سال سی‌وسوم- شماره ۹۸۳۶ | یکشنبه نوزدهم بهمن‌ماه ۱۳۳۷ | تکشماره دو ریال ونیم

اطلاعات

۲۰ صفحه

کابینه عراق ترمیم شد

پس‌ازقبول‌استعفای شش‌وزیرمخالف قاسم وطرفدارجمهوری‌متحده هشت وزیرجدید واردکابینه شدند

بموجب یک پیمان اقتصادی شوروی عمران عراق‌را بعهده گرفت

جریان روز
زبان فارسی | کنار آتشفشان
سرمقاله وتفسیر جهان درصفحه دوم

سرهنگ عارف باعدام باچوبه‌دارمحکوم گردیدولی‌دادگاه به‌عبدالکریم قاسم توصیه‌کرددرمجازات‌او تخفیف قائل‌شود

استعفای وزیران عراق بعنوان اعتراض بحکم اعدام عارف وسیاست متمایل بچپ دولت صورت‌گرفته است- وزرای نظامی‌جدیدکسانی هستندکه علیه عارف دردادگاه شهادت دادند- قاسم تاکنون نسبت باجرای احکام اعدام سران پیشین عراق‌تصمیم نگرفته‌است

دمشق- آسوشیتدپرس از دمشق خبر میدهد که‌رادیو بغداد اعلام کرد .شورای حاکمیت استعفای ۶وزیر کابینه عبدالکریم قاسم را پذیرفته وهشت نفراز سیاستمداران وافسران بجای آنها منصوب گردیدند. رادیو بغداد سپس‌اسامی وزرای جدید سرلشگر عبدالکریم قاسم رابدین شرح انتشار داد.

سرلشگر محمد شواف وزیر بهداری

هاشم جواد نماینده دائمی عراق درسازمان ملل متحدوزیر خارجه

سرتیپ محی‌الدین عبدالحمیدوزیر فرهنگ

حسین جمیل وزیر هدایت ملی

سرتیپ عبدالوهاب امین وابسته نظامی عراق درجمهوری متحده‌عربی

وزیر کار وامور اجتماعی

طلعت شیبانی وزیر عمران

حسین طالبانی وزیر امورعمومی

سرلشگر فؤاد عارف وزیرمشاور

وزرای مستعفی عبارتنداز:

محمد صالح محمود وزیربهداری

صدیق شنشل وزیر هدایت‌ملی

شیخ محمود بابا علی وزیرارتباطات

عبدالجبار جومرد وزیر امورخارجه

سرتیپ ناجی طالب وزیر کار و امور اجتماعی

فؤادالرکابی وزیر مشاور

علت استعفا ذکرنشده

درفرمان صادره علت‌استعفای وزرای مزبور ذکرنگردیده است.

بقیه در صفحه سوم

عبدالجبار جومرد هاشم جواد

سرهنگ عباس فاضل مهداوی رئیس دادگاه نظامی بغداد که‌در جریان محاکمات اخیر این کشور معروفیتی پیدا کرده بالباس راحتی منزل دیده میشود .

دادگاه نظامی بغداد درتحت ریاست مهداوی باتفاق آراء اعدام عارف بوسیله چوبه دار را تصویب کرد .

نمایندگان رئیس جمهوری امریکادرتهران

دریاسالار رادفورد وجرج مک‌گی ضمن‌مذاکره بامقامات عالیه ایران درباره مسائل مربوط بکمکهای نظامی واقتصادی امریکامطالعاتی بعمل خواهند آورد

ساعت ۲ و۴۰ دقیقه بعد از ظهر دیروز دریاسالار «رادفورد» رئیس سابق ستاد مشترك ارتش آمریکا باتفاق آقای «جرج مك‌گی»معاون سابق وزارت‌امور خارجه آمریکا با هوا پیمای پان آمریکن وارد فرودگاه مهرآبادشدند. در فرودگاه سفیر آمریکا درایران، رئیس‌اصل چهار و هیئتی از مستشاران نظامی آمریکا در ایران از آنها استقبال کردند. دریا سالار راد فورد وآقای مك‌گی از طرف پرزیدنت آیزنهاور رئیس جمهور آمریکا ماموریت دارند که در کشور های خاورمیانه مسائل کمکهای نظامی و اقتصادی آمریکا را باین کشور ها مطالعه کرده و گزارش جامعی به رئیس جمهوری آمریکا و کمیته مربوطه تقدیم کنند.

دریاسالار رادفورد وآقای‌مك‌گی عضو کمیته‌ای میباشند که یکی‌از هدفهای آن مطالعه طریق مساعدت های نظامی آمریکا به کشور های مختلف و اینکه از این راه تا چه حد میتوان به تقویت دوستان و

بقیه درصفحه هیجدهم

دریاسالار رادفورد، جرج مك‌گی، سرهنگ تنفن ومستر آیورفن‌اعضای کمیته بررسی کمکهای نظامی امریکا هنگام خروج از هواپیما در فرودگاه مهرآباد دیده میشوند

وزیر فرهنگ کویت دستگیر شد

شیخ‌کویت برای استقرار آرامش به «عقاب‌خلیج فارس» اختیارتام داد

درتظاهرات اخیرکویت عده‌ای مجروح شده‌اند- بین‌عراقیان مقیم‌کویت وطرفداران جمال عبدالناصر زدوخوردهای شدیدی رویداد- دولت‌کویت دو روزنامه طرفدار عبدالناصر راتوقیف‌کرد

قاهره- آسوشیتدپرس- محافل مطلع اظهار میدارند که مقامات کویت مبادرت به بازداشت عبداله جابر الصباح وزیر فرهنگ کویت باتهام شرکت درتوطئه در تظاهرات بنفع ناسیونالیستهای عربی‌نموده‌اند وی برادر شیخ کویت میباشد وطبق فرمان شیخ‌توقیف گردیده است.

علاوه براین مقامات کویت‌دوروزنامه رابنام الفجروالشعب توقیف نمودند زیرا مقالاتی علیه عراق منتشر کرده وازجمال عبدالناصر وجمهوری‌متحده عربی پشتیبانی مینمودند.

محافل مطلع میگویند لااقل دو نفر دیگراز رهبران ناسیونالیست عرب بازداشت شده‌اند تظاهرات‌روز سه‌شنبه درکویت صورت گرفت‌و طی‌آن بین ناسیونالیستهای عربی وجوانان عراقی زدوخورد درگرفت ولی گزارشی درباره میزان تلفات نرسیده است. آنچه مسلم است عده‌ای دراین زدوخوردها بشدت

بقیه در صفحه سوم

شیخ عبدالله سالم‌الصباح
شیخ‌کویت

شیخ عبدالله مبارك‌الصباح
عقاب خلیج

شیخ عبدالله جابرالصباح
وزیر فرهنگ

مذاکرات ایران وشوروی

امروز اعلام شدکه مسئله فعالیت سیاسی دو هفته اخیررا باید منتفی دانست

گزارشات سیاسی امروز حکایت‌از آن داشت که‌باید مسئله «مذاکرات ایران و شوروی » را مختومه‌دانست. ازدوهفته پیش ، وقتی اعلام شد «پکوف» ازمسافرت بمسکو برای شرکت درشورایعالی اتحادجماهیر شوروی صرفنظر کرده و طبق‌دستور دولت متبوع خود درتهران خواهدماند نظر محافل سیاسی بشروع فعالیت جدیدی ازطرف نمایندگی سیاسی شوروی در تهران‌جلب‌شد . مسئولین سیاست خارجی دراین‌دو هفته‌هرگونه سئوالی را درزمینه کیفیت فعالیت جدید سیاست شوروی بلاجواب گذاردند و بهمین جهت شایعات گوناگونی سرزبانها افتاد ، خاصه اینکه مقارن‌همین‌ایام‌گله‌های‌ایران از کندی پیشرفت کار پیمان بغداد موجب بروز شایعاتی شده‌بود .

این شایعات ابتدا بانطق وزیرامور

بقیه درصفحه نوزدهم

مهندس‌فروغی از نمایندگی مجلس استعفاکرد

ازطرف دولت بسئوالات نمایندگان درمورد تقسیم خالصجات‌سیستان ومبارزه باآفت مرکبات پاسخ داده شد ولایحه مربوط بمجازات پاشیدن‌اسید وقابل تجدیدنظربودن احکام‌شعبه دیوانعالی‌کشور از تصویب‌گذشت

ساعت ده بامداد امروز مجلس‌شورای ملی بریاست آقای سردار فاخرحکمت جلسه علنی داشت . پس از انجام امو رمقدماتی سئوالات نمایندگان از دولت مطرح شد .

آقای پردلی پیرامون سؤال خود از وزارت کشاورزی راجع به تقسیم خالصجات سیستان گفت : من نمی دانم چرا وزارت کشاورزی اراضی خالصه را در سیستان بین کشاورزان تقسیم نکرده ونمی‌کند اگر اراضی

بقیه درصفحه هفدهم

همدستان‌غلام‌رزمی را بتهران آوردند

به پرونده‌های محکومین شیراز دردادگاه تجدیدنظرنظامی تهران رسیدگی‌میشود

امروز خبرنگار ما گزارش دادکه عده‌ای ازاشرار جنوب که همگی ازهمدستان غلام‌رزمی بوده وسوابق شرارت داشته‌اندضمن اینکه‌پرونده آنها تنظیم وتکمیل‌شده است‌دوروز پیش تحت‌الحفظ وسیله مامورین انتظامی به‌تهران اعزام گردیده‌اند.

همدستان غلام‌رزمی‌در تهران‌تحویل زندان دژبان ارتش شده‌واکنون منتظر احضار بدادستانی‌ورسیدگی به‌پرونده‌های شرارت خود که‌قبلا درشیراز تهیه وتنظیم شده‌است میباشند.

خبرنگار مادرگزارش خوداضافه میکند ،که‌پرونده متهمین مذکور دردادگاههای بدوی نظامی شیراز مورد رسیدگی قرارگرفت ومتهمین به‌نسبت اتهامات محکومیت‌هائی پیدا کردند.

چون محکومین تقاضای تجدید نظر ازاحکام صادره دردادگاههای بدوی نظامی راکرده بودندبدستور تیمسار سرلشگر آزموده‌دادستان ارتش محکومین باپرونده‌های‌مربوطه خود برای‌رسیدگی مجدد به تهران اعزام شدند وقریبا رسیدگی به پرونده‌های محکومین در دادگاه تجدید نظرنظامی آغاز خواهد گردید.

ازیك راز عجیب پرده برداشته شد

امریکایك‌شبکه «گوش‌حساس» بدورشوروی کشیده‌است

بااستفاده ازاین شبکه هرگونه ارتباط رادیوئی شوروی‌ازطریق زمین، هوا ودریا کنترل میشود

کسانی‌که این رازرا فاش‌کردند تحت‌محاکمه قرارگرفتند

لندن - یونایتدپرس - دولت امریکا هفته گذشته به آرامی به شوروی ها فهمانید که نیروی شوروی از این ببعد دیگر نمی تواند کوچکترین حرکت وجنبش برای تجاوز بطرف غرب بنمایید بدون اینکه گوشهای حساسی که اطراف شوروی وجود دارند ازاین حرکت مستحضر شوند .

این گوشها ، شبکه نیرومند و حساس ضبط امواج رادیوئی‌است که بدور شوروی کشیده شده و هرگونه ارتباط رادیوئی دریائی و هوائی و زمینی شوروی ها را ضبط می نمایند .

موثر بودن کار این دستگاهها هنگامی معلوم شد که هفته گذشته دولت امریکا نوار مربوط بمکالمه بین دو هوا پیمای شوروی را برای ثابت نمودن ادعای‌آن دولت مبنی بر اینکه شورویها تعمدا یك هواپیمای

بقیه درصفحه نوزدهم

علم بجنك‌پیری ومرك میرود

تصمیم‌دولت فرانسه‌مبنی‌برتنزل‌فرانك‌عده‌ای‌رامیلیونر کرد!

چندین‌نفر ازافسران پلیس فرانسه برای رسیدگی به ماجرای بالت مفتضح‌گل‌سرخ بمحاکمه جلب شدند- ماریاکالاس خواننده مشهورجهان محاکمه میشود

حوادث جهان

مبارزه باپیری ومرك

درشوروی انستیتوی‌علمی‌وپژوهشی مخصوصی تاسیس میگردد که مرکز علمی مطالعه مسائل مربوط به فرا- رسیدن دوران پیری انسان خواهد بود اکنون دراتحاد شوروی مدت طول عمر متوسط انسان ۶۷ سال (یعنی کمی بیش از کشورهای دیگر است) اما این طول عمر متوسط بهیچوجه حد نصاب نیست مثلا در اوکرائین قریب ۱۱ هزار نفر هستند که بیش از ۹۰ سال دارند .

انستیتوی جدید مطالعه شیوه‌های مبارزه با پیری قبل از موعد را که دراثر ابتلای انسان به بیماریها و یااختلال فعالیت اعضای مهم و حیاتی بدن انسان بوجود می‌آید هدف خود قرار میدهد . دراین انستیتو بعلل رسیدن پیری قبل از موعد رسیدگی

بقیه درصفحه هیجدهم

مسئله بودجه

درجلسه دیشب دولت

وزیردارائی‌گزارشی ازوضع بودجه باستحضار شاهنشاه رسانید

ساعت پنج بعد از ظهر دیروزجلسه هیئت دولت در کاخ نخست وزیری و بریاست آقای نخست وزیرتشکیل گردید. دراین جلسه‌مسائل مختلف داخلی و خارجی مورد بررسی قرار گرفت.

در جلسه دیشب مسئله بودجه مورد بحث قرار گرفت و ارقام‌درآمد و هزینه دولت مجددا رسیدگی‌شد و تصمیماتی پیرامون آن اتخاذ

بقیه درصفحه هیجدهم

اطلاعیه درباره فیلم
چهل‌ویکمین
بدین وسیله باطلاع کلیه کسانی‌که دراین دو روزه مراجعه وتاریخ قطعی نمایش فیلم چهل و یکمین را استفسار میفرمودند میرساند که:
فیلم چهل‌ویکمین
بزرگترین وشگفت‌انگیزترین پدیده سینمای شوروی
ازصبح سه‌شنبه ۲۱ بهمن‌ماه
در
سینمای‌بزرك سعدی
و
سینما کریستال
شرکت سهامی (آ.ش.ن.آ) نمایش داده میشود

آگهی شرکت ساختمانی شهرآرا
درصفحه ۱۰ چاپ شده‌است
۳-۳ آ-۳۸۴۵۶

یك‌کتاب ودویست‌هزارریال جایزه
شرح درصفحه چهارم

منتخبات نهج‌البلاغه
هدیه شاه پسند آماده پخش است
بکمك وراهنمائی شما هموطنان عزیز نیازمندیم
کارخانه روغن نباتی شاه پسند که بشهادت هموطنان عزیز وحق شناس ازبدوتاسیس همواره اقدامات عام‌المنفعه وابتکارات سودمندرا درسرلوحه برنامه های خود قرار داده‌است یکسال قبل مصمم گردید منتخبات نهج‌البلاغه وکلمات قصار مولای متقیان حضرت علی علیه السلام را زیرنظر باصلاحیت ترین شخصیتی که استحقاق انجام این‌امرمهم راداشته باشد بصورت کاملاابتکاری و قابل استفاده که بزودی ملاحظه خواهید فرمود چاپ ودردسترس هموطنان عزیز قراردهد.
اینك که خوشبختانه پس ازیکسال چاپ کتاب مزبورپایان یافته است دوعقیده برای انتشار آن وجود دارد عده‌ای ازدوستان معتقدند که کتاب مزبورباید برایگان بمردم هدیه گردد ولی گروهی دیگر استدلال میکنند که چون کتاب مزبور بصورتی تهیه شده که علاقمندان فراوانی خواهدداشت بهتراست بابهای ارزان یعنی نصف یاثلث قیمت تمام شده درتمام مراکز مطبوعاتی و کتابفروشیهای کشور وحتی دردورافتاده ترین قصبات ودهکده ها دردسترس علاقمندان قرارگیردتاهرکس بتواند به‌آسانی‌باین گنجینه گرانبهادست یابد .
کارخانه شاه پسند که ازانتشاراین مجموعه نفیس هدفی جزانجام یك خدمت بزرك دینی و اجتماعی ندارد تصمیم نهائی رادراین زمینه به‌آراء عمومی واگذار میکند وازشما هموطن عزیز کمك فکری میطلبد .
آیاکتاب مزبوررا مجانا هدیه کنیم یاباقیمت بسیارارزان دردسترس استفاده عموم قراردهیم؟
لطفا نظریه خودرا به قسمت فروش روغن نباتی‌شاه پسند:
تهران- خیابان بوذرجمهری- سرای حافظ ارسال فرمائید .
موجب تشکر وامتنان بسیار است .
سازمان فاکویا
آ-۴۰۲۷۰

شرکت دزدم
PEPSI-COLA
هشتی کوا

برك BEREC
با دوام ترین باطری برای رادیو و چراغ قوه

دعوت حزب مردم
ساعت۵بعداز ظهر روزدوشنبه ۲۰بهمن‌ماه آقای‌دکترعلی‌اکبر مدنی درباره (اساس مالکیت) در کلوپ مرکزی حزب مردم سخنرانی‌مینمایند. ازهم مسلکان محترم و علاقمندان دعوت میشود که‌در این سخنرانی شرکت فرمایند.
کمیسیون تبلیغات

انواع
چای جهان
۱۵۱ ۲۵۲
کلیدنشان دارجلینگ خانوس نشان کوه نشان تراز و نشان دوکوه زنان

جریان روز

زبان فارسی

دیروز در اطلاعات خبری بود که اکثریت قریب باتفاق ملت رشید و نجیب پاکستان زبان وادبیات فارسی را برزبان های دیگر ترجیح دادند وچه خوب میفرماید مولوی مادح خورشید مداح خود است که دو چشمم روشن ونامرمد است . پس اگر برادران عزیز پاکستانی زبان وادبیات نیاکان خودرا برگزیده‌اند دلیل حسن ذوق وحسن انتخاب آنها میباشد والبته این حسن تشخیص هم بی‌دلیل نبوده است ودلیلش‌آن است که هر زبانی علاوه بر آنکه وسیله تفاهم بین‌افراد میباشدباید مزایا وریزه کاری های دیگی هم داشته باشد تا مورد علاقه زبان دانها بشود .

یکی از مزایای عمده هر زبانی آن است که با شیواترین طرزی مترجم احساسات وعواطف درونی بشر باشد وبتواند معنویات را بابیانی جذاب‌در دل وجان گوینده جایگزین سازد ونه تنها پارسی زبانان بلکه هر بیگانه‌ای هم که بزبان فارسی‌آشنائی داشته‌باشد تصدیق مینماید که زبان فارسی دارای این مزیت عالی می باشد .لابد داستان رودکی وامیر بخارا نظرتان هست که چگونه بایك بیان پرمغز وپرمعنی (بوی جوی‌مولیان آید همی)آنا اراده وعزیمت پادشاه را منقلب ساخت فردوسی بزرك میفرماید عجم‌زنده‌کردم‌بدین پارسی. مفهوم این مصرع آن است که زبان پارسی هیچگاه درنتیجه حملات‌سیاسی ازبین نمیرود فرض‌هم که بخواهندبا شمشیر آن زبان را قطع کنند نابغه‌ای مانند فردوسی قیام میکند و طوری معانی دقیق را بصورت بیان در می آورد که نه تنها پارسی زبانان بلکه اشخاصی مانند سلطان محمود غزنوی که زبان مادری او فارسی نبوده مجذوب زبان فارسی می‌گردد. ملاحظه فرمائید در قرن های‌گذشته که‌وسایل ارتباط بشر بسیار محدود بوده ومسافرت از شهری بشهری روزها بلکه ماه ها طول میکشید زبان فارسی در همان ایام بسرعت برق در جهان متمدن آن روز منتشر میشد ودر میان ملل واقوام مختلف جهان دلنشین بود ،است. مولانا در قونیه فردوسی وگویندگان هم عصر اودرغزنین‌نظامی‌درشیروان‌رودکی در بخارا ـدقیقی در افغانستان‌سعد مسعود وامیر خسرو دهلوی در هند خلاصه اینکه زبان و ادبیات فارسی دنیای متمدن آنروز را فرا گرفته بودو بانبودن وسیله ظاهری بقوه معنوی همه جا را مسخر کرده بود. سعدی میفرماید‌ـهرکجا چشمه‌ای بود شیرین ـمردم ومرغ ومورگردآیند. آری زبان فارسی چشمه شیرین است که هرباذوق واهل دلی دلداده‌آنزبان میشود .ترکان سابق عثمانی نسبت بایران وایرانیان نظر خوبی نداشتند اما قرنها زبان فارسی زبان رسمی دربار عثمانی بودو پادشاهان عثمانی مثلا سلطان سلیم وسلطان محمود وغیره بقدری در زبان فارسی تتبع داشتند که بانزبان شعر میگفتند مخصوصا سلطان سلیم عثمانی که د راشعار خطائی تخلص میکرد وبا شاه اسماعیل صفوی مشاعره مینمود وچرا چنین بود؟.چون سلطان سلیم وهر شخص بافکر دیگر بخوبی‌حس میکرد که بازبان فارسی بهتر از هر زبان دیگر میتواند معانی وحقایق رابیان کند .

یکی دیگر از مزایای زبان فارسی آن است که معانی والفاظ آن طوری سهل وروان واز روی منابع طبیعی اقتباس شده که کمتر کهنه میشود برعکس زبانهای دیگر که دارای‌این مزیت نیست مثلا انگلیس‌ها در حال حاضر بزحمت زبان ادبی شکسپیر ومعاصرین شکسپیر را میفهمند همین قسم سایر زبانهای زنده که گفته ها ونوشته‌های ادبی یکی دو قرن پیش آن برای نسل حاضر قابل هضم نیست ولی زبان فارسی که براساس معنویات وعواطف طبیعی استوار شده همیشه تازه‌مانده است. سعدی میفرماید .دیدم دهنی ورفتم از هوش ـ دیدی که به‌هیچ مرده بودم ـ این اصطلاح هم اکنون در زبان فارسی عوامانه هم معمول است که میگویند به هیچ وپوچ افتاد ومرد از همه اینها گذشته زبان فارسی مترجم بهترین افکار معنوی وعرفانی میباشدو بطور جاودان مورد قبول اهل معنی خواهد بود .

باذکر این‌مقدمات از برادران‌عزیز وارجمند پاکستانی خود صمیمانه سپاسگزاریم که باین موضوع حیاتی توجه نموده وزبانی را که نیاکان حقیقت خواه آنان بوجودآورده ودر تکمیل آن کوشیده اند موردقبول وپسند فرزندان‌لایق آنان قرار گرفته است .

جای آن دارد که دولت(وزارت فرهنك) ما هم باتوجه باین علاقه عمیق وسرشار که نسبت بزبان وادبیات پارسی در کشور برادر ما پاکستان وجود دارد علائق فرهنگی ومعنوی ایران را با پاکستان هرچه بیشتر توسعه دهد ودر تدارك آنچه که از نظر توسعه زبان و فرهنك پارسی از قبیل کتب وایجاد مدارس ومبادله دانشجو وترتیب کنفرانس ها واعزام اساتید لازم وضروری‌است مضایقه ننماید .

کنار آتشفشان

بهانه‌ای که برای شروع تصادم در عراق لازم بود سر انجام باصدور حکم اعدام عارف ، مرد شماره ۲ انقلاب، بدست آمد. شش وزیر کابینه عراق با استعفای خود مبارزه را علنی کردند و این بزرگترین وسیله‌ای بود که بر ضد سرتیپ قاسم در اختیار داشتند. در واقع این اشخاص از چهار ماه پیش هر روز بیشتر به طرف این تصمیم کشانیده میشدندو اکنون که‌شکاف قطعی شده است، دلیلی بجز آن ندارد که امکان هر نوع مصالحه‌ای از میان رفته بود.

وزرای مستعفی با آنکه ازجناح های مختلف و دارای عقاید متفاوت هستند، جبهه ضد کمونیست رادر حکومت عراق تشکیل میدادند . درمیان آنها فوادالرکابی ازرهبران حزب بعث و همفکر عبدالسلام عارف و صدیق شنشال رهبر حزب ملی و دست راستی استقلال بیش از همه قابل ملاحظه‌اند. دو حزب بعث‌و استقلال با کمونیستها (دمکراتهای آزاد و هواداران‌صلح) و حزب دمکرات ملی به رهبری کامل چادرچی ،جبهه ملی‌راتشکیل میدهند که از دوران نوری‌السعید وجود داشت و انحلال آن در نتیجه مبارزات سخت داخلی اجتناب‌ناپذیر بنظر میرسد.

اشتباه است اگر ادعا کنیم عارف رهبر و سخنگوی این گروه بود. برعکس شتابزدگی ونابختگی عارف برای همه این افرادخصوصا فوادالرکابی بسیار گران تمام شد.

پس از دستگیری عارف بود که رکابی سمت مهم وزارت عمران را از دست داد و به وزارت مشاور منصوب گردید و یکی دیگر از رهبران حزب بعث که‌در کابینه سمت وزارت‌فرهنك را داشت‌بر کنار شد.

از طرف دیگر عارف طرفدارالحاق فوری عراق به جمهوری عربی‌بود و جز فوادالرکابی هیچیك از وزرای مستعفی با این‌نظر موافقت ندارد . از اینرو آنچه سبب استعفای وزرای ضد کمونیست شدنه‌سرنوشت عارف، بلکه خود محکومیت او بود. وقتی کار بجائی میرسد که عارف‌محکوم باعدام میشود ـمردی که اگر نبود هیچیك از رهبران کنونی عراق‌این روزها را در خواب هم نمیدید ـ مغبومش یکسره شدن اوضاع است.

وقتی حکومت عراق جرئت کند مردی را با موقعیت عبدالسلام عارف و آنهم فقط شش ماه پس از انقلاب بهمان سرنوشت ژنرال رفیق عارف و دکتر فاضل جمالی محکوم‌سازد، آشکار است که دیگر دوران‌عناصر اعتدالی مانند شنشال و عبدالجبار جومرد و باباعلی و سرتیپ طالب ناجی بسرآمده است.

آنها ماهها مایوسانه کوشیدند سرتیپ قاسم رابه رعایت اعتدال بین دو قطب افراطی وبرقرارساختن مجدد موازنه در حکومت متقاعد سازند، ولی محکومیت عارف نشان داد که موازنه بین ناسیونالیستها و کمونیستها بطور قطع برهم خورده است .تهیه‌مقدمات همکاری‌اقتصادی وسیع شوروی و عراق وتنظیم‌طرحی که اختیار برنامه ۵ ساله جدید عراق را بدست شوروی خواهد سپرد دلیل تازه‌ای بدست آنهاداد.

وزرای مستعفی وظایفی را بحالت اعتراض ترك گفتند که از سه ماه پیش عملا تاثیری درآن نداشتند. قاسم با وزرای کابینه خود چنان رفتار میکرد که‌با کارمندان ساده اداری تصمیمات مهم بدون اطلاع آنها اتخاذ میشد و بجزمحمد مهدی کبه،وزیراقتصادسایر وزرامداخله‌ای در سیاست کشور نداشتند. ستاد شخصی قاسم مرکب از برادران طاهر و سرهنك مهداوی وسرگرد سلیم فخری ارگانهای واقعی قدرت محسوب میشدند و روابط آنها با اعضای جدید کابینه قابل مطالعه خواهد بود . همچنانکه تمایلات وزرای تازه نیز ازجهت تعیین سرنوشت قطعی عراق تاثیر زیاد خواهد داشت.

این بحرانهای پی‌در پی‌درحکومتی که فقط شش ماه از عمر آن می‌گذرد علامت خوبی نیست. کابینه سرتیپ قاسم تاکنون دوبار ترمیم شده و هربار نیز ترمیم کابینه با تشنجات سخت همراه بوده است. عراقیها در این مدت از هیچ کار بزرگی بر نیامده‌اند و قاسم هنوز از بازگرداندن شرایط عادی‌عاجز مانده است. تا ناسیونالیستهای‌عراقی بازمانده‌ای از امید خود رابه‌قاسم بسته بودند تصور بقای این رژیم که بنحوی خطرناك بین دو پرتگاه نوسان میکند. امکان داشت، ولی اکنون حتی از حفظ موازنه هم سخنی نمیتوان گفت.

زندگی‌در کنار آتشفشان‌سرنوشت بزرگی است، اما مطلوب نیست. وقتی همه کوششهای شخص یا رژیمی صرف خود آن بشود ـ همچنانکه عراق امروز ـپیداست که چیز زیادی به لحظه سقوط نمانده است.

کت وشلوار در ۳ استیل
(آلمانی ـ آمریکائی ـ فرانسوی)
۲۵ رنك و ۹ جنس در ۲ مدل
که
مخصوصا برای
عید امسال
تهیه شده است
باندازه‌های ۴۲ تا ۵۴
از ۲۲۰۰ تا
۳۶۵۰ ریال
جنرال مد
کوچه برلن
ساعات کار:
صبح از ۹ تا ۱۲ ونیم ـ
بعدازظهر از ۳ الی ۸
آ ـ ۱۵۵۳۷

نمایندگان مجله دنیای جدید در شهرستانها باید بدهی سابق خود را بپردازند تااز دوره جدید برای آنها فرستاده شود.
۱ـ۳ آ ـ ۲۸۶۱۵

دومینال همبورگ آلمان

آخرین متد درمان سوزاك حاد و مزمن و ضعف قوای تناسلی دکتر عباس جناب زاده دارای گواهی‌نامه از دانشکده طب فرانسه خیابان منوچهری مقابل کوچه دبیرستان ژاندارك. ۱ـ۲۰ آ ـ ۳۶۲۴۴

دکتر محمدعلی خلعتبری
امراض مجاری ادرارومقاربتی
شاه‌آباد اول باغ سپهسالار
پذیرائی عصرها: تلفن ۳۲۱۹۱
۱ـ۸ آ ـ ۲۷۳۴۷

کارد چنگال
۹۰ نقره
ساخت کارخانه هنکل
(اصالت و بهره)
بک عرضه گذاریست
پیرایش ـ لاوزار
HENCKELS
۱ـ۳ آ ـ ۴۰۲۳۰

بمناسبت ولادت باسعادت حضرت سیدالشهدا علیه‌السلام درلیله چهارشنبه سوم شعبان مجلس جشنی درمسجد ولی‌عصر واقع‌درخیابان حشمت‌الدوله غربی ازساعت ۶ بعد از ظهرمنعقداست مومنین و اهالی محل دراین جشن فرخنده شرکت فرمایند.
هیئت مدیره مسجد ولی عصر

انستیتو دانشگاه لندن
واستادان متخصص ایرانی در
سمینارهای انگلیسی
مقدماتی ـ متوسطه ـ عالی مکالمه
خیابان شاه ـ چهارراه شیخ هادی
دبیرستان ساسان ـ تلفن ۴۶۹۱۰
۱ـ۲ آ ـ ۲۹۴۳۶

مادرنامه
برگزیده اشعار شعرای معاصر درباره مهرمادر
بامقدمه: بانو دکتر زهرای‌خانلری
باهتمام: داود هارونیان
مرکز فروش: کتابخانه اقبال. خیابان شاه‌آباد وکتاب‌فروشیهای معتبر. بها ۳۰ ریال
۱ـ۳ آ ـ ۳۹۲۲۰

همیشه درساختمانهای خود (لوله برکمان) ساخت آلمان مصرف نمائیدکه از آتش سوزی وخراب‌کردن دیوار پس از نقاشی در امان باشید زیرا قسمت داخلی (لوله‌برکمان آلمانی) قابل خم شدن بوده وراه عبورسیم را مسدود نمیکند وقسمت خارجی‌آن چون باسرب آمیخته شده پس ازمصرف زنك نمیزند.
۱ـ۲ آ ـ ۲۸۸۲۵

اتوبوس بنز برای دربستی
باقیمت بسیار نازل
تلفن ۲۶۳۲۷ـ۵۰۲۵۳
۱ـ۱۰ آ ـ ۲۸۶۲۳

بمناسبت شب هفتم وفات مرحوم حاج **میرزا احمدفارسی** روز دو شنبه ۲۰ر۱۱ر۳۷ مجلس یاد بودی از ساعت ۳ تا ۶ بعد از ظهر در حسینیه قلهك منعقد است از کلیه اقوام و دوستان بدینوسیله دعوت مینماید که در مجلس مذکور شرکت فرموده و روح آن مرحوم را شاد فرمایند
آ ـ ۲۸۹۵۳ **خانواده‌فارسی**

چون روز دو شنبه ۲۰ر۱۱ر۳۷ مصادف با شب چهلم در گذشت مرحوم **حاج میرزا علیمحمد سلامت** طاب ثراه میباشد لذا مجلس تذکری از ساعت چهار و نیم الی ۷ بعد از ظهر در منزل شخصی آنمرحوم واقع در خیابان پاستور بر پا خواهد بود از دوستان و اقوام تقاضا میشود با تشریف فرمائی خود روح آنمرحوم را شاد فرمایند .
آ ـ ۲۸۹۳۷ **خانواده سلامت**

ضایعه اسفناك درگذشت حجةالاسلام والمسلمین آقای آخوند ملا محمد جواد صافی گلپایگانی را بخانواده محترم آنمرحوم تسلیت عرض نموده و بهمین مناسبت مجلس ترحیمی از ساعت ۵ر۶ تا ۵ر۸ بعد از ظهر روز دوشنبه ۲۰ بهمن (فردا) در مسجد انصار خیابان هدایت چهار راه صفی علیشاه منعقد است امید است آقایان علماء اعلام با شرکت در این مجلس روح آنمرحوم را شاد فرمایند
آ ـ ۲۸۹۸۳ **الاحقر الحاج علی نورمحمدی**

چون روز دو شنبه ۲۰ر۱۱ر۳۷ مصادف با شب چهلم در گذشت مرحوم **حاج حسنقلی فیروزی اردبیلی** طاب‌ثراه میباشد لذا مجلس تذکری از ساعت ۴ الی ۶ بعد از ظهر در منزل شخصی آن مرحوم واقع در خیابان خانقاه کوچه ظهیرالاسلام کاشی ۱۴۶ و از ساعت ۲ الی ۵ بعد از ظهر سه شنبه ۲۱ر۱۱ر۳۷ در قم (شاهزاده ابراهیم) بر سر مزار آن مرحوم منعقد است با تشریف فرمائی خود روح آنمرحوم را شاد فرمائید **آذرفیروزی‌اردبیلی**

بدینوسیله فوت **بانو تاجی عبدالله خانی** را باطلاع دوستان و آشنایان میرساند مجلس ترحیم آن مرحومه‌روز یکشنبه ۱۹ر۱۱ر۳۷ از ۹ صبح الی ۱۲ در کلاك کوچه ویلا باغ عبدالله خانی و روز ۲ شنبه ۲۰ر۱۱ر۳۷ در مسجدجامع سر پل کرج از ۳ الی پنج و نیم بعد از ظهر منعقد می‌باشد
روح‌الله عبدالله خانی ـمیرزا آقاوجیه‌الله عبدالله خانی حاجی علی میرالی ـدکتر یا اسکندری ـاسدالله ملکی

بمناسبت در گذشت مرحومه **خاور سلطان ابراهیمی** عیال مرحوم فتحعلی خان مجلس ختم از ساعت ۱۵ الی ۱۷ دو شنبه ۲۰ بهمن در مسجد فخرالدوله (دروازه شمیران) و مجلس زنانه در نارمك ایستگاه دفتر خیابان کامیار منعقد است .
ساسان ـصدری ـحسن قهرمان ابراهیمی ـشهریار و جهانگیر و فریدون پیر غیبی
آ ـ ۲۸۹۶۷
ببازماندگان آنمرحومه تسلیت میدهیم .

آگهیهای تسلیت

در گذشت ناگهانی سید احمد شاهنگیان را بخانواده های شاهنگیان مجلسی تسلیت عرض نموده و سعادت آن خاندان از خداوند متعال خواهانیم .
حسین موسوی ـبانو موسوی ـایرج و هاشم فردتهرانی

بانهایت تاسف مصیبت وارده را بخانواده محترم یاسینی وسرکار سروان دکتر یاسینی تسلیت‌عرض‌نموده سلامتی وسعادت آن خاندان را مسئلت داریم.
دکتر حسام‌الدین خرمی ـ دکترمصطفی‌کریمی افشار

رحلت حضرت آیةاله صافی گلپایگانی را با کمال‌تاسف و تاثر بجامعه علم و ادب خصوصا بازماندگان معظم آنحضرت از صمیم قلب تسلیت عرض میکنم . **علی احمدی‌کرمانی**

بقیه آگهیهای ترحیم وتسلیت در صفحه ۱۷

بانهایت تاسف فوت مرحومه **بانوکبری حکیمی** متعلقه آقای علی حکیمی مادر اینجانبان احمد حکیمی‌ـسروان‌محسن حکیمی‌ـ رضا حکیمی را باطلاع خویشان وآشنایان‌میرساند مجلس ترحیم مردانه روز دوشنبه ۲۰ر۱۱ر۳۷ ساعت ۳تا ۵ بعدازظهر درمسجد مجد وختم زنانه درهمانروز وهمان ساعت درمنزل آنمرحومه بوذرجمهری‌درخانگاه منعقدمیباشد
قاسم حکیمی‌ـ علی‌حکیمی‌ـ حاجی مهدی حکیمی‌ـسردار لچمن احمد حکیمی‌ـ سروان محسن حکیمی افسرشهربانی‌ـ سرگرد حائری آزادـ رضا حکیمی‌ـ غلامرضا پور والی ـ محمد رضا عباس زادگان ـ ناصر نورائی نژاد.
بعموم بازماندگان آنمرحومه مصیبت وارده را تسلیت‌میدهیم

با نهایت تاسف در گذشت شادروان بانو **معصومه تبریزیان** را باطلاع میرساند . مجلس ختم آنمرحومه روز دوشنبه بیستم بهمن از ساعت ۱۰ تا۱۲ در مسجد شیخ محمد حسن واقع در شاه آباد کوچه ظهیرالاسلام و مجلس ختم زنانه همانروز در منزل شخصی واقع در خیابان اکباتان کوچه اجلال‌الدوله (آهنین) برگزار میگردد .
محمد تبریزیان ـعلی اکبر همتی ـیحیی نصیری ـ مجیدنصیری ـحسین نصیری ـناصر نصیری ـسرهنك محمد علی نجاتی ـسرگرد علی شریفی ـابوالقاسم‌فیروزین‌ـ رضا قلی تبریزیان ـسرگرد محسن صدری ـعلی اصغر قصری ـجواد مولوی ـعلی قصری ـاصغر کیانی
بعموم بازماندگان آنمرحومه مصیبت وارده را تسلیت میدهیم

با نهایت تاسف فوت مرحومه **بانو رقیه** والده آقای محمد اقوامی را باطلاع دوستان و آشنایان میرساند مجلس ختم مردانه از ساعت ۳ الی ۵ بعد از ظهر روز دو شنبه ۲۰ بهمن ماه و ختم زنانه روز سه شنبه در همان ساعت در منزل شخصی ایشان واقع در خیابان بوذرجمهری نرسیده به سه راه شاهپور دست راست کوچه حاجی محمد هادی منعقد خواهد بود .
علی اکبر یحیی پور ـحاجی محمد کاظم منشی ـاکبر برادران سمیعی ـعلی ـاحمد ـحسین ـعسکر یحیی پورـ حمداله رحمت الهی ـرسول جمالی ـلطفعلی قربانی ـمحمد اقوامی
آ ـ ۲۸۹۲۹
ببازماندگان آنمرحومه مصیبت وارده را تسلیت میدهیم

با نهایت تاسف در گذشت بانو **فاطمه عسگری فراهانی** مادرعلی‌اکبروعزیزعسگری فراهانی را در مجدآباد کهنه فراهان باطلاع اقوام و دوستان میرسانیم مجلس ترحیم‌آن مرحومه از ساعت ۳ تا۵ بعدازظهر روز دو شنبه ۲۰ر۱۱ر۳۷ در مسجد بنی هاشمی واقع در خیابان گرگان و مجلس‌ختم زنانه در همان روز و ساعت در خیابان دوازده متری شرق سرباز خانه عشرت آباد ـپائین حمام ونوس کوچه‌احدائی منزل عسگری منعقد میباشد
ولی اله عسگری فراهانی ـعزیز عسگری فراهانی ـ پرویز عسگری فراهانی ـموسی عسگری فراهانی ـقاسم عسگری فراهانی ـ مسیح عسگری فراهانی ـشفیع‌عسگری فراهانی ـمحمد حسن عسگری فراهانی ـمحمود عسگری فراهانی ـعزت‌اله زمانی فراهانی ـ محمد مقیمی‌فراهانی ـ محمود امرالهی
آ ـ ۲۸۹۵۱
بعموم بازماندگان آنمرحومه مصیبت وارده را تسلیت می دهیم .

وزارت فرهنك بانهایت تاسف فوت جوان ناکام‌مرحوم **محمد معبدی** کارمند فرهنك شهسوار را باطلاع کلیه فرهنگیان میرساند مجلس ختم فقید سعید ازساعت ۱۰ تا ۱۲ روز دوشنبه ۲۰ر۱۱ر۱۳۳۷ در مسجد مجدمنعقدمیباشد.
آ ـ ۲۸۸۸۹ **وزارت فرهنك**

باکمال تاسف فوت جوان ناکام مرحوم **محمد معبدی** کارمند صدیق وصمیمی فرهنك شهسوار را باطلاع‌دوستان وهمکاران میرساند مجلس ختم فقید سعید از ساعت ۱۰تا ۱۲ روز دوشنبه درمسجد مجد منعقد میباشد.
رئیس جامعه لیسانسیه‌های دانشسرایعالی

خانواده‌های **فراهانی ـ حسامی شریعتمداری ـ**
فوت مرحوم **اسدالله فراهانی** پدر آقای ذبیح‌اله‌فراهانی را باطلاع بستگان ودوستان وآشنایان میرساندمجلس‌ترحیم مردانه ازساعت ۳ الی ۵ بعدازظهر روز دوشنبه بیستم بهمن‌ماه جاری درمسجد ارباب واقع‌در خیابان دلگشاایستگاه کلانتری وختم زنانه درهمانروز وساعت درمنزل آقای ذبیح‌الله فراهانی واقع درخیابان جابری منعقداست.
خانواده فراهانی ـ شکرالله حسامی‌ـ جوادشریعتمداری
بعموم بازماندگان آنمرحوم تسلیت میدهیم

بدین‌وسیله با کمال تاثر فوت مرحومه **بدرالسماعلی آبادی متعلقه** مرحوم سید اسماعیل‌یاسینی‌راباطلاع‌دوستان و آشنایان میرساند مجلس ختم مردانه آنمرحومه‌روز دوشنبه بیستم بهمن ماه ساعت ۳ تا ۵½ بعد از ظهر در مسجد ارك منعقد می باشد .
ابراهیم یاسینی ـ محمد یاسینی ـ احمد یاسینی ـ سروان‌دکترمحمودیاسینی‌ـمجیدیاسینی ـحمید یاسینی ـ فرزانه‌یاسینی‌ـدکترمحمدحسین‌علی‌آبادی‌ـاسحق‌علی آبادی عبدالحسین علی‌آبادی ـ عزیزالله علی‌آبادی ـمرتضی میرشکاری ـ محمود پور فخرائی ـابوالفتح کشتکار

فوت مرحومه بانو **طوبی صدرالاسلامی** مادر و مادر بزرك خودمانرا باطلاع اقوام و دوستان رسانیده مجلس تذکر زنانه صبح روز دوشنبه ۲۰ر۱۱ر۳۷ از ساعت ۸ صبح الی دوازده و مجلس مردانه از ساعت دو بعد از ظهر الی پنج همان روز در منزل سرگرد نورانی‌نژاد واقع‌درکوچه‌باقرزاده فلکه باغشاه منعقد میباشد .
اختر ملوك نورانی نژاد ـعزیز نورانی نژاد ـاقدس وکیلی ـافسر عربشاهی‌ـآذرموسوی‌ـسرگرد نورانی نژادـ عباس وکیلی ـسرهنك عربشاهی ـسرهنك موسوی .
بعموم بازماندگان آنمرحومه تسلیت میدهیم

با نهایت تاسف باطلاع دوستان و آشنایان میرساندکه آقای **غفار مختاری** پدر اینجانب دعوت حق‌رالبیك گفته و برحمت ایزدی پیوسته مجلس ترحیم مردانه از ساعت ۳تا ۵و نیم بعد از ظهر روز دوشنبه ۲۰ر۱۱ر۳۷ در مسجد اردبیلی ها واقع در گلو بندك کوچه چال حصار مسجد اردبیلیها بر قرار است **ستوان مختاری‌افسر ارتش**
ببازماندگان آنمرحوم تسلیت میدهیم .

تشکر واعتذار
ازطرف خانواده‌های لزگی‌ـ نصیری‌ـ مرندی ـخردور‌ـ نصیرخانی کامیاب‌ـ دولتشاهی ازکلیه تیمساران معظم همقطاران گرامی‌ـسروران عزیز که‌در مراسم تشییع‌وتدفین ختم‌وشب‌هفتم فوت‌مادراینجانب شرکت ویاحضورا وکتبا ابراز همدردی فرموده‌اند سپاسگزار واگر بواسطه اندوه وتالمات روحی درعرض تشکر حضوری تاخیری روی دهد امید عفو دارم . **سرهنك یونس لزگی**

سلوین لوید میگوید:

بشوروی گفته خواهدشد بریتانیا خواهان صلحست

رهبران انگلستان درسفر مسکو نظریات خودرا برای رهبران شوروی تشریح خواهندکرد

کلاسکو- یونایتدپرس- سلوین لوید وزیرخارجه انگلستان طی سخنرانی خود درمقابل اجتماعی از اعضاء حزب محافظه‌کار دراسکاتلند گفت من ومك میلان درطی مسافرت خودبه مسکوبه شورویها خواهیم گفت که بریتانیا خواهان صلح است.

لویدگفت مااصرار خواهیم‌ورزید که‌شورویها حاضربموافقت پیشنهاد وجلوگیری‌ازتسلیحات‌واجراء نظارت برآن وازدیاد تماسهای بین شرق‌و غرب وکوشش برای توسعه روابط بازرگانی بابریتانیا بشوند.

وزیر خارجه انگلستان گفت ما خواهان صلح میباشیم وتمام‌این‌افکار ونظریات رابرای رهبران کرملین تشریح خواهیم کرد.

مابعنوان نمایندگی فنی عده‌ای از کشورهاوبرای انجام ماموریت‌معینی بمسکو نمیرویم ماقصد معامله با شورویها نداریم بلکه عقاید خودرا رامور جهانی باآنها در میان می‌گذاریم سلوین لوید گفت شش تن از وزرای کابینه استعفا داده‌اند و استعفای آنها مورد قبول واقع شده است.

محافل مطلع اظهار میدارند که روز دوشنبه در جلسه کابینه وزرای معروف به طرفدار جمهوری متحده عربی جنجالی بپا کردند و اولین وزیری که استعفا داد سرتیپ ناجی طالب وزیر امور اجتماعی بود و در همان جلسه جومرد وزیر خارجه و محمد صالح محمود وزیر بهداری و باباعلی‌شیخ محمود وزیر ارتباطات نیز استعفای خود را تقدیم داشتند ولی شنشل و رکابی روز جمعه استعفا دادند .اما خبر مربوط به استعفای وزرای کابینه عبدالکریم قاسم گرچه در همه جا شایع شد ولی رسما منتشر نگردید.

رکابی رهبر حزب سوسیالیست بعث که طرفدار برقراری ارتباط نزدیکتر با جمهوری متحده است میباشد. رکابی در استعفا نامه‌خود علیه مندرجات روزنامه ها نسبت به حزب و مطالبی که از طرف‌مهداوی رئیس دادگاه نظامی گفته میشود اعتراض نموده است.

چوبه دار

گزارش رویترحاکیست که‌رادیو بغداد ضمن اعلام حکم اعدام‌سرهنك عارف گفت :محکوم باید بچوبه دار آویخته شود زیرا قصد قتل تنها رهبر عراق را داشته است هرآینه این سوء قصد انجام میشد مصیبت غیر قابل جبرانی برای کشور پیش می‌آمد .

تفسیر محافل بیروت

یونایتد پرس از بیروت خبر می‌دهد که محافل غربی در بیروت می گویند : موضوع محکوم شدن عارف باعدام در تسریع استعفای وزرای ضد کمونیست کابینه‌قاسم تاثیر زیادی داشته است.

محافل مزبور میگویند : استعفای وزراء بعنوان آخرین وشدیدترین اعتراض آنها نسبت به سیاست یك طرفه و تمایل شدید رژیم جدید بطرف شرق میباشد وزرای مستعفی ضد کمونیست واز طرفداران جدی ناصر بشمار میروند. این‌استعفای دسته جمعی به شدیدترین وجهی اختلاف بین کمونیستها و ناسیونالیستهای عربی را در عراق آشکار کرد.

مقاله الاهرام

گزارش خبرگزاری فرانسه از قاهره حاکیست که روزنامه‌الاهرام چاپ قاهره در صفحه اول خود با حروف درشت خبر استعفای شش تن وزیران کابینه عراق را درج کرده است. روزنامه الاهرام پس‌از ذکر نام وزرای مستعفی خاطر نشان ساخته است که یکی از وزیران به ژنرال عبدالکریم قاسم متذکر شده است فقط در صورتی استعفای خود را پس خواهد گرفت که یك شورای انقلابی مامور شود در این لحظات بحرانی کشور را رهبری کند از طرف دیگر روزنامه اخبار- الیوم ضمن اشاره بوضع‌عراق‌می نویسد :

چیزی که کمونیستها در عراق به آن نام دموکراسی داده‌اند دموکراسی مردان آزاد نیست‌بلکه دموکراسی بندگان است.

پیمان عراق و شوروی

بموجب طرح پیمانیکه بین‌عراق و شوروی منعقد گردیده شورویها کلیه کارهای مربوط به برنامه ۵ ساله عمرانی عراق را بعهده گرفته‌اند برنامه ۵ساله عمرانی بزودی اعلام میگردد بموجب گزارش‌یونایتدپرس از بغداددر اعلامیه دولت عراق‌اشاره به برنامه وسیع کمك فنی‌شوروی گردیده است. طبق اعلامیه‌ای که پس از خروج هیئت نمایندگی کمك فنی شوروی از بغداد صادر شد ، قرار است طی ماه آینده جزئیات برنامه پنجساله منتشر شود.

سخنگوی دولت عراق گفت‌بزودی هیئتی از طرف عراق عازم مسکو میشود تا جزئیات موافقت نامه را بررسی و امضاء نماید.

رادیو مسکو نیز اعلام داشت که موافقت مقدماتی دیگری بین دو کشور حاصل شد که بموجب آن شورویها برای تربیت کادر فنی و فرهنگی عراق کمك فنی بلاعوض خواهند نمود.

اعلامیه صادره میگوید که‌اعضاء هیئت نمایندگی شوروی با طرحهای توسعه اقتصادی عراق آشنا شده و از کارخانجات این کشور در بغداد و موصل و بصره و کرکوك و سلیمانیه دیدن نمودند.

اعضاء هیئت نمایندگی شوروی با کارشناسان عراقی درباره‌توسعه برخی ازرشته‌های صنعتی‌وکشاورزی وحمل و نقل و اجرای برنامه های عمرانی فوری و طرحهای عمرانی جدید که برای جمهوری عراق اهمیت حیاتی دارند تبادل نظرنمودند اعلامیه سپس میگوید که مذاکرات و تبادل نظر در محیطی صمیمانه و دوستانه صورت گرفت.

امضای پیمان بازرگانی باچین

رادیو بغداد اعلام کرد که‌اداره کل تبلیغات بیانیه‌ای بامضای مدیر کل آن اداره منتشر کردو انعقاد رسمی قرار داد بازرگانی وپرداخت را بین جمهوری عراق و دولت چین کمونیست اعلام نمود.

قرار داددر کاخ وزارت امور خارجه بامضاء رسید واز طرف‌عراق دکتر محمد زکریا معاون وزیر امور خارجه‌وازطرف چین کمونیست سفیر فوق العاده و نماینده دولت چین کمونیست در عراق آنرا امضاء کردند.

قرار داد مزبور مورد تصویب مقامات دولتی پکن نیز واقع‌شده است.

خبری که‌امروز ازبغداد رسیده حاکیست که‌احکام اعدام رهبران پیشین عراق نیز برای تائید نزد عبدالکریم قاسم فرستاده شده‌ولی هنوز ازطرف مشارالیه نسبت به‌آن تصمیم گرفته نشده‌است.عبدالکریم قاسم بعلت آنکه پست‌وزارت‌دفاع عراق رانیز دردست صلاحیت‌دارد این احکام راتائید ویانقض کندو یادر میزان مجازات تخفیف‌دهد.

لندن - یونایتدپرس - پس‌از انقلاب ۱۴ ژوئیه عراق از میزان فعالیت اصل چهار که کمك به اجرای برنامه های عمرانی‌عراق می نمود کاسته شده است .تعداد کارمندان و کارشناسان ومدیران ادارات اصل چهار از ۱۰۰به ۴۵ رسیده است و انتظار میرود که باز هم از این عده کمتر شود .

گفته میشود که رژیم جدیدتوجه بیشتری به صنعتی کردن عراق نسبت به رژیم سابق خواهد نمود و اکنون کارشناسان شوروی مشغول مطالعه و برنامه های عمرانی با کمك کارشناسان عراقی که‌روز ۷ ژانویه وارد این کشور شدند می باشند .

علاوه بر قرارداد مقدماتی که بین شوروی و عراق امضاء شده‌تا کنون ۹ قرارداد بازرگانی وکمك فنی بین عراق و شوروی و کشور های بلوك شرقی بامضاء رسیده است .

والترکیاری میگوید:

داستان عشق من وآواگاردنر مانند غذای‌شب مانده شده

آواگاردنرکه اکنون دراسترالیاست عاشق یك قهرمان تنیس شده‌است

ملبورن- یونایتد پرس- والتر - کیاری هنر پیشه ایتالیائی گفت داستان عشق او با آواگاردنرستاره طناز وزیبای سینما کهنه شده و مثل غذای شب مانده میباشد.

آواگاردنراکنون‌در ملبورن‌مشغول فیلمبرداری میباشد روزنامه های استرالیا نوشتند که آواگاردنربرای عشق بازی با تونی ترابرت قهرمان تنیس آمریکائی به ملبورن رفته است.

کیاری گفت من از شنیدن این خبر ناراحت نمیشوم و حسادت‌باین عشق جدید نمیورزم و قصدم از مسافرت به ملبورن دیدن آثارعتیق و تاریخی میباشد و مخصوصاخیلی علاقه به‌دیدن‌ز ندانها و ساختمانهای قدیم در تاسمانیا که در کتابها مطالب زیادی در باره آنها خوانده‌ام دارم.

من کاری به آوا ندارم که اوچه میکند و باچه کسی نرد عشق می بازد ترابرت هم جوان زیبا وقهرمان تنیس است.

کیاری گفت وقتی برای اولین‌بار در سال ۱۹۵۶ آواگاردنر (ونوس قرن بیستم) را در رم ملاقات کردم هردو احساس عشق شدیدی نسبت بیکدیگر نمودیم ولی البته این‌عشق دوامی نداشت زیرا نمیتوانستیم‌مدت زیادی باهم باشیم. این کار هنر- پیشگی زندگی‌عشقی مارا تحت‌تاثیر قرار داده است هر روز ما دوستان تازه‌ای پیدا میکنیم اما من هنوز احساس عشق شدیدی نسبت به آواگاردنر مینمایم.

کیاری وقتی وارد استرالیا شد یکبار با آواگاردنر شام خورد.

ترابرت نیز برای بازی تنیس پرفونیل به استرالیا آمده است . همسر ترابرت شایعه عشق ترابرت را به آوای آشوبگر تکذیب نمود.

عراق

بقیه ازصفحه اول

فقط گفته شده که‌بخاطر حفظ منافع ومصالح عموم استعفاپذیرفته شد

وزرای مستعفی رویهمرفته شامل آنهائی است که‌طرفدار وحدت و ناسیونالیسم عرب وموافق‌باجمهوری متحده عربی میباشند.

برطبق گزارشهای‌واصله استعفای آنها بعنوان اعتراض به‌سیاست چپی دولت عراق صورت گرفته است.

ناظرین امور اظهار میدارند که تمام اعضاء کابینه نظامی فعلی‌ازمیان کسانی انتخاب شده‌اند که علیه عبدالسلام عارف شهادت دادند و اظهارات آنها اخیرا ازرادیو بغداد پخش شد.

عارف بدارآویخته میشود

رادیو بغداد اعلام‌داشت که‌سرهنك عبدالسلام عارف بموجب حکم دادگاه عالی نظامی باعدام بوسیله بدارآویختن محکوم گردید.

رادیو بغداد گفت که حکم‌صادره نزد سرلشگر عبدالکریم قاسم فرستاده شد وتوصیه گردید که محکوم‌را مورد عطوفت قرار داده‌و ازمجازات اوبکاهد.

رادیو بغداد سپس افزود که دادگاه جرم‌عارف رادر سوء قصد بجان قاسم محرز تشخیص دادولی اورا ازاتهام توطئه علیه رژیم‌تبرئه نمود. رادیوبغداد نواری ازآخرین جلسه محاکمه دردادگاه عالی نظامی که‌منجر به‌محکومیت متهم گردید منتشر نمود. جلسه مزبور بناباظهار رادیو بغداد روزه‌فوریه تشکیل شده بوده‌است.

اعلام‌حکم

پس‌از آنکه درآخرین جلسه بار دیگر عارف اظهارنمود که بیگناه بوده ونسبت به‌قاسم‌وجمهوری وفادار میباشد فاضل‌المهداوی رئیس دادگاه حکم اعدام‌اورا اعلام‌نمود.

مهداوی گفت: بعلت سهم‌مؤثری که عارف درانقلاب ۱۴ژوئیه‌داشته است ازقاسم تقاضا شده که بذل عنایت نموده وتخفیفی در مجازات اوقائل شود.

قبل ازصدور حکم ازعارف‌خواسته شد که‌آخرین دفاع خودرا بنماید. رئیس دادگاه ازاو سئوال کردآیا اتهام علیه‌خود راوارد میداند؟عارف گفت: اتهام راتکذیب میکنم و باردیگر میگویم که‌بی‌تقصیر بوده ونسبت به‌جمهوری ورهبر آن عبدالکریم قاسم وفادار میباشم.

مرحله حساس

با صدور حکم اعدام عارف باید گفت روابط بین قاسم و عارف که باتفاق یکدیگر انقلاب عراق را رهبری کرده واز نظر ناظرین‌مانند پدر و پسر محسوب میشدندبمرحله حساس خود رسید. انتظار میرود که قاسم حکم اعدام را لااقل‌تبدیل به حبس ابد با اعمال شاقه‌نماید.

اشك آشتی !

جالب توجه اینجاست که قبل از عزیمت عارف به آلمان بین وی و قاسم آشتی داده شد و هردو در حالیکه از چشمانشان اشك سرازیر بود یکدیگر را بوسیدند و قاسم هم از عارف مشایعت کرد. پس از انقلاب محبوبیت عارف در نزدمردم عراق در درجه دوم پس از قاسم‌بود و عکس های عارف با مو های‌سیاه وسبیل وصورت‌باریك‌وپیشانی بلند همراه با عکس های قاسم درخیابان ها دیده میشد.

از قرار اطلاع محاکمه عارف روز ۲۷ دسامبر آغاز شدو مدت چهار روز طول کشید. روز ٤ فوریه‌بود که مردم عراق از رادیو بغداد نوار جریان محاکمه عارف را شنیدند که فریاد میزد :

من بیگناهم چطور کسی که جان خود و زن‌و هفت فرزندش رابخاطر مردم و کشور و جمهوری بمخاطره میاندازد میتواند قاتل وتوطئه‌چی باشد.

کنفرانس‌وزیران‌خارجه‌غرب درپاریس

دراین‌کنفرانس ازوزیرخارجه شوروی‌دعوت‌میشود درگفتگوی شرق‌وغرب‌شرکت‌کند

درواشنگتن فعالیت برای تهیه طرح پاسخ غرب بیادداشت‌شوروی جریان دارد- دالس بارهبران آلمان باختری گفتگو کرد

محافل سیاسی اظهار میدارند که قراراست کنفرانسی ازوزرای خارجه امریکا وبریتانیا وفرانسه‌و آلمان غربی درپاریس تشکیل شود .

آسوشیتدپرس ازپاریس خبر میدهدکه این کنفرانس پس از مراجعت مك‌میلان ازمسکوتشکیل میشود تاباتوجه بگزارش نخست وزیرانگلستان اوضاع موردبررسی قرارگیرد .

دعوت ازشوروی

ممکن‌است درنتیجه‌این کنفرانس ازوزیر خارجه شوروی دعوت‌شود که درکنفرانس وزیران خارجه شرق وغرب برای بحث درباره مسائل مربوط بامنیت اروپاوآلمان شرکت نماید .

هنوز تاریخ تشکیل کنفرانس وزرای خارجه شرق وغرب معلوم نگردیده است .

دالس ضمن ملاقات خودبا شارل دوگل رئیس‌جمهوری فرانسه‌درباره تشکیل کنفرانس وزرای خارجه کشورهای اروپای‌غربی‌مذاکره نمود.

محافل سیاسی میگویندتشکیل این کنفرانس نشان میدهد که کشورهای غربی قصد دارندخود راآماده برای تشکیل کنفرانسی‌با شوروی نمایند ومحتملا چنین کنفرانسی درآوریل منعقدخواهد شد .

روزچهارشنبه شورای اتلانتیك درپاریس تشکیل میشود تاموضوع کنفرانس وزرای خارجه را مورد بررسی قرار دهد .

دالس ضمن توقف خود درپاریس بااسپاك دبیر کل‌ناتونیزملاقات‌نمود. ناظرین سیاسی میگویند که کشور های غربی پیشنهاد شوروی رامبنی برانعقاد پیمان صلح باآلمان رد نخواهد کرد بلکه آمادگی غرب‌را برای تشکیل کنفرانس وزرای خارجه باشرکت شوروی اعلام خواهند نمود .

پاسخ بشوروی

خبرگزاری فرانسه از واشنگتن خبر میدهد: گروهی‌که مامورتهیه پاسخ غرب به پیشنهادات دهم ژانویه شوروی درموردانعقادقرارداد صلح باآلمان میباشند مجددا در وزارت امورخارجه امریکا تشکیل جلسه دادند .

محافل موثق خاطرنشان‌ساخته‌اند همانطوریکه قبلاپیش بینی میشد دریادداشت دول غربی ازتاریخ تشکیل کنفرانس وزرای امور خارجه باشرکت شوروی ذکری بمیان نیامده تنها دریادداشت‌خاطر نشان شده است که دول غربی‌مایل بمذاکره مسائل کنونی اروپا در «سطح وزیران» باشوروی میباشند.

محافل مزبور تاکید نموده اند که مسئله تاریخ و محل کنفرانس و دستور جلسه آن در یادداشت‌دول غربی تذکر داده نشده و باحتمال قوی دول غربی مایلند از طریق مذاکرات دیپلماتیك بین دول‌ذینفع این سه مسئله حل گردد .

یادداشت دول غربی چهاردهم‌فوریه به مسکو ارسال خواهد شد و حدس زده میشود که محل کنفرانس ژنو یا وین و موعد تشکیل آن در ماه آوریل یا مه آینده باشد .

فعالیت دالس

در بن دالس وزیر خارجه امریکا اظهار داشت : کشور های غربی باید راهی برای مواجهه باشوروی ها و حفظ حقوق غرب در برلن حتی اگر احتیاج به عمل و اقدام مشترکی باشد پیدا کنند .گفته میشود که منظور دالس‌از اقدام مشترك بکار بردن نیرو های‌مسلح می باشد .

کنراد ادنائر صدراعظم آلمان باختری به دالس گفت : هدف دالس از این مسافرت بحث درباره اصول سیاست کشور های غرب می باشد و کشور های غرب آماده می باشند که با هر تهدیدی‌ازجانب شوروی مواجهه نمایند .

وزیر خارجه ایالات متحده در بن با دکتر ادنائر پیرامون مسئله آلمان و بحران برلن گفتگو کرد و میان این دو نفر در این مورد توافق نظر حاصل شد .

درودگران ومبل‌سازان شهرستانها توجه نمایند

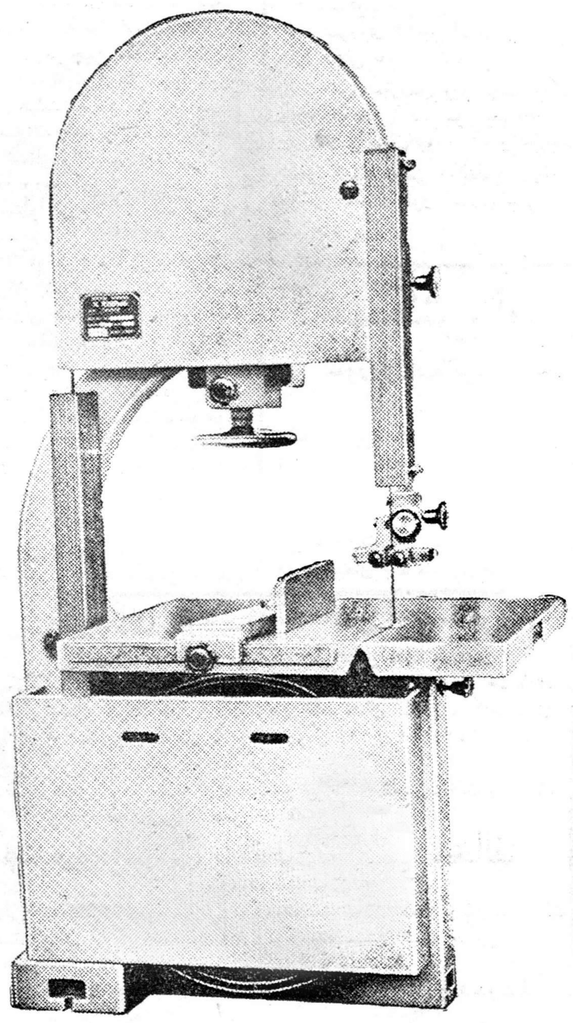

ماشینهای نجاری ژ. استیفانی‌که در نمایشگاههای اروپا وتهران مقام اول را حائز شده است وازحیث ساخت واستحکام بی‌نظیر وتضمین شده‌است. نمایندگی آن در تهران باتجارتخانه حبیب توکلی میباشد کافی است شما مشخصات ماشین‌های مورد نیاز خودتان را چه بابرق سه فاز ویك فاز برای‌ما بنویسید. فورا کاتالوك ومشخصات برای شما فرستاده میشود. ماهمیشه برای دادن پروژه ونصب ماشین‌آلات نجاری شما آماده هستیم‌باما مکاتبه‌فرمائید.خیابان شاه‌چهارراه بهرامی کاشی۱۰

آ-٤٠٢٠٤ ۱-۳

نمونه دکمه !

وین -ایطالیا-یونایتدپرس- عده‌ای از دزدان سابقه دار شهر ژن بدشانسی عجیبی آورده‌اند زیرا بعداز اینکه سه چمدان سنگینی را بازحمت از یك اتومبیل سواری‌بسرقت بردند ودرهای آن رابازکردند معلوم شد که محتوی چیزی جز ۵۰۰۰۰عدد نمونه دکمه نیست !

کویت

بقیه ازصفحه اول

مجروح گردیده‌اند.

بقرار اطلاع‌شیخ‌عبداله سالم‌الصباح اختیار تام‌به‌برادر خود عبداله مبارك‌الصباح داده است تا امنیت‌را برقرار نماید.

مبارك‌الصباح درکویت معروف‌به عقاب خلیج‌فارس میباشدواتخاذ این تصمیم‌بخاطرناامنی‌هاوتظاهراتی است که‌این اواخر درکویت دیده میشود. ظاهرا دامنه اختلافاتی که بین طرفداران عبدالکریم قاسم وجمال عبدالناصردرعراق وجوددارد به‌کویت نیز کشیده شده واین دودسته درمقابل یکدیگر صف آرائی کرده‌اند. باتوجه باین‌وضع محافل مطلع‌پیش‌بینی میکنند که درآینده حوادث ناگواری درکویت رخ‌دهد.

بزودی **بزودی**

رادیو سیتی

آخرین شاهکار کمدین معروف

دنی‌کی فیلم سینماسکوپ - رنگی

The Happiest Show In Town!

مسخره سیرك

باشرکت:

پیر آنجلی-دنی کی

آ-٤٠٢١٤

عالیترین فیلم کمدی نیم قرن- دوبله بفارسی

چهل روز به‌عید!

بجزامروز چهل‌روز دیگر به‌عید بیشتر باقی نمانده ازاین موفقیت ارزانی فصل استفاده نموده وزمینهائیکه بواسطه داشتن درخت‌های کهنسال ،تپه‌ودره تاکنون بلااستفاده مانده اینك بامشورت کارشناسان شرکت سهندشت درکمترین مدت تسطیح وبرای عمران وآبادی‌آماده سازید.

شرکت سهندشت تلفن ۲۶۷۱۳

آ-٤٠١٨٠ آگهی مودت

(امتحان شانس)

آموزشگاه **آبام** برای تعلیم دوره عالی دفترداری‌وحسابداری تا ۳۰ بهمن ماه ثبت نام میکند وکسانی‌راکه بخوبی ازعهده امتحان برآیند بدستگاههای مالی وبانکها معرفی مینماید.

نشانی- خیابان‌سعدی‌شمالی‌جنب‌شرکت‌بیمه **آموزشگاه آبام**

آ-٤٠٢١٢ (آگهی‌زهره)

UNIVERSAL Genève

اونیورسال

جواهرنشان چکیده طرحهای مدرن

فروشگاه جدید خیابان شاهرضا بین چهارراه پهلوی وکالج شماره ٤٥٦

مغازه اونیورسال - اسلامبول - کاشی ۳٦٥

رهبران احزاب کمونیست جهان باخروشچف گفتگو میکنند

وی تاکنون باچوئن‌لای- کیم‌ایل سونك - لونتی واعضاء هیئت نمایندگی آلمان‌شرقی درکنگره حزب کمونیست گفتگو کرده است

مسکو- خبرگزاری فرانسه - پس ازپایان کارکنگره بیست‌ویکم حزب کمونیست شوروی اینك خروشچف دبیرکل حزب کمونیست اینکشور مذاکرات خودرا بارهبران احزاب کمونیست جهان که هنوزدر مسکو هستند شروع نموده است.

مذاکرات سیاسی خروشچف‌بیشتر باهیئتهای نمایندگی کشورهای کمونیست اروپای شرقی میباشد.

پس ازآنکه خروشچف‌باچوئن‌لای نخست وزیرچین مذاکره نمود از پنجم‌فوریه تاکنون بترتیب‌باکشورکی رئیس هیئت نمایندگی رومانی و کیم سونك رئیس هیئت نمایندگی کره شمالی وانتونی نوونتی رئیس جمهور ودبیرکل حزب کمونیست چك اسلواکی ملاقات ومذاکره کرده است.

هنوز از موضوع مذاکرات‌خروشچف ورهبران کمونیست اطلاعی دردست نیست ولی حدس زده میشود که بیشتر مسائل بین احزاب کمونیست مطرح گردیده.

خبر دیگری که ازمسکو رسیده حاکیست که خروشچف‌اعضاء هیئت نمایندگی‌حزب سوسیالیست‌متحده آلمان‌شرقی(حزب کمونیست) راکه‌در بیست‌ویکمین کنگره‌حزب کمونیست شرکت کرده بودندبحضورپذیرفت. والتراولبریچ‌دبیرکل حزب کمونیست آلمان شرقی وهمچنین الکس کرینچیکف ومیکویان‌ونیل‌سوسلف درمذاکرات حضورداشتند.

موضوع مذاکره مسائل موردعلاقه دوحزب کمونیست شوروی و آلمان شرقی بوده است. ازقرارمعلوم‌رهبران احزاب کمونیست درنظردارند روش واحدی برای پیش بردن مقاصد خود اتخاذ کنند.

دبره بالجزایر میرود

پاریس - خبرگزاری فرانسه - امروز میشل دبره نخست وزیر فرانسه عازم الجزایر خواهد شدو سه روز در آنجا توقف می کند.

این اولین مسافرت میشل دبره پس از رسیدن‌به‌صندلی‌نخست‌وزیری به الجزایر است.

وزرای جنك واطلاعات فرانسه همراه نخست وزیر خواهند بود. گفته می شود که نخست وزیر فرانسه جهت تسریع در اقداماتی که قرار است برای بهبود وضع اجتماعی و اقتصادی الجزایرصورت گیرد باین سرزمین مسافرت می کند.

وروشیلف بهند میرود

مسکو- خبرگزاری فرانسه- مارشال کلمنت وروشیلف رئیس‌جمهور شوروی تاآخر این‌ماه بنابدعوت راجندراپراساد رئیس‌جمهور هند عازم دهلی خواهد شد.

همراه مارشال وروشیلف نورالدین محی‌الدین اف متخصص مسائل خاورمیانه دروزارت امور خارجه شوروی ومنیروقان کوچاواامعاون اول شورای وزیران ووزیر امور خارجه گرجستان شوروی الکساندرچرمتیف عضو کمیته دولتی روابط اقتصادی باکشورهای خارجی‌ویکتورلیکایچف رئیس قسمت امور آبیاری جنوب شرقی دروزارت امور خارجه شوروی خواهند بود.

کشمکش امریکا وشوروی برسر یك هواپیما

شوروی ادعاکردکه نوار سخنان خلبان روسی که هواپیمای امریکائی را بر فراز ارمنستان سرنگون ساخته ساختگی‌است

لندن - یونایتدپرس - وزارتخارجه امریکا طی اعلامیه‌ای در پاسخ‌گفته رادیومسکوراجع به‌سقوط‌یك‌هواپیمای حمل و نقل امریکائی درنزدیکی مرز ترکیه وارمنستان شوروی از طرف دو هواپیمای جت شوروی متذکر شده است که‌این دولت هنوز امیدواراست که دولت شوروی از روش غیرقابل انعطاف فعلی خود دست برداشته‌و اطلاعاتی دراین مورد منتشر نماید. زیرا افکار عمومی جهان پس‌ازانتشار نوار گفتگوی بین دوخلبان شوروی برای سرنگون‌کردن‌هواپیمای‌امریکائی بهیجان آمده‌است.

دولت امریکا درابتدا فقط مبادرت به ارسال نوار مزبور برای دولت شوروی نمود و نخواست که آنرا درمعرض افکار عمومی قرار دهد تا شاید شورویها حاضر بدادن اطلاعاتی درمورد سرنوشت یازده تن از سرنشینان هواپیمای سرنگون شده امریکائی بشوند.

مقامات سیاسی میگویند که‌احتمال میرود شورویها مدعی شوند که‌نوار مزبور مجهول است و غیراز این چاره‌ای ندارند زیرا یابابد به‌تقصیر خود اعتراف نمایند که چنین احتمالی بعید است ویاتکذیب نمایند.

وزارتخارجه امریکا امیدوار است که شورویها تحت فشار افکارعمومی به قصور خوداعتراف نمایند.

ادعای شوروی

خبرگزاری فرانسه خبر میدهد که رادیو مسکو ضمن تفسیری بزبان انگلیسی امریکا را متهم نمود که نوار ضبطصوت بیانات‌خلبان‌هواپیمای شکاری شوروی را که‌یك هواپیمای نظامی امریکا را در دوم سپتامبر ۱۹۵۸ سرنگون ساخته است‌بدروغ پر کرده‌است.

مفسر رادیو مسکو سپس اضافه نمودکه‌آیاخلبانان‌امریکائی‌مانندخلبانان روسی خود را رفیق صدا میکنند؟

رادیو مسکو ضمن یادآوری این موضوع که حادثه پنج ماه قبل‌روی داده گفت: هواپیماهای امریکائی دائما به مرز هوائی شوروی تجاوز میکنند.

وزارت امور خارجه امریکا تاکنون یادداشت های زیادی تسلیم مقامات شوروی نموده و آنها را متهم‌ساخته است که هواپیماهای شوروی هواپیمای امریکائی را سرنگون ساخته‌اند.

چین‌وشوروی پیمان‌اقتصادی امضاکردند

شوروی معادل‌پنج میلیارد روبل بچین کمك میدهد

مسکو- خبرگزاری‌فرانسه -چین‌و شوروی یك قرارداد همکاری اقتصادی امضاء کردند درقرارداد مزبور خاطرنشان گردیده که‌شوروی تجهیزات وکمك فنی معادل ۵میلیارد روبل (۱٫۲۵۰٫۰۰۰٫۰۰۰ دلار) به چین کمونیست تسلیم خواهد کرد.

ضمنا شوروی در رشته های صنایع فلزکاری شیمی- نفت ومراکز برق ۷۸ کارخانه برای‌چین تاسیس خواهدکرد.

هندوافغانستان با اتحادیه‌نظامی مخالفند

دهلی جدید- آسوشیتدپرس -اعلامیه مشترکی که‌در پایان‌مذاکرات نخست‌وزیران هند وافغانستان دردهلی جدید منتشر شده حاکی است که هردوکشور بااتحادیه‌های نظامی مخالف میباشند.

محمد داود نخست‌وزیر افغانستان امروز ازدهلی خارج شدومشغول بازدید ازمراکز صنعتی هندشد.

نخست‌وزیر افغانستان که‌بطورر سمی ازهندوستان دیدن میکند از نهرو دعوت نمودکه به‌افغانستان مسافرت نماید.

کنفرانس آسیائی-افریقائی بذل وبخشش میکند!

کمیته سیاسی کنفرانس پیشنهادکردبحرین جزء دنیای عرب محسوب شود!

قاهره -خبرگزاری فرانسه- کمیته سیاسی کنفرانس جوانان آسیائی وافریقائی یك‌سری قطعنامه تهیه کرده است که‌جهت تصویب‌تسلیم کنفرانس خواهد شد.

ازجمله کمیته سیاسی پیشنهاد کرده است که‌کلمه «اسرائیل» برای همیشه حذف شده وبجای‌آن کلمه «فلسطین اشغال شده» بکار رود. همچنین روز پانزدهم مه هر سال روز اشغال فلسطین تعیین‌شده وتمام جوانان آسیائی وافریقائی از حقوق حقه پناهندگان فلسطین‌در بازگشت به‌سرزمین خود دفاع کرده وآنرا تاکید نمایند.

کمیته سیاسی‌همچنین ازکنفرانس خواهد خواست تااعلام نماید‌بحرین جزءلاینفك دنیای عرب است .و تجاوز بریتانیا رابر ضدعمان‌محکوم نموده وپیامی درجانبداری ازملت عمان وبردن قضیه عمان رادربرابر سازمان ملل متحد تصویب کند.

یك قطعنامه مخصوص به مسئله الجزایر اختصاص داده شده که جنك وحشیانه که‌توسط فرانسه درالجزایر شروع شده محکوم گردیده وضمناباستفاده منابع‌طبیعی الجزایر توسط‌فرانسه اعتراض‌شده کنفرانس به‌کشورهای آسیائی و افریقائی توصیه خواهد کرد تا حکومت موقت الجزایر رابرسمیت بشناسند.

یك قطعنامه نیز بطرفداری از اصول کنفرانسهای باندونك-کراو قاهره اختصاص داده وبخصوص در مورد حقوق ملل به‌آزادی واستقلال ومختاربودن هرسیستم اقتصادی که‌مایل باشند توجه شده‌است.

بندر اسکندرون

رویتر ازقاهره خبرمیدهدروسای هیئتهای نمایندگی کنفرانس‌جوانان آسیائی وافریقائی درجلسه دیشب خود پیشنهادی راتصویب نمودند که‌بموجب آن بندر اسکندرون‌جزء لاینجزای جمهوری متحده عربی بشمار میرود.

این پیشنهاد درآخرین جلسه عمومی کنفرانس ازطریق‌نمایندگان بحرین واردن وعراق و کویت‌وعمان ولبنان بعمل آمد.

اطلاعات - بنیان گذاران‌وتشکیل دهندگان کنفرانس جوانان‌آسیائی- افریقائی ظاهرا تبلیغ می کنند که این کنفرانس اجتماعی از جوانان دو قاره آسیا و افریقا بمنظور هم بستگی و نزدیکی بیشتر بین‌آنان می باشد اما مطالعه اخبار مربوط به جلسات کنفرانس مذکور بی اختیار این تصور را در خواننده بوجود می آورد که شاید گروهی از فاتحین و نمایندگان دول غالب برای تعیین‌سرنوشت‌سرزمین کشور های مغلوب جمع شده و بی‌دریغ دست به بذل و بخشش و تقسیم اراضی آنها زده اند! هیچ چیز مضحك تر از آن نیست که در کنفرانس هم بستگی جوانان‌آسیائی وافریقائی درباره سرنوشت بحرین تصمیم گرفته شود و یا صحبت‌از واگذاری فلان ناحیه به فلان کشور بمیان آید بهر حال همانطور که‌بارها گفته شده هیچ کشور یا مرجعی صلاحیت اظهار نظر درباره بحرین که طبق مدارك مسلم جزئی از خاك ایران می باشد ندارد.

دامنی‌که خیاط ملکه الیزابت دوخته در حدود ۴۰ سانتیمتر تا زمین فاصله دارد

لندن -یونایتدپرس - طراحان و مدیستهای لندن از دهسال قبل از طرح معروف به «طرح نو»پیروی کرده‌اند و مدلهای لباس بهاره سال ۱۹۵۹ خودرا با پیروی از همان مد بمعرض نمایش گذاردند.

دامنهائیکه سالن نورمان هارنل خیاط مخصوص ملکه الیزابت تهیه کرده در حدود ۴۰ سانتیمتر اززمین فاصله دارند ژاکتها تاپنج سانتیمتر زیر استخوان تهیگاه میباشند برخی از خیاطان ژاکتها را تایك اینچ پائین تهیگاه آورده‌اند.

بحث جراید شوروی ازسفرایزنهاوربمسکو

مسکو -خبرگزاری فرانسه -مطبوعات شوروی دربارهٔ امکان‌مسافرت پرزیدنت آیزنهاور به‌شوروی مطالبی درج کرده‌اند روزنامه های پراودا وایزوستیا خبر خبرگزاری رسمی شوروی «تاس» راکه از امریکامخابره شده‌در صفحات خوددرج کرده‌اند.

خبرگزاری تاس در اطراف بیانات سخنگوی کاخ سفید در مورد دعوت خروشچف از ایزنهاور مطالبی به مسکو مخابره کرده است که درآن خاطرنشان شده بدون تردید مسافرت ایزنهاور به شوروی در تحکیم صلح موثر خواهد بود.

خبرگزاری تاس سپس اشاره کرده است که سخنگوی کاخ‌سفید خاطر نشان نموده.

ایزنهاور هنوز هیچگونه دعوت رسمی از طرف خروشچف دریافت نکرده و دعوت خروشچف تاکنون به نطق سیاسی که وی ایراد نموده و ضمن آن اشاره به مسافرت ایزنهاور به مسکو کرده است محدود میباشد.

هسته اتم بیضی‌شکل‌است

مسکو -خبرگزاری فرانسه -دانشمندان شوروی عضو انستیتوی فیزیك خارکف (اوکرائین) اعلام نمودند هسته اتم عناصر سبك و عناصر سنگین شکل بیضی دارند چند سال قبل دانشمندان تصور میکردند که‌هسته اتم تمام عناصر کروی شکل است‌تنها نیلس بوهر فیزیك دان مشهور دانمارکی اعلام نمود که برخلاف تصور هسته اتم بیضی شکل است. اینك کشفی که‌دانشمندان شوروی نمودند و چند دانشمند دانمارکی آنرا تاکید کردند نظریه بوهر را ثابت میکند.

خلاصه اخبار جهان

پاریس - دیروز یك دادگاه‌نظامی پاریس دونفر الجزایری را باتهام سوء قصد بجان ژاك سوستل محکوم بمرك نمود یکنفر دیگر بحبس ابد محکوم شد.

***

نیویورك -اورل هریمن سفیرسابق آمریکا در بریتانیا وشوروی برای یك مسافرت یکماهه‌عازم هند شد.

***

تونس -یك کشتی حامل اسلحه و مهمات سبك از آمریکا وارد بندر تونس شد.

***

کراچی - قانون تقسیم اراضی و تحدید مالکیت از طرف فرمانداری نظامی پاکستان غربی بمرحله اجرا گذاشته شد بموجب قانون مزبور هیچکس نمیتواند بیش از۵۰۰جریب زمین با آب و ۱۰۰۰ جریب زمین دیم مالك شود.

***

دهلی جدید - نهرو نخست وزیر هندوستان طی یك‌مصاحبه مطبوعاتی خبر مسافرت مك میلان را به مسکو ودعوت خروشچف از آیزنهاور را جزو اخبار خوب وامیدبخش تلقی نمود.

استهکلم -دکتررپچتر سوئدی متخصص بیماریهای گلو گفت اخیرا یك عمل جراحی روی گلوی جمال عبدالناصر انجام داده وبیماری او را درمان نموده است.

رم -آنتونیو سکنی که از طرف رئیس جمهور ایتالیا مامور تشکیل کابینه آن کشور شده است به مخبرین جراید گفت از روز دو شنبه آینده مذاکرات سیاسی خودرا با رهبران احزاب مختلف شروع‌خواهد کرد.

یك کتاب ودویست هزار ریال جایزه

حسن صدرنویسنده بهترین کتاب پیرامون شخصیت وشرح زندگانی مولای متقیان علی علیه‌السلام شناخته شد

معرفی برنده‌مسابقه دائره پخش روغن نباتی گل چگونه انجام شد

جناب آقای مهندس بازرگان هنگام معرفی برنده مسابقه

جناب آقای مقدم هنگام عرض تبریك وخیرمقدم

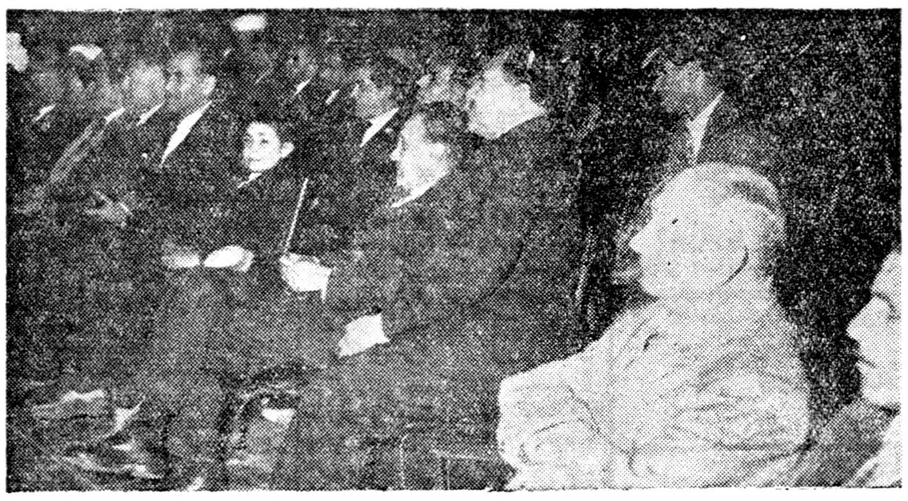

گوشه‌ای ازمراسم جشن در تالار فرهنك

قسمتی ازسالن پذیرائی جشن روغن‌نباتی گل

جناب آقای‌صدر هنگام ایراد سخنرانی پیرامون کتاب خود

روز دهم خردادماه مصادف با میلاد مسعود حضرت رضا علیه‌السلام از طرف دائره پخش روغن نباتی گل مسابقه بیسابقه جالبی طرح شد که از هر نظر مورد توجه عموم طبقات‌مردم بخصوص‌فرهنگیان کشور قرار گرفت. شرایط مسابقه بقرار زیر اعلام شده بود.

۱- صفحات کتاب (بقطع‌وزیری) از دویست صفحه کمتر واز سیصد صفحه بیشتر نباشد.

۲- مدت مسابقه از تاریخ انتشار این آگهی شش ماه خواهد بود.

۳- کتاب بایستی بطرزی جالب با عباراتی کاملا روشن و روان‌بسبك روز نوشته شود تا مورد استفاده همگان قرار گیرد.

۴- کتاب بایستی با خط خوانا یا ماشین شده در موعد مقرر بدفتر پخش «روغن نباتی گل» تسلیم شود.

پس‌از انتشار آگهی مسابقه از طرف دائره پخش روغن نباتی گل عده‌ای ازنویسندگان مبرز وفرهنك دوست کشوربرای شرکت درمسابقه مزبور به‌نوشتن کتابهائی پیرامون شخصیت و شرح زندگانی‌حضرت علی علیه‌السلام اقدام و تا پایان موعد مقرر تعدادی کتاب ازطرف نویسندگان فاضل‌پایتخت‌وشهرستانها بدائره پخش روغن نباتی‌گل رسید و چون مطالعه و داوری در مورد کتب رسیده در صلاحیت دانشمندان فاضل‌و عالیقدر کشور بودبدینجهت ازطرف دائره پخش روغن نباتی‌گل از دانشگاه تهران و شورای عالی فرهنك تقاضا شد که نمایندگانی برای شرکت درداوری مسابقه‌مزبور معرفی شوند خوشبختانه این تقاضا مورد اجابت قرار گرفت و جناب آقای‌دکترعمید رئیس‌دانشکده حقوق و نایب رئیس مجلس شورای ملی‌به نمایندگی ازطرف دانشگاه تهران و جناب آقای کمال‌الدین نوربخش بنمایندگی از طرف‌شورای عالی فرهنك تعیین شدند ضمنا آقایان مهندس بازرگان‌دکترسحابی احمد آرام محمد فروزان احمدراد مدرس رضوی ،جلال همائی نیز برای بررسی کتب رسیده‌و انتخاب کتاب واجد شرایط با آقایان فوق‌الذکر همکاری نموده و پس از تشکیل جلساتی چند در مدرسه عالی سپهسالار و تطابق کتابهای رسیده بالاخره دو کتاب مورد توجه قرار گرفت این دو کتاب یکی متعلق به آقای فضل‌اله کمپانی‌تحت عنوان علی کیست و دیگری کتابی بود که آقای حسن صدر پیرامون شخصیت حضرت علی علیه‌السلام نوشته بودند وبا اینکه کتاب آقای فضل‌اله کمپانی از هر جهت خوب و واجد بسیاری از شرائط بود معهذا چون کتاب آقای حسن صدر چه از جهت مستند بودن مطالب و چه از نظر روانی و عبارات برکلیه کتابهای رسیده رجحان داشت از اینرو هیئت داوران به اتفاق آراء آقای حسن صدر را برنده مسابقه اعلام نمودند.

جشن گل

عصر جمعه ۱۷ بهمن‌ماه که‌مصادف بابعثت حضرت ختمی مرتبت(ص) بود مجلس جشنی درتالار فرهنك برای معرفی کتاب برنده مسابقه نگارش بهترین کتاب ازطرف‌دائره بخش روغن‌نباتی‌گل برپاگردید که طی آن عده‌زیادی ازنمایندگان مجلسین رجال اساتید دانشگاه علما ومعاریف حضور بهم‌رسانیده بودند.

ابتدا آقای چایچیان شاعرخوش‌قریحه چکامه‌ای راکه درمدح حضرت رسول اکرم وحضرت‌علی سروده بودقرائت کردکه بی‌اندازه مورد توجه حضار قرارگرفت سپس جناب آقای حاج‌میرزاعبداله مقدم بنمایندگی ازطرف هیئت مدیره شرکت سهامی کارخانجات صنعتی تهران ضمن عرض تبریك وخیر مقدم گفتند آقایان عزیز تشریف‌فرمائی شما بهترین تشویق عملی است ازیکدستگاه تولیدی که مبتکر پیدایش صنعت تهیه روغن نباتی درکشور بوده وباتاسیس کارخانه روغن نباتی گل ازچندسال قبل به‌این طرف خالصانه در راه پیشرفت اقتصاد کشور وتامین بهداشت هموطنان عزیز فداکاری نموده است‌سپس آقای مقدم طی بیاناتی اضافه نمودند که‌این‌مسابقه نه‌تنها کمك مؤثری برای معرفی روغن نباتی‌گل‌بودبلکه کمك‌مؤثری نیز درراه پیشرفت فرهنك وقرار گرفتن یك‌کتاب مفیددر دسترس عامه نیزبشمار میرفت‌پس‌ازسخنرانی آقای مقدم جناب آقای مهندس بازرگان بنمایندگی ازطرف هیئت داوران مسابقه مطالبی پیرامون‌روش تبلیغات درعصر کنونی وهمچنین مطالعه کتابهای رسیده وانتخاب کتاب واجد شرایط ایراد نمودند که‌از هرنظر تازه وجالب توجه واقع شد.

دراین موقع آقای‌مهندس بازرگان برنده مسابقه یعنی آقای‌حسن‌صدر را بحضار معرفی کردند.

پس‌از انجام مراسم معرفی،آقای صدر درمیان کف‌زدنهای ممتد و تشویق آمیزحضار پشت تریبون قرار گرفته ومطالب مفصلی‌پیرامون شخصیت حضرت علی‌علیه‌السلام و همچنین طریقه‌نگارش کتاب خود ایراد نمودند. ناگفته‌نماند که‌آقای حسن صدر ضمن ایراد سخنرانی خود جملاتی‌چند نیزاز متن کتاب خود قرائت کردند که‌از هر حیث مورد دقت وتوجه حضار قرارگرفت مجلس جشن روغن‌نباتی گل‌مقارن ساعت ۸بعدازظهر پس‌ازپذیرائی گرمی به‌پایان رسید.

مانیز بنوبه خود موفقیت کارکنان شرکت سهامی کارخانجات‌صنعتی تهران راکه زحمات فراوانی درراه تهیه یك‌محصول عالی ومفید بعمل آورده‌اند آرزومندیم.

شهرداربرلن با آیزنهاور گفتگو میکند

واشنگتن- یونایتدپرس- ویلی برانت‌شهردار برلن وارد واشنگتن شد تاباآیزنهاور ملاقات‌نموده ودرآمریکا گردش وسخنرانی نماید.

برانت هنگام ورود به‌واشنگتن گفت:ظاهرا اشتباهاتی که‌شورویها راجع به‌برلن نموده‌اند بتدریج برطرف شده‌است.

برانت ابتدابه‌نیویورك رفته وسپس به‌واشنگتن مراجعت میکند تا باآیزنهاور ملاقات ومذاکره نماید.

برانت گفت: شورویها ابتدا تصور میکردند بدون مواجه‌شدن با خطر میتوانند غرب راازبرلن خارج کنند ولی این‌سوءتفاهم اکنون‌برطرف شده است.

انتقاد

از : احمد احرار

شاخدار پلو !

دهقانی از رفیقش پرسید توتابحال چند بار شستشو کرده‌ای ؟ گفت : من هرسال وقت خرمن وارد آب میشوم وهیچوقت این عادت راترك نگفته ام . گفت : خدا پدرت را بیامرزد . آدم آنست که یکباربوسیله قابله شستشو بشود یکبار بوسیله غساله . تومگر مرغابی شده‌ای که اینهمه شستشو میکنی ؟!

درنشریه اداره آمار عمومی که بمناسبت پایان سرشماری آبادان انتشاریافته‌است مینویسد :درنتیجه سرشماری معلوم شد پنجاه‌وهفت‌هزار سکنه ۱۰۵ قریه اطراف آبادان فقط یك حمام دارند .

روزنامه اطلاعات اینرا موضع تاسف آور خوانده‌است ، بنده دراینکه ۱۰۵قریه یك‌حمام بیشترندارند جای تاسفی ندیدم زیرابقول آن روستائی آدم حسابی دوبار شستشو میکندکه زحمت آنهم باقابله و غساله است. پس‌اگر همین یك حمام هم دربین نبود اهالی ۱۰۵ قریه چیزی گم نکرده بودند فقط اینجایك نکته‌میماند وآن‌اینکه آیامردم ۱۰۵قریه قابله وغساله دارند یانداردند !

بنده در شرحی که روزنامه‌اطلاعات از نتیجه سر شماری آبادان منعکس کرده بود بنده چیزی راجع به قابله وغساله ندیدم و خدا کند لااقل‌مردم ۱۰۵ قریه ازین شستشوی اول و آخری محروم نباشد البته اگر این نعمت تامین بود باز جای‌شکرش باقی است ...

در شماره‌های اخیراطلاعات عکس وخبری چاپ شده بود حاکی از اینکه آقای استاندار کرمان به «نرماشیر» قدم رنجه فرمودند واز کلبه های دهقانی بازدید بعمل آوردند وملاحظه کردند دراین کلبه‌ها زن ومرد و چاپار وطیور کنارهم زندگی میکنند. «اطلاعات» نوشته بود آقای استاندار خیلی از دیدن این اوضاع متاثر شدند ووعده کردند حتما و حکما بزندگانی اهالی نرماشیر توجه‌بیشتری خواهند فرمود .خداوند سایه بلند ـ پایه آقای استاندار را از سراهالی نرماشیر کم نکند وعوضشان را از درگاه قاضی‌الحاجات بگیرند اما بعقیده مخلص اگر آقای استاندار لطفشان را کامل فرمایند واجازه‌بدهند مردم نرماشیر زندگانی مسالمت‌آمیز خودرا کنار زن و بچه وچارپا و طیورشان ادامه بدهند مقرون‌بصلاح خواهد بود زیرا اگر وعده آقای استاندار از آن وعده‌ها نباشد تازه بحکم تجربه توجه مقامات مربوط حاصلش اینست که‌از فردا برای حفظ امنیت و تنظیم و تمشیت امور اول پای مامورین انتظامی و سپس پای‌مامورین وصول واصول بکلبه‌های دهقانی باز خواهد شد و بیچاره دهقانان مجبور خواهند بود البته از نظر مهمان نوازی که عادت دیرینه وسنت باستانی‌ومیراث‌اجدادی‌آنهاست هرشب بساط «شاخدارپلو» برقرار کنند . بنده نمیدانم آقای استاندار کرمان تابحال شاخدار پلو میل فرموده‌اند یاخیر ، فقیر اسم‌شاخدار پلورا اول بار اززبان‌یکی ازنمایندگان مجلس که عضو طایفه محترم‌بختیاری است شنیدم .ایشان میگفت :یك وقت ژاندارمی را الی مرکز مامور ولایت ماکرده بودند وهمولایتی‌های ما برحسب معمول از آنچه لازمه استقبال وپذیرائی مهمان جدیدالورود بود مضایقه نکردند اما مهمان محترم بخلاف انتظار لب بخشك و ترنزد وپس از چند روز پیغام فرستاد بیخود جلوی من قیمه وقورمه‌سبزی قطار نکنید زیرا که‌من جز شاخدار پلوبغذای دیگری عادت نکرده‌ام . واما شاخدار پلو یعنی پلوئی که دو لنك جوجه مثل دوتا شاخ از نوك آن سربدر آورده باشد !

باری ،بنده تصور میکنم همینقدر که آقای استاندار تشریف‌برده‌اند واز دهقانان نرماشیر احوال‌پرسیده‌اند برای هفت پشت آنها اسباب سر افرازی وسپاسگزاری است و چه بهتر آنکه‌با خیال توجه آقای‌استاندار خوش باشند زیرا ازقدیم گفته‌اند «خیال پلو چربترك» ازاین بیشترهم کسی از آقای استاندار انتظارندارد برای اینکه استاندار نه میتواندآدم خلق‌کند نه میتواند سکه بزند ، او بجای پزشك وقابله وغساله‌مامور وصول واصول در اختیار دارد که عنداللزوم اینطرف وآنطرف بفرستد . صحبت ۱۰۵ قریه آبادان بود وحرف باینجا کشید .

خلاصه بنده گمان میکنم اهالی۱۰۵ قریه نباید از نداشتن‌حمام بخودشان غصه‌راه بدهند ،انشاءالله وقتی جا های دیگر قابله وغساله پیدا کرد اهالی ۱۰۵ قریه آبادان هم عوض یك حمام ۱۰۵ حمام نصیبشان‌خواهد شد !

نوشته‌ها

موضوع دود کش حمام

اداره روزنامه اطلاعات

عطف به خبر مندرج در شماره ۹۷۷۴ـ ۱۸ر۹ر۳۷ آن روز نامه تحت عنوان (محله بی انجمن وحمام بی دودکش) در مورد دودکش حمام مرمر در بخش ۸ اشعار میدارد . بطوری که شهرداری تهران اعلام‌می دارد کمیسیون مامور اجرای تبصره ۳۰ محل مورد شکایت را بازدید وبمالك گرمابه اخطار گردیده‌ظرف ۱۵ روز دودکش گرمابه را طبق اصول فنی بنا نماید .

مدیر کل دکتر زنگنه

زمین برای کشت ندارند

جمعی از رعایای قریه سین از بلوك قزوین مینویسند محل کشت مارا قطعه قطعه باشخاص‌فروخته‌اند وخریداران خود قصد زراعت‌دارند تکلیف کشاورزان این قریه که باخانواده خود هفتصد نفر میشوند غیر معلوم است .

تعقیب مجرم

از تکاب بانو فاطمه عیال مرحوم علی مینویسد عنفا بدختر ۱۴ساله‌ام تجاوز شده خاطی برای عدم‌تعقیب جرم تهدیدم‌نموده‌تقاضا دارم‌متجاوز را جدا بچنگال عدالت سپرده مجازات نمایند .

رفع نواقص درمانگاه

نمایندگان کارگران کارخانجات وکارگاههای کرمان مینویسند درموقع تشریف‌فرمائی هیئت‌محترم دولت بکرمان‌بموجب‌تصویب‌نامه‌ای مقرر گردیدکه از طرف سازمان بیمه‌های اجتماعی کارگران یك دستگاه آمبولانس بکرمان و یك دستگاه به بندر عباس داده‌شودو نواقص درمانگاه کارگران در کرمان مرتفع گردد .

اینك قریب یکسال‌از تاریخ‌مزبور می‌گذرد باآنکه یك دستگاه آمبولانس به بندر عباس داده شده، نسبت به‌تحویل‌آمبولانس بدرمانگاه کارگران در کرمان که‌نهایت ضرورت را دارد اقدام نشده ودر خصوص رفع نواقص درمانگاه‌از قبیل لوازم چشم پزشکی ـلوازم دندان پزشکی ـاستخدام پزشك امراض زنانه گوش وحلق وبینی وپزشکیار سیار اقدام نشده‌است ودرمانگاه کارگران پزشك‌کشیك وکشیك داروخانه ندارد بخصوص عدم وجود وسائل دندان پزشکی باعث میشود که بیماران درمطب دندان پزشك که باسازمان قرارداد دارند مدتها بانتظار نوبت وقت بگذرانند واز کار باز مانند و ضمنا متجاوز از یکماه است که پزشك داروساز درمانگاه‌استعفاء نموده وداروخانه بدون پزشك مسئول‌است‌استدعاداریم که‌بسازمان بیمه های اجتماعی کارگران‌تاکید شود نسبت باجرای تصویب نامه هیئت محترم دولت وتعیین پزشك دارو ساز اقدام‌لازم‌و فوری معمول دارند .

لزوم ساختمان حمام

آقای فخرائی مینویسد قلهك و زرگنده بیش از شصت هزار نفوس دارد که صدی نود اشخاص و خانواده‌های روشنفکر وطرفدار بهداشت می‌باشند معذلك فقط یکباب حمام برای این همه‌جمعیت ساخته شده که چون بهیچوجه کافی نیست عده زیادی ساعات متوالی درانتظار نوبت‌معطل‌میمانند وناچارند بگرمابه‌های شهر روی آورند. مقتضی است شهرداری در اراضی موجود در خیابان حسن‌آباد زرگنده یاهرجای دیگر که مناسب می‌دانند یکباب حمام جدیدبادوشهای متعدد ساخته ومورد استفاده اهالی قرار دهند یقین است بااحتیاجات روز افزون اهالی قلهك و زرگنده بزودی تمام هزینه‌ای که باینکار اختصاص خواهد یافت مستهلك خواهد شد زیرا شهرداری میتواند آنرا باجاره واگذار نموده واستفاده های شایانی ببرد ضمنا آسایش و رفاه اهالی حسن آباد زرگنده و قلهك نیز تامین خواهدگردید.

رفع مزاحمت

از زاویه زرند تلگراف می کنند ازبی‌اطلاعی اهالی رحمت‌آباد سوء استفاده شده مرتع موروثی و متصرفی اهالی رحمت آباد را به ثبت داده قصد فروش دارندتقاضای رفع مزاحمت داریم.

خرج دوا !

هرکس روزانه مقداری از پول‌خود را صرف خریدن ودودکردن سیگار وتوتون وتنباکو مینماید .

در آخر سال ۱۹۵۸ یکی ازموسسات آمارگیری اظهارداشت :

«در سال ۱۹۵۸ بطور متوسط هر نفر فرانسوی ۴۹۵۰ فرانك را خرج دود کرد وهمچنین در این‌سال هر یك ازاهالی هلند ۷۲۰۰ فرانك ومردم سویس ۸۱۰۰ فرانك وهرنفر آمریکائی وانگلیسی ۱۲۷۰۰ تا۱۷۴۰۰ فرانك را بمصرف خرید توتون و تنباکو وسیگار رسانیده است .

ماشین جدید

دانشکده علوم دانشگاه نیویورك در هفته قبل دستگاه صنعتی جدیدی را به صنعتگران عرضه نمود .

ایندستگاه ،برای سوراخ کردن و تراشیدن فلزات بکار رفته و بقوه آب بکار میافتد و فشاری درحدوده هـراز جـو تـولید میکند و قادر است هرنوع فلز سختی را سوراخ نموده وبتراشد .

اکنون دانشمندان مشغول تکمیل دستگاه مزبور بوده وامیدوارند که بزودی بکمك نیروی آب به آن‌قدرت بیشتری بدهند .

کاهو وموسیقی

پروفسور لاروش .یکی از پزشکان فرانسوی معتقد است که سبزیجات باعث حساسیت قسمت های مختلف بدن میگردند ومیگوید که :

«تره،اسفناج وجعفری نیروی‌حساسیت را زیاد نموده واشخاصی که از این سبزیجات مصرف میکنند احساسات تند و تیزی دارند وهمچنین مصرف کاهوممکن‌است‌انسان‌را موسیقیدان بزرگی بار آورد!»

پروفسور لاروش بعنوان مثال می‌گوید :

«باغ موسیقدان معروف در میان سبزیجات بیش از همه ،از کاهو استفاده میکرده است» .

از اینجا وآنجا

مصرف شامپانی

بعقیده یك روزنامه نویس فرانسوی مصرف شامپانی ،سال بسال دردنیا زیادتر میشود ونامبرده بعنوان مثال کشور فرانسه‌رانام برده ومی‌نویسد «در سال ۱۹۵۳ ،سی میلیون بطری شامپانی در فرانسه مصرف گردید واین مقدار در ۱۹۵۴ به سی وسه میلیون بطری ودر ۱۹۵۵ به سی و هشت میلیون بطری ودر ۱۹۵۷ به چهل وهشت میلیون وچهارصد هزار بطری رسید .»

در سال ۱۹۵۷ ملت انگلیس دو میلیون ونهصدو پنجاه هزار ودویست ونود ویك بطری شامپانی مصرف کرده ودرهمین سال مردم اتازونی ۲۵۸۴۳۶۹ بطری و اهالی بلژیك ۱۶۶۶۹۳۹ بطری شامپانی مصرف کردند .

سیب‌زمینی وتغییرات جوی

پروفسور فرانك‌براون استاددانشگاه ایوانستون آمریکا اظهار داشت که میتوان از سیب‌زمینی درپیش بینی تغییرات جوی برای ۴۸ ساعت بعد استفاده کرد .وی اضافه کرد که سیب‌زمینی‌ازبهترین دستگاههائی که درپیش‌بینی وضع‌هوا بکارمیرودبشمار می‌آید . چنانچه یك عدد سیب‌زمینی درشیشه‌ای که‌حاوی گازاکسیژن وتحت فشار معین است بگذاریم ،تغییرات قابل ملاحظه‌ای روی سیب‌زمینی روی میدهدکه میتوان بااین‌تغییرات وضع جوی‌راپیش بینی نمود .

برای جلب سیاح

اداره‌جلب سیاحان فرانسه اخیرادر کلیه‌جاده هائی‌که به پاریس منتهی میشود تلفونهائی نصب کرده است تامسافرانی که‌بپاریس میروندبوسیله آنها از وضع هوای شهر سئوال نموده وپیش‌بینی های لازم را نمایند .

ورزش برهنگان

درنزدیکی سنت کاتارین ۴۴ نفر از اعضاء باشگاه برهنه ها طبق‌قرارقبلی شروع‌به‌بازی اسکیت نمودند . اینعده درحالی که‌فقط پوتین واسکیت بپا داشتند دسته‌جمعی ببازی پرداختندو غوغائی براه‌انداختندکه‌منجر بدخالت پلیس گردید .

مسافرین امریکائی

سال گذشته۶۷۵ هزار امریکائی باروپا مسافرت نموده ودومیلیون‌دلاردر کشورهای اروپا خرج نموده‌اند پیش بینی میشود این تعداددرسال۱۹۵۹ به ۷۰۰هزار نفر بالغ گردد .

رجوع بگذشته

آقای رابرت گاسنل اخیرا رستوران بی‌نظیری ساخته ودراختیار مشتریان خود قرارداده است . خاصیت اصلی این رستوران اینست که‌همه چیز درآن بسبك قرون وسطی ساخته و فراهم شده‌است مثلا ازیك‌کیلومتری رستوران تکهبانانی که‌لباس چند قرن پیش برتن دارند باگزرهائی که‌سرآن ها شعله‌فروزان است بچشم میخوردندو وقتی مشتری داخل رستوران میشود ورود اوبوسیله شیپور اعلام میگردد. داخل رستوران بسبك عمارات قرون وسطی‌ساخته شده وزینت‌یافته و کلیه ۵۰۰ نفر کارمند رستوران ملبس بلباس قرون گذشته بوده وباهمان روش از مهمانان خود پذیرائـی می‌نمایند .

حمام ویسکی

در فیرفارست پلیس‌آقای‌هولی‌رایدر را دستگیر نمود .

وی در حالی که کاملا برهنه شده بود در یك بشکه ویسکی غوطه‌ورشده وتظاهرات مستانه مینمود .

وقتی پلیس بوی اعتراض کرد بسادگی جواب داد من هرگزمشروب نخورده‌ام ومنظورم از این عمل فقط گرفتن حمام بودو بس .

صورت حساب

در نیوکاس انگلستان آقای هانری مورد تعقیب قرار گرفته وبزندان روانه شد .

اتهام نامبرده این بود که در ۳۱ هتل مختلف مدتی زندگی کرده و سپس بدون پرداخت صورت‌حساب هتل‌را ترك‌نموده است .

وی گفت در این هتل هم(مقصود زندان است) صورت حساب رانخواهم پرداخت .

جراحی مغز

اکنون افتخار دیگری بر افتخارات گذشته علم افزوده شده است ، جراحان عالیمقام آمریکائی موفق‌بجراحی مغز شده‌اند .

جراحی مغز ، که‌خطرناکترین عمل جراحی میباشد ، توسط ابزار وآلات برقی مخصوصی ، که توسط اسباب هدایت شونده وارد مغز میشود انجام میگیرد .

امید میرود که بزودی جراحی مغز عمومیت پیدا نماید.

آشپزخانه مجانی

کنار قبرسرباز گمنام واقع‌درانتهای خیابان شانزلیزه در پاریس آتش فروزانی قرار دارد که‌پیوسته درحال اشتعال می‌باشد .چندروز پیش آقای کلوفیگو ازمشتریان خیابان‌شانزلیزه که‌ظاهرا گرسنگی‌اوراسخت ناراحت کرده‌بود بااستفاده‌ازشعله‌فروزان‌مزبور شروع به‌نیمرو کردن تخم‌مرغ نمود ولی‌پلیس اورابازداشت نموده‌وجریمه کردزیرا بعقیده پلیس این‌عمل توهین بمقدسات ملی فرانسه بشمار میآید.

کارکردن خانم‌ها

درباره کارکردن خانم‌ها و فایده‌و یاضرر این‌کار عقاید مختلفی وجود دارد .

آماری که‌از میزان توالد و تناسل درکشور چکوسلواکی تهیه گردیده است تاحدی بروشن‌شدن‌مطلب کمك میکند .دراین آمار ذکر شده که میزان موالیددرآنکشور ازسال ۱۹۵۰ تاکنون ۲۵درصد کم شده‌است علت این امر اینستکه‌تعداد زنهائی‌که‌کارهای‌اجتماعی دارند مرتب روبافزایش بوده و چون درخانواده هائی که‌زن وشوهر هردو کار میکنند معمولا تعداد بچه کمتر می‌باشد .این نقصان بوجود آمده است .

زن وشوهر هم عقیده

دریکی‌ازشهرهای کوچك امریکاجرج خودرادرانتخابات محلی کاندید نمودو طبق معمول باتفاق همسرش فعالیت انتخاباتی شدیدی راآغاز نموده و بالاخره موفق شدند .روز بعداز اعلام نتیجه انتخابات جرج درروزنامه محلی اعلانی باین مضمون درج نمود . بدینوسیله از کلیه آنهائی که‌بمن رای داده ومرا انتخاب نموده‌اندتشکر می‌نمایم. جرج »

اتفاقا پائین همان صفحه که‌آگهی جرج‌چاپ شده بودآگهی دیگری از طرف همسراو بچشم میخورد که‌طی آن ازکلیه آنهائی‌که‌به‌جرج رای‌نداده بودند تشکر شده‌بود !!

جدول کلمات متقاطع شماره ۱۱۴۴

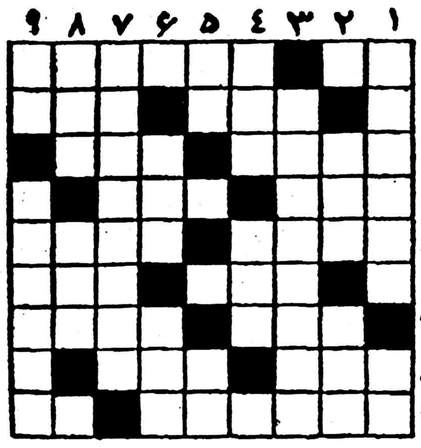

افقی: ۱ـ به بعضی ها نازکتر از آن نمیشود گفت! ـاسم یکی از مردان معروف سیاسی شرق ۲ ـ نوع یمانی آن از همه مرغوبتر است ـ دهکده‌ای در نزدیکی تهران ۳ـازمحصولات نفتی است و به چرخ ودنده میزنند دراین جهان فانی آخر همه چیز است ٤ـ عجب که سه حرف است و یك حرف بیش نیست!ـ رشته ۵ـ ازآثار آب‌جوش روی پوست بدن ـ کانگورو ازدارندگان‌آن است ٦ـ اگربالای سرباشد فضولباشی ازآب درمی‌آید ـ مظهرظلم وکینه ۷ـ نصفش کنید تاشباهت دوقلو باشد ـ برای انجام همین‌است که بعضی‌کباب میشوند ۸ـ خوردنی‌که حتما پول زیاد میخواهد ـ بام جهان ۹ـ ازانواع دوربین عکاسی!ـ کسی ازشاخ بید نخورده‌است.

عمودی: ۱ـ لابد گم شده‌که پیدایش نیست ـ طاقچه طبقه دوم ۲ـ مکروحیله ـ به حکایت آناتول فرانس ملکه‌اش بریان پزی میکرده است ۳ـ ازمعروفترین کتابهای رمانتیسم‌که ترجمه شیوائی ازآن نیز بفارسی شده‌است ٤ـ واحد رستورانی ـ سابقا همه اعیان واشراف‌داشتند ۵ـ آدم بی‌پا ـ وتسمه‌پاره ٦ـ البته بمردم نادان دهد زمام مراد ـ طایفه‌ای درجنوب ۷ـ این‌هم کتاب معروفی از آثارکلاسیك است کـه ترجمه نغزی ازآن بفارسی شده‌است ۸ـ ازشهرهای آلمان ـ سریوش ارض ۹ـ یکی بیش نیست ـ طبع همه شاعران بادهای خودشان.

حل جدول شمارهٔ ۱۱۴۳

افقی: ۱ـ پریشت ـ خلق ۲ـ را ـ بز ـ نعل ۳ـ یسر ـ هندل ٤ـ شتری ـ سق ۵ـ ای ـ ابی ـ با ٦ـ مغ ـ مزار ۷ـ گلین ـ ارس ۸ـ نوم ـ فك ـ دل ۹ـ قشم ـ سنگین.

عمودی: ۱ـ پریشان ـ نق ۲ـ راستی ـ گوش ۳ـ رر ـ ملهم ٤ـ شب ـ یاغی ۵ـ تزه ـ نفس ٦ـ نسیم ـ کن ۷ـ خندق ـ زا ۸ـ لعل ـ باردی ۹ـ قل ـ بارسلن.

سالنامه نادر

یا بهترین عیدی سال ۱۳۳۸ بهموطنان ارجمند

سالنامه نادر مجموعه زیبا ونفیسی است که‌از طرف کانون فرهنگی نادر در بیست و پنجم اسفند ماه بامطالب جالب واخبار مهم یکساله کشور باتصاویر زیبا و پشت جلد سه رنك منتشر می شود .

از نمایندگان محترم شهرستان ها تقاضا می شود هر چه زودتر تعداد مصرفی خودرا اطلاع دهند . آ ـ ۲۸۷۵۹

قابل توجه

به مشتریان محترم وعلاقمندانیکه اززرهای ماشماره برداری‌نموده‌اند اطلاع داده می شود برای دریافت رزهای انتخابی خود وهمچنین تهیه نهالهای زینتی ـ میوه ـ نشاء بنفشه رگلی تا ناجور وتمام نشده مراجعه فرمایند .

بوستان : پل امامزاده معصوم جنب تعمیر گاه بنز تلفون ۳۳۲۰۰

آ ـ ۲۸۸۳۵ ۱ـ۳

آگهی سازمان آب تهران

برای رفاه‌حال مشترکین محترمیکه مجال مراجعه به‌باجه‌های‌سازمان جهت تادیه‌آب‌بهاء ندارند مقرر است چك‌عهده بانکها نیز قبول شود. لطفا چك‌رابنام سازمان آب‌تهران صادر وبهمراه عین‌برك تشخیص به‌آدرس صندوق پستی شماره ۵مرقوم وبه‌نزدیکترین صندوق‌پست بیندازید تارسید فرستاده شود.

آ ـ ۳۸۷۲۲ ۱ـ۳ سازمان‌آب‌تهران

آگهی افتتاح باجه بانك

بدینوسیله باطلاع عموم میرسد باجه گمرك این بانك واقع در اوایل خیابان شیر وخورشید عمارت آقای حسن مکی از تاریخ ۲۱ بهمن ماه ۱۳۳۷ افتتاح و شروع بکار خواهد نمود.

بانك ملی ایران

آ ـ ۴۰۰۵۲ ۱ـ۳

ویبراتور

دوازده رقم موجود است

تهران اروپ میدان فردوسی

آ ـ ۳۷۴۵۰ ۱ـ۱۰

صاحبان و مهندسین ساختمان بخاطر بسپارند :

کنتایل ؟

KENTILE

یک معرفی خوب دیگر توسط سازمان فاکوپا

آ ـ ۴۰۱۰۶

آگهی تاسیس دادگاه

دادگاه بخش مسجد سلیمان ازتاریخ ۲۰ر۱۰ر۳۷ افتتاح ودفتر دادگاه از تاریخ مزبور قبول داد خواست می نماید .

آ ـ ۴۰۱۶۶ ۱ـ۳ وزیر دادگستری

درقلب اروپا

درساکونی و تورنجیا صنعت‌کش بافی جوراب بافی و منسوجات آلمان جای شایسته ای دارد .متخصصین کاردان ما برای تهیه مشهورترین منسوجات جهان که دارای طرحهای جدید وجالب میباشند ازتجارب چندین قرن استفاده میکنند .

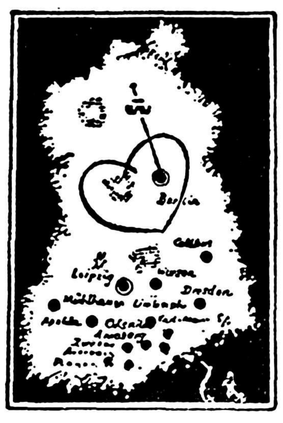

ما از شما دعوت میکنیم که از غرفه ما در نمایشگاه بین‌المللی لیپزیك که بازار جهانی مرکز اروپاست دیدن کنید

نمایشگاه بهاری لیپزیك از ۱۰ الی ۱۹ اسفند ۱۳۳۷

WIRATEX

Exportgesellschaft m. b. H., Berlin C 2.

« آدرس : در مدت نمایشگاه : رزینگس هاوس ـ طبقه چهارم لیپزیك

آ ـ ۳۹۹۶۲

قابل توجه آقایان پزشکان

نمایندگی کارخانجات ا.ب و. "EBEWE" اطریش به خیابان‌سعدی مقابل بانك سعدی پاساژ صدقی نژاد انتقال یافته‌است استدعامیشود برای کسب‌هرگونه اطلاعات علمی طبی وتماس پزشکی به آدرس بالا مراجعه شود مورد امتنان است .

تلفن ۳۲۶۰۴

نمایندگی کارخانجات ا.ب.و. اطریش درایران

آ ـ ۲۸۸۵۹

شرکت تعاونی ساختمانی کارکنان نفت خوزستان

باطلاع اعضاء محترم وعموم علاقمندان ومراجع مربوطه‌میرساند که‌نشانی‌محل رسمی‌ودائمی‌دفترمرکزی شرکت‌تعاونی‌ساختمانی کارکنان نفت خوزستان بقرار زیر است :

آبادان بریم ـ سان شاین ـ شماره ۱۳ ـ تلفن ۷ر۱۵۵

وبهمان ترتیبی‌که درفرم شماره ۲۹۶ص۱۰ مورخه ۱۵ر۹ر۳۷ به استحضار رسید اوقات رسیدگی بمراجعات ارباب رجوع همه روزه (باستثنای روزهای پنجشنبه وجمعه وتعطیلات رسمی) ازساعت ۵ تا۶بعد ازظهر خواهد بود .

مدیرعامل ـ مهندس حسن ایزدی ـ رئیس هیئت مدیره ـ مهندس مجید طباطبائی دیبا

آ ـ ۲۸۷۵۷ ۱ـ۳

حق‌العمل‌کاری گاز ژوپر

ارسال مرسوله هر نوع جنسی را می پذیرد مکاتبه فرمائید نشانی : اصفهان سرای جارچی .

آ ـ ۳۹۱۳۴ ۱ـ۳

برای لباس عید

پارچه‌های عالی انگلیسی هلنداندشری

Holland & sherry

ازقبیل ورستد ـ کشمیر ـ ساکسونی وغیره

قواره‌های منحصر جدیدا برای‌ما رسیده

فروشگاه الگانس

۴۸۶ خیابان فردوسی ساختمان ارفرانس‌طبقه دوم تلفن ۴۵۰۰۹

خیاط ایتالیائی‌ما برای دوخت عالی و سریع لباسهای شما آماده است آ ـ ۴۰۰۷۸

مولد برق

ساخت انگلستان

۱۱۰ اسب ۸۳ کیلوولت آمپر

۸۸ » ٦٦ » »

۱۰ » ٦ » »

۵ » ۳ » »

باتابلو ورگولاتور اتوماتیك و کلیه‌لوازم‌مربوطه‌موجوداست

خیابان سپه گذرتقی‌خان

عسکر نیا

تلفن ۳۰۳۷۰۶

آ ـ ۴۰۱۷۴

آلمان در سواحل نیل مستقر شده است

انریکوماتی میخواهد ازعبدالناصریك تولیدکننده نفت بسازدکه باعراق رقابت کند

از بعد از حوادث غم‌انگیز ۱۹۵۶در قاهره چنین رضایتی دیده نشده بود. همه وقتی بهم میرسند به‌خوشحالی بهم تبریك میگویند .

آیا عهد گذشته دوباره تجدیدخواهد شد ؟

دیروز موافقتنامه بلاتکلستان پاراف شد وفردا بامضاء خواهد رسید و گذشت زمان وفراموشی خاطرات تلخ گذشته را از میان‌خواهدبرد.

تجار سراز پا نمیشناسندومشتریها منتظر آن لحظه‌ای هستند که خانم بتواند سوزن وآقا پارچه انگلیسی بخرد آیا خیابان غم‌انگیز قصرالفیل دوباره حالت گذشته خودرا بدست خواهد آورد ؟

در واقع هم انگلیس‌ها مدتی خودرا به کری زده‌بودند.باوجود اینکه‌فرانسه در ماه‌اوت‌گذشته‌با مصر موافقتنامه‌ای بامضاء رسانده بود انگلیس چنان تقاضاهائی داشت که بمحض اظهار آنها مذاکرات قطع میگردید .

علتش هم این‌بود که انگلیسها وسیله فشاری داشتند که‌فرانسویها فاقد آن بودند .

وسیله فشار همان پولهای مصر بود که از سال ۱۹۴۷ در بانکهای‌انگلیس بلوکه شده بود .

موافقتنامه های متعددی هم برای آزاد ساختن این سرمایه‌ها بامضاء رسیده بود که آخرین آنهاموافقتنامه مورخ ۱۹۵۵ بودکه آزادساختن این پولها را باقساط سالیانه ۲۵میلیون لیره پیش‌بینی میکرد .

وقتی حادثه کانال سوئز پیش‌آمد سپرده های مصری که قریب یك صد میلیون لیره استرلینك بود در انگلستان بلوکه گردید .

بادردست داشتن این امتیاز مالی مسلما وضع انگلستان دراین‌برخورد بهتراز فرانسه میبود وخواهیم دید که چگونه هم ازاین وسیله استفاده نمودند .

ناجی اقتصادی

از ماه ژوئن گذشته دولت جمهوری متحده سعی داشت روابط خود را با مشتریان باستانی خود یعنی‌انگلیس وفرانسه ازسر بگیرد .

این‌اقدام باتمام رسید وحالا هم منتظر استقرار مجدد وسریع روابط سیاسی هستند .

بیطرفی مثبت جمال عبدالناصر یك ایدئولوژی بی‌پروپا نیست : تئوری او براساس حقایق محکم بنا شده است .

بخاطر داریم که عدم تحویل‌اسلحه از طرف سه کشور انگلیس ،فرانسه وآمریکا در سال ۱۹۵۵ باعث گردید که مصر بخرید سلاح از شوروی دست بزند .

باردیگر نیز در ژوئیه ۱۹۵۶ دالس از پرداخت تعهد آمریکا برای ساختمان سد اسوان خود داری نمود .

مصر روز بروز بیشتر از بیش دو مشتری اصلی پنبه های خودرا از دست میداد .

آنگاه اتحاد شوروی که وجهه‌معنوی خوبی در مصر بدست آورده بود بعنوان ناجی اقتصادی نیز قدم به میدان گذاشت .

در سال ۱۹۵۷ شوروی بزرگترین خریدار پنبه مصر بود وبعد از آن مقام دوم را چکسلواکی بدست‌آورد. چین نیز دست بخرید زدو در میان مشتریان پنبه مصر مقام پنجم را بدست آورد .اما این قرار داد های پایاپای پنبه .اسلحه .گندم ،نفت بالاخره خیلی گران تمام میشود .

میدانیم که چون در شوروی پنبه های الیاف بلند مورداستفاده نیست، شوروی این پنبه هارا بقیمتی ۳۰ در صد ارزانتر از پنبه مصری ببازار های اروپا عرضه میکند .

از طرف دیگر کالا های کشور های شرقی اروپا از هیچ جهت با کالاهای کشور های غربی قابل مقایسه نبودند .

مسئولین‌امرهم باین‌نکته‌واقف‌بودند اما چه میکردند ؟در سال ۱۹۵۸ دولت دست بانجام یك نقشه پنجساله بمنظور توسعه صنعت کشور زد .

شوروی پیشنهاد پرداخت مخارج آنرا نمود ودر ۲۹ ژانویه ۱۹۵۴ یك موافقتنامه اقتصادی وفنی بمبلغ۶۱ میلیارد فرانك بامضاء رسید .

کلیه این کارخانه هائی که درقرار داد پیش‌بینی شده از طرف روسها تهیه وتسلیم شده است وخودشان نیز تکنیسین های لازم را به مصر فرستاده ودر شوروی بتربیت یك کادر فنی مصری پرداخته‌اند .

وسائل ،ماشینها وکالا های لازم باعث خواهد گردید که مدت طویلی صنعت مصر تحت تاثیر و نفوذ شوروی‌ها باقی بماند .

گروه مارکسیست نزدیك بناصر ازاین امر بسیار خوشحال شده و سعی دارند این اقدام را تسریع نمایند .لکن آن عده اقتصادیونی که در لندن تربیت شده‌اند نظیر قیونی یا عماری که موافقتنامه فرانسه و جمهوری متحده را در زوریخ امضاء کرد از مدتی پیش متوجه این‌خطر شده‌اند واینك از «مراجعه مجدد به غرب» دم میزنند .

انقلاب عراق نیز باین امر جنبهٔ حادتری داده است .

وجود یك دولت عربی تحت نفوذ کمونیستها ،بازگشت خالد بکتاش (بتقاضای شورویها در ازای امضاء قرار داد ۲۹ ژولیه) احساس تلخ ناصر از اینکه او دیگر تنها رهبر دنیای عرب خاورمیانه نیست که مورد پشتیبانی شورویها باشد و بالاخره وضع اقتصادی مشروحه در بالا وفروش نرفتن پنبه باعث‌گردیده است که ناصر تصمیم قطعی بگیرد .

اینك زمان دقیق اجرای همان«بیطرفی مثبت» که تیتو در مسافرت خود به پرت سعید بناصر خاطر نشان ساخت فرارسیده است .

در اواخر ماه گذشته امضاء قرار داد ۴۲ میلیارد فرانکی بین عامر و نیکتین تمایل مصر را به ایجاد توازن بین شرق‌و غرب برای خاتمه این سیاست خطرناك افزایش داد .

ماه غربیها

دسامبر درقاهره ماه‌غربیها بود . شرائط برای نمایندگان فرانسه و اجرای قرار داد فرهنگی آنقدر سهل وآسان نبود .لکن بالاخره فرانسه موفق گردید موافقتنامه خرید پنبه بمبلغ سه میلیارد فرانك منعقد سازد ومذاکرات بمنظور انعقاد یك قرارداد تجارتی وواریز حساب ها جریان دارد .

اما کار با انگلیسها ساده‌تر ازاین انجام میگیرد .

بلاك که دراین حوادث نقش‌میانجی رابعهده‌دارد بسیار مشعوف است زیرا قرار داد مصر وانگلیس بمراتب از قرار داد فرانسه ومصر بهتر است انگلیسها ۴۵ میلیون از صد میلیون لیره متعلق بمصر را آزاد خواهند ساخت واین امر بنفع موسسات‌تجارتی انگلیس صورت میگیرد .زیرا مبلغ اعتباری این موسسات بستگی به سرمایه مصری در لندن خواهد داشت .

این ماده شامل موسسات تجاری مهمی نظیر شل ،کمپانی نفت مصرو انگلیس ،شرکت بی.او .آ.سی نیز میگردد .

باین ترتیب مصرصاحب ۴۵میلیون لیره‌ای شد که میتواند بوسیله آن بیش از پیش روابط تجاری خودرا با غرب افزایش دهد ودر اثر وجودهمین ۴۵ میلیون لیره مصر میتواند دوباره درصحنه اقتصاد دنیای غرب نقشی بازی کند .

اما بازهم آمریکا وانگلیس وشوروی نخستین کشور های غربی نخواهند بودکه بعد از حوادث سوئز در مصر مقام اول‌را حائز گشته‌اند .

برخلاف آنچه همه تصور می‌کنند استفاده بیشتر از این حوادث را شوروی نبرد بلکه آلمان بود که در مصر وضع بسیار محکم ومناسبی دارد .

روی رودخانه نیل تابلوی نگونی موسسه گروپ که ساختمان پل‌جدید رابرعهده دارد شبها میدرخشد .

ابزار پولادی پل به موسسه «دماك» که یك موسسه آلمانی است سفارش داده شده وموسسه دویتز قرار است اولین کامیون های مصری را بسازد (که‌محتملا بدل بکارخانه تانك سازی خواهد شد) در سال ۱۹۵۷ آلمان بیش از همه کشورها کالا های ساخته شده تحویل مصر داد که مجموع قیمت آنها بالغ بر ۱۹میلیارد فرانك بود .

شوروی در مرتبه دوم قرار داشت . درعرض سه ماهه اول سال ۱۹۵۸ شوروی مقام دوم را به ایتالیاواگذار کرد (بترتیب ازاول تا سوم ۱۵و۱۴و ۱۳ میلیارد فرانك) درفاصله۱۹۵۰ تا ۱۹۵۷ حجم صادرات آلمان‌بمصر سه برابر شده است.۱۵ اطاق‌تجارت در شهرهای مهم مصر نمایندگی موسسات تجاری آلمان بعهده دارند. مهمترین این اطاقهای‌تجارت در قاهره واسکندریه‌است.

در هفتم ماه مه ۱۹۵۸ بین‌آلمان فدرال وجمهوری متحده عربی قرار داد همکاری امضاء شد که بموجب آن ساختمان بنادر وفرودگاه‌هاوصنایع جدید در دو ایالت مصر و سوریه باین کشور واگذار گردید .

قرار داد فرهنگی دو کشور نیز خالی از اهمیت نیست .

از سال ۱۹۵۶ ببعد زبان آلمانی در مدارس مصر تدریس میشود و ماه گذشته یك مرکز فرهنگی بسیار مجلل طی مراسم با شکوهی افتتاح گردید .

سیاحان آلمانی در مصر فراوانندو مردم با تحسین بیك «آلمانی» نگاه می‌کنند

خلاصه کلام آلمان در سواحل نیل کاملا مستقر شده است .

بدین ترتیب می‌بینیم که غرب‌همیشه در مصر وجود داشته است وبیش‌از همه کشور های غربی آمریکا که در سال ۱۹۵۷ مقام‌سوم رادر تجارت با مصر اشغال کرده‌بود وبتوسط ووسیله آلمان وژاپن دومین خریدار پنبه مصری در سال ۱۹۵۸ بوده است .

بالاخره ایتالیا نیز که در سال ۱۹۵۸ نخستین مقام را از جهت ارسال مواد ساخته‌بمصر داشت‌دست بیك تهاجم اقتصادی ـ سیاسی‌زده است .

اخیرا نیز انریکوساتی یك قرارداد نفتی را بامضاء رسانید ودر همین مورد اظهار کرد که «بزودی من از ناصر یك تولید کننده نفت خواهم ساخت که با عراق رقابت کند ».

مصر همیشه ناراحت بود از اینکه مبادا بکلی به بلوك شرقی‌بسته شود .اما امروز وضع آلمان فدرال از شوروی مستحکمتر بنظر میرسد.

روابط فرهنگی واقتصادیش تابع نوسانات سیاسی نخواهد بود و اقدامات ناصر درباره کشور های غربی باعث تقویت بیشتر آلمان‌خواهد گردید .

مصریها که هیچگونه نظر وعقیده ضد استعماری در قبال آلمانهاندارند واز کمونیسم نیز خوششان نمی‌آید بسیار مایلند که بایك اروپای قوی که در نظرشان همان آلمان است نزدیك‌شوند .

فرانس ابسرواتور

France Observateur

نتایج برنامه اقتصادی ترکیه

ترکها مذاکراتی برای اخذ وام جدید ازبانك بین‌المللی شروع کرده‌اند

The New York Times

آنکارا- ترکیه باردیگر شروع به‌مذاکره بامقامات بانك‌بین‌المللی توسعه وعمران کرده است. این مذاکرات برای بررسی وضع‌اقتصاد ترکیه بعمل می‌آید وممکن است به‌وام‌جدیدی منتهی شود. در همین اثنا دریاسالار رادفورد، رئیس‌سابق ستاد مشترك امریکا وجرج‌مك‌گی سفیر سابق امریکا درترکیه نیز به‌آن کشور آمده اندتابه‌مذاکرات جداگانه اقدام کنند.

این نخستین باراست که‌پس‌از ۵سال ترکها بامامورین بانك دور یك میز می‌نشینند. در۱۹۵۴روابط بین بانك وحکومت آنکارا بحدی تیره شدکه نماینده بانك رااز‌ترکیه تقریبا اخراج کردند. ترکیه که ۶۳میلیون دلار ازبانك قرض گرفته بود مبالغ اضافی میخواست بانك موافقت نکرد.

مخارج عمومی

وام‌دهندگان غالبا علاقه‌ای به‌وام‌دادن به‌ترکها ندارند،زیرا احساس میکنند که‌حکومت مندرس بیش‌از حددر امور عمومی خرج میکند. بعقیده آنها بسیاری از طرحها از قبیل سدها، راهها، سیلوها و کارخانه‌های قند ونساجی دربهترین صورت خود سرمایه گذاری‌های طویل‌المدتی است‌ودربدترین‌صورت ممکن است اصلاپول خودرا در نیاورد.

اقتصادیون ،ازجمله مقامات‌بانك بین‌المللی، مندرس را بخاطر صرف‌بی پروای اعتبارات خارجی خود در طرحهای توسعه صنعتی متعددی که اگرچه‌جامطلبانه است درآینده نزدیك برای ترکیه عملی نیست مورد انتقاد قرار میدادند. اکنون دولت ترکیه مامورین‌بانك رادعوت کرده تاجریان اقتصاد ترکیه را در۵سال گذشته مطالعه کنند.

ناظرین احتمال‌میدهند هیئت اعزامی بانك ممکن‌است تحت تاثیر کارهای ترکیه در۵ماهه گذشته قرار گیرد. درماه اوت گذشته‌حکومت ترکیه دربرابر ۳۵۹ میلیون دلاری که‌از امریکا ودول اروپائی اعتبار گرفت دست به‌اجرای یك برنامه تثبیت اقتصادی زد.

حکومت قول داد انتشار پولهای جدیدرا متوقف سازد. اعتبارات داخلی رابه‌طرحهای تولیدی‌محدود سازد وصنایع تحت کنترل دولت رابر مبنائی قرار دهد که‌خودبتواند خرج ودخل کنند. همچنین در تسعیر لیره ترك تغییراتی‌داد وامروز لیره ترك بجای ۸ر۲دلار ۹دلار تسعیر میشود .

اکنون که‌مذاکرات آغازمیشود اقتصاد ترکیه دارد اثرات برنامه‌را احساس میکند. درنتیجه تقلیل ارزش لیره ترك‌بهای‌اجناس وارداتی سه‌برابر شده ،باوجود این لاستیك لوازم یدکی ،کامیون ومواد خام کم‌وبیش بهم میرسد وصنایعی‌که متکی باین کالاهااست بار دیگر براه‌افتاده‌اند.

لیویورك تایمز

«امارات عربی جنوب» تشکیل میشود

۶ تحت‌الحمایه انگلستان درمغرب عدن فدراسیون تحت‌الحمایه‌ای تشکیل میدهند

THE TIMES

شش کشور مستعمره عدن غربی‌ـ تااو اخراین‌ماه تشکیل فدراسیونی خواهند داد . توافق برسر قانون اساسی فدراسیون‌جدید حاصل‌شده است .این‌قراردادضمن سفرلنوکس بوید وزیرمستعمرات انگلستان‌باین منطقه امضا خواهدشد .

این‌شش کشور که«فدراسیون امارات عربی جنوب »را تشکیل خواهند داد عبارتند ازامارات بیهان وذلا، عوذالی فضلی، و سلطنت نشینهای یافای سفلی وشیخ نشین عولاقی ـ علیا . فرمانروایان این دولتها ونمایندگانشان اخیرا درعدن ملاقات کردند .

مخالفت یمن

این فدراسیون نقطه اوج بیم‌وامید های بسیاری است . نظرانگلستان ازمدتها پیش براین‌بود که‌تشکیل فدراسیون درتحت‌الحمایه‌های عدن راه‌خوبی‌برای‌بهبود شرایط‌سیاسی، اقتصادی واجتماعی قبایل خواهدبود و حفاظی‌هم‌برای‌مستعمره‌عدن‌بوجود خواهد آورد . در ۱۹۵۴ طرحی به تحت‌الحمایه‌های شرقی وغربی‌هردو پیشنهاد شد ،ولی‌اگرچه دراصول باآن موافقت گردید ، نقشه‌های مربوط بآن بجائی نرسید وعلتش تا حدی مخالفت‌شدید قاهره ویمن‌بود ودرقسمتی باین علت که گفته‌میشد فرمانروایان را مجبور به ورود در فدراسیون کرده‌اند .

اکنون‌ترس‌ازاستعمار راتوانسته‌اند بر طرف سازند،زیرا طرح‌فدراسیون از طرف خود فرمانروایان پیشنهاد شده است . آنها به‌تقاضای خود تابستان گذشته به‌لندن آمدند وبه آنها گفته شد انگلستان‌با این نظر موافق است .

کمك نظامی

حکومت انگلستان همچنین وعده دادکه بفدراسیون کمك نظامی و مالی خواهد داد . یك‌عهدنامه‌بین دولت انگلستان و حکومت فدرال منعقد خواهد شد که‌موضوع این کمکها رانیز روشن خواهدکرد . جزئیات ساختمان فدراسیون‌بزودی انتشار خواهد یافت .

شیخ‌بیهان هنگامی که‌به‌لندن‌آمده بود خطوط اصلی را رسم کرد. او گفت امید میرود پایتخت تازه‌ای برای فدراسیون انتخاب شودکه چندان دور از مستعمره عدن نباشد ودر خود منطقه کوچك فدراسیون قرار گیرد . اوفکر میکردفدراسیون رئیسی خواهد داشت ، همچنین نخست وزیر ، وزرا و مامورین رسمی حکومتی برای آن تعیین خواهد شد .

فرماندار عدن، که نماینده دولت انگلستان است ، قدرتها واختیارات معینی ، خصوصا در امور دفاعی خواهد داشت . همچنین حکومت انگلستان در امور مالی فدراسیون اختیارات وسیعی برعهده خواهد گرفت .

مشاور انگلیسی

فرمانروایان شیخ نشینها وامارات مزبور تصریح کرده‌اند که اگر فکر فدراسیون را تعقیب کنند ، تضمینات معینی از انگلستان‌خواهند خواست . این تضمینات شامل امنیت و حمایت کمك اقتصادی خواهد بود ولااقل تا آینده قابل پیش‌بینی امتداد خواهد داشت . به‌گفته شریف‌بیهان ، قاچاق و دزدی سایر اقدامات خرابکارانه از ناحیه یمن در تحت الحمایه عدن مشکلات زیاد ایجادکرده و جهنمی بوجود آورده و بدون کمك دفاعی واقتصادی دربرابر این‌فشار مالی مقاومت نمی‌توان کرد و هیچ فدراسیونی فایده نخواهد داشت . اکنون‌که شیوخ قبول کرده‌اند فدراسیونی تشکیل دهنده ، معلوم میشود راضی و قانع شده‌اند که انگلستان از آنها پشتیبانی مالی‌و نظامی کافی خواهد کرد .

تحت‌الحمایه های غرب‌عدن‌مستقیما بتوسط حکومت انگلستان اداره نمی‌شود، بلکه یك کادر کوچك مشاورین انگلیسی و کمك‌مشاورین عرب که تحت نظارت انگلیسها هستند ومرکزشان در عدن است به‌امور این نواحی رسیدگی می ـ کنند و به‌شیوخ دستور های لازم میدهند . درتحت‌الحمایه غربی ۱۸ دولت وجود دارد ، قبایل‌روسای خودرا تعیین میکنند و حکومت عدن بعدا باید آنها رابشناسد .

تایمز

کمونیسم در آسیای جنوب شرقی بحالت دفاعی در آمده

TIME

هفته گذشته خروشچف چنین لاف میزد :

کمونیسم در همه جبهه هابه‌پیش میرود ودر سراسر دنیا «پیروزی کامل وقطعی» بدست خواهد آورد. این گفته شخصیت سبکروح خود او رامنعکس می‌سازد، وهمچنین‌نشانه تئوری کاذب کمونیستی «حتمیت» است . ولی حقایق سیاست جهان در ۱۹۵۹ میلادی چنین چیزی را منعکس نمی سازد .

در اروپای غربی قدرت کمونیسم روبه زوال است . در خاور میانه ناسیونالیسم عرب برای نخستین‌بار دارد درباره پشتیبانی برادرانه کمونیسم دچار خیال و سوء ظن قابل ملاحظه می شود . خیلی پیش نبود که‌مردان میانه‌ای از قبیل نهرو ، عبدالناصرو تیتو ـ بیطرف بنفع مسکو بودند، اکنون همه آنها تردید دارند .

شمال افریقا در انقلاب است ، افریقای‌سیاه بهیجان‌آمده ،دیکتاتور هادر امریکای لاتین می افتند ،ولی اگرچه در هر مورد کمونیست ها تحریك می کنند ، در هیچ جامسلط نشده اند .

در سر زمین وسیع و جزایر بی شمار آسیا ملتهای تازه مستقل گرفتار بی کفایتی ، وفساد حکومت های خود هستند . طلوع‌ناسیونالیسم وعقب نشینی استعمار به‌کمونیستها فرصت بزرگی داده است که بنحوی خستگی ناپذیر ازآن بهره برداری میکنند .

در آسیای جنوب شرقی ، در آنجا که همه کس انتظار پیروزی کمونیست هارا داشت ، یاغیان‌مسلح کمونیست در سالهای اخیر درمالایا، اندونزی ، برمه و کشور های‌پوشالی که‌از هندوچین فرانسه بوجود آمدند بجای خود نشانده شده‌اند ، این گزارشی است که ازوضع کشور های این منطقه تنظیم شده است :

برمه

سه ماه پس از آنکه ژنرال نه‌وین کارآمد نخست وزیری را برعهده گرفت وپارلمان را منحل کرد ، شهر رانگون جای متفاوتی بنظر می آمد ، از توده های‌عظیم زباله های کثیف و کله های‌سگان که‌روی آنها می غلطیدند اثری‌نیست ساختمانها برای نخستین بار از ۱۹۴۱ به بعد رنك آمیزی شده‌اند، عملا همه عمال و خرابکاران‌شناخته شده کمونیست دستگیر گردیده‌اند. گله‌گله سیاسیون مزدور وفاسد ورشوه خوار را برکنار کرده وبجای آنها افسران ارتش را گمارده‌اند. تکیه به کشاورزی بجای کار خانه های فولاد سازی غیر عملی منجربه بزرگترین محصول برنج از زمان جنك به بعد شده است . مسئله قیمت مواد غذائی که قبلا بسرعت بالا می رفت را یکشبه حل کرده‌اند بدین معنی که‌به انبار های‌محتکرین ریخته واجناس را بیرون کشیده‌اند. دراین اواخر بزرگترین مسئله برمه هزاران چینی هائی بوده‌اند که از مرز می گریختند تااز چنگال آهنین کمون های خلق در امان‌باشند بدست آوردن علنی‌قدرت‌بتوسط فیلدمارشال ساریت تانارات‌دراکتبر گذشته همان اثرات‌زنده کننده‌را در سیام داشته است که‌روی‌کار آمدن نه‌وین‌در برمه.ساریت‌که وضع مزاجی خوبی ندارد، بنظر می رسد که دوران تجدید حیات وتصفیه اخلاقی‌را گذرانیده است. او به فروش قانونی تریاك پایان داده است ، ۲۷ روزنامه کمونیست یا طرفدار کمونیست راتعطیل کرده ، اتحادیه کارگری تحت تسلط کمونیست ها وهمچنین سه سازمان تحت اداره شهربانی را بسته ودستور داده کلوپهای شبانه نیمه شبها تعطیل کنند. همین چندی پیش بود که ساریت کلوپهای شبانه را بنحو دیگری می بست ـ بعنوان آخرین‌مشتری او قوای خودرا برروی یك قانون اساسی که لحن دوگلی دارد ، قانون جدیدی که سرمایه گذاری خارجی را تشویق می کند ، و اقداماتی برای پائین آوردن هزینه زندگی متمرکز ساخته است(فقط دریك ماه ارقام هزینه ۱۲ درصد پائین آمد) دو هفته پیش اوهمه واردات از چین را ممنوع ساخت. معدودی سیامی ها از پایان رژیم پارلمانی ناراحت بنظر می آیند . یك سیامی اخیرامی گفت :«بجهنم اما اکنون فقط سالی ۷۵۰ هزار دلاراز محل حقوق وطلا صرفه‌جوئی می کنیم . ما به آنها این پول را میدادیم تامارا بچاپند .»

ویتنام جنوبی

تحت رهبری پرزیدنت نگودین دیم ، ویت نام شدیدا ضدکمونیست باقی مانده است . با وجود تقریبا ۵سال کمکهای اقتصادی ونظامی سنگین امریکا ـ که اخیرا به۷۵ در صد بودجه کشور بالغ شد ـ ویت نام غالبا با نظریات وسیاست های امریکا با یك ناسیو نالیسم مغرورانه خاص خود مخالفت می ورزید . ویت نام بنحو مطمئنی‌تحت کنترل پرزیدنت و خانواده‌اش بنظر می آید : یکی از برادرانش سایه پشت سر رئیس جمهوراست، دیگری یك اسقف متنفذ کاتولیك است وسومی فرماندار ویت نام مرکزی . ناخواهری زیبایش ، مادام نگو ، بازحمت کمی میتواند همکارانش رادرپارلمان متقاعدسازد که هرچه می گوید بکنند ـ هیچ کس جرئت مخالفت بااو راندارد. پرزیدنت دیم زیر تهدید مداوم ویتنام شمالی و هوچی مین ، با قدرت حکومت میراند وبیش از مدارس خرج زندانها می کند ، ویت‌نام جنوبی‌رابایدیك دیکتاتوری طرفدار غرب نامید . ولی در۱۹۵۴ هنگامی که هندوچین به چند پاره شد ، معدودی امید به بقای آن داشتند .

کامبودیا

این کشور که هنوز بی طرف ترین کشور های آسیای جنوب شرقی است ازامریکا ، شوروی، چین و فرانسه هیئت های کمك اقتصادی پذیرفته است . رهبرآن، شاهزاده سیهانوك .در کشمکش‌های دائمی بارقبا وهمسایگان باستانی آن کشور ، سیام و ویت‌نام جنوبی است . او مردی است دارای خلق ومزاج غیر قابل پیش بینی ،بسیار تحریك پذیر وسخت ولجوج .در نتیجه مسافرتی بامریکا درسپتامبر گذشته ، سیهانوك اکنون تحت تاثیر هرچیز امریکائی است ، ومعتقد است امریکا هم اورابهتر می فهمد . دیپلماسی امریکادر اینجا هم مانند لائوس وسیام ، اخیرا پیچیدگی وممارست بیشتری نشان داده است .

هنگامی که سیهانوك در اوت گذشته از چین دیدار کرد ،بهمین نحو تحت تاثیر جنبش وجهش و فداکاری و تصمیم کمونیست ها قرار گرفت . وضع کامبودیا را باید غیر مسلم شمرد ، ولی هوا سنج اخیرا بهتر نشان میدهد .

لائوس

بازمامداری نخست وزیرجدید، فوئی سانانیکون،این کشورکوچك بدوی پیشرفت بزرگی کرده است. فوئی زیرفشار کشمکش های‌مرزی باویت نام شمالی و دربرابر یك گروه نیرومند سرخها در داخله کشور ، ناچار بحد کافی جسور هست که بایستد وبعنوان یك متحد غرب روی‌او حساب شود . ولی اقتصاد لائوس متزلزل است، و چهار سال کمك امریکا بیشتر به جیب سیاسیون می رفت، تا هنگامی که فوئی زمام امور را بدست گرفت . برای نخستین‌بار لائوس بهمان ترتیب که احتیاج به کمك اساسی امریکا دارد شایسته آن نیز هست .

اندونزی

پرزیدنت سوکارنو ممکن‌است مدیر نا مناسبی باشد ، ولی‌چشم وگوش تیزی‌برای جریانات‌سیاسی دارد که آسیای جنوب شرقی را جاروب کرده است . نظریه او مبتنی بر این که «دمکراسی پارلمانی دراین قسمت دنیا کار نمی کند» دروقایع اخیر که‌پارلمان های فاسد از پاکستان تاسیام به دور افکنده شدند توجیه گردید. ولی رهبری اشتباه آمیز سوکارنو بر ملت ۸۵ میلیونی خود آنرابه نحو خطرناکی به لب پرتگاه ورشکستگی آورده است ، یك قیام دست راستی که متفرق ،بی رمق ، ولی مداوم است ، منابع نفت وکائوچوی کشور را تهدید می‌کند. ولی ازاین بیشتر اندونزی مورد تهدید یك حزب کمونیست قراردارد که خارج از چین در آسیا از همه احزاب کمونیست

بقیه در صفحه ۹

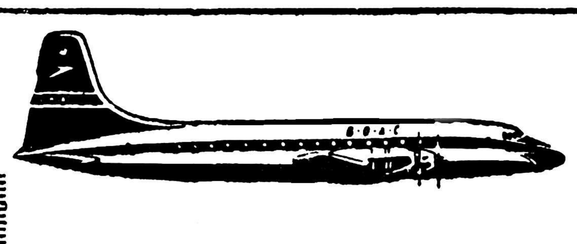

فقط بی.او.ا.سی

جهت پروانه دار

بریتانیا را دراختیار شما میگذارد

به کراچی - دهلی کلکته

مالایا - هنگ کنگ - رانگون

بانکوك - توکیو پرواز کنید

بخاطر داشته باشید که تمام هواپیماهای بی.او.ا.سی بارحمل میکنند

برای کسب اطلاع وتهیه جا به شرکت حمل ونقل ایران ترکیه ۵۱۲ خیابان فردوسی تلفن ۴۵۸۱۱

۴۶۹۳۳ ـ ۴۷۲۹۳ ویا بسایر نمایندگیهای مسافربری مجاز بی.او.ا.سی. مراجعه فرمائید

در تمام نقاط دنیا

B·O·A·C

بی.او.ا.سی

از شما خوب مواظبت میکند

شرکت هواپیمائی بریتانیا وماوراء بحار

آ ـ ۴۰۰۷۴

اطلاعات هنری

اخبار هنری

نمایشگاه طیور خشك شده

نمایشگاه حیوانات وطیور خشك شده که توسط یکی‌از متخصصین‌فن انجام گرفته و تشکیل آن را سابقا وعده داده بودیم چند روزاست که در محل مرکز سمعی و بصری استان تهران واقع در خیابان‌هدایت جنب سفارت عربستان سعودی برپاشـــده وهمه‌روزه گـــروهی از علاقمندان و مخصوصا محصلین مدارس و دبیران علوم طبیعی از آن بازدید می کنند .

ساعات بازدید فعلا همان ساعات اداری است و اگر تغییری درآن داده شود باطلاع‌عموم خواهد رسید .

بازگشت نمایندگان هنر های زیبا

آقایان علی اصغر گرمسیری و علی هانیبال نمایندگان اداره کل هنر های زیبای کشور که برای تشکیل و برگزاری نمایشگاه‌نقاشی استاد بهزاد و کیوان شریفی بخوزستان عزیمت نموده بودند پس از انجام ماموریت روز چهارشنبه ۱۵ بهمـن بمرکـز مراجعت وگزارش تفصیلی اقدامات خودشان را باداره متبوعه داده‌اند .

فیلم پانزدهم بهمن

از طرف سازمان سمعی و بصری اداره کل هنر های زیبای کشور در روز تاریخی ۱۵ بهمن یك حلقه فیلم جالب خبری از مراسم شکر گزاری که در دبیرستان ها و دبستانها و پادگان های‌نظامی و سایر اجتماعات تهیه شده‌بود بفاصله چهارساعت ظاهر وچاپ شد و ایـن فیلم در ساعت ٦ بعد از ظهر روز ۱۵ بهمن در تلویزیون ایران‌نمایش داده شد . این سرعت که در تهیه این فیلم بکار رفت مورد توجه همه محافل هنری قرار گرفته واز لحاظ پیشرفت فیلم برداری در کشور حائز اهمیت فراوان است .

یك دختر هنرمند ایرانی درآمریکا

ایران درودی دختر هنرمندیست که اخیرا تابلو های نقاشی اودر اروپا و امریکا موفقیتی کسب کرده است .

ایران درودی از همان اوان‌طفولیت به نقاشی علاقه فراوان داشت ، بطوری که مربیانش همیشه ذوق واستعدادش را ستوده او راتشویق می کردند . ایران در سیزده‌سالگی کنسرتی در سالن کتابخانه‌ایران آمریکا ترتیب داد که مورد تحسین قرار گرفت .

ایران از کوچکی به نویسندگی ونقاشی‌وموسیقی‌علاقه فراوان‌داشته واستعدادفراوان‌خودرا نشان‌داد.ولی تردید داشت که از این سه‌رشته کدام را انتخاب نماید تا اینکه تابلوی رنك روغنی زیبائی‌ازشاهنشاه ایران کشیده تقـدیم پیشگاه همایونی نمود و مورد تحسین قرار گرفت و بدریافت مدال مفتخر گردید . ایران درودی از آنروز تصمیم گرفت که فعالیت وکوشش خویش را در رشته نقاشی ادامه دهد .بهمین منظور عازم پاریس گردید و پس از گذراندن کنکور در دانشکده هنر های زیبای‌پاریس مشغول تحصیل گردید و ضمنادر آکادمی نقاشی «ژولیان» نیزبمطالعه وتکمیل‌تحصیلات خویش‌پرداخت. چند تابلوی نقاشی ایران‌از جمله تابلو «عشق برنك» که بوسیـله استادانش به نمایشگاه بین المللی نقاشی « دوویل » فرستاده شد بدریافت جایزه نقاشی نمایشگاه مزبور نائل آمد و منقدین هنری روزنامه «آر» و مجله «روومدرن»از وی تجلیل نموده و تابلو های‌ایران درودی نمایشگاه ونیز مـوفـق بدریافت جایزه شد . موفقیت‌های پی‌در پی ایران درودی باعـث گردید که از وی دعوت هائی‌بعمل آید ووی دعوت انجمن هنری میامی مرکز ایالت فلوریدای آمریکا را پذیرفته‌وبرای‌تشکیل‌اکسپوزیسیون نقاشی بخرج دولت آمریکا عازم آن کشور گردید بمحض ورود ایران بشهر میامی شهردار آن شهر و عده بی شماری از هنـــر دوستان از وی استقبال نمـوده و شهردار میامی کلید طلای شهررا در اختیار وی گذاشت . شهردار میامی و نماینده دولت آمریـکا ضیافت بزرگی بافتخار موفقیت ایران درودی هنرمند زیبای ایرانی ترتیب داده و همچنین تقدیر نامه ای که ارزش بزرگترین دیپلم را دارد دولت آمریکا در اختیارایران گذاشت . ایران بنا بدعوت‌محافل هنـری نیویـورك در آینـــده اکسپوزیسیون نقاشی در شهـــر نیویورك ترتیب خواهد دادو پس از آن تصمیم دارد بزودی برای نمایش تابلوهای خودبایران‌مراجعت نمـاید .

ازشماره مخصوص مجله «اخبار آسیائی»

فرش ایران در نظر خارجیها

درکشورهای خارجی بفرش ایران چگونه می‌نگرند

«یك ایرانی هرقدر ثروتمندتر باشد فرشهای منزلش‌ظریفتر است»

(ضرب‌المثل شرقی)

این مقاله که توسط یکی از کارشناسان خارجی نوشته شده‌است ازاین نظر جالب است که قضاوت خارجیهارا نسبت بفرش ایران نشان میدهد و روشن میکند که خارجیها فرم فرش را می‌پسندند

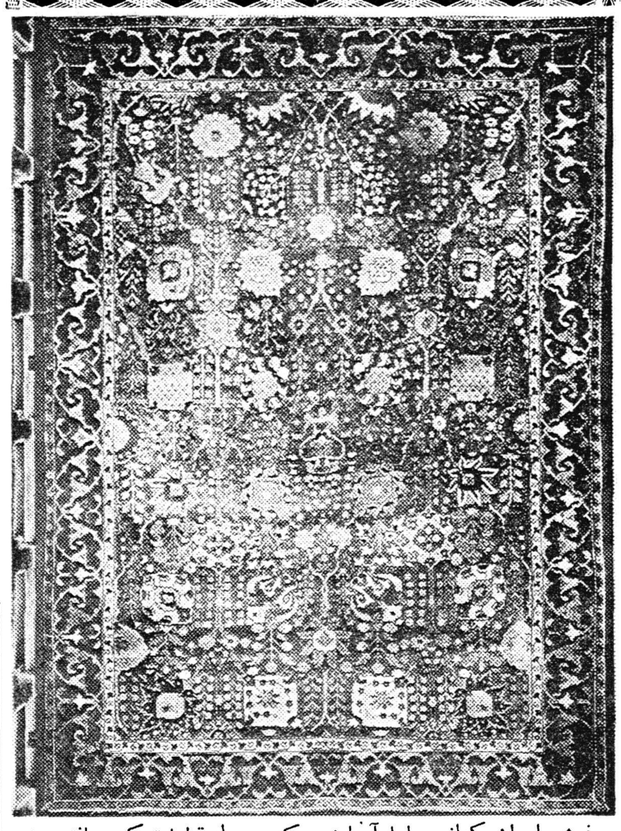

فرش ایران که‌از وسایل‌آسایش وراحتی ما اروپائیان بشمار می‌آید جزء دکوراسیون داخلی منازل ما نیز محسوب میگردد. تهیهٔ قالی ایران در صورتیکه باحسن انتخاب انجام یافته باشد بین اثاثیه مدرن یك منزل یعنی اثاثیه‌ایکه برحسب سبك‌و شیوه‌ای خاص تدارك شده باشد زیبائی و هماهنگی بسیاری که مورد پسند ارباب ذوق است بوجود می‌آورد.

قالی نفیس ایران درست باندازه تابلو های زیبای نقاشی شهرت و محبوبیت داردو ارزش آن باگذشت زمان افزایشی میابد. در ایران از هزار سال پیش تاکنون صنعت قالی بافی رواج داشته و در زمان حاضر نیز با همان شیوه باستانی تهیـه میگردد.

هنوز دراین روزگاران ماننـد دوران گذشته در تمام شهرها و در بسیاری از دهکده های ایران کارگاههای بافندگی وجود دارد که صنعتگران در برابر آن‌ها قرار گرفته وبکار قالیبافی اشتغال میورزند و فرشهای محصول این کارگاهها باسم همان شهر نامیده میشوند .

قبایل چادر نشینی نیز وجوددارند که قالی و قالیچه بافته و عرضه میدارند قالی‌هائیکه درکارگاه‌های این قبایل بافته میشوند از لحاظ اندازه کوچکتر واز حیث نقشـه ساده و ابتدائی است اختـلاف و تنوع طرح این گونه قالی‌ها نسبت به طرح و نقشه‌ایکه در کارگاههای بزرك قالیبافی روی قالی می‌آید بسیار است. ازاین قبیل قالی و قالیچه‌های ،بلوچ ،بافرشهای بخارا که بوسیله قبایل‌ترکمن بافته میشود وقالی های بختیاری بافت قبیلـه معروف بختیاری و بالاخره فرش های کردستان یاسنه بافت قبایل چادر نشین نواحی مشرق ایران‌را میتوان نام برد.

ارزش فرش ایران در خارجه بحسب توجه به شهریکه فرش در آن بافته شده ترقی و تنزل دارد والبته بسیار اتفاق میافتد قالی‌هائی که بنام‌یك شهر نامیده میشوند تفاوت‌قیمت‌هنگفتی‌داشته باشند . در فرانسه به ظرافت فرش اهمیت‌بسیار داده میشود بعبارت دیگر به تعداد گره هادر مترمربع توجه فراوان مبذول میدارند. هر چقدر یك‌فرش ظریف باشد بهمان نسبت کـار زیادتری روی آن انجام شده است و البته میباید به خوبی و زیبائی‌طرح و نیز بهم آهنگی رنگهاو بالاخره به استعداد کارگر دقت‌و توجه نمود.

ایرانیها بخصوص چادر نشین های نقاط مختلفه ایران بسیـار محافظه کار بوده در پی ابداع‌وتغییر بر نمی‌آیند واغلب همان طرحهائیکه نیاکان آنهابارث گذاشته‌اند بکار میبرند .درکارگاههای بزرك واقع درشهرهای‌مهم ایران برای‌تهیهٔ‌طرح های قالی‌وقالیچه متد معین‌ومشخصی تعقیب نمیشود درهرکارگاه یـك نقاش (طرحریز) هست که طرحها را برحسب ذوق خودش که‌ازکودکی بواسطهٔ دیدن فرشهای مختلف و طرحهای متنوع تربیت شده تهیه و ترسیم مینماید. اینگونه طرحها اغلب از طرحهای عصر شاه‌طهماسب و شاه عباس الهام یافته است واین هر دو پادشاه نقاشان و استادان این فن را یاری و پشتیبانـی می‌نمودند.

صنعتگران این فن بر اثر کوشش ها و زحماتی که طی قرنهای‌متمادی ادامه یافته به‌سرحد کمال نائـل آمده‌اند و با ظرافت و پختگی‌ذوق به خلق آثار هنری ممتازی می‌پردازند.

طی قرنهاو حتی هنگامیکه این هنر باوج ترقی خود رسیده بـود صاحبان کارگاههای قالی بافی و نساجان هرگز باین فکر نیفتادند که برای صادرات فرش بخارجـه اقدام کنند زیرا قبایل چادرنشین و کارگاههای‌بزرك‌فقط برای‌مصرف داخلی به‌تهیه قالی میپرداختند، و چند نمونه قالی که بخارجه برده شد بوسیله ملوانان اروپائی بود ولی در قرن ۱۹ امر صادرات فرش‌ایران به‌اروپا بسط یافت.

آن مقدار فرش ایران که به‌بازار های اروپا تخصیص داده شده بطور کلی با کیفیت متوسط از ۳۰۰۰۰ تا ۵۰۰۰۰ گره در مترمربع داشته وهمه بافت شهرستانها میباشدالبته قالیهای ظریفتری نیز وجود دارد که‌از یك‌میلیون تا یك میلیون و دویست هزار گره در متر مربع‌دارا میباشد. طبعا این فرشهابی‌نهایت ظریف و زیبا و باقیمت بسیارگزاف به بازارهای اروپا صادر میگردد.

امروزه تقریبا تمام فرشها بنا بر متد ابتدائی وقدیمی یعنی دراستخر یارودخانه در هوای آزاد شسته و تمیز میشوند. فرشهائیکه بایـن ترتیب شسته شده‌اند بسیارنرم و بظاهر ابریشمین جلـوه میکننـد طریقه دیگری برای شست وشوی فرشهائیکه بخارجه صادر میشود وجود دارد که شست‌و شوی‌شیمیائی نام دارد البته این شست‌و شوی ازرنك فرش میکاهد ولی در عوض آنرا درخشنده و مجلل میسازد.

شرقی‌ها بخصوص ایرانیها بر عکس اروپائیها بیشتر طرفـدار فرشهای نو هستند تا فرشهای مستعمل و کهنه، چه بسیار اتفاق میافتد که یکنفر دو یاسه تختـه قالی کهنه خودش رادر مقابل یك قالی نومعاوضه مینماید.

در فرانسه دوستداران فرش‌همیشه فرشهای کم رنك انتخاب میکنند تا بااثاثیه منزلشان هم‌آهنك‌ومتناسب گردد. بدبختانه در فرانسه‌استعمال فرش محدود است‌زیرا مردم‌فرانسه بلوازم دیگر نیز احتیاج دارند تا یك فرش‌بافت‌ایران چیزهای لوکس و تجملی مخصوص آنهائی است که زندگی بهتری دارند. در حقیقت فرش ایران بواسطهٔ خصوصیاتـی که داراست پردوامترین فرشهـا بوده و قیمت آن‌باگذشت زمان فزونی میابد تنوع وسیع این کالا بهمه علاقمندان اجازه میدهد که فرش‌را برحسب ذوق‌خودوپولی‌که دراختیار دارند انتخاب نمایند .

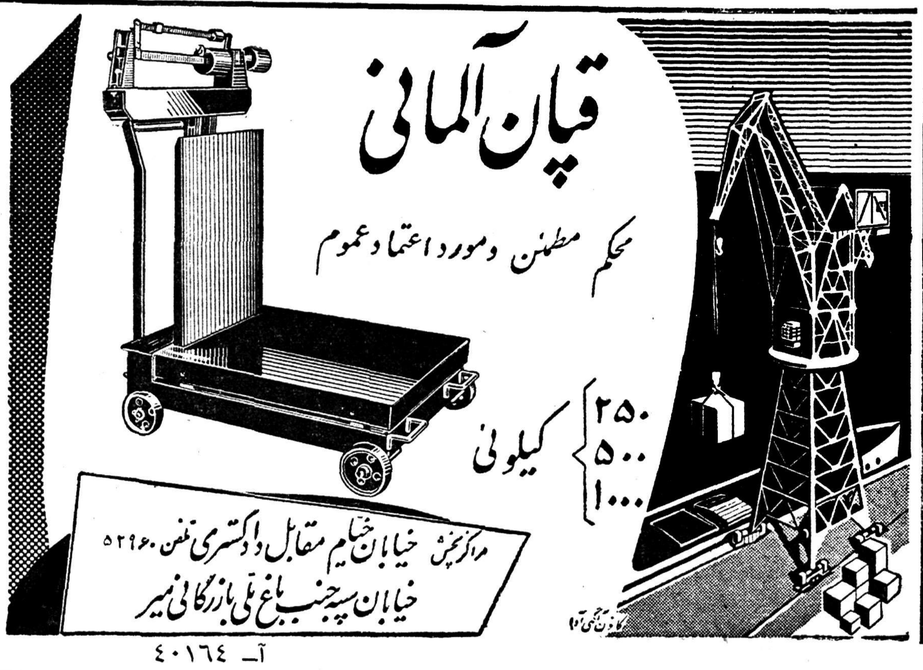

آ ـ ٤٠١٦٤

آ ـ ٤٠١٦٢

ـ ۱٦ ـ

این دونامه ،توسط‌یك بیمار نوشته نشده‌است .نویسنده آنها کسی است که‌دشمن دارد وتوسط‌اشخاص غیرقابل اطمینانی احاطه شده است .»

سینیوررایناللدی مرا باخونسردی نگریست و جواب داد :

«این‌نامه‌هاتوسط یك‌بیماروحی نوشته شده است .ازصراحت‌لهجه‌ام معذرت میخواهم ،ولی من درهفته های آخر همواره بااو تماس داشتم ولی شما اورانديده بودید .باور کنید که‌این‌ماجرا برای هیچ کس مخصوصا برای همسرش‌لذت بخش نبود،باین موضوع‌میتوانید اطمینان‌داشته‌باشید، همسراو شب وروز بالینش راترك نمی‌نمود .هرزن دیگری بود اورا توسط چند پرستاروراهبه نگهداری میکرد . ولی اوشخصا این زحمت رابعهده گرفته ،ودراین راه ازهیچگونه فداکاری دریغ‌نکرد .

من گفتم :

ـولی بنظرنمیرسدکه این‌زحمات فایده‌ای داشته‌باشد ،زیرا دراین دو نامه ومخصوصا درنامه آخر آمبرویز رسما ترس واحساس شکست خود رادرمقابل راشل بیان کرده‌است . شما این رادیگر چگونه تفسیرمیکنید ، سینیوررایناللدی ؟»

براثر شدت هیجان فکر می‌کنم صدایم بفریاد شباهت پیدا کرده بود. اوازجای خود برخاست وسیمی راکه‌بزنگی اتصال داشت کشید .پیشخدمت بداخل اطاق آمد .آمبرویز باودستوری‌داد و پیشخدمت ازاطاق خارج شد . پس‌ازچند لحظه بایك بطری شراب ویك‌تنك آب دوباره بداخل اطاق بازگشت .

من‌بااصرار باردیگر گفتم :

«خوب‌سینور رایناللدی ، دراین باره‌چه میفرمائید ؟»

اوبه‌صندلی خودبازنگشت .بطرف گوشه‌دیوار که قفسه‌های کتاب‌در آنجا گذاشته شده بود رفت وکتابی ازمیان آنها انتخاب‌کرد وبرداشت . آنگاه ازمن‌پرسید :

« آیا شماکمی تاریخچه علم طب‌رامطالعه کرده‌اید آقای آشلی ؟

من پاسخ‌دادم .

ـنه‌احتیاجی به‌این کار ندیده‌ام .

ـپس دراینصورت این کتاب حاوی اطلاعات جامعی درباره بیماری‌غده مغزی می‌باشد که‌میتوانید چنانچه میل نداشته باشید شخصا بااطبای معالج‌سینیور آشلی مذاکره کنید آنرا مطالعه نمائید .اگر میل داشته باشید بادکترهای معالج تماس بگیرید ،من باکمال میل آدرس آنهارابشما خواهم‌داد. دراین‌کتاب نوشته شده که‌نوعی عفونت‌مخصوص مغزی وجود دارد که‌درموارد بیماریهای غده تومور ورشد زیاد مغزی بسیارحادمیگردد وعلائم آن افکارکابوس‌شکلی است که‌بیماربآن مبتلا میشود .بیمار مثلافکر میکند که‌دائما مورد جاسوسی قرار گرفته ونزدیکترین فرد خانواده او مانند همسرش ،درصورتیکه ازدواج کرده‌باشد ،بااو دشمن است او یا باو خیانت می‌نماید ویامیخواهد مال وثروت اورا ازیدش خارج سازد . در این مورد نه محبت ونه منطق میتواند این تردید ووسواس را برطرف سازد زیرا در صورتیکه این حالت به‌بیماردست دهددیگـر هیچ داروئـی نمیتواندآنرا معالجه نماید .اگر شماحرف من واطبای‌اینجا راقبول ندارید میتوانید به‌اطبای هم میهن خود مراجعه نمائید ویا این کتاب رامطالعـه کنید .»

چقدر این‌رایناللدی مرد منطقی ،خونسرد وازخودراضی ای‌بود ! در ذهنم قیافه آمبرویز متجلی گشت که‌روی تخت خواب آهنی ویلای‌سانکاتی درحالیکه ازشدت دردبخود پیچیده خوابیده ورایناللدی از پشت پرده‌تاشوی کنار اطاق کوچکترین حرکت وکمترین علائم بیماری اویك‌بیك را تجزیه می‌نماید .

من‌نمیدانستم این‌مرد حقیقت رابیان میدارد یااینکه دروغ میگوید . ازاو سئوال کردم : چرا از من نخواست بنزد او بیایم ؟اگر آمبرویزدیگر به‌زنش اعتماد نداشت چرا ازمن کمك نگرفت ؟من بیش‌از هرکسی باو نزدیك بودم . »

رایناللدی باخشونت کتاب رابست وآنرا در قفسه خودگذاشت .سپس روبطرف من‌کرد و گفت :

« شما آقای آشلی خیلی جوان می‌باشید ، اینطور نیست ؟ »

بدون‌اینکه منظور اوراازطرح این سئوال درك نمایم‌چند لحظه اورا نگاه کردم .بالاخره پرسیدم :

«منظور تان چیست ؟

ـمنظورم این‌است‌که لابد نمیدانید که یك زن احساساتی‌بسادگی‌حاضر نیست مقامی راکه بدست آورده بدیگری تفویض نماید .شما میتوانید این طرزرفتار راخودخواهی ،سرسختی یاهرچه دلتان میخواهد بنامید .علی ـ رغم سعی که‌در تکذیب‌آنها ازطرف زنها میشود ، باید گفت زنها دررفتار وهیجانات خود بسیار از مردان‌بدوی ترمی‌باشند .زنها بآنچه علاقه دارنـد مانند زالوخودرا آویزان میکنند وحاضر نیستند از آن دست بردارند .مامرد ها مبارزات وجنگها میکنیم .ولی آقای آشلی شما بدانید که‌زنها نیزمبارزات وجنگهای مخصوص بخودی دارند .»

رایناللدی بانگاهی عمیق وسردمرامینگریست ومن‌درك کردم که‌دیگر چیزی برای گفتن باونداشتم .فقط اظهار داشتم :

«اگرمن دراینجا میبودم اوهرگز نمیمرد .»

ازجای برخاستم وبطرف درخروجی رفتم .باردیگر رایناللدی زنك راکشید وپیشخدمتش برای مشایعت من وارد اطاق شد .

رایناللدی دراین هنگام گفت :

«من‌نامه‌ای به‌آقای کندال قیم شما نوشته ودرآن مشروحا نکته بنکته اطلاعاتم رادرباره اقامت وفوت آقای‌آمبرویز آشلی درفلورانس‌بیان‌کرده‌ام. آیا اکنون خدمتی از دست من برای شما برمی‌آید ؟آیامدتی در فلورانس خواهید ماند ؟

ـنه ،دیگر کاری دراین شهر ندارم .هیچ چیز مرانمیتواندرفلورانس‌نگاه دارد .

او گفت :

ـاگرمایل باشیدمقبره‌راکه‌در گورستان پروتستانها قرار داردمشاهده کنید ، من شمارابه‌نگهبان گورستان معرفی میکنم مقبره بسیار ساده‌ای است هنوز البته سنك قبر نصب نشده‌است.بزودی‌این‌سنك نصب خواهد شد .»

بطرف میز تحریرش بازگشت وروی‌قطعه کاغذی چیزی نوشت وکاغذ رابمن داد.

پرسیدم :

«روی سنك قبرچه‌چیزی حك خواهدشد ؟»

رایناللدی سکوت‌اختیار کرد. بنظر میرسید دراین‌باره فکر میکند . پیشخدمت که‌گوشه‌اطاق ایستاده بود کلاه آمبرویز را بطرف من دراز کرد .

پس‌از چندلحظه‌ای سکوت رایناللدی جواب‌داد:

«فکرمیکنم دستور داده‌باشم روی سنك‌بنویسند :دراینجا آمبرویزآشلی همسر محبوب راشل کورین‌آشلی آرمیده‌است ، ودرزیرآن تاریخ‌وفات‌حك گردد .»

فهمیدم که‌میل‌ندارم نه‌بگورستان بروم ونه‌مقبره‌آمبرویز راببینم ویا بدانم درچه‌محلی جسد او دفن‌شده است . آنها میتوانستند برای‌او مقبره باشکوهی بسازند وآنراگل‌باران نمایند . آمبرویز ازاین‌کار هیچگاه‌مطلع نمیشد واین‌عمل برای‌او بی‌تفاوت‌بود زیراآرامگاه و اقعی‌او دراستان غربی انگلستان که‌محل تولدش می‌باشد بود وروح‌اودرمیهن وسرزمین خودسکونت میکرد .

بالحن آرامی به رایناللدی گفتم :

«وقتی که‌خانم آشلی بازگشت باوبگوئید که‌من‌به‌فلورانس آمده وازویلای سانگالتی ومحلی که‌آمبرویز درآنجاوفات نموده دیدن‌کرده بودم . شماضمنا میتوانید راجع‌به‌نامه‌هائی که‌آمبرویز بمن‌نوشته‌نیزبااو صحبت‌کنید .»

دست‌سرد وخشنش‌را که‌به‌اخلاقش شباهت داشت بطرف‌من درازکرد وباچشمان کود رفته‌وتیره خود بمن‌نگریست .

«دختر عموی شمارا شل‌زنی احساساتی وزودتصمیم است . هنگام‌حرکت از فلورانس تمام اشیاء خودرا ازاینجابرد ومن‌فکرنمیکنم دیگرهیچگاه‌باین شهر بازگردد »

ازمنزل رایناللدی خارج شدم‌وقدم بداخل کوچه‌تاریك نهادم .احساس میکردم ازپشت‌پنجره چشمان اوبمن خیره‌شده است . ازکوچه‌های تنك‌که باسنگهای ناهموار سنگفرش شده بود گذشتم وازپل‌مقابل‌هتل‌عبور کردم . قبل‌ازورود به‌مهمانخانه واستراحت بعدازسفربااین سختی چنددقیقه کناررود آرنو توقف نمودم .

شهر بخواب فرورفته‌بود . من‌تنها رهگذرنیمه شب‌بودم .حتی‌ناقوس کلیساهانیزسکوت‌کرده‌وصدائی‌جزصدای امواج‌رودخانه که‌اززیرپل‌میگذشت بگوش نمیرسید . بنظرمیرسید که‌آب‌رودخانه سریع‌تر ازهنگام روز جریان دارد وگوئی این‌آب که‌طی‌ساعتها دراثرگرما وتابش خورشید متوقف‌شده بود اکنون بافرارسیدن شب ازبند آزادشده وبسرعت بطرف هدف‌خودروان است .

رقص امواج رودخانه‌را که‌درظلمت‌شب محومیشد مینگریستم ودرنورتنها چراغ روشن روی پل‌بخارکمی‌که‌ازآن متصاعد میشد راتماشا میکردم.آنگاه‌به جریان آب‌جسدسگی راکه‌خشك شده وپایش‌بطرف آسمان‌بود ،ازمقابل‌من عبورداد وبزیرپل برد .

نیازمندیها و آگهی‌های کوچک

استخدام میشود

آگهی استخدام

دونفر دوشیزه که آشنائی کامل بزبان انگلیسی و ماشین نویسی لاتین داشته وواجد شرایط زیر باشند استخدام وبخرج ما برای‌فرا گرفتن تندنویسی‌باروپا اعزام‌خواهند شد.

داوطلبین میتوانند تقاضای خود را باتعیین‌آدرس و ذکرمدارج‌تحصیلی که دارند وسیله صندوق پست‌شماره (۱۴۰۲) ارسال دارند.

۱ـ تبعه ایران
۲ـ مسلمان
۳ـ نداشتن محکومیت کیفری و سوء پیشینه و فساد اخلاق شخصی و خانوادگی
۴ـ سالم
۵ـ عدم اعتیاد بالکل و افیون
۶ـحداکثر سن ۳۰ سال

اشخاصی که دارای دانشنامه لیسانس و یا دیپلم کامل متوسطه ویا واجدشرایط بهتر باشندارجحیت دارند.

۱ـ۳ آ ـ۲۸۷۹۹

آگهی استخدام

شرکت آنتر پوز به مهندس یا نقشه کش (زن‌یامرد) که‌از عهده برآورد حساب درباره ساختمانهای فلزی برآید برای تمام روزاحتیاج دارد .دانستن زبان فرانسه اجباری است .خواهشمند است ازساعت ۵تا۷بعدازظهر بدفترشرکت‌قسمت استخدام مراجعه شود .

تلفن ۶۹۶۳۱ ـ ۶۹۷۸۶

۱ـ۳ آ ـ۳۹۹۵۰

آگهی قبول داوطلب

وزارت صنایع و معادن برای تحصیل در رشته های برق ـلوله کشی ـنجاری ـ بتن ارمه ـ بنائی دوره چهارم آموزشگاه حرفه ای کرج تعدادی داوطلب با شرایط زیر می پذیرد :

۱ـ سن بین ۱۸ تا ۳۰سال
۲ـ مدرك تحصیلی ـ گواهی نامه شش ساله ابتدائی
۳ـ دوره آموزشگاه ششماه بوده وداوطلبان موظف باجرای مقررات تحصیلی آن می باشند .
۴ـ داوطلبان بایستی قبلا مبلغ ۱۰۰۰۰ ریال بابت هزینه شبانه روزی بحساب شماره ۱۴۱۷ مرکز تعلیمات حرفه ای در بانکملی مرکز ریخته و قبض سپرده را هنگام‌نام نویسی تسلیم دفتر نمایند .
۵ـ چنانچه کارآموزان نخواهند از غذا و آسایشگاه استفاده‌نمایند بایستی فقط مبلغ ۳۰۰۰ ریال‌بشرح بالابابت هزینه تحصیلی پرداخت نمایند .

داوطلبان برای اخذ اطلاعات و نام نویسی می توانند تا پانزدهم اسفند ماه ۳۷ بدفتر مرکزتعلیمات حرفه ای در وزارت صنایع ومعادن مراجعه نمایند .

کلاسهای‌آموزشگاه‌پس‌ازتعطیلات فروردین‌ماه ۳۸ گشایش و شروع بکار خواهد نمود .

وزیر صنایع و معادن

۱ـ۴ آ ـ۳۹۸۹۲

آگهی استخدام لیسانسیه

چون وزارت دادگستری برای تکمیل وتوسعه سازمان قضائی در شهرستانها احتیاج بتعدادی کارمند قضائی دارد که‌باید برطبق مواد ۴۷ و۴۸ لایحه قانونی اصلاح قسمتی از اصول تشکیلات واستخدام قضات مصوب اسفندماه ۱۳۳۳ از بین لیسانسیه های حقوق (رشته قضائی) ازطریق امتحان و مسابقه انتخاب نماید بنابراین‌بدین وسیله باطلاع کلیه‌آقایان لیسانسیه های رشته قضائی دانشکده حقوق می‌رساند که‌تا۱۵ اسفند ماه۱۳۳۷ برای ثبت نام باداره کارگزینی وزارت دادگستری مراجعه نمایند.

وزیر دادگستری

۱ـ۳ آ ـ۴۰۱۶۸

(استخدام میشود)

شرکت پیشداد جهت تشکیل کادر تبلیغاتی اداری بچند دوشیزه یابانو از طریقه مسابقه با حقوق مکفی استخدام مینماید بین ساعت ۹ الی ۱۲ میدان سپه کوچه شهرداری پاساژ افراشته شرکت‌پیشدادمراجعه فرمایند آ ـ۲۸۷۷۱

یك شرکت امریکائی که مشغول کارهای ساختمانی و خانه سازی‌می باشد نیازمند مهندسین دیپلمه و ناظرین ساختمان می باشد که انگلیسی وفارسی را بخوبی بدانند. واجدین شرایط باذکر مشخصات‌و اطلاعات کامل‌ازتحصیلات وتجربیات خود باصندوق پستی شماره ۷۳۰ مکاتبه بنمایند . ۱ـ۲ آ ـ۲۸۸۷۵

استخدام‌میشود

یکنفر باتجربه در سازمان دادن فعالیت های فرهنگی که بزبانهای فارسی وانگلیسی تسلط کامل‌داشته باشد مورد نیاز است .

حقوق ماهیانه ۱۰۰۰۰ ریال است‌و درهرسال ۵۰۰ ریال اضافه حقوق تامیزان حداکثر۱۵۰۰۰ریال‌پرداخت میشود .

درخواستها پیش از تاریخ۱۵فوریه بزبان انگلیسی به‌دفترسفارت کبرای هند تسلیم گردد .

آ ـ۴۰۱۵۰

برای یك لابراتوار داروسازی باشخاص زیر نیازمندیم

۱ـحسابدار. آشنا بزبان انگلیسی که در قسمت امورادارى نیز سابقه داشته باشد .
۲ـانباردار که بزبان انگلیسی‌آشنا بوده وبتواند تضمین کافی بسپارد.
۳ـماشین نویس لاتین که انگلیسی را خوب بداند .

خواهشمند است به‌پاساژ نورـلاله‌زار لابراتوار دون باکستر تلفن ۸۳ـ۸۲ـ۳۰۳۹۸۱ و۳۰۴۴۴۸مراجعه فرمائید .

آ ـ۴۰۱۴۰ ۱ـ۲

به‌چندوشیزه یابانو جهت‌فروش محصولی در منازل نیازمندیم‌شرکت ناصح فردوسی کوچه سیرك .

آ ـ۲۸۸۶۵

یك نفر حسابدار مبرز

که بتواند امور ساختمانی را اداره نماید مورد نیاز است طالبین باذکر سوابق و حقوق ماهیانه باشماره ۴۶۷ دفتر راهنمای روزنامه‌اطلاعات مکاتبه فرمایند .

آ ـ۲۸۸۴۵

بیك جوان دیپلمه که ضامن‌معتبر داشته باشدبرای‌تمام روزنیازمندیم شرکت بازرگانی‌پرسا ـاول‌خیابان نادری پاساژ نوین طبقه دوم .

آ ـ۲۸۸۲۱

دانشگاه تبریز
دانشکده پزشکی تبریز
آگهی استخدام دستیار

دانشکده پزشکی تبریز برای رشته بیماریهای کودکان احتیاج به یکنفر دستیار دارد داوطلبان می‌توانند از تاریخ ۱۳بهمن ۳۷ لغایت ۱۳ اسفند ماه۳۷ بادردست داشتن مدارك زیر جهته ثبت نام بدبیر خانه‌دانشکده‌پزشکی درتبریز ویااداره کل تعلیمات عالیه درتهران مراجعه نمایند .

۱ـعین دیپلم دکترای پزشکی.
۲ـدفترچه خاتمه خدمت زیرپرچم یامعافی دائم .
۳ـعکس ۶ × ۴ ۴ قطعه
۴ـ رونوشت شناسنامه ۲برك

رئیس دانشکده‌پزشکی وداروسازی تبریز .دکتر امیر کبیریان

آ ـ۴۰۰۵۸

شرکت ریچارد کاستن (میدل ایست) احتیاج فوری بیکنفرنقشه کش در امور مهندسی برق که آشنائی کامل بزبان انگلیسی‌داشته باشد دارد واجدین بمحل شرکت واقع در خیابان فردوسی ساختمان امینی مراجعه فرمایند .

آ ـ۲۸۸۹۳

آگهی استخدام

دانشکده پزشکی دوتن دانشیار ـسه‌تن رئیس درمانگاه وهفت‌تن دستیار بشرح زیر بمسابقه انتخاب می‌نماید .

۱ـ دانشیار کرسی انگل شناسی ۲ تن
۲ـ رئیس درمانگاه بخش دو جراحی بیمارستان پهلوی ۲تن
۳ـ رئیس درمانگاه بخش دو پزشکی بیمارستان رازی ۱ تن
۴ـ دستیار آزمایشگاه انگل شناسی ۴ تن
۵ـدستیار بخش یك پزشکی بیمارستان پهلوی ۱ تن
۶ـدستیار درمانگاه دندانپزشکی بیمارستان پهلوی ۱ تن
۷ـدستیار بخش رادیولوژی بیمارستان رازی ۱ تن

داوطلبان دانشیاری ورئیس درمانگاهی میتوانند از تاریخ ۱۱ر۱۱ر۳۷ تا یکماه وداوطلبان دستیاری تابیست روز بامدارك خود بدبیرخانه دانشکده پزشکی مراجعه وثبت نام نمایند .

استخدام پذیرفته شدگان موکول بتامین اعتبار خواهد بود .

رئیس دانشکده پزشکی ـدکتر فرهاد

آ ـ۳۸۸۹۰ ۱ـ۲

مستغلات

هرقدر پول بخواهید

با وثیقه ملکی موجود داریم

لاله‌زار ۳۹۷۸۴ ،بنگاه کوشان آ ـ۳۹۵۹۸ ۱ـ۱۰

۶باب مغازه ویك محوطه ۳۵۰ متری واقع‌در اول سی متری نارمك از تهران‌نو باجاره واگذارمیشود بازرگانی‌برجیس‌نارمك‌ایستگاه‌دفتر تلفن۹۱۲۷۸ ۱ـ۳ آ ـ۲۸۶۳۳

بهترین فرصت

یك قطعه زمین مزروعی بمساحت بیست‌ودو هزار متر در بهترین‌محل وردآورد جهت کارخانه‌ودامپروری و باغ بسیار مناسب است بفروش میرسد طالبین‌بدفتر شهرت شاهرضا تلفن ۴۱۹۰۶ مراجعه فرمایند.

۱ـ۳ آ ـ۲۸۳۲۳

کیلومتر ۸الی ۱۶ جاده کرج زمینی بمساحت ۵۰۰۰۰ الی ۱۰۰۰۰۰ متر بر جاده احتیاج است .

خیابان بهار جنب هتل بهار بنگاه سمیرامیس .

۱ـ۳ آ ـ۲۸۷۶۵

نقشه‌های ساختمانی

قبل از تهیه هرگونه نقشه‌ساختمانی ازمجموعه نقشه‌های‌ساختمانی‌شرکت فرازنو دیدن کنید. ابتدای‌خیابان منوچهری‌پاساژساعتچی‌تلفن۳۰۲۶۰۱

آ ـ۴۰۱۲۴

یك منزل بمساحت ۷۵۰ متر با ۸ اطاق برق سه‌فاز موتور آب حمام دیوترم استخر واقع در جاده شمیران اجاره داده میشود طالبین به تلفن ۳۸۵۸۵ مراجعه نمایند .

۱ـ۳ آ ـ۲۸۹۰۱

خانه سیاح

مطلع ترین موسسه با تشکیلات جدید در باره :

۱ـ خریدو فروش خانه‌و زمین در هر نقطه شهر و شمیران واراضی جاده های کرج .
۲ـاجاره خانه‌وباغ ویلا وآپارتمان برای خارجیان و هم میهنان .

آدرس قسمت فوقانی شمال غرب میدان ۲۴ اسفند تلفن **۴۱۷۴۷**

۱ـ۱۲ آ ـ۲۸۸۸۵

آگهی استخدام

وزارت کاراحتیاج بده‌نفر راننده‌که دارای شرایط زیر باشند دارد .

۱ـدارابودن گواهی‌نامه شش‌ساله ابتدائی
۲ـحداقل سن ۲۵ وحداکثر۴۰ سال
۳ـدارابودن گواهی‌نامه رانندگی درجه ۱

واجدین شرایط بادردست داشتن مدارك زیر :

۱ـشش قطعه عکس ۶ × ۴
۲ـعین گواهی‌نامه درجه ۱رانندگی
۳ـعین گواهی‌نامه شش‌ساله‌ابتدائی
۴ـگواهی عدم سوء پیشینه
۵ـعین برك خاتمه خدمت نظام‌وظیفه یابرك معافیت

تاتاریخ ۱۰ اسفند ماه ۳۷ همه‌روزه باستثنای ایام تعطیل ازساعت ۸صبح الی دوبعداز ظهر باداره کارگزینی وزارت‌کار ـچهارراه سیدعلی‌خیابان کاشف‌السلطنه مراجعه وپرسشنامه مربوطه راتکمیل‌و ثبت‌نام نمایند. استخدام داوطلبین طبق آئین‌نامه استخدامی وزارت کار خواهدبود .

وزیرکار

آ ـ۴۰۱۱۴ ۱ـ۳

آگهی استخدام

وزارت کار برای تامین کادربازرسی کاردرشهرستانها احتیاج بده نفر مهندس برق یامکانیك دارد که باپایه سه‌اداری و فوق‌العاده ومزایای مربوطه استخدام خواهند شد .

داوطلبان میتوانند تاتاریخ دهم اسفند ۱۳۳۷ همه روزه باستثنای ایام تعطیل از ساعت ۸ صبح تا۲ بعدازظهر بادردست داشتن مدارك زیر:

۱ـشش قطعه عکس ۶ × ۴
۲ـعین دیپلم مهندسی یاگواهینامه بالاتر.
۳ـ گواهی‌عدم سوء پیشینه
۴ـ عین برك خاتمه خدمت‌نظام‌وظیفه یابرك معافیت .

باداره کارگزینی وزارت کارچهار راه سیدعلی ـخیابان کاشف‌مراجعه و پرسشنامه مربوطه را تکمیل و ثبت‌نام نمایند از داوطلبین طبق آئین نامه استخدامی وزارت کار امتحانات لازم بعمل آمده وبشرط قبولی و پذیرفته شدن در دوران آزمایشی مقرر نسبت باستخدام آنها اقدام خواهد گردید .

توضیحا اعلام میدارد داوطلبان هرشهرستان در صورت تساوی شرایط برای همان محل حق تقدم خواهند داشت .

وزیرکار

آ ـ۴۰۱۰۰ ۱ـ۳

آگهی‌های متفرقه

فروش فرش باروزی ۳۰ریال به ۱۵ و۱۶ مراجعه شود .

تلفن ۲۶۷۴۵ سرای بوعلی شماره ۱ـ۲۰ آ ـ۳۹۷۴۰

ترك‌هروئین ـمرفین
تریاك وسیگار
جناب آقای پروفسورامامی

طریقه اکتشافی شما درترك کلیه اعتیادات بدون کوچکترین‌ناراحتی است وحقیقتا عجیب واعجاز آمیز است. توفیق شمارا درخدمت بمردم خواستاریم .

حفیظ اله ـ محمد اسمعیل‌ـامیر محمد قلی ناصری‌ـ ضرغامی‌طبری

آ ـ۲۸۱۷۷ ۱ـ۵

استخدام

روز بیستم بهمن یك کلاس‌جدید نقشه کشی و روز بیست‌و سوم یك کلاس نقشه برداری در آموزش

حرفه فرهنك

تشکیل وداوطلبان بعداز گرفتن دیپلم مهندسیاری فورا استخدام می‌شوند .برای ملاحظه اسامی کسانی که قبلا باحقوق مکفی استخدام شده‌اند بدفتر آموزشگاه مراجعه فرمائید .

دوره نقشه کشی سه‌ماه ونقشه برداری پنج ماه می‌باشد .

حرفه فرهنك دارنده قدیمترین کلاسهای نقشه‌کشی‌و نقشه‌برداری در ایران .تلفن ۶۹۴۹۵ دروازه دولت مقابل سعدی .

۱ـ۳ آ ـ۴۰۰۲۸

نام‌نویسی جهت دوره جدید نقشه کشی

تاپانزدهم بهمن ماه ۳۸ تجدید می‌گردد .

در این کلاس شرکت نموده‌ا با اخذ دیپلم ومعرفی ما استخدام‌شوید دروازه دولت «مکتب بقراط»

آ ـ۲۷۵۱۱ ۳ـ۵

اجاقهای گازسوز آمریکائی

وارد شد

شرکت تهرانشهر محدودـخیابان سعدی تلفن ۳۴۳۵۳ ـ ۳۰۲۱۱۵

شرکت مناز ـ خیابان سعدی

آ ـ۴۰۱۵۴ آگهی مصور

کرج ـ کرج

خیابان چالوس ـ کیلومتر اول کشاورزی برادران انصاری‌ـ بهترین اشجار پیوندی و چنار و تبریزی‌و رز موجود است .

آگهی حراج

بدین‌وسیله باطلاع عموم میرساند که همه‌هفته روزهای یکشنبه وسه شنبه و پنجشنبه حراج اجناس‌متفرقه ازقبیل قماش ـلوازم اتومبیل ـدارو ـ رنك‌ـ مواد شیمیائی ـوآهن‌آلات واقلام متفرقه‌دیگر در سالن اداره فروش کالاهای متروکه کل گمرك واقع در محوطه اداره گمرك تهران دائر است ـطالبین میتوانند روز های معین از ساعت ده صبح‌تادو بعداز ظهر در جلسات حراج‌شرکت فرموده واجناس مورد احتیاج خود را خریداری فرمایند .

اداره کل گمرك

آ ـ۴۰۱۰۴ ۱ـ۶

آگهی خرید

شرکت سهامی صنایع شیشه‌ایران یك دستگاه تبدیل گازول به‌گاز بقدرت هشت میلیون بی‌تی‌یو در ساعت و یك دستگاه دیگر بقدرت چهار میلیون بی‌تی‌یو در ساعت سی‌اندانی خرمشهرخریداری‌مینماید فروشندگان میتوانند پیشنهاد خود را تاهشتم فروردین ماه ۱۳۳۸ بدفتر شرکت واقع در نازی‌آباد ـخیابان سیلو تسلیم دارند .

مدیرعامل دکتر عباس معتمدی

کلاس عکاسی

۲۵ بهمن تشکیل میشود قبلانام‌ـ نویسی کنید .

کاخ دانش

نادری ـنرسیده به‌چهارراه‌اسلامبول

آ ـ۴۰۱۹۰

استخدام میشود

یکنفر دوشیزه یاخانم ماشین‌نویس لاتین که بزبان انگلیسی آشنائی کامل داشته باشد .جنرال‌مکانیك .خیابان شاهرضا کالج‌جنب کوی البرز

آ ـ۴۰۰۸۴ ۱ـ۲

شرکت محکم

دونفر راننده لودر ودو نفر مباشر راهساز باسابقه ممتد درشرکت‌های ساختمانی که دارای ضامن معتبر باشند برای خارج استخدام‌مینماید واجدین شرائط به‌اول خیابان ویلا مراجعه نمایند .

آ ـ۲۸۸۷۷

فروش اتومبیل

اتومبیل کهنه
بیاورید با نو عوض کنید
لاستیك پاره
بیاورید با نو عوض کنید
باطری فاسد
بیاورید با نو عوض کنید

تراکتور چرخ لاستیکی کهنه با تراکتور نو معاوضه میشود .

نمایشگاه بزرك اتومبیل و تراکتور خیابان تهران نو ایستگاه فرودگاه

آ ـ۳۹۱۳۰ (۱)

اتومبیل B M W مدل ۵۵ مشکی بدون عیب بعلت مسافرت با قیمت مناسب بفروش میرسد بشماره ۴۲۱۲۳ مراجعه فرمائید آ ـ۲۸۸۸۷

جویای کار

جوانی لیسانسیه که حرفه او ترجمه است آماده است برشور های فنی ـبازرگانی ـداروئی و طبی‌را از فرانسه بفارسی ترجمه‌و تایپ نموده ودر اسرع وقت‌تحویل نماید .به تلفن ۶۹۳۴۲ مراجعه شود .

۱ـ۲ آ ـ۲۸۷۴۳

جوانی ۲۲ ساله

بامدرك ششم طبیعی آشنا بزبان انگلیسی‌نصف‌یاتمام‌روز آماده کاراست خیابان بوذر جمهری‌بدفترمسافرخانه ـ گیتی نورد مراجعه فرمائید.

منتظری

آ ـ۲۸۸۴۱

جوانی باداشتن گواهی‌نامه پایه دوم همگانی رانندگی جویای کاراست باتلفن ۲۹۸۶۸ مکالمه فرمائید .

آ ـ۲۸۸۹۷

بفروش میرسد

عمارتی بمساحت ۲۷۰ متر دارای پنج اطاق وسایر لوازم در حدود خیابان بیمارستان پهلوی بدون واسطه بفروش میرسد کسانی که مشتری خانه هائی که قیمت آن بیش از دویست هزار تومان است هستند برای کسب اطلاعات‌بیشتر به تلفن ۶۷۷۱۲ مراجعه فرمایند.

خانه برای فروش فوری

یك‌باب‌خانه نوسازدارای‌برق‌و آب لوله‌کشی دارای هشت اطاق‌باتمام لوازمات واقع در خیابان نادری کوچه شیروانی بقیمت مناسب بفروش میرسد طالبین به‌بنگاه‌معاملات‌ساعی سه‌راه شاه تلفن ۴۳۱۵۷ رجوع نمایند .

آ ـ۲۸۷۶۳ ۱ـ۲

بفروش میرسد

خانهٔ‌بمساحت ۱۴۸متر ۵اطاق‌ـبرق‌و تلفن‌ـ لوله‌کشی آب خیابان بهار شرق امجدیه ۱۲۰هزارتومان به تلفن ۴۱۹۶۳ مراجعه نمائید .

باغات فروشی واجاره

برای خرید یااجاره سه قطعه باغ واقع در شمال شهر مجاور جاده شمیران باآب قنات دائم وبرق و استخر های بزرك جهته سکونت‌ـ هتل ـکلوب ـگلگاری بتلفن ۴۱۴۰۲ مراجعه فرمایند .

آ ـ۲۸۷۳۹

کلاس مجانی معماری

روز بیستم بهمن تشکیل میشود . علاقمندان قبلا ثبت‌نام کنند .

کاخ دانش

نادری ـنرسیده به‌چهارراه اسلامبول

آ ـ۴۰۱۸۸

کلاس خیاطی

«صبح و عصر»

زیرنظر استاد دیپلمه پاریس‌تشکیل شده‌است دراین کلاس شرکت کنید ویك عمر ازپرداخت پول‌خیاط راحت باشید .

کاخ دانش

نادری ـنرسیده به‌چهارراه‌اسلامبول

آ ـ۴۰۱۸۴

تندنویسی فارسی

کلاس مخصوص تندنویسی

زیرنظر آقای عابد نامی‌مخترع تند نویسی فارسی باتصویب وزارت فرهنك تشکیل ونام نویسی میشود.

کاخ دانش

نادری نرسیده به‌چهارراه اسلامبول

آ ـ۴۰۱۸۲

مؤسسه کشاورزی مظاهری

فروشنده انواع درختها ومخصوصا میوه، باقید تضمین گوج ـجنب بیمارستان کشاورزی مظاهری خیابان دانشگاه ـ نزدکشاورزی مظاهری ـ تهران ـ تلفنهای ۲۵۷۵۱ ـ ۲۱۳۳۵

آ ـ ۴۰۱۸۶

آموزشگاهها

آموزشگاه ربانی

آموزشگاه‌ماشین نویسی‌ربانی شاه آباد از هر حیث مورد اطمینان است تلفن ۳۷۱۳۵

ماشین نویسی‌کشور

خیام مقابل پارك شهر با اسلوب ده انگشتی

رانندگی

میدانید اسلوب صحیح رانندگی‌و میکانیکی را در کجا می آموزند فقط در هنرستان‌فنی پرستو گمـ ـك شاهپور تلفن ۲۳۹۱۶

تعلیم رانندگی صحیح

هنرکده فنی رانندگی و مکانیکی را با آخرین متد علمی بشما می آموزد و تا گرفتن گواهی نامه رسمی بشما تعلیم می دهد .

هنرکده فنی روبروی چاپخانه مجلس تلفن ۳۸۰۴۶

دفترخانه‌های درجه یك تهران

دفترخانه ۱۲۴ جلال درین خیابان سعدی روبروی ایران‌نورتلفن۳۲۱۶۵

دفترخانه اسنادرسمی ۱۳۹

رضاعاصم گرگان چهار راه معینیه تلفن ۳۵۸۳۴

دفترخانه اسناد رسمی درجه ۱ شماره ۷۹ بتصدی محمد امامی واقع درچهارراه سید علی‌کوچه حریری شماره تلفن ۳۲۹۴۹

دفتر ازدواج ۲۲و طلاق۲۴ شمال شهناز خیابان امین‌الدوله ایستگاه گلچین تلفن ۳۰۲۳۶۹ جعفری‌ابهری

شماره جدید تلفنهای شعبه آگهی های روزنامه‌اطلاعات

بشرح زیر است :

۳۰۵۱۰۸
۳۰۲۶۳۳

۱ـ۱۰

گمشده

برای اطلاع عموم،

یك برك چك سفید بدون امضاء ازدسته چك اینجانب مقتدری به شماره ۰۲۰۸۰۱ همربوط بحساب جاری شماره ۱۱۱۰ بانك بیمه‌ایران مفقود شده مراتب بدین‌وسیله برای اطلاع عموم آگهی که یکبرك چك نامبرده از درجه اعتبار ساقط‌است وهرگونه معامله ـنسبت به‌آن‌فاقد ارزش می‌باشد .

زین‌العابدین مقتدری

آ ـ۲۸۸۱۵

«مژدگانی»

کیف دستی قهوهٔ رنك دسته‌دار محتوی اسناد ومدارك خصوصی اینجانب مهندس‌علی‌رادردرتجریش کوچه‌قلمستان‌باغ‌فردوس مفقودشده باتوجه باینکه مدارك موجوده کوچکترین ارزشی برای‌یابنده‌ندارد خواهشمنداست بوسیله تلفن‌شماره ۳۹۸۳۳ مهندس راد مراجعه و مژدگانی دریافت دارند .

آ ـ۲۸۸۶۱ ۱ـ۲

«آگهی فقدان‌سند مالکیت»

سند مالکیت ششدانك یکباب‌خانه (سابقا سه دانك مفروز بوده)شماره یك فرعی از ۹۶ اصلی واقع‌درهمدان قطعه یك‌از بخش یك ذیل‌ثبت شماره ۳۴۵۰ صفحه ۵۹۶ دفتر سی ثبت همدان‌صادرو تسلیم‌ومع‌الواسطه به‌آقای نقی عنایتی فرزند محمد ابراهیم منتقل ومشارالیه ملك‌مزبور را نزدبانك‌رهنی همدان رهن‌گذارده و طبق یك‌برك استشهاد محلی که گواهی چند نفر رسیده و گواهان مزبور حضورا گواهی خود را تائید نموده‌اند مدعی‌است که سندمالکیت مذکور مفقود گردیده و تقاضای صدور المثنی سند مالکیت نموده است لذاطبق تبصره الحاقی بماده ۱۲۰ آئین نامه قانون ثبت بدین وسیله باطلاع عامه میرساند تا چنانچه کسی نسبت بمالك مرقوم معامله کرده ویاباوجود سندمالکیت درنزد خود مدعی انجام معامله‌باشد از تاریخ انتشار اولین آگهی (۲۹ دیماه ۳۷) ظرف یکماه درخواست خود را ضمن دلائل و مدارك باداره ثبت همدان ارائه دهد در صورتیکه ظرف مدت مزبور از طرف کسی در خواست و اعتراضی نرسید المثنی سند مالکیت مرقوم بنام مشارالیه صادر وتسلیم خواهد شد این‌آگهی ظرف یکماه سه نوبت منتشرمیشود

رئیس اداره ثبت همدان ـ حسن علاء

آ ـ۳۷۵۴۴ ۱ـ۴

دکترهای متخصص درگوش وحلق وبینی

دکتر آزاد

متخصص گوش‌و گلوو بینی خیابان منوچهری کوچه ارباب‌جمشیدپذیرائی از ۴تا۸بعد از ظهر تلفن ۳۹۵۸۸ و۳۹۵۸۴ صبحها با تعیین وقت قبلی

پزشکان متخصص در جراحی پلاستیك

دکتر بحری

دانشیاردانشکده پزشکی متخصص جراحی زیبائی و پلاستیك خیابان سعدی روبروی پمپ بنزین تلفن ۳۰۲۴۸۹

دکترهای متخصص درامراض دهان ودندان

دکتر آرام صفریان

خیابان یوسف آباد روبروی‌ت.ث.ث کوچه سیمی تلفن ۴۴۵۰

دکترهای متخصص درامراض پوست

دکتر محققی

دانشیار دانشکده‌پزشکی پذیرائی از۴تا۸ بعداز ظهر. نشانی دروازه دولت روبروی پمپ بنزین تلفن ۳۳۰۰۹

دکتر حسن محقق یزدی

متخصص بیماریهای پوست و آمیزش از آمریکا خیابان پهلوی چهارراه امیراکرم ۴ـ۸

دکترهای متخصص در مجاری ادرار وتناسلی

دکتر شاپور صدری

خیابان سعدی بالای بیمارستان‌امیر اعلم روبروی هدایت‌تلفن ۳۲۳۹۲ پذیرائی ۴ـ۸بعداز ظهر.

دکتر محمد رضا مسدد

رزیدنت سابق‌بیمارستان های‌امریکا درمان قطعی بیماریهای مقاربتی اول سعدی‌ـ چهارراه‌دروازه‌دولت

دکتر دانشگر

امراض مقاربتی جلدی تناسلی و سستی امراض زنانه ونازائی خیابان سپه مقابل پستخانه تلفن ۳۰۲۴۱۶

دکتر ا‌ـ پولوسا

متخصص بیماریهای مقاربتی،مجاری ادرار و تناسلی پذیرائی صبح‌وعصر خیابان فردوسی‌شمالی مقابل خیابان کوشك کوچه صادق تلفن ۴۶۵۸۹

دکتر صادقی

درمان سوزاك تازه وکهنه‌وسستی وناتوانی جنسی مردان‌پذیرائی‌عصرها خیابان ری‌اول صدرالاشراف

دکتر معانی

امراض مقاربتی ـمجاری ادرارامراض زنانه و سستی خیابان فردوسی مقابل بانك ملی ایران

احتیاجات زندگی

تعمیرات در منازل

تعمیرات‌رادیو‌ـرادیوگرام‌ـ ضبط‌صوت ویخچال تحت‌نظر مهندس تحصیل کرده اروپا در منزل تلفن ۳۰۳۱۲۴

همما

بانوان باسلیقه

شیك ترین کیف عالی ترین مدل تحت‌نظر متخصصین کارآزموده با ارزانترین قیمت‌که‌در کیف سازی‌هما مقابل مجلس تهیه میشود ابتیاع فرمائید .

صاحب امتیاز و مدیر مسئول: عباس مسعودی
جای اداره خیابان خیام چاپخانه اطلاعات

راهنمای پزشکی

دکترهای متخصص در بیماری های قلب

دکتر تیمور کلالی

متخصص بیماریهای قلب‌ازدانشگاه پاریس خیابان شاه آباد عمارت ۱۰ طبقه پذیرائی بعداز ظهرها تلفن مطب ۳۴۱۲۲ منزل۴۰۵۹۶

دکتر های متخصص در امراض داخلی

دکتر عبدالله یغمائی ـمتخصص‌در بیماریهای داخلی کودکان پذیرائی ۴تا ۸ بعد از ظهر نشانی تجریش خیابان شهرداری تلفن مطب ۸۴۶۳۱ منزل ۸۴۳۱۰

دکتر مسعود امینی

معالج بیماریهای ـداخلی ـ زنان و کودکان با بیست و دوسال سابقه طبابت ـ معالجه قطعی بیماریهای : روماتیسم ـ سیاتیك ـ چاقی مفرط درد اعصاب ـ فلج وسستی اعصاب بوسیله الکتروفیزیو تراپی با وسائل مدرن آلمانی اشعه ماوراء بنفش و مادون قرمز و ماساژ های طبی ـ شاهرضا ـ جنب سفارت هندوستان تلفن ۴۴۷۱۴

دکتر اخوان صادقی

بیماری های درونی‌ـ کودکان ـ پوست‌ـ سلسبیل چهارراه وتوق تلفن ۶۵۰۱۹

دکتر های متخصص در امراض‌زنان

دکتر کیقباد کاوسی

متخصص بیماریهای زنان زایمان مخترع تکنیك پلاستیکی برای درمان نازائی از آمریکانشانی‌شاهرضا مقابل ایرانشهر پذیرائی عصرها

دکترهای متخصص دربیماری‌اعصاب

دکتر جعفر رحمانی

متخصص امراض اعصاب و روح از دانشگاه لندن خیابان پهلوی بالاتر از چهارراه امیراکرم تلفون ۴۵۱۱۴ پذیرائی صبح وعصر

متخصص بیماریهای جهاز هاضمه

دکتر رفیعی

از دانشگاه پاریس.

معده ـکبد ـروده ـپذیرائی۳تا۸ بعداز ظهر خیابان جامی اول کوچه پاریس.

دکتر محمد دادخواه

علاج چاقی و لاغری ـضعف قوا بابرق ترك‌تریاك ومرفین درپنج روز اول‌لاله‌زار ازطرف میدان سپه تلفن ۳۸۱۷۰

پلی کلینیك

دکتر صدیقی دکتر مجاهدی

رزیدنت سابق بیمارستان های امریکا ـبیماریهای داخلی ـاطفال ـ مقاربتی ـترك الکل ـتریاك و سایر مواد مخدره مجهز بدستگاه ـ های رادیو سکپی‌ـ آئروسول تراپی (بخور پنی‌سیلین وغیره) دیاترمی پذیرائی همه روزه بعداز ظهرها و ایام تعطیل از۳ـ۹ بعداز ظهر .

آدرس خیابان شاه روبروی مسجد سجاد.

سالن جدید دوزندگی‌سلوك

افتتاح سالن جدید دوزندگی سلوك راباطلاع عموم آقایان میرسانیم .

لاله زارمهران تلفن ۳۳۰۳۶

آرایش وزیبائی

سالن آرایش‌وزیبائی آلباتلفن۷۸۵، تحت‌نظرمادام هوانسیان و متخصص آرایش‌سرآلبا شاهرضاجنب‌لوان‌تور

بکسانیکه برای خرید زمین وجه پرداخته‌اند

بدین‌وسیله باطلاع آقایانیکه برای خرید زمین وجه بحساب ۷۷۴ خزانه داریکل ریخته اند میرساندآقایانیکه از آقای‌سوسنبری‌معرفی‌نامه برای معامله زمین داشته اند چون در موقع مقرر برای معامله رجوع نکرده اند طبعا معرفی نامه مزبور از درجه اعتبار ساقط شده است پس از مذاکره با شرکت بیمه شرق شرکت نامبرده موافقت نمودآقایانیکه وجه بحساب ۷۷۴ پرداخته اند اعم از اینکه معرفی نامه بی اعتبارآقای سوسنبری را دردست داشته‌باشند یانه تاتاریخ ۳۰بهمن ۱۳۳۷ باداره حسابداری چای رجوع وگواهی پرداخت وجه دریافت‌و عین آنرابشرکت بیمه شرق تسلیم ومعامله زمین را نسبت بباقی مانده اراضی پلاك شماره ۸۵ قنات کوثر و۸۷ علی آباد انجام نمایند و فقط تا ۵ اسفندشرکت بیمه شرق باین ترتیب عمل خواهد نمود واز تاریخ۶اسفند شرکت بیمه شرق بهیچوجه معامله زمین را ادامه نخواهد داد آقایانیکه وجه پرداخت وبرای انجام معامله زمین تاتاریخ ۵ اسفند مراجعه ننمایند باید تامل نمایند که‌پس‌از تفریق حساب خرید و فروش زمین وجه آنها مسترد شود وکلیه معرفی‌نامه‌ها و گواهی پرداخت اداره حسابداری چای از تاریخ ۶اسفند جز برای استرداد وجه اعتبار نخواهد داشت .

ذیحساب و رئیس اداره حسابداری چای ـاربا

آ ـ۳۹۸۹۰ ۱ـ۲

یادداشتهائی از خارك — ۹ — ع ـ مسعودی

جزیره خوشبخت

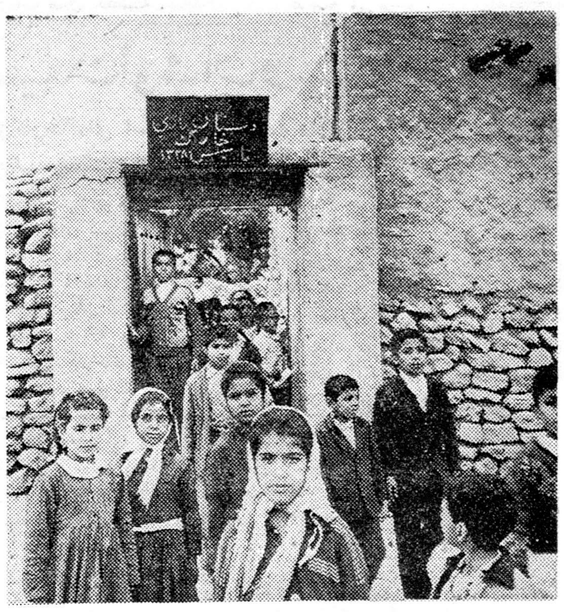

دبستان رازی خارك تاسیس ۱۳۲۸

نوباوگانی که امروز از دبستان رازی خارك خارج میشوند ،ساکنین آینده جزیره خوشبخت هستند . اگر امروز دراین خانه خراب باوضع رقت انگیزی که شرح خواهم داد درس میخوانند ، مسلما فردای‌بهتری دارند ، من مطمئن هستم ، چیزی نمی گذرد که حال ووضع آنها خوب وجزیره خوشبخت آنها نه فقط یك مدرسه مدرن بلکه مدارس نوبنیاد خوب پیدا خواهد کرد .

به عباس رضائی مدیر مدرسه که التماس می کرد فکری برای این دبستان بکنید گفتم : متاثر مباش وضع شما واین مدرسه باجنبش عظیمی که‌در این جزیره آغاز شده باین شکل نخواهد ماند وحتما اصلاح می شود .

او چند سال بودکه ازبندر گناوه مامور دبستان رازی خارك شده وباینجا آمده بود ولی درمقابل هفتاد شاگرد کوچك وبزرك چه می توانست بکند ، مدرسه نبود ، اسمی بودبی مسمی ، فقط نام‌این مخروبه دبستان بود ، ولی ازآنچه دریك مدرسه از ضروریات است‌در اینجا هیچ نبود . سه اطاق خشت وگلی که بزحمت از پله های فروریخته آن بالا میرفتیم باچند میز وتخته ویك منقل حلبی که بعنوان زنك آویخته‌شده بود مجموع احتیاجات و لوازم دبستان ۵ کلاسه رازی خارك را برای هفتاد کودك معصوم تشکیل میداد ، یکی ازاین اطاقها خیلی کوچك بود ، مخصوص‌خود عباس رضائی یعنی اطاق مدیر بود که وقتی شغل اورا پرسیدم صورتش ازخجالت سرخ شد ، او چیزی نگفت ولی قائم مقامی گفت : این آقای رضائی هم مدیر است ، هم ناظم ، هم معلم وهم‌فراش دبستان !

وقتی ماوارد دبستان شدیم ، شاگردان به حیاط مدرسه ریخته بودند ومن خیال کردم زنك تفریح است‌ولی توضیح عباس رضائی مرابی اندازه متاثر ساخت ، اوگفت امروز که هوا بارندگی است‌سقف هاچکه میکند ومن ازترس جان اطفال که‌سقف فرو نریزد آنها را مرخص کرده‌ام .

عباس رضائی همینکه مرا شناخت دست مرا گرفت وازپله های فروریخته کلاس اول‌و دوم وسوم که‌این سه کلاس دریك اطاق تشکیل میشد بالابرد ، واقعا یك گوشه این اطاق از چکه آب باران خیس‌شده بود و پیش بینی رضائی برای مرخص کردن اطفال بسیار بجا بود واز سقف بطور وحشتناکی آب باران سرازیر بود .

اطاق دیگر این دبستان نیز چنین بود ووقتی پرسیدم مگر گزارشی برای‌تعمیر مدرسه‌نداده‌اید ؟ گفت:البته اطلاع داده‌ام ولی‌جوابی‌نرسیده‌است.

یقین کردم که‌درخواست اودرقرطاس بازی‌اداری افتاده‌چون بندر گناوه‌خود تابع جای دیگر وجای دیگرتابع استان دیگر و بالاخره تاناله این‌دور افتادگان بمرکز برسد این زمستان هم تمام شده وشاید زمستان دیگر هم کسی یادی از این دبستان‌نکند.

وقتی توضیحات مدیر و معلم و فراش مدرسه را گوش میدادم ودر قیافه‌های نجیب و معصوم اطفال‌بومی خارك که در حیاط مدرسه‌بعشق تحصیل جمع شده بودند نگاه‌می کردم غرق تاثر واندوه شدم‌وبه‌آقای قائم‌مقامی رو کرده گفتم : خوب ، شما برای اینهاچه میکنید ؟

قائم مقامی عضو فرهنك بوده و سوابق خدمات او در فرهنك زیاد و علاقه بسیاری بفرهنك کشور نشان میدهد ، از ساعت اولی که‌من وارد خارك شدم پیوسته نام مدرسه را میبرد وعلاقه داشت مرا به‌آنجا ببرد ووضع پریشان‌دبستان رابمن نشان دهد تاشاید مدرسه از این‌وضع مفلوك‌رقت‌انگیزبا انعکاس در روزنامه واظهار این مطالب‌در تهران اصلاح شود ، اوگفت :شك نیست که سازمان پروژه خارك از نظر کارگران شرکت ملی نفت واعضای خود باین گونه تاسیسات اقدام خواهد کرد، ساختن بیمارستان ودبستان جزو برنامه قطعی ماست لکن اداره امور دبستان بادولت است، اگر می بینید که کارگران دراین جا مجرد زندگی می کنند وخانواده های آنها در آبادان هستند برای همین است که موجبات زندگی آنها فراهم نشده ، خانه سازی ها دردست اقدام است وبرای ساختمان دبستان هم هنوز اقدامی نشده است .

قائم مقامی گفت: بزرگترین هدف‌من درزندگی اینست که بفرهنك کمك کنم بهمین جهت ازروزی که وارد خارك شدم ازفکر این دبستان دور نبوده‌ام . هم اکنون از ساکنین بومی فرهنك دوست خارك انجمن خانه ومدرسه تشکیل داده‌ام که خود مردم دورهم جمع شوند و برای دبستان خود و پیشرفت فرهنك جزیره اقدام نمایند . تاکنون دوسه جلسه تشکیل شده ومردم خیلی ابراز علاقه می کنند ومایلند موجبات تحصیل فرزندانشان فراهم شود وباترقی و پیشرفت محسوس وتدریجی که‌در زندگی مردم پیدا میشود من امیدوارم وضع این مدرسه باکمك خود مردم بهبود یابد ولی راهنمائی و مساعدت وزارت فرهنك بخصوص درسال های اول که مردم آشنائی باین‌امور ندارند کمال ضرورت‌رادارد.

* * *

نکته قابل توجه اینست که تاقبل از طلوع سلطنت اعلیحضرت‌فقید که این جزیره درجزر ومد سیاست‌های بیگانه بوده دبستانی هم وجود نداشته‌بعلاوه از نفوذ وقدرت حکومت مرکزی آثاری در این جزیره دیده‌نمیشد. تااینکه بامرآن‌شاهنشاه بزرك دبستان مزبور در این جزیره تاسیس شد وچندین سال بازبود تاحوادث شوم شهریور ۲۰ که این دبستان‌راهم مثل بسیاری از تاسیسات وسازمانهائی که بامر آن شاهنشاه بوجودآمده بود ازمیان برد .دبستان خارك خودبخود منحل گردید وبسته شدتادرسال ۱۳۲۸ یعنی ۹سال قبل که‌از قرار معلوم گزارشی حضور اعلیحضرت همایونی درباره انحلال این دبستان‌میرسد وازدفترمخصوص‌شاهنشاهی‌بوزارت فرهنك‌دستور صادرمیشود ودوباره دبستان دائر میگردد. اماباکمال تاسف چون از زمان اعلیحضرت فقید تاکنون کمترین توجهی باین دبستان نشده درنتیجه بصورتی درآمده که دربالا تشریح گردید ومن چون میدانستم که شاهنشاه فرهنك دوست ما علاقه‌وافری بامور فرهنگی‌وبهبود زندگی مردم دارند ومایلند از آنچه درکشور میگذرد مطلع شوند وبرفع نواقص دستور صادر فرمایند روزی که‌نمایندگان مجلسین شرفیاب بودند ضمن گزارش مختصری که‌از پیشرفتهای عمرانی جزیره خارك وفعالیت‌های عظیم آنجا بعرض رساندم ، ازوضع رقت‌بار دبستان خارك خاطر ملوکانه را مستحضرساختم. فرمودندفورا گزارشی ازآنچه میدانم بدفتر مخصوص شاهنشاهی بفرستم تا اقدام‌لازم بشود ، فردای آن روز طی نامه ای مراتب بدفتر مخصوص اشعار گردید وبعرض شاهنشاه رسید و در اینصورت تردیدی نیست که اصلاح وضع دبستان به‌وزارت فرهنك ابلاغ گردیده است .

***

حالا که صحبت ازعلاقه وتوجه شاهنشاه بامور فرهنگی پیش آمد ذکر این مطلب ضرور میباشد که‌فرهنگیان کشور هم در هر کجا هستند متقابلا علاقه ومحبت واخلاص خودرا نسبت به‌شاهنشاه فرهنك دوست خود ابراز میدارند ولو اطفالی باشند که در جزیرهٔ خارك و باوضع تاثرانگیزی که‌ذکر شد بسربرند .

درهمان لحظه‌ای که‌آقای عباس رضائی مدیر مدرسه مراشناخت و باطاق‌های مخروبه مدرسه‌راهنمائی میکرد بشاگردان اطلاع داد دبستان راترك نکنند وصف به‌بندند تادر حیاط دبستان از آنها دیدن کنیم ، این موقع هوا صاف شده‌بود وبارندگی نداشت وشاگردان ابتدا صف طولانی یك‌نفره بستند وسرود شاهنشاهی خواندند وپرچم خودرا روی پارچه سفیدی که این شعار درآن نوشته شده بود افراشتند :

« ما خواهان بقای عمر ودوام سلطنت شاهنشاه هستیم .»

این احساسات پاك وبی‌شائبه کودکان مرا تکان داد، این‌احساسات نشان میداد که‌دراقصی نقاط کشور، دردورترین نقطه ایران ، میان امواج خروشان خلیج فارس ، دریك جزیره متروك ودورافتاده ، جوش و خروش میهن‌پرستی وشاهدوستی وجود دارد ، این احساسات بی آلایش‌نشان داد که‌نژاد خالص ایرانی درهرجا باشد بتاریخ‌و تمدن درخشنده خود میبالد ودرفش شاهنشاهی را میستاید و بایرانیت خود فخر ومباهات دارد .

از کودکان دبستان دعوت شد عکسی باهم برداریم ، همه در پشت دیوارخرابه مدرسه‌ایستادند ومن وقائم‌مقامی ورضائی مدیر دبستان میان‌آنها ایستادیم وعکس برداشتیم ، شعار دبستان از دست آنها خارج نمیشد بمحض اینکه چند صف ازبچه‌ها برای‌عکس‌برداری تشکیل شد دوطفل هم درپشت صف بطوریکه درعکس دیده میشود شعار خودرا برافراشتند .

آری ، اینها مردان وزنان آینده جزیره خوشبخت هستند که اگر امروز دراین حال و وضع بسر میبرند واز حداقل ضروریات زندگی محرومند ولی‌فردای درخشانی درانتظار آنان است .

پایان

از چهار گوشه اجتماع

آغاز حفر چاه های عمیق‌درتهران

شهردار تهران گفت شهرداری تهران شروع بحفر شش حلقه چاه عمیق د از محل ۲۰ حلقه چاه عمیق که تشریفات مناقصه آن پایان یافته است نمود.

این چاه هادر امامزاده قاسم‌خیابان خراسان خیابان شاهرخ وحیدیه ، بالای سه‌راه ضرابخانه و در محل شهرداری قلهك حفر میشود . شهردار تهران گفت امید میرود تا تابستان آینده علاوه به حفر بیست حلقه چاه مزبور تعداد زیادی چاه عمیق از محل‌صد حلقه چاه عمیق در تهران و حومه حفر گردد .

۵۳ کارگاه

امروز سخنگوی وزارت کار اعلام داشت که بازرسان ویژه اداره کاراستان تهران تعداد ۵۳ کارگاه رامورد بازرسی قرار داده و مبلغ ۶۵۰۰ ریال بابت مزایای کارگران از کارفرمایان مربوطه وصول نموده‌اند .

۴۵ دستگاه واگن خریداری شد

وزارت راه بواسطه‌زیاد شدن حمل و نقل مسافری راه‌آهن دولتی ایران تعداد ۴۵ دستگاه سالن درجه یك ودو بکارخانجات واگن سازی آلمان سفارش نموده که کلیه این واگن ها ساخته شده و از طریق ترکیه بایران حمل شده است . روز ۱۳ بهمن ماه‌چهار دستگاه از واگن‌های‌فوق ازبصره بخرمشهر حمل و تخلیه گردید و بقیه واگن ها بتدریج تابیستم‌اسفند ماه سال جاری تحویل خواهدشد.

تلفن خودکار تبریز افتتاح میشود

روز سوم اسفند ماه سال جاری تلفن خودکار تبریز بوسیله وزیر پست و تلگراف وتلفن افتتاح میشود و از طرف‌شرکت سهامی تلفن ایران دعوت‌نامه‌هائی برای جرائد فرستاده شده که درمراسم مزبور شرکت نمایند .

نمایندگان جرائد بوسیله قطار راه‌آهن به‌تبریز عزیمت وپس از افتتاح تلفن مراجعت خواهند کرد .

شرکت‌برق پول بیشتری مطالبه میکند

انجمن محلی شرق باغ صبا با حضور اعضاء هیئت مدیره وبریاست آقای سلیمی‌پور با حضور آقایان سلیمی . احمدی ملك ایرج رکنی ثقفی دکتر بلوری حریری و عدهٔ زیادی از اهالی در منزل آقای دکتر نیك نژاد تشکیل شد در این جلسه آقای زرین خامه رئیس برزن ۱۳ نیز حضور داشت ابتداآقای حریری باتفاق چند نفر دیگر مسئله‌خاموشی کوچه ها را طرح کردند وافزودند که شرکت برق فیروز از طریق‌شعبه بازرسی خود اخطاریه هائی برای مشترکین فرستاده و تقاضای حق‌الامتیاز اضافی کرده است و تهدیدنموده که درصورت عدم پرداخت وجه بیشتری برق مشترکین را خاموش خواهد کرد آقای نوبری یکی از اعضاء انجمن اظهار داشتند که ممکن است آقای خوئی مدیرشرکت برق‌فیروز از این جریانات بی اطلاع باشند . انجمن تصمیم گرفت که مستقیما با مدیر شرکت وارد مذاکره شود و چنانچه موافقتی بعمل نیاید بمقامات مسئول شکایت شود .

شورای همکاری برزن ۱۱

درهفته گذشته جلسه انجمن محلی خیابان آریانا در منزل سرهنك خدادوست رئیس انجمن محل با شرکت آقایان لامع زاده ـ مرآتی‌ـ جانفشانی ـذوقی ـ محمدی ـ نعمتی تشکیل گردید ـ اعضاء انجمن بنمایندگی از طرف ساکنین محل با حضور عده کثیری ازطبقات مختلف مردم مراسم دعا و شکر گزاری را بمناسبت روز ۱۵ بهمن بعمل‌آورده وسپس راجع به نصب شیر آب درچهار راه قصرالدشت بمنظور تامین آب آشامیدنی ساکنین بارئیس برزن مذاکره وبعد درباره نظافت محل وخط اتوبوسرانی ۱۶ قدیم که‌فقط دو دستگاه اتوبوس باین خط اختصاص داده است مفصلا صحبت شد وقرار شد که ترتیبی داده شود تا باافزایش تعداد اتوبوس رفع ناراحتی گردد .

جلوگیری از نمایش فیلمهائی که فاقد جنبه اخلاقی هستند

تیمسار سپهبد باتمانقلیچ وزیر کشور درباره فیلمها وتقلیل عوارض سینما ها بخبرنگار ما اظهار داشت : من دستور داده‌ام به فیلمهائی که فاقد جنبه اخلاقی بوده ویا برای مردم مضر میباشد اجازه نمایش داده نشود .

وزیر کشور درباره تقلیل عوارض سینماها اضافه کرد که دستور داده‌ام این موضوع مطالعه شده و گزارش آن برای من فرستاده شود .

هیئتی که ارزش هنری فیلمهای فارسی را تعیین میکند

در کمیسیون رسیدگی به نحوه اجرای تصویبنامه معافیت فیلم های فارسی از عوارض که هفته‌گذشته در شهرداری تشکیل شده بود ۱۵ نفراز کارشناسان وصاحبظران‌انتخاب‌شدند تا در مورد هر فیلم فارسی پنج نفر از آنان بقید قرعه انتخاب شده ونسبت بارزش هنری آن‌فیلم گزارش ونظریه ای تسلیم کمیسیون نمایند . معافیت فیلم ها از عوارض منوط باین است که سه نفر از ۵ نفر منتخبین مزبور نسبت به آن نظر موافق بدهند .کمیسیون مزبور با حضور مدیر کل شهرداری و نمایندگان وزارت فرهنك و وزارت کشور وعده ای متخصصین امورفیلم تشکیل شده بود.

دوره جدید مطالعاتی درانجمن‌ایران وامریکا

درانجمن فرهنگی ایران وامریکا یك دوره دوماهه مطالعاتی بزبان انگلیسی در باره جنبه های مختلف زندگی مردم دائر شده است دراین دوره اساتید وافراد صلاحیت دار امریکائی هریك در رشته های‌خود کنفرانس هائی میدهند واطلاعاتی دراختیار دانشجویان می گذارند .

آموزش قلمه زنی بسربازان‌تیپ‌رشت

برای آموزش پیوند زنی‌بسربازان رشت ۱۰۰۰ نهال نارنج از طرف وزارت کشاورزی به تیپ مستقل رشت داده شد ودر محوطه باغ تیپ رشت کاشته شد تابعدا در آموزش قلمه زنی بسربازان مورد استفاده قرار گیرد .

بزرگترین تجسسات علمی بشر درطول تاریخ

سی‌هزار دانشمند درسال ژئوفیزیك آنقدر اطلاعات بدست آوردندکه استخراج آنها یك ربع قرن طول میکشد

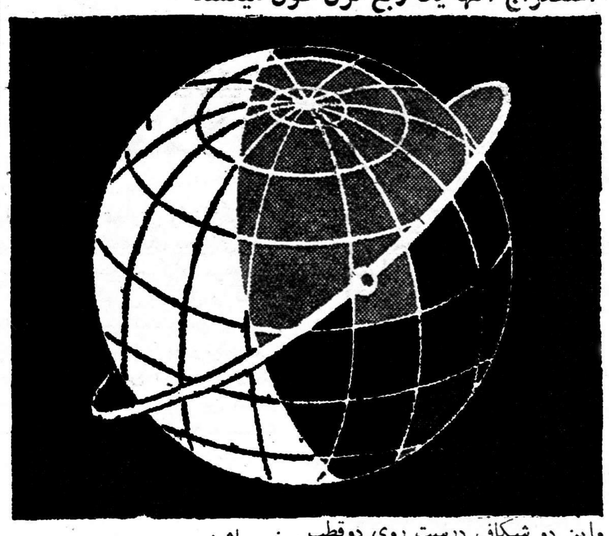

اطلاعاتی‌که درسال ژئوفیزیکی بین‌المللی بدست آمد مدت زیادی شایدیك ربع قرن طول بکشد تا کاملا استخراج ومنتشر گردد .

دراین سال اسرارزیادی اززمین واعماق دریاها وآسمانها کشف شد ورنسانسی درعلوم مربوط به شناسائی زمین بوجودآورد که‌سالیان دراز آثارش باقی خواهدماند.

یکی ازسازندگان وبنیادگذاران سال بین‌المللی ژئوفیزیك‌دکترژوزف کاپلان میباشد که ریاست کمیته امریکائی ژئو فیزیك رانیز برعهده دارد .

او معتقداست‌که گرچه رسماسال بین‌المللی ژئوفیزیك بپایان رسید ولی روحیه‌ای‌که این سال ایجادنمود ومیراث علمی‌که باقی نهاد دیری خواهد پائید .

دراین سال هیجده ماهه که در پایان ۱۹۵۸ تمام شد سی هزار دانشمند ومتخصص ازشصت‌وشش ملت مختلف‌یك‌کنسرت صلحجویانه جهانی برپا نمودند ومشترکا به اکتشاف زمین وفضاپرداختند .

بقول هالودیشا مدیر عامل کمیته ژئوفیزیك امریکاجریان سال‌بین‌المللی‌ژئو فیزیك«عمل‌مسالمت‌آمیز ودسته جمعی منحصربفردی بود که بشریت اززمان رونسانس (عصر تجدد اروپای غربی ومرکزی) و انقلاب کپرنیکی بدان دست زد.»

ذیلا فهرستی از کشفیات‌منتشر شده واقدامات مهم‌این سال علمی ذکر میشود :

درفضا اقمار مصنوعی وموشکها میدان تشعشعات اتمی‌کشف نمودند که هیچکس قبلاخیالش رانیزننموده بود .

این میدان درسیصد میلی زمین آغاز شده درده هزارمیلی زمین به حد اکثر خود میرسد وسپس شروع به کم شدن مینماید. مقابل دوناحیه قطبی زمین این میدان حلقوی تشعشعات اتمی شکافی پیدا میکند واین دو شکاف درست روی دوقطب مغناطیسی زمین قراردارد

مقابل منطقه استوائی زمین یك کمربند ازجریان الکتریکی قوی کشف شدکه دارای چندهزارآمپر شدت جریان میباشد. این جریان نیز درست مقابل کمربنداستوائی زمین قراردارد .

کشف دیگری‌که توسط اقمار مصنوعی بعمل آمده نشان داد که غلظت‌جوزمین ده‌باربیش‌ازآنست‌که قبلاگمان میکردند.

ضمنا هرروز ده هزارتن از اجرام میکرومتئوریت (گردو غبار های شهابی) وارد اتمسفر زمین میگردد

یك جریان دریائی جدید در عمق دوهزاروهفتصد متری اوقیانوس اطلس کشف شدکه درست زیر جریان دریائی گلف استریم وبر عکس جهت آن حرکت میکند و سرعت‌آن سیزده کیلو متردرشبانه روز میباشد .

«اقیانوس نگاران» یك جریان‌زیر دریائی درمنطقه استوائی اوقیانوس آرام درعمق شصت متری کشف کردند .

قطراین جریان تاعمق سیصدمتری جمعا دویست وچهل متر وطول‌آن ازشرق به غرب پنجهزار کیلو متر میباشد یعنی هزاربرابرآب‌رودخانه میسی‌سیپی وآنرا جریان کرامول نامیده‌اند .

جریان دیگراز خط استوابشمال اوقیانوس آرام میرود ودرهر ثانیه هزار میلیون پای مکعب‌آب‌راجابجا مینماید .

درقعر اقیانوسها چندرشته جبال کشف‌ونقشه‌کف دریاهاواوقیانوسهای جهان کشیده شد .

درگودال ماریان‌که یازده کیلو مترعمق دارد یك رشته جبال به ارتفاع نیم کیلومترکشف شد.

درجنوب غربی اوقیانوس آرام‌رشته جبالی کشف شدکه هزاروششصدو پنجاه کیلو مترطول وسیصدوسی کیلو مترقطردارد .

درقطبهای زمین کشفیات بزرگی صورت گرفت .

در قطب جنوب قطریخ تا چهار هزارودویست متراندازه گرفته‌شد ودرنتیجه برمقداریخ کره زمین‌که قبلاسه میلیون ودویست وپنجاه‌هزار میل مکعب اندازه گیری شده بود صدی چهل افزوده شد ومقدار یخ زمین راچهار میلیون ونیم میل‌مکعب تعیین نمودند .

دانشمندان روسی درقطب جنوب سردترین درجه حرارت هوارا صدو بیست درجه زیر صفرثبت کردند.

آرزوی آینده

دانشمندان آرزو میکنند این همکاری بدون توجه به عقاید ومرز های سیاسی ادامه یابد وبشر بیش ازپیش محیط خودرا بشناسد.

گریسچن ساینس مونیتور

ازگوشه وکنار

قرص حفاظت از خورشید

«دکتربیکر» استاد دانشگاه «ایللنوی» در کنگره‌پزشکی امراض پوستی‌اظهار داشت که پس‌از آزمایشهای متعدد ثابت گردیدکه قرصهای مخصوصی‌که جهت حفاظت‌پوست‌بدن از آفتاب زدگی واشعه خورشید ساخته شده در معالجه امراض پوستی دیگر بکار میآید . مثلا وی برای معالجه اگزما و لکه های سفیدی‌که روی‌بدن انسان بوجود می‌آید ازاین قرص استفاده کرده و نتیجه آن بسیار رضایت‌بخش بود .

درآن واحد !

شرکت معروف تلفن «بل»موفق شد طریقهٔ جدیدی برای اخبار مامورین آتش‌نشانی از بروز حریق کشف کند. شرکت مزبور دستگاههای تلفنی را طوری ساخته است‌که بمحض بروز یك آتش سوزی در خانه یا مغازه‌ای شخص بتواند فقط یك شماره تلفنی را بگرداند ودر همان لحظه ودر آن واحد علاوه برتلفن اداره آتش‌نشانی تلفن منزل هفتاد نفر از مامورین آتش‌نشانی بصدا درمیآید وتمام تلفنها از جریان حریق مطلع میگردند .

اکتشافات تازه

صفحه قلب

یکی‌از مؤسسات پزشکی رومانی ، صفحه های گرامافون جدیدی وارد بازار کرده است . پزشکان میتوانند ضربان قلب را درتمام حالات یعنی درحال مریضی ،سالم بودن ، خفقان ، ضعف قلب، فشار خون ، سکته ناقص و غیره روی این صفحه‌ها ضبط‌کنند تا آنرابدقت مورد مطالعه‌قراردهند. از این صفحه‌ها درمطالعات پزشکی‌وهمچنین تحصیل‌دانشجویان طب استفاده خواهد شد .

سرم ضد سرطان

مهمترین موضوعی که‌در کنگره هفتم بین‌المللی سرطان که اخیرا درلندن تشکیل شد مطرح گردید. مسئله تهیه‌سرم جدید ضد سرطان بود. دانشمندان شوروی موفق شده‌اند که یکنوع سرم ضد سرطان کشف کنند که با تزریق آن بدن انسان، مقاومتی در برابر سرطان کسب میکند . آزمایشهائی که در این مورد روی حیوانات انجام‌شد باموفقیت انجام گرفت وبهمین سبب احتمال میرود که آزمایش آن روی بدن‌انسان نیز باموفقیت توام باشد .

دستگاه جدید الکترونی

چندنفر از دانشمندان وعلمای یکی‌از کمپانیهای بزرك انگلستان موفق شدند که‌یك دستگاه جدید الکترونی بسازند دستگاه مزبور خطرات تشعشعاتی راکه‌از اشعه ایکس بوجود میآید ازبین میبرد وهمچنین قدرت تلسکوپهائی که در رصد خانه‌ها بکار میرود تقویت میکند .

کم کردن حرارت مریض

پزشکان متخصص جراحی قلب دانشگاه «دیوك» موفق شدند که لوله تازه‌ای که‌از فولاد ساخته‌شده تهیه‌کنند. این فولاد هیچوقت ودر هیچ صورتی زنك نخواهدزد. هنگامیکه درجه حرارت مریض بالا رود بمرحله خطرناکی برسد. در داخل این لوله آب سرد میریزند وروی بدن‌مریض یاداخل دهان او میگذارند وظرف چند دقیقه حرارت بدن مریض پائین میآید .

ضمنا هنگامیکه بخواهند قلب مریضی را جراحی کنند واحتیاج بپائین‌آوردن حرارت بدن داشته‌باشند ، بتوسط همین لوله ظرف پنجدقیقه حرارت بدن را بمقدار ده درجه پائین میآورند .

مطالعات امریکا در باره آسیا

آقای دکتر «وود بریج بینگام» استاد رشته تاریخ از دانشگاه کالیفرنیا ساعت ٦ بعد از ظهرروز پنجشنبه گذشته راجع بمطالعات امریکا در باره‌آسیا سخنرانی‌جامعی در انجمن ایران و امریکا ایراد داشت .

وی در سخنرانی خود اطلاعات جامعی در مورد زبان وملیت هریك از کشور های آسیا در اختیار حضار گذاشت .

در سخنرانی ایشان عده‌ای از معاریف وامریکائی های مقیم تهران حضور داشتند.آقای بریج‌تحصیلات خود را در دانشگاه بیل هاروارد کالیفرنیا بپایان رسانیده و تاکنون بکلیه ممالك خاورمیانه مسافرت نموده است .

برنامه امروز تلویزیون ایران

ساعت ٦ آغاز برنامه سلام شاهنشاهی .
ساعت ٦٫۳ موسیقی ایرانی ویلن آقای بدیعی
ساعت ٦٫۱۵ داستان کودکان
ساعت ٦٫۳۰ برنامه خردسالان
ساعت ۷ باستان شناسی
ساعت ۷٫۳۰ پرنده آهنین (فیلم)
ساعت ۸ موسیقی کلاسیك‌غربی
ساعت ۸٫۳۰ اخبار
ساعت ۸٫٤۵ فیلم رژه صنعت
ساعت ۹ فیلم سینمائی
ساعت ۱۰٫۳۰ پایان برنامه

لطفا یادداشت فرمائید

برنامه امروز

در کاخ سعدآباد

ساعت پنج ونیم بازدید اعضای انجمن ایران وامریکا از کاخ

در بنیاد پهلوی

ساعت ۵ بعدازظهر مراسم یادبود دکتر «جان برانر»

برنامه آینده

در باشگاه مهرگان

ساعت ٦ بعدازظهر فردا سخنرانی آقای دکتر متین دفتری

در تالار فرهنك

ساعت ۸ روز دوشنبه برنامه انجمن فیلارمونیك تهران

در تالار فارابی

ساعت ٦ روز سه‌شنبه برنامه انجمن هنری جوانان

برنامه بازار روز

فردا

خیابان فروغی خیابان ثبت
کوچه مسعود سعد خیابان‌نادری
کوچه‌ممتازخیابان لاله‌زار(مخصوص دستفروشها)
کوچه یاسمین خیابان لاله‌زار
پیاده‌رو شرقی خیابان‌خیام چهارراه گلوبندك

کمونیسم‌در

بقیه از صفحه‌ششم

بزرگتر است . ولی مغناطیس شخصی سوکار نو ، رهبری‌سیاسی جواندا نخست وزیر وارثش که به نحو شگفت آوری صالح ولایق وضد کمونیست است تحت فرمان ژنرال عبدالحارث ناسوتیون ، تا کنون کشور را یك قدم بزرك از هرج ومرج دور کرده است .

تنها ملتی که‌در آسیای جنوب شرقی هنوز بصورت یك‌دمکراسی پارلمانی باقی مانده ، همچنین‌یکی از محکم ترین این کشورهااست. مالایا رهبر کار آمدی دارد : تنك‌کو عبدالرحمن نخست وزیر مسلمان . وی هفته گذشته‌مقررات فوق‌العاده را لغو کرد واکنون ۸۰ درصد کشور رااز وجود یاغیان کمونیست که ۱۱ سال درجنگل ها می جنگیدند پاك کرده وآنهارا تقریبا به هیچ تنزل داده است .

تایم

برای تنظیم وامضای قرارداد مشارکت

نمایندگان دماك كروپ بتهران می آیند

بین سازمان‌برنامه و کمپانی فولادسازی اگوست تی‌سن آلمان مکاتباتی درمورد قرارداد واگذاری‌اداره امور فنی کارخانه بکمپانی مزبور جریان دارد

خبرنگارما از مقامات عالیرتبه کسب اطلاع کرد که مشارکت کمپانی دماك کروپ در صنعت ذوب‌آهن ایران قطعی است و کمپانی مزبور اطلاع داده‌است که‌نمایندگان‌خود را برای تنظیم وامضای قرارداد مشارکت بایران اعزام خواهدداشت. سازمان برنامه طی‌نامه‌ای از کمپانی مزبور در خواست کرده‌است که نمایندگان خودرا برای چهارم اسفند بتهران اعزام دارد و فعلادر انتظار تعیین تاریخ ورود هیئت‌مزبور است.

مقامات سازمان برنامه معتقدند که‌شرکت کمپانی کروپ‌درتاسیسات ذوب آهن ایران از لحاظ موغوب بودن نوع جنس مؤثر خواهد بودو کمپانی مزبور دلسوزی وعلاقه وتوجه بیشتری نشان خواهد داد.

درمذاکراتی که‌قبلاصورت گرفت بالاخره کمپانی دماك کروپ‌پیشنهاد سازمان برنامه رادایر به‌قبول‌بیست درصدسهام کارخانه قبول کرد. ازطرف دیگر اقدامات ومکاتبات مربوط‌به واگذاری اداره امورفنی کارخانه به‌کمپانی فولادسازی «اگوست‌تی‌سن» آلمان جریان‌دارد وبزودی طرح قرارداد آن بجای قرارداد قبلی که‌از طرف سازمان برنامه شده‌بود تنظیم خواهدشد.

بطوریکه مقامات سازمان برنامه اظهار میدارند باامضای قرارداد مشارکت درحقیقت کارهای عملی ذوب آهن شروع میشودزیرابدنبال آن‌ترتیب امضای قرارداد نهائی ساختمان کارخانه بامضاء خواهد رسید وبلافاصله کارهای‌ساختمانی وپیاده‌کردن نقشه کارخانه شروع خواهدشد.

فعالیت دربازار خشکبار

خریدهای صادراتی و خریدهای داخلی شروع شده‌است

وضع بازار تهران در هفته‌گذشته خوب بود رویهمرفته وضع عمومی بازار رو به بهبود میباشد زیراعلاوه بر خرید های صادراتی خریدفصلی داخلی هم شروع شده . بازار خشکبار در هفته قبل گرم و پر فعالیت بود وبرای خارج معاملات رضایت بخشی انجام گرفت .

مظنه ارقام مختلف خشکباربشرح زیر بود .

مغز بادام تبریز کیلوئی ۷۷٫۵ ریال قمی ۸۱ ریال ـمتفرقه ۷۹ ریال وقیمت سیف هامبورك آن ۱۱۶ دلار است . مغز بادام شیرین شاهرود و مشهد ۲۹ تا ۳۱ریال دماوندی ۳۶ ریال تلخ ۲۲ریال. کشمش شسته تیزابی جعبه ۲۸۰ ریال سیف هامبورك ۳۶۰ ریال‌ناشور ۲۵۰ ریال سیف هامبورك ۳۲۰ تا ۳۳۰ دلار بیدانه شسته جعبه ای ۲۷۰ ریال سیف هامبورك۳۴۰دلار ناشورخوب درجه یك ۲۵۰ ریال سیف هامبورك ۳۱۰ دلار .بازار قیسی راکد است وقیمت‌آن جعبه‌ای ۵۵۰تا ۵۷۰ ریال می‌باشد .برك بازار ساکت وسستی دارد وقیمت‌آن جعبه‌ئی ۲۲۰ تا ۳۰۰ ریال ـدرجه دو ۲۰۰ تا ۲۵۰ ریال است .قیمت مغز گردوصد در صد خالص‌سرت آمریکا سه رقم ۶۰ریال سرت‌عربی ۵۰تا ۵۳ریال است بازار زیره خوب وگرم است وقیمت آن بنحوی که تا آن‌امروز کیلوئی ۴۰تا ۴۲ریال بود خرید اساسی‌برای آمریکا وکشور های عربی صورت میگیرد .

۷۴ میلیون کیلو صادرات

درماه گذشته ۷۴٫۳۲۷٫۰۹۱ کیلو محصولات مختلف کشاورزی به ارزش ۳٫۳۷۹٫۵۶۹٫۲۰۴ ریال از طریق گمرك استان یکم بخارج از کشور صادر گردیده است .

کلیه سهام بانك ایران و خاورمیانه بفروش رفت

بانك‌فعلا تصمیم بافزایش سرمایه خود ندارد ـ بانك ایران و خاورمیانه کارمندان سابق بانك شاهی را استخدام میکند

امروز کسب اطلاع شد که کلیه سهام منتشره بانك‌ایران وخاورمیانه بفروش رسیده است .

صبح امروز یکی از روسای بانك گفت .بعلت استقبال کم نظیر سرمایه‌دا. ران و تجار ایرانی ۵۱ در صد از سهام بانك ایران و خاورمیانه بفروش رسیده است و در نتیجه عده‌ای از علاقمندان که قصد خرید سهام داشته اند موفق بخرید نشده اند در حال حاضربانك ایران وخاورمیانه قصدندارد سرمایه بانك رااز ۲۵۰ میلیون ریال‌افزایش دهد ولی در صورت لزوم ممکن‌است موافقت اعضای هیئت مدیره ایرانی ونماینده بانك انگلیسی‌در خاورمیانه که ۴۹ در صد بقیه سهام بانك را دارد سرمایه بانك افزایش یابد .

امروز مدیر عامل بانك گفت . تاکنون عده زیادی افراد مختلف برای انجام کارهای بانك بمامراجعه کرده اند تعداد این اشخاص از پانصد نفر تجاوز میکند .ولی ما در درجه اول از کارمندان سابق بانك شاهی استفاده خواهیم کردو در حال حاضر به بیش از یکصدنفر کارمند احتیاج نداریم ولی امید میرود بتدریج یا ازدیاد شعبات در تهران وشهرستانهابتعداد کارمندان ما نیز افزوده شود .

بانك ایران وخاورمیانه در اوایل سال آینده شروع بکار میکند .

مشکل تنزل نرخ داروها

نرخ‌حمل آنتی‌بیوتیك‌ها بیش‌از میزان واقعی‌محسوب‌میشود

هنوز مشکل گرانی آنتن‌بیوتیك ها حل نشده وبا وجود توجهی که وزیر بهداری باین موضوع ابراز داشته وزارت بازرگانی نتوانسته است راه حلی برای ارزانی آن‌پیدا کند .

تنزل قیمت سایر داروها باین قیمت بود که دولت از بعضی از حقوق خوددر مورد انواع مزبور صرفنظر کرد ولی آنتن‌بیوتیك‌ها از تمام این عوارض معاف هستند معهذا یك‌راه باقی است و آن‌تقلیل در محاسبه مخارج حمل و نقل است که برای کلیه داروها بدون هیچگونه استثنائی‌ده‌در صدمحسوب میشود وحال آنکه مخارج حمل بسیاری از آنتی‌بیوتیك ها کمتراز این مقدار وحتی بعضی ۳٫۵ درصد است که میتوان با تعیین نرخهای جداگانه حمل ونقل قدری در نرخ آنتن بیوتیك ها تنزل داد .

معاملات اراضی

بازار اراضی تجارتی وارزان‌قیمت در دو هفته‌اخیر تا حدی بجریان افتاده است .اما وضع زمینهای مرغوب و گرانقیمت کمافی السابق راکد و بدون معامله میباشد وضع زمینهای جاده کرج نسبت به زمینهای یوسف‌آباد وعباس آباد وشمال‌شهر بهتر است اما خرید در این منطقه هم فقط برای رفع احتیاج‌موسسات بزرك انجام میگیرد قیمت زمینهای ندید یوسف آباد که در اواخردوره رونق گذشته به پنجاه تومان رسیده بود اکنون درحدود سی تا سی‌وپنج تومان است .

اراضی ارزان قیمت بخصوص نارمك جریان بهتری‌دارد .درنارمك روزانه بین ۲۰ تا ۳۰ مقاضا حساب از طرف شهرداری صادر میشودو زمینهای ارزانتر را که قطعات آن ۴۰۰ تا ۵۰۰ متر است برای‌فروش بچند قطعه کوچکتر ۱۰۰ متری تقسیم میکنند .

این قطعه ها فروش بهتری دارد. شهرداری نارمك از این امر ناراضی میباشد ولی هیچ راه قانونی برای منع وجلوگیری از تقسیم قطعات ندارد .

زمینهای تجارتی سنك لشکری و کبودوخاك سفید کم‌وبیش بجریان خرید افتاده است قطعه های صد هزار متری سنك لشکری که در اواخر دوره رونق اراضی به ۳۰هزار تومان رسیده بود ودر دوران‌رکود تا ۸ هزار تومان تنزل یافت در دو هفته اخیر باز بجریان افتاده و تا ده هزار تومان هم معامله میشود بهای زمینهای کمرد ۴ هزار تومانی به ۶ هزار تومان رسیده این اراضی که در ۳۵ کیلو متری تهران‌است بمناسبت عدم دریافت عوارض شهرداری وکمبود میزان مالیات صدی یك بیشتر مورد توجه است.

وضع معاملات خانه هم مثل‌زمین محدود به خانه های ارزان قیمت است وخانه های گران قیمت کمتر مشتری دارد .

مناقصه ها ومزایده های دولتی

*اداره کل گمرك خریدیکدستگاه مرکز تلفن ششصد شماره‌ئی قابل توسعه تا هزار شماره ۳۷٫۱۱٫۲۳

*راه‌آهن دولتی ایران عملیات ساختمانی ساختمانهای مسکونی ناحیه راه آهن تا ۳۷٫۱۱٫۲۱

*شرکت شیمیائی سازمان برنامه خرید سه هزار تن زغال سنك تا ۳۷٫۱۲٫۵

*سازمان گاردگمرك خریدهفتصد وشصت قلم قطعات یدکی‌خودروهای لندرور تا۳۷٫۱۱٫۲۵

*سازمان تدارکات کل کشورخرید یکصد عدد چراغ‌طوری‌تا۳۷٫۱۱٫۱۹

*شهرداری تهران فروش یك‌قطعه زمین‌از اراضی خندق واقع‌درخیابان خورشید تا۳۷٫۱۱٫۲۰

تقسیم دهات خالصه حیات داودی

اسامی دهاتی‌که در فروردین‌ماه بین زارعین تقسیم‌میشود

امروز صورت دهات خالصه که باید روستائیان حیات دادرس تقسیم شود منتشر شد .

این دهات عبارتند از شول بزرك، شول کوچك ،تاج ملکی ،مال‌محمد عبدعلی ،مال محمد صلحی ،کمالی. بهمن یاری ، عبد امامی ،باباعلیشاه مال خلیفه گشوئی ،کرار سفید جنوبی ، کرار سفید شمالی ، کرار سفید بزرك ،کدالی چهار محال و تقل .

نقشه‌برداری از این دهات آغاز شده وقبلا برنامه اینکار در حضور استاندار فارس تهیه گشته و مامورین اکنون مشغول بکارند .

این دهات در فروردین ماه تقسیم میشود .

ضمنا برای تهیه اسناد مالکیت‌نیز اقدام شده وهنگام تقسیم این‌دهات هیچگونه اشکال مثبتی پیش‌نخواهد آمد .

خیابان‌خیام‌ـ شمال پارك شهر

تلفن ۳۰۴۵۷۱ـ۳۰۴۵۷۲ـ۳۰۴۵۷۳

شرکت سهامی خشکه و فولاد تهران

۱ـ۳ آـ۴۰۱۳۶

اطلاعات اقتصادی

۵۱ کارخانه جدید

بادریافت وام صنعتی شروع بکارکرد ومحصول آن ببازار عرضه شد

هفته گذشته مشخصات قسمتی‌از کارخانه هائی راکه از محل تفاوت ارزیابی پشتوانه اسکناس وام دریافت داشته وشروع‌به‌بهره‌برداری کرده‌اند بنظر خوانندگان رساندیم. اینك نام قسمت دیگری از این کارخانه ها که محصول آنها ببازار عرضه شده باذکر تاریخ شروع بهره‌برداری از نظر خوانندگان میکذرد .

۲۶ـ کارخانه روغن کشی‌امام‌ـ ساری ـمرداد۳۷ـ تهیه روغن‌نباتی وصابون ـ۶ هزار تن روغن‌نباتی ۲۷ـ ریسندگی وبافندگی ری‌ـ تهران شهریور ۳۷(۵۰.ر. ازطرح)ـ ـتکمیل‌عملیات‌ریسندگی‌وبافندگی ۱۶ الی۱۸ میلیون متریارچه نخی ۲۸ـ کارخانه ارج‌ـ تهران‌ـ مرداد ۳۷ـ کارهای فلزی و بخاری‌سازی ۶ هزارعدد بخاری

۲۹ـ کارخانه آزمایش‌ـتهران‌ـ مرداد۳۷ (۵۰.ر.ازطرح) مبل های فلزی وبخاری سازی‌ـ ۲۴۰صندلی اتوبوس و۱۸۰۰ تختخواب‌و۱۲۰۰ مبل و۶۰۰ صندلی گردان‌و۳۶۰۰ اسکلت یخچال و۶ هزار بخاری نفت سوز .

۳۰ـ ریسندگی وبافندگی‌ممتازـ تهران‌ـ شهریور۳۷ـ ریسندگی‌و بافندگی‌ـ ده میلیون مترقماش

۳۱ـ چرم سازی زوك‌ـ تهران‌ـ شهریور۳۷ـ انواع چرم‌ـ یکمیلیون و۲۰۰ هزارپا چرم رویه کفش۱۲۰ هزارکیلو چرم‌زیره کفش

۳۲ـ حروف ریزی الهام‌ـتهران‌ـ مرداد ۳۷ـ حروف چاپ ۶۰هزار کیلو حروف چاپ

۳۳ـ پاکت سازی باغستانی ـ تهران‌ـ آماده بهره برداری‌ـانواع پاکت وقوطی های کاغذی ۱۲۰ میلیون عددانواع‌پاکت

۳۴ـ شرکت کف‌ـ تهران‌ـآماده بهره برداری‌ـ پودرصابون سازی ۶۰۰ تن پودرلباس شوئی

۳۵ـ شرکت سهامی تولید دارو ـ تهران‌ـ خرداد۳۷ـ تهیه انواع‌دارو وپنی‌سیلین‌ـ پنی سیلین به میزان ۶ میلیون ریال وشربتهای مختلف یك میلیون وسیصدو پنجاه هزار شیشه

۳۶ـ شرکت کانیاب‌ـ اصفهان‌ـ تابستان ۳۷ـ تهیه وتغلیظ سنك سرب‌ـ عملیات روی سه هزار الی چهارهزاروپانصدتن سنك سرب.

۳۷ـ شرکت سهامی معادن‌لوت‌ـ خراسان‌ـ تابستان ۳۷ـ تهیه‌وتغلیظ سنك سرب‌ـ ۳۰ هزار تن سنك سرب

۳۸ـ آقای غلامحسین مسعودـ اصفهان‌ـ تابستان ۳۷ـ استخراج مس‌ـ استخراج ۸۰تن مس

۳۹ـ بافندگی فردانش‌ـتهران‌ـ شهریور ۳۷ـ انواع کشباف‌ـ ۵۷ هزار کیلوگرم محصول کشباف وزیر پیراهن وپارچه بلوزی

۴۰ـ بافندگی زرینه باف‌ـتهران‌ـ شهریور ۳۷ـ انواع کشباف‌ـ۱۸ هزارکیلو پارچه زیر پیراهن وبلوز کرکی

۴۱ـ شرکت سهامی کامفر ـ تهران‌ـ روکش‌ـلاستیك ـ روکش ۷۲۰۰ حلقه لاستیك.

۴۲ـ شرکت صنعتی وتولیدی کسما‌ـ تهران‌ـ مهر۳۷ـ انواع کفش لاستیکی‌ـ ۱۷۰ هزار جفت کفش لاستیکی

۴۳ـ سنك بری فرهاد‌ـتهران‌ـ مهر۳۷ـ انواع سنك نما‌ـ ۴۲هزار مترمربع انواع سنك تراورتن۱۳۵ تن درووپنجره آهنی

۴۴ـ شرکت سهامی جنرال مکانیك‌ـ تهران‌ـ شهریور ۳۷ ـ کارهای فلزی‌ـ ۲۱۰۰ عدد بخاری ۱۸۰۰ عدد آب گرم‌کن ۴۲۰۰عدد صندلی فلزی ۹۰۰ جعبه بایگانی ۱۵۰ کمدوقفسه های مختلف۷۵ عدد تانك گازوئیل ۶۰۰عددقفسه آشپزخانه

۴۵ـ حلاجی پشم کاشان‌ـ کاشان‌ـ شهریور ۳۷ـ پشم حلاجی‌شده ـ ۹۰ هزارکیلو نخ پشم

۴۶ـ کشبافی شجاعی‌ـتهران ـ شهریور ۳۷ـ انواع کشباف ـ ۳۸۲۵۰ کیلوگرم بلوز وژاکت زنانه ومردانه وتوروپارچه ژرسه

۴۷ـ شرکت لومار‌ـتهران‌ـ مهر ماه ۳۷ـ انواع سنك نما‌ـ ۱۵هزار مترمربع انواع سنك

۴۸ـ سنك بری اتفاق‌ـتهران‌ـ شهریور۳۷ـ انواع سنك نما ـ۶ هزارمترمربع انواع سنك مرمریت وتراورتن

۴۹ـ بافندگی اخوان رضائی‌ـ تهران‌ـشهریور۳۷ـ انواع کشباف‌ـ ۱۸ هزارکیلو کشباف وکرکی

۵۰ـ شرکت نخکار‌ـتهران ـ مرداد ۳۷ انواع پارچه های نخی یك میلیون وهشتصد هزار متر پارچه نخی

۵۱ـ سنك بری تهران‌ـ ری‌ـ آبان ۳۷ـ انواع سنك نما‌ـ ۱۲هزار مترمربع انواع سنگهای تراورتن ومرمریت

برای فلات مرکزی

وزارت کشاورزی اطلاع میدهدکه گندمی بنام آمیه تولیدکرده‌است‌که بهترین بذر برای فلات مرکزی ایران است .

پروژه ایران تسلیم ژاپون‌میشود

امروز خبرنگارما اطلاع یافت که تاآخر هفته‌جاری پروژه ایران‌برای امضاء موافقتنامه مبادله کالا بین ایران و ژاپون از طرف وزارت بازرگانی تسلیم سفارت ژاپون میشود .

متعاقب تسلیم این پروژه وانجام مطالعات دولت ژاپون برروی آن مذاکرات طرفین در تهران آغاز خواهد شد درصورتیکه‌این‌مذاکرات مطابق دلخواه دولت ایران بپایان برسد وموافقتنامه مربوطه بامضاء برسد دولت برای ورود کالاهای ژاپنی مقررات جدیدی‌بوجودنخواهد آمد .

تشکیل شرکت کشاورزی پس‌از تقسیم خالصجات

استقبال کشاورزان از شرکت‌های کشاورزی دردهات

چون پس از تقسیم خالصجات گرمسار ایجاد شرکتی جهت کمك به کشاورزانیکه صاحب زمین شده بودند لازم بود با موافقت وزارت کشاورزی اخیرا اقدام به تاسیس شرکتی بنام شرکت‌سهامی کشاورزی و شیار گرمسار تشکیل شده است.

این شرکت باشرکت اهالی محل و چند نفر از سرمایه داران تاسیس شده ودر حال حاضر ۱۰ دستگاه تراکتور در اختیار کشاورزان گذارده است تا پس از شخم زدن وآماده ساختن زمین های خود اقدام شرکت مزبور در موقع لزوم بذر به بذر افشانی کنند .

مورد احتیاج را نیز که سابقا از طرف بنگاه خالصه تامین میشدتهیه ودر اختیار کشاورزان قرار خواهد داد وسپس هنگام برداشت محصول شرکت شیار گرمسار مخارج خود را با بهره کمی دریافت خواهد کرد

این شرکت تاکنون با استقبال اهالی روبرو شده وکمکهای موثری انجام داده است .بقرار اطلاع‌وزارت کشاورزی وبنگاه خالصجات درنظر دارند تشکیل اینگونه شرکتها را در سایر نقاط تشویق‌نمایند .

آگهی شرکت سهامی ساختمانی شهرآرا

نظرباینکه عدهٔ از صاحبان سهام این شرکت باوجود آگهیهای مکرر تاکنون برای تعویض‌قبوض موقت به‌برگهای‌رسمی سهام‌اقدام ننموده‌اند مراتب بدین‌وسیله یادآوری و تقاضا میشود که دارندگان قبوض مزبور حداکثر تاتاریخ بیست ودوم بهمن ماه‌جاری درساعات قبل از ظهر و بعداز ظهر (باستثنای ایام تعطیل) بدفتر شرکت واقع درخیابان پاستور کوچه بیهقی‌مراجعه ودرقبال تحویل قبوض موقت اوراق رسمی سهام خودرا دریافت و ضمنا کسانیکه‌نصف‌تعهدخواسته‌شده‌رانیزنپرداخته‌اند بقرار ۲۵۰۰ ریال بابت هرسهم پرداخت نمایند .

شرکت سهامی ساختمانی شهرآرا

آـ۳۸۴۵۶ ۱ـ۳

دعوت مجمع عمومی فوق‌العاده

از کلیه سامداران شرکت سهامی ساختمانی سولادعوت میشودکه برای تعیین وانتخاب هیئت مدیره وبازرس جدید در روز ۲۹ بهمن۱۳۳۷ درمحل شرکت حضور بهمرسانند .

آـ۲۸۸۷۳ مدیر عامل شرکت سهامی سولا ـ مهندس قاضی‌زاده

تشکیل نمایشگاه بین‌المللی اتوموبیل درنیویورك

منسوجات نخی درنیویورك باركود روبرو شده است

نیویورك ـ آسوشیتد پرس ـ دیروز در نیویورك اعلام شد که طی سومین نمایشگاه اتومبیل درشهر نیویورك هشت کشور مختلف‌اتومبیل های خود رادراین نمایشگاه‌بمعرض نمایش خواهند گذاشت.نمایشگاه از چهاردهم تا دوازدهم آوریل‌مفتوح خواهد بود وبیش از شصت کارخانه مختلف اتومبیل سازی از کشورهای انگلستان ، آلمان ، فرانسه، ایتالیا سوئد ، ژاپن ،چکوسلواکی وایالات متحده امریکا شرکت خواهند کرد.

کارشناسان بازرگانی اتومبیل پیش بینی میکنند که درسال جاری بیش از ۵۵۰٫۰۰۰ دستگاه اتومبیل خارجی درامریکا بفروش خواهد رسید یعنی ۴۷ در صد بیش ازمیزان واردات سال گذشته .

بیش‌از نصف ۳۶٫۰۰۰ موسسه فروشنده‌اتومبیل درامریکااتومبیلهای ساخت خارجه را بمشتریان خود عرضه می‌کنند .

رکود منسوجات نخی در نیویورك

نیویورك ـ آسوشیتد پرس ـ بازار منسوجات نخی در نیویورك تقریبا باركود کامل‌روبرواست‌زیرا عده‌ای از کارخانجات نساجی در ایالات جنوبی امریکاحقوق کارگران را زیاد کرده‌اند و تجار درنیویورك منتظر اثرات‌این امردر بازارمنسوجات می باشند .

سیمان لوشان وسیمان دورود

دوکارخانه‌ای است‌که بابهره‌برداری از آنها طی یکی‌دوماه آینده‌سیصدهزارتن‌محصول سیمان‌کشور افزوده‌خواهدشد

گزارش کار های انجام شده کارخانه های سیمان لوشان‌وسفید رود حاکی است که ساختمان‌منازل مسکونی کارمندان و کارگران کارخانه سیمان لوشان بپایان‌رسیده و تاکنون ۹۹٫۵ در صد کارهای ساختمانی کارخانه پایان یافته و ۹۸ در صد عملیات نصب ماشین آلات خاتمه یافته است و هم‌اکنون کارخانه برای آزمایش مشغول کار است بابکار افتادن این کارخانه‌سالانه صدهزار تن سیمان بر محصول کشور افزوده خواهد شد و احتیاجات سد سفید رود و حوزه گیلان و مازندران از حیث سیمان توسط این کارخانه تامین خواهد شد.

درمورد کارخانه سیمان دورود نیزساختمان‌منازل مسکونی‌کارمندان و کارگران باتمام رسیده و ۹۵ درصد کارهای ساختمانی کارخانه پایان یافته ودر حدود هفتاد درصد ماشین آلات کارخانه نصب شده است .

این کارخانه سیمان مورداحتیاج سد دزو عملیات عمرانی حوزه خوزستان را تامین خواهد کرد و ۲۰۰ هزارتن بر محصول سالانه کشور خواهد افزود.

قیمت‌ها دربندرپهلوی

دربندرپهلوی خاویارکیلوئی ۱۸۰۰ ریال پرتقال دانه‌ای ۵ ریال لیموترش یك ریال لیمو شیرین نیم ریال است

بازار بندر پهلوی برحسب گزارش اطاق بازرگانی آن شهرستان در ظرف هفته اول بهمن ماه عادی بود نرخ بعضی ازاقلام صادراتی بندر پهلوی بشرح زیر بود برنج صدری کیلوئی ۲۲ریال گرده ۱۱٫۵ ریال چمپا ۸٫۵ریال شلتوك گرده ۷٫۵۰ ریال شلتوك صدری ۸٫۲۵ ریال ماهی آزاد کیلوئی ۱۵۰ ریال ماهی سفید عددی ۵۵ریال ماهی ماشك ۵۰ریال سوف ۲۵ریال کپور ۴۰ ریال کفال ۱۵ریال وکوملہ ۵ریال کولی ۵ریال سس‌ماهی ۱۰۰ ریال ماهی سیم ۴۰ریال ماهی شوك ۳۰ ریال ماهی خشك تازه۵۰ریال‌قرقاول ۶۰ریال قو ۱۲۰ریال غاز ۸۰ریال مرغابی ۴۰ریال اردك خانگی۱۱۰ ریال نارنج صد عدد ۳۰ ریال لیمو ترش هرصد عدد ۱۰۰ریال پرتقال هرصدعدد ۵۰۰ریال بادرنك۱۲ریال لیمو شیرین صدعدد ۵۰ریال‌نارنگی صدعدد ۲۹۰ ریال ابریشم کیلوئی ۴۲۵ ریال پرقو کیلو ۲۵۰ ریال پرمرغ کیلو ۷۰ریال پرمرغابی کیلو ۸۰ ریال پیله ابریشم ترکیلو ۳۰ریال لاس ابریشم کیلو ۸۵ریال سری سبز کیلو ۵۵ریال خاوریار کیلو ۱۸۰۰ریال‌کنف کیلوی ۱۴ ریال الوار عددی ۳۰۰ریال تیرعددی ۲۰۰ریال زغال چوب کیلوئی ۲ریال صابون رودبار کیلوئی ۲۲ریال‌مرغ و خروس عددی ۵۵ریال‌نخ‌ازکنف کیلوئی ۲۰ ریال .

کارشناس فرانسوی ایران را ترك می‌کند

آقای «پاسکیه» کارشناس دفع‌آفات فرانسوی ایران را ترك میکند .

نامبرده در پیدا کردن کانون‌های ملخ بومی و آفات دیگر بوزارت کشاورزی کمك های زیادی کرده است .

ساختمان قدیم بانك کشاورزی خراب میشود

یکماه دیگر عمارت قدیمی بانك کشاورزی که در مقابل سردرباغ ملی (خیابان سپه) قراردارد خراب خواهدشد .

قبلا پیش‌بینی میشدکه چون عمارت جدید ۹طبقه بانك کشاورزی کفاف احتیاجات آتی بانك کشاورزی را نمیکند این ساختمان خراب‌نشود ولی چون وضع عمارت قدیمی متناسب بااحتیاجات امروزه نیست خرابی آن قطعی شد .

شرکت‌های جدید

برای‌کارهای مطبوعاتی ویك شرکت برای امورتولیدی وعمرانی تشکیل‌شد

شرکتهائیکه در ظرف هفته گذشته در تهران تاسیس شده ویاتغییراتی درآن ها داده شد عبارتندازشرکت سهامی عمران وآبادی دهستان بابه‌رود که بمنظور انجام‌امورتولیدی عمران آبادی و نصب کارخانه‌برق و تهیه آب برای کشاورزی وانجام معاملات مجاز بازرگانی تشکیل شده سرمایه شرکت مبلغ‌دومیلیون ریال بمدت نامحدود است مدیران شرکت آقایان حسنعلی محققی و سید احمد جمشیدون وعلی فخرائی و جعفر صالحی و جعفر مصداقی ورضا اسدی زاده و علی محمدطینی میباشد . شرکت دیگر بنام‌شرکت سهامی مطبوعات ایران است که بمنظور تاسیس چاپخانه و چاپ و نشر کتاب‌وامور مربوط به‌آن تشکیل شده سرمایه شرکت‌مبلغ ده میلیون ریال بمدت دوازده‌سال است مدیران شرکت آقایان‌پرویز خانلری ابراهیم رمضانی و جواد کتابچی میباشد در یکی‌ازشماره‌های قبل در اسامی هیئت‌مدیره شرکت جمال بامسئولیت محدوداشتباهی رخ داده بود که بدین‌وسیله اصلاح میشود .

آقایان الیاهود داود ساسون‌جواهری و حسین جلیلمند)

هودری پروسس کور پوریشن

مقیم پنسیلوانیا کشور های متحده امریکا صاحب اختراع مربوطه به «اصلاحات در فن تولید مواد کنتاکت» که در ایران بشماره ۱۷۵۴ به ثبت رسیده است بهره برداری ازاختراع نامبرده رادر ایران باشخاص ذینفع پیشنهاد مینماید . برای کسب اطلاع بیشتر بدفتر وکالت ر . آقابابیان خیابان شاه کوچه نوبهار مراجعه فرمایند . آـ۴۰۱۳۸

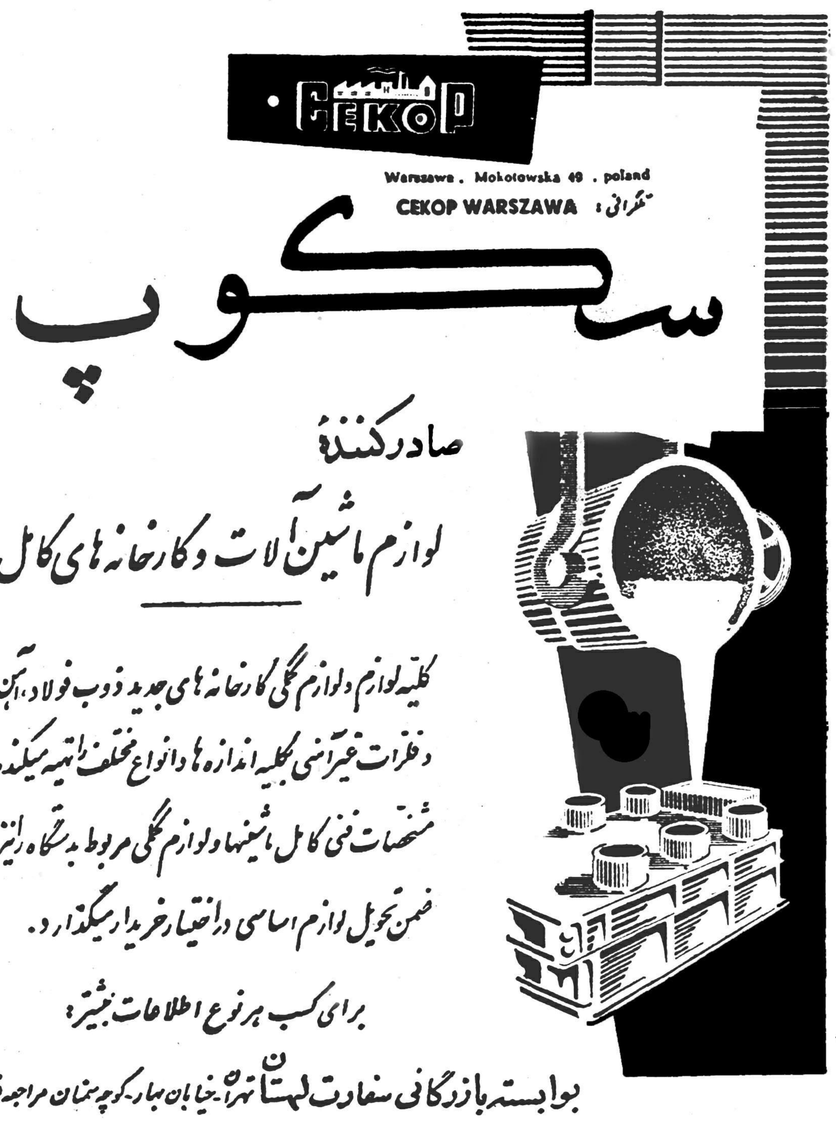

آـ ۳۹۹۶۰

فرهنگی ـ ورزشی

از : اسپهانی

مسائل کشتی

امروز که میخواهیم به بحث کشتی خاتمه دهیم‌لازم دانستیم درمورد دوموضوع مهم باردیگر سخن گوئیم .

۱ـ مسابقات جهانی۱۹۵۹ تهران

خوانندگان گرامی‌اطلاع دارند که شهر تهران‌هفت ماه دیگر شاهد مسابقات کشتی قهرمانی جهان۱۹۵۹ خواهد بود . در این‌مسابقات مخارج کشتی آزاد بعهده تیمهای شرکت کننده‌است و در کشتی فرنگی مخارج بعهده ما نخواهد بود.

شرائط تاسیسات کشتی ما طوری است که‌فدراسیون کشتی ایران هر اندازه هم کوشش بخرج دهد نتایج مسابقات از لحاظ مالی بضرر ما خاتمه خواهد یافت .

فدراسیون معروفخانی به این حقیقت تلخ پی برده واز فدراسیون جهانی‌تقاضا نموده است که در صورت امکان تشکیل مسابقات کشتی فرنگی به کشور دیگری واگذار گردد . اگر درخواست فدراسیون ما مورد قبول واقع گردد یك بار سنگین و پرخرج خود بخود از دوش فدراسیون ما برداشته خواهد شد . با کمال تاسف باید گفت فدراسیون کشتی ما هنوز در امورتشکیلاتی مسابقات کشتی‌جهانی گامهای‌حساس‌را آغاز نکرده و مشکل بنظر میرسد که با روش فعلی فدراسیون مسابقات مزبور خالی از معایب خاتمه یابد. ما از فدراسیون فعال کشتی ایران توقع داریم که هر چه زودتر کارهای اساسی خودرا در این مورد آغاز کند.

۲ـ تیم ملی واردو

پس‌از مسابقات انتخابی اخیر عده‌ای از کشتی گیران نیرومند ما به‌اردو اعزام شدند و قرار است مدت بیست روز در اردوی مزبور برای مسابقات مسکو و مجارستان آماده شوند . اردوهای ورزشی اگرازروی اصول تشکیل گردد بحال ورزشکاران مفید واقع می شود. بخصوص در آستانه مسابقات مهم تشکیل‌اردو یك امر ضروری است .

ولی ورزشکاران را در صورتی به اردومیفرستند که تاریخ مسابقات آینده قطعی باشد. متاسفانه هنوز خود فدراسیون کشتی از انجام مسابقات مسکو و مجارستان تردید دارد. اگراین‌مسابقات جامه عمل نپوشد میتوان گفت اردوی بیست روزه کشتی‌ما بجز یك خرج‌اضافی نتیجه دیگری‌نخواهدداشت. ازطرف دیگر نباید فراموش کرد که اردوهای طولانی هر اندازه هم منظم باشد در روحیه ورزشکاران‌اثرات نامطلوبی باقی میگذارد و گاهی باعث کدورتهای بی جهت نیز میگردد. بنظرما فدراسیون کشتی درمورد تشکیل اردوها اگر جوانب را درنظر بگیرد و بعدوارد عمل شود بهتر است .

قهرمانان پینك‌پنك دبیرستانهای پسران

مسابقات پینك‌پنك دبیرستانهای پسران که با شرکت ۱۲۲ تیم از تاریخ سوم بهمن ماه شروع شده بود خاتمه یافت .ونتیجه بشرح زیر اعلام گردید :

در دوره اول دبیرستانهای ناصرخسرو ، هدف، کورش ، ومدرس ودر دوره دوم دبیرستانهای ادیب ، اتحاد، البرز ، کورش مقامهای اول تاچهارم راکسب نمودند .

دنیا برای این مرد وارونه است

بعضی ها بشوخی و بعنوان ضرب‌المثل میگویند کارهای دنیا وارونه شده ولی‌برای آقای «اشتین اریکسن» اسکی باز ۲۹ ساله نروژی و قهرمان سابق المپیك وجهان وهمچنین برای کسانیکه پرواز اورا در هوا درایالت کلرادو (امریکا) تماشا میکردند واقعا دنیا و کار آن‌وارونه بود .«اریکسن» هنگام پرش بااسکی در فضا معلق میزد وچندثانیه‌باسر بطرف زمین سقوط میکرد ونزدیك زمین جای سروپایش بنحو حیرت انگیزی عوض میشد .

انجمن‌همکاری‌خانه ومدرسه

اولین جلسه انجمن همکاری خانه و مدرسه دبستان خورشید تشکیل گردید ابتدا مدیره دبستان خانم جاویدی درباره لزوم همکاری‌اولیاء دانش آموزان بااولیاء دبستان‌سخن گفت .

و سپس آقایان ماهرو و مهندس پهبد وسرگرد انصاری از تشکیل انجمن ابراز خورسندی نمودند . بعد اخذ رای بعمل آمد و هیئت رئیسه انجمن انتخاب گردیدند .

در دبیرستان فرخی

از چندی پیش باتوجه بکنگره فرهنك در دبیرستان فرخی شورائی بنام شورای دانش‌آموزان تشکیل شد این‌شورا ضمن‌اقدامات تربیتی خودبه‌تشکیل انجمن های هنری و ادب وخطابه ونشر روزنامه دیواری توسط دانش‌آموزان اقدام نموده ودر روز ۱۶ بهمن ماه بمناسبت رفع خطر از وجود شاهنشاه و تصادف با روز بعثت حضرت ختمی مرتبت و تاسیس دانشگاه تهران مجلس جشن باشکوهی باحضور عده ای از معاریف ورجال و فرهنگیان درمحل دبیرستان برپا شد و برنامه های هنری توسط دانش‌آموزان هنرمند این دبیرستان در ده‌قسمت مجزا اجرا گردید که مورد توجه حضار قرار گرفت .

مبارزه شمیران وکرج

مسابقات کشتی ، پینك پنك، ژیمناستیك ووالیبال بین شهرستانهای کرج و شمیرانات در کرج انجام شد ودر مسابقات پینك‌پنك، والیبال ژیمناستیك‌شهرستان شمیرانات برنده شد ودر مسابقه کشتی شهرستان کرج ٤ بر ۲ غلبه کرد .

بازدید از اطلاعات

۸۰ نفر از دانش‌آموزان‌دبیرستان دخترانه «نوربخش تهران‌نو» به سرپرستی خانم دکتر تسلیمی‌رئیس دبیرستان ، آقای محمد خاور دبیر علوم اجتماعی ، وبانوان پرسادخبیری مدیر دروس ،باقری دبیر ورزش و پیروز دبیر خانه‌داری ببازدید موسسه ما آمدند واز همه قسمتها دیدن کردند .

انتصاب

آقای محمد پارسا بسمت معاون اداره تعلیمات اجباری وزارت‌فرهنك منصوب و مشغول کار شد .

رئیس امتحانات

آقای حسن رفعتی افشار از کارمندان عالیرتبه وزارت فرهنك به‌سمت ریاست اداره کل امتحانات مرکزی وزارت فرهنك منصوب و مشغول کارشد.

جوانی باتهام قتل مادرخود محاکمه‌شد

متهم چگونگی قتل مادرش را در دادگاه بیان‌کرد وپس‌از خاتمه اظهاراتش تبرئه شد

شعبهٔ سوم دادگاه جنائی‌بریاست آقای واصف برای رسیدگی‌بپرونده جوان‌بیست وسه ساله‌ای بنام‌حیدر قلی فرزند حاجی حسین که باتهام قتل مادرش تحت تعقیب بودتشکیل شد .

حیدقلی‌باقدمهای لرزان وقیافه‌ای اندوهناك وارد دادگاه شد در روی صندلی اتهام نشست کسانیکه در دادگاه بعنوان‌تماشاچی حضور یافته بودند با ورود متهم برخاستندبه‌بینندجوان‌سنگدلی که مادر خودرا باسنك بقتل رسانیده چگونه موجودی است .

حیدر قلی مرتبا لبان خودرا گاز میگرفت سرش را روی‌سینه خم کرده بود وباهیچکس حرف‌نمیزد چند لحظه بعد رئیس دادگاه زنك را بصدا درآورد وجلسه دادگاه رسمی شد .

سروصدای شبانه

رئیس دادگاه بمنشی اشاره کردو اوشروع‌بقرائت کیفرخواست‌نمود.در یك‌قسمت از کیفر خواست دادگاه چنین ذکر شده بود « پس‌از اینکه سروصدا از خانه مسکونی حیدر قلی بگوش رسید همسایگان نیمه شب بمحل واقعه هجوم برده وحیدر قلی را آشفته بربالین جنازه مادرش «حیات» مشاهده کردند .حیات بوضع فجیعی دراثر اصابت سنك بسر رسیده‌بود وحیدر قلی که سابقه اختلافش بامادرش بر همه آشکار بود بلافاصله به وسیله همسایگان دستگیر شد وتحویل مامورین ژاندارمری گردید.»

قرائت کیفر خواست دادستان که باینجا رسید ناگهان حیدر قلی سر خودرا بلند کرده و بمنشی دادگاه نگریست و همه متوجه شدند که چند قطره اشك از گوشه چشمانش فرو ریخت آنگاه مجددا سر خودرا بزیر انداخت .

مرد نقاب‌پوش

کیفر خواست دادستان بپایان رسید و هنگامیکه رئیس دادگاه متهم راصدا کرد حیدر قلی با قدمهای استوار جلوی میز دادگاه رفت وآنگاه رئیس دادگاه گفت‌تو متهم هستی که مادرت را به قتل رسانیده‌ای . حیدرقلی با صدای مرتعشی گفت من تکذیب میکنم کدام جنایت کار سنگدلی است که بتواند مادر خودرا بقتل‌برساند اینها همه تهمت وافترا است و اقرارهائی راهم‌که کرده‌ام با زور بوده است .

رئیس دادگاه خطاب بمتهم گفت: پس خودت ماجرای‌را برای ما تعریف کن .

حیدر قلی که کمی آرام گرفته بود شروع به صحبت کرده چنین گفت :

من بامادرم اختلاف داشتم ولی این اختلاف چیز دیگری بود اما اکنون که کار باینجا کشیده و مرا باتهام قتل مادرم باینجا کشانیده‌اند ناچارم که حقایق را بگویم .

من جوانی بودم که در دهکده «برم» از توابع شاهرود به شغل زراعت مشغول بودم بعلت کار و زندگی خوبی که داشتم دختران دهکده با نظر دیگری بمن نگاه میکردند مادرم از این موضوع‌رنج میبرد و اختلاف من هم با او بر سر همین موضوع بود زیرا او میگفت که من در صورتیکه‌ازدواج کنم بکلیه این ماجرا ها خاتمه‌داده خواهد شد .

اما کار بهمین جا نپائید و چندی بعد حسن یکی از جوانان دهکده بمن تهمت ناروائی زد و سپس‌مرا تهدید بقتل کرد.

تااینکه درشبی که‌مادرم بقتل رسید دربستر خواب مرد نقاب پوشی را ملاحظه کردم که هیکل حسن را داشت دیگر معطل نشدم بنای داد و فریاد را گذاشتم زیرا مرك خودرا حتمی میدانستم درهمین هنگام مرد نقاب پوش سنك بزرگی راکه درگوشه‌ای قرار داشت بلند کرده بطرف من پرتاب نمود ولی چون من خودرا کنار کشیدم سنك بمادرم که‌درخواب بود اصابت‌کرد و فقط ناله‌ای ازاوبرخاست و در دم بقتل رسید.

مرد نقاب‌پوش که همان حسن بود متواری شد وبراثر داد وفریاد من همسایگان سررسیده و مرا دستگیر ساختند وماموریـن هم‌باتهام قتل مادر برای من پرونده تشکیل دادند .

رای دادگاه

دراین هنگام وکیل مدافع حیدر قلی بدفاع‌پرداخت او هم در رد اتهامات مطالبی اظهار کرد و در آخرین دفاع نیز متهم سخنانی دایر به‌بیگناهی خود گفت و دادگاه وارد شور شد وپس‌از ساعتی‌مشاوره بعلت نبودن دلایل کافی مبنی بر وقوع جرم بوسیله متهم ویرا از اتهامات وارده تبرئه کرد .

هنگامیکه رای دادگاه قرائت شد حیدر قلی گفت : اکنون بر من ثابت شد که‌سربیگناه هیچوقت‌بالای دار نخواهد رفت .لازم بتذکر است که پرونده این جنایت برای پیدا کردن قاتل اصلی همچنان مفتوح خواهد بود .

حوادث گوناگون

مخلوط‌کردن روغن جرم نیست !!

هنگامی که شعبه ۲۱ دادگاه جنحه خاتمه رسیدگی بپرونده‌ای را اعلام میکرد ،متهمی بنام سید عباس فرزند سید ابراهیم که طبق رای صادره از دادگاه مذکور بسه ماه زندان محکوم شده‌بود به‌رای‌صادره اعتراض‌کرده مدعی‌بود که‌دادگاه وی‌را بناحق‌محکوم‌ساخته است .

طبق‌تحقیقی که خبرنگار مادراین‌باره‌بعمل‌آورده‌این‌مرد که‌ازطرف‌مامورین اداره‌غذائی‌شهرداری تحت‌تعقیب قرارگرفته بودمتهم‌بود مقداری‌روغن حیوانی‌را باروغنهای نباتی‌ونارگیل ومنداب مخلوط کرده بجای روغن حیوانی بمشتریان فروخته است این خواربار فروش بموجب رای‌صادره از دادگاه بسه ماه زندان وپرداخت هفت هزار ریال جزای نقدی محکوم گردید .متهم پس‌از اعلام رای مدعی بود که مخلوط کردن روغن جرم نیست‌ولی دادگاه طبق مواد قانون ویرا محکوم ساخته بود .

خلاصه خبر

** مامورین کلانتری ده دوپسر بچه ۱۵ ساله بنام ازدر وجلال را که بادوچرخه کلاه عابری را در خیابان قزوین‌ربوده بودندمستگیر و باپرونده بدادسرا فرستادند .

** شهربانو شکربند ۵۱ ساله وارد خانه آقای ناصر عابدی در بخش ٦ شده ودرآب انبار خالی منزل‌پنهان گردیده بود تاموقعیکه ساکنین منزل‌بخواب‌رفتند،دستبردی بزند ولی سروصدائی که درنتیجه اصابت پایش بیك پیت حلبی‌ایجاد شده بود نقشه‌اش رابهم زد و بدست صاحبخانه گرفتارش کرد.

شهربانو از کلانتری ٦ به‌آگاهی و ازآنجا بزندان زنان فرستاده‌شد.

دنباله سخنرانی آقای تقی‌زاده

انجمن‌ایالتی تبریز به‌محمدعلی‌شاه بعنوان: «پدرنامهربان ملت» تلگراف کرد.

وشایداگر دوسه‌هفته دیگریعنی‌مثلا تا آخر ماه ربیع‌الثانی ۱۳۲۷ این حال دوام می کرد کشتار عام پیش می‌آمد یا بهر حال نفوس زیادی‌از قحطی تلف می‌شدند ولی مردم‌تحمل ومقاومت کردند . در همسایگی خانه ما تاجری مشروطه طلب بود یکروز گفت که‌در کوچه خودمان دید شخص فقیری را که نشسته ویونجه میخورد (درآن اوقات غالب مردم یونجه میخوردند و آن هم به آسانی و وفور بدست نمی‌آمد) ازوی پرسید که چه می کنی گفت حاجی آقا یونجه می‌خوریم و اگر یونجه هم تمام شد برك درختها را می‌خوریم‌و اگر آنهم تمام‌شدپوست درخت را میخوریم ودمار ازروزگار محمد علی شاه در می‌آوریم.

این شهامت وشجاعتها دردی رادوا نمی کرد وشهر به آخرین رمق خود رسیده بود که روس وانگلیس موافقت کردند که قشون روس بیاید وراه آذوقه را باز کند واین پس از آن بود که در تهران سفرای دودولت بشاه اصرار فوق العاده در بازکردن راه‌ها کردند و اووعده کرد وبعد گفت تلگرافخانه خراب است‌وحکم اوبه‌عین‌الدوله فرمانفرمای قشون محاصره نرسیده وشاید هم خود تعلل کرد قونسولهای آنها از تبریز نایب خودرا پیش عین‌الدوله فرستاده وموافقت شاه‌را برای‌رساندن آذوقه بشهر باو اعلام کردند وحتی راضی شدند در زمان متارکه جنك ومذاکرات صلح که برقرار شود روز بروز اندکی آذوقه برسانند وعین الدوله وعده داد ولی نتیجه حاصل نشد عاقبت در اوایل ربیع الثانی ۱۳۲۷ دولتین موافقت کرده ومصمم شدند قشون روس را برای رفع محاصره به تبریز بفرستنداین مطلب رادر تهران بدولت ایران اعلام کردند باین عنوان که از بیم آنکه از شدت گرسنگی مردم‌تبریز ممکنست باتباع خارجه حمله برده وبه آنها صدمه بزنند باین اقدام مصمم شده‌اند وبانجمن ایالتی‌تبریز در ضمن مراسله‌ای از طرف دو قونسول موضوع راخبر دادند تقریبا باینعنوان که در صورت دست‌یافتن قشون دولتی و وحشتی که تبریز را محاصره کرده‌اند بشهر ممکن است قتل و کشتار نمایند وباتباع خارجه صدمه بزنند دولتین رااین تصمیم حاصل شده است عین عبارات دو اعلام در تهران و تبریز کاملا وحرف بحرف درخاطر من نیست ومی توان در نوشتجات دیگر پیدا کرد ولی مضمون آنها نزدیك بهمین بودکه عرض شد . در موقع وصول مراسله دو قونسول ایالتی مرادعوت بانجمن کردند ودراین امر که اعضای‌انجمن راخیلی مشوش کرده بود مشورت کردند من عضو رسمی انجمن‌نبودم ولی نظر بخواهش و تقاضای اعضای آن غالبا آنجا حاضر میشدم وقتیکه مراسله مشترك الامضاء قونسولها را دیدم تاثر فوق‌العاده‌ای بمن دست داد و فورا بدون تردید اظهار کردم که باید بخود شاه متوسل شد که راه‌ها راباز کند تا قشون خارجی بایران نیاید اعضای انجمن این عقیده را قبول کردند وخواهش کردند تلگراف رامن بنویسم وفورا نوشتم ازطرف انجمن وبامضای‌انجمن وپس از شرح قضیه ودرج‌عین‌مراسله قونسولها نوشته شد «اینك ما دست توسل بدامن پدر نامهربان زدن‌را برمدد خارجیان ترجیح میدهیم» و حاضریم ازهر چیز صرفنظر کنیم واستدعا داریم امر بدهید که بهانه خارجیان رابر طرف کنند وراه ها را برای ورود آذوقه باز کنند . این تلگراف فداکاری خیلی بزرگی‌بود از طرف مردمی که حاضر شدند حتی غایت ومرامی راکه یکسال برای آن جنگیده و قربانی هاداده اند برای احتراز از مداخله خارجی فدا کنند چون سیم تلگراف تهران به تبریز وصل نبود و آنرا بریده به‌مرکز حکومت‌عین‌الدوله درباسمنج نصب کرده بودند و لذا مخابره تلگراف از تلگرافخانه تبریز امکان نداشت ناچار بودند آنرا بحروف لاتینی نوشته وازسیم کمپانی هند واروپا از تبریزبتهران مخابره کنند این‌نوع کاررا مرحوم معتمدالتجار از اعضای انجمن که تنها کسی بود آشنا بزبان وخط خارجی همیشه بعهده داشت و مشغول تبدیل بحروف لاتینی‌شد که البته دوسه ساعتی طول‌داشت ومن برای ملاقات قونسول جنرال عثمانی که تقاضای دیدن مراکرده بود بیرون رفتم واز آنجا بمنزل رفتم وساعتی از شب رفته بانجمن برگشتم باین خیال که تلگراف رفته دیدم اطاقهاو حیاط انجمن بقول معروف گوش تا گوش‌پر است ومجاهدین آنجا ایستاده‌اند وستارخان وباقر خان نیز برحسب خواهش انجمن که اطلاع آنهارا از کار لازم میدانسته آمده‌اندو این موضوع در آنجا مطرح است بدبختانه یکی از رؤسای بانفوذ مجاهدین با فرستادن چنین‌تلگرافی مخالفت کرده وبه تندی گفت این نوشته قونسولها وهمه این چیزها پلتیك است (یعنی حیله‌است) و اقدامی نخواهند کرد واین حرف‌او که‌بشدت میگفت مانع مخابـــره تلگراف شدو شخصا عقیده دارم که‌اگر تلگراف میرفت شایدراهها فورا باز میشد واز ورود قشون‌روس جلوگیری میشد فردای آنروز من دیگرازمنزل بیرون‌نرفتم‌تابعدازظهر که‌دیدم از طرف انجمن فرستاده وبعجله مرا دعوت میکنند وقتی‌که رفتم دیدم انجمنی ها خیلی‌آشفته‌اند ومعلوم شد از آنها آنان که‌صبح به‌بازار رفته‌اند بعضی‌از تجارفرنگی واعضای بانك‌وغیره‌را دیده‌اندو آنها بااظهار خوشوقتی وتبریك برای خبر خوش به آقایان گفته‌اندخوب الحمدالله که‌دیگر راه آذوقه‌فردا پس فردا باز میشود وگفته‌اند که روسها می‌آیند پس هرچند ساعتی که‌از روز گذشته ظن آقایان‌قویتر وعاقبت نزدیك بظهر برای‌آنان یقین حاصل شده که‌این حرفها لاف توخالی نیست وواقعا قشون خارجی وارد ایران‌میشود پس‌مجددا بامن مشورت نموده واز من رای خواستند وبنده همان عقیده‌دیروزی را تکرار کردم اگرچه گفتم می ترسم دیرشده باشد پس بهرحال تلگراف‌را فرستادند ومخبر روزنامه تایمس در تهران خبر داده که با وصول تلگراف بدست شاه اشك از چشمان او جاری شده بودفورا همان غروبی اعضای انجمن‌رابرای مخابره حضوری به تلگرافخانه خواستند که‌من هم میان آنهابودم ودر تهران در تلگرافخانه دربارتا آنجا که خاطرم مانده اگر اشتباه نکنم سعدالدوله وکامران میرزا وحشمت‌الدوله وحاج‌امام جمعه‌خوئی بودند که‌از طرف شاه وبحکم او برای مذاکره تلگرافی آمده‌بودند وپس‌از قدری مذاکره چون شب دیرشده بود قرارشد صبح هم آنها وهم ما مجددا به تلگرافخانه آمده ومذاکره کنیم‌صبح مابه‌تلگرافخانه کمپانی رفتیم و تلگـــرافاتی از شاه وبامضای اوجدا جدا خطاب به روسای اردوهای اطراف تبریز از شمال وجنوب رسید یعنی‌به‌رحیم خان‌چلبیانلو که‌راه جلفارا گرفته بود و به‌صمد خان شجاع‌الدوله که راه طرف مراغه و غیره دست اوبود و بعین‌الدوله که‌راه شرقی دردست او بود و بوسیلهٔ این تلگرافات به آنها حکم داده شده بود که فورا راه‌هارا بازکنند واز انجمن تبریز تقاضا شد هریك از آن تلگرافهای شاه‌را توسط سواری‌به‌سردار مخاطب برسانند وقتیکه این‌تلگرافهافرستاده شد یادر حال ارسال بود تلفنی از جلفا بانجمن در تلگرافخانه رسید که قشون روس از پل ارس گذشته و ۳۵۰ نفر وارد خاك ایران‌شدند برای حاضرین تلگرافخانه تالم‌فوق‌التصور دست دادودرجواب‌تلگرافات طهران انجمن که دست ودلش‌سرد شده بود نوشت کان‌الذی خفت‌ان‌یکونا انااالی الله راجعونا و گفتند این خبر که‌از جلفا رسید دیگرما را بقدری دگرگون کرد که‌حال مخابره نداریم وخداحافظی میکنیم شاه درجواب تلگرافی کرده وتسلی

بقیه درصفحه سیزدهم

سریعترین

هواپیمای مسافربری

جهان

درمجرب ترین

شرکت هواپیمائی جهان

پان آمریکن

این یکی ازهواپیماهای مشهور کلیپرجت‌مدل ۷۰۷ پان‌امریکن یعنی اولین خط هوائی اقیانوس‌پیما می‌باشده با سرعت ۹۹۰ کیلو متر درساعت ، پروازباآن‌آرام‌ولذتبخش، راحت و بدون ارتعاش است پروازهای روزانه جت‌اقیانوس‌پیما بکشورهای‌متحده آمریکا دارای درجه لوکس وصرفه‌جوئی بدون اضافه نرخ می‌باشد . سرویسهای متعددازلندن، پاریس و رم وجوددارد. کلیپرجت‌های پان‌امریکن بزودی به اکثر نقاط عالم پروازنموده و۷۹مملکت‌را درشش‌قاره بابزرگترین‌شبکه خطوط‌هوائی دنیا بهم‌مربوط‌خواهد نمود.

برای مسافرت باغلب نقاط عالم به پان‌امریکن مراجعه فرمائید. بهرکجا می‌خواهید بروید پرواز بابهترین‌هواپیما گرانترنبوده درضمن‌ازسرویسهای عالی و اطمینان بخشی‌که فقط مجرب‌ترین شرکت هواپیمائی جهان در اختیار شما می‌گذارد استفاده می‌فرمائید.

* نام ثبت شده

تهران چهارراه کالج
خیابان حافظ تلفن ۵۹۹۱

PAN AMERICAN
WORLD'S MOST EXPERIENCED AIRLINE

آ ـ ٤٠٠٧٦

از شهرستانها اطلاع میدهند

خبرنگاران ما

زمینهای شهرداری را متصرف شده‌اند

ازنائین خبرنگار ما گزارش میدهد عده‌ای از متنفذین نائین زمینهای اطراف جاده نائین ـ کاشان را که متعلق بشهرداری ودارائی است بنام خود به ثبت رسانیده ومتصرف‌شده‌اند .

اختلافات رفع شد

اهالی بخش «مهتاب رستاق» با قید سوگند قرآن‌مهر کردند

با رفع این اختلافات محصول کشاورزی بخش مزبور افزایش مییابد

چندروز قبل براثر وجود اختلافات محلی بین اهالی بخش«مهتاب‌رستاق» از توابع دامغان زدوخوردهائی بین‌اهالی و کشاورزان این بخش رخ‌میداد و گاهگاه باتشدید این اختلافات زدوخوردهای خونین تجدید میشد اختلافات مزبور بیشتر درهنگام برداشت محصول تشدید میگردید واغلب بنزاع و زدوخورد ومجروح شدن عده‌ای از طرفین دعوی منتهی میشد اخیرابراثر اقدامات آقای ناظمی فرماندار دامغان این اختلافات حل و فصل شد وچند روز قبل کلیهٔ اهالی بخش «مهتاب رستاق» برای اطمینان خاطر باقید سوگند و نوشتن شرح مفصلی یك جلدقرآن مهر وامضاء کردند واین قرآن را بفرمانداری تسلیم نمودند اهالی بخش مزبور باحضور عده‌زیادی از رؤسای دوایر دولتی ومحترمین شهرستان دامغان تعهد نمودند که چنانچه مجددا اختلافاتی ایجاد نمود وبزدوخورد پرداختند ویاوقفه‌ای درکار یکدیگر ایجاد کردند بدون قیدوشرط باشد مجازات محکوم شوند رفع اختلافات مزبور موجب خشنودی گردید وامیداست درسال جاری محصول کشاورزی این بخش که براثراختلافات ودودستگیهای مزبور نقصان یافته بود مجددا افزایش یابد .

احتیاجات فرهنك را مرتفع کنید

درحومه شیروان‌دبستان وجود ندارد

بااینکه تاکنون صدها بار اهالی شیروان و حومه از مقامات فرهنگی تاسیس دبستان در قراء تابعه تقاضا شده‌است معهذا تاکنون باین تقاضاء ترتیب اثری داده نشده و حتی وضع فرهنك‌این منطقه بطرزی استکه آموزشگاههای شهرشیروان نیز اغلب از لحاظ عدم تکمیل کادر آموزشی در مضیقه قرار دارند . نبودن جای کافی در آموزشگاهها سبب شده استکه درهریك ازکلاسها بیش‌از چهل تاپنجاه نفر دانش‌آموز مشغول تحصیل میباشند کلیه دبستانها و دبیرستانهای شیروان فاقد کارگاههای فنی ومربیان فنی بود وتاکنون برای تاسیس کارگاه فنی واعزام مربی مربوطه اقدام‌نشده است .مقامات فرهنك قوچان دراین باره معتقدند که‌فرهنك شیروان بودجهٔ مستقلی نداشته وباین جهت انجام احتیاجات فرهنگی آن باید پس‌از تامین بودجه صورت گیرد ولی‌آن بودجه کو ؟.

صید ماهی کاهش یافته است

نامساعد بودن هوا مانع صید ماهی میباشد

بااینکه هم‌اکنون فصل صیدماهی میباشد و معمولا دراین فصل صیدماهی رونق کامل دارد معهذا بعلت نامساعدبودن هوا و طوفانی بودن دریای بابلسر پیمانکاران و صیادان نمیتوانندبه صید ماهی بپردازند .در سرتاسر روز اغلب‌تور هائی که بوسیلهٔ صیادان به‌آب انداخته میشود خالی بیرون می‌آید و بهمین جهت پیمانکاران و صیادان دراضطراب و نگرانی خسارت و ضرر بسرمیبرند .البته چنانچه وضع بهمین منوال ادامه یابد ضرر پیمانکاران و صیادان قطعی خواهد بود .برخلاف وضع راکد صیددر دریا هم‌اکنون براثر بارندگی های مداوم صیدماهی دررودخانه‌های بابلسر بطرز رضایتبخشی بوسیله «سالیك»انجام میگیرد واین صیادان از این موضوع خشنود میباشند .

تاسیس کارخانه قند

اخیرا بمنظور تاسیس یك کارخانه قند در شیروان شرکتی مرکب از سرمایه داران شیروان و قوچان تشکیل گردیده است با تشکیل این شرکت یك کارخانه بزرك‌قند بنام کارخانه قند شیروان ـ قوچان تاسیس خواهد شد ومحل نصب‌این کارخانه در چهارده کیلو متری‌غرب شیروان خواهد بود .

قتل میانجی ...

خسته وکوفته از بیابان بخانه باز گشت تا بیاساید وخستگی روزانه را با استراحت در منزل مرتفع کند ولی بر اثر کوچکترین ناملایمی با همسرش بنزاع بر خاست و با او شروع بداد و فریاد نمود «کریم کریموك» چوپان قریه «بشاکرد» از توابع کرمان با همسرش بگو مگو میکرد که شعبان برادر همسرش بخانه آنهاوارد شد وبا مشاهده اینوضع برای میانجیگری جلو رفت ولی خون چشمان کریم را گرفته بود و بشدت عصبانی شده بود از فرط عصبانیت سنگی راکه از زمین برداشته‌بود محکم‌بطرف شعبان‌برادر زنش پرتاب کرد با اصابت سنك بسر شعبان بلافاصله بزمین افتاد و جانسپرد کریم دستگیر شد و با تشکیل پرونده چند روز قبل در دادگاه جنائی کرمان بزندان محکوم گردید .

تلفن کاریر کاشان افتتاح شد

بطوریکه قبلا باستحضار خوانندگان عزیز رسیدچندروزقبل‌دستگاه تلفن کاریر شهرستان کاشان طی‌مراسمی افتتاح گردید وپس‌ازسالها انتظار سرانجام آرزوی دیرینه‌اهالی این‌شهرستان بحقیقت پیوست .اینك خبرنگار ماز کاشان گزارش میدهد درمراسم افتتاح دستگاه تلفن کاریر فرماندار وعده زیادی ازروسای دوایردولتی ومحترمین شهرحضور داشتند ابتدا پیام‌آقای مهندس اشراقی بوسیله تلفن کاریر باستحضار رسید وسپس آقای فرماندار بانمایندگان انتخابی‌کاشان درمجلس شورایملی بوسیله تلفن کاریر مذاکراتی انجام داد اهالی کاشان ازاین اقدام مفید وزارت‌پست‌و تلگراف اظهار خشنودی مینمایند وتقاضادارند نسبت به‌توسعهٔ ارتباطات تلفن شهری اینمنطقه نیز اقدام لازم بعمل آید.

سینماهای آبادان هنوز تعطیل است

صاحبان سینماها حاضرند باشهرداری آبادان شریك‌شوند

فعلا اهالی این شهرستان برای گردش و رفع کسالت بگورستان میروند

قبلا اطلاع داده شد صاحبان‌سینما های آبادان باافزایش عوارض‌سینما ها نسبت‌باین‌موضوع اعتراض‌نموده وبعنوان اعتراض سینماهای این شهرستان‌را تعطیل کرده‌اند . اینك خبر نگار ماز آبادان در تعقیب گزارش قبلی اطلاع میدهد اعتصاب صاحبان سینما های‌آبادان همچنان ادامه دارد وبر اثرتعطیل سینماها شهر آبادان در خمودگی و سکوت عجیبی فرو رفته است‌تا چندروز پس از تعطیل سینماها اهالی آبادان اغلب برای رفتن به سینما در پشت در سینما ها اجتماع میکردند وباتابلوئی که‌روی آن نوشته‌شده‌بود «بعلت‌افزایش‌عوارض شهرداری تااطلاع ثانوی سینماها تعطیل است »مواجه میشدند ولی هم اکنون دیگر در برابر سینما ها اجتماعی بچشم نمی‌خورد یکی‌از مدیران سینماها بخبرنگار ماظهار داشت شهرداری آبادان بجای‌آنکه با تقلیل عوارض کمکی بصاحبان سینماها بنمایددرصدد برآمده‌است عوارض رااز صدی ده به‌صدی‌بیست افزایش دهد شخص مزبور اضافه کرد مدیران سینماهای آبادان حاضر شده‌اند باشهرداری شریك شوند ولی این پیشنهاد نیز مورد قبول واقع نشده است .تعطیل‌سینما ها برای اهالی آبادان که جزسینما وسیله تفریح‌دیگری‌ندارند موجب ناراحتی شدیدی شده وازشهرداری تقاضا دارند برای رفع این ناراحتی وافتتاح مجدد سینماها اقدام نماید.

مقامات شهرداری نیز در این مورد میگویند افزایش عوارض سینماها به‌تصویب وزارت کشور رسیده ونمیتوان آنرا تقلیل داد در حال حاضر فقط دو سینما که متعلق بشرکت نفت میباشد دائر است وافراد عادی نمیتوانند بسینما های مزبور بروند هم‌اکنون اهالی آبادان روز های جمعه را برای گردش ورفع خستگی بگورستان ابوالحسن که محل مصفائی‌است‌می روند !!ودر آنجابگردش میپردازند

دستفروشان سیار

سارقین زبردستی از آب درآمدند !

خبرنگارما از بابل مینویسد چندروز قبل دونفر از سارقین زبردست و سابقه‌دار بابل هنگام فروش اموال مسروقه‌ایکه از شیرگاه سرقت کرده بودند بوسیلهٔ مامورین شهربانی دستگیر گردیدند .سارقین‌در هنگام دستگیر شدن خودرا دستفروش سیار معرفی کردند ولی در تحقیقاتی که بعمل آمد معلوم شد از سارقین زبردست وسابقه‌دار این منطقه میباشند .سارقین مزبور بنام حسین جعفری وحسین رضائی مخفیگاه اموالی را که بسرقت میبردند بمامورین شهربانی اطلاع‌دادند و در نتیجه مقدار زیادی اموال مسروقه نیز از مخفیگاه مزبور بدست آمد .

درعکس بالا دونفر سارق مزبور که بامقداری اموال مسروقه‌دستگیر شده‌انددرمیان مامورین شهربانی بابل دیده میشوند .

ساختمان درمانگاه

طبق گزارش خبر نگار ما از شهسوار چندروزقبل آقایان اکبر فرماندار ودکتر علامه رئیس‌بهداری شهسوار بنابدعوت‌اهالی «خرم‌آباد» از توابع شهسوار به بخش مزبور عزیمت کردند باورود آقایان‌مزبور به خرم‌آباد مذاکراتی پیرامون ساختمان یك درمانگاه در آن‌منطقه بعمل آمد وقرار شد با کمك اهالی از محل ده درصد درآمد شهرداری ساختمان یك درمانگاه شروع‌شود اهالی بلافاصله مبلغ یکصد هزار ریال پرداختند وبقرار اطلاع در آینده نزدیکی ساختمان درمانگاه شروع میشود .

اختلافی که‌باچاقو رفع شد !

«قلیچ» گوشهای «عبدی» را برید و ضرباتی بوی‌وارد آورد

گفته میشود ضارب برای حفظ ناموس خود بچنین کاری دست زده‌است

در قریهٔ «قرقی» واقع در سه فرسنگی پهلویدژ «قلیچ»یکی ازاهالی قریه‌بعلت ناملومی عبدی نظری یکی‌از جوانان این منطقه‌را بطرز فجیعی درخانه خود باچاقو بسختی مجروح نمود بااطلاع این جریان بلافاصله رؤسای ژاندارمری وبهداری پهلویدژ بقریهٔ مزبور عزیمت کرده وبادستگیری قلیچ‌مجروح را برای معالجه‌به‌بیمارستان گرگان اعزام داشتند

در تحقیقاتی که بعمل آمد عده‌ای اظهار میداشتند که چون قلیچ به‌عبدی نظری بدهکار بود و برسراین بدهکاری اختلافی‌بین آنان ایجاد شده بود باین جهت ویرا بمنزل خود دعوت کرد تااختلاف مزبور را مرتفع نمایند ولی سرانجام این اختلاف باچاقو رفع شد وهم‌اکنون‌حال‌مجروح وخیم میباشد ولی عده دیگری دراین باره میگفتند ازمدتها قبل عبدی نظری‌باهمسرقلیچ‌سروسری داشته و قلیچ بااطلاع براین موضوع جوان مزبوررا بخاطر حفظ ناموس خود باچاقو مجروح نموده‌است بهرحال گفته میشود قلیچ گوشهای عبدی نظری را باچاقو بریده و ضربات شدیدی بوی وارد آورده‌است بطوریکه امیدی بحیات مجروح نمیرود فعلا قضیه از طرف‌مقامات مربوطه تحت تعقیب میباشد .

اهدای لوح سپاس

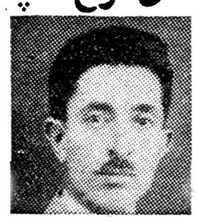

بپاس خدمات آقای‌محمود سالاری دبیربازنشسته دانشسرای پسران و دانشکده پزشکی مشهد(عکس‌بالا) ازطرف اولیای فرهنك ودبیرستان فروغ این‌شهرستان مراسمی با حضور استاندار وآقای سامیراد رئیس دانشگاه برگزار گردیددر این مراسم ضمن قدردانی ازخدمات ۳۷ساله آقای سالاری لوح‌سپاس ازطرف فرهنك خراسان بمشارالیه اهداء شد.

در انتظار میباشند

از خونسار خبرنگار ما گزارش میدهد چون تاسیس شعبه بانك کشاورزی در خونسار موکول به تاسیس شرکت تعاونی کشاورزی در این منطقه شده بود باین جهت چندروز قبل‌بنابدعوت آقای عسکری نماینده اعزامی بانك با حضورآقای زهرائی رئیس دارائی وعده زیادی از معتمدین محل جلسه‌ای تشکیل گردید وبرای تاسیس شرکت تعاونی مبلغ دویست هزار ریال جمع آوری شد هم اکنون اهالی خونسار در انتظار تاسیس شعبه بانك کشاورزی می‌باشند .

چهار دیواری بنام بیمارستان ...

گفته میشود همه ساله مبلغی بعنوان هزینهٔ این بیمارستان اختصاص‌داده میشود

مردم بیماران را برای معالجه بشهرستانهای دیگر میبرند

از کنگاور وخبرنگارما گزارش میدهد مدت سه‌سال‌است باصرف مبلغ یك‌میلیون ریال چهاردیوار بدون سقف ودروپیکری بنام بیمارستان دربالای یکی‌از تپه‌های اطراف کنگاور ساخته شده‌است در این چهاردیواری که‌برای بیمارستان ایجاد گردیده وهیچگونه رفت وآمد و فعالیتی دیده نمیشود ولی شایع‌است که‌همه ساله مبلغی بعنوان بودجهٔ بیمارستان بابت هزینهٔ‌غذا ودارو جهت بیماران آن اختصاص داده شده و علاوه‌بر آن بودجه‌ای جهت کارکنان این بیمارستان اختصاص داده شده است اگر این شایعه صحت داشته باشد معلوم نیست این بودجه بچه‌مصرف میرسد و کارکنان این بیمارستان در کجا انجام وظیفه می‌نمایند که مستحق حقوق باشند .

هم‌اکنون اهالی کنگاور براثر عدم وسیلهٔ معالجهٔ بیماران‌خود در مضیقه قرار گرفته‌و بهمین اغلب بیماران خودرا برای معالجه به‌شهرستانهای دیگر میبرند انتظار دارند هرچه‌زودتر برای تکمیل ساختمان این بیمارستان واعزام پزشك ودارو اقدامات لازم‌بعمل آید .

خلاصه اخبار خوزستان

هندیجان ـ تیمسار سپهبد عزیزی فرمانده ژاندارمری کل کشور و همراهان بهندیجان وارد شدند و از ژاندارمری های بهبهان و توابع بازدید کردند .

اهواز ـ جلسهٔ مدیران دبستان های اهواز با حضور آقای مجذوب کفیل اداره فرهنك استان خوزستان تشکیل شد و مذاکراتی بعمل‌آمد .

هفتگل ـ خانم پروین خواننده‌رادیو تهران که اخیرا بخوزستان‌رفته است درباشگاه «نیرو» هفتگل کنسرت جالبی اجرا کرد .

بهبهان ـ اردوی یکروزه پیشاهنگان رسد هفتم بهبهان درسه کیلو متری جنوب بهبهان تشکیل شد .

اندیمشك ـ پریشب زلزله نسبتا خفیفی در اندیمشك رویداد ولی خسارتی ببار نیاورد .

هفتگل ـ دونفر از فروشندگان دوره‌گرد هفتگل باتهام فروش‌پارچه‌های پوسیده وتقلبی بازداشت شدند .

پایان مسابقات

از یزد خبر نگار ما مینویسد مسابقات فوتبال دوره اول‌دبیرستان های‌یزدکه‌زیر نظر تربیت بدنی فرهنك شروع شده بودپایان یافت ودر نتیجه تیم فوتبال هنرستان صنعتی حائز رتبه‌اول وبرنده جام پیروزی گردید خبر نگار ما اضافه میکند چون آموزشگاههای یزد فاقد زمین مناسب ورزش میباشد امید میرود که از طرف فرهنك‌برای تهیه زمین ورزش مناسب اقدام شود .

انجمن‌های همکاری خانه‌ومدرسه

سولده ـ آقایان حاجی مرتضی ثقفی ،دکتر برومند ، اسمعیل‌خاکپور، ولی‌الله خزاعی وسیف‌الله سطانپور بعضویت انجمن همکاری خانه‌و مدرسه دبستان سولده انتخاب شدند .

همدان ـ براثر اقدامات آقایان بطحائی رئیس فرهنك همدان وهیربد رئیس دبیرستان علویان این شهرستان از طرف اعضای انجمن همکاری خانه‌ومدرسه دبیرستان مزبور یکقطعه زمین برای‌تاسیس کارگاه صنعتی بطوررایگان‌بدبیرستان مزبور اهداء شد .

مجید محسنی درهمدان

چندروز قبل آقای مجید محسنی هنر پیشهٔ کمدی بنابدعوت اهالی همدان جهت افتتاح نمایش فیلم «لات جوانمرد» باین شهرستان وارد شد ومورد استقبال و پذیرائی شایان قرار گرفت آقای محسنی پس‌از چندروز توقف درهمدان به بصوب تهران بازگشت .

پایان مسابقات پینك‌پنك دبیرستانهای دخترانه

دبیرستانهای شاهدخت و فروغ در دوره‌های اول ودوم اول شدند

طبق گزارش خبرنگارما از مشهد مسابقات پینك‌پنك دوره‌های اول ودوم دبیرستانهای دخترانه مشهد که در قسمتهای یکنفری ودونفری در سالن دبیرستان فروغ این شهرستان شروع شده بود پایان یافت دراین‌مسابقات که زیر نظر تربیت بدنی فرهنك انجام گردید در قسمت دوره اول تیم دبیرستان شاهدخت رتبه‌اول وتیم دبیرستان مهستی رتبهٔ دوم را احراز کردند .دردوره دوم نیز تیمهای دبیرستانهای فروغ وشاهدخت‌بترتیب رتبه‌های اول ودوم را حائز شدند درپایان مسابقات مزبور مدالهای قهرمانان بوسیلهٔ رئیس فرهنك مشهد توزیع گردید در عکس بالا قهرمانان پینك‌پنك دوره های اول ودوم دبیرستانهای دخترانه مشهد دیده میشوند .

آتش سوزی دربازار

مغازه‌ای سوخت و ۲۰۰هزارریال خسارت واردآمد

دوشب قبل هنگامیکه یکی‌از پاسبانان شهربانی کرمان دربازار این شهرستان کشیك میداد متوجه شد که یکی‌از مغازه‌های بازار طعمهٔ‌حریق گردیده‌است پاسبان مزبور بلافاصله جریان را بکلانتری بخش ۲ این شهرستان اطلاع داد و و عده‌ای برای خاموش کردن آتش سررسیدند باکوششی که از طرف مامورین کلانتری وعده‌ای ازاهالی برای خاموش کردن آتش بعمل آمد سرانجام از سرایت حریق به‌مغازه‌های اطراف جلوگیری نمودند ولی مغازهٔ مزبور که‌متعلق بیکی‌از اهالی بنام اصغر حدادزاده بود و براثر اتصالی سیم برق طعمهٔ حریق شده بود بکلی سوخت وبیش ازدویست هزارریال خسارت وارد آمد .

کشف جنازه درچاه قنات

اختلال حواس و حمله قلبی موجب مرك «قاسم» شد

از کرمان خبرنگارما گزارش میدهد چندروز قبل بمقامات انتظامی شهرستان کرمان اطلاع داده‌شد که درچاه قنات «بیدآباد» جنازه‌ای که مدت چندروز از مرك وی میگذرد کشف شده‌است بلافاصله مامورین آگاهی شهربانی باتفاق بازپرس و پزشك قانونی بمحل مزبور عزیمت کردند و پس‌از بیرون آوردن جنازه ازچاه معلوم شد جنازهٔ‌مزبور متعلق به‌قاسم شیخ‌بهائی یکی‌از اهالی‌کرمان که اختلال حواس‌داشته میباشد طبق اظهار برادر قاسم وی علاوه براختلال حواس به حملهٔ قلبی نیز مبتلا بود و گفته میشود وی هنگامیکه که برای انجام کاری به کنار چاه قنات رفته مبتلا بحمله قلبی شده وپس‌از سقوط درچاه قنات درمیان آب خفه شده‌است .

درانتظار لوله‌کشی

از کنگاور خبرنگارما منویسد بااینکه چندی قبل قرارداد لوله‌کشی آب مشروب اهالی کنگاور بین شهرداری وسازمان برنامه تنظیم گردیده وشهرداری پنج‌قسط‌تعهدی خودرا نیز پرداخته‌است‌معهذاتاکنون از طرف مقامات سازمان برنامه‌جهت شروع لوله‌کشی. آب این منطقه اقدامی بعمل نیامده‌است اهالی‌انتظار دارند هرچه زودتر دراین موردااقدام شود .

نامزد «سارا» اختلال حواس داشته؟

«سرورتنها» قبلا با زن دیگری ازدواج کرده وویرا طلاق داده است

فعلا نامزد سارا از والدین وی ادعای خسارت کرده

قبلا اطلاع داده شد که سارا یکی‌از دوشیزگان ساکن شهرستان ساوه براثر عدم تمایل نسبت بازدواج باجوانی که پدرومادرش برای وی‌در نظر گرفته بودند خودرا بدار آویخت وباین وسیله خودکشی کرداینك خبرنگارما از ساوه مینویسد مدت دوماه از مراسم نامزدی دوشیزه سارا باسرورتنها یکی‌از جوانان این منطقه میگذشت که سارا متوجه شد نامزدش اختلال حواس دارد وچون درآنهنگام هنوز مراسم عقدو عروسی انجام نگردیده بود سارا این موضوع را بوالدین خود اطلاع‌داد و ضمنا طی تحقیقاتی که پیرامون وضع زندگی سابق سرورتنها بعمل‌آورد متوجه گردید که‌وی قبلا بازن دیگری ازدواج کرده وهمسر سابق او نیز پس‌از چندماه زناشوئی باوی طلاق گرفته‌است سارا این موضوع را بوالدین خود اطلاع داد ولی پدرومادر وی‌اورا مجبور باین ازدواج کردند و سرانجام سارا برای رهائی ازاین ازدواج‌اجباری خودکشی کرد. خبرنگارما اضافه میکند هم‌اکنون باخودکشی که دوشیزهٔ مزبور نامزد وی سرورتنها از والدین سارا مبلغ دوهزارریال خسارت جشن‌نامزدی خودرا ادعادارد ودراین باره پرونده‌ای تشکیل گردید .که‌از طرف بازپرس دادسرای ساوه تعقیب میشود .

کشیك پزشکان و داروخانه‌ها درشهرستانها ۲۱ بهمن

اراك ـ آقای دکتر لواسانی ،داروخانه جاوید .
اردبیل ـ آقای دکترامینی ،داروخانه صادقیه .
اهواز ـ آقای دکتر متین ،داروخانه دکتر امیری .
بروجرد ـ آقای دکتر عزیززاده، داروخانه مرکزی .
رضائیه ـ آقای دکترافشاری ،داروخانه هاشمی .
سقز ـ آقای دکتر رفیع‌زاده ،داروخانه صدیقی .
کرج ـ آقای دکتر عبدی ،داروخانه شفا .
مراغه ـ آقای دکترعزیززاده ،داروخانه راشد .
ملایر ـ آقای دکتر نجمی ،داروخانه آسایش .
مهاباد ـ آقای دکتر پناهشاهی ،داروخانه شفا .
یزد ـ آقای دکتر میرجلیلی ،داروخانه دکترسیحون .

انتصابات در شهرستانها

شهسوار ـ آقای فروتن دادیار دادسرا .
رامسر ـ آقای علی‌اکبر خلعتبری سرپرست دارائی .
فیروز کوه ـ آقای حسین جعفری‌رئیس ایستگاه راه‌آهن .
نوشهر ـ آقای دکتر حسین عبدی پزشك بهداری اداره‌بندر .
بروجن ـ آقای عارف نظر فرماندار .
همدان ـ آقای سرهنك پور موید رئیس شهربانی ـ آقای سرهنك ظهیراعظم زنگنه رئیس نظام وظیفه .

از شکوهی — خبرنگار شهرری

شهر مردگان !؟

پشت دروازه تهران بسر میبریم ولی این همسایگی با پایتخت‌کشور چندان برای ما مردم شهرری‌جالب‌توجه نیست .

شهرما ،گرچه توسعه یافته ووضع فعلی آن نسبت بگذشته تفاوت بسیار پیدا کرده ولی هماهنك بااین توسعه وعظمت بروسعت گورستان های آن نیز افزوده شده وهم‌اکنون جز شهر مردگان نامی برآن نمی‌توان گذاشت .بخود میگفتیم که درسایه اعتلا وعظمت پایتخت ،مردم شهرری نیز ازاین لحاظ روی آسایشی خواهند دید ولی بیائید وبی‌توجه بوضع ظاهری شهرری وتوسعه آن بدرد دل ما اهالی این شهرستان گوش‌کنید تامتوجه شوید که دراین درددلها وگفتگوهای خودمانی حق‌باکیست ؟

هم‌اکنون هر صبح‌که‌سر از خواب برمیداریم صدای ضجه وناله‌افرادی که یکی از بستگانشان جان بجان آفرین تسلیم کرده وجنازه‌اش رابرای دفن بشهر ری آورده‌اند موسیقی روح ما مردم است ومنظره گورستان های عریض وطویل که هر روز بر طول وعرض آن افزوده میشود بهترین گردشگاه ما بشمار میرود !!

باور کنید خجالت میکشیم از اینکه در برابر دیگران از شهر خود سخنی بمیان آوریم زیرا هنوز نام شهر ری برزبان ماجاری نگشته‌مخاطب ما آهی میکشد واز فلان دوست ورفیق یا فلان اقوام وآشنایش که در سرزمین پربرکت !شهرری مدفون شده، یادمیکند .

شهر ما،شهر مردگان است وبعقیده مامردم شهرری‌جزاین نامی براین شهر نمی‌توان گذاشت تاشما چه بگوئید ؟

ترجمه دکترعلی‌اصغر خبره‌زاده

دکتر ژیواگو

قسمت یازدهم

چریك جنگل‌ها

«آنژل ژار»، دستیار دکتر ،دستور داد دومامور حمل برانکار آمدند .دکتر بآنها فرمان داد تا به زخمیها رسیدگی کنند وبه تلگرافچی که‌بیحرکت افتاده بود نزدیکشد ،امید مبهمی داشت که شاید بتواند نجاتش دهد. اماوامرده بود. «یوری آندریه‌ویچ» برای اینکه کاملا مطمئن شود ،دکمه های پیراهنش را باز کرد وگوش خودرا روی قلبش گذاشت .قلب دیگر نمیزد .

مرده مدالی بگردن‌داشت که‌به‌نخی آویزان‌بود . «یوری‌آندریه‌ویچ» آنرا بیرون آورد .در داخل آن ، یك تکه‌کاغذ کهنه‌ای دید که‌درپارچه‌ای دوخته وکنارهایش پاك شده‌بود . دکتر آنرا باز کرد پوسیده بود و تقریبا بصورت گردو غبار درآمده بود .

در کاغذ آیه‌هائی از سرود مذهبی ۹۰ نوشته شده بود ، و همان تغییرات واختلافاتی که مردم عادی ، هنگام دعا میخوانند ، و تکرار آن سبب شده است که بتلی از اصل دور گردد . تکه های متن سرود مذهبی که‌بزبان اسلاو بود بخط روسی نوشته شده بود .

در این سرود مذهبی آمده‌است : «کسیکه در پناه خدای متعال زندگی میکند . » ودراین نسخه خطی این آیه عنوان دعا قرار گرفته بود : « زندگان پناهنده » . یکی از آیه های این سرود چنین است : «ازتیری که در روز روشن و آشکارا رهاشده ، فرارمکن ... » این آیه بیك جمله دلگرم‌کننده بدل شده بود :«از تیر پران جنك مترس . » این جمله سرود :« زیرا بانام من آشنا شده‌است »چنین شده بود:«دیریست که‌بانام من آشنا شده‌است » . و «من در محنت‌ورنج بسرمیبرم ،اورا نجات خواهم داد »شده بود : «تورم یخبندان زمستان » .

متن‌این سرود مذهبی را طلسم و افسون میدانستند : میگفتند که انسان را از گلوله حفظ میکند . سابق ، جنك ۱۹۱٤ ، سربازان آنرا چون طلسمی باخود داشتند . مدت‌زمانی بعد ، دهها سال پس از آن ، آنهانی‌را که توقیف میکردند ، این دعارا در لباسهایشان میدوختند وزندانیان راهنگامی که برای بازپرسی شبانه میبردند . باصدای آهسته آنرا زیر لب زمزمه میکردند .

«یوری‌آندریه‌ویچ» از تلگرافچی دور شد . وارد میدان شد و به جسد سرباز جوانی ، که کشته بود ، نزدیك گردید . روی چهره زیبای مرد جوان ، بیگناهی و دردو رنجی که از همه چیز چشم پوشیده بود ، خوانده‌میشد . دکتر اندیشید :« چرا اورا کشتم ؟»

دکمه پالتو مرده را سرتاسر باز کرد. روی آستر.نام.ونام خانوادگی مرد جوان را،«سریوژا رانسه‌ویچ» ، دستی دلسوز ودوست داشتنی که بیشك دست مادرش بود، باحروف کتابی گلدوزی کرده بود .

یك صلیب ویك مدال ویك‌قوطی کوچك طلا که بنظر می‌آمد درش را میخی‌گود کرده است بزنجیری بسته بودو از زیر پیراهن‌اش بیرون آمده بود .قوطی درش‌نیمه بازبود . یك تکه کاغذی روی زمین افتاد. دکتر آنرا باز کرد.آنچه راکه دید باور نمی‌کرد : همان سرود مذهبی ۹۰بود که بزبان اسلاوی از متن‌اصلی روی آن چاپ شده بود .

در این هنگام «سریوژا» ناله‌ای کردو قد کشید اوزنده بود .دکتر بیدرنك فهمید که فقط بواسطه یك هیجان و اختلال خفیف درونی بیهوش شده است .اما گلوله به‌این طلسمی که مادرش هدیه کرده ، خورده واورا نجات داده بود .اما با این زخمی بیهوش چه کند ؟

دراین زمان ،خشونت جنك آوران به‌منتها درجه خودرسیده بود .زندانیان ،زنده به مقصدشان نمیرسیدند. دشمنان زخمی را در میدان نبرد،کار شان یکسره می‌کردند .

باتوجه به وضع متغیر قوای چریك جنگلها که‌گاهی باپیوستن سربازان جدید عده‌شان کامل میشد وگاهی بافرار سربازان از نفراتشان میکاست ،امکان داشت که «رانسه‌ویچ» رایکی از افراد تازه معرفی کرد. فقط میبایست که این رازپوشیده بماند .

«یوری آندریه‌ویچ» لباسهای تلگرافچی مرده را از تنش درآورد وباکمك «آنژل‌ژار»که او را از قصد محرمانه خویش آگاه کرده بود ، آنها رابر تن مرد جوان که هنوز بهوش نیامده بود، پوشانید.

هردو ازاین جوان مواظبت کردند .هنگامیکه «رانسه‌ویچ» کاملا بهبود یافت ،اورا آزاد گذاشتند تا برود ،هرچند که از نجات دهندگان خود پنهان نکرده بود که دوباره بقوای «کولچاك» خواهد پیوست وهمچنان علیه «سرخ»ها خواهد جنگید .

ـ٥ـ

هنگام پائیز ،اردوی پارتیزانها در «پوژه‌روباهان» ،دریك جنگل کوچك ،برفراز تپه‌ای که سه طرف آن را رودخانه خروشان وهیجانی احاطه کرده ،مستقر شده‌بود ورودخانه اطراف تپهٔ را گود میکرد و میتراشید .

پیش از همه پارتیزانها ،سربازان «کاپل» اردوی زمستانی خود را در اینجا بر پا کرده بودند . با کمك ساکنان آن حوالی ، سنگر هائی در جنگل ساخته وبعد ،هنگام بهار، آنجا را ترك کرده بودند .

پارتیزانها در پناهگاه ها، در سنگرها وگودالهای ارتباطی که «سفید» ها،همچنان دست نخورده باقی گذاشته بودند ،مستقر شدند .

«لیوری آورکیه‌ویچ» دکتر را در پناهگاه خود شریك کرده بود. شب دوم بود که نمی‌گذاشت دکتر بخوابد .

ـ میخواستم‌بفهمم‌که این «واتر»ـ«این «پاپاشن» محترم من ،چه‌چیز هائی رااختراع کرد واز خودش در می‌آورد .

دکتر با تاسف ،پیش خودش گفت :

ـ خدایا!چقدر ازاین‌لحن‌مسخره بدم‌می‌آید .کاملا شبیه پدرش است .

ـ ازگفتگوی قبلی خودمان ،چنین نتیجه گرفتم که شما «آورکی استپانوویچ» راخوب‌میشناسید. وبنظرم می‌آیدکه عقیده‌بدی درباره‌اوندارید ،اینطور نیست ،آقای عزیز ؟

ـ «لیوری آورکیه‌ویچ» ،فردا یك جلسهٔ انتخاباتی برفراز تپهٔ کوچك وسط جنگل داریم . وانگهی محاکمه پرستارانی که عرق کشیده‌اند ،نزدیك‌است .«لاژوس» ومن، هنوز تمام اوراق پرونده راجمع نکرده‌ایم .فردا برای این‌قضیه ،باید یکدیگررابببینیم .واکنون دوشب است‌که‌نمی‌خوابم .لطف بفرمائید واین مکالمه‌را ببعد موکول کنید .

رهبر پارتیزانها جواب داد :

ـبا وجود این ،برگردیم به«آورکی استپانوویچ»..درباره این‌پیرمرد چه‌عقیده‌دارید ؟

ـ «لیوری آورکیه‌ویچ» ،پدرتان هنوز جوانست .چرا از او ،با این لحن یاد می‌کنید ؟الان جوابتان را میدهم .اغلب بشما گفته‌ام که از شقوق ورشته های مختلف سوسیالیسم ،چندان اطلاعی ندارم وبین بلشویکها وسوسیالیست های دیگر ،اختلاف فاحش وفوق‌العاده‌ای نمی‌بینم .

روسیه این آشوب واغتشاش‌های دوران اخیر رابه افرادی مانند پدر شما مدیون است . «آورکی استپانوویچ» خوی انقلابی‌دارد .مانند خودشما ،این تخمیر وهیجانی‌را که همیشه همراه و ملازم‌روح‌یکفرد روسی است ،مجسم می‌کند .

ـ این ستایش است یا نکوهش ؟

ـ یکبار دیگر از شما خواهش میکنم که این مکالمه را به یك لحظهٔ مناسب‌تر موکول‌کنید. وانگهی ،بشما تذکر دادم که کوکائین را بیمورد مصرف می‌کنید .آنرا از ذخیره داروهائی که بدستم سپرده شده‌است ،برمیدارید .برای مصارف دیگر ،به‌آن احتیاج داریم .آیاباید این نکته راهم بشما گوشزدکنم که‌این‌ستم‌است ومن‌مسئول سلامت شما هستم ؟

ـ دیروز ،باز یکبار دیگر در درس آموزش سیاسی شرکت نکردید .شما ،چون یك‌روستائی بیسواد یایك بورژوای اصلاح ناپذیر ،شعور اجتماعی بسیار ناتوان وضعیفی دارید .وباوجود اینکه پزشکید ،باسوادیدوحتی بنظر می‌آید که نویسنده‌اید . توضیح دهید که چگونه همهٔ اینها رادر خود جمع کرده‌اید ؟

ـ نمیدانم .بی‌شك،همه‌اینهادریك جاجمع‌نشده‌اند .اماچاره چیست ؟من قابل ترحم .....

ـتسلیم ،بدتر از تکبر وغرور است .اما بجای شوخیهای تلخ ونیشدار ،لازمست به‌برنامه درسهای ما نگاهی بیفکنید .آنگاه درك خواهید کرد که تاچه اندازه تمسخر وتحقیرتان بیجاست .

آ ـ ۳۹۹۵۲

عریضه سرگشاده

پیشگاه‌مبارك بندگان اعلیحضرت‌همایون شاهنشاه رعیت پرور

بعرض خاکپای شاهانه میرساند جان نثار نصرت‌جمشید عینی‌اهلو ساکن لاهیجان پس‌از فوت پدرخود داراب‌جمشیدعینی‌برای حفظ‌مال‌صغیر مالیه سهم صغار را از قیم قانونی اجاره نمودم ولی چون این عمل از حیف ومیل کردن مالیه صغار جلوگیری می‌نمود حسین‌دارابی‌بادستیاری علی‌اصغر خدیوی رئیس اجراء ثبت لاهیجان که‌مدت ۳۰ سال دوره‌خدمت خود دراین شهر گذرانیده ومدعی است هیچ دستی قادر به تغییر و انتقال نامبرده از پست خود نیست بنای دسیسه و تحریك را گذاشته و خلاصه طوری زمینه سازی کردند که جان نثار را از گرفتن محصول خود و صغار بازداشته تاازاین روهم جان نثار را بی‌لیاقت معرفی وهم از حیثیت مالی محو ونابودم نمایند شاهنشاها به‌تمام مراجع قانونی‌ازرئیس ثبت لاهیجان که‌زیر نفوذ کارمند زیردست خود میباشد گرفته‌تااعلام جرم شماره ۱۳٤٦۷ـ ۱ر۸ر ۳۷ به‌دادستان لاهیجان و شکوایه ها و تلگرافات متعدد به‌مدیر کل ثبت به شماره های ۲٥۰۱٥ـ ۲۱ر۸ر۳۷و ۲٥۱٤۷ـ ۲۱ر۸ر۳۷و ۲۸٥ـ ۲۳ر۹ر۳۷ و وزیرداگستری وبازرس دربارشاهنشاهی نمودم تاکنون کسی بدادم نمیرسد و تقاضای بازرس بهزینه خود جان‌نثار نمودم توجهی نگردید دیگر محو ونابود شده‌ام این بود به‌پناه‌بی‌پناهان و پدرتاجدار خود متوسل و عاجزانه استدعادارم امر ومقرر فرمائید بازرسی دربارشاهنشاهی و وزیرداد گستری و مدیر کل ثبت بشکایت جان نثار رسیدگی نموده واحقاق حق نمایند

جان نثارنصرت جمشید عینی‌شهریه‌دارابی

آ ـ ٤۰۱۷٦

بدینوسیله باطلاع آقایانیکه برای خریدزمین وجه بحساب۷۷٤خزانه‌داری‌کل ریخته‌اند میرساند .

آقایانیکه از آقای سوسنبری معرفی‌نامه برای معامله زمین داشته‌اند چون درموقع مقرر برای معامله رجوع نکرده‌اند طبعا معرفی‌نامه مزبور از درجه اعتبار ساقط شده‌است پس‌از مذاکره باشرکت بیمه‌شرق نامبرده موافقت نمود آقایانیکه وجه بحساب ۷۷٤ پرداخته‌اند اعم‌از اینکه معرفی نامه بی‌اعتبار آقای سوسنبری را در دست داشته باشند یانه تاتاریخ۳۰بهمن ۱۳۳۷ به‌اداره حسابداری چای رجوع وگواهی‌پرداخت وجه دریافت و عین آنرا بشرکت بیمه شرق تسلیم ومعامله زمین‌رانسبت‌به باقی‌مانده اراضی پلاك شماره ۸٥ کوثر و ۸۷علی‌آباد انجام نمایند و فقط تا۵ اسفند شرکت بیمه شرق باین ترتیب عمل خواهد نمود واز تاریخ ٦اسفند شرکت بیمه شرق بهیچ‌وجه معامله زمین راادامه نخواهد داد آقایانیکه وجه پرداخت وبرای انجام معامله زمین تاتاریخ ٥اسفند مراجعه ننمایند باید تامل نمایند که پس‌از تفریق حساب خرید وفروش زمین وجه آنها مسترد شود وکلیه معرفی‌نامه ها و گواهی‌پرداخت‌اداره حسابداری چای از تاریخ٦اسفند جز برای استرداد وجه اعتباری نخواهد داشت .

ذ‌حساب و رئیس اداره حسابداری چای ـمحمدعلی‌ارباب

آ ـ ٤۰۱۷۲ ۱ـ۲

آ ـ ۳۹۹٦٤

آگهی رسمی

مجمع عمومی عادی سالیانه شرکت سهامی پخش یخ‌مصنوعی کارخانجات تهران وحومه طبق ماده یازده اساسنامه درساعت چهار بعد ازظهر روز شنبه شانزدهم اسفندماه ۱۳۳۷ درمحل شرکت واقع در خیابان‌سیمتری‌اول خیابان سزاوار مقابل ستاد ژاندارمری کل کشور تشکیل میگردد طبق اساسنامه از آقایان صاحبان سهام یانمایندگان تام‌الاختیار ایشان تقاضا دارد برای گرفتن برك ورودیه بدفتر شرکت مراجعه فرمایند.

(موضوع جلسه)

۱ـاستماع گزارش هیئت های مدیره وبازرسان شرکت

۲ـ تصویب ترازنامه و سود وزیان سال مالی ۱۳۳۷

۳ـتعیین بازرسان شرکت برای سال ۱۳۳۸

هیئت مدیره شرکت سهامی پخش یخ‌مصنوعی کارخانجات تهران‌وحومه

آ ـ ۲۸۸۷۱ ۱ـ۲

انجمن‌ایالتی تبریز به‌محمدعلی‌شاه

بقیه از صفحه یازدهم

داد که این قدر مضطرب نشوید‌و گفت دوثلث شب گذشته نخوابیده ومشغول اقدامات و تلگرافات که ازاین امر جلوگیری شودبوده‌ام وباز اقدام خواهیم کرد وهکذا .قشون روس در ۸ربیع‌الثانی وارد تبریز شد .

بعداز این ایام رشته مخابرات بین تبریز وتهران قطع نشد و سیم تلگراف به تبریز وصل شد و در تهران که باصرار دودولت خارجی بشاه مجددا اعاده شده بود هیئتی قریب ۲۰ نفر ازرجال کم وبیش مقبول ملت مشغول تهیه قانون انتخابات جدید شدند چون درغیاب مجلس شورای ملی حق وضع‌قانون یاتغییر قانون قدیم را نداشتندناچار مصمم بمراجعه برای عمومی ملت شدند و خواستند بامشاوره بانجمن های ولایات از رشت واصفهان و مشهد وولایات دیگری که‌انجمن ولایتی دایر شده‌بود قانون را به تصویب برسانند لکن همهٔ انجمن های ایالات وولایات بانجمن‌تبریز وکالت دارند که آن انجمن‌باتهران مذاکره ودر مواد قانون جدید موافقت کنند واین امر باعث‌مخابرات حضوری دائمی قریب یکماه از صبح تاشام شد وشاید قریب‌چندین صدهزار کلمه تلگراف مبادله شد تاقانون انتخابات تهیه و تصویب و بصحهٔ شاه رسید دراین بین اردوی مجاهدین گیلان واردوی بختیاری از طرف اصفهان روبسوی تهران حرکت کرد وبواسطهٔ عدم اعتماد بقول شاه عاقبت برغم تقلای شدید روس وانگلیس برای‌ممانعت آنان و قشون کشی روس ورسیدن آنهاتاقزوین اردوهای میلیون در ۲٦جمادی‌الاخری وارد تهران‌شدند و شاه در سفارت روس در زرگنده تحصن جسته و بحکم مجلس عالی از سلطنت خلع شد .

از وقایع انقلاب‌دراصفهان‌وگیلان ولاروغیره چون شاهد حاضر نبودم لازم نیست بتفصیل سخنی بگویم‌ودر بعضی‌کتب و نوشته‌هاذکرآن وقایع آمده‌است .

درمدت استبداد صغیر در تهران‌هم فعالیت های سری‌درکاربودواشخاصی مانند حسینقلی‌خان‌نواب‌وصنیع‌الدوله بعضی از علماء تامیتوانستند فعالیت میکردند و حاج‌شیخ‌فضل‌الله را تیر زدند ونیز اسمعیل خان را گویا به‌تهمت آنکه حامل بمبی‌بود گرفتار وبدار زدند قصه‌های خیلی شنیدنی مربوط بهمین وقایع‌وجود دارد که محض احتراز از تطویل ازذکر آنها صرف‌نظر میشود اگرچه بعضی بکر وناشنیده هستند قتل خالنانه مرحوم میرزا مصطفی آشتیانی در حضرت عبدالعظیم هم جزو وقایع همین دوره است .

البته در طهران جوش باطنی و بغض و خصومت مردم بدربار و حرکاتی کم وبیش سراً و علناً در کار بود . قصیدهٔ حاج سیدنصرالله اخوی درطعن بر مستبدین که البته محرمانه بود شنیدنی بود که یکی‌از ابیات آن این بود :

نگون باد تختی که‌تاج ونگینش
محمد علی شاه قاجار دارد

از آثار جنبش علنی تحصن‌عده‌ای از محترمین بود در سفارت عثمانی که مدتی درآنجا ماندند ولی‌نتیجه‌ای نداد و دولتیان در ضمن اقداماتشان بر ضد متحصنین مقداری مار به‌باغ سفارت انداختند .

فردای روز تحصن محمد علی شاه در زرگنده در سفارت روس تحت حمایت روس وانگلیس که‌بواسطه موافقت قبلی بین‌دولتین اورا هر دو سفارت تحصن داده بودند و بهمین جهت در همان سفارت روس بالای عمارت محل‌اقامت او هردو بیرق انگلیس و روس افراشته‌شد ملیون مجلسی عالی مرکب از علمای بزرك واعیان ورجال وبزرگان‌مملکت وتجار و آنچه از وکلای دوره اول مجلس شورای ملی که دسترسی به‌آنها داشتند تشکیل شده و رسما محمد علی شاه را از سلطنت خلع و پسرش احمد را بجای وی بسلطنت تعیین کرده و عضدالملك رئیس قاجاریه رابه‌نیابت سلطنت گزیدند وهیاتی تعیین کردند که پیش محمدعلی شاه رفته و این موضوع را رسما باو ابلاغ کنند.

این هیئت پس‌از اخبار به‌سفارتین به‌زرگنده رفتند لکن محمد علی شاه بعنوان اینکه همان وقت که تحصن اختیار کرده از سلطنت استعفا کرده ودیگر اعلام خلع لازم نیست از پذیرفتن هیئت‌امتناع کرد ومطلب توسط نمایندگان سفارتین با او به‌پیغام مذاکره شد و او بجداشدن از احمد میرزا به واسطه محبت مفرط باوتن درنمیداد و پیشنهادکرد که یا اورا بسلطنت بپذیرفته وباو بدهند که با خود بخارجه ببرد وهر وقت که بالغ شد برگرداند ویاآنکه اگراین کار ممکن نیست پسر دیگرش محمد حسن میرزا را بسلطنت بر دارند سفرا ابلاغ پیغام اولی رابه‌هیئت ملی اصلا قبول نکردند که معنی نداشت پادشاهی را در خارجه‌تربیت کنندو حاضر شدند شق دوم را که‌نصب پسر کوچکتر بشاهی باشد با هیئت مبعوثه مذاکره کنند لکن بلافاصله محمدعلی پشیمان شد و به‌سفراء گفت که حاضر امت احمد را بدهد البته جدا شدن پدر ومادر از پسر وپسر از آنها بسیار سخت بود واحمد شاه حتی بعداز آنکه بشهر آمده و جلوس کرد آرام نداشت و می خواست درپرود وفعلا هم گویا چنانکه شنیده شد یك روز سوار الاغی شده راه افتاد که پیش پدر ومادر برود و مراقبین او مطلع شده اورا برگرداندند و بعد محرمانه کاغذ به پدرش می فرستاد و تکلیف میخواست و پدرش نیز از سفارت جواب می فرستاد البته بوسایل محرمانه و من یك مکتوب محمدعلی شاه‌رادیده که گرفته بودند وآوردند و شروع میشد بعبارت « قربان روی تو احمد» و ختم شده بود بعبارت «قربان شکل تو احمد» ومتضمن آن بود که تسلیت میداد و نوشته بود تو جواب کاغذت را میخواهی در صورتیکه آن کاغذ بمن نرسیده است .

ناتمام

کمك بساختمان ضریح مطهر رضوی(ع)

این اشخاص در یکماهه دی ۱۳۳۷ کمکهائی بشرح زیردر امر ساختمان ضریح مطهر حضرت رضا علیه‌السلام نموده ومفتخر گردیده‌اند :

آقای شیخ ظهور علی ۱۰۸۸۰۰ ریال
آقای عباس چندو ٥۳۸۰۰ ریال
آقای‌حاج‌احمدآقا شالچی ازمشهد۱۰۰۰۰ ریال
آقای مهر مفخم از تهران ٥۰۰۰ ریال
آقای دکترحسین‌قهرمان ازمشهد۲۰۰۰ ریال
آقای‌سرهنك حبیب‌الله مخاطب‌رفیعی از تهران ۲۰۰۰ ریال
خانم قمر از مشهد ۲۰۰۰ ریال
آقای جوانمرد نصیرزاده‌ازمشهد ۱٥۰۰ ریال
آقای علیرضاموسوی‌زاده‌ازمشهد۱۱۰۰ ریال
آقای محمدقاسم‌نائینی ازقوچان ۱۰۰ ریال
آقای ابوالقاسم‌تهرانی ازمشهد ۱۰۰۰ ریال
آقای اصغرسبزواری‌ازمشهد ۱۰۰۰ ریال
آقای هاشم مسلم ازمشهد ۱۰۰۰ ریال
آقای نوروز جباری ازتهران ۷۰۰ ریال
آقای محمد عباسی ازتهران ٥۰۰ ریال
آقای حاجی‌حیدرخدامی‌ازتهران ٥۰۰ ریال
آقای سید علی صندوقچه سازان از قزوین ٤۰۰ ریال
آقای علی‌سیمای‌خواه‌ازمشهد ۳۰۰ ریال
آقای قدیر بادامی ازهمدان ۲٥۰ ریال
آقای شیخ نوازش‌علی ٥٥۰۰۰ ریال
آقائی‌که تقاضا کرده‌اند نامشان مکتوم بماند ۱۲۰۷٦ر۲٥ ریال
آقای مهدی باتمانقلیچ از تهران ۱۰۰۰۰ ریال
بانو فاطمه ازتهران ٥۰۰ ریال
آقای روحانی‌رئیس ثبت‌استان‌نهم ۲۰۰۰ ریال
خانمی‌که تقاضا کرده‌اند نامشان مکتوم‌بماند ۲۰۰۰ ریال
خانم فخر طباطبائی ازمشهد ۲۰۰۰ ریال
بانو ملوك شکوری از مشهد ۱۳۰۰ ریال
آقای تبریزیان ازتهران ۱۰۰۰ ریال
بانو تهرانی از مشهد ۱۰۰۰ ریال
بانو محترم‌الشریعه‌فهرستی ازمشهد ۱۰۰۰ ریال
آقای حسن شاکری‌شعاعی ازرضائیه۱۰۰۰ ریال
شخصی که‌از ذکر نام خودداری کرده‌از مشهد ۷٥۰ ریال
آقای فریدون مشرفی از مشهد ٦۰۰ ریال
آقای معصوم‌خلع هدایتی ازتهران ٥۰۰ ریال
آقای‌خداکرم زندی ازنهاوند ٥۰۰ ریال
آقای محمود آقاجانی ازتهران ٤۰۰ ریال
آقای احمدطالب ازکاشمر ۲٥۰ ریال
بانوصدیقه‌ناصری ازاردبیل ۲۲۰ ریال

آقایان نعمت‌الله بادامی و خلیل نوبخت از همدان رضا رضوینی از قائن امین‌زاده از بجستان عباس عباسی از بندر معشور محمد رئیسی از تبریز سید احمد بوتراب از مشهد دکتر رضا جلالی از تهران وبانوان رحیمی ورضوی از لاهیجان توران گنجی از تهران هریك ـر۲۰۰ ریال .آقایان علامه لاهیجی از لاهیجان داریوش مقدم از مراغه وبانو محصصی از لاهیجان هریك ـر۱٥۰ ریال آقایان نیکوکار ـر٤۷٥۰ ریال بانوان نیکوکار ـر۱۰۳۰ ریال جمعا ۲۹۷۸۷٦ر۲٥ ریال.

طلا آلات ـبانو ملوك شکوری از مشهد طلای ۲۲ عیار بوزن ٤ر۱۲ مثقال آقائی که تقاضا کرده‌اند نامشان مکتوم بماند ازمشهد طلای شمش ٤مثقال بانو طهرانی از مشهد طلای ۱۸ عیار بوزن ٤ر۰٥ مثقال بی‌بی فاطمه ازمشهد یکعددلیره عثمانی بوزن ۱ر۱۳ مثقال فاطمه بهجتی ازمشهد طلای ۱٦ عیار بوزن ۱ر۱۲ مثقال سه نفر نیکوکار طلابعیار مختلف ۲۱ نخود جمعا ۱٦ر۱٥ مثقال

نقره آلات ـآقای محمود رئیس احمدی از مشهد ظروف نقره بوزن ۸۰۰ مثقال خانم محترمی که از ذکر نام خودداری کرده‌اند از مشهد قران نقره قدیم ۷٥۰ مثقال آقای حاج احمد شالچی از مشهد ظروف نقره ٦٥٥ مثقال خانم فخری مهدوی از تهران ظروف نقره ٤٦٦ مثقال قدسی خانم طاهری از مشهد پایه چراغ نقره ۳٤۳ مثقال عزت صارم کلالی از مشهد میوه خوری نقره بوزن ۲٦۱ مثقال آقای محمد رضا مستجابی بوسیله حاجی گمنام نقره متفرقه بوزن ۲۳۷ مثقال بانو ربابه قندهاری از مشهد شمعدان وگلدان نقره بوزن ۲۰۰ مثقال دو نفر ناشناس از مشهد ظروف نقره ۲۰۰ مثقال فاطمه عطائی بوسیله آقای جعفریان پایه شربت‌خوری و قاشق ۱۲۹ مثقال خانم شمس‌الملوك بوسیله جناب آقای مؤتمنی پایه استکان وگلدان نقره بوزن ۱۲۳ مثقال نیکو کاری از مشهد پایه شربت خوری بوزن ۱۱۱ مثقال سید علی اکبر ابوالحسنی از مشهد پایه‌شربت خوری بوزن ۸۱ مثقال عباس حسینیان ازغدی از مشهد نقره متفرقه بوزن ٦٦ مثقال حسین منتخبی از مشهد پایه استکان نقره بوزن ٤۰ مثقال حاج عبدالله گلشن بوسیله آقای غلامزاده قران نقره جدید بوزن ٤۰ مثقال شیخ جعفر قران نقره جدید بوزن ۳۳ مثقال محمد اسلامزاده از بجستان قران جدید وقندان ۲۷ مثقال خانم نیکو کاری از مشهد نقره متفرقه بوزن ۲٥ مثقال بانو فاطمه از مشهد قران قدیم ۲۲ مثقال بانو قمر قره‌گزلو از تهران قران قدیم بوزن ۲۰ مثقال آقایان و بانوان نیکوکار نقره متفرقه بوزن ٥٤ مثقال جمعاـ ٤٦۸۳ مثقال

ضمنا بطوریکه ازدفتر ساختمان ضریح مطهر رضوی (ع) اطلاع‌میدهند آقایان‌حاج سید احمد قاسم‌زاده یزدی وحاج ابوالقاسم صیرفی که‌از مردان خیر ونیکوکار مشهد مقدس می‌باشند هریك مبلغ پنجاه هزار ریال طبق چکهای بانك بازرگانی مشهد بدین منظور تقدیم داشته‌اندکه‌در مواعد مقرر وصول وبحساب ضریح مطهر منظور میگردد امید است عمل خداپسندانه آنان سرمشقی برای سایر متمکنین این شهر مذهبی قرار گیرد .

توضیح ـحساب (۱٥۹٥۸) بانك ملی مشهد مخصوص کمك بساختمان ضریح مطهر است از اشخاص نیکوکاری که‌ازمشهد وسایر ولایات تاکنون ویامنبعد موفق بپرداخت تقدیمی برای انجام این منظور شده ومیشوند خواهشمند است از اقدام وآدرس خودمارا مستحضر فرمایند تاقبوض صادره برسم یادگار ، برایشان ارسال شود طلا یا نقره تقدیمی را هم به آدرس مشهد مقدس درب صحن نو دفتر ساختمان ضریح مطهر ارسال داشته ورسید مطالبه فرمایند .

آ ـ ۳۹۸۷۰

شهر، شهر نگه

خوب تماشا کن ..!

بزودی
یخچال مارکت
شرکت تهرانشهر

ساعت اترنا
رقیب ندارد

شغل تابستانی

یکی تابستان از حجاز آمده بود دیگری باورسید وگفت :
ـ درآنجا چه‌میکردی ؟
گفت : «عرق» !!

زیرنظر: مهدی سهیلی
تلفن اختصاصی : ۳۰۲۶۳۳

آخرین فرصت برای علاقمندان هنرپیشه‌فقید
تیرون پاور
فقط چندشب دیگر نمایش فیلم «سرکش» در سینما حافظ ادامه دارد
بزودی
«بقیمت‌جان» رنگی ، دوبله‌بفارسی

بیست هزارریال جایزه سیلوانیا
شرکت سهامی تام نماینده لامپهای فلورسنت‌سیلوانیا شمارا به‌یك مسابقه جالب توجه دعوت میکند .
باچند جواب مختصر میتوانید از جوائز لامپهای سیلوانیا بهره‌مند شوید .
ما در روزپنجشنبه بیست‌وسوم بهمن شرایط دریافت جوائز سیلوانیا را ازنظر شما میگذرانیم .
همه بانتظار پنج‌شنبه بیست‌وسوم بهمن‌ماه باشید

سیصد وپنجاه‌هزار نفر
از اهالی پایتخت تا بامروز فیلم بی‌نظیر اسکوپ وتمام رنگی
طلسم شکسته
را درسینما های
سهیلا ـ ایران ـ دیانا
دیده وبه‌کارگردان و تهیه کنندگان آن از ته‌دل آفرین گفته‌اند
شماهم غفلت نفرمائید وتا این فیلم درانتظار شماست بدیدنش بشتابید تابه‌بینید که فیلم :
طلسم شکسته
بی اغراق با فیلمهای‌خارجی رقابت میکند
کارگردان:
سیامك یاسمی
فیلمبردار :
محمودکوشان

بالت چیمارو
در
کاباره میامی
غوغا میکند
بالت چیمارو بزرگترین توروپ بالت خاورمیانه از شب جمعه‌گذشته همه شب برنامه‌های تفریحی و هنری خودرا اجرا میکنند واین برنامه جالب ودیدنی همه‌شب‌ادامه‌دارد
بالت چیمارو
بهترین وسیله سرگرمی برای خانواده‌ها و جالبترین برنامه برای هنردوستان است
اسمیرالدا
خواننده رادیو تلویزیون اسپانیا
با آواز دلنشین خودشمارا محظوظ خواهدنمود
همه شب میتوانید هنرنمائی توروپ بالت چیمارو را درکاباره میامی تماشاکنید
میز را قبلا رزرو فرمائید تلفن ۸۲۰۲۰۰

تقاضای مشروع

دو دزد وارد بانك شیکاگو شدند وصد هزار دلار از موجودی بانك دزدیدند وهنگامی که‌قصد خارج شدن از بانك راداشتند صراف‌بانك‌جلو آندوراگرفت‌وگفت:
ـ آیا ممکن است از شماآقایان تقاضا کنم که نسبت بمن‌مساعدتی بفرمائید؟دزداولی‌باحیرت‌تمام‌پرسید: آن مساعدت چیست ؟
ـ هیچ ، اینکار فقط یك دقیقه طول خواهد کشید وآن اینست که‌در بیرون بانك تابلوئی قرار داده‌اند که روی آن نوشته است «میزان‌سرمایه بانك۲٫۰۰۰٫۰۰۰ دلاراست‌خواهش‌میکنم‌وقتی بیرون رفتید این مبلغ را۱٫۹۰۰٫۰۰۰ دلار بفرمائید !

حل کنندگان جدول بخوانند

تابحال هرچه جدول بدون نام رسیده با کمال اخلاص نامها را ازروی پاکت تنظیم کرده‌ایم ولی متوجه باشید بعد از این‌نام خودرا در دوجا مرقوم بفرمائیدهم‌روی پاکت‌وهم‌روی‌جدول حل شده‌ای که ازروزنامه جدامیفرمائید . انشاءاله سفارش ما را فراموش نمیفرمائید .

مسابقه‌بی سابقه ـ باجایزه

به‌شانزده‌نفر ازکسانیکه این جدول را درست حل کنند ـ یك آب میوه‌گیری ـ سه‌اجاق شیك ولوکس ـ ودوازده‌عدد لامپ‌فلورسنت سیلوانیا بااستارتر و ترانسفورماتور سیلوانیا داده خواهد شد ـ مهلت این مسابقه تابیست ودوم بهمن‌ماه میباشد . روی‌پاکت‌مرقوم بفرمائید : روزنامه‌اطلاعات ـ مهدی‌سهیلی

شرح جدول شماره ۲

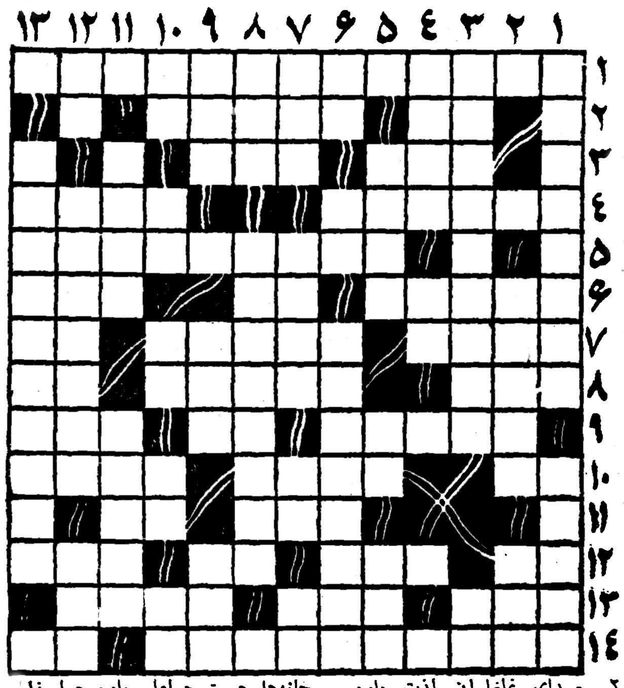

افقی :

۱ـ بیسکویت محبوب هزاران کودك خوشبخت در سراسر کشور
۲ـ عربی‌پدر ـ جوانمردی‌وبزرگواری
۳ـ عجم نیست ـ فرومایه .
۴ـ بزن نغمه ... ـ ظرف شراب
۵ـ شامپو معروف کارخانه‌شوارتسکف آلمان که دارای زرده تخم مرغ‌است
۶ـ تفحص ـ بزبان ترکی آب است ـ کسی که آنرا ندارد بیهوش است .
۷ـ اگر یك«ز» به آخرش‌اضافه کنیم فردا تیست ـ خیال ـ اگر اول آن «ر» در آوریم صفت بعضی از خانمها میشود !.
۸ـ هرکه آنرا دارد انشاءاله‌خدا آجرش نکند ـ با (مادرها) زن‌و شوهرند ! ـ تکرار یکی ازحروف الفباء .
۹ـ مرضی‌که در پا پیدا میشود ـ اگر مکرر شودصدای ساعت‌است ـ ردیف ورج را گویند .
۱۰ـ موقعی که رنك میگیرند در بعضی کمر ها خشك میشود ـ اشاره‌ـ مرد ... که‌در کشاکش دهر .
۱۱ـ چون نگه میکنم نمانده... ـ معکوس «سن» .
۱۲ـ عربی تلخ ـ که میروم ...ی سر نوشت ـ یك آبادش بهتر از صد شهر خراب است ـ درخت مو
۱۳ـ ولیکن ـ وقت بیکار ها این جور میشود ـ خجل شد چوبهنای دریا ....
۱۴ـ قهوه‌محبوب وانتخابی‌امریکائی ها که اخیرا بایران هم رسیده‌است ـ در خواب نازی شبها نیلوفر....

عمودی :

۱ـ نام فیلم روسی رنگی دوبله به فارسی‌است که‌بزودی‌درسینماحافظ نمایش داده میشود ـ چربی‌روی‌ماست ـ صدای غلغل‌ان لذت دارد ـ گله گوسفند .
۳ـ ساعت کارخانه طلای ظریف ارزان وا تریروف وضدضربه که‌روی بلبرنك می گردد ودر سویس‌برنده اول شده است ـ سوم شخص‌مفرد
۴ـ بزرگتر از صفرا ـ آب آن معمولا کثیف است .
۵ـ اگر آخرش بجای «و» «ن» بود خواربار میشد ـ ... مکن بافیلبانان دوستی ـ جور و ظلم .
۶ـ دو نیست ـ علامت جمع‌جمادات در فارسی ـ نوشابه گوارائی که همه جادر اختیار شما است وصغیر کبیر بدان علاقمندند و نوشیدن‌آن موجب نشاط و سرور میشود .
۷ـ اگر فشار بدهید فوری می شکند !ـ تخت ـ فلزی که درتمام خانه‌ها هست ـ هم‌اعلی دارد هم‌اسفل
۸ـ یکی‌از۲۸ حرف ـ پودر رختشوئی ممتازی که از هروسیله دیگرلباس هارا بهتر میشوید .
۹ـ که بوده است فرماندهی‌در.... یکی‌از مصالح ساختمانی ـ صحیح (هوو) ـ
۱۰ـ تکرار یکی ازحروف ـ زهردش برادر شغال است!ـ ما ...زچه‌پابند جنون کردی و رفتی ـ بیخ‌ـ قلوه نیست !
۱۱ـ گلی که داغدار است ـ پس عموی درستی است .
۱۲ـ سازی است که سوزی دارد ـ دوحالت متضاد که گاهگاه گریبان گیر انسان میشود ـ شوهر خواهانم!
۱۳ـ فروشگاه بزرگیست درخیابان نادری که مورد علاقه خانمهای‌شیك پوش است

آگهی، دنیا شماست

امریکا ـ خبرنگار اطلاعات

موقعیت نفت جهان درآستانه سال ۱۹۵۹

ذخایر سرشار وبی‌پایان نفت ایران که روزبروز ارزش واهمیت حقیقی آن برجهانیان آشکارتر میشود، قسمت مهمی ازذخایر وثروت ملی کشورمارا تشکیل میدهد وبرای حفظ واستفاده ازاین ثروت ملی باید مواظب اطراف وجوانب بود واز موقعیت نفت جهان اطلاعات کافی داشت تابهتر بتوان از فرصت‌هائی که بدست می‌آید استفاده کرد.

یکماه ازسال ۱۹۵۹ میگذرد وموقع آن رسیده است که نظری بموقعیت نفت جهان درسال گذشته بشود وباتجربه ازحوادث گذشته خودرا برای مقابله باآنچه درآینده بوقوع خواهد پیوست و بستگی کامل بگذشته دارد آماده کنیم. دراین زمینه خبرنگار اطلاعات درامریکا گزارشی تهیه نموده که در زیر بنظر خوانندگان محترم میرسد:

امریکا وانگلستان

در حال حاضر محصولات نفت‌دنیا دراختیار وتحت امتیاز چند دولت و کشور میباشد که بقرار زیر تقسیم شده است.

شرکت های آمریکائی چه درداخله کشور و چه در کشور های دیگر روی هم‌رفته ۹ر۶۳ درصد ازمحصول نفت دنیارادر اختیار دارندوانگلستان توسط شرکت «بریتیش پترولیم» که همان شرکت سابق نفت میباشد و سهامی که از شرکت نفت دارچشل دارد ۵ر۱۴ در صد را تحت کنترل گرفته و از ۶ر۲۱ در صد باقی‌مانده روسیه شوروی‌و کشور ایران‌قسمت اعظم را دارند وسهم کشور های دیگر آنقدر هاحائز اهمیت‌نمیباشد. برای اینکه بتوان موقعیت نفت را در سال گذشته مورد مطالعه قرار داد شایسته است به ترتیب کثرت فرآورده‌های نفتی و کنترلی که‌بر نفت جهان دارند کشور های فوق‌الذکر رامورد مطالعه قراردهیم.

آمریکا

موقعیت نفت امریکا را میتوان به دو قسمت تقسیم کرد. استخراج در داخله کشور و فعالیت شرکتهای امریکائی‌در خارج‌از کشور- سال گذشته برای شرکت هائی که در داخله کشور فعالیت دارند رضایت بخش نبود و مخصوصا در نیمه‌اول سال بسیار کساد بود و قیمت فرآورده های نفتی بعلت‌واردات‌زیاد و کثرت استخراج در داخله تنزل کرد.

مطابق آخرین آماری که در هفته گذشته منتشر شده است در سال گذشته مصرف‌مواد نفتی درآمریکا روزانه حد متوسط ۹ میلیون چلیك بوده‌است که‌نسبت بسال قبلش‌روزانه دویست هزار چلیك ترقی کرده است ولی صادرات نفت آمریکا که در سال ۱۹۵۷ روزانه ۵۶۸ هزار چلیك بوده‌است‌به ۲۷۰ هزارچلیك تنزل کرده. اگرمصرف داخلی و صادرات سالهای ۱۹۵۷ ـ۵۸ را روی هم حساب کنیم در سال۱۹۵۷ جمعا ۹۳۸۶۰۰۰ چلیك بوده است در صورتی که در سال گذشته این حد متوسط روزانه به ۹ر۲۷۰ر۰۰۰ چلیك یعنی روزانه۱۱۶هزار چلیك تنزل کرده است که‌بایدواقعه کانال سوئزرا راکه‌در صادرات سال ۱۹۵۷ موثر بوده است ندیده نگرفت.

واردات

در سال گذشته واردات نفت‌خام وتصفیه شده روزانه ۷۵ هزار چلیك از سال قبلش که روزانه ۱۵۷۵۰۰۰ چلیك بوده است بیشتر شده و دولت برای اینکه بتواند بین نفت استخراجی و واردات تعادلی برقرار کند ناچار شده است از استخراج داخلی بکاهد زیرا محدود کردن واردات نفت که بستگی بروابط سیاسی و اقتصادی کشور های مختلف دارد تولید اشکالات‌بیشتر میکند وباین ترتیب حد متوسط‌نفت خام وگاز که در سال ۱۹۵۷ روزانه ۱۹۰ر۰۰۰ بوده است در سال گذشته به۷۴۹۰۰۰۰ چلیك درروز تنزل کرده است تا محلی برای ۷۵ هزار چلیك اضافه واردات بوجود آید.

محدود کردن استخراج وافزایش واردات باعث تنزل قیمت فرآورده های نفتی شده‌و سرو صدا ی‌شرکت هائی را که در داخله آمریکافعالیت دارند بلند کرده‌است با اوضاع‌فعلی بعید بنظر می‌آید که در سال جاری دولت و کنگره آمریکا دایره محدودیت واردات مواد نفتی را تنك تر کند و بطور یقین قیمت‌ها باز تنزل خواهد کرد.

در خارج از آمریکا، شرکت‌های بزرك نفت آمریکا مثل سالهای‌قبل بفعالیت خود ادامه داده و موفق شده اند چند امتیاز جدید بدست آورند ولی رقابت شرکت ایتالیائی وژاپنی و امضاء قرار دادهائی‌که مغایر با اصل ۵۰ـ۵۰ میباشد و همین طور بحران خاورمیانه تولید اشکالاتی کرده است.

انگلستان

انگلستان ۵ر۱۴ در صد محصول نفت دنیا را در اختیار دارد ولی در سال گذشته فقط ۲۸۶۰۰۰۰۰ تن نفت خام در داخله کشور انگلستان بمصرف رسیده و قسمت اعظم محصولات نفتی‌شرکت‌های انگلیسی مستقیما از مناطق نفت خیز روانه بازار های فروش شده است.

در سال گذشته انگلستان ۴۳۴ میلیون لیره مواد نفتی وارد کشور کرده است که‌در مقابل ۲۳ میلیون لیره مواد تصفیه شده بکشور های دیگر فروخته است. پالایشگاه‌های این کشور که در سالهای اخیر توسعه فراوان یافته است میتواند سالیانه ۴۷ میلیون تن مواد نفتی تصفیه کندو از حیث مواد شیمیائی نفت بعد از آمریکا قرار گرفته و در دنیا مقام دوم را دارد.

همین مطلب در شماره بعددنبال میشود.

کالیفرنیا ـ خبرنگار اطلاعات

کارگردانی تلویزیون

این روزها بواسطه دائر شدن تلویزن در ایران اکثر محصلینی که به امریکا می‌آیند میخواهند درس تلویزن بخوانند. و چون متاسفانه در ایران و مخصوصا در آمریکا وسیله ای برای راهنمائی دانشجویان برای انتخاب شعبه تحصیلی نمیباشد اخیرا با شروع دستگاه تلویزن تهران تعدادزیادی ازمحصلین برای آموختن کارگردانی تلویزن در مدارس مختلف نام‌نویسی کرده‌اند و همه اینطور تصور می‌کنند که چون تلویزن صنعت‌تازه‌ای درایران‌است‌و متخصص‌و کارگردان تلویزن در ایران نیست کار آنها سهل و ساده است بی‌خبر از اینکه تعداد زیادی از محصلین بهمین فکر هستندواز طرفی احتیاج مملکت هم‌به کارگردان تلویزن محدود میباشد.

تقویم اطلاعات

یکشنبه نوزدهم بهمن ۱۳۳۷
« بیست ونهم رجب ۱۳۷۸
« هشتم فوریه ۱۹۵۹ .
اذان صبح : ساعت ۵و۲۲دقیقه .
طلوع‌آفتاب : ساعت ۶و۵۶ دقیقه.
غروب آفتاب :ساعت ۱۷و۳۲دقیقه.

تلفنهای مورد نیاز

تلفن شهربانی :۳۰۰۸۴تا۳۰۰۸۱
آتش نشانی ۴۴۴۴۳ـ۴۴۴۴۴
نگهبانی پلیس‌تهران ۳۰۲۱۵۰
اداره راهنمائی ۳۰۳۶۱۴
راهنمائی تصادفات ۳۰۲۸۲۵
فرودگاه مهرآباد ۴۱۱۷۳
شرکت تلفن :۳۰۵۵۱۱
نگهبانی برق ۴۳۱۷۸
سازمان آب‌تهران ۵۱۰۰۰
شرکت بیمه بازرگانان ۲۴۰۰۰

تلفن های اطلاعات

تلفنخانه ۳۰۰۱۱ تا۳۰۰۱۹
شعبه آگهی‌ها ۳۰۳۶۳۳
۳۰۵۱۰۸
سازمان‌شهرستانها۳۰۵۰۶۷
سرویس‌حوادث ۳۰۳۵۶۹
کانون طوطی ۳۰۰۱۰
اطلاعات هفتگی ۳۰۴۸۷۸
اطلاعات بانوان ۳۰۳۳۱۳

برنامه رادیو دهلی

برنامه فردا صبح روی امواج کوتاه ۱۹و۱۶ متر برابر با ۱۵و۱۷مکاسیکل در ثانیه ـ ساعت ۱۵ـ۷ یك صفحه درخواستی واخبار .

برنامه شب روی امواج کوتاه ۱۹و ۲۵ متر برابر با ۱۵و۱۱ مکاسیل در ثانیه ـساعت ۲۷ـ۱۹ اخبار ـموسیقی هندی ۱۵ـ۲۰ بررسی جراید هند ـ موسیقی ایرانی .

کشیك امشب بیمارستانها

بیمارستانها: مسمومین بیمارستان های شفا یحیائیان خیابان ژاله‌تلفن ۳۷۶۳۱ لقمان‌الدوله ادهم خیابان مخصوص پشت باغشاه تلفن ۲۳۲۳۳

مجروحین بیمارستانهای رازی‌درخیابان شاهپورو‌امدادی شیروخورشیدخیابان مولوی‌باغ‌فردوس،زایمان‌وعوارض زنانه بیمارستان های زنان پیچ شمیران، روزیری حیابان شیخ‌هادی ورایشگاه حمایت مادران ونوزادان خیابان‌پاستور، ودرمانگاه جنوب بنگاه حمایت مادران حیابان مولوی در مورداحتیاج‌فوری بیزشك مقابل وزارت بهداری‌بوسیله امبولانس به‌پزشك‌کشیك هدایت می شوید .تلفن۲۰۰۷۱

داروخانه نمونه تهران : خیابان امیریه

کشیك امشب پزشکان

تهران

آقایان دکتر محمد حسن رازانی : دوراهی یوسف آباد ـ دکتر محسن چوبك :سه‌راه امین حضورکلینیك امیرکبیر ـدکتر احسان درخشانی: خیابان شاهرضا نزدیك‌میدان شهناز. قلهك

آقای دکتر هوشنك بیضائی :خیابان دولت ایستگاه قنات تلفن۸۱۹۱۰ .

کشیك امشب داروخانه‌ها

داروخانه ریبا : خیابان ویلا چهارراه پهلوی تلفن ۴۵۲۹۰

داروخانه میر : انتهای شهباز

داروخانه سیما : خیابان نواب‌چهارراه شکوفه .

داروخانه ستار : خیابان سی‌متری نظامی چهارراه حشمت‌الدوله .

داروخانه دکتر اشراقی : انتهای

داروخانه حشمت : خیابان شهباز

داروخانه شبانه روزی امریکائی . مقابل درمانگاه دریموس

داروخانه محمدیان :خیابان ری جنب کوچه آبشار

داروخانه شبانه روزی فرزاد خیابان قلهك نزدیك داودیه مقابل ثبت قلهك

سینماهای درجه ۱

سینما ایران
طلسم شکسته (فیلم فارسی ـ رنگی ـ سینمااسکوپ) با شرکت ملك‌مطیعی،محتشم ،ژاله،تهمینه‌شروع: ۱۰ـ۱۲ـ ۲ ـ ۴ـ۶و ۸ بعداز ظهر تلفن۳۶۳۵۴

سینما آسیا
زیبای آشوبگر (دوبله بفارسی ـ رنگی ـ سینماسکوپ) با شرکت دیانا دورس ـویتوریو گاسمن ـ شروع :۱۰ر۳۰ صبح‌ـ۲ر۳۰ ـ۴ر۳۰ـ ۶ر۳۰و۸ر۳۰ بعد از ظهر ـ تلفن ۴۲۹۰۹ .

سینما ایفل
نبرد در شرق (رنگی‌ـسینماسکوپ‌ـ دوبله بفارسی) باشرکت :جینماریا کانالی ـشروع: ۱۰ر۳۰ صبح‌ـ۲ر۳۰ـ ۴ر۳۰ ۶ر۳۰و۸ر۳۰ بعد از ظهر تلفن ۴۰۱۱۶

سینما اسکار
نبرد درشرق (رنگی‌اسکوپ‌ـدوبله بفارسی)ـشروع: ۱۰ر۳۰صبح‌ـ۲ر۳۰ـ ۴ر۳۰ـ۶ر۳۰ و۸ر۳۰بعدازظهر تلفن ۴۵۷۹۷

سینما برلیان
وایکینك (دوبله بفارسی ـرنگی‌ـ تکنی‌راما) با شرکت : کرك‌دوگلاس‌ـ تونی‌کرتیس ـجا- نت‌لی شروع : ۹ر۳۰ـ۱۱ر۳۰ صبح ـ ۱ر۳۰ ـ۳ر۳۰ ۵ر۳۰ـ۷ر۳۰ و ۹ر۳۰ تلفن ۳۳۵۳۵

سینما پلازا
وسوسه دل‌انگیز (رنگی ـدوبله بفارسی)باشرکت :راك هودسن ـ جین وایمن ـباربارا‌راش ـشروع: ۱۰ر۳۰ صبح ـ۲ر۳۰ ـ۴ر۳۰ ـ۶ر۳۰ و۸ر۳۰بعداز ظهر تلفن ۴۴۲۵۵

سینما پارك
هفت جنگجو (فیلم ژاپنی) شروع: ۲ر۳۰ـ۴ر۳۰ـ۶ر۳۰و ۸ر۳۰ بعداز ظهر تلفن۳۹۶۳۷

سینما تهران
دشمنان پنهانی ـباشرکت ادی کنستانتین‌ـماریافرانو‌ـشروع: ۱۰ر۳۰ صبح ـ۲ر۳۰ـ۴ر۳۰ـ۶ر۳۰و ۸ر۳۰ بعدازظهر تلفن ۳۸۱۶۵

سینما تخت جمشید
کنتس پابرهنه‌ـباشرکت آواگاردنر‌ـ همفری بوگارت شروع :۳ـ۵ـ۷و۹ بعد ازظهر ـتلفن ۴۳۵۵۰ .

سینما حافظ
سرکش (رنگی‌ـاسکوپ) ـباشرکت تایرون پاور‌ـسوزان‌هیوارد ـریچارد ایگان شروع ۱۰ر۳۰ـ۱۲ر۳۰ـ۲ر۳۰ ۴ر۳۰ ـ۶ر۳۰ و۸ر۳۰ بعدازظهر‌ـ تلفن ۳۴۰۷۴

سینما دیانا
طلسم شکسته (فیلم فارسی ـ رنگی ـ سینمااسکوپ) با شرکت محتشم ، ژاله ، تهمینه ، ملك‌مطیعی شروع : ۱۰ر۳۰ صبح ـ ۲ر۳۰ ـ۴ر۳۰ ـ ۶ر۳۰و ۸ر۳۰ بعدازظهر تلفن۴۲۰۱۰

سینما دنیا
طلای ناپل (دوبله بفارسی) با شرکت سوفیالرن ـسیلوانا منگانو ـ توتو ـویتوریودسیکا ـشروع:۱۰ر۳۰ صبح ـ۲ر۳۰ـ۴ر۳۰ـ۶ر۳۰و ۸ر۳۰ بعدازظهر تلفن۳۳۸۱۲

سینما رویال
طلای ناپل (دوبله بفارسی) با شرکت سوفیالرن‌ـسیلوانا منگانو ـ توتو‌ـویتوریو دسیکا ـشروع:۱۰ر۳۰ صبح ـ۲ر۳۰ـ۴ر۳۰ـ۶ر۳۰و ۸ر۳۰ بعدازظهر ـتلفن ۶۸۲۰۶

سینما رکس
پل رودخانه کوائی (دوبله بفارسی‌ـ رنگی‌ـ سینماسکوپ)با شرکت ویلیام هولدن ـالك‌گینس ـجك‌هاکینز ـ شروع :۱۰صبح ـ۳ـ۶وهشت‌و سه‌ربع تلفن ۳۴۱۶۹

سینما رادیو سیتی
پل‌رودخانه کوائی (دوبله بفارسی ـ رنگی ـسینماسکوپ) باشرکت‌ویلیام هولدن ـالك‌گینس ـجك‌هاکینز ـ شروع :۱۰صبح ـدووسه ربع ـپنج وسه‌ربع وهشت‌و سه‌ربع ـ تلفن ۴۳۳۲۰

سینما سعدی
غوغا بپا میشود ـبا شرکت ـادی کنستانتین ـشروع :۱۰ر۳۰ صبح‌ـ ۲ر۳۰ـ۴ر۳۰ـ۶ر۳۰ و۸ر۳۰بعدازظهر تلفن۴۲۰۱۰

سینما سهیلا
طلسم شکسته (فیلم فارسی ـ رنگی ـ سینمااسکوپ) با شرکت محتشم ، ژاله ، تهمینه ، ملك‌مطیعی شروع : ۱۰ر۳۰ ـ ۲ر۳۰ ـ۴ر۳۰ ـ ۶ر۳۰ و۸ر۳۰ بعداز ظهر ـ تلفن ۳۶۴۲۴

سینما کریستال
ماموریت خطرناك‌ـبا شرکت‌ویکتور ماتیور ـ شروع :۲ر۳۰ ـ۴ر۳۰ـ ۶ر۳۰و ۸ر۳۰ بعد از ظهر ـ تلفن ۳۷۶۷۵ .

سینما کارون
آقای اسکناس (فیلم فارسی) ـ شروع ۴ـ۶ و۸ بعداز ظهر . تلفن ۴۰۰۶۵

سینمامتروپل
نبرد در شرق(رنگی‌اسکوپ ـدوبله بفارسی)ـشروع:۱۰ر۳۰صبح‌ـ۲ر۳۰ـ ۴ر۳۰ـ۶ر۳۰ و۸ر۳۰بعدازظهر تلفن ۳۹۴۱۰

سینما مولن‌روژ
وایکینك (دوبله بفارسی ـ رنگی‌ـ تکنی‌راما) با شرکت : کرك دوگلاس‌ـ تونی‌کرتیس‌ـجانت‌لی‌شروع ۲ر۳۰ ـ۴ر۳۰ـ ۶ر۳۰ و ۸ر۳۰ بعد از ظهر ـ تلفن ۳۸۷۶۵

سینما نیاگارا
طلای ناپل (دوبله بفارسی) با شرکت‌سوفیالورن ـسیلوانا منگانو‌ـ توتو‌ـویتوریو دسیکا ـشروع۱۰ر۳۰ ۲ر۳۰ـ۴ر۳۰ـ۶ر۳۰و ۸ر۳۰ بعداز ظهر ـتلفن ۶۵۳۰۷

سینمای همای
خال سیاه (فیلم هندی ـ دوبله بفارسی) باشرکت‌ویژنتی‌مالاشروع: ۲ر۳۰ـ ۴ر۳۰ـ ۶ر۳۰ و۸ر۳۰ بعداز ظهر ـتلفن ۴۲۱۶۹ .

سینماهای درجه ۲

سینما پردیس
تنها میروم ـباشرکت برت‌لانکستر کرك‌دوگلاس ـ الیزابت اسکات ـ شروع :۱۰ر۳۰ صبح ـ ۲ر۳۰ ـ ۴ر۳۰ـ۶ر۳۰ و۸ر۳۰ بعد از ظهر .

سینما تاج
سابرینا ـباشرکت همفری بوگارت‌ـ ویلیام هولدن ـادری هپبورن ـروع: ۱۰ر۳۰ صبح ـ۲ر۳۰ـ۴ر۳۰ـ۶ر۳۰ و۸ر۳۰ بعداز ظهر .

سینما سیلوانا
مشعل وکمان ـباشرکت‌برت‌لانکستر شروع : ۲ـ۴ـ۶ـ۸ بعدازظهر تلفن ۳۳۷۷۷

سینما فری
شجاعان (رنگی)دوبله بفارسی‌ـ اسکوپ) باشرکت گریگوری پك جون کالینز ـشروع :۲ر۳۰ ـ۴ر۳۰ ۶ر۳۰و۸ر۳۰ بعدازظهر ـتلفن۲۷۸۹۳

سینمافردوسی
شجاعان ـشروع:۲ـ۴ـ۶و۸بعد ازظهر ظهر تلفن ۳۵۷۸۴
وتیوریودسیکا ـشروع : ۱۰ر۳۰صبح

سینما مشعل دنیا
بله بله خودشه باشتراك والـــتر کیاری ـسیلوانا‌پامپانی‌نی ـشروع: ۱۰ر۳۰ صبح ۲ـ۴ـ۶ـ۸ بعد ازظهر‌ـ تلفن ۳۳۸۲۶

سینما مراد
همه گناهکاریم (فیلم فارسی) با شرکت صارمی ـشمس ـخوروش ـ شروع:۱۰ صبح ـ۲ـ۴ـ۶و۸ بعداز ظهر تلفن ۳۷۳۸۹ .

تاترها

تئاتر تهران (سالن اول)
عشق پیری ـباشرکت :وحدت ـ اسد زاده‌ـبهمنیار ـپرخیده‌ـمورین شروع: ۸ر۳۰ بعد از ظهر تلفن ۳۷۳۵۱

تئاتر تهران (سالن دوم)
احتکار شوهر ـباشرکت :تهمینه ملك مطیعی شروع ۸ر۳۰ بعد از ظهر .
جامعه باربد .

کوچولوها‌ـ توسط تروپ‌جعفری با شرکت بانو شهلا ـشروع : ۸ بعد از ظهر تلفن ۳۲۲۶۵

آخرین تغییرات سینماها را درصفحه ۱۹ مطالعه فرمائید

آ ـ ۴۰۱۳۲

انتخاب هیئت مدیره

جلسه هیئت مدیره اتحادیه شرکتهای تعاونی تهران در ساعت ۱۷ روز ۱۶ر۱۱ر۳۷ بنابدعوت قبلی درمحل اتحادیه تشکیل و پس‌از استماع وتصویب گزارش هیئت مدیره و بازرسان وتعیین خط مشی سال جدید اعضاء هیئت مدیره جدید وبازرسان بمدت دو سال بشرح زیر انتخاب شدند :

آقایان سپهبد فرج‌اله آقاولی ـ دکتر محسن نصر ـ حسنعلی منصور‌ـ سرلشکر اسداله صنیعی ـ فیروز طالب بیکی ـ احمد شهیدی ـ صادق آرام بسمت عضویت اصلی و آقایان ناصر سعادت ومصباح بعضویت علی‌البدل هیئت مدیره و آقایان مهندس حبیب فتحی ومنصور امامی ومهدی بهره‌مند نیز بسمت بازرس انتخاب شدند . آ ـ۲۸۸۲۳

چرخ گوشت برقی تمام فلزی ساخت آمریکا مارک همیلتن بیچ
با ۵ سال ضمانت رسمی کارخانه با دستگاه یدکی برای تهیه سالاد وغیره وارد شد مصرف برق ساعتی ده شاهی
مراکز فروش تجار تخانه اساسی ـ سبزه میدان ـ ومغازه‌های معتبر دیگر تلفن نماینده انحصاری ۲۳۳۸۰ ـ ۲۰۳۳۳۸
آ ـ ۲۸۵۹۷ ۲ـ۶

آگهی مزایده از طرف بنگاه جنگلها

بنگاه جنگلها مقدار ۱۰۷ اصله درخت صنعتی بحجم ۴۱ر۱۱۲۹ متر مکعب و ۴۶ اصله درخت اتوك از جنگل دولتی سه تومانی حوزه سرجنگلداری طوالش و آستارا که در سال جاری نشانگذاری شده از طریق مزایده بشرح زیر .

۱) درخت افرا ۴۱ اصله بمقدار ۲۱ر۶۲۶ متر مکعب چوب صنعتی و۱۴ اصله درخت اتك

۲) درخت ممرز ۵۱ اصله بمقدار ۷۳ر۳۹۳ متر مکعب چوب صنعتی ۱۳ اصله درخت اتك

۳) لرك ۴ اصله بمقدار ۹۱ر۶۲ متر مکعب چوب صنعتی و ۷اصله درخت اتك

۴) درخت ون ۵ اصله بمقدار ۸۹ر۲۲ متر مکعب چوب صنعتی

۵)خرمالو ۴ اصله بمقدار ۲ر۱۲ متر مکعب چوب صنعتی‌و۱۸ اصله درخت اتوك

۶) درخت راش ۱ اصله بمقدار ۰۸ر۱۰ متر مکعب چوب صنعتی و ۱ اصله درخت اتوك

۷) درخت گردو ۱ اصله بمقدار ۳۷ر۱ متر مکعب چوب صنعتی

۸) درخت ملچ ۱ اصله درخت اتوك

۹) درخت انجیری و ۱ اصله درخت اتوك

۱۰) درخت شب خسب و ۱ اصله درخت اتوك

بفروش میرساند .

طالبین می توانند با مراجعه باداره حسابداری بنگاه در مرکز وسر جنگلداری در هشت پر قبلا برك مشخصات مربوطه را دریافت و پیشنهاد خود را بضمیمه برك مشخصات و فیش بانکی بمبلغ ۵ درصد کل بهای پیشنهادی خود که باید بحساب سپرده بانکی در مرکز بحساب ۱۱۲۴ بانك ملی شعبه فردوسی ودر محل بحساب سرجنگلداری پرداخت شده باشد تا آخر وقت اداری روز ۲۱ر۱۱ر۳۷ بدفتر بنگاه و در محل بدفتر سرجنگلداری تسلیم دارند پاکتهای رسیده در ساعت ۱۰ صبح روز ۲۳ر۱۱ر۳۷ در مرکز و سرجنگلداری باز و قرائت خواهد شد .

حضور پیشنهاددهندگان در جلسه آزاد است .

برنده مزایده موظف است که پارسل شماره ۱ را بهزینه خود برابر دستورات بنگاه محصور نماید .

مدیر عامل بنگاه جنگلها سرتیپ علی خواجه نوری
آ ـ۳۹۷۲ ۱ـ۲

آ ـ ۴۰۱۲۰

آ ـ ۴۰۱۱۱

قابل توجه کارخانجات وخریداران محترم کنتورهای آ-اِ-گ

AEG

بطوریکه ازطرف عده‌ای از مشتریان اطلاع داده میشود دراین اواخرمجددا کنتورهای یك فاز آلتر ناتیف ۳ تا ۱۰آمپری بنام کنتورهای آ-ا-ك بوسیله دستهای ناشناس دربازار بفروش میرسدکه شماره کارخانه آنها کمتر از ۱۸ میلیون میباشد.

استفاده ازاین‌کنتورها بجهات زیر بهیچوجه بامقضیات بهره‌برداری امروزی وفق نمیدهد وطبق تصمیمی که کارخانجات مولد برق آلمان اتخاذنموده‌اند مؤسسه آ-ا-ك بکار بردن این کنتورها را قویا منع نموده‌است.

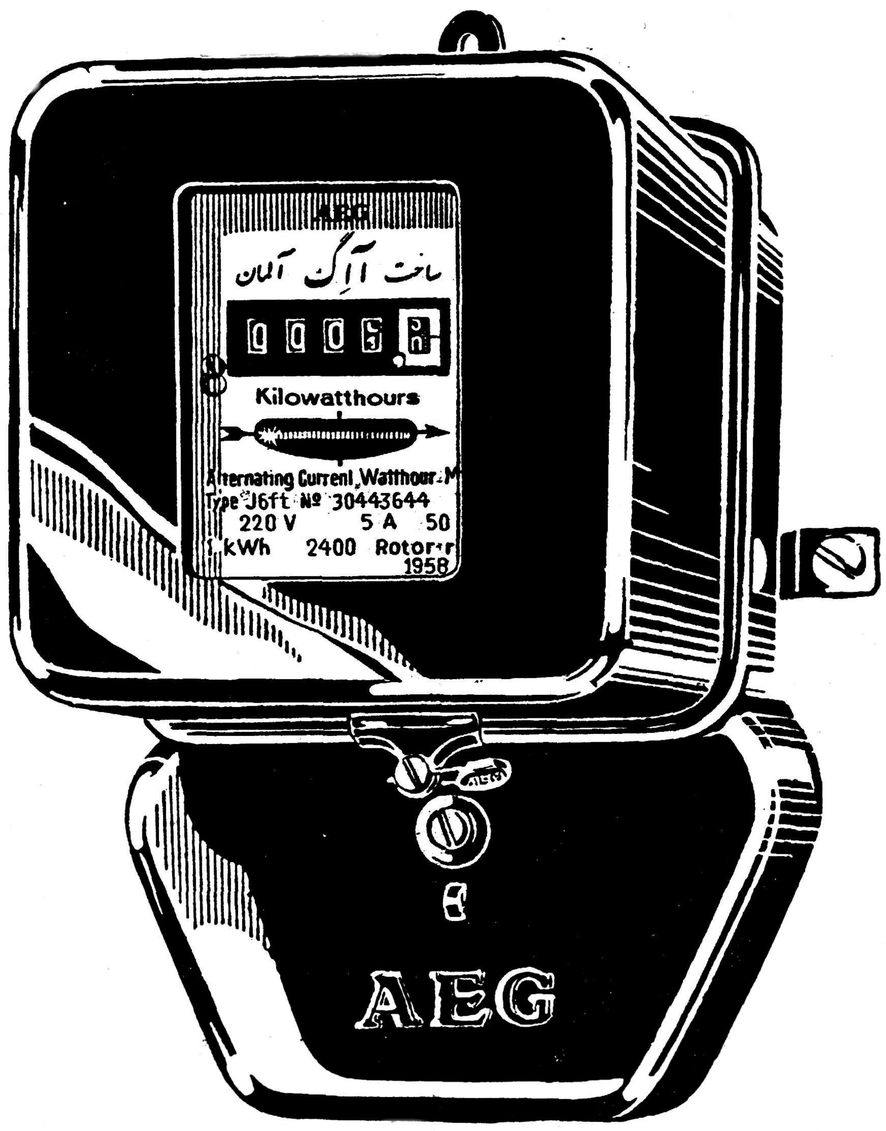

اینك توضیحات مربوط باین کنتورها

۱) این کنتورهای قدیمی درسالهای ۱۹۲۸ تا ۱۹۳۵ یعنی قبل از جنك ساخته شده واینك پس‌از جنك واصلاح ظاهری مجددا دربازار برای فروش عرضه میشوند.

۲) این کنتورها درحدود ۱۵ تا ۲۰ سال‌کار کرده‌اند. وکاملا مستعمل میباشند.

۳) طرز ساختمان ودقت عمل این‌کنتورها بامقتضیات امروزی واصول فنی جدید تطبیق نمیکند.

٤) هدف حك واصلاحی‌که در صورت ظاهر این کنتورها بعمل آمده و همچنین مقصود از نصب اتیکت فارسی اضافی‌که مبدا کنتوررا نشان میدهد اینست که خریدار تصور کند این کنتورها نو وکار نکرده است یعنی در حقیقت منظور گمراه‌کردن خریداراست.

بقدروی علامات زیرمیتوان کنتورهای قدیمی فوق‌الذکررا باسانی شناخت

۱) شماره کارخانه این‌کنتورها کمتر از ۱۸ میلیون (۱۸۰۰۰۰۰۰) میباشد .

ب) روی اتیکت فارسی‌که مبداء کنتور رانشان میدهد نام آ-ا-ك باحروف برجسته نوشته نشده وحروف روی اتیکت این‌کنتورها چاپی‌است.

ج) پلمپ‌کنتورها فاقد علامت آ-ا-ك میباشد وپشت‌آن نیز علامت کارخا نه دیده نمیشود.

٥) بابررسی رنك‌آمیزی کنتورها - بسهولت تشخیص داده میشود که کنتورها مجددا رنك شده وپیچهای بست زانوئی واقع بین محلهای‌اتصال سیم آثاری ازرنك نشان میدهد در حالیکه‌درکنتورهای نواین‌آثار دیده‌نمی شود.

ازمشتریان محترم تقاضا میشود ازنظر حفظ منافع خودشان باتوجه بمراتب فوق وتصمیمی‌که کارخانجات مولد برق آلمان بعلت نامناسب بودن این کنتورها اتخاذ نموده‌اند ازخریدکنتورهای مزبور خودداری‌ومخصوصا توجه فرمایندکه‌کنتورهای نو ساخت آ-ا-ك دارای شماره کارخانه از۱۸ میلیون ببالا میباشد.

کنتورهای آ-اِ-گ ساخت آلمان دارای مشخصات فوق است

شرکت توسعه برق وکشاورزی : نماینده انحصاری کارخانجات آ-اِ-گ درایران

-۱- آ- ٤٠١٤٤

دراینجاباختلافات شمارسیدگی میکنند

وقتی‌که بازپرس مشغول اخذتصمیم درباره پرونده‌ایست زنی وارد اطاق شده از شوهرش طلاق میخواهد!

متهم درشعبات دادسرا بیش‌ازیکبار دروغ نمیگوید...

توسعه روزافزون تهران وازدیاد جمعیت خواه ناخواه دامنه اختلافات روزانه مردم رابحدقابل توجهی زیاد کرده ودرحال حاضر کمتر کوچه‌و خیابان یامحلی است‌که ساکنین آن هرروز شاهد بروز چندنمونه‌از این اختلافات نباشند .

چگونگی بروزاین اختلافات‌متفاوت است که بعنوان مثال می توان از اختلافات بین مالك ومستاجرمادرزن وداماد زن وشوهر مادرشوهروعروس میراب ورفتگر محل عربده جوئی و بدمستی‌های آخر شب. کتك کاری بین مسافروراننده کارگروکارفرما قصاب ونانوای محل‌یا فروشندگان اجناس فاسد وتقلبی- گرانفروشی نام‌برده تعداداین نوع اختلافات که اغلب منجربزدوخورد وگاه‌جنایت میگردد. درتهران‌از۱۵سال‌قبل‌تاکنون متناسب باازدیاد جمعیت تهران‌بحد سرسام آوری‌توسعه یافته‌است.

برای آنکه بنحو بهتری بتوان بمیزان اینگونه حوادث‌که ناشی از از عدم توجه یا تجاوز عده‌ای‌بحقوق یکدیگر میباشدپی‌برد کافی است یکروز اول وقت باشخاصی که از نقاط مختلف تهران وبخش های کلانتری همراه پرونده وپاسبان با سروری‌خونین یادست‌و پای‌مجروح روانه دادسراوپزشکی‌قانونی‌میشوند چشم بدوزیم .

هرروز ۶۰۰تا۸۰۰ نفر

تاچندی قبل همه روزه سیل این جمعیت ازدورافتاده ترین‌نقاط شهر وحومه همراه پاسبان وژاندارم با پرونده روانه دادسرا میشدند تا مامورین قضائی باتوجه بچگونگی بروز اختلافات نظر قضائی خودرا اعلام ومتجاوزین ومتخلفین رامطابق قانون مجازات کنند .

تعداد مردمی‌که روزانه بدادسرا می آمدند به‌مقتضای فصل‌گرمایا سرما متفاوت بودند باین معنی که تعداد متخلفین درروزهای بعداز تعطیل ویا فصل تابستان بیش از سایر اوقات بود وبطور متوسط هر روزبین صد تاصدوپنجاه پرونده از کلانتری‌های‌مختلف بدادسرامیرسید واضح است که‌همراه پرونده بطور متوسط ۳تا ٥ نفر بعنوان شاکی و متشکی همراه یك یا دوپاسبان کلانتری‌بدادسرا میآمدند اگراین عده رابتعداد رانندگان متخلفی‌که همه روزه ازطریق‌راهنمائی برای تعقیب بدادسرا اعزام میشوند اضافه کنیم رقم بزرگی‌بدست‌می آید وبطورخلاصه میتوان گفت‌همه‌روزه بطورتقریب بین ۶۰۰تا۸۰۰ نفراز ساکنین تهران درظرف ٤ساعت‌یعنی از۸ تا۱۲ صبح خط سیربین کلانتری های مختلف شهروراهروهای‌دادسرا راطی میکردند .

باآنکه هماهنك بااین توسعه‌شهر وازدیاد جمعیت اولیاء وزارت داد گستری از چند سال‌قبل‌شعب محدود دادسرارا توسعه داده و حتی‌الامکان درصدد بهبود وضع برمی‌آمدند ولی درماههای اخیراین ازدحام درراهروهای دادسرا توجه مقامات مسئول را بخود جلب‌کرده وهریك درصدد بودند راه‌حل‌تازه‌ای پیرامون ازبین بردن این وضع در نظربگیرند .

ازبازپرس طلاق میخواهند!

وجوداین اشکالات سبب شد که آقای منوچهر پرتو دادستان تهران درصدد برآمد باطرح یك نقشه عملی باین ازدحام وهجوم جمعیت‌وتمرکز کارواتلاف وقت کارکنان دادسرا خاتمه دهد زیراعلاوه برآنچه بیان شد براثرکثرت تعداد مراجعین قسمتی ازوقت بازپرسها ومنشی ها صرف راهنمائی وگفتگوبامراجعین میشدکه اشتباها باطاقی‌واردمیشدند ورودداین عده درحقیقت بلای تازه‌ای برای قضات دادسرا محسوب میشد زیرا درهمان دقایقی‌که باز پرس سرگرم مطالعه پرونده وتطبیق‌جرم باقوانین واخذتصمیم بود ناگهان در اطاق باز میشد وسروکله زن‌چادر بسری درحالیکه یك شماره چند رقمی دردست داشت پیدامیشد واز بازپرس مطالبه خسارت وارده به شوهر خودراکه‌چندی قبل‌درخیابانی تصادف کرده ومجروح‌شده بود میکرد! اینجا حال بازپرس معلوم‌بود وبحکم اجبار برای آنکه اورا قانع کند بیش ازنیمساعت بااو گفتگو داشت هنوزاین زن اطاق را ترك نکرده بودکه زن جوانی وارد میشد وبی‌آنکه توجه کند مرجع اصلی شکایت اوکجاست از باز پرس میخواست طلاق اورا از شوهرش بگیرد .

باتوجه باین مشکلات مذکور دادستان تهران طرح ونقشه تقسیم وتشکیل شعب ۸ گانه دادسرادر بخش های مختلف تهران تقدیم‌آقای دکترهدایتی وزیر دادگستری نمود. این طرح‌که بموجب‌آن دادسرای تهران به هشت ناحیه درهشت نقطه تهران تشکیل میشد در دادگستری مورد مطالعه قرارگرفت وسرانجام پس ازمدتی طرح مذکور بصورت عمل درآمدونقشه اجرای‌این‌تصمیم بتصویب وزارت دادگستری رسیدو بادرج آگهی‌جهت‌اجاره محل‌مناسب درهشت نقطه شهر درروزنامه ها بمرحله عمل درآمد .

درحدود دوماه قبل اولین شعبه دادسرادرخیابان‌آمل جنب کلانتری ۱۳ باحضور وزیر دادگستری - دادستان تهران‌وروسای‌چند کلانتری وعده‌ای ازاعضای دادگستری‌افتتاح گردید .

محل دوم این ناحیه در خیابان شکوفه هفته گذشته طی مراسمی افتتاح گردید وباین ترتیب دوشعبه جدید دادسرا شروع بکارکرد .

وقتی شهود میترسند !

ازجمله مشکلاتی‌که درمراجعات روزانه مردم وضمن رسیدگی در دادسرا مورد توجه بودعدم حضور شهودیك واقعه بود باین‌معنی که‌وقتی نزاع وزدوخوردی بین دویاچندنفر روی میداد ناظرین شهودصحنه‌نزاع درلحظات اول شهادت میدادندولی وقتی صحبت ازحضور دردادسرا و شهادت حضوری میشد بعلت دوری راه ومعطلی دردادسرا این عده از ادای توضیح وشهادت خود پیرامون چگونگی وقوع‌یك حادثه خود داری کرده ومنکر حضورخود در محل زدوخورد بودند درحالیکه در حال حاضر ساکنین یك محل حاضرند مشهودات خودرا دراولین ناحیه دادسرا که‌بمحل‌کارو سکونت‌آنها نزدیك است اظهاردارند .

علاوه براین موارد دراین نواحی بفاصله یکساعت کیفرخواست‌توسط دادیار تنظیم شده وبدادگاه که در اطاق دیگر تشکیل میگردد فرستاده میشود ودادگاه‌نیز بارسیدگی سریع رای لازم راصادر میکندوباینطریق طرفین نزاع وگفتگوراضی هستند

هرهفته ۷۰ پرونده

درحال حاضر بطور متوسط هر هفته درحدود ۷۰ پرونده ازکلانتری های مربوط به هرناحیه‌دادسرامیرسد باین ترتیب عملا مشاهده میشودکه پس از تشکیل شعبات دیگر بنحو محسوسی ازمراجعات روزانه مردم بدادسراکاسته خواهد شد.

نکته جالب درتشکیل این دادسرا هاآنستکه قبل ازتشکیل این‌نواحی گاه اتفاق میافتادکه یك‌متهم‌بفاصله چندروز چندبار باتهام معینی مثلا دائرکردن قمارخانه ازیك بخش دستگیر وبدادسرا می‌آمدکه درهر دفعه بمقتضای روزدریکی ازشعبات دادسراازوی تحقیق میشد این متهم هربار خودرابی‌گناه دانسته ومدعی بوداین اولین باری است‌که مورد اتهام قرارگرفته وبدادسرا آمده است.

ولی اکنون باتشکیل‌این دادسرا های فرعی ازاین پس متهم نمی‌تواند برگذشته خود پرده بکشد زیرا متهمی‌که دریك بخش دستگیر وبه ناحیه دادسرا اعزام میگردنددرتمام دفعات دستگیری‌بوسیله یك‌بازپرس ازوی تحقیق ودریك دادگاه محاکمه ومحکوم میشود .

باین ترتیب تشکیل این دادسرا هابهترین وسیله برای جلوگیری‌از دروغ گفتن بعضی ازمتهمین میباشد!

از فردا صبح — در — از فردا صبح

سینما ایفل

بزرگترین فیلم جنائی و پلیسی سال

بنام

لحظهٔ خطرناك

باشتراك

ادواردجی روبنسون-جین جرراجر

دراین فیلم پلیس آمریکا از جنایات وآدمکشی‌های کانگسترهای آمریکائی پرده برمیدارد

شروع سانس :

۱۰٫۵صبح - ۲٫۵ - ٤٫۵ - ٦٫۵ - ۸٫۵ بعداز ظهر

گودیر

بزرگترین کارخانه لاستیك سازی دردنیا

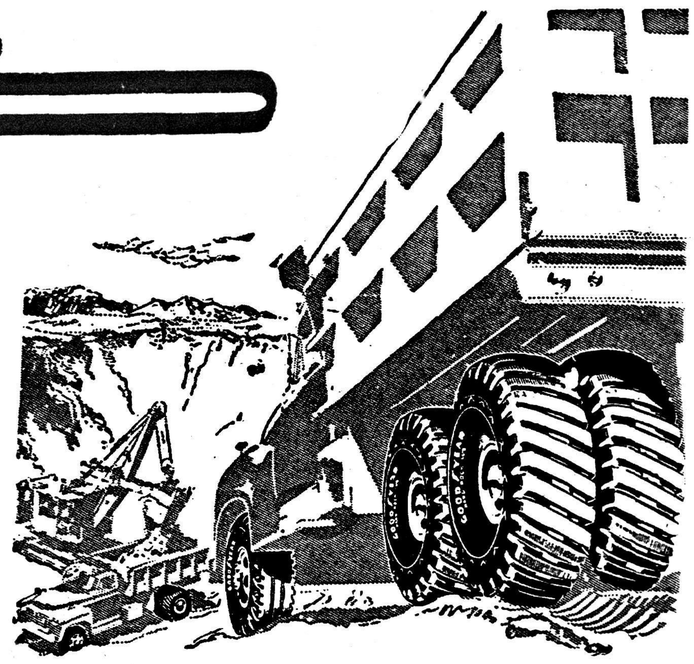

لاستیك هارد راك لك تمام نایلن

GOODYEAR

آ- ۳۹۹۵۸

مجلس شورای ملی

بقیه ازصفحه اول

خالصه تقسیم شود از مهاجرت کشاورزان جلوگیری خواهد شد .

آقای وزیر کشاورزی در پاسخ‌اظهار داشت :اکنون ۵گروه نقشه‌بردار در سیستان مشغول نقشه برداری است پس از نقشه برداری تقسیم خالصه در سیستان شروع خواهد شد .

آقای پردلی گفت :سیستان در سابق انبار غله مملکت بوده است. ولی اکنون ۲ ثلث جمعیت‌سیستان برای تامین نان مصرفی خود مجبور بمهاجرت‌شده‌اند یك‌بخش‌از سیستان که‌نصف‌سیستان‌است.بدون‌نان‌میباشند همیشه بواسطه مهاجرت اهالی‌تلفاتی بآنان وارد میگردد. کسی مسؤل این وضع نیست وازکسی‌پرسیده‌نمیشود؟ بعرایض من کسی گوش نمی‌دهد . فقط گزارش مامورین‌وزارت‌کشاورزی حجت است .

اراضی خالصه منبع درآمد است چرا اراضی خالصه را نقشه‌برداری نمی کنند .یك خرده مالك سیستانی نه زمین داردو نه باغ .بآنان می گویندکه شمامالك خانه‌هائی که ازاجدادشان‌بآنان رسیده نیستید وزارت کشاورزی میگوید که هفت هزار جریب زمین تقسیم شده در صورتیکه تقسیم نشده ودروغ است. ابدا توجهی بوضع زارعین نمیشود کسی‌درفکررعایت‌حال‌زارع نیست.اگر وضع اینطور باشدتاپنجسال‌دیگریکنفر در سیستان باقی نمی‌ماند جزموسسات وزارت کشاورزی .

اگر مامور دولتی وظیفه خودرا انجام نداد باید مجازات شود آنچه که از سازمان برنامه برای عمران‌سیستان میرود تماما حیف ومیل میشود .

در سیستان مامورین دولت برسر بیت‌المال ملت بجان یکدیگر افتاده‌اند ومرتبا علیه یکدیگر اعلام جرم می کنند .

از طرز عمل وزارت کشاورزی اهالی سیستان مایوسند بنده از هیئت محترم دولت تقاضا دارم که اگر نقاط ضعفی درمن سراغ دارند پشت این تریبون همانطور که من انتقاد کردم بگویند وگرنه‌اگر میدانند که غرضی در عرایض بنده نیست بآن توجه ودقت لازم را بفرمایند .

وضع محصلین در خارجه

آقای دکتر مشیر فاطمی پرسید : عده محصلین ایرانی در خارجه‌چقدر است وبرای هرشته تحصیلی چند محل در نظر گرفته اند و هرساله‌چند محل از این رشته‌های تحصیلی‌خالی میشود وعده اشخاصی که کمك‌هزینه دریافت میدارند چقدر است.آقای دکتر مهران وزیر فرهنك گفت : جمع کل محصلین مادر خارجه ۱۱٤٦۸ نفر است واز این عده ۲۸۲ نفر بخرج فرهنك وسازمان برنامه مشغول‌هستند و۳۷۸۸ نفر از این محصلین هم کمك هزینه تحصیلی دریافت می دارند وبقیه‌که ۷۳۹۳ نفر هستند بخرج اولیاءخودشان‌مشغول تحصیل میباشند واگر صورت اسامی‌اینهامورد لزوم باشد در دفتر بنده هست ویا اگر میفرمائید آنرا تقدیم مقام‌ریاست خواهم کرد .

در مورد رشته‌های تحصیلی مدت و توقف محصلین در هر رشته ،در کشورهای مختلف این مدت متفاوت است، ورویهمرفته در ط ب٦تا ۸ سال باید تحصیل بکنند ودوره تخصصی آنهم علیحده است .برای هر محصل در هرسه سال تحصیل ما یك‌سال عقب افتادگی در نظر گرفته‌ایم واگر بیشتر از این یك محصلی عقب بماند کمك هزینه او قطع میشود .

وبجای اشخاصی‌که بواسطه خاتمه تحصیلات برمیگردند اشخاص‌جدیدی طبق مسابقه اعزام میشوند ،سال گذشته از این محل صد نفر ودرسال جاری پنجاه نفر بخارجه فرستاده شده‌اند .

آقای دکتر مشیر فاطمی مجددا گفت: بنده اساس مطلبی را که خواسته‌بودم یعنی‌اسامی‌این‌اشخاص رامتاسفانه جناب آقای وزیر همراه نیاورده‌اند وتمنا دارم مقام ریاست دستور فرمایند که‌این اسامی به کمیسیون بودجه فرستاده شودبنده اطلاع‌دارم که‌سالها است اشخاص متمکن ازفرهنك بدون هیچگونه استحقاقی کمك هزینه تحصیلی دریافت میدارند. درعوض‌به‌اشخاص مستحق کمك هزینه نمیدهند. جناب آقای وزیر فرهنك که‌عمری رابخوشنامی درفرهنك این‌کشور خدمت کرده‌اند باید دراین امر تجدید نظر بفرمایند، درضمن‌باید صورت اسامی این اشخاص به کمیسیون بودجه داده شودتاتحقیق گردد که‌چه‌اشخاصی‌بدون‌استحقاق کمك هزینه میگیرند.

آفات مرکبات

آقای ارسلان خلعتبری گفت: سئوال بنده‌از وزارت کشوراینست که‌باوجود واردکردن مرکبات از کشورهای دیگر آیابرای مبارزه‌با آفات مرکبات کشور چاره‌ای اندیشیده‌اند یانه ؟وآیا پرتغالهائی که وارد میشود مرکبات مارادچار آفات دیگرنمیسازد. آقای‌سرلشکر اخوی وزیر کشاورزی گفت:مصرف پرتغال فعلادرایران بیشتراز تولید آن‌میباشد وقیمت‌این‌میوه ازبسیاری ازکشورهای اروپائی هم بیشتراست وبرای همین مااحتیاج داریم که پرتغال ازخارج بیاوریم برای جلوگیری ازسرایت آفت مرکبات هم‌مقررات قرنطینه خاصی هست واجازه ورود فقط ازطریق دریا داده میشود. ودرموقع ورود این مرکبات به‌بندر ازطرف متخصص کشاورزی آفت وبررسی کامل میشود واگر مرکبات آفت‌نداشته باشد اجازه‌ورود داده میشود.

آقای خلعتبری گفت: پرتغالهای کشور خودمان ازحیث طعم وسایر مزایا خیلی بهتراز محصولات‌خارجی است وآنها رادانه‌ای ۱۲ریال میتوان خرید درحالیکه پرتغال لبنانی دانه‌ای ۲۰ریال است.

ناطق سپس دوپرتغال یکی‌ایرانی ویکی لبنانی راکه همراه آورده‌بود نشان داد وگفت‌این پرتغال لبنانی است که‌الان همراه آورده‌ام و بطوریکه ملاحظه میفرمائیدپرتغال لبنان آفت دارد ،درصورتیکه جناب آقای وزیر کشاورزی میفرمایند که دقت کافی میشود که‌پرتغال آفت‌زده وارد کشور نشود.

البته درسال گذشته مامورین‌دفع آفات کشاورزی‌خیلی‌زحمت کشیدند اما وسائل کافی ولازم رادراختیار ندارند ضمن تشکر اززحمات آنها باید عرض کنم که‌لازم‌است‌هرچه زودتر وسائل لازم دراختیار آنها گذاشته شود.

آقای وزیر کشاورزی ضمن تذکرات مجدد گفت: در مورد قرنطینه مقررات بسیار سختی‌داریم وکمال دقت‌درموردمرکبات وارداتی میشود.

ناطق سپس پیرامون نحوه کار قرنطینه وجزئیات آن تذکراتی داد.

استعفای نماینده تهران

سپس مجلس بکار های جاری‌خود پرداخت .

ابتدا نامه آقای مهندس فروغی نماینده تهران بشرح زیر قرائت شد :

ریاست معظم‌مجلس‌شورای ملی

باتقدیم احترام ـ حال که قانون منع مداخله از تصویب مجلسین گذشته‌وبه‌توشیح بندگان‌اعلیحضرت همایونی رسیده است لذا احترام باجرای قانون را بر خود لازم دانسته باکسب اجازه ازآن مقام محترم استعفای خودرا بدینوسیله تقدیم میدارم .

متمنی است مقرر فرمایند در جلسه علنی مطرح وباطلاع‌نمایندگان محترم برسد .

مهندس محسن فروغی

پس از قرائت این نامه نمایندگان اظهار تاسف کردند و آقای رئیس گفت : تا پانزده روز فرصت برای استرداد استعفا هست واز امروز به جریان گذارده می شود .

وصول لوایح

لایحه رسیده ازمجلس سنا راجع بمجازات پاشیدن اسید مطرح شد آقای خلعت بری گفت: سال گذشته یکی ازقضات شریف عدلیه هنگام دادرسی مورد حمله مجرم واقع‌شد ومجرم‌بروی اواسید پاشید من می‌خواستم ازآقای دکترحکمت تشکر کنم که بیمارستان طب قانونی را طوری‌اداره‌نموده‌اند که باعث‌خشنودی است ووجودهمین بیمارستان بود که کمك زیادی بسلامتی قاضی مزبور نمود .

آقایان درجراید اخباری راجع‌به وقایع قاترآور میخوانید. اشخاص جاهل مرتکب‌آن وقایع تاثر آور میشوند بجای احقاق حق از طریق دادگستری‌بوقایع گوناگونی‌متوسل میشوند .

قوانینی‌که تصویب میشود نشانه آنست که دراجتماع نقائصی وجود دارد وبایدآنها مرتفع‌شوند .

بعداز تصویب قانون اگرمراقبت نشود نتیجه‌ای ندارد باید دراجرای قانون نظارت کرد حکومت قدرت میخواهد قدرت متکی بقانون.

اگرمجرمین بدانندکه پس از ارتکاب جرم مجازات میشوندمرتکب جرم نمیگردند .

آقای دکترعاملی معاون وزارت دادگستری گفت:وزارت دادگستری متوجه است باینکه اگرنقصی در قانون وجود داشته باشد فورالایحه‌ای تنظیم وبمجلس تقدیم نماید. وزارت دادگستری دراجرای قوانین‌میکوشد وظیفه‌ایکه ازنظراجرائی بعهده وزارت دادگستری است‌سعی‌میکند که آنراینحواحسن اجرانماید.

اگردرلایحه نقصی وجود داشته باشد امیدواراست‌که بهمت‌آقایان نمایندگان برطرف شود .

آقای مهدی ارباب ضمن‌توضیحاتی گفت: این قانون بسیار مفیدولازم است ولی بایدخوب اجراشودوقوانینی که باامنیت عمومی ارتباط دارندباید باسختی‌اجراشود بایدقاضی‌ومامورین اجرا تقویت شوند .

هنوز هم داروی تقلبی ساخته میشود منتهی کسی خبردار نمیشود که‌چه اشخاصی در اثر داروی تقلبی تلف میشوند .

استدعا میکنم در مورد مجازات رانندگان متخلف هم توجه بیشتری بشود ،البته نظر من فقط رانندگان تاکسی نیستند بلکه اشخاص دیگر کسانیکه اتومبیل سواری دارند نیز باید در صورت‌تخلف‌شدیدا مجازات شوند .

بعد بورود درماده‌واحده رای گرفتند تصویب شد و چون نظری نبودبماده واحده رای گرفتند تصویب شد در کلیات آخر آقای خلعت بری ومهدی ارباب بیاناتی ایراد کردند و سپس بماده واحده رای گرفتند و بشرح زیر تصویب وبمجلس سنا ارسال شد .

مادهٔ واحد ـهرکس عمدابا‌پاشیدن اسید یا هرنوع ترکیبات‌شیمیائی دیگر موجب قتل‌کسی‌بشود بمجازات اعدام واگر موجب مرض دائمی یا فقدان‌یکی از حواس مجنی علیه‌گردد بحبس ابد با اعمال شاقه واگر موجب قطع یانقصان یا از کار افتادن‌عضوی از اعضاء بشود بحبس مجرد از ۲ سال تا ده سال واگر موجب صدمه دیگری‌بشود بحبس مجرد از ۲ سال تا ۵ سال محکوم خواهد شد .

مجازات شروع پاشیدن اسید به اشخاص حبس مجرد از ۲سال تا ۵سال است . در کلیه موارد مذکور در این ماده در صورت اجرای ماده ٤٤ قانون کیفر عمومی بیش ازیك درجه تخفیف جائز نیست .

سپس لایحه قابل تجدید نظر بودن احکام شعبه دیوان کشور در مورد شکایت استخدامی مطرح وبتصویب رسیدو بشرح زیر بدولت ابلاغ‌شد.

مادهٔواحده ـ احکام شعبه دیوان عالی کشور در موردشکایت استخدامی از تاریخ ابلاغ ظرف ده‌روز قابل‌تجدید نظر خواهد بود .

تجدید نظر درهیاتی مرکب از پنج نفر بعمل خواهد آمد باین ترتیب‌که دو نفر از اعضای دادگاه بدوی که بقید قرعه از بین خود انتخاب می نمایند وسه نفر از مستشاران‌دیوان عالی کشور که رئیس دیوان مزبور برای مدت یکسال انتخاب مینماید.

جلسه مقارن نیمساعت بظهر ختم وجلسه آینده بروز سه شنبه موکول شد .

گزارش مسئله گوشت بحضور شاهنشاه تقدیم شد

درگزارش سازمان بازرسی شاهنشاهی نتیجه تحقیقات وبررسیهای سازمان بعرض شاهنشاه رسید

بعداز ظهر دیروز آخرین کمیسیون رسیدگی به مسئله گوشت درسازمان بازرسی شاهنشاهی پایان یافت گزارش کاملی از طرف‌سازمان‌بازرسی برای تقدیم بحضور شاهنشاه تهیه گردید .

ازمدتی قبل مسئله‌کمبود گوشت در تهران توجه مقامات مسئول را بخود معطوف کرده بود و شکایاتی نیزدراین زمینه از طرف اهالی ، دامداران ، خرده‌پاها (در بین‌کشتارکننده‌ها دودسته وجود دارد یکی خرده‌پاها ویکی کشتار کنندگان عمده) میرسید .

خرده‌پاها اخیرا بموجب پیشنهادی که بشرکت گوشت داده بودند تعهد میکردند که گوشت تهران را باقیمت ثابت تامین کنند ومسئولیت این‌کار را نیز بعهده میگرفتند لکن پیشنهاد آنها درهیئت مدیره بتصویب نرسید وآنها شکایت داشتند که چرا باین پیشنهاد که‌منافع عمومی را درآن سنجیده‌اند توجهی نشده‌است از طرف دیگر نماینده خرده‌پاها،عبداله گورمی، دریك حادثه ازطرف چند نفر مضروب و مجروح شد واکنون نیزدر بیمارستان‌سینا بستری‌است‌وخرده‌پاها ازاین حادثه برآشفته و بمقامات مسئول درمورد ضرب و جرحی که به نماینده آنان وارد شده بودشکایت کردند .

گزارش شکایت‌ها و ناراحتی هائی که مردم ازوضع گوشت تهران‌داشتند بحضور شاهنشاه تقدیم گردید و اعلیحضرت همایونی دستور دادند سازمان بازرسی شاهنشاهی این مسئله رامورد رسیدگی قرار دهد.

بلافاصله بازرسین سازمان بازرسی شاهنشاهی پرونده امررا تحت‌نظر گرفتندواقدامات اساسی‌برای‌رسیدگی بمسئله گوشت را آغاز کردند و کمیسیونهائی تشکیل شد که درآن مدیرعامل شرکت سهامی گوشت و چند نفر از سهامداران عمده و مطلعین امر گوشت حضور یافتندو باین ترتیب بازرسین سازمان‌بازرسی شاهنشاهی موفق شدند بررسیهای دقیق وکاملی نسبت بوضع گوشت تهران ومسائل‌مختلف‌مربوط‌به‌آن‌که‌باعث شکایات عمومی شده بعمل بیاورند ونتیجه کلیه مذاکرات و بررسیها شب گذشته طی گزارشی که برای تقدیم بحضور شاهنشاه تهیه‌گردید روشن شد. دراین گزارش مجموع تحقیقات وبازرسیهای سازمان‌بازرسی شاهنشاهی بعرض شاهنشاه رسیده شده‌است .

ازمحل اعتبار عوارض بنزین اردوهای کار برای متکدیان تاسیس میشود

امروز وزارت کشور اعلام نمود که‌برای سروصورت‌دادن بکار جمع‌آوری ونگهداری گدایان تصمیم گرفته شده‌است که‌از مصرف‌نمودن سی‌میلیون‌ریال عوارض سالانه بنزین که‌در اختیار وزارت‌کشور گذاشته می‌شود بصورت توزیع خاکه‌ذغال و بخاری‌وپتو ولحاف ویك وعده اطعام وازاین‌قبیل‌هزینه‌ها ،خودداری شود.

سخنگوی وزارت کشور گفت که‌اینقبیل هزینه‌ها وکمك‌های موقتی وفصلی نوعی گداپروری است وباید گدایان‌را بکار گماشت و برای همیشه ازگدائی آنها جلوگیری نمود.

سخنگوی مزبور بخبرنگار ماگفت که‌هم‌اکنون عده‌زیادی‌ازگدایان که‌جمع‌آوری شده‌اند درکرج مشغول فراگرفتن حرفه‌های مختلف‌بوده ودرظرف‌چندماه باآموختن حرفه‌ای بکار مشغول خواهند شد. وچون تشکیل این‌اردو بطور آزمایش بوده ونتیجه مطلوبی داده‌است قراراست که‌در تمام شهرستانها متکدیان بهمین‌صورت جمع‌آوری وبکار گماشته شوند. البته شهرداریها محل‌اعتباراتی برای این‌قبیل کارهادارند ولی دستور داده شده‌است ازعوارض بنزین سهمی هرشهرستان نیز برای اجرای این منظور استفاده شود.

تجدید آگهی مزایده

پیرو آگهی شماره ۲۲ر۲۲۸۵ر۵۲۸۲۵ مورخه ۱۱ر۱۰ر۳۷اداره کل گمرك تعداد پنجاه وچهار صندوق قفل کشوئی که عبارتست از ۵۹۹٦٤ عدد قفل معمولی و۲۳۷۰ عدد قفل سویچی موجود در انبار اداره فروش کالای متروکه (واقع در محوطه گمرك تهران) را ازطریق مزایده کتبی بشرح زیر بفروش میرساند طالبین می‌توانند باداره‌فروش کالاهای متروکه مراجعه وبااخذبرك شرایط مزایده کالارا ملاحظه‌و پیشنهاد خودرا تاآخر وقت اداری روز ۱٤ر۱۲ر۳۷ بماخذ هرعدد تنظیم ودر پاکت لاك ومهرشده باداره دفتر کل گمرك تسلیم ورسید اخذنمایند پیشنهاد های رسیده درساعت ده صبح روز بعد باز وقرائت خواهدشد .

۱ـ پیشنهاد دهندگان باید مبلغ معادل ۵٪ بهای پیشنهادی خودرا بعنوان ودیعه بصندوق اداره کل گمرك پرداخته ورسید دریافت وضمیمه پیشنهاد خود نمایند .

۲ـ به پیشنهاد های مشروط وفاقد قبض پرداخت ودیعه ترتیب اثر داده نخواهد شد .

۳ـ چنانچه حائز حداکثر پیشنهاد از تاریخ اعلام نتیجه مزایده از پرداخت تتمه مبلغ پیشنهادی تا هفت‌روز خودداری نماید سپرده او بسود صندوق اداره کل گمرك ضبط ومعامله منفسخ خواهد شد .

٤ـ تسلیم پیشنهاد بمنزله‌رویت کامل کالا واطلاع از بهای‌واقعی و اسقاط کافه حیارات خصوصا غبن‌وغبن فاحش‌از طرف پیشنهاددهندگان مـی باشـد .

۵ـهزینه آگهی بعهده خریدار خواهد بود .

٦ـ اداره کل گمرك در رد وقبول یك یاکلیه پیشنهادات مختاراست.

۱ـ٦ آ ـ٤۰۱۲ اداره کل گمرك

آگهی‌های تسلیت

سرکار ستوان علی اکبر مختاری

افسران و درجه داران و افراد قرار گاه نیروی زمینی مصیبت وارده را بجنابعالی تسلیت و بقای عمر بازماندگان را خواستارند .

فرمانده قرار گاه نیروی زمینی ـسرهنك ستادخشایار

در گذشت پدر محترم **آقای ذبیح‌اله فراهانی حسابدار هیئت استرداد وام** بنگاه برق‌تهران را صمیمانه تسلیت گفته آمرزش در گذشته و بقاء بازماندگان را از خداوند متعال خواستاریم .

محمد رضا خلیلی عراقی ـمحمد مهاجری ـمحمدعلی رحیمی ـ ابوالقاسم مصلحی ـعبدالحسین نوروز بختیاری ـ عباس شاهرخشاهی ـرضا رامخو ـغفار ارونقی ـاسداله رضائی

آ ـ۲۸۹٤۹

جناب آقای رضا حکیمی

ما کارمندان حسابجاری بانکملی شعبه بازار بانهایت تاسف فوت والده ما جده شما را تسلیت عرض میکنیم .

اوصیاء ـثروتجو ـدریاحی ـپارسا ـآزاد فر ـعلوی ـ سفری زاده ـرسولی ـشاهزاده پور ـ خامنه ـ کبریائی ـ کاملی ـفرجی ـامیر اصلانی ـربانی ـپاك نژاد ـ عزیزی ـ قانع ـباقری ـمیر فخرائی ـ وفی ـلعل ـتیموری ـگلستان ـ احمد نیا ـابراهیمی ـآقاسی ـقویدل ـجهانگیری ـصراف

با یکدنیا تاثر در گذشت برادر دوست عزیزمان آقای مجید لیتکوهی را به او و خاندان محترمش تسلیت عرض می نمائیم .

گتمیری ـملکی

کارمندان حسابداری بانك رهنی ایران ـشعبه غرب مصیبت وارده را بخانواده محترم لیتکوهی به ویژه بدوست و همکار گرامی آقای مجید لیتکوهی تسلیت عرض نموده بقا و سلامتی بازماندگان آن مرحوم را از ایزد یکتا مسئلت می نمایند .

فیروزان ـکیوان ـشکرائی ـزنجانچی ـمجد نیا ـ عظیمی ـبهشتی زاده ـظرافتکار ـ هنر پرور .

فوت جانگداز شادروان مرتضی لیتکوهی را از صمیم قلب بخانواده محترم‌لیتکوهی بالاخص دوست عزیزمان آقای مجید لیتکوهی تسلیت گفته بقای عمر همگی را از خداوند مسئلت داریم .

حسینعلی صدر ـمحمد حسین شایگان ـاحمد مقدم ـ حسین اخوان ـ سیف‌الدین کیکاوسی ـمحمد صفائی ـ فریدون وثیقی ـپرویز حجازی ـجعفراخلاقی ـپرویز آذرپی ـ نصیرالدین نعیمی ـ منصور تیموریان ـاسمعیل شهانقی ـ محمد طاهر مجاوری ـجواد حریریان ـصدراله رفیعی

سندیکای فروشندگان جراید وابسته بحزب ملیون مصیبت وارده را بخانواده فارسی خصوصا دوستان‌گرامی آقایان مهدی فارسی و محمود فارسی و حسین فارسی تسلیت میگویند و عزت و بقای آن خانواده محترم را از خداوند متعال مسئلت مینمایند .

فروشندگان جراید وابسته بحزب‌ملیون

کلیه افسران و درجه داران تیپ ۳ پیاده رضا پور بمناسبت در گذشت مادر سرکار سرهنك بنی صدر نسبت باین مصیبت وارده تسلیت بقای عمر خانواده محترم را از خداوند متعال خواستاریم .

فرمانده تیپ ۳ مستقل پیاده رضا پور ـسرهنك‌ستادحجت

با قلبی اندوهناك مصیبت وارده را به خانواده محترم فارسی بخصوص دوست ارجمندم آقای حسین فارسی تسلیت عرض نموده و بقای عمر بازماندگان آنمرحوم را از خداوند مسئلت دارم . **غلامحسین مالکی**

جناب آقای‌دکتر سعیدی

بانهایت تاثر مصیبت وارده‌را تسلیت عرض مینماید

آ ـ٤۰۳۱٤ **سروان نورالدین حکمتی**

فوت‌ناگهانی مرتضی لیتکوهی رابه‌خاندان جلیلش وجناب آقای قاسم بصری وکیل درجه‌اول دادگستری وبانوتسلیت عرض میکنیم . **جعفر مشیری‌ـرضا مشیری**

افسران و درجه‌داران تیپ ۲ پیاده نادری درگذشت شادروان والده‌تیمسار سرتیپ‌مهاجرایروانی‌را ببازماندگان آن مرحوم بویژه تیمسار سرتیپ مهاجر ایروانی تسلیت عرض مینماید . **سرتیپ نادرخانی**

باکمال تاسف مصیبت وارده به خانواده محترم‌یاسینی‌را بویژه به آقایان ابراهیم ـ محمد ـ احمد ـ دکتر محمود ـ مجید ـ حمید یاسینی تسلیت گفته وخودرا شریك غم‌آنان میدانیم. **سروان زرکش ـ سروان حسابی**

کارمندان شرکت سهامی نفت ایران . ناحیه البرز قم. با نهایت تاسف مصیبت وارده را بدوست عزیزمان آقای پرویز مرادیان تسلیت عرض و بقای عمر آن فامیل محترم را از خداوند متعال خواهانیم .

مهندس گیلانپور ـ مهندس جعفری ـمستوفی ـعبدوی نژاد ـشهلا پور ـ مهندس افخمی ـ کردستانی ـزمانی ـ قدس ـبختیار ـبختیاری‌ـمهندس‌امیرقاسمخانی ـحسینی ـ حیدر پور ـامیر سلیمانی ـ فتحعلی ـمهندس افشار ـ شمس ـ غریب ـسپهر ـ کیا دولو ـ انتظام ـابراهیمی ـ خالو اغلی ـمهندس درودی ـ فرهادیان ـ کریمی ـ کیهان ـ اخوت ـمهندس جهانشاهی ـمهندس محافظ ـ ملك‌الکتاب .

آ ـ۲۸۹۱۱

با قلبی مملو از تاثر و تاسف فوت مرحومه بانو ربابه مرادیان را بخانواده محترم مرادیان و پور اسکوئی تسلیت عرض مینمائیم .

ستوان ۲ مجید صادقیان ـ حسین صادقیان کارمند نیروی هوائی

آ ـ۲۸۹۳۹

کارکنان شرکت تعاونی بنگاه برق تهران

بدینوسیله فوت مرحوم اسد فراهانی پدر گرامی آقای ذبیح‌اله فراهانی رئیس حسابداری شرکت را صمیمانه تسلیت میگویند .

مدیر عامل شرکت تعاونی کارکنان بنگاه برق‌ـگیتی‌بین

افسران و درجه داران بهداری تیپ ۳ رضاپور مصیبت وارده را بخانواده محترم یاسینی بخصوص همکار گرامی سرکار سروان دکتر محمود یاسینی تسلیت عرض مینمایند

آ ـ۲۸۹۸۱ **سروان دکترایرج نیکزاد**

ماکاریوس رئیس دولت مستقل قبرس میشود

یك پیمان مدیترانه شرقی باضمانت امریکا بین انگلیس،یونان، ترکیه وقبرس منعقد میگردد

لندن ـخبرگزاری فرانسه ـروزنامه سندی تایمز در شماره‌امروز خود نوشته است که پس از استقلال قبرس اسقف ماکاریوس‌بعنوان اولین رئیس دولت قبرس مستقل انتخاب خواهد شد خبرنگار سندی تایمز ضمنا طی گزارشی که از جریان مذاکرات‌نخست وزیران ترکیه و یونان فرستاده اطلاع داده است که در حال حاضر امکان امضای یك پیمان مدیترانه شرقی شامل‌بریتانیا، یونان وترکیه وقبرس باضمانت آمریکا مورد بررسی قرار گرفته است .

دالس گفت:

شوروی تاآخرین‌لحظه بفشارخود در برلن ادامه میدهد

وزیرخارجه امریکااظهارداشت اگربشوروی روش «زندگی‌کن وبگذار زندگی‌کنند» را نقبولانیم راه دیگری جزتسلیم بکمونیسم یاجنك عمومی وجود ندارد

واشنگتن ـ آسوشیتدپرس ـ امروز متن اظهارات دالس دربرابر کمیته روابط‌خارجی‌مجلس‌نمایندگان امریکا انتشاریافت .

دالس دربرابراین کمیته اظهار داشته‌است که شورویها تا آخرین لحظه بفشار خوددرمورد برلن‌ادامه خواهند داد وبطورکلی این کشور سیاست جنك سرد سخت تری را دنبال خواهد کرد .

دالس پیشنهاد شوروی را مبنی‌بر خروج چهاردولت بزرك از برلن در ۳۱مه‌رد کرد واظهارداشت که‌رهبران نظامی سازمان آتلانتیك شمالی‌عقیده دارندکه طرح راپاکی برای ایجاد یك منطقه بیطرف درارویای مرکزی ازنقطه نظر نظامی بسیار خطرناك است .

دالس گفت ولی وزارت دفاع امریکا هنوزاظهار نظرنکرده است. دالس‌گفت شورویهابفشار خود تا آخرین لحظه بدین امید که درمیان متحدین اختلافی پدیدآید، ادامه خواهند داد .

دالس گفت همزمان با افزایش قدرت اقتصادی وصنعتی شوروی‌این کشورسیاست شدیدتری رادنبال خواهدکرد .

وزیرخارجه آمریکاافزوداگردول غربی بتوانند بمردم شوروی روش «زندگی‌کن وبگذارزندگی‌کنند»را بقبولانند میتوان‌ازخطرتجاوز نظامی جلوگیری کرد .

دالس گفت تنهاراه دیگری که در برابرماوجود دارد تسلیم غرب‌دربرابر کمونیسم ویایك جنك عمومی‌است.

دالس گفت بنظرمن ملت شوروی بیش ازپیش بیك قدرت اقتصادی و نظامی‌تبدیل میشود. ولی مسئله در اینجاست‌که شورویها بااین قدرت چه میخواهند انجام دهند. اگر شورویها بخواهند ازاین قدرت‌برای رفاه مردم روسیه ودفاع از خود استفاده کنند، حرفی‌نداریم. ولی اگر بخواهند قدرت مزبوررا برای پیش بردن نظریات کمونیسم جهانی بکار برند بسیار خطرناك خواهد بود .

دالس اظهار امیدواری کردکه میتوان صلح رادرسالهای آینده‌حفظ کرد وازنیروهای مزبور در جهتی استفاده شودکه بیشتر با منافع ایالات متحده هم‌آهنك باشد .

شکست کنفرانس ژنو

شوروی خواستار حق‌وتو در کنترل‌اتمی است

مسکوـ خبرگزاری فرانسه ـ خبرگزاری تاس طی اعلامیه‌مجددا خاطر نشان‌ساخته است که‌دولت شوروی معتقد است تصمیمات کمیسیون کنترل آزمایشهای اتمی باید باتفاق آراء اتخاذ گردد. بدینترتیب دولت شوروی هنوز به‌نظریه خود مبنی برشناختن حق وتو برای اعضاء کمیسیون کنترل آزمایشهای اتمی باقیمانده است. اکنون گفتگوی پیرامون قطع آزمایشهای انفجار اتمی به‌بن بست رسیده و ممکنست این مذاکرات قطع شود.

چون همسرش آشپزخوبی نبود اوراکشت!

ریودژانیرو ـخبرگزاری‌فرانسه ـ مردی که پنج سال پیش همسرخود را کشته بوددیروز در برابر دادگاه اعتراف کرد که چون زن‌سابقش آشپز خوبی نبود تصمیم به قتل او گرفت و این تصمیم را هنگامی بمورد اجرا گذاشت که یقین کرد زنی که خیال داشت بعنوان همسر دوم انتخاب کند آشپز قابلی است. کسی که پس از پنج سال باعث کشف این جنایت شد همسر فعلی قاتل بود و هنگامی این راز را برای پلیس فاش کرد که مشاهده نمود همسرش پیوسته از غذاهائی که برای او می‌پزد ایراد می‌گیرد و چون از جریان قتل با خبر بود برای آنکه دوچار سرنوشت‌مشابهی نشود موضوع را به پلیس اطلاع داد.

شکاف درحزب کارگر برسرمسئله آلمان

لندن ـ یونایتدپرس ـ امروز برسرمسئله آلمان درحزب کارگربریتانیا اختلاف‌نظر پدیدآمد . زیرا ٦۲ نفراز نمایندگان حزبی برهبری موریسن وزیر خارجه پیشین بریتانیا درمقابل جناح چپ حزب ، قطعنامه دیگری پیشنهاد کردند . جناح چپ در قطعنامه خود پیشنهاد کرده‌بود که علیه تجدید تجاوزات نظامی آلمان تضمیناتی بوجود آیدو آلمان شرقی برسمیت شناخته‌شود و آلمان بطور کلی بیطرف گردد این قطعنامه ازطرف چهل‌نفر ازنمایندگان امضاء شده‌است ولی درقطعنامه جدیدی که‌ازطرف ٦۲ نفر نماینده حزب کارگر پیشنهاد شده درخواست شده‌است که یك کنفرانس چهارجانبه برای وحدت آلمان ازراه انتخابات آزاد تشکیل گردد و باآلمان متحد قرارداد صلحی بسته شود که‌این کشور بتواند نقش خودرا درحفظ صلح و توسعه اقتصادی انجام دهد .

قرارداد بازرگانی جمهوری متحده وچك‌اسلواکی

قاهره ـ خبرگزاری فرانسه ـ دیشب یك‌قرارداد بازرگانی بمدت‌سه سال بین جمهوری متحد عرب وچکسلواکی درقاهره بامضاء رسید .

بموجب این قرارداد سالانه معادل ۳۰ میلیون لیره کالا بین دوکشور مبادله خواهد شد .

قرارداد مزبور شامل هردو ایالت مصر وسوریه خواهد بود .

هریمن بسیاست خارجی‌دالس حمله‌کرد

نیویورك ـ خبرگزاری فرانسه ـ اورل هاریمن فرماندار سابق‌نیویورك دیشب بوسیله هواپیما عازم پاریس شد تااز آنجا به دهلی نومسافرت کند .

هریمن که‌درنظر داردمدت یکماه در هند اقامت کند قبل از حرکت از نیویورك به خبرنگاران گفت چون آقای دالس به امریکائی ها اجازه نمی دهد از چین کمونیست دیدن کنند من درمدت یکماه‌اقامت خود درهند که همسایه دیوار بدیوار چین کمونیست است سعی خواهم کرد اطلاعاتی از وضع آن کشور بدست بیاورم .

هریمن گفت روش وزیر خارجه امریکا در قبال چین کمونیست یکی از اشتباهات بزرك سیاست خارجی امریکا بشمار میرود .

ترازنامه بانك جهانی

تاکنون ٤۹کشور ازوام بانك جهانی استفاده‌کرده‌اند

واشنگتنـ خبرگزاری فرانسه ـ ترازنامه شش ماهه دوم‌بانك جهانی در سال گذشته که امروز درواشنگتن انتشار یافت نشان میدهد که دراین مدت بانك بین‌المللی عمران وتوسعه مبلغ چهارصدو سی ویك میلیون وچهار صد هزار دلار به پانزده‌کشور مختلف‌جهان وام داده است که به ترتیب عبارتند از اتریش ،برزیل، سیلان ،کلمبی ،اکواتور ،فدراسیون مالزی ،هندوستان ژاپن ،پرو،آفریقای جنوبی وسودان‌باین ترتیب تاکنون بانك مزبور به ٤۹ کشور وام داده است .

در پایان شش ماهه اول سال۱۹۵۸ ذخیره بانك جهانی بالغ بر ۳۸۲میلیون ۱۰۰ هزار دولار بوده که نسبت‌به سال اول سال ۱۹۵۷ سی ویك‌میلیون

مذاکرات خروشچف وهوشی مینه

مسکو ـ خبرگزاری فرانسه ـ هوشی مینه رئیس جمهوری ویتنام شمالی دیشب با خروشچف ملاقات کرده ومدتی باوی بطور محرمانه‌به گفتگو پرداخت .

رادیو مسکو اعلام کرد که مذاکرات دو سیاستمدار کاملا صمیمانه بود ولی هیچگونه مطلبی از مسائلی که در این گفتگو هامورد بررسی قرار گرفته پخش نکرد .

مسابقات فوتبال استانی آغاز میشود

دسته تهران این‌هفته به ساری وتیم بندر پهلوی بقزوین میرود

صبح امروز برنامه مسابقات‌فوتبال دستجات آزاد بشرح‌زیر اعلام‌شد. چهارشنبه ۲۲بهمن‌ماه‌سپه‌با تهران‌جوان درساعت یك‌ونیم بعدازظهر شاهین باکیان درساعت سه‌بعداز ظهر جمعه ۲۴بهمن‌ماه،دارائی با شرق یك‌ونیم بعدازظهر تاج‌باشعاع سه‌بعدازظهر دیهیم‌تاج بابـرنده سپه باتهران جوان سه‌بعدازظهردر زمین شماره دو.

مسابقات شهرستانها

تیم فوتبال کیان بنام‌دسته تهران درتاریخ پنجشنبه ۲۳بهمن‌ماه‌بطرف ساری حرکت خواهدنمود ودرساعت سه‌بعدازظهر روز جمعه‌در زمین فوتبال ساری مسابقه رسمی استانی راأجرا خواهد کرد.

آقای محمود رازی بسمت نماینده فدراسیون بساری خواهد رفت و هیئت فوتبال ساری میزبان خواهد بود.

ضمنا دسته شهرستان بندرپهلوی بطرف قزوین حرکت خواهدنمود مسابقه فوتبالیست‌های‌بندرپهلوی وقزوین درساعت سه‌بعدازظهرروز جمعه درقزوین انجام خواهد شد. آقای خاکپور رئیس هیئت فوتبال قزوین میهماندار وآقای حسین فکری بسمت نماینده فدراسیون‌به قزوین اعزام میشوند.

داوردر هردوبازی‌ازطرف‌فدراسیون تعیین واعزام میشود.

تغییرات جوی باعث‌توقف مسابقات درتهران وشهرستانها نخواهدشد.

مسابقات فوتبال‌ارتش

برنامه دنباله مسابقات فـوتبال ارتش بشرح‌زیر است .

دوشنبه بیستم بهمن‌ماه نیروی هوائی‌باموتوری،چهارشنبه بیست‌ودوم تسلیحات بادژبان وجمعه ۲۴ سپاه یك مرکز باچترباز دبیرستان نظام باموتوری ارتش.

حمایت از صنایع داخلی

مدیر کل فرهنك استان مرکزی بتمام آموزشگاهها‌ابلاغ کرد که کارکنان فرهنك حتی‌الامکان احتیاجات پوشاکی خود را از پارچه های داخلی تامین نمایند .

فرهنگی - ورزشی

موفقیتهای پیشاهنگان ایران

تشکیلات پیشاهنگی روزبروز توسعه مییابد

روز گذشته آقای‌دکتر بنائی‌دبیر کل سازمان پیش آهنگی ایران در تالار سازمان پیش آهنگی‌مختصری از موفقیت های پیش آهنگان رادر جمبوری پاکستان شرح‌داد ومتذکر شد که باتوجه مخصوص شاهنشاه بامر پیش‌آهنگی‌روز بروزتشکیلات پیش آهنگی در تمام نقاط کشور توسعه خواهد یافت وبزودی سازمان های پیش آهنگی ایران درمقابل سازمانهای بزرك پیش آهنگی‌جهان قرار خواهد گرفت .آقای دکتر بنائی افزود من در جمبوری پاکستان بخوبی مشاهده کردم که پیش آهنگان وجوانان ما استعداد همه گونه ترقی و پیشرفت را دارند و بخوبی میتوانند با بهترین پیش‌آهنگان جهان رقابت نمایند .پیش‌آهنگان ایرانی‌در پاکستان بخوبی از عهده انجام وظایف محوله‌برآمدند ودر کلیه کارهای دسته جمعی شرکت نمودند و بخصوص در امور هنرهای ملی موفقیت های جالبی کسب کردند.

برای واگذاری کار فرهنگ بمردم

اولین‌کنگره بزرك انجمنهای خانه ومدرسه مدارس‌تهران فردا تشکیل‌میشود

میزان‌آمادگی‌مردم برای‌انجام امورفرهنگی‌روشن میشود

بعدازظهر فردا اولین کنگره بزرك انجمن های همکاری خانه و مدرسه مدارس تهران درتالار فرهنك افتتاح میشود .

فرهنك استان تهران امروز طی اطلاعیه‌ای علل وموجبات تشکیل کنگره را باین شرح اعلام نمود : دراجرای منویات شاهنشاه مبنی‌بر واگذاری کار مردم به‌مردم وزارت فرهنك مصمم است نظر اولیای محترم اطفال را بخواهد ومیزان آمادگی‌مردم را در اجرای این نیت پاك دریابد و برای انجام همین قصد است که از اعضای انجمن همکاری خانه ومدرسه کنگره‌ای تشکیل میگردد .

دعوت شدگان

تاظهر امروز متجاوز از هزار نفر از اعضای انجمن های همکاری خانه ومدرسه باین شرح دعوت شده‌اند: روساونواب ، منشی‌ها و خزانه‌دار های انجمن ها وبرای متجاوز ازسیصد دبستان ودبیرستان‌کارت‌دعوت ارسال شده البته روسای مدارس نیزحضور خواهند داشت .

برنامه

برنامه کنگره باین شرح‌است : درجلسه اول آقای دکتر مهران وزیر فرهنك کنگره را بنام‌شاهنشاه افتتاح مینماید و سپس آقای کوثری مدیرکل فرهنك استان شرحی ایراد خواهد کرد ودرپایان‌اعضای انجمن‌ها یکنفر رئیس از میان خود انتخاب میکنند .

در جلسه دوم که بلافاصله‌بریاست سنی انتخاب خواهدشد دراطراف موضوعات زیر بحث و مذاکره‌میشود: آیا آئین‌نامه فعلی انجمن های‌همکاری خانه ومدرسه درامر واگذاری فرهنك بمردم کافی‌است یا باید تغییریابد نحوه همکاری مردم درهریك ازشئون آموزش و پرورش ـ طرز کمك‌مردم جهت تهیه‌محل مناسب‌برای‌آموزشگاه پس‌از اخذ تصمیم درامور فوق‌بخش فرهنگی دریکی از اطاقهای دبیرستان رضاشاه کبیر تشکیل جلسه داده و یك‌نفر بعنوان نماینده رابط بین فرهنك وانجمن های ناحیه‌ای انتخاب خواهد کرد .

نظراعضا

خبرنگاران اطلاعات امروز با جمع کثیری از اعضای انجمن های همکاری خانه ومدرسه مذاکره کردند .اعضای انجمن‌ها بطورکلی ازتشکیل این‌کنگره اظهار رضایت میکنند اما معتقدندکه نقائص ومعایبی در کار مدارس‌وجود دارد و اولیای اطفال با اولیای‌مدارس باید همکاری بیشتری داشته باشند. رئیس انجمن یکی از مدارس اظهار داشت مطالب زیادی یادداشت‌کرده‌ام که‌درکنگره درحضورتمام‌اعضامطالب را خواهم گفت معاون یکی دیگر از انجمن ها نیز اظهارداشت نمیدانم‌که مصوبات کنگره اجرا خواهد شد یا خیر ؟ و مراحل قانونی آن چیست ؟

طرز اجرا

بدنبال این اظهارات‌خبرنگارفرهنگی اطلاعات گزارش داد که عموم اولیای اطفال از اینکه برای اولین بارچنین کنگره‌ای ازطرف وزارت‌فرهنك‌تشکیل میگردد خرسندند والبته نقائص‌موجود درکنگره های آینده که احتمالا هر شش ماه یا یکسال یك‌بار تشکیل خواهد شد رفع میشود اما مصوبات کنگره تقریبا مانند مصوبات کنگره تابستانی فرهنك می‌باشد تصمیمات اعضای انجمن هابمقام وزارت‌وفرهنك استان گزارش داده میشود آن‌قسمت از تصمیمات کنگره که احتیاج به تصویب وزیر فرهنك دارد بدون تشریفات اجرا میشود درغیراینصورت شورای عالی فرهنك باید رای‌بدهد.

پذیرشهائی که ازآلمان رسیده است

بقیه مدارك وپذیرشها دردست رسیدگی واقدام است

امروز وزارت فرهنك اطلاع‌داد که‌تعداد ۸۱فقره پذیرش‌ازدانشگاههای مختلف آلمان بوسیله اداره سرپرستی محصلین ایرانی رسیده است که فهرست آن‌دراختیار مراجعه‌کنندگان قرار داده خواهدشد.

بطوریکه ازسرپرستی اطلاع میدهند بقیه مدارك وپذیرشها دردست رسیدگی واقدام است وتاخیر دروصول بعضی ازپذیرشها بعلت کثرت تقاضاها وهمچنین تصمیماتی است که‌دانشگاههای آلمان درموردپذیرفتن دانشجویان خارجی گرفته‌اند ومنتهای کوشش بعمل خواهد آمد که درحداقل مدت ممکن پذیرشها راتهیه ومهرنموده وارسال دارند.

درکنفرانس رؤسای تعلیمات متوسطه استانها

دومین جلسه کنفرانس رؤسای تعلیمات متوسطه استانها درآبادان بعدازظهر دیروز تشکیل گردید . دراین جلسه گزارش فعالیتهای ادارات تعلیمات متوسطه قرائت شد این گزارشات که نمودار فعالیتهای فرهنك استانها بوده مورد توجه قرارگرفت مخصوصا عملیات واقدامات فرهنك استان آذربایجان شرقی (تبریز) مورد تحسین واقع‌گردیدوچون پیشنهادات فرهنك استانها درباره تعلیمات متوسطه زیاد بود ورسیدگی به‌آنها در جلسات کنفرانس تولید اشکالاتی مینمود لذاتصمیم گرفته شد که جلسات دیگری درغیر اوقات کار کنفرانس تشکیل شده ودرباره پیشنهادات‌فرهنك استانهارسیدگی وگزارش جامعی به کنفرانس تسلیم گردد .

دیشب اعضاء کنفرانس در دبیرستان دخترانه سپهر بشام دعوت داشتند که‌ضمن پذیرائی برنامه جالبی نیز بموقع اجرا گذاشته شد . بعداز شام نمایشگاه کاردستی وسالن شیرینی‌پزی دبیرستان بازدید شد که مورد توجه قرار گرفت .

یك هروئین فروش دستگیر شد

عزیز سپهسالاری بوسیله یکی‌ازشاگردانش شناخته شد

ممکنست متهم‌که دارای سوابق متعددیست دردادگاه جنائی‌محاکمه شود

امروز مامورین گارد گمرك با توجه باطلاعاتی که از فعالیت‌اعضای یك باند فروشنده هروئین درحوالی خیابان باغ سپهسالار بدست آورده بودند موفق‌شدندیکی‌از فروشندگان اصلی هروئین را دستگیر سازند.

امروزعزیز کیارشی معروف به «عزیز سپهسالاری» که بوسیله مامورین گارد گمرك پس از بیست و چهار ساعت متواری‌بودن دستگیر شده‌بود بناحیه یـك دادسـرای تهران فرستاده شد. چون مامورین گارد گمرك با اطلاع صحیحی که از فعالیت اعضای این باند داشتند موفق نمیشدند آنها را در حیـن فروش دستگیر سازند، بدستور آقای سرهنك کامیاب چند نفر از مامورین گارد گمرك با لباس‌مبدل خودرا بصورت خریدار هروئیـن درآورده ودر حوالی خیابان باغ سپهسالار بمراقبت پرداختند.دیروز یکی ازاین مامورین ضمن پرداخت هزار و دویست ریال وجه بیکی از شاگردان عزیز بنام علی اسدی فرزند رضاقلی ازوی تقاضای‌تحویل یك گرم هروئین کرد. شاگردعزیز پس‌از ساعتی‌بسته یك گرمی‌هروئین را تحویل این مامور که خود را معتاد معرفی کرده بود داد ولی قبل از دور شدن با سر رسیدن چندنفر دیگر از مامورین دستگیر گردید. تحقیق از علی اسدی زیر نظرآقای عالی بازپرس ناحیه یك دادسرا انجام و قرار بازداشت وی صادر گردید. علی اسدی ضمن تحقیقات اعتراف کرد که فقط ماموریت رساندن هروئین بمشتریان رادارد و صاحب و فروشنده هروئین‌عزیز سپهسالاری میباشد.

فروشنده اصلی دستگیرشد

مامورین کلیه نقاطی را که‌احتمال داده میشد عزیز در آنجا بسر برد زیر نظر گرفتند ودر نتیجه صبح امروز موفق بدستگیری وی‌شدند. تحقیق از عزیز سپهسالاری بوسیله بازپرس ناحیه یك صورت گرفتو قرار بازداشت وی‌نیز صادر گردید.

جون عزیز چند فقره سوابق محکومیت و بازداشت باتهام‌فروش هروئین داشت این‌سوابق جمع‌آوری شد تا همراه پرونده در دادگاه‌شعبه ۳۴ مورد رسیدگی قرار گیرد.

در ناحیه دادسرا گفته میشد که عزیز سپهسالاری از لحاظ تکرار جرم بموجب قانون ممکن است در محکمه جنائی مورد تعقیب قـرار گیرد، همچنین از طرف مامورین قضائی‌دستوراحضار شاگردبازداشت شده وی بناحیه دادسرا صادر شد تا باعزیز سپهسالاری مواجهه داده شود .

بخاری پروین را آتش زد

عصر دیروز دختر ۱۵ ساله‌ای بنام پروین یوسفی فرزند محمد ساکن خیابان اتحادیه واقع در حوالی بخش ۲۳ موقعی که مشغول روشن کردن بخاری بود ناگهان‌در نتیجه سرایت آتش‌بلباسش‌مشتعل گردیدساکنین منزل با کمك مامورین کلانتری ۲۳ این دختر را به بیمارستان‌سینا برده بستری کردند. جراحات‌وارده بسیار شدید است.

بعلت واردشدن خسارت معنوی ازشکایت‌خودصرفنظر نکرد

عصر دیروز بموجب شکایتی که‌ازطرف آقای محمدعلی اسعدبهادر تسلیم کلانتری ۱۲ گردید یك‌نفر آمریکائی بنام ایوان وازگیس‌به کلانتری مذکورجلب و همراه‌پرونده به‌ناحیه ۳ دادسرا اعزام گردید. شاکی بموجب محتویات پرونده‌مدعی بود که این آمریکائی مقابل هتلی، لاستیك‌های اتومبیل وی‌راباچاقو پاره کرده‌وازاین حیث‌خسارتی بوی‌وارد آمده است.

بازجوئی ازمتهم درناحیه ۳دادسرا بوسیله آقای نوروز ناصری بعمل آمد و سرانجام قراری معادل ده‌هزار ریال‌وجه‌الضمان بنام‌ایوان وازگیس صادر گردید که‌پس‌از پرداخت وجه‌نقد ایوان دادسرا راترك گفت.ضمن تحقیق ازاین آمریکائی نامبرده حاضرشده بود بابرداخت خسارات وارده جلب رضایت شاکی‌رابنماید ولی شاکی بعنوان واردآمدن خسارت معنوی بخود حاضربگذشت‌نشد. پرونده امر فردا دردادگاه‌ناحیه ۳دادسرا مورد رسیدگی قرار خواهد گرفت.

دیك شوفاژ ترکید

دیروز منزل آقای دکترمعتضدی واقع در خیابان شاهرضا در اثر انفجار دیك شوفاژ دستخوش‌حریق شد که توسط مامورین اداره‌آتش نشانی شهرداری خاموش گردید همچنین مغازه نانوائی رضا یعقوبی واقع در خیابان امیر کبیر آتش گرفت که توسط همین‌مامورین خاموش شد.

صفیه بچه صفیه را برزمین کوبید وکشت

دیروز در نتیجه نزاع دو زن کودك یکساله‌ای بقتل رسید .الیاس‌بختیاری بپاسگاه ژاندارمری ونك مراجعه‌کرده اظهار داشت که بین خواهرم صفیه بختیاری وبانو صفیه برجعلی‌نزاعی‌در گرفت ودر این بین کودك یکساله خواهرم از بین رفت . پس از تحقیقات معلوم شد که در موقع نزاع بانو صفیه برجعلی طفل صفیه بختیاری‌را از بغل او بیرون کشیده و محکم‌بزمین زده که در نتیجه منجر بمرك کودك شده است . بانو صفیه برجعلی اظهارات صفیه بختیاری را تکذیب کرد ومدعی بود مادر طفل از روی عصبانیت ویرا بزمین‌کوبیده است پرونده این جریان با متهمین بدادسرا وجنازه طفل بپزشك قانونی فرستاده شد. علت نزاع معلوم نیست .

خروس وکربلائی‌علی‌اکبر!

**** کربلائی علی اکبر راکه از چهار راه باستان عبور میکرد باسبانی بناشکایت قصاب محل بکلانتری آورد .**

قصا ب‌مدعی بود که‌کربلائی خروس اورا که در مقابل دکان‌راه میرفت دزدیده و درتوبره خودپنهان کرده است. چون متهم میگفت که خروس متعلق بخود وی میباشد و قصاب بیجهت باو بهتان زده است ، مامورین هر دو رابدادسرا فرستادند .

حوادث گوناگون

نود رای بنفع متصرفین اراضی مفت آباد وامامیه صادر شد

عصر دیروز جلسه هیئت سه نفری با شرکت آقایان فاضل سرجوئی مدیر کل ثبت ودکتر علی آبادی معاون دادستان کل و علوی رئیس دادگاههای شهرستان تشکیل گردید دراین جلسه بتعدادی از پرونده های موجود رسیدگی بعمل آمدودر نتیجه ۹۰فقره حکم‌به نفع‌متصرفین فعلی اراضی مفت آباد وامامیه صادر گردید .

قرار‌بازداشت تبدیل بقرار کفیل شد

آقای احمدسپه‌زاد معاون سابق بازرسی شهرداری تهران کـه قرار بازداشت وی‌از طرف بازپرس دیوان کیفر صادر شده‌بود باارجاع پرونده بدادگاه وتبدیل قرار‌بازداشت بقرار کفیل اززندان‌آزادشد.

آقای سپه‌زاد امروز باداره روزنامه اطلاعات مراجعه کرده توضیح داد که درپشت میزکارش توقیف نشده بلکه درخارج ازسرویس اداری بوسیله دادستان دیوانکیفر احضار شده‌بود. همچنین وی‌بنام حاج‌محمد جعفر حلمی درهیچ‌اداره ای‌مشغول کار نبوده است.

استفاده از سك پلیس

برای مبارزه باموادمخدره

امروز یك مقام اداره اصل چهار درمورد کمکهای آمریکابکارد گمرك ایران و تهیه وسائل جدید ومدرن جهت مبارزه با قاچاق‌اطلاعاتی‌بشرح زیر در اختیار خبرنگار ما گذاشت

برای تکمیل تجهیزات واحد های مخصوص مبارزه با قاچاق گارد گمرك با کمك اصل چهار اقدام‌به تهیه وخریداری تعدادکافی ماشین و موتور سیکلت و شتر واسب شده است.

هریك از این وسایل در موقع و محل مناسب خود مورد استفاده‌قرار میگیرد. علاوه براین چهار دستگاه آمبولانس و۶۰ دستگاه اتومبیل کامانکار خریداری‌و تحویل خواهد شد .ضمنا مذاکرات برای خرید ۶۰ دستگاه آمبولانس دیگر نیز جریان دارد. همچنین برای مبارزه با قاچاق در مرز دریاهای جنوب‌از ۹فروند ناوچه ۶۵ تنی و چندین موتور لنج استفاده میشود.

برای مراقبت مرز وکنترل‌قاچاقچیان در خواست خرید ۶ فروند طیاره داده شده که دو فروند آنها یك موتوره میباشد و فعلا مشغول بکار است این هوا پیما ها میتوانندفعالیت قاچاقچیان را در نواحی مرزی کاملا تحت نظارت قرار داده وبوسیله بیسیم جریان را اطلاع دهند.

برای تامین ارتباطواحدها با گارد مرکزی گمرك تعداد ۱۸ دستگاه بیسیم‌مخصوص‌ازانگلستان‌خریداری شده که چهار دستگاه آن در مرکز وبقیه در اهواز وخرمشهر و بندر معشور و بوشهروخوی ومهاباد و کرمانشاه و قصر شیرین ولنگه و بندر عباس و چاه بهار وزاهدان و مشهد و زابل نصب شده است .

برای کشف مواد مخدره از وجود سگهای تربیت شده که از خارج خریداری شده است‌استفاده میشود. همچنین‌اخیرایکی از افسران‌گارد گمرك برای تحویل گرفتن ۱۰ سك جدید به آلمان عزیمت کرد.

گارد گمرك برای تکمیل و تجهیز تشکیلات خود و خریداری لوازم مربوطه از ۹۵۸ر۹۱۲ر۱ دلار که از محل کمك های‌آمریکا درایران پرداخت خواهد شد استفاده‌خواهد کرد.

امروز درمحافل مطلع تجاری‌گفته شد

نظریات کنفرانس تجاری

پایه سیاست بازرگانی‌دولت خواهد بود

امروز خبر نگار ما اطلاع یافت‌که برای تهیه دستور کنفرانس عالی تجاری با تمام اطاقهای بازرگانی مکاتباتی صورت گرفته است که بتوان قبلا نظریات تجار را درمورد تجارت خارجی کشور بدست آورده در دستور کنفرانس قرار داد.

کنفرانس در پایان کار قطعنامه‌ای صادر میکند و قطعنامه کنفرانس دستورالعمل دولت در مورد تجارت خارجی خواهد بود و دولت با توجه به آن قطعنامه میتواند اقدام باتخاذ روشی کند که جامع نظر تمام‌تجار و مصالح اقتصادی کشور باشد.

امروز در مورد اینکه آیا درمورد بانکها هم در جلسات کنفرانس‌بحث خواهد شد یا نه یك مقام مطلع اظهار داشت : باید دانست که‌خواه نا خواه بحث در اطراف بانك هااز لحاظ کارهای تجاری صورت‌خواهد گرفت در مورد محدودیت های تجاری نیز گفته شد کـه اگـر کنفرانس بخواهد توصیه هائی‌برای محدودیت های تجاری بکند ممکن است پیشنهاد کند که دیگراجازه تاسیس بانك های مختلف داده نشود وبیش‌ازاین وسائل توسعه واردات فراهم نگردد.

کنفرانس همچنین برای حمایت از صنایع جدید تدابیری خواهد اندیشیدوازجمله‌این تدابیر محدودیت واردات بعضی کالاها خواهدبود.

آگهی سفارت افغانستان

سفارتکبرای افغانستان محترما باطلاع کمپانیها وموسساتی که برای خرید عمارت واقع در خیابان کسری وتعمیر جدید واقع درخیابان تخت جمشید اسامی خود را بدفتر سفارت قید نموده اند میرساند که ازتاریخ این اعلان تا پانزده روز آخرین تصمیم خود را طوریکه قبلا تقاضا شده است باطلاع سفارت رسانیده چنانچه مایل بمزایده خرید عمارت سابق ومناقصه تعمیر عمارت جدید باشند یك میلیون ریال‌بطور پیش قسط بحساب سفارت در بانك گذاشته برای داوطلبی حاضر شوند بعد از ختم میعاد مذکور دفتر داوطلبی بسته خواهد شد .

دفتر سفارتکبرای افغانستان ـ تهران

آ ـ ۳۹۹۰۸ ۱ـ۳

حوادث جهان

بقیه ازصفحه اول

خواهد شد .

دانشمندان شوروی پس‌از مطالعات وخصوصیات تحقیقات سنی وقوانین آن‌خواهند توانست این تغییرات‌را اداره کنند و سیستم موزون اقدامات علمی رابرای‌تمدیدمدت‌طول‌عمرانسان تنظیم نمایند .

باله گل سرخ و افسران پلیس پاریس ـ یونایتدپرس ـ جنجال «روزباله» یابالت گل‌سرخ درفرانسه روز بروز توسعه مییابد وهر روزعده بیشتری در معرض اتهام قرارمیگیرند و گفته میشود که مارسل ساکوت بازپرس قضیه درنظر دارد عده‌ای از افسران عالیرتبه پلیس را برای بازپرسی احضار نماید و تاکنون هفت نفر مورد تحقیق قرار گرفته‌اند اکنون جنجال دیگری در پارلمان فرانسه نیز برپا شده و هانری‌دوری از انتوان پینه وزیر دارائی سئوال کرد که آیا درست است که‌عده‌ای ازمحتکرین موقعی‌که دولت‌مبادرت به تنزل ارزش فرانك نمود بااطلاعاتی که قبلا ازمنابع دولتی بدست آورده بودند توانستند میلیونها فرانك سوءاستفاده نمایند ؟ ازوزیر دارائی خواسته شده که‌دراین باره تحقیق نماید تا معلوم شود آیا تصمیم دولت بخارج سرایت کرده‌است ؟

جنجال لاگاز نیز ماجرای جالب دیگری ازنظر قضائی در پاریس بوجود آورده و روز گذشته مقامات پلیس منشی لانگاز را موردبازجوئی قرار دادند.

این بازپرسی پنج ساعت بطول انجامید ودرباره اطلاعاتی که وی درمورد توطئه برای قتل یا هتك حیثیت ژان پیرکیوم خواهر زاده لاگاز دارد سئوالات زیادی شد .

محاکمه ماریا کالاس

رم ـ خبرگزاری فرانسه ـ دیروز جلسه مقدماتی جهت رسیدگی به‌اختلاف ماریاکالاس خواننده‌مشهور اپرا بامدیر اپرای رم تشکیل‌گردید وروز ۲۵ مارس آینده را برای‌محاکمه تعیین کرد .

ماریا کالاس در ۲ ژانویه ۱۹۵۸ پس‌از اجرای اولین قسمت برنامه خود حاضر نشد قسمت دوم را اجرا کند باوجود آنکه رئیس جمهـور ایتالیا دراپرا حضور داشت :

مدیر اپرا از ماریا کالاس تقاضای پرداخت غرامت نموده و ضمنـا ماریاکالاس هم بنوبه خود از مدیر اپرا ادعای خسارت کرده‌است .

کهنه فروش میلیاردر

مارسی ـ خبرگزاری فرانسه ـ محاکمه ژوزف ژوانویس‌یهودی‌کهنه فروش میلیاردر که چندی قبل‌توسط مقامات فرانسوی توقیف شد درمارسی یکی ازبنادر فرانسه شروع گردید . اتهام اساسی وی که میلیارد ها فرانك ثروت دارد فرارازپرداخت مالیات میباشد ولی مقامات فرانسه علاقمندند از روی علل ثروتمندشدن او که چندین‌بار از کهنه فروشی ثروت هنگفتی را بدست آورده‌است پرده بردارند .

سماورها همچنان میجوشد

درمدارس بخار سماورها همچنان به‌بالامیرود وتوزیع شیرپاستوریزه وشیرخشك بین‌دانش‌آموزان ادامه دارد. مقدار شیری که‌برای این منظور لازم‌است توسط‌موسسه «یونیسف» دراختیار وزارت بهداری ووزارت فـرهنك گذاشته میشود ویکی ازبرنامه‌های ششگانه یونیسف‌در ایران است.

نمایندگان رئیس‌جمهوری امریکا درتهران

بقیه ازصفحه اول

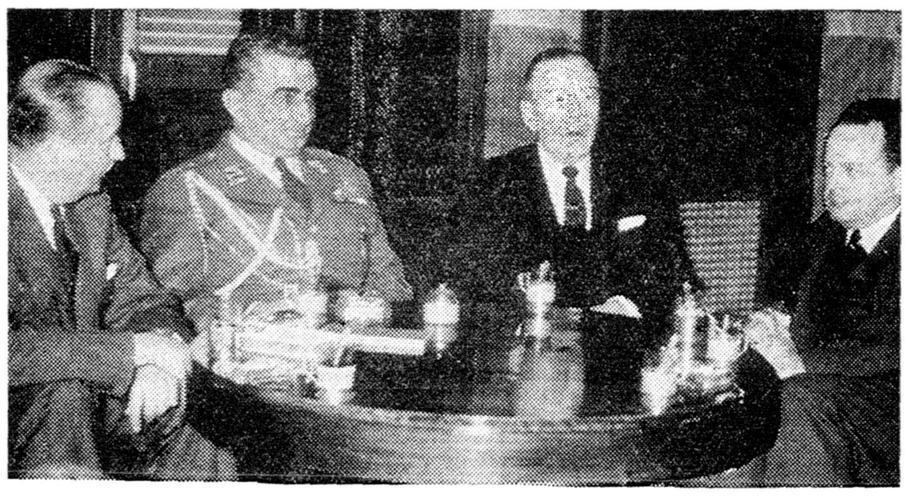

نمایندگان آیزنهاور درملاقات امروز باوزیر جنك

متفقین آمریکا افزود میباشد .

دریا سالاررادفورد و آقای«مك‌گی» ساعت ۹ صبح امروز دفتر مخصوص شاهنشاه را امضاء کرده و ساعت ۹ونیم با تیمسار سپهبد وثوق وزیر جنك و تیمسار سپهبد حجازی‌معاون بزرك ارتشتاران ملاقات و مذاکره بعمل آوردند. در این ملاقاتها آقای ادوارد ویلز سفیر آمریکا نیزحضور داشت .

چون شاهنشاه کمی کسالت‌دارند شرفیابی دریاسالار رادفورد و آقای مك‌گی احتمالا روز سه شنبه‌انجام خواهد شد.

ساعت ۶ونیم بعد از ظهر امروز بافتخار ژنرال راد فورد و آقای مك گی از طرف تیمسار سپهبد وثوق وزیر جنك‌میهمانی عصرانه‌ای در باشگاه افسران ترتیب داده‌شده است که در آن جمعی از امراء و افسران مستشاری نظامی وشخصیت های آمریکائی و ایرانی حضور خواهند داشت .

فردا شب نیز ژنرال لیندکوئیست رئیس هیئت‌مستشاران نظامی‌آمریکا در ایران ضیافتی بافتخار آنها در باشگاه افسران آمریکائی ترتیب خواهد داد.

رادفورد و مك‌گی چهار روز در تهران اقامت خواهند داشت وسپس بطرف کراچی عزیمت میکنند .

بکراچی میروند

تهران‌ـ رویترـ جرج مك گی و دریاسالار رادفورد بعنوان اعضای کمیته خاصی که آیزنهاور برای بررسی کمك های‌نظامی و اقتصادی آمریکا بکشور های خارجی گسیل داده است وارد تهران شدند.این دو نفر مدت چهار روز به تحقیقات و مشاوره با مقامات ایرانی خواهند پرداخت واز تهران عازم کراچی میشوند.

ورودایـن دو مقارن با مذاکرات ایران وشوروی در باره نقشه های دفاعی کشور ایران و روابط این کشور با شرق و غرب میباشد.

مسئله بودجه

بقیه ازصفحه اول

گردید و مقرر شد که در جلسه شورایعالی اقتصاد وجلسه فوق‌العاده هیئت دولت که فردا در پیشگاه ملوکانه تشکیل میشود به‌بودجه رسیدگی بشود.

دیروز نیز وزیر دارائی درشرفیابی خود به حضور شاهنشاه گزارشی‌از وضع بودجه را باستحضاررسانید.

همانطور که چندی قبل نیزاطلاع دادیم هنوز ارقام قطعی درآمد و هزینه و میزان کسر بودجه تعییـن نشده است ولی بطوریکه یکی از مقامات دولتی بخبرنگار ما اظهار داشت فعلا میزان کسر بودجه در همان حدود سیصد میلیون تومان بدون در نظـر گرفتـن اضافـه اعتبار درخواستی ارتش میباشد.

ولی دولت کوشش خود را میکند که این رقم تقلیل یابدو بودجه با حداقل کسری برای تصویب تسلیم پارلمان بشود. باحتمال قـوی در جلسه فردا تکلیف قطعی بودجه معلوم خواهد شدوارقامی که بدرآمد اضافه شده یا ارقامی که از هزینه ها باید کسر شود تعیین خواهد گردید.

کارشناسان شوروی بشیراز رفتند

ساختمان مدرن‌ترین سیلوی ایران درشیراز شروع شد

ماشین‌آلات سیلوی شیراز ساخت شوروی خواهد بود

سال قبل دولت تصمیم گـرفت ساختمان سیلوی شانزده هزار تنی شیراز را که قسمتی از ماشین‌آلات آن در زمان جنك نصب شده بود بپایان برساند و قرار شد این‌سیلو در شیرازایجاد شـود . پس از مذاکراتی که در این باره بـا مقامات شوروی صورت گرفت سه نفر کارشناس شوروی سال قبل برای بازدید از محل سیلو وتهیه پروژه بایران آمدنـد و پس از مشاهده ماشین آلات موجود اظهار نظر کردند که این ماشین آلات از نوع قدیمی و بهتر است بقیه ماشین های سیلوی شیراز ازمدل های جدید انتخاب شود .

نظر باینکه شوروی بزرگترین تولید کننده غله جهانی است ودر امور مربوط بـه ساختـمان سیلو ها از متد های مدرن استفاده می نماید و ماشین آلات موجوده در شیراز نیز ساخت شوروی است دولت ایران با نظریه کارشناسان شوروی موافقت نمود و موافقت‌نامه ساختمان این سیلو در اوایل سال جاری بین ایران و شوروی امضاء شد .

در تعقیب امضای این موافقتنامه چندی قبل ماشین های سیلـوی ساخت شوروی با کشتی به بندر پهلوی وارد شد و چند روز قبل‌دو نفر از کارشناسان‌سیلوی شوروی نیز بتهران آمدند .

این متخصصین پس از مذاکره‌با مقامات اداره‌غله‌برای‌شروع‌بساختمان سیلوی شیراز دیروز بشیرازحرکت کردند و ماشین آلات جدید نیز اکنون بشیراز فرستاده شده است . و گمان میرود کار ساختمانـی سیلوی بزرك شیراز که یکی از مدرن ترین سیلو های ایران خواهد بود تا اوایل سال آینده توسط مهندسین شوروی اتمام پذیرد .

اگر میخواهید ضمن خواندن بهترین داستانها ورپرتاژها هر هفته ازکلیه‌اخبار ووقایع ایران وجهان مطلع شوید:

آ ـ ۴۰۲۲۰

فیلم چهل‌ویکمین

محصول شوروی که‌سابقا در فستیوال (اش.ن .آ)در سینمای سعدی نمایش داده شده‌بود روز پنجشنبه گذشته مجددا نمایش‌آن آغاز میگردید که‌ازطرف مقامات مربوطه ازنمایش آن جلوگیری بعمل آمد. ولی‌بطوریکه کسب‌خبر شده دراثرتوجه سریع‌آقای وزیر کشور نمایش فیلم مذکور ازروز سه‌شنبه پس‌فردا درسینما سعدی شروع خواهدشد.

ازقاچاق گوسفند کرمانشاه بخارج جلوگیری میشود

امروزنیز درتهران کشتار بحدکفایت بود ولی قیمت گوشت همچنان گران بود

شهرداری تهران اطلاع میدهد که دیروزطلب یکصدوپنجاه نفر از چوبداران که بشرکت گوشت گوسفند فروخته بودند پرداخت شدوچوبداران مزبوربرای آوردن گوسفند به شهرستان های خود مراجعت کردند.

عده‌ای ازچوبداران که قبلا طلب خود رادریافت کرده بودند در هفته گذشته گوسفند بتهران حمل کردند وازدیروز موجودی گوسفند در کشتارگاه رضابتبخش بود وبمقدار مصرف تهران کشتارشد.

طبق اظهار مقامات شرکت توزیع گوشت امروز نیزتعداد کشتار گوسفند ازچهارهزارتجاوز خواهد کرد.

جلوگیری از قاچاق..

یك مقام شهرداری امروز گفت: چون ازاستانداری کرمانشاه اطلاع میرسد که بعضی از چوبداران بعنوان آوردن گوسفند بتهران اقدام بخارج کردن گوسفند بطور قاچاق ازمرز مینمودند استانداری کرمانشاه از صدور گوسفند جلوگیری بعمل می‌آورد.

امروز مدیرکل خواربارشهرداری بکرمانشاه اعزام شد که بااستاندار کرمانشاه مذاکره کرده وترتیبی اتخاذ کنند که گوسفند کرمانشاه بتهران حمل گردد.

برای جلوگیری ازصدور قاچاق گوسفند قرارشد چوبداران پس از حمل گوسفند بتهران رسیدشرکت گوشت رابه مقامات استانداری کرمانشاه ارائه داده مجددا گوسفند بتهران حمل کنند.

ذخیره برای سیاه بهار

مدیرکل خواربار شهرداری ماموریت دارد برای ذخیره گوسفند مصرفی تهران درسیاه بهار اقدام کند طبق دستورشهرداری تهران ۳۰ هزار گوسفند جهت ذخیره سیاه بهار درکرمانشاه پیش خرید خواهدشد که درموقع معین بتهران حمل گردد.

تشکیل اولین جلسه کمیسیون تهیه مسکن بریاست نخست‌وزیر

آئین‌نامه اجرائی تهیه‌مسکن بتصویب رسید- کمیسیون تهیه‌مسکن هرهفته تشکیل میشود

ساعت هشتو نیم صبح امروز اولین جلسه سازمان تهیه مسکن بریاست آقای نخست وزیر تشکیل گردید.

در این جلسه تیمسار سپهبد باتمانقلیج وزیر کشور و آقایان حسنعلی منصور معاون نخست‌وزیر ودبیر کل شورایعالی اقتصادمهندس عبدالرضا انصاری معاون وزارت دارائی و خزانه دار کل مهدی سمیعی معاون بانك ملی ایران مهندس الهی رئیس بانك ساختمانی، مهندس صادق کفیل بانك رهنی و دکتر منوچهر گودرزی مدیرامور اجتماعی سازمان برنامه شرکت داشتند.

در ابتدای جلسه آقای نخست‌وزیر در مورداهمیت مسئله تامین مسکن برای مردم بتفصیل بیاناتی ایراد و اضافه نمود که تامین مسکن برای کلیه افراد کشور مورد علاقه خاص شاهنشاه میباشد و اقداماتی که در این‌زمینه صورت گیردمورد حمایت شخص شاهنشاه خواهد بود.

در اولین جلسه شورا که‌دو ساعت طول کشید آئین نامه اجرائی مورد تصویب قرار گرفت و تصمیم گرفته شد که جلسات این کمیسیون‌همه هفته مرتبا تشکیل شود. این‌سازمان مامور تهیه طرحهای‌مفید جهت‌تامین مسکن و ایجاد همکاری وهم‌آهنگی بین کلیه دستگاهها و موسسات و تشویق موسسات خصوصی برای اجرای این برنامه‌است.

ابلاغ مراحم ملوکانه درجواب تلگراف تبریك‌مدیرکل ثبت

مراحم مخصوصه ملوکانه در جواب تلگراف تبریکی که از طرف آقای فاضل سرجوئی مدیر کل ثبت بمناسبت روز ۱۵بهمن مخابره شده بود بوسیله دفتر مخصوص شاهنشاهی بمدیر کل ثبت وکارمندان وکارکنان ثبت ابلاغ شد.

ساختمان خانه درچند شهرستان

۱۲۰ دستگاه خانه برای کارگران سیلوی تهران‌ساخته‌میشود

وزارت گمرکات اطلاع‌میدهد که خانه های سازمانی ادارات غله‌تبریز اهواز. همدان وهفت دستگاه‌خانه های سازمانی کارکنان گمرك بوشهر خاتمه یافته و مورد استفاده قرار گرفته است. همچنین چهارده دستگاه خانه سازمانی کارمندان سیلوی تهران که عملیات ساختمانی آن چندی قبل پایان یافته بودبین کارمندان تقسیم گردید.

علاوه بر خانه های فوق در کوی نازی آباد ساختمان یکصدو بیست دستگاه خانه‌جهت‌استفاده کارگران سیلوی تهران شروع گردیده‌ودر شهرستانهای شیراز. کردستان. زنجان. اراك . گرگان. مشهد. اصفهان. زابل. زاهدان . الیگودرز. خانه برای سکونت کارکنان‌ادارات غله ساخته میشودد و عملیات‌مربوطه با سرعت ادامه دارد.

وزارت بهداری داروی مناسب دراختیار معتادین خواهد گذاشت

دربازارقرص «متادن» وجود ندارد واین قرص برای معتاد مضر است

دیروز پیشنهاد پدری که‌فرزندش مبتلا به‌مواد مخدره بودمنتشر شد. امروز سخنگوی وزارت بهداری‌در باره پیشنهاد مزبور بخبرنگار ما گفت:

چون استعمال «متادن» بعلل پزشکی بدون تجویز پزشك وتحت نظر گرفتن معتاد بوسیله پزشك برای شخص معتاد مضراست لذا وزارت بهداری نمیتواندااین داروررا درخارج دردسترس عامه بگذارد، ولی برای معالجه عوارض ناشی‌از ترك اعتیاد وزارت بهداری هم‌اکنون درصدد تهیه فرمول داروی مناسبی است که‌قریبا داروی ساخته‌شده آنرا درمعرض فروش قرار خواهد داد.

سخنگوی مزبور اضافه کرد: باید متذکر شد که‌داروی «متادن» بهیچوجه دربازار وجود ندارد و اینکه گفته‌میشودوجود داردشایعه‌ای است که‌ازطرف‌عده‌ای شیاد که قرصی شبیه آن ساخته وقصدعرضه نمودن آنرا دارند انتشار داده‌میشود

مذاکرات ایران‌وشوروی

بقیه ازصفحه اول

خارجه درجلسه علنی سنا تاحدی منتفی تلقی گردید لکن چون هنوز فعالیتهای سفارت شوروی ادامه داشت ناظرین سیاسی منتظر اعلام نتیجه قطعی بودند. تاآنکه امروز محافل مطلع خاتمه مذاکرات وفعالیت های دوهفته اخیررا تایید کردند و باین سئوال که «آیا میتوان مذاکرات اخیر را بی‌نتیجه تلقی کرد؟» پاسخ مثبت دادند.

بمناسبت فعالیتهای سیاسی‌تهران، آقای عبدالحسین مسعود انصاری سفیر کبیر جدید ایران در مسکو نیز تا این تاریخ عزیمت خود را بتاخیر انداخته‌ودر مذاکرات‌شرکت داشت. اکنون که مذاکرات‌خاتمه یافته و موضوع فعالیتهای سیاسی نمایندگان شوروی درتهران منتفی گردیده است سفیر کبیر ایران‌نیز قریبا عازم‌ماموریت خود خواهد گشت.

کشف تریاك در قم و خوی

روز گذشته بوسیله ماموران انحصارات قم مقدار دویست وهشتاد ودو کیلو (۲۸۲) حشیش کشف و ضبط شد و قاچاقچیان تسلیم‌عدالت شدند.

همچنین‌د ر نیمه شب گذشته در پاسگاه‌بسوچ‌شهرستان خوی‌مامورین گارد گمرك بچند نفر قاچاقچی مسلح برخورد نمودند که پس از تیراندازی شدیداسبهای آنها مجروح شد و قاچاقچیان ازتاریکی شب استفاده کرده فرار نمودند وازلوازم باقی مانده قاچاقچیان ده کیلو و ۳۰۰ گرم تریاك بدست آمد.

سخنرانی دکتر متین دفتری

ساعت ٦ بعد از ظهر فردا آقای دکتر متین دفتری سناتور واستاد دانشگاه پیرامون «سیر قانونگزاری درایران» درباشگاه‌مهرگان‌سخنرانی خواهد کرد.

وضع راهها

امروز سخنگوی وزارت راه‌وضع راهها رابشرح زیردر اختیارخبرنگار ما گذاشت.

همدان - از ساعت ٥صبح نزول برف درهمدان و کلیه راهها شروع ارتفاع برف در گردنه اسد آباد ۳۰سانتی‌متر درآوج۳۵ سانتیمتردر ملایر ۱۵ سانتی متر است برف همچنان ادامه دارد و کار گران با وسایل‌مراقب عبور ومرور می‌باشند.

کردستان- ارتفاع‌برف درسنندج نیم متر در گردنه ها یك متر ونیم کارگران باوسایل مشغول برف روبی می باشند.

اردبیل - از ساعت ۹ صبح دیروز تاساعت ١٦گردنه جیران براثر کولاك شدیدی مسدود شده بااین که از ساعت ١٦بوسیله «بولدزر» باز وعبور بر قرار شد ولی مجددا براثر کولاك شدید از ساعت ۲۰ راه مسدود ودر ساعت ۷ امروز به وسیله ماشین های برف روب وسائط نقلیه از گردنه عبور نمودند.

کرمانشاه - ریزش برف در راهها توام با کولاك از ساعت ۱۸ دیروز شروع وادامه داردوارتفاع برف در اسد آباد و ملایر و آوج هرلحظه اضافه می شود.

درایلام - برف ادامه دارد وارتفاع برف در جلگه ٥٠ سانتی متر در گردنه «گل‌آجه» و «رنو» کولاك ادامه دارد.

میانه - روز گذشته مدت ٦ ساعت ریزش برف ادامه داشته باستثناء راه خلخال که مامورین مشغول باز کردن راه هستند بقیه راه هابازاست.

۱۱۱٤ کودك دریك سال

امروز آقای بهبهانیان مدیر عامل بنیاد پهلوی به خبرنگار ماگفت که‌در ظرف یکسال اخیر ۱۱۱٤ کودك تحویل شیر خوارگاه بنیاد پهلوی شده است که‌درآنجا نگهداری می‌شوند

مدیر عامل بنیاد پهلوی افزود که کودکان مزبور باین شرح از طرف‌افراد وموسسات مختلف به شیر خوارگاه داده شده‌اند:

بوسیله کلانتریها ٥٦۲ کودك - بوسیله دادستان تهران ٦۳ کودك- بیمارستان ها ٦۸ - تیمارستان ۲۲ - کانون پرورش کودك ۲۸ - به وسیله اشخاص متفرقه ۳۰۱ طفل‌و۷۰ کودك نیز ازطرف پدران‌ومادران آنها به شیر خوار گاه تحویل شده‌اند.

گذرنامه زیارتی داده نمیشود

امروزخبرنگارما کسب‌اطلاع کرد که‌اداره گذرنامه برای ایرانیان مقیم عراق که بطور موقت بایران آمده وقصد مراجعت بعراق رادارند باتوجه بمدارك واسناد لازم گذرنامه صادر میکند ولی صدور گذرنامه های زیارتی ممنوع شده است واداره گذرنامه ازدادن گذرنامه زیارتی خود داری میکند.

خبرنگار ما اضافه میکند که پروانه زیارتی که سابقا داده میشد برای مسافرت بعراق وسوریه بودو بالغو آن از این پس برای مسافرت عراق وسوریه مانند کشور های دیگر بایستی گذرنامه عادی دریافت داشت.

اتصاب

آقای ابراهیم خروشی بریاست اداره بایگانی راکدثبت کل منصوب شد.

پیدا شده

ساعت ٥ بعدازظهر روزشنبه از سقف یك اتومبیل قالیچه‌ای در خیابان مولوی نزدیك میدان شاه بزمین افتاده صاحب‌آن می تواند بادادن نشانی ازمغازه اینجانب‌حبیب کاشانی جواهرساز دریافت نماید.

آ-۲۸۹۷٥

امریکا یك شبکه «گوش‌حساس»

بقیه ازصفحه اول

حمل و نقل امریکائی راسرنگون کرده اند جهت اطلاع دولت‌شوروی فرستاد مقامات نظامی امریکا تاکنون این اسرار را محفوظ‌نگاه می داشتند تا شوروی ها پی به درجه اهمیت این دستگاهها نبرند.

فرستادن نوار مکالمه بین دو خلبان شوروی بار دیگر نشان داد که غرب تا چه اندازه آماده برای مواجهه با حملات ناگهانی‌شوروی می باشد.

هنوز جزئیات کار این گوشهای مخفی معین نگردیده است زیرا جزء اسرار نظامی است.

پایگاههای گیرنده

اما آنچه مسلم است دستگاههای گیرنده در کانادا و بریتانیا و آلمان‌غربی‌وترکیه‌و قبرس‌و برخی از کشور های متفق نصب شده و در اطراف شوروی حلقه ای ازاین دستگاهها بوجود آمده است.

علاوه براینها یك سلسله دستگاه های سیار نیز در هواپیما ها و کشتی ها نصب گردیده اند و اپراتورهائیکه زبان روسی رابخوبی می دانند دائما آماده هستند که هرگونه علائم رادیوئی رادرخاك شوروی ضبط نمایند.

این دستگاهها علاوه بر ضبط امواج، محل و اندازه دستگاه فرستنده را نیز تعیین می کند.

خبرمربوط‌بوجود این گوشهای حساس برای اولین بار از طرف دو دانشجوی دانشگاه اکسفورد لندن افشاء شده و آنها در مقاله ای‌برای دانشجویان فارغ‌التحصیل درباره این دستگاه ها بحث نمودند. بدنبال انتشار مقاله مزبور یك محاکمه سری تشکیل شد و آنها مورد محاکمه واقع شدند اما در هرحال خبر افشاء شد.

افزایش بیماران روحی وکمبود اعتبار

در اولین جلسه کمیسیون رسیدگی بامور بنگاههای خیریه شهرداری تصویب شد که دو نفر پزشك امراض روحی برای تیمارستان تهران استخدام شود همچنین‌مقرر شدکه ٥٠٠تختخواب برای بیماران‌خریداری شود. ضمنا چون تعداد بیماران روحی رو بافزایش است تصمیم گرفته شده است که سهمیه آرد و شکر بیماران روحی نسبت به جمعیت آنها اضافه شود. اما چون بودجه فعلی تیمارستان برای نگاهداری و بهبود بیماران روحی کافی بنظر نمیرسد قرارشد که بودجه تیمارستان‌افزایش یابد.

فردا مدیر عامل بانك کشاورزی برای افتتاح سمینار کشاورزی به فارس میرود

قرار بود آقای دکتر اهری مدیر عامل بانك کشاورزی دیروز برای افتتاح و تشکیل سمینار شرکت های تعاونی استان فارس به‌شیراز عزیمت کند ولی بعلت مساعد نبودن هوا این مسافرت به فردا موکول شد.

سخنگوی بانك کشاورزی ایران امروز بخبرنگار ما گفت که سمینار مزبور عصر فردا در شیراز با حضوراستاندار فارس افتتاح میشود وکلیه ماموران بانك کشاورزی در فارس‌و بنادر جنوب وکارشناسان تعاونی‌آن بانك در سمینار شرکت خواهند داشت.

سمینار مدت یکهفته بطول انجامید. کارشناسان ایرانی وآمریکائی شرکت های تعاونی که باتفاق مدیر عامل بانك کشاورزی عزیمت مینمایند سخنرانیهائی در باره چگونگی توزیع اعتبارات کشاورزی تاسیس شرکت های تعاونی روستائی و نحوه استفاده از ۳٥۰۰ میلیون ریال اعتبارات جدید بانك کشاورزی ایران خواهند نمود.

آقایان «دکتر جانسن» و«کر» از کارشناسان آمریکائی و آقایان مهندس مساعد وخدادادیان ،اشرفی و نوراد از کارشناسان ایرانی‌بانك کشاورزی به عضویت این هیئت بهمراهی‌مدیر عامل بانك بفارس‌عزیمت میکنند.

زمین برای احداث کارخانه کود شیمیائی و پلاستیك سازی

بدستور وزیر کشاورزی ۱٤۷ هکتار از اراضی خالصه اهواز جهت احداث کارخانجات پلاستیك سازی و کود شیمیائی تحویل سازمان برنامه شد.

مخصوص عید

دختر خانمها

کت و دامن

باندازه‌های ۳٤ تا ۳۸

از

۱٥۰۰ تا ۱۸۰۰ ریال

پوشش

اول لاله‌زار

خوش پوش

لاله‌زار- اول رفاهی

ساعات‌کار: صبحها ۹ تا ۱۲½ بعدازظهرها: ۳ تا ۸½

بامراجعه بماآتیه فرزندان خود را تامین کنید

اگر میخواهید فرزندان شما بنحواحسن تربیت‌شوند ازتجربه متخصصین آموزش وپرورش مااستفاده کنید انگلستان درطی قرون‌متمادی به‌عنوان مرکز بهترین مؤسسات فرهنگی درجهان شناخته شده ومافقط مدارسی راکه مورد اطمینان کارشناسان هستند بشما توصیه مینمائیم در ضمن تسهیلات ذیل رانیز فراهم می‌کنیم.

۱-معرفی مدارس خوب ونام‌نویسی کودکان درسنین مختلف

۲-تعیین سرپرست مورد اطمینان

۳-ترتیبات لازم‌وپانسیون دربهترین خانواده‌ها طی تعطیل مدارس

٤-تهیه لوازم مسافرت باتخفیف دربهای بلیط هواپیما جهت دانش‌آموزانی که‌بداخل وخارج ایران درطی یکسال مسافرت می‌نمایند.

برای کسب اطلاعات بیشتر به‌آژانس فرهنگی ومسافربری شرکت فولر مراجعه فرمائید

آدرس :تهران- خیابان تخت‌جمشید- چهارراه روزولت تلفن شماره ٦٦۲٤۷

آبادان .صندوق پستی شماره۱ بریم‌شماره ۱۳۳ تلفن ۱٤۸۳و۱٤۷۱

آ-٤۰۱۹٤ ۱-٤

تبریکات

جناب آقای محسن مینوئی

انتصاب جنابعالی را بمدیریت کل وزارت بازرگانی تبریك و موفقیت آنجناب را از خداوند متعال مسئلت مینمایم.

حسن محسن زاده

آ-۲۸۸۹۹

جناب آقای نیساری وزیر محترم بازرگانی

باین وسیله حسن انتخاب جناب آقای محسن مینوئی را بعنوان مدیر کل تبریك عرض میکنم.

مهندس غلامحسین همایون

جشن عقد کنان دوست عزیز مان آقای محمدتقی نمدچی رابادوشیزه نیره پروینی صمیمانه تبریك می‌گوئیم.

محمد نوری- یوسف منصوری - اکبر ملکان- اسفندیارواثق

آ-۲۸۹۱۹

آگهی دعوت

بدینوسیله از عموم آقایان صاحبان سهام شرکت سهامی الکا دعوت می شود که درجلسه مجمع فوق‌العاده که ساعت پنج بعداز ظهرروز یکشنبه دهم اسفندماه ۳۷ درمحل شرکت‌تشکیل میشود حضور بهمرسانند.

دستور جلسه- انحلال شرکت

شرکت سهامی الکا

تصحیح لازم

درشماره اخیرروزنامه فردا غلط فاحشی ازنظر مصحح گذشته است که بطورقطع خوانندگان گرامی‌آنرا تصحیح فرموده‌اند.

بااینکه اغلب درجراید و نشریات اغلاط واشتباهات زیادی رخ‌میدهد معهذا ازاین اشتباه مصحح پوزش میطلبد.

باقرنیك انجام

بهمن جواب بده

برنامه جدیدو مهیج تلویزیونی

مسابقه ده‌هزار ریالی

اگرمایل باشیدکه شانس خودرا آزمایش کنید میتوانید ظرف امروز وفردا

بکانون‌آگهی زیباکوچه برلن

برای دریافت کارت مراجعه فرمائید

نام این برنامه جدید

بهمن جواب بده

میباشدکه روز ۲شنبه ۲۰ بهمن از ساعت ۹ تا ۹ونیم اجرا خواهدشد

۱-۲ آ-٤۰۲٤۰ آگهی‌زیبا

آیا ازدرد معده و روده رنج میبرید

این جانب حسین نادری کارمند وزارت بهداری مدتها مبتلابه‌زخم معده بوده به‌عده‌زیادی ازپزشکان مراجعه نتیجه حاصل نشد تااینکه به‌آقای دکترهاشم رستگار درخیابان شاه‌آباد مراجعه وبادادن فقط‌یك نسخه ازرنج‌درد راحت شده بدینوسیله ازایشان تشکرات قلبی خودرا ابراز میدارم.

آ-۲۸۸۹٥

جناب آقای دکتر راجی وزیر محترم بهداری

در این موقع که آقای دکتر نوری با ۱۹ سال سابقه خدمت پزشکی در وزارت بهداری و عهده دار بودن مشاغل ریاست درمانگاه ریاست بیمارستان -سر پرستی بهداری استان خوزستان -بریاست بهداری قم منصوب گردیدند موجب نهایت سپاسگذاری امید است اهالی این شهرستان از این حسن انتخاب از هر جهت بهره‌مند و بتوانند از سازمان بهداری قم مخصوصا در امور بهداشتی استفاده کامل بنمایند.

بامضاء عدهٔ از اهالی قم

آ-٤۰۱۹۸

۱-٥ آ-٤۰۰۲۰

آخرین خبر تا ٤ بعدازظهر

خارجه

نخستین ضربت قاسم بناسیونالیسم‌عرب

قاهره ـ خبرگزاری فرانسه ـ ناظران سیاسی درقاهره اظهار عقیده کردند که هدف ژنرال عبدالکریم قاسم از ترمیم کابینه عراق واردساختن ضربت جدیدی به‌ناسیونالیستهای این کشور بوده‌است وباین وسیله‌قاسم خواسته‌است عراق را بیش ازپیش از جمهوری متحد عرب دورسازد .

بنظر محافل سیاسی قاهره شش وزیر کابینه عراق که‌ناگزیر باستعفا از دولت سرتیپ قاسم شده‌اند محصوصا صدیق شنشل و فوادالرکابی دارای تمایلات ناسیونالیستی بوده وکم‌و بیش بانزدیك شدن عراق به جمهوری متحد عرب موافق بودند .

وزیران مستعفی همچنین سعی میکردند که‌دولت قاسم را از تسلیم شدن به‌تسلط کمونیستها بازدارند .

بعقیده ناظران سیاسی قاهره سرتیپ‌قاسم بابرکناری عبدالسلام عارف معاون خود که‌اکنون ازطرف دادگاه بغداد محکوم باعدام شده نخستین ضربت را به ناسیونالیستهای عراقی وارد ساخته‌است .

کمك یك میلیارد دلاری شوروی بچین‌کمونیست

توکیو ـ یونایتدپرس ـ شوروی باموافقت بدادن یك میلیاردو ۲۵ میلیون دلار کمك به چین کمونیست شایعه وجود اختلاف میان پکن و مسکو را پایان داد .این قرارداد که رادیو مسکو و پکن گزارش آنرا انتشار دادند ، ازطرف چوئن‌لای و خروشچف درمسکو امضا شد . چوئن‌لای برای شرکت در بیست‌و یکمین کنگره حزب کمونیست شوروی به مسکو رفته بود و پس‌از آنکه اعلام شد مائوتسه‌تونك درکنگره شرکت‌نخواهدکرد، شواهد بیشتری مبنی بروجود اختلاف میان پکن ومسکو بدست آمد . یکی از موارد بزرك اختلاف میان مسکو و پکن تشکیل کمونهاست که ازطرف مائوتسه‌تونك پیشنهاد شده‌است .

طبق قرارداد جدید شوروی به‌چین کمونیست کمك خواهد کرد تااین کشور تاسال ۱۹٦۷ ، تعداد ۷۸ کارخانه بزرك بسازد . بعلاوه طبق این قرارداد شوروی بچین ازنظر آلات وادوات شیمیائی و صنعتی و نفت و ذغال وکارخانه برق و نظایر آن کمك خواهد کرد .

واحدهای آمریکا درآلمان باموشك مجهز میشوند

واشنگتن ـرویتر ـ امروز نیروی هوائی ایالات متحده اعلام کرد که آمریکا بعضی از واحد های خود رادر آلمان‌با موشك «مایس» مجهز خواهد کرد. این موشك هدایت شونده است وامواج رادیوئی دشمن نمیتواند آنرا منحرف سازد .موشك مایس سرعتی برابر ۷۰۰ میل در ساعت داردو وبرد آن ٦۵۰ میل میباشد .

فقط موافقت‌امریکاوشوروی‌بمسابقه تسلیحاتی پایان میدهد

لندن ـ رویتر ـ امروز روزنامه های انگلیسی پیرامون مسافرت مك‌میلان نخست‌وزیر بریتانیا به شوروی به بحث پرداخته و آنرا اقدام باارزشی دانسته‌اند .

روزنامه ابزور مینویسد : «اگراکنون مك‌میلان باموافقت کامل آمریکا به‌تنهائی به مسکو میرود درآینده نیز اگر دالس و یا پرزیدنت آیزنهاور به‌شوروی بروند هیچکس نمیتواند گله‌ای داشته باشد .

این‌امر دارای اهمیت فراوان است زیرا سرانجام فقط موافقت مستقیم میان شوروی وایالات متحده میتواند به‌مسابقه تسلیحاتی پایان دهد و دوران‌جدیدی رادر مسائل بین‌المللی بگشاید .

روزنامه‌مشهور پیپل به دالس حمله کرده‌ومینویسد وزیر خارجه آمریکا دامنه هدفهای مسافرت مك میلان را به مسکو محدود کرده است.

دالس بجای آنکه اعلام کند مك میلان برای تهیه بنیان و اساس جدیدی برای دنیائی که از جنك خسته شده ،بمسکو میرود ، ایستاده و شانه تکان میدهد . مسافرت مك میلان چیزی جز کسب اطلاع وتحقیق نیست واین امر فقط میتواند نتیجه مستقیم مسافرت دالس به لندن باشد . با این حال نباید چندان گله وشکایت داشت .زیرا مك میلان مابرنده سالخورده وباتجربه است .

تبسم وزیرخارجه

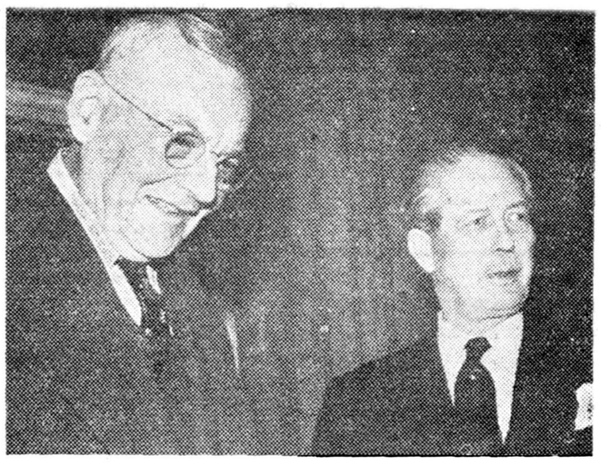

جان‌فاستر دالس وزیر امور خارجه امریکا درحالیکه تبسمی برلب دارد مك‌میلان نخست‌وزیر انگلستان راترك میگوید تاعازم آلمان شود تبسم وزیر خارجه نشان میدهد که‌از نتیجه مذاکرات خود با مك‌میلان راضی است .

اتوبوسرانی تهران‌نو ضمیمه شرکت واحد میشود

شرکت واحد اتوبوسرانی اطلاع داد که روز دوشنبه «فردا» خط اتوبوسرانی تهران نو ضمیمه شرکت واحد خواهد شد و تعداد اتوبوس این خط به‌دوبرابر افزایش می‌یابد .

آقای دادخواه رئیس هیئت مدیره شرکت واحد اظهار. داشت مطابق برنامه‌ای که تنظیم شده تاآخر سال جاری کلیه خطوط اتوبوسرانی تهران که بطور خصوصی اداره میشود ضمیمه شرکت واحد میگردد و بترتیب خطوط ۸ـ ۱۰ـ ۱۲ـ ۱۳ـ ۱٦ـ ۱۷ـ ۱۸ که شرکت واحد به‌آنها نظارتی ندارد توسط شرکت واحد اداره خواهد شد .

وی گفت‌چنانچه صاحبان اتوبوسهای‌این خط‌تسلیم‌ارزیابی شرکت واحد شوند وتوافق نمایند اتوبوسهای آنها خریداری شده و بایشان سهم داده میشود .

پرواز نمایشی هواپیمای جت بی‌ـاوـای‌ـسی

بطوریکه اطلاع دادیم دومین هواپیمای جت مسافربری«بی‌ـاوـ ای‌ـسی» عصردوشنبه (فردا) وارد فرودگاه مهرآباد خواهد شد و روز سه شنبه بیست ویکم بهمن ماه سه پرواز نمایشی برفراز تهران بعمل خواهد آورد .

ازرجال وشخصیتهای دولتی وملی دعوت شده است‌که با هواپیمای مزبور برفراز تهران گردش کنند.

داخله

شهرستانها

براثر بارندگی جاده بیمارستان مسدود شد

بنا بگزارش آخروقت امروز خبرنگار ما از خرمشهر بارندگی شدیدی در شهرستان خرمشهر شروع گردید واین بارندگی هنوز هم بشدت ادامه دارد براثر این بارندگی وایجاد سیل جاده بیمارستان «اهوازی» که درچهار کیلومتری خرمشهر قرار دارد مسدود شده است .

بیماری «شبه حصبه» شیوع یافته است

آخروقت امروز خبرنگار ما از گرگان اطلاع داد یکنوع بیماری مرموز شبیه به حصبه در گرگان شیوع یافته و مبتلایان باین بیماری اغلب در حالت تب بسر میبرد وتاکنون عده زیادی از اهالی‌باین بیماری مبتلا شده‌اند تاکنون برای جلوگیری از این بیماری که شایع است شبه حصبه میباشد اقدامی نشده وتقاضا دارند از طرف مقامات مربوطه اقدام لازم بعمل آید .

درفاصلهٔ واگن قطار ودیوار ماند وجانسپرد

آخروقت امروز خبرنگار ما از اهواز اطلاع داد موسی کارگر انبار قند وشکر اهواز هنگامیکه قطار حامل قند وشکر بمحوطه انبار وارد شد قبل از توقف قطار جلو رفت تابه تخلیه قند وشکر بپردازد ولی هنگامیکه در فاصله واگن قطار ودیوار انبار قرار گرفت ناگهان قطار سر رسید وموسی براثر فشار وارده بوسیله قطار جانسپرد .

تلفنچی شهرداری‌خرمشهر بازداشت شد

طبق گزارش تلفنی آخروقت امروز خبرنگار ماازخرمشهر زهرا یکی اززنان خرمشهر معروف به «سیدبلقیس» براثر اختلافات خانوادگی باداماد خود باقر مرادی بامقداری نفت ویك شعله کبریت خودرا آتش زد و در بیمارستان جانسپرد فعلا باقر مرادی داماد زهرا که تلفنچی شهرداری خرمشهر است بازداشت میباشد .

تهران

قیمت ماهی بالا رفت

آخروقت امروز خبرنگار ما از شرکت شیلات اطلاع داد که بعلت کولاك صید ماهی در دریای خزر تقریبا متوقف شده وحمل ماهی بتهران تقلیل یافته وبیك سوم یعنی روزی پنج تن رسیده است واین مقدار ماهی نیز از ذخیره های شیلات درشمال بتهران حمل میشود .

فعلا حمل ماهی کفال بتهران تمام شده وتنها ماهی سفید فروستاده میشود .

شرکت شیلات چند روز پیش بعلت‌وضع مناسب صید قیمت ماهی سفید معمولی را از سی ریال به بیست ریال تقلیل داد ولی در دوروز اخیر بعلت تقلیل حمل ماهی بتهران مجددا به بیست وپنج وسی ریال افزایش یافته است .

مقامات شیلات تائید کردند که تعیین نرخ ماهی بستگی به وضع صید ومیزان حمل ماهی بتهران داردو باتوجه‌باین وضع تعیین میشود .

راننده‌ای‌که زنی‌را لال کرده بود بپرداخت خسارت وزندان محکوم شد

آخروقت امروز شعبه ٦ دادگاه جنحه بریاست آقای عباس فاتح راننده ۲٦ ساله‌ای را بنام منصور حاج غلامرضا فرزند کریم که چندی قبل در بخش پنج بازنی بنام صدیقه تصادف کرده وموجب لال شدن وی شده بود به شش ماه زندان وسه هزار ریال غرامت نقدی وپرداخت چهل هزار ریال بابت ضرروزیان بشاکی خصوصی محکوم کرد .

دادستان تهران

آقای علی اصغر شریف مستشار دیوان کشور از طرف آقای وزیر دادگستری‌بسمت دادستان‌شهرستان تهران منصوب گردید.

آقای شریف در سال ۱۲۸۰ شمسی در تهران تولد یافت وپس از انجام تحصیلات‌ابتدائی ومتوسطه از دانشکده علوم سیاسی وسپس از دانشکده حقوق لیسانس گرفت وی در سال ۱۳۰٦ وارد خدمت قضائی شد و بتدریج درسمت های دادیاری دادسرای تهران‌ـ دادیار دیوانکیفر ـریاست دادگاه استان و رئیس دادگاه جنائی‌تهران و اخیرا درسمت مستشاری‌دیوان کشور انجام وظیفه میکرد .

رئیس شعبه۸ دیوان‌کشور

آقای خواجوی‌مستشار دیوان‌کشور بریاست شعبه۸دیوان کشورمنصوب شد .

سال دوم روزنامه آذربایجان

روزنامه آذربایجان‌دومین سال‌انتشار خودرا آغاز کرد .

این روزنامه که بمدیریت‌و اهتمام آقای مهندس اردبیلی نماینده‌مجلس شورای ملی اشاعه می‌یابد درمدت انتشار خود با نشرمقالات اجتماعی ومفید مورد توجه قرار گرفته و ما موفقیت مدیر محترم و کارکنان آن جریده را خواهانیم .

بخشنامه وزیردارائی‌درباره پاداشهائی‌که‌تاکنون‌پرداخت‌شده

امروز وزیردارائی طی بخشنامه‌ای باداره کل‌بودجه دستور داد که درظرف یکهفته جمع‌مبلغ پاداش پرداختی درسنوات ۱۳۳۵و۱۳۳٦و ۱۳۳۷ راباتعیین اعتبار پیش‌بینی شده دربودجه هرسال بطور تفکیك‌تهیه نمایند. خبرنگار ماطلاع‌میدهد که‌در موردپاداش کارمندان وبخصوص پیشکاری دارائی مطالعات مجددی شروع شده‌است.

قاچاق فروش هروئین دستگیرشد

امروز عزیز سپهسالاری که از فروشندگان مواد مخدره میباشد تاکنون چند بار نیز بزندان رفته دستگیر وبازداشت‌شد درعکس بالاعزیز ویکی از مامورین دیده میشوند .مشروح این خبر در صفحه ۱۸ چاپ شده است .

پیش‌بینی وضع هوا

بارندگی درتهران وسایر نقاط

پیش‌بینی هوای ایران تاظهر فردا بدینقرار است :

هوای کرانه های دریای مازندران واستان های کردستان ، لرستان و خوزستان ابری همراه بابارندگی که‌در نواحی کوهستانی این مناطق بصورت برف خواهد بود ، هوای استان خراسان ونواحی مرکزی وشرقی ایران بتدریج ابری همراه بابارندگی ودرارتفاعات بصورت برف پیش‌بینی میشود. ودرجه حرارت بخصوص درنواحی آذربایجان سردتر از۲٤ ساعت گذشته خواهد شد .

هوای تهران نیز ابری گاهی توام بابارندگی ودرارتفاعات‌شمالی‌بصورت برف خواهد بود وبتدریج روببهبود خواهد رفتو ضمنا بتدریج هوای ایران ازغروب رو ببهبودی خواهد گذاشت .

گرمترین نقاطی که‌ایستگاه هواشناسی دارند درروز گذشته بتدرجاسك باحداکثر ۲۵ درجه سانتیگراد بالای صفر وسردترین نقاط شهر تبریز با حداقل ۷درجه سانتیگراد زیر صفر بوده‌است .

حداکثر درجه حرارت هوای شهر تهران ۱۱ وحداقل آن ۳درجه سانتیگراد بالای صفر بوده‌است .

حداکثر میزان بارندگی ازبندر پهلوی وشهر شیراز ٤۷ میلیمتر باران گزارش داده شده‌است .

مذاکرات تجاری ایران وژاپن

صادرات ایران به ژاپن از ده میلیون دلار تجاوز خواهدکرد مذاکرات وزیربازرگانی بامقامات دولت ژاپن

امروز خبرنگار ما اطلاع یافت که مذاکره بین مقامات ایران و ژاپن برای افزایش میزان صادرات ایران به ژاپن‌ازده میلیون دلار(که دولت ژاپن آنرا ضمانت کرده است)بمبلغ بیشتری جریان دارد.

خبرنگار ما جریاناتی راکه منجر باین مذاکرات شد بطور خلاصه باین شرح تهیه کرده‌است :

پس از آنکه دولت ایران بمنظور رفاه مصرف کنندگان کشورسیستم آزادی واردات را اتخاذ نمودمبادلات کالا بین ایران و ژاپن تعادل خود را از دست داد. بدین معنی که ژاپنیها با استفاده ازاین فرصت واردات خودرا بایران بمقادیرزیادی نسبت به قبل از سال ۱۳۳۵افزایش دادند ولی در مقابل تسهیلاتی برای صادرات ایران در نظرنگرفتند وبا اینکه دولت ایران از سال۱۳۳۳ ببعد بکرات علاقه خود را نسبت بانعقاد یك موافقتنامه مبادله کالا بمنظور توسعه صادرات ایران و ایجاد توازن بین مبادلات دو کشور باطلاع ژاپن‌رسانید مقامات ژاپنی از این پیشنهاد استقبال ننموده و بدفع‌الوقت میگذراندند ودر نتیجه در سال های اخیر متدرجا واردات ژاپن به چهل برابر صادرات ایران رسید.

در مسافرتی هم که آقای‌نیساری وزیر بازرگانی به ژاپن نموده بود موضوع بامقامات دولت ژاپن‌درمیان نهاده شد و عدم توازن بین‌مبادلات دو کشور و شکایات تجار صادر کننده باطلاع‌آنها رسید و مقامات ژاپنی نیز وعده دادند که تسهیلاتی در راه توسعه صادرات ایران به‌آن کشور فراهم نمایند ولی چون تا این اواخر اقدام موثری در این‌زمینه از طرف ژاپنی ها صورت نگرفت دولت ایران اجرای ماده دوم قانون تعرفه گمرکی را نسبت به واردات از ژاپن‌و دریافت ۲۵ درصد اضافه سود بازرگانی از کالا های وارده ازآن کشور را مورد بررسی قرار داد.

این جریان مقامات مربوطه‌دولت ژاپن را متوجه عدم رضایت شدید دولت ایران و بازرگانان ایرانی از وضع موجود و اثرات سوئی که ادامه این وضع در روابط بازرگانی بین دو کشور بجای میگذاشت‌نمود و آن دولت راوادار ساخت موضوع را جدا مورد مطالعه قرار دهد و در نتیجه اخیراعلاقه خودرا نسبت‌بانعقاد یك موافقتنامه مبادله کالا که‌ضمن آن ترتیبات‌لازم برای توسعه‌صادرات ایران به آن کشور داده شود ابراز نمودند.

اکنون بموجب اطلاعات واصله مقامات مربوطه دولت ژاپن افزایش صادرات ایران به ژاپن راتا میزان ده میلیون دلارقبول و مذاکرات برای افزایش مبلغ‌فوق ضمن انعقاد یك موافقتنامه مبادله کالا ادامه دارد و انتظار میرود با کوششی که ازطرف‌دولت‌صورت میگیرد میزان صادرات‌ایران به ژاپن‌افزایش قابل توجهی پیدا کند.

کوکاکولا
بنوشید
DRINK
Coca-Cola

آگهی لابراتوار فاریا

بدینوسیله باطلاع کلیه آقایان پزشکان ومدیران داروخانه‌ها و کمپانی‌های خارجی که‌بااین‌لابراتوار تماس پزشکی ویاداروئی دارند میرساند که‌بخدمت آقای (عزیزاله مرتضائی) ویزیتور این لابراتوار خاتمه داده شده ونامبرده دیگر هیچگونه سمتی دراین موسسه ندارد.

لابراتوار داروسازی فاریا

آ ـ ۲۸۹٤۷ ۱ـ۲

گمشده

دیروز یك کیف دستی مردانه حاوی کتاب ومدارك تحصیلی در تاکسی فراموش شده‌است.ازیابنده تمنی میشودشخصا بروزنامه‌اطلاعات راهنمای شماره ۱ مراجعه‌ومژدگانی دریافت نماید ویامدارك تحصیلی‌را بوسیله پست بهمین آدرس‌ارسال فرماید.

آ ـ ٤۰۲۲٦

والاحضرت الکساندر بشمال رفت

هفته پیش خبردادیم که والاحضرت الکساندر فرزند پرنس نیل ولیعهد سابق یوگوسلاوی باتفاق همسرش وارد تهران شده ومدت ده روز از نقاط دیدنی وتاریخی ایران بازدید خواهند کرد .

والاحضرت الکساندر وهمسرش امروز تهران رابه قصد شمال‌ترك گفتندومدت چهارروز ازشهرهای شمال بازدید خواهند کرد و روز ۵ شنبه بتهران مراجعت مینمایند وسپس برای بازدید آثارتاریخی‌باصفهان وشیراز خواهند رفت .

پیشکاران جدید دارائی شهرستانها

امروز ازطرف آقای ناصر وزیر دارائی تغییرات وانتصابات زیر در پیشکاریهای استان بعمل آمد : آقایان آخشیجی بسمت پیشکار دارائی استان پنجم ـ مصطفی فرهنك پیشکار دارائی فارس بریاست اداره‌کل نفت وزارت دارائی ـ مرتضی هادیان پیشکار دارائی مازندران به‌پیشکاری دارائی فارس ـ عبدالمحمد عاملی به‌پیشکاری دارائی مازندران ـ دکترخسرو فتحی بسمت دادیار دیوان محاسبات وسعدالله صباحی بریاست حسابداری دارائی شهرستان زنجان منصوب شدند .

سیگار خیام ببازار می‌آید

اخیرا دودستگاه ماشین جدید بسته‌بندی سیگار برای بنگاه دخانیات وارد شده که‌از امروز مشغول نصب آن شده‌اند ، محصول این ماشینها تا اول اسفندماه ببازار خواهد آمد و نوع سیگار آن ازانواع عالی وازبلندترین سیگارهای ایرانی خواهد بود . طول سیگار ۸۵ میلیمتر است این سیگار ازبهترین مخلوط توتون شمال تهیه شده ودارای فیلتر وشبیه وینستون خارجی خواهدبود . اسم سیگار مزبور سیگار خیام میباشد . سیگار های خیام درجعبه های ۲۰تائی درسه لفاف آلومینیوم و تلوفن وکاغذ بسته‌بندی میشود و قیمت آن هنوز تعیین نشده

چهارقلوهای هلندی

چهار قلوهای هلندی‌که درست ۱٦ سال پیش دراین کشوربدنیا آمده‌اند روز تولد خودرا جشن گرفته‌اند. این‌چهارقلو بترتیب از چپ براست: «الی» «دوروتی» «هان» و«رینی» نام دارند.

اسرار محصولات فروشگاه اصلی مهشید

راجع بازدحام بی‌سابقه مردم مقابل ویترین‌های سیارکفش مهشید شرحی درچند شماره پیش باطلاع خوانندگان‌عزیز رسید ودرضمن وعده داده شده بودکه نمایندگی وفروشگاههای دیگری‌را معرفی‌کنیم. تماسی‌که نماینده اداره بااولیاء فروشگاه برای‌کسب‌اطلاعات بیشتری‌حاصل نمودچنین گزارش میدهد:

استقبال مردم‌از محصولات فروشگاه مهشید واقعا بیسابقه است بطوریکه براثر ازدحام زیاد بزحمت توانستم خودرا به‌یکی ازاولیاء فروشگاه برسانم و اطلاعاتی راجع بوضع فروشگاه ،طریقه کار و نوع محصولات‌آن کسب نمایم که درزیر باطلاع خوانندگان محترم میرسد :

س ـ آیاتخت این‌کفش‌فقط‌از لاستیك درست شده ؟ج ـ علاوه برتخت لاستیکی لای چرمی، عایقی هم‌درآن بکار برده‌اند !س ـ منظور از قراردادن‌لای چرمی‌و عایق چیست ؟ج ـ البته میدانید که‌کفشهای لاستیکی راممولا درزمستان میپوشند ولی‌کارخانه مهشید بایك ابتکار تازه یعنی قراردادن لای چرمی عایق درکفشهای‌خودکلیه عوارض ناشی ازپوشیدن‌کفشهای لاستیکی را درتابستان برطرف نموده‌است، وازاین نظر بایدگفت‌که‌کلیه اصول بهداشتی درکفشهای مهشید رعایت شده است. بطوریکه اصلاکف پاذره‌ای باماده لاستیکی تماس ندارد !

س ـ کارخانه غیرازایرانی متخصص خارجی نیزدارد ؟ج ـ البته، کارخانه از لحاظ استاد فن چندتن از متخصصین خارجی رانیزاستخدام کرده است !س ـ آیا در تهران‌غیر از مرکز پخش شعبه فروشندگی دیگری دارید ؟ج ـ ما برای رفاه خریداران محترم شعبات متعددی در نقاط‌مختلف تهران دائر کرده‌ایم که قسمتی از آن ذیلا بنظرتان میرسد :

ناصرخسرو: فروشگاه سادات‌چهارراه شاه. فروشگاه گلچین ـ میدان‌بهارستان.فروشگاه‌بوب ـفروشگاه همراه‌ـخیابان‌سلسبیل. علی‌اصغرطبیبزاده ـ دروازه‌شمیران.شرکت‌تعاونی مصرف پایدار ـ فروشگاه مهران ـ خیابان سعدی .کتابفروشی حکمت ـسرای حاجب الدوله .فروشگاه کفش سلیمانی ـ ناصر رشیدی ـبرادران شیستری ـدالان امین الملك .آقایان حریری ـقاسم بازرگانی ـشرکت منظم ـمیدان شهناز .فروشگاه شهپر ـمیدان ژاله ـ فروشگاه تعاونی برق ـ بازار کفاشها.آقایان عزیزاله فرد ـقلیچ‌خانی ـکفاشی صمیمی ـخیابان‌لاله‌زار. کالای اصفهان‌ـخیابان شاهرضا .فروشگاه پترو ـپی‌ریز دروازه‌دولت .فروشگاه شهلا ـ سبزه‌میدان .فروشگاه تبریزیان ـفروشگاه پیروز ـ خیابان جمال‌الحق .فروشگاه درستکاران ـخیابان ژاله .رضا جهرمی ـخیابان خیام .فروشگاه اطلاعات ـخیابان فردوسی .فروشگاه تعاونی بانك‌ملی مرکز ـدالان زرتشتیان .آقای دادسپاه ـبازار بزازها .حاج اصغر جهان

فروشگاه اصلی مهشیدکه مرکزپخش آن بنام فروشگاه محمدکوره‌چیان بازار دالان امین‌الملك معرفی‌شده‌بودوعده کرده‌است که نمایندگیهای خودرا درشهرستانهانیز درشماره‌آینده بنظرخوانندگان محترم برساند.

شماره برندگان جوائز روغن نباتی گل

مراسم قرعه‌کشی دی‌ماه (روغن‌نباتی‌گل) انجام ونتیجه‌آن بشرح زیراعلام میگردد

شماره‌هائیکه عدد سمت راست‌آن به ۷۹ ختم میشود برنده یك قوطی روغن ۲پوندی
« « « به ۷۷٤ ختم میشود سه‌قوطی‌روغن ٤ پوندی
« « « به ۰۳۷۲ ختم‌میشود برنده۳قوطی‌روغن ۸پوندی
« « به ۳٤٤۷۵ختم‌میشودبرنده‌دوصندوق‌روغن۸پوندی

برای دریافت جوائز بمراکز پخش کالای کارخانجات صنعتی در تهران وشهرستانها مراجعه وبرای‌کسب اطلاعات بیشتر باتلفن‌های ۲۹٤۵۲ـ ۲۲٤٤٤مکالمه فرمائید.

آ ـ ٤۰۲۲٤

امشب‌ساعت ۸٫۳۰بعدازظهر ((وسوسه‌دل‌انگیز)) باشرکت: راك‌هودسن‌ـجان‌وایمن‌ـباربارا‌راش یك‌سانس بزبان‌انگلیسی در سینماپلازا نمایش داده میشود

آ ـ ٤۰۳۰۲