اختلاف امریکا و شوروی در مورد خاورمیانه حل نشد

خاور میانه صلح جهان را تهدید میکند

اسرائیل باید فورا مناطق اشغالی را تخلیه نماید در صفحه ۲

جالبترین صحنه دیدار لئونید برژنف دبیر کل حزب کمونیست شوروی با ستارگان و هنرپیشه‌های هالیوود درسان کلمنت مکالمه رهبر شوروی بارداسکلتون‌کدین مشهور آمریکائی بود . بطوری که در عکس دیده میشود برژنف (نفرسمت چپ) با گرفتن این قیافه‌جالب و بلند کردن دست چپ ظاهرا به هنرپیشه آمریکائی گوشزد میکندکه در کار خنداندن نیز به اصطلاح دست کمی از یک هنرپیشه باسابقه و حرفه‌ای ندارد . در عکس برزیدنت نیکسون(طرف راست عکس) نیز دیده میشود که از ژست رهبر شوروی به خنده‌افتاده است .
عکس رادیوئی اطلاعات

احداث ۳ شاهراه جدید تهران تصویب شد

شهرداری اراضی اطراف شهیاد را از مالکان خریداری میکند

●

درمیدان شهیادخیابان جدیدی ،دوباند جدید خیابان آیزنهاور را به جاده کرج مربوط می‌سازد .

در صفحه ۱۷

اطلاعات

دوشنبه ٤ تیر ماه ۱۳۵۲ ـ شماره ۱٤۱۳٤ تکشماره ۵ ریال

متقاضیان سفر حج

از هفته آینده دفترچه درخواست حج دریافت میکنند

در صفحه ٤

ضوابط تقسیط مالیات تغییر کرد

کلیه بدهی های مالیاتی ، یکساله قسط بندی‌میشود موافقت باتقاضای تقسیط مالیات‌در اختیار روسای نواحی قرار گرفت

در صفحه ٤

قیمت بلیط سینماها، آرایشگاهها، گرمابه‌ها بزودی اعلام میشود

در صفحه ٤

هند خواستار همکاری نفتی با ایران شد

★ هند مایل است باایران همکاری های جدید نفتی داشته باشد .
★ هند از ایران تقاضای نفت خام مشارکت در پالایشگاه جدیدگرده است .

در صفحه آخر

در آتش سوزی عظیم هتل

۳۰ نفر سوختند

یك هتل امریکا توسط مردی آتش زده شد وهتل تبدیل به ویرانه شد

★ این هتل محل رفت و آمدهم‌جنس بازان بود .

در صفحه ٤

مشکل مأموران عزرائیل و فرشتگان زمینی

مکتوب بقلم ا . خواجه نوری

در صفحه ۱۵

در مسابقه فوتبال تاج و پرسپولیس شهردی داور مسابقه راچاقو زدند!

در صفحه ٤

دانشکده افسری نیروی زمینی شاهنشاهی دانشجو میپذیرد

تعدادی از دانشجویان ممتاز رشته ریاضی به آلمان غربی اعزام خواهند شد ، تعدادی از دانشجویان ممتاز بمنظور تحصیل در رشته های فنی مورد نیاز ارتش به دانشگاه پهلوی شیراز ، معرفی میشوند .
مزایای دانشجویان دانشکده نسبت به سال های قبل دو برابر افزایش یافت .
(برای کسب اطلاعات بیشتر به دانشکده افسری مراجعه نمائید) . م الف ۵۹۱۸

شماره‌های مرکز تلفن شهربانی کل کشور

با توسعه مرکز تلفن شهربانی کل‌کشور ، اکنون اهالی محترم تهران میتوانند با شماره های زیر با شهربانی‌کل کشور تماس حاصل فرمایند .

۳۲۰۱
۳۰۰۸۹ الی ۳۰۰۸۰
۳۰۱۰۸۹ الی ۳۰۱۰۸۱

بوسیله وزیر تعاون و بنام شاهنشاه آریامهر

دومین سمینار پژوهشی توتون افتتاح شد

★ ۴۳۵۶۰ خانوار کشاورز در مناطق مختلف کشور به کشت محصولات خام دخانیه اشتغال دارند .

بامداد امروز آقای ولیان وزیر تعاون و امور روستاها بنام نامی اعلیحضرت همایون شاهنشاه آریامهر دومین‌سمینار پژوهشی توتون و سیگارت ایران را با شرکت ۱۷۲ نفر از دانشمندان و کارشناسان ایرانی و بین‌المللی جهت بحث وتبادل

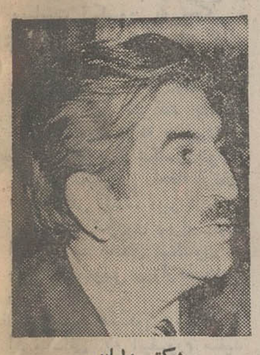

دکتر ولیان

نظر درباره مسائل مختلف‌علمی و عملی مربوط به توتون و سیگارت را در بابلسر افتتاح نمود .

آقای مهندس دیلمقانی مدیر عامل شرکت دخانیات ایران در آغاز به شرکت کنندگان در سمینار خوش‌آمد گفت .

هنگام افتتاح این سمینار وزیر تعاون و امور روستاها ضمن سخنانی اظهار نمود که: انجام پژوهشها و تحقیقات علمی در هررشته و بخصوص در زمینه فعالیتهای صنعتی

در صفحه ۱۷

سازمان اوقاف

درخواست سفر حج پذیرفته میشود

در صفحه ۱۷

آگهی مسابقه تهیه طرح تمبر

ازطرف وزارت پست و تلگراف

رادر صفحه ۷ مطالعه فرمائید

جشن فارغ التحصیلی سال آموزشی ۵۲-۱۳۵۱ دانشسرای عالی

از فارغ‌التحصیلان سال آموزشی ۵۲ ـ ۱۳۵۱ دانشسرایعالی خواهشمند است روز ششم تیرماه برای دریافت کارت شرکت در جشن فارغ‌التحصیلی به گروههای مربوطه مراجعه نمایند .

امور دانشجویی دانشسرایعالی

جناب آقای دکتر عباسقلی بختیار
معاون محترم صنعتی وزارت اقتصاد
با قلبی مملو از اندوه مصیبت درگذشت والده مکرم آن جناب را حضور انور عالی تسلیت عرض‌نموده صمیمانه دوام عمر و سلامت و سعادت آن جناب را از درگاه الهی آرزومندم .
کارخانجات تولیدی و بافندگی مرتاضی

جناب آقای دکتر عباسقلی بختیار
درگذشت مادر گرامی شما ، موجب تاثر و تاسف فراوان گردید . این مصیبت بزرگ را صمیمانه تسلیت میگویم .
مسعود باقرزاده خورسندی مدیر عامل صنایع مفتولی پارس

جناب آقای عباسقلی بختیار
معاونت محترم وزارت‌اقتصاد
درگذشت مادر گرامی‌آنجناب راتسلیت عرض‌نموده طول عمر و سلامت جنابعالی وخاندان محترم بختیار را ازپیشگاه خداوند متعال مسئلت مینمائیم.
شرکت اف . ام
مهندس هوشنگ . چنگیزو بهروز فردوس

جناب آقای عباسقلی بختیار
مقام محترم معاونت صنعتی وزارت اقتصاد
بانهایت تاسف درگذشت مادر گرامیتان را تسلیت عرض نموده بقای عمر وسلامتی جنابعالی وخانواده محترم را از خداوند متعال آرزومندیم .
شرکت سهامی شیشه قزوین (عام)

جناب آقای دکتر عباسقلی بختیار
معاون محترم وزارت اقتصاد
بانهایت تاسف درگذشت اندوه‌آور مادر گرامی آن جناب را تسلیت گفته سلامتی آنجناب و فامیل محترم را از خداوند آرزومندم .
اکبر لاجوردیان

جناب آقای دکتر عباسقلی بختیار
معاون محترم وزارت اقتصاد
مصیبت وارده درگذشت والده مکرمه را صمیمانه تسلیت گفته بقاء عمر آن جناب و سایر بازماندگان را از خداوند متعال مسئلت مینماید.
شرکت کارخانجات لاستیکو کفش‌سازی جم

جناب‌آقای عباسقلی بختیار
باقلبی مملو از اندوه مصیبت درگذشت والدمکرمه آنجناب را صمیمانه تسلیت گفته سعادت وسلامت آنجناب را همواره آرزومند است .
محمدمهدی اخوین و خانواده

جناب آقای دکتر عباسقلی بختیار
معاون محترم وزارت اقتصاد
بانهایت تاسف مصیبت وارده را تسلیت گفته‌سلامتی آن‌جناب‌و عموم بازماندگان فقید سعید را ازدرگاه‌خداوند متعال مسئلت دارد.
منصور عمیدی

جناب آقای دکتر عباسقلی بختیار
معاونت محترم وزارت اقتصاد
مصیبت وارده را صمیمانه تسلیت عرض مینماید.
سعید حکیم ـ شرکت امرسون الکتریک
کارخانجات پارس ماشین

جناب آقای دکتر بختیار معاونت محترم وزارت اقتصاد
ضایعه درگذشت مادر گرامی آنجناب موجب تاسف فراوان گردید .
مصیبت وارده را از صمیم قلب تسلیت عرض میکند وبا ابراز همدردی برای آنجناب و خانواده شریف تندرستی و صبر جمیل خواستار است .
خانواده آیسه

جناب‌آقای عباسقلی بختیار
مصیبت وارده راازطرف هیئت مدیره و کلیه‌کارکنان شرکت سهامی الیاف تسلیت عرض نموده بقاء عمر آن جناب را از درگاه متعال مسئلت دارد .
شرکت سهامی الیاف

جناب آقای دکتر عباسقلی بختیار
با نهایت تاسف درگذشت مادر گرامیتان را تسلیت عرض نموده سلامت و بقاء عمر آن جناب را از درگاه ایزد متعال مسئلت دارم .
ابراهیم صادقی

جناب آقای عباسقلی بختیار
معاونت محترم وزارت اقتصاد
کارکنان شرکت‌سهامی کاغذ پارس مصیبت درگذشت مادر گرامیتان را صمیمانه تسلیت گفته و بقای عمرآنجناب وخاندان محترمتان را از درگاه باریتعالی مسئلت دارند .
مدیر عامل شرکت سهامی کاغذ پارس

جناب آقای دکتر بختیار معاون محترم وزارت اقتصاد
مصیبت وارده را از صمیم قلب تسلیت عرض نموده و با ابراز همدردی برای جنابعالی و خانواده محترم سلامتی و صبر و بردباری مسئلت مینماید .
شرکت سهامی روکش چوبی ایران

جناب آقای دکتر عباسقلی بختیار
با نهایت تاسف درگذشت مادر گرامیتان را تسلیت گفته بقاء عمر شما و سایر بازماندگان را از خداوندمتعال مسئلت دارد .
هیئت مدیره شرکت سهامی کارخانجات دنیای فلز

جناب آقای دکتر عباسقلی بختیار
درگذشت مادر گرامی شما موجب تاسف فراوان‌گردید. این مصیبت را صمیمانه تسلیت میگویم .
حسین باقرزاده خورسندی
مدیر عامل گروه صنعتی شیرگاه

جناب آقای دکتر عباسقلی بختیار
معاونت محترم صنعتی وزارت اقتصاد
کارکنان شرکت سهامی نمایشگاههای بین‌المللی‌ایران با نهایت تاسف درگذشت مادر گرامی آنجناب را تسلیت عرض نموده سلامتی و بقای عمر جنابعالی را از خداوند متعال مسئلت دارند .

جناب آقای دکتر عباسقلی بختیار
معاون محترم وزارت اقتصاد
درگذشت مادر عزیزتان را به آنجناب و خانواده محترم تسلیت گفته سلامتی و شکیبائی شما و خانواده ارجمند را از خداوند لایزال خواهانیم .
مدیران و کارکنان شرکت ایرانی تولید اتوموبیلهای سیتروئن (ژیان)

جناب آقای دکتر عباسقلی بختیار
درگذشت مادر بزرگوارتان را تسلیت عرض نموده از خداوند متعال برای آنجناب و بازماندگان محترم صبر و شکیبائی و سلامتی آرزو داریم .
شرکت نسبی تولیدی زرنشتی و شرکاء ـ فریدون‌زرنشتی ـ مهربان زرنشتی ـ حسین ابهری

جناب آقای دکتر عباسقلی بختیار
با اندوه فراوان مصیبت وارده را تسلیت گفته بقای عمر آن جناب وسایر بازماندگان محترم را از خداوندمتعال مسئلت دارد .
هوشنگ و نادر مسنن

جناب‌آقای دکتر عباسقلی بختیار
معاونت محترم صنعتی وزارت اقتصاد
بانهایت تاسف درگذشت مادر گرامی آنجناب را تسلیت عرض نموده و از خداوند متعال بقای عمر شما و سایر بازماندگان آن خاندان ارجمند رامسئلت‌مینماید .
شرکت ناست‌ایران (سهامی‌خاص)

جناب‌آقای دکتر عباسقلی بختیار
معاون محترم وزارت اقتصاد
مصیبت و اردہ را صمیمانه تسلیت عرض نموده ، سلامتی و بقای‌عمرآنجناب و خاندان گرام را از درگاه خداوند یکتا آرزودارد .
شرکت صنایع تولیدی اشتاد ایران

جناب‌آقای دکتر عباسقلی بختیار ـ معاون محترم صنعتی وزارت اقتصاد
بانهایت تاسف درگذشت مادر گرامی‌تان را تسلیت گفته‌بقای عمر جنابعالی‌راازدرگاه ایزد متعال خواستاریم.
شرکت سهامی صنایع شیمیائی

جناب‌آقای عباسقلی بختیار
باتاثر فراوان مصیبت وارده را صمیمانه تسلیت عرض مینمائیم . عبدالعلی معتمدی . احمد دفیقی

جناب آقای عباسقلی بختیار
مصیبت درگذشت اندوه‌آور مادر گرامی آنجناب را از طرف هیئت مدیره ـ هیئت عامل وکلیه کارکنان شرکت سهامی خاص آلومتک حضور جنابعالی و خاندان بزرگ بختیارتسلیت عرض مینماید.
مدیر عامل ایرج ایلدورم

جناب آقای دکتر عباسقلی بختیار
معاونت محترم وزارت اقتصاد
با اندوه فراوان مصیبت وارده را صمیمانه تسلیت عرض می‌نماید .
شرکت رادیو الکتریک ایران
(فیلیپس)
۱ـ۶۸۱۱۸

جناب آقای عباسقلی بختیار
و جناب آقای شکرالله بختیار
با تاثر و اندوه فراوان مصیبت وارده را تسلیت گفته بقای عمر آن جناب و سایر بازماندگان محترم را از خداوند متعال مسئلت داریم .
شرکت سهامی رخسانا ـ شرکت تولیدی پرخواب ـ علی‌اصغر قاضی

جناب آقای دکتر عباسقلی بختیار
معاون محترم وزارت اقتصاد
بانهایت تاسف فوت والده گرامی را به حضور جنابعالی و خانواده محترم تسلیت عرض مینماید .
شرکت لابراتواردوپار
آ ـ ۲۱۸۴۲

سازمان شاهنشاهی خدمات اجتماعی ۱۳۲۶

آگهی پذیرش دانش آموز

برای دوره ششم آموزشگاه بهیاری رضا پهلوی تجریش

شرح در صفحه ۷

برژنف از مردم آمریکا خواست حامی نیکسون باشند

برژنف گفت: خاورمیانه صلح جهان را تهدید میکند

سان کلمنت ـ پرزیدنت نیکسون ولئونید برژنف با امضای یک اعلامیه مشترک به مذاکرات تاریخی خود پایان دادند.

ریچارد نیکسون هنگامی که در حضور خبرنگاران مطبوعات و رادیو تلویزیون از میهمان خود خداحافظی میکرد گفت قراردادهائی که برای کاهش خطر یک جنگ اتمی امضاء شد کلیه کسانی را که در جهان خواستار صلح هستند عمیقا نسبت به آینده امیدوار میکند برژنف در پاسخ گفت کلیه ملت های جهان از امضای این قرارداد خوشحال خواهند شد و اظهار امیدواری کرد که در ملاقات آینده وی با نیکسون قراردادهای مهم تری بین دو کشور امضاء شود.

اعلامیه مشترک در روی چمن اقامتگاه خصوصی نیکسون در سان کلمنت به امضاء رسید و متن آن امروز پس از آنکه برژنف امریکا را بسوی فرانسه ترک گفت انتشار یافت.

سران دو کشور هنگام امضای این اعلامیه نیز ضمن نطق های کوتاهی تاکید کردند که مذاکرات آنها شانس صلح را در جهان بیش از پیش افزایش داده است.

دبیر کل حزب کمونیست شوروی گفت من از اینکه دو کشور بزرگ بهدف های خود رسیده‌اند بسیار خوشحالم و اطمینان دارم که افکار عمومی جهان کاری را که ما انجام داده‌ایم تائید خواهد کرد.

زیرا قرارداد هائی که ما امضاء کرده‌ایم و بویژه تعهدی که برای جلوگیری از بروز جنگ اتمی سپرده‌ایم نه تنها به نفع ملت های امریکا و شوروی است بلکه متضمن منافع همه ملت‌ها در سطح جهانی است.

برژنف تاکید کرد که روابط شخصی او با نیکسون براساس صمیمیت و اعتماد استوار است و اطمینان داد هنگامی که شش تا هشت ماه دیگر رئیس جمهوری ایالات متحده به شوروی سفر می کند قرارداد های جدیدی به امضاء خواهد رسید و رشته های همکاری امریکا و شوروی بیش از پیش تحکیم خواهد یافت.

برژنف اطمینان داد که اکثریت عظیم ۲۲۰ میلیون امریکائی نزدیک شدن امریکا و شوروی را بیکدیگر تائید می کنند و بطور ضمنی از امریکائی ها خواست که با پشتیبانی از سیاست نیکسون به تحکیم و گسترش صلح در جهان کمک کنند. برژنف سپس از شخصیت های امریکائی و شوروی که در این مراسم شرکت داشتند درخواست کرد که یک نیم دایره تشکیل دهند تا عکاسان بتوانند با گرفتن عکس این لحظه تاریخی را جاودانی کنند. دبیر کل حزب کمونیست شوروی پس از پایان این مراسم باتفاق نیکسون به زمین مخصوص پرواز هلیکوپتر رفت

در کنار هلیکوپتر سه افسر امریکائی که انیفورم سفید پوشیده بودند دست رهبر شوروی را فشردند این سه نفر سرنشینان نخستین آزمایشگاه آسمانی بودند که پس از ۲۸ روز اقامت در فضا روز جمعه بزمین باز گشته‌اند. برژنف بگرمی دست یکایک فضانوردان را فشرد و مدتی با آنها درباره مسائل فضائی و پرواز مشترک فضانوردان امریکائی و شوروی در آینده نزدیک صحبت کرد. پس از آن نوبت «جوک کونور» هنرپیشه معروف تلویزیون امریکا بود که با لئونید برژنف آشنا شود او در میان خوشحالی شدید خبرنگاران و کف‌زدنهای شورانگیز حضار بازوی لئونید برژنف را گرفت و عکاسان از این منظره عکس برداری کردند.

سپس هلیکوپتر ویژه رئیس جمهوری امریکا، برژنف و پرزیدنت نیکسون را به پایگاه هوائی «ال‌تورو» پرواز داد و از آنجا دبیر کل حزب کمونیست شوروی عازم کمپ دیوید شد و قرار است تا از آنجا برای ملاقات با پرزیدنت پمپیدو رهسپار پاریس شود.

نیکسون پس از انجام مراسم تودیع با میهمان روسی خود به سان کلمنت بازگشت و قرار است پانزده روز در آنجا اقامت کند.

پس از ورود برژنف به کمپ دیوید پیام رادیوئی او خطاب بملت امریکا که روز شنبه در سان کلمنت روی نوار ضبط شده بود از شبکه تلویزیون امریکا انتشار یافت.

دبیر کل حزب کمونیست شوروی در آغاز پیام تلویزیونی خود گفت که ایالات متحده و اتحاد جماهیر شوروی در جهان مسئولیت های ویژه‌ای بعهده دارند و نزدیک شدن آنها بیکدیگر به نفع بشریت تمام خواهد شد.

برژنف سپس لزوم اجرای طرحهای بزرگ همکاری اقتصادی دراز مدت بین دو کشور را تاکید کرد و گفت اوضاع کلی در جهان تا حد زیادی به محیط روابط میان امریکا و شوروی بستگی دارد. رهبر شوروی گفت قدرت اقتصادی یا نظامی و یا پرستیژ بین‌المللی به دو کشور مابرتری ویژه‌ای نمیدهد بلکه تنها مسئولیت های ویژه‌ای برای نگهداری صلح و برای جلوگیری از جنگ بعهده ما محول میدارد.

برژنف گفت که جنگ سرد اکنون بگذشته تعلق دارد و خوشحال خواهیم شد که تلاش های ما در بهبود روابط امریکا و شوروی به بهبود اوضاع در اروپا، آسیا، افریقا، امریکای لاتین خاورمیانه و خاور دور منجر شود.

در مورد اروپا دبیر کل حزب کمونیست شوروی گفت ما معتقدیم که بهبود روابط امریکا و شوروی به حل مسئله مهم تحکیم صلح و امنیت اروپا و تشکیل کنفرانس امنیت اروپا کمک بسزائی خواهد کرد.

★ **خطر در خاورمیانه**

برژنف در باره اختلافات اعراب و اسرائیل با لحن ملایمی که تا کنون سابقه نداشته است سخن گفت و اظهار داشت خاورمیانه اکنون یکی از نقاطی است که هنوز بحران خطرناکی در آنجا وجود دارد. ما در گفتگو های خود با پرزیدنت نیکسون اوضاع خاورمیانه را که هنوز هم وضع بسیار حساسی دارد مورد بررسی قرار دادیم.

برژنف هنگام تشریح سیاست شوروی در این منطقه از هرگونه حمله به اسرائیل خودداری کرد و گفت ما معتقدیم که در این منطقه باید هرچه زودتر که ممکن است عدالت حکمفرما شود و مسئله صلح طوری حل شود تا کسانی که از جنگ رنج برده‌اند به حقوق حقه خود دست یابند و امنیت همه ملت‌های منطقه تضمین شود این مسئله برای همه ملت های خاورمیانه بدون استثناء حائز اهمیت فراوان است و برای حفظ صلح جهانی نیز اهمیت زیادی دارد.

برژنف گفت خاورمیانه یک منطقه بحرانی است که صلح جهان را تهدید می کند (دو روز قبل هنری کی‌سینجر گفته بود که دورنمای مسئله خاورمیانه در مذاکرات کنفرانس عالی امریکا و شوروی مورد بررسی قرار گرفت ولی این مسئله‌ای نیست که در آینده نزدیک خطر برخورد بین دو کشور فوق بزرگ را در بر داشته باشد).

برژنف گفت مسئله پناهندگان فلسطینی باید حل شود و اسرائیل مناطق اشغالی اعراب را فورا تخلیه کند. برژنف گفت خاورمیانه در حال حاضر تنها نقطه خطر و بحران جهان است و من در مذاکراتم با پرزیدنت نیکسون بحران خاورمیانه را که هنوز حاد است با او در میان گذاردم. ما معتقدیم که آرامش باید هرچه زودتر باین منطقه باز گردد و حقوق حقه مردمی که از جنگ رنج میبرند به آنها باز داده شود. و عدالت برای همه ملت‌های منطقه حفظ شود.

برژنف گفت صلح خاورمیانه برای صلح جهان اهمیت فراوان دارد.

برژنف در پایان سخنرانی خود بار دیگر اهمیت همکاری اقتصادی شوروی و امریکا را تاکید کرد و گفت اهمیت اصلی مذاکرات من با پرزیدنت نیکسون در این بود که ثابت شد هر دو کشور مصمم‌اند کاری کنند که روابط حسنه بین امریکا و شوروی بصورت یک عامل دائمی در حفظ صلح بین‌المللی درآید.

مذاکرات مهم برژنف و پمپیدو در پاریس

پاریس ـ لئونید برژنف دبیر کل حزب کمونیست شوروی امشب در راه بازگشت از ایالات متحده برای یک دیدار کوتاه با ژرژ پمپیدو رئیس جمهوری فرانسه وارد پاریس میشود. گفته میشود بین برژنف و پمپیدو مذاکرات مهمی در باره مسائل اروپا و جهان صورت خواهد گرفت ناظران سیاسی سفر دبیر کل حزب کمونیست شوروی را بپاریس پس از کنفرانس عالی امریکا و شوروی پیروزی سیاسی بزرگی برای رئیس جمهوری فرانسه میدانند ولی معتقدند که برژنف جزئیات مذاکرات استراتژیکی خود را برای پمپیدو فاش نخواهد کرد.

در حال حاضر در بین کشور های اروپای غربی فرانسه بیش از سایرین به شوروی نزدیک میباشد و در حقیقت ژنرال دوگل نخستین رئیس جمهوری فرانسه بود که هنگامی که هنوز ابرهای تیره‌ای فضای روابط امریکا و شوروی را گرفته بود به مسکو سفر کرد و کوشید مناسبات نزدیکی با شوروی برقرار کند و بدنبال آن رهبران دو کشور چندین بار با یکدیگر ملاقات کرده و قراردادهائی نیز بین فرانسه و شوروی امضاء شد ولی فرانسه نمی توانست از لحاظ اقتصادی به شوروی کمک مهمی بکند و از این جا بود که بتدریج رهبران کرملین به امریکا روی آوردند و با سفر اخیر برژنف به واشنگتن زمینه یک همکاری وسیع اقتصادی بین امریکا و شوروی بوجود آمد.

لئونید برژنف در شرایطی برای مذاکره با ژرژ پمپیدو رئیس جمهوری فرانسه وارد پاریس میشود که منابع مطلع در پاریس میگویند فرانسه نسبت به مذاکرات دو قدرت بزرگ (آمریکا و شوروی) بدبین است و نگران است که مبادا توافق آمریکا و شوروی به زیان اروپا تمام شود. مذاکرات برژنف با پمپیدو که روز های سه‌شنبه و چهارشنبه صورت میگیرد در اطراف مسائل مربوط به امنیت و دفاع اروپا دور خواهد زد.

میشل ژوبر وزیر خارجه فرانسه ۵ روز پیش گفته بود که امسال هر مذاکراتی که میان اروپائی ها صورت بگیرد، بیشتر مربوط به مسائل دفاعی خواهد بود.

منابع پاریس اظهار داشته‌اند که فرانسه بخصوص به موافقتنامه جدید آمریکا و شوروی در باره جلوگیری از جنگ اتمی علاقه خاصی دارد. این موافقتنامه از آن جهت مورد توجه فرانسه قرار گرفته که ممکن است در سیاست فرانسه در مورد داشتن نیروی مستقل اتمی اثر بگذارد.

اختلاف امریکا و شوروی درمورد خاورمیانه حل نشد

بیت‌المقدس ـ منابع نزدیک به وزارت امور خارجه اسرائیل گفتند که امروز کادار سفارت آمریکا در اسرائیل با آبا ابان وزیر خارجه این کشور ملاقات میکند. در این ملاقات کاردار سفارت آمریکا نتایج مذاکرات لئونید برژنف دبیر کل حزب کمونیست شوروی و ریچارد نیکسون رئیس جمهوری امریکا را درباره خاورمیانه برای وزیر خارجه اسرائیل تشریح میکند.

از طرف دیگر سفیر اسرائیل در واشنگتن نیز درخواست کرده است که با راجرز وزیر خارجه آمریکا برای دریافت گزارشی درباره مذاکرات برژنف و نیکسون ملاقات کند.

سفیر اسرائیل در واشنگتن روز جمعه گذشته با معاون وزارت امور خارجه امریکا در باره موضوع فروش اسلحه از طرف آمریکا به عربستان سعودی و کویت مذاکره کرد. نگرانی اسرائیل از آنست که از این اسلحه در برخورد احتمالی اعراب و اسرائیل استفاده شود.

گزارشهائی که به بیت‌المقدس رسیده حاکیست که اختلاف نظر بین امریکا و شوروی در مورد مسئله خاورمیانه از میان نرفته است. این گزارش نشان میدهد که شوروی همچنان خواستار خروج اسرائیل از سرزمینهای اشغال شده عرب است. درحالی که آمریکا معتقد است که اعراب و اسرائیل باید بدون تعیین شرط قبلی با یکدیگر درمورد مصالحه به مذاکره بپردازند. آمریکا همچنین توافق موقت اعراب و اسرائیل را درمورد گشودن کانال سوئز مقدمه خوبی برای رفع بحران خاورمیانه میداند.

نتایج سفر برژنف در مذاکرات سادات و قذافی

قاهره ـ پرزیدنت انورالسادات وسرهنگ معمر قذافی رئیس شورای انقلاب لیبی بامداد امروز گفتگوهای خود را در اسکندریه ازسر گرفتند.

خبرگزاری خاورمیانه گزارش داد که روسای جمهوری دو کشور دیروز در قطاری که آنها را از قاهره به اسکندریه می برد مذاکرات خود را آغاز کردند.

طبق گزارش رادیو قاهره تحولات جهان عرب و مسائل مربوط به اتحاد کامل مصر و لیبی اساس مذاکرات رهبران دو کشور را تشکیل میدهد.

سرهنگ قذافی بعداز ظهر دیروز در مسجد «سیدی ابوالعباس» اسکندریه نماز خواند و پس از آن مدتی بدون اسکورت در شهر به گردش پرداخت.

یک مقام مطلع در اسکندریه اظهار داشت که رهبران دو کشور در مذاکرات امروز خود نتایج احتمالی سفر اخیر برژنف را به امریکا مورد بررسی قرار دادند.

کابینه میانه رو چپ ایتالیا

«ماریانو رومور» نخست‌وزیر جدید ایتالیا به مشورت‌های خود با رهبران احزاب سیاسی برای تشکیل یک کابینه میانه‌رو چپ ادامه میدهد. در عکس بالا «ماریانو رومور» (نفر سمت چپ با عینک) هنگام ملاقات با «فرانچسکو دی‌مارتینو» رهبر حزب سوسیالیست و در قسمت پائین در ملاقات با «ماریوتناسی» رهبر حزب سوسیال دمکرات دیده میشود.
عکس رادیوئی اطلاعات

تبانی صدها مؤسسه فرانسوی با مأمورین فاسد مالیاتی

پاریس ـ مجله «لوپوان» چاپ پاریس گزارش داد که صد ها موسسه که در میان آنها اسامی تعداد زیادی از بزرگترین موسسات صنعتی و تجارتی نیز بچشم میخورد در یک دسیسه بزرگ برای بالا کشیدن مالیات دولت بایکدیگر تبانی کرده‌اند.

«ژان مونتالدو» یکی از نویسندگان لوپوان که این گزارش تکان دهنده بوسیله وی نوشته شده مدعی است که تاکنون چنین فسادی درزمینه امور مالیاتی درکشور فرانسه سابقه نداشته است.

طبق گزارش این مجله پای ده ها نفر از صاحب‌منصبان وزارت دارایی فرانسه در این رسوایی درمیان است و این اشخاص همگی دریک شبکه واقعی تقلب مالیاتی شرکت دارند. لوپوان دو نفر از بازرسان طراز اول وزارت دارایی فرانسه را نیز از جمله اشخاص اخیر الذکر معرفی کرده است. در ۲۶ مه گذشته «رنه‌پیک» بازرس کل بخش مالیاتی هفدهم فرانسه در پاریس به سوء استفاده و تقلب متهم شده و علاوه براین اخیرا از بازرس بخش اول مالیاتی پاریس نیز خواسته شد که بدون سرو صدا استعفا کند نویسنده خاطر نشان کرده است تقلب مالیاتی در فرانسه طبق فرمول زیر عملی میشود:

یک موسسه یا شرکت مفروض ابتدا سود عملیات خود را برای یکسال معین بصورت رقمی که حتی‌الامکان درسطحی نازل گرفته میشود اعلام میکند و سپس یک بازرس نادرست مالیاتی با انجام یک تصحیح کوچک و ناچیز در رقم مذکور، اسباب فرار شرکت مورد نظر را از دادن مالیات حقه خود فراهم میسازد. طبق قوانین فرانسه هیچ مالیات دهنده‌ای را نمیتوان مجبور کرد که در هرسال بیش از یکبار دفاتر سود و زیان او بررسی شود.

مجله لوپوان درگزارش خود اضافه کرده است که در خارج از بخش پاریس شرکت ها و موسسات مختلف نمیتوانند فرصت تقلب ورزیدن در پرداخت مالیات را بدست آورند و بهمین دلیل مشاوران و دلالانی وجود دارند که دایما به مدیران این شرکت ها اندرز میدهند که به بخش‌های یکم و هفدهم مالیاتی نقل مکان کنند چون در آنجا با ماموران و بازرسان مالیاتی مهربان و خوش معامله‌ای روبرو خواهند شد.

هزاران ایتالیائی علیه آزمایش اتمی فرانسه تظاهرات کردند

رم ـ دیروز هزاران ایتالیائی علیه آزمایش های اتمی فرانسه در اقیانوس آرام دست به تظاهرات زدند. تظاهر کنندگان از دولت ایتالیا خواستند که فرانسه را برای خودداری از آزمایش های اتمی تحت فشار قرار دهد.

از طرف دیگر نورمن کرک نخست‌وزیر زلاند نو امروز اظهار داشت که امیدوار است دولت فرانسه به توصیه دیوان داوری بین‌المللی لاهه ترتیب اثر داده و از هرگونه اقدامی برای آزمایش هسته‌ای در منطقه اقیانوس آرام خودداری کند.

نخست وزیر زلاند دیروز پیامی برای ژرژ پمپیدو رئیس جمهوری فرانسه فرستاد و به او توصیه کرد تا نظر دیوان داوری بین‌المللی لاهه را بپذیرد. وی امروز به خبرنگاران گفت که هنوز به پیام او پاسخی داده نشده است ولی اظهار امیدواری کرد که فرانسه رای دیوان داوری بین‌المللی لاهه را محترم شمارد.

سخنگوی نیروی دریائی استرالیا امروز گفت که یک ناو جنگی این کشور برای پیوستن به ناو سریع‌السیر اوتاگو متعلق به زلاند نو آماده حرکت از سیدنی است کشتی ساپلای متعلق به استرالیا برای کمک به کشتی «اوتاگو» به منطقه مرجانی مورور واقع در ٦٤۰۰ کیلو متری شرق سیدنی محل آزمایش های هسته‌ای فرانسه میرود. دولت فرانسه اعلام داشته که به توصیه های دیوان داوری لاهه توجهی نمی کند و به آزمایش های خود ادامه خواهد داد.

دنیای ورزش روزهای شنبه منتشر میشود

ماه رجب در شام زیارت خواهران و دختران حضرت امام حسین (ع) با دیداری از بیروت و عمان
۱۵ روز ۲۲۰۰ تومان «هواپیما ـ هتل ـ خوراک» تلفن
صبح ها تلفن ۹۵۵۲۷۱

تلفن جدید سیدجواد ذبیحی ـ ۷۸۲۸۲۹

دبیرستان بازرگانی پازند
برای کلاسهای تقویتی و تجدیدی در رشته‌های بازرگانی ـ حسابداری ـ بانکداری و برای دانش‌آموزان رشته‌های طبیعی و ریاضی که قصد تغییر رشته به بازرگانی دارند نامنویسی میکند.
نشانی : خیابان آناتول فرانس شماره ۲۱ تلفن ٤۵۲۱۱
آ ـ ۲۱۵۰٤

دبیرستان آذرمیدخت شرقی
و کلاسهای اول و دوم و سوم راهنمائی تحصیلی همه روزه صبحها نام نویسی مینماید.
نشانی : دروازه شمیران ـ خیابان خورشید و خیابان دربند

چائوشسکو: اختلاف چین و شوروی رفع میشود

هامبورگ ـ نیکلای چائوشسکو رئیس جمهوری رومانی در آستانه بازدید خود از آلمان فدرال در یک مصاحبه مطبوعاتی با مجله اشپیگل وجود دکترین برژنف را رد کرد.

وی گفت تا آنجائی که اطلاع دارد دکترینی برای محدود کردن حاکمیت کشورهای اروپای شرقی بنفع شوروی وجود ندارد. چائوشسکو اضافه کرد که بدون شک هر کشور سوسیالیستی در چهارچوب همکاری با سایر کشورهای اروپای شرقی امتیازاتی بیکدیگر می‌دهد. ولی هریک از این کشورها بایستی خود میزان و حدود این امتیازات را تعیین نماید.

وی اذعان داشت که بین کشورهای سوسیالیست اختلاف نظر وجود دارد ولی تاکید کرد که این اختلافها موقتی است و در آینده برطرف خواهد شد. وی سپس به اختلافات مسلکی چین و شوروی اشاره کرد و گفت: حتی این اختلافها نیز در آینده حل خواهد شد.

در مورد حضور نیرو های خارجی در اروپا رئیس جمهوری رومانی گفت: بنظر من این قوا تاکنون هرگز نقشی در حفظ امنیت و ثبات این منطقه نداشته است، بلکه برعکس همیشه باعث تشدید بحران و عدم ثبات بوده است. وی گفت کاهش نیروهای بیگانه در اروپا موجب خواهد شد که این قاره از ثبات بیشتری برخوردار باشد.

پلیس هند، آسیائی‌ها را بزور از هواپیما خارج کرد

دهلی‌نو ـ ماموران پلیس دیشب در فرودگاه بین‌المللی دهلی نو به داخل یک جامبوجت یورش بردند تا ۱۰۷ نفر از آسیائیان اوگاندا را که مدت ۱۷ ساعت از پیاده شدن از هواپیمای مذکور خودداری کرده بودند به زور پیاده کنند.

این مسافران که همگی مدعی بودند گذرنامه‌های انگلیسی در اختیار دارند در بانکوک با بلیط هایی به مقصد دهلی نو سوار برهواپیمای جامبوجت امریکایی شده بودند ولی اصرار داشتند که به لندن برده شوند.

طبق گزارش پلیس آسیائیان مذکور ظاهرا بعد از آنکه در دهلی‌نو احساس کردند که بدون تحصیل اجازه ورود بانگلستان نمی‌توانند به مقصد لندن بلیط خریداری کنند بطور دسته‌جمعی به بانکوک رفتند ولی ظاهرا در آنجا نیز کاری از پیش نبرده‌اند. در بانکوک هنگامی که تلاش مسافران آسیائی برای دریافت بلیط به مقصد لندن با شکست روبرو شد تصمیم گرفتند که در دهلی‌نو از هواپیما خارج نشوند و با توسل به زور خود را به لندن برسانند.

قبل از مداخله پلیس مقامات دولت هند و کمیساریای عالی انگلستان در دهلی‌نو و عده‌ای از افسران پلیس چندین بار با مسافران آسیایی گفتگو کرده بودند تا آنها را به پیاده شدن از هواپیما راضی کنند.

نظام وظیفه اجباری در کویت

کویت ـ عبدالعزیز حسین وزیر مشاور دولت کویت امروز در پایان جلسه شورای وزیران این کشور اعلام کرد که شورای وزیران پیش‌نویس قانون سرباز گیری را تصویب کرده است برحسب این قانون کلیه کویتی های ۱۸ تا ۳۰ ساله باید خدمت نظام وظیفه انجام دهند. مدت خدمت برای کسانیکه تحصیلات دانشگاهی را به پایان رسانیده‌اند نه ماه برای دیپلمه هادوازده و پائین‌تر از دیپلم هیجده ماه در نظر گرفته شده است.

قبلا کویت سربازان ارتشی خود را داوطلبانه و با پرداخت مزد به آنان انتخاب میکرد.

چند گزارش از چند نقطه

حمله پراودا به چین و روزنامه‌های عربی

مسکو ـ روزنامه پراودا ارگان حزب کمونیست شوروی در شماره دیروز خود نوشت که افکار عمومی در اکثر کشورهای جهان نسبت به نتایج مذاکرات رهبران امریکا و شوروی عکس‌العمل مساعدی نشان داده است. درحالیکه رهبران چین این شایعه را جعل کرده‌اند که مذاکرات رهبران آمریکا و شوروی کوششی بوده است برای تقسیم دنیا بین این دو قدرت.

پروادا اضافه می‌کند که در این مورد رهبران چین با دست راستی‌ها و صهیونیستها هم‌عقیده شده‌اند ـ چون این محافل هم اصولا باتخفیف تشنج بین‌المللی مخالف‌اند. پراودا نوشته است برخی روزنامه‌های عربی هم با صهیونیستها هماهنگ شده و به سفر برژنف حمله کرده‌اند پراودا اضافه می‌کند که رهبران چین منتهای کوشش خود را بکار می‌برند تا از همزیستی بین شرق و غرب جلوگیری کنند و در عین حال می‌کوشند تا کشورهای جهان سوم را متقاعد سازند که مسکو و واشینگتن می‌خواهند جهان را بین خود تقسیم کنند.

تشدید زدوخورد در ویتنام

سایگون ـ امروز در ویتنام جنوبی برخلاف بیست و چهار ساعت گذشته موارد نقض آتش‌بس بطور محسوسی شدت یافت و منابع نزدیک به ستاد فرماندهی ارتش ویتنام جنوبی گفتند که تشدید ناگهانی تیراندازی کمونیستها در کوهستانهای مرکزی، موجب نگرانی شده است. در نواحی ساحلی براثر انفجار مین یک قطار از خط منحرف شد و در دانانگ براثر انفجار مین سه غیرنظامی کشته و ۱۲ نفر زخمی شدند. در نواحی نزدیک مرز کامبوج نیز حوادثی روی داد که یکنفر کشته و ۷ تن زخمی شدند.

شوروی بمب‌افکن قاره‌پیما ساخت

اوماها (نبراسکا ـ آمریکا) ـ کارشناسان امور تسلیحاتی آمریکا اکنون یقین دارند که شوروی مشغول تولید نوع جدیدی از هواپیما های بمب‌افکن قاره‌پیما است که قادر است مقادیر زیادی بمبهای هسته‌ای و موشکی را با سرعتهای مافوق سرعت صوت از قاره‌ای به قاره دیگر حمل کند. این گزارش روز گذشته در روزنامه «اوماهاورلدهرالد» ـ به چاپ رسیده است.

طبق گزارش این روزنامه کارشناسان و مقامات جاسوسی پیمان آتلانتیک شمالی بمب‌افکن مافوق صوتی جدید شوروی را باسم «آتش متقابل» نامگذاری کرده‌اند. در این اواخر تعداد زیادی از این هواپیماها در پایگاه‌های شوروی شناسایی شده و کثرت تعداد آنها نشان میدهد که کار ساختن بمب‌افکن های مورد بحث از مرحله آزمایشی گذشته است.

روزنامه اوماهاورلدهرالد توضیح داد است که احتمالا بعد از آنکه در دسامبر گذشته کارشناسان و جاسوسان شوروی موفقیت بمب‌افکن های نیرومند ب ۵۲ آمریکایی را در نفوذ کردن به آسمان های اشباع شده از خطر موشکهای ضد هوایی در مناطق هانوی و هایفونگ مشاهده کردند به این نتیجه رسیدند که لازم است در تولید بمب‌افکن های قاره‌پیمای مافوق صوتی شوروی تسریع شود.

«نوزاد آزمایشگاهی» در استرالیا شکست خورد

ملبورن ـ گروهی از پزشکان ملبورن در نخستین تلاش استرالیا برای بوجود آوردن نوزاد مصنوعی در داخل یک لوله آزمایش با شکست روبرو شدند.

پزشکان مذکور هفته گذشته نطفه بارور شده یک مرد را در داخل جنین یک زن جوان قرار دادند و امیدوار بودند که با اینکار بر اساس نتایجی که از زحمات و تجارب خود در مدت ۱۸ ماه اندوخته بودند در بوجود آوردن نوزاد مصنوعی توفیق بیابند. بهرحال جنین زن جوان نطفه بیگانه را دفع کرد. پزشکان محقق استرالیایی اعلام کرده‌اند که باوجود این شکست کوششهای خود را در این زمینه ادامه خواهند داد.

از همسر نماینده پارلمان اندونزی عکس برهنه منتشر کردند

جاکارتا ـ یکی از نمایندگان پارلمان اندونزی بعد از آنکه عکسهای لختی زن جوانش را در یک مجله سینمائی مشاهده کرد او را طلاق داد.

این نماینده که ۵۰ سال دارد مونرابیسودجاک نامیده میشود و از اعضای فراکسیون حزب متحد آبادانی اندونزی است. زوجه مطلقه وی که ۲۱ سال بیشتر ندارد «ویندی‌جاتمیکو» نامیده میشود و یکی از مدل های زیبای اندونزی است. نماینده سالخورده پارلمان اندونزی زن خود را بخاطر آبرویش طلاق داده است.

«جاتمیکو» دیروز به خبرنگاران گفت که وقتی ۱۰ ماه پیش با شوهرش عروسی میکرد از او شنیده بود که با مشغله هنری وی مخالفتی نخواهد کرد ولی اکنون ناگهان نامه‌ای دریافت کرده که در آن بوی خبرجدائی از همسرش داده شده است.

اگنیو: اگر من رئیس جمهوری بشوم به مکالمات کسی گوش نمیدهم

نیویورک ـ اسپیرو اگینو معاون رئیس جمهوری آمریکا اظهار داشت چنانچه نیکسون استعفاء دهد و وی جانشین او گردد سیاست عالی خارجی نیکسون را دنبال خواهد کرد ولی احتمالا در زمینه سیاست داخلی تغییراتی خواهد داد.

اگنیو در مصاحبه‌ای که خبرنگار مجله تایم باوی انجام داد اظهار داشت نیکسون هم بشر است و ممکن است اشتباهاتی مرتکب شود ولی من تصور میکنم این اشتباهات ناچیز است که واترگیت یکی از آنها را نشان میدهد.

اگنیو گفت اگر من تصادفا رئیس جمهوری شدم هیچوقت به مکالمات تلفنی دیگران گوش نمیدهم. اگنیو گفت با اینکه گوش دادن به مکالمات تلفنی از جنبه شخصی خوب نیست اما از جهت امنیتی فواید زیادی دارد. اگنیو گفت نیکسون هیچ گناهی نداشته و من تنها هنگامی تصور ریاست جمهوری خود را میکنم که سال ۱۹۷۷ شود و من نامزد ریاست جمهوری باشم.

گروه فرهنگی مهرکیش
برای کلاسهای فشرده ششم طبیعی و ریاضی کلاسهای تجدیدی و تقویتی
دوره‌های ابتدائی و راهنمائی تحصیلی و دوره اول و دوم متوسطه
(طبیعی ـ ریاضی ـ بازرگانی) باهمکاری مجرب ترین دبیران پایتخت
همه روزه درمحل‌های زیر ثبت نام مینماید
۱ـ سه راه امین حضور دبیرستان مهرکیش تلفن ۳۵۲۷۵۷
۲ـ خیابان بهار بالاتر از بیمارستان شهربانی دبیرستان ایران فردا تلفن: ۷۵٦۰۱۰
۳ـ خیابان پهلوی بالاتر از کاخ مرمر دبستان شکوه رازی تلفن ٤٦۷۹۷
مدارک لازم دو قطعه عکس

سوئد در اندیشه پیروزی بر برزیل

★ **زاگالو مربی تیم برزیل : آلمان مدعی بزرگ تصاحب جام جهانی ۱۹۷٤ است .**

«ماریوزاگالو» مربی تیم ملی برزیل ، دیروز به خبرنگاران سوئد گفت : تیم فوتبال آلمان فدرال بدون شک یکی از مدعیان بزرگ جام جهانی آینده خواهد بود.

تیم فوتبال برزیل که برای آمادگی بیشتر دست به یک سفر درازمدت به آفریقای شمالی و اروپا زده است ، پس از شکست ۱ بر صفر تیم آلمان به سوئد رفته است و امشب باتیم ملی آن کشور روبرو خواهد شد.

مربی تیم برزیل که در جریان تمرین تیم خود در سوئد با خبرنگاران گفتگو میکرد، در مورد شکست تیم خود در چندمسابقه دوستانه ، گفت : این نتیجه‌ها بهیچوجه مرا نگران نمی‌کند و شکست در برابر ایتالیا را چندان مهم تلقی نمی‌کنم.

تمام کوشش من ایجاد یک تیم‌نو وجوان است که بتواند در جام جهانی مونیخ ۱۹۷٤ بخوبی بدرخشد.

تیم فوتبال برزیل که امشب در برابر تیم سوئد قرار خواهدگرفت دیروز یکتمرین سخت را پشتسر گذارد.

«زاگالو» به خبرنگاران سوئد گفت : تیم برزیل در دیدار امشب خود که در شهر استکهلم برگزار میشود، کاملا مراقب ، «رالف ادستروم» فورواردجوان وخطرناک حریف خواهد بود.

در تیم برزیل به‌احتمال زیاد، وندیل ، رودریگز ، پریرا،بیازا، مارینهو ، کاربونه ، ریولینو ، والدومینو ، پالینها و جیرسیزار در برابر سوئد بازی خواهند کرد.

از طرفی «گئورگ اریکسن» سرپرست تیم فوتبال سوئد گفت‌که اسامی بازیگران تیم خود راپیش از آغاز مسابقه با برزیل اعلام نخواهد کرد.

مقامات فوتبال سوئد معتقدند ،تیم سوئد فرصت‌های خوبی برای شکست تیم‌برزیل‌در دیداردوستانه امشب خواهند داشت و حضور بیش از ۵۰ هزار تماشاگر در ورزشگاه میتواند کمک بزرگی برای تیم آن کشور باشد و دراین شرایط کمترین نتیجه برای تیم سوئد مساوی با حریف است.

هم‌اکنون ۱٦ بازیگر سوئدی سخت‌ترین تمرین‌های خود را پشت‌سرگذارده‌اند و با آمادگی کامل به‌دیدار با برزیل خواهند رفت . جه مقامات فوتبال سوئد، معتقدند ، تیم کنونی برزیل،بمراتب ضعیفتر از تیم برزیل در جام جهانی گذشته است و هنوز نتوانسته است قالب اساسی خود را به دست آورد.

یکی از مسئولین فدراسیون‌فوتبال سوئد گفت : کناره‌گیری پله ، غیبت فلیکس وهمچنین عدم‌شرکت کارلوس آلبرتو ، کاپیتن سابق تیم برزیل لطمه بزرگی به آن تیم‌زده است و خط میانی از یک قدرت کافی برخوردار نمی‌باشد.

سوئد که در ماه گذشته درچهار چوب مسابقه‌های مقدماتی جام جهانی ، اتریش را با نتیجه۳بر۲ شکست داده است ، این بار نیز در انتظار یک بازی خوب دربرابر برزیل است و روی دو فوروارد خطرناک خود ، رونالدسندبرگ‌و رالف اداستورم‌حساب زیادی‌میکند.

«رونالدسندبرگ»، بازیگرخطرناکی است ودر بهره‌گیری از فرصتهای کم برای به ثمر رساندن گل‌مهارت خاصی دارد و «رالف ادستروم»که به تازگی یک قرارداد حرفه‌ای امضاء کرده است ، فوروارددسریع و خشنی است که حتی برزیلی‌ها نیزاز اومیترسند وامشب‌هوشیارانه مراقب او خواهند بود.

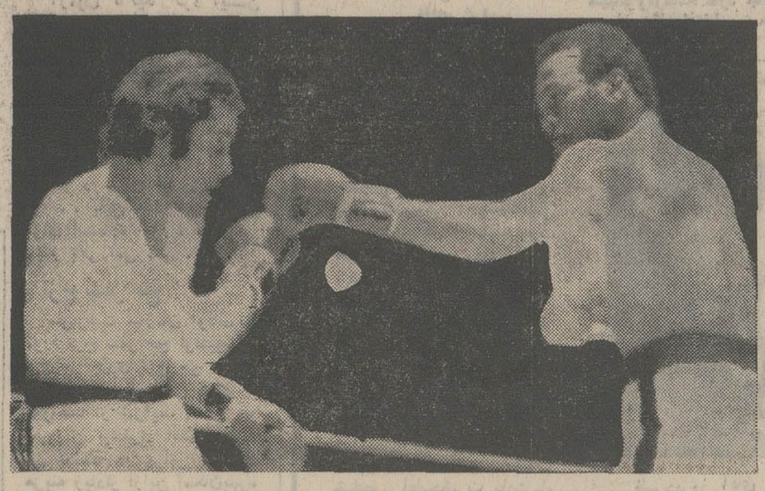

خوزه ناپولس و راجر مینه‌تری‌در مبارزه ۱۵ راندی دیده میشوند.

خوزه ناپولس

برای نهمین باراز عنوان جهانی خود دفاع کرد

«خوزه ناپولس» مشت زن مکزیکی وقهرمان دستهنیم وزن جهان، دیروز از عنوان‌قهرمانی خود در برابر «راجر مینه‌تری» قهرمان مشت‌زنی فرانسه دفاع کرد.

«ناپولس» در این مسابقه۱۵ دوری به آسانی بر حریفخود پیروز شد و ناپولس عنوان قهرمانی جهان‌را در سال۱۹٦۹ به دست آورد واین‌نهمین باری بود که از عنوان قهرمانی خود دفاع میکرد.

تصمیمات مهم کمیته بین‌المللی المپیک

★ **لردکیلانین : کارهای مقدماتی المپیک ۱۹۷٦ مونترآل بخوبی پیش‌میرود در این مورد نگرانی‌وجود ندارد**

«لردکیلانین» رئیس کمیته بین‌المللی المپیک دیروز دراوزان گفت در بازیهای المپیک لااقل تا ۱۰ سال تغییری داده‌نخواهد شد و بازیها بهمان شکل سابق برگزار میشود . «کیلانین» که در یک مصاحبه مطبوعاتی‌شرکت کرده بود همچنین گفت: مقدمات برگزاری المپیک ۱۹۷٦ در «مونترآل» و نیز المپیک‌زمستانی ۱۹۷٦ در «اینسبروک» اتریش انجام شده است و کار های ساختمانی مورد لزوم به‌درستی پیش میرود و نقصی در آن دیده نمیشود و از این لحاظ نگرانی دربین‌نیست . «کیلانین» سپس تصمیمات مهم کمیته اجرائی کمیته بین‌المللی‌المپیک را اعلام کرد .

کیلانین درباره مسابقات‌فوتبال در المپیک گفت در آخرین جلسه‌کمیته‌اجرائی تصمیم‌گرفته شد که به جای ۱۲ تیم فوتبال ۱٦ تیم در مسابقات المپیک شرکت‌نماید . در موردمسابقات رشته های دیگر ، وی افزود طبق‌تصمیم کمیته اجرائی ازاین پس هرکشور میتواند تنها ۳۳ تا ۳۸ تن قهرمان مرد شنا و۳۰ تا۳۵ قهرمان زن شنا درمسابقات المپیک شرکت دهد . درمسابقه های هاکی نیز از این پس ۱۲ تیم به جای ۱٦ تیم شرکت خواهند کرد و از سال ۱۹۸۰ نیز ممکن است به زنان اجازه داده شود که در مسابقات‌هاکی شرکت کنند .

«لردکیلانین» در پایان مصاحبه مطبوعاتی به مسئله حرفه‌ای شدن دو قهرمان المپیک « سرژردینگ» وزنه‌بردار‌بلژیکی و «دیویداسمیت» شناگرانگلیسی اشاره کرد و گفت این‌دوقهرمان از شهرت خود برای تبلیغات اجناس استفاده کرده‌اند واین موضوع فعلا تحت رسیدگی است .

استفان کواکس

به نجات تیم ملی فرانسه میرود !

معجزه‌گر پیر رومانی‌الاصل ،در مدت سه سالی که در خدمت‌تیم فوتبال باشگاه «آیاکس» آمستردام هلند بود، آنچنان افتخارات پر شکوهی نصیب تیم خود کرده‌است که توجه بسیاری از محافل‌ورزشی فوتبال را به خود جلب نموده و حالا همه از یکدیگر می‌پرسند ، این «استفان کواکس» چه نیروی خارق‌العاده‌ای در مغز خود دارد که در ظرف این مدت ، «آیاکس» فاتح جام باشگاههای هلند ، فاتح جام باشگاههای اروپا و فاتح جام بین قاره‌ای گردید و این چنین‌راه شهرت و محبوبیت را بپیمود و صاحبان تیمهای بزرگ را بانگرانی شدیدی مواجه ساخت ؟

نهم مرداد ماه آینده ، روز وداع «کواکس» با آیاکس است و قرار داد سه ساله وی با آن تیمپایان میگیرد . «کواکس» بهیچوجه‌قصد تجدید قرارداد با شاگردانش را ندارد واین بار فرانسه میکوشد تا بابه‌خدمت گرفتن وی افتخارات پرشکوه گذشته خود را تجدید نماید.

واقع‌بین‌ها معتقدند ، کواکس به تنهائی قادر به ایجاد یک تیم ایده‌آل نیست و درکنار رهبری‌او باید عوامل وشرایط لازم وجود داشته باشد تا فرانسه به‌دوران شکوه خود باز گردد.

فوتبال فرانسه به یک زیر بنای سالم ویک استخوان‌بندی مستحکم نیاز داردو کواکس به تنهائی‌قادر به‌ایجاد این زیربنا و استخوان بندی ونیز تشکیل یک تیم نیرومند به‌نام تیم ملی نیست وفرانسه راه دشواری در پیش دارد، تا تجدید حیات کامل نماید.

پیکر فوتبال فرانسه ، به دنبال حوادث وناملایمات گذشته ،بکلی درهم کوبیده شده است ومردانی که درسال ۱۹۵۰ از بهترین بازیگران جهان بودند ، امسال برای دومین بار پیاپی از حضور در مرحله نهائی جام جهانی محروم ماندند .

مشکلات کواکس در آستانه رهبری تیم فرانسه بسیار است‌و خود با این حقیقت آشنا است‌که در طول سال‌های اخیر ، فوتبال آنکشور نزول بسیار نشان داده است و حالا این سئوال پیش‌میاید که «آیا کواکس» این معجزه‌گر قرن قادر خواهد بود فرانسه را از ورطه سقوط نجات بخشد؟

باید دید تمرین‌های طاقت‌فرسا با مزاج فرانسوی‌ها جور خواهدآمد یاخیر. چون خود معجزه‌گراصولا به معجزه معتقد نیست و پیروزی را تنها در سایه تلاش و فعالیت‌و انضباط مطلق میداند.

مسابقه های والیبال قهرمانی خراسان

والاحضرت شاهپور غلامرضا پهلوی ، ریاست عالیکمیته ملی المپیک ، بعدازظهر دیروز مسابقه‌های والیبال قهرمانی خراسان را در ورزشگاه سرپوشیده والاحضرت ولیعهد در مشهد افتتاح کردند.

در مسابقه‌های والیبال قهرمانی خراسان ۱۹۲ ورزشکار مرد وزن از شهرستانهای خراسان شرکت دارند و مدت ۸ روزبه‌رقابت خواهند پرداخت .

طبق گزارش خبرنگار اطلاعات در مشهد ، در نخستین روز مسابقه‌ها این نتایج به دست‌آمد:

بیرجند ۲ ، یجنورد صفر
نیشابور ۲ ، اسفراین صفر
سبزوار ۲، قوچان صفر
تربت ۲ ، طبس صفر

تاج ، قهرمان تنیس روی‌میز باشگاههای تهران

مسابقه های تنیس روی‌میز قهرمانی باشگاههای تهران در گروه زنان به پایان رسید و تیم تاج عنوان قهرمانی را به دست آورد .

در این مسابقه‌ها که باشرکت ٦ تیم برگزار گردید، پرسپولیس به مقام دوم رسید و هما سوم شد . مسابقه های تنیس روی میز قهرمانی باشگاههای تهران با شرکت ۳ تنیس‌باز روی میز از هرتیم و به شکل دوره‌ای انجام گردید .

تیم آرارات که جزو ٦ تیم شرکت کننده بود ، به مسابقه‌ها ادامه نداد و در مراحل بعد حضور پیدا نکرد .

تیم تاج در این مسابقه از آذر نصیری ، مریم باختر و رامونا داروین تشکیل میشد و بازیگران پرسپولیس شهرزاد حضرتی،شهناز مرکزی ومهشید نه ائی بودند .

کنفرانس کشتی

محمد خادم ، رئیس فدراسیون کشتی ایران ، دیروز تهران را بمقصد منچستر انگلستان ترک کرد تا در کنفرانس کمیته‌کشتی سامبوی فدراسیون بین‌المللی شرکت نماید.

رئیس فدراسیون کشتی ایران، در منچستر علاوه بر شرکت‌در کنفرانس مزبور ، دیداری نیز با «میلان ارسگان» ، رئیس فدراسیون بین‌المللی کشتی و همچنین «جاکوب» رئیس کمیته‌ی کشتی سامبوی فدراسیون بین‌المللی خواهد داشت و مذاکراتی در باره جگونگی برگزاری مسابقه‌های جهانی تهران به عمل خواهد آورد

تلویزیون نوبل
NOBEL

گروه‌شرکتهای‌تولیدی وواردا‌تی ماشین‌آلات‌راه‌سازی‌وساختمانی
ارکان ماشین ـ وزنه
ماشین رول ـ رولر
خیابان‌آیزنهاور ـ مقابل دانشگاه آریامهر شماره ٦۲۸ و ٦٤٦
تلفن : ۹۵۹۰۷۸ ـ ۹٦۲٤۵۹ ـ ۹۵۲۸۹۹ ـ ۹۵۹۰۰۲ ـ ۹۵۸۵۵۵

LIEBHERR
تاور کرین ـ بچینگ پلانت ـ تراک میکسر
لیبهر
نماینده انحصاری : ارکان ماشین ـ وزنه

برنامه آینده فقط
سینما ونک
نخستین سینمای مبله وممتاز ایران
فیلمی جسارت‌آمیز که غوغای آن در همه‌جا خواهد پیچید
دایان کانن
درفیلمی بکارگردانی ؛پل‌مازورسکی

باب، کارول تد و آلیس
BOB & CAROL & TED & ALICE
ناتالی‌وود ـ الیوت گولد
دایان‌کانن ـ رابرت کالپ
رنگی ـ موزیك از: کوینسی جونز
محصول کمپانی کلمبیا
تماشای این فیلم برای اشخاص کمتر از ۱۸سال ممنوع است

برنامه آینده فقط
سینما امپایر
هیلی میلز ـ هایول بنت
در شاهکارشکفت‌آور نویسنده معروف پلیسی : آگاتا کریستی

Endless Night
شب بی پایان
رنگی ـ با شرکت : بریت اکلند
جرج سندرز ـ پراسکارسون
بکارگردانی : سیدنی گیلیات

گروه فرهنگی مرجان
برای کلاسهای جدید تقویتی و تجدیدی
دوره راهنمائی
که زیر نظر دبیر مجرب ریاضی
آقای مجید مقصودی
ازنهم تیر ماه دائر میگردد
همه روزه از ۵ الی ۷ بعد از ظهر ثبت‌نام مینماید .
محل ثبت نام ـ دبیرستان اخگر
خیابان امیرآباد ـ شماره ۱۱٦ تلفن ۹۲۱۳٦۲

آپادانا
تور های تابستانی را با هواپیمای جت : هتل‌های★★★★ درجه ۱ صبحانه وناهار در تمام مدت مسافرت ـ گردش ـ ورودیه‌ها. عوارض فرودگاهها ودز معیت‌راهنمای مجرب فارسی زبان تقدیم میدارد

اروپا ـ ۲۵ و ۳۰ روز ـ قیمت ٦۹۵۰ و ۷۵۵۰ تومان
هامبورک ـ لندن ـ پاریس ـ بارسلون ـ رم ـ ناپل ـ کاپری‌وسورنتو. حرکت : ۳ـ۱۰ـ ۱۹ـ ۲۹ـ ۳۱ تیر و ۱۰ـ۱۹ـ۲۹ مرداد ـ ۹ شهریور .

اروپا ـ ۳۱ روز قیمت ۷٦۵۰ تومان
آتن ـ رم (ناپل ـ سورنتو ـ کاپری) نیس ـ موناکو ـ مونت‌کارلو ـ بارسلون ـ پاریس ـ لندن ـ هامبورک حرکت ۲ و ۱٦ تیر ماه

اروپا ۳۲ روز قیمت ۷۷۵۰ تومان
بیروت ـ رم ـ نیس ـ موناکو ـ مونت کارلو . بارسلون. پاریس . لندن . برلین . وین . زوریخ حرکت ۱٦ تیرماه

اروپا ـ ۳۵ روز ـ قیمت ۸۵۵۰ تومان
رم ـ (ناپل ـ کاپری ـ سورنتو) ـ نیس ـ موناکو ـ مونت‌کارلو ـ بارسلون ـ پاریس ـ لندن ـ هامبورک ـ ژنو ـ ونیز ـ آتن ـ استانبول حرکت : ۱۵ـ۲۲ـ۲۹ تیر و ۵ـ۱۹ مرداد و ۲ شهریور

اروپا ـ ۳۳ روز ـ قیمت ۷۸۵۰ تومان
رم ـ نیس ـ موناکو ـ مونت‌کارلو ـ بارسلون ـ پاریس ـ لندن ـ آمستردام ـ هامبورک ـ ژنو ـ وین ـ آتن ـ استانبول. حرکت ۲۷ تیر ۳ـ۱۷ـ۲٤ مرداد و ۷ شهریور .

اروپا و اسکاندیناوی ۳٦ و ٤۵ روز ـ قیمت ۸۹۵۰ و ۹۸۵۰ تومان
رم ـ بارسلون ـ پاریس ـ لندن ـ هامبورک ـ کپنهاک ـ استکهلم ـ اسلو ـ وین ـ ونیز ـ آتن ـ استانبول . حرکت : ۸ تیرماه .

آمریکا ـ ۲۲ روز قیمت : ۹٤۵۰ تومان
نیویورک ـ واشنگتن ـ بوفالو ـ آبشار نیاگارا ـ لاس‌وگاس ـ سان‌فرانسیسکو ـ لوس‌آنجلس ـ هالیوود با ٤ روز توقف در لندن حرکت: یکم مرداد

آمریکا ـ ٤۲ روز قیمت ۱۳۹۰۰ تومان
نیویورک ـ فیلادلفیا ـ بوفالو (آبشار نیاگارا ـ شیکاگو ـ (اوهایو) کلیوند ـ سانفرانسیسکو ـ لوس آنجلس (هالیوود) ـ لاس وگاس ـ واشنگتن ـ بوستن و یک هفته اقامت در لندن حرکت ۱۹ تیر ماه

آپادانا تمام روز جمعه ها باز است

توجه : تورهای ۳۰ روز ۲۷ خرداد ـ ۳۰ روز اول‌ودوم تیر ـ ۳٦ تا ٤۵ روز اسکاندیناوی اول تیر ـ ۳۳ روز اروپا ٦ ـ ۱۳ـ۲۰ تیر و ٤۲ روز امریکا ۱۹ تیر تکمیل جلسات معارفه درهتل آریاشراتون می‌باشد
لطفا با آپادانا تماس بگیرید

سازمان توریستی آپادانا ـ جاده قدیم شمیران ـ چهارراه حقوقی ـ اول ایرج تلفنهای ۷۵۷۹۸۹ ـ ۷۵٦۲۰۳ ـ ۷۵٤۸۳۰

یلوبرد
چرخ خیاطی زیگزاک وگلدوزی که بیش ازصد مدل کار میکند
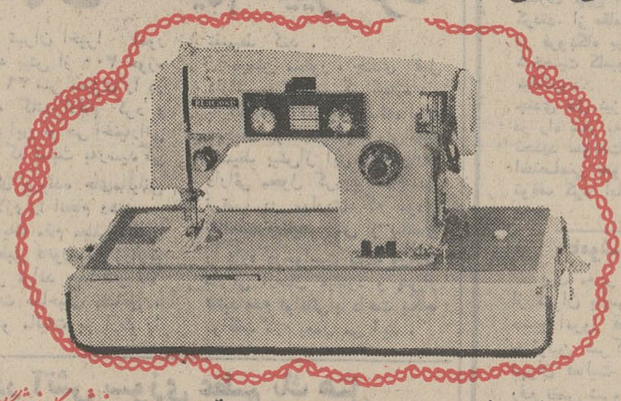
مرکز پخش : فردوسی کوچه بلژیک ساختمان مسعود محمد علی روحانیان تلفن ۳۱۹۹۸۳ ـ ۳۰۲۹۸۷
فروش در کلیه فروشگاههای معتبر

کت و شلوار تابستانی مردانه
از ۲۷۵ تا ٤٤۵ تومان
جنرال مد
کوچه برلن تلفن ـ ۲ ـ ۳۰۰۹۱

اخبار، رویدادها، شایعات و گفتگوها در

بازار سیاست

★ بن‌بست پرواز به چین

بر قراری خط هوائی «هما» به چین و ژاپن همچنان درگرو موافقت دولت توکیو به صدور اجازه پرواز از خاک چین به ژاپن قرار دارد و تا آنجا که قرائن نشان میدهد دولت‌توکیو مصمم است قبل از گشایش‌پرواز های شرکت هوائی خود میان پکن و توکیو «پرواز های«هما» را مانع شود. موضوع از مجرای دیپلماتیک هم چندان‌دنبال میشود و قرار داد اخیرهوائی انگلیس و چین که به موجب آن هواپیما های «بی. او. ای. سی» اجازه یافته‌اند پروازی به ژاپن از طریق پکن به هنگ ـ کنگ وسپس‌توکیو برقرارنمایند، محتملا سبب‌خواهدشد موضوع بار دیگر از طرف ایران در توکیو عنوان شود و شایداین بار با توجه به مناسبات نیک اقتصادی و سیاسی ایران و ژاپن، مشکل به نحوی حل گردد.

★★★

★ آینده «هم‌مسلک» عدل

با تغییرات مورد پیش بینی در کادر رهبری حزب‌مردم و انتخاب «دبیر کل برای اقلیت «سرنوشت عنوان و مقام «رئیس کلی» پرفسور یحیی عدل در محافل حزبی سوژه روز است. مطلعین در داخل حزب مردم میگویند که با انتخاب دبیر کل، پست «ابداعی» رئیس کل در اقلیت مردم از میان خواهد رفت و پرفسور عدل که طی ده ماهه گذشته چندین بار پیشنهاددبیر کلی حزب را ردکرد، درتحولات جدید تعیین سرنوشت فعالیت های اقلیت را«دربست» دراختیار کادر رهبری جدید که چهره آن چهارشنبه آینده مشخص خواهد شد قرار داده و در آینده فقط با عنوان یک«هم‌مسلک» به‌فعالیت دراقلیت ادامه میدهد.

★★★

★ افشار در تهران

در پایان یک دوران پرتحول در روابط ایران و انگلیس، امیر خسرو افشار سفیر ایران در لندن برای‌تقدیم گزارش‌حوزه ماموریت و ملاقات با مقامات تهران در مرکز بسر میبرد. ناظران امروز حضور افشار در تهران را نشانه تحولات قریب‌الوقوع دیگری درروابط ایران و انگلیس بخصوص در زمینه های اقتصادی میدانند و چنین بنظر میرسد که طی چند ماه آینده تهران ولندن میزبان‌مقامات عالیرتبه‌ای از دوکشور خواهد بود.

بدنبال سفر فروردین ماه هویدا به لندن، وزیران علوم‌و اقتصاد بطور رسمی و وزیر کشور بطور غیر رسمی ازلندن دیدن کردند و ماه گذشته نیز وزیر خارجه انگلیس بطوررسمی میهمان تهران بود.

★★★

★ فهرست دیپلماتیک

فهرست اسامی هیئت های نمایندگی سیاسی خارجی در ایران همچنان ضخیم تر می‌شود و آخرین فهرست‌منتشره بوسیله وزارت خارجه رقم سفارت خانه های خارجی در ایران را ٦٨ سفارت‌خانه نشان میدهد که از میان آنها ١٤ هیئت خارج‌از تهران و دردیگر پایتخت های همجوار و دور و نزدیک مقیم‌اند. نام هیئت سیاسی جمهوری دموکراتیک آلمان قبل از جمهوری فدرال آلمان و کشور افریقائی چاد و امارات متحده عرب، در فهرست جدید اضافه شده. سفرای برمه، فیلیپین، سیرالائکا، مقیم اسلام‌آباد، سفرای شیلی، اتیوپی، فنلاند، مکزیک وویتنام‌جنوبی مقیم آنکارا، سفرای‌مغولستان وچاد مقیم مسکو، و سفرای مالت مقیم لندن، گینه مقیم قاهره، ایسلندمقیم آلمان‌فدرال وسودان مقیم قطراند.

★★★

★ بحث مترو جدی شد

بابازگشت دکتر آگاه معاون امور اعتبارات وروام های‌خارجی وزارت دارائی‌درمحافل اقتصادی شایع است که وی در این سفر مذاکرات نهائی‌رابا مقامات بانک جهانی در موردتامین قسمتی از هزینه اجرای طرح«مترو» تهران انجام داده واحتمالا موافقتنامه رسمی این‌مذاکرات بزودی تهیه و تسلیم دولت میشود. بانک جهانی اعطای یک‌وام‌طویل‌المدت به ایران را برای‌ساختمان‌مترو تهران قول داده و نخستین‌بار است که این بانک به یک کشور آسیائی وامی برای اجرای‌یک طرح حمل ونقل اعطا میکند. با این مقدمه بایددرانتظار خبرهای جدی تری در اطراف اجرای پروژه مترویتهران بود که‌برای ساختمان آن‌فرانسوی ها،ژاپنی ها و انگلیسی ها با یکدیگر به رقابت برخاسته‌اند.

انتخاب عامری به عنوان دبیر کل حزب مردم قطعی شد

پروفسور عدل از رهبری اقلیت کناره گرفت

ناصر عامری منتظر نشد

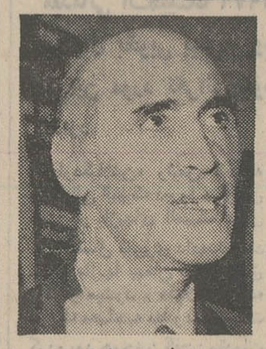

پرفسور عدل: دوستان من محدودانند

★ پرفسور عدل: من‌دوستان زیادی ندارم و آنچه‌درباره من گفته میشود جز تعارف چیز دیگری نیست

در آستانه‌تشکیل اجلاسیه‌شورای عالی اقلیت مردم، برجستگان و اعضای فراکسیون پارلمانی این حزب در دو مجلس، در ضیافت ناهاری که دیروزهلاکو رامبدرهبر فراکسیون پارلمانی مردم میزبان‌آن بود بر نامزدی ناصرعامری بعنوان دبیرکل جدید حزب مردم صحه گذاشتند. بدین ترتیب اجلاسیه شورایعالی حزب‌مردم که قراراست روز چهارشنبه تشکیل جلسه دهد باجاده‌ای که پیش پای آن هموار گردیده بدون برخورد، عامری را رسما به عنوان دبیرکل جدیدحزب مردم تعیین و در مقام و هدفهای جدید یک «اقلیت قوی و مبارز» درمقابل حزب حاکم و قوی ایران نوین وارد صحنه فعالیت‌ومبارزات حزبی خواهد شد.

جلسه دیروز که یک اجتماع باز وبا حضور خبرنگاران داخلی و خارجی از جمله «اریک‌رولو» نویسنده معروف لوموند تشکیل‌شد اجتماعی مملو از نکته بود.

سخنرانان جلسه و مهره‌های حساس در اختلافات سلیقه‌ای‌میان دو جناح پارلمانی و رهبری با مهارت و ظرافت هرچه تمامتر پیروزی خود را در قالب عبارات تعبیرآمیزی‌به رخ حاضران‌کشیدند و چه چشمکها و چه کنایه های دوستانه که در این جلسه‌سه‌ساعته ردوبدل نشد!

رامبد پس‌ازصرف ناهار«سرپائی» حضار، جلسه را با سخنان‌خود گشود و از «دوستان» که دعوت‌او را برای شرکت در جلسه و برای یک مطلب مشترک، بازهم برای هزارمین‌بار در راه انجام کار اجتماعی و حزبی» پذیرفته بودند تشکر و نتایج آخرین اجلاسیه شورایعالی حزب را در دو کلمه «حق و سوء تفاهم» خلاصه کرد.

رامبد در سخنان مفصل خود تحولات ناشی‌ازاختلافات سلیقه‌ای در داخل حزب را برشمرد وسخن را به نامزدی عامری کشانید و تقارن بیانات اخیر شاهنشاه رادر تاکید نقش اقلیت با تصمیم به انتخاب دبیر کل جدید به فالنیک گرفت.

رامبد در سخنان خود درتجلیل ازپرفسورعدل لحن گشاده‌ای‌بخرج داد و پس از سخنان او محمد فضائلی نماینده مجلس در همین زمینه‌ها سخن گفت.

★ تعارفات زائد

نوبت سخن که به عدل رسید او با تشکراز «تعارفات زائد»دوستان، آنچنان به صراحت سخن گفت‌که پرده ازچهره واقعی‌مجلس‌برداشت و گفت‌میداندکه درمیان«هم‌مسلکان» دوستان زیادی ندارد. «دوستان من در این‌جمع محدودو معدوداند و بنابراین بسیاری ازآنچه درباره من در این جلسه ابراز شد، از نوع تعارفات زائد بود».

عدل با این مقدمه‌گفت‌که‌ظاهرا از هدفهای دیگر جلسه «تجلیل و خداحافظی»یاآوکه بعد ازاستعفای کتبی عنوان رئیس کلی حزب مردم را برعهده‌گرفته‌است بشمارمیاید، اما در عنوان این مطلب نتیجه‌ای نگرفت.

رئیس کل حزب مردم درسخنان پر احساس خود بنامزدی عامری صحه گذاشت و از همه هم‌مسلکان دعوت کرد پشت سر او بایستند.

در جلسه دیروز شخص عامری نیز حضور داشت اما منتظر حرف این و آن نشد و پس از صرف ناهار جلسه‌را قبل از اعلام‌نامزدی وی به بهانه «گرفتاری» ترک کرد.

در جلسه‌دیروز از جناح«مخالف» و آنهائی که‌عنوان «اطرافیان»عدل را گرفته‌اند عده زیادی حضور نداشتند.

صورت جلسه مذاکرات وسخنان جلسه دیروز را روزنامه «رامردم» ارگان اقلیت که تاکنون دراختیار مطلق جناح مخالف گروه پارلمانی بوده تحت عنوان و با تیتر درشت «تجلیل از پرفسور عدل رئیس‌کل حزب مردم» در صفحه اول امروز خود انتشار داده است و روزنامه مهر ایران، ناشر افکار حزب مردم‌نیز باسیاستی مشابه‌به‌اختصار اخبار جلسه دیروز را در شماره امروز عنوان کرد.

از سرویس سیاسی‌اطلاعات

متقاضیان سفر حج

ازهفته آینده دفترچه درخواست حج دریافت میکنند

براساس تصمیمات ستادعملیات حج کسانیکه با گذرنامه‌بین‌المللی‌وبرخلاف‌ضوابط‌ومقررات سازمان اوقاف قصد سفر حج داشته باشند از خروج آنها جلوگیری بعمل خواهد آمد.

منوچهر آزمون‌معاون‌نخست‌وزیر و سرپرست سازمان اوقاف‌ضمن اعلام‌مطلب فوق افزود:

متاسفانه در سال گذشته‌عده معدودی بجای رعایت مقررات حج از راه های غیر مجاز از جمله با استفاده از گذرنامه بین‌المللی بدون رعایت ضوابط اوقاف عازم کشور سعودی‌شدند و این امر موجب شدمشکلاتی برای خود و سایر خواهران و برادران دینی بوجود آورندزیرا در کشورسعودی‌هنگام‌برگزاری مراسم حج افرادی میتوانند در رفاه به انجام مناسك حج‌موفق شوند که‌ازقبل ترتیب مسافرت مسکن، راهنمائی، ایاب‌وذهاب‌شان داده شده باشد. بدیهی است کسانیکه به این مسئله توجه نکنند در عربستان سعودی‌دچار مضیقه و مشکلاتی خواهند شد. بدین جهت سازمان‌اوقاف از طالبان این سفر مقدس‌می خواهد جز در محدوده مقررات و برنامه های سازمان اوقاف که فقط برای رفاه حال‌زائران‌وضع شده است از طریق دیگری اقدام به مسافرت حج نکنند.

آزمون تاکید کرد این افراد باید توجه داشته باشند که سازمان اوقاف با کلیه امکانات قانونی که در اختیار دارد از مسافرت اینگونه افراد شدیدا جلوگیری خواهد کردو چون کلیه کسانیکه دارای استطاعت مالی و بدنی باشندمی توانند در سال جاری به حج بروند، باین علت هیچ موجبی برای استفاده از راه های غیر مجاز باقی نمی ماند.

★ نرخ سفر حج

سرپرست سازمان اوقاف در مورد نرخ سفر حج توضیح‌داد، در سال جاری نرخ حج ۵۵۰۰ تومان خواهد بود ولی کسانیکه بخواهند از شرایط خاص و سرویس بیشتری استفاده کنند می توانند در برابر پرداخت هزینه زیادتر ازاین امکان‌بهره ببرند.

وی همچنین افزود:

متقاضیان سفر حج مختارند هر کدام از سه نرخ اعلام‌شده را که مایلند انتخاب کنندقبلا ستاد عملیات حج نرخ سفرحج را به سه درجه به شرح زیر اعلام کرده بود.

درجه معمولی ۵۵۰۰تومان ـ درجه یك ۷۵۰۰ تومان ودرجه عالی با توافق طرفین زائرینی که ۵۵۰۰ تومان می پردازنددر طول سفر از رختخواب استفاده کرده‌و هنگام مناسك حج در منی زیر چادر بسر خواهندبرد. زائرینی که ۷۵۰۰ تومان خواهند پرداخت در طول سفر از تخت‌خواب استفاده کرده‌ودر منی در اتاق اقامت خواهند کرد علاوه بر این در سایر مناطق زائرین درجه معمولی هر۵نفردر یك اتاق و زائرین درجه یك هر ٤ نفر در یك اتاق اقامت خواهند کرد ولی‌از نظرپذیرائی و غذا کلیه زائرین از یك سرویس استفاده میکنند.

سرپرست سازمان اوقاف در این مورد توضیح داد درجه‌عالی به کسانی‌که بخواهندازسرویس بیشتر چون اتومبیل شخصی‌و اتاق اختصاصی و دیگر مزایا استفاده کنند اختصاص دارد.

★ توزیع اوراق درخواست

توزیع اوراق درخواست حج بین متقاضیان سفر حج ازهفته آینده در تهران و شهرستانها آغاز میشودو ٤١ مسجدتهران شمیران ـ شهر ری و دیگر حوزه ها در شهرستانهااز روز ده تیر ماه به متقاضیان سفر حج که هزینه گذرنامه‌و مخارج پیهداشت خود و همراهانشان را به شعبات بانك ملی ایران پرداخته باشندوفترچه‌درخواست حج خواهند داد.

از طرف کمیسیون نرخ‌گذاری اتاق اصناف

قیمت بلیط سینماها، آرایشگاهها وگرمابه‌ها بزودی اعلام میشود

کمیسیون نرخ‌گذاری اتاق‌اصناف بررسی و تعیین قیمت چند رقم‌از کالاهای مصرفی وخدمات را در دستور کار خود قرار داد. دراین کمیسیون تعیین بهای‌بلیط سینماها آرایشگاهها و گرمابه‌ها بیش از سایر کالاها و خدمات در وهله اول انجام می‌گیرد و پس ازتصویب هیئت عالی نظارت جهت اجرابه اتاق اصناف ابلاغ‌خواهد شداکنون این خدمات و کالاها نرخ معینی ندارندو کمیسیون نرخ‌گذاری آنها را از نظر هزینه‌های تولید و تمام شده مورد بررسی قرار خواهد داد وپس از برآورد ارقام هزینه‌ها برای تعیین نرخ اقدام می‌گردد.

نخستین بار هیئت نظارت نرخ آجر و گچ و آهک و تخته‌والوار، کالباس، نوشابه‌های غیرالکلی و یخ را تصویب کرد و آنها را جهت اجرا به‌اتاق اصناف ابلاغ نمود.

امروز یک مقام هیئت عالی‌نظارت اظهار داشت نتایج نظارت اتاق براجرای نرخهای تعیین شده رضایتبخش بوده است این مقام همچنین افزود که قسمت بازرسی اتاق اصناف که با همکاری‌اتحادیه ها به نرخهای اعلام شده نظارت دارد بصورت فعال‌ترین واحدهای اداری و صنفی درآمده است و نظارت مداوم آنها به نرخ مصالح ساختمانی موجب اجرا شدن مقررات نرخ وکاهش قیمت آجر وگچ وآهگ در تهران شده است.

بموجب اظهار نظر کمیسیون‌نرخ‌گذاری بهای گرمابه‌ها و آرایشگاه ها وپانسیون‌ها، مسافرخانه‌ها، سینماها، خیاطی‌ها، پیراهن‌دوزی‌ها، هرسه سال یکبار و قیمت رسمی اغذیه فروشی‌ها، کافه رستورانها، چلوکبابی‌ها و سلف سرویس‌ها هر سال سه‌نوبت و همزمان با دادن نرخ گوشت ابلاغ خواهد شد.

۲۰ هزار متر زمین محله کن به سازمان‌تربیتی واگذار میشود

بیست هزار متراراضی محله کن برای احداث مرکز نگاهداری کودکان عقب‌مانده‌از طرف‌سازمان اوقاف به سازمان تربیتی شهر تهران واگذار میشود وهزینه ساختمان این مرکز با کمک شهرداری و نیکوکاران پرداخت خواهد گردید.

این تصمیم در جلسه شورای عالی سازمان تربیتی شهر تهران که بریاست سرکار بانو فریده دیبا و با حضورشهردار تهران، مهندس عبدالرضا انصاری، دکتر آزمون و مدیرعامل‌سازمان‌تربیتی تشکیل شده بود اتخاذ گردید.

در این جلسه طرح مربوط به اطفال معلول وعقب مانده مطرح شد و اوقاف تعهدکرد تا درمحله کن بیست هزار متر زمین به سازمان تربیتی واگذار کند و شهرداری نیز پرداخت پنجاه در در صد هزینه ساختمان این‌مرکز را و سازمان شاهنشاهی خدمات اجتماعی هزینه نگاهداری پنجاه کودک عقب مانده را تقبل‌کردند.

برژنف درآغوش هنرپیشه فیلم‌های وسترن

لئونید برژنف دبیر کل حزب‌کمونیست که از دوستداران فیلم‌های «کابوی» و «وسترن» است در آخرین‌ضیافت نیکسون در کاخ سفید سان‌کلمنت هنگامیکه با «جاك کونورز» و «جاد اورت» هنرپیشگان فیلم‌های وسترن تلویزیونی روبروشد ژست یک‌هنرپیشه‌فیلم‌های «کابوی» را گرفت و باعث خنده حاضران شد. او بعدا «جاك‌کونورز» را درآغوش کشید اما چون قد برژنف برای درآغوش گرفتن‌کامل«جاك کونورز» کافی‌نبود روی‌پنجه پای خود بلندشد. عکس برژنف رادر حالی که روی پنجه پا بلند شده و «کونورز» را در آغوش گرفته نشان میدهد.

عکس رادیوئی اطلاعات

در صورت سپردن تعهد

افرادذخیره ژاندارم وسپاهی می توانند بخارج سفر کنند

اداره وظیفه عمومی اعلام کرد که افسران ودرجه‌داران احضار شده دوره احتیاط که خدمت وظیفه رادر ژاندارمری‌وسپاهیان انقلاب انجام داده‌اند می‌توانند بخارج از کشور مسافرت کنند.

مدت مسافرت این افراد نباید طولانی باشد و فقط برای مدت های کوتاه اجازه مسافرت به خارج به آنان داده میشود.

ضوابط تقسیط مالیاتهای‌مستقیم تغییر کرد

★ موافقت باتقاضای اقساط مالیات مودیان در اختیار روسای نواحی قرار گرفت

اختیارات ممیزین‌وسرممیزی های دارائی برای تقسیط‌مالیات لغو گردید و این اختیارات‌به روسای نواحی اداره کل‌مالیات های تهران تفویض شد. تغییر در ضوابط تقسیط مالیات طی بخشنامه‌ای به‌حوزه های‌مالیاتی تهران ابلاغ شد و اداره کل مالیاتهای تهران باین حوزه ها دستور داد تقاضای‌تقسیط‌مالیات مودیان را جهت تصویب برای روسای نواحی ارسال دارند و پس از کسب موافقت، اقدام به تقسیط مالیات نمایند.

براساس‌این‌ضوابط‌روسای‌نواحی اداره کل‌مالیاتهای تهران تاپك سال می‌توانند مالیات مودیان را تقسیط کنند و موافقت با تقسیط بیش از این مدت با کسب مجوزازوزارت دارائی امکان پذیر است اداره کل مالیاتهای تهران اخیرا امور مربوط به بیش از ۳۰۰ حوزه مالیاتی و ۳٦ سر ممیزی را در نواحی نه گانه ادغام کرد و به روسای این نواحی اختیاراتی داده شد که نسبت به‌رسیدگی و پی‌گیری پرونده های‌مالیاتی اقدامات لازم را انجام دهند.

امروز یك مقام مطلع اظهار داشت: طبق قانون، وزارت دارائی می تواند حداکثر تا۲ سال مالیات صاحبان مشاغل، مستغلات و مالیات بر ارث را تقسیط کند.

بهمین منظور، چندی قبل دارائی به ادارات کل اجازه داد با تقاضای تقسیط یکساله مالیات مودیان موافقت نمایند ولی‌انجام تقسیط بیش‌از این‌مدت‌بوزارت دارائی محول گردید. باین ترتیب در مواردی که مودی تقاضای تقسیط بیش از یکسال را دارد درخواست به وزارت دارائی ارسال میشود و پس‌از تائید عدم توانائی پرداخت یکجا موافقت لازم بعمل می اید.

کتابهای رشته‌طبیعی تغییر کرد

★ تالیف کتابهای درسی دبیرستانهای آینده آغاز شد

«کتابهای درسی دوره دبیرستان برای توزیع آماده شده است».

این مطلب را یک مقام سازمان کتابهای درسی وزارت آموزش و پرورش به خبرنگار ما اظهارکرد.

این مقام گفت که کتب دبیرستانی باتوجه به نظرات معلمان وآخرین آمار، و کشفیات علمی اصلاح‌شده وچاپ آن‌ها به پایان رسیده و توزیع کتابها بزودی آغازمیشود.

وی گفت موضوعی که قابل‌اهمیت است این‌است که کتابهای طبیعی دوره دوم متوسطه تغییرات اساسی یافته و این تغییرات در تکامل و زمین‌شناسی، و نیز ساختمان سلول بیشتر است.

این مقام به دانش‌آموزان رشته طبیعی هشدار داد که برای سال آینده از کتب طبیعی جدید یعنی سال ٥٢ استفاده کنند، زیرااگر کتب قدیم را خریداری کنند ممکن است درکنکور دانشگاه‌و یاامتحان آخر سال سئوالی از «قسمت‌تغییر یافته» داده شود و آنها نتوانند جوابش را بنویسند وشانس‌قبولی خود را از دست بدهند.

★ راهنمائی

طبق اظهار این مقام کتابهای‌سوم راهنمائی که کلاس آن از مهرماه امسال دایر میشود تماما چاپ شده است تاکنون ٥ جلد ازکتاب های این کلاس توزیع گردیده و۹ جلد دیگر نیز بتدریج تا ماه آینده توزیع میشود.

★ کتابهای آینده

طبق گزارش خبرنگارما، سازمان کتابهای درسی قرار داد تالیف کتاب برای دبیرستانهای آینده را با مولفان تنظیم کرده و کارتالیف براساس نظام جدید آموزش و پرورش آغاز شده است.

این دبیرستانهادرسه گروه(نظری جامع وعملی) از مهرماه ۱۳۵۳ تشکیل می‌شوند.

در مسابقه فوتبال تاج و پرسپولیس شهر ری

داور مسابقه را چاقوزدند

داود بهروز داور مسابقه‌فوتبال بین تیم جوانان تاج و پرسپولیس شهرری توسط یکی از تماشاگران باچاقو مضروب شد.

در جریان مسابقات فوتبال جوانان شهرری که مرحله‌نهائی آن میان دو تیم تاج وپرسپولیس شهرری برگزار میشد بازیکنان‌تیم تاج نسبت‌به‌گل سوم این مسابقه که بانتیجه ۳بر۲ به‌سود‌پرسپولیس پایان یافته بود، معترض بودندو آنرا «افساید» میدانستند.

پس از پایان مسابقه طرفداران تیم تاج که نسبت به قضاوت‌داور مسابقه اعتراض داشتند به وی حمله برده و یکی از آنان بنام فرج‌اله اسدی‌با چاقو ضرباتی به شکم و سرو گردن داور وارد ساخت واورا روانه بیمارستان کرد.

مقامات مربوطه مشغول رسیدگی باین موضوع هستند.

در آتش سوزی عظیم یك هتل

۳۰ نفر زنده‌زنده سوختند

نیواورلئان ـ در آتش سوزی عمدی مهیبی که‌امروز در یک‌هتل قدیمی واقع در محله فرانسوی این شهر روی داد دست کم ۳۰تن زنده زنده سوختند وعده زیادی زخمی گردیدند.

شعله های آتش با اینکه پس‌از یکساعت تلاش مامورین مهار شد اما تلفات و خرابی های وارده دهشتناك و کم نظیر است بنا به اظهار مقامات پلیس شهر عده زیادی هنوز در میان ویرانی‌های ساختمان هتل بتله افتاده‌اند و تلاش مامورین در اطلاع از سرنوشت آنها بی نتیجه مانده است.

بموجب یک گزارش حال دست کم ٦ تن از مجروحین بشدت وخیم است و از سوئی شماره قربانیان حادثه رو به افزایش است.

هتل قدیمی شهر نیواورلئان‌که در آتش سوزی شدید فقط ویرانه‌ای از آن بجا ماندمحل رفت و آمد دائمی همجنس‌بازان شهر بود ودرساعت‌آتش سوزی گمان برده میشود که عده‌زیادی از این‌افرادو دیگرمشتریان‌داخل بار بوده‌اند، در ابتدای‌آتش سوزی پیش از آنکه مشتریان فرصت رهانیدن خود ازمخمصه را پیدا کنند در میان شعله های آتش که از هر سو زبانه‌میکشید به تله افتادند و آتش که‌نخست از طبقه تحتانی ساختمان‌شروع شده بود بسرعت به طبقات‌بالا سرایت کرد.

پلیس اکنون‌در جستجوی‌مردی است که باعث این آتش سوزی شده‌است، هنوز علت اقدام این مرد روشن نیست.

خبرهای کوتاه

پیام تبریك شاهنشاه

ازجانب شاهنشاه آریامهر بمناسبت آغاز زمامداری حضرت ارسکین چایلدرز رئیس جمهور جدید ایرلند پیام شادباش به‌دوبلین‌مخابره شد شاهنشاه در این پیام سعادت‌وتوفیق حضرت رئیس جمهوری ایرلند را آرزو فرموده‌اند.

پیام های شاهنشاه و اعلیحضرت محمد ظاهرشاه

اعلیحضرت محمدظاهرشاه پادشاه افغانستان هنگام عبور از فراز خاك ایران‌پیام دوستانه‌ای برای اعلیحضرت همایون شاهنشاه آریامهر مخابره نمودند و طی آن بهترین آرزو های خود را برای تندرستی و شادکامی شخص شاهنشاه‌وعلیاحضرت شهبانوی ایران و رفاه بیش از پیش ملت برادر ایران‌ابراز داشتند.

شاهنشاه آریامهر متقابلا در پیامی که برای اعلیحضرت محمد ظاهر شاه پادشاه افغانستان مخابره فرمودند بهترین درود های دوستانه و آرزو های صمیمانه خویش را برای سلامت و سعادت شخص اعلیحضرت پادشاه و علیاحضرت ملکه افغانستان و همچنین برای تعالی روزافزون ملت‌برادرافغانستان ابراز فرمودند.

شهبانو به کلاردشت تشریف بردند

علیاحضرت شهبانو ساعت ۱۰ و سی دقیقه امروز به منظور بازدید از اردوی پیشاهنگی والاحضرت ولیعهد باهواپیما به کلاردشت عزیمت کردند.

هنگام‌تشریف فرمائی علیاحضرت شهبانو قائم مقام رئیس کل تشریفات شاهنشاهی، رئیس دفتر مخصوص علیاحضرت شهبانو و فرمانده گارد جاویدان در فرودگاه افتخار حضور داشتند.

کنفرانس استانداران و شهرداران

وزارت کشور خود را برای برگزاری دو کنفرانس بزرگ‌در سطح مملکت آماده میکند. یکی از این دو کنفرانس با شرکت شهرداران سراسرایران دریکی از شهرها و دومین کنفرانس با حضور استانداران در پایتخت تشکیل خواهد شد.

در کنفرانس شهرداران که بیش از سیصد شهردار مناطق مختلف در آن حضور می‌یابند مسائل مختلف شهری و مالی و فنی ونوسازی شهرها مورد بررسی قرار خواهد گرفت.

سفیر لهستان نشان همایون گرفت

ظهردیروز آقای براتیس‌لاو موزیلاك سفیرلهستان در دربار شاهنشاهی که ماموریت وی در تهران به پایان رسیده است دردفتر آقای علم وزیردربار شاهنشاهی حضور یافت و برحسب امر شاهنشاه آریامهر، آقای علم یك قطعه نشان درجه یك همایون را برای قدردانی از مساعی سفیرلهستان جهت تحکیم روابط بین دو کشور بایشان اهداء کرد

ملاقات های قائم مقام وزیر اطلاعات بحرین

شیخ عیسی‌بن محمد آل خلیفه قائم مقام‌وزارت‌اطلاعات بحرین امروز در ادامه‌دیدار از تهران با عباس خلعتبری وزیر خارجه ملاقات کرد و ناهار را میهمان ضیافتی‌بود که وزارت خارجه با حضور جمعی از مقامات مملکتی‌به افتخار او برپا نمود. شیخ عیسی پیش از ظهر امروز با علی فتوحی معاون مطبوعاتی وزارت خارجه و سپس رضا قطبی مدیر عامل رادیو و تلویزیون ملی ایران‌ملاقات کرد. او که به دعوت‌وزارت اطلاعات از ایران دیدن می کند دیشب در ضیافت شام عبدالعزیز عبدالرحمن بوعلی سفیر بحرین شرکت جست. دراین‌میهمانی سفرای کشور های اسلامی و جمعی از شخصیت های مملکتی از جمله حمید رهنما وزیر اطلاعات شرکت داشتند.

شیبانی بجای نراقی

آقای دکتر شیبانی رئیس دانشکده علوم دانشگاه تهران بجای دکتر احسان نراقی که در ماموریت یونسکو است وارد هیئت امناء دانشگاه تهران‌شد. سایر اعضای هیئت امناء دانشگاه تهران تغییری نکرده‌اند وهمان هیئت امناء قبلی‌هستند. همچنین تا تعیین ریاست عالیه که در قانون جدید هیئت امناء آمده‌ریاست‌هیئت امناء دانشگاه تهران کماکان با آقای هویدا نخست‌وزیر میباشد.

بازدید از عملیات عمرانی آلاشت

ساعت یازده بعداز ظهر روز نهم تیر ماه هیئت‌عمران و آبادانی «آلاشت» و ۱۹ تن از وزیران وشخصیت‌های مملکتی‌برای بازدیدازعملیات عمرانی‌باقطار راه‌آهن‌رهسپار آلاشت خواهند شد.

اتحادیه مرکزی تعاونیهای مصرف کارگران

روز شنبه بمنظوررسیدگی به امور جاری‌وبودجه‌سالیانه اتحادیه مرکزی تعاونیهای مصرف کارگران ایران جلسه‌ای با حضور مدیرعامل اتحادیه، مدیرکل امور شرکتهای تعاونی وزارت کار و امور اجتماعی و دو نفر از کارشناسان سازمان برنامه تشکیل گردید و تصمیمات لازم در زمینه اعتبارات مورد لزوم اتخاذ گردید.

اولین جلسه گروه‌مسائل ایران

بعد از ظهر امروز اولین جلسه گروه مسائل‌ایران دربرتو انقلاب شاه و مردم با شرکت حدود یکصدو پنجاه نفر در دانشگاه تهران تشکیل میشود.

در جلسه امروز پس از گزارش رئیس دانشگاه تهران‌و نیز دبیر کل گروه، مشورتهائی راجع به مسائل مختلف و انتخاب روساء و نواب روسای کمیسیون‌های بیست‌گانه شورای اندیشمندان‌و دانشگاهیان بعمل خواهد آمد.

پایان سمینار بانکی

سمینار مسائل‌بانکی، بانک سپه که ازبامداد شنبه دوم تیرماه‌جاری‌درباشگاه‌بانك سپه آغاز شده‌بود، بعدازظهر امروز بکار خود پایان داد. در این سمینار که بمدت سه روز برگزار گردید، با توجه به اوامر شاهنشاه آریامهر درباره تامین رفاه و نیازمندی های کارکنان بانک و توجه‌به بهداشت و تندرستی آنان، پیرامون امور رفاهی کارکنان و از آن میان تامین بهداشت، مسکن و رفع نیازمندی های مالیشان تصمیمات لازم‌اتخاذ گردید

تهران را ترك کردند

بامداد امروز بانوان عضو جمعیت خیریه جبل‌عامل لبنان که بنابدعوت جمعیت شیرو ـ خورشید سرخ بایران آمده بودند تهران را ترك گفتند. این هیئت در مدت اقامت‌خود به پیشگاه علیاحضرت فرح پهلوی شهبانوی ایران شرفیاب شدند و همچنین بحضور والاحضرت شاهدخت شمس پهلوی ووالاحضرت شاهدخت اشرف پهلوی رسیدند.

بانوان عضو جمعیت جبل عامل لبنان از موسسات‌جمعیت شیروخورشید سرخ دراصفهان وخراسان بازدید کردند و حرم مطهرحضرت‌رضا علیه‌السلام‌را زیارت نمودند.

طرح‌جامع گمرکات‌کشور

امروز اعلام شد تهیه‌طرح جامع گمرکات کشور مورد مطالعه و بررسی کارشناسان قرارگرفته‌وبراساس‌مطالعاتی که تاکنون انجام شده‌است با توجه به گسترش‌وتوسعه روزافزون مبادلات خارجی کشور احتمالا پس از تصویب نهائی گمرك تهران به‌اطراف پایتخت انتقال می یابد.

مقامات مسئول تاکنون تصمیم قطعی را در مورد‌محل جدید گمرك تهران اتخاذ نکرده‌و کارشناسان‌مطالعاتی چند نقطه اطراف تهران را برای تمرکز امور گمرکاتی تهران پیشنهاد کرده‌اند.

شهبانی بجای نراقی

آقای دکتر شیبانی رئیس دانشکده علوم دانشگاه تهران بجای دکتر احسان نراقی که در ماموریت یونسکو است وارد هیئت امناء دانشگاه تهران‌شد. سایر اعضای هیئت امناء دانشگاه تهران تغییری نکرده‌اند وهمان هیئت امناء قبلی‌هستند. همچنین تا تعیین ریاست عالیه که در قانون جدید هیئت امناء آمده‌ریاست‌هیئت امناء دانشگاه تهران کماکان با آقای هویدا نخست‌وزیر میباشد.

بازدید وزیر کشاورزی و اصلاحات ارضی مغرب

«عبدالسلام براده» وزیر کشاورزی و اصلاحات ارضی مغرب که بدعوت آقای‌عبدالعظیم ولیان وزیر تعاون وامورروستاها به ایران سفر کرده است‌صبح امروز باتفاق‌همراهان به‌اصفهان رفت.

وی ضمن بازدید از شرکت تعاونی تولیدروستائی از فعالیت های مختلف‌این شرکت درزمینه تولید محصولات کشاورزی و انجام فعالیتهای غیر کشاورزی و ساختمان تاسیسات موردنیاز کشاورزان دیدن کرد.

دفتر پستی

از امروز در محل‌قرارگاه ژاندارمری کل کشور دفتر پستی دایر گردید و دراین دفتر امور پستی انجام می ـ شود.

ارتباط تلفنی

وزارت پست و تلگراف اعلام داشت که میان دریان و خامنه و تهران ارتباط تلفنی برقرار شده و نرخ مکالمه هرسه دقیقه دوازده ریال است.

پیش‌بینی هوا

آسمان کرانه های دریای مازندران قسمتی ابری که در استان مازندران گاهی نیمه ابری با رگبار های خفیف. آسمان تهران‌کمی ابری گاهی نیمه ابری و غبار آلود میباشد.

گرمترین نقطه‌ایرانشهر با حداکثر ٤٧ و حداقل ۳۱ درجه بود.

خنک ترین نقطه خوی با حداکثر ۲۸ و حداقل ۱۰ درجه بوده.

حداکثر درجه حرارت تهران ۳٦ و حداقل آن ۲٤ درجه بود.

درجه حرارت آب دریادر ساعت ۹ و نیم از رامسر ۲۲٫٦ و از بندرپهلوی ۲۳ درجه سانتیگرادگزارش شده است.

حدنصاب معافی شهریه بالا رفت

ثبت‌نام مدارس وارد‌چهارمین روز خود شد شهریه‌مدارس راهنمائی‌تحصیلی‌دولتی در۲٤ ساعت آینده به آنها ابلاغ خواهد شد، ضمنا حدنصاب حقوق کارگران برای معاف شدن فرزندانشان از معافیت شهریه در مدارس دولتی از ۵۰۰ تومان به ٦۰۰ تومان افزایش یافت.

قبلا فرزندان کارگرانی که کمتر از ۵۰۰ تومان حقوق داشتندازپرداخت شهریه‌معاف می شدند و اینک کارگرانی که از ٦۰۰ تومان کمتر می گیرند از پرداخت شهریه معاف هستند و اگر یکی‌کارگر چند فرزند داشته باشد فقط از یکی از آنها ۳۰ تومان گرفته می شود.

وزیر خارجه سیهانوك در تهران

وزیر خارجه دولت درتبعید پرنس سیهانوك کامبوج سحرگاه امروز در راه‌بازگشت به خاور دور توقف چهار ساعته‌ای‌در تهران بعمل آورد ودر مهرآباد سفیر و اعضای سفارت چین از او استقبال کردند. از مقامات ایرانی کسی در فرودگاه برای استقبال از شخصیت کامبوجی حضور نیافته‌بود.

چندی قبل نیز پرنس‌سیهانوك در راه سفر به آفریقا برای تجدید سوختگیری هواپیمای اختصاصی خود در مهرآباد توقف کرد امااز

گزارش روز

این گزارش با همکاری گروه خبرنگاران
مسائل جنائی روزنامه اطلاعات تهیه شده است

مواظب فرزندانتان باشید

وقتی در تابستان گرم در خانه خفته ایدو فرزند
شما در کوچه بازی میکند خطر در یکقدمی اواست

ده قاتل بین ماهستند!

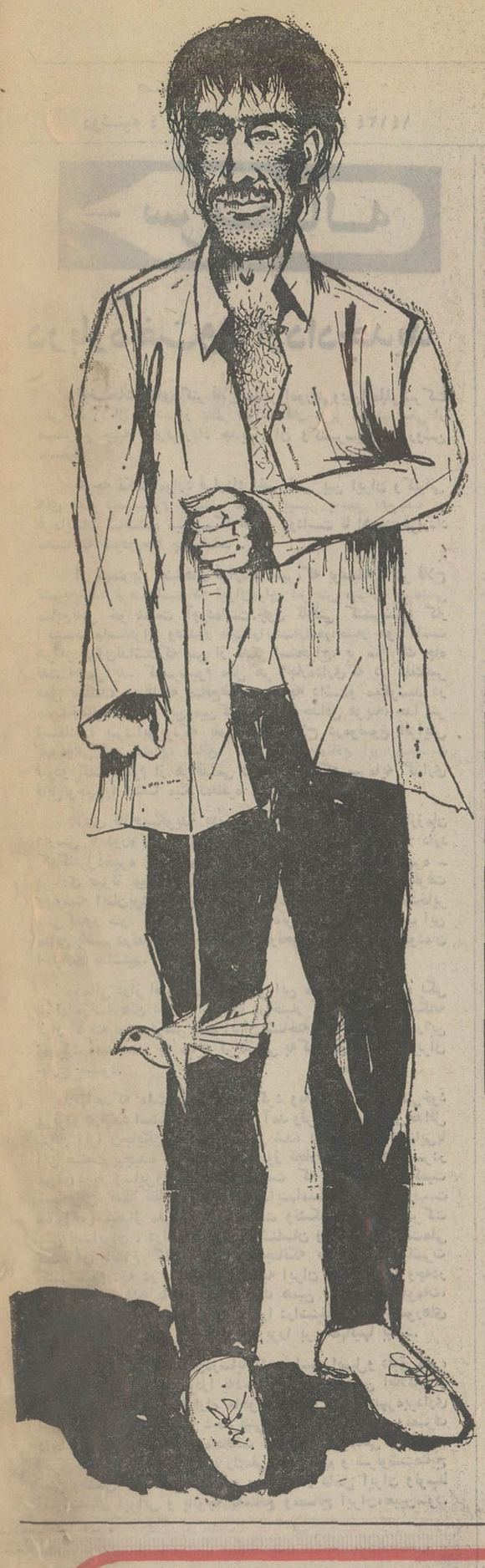

این قاتل را بگیرید

قد بلند ، اندام لاغر وچهره آبله‌گون ، موهای بلندو ژولیده و سبیل از مشخصات قاتل فراری کودک ٦ ساله است . نقاش روزنامه‌اطلاعات با توجه به این مشخصات چهره ای از بچه‌دزد جنایتکار کشیده تا بلکه کمکی‌باشد برای دستگیری «او» که اصغر شش ساله را با گنجشک کاغذی فریب داد و به بیابانها کشانید و او را کشت .

خلاصه یک خبر

قاتلی ناشناس کودک ٦ ساله‌ای را کشت و جنازه اورا در ضلع غربی شترخوان «منطقه‌ای که اصغر بروجردی معروف به اصغر قاتل عده‌ای از قربانیان خود را در آنجا کشت» و جائی که کوره‌های‌مخروبه آجرپزی واقع است، انداخت . ماموران اینک در جستجوی قاتل که ازاو مشخصات چندان دقیقی دردست نیست می‌باشند.
(نقل از صفحه حوادث روزنامه اطلاعات روز یکشنبه«دیروز»)

خلاصه این گزارش:

مواظب باشید ! به بچه‌ها بگوئید با مردم ناشناس‌حرف نزنند و به‌آنها اعتماد نکنند . خودتان هم احتیاط کنید! این مرد یا آن زن که با قیافه‌ای معصومانه رودرروی شمااایستاده، ممکن است یک قاتل فراری باشد. یک فراری که آدم کشته، بی‌آنکه رد پائی از خود بجا گذاشته باشد و حالا آزاد ـ آزادتر از من و شما ـ درمیان مردم‌می‌گردد. این گزارش را با دقت بخوانید و مشخصات قاتلین فراری را بخاطر بسپارید چرا که ممکن است فقط یک لحظه پس از خواندن این گزارش، با یکی از این قاتلین فراری مواجه شوید . بویژه وقتی در تابستان گرم در خواب هستید و فرزند شمادر کوچه بازی میکند خطر در یکقدمی اواست.

شنبه‌ساعت هیجده وسی‌دقیقه اتاق افسر نگهبان کلانتری شانزده :

صدای زنگ تلفن‌بلند میشود، افسر نگهبان میگوید :

ـ من ..افسر نگهبان‌کلانتری ١٦ ، بفرمائید .

از آن سو ، یک مردباصدائی لرزان میگوید :

ـ بچه ٦ ساله‌ای‌را کشته‌اند و جنازه‌اش را داخل یکی از کوره های مخروبه واقع در بیابان‌های شترخان‌انداخته‌اند.

مرد ناشناس بلافاصله گوشی را میگذارد . و افسر نگهبان ناگزیر ماموررین را به‌محل میفرستد . ماموررین خیلی زود جسد بیجان کبود شده طفل معصوم را می‌یابند . ساعتی بعد مرد هراس زده‌ای به محل وقوع جنایت می‌آید و با دیدن‌جنازه طفل صیحه میکشد و شیون آغاز میکند . او پدر طفل کشته شده است .

ماموررین سخت تلاش میکنند تا رد پائی از قاتل بیابند ،اما برگه قابل توجهی بدست نمی‌آورند ناچار اهالی محل سکونت مقتول کوچک را به تحقیق‌می‌کشند. هیچکس‌چیزی نمی‌داند. هیچکس جز همبازی مقتول که اونیز کودکی است. حمید رضا که او هم ٦ ساله است و خوشبختانه هوش فراوان دارد . می‌گوید :

ـ من با اصغر « مقتول» سر خیابان درخشنده بازی‌میکردیم. یک مرد که بلبل کاغذی داشت به ما نزدیک شد و گفت: دلتان میخواهد از این بلبل‌ها داشته باشید ؟ من گفتم : نه و فرار کردم . اما اصغر گفت : بلبل را میخواهد . آن مرد گفت‌پس باید همراه من بیائی ، واصغر همراه او رفت . من رفتم‌خانه اصغر و به مادرش گفتم که آقائی ، اصغر را دزدید .

ـ حمید رضا اگر آن مردرا به‌بینی می‌شناسی ؟ ..

ـ بله آقا !

ـ چه شکلی بود ؟

ـ خیلی بزرگ بود .صورتش دون دون بود . قیافه‌اش بد بود . من از او ترسیدم.

این تمامی مشخصاتی است که ماموررین از قاتل اصغر دارند . مردی بلند قد و بد ریخت با صورت آبله‌گون . چند نفر دیگر شبیه اوهستند؟ او حالاکجاست ؟ چطورمیتوان در میان سه میلیون تهرانی او را جست ؟ اصلااز کجا معلوم که به دهات یا شهرستانهافرار نکرده باشد ، پس در این صورت چگونه میتوان او رادر میان سی میلیون مردم ایران پیدا کرد ؟..

این سئوالها نه فقط درمورد قاتل اصغر مطرح است ، در مورد آدمکشان دیگری‌نیزمصداق دارد . همین دیروز جنازه پیر مرد ٦٠ساله‌ای در جنگل‌ساعی (حومه تهران) پیدا شد که ماموررین پس از تحقیقات‌مفصل حدس زدند ، پیر مرد در یک حادثه رانندگی کشته شده‌است و راننده‌ای که مسبب مرگ‌او بوده جنازه‌اش را به جنگل ساعی منتقل کرده است . اما این راننده کیست ؟

برای‌این سئوال پاسخی‌وجود ندارد . همچنانکه برای دهها مورد مشابه دیگر وجودندارد.

این‌دسته قاتلین که بایدآنان را آدمکشان حیله‌گر نامید بزرگترین دردسرها را برای پلیس و دستگاه قضائی درهمه کشورها فراهم کرده‌اند. اینان چنان دقیق و حساب شده جنایت میکنند که پلیس نمیتواند به دامشان اندازد و یا برای آدمکشی از ابزار و راه‌حلهای ابداعی‌عجیب و غریبی استفاده میکنند که سازمان پلیس با همه امکاناتش در دستگیری آنان عاجز میمانند و ناگزیر از مردم تقاضای کمک میکنند. این شیوه تقاضا در ممالک انگلیسی زبان قالب‌مخصوصی یافته است‌که نمود آن درانتشار نوعی آگهی بخصوص ازجانب پلیس تحت‌عنوان « وانتد »می‌باشد . کلمه وانتد در انگلیسی در این مورد (تحت‌تعقیب‌است یا این آدم را بگیرید) معنی میدهد .»

در این آگهی ضمن چاپ مشخصات مجرم ، پلیس برای یافتن او از مردم کمک‌می‌طلبد و گاهی در ازای این همکاری جایزه‌ای هم برای معرفی کننده مجرم تعیین می‌شود.

در ایران نیز جنایت هائی اتفاق افتاده ومی‌افتد که پلیس ودستگاه قضائی قادر نیستند مرتکبین‌آنها را بدام اندازند و بهمین جهت‌این آدمکشان اکنون آزاد در بین ما زندگی میکنند . با ما به سینمامی‌آیند ، در خیابان از کنارمان می‌گذرند . در پارک ها روی صندلی کنارمان می‌نشینند وهمپای ما سوار وسائط نقلیه میشوند ، بی‌آنکه ما بشناسیمشان .

مرور چند قتل

مابرونده های قتل هائی را که از مهرماه گذشته تاکنون فقط در همین تهران اتفاق افتاده‌است ، اما قاتلین آنها هنوز دستگیر نشده‌اند ، مرور کردیم و از هر پرونده فشرده‌ای از مشخصات مقتول ، شیوه قتل و در صورت امکان اطلاعاتی از قاتل را بیرون کشیدیم . این اطلاعات در زیر می‌آید وازشمامیخواهیم همه چیز را بخاطر بسپارید. شایدشما همان کسی‌باشید که بتواند‌دست قاتلی را دردست قانون بگذارد.

اولین قتل از این نوع روز سوم مهرماه سال گذشته اتفاق افتاد . در این‌روز زنی سراسیمه وآشفته حال‌به‌پاسگاه ژاندارمری مجیدیه مراجعه کرد و با لحنی آشفته خطاب به رئیس پاسگاه گفت :

ـ آقای رئیس دستم‌بدامنت بچه‌ام، خدیجه‌ام گمشده ، ترا بخدا بمن کمک کنید.

... هفت ساعت این مادر باتفاق شوهرش بالای جسد غرقه بخون طفل ٤ ساله خود می‌گریست . آنها خدیجه کوچک خود را باز یافته بودند ، خدیجه را که نه ، جسد غرقه بخونش را ...

... وبدین ترتیب در بعد از ظهر سوم مهرماه گذشته پرونده یک جنایت فجیع در پاسگاه‌ژاندارمری مجیدیه گشوده شد ، پرونده‌ای‌که هنوز مفتوح است ، چرا که قاتل تااین زمان دستگیر نشده وکمترین نشانه‌ای‌هم از او در دست نیست.

دوروزبعد ازکشف‌جسد خدیجه، جسد جوان۳۰ ساله‌ای‌که هویتش هرگز معلوم نشد در خرابه های خزانه اتابکی کشف شد .

از جیب جوان مقتول تنها یک قطعه عکس خود او بدست آمد . اما این عکس هم هیچ کمکی نه برای یافتن رد پای قاتل یاقاتلین کرد و نه به تعیین هویت مقتول کمک کرده است . این پرونده‌هم در بازپرسی شعبه ۲۷ دادسرای تهران مفتوح است .

۱۹ روز بعد ، درروز بیست و چهارم مهرماه همان سال،ماموران کلانتری ۱۵ در اتاقی واقع در قلعه شهرنو جسد خون‌آلود زنی بنام منیر را کشف کردند . ازقاتل منیر تنها دفترچه کوچکی بدست آمد که نامش در آن نوشته شده بود .

ماموران کلانتری پس‌از تحقیقات فراوان تنها جای پای خون‌آلود جنایتکاررا روی دیوارخانه یافتند. قاتل پس ازسرقت طلا وجواهرات منیراورا با ضربات متعددچ‌قو بقتل رسانیده بود . او هنوز هم فراری است .

ساعت ۸ صبح روز ۲۹ فروردین ماه جاری رفتگر خیابان شیر و خورشید واقع در بخش ۱۵تهران هنگام نظافت ، متوجه قسمتی از جوی شد که آب از آن بیرون‌زده بود . رفتگر بگمان اینکه تجمع زباله جلوی آب را گرفته، بیل بدست بسوی جوی آب رفت . او قصد داشت با برداشتن زباله ، راه آب راباز کند اما بوقت عمل بیل او بمجسم نرمی برخورد ووی بگمان‌اینکه حیوان مرده‌ای‌در جوی آب‌افتاده است آستینش را بالا زد و دستش را درون کوه‌آب فروکرد تا حیوان را بیرون‌بیاورد، اما احساس کرد که دستش به صورت انسانی‌خورده‌است .ناچار صاحب مغازه‌ای را که نزدیکش بود خبر کرد و آندو باهم زباله های روی جوی را کنار زدند و باجسد باد کرده زن جوانی که۳۰ ساله بنظر میرسید و بلباس‌مردانه ملبس بود مواجه شدند.

معاینات پزشکان قانونی نشان‌داد که زن ۱۲ ساعت قبل از آنکه جسدش در جوی آب قرار گیرد بوسیله روسری خفه شده است .

محتملا قاتل یا قاتلین پس از ارتکاب جنایت جسد را باین‌نقطه حمل کرده‌اند و آنرا برای اختفا درون جوی آب انداخته‌اند .

پرونده از طریق کلانتری۱۵برای تحقیقات بیشتر به اداره آگاهی احاله شد .

قتل در امامزاده

جنایت دیگری از این‌دست‌ساعت ۹صبح یکی از آخرین روزهای زمستان گذشته اتفاق افتاد ، دراین ساعت صدای فریاد های دلخراش زنی سکوت خیابان‌خلوت ۲۱ آذر رادرهم شکست .

چندلحظه بعد مرد قدبلند خوش لباسی از یکی از خانه های این خیابان خارج شد ، **دستش را بدیوار کوچه کشید ، کارد خون‌آلودش را در جیب مخفی‌کرد وباسرعت درکوچه پس کوچه های بخش ۷تهران گم شد.**

تنها یک مرد از پشت‌شیشه‌پنجره خانه‌شان مردی راکه اینک متهم‌به قتل است بچشم دید اوشوهرمقتوله بود . این مرد پس از گذشت یکصد روز هنوز متواری است و بازپرس شعبه ۲۱ دادسرای‌تهران هنوز در گیرودار این پرونده‌معضل روزگار میگذراند . مقتوله یکزن جوان بود .

یک جنایت تکان‌دهنده دیگر که مسببین آن تاکنون بی مجازات مانده‌اند ، ماجرای قتل دلخراش یک دانش‌آموز پسر ۱۵ ساله‌است. چند ناشناس این دانش‌آموز را بوسیله اتومبیل جیپ به زیر یکی از پل‌های مسیل منطقه تهران‌نو بردند ، یک پیت نفت روی او ریختند وآتشش زدند باآنکه چند نفر از اهالی محل‌آتش راخاموش کردند اما این نوجوان قبل ازآنکه بتواند قاتلین خود رامعرفی کند درگذشت .

بقالی که درحوالی محل وقوع قتل مغازه‌دارد ، اتومبیل جیپی را که قاتلین قربانی خود را با آن به مسلخ آورده‌اند دیده ومشخصات آنرا در اختیار ماموررین تحقیق گذاشته است . اما جانیانی که دانش‌آموز را کشته‌اند هنوز بدام نیفتاده‌اند . پرونده این قتل نیز هنوز در شعبه ٢٤ بازپرسی دادسرای تهران مفتوح است .

آگهی پذیرش داوطلب جهت آموزشگاههای بهیاری وزارت بهداری

وزارت بهداری در سال تحصیلی ۵۳ـ۱۳۵۲ طبق اساسنامه مصوب جهت آموزشگاه های بهیاری خود تعدادی داوطلب از طریق امتحان و مسابقه با شرایط زیر می پذیرد :

۱ـ داشتن گواهینامه یا کارنامه قبولی سال سوم دبیرستان
۲ـ داشتن حداقل سن ۱٦ و حداکثر ۲۵ سال تمام
۳ـ داشتن دو نفر معرف مورد اعتماد آموزشگاه که حسن اخلاق داوطلب را گواهی کنند .
٤ـ برای آموزشگاه های بهیاری رازی در شهرری‌و کردستان در سنندج و ۲۵ شهریور در زاهدان داوطلبان مرد نیز میتوانند درخواست پذیرش ارسال دارند و بقیه آموزشگاه ها فقط داوطلب دخترمیپذیرند.

داوطلبان واجد شرایط میتوانندبرگ درخواست‌ذیل‌این آگهی‌راتکمیل کنند و با دو قطعه عکس٤×۳ و فتوکپی شناسنامه و رسید مبلغ ۳۰۰ ریال به حساب ۹۸۰ بانک مرکزی ایران تحت عنوان« حق ثبت‌نام‌داوطلبان استخدام »که به یکی از شعب بانک ملی ایران پرداخت شده باشد حداکثر تا تاریخ ۲۷ تیر ماه با پست سفارشی به نشانی آموزشگاه مورد نظر خود ارسال دارند . به مدارکی که بعد از این تاریخ به پست تحویل داده‌شود ترتیب اثر داده نخواهد شد .

شماره	نام آموزشگاه	تعداد مورد نیاز	نام شهر	نشانی
۱	آپادانا	۳۰	شیراز	خیابان قصردشت
۲	الوند	۳۰	کرمانشاه	پشت هتل گلایل
۳	۲۵ شهریور	۲۰	نوشهر	صندوق پستی شماره ۱۰
٤	۲۵ شهریور	۲۰	زاهدان	روبروی سیلو
۵	۲۵ شهریور	۲۰	همدان	صندوق پستی شماره ۷٤
٦	خلیج فارس	۳۰	بندرعباس	انتهای خیابان شاه حسینی ساحلی
۷	سینا	۳۰	رفسنجان	خیابان سعدی
۸	رازی	۳۰	تهران	شهرری ـ امین‌آباد بیمارستان رازی
۹	علیرضا پهلوی	۳۰	تهران	شهرری
۱۰	فیروزگر	۲۰	تهران	خیابان ویلا ـ کوچه پناهی
۱۱	کارون	۲۰	اهواز	باغ معین
۱۲	کردستان	۲۰	سنندج	انتهای خیابان شاهپور
۱۳	کوروش کبیر	۳۰	خوی	خیابان شاهپور ـ کوچه امیر
۱٤	کیان	۳۰	خرمشهر	خیابان پهلوی
۱۵	نوربخش	۵۰	مشهد	خیابان شاهرضائو

پروانه ورود به جلسه امتحان و مسابقه در تاریخ ۱۵ مرداد در محل آموزشگاه بین داوطلبان توزیع خواهد شد تاریخ و محل امتحان و مسابقه در پروانه مذکور قید خواهد شد .
وزارت بهداری

برگ‌درخواست ثبت نام در آموزشگاه‌های بهیاری‌وزارت‌بهداری

نام خانوادگی	نام	نام پدر	شماره شناسنامه
محل صدور	تاریخ تولد (با ذکر سال و ماه‌و روز)		رشته تحصیلی
نشانی کامل :	شهر	خیابان	کوچه
شماره منزل	شماره تلفن		امضاء داوطلب

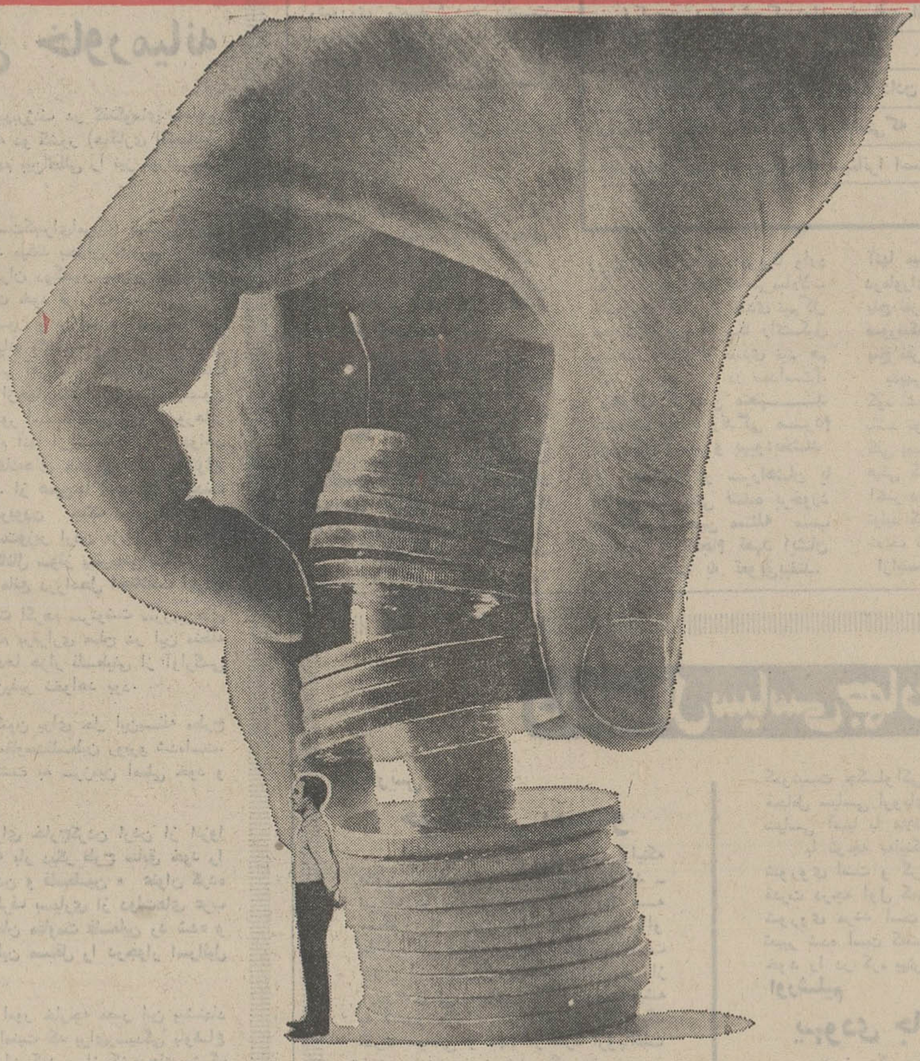

با پس انداز سکّه ها

برستونی استوار تکیه کنید

مزایای حساب تشکیل سرمایه

بانک عمران

تکیه گاهی محکم برای فردای شماست

گزارشهای امروز از مسائل سیاسی جهان

سرمقاله

درباره نفت و قرارداد جدید

توضیحات آقای دکتر فلاح مدیر امور فنی و بین‌المللی شرکت ملی نفت ایران که دیروز بنظر خوانندگان عزیز رسید، یکی از مهمترین جنبه های قرارداد جدید ایران و کنسرسیوم را روشن میسازد.

هرچه نکات و موارد قرارداد اخیر نفتی بین ایران و کمپانی های عضو کنسرسیوم روشنتر میشود بیشتر به عمق این نکته از فرمایشات شاهنشاه میرسیم که «هنوز زوداست تا اهمیت قرارداد ماشناخته شود» و حقا چنین است.

از مهمترین جنبه‌های قرارداد اخیر، که بوسیله دکتر فلاح تشریح شد، فرصتی است که ایران برای افزایش میزان بهره‌دهی منابع نفتی خود بدست آورده است. چون تاوقتی کنسرسیوم کار اکتشاف واستخراج وصدور نفت را تحت اراده و اختیار خود داشت هرگز غم آن نداشت که پس از مدتی استخراج، بر سر یك چاه نفت چه می‌آید. کنسرسیوم مثل هر اجاره‌داری که در ملك غیر عمل میکند، صرفا به منافع خودش توجه داشت و میکوشید در مدت زمانی که روی این زمین کار میکرد با حداقل هزینه، حداکثر استفاده را ببرد. این بود که بقول دکتر فلاح درموضوع افزایش بهره‌دهی این منابع، منافع کنسرسیوم بامنافع ایران یکجهت نبود و کنسرسیوم از هراقدامی دراین زمینه که سرمایه گذاری قابل توجهی را اقتضا میکرد، طفره میرفت.

آقای فلاح میگوید: «درتاریخ صنعت نفت ایران، اززمان دارسی تا دوره کنسرسیوم، تمام قرارداد ها یك وجه مشترك دارد که کنترل ذخیره نفت کشور واتخاذ تصمیم درباره روشهای بهره ـ برداری صرفا توسط دارنده امتیاز و در خارج از کشور صورت میگرفت وپیوسته اینان بودند که بصورت دلخواه وبطور نامحدود ازذخایر نفتی کشور سود میبردند» به زبان ساده‌تر یعنی ما که صاحب این منابع باشیم درتعیین میزان استخراج ونحوه استخراج نفت خودمان اختیاری نداشتیم.

زمانی دراز اصولا ارزش واقعی این منابعی که بموجب یکی از امتیازنامه های دوران استبداد دراختیار کمپانی ودولت بیگانه قرار گرفته بود، ازنظر ملت ایران شناخته نبود وهیچکس دراین مملکت نمیدانست چه متاع گرانقیمتی به کمترین قیمت از ایران خارج میشود.

مدتها بعد که ملت ایران چشم باز کرد وبه ارزش منابع نفتی خود پی برد و درصدد استیفای حقوق خود برآمد وقراردادی متضمن حداقل منافع ایرا ن جایگزین قرارداد قبلی شد، بازایران نه آشنایی با این صنعت پیچیده داشت، نه از رموز تجارت نفت دردنیا سردر می‌آورد و نه وسایل وامکانات آنرا داشت که بر کیفیت وکمیت استخراج نفت نظارت کند. درحقیقت اینها مسائلی است که طی بیست ساله اخیر، بعداز ملی شدن صنعت نفت وتشکیل وتوسعه شرکت ملی نفت ایران، دولت ایران و کارشناسان ومدیران شرکت ملی نفت برآن اطلاع کامل یافته‌اند. چنانکه طی دوران مباشرت کنسرسیوم، چه در مذاکرات دوجانبه ایران و کنسرسیوم وچه در مذاکرات «اوپك» باکمپانیها به کمك همین اطلاعات ومعلومات، ایران توانست نقش مهم تاریخی خودرا دراستیفای حقوق کشورهای تولیدکننده ایفاکند و راه طفره وگریز را بر کمپانیها ببندد.

واکنون که ایران درسایه یك سیاست اصیل و دقیق ملی، اختیار کامل منابع نفتی خودرا به‌دست گرفته است این اطلاعات و معلومات مانند چراغی فراراه ماخواهد بود که درکار بهره‌برداری از منابع نفت خود و کنترل ذخائر نفتی وتنظیم میزان صدور ومصرف داخلی، باتوجه به اصل محافظت ازقابلیت بهره‌دهی و بعبارت اخری حراست ازاین ثروت بزرك ملی اقدام کنیم و سرنوشت منابع نفتی وطنمان نه درخارج ازایران، بلکه در داخل ایران وتوسط کارشناسان ایرانی و باتوجه به منافع ومصالح ایران، تعیین شود.

تابستان داغ خاورمیانه

پرزیدنت نیکسون و لئونیدبرژنف در گفتگوهای سیاسی خود علاوه بر مسائل موردعلاقه دو کشور (همکاری اقتصادی، بازرگانی وکشاورزی) مسائل مهم بین‌المللی را نیز موردبررسی قرار دادند.

باپایان یافتن جنگ ویتنام (دست‌کم برای امریکا) مهمترین کانون خطر که صلح جهان را تهدید میکند بحران خاورمیانه است و ازاین‌رو طبیعی است که سران دوکشور بحران خاورمیانه را در سرلوحه برنامه مذاکرات خود قرار دهند.

اما باید دید که آیا نیکسون و برژنف خواهند توانست گرهی از کلاف سردرگم خاورمیانه بگشایند. پاسخ این سئوال با درنظرگرفتن روش آشتی‌ناپذیر اعراب و اسرائیل و وخامت روزافزون اوضاع دراین قسمت ازجهان منفی است. شایدنیکسون و برژنف درباره محدودیت صدور اسلحه باسرائیل و کشورهای عربی توافق کنند ولی این اقدام آنها از شدت بحران نخواهد کاست چه درحال حاضر زرادخانه‌های خاورمیانه عربی ازانواع سلاحهای جنگی انباشته است. از همین‌جا است که پرزیدنت انورالسادات از اجتناب ناپذیربودن جنگ میان اعراب و اسرائیل سخن میگوید و نخست‌وزیر اردن «زیدالرفاعی» یک «تابستان داغ» را در منطقه کانال سوئز پیش‌بینی میکند.

در حال‌حاضر بزرگترین مانع درراه‌حل اختلافات اعراب و اسرائیل مسئله فلسطین است اگرهم سرنوشت سرزمین‌های اشغالی بنحوی حل شود بازهم برقراری صلح در این منطقه تا هنگامی که برای رهائی صدها هزار فلسطینی از آوارگی چاره‌ای اندیشیده نشود امکان‌پذیر نخواهد بود.

کلیه پیشنهادهائی که تاکنون برای حل این‌مسئله مطرح شده بامخالفت شدید سازمان مقاومت‌فلسطین روبرو شده‌است. فلسطینی‌ها تنها خواستار بازگشت به سرزمین اصلی خود و نابودی اسرائیل می‌باشند.

ملک‌حسین که اکنون برای خارج‌کردن اردن از انزوا با قاهره و سوریه تماس گرفته بار دیگر طرح سابق خود را در مورد تشکیل «کشور اردن و فلسطین» عنوان کرده است ولی این طرح نیز از طرف بسیاری از دولت‌های عرب و در درجه‌اول از طرف سازمان مقاومت فلسطین رد شده و درعوض مصر تشکیل یک‌فلسطین مستقل را درجوار اسرائیل به‌میان کشیده است.

محمد حسن زیات وزیر امور خارجه مصر این پیشنهاد را در جلسات اخیر شورای امنیت که برای‌رسیدگی باوضاع خاورمیانه مطرح شده بود عنوان کرد و از کشورهای بزرگ درخواست کرد که به تعهد خود در مورد تشکیل کشورفلسطین عمل کنند.

ملک‌حسین پس از جنگ داخلی سپتامبر ۱۹۷۰ توانست سازمان افراطی فلسطین را در اردن ریشه‌کن کند و درعوض اکنون‌لبنان به‌مرکز فعالیت سازمان‌های نظامی‌و سیاسی فلسطین تبدیل شده‌و دولت‌بیروت‌را با بزرگترین بحران سیاسی تاریخ خود روبرو کرده است.

حوادثی که فلسطینی‌ها در لبنان بوجود آورده‌اند وحدت ملی این کشور را سخت به‌خطرانداخته ومسلمانان ومسیحیان را دربرابر یکدیگر قرار داده است.

جبهه عربی پشتیبانی از «فلسطین» طی اعلامیه‌ای که‌در پایان پنجمین اجلاسیه خود انتشار داده «محافل ارتجاعی» لبنان را به همکاری با امپریالیست‌ها و صهیونیست‌ها متهم کرده‌است در این اعلامیه گفته میشود «مبارزه‌ای که در لبنان علیه سازمان مقاومت آغاز شده نتیجه مستقیم طرحی است که از طرف امپریالیست‌ها و صهیونیست‌ها با پشتیبانی امریکا تهیه شده و حمله دهم آوریل کماندوهای اسرائیل به‌قلب‌بیروت نخستین مرحله این نقشه را تشکیل میداد که با کمک محافل ارتجاعی و تشویق دشمنان مقاومت فلسطین به مرحله اجرا درآمد.»

باین‌ترتیب نیکسون وبرژنف چگونه‌میتوانند برای‌مسئله‌ای که‌کوچکترین زمینه موافقت وجود ندارد راه‌حلی پیدا کنند.

پایان موفقیت‌آمیز مذاکرات نیکسون و برژنف

برژنف با دستهای پربازگشت

از: فیگارو
ترجمه: رضا عقیلی

روز بیست‌ویکم دسامبر گذشته در مراسم پنجاهمین سالگرد دولت اتحاد جماهیر شوروی برژنف گفته بود:

«همکاری اقتصادی شوروی و امریکا سبب سالم سازی محیط سیاسی وتسهیل در تحقق هدف اصلی سیاست خارجی اتحاد شوروی که همانا برقراری یك صلح درازمدت است، خواهد شد.»

دبیر کل حزب کمونیست شوروی به امریکا رفت وبارئیس جمهور این کشوردر باره مسائل بزرك جهانی گفتگو کرد، اومسئله مبادلات بازرگانی بین دوابر قدرت راپیش کشیدوسعی کرد اینگونه مبادلات افزایش یابد.

سال گذشته وقتی در مسکو از رئیس جمهورامریکاپذیرائی کرد موافقت نامه های متعددی در باره همکاری فنی وعلمی به امضای طرفین رسید، قرار بود کمیسیونی مامور تهیه پیمان بازرگانی شود. امریکائیان نمیخواستند فی‌المجلس آنچه راکه بیشتر مورد علاقه میزبانشان است بپذیرند و می خواستند قبلا حساب گذشته تصفیه شود چه امریکا دردوران جنك بعنوان «وام واجاره» کمك های مالی زیادی به متحدروسی خود کرده بودواین ها حاضرنمی شوند این وام را پس بدهند و استدلال می کردند خونی که در شرق درراه اتحاد ضد نازی ریخته شده است خونبهاندارد. امریکائیان تاسال ۱۹٦۰ در حدود هشتصد میلیون دلار از دولت شوروی مطالبه می کردند شوروی ها فقط سیصد میلیون ازاین مطالبات را قبول داشتند لذامذاکرات در همان موقع قطع شد. سرانجام سال گذشته در این زمینه سازشی به عمل آمد وشوروی متعهد گردید بابت اصل وفرع بدهی خود مبلغ ۷۲۲ میلیون دلار در عرض سی سال آینده به امریکابپردازد ضمنا برای اینکه حسن نیت خود را نشان دهد هماندم چکی به مبلغ دوازده میلیون دلار در وجه خزانه‌داری امریکاپرداخت.

سپس مذاکرات بازرگانی آغاز گردیدو سرانجام موافقت‌نامه‌ای برای مدت سه‌سال در ۱۸ اکتبر ۱۹۷۲ بامضا رسید که طی این مدت روابط اقتصادی دو کشور بصورت عادی درآید.

نمایندگان بازرگانی طرفین دفتربازرگانی در مسکو و واشنگتن تاسیس کردند وخود در آنجا مستقر شدند وشرکت های بزرك تجارتی امریکا بلافاصله دفاتر تجارتی دراتحاد شوروی تشکیل دادند، امریکا دراین موافقت‌نامه ضمن ماده‌ای متعهد گردید که طی مدت قرارداد، در نرخها تغییری ندهد ووارد کنندگان شوروی با همان نرخ روزاول وبی آنکه دیناری بر آن افزوده شود کالا های موردنیاز را از امریکا خریداری کنند.

ترقی قیمت ها که انتظارش می‌رفت مبلغ قابل ملاحظه به بازرگانان امریکائی زیان وارد می کرد برای این که ازیکطرف هم طبق قرارداد مبادلات بازرگانی بایستی از ۱۸٤ میلیون روبل به ۵۲۲ میلیون میرسید معهذا زیان عمده‌ای به امریکا وارد نگردید زیرا درحال حاضر مبادلات باشوروی کمتر از صدی نیم کل تجارت خارجی امریکا راتشکیل میدهد. (حتی از صدی نیم هم کمتر و فقط ٤ر۰ در صداست).

رهبران کرملین متعهد شده‌اند سطح زندگی مردم کشور را ترمیم و بهبود بخشند ولی همیشه در سرراهشان با موانعی پیش‌بینی نشده برخورد می کنند و همین مسئله سبب میشود که انجام تعهد ایشان نسبت بملت به تعویق بیفتد.

برای رفع چنین موانعی احتیاج به تکیه گاه پیشرفته ترین قدرتها دارند. بدین منظور همیشه چشم بطرف امریکا دوخته و امریکاهمواره آنانرا مسحور خود ساخته است. قبل ازجنگ دوم جهانی «میکویان» در بازگشت از امریکا مسحور صنایع غذائی این کشور شده بود به حق یابه ناحق شورویها معتقدند که باعاریت‌گرفتن تکنولوژی امریکا تاخیر خود را جبران خواهند کرد آنها میدانندکه یک کارگرکشاورزی درماورای آتلانتیک برای سی و پنج نفر مواد غذائی تهیه میکنددر صورتیکه یک کشاورز روسی فقط پنج نفر را غذا میدهد.

بدیهی است چنانچه ضعف تهیه کود شیمیائی بالاتر از حد فعلی باشد تولیدات کشاورزی نیزافزایش کلی پیدا میکنند، باوجود کوشش هائی که دولتها طی بیست سال اخیر درمسکو بکار میبرند، صنعت تولید کود در شوروی تقریبا به نصف تولید امریکا رسیده است. ازاینسو امریکائیان مزایای داشتن بازار فروشی چون بازار شوروی را تازه کشف کرده‌اند و باین‌زودی ها ازآن دست‌بردار نخواهند بود زیرا یقین دارند که همین بازار فروش وضع موازنه پرداختها را اصلاح خواهد کرد بعلاوه اقتصادیات دو کشور را مکمل یکدیگر میدانند.

امریکا برخلاف روشی که نسبت به کشور های اروپائی و ژاپون دارداز کمک به‌رقیبی چون‌شوروی وازهمکاری بااو واهمه‌ای ندارد.

شورویها در قبال مواد مصرفی که به امریکا میفروشند کالا ها و وسائل تجهیزاتی غیر جنگی خریداری میکنند.

«ایزوستیا» در شماره ششم مه چنین نوشته است:

«ما کالا و مواد اضافی نداریم معهذا چنانچه بازار امریکا به کالائی علاقمند باشد و علائم و آثاراین علاقمندی نمایان شود ما خواهیم توانست برای صدورکالا های مورد علاقه امریکا تولیدآن کالارا توسعه دهیم.»

روسها اطمینان دارند که در متالوژی و استخراج فلزات دردنیا مقام اول را دارند باوجود این هرگز بدنبال تخیلات‌واهی نمیروند وبه‌واقعیت می‌اندیشند.

امریکائیان بیشتر بفکر روزی هستند که منابع نیرو دچار قحطی شود، شوروی به‌لطف منابع‌سرشار از نفت و گاز طبیعی خود میتواند در آینده کمک‌موثری برای امریکا باشد. امریکا ازهمین حالا حاضر است صدی پنج انرژی مصرفی خود رااز شوروی خریداری کند.

برای اینکه چنین نقشه های اقتصادی عملی گردد بایستی دو کشور مسئله سیاسی‌را ازبازرگانی جدا کنند.

«ایزوستیا» در شماره نهم مقاله مفصلی درباره مبادلات بازرگانی بین دو کشور و فوائد این توسعه انتشار داده بود.

همین روزنامه درباره کسانیکه «عقده نظامی، صنعتی» دارند و برای تسلیحات کار میکنندبه بحث پرداخته و نوشته است: «هستند کسانی که در حسرت جنگ سرد بسر میبرند و عادی شدن روابط شوروی وامریکا آنانرا ازمنافعشان محروم خواهدکرد». نماینده اینگونه افراد «جکسون» است که بقول ایزوستیا: «میخواهد در کنگره مانع تصویب موافقتنامه بازرگانی شود و قصد دارد جلوی آنرا بگیرد.»

ایزوستیا از شرح و بسط بیشتر درباره اعمال این‌سناتور خودداری کرده است.

با این مقدمات معلوم میشود که رهبران شوروی تاچه حد برای ارتباط با امریکا اهمیت قائلند و چقدر باین مسئله دلبستگی نشان میدهند. آیا عقب نشینی آنهایک عقب نشینی تاکتیکی نبود؟ بدون شک برژنف قبل از سفر به‌امریکا درصدد برآمد حسن ظن ومحبت امریکائیان را نسبت بخود جلب کند. اوتمام حیثیت و اعتبارش را روی‌موضوع برقراری رابطه با امریکا و امضای یک قرارداد بازرگانی بمنظور استقرار صلح‌در جهان گذاشته است. چه برژنف در کشورخودش بعنوان‌سیاستمدار وزمامداری که قادر است بلطف همکاری متقابل با ابر قدرت‌دیگر صلح طولانی وبادوام برقرار کند، شهرت دارد ... او نمیتواند از واشنگتن دست خالی برگردد، تا وقتی چنین شهرتی اطراف اسم‌و سیاستش را فرا گرفته مجبور است موفقیت های قاطع وبی‌چون وچرائی بدست بیاورد.

امضای قرارداد های بزرگ بازرگانی، فنی و اتمی سفر برژنف به امریکا باموفقیت‌روبرو شد و دبیر کل حزب کمونیست شوروی بادست های پر از امریکا خارج شد.

برژنف در میان ستارگان هالیوود

لئونیدبرژنف‌دبیرکل‌حزب کمونیست شوروی قبل از حرکت از کالیفرنیابه مقصد واشنگتن و خروج از امریکا در ضیافتی که نیکسون در کاخ سفیدسان کلمنت بافتخار او ترتیب داده بودشرکت کرد.

نیکسون برای شرکت‌دراین ضیافت ازگروهی از هنرپیشگان و ستارگان هالیوود نیز دعوت‌کرده بودکه برژنف باآنها خوش‌وبش کرد.

درعکس نیکسون درحال دست دادن بافرانك سیناترا «نفرسمت‌راست» در حالیکه برژنف آنها راتماشا میکند دیده میشود. خانمی‌که پشت به دوربین بین فرانك سیناترا و برژنف ایستاده «باربارامارکس» دوست‌فرانك سیناترا است.

عکس رادیوئی اطلاعات

مطبوعات دنیا در اطلاعات

الحیاة
برژنف، نیکسون و لبنان

لبنان بیش‌از سایر کشورهای عربی تحت تاثیر ملاقات های نیکسون ـ برژنف قرار میگیرد.

در ۲۷ مه ۱۹۷۲ یعنی هنگام تشکیل نخستین کنفرانس رهبران امریکاو شوروی درمسکو کابینه‌صائب‌سلام‌پس از یکدوره بحران شدید تشکیل شدو این کابینه همچنان روی کاربودتا این که در دهم آوریل گذشته یعنی قبل از تشکیل دومین کنفرانس نیکسون، برژنف در واشنگتن استعفا داد.

بدشانسی دکتر امین الحافظ این‌بود که قبل‌ازتشکیل کنفرانس‌رهبران امریکاو شوروی روی کار آمدو باتمام تلاشهائی که بخرج‌داد نتوانست‌تاتشکیل کنفرانس‌واشنگتن روی کاربماندو قبل از رسیدن برژنف به‌واشنگتن سقوط کرد.

برژنف وارد واشنگتن شدوبحران هاروی به کاهش گذاشت و توافق‌هائی‌میان دوقدرت بزرك جهان صورت گرفت واثرش رادر لبنان بجاگذاشت ... زیرا تقی‌الدین‌الصلح از کاخ‌ریاست جمهوری بالارفت‌و بالبخندی پائین آمد. لبخندی که‌از آغاز استقلال لبنان تاکنون‌برلب‌هر کس می‌نشست دلیل‌نخست‌وزیریش بود.

وبدین ترتیب کنفرانس سران امریکاو شوروی بار دیگر نقش‌خود رادر بجا گذاشتن آثاری نیك در لبنان‌بازی کردتا «بحران وزارت» دراین کشور حل گردد.

DAILY EXPRESS
فشار بر حکومت یان‌اسمیت

هنوز هیچگونه امیدی برای مذاکرات تازه‌و مجدد بین دولت انگلیس ودولت‌یان‌اسمیت (دولت نژاد پرست رودزیا) برای امسال وجود ندارد.

دولت یان‌اسمیت نخست‌به انزوا تهدید میشودو با تمام تلاشهائی که‌یان‌اسمیت کرده‌است هنوز نتوانسته با اکثر کشورهای افریقائی به‌توافق کلی‌دست یابد وراهی‌برای رفع اختلافات خودبا این کشور ها وبوجود آوردن روابط مناسب و معمولی پیدا کند.

انگلیس میکوشد که‌از طریق همکاری‌باکشور های مشترك‌المنافع، دولت یان‌اسمیت راتحت‌فشار قرار دهد یکی از نشانهای این تلاش دعوت اخیر از ژنرال گاون رهبر نیجریه برای دیدار از انگلیس و تماسهای متعدد دولت انگلیس با دولت کنیا است.

The Economist
خطر قحطی در هند

هندبار دیگر با خطر خشکسالی و قحطی روبروشده است.

دولت گاندی برای تشویق زارعین و ایالات تولید کننده گندم جایزه‌ای برای هر ایالت که بتواند مقدار بیشتری گندم به نمایندگان دولتی بفروشدتعیین کرده است‌وبرای اینکه‌بتواند مقدارزیادتری از گندم ها را خریداری کند، دولت گاندی قیمت خرید گندم را افزایش داده‌است، بازارآزاد با دولت در خرید گندم مبارزه شدیدی داردواغلب زارعین گندم های خود را به‌بازارآزاد که قیمتی بمراتب بیشتراز قیمت دولتی پرداخت میکنند می‌فروشند و قیمت‌بازار آزادبطور مرتب رو به‌افزایش است و اغلب زارعین گندم های خود را تاآخرین لحظات انبارمی کنندتابتوانند با فروش آنها دربازار آزاد درآمد بیشتری بدست آورندمبارزه با بازار آزادیکی ازمشکلات دولت گاندی را در تهیه گندم‌و کنترل و توزیع آن فراهم می‌آورد.

THE TIMES
ادامه وحشت در ویتنام

دومین آتش‌بس ویتنام که از ۱۵ ژوئن آغاز شد در حقیقت تغییری در، وضع ویتنام بوجود نیاورده‌است‌وجنك های پراکنده بین نیرو های دو طرف همچنان ادامه دارد.

بطوری که، مقامات دولتی ویتنام جنوبی اظهار داشته‌اند، تنها در طول ۲۲ساعت بعد از اعلام آتش‌بس‌دوم ویتنام ۳۹۷باربین‌نیرو های ویتنام شمالی‌وویتنام‌جنوبی‌نبرد درگرفته‌است. تعداد این نبرد ها بامقایسه با تعدادنبرد هائی که‌درطول بیست‌و دو ساعت بعد از برقراری اولین آتش‌بس وقوع‌یافته است‌اندکی کمتربوده‌است.

آتش‌بس اولی‌ویتنام در ژانویه اعلام شدوبعد ازبیست ساعت از اعلام آن ٤۲٦ بار بین نیرو های دوطرف نبرد های پراکنده بوقوع پیوست در صورتی که در آتش‌بس دوم در همین مدت بقول دولت ویتنام جنوبی ۳۹۷ بار نیرو های ویتنام شمالی‌قرارداد صلح را نقض کرده‌اند.

در محافل سیاسی جهان

پاریس

خوشحالی پمپیدو

گفته میشود که ژرژپمپیدو ازاینکه بدون انتظار قبلی شنیده است لئونید ـ برژنف در راه بازگشت از امریکا به مسکو، از پاریس دیدار می کند و بااو مذاکره می نماید بی‌نهایت خوشحال‌است چون این سفر و توجه برژنف یکی از آرزوهای ژرژپمپیدورا که میکوشدهمیشه به کشور های بزرگ‌بنماید که فرانسه‌یک قدرت سیاسی و مهم در قاره اروپااست تحقق می‌بخشد و می‌نماید که چقدر رهبر شوروی برای فرانسه اهمیت قائل‌است که با وجود اینکه اخیرا با ژرژپمپیدو مذاکراتی داشته است باز به دیدار او می‌رود و میخواهد او را در جریان مذاکرات خود با نیکسون بگذارد.

آتن

نگرانی در یونان

در محافل سیاسی آتن گفته میشود رژیم نظامی این کشور که اخیرا سیستم جمهوری برقرارکرده‌سخت نگران‌موقعیت خود میباشد.

رفراندومی که قرار است صورت گیرد اذهان رهبران آتن را سخت‌مشغول داشته زیرا اگر رفراندوم آزاد باشدمردم بدون تردید به سقوط حکومت جمهوری نظامی رای خواهند داد و اگر آزاد نباشد این رژیم بیشتر از همیشه مورد تمسخر جهانیان قرار خواهد گرفت.

پیونك یانك

چکسلواکی و کره

سفر گوستاوهوزاک دبیر اول‌حزب کمونیست چکسلواکی به کره شمالی در محافل سیاسی اروپای شرقی و درمحافل سیاسی آسیا با علاقمندی دنبال میشود.

با توجه به‌اینکه چکسلواکی‌ازیاران شوروی است و کره شمالی در بین دو قدرت درجه اول کمونیستی یعنی چین‌و شوروی مردد است این سفر اینطور تعبیر شده است که‌شوروی میکوشدنفوذ خود را در کره بیش ازپیش تثبیت کند.

اورشلیم

یهودی جاسوس

صدوز حکم محکومیت پسر یک نماینده یهودی کمونیست پارلمان‌اسرائیل به جرم جاسوسی برای اعراب بار دیگر توجه مردم اسرائیل را بامکان افزایش تشنج بین یهودیان اسرائیل جلب کرده است. در حقیقت دولت اسرائیل‌ازاینکه چند جوان یهودی علیه حکومت‌اسرائیل و به سود اعراب فعالیت میکرده‌اندسخت نگران است. اما اعراب معتقدند که این اقدام نتیجه ناگزیر سیاست یکجانبه و افراطی حکومت‌اسرائیل‌است‌که بهیچوجه با اعراب راه نمی‌آید.

بانکوك

روزهای سخت تایلند

گزارش هائی که در محافل‌خارجی مقیم بانکوک دهن به دهن میگردد حاکی است که دولت تایلند روز های سختی‌در پیش دارد. بویژه آنکه اکنون صلح ویتنام میرود تا بطور کامل تثبیت شود. وبهمان نسبت از میزان نفوذ امریکا که حامی اصلی دولت تایلند است کاسته شود. گروهی ازجوانان تایلندی دیروز تهدید کردند که‌بزودی علیه دولت‌دست به تظاهران دامنه‌داری خواهند زد.

بعد از عزیمت برژنف:

از: سرویس سیاسی فرانس‌پرس
ترجمه: علی بهارلو

باردیگر، ماجرای واترگیت

لبخند اطمینان بخشی که یکشنبه شب لئونید برژنف دبیر کل حزب کمونیست شوروی به بینندگان تلویزیون امریکا نشان داد روز بعدجای خود را به‌لبخند «زورکی» وتاحدی اضطراب آور «جان‌دین» مشاور قضائی پیشین کاخ سفید سپرد.

در حالی که بعضی ها آرزو می‌کنند «جان‌دین» صندوقچه اسرار سینه خود را باز کرده و آنچه را که در چنته دارد بیرون بریزد برخی‌ها از اینکه مبادا مشاور سابق نیکسون نقش واقعی رئیس جمهوری امریکا را در ماجرای «واترگیت» فاش کند سخت دچار تشویش و ناراحتی شده‌اند.

سناتور جمهوریخواه «هاواردبیکر» معاون کمیسیون تحقیقات گفته است: اظهارات «جان دین» در برابر اعضای کمیسیون‌سنا همچون بمب در سراسر ایالات متحده‌صدا خواهد کرد ولی کاخ سفید واشنگتن می‌گویدبمبی که‌باصطلاح «جان‌دین» میخواهد درکمیسیون تحقیق منفجر کند چیزی جز یک ترقه توخالی نیست چه با گزارشهای مفصلی که روزنامه های آمریکائی از قول مشاور سابق نیکسون انتشار داده اند بمب دین بی‌اثر شده و او دیگر چیز تازه‌ای‌برای جاب افکار عمومی در چنته ندارد.

معذلک باید گفت «جان‌دین» نخستین کارمند عالی سابق کاخ سفید واشنگتن‌است که در برابر کمیسیون تحقیقات سناشهادت می‌دهد و اظهارات او ممکن است ماجرای واترگیت را در مسیر تازه‌ای قرار دهد چه دین یک جاسوس آماتور یا یک مامورپلیس که تحت تاثیر وسوسه کمونیسم قرار گرفته باشد یا از عمال انتخاباتی متعصب نیست بلکه یک مقام قضائی است که در برابر سناتور ها لب به سخن می‌گشاید، پس از جان دین نوبت به جان میچل وزیر دادگستری پیشین آمریکا میرسد که بعلت نقشی که در یک ماجرای مالی مربوط به جنجال واترگیت ایفا کرده متهم شده‌است.

اما مارتا همسر وزیر دادگستری‌سابق گفته است که شوهرش آنقدر به نیکسون ایمان دارد که حاضر است بخاطر او به زندان برود.

حال باید دید جان دین علاوه برآشنائی کامل با پیچ و مهره های کاخ سفید دلائل و مدارک قانع کننده‌ای که بتواند مستقیما پای پرزیدنت نیکسون را در افتضاح واترگیت بمیان بکشد در دست دارد یا در مبارزه خود از همان سلاحهای قبلی و مطالبی که‌بارها درجریان رسوائی واترگیت عنوان شده است استفاده خواهد کرد. دراین صورت اظهارات جان‌دین ممکن‌است به‌اعتبار نیکسون یک ضربت‌جدی واردکند ولی هنوز نمی‌توان گفت که این یک ضربت کاری و کشنده خواهد بود.

ماجرای واترگیت اکنون از برخی جهات بصورت یک مبارزه بین کنگره و کاخ‌سفید در واشنگتن درآمده است، در این‌پیکار کنگره میخواهد قسمتی از اختیارات قوه مقننه که رئیس جمهوری بخود اختصاص داده است از چنگ او خارج کند بنا براین اگر نیکسون در سرپوش گذاشتن به‌ماجرای واترگیت مستقیما دخالت نداشته باشد نمایندگان قوه قانونگذاری در صدد درهم کوبیدن کامل رئیس قوه اجرائیه کشور برنخواهندآمد.

این مسئله که سناتور دموکرات «جان ـ ایروین» رئیس کمیسیون تحقیقات هفته گذشته باصلاحدید سناتور ها بویژه سناتور «مایک مانسفیلد» رئیس گروه مخالف در مجلس‌سنا تصمیم گرفت تحقیقات کمیسیون یک هفته بتاخیر بیافتد تا مبادا اسراری‌که احتمالا جان‌دین فاش می‌کند در جریان مذاکرات کنفرانس عالی امریکا و شوروی خللی وارد آورد روح سازش کارانه سناتور هارا بخوبی نشان میدهد.

اینک انتراکتی که‌سفر برژنف به واشنگتن درنمایشنامه واترگیت بوجود آورده بود به پایان رسیده و بار دیگر امریکائیها روی صفحات کوچک تلویزیونهای خود ناظر چهره های نمایشنامه سریال «واترگیت» خواهند بود که ممکن است برای نیکسون نتایج شومی ببار بیاورد.

اما وقتی که مسئله صلح یا جنگ بمیان می‌آید همین رئیس جمهوری است که تماشاگران تلویزیون او را هنگام امضای قرارداد با برژنف بدون مشورت با کنگره‌در صفحه تلویزیونهای خود دیدند و همین رئیس جمهوری است که باید با بالا رفتن قیمت ها و خطر کمبود بنزین در امریکا مقابله کند.

آیا شانه های جان دین آنقدر پهن و نیرومند است که بتواند یک چنین قدرت عظیم راکه ریشه های عمیق در امریکا دارد تکان بدهد.

معرفی الوین ایلی و باله سیاه

باله سیاه قلمرو سپید را فتح میکند

گروه باله آلوین ایلی یکی از معروفترین گروههای باله سیاه پوستان امریکائی است که به تهران دعوت شده‌اند تا از جمعه ۱۵ تا دوشنبه ۱۸ تیر ماه رویهم ده قطعه باله را در تالار رودکی بروی صحنه می‌آورد هنرمندان باله آلوین ایلی که مشتمل بر بالرین‌های سیاه پوست و چند تن از بهترین رقاصان سفید پوست امریکائی است نمایشگر هنر و آهنگ پرانرژی و پر تحرک سیاهان است آلوین ایلی رهبر گروه که به هنرمند ترین سیاه پوست امریکائی در فلمرو رقص مشهور شده است گروه باله خویش را در سال ۱۹۵۸ تاسیس کرده و طی ۱۵ سال اخیر این گروه نه فقط در اغلب از کشور های اروپائی ـ امریکائی ـ آسیائی و آفریقائی به اجرای برنامه پرداخته است بلکه حتی به عنوان نخستین گروه باله آمریکائی در شوروی ودر شهرهائی چون مسکو و لنینگراد که مراکز مهم باله کلاسیک جهان هستند ، برنامه اجرا کرده است .

الوین ایلی در رقصهای خود از فولکور سیاهان امریکا ، از موسیقی دل‌انگیز قرون گذشته درحرکات امروزی رقص و از هرگونه جلوه هنری که رقص او را زیباتر و هیجان‌انگیزتر کند بهره میبرد .

ایلی رهبر گروه علاوه براجرای برنامه های فراوان توسط گروه خود طراحی های بسیار جالبی برای اپرا های معاصر و قدیمی نظیر « آنتونی » ، « کلئوپاترا » « کارمن » ، « ماس » و اپرای « لرد بایرون » انجام داده و بسیاری از برنامه های مرکز هنری لینکلن در نیویورک و مرکز هنری جان اف کندی در واشنگتن با طراحی های او گشایش یافته است .

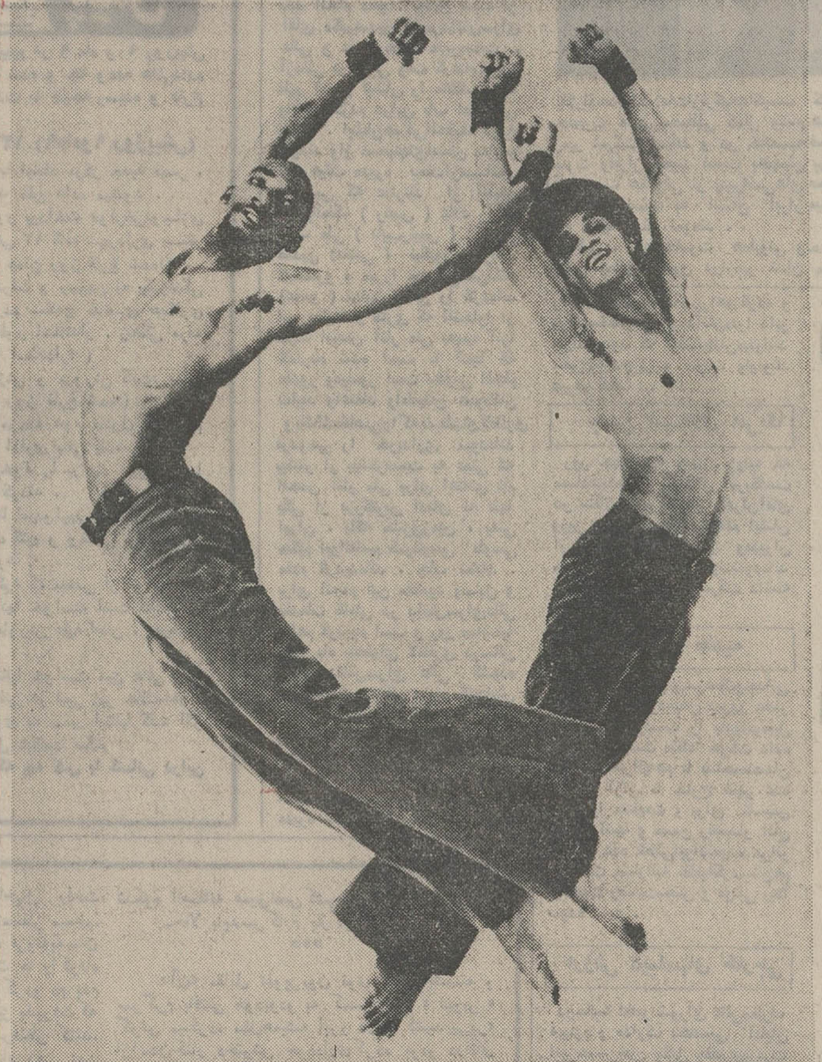

دو تن از رقصندگان سیاه باله الوین ایلی

ترانه

وقتی شعر را ازمعر تشخیص نمیدهند

مدتی است که بحثی بین ترانه‌سرایان جوان و آنان که سابقه‌ای در این کار دارند درگرفته است . بخشی از نظرات طرفین بحث در روزنامه اطلاعات چاپ شد و در اینجا مطلب دیگری بقلم تیمور گورگین که خود سالهاست به ترانه سرائی اهتمام دارد میخوانید :

تیمور گورگین

اینعده از هنرمندان و ترانه سرایان که این روزها با ترانه سرایان جوان و با احساس مخالفت میکنند میخواهند باز آثار خودشان را عرضه کنند برای اینان شهرت وباقی‌ماندن مطرح است نه عرضه آثارخوب از سوی خودیادیگران .

مدتها پیش آقای حسین شاه‌زیدی درکریدور رادیوایران بمن گفت : بروی آهنگی معری گفتم (معر به کلامی گویند که روی آهنگ سوار شود فقط از لحاظ برابری سیلاب‌بعد ازروی معر شعرسروده میگرددبصورت ترانه و توسط خواننده عرضه میگردد) .

هفته بعد این معر در برنامه شما و رادیو (روز جمعه) با صدای بهشته خواننده رادیو پخش شد نمیدانم چطور این معر که چرندی بیش نبود و لازم بود روی آن شعر گفته شود تصویب‌شد و اجازه ضبط و پخش آنرا دادند .

اینعده ازاستعداد نسل‌جوان وحشت دارندنمیخواهند ببینند جوانان مستعد ما پیشرفت‌کنند اگر اینعده واقعا میخواهند خدمتی به ادبیات و موسیقی و ترانه سرائی‌بکنند و نفعی‌رابرای خود نمی‌خواهند چرا فقط ترانه‌سرائی محاوره‌ای را بباد انتقاد میگیرند بیایند جلوی ابتذال رابگیرند .. ترانه چه به لحن محاوره‌ای و لهجه تهرانی و بومی سروده شود و چه به زبان رسمی مملکت ساخته شود ترانه است باید دید محتوای آنها چیست و چه پیامی رادربر دارد در ترانه‌هائی که بزبان رسمی مملکت یعنی فارسی سره هم‌ساخته میشود کلمات مبتذل و بی‌معنا زیاد است ، عیب در لهجه و کلمات شکسته نیست باید دید سخن و بیان چه‌عیب و چه حسنی دارد .

آرشیو فیلم ایران

فیلمهای نجیب‌زاده چپ‌گرا

فستیوالی از فیلمهای لوکینو ویسکونتی فیلمساز معروف ایتالیائی از روز چهارم تیرماه با همکاری آرشیو فیلم ایران در تالار بزرگ وزارت فرهنگ و هنر بمعرض نمایش گذارده می شود .

او که‌ازیک‌خانواده نجیب‌زاده ایتالیائی ، روز دوم نوامبر۱۹۰۶ درمیلان‌متولد شده کارسینمائی خود را د رفرانسه از سال ۱۹۳۰ باژان رنوار فیلمساز معروف فرانسوی آغاز کرد . در سال ۱۹٤۲ (در واسط جنك جهانی دوم) به ایتالیا بازگشت و فیلم «وسوسه»را ساخت که‌سناریوی آن اقتباس از رمان نویسنده آمریکائی جیمز کین «پستچی همیشه دوبار زنك می زند »بود. این فیلم مربوط به زندگی در ایتالیا در زمان فاشیزم است و در واقع در عمق نوع زندگی مردم ایتالیا را نشان میدهد که البته فیلم از سانسور فاشیزم بی‌نصیب نمانده است .

در سال ۱۹٤۸ «زمین میلرزد» را ساخت و از آن ببعد دست بکار فیلم تئاتر وابرازده است.

ویسکونتی

از فیلمهای معروف وی که در ایران نمایش داده شده است «سمسر»، «روکوویرادران» «بوز پلنك»و در این اواخر «نفرین شدگان» و«مرك درونیز» را از او دیدیم .همچنان‌مشغول فیلمسازی‌است وباوجودوابستگی به اشرافیت ایده های چپ گرا دارد .

ویسکونتی سینما را از دیدی روشنفکرانه می بیند و در طول سی سالی که به سینماپرداخته است فیلمهای زیادی نساخته است . آخرین فیلم او «غروب خدایان یا لوئی دوم» نام دارد که هنوز در ایران نمایش‌داده نشده است .

تازه چه خبر؟

بدیهه پردازی

«استیوورنیك »و«آن‌ماری‌ورنیك» از خواننده های مشهور ترانه های محلی‌وبومی آمریکاهستند که بدعوت انجمن‌فرهنگی‌ایران و آمریکا به ایران‌سفر کرده‌اند این هنرمندان ساعت ۸٫۵بعد از ظهر روز پنجشنبه هفتم تیر ماه کنسرتی در محل انجمن فرهنگی ایران‌وآمریکا (خیابان وزراء)برگزار میکنند و دراین کنسرت‌علاوه‌براجرای برنامه‌ای از موسیقی غرب و آواز های محلی بزبان انگلیسی‌وفرانسوی و همچنین کار های ابداعی و تازه‌ای بر روی تعدادی از آلات موسیقی ، به بدیهه پردازی در زمینه موسیقی غرب نیز می پردازند .

ناسیونال‌شو تعطیل میشود

از روز جمعه این هفته بجای شو ناسیونال که‌ساعت ۹بعداز ظهر از برنامه اول تلویزیون پخش می‌شدواریته شب پخش خواهد شد .

واریته شب را قریب‌افشار تهیه و اجرا می کند وبقرار اطلاع تهیه کننده این‌برنامه طرحهای تازه‌ای را برای واریته شب تدارك دیده است .

خالقی و موسیقی ایرانی

مرحوم روح‌الله‌خالقی

دو هفته پیش روزنامه‌اطلاعات برای بزرگداشت روح‌اله خالقی موسیقیدان فقیدایرانی ویژه‌نامه‌ای انتشار داد سازمان برنامه های ایرانی تالار رودکی نیز بنوبه خود برنامه‌ای تحت عنوان «خالقی و موسیقی ایرانی : برگزار کرد هفته گذشته‌اولین‌برنامه آن باشرکت عبدالعلی وزیری و گروه سازهای ملی به سرپرستی فرامرز پایور و خوانندگی طهوری شجریان اجرا شد که امروز و فردا نیز این برنامه در تالار رودکی برگزار می شود ودر آن آثاری از این هنرمند و موسیقیدان اجرا خواهدشد.

در محافل روشنفکری

پایان کاریك نمایشگاه

درباره نمایشگاه جهانگردی ایران که بابتکار سازمان‌جلب سیاحان در کاخ جوانان برپا شده بود جائی، جمعی بانظر موافق و گروهی با نظر مخالف تشکیل این نمایشگاه رابه بحث گرفته بودند و ماحصل آنکه نمایش چند تابلو وپوستر نمی‌تواند جاذبه‌های توریستی ایران را بشناساند.

سفر نویسندگان

صادق چوبک نویسنده معاصر که برای دیدار از چند کشور به اروپا سفر کرده بود از این سفر بازگشته است اخیرا کتاب تنگسر یا چاپ تازه‌ای بقطع‌جیبی منتشر شده و تصویر نویسنده باکلاه‌کپی روی‌جلد کتاب جیبی چاپ شده است.

ص . ص . میم‌ها

چاپ کتاب اخیر عباس‌نعلبندیان بنام «ص‌ص‌م از مرگ تا مرگ» که توسط سازمان رادیوونلویزیون انتشار یافته موجب بحث‌بسیار درمحافل روشنفکرانی شده‌است.

بحث بر روی اسم این کتاب و کتابهای دیگر عباس نعلبندیان است که از کلمات غریب به ذهن برای اسم‌گذاری کتابهای خود استفاده میکند. فهرست قصه‌های کتاب اخیرش عبارتست از:

۱ـ ص‌ص‌م از هفت تا نه‌نویم
۲ـ آقای ص‌ص‌م از آن دنیا خوشش نمی‌آید و بالنتیجه باز میگردد .
۳ـ ص ص م ـ به فریاد ـ ص ص م !
٤ـ آه‌آقا، آقای عزیز. چرابه سلام آقای ص‌ص‌م پاسخ نمی ـ گویند .

و اما خواندن اسم یکی از کتابهای سابقش نفس میخواهد: قصه غریب، سفر شادشین شاد شنگول به دیارآدمکشان و امردان و جذامیان و دزدان و دیوانگان و روسپیان و ...کشان.

اطلاعیه

موسسه تربیتی پویا

آغاز ثبت نام برای کلاسهای اول دبستان و دوره راهنمائی‌را باطلاع میرساند سلطنت‌آباد گلستان‌چهارم تلفن ۸۸٤۷۳٤ و ۸۸۲۱٦٦ و ۸۸۲۲۹۲

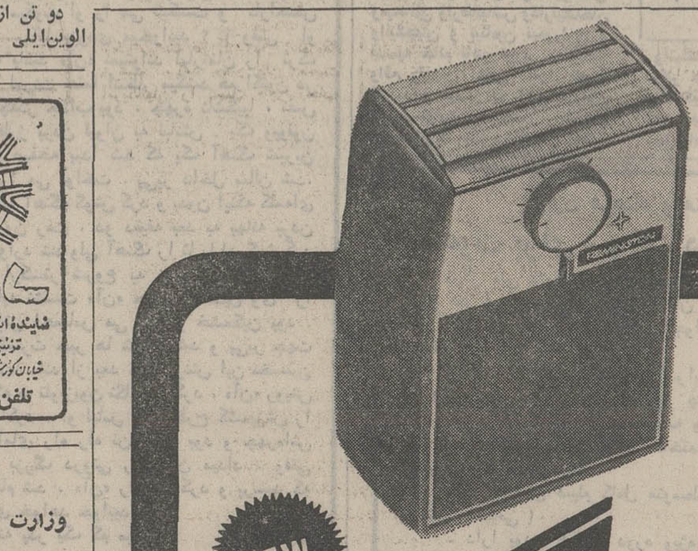

NEW
رمینگتون
جدید
ریش تراش‌های جدید رمینگتون
با سیستم قیچی شانه‌ای
فاصله تیغهای رمینگتون جدید بقدری بهم نزدیك است
که هیچگونه فشاری روی پوست صورت نمی‌آورد
اصلاح نرم و راحت با رمینگتون جدید
رمینگتون عالی‌ترین ریش‌تراش برای شما
رمینگتون درمدلهای برقی و شارژی
نمایندگی انحصاری شرکت میتروال ـ خیابان سوم اسفند شماره ۳۲ تلفن ۹ـ۳۱۴۰۷۸

سایه روشن
شاینده انحصاری عالیترین محصولات تزئینی ساختمانی در ایران
خیابان کوشش گیرنده ساختمان سایه روشن
تلفن : ۹ـ۸۴۰۰۰۶

ناجی شما

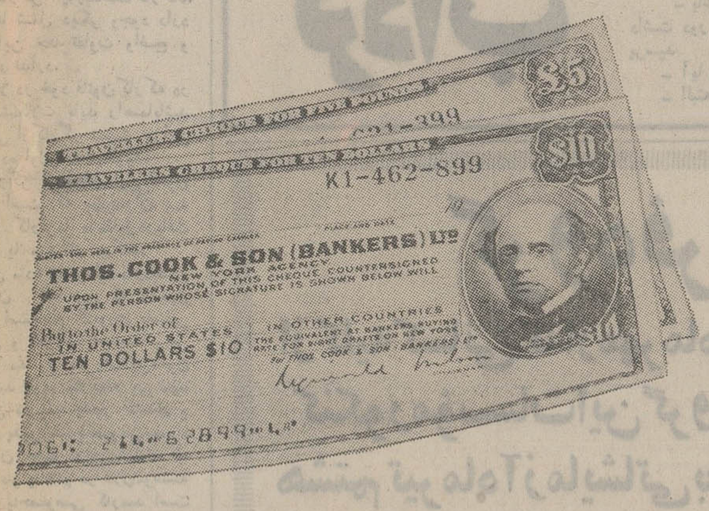

« تراول‌چك » توماس‌کوك معتبرترین چکهای مسافرتی دنیا شناخته شده و در تمام دنیا اعتبار دارد.

بهرکجا سفر کنید ، بانکها، هتلها، رستورانها، مغازه‌ها، آژانس‌های کرایه اتومبیل و حتی دستفروشهای ساده ، تراول چك توماس‌کوك را ازشما می‌پذیرند.

اگر تراول‌چك توماس راگم کنید، هرگز ضرر نکرده‌اید. چون فقط برای شخص‌شما قابل استفاده است وچنانچه آنرا گم‌کنید میتوانید مجدداً عین آنرا ازبانك دریافت دارید .

بهرکجا سفر میکنید تراول‌چك توماس‌کوك را همراه ببرید. زیرا ناجی شماست، تراول چك توماس‌کوك را ازبانکهای معتبر بصورت « دلار » و یا «لیره استرلینگ» تهیه فرمائید.

تراول چکهای توماس کوك

شهر کودکان ، جوانان ، حتی سالمندان .
مینی سینی
بزودی در نیاوران ابتدای جاده لشگرك

آگهی مناقصه ساختمانهای مرکز مخابرات خزانه وانبار کل امور تلفن بین شهری (واقع در تهران)

شرکت مخابرات ایران احداث دو دستگاه‌ساختمان مرکز مخابرات خزانه و انبار کل امور تلفن بین شهری را بمناقصه می گذارد :

موسسات و شرکت های ساختمانی که‌صلاحیت مالی و فنی آنان مورد تائید سازمان برنامه قرار گرفته و برای آنها دعوتنامه صادر شده است میتوانند از تاریخ ۵۲٫٤٫۲۰ لغایت ۵۲٫٤٫۲٤ به دبیرخانه اداره ساختمان این‌شرکت واقع در خیابان شاه کوچه لاله طبقه هفتم مراجعه نموده و اسناد و مدارک مناقصه (شرایط مناقصه، شرایط عمومی پیمان ، دفترچه فهرست بهاء ـ دفترچه مشخصات ساختمان ، برگ پیشنهاد و نقشه ها) را در مقابل پرداخت مبلغ هشتهزار ریال که قبلا به حساب شماره ۱۰۵۰۹ بانك ملی ایران شعبه تخت جمشید واریز نموده‌اند و رسید آنرا ارائه می نمایند دریافت و پیشنهاد های خود را با توجه کامل بمندرجات اوراق مزبور برابر مقررات که بامضاء پیشنهاد دهنده رسیده باشد در سه پاکت طبق ماده سوم شرایط پیشنهاد لاک و مهر شده تا آخر وقت اداری روز ۵۲٫٤٫۳۰ بدبیرخانه کل شرکت مخابرات واقع در خیابان تخت جمشید ـ نبش شرقی شرکت‌تفت‌تسلیم و رسید دریافت دارند .

پیشنهادات واصله در ساعت ۱۰ صبح روز ۵۲٫٤٫۳۱ در محل ساختمان مرکزی شرکت مخابرات ایران به آدرس فوق باز و قرائت‌خواهد شد .

حضور پیشنهاد دهندگان یا نمایندگان مجاز آنها در کمیسیون مناقصه آزاد است .

شرکت در رد یا قبول یک یا کلیه پیشنهادات مختار است .

م الف ۵٦۸٦

شرکت مخابرات ایران

آگهی تهیه طرح تمبر وزارت پست و تلگراف و تلفن باطلاع عموم میرساند

چون درنظراست به منظور بزرگداشت روز جهانی پست یکسری تمبر یادگاری چاپ و منتشر گردد بدین‌وسیله تهیه‌طرح تمبر مذکوررابه مسابقه میگذارد علاقمندان شرکت‌در تهیه طرح تمبر مزبور میتوانند ازتاریخ‌درج این آگهی بمدت‌حداکثر یك‌ماه طرح‌های پیشنهادی خودرا به آدرس تهران خیابان فرح شمالی چهار راه تکش مدیریت کل پست کشور ارسال دارندطرح های ارسالی درهیئتی‌ازکارشناسان‌مربوطه‌داوری خواهدشدو به‌برندگان اول‌و دوم و سوم‌بترتیب «۲۰۰۰۰» بیست هزار ریال «۱۰۰۰۰» ده هزار ریال و «۵۰۰۰ » ریال جایزه نقدی داده خواهدشد.

آ ـ ۲۱۲٤۲

م‌الف ۵٦٦۹

آگهی پذیرش دانش‌آموز

سازمان شاهنشاهی خدمات اجتماعی‌برای‌دوره ششم آموزشگاه بهیاری رضاپهلوی در تجریش که طبق‌مقررات دانشکده پزشکی‌دانشگاه‌تهران‌تاسیس و دائر شده است عده‌ای دوشیزه داوطلب را با شرائط زیر میپذیرد :

۱ـ دارا بودن گواهینامه سال سوم‌دبیرستان
۲ـ سن بین ۱٦ تا ۲۰ سال
۳ـ داشتن دو معرف قابل اعتمادکه حسن اخلاق داوطلب را گواهی نمایند .
٤ـ ارائه رضایت نامه از اولیای دبیرستانی که درآن تحصیل کرده‌اند .

داوطلبان میتوانند از پنج تیر ماه ۱۳۵۲ همه روزه از ساعت ۹صبح الی ۱۲ وبعداز ظهر ها از ساعت ۲ الی٤ بادردست داشتن اصل شناسنامه و مدرك تحصیلی،سه برگ رونوشت‌باقطوکپی‌شناسنامه ٦ قطعه عکس ٤×٦ باتفاق ولی خود به دفتر آموزشگاه بهیاری رضا پهلوی واقع در تجریش مراجعه و ثبت نام نمایند .

از بین داوطلبین واجد شرائط عده موردنیاز از طریق مسابقه و مصاحبه انتخاب خواهد شددوره آموزشگاه در سال تحصیلی درآن برایگان است و به دانش آموزان در دوره تحصیل کمك هزینه ایاب ذهاب روزانه پرداخت خواهد شد .

رئیس مرکز پزشکی رضا پهلوی
دکتر پرویز قائم‌مقامی
آ ـ ۲۱۲۸۰

تلویزیون

برنامه اول

دوشنبه
۱۸ـ۰۰ اخبار
۱۸ـ۰۵ برنامه روستائیان
۱۸ـ۳۰ نانی و پروفسور
۱۹ـ۰۰ اخبار شهرستانهاوشبکه
۱۹ـ۱۵ مسابقه تلاش
۱۹ـ٤۵ اخبار ورزشی
۱۹ـ۵۵ گشت و گذار
۲۰ـ۳۰ مشروح اخبار
۲۰ـ۵۵ خانه‌بدوش
۲۱ـ۵۰ ایران زمین
۲۲ـ۲۰ سیرکبازان
۲۳ـ۲۰ بیست‌وچهارساعت

نیمروز سه‌شنبه
۱۳ـ۰۰ اخبار
۱۳ـ۰۵ کانون خانواده
۱۳ـ۳۰ آقای دکتر
۱٤ـ۰۰ قرن بیست‌ویکم
۱٤ـ۳۰ اخبار

برنامه دوم

دوشنبه
۱۸ـ۳۰ اسلاید و موسیقی روز
۱۹ـ۰۰ اخبار کوتاه
۱۹ـ۰۵ تمپل‌هستون
۱۹ـ۵۵ واریته
۲۰ـ۱۰ روزنه
۲۰ـ٤۰ موسیقی اصیل ایرانی
۲۱ـ۳۰ اخبار از برنامه دوم
۲۲ـ۰۰ درباره جشن هنر
۲۲ـ۳۰ جهان تئاتر

آموزشی

برنامه صبح سه‌شنبه
۸ـ۰۰ ترانه‌ها و چشم‌اندازها
۸ـ۳۰ سلام شاهنشاهی
۸ـ٤۰ نیایش
۸ـ۵۰ برنامه کودکان
۹ـ۰۵ مکالمه انگلیسی
۹ـ۲۰ برنامه‌هنری
۹ـ۳۰ ریاضی راهنمائی دوم
۹ـ٤۵ فیلم آموزشی
۱۰ـ۰۵ رسم فنی
۱۰ـ۲۵ مکالمه آلمانی
۱۰ـ٤۰ مکانیکی برای همه
۱۱ـ۰۰ فیلم آموزشی
۱۱ـ۲۰ برنامه‌هنری
۱۱ـ۳۰ شناخت حرفه و فن
۱۱ـ۵۰ ترسیمی و رقومی
۱۲ـ۰۵ فیلم داستانی

آمریکا

دوشنبه
۱۷ـ۰۰ سرزمین جادو
۱۷ـ۳۰ خانه ییلاقی داستی
۱۷ـ۵۵ آگهی
۱۸ـ۰۰ گزارش بعدازظهر
۱۸ـ۲۰ فیلم
۱۸ـ۳۵ دوربین شماره ۳
۱۹ـ۰۰ بورلی‌هیلی‌بیلز
۱۹ـ۳۰ گوستو خانم مود
۲۰ـ۰۰ کارول‌برنت
۲۱ـ۰۰ تئاتر دیکهاول
۲۲ـ۰۰ گزارش ساعت ده
۲۲ـ۱۵ دیوید فراست
۲۳ـ٤۰ بوکس

مرغ از تخم مرغ است یا تخم مرغ از مرغ!

انتقاد

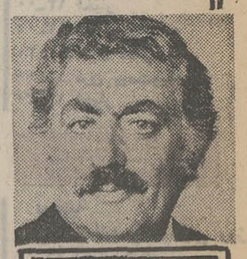

محمدعلی سفری

دریك آگهی رسمی استخدام برای سازمانی در شهراصفهان مطلبی درج شده بود که‌تصور میرود برای نخستین‌باراست که این‌چنین‌شرطی دریك آگهی رسمی گنجانده میشوددرآگهی بمنظور تکمیل کادر مورد نیاز دستگاه تعدادی کارمندازطریق امتحان و مصاحبه خواسته‌شده باشرایطی که معمولا برای استخدام این روز ها وجوددارد، از قبیل میزان تحصیلات ،انجام خدمت سربازی ، سن داوطلب وغیره باضافه این مطلب :

«نوع کارپشت میزنشینی نیست وبه تحرك نیاز دارد ...»

طرح این مطلب بصورت‌رسمی دریك آگهی استخدام نگارنده رابیاد یك گفتگوی طویل‌المدت بین یك مدیر موسسه کوچك اقتصادی بامدیری از مدیران سازمان بیمه های اجتماعی انداخت . مدیر موسسه که جوانی تحصیل کرده و وارد بکاربنظر میرسید آمده بود ازاین‌مدیر مسئول امور بیمه بپرسد که چه‌فرقی است بین کارمند و کارگر از دیدگاه قانون.

از بحث فراوان و شاهد های مثال که بین این دو نفر ردو بدل شد می گذرم وفقط به این نکته اشاره میکنم که مدیرآن موسسه خصوصی بدون حل مشکل باهمان ابهام که آمده بود رفت زیرا واقعا ضابطه‌ای وجود نداشت و ندارد تا مدیر مسئول بیمه بتواند به آن‌استناد کندوبگوید باین دلایل باین جماعت میگویند کارگر وبه‌آن جماعت گفته میشود کارمند.

وحالا با درج این آگهی که در آن صاحب کارتصریح کرده کارمند میخواهدامابشرط‌اینکه اولا پشت میزنشین نباشد ثانیا تحرك داشته باشد که بدیهی است مفهوم مخالف آن روشن است و آشکار باید فهمید چرا وضع کارمندان باین روز افتاده که سرو کار با این قبیل جمله های نیش‌دارو یا احتمالا دور از یك اظهار نظر خالی از غرض ومرض پیدا کرده‌اند.

احتمالا برای عده‌ای که‌بمحض شنیدن «کارمند »یا« کارگر » فردشاخص این دو صنف را در نظر میگیرند طرح این مطلب تعجب‌آور باشد، اما واقعیت در این است که بین یك کارمند اداری یامالی پشت میز نشین ویك کارگر آچاربدست کارگاه، صد ها شغل دیگر وجود دارد که باین حد تفاوت واضح و آشکار ندارد.

مثلا در خود قانون کار که در حل مشکلات باید راهنماباشد تعریفی از کارگر نیست جزاین که ماده اول آن میگوید:

کارگر از لحاظ این قانون کسی است که بهرعنوان به دستور کارفرما درمقابل‌دریافت حقوق یا مزد کار میکند.

این ماده تبصره‌ای داردبدین مضمون اشخاصی که مشمول قانون استخدام کشوری یاسایر قوانین و مقررات استخدامی‌می باشند مشمول مقررات‌این‌قانون نخواهند بود. ملاحظه می کنید که‌این تعریف چقدر کشدار و تغییر پذیراست‌بخصوص‌تبصره آن‌چون بحث دراین است که این آقاو یاخانم در فلان‌موسسه دولتی یاخصوصی کارمند است یا کارگر تا شمول قانون استخدام کشوری یاقانون کار رابراو بار کرد ضرب‌المثلی است معروف که ایا اول تخم مرغ بوجود آمدو بعد مرغ از آن ویا اول مرغ آمدو تخم‌مرغ بعداز پیدایش مرغ، متاسفانه این ابهام در قوانین وضع‌جمعی از حقوق بگیران راچه از نظر بازنشستگی وچه از نظر درمان در یك حال بلاتکلیفی گذارده است وجالب است اگر بشنوید که مسئولان‌و مجریان‌این‌قوانین خودنیز نمیدانند چه باید بکنند و از آنجا که هر روز به تعداد مراجعین آنان برای حل مشکل اضافه‌میشود بفکرچاره‌افتاده‌اند تاآنجا که پریروز هنگامی که مطلب رابرای یك شخصیت صاحب‌تجربه اداری مطرح کردم پیشنهاد جالبی کردو گفت : «اطلاعات » موضوع رابه‌مسابقه بگذارد تا اگر کسی پیداشود که‌تعریف جامعی از « کارمند»و « کارگر » بنحوی که مشکل‌را برای دستگاه‌های‌بخش‌خصوصی ودولتی حل کند ارائه نماید به دریافت جایزه‌ای نائل میگردد وحاضر شدجایزه راهم خودش تقبل کند!

خاطرات

سیاوش بشیری

مرحوم حسین علا، یکی‌از باهوشترین و حاضر جواب‌ترین مردان سیاسی شصت سال اخیر بشمار میرود. با آنکه علا مردی جدی وساعی بود معهذا در محافل‌خودمانی و در میان دوستان طنزی شیرین در کلام خود داشت. وی حتی‌گاهگاهی میان‌نطق های خود نیز از چاشنی طنز مایه می گرفت . وی که سال هانخست‌وزیر، وزیردربار وزیر امور خارجه بود، پس از پایان جنگ و پیش ازآنکه متفقین خاک ایران را ترک‌کنند با سمت نماینده ایران در سازمان ملل انجام وظیفه می کرد .

واقعه‌ای که اینک منعکس می شود خاطره‌ای از دوران اقامت وی در سمت نماینده ایران در سازمان ملل استکه بنوبه خودشیرین‌و خواندنی است .

در آنروزها علا درجلسات سازمان ملل به‌کشوری که قسمتی از خاک وطن ما رادر اشغال داشت حمله می کردو بطور جدی ناراحتی دولت ایران را از ادامه اشغال‌یادآور می‌شد . شبی از این‌شب ها ، حسین علا، ضیافتی به افتخار دوستداران ایران در هتل «آمباسادور» نیویورک برپا داشته بودکه رجال‌ایرانی و سایر دوستداران ایران در آن شرکت داشتند .

مرحوم حسین‌علا

هنگام صرف شام ، یکی از امریکائیان برپاخاست و طی سخنرانی نسبتا مفصلی از حقانیت ایران دفاع کرد و در پایان اعلام داشت‌که اینک‌آقای علا نیز سخنانی ایراد می ـ کنند .

حسین علا نمی خواست‌در شرایطی که تقاضای ایران‌در شورای امنیت‌مطرح بودحرفی بزند که بعد ها مستمسک قرار گیرد،ازطرفی ناطق امریکائی آنچنان حرف زده‌بود که‌الحق هیچ خطیب ایرانی قادر نبود به آن خوبی حقایق رامنعکس کند ، بهمین جهت علا آرام آرام از جا بلند شد وگفت:

ـ خانم ها ، آقایان :

پیش از آنکه سر میز شام بیائیم من و سخنران محترم قرار گذاشتیم ایشان نطق‌بنده را بخوانند و بنده هم نطق ایشان را .. نهایت تشکر را دارم که چند لحظه پیش‌آنقدر برای نطقی که در واقع‌متعلق به من بود کف زدید و حالا نوبت من است‌اما متاسفانه‌من ورقه نطق را گم کرده‌ام وچون نمی‌دانم در آن چه نوشته‌شده بود اجازه می دهید که سخنرانی نکنم !..

با ایراد این خطابه‌مختصر شلیک خنده درگرفت‌ومجلس به گرمی یک شب ایرانی پایان یافت در حالیکه مرحوم علابا مهارت خود را از مهلکه یک درگیری سیاسی رهانیده بود.

از : خ ـ پیوند

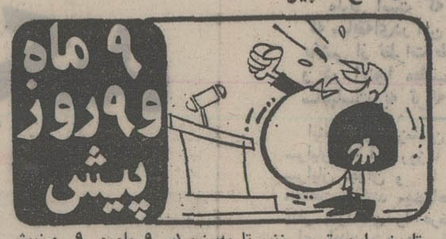

تاریخ را ورق می زنیم تا به‌بینیم در ۹ ماه و ۹ روزپیش از امروز ، چه حرف هائی زده شده و چه وعده هائی‌داده شده و کدام گوینده در این مدت به نتیجه رسیده و فارغ شده !

یکشنبه ۲٦ شهریور ۱۳۵۱ (۹ماه‌و۹ روزپیش)

- شرکت مخابرات اعلام کرد با ایجاد مرکز جدید قصر ، به ۲۰ هزار متقاضی جدید تلفن داده میشود .
- برای ایجاد سهولت در امور پرداخت عوارض‌نوسازی ۱۲ باجه دریافتی در نواحی ۱۲ گانه شهرداری مستقر میشود ، (این یکی حتما همان روز فارغ شده!)
- استاندار کردستان برای پیشرفت و رسیدن به یک‌زندگی مرفه از طبقات مختلف مردم سنندج تقاضای همکاری کرد . (توضیح اینکه منظور استاندار ، زندگی مرفه برای اهالی بوده نه خود استاندار!)
- مدیر کل امور اداری آموزش و پرورش گفت: سعی میشود .(این یکی حتما همان روز فارغ شده!) فرصت برای پیاده کردن مرحله دوم قانون استخدام کشور در مورد کارمندان اداری باقی باشد .
- چین و انگلیس ، همکاری خود را برای مبارزه با جاسوسان شوروی آغاز کردند .
- یک دیپلمات ژاپنی گفت : ما امیدواریم بهتر از انگلیس نقش سیاسی خود را بازی کنیم و وضعی پیش‌نیاوریم که صلح منطقه‌ای‌تهدید شود .
- وزارت خارجه لبنان اعلام کرد که بعضی از دولت های دوست تماس گرفته وازآنها خواسته است که‌اسرائیل را برای پایان دادن به تجاوزش علیه لبنان ، زیرفشار بگذارند !
- سرهنگ قذافی از دولت ایتالیا خواست مین هائی راکه پس از پایان‌جنگ دوم جهانی در لیبی زیر خاک‌مدفون شده است خارج کند . وی به سفیر ایتالیا گفت اگر خارج نکنید به سازمان ملل شکایت میکنم !

(اکنون شما تحقیق کنید که چه کس یا کسانی دراین مدت فارغ شده‌اند) .

چهل سال قبل در همین روز

اظهارات دکتر صدیق درباره قرعه‌کشی بلیطهای فردوسی

دکتر صدیق

برای استطلاع از جزئیات قرعه‌کشی بلیط های لاطاری فردوسی لازم بود یکنفر شخص مطلعی را پیدا کنم وبا اطلاعات کاملی که از او کسب مینمایم ماموریتی را که‌از طرف‌اداره‌روزنامه‌اطلاعات به نویسنده واگذار شده بود ، چنانکه باید انجام دهم . بهمین سبب از آقای دکترصدیق رئیس‌دانش‌سرای عالی و عضو هیئت مدیره‌بخت ـ آزمائی فردوسی وقت گرفته‌وقبل‌از ظهر امروز ایشان را ملاقات‌نموده وتقاضا کردم دراین باب اطلاعاتی بدهند . ایشان‌هم فی‌الحقیقه دریغ نکردند واز صحبتهای‌ایشان معلومم شد هیئت مدیره بخت‌آزمائی فردوسی که عبارتند از آقایان حکیم‌الملک (رئیس) علاء رئیس بانک ملی (نایب‌رئیس) دکتر صدیق (منشی) نیکپور ، ارباب کیخسرو و میرزا مصطفی‌خان‌فاتح (عضو) نهایت سعی را کرده‌اند این وظیفه و کاری که افتخارا از طرف انجمن آثار ملی بعهده آنها گذارده شده است تا آنجا که مقدور ومیسور است بخوبی انجام نمایند واعتماد واطمینان هموطنان ویك‌اشخاصی‌را که بلیطهای‌لاطاری فردوسی را خریداری نموده‌اند بیشتر از پیشترنسبت به عملی که انجمن آثار ملی برای اعتلای نام یکی از بزرگترین ادبای نه تنها ایران ، بلکه مشرق‌زمین ، یعنی حکیم ابوالقاسم فردوسی طوسی مقدم گردیده‌اند ، جلب نمایند . برای انجام این مقصود وسایل و مقدمات کاملی در دانش‌سرای‌عالی فراهم گردیده است و روز سه‌شنبه ۹تیر ماه بلیطهای لاطاری درسالن بزرگ دانش‌سرای عالی کشیده خواهد شد . سالن مزبور گنجایش ۵۰۰ نفر جمعیت راخواهد داشت وهرگاه جمعیت تماشاچی بیشتر از ۵۰۰ نفر گردد در خارج‌از سالن ودرباغ محوطه دانش‌سرا ممکن است حضور داشته باشند . هیئت مدیره بخت‌آزمائی فکر آسایش و رفاه جمعیت تماشاچی‌راهم کرده و بوفه مخصوص در دانش‌سرا دایر خواهد بود که تماشاچیان‌میتوانند بخرج‌خودچای و شربت ولیموناد صرف کنند ...

شب نشینی در کازینو ازمیر به افتخار اعلیحضرت همایونی

تلگراف‌مدیراطلاعات‌ازترکیه‌حاکیست که شب گذشته اعلیحضرت همایونی وحضرت غازی مصطفی کمال وتمام همراهان درشب‌نشینی باشکوه کازینو ازمیر شرکت جستند و در خاتمه ضیافت حضرت غازی نطقی مملو از مسرت وابراز محبت نسبت به‌مهمان بزرگ ترکیه ایراد نمودند و سپس اعلیحضرت همایونی از پذیرائی‌های محبت‌آمیز و پراز احساسات برادری که همه‌جا نسبت به ایشان ابراز میشود اظهار مسرت فرموده ازعموم ملت ترکیه تشکر نمودند .

عکس ، اعلیحضرت همایونی وحضرت غازی را هنگام‌تماشای‌عملیات هوائی ومانور قشون درازمیر نشان میدهد .

جشن استقلال امریکا

روز چهارشنبه چهارم ژوئیه که مصادف‌باجشن استقلال امریکاست در سفارت امریکا در طهران‌آقای وزیر مختار امریکا و خانم ایشان از هیئت دولت واعیان ومدیران جراید ودوستان‌خوددعوت‌نموده‌اند که در جشن مزبور شرکت داشته باشند .

تاسیس نظمیه

کردستان ـ آقای‌سرهنگ‌وجدانی رئیس نظمیه کردستان دیروز عصر عده نظمیه‌سردشت را بادوانومبیل بطرف سردشت منظما حرکت داده وخود مشارالیه‌هم با صاحبمنصبان وافراد آژان تا خارج شهر عده مزبوررا مشایعت و برای تاسیس نظمیه آنجا و حسن رفتار آنان جاوی عده نطقی‌ایرادنمودند.براثر اقدامات مشارالیه نظمیه‌کردستان‌هم وضعیت رضایت‌بخش و مرتبی پیدا نموده است .

ارزش دیپلمهای خارجی

درجلسه اخیر شورای عالی‌معارف دیپلوم و مدارک تحصیلی آقایان امیرحسین‌خان وکیل مظفری‌وربرت ایزی ودکتر مهدی‌خان پزشکان ومیخائیل وارطانیانس وکارنیک‌خان والیکجیان و بینامین تیمورازی و قدسیه خانم باهر مورد رسیدگی واقع وارزش علمی آنها تعیین گردید و نیز به آقای توولیان بارتراستوایت امتیاز تاسیس دبیرستان ٦ ساله در کرمان اعطاء شد.

تاسیس دانشکده فنی

چون‌بموجب‌قانون‌یکی ازموسسات دانشگاه دانشکده فنی است وزارت‌معارف درنظر دارددانشکده مزبور را در اول سال تحصیلی آتیه تاسیس نماید و برای تهیه مقدمات افتتاح این دانشکده کمیسیونی با حضور نماینده‌وزارت طرق ووزارت معارف تشکیل و مطالعات لازم بعمل آمده است .از قرار معلوم کلاس اول آن با کمک وزارت طرق در شهریورماه‌تاسیس خواهد شد .

از گزارشهای خارجی

جشن فاشیست های فرانسه

پاریس در آخر هفته در اثر کشمکشهائی که درنقاط مختلفه فرانسه فیمابین طرفداران مسلک فاشیزم و مخالفین مسلک مزبور رخ‌داده است متجاوز از صدنفر مجروح شده‌اند . در شهراورنیت متجاوز از دوهزارنفر بوسیله‌چماق وسنگ وبطری وصندلیهای‌قهوه ـ خانه به دستجات سواره پلیس‌حمله نمودند و بعلاوه به مستخدمین اطفائیه‌هم هجوم آورده لوله های آب را قطعه‌قطعه نمودند . دراثر تصادمات مزبور چشم یکنفر پلیس نابینا و ۲۸ پلیس دیگرهم سخت مجروح شده‌اند .

جایزه برای دستگیری دلینگر

واشنگتن ـ مدعی العموم ده‌هزار دولار جایزه برای شخصی‌که‌موفق به‌دستگیری جانی‌معروف‌جان‌دلینگر شود تعیین نموده است .

«نقل‌ازاطلاعات چهارم‌تیرماه۱۳۱۳»

نوشته : هانری‌روایا
نویسنده فرانسوی
(عضو آکادمی فرانسه)
برگردان از : محمود

-۲۲-

زنی در گرداب

تا اینجا خوانده‌اید ...

« آن‌پره‌دای » سی ساله پس از آنکه با «لورنت» دانشجو بیست و دوساله که دراتاق طبقه ششم ساختمانی‌که او با مادرسرطانیش سکونت دارد آشنا میشود وبا او به سینما میرود وشب در اتاقش می خوابد برای نجات مادرش از درد ورنج به او بیش‌ازحد معین که پزشک تجویز کرده مرفین میزند واو را می‌کشد ...

وآنوقت به سرسرا رفت ولورنت را به جلوراند.

ـ چقدر لاغر شدی ... چقدر خسته بنظرمی آئی

ـ این روز ها کجا بودی ؟

ـبعد از خاك سپاری حس کردم زیادی بوده‌ام و باید ترا با پدرت در غمهایتان تنها بگذارم بنابراین رفتم پیش دوستانم و یك‌هفته آنجاماندم...

ـمیتوانستی دست کم چند کلمه برایم‌بنویسی

ـ فکر کردم خودت می فهمی

تلفن زنك زد ، صدای ماشینهای تحریرپشت درها شنیده میشد ، دوشیزه موریس منشی آقای کورترا آمد توی راهروو به «آن» سلام کرد و از در دفتر دیگری وارد شد .

دخترك ماشین نویس از توالت بیرون آمد و دامنش را جمع وجور کرد . بی اعتنا به تمام این موارد لورنت با ولع‌خاص به چهره «آن» خیره‌شده بود .

ـ من نمیتوانم حالا باتوصحبت کنم اگربروی پیش «آمی ژرژ » منتظر من بمانی تایکربع دیگر میرسم .

ـ باشد «آن»

داشت دور میشد که لورنت بازویش را گرفت و پرسید

ـ آیا واقعا دوست داری مراببینی ؟

ـ البته

ـ اگر اینطور است کارت را باخیال راحت بکن چون اگر یکروز هم طول بکشدمنتظر میمانم.

«آن» برای ملحق شدن به‌آقای فرونه به‌میان عکاسان گریخت وبرای اینکه صحبت ها راکوتاه کندتقریبا باهمه پیشنهاد ها موافقت کردو دم بدم به ساعتش مینگریست .آقای فرونه نیز پذیرفت که از چاپ ده‌تصویر که مثل هم‌بودند صرفنظر کنند. هنگام رفتن بود که‌به کارولوس فریاد زد :من یکربع ساعت بیرون میروم.

وخودش را بخیابان رساند.

لورنت بامو های بلندو چانه چهارگوش و نگاهی غم‌آور پشت میزی که روی آن‌یك بطری‌آب معدنی قرار داشت نشسته بود:«آن» کنارش‌نشست ودستش را بدست گرم ونرم‌او سپرد. لورنت با انگشتان وی بازی میکردو در عین‌حال با او به آرامی حرف میزد . چقدر درباره او فکر کرده بود، چطور توانسته بود پس‌از خاك‌سپاری مادرش آن خلاء راتحمل کند ؟... وپدرش ؟ گفت :

ـتوی کلیسا خیلی دلم سوخت ...

پاسخی نشنید تاثرچنان بودکه نگذاشت حرف‌بزند . واقعا این‌جوان ظاهرا سخت حساس است . کوچکترین مطلبی کافی است که دریچه قلبش رابگشاید.

ـآیا امشب به اتاقم می‌آئی ؟

چنان افکارش دور رفته بودکه این پرسش دقیق و روشن بنظرش تندآمد درآن لحظه تنها آرزویش حرف‌زدن بالورنت بودو گرم شدن از حضورش.

ـگوش کن‌لورنت.

صدایش مردد بود ... لورنت صحبتش راقطع کرد:

ـچی ... دلت نمی‌خواهد؟

ـچرا .

چهره لورنت مثل تصویری درآب دگرگون شد«آن» دستش را بدهانش بردو ناراحت ازاین شکوه احمقانه عمیق‌نفس کشیدو گفت :

ـحالا بایدسر کارم بازگردم.

***

«آن» مقابل تلویزیون توی سالن نشسته و سرگرم بافتنی خودبودو به کنسرتی از « شوبر » گوش میکرد. مثل‌همیشه ابرو درهم کشید«پی‌یر» ازآمدن کنار دخترش خودداری کرده بودو دراتاق خویش کتاب‌میخواند.طبعانوای‌موسیقی که‌ازدیوارها میگذشت سکوت او را می شکست و ناراحتش می کرد . آیا بزودی میخوابید ؟ تا وقتی او نخوابیده باشد «آن» نمیتواند آپارتمان را ترک کند. بالا لورنت حتما انتظار میکشد هم اکنون در بیسترو چقدر جذاب بود . چهره ناشکیبا ، نفس زنان ، طرز بردن لیوان به لبانش . یک ویولون زن روی صفحه پیدا شد که یک آهنگ شیرین عاشقانه را می نواخت . پی‌یر داخل سالن شد، لحظه‌ای به آهنگ گوش کرد و بدون اینکه کلمه‌ای بگوید بیرون رفت . دو دقیقه بعد به بهانه بردن روزنامه وارد شد ولی آهنگ را تا پایان گوش‌کرد و چون ارکستر شروع به نواختن موزار نمود روی کاناپه نشست «آن» حضور سنگین وی را پشت سرش احساس می کرد و خشمگین بود . بعد از کنسرت خبر ها شروع شد و پی‌یر جهت شنیدن آنها ماند از بعد مرگ زنش این نخستین بار بود که به تلویزیون نگاه می کرد ، «آن» رویش را به او کرد . او لباس خانه طرح کشمیرش را روی پیژامای راه راه تن کرده بود و چهره‌اش یک درد بزرگ درونی را نشان میداد . وقتی برنامه تمام شد . «آن» را بغل کرد و پرسید که آیا بزودی خواهد خوابید ؟

ـ نه پدر یک کم میمانم .

ـ چقدر این کنسرت خوب بود .

ـ خیلی خوب .

ـ شاید نمی بایست گوش میکردم ..

ـ چرا پدر !

وزارت فرهنگ و هنر

دعوت برای شرکت در مسابقه

مرکز ملی پژوهشها و کاوشهای باستانشناسی و تاریخ هنر ایران و موزه ایران باستان برای قسمت های مالی و اداری خود مسابقه‌ای بین جوانان دیپلمه ترتیب میدهند .

از کلیه داوطلبان که واجد شرایط زیر میباشند، دعوت میشود که تا ساعت ۱٤ روز چهارشنبه ٦ تیرماه ۱۳۵۲ با در دست داشتن شناسنامه و سه قطعه عکس ٤×۳ در موزه ایران باستان ساختمان جدید دفتر مسابقات ثبت نام فرمایند .

ـ دارا بودن دیپلم کامل متوسطه (بازرگانی ، ریاضی . طبیعی).

ـ دارا بودن گواهی دوره ویژه امور اداری و حسابداری یا حداقل دو سال سابقه کار در همان رشته .

ـ حداکثر سن ۲٦ سال.

ـ دارا بودن برگ خاتمه خدمت یا معافیت دائم غیر پزشکی .

م‌الف۵٦٦۸

سازمان آموزشی ودادی ونوآوران

برای کودکستان ، دبستان ، دوره‌راهنمائی و دبیرستان (طبیعی- ریاضی) با همکاری خانم رخشاو آقایان ـ اسلامی ـ مریوانی ـ دکتراطهری (معلمین ششم) تا بیستم تیر ماه همه روزه ثبت‌نام می نماید .

خیابان بهار ـ کوچه ذوالمجد ـ تلفن۷۵٦٦۸۷ ـ ۷۵٦٤۹۰

محترما به‌اطلاع میرساندیك برگ‌چك شماره ۷۰۸۹۸۲مورخه ۳۰ر۱ر۱۳۵۲ بمبلغ چهل هزار ریال در وجه حامل از حساب جاری شماره ۸۲اینجانب درروز ۲۱ر۳ر۵۲ مفقود گردیده،بدین وسیله اعلام میگردد که چك مزبور از درجه‌اعتبارساقط است.

سیدجواد یعقوبی

آ ـ ۲۱۳۷۸

آمریکن هوم پروداکتس‌کورپوریشن مقیم نیویورک در امریکا

صاحب اختراع راجع به یک محصول داروئی با خاصیت پخش موخر بصورت قابل مصرف ازراه دهان و طریقه تهیه آن» که در ایران تحت شماره ٤۱۲۵ بثبت رسیده است .اجازه بهره‌برداری از اختراع مزبور را باشخاص ذینفع عرضه مینماید . برای‌کسب اطلاع بیشتر بدفتر حقوقی ر . آقابابیان و همکاران خیابان شاه کوچه نوبهار شماره ۱۸مراجعه شود .

آ ـ ۲۱۵۹۲

گروه فرهنگی آذر

از کلیه کسانی که‌ازمهرماه ۱۳۵۱ تااین تاریخ در کلاسهای کنکورمؤسسات این گروه ثبت نام نموده‌اندروزجمعه هشتم تیرماه آزمایشاتی بعمل می آورد تاداوطلبان بهتر به‌نحوه امتحانات آشنائی پیداکنند

داوطلبان میتوانند برای دریافت کارت ورودی به جلسه امتحان همراه با دو قطعه عکس‌تاروز چهارشنبه ششم تیر ماه همه روزه از ساعت ۸ تا ۱۲صبح و ٤ تا ۸½ بعد از ظهر به نشانی های زیر مراجعه نمایند .

دبیرستان‌شماره۱ـ خیابان‌نادری چهارراه قوام السلطنه تلفن ـ ٦٦۷۱۷۰

دبیرستان شماره ۲ـ میدان بهارستان اول صفی‌علیشاه تلفن ـ ۳۱۸٤۸۱

گروه فرهنگی خوارزمی

برای کلاسهای‌تجدیدی‌و تقویتی‌تابستانی دوره راهنمائی- دوره اول‌ودوم متوسطه (رشته ریاضی و طبیعی) همه روزه از ساعت ۹ الی ۱۲ صبح و ۵ الی ۸ بعد از ظهر ثبت نام مینماید .

داوطلبان جهت ثبت نام با دو قطعه عکس بواحد های زیر مراجعه فرمایند .

۱ ـ واحد شماره یك ـ خیابان شاهرضا خیابان دانشگاه چهارراه سزاوار تلفن ٤۳۱۸۰ ـ ٤۹۹۵۳

۲ ـ واحد شماره دو ـ اول خیابان شاه آبادجنب‌میدان بهارستان‌تلفن ۳۱۸٦۳۳

۳ ـ واحد شماره سه ـ خیابان تهران‌نو خیابان ششم بهمن ایستگاه ارباب تلفن ۷۹۰۰۷٦

٤ ـ خوارزمی شمیران ـ خیابان پهلوی نرسیده به پل تجریش تلفن ۸۷۳٤۲۹

۵ ـ واحد شماره ٤ ـ خیابان روزولت روبروی سینما دیاموند دبیرستان فرگام تلفن ۸۲۳٤٤۰ ـ ۸۲۰۱۵۳

٦ ـ دبیرستان‌دختران خوارزمی-خیابان پهلوی نرسیده به چهارراه تخت جمشید تلفن ٦٦۳٤۰۱ ـ ٦٦۳۹۹٤ ـ ٦٦۹۸٤٤

گروه فرهنگی ملک

باکادری مجهز از معلمین ورزیده وباتجربه وزارت آموزش و پرورش کلاسهای آمادگی‌ودبستان شماره۱ دخترانه خودرا در محل بلوار الیزابت انتهای صبای شمالی شماره ۲٤۰ افتتاح مینماید .

ثبت‌نام همه روزه ازساعت ۸ تا ۱۲ و٤ تا ۸ بعداز ظهر تلفن ٤۳۸۵۰

گروه فرهنگی هدف

برای دانش آموزان تجدیدی کلاسهای ششم ریاضی وطبیعی

بعد از ظهر ها کلاسهای تك درس در دبیرستان شماره ٤ هدف واقع‌در خیابان شاه نزدیك چهارراه شیخ هادی تشکیل خواهد داد .

شروع کلاسها : شنبه ۹ تیر ماه

نام نویسی همه روزه ، صبح و عصر در محل کلاسها انجام میگردد

شنبه‌ها دنیای ورزش منتشر میشود

خاطره انگیزترین شب زندگی یک دختر

اولین شب عروسی من چگونه گذشت؟

بزرگترین واقعه در زندگی هر دختر، عروسی‌اوست وشبی که‌یك دختر ، بامرد آرزوهایش ، قدم به حجله بخت می گذارد تابرای نخستین بار شاهد خوشبختی رادر آغوش بکشد.

از همین روست که زنها، اگرتمام خاطرات زندگی‌شان راهم فراموش کنند ، خاطره عروسی را فراموش‌نمی کنند. خاطرهٔ هرزنی ازشب عروسی ، برای خود داستانی و ماجرائی دارد ،وچه بسا که ازمیان‌این خاطرات ، بتوان داستان هائی عجیب ، جالب و بی نظیر پیداکرد .

آنچه در پی می آید ، یکی از همین خاطرات‌است: خاطره خواندنی وبسیار جالب‌یك دختر فرانسوی بنام «سیمون» که‌دریکی از نشریات زنانه امریکائی درج‌شده وحاوی‌ماجرائی‌است که‌شاید نظیر آن در تمام دنیااتفاق نیفتاده باشد.

هر وقت به‌گذشته هاوبعد به عروسی خود می‌اندیشم ، بی اختیار صدای پدرم در گوشم طنین می‌اندازد ، که‌فریاد می‌کشید:

ـ نفهمیدم ، چطور ؟..تو می خواهی‌بایك آدم جلنبر بیکاره، بایك پابرهنه اسپانیولی ازدواج کنی ؟

این‌اسپانیولی موردنظر پاپا ، کارلوس نام داشتو با تمام مشکلاتی که در راه ما وجود داشت‌وحرفهائی که در باره او میزدند ، باتمام این ها او نامزد من بود‌و من خیال نداشتم اورا ترك کنم.

او در یك مدرسه مهندسی درس‌میخواندو در کلاس‌خودش شاگردسوم شده‌بود . طبیعی است که‌یك‌بورس‌باوداده بودند و بااستفاده از این بورس‌پس از به‌پایان‌رساندن دوره‌تحصیل اگرآینده درخشانی‌درانتظارش نبودحداقل یك‌زندگی راحت و آسوده‌برایش پیش‌بینی‌می‌شد.

...اما همه امیدها مال فردا بود ، صحبت آینده بود ، در حالی که در آن روزگار وضع وحالش‌تعریفی نداشت. کارلوس برای تامین زندگیش در یك رستوران کار می کرد و اغلب بابت هزینه رفت‌وآمد بمحل کارش دچار زحمت بود .

در آن زمان من‌دانشجوی‌سال دوم‌دانشکده حقوق بودم‌وطبیعی است که‌یك‌دانشجو چندان‌وضع خوبی ندارد و خوب معلوم‌است که در آن زمان من در ناراحت ترین دوران زندگیم بسر می بردم . همه‌این ها را تعریف کردم تابدانید که از جنبه‌مادی چقدر دست‌وپای مابسته بودو بدون شك اگر خانواده من نبودند ، زندگی ما وضع‌بسیار بدی پیدا می‌کرد. من‌وضع‌مالی کارلوس را برای پدرم تشریح کرده‌بودم ، بااین حال ، پدرم اولین بار که اورا دید ، بالحنی نیشدار گفت:

ـ من فکر نمیکنم شماو دخترم منظورتان این باشد که من‌و همسرم تا پایان عمر کارکنیم، زحمت‌بکشیم ، خون دل بخوریم و هرچه در می آوریم بدهیم شمابخورید .این طبیعی‌است که‌مابایدبه‌شما دونفر کمك کنیم واصولا همه آنهاکه تازه خانه‌وزندگی تشکیل میدهند نیازمند به‌کمك هستند . اما با این حال چه کنم که‌از دست ما کاری‌ساخته‌نیست . ولی خوب شما آدم هائی هستید که بیك سرپناهی احتیاج دارید . من‌و همسرم‌فکر کرده‌ایم که یکی‌از اتاقهای منزل را که ضمنا از آپارتمان ما دور هم نیست بشما بدهیم تاشما در آنجا زندگی کنید.

من بیکباره ازناراحتی جا خوردم ، اتاقی که پدرم ازآن صحبت می کرد قسمتی بود که مابرای مستخدم منزل ساخته بودیم ، وچون مادرم با داشتن مستخدم مخالف بود ،این‌اتاق خالی مانده بود. ولی در هرحال برای‌من‌و کارلوس‌زندگی کردن دریك سرپناه مهم بود ، نه‌این که‌بخواهیم در یك خانه صددر صد راحت زندگی‌کنیم .البته این آرزوی همه زن و شوهر های جوان‌است ولی بااین‌حال ماآدم های قانعی بودیم‌وچاره‌ای جز پذیرفتن این خواست پدر نداشتیم . پدرم حرفهایش راکه زدگفت:

ـ آه‌راستی من فراموش کرده‌ام که‌شرطی را به شما بگویم . هر چه‌باشد من‌میان همسایه هاواقوام قدر واعتباری دارم . باید یك مجلس‌مهمانی درست‌وحسابی راه‌بیندازید ودر هر حال باید با ریخت‌و لباس درست‌حسابی در آن حاضر شوید.

آنوقت پدرم از جا برخاست. سیگار برگش را درجاسیگاری خاموش کرد و از اتاق خارج شد. من و کارلوس مبهوت‌به جا ماندیم بودیم زیرا خواست پدر ، آنهم در مورد داشتن لباس مناسب و برپاکردن یك مهمانی رسمی ، خرج گزافی داشت . ولی خوب در مقابل خواست‌پدر چاره‌ای نبود . در این‌حال‌بود که‌فکر بکری به‌خاطر کارلوس رسید.اودر شهرمالك زاغه‌ای بود که در آنجازندگی می‌کردومن گاهی در این‌زاغه بسراغ اومیرفتم و مادرم‌هزاران بارخرده گرفته بود که چرادر چنین مخروبه‌ای بسراغ کارلوس میروم . کارلوس تصمیم گرفت‌این‌زاغه‌رابفروشد و همین کار را هم کردو ماهم از این موضوع به‌کسی حرفی نزدیم ، زیرا نمیخواستیم‌مورد ریشخند دیگران قراربگیریم.

از جشن‌ازدواجم چه بگویم؟ همه چیز مجلل ، عالی و مرتب بود ، جز آنکه من و کارلوس در آن جشن اصلا به حساب نمی آمدیم و هیچکس‌به ما توجهی نداشت مادرم حتی از تعارف کردن یك نقل‌وشیرینی بمن و دامادش خودداری می‌کرد و همه تعارفات به دختری صورت میگرفت که «ماتیلد» نام داشتو من از بودن او در این جشن رنج فوق‌العاده‌ای می بردم . او دخترثروتمندی‌بود و میخواست بابرادرم ازدواج کند و از همین روی مادرم خیلی مواظب اوبود . او تقریباستاره جشن بود وکسی جز از او ، از دیگری‌حرف‌نمی‌زد ومن این حرفها رامی شنیدم و دم بر نمی‌آوردم.

دیری نگذشت که‌رقص شروع شد و«ماتیلد»واردصحنه شدو آنقدر پائین و بالاپرید که بدوار سروطپش قلب گرفتار شدو از هوش رفت و زحمت پرستاری او نیز بدوش ما افتاد !

وقتی اورا روی کاناپه‌خوابانیدیم ناله کرد:

ـ من امشب نمی‌توانم خانه بروم ، حالم اصلا خوش‌نیست.

و مادرم‌فوری گفت:

ـ خوب عزیزم اینکه ناراحتی ندارد ، ما از شما در همین‌جا نگهداری خواهیم کرد و همین جاشما را خواهیم خواباند .شما در اتاق‌عروس‌و داماد خواهید خوابید..

پدرم اعتراض کرد : آخرخود عروس‌و داماد کجاخواهندرفت؟ مادرم به‌زبان آمد:

ـ دامادم یك آپارتمان در شهر دارد وآنها می‌توانندشب را در آپارتمان اوسپری کنند. مادرم از همان زاغه‌ای حرف میزد که یك هفته قبل بفروش

ماتمام شب را در کوچه ها سپری کردیم ، و فقط‌نزدیك طلوع آفتاب بود که در یکی ازچهارراه‌ها، کیوسك موزیکی راپیداکردیم که چنددقیقه‌ای‌در آن‌بسربردیم . فقط روبروی هم ایستادیم وبه‌روی یکدیگر لبخند زدیم . لبخندی پرازشوق که همه خستگی را از تن‌مان خارج کرد.

این‌عالی‌ترین شب زندگی ما بود.

رفته بود و او از موضوع‌اطلاعی نداشت . نیمه شب گذشته‌بود که ما رختخواب آماده خودرا به ماتیلد سپردیم و از خانه بیرون آمدیم . حتی‌یك شاهی پول خود هم در جیب مانبود تابتوانیم اتاقی‌ولوهرچقدر محقر هم که باشد برای یك شب اجاره‌کنیم . زیراپول آپارتمان کارلوس خرج‌لباس عروسی و هدیه‌ای شده‌بود که او برای من خریده بود.

آفتاب تابستان، دشمن موی شماست!

بهداشت خانواده

.. اما این دشمن را با استراحت دادن به موهای سرتان‌می‌توانید شکست‌بدهید !

موی سرشمانه‌دوران‌تعطیلات را خیلی دوست داردو نه‌بهوای گرم شهر چندان‌علاقمنداست. درتعطیلات خورشید موی سررا خشك کرده ، آنرا بی‌رنك‌می سازد ، آب دریا مو راچسبناك میکند و یادهم«میزان پلی»موی شما را که برای سرمیز شام درست کرده‌اید بهم میزند . برای احتراز ازهرگونه‌ناراحتی و برای اینکه از بابت موبطرق مختلف‌ناراحت نشوید، بایستی ازروزی که جهت گذراندن تعطیلات عازم کناردریاییلاق ویا هرکجای دیگر هستید به موهایتان مرخصی و استراحت بدهید . اما چطور ؟

شامپوی گیاهان وحشی

اگر اشعه خورشید،انعکاس زیبائی روی شنها دارد،درعوض بموی شما حمله ورشده پیاز مو را تحریك میکند بعلاوه در تابستان موی انسان گرایش بطرف چربی دارد، لذا نباید آنرا زیاد با مواد «جلادهنده» شستشو کرد ، بلکه تولیدات گیاهی که از علف وحشی‌تهیه شده باشد ، برسایر شامپوها مزیت دارد .

اثر این نوع شامپوهای گیاهی هنوز آنطور که باید و شاید شناخته نشده و برای مو های خشك بسیارمفیداست، مخصوصا اگر بعداز شستشونوعی کرم‌نرم کننده بکار برید

بهرحال در دوران تعطیلات، موثرترین‌بهداشت‌مو،استراحت دادن وعدم آرایش آنست.باین ترتیب نه فقط خودتان را از بسیاری ناملایمات و ناراحتی‌ها معاف کرده‌اید ، بلکه به‌پیاز موفرصت رشد وتقویت‌میدهید، مخصوصا که دیگر قیدوبندی برای آرایش بعدی آن‌ندارید.

اگرموی خودرا روزی‌یکبار بشوئید و آهسته ،ابتدا بادست وسپس با بروس ماساژ ملایمی بدهید (هر قسمت از سرراادر جهت مخالف خواب مو، ماساژ بدهید) جریان خون سریعتر گشته و درپایان تعطیلات موی پرپشت وفیرومندی‌خواهیدداشت که هرقدر بروس یاشانه‌بکشید حتی چندتا موی معدود هم که حاکی از مستی مو باشد در لای دنده های شانه یا بروس مشاهده نخواهید کرد .

دختران رضائیه :

دوچرخه‌سواری بله، مسابقه‌دوچرخه‌سواری نه!

رضائیه ـ این عکس‌ازصحنه هیچ مسابقه‌ای گرفته نشده ، بلکه دختر خانم‌ها هوس دوچرخه‌سواری کرده‌اندوعکاس ماوقتی از خیابان می گذشته آنها را دیده و عکسی ازآنها گرفته است !

این روزها که امتحانات به پایان رسیده از این صحنه‌ها درسراسر رضائیه فراوان است‌ودختران رضائیه که از علاقمندان دوچرخه‌سواری دخترانرا برگزار می کند، هیچ‌دخترخانمی حاضر به شرکت در مسابقه دوچرخه سواری نمیشود !

تربیت‌بدنی رضائیه اعلام می کند که درفلان زمان مسابقه دوچرخه‌سواری دختران را

حال چرا دخترخانم‌های رضائیه در مسابقات شرکت نمی جویند و علتش چیست و مقصر کیست ؟

سئوالی است که باید از گردانندگان اموروزشی‌رضائیه شود ، شاید آنها حکمت اینکار را بهتر میدانند !

اولین کلنك بیمارستان ۵۰ تختخوابی شیرو خورشید سرخ سراسکند بزمین زده شد

اولین کلنك شروع ساختمان بیمارستان ۵۰ تختخوابی شیر و خورشیدسرخ‌سراسکند به نام‌امی شاهنشاه آریامهر وسیله ارتشبد ضرغامی استاندار آذربایجان‌شرقی به‌زمین زده شد.

دراین مراسم که عده‌ای از مدیران کل وروسای سازمان‌های دولتی استان نیز حضور داشتند، آقای‌جوادی معاون مدیرعامل‌کل گزارش‌جامعی از فعالیت های جمعیت دادوافزود : جمعیت شیرو خورشید سرخ ایران به پیروی‌از منویات عالمانه شاهنشاه آریامهر وشاهزاده نیکوکار والاحضرت شمس پهلوی در مدت کوتاهی قدمهای موثری برای رفاه حال نیازمندان برداشته‌است . همه این ترقیات وپیشرفت های اخیر مملکت در اثرامنیت و تثبیت‌اوضاع ایران در دنیاست که این نیز در اثر رهبری‌های مدبرانه رهبر نیك‌اندیش ایران بوجود آمده است. سپس‌استاندار آذربایجان شرقی ضمن تجلیل از خدمات ارزنده‌جمعیت شیرو خورشید سرخ ایران اولین کلنك بیمارستان۵۰ تختخوابی جمعیت سراسکند رابه نام شاهنشاه آریامهربه زمین زده این بیمارستان درزمینی‌بمساحت ۱٤هزارمتر مربع بازیربنای ۵۵۰۰ متر مربع باهزینه‌ای بالغ بر ۲۵ میلیون ریال احداث می شود که ساختمان بیمارستان در شهریور ماه‌سال ۵۳آماده بهره برداری خواهدبود.

حرفهای زنانه

گران تمام می‌شود !

ژولیت خانم که مدت کوتاهی است از اروپامراجعت کرده ، علاقمند است با نشر یک اطلاعیه مطبوعاتی به عموم خانم هائی که عازم اروپا هستند اطلاع دهد که خرید لباس، عطر ، ساعت و انواع وسائل شیك در اروپا بخصوص‌در لندن و پاریس گران تمام می شود . گرانی این اجناس‌طی دو سال گذشته در بعضی اقلام به سه برابر قیمت در سال پیش میرسد .

گل سرشور و سدر !

بهترین پندی که لیلی خانم به ژولیت داده اینست که از مصرف گل سرشور و سدردریغ نکنند . لیلی‌خانم‌سلامت موهای خودرا مدیون‌استفاده از گل سرشور و سدرگیاهی می‌داند . دست بر قضا با اعاده علاقه به اجناس بومی در میان خانم ها این روز ها سفیدآب ، سدر وگل سرشوربازار سیاه پیدا کرده است و مصرف آنها نمونه نوعی تشخص است !

کهنه و قیمتی

سرانجام از مونتاژ لباس های لیلی و ژولیت لباس سال ۱۹۷۳ بدست می‌آید چنانچه ژولیت روی لباس جین خود از سنگدوزیهای لباس های قدیمی لیلی استفاده کندو عطر«شنده»و«دیور» مصرف کند . مطمئن باشید که یك زن بتمام معنی برای سال ۱۹۷۳ شده است . با این همه‌لیلی عقیده دارد حیف سنگدوزی روی جین رنگ و رو رفته است !

از صبح چهارشنبه فقط در

شهر فرنگ

اولین سینمای ممتاز و چهارستاره ایران
★★★★

موسیقی ، زندگی وعشقهای «یوهان اشتراوس»
آهنگساز جاویدان اتریشی

والس بزرگ

پاناویژن ورنگی با موزیك استریوفونیك

هورست بوخهولتس ـ ماری کوستا ـ روسانوبراتسی
نایجل پاتریك ـ ایوون میچل
تهیه‌کننده وکارگردان: اندرو ال. استون
محصول۱۹۷۳مترو گلدوین‌مایر

گیشه شهرفرنگ همه روزه بلیط رزرو میکند
سئانسها ۱۱ر۱۵ ـ ۳ ـ ۵ر۱۵ ـ ۷ر۳۰ ـ ۹ر٤۵ بعدازظهر

چك کارت بانك تهران

باداشتن چك کارت بانك تهران شما میتوانید درهر
ساعت از شبانه روز حتی ایام تعطیل پول مورد نیاز خودرا
ازماشین های اتوماتیك بانك تهران دریافت نمائید

بانك تهران امین مردم ایران

مرزدانش ٦۲۰۳۱٦

جهت کلاس های تقویتی ، ابتدائی ، راهنمائی‌وانگلیسی همه‌روزه ثبت‌نام مینماید . خیابان پهلوی نرسیده به سه‌راه عباس‌آباد
آ ـ ٦۳۲۳

آگهی تجدید مناقصه سنك وپودرسنك

سازمان مسکن مقدار ٦۰۰۰ خروار سنك و پودر سنك سیاه‌و سفید راازطریق مناقصه‌خریداری مینماید داوطلبین شرکت در مناقصه می توانند همه روزه تا تاریخ۵۲ر۲٤ برای دریافت‌برك شرایط و مشخصات باداره کل کارپردازی سازمان مسکن‌واقع در خیابان کوشك کوچه مفخم مراجعه فرمایند .

سازمان مسکن
آ ـ ۲۱۷۸٤ ۲ـ۱ م‌الف ۵۹۱٦

قابل توجه جویندگان کار

از جویندگان‌کاردر مشاغل زیر دعوت می‌شود جهت‌کارگماری و راهنمائی شغلی به مرکز کاریابی شماره ۲ تهران واقع در خیابان مهران(میدان شهناز) پلاك ۱۸٦ تلفن ۷۵٤٦۵۷مراجعه نمایند .

۱ـ پرداخت‌کار ۲ـ کانال ساز ۳ـ ریخته‌گر ٤ـ صافکار ۵ـ درب و پنجره آلومینیوم ساز ٦ـ نقشه‌کش فنی .

م‌الف ۵٦۸۹ اداره کل اشتغال وزارت کار و امور اجتماعی

نیازمندیهای شما

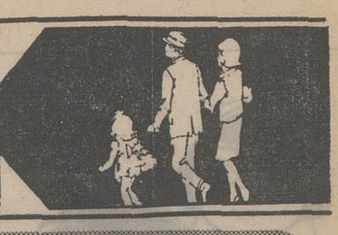

نیازمندیهای اطلاعات

تلفنی آگهی قبول میکند

تلفنهای ۳۱۱۲۲۴-۳۱۱۲۲۵
۳۱۱۲۲۹-۳۱۱۲۳۰

اثاثیه

خرید

بازرگانی فرش کیهان ۸۳۰۹۰٤ و ۸۲۳۷۷٦
خریدار نقدی همه رقم فرش کهنه و نو جهت صادرات روزولت میدان ۲۵ شهریور .

فروشگاه پروانه
فرشهای نو مخصوصا فرشهای کهنه و کلیه لوازم منزل شما را در اسرع وقت باکارشناسی کارآزموده خریداری مینمائیم تلفن های : ۳۱۹٦۳۲ و ۳۱۸۲۹۷

فروشگاه فرش آسیا ۹۲۵۱۰۲ و ۹۲۲۸۳۲
با سابقه ترین خریدار قالی وقالیچه های کهنه ونو یخچال برقی و نفتی تلویزیون بقیمت عادلانه

فروشگاه آستارا ۹۲٦٤۰۲۱
خریدار یخچال تلویزیون فرش و کلیه لوازم منزل

فرش شایان
باتلفن ٦٦۱۰٦۹ خریدار قالی و قالیچه های کهنه و نو جهت صادرات کاخ نرسیده به شاهرضا

نمایشگاه پروین ۹۲۵۳۹٤ با سابقه ترین خریدار فرش کهنه و نو و تمام لوازم منزل نقدا

ایران فرش ۷۷٤۹۷۲
فرشهای کهنه و نو وسایرلوازم منزل بهر مبلغ نقدا بیشتر از سایرین خریداریم تلفن ۷۷۷۰۲۵

فرش گلشن تلفن ٦۲۱٤۲۱
بهترین خریدار فرش کهنه همه رقم فرش نو موجود میباشد .

فرش مهتاب نو
خرید و فروش عادلانه فرح شمالی تلفن ۸٤۵٤۱۱و۸٤۹۳٦۸

فروشگاه فرش کوروش تلفن ۹۲۰٤۰۸ خریدارهر نوع فرش نو و کهنه

فرش طباطبائی ۹۲۰٤۱۰
بهترین خریدار فرشهای کهنه شما امیرآبادجنوبی

جهان کالا ۹۲۵٤۵۸
خریدار یخچال تلویزیون و لوازم منزل شما .

فرش جمالی ۷۵۵۱۱۸
خریدار انواع فرشهای صادراتی

فرش دهقان ۳۵٤۱۹۸
بهترین خریدار فرش کهنه ونو

فروشگاه آریا ۹۲۹۳۹۳
خریدار فرش و سایر لوازم منزل

فرش اردیبهشت شاه تلفن ٦٦۸۱٦٤

ایران کالا
۹۳۸۰٦۱ و ۹۳٤۷۸۱ خریدار فرش ، یخچال ، تلویزیون ، مبلمان .

فرش قدس
٤۷۲۱۲ و ٦٦٤٤۷۹
بهترین خریدار فرش و لوازم منزل شما

فرشهای کهنه
از متری ۳۰۰ تومان ببالا خریداریم فرش اعتماد مقابل سینما مولن‌روژ تلفن ۷۵۸۲۷۰

فروشگاه فرش نادر
۳۵۲۳٦٦
بهترین خریدار فرشهای کهنه و نو جهت صادرات ویخچال تلویزیون وغیره

فرش بینش ۹۳۲۵۲۹

کرایه
کرایه هر نوع ماشین تحریر بنگاه فنی ناصر تلفن ۸۲٦۲۰۵ دروازه‌دولت مقابل سعدی .

فروش دست‌دوم
بعلت مسافرت مقدار زیادی لباس فرنگی وایرانی‌نو و دست دوم وانواع پارچه های خارجی وسایر لوازم زنانه ازامروزبمدت ٦ روز از ساعت ۸ صبح‌الی۷ بعدازظهر بفروش میرسد . جاده قدیم شمیران بالای ضرابخانه خیابان شمالی کاخ جوانان از میدان شهناز گذشته نرسیده بمیدان فرحنازدست‌چپ پلاک ٦۰ طبقه‌دوم‌تلفن۷۷۹۳۳۵
آ ـ ٦۵۲٦

خانواده خارجی مقداری البسه زنانه‌دست‌دوم تقریبا نو باندازه های کوچک ومتوسط بفروش میرساند . نشانی سلطنت‌آباد خیابان‌الهه کاشی ۲۳ تلفن ـ ۷۷۲۷۷٤
آ ـ ٦۵٤٤

سرویس اطاق خواب سفیدنو مقطوع ۲۵۰۰ تومان بعلت مسافرت فروشی تلفن ٦۲۵۱۱۰
آ ـ ٦۵٤۲

اکازیون
مقداری البسه زنانه و پارچه خارجی وایرانی‌دست اول ودوم به علت مسافرت بفروش‌میرسد. تلفن ٤۳۷٤۵
۱ـ۲ آ ـ ٦۳٤۳

شستشوی مبل وفرش

پیراهن مبل ۳۱۹۵۰۵
تعویض پارچه مبل ۳۱۹۵۰۵
پرده‌دوزی شهرزاد ۳۱۹۵۰۵

مبل ودکوراسیون

کلین‌سرویس‌خشکشوئی
مبل فرش و موکت با دستگاه منحصربفرد و خشکشوئی پرده با نصب مجانی ۹۵۲۵٤٦

کارخانه قالیشوئی اطلس
تلفن ۹۵۲۵٤٦ و ۹۷۵٤۳۰

قالیشوئی ایران دویچ
بهترین نوع شستشو تحویل ظرف ۲٤ ساعت ۳۵۰۵٤۵ و ۳۵۵۱٤۹

خشکشویی مبلمان ادیب
یکدست ۵۰ تومان درجای‌خودتلفن۹۵٦۵٦۵

کارخانه قالیشوئی ادیب
تلفن شعبه مرکزی ۹۵٦۵٦۵
تلفن شعبه نواب ۹۵۲٤۵٤
تلفن شعبه کارخانه۹۵۸۹۵۰

دورایکلین سرویس آمریکا با تکنیک برتر گرانتر مطمئن‌تر تلفن‌های ۸٤۸۳۹۵ و ۸٤۸۳۹٦ و ۸٤۵٦۸۳
آ ـ ٦۳۹۱

تعمیرات

تلویزیون
تعمیرگاه تلویزیون الکترون با تائیدوزارت‌کار ۷٦۳٦۸۲
تعمیرتلویزیونها R.T.I-R.C.A
شاوب‌لورنس ، فیلیپس ، سییرا تلفونکن و سایر مارکها سرویس مجهز سیاردرشهر و شمیرانات

رگال
بورس لوازم‌یدکی‌رادیو تلویزیون
۱ـ انواع خازن ومقاومت .
۲ـ لامپ‌تصویر تلویزیون .
۳ـ لامپ‌رادیووتلویزیون VALVO
٤ـ ترانزیستورهای‌رادیوتلویزیون
۵ـ دیودها باولت وآمپرمختلف
٦ـ کلید ـ ترمینال ـ پیلوت ـ رله
۷ـ وسیله‌های‌اندازه‌گیری ـ اهمتر
۸ـ تقویت‌صدابلندگو ـ میکروفون
خیابان فردوسی کوچه سیرک میدان سپه پاساژ افراشته ۳۱٤٦٦۱ ـ ۳۱٤۷٦٦ ـ ۳۱٤۷۲۲
آ ـ ٦۵۲۲

سرویس تلویزیون
گارانتی تلفن ٦۲۸۳۷۱
سرویس سیار R.T.I-R.C.A
سییرا مدیاتور جنرال الکتریک و گراندیک بویژه شمیرانات

شاوب لورنس
SCHAUB-LORENZ
۳۹۲٤٦۳

ایران تلویزیون
تعمیرگاه مجهز تلویزیونهای
R.C.A.R.T.I.
شاوب‌لورنس ، دمونت، بلر ، گراندیك ،تلفنکن، وستینگهاوس ، فیلیپس
سرویس‌سیارضمانتنامه
تلفن ۷٦۰۷٦٤

سرویس تلویزیون با ضمانت کتبی تلفن ۹۵۵۸۷۲

تلویزیون فوری در منزل تعمیر میشود ۹٦۰۵٤٦

تعویض لامپ تصویر و یاگان تلفن ۷٦۰٦۱٤

آنتن تلویزیون
نصب آنتن تمام کانال و آموزشی تلفن ۹٦۳۸۱٦

کولر
نصب و سرویس و رنك کولرو کانال کشی فوری ۷۹۳۸۹۷

سرویس کولر. آبگرمکن تعویض پوشال فوری ۳۱۰۸۱٦

سرویس و نصب کولر آبگرمکن تلفن ۷٦۵۲٦٤

کولر، آبگرمکن، یخچال، کانال کشی فوری ۷۹٦۱۰۳

توجه نصب و سرویس کولرفوری کمترین قیمت ۸۳۰۲۱٦

راهنمای سرویس
ارت
درسراسرکشور
۹٦۲۰٤۵
ازساعت ۷½ صبح تا ۷½ بعدازظهر

سرویس کولر
فوری کانال کشی ۹۵۲٦۳۸

شرکت ساختمانی مرمر
کانال آلومینیومی‌کولر متری ٤۰۰ ریال آهن سفید ۳۰۰ ریال ٦٦٦٦٤۷

سازمان فنی ۱۱۰
سرویس کولر ۲۰۰ ریال
پوشال ٤۰۰ ریال
۷٦۱۹۹۵ و ۷٦۳۷۸۵

کولر و کانال کشی ساختمان
rolem
نقد و اقساط
تلفن ۸۳۸۱۹۰

واتر بمب کولر
(ساخت آمریکا)
قیمت
۵۸۰ ریال
(شرکت سهامی ماتاتا)
خیابان خلوت کوچه تعمیر طوسی ـ شماره ۵
تلفن ٤٤۸۹۰

یخچال
تعمیرگاه سید حسین
تعمیر هرنوع لباسشوئی یخچال‌آبگرمکن۸۸۲٤۳۸

سرویس‌یخچال‌سردخانه کولرگازی‌فوری۷۹۳۸۹۷

تعمیر یخچال کولر در اسرع وقت ، ساخت همه نوع سردخانه ۳۵۰۱۰٦

تعمیر یخچال فرژیدر وغیره ـ ۸۳۹۲۲۵

یخچال کولر ۷۹٦۱۰۳

تعمیرگاه یخچال‌فریجیدر اثاث‌یدکی‌موجود۸٤۸۷۵٦

تعمیر یخچال ، کولر ٦٦۵۸۲۹

تعمیر یخچال کولر آب سردکن تلفن : ۳۰۵٤۵۳

فروش اتومبیل

بی.ام.و
مدل ۷۱
یکدستگاه ماشین بی‌ام‌و ۲۰۰۲ مدل ۷۱ بفروش میرسد .
تلفن۲۹۹۵۷

پژو
مدل ۷۲
پژو ٤۰٤ مدل ۷۲شیری رنك نقد بدون واسطه بفروش میرسد تلفن : ۹۳٦۲۱۹

دوج کمپرسی
مدل ٦٦
دوج کمپرسی مدل ٦٦ بسیار تمیز باموتور دیزل بدون‌واسطه بفروش میرسد باتلفن ۷۵۰۱۵۸ تماس بگیرید .
آ ـ ٦٤۸۲

بنز
مدل ۱۸۰
بنز ۱۸۰ مدل ۵۹ قیمت مقطوع ۱۳۰۰۰ تومان تلفن ۳۱۱۵۵۲ و ۹۵۷۱۸۷
آ ـ ٦۵٤۰

چهار دستگاه‌فولکس‌استیشن مدل ٦٦ بادرب کشوئی بسیار تمیز برنگ‌زردفروشی ٦۸۰۰۰۷ و٤۸۰۰۷
آ ـ ٦۵٤۱

ایمپالا
مدل ۷۳
ایمپالا ۷۳ ستون دارفول رنگ گیلاسی متالیک سقف چرمی‌کرم تلفن ۹۳۹۲٦٤
آ ـ ٦۵۱۸

یکدستگاه اتومبیل مرکوری‌مدل ٦۸ دودرب ۸ سیلندر بسیار مرتب تازه‌ازگمرک ترخیص‌شده جهت فروش یا معاوضه یا با اتومبیل کوچک تلفن ۸۸۰۰٦٤و ۷۵۹۵٦۸
آ ـ ٦٤۸۲

خرید
جیپ وانت و لندرور خریداریم ۵۳۹۸۲۹

فروشگاههای اتومبیل

پژو مدل ٦۸
شاهین مدل ٤۸
کافی مدل ۷۰
بنز۱۹۰ مدل ٦۵
آژانس اتومبیل کورش تلفن ۹۷۱٦۸۸ ساعتچی

فروشگاه‌اتومبیل‌درویش
خرید و فروش انواع اتومبیل جاده قدیم‌شمیران بالاترازقلهک تلفن ۸٦٦۷۳۷
آ ـ ٦٤۸٤

برای اتومبیل شما

تعمیرگاه مجاز ژیان خواجه نظام‌الملك شعله شماره ۱۰ ژیان تلفن ۷۵۷۹۲٦

آب مقطر ۲۳٤۸٤ نورونیرو

کرایه

اتو لوکس
اتومبیلهای تشریفاتی با راننده برای داخل و خارج از تهران میدان فردوسی تلفن ۸۲۱۲۷۰ و ۸۲٦٦۰۵

خاور تاکسی ۸٤۹۳۲۵
اتومبیلهای کرایه باراننده و بدون راننده فرح جنوبی‌خیابان منصور .

NAS
اتوبوس ومینی بوس دربست
۹۷۰۸۱٤
۹۷۸۸۱۵

جرثقیل بابك آیزنهاور
تلفن ۹۷۸۰۸۰ و ۹۵۹۵۸۸

کالج بار
بارکش شهر وحومه
٦٦۱۱۱۱
٤۱۱۱۱

تهران توریست تاکسی
اتومبیلهای مدرن‌با راننده‌وبدون راننده در ۲٤ ساعت
یوسف‌آباد ٦۳۳۹۹۵

جرثقیل وتریلی توانا
۹۵۲۱۸۰-۹۵٤۰۹۱

ماشین آلات

ماشین آلات دست دوم راه سازی
کوماتسو
KOMATSU
را خریداریم به تلفن ۹۵۹۸۲۷ مراجعه نمائید

استخدام

دو نفر دوشیزه یا بانوی‌ماشین نویس استخدام میشوند تلفن ۳۱۰۸٤۱
آ ـ ٦۱۷۷

سه نفر حروفساز ورزیده‌تابلو ـ های پلاستیکی استخدام‌میشوند شرکت الکتروزرتلفن ۳۱۹۹۱٤ـ ۳۱۸٦۰۹
آ ـ ۵۹۷٦

آگهی استخدام
انجمن توان‌بخشی جهت‌خدمت در مرکز آموزشی‌کورس‌به‌یکنفر تکنیسین برق که دارای‌شرایط مشروحه در زیر :
۱ـ دیپلم کامل هنرستان‌صنعتی دررشته برق .
۲ـ آشنائی کامل‌بزبان‌انگلیسی.
باشد نیازمند است افراد واجد شرایط میتوانندتاتاریخ۵ر٤ر۵۲ در ساعات اداری به کارگزینی انجمن واقع‌در خیابان‌شاهرضا بین کالج وویلا خیابان سرشار پلاک ۳٤ مراجعه نمایند .
۱ـ۳ آ ـ ۲۱۰٦۰

انتخاب مشاور بیمه
بتعدادی افراد فعال که دارای ضمانت کافی ـ تحصیلات عالی خوش تیپ و اجتماعی و طالب درآمدی حداقل ۲۰ هزار ریال هستند نیازمندیم .
نشانی : جاده قدیم شمیران شماره ۲۸۰ روبروی سینما ریولی‌ساختمان خوشخواب‌طبقه سوم (امین) نمایندگی کل
آ ـ ۵۳۸۸

بچندنفر دوشیزه یا بانوی خیاط مورد نیاز است تلفن ـ ٦٦۰۲٤۳
۱ـ۲ آ ـ ٦۳٤٤

بچندنفر کارگر جوشکارواسکلت ساز باحداقل سه سال‌سابقه‌کار نیازمندیم داوطلبان بتلفن ـ ۸۲٦۰۱۰ مراجعه نمایند .
آ ـ ٦۱۹۱

دیپلمه مرد استخدام میشود تلفن ۸۳٤۷۷۹
آ ـ ٦۲۳۱

فارغ‌التحصیل هنرهای‌تزئینی باتجربه اجرائی‌استخدام میشود تلفن ۸۲۸۹۹۱
آ ـ ٦۳٦۳

سازمان بیمه های اجتماعی

آگهی استخدام ماما
سازمان بیمه های‌اجتماعی برای خدمت در واحد های درمانی تهران به سه‌نفر ماما که‌دارای پروانه‌دائم‌مامائی باشندنیازدارد: داوطلبان میتوانندبمنظورآگاهی از شرایط استخدام باداره‌کل کارگزینی سازمان در خیابان آیزنهاور مراجعه‌نمایند۱۱۰ر۲۱ م‌الف ۵۸۱۹
سازمان‌بیمه های‌اجتماعی
۱ـ۲ آ ـ ۲۱٤۸۸

آگهی استخدام پزشك عمومی
سازمان بیمه های اجتماعی‌برای خدمت درلاوان بیکنفر پزشک عمومی نیاز دارد :
داوطلبان‌می‌توانند بمنظورآگاهی از شرایط استخدام باداره کل کارگزینی سازمان در خیابان آیزنهاور مراجعه نمایند
م‌الف ۵۸۲۰
سازمان بیمه‌های اجتماعی
۱ـ۲ آ ـ ٤۱٤۹۰

یک شرکت ساختمانی بیکنفر دوشیزه ویابانوی خوش بیان که مسلط به ماشین‌نویسی فارسی و لاتین باشد برای کارسکرتری نیاز دارد . داوطلبان واجد شرائط با تلفن ٦۳۱۷۹۵داخلی ۰۱ تماس حاصل نمایند .
۱ـ۲ آ ـ ٦۳۱۸

بچند نفر کارگر
تعمیر قالب که آشنائی کامل بکار های دستی و طرز بکار بردن وسائل اندازه‌گیری دقیق داشته باشند نیازمندیم آدرس: جاده‌جنوبی مهرآبادجنب کانادادرای بدفترپرسنل شیشه و گاز مراجعه نمائید .

شرکت قفل سازی
شرکت کارخانه قفل‌سازی مهرپا استخدام مینماید :
۱ـ حسابدار با تجربه جهت تصدی حسابداری شرکت .
۲ـ قالب‌ساز درجه یک ودو
۳ـ قالب‌ساز درجه یک قالبهای پلاستیک وزاماک .
٤ـ شخص مجرب و با سواد برای امور بازرسی و نگهبانی شرکت .
۵ـ راننده پایه یک با حداقل سن ۳۰ سال .
کیلومتر۸جاده‌آببعلی‌تلفن۷۸۹۳۷
۱ـ۲ آ ـ ٦۲۳۵

کمك حسابدار
یکنفر معین نویس ورزیده جوان نیازمندیم تلفن ۲٤۹۷۷ـ۲٤۰۷۵
۱ـ۲ آ ـ ٦۲۲۹

بدوشیزه یا بانوی‌جوان‌جهت کار در مطب نیازمندیم‌بین‌ساعت ۵تا۹ بعدازظهر بتلفن ۷۷۰۷۳۹ مراجعه نمایند .
آ ـ ٦۳۱٦

بانوی آرایشگر ماهر نیازمندیم‌تلفن ٦۲۸۰۲۹

تعمیرگاه برادران چماقی واقع در خیابان سپه استخدام می‌نماید یکنفر نقاش باسابقه موردنیاز است تلفن ٦٦۷۵۲۵

استخدام خدمتگزار
بیک نفر خدمتگزار مرد احتیاج است تلفن ٦٦۲۰۸٦
آ ـ ٦٤۸۸

چندنفر دوشیزه‌یابانو چرخکار استخدام میشود میدان۲٤اسفند اول آیزنهاور بازار ایران‌طبقه سوم پلاک ۹۰
آ ـ ٦٤۸۱

دو نفر ویزیتور مطلع‌در امور بیمه نیازمندیم ٤۲٦٤۲
آ ـ ٦٤۹۲

چندنفربازاریاب ورزیده‌تزئیناتی استخدام میشود چین‌چین‌دکور خیابان وزراء ٦۲۳۸۷۷
آ ـ ٦٤۹۱

موسسه‌ای جهت
تکمیل کادر پرسنلی خود در تهران به تعدادی دوشیزه یا بانوی ماشین‌نویس‌فارسی‌نیازمند است .
شرایط
۱ـ داشتن دیپلم‌کامل‌متوسطه
۲ـ حداکثر سن ۳۰ سال
۳ـ نداشتن موانع‌استخدامی
علاقمندان میتوانند همه روزه بین ساعت ۸ الی ۱۰ صبح جهت تعیین وقت امتحان با تلفن ۸۳۰٤۰۵ تماس بگیرند .
آ ـ ۲۱٦۱٤

تعدادی ویزیتورباسابقه‌نیازمندیم شرکت دکوراتیوتلفن ۹۳۲۳۱۰
۱ـ۳ آ ـ ٦۵٤۷

بیکنفردوشیزه
یابانوماشین‌نویس‌فارسی‌نیازمندیم ازساعت ۵ تا ۸ بعدازظهر با تلفن ۳۱۱۲٦۳ تماس بگیرید .
آ ـ ۲۱۸۰۲

ماشینچی
چاپخانه گرافکو حروفچین و ماشینچی باحداقل ۳ سال‌سابقه کار باحقوق مکفی استخدام مینماید . متقاضیان به آدرس خیابان رشت انتهای‌اولین‌کوچه سمت چپ شماره ۲۳ مراجعه نمایند .
آ ـ ٦٤۷۱

شرکت معتبری استخدام میکند
۱ـ صندوقدار با داشتن دیپلم متوسطه و تضمین ملکی .
۲ـ برقکار(سیمکش ساختمان) باداشتن گواهینامه ششم‌ابتدائی ومعافیت دائم غیر پزشکی .
داوطلبان از ساعت ۹ تا ۱۱ و ۲تا٤ باتلفن ۹٦۲۰۵۹ تماس بگیرند .
آ ـ ٦٤٦۸

کارگر چاپ
بکارگر مسلط به ماشین افست دوورقی رولندنیازمندیم تلفن ـ ۳۱۷۲۰۲
۱ـ۳ آ ـ ٦۵٤٤

شرکت مهندسی تکنوتار
یکنفر حسابدار صنعتی باتجربه استخدام مینماید تلفن ٤۲۸٤۵
۱ـ۲ آ ـ ٦۵۱۵

شرکت مهندسی تکنوتار جهت کارخانه خودافرادزیررااستخدام مینماید :
۱ـ برقکار درجه ۱یکنفر .
۲ـ برشکار گاز یکنفر .
۳ـ جوشکار برق یکنفر .
٤ـ جوشکار کاربیت چهارنفر
۵ـ کارگر ساده پنج‌نفر .
داوطلبین باتلفن۹٦۰۷٦٤ تماس بگیرند .
۱ـ۲ آ ـ ٦۵۱٤

گروه صنعتی
مهندس موسی بهار زاگرس
چند نفر خانم و آقا که دارای دیپلم متوسطه و معافی نظام وظیفه باشند به عنوان کمک حسابدار استخدام میشوند طالبین به خیابان نادری‌پاساژ گیو گروه‌صنعتی زاگرس‌مراجعه نمایند.
آ ـ ۲۱٦٤٦

چندنفر نقشه‌کش باتجربه‌درکار های فلزی مورد احتیاج است تلفن‌های ۷۸۱۱٦۲ و۷۸۱٦۹۳ از ساعت یک الی ٤ بعدازظهر
آ ـ ٦۵۰۸

کارگر نجار مبل ادوارد
به‌تعدادی کارگر نجار . رویه کوب‌وآهنگر نیازمند است . کنسولگری خیابان ایرانشهر جنب‌کنسولگری‌آمریکاشماره۱٦۸
۱ـ۳ آ ـ ٦۵۱۷

استخدام
دوشیزه یابانوئی جهت‌سکرتری مسلط به امور تایپ فارسی و انگلیسی بامدارک‌تحصیلی دیپلم برای تمام وقت‌موردنیاز است داوطلبین ساعت۸ تا ۱۲ صبح به‌خیابان‌دیباچهارراه امیراتابک ساختمان‌ظهوری طبقه‌دوم‌شرکت فنی و ساختمانی‌نوپاژ ویا تلفن ـ ۸۲۱۷۲۵ مراجعه نمایند . دیپلمه های مشیگری برسایرین مقدم خواهند بود .
آ ـ ٦٤۷۵

شرکت روشنائی جار استخدام میکند
راننده دو همگانی دارای چهار سال‌سابقه ـ تحصیلدار ـ وردست فلزکار ـ ورقکار ـ برشکار ـ وردست آهنگر ـ وردست جوشکار کاربیت و گازمتقاضیان به آدرس خیابان قدیم شمیران بالاتر از سینما مولن‌روژ پلاک ۵۳۳ مراجعه نمایند.
آ ـ ٦۵۰٦

یک خانم مسن جهت نگهداری کودک ۷ ماهه و کار منزل استخدام میشود تلفن۷۹۳۵٦٦
آ ـ ٦۵۰۹

موسسه تزئیناتی آرش
برای تکمیل کادر خود احتیاج به چند نفرویزیتور تزئیناتی‌دارد خیابان کندی مقابل خیابان صالحی جنب‌کفش بلا طبقه‌سوم از ساعت ۵ الی ۷ بعد از ظهر روز سه‌شنبه مراجعه فرمایند.
آ ـ ٦۵۱۱

پزشك صبح با پروانه دائم نیازمندیم ۳۵۲٦۵۹

آگهی استخدام
شرکت امیکو یك نفر مستخدم‌جوان برای‌انجام کارهای داخلی استخدام مینماید
شرکت امیکو ـ خیابان فرح ـ شمال چهارراه تخت طاووس کوچه باغ شماره ۲۸ر۱

یك انباردار با تجربه برای کارگاه ساختمانی در چالوس مورد نیاز است فقط از ساعت ۱۱ تا ۱۲ ظهر به ٦٦۲۷۱ تماس حاصل نمایند

بیك فروشنده تمام وقت نیازمندیم تلفن ٦۸۱۵۹۱

کارگاه صنعتی بیدار استخدام می‌نماید دونفر درب و پنجره‌ساز باسابقه مورد نیاز است تلفن ۵۳٤۲٦٤

استخدام سکرتر
بیک بانو یا دوشیزه سکرتر تمام وقت با معلومات حداقل سیکل نیازمندیم تلفن ۷٦۲٤۷٦ ـ ۷۵۹۸٦۵
آ ـ ٦۵۵

بیك چرخکار تریکو
زن یامرد نیازمندیم‌تلفن۵۳۹۹۱۱
۱ـ۲ آ ـ ٦۵۵۰

آگهی استخدام
یک موسسه بزرگ تولیدی بچند نفربامشخصات زیرنیازمنداست.
الف ـ سه نفر برای قسمت حسابرسی که حداقل دو سال سابقه کار در امور حسابرسی داشته باشد .
ب ـ دونفر کنترولرانبارکه‌حداقل سه سال در کارانبارداری‌سابقه کار داشته باشد .
شرایط استخدام
۱ـ تحصیلات حداقل دیپلم .
۲ـ دانستن زبان انگلیسی در حدود دیپلم .
۳ـ داشتن برگ خاتمه خدمت زیرپرچم ویا معافیت دائم .
٤ـ سن حداکثر ٤۰ سال .
واجدین شرایط بالا میتوانند درخواست خود را با ذکر مشخصات بانضمام یک قطعه عکس ٤×٦ بصندوق پستی ـ ۱۹۲٦ ارسال دارند .
آ ـ ٦۵۳۰

تعمیرگاه کوروش
چندنفر سرویس کاروتصب‌کننده کولر و آبگرمکن استخدام‌میکند تلفن ٦۳۹۱٤۹
آ ـ ٦۲۹۵

بتعدادی از دانشجویان‌سالهای آخر رشته های مدیریت،اقتصاد وبازرگانی احتیاج است تلفن ـ ٦٦۲۰۸٦
آ ـ ٦۲٦۸

دونفر کانال‌ساز برای بندرعباس مورد نیاز است خیابان قدیم شمیران ایستگاه‌عوارضی‌پلاک ـ ٦٤۵
آ ـ ٦۳٤۹

کار و آموزش
۲۵ نفر علاقمند به کار رادیو تلویزیون . نقشه‌کشی . برق. فشار قوی . یخچال‌وکولرپس‌از یکدوره کوتاه اموزشی به کار مشغول میشوند پهلوی ـ نبش بهرامی‌تلفن ٦٦۳۷٦۰و ٤۹٤۹٤

شریک

موسسه امور ملکی و ساختمانی
شناخته شده وپرتحرک وپر ـ درآمدی بیک شریک لایق‌وفعال که بتواند بیست هزار تومان سرمایه‌گذاری نماید ووسیله شخصی داشته باشد موردنیاز است. . نادرشاه خیابان‌کامکار شماره ٦طبقه همکف .
۱ـ۳ آ ـ ٦۵۵۹

جویای کار

مسئول روابط عمومی با ۱۰سال سابقه در رشته روابط عمومی تبلیغات و چاپ برای تمام وقت آماده کار میباشد به راهنمای شماره ۸٦۲ روزنامه اطلاعات و تلفن ۳۱۱۲۳۱ مراجعه فرمائید
آ ـ ٦۵۱۰

راننده دوشخصی با ضامن معتبر وبرگ معافی جویای کارم تلفن ۵۳۰۰۹۱ داخلی ۹۸
آ ـ ٦٤۲۸

راننده‌ای‌باسواد
گواهینامه پایه ۲ شخصی و سابقه ۱۵ سال‌کار جویای کار است براهنمای شماره ۸٦۱ و تلفن ۳۱۱۲۳۱ روزنامه‌اطلاعات مراجعه فرمایند .

لیسانسیه حسابداری با ۹ سال سابقه برای بعد از ظهرها از ساعت ٤ به بعد در موسسات تجاری و صنعتی‌تلفن ۳۱۱۲۳۱ راهنمای ۸۵۵ روزنامه اطلاعات
آ ـ ٦۰۰۵

دفتردار ٤۷ ساله که به امور بایگانی نیز وارد میباشد با۳۵ سال حسن سابقه از ساعت ٤ الی ۲۱ بعد از ظهر جویای کار است تلفن ۳۱۱۲۳۱ راهنمای ۸۲۰ روزنامه اطلاعات
آ ـ ٦۲۷۱

دانشجوی سال دوم حسابداری آماده تدریس در رشته های فیزیک ـ انگلیسی ـ وریاضیات تجدیدی و تقویتی حسین‌پور تلفن ۹۵۵۲۲۹
۱ـ۲ آ ـ ٦۱۵۹

زن‌شوهر
زن‌شوهر شبانه‌روز ویازن تنها روزانه جویای‌کارراهنمای ۸٦۳ تلفن ۳۱۱۲۳۱
آ ـ ٦۳۲۷

آموزشگاهها

کلاس درس
آموزشگاه‌رادیوتلویزیون
افشار
با تائید وزارت کار گواهی تخصصی میدهد خیابان شهناز شماره ۱۱۷ تلفن ۷٦۳۷٤٤

انگلیسی
رادر مدت کوتاهی بامتد صحیح در کلاسهای ترم تابستانی بیاموزیدجهت‌نامنویسی هرچه زودتر تا پانزدهم تیر ماه به آموزشگاه انصاری سعدی شمالی مقابل بیمه ایران مراجعه فرمائید تلفن ۳۰۱۵۸٦
۱ـ۳ آ ـ ٦۱۸۷

ماشین نویسی
بیژن همتاندارد
میتوانید امتحان کنیدمیدان ژاله تلفن ۳۱۸۳۸٤

ماشین نویسی ربانی
شمارا بابهای کم‌ودرزمانی‌کوتاه برای‌استخدام‌آماده‌میکندشاه‌آباد مقابل سینما حافظ ۳۱۷۱۳۵

تعلیم پیانو، گیتار، ارگ
نقاشی . زبان انگلیسی وفرانسه توسط استادان باسابقه‌درمنزل خودتان تلفن ٦٦۲۳۵۸
۱ـ۲۰ آ ـ ٤۸۰۵

تعلیم رانندگی
هنرستان فنی پرستو
مرکز اموزش صحیح رانندگی ومکانیکی ترافیک مجهز به بهترین ومدرنترین‌وسایل‌آموزش با مربیان ورزیده وبدون اتلاف وقت باهزینه کم نشانی چهارراه گمرک شاهپور تلفن ۲۳۹۱٦

تدریس خصوصی

کلیه دروس توسط دانشجوی پزشکی تلفن ۹۳۰۱۷۹ حسینی
۱ـ۱۰ آ ـ ٦۵٤٦

ریاضی‌فیزیك شیمی‌در ده جلسه توسط دانشجویان سال چهارم دانشکده‌پلی تکنیك‌تهران با چهار سال سابقه تدریس خصوصی و دبیرستان باتضمین‌قبولی تلفن ۳۵٤٦۹۲

انگلیسی را توسط استادان امریکائی انگلیسی وایرانی فرا گیرید ۹۷٦۳٦۰
آ ـ ٦۲۵۳

کلیه دروس توسط دانشجوی فنی تلفن ۳۰۰٦۰ تا ٦۹ داخلی ۲٤۹ اطاق ۲۸

ریاضیات فیزیك شیمی
تضمین‌سیکل‌اول و دوم٦٦۳۰۳٤
آ ـ ۵۷۹۷

ریاضیات ـ فیزیك ـ شیمی توسط‌دبیرریاضی ۷۷۳۸۹۱

بفروش میرسد
SIEMENS
یکدستگاه جرثقیل چنگالی تویوتا مدل FD 35 بفروش میرسد. تلفن: ٦۱٤۳٦۹بین ساعت ۷و۱٤
زیمنس شرکت سهامی (خاص)

به تعدادی راننده با گواهینامه پایه دوم همگانی و حداقل یکسال سابقه رانندگی در شهر معاف ازخدمت وبا سواد جهت توزیع کالای یك‌کارخانه تولیدی مورد نیاز میباشد .
واجدین شرایط به‌جاده قدیم‌کرج مقابل هلیکوپتر سازی ایران انتهای خیابان کارتن سازی شرکت سهامی آردل مراجعه فرمائید

WANTED
By well known Industrial Company, experienced EXECUTIVE SECRETARY with excellent knowledge of English and/or French and Persian. Good salary in accordance with qualifications. Please apply to P.O. Box 443, Tehran.

شرکت جنرال موتورز ایران استخدام میکند
۱ ـ سکرتروتایپیست(زن) مسلط‌بزبان‌انگلیسی
۲ ـ نقشه‌کش فنی و ساختمانی دیپلمه آشنابه زبان انگلیسی
۳ ـ منشی و ماشین نویس فارسی و لاتین(مرد) آشنا بزبان انگلیسی
٤ ـ ماشین نویس فارسی و لاتین (مرد) آشنابه زبان انگلیسی
۵ ـ انباردار ابزار و لوازم اتومبیل آشنا بزبان انگلیسی
٦ ـ سیمکش و باطری ساز اتومبیل
۷ ـ برقکار درجه یك اتومبیل
۸ ـ صافکار درجه یك
۹ ـ رنك‌کار درجه یك
۱۰ ـ مکانیك موتور درجه یك
ازواجدین شرایط خواهشمند است با در دست داشتن معافیت و یا خاتمه خدمت از نظام وظیفه همه روزه غیر از روزهای پنجشنبه و جمعه به کارگزینی کارخانه واقع در کیلومتر ۱٤ جاده مخصوص کرج مراجعه فرمایند .

آگهی
نام دبستان ایران شعله به ایران‌نو تغییر یافته ثبت نام از ساعت ۸ صبح تا ۱۲ خواهد بود .
تلفن ۷۷۱۲۵۵ ـ ۷۷۱۳۸٦

برادران گلپایگانی
نمایندگی مجازفروش محصولات بنزایران ناسیونال
وانت ۵۰۸ ـ انواع مینی بوس بنز ۳۰۹
آمبولانس ۳۰۹ ـ انواع اتوبوس بنز ۳۰۲
تلفن های نمایشگاه ۵۳٦۳۰۱ ـ ۲۷۹۰۰

توتال تایپ
تلفن ٦٦ ـ ٤۰
در مسیر خیابان شاه روبروی کوچه لاله مورد نیاز است . تلفن ٦٦۲۸۰۲

تلفن‌های اتوماتیك پخش ایران گاز
۸۲۷۱۳۱-۳۹
۸۳۰۰۱۱-۱۷
ایران گاز

دربازکن برقی
B.K.D
بکد ۲۵۰ تومان
قیمت :
بدون پیش قسط باقساط ٦ ماهه
بوسیله تلفن سفارش دهید دستگاه درمدت ٤ ساعت نصب وتحویل میگردد
تلفنهای دفترفروش : ٦۸۱۰۱۱ الی ٦۸۱۰۱۵
نماینده انحصاری و مرکزفروش : شرکت بکد الکتریک ـ پهلوی مقابل پارک ساعی ٦۸۰

کارآموزی و استخدام
سینما سانترال بمنظور تکمیل کادر فنی خود تعدادی داوطلب جوان با حداکثر سن ۳۵سال که خدمت زیر پرچم را انجام داده و حداقل دارای معلومات ششم ابتدائی باشند پس از دوره کار آموزی استخدام مینماید علاقمندان میتوانند با در دست داشتن مدارك لازم همه روزه عصر ها بمدیر سینما سانترال مراجعه نمایند .
شرکت ایران کاپیتول

نیازمندیهای شما

پانسیون

پانسیون مینا
مخصوص دختران دانشجو و کارمند آماده پذیرائی تلفن ۸٤۷۹۸۱

املاک و مستغلات

فروش

خانه فروشی

ویلا و مستغلات فروشی
۶۰۰هزارتومان ببالا ۸٤٤۹۷۳
۱ـ۳ آ ـ ٥٦۱٦

خانه ویلائی و مستغلاتی
٦٦۳۰۷٤

عباس‌آباد‌خیابان‌مهنازیک‌دستگاه منزل دوطبقه شمالی ۲۱۰متر با کلیه وسائل بقیمت مناسب بعلت مسافرت بفروش میرسد تلفن ـ ۸٤٤۰۰۳
آ ـ ٦۲۲٥

امیرآباد
مستغلات دو طبقه چهار اطاقی نوساز شوفاژ ٤٥۰هزار تومان ۳۱۰۱٦۸
مستغل باقسط یکساله‌تهران‌نو بمساحت ۳٦۰ متر سه طبقه ۱۲ اطاقی‌با سرویس کامل ٦٥۰ ـ تومان ۳۰۰۰٤
۱ـ٦ آ ـ ٦۳۰۰

داودیه
مستغلات شخصی
مهندسی نوساز چهار طبقه پنج اطاقی شوفاژ کولر تلفن ٥۳۰ مسرزمین ۱۰۰۰ متر بنا یک‌میلیون و دویست هزار تومان نقد و معاوضه تلفن ۳۱۰۱٦۹

شاه‌عباس
مستغلات چهار طبقه شوفاژ کولر تلفن هر دستگاه مستغل قیمت هفتصد هزارتومان تلفن ۳۱۰۱٦۸
خانه‌ای یک‌طبقه مدرن‌با ۱۷اطاق و سرویس کامل نزدیک تخت طاوس به فروش میرسد تلفن ۸۲۷۷۷۷ ـ ۹ صبح تا ۲
آ ـ ٦٥۰۲

خانه‌ای برخیابان شاه سه‌طبقه فروشی تلفن ۹۲٥۱۱۹

خانه های ویلائی و مستغلاتی در خیابان‌های پهلوی و جردن‌وامیرآباد و سید خندان موجود ٦۳۱٥۲٤

آپارتمان فروشی در بهترین نقطه امیرآباد
۳اطاقه و ٤ اطاقه باسنسورو شوفاژ ۱۸۰ الی ۲۳۰هزارتومان بفروش میرسد تلفن ٦۳۲۸۳٤
آ ـ ٦۲۲٤ ۱ـ۱۰

ویلا فروشی
در تهران پارس ویلاهای ارزان قیمت ۷۸۰۰٦۱

باغ فروشی
باغ‌فروشی در میگون بمساحت ۱۱۰۰۰متر‌مربع‌طالبین باتلفن ٦۸۷۹٤۸ تماس حاصل نمایند.
۱ـ۲ آ ـ ۲۱۰٥٤

در عباس‌آباد شاهدشت کرج‌باغ مشجر و مرغداری به مساحت ۱٥ هزار متر زمین و ۱٦٥۰ متر ساختمان با چاه نیمه عمیق بعلت مسافرت به فروش‌میرسد به تلفن‌های ۲۸٦۲۳ و۸۵۰۷۲۹ مراجعه فرمائید.
آ ـ ٦۰۸۷

نوشهر بطرف اتو سرویس‌دریا باغ مشجر۱۰۰۰ و ۱٥۰۰متری فروشی ٦۸٦٦۸۰
آ ـ ٦٤۸٥

زمین فروشی

قطعات ۱۲۰متری و۱٥۰ متری خیابان خراسان متری ۱۲تومان ایزنهاور اول جیحون املاک اریا ۹٦۰۱۱۱

زمین زیاد پیدا میشه تو ایرون ـ اما یکیش زمین ما نمیشه زمین های ساختمانی

۱۰۰متری

جنوب غربی تهران مشجر با آب و برق اسفالته با سند مالکیت نقد و اقساط متری

۷۰تومان

دفتر جهان ـ سه‌راه تهران‌ویلا **طبقه فوقانی بانک تهران** جمعه‌ها ۹صبح سرویس‌مجانی

واقع در کنار دریا
زمینی بمساحت ۱۳۸۰ مترواقع درمحمودآباد آمل جنب‌پلاژهای شرکت‌نفت‌فروشی تلفن۵۳۱۹۷۱
۱ـ۳ آ ـ ٦۳٤۲

اکازیون

زمین تفکیک شده باسند مالکیت بقطعات ۱۲۰متری، ۱٤۰ متری و ۲۰۰ متری شمال و جنوب جاده ٤٥ متری اسفالته خیابان خراسان نشانی: خیابان اسکندری مابین شاه و رشدیه فرش فروشی سعادت تلفن ۹۲٦٤۳۱ تماس بگیرید

استثنائی

زمین در بهترین نقطه کرج نزدیک به تهران ۹ کیلو متری جاده کرج شاهدشت مرغوب خوش آب و هوا به قطعات ۱۰۰۰ متری تفکیک شده

متری ۱۸ تومان

دفتر درخشان ۹۷٤٤۳۰

زمین بمساحت ۱٥۰۰ متر مربع بر جاده پهلوی شمال قصریخ‌با جواز ساختمان بدون واسطه به فروش میرسد تلفن:۳۱۰۷۱۹ ۳۰۲۳۷٦
آ ـ ٦۲۸٥

زمین بمساحت ۲٥۰۰ متر جنوبی جاده اسفالته نوشهر بطول ٦۰ و به عرض ٤۲ متر واقع در ٥ کیلو متری نوشهر بطرف‌محمودآبادروبروی شیلات ایستگاه خیرود کنار برای فروش قیمت مقطوع متری ٦۰۰ ریال تلفن ۹٥۱۰۰۹

قطعه زمینی بمساحت ۲۰۰۰متر مربع واقع در ٥ کیلو متری نیروگاه شهریار کرج در جوار فرامرزیه کنار جاده اصلی‌ملارد دو نبش با آب فورا بدون واسطه مقطوع متری ٤۰ تومان به فروش میرسد تلفن۷٦۲۲۱۲
آ ـ ٦٥۰٤

اراضی کردان‌فروشنده‌ایم تلفن ۹۷۱۳٤۸ امیری

مقایسه کنید بعدا انتخاب نمائید
زمین با آب لوله‌کشی و درختکاری و آسفالت خیابانها در بهترین‌منطقه واقع در

الهیه کرج
کیلو متر ۱۲ بر جاده کرج ـ قزوین
تلفن ۷۷٥٥۰۲
۷۷۲٥۰٤

کناردریا
زمین های ٤۰۰ الی ٦۰۰ و ۱۰۰۰ الی ٥۰۰۰ متری‌وبزرگتر باسند مالکیت بین چالوس و متل‌قو ورامسر بفروش میرسد
۸۳٥۳٤۸
۱ـ۳ آ ـ ٦۲٤۹

زمین به قطعات ۲٥۰ الی ۳۰۰ متر بین دو اتوبان نقد واقساط تلفن ۷۸۱۹٤۱

جاده قزوین
یك قطعه زمین آماده تفکیك و شهر سازی به فروش میرسد دفتر دادو ستد ۸۲۰۹۳۱ ـ ۸۲۱۸۹۹

فروش سرقفلی

مغازه واگذاری
یکباب مغازه ساندویچ‌فروشی دودهنه بازیرزمین بزرگ باکلیه وسایل وتجهیزات بقیمت بسیار مناسب بفروش میرسد نارمک جنب دانشکده علم‌وصنعت مقابل انبورسال.
آ ـ ٥٦۲۹

دو باب مغازه و یکباب
زیرزمین لوکس باتهویه مطبوع‌و تلفن واقع درخیابان امیراتابک نزدیک تخت طاوس‌مناسب‌برای هرگونه کسب به فروش‌میرسد شماره ۳٥ـ۸۲۱۱۳٤
آ ـ ٦۳٥۰

۲ باب‌بونیم مغازه ۲ نبش‌جنوبی با تلفن و تمام وسایل‌درخیابان آریامهر نرسیده به‌میدان‌واگذار میشود طالبین بتلفن ٤۳۳۲۱ مراجعه فرمایند.
آ ـ ٦٤۸٦

یکباب‌مغازه آماده‌برای‌دوزندگی درخیابان نادرشاه اول خیابان دوازدهم واگذار میشود تلفن ـ ٦۲۱٦۰۹
۱ـ۳ آ ـ ٦٥٥۲

اکازیون
یکباب مغازه آنتیک فروشی با پروانه کسب انتیک روی‌خاکی با اجناس صد هزار تومان‌بدون اجناس ۲٥ هزار تومان واقع‌در خیابان لاله‌زارنو ساختمان شماره ۳البرز شماره ۲۲ با اجناس یا بدون اجناس بفروش میرسد تلفن ٦۳٥۰۷۳
۱ـ۳ آ ـ ٦٥٦٥

مغازه فروشی ٦ درب
مشرف به خیابان تاج باانباری بزرگ تلفن آب‌وبرق واگذار میشود تلفن ۹۷۰٤٥۰
آ ـ ٦٤۹۹

سالن‌آرایش بانوان‌درشمال‌شهر واگذار میشود. تلفن ۳٥٦۸٤٥
۱ـ۲ آ ـ ٦٤۷۸

دبستانی در شمال تهران واگذار میشود بتلفن ۹۲۲۳۰۳ مراجعه نمائید.
آ ـ ٦۲٥۲

جواز آرایشگاه
زنانه فروشی ۷٥٤٥۷۷
۱ـ۲ آ ـ ٦٤۱

۲باب زیرزمین با آب و برق جهت انبار یاکارگاه واگذار میشود تلفن ۹۳۰٥۱۲
۱ـ٦ آ ـ ٦٥٦۷

عمارت ۱۰۵ اطاقی
یکدستگاه عمارت ٥ طبقه دارای دودیک شوفاژ و دو دستگاه آسانسور ٦ نفری چهاردستگاه تلفن واقع درتقاطع آیزنهاور و اسکندری اجاره داده میشوددر محل به آقای معمار خلیلی مراجعه فرمائید.
آ ـ ٦۲۱۱

نیازمندیهای اجاره

سازمان نیازمندیهای خاورجیان
خانه‌شارا اجاره میدهد
۸۲۳۱٥٥ ـ ۸۳۸۱۰٦ ـ ۸۲۳۹۳۹

آژانس امپایر ۷۷۷٥۰۰
خانه شما را ۷۷۳۲۸٥
به خارجیان
اجاره میدهد ۷۷۸۹٥٥

مورد نیاز برای اجاره
ویلای نوساز بزرگ دارای استخر شنا ـ باغچه ـ تلفن ـ سیستم‌حرارت‌مرکزی‌وکولرحدود داودیه یوسف‌آباد عباس‌آباد با تلفن ٦۲۷۹٦۹ ـ لیدا ـ تماس حاصل فرمایند.
آ ـ ٦۲۸۷

محلی برای تاسیس کارخانه‌در شرق تهران در حدود ۱۰۰۰۰ متر مورد نیاز است به تلفن ۷٦۲۹٤۲ مراجعه نمایند.
آ ـ ٦٥۰۷

یک موسسه آموزش‌ساختمانی که دارای چند سالن بزرگ حداقل بامساحت ۸×۱۲ متر بیش‌از۱٥ اطاق مناسب برای کلاس درس وانبار و محوطه کافی‌باشد اجاره‌مینماید‌صاحبان این‌گونه ساختمان ازساعت۸الی ۱۲ صبح و٤الی۸ بعدازظهر با تلفن ۸۳۸۷۱٥ مکالمه نمایند.
۱ـ۳ آ ـ ٦۲٤٦

خانه آپارتمان اجاره‌نیازمندیم ۸٤٥٥٤٤
۱ـ۲ آ ـ ٦۲۹۳

اجاره خانه به خارجیان

مؤسسه نیازمندیهای خارجیان
خانه بخارجیان اجاره میدهد
۸۳۰۰۸۲ ـ ۸۳۰۰۸۱
۸۲۱۸۱۱ ـ ۸۲۱۷۲۳
۳٦۱ تخت جمشید مقابل سفارت آمریکا

مؤسسه امورخارجیان
مرکز اجاره بخارجیان
۷٥۱۷۸۲ـ۷٥۲۳٥۸
تخت جمشید جنب بهار ۵۰۳

سازمان مسکن پارس
اجاره به خارجیان ۸٤۸٤۲٤

۸۳٥۱۲۰ـ۸۲۹۷٦٦
سازمان کورش ـ اجاره به خارجیان

موسسه نیازمندیهای هیلتون اجاره به خارجیان ۸۳٤٦۳۷

شرکت تهران مسکن اجاره بخارجیها ٦٦۸۳۸۳

امیر
مرکز اجاره بخارجیان
۸٥۰۸۱۳

خرید فروش اجاره

اراضی تهران پارس شرکت نفت سازمان‌چاپ خریداریم تلفن ۷۸٤۸٥

اراضی کرج جاده قزوین و کردان خریداریم تلفن ۹۲۲۳۲۷

خریدار اراضی ساحلی‌وجنگلی شمال تلفن ٤٥۱٦۸ و ٦٦۲٤٥۹ و ٤۳٤۹۹

خرید سرحدآباد ملارد کردان کوهک چیتگر عباس‌آباد تلفن ٦٦٦۲۰۳

کوهک کوهک کوهک
خریداریم گلکار یزدی ۹٥٦٦۰٦

اراضی فیروزآباد خریداریم اراضی ساحلی خریداریم لاله‌زار ۲۱۹۷۸٤ بنگاه کوشان
آ ـ ۲۱۰٦۲

زمینهای تهران‌پارس جوادیه سفیدخاک قنادکوتر خریداریم تلفن ۷۸۲۸۷۳
۱ـ۱۲ آ ـ ٦۱۹۰

زمینهای نقد و اقساط
شمال ٤٥ متری و جنوب جنگل بین‌تهران‌پارس ونارمک‌فروشنده وزیراستخر تهران‌پارس را خریداریم ۷۸۷۷۳
۱ـ۲٤ آ ـ ٦۱۹۷

اراضی تهران‌پارس خریداریم ۷۸۲۱۲۸

اراضی‌کوهک‌خریداریم۸۳۳۳۰۲
۱ـ۲ آ ـ ٦۰۷٤

اهواز اهواز

زمینهای اهوازرا بهقیمت واقعی آن فورا خریداریم قوام‌السلطنه پاساژ نوبهار طبقه دوم‌شماره۱۹۰ تلفن ۳۱۱۷۰٦
۱ـ٤ آ ـ ٤۸۲۹

خریداری میشود
زمینی بمساحت ٤۰۰ تا ٥۰۰ متر بین جردن و پهلوی از یك طرف و بولوار ناهید و بخارست از طرف دیگر تلفن ٦٦۹۳۰۰ بین ۷ تا ۱۱ صبح

زمینهای افسریه شاه‌آباد شرق مشیریه خریداریم تلفن۳٥٥٥۲٦

زمینهای کرج خریداریم دفتر منصور تلفن ۸۷۱۱٥۳

کردان سرحدآباد ملارد
خریداریم صفرنژاد ٦٦۸۲۱۹

خریدار زمین تهران پارس ـ ۷۸۱۹۲٦

خریدار زمین افسریه ۷۹۱۳٥۹

زمین افسریه‌خریداریم ۷۹۳۳٤٦
آ ـ ٥۲۲٤

زمین تهران‌پارس خریداریم‌تلفن ۷۹۳۰۲۰

خرید زمین تهران‌پارس‌نارمک ۷۸۱۹٥۷

اراضی کرج جاده کرج جاده قزوین و کردان خریداریم تلفن ۹۲۲۳۲۷

قطعات زمین سیاهکلان معروف به انگوردره کرج‌خریداریم‌باتلفن ٥۳٦٥٦۰ و۳۳۱۸۱ تماس‌بگیرند
۱ـ۳ آ ـ ٦٥٤۳

بنگاههای معاملات املاک

اراضی یافت‌آباد و دو طرف جاده کرج ناقزوین را خریدار وفروشنده‌ایم تلفن ۹۳۰٥۸۹ ـ ۹۲۳٤۳۲

دفتر مرکزی جلالی
خریدار اراضی سعادت‌آباد و مکانیزوفرح‌زاد و یوسف‌آباد و عباس‌آباد و دره قشلاق و شمیرانات ومپارک‌آباد
٦۲٦٤۱۱ ـ ٦۲٤۱۹۳

دفتر پارس
مرکز معاملات املاک و مستغلات درشهروعباس آباد و شمیرانات تلفن ۸٤۱٥٥۸

بورس املاک شمیران
دفتربرانی ۸۷۲٥۷٥ ـ ۸۷۷۸۷٥

خرید و فروش اراضی طرشت و باغ فیض و شمالغرب‌وکرج و دریا (فلکه‌دوم اریاشهر تلاش) ۹۷۰۸۱۸

معاملات پول

پول موجود

بورس پول فوری ارزان ۸۳۰۸۳٥

وام ارزان سریع
اتومبیل تلفن هزاری ۱٥ تومان و ملك

۳۹۱۱۳۱

پول فوری
در مقابل اتومبیل تلفن و ملك

۸۲۲۳٤۱

شاهرضا مقابل لاله‌زارنو جنب بانک سپه ساختمان قندهاری پلاك ۹ موسسه جهان
آ ـ ٦٥٤۸

وام نیم‌ساعته
در مقابل اتومبیل وتلفن هزاری ۱٦ تومان ملك با سود بانکی

۸۳۲۹۸٦

شاهرضابین رامسروفرصت‌جنب بانک عمران پلاك ٤٤٤
موسسه ایران‌شاد
۱ـ۲ آ ـ ٦۳٥۸

خرید و فروش زمین و باغ اطراف کرج جمشید آباد دفتر جمشید تلفن ۹۲۸۰۸۲

آژانس وکیل‌پور
مرکز خرید و فروش فوری املاک و مستغلات و باغات‌میوه مقابل‌سینمانیاگارا تلفن٦٦۸٥۰٤

بورس زمینهای بزرگ وکوچک داخل و خارج از محدوده‌تلفن ٤۲٦۸۲

دفتر املاك مولائی بورس اراضی سعادت آباد و کوی‌مکانیر تلفن۸۷٦۱٥٥

مرکزدلالان سرپائی املاک بنگاه کوشان ۳۱۹۷۸٤ باسابقه ۳٥ ساله و حسن‌شهرت با تلفن معاملات ملکی خود رابفرمائید
۱ـ۳ آ ـ ۲۱۰٦۸

خرید فروش اجاره خانه زمین ۷٥۸۲٦٥

خریدار و فروشنده زمینهای تهران‌پارس۷۸٦٤۷ ـ اسکوئی

معاملات پول

پول موجود

بورس پول فوری ارزان ۸۳۰۸۳٥

وام ارزان سریع
اتومبیل تلفن هزاری
۱٥ تومان و ملك

۳۹۱۱۳۱

پول فوری
در مقابل اتومبیل تلفن و ملك

۸۲۲۳٤۱

شاهرضا مقابل لاله‌زارنو جنب بانک سپه ساختمان قندهاری
پلاك ۹ موسسه جهان
آ ـ ٦٥٤۸

وام نیم‌ساعته
در مقابل اتومبیل وتلفن هزاری ۱٦ تومان ملك با سود بانکی

۸۳۲۹۸٦

شاهرضابین رامسروفرصت‌جنب بانک عمران پلاك ٤٤٤
موسسه ایران‌شاد
۱ـ۲ آ ـ ٦۳٥۸

قلك وام میدهد
درمقابل مبیع ارزنده فلك فورا وام میدهد تلفن ۷٦٥۷٤٥

پول فوری با سود بانکی در مقابل خانه مستغلات ۹۲۸٤٦٥

خرید فروش اجاره خانه زمین ۷٥۸۲٦٥

خریدار و فروشنده زمینهای تهران‌پارس۷۸٦٤۷ ـ اسکوئی

پول شرطی درمقابل خانه مستغلات فورانیازمندیم ۹۲۸٤٦٦

پول شرطی نیازمندیم ۸۳۷٦۸٤

پول شرطی با سود بانکی در مقابل خانه مستغلات ۹۲۸٤٦٥

پول شرطی با بهره عالی نیازمندیم تلفن ۸۲۲۳٤۱

پول ۲ شاهی موجود ۸۲۸۳٤۹

پول راکد نیازمندیم با سود عالی ۷٥۸۲٦٥

وام در مقابل تلفن اتومبیل‌وملك

۴۹۰٥۰

پول یکمیلیون ریال ببالا دوشاهی‌موجود۸۲۲٦٥۹

از یك تا پنجاه میلیون ریال پول شرطی موجود پاکپور ٦٦٤٦۱۸ و ٦٦٦۲٦۳

پول ٥ر۱شاهی ٦۲٤۸۷۳

وام‌درمقابل‌تلفن‌واتومبیل

۳۰۳۲۳٦

وام
بچك کارمندی و تلفن واتومبیل ساختمان
باشرایط سهل و ارزان حتی روز های تعطیل
تلفن ۳۱۱٥۹۳

دویست و پنجاه هزار تومان
پول شرطی موجود ٧٦٥۷٤٥

مورد نیاز
پول شرطی نیازمندیم

۸۳۰۸۳٥

معاملات تلفن

تلفن ۳ و ۷
خریداریم ۳۰۳۲۳٦

خرید و فروش تلفن
۳۱۷٤۳۷ اسلامبول‌کمپانی۲ر۱۷

خرید و فروش تلفن ۸۲۰۸٤۱

فروش تلفن ۳۰۲۸٤۸

خرید تلفن ۳۰۱٤۰٤

تلفن ۲ و ٥ فوری خریداریم ٥۳٥۷٤٤

تزئینات و دکوراسیون

موکت گلدار فشرده
متر مربع ۳۸۰ ریال
تلفن ۸۲۱۱٤۷ ـ ۸۲۳۸۱٥

۳تومان
باروزی ۳ تومان منزل و محل کار خود را بابهترین نوع‌کاغذ دیواری ، موکت ، پرده گرکره و کفپوش تزئین نمائید.

تزئینات زینت

۴٦٦۹۹

کاغذ دیواری باقساط ۷۷٥۷۷۱

موکت آلمانی ۳۰٪ تخفیف کاغذ دیواری ۲٥٪ تخفیف چین‌چین دکور خیابان وزراء ـ ٦٦۲۳۸۷۷

کفپوش همه نوع باقساط ۷۷٥۷۷٥

موکت باقساط ۷۷٥۷۷٥

کاغذ دیواری با نصب
نوری ۲۰٪ تخفیف ۹۷۸٤۲۰

کاغذ دیواری با نصب ۳۰ ریال تلفنهای ۷۷۲۹۱۳ و ۷۷۷۲۰٥

تزئینات تهران ویلا
مرکز پخش انواع کاغذدیواری موکت پرده پارچه‌ای کرکره و کلیه لوازم تزئینی باتخفیف‌کلی ۹۷٦٦۸٦

آفتابگیر
تعمیر و سرویس
پرده کرکره ۹۲٤۰۳۸

برای ساختمان شما

تعمیر مسکن کارهای ساختمانی کلی و جزئی
۸٤۸۷۸۱

تخلیه چاه

۷۷٦۷۱۳
مترمکعب ۳٥ تومان

بورس هواکش کیهان
نماینده هواکشی‌های ناسیونال و غیره سازنده و پخش کننده هواکش‌های صنعتی ـ فشار قوی ـ خیابان قدیم شمیران نرسیده به سه‌راه تخت جمشید تلفن : ۷٥۰۸۰٤
آ ـ ٤۱٤۸

آگوستیک

بازرگانی صالحی تلفن۸۲۹٦۹۹
آ ـ ٦۲۱۹

نقاشی ساختمان تلفن ۷۹٥۹۷٥
آ ـ ٤٥٤٤

شرکت ساختمانی آسیا
سازنده خانه و اپارتمان درشهر وحومه تلفن ۸٤۷۲۸۸

سمپاشی منازل
هرمتر مربع زیر بنا ۸ ریال اثر حشره کش تا شش ماه تضمین می شود تلفن ۳٥۳٥۹٦

قبوض

قبوض برق و جواهربانک کارگشائی را صددرصدخریداریم وصددرصد وام میدهیم موسسه تك خیابان شاه بالاتر از کاخ مقابل ۲۰ متری اول ٤٥۱٦۸ و ٦٦۲٤۰۹ و ٤۳٤۹۹

خرید و فروش قبوض شهرداری پاکپود ـ ٦٦٤٦۱۸

لوله بازکنی

لوله بازکنی دروازه دولت
۸۲۷٤۰۸

لوله بازکنی ولوله‌کشی مقدم ۹۲٥۳۷۴

لوله بازکنی ۲۰۰ ریال
اسفالت کاری بنائی تعمیر و نصب کولر شبانه‌روزی ۶۳۷٥۲٥

رفع گرفتگی لوله‌های ساختمانی
با دستگاه تراکم‌هوا ـ تلفن ۷۸۷۲۷

لوله بازکنی فاضل آب
قدیمی ـ تلفن ۹٥٥۱۱٦

لوله بازکنی
آبگرمکن ـ کولر فقط ۲۰ تومان
تلفن **۷٦۳٤۷۲**
شبانه روزی جهان

تخلیه چاه و فورسپتیك

بوسیله پمپ‌های لجن‌کش با تخفیف‌کلی برای‌عموم
شرکت فنی شوش‌مرکز ۸۲۱۱٥٥
سلسبیل ۹٥۰۷۷۷

آسفالت

اسفالت جاده های بزرك وکوچك پذیرفته میشود تلفن ٦٦۱۹٥۲

بقیه آگهی نیازمندیها در صفحه ۱٦

قابل توجه صاحبان زمین

بهترین طرحهای خانه سازی ـ شهرسازی ـ شهرك توسط مهندسین آرشیتکت و شهرساز در اسرع وقت ارائه می‌شود. تفکیك اراضی ـ اجراء ـ نظارت ـ محاسبات فنی پذیرفته میشود. تلفن ٦٦۱۹٥۲

اطلاعیه

کلیه تعمیرات‌وتغییرات‌ساختمانی وطبقه سازی اجراء و نظارت محاسبات فنی پذیرفته میشود تلفن ٦٦۱۹٥۲

آگهی دعوت

بدین وسیله از دارندگان و نمایندگان سهام اتومبیل سازی خاور (شرکت سهامی عام) دعوت میشود ساعت چهار بعداز ظهر روز یکشنبه ۱۷ر٤ر۱۳٥۲ در جلسه مجمع عمومی عادی سالیانه شرکت که در محل شرکت واقع در خیابان سعدی جنوبی ، شماره ٥۲۹ طبقه پنجم تشکیل میشود حضور بهمرسانند.

دستور جلسه
۱ ـ رسیدگی و تصویب ترازنامه و حساب سود و زیان عملکرد سال ۱۳٥۱ .
۲ ـ اخذ تصمیم راجع به تقسیم سود .
۳ ـ انتخاب هیئت مدیره و بازرسان .
٤ ـ تعیین روزنامه کثیرالانتشار .
٥ ـ شورو اخذ تصمیم درباره سایر امور شرکت.

اتومبیل سازی خاور
(شرکت سهامی عام)

آگهی دعوت

بدین وسیله از دارندگان و نمایندگان سهام شرکت تجارتی سوفار (سهامی خاص) دعوت میشود ساعت پنج بعد از ظهر روز یکشنبه ۱۷ر٤ر۱۳٥۲ در جلسه مجمع عمومی عادی سالیانه شرکت که در محل شرکت واقع در خیابان سعدی جنوبی شماره ٥۲۹ طبقه پنجم تشکیل میشود حضور بهمرسانند.

دستور جلسه
۱ ـ رسیدگی و تصویب ترازنامه و حساب سود و زیان عملکرد سال ۱۳٥۱ .
۲ ـ اخذ تصمیم راجع به تقسیم سود .
۳ ـ انتخاب هیئت مدیره و بازرسان .
٤ ـ تعیین روزنامه کثیرالانتشار .
٥ ـ شورو اخذ تصمیم درباره سایر امور شرکت.

شرکت تجارتی سوفار
(سهامی خاص)

آگهی دعوت

بدین وسیله از دارندگان و نمایندگان سهام شرکت مریخ (سهامی خاص) دعوت میشود ساعت شش بعد ازظهر روز یکشنبه ۱۷ر٤ر۱۳٥۲ در جلسه مجمع عمومی عادی سالیانه شرکت که‌درمحل شرکت واقع‌در خیابان سعدی‌جنوبی، شماره ٥۲۹ طبقه پنجم تشکیل میشود حضور بهمرسانند.

دستور جلسه
۱ ـ رسیدگی و تصویب ترازنامه و حساب سود و زیان عملکرد سال ۱۳٥۱ .
۲ ـ اخذ تصمیم راجع به تقسیم سود .
۳ ـ انتخاب هیئت مدیره و بازرسان .
٤ ـ تعیین روزنامه کثیرالانتشار .
٥ ـ شورو اخذ تصمیم درباره سایر امور شرکت.

شرکت مریخ (سهامی خاص)

تالار پذیرائی پارسا باپارکینگ اختصاصی ازهمه عروس خانمها وشاه دامادهای باسلیقه دعوت میکندکه قبل ازبرگزاری مراسم جشن عروسی‌خود ازاین تالار دیدن نمایند. تعهد ما با انواع غذاهای‌ایرانی پذیرائی دلخواه شما است. آدرس. خیابان‌پهلوی‌بین‌چهارراه‌شاه وامیراکرم
تالار پارسا: تلفن ٦٦۱۹۰۸

بررسی مسائل امروز ایران

فرهنگ وزبان مردم را مسخ نکنید!

چندی پیش مافرهنگستانی داشتیم که می‌بایستی درباب غلط وصحیح بودن الفاظ اظهار نظر کند برای لغات و مفاهیم فرنگی که مورد حاجت ما است معادل هائی وضع کند وتکلیف مردم را معین کند ، فرهنگستان بجای اینکار ها وقت خود را به وضع لغات غیرلازم وتبدیل لغات موجود به الفاظی غیرضروری ومضحک وبالاخره عوض کردن زبان مردم گذراندند واما حالا دوفرهنگستان داریم که باید کارشان خدمت به زبان وادبیات باشد باید از گذشته عبرت بگیریم که در سهو وخطای جماعت سابق نیفتیم . نخستین چیزی که به کار اهل زبان بیش از همه چیز می آید فرهنگ لغات است یعنی مجموعه محتوی کلیه لغات کلمات زبان ومعانی آنها، طرز استعمال آنها وشواهدی از گفتار فصحاء اهل زبان که معلوم بدارد که این لغت یا این اصطلاح یا این ترکیب یا این مثل درچه ادواری وتوسط چه اشخاصی به کار رفته است وچطور بکار رفته دیگر مجموعه دستور ها وقواعدی که از لحاظ صحیح حرف زدن و صحیح نوشتن لازم است یعنی صرف ونحو زبان.

آقای ایرج افشار چندسال پیش فهرستی از کتاب ها، رسالات وجزوه ها ومقالاتی که ارتباطی با دستور زبان فارسی دارد منتشر کرد عدد آنها متجاوز از سیصد است اگر آنچه را که براین دوال نوشته اند برآن بیافزائیم می بینیم که از پانصد متجاوز می شود وباوجود این نمی‌توان گفت که هنوز یک مجموعه مدون ، کامل و جامع از قواعد صرف ونحو فارسی داریم ، باید کسانی که دوره کامل دستور نوشته اند اگر استعداد و ذوق تدوین وضبط قواعد دستور را دارند تک تک موضوعات مختلف را بگیرند بررسی کنند قواعد را روشن بسازند وآنرا منتشر کنند. بعلاوه موسساتی مثل بنیاد فرهنگ ایران وگروه زبان شناسی وگروه ادبیات فارسی دانشگاه ها جماعتی از دانشجویان واستادیاران را دراین زمینه به تحقیق وادارند عده‌ای که در کار دستور وارد باشند و همه مواد خام شواهد نظمی ونثری لازم را جمع آوری کنند بی آنکه شتابی در انتشار آن داشته باشند ،مقاله وکتابهائی که منتشر می‌شود بشرطی خوب ومفید خواهد بود که باهم وفق بدهند نمی گویم که ضدیکدیگر نباشد مرادم اینست که معلوم باشد که هر یک درچه خصوص بحث میکنند وتمامی آنها اصول وقواعد و اصطلاحات معین ومسلمی راهم متابعت کنند نه اینکه هرکسی درصدد باشد که یک مشت اصطلاح تازه به کار ببرد که دیگران باآنها آشنا نباشند باید گفت محض رضای خدا این اصطلاحات فعل و فاعل ومفعول صفت وقید وغیر را که همه میفهمند و متداول است بگذارند باشد و هیچ اصطلاح و تغییر تازه‌ای بمیان نیاندازند مگر آنکه ضرورتی در کار باشد.

از کتابهای دستور زبان چه کتابهای دستور زبان فرنگی که برای خود آن زبان وازبرای زبان فارسی وعربی تالیف شده است مسلما استفاده باید کرد ولی نباید قواعدو طرز تعبیر های زبان خارجی را گرفته و در مورد زبان فارسی اعمال کرد که با روح زبان فارسی نسازد وشواهدو امثله مستخرجه از آثار فصحای ایران با آنها مخالف باشد کسانی که قواعد اصلی زبان را فرا گرفته و در نوشتن وگفتن بکار بسته اند بدون شك متوجه شده اند که فارسی خوب صحیح ومطابق قواعد زبان را می‌توان چنان ساده وروشن نوشت که آنرا هر خواننده فقیه و عاقلی خواه تحصیلکرده خواه کم سواد بفهمد.

زبان یاجوج وماجوج

آقای بزرگواری که کتاب یامقاله مینویسد آن خانم محترمی که مقاله یاکتاب از فلان زبان ترجمه می کند آیا می خواهد که نوشته اورا همه مردم بخوانند یاآنکه میخواهد بعنوان مترجم و زباندان ومولف و نویسنده شناخته شود وپولی بدست بیاورد.

اگر نمیخواهد که مردم نوشته اورا بفهمند لااقل باید بزبانی بنویسد که مردم بفهمند و نظر بنده اینست که اگر شما مطلب را طوری بنویسید که دو میلیون آدم بفهمند بهتر از این است که برای دوهزار نوشته شده باشد ممکن است اینجا بمن بگوئید که در هر مطلبی احتمال وجود اصطلاحات وتعبیرات مخصوص وجود دارد که شاید دومیلیون نفر برآن اصطلاحات و تعبیرات واقف نباشند درباب پرواز به فضا ، فیزیك اتمی، آبیاری مزارع، روابط بین‌المللی ، هنروسکه شناسی و . . .اصطلاحاتی هست که همه آنرا نمیدانند طبعا برای آنها نامانوس خواهد بود .

جواب بنده اینست که نویسنده خوب باید طوری بنویسد که هرکس بتواند بامعانی لغات ومفهوم اصطلاحات آشنا شود بتواند نوشته او رابفهمد و هرچه عده کسانی که یك نوشته را می فهمند بیشتر باشند ارزش آن نوشته بالاتر میرود ازهزار کتابی که هر سال به‌زبان فارسی منتشر میشود شاید بتوان ده تا راشمرد که به کلی بی‌عیب باشند یعنی غلطهای املائی وانشائی و دستوری که موجب نامفهوم شدن جمله هامیشود نداشته باشد واگر ترجمه است مطلب طوری در آن بیان شده باشد که منظور نویسنده اصلی رابرساند و خواننده بفهمد که مراد و مقصود نویسنده چیست .

مجتبی مینوی

ازهر ۱۰۰۰ کتاب فقط ۱۰ کتاب بی غلط است

دستور زبان فارسی و فرهنگ های امروزی ناقص و کهنه است

مترجمین بی اطلاع

بنده زیاد کتاب میخوانم و خیلی دلم می خواهد ترجمه آثاری را که به اصل آنها دسترسی ندارم بازبان نویسنده‌اش را نمیدانم بخوانم وقتی که اثناء فارسی این مترجم گمراه کننده باشد و متن غلطهای صرفی و نحوی داشته باشد وبنده نتوانم بفهمم که مراد نویسنده چه بوده است از خواندن این ترجمه بیزار میشوم و بنده بی سوادترین مردم ایران نیستم واگر ترجمه‌ای باشد که موضوع آن در حد علم واطلاع من باشد معهذا آنرا نفهمم پس باید چندصد هزارنفر دیگر هم که از من بیسوادتر هستند این کتاب ترجمه‌شده رانفهمند. عیب بزرگ نویسندگان ومترجمین ما اینست که زبان خودشان را خوب نمیدانند و نمی‌توانند آنرا طوری بنویسند که مفهوم باشد و دو عیب دیگر هم در کار است یکی اینکه در موضوعی که میخواهند چیز بنویسند و مقاله‌ای تنظیم کنند وارد نیستند و دیگر اینکه به آن زبانی که میخواهند از آن ترجمه کنند آگاه نیستند و فوت وفن آن زبان را چنان که باید وشاید نمی دانند . بنده از طب هیچ چیز نمیدانم از شیمی و فیزیك و دندانسازی و شکافتن اتم وهزار علم دیگر هیچ چیز نمیدانم و بی‌اطلاع هستم آیا می توانم در این اموری که از آنها اصلا سررشته ندارم چیزی بنویسم یا کتابی را که دیگری به‌زبانی بیگانه نوشته است ترجمه کنم به صرف اینکه خیال می کنم زبان میدانم معهذا بنده می بینم کسانی که از علم نجوم وهیئت وریاضی قدیم اطلاعی ندارند کتابی را که در آن موضوع و به‌زبان عربی در هزارسال پیش نوشته‌اند برداشته و به‌فارسی ترجمه کرده‌اند کسی از جغرافیای زمان قدیم چیزی نمیداند کتابی را که مربوط به جغرافیای هشتصد سال پیش بوده ترجمه کرده کسی که ازاوضاع ادارات دیوان های خلفا وقواعد و آئین‌های مربوط به هزارسال پیش خبر ندارد یك کتاب عربی را که مربوط به این موضوع بوده است ترجمه کرده است . سرگذشت واخبار زندگی واوضاع واحوال عصر ابوریحان بیرونی را یك مستشرق آلمانی به زبان آلمانی در مقدمه کتاب آثار الباقیه نوشته بوده است وکسی که نه عربی میداند و نه در نجوم وهیئت وریاضیات وارداست و نه به فهرست های کتب وفن کتابشناسی آشناست بصرف اینکه خیال میکند که زبان آلمانی میداند مقدمه آثار الباقیه را به‌فارسی ترجمه کرده است فلان فیلسوف بزرك معاصر یك تاریخ فلسفه اروپا نگاشته است وکتاب بزرك ومفصلی است آن نویسنده کارش فلسفه بوده است وکتابهای فلسفی عده‌ای را که در دوهزار وچهار صدسال گذشته با فلسفه سر وکار داشته‌اند خوانده است ووقتی که « تاریخ فلسفه غرب » رانوشته هر چه گفت مطالبی بوده است تمام عمر با آنها مشغول بوده وباصطلاح هضم کرده بوده طوری که زندگی اوشده و از برای بیان آن هالغت واصطلاح داشته است اگر کسی بخواهد کتاب این نویسنده را به‌زبان فارسی دربیاورد آیا لازم است باندازه خود نویسنده از فلسفه اروپا مطلع باشد یاچون خیال می کنند زبانی را که این کتاب به آن نوشته شده میدانند آن کتاب را به خیال خود ترجمه کنند یکنفر شرق شناس کتابی درباب تمدن و فرهنگ اسلامی تاقرن چهارم هجری نوشته است تعدادی کتاب عربی وفارسی بسیاری از کتب ایرانی واروپائی را از مدنظر گذرانده و هرچه بموضوع مربوط بوده آنها درآورده . دراین کتاب - که به آلمانی نوشته شده ، گنجانده است یك دانشمند دقیق زباندان ومحقق مصری عبدالهادی الورده هفت هشت سال زحمت کشیده و بهمه شهر هائی که نسخه های خطی عربی مورد استفاده آن شرق‌شناس بوده سفر کرده . اصل عبارتهای نویسندگان عرب وایرانی را که این شرق شناس عبارتی از آن به آلمانی نقل کرده بوده است یافته و در ترجمه آورده است و بدینگونه مترجم عربی کتابی منتشر کرده که پیش از مولف آن برایش زحمت کشیده است حالا اگر این کتاب را بدست یك مترجم ایرانی بدهید خیال می کنید چنین زحمتی بخود راه می دهد خیر درعرض سه چهار ماه قلم انداز یك کتاب بیرون میدهد واسمش را می گذارد ترجمه آن کتاب آلمانی ، وبدینگونه مترجمان ما کمتر در برابر فرهنگ احساس مسئولیت می کنند.

برنامه شب سینما
کسری یک شهر و دو مرد

برنامه سینماها

تماشای فیلمهائیکه با علامت (×) مشخص شده است برای اشخاص کمتر از ۱۸ سال ممنوع میباشد.

★ **آقا مهدی کله‌پز ـ فریده نصیری ـ منوچهر صادقپور**
اروپا (۳۰۳۱۷۹) ۳۰ر۱۰ـ۳۰ر۲ـ۳۰ر٤ـ۳۰ر٦ـ۳۰ر۸
نیاگارا (٦٦٥۳۰۷) ۱۱ـ۳ـ۱ـ۵ـ۷ـ۱۵ر۹
میامی (۷٥٤۳۲۹) ۱۱ـ۱ـ۳ـ۵ـ۷ـ۱۵ر۹
الوند (۳٥٦٥۳۸) ۹ـ۱۱ـ۱ـ۳ـ۵ـ۷ـ۹
کیهان (۹٥۷۳٦۰) ۹ـ۱۱ـ۱ـ۳ـ۵ـ۷ـ۹
مارلیک (۹٦۳٦۱٦) ۳۰ر۱۰ـ۳۰ر۲ـ٤ر۳۰ـ٦ر۳۰ـ۸ر۳۰
آسمان‌آبی (۳۹۲٦٦۸) ۹ـ۱۱ـ۱ـ۳ـ۵ـ۷ـ۹
ارانوس (۲۷۹۷۱) ۱۰ـ۱۲ـ۲ـ٤ـ٦ـ۸
سیلوانا (۳۹۳۷۷۷) ۳۰ر۱۰ـ۳۰ر۲ـ۳۰ر٤ـ۳۰ر٦ـ۳۰ر۸
سیلورسیتی (۸٦۱۲۰۵) ۳۰ر۱۰ـ۳۰ر۲ـ۳۰ر٤ـ۳۰ر٦ـ۳۰ر۸

★ **آتش افروزان ـ رنگی ـ گلودیا کاردیناله**
بولوار (٦٦۰۲۹۲) ۱۱ـ۲ـ٦ـ۸ـ۱۰

★ **آدمی و انسان ـ رنگی ـ ممتاز ـ سارا بانو**
فری ۳۰ر۲ـ۲۰ـ٤ـ۳۰ر٦ـ۲۰ر۸

★ **اولین شب آرامش (×) رنگی ـ آلن دلون**
آتلانتیک (٦۲۷۱۷۱) ۱۵ر۱۱ـ۳ـ۱۵ر۵ـ۳۰ر۷ـ٤۵ر۹

★ **بی تا ـ گوگوش ـ عزت‌الله انتظامی**
تراس نیاگارا ۲۰ر۷ ـ ٤۵ر۹

★ **بیقرار ـ ایرج قادری ـ فخری خوروش**
آسیا (٤۲۹۰۹) ۱۱ـ۱ـ۳ـ۵ـ۱۵ر۷ـ۳۰ر۹
رکس (۳۱٥۲۹۳) ۳۰ر۱۰ـ۳۰ر۲ـ۳۰ر٤ـ۳۰ر٦ـ۳۰ر۸
شهوند (۳٥٤٠٤٠) ۹ـ۱۱ـ۱ـ۳ـ۵ـ۷ـ۹
لیدو (۹۵۱۲۸۲) ۹ـ۱۱ـ۱ـ۳ـ۵ـ۷ـ۹
پاسارگاد (۷۹۲۷۸۲) ۱۰ـ۱۲ـ۲ـ٤ـ٦ر۱۵ـ۳۰ر۸
المپیا (۹۲٦۷۹۷) ۳۰ر۱۰ـ۱ـ۳ـ۵ـ۷ـ۹
ژاله (۳۰٤۱۲۰) ۹ـ۱۱ـ۱ـ۳ـ۵ـ۷ـ۹
توسکا (۵۳۹٥٤٤) ۱۰ـ۱۲ـ۲ـ٤ـ٦ـ۸
نپتون (۷٦۰۱۳٦) ۹ـ۱۱ـ۱ـ۳ـ۵ـ۷ـ۹
درایوین ونک (٦۸۲۵۵۷) ۸ ـ ۱۰

★ **باجناق ـ منوچهر طایفه ـ سیروس افهمی**
دنیا (۳۹۳۸۱۲) ۳۰ر۱۰ـ۱ـ۳ـ۵ـ۷ـ۹

★ **بیگانه‌ای درقلب من ـ ژان‌لوئی‌تری‌تینیان**
مولن‌روژ (۷٥۲۹۲۹) ۱۱ـ۲۰ـ۳ـ۳۰ر۵ـ۳۰ر۷ـ٤۵ر۹

★ **تصویر یك گناه ـ رنگی ـ هیلی‌میلز**
پردیس (۳۰٤۲۵۹) ۹ـ۱۱ـ۱ـ۳ـ۵ـ۷ـ۹

★ **۵ نخاله ـ رنگی ـ گروه شارلو**
پولیدور (٤۲٦۳۱) ۳۰ر۱۱ـ۲۰ر۲ـ۳ر۵ـ۳۰ر۷ـ٤۵ر۹

★ **پرفسور کم‌حافظه ـ رنگی ـ فردمك‌مورای**
تخت‌جمشید (٤۳۵۵۰) ۱۱ـ۲ـ٤ـ٦ـ۸ـ۱۰

★ **چشمان طوفان‌زده ـ رنگی ـ ژان سورل**
مهتاب (٤۷۷۷۷) ۱۱ـ۱ـ۳ـ۵ـ۷ـ۹

★ **چشم‌گربه ـ رنگی ـ مایکل سارازین**
گلدیس (٦۲۸۷۱۳) ۳۰ر۱ـ۲۰ر۳ـ۳۰ر۵ـ۳۰ر۷

★ **حقه های یك زن خوشکل (×) رنگی ـ**
ریولی (۷۵۷۷۷۷) ۱۱ـ۳۰ر۳ـ۲۰ر۵ـ۳۰ر۷ـ۳۰ر۹

★ **خورشید در مرداب سعیدراد ـ فخری خوروش**
اونیورسال (۹۲٦۹۵۳) ۱۱ـ۳ـ۱۵ر۵ـ۳ر۷ـ۳۰ر۹
پاسیفیک (۷۵۳۳۱۱) ۳۰ر۱۱ـ۲۰ر۳ـ۳۰ر۵ـ۳۰ر۷ـ۳۰ر۹
ایران (۳۱٦۳۵٤) ۳۰ر۱۰ـ۳۰ر۲ـ۳۰ر٤ـ۳۰ر٦ـ۳۰ر۸
ساینا (۳۵۲٤٤۲) ۱۰ـ۱۲ـ۲ـ٤ـ٦ـ۸
تیسفون (۹۵۸۸۸۲) ۹ـ۱۱ـ۱ـ۳ـ۵ـ۷ـ۹
رنگین‌کمان (۷۵۷٦٦۰) ۹ـ۱۱ـ۱ـ۳ـ۵ـ۷ـ۹
موناکو (۷۹۵۵۹٦) ۹ـ۱۱ـ۱ـ۳ـ۵ـ۷ـ۹
پرسپولیس (۵۸۱۰۸۳) ۱۰ـ۱۲ـ۲ـ٤ـ٦ـ۸
دریا (۷۹۱۷٤٦) ۹ـ۱۱ـ۱ـ۳ـ۵ـ۷ـ۹
کارون (۹۵۵۱٦۵) ۱۰ـ۱۲ـ۲ر۳ـ۳۰ر٤ـ۳۰ر٦ـ۳۰ر۸
آستارا (۸۷٤۰۲۲) ۳۰ر۱۰ـ۳۰ر۲ـ۳۰ر٤ـ۳۰ر٦ـ۳۰ر۸

★ **دکتر استرنج‌لاو ـ جرج‌سی‌اسکات**
شهرقصه (٦۲۷۲۹۰) ۱۱ـ۲ـ٦ـ٤ـ۸ـ۱۰

★ **دختر همسایه (×) رنگی باربارا بوشه**
سینماونک (٦۸٤۱۱٦) ۳۰ر۱۱ـ۳۰ر۲ـ۳۰ر۵ـ٤۵ر۷ـ۱۰

★ **دزدی که برای شام آمد ـ رنگی ـ رایان‌اونیل**
دیاموند (۸۲۸٤۰۰) ۱۵ر۱۱ـ۳۰ر۳ـ۳۰ر۵ـ۳۰ر۷ـ٤۵ر۹

★ **دو خواهر ـ رنگی ـ ناتالی‌دلون**
آریا (۳۱۹۸۸٤) ۹ـ۱۱ـ۱ـ۳ـ۵ـ۷ـ۹

★ **رگبار ـ پروانه معصومی ـ پرویز فنی‌زاده**
ادئون (۳۱۸۱۱۸) ۳۰ر۱۰ ـ ۱۵ر۲ ـ ۳۰ر٤ ـ ٤۵ر٦ـ۹

★ **روپ‌ترامستانا ـ رنگی ـ ممتاز ـ جی‌تندرا**
همای (۳۱۱٦٦۹) ۳۰ر۱۰ـ۳۰ر۲ـ۳۰ر٤ـ۳۰ر٦ـ۳۰ر۸

★ **رینگو طپانچه طلائی ـ درست بهدف**
ستاره (۵۳۹۷۲۱) ۹ـ۱۱ـ۱ـ۳ـ۵ـ۷ـ۹

★ **سیاه و سفید ـ رنگی ـ هامالینی**
ری (۲۲۵۷۸) ۹ـ۱۱ـ۱ـ۳ـ۵ـ۷ـ۹

★ **شاموس ـ رنگی ـ برت‌رینولدز**
مارشتیك (٦٦٨٤٦۱) ۱۱ـ۱ـ۳ـ۵ـ۷ر۱۵ـ۳۰ر۹

★ **شب بعد از حادثه ـ رنگی ـ مارلون براندو**
ایفل (۳۱۱٤۷۷) ۱۰ـ۱۲ـ۲ـ٤ـ٦ـ۸ـ۱۰

★ **طغیان هوس ـ سینما سکوپ ـ رنگی**
پارک (۳۱۹٦۳۷) ۹ـ۱۱ـ۱ـ۳ـ۵ـ۷ـ۹

★ **عروسك (×) ـ رنگی ـ جینالولو بریجیدا**
شهرفرنگ (٦۲۷٦۲۸) ۱۵ر۱۱ـ۳ـ۱۵ر۵ـ۳۰ر۷ـ٤۵ر۹

★ **عشق با کلفت سوئدی ـ رنگی ـ مارتی‌فلرمن**
رادیوسیتی (٤۳۳۳۰) ۱۵ر۱۱ـ۳ـ۱۵ر۵ـ۳۰ر۷ـ٤۵ر۹

★ **قهرمانان کاراته ـ سینما سکوپ ـ رنگی**
سانترال (۹۲۸٦۸٦) ۱۱ـ۱ـ۳ـ۵ـ۷ـ۱۵ر۹
گلدن‌سیتی (٦٦۳۲٦۹) ۳۰ر۱۱ـ۳ـ۳۰ر۵ـ۳۰ر۷ـ۳۰ر۹
رویال (۸۲۹۷۸۵) ۱۰ـ۱۲ـ۲ـ٤ـ٦ـ۸ـ۱۰
مترویل (۳۱۹٤۱۰) ۳۰ر۱۰ـ۳۰ر۲ـ۳۰ر٤ـ۳۰ر٦ـ۳۰ر۸

★ **قیامت‌عشق‌عزت‌اله انتظامی ـ فرشته‌جنابی**
کاپری (۹۲۸٤۰۱) ۱۱ـ۱ـ۳ـ۵ـ۷ـ۱۵ر۹

★ **کامليا ۲۰۰۰ (×) رنگی ـ دانیل‌گوبر**
امپایر (٦۲۳۹٤۲) ۱۱ـ۱ـ۳۰ر۲ـ۳۰ر۵ـ۳۰ر۷ـ٤۵ر۹

★ **گربه عینکی ـ رنگی ـ محصول چکسلواکی**
سینه‌موند (٤۸۳۲۲) ۱۱ـ۳ـ۵ـ۷ـ۹

★ **گاو ـ عزت‌اله انتظامی ـ علی نصیریان**
تراس اروپا ۳۰ر۷ ـ ۳۰ر۹

★ **گریز از گذشته (×) رنگی ـ کارول‌وایت**
تراس امپایر ٤۵ر۷ ـ ۱۰

★ **کافر ـ سعیدراد ـ شرکوب**
خورشیدنو (۳۹۳۵۷۸) ۹ـ۱۱ـ۱ـ۳ـ۵ـ۷ـ۹

★ **لورنس عربستان ـ رنگی ـ پیتر اوتول**
داریوش (۲٦۲٦۵) ۳۰ر۱۰ـ۲ـ۳۰ر۵ـ۹

★ **مرد دوزنه (×) رنگی ـ لانزبورانکا**
پارامونت (٤۸۳۲۱) ۱۵ر۱۱ـ۳۰ر۳ـ۳۰ر۵ـ۳۰ر۷ـ۳۰ر۹

★ **مجسمه ـ رنگی ـ دیوید نیون ـ ویرنالیزی**
ب. ب (۸۲۹٦٤۱) ۱۰ـ۱۲ـ۲ـ٤ـ٦ـ۸ـ۱۰

★ **مشتهای شکست‌ناپذیر ـ سینماسکوپ ـ رنگی**
دیانا (٤۷۳٦۵) ۱۵ر۱۱ـ۳۰ر۳ـ۳۰ر۵ـ۳۰ر۷ـ۳۰ر۹
تاج (۳۱۳۸٦٤) ۳۰ر۱۰ـ۳۰ر۲ـ۳۰ر٤ـ۳۰ر٦ـ۳۰ر۸ـ۳۰ر۱۰
سهیلا (۳۱٦٤۲٤) ۳۰ر۱۰ـ۳۰ر۲ـ۳۰ر٤ـ۳۰ر۱ـ۳۰ر۳ـ۸
★ **مهرمادر ـ نوتان ـ رحمان ـ بابلو**
حافظ (۳۹۱۰۷٤) ۳۰ر۱۰ـ۳۰ر۲ـ۳۰ر٤ـ۳۰ر۱ـ۳۰ر۸

★ **نجات یافتگان ـ رنگی ـ برت‌رینولدز**
برلیان (۳۹۳۵۳۵) ۹ـ۱۱ـ۱ـ۳ـ۵ـ۷ـ۹

★ **یك شهر و دو مرد ـ رنگی ـ کرك‌داگلاس**
کسری (۸۲٦۹۳۹) ۳۰ر۱۰ـ۲ـ۳۰ر٤ـ٦ـ۸ـ۱۰

★ **یك‌گل و دو باغبان ـ رنگی**
مراد (۷۵۳۳۸۲) ۹ـ۱۱ـ۱ـ۳ـ۵ـ۷ـ۹

★ **هدف برای کشتن ـ بیوس‌ولی گازم‌نگیر**
البرز (۳۰٤۲۵۸) ۳۰ر۸ـ۱۲ـ۳ر۳۰ـ۷ـ۸ر۳۰

★ **سئانس انگلیسی**
گلدیس ساعت ۹ر۳۰ میلم (چشم گربه)

کوتاه ترین هنرپیشه هنرمند دنیا شما را برای دیدن آخرین شاهکار خود دعوت میکند

از صبح چهارشنبه فقط در

سینما دیاموند

اثری جالب و طنزآلود از کارگردانی که روحیات ملت خود را از هرکس بهتر شناخته است

داستین هوفمن
در فیلمی از: پیتر وجرمی
آلفردو ـ آلفردو
رنگی ـ تکنی‌کالر

باشرکت: استفانیا ساندرلی
کارلا گراوینا ـ ساروا ورتزی

گیشه سینما دیاموند همه روزه برای رزرو بلیط آماده است

تماشای این فیلم برای اشخاص کمتر از ۱۸ سال ممنوع است

استخر شنای خانوادگی

اخگر

زیر نظر ماهرخ شیرازیان مربی ورزش دبیرستانها
تعلیم شنا توسط : ایرج رمضانی قهرمان شنا

سرسره آبی مارپیچی
Curved slide
Dive-o-Tramp
دایو و ترامپ

تاب ـ سالن پینگ‌پنگ

در محل دبیرستان اخگر اول امیرآباد شماره ۱۱٦ تلفن ۹۲۱۳٦۲ برای دانشجویان ودانش آموزان بلیط مخصوص درنظر گرفته شده است .

تبریکات

جناب آقای رضاسینائی
انتصاب شایسته جنابعالی را به ریاست اتاق اصناف سیرجان تبریك عرض می کنم .
ابوالقاسم اطمینان

دوست دانشمند جناب آقای دکتر بهروز نبوی
با آرزوی موفقیت روز افزون، انتصاب شایسته شما را به‌ریاست سازمان مرکزی تعاون تبریك میگوییم .
آ ـ ۲۱۳۷٦ رودبار گیلان ـ عباس گروسی

جناب سرگرد زرتشت پاشایگی
ارتقاء درجه جنابعالی را تبریك عرض مینمائیم.
قم ـ سروان ایمانی ـ ستوانیکم هاشمی ـ ستوانیکم قجرزاده
آ ـ ۲۱۳۷٤

آگهی مزایده

دانشگاه صنعتی آریامهر مقداری لوازم و وسائل فرسوده و مستعمل را از طریق مزایده به فروش میرساند داوطلبان شرکت در مزایده می توانند همه‌روزه غیرازروز های تعطیل از ساعت ۹ صبح تا ۱۲ برای بازدید وسائل ولوازم ودریافت شرایط مزایده به قسمت انبار های دانشگاه مراجعه نموده و پیشنهاد خود را در پاکت لاك و مهر کرده تا آخر وقت اداری روزدوشنبه یازدهم تیر ماه ۱۳۵۲ باداره کارپردازی دانشگاه تسلیم نمایند .پیشنهادات رسیده ساعت ۱۰ صبح روزسه‌شنبه دوازدهم تیر ماه ۱۳۵۲ درداره کارپردازی مفتوح و رسیدگی خواهد شد.
دانشگاه صنعتی آریامهر
ـ۱ـ آ ـ ۲۱٦٦٤

شماره ۸۰۸۸
تاریخ ۳۰ر۳ر۵۲

شهرداری اراك

آگهی مزایده

شهرداری اراک باستناد بند ٦ از سی ودومین صورتجلسه مورخ ۲۲ر۱ر۵۲ انجمن محترم شهر هتل شهرداری را باتمام لوازم و اثاثیه موجود باشرایط زیر باجاره یکساله واگذار مینماید .
۱ـ پیشنهاد دهندگان بایستی صدی پنج پیشنهادی خود را بعنوان سپرده بحساب شماره ۳۸۸۰ سپرده شهرداری در بانك ملی ایران شعبه اراک واریز و فیش آنرا ضمیمه پیشنهاد لاک و مهر شده خود نموده وبدفتر شهرداری تسلیم نمایند.
۲ـ پیشنهاد دهندگان بایستی پیشنهاد خود را در پاکت لاک و مهر شده که روی آن قید شده باشد مربوط بمزایده هتل شهرداری است تا آخروقت اداری روزیکشنبه مورخ ۱۰ر٤ر۵۲ بدفتر شهرداری تحویل ورسید اخذ نمایند .
۳ـ پیشنهادات واصله در ساعت ۱۱ صبح روز دوشنبه مورخ ۱۱ر٤ر۵۲ با حضور کمیسیون مزایده که در اطاق کار شهردار تشکیل است باز و قرائت خواهد شد . ضمنا حضور پیشنهاد دهندگان در جلسه آزاد است .
٤ـ پیشنهادات مشروط و مبهم ومخدوش و فاقد برگ صدی پنج سپرده ترتیب اثر داده نخواهد شد .
۵ـ به پیشنهاداتیکه دیر از موعد مقرر برسد ترتیب اثر داده نخواهد شد :
٦ـ شهرداری در رد یا قبول یک یا کلیه پیشنهادات مختار است:
۷ـ چنانچه برنده مزایده ظرف چند روز پس از اخطار شهرداری بدلیلی حاضر بانجام معامله نشود سپرده او به نفع صندوق شهرداری ضبط خواهد شد ودر صورت صلاح دید بانفر دوم یاسوم معامله انجام خواهد شد و چنانچه آنها هم حاضر نشوند سپرده به نفع‌شهرداری ضبط میگردد :
۸ـ هزینه تنظیم و ثبت اجاره نامچه در دفتر اسناد رسمی وسایر هزینه‌های قانونی بعهده برنده میباشد ضمنا مدت اجاره هتل یکسال تمام (۱۲ماه) از تاریخ عقد و مبادله اجاره نامچه میباشد .
شهردار اراک ، شهابی
آ ـ ۲۱۳٦٤

آگهی مناقصه شماره ۲۳
۲۹ر۳ر۵۲

فرماندهی لجستیکی نیروی زمینی شاهنشاهی یك قلم جنس مشروحه زیر را .
واکس مشکی برابر نمونه و مشخصات مربوطه بمقداریکه در شرایط معامله تعیین شده است از طریق مناقصه خریداری می نماید .
پیشنهاد دهندگان میتوانند با مراجعه به شعبه پوشاك مدیریت تهیه و خرید فرماندهی لجستیکی نیروی زمینی شاهنشاهی و ملاحظه مشخصات اجناس ودریافت برگ شرایط ومشخصات معامله پیشنهاد خود را طبق مفاد مندرج در شرایط معامله تنظیم وتا ساعت ۱۲ روز شنبه ۱٦ر٤ر۵۲ به دفتر مدیریت تهیه وخرید تسلیم نمایند.
۴ الف ۵٦۸۰ فرماندهی لجستیکی نیروی زمینی شاهنشاهی

سان ـ ایکس SUN-X

سان ـ ایکس فیلم شفاف مخصوص چسبانیدن روی شیشه های در وپنجره ساخت آمریکا با مشخصات بی‌نظیر درخدمت صاحبان منازل و مغازه ها وبیمارستانها .

سان ـ ایکس در ده رنك از جمله طلائی و نقره‌ای و دودی و قهوه‌ای متناسب با رنك روی کار هرساختمان .

سان ـ ایکس طلائی و نقره‌ای از خارج شیشه های ساختمان شما را بصورت ورق طلاو یا نقره خالص درمی‌آورد و مانع دید درون ساختمان میگردد .

سان ـ ایکس بعلت داشتن ذرات میکروسکپی آلومینیوم اشعه مادون قرمز آفتاب را بخارج بازتاب میکند .

سان ـ ایکس در تابستان ۷۵٪ از بار کولر ودر زمستان بهمین نسبت از مصرف سوخت میکاهد .

سان ـ ایکس مانع رفتن رنك فرش و مبل و پرده واشیاء دیگر درمقابل آفتاب میشود .

سان ـ ایکس در موقع شکستن شیشه از فرو ریختن آن و ایجاد خطر بریدگی جلوگیری مینماید .

سان ـ ایکس پنجره های مجهز به سان‌ـایکس نیاز چندان به پرده ندارند .

سان ـ ایکس شفاف بی‌رنك مخصوص مغازه های مبل ، فرش و لباس فروشی .

فیلم مایلارسان ـ ایکس همانست که در سفینه های فضائی آمریکا برای جلوگیری ازداغ شدن سفینه درائر تابش آفتاب بکار میرود .
نمایندگی انحصاری سان‌ـایکس شرکت سهامی امیگلاس چهارراه قصر ، خیابان عباس‌آباد ، شماره ۳۳۸ طبقه ٤ ـ تلفن ۸٤۸۲٤٦ از شهرستانها نماینده فعال پذیرفته میشود.

از کتابهای سال سوم راهنمایی تحصیلی

۱ـ ریاضیات	بها:	٤۹ ریال
۲ـ علوم	«	٦۱ ریال
۳ـ خدمات	«	۱۳ ریال
٤ـ عربی	«	۱۰ ریال
۵ـ تعلیمات اجتماعی	«	۲٦ ریال

منتشر شده و در تمام کتابفروشیهای تهران و شهرستانها در دسترس دانش آموزان میباشد .

شرکت سهامی طبع و نشر
کتابهای درسی ایران
(شرکت خاص)

آگهی تغییرات شرکت سهامی خاص صدیقی وشرکاء ثبت‌شده بشماره ٦۹۱۲

طبق تصمیم مجمع عمومی‌فوق‌العاده مورخ ۲۰ر۳ر۵۲ تغییرات زیر در شرکت مذکور بعمل آمد ۱ـ آقایان جمال ارزاقی مهندس‌وانوش گیو کیانس ـ مهندس کارن‌ال‌بویه‌ومهندس فرهادفیوضی بسمت‌اعضاء هیئت مدیره‌برای مدت‌دوسال وآقایان یحیی مدیر خراسانی به سمت بازرس اصلی و بدیع‌اله‌بهاءالدینی بسمت‌بازرس علی‌البدل برای مدت یکسال‌انتخاب شدند ۲ـ اساسنامه جدید شرکت مشتمل بر شش فصل و ۳٦ ماده‌و ۵ تبصره تصویب‌وجایگزین اساسنامه قبلی شرکت گردید ۳ـ مرکزشرکت‌تهران خیابان‌ویلا شماره ۲٤۸ میباشد ٤ـ موضوع شرکت‌عبارتست ازمقاطعه کاری راهسازی ـ پلسازی ـ سدسازی ساختمان‌لوله وسازمان های‌وابسته به آن ۵ـ روزنامه اطلاعات جهت درج آگهی های شرکت‌تعیین شد ٦ ـ باستنادصورتجلسه مورخ ۲۰ر۳ر۵۲ هیئت مدیره‌و آقای جمال‌ارزاقی بسمت‌رئیس هیئت مدیره و آقای مهندس کارن‌ال‌بویه بسمت‌نایب رئیس‌هیئت مدیره‌وآقای مهندس‌وانوش‌گیورکیانس بسمت مدیرعامل‌و آقای مهندس فرهاد فیوضی بسمت مدیرفنی انتخاب شدندوامضاء اوراق‌عادی ومکاتبات اداری وقرارداد ها با مدیرعامل منفردا و با مهر شرکت‌وامضاء اوراق‌رسمی وبهادار از قبیل چك و سفته‌وبرات واسناد رسمی با مدیر عامل باتفاق یکنفردیگر از مدیران متفقا ممهور بمهرشرکت می‌باشد . م‌الف ۵۸٦۸

کفیل اداره ثبت‌شرکت هاو مالکیت صنعتی. مهدی‌سجادی.
آ ـ ۲۱۷۷٤

مالیات

از آنجا که مالیات با زندگی تمام طبقات مردم سروکار دارد و هرکس مایل است به نحوی از مسائل مالیاتی و مقررات روزآن آگاه‌شود روزنامه‌اطلاعات از این پس تلاش خواهد کرد در ستون جدیدی تحت عنوان مالیات خوانندگان خود را در جریان مسائل روز مالیاتی قرار دهد.

وزارت دارائی اعلام کرد : تا آخر تیر ماه جاری‌تمام افرادی که بیش از ٦ هزار تومان در سال گذشته (۵۱) درآمد داشته و مشمول پرداخت مالیات هستند ، فرصت دارند اظهارنامه‌ای مبنی بر میزان درآمد و نوع اشتغال ، همراه با مالیات مورد قبول خودرا بهیکی از ادارات‌دارائی در تهران وشهرستان ها تسلیم دارند .

حقوق بگیران از این امر مستثنی خواهند بود، مگر اینکه کارمند در چند محل اشتغال داشته و بیش از یکجا حقوق دریافت دارد .

طبق قانون این عده از مودیان ، مکلفند به پرداخت مالیات برمجموع درآمد بوده و تسلیم اظهارنامه از طرف آنان الزام آور است .

همچنین بموجب قانون مالیات مستقیم ،دارائی‌میتواند در صورتی که مودی در مهلت مقرر از تسلیم اظهارنامه خودداری ورزد علاوه بر در یافت زیان و دیرکرد ، مالیات این دسته از مودیان را بطور علی‌الراس و تحت ضوابطی که دارائی تعیین می کند معلوم کند .

تغییردرتشکیلات مالیات تهران

براساس تشکیلات جدید اداره کل مالیات های مستقیم حوزه ها و سرممیزی های مالیاتی تهران در نواحی‌نگانه متمرکز میشود و هریک از این نواحی بخشی از تهران را دربرخواهد گرفت .

روسای نواحی مالیات های تهران تعیین گردیده‌اندو برخی از اختیارات مدیر کل مالیات های مستقیم‌به آنان تفویض شده است .

در تهران بیش از ۳۰۰ حوزه مالیاتی و ۳٦سرممیزی وجود دارد که مدیریت این‌حوزه‌ها به عهده روسای‌نواحی مالیاتی تهران خواهد بود .

علاوه براین ممیزین کل زیر نظر روسای نواحی قرار میگیرند و هرگونه تغییر در کادر وصول حوزه ها نیز از اختیار نواحی خواهد بود .

ایجاد نواحی نگانه مالیاتی تهران برای جلوگیری از تمرکز کار در اداره کل مالیات‌های‌مستقیم است و این‌نواحی در برخی ،موارد اختیارات کامل را در رسیدگی به پرونده های مالیاتی به عهده دارند . طبق تشکیلات تازه اداره کل مالیات های تهران خیابان شاهرضا حدود ادارات نواحی شمالی و جنوبی تهران میباشد و عباس‌آباد آخرین منطقه شمالی این نواحی تعیین شده است .

بعلت‌بهره‌برداری بی‌رویه

کتیرا و آنقوره سروستان فارس در شرف نابودی

سروستان فارس (خبرنگار اطلاعات) کوههای اطراف سروستان مرکز بزرگ تولید کتیرا ، انقوره ، بادام کوهی ویکنوع درخت بنام «بینه» است که خاصیت غذائی دارد . از سال ها قبل این محصولات‌از کوهستان های سروستان‌فارس بدست می آمده است ولی‌براثر بهره برداری بی رویه از محصولات موردبحث نسل آنها در شرف انهدام است . معادن شمک و گچ نیز از ذخائر مهم اطراف سروستان است که از آنها نیز بنحو مطلوب بهره ـ برداری نمی شود .

خبرنگار ما در سروستان ضمن ارسال این گزارش می‌نویسد : در سال های‌اخیربه علت بی توجهی کارگران و مردم هر روز مقدار زیادی از این ثروت های طبیعی کاسته می‌شودوبی‌رویه ازبین می‌رود. خبرنگارمامی‌افزاید:اکثرکشاورزان و سکنه سروستان ازاواسل اردیبهشت ماه هر سال به کوهستان میروند و برای تهیه کتیرا در آنمحل اطراق می ـ کنند . این عده بوته های‌کیرا را تیغ می زنند و با خار روی آنرا می پوشانند که حیوانات کوهی از قبیل بز کوهی وآهو آنرا نخورند تا از بین برود . پس از یکماه کتیرای بدست آمده از بوته ها را جمع‌آوری کرده و برای فروش بشهر می‌برند . در شهر کتیرای مرغوب کیلوئی ۳۰۰ ریال و کتیرای متوسط کیلوئی ۱۵۰ ریال از آنها خریداری می شود .

اکنون براثر بی توجهی و کندن بوته ها درهر سال میزان تولید کتیرای سروستان کاهش یافته و اگر وضع بدین منوال پیش‌برودتاچند سال دیگرآثاری از بوته کتیرا در کوهستان های این منطقه وجود نخواهد داشت . بادام کوهی ودرخت «بینه» نیز از دیگر درخت‌های مفید کوهستان سروستان است که آنهم در حال از بین‌رفتن است .

امسال « آنقوره» سروستان نیز بر اثر خشکسالی و عدم توجه به بوته های آنقوره‌کاهش یافته و نسل این گیاه نیز در شرف نابودی قرار گرفته است . خبرنگار ما در پایان گزارش خود می نویسد : جا دارد وزارت منابع طبیعی یا سازمان های دیگر نسبت به محصولات طبیعی اطراف سروستان توجه بیشتری کنندو طریقی رابرگزینند که‌کشاورزان و مردم بنحو صحیح از این محصولات استفاده کنند .

برای حفظ منافع مصرف کنندگان

کفش باید استاندارد گردد

گزارش از : احمد رضاطاهری

قیمت کفش در تهران روز بروز گرانتر می‌گرددو فروشندگان کفش قیمت آنرا بدون هیچگونه ضابطه‌ای تعیین مینمایند روی این اصل درنقاط مختلف شهر قیمت کفش‌مختلف و گوناگون است . حتی در مغازه هائی که در جوار هم قرار گرفته‌اند و نوع جنس و مدل کفش یکی است باز قیمت کفش متفاوت‌است!

گزارشگر ما گزارشی در باره کفش تهیه کرده است که بنظر شما میرسد .

مغازه های کفش فروشی را میتوان در اکثر نقاط تهران مشاهده کرد ولی اکثر کفش فروشیها در خیابان های شاه و نادری و شاهرضاوپشت مسجد سپهسالار و چند خیابان دیگر جمع شده‌اند . آمار دقیقی از تعداد کفش فروشی‌ها در تهران در دست نیست‌زیرا علاوه‌برمغازه‌هائیکه کارشان فقط فروش‌کفش است فروشگاهها ، دستفروشها بوتیک‌ها و غیره نیز بفروش کفش مشغولند و این حکایت از رونق بازار کفش و سود سرشار آن‌دارد.

بعضی از کفش فروشیها خود بساخت کفش میپردازند و سایر کفش فروشیها کفش را از کارگاههای تولید کفش خریداری می‌نمایند .

قیمت کفش همانگونه که گفته شد در تهران متفاوت است و از ۲۰ تومان تا ۵۵۰ تومان کفش بفروش میرسد و تفاوت قیمت‌ها علاوه بر اینکه بستگی به جنس و مدل کفش دارد بمحل مغازه‌کفش فروشی نیز بستگی‌دارد یعنی قیمت کفش در خیابان های جنوبی‌تهران ارزانتر از خیابان های مرکزی و شمال تهران میباشد .

در خیابان شاهرضا با یکی از فروشندگان کفش در مورد علل گرانی کفش و تفاوت قیمت کفش‌ها سئوال می‌کنم ، میگوید ، تفاوت میان سرقفلی مغازه‌ها ، بالا رفتن مزد کارگر بالا رفتن قیمت چرم ،تفاوت میان کار کفش‌دوزان، تفاوت میان نوع و جنس از لحاظ مرغوبیت کفش و دوام آن علل تفاوت قیمت کفش در تهران است وی میگوید ما از فروش هرکفش حدود ۲۵ تا ۳۰ تومان استفاده میکنیم که با توجه بموارد فوق می‌بینید که سود زیادی‌برای ما دربرندارد .

یکی دیگر از فروشندگان میگوید : ماکفش را از کارگاه تولید کفش میخریم و با سود عادلانه با توجه به هزینه های مغازه‌وهمچنین هزینه های تزئین مغازه ، کفش را میفروشیم.

کفش های بیدوام

یکی از خریداران کفش بنام نسرین فرخی خانه‌دار میگفت : کفش‌ها علاوه بر اینکه‌گران شده‌اند اصلا دوام نیز ندارند و روزبروز از دوام کفشها کاسته میشود و فروشندگان بابکار بردن چرم نامرغوب و کار کمتر از دوام کفش می‌کاهند تازه‌مشکل در این است که معلوم نیست قیمت‌ها روی چه معیاری تعیین میگردد و خریداری که کفش را می‌خرد باید شانسی کفش بخرد چون معلوم نیست که کفش‌چه مدت کار خواهدکرد ، آیا بعد از چندروزگشاد نمیشود و و جا باز نمیکند و یا ته کفش کنده نمیگردد.

یکی از فروشندگان کفش در خیابان‌های جنوبی تهران می‌گفت : مردم بیشتر درپی‌مد هستند و به دوام کفش اصلا توجه ندارند واین واضح است کفش ظریفتر و شیکتر هم کار بیشتر میبرد هم دوام کمتری دارد اما بیشتر خریداران کفشهای ما در پی کار بهتر هستند بنا بر این ما از ساختن کفشهای ظریف و بی دوام خودداری میکنیم و در پی مد روزنمیرویم و قیمت‌هایمان نیز با توجه به بوتیک‌ها و سایر مغازه‌ها ارزان‌تر است و بین ٤۰ تا ۱۰۰تومان متفاوت است.قیمت کفشهای‌کارخانجات‌داخلی ماشینی نیز افزایش‌یافته است و عجیب این است که مدل های مشابه کارخانجات‌دارای قیمت های متفاوت است . مثلا قیمت‌یک صندل ساخت یک کارخانه ۲۵ تومان و همین صندل تولید کارخانه دیگر ۳۲ تومان بفروش میرسد.

استانداردکردن کفش

قیمت کفش در بوتیک‌ها و مغازه های‌لوکس تهران از همه جا گرانتر است و صاحبان این بوتیک‌ها و مغازه‌ها میگویند چون کفش های ما خارجی است ، مطابق مد روز و جنس بهتر در آنها مصرف شده‌وکاربیشتری که برده است گرانتر است و مشتریان ما هم راضی هستند در این مغازه‌ها قیمت یک کفش گاهی به ۵۵۰ تومان نیز میرسد .

یکی دیگر از خریداران بنام حمید یوسفی میگفت :

قیمت کفش علاوه بر اینکه روز بروزگرانتر میشود مرغوبیت آن نیز کاسته میشود بطوریکه کفش های فعلی اگر زیاد کار کنند دو سه‌ماه است و بعد از آن یا از ریخت می‌افتند یا اسقاط میشوند !

یکی دیگر از فروشندگان گفت : مردم دنبال کفش گرانتر و شیکتر هستند . روی این اصل قیمت یک کفش اگر چه شیک ومد روز باشد و همچنین دوام داشته باشد ارزان باشد مردم آن کفش را نمی‌خرند .

برای حل مشکل گرانی‌کفش‌و تثبیت قیمت های کفش و همچنین حمایت از مصرف کننده باید علاوه بر اینکه قیمت چرم که در بازار های جهانی تنزل کرده و در ایران همچنان ثابت مانده تنزل کند ، کفش بصورت استاندارد در آید تعیین میزان مرغوبیت و دوام یک کفش استاندارد گردد و با استاندارد شدن کفش میتوان قیمت کفش‌ها را تعیین و تثبیت نمود.

یادداشت روز

دکتر فلاح مدیرامور فنی و بین‌المللی‌شرکت ملی نفت ارقام تولید، فروش نفت ایران در ۲۰ سال‌آینده را طی سخنرانی به اطلاع همگان رساند.

همانطور که میدانید ذخایر مکشوفه فعلی‌ایران حداکثر ۵۰ میلیارد بشکه تخمین زده شده که تا ۲۰ سال آینده روبه پایان خواهد رفتو بعلت صنعتی‌شدن ایران مصرف داخلی نفت روزبروز افزایش می‌یابد . روی این اصل دولت سیاست تولیدی نفت خود را براساس این قرار داده است که تولید آن در درجه اول نیازهای داخلی نفتی ایران را برآورده سازد.

مطابق برآوردی که در مورد مصرف داخلی در ۲۰ سال آینده انجام گرفته است مصرف داخلی از ۱۰٤ میلیون بشکه در سال به ۵٤۲ میلیون بشکه در ۲۰ سال آینده میرسد، یعنی در پایان ۲۰ سال ۹۵درصد تولید نفت به مصرف داخلی خواهد رسید.

در سال جاری تولید نفت ۵٫۳ میلیون بشکه در روز خواهد بود که تا سال۱۹۷۷ این‌تولید افزایش یافته وحداکثر به ۷٫٦ میلیون بشکه در روز خواهد رسید. ازسال ۱۹۷۷ تا۱۹۸٤ مقدار تولید درحدود ۷٫٦ میلیون بشکه در روز ثابت خواهد ماند و ازسال ۱۹۸٤ تولید نفت بعلت روبپایان رفتن منابع نفتی‌فعلی کاهش خواهد یافت، بطوریکه در پایان قرارداد ایران و کنسرسیوم در سال ۱۹۹۳ میزان تولید یک میلیونو ۵۰۰هزار بشکه در روز خواهد بود .

با درنظرگرفتن منابع تولیدی مکشوفه فعلی‌صدور مستقیم نفت تاسال ۱۹۸۱ روزبروز افزایش خواهد یافت بطوریکه از ۲۰۰ هزار بشکه در روز که درسال جاری صادر خواهد شد به روزی ۱٫۵ میلیون بشکه درسال ۱۹۸۱ میرسد .

بعد از سال ۱۹۸۱ مطابق برنامه‌ریزی انجام‌شده مدت هفت سال صدور نفت در ۱٫۵ میلیون بشکه در روز ثابت خواهد ماند و سپس بعلت اینکه منابع‌نفتی روبپایان خواهد رفت صدور مستقیم کاهش پیدا می‌نماید .

در ۲۰ سال آینده ٤۲ میلیارد و ۵۰۰ میلیون بشکه نفت ازحوزه قرارداد کنسرسیوم استخراج‌خواهد شد که ۲۹ میلیارد بشکه آنرا به کنسرسیوم فروخته و ٦٫۰٤ میلیارد بشکه‌صرف مصرف در داخل و ۷٫۲ میلیارد بشکه آن بوسیله شرکت ملی نفت بصورت فرآورده یا مشارکت در تاسیسات نفتی خارج، صادر خواهد شد.

در پایان باید اضافه گردد که میزان تولیدوصدور نفت بستگی به تصمیمات دولت دارد و دولت باتوجه به مصالح مملکت میزان تولید و صدور نفت را تعیین خواهد نمود .

نفت در ۲۰ سال آینده

از : احمدرضا طاهری

آگهی استخدام مهندسی نیروی هوائی شاهنشاهی

مهندسی نیروی هوائی شاهنشاهی بمنظور خدمت در تهران و شهرستان ها عده‌ای از فارغ‌التحصیلان فوق دیپلم انستیتو های تکنولوژی (رشته های معماری ـ راه و ساختمان و تاسیسات) را از طریق مصاحبه با حقوق مکفی استخدام می‌نماید . اشخاصی که دارای سوابق کار در رشته های مورد نیاز باشند (بخصوص متره و برآورد) مقدم خواهند بود.

داوطلبین میتوانند همه روزه (باستثنای پنج شنبه وجمعه) از ساعت ۸ الی ۱۰ صبح جهت ثبت نام و مصاحبه با در دست داشتن مدارک تحصیلی و سوابق کار و برگ معافی یا خاتمه خدمت بدایره کارگزینی غیر نظامیان مهندسی نیروی هوائی واقع درخیابان فرح‌آباد ستاد فرماندهی‌نیروی هوائی‌شاهنشاهی مراجعه نمایند . **مهندسی نیروی هوائی شاهنشاهی**

خط کشتیرانی هانزا

باطلاع وارد کنندگان محترم میرساند

کشتی «اوکن‌فلس» سفر ۹۲٦ در بنادراروپای‌شمالی برای بندر عباس بارگیری می نماید. طول سفر کشتی از هامبورگ به بندر عباس فقط ۲۹ روز خواهد بود . حرکت از :آنتورپ ٤ جولای‌ـرتردام ٦ جولای ـ برمن ۱۰ جولای ـ هامبورگ ۱۳ جولای .

محسنات استفاده از بندرعباس

۱ـ به کالاهائی که به مقصدبندرعباس‌بارگیری شوند سورشارژ تعلق نمی‌گیرد .

۲ـ سازمان بنادر و کشتیرانی ۵۰۰ ریال‌برای‌هر تن بار که در بندر عباس تخلیه شود جایزه‌می پردازد .

۳ـ کشتی در بندر عباس منتظر نوبت نمیشود و بنابراین وارد کنندگان محترم به محض ورود کشتی به کالای خود دسترسی خواهند داشت .

٤ـ نرخ کرایه حمل کالا از بندر عباس‌بتهران مشابه نرخ های حمل از خرمشهر و بندر شاهپور به تهران میباشد .

آگهی اصلاحی شرکت‌سهامی‌خاص فاپکاثبت شده بشماره۹٤۲۳

پیرو آگهی‌شماره ۳۲۲٤۲ر٦ـ ۲۳ر۱۱ر۵۱ در بند ۷ آگهی مذکور اختیارات مندرج دربند یک تا بند یازده‌ماده ۳۸ ازطرف هیئت مدیره به مدیر عامل تفویض گردید) صحیح‌است.

کفیل اداره ثبت شرکت هاو مالکیت صنعتی . مهدی سجادی آ ـ ۲۱۷۷۰

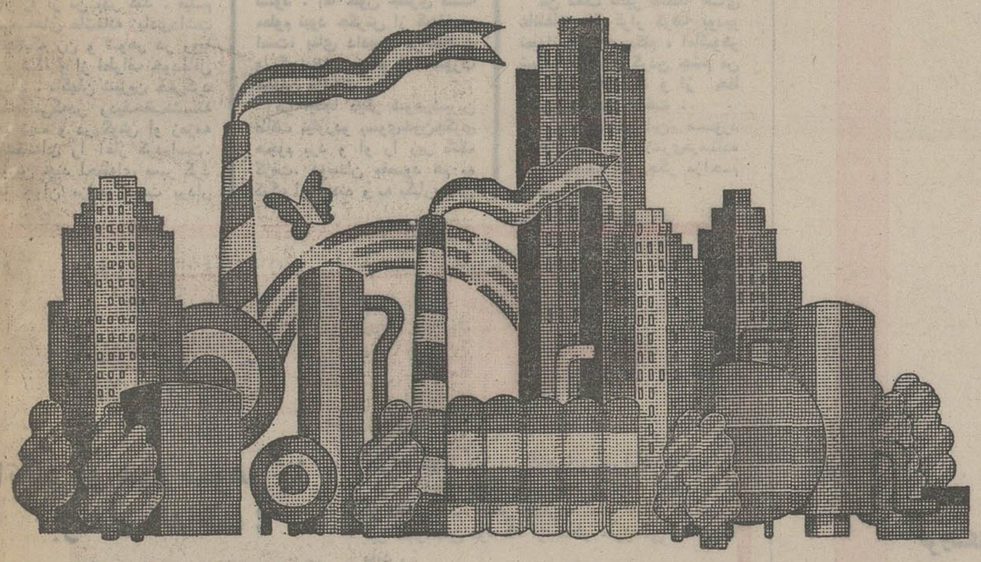

با اروپا تجارت کنید

ـ وحدت اقتصادی اروپاواقعیتی‌است‌که هرروزنمایان‌ترمیگردد. باید این واقعیت را بحساب‌آورد. ازاین‌پس اتحاد بانکی‌اروپا نیز یك واقعیت است .

ـ گروه بانکی‌ای که از اتحاد بانکودی رما (ایتالیا) کومرس بانك (آلمان) و کردی لیونه (فرانسه) تشکیل‌گردیده است با همکاری وهمبستگی خود باپشتوانه‌ای معادل ۳۵ میلیارد دلار سپرده ، نشانه بارزی از اتحاد بانکی اروپا میباشد .

ـ موسساتی‌که بااروپا معامله دارندیا خواهند داشت میتوانند از اطلاعات وسیع وشناخت کاملی کـه این گروه از موقعیت بازارها دارد ، یعنی از اطلاعاتی‌که حاصل صد سال تجربه و کار است، بهره‌مند گردد .

ـ این‌گروه بانکی با ٦۵۰۰۰ مامور خود در ۵۱ کشورجهان حضوردارد . از هر یك ازاین‌کشورها میتوانید بتوسط ۳۲۰۰ شعبه اروپائی این بانك بسهولت وسرعت با هرنقطه اروپا تماس داشته باشید ومعامله‌کنید .

EUROPARTNERS

BANCO DI ROMA - COMMERZBANK - CREDIT LYONNAIS

Europe's Bankers to the World of Business.

PUBLICIS

آگهی تغییرات شرکت‌سهامی خاص نیسکو ثبت شده به شماره ۱۱۱۵۲

برابر تصمیم مجمع عمومی مورخ ۱۳۵۱ر۲ر۳۱ تغییرات زیر در شرکت نامبرده به عمل آمد :

۱ـ ترازنامه و حساب سود و زیان شرکت به تصویب رسید.

۲ـ بانو صدیقه رجائیه بسمت بازرس اصلی و آقای مهندس یعقوب سید مرتضوی به سمت بازرس علی‌البدل برای مدت یک سال انتخاب شدند .

۳ـ مرکز شرکت به تهران خیابان تخت جمشید شماره۳۸۱ منتقل گردید .

م‌الف ۵۸٦۵

کفیل اداره ثبت شرکت هاو مالکیت صنعتی . مهدی سجادی

آگهی افزایش سرمایه در شرکت سهامی خاص صنعتی تولیدی‌گیوار ثبت شده به شماره ۷٤٦۱

برابر تصمیم مجمع عمومی فوق‌العاده مورخ ۱۳۵۱ر۱۲ر۱۹ وباستناد تائیدیه هیئت مدیره سرمایه شرکت نامبرده ازمبلغ پنجاه میلیون ریال بمبلغ هفتاد میلیون ریال منقسم به هفتهزار سهم ده هزار ریالی با نام ،تمام پرداخت ـافزایش یافت واضافه سرمایه بموجب گواهی شماره (۳۲۵۱۹) ـ ۵۲ر۳ر۱۵ بانك ملی ایران ـ شعبه مرکزی در بانك مذکور توزیع گردیده است .

م‌الف ۵۸٦۷

کفیل اداره ثبت شرکتها و مالکیت صنعتی

آگهی تغییرات در شرکت تولیدی ساکا (سهامی خاص) ثبت شده بشماره ۹۲۲۸

برابر صورت جلسه مجمع عمومی عادی‌مورخ ۱۳۵۲ر۳ر۲٤ تصمیمات زیر در شرکت نامبرده اتخاذ گردید .

۱ـ ترازنامه و حساب سود و زیان شرکت به تصویب رسید.

۲ـ آقای محسن هاشمی‌نژاد بسمت بازرس‌اصلی‌و آقای‌جلال نژادهاشمی به سمت بازرس‌علی‌ـ البدل برای مدت یک سال‌انتخاب گردیدند .

۳ـ روزنامه اطلاعات جهت درج آگهی ها تعیین‌شد .

م‌الف ۵۸٦٦

کفیل اداره ثبت شرکت هاو مالکیت صنعتی . مهدی سجادی آ ـ ۲۱۷۷۸

بزرگترین مجموعه الکتریکی قوی‌هند یکی‌ازپیشرفته‌ترین نوع آن نیزدردنیامیباشد

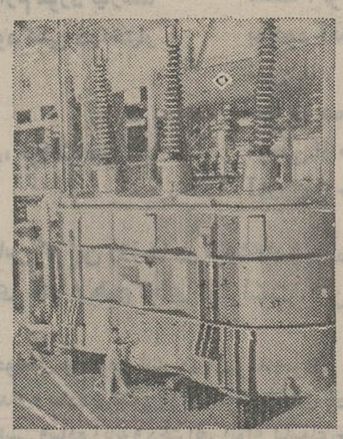

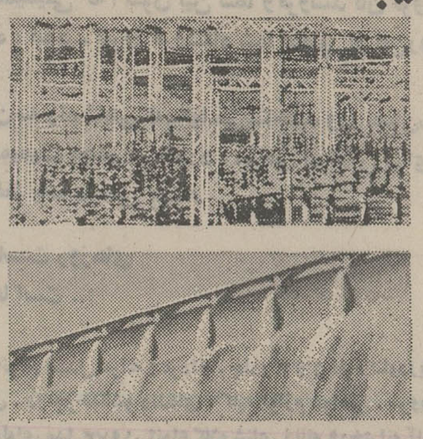

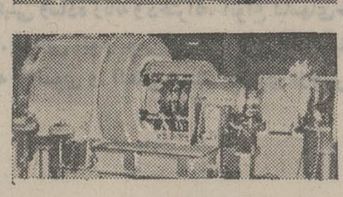

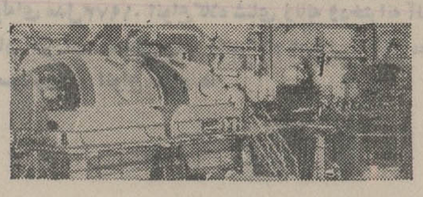

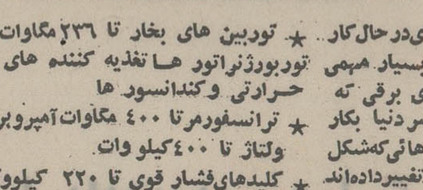

توربین ها و ژنراتور های‌درحال‌کار ما که درجهش‌صنعتی هندرل بسیار مهمی را ایفا کرده‌اند ـ موتورهای برقی که کارخانجات بزرگی‌رادورسراسر دنیا بکار گرفته‌اند . وترانسفورماتورهائی‌که‌شکل دهکده وشهرهای جهان را تغییرداده‌اند بهترین مدعای‌ما دراین زمینه‌میباشند . در واقع‌تجهیزات‌ومتخصصین ما شاهدی زنده‌برای‌اثبات‌آن میباشندکه HE (Bhopal) از پیشرفته‌ترین مجموعه های الکتریکی قوی‌درجهان میباشد.

مصنوعات ما :

★ توربین‌های آبی‌وژنراتور تا ۲۰۰مگاوات ★ توربین های بخار تا ۲۳٦مگاوات ـ تا ٤۰۰ کیلو ولتاژ

★ ترانسفورماتورهای جریان الکتریسته برای توربوژنراتور ها تغذیه کننده های حرارتی وکندانسور ها

★ ترانسفورمرتا ٤۰۰ مگاوات آمپروبرای ولتاژ تا ٤۰۰کیلو وات

★ کلیدهای‌فشار قوی تا ۲۲۰ کیلوولت

★ موتور های عظیم AC و DC بهراندازه

★ لوازم کنترل و تابلو های‌کنترل

★ وسائل‌کشش‌الکتریکی ودیزل‌الکتریکی

★ وسائل یکسو کننده وکیسیتور

★ ترانسفورمر های ولتاژ (از نوع الکترومگنت و کپسیتور) و

HE

برای کسب اطلاع بیشتر به‌آدرس زیر مکاتبه فرمائید .

Export Sales Division
HEAVY ELECTRICALS (INDIA) LTD.
(A Government of India Undertaking)
Bhopal-India

JAISONS-2231

زیر آسمان کبود

از گروه خبرنگاران اطلاعات در : گرگان ـ رشت ـ تبریز شیراز ـ اروندکنار ـ تربت‌جام ـ اهواز ـ اصفهان

سرقت شیر توشیر

۳ سارق

یک موتور پمپ را ۳۱ بار دزدیدند و ۳ بار فروختند!

گرگان ـ سارقین موتورپمپ ،پس از سرقت موتور را فروخته و پس از چندی چون بیکار مانده بودند، دوباره موتور را سرقت کرده به صاحب اولش برگرداندند !

در این هفته عباس پلنگی ومحمد و ابراهیم ، ساکنین قراء مزرعه و حاجی‌آبادبا سرقت یک موتورپمپ اوضاع شیرتوشیری‌بوجود آوردند که آن‌سرش ناپیدا است .

آنها مدتها بود که چشم طمع به موتور آب محمدحاجی‌آبادی‌دوخته بودند و سرانجام روزی دل به‌دریا زده و این موتور را از مزرعه او دزدیده به شخصی‌به نام ذکریاقلی فروختند .

ذکریاقلی که کارش فروش‌موتور پمپ است ، خیلی‌زود یک مشتری دلخواه پیدا کرد و بهای موتور را گرفته و آنرا تحویل مشتری خود ، محمد حسین محمدی ،داد و خیال خود را از بابت موتور راحت کرد .

مدتی گذشت و چون با طی این زمان سارقین مذکور بیکار مانده بودند به فکر سرقت‌افتادند واینبار موتورپمپ را از مزرعه‌محمدحسین محمدی سرقت کرده و با گرفتن ۱۲۰۰۰ ریال وجه نقد آن را به صاحب‌اولیه‌اش‌محمد حاجی‌آبادی فروختند :

دراین حال چون حاجی آبادی متوجه شد موتورپمپ تازه همان موتور پمپ قدیمی خودش است و حق به حقدار رسیده است برای گرفتن پول خود به سارقین‌مراجعه کرد و چون آنها از بیخ منکرهمه چیز شدند دست بدامن مامورین ژاندارمری شد و آنهاهم‌تحقیقاتی دراین سرقت شیر توشیر به عمل آورده و سارقین را دستگیر کرده و با پرونده مربوطه به دادسرای گرگان فرستادند و حالا قضیه در دست رسیدگی است .

این خانه هم بزودی فرو میریزد !

رشت ـ خبرنگار ما ازرشت این عکس را فرستاده و نوشته است :

شما رپورتاژی ازمسائل روز در تهران داشتید تحت این عنوان که «این خانه‌ها بزودی فرو میریزد» وگزارشگر روزنامه آماری از ساختمانهای کهن و در حال ریختن تهیه کرده بودو شما منتشر کرده بودید .

اماراستی فکرمیکنید عدم امنیت جانی‌مردم فقط در تهران وجود دارد ؟ یک کمی قدم‌رنجه فرمائید و سری به خیابان بیستون رشت بزنید و نگاهی به این ساختمان بیندازید که حال و وضعش به صورتی است که در عکس ملاحظه می‌فرمائید : نه تنها ساختمان در جوار یک خانه نوساز قرار گرفته ، که به زیبائی کوچه‌لطمه میزند،بلکه جان عده کثیری ازعابرین‌کوچه را هم تهدید میکند و جا دارد که مسئولین مربوطه برای حفظ سلامت عابرین اقدامات لازم را معمول دارند!

ناگهان سالن سینما، میدان نبرد شد!

تبریز ـ مقصود خون‌جگری این هفته در سینمای آریای تبریز خون‌جگر شد ماجرای این واقعه جالب از این قرار است :

شیرین که کارمند یکی از ادارات دولتی‌است ، اوایل‌شب به همراه شوهرش به سینمای آریا رفت تا خستگی یک هفته کار را از تن بدر کند . فیلم صحنه‌های عاشقانه زیادی‌داشت تاجائیکه زن و شوهر در رویا فرو شده و از اطراف خودغافل بودند . ناگهان شیرین حس‌کرد که‌جوانی‌که‌در ردیف‌عقب‌نشسته خم شده و در گوش او زمزمه عاشقانه‌ای را آغاز کرده‌است. شیرین چند لحظه‌ای صبر کرد اما جوان مزاحم دست بردار نبود و شیرین کم‌کم نفسهای او را روی موهای خود حس می‌کرد ...!

شیرین طاقت نیاورده‌موضوع را با شوهرش درمیان‌گذاشت‌و شوهر شیرین در تاریکی از جوان مزاحم که «مقصود خون جگری» نام داشت ، خواست تا مودبتر بنشیند و مزاحم نشود . اما خون جگری که معلوم نبود جگرش از کجاخون است، بنای دادوبیدادراگذاشت و یک سیلی محکم به صورت شیرین نواخت .

در اینجا دیگر شوهرشیرین طاقت نیاوردو بسوی‌خون‌جگری هجوم برد و او را زیر کتک گرفت. دوستان مقصود هم به کمک او آمدند و به یکباره‌سالن سینما تبدیل بیک میدان جنگ شد ، تا جائیکه صاحب سینما بداخل سالن آمد و دستور داد نمایش فیلم قطع شود !

با روشن شدن چراغ‌ها مامورین پلیس به داخل سالن آمده و منازعین را به‌کلانتری بردند. در کلانتری مقصود می گفت :

من تحت تاثیر صحنه های عاشقانه فیلم قرار گرفته بودم‌و نمیدانستم چه میکنم ، اماشوهر شیرین با کبود کردن چشم من مرا خون‌جگر کرد و از حظ بصری محروم ساخت .

پرونده‌ای در این مورد تشکیل شدو به کلانتری‌فرستاده شدتا تکلیف خون‌جگر مزاحم معلوم شود.

خارج از مرکز

اتحاد دو هوو شوهر را بزندان انداخت !

شیراز ـ یک مرد دو زنه ، که بعلت شکایت همسر اولش به زندان افتاده بود ، در اولین روز آزادی از زندان ، مجددا براثر شکایات همسرانش دستگیر شد . مردی از اهالی کوی مهرزاد که بدون اجازه همسرش زن گرفته بود به زندان افتاد و وقتی آزاد شد زنهایش از او بعلت نپرداختن نفقه شکایت کردند و در اولین روز آزادی مرد مجددا بازداشت و با پرونده بدادسرا آورده شد . وقتی او درمحضر بازپرس تعهد می‌نوشت که مخارج دو همسرش را جداگانه به آنها بپردازد در بیرون دوهمسر او باهم گلاویز شده و دعوا می‌کردند تا کار به جائی رسید که مامورین آنها را از دادگستری بیرون کردند !

اجنه ها یك خانه را ۳۵ بار آتش زدند !

اروندکنار ـ در روستای معدونی ، اجنه‌ها در هفته گذشته منزلی را بیش از ۳۵ بار آتش زدند ! این منزل که در وسط باغی بوسعت هزار متر قرار گرفته دارای ۳۵۰ نخل خرما میباشد و بیشترین آتش‌سوزیها در اطراف باغ و برگهای خشک درخت خرما صورت گرفته است . این آتش‌سوزیها از هیچ وسیله‌ای‌ایجاد نشده بلکه آتش خود به خود شروع شده و زود هم خاموش میشود .

وقتی مامورین پاسگاه ژاندارمری معدونی‌جهت تحقیقات به محل رفته بودند ، متوجه شدند که از گوشه‌ای آتش زبانه می‌کشد ، آنها به محل آتش‌سوزی رسیدند دیدند که آتش خود بخود خاموش شده است .

از آنروز به بعد در معدونی شایع شد که آتش‌سوزیها زیر سر اجنه است و چون آنها با صاحب منزل دشمن هستند میخواهند او را بترسانند تا خانه‌اش را ترک کند .

مار ، مارگیر راکشت !

تربت‌جام ـ حسین درویشی که بین اهالی به حسین مارگیر معروف بود ، هنگامی که برای شکار مار در کوههای زورآباد سرگردان بود ، دچار مارگزیدگی شد و جان خود را از دست داد پسر چهارده ساله استاد مارگیر نیز همراهش بود که از خطر مارزدگی مصون ماند .

بخاطر عشق از شکایت چشم پوشی کرد !

اهواز ـ مصطفی گل‌گلاب که‌مدتها باهمسر خود اختلاف داشت ، دیشب اورا از پشت بام بوسط حیاط پرت کرد اما شهناز از این‌حادثه جان سالم‌بدربرد و جراحت مختصری‌برداشت. او که در بیمارستان بستری است گفت : چون شوهرم را دوست دارم ، حاضر نیستم از او شکایت کنم تا مجازات شود .

دانش‌آموز قهرمان‌شطرنج را مات کرد !

رضائیه ـ یوسف صفوت شطرنج‌باز نامی ایران ، که هفده سال تمام صاحب لقب‌قهرمان شطرنج ایران بود ، در رضائیه در برابر یک دانش‌آموز ۱۵ ساله شکست خورد و «مات» شد ، او در مقابل یک دانش‌آموز شطرنج‌باز دیگر بنام شکاری به نتیجه مساوی رسید .

دزدان سنگ‌انداز دستگیر شدند

اصفهان ـ عباس نادری و «مرتضی»، معروف به مرتضی سوقلمه ، که از منزل مهندس نعمت‌الهی ، مدیر کل تعاون و امور روستا های اصفهان ، بالغ بربنج هزار تومان پول نقد و مقداری اموال و اثاثه سرقت کرده بودند ، توسط ماموران اداره آگاهی اصفهان دستگیر شدند .

ایندو نفر در بازجوئیهای اولیه اعتراف کردند که باندی بنام «سنگ‌انداز» تشکیل داده بودند ! ترتیب سرقت اعضای این باند ، از خانه‌ها ، چنین بود که قبل از وارد شدن بمحل مورد نظر ابتدا در آن سنگ می‌انداختند وپس از اینکه مطمئن میشدند کسی در خانه نیست وارد شده و اثاثه خانه را میدزدیدند !

روزهای دریا

روزی ۱۲ ساعت می‌توانید انواع لباسهای تابستانی آخرین مدل را در فروشگاه خودتان امتحان کنید ،

و کسی بشما چیزی نخواهد گفت.

فروشگاه بزرگ ایران ، فروشگاه شما ، بار دیگر لوازم مورد نیازشما را برای کنار دریا ، از سراسر دنیا گردآورد و با سودکمی دراختیار شما قرار می‌دهد .

ما همانطور که قول داده بودیم عمل کردیم

واین بار نیز ازشما می‌خواهیم به‌فروشگاه خودتان، فروشگاه‌بزرگ ایران بیائید و ببینید چه کرده‌ایم .

مسلماً اگر صمیمیتی که اکنون بین شما و فروشندگان فروشگاهتان بوجود آمده ، نبود ـ امروز فروشگاه شما اینطور از این‌رو بآن رو نمی‌شد .

حالا در همان سه راه شاهی که‌سالها می‌شناختید ودر همان‌ساختمان موجی از صمیمیت بچشم می‌خورد ، موجی از تلاش برای بدست آوردن و حفظ یك دوستی پایدار .

بعضی از اجناس که این روزها در فروشگاه شما بمناسبت روزهای دریا گردآوری شده و هیچ کجای دیگر نیست ، این‌ها است ...

مایوی پسرانه در انواع طرح و رنگ از پارچه هلنکا . لباس حوله‌ای مخصوص کنار دریا پسرانه ومردانه . انواع صندل‌پسرانه و مردانه . چادر ۳ و ۵ نفره‌کناردریا . چادرسایه‌بان گلدار و ساده . قایق کارابین‌برزنتی‌بادی. انواع حلقه‌های گلدار و ساده و طنابی‌بادی. انواع توپهای بادی . دو چرخه‌تاشو دنده‌ای . کلیه لوازم غواصی . سرویس کامل ظروف غذا خوری کنار دریا (سه نفره) انواع مایو سوسا آلمانی بیکینی وساده زنانه و دخترانه. انواع لباسهای‌حوله‌ای مدل۱۹۷۳. انواع کلاه شنای زنانه ودخترانه آلمانی ، انگلیسی و آمریکائی. انواع بلوز وشلوارك تابستانی‌مخصوص کناردریا. صندلی آلومینیومی.تخت نواری تاشو. مبلمان خیزران. صندلی پیك نیك. کلاه تابستانی‌آلمانی مخصوص کناردریا در انواع مدلها و رنگهای زیبا . عینك آفتابی مردانه و زنانه فرانسوی و آلمانی . ساك حصیری ازجنس سولفون در انواع طرح ها

قول داده بودیم، عمل کردیم.

فروشگاه بزرگ ایران چهارراه شاه

258

از : مهرا

خواننده و خبر

نرخ گذاری حج

دراخبار روز پنجشنبه اطلاعات آمده بود که نرخ قطعی حج‌تعیین‌شد و برحسب درجات مختلف (معمولی‌ـ یک وعالی) این نرخ از ۵۵۰۰ تومان باتوافق طرفین (که‌لابدتابی‌نهایت قابل کشدادن‌است) تعیین گردیده‌است.

تا آنجا که من اطلاع دارم ، حج از قدیمی‌ترین و در عین حال انسانی‌ترین انواع فستیوال در تاریخ جهان استو فلسفه آن نیز برپایه تساوی و برابری مطلق قرار دارد . نزدیک به ۱٤ قرن پیش که رسول خدا اجرای چنین مراسمی‌را مقرر داشت فلسفه آنرا چنین توجیه کرد که هرسال یکبار مسلمانان جهان ازهر طبقه ورنگ و نژاد وقوم ، زنجیر مرز ها را بگسلند واز سراسر دنیا در خانه خدا اجتماع نمایند . ودرایام حج برای آنکه فلسفه اسلامی‌رابهتر وبیشتر درک کنند تن‌پوشی‌یکسان، وبدون زیب وزیور بپوشند ودر شرایطی مشابه بسر برند تا با عمق فلسفه اسلامی یعنی همبستگی، برادری و برابری آشناتر گردند وعملا روح این شعار را که دراسلام بین سیاه حبشی و سید قریشی تفاوتی نیست دریابند . این کهن‌ترین و محکم‌ترین مراسم علیه هرگونه تبعیض اعم از نژاد، رنگ طبقه وقومیت است و قبل‌از اسلام هیچ شریعتی آنرا با چنین صراحتی اجرا نکرده است وحالا بااین مقررات‌جدید که برای زیارت خانه‌خدا نیز مانند سینما و ترن وانواع اماکن درجه ونرخ تعیین شده چگونه میتوان بین‌هدف‌و فلسفه آن ازیکسو وطرز اجرایش ازسوی دیگر تناسبی یافت؟

دراین میان به‌سازمان اوقاف ایرادی نیست چه این سازمان خواسته‌است با حسن نیت وضع موجود را تحت ضابطه‌ای درآورد بویژه که‌درگذشته وضع حجاج نابسامان بود و اینک سر و سامانی پیدا کرده‌است اما این شیوه سفر حج که بهتراست آنرا «حج طبقاتی» نام گذارد«نقص‌غرض»نیست؟

شبه مصاحبه با دکتر «ح»

مکتوب پانصد و پنجاه و یکم

مشکل مأموران عزرائیل و فرشتگان زمینی

دوست گرامی :

هفته‌ای نیست که اخباری نظیر خبر زیر نشنویم یا نخوانیم . مثلا هفته قبل نوشته بودند :

«دوراننده بعد از تصادف ، یکساعت در میان آهن پاره‌ها ناله کردند و کسی بکمک آنها نشتافت و یکساعت بعد براثر خونریزی درگذشتند ، در حالی که میتوانستند زنده بمانند .»

چنانکه میدانید این‌بار اول نیست که عده‌ای از برادران یاخواهران بخت‌برگشته ما بعلت نرسیدن آمبولانس یااهمال در درمان یا معالجات عوضی و یا بعلت بسته بودن درقلعه بیمارستان جان میسپرند .

مدتهابود که در پی کسی میگشتم تا دل پری‌های متراکم خود را خالی کنم . اتفاقا دیروز آقای دکتر «ح» که از پزشکان معروف و مرفه و میلیونر و بامسئولیت است بدیدنم آمده بود و فرصت مناسبی بدست من داد :

ـ جناب دکتر شما که پزشک حاذق و معروف ومرفه وباوجدانی هستید و حتما بیش از همه ما از این قبیل حوادث و مصائب درمانی آگاهید ، چطور درباره علاج‌آن چاره‌ای نمی‌اندیشید و اقدامی نمیفرمائید ؟

دوست پزشک من همینطور با تبسم مهربانی به من مینگریست و پک به پیپش میزد و مثل کسی که هر توضیح و دفاعی را بی فایده می‌بیند ، هیچ نمیگفت . من که از این سکوت وحلم فیلسوفانه او آزرده‌تر شده بودم ، خواستم حمله را شدیدتر کنم و گفتم :

ـ اجازه میدهید قسمتی از «قسم‌نامه بقراط» (هیپوکرات) را که به مفاد آن متعهد شده‌اید بخاطرتان بیاورم ؟ ـ شما به خدا و اولیاء قسم خورده و عهد کرده‌اید «... که در تمام معالجات مقصودتان نفع مرضا باشد ...» پس چطور اینهمه نابسامانیهای درمانی را می‌بینید و ساکتید و اقدامی نمیکنید ؟

دکتر «ح» که من او را مردی بسیار نوعدوست و درستکار و باوجدان میشناسم ، باز از حالت سکوت وتبسم مهربانش خارج نشد ... خارج نشد ... و خارج نشد ... تا بالاخره اعتراضات و شکوه های تمام نشدنی من کاسه صبرش را لبریز کرد . ولی باز با همان مهربانی و متانت گفت :

ـ حالاکه اصرار داری ، گوش کن تابرایت توضیح دهم ، اولا باید اقرار کنیم که‌باوجود امکانات بسیار زیادی که از حیث تعداد پزشک و وسائل درمان و ازدیادبیمارستان حاصل شده ، معذالک مشکلات وضع درمانی ما هنوز صدبار بدتر از آنست که شما میگوئید . ولی معذالک اگر تمام این نقائص را از چشم متخصصان و پزشکان بدانید ، کاملا دور از انصاف و قضاوت منطقی است چون بقول خودت (که مکرر نوشته وگفته‌ای) اگر کسی را اینقدر مورد اعتماد قرار میدهید که ناموس و حتی جان خود و فرزندانتان را کورکورانه بدستش میسپارید ، و اگر یک چنین شرافت عالی بشری از او انتظار دارید ، باید مزایای خاصی هم در حد اعلای شرافت بشری برایش قائل شوید . مگرخودت به کرات ننوشته‌ای که سه طبقه از صاحبان مشاغل اجتماعی رابايد اشرف «اشرف مخلوقات» شمرد و امتیازاتی درخور این مقام برایشان قائل شد: (یعنی پزشک که‌جان وناموس مردم در اختیارش قرار میگیرد ـ معلم که دانش و اخلاق آدمی بانسانها می‌آموزد ـ وقاضی که برتعیین حقوق‌انسانها حاکم است) ولی خوب ، انصافا بمن بگو آیا جامعه ما چنین امتیازاتی برای یک پزشک قائل‌است ؟ ـ آیا پس از دوازده الی شانزده سال تحصیل و تمرین طاقت فرسای رشته پزشکی ، حقوقی که به او میدهند متناسب با درآمد یک راننده تاکسی یا اتوبوس ـ که فقط سه ماه آموزش برایش کافیست ـ هست ؟ ـ آیا مثلا ماموران مالیه ـ همان مامورانی که هرچه دکتر در باره جان فامیل وفرزندانشان بگوید ، بدون چون و چرا قبول میکنند ـ آیا در موردچند صد تومان کم و زیاد مالیات ، قولش را قبول دارند ؟ـ آیا اولویت و امتیازی در بلیط طیاره و ترن وسینماو غیره برایش قائل میشوند ؟ ـ البته نه ـخوب در اینصورت آیا بنظرتان بی انصافی نیست که صبح و ظهر وشب و نیمه شب ووقت و بیوقت ازکسی توقع همه‌جور خدمت و بیخوابی و فداکاری و شفابخشی داشته باشید ، و در هیچ موردی ، غیر از موارد خدمت‌گذاریش ، هیچ امتیازی بیش از یک شوفر و یک بقال و یک نجار برایش قائل نشوید ؟ـ آنچه بررسی هر آدم بی طرفی بطور قطع و یقین اثبات میکنداینست که .نودر صد از پزشکان بزحمت محکمه‌شان معاش متوسطی را برای آنها که شانزده سال تحصیل کرده‌اند ـ و اکنون هم به حکم اخلاق و قانون ، دائما باید آماده جان فشانی و نوعدوستی و خدمتگذاری‌باشند ـ تامین میکند . باین جهت پزشکانی که در ضمن خدمت به خلق ، سایرتمنیات عادی بشری‌را نتوانسته‌اند یانخواسته‌اند درخود بکشند ، و دلشان میخواهد ـ مثل دیگران ـ خانه خوب و اتومبیل و زندگانی مرفه برای خود و خانواده خود فراهم کنند ، وقتی می‌بینند جامعه نه تنها این رفاه و این امتیازات را برای فرزندان ممتاز اجتماع فراهم نمیکنند، بلکه بعکس دائما فحش و ناسزا هم نثارشان مینمایند و برای هر نقصی «حکیم‌باشی را دراز میکنند» بخود حق میدهند که مقداری از وقت خود را صرف خرید و فروش زمین، نمایندگی غیر مستقیم دارو و سایر کار های پولساز کنند.. مثلا من خودم که فعلا پزشکی سرشناس ونسبتا ثروتمندم، اگر درآمدم منحصر به دستمزد مریضان بود ، بودجه‌ام‌تحمل سه ماه مرخصی را نداشت . و اقرار میکنم که ثروتم را از فروش زمین‌هائی که تصادفا ارزان خریدم ، بدست آورده‌ام .

بنا براین اگر میخواهید پزشک‌از طبقه اولیاء اله‌باشد، و انتظار دارید اخلاق ورفتاری در حد اشرف «اشرف مخلوقات» پیدا کند ـ حتما باید با او رفتاری در حداشرف «اشرف مخلوقات» روا دارید ـ مثلا از مالیات معافش کنید ـ امتیازات و اولویت های حیثیتی درمجامع برایش قائل شوید و غیره و غیره ... مجموع مبلغ تمام این امتیازات ، شاید به یکهزارم سایر مصارف بیهوده هم نرسد ، ولی در عوض جامعه ما اقلا هشتاد در صد اطبا را به مرتبه عالی‌انسانی تشویق میکند که آنها در تسکین درد های صد در صد مردم موثر خواهند شد .

تا اینجا خلاصه‌ای از مدعای یک طرف قضیه ، یعنی پزشکان بود . بنظرم باید با طرف دیگر قضیه ـ یعنی مریضان ـ هم مباحثه منطقی بعمل آوریم تا بهتر بتوانیم منصفانه در آن قضاوت کنیم .

فعلا تا مکتوب آینده خدا نگهدار
دوستدار شما

ا. خواجه‌نوری

خطر جوئی بی مجازات

عکسها سخن میگویند

موتو سیکلت گازی یک وسیله نقلیه تک نفری‌است، اما در کشور ما به مدد وسیله‌ای بنام ترک بند آن رایک وسیله نقلیه دو نفره کرده‌اند . و ایکاش کاربهمین جاختم می‌شد ، که نشده و همچنانکه در عکس می‌بینید از آن‌بعنوان وسیله حمل بار به شیوه‌ای چنین خطرناک استفاده می‌شود .

تنها همین یک‌عکس کافی است که دلیل این حقیقت تلخ را که بیشترین قربانیان حوادث رانندگی‌در شهرهای شلوغ کشور موتو سیکلت سواران هستند توجیه کند. بااین بی‌احتیاطی وحشتناک می‌خواستید واقعیت جز این باشد ؟

در اینجا یک سئوال‌پیش می‌آید . این سئوال که اگر موتو سیکلت سواران بی احتیاطی می‌کنند و جان‌خود و دیگران را به خطر می‌اندازند ما باید ساکت بنشینیم . نباید از ادامه حرکت موتو سیکلت در چنین حالتی جلوگیری کنیم . و نباید مردی راکه‌چنین‌آشکار در خیابان ـ این مکان‌عمومی ـچنین خطر جوئی می‌کند کیفر دهیم ؟

عکس از : پرویز معیری

خوانندگان روزنامه انتقاد میکنند

انتقادات تلفنی خود را ، هرروز غیراز پنجشنبه ها ـ از ساعت ٤ تا ۱۰شب ـ با تلفن ۳۱۱۰۷۱ درمیان بگذارید

تلفن‌ها

★ الو من محسن عنصری ـ سیصد متر از شمال خیابان کوکب واقع در خیابان تاج هنوز به صورت خاکی باقی مانده است . اهالی این‌قسمت که‌عوارض نوسازی‌خود را بموقع پرداخته‌انداز شهرداری تقاضا دارند، نسبت به اسفالت‌قسمت خاکی خیابان اقدام‌شود.

★ الو . من م . م ـ بخشنامه کردند که‌دبیران علوم تجربی میتوانند‌در کلاس های کارآموزی تابستانی شرکت کنند.اما ازآنجا که‌قرار است‌به کسانی که در این کلاس ها شرکت می کنند،روزی ۵۰ تومان‌بدهند، تبعیض قایل میشوند وعده‌ای‌از دبیران را معرفی نمی‌کنند . چرا ؟

نامه‌ها

کنکور و دانشگاه پهلوی

بعقیده من آزمون شناسی به طریق تست برای ورود جوانان به دانشگاه مطمئن ترین روش است لذاخوبست مسئولان دانشگاه پهلوی ضوابطی را که امسال برای پذیرش دانشجو تعیین‌کرده‌اند تغییر دهند و از همین روش پیروی کنند .

محمد فرهوش

اسفالت نمی‌کنند

سال‌گذشته شهرداری‌شمیران، قسمتی از کوچه سید امامی، واقع در نیاوران را بمنظور کانال‌کشی خراب کرد ، اینک مدت ۷ ماه است که اهالی کوچه برای مرمت و اسفالت قسمتهای حفاری شده با شهرداری مکاتبه می‌کنند ولی نتیجه مثبتی عایدشان‌نمیشود.

جعفریان

ماد کامپیوتر را به اختیار گرفته است

همه میپرسند در غرب تهران چه خبر است که همه چشمها به آنجا دوخته شده است

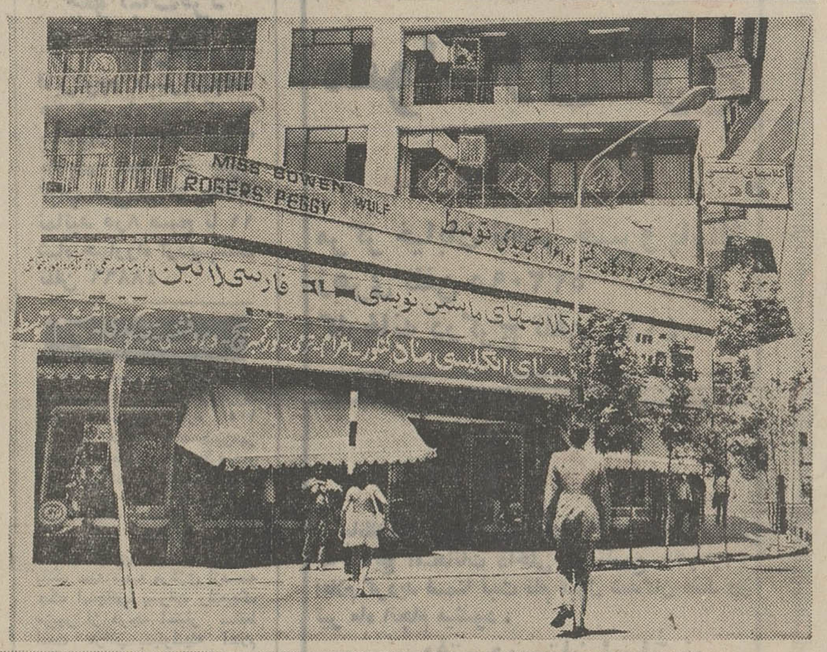

ماجواب میدهیم :

وقت طلاست و بایدازاتلاف‌وقت‌جلوگیری کرد

قرن ماقرن سرعت است

باید بسرعت آموخت و از تجهیزات مدرن بهره گرفت

باید نزدیکترین راه را انتخاب کرد

همه خبرها در غرب تهران است

ماد علاوه‌بر استادان مجرب ، شیوه تائیدشده تدریس‌و تجهیزات مدرن آموزش زبان جواب تست ها و سئوالات شما را بفاصله ۵ دقیقه در اختیارتان میگذارد ، ودرکلاسهای موفق‌اعزام وکنکور شما طی یک‌دوره تحصیل با بیش از ۳ هزار تست مشابه‌کنکور اعزام ، گرامر و لغات آشنا شده و فرا میگیرید

آموزشگاه انگلیسی ماد
برای ترم تابستانی کلاسهای زیرثبت نام مینماید

کنکور و اعزام

بادو هزارتست چهارجوابی ونمونه سؤالهای سال های پیش
۱۲ساعت درهفته ـ تضمینی ـ عادی

ترمی ـ فشرده ـ عادی (مبتدی تاعالی) لورکمبریج، پروفیشنسی
خردسالان (۸ تا ۱۲سال) توسط Mrs. ROGERS و Mrs. WULF

مکالمه برای بزرگسالان

صحبت کردن انگلیسی روزمره در ۳۰ ساعت توسط استادان خارجی.
دوره راهنمائی ودبیرستانی ـ تجدیدی
تقویتی ـ گرامر ـ ترجمه ـ دیکته

ماشین نویسی فارسی ولاتین
باامتیاز رسمی ازوزارت کار وامور اجتماعی ومعرفی مجانی برای استخدام

اوقات تدریس ۸ صبح الی ۱۲ و ۳ بعدازظهر الی ۹ میدان کندی
تلفن : ۹۲۰۵۸٤

رئیس اتحادیه معاملات املاك

قولنامه

سند معتبر قانونی میشود

اشاره :

روز ۸ اردیبهشت ماه ۵۲ روزنامه اطلاعات خبر تدوین طرح اتاق اصناف را مبنی بر اعتبار بخشیدن قانونی به قولنامه‌ها درج کرد وبادآور شد که این طرح را برای تصویب نهائی و مطالعه و بررسی امکانات اجرائی آن تسلیم وزارت دارائی نموده است .

اکنون که این پیشنهاد مراحل نهائی را طی میکند و قرار است قولنامه بصورت یک سند معتبر قانونی در دادوستدها مورد استفاده قرار گیرد لازم دیدیم ضمن نظرخواهی ازچند تن از مطلعین این مسئله را بیشتر بشکافیم وبهمین علت‌در این‌شماره نظرات رئیس‌اتحادیه معاملات ملکی را در این زمینه جویا شدیم .

اکثر مطلعین مسائل اقتصادی معتقدند اگر قولنامه صورت رسمی‌وقانونی پیدا کند دادوستد اموال غیرمنقول‌قوت واستحکام بیشتری خواهدیافت‌زیرا اصولا ارزش‌یابی واعتبار بخشیدن به قولنامه ها از نظرقانونی بر اصالت‌روابط اقتصادی و قوام معاملات خواهدافزود .

روزی که طرح‌قانونی شدن قولنامه به صورت لایحه‌قانونی درآید باحتمال قوی معاملات و دادوستد ها باپشتوانه‌ای‌قوی تر از امروزانجام خواهدگرفت وحقوق‌ووقت‌فروشنده وخریدار محفوظ میماند همچنین‌تردیدی نیست که واسطه ها دیگرقادر نخواهند بود خارج‌از عرف دادو سند مبادرت بعملی که مخالف اصول اخلاقی و عرفی است بشوند.

محمدتقی شکوهیده رئیس اتحادیه معاملات آملاك امروز اعلام داشت‌که قولنامه رکن اصلی معاملات در زمان‌حاضر است‌ووزارت دارائی و اتاق اصناف درصددپذیرفتن‌پیشنهاد اتحادیه دراین زمینه‌هستند.

رئیس اتحادیه آملاك اعلام داشت که‌اظهار نظرقضات‌دیوان کشورو ایجادشدن یك رویه قضائی درمورد اصالت قولنامه از تصمیمات مهم دادگستری است‌واین رویه قضائی مبنی بر قانونی شدن سند عادی قولنامه که روزانه هزاران بار میان‌داد وستد کنندگان مبادله‌می‌گردد قوت‌می‌بخشد رئیس اتحادیه همچنین اظهارداشت که‌پیشنهاد صنف مابه‌وزارت دارائی امکان درصدقانونی شدن قولنامه را بوجود می آوردو هر زمان‌که این کار عملی شود بی‌تردید معاملات‌شکل و صورت خاصی پیدا می کند و حق دولت و خریدارو فروشنده در دادوستد هامحفوظ‌میماند.

اتحادیه صنف معاملات املاك اعلام داشت که در متن‌قولنامه هابهای فروش باید عینانوشته شود .این‌اتحادیه مدعی شد که بعلت‌نوشته نشدن اصل مبلغ مورد معامله درقولنامه هاسالانه میلیون‌ها تومان ضرر متوجه دولت می شود و همین‌مسئله یکروزموجبات رونق‌بورس‌بازی زمین می‌باشد اتحادیه عقیده دارد که‌اگر درقولنامه‌ارزش واقعی املاك نوشته شود فروشندگان باپرداخت مالیات دولت نمی‌توانند‌اراضی رادست بدست بگردانند و هدف‌دولت وفلسفه وجودی قانون مالیات‌بر اراضی نیز همین‌است .

هنگام شرح دقیق‌تر این نکته اشاره کرد که اتحادیه درهفته اخیر در نزدیکی پارك هتل ملکی رابه‌قیمت یك میلیون‌و هشتصد هزار تومان فروخته در درحالی که‌درقولنامه‌رقم‌دادوستد سیصد هزارتومان قید گردیده استو دولت به جای آنکه‌از این معامله هشتاد ویك هزار تومان مالیات دریافت نماید سیزده‌هزاروپانصد تومان‌مالیات گرفته است‌این یك شاهد زنده‌ای از امکانات مختلف‌در شرایطی است که قولنامه‌ها صورت رسمی ندارد .

مقامات مسئول صنفی‌یادآور شدند که در هفته گذشته یك کارمند بازنشسته بی آنکه پروانه کار داشته‌باشد تحت عنوان دفتر فرش‌فروشی ملکی رادرساحل دریای خزربرای‌یك دکتر چشم خریداری کرده و سیصد هزار تومان سودبرد.

این مرد بافروشنده قیمت‌ملك را هفتصدوپنجاه‌هزارتومان‌قطع کردو نظر خریدار را نیزبرای پرداخت‌یك میلیون تومان‌جلب نمود ودرنتیجه دویست وپنجاه هزار تومان‌از تفاوت قیمت و پنجاه هزار تومان بابت دلالی در مدتی کمتر از یك هفته بهره برد.

اتحادیه صنف معاملات آملاك این کار را تقبیح میکند و خواستار رسمی شدن قولنامه میباشد تا این قبیل افرادنتوانند باچاپ قولنامه باین ترتیب‌مردم رابفریبند و منافعشان راتضییع کنند نمونه‌دیگر این مکانیسم ناهنجار وسوء استفاده ها ماجرائی است که در زیرمی خوانید :

ماه گذشته قطعه‌زمینی رادر شمیرانات به شخصی بنام‌دکتر اسفندیاری نشان‌دادندودرمعامله رسمی زمین‌دیگری‌را که‌نامرغوب است به‌خریدارفروختنداتحادیه مصمم است با همه نیرو بااین گونه تخلفات که از نظر اخلاقی اثرات سوئی دارد و همچنین بنیاد های اعتماد و صداقت جامعه را متزلزل می کندوزیان های فوق‌العاده‌ای‌به اصول اجتماعی وارد می سازد بمبارزه برخیزد و بچنین اعمالی برای همیشه پایان دهد.

در توضیحی که‌رئیس‌اتحادیه دادگفت:

بعد ازتحقیقات معلوم شداین فروشنده صلاحیت‌صنفی‌نداشته وشغل اصلی او انجام‌معاملات ملکی‌نبوده‌است.

سرقفلی واتاق اصناف

در شهر تهران و سراسر ایران دهها هزار نفرپیشه‌ور در بازارها وخیابانها و کوچه‌ها و گذرها به کسب و کار اشتغال دارند.سرقفلی برای این گروه که قشرنسبتا پرجمعیتی رادر جامعه ما بوجود می‌آورند یگانه اندوخته و پشتوانه زندگیشان محسوب میشود و روی همین اصل است که‌قوانین صنفی سرقفلی‌را بعنوان یک حق‌محرز برای پیشه‌وران‌شناخته استو سنن وعرف نیز این امتیاز را تائید میکند و آنرابصورت یک سرمایه غیرقابل انتقال پذیرفته است. در سالهای پیش از تصویب قانون مالک و مستاجر سرقفلی وجود داشت ولی سرنوشت پیشه‌وران مالک این سرمایه‌ها را مالکان تعیین میکردند و آنها میتوانستند با تخلیه مراکز کسب و کارسرقفلی بیشه‌وران را نیز تصاحب کرده ودرموقع واگذاری مورداجاره نیز مبلغی بعنوان سرقفلی از کاسب مستاجر دریافت نمایند.

پس از تصویب قانون مالک و مستاجر مسئله تخلیه‌محل کسب و پیشه تا حدودی حل شد و مالکان در این زمینه‌چار محدودیت‌های قانونی شدند و ملزم گردیدند بموجب موادقانون درصورت تخلیه محل کسب به مستاجر سرقفلی بدهند.

این وضع تا پیش از تصویب لایحه قانون نظام صنفی ادامه داشت و چون این قانون بمنظور حمایت از پیشه‌وران تدوین و تصویب گردیده، پس از اجرای قانون آثار این‌حمایت تحت عنوان اصالت سرقفلی مشخص گردید و بتدریج روشن شد که علاوه بر محل کسب، پروانه کسب نیز عامل ارزش سرقفلی است و تصمیمات هیئت‌رئیسه اطاق اصناف که‌چندی پیش انتشار یافت در وضع سرقفلی و ارزش این حق‌دگرگونی پدید آمد و حمایت قانونی از حق سرقفلی موجب بالارفتن ارزش پروانه کسب و سرقفلی گردید.

الو بفرمائید

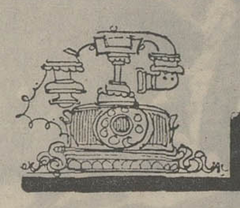

ـالو- درخبرهایتان‌خواندم که قرار است کلاس های راهنمائی از دبیرستان هاجدا شده و در مدارس مستقلی متمرکز شوند . مگر همین سیستم فعلی چه عیب دارد که میخواهند مستقل شوند ؟

ـوقتی مستقل شدند آن وقت شهریه‌زاهم «به‌استقلال» خواهند گرفت .

ـآقا ،درستون نقدفیلم‌این پرسش را کرده بودید که «چگونه می توان‌بمب اتم را دوست داشت» آیا واقعا می شود بمب اتم‌رادوست‌داشت؟

ـازنیکسون وبرژنف‌بپرسید که از تصدق سر آنها ، همه اقدامات گذشته را فراموش کردند

ـالو ، درستون عقیده‌آزاد «اظهار نظرشده بود که آگاهی مردم از اخبارجنائی لازم است . برای‌چه ؟

ـشاید نویسنده برای کلافه شدن ، گرمای ٤۰ درجه ، قطع برق ،گرانی‌میوه‌کمبود اتوبوس و تاکسی را کافی نمیداند

ـالونوشته بودید دریزدبا ۳۵ میلیون ریال مخارج سینمای مجهزی ساخته‌اند و یا آنکه مدتها از تکمیل ساختمان آن میگذرد، هنوز برق ندارد. حالا تکلیف‌مردم یزد با سینمای بدون برق چیست ؟

ـواله تکلیف مردم یزد رانمیدانم ، ولی درخانه ماهر وقت برق قطع میشودازرادیو باطری استفاده میکنیم .

ـالو ، در اخبار هفته‌حوادث خواندم که سه کارمند بانك بازرگانی سیصد هزارتومان پول بانك را برداشت کرده‌اند برای چه ؟

ـبرای آنکه از دریافت خسته شده بودند .

ـالو ازقول یك پروفسور فرانسوی نوشته بودید در کنار چراغ قرمز چهارراه‌ها سربطان کمین کرده است. چگونه ؟

ـسرماموران راهنمائی را دوردیده

خاصیت مدیر کل زن

وزارت‌آموزش‌وپرورش ،تنها وزارتخانه‌ای است که ۱٤ مدیرکل زن داردو دست بر قضا مشاغل خانمهای مدیرکل ، کلی هم مردانه‌است . دیروز پیرمرد محترمی از سیاست وکیاست خانم فرخروی پارسای اولین‌وزیرزن ایران تعریف می‌کردو می گفت : یکی از خاصیت های مدیرکل های زن‌اینست که مراجعه کننده مودب‌تر می شودوجاروجنجال بی‌خودی‌درنمی‌آورد ، فی‌المثل فرقاست بین‌امروز و فردا کردن های یك مدیرکل زن بایك مدیر کل مرد !

فندك بچه پنج ساله !

بچه های این‌دوره بدجوری تخس‌وآب‌زیرکاه‌شده‌اند. ماشاءالله هزار ماشاءالله آنقدر میدانند که در برابر هر حرفی یك ثانیه هم تحمل سکوت را نمی‌کنندو باجوابهای دندان شکن‌شان تسمه‌از گرده آدمی می کشند .این لطیفه ظاهرا آخرین مضمونی است که برای بچه های‌این دوره‌وزمانه‌کوك کرده‌اند .

می‌گویند مادری پسربچه پنج ساله‌اش را بدست خانم همسایه سپردوخود برای خرید از منزل خارج‌شد. خانم همسایه منباب نصیحت به طفل گفت:

ـعزیزم ،مبادا که در غیاب مادرت باکبریت‌بازی کنی‌ها!

وپسرك پنج‌ساله جواب‌داد :

ـ اطمینان داشته باشید چون من سیگارم رابافندك روشن میکنم !

من و آقای استاندار !

باتفاق یکی از استاندار های اسبق‌وتنی‌چند دلسوخته دیگر، در انتظار دیدار یکی از وزرا دراتاق سکرترحضرت وزیر نشسته بودیم ، ظاهرا کمیسیونی جریان‌داشت‌وخلف وعده وزیر هم ازاین بابت بود .اندکی که از وقت‌مقرر گذشت استانداراسبق شروع به ملامت کرد که چرامردم وقت شناس نیستندو باوقت گرانتر ، از طلای مراجعان اینگونه رفتار می کنند !

به‌دوستی که همراهم آمده‌بود گفتم : وقتی که‌این آقا استاندار بود ، خود من یکبار دوساعت بانتظار دیدارش نشستم.

آقای‌استاندار اسبق فرمودند : بلندتر بگوئید تا بشنویم ، عرض کردم :چیزی نیست ،ذکرخیر حضرتعالی بود!

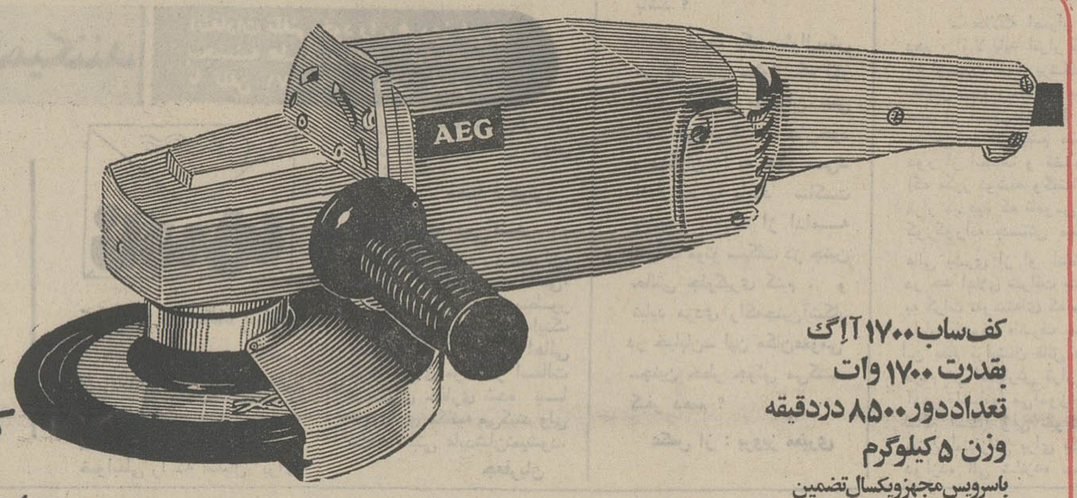

کف‌ساب آ.ا.گ

کف‌ساب ۱۷۰۰ آ.ا.گ
بقدرت ۱۷۰۰ وات
تعداددور ۸۵۰۰ دردقیقه
وزن ۵ کیلوگرم
باسرویس مجهزویکسال‌تضمین
لوازم‌یدکی همیشه موجوداست

AEG همیشه بهترین رامیسازد

....ساخت آلمان باقدرتهای ۱۷۰۰ کف‌ساب آ.ا.گ

۲۰۰۰ و ۲۲۰۰ وات

ستاره بخت شما

فروردین ـ ملاطفت‌بااطرافیان در روابط شما بی تاثیر نیست پولی را ازدست می دهید .

اردیبهشت ـ نشانه‌ای از گمشده خود بدست می آورید از طرف شخصی به شما اظهار دوستی می شود .

خرداد ـ بردباری و صبرشما باعث تعجب دیگران می شود اصرار شما بی ـ موزد است .

تیر ـ مسائل نگران کننده بر طرف میشود خبرهیجان انگیزی می شنوید .

مرداد ـ زمینه مساعدی برای ابراز نظر شما بوجودمی آید کنجکاوی زیاد حاصلی ندارد .

شهریور ـ آرامش دلخواه‌را بدست می آورید در مخارج‌خود جانب‌احتیاط را داشته باشید .

مهر ـ در یک جلسه بحث خانوادگی شرکت می‌کنیدکمی خوددارباشید.

آبان ـ کار خیری بدست شما انجام می شود بیشتربه فکرافراد خانواده‌باشید.

آذر ـ درباره آنچه که مورد نظر شماست گفتگومی شود بایک شخصیت‌مهم ملاقات می کنید .

دی ـ به نحوی خاطرات گذشته تجدید می شود در صورت مشورت با بزرگتر خانواده ضرر نمی‌کنید .

بهمن ـ امیدی‌برای شمابوجود می‌آید انجام کار مهمی را قبول می کنید .

اسفند ـ روز خوبو خوشی در پیش دارید‌مجبور به پرداخت چیزی بدیگری هستید .

اگر فردا روز تولد شماست روز ها و ساعات شادو آرامی در پیش است . تغییری در وضع مالی شما پیش بینی نمی ـ شود .

جدول کلمات متقاطع

شماره ۵۴۷۱

طراح جدول ـ جلوه

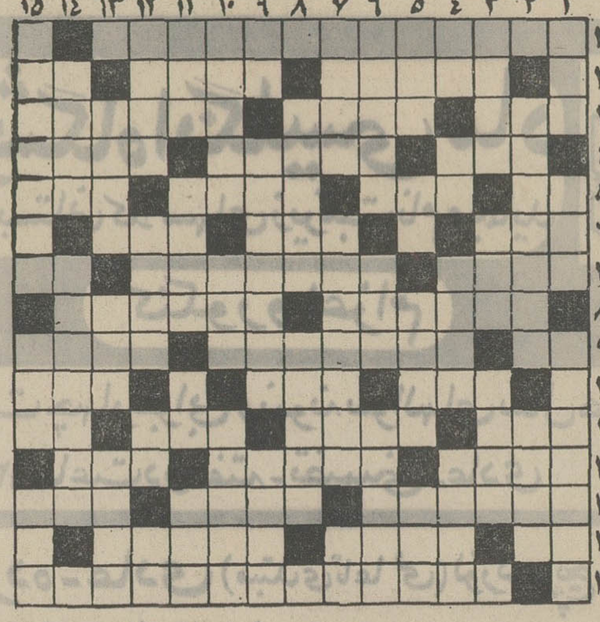

افقی :

۱ـ مقداری ازآن را گردن بساز و بفروشهاگذاشته‌اند ۲ـ سردار پروسی که در شکست ناپلئون نقشی داشت ـ مامور انتظامی ـ خاک چینی و کاشی ۳ـ چون عشق بیاید میگریزد ـ قانون اساسی ما نیز دارد ـ عنایت و توجه ٤ـ در این مرحله نیز تفاوت آفتابه و لولهنگ معلوم میشود ـ ازوسایل به حرف آوردن وبه‌اعتراف واداشتن ـ نسخه نویس ۵ـ گرما برای کسی نمیگذارد ـ بزاق ـ از پودر های لطیف ـ جدا ٦ـ نقطه مقابل تفویض ـ ماده اصلی پارچه مرغوب مردانه ـ در قلیش آتش از آسمان میبارد ۷ـ کمر ـ از ییلاقات نزدیک‌تهران ـ مال دیگس بیشتر خواهان دارد ۸ـ طایفه‌ای از گیاهان که عرب مخفی‌التناسلش خواند ـ سیاسگزاری ۹ـ روستا ـ انگلیسی‌ها بیشتر دارند ـ سرزمین و مخلوق ۱۰ـ بت ـ از آثار معروف آندره ژید ـ مانند ۱۱ـ کارخانه اتومبیل سازی فرانسه ـ دون کیشوت به بادی‌اش حمله برد ـ ازسار های فلزی ـ نغمه‌اش بیشتر غم‌انگیز است تا شادی بخش ۱۲ـ خانه‌اش در همه خیابانها هست ـ پرکردن ـ برپای زنجیر می‌نهادند ۱۳ـ نقل‌مکان کردن ـ با آن نیز زانوی اشتر بسته‌اند ـ شکوه ۱٤ـ سرجلسه امتحان کتبی هم می‌کشند ـ سفال ـ دارد می‌دود ۱۵ ـ سازمانی که هنوز برای خود خانه‌ندارد و مردم ازآن‌آبادانی خانه خود میخواهند .

عمودی :

۱ـ یک مرحله بعد از جویدن ـ ستاره ـ بالگان را از ترکیه جدا میکند ۲ـ از تفنگهای‌عهد شاه شهید ـ شهری‌درفرانسه ـ ۳ـ یوسه ـ وزارت ارتباطی ـ شکل و شمایل ٤ـ بی‌بند وبار ـ از وسایل دوختن ـ چون‌خشک باشد چیزی پس نمیدهد ـ درنگ وتردید۵ـ قرض‌پریشان ـ ماه سوز و سرما ـ از درنده ترین انواع ببر ـ پایان ٦ ـ کارش شستشوی البسه است ـ از ابزار پرنه دوزی ـ نوعی پیش غذا که بعضی نیز بعداز غذا میخورند ۷ـ میوه طلائی فصل ـ جراحش برای زیبا کردن‌چاقو میزند ـ راه بی‌پایان ۸ـ ازادوات‌درویشی ـ استحکام ۹ـ تپه‌کوتاه ـ شاعر میخواست بدست بگیرد و میان میدان برقص درآید ـ از اقسام ماهی ۱۰ـ زهرش کو را میگداخت ـ پلوی شله کوفته ـ حمله‌ناگهانی ۱۱ـ راه قطار ـ در ایام عید بیشتر رد و بدل میشود ـ جنس لطیف ـ رودی در آسیا ۱۲ ـ دشمن لاک ـ از کوههای‌ایران ـ سرباز ورق ـ روز قبل ۱۳ـ فساد پذیرفته ـ از عملیات کشاورزی برای باروری بیشتر زمین ـ طراوت و شادابی ۱٤ـ با زاغ گفتگوها داشت ـ بنده خدا و آدمیزاد ۱۵ـ از ادارات مبارکه ـ غزل سرای معاصر که چند سال پیش راهی‌آخرت شد ـ لباس .

حل جدول شماره ۵۴۷۰

نیازمندیهای تلفنی

تخلیه چاه
فاضل آب توسیله پمپ مخصوص شرکت رام ۹۳٤۵۷٤

تخلیهٔ چاه
فاضل آب دفترفنی بیك اکسپرس ۹۲۳۳۵۹

آگهیهای متفرقه

فروشگاه تولیدی اسلامی
میدان خراسان از امروز مرغ پرکنده شکم خالی آمریکائی کیلوئی ۷۵ ریال مدیرعامل اصغر صابونچی‌تلفن۳۵۵۷۱۷
قابل توجه

عتیقه فروشان
یکعدد جاظرفی آینه‌کاری قدیمی جالب خریداریم
تلفن ۸۷۰۷۹۲

قابل توجه
قفس مخصوص‌مرغ تخمی‌آماده نصب در تهران و شهرستانها سوداگر تلفن ۸۳۷۷۸۵ آ ـ ۵۹۸۷

الکتریکی اسرام
فروشنده لوازم‌الکتریکی تجریش باغ فردوس ۸۷۲۸۲۱

اسناد صعب‌الوصول شما را خریداریم تلفن ٦٦۰٤۷۹ آ ـ ۳٤۳۳

کرکره چوبی
میشلر MISCHLER
سرما ، گرما و نور از کرکره چوبی میشلر عبور نمیکند
پارکت BW
نمایشگاه : شاهرضا کوچه فتوحی
۸۲۹۳۹۰-۸۲٤۳۰۷
۸۲٤۸۷۰-۸۲۹۵۹٦

گاز
پرسی گاز
گازوسرویس
ازساعت ۷ صبح الی ۱۰ شب
۹٦۳۰۲۱-٦
۹۵۰۰۰۱-٦
سرویس‌وتعمیرات اجاق ۹٦۳۰۳۰

شرکت اونیورسال
بخش گاز
۷۹۳۰۱۱
نصب‌وتعمیرات بخاری‌گازی، آبگرمکن‌گازی، اجاق‌گازوکولر
۷۹۱٦۸۱۰-۷۹٤۲۸۹
قبول سفارشات گازوسرویس
۷/۵ صبح تا ۷/۵ بعدازظهر

شرکت بوتان
بوتان
بخش گاز ۹۵۲۰۵۱
سرویس وصدور کارت
وتغییرآدرس ۳۱۳۱٦۱
قسمت فروش ۳۰٤۷۱۱
قبول سفارشات گاز
از ۷ صبح الی ۹ شب

رستورانها
چلوکباب‌فرد تهران
قابل‌توجه مشتریان‌جمعه ۱۵ تیر ماه شما که به پیك‌نیك میروید ناهاررا باقابلمه مجانی از چلوـ کباب فردتهران مطالبه نمائید ۸ر۵ صبح تا ۱۱ شاه چهارراه اردیبهشت تلفن ٤۸۸٦٦

گمشده
جواز کسب میوه فروشی اینجانب‌خداویردی طاهرلوفرزند محمد شناسنامه شماره ۱۰۵ صادره‌از همدان و همچنین‌مهر امضاء اینجانب مفقود گردیده‌و از درجه اعتبار ساقط است .

یکبرگ چک شماره ۱۲۵۱۷۸ ش/٦ بدون امضاء و مبلغ از حساب جاری شماره ۵٤۲۲٤ بانک سپه شعبه مرکزی ازدسته چک اینجانب بسرقت رفته‌چک مزبور از درجه اعتبار ساقط است مراتب بدینوسیله اعلام میگردد .

فریده مبصر شهیر

چون تعدادی از چکها و اسناد شرکت تعاونی تهیه و توزیع و مصرف پایتخت از حساب‌های جاری ۷۰۰ و ۷۲۰ و ۲۲۰۲ صادرات شهباز میدان‌خراسان‌و ۱۰۸۰ بانک ملی شهبازمفقودیا بسرقت رفته لذا از این تاریخ ظرف ۱۵ روز هرکس اطلاعی از اسناد مزبور و یاطلبی دارد به‌اینجانب مراجعه و در غیر اینصورت اسناد و چکهای‌مورد اشاره هیچگونه اعتباری‌نداشته و چنانچه بعدا ارائه گردد به موجب سوابق‌موجود تحت‌تعقیب قرار خواهد گرفت .

رئیس هیئت مدیره و مدیر عامل شرکت ـ محمدشریفی‌زاده آ ـ ٦۲۷۳

گذرنامه ۵٦۸٤۳۲ متعلق به محمد ناصری هاشمی فرزند حاجی محمد حسن‌هاشمی‌مفقود شده یابنده‌بتلفن ٦۲٦۷۳۹اطلاع دهد .

شرکت سهامی (خاص)
مقواسازی کرج
سازنده‌انواع مقوا
مرکز خیابان ناصر خسرو پاساژ زهری تلفن ۵۳۲۰۹۵
کارخانه درکرج تلفن ٤۱۱٤

اطلاعیه
باطلاع کلیه‌اولیاء‌محترم دانش آموزان میرساند که نتایج امتحانات داخلی در تاریخ ۲۹ر۳ر۵۲ اعلام گردید ضمنا ثبت نام قبول شدگان فقط در تیر ماه انجام میشود .
دفتر دبستان ایران نو
تلفن ۷۷۱۲۵۵ ـ ۷۷۱۳۸٦

صنایع تولیدی ضمانت
سازنده انواع مشعل برقی و ماشین خمیر همزن و محصول جدید خمیر بازکن برقی جهت قنادان و خبازان .
مرکز فروش میدان فردوسی
تلفن ۳۱۲۵۷٤

فروشگاه تهران
تهیه کننده کلیه لوازمات چاپی ـ افست ـ لترپرس ـ صحافی ـ گراور سازی .
لاله‌زار کوچه ممتاز فروشگاه تهران تلفن
۳۱۸۵۳۳

هتل پانسیون باکارا
با اطاقهای کامل مجهز به تلفن، حمام، شوفاژ کولر و سالن بار با سرویس منظم و دیگر وسائل آسایش آماده پذیرائی‌از مسافرین محترم‌میباشد.
آدرس : خیابان پهلوی بالاترازفروشگاه‌کورش کوچه غفاری پلاك ۲۲ تلفنهای :
٦۲۱۸٦۲ و ٦۲۱۸٤۹

در پارلمان ایران

از علیرضا شفائی

★ سفر هیئت های پارلمانی

مجلس شورای ملی تا پانزدهم مهر که پایان دومین سال عمر بیست‌وسومین دوره قانونگذاری است ، مهماندار رئیس مجلس‌ملی تونس وهیئت پارلمانی پاکستان می‌باشد. در هیئت پارلمانی پاکستان ده نماینده عضویت خواهند داشت .

دعوت از رئیس مجلس ملی تونس قبل از سفر آقای مهندس ریاضی بلندن برای عمل جراحی صورت گرفته است و هنوز معلوم نیست آیا رئیس مجلس ملی‌تونس در راس یک هیئت پارلمانی بایران میاید ، ویا بتنهائی مبادرت باین سفر می‌کند.

★ لایحه تفریغ بودجه

لایحه تفریغ بودجه سال ۱۳۵۰ کل کشور که نهمین لایحه تفریغ بودجه دولت هویدا میباشد ، به مجلس تقدیم شد . لایحه مذکور ضمنا نخستین لایحه بودجه‌ای است که در اجرای قانون جدید محاسبات عمومی (مصوب دیماه سال ۱۳٤۹) از طرف وزارت‌دارائی تهیه و تنظیم شده و نشان دهنده ارقام درآمدهای پیش بینی شده و عواید وصولی واعتبارات مصوبو هزینه‌های قطعی وزارتخانه‌ها و موسسات دولتی به تفکیک موادو برنامه‌ها وسایر عناوین برحسب تقسیمات بودجه کل کشور بوده و شامل‌اقلام‌عملکرد موسسات‌انتفاعی وبازرگانی وعام‌المنفعه نیز میباشد.

★ تکمیل طرحهای نیروی هوائی

چون در موقع تهیه و تقدیم‌لایحه بودجه سال ۱۳۵۲ ، تعیین و برآورد قطعی اعتبار مورد نیاز برای تکمیل طرحهای ساختمانی نیروی هوائی شاهنشاهی جهت دفتر مرکزی بودجه کشور مقدور نبوده است،باین جهت وزیرمشاور و رئیس سازمان برنامه و بودجه طی نامه‌ای به رئیس مجلس‌شورای ملی یادآور شد: در حال حاضر باید نیروی هوائی شاهنشاهی تا میزان شش میلیارد وهشتصد و سیزده میلیون ریال برای تکمیل طرحهای ساختمانی در سالهای آینده تعهد نماید . لذا تقاضامیشود کمیسیون بودجه مجلس شورای ملی تصویب نماید که اعتبار مزبور در موافقتنامه طرحهای ساختمانی نیروی هوائی شاهنشاهی منظورو برای سالهای آینده تعهد شود.

★ لوایح جدید

هشت لایحه جدید دولت از تصویب نهائی کمیته مرکزی گروه پارلمانی ایران نوین گذشت وقرار شد به مجلس تقدیم گردد . این لوایح عبارتند از : لایحه حفظ و گسترش فضای سبز و جلوگیری از قطع بی‌رویه درخت ـ لایحه اساسنامه شرکت سهامی خدمات جنگل‌ها ومراتع ـ لایحه اصلاح ماده یکم فصل ششم آئین‌نامه معاش‌های‌نیروی‌مسلح شاهنشاهی‌ـ لایحه اصلاح مواد ۵۲و۵۳ قانون وظیفه عمومی ـ لایحه تشکیل صندوق رفاه دانشجویان ـ لایحه منع توقیف اشخاص در قبال‌تخلف از تعهدات والزامات مالی ـ لایحه فوق‌العاده و هزینه سفر افسرانو کارمندان نیروهای مسلح شاهنشاهی ـ لایحه اشتغال کمک دندانسازان تجربی .

★ لایحه کمك دندانسازان

عصر دیروز لایحه اشتغال کمک دندانسازان تجربی در کمیته‌مرکزی ایران نوین مطرح و موافقت شد به پارلمان تقدیم گردد . دکتر الموتی رهبر گروه پارلمانی ایران نوین پیرامون این لایحه گفت کمیسیون تخصصی اصلاحاتی در لایحه بعمل آورد . البته لایحه اصلی مربوطبه دندانسازان‌تجربی ودارو‌سازان بود که مسئله دارو‌سازان تجربی از آن تفکیک شده‌و راجع به‌آن هنوزمطالعات کمیسیون تخصصی حزب ادامه دارد و لایحه دیگری تنظیم خواهد شد.

★ ماده واحده

در اجرای ماده واحده‌ای که از تصویب مجلس سنا گذشته است واینک در کمیسیونهای مجلس شورایملی مطرح است ، اراضی‌و مستحدثات واعیانی و ماشین‌ها و قنوات و چاههای آب ووسایل آبیاری واقع در داخل حوزه عمل شرکتهای سهامی زراعی وشرکت های تعاونی تولید روستائی ، در صورتیکه در تاریخ تشکیل شرکت در مالکیت سهامداران نباشد، با رعایت مقررات قانون شرکتهای سهامی زراعی بوزارت تعاون و امور روستاها منتقل میگردد و متناسب بابهای آن ، وزارت‌مذکور در شرکت سهامی زراعی وتعاونی های تولید روستائی مربوط‌ذیسهم خواهد شد.

★ معافیت‌موسسات دامداری

در تبصره یک ماده‌واحده مذکور قید شده است که :موسسات دامداری بهر مقیاس و همچنین واحدهای‌مکانیزه‌کشاورزی‌وباغبانی که وسعت آنها اعم از زیر کشت وآیش واشجار یکصد هکتار یا بیشتر باشد ، از شمول این‌ماده معاف خواهند بود. در صورتیکه مالکین این واحدها مایل بقبول عضویت شرکت‌های سهامی زراعی باشند و مراتب‌مورد موافقت‌وزارت تعاون وامور روستاها واقع شود، طبق مقررات قانون تشکیل شرکت های سهامی زراعی با آنها رفتار خواهد شد.

در جلسه دیشب انجمن شهر

احداث ۳ شاهراه جدید تهران تصویب شد

در جلسه دیشب انجمن شهر تهران طرح جنگلکاری‌اراضی اطراف میدان شهباد به‌تصویب رسید و به پیشنهاد شهرداری در زمینه احداث سه شاهراه جدید در تهران‌رای موافق‌داده شد .

در این‌جلسه که‌بریاست‌آقای رشیدنادرخانی‌و شرکت‌شهردار تشکیل‌شده‌بود ابتدا‌پیشنهادات خرید اراضی شاهراههای‌جدید، انتقال آلونک‌نشینهای کاشانک مجیدیه ، توسعه میدان شهباد مطرح و اجازه پرداخت بهای این اراضی به مالکان صادر گردید . در این جلسه یك میلیون ریال اعتبار اختصاصی در اختیار قائم مقام شهرداری قرار داده شد تا ضمن انتقال ساکنان گود ها به ایشان پرداخت گردد و همچنین طرح توسعه بهشت زهرا و استفاده از نه میلیون ریال موجودی حساب راکد شهرداری و اختصاص موجودی‌این حساب به امور عمرانی مطرح و تصویب شد .

بهنگام طرح این پیشنهادات شهردار گفت : اراضی‌اطراف میدان شهباد به شعاع یکصدو پنجاه متر خریداری شده و تبدیل به پارك و جنگل می ـ گردد . شهردار اظهار داشت که سه‌هفته پیش وعده اجرای این طرح را دادم و از فردا صبح پرداخت غرامت به‌مالکان اراضی اطراف میدان شروع خواهد شد . شهردار گفت در اطراف میدان خیابان جدیدی که دوباند جدید آیزنهاور را به راه کرج مربوط می‌سازد ساخته می شود .

★ سه‌شاهراه جدید

شهردار سپس طرح ساختمان خانه های ارزان شهرداری را در شمس آباد که برای‌آلونك نشین های مجیدیه اختصاص داده شده مطرح ساخت وسپس نقشه و طرح ساختمان شاهراه های جدید سید خندان ،عباس‌ـ آباد و دوگل‌رادرمسیر کمربند شمالی تهران که هرسه بزرك راه به شاهراه جاده سوم‌متصل می گردد عنوان کرد وپیرامون نقش این بزرك راه ها در زمینه بهبود ترافیك سخن گفت .

در تصادف مینی‌بوس با کامیون در جاده گرگان :
۷ مسافر کشته و ۱۱ نفر زخمی شدند

مینی بوس درهم شکسته‌و کامیون واژگون شده پس از تصادف .

گرگان ـ دریک حادثه خونین رانندگی ۷ مسافر کشته شدند و ۱۱نفربسختی زخمی گردیدند.

حادثه در جاده گرگان ـ گنبدکاوس روی داد. مقتولین ویازده نفر از مجروحین ، سرنشینان مینی‌بوسی بودندکه از گرگان‌بگنبدکاوس میرفت ، دو تن از مجروحین ،راننده و کمك راننده کامیون کمپرسی شماره ۲٦۳۵۹ به رانندگی «آلمان تنه» بودند که براثر برخوردمینی‌بوس‌شماره۷۳٤۲۸ با آن واژگون گردید.

این واقعه ، حدود ساعت دو ونیم بعد ازظهر دیروز در کیلومتر بیست گرگان ـ گنبد کاوس ، در سه راهی «مرزن‌ـ کلاته» روی داد وعلت آن ، سرعت بیش‌ازحدمعمول مینی‌ـ بوس اعلام گردید کامیونی که باآین مینی‌بوس تصادف کرد، حامل گندم بود . راننده‌مینی‌ـ بوس که‌عباس زاهدی نام دارد تقصیررا بگردن راننده کامیون انداخت ولی‌کارشناس فنی‌پس ازرسیدگی حادثه و تحقیق پیرامون ماجرا اعلام نمود ، راننده مینی‌بوس این حادثه را آفریده و علت آن، سرعت‌زیاد و انحراف به چپ مینی‌بوس میباشد .

گزارش خبرنگار اطلاعات در گرگان حاکیست : سه‌تن از مقتولین زن‌ودو نفر دختربچه ومردبودند.نام‌سه تن‌ازمقتولین حاج رجب‌جرجانی ، ٤۰ ساله بی‌بی‌مریم سامدی ۲۵، و حیدر قربانی ۳۸ ساله‌اعلام شده‌است.

★ اسامی مجروحین

مجروحین ، که در بیمارستان پهلوی‌گرگان تحت مداوا قرار گرفتند، آین‌عده هستند : قربان گلدی اونق ۲۵ ساله ، نصراله میر اکبری ۳۰ ساله ، عزیز جمعه ٤۵ ساله ، کریم جرجانی (از بستگان رجب جرجانی «مقتول»)، سیدلاق خیروآکی ، عباس‌زاهدی(راننده مینی‌بوس)، حکیم گیلکی سیزده ساله، ابراهیم‌شاطری ۱۲ساله، اسماعیل شاطری ۹ ساله ، میر مرتضی نهراقدام اردهائی اهل گنبد و اسماعیل ابراهیمی ۳۵ ساله.

آخرین کلاسهای هشتم متوسطه
عادی و تضمینی درسازمان‌فرهنگی ابطحی
فرح جنوبی مقابل پمپ بنزین تلفن ۸٤۵۳٤۹

دومین‌سمینار پژوهشی توتون افتتاح شد

بقیه از صفحه اول

وکشاورزی‌درجهت فراهم نمودن موجبات بهبودکیفیت محصول و افزایش‌کمیت و بازده تولید ودر نتیجه تسریع در رشد اقتصادی کشورمورد‌توجه خاص‌اعلیحضرت همایون شاهنشاه آریامهر بودوو میباشد و جای خوشوقتی است که شرکت دخانیات ایران کمیکی ازواحد های وابسته به وزارت تعاون و امور روستا ها میباشد باایجاد مراکزتحقیقات و تعلیم و تربیت پژوهشگران در مراکز علمی خارجی و استفاده از کارشناسان ایرانی و خارجی در این راه گامهای موثری را بجلو برداشته است.

سمیناری که امروز افتتاح می شود‌دومین‌سمینار پژوهشی‌توتون و سیگارت‌ایران‌است که باشرکت ۱۷۲ نفر دانشمند و کارشناس ایرانی و بین‌المللی جهت بحث‌و تبادل‌نظر در باره مسائل مختلف علمی و عملی مربوط به توتون و سیگارت تشکیل شده است و رجاء واثق دارم که نتیجه آن اعتلاء سطح‌دانش‌و تجربه‌همکاران من در شرکت دخانیات ایران خواهدبود.

★ توصیه

وزیر تعاون‌وامور روستا ها اظهار داشت قویا توصیه میکنم که شرکت دخانیات ایران برنامه های پژوهشی خودرا در جهت بهبود کیفیت و کمیت توتون در حداکثامکانات‌مالی‌و فنی خودهرچه بیشتر توسعه‌دهدو سعی و اهتمام کامل شود تا بهره و درآمد کشاورزان از واحد سطح هرسال نسبت به سال قبل بیشتر شودتا بهمان ترتیب که‌شاهنشاه آریامهر امروه‌مقرر فرموده‌اند ظرف ده‌سال آینده موجبات تساوی درآمد متوسط‌سالیانه کشاورزان‌بادرآمد متوسط شهرنشینان فراهم گردد.

وزیر تعاون‌وامور روستا ها اضافه نمودکه‌هم اکنون درحدود ٤۳۵۶۰ خانوار کشاورز ایرانی در مناطق مختلف کشور به کشت محصولات خام دخانیات اشتغال دارند و ۴۶۰۰ نفر کارگر دائم و ۳۰۰۰ نفرکارگرفصلی و ۱۷۵۰نفر کارمندر این مجتمع بزرگ‌تولیدی وبازرگانی بکار اشتغال دارند و مسلما نتیجه پژوهشهای مستمر موجب افزایش درآمد و تامین رفاه بیشتر آنان خواهد بود.

★ پلاژ روستازادگان

پس‌از افتتاح سمینار پژوهشی توتون‌وسیگارت ایران آقای‌ولیان وزیرتعاون و امور روستاهاهمراه معاونان و سایر مسئولان امردر وزارت تعاون و امور روستا ها ساختمان پلاژ روستازادگان‌عضو خانه های فرهنگ روستائی که حسب‌الامر اعلیحضرت همایون شاهنشاه آریامهردرمساحتی‌بوسعت ۱۸ هکتار در سواحل بحر خزر واقع در ۱۰ کیلو متری بابلسر دردست‌ساختمان‌میباشد و اعتبارات مورد نیاز ساختمان و تاسیسات آنرا آقای نخست وزیر شخصا تامین نموده‌اندوروبازدید قرارداد و درهر قسمت دستورات لازم را جهت‌تسریع‌و فراهم نمودن‌موجبات استفاده روستا زادگان درتابستان سال جاری‌ازاین پلاژ صادرنمود.

★ بازدید

در خاتمه بازدیدازپلاژ روستا زادگان عضو خانه های فرهنگ روستائی‌کشور آقای ولیان وزیر تعاون و امور روستا ها عازم ساری شد واز فعالیتهای مختلف شرکت سهامی زراعی سمسکنده بازدید نمود.

شرکت سهامی زراعی سمسکنده مازندران‌درمنطقه عملی به وسعت ۱۹۷٤ هکتار و با عضویت ۳۲۱ زارع سهامدار تشکیل شده است که جمعیت عائله آنها بالغ بر ۱۲٤٦ نفر میباشد.

در این بازدید وزیر تعاون و امور روستاهااز تاسیسات‌و وسائل کار مختلف این شرکت از قبیل خانه فرهنگ‌روستائی ـ درمانگاه بیمه های اجتماعی روستائیان و ماشین‌آلات کشاورزی و منازل مسکونی کارکنان‌آن دیدن کرد و درهر مورد دستورات لازم را به مسئولان امر صادر نمود.

★ درآمد متوسط

لازم به توضیح است در حالی که‌متوسط سود ویژه هرسهامدار شرکت سهامی زراعی «سمسکنده» درسال قبل از تشکیل شرکت‌مبلغ ۱۲٤۹۵ ریال بوده است، در سال ۱۳۵۱ متوسط سود ویژه هرسهامدار بالغ بر ۵۱۶۲۹ ریال گردیده و علاوه براین ، هر یک از سهامداران در سال مذکوردر قبال انجام‌کار در شرکت دستمزدی بمبلغ ٤ر۶۵۷۵۶ ریال دریافت داشته‌اند وبدین‌ترتیب‌درآمدمتوسط سهامداران عضو شرکت سهامی زراعی «سمسکنده» در مقام مقایسه بادرآمد آنها، درسال قبل‌ازتشکیل شرکت حدود هشت برابر افزایش حاصل نموده است.

★ ادای احترام

قبل از افتتاح سمینار، شرکت کنندگان‌در دومین سمینارپژوهشی توتون و سمینار ایران با نثار تاج‌گل بپای پیکره اعلیحضرت‌رضا شاه‌کبیر نسبت به بنیانگزار ایران نوادای احترام کردند.

جلسات سمینار تا روز هشتم تیرماه جاری ادامه خواهدداشت ودرآن گروهی از استادان‌دانشگاه ومحققین و کارشناسان توتون مطالبی در باره توتون ایران و بهبود کیفیت آن بیان خواهند داشت.

سازمان اوقاف

آگهی قبول درخواست سفرحج

سازمان اوقاف با کمال خوشوقتی ، آمادگی خود را برای قبول درخواست سفر حج درسال ۱۳۵۲ اعلام میدارد .کلیه کسانیکه دارای استطاعت مالی و قدرت جسمانی هستند و در سال های گذشته به توفیق زیارت خانه خدا نایل نیامده‌اند ، میتوانند از تاریخ دهم تیر ماه تا پایان روز نهم مرداد ماه ۱۳۵۲ ، همه‌روزه ـ بجز روز های تعطیل ـ از ساعت ۱۵تا ۱۹ در تهرانو شهرستانها به یکی از محل های تعیین شده بمنظور دریافتو تکمیل اوراق مربوط ، مراجعه کنند . هنگام تسلیم اوراق مذکور به متقاضیان ، ماموران سازمان اوقاف‌همه گونه راهنمائی لازم را معمول خواهند داشت و ترتیبی داده شده است که متقاضیان در صورت احتیاج بتوانند با معاضدت ماموران این سازمان اقدام به تکمیل اوراق کنند . بدیهی است رعایت دقیق مهلت یکماهه برای تسلیم تقاضای سفر حج‌به نزدیکترین مرکز قبول تقاضا ضرورت دارد زیرا بعد از پایان روزنهم مردادماه دریافت تقاضاغیر ممکن خواهد بود . مراکز قبول تقاضا بشرح زیر است و شما میتوانید نزدیکترین مرکز به محل سکونت یا کار خود را انتخاب فرمائید :

ردیف	نام مسجد	آدرس مسجد
۱	مسجد امام زمان	آیزنهاور ـ جنب وزارت کار
۲	مسجد امیرالمومنین	شهرری ـ خیابان ششم بهمن
۳	مسجد اعظم	تجریش ـ اول بازار ـ داخل کوچه
٤	مسجد اعظم	قلهك ـ خیابان دولت ـ مقابل کلانتری
۵	مسجد آذربایجانیها	بازار کفاشها
۶	مسجدالمصطفی	میدان حسن‌آباد
۷	مسجدالجواد	میدان ۲۵ شهریور
۸	مسجد امیرالمومنین	میدان ۲٤ اسفند خیابان نصرت چهارراه جلالی
۹	مسجد آیت‌اله‌زاده	پروجردی نیروی هوائی ایستگاه کوکاکولا
۱۰	مسجد ثامن‌الائمه	شهرری خیابان حضرتی کوچه توتستان
۱۱	مسجد جامع	نارمك خیابان سمنگان
۱۲	مسجد جامع فاطمیه	وحیدیه شمالی میدان تسلیحات
۱۳	مسجد جلیلی	میدان فردوسی اول ایرانشهر
۱٤	مسجد حجتیه	خیابان سلسبیل چهار راه وتوق
۱۵	مسجد و مدرسه حاج ابوالفتح	میدان شاه
۱۶	مسجد خاتم	خیابان خواجه‌نظام‌الملك نرسیده به‌سه‌راه زندان
۱۷	مسجد شفا	خیابان پهلوی یوسف‌آباد جنب بیمارستان ۵۰۱ ارتش
۱۸	مسجد شاه	بازار
۱۹	مسجد حاج نجف	شاهرضا سه‌راه نارمك نظام‌آباد جنوبی
۲۰	مسجد صاحب‌الزمان	سلطنت‌آباد میدان اختیاریه خیابان احتیاریه
۲۱	مسجد فردانش	جوادیه
۲۲	مسجد فخرالدوله	دروازه شمیران
۲۳	مسجد فخریه	خیابان پهلوی پائین تراز سپه
۲٤	مسجد فیروز آبادی	شهرری
۲۵	مسجد قائم	چهارراه سیدعلی
۲۶	مسجد گیاهی	تجریش سرپل
۲۷	مسجد محمد	چهارصد دستگاه
۲۸	مدرسه محمودیه	سرچشمه
۲۹	مسجد مشیرالسلطنه	خیابان مولوی ایستگاه ساعت تشکیلات
۳۰	مسجد محمدباقر فروتن	میدان خراسان
۳۱	مسجد مهدیه	میدان شوش اول جاده شهرری (رزم‌آرا)
۳۲	مسجد ولی‌عصر	سرآسیاب دولاب ـ خیابان جوادیه
۳۳	مسجد ولی‌عصر	خیابان حشمت‌الدوله چهارراه کیوان
۳٤	مسجد مهدوی	خیابان شیرو خورشید چهارراه استخر
۳۵	مسجد ایلچی کبیر	خیابان بوذرجمهری نوروزخان
۳۶	مسجد امام‌حسن مجتبی	خیابان سیروس میدان سیداسماعیل بازارتجارها
۳۷	مسجد قنات‌آباد بزرك	خیابان مولوی ایستگاه قنات‌آباد
۳۸	مسجد هدایت	خیابان اسلامبول
۳۹	مسجد امام جعفرصادق	آریاشهر ـ بین‌فلکه اول و دوم آریاشهر
٤۰	مسجد اباعبدالله‌الحسین	تهران پارس فلکه دوم
٤۱	مسجد امام حسن مجتبی	نازی‌آباد ـ خیابان پارس ـ میدان پارس

خبرهای تلفنی شهرستانها

چاه به نفت رسید

بندر بوشهر ـ چاه نفت «بوشکو» که عملیات حفاری آن ازسه ماه قبل در آبهای خلیج فارس‌نزدیک بندربوشهر شروع شده بود دیروز به نفت رسید ومتخصصین‌مربوط بعد از آزمایش های لازم‌اعلام کردند که نوع و میزان نفت این چاه رضایتبخش و ازنظر اقتصادی مقرون به صرفه است .

مطالعات و بررسی های لازم جهت فروش‌وصدور نفت چاه «بوشکو» ادامه دارد.

فرودگاه برای سرخس

سرخس ـ عملیات‌ساختمانی فرودگاه بزرگ و مجهزی در ۱۵ کیلو متری شهر مرزی سرخس آغاز شد . فرودگاه در قطعه زمینی بمساحت ٤۸ هکتار احداث میگردد وهتل مناسبی نیز در کنار ساختمان اصلی فرودگاه بنا خواهدشد.

ورود هیات بازرسی

لاهیجان ـ هیات بازرسی وزارت دادگستری برای رسیدگی بامور دادگستری لاهیجان باین شهر وارد شد. محل اقامت اعضای این‌هیات ساختمان شیر وخورشیدسرخ لاهیجان میباشد .

بهره‌برداری از ٤ واحد آموزشی و پژوهشی

تبریز ـ چهار واحدآموزشی و پژوهشی شامل ساختمان چهار طبقه برق ، ساختمان سه طبقه مکانیك، ایستگاه کشاورزی دشت مغان و بیمارستان روانی خلقت‌پوشان در سال آینده شروع بکار خواهدکرد .

برای ایجاد این چهار واحد هشتاد و شش میلیون و پانصد هزار ریال هزینه صرف شده است .

مرگ درگودال !

شمیران : هوشنگ میرزائی ۱۲ ساله ، موقع شنا در گودال‌آبی‌واقع در«عباس‌آباد» تهران خفه شد .

وی با چند تن از همسن و سالانش مشغول آب‌تنی بود که خفه شد .

کشف ۲ جنازه

اهواز ـ صبح‌امروز جنازه یک زن و یک مرد دراطراف اهواز پیدا شد . جنازه مرد که ۲٤ ساله بنظر میرسید ، در بیابان های نزدیک‌اهواز بدست آمد و پزشک قانونی علت مرگ او را ناشی از گرما ، ذکر کرد .

جنازه زن جوان نیز در یکی از باغهای اهواز پیدا شد .

این زن قلمی شهرودی‌نام دارد وهنوزعلت‌مرگ‌اوروشن نیست .

تاریخ کنگره ژنتیك

تبریز ـ پنجمین کنگره ژنتیك ایران در روز های سوم ، چهارم و پنجم مهر ماه آینده در دانشگاه تبریز برگزار میشود .

ریاست این‌کنگره به عهده آقای دکتر زاهدی رئیس دانشگاه تبریز و ریاست‌کمیته اجرائی آن به عهده آقای دکتر حسنعلی‌زاده قائم‌مقام این دانشگاه خواهد بود .

یک مقام آگاه در دانشگاه تبریز گفت : در این کنگره متخصصین ژنتیك و گروهی از اساتید دانشگاههای کشور شرکت خواهند داشت .

٤۸ نفر مسموم شدند

مرودشت : چهل و هشت نفر از کارگران کارخانه کود شیمیائی مرودشت ، بر اثر خوردن چلوخورش بادمجان مسموم شدند وعده‌ای ازآنها در درمانگاه کارخانجات وبقیه در درمانگاهی در شیراز تحت درمان قرار گرفتند ولی‌مداوا در مورد یکی از آنها به نام گرشاسبی ۳۵ ساله موثرواقع نشد و او جانسپرد .

خودکشی زائر

مشهد ـ زن هفتاد ساله‌ای بنام زیور مظلومیان که بقصد زیارت از تهران‌به مشهدآمده بود ، دیروز بعلت نامعلومی خود را از طبقه چهارم هتل «ستاره» واقع‌درخیابان نادری مشهد بپائین پرت‌کرد و دردم کشته شد .

علت خودکشی این زن‌معلوم نیست و تحقیق در این‌زمینه ادامه دارد .

کودکی غرق شد

شمیران ـ بعداز ظهر دیروز پسربچه سه ساله‌ای بنام رضا عبدالبی در خیابان پیراسته شمیران بداخل استخر آب افتاد و خفه‌شد.

کارخانه چای خشك‌کنی سوخت

لاهیجان ـ یک کارخانه خشك کنی برگ چای آتش گرفت و به تاسیسات‌این کارخانه خساراتی وارد آمد. آتش سوزی‌یکساعت ادامه داشت و علت آن ، وجود نقص فنی در ماشین آلات کارخانه بوده است .

مرگ صادرکننده فرش

نجف‌آباد ـ اتومبیل شماره ٦۱۲۵۸ تهران ـ ب براننده غلامعلی قادری که ازاصفهان عازم نجف‌آباد بود با بنز شماره ۱٤۸۸۳شیرازبرانندگی حسن بهاری تصادف کرد، در این حادثه غلامعلی قادری جانسپرد .

غلامعلی قادری یکی از صادرکنندگان فرش اصفهان بود .

تبریکات

جناب آقای عبدالهادی آقایان

جمعیت شاهرودیهای مقیم مرکز انتخاب شایسته جنابعالی را بنمایندگی مجلس شورایملی به آنجناب و اهالی شاهدوست شاهرود تبریک میگویند .

جناب‌آقای عبدالهادی آقایان

انتخاب بجا و شایسته جنابعالی را به نمایندگی مجلس شورایملی تبریک عرض میکنیم .

عبدالحسین جلالی . عبدالرحیم جلالی . محمدجلالی . احمدجلالی . شهرام جلالی .

سرکار سرگرد زرتشت پاشابیگی

ارتقاء درجه آنجناب را تبریک عرض مینمایم.

قم ـ حسین علیشاهی

گروه فرهنگی هدف

کلاسهای تابستانی تك درس ، تقویتی و تجدیدی

۱ ـ دبیرستان شماره ۱ : خیابان‌امیریه ، البرز تلفن ٤۲۰۷۸
۲ ـ دبیرستان شماره۳:خیابان ژاله‌کوچه‌فلاح تلفن ۳۹۱۰۸۰
۳ـ دبیرستان‌شماره٤:خیابان‌شاه‌چهارراه‌بهرامی تلفن ٤۷۸۵۲
٤ ـ دبیرستان برزویه‌شماره ۵ تجریش ، امانیه کوچه مهناز تلفن ۸۹۲۷۱۸

شروع کلاسها از دوم تیر ماه

کلاس دبیرستان شماره ۱ مخصوص پسران است ، کلاس های شماره ۳ و شماره ٤ و برزویه (شماره ۵) روزهای‌زوج مخصوص پسران و روزهای فرد مخصوص دختران‌است

به تازگی منتشر کرده‌ایم
هفت شهر هفت جوش هفت رنگ
از پاریز تا پاریس
توشته ، باستانی پاریزی
رنگین کمانی از مشاهده ، خاطره و تاریخ
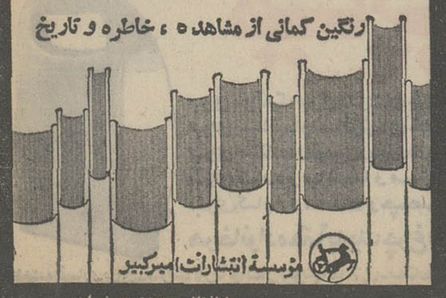
مؤسسهٔ انتشارات امیرکبیر
کتابهای دلخواه خود را از تلفن ۳۱۶۹۳۵ بخواهید

آگهی تاسیس بانك توسعه وسرمایه گذاری ایران
«شرکت سهامی عام»

نظربه لایحه قانونی اصلاح قسمتی از قانون تجارت مصوب ۱۳٤۷ر۱۲ر۲٤ و ماده ـ۱۹۷ قانون تجارت و ماده ٦ آئین‌نامه قانون مصوب ۱۳۱۱ خلاصه اظهارنامه و اساسنامه بانك توسعه و سرمایه گذاری ایران «شرکت سهامی عام» که در تاریخ ۱۳۵۲ر٤ر۳ تحت شماره ۱۷۰۲۳ دراین اداره ثبت و در همین تاریخ از لحاظ امضاء ذیل ثبت تکمیل گردیده برای اطلاع عموم درروزنامه رسمی کشور و روزنامه های کثیرالانتشاراطلاعات و کیهان آگهی می گردد .

۱ـ نام ونوع شرکت: بانك‌توسعه وسرمایه گذاری ایران «شرکت سهامی عام»

۲ـ موضوع شرکت : بانك بمنظور تجهیز سرمایه های داخلی و خارجی و بکار انداختن آن در جهت توسعه صنعت و معدن وسایر امور تولیدی و خدمات مربوط به آنها و صادرات تشکیل وبه اعطای وام و اعتبار و مشارکت در سرمایه موسسات خصوصی که به امور صنعتی و معدنی وسایر امور تولیدی و خدمات مربوط به آنها و صادرات فعالیت دارند و تضمین فروش سهام و اوراق قرضه اینگونه موسسات و دریافت وام و اعتبار از منابع ایرانی و خارجی و قبول سپرده‌های مدت‌دار و انجام کلیه عملیات مجاز بانکی برای موسسات مذکور در فوق و قبول و انجام وکالت برای مشتریان بانك و انجام هرگونه معاملات و عملیات دیگر طبق اساسنامه و سایر عملیات مجاز بانکی بشرح ماده ۳ اساسنامه مبادرت می نماید .

۳ـ مرکز اصلی شرکت : تهران خیابان سپهبد زاهدی ـ خیابان ناصر ـ شماره ۱٦

٤ـ مدت شرکت ـاز تاریخ دوم تیر ماه یکهزار و سیصدو پنجاه و دو بمدت نامحدود .

۵ـ تابعیت شرکت : ایرانی است .

٦ـ سرمایه شرکت : مبلغ دو میلیارد و یکصد میلیون ریال منقسم به دو میلیون ویکصد هزار سهم یکهزار ریالی بانام .

۷ـ میزان سرمایه پرداختی و شماره فیش بانك مربوطه و مبلغی که تعهد شده است :پنجاه درصد بهای اسمی سهام بموجب گواهی شماره ۱۱۹ بانك مرکزی ایران پرداخت و بقیه تعهد شده است .

۸ـ موسسین شرکت : آقایان اسکندر ارجمند ـ فائق‌اصفرزاده ، جواد خسروشاهی حسن خسروشاهی ، حسین خطیبی بنمایندگی از طرف جمعیت شیرو خورشید سرخ ایران ، محمدحسین «فریدون »داروگر ، حسین دفتریان ، هوشنك رام، احمد ابراهیمی زنگنه ، ایرج سپه‌پور ، جهانگیر سپه‌پور، علینقی فرمانفرمائیان،فاروق‌فرمانفرمائیان، غفار فرمانفرمائیان ،حبیب لاجوردی ، علی معین ، محسن مقدم قزوینی ، غلامرضا مقدم‌زاده ، احمد وهابزاده و عده‌ای دیگر .

۹ـ اولین مدیران شرکت : آقایان محسن مقدم قزوینی ، غلامرضامقدم‌زاده ، احمدابراهیمی‌ـ زنگنه ، هوشنك رام ، احمد وهابزاده ، جواد خسروشاهی ، اسکندر ارجمند ، حبیب‌لاجوردی ، فاروق فرمانفرمائیان ،ادوارد آفتاندلیان،محمدرضا تدین اعضای اصلی هیئت مدیره و آقایان علی معین ، حسن خسروشاهی ، بهرام فرمانفرمائیان ، فائق اصغرزاده ، تیرداد سراجیان به ترتیب‌اعضای علی‌البدل هیئت مدیره بانك برای مدت دو سال می باشند که آقای غلامرضا مقدم‌زاده را بسمت رئیس هیئت مدیره ومدیره عامل بانك‌و آقای‌احمد وهابزاده را بسمت نایب‌رئیس هیئت مدیره انتخاب نموده‌اند . آقایان غلامرضا مقدم‌زاده و کاظم خسروشاهی و اسکندر ارجمند و حبیب لاجوردی‌و فاروق فرمانفرمائیان اعضای هیئت عامل بانك می باشند .

۱۰ـ اختیارات مدیر عامل : مدیر عامل بالاترین مقام اجرائی بانك بوده و اختیاراتی راکه جهت اداره امور جاری و عادی بانك لازم است بعلاوه اختیاراتی که در حدود اساسنامه از طرف هیئت مدیره به او تفویض شده دارا می باشد .

۱۱ـ روزنامه کثیرالانتشاری که برای‌دعوتها تعیین شده است : اطلاعات و کیهان .

۱۲ـ دارندگان حق امضاء در شرکت : مکاتبات جاری و قرارداد های بانك به امضای مدیرعامل بانك منفردا معتبر خواهد بود و مدیر عامل می تواند کلیه اسناد تعهدآور بانك رامنفردا امضاء نماید یا حق امضای خود را در موارد فوق به شخص یا اشخاص دیگری تفویض کند .چکها وسفته ها و بروات وسایراوراق تجارتی‌بایدهمواره به امضای متفق دونفر از دارندگان امضای مجاز که توسط مدیر عامل تعیین می شوندبرسد .

۱۳ ـاولین‌بازرسان اصلی‌وعلی‌البدل‌شرکت: آقای نصراله مختار بسمت بازرس اصلی و آقای بایرون برنارد نلسون بسمت بازرس علی‌البدل‌برای مدت یکسال انتخاب شده‌اند .

۱٤ـ انحلال شرکت : طبق‌ماده ۱۸۹اصلاحی قانون تجارت و ماده ۷۷ اساسنامه .

م‌الف ۶۷۲ ٦ کفیل اداره ثبت شرکت‌هاومالکیت صنعتی مهدی سجادی
آ ـ ۳۱۸٤۸

آگهی دعوت از صاحبان سهام

مجمع عمومی عادی صاحبان سهام شرکت سهامی صنعتی جهانموتور (سهامی خاص) در ساعت ۵ بعداز ظهر روز دوشنبه ۱۸ر٤ر۱۳۵۲ در محل شرکت واقع در خیابان امیرکبیر تشکیل می‌گردد از صاحبان سهام یا نمایندگان قانونی آنها تقاضا دارد در وقت مقرر در جلسه شرکت فرمایند .

دستور جلسه بشرح زیر خواهد بود .

۱ـ استماع گزارش عملیات شرکت از طرف هیئت‌مدیره و بازرس .

۲ـ تصویب بیلان و بودجه شرکت .

۳ـ اجازه تقسیم سود بین صاحبان سهام .

٤ـ شور و مذاکره در امور مختلف .

شرکت سهامی صنعتی جهانموتور (سهامی خاص)

تلاش بی‌سابقه ماموران پلیس

برای دستگیری عامل

جنایتی که تهران را تکان داد

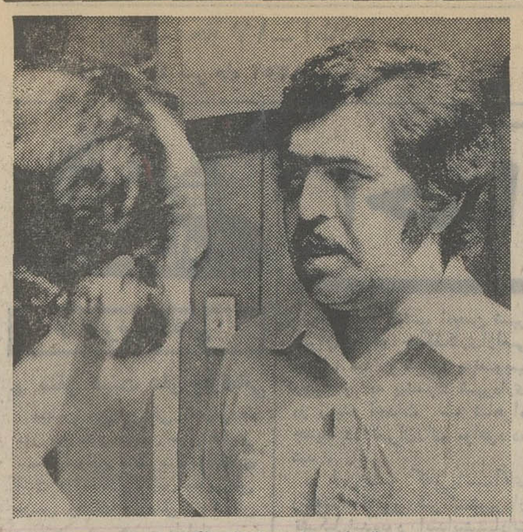

پدر پسربچه مقتول بایکی از خبرنگاران سرویس حوادث روزنامه اطلاعات در باره مرگ جانگذار پسرش صحبت‌میکند. او میگوید تاقاتل‌پسرم پیداو دستگیر نشود آرام‌نخواهم‌شد

هنوز ماموران انتظامی‌نتوانسته‌اند مردی را که روز جمعه گذشته پسر بچه شش ساله‌ای به نام اصغر خوش‌تراش‌را که از کوچه منزلشان، واقع‌در خیابان‌شوش ،ربودودرضلع‌غربی‌شترخوان در داخل کوره‌های آجرپزی‌به قتل رسانیده ، پیدا کنند .

طبق پرونده متشکله مرد لاغراندام ، آبله‌رو در حالی که چند گنجشك و بلبل کاغذی‌در دست داشت به اصغر که با دوستش حمیدرضا مشغول بازی بود نزدیك میشود و او را به بهانه‌دادن گنجشك فریب‌میدهد و باخود میبرد .

تلفن یك ناشناس به افسر نگهبانی کلانتری ۱٦ پرده از این قتل فجیع برمیدارد ووقتی ماموران به محلی که‌ناشناس تلفنی اطلاع داده بود میرسند با جنازه اصغر شش‌ساله‌روبرو میشوند ودر معاینه معلوم‌میشود این طفل معصوم مورد تجاوز و شکنجه قرار گرفته است .

پدر اصغر ، هنگامی که‌برای تحویل گرفتن جنازه فرزندش به پزشکی قانونی مراجعه کرده بود به خبرنگار ما گفت: قاتل بی‌رحم ناخن های پای او را کشیده و یك دستش رانیز شکسته و سپس با دستمال ابریشمی اصغر را خفه کرده است .

★ پدر ، در جستجوی قاتل پسر !

صبح امروز یکی ازخبرنگاران سرویس حوادث به منزل نوروز خوش‌تراش پدر اصغر رفت .

نوروز که شب و روز در جستجوی قاتل است همراه‌یکی از دوستان خود با نشانی‌هائی که از رباینده و قاتل پسرش‌در دست دارد ، گوشه‌و کنارشهر رازیر پا گذاشته و در صدد پیدا کردن قاتل فراری است .

مادر اصغر نیز تعادل روحی خود را از دست داده و دائم شیون و زاری میکند .خبرنگار ما گزارش میدهد مادر اصغر هر مردی را می‌بیند بسوی او حمله‌ور میشودو فکر می کند که او قاتل پسرش است .

★ قاتل فراری سابقه‌دارد ؟

باانتشار خبر کشته شدن پسربچه ٦ساله ، این سئوال پیش می‌آید که‌آیا قاتل‌فراری قبلاهم دست به جنایت زده و یا اصغر اولین قربانی‌بوالهوسی و دیوصفتی او است ؟

عباس پیسوائی دادستان‌تهران

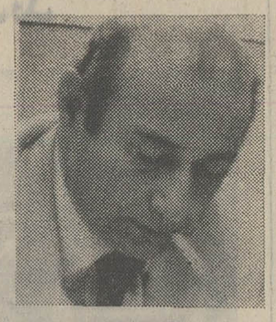

صومعه‌سرائی بازپرس شعبه۲۷

دستگیری قاتل فراری و تحقیق از او ، روشن کننده این مسئله خواهد بود که آیا او در گذشته نیز با این شگرد (با استفاده از گنجشک های کاغذی) بچه های مردم را اغفال کرده است ؟

موضوعی که قابل توجه می باشد اینستکه اینمرد درکارخود باسابقه و کار کشته بوده‌است چه براحتی توانسته بچه‌ای را از مقابل منزلش برباید و با خود به بیابان ها بکشاند .

صبح امروز خبرنگار ما کسب اطلاع کرد متهم فراری وابسته بیکی از دستگاه های غیر دولتی است وباصحنه‌سازی و حیله بچه ها را فریب میداده است .

ماموران آگاهی‌رد پای اورا پیدا کرده و برای دستگیری‌او تلاش میکنند .

★ بازپرس در محل جنایت

همانطوری که دیروز نوشتیم پرونده این جنایت فجیع به بازپرسی شعبه ۲۷ دادسرای تهران ارجاع گردید و آقای صومعه‌سرائی بازپرس این‌شعبه دیروز به محلی که جنازه‌اصغر در آنجا پیدا شده رفت و از محل جنایت دیدن و بازرسی‌به عمل آورد .

ضمنا صبح امروز بازپرس به اداره آگاهی رفت و درمورد این پرونده با مسئولان امر مذاکره کرد.

★ جلب اشخاص مشکوك

از موقعی که‌جنازه‌طفل شش‌ساله در بیابانهای اطراف شترخوان‌پیدا شد تلاش ماموران انتظامی برای پیدا کردن قاتل آغاز گردید چند نفر که مظنون بنظر میرسیدند ، به پاسگاه کلانتری ۱٦ جلب و پس‌از تحقیق آزاد شدند .

صبح امروز سپور محله نیز که ماموران بوی ظنین شده بودند به پاسگاه کلانتری۱٦ جلب شد .یکی از اهالی محل شهادت داده که این مرد را با اصغر دیده‌است ولی وقتی او را با حمیدرضا همبازی اصغر مواجه دادند حمیدرضاگفت این ، آن مردی که اصغر را برد نیست. گفته‌میشودسپور محل‌سابقه بچه دزدی و فساد اخلاق دارد .

صبح امروز مرد دیگری‌که ازطریق کلانتری ۱۱ دستگیر شده بودمورد بازپرسی و تحقیق قرار گرفت .

اظهارات دادستان

صبح امروز آقای عباس پیشوائی دادستان تهران در گفتگوئی با خبرنگار قضائی‌مادر موردحادثه شترخوان اظهار داشت :

به بازپرس شعبه ۲۷ دستور داده شد که از تمام امکانات برای کشف بزه و دستگیری جنایتکار استفاده نماید و در فرصتی کوتاه تحقیقات خودرا تکمیل کند .

دادستان تهران افزود به موازات اقدامات قضائی که از ناحیه بازپرس انجام می شود به‌چند نفر از کارآگاهان‌برجسته اداره آگاهی کل برای همکاری بابازپرس دستورات‌لازم داده‌شد و آنها برای همکاری دعوت شده‌اند تا با ملاحظه بعضی از بزه‌های مشابه از جمله پرونده حادثه مجیدیه و پرونده مشابه دیگری که در شعبه ۷ بازپرسی تهران مطرح است راهی برای دست‌یابی هرچه سریع‌تر به بزه‌کار ارائه شود .

دادستان اضافه کرد بمنظور نتیجه‌گیری بیشتر از تلاش‌های قضائی بازپرس بدایره ارجاع دادسرا دستورداده شد تاپایان تحقیقات پرونده‌جنایت شترخوان پرونده جدیدی به شعبه ۲۷ بازپرسی‌ارجاع نشود. تابازپرس با استفاده از فرصت و اوقات اداری و حتی بعداز ظهرها و ایام تعطیل تحقیقات خودرا در اینباره تکمیل نماید .

بعداز چهل سال جنایت اصغر قاتل عیناً ودرهمان محلی که‌اودست باعمال پلیدوقتل میزد تکرارشد

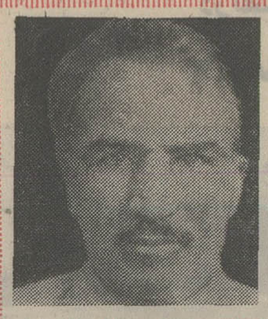

همکار جدید اصغر قاتل

نحوه جنایت روز جمعه‌که در شترخوان بوقوع پیوست ضمن آن قاتل، شکار خودرا مورد تجاوز و شکنجه قرار داده و سپس‌اورا کشته است درست، با نحوه کارو جنایات اصغر قاتل معروف مطابقت‌دارد و عجب‌اینکه‌بعد از چهل سال که از صدور حکم اعدام اصغر قاتل میگذرد در روزی که‌این جانی بالفطره‌و خطرناک‌محکوم به اعدام شده است، قاتل‌دیگری مانند‌او ،کودکی را موردتجاوز قرارداده ودر محله شترخوان که محل فجایع اصغر قاتل‌بود مرتکب قتل شده است.

یك کارخانه کاشی سازی آتش گرفت

روز گذشته‌یك کارخانه کاشی سازی واقع در خیابان رزم‌آرا آتش گرفت و دو کارگر براثر سوختگی آسیب دیدند که به بیمارستان انتقال یافتند .

ساعت ۹ صبح دیروز کارخانه کاشی‌سازی حاج محمودنحوی‌ـ پورواقع درخیابان رزم‌آرامقابل در شمالی نیروگاه برق فرح‌ـ آباد طعمه حریق گردید. این حادثه هنگامی رخ داد که ۱٤ کارگر در قسمت های مختلف کارخانه مشغول کار بودند ، علت آتش سوزی بنا بگفته چند تن از کارگران ، واژگون شدن بشکه نفت روی کوره کاشی پزی بوده است . بشکه‌نفت روی بام قسمت شرقی کارخانه قرار داشت که بعلت نامعلومی ازبام‌فرومیریزدوبشکه درون کوره میافتد .

بعد از وقوع این آتش‌سوزی بلافاصله مراتب به اطلاع‌آتش نشانی رسید و ماموران اطفای حریق از دو ایستگاه برای خاموش کردن آتش به محل حادثه رفتند .

در این آتش سوزی دو تن از کارگران قسمت کوره دچار سوختگی شدند که حال یکی از آنها بنام حسین فرهمند رضایتبخش نمی باشد .

مربی قلابی فوتبال بچه‌هارا اغفال‌میکرد

جوانی که در جنوب شهر به بهانه درست کردن تیم فوتبال بچه ها را اغفال می کرد دو نفر را با چاقو زد .

روز گذشته حسین رجبی و محمد رضا نیک‌نیا که توسط علی دودافکن معروف به علی شیری با چاقو مجروح شده بودند بکلانتری شانزده تهران شکایت کردند که علی دودافکن با خریدن چند دست بلوز و کفش فوتبال عده‌ای از بچه های جنوب شهر را اغفال‌کرده است‌که دربین این‌عده برادران ما نیز بودند . ما از جریان باخبر شدیم و بسراغش رفتیم وقتی به او اعتراض کردیم ناگهان با چاقو بما حمله‌ورشد و ما را مجروح کرد . ماموران بدنبال این شکایت علی را دستگیر کردند.

در تحقیقات معلوم شد که علی دودافکن خود را مربی تیم فوتبال معرفی کرده و عده‌ای از بچه های کم سن و سال جنوب شهر را دور خود جمع کرده و با تهیه پیراهن و کفش فوتبال برای آنها بدینوسیله اغفالشان می کرده است .

مامورین صبح امروز علی دودافکن را همراه با پرونده به دادسرای تهران فرستادند .

زنی شوهرش را بدام انداخت

زنی که از دست شوهر هوسبازش‌به ماموران‌ژاندارمری ضرابخانه شکایت کرده بود ، شب گذشته شوهر ورفیقه‌اش‌را بدام انداخت.

این زن بنام فاطمه مرادی، چند روز قبل به ماموران اطلاع داد که شوهرش بنام حیدر محمودی با داشتن زن و سه بچه ، با دختر جوانی بنام هایده رابطه نامشروع دارد . این زن با طرح شکایت ، از استوار عباسی‌نژاد رئیس‌پاسگاه ژاندارمری‌ضرابخانه درخواست کرد تا شوهر و معشوقه‌اش را بدام بیاندازند. از طرف دیگر، فاطمه بازرنگی ، بعد از چند روز تعقیب شوهرش ، محل اختفای ایندو را که درنزدیکی منزل خودشان واقع درسلطنت آباد میباشد پیدا کرد وبعد از اطلاع به ماموران ژاندارمری ضرابخانه با اجازه دادستانی در صددغافلگیری شوهرهوسباز و عاشق پیشه‌اش برآمد.

ساعت ۲ نیمه شب گذشته فاطمه باتفاق ماموران واردمنزل دوم شوهرش شد و حیدر و هایده را غافلگیر کرد.

حیدر محمودی شوهرفاطمه در بازجویی اظهارداشت :

من بهیچوجه نمیتوانم بازنم که مسن وپیر است زندگی کنم، او روزگار مرا سیاه کرده است بارها از دادگاه حمایت خانواده ، تقاضای طلاق را کرده‌ام اما ترتیب اثری‌نداده‌اند وچون من جوان هستم وبه‌عشق ومحبت احتیاج دارم با هایده که دوستش دارم آشنا شده‌ام ومیخواهم با او عروسی کنم.

رسیدگی به پرونده متهمان شرکت گوشت به بعداز تعطیلات تابستانی موکول شد

روزگذشته محاکمه ۱۳نفر از متهمین شرکت گوشت در شعبه ۱۹ دادگاه جنحه تهران که بریاست آقای یونس‌انواری تشکیل شده بود ادامه یافت، و دنباله دادرسی‌به بعدازتعطیلات مرداد ماه موکول شد .

در این جلسه متهمین طی لایحه‌ای‌به‌دادگاه اظهارداشتند: چون خوردن‌دنبلان طبق‌موازین شرع حرام است‌بنابراین خرید وفروش آن نیزجائز نمیباشد ، هیئت مدیره شرکت نیز در اجرای این منظور دنبلانها را مجانا در اختیار سلاخا می ـ گذاشت !

در جلسه دیروزوکلای‌مدافع متهمین مصرا از دادگاه‌تقاضای ارجاع پرونده را به کارشناس حسابداری داشتند و استدلال نمودند ارقامی را که بازرسان و بازپرس ارائه داده‌اند کاملا دقیق نیست و لازم است بار دیگر در باره آنها تحقیق شود.

بعد از اظهارات متهمین و وکلای مدافع دادگاه با توجه به تقاضای آنها پرونده را تحت بررسی قرار داد .

دنباله محاکمه با توجه به تعطیلات تابستانی قضات احتمالا در شهریور ماه انجام خواهد شد .

عکس عده‌ای از متهمان را در دادگاه نشان میدهد

اطلاعیه شهر ییلاقی کورش

بمناسبت افتتاح استخر شنای شهر ییلاقی کورش در آینده از ورود بدون کارت مخصوص به‌شهر ییلاقی کوروش جلوگیری خواهد شد لذا بدینوسیله از کلیه صاحبان زمین شهر ییلاقی کوروش و همچنین اشخاصی که قصد خرید زمین دارند تقاضا می‌شود که قبلا بدفتر شهر ییلاقی کوروش به آدرس زیر مراجعه و کارت مخصوص ورود دریافت فرمایند .

آدرس دفتر- تهران- سه‌راه تهران ویلاجنب مسجد زارع طبقه فوقانی سوپر مارکت تهران ویلا دفتر شهر ییلاقی کوروش تلفن ۹۷۸۳٦٤ ـ ۹۷۰٤۷٤

بابیل وچماق آدم کشتند

قاتلین به سه سال زندان محکوم شدند

رضا امیری کلالی رئیس شعبه سوم دادگاه عالی جنائی‌استان مرکز ، روزگذشته با صدوررای در خصوص دو نفر متهم به‌قتل، به جریان رسیدگی پرونده آنان خاتمه داد .

عبدالحسین ۵۰ ساله و علی حسین ٤۵ ساله چهره های اصلی این پرونده روز بیست و یکم اسفند ماه سال گذشته در قریه ایالو از توابع زنجان مردی بنام حاج علی اصغر بیگلو را بدنبال یک نزاع همگانی با ضربات بیل و چماق به قتل رسانیدند .

با اعلام وقوع این جنایت دو نفر دست‌بخون‌آلودگان ،دستگیر شدند و پرونده آنها به بازپرسی ارجاع شد .

در این فاصله ، تشتت اظهارات بانو خوشقدم‌عیال‌علی‌اصغر ،مرد مقتول باعث شد تا ضابطین دادگستری برای‌تعیین‌متهم واقعی دچاراشکال گردند .

اما بهر حال با توجه به‌شواهد و قرائن امرسرانجام عبدالحسین به عنوان متهم‌اصلی‌و علی‌حسین بجرم معاونت در ارتکاب بزه مشمول کیفرخواست تنظیمی دادسرای تهران شدند .

در ادعانامه دادستان برای هرکدام از متهمان ، جرم‌ضربه منتهی به فوت در نظر گرفته شد زیرا هیچکدام از این دو تا لحظه وقوع جرم قصد وسبقی‌در قتل علی اصغر نداشته‌اند .

بهر حال روز گذشته با حضور یک مترجم زبان ترکی در شعبه سوم دادگاه عالی جنائی‌جریان رسیدگی به پرونده امر آغازشد تا اینکه مقارن ظهر روز گذشته دادگاه برای ابلاغ رای به‌متهمان از شور خارج شد .

هیئت‌دادرسان‌شعبه سوم‌دادگاه عالی جنائی به اتفاق آراء هریک از متهمین را به سه سال حبس با اعمال شاقه باحتساب ایام زندانی محکوم کرد . بدین‌ترتیب حادثه آفرینان قریه‌ایالو ازتوابع زنجان‌برای‌سه‌سال اقامت‌اجباری راهی محبس شدند .

اطلاعیه
سازمان عمران شاهین شهر «اصفهان»
بدینوسیله باطلاع مراجعین محترم «خریداران خانه‌های شاهین شهر میرساند»
بروشور طرح ها و نقشه های جدید مرحله دوم خانه سازی در شاهین شهر آماده گردید و دایره فروش سازمان عمران شاهین شهر برای انعقاد قراردادآمادگی دارد .
اصفهان ـ میدان ۲٤ اسفند تلفن های ۲٤٦۹۵ و ۲۷۳۲۳
تهران ـ خیابان فردوسی ـ کوی تمدن شماره ۱۵ تلفن ۳۱٤۳۳۵

برنامه‌آینده فقط
سینماونک
نخستین سینمای مبله‌و ممتاز ایران
فیلمی جسارت‌آمیز که غوغای آن در همه‌جا خواهد پیچید.
رابرت کالپ
درفیلمی بکارگردانی: پل‌مازورسکی

باب، کارول تدوآلیس
BOB & CAROL & TED & ALICE
ناتالی‌وود- الیوت گولد
دایان کانن - رابرت کالپ
رنگی - موزیك از: کوینسی جونز
محصول کمپانی کلمبیا
تماشای این‌فیلم برای‌اشخاص کمتر از ۱۸ سال ممنوع‌است

از صبح پنجشنبه
فقط در
شهر قصه
(نمایش‌دهنده آثار سینمائی بهتر و برتر)
جسورانه ترین وبی‌پرواترین قصه سکسی سینما !
جین فاندا
آنا کارینا . موریس رونه
ژان سورل . کاترین اسپاک
درفیلمی بکارگردانی روژه وادیم
دایره عشق
سینماسکوپ رنگی

گیشه سینما شهرقصه همه روزه بلیط رزرو میکند
سئانسها ۱۱ صبح ۲ ـ ٤ ـ ٦ـ۸ـ۱۰ـ بعد از ظهر .

علت موفقیت فیلمهای «وحدت» اینه‌که فیلم‌رو فقط برای خانواده ها درست‌میکنه و شما خانمهای عزیز اگه میخواهین ازتمام فوت‌وفن حقه‌های شوهرهاتون مطلع‌بشین حتمافیلم «خوشگذران» راببینین‌وسربزنگاه مچ آقارو بگیرین !
از صبح‌چهارشنبه در قویترین گروه سینمائی پایتخت
اونیورسال- پاسیفیک- ایران-ساینا-تیسفون
رنگین کمان - موناکو - پرسپولیس
کارون-دریاو... آستارا (تجریش)
وحدت . پوری بنائی و ژاله کریمی
خوشگذران
درفیلم
کارگردان: نصرت‌الله وحدت
باشرکت: میری شیراندامی اسدزاده علی زاهدی سایه چهره جدید ساغر و هنرمند شایسته سرور رجائی
مدیرفیلمبرداری عزیز رفیعی
محصول استودیو نقش جهان

شب رامثل روز روشن کنید

باچراغ فلورسنت ترانزیستوری
هیتاچی
باعدد باطری
برای مواقعیکه برق منزلتان خاموش میشود
برای ییلاقها ومسافرتهای خارج ازشهر
برای استفاده دراتومبیل (بابرق اتومبیل درجافندک)
برای کاردرباغها و مزرعه
برای کاردرمعدن وچاههای عمیق
هرخانواده حتماً به یك چراغ فلورسنت هیتاچی احتیاج دارد
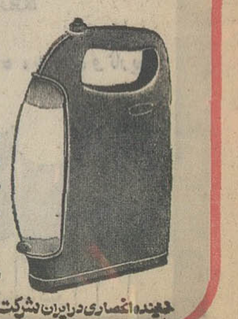
HITACHI
دهنده انحصاری درایران شرکت کارخانجات رادیوشهاب تهران - ساختمان آلومینیوم - تلفن: ٦٦۲۹۱٦-٦٦۲۹۱۷-٦٦۵٦۱۱

در این شهر همه چیز در حرکت است حتی شما.
مینی سیتی
بزودی در نیاوران ابتدای جاده لشگرك

مجالس ترحیم

بسمه تعالی

بمناسبت رحلت حضرت آیت‌الله آقای حاج شیخ محمدرضای اصفهانی حائری (که از علماء بزرگ عتبات عالیات بوده) مجلس ختمی از ساعت ٤تا٦ بعدازظهر سه‌شنبه ۲٤ جمادی‌الاولی درمسجد فیلسوف‌الدوله (خیابان سیروس اول بازار) منعقد امید است‌آقایان علماء اعلام دامت‌برکاتهم و سایر طبقات محترم بمنظور تجلیل از مقام روحانیت شرکت فرمایند.

ابوالقاسم فلسفی تنکابنی

آ_۶۳۷۵

ضایعه ناگوار را بجامعه روحانیت بویژه بازماندگان آنمرحوم تسلیت میگوئیم.

بانهایت تاسف درگذشت **بانو هاجر پارسا تفرشی** را باطلاع دوستان وآشنایان میرساند . مجلس ختم آن مرحومه از ساعت ٤ الی ٦ بعد از ظهر روز سه‌شنبه ۵ر٤ر۵۲ در مسجد آیت‌اله ایروانی واقع در خیابان‌امیریه‌چهارراه مختاری منعقد و مجلس زنانه در همان وقت و ساعت در منزل آقای رجبعلی پارسا واقع در سه راه طرشت خیابان کمالی کوچه منوچهر منعقد میباشد .

خانواده های کریمی ـ پارسا ـ انوشیروانی و رحمانی ـ خلج

آ_٦٤٠١

بعموم بازماندگان آنمرحومه مصیبت وارده را تسلیت میدهیم

با نهایت تاسف درگذشت جانگداز شادروان **مرتضی فتاحی** را باطلاع عموم دوستان و آشنایان و همشهریان محترم میرسانیم .

مجلس ترحیم مردانه فقید سعید روز چهارشنبه ٦ تیر ماه از ساعت سه‌ونیم الی شش بعداز ظهر در مسجد معتضدی و مجلس ختم زنانه پنجشنبه ۷ تیر ماه از ساعت سه‌ونیم الی شش بعداز ظهر در مسجد هاشمی واقع در کرمانشاه منعقد می گردد .

خانواده های : فتاحی پرویز ، معتمدی کردستانی ، افتخاری ، سرلشکر بدره‌ای ، یاسمی ، نوروزی ، معتمدی ، بنیادی ، محبوبیان ، نظری ، نعمت‌اللهی ، ناصری ، عباسی، الهی ، لایقی ، احاق ، مقدم ، گوران ، کدیور ، نصرت کدیور ، اربابی ، قاضی، لباف، ابطحی ، پرسا ، باستانی ، محبی ، و سایر خانواده های وابسته .

آ_۲۱۸۵۸

بعموم بازماندگان آن مرحوم مصیبت وارده را تسلیت میدهیم .

گروه تولیدی مصالح ساختمانی بزرگمهر

با کمال تاسف درگذشت جوان ناکام **حمیدرضا نوائیان** را دراثر سانحه اتومبیل در لندن باطلاع دوستان و آشنایان و همکاران صنفی میرساند .

مجلس ختم آن مرحوم روز سه‌شنبه پنجم تیر ماه از ساعت ٦ تا ۸ بعداز ظهر در خانقاه صفی‌علیشاه منعقد می گردد .

اسماعیل تفضلی ، هرمز نوائیان ، جمشید تفضلی

از دست دادن برادر عزیزمان **حمید** را باستحضار میرسانیم .

هرمز و شیدا نوائیان

مجلس ترحیم سه‌شنبه ٦ الی ۸ بعداز ظهر در خانقاه صفی‌علیشاه .

با نهایت تاسف درگذشت جانگداز و ناگهانی جوان ناکام **حمیدرضا نوائیان** را در لندن که بعلت سانحه اتومبیل روی داده باستحضار میرسانیم .

مجلس ترحیم مردانه و زنانه آن مرحوم از ساعت ٦ تا ۸ بعداز ظهر روز سه‌شنبه پنجم تیر ماه در خانقاه صفی‌علیشاه برگزار می گردد .

مهرانگیز نوائیان ، ولی‌الله نوائیان ، اقدس رخشان ، هرمز نوائیان ، وحید نوائیان ، قدرت‌الله رخشان ، شیدا شریف ، دکتر نصرت‌الله شریف ، علی‌اصغر شریف، سرهنگ سعدالله شریف ، مهندس ایرج آهی ، سلیمان مهران ، محمد، احمد و ناصر نوائیان ، دکتر جهانگیر جهانشاه ، دکتر سیاوش جهانشاه ،اسدالله فرودی،جواد مشیری ،جراح‌زاده، اسماعیل گودرزی ، پروین ، کامبیز شریف ، جان‌فایفر ، هوشنگ ، منوچهر و فرهنگ شریف ، حیدر وزین ، سرهنگ نوائی ، حاجی حبیب بشیرتاش ، دکتر حسن بشر ،دکتر فرودی ، جمشید شهرستانی ، سرگرد جمشید نوائی ، دکتر عباس صادق ، حسین ملکی ،نصرت‌الله غدیری ، حسن حسن‌زاده .

بانهایت تالم وتاثر درگذشت‌پدر بزرگوارمان مرحوم **محمدنوشری** را باطلاع فامیل ودوستان میرسانیم.

مجلس زنانه ومردانه آن مرحوم از ساعت ۵ تا۷بعدازظهر چهارشنبه ششم تیرماه جاری در مسجد مجد برگزار میشود.

عباس نوشری . علی نوشری . حسن نوشری . عیسی‌ساعد. عبدالصمد حقیقت . ابرجی . دکتر پاکپور . خسرو پاکپور. قائدی. ایرج رحیمپرست.

مصیبت وارده را بعموم بازماندگان آنمرحوم تسلیت میدهیم

انالله‌وانا‌الیه‌راجعون

بمناسبت درگذشت ناگهانی مرحوم **ابراهیم محمدی‌ماستری** فراهانی که دراثر تصادف اتومبیل در تاریخ ۲ر٤ر۵۲برحمت ایزدی پیوست مجلس ختم آنمرحوم روز سه‌شنبه ۵ر٤ر۵۲ از ساعت ٤ الی٦ونیم بعدازظهر درمجیدیه ۱۲ متری کاظم‌آباد مسجد سیدسجاد منعقد است و شب‌هفت روزجمعه۸ر٤ر۵۲ درهمان‌مسجد برقرار میباشد و ختم زنانه هم درهمان مسجد منعقد است.

ازطرف بازماندگان آنمرحوم برادرش اسماعیل محمدی ماستری . حاج‌حسین محمدی . عباسعلی‌خان محمدی . حاج رمضان‌محمدی.حاج‌اکبرمهدی . علی‌فراهانی.عباس ابراهیمی.

آ_۲۱۸٦۲

بعموم‌بازماندگان آنمرحوم مصیبت وارده را تسلیت میدهیم .

بانهایت تاسف‌وتاثردرگذشت مرحومه **بانو راضیه‌زرمخی** را باطلاع دوستان و خویشان میرسانیم . مجلس ترحیم روز سه‌شنبه ساعت ٤ونیم الی ٦ونیم‌بعداز ظهر در مسجد صاحب‌الزمان واقع درنبش خیابان آیزنهاور و بهبودی منعقد میباشد .

خانواده‌های زرمخی . حبیبی . کوچک‌پور . فرزام . دهنه‌ای . ندافی . محمودجو . خانلری . دکترابوالهدا .

آ_۲۲۰۰٤

مصیبت‌وارده را بعموم بازماندگان آنمرحومه تسلیت میدهیم .

بااظهار تاسف درگذشت مرحومه مغفوره **بانو سلمه گروسیان** متعلقه مرحوم آقای حسن گروسیان را باطلاع دوستان و آشنایان میرسانیم . مجلس یادبود زنانه ومردانه روز سه‌شنبه ۵ر٤ر۵۲ از ساعت ٤تا٦ بعدازظهر در خانقاه صفی‌علیشاه برگزار میگردد.

ملوک گروسیان . دکتر ناصرگروسیان. حاج منصورگروسیان حاج نصراله گروسیان .

خانواده‌های : گروسیان . یگانه . زمانی . وکیلی . عظیمی. قیداری . رجائی . سردارزاده . گیتی‌زاد. خسروی . کریمیان. سنگلجی . خضری. نویسرکانی.

آ_٤۲٤۳

بعموم بازماندگان آنمرحومه مصیبت وارده را تسلیت میدهیم

بانهایت تاسف فوت ناگهانی **بانو مروارید خدوی** مادر دوست عزیزمان را باطلاع میرسانیم .

مجلس ختم آن مرحومه روز چهارشنبه ٦ تیر ماه از ساعت ٤ تا ٦ بعداز ظهر در کنیسا ابریشمی برگزار خواهد شد .

الیاس حریری ، پرویز حریری ، سعید حریری

۱_۲ آ_٦۳۸۳

با نهایت تاسف فوت ناگهانی مادر عزیزمان **بانو مروارید خدوی (میزراحی)** را باطلاع میرسانیم .

مجلس ختم آن مرحومه در روز چهارشنبه ٦ تیر ماه از ساعت ٤ تا ٦ بعداز ظهر در کنیسا ابریشمی واقع در کاخ شمالی بالاتر از بلوار برگزار میشود .

رحمن خدوی ، نجات خدوی ، اشرف خدوی وخانواده های وابسته :خدوی ، بلوریان ، میزراحی ، خایلی ،حاذقیان، کدخدا ، اسحق‌زاده ، عیزر .

۱_۲ آ_٦۳۸۳

بعموم بازماندگان آن مرحومه تسلیت میگوئیم .

بانهایت تاسف درگذشت مادر گرامی آقای ناصر جونی‌تهرانی کارمند این شرکت را باطلاع میرساند ، مجلس ختم آن‌مرحومه از ساعت ٤ تا٦ بعدازظهر روز ۳ر۵ر۵۲ در مسجد مهدیخان واقع در میدان شاهپور منعقد میگردد.

شرکت سهامی نمایشگاههای بین‌المللی ایران

بانهایت تاسف فوت دوشیزه **فاطمه درگاهی** راباطلاع میرسانیم .

مجلس ترحیم زنانه و مردانه از ساعت ۵ الی ۷ بعداز ظهر روز سه‌شنبه ۵ تیر ماه جاری در مسجد حاج حسن واقع در خیابان شاهپور اول خیابان ارامنه برگزار است.

باقر وفا ، وفا شلمانی ، اسماعیل وفائی شلمانی ، جواد وفائی شلمانی ، علی وفائی شلمانی ، هوشنگ وفا ، باقر مشتاقی ، ناصر مشتاقی ، مهدی مشتاقی ، رضاپاک‌دل، علی پاک‌دل ، یحیی دریمان‌پناه ، موسی تندرو ، کاظم تاجیک.

مصیبت وارده را بعموم بازماندگان آن مرحومه تسلیت میدهیم .

بانهایت تاسف درگذشت شادروان **خانم هما هنرمند** همسر آقای علی‌اصغر طاهری مترجم خبرگزاری پارس را باطلاع میرساند مجلس ترحیم از ساعت ۱۸تا۲۰ روز دوشنبه چهارم تیرماه‌جاری (امروز) در خانقاه صفی‌علیشاه برگزار خواهد شد.

وزارت اطلاعات

خبرگزاری پارس ضمن عرض تسلیت به‌آقای علی اصغر طاهری همکار گرامی خود درگذشت **بانو هما هنرمند** همسرایشان راباطلاع میرساند :

مجلس ختم آن مرحومه‌ازساعت ۱۸تا۲۰ روز دوشنبه‌چهارم‌تیرماه (امروز) در خانقاه صفی‌علیشاه برگزار خواهد شد.

خبرگزاری پارس

خانواده‌های متینی ـ یوسفی ـ کاشانی ـ لاجوردی ـرجائیان ـ نوذری ـ بهار تبریزی ـ فردوس ـ بازرگان ـ کسرائی ـ قرشی ـ ابطحی ـ میرشمس .

بانهایت اندوه درگذشت نابهنگام شادروان عصمت متینی(یوسفی) همسر گرامی آقای دکتر جلال متینی وخواهر ارجمند آقای دکتر غلامحسین یوسفی استادان دانشگاه مشهد را در تاریخ ۲۷ خرداد ماه ۱۳۵۲ در شهر مشهد باطلاع خویشان ودوستان میرسانند.

مجالس ترحیم مردانه وزنانه آن مرحومه در مشهد مقدس در جوار تربت پاک امام هشتم علیه‌السلام منعقد گردیده است.

مصیبت وارده را بعموم بازماندگان آنمرحومه‌تسلیت میدهیم

هواپاقی

شرکت کارخانجات صنعتی ایران ناسیونال درگذشت ناگهانی فقید سعید **کاظم معماری** یکی‌ازشرکاء نمایندگی‌فروش محصولات ایران ناسیونال در شهرستان رضائیه را باطلاع دوستان و آشنایان می‌رساند :

مجلس ترحیم آنمرحوم از ساعت ۹ الی ۱۱ صبح روز پنجشنبه ۷ تیرماه در مسجد آذربایجانیها برگزار میگردد.

سازمان توزیع

شرکت کارخانجات صنعتی ایران ناسیونال

بانهایت تاثر درگذشت نابهنگام نور چشم عزیزمان دوشیزه ناکام **صدیقه اعظم صالحین** را باطلاع کلیه خویشاوندان و دوستان میرسانیم مجلس ترحیم مردانه آن شادروان از ساعت ۹تا۱۱ صبح سه‌شنبه (فردا) در مسجد حاج سیدعزیزالله واقع در بازار منعقد خواهد بود.

حاج حسن صالحین . ناصر صالحین . محمد صالحین . محمود صالحین. محمدصالحین. حبیب‌الله‌صالحین . عباس صالحین. محسن صالحین‌و خانواده‌های:محمدحجازی(مطیع الدوله) . درخشش .صدیق. حافظیه. .کبریت‌چی .شیروانی . زهره‌ای.علیزاده.رضائی‌میرعظیمی. فلاح.جاوید.شیرخانی.ریگی احمدی . طبرسی . محمدزاده . اثنی‌عشر. کریمی وصبا.

بانهایت تالم فوت‌نابهنگام واندوهبار نورچشم عزیزمان‌دوشیزه ناکام **صدیقه اعظم صالحین** را باطلاع کلیه خویشاوندان و دوستان میرسانیم. مجلس ترحیم مردانه و زنانه آن شادروان از ساعت۳تا۵ بعدازظهر سه شنبه پنجم تیرماه جاری در مسجد الجوادواقع‌در میدان ۲۵ شهریور منعقد خواهد بود.

خانواده‌های :صالحین . محمد حجازی (مطیع‌الدوله) . درخشش . صدیق . حافظیه . کبریت‌چی . شیروانی . زهره‌ای. رضائی . میرعظیمی . فلاح. علیزاده . جاوید . شیرخانی، ریگی. طبرسی . احمدی محمدزاده اثنی‌عشر.کریمی‌وصبا.

مصیبت وارده را بعموم بازماندگان آنمرحومه تسلیت میدهیم

بمناسبت درگذشت مرحوم **حاجی محمد نوشاد حقیقی** ابوی حاجی اصغر نوشاد حقیقی داماد اینجانب را باطلاع کلیه دوستان و آشنایان میرساند .

مجلس ترحیم آن مرحوم از ساعت ۹ الی ۱۱ صبح روز سه‌شنبه ۵ر٤ر۵۲ در مسجد آذربایجانی‌ها معروف به شیخ عبدالحسین منعقد . شرکت در مجلس مذکور موجب‌شادی روح آن مرحوم خواهد بود .

الاحقر محمداسماعیل جاپلقی

آ_٦۳٦۹

بازگشت همه بسوی خدا است

با نهایت تاسف درگذشت مرحوم **حاجی محمد نوشاد حقیقی** ابوی آقایان حاجی عباس و حاجی اصغر نوشاد حقیقی را باطلاع کلیه فامیل و دوستان محترم میرساند .

مجلس ترحیم مردانه آن مرحوم از ساعت ۹ الی ۱۱ صبح روز سه‌شنبه ۵ر٤ر۵۲ در مسجد آذربایجانیها معروف به شیخ عبدالحسین واقع در بازار منعقد و مجلس ختم‌زنانه همان روز از ساعت ۵ الی ۷ بعداز ظهر واقع در خیابان سلطنت‌آباد مقابل داروخانه سلطنت‌آباد خیابان مرودشت چهارراه لقمان‌ادهم پلاک ۳۹ منعقد میباشد .

خانواده های : نوشاد حقیقی ، صادقی جاپلقی ، عصری ، حریری ، عادلخو ، عادل‌منش ، رئوفی‌منش، ذاکری، خوش‌نویسان ، مغربی،توکلی ، سجادی ، امینی ،علاءالدینی، کریمی ، اولیائی ، کیانی‌فرد ، فروغی ، یراقی ، نیکخواه ، طاهباز .

آ_٦۳٦۹

مصیبت وارده را بعموم بازماندگان آن مرحوم تسلیت میدهیم .

بانهایت تاسف درگذشت **بانو مریم معتضدی** ، مادر گرامی آقای ابوالقاسم مانا ، کارشناس اداره کل طبقه بندی و ارزشیابی مشاغل این سازمان را به‌اطلاع می‌رساند. مجلس ترحیم آن‌مرحومه از ساعت ٦تا٦ بعدازظهر روز چهارشنبه ششم تیرماه در خانقاه صفی‌علیشاه منعقد خواهد بود.

سازمان امور اداری واستخدامی کشور

در مسجد صفی رشت

بانهایت تاسف وتاثر درگذشت ناگهانی **بانو ربابه عضدی** فرزند مرحوم سید مهدی عضدی (عضدالاسلام) و همسر آقای محمدعلی عضدی را باطلاع دوستان و آشنایان میرسانیم.

مجلس ترحیم آن مرحومه از ساعت چهار الی‌شش بعدازظهر روز سه‌شنبه پنجم تیرماه در مسجد صفی‌رشت برگزار میگردد.

خانواده‌های عضدی‌ـ باور ـ کاشانی‌ـ پیچاهی ـ طرقی ـ رضائی ـ بهرامی ـ صالحی ـ صفاری ـ ادیب ـ خیرخواه ـ جوانبخت .

آ_۲۱۹۷۰

بعموم بازماندگان آنمرحومه مصیبت وارده را تسلیت مهیم

نام خانواده «ولوی ذیل آگهی ترحیم **بانو گوهر مصداقی‌در** شماره دیروز اشتباهاموسوی‌چاپ شده‌که بدینوسیله تصحیح‌میشود.

آ_۲۱۳۵۸

یادبود

بدین وسیله باطلاع سروران و فامیل محترم مرحوم حجت‌الاسلام **آقای حاجی آقا علی نوری گلپایگانی** و خانم محترمشان میرساند که چون آرامگاه خانوادگی در قم در دست ساختمان مجدد است مراسم شب چهلم برقرار نخواهد شد و مخارج آن صرف امور خیریه خواهد گردید .

خانواده نوری و فامیل وابسته

آ_۲۱۳۹۰

باستحضار دوستان‌و خویشاوندان میرساند که مراسم سالگرد درگذشت شادروان **علی بزرگنیا (صدرالتجار)** روز پنجشنبه هفتم تیر ماه ۱۳۵۲ در مشهد مقدس برگزارخواهد گردید .

خاندان بزرگنیا

آ_۲۱۷۱٦

شرایط تازه

اشتغال به‌کار «کمک دندانسازان»

لایحه اشتغال کمک‌دندانسازان و کمک دارو سازان تجربی که از طرف وزارت‌بهداری دراختیار گروه پارلمانی‌حزب ایران‌نوین قرار گرفت پس از بررسی‌در حوزه های پارلمانی و نیز کمیته مرکزی گروه ، به کمیسیون تخصصی حزب ایران نوین فرستاده شد و بصورت لایحه اشتغال کمک دندانسازان‌تجربی درآمد. قرار است برای اشتغال کمک داروسازان تجربی ،لایحه دیگری تنظیم گردد .

★ شرایط تازه

بموجب لایحه جدید ،وزارت بهداری می تواند به افرادی که تا تاریخ تصویب لایحه ،حداقل مدت ده سال بکار دندانسازی اشتغال داشته‌اند‌بشرط‌دارابودن گواهی سوم دبیرستان و یا گواهی‌نامه شش ساله ابتدائی وسی‌سال سن‌وموفقیت‌درآزمتحان نظری و عملی که مواد آن در آئین‌نامه پیش‌بینی میشود ، پروانه کاربعنوان کمک‌دندانساز تجربی برای اشتغال بکار در روستا هاوشهرهائی که جمعیت آن کمتر از ده هزار نفرباشد بدهد . این افراد میتوانند در روستاهائی که فاقد دانپزشک می باشد ، منحصرا به امر دندان سازی و کمک های اولیه‌دندان پزشکی طبق ضوابط آئین‌نامه مربوط بپردازند .

★ ۵۰ سال سن و ۲۵ سال کار

افرادی که مطابق‌این‌لایحه‌واخذ پروانه کمک دندانساز تجربی نائل میشوند و بیش از ۵۰سال سن و ۲۵ سال سابقه کارداشته باشند می توانند درمحل اقامت فعلی خود بکار دندان سازی ادامه دهند . حدود وظایف‌فنی آنان‌وشرایط تاسیس کارآگاه های دندان سازی براساس آئین‌نامه‌ای خواهد بود که توسط وزارت بهداری با نظر نظام پزشکی تهیه خواهد شد .

★ فقط یکبار

در لایحه پیش‌بینی شده‌است که تاریخ امتحان از یک‌سال پس از تصویب لایحه تجاوز نخواهد کرد و فقط برای یک بار به عمل خواهد آمد . همچنین گواهی‌سابقه‌کارتوسط بهداری شهرستان پس‌ازاستعلام از دارائی محل و تائید سوابق مالیاتی صادر میشود .

مرگ مسافر در حاشیه جاده

میانه ـ دختر ۱۳ ساله‌ای که باتفاق پدر و مادرش ، با اتوبوس ، از تهران بتبریز میرفت . در نزدیکی میانه ، هنگام پیاده شدن از اتوبوس، با اتومبیلی‌تصادف کردوکشته شد .

این دختر عزیزه قربانی نام داشت .

اتومبیلی که باعث مرگ عزیزه شد ، آریا میباشد که راننده آن ، پس از حادثه، بسرعت از محل دور شد و فرار کرد !

بوشهر غبار آلود

بوشهر : دیروز هوای‌بندر بوشهر غبارآلود بود . گرد و خاک فضای شهررادربرگرفت و گرد و غبار دیروز درحرکت موتورلنج‌ها ، وسایط نقلیه و هواپیماها اشکالاتی بوجود آورد .

وانت‌بار رهگذر را کشت

بروجرد ـ وانت باربشماره ۲۵۸٦٤ براندگی احمدعلی سلیمانی،در خیابان«شاهپور» بروجرد ، رهگذری را زیر گرفت و کشت .

مقتول ٦۰ ساله بود وعلی اکبر حجتی نام داشت .

باران نافع گرگان

گرگان : بعد از ظهر دیروز رگبار بی‌سابقه‌ای در سطح گرگان ودشت‌شروع به باریدن کرد ، باران بموقع وناگهانی باعث خوشحالی کشاورزان شد .

دیروز خیابانهای گرگان پراز آب شد .

خفگی در استخر

شمیران ـ پسربچه‌ای در استخر یکی از باغات ونک دچار خفگی شد و مرد . وی حمید سلامی نام داشت و ٦ ساله بود .

باحضور نماینده استرالیا

تاریخ قطعی دیدارهای ایران واسترالیا امروز تعیین میشود

فدراسیون فوتبال ایران‌امروز اعلام کرد که «تامزپاتریش» نماینده فدراسیون‌فوتبال‌استرالیا به تهران آمده‌است‌قادر مورد مسابقه حساس دو تیم‌مذاکراتی با مسئولین فدراسیون فوتبال ایران به عمل آورد .

بهمین منظور عصرامروزجلسه مذاکره‌ای با حضور نمایندگان دو تیم در فدراسیون فوتبال تشکیل میشود و پیرامون تسهیلات لازم‌جهت‌مسافرت‌گروه ایران به استرالیاو سفراعضای تیم‌استرالیا به ایران ،تبادل‌نظر خواهد شد .

تعیین تاریخ قطعی دیدار رفت وبرگشت ایران و استرالیانیز از جمله مسائل مهم مورد بحث این جلسه خواهد بود .

بطوریکه خبرنگار ما گزارش میدهد فدراسیون فوتبال ایران مایل است که فاصله دودیدار رفت‌و برگشت ایران و استرالیا را که اینک‌یک‌هفته‌است‌افزایش دهند‌تافرصتی‌برای‌استراحت‌بیشتر اعضای تیم ایران به وجود آید.

فدراسیون بین‌المللی فوتبال «فیفا» که چندی پیش تاریخ دیدارهای ایران واسترالیا را تائید کرده‌بود ، تغییراتی در مورد فاصله بیشتر بین دودیدار را برعهده فدراسیون‌های فوتبال دوکشور گذاشته است .

کشورهای صنعتی تعهد کردند برای بدست آوردن نفت رقابت نکنند

روزنامه «کوریره دلاسرا» چاپ میلان ایتالیا نوشته است: بنابر گزارش منابع دولتی‌در توکیو ، کشور های صنعتی در مورد تقسیم تولیدات نفتی بتوافق رسیدند این توافق در جریان اجلاسیه کمیسیون نفتی «او_سی_اس_ای» که درتاریخ ۱۲ و ۱۳ژوئن دریاریس‌تشکیل شد حاصل گردید و کشورهای مصرف کننده تعهد کردند که ازرقابتهای شدید گذشته برای بدست آوردن‌نفت خودداری‌کنند

تسلیت

جناب آقای سلطان‌مراد بختیار
رئیس اطاق بازرگانی و صنایع و معادن اصفهان

مصیبت وارده موجب نهایت تاسف گردید ضمن عرض تسلیت سلامتی بازماندگان محترم را آرزومند است .

شرکت سهامی بیمه آریا

جناب آقای دکتر عباسقلی بختیار
معاونت محترم وزارت اقتصاد

مصیبت وارده را صمیمانه تسلیت عرض مینمائیم .

شرکت فیلتر سازی ام‌ام‌ای ـبهروز تنها

جناب آقای بختیاری ریاست محترم اداره مخابرات خمین

باکمال تاسف درگذشت برادر خانمتان را به جنابعالی و سرکار خانم تسلیت می گوئیم .

ایراتور های کاریر خمین ـ اخوان صارمی ـ شریفی ـ شمسی .

جناب آقای نصراله اردلان معاونت محترم دادسرای تهران

با قلبی مملو از تاسف و تاثر مصیبت وارده را بمجنابعالی و اخوان ارجمند تسلیت عرض نموده بقای عمر و سلامت بازماندگان را آرزومندیم .

تویسرکان ـ اسدالله صمدی ـ اسماعیل اکبری

آ_۲۱۳۹۲

جناب آقای دکتر بختیار معاونت محترم وزارت اقتصاد

بمناسبت درگذشت مادر گرامی آنجناب ضمن عرض تسلیت مراتب همدردی صمیمانه خود و عموم کارکنان این شرکت را حضور جنابعالی ابراز تندرستی وطول عمر آنجناب و خانواده محترم را از خداوند بزرگ مسئلت می نماید .

مدیر عامل شرکت سهامی کارخانجات ایران محمد فراگزلو

تیمسار سرینپ کرامت‌الله کسرائی

کلیه افسران و درجه داران و کارمندان فوت پدر ارجمند را به جنابعالی و خانواده های وابسته تسلیت عرض توفیقات عالیه همگی را از خداوند متعال مسئلت دارند .

بازرسی کل ژاندارمری

آ ـ ٦۳٦۱

جناب آقای دکتر بختیار معاون محترم وزارت اقتصاد

هیئت مدیره و کارکنان شرکت سهامی لیلاند دیزل ایران با نهایت تاسف مراتب تسلیت خود را از درگذشت مادر گرامیتان تقدیم داشته سلامتی آنجناب و عموم بازماندگان محترم را از خداوند بزرگ مسئلت می نمایند .

آ ـ ٦۳٦۷

جناب آقای دکتر عباسقلی بختیار
معاونت محترم صنعتی وزارت اقتصاد

مصیبت وارده را به آنجناب و فامیل گرام صمیمانه تسلیت عرض می نمائیم .

امور معافیت ماشین آلات

آ ـ ٦۳۷۳

مصیبت وارده را به خاندان کسرائی بویژه آقای هدایت‌الله کسرائی مدیر کل دفتر تشکیلات بودجه و آمار وزارت دادگستری تسلیت می گوئیم .

کارمندان دفتر تشکیلات بودجه و آمار

آ ـ ٦۳٦۵

جناب آقای دکتر بختیار معاون محترم وزارت اقتصاد

با نهایت تاسف و اندوه فراوان درگذشت والده محترمه را تسلیت عرض نموده بقاء عمر و سلامتی آن سرور گرامی را از خداوند آرزومندم .

شرکت سهامی خاص تولیدی و صنعتی مدار ـ نوراله حی

آ ـ ۲۱۸۸٦

جناب آقای دکتر عباسقلی بختیار
معاون محترم وزارت اقتصاد

مصیبت وارده را به آن دوست عزیز تسلیت گفته وخود را در غم شما شریک میدانیم .

شرکت سهامی تولیدی کشمیران

جناب آقای دکتر عباسقلی بختیار معاون محترم وزارت اقتصاد

هیئت مدیره سندیکای کارخانجات آجر ماشینی بااندوه‌فراوان درگذشت مادر گرامی آنجناب را تسلیت عرض میکند و سلامتی‌و طول عمر جنابعالی و سایر بازماندگان رااز صمیم‌قلب آرزومینمایند.

آ_۶۳۷۱

جناب آقای دکتر بختیار
معاونت محترم صنعتی وزارت اقتصاد

ضایعه درگذشت مادر گرامی آنجناب موجب کمال تاسف گردید مصیبت وارده‌را بجنابعالی و برادران گرامی از صمیم قلب تسلیت عرض مینماید.

مدیر عامل شرکت شهکاران ـ شهردار

جناب آقای عباسقلی بختیار

مصیبت وارده را به جنابعالی و خانواده محترم تسلیت عرض نموده وبقاء عمر بازماندگان را از خداوند متعال ، خواهانیم.

هیئت مدیره شرکت تولید فیلتر ایران‌مان

آقای بختیاری ریاست محترم اداره مخابرات‌خمین

درگذشت تاثرانگیز برادر خانمتان را بشما و خانواده محترم تسلیت میگویم .

فرماندار خمین ـ فرامرزی

جناب‌آقای بهاءالدین بختیاری
ریاست اداره مخابرات شهرستان خمین

باکمال تاسف درگذشت جوان ناکام فریدون قطبی را به آنجناب‌و سرکار خانم‌وفامیل محترم تسلیت عرض میناید.

شهردار خمین ـ اشرفی و بانو

جناب‌آقای مهندس پرویز پژهان

بااندوه فراوان درگذشت شادروان محمود پژهان پدر گرامی آنجناب را تسلیت گفته از خداوند متعال برای‌فامیل محترم صبر جمیل آرزو میکنیم .

دکترایرج برهمن و بانو

جناب‌آقای علامعلی صالحین

بانهایت تاسف و تاثر مرگ جانگداز صدیقه ناکام را بجنابعالی و مادر داغدیده آنمرحوم و عموم بازماندگان تسلیت عرض نموده ، ما نیز در غم بزرگ شما شریک و سهیم هستیم .

محمد کبریت‌چی

سرور ارجمندم جناب آقای اصغر قنادیان

مصیبت وارده را به آنجناب و همسر گرامیتان تسلیت عرض نموده بقاء عمر جنابعالی وخانواده ارجمندتان را از ایزد متعال خواهانم .

اصفهان ـ مصطفی کیانی‌وبانو

آ_۲۱۳۷۰

فوت مرحوم سید قاسم معتمدی را به خانواده‌های معتمدی‌و زمانی بخصوص آقای کاوه زمانی تسلیت گفته‌وبقای عمر بازماندگان را از خداوند متعال خواستارم .

عنایت‌اله پورفرد

جناب آقای دکتر مختار

فوت مادر گرامیتان را تسلیت عرض نموده بقاء عمرجنابعالی و خاندان جلیل را از خداوند متعال تقاضا داریم.

شرکت تولیدی وصنعتی نیکلا با مسئولیت محدود

آ_۶۳۳۱

جناب آقای دکتر هدایت‌اله خاقانی

هیئت مدیره و کارمندان شرکت سهامی اریک مصیبت وارده را بجنابعالی و فامیل محترمتان تسلیت گفته واز درگاه ایزد متعال برای عموم بازماندگان صبر و شکیبائی مسئلت دارند.

آ_۶۳۳۵

جناب آقای دکتر هدایت‌اله خاقانی

درگذشت مادر گرامیتان را تسلیت عرض نموده سلامتی‌ودوام عمر جنابعالی وبازماندگان را از درگاه خداوند متعال خواستار وخود را در غم شما سهیم میداند.

صمد فتح‌اله‌زاده

آ_۶۳۳۳

جناب آقای عباسقلی بختیار
معاون محترم وزارت اقتصاد

بانهایت تاسف وتاثر فوت شادروان مادر گرامی را تسلیت عرض مینمایم.

رضا بهبهانی

جناب آقای عباسقلی بختیار
معاونت محترم وزارت اقتصاد

بانهایت تاسف درگذشت مادر گرامی آن جناب را تسلیت عرض نموده از خداوند متعال بقای عمر خاندان ارجمند رامسئلت مینماید.

شرکت تولیدی کاغذ دیواری پرآور (دکورا)

سرکار علیه خانم اشرف ـ شرافت ـ اقدس ـ شمسی وجناب سرهنگ محمدقلی سالاری

باغمگینترین تاثرات قلبی مصیبت وارده را به آن‌خانواده محترم تسلیت عرض نموده وخود را در این غم بزرگ سهیم‌میدانیم

حقیقی ـ مهندس فروغی

جناب آقای محمدعلی صمیمی

خبر درگذشت ابوی بزرگوار باعث تاثر و تاسف گردید ضمن عرض تسلیت به جنابعالی و خانواده محترم آمرزش روح آن فقید سعید و سعادت و بقای عمر بازماندگان را از ایزد یکتا مسئلت مینمائیم .

مددی ـ مصباح

جناب آقای دکتر عباسقلی بختیار

درگذشت مادر گرامی شما موجب تاسف فراوان گردید مصیبت وارده را صمیمانه تسلیت میگویم .

سید مهدی میراشرافی

جنب آقای دکتر بختیار
معاون محترم وزارت اقتصاد

بانهایت تاسف و اندوه فراوان درگذشت والده مکرمه را تسلیت عرض نموده بقاء عمر و سلامتی آن سرور گرامی را از خداوند متعال آرزومندیم .

سندیکای وارد کنندگان دارو

جناب آقای دکتر عباسقلی بختیار
معاون محترم وزارت اقتصاد

مصیبت وارده را تسلیت عرض مینمائیم .

شرکت سهامی صنعتی جهان ـ مهندس محمود فاتح

آ_۲۱۹۱۲

مقام منیع جناب آقای دکتر بختیار
معاونت محترم وزارت‌اقتصاد

بانهایت تاسف‌درگذشت مادر گرامی‌تان را تسلیت عرض نموده سلامت و بقای عمر آنجناب و خاندان ارجمند را از خداوند قادر مسئلت داریم.

شرکت صنعتی و تولیدی جو اهریان

آ_۲۱۷٦۲

جناب آقای مهندس ضیاء پژهان
جناب آقای مهندس پرویز پژهان

درگذشت پدر بزرگوارتان جناب آقای محمد پژهان را تسلیت عرض میداریم.

آمل ـ وجیهه ملکزاده ـ ذبیح‌اله ملکزاده

آ_۲۱۳۸٤

سرکار علیه خانم منیر پژهان
جناب آقای مهندس حسن هاشمی

بانهایت تاسف مصیبت‌وارده را حضورتان تسلیت‌عرض، آرزومند سلامت فامیل محترمتان هستیم.

آمل ـ وجیهه ملکزاده ـ ذبیح‌اله ملکزاده

آ_۲۱۳۸۲

جناب آقای مهندس حسن هاشمی

با اندوه فراوان مصیبت واردم‌را به جنابعالی و خاندان محترم پژهان تسلیت عرض می نمائیم .

کارکنان شرکت صنایع برقی

سرکار خانم مهندس برازنده شاهنده

با اندوه بسیار درگذشت خواهر گرامی را بشما و خانواده محترم تسلیت می‌گوئیم و شکیبائی برای بازماندگان آرزو می‌کنیم .

شهرسازی و معماری سازمان مسکن

آ_٦٤۰۳

آقای حسن عضدی رئیس اداره امور اجتماعی دفتر اطلاعات وروابط عمومی

درگذشت تاسف انگیز شادروان بانو ربابه عضدی مادر بزرگوارتان را بحضور آن همکار ارجمند وخانواده محترم تسلیت گفته بقای عمر جنابعالی و سایر بازماندگانرا از خداوند متعال مسئلت مینمائیم.

مدیر و کارکنان دفتر اطلاعات وروابط عمومی‌شهرداری‌پایتخت

آ_۲۱۹۷۲

جناب آقای دکتر عباسقلی بختیار
معاون محترم وزارت اقتصاد

بااندوه فراوان درگذشت مادر گرامیتان را تسلیت عرض نموده سلامتی وصبر برای جنابعالی و خاندان جلیل مسئلت‌مینمایم.

سال چهل وهشتم ـ شماره ۱۴۱۳۴

اطلاعات

دوشنبه ـ چهارم تیرماه ۱۳۵۲
بیست‌وسوم جمادی‌الاول ۱۳۹۳ ـ ۲۵ژوئن ۱۹۷۳

ساعات شرعی
استراج دکتر ریاضی کرمانی

اذان صبح	ساعت ۲ و ۵۴	دقیقه
طلوع آفتاب	ساعت ۴ و ۴۸	دقیقه
ظهر شرعی	ساعت ۱۲ و ۸	دقیقه
اذان مغرب	ساعت ۷ و ۴۳	دقیقه

تفویض اختیارات وسیع به شهرستانها

★ طرحهای عمرانی ناحیه‌ای بانظر انجمن های محلی و شوراها و انجمن های ناحیه‌ای تهیه خواهد شد

★ استانداران و فرمانداران کل میتوانند تابیست درصد اعتبار طرح‌ها را کاهش یا افزایش دهند .

مقررات تهیه وتصویب‌طرح های خاص ناحیه‌ای تغییر کرد و سازمان برنامه برای تدوین این‌نوع‌طرحها اختیارات جدید و وسیعی به انجمن ها ، شورا ها و مقامات محلی شهر و شهرستان و بخشداری ها محول ساخت .

براساس این اختیارات‌طرح های عمران ناحیه‌ای نظیرتامین و گسترش آب آشامیدنی ، برق ، راه و تاسیسات و خدمات‌شهری ، شهرستان‌ها و حتی روستا های کشور بانظر انجمن های محلی و شورای آموزش و پرورش و انجمن بهداری‌تهیه‌میشود و این‌انجمن ها باتوجه به نیازمندیها و احتیاجات حال و آتی منطقه در تدوین طرح با کارشناسان برنامه‌ریزی همکاری و معاضدت خواهند داشت .

سازمان برنامه همچنین‌دفاتر برنامه ریزی این سازمان رادر مراکز استانها وفرمانداری‌های کل موظف ساخت طرحهائی‌را که‌اثرات اقتصادی و اجتماعی آن در سطح ناحیه خواهد بود به تصویب انجمن ها و استان و شورا های محلی برساندو سپس همراه باگزارش توجیهی به سازمان برنامه ارسال دارند .

طرحهای عمرانی ناحیه‌ای در سازمان برنامه در جهت تلفیق و هماهنگی با هدفهای کلی عمرانی کشور مورد بررسی مجدد قرارمیگیرد و با تصویب «شورای اقتصادی» اعتبارات آن تامین و در بودجه سالانه دولت منظور خواهد شد .

★ اختیارات استانداران

علاوه‌براین، سازمان برنامه وبودجه کشور به استانداران و فرمانداران کل اختیار دادتا بیست درصد اعتبار پیش‌بینی شده هزینه طرحهای خاص عمران ناحیه‌ای را کاهش ویا افزایش دهند .

این تصمیمات‌از سال جاری بمورد اجرا درمی آید و اعتبارات عمران ناحیه‌ای سال آتی ، دربودجه ۱۳۵۳ کل کشور منظور خواهد شد .

سازمان برنامه درهفته جاری چگونگی تهیه و اجرای طرح های عمران ناحیه‌ای را در یک آئیننامه۱۴ ماده‌ای بوزارتخانه هاو سازمان های دولتی ابلاغ کرد و اعلام داشت در مراکز استانها و فرمانداری های کل کمیته برنامه ریزی تشکیل میشود و اختیارات سازمان برنامه به انجمن ها ، شورا هاو مقامات محلی درچارچوب آئیننامه‌فوق‌ازسال جاری بمورد اجراء گذارده میشود .

درکمیته برنامه‌ریزی روسای شورا ها و انجمن های محلی ومدیران دستگاه های اجرائی شرکت دارند و ریاست کمیته برنامه ریزی ناحیه‌ای بعهده استاندارو فرماندار کل خواهد بود .

★ گزارش اقتصادی

این کمیته همچنین باید هرسال گزارش‌وضع اقتصادی و اجتماعی ناحیه را همراه با ذکر اولویت‌طرحها به سازمان برنامه ارسال‌داردو کارشناسان برنامه ریزی را در تدوین‌طرح های‌عمرانی براساس احتیاجات منطقه کمک و یاری دهد .

درکمیته برنامه ریزی‌ناحیه‌ای رئیس دفتر برنامه ریزی استان نیز شرکت خواهد داشت و سیاستها و خط مشی عمرانی دولت‌رابرای‌اعضای‌کمیته‌تشریح خواهد کرد .

طبق آئین‌نامه خاص تدوین طرحهای‌عمران‌ناحیه‌ای‌نمایندگان هریک از شهرستانها درمجلس شورای‌ملی‌هنگام بررسی نهائی این‌طرحهادر کمیته‌برنامه ریزی ناحیه‌ای‌شرکت خواهند جست و مقامات محلی باید قبل از تصویب از نمایندگان این‌شهر هادرمجلس شورای ملی دعوت بعمل آورندو آنان را نسبت به طرحهای‌تهیه‌شده مطلع‌سازند.

دراین آئیننامه تاکید شده است اعتباراتی‌که برای اجرای طرحهای‌عمران‌روستائی کشور تخصیص می‌یابددر صورت‌عدم مصرف قابل انتقال به عمران شهری نخواهد بود . و این اعتبارات‌فقط درسطح روستاها قابل استفاده است.

هویدا از سفر موفقیت‌آمیز اردن با پیام‌ملک‌حسین برای شاهنشاه بتهران‌بازگشت

هویدا از مناطق تحت اشغال اسرائیل بازدید هوائی کرد

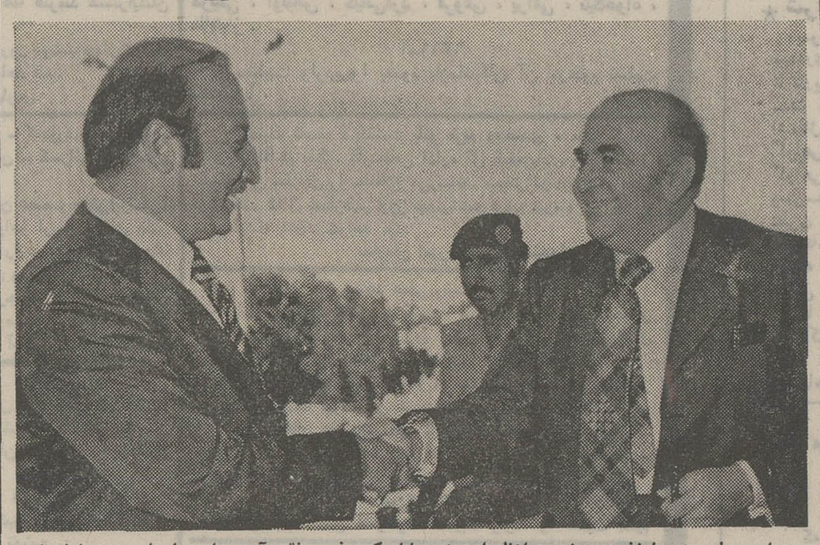

امیر عباس هویدا نخست وزیربعد ازظهرامروز درپایان‌یک سفر موفقیت‌آمیز به‌اردن‌با پیام مودت اعلیحضرت ملک حسین برای شاهنشاه به تهران‌بازگشت. نخست وزیر و مقامات‌عالیرتبه اردن هویدا رادر فرودگاه بدرقه کردند و عکس نخست وزیرارد‌ن‌راهنگام خداحافظی با هویدا نشان میدهد.

گزارش سیما دبیرآشتیانی فرستاده اطلاعات به اردن

امیرعباس هویدا نخست‌وزیر، امروز به دیدار رسمی‌سه روزه خود از اردن پایان‌دادو بتهران بازگشت .

نخست وزیر در این سفر ، پیرامون بسط هرچه بیشتر مناسبات دوستانه‌و همکاری‌های اقتصادی دو کشور با مقامات اردنی گفتگو و تبادل نظر نمود و امضاءات سرمایه گذاری و شرکت موثر ایران را دربرنامه های عمرانی اردن مطالعه و بررسی کرد .

نخست وزیر ، دیشب‌ضیافت شامی بافتخارهمتای اردنی‌خود «زیدالرفاعی» برپا کرد .

در این میهمانی ، نخست ـ وزیران دو کشور طی سخنانی مناسبات عمیق و دیرینه ایران و اردن را مورد ستایش قرار دادند .

هویدا پیرامون بحران‌منطقه عربی خاورمیانه گفت :

ـ «اوضاع بحران منطقه‌عربی خاورمیانه که هرلحظه ممکن است منفجرشده و صلح‌جهانی را به مخاطره اندازد نگرانی ما را برانگیخته است . لازم بگفتن نیست که ایران ازسال ۱۹۴۸ در کنار برادران عرب خود بوده و حتی‌الامکان از حمایت کامل مادی و معنوی برادران خود دریغ نورزیده است .

ما همواره از حقوق حقه برادران عرب‌خود دفاع‌کرده‌ایم و در آینده نیز همچنان به تلاش خود جهت استرداد سرزمین های اشغال شده در جنگ ژوئن ۱۹۶۷ادامه خواهیم داد .

ما مجددا تاکید می کنیم که تنها از طریق اجرای قطعنامه ۲۲ نوامبر ۱۹۶۷ شورای‌امنیت است که میتوان به این بحران اسف‌انگیز خاتمه‌داد . ما عقیده داریم‌که خروج‌نیرو های‌اسرائیل از سرزمین های اشغال شده عربی شرط اول رسیدن به‌یک صلح پایدار و عادلانه میباشد.»

هویدا افزود: «شهربیت‌المقدس» نیز قلب و روح جامعه‌مسلمانان است و همانطورکه‌با پشتیبانی از قطعنامه مورخ۴ژوئیه ۱۹۶۷ مجمع عمومی و قطعنامه های بعدی نشان دادیم خواهان آنیم که کلیه اقدامات بعمل آمده برای تغییر وضع بیت‌المقدس منتفی گردد .

★ پاسخ رفاعی

نخست وزیر اردن در پاسخ به‌سخنان هویدا یادآوری کرد که شاهنشاه‌اولین رهبری‌بودند که پس‌از جنگ ژوئن ۱۹۶۷ اشغال منطقه عربی را بوسیله اسرائیل محکوم کرده‌و از این کشور خواستند که هرچه‌زودتر نیرو های خود را از سرزمین های عربی بیرون ببرد . رفاعی در تشکر از حمایت ایران از «حقوق حقه»اعراب گفت :«اگر ایران اولین کشوری بوده که اشغال سرزمین های عربی را بوسیله اسرائیل محکوم نموده، تعجب انگیز نیست زیراکه میان رهبران ایران و اردن برادرانه ترین روابط دوستانه برقرار است و همین روابط میان رهبران عالی دو کشور است که بر مناسبات دوستانه و برادرانه ملل و دولت های ما سایه افکنده است . بطوری‌که میتوان گفت که سیاست های ما یکی است‌هدف‌های مایکسان است و تا آنجا که میتوانم‌بگویم مسیر سرنوشت ما نیز به یکدیگر نزدیک است .

رفاعی از کوتاهی مدت سفر هویدا بهاردن اظهار تاسف‌کرد و ابراز امیدواری نمود که در یک سفر دیگر نخست‌وزیرایران بتواند از دیگر مناطق اردن‌که در اشغال اسرائیل‌است بویژه از شهر مقدس بیت‌المقدس«که در قلب تمام مسلمانان جای دارد» دیدن نماید .

★ بازدید از مناطق اشغالی

هویدا دیروز در سومین روز دیدار خود از اردن از صحنه های جنگ ۱۹۶۷ اردن و اسرائیل و صحنه های جنگ ۱۹۶۸ این دو کشور درجلگه کرامه درنزدیکی رودخانه اردن و ۵۴ کیلو متری امان بازدید کرد .

آقای رفاعی نخست وزیر و فیلد مارشال حابس المجالی فرمانده کل قوای مسلح اردن در این بازدید نخست وزیر ایران را همراهی میکردند . نخست وزیر ایران پیش ازورود به منطقه نظامی مذکور به مقر فرماندهی کل نیرو های مسلح اردن رفت و در این محل فرماندهان نظامی اردن مسائل نظامی و دفاعی این کشور را برای نخست وزیر ایران‌تشریح کردند .

منطقه‌ای که مورد بازدید نخست وزیر قرار گرفت در نزدیکی بحرالمیت قرار دارد و ۳۱۰ متر از سطح دریاپائین تر است .

هویدا و همراهان با ۲هلیکوپتر نظامی از امان وارد آسمان منطقه مذکور شدند و مدتی بر فراز رودخانه اردن و منطقه نظامی پرواز کردند و ازنزدیک وضع مناطق اشغالی از جمله جریکو را از دور مشاهده کردند .

آقای نخست وزیر وهمراهان در نزدیکی پل امیر محمد در قرارگاه لشگر یک اردن از هلیکوپتر پیاده شدند و پس از بازدید این پل با هلیکوپتر به قرارگاه لشگر دومرفتند و سپس از پایگاه هوائی (مفراق) دیدن کردند و ناهار را در این‌پایگاه صرف کردند .

★ رژه نظامی

اعلیحضرت ملک حسین پادشاه اردن‌هاشمی‌وهمسرشان عصر دیروز در یک مراسم ویژه نظامی که به افتخار هویدا نخست وزیر ایران در مرکز لشگر چهار اردن ترتیب یافته بود ، شرکت کردند .

والاحضرت امیر حسن ولیعهد اردن و مارشال المجالی فرمانده کل قوای اردن همراه نخست وزیر در این مراسم شرکت کردند .

این مراسم که به افتخار میهمان برجسته دولت و ملت اردن ترتیب یافت « فوبت‌ال مساء» (شامگاه) نام دارد و ترکیبی از موزیک نظامی و حرکت نظامی و رژه میباشد .

در شامگاه دیروز یک گروه موزیک نظامی مرکب ازدویست نفر با لباس های جالب شرکت داشتند و با موزیک و حرکات موزون خود برنامه های‌متعددی اجرا کردند .

در پایان این مراسم که یک ساعت به طول انجامید سلام شاهنشاهی و سرود ملی اردن نواخته شد و گروه موزیک نظامی ارتش اردن از برابر اعلیحضرت ملک حسین و نخست وزیر ایران و اردن و ژنرال های ارتش رژه رفتند .

توضیح

امروز بانک توسعه و سرمایه ایران اعلام کرد در نخستین مجمع عمومی این بانک آقایان نصراله مختار بازرس اصلی و بایرون‌نلسون بازرس علی‌البدل بانک‌توسعه و سرمایه‌گذاری‌ایران انتخاب شده‌اند .

دورشته جدیددر دانشگاه تهران

مقررات مربوط به تشکیل‌دوره فوق‌لیسانس‌علوم هسته‌ای‌و ایسته بدانشکده علوم‌باهمکاری‌دانشکده فنی و مرکز اتمی در شورای دانشگاه تهران که دیروز در دانشکده کشاورزی‌کرج بریاست دکتر نهاوندی تشکیل شده‌بود بتصویب رسید .

در این جلسه‌اساسنامه موسسه هماهنگی محیط زیست نیز تصویب شد .

این موسسه کلیه کوششهای پژوهشی گروه های مختلف آموزشی وموسسات دانشگاهرا در جهت محیط زیست هماهنگ خواهد کرد .

دیروز دکتر کاظمی معاون آموزشی دانشگاه و دکتر اصلی رئیس دانشکده منابع طبیعی در باره دو رشته جدید تخصصی مرتع و آب خیزداری . چوب شناسی و صنایع چوب گزارش دادند و تشکیل این دو رشته‌به تصویب شورا رسید .

دنیای ورزش روزهای شنبه منتشر میشود

هنگام بحث درباره لایحه منع توقیف اشخاص در قبال تخلف از تعهدات مالی گفته شد

تن‌افراد ، نباید در گروی پول باشد

★ جنبه جزائی چك بلامحل به قوت خود باقی است

★ وزیر دادگستری : لایحه‌ایکه تهیه شده یك لایحه انقلابی است .

کمیته مرکزی گروه پارلمانی‌حزب ایران نوین تصویب کرد که لایحه جدید دولت راجع به منع توقیف اشخاص درقبال تخلف‌از تعهدات‌و الزامات مالی ، به مجلس تقدیم شود. این لایحه‌قبلا در حوزه‌های پارلمانی گروه ایران نوین بررسی و نظریات مختلفی‌پیرامون آن‌ابراز شده بود .

★ انقلابی است

هنگام بررسی لایحه منع توقیف اشخاص در قبال تخلف ازتعهدات و الزامات مالی ، آقای مهندس حاج حسن صائبی دبیر کل گروه پارلمانی از لایحه مذکور به عنوان لایحه منطبق با پیشرفتهای کشور یاد کرد و گفت اصولا معنی ندارد که تن افراد در گروی پول باشدو شخصی که پول ندارد راهی‌زندان گردد . لایحه‌ای که وزیر فعال و پرکار دادگستری برای منع توقیف اشخاص در قبال تخلف از تعهدات و الزامات مالی تهیه کرده است از هر نظر مفید و اصولی است .

در همین زمینه چندتن‌ازنمایندگان صحبت کردند و آقای علی احمد خورشید نماینده نیشابور یادآور شد که باتصویب این لایحه جنبه جزائی چك بلامحل به قوت خود باقی است .

★ منطبق با میثاق جهانی

دکتر سلیمان انوشیروانی نماینده بوکان نیز درزمینه‌این لایحه‌صحبت کرد و نظر داد بهتر است لایحه منع توقیف اشخاص در قبال‌تخلف ازتعهدات و الزامات مالی ،شامل معاملات آینده شودتامردم با توجه به قانونی که تصویب میشود ، دادوستد کنند . نظر دکتر الموتی رهبر گروه پارلمانی اکثریت این بود که لایحه تقدیمی‌دولت، منطبق با میثاق و تعهدات بین‌المللی‌است که دولت در آن شرکت دارد وفکر جهانی است که ما هم آنرا صحه گذارده‌ایم و تصویب آن از نظر انسانی و بشری ، ضروری است.

★ در یك اقتصاد سالم

صادق احمدی وزیر دادگستری در توضیحاتی‌پیرامون لایحه‌یادآور شد که این لایحه با فکر و تعمق تهیه شده و در جلسات متعددروی آن بحث و مذاکره و مطالعه گردیده است .

وزیر دادگستری افزود این فکر ، یعنی تهیه لایحه‌ای که بموجب آن تن اشخاص وثیقه دین قرار نگیرد از چندین سال قبل وجود داشته است و اکنون که موقعیت ایجاب کرد آنرا آماده تقدیم به پارلمان کرده‌ایم .این عمل یعنی : «تن اشخاص وثیقه دین قرار گیرد» در اغلب کشورهای جهان موقوف‌شده است . لایحه‌ای که دولت تهیه کرده است یک لایحه انقلابی است .

رأی‌دادگاه تجدیدنظر درباره ۷ خرابکار

دادگاه تجدید نظر اداره‌دادرسی مامور رسیدگی به پرونده ۷ نفر خرابکار که در ساعت ۱۲ روز یکشنبه سوم تیر ماه ختم دادرسی رااعلام کرده‌و بشور رفته بوددر ساعت ۱۷ از شور خارج شدورای خود را مبنی برتائید رای دادگاه بدوی در جلسه علنی اعلام داشت.

هند، خواستار همکاری نفتی با ایران شد

از علی باستانی

دولت هند از ایران‌تقاضای توسعه‌پالایشگاه مدرس و مشارکت در تاسیس یک پالایشگاه جدید نفت در هند ، و خرید سه میلیون تن نفت و همکاریهای جدید مشترک نفتی نموده است .

«ورما» معاون وزیر نفت هندکه چندی قبل در راس هیاتی بتهران آمده بود این چهار پیشنهاد را تسلیم شرکت ملی نفت کرد ، و پیرامون هریک از این پیشنهادات چند روزیا مقامات و کارشناسان نفتی شرکت ملی نفت ایران مذاکره نمود، و تهران را بدون‌دریافت پاسخ مثبت یا منفی‌ترک کرد. مقامات شرکت ملی نفت پاسخ به تقاضاهای فوق را موکول به تصویب و توشیح قرارداد جدید فروش بیست ساله نفت به کنسرسیوم نمود و به هیات هندی اطلاع داد قبل از تصویب این قرارداد نمیتواند پاسخ روشنی به تقاضاهای هند بدهد .

★ پالایشگاه مدرس

در پیشنهاداولکه مربوط به توسعه‌پالایشگاه مدرس است، هند مایل‌است‌که این پالایشگاه را توسعه دهد ، و آنرا به دوبرابر ظرفیت کنونی یعنی از ۲٫۵ به ۵ میلیون تن درسال برساند . در این زمینه با شرکت ملی نفت ایران شریک ایرانی خود مذاکره کرد و از او خواست که دراین موردهم از نظرافزایش سرمایه و هم از نظر فروش و تامین نفت پالایشگاه کمک کند و مشارکت نماید.

درحال حاضر شرکت ملی نفت قسمت‌مهمی از نفت‌این پالایشگاه را برای سالهای‌بیشمار از حوزه داریوش تعهد دارد و خود نیز۱۳ درصدسهام آنرا صاحب است .

دولت درمورد تقاضای توسعه پالایشگاه مدرس هردو مسئله را بررسی خواهد کردو براساس مصالح خود تصمیم مقتضی راچه در رد هردو تقاضا و چه در پذیرش یک یا هردو پیشنهاد اتخاذ خواهد کرد.

★ تاسیس پالایشگاه جدید

تقاضای دیگر هیات نفتی هند این بود که ایران در تاسیس یک پالایشگاه‌دیگر در هند مشارکت کند . هنوز شرایط مشارکت‌روشن نیست . اما نظر ایران در این زمینه‌کم‌وبیش آشکار است . ایران مایل است که بجای نفت خام ، نفت تصفیه شده بفروشد و اگر مشارکتی بکند میل دارد در هرمشارکت خارجی تا پمپ بنزین شریک باشد. و ظاهرا اگر جواب ایران مثبت باشد باتامین چنین هدفها خواهد بود .

پیشنهاد سوم «ورما» معاون وزیر نفت هند خرید سه میلیون تن نفت در سال برای پالایشگاههای هند است . که گویاقبلا در همین حدود از عراق خریداری کرده است . ظاهرا همکاری نفتی عراق و هند،که تبلیغات فراوانی درباره‌اش براه افتاده بود معامله‌ای در همین‌حد و میزان بوده‌است .

★ همکاری نفتی

پیشنهادچهارم مربوط به همکاریهای‌مشترک نفتی دو کشور در طرحهای مختلف است . مقامات هندی مایلند ایران در این زمینه با هند طرحهای مشترکی‌راپیاده کند و ازایران که از لحاظ صنعت و قدرت نفتی موقعیت ممتازی دارد ،همکاری‌و کمک خواسته‌است. مقامات شرکت ملی نفت در جلساتی که با «ورما» معاون وزیر نفت هند و همراهانش و سفیر هند در ایران تشکیل داده بودند از جزئیات تقاضاهای هند اطلاع حاصل‌کردند ولی پاسخ مثبت ومنفی آن را به بعد ازپایان مذاکرات با کنسرسیوم و امضاء قراردادجدید محول ساختند .

ایران همکاری با هند را بیش از دیگران و بیش از کشورهای نفت‌خیز دیگر آغاز کرده بود . نظر محافل نفتی اینست که‌ایران تصمیم خود را براساس هدفها و سیاست نفتی خارجی خود ، و همچنین با توجه به اوضاع و احوال اقتصادی و سیاسی هند ، بخصوص‌درمنطقه‌اتخاذ خواهد کرد . جواب ایران در هر مورد که مثبت باشد تضمین کافی برای حفظ سرمایه اخذ خواهد نمودو همکاری را بر مبنای منافع و مصالح ایران ومنطقه اتخاذ خواهد شد.

مشارکت و همکاری ایران در پالایشگاه مدرس زمانی انجام گرفت ، که اوضاع نفتی جهان و اوضاع‌سیاسی منطقه به شکل‌کنونی نبوده است . در ۴ سال اخیر که پالایشگاه مدرس تاسیس و مورد بهره‌برداری قرار گرفت اوضاع سیاسی و اقتصادی هر دو کشور تغییرات وسیع پیدا کرده است . نفت دچار تحول و دگرگونی فراوان شده است . یک تفاوت چشمگیر اینست‌که در چهار سال قبل صاحبان‌نفت‌بدنبال‌مصرف کنندمی‌دویدند ولی امروز مصرف کننده با نگرانی و التهاب درپی جلب تفاهم و توافق‌کشور صاحب نفت است این تغییرات شرایط همکاری راتغییر میدهد و همین‌امرمهمترین‌مسائل مورد‌مذاکره دو کشور درآینده خواهد بود.

چهارمین گروه دانشجویان ایرانی مقیم امریکا با «هما» به ایران آمد

در آخرین ساعات هفته‌گذشته چهارمین گروه‌دانشجویان‌ایرانی مقیم امریکا طی چهارمین‌پرواز دربست هواپیمائی ملی ایران وارد تهران شدند .

این دانشجویان همه ساله با تسهیلاتی که « هما» فراهم می آورد به ایران می آیند تاعلاوه برمشاهده آخرین‌تحولات کشور و آشنائی‌نزدیك با ایران‌امروز، تعطیلات تابستانی خود را در کنار خویشاوندان خودبگذرانند عکس ، گروه دانشجویان‌رادر کنار جت هواپیمائی ملی ایران در فرودگاه مهرآبادنشان می دهد.

آگهی جهت اطلاع سپاهیان انقلاب و دیپلمه‌های وظیفه که داوطلب‌شرکت‌درمسابقه ورودی دوره شبانه دانشگاه تهران می‌باشند

آن عده از سپاهیان انقلاب و دیپلمه‌های وظیفه که خدمت وظیفه آنان لغایت دهه اول آبان ماه ۵۲ پایان می‌یابد، چنانچه واحد محل خدمت آنان موافقت نماید که‌درصورت توفیق در مسابقه‌ورودی شرکت آنان از دوم مهرماه ۵۲ در کلاسهای‌درس دوره شبانه که از ساعت ۵ تا۹ بعدازظهر تشکیل می‌شود بلامانع است، می‌توانند در مسابقه ورودی تیرماه ۵۲ دوره شبانه شرکت کنند .

دانشگاه تهران
م‌الف ۵۹۱۴

قرعه‌کشی ۹ روز دیگر
دومین سری
پول زمین اتومبیل
۱۰۰هزارتومان باضافه
۱۰۰۰متر زمین (به‌ارزش۱۲۰هزارتومان) باضافه
ب ـ ام ـ و آخرین‌مدل

یکجا با بلیطهای
اعانه ملی
مخصوص تابستان

تالار رودکی
چهارشنبه ۶ و شنبه ۹ تیر ساعت ۸ بعدازظهر
اپرای مانون اثر ژول ماسنه
(نخستین اجرادر تالار رودکی ـ بزبان فرانسوی)
خوانندگان :
جون‌گارد ـ ایوبیسون ـ میکل‌مولزه ـ توران نیکجو ـ احمد پارسی ـ جرج پیالوگا ـ لئونور حجری ـ سرکیس غوکاسیان ـ اسفندیار قره‌باغی
رهبر ارکستر : لوئیجی مارتلی ـ کارگردان : ژان‌کلودریبر
بهای بلیت : ۳۰۰ ـ ۲۰۰ ـ ۱۰۰ و ۵۰ ریال
(برای دانشجویان نیم‌بها)
۶ تیر کارت های سبز آبونمان
۹ تیر کارت های زرد آبونمان

اگر در جستجوی افتخار بیشتر وزندگی بهتری هستید در هواپیمائی نیروی زمینی شاهنشاهی استخدام شوید

با گواهینامه ششم طبیعی ، ریاضی و ادبی پس از یکسال بدرجه افسری خلبانی‌مفتخر میشوید و در بدو شروع خدمت افسری ماهیانه ۱۷۵۰۰ ریال حقوق دریافت میدارید .
با گواهینامه ششم طبیعی و ریاضی پس از دو سال همافر فنی میشوید و در بدو شروع‌خدمت ماهیانه ۱۸۲۰۰ ریال حقوق میگیرید .
با گواهینامه چهارم طبیعی، ریاضی و ادبی پس‌ازدوسال ستوانیارخلبان میشویدو دربدوشروع خدمت ماهیانه ۱۷۶۵۰ ریال حقوق میگیرید .
با گواهینامه سوم متوسطه و سن بین ۱۵تا ۲۴ سال پس ازیکسال گروهباندوم فنی شناخته میشوید و در بدو شروع خدمت ماهیانه ۷۵۰۰ ریال حقوق میگیرید .
در هریک از مشاغل پرافتخار خلبانی‌و فنی پس از طی کلاس زبان انگلیسی و درصورت‌قبول شدن از آزمایش زبان برای ادامه تحصیلات به خارج از کشور اعزام میشوید .
از مزایای تامین آتیه بانک سپه، خانه‌های سازمانی ، وام مسکن بانک سپه درمان رایگان خود و خانواده تحت تکفل خود در بیمارستان‌های نیروی زمینی شاهنشاهی و خرید از فروشگاه‌های ارتش با تخفیف قابل ملاحظه‌ای بهره‌مند میشوید
برای کسب اطلاع بیشتر در تهران بمستاد هواپیمائی نیروی‌زمینی شاهنشاهی واقع‌در خیابان کاشان درب جنوبی سربازخانه باغشاه و در شهرستانها به اکیپ‌های استخدامی ما که با نصب آگهی آدرس خود را اعلام میکنند مراجعه‌نمائید.
هواپیمائی نیروی زمینی شاهنشاهی

بانك ملی ایران بمنظور فراهم کردن تسهیلات بیشتر در انجام خدمات زیر با مشتریان گرامی همکاری مینماید .
● وصول مال‌الاجاره
● خرید وفروش سهام
● نقل وانتقال املاك
● وصول اقساط قبوض رسمی ونظائر آن
خواهشمند است برای کسب اطلاع بیشتر به‌بانك‌ملی ایران شعبه بازار دایره حقوقی مراجعه ویا با تلفن۲۷۱۹۳ تماس بگیرید .

مطب دکتر حسین خاکسار
دندانپزشك
به خیابان خارك ضلع غربی تالار رودکی شماره۵۷۵ منتقل شد
تلفن ۶۶۵۰۴۲

مرغدار محترم
نرخ امروز خرید تخم‌مرغ از مرغدار ۴۶ ریال می‌باشد خواهشمندیم قبل از فروش جنس خود با تلفنهای ۹۲۴۳۴۱ ـ ۹۲۳۳۹۴ تماس بگیرید .

دوست عزیز جناب سرگرد زرتشت پاشایگی
ارتقاء درجه شما را تبریک عرض می‌نمایم .
سرهنگ ۲ ناصر وفا
آ ـ ۲۱۳۷۲