در مصاحبه با روزنامه «دی ولت» آلمان، برای نخستین بار

وزیر خارجه اسرائیل موجودیت فلسطین را قبول کرد

★ وزیر دفاع اسرائیل گفت: اگر مصر به حالت جنگ با اسرائیل پایان دهد مقدار قابل ملاحظه‌ای از سینا تخلیه میشود.

دومین دور مذاکرات شاهنشاه و بوتو انجام گرفت

★ روابط بین‌المللی، مسائل خاورمیانه و توسعه روابط دو کشور در مذاکرات رهبران ایران و پاکستان مورد بررسی قرار گرفت

شاهنشاه آریامهر باتفاق آقای ذوالفقار علی بوتو نخست وزیر پاکستان در فرودگاه «مهنجوداررو» در صفحه ۲ ستون هفتم

۲۴ صفحه

اطلاعات

چهارشنبه ۷ اسفندماه ۱۳۵۳ ـ شماره ۱۴۶۴۵ تکشماره ۱۰ ریال

ایگال آلون گفت:

فلسطینی ها اکنون بصورت یك ملت با منافع ویژه سیاسی درآمده‌اند

★ آلون تاکید کرد که تضمین دولت های خارجی از نظر اسرائیل نمیتواند جایگزین مرز های مطمئن و قابل دفاع شود.

صفحه ۲

جمشید آموزگار در وین گفت: برای فروش نفت بیشتر

او پک بکشورهای صنعتی، التماس نخواهد کرد

★ کشورهای تولید کننده نفت تصمیم گرفته‌اند درست به اندازه احتیاج و تقاضای ممالك صنعتی، به آنها نفت بفروشند

★ برای دفاع از قدرت خرید درآمد نفت در برابر وضع متزلزل دلار، احتمالا طلای کاغذی مبنای محاسبه قیمت نفت قرار میگیرد

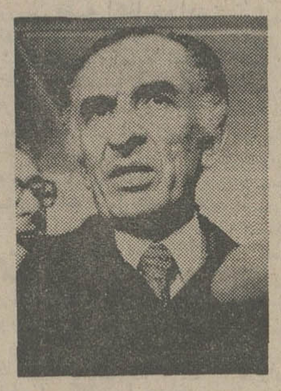

جمشید آموزگار نماینده ایران در کنفرانس وزیران اوپک قبل از تشکیل جلسه وزیران به سئوالات خبرنگاران پاسخ داد.

عکس رادیو ئی آسوشیتدپرس

صفحه ۲ ستون ششم

۴ دستور جدید برای تفکیك اراضی

★ هزینه تفکیك اراضی باید بر مبنای ارزش معاملاتی روز دریافت شود

★ تفکیك اراضی خارج از محدوده شهر تا ۵ هزار متر تسهیل شد

درصفحه ۲۱ ستون اول

تغییر برنامه قطارهای مشهد

صفحه ۴ ستون چهارم

باتصویب اساسنامه‌یی که تقدیم مجلس شد

خرید وفروش زمینهای دولتی تحت نظر سازمان زمین قرار میگیرد

درصفحه ۲۱

شیلات جنوب ۴۰۰ دیپلمه استخدام میکند

صفحه آخر ستون دوم

توافقهای بیسابقه ایران و شوروی

ایران برای ایجاد یك مجتمع بزرگ کاغذسازی به شوروی اعتبار داد

براساس توافقهای جدید با همکاری ایران و شوروی

★ ظرفیت نهائی ذوب آهن ایران به هشت میلیون تن افزایش مییابد

★ ۲۰ هنرستان صنعتی، یك مرکز تربیت معلم فنی و دو انستیتو تکنولوژی در ایران تاسیس میشود.

★ دو کارخانه بزرگ برق در اهواز و اصفهان بوجود می‌آید.

صفحه ۴ ستون سوم

۶ ژنرال کودتاچی یونان بازداشت شدند

★ دو نفر از افسران تندرو هوادار رژیم سرهنگها در راس کودتاچیان قرار داشتند

صفحه ۳ ستون سوم

با درگذشت عالیجاه محمد رهبر مسلمانان سیاهپوست گفته شد:

محمدعلی رهبر مسلمانان امریکا میشود

درصفحات ۳ و ۴

اولین پل سه‌طبقه ایران در جاده سوم ساخته میشود

در صفحه آخر ستون چهارم

بدستور نخست‌وزیر

بازنشستگی و بیمه وکلای دادگستری سال آینده اجرا میشود

★ دولت، لایحه الزامی شدن وکالت و مداخله وکیل در تمام مراحل دادرسی را به مجلس میبرد.

★ هرانداره برای پرداخت حق‌الوکاله تسخیری لازم باشد، در بودجه سال آینده منظور میشود.

صفحه آخر ستون سوم

کی سینجر اخطار کرد:

کامبوج در آستانه سقوط است

★ اگر امریکا به کمك دولت «لون نول» نشتابد، کامبوج به دست کمونیستها می‌افتد

صفحه ۲ ستون اول

مهندس ابونصر عضد در اجتماع نمایندگان کارخانه های قند و کشتکاران چغندر گفت:

کارخانه‌های قند باید با افزایش تولید، کشور را از واردات این کالا بی نیاز کنند

★ مدیران کارخانه های قند در برابر شاهنشاه آریامهر مسئولیت خطیری بعهده دارند.

مدیران کارخانه های قند کشور در برابر رهبر عالیقدر ملت ایران و هموطنان و همچنین در برابر سهامداران خویش امروز بیش از هرزمان دیگری مسئولیتی خطیر بعهده دارند.

مدیران کارخانه های قند باید تحت توجهات شاهنشاه آریامهر و با توجه به سیاست ارشادی دولت، تمام هم و کوشش خود را متوجه افزایش تولید قند و شکر کنند و کشور را از واردات این کالا هرچه زودتر بی نیاز سازند.

مهندس ابونصر عضد، نایب رئیس اتاق بازرگانی و صنایع و معادن ایران و دبیرسندیکای کارخانه های قند این مطالب را دیروز در اجتماع نمایندگان کارخانه‌های قند ایران و چغندر کاران عمده کشور که در محل اتاق بازرگانی و صنایع و معادن ایران تشکیل شده بود اعلام داشت:

وی که ریاست جلسه را بعهده داشت، ضمن اشاره بتاریخچه صنعت قند و چگونگی مشارکت بخش خصوصی در این صنعت که تا سال ۱۳۳۷ اختصاص به دولت داشت گفت:

عنایات شاهنشاه آریامهر و تشویق معظم‌له موجب شد که پس از سالها تلاش و کوشش، دولت قانع شود که بخش خصوصی در صنعت قند دخالت و مشارکت کند و همین تصمیم موجب شده که تولید قند و شکر از شصت هزار تن در آن تاریخ، بیش از پانصد هزار تن در سال جاری افزایش یابد.

سود ندارد

مهندس عضد تاکید کرد: کالائی که مورد احتیاج عامه است و توسعه و بهبود زندگی مردم بسرعت در افزایش آن تاثیر دارد، نباید از خارج وارد شود، زیرا در بازار امروز جهان و بخصوص در سالهای آینده که مصرف فراوانی بسیار خواهد یافت و متاسفانه تولید همپای آن بالا نخواهد رفت مواجه با مشکلاتی بزرگ خواهیم شد.

دبیر سندیکای صنایع قند ایران سپس به وضع کارخانه‌های قند در سالهای اخیر اشاره کرد و گفت: متاسفانه گرچه این صنعت به کشور خدمت فراوان کرده است و بطور مثال در حال حاضر شکری که از خارج با قیمت گزاف خریداری میشود در داخل کشور از کارخانه‌های قندارزان تهیه میشود، ولی متاسفانه این صنعت برای سهامداران خود سودی دربرنداشته است.

وی با مقایسه سرمایه‌گذاری در این رشته و رشته‌های صنعتی دیگر گفت: سهامداران این صنعت در چنین مقایسه‌ای بسیار متضرر شده‌اند، زیرا اگر سرمایه گذاری، سرمایه خود را در رشته دیگری متمرکز کرده بود حداقل سودی معادل ۲۰ و ۲۵ درصد در سال داشت درحالی که در سالهای اخیر صنعت قند برای فرارازورشکستگی، ارقام استهلاکات را بحساب نیاورده است.

عضد در پایان سخنان خود اظهار امیدواری کرد که با توجه خاصی که اکنون از سوی دولت باین بخش معطوف شده است،

طلیعه رفع مشکلات صنعت قند از هرزمان دیگری بیشتر وجود دارد و تمام مدیران صنعت قند در اجرای منویات شاهنشاه آریامهر و خواست دولت باید طرحهائی را برای افزایش تولیدات خود ارائه دهند تا کمک‌های لازم از سوی دولت صورت گیرد و تولید شکر داخلی افزایش یابد.

بقیه در صفحه ۲۱

هوالباقی

باکمال تاسف درگذشت آقای حسن سمندر (دانشور) را باطلاع دوستان، آشنایان و اقوام میرساند.

مجلس یادبود مردانه و زنانه آن فقید سعید روز پنجشنبه از ساعت ۱۲ تا ۲ بعد از ظهر در خانقاه صفی علیشاه برگزار میشود.

بمناسبت کسالت جسمی و تالمات روحی مادر عزیزمان، هزینه برگزاری سایر مراسم به امور خیریه اختصاص داده خواهد شد.

خانواده‌های دانشور ـ سمندر ـ اوشار

جناب آقای ایرج آزرم و بانو

با نهایت تاسف مصیبت وارده را تسلیت عرض مینماید.

هیات مدیره و کارکنان شرکت بلبرینگ ایران

جناب آقای حسین دانشور

باکمال تاسف درگذشت شادروان حسن سمندر (دانشور) برادر ارجمند آن جناب را تسلیت عرض نموده سلامتی و سعادت آن وجود گرامی و خاندان جلیل را ازدرگاه ایزد متعال مسئلت دارد.

عبدالجواد محمدیان

جناب آقای ایرج آزرم و بانو

بانهایت تاسف و ابراز همدردی مصیبت وارده را تسلیت عرض مینمائیم.

دکتر محمدعلی بهنیا و بانو ـ مهندس حسن مولوی و بانو

برادر عزیز جناب آقای حسین دانشور

باکمال تاسف وتاثر مصیبت وارده را صمیمانه تسلیت عرض نموده و در غم بزرگ شما شریکیم.

دکتر ناصر معین‌زاده ـ دکتر مرتضی معین‌زاده

سرکار خانم مکرم چهاردهی، سرکار خانم فهیمه آزرم، سرکار خانم افروز عزیزیان، سرکار خانم مریم طسوجی، جناب آقای علی چهاردهی.

بانهایت تاسف مصیبت وارده را تسلیت میگوئیم.

خانواده سلیمانلو

اطلاعیه شهر ییلاقی کورش

بصفحه ۱۳ مراجعه فرمائید.

تیمسار معظم سرتیپ تقوی

باکمال تاسف واندوه فراوان مرگ پدر عزیزتان را تسلیت عرض نموده بقاء عمر و سلامتی آن تیمسار معظم و بازماندگان را از خداوند متعال خواستارم.

قائم مقام عامل کارخانه قند اصفهان ـ ایقانی

تیمسار معظم سرتیپ تقوی

از درگذشت پدر بزرگوارتان بی‌نهایت متاسف بقاء عمر و سلامتی آن تیمسار عزیز و بازماندگان را از ایزد متعال خواستارم.

هژبریزدانی

دنیای ورزش

شنبه‌ها منتشر میشود

جناب آقای ایرج آزرم

با نهایت تاسف مصیبت وارده را تسلیت گفته و برای آن جناب و خاندان محترم سلامتی و صبر مسئلت داریم.

قاسم و رضا ـ ساربانها

جناب آقای حسین دانشور

با نهایت تاسف و تاثر مصیبت وارده را تسلیت گفته و از خداوند بزرگ بقای عمر بازماندگان را مسئلت دارم.

عبدالله کدبور

از فردا صبح فقط در سینما گلدن سیتی

برای اولین مرتبه یك کمدی وسترن سکسی

زن خشن ـ مرد بی آرام

رنگی ـ باشرکت: جرج هیلتون

جناب آقای مهندس ایرج آزرم

با نهایت تاسف مصیبت وارده را صمیمانه تسلیت میگوئیم.

هیئت مدیره و کارکنان شرکت سهامی ریسندگی و بافندگی تبد ـ خداداد

جناب آقای جواد یاوری

بانهایت تاسف مصیبت وارده را تسلیت میگوئیم.

اهواز ـ شرکاء و کارکنان شرکت واحد حمل و نقل خوزستان

جناب آقای حسین دانشور

مصیبت وارده را به شما و خانواده محترمتان تسلیت عرض نموده امیدوارم مرا در غم خود شریک بدانید.

جواد بهارمست

جناب آقای حسین دانشور

فوت برادر گرامیتان را تسلیت گفته خود را در غم شما شریک میدانم.

مهدی میثاقیه

جناب آقایان حسین دانشور ـ ماشاءاله دانشور

با اندوه و تاسف فراوان مصیبت وارده را تسلیت عرض مینمایم.

امیرمنصور طیب‌نیا

جناب آقای ایرج آزرم

بانهایت تاسف مصیبت وارده را بجنابعالی تسلیت عرض مینمائیم.

شرکت سهامی دشت مرغاب

جناب آقای حسین دانشور

بانهایت تاسف فراوان مصیبت وارده را به آنجناب و سایر بازماندگان تسلیت میگوئیم.

بانك صنایع ایران

دوستان عزیز و گرامی جنابان آقایان حسین دهدشتی و جناب سرهنگ محسن دهدشتی و آقای نصرت‌الله دهدشتی

از خبر درگذشت پدر گرامیتان بسیار متاثر گردیده خود را در غم شما سهیم دانسته.

بقاء عمر خاندان محترم را از خداوند متعال مسئلت دارد.

اصغر حدادزاده

جناب آقای حسین دانشور

بانهایت تاسف و تاثر درگذشت شادروان برادر ارجمندتان را بحضور جنابعالی و خاندان محترم صمیمانه تسلیت عرض می‌نمایم.

حسین خداداد

جناب آقای مهندس ایرج آزرم

بانهایت تاسف مصیبت وارده را تسلیت عرض مینمایم

مجید منصوبی

جناب آقای ایرج آزرم

بانهایت تاسف مصیبت وارده را بجنابعالی و بانو تسلیت گفته، سلامت و سعادت آنجناب و خانواده محترمتانرا از خداوند متعال مسئلت می‌نماید.

گروه تولیدی پارس ـ حسین قاسمیه

جناب آقای ایرج آزرم

بانهایت تاسف مصیبت وارده را بجنابعالی تسلیت عرض مینمائیم.

شرکت سهامی دشت مرغاب

جناب آقای حسین دانشور

بانهایت تاسف فراوان مصیبت وارده را به آنجناب و سایر بازماندگان تسلیت میگوئیم.

بانك صنایع ایران

خانه‌های ۷۰۰ هزار تومانی

صفحه ۹

بانك شهریار

باکمال خرسندی باطلاع هموطنان عزیز میرساند:

محل جدید **شعبه بهجت آباد** این بانك واقع در خیابان حافظ نبش خیابان رودسر طبق اجازه‌نامه شماره‌نب ۲۲۰۰ مورخ ۵۳٫۶٫۲۱ بانك مرکزی ایران روز دهم اسفند ماه جاری افتتاح و جهت انجام کلیه امور بانکی مشتریان محترم آماده خواهد بود.

کی‌سینجر سفیر هند در امریکا را ملامت کرد

هندشدیداً به‌تحویل اسلحه امریکائی به‌پاکستان حمله کرد

مارشال آندره گرچکو وزیردفاع شوروی که‌برای‌یک دیدار سه روزه از هند ،وارد دهلی نو شده است. بابانو ایندیراگاندی نخست وزیرهند ملاقات کرد.در مذاکرات بانوگاندی ومارشال گرچکو ، افزایش همکاری های شوروی‌درزمینه‌تولیدات دفاعی باهند ، مورد بررسی قرارگرفت.
عکس رادیویی آسوشیتدپرس

دهلی نو ـ آسوشیتدپرس ـ دولت‌خانم‌ایندیرا گاندی‌نخست وزیر هند دیروز از تصمیمی که آمریکا در مورد لغومقررات ده ساله‌فروش‌اسلحه به‌پاکستان گرفته است عمیقا ابراز تاسف کرد و این تصمیم را یاس آور خواند .

چاوان وزیر خارجه هنددر جلسه دیروز پارلمان این‌کشور متن اعلامیه‌ای را که قبلا در کابینه‌ایندیراگاندی‌تصویب شده و در آن‌تصمیم‌آمریکا به‌سختی مورد نکوهش قرارگرفته است قرائت کرد .

دولت هند در این بیانیه‌اعلام کرده است که با در نظرگرفتن این نکته که بدنبال تصمیم‌دولت آمریکا سیل اسلحه آمریکائی بطرف پاکستان سرازیر خواهد شد ـ دولت هند خود راناگزیر خواهد دانست تا از بذل هر کوششی برای نیرومند کردن بنیه دفاعی و تدارکات نظامی این کشور فروگذار نکند

وزیر خارجه هند سپس گفت: من مایلم نمایندگان‌ملت رامطمئن کنم که دولت هند در برابر تصمیمی که آمریکا برای ازسر گرفتن فروش اسلحه‌به پاکستان گرفته است کاملا به مسئولیت های خود واقف است و ایمان دارد که مردم هند بقدر کافی کفایت و توانائی‌دارند تابانتایج تصمیم تاسف آور آمریکامقابله کنند .

مارشال آندره گرچکو وزیر دفاع شوروی که روز دوشنبه برای یک دیدار سه روزه‌وارد دهلی نو شده‌است دیروز ۹۰ دقیقه بانخست‌وزیر هندمذاکره کرد .درمذاکرات دیروزمارشال گرچکو با رهبران هند درباره تصمیم آمریکا در مورد فروش اسلحه به پاکستان نیز صحبت شده است .

مذاکرات دیروز وزیر دفاع شوروی با نخست وزیر و سایر رهبران هند بیش ازچهار ساعت طول کشید و در آن درباره مسائل دیگری نیزگفتگو شد که یکی از آنها مربوط به برقرار کردن همکاری های نزدیکتر هند و شوروی‌درزمینه دفاعی‌بود

پاسخ کی‌سینجر

هنری‌کی‌سینجر وزیر خارجه آمریکا دیروز از سیاست جدیدی‌که‌آمریکادرشبه‌قاره‌هند در پیش گرفته و درصددلغو تحریم فروش اسلحه به پاکستان برآمده است دفاع کرد و علنا سفیر هنددرآمریکا را ملاقات کرد که اشاراتی‌غیر منصفانه و غیر قابل قبول‌علیه تصمیم آمریکا عنوان کرده است .

کی‌سینجر که در کنفرانس مطبوعاتی خود در واشنگتن سخن میگفت در جواب پرسشهای خبرنگاران اظهار داشت‌که آمریکا قصد ندارد با از سرگرفتن فروش اسلحه‌به پاکستان کاری کند که‌مسابقه تسلیحاتی دامنه‌داری درشبه قاره هند برپاشود و یاقصدش از فروش اسلحه به پاکستان این باشد که موازنه قدرتهای نظامی در شبه قاره را بهشکل اساسی دگرگون کند .

کی‌سینجراضافه کرد با اینحال فعلا کفه موازنه قدرتهای تسلیحاتی در شبه قاره هند بشدت به نفع هند سنگینی میکند .

کی‌سینجر آنگاه یادآوری کردکه چاوان وزیر خارجه هند هنگام اظهارنظر کردن‌در باره تصمیم واشنگتن درمورد ازسر گرفتن فروش اسلحه آمریکائی به پاکستان بالحنی حاکی ازاحساس‌مسئولیت‌ویا خردمندی سخن گفته است‌ـ در حالیکه کائول سفیر هند در واشنگتن به خود اجازه داده است که عمدا آمریکا را بباد حمله‌بگیرد و ما را متهم کند که با انگیزه سوء نیت در صدد ازسر گرفتن فروش اسلحه به پاکستان‌برآمده‌ایم .

تظاهرات علیه نخست‌وزیری شیخ عبدالله درکشمیر

دهلی‌نو ـ خبرگزاری فرانسه ـ پلیس هند دیروز با استفاده از گاز اشک آور تظاهراتی راکه در جامو پایتخت کشمیر هند برای اعتراض بنخست وزیری شیخ‌عبدالله برپا شده بود متفرق کرد. دراین تظاهرات عده‌ای مجروح‌شدند.

تظاهر کنندگان ابتدا در یک میتینگ خیابانی که به رهبری حزب دست راستی جاناسنگ وعده‌ای دیگراز احزاب مخالف دولت برپا شده بود شرکت کردند و سپس درحالیکه در خیابان ها به‌حرکت درآمده بودند بطرف ماموران انتظامی سنگ پرانی کردند.

هدف از برپا کردن تظاهرات این بود که طبق گفته رهبران آن به شیوه غیر دمکراتیک انتصاب شیخ عبدالله به نخست وزیری کشمیر هند اعتراض شود . احزاب برپا کنندهتظاهرات اعلام کردند که روز سه شنبه (دیروز) راکه روز شروع دوره جدید نخست وزیری شیخ محمد عبداله است روز عزاداری ملی در کشمیر هند بدانند .

طبق گزارش هائی کهاز جامو به دهلی رسیده گرچه اوضاع در کشمیر هند بدنبال انتصاب شیخ عبداله به نخست وزیری این سرزمین هنوز هم اندکی متشنج و غیرعادی است ولی پلیس بطور کامل بر اوضاع مسلط است . شیخ عبدالله دیروز طی مراسم ساده‌ای کار خود را بعنوان‌نخست وزیر کشمیر آغاز کرد .

ربایندگان هواپیمای فیلی‌پینی تسلیم شدند

مانیل ـ آسوشیتدپرس ـ دو راهزن هوائی که یک هواپیمای فیلیپینی از نوع « دی‌سی۳» را در آسمان بخش مرکزی این کشور تصرف کرده و خلبان آن را مجبور کرده بودند که در فرودگاه مانیل بزمین بنشیند ده ساعت پس از شروع ماجرا تمام ۱۵ نفر مسافران و خدمه هواپیما را آزاد کردند و خودشان نیز تسلیم پلیس شدند .

اندکی قبل از تسلیم شدن ربایندگان هواپیما ـفردیناند مارکوس رئیس جمهوری فیلیپین یک گفتار سیاسی را که از تلویزیون پخش میشد قطع کرد و اعلام نمود که حاضراست یکی از دو راهزن هوائی را به حضور بپذیرد و اوو رفیقش را عفو کند .

ربایندگان هواپیما بعد از آنکه‌بازداشت شدنددرفرودگاه مانیل با مقامات مسئول فیلیپینی ملاقات کردند .

رئیس جمهوری فیلیپین هنگامیکه مشغول ایراد کردن خطابه‌ای بود که از شبکه تلویزیون مانیل پخش میشدکاغذی به دستش دادند که پس از مشاهده آن خطاب به بینندگان تلویزیون گفت که کاغذ مذکور نامه‌ای از رهبر ربایندگان هواپیماست . در نامه نوشته شده بود که امضا کننده آن بدون آنکه گناهی مرتکب شده باشد به زندان افتاده است و اکنون از مارکوس میخواهد که وی را بدون قید و شرط مورد عفو قرار دهد . مارکوس‌سپس گفت‌که میتواندفرستنده نامه را نیز عفو کند ـ اگرچه ممکن است این عفو کامل و بدون قید وشرط باشد .

دمکراتهای پرتغال فقط با گلوله متوقف میشوند ..

لیسبون ـ رویتر ـ دیروز دو هزار تظاهر کننده چپگرا ٤۰۰۰ تن از هواداران حزب دموکرات مسیحی پرتغال را که در کاخ ورزش لیسبون در یک اجتماع حزبی شرکت کرده بودند ، در حالیکه فریاد میکردند : «مرگ بردموکرات های مسیحی» سنگ باران کردند .

در حدود ۵۰۰ سرباز ، کاخ ورزش را محاصره کرده بودند تا از ورود تظاهر کنندگان به داخل کاخ جلوگیری کنند .

سرگرد خوزه سانچز اوسوریو ، رهبر دموکرات مسیحی‌ها و وزیر اطلاعات ژنرال آنتونیو دو اسپینولا، رئیس جمهوری پیشین پرتغال ، که در داخل کاخ‌ورزشی سخنرانی میکرد ، گفت : « دموکرات‌های مسیحی فقط با گلوله متوقف می‌شوند نه از ترس سنگ باران . »

تحویل اسلحه‌امریکا به‌اتیوپی، اعراب‌را بشدت‌ناراحت‌میکند

کی‌سینجر: امریکادر نظر ندارد امنیت‌اسرائیل را تضمین کند

واشنگتن ـ خبرگزاری فرانسه ـ هنری‌کی‌سینجر وزیر امور خارجه آمریکا در یک مصاحبه مطبوعاتی اظهار داشت که آمریکا در نظر ندارد امنیت اسرائیل را تضمین کند و تنها در چهارچوب حل و فصل نهائی مسئله خاورمیانه ممکن است باین کار مبادرت ورزد . وی تاکید کرد که هنوز درباره چگونگی تضمین‌اسرائیل تصمیمی گرفته نشده است . کی‌سینجر ضمن اظهار خوشوقتی از سخنان اخیر پرزیدنت حافظ اسد به مجله نیوزویک گفت رئیس جمهوری سوریه با اعلام آمادگی خود برای امضای قرارداد صلح تحت شرایطی قدم بسیار بزرگی بجلو برداشته است .

کی‌سینجر ضمن بحث از مسئله انرژی گفت تعیین یک قیمت تضمین شده برای نفت بطوری که جستجو برای کشف منابع انرژی دیگر را امکان‌پذیر سازد اساس سیاست نفتی آمریکا را تشکیل میدهد .

کی‌سینجر افزود که آمریکا بدولتهای متحد خود امکان میدهد تا راهی را که برای رسیدن به این منظور مناسب میدانند اختیار کنند .

وزیر امور خارجه آمریکا درباره کنفرانس تولید کنندگان و مصرف کنندگان نفت گفت این کنفرانس‌ممکن است در آخر ماه مارس یا اندکی بعد تشکیل شود . با تشکیل جلسه آینده آژانس بین‌المللی انرژی در اوایل ماه مارس مقدمات کنفرانس سه جانبه انرژی فراهم خواهد شد .

کی‌سینجر درباره سیاست آمریکا نسبت به هندوچین نیز توضیحاتی داد و گفت اگر کنگره کمک اضافی ۲۲۰ میلیون دلاری را برای کامبوج تصویب نکند سقوط رژیم پنوم‌پن حتمی خواهد بود . کی‌سینجر گفت در حال حاضر اوضاع در ویتنام زیاد وحشت‌آور نیست ولی بدون پشتیبانی موثر آمریکا طولی نخواهد کشید که وضع ویتنام جنوبی نیز بشدت بوخامت خواهد گرائید .

در مورد کنفرانس امنیت و همکاری اروپا کی‌سینجر گفت که ایالات متحده از تشکیل فوری این کنفرانس پشتیبانی می‌کند و اضافه کرد که مذاکرات دربارمجزئیات این کنفرانس در جریان است .

وزیر امور خارجه آمریکا ضمن بحث از مسئله قبرس از قطع مذاکرات دو جامعه ترک و یونانی قبرس اظهار تاسف کرد و گفت بدنبال قطع کمک های نظامی آمریکا به دولت ترکیه ما نمی‌توانیم نقش موثر و قاطعی در ماجرای قبرس ایفاء کنیم .

اعراب و اتیوپی

وزیر خارجه آمریکا در کنفرانس مطبوعاتی‌دیروز خود اعلام کرد که واشنگتن هنوز هم مشغول مطالعه تقاضای دولت اتیوپی برای دریافت اسلحه از آمریکاست تا از این سلاحها در جنگ برضد چریکهای استقلال‌طلب اریتره استفاده کند .

کی‌سینجر گزارشی را که در چند روزنامه آمریکائی چاپ شده و حاکی است‌که‌دولت‌آمریکا امروز(چهارشنبه) برای قبول یا رد تقاضای اتیوپی تصمیم خواهد گرفت تکذیب کرد و گفت که دولت آمریکا در جلسه روز چهارشنبه تنها به تحلیل و بررسی قضیه اکتفا خواهد کرد تا گزارشی دراین باره تهیه کند و آن را برای بررسی بیشتر به جرالدفورد رئیس جمهوری‌آمریکا تسلیم نماید . وزیر خارجه آمریکا گفت که تصمیم گرفتن در مورد تقاضای دولت اتیوپی کار دشواری است و دولت فورد هنوز هم به مرحله تصمیم گرفتن در این زمینه نزدیک نشده است .

کی‌سینجر اضافه کرد که دولت آمریکا تاکنون در کشمکش اریتره سیاستی در پیش نگرفته است که جهت آن طرفداری از تلاش دولت آدیس‌آبابا برای سرکوب کردن شورش جاری در اریتره باشد ویا برعکس از استقلال طلبان اریتره حمایت کند . تصمیمی که باید از طرف آمریکا گرفته شود روشن کردن جواب این سئوال است‌که آیا کشوری مانند اتیوپی که اساس تسلیحاتش آمریکائی است باید درست در زمانی که بیش ازهروقت دیگر به سلاحهای ساخت آمریکا نیاز دارد از دریافت‌این سلاحها محروم شود ویا اسلحه آمریکائی را دریافت کند . وی گفت اعراب طرفدار استقلال اریتره هستند و حمل اسلحه آمریکائی به اتیوپی آنهارابشدت ناراحت می‌کند .

انفجار بمب در اسرائیل

اورشلیم ـ خبرگزاری فرانسه ـ بعداز ظهر دیروز بمبی که زیر یک اتومبیل در منطقه رمله نزدیکی اورشلیم کارگذاشته شده بود منفجر گردید. این انفجارتلفات جانی ببار نیاورد ولی اتومبیل منهدم گردید. ضمنا ماموران پلیس یک بمب را دردهکده «دوراح» واقع در هیرون‌کشف کرده و چاشنی آنرا خارج کردند .

بامداد دیروز نیز یک بمب دربیت‌اللحم منفجر شد و یک بمب دیگر قبل از آنکه منفجر شود از طرف ماموران پلیس کشف وبی‌اثر گردید .

سخنگوی سوریه :سخنان حافظ اسد د رمورد صلح بااسرائیل تحریف شده است

دمشق ـ خبرگزاری فرانسه ـ رئیس دفتر مطبوعاتی رئیس جمهوری سوریه در یک مصاحبه مطبوعاتی اظهار داشت که مطالب مصاحبه پرزیدنت حافظ اسد با نیوزویک مخصوصا در باره امضای قرارداد صلح با اسرائیل تحریف شده است .

رئیس دفتر مطبوعاتی رئیس جمهوری سوریه توضیح‌داد که پرزیدنت حافظ اسد روزجمعه گذشته سردبیر مجله نیوزویک را پذیرفت و اوضاع منطقه را برای وی تشریح کرد .

سخنگوی دولت سوریه چگونگی‌تحریف سخنان پرزیدنت حافظ اسد را درمورد امضای قرارداد صلح بااسرائیل ذکرکرد و همینقدر گفت مطالبی که‌رئیس‌جمهوری سوریه در این باره اظهار داشته بطور صحیح نقل نشده است .

نیوزویک ازقول پرزیدنت اسد نوشته بود که‌سوریه حاضر است در عوض باز گرداندن بلندیهای جولان به سوریه و تشکیل یک‌دولت فلسطینی در ساحل‌غربی رود اردن و باریکه غزه با اسرائیل یک قرارداد صلح درازمدت امضاء کند .

اخبار کوتاه جهان

محاکمه فلسطینی‌ها در هلند

● لاهه ـرویتر ـ دادستان لاهه ، دیروز در نخستین جلسه محاکمه یک چریک فلسطینی ، و سه متهم دیگر که در اکتبر گذشته ، ۲۲ تن را در زندان شونینگن ، ۵روز گروگان‌گرفته بودند، مجازات زندان از ٤ تا۷ سال درخواست کرد .

عدنان احمد نوری ،چریک ۲۳ ساله فلسطینی بطور غیابی محاکمه میشود . دولت هلند او را بتابر درخواست چریک های‌عرب که یک هواپیمای انگلیس را ربوده بودند آزاد کرد .

ایدی‌امین هیتلر افریقا است

● ولینگتن (زلاندنو)ـورنون مونگا وزیر خارجه کشور آفریقائی زامبیا که به زلاند نو سفر کرده است دیروز در ولینگتن به خبرنگاران اظهار داشت که مطبوعات دنیا باید سیمای ژنرال امین رئیس جمهوری‌اوگاندا را همچون‌یک هیتلرآفریقائی تصویر کنند .

وزیر خارجه‌زامبیا گفت که شخصیت ورفتار های ژنرال امین را بطور وسیع به چشم تمسخر نگاه می‌کنند‌در حالیکه وقایعی‌که‌دراوگاندای تحت فرمانروائی ژنرال‌امین جریان دارد به جای خنده آور و قابل تمسخر بودن یک تراژدی گریه‌آور است.

فعالیت آتشفشان

● کاتان ـ خبرگزاری فرانسه ـ شب گذشته‌در ارتفاع ۲۵۰۰ متری ضلع شمالی آتشفشان اتنا در منطقه‌ای دور افتاده و پوشیده ازبرف یک دهانه آتشفشان باز شد ومواد مذابی که از آن بیرون ریخته تاکنون چند صد متر پیش رفته است. در حال حاضر عده‌ای از کارشناسان مسائل آتشفشانی به محل‌رفته‌اند علاوه بردهانه مرکزی قله اتنا دارای سه دهانه دیگر آتشفشانی است‌که یکی در ارتفاع ۳۰۰۰ متری در ضلع غربی از ژانویه ۷٤ و دیگری در ضلع شمال شرقی در ارتفاع ۳۲۰۰ متری از اکتبر ۷٤ و بالاخره‌دهانه سوم شب گذشته بازشده است .

کاهش مهاجران یهودی شوروی

● مسکو ـرویتر ـ روزنامه پراودا ارگان حزب کمونیست شوروی در شماره‌امروز خودنوشته بودعده‌یهودیان شوروی که قصد مهاجرت به اسرائیل دارند به میزان قابل ملاحظه‌ای کاسته شده است . این روزنامه نوشته‌است که این‌کاهش بعلت آنست که اسرائیل درگیر جنگ خاورمیانه است بطوریکه‌مثلا درماه گذشته از عده متقاضیان روادید جهت مسافرت به خارج یکهزار و پانصد نفر کاسته شده است .

پراودا در ضمن نوشته است که بیش ازیکصد هزار نفر از یهودیان‌مقیم اسرائیل‌تقاضای مهاجرت به کشور های غربی را کرده‌اند‌براساس‌نوشته پراودا این گرایش در میان یهودیان شوروی و یهودیان مقیم اسرائیل نشان دهنده شکست پشتیبانی یهودیان جهان از صهیونیسم قلمداد شده است .

سفیر جدید فرانسه در چین

● پاریس ـ رویتر ـ دیروز رسما اعلام شد که دولت فرانسه کلود آرنود را بعنوان سفیر جدید خود در پکن منصوب کرده است .

انتظار میرود که وی بزودی وظایف جدید خود را برعهده بگیرد ، و مقدمات سفر « تنگ هسیائوپینگ » معاون کمیته مرکزی حزب کمونیست چین ، ورئیس ستاد نیرو های زمینی این کشور را به فرانسه، که قرار است در بهار آینده صورت بگیرد ، فراهم کند .

سلطان برونئی درلندن

● لندن ـ رویتر ـ دیروز پادشاه برونئی مذاکراتی را در لندن با مسئول امور آسیایی‌وزارت‌امور خارجه بریتانیا آغاز کرد تا بریتانیا را متقاعد کند که هنگ‌گورخا را از سرزمین آسیایی نفت‌خیز او بیرون نبرد .

سلطان برونئی ، با برگزارش های‌مطبوعاتی، حتی حاضر است در قبال باقی ماندن این‌هنگ سالانه‌بیش از یک‌میلیون لیره بپردازد .

وزیر خارجه اسرائیل : من اکنون پدیده فلسطین را قبول دارم

هامبورگ ـ خبرگزاری فرانسه ـ ایگال آلون وزیر امور خارجه اسرائیل ضمن مصاحبه‌ای که درشماره اخیر روزنامه «دی‌ولت» چاپ هامبورگ انتشار یافته گفته‌است: «من اکنون پدیده فلسطین را قبول دارم.»

وزیر امور خارجه اسرائیل اکنون بطور رسمی از آلمان غربی دیدن میکند .

آلون گفت فلسطینی‌ها اکنون بصورت یک ملت و یک گروه با منافع سیاسی ویژه درمیایند وباآینکه تاکنون هرگز کشوری بعنوان فلسطین وجود خارجی نداشته است، اکنون پدیده فلسطین وجود دارد در مورد تضمین امنیت اسرائیل از طرف آمریکا آلون گفت که تضمین دولتهای خارجی بهیچوجه نمی‌تواند جایگزین مرز های مطمئن و قابل دفاع شود. آلون درباره سرنوشت‌اورشلیم گفت که بین‌المللی کردن شهر بیت‌المقدس امکان‌پذیر نیست معذالک ممکن است اساسنامه ویژه‌ای برای اورشلیم تعیین شود .

وزیر امور خارجه اسرائیل ضمن بحث از امکان امضای قرارداد جدید بین مصر و اسرائیل گفت هنوز شکاف عمیقی‌بین نظریات طرفین وجود دارد. آلون گفت سیاست قاهره پیوسته تغییر میکند رهبران مصرگاهی‌روش جنگجوئی پیش می‌گیرند و گاهی از در مسالمت وارد میشوند اما در هر حال ما خواستار صلح با مصر هستیم ولی من شخصا به اظهارات رهبران قاهره اعتماد ندارم.

پرز : مصر باید بحالت جنگ با اسرائیل پایان دهد

اورشلیم ـ خبرگزاری فرانسه ـ شمعون پرز وزیر دفاع‌اسرائیل اظهار داشت‌که‌اسرائیل هنگامی حاضر به امضای یک قرارداد جدید جداسازی نیرو ها بامصر خواهد شد که‌قاهره رسماپایان حالت جنگ بین دو کشور را اعلام کند .

پرز گفت اسرائیل میخواهد که مصر از طرف خود نه از طرف کشور های عربی دیگر رسما متعهد شود که به حالت جنگ با اسرائیل پایان دهد و در این صورت ممکن است امتیازات بیشتری به قاهره داده شود و مقدار قابل ملاحظه‌ای از سینا تخلیه شود .

وزیر دفاع اسرائیل افزود که دولت اسرائیل امضای یک قرارداد موقت جداسازی نیرو ها را با مصر هنگامی خواهد پذیرفت که اطمینان‌داشته باشد دیگر خطری از جانب‌آن‌کشور اسرائیل را تهدید نمی کند .

نیروهای سازمان ملل درسینا برای مرحله جدید عقب نشینی آماده میشوند

قاهره ـ خبرگزاری فرانسه ـ روزنامه الجمهوریه چاپ قاهره نوشت که نیرو های سازمان ملل متحد بادر نظر گرفتن‌عقب نشینی احتمالی نیرو های اسرائیل از صحرای سینا به اقدامات لازم دست زده‌اند .

این روزنامه نوشته است که در صورت امضای قراردادنیرو های سازمان ملل متحد مواضع فعلی خود را ترک گفته و به طرف مواضع جدید که درشرق گردنه های سینا قرار دارد‌عقب نشینی خواهد کرد .

الجمهوریه اظهار عقیده‌کرده است که عقب نشینی جدید اسرائیلی هادر صحرای سینا شامل گردنه های متیلا وجدی ومنطقه نفت خیز ابورودیس خواهد شد .

روزنامه در پایان اضافه کرده است که کی‌سینجر روز هفتم مارس‌برای یک دیدار دو روزه وارد قاهره خواهد شد.

اوپک پیشنهادات ایران را بررسی میکند

آموزگار: اوپک از کاهش مصرف نفت بوحشت نیفتاده است

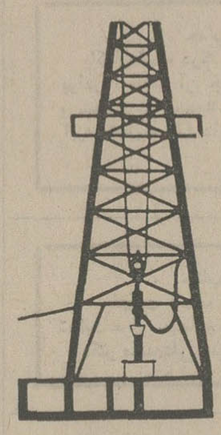

وین ـ خبرگزاریها ـ کنفرانس فوق‌العاده وزیران نفت اعضای اوپک دیروز و امروز بکار خود در وین ادامه داد . جمشید آموزگار وزیرکشور ورئیس هیئت نمایندگی ایران در کنفرانسهای سازمان ممالک صادر کننده نفت (اوپک) دیروز اعلام کرد که اعضای اوپک از کاهش مصرف و خرید نفت‌بوسیله کشورهای صنعتی و مصرف کننده‌نفت به وحشت نیافتاده‌اند و اوپک نفت صادراتی خود را در همان مقادیری به کشور های مصرف کننده‌آن خواهد فروخت که مورد تقاضا و احتیاج کشورهای مصرف کننده باشد .

آموزگار گفت : اگر کشور های صنعتی در مصرف نفت صرفه‌جوئی کنند و یا آن را مقادیری کمتر از آنچه که سابقامی‌خریدند ازکشور های تولید کننده خریداری نمایند اوپک‌التماس نخواهد کردکه نفت بیشتری به‌ممالک صنعتی بفروشد .

آموزگار که برای‌شرکت در کنفرانس دو روزه وزیران نفت اوپک به وین رفته است دیروز قبل از شرکت در این کنفرانس به پرسش های خبرنگاران‌جواب داد. وی اظهار داشت که کاستن تولید نفت در کشور های عضو اوپک براساس برنامه های قبلاپیش‌بینی شده‌کاری زائد و غیرضروری است

چون کشورهای تولیدکننده نفت حتی بسیار خرسند میشوند که شاهد کاهش مصرف‌نفت در دنیای‌صنعتی باشند . ما در این کنفرانس درباره تولید نفت صحبت خواهیم کرد ولی مسئله‌ای بنام برنامه تقلیل تولید نفت در ممالک عضو اوپک‌مورد بحث وزیران شرکت کننده درکنفرانس وین‌قرارنخواهد گرفت .

چون اعضای اوپک قبلا تصمیم گرفته‌اند که به ممالک صنعتی درست به همان اندازه که احتیاج و تقاضا دارند نفت بفروشند .

در حالیکه شیخ احمد زکی یمانی وزیر نفت عربستان سعودی صریحا اعلام کرده است که دولت متبوع وی مخالف است که وضع دلار آمریکا مورد بحث وزیران نفت اوپک قرار گیرد ـ آموزگار تاکید کرد که در کنفرانس وین راجع به تنزل های فاحشی که در ارزش دلار آمریکا پدیدآمده وبه درآمد کشورهای تولید کننده نفت و قدرت خرید واقعی عواید صادراتی‌نفتی آنها لطمه وارد کرده است بحث خواهندکرد .آموزگار اضافه کرد که اوپک مصمم است از قدرت خرید درآمد نفتی خود دفاع کند .

آموزگاربه‌خبرنگارخبرگزاری آسوشیتدپرس گفت که قیمت نفت ممکن است سرانجام با حقوق برداشت ویژه صندوق بین‌المللی‌پول ارتباط پیدا کند . «حقوق برداشت ویژه» معروف به طلای کاغذی صندوق بین‌المللی پول است که ارزش آن براساس ارزشهای ۱۶ پول عمده جهان قراردارد.

آموزگار ضمنا گوشزد کرد که وزیران نفت کشورهای عضو اوپک در کنفرانس وین درباره طرح پیشنهادی هنری کی‌سینجروزیرخارجه آمریکا دایر براینکه یک حد نصاب برای قیمت نفت وارداتی کشورهای صنعتی مصرف کننده‌باختری‌بوجود آید مذاکره‌ای نخواهندکرد. کی‌سینجر پیشنهاد کرده است که حد نصاب مورد نظر وی بعنوان وسیله‌ای برای‌حمایت ازسرمایه‌گذاری هائی که در ممالک صنعتی باختری‌برای ایجاد وتوسعه منابع جدید انرژی صورت می‌گیرد مورد استفاده واقع شود .

آموزگار اظهار داشت که پیشنهاد وزیر خارجه‌آمریکا فکر خوبی است اما کشور های تولید کننده نفت ممکن است با ابعاد حد نصابی‌که مورد توقع دولتهای‌صنعتی باختری است موافق‌نباشند.

نماینده ایران در کنفرانس وزیران اوپک اطمینان داد که ۱۳ کشور عضو اوپک به قول خود در مورد ثابت نگهداشتن قیمت نفت خام برای ۹ ماهه اول سال جاری وفادار خواهند ماند وتا پایان سپتامبر امسال تغییری در قیمت جاری نفت بوجودنخواهند آورد .

آموزگار صریحا گفت که در کنفرانس وین موضوع ارتباط ارزش دلار آمریکا با پول های دیگر نیزمورد بررسی قرار خواهد گرفت و یکی دیگر از مسائل مهمی که درباره آن بحث خواهد شد عبارت از پیشنهادایران برای‌ارتباط دادن قیمت‌نفت با شاخصی از قیمتهای ۲۰ تا ۳۰ قلم کالاهائی خواهد بود که ممالک تولید کننده نفت از کشور های صنعتی مصرف کننده نفت خریداری می‌کنند. **آموزگار اضافه‌کرد که با اینحال درصورتیکه بتوان راه های دیگری برای حمایت از قدرت خرید درآمد نفتی‌کشور های‌عضو اوپک پیداکردایران‌پافشاری نخواهدکرد ، حتما پیشنهاد خودش بعنوان وسیله دفاع از عواید نفتی اعضای‌اوپک پذیرفته شود . آموزگار خاطرنشان کرد که حمایت از قدرت خریدواقعی درآمد های نفتی ممالک‌تولید کننده نفت اصلی است که مورد قبول تمام کشور های‌عضو اوپک است وبهرحال‌میتوان تصور کرد که در آینده در قیمت گذاری نفت عامل تورم جهانی نیز به حساب آورده شود .**

وزیر کشور ایران‌سپس به خبرنگاران گفت‌که‌وزیران نفت اوپک بعد از پایان دادن به مذاکرات دو روزه خود در وین به الجزایر خواهند رفت و در آنجا وزیران دارائی و خارجه اعضای اوپک نیز به‌وزیران نفت خواهند پیوست تا در آخرین کنفرانسی که برای تدارک‌مقدمات‌برگزاری‌اولین کنفرانس سران ۱۳ کشور عضو اوپک تشکیل خواهد شد شرکت کنند .

در کنفرانس سران اوپک که قرار است در ماه مارس در الجزیره‌تشکیل‌شود سعی خواهد شد که استراتژی مشترکی برای تمام کشور های عمده تولید کننده نفت جهت شرکت آنها در مذاکراتی که بعدا بادولتهای ممالک صنعتی مصرف کننده نفت انجام خواهند داد طراحی شود .

حج عمره با
گروه ۲۳٦ تهران
بهراهنمائی حسین ابوترابیان با تضمین جلب رضایت همکی به اتکاء خدمت‌در سطح عالی توسط سازمانی مجهز تلفن ۵۳٤٦۰۰ و ۹۵۱٤۱۵

مجله
دنیای ورزش
روزها
شنبه
منتشر میشود

آگهی تغییرات شرکت سهامی خاص ساختمانی ماکادام نبت‌شده بشماره ٤۷۹۲
طبق‌صورت‌جلسه مورخ ۱٤ر۱۰ر۵۳ مجمع عمومی شرکت سهامی خاص ساختمانی ماکادام آقایان مهندس محمد مهدی شمشمانی و مهندس رضا وثوق گرایلی و مهندس محمد کاظم صدقی بمدت دو سال‌بسمت اعضاء هیئت‌مدیره‌شرکت انتخاب شدندوطبق صورتجلسه مورخ ۱٤ر۱۰ر۵۳ هیئت مدیره آقای مهندس محمد مهدی شمشمانی بسمت رئیس و آقای مهندس رضا وثوق گرایلی بسمت نایب رئیس هیئت مدیره و آقای مهندس محمد کاظم صدقی بسمت مدیر عامل شرکت برگزیده شدندوحق‌امضاء کلیه اسنادتعهدآور و اوراق‌بهادار وچکها و سفته ها وبروات و قرارداد های تعهدآور بامدیر عامل باتفاق یکنفر از اعضاءهیئت ویامهر شرکت و اوراق عادی ومکاتبات باامضاء مدیر عامل بتنهائی معتبر است.
مدیر کل ثبت شرکت ها و مالکیت صنعتی ـ حمید جمشیدی
م‌الف ۲۳۷۵۹
آ ـ ۱۱۰۸۱۳

موزائیک ماشینی ناهید
تلفن ۶۲۱۰۵۲ ـ ۶۲۱۰۵۳

آگهی مناقصه شماره (۹)
مورخه۲۱ر۱۲ر۵۳
پایگاه دریائی بوشهر تعداد (٦۰۰) جلد کتاب مورد نیاز سال ۵٤ خودرا از طریق مناقصه خریداری مینماید.
پیشنهاد دهندگان میتوانند با مراجعه به آماد همگانی واقع در ستاد سبزآباد پایگاه دریائی بوشهر و ملاحظه صورت ریز کتب و دریافت برگ شرایط و مشخصات معامله، پیشنهادات خود رابرابر مفاد مندرج در شرایط معامله تنظیم و تاساعت ۹ صبح روز ۲۷ر۱۲ر۵۳ به دفتر آمادهمگانی پایگاه دریائی بوشهر تسلیم نمایند.
اداره مناقصه گذار ـ آمادهمگانی پایگاه دریائی بوشهر
م‌الف ۲۳۸۷٦
آ ـ ۱۱۰۸۰٦

زبان عربی بیاموزید
تالیف : سید مصطفی طباطبائی
این کتاب بروش نوین تهیه و با اعراب کامل چاپ شده وشامل قواعد ساده این زبان است و محتوی فصولی از اصطلاحات و مکالمات روزانه، گفتگوهای دراجتماعات ومجالس خودمانی ، خوراک و پوشاک ،فرهنگ عوام و بطور کلی راهنمای جامع مسافرت بخانه خدا و کشورهای عرب‌است و نیاز مسافران را از هر جهت برآورده میسازد
ارزش ۱۵۰ ریال.
ناشر: کتابفروشی اسلامیه بوذرجمهری شرقی تلفن۲۱۹٦٦

خانه‌های ۷۰۰ هزار تومانی صفحه ۹

هزاران تظاهرکننده خواستار مجازات توطئه‌گران شدند

۶ ژنرال یونانی بازداشت شدند

در عکس ژنرال «اربوزیس» (نفر سمت چپ) فرمانده نیرو های مسلح و «اوانژلوس آوروف»وزیر دفاع یونان در کنارهم در حالیکه بوسیله تلفن گزارش های مربوط به تحقیق از کودتاچیان رادریافت میکنند دیده میشوند . عکس رادیویی آسوشیتدپرس

آتن ـ خبرگزاری فرانسه ـ وزارت دفاع یونان اعلام داشت که بدنبال کشف توطئه کودتاسی وهفت نفر افسر اکتیو وذخیره ارتش بازداشت شده‌اند . طبق گزارش منابع موثق تعدادافسران بازداشت شده خیلی بیشتر است افسران بازداشت شده عبارتنداز یک سرلشکر ، پنج سرتیپ ،دو سرهنگ ، ۹ سرهنگ دوم، پانزده سرگرد ، چهار سروان‌و ستوان در اعلامیه وزارت دفاع یونان اضافه میشود که‌اجتماع مخفیانه عده‌ای از افسران درشهر «لاریسا» به کشف توطئه منجر شد و هدف دولت از اعلام حالت فوق‌العاده مقابله باخطر کودتا نبود بلکه تسهیل بازداشت توطئه گران بود. وجود پنج ژنرال در میان بازداشت شدگان نشان‌میدهد که افسران «تندرو» رژیم نظامی هسته مرکزی توطئه را تشکیل میدادند. افسران واحد ضربتی‌که ژنرال یوانیدیس فرمانده سابق پلیس تشکیل داده بود نیز جزو توطئه گران بودند.

دراعلامیه وزارت دفاع یونان اضافه شده است تا وقتی که بازجوئی‌از بازداشت شدگان‌پایان نیافته نمی‌توان مسئولیت ۳۷ افسر بازداشت شده را درجریان توطئه تعیین کرد .

بازجوئی ازاین عده نشان خواهد داد که افسران دیگری نیز در توطئه دست داشته‌اند یا خیر یک گزارش غیر رسمی‌حاکی است‌که‌سرگرد «اناستاسیوسپانو» رئیس سابق شعبه بازجوئی پلیس نظامی یونان نیز در زندان نظامی «بویاتی» در شمال آتن تحت نظر قرار گرفته است .

کنستانتین کارامانلیس نخست وزیر یونان ضمن یک نطق رادیوئی اظهار داشت اطلاعاتی که تاکنون بدست آمده نشان‌می‌دهد که دامنه توطئه محدودبود و تنها عده کمی از افسران ارتش در آن دخالت داشته‌اند . کارامانلیس افزود که شرکت‌عده کمی از افسران ارتش در توطئه باردیگر روحیه عالی ووفاداری نیروهای‌مسلح‌رابرژیم دموکراسی ثابت کرد .

کارامانلیس درپایان تاکید کرد که دولت در نظر دارد عناصر فاسد راکه هنوز در ارتش‌وجود دارند بطور کامل از ارتش طرد کند .

ناظران سیاسی در آتن اظهار داشتند بین سی و هفت افسری که بدنبال کشف توطئه کودتادر یونان بازداشت شده‌اند نام دو نفر بیشتر جلب توجه میکند .

این دو نفر عبارتند از سرهنگ دوم «یوانیدیس ستاکاکیس» و سرهنگ دوم «یوانیدیس‌مانوسا ـ کاکیس».

سرهنگ دوم «ستاکاکیس» که عضو فعال و بانفوذرژیم سرهنگ ها بود مدتی سمت‌وابسته نظامی یونان را در قاهره‌بعهده داشت‌و یک روز قبل از کودتای ۲۵ نوامبر ۱۹۷۳ بطور مخفیانه از قاهره به آتن بازگشت.

سرهنگ دوم «مانوساکاکیس» وابسته نظامی یونان درلیبی‌بود ودر رژیم «یوانیدیس» نقش تئوریسین افکار سرهنگ قذافی را ایفاء می‌کرد .

این دو سرهنگ دوم ازتندرو ـ ترین طرفداران یوانیدیس بودند که به رژیم ژرژ پاپادوپولوس پایان داد. از نظر این دو نفر کودتای ۲۵ نوامبر به منزله بازگشت به سرچشمه انقلاب ملی بودکه پاپادوپولوس به‌آن‌خیانت کرد .

این دو افسر پس از بازگشت کارامانلیس به‌آتن اززندان آزاد شدند و پنهانی برای بازگشت یوانیدیس بقدرت فعالیت میکردند.

یک مقام مطلع در آتن اظهار داشت که توطئه نافرجام افسران یونانی که در نطفه خفه شدهنوز به‌مرحله اجرا نزدیک نشده بود.

فرماندهی عالی نیروهای‌مسلح یونان درجریان تماس‌های توطئه گران بودو عده‌ای از افسران وفادار به‌رژیم به‌جرگه توطئه‌گران راه‌یافته و جزئیات فعالیت آنها رابه فرماندهی عالی‌نیروهای مسلح گزارش میدادند.

آماده‌باش نیروهای مسلح‌یونان وقوای پلیس و ژاندارمری که روز دوشنبه در منطقه آتن و برخی شهر های دیگر اعلام شده بود بعداز ظهر دیروز لغو شد ولی دولت بدقت مراقب فعالیت برخی از واحدهای نیروی زمینی است .

دیروز هزاران نفرازمردم یونان درشهر های مختلف دست به تظاهرات زده واز دولت می‌خواستند توطئه گران را بیدرنگ به‌اشد مجازات محکوم کند .

عده‌ای از طرفداران مائو نیز جزو تظاهرات کنندگان بودند که درخواست می‌کردند وزیر دفاع یونان بسبب سهل‌انگاری‌در انجام وظیفه از کار برکنارشود .

نخست‌وزیر یونان گفت ما در قبرس عمل‌انجام شده را نمی‌پذیریم

مجلس مؤسسان ترکهای قبرس تشکیل شد

سازمان ملل‌متحد ـ خبرگزاری فرانسه ـ شورای امنیت‌سازمان ملل متحد دیشب نیز به بحث خود درباره مسئله قبرس‌ادامه داد ولی هیچگونه قطعنامه‌در جریان مذاکرات مطرح نشد .

نمایندگان فرانسه ، ایتالیا انگلیس طرح قطعنامه‌ای رابرای حل مسئله قبرس تهیه کرده‌اند که در جلسه روز پنجشنبه به شورا تسلیم خواهند کرد .

در این قطعنامه پس از اشاره به این مطلب که قطعنامه های سابق شورای امنیت هنوز در قبرس به مرحله اجرا درنیامده از کلیه دولت ها درخواست می شود که حاکمیت استقلال‌و تمامیت ارضی قبرس رامحکوم شمارند و از دو جامعه‌یونانی و ترک قبرس دعوت میشود از هرگونه اقدامی که ممکن است اوضاع جزیره را وخیم‌تر سازد خودداری کند .

در قبرس با وجود آرامش ظاهری اوضاع همچنان‌متشنج است . مجلس موسسان ترک های قبرس در نخستین جلسه خود که دیروز تشکیل دادیک کمیسیون ویژه را مامور کرد که طرح قانون اساسی جامعه ترک قبرس را تا ۴۵ روزدیگر به مجلس موسسان تسلیم کند.

از سوی دیگر روزنامه‌های یونانی قبرس برای دومین روز متوالی‌دنکتاش‌را بخاطراقدامات غیر قانونی در تشکیل مجلس موسسان بشدت مورد حمله قرار داده‌اند .

در آتن کارامانلیس ضمن مصاحبه‌ای با یک خبرنگار ایتالیائی تاکید کرد که یونان هرگز به عمل‌انجام‌یافته درقبرس تن درنخواهد داد

کارامانلیس گفت که اقدام اخیر ترکیه اکنون عملاجزیره را به دو قسمت تقسیم کرده است و ما تصمیم گرفته‌ایم با تمام امکانات و از راه جلب پشتیبانی افکار عمومی مسئله‌را بطور مسالمت آمیز حل کنیم. در مورد روابط یونان‌باآمریکا کارامانلیس گفت ما تنها باحفظ برخی از پایگاه های آمریکائی در یونان که برای دفاع از کشورمان‌ضروری‌باشد موافقت خواهیم کرد و هرگز حاضر نیستیم تحت‌القیومه ایالات متحده بشویم .

رهبر مسلمانان سیاهپوست امریکا درگذشت

شیکاگو ـ خبرگزاری فرانسه ـ عالیجاه محمد بنیان‌گذار فرقه مسلمانان سیاه پوست‌آمریکا دیروز ـ سه‌شنبه به سن ۷۷ سالگی در بیمارستان نیکوکاری شهر شیکاگو بدرود زندگی گفت .

عالیجاه محمد که بعنوان یک‌پیشوای‌مذهبی وسیاسی مسلمان اعتقاد داشت که سیاه پوستان از نظرنژادی برسفید پوستان‌برتری‌دارند، هنگامیکه‌حزب مسلمین سیاه را تاسیس میکرد اعلام‌کرده بود که رسالت وی اعلام و رهبری کردن یک جهاد عالمگیر از طرف‌سیاه‌پوستان برضد سفید پوستان و علیه مذهب مسیحی است ، وی ضمنا با ادغام و آمیزش سیاهان و سفید پوستان‌نیز مخالف بود .

طبق برآوردهائی‌که از طرف منابع غیروابسته به فرقه مسلمین سیاه صورت گرفته است در حال حاضر تعداد اعضای این فرقه و پیروان عالیجاه محمد که خود را پیامبر پروردگار میدانست در حدود ۶۰هزار نفر است در حالیکه رهبران این فرقه مدعی هستند که پیروانشان در حدود یکصد هزار نفر از سیاه پوستان مسلمان آمریکائی را دربر میگیرد .

سخنگوی بیمارستانی که عالیجاه محمد در آن بدرود زندگی گفته است دیروز اظهار داشت که علت مرگ وی بیماری قلبی بوده‌است.

بسیاری از سیاهانی که در آمریکا به فرقه مسلمین سیاه پیوسته‌اند کسانی هستند که سابقا مسیحی بوده‌اند و چون شرط پیروی کردن از عالیجاه محمد گرویدن به شریعت اسلامی بوده است از دین مسیحی روی گردانده‌اند. یکی‌ازسرشناس ترین پیروان فرقه مسلمین سیاه محمدعلی کلی قهرمان مشت‌زنی حرفه‌ای سنگین وزن جهان است که قبل از مسلمان شدن کاسیوس کلی نام داشته است .

تلویزیون بر جام جهان‌نما

لیبهر LIEBHERR

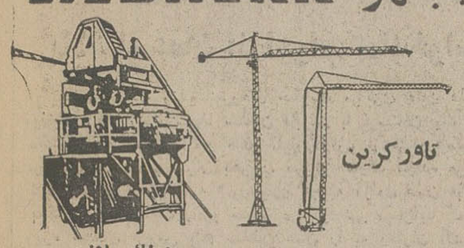

تاورکرین

بچینگ پلانت

نماینده انحصاری : ارکان ماشین ـ وزنه

آیزنهاور مقابل‌دانشگاه آریامهر ۶۲۸-۶۴۶

تلفن ۸۸ـ۹۵۰۰۸۵ـ۹۵۸۵۵۵

WATANABE

غلطک

۷ چرخ لاستیکی پنوماتیک

به‌وزن ۲۲ تن با کلاچ تورکانورتر وفرمان هیدرولیک

بقدرت ۸۷ اسب

آماده تحویل فوری

واتانابه

غلطک سه‌چرخ استاتیک

به‌وزن ۱۶-۱۴ تن

با کلاچ وفرمان هیدرولیک بقدرت ۸۷ اسب

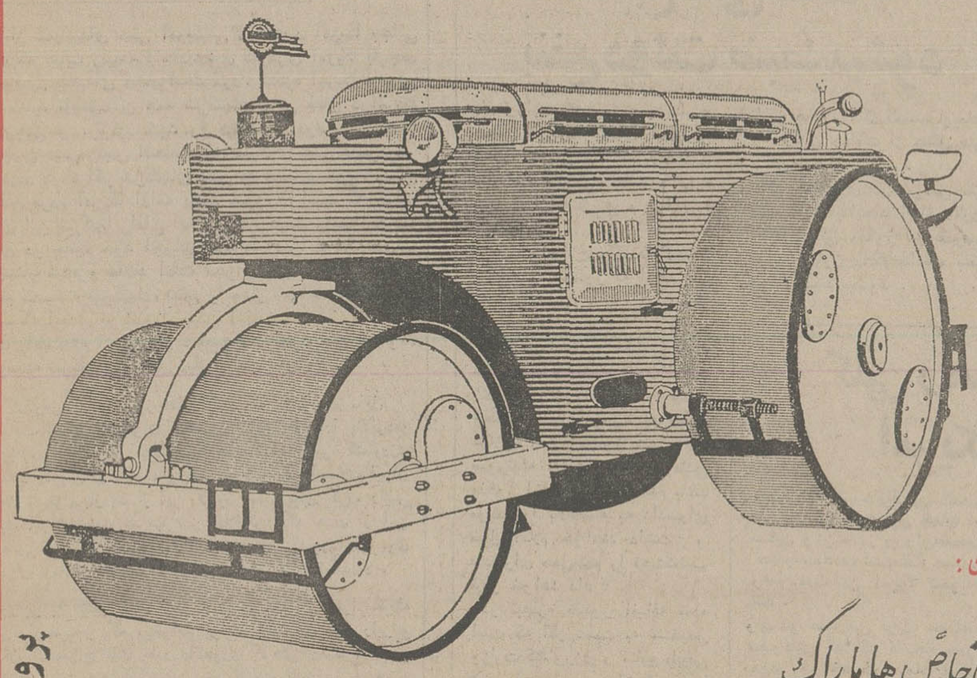

برومویشن

نماینده انحصاری درایران :

شرکت سهامی خاص هاماراک

تهران : خیابان تخت طاوس شماره ۵ ساختمان آرک تلفنهای ۵۵ تا ۸۳۱۶۵۳

جرثقیل هیدرولیکی

بازو تلسکوپی از ۵ تا ۱۷ تن

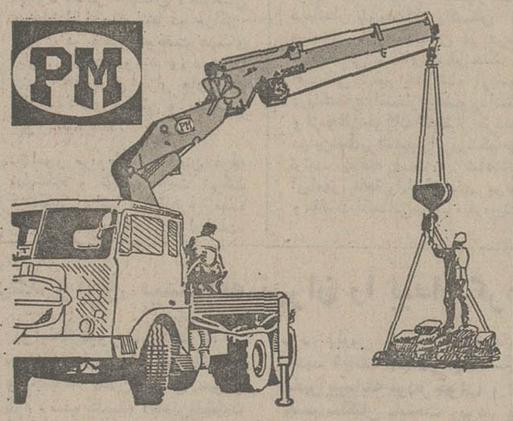

موجود برای تحویل

شرکت سهامی تولیما

خیابان آیزنهاور ـ مقابل وزارت کار تلفنهای :

۹۵۷۴۰۹ ـ ۹۵۶۸۶۰ ـ ۹۵۹۲۴۴ ـ ۹۵۴۴۶۰

قابل توجه کشاورزان و پیمانکاران محترم

حفر چاههای عمیق با دستگاههای مجهز و فروش پمپهای توربینی ۴۰۰ الی ۲۵۰۰گالن و موتور های دیزل شرکت سهامی خاص رگبار تهران سعدی جنوبی ساختمان نمازی ۷۵۴

تلفن های ۳۰۴۱۳۰ـ۳۰۳۰۹۲

کمپرسورهای هوا ـ دورانی وپیستونی

بدون صدا و لرزش

ساخت کارخانه ماته‌ای ایتالیا

برای صنایع ، معادن ، راه‌سازی

شرکت سهامی پارت موتور سعدی جنوبی ۵۸۸ تلفن ۹-۳۰۳۲۰۷ نمایندگی پارتموتور

IMP

IRAN. PERLIN. INDUSTRIAL. CO. LTD

شرکت صنعتی ایران پرلین

انواع سقف پیش ساخته ـ مخازن زمینی ـ هوائی ـ اسکلت فلزی

تلفن کارخانه : ۷۸۲۲۵۸ـ۷۸۳۶۷۱

خانه‌های ۷۰۰ هزار تومانی صفحه ۹

آغاز هفته دوم

نمایش فقط در

سینما حافظ

(نمایش دهنده محصولات ممتاز سینمای هند)

مجله دنیای ورزش روزهای شنبه منتشر میشود

فردا خیلی دیر است

از هم اکنون دراندیشه تدارک عید نوروز باشید

قالی، قالیچه، پتو، موکت وانواع پارچه‌های مخمل را از

فروشگاه و نمایشگاه مخمل کاشان «بهار»

ارزانتر از همه جا بخرید.

ساعت کار فروشگاه : از ۸ صبح الی ۹ شب

اول خیابان بهار ـ ساختمان چهلستون تلفن : ۷۵۹۵۵۸

اخبار، رویدادها، شایعات و گفتگوها در

بازار سیاست

پادشاه عمان از اعراب کمک خواست

با وجودیکه وضع نیروهای حکومت مرکزی عمان علیه ظفار موفقیت آمیز است معهذا سلطان قابوس با فرستادن یك نماینده مخصوص به بعضی کشور های خلیج فارس، از ملك فیصل پادشاه عربستان سعودی و سران بحرین، قطر و امارات متحده عربی تقاضا کرده که در پیکار علیه شورشیان و «جبهه آزادی عمان» به مسقط کمك بیشتری بدهند رادیو مسقط در گزارشی میافزاید که فرستاده ویژه سلطان قابوس پیام سلطان عمان را به رهبران کشور های ذکر شده تقدیم نموده است. در چند روز گذشته شورشیان ظفار از دو طرف مورد حملات سخت و کمر شکن قرار گرفته‌اند. نیرو های ایرانی از یکسو دست به حملات تهاجمی علیه شورشیان زده و با موفقیت توانسته‌اند شورشیان را بیشتر بسوی مرز های یمن جنوبی برانند. در این حملات که هدف آن بازگرداندن عوامل شورشی به آنسوی مرز یمن جنوبی است، نیروی هوائی عمان که وسیله خلبانان انگلیسی هدایت میشوند نیز شرکت داشتند دیروز همچنین یونایتد پرس از مسقط گزارش داد که نیرو های مسلح سلطان عمان موفق شده‌اند در وادی الشرك واقع در ایالت ظفار چهار تن شورشی را کشته و یك نفر را مجروح نمایند. از روز ۵ شنبه گذشته نیرو های مسلح عمان عملیات خود را علیه شورشیان تشدید کرده و تا بحال هشت نفر از شورشیان بقتل رسیده‌اند. نیروهای عمان پس از بدست گرفتن کنترل ارتفاعات واقع در وادی الشرك، در زیر چتر حمایتی هلی‌کوپتر وجت های نیروی هوائی بسوی جنوب پیشروی کردند.

میهمان هویدا

امروز تائید شدکه هویدا قبل از پایان سال جاری یک میهمان غیررسمی خواهدداشت و این مهمان کسی جز عبدو دیوف نخست وزیر بلندبالای سنگال نیست که درتاریخ ۲۱ اسفند برای یکدیدار غیررسمی چهار روزه به تهران خواهد آمد. عبدو دیوف در تیرماه گذشته نیز در راس هیئتی برای بازدید رسمی شش روزه به ایران آمد و موفق شد نظر موافق ایران را برای اعطای اعتبار ۸ر۵ میلیون دلاری جلب نماید. در تهران گفته میشود هدف مسافرت غیررسمی آینده عبدودیوف به تهران تعقیب مذاکرات قبلی در زمینه امور اقتصادی و مالی است. داکار تقاضا دارد حجم کمکهای ایران به سنگال از حد فعلی بالاتر برود. عبدودیوف در سفر گذشته‌اش موفق شد علاوه بر اعتبار فوق، موافقت ایران را جهت تاسیس یک مجتمع صنعتی شامل پالایشگاه نفت و چند واحد پتروشیمی در سنگال جلب کند.

متخصصین اروپائی در خلیج فارس

کمبود کادرهای ورزیده نیروی انسانی گریبانگیر همه کشورهای تولید کننده نفت است در این زمینه روزنامه تایمز لندن در شماره اخیر خود می‌نویسد روزبروز تعداد مهاجرت تکنیسین های ورزیده ومتخصص بمنطقه خلیج فارس بیشتر میشود و بعضی ازاین کشورها مثل کویت قبلا تبعیضهائی علیه اینگونه کارگران اعمال میکردند که در حال حاضر بخاطر احتیاج شدید همه آنرا بکلی مشوخ کرده‌اند. این روزنامه در توضیح علت میگوید ازدیاد درآمد نفتی کشورهای منطقه خلیج فارس باعث شده این ممالک برنامه‌های عظیم توسعه اقتصادی و صنعتی به اجراگذارند و در نتیجه همه‌ی آنها دچار کمبود کادرهای ورزیده وماهر گردند.

تصمیم مسکو و گرفتاریهای اروپای شرقی

تصمیم مسکو دایر برافزایش قیمت نفت صادراتی این کشور به ممالک بلوك شرق درحدد ۱۵۰ درصد باعث شده سیستم های اقتصادی ومالی کشور های اروپای شرقی دچار ضربه غیر منتظره‌ای شود. ناظرین عقیده دارند بزودی کشور های عضو کومکون (اتحادیه اقتصادی کشور های شرق اروپا) نیز دچار همان گرفتاریها خواهند شد که اروپای غربی بدنبال افزایش قیمت نفت خاورمیانه تجربه کرد. انتظار میرود که در سال جاری کشورهای بلوك شرق بجز رومانی، مجموعا مبلغ ۳ر۵ میلیارد دلار جهت خرید حدود ۶۰ میلیون تن نفت خام ومواد تصفیه شده به شوروی بپردازند و این مبلغ نزدیك به سه برابر مبلغی است که دو سال قبل این کشور ها برای خرید مقدار کمتری نفت به شوروی پرداختند. هم اکنون گروهی از ممالک شرق اروپا دست به اقداماتی جهت آماده ساختن سیستم های اقتصادی خود برای مقابله باافزایش قیمت نفت شوروی زده‌اند و بانکداران لندن معتقدند ازدیاد قروض کشورهای بلوك کمونیست باافزایش قیمت نفت شوروی ارتباط مستقیم دارد. آلمان شرقی هم اعلام کرده که قسمتی از ازدیاد قیمت نفت را از بودجه دولت خواهد پرداخت و مجارستان نیز بنوبه خود تصمیم بافزایش قیمت صادرات خود گرفته است. در محافل اروپای غربی گفته میشود که افزایش قیمت نفت شوروی که از بشکه‌ای ۳ دلار به بشکه‌ای ۷ر۵۰ دلار رسیده باعث خواهدشدسطح زندگی در اتحاد جماهیر شوروی تاحدودی بالا برود. تاکنون کارگران اکثر کشورهای بلوك شرق در مقایسه باکارگران شوروی از سطح زندگی بالاتری برخوردار بوده‌اند و با تصمیم اخیر شوروی احتمالا این وضع دگرگون خواهد شد.

مذاکره انصاری وکی سینجر

وزیر امور اقتصادی و دارائی پس از مسافرت به مسکو که منجر به عقد یك قرارداد همکاری سه میلیارد دلاری گردید، دیشب به تهران بازگشت ولی شنبه صبح برای ملاقات و گفتگو باهنری کی سینجر بار دیگر تهران را ترك خواهدکرد. این ملاقات مدتهاست مورد بحث و اظهار نظر محافل مختلف اقتصادی و سیاسی است. پیش‌بینی میشود نتایج گفتگو های انصاری و کیسینجر توافق‌روی طرحهای عظیم‌ومرمایه گذاریهای مشترك بزرك باشد، هفته پیش معاون وزارت بازرگانی آمریکا پس از مسافرت به ایران‌دواشنگتن اعلام کردکه ایران و آمریکا در آینده نزدیك به توافقهای اقتصادی فوق‌العاده چشمگیری خواهند رسید و چارچوب این توافقها طی مذاکرات کی‌سینجر و انصاری روشن خواهد شد. ایران وآمریکا اگر چه در مورد قیمت نفت توافق ندارند، ولی گفته میشود که این اختلاف نظر بهیچوجه مانع همکاریهای وسیع اقتصادی دو کشور نیست.

● نفرت از کمپانیهای نفتی آمریکائی در خود آمریکا بجائی رسیده است که هیئت رئیسه اتحادیه‌های کارگری آمریکا با چند میلیون عضو طی بیانیه‌ای درخواست کرد، کنگره آمریکا قانونی را تصویب نماید تاطبق آن همه شرکتهای نفتی فعال درآمریکا عملیات بازاریابی و فروش خود را دراختیار دولت آمریکا بگذارند. جورج میني رئیس اتحادیه‌های کارگری حتی قدمی‌فراتر رفته و پیشنهاد کرده اگر شرکتهای نفتی به عملیات خود، بدون توجه بمصالح مردم آمریکا ادامه دهند ضروری است که دولت آمریکا همه‌ی این شرکتها راملی اعلام نماید. هیئت رئیسه اتحادیه های کارگری در بیانیه خود اجرای چند طرح را وسیله دولت آمریکا خواستار شده و معتقد است اجرای این طرحها باردیگر اسبهای لجام گسیخته شرکتهای نفتی را مهار خواهد کرد. مطابق این طرحها- که امیدی به قانونی شدن آنها نیست- شرکت های نفتی صاحب پالایشگاه از فروش محصولات خود منع میشوند و این کار بوسیله شرکتهای مستقل دیگری انجام میگیرد.

● وزیر کشاورزی کنیادیروز اعلام کرد که کشوروی مایل است با دریافت اعتبار از ایران محصول شکر خود را بالابرده‌و پروژه‌های آبیاری در مناطق خشك کنیا پیاده کند. وزیر کشاورزی کنیا این مطلب را پس از ملاقات و گفتگو با هیئت اقتصادی ایران که هم اکنون مشغول بازدید از این کشور است بیان کرد. رئیس هیئت اقتصادی ایران احمد میربها نیز اعلام کرد که هدف از این مسافرت بررسی امکانات همکاریهای اقتصادی دو کشور است. وی افزود که ایران آماده است تا اعتباراتی در اختیار کنیا بگذارد.

● الجزایر به کشور های عضو اوپك توصیه کرد برای مقابله با بلوف هنری کی‌سینجر که میخواهد تولید کنندگان نفت رابزانو درآورد، میزان استخراج نفت خود را طوری کاهش دهند، که حتی یك بشکه اضافی نفت هم باقی نماند. خبرگزاری الجزایر در همین زمینه اظهار عقیده کرد کشور های غربی میخواهند با کاهش پیوسته ارزش برابری دلار قدرت خرید کشور های تولید کننده نفت را کاهش داده، اوپك را بترسانند. آنها درعین حال میزان مصرف خود را کاهش میدهند، تا بیشتر اوپك را تحت فشار قرار دهند لذا باید بدانند که تولید کنندگان نفت و سایر مواد اولیه تحت فشار تفنگداران دریایی، یا کاهش دلار، حاضر به شرکت در کنفرانس مصرف کنندگان وتولید کنندگان نفت نخواهد شد.

ایران به شوروی اعتبار داد

براساس توافق هائی که در مذاکرات اقتصادی ایران و شوروی حاصل شد، یک سلسله طرح های جدید به ارزش سه میلیارد دلار بین دو کشور اجراء می‌شود.

باهمکاری ایران یک مجتمع بزرگ تولید کاغذ در شوروی ایجاد خواهد شد. و برای اولین بار ایران به شوروی برای اجرای این طرح اعتبار میدهد. ظرفیت ذوب آهن آریامهر تا ۸ میلیون در سال افزایش خواهد یافت.

مذاکرات ششمین اجلاسیه کمیسیون دائمی همکاری اقتصادی ایران و شوروی دیروز درمسکو پایان یافت و منجر به امضای پروتکل مهمی شد. این پروتکل را ازطرف ایران هوشنگ انصاری وزیر امور اقتصادی و دارائی و از طرف شوروی سیمون اسکاچکف رئیس کمیته دولتی شورای وزیران اتحاد جماهیر شوروی برای همکاری های اقتصادی با کشور های خارجی امضاء کردند.

امروز اعلام شد: دراجرای منویات رهبران دو کشور و تصمیمات مهمی که در مذاکرات شاهنشاه آریامهر و سران اتحاد جماهیر شوروی در نوامبر ۱۹۷۴ در مسکو اتخاذ گردید توافقهای جالبی درزمینه همکاری های تازه بین دوکشور در ششمین اجلاسیه کمیسیون دائمی ایران و شوروی بعمل آمد.

● مهمترین این توافقها که فصل نوین را درروابط اقتصادی ایران و شوروی میگشاید، همکاری بین دو کشور در ایجاد یک مجتمع بزرگ تولید کاغذ در شوروی میباشد دراین مورد ایران موافقت اصولی خود را با اعطای اعتباری به شوروی برای تامین قسمتی از هزینه های این طرح اعلام نمود. بازپرداخت اصل و بهره این اعتبار ازطریق تحویل تولیدات مجتمع مزبور به ایران صورت خواهد گرفت. کارشناسان دو کشور در نیمه دوم سال ۱۹۷۵ در تهران ملاقات و راجع به جزئیات این همکاری مذاکره خواهند نمود.

● ایران و شوروی همچنین تصمیم گرفتند در صورت وجود زغال سنگ بمیزان کافی، برنامه توسعه کارخانه ذوب آهن آریامهر در مراحل مختلف، تا ظرفیت نهائی هشت میلیون تن فولاد در سال برسانند.

● طرفین موافقت نمودند در ایجاد نیروگاه های حرارتی جدید در اهواز به ظرفیت ۶۳۰ هزار کیلو وات و در اصفهان به ظرفیت ۸۰۰ هزار کیلووات همکاری کنند.

شوروی آمادگی خود را برای همکاری در ساختن سیلو های مختلف در ایران بظرفیت تا یک میلیون تن اعلام داشت و موافقت شد که فعلا سیلو هائی به ظرفیت ۳۰۰ هزار تن ایجاد شود.

ایران و شوروی همچنین موافقت کردند که در احداث خط آهن مشهد به تجن به طول تقریبی ۳۰۰ کیلو متر تشریک مساعی نمایند.

● در زمینه آموزش حرفه‌ای موافقت شد که ۲۰ هنرستان صنعتی و یک مرکز تربیت معلم فنی و دو انستیتوی تکنولوژی با همکاری شوروی در ایران تجهیز گردد.

● طرفین همچنین موافقت نمودند باتوجه به امکانات و اقعی دوکشور در سال های آتی برنامه بلندمدتی برای همکاری های اقتصادی تنظیم نمایند. نمایندگان دو کشور در اواخر سال ۱۹۷۵ برای تبادل نظر در اینمورد در تهران ملاقات خواهند کرد. ضمنا باموافقت اصولی که در مورد همکاری در کشور های ثالث بین دو طرف بعمل آمد قرار شد کارشناسان مربوط امکانات مختلف این همکاری را بررسی و پیشنهاداتی باجلاسیه بعدی کمیسیون دائمی ارائه نمایند.

● طرفین توافق نمودند که موافقتنامه پنجساله تازه‌ای با استفاده ازحداکثر امکانات موجود منعقد سازند.

نمایندگان سازمان های مربوطه دو کشور مذاکرات خود را باین منظور در نیمه دوم سال ۱۹۷۵ آغاز خواهند کرد.

● کمیسیون موافقت نمود که سیدی از چند ارز جایگزین شرط طلا در موافقتنامه پرداخت بین دو کشور شود و توصیه نمود که بانکهای دو طرف برای تحقق و انجام این منظور قبل از اول ژوئیه ۱۹۷۵ در تهران ملاقات و اقدامات لازم را در این زمینه بعمل آورند.

هوشنگ انصاری وزیر امور اقتصادی و دارائی روز جمعه گذشته در رأس هیئتی از مقامات اقتصادی ایران مذاکرات خود را با مقامات مربوطه دولت شوروی آغاز نمود.

وی طی اقامت خود در مسکو با آلکسی کاسیگین نخست‌وزیر شوروی و سایر مقامات عالیرتبه آن کشور ملاقات و مذاکراتی پیرامون گسترش روابط اقتصادی دو کشور صورت داد.

مصاحبه با خبرنگار روسی

هوشنگ انصاری وزیر امور اقتصادی و دارائی ایران قبل از ترك مسکو با خبرنگار روزنامه ایزوستیا مصاحبه‌ای بعمل آورد که در آن توافق ایران و شوروی را برشمرد و در پاسخ سئوالی گفت موفقیت‌های دو کشور در زمینه توسعه مبادلات بازرگانی و همکاری های اقتصادی بسیار جالب بوده و سال گذشته حجم معاملات متقابل بمراتب بیش از حدی بود که در قرارداد بازرگانی سال ۱۹۷۰ پیش‌بینی شده بود.

انصاری در جواب سئوال خبرنگاران روسی گفت ملاقات وی با کاسیگین نخست‌وزیر شوروی بسیار ثمربخش بوده و مذاکراتی در زمینه توسعه همکاری های اقتصادی بین دو کشور صورت گرفت.

والاحضرت شاهدخت اشرف پهلوی دیروز در پاریس درضیافتی که «ادگار فور» رئیس مجلس ملی فرانسه به افتخارمعظم‌لها ترتیب‌داده‌بود شرکت کردند. در این عکس، از چپ براست «ادگارفور»، خانم «فرانسواز ژیرو» وزیر مشاور در امور زنان فرانسه و بانو فور در حضور والاحضرت دیده میشوند. قرار است روز پنجشنبه (فردا) نیز ازطرف (ژاك شیراك) نخست‌وزیر فرانسه ضیافتی به افتخار والاحضرت ترتیب یابد.
عکس رادیو ئی آسوشیتدپرس

دومین دور مذاکرات شاهنشاه و بوتو انجام گرفت

امروز دومین دور مذاکرات بین رهبران ایران و پاکستان انجام گرفت. دور اول بعداز ظهر دیروز سه ساعت پس از ورود شاهنشاه انجام پذیرفت.

سیما دبیرآشتیانی خبرنگار اعزامی ما از پاکستان در مورد این دور از مذاکرات گزارش داد: اولین دور مذاکرات رهبران ایران و پاکستان که در «ویلای المرتضی» منزل شخصی نخست وزیر پاکستان در «لارکانه» انجام شد دو ساعت بطول انجامید. در این مذاکرات که در پیشگاه شاهنشاه جریان داشت آقای بوتو نخست وزیر پاکستان، عزیز احمد وزیر دفاع، وزرای خارجه و کشور، ظلی سفیر شاهنشاه آریامهر در پاکستان و سفیر پاکستان در دربار شاهنشاهی شرکت داشتند.

درپایان این مذاکرات یک مقام رسمی اعلام کرد: روابط بین‌المللی، مسائل خاورمیانه، اوضاع منطقه، توسعه روابط دو کشور و تحکیم صلح پایدار مورد گفتگو بوده است. همچنین تاکید شد که مذاکرات درمحیطی دوستانه و باتفاهم کامل انجام شده است.

دیشب ضیافت باشکوهی به افتخار شاهنشاه آریامهر، ازطرف آقای ذو الفقار علی بوتو نخست وزیر پاکستان ترتیب یافت که درآن شخصیت‌های پاکستانی، اعضای هیئت های سیاسی مقیم پاکستان، فرماندهان نظامی نیروهای مسلح و گروهی از فرمانداران و اعضای کابینه حضور داشتند.

این ضیافت که درمحل اقامت شاهنشاه ترتیب یافته بود در فضائی آمیخته ازتشریفات و سنن فرهنگی و هنری پاکستان برگزار شد.

برنامه شکار

صبح امروز برنامه بسیار جالبی از طرف آقای ذو الفقار علی بوتو نخست وزیر پاکستان برای شاهنشاه آریامهر ترتیب یافت این برنامه شامل گردش در نقاط ییلاقی وزیبای حومه شهر لارکانه و شکار در مناطق معروفه منزلگاه بود. منزلگاه منطقه‌ای شامل دریاچه ها، مردابها و نیزارهاست و در اطراف آن رودخانه های پرونگ وکاچک جریان دارد. صبح امروز شاهنشاه آریامهر با آقای بوتو و چندنفر از مقامات برجسته دولتی باهلی‌کوپتر به منزلگاه پرواز کردند و مدتی به شکار پرداختند. شاهنشاه ساعت ۱۱ و ۳۰ دقیقه در حالی که شخصا هلیکوپتر را هدایت میفرمودند به یک منطقه ییلاقی دیگر در کنار دریاچه دریخ عزیمت فرمودند. در این محل گروه کثیری از شخصیتهای دولتی و فرماندهان نظامی و تعدادی از وزراء کابینه و شخصیتهای محلی مانند سردار احمدیار خان فرماندار بلوچستان پاکستان و همچنین سفیر پاکستان در دربار شاهنشاهی، آقای اسلم ختک و آقای ظلی سفیر شاهنشاه آریامهر در پاکستان افتخار حضور داشتند و از موکب ملوکانه استقبال کردند. در این نقطه برنامه میز اغذائی پرشکوهی ترتیب یافته است و شاهنشاه آریامهر ناهار را با اتفاق آقای بوتو و مقامات پاکستانی صرف میفرمایند.

بازارهای جدید برای کالا های ایران در کشور های عربی

ایران در نمایشگاه بین‌المللی قاهره که روز بیستم اسفند ماه افتتاح میشود پس از آمریکا بزرگترین غرفه را دارد. غرفه ایران که آخرین مراحل تکمیلی خود را طی میکند، ۷۰۰ متر مربع فضای سر بسته و ۱۲۰۰ متر مربع فضای باز دارد.

بدعوت مرکز توسعه صادرات ایران حدود ۴۰ موسسه و واحد صنعتی و بازرگانی بخش عمومی و خصوصی در این نمایشگاه شرکت می کنند. ظرف چند روز اخیر جلسات متعددی در مرکز توسعه صادرات ایران تشکیل شد و رئوس فعالیت های بازاریابی برای شرکت کنندگان در نمایشگاه تشریح شده است. ازهم اکنون پیش‌بینی میشود صادر کنندگان و صاحبان صنایع ایران بتوانند در مراکز تجاری در قاهره موفقیت های زیادی بدست آورند و در بین کشور های عربی بازار های جدید برای کالاهای صنعتی و سنتی ایران پیدا کنند.

امور مربوط به ساختن غرفه نمایشگاه و ترتیب اقامت شرکت کنندگان ایرانی در قاهره بعهده نمایشگاههای بین‌المللی ایران است.

برنامه قطارهای مشهد تغییر کرد

برنامه حرکت قطار های مسافری در خط مشهد از روز چهارشنبه ۷ اسفند ماه (امروز) تا ۲۳ اسفند ماه تغییر می کند و بشرح زیر خواهد بود: قطار مسافری عادی تهران ـ مشهد حرکت از تهران ساعت ۱۲ و ۱۰ دقیقه ورود به مشهد ساعت ۶ صبح روز بعد. مراجعت از مشهد ساعت ۴ و ۱۵ دقیقه بعداز ظهر همان روز ورود به تهران ساعت ۹ و ۵۰ دقیقه روز بعد.

قطار سریع السیر مسافری تهران ـ مشهد حرکت از تهران ساعت ۴ و ۳۵ دقیقه بعد ازظهر ورود به مشهد ساعت ۷ و ۴۰ دقیقه روز بعد مراجعت ازمشهد ساعت ۳ و ۲۵ دقیقه بعدازظهر همان روز ورود به تهران ساعت ۷ روز بعد.

مسافرانی که قبلا برای مسافرت به مشهد بلیت، پیش خرید کرده‌اند، در صورتیکه نمیتوانند در ساعت تعیین شده به مشهد عزیمت کنند، می‌توانند به باجه های فروش بلیت مشهد مراجعه کرده و بهای بلیط خود را پس بگیرند یادر صورت وجود محل خالی برای روز بعد، بلیت را عوض کنند.

کارمندان شهرداری نوبتی اتومبیل می‌آورند

شهردار پایتخت از کارکنان کلیه واحد های شهرداری تقاضا کرد نوبتی اتومبیل همراه بیاورند و با تعیین قرار قبلی، هر روز یکی از کارمندان دو سه نفر از همکاران خود را سوار کرده، به شهرداری ببرد و ظهر آن‌ها را به منازلشان بازگرداند. متن بخشنامه‌ای که شهردار صادر کرده به این شرح است.

«بمنظور بهبود ترافیك پایتخت بسیار مشکر میشوم اگر کارمندان شهرداری که اتومبیل دارند ترتیبی بدهند تا با در نظر گرفتن نوبت، هر روز یکی از آنها اتومبیل خود را بیرون آورده و سرراه چندنفر از همکاران خود را بمقصد برسانند. باین ترتیب احتیاج به آوردن اتومبیلهای متعددی که کارمندان برای آمدن به سر خدمت حرکت میدهند برطرف خواهد شد واین خدمت بزرگی به شهر محسوب میگردد و از لحاظ اقتصادی هم برای صاحبان اتومبیلها مقرون بصرفه خواهد بود.»

خبرنگار ما اطلاع میدهد کارمندان شهرداری توصیه شهردار را پذیرفته‌اند و کارکنانی که خانه هایشان در یك مسیر قرار دارد برای سوار شدن در یك اتومبیل با یکدیگر توافق کرده‌اند.

رئیس سازمان ترافیك شهرداری امروز اعلام کرد که در صورت اجرای توصیه شهردار تهران به وسیله دیگر کارکنان دولت، از تراکم ترافیك تهران در ساعات قبل و بعد از تعطیل ادارات به میزان زیادی کاسته خواهد شد. او افزود از آنجاکه کارمندان دولت کارت شناسائی دارند میتوانند با ارائه کارت از اتومبیلهای یکدیگر استفاده کنند.

شهردار پایتخت امروز در تماس با خبرنگار ما گفت که از فردا کارمندان هم مسیر خود را با اتومبیل به سرکار می آورد. معاونان شهردار نیز این برنامه را اجرا خواهند کرد.

رعد وبرق بیسابقه تهران را بیدار کرد

بواسطه عبور یک جبهه هوای سرد مدیترانه‌ای از آسمان پایتخت و جابه‌جا شدن هوای سردو گرم، شب گذشته آسمان پایتخت آشفته شد و ۶ ساعت مداوم تگرگ و باران شدیدی که توام با رعدهای مهیب و آذرخش بود، ریزش کرد. رعد های شدید دیشب که در چند سال اخیر بیسابقه بوده خواب، از چشم ساکنان پایتخت ربود و گروهی را بوحشت انداخت.

ناپایداری درآسمان پایتخت از ساعت ۹ شب آغاز شد و تاساعت دو بامداد ادامه یافت. شدت رعد و برق بیشتر در منطقه شمال شهربود. پیش‌بینی هواشناسی حاکیست که ناپایداری درآسمان پایتخت امشب نیز پدید خواهد آمد و در ارتفاعات البرز رعدو برق خواهد شد.

ناپایداری دیشب هوای تهران همچنین باعث شد که میزان حرارت هوای پایتخت کاهش یابد وحداکثر آنکه روزگذشته ۱۶ درجه بالای صفر بود به ۱۲ برسد.

سیستم هوای مدیترانه‌ای که جمعا ۲۴ ساعت در مناطق غرب و مرکز فعالیت داشت از بامداد امروز به سمت شمال شرق کشور بحرکت درآمد و امروز در این مناطق باعث بارندگی خواهد شد.

در اثر فعالیت سیستم مزبور نزدیک ۱۰۰ میلیمتر در مناطق مختلف باران ریزش کرده است.

وضع راهها

وزارت راه و ترابری اعلام کرد جاده هراز که بعلت عدم دید کافی و کولاك از ساعت ۶ و نیم بعد از ظهر دیروز بسته اعلام شده بود، پس از فرو نشستن کولاك و بازدید ماموران از ساعت ۷ صبح امروز آماده عبور شده است.

درحال حاضر کلیه راههای کشور باز و تردد در آنها جریان دارد.

به کلیه رانندگانی که قصددارند از مناطق کوهستانی کشور بخصوص جاده هراز- چالوس- شمشك - و فیروزکوه را که احتمال سقوط بهمن در آنها می‌رود، عبور کنند توصیه می‌کنیم که با احتیاط برانند و بتذکرات ماموران راه توجه کنند.

خبرهای کوتاه

جشن روز ملی کویت در تهران

آقای اسدالله علم وزیر دربار شاهنشاهی جشن روز ملی کویت را به آقای ناصر الصباح سفیر کویت شادباش می‌گوید.

دیشب بمناسبت روز ملی کویت ضیافتی از طرف شیخ الجابر الصباح سفیر کویت در ایران ترتیب یافت که در آن آقایان هویدا نخست وزیر، اسدالله علم وزیر دربار، خلعتبری وزیر خارجه وگروهی از شخصیت های مملکتی و نمایندگان سیاسی مقیم تهران شرکت کردند.

در هشت سال گذشته این اولین بار است که کویت روز ملی خود را در چنین سطح وسیعی جشن میگیرد. دیروز سفیر کویت طی یک پیام رادیوئی به روابط نزدیک و دوستانه ایران و کویت اشاره نمود و اظهار امیدواری کرد که این روابط در آتیه هر چه بیشتر گسترش یابد.

انتخاب پزشك آزاد جمعه انجام میشود

انتخاب پزشک آزاد انجمن بهداری پایتخت روز جمعه آینده برگزار میشود وکلیه پزشکان تهران که در نظام پزشکی عضویت دارند می توانند در این انتخاب شرکت کنند. محل اخذ رای بهداری تهران تعیین شده است.

ازسوی دیگر باپایان یافتن دوره چهارساله انجمن - بهداری تهران، انتخابات جهت برگزیدن سه نفرمعتمد از طرف فرمانداری تهران بزودی انجام خواهد شد.

وزیر اطلاعات در کرمان

آقای غلامرضا کیانپور وزیر اطلاعات و جهانگردی امروز وارد کرمان شد وضمن شرکت در اجتماعات و جلسات مختلف بازدیدی از عملیات عمرانی در کرمان و ماهان بعمل آورد.

در این سفر آقای دادگری معاون اداری و مالی و آقای فریدی معاون تاسیساتی وزارت اطلاعات و جهانگردی و چند تن از مسئولان این وزارتخانه همراه آقای کیانپور هستند.

وزیر اطلاعات و جهانگردی سپس چایخانه بازار وکیل کرمان و مهمانسرای ماهان را افتتاح کرد.

رئیس مرکز اطلاعات و جهانگردی در کپنهاك

آقای محمود پورشالچی معاون سابق وزارت اطلاعات بسمت رئیس مرکز اطلاعات و جهانگردی ایران در کشورهای اسکاندیناوی (کپنهاك) منصوب شد

وی پیش از تصدی معاونت وزارت اطلاعات، رایزن مطبوعاتی ایران در فرانسه بود.

انتصابات

در انتصابات اخیر وزارت پست و تلگراف و تلفن امین‌اله حکیمیان به ریاست اداره کل تلکومونیکاسیون کشور و نصرت‌اله مجلسی به سمت معاون اداره کل پست استان گیلان منصوب شدند

★ ★ ★

امروز انتصابات زیر در دانشگاه ملی ایران با حفظ سمت قبلی انجام گرفت و آقایان دکتر علی اکبر بهرمان دانشیار و سرپرست دانشکده دندانپزشکی به سرپرستی بخش جراحی دهان و ارتودنسی دکتر کریم نیلفروشان معاون دانشکده دندانپزشکی به سمت رئیس بخش کرنوبریج، دکتر کاظم مهرداد دانشیار دانشکده دندان پزشکی بسمت رئیس بخش اطفال دانشکده دندانپزشکی، دکتر سیروس اعتصام یزدانی سرپرست امور دانشجویی دانشکده دندانپزشکی به سمت رئیس بخش آسیب‌شناسی دهان و تشخیص رادیو - گرافی

★ ★ ★

آقای هوشنگ بهروزی بسمت معاون اداری و مالی سازمان تربیتی منصوب شد

سخنرانی ها

امروز در دانشگاه پیافند ملی کریم معتمدی وزیر پست و تلگراف و تلفن در زمینه پیشرفت ها و تحولات پست و مخابرات کشور سخنرانی کرد.

ملکه مادر انگلستان به ایران می‌آید

روزنامه انگلیسی دیلی میل در شماره امروز خود اطلاع داد که ملکه مادر انگلستان در ماه آوریل بازدیدی از ایران به عمل خواهد آورد. این روزنامه میافزاید که ملکه مادر انگلستان در این مسافرت با هواپیمای کنکورد به تهران پرواز خواهد کرد. سال گذشته شاهنشاه اولین شخصیت بین‌المللی بودند که پس از پایان بازدید رسمی از فرانسه با هواپیمای کنکورد به تهران مراجعت فرمودند.

پرداخت پاداش

پاداش آخر سال کلیه کارکنان وزارت کشور بماخذ یکماه حقوق ومزایای مستمر امروز پرداخت شد. درپاداش مزبور اضافات ناشی از دو پایه‌ای که اخیرا به کلیه کارکنان دولت داده شده نیز منظور شده است. ضمنا کارکنان پیمانی نیز سی روز حقوق و فوق‌العاده مخصوص، مستخدمان پیمانی چهل روز حقوق وفوق‌العاده مخصوص بعنوان پاداش آخر سال دریافت کرده‌اند.

معلولین می‌آیند

چهارمین گروه معلولین مصری جنگ اعراب و اسرائیل امشب برای مداوا و توانیابی باهواپیما به تهران وارد خواهند شد. تاکنون ۳ گروه ازمعلولین مصری مرکب از ۳۹ سرباز و افسر برای درمان به ایران آمده‌اند و در بیمارستان توان‌بخشی شفا - یحیائیان تحت درمان قرار گرفته‌اند. از این عده ۱۳ نفر پس از درمان به مصر مراجعت کردند و بقیه هنوز تحت درمان میباشند.

ملاقات‌ها

آقای فیاض برکز رئیس هیت مدیره اتحادیه صاحبان صنایع و بازرگانان ترکیه کدر راس یک هیئت ۱۵ نفری ازصاحبان صنایع و بازرگانان این کشور به ایران آمده است، صبح امروز باهوشنگ انصاری وزیر امور اقتصادی و دارائی ملاقات و مذاکره کرد.

ساعت ۱۱ بامداد امروز اعضای این گروه با آقای دکتر اقبال رئیس هیئت مدیره و مدیرعامل شرکت ملی نفت ایران ملاقات و مذاکره کردند.

کاهش قیمت شمش طلا

شمش طلا امروز در بانك ملی هرکیلو ۳۲۳۵ ریال کاهش یافت و شمش هزار گرمی کیلوئی ۴۱۶ هزار و ۳۶۳ ریال شد. این کاهش بدنبال تنزل قیمت این فلز در بورس لندن برای هر اونس ۱ر۵ پیش آمده است. قیمت طلا در بورس لندن هر اونس ۱۸۴ر۲۵ دلار بود.

قیمت شمش طلا امروز در بازار آزاد با هر مثقال ۱۰ ریال تقلیل، مثقالی ۱۹۳۰ ریال شد. قیمت مسکوکات طلا هم نوسانی داشت و پهلوی ۳۴۰۰ ریال، نیم پهلوی ۱۷۵۰ ریال و ربع پهلوی ۸۷۰ ریال بود.

نرخ فروش ارزها

یک دلار آمریکا بازرگانی و غیر بازرگانی ۷۷ر۶۶ ریال. یک لیره انگلیس بازرگانی و غیر بازرگانی ۸۰ر۱۶۲ ریال. یک مارك آلمان غربی بازرگانی و غیر بازرگانی ۳۰ر۲۹ ریال. یک فرانك سوئیس بازرگانی و غیر بازرگانی ۸۵ر۲۷ ریال. یک فرانك فرانسه بازرگانی و غیربازرگانی ۰۵ر۱۶ ریال. یکصد فرانك بلژیك بازرگانی ۵۰ر۱۹۶ ریال اسکناس ۵۰ر۱۹۴ ریال. یکصد لیر ایتالیا بازرگانی ۵۰ر۱۰ ریال، اسکناس ۶۰ر۲۳ ریال. یکصد ین ژاپن ۶۰ر۲۳ ریال. یکدلار کانادا ۶۷ ریال، یک دلار استرالیا ۸۵ر۹۱ ریال.

بموجب تبصره اصلاحی وزارت کشاورزی

اعیانی احداثی درعرصه منابع ملی شده بنفع دولت ضبط میشود

وزارت کشاورزی و منابع طبیعی طی یک تبصره اصلاحی که به مجلس سنا تقدیم داشت ماده ۵۵ قانون حفاظت و بهره برداری از جنگل ها و مراتع را اصلاح کرد.

دراین اصلاح محاکم دادگستری متخلف و متجاوز به اراضی ملی شده را مورد تعقیب کیفری قرار خواهند داد.

در تبصره اصلاحی مذکور وزارت کشاورزی و منابع طبیعی مکلف شده است که بوسیله گارد جنگل وسایر ماموران خود به محض اطلاع، رفع تجاوز کند و در صورتیکه نسبت به منابع ملی مذکور اخطار یا آگهی شده باشد مراتب را بلافاصله به دادسرای محل اعلام خواهند داشت و دادسرای محل متهم را تحت تعقیب قرار خواهد داد.

در تبصره مذکور اضافه شده است که اگر نسبت به تشخیص وزارت کشاورزی و منابع طبیعی در مهلت مقرر در اخطار و یا آگهی اعتراض شده باشد تعقیب کیفری از جانب دادسرا متوقف و ادامه آن موکول به حصول نتیجه اجرای کامل مقررات ماده ۵۶ خواهد بود. در مقررات جدید اضافه شده است که «مرور زمان تعقیب کیفری در این موارد از تاریخ صدور حکم کمیسیون ماده ۵۶ قانون حفاظت از جنگل هاو مراتع شروع میشود.

اگر متجاوزی در اراضی ملی شده اقدام به ایجاد اعیانی کرده باشد اعیانی مذکور در عرصه مورد تجاوز بحکم دادگاه بنفع دولت ضبط میشود.

کلی رهبر مسلمانان امریکا میشود

نیویورک ـ خبرگزاریها ـ محمد علی قهرمان مشت زنی جهان در سنگین وزن که از پیروان متعصب «علیجاه محمد» است گفت جانشین رهبر مسلمانان امریکا نخواهد شد.

وی دو هفته قبل دریک مصاحبه مطبوعاتی گفت اگر علیجاه بمیرد من در راس نهضت مسلمانان امریکا قرار نخواهم گرفت. من می‌توانم یک وزیر شوم ولی صلاحیت رهبری روحانی مسلمانان امریکا را ندارم. کاسیوس کلی که پس از قبول اسلام نام خود را بمحمد علی تبدیل کرده تعلیمات دینی اسلام را بکار می بندد و هرگز بمشروب لب نمی‌زند و زندگی خانوادگی را دوست دارد و گفت

ترافیک تهران سالهاست دود گازوئیل سرفه میکند ، از پریشانی و سردرگمی رنج می برد ، وحالا تنها امید نجات این بیمار ، نسخه‌یی است که شهردار نوشته . . .

آیا این نسخه، به حال ترافیک بیمار تهران تاثیر خواهدکرد یانه؟... جواب گروهی مثبت است وجواب گروهی منفی

اما چه موافق و چه مخالف، درراه پیکار با «دیو ترافیک» همه باید همکاری کنند .

ترافیک تهران: باردیگر مساله روز آیا در این راه شهردار بجائی خواهد رسید؟

نسخهٔ شهردار برای ترافیک بیمار تهران

ترافیک تهران سخت بیمار است .

سال‌هاست که دود گازوئیل سرفه میکند . از سردرد و پریشانی رنج میبرد ، تنگی‌نفس کلافه‌اش کرده ، زمستانها تا اواسط بهار ـ بدنبال ریزش بارانهای سنگین موسمی وبراه افتادن سیلاب در خیابان های شهر ـ مثل مبتلایان به زکام و مشمشه ، آب از دک ودماغش راه می‌افتد . درین مدت ، بسیاری‌از«پزشکان ومتخصصین بیماری‌های ترافیک»بربالین این بیمار ، «کنسولتاسیون » ـ مشورت ـ های گرانقیمت‌انجام داده‌اند و داروهای مختلفی تجویز کرده‌اند ، اما بیمار ما نه تنها بهبود نیافته که روز بروز ، حالش وخیمتر شده تا به جایی که خیلی از آن ، قطع امید کرده‌اند و معتقدند : دیر یا زود ، همه این بیماری‌ها دست بدست هم خواهد داد و ترافیک تهران را فلج خواهد کرد. با اینحال آنها اضافه میکنند : « با پیوند مترو ،شاید بتوان از شدت درد ترافیک تهران کاست ولی‌تا فراهم آمدن زمینه برای یک چنین پیوندی ، دست‌کم باید دو سه سالی‌صبر کرد.»

برای همین است که دیگر کسی حاضر نمیشد ، به این بیمارمحتضر دست بزند ، و از ترس آن که مبادا خونش به گردن او بیفتد ! درین حال ، گام پیش نهادن شهرداری برای درمان این «کلکسیون میکروب و باسیل و بیماری» ! براستی شگفتی‌انگیز بود. بخصوص که شهرداری در شرائط کنونی نیز با هزار ویک جور مشکل و بیماریهای شهری روبروست .

بنابرین ، خیلی‌ها ـ پیشاپیش ـ از پزشک جدید ترافیک تهران نیز قطع امید کرده‌اند : « شهرداری با این همه وظایف سنگینی که دارد ، چه‌طور میتواند به درد ترافیک هم برسد ؟»

اما ، از سوی دیگر ، خیلی‌ها هم امیدوارند که پزشک جدید، مسیحا دم باشد ، و از آن جایی که با نهادن بارسنگین ترافیک بر دوش شهرداری خیلی از مسائل شهری « یک کاسه» خواهد شد ، در نتیجه مبارزه با این مشکلات آسانتر خواهد بود

نسخه شهردار

بهرحال ، چه پیش‌بینی این و چه پیش‌بینی آن درست باشد، شهرداری پایتخت‌چنین‌مسئولیت سنگینی را بر دوش گرفته است . بنابرین باید منتظربود تاببینیم که آیا داروهای‌جدید، تاثیری بر حال بیمار محتضر خواهد داشت یا نه .

نسخه‌یی که شهرداری تهران ـ دکتر غلامرضا نیکپی ـ برای بیمار ما نوشته ، و چندوچونش دو روز پیش‌طی‌یک‌مصاحبه‌مطبوعاتی اعلام شد ، بدینشرح باید پیچیده شود :

- ۲۶ پارکینگ در گوشه‌وکنار شهر (اگر پارکینگها چند طبقه باشد ، بهتر است)
- ۴۰۰ دستگاه اتوبوس جدید به اتوبوسهای موجود علاوه شود .
- ۲۵۰۰ تاکسی جدید
- ایجادچندین‌پل درچهارراه‌ها، تقاطع‌ها و گذرگاههای شلوغ‌برای رفت‌وآمد وسائل نقلیه .
- ایجاد۱۰۰پل ، گذرگاه‌هوایی برای پیاده‌ها .
- خط کشی خیابانها با نوار پلاستیکی (نوار پلاستیکی‌ازنوعی تهیه شود که «ور» نیاید.)
- ایجاد ۲۲بزرگراه‌و شاهراه .
- تجهیز وتقویت‌پلیس‌راهنمایی و رانندگی (درصورت لزوم‌قوانین جدید وضع شود)
- افزایش جرائم رانندگی

علل بیماری

درین نسخه که در دو مرحله (کوتاه مدت : برای تسکین بیمار، و دراز مدت : برای معالجه قطعی بیمار تا پیش از عمل پیوند مترو) تنظیم شده ، شهردار تهران علل بروز بیماری را اینطور شرح‌داده است :

- تهران سی سال پیش سیصد هزار نفر جمعیت و پانزده هزار اتومبیل داشت اما افزایش جمعیت به چهار میلیون و یکصد هزار نفر ، افزایش اتومبیلها به ۶۰۰ هزار دستگاه ، و اضافه شدن روزی پانصد دستگاه بر این‌تعداد، از عوامل اصلی بروز بیماری ترافیک در تهران است .

ترافیک تهران ، بهمین دلیل نتوانسته فشار را تحمل کند و در وضعی قرار گرفته که با ۶۲۰ کیلومتر مربع مساحتی که شهر دارد ، ممکن است از کار بیفتد و فلج شود.

وظیفه ما وشما

حالا هر نسخه شهردار آماده پیچیدن است ، باردیگر گفت‌وگو پیرامون ترافیک داغ شده است ، موافقین با امیدواری‌سخن‌میگویند و مخالفین ، حاضر نیستند سر سوزنی هم کوتاه بیایند .

بهرحال ، درین میان آنچه خیلی اهمیت دارد ـ و کمتر بدان توجه میشود ـ قبول‌این‌مسئولیت‌سنگین از طرف شهردار است

شهردار سنگ خیلی بزرگی را میخواهد بردارد که میتوانست برندارد و اصلا خود را با مشکل ترافیک تهران آشنا نسازد . همین پیشگامی ، از حسن‌نیت شهردار به روشنی حکایت دارد ، ازین‌رو ، چه موافق و چه مخالف ، باید شهردار را درین راه ، یاری دهیم .

ساختن گذرگاههای هوایی وزیر زمینی، کشیدن بزرگراه‌وشاهراه ، بیگمان درد ترافیک‌تهران راتسکین خواهد بخشید اما این فقط‌نیمی از پیکار با مشکل رفت‌وآمد در تهران است . نیم دیگر را باید مردم شهر انجام دهند . ما وشما آقایی که در پشت فرمان تاکسی و اتوبوس ، عرق میریزید ،زحمت میکشید و هزار بار گران را بر دوش میکشید ، شما خانم یاآقایی که اتومبیل شخصی دارید ، وشما راننده محترم کامیون ، وانت ، موتور و ... اندکی بی‌توجهی شما به‌رعایت‌مقررات‌یا خودخواهی بیش از اندازه بهنگام رانندگی ، کافیست‌تا از گشاده‌ترین‌بزرگراهها، پلها و تونلها ، جنگلی ازاتومبیل های تو در تو و راه‌بندانی چند ساعته پدید آورد .

شهردار ومردم

درحالی که ما منتظر تلفونهای شما برای انعکاس نظرات و پیشنهادهایتان پیرامون « نسخه شهردار» هستیم ، از سوی‌دیگر خبرنگاران ما با چند تن از متخصصین نیز تماس گرفتند .

گوشه‌هایی ازین گفت‌وگوها را میخوانید :

- دکتر مهندس ایرج اعتصام ـ شهرساز و استاد دانشگاه :

« نسخه پیشنهادی آقای‌شهردار خیلی خوب و موثر است اما بشرطی که هرچه زودتر آن را بپیچند . همه این طرحها، فقط درصورتی از درد ترافیک تهران خواهد کاست که هرچه زودتر اجراء شود .فردا خیلی دیراست.

«اما درین‌میان ، یک چیز از قلم افتاده و کوچکترین توجهی به‌آن نشده که همانا چاره‌اندیشی برای کمبود وسائل نقلیه عمومی است . تا زمانی که متروی تهران‌ساخته نشود ، تعداد تاکسی و اتوبوس هرچه‌قدر کم باشد ، فشردگی ترافیک زیاد خواهد شد .

« البته در نسخه آقای‌شهردار چهارصد دستگاه‌اتوبوس و ۲۵۰۰ دستگاه تاکسی تجویز شده است اما بگمان من این تعداد بهیچوجه کافی نیست .

« حتی یک فرد عادی و غیر متخصص با نگاهی گذرا میتواند به رنجی که تهران بخاطر کمبود تاکسی میکشد ، پی ببرد. تاکسی های مملو از مسافر ـ گاه باپنج مسافر که انگاردرهم ادغام‌شده‌اند ـ نشان میدهد که این مشکل با ۲۵۰۰ دستگاه تاکسی وچهارصد دستگاه اتوبوس ، حل شدنی نیست .

«آقای شهردار از افزودن بر تعداد تاکسی و اتوبوس ـ هرچه بیشتر ، بهتر ـ نباید کوچکترین واهمه‌یی داشته باشند. درین راه ، تردیدروا نیست زیرااگر برتعدادتاکسی هاو اتوبوسها نیفزاییم ،بی گمان ترافیک تهران از وضع فعلی هم،پریشانتر ونابسامانتر خواهدشد.

«دیگر ، مساله پارکینگ در نسخه آقای شهردار است که‌باز بنظر من تعداد پارکینگ هایی‌که تجویز شده ، اصلا کافی‌نیست. کمبود جای توقف‌درتهران‌مشکلی آنچنان ناچیز نیست که‌باساختن ۲۶ پارکینگ بتوان حلش کرد. ساختن ۲۶ پارکینگ برای‌شهری که هرروز پانصد دستگاه وسیله نقلیه تازه در آن سبز میشود ، به چکاندن چکه‌یی جوهر در یک دریانیست .

«از سوی دیگر ، در نسخه پیشنهادی آقای شهردار ،پیرامون چگونگی کنترل دقیقتررانندگان وعابران کوچکترین توضیحی‌داده نشده است. درحالی که‌این‌بخش از نسخه آقای شهردار بیش‌از هربخش دیگر آن به توضیح‌نیاز داشت چون کنترل ترافیک یکی از عمده‌ترین قسمت های پیکار با مشکلات مربوط به رفت‌و آمد های شهری است .

«باید چنان‌پلیسی داشته‌باشیم که علاوه بر کنترل‌رفت‌وآمد ، تنظیم چراغهای راهنمایی‌و جریمه متخلفین ،یک گروه مخصوص و مجهز برای آموزش مردم نیزدر اختیار داشته باشد ، گروهی‌که با تخلفات رانندگان و پیاده ها از راه آموزش و راهنمایی‌مبارزه کنند نه فقط با حربه جریمه.

افزایش پلیس

دکتر توفیق ، استاد دانشگاه تهران:

«طرح هائی که‌شهرداری ارائه داده ، ازنظر اصول، بسیاردرست است ، مشروط براین که‌باسرعت اجرا شود. البته نه در مورد افزایش مبلغ جرائم. بطور کلی من باافزایش مبلغ جرائم‌رانندگی مخالفم و معتقدم که بهتر است متعادل با افزایش روزانه تعداد اتومبیل ها، به تعداد پلیس های راهنمانیز اضافه‌شود،زیراافزایش کنترل ،خود سبب کمتر شدن تخلف ها خواهدشد ونتیجه‌بهتری گرفته میشود.

«دیگر این که شهرداری باید به مسئله آموزش توجه کند. چندی پیش در شیراز تعدادی از اتومبیل های‌پلیس، برای آموزش مردم ،باگردش درشهر ،صمیمانه به رانندگان متخلف تذکر می دادند ونتیجه خوب هم ازاین عمل گرفتند.

«جز این‌ها ، جزئیات‌طرح ترافیک شهرداری امیدوار کننده است البته اگر این تئوری‌ها، عملی شود و سرنوشت قوانینی مانندا ینگونه ـ ساختمان های چند طبقه، حتما باید پارکینگ هم داشته باشند ـ راپیدا نکند.»

عجله نکنید !

عبدالحمید اشراق، مهندس شهرساز :

«در حال‌حاضر که ایجاد ساختمان فرودگاه جدید تهران، آغاز شده وبرنامه شهرک عباس آباد و ایجاد مترو نیز در آستانه اجراست ، باید از شهرداری سئوال کرد که نیروی انسانی کافی برای انجام این برنامه‌های سنگین را ازکجا خواهد آورد؟

«شهردار تهران که باخوشبینی مسائل را مطرح کرده است، می‌گوید: «در عرض دو سال‌و نیم ، ده‌کیلو متر از متروی تهران را تحویل خواهدداد.»و این، شگفتی‌آور واعجاب‌انگیز است !

«فکر نمی کنم فقط باساختن چند پل و پارکینگ و اجرای‌یک سلسله قوانین خشک، مساله ترافیک راحل کرده .این مساله ابعاد گسترده داردوباید برای‌تمام زوایای آن، چاره اندیشید واز اقدامات‌عجولانه حذر کرد. چه این، خود مشکلات دیگری درپی دارد . شهرداری باید روی هر طرحش مطالعه کافی انجام دهد و آنهم نه در اطاق های دربسته و توسط عده‌ای معدود ،بلکه باید «همه‌پرسی» به‌عمل آوردو طرح‌را با جامعه درمیان گذاشت ،تاکلیه افرادی‌که با این امور سروکار دارند، نظر خودرا اعلام دارند. شهرداری که تمام صاحبنظران‌را در استخدام یااختیار خودندارد وبهمین دلیل شتاب دراین مورد، عواقبی وخیم‌تر از وضع فعلی دارد .»

شهردار، مردم ، ترافیک ـ

درحالی‌که کمتر کسی زیربارمسئولیت سنگینی چون پیکارباپریشانی‌ترافیک تهران‌نمیرود، شهردار تهران‌دربرابر این«دیو» قدعلم کرده است. پیکاربه کجا خواهد انجامید ؟همه همین را میخواهند بدانند.

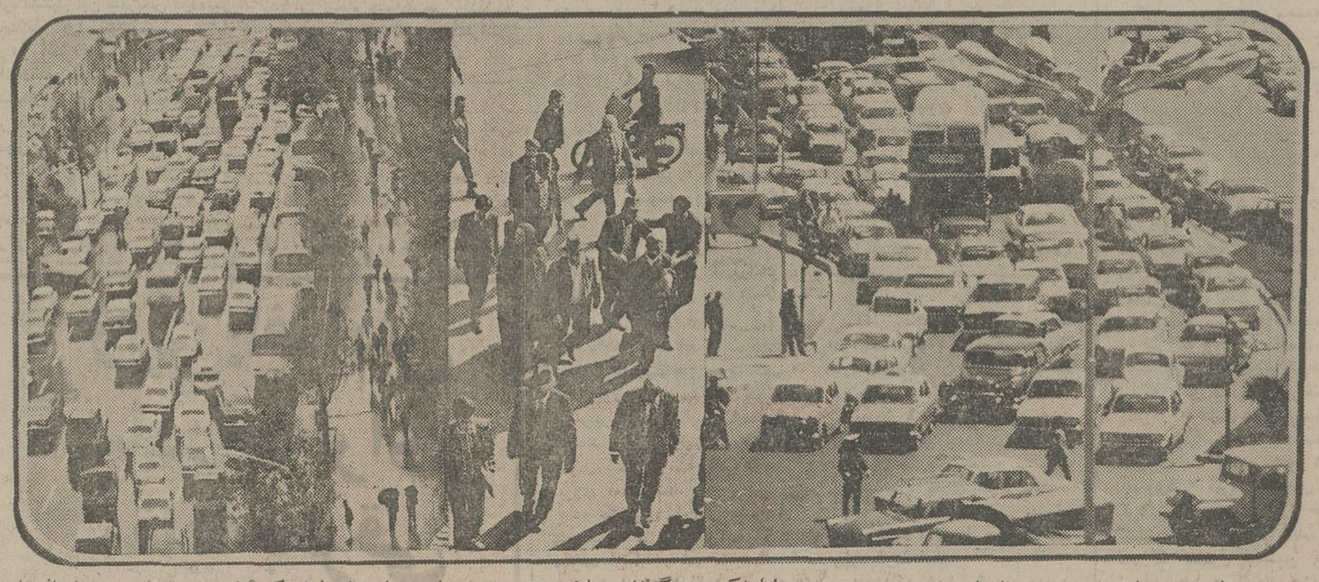

این ترافیک، بیماراست ـ

اماچه‌کسی وچگونه‌این‌بیماری‌پیچیده وعجیب وغریب را درمان خواهدکرد؟ شهرداری‌تهران ، در راه‌یافتن‌پاسخی برای این سئوال ،بخت خود را با برنامه‌های جدیدمی‌آزماید.

پیشنهاد شما چیست ؟

مشکل ترافیک تهران ، مشکل من و مشکل شماست . شما هم نظریات خودرا دربارهٔ «نسخه شهردار» برای ترافیک بیمار تهران باما درمیان بگذارید . تلفون ۳۱۱۰۷۱ (فرعی ۳۳۴) روزنامه اطلاعات ، هر روز بعداز ظهر ـ بجزپنجشنبه‌ها ـ ازساعت ۴ تا ۹ دراختیار شماست تاپیشنهادها ونظریات شمارا در روزنامه اطلاعات، منعکس کند

سوکنی مبیل‌ایل کمپانی اینک مالک اختراع شماره ۴۳۹۹ مربوط به (تبدیل کاتالیکی هیدرو کاربنها)

میل دارد با صاحبان صنایع در ایران برای بهره‌برداری از اختراع خود وارد مذاکره شود. برای اطلاع بیشتر به دفتر حقوقی دکتر آقایان و همکاران : خیابان سوم اسفند ۱۴۹ مراجعه فرمائید.
آ ـ ۱۷۴۴۵

باطلاع کلیه دانشجویان انستیتو تکنولوژی شمیران

میرساند که بعلت تغییر دوره درسی و تغییر محل انستیتو تا روز بیستم فروردین ماه ۵۴ تعطیل است.
آ ـ ۱۷۶۵۵

آگهی دعوت بمصاحبه داوطلبان کارآموزی قضائی

پیرو آگهی شماره ۷۹۶۸۲ر۴ـ ۳۰ر۱۰ر۵۳ بدینوسیله باطلاع لیسانسیه‌های رشته قضائی دانشکده حقوق که جهت شرکت در امتحان و مسابقه ورودی دوره کارآموزی‌قضائی ثبت‌نام نموده‌اند میرساند که مصاحبه موضوع ماده ۴ آئین‌نامه اجرائی قانون راجع باستخدام قضات و شرایط کارآموزی مصوب ۲۷ر۱۲ر۴۷ از تاریخ شنبه ۱۷ر۱۲ر۵۳ انجام خواهد شد مقتضی‌است داوطلبان‌مزبور در ساعت۸صبح روزشنبه ۱۷ر۱۲ر۵۳درسالن‌اجتماعات‌کاخ دادگستری‌واقع‌درخیابان‌داور حضور یابند از داوطلبانیکه تاتاریخ مذکور مدارک استخدامی خود را تکمیل ننمایند مصاحبه بعمل نخواهد آمد.
م‌الف ۲۳۶۵۸
وزارت دادگستری

خانه‌های ۷۰۰ هزار تومانی صفحه ۹

برنامه حرکت قطارهای عادی وسریع السیر درایام نوروز

راه‌آهن دولتی ایران بمنظور رفاه حال‌مسافران محترم پایتخت که در ایام عید نوروز قصد مسافرت بنقاط مختلف کشور را دارند از روز ۲۴ر۱۲ر۵۳ قطارهای مسافری فوق‌العاده به نسبت مراجعه مسافر طبق برنامه‌های زیر پیش‌بینی و بخطوط مختلف اعزام خواهد نمود ضمنا بلیطهای مسافرت بکلیه خطوط از روز ۱۱ر۱۲ر۵۳ در باجه‌های فروش بلیط ایستگاه تهران که از ساعت ۳۰ر۷ صبح تا ۱۹ مفتوح خواهد بود پیش فروش میشود.

الف . خط جنوب

۱ـ قطار عادی حرکت از تهران ساعت۲۵ر۱۱ ورود بخرمشهر ۲۵ر۷ روز بعد مراجعت از خرمشهر ساعت ۳۵ر۱۰ ورود بتهران ساعت ۳۵ر۶ روز بعد.

۲ـ قطار سریع‌السیر حرکت از تهران‌ساعت ۳۰ر۱۶ ورود بخرمشهر ساعت ۳۰ر۹ روزبعد مراجعت از خرمشهر ساعت ۵۰ر۱۴ ورودبتهران ساعت ۵۰ر۷ روز بعد.

۳ـ قطار فوق‌العاده اول حرکت از تهران‌ساعت ۳۵ر۱۴ ورود بخرمشهر ساعت ۱۰ر۸ روز بعد مراجعت از خرمشهر ساعت ۳۰ر۱۲ ورود به تهران ساعت ۷ روز بعد .

۴ـ قطار فوق‌العاده دوم حرکت از تهران ۳۰ر۱۷ ورود بخرمشهر ساعت ۱۲ روز بعد مراجعت از خرمشهر ساعت ۱۶ ورود بتهران ساعت ۲۰ر۹ روز بعد.

۵ـ قطار فوق‌العاده سوم حرکت از تهران ساعت ۵۰ر۱۹ ورود باهواز ساعت ۱۰ر۱۲ روز بعد مراجعت از اهواز ساعت ۳۰ر۲۰ ورودبتهران ساعت ۲۵ر۱۲ روز بعد.

۶ـ قطار فوق‌العاده چهارم حرکت از تهران‌ساعت ۱۰ر۲۱ ورود باهواز ساعت ۳۰ر۱۳ روز بعد مراجعت از اهواز ۴۰ر۲۱ ورود بتهران‌ساعت ۳۰ر۱۴ روز بعد.

ب . خط آذربایجان

۱ـ قطار مسافری عادی حرکت از تهران ساعت ۳۰ر۱۵ ورود به تبریز ساعت ۲۵ر۷ روز بعد مراجعت این قطار از تبریز در روزهای‌سه‌شنبه هر هفته ساعت ۲۰ر۱۹ ورودبتهران ساعت۴۵ر۱۰ روز بعد و در سایر ایام هفته‌حرکت از تبریز ساعت ۱۰ر۱۶ ورود بتهران ساعت ۱۰ر۸ روزبعد.

۲ـ قطار بین‌المللی تهران استانبول حرکت‌از تهران ساعت ۹ روزهای پنجشنبه هر هفته ورود برازی ساعت ۰۵ر۵ روز بعد مراجعت از رازی ۲۵ر۲ روزهای شنبه هر هفته ورود بتهران ساعت ۲۵ر۲۲ همان روز.

ج ـ خط شمال .

۱ـ قطارهای سریع‌السیر شمال حرکت از تهران در ساعت ۳۰ر۲۱ هر روز ورود بگرگان ساعت ۳۵ر۹ روز بعد مراجعت از گرگان ساعت ۳۵ر۱۷ ورود بتهران ساعت ۴۰ر۶ روز بعد.

۲ـ قطار مسافری عادی شمال حرکت ازتهران ساعت ۳۵ر۷ روزهای شنبه و دوشنبه وچهارشنبه هر هفته ورود بگرگان ساعت ۱۰ر۱۹ همان‌روز مراجعت از گرگان ساعت ۱۰ر۷ روز بعد ورود بتهران ساعت ۱۹ همان روز.
م‌الف ۴۳۸۷۰
راه‌آهن دولتی ایران

ازفردا صبح فقط در

سینما پارامونت

حادترین مسئله روز در آمریکا ... برخورد دانشجویان سیاه و سفید در مدارس و مردی سیاه پوست که میخواست این شکاف عظیم‌را با تدبیر و کیاست بپوشاند

دیوارهای خشم
HALLS OF ANGER رنگی
باشرکت : کالوین لاکهارت
جنت مک‌لاکلن
جیمزواتسون
جف بریجز
بکارگردانی : پل‌بوگارت
محصول یونایتد آرتیست

گیشه سینما پارامونت همه روزه برای رزرو بلیط آماده‌است

دیوارها ازشادی برقص درمیآیند.

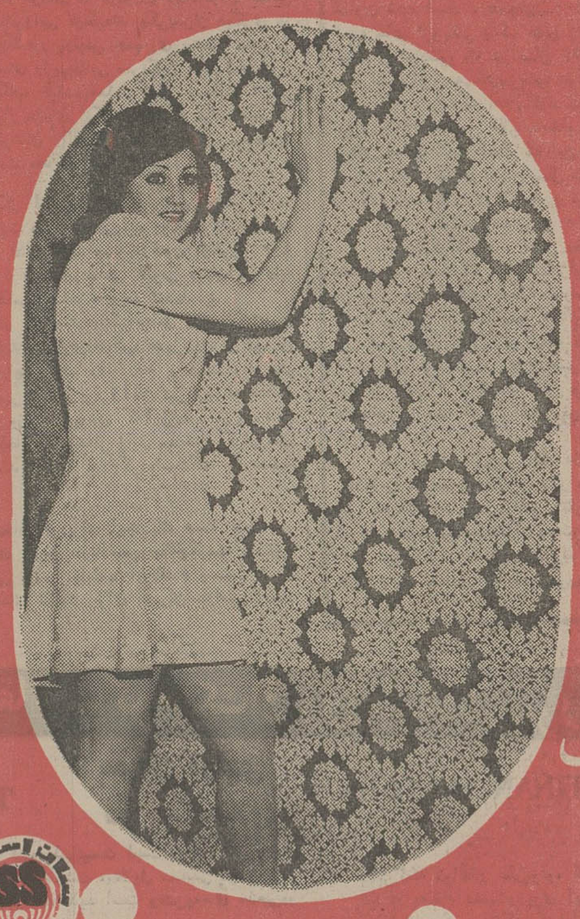

کاغذدیواری مخملی سداتین

سان استور

جدیدترین پدیده تزئینی صنایع آلمان که‌در دنیا بی نظیر است.
در رنگهای سحرانگیز و نقش های برجسته‌وطرحهای جادوئی باالیاف صددرصد نایلون‌وجدار آلومینیومی،عایق صدا،حرارت‌وبرودت صددرصدقابل شستشو.
سرویس ونصب دراسرع وقت‌مجانی
شرکت سان استور
نمایندهٔ انحصاری کاغذدیواری سداتین وانواع محصولات تزئینی خارجی درایران ـ میدان ۲۵ شهریور ـ خیابان سینا ، تلفن : ۸۳۷۸۰۷ ـ ۸۳۴۹۵۴

اطلاعات

سال چهل‌ونهم
بنیانگذار : عباس مسعودی
صاحب امتیاز و مدیر : فرهاد مسعودی
سردبیر : احمد شهیدی
محل اداره : خیابان خیام ـ ساختمان اطلاعات. تهران
تلفن : ۳۱۱۰۷۱ تا ۳۱۱۰۷۹
تلکس : ۲۳۳۶ ـ تلگرافی : اطلاعات ـ تهران

اوپک و غرب : کنفرانس بزرگ نفتی

اکسپرس

کنفرانس سه‌جانبه در باره انرژی که روز ۲۴ اکتبر ازطرف ژیسکار دستن عنوان شد پس از. انکه چندین بار بفراموشی سپرده شد سرانجام در اینده نزدیکی تشکیل خواهد شد.

پس از ایجاد اتحادیه ذغال و فولاد، بین فرانسه و آلمان در سال ۱۹۵۰ توسط ژان‌هونه و «روبرشومان»پیشنهاد تشکیل این کنفرانس بزرگترین ابتکار فرانسه است.

ظرف چهار ماه اخیر وضع اقتصادی جهان بطور غیر قابل پیش‌بینی دگرگون شده است و شاید چنین دشخون زمینه را برای تشکیل کنفرانس پیشنهادی فرانسه آماده کرده باشد.

فرانسه و امریکا در ماه‌اکتبردر باره تشکیل این کنفرانس بایکدیگر اختلاف نظر داشتند.

در آنموقع کیسینجر عقیده داشت که اوپک از قدرت خرد کننده‌ای برخوردار است و شرکت در کنفرانس در چنین شرایطی بدون در دست داشتن وسائل بازدارنده‌ای مثل این خواهدبود که امریکائیها در یک کنفرانس جدید مونیخ شرکت کنند . علاوه براین فکر کنفرانس سه جانبه بمنزله این است که کشورهای صنعتی را بمبارزه در برابر دو طرف نیرومند محکوم کردمباشیم زیرا کشورهای فقیر جهان سوم از جنبه ایدئولوژی سیاسی بی‌شک از اوپک در برابر غرب و ژاپن پشتیبانی خواهند کرد.

در آن هنگام همچنین بنظر میرسید که منافع امریکا واروپا در بحران بزرگ انرژی و سرمایه باهم مغایرت دارد .

در حالیکه امریکانخستین تولید جهانی نفت میباشد اروپا عملا فاقد نفت است دلار امریکا بدون توجه به نوسانات‌آن همچنین یک وسیله پرداخت بین‌المللی است . باین ترتیب هر قدر که بحران انرژی و سرمایه ادامه پیدا کند برتری ماشین اقتصادی امریکاباید استوارتر شود فرانسه که درماه اکتبر یک طرح تولید انرژی‌اتمی بمرحله‌اجرا درآورد این احساس را بوجود آورد هر کشوری که جرات انجام چنین‌طرحی راداشته باشد جایش در سرمیز کنفرانس محفوظ خواهد بود و باین ترتیب برنامه اتمی برای تسلط نفت محدودیتی بوجودنیاورد از آن‌پس کشورهای اروپائی یکی پس از دیگری طرحهائی برای «استقلال‌انرژی» تهیه‌کردندو باین ترتیب وسیله‌ای برای چانه زدن با اوپک پیدا شد.

بدینسان ظرف چهار ماه وضع تقریبا عوض شد جز نتیجه‌مورد نظرکه هیچگونه‌تغییری پیدانکرد.

در کنفرانس پیشنهادی فرانسه ده کشور جهان که لیست آنها از طرف زکی‌یمانی وزیر نفت عربستان سعودی تهیه شده‌شرکت خواهند کرد.

علل دیگری نیز سبب شد که پیشنهاد کنفرانس سه جانبه به مرحله عمل نزدیک شود .

رکود اقتصادی بسرعت در کشورهای صنعتی مصرف کننده نفت رخنه کرد. در امریکا تعداد بیکاران به هشت میلیون نفررسید و پیش بینی میشود که شماره آنها قبل از تابستان آینده به ده میلیون نفر برسد امروزه در جامعه اقتصادی ۹ کشور اروپا بیش از سه‌میلیون‌نفر بیکارهستند وتعداد آنها قبل از تابستان آینده به چهار میلیون نفر خواهد رسید.

این رکود اقتصادی کاهش مصرف نفت را همراه میاورد .از سوی دیگر سقوط دلار در بازار های جهان ادامه داشت و پولهای دیگر از جمله فرانک سویس و مارک آلمان‌بعنوان وسیله‌پرداخت درآمدند.

در نتیجه این تحولات روش امریکا نیز تغییر پیدا کرد و سرانجام کیسینجر در دیداراخیر خود از فرانسه با تشکیل‌کنفرانس سه‌جانبه موافقت کرد.

کشورهای صنعتی تنها کشور هائی نیستند که طی چند ماه‌اخیر حقایق تازه‌ای را کشف کردند کشورهای فقیر نیز باین نتیجه رسیدند که رشته‌های تاریخی ایدئولوژیکی ، سیاسی خودرا در برابر غرب‌امپریالیست استحکام بخشند و باین ترتیب زمینه برای تشکیل کنفرانس سه جانبه درباره انرژی آماده شد.

ده کشوری که در کنفرانس سه جانبه شرکت خواهند کرد عبارتند از :

۱ـ ایران‌با ۳۲ میلیون جمعیت ودرآمد ملی سرانه چهار هزار فرانک، ایران پرجمعیت ترین و نیرومندترین کشورهای تولید کننده نفت بشمار میرود . در جریان برنامه پنجم (۷۸ ـ۱۹۷۳) ایران ۴۶۰ میلیارد فرانک درآمد نفتی خواهد داشت .

۲ـ عربستان سعودی باجمعیت هشت میلیون نفری و درآمد سرانه ۱۵ هزار فرانکی .

عربستان‌سعودی نخستین‌صادر کننده نفت در جهان سوم است ودرآمد نفتی آن از سال ۱۹۷۲تا ۱۹۷۴ ده برابر شده و به ۱۲۵ میلیارد فرانک رسیده است.

۳ـ الجزایر ـ الجزایر ۱۶ میلیون جمعیت دارد و درآمد سرانه سالانه آن ۱۳۰۰ فرانک است. در سال ۱۹۷۴ درآمد الجزایر از محل نفت بالغ بر۲۰ میلیارد فرانک بوده است .

۴ـ برزیل ـ ۱۰۵ میلیون جمعیت دارد و درآمد سرانه سالانه آن سه‌هزار فرانک است .

برزیل که غول امریکای لاتین بشمار میرود بزودی جزء کشور های صنعتی‌درخواهد آمدمعذالک هنوز دربسیاری ازاستانهای آن فقر شدیدی حکمفرما است.

۵ـ ونزوئلا دوازده میلیون‌نفر جمعیت دارد و درآمد سرانه سالانه آن بالغ بر شش هزار فرانک است.

ونزوئلا پس از ایالات‌متحده بزرگترین تولید کننده نفت درقاره امریکا است .

۶ـ ایالات متحده دویست و دوازده میلیون جمعیت دارد و درآمد سرانه آن سی هزارفرانک در سال است.

امریکا که دومین تولید کننده نفت در جهان است در عین‌حال نخستین مصرف کننده و نخستین وارد کننده طلای سیاه میباشد در سال ۱۹۷۴ این کشور بیش‌از ۲۴ میلیارد دلار از خارج نفت وارد کرده است.

۷ـ ژاپن ۱۰۹ میلیون جمعیت دارد و درآمد سرانه آن سالی ۲۰ هزار فرانک است .

ژاپن که جز جمعیت خودهیچ منبع دیگری ندارد بطورمعجزه‌آسا سومین قدرت صنعتی جهان شده است واز انقلاب نفت بیش از کشورهای دیگر مصرف کننده تکان خورده است.

۸ـ جامعه اقتصادی‌اروپا ۲۶۰ میلیون جمعیت دارد و درآمد سرانه آن سالی ۲۰ هزار فرانک است.

۹ کشور عضو بازار مشترک (روی کاغذ) نخستین قدرت بازرگانی است‌واز‌لحاظ تولیدات صنعتی بلافاصله پس از امریکا قراردارد.

۹ کشور اروپا شصت وپنج تا هفتاد وپنج درصد نفت کنونی خود را از خارج وارد میکنند.

۹ـ هند با ششصد میلیون جمعیت ودرآمد سرانه ششصد فرانک یکی دیگر از کشورهائی است که در کنفرانس انرژی شرکت میکند. هند در سال۱۹۷۴ نزدیک به هشت میلیارد فرانک نفت از خارج وارد کرده است . زئیر دهمین کشوری است که در کنفرانس سه جانبه انرژی شرکت میکند . این کشور ۲۵ میلیون جمعیت دارد و درآمد سرانه سالانه آن ششصد فرانک است. زئیر یکی از پرجمعیت‌ترین کشورهای افریقائی است وسعت خاک آن جهاربرابر وسعت خاک فرانسه است ولی‌فاقد نفت‌میباشد.

خریدعید در بازارشب‌عید

عیدلزدیک‌میشودو طبق‌سنت،خانواده های ایرانی خودرا برای استقبال ازیک نوروزآماده میکنند.

مشکل‌عمومی‌مردم درین‌ایام، خریدهای شب‌عیداست‌که آنهم‌جزو رسوم‌وسنن‌عید محسوب میشود. بزرگترین خصیصه عیدملی‌ما تقارن آنست‌باخاتمه زمستان‌وآغاز بهار. بهمین سبب‌ازروزگاران قدیم‌درایران مرسوم بوده‌است‌که‌مردم نیزهمزمان‌وهماهنگ باطبیعت،لباس نو دربر میکرده‌ودرخانه‌وزندگی‌خود دستی میبرده‌اند .این‌سنت هاعلاوه‌براهمیتی که‌ازجهت‌قومی‌وملی‌حائز است، تاثیر زیادی درروحیه اجتماع‌باقی‌می‌گذاردوبه توده‌مردم احساس‌زندگی وتردماغی می‌بخشد. لباس شب‌عید برای‌بچه‌هاوحتی بزرگترها- مفهومی علیحده‌ندارد. همانطورکه دیدو بازدید هاوسایر تشریفات‌ایام‌عید. مثلاوردهم نشستن وسبزی‌پلوو‌ماهی خوردن،امروزه‌دیگرچیزی‌نیست‌که درشرایط عادی‌ودرتمام شبهای‌سال کسی‌رابه هیجان بیاورد.ولی‌چنان‌که میدانیم‌آن احساسی راکه‌ازنشستن به‌دورسفره هفت‌سین به‌مردوزن‌وکودک دست‌میدهد، فقط سالی‌یکبار و منحصرا درکنارسفره هفت‌سین میتوان تجدیدکرد. همچنان‌که هیچ غذای دیگری درهیچ‌شب‌دیگری ازشبهای‌سال آنچنان لذت‌بخش نیست که سبزی‌پلوو‌ماهی شب‌عید.

بنابراین، تدارکات وخرید های شب‌عیداهم باید جزو رسوم وتشریفات عیدپذیرفت وحتی‌همین ماهی‌را، اگرچه میدانیم ماهی دریای شمال جوابگوی احتیاجات نیست، لااقل برای‌شب‌عید مردم‌به یک‌نحوی تامین کردیا ماهی دیگری‌به‌آنهاداد‌که‌از لحاظ طعم‌مشابهتی باماهی‌سفید داشته باشدوبتوان کنار سبزی‌پلوی شب‌عید گذاشت. ماهی، آجیل، شیرینی، میوه ،گل‌وگیاه وکفش ولباس حوائج‌اساسی مردم دربازار شب عیداست.

درمورد کالاها واجناس‌دیگر بسیاربجاست‌که مردم را ازخریدهای تصنعی منصرف‌کنیم بمقتضای مصلحت ومنفعت‌خودشان ازهجوم‌بی‌قاعده به‌بازارشب عیدبازداریم. چراکه درهرصورت ،وقتی‌بازار شلوغ‌وتقاضا زائدبرمیزان متعارف‌بود، امکان‌فرصت‌طلبی وسوء استفاده‌هم پیدامیشود ومتاسفانه هنوزبعضی ازتولیدکنندگان‌وکسبه‌و اصناف‌ما توجه‌ندارند ـ یانمیخواهندتوجه‌کنند- که مناسبت هایی مثل بازار شب عید بهترین فرصت برای جلب مشتری وعرضه اجناس‌بهتر باقیمت مناسب‌تراست‌نه چاپیدن مردم‌وآب‌کردن اجناس بنجل‌وتحریک احساس بدبینی‌وعدم اعتماد درمصرف‌کنندگان!

واما درمورد کالاهای ضروری‌که‌در شب عید مورد حاجت توده‌مردم است، ضرورت‌تامین این کالاها ازیک‌طرف ونظارت دقیق وقاطع برکیفیت عرضه وتوزیع‌آن چای‌چون‌وچرا ندارد‌و خوشبختانه درسالهای اخیر، دولت‌با استفاده ازهمه‌امکانات ،نسبت‌به این‌موضوع توجه‌کرده وفرصت نداده‌است مردم بازیچه‌فروشندگان وسودجویان شوند. امسال‌نیز از هم‌اکنون‌قرائنی‌که‌برآمادگی کامل‌دولت برای تامین‌کالا های ضروری شب‌عیدونظارت برکارفروشندگان دلالت‌دارد، به‌چشم میرسد. میزو ارزاق عمومی‌به‌اندازه کافی‌درانبار ها هست‌و درصورت ضرورت‌دولت میتواند باعرضه‌کالاهای مختلف‌مانع‌از ایجادبازار سیاه‌و‌نوسان‌بی‌دلیل نرخها بشود. بعلاوه، آنطورکه وزیر بازرگانی دوروزپیش ضمن گفت‌وگو باخبرنگار اطلاعات اظهار داشته‌بوددولت‌تصمیم دارد برای تامین‌موجبات رفاه مصرف‌کننده دربازارشب عید، ازروزبیستم اسفند یک برنامه فوق‌العاده‌رابموقع‌اجرا بگذارد. بااین مقدمات‌امیدواریم وقتی‌سال‌جدید راآغازمیکنیم، دعای خیرمصرف‌کننده رادربشت سر داشته‌باشیم.

کودتای یونان

تلاش کودتای‌نظامی دریونان رابرخی روزنامه‌های عربی‌به سیاو مقامات دولتی‌یونان به‌عوامل وابسته‌به‌رژیم سرهنگ‌ها نسبت داده‌اند آنچه مسلم‌است‌گروه‌زیادی ازافسران ارتش‌وپلیس یونان ازبازگشت حکومت غیرنظامی وپارلمانی به‌یونان‌نه‌تنها دل‌خوشی نداشته‌اندبلکه حکومت فعلی رابمنزله دشمنی میدانند که‌درنخستین فرصت ضربه کاری‌به آنها وارد خواهدکرد.

صد هانفر ازافسران عالیرتبه وجزءارتش که‌دردوران حکومت سرهنگها عوامل پاپادوپولوس شناخته میشدند ازاین‌جمله‌اند.

تصفیه‌های دامنه‌دارکه ازبعدازسقوط‌حکومت سرهنگ ها درارتش ادامه داشته این‌گروه راستقیما رودرروی دولت‌غیرنظامی کارامانلیس قرار داده‌است.

قبل ازکشف توطئه‌کودتا مردانی‌که دردوران دیکتاتوری نظامی ۷ساله یونان براین‌کشورفرمانروایی میکردند یکی‌پس‌از دیگری در زندان به «پاپا دوپولوس» دیکتاتور ورئیس جمهوری پیشین ملحق‌می شدند.از۱۱۸ نفر رهبران‌واعضای رژیم‌نظامی سرنگون شده‌که‌تاکنون متهم‌به برپاکردن‌شورش‌وارتکاب خیانت‌به‌ملت‌وکشور شده‌اند ۱۱نفر «دربازداشت بسر‌میبردند .غیراز عده‌ای‌انگشت‌شمار‌که توانسته‌اند از یونان‌فرار کنند،بقیه که‌اکثرشان راافسران شاغل تشکیل‌میدهندبه قیدضمانت‌آزاد مانده‌اند تانوبت محاکمه‌آنها فرارسد.

برای‌بیش‌از ۷۰نفر دیگر ازافسران سابق‌ارتش وپلیس‌که در دوران دیکتاتوری نظامی فعالیت داشته‌اند پرونده دیگری تشکیل‌شده که بطور جداگانه به‌جریان افتاده‌است جمعا تاکنون ازنزدیک ۴۰۰ نفربعنوان کسانی‌که قراراست دولت‌غیرنظامی کنونی یونان‌آنها رابه کیفرا‌عمال دوره دیکتاتوری‌نظامی‌برساند نام‌برده شده‌است.

این مسئله‌که‌دولت‌یونان کارتصفیه‌راعلیه‌عوامل رژیم‌دیکتاتوری سرنگون شده‌تاچه‌اندازه مجدانه دنبال‌خواهدکرد عده‌زیادی از افسران رانگران‌کرده بود.آنها شکیبایی خودرا رفته رفته از دست میدادندو میخواستند بدانند‌که‌آیاشمشیر تصفیه برفرق‌آنان نیز فرودخواهدآمد یانه.ظاهرا اوانژلوس آورف وزیردفاع‌یونان که‌آرزودارد نیروی‌دفاعی قابل اعتمادی برای‌کشورش‌ایجاد کند‌بخطر زایل ساختن نگرانی‌های افسرانی‌که‌بیمناک تصفیه‌هستند اخیرا اعلام‌کرده‌است‌که کارتصفیه درارتش پایان یافته‌است.

بااینحال‌آنچه قبلا روی‌داده بودبرای ایجادیک هسته توطئه در ارتش کافی‌بود. اقدام ترکهای قبرس درتاسیس یک‌حکومت مستقل‌و عدم‌توانائی دولت کارامانلیس برای مقابله‌با این‌اقدام وسست شدن پیوندهای یونان باناتو امیدهای تازه‌ای برای افسران ناراضی ایجاد کرده‌بود.

ژاپن: افزایش صادرات برای مقابله باترقی قیمت نفت

واشنگتن پست

ژاپن روش قدیمی مخصوص به خودی برای گردش مجدد دلارهای نفتی یافته است و آن صادرات است .

ژاپن بعرغم میزان واردات نفتی‌اش که در سال ۱۹۷۴ بمبلغ ۱۴۴۰۰ میلیون دلار افزایش یافت ۱۷۰۰ میلیون دلار مازاد بازرگانی دارد و ذخایر رسمی ارزی این کشور به مبلغی برابر ۱۲۰۰ میلیون دلار رسیده است

اگرچه موازنه پرداخت های ژاپن کمبودی معادل ۶۸۰۰ میلیون دلار را نشان میدهد باتوجه به کمبود ۱۰٫۰۰۰ میلیون دلاری این کشور در سال ۱۹۷۳ معلوم میشود که موازنه پرداخت های ژاپن بمیزان ۳۲۰۰ میلیون دلار بهبود یافته است .

تجدید گردش مستقیم دلار های نفتی بیش از یک هشتم مبلغ نفت وارداتی را در بر نگرفته است «یوشیدا» معاون وزیردارائی ژاپن تخمین زده است که نزدیک به ۲۰۰۰ میلیون دلار از پول های نفتی به ژاپن بازگشته است . اوارقام تفصیلی این معامله را بیان نکرد ، اما سایر منابع آگاه گفتند که بزرگترین رقم برگشتی بصورت یک وام ۱۰۰۰ میلیون دلاری از عربستان سعودی به ژاپن بازگشته است و رویهمرفته ۴۰۰ میلیون دلار بصورت خرید سهام مقداری هم بصورت خرید اوراق قرضه قابل تسعیر درژاپن سرمایه گذاری شده است . همچنین ۴۰۰ تا ۵۰۰ میلیون دلار دیگر هم به شعبه های اروپائی بانک های ژاپنی تادیه شده است . اما تقدینه جدید و عمدئی که در سال ۱۹۷۴ به ژاپن وارد شد ، در قبال صادرات ژاپن به کشورهای تولیدکننده نفت بود وزارت دارائی ژاپن در ۲۰ ژانویه اعلام کرد که ژاپن در سال ۱۹۷۴ کالاهائی به ارزش ۳۷۰۰ میلیون دلار به خاورمیانه و بکشورهای عربی افریقای شمالی صادر کرده است که این رقم بیش از دو برابر خرید ژاپن از این کشورها در همان سال ۱۹۷۴ است . میزان صادرات ژاپن به اندونزی کشوری که منبع تولید ۱۵ در صد از نفت مصرفی ژاپن است ، کالاهایی بارزش ۱۵۰۰ میلیون دلار بوده است .

«کازوئونوگامی» ، مدیر پخش پژوهش در بانک «تایوکوبه» تخمین زده است که صادرات ژاپن به تمام کشورهای عضو اوپک، در سال مالی مختوم به۳۱ مارس دو برابر میشود و به حدود ۶۰۰۰ میلیون دلار میرسد .

البته ترس اندکی از اینکه دلار های نفتی یا ژاپن را ندیده بگیرند و یا دستخوش تزلزل بشود آشکارا در توکیو بچشم میخورد. نوگامی گفت : بازگشت دلار های نفتی ، بیشتر بصورت فروش کالاهای‌ژاپنی به کشور های تولید کننده نفت آرام آرام در حال افزایش است .

«یوشیدا» معاون وزارت دارائی ژاپن گفته است که او افزایش زیادی را در سرمایه‌گذاری دلار های نفتی در ژاپن پیش‌بینی نمیکند، زیرا که کشورهای عرب خواستار تضمین های دولتی‌خاصی هستند که ژاپن نمیتواند بدانها بدهد .

او گفت : ما قصد نداریم که برای این‌سرمایه‌گذاریهارجحانی قایل‌شویم یاعلیه آنها تبعیضی‌روا داریم

تایمز الحاق کشمیر به‌هندو نخست‌وزیری شیخ‌عبدالله

رهبران دولت هند بعد از برگزیده شدن شیخ محمدعبداله به نخست وزیری ایالت جامو و کشمیر در قسمتی از این‌سرزمین که دوسال بعد از جنگ دوم‌جهانی در قلمرو اتحادیه هند وارد شد، نفسی براحتی‌خواهندکشید . باراه حلی که مورد توافق‌شیخ عبداله و دولت هند قرار گرفته است، لااقل بصورت ظاهرو تا آنجا که به روابط دوطرف توافق مربوط می شود پرونده‌ای که در حدود ۳۰ سال قبل مفتوح شد و از آن زمان تاکنون یکی ازمسائل‌بالقوه جهانی بود بسته خواهدشد.

در نیویورک ، سازمان ملل شاهد پایان یافتن دعوائی‌خواهد بود که برای مدتی طولانی‌مضمون یکی از گرفتاری های این‌سازمان جهانی بوده‌است ،گرچه‌درسازمان ملل پرونده کشمیر هنوز هم تا آینده‌ای‌که نمی‌توان پیش بینی کرد تاچه مدت بدرازا خواهد کشید مفتوح خواهد ماند . در لندن‌که مسئول نخستین تقسیم شبه‌قاره هند و کشمیر بوده‌است و از آن زمان تاکنون دولت‌های پردرپی انگلیس محکوم بوده‌اند که وبال ملامتهای اشخاص و دولتهای ناراضی از آن تقسیم را تحمل کنند، اندکی احساس آسودگی خواهندکرد.

در واشنگتن مسئله کشمیر همواره مشکلی تلقی شده که اهمیت فوری و حیاتی نداشته است. اما گاهی اوقات امریکا نیز مشکلات این‌مسئله راآزموده است. مسکو بدون شك‌خوشحال خواهد شدکه هند کشوری که مخصوصا از تاریخ جنك جدائی و استقلال بنگلادش همواره از دوستی شوروی بهره‌مند بوده ، امتیاز تازه‌ای در کشمیر بدست آورده است.

تنها پاکستان است که به‌خود حق میدهد تا از راه حلی‌که هندیان بر کشمیر و جامو‌تحمیل کرده‌اند خشمگین باشد.

ذوالفقار علی‌بوتو نخست وزیر پاکستان هرگز مایل نبوده‌است تاشیخ عبداله تحت شرایطی که در اعلامیه دولت ایندیرا گاندی نخست وزیر هند ذکر شده است در کشمیر به‌قدرت بازگردد دولت پاکستان قبل از هر چیز اصرار دارد که نه توافق شیخ‌عبداله و خانم ایندیرا گاندی ونه هیچ‌راه حل تحمیلی دیگری نباید ونمی تواند حق اساسی‌تعیین سرنوشت خویش را از مردم کشمیر سلب کند.

بوتو تمام پاکستانیها‌و کشمیری های سراسر جهان را دعوت به برپاکردن یك اعتصاب عمومی کرده‌است تانشان دهند که‌توافق شیخ‌ودهلی نو رانمی پذیرند . تردیدی نیست که نخست وزیر پاکستان هنوز حرفهای بسیار بیشتری برای گفتن در باره جامو وکشمیر دارد . اما توانائی او برای عمل‌کردن بسیار اندك‌است. **تمام کسانی که با امورکشمیر آشنائی دوربا نزدیك دارندمتفق‌القولند‌که اگر بهمان گونه که مدتها قبل ازطرف سازمان ملل توصیه شده است رفراندمی‌واقعا آزاد در جامو وکشمیر برای مراجعه به آراء مردم کشمیر«که اکثریت بزرگشان را مسلمانها تشکیل میدهند » برپا میشد ، عادلانه‌ترین راه‌حلی که می‌توانست قابل تصورباشد به‌اتکاء آراء اکثریت بزرك مردم‌کشمیر وبطریقی کاملا دموکراتیك پیدا میشد.**

اما دولت هند که ابتدا توصیه سازمان ملل راپذیرفت ولی از اجرای آن خودداری کرد برای خودداری ازبرپا کردن‌رفراندم ، مانند پاکستان که‌طرفدارزرفراندم است دلایلی داشته است .هندی ها یادآوری میکنند که مردم کشمیر از ۱۹۷۴ تاکنون بارها در «انتخابات» های هندی فعالانه شرکت کرده‌اند و در تعیین سرنوشت هند سهم داشته‌اند مشارکت کشمیریان درانتخابات هند بدین معنی است که آنها خودرا هندی میدانند و بنابراین دیگر بیهوده‌است تا از آنان در یك‌رفراندوم عمومی پرسیده شود که آیا مایلند هندی باشند ویا به اتباع پاکستان تبدیل شوند.

پاکستان استدلال میکند که هرگاه به‌اکثریت مسلمان‌کشمیر فرصت داده شود که باآراء مستقیم و دموکراتیک برای‌تعیین سرنوشت و آینده زادگاهشان تصمیم بگیرندبدون‌شك‌پاکستانی شدن رابه قبول تابعیت کشور غیر مسلمان‌هند ترجیح‌میدادند. البته دولت‌پاکستان همواره این نکته رانیز گوشزد کرده است که اگر احیانامردم جامو‌وکشمیر رفراندوم عمومی تصمیم به‌مستقل شدن میگرفتند باز هم پاکستان به تصمیم مردم کشمیر احترام میگذاشت . اما در ورای این جروبحث‌های هندی‌و پاکستانی حقیقت این‌است که بزحمت می توان تصور کرد که مردم‌کشمیر علیرغم مسلمان بودن اکثریت بزرگشان حاضر میشدند به‌خاطر پاکستانی شدن جان‌فشانی کنند، اما حجت استدلال های رهبران هندو‌پاکستان اگر قرار برشمردن ضعف‌هایشان باشد مورد شمول هردو مورد است.

دولت‌خانم ایندیرا‌گاندی‌اساسا باین دلیل برای کنار آمدن با شیخ‌عبداله شتاب کرده است‌که بعقیده رهبران هند در صورتی که فایده‌ای بر مفوذ و محبوبیت شیخ‌در جامو‌وکشمیرمتصور باشد زمان مناسب برای بهره برداری از آن هم امروز است . تنها بر دولت ایندیرا‌گاندی‌پوشیده‌نیست که شیخ عبداله در ۶۹ سالگی از نظرجسمانی ناتوان‌تر از آن‌است که بتوان برای مه ملکه‌کردن باوی تاچندین سال دیگر صبر کرد.در حالیکه محبوبیت او نیز در میان مردم‌کشمیر در پایان نزدیك به ۴۰سال مبارزات وقفه‌ناپذیر وی رفته رفته افول میکند. دولت‌هند بدون آنکه نکات اخیر را اعتراف کند ،به‌این نتیجه رسیده است که‌گماردن‌شیخ‌عبداله به‌سروزیری کشمیر لااقل کمك خواهد کردتا کدورت قدیمی کشمیریان ازسلطه تحمیلی هند برسرزمین آنها جای خود را به اعتماد وتفاهم‌بدهد .

مسئله قبرس در جلسه فوق العاده شورای امنیت

شورای امنیت سازمان ملل به تقاضای دولت قبرس جلسه فوق‌العاده‌ای برای رسیدگی به اقدام ترکهای قبرس برای تاسیس یك حکومت مستقل تشکیل داده‌است . در جلسه شورای امنیت بسیاری از نمایندگان خواستارحفظ‌تمامیت و استقلال قبرس وحل‌اختلافات دوجانبه ترکو یونانی ازطریق مذاکره شدند. درعکس‌نماینده جامعه‌ترکهای قبرس هنگام سخنرانی در جلسه شورای امنیت دیده میشود .

عکس رادیوئی آسوشیتدپرس

رهبران اری تره ـ به‌ماهیت کودتاچیان پی برده‌اند

انقلاب اری تره

لوموند

متاسفانه شروع نهضت نظامیان در اتیوپی بنظر میرسد که جرئو مه‌های یک سوء تفاهم غم‌انگیز را نیز به‌ارمغان آورده است . اریتره‌ایها به این نتیجه میرسندکه‌درپشت ظاهردرخشان وانمود کننده سوسیالیسمی که گویا باجنبش نظامیان دراتیوپی‌آبابا خودنمایی کرده است تمایل انصرافناپذیربه‌ناسیونالیسم یعنی تعصبات غلیظ ملی کمین کرده است .

مفهوم شعار « اتیوپی قبل از همه » آشکارا بدین معنی است که اریتره نیز باید جز جدایی ناپذیری از اتیوپی شمرده شود. افسران جوان ارتش اتیوپی که برجای دولت جلوس‌کرده‌اند نه تنها اصرار دارند که اریتره نیز سوسیالیسم نوظهور آدیس‌آبابارابپذیرد بلکه ناسیونالیسم آن را نیز قبول کند. **بنابراین جنگی که استقلال‌طلبان اریتره برپا کرده‌اند خواه وناخواه‌باسوسیالیسم وناسیونالیسم اتیوپی سازگاری ندارد و باید محکوم شود.**

تردیدی نیست که تکان‌ها وهیجانات ناشی از اولین تظاهرات انقلاب نظامی اتیوپی دربوجود آوردن این سوء تفاهم دخالت داشته است . تصور عمومی‌این بود که پس‌ازپایان یافتن‌دوره‌امپراطوری زمان مذاکره فرارسیداست. در سوم ژوئیه وقتی ژنرال « آمان‌آندوم» از سرداران نظامی سرشناس اهل اریتره بریاست ستاد کل نیرو های مسلح‌اتیوپی منصوب میشود برای اریتره‌ای‌ها مصمم تردیدی نمی ماند که آدیس‌آبابا مصمم به مذاکره کردن است .

«آندوم » نه تنها قهرمان جنگ ۱۹۶۷ اتیوپی وسومالی است بلکه چنانکه گفته شد یک اریتره‌ای است . بنابراین انتصاب وی به پست مهم جدیدش در اسمره بدین معنی است که بالاخره‌زمان مذاکرات فرارسیده است .

ظاهر شدن چشم‌انداز مذاکرات بنوبه خود تبدیل به عامل‌دیگری برای ایجاد تفرقه درصفوف نهضت آزادی‌بخش اریتره میشود. « الف » که میترسد قربانی آشتی‌طلبی عناصر میانه‌رو شود واین عناصر (در داخل‌نهضت‌استقلال‌خواهی) با رژیم نظامی‌جدید و سوسیالیست‌نمای آدیس‌آبابا براساس یک فرمول معطوف به ایجاد فدراسیون کنار بیایند آشتی‌ناپذیرتر میشود و تقاضای استقلال بی چون‌وچرای‌اریتره را باردیگر باقوت تمام عنوان میکند . برعکس ، رهبران « پلف » و بسیاری‌از رجال سرشناس و پرنفوذ اریتره نسبت به رژیم جدید آدیس‌آبابا ومقاصد آن حسن‌نیت نشان میدهند . درآدیس‌آبابا نیز اوضاع دراین زمان شلوغ‌تروبهم‌تر از آن است که تامدتی نسبتا طولانی برای مسئله اریتره قابل به اولویت شود ذهن رهبران شورای‌نظامی‌اتیوپی هنوز تنها مشغول مسائل وانبوه داخلی است. اولویت متعلق به تحولاتی است که زاییده دگرگونیهای سریع موازنه‌قدرتها درداخل ارتش وشورای نظامی هستند.

اما این وضع دوامی ندارد . روز ۱۲ ژوئیه بعداز آنکه تروریستهای جبهه آزادیبخش چندین نفر از رجال‌طرفدار اتیوپی را به قتل میرسانند ارتش‌اتیوپی ناگهان « دهکده‌ام هاجر»را دراریتره مورد حمله قرارمیدهد وعده زیادی از جریکهای الف کشته و یااسیرمیشوند .

روز ۱۵ ژوئیه تمام نمایندگان اریتره‌در پارلمان اتیوپی تقاضا میکنند که شورای نظامی بیدرنگ بانمایندگان نهضت‌آزادی بخش اریتره وارد مذاکره شود . آدیس‌آبابا که تا این زمان چریکهای استقلال‌طلب اریتره را جز مشتی یاغی وراهزن نمی شناسد، وانمود میکند که شورای نظامی برای نخستین ماه های بعد از شروع انقلاب نظامی و با اینکه رژیم جدید حتی هیئتهای از نمایندگانش را به کشور های باصطلاح مترقی عرب از قبیل لیبی والجزایر و یمن جنوبی فرستاده بود تا وانمود کند که‌رژیم‌کاملا انقلابی و نوینی درآدیس‌آبابا قدم به عرصه وجود گذاشته است دیگر فرصتی برای نشان دادن حسن نیت دراریتره وجود ندارد .

دراریتره چهره جدید وناهنجار رژیم نظامی اتیوپی موجب گردیدن هزاران‌نفر دیگر به جبهه های آزادی‌بخش میشود.

اعدام ژنرال اندوم

در ۲۸ نوامبر افسران عضو شورای نظامی که فادر به تحمل قدرت‌نامحدود ژنرال آندوم و پیوند های مشکوك «اریتره‌ای » او نیستند با اقدامی‌که‌دنیا رادچار حیرت میکند و مخصوصا آفریقا را بشدت نگران میدهد ناگهان آندوم و ۵۹ نفر از رجال رژیم سابق را بدست جوخه تیرباران می سپارند .

باناپدید شدن ژنرال‌آندوم از صحنه سیاست آدیس‌آبابا دیگر برای رهبران شورای نظامی درآدیس‌آبابا بهیچوجه دشوار نیست که دراعلامیه هایشان از استقلال طلبانه اریتره بعنوان مشتی اوباش یاغی ومتجاسرانی که هدفشان نابودکردن استقلال و تمامیت ارضی اتیوپی است نام ببرند . باوجود چپ‌نمایی های نخستین ماه های بعد از شروع انقلاب نظامی و با اینکه رژیم جدید حتی هیئتهای از نمایندگانش را به کشور های باصطلاح مترقی عرب از قبیل لیبی والجزایر و یمن جنوبی فرستاده بود تا وانمود کند که‌رژیم‌کاملا انقلابی و نوینی درآدیس‌آبابا قدم به عرصه وجود گذاشته است دیگر فرصتی برای نشان دادن حسن نیت دراریتره وجود ندارد .

دراریتره چهره جدید وناهنجار رژیم نظامی اتیوپی موجب گردیدن هزاران‌نفر دیگر به جبهه های آزادی‌بخش میشود.

ژنرال «آندوم»درشورای نظامی بسرعت در افزایش است آندوم شخصا به اسمره میرود ودرآنجا بطرزی غیرعادی و بسیار گرم مورد استقبال قرار میگیرد. وعده‌های وی‌آشتی طلبانه است اما هرگز پنهان نمیکند که رژیم نظامی‌جدید عزم خود را جزم کرده است که اریتره برای همیشه جزئی از اتیوپی باشد . روز ۱۲ سپتامبر درحالیکه امپراطور بطورنهایی خلع شده است آندوم بعنوان رئیس شورای نظامی عملا زمام قدرت را بدست میگیرد ولااقل در صفوف « پلف»بازهم این‌توهم‌رانیرومندتر میکند که آدیس‌آبابا قصدی جزمذاکره کردن برای پایان دادن به غائله‌اریتره ندارد. این توهم برشدت‌نفاق‌میان جبهه های « الف » و « پلف »میافزاید .

درد‌دنیای عرب عربستان سعودی وکویت که هرگز نمیتوانند سرنگون کردن امپراطوری « هایله‌سلاسی»را برنظامیان انقلابی نمای آدیس‌آبابا ببخشند در فرستادن اسلحه و کمك مالی برای مسلمانان استقلال‌طلب اریتره کوتاهی نمیکنند طولی نمی کشد که درهردوگروه «الف » و پلف ندای کسانی که‌خواستار یگانگی نهضت مقاومت ودنبال کردن جنگ مسلحانه تابدست آوردن استقلال کامل برای اریتره هستند طنین‌رسا‌تری کسب میکند .

بدنبال رقابتهای خونین‌ومکرر دوگروه که به قتل صدهانفر ازهردوطرف‌منجر شده است باردیگر زمان تمعق فرا میرسد . رهبران نهضت استقلال‌طلبی اریتره ناگزیرند درفرصت کوتاهی که برآیشان نمانده است اشتباهات خود را بررسی کنند واز آنهادرس‌عبرت‌بگیرند. آنها دچار این اشتباه شدند که به دورنمای فریبنده گودتای نظامی اتیوپی صرفا بدلیل روی کار آمدن نظامیانی که بزرگترین کارش

خبرهای گوناگون ورزشی

رکورد دو ۲۰۰ متر جهان را شکست

در جریان مسابقات دو و میدانی داخل سالن آلمان غربی که در شهر «اشتوتگارت» انجام گردید ، یک جوان ناشناس آلمانی بنام «کارل هاینس وایسن سیل» موفق شد رکورد «دو» ۲۰۰ متر داخل سالن جهان را بشکند . او این مسافت را در مدت ۲۱٫۱۶ ثانیه دوید و حدنصاب جدیدی برای این رشته برپا کرد .

«وایسن سیل» ۲۱ سال دارد و برای اولین بار در این مسابقات شرکت کرده بود !

دیدار تاج ـ راه آهن

بعد از ظهر فردا تیمهای فوتبال تاج قهرمان دومین دوره بازیهای جام تخت جمشید و راه‌آهن در دیداری دوستانه در استادیوم امجدیه برابر یکدیگر قرار میگیرند و جالب اینکه اینگو تیم موفقترین و ناکامترین تیمهای تهرانی در جام دوم بود .

بازی ساعت ۴٫۵ در امجدیه آغاز میگردد .

کشتی انتخابی «جام ابراهیم مصطفی»

مسابقات انتخابی تیم ملی کشتی فرنگی ایران برای اعزام به دیدارهای بین‌المللی «جام ابراهیم مصطفی» که در مصر برگزار خواهد گردید از روز ۵شنبه پانزده فروردین ماه در سالن محمدرضاشاه پهلوی آغاز میگردد و سه روز ادامه خواهد داشت .

طبق تصمیم کمیته فنی فدراسیون کشتی ایران به این کشتی گیران اجازه شرکت در مسابقات انتخابی داده شده است :

۴۸ کیلو : رشید محمدزاده ـ مهدی زاده ـ صوفیانی ـ درویش ـ بیطرفان ـ خیراندیش ـ منتظری ـ قمر نژاد ـ محمودی ـ جلالی .

۵۲ کیلو : نقیب‌زاده ـ هوریار ـ افروزی ـ علیخانی ـ مردآزاد ـ دانش ـ عباس‌پور ـ آهنچی ـ طهماسبی ـ ماهری ـ جعفری ـ صائب ـ شیرانی ـ زرنگ ـ چنگ .

۵۷ کیلو : محمدی ـ قاطع ـ تورانیان ـ بهاری ـ میرزائی ـ عشق پرست ـ منتظری ـ بنا ـ اللهیاری ـ توتونچی ـ علیزاده ـ معرب ـ قسیسی ـ صالحی‌فر ـ احمدی .

۶۲ کیلو : رستم‌پور ـ کوهکن ـ زرافشانی ـ خانیان ـ قصاب ـ جعفرزاده ـ مقدم .

۶۸ کیلو : یداللهی ـ جوادی ـ علیزاده ـ دلیریان ـ قربانی ـ انجم روز ـ شریفان ـ مومن‌زاده .

۷۴ کیلو : خانعلی‌زاده ـ تخوادی ـ افغانی ـ مرغوب کار ـ غفوری ـ قنبری ـ عفت‌دار ـ موسی .

۸۲ کیلو : نظافت دوست ـ کلاهی ـ عربی ـ خادم ـ مشکین ـ شعله‌کار ـ عرب ـ شایسته دوست ـ باقری ـ منصوری ـ منتظرالظهور ـ صیاد ـ بلند اقبال .

۹۰ کیلو : کریمی ـ قربانی ـ میری روشن ـ رمضان‌زاده .

در ۱۰۰ کیلو :و ۱۰۰ کیلو به بالا شرکت برای کلیه کشتی‌گیران آزاد است .

ضمنا بجز کشتی‌گیران فوق جمعی نیز درجریان مسابقات قهرمانی جوانان کشور از طرف کمیته فنی باین گروه اضافه خواهند شد .

والیبال مردان باشگاههای تهران «جام دنیای ورزش»

پرسپولیس در نبردی هیجان انگیز ۱ـ۳ برق را شکست داد

تاج در اولین گام ۰ـ۳ بر پاس غلبه کرد

دخانیات هم به بازیها آمد

بعد از ظهر دیروز مسابقات والیبال «جام دنیای ورزش» که برای تیمهای مردان باشگاههای تهران ترتیب یافته است بادیدار تاج وپاس درسالن شماره ۲ فرح آغاز گردید .

برای شرکت در بازیها قبلا ۷ تیم هما ـ تاج ـ پاس ـ پرسپولیس ـ شهباز ـ برق و تهرانجوان اعلام آمادگی کرده بودندکه شب گذشته در آخرین لحظات پیش از شروع مسابقات «دخانیات» نیز علاقمندی خود را برای شرکت در بازیها اعلام داشت و باین ترتیب تعداد تیمهای حاضر در بازیها به ۸ رسید .

دیشب در پیکار نخست تاج برابر پاس به پیروزی ۰ ـ ۳ دست یافت و بدنبال آن تیمهای پرسپولیس و برق برابر یکدیگر قرار گرفتند که جدالی هیجان انگیز و پر تب و تاب برگزار کردند .

پرسپولیسی‌ها با بخدمت گرفتن والیبال برگزار میگردد و موجودیت تیمهای حاضر در بازیها که چهره‌هائی تازه بخدمت گرفته‌اند حکایت از آن میکند که بی‌تردید این دیدارها کیفیتی بمراتب بهتر و دلپذیرتر از مسابقات قهرمانی باشگاه های تهران خواهد یافت .

بازیکنان تازه‌ای که در این دیدار ها تیمها را همراهی خواهندکرد ولی پاس نیز چهره‌ای پر تلاش ارائه کرد و بخصوص در گیم دوم برابر قهرمان تهران کیفیتی سخت کوش نشان داد ولی تاج با موجودیتی پرتوان از حریف یک مغلوب ساخت .

پاس نسبت به گذشته دگرگونیهای فراوان یافته ولی میتوان انتظار روزهای بهتری را برای آن ارائه کرد .

بازیکنان تاج : مصطفی ذوقی (کاپیتن) ، هوشنگ ملکلو ، عزیز پرتوی ، مهدی صابرپور ، احمد پورکاشیان و جواد محتشمیان . مربی : فاروق .

پرسپولیس ـ برق

دیدار پرسپولیس ـ برق از هیجانی خاص برخوردار بود که قریب ۲ ساعت نیز بطول انجامید .

گیم اول بازی را در اوج رقابت پرسپولیس با پیروزی ۱۴ ـ ۱۶ بپایان برد ولی برق در گیم دوم با شکست ۸ ـ ۱۵ حریف نتیجه کلی را ۱ ـ ۱ کرد .

گیم سوم با پیروزی دیگری برای پرسپولیس همراه بود که ۹ ـ ۱۵ برق را مغلوب کرد و بالاخره شکست ۱۱ ـ ۱۵ برق درچهارمین گیم پایان ماجرای این پیکار پرهیجان بود .

پرسپولیس : ناصر میرفخرائی ـ مهدی رزاقی (کاپیتن) ، خسرو نیاکیان ، کوهستانی ، جلال شاه‌حسینی ، رضا چیتگر مربی: دانائی .

امشب دنباله بازیها در سالن شماره ۲ فرح برگزار میشود .

پرسپولیس با شکست برق اولین گام را پیروزمندانه برداشت ، عکس صحنه‌ای از دیدار هیجان انگیز دیشب را نشان میدهد که «خسرو نیاکیان» یار تازه پرسپولیس توپی را از دو دفاع حریف میگذراند .

ناصر میرفخرائی و خسرو نیاکیان دو ملی‌پوش سابق تاج و برق با افزودن جمشید قدیری (بازیکن سابق دخانیات) و عباس موسیوند (یار فصل پیش پرسپولیس) بجمع یارانش موجودیتی تازه یافته بودند و در پیکاری طولانی نمایشی دلپذیر ارائه کردند .

در نخستین شب نزدیک به ۱۰۰۰ تماشاگر برای تماشای بازیها به سالن شماره ۲ فرح آمده بودند .

این مسابقات از طرف «مجله دنیای ورزش» با همکاری فدراسیون اینها هستند :

- هما : یدالله کارگرپیشه ـ منصوری از رضائیه
- پرسپولیس : خسرو نیاکیان ـ ناصر میرفخرائی
- دخانیات : قاسم توکلی ـ حسین توسلی ـ امیر حیدری
- پاس : اکبر مرادی
- برق ـ جمشیدقدیری ـ عباس موسیوند .

تاج ـ پاس

در بازی تاج و پاس اگرچه تاجیها سه گیم پیاپی به پیروزی دست یافتند داشت .

گیم اول ۵ ـ ۱۵ بسود تاج پایان گرفت و گیم دوم را نیز درعین سرسختی حریف ۱۲ ـ ۱۵ برد و بالاخره شکست ۲ ـ ۱۵ پاس در سومین گیم پیروزی ۰ ـ ۳ رانصیب تاج کرد .

هوشنگ ملکلو ، مصطفی ذوقی و عزیز پرتوی چهره‌های برتر تاج بودند و در جمع پاسیها اکبر مرادی کاپیتن تازه این تیم از بازیکنان موفق تیمش بود ضمن اینکه اسماعیل پاکدامن نیز کیفیتی جالب

تلویزیون
بلاپونکت
BLAUPUNKT

خانه‌های ۷۰۰ هزار تومانی
صفحه ۹

سازمان توریستی ومسافرتی اوریانت

IATA

تورهای نوروزی را با هواپیمای جت در تمام مسیر و اقامت در هتل های درجه یك و فوق درجه یك ، با صبحانه وناهار ایاب و ذهاب و گردش در شهرها ، ورودیه‌ها و عوارض فرودگاهها با راهنمای با تجربه فارسی زبان را به جهانگردان عزیز تقدیم میدارد .

آمریکای شمالی ۲۱ روز ـ حرکت ۲۹ اسفند قیمت ۱۰۹۰۰ تومان
دیدار ازشهرهای: نیویورک ـ شیکاگو ـ سانفرانسیسکو ـ لوس‌آنجلس ـ لاس‌وگاس ـ واشنگتن ولندن . حداکثر فرصت برای نامنویسی ۱۵ اسفند

اروپا ۲۰ روز حرکت اول فروردین قیمت ۷۵۰۰ تومان
دیدار از شهر های : رم (کاپری ـ سورنتو ـ پمپئی ـ ناپل) ـ هامبورک ـ پاریس ولندن.

لندن ۱۴ روز ـ حرکت ۲۶ اسفند ودوم فروردین
قیمت ۴۲۰۰ تومان با صبحانه و ۴۶۵۰ تومان با صبحانه وناهار .

خاورددور ۲۰ روز ـ حرکت ۲۸ اسفند قیمت ۱۱۴۴۰ تومان
دیدار از شهرهای: بانکوک توکیو ـ کیوتو ـ اوزاکا ـ مانیل وهنگ‌کنگ .

خاوردور و استرالیا ـ ۲۱ روز حرکت اول فروردین قیمت ۱۰۹۸۰ تومان
دیدار از شهرهای: بانکوک ـ سنگاپور ـ مانیل ـ سیدنی ـ هنگ‌کنگ .

تورهائیکه ازآگهی حذف گردیده تکمیل واز مسافرین محترم خواهشمند است برای شرکت درجلسات معارفه بااوریانت تماس بگیرند.

اروپا ۱۹ روز ـ حرکت دوم فروردین قیمت ۶۸۴۰ تومان .
دیدار از شهرهای : رم (ناپل ـ کاپری ـ سورنتو) ـ مادرید ـ لندن ـ آتن .

خواهشمند است برای کسب اطلاعات بیشتر واخذ برنامه چاپی با دفتر مرکزی اوریانت خیابان ویلا شمالی نرسیده به کریمخان زند شماره ۳۳۹ مراجعه و یاباتلفن های ـ ۸۲۷۰۲۷ ـ ۸۲۷۰۲۹ ـ ۸۳۳۹۳۷ مکالمه فرمائید .

برای خرید و رزرو هرنوع بلیط شرکت‌های مختلف هواپیمائی برای تمام نقاط جهان با ما تماس بگیرید

مسابقه فوتبال
پرسپولیس وپاس در آخرین آزمایش قبل از جام سوم
نبردی پرهیجان برای دیدار خداحافظی یك توپچی
اصغر شرفی
۳٫۳۰ بعدازظهر جمعه ۹ اسفند دراستادیوم امجدیه

آغاز چهاردهمین سال ایجاد هواپیمائی ملی ایران
اوج بالگشائی «هما» برآسمانها
مبارك باد
ایرانین اکسپرس
53.E.15

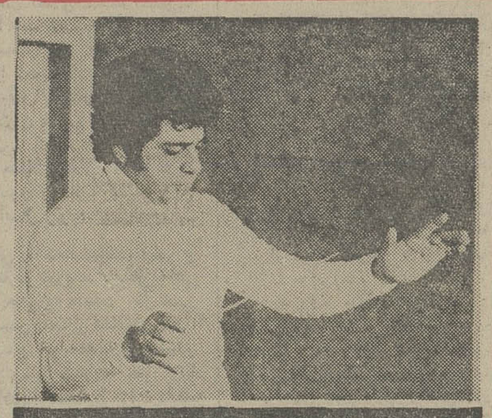
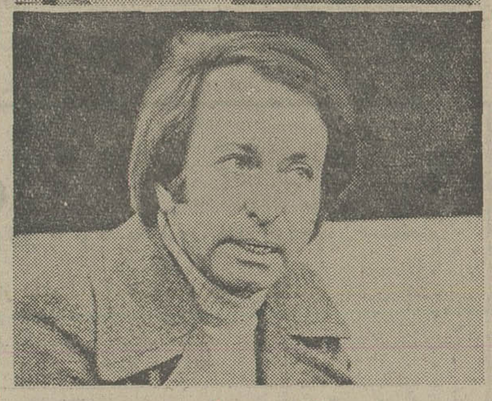
تالار رودکی
رقص سیمرغ (نخستین اجرا)
موسیقی لوریس چکناوریان
متن رابرت دووارن ـ لوریس چکناوریان
طراح و کارگردان رابرت دووارن
نقاشی های آبرنك صفا معینی
طراح لباس هما پرتوی
اجرا کننده سازمان ملی فولکلور ایران و گروه ساز های ملی
چهار شنبه ۱۴ اسفند ، ۸ بعداز ظهر
پنجشنبه ۱۵ اسفند ، ۸ بعد از ظهر
سه شنبه ۲۷ اسفند ، ۸ بعد از ظهر

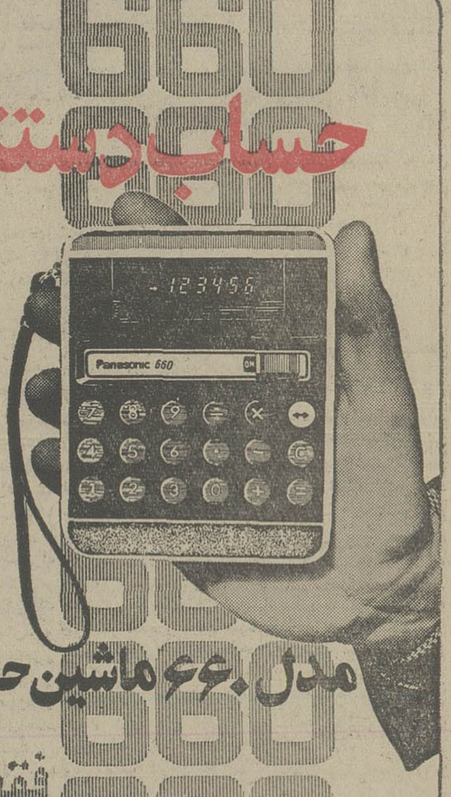
حساب دستتون باشه
مدل ۶۶۰ ماشین حساب پاناسونیك
فقط ۲۷۵ تومان
مدل ۶۶۰ با :
- ۱۲ گنجایش
- چهار عمل اصلی
- ضریب ثابت اتوماتیك
- اعشار اتوماتیك
ماشین حساب پاناسونیك محصول ناسیونال
درانواع مدل های جیبی ، رومیزی و نواری .
فروش درکلیه نوشت افزار فروشی ها
National
ناسیونال پیشرفته تر از زمان
نمایشگاه ناسیونال ـ سه راه امامت جمعیه ـ خیابان کورش کبیر (قدیم شمیران) تهران
مرکز پخش ـ تلفنهای ۲۹۸۱۵ ـ ۲۵۵۱۸

حاشیه پرداز
از: هادی خرسندی

دگمه نوروز باستانی

شمادیدهبودید یک دگمه برود پیشواز نوروز باستانی؟ کت و شلوار عیدم را امروز پوشیدم که یک تمرینی کرده باشم و روز عید ، دست وپایم را توی لباس نو ، گم نکنم و زمین‌نخورم .دیدم‌یکی ازدگمه‌ها رفته به پیشواز نوروزباستانی، کنده شده و افتاده .

دگمه لباس عید ، هیچوقت نباید ۲۳ روز مانده‌به‌عیدسعید نوروز فرخنده کنده شود . این اتفاق مهم و سنتی معمولا باید روز سوم یا چهارم عید صورت بگیرد . خوشبختانه سرعت و شتابی که درهمه شئون پیدا شده ، روی این دگمه‌هم‌تاثیر گذاشته بود ، آن‌قدر که حتی نفهمیدم کی افتاده بود و کجا افتاده بود . تمام سوراخ و سمبه‌های خانه را دنبالش‌گشتم یک خانه تکانی حسابی به‌این بهانه انجام دادم اهل منزل به شدت برایم کف می زدند و تشویقم می کردند . بالاخره ۴۸تا دگمه از گوشه و کنار خانه پیدا کردم . هیچکدامش آن‌که می خواستم نبود.

کت و شلوار عید را زدم زیر بغل که ببرم به فروشگاهی که خریده بودم واعتراض کنم ، دادوبیداد راه بیندازم و یک دگمه دیگربگیرم . اما‌اصغرآقا حرف حکیمانه‌ای زد :

ـ آقا . اگر بگوئید دگمه شل دوخته شده بوده یاپخش بیدوام بوده و خلاصه خودش افتاده ، آن‌ها زیر بارنمی‌روند و برای اینکه حرف شما به کرسی ننشیند واعتراضتان‌وارد نباشد ، سوراخ دگمه راهم به شما نمیدهند . پس بهتراست بگوئید دگمه را خودم کنده‌ام وگم کرده‌ام بلکه یک دگمه به شما جایزه دادند .

از حرف‌اصغرآقاخوشم‌آمد. مدیر فروشگاه پرسید :«چطور شد کنده‌شد ؟ » گفتم :

ـ هیچی قربان . اول یک مقدار باتیغ به آن کشیدم ، دیدم کنده نمی شود . بعد با قیچی افتادم به جانش ، فایده نداشت . دست‌آخر باداره موئی آنقدر تراشیدم و خراشیدمش تاکنده شد. بعدهم‌گمش کردم.

گفت : ـ مگر شما مرض‌هم دارید ؟

گفتم : ـ می‌فرمایید چه‌کنم قربان ؟ بنده اعصابم خراب است . گاهی‌هم یکی عظم کم می‌شود . یک حالت عصبان و سرکشی دربنده به وجود می اید که دیگر نمی فهم چکار می‌کنم ... حالا یکدگمه‌محبت بفرمائید بروم .

مدیر فروشگاه خیلی به حال من افسوس خورد . یک دگمه وآدرس چندتا روانشناس و دیوانه‌خانه را به من داد و سفارش کرد کمتر حرص و جوش بخورم . کمتر روزنامه بخوانم وزیاد در مسائل دقیق نشوم .

باخوشحالی آمدم خانه‌و فاتحانه دگمه‌رادادم مادرم‌بدوزد به کتم که مادرگفت :

ـ نه جون حالا که اینهمه رامرو رفتی کاش دوتا دگمه میگرفتی چون‌یک‌دگمه‌دیگش‌هم توی راه افتاده .

هنوز دو «قورت» ونیمش باقیست!

از « بایزیدبسطامی»پرسیدند که: آیا فلانکس غنی و بی‌نیاز است؟ گفت : من بی نیازی او رانمی‌دانم ولی مال فراوان دارد ! در طول تاریخ‌هم دیده‌ایم و می بینیم که آنان که غنی‌ترند محتاج‌ترند . گویا ثروت و پول در ذات‌خود بدنیست و کشورها ومردمان‌باید به اندازه‌یی داشته باشند که بدراین و آن نروند ودریوزگی بیگانگان نکنند . مساله تنظیم دارایی کشور پیشرفت دادن به امور اقتصادی و آماده‌کردن قشونی بسیج یافته و منظم نیز مورد تردید نیست و درهمه کشور های آگاه و متعادل دنیا به این کارها می رسند . اما کشور هایی هستند که درآمد سرشار ندارند وثروتشان به زورکفاف هزینه ـ هایشان را می دهد باوجود این، میان آنان دلهره و ترس وتشویش ودل‌شورید‌گی و نومیدی کمتر است از برخی کشور های دیگر که ثروت کلان و پول فراوان دارند ولی آرامش ندارند .

خوب باید پرسید : سبب چیست ؟ وآیا این سبب‌هـا مادی است یا معنوی ؟ شک نیست که تنها مادیات برای پیشرفت یک ملت کافی نیست، همچنین تنها معنویات‌هم کفایت نمی کند و باید این‌دوبه‌موازات هم پیش بروند تا کاروان ترقی وپیشرفت کشوری‌درراه صحیح و طبیعی آن حرکت کند . امروزه ما کشوری ثروتمند هستیم و بتصدیق خودی و بیگانه درآمدمان از هزینه‌مان زیادتر است ولی آسایش خیال و سکون روح از میان مارخت بربسته است و دچار یک‌حالت نابهنجار روحی شده‌ایم که‌نام آنرا « بی حقیقتی » می توان گذاشت . و علتش اینست که همه فکر خود را متوجه جمع مال وگـردآوردن ثروت و اندوختن پول کرده‌ایم و در این راه ، از دروغ وچاپلوسی وحتی بی‌ادبی نیز روی گردان نیستیم . یکی از فیلسوفـان آلمان گفته است که : انسان حیوان سیاسی است یعنی : جانوری است که ضمن رفع نیازمندی های اولیه زندگانی می نشیند ودر این‌باره مـی اندیشد که : درکجاست ؟ واز کجا آمده است و برای چـه آمده است؟ و بکجا می‌رود ؟ وبرای چه زنده است ؟ وبچه دلیل ادامه زندگانیش سزاوار است ؟ رابطه او بامردم و دولت خود چیست ؟ نیازمندی های مادی و معنوی اوکدامند؟ در برابر خانواده چه مسئولیت هایی دارد ؟ و هزاران اندیشه از این دست . واگر انسانی نتواند در این مطالب ومسائل فکر کند ، ناخودآگاه زندگانی اوبزندگانی چهارپایان بی زبان شبیه است و باداشتن ثروت های همه دنیا بازناتوان و نیازمند است !

اگر درست بنگریم و درباره‌همین زندگی روزمره نیزبیندیشیم‌خواهیم دریافت که پول پرستی مارا بـه همه‌جور کاری وامی‌دارد : دروغ گویی ، حرام‌خواری ، ستمکاری، چاپلوسی ، دوست‌آزاری ، حقه‌بازی ، خودفروشی کدهمه آنها صورتهایی از « بی حقیقتی»است. چنان بی حقیقت شده‌ایم که همه حقیقت‌هادربرابرچشمان‌ما‌شکک» شده‌انـد واگـر انصاف و هوش داشته باشیم باید دربرابر خدای راستی شرمسار باشیم واز بی ثباتی و «ابن‌الوقتی » ،برخود بلرزیم :

ای پادشاه صادقان چون من منافق دیده‌ای ؟
بازندگانت زنده‌ام با مردگانت مرده‌ام !

هراندازه هم بزرگان دین و دنیا می‌گویند : آقا ، با پول تنها سعادت‌و خوشبختی‌فراهم نمی شود، گوش ما بدهکار نیست و در حقیقت نبایدهم‌اثری بکندزیرا بیشتر همین بزرگان نیز «پند گویان پند ناشنوا » هستند و بقول معروف :

سعدی همه ساله پند مردم
می گویدو،خودنمی کند‌گوش!

احوال ما، درست مانندروزگار بهلول شده‌است که از یکی از ندیمان هارون‌الرشید پرسید : حال تو با هارون چیست ؟ گفت : چنانست که خدای‌بزرگ می‌گوید « ... دروغ را می‌شنوند وحرام را می‌خورند .» من نیز شب‌وروز سخن دروغ می شنوم و مال حرام می‌خورم!

با این‌همه اگرمانیز حرام می‌خوردیم و دروغ می‌شنیدیم، و سیر میشدیم حرفی نبود . اما بدبختانه دروغ می‌گوییم ، ریا می‌ورزیم ،صداقت‌نداریم، ابن‌الوقت هستیم ، حرام می خوریم ،نذری می‌کنیم ،حق‌را ناحق و ناحق راحق جلوه‌می دهیم . بازن وفرزند به‌پیکاریم، چاپلوسی و چاکر منشی می‌کنیم ،زیر دستان رامی‌آزاریم وخلاصه به‌هرکار ناروایی‌دست می‌زنیم وتن می‌دهیم ولی‌هنوز هم دوقورت ونیمش باقیست! والبته داستان آن رامی‌دانید که: سلیمان روزی‌همه‌جانوران رابه مهمانی خواندو طعامی در خور ضیافت آماده کرد، اما پیش‌از همه ، ماهیی از آب‌سر برآورد وقسمت خویش را خواست،وسرانجام همه غذای مهمانان سلیمان را خورد وباز خواستار طعام شد. سلیمان وحشت‌زده پرسید: مگر سهم روزانه تو چیست ؟ گفت :سه قرت، که اکنون نیم قرت آن مرادداده‌اند و دوقرت و نیمش باقیست !

***

یک فیلسوف دانمارکی است که بسیاری از جوانان ما او را خوب می‌شناسند زیرا ازبزرگان فلسفه «اگزیستانسیالیسم »است ونام او «کی‌برکگارد » است . وی کتابی دارد بنام «یا‌این ، یا آن» ،یعنی : یامادیات رابجسبید یاکمالیات را، زیرا دریک دست دو هندوانه نمی‌توان گرفت .این فیلسوف که‌میان دانمارکیان هم اصلا محبوب نیست !میگوید : انسان در گزینش راه زندگی مختار است‌و مسئول کار خودش است، اما نمی‌تواند هم خدارا بخواهد و هم خرما را ، هم‌لذایذ دنیا راو هم زندگانی شرافتمندانه انسانی را ،وباید ازاین دو یکی رابرگزید .بنظر او دگرگونی‌ها و اضطرابات موجود در زندگی‌ما از آنجا برآمده است که این‌دو جنبه‌همواره باهم در پیکارند : حقیقت انسانی و خواهش های مادی ! بنده معتقدم ،ما ایرانی هستیم و می توانیم ضد ها را با هم‌آشتی دهیم. ازابن‌روعیبی‌ندارد که بدنبال کسب‌معنویات ،بسراغ مادیات هم برویم آمانه تابقول معروف «نه‌سیخ‌بسوزد ونه‌کباب».

اطلاعات برای همه

نوشته : علی‌اصغر حلبی

۳ توضیح

۳ توضیح زیر از سوی‌دفاتر روابط عمومی وزارت آموزش و پرورش و شهرداری پایتخت دریاسخ به نامه خوانندگان اطلاعات در اختیار ما گذاشته شده است :

مامان کارمند

دریاسخ مطلبی که درشماره ۱٤٦۲۱ آن روزنامه‌تحت‌عنوان « فرق است میان بابای کارمند ومامان کارمند» درج گردیده است ـ باطلاع میرساند :

بانوان کارمند بموجب آئین‌نامه مصوب هیئت وزیران در صورتی میتوانند از کمکهای غیر نقدی برای فرزندان خود استفاده نمایند که آنان را تحت تکفل داشته باشند . چنانچه شوهر کارمند دولت نبوده وعلیل واز کارافتاده‌باشد در این مورد نیز فرزندان میتوانند از کمک غیر نقدی برخوردار گردند .

اقدام میشود

عطف بشرح مندرج‌درشماره ۱٤٦۰۱ آن گرامی نامه در مورد جمع‌شدن آبهای سطح شهر در محله‌عودلاجان‌باطلاع میرساند :

جمع‌شدن آبهای‌سطح‌شهر در محل مزبور براثر پرشدن چاه فاضلاب این کوچه است که درفصل مناسب اقدام بـه تخلیه آن خواهد شد . ضمنا باآغاز فصل اسفالت نسبت به لکه‌گیری اسفالت کوچه‌مذکور اقدام میشود .

از بین رفت

عطف بشرح مندرج‌درشماره مورخ پانزدهم دیماه ۱۳۵۳آن روزنامه در مورد جمع شدن آبهای سطح شهر در کوچـه میرزا محمودوزیراشعارمیدارد: جمع‌شدن آبهای سطح شهر درکوچه میرزا محمود وزیر بر اثر آب قنات حاج‌علیرضااست که از این کوچه عبورمیکند درحال حاضر نصف آب ایـن قنات از سرچشمه‌بطرف‌خیابان سیروس برگردانده شده است که با انجام این امر احتمال جمع‌شدن آبهای سطح شهردر محل مزبور از بین رفت .

نامه به سردبیر

روزنامه اطلاعات
خیابان خیام
تهران

پاسخ دوستانهٔ
ابراهیم صهبا
به علی‌اصغر حلبی
نویسنده اطلاعات

شاعر آهنین و ...!

« اطلاعات » را که خواندم دوش
دیدم آنجا مقـاله « حلبی »

کز جوانان شوخ معقـول است
گرچـه دارد کمی فـزون طلبی

« طنز » و «جد » را بهم درآمیزد
با مثل های ترکی و عـربـی

« شعر » را زینت کـلام کند
تا که باشد نوشته‌اش ادبـی

لیك بر شاعران شیرینکـار
میزند طعنه هـای « زیرلبی » !

پاسخش را بگفتم از ره طنـز
کن رها شیوه های « بولهبی »
شاعـران را که آهنین ،قلم است

نیست باکی زخـامه حلبی

گول ظاهر

چند روزپیش ، من‌هم باصطلاح «پاپرهیزی » کردم و یک اتومبیل دست دوم خریدم تابه جرگـه اتومبیل‌داران بپیوندم . به یک آشنا کـه مرد موفر و بظاهر متدینی بود مراجعه کردم . او که واسطه فروش اتومبیل دست دوم است اتومبیلی رابمن‌نشان‌داد وباقسم و آیه گفت که این اتومبیل‌را همین دیروز ۱۷ هزار تومان خریدست واگر ده هزار تومان پیش‌قسط بدهم ، حاضر است آنرا ۲۰ هـزار تومان بمـن بفروشد .

حساب که کردم دیدم بابت این معامله وربحی که برای دهزارتومان باقیمانده دردمداه باید ببردازم ، مجموعا سه هزارتومان نصیب این واسطه میشود . این بود که اتومبیل را خریدم اما چند روزبعد فهمیدم که این واسطه اتومبیل را فقط ۱۵ هزارتومان خریده است و دوهزارتومان سرمن کلاه گذاشته است .

میخواهیم‌خریداران وسائل گرانقیمت ـ مثل اتومبیل،خانه وغیره ـ یادآوری کنم که‌قبل‌از هرنوع خرید ، قبلا دراین‌زمینه تحقیق کنند و گول ظاهر آرام و خدابرستانـه بعضی از فروشندگان کـلاهبردار را نخورند .

ماشاءالله قدرتی

ترقه بی‌خطر

هرسال با فـرارسیدن چهارشنبه‌سوری، حوادث‌برای خانواده‌ها بوجود می آید و چندین کودک جان خود رادر بازی بانرقه ومواد منفجره‌دیگر از دست میدهند .

سروصدائی که در این‌زمینه طی سالهای اخیر بوجود آمده انگذر بوده است که بسیاری فتوا داده‌اند دور چهارشنبـه‌سوری را باید خط کشید و اصلا از اجرای مراسم آن خودداری کرد !

این نظریه بسیارغلط است زیرابخاطر چند حادثه‌ناگوار که در اثر بی‌توجهی‌چندکودک بوجود می آید ، نباید یکرسم بزرگ و باستانی ملی را ازبین برد. بخاطر اینکه مراسم چهارشنبه‌سوری با چنین وقایع ناگواری آمیخته نشود، باید مساله آتش‌بازی راتحت نظرخاصی درآورد و به هر سودجوی دورمگردی اجازه نداد انواع مواد منفجره را بعنوان وسایل شادی و سرور چهارشنبه‌سوری به بچهـای مردم بفروشد.

بنظر من دولت باید برکار خرید و فروش مواد منفجره چهارشنبه‌سوری ـ مثل ترقـه و فشفشه و غیره ـ نظارت کند اما این نظارت به آن دلیل نیست که بکلی از خرید و فروش آنها خودداری کندبلکه باید وسائلی بسازد که ضمن ایجاد هیجان‌درمردم‌بخصوص بچه‌ها ـ کاملا بی‌خطر باشد.

دکترفریدون کسمائی

ضد اخلاق

حالا بایددیدبچه‌دلیل‌استادان وسردمداران حزب این حادثه را روز بروز وسیع‌تر میسازند جواب باین سئوال در محتوای مطالب صفحات قبل داده شده است . اگر حزب روشنفکران با موضوعات خودفیلم‌ها، کتب ، برنامه‌های تلویزیونی ، تصنیف‌ها و ... را آبیاری میکند این کار چیزی جزایجاد یک بازار نیست . بلی فقط از یک بازار تجاری . آنهم‌چه‌بازاری! یکی ازپردرآمدترین بازارهای عصر ما . تمام سینمای «کایات» براساس همین اصل اخلاق ـ ضد اخلاق‌بنا شده است . چرا باید فقط به کایات‌محدود شد ؟ حزب روشنفکران از این جهت‌کایات و سینمای او را تحقیر میکند که کایات و سینمای او رشته‌های ارتباطی بکار میبرند که بنظر روشنفکران قدری ضخیم است . مجموع آن چیزی را که نام سینمای سیاسی به آن داده‌اند فقط سینمائی است کـه جوابگوی این اصول و عقاید باشد : و آن عبارت است از اعمال زیر :

ـ حادثه‌ای‌واقعی راانتخاب‌میکنند،موضوع آنرا در قالب سناریو میریزند . سناریوئی که کوچکترین توجهی به حقیقت تاریخی نداشته باشد . سپس بنحوی قاطع‌خوب‌هارا از بدها جدا کرده و اثر حاصله را بعنوان عملی شجاعانه و رسوا کننده به خلق ارائه میکنند . حالا نگاهی به صندوق فروش‌بلیط بیاندازید :

ـ۲۶ـ

مسیحیت که می ترسید یکبار دیگر از قافله تاریخ عقب بماند واز چنین فکری بوحشت افتاده بود به تقلا پرداخت و کوشید تا اصول و آئین خود را محکم به اصول و عقاید جبهه‌در گیردر منازعه ببندد وایدئولوژی قـدیمـی و کهـنـه علیرغم بعضی جنبه هـای افراطی خود مقاومت‌کرد‌و‌قرنهادو امیافته و بهمه مشکلات فائق آمده و از همه طوفانها گذشته بود . حالا بی‌حاصل جلوه میکرد و گوئی هیچ قدرتی ندارد . همه اینها فقط یک دلیل‌بسیار ساده داشت .

فرانسه دیگر هیچ دشمنی‌نداشت . کشوری که از هیچ‌کس نترسد چیست ؟

پس حزب روشنفکران در استخدام اعضاء خود با کوچکترین مشکلی روبرو نبود و این حزب در واقع بیان ایدئولوژیکـی خلق‌الساعه نسل جوانی بود که از فقدان کمال مطلق و مبداء ـ و نیز از فقدان‌راهی مطمئن برای زندگی و آینده در رنج بود و عذاب میکشید .

همین ؟ ابدا . موضوعاتی که لاینقطع‌مورد بحث‌های تکراری وسایل ارتباط جمعی ـ تلویزیون رادیو و سینما قرار میگرفت هر شب در مغزهای یکعده از کارمندان و کادرهای متوسط فرو میرفت وقتی که بین موقعیت اجتماعی و شعارهای سازمان سندیکائی که با آن تعلق دارند نوعی‌انطباق و هم‌آهنگی بوجود آید ، وقتی همه این‌ها را بتوان در روزنامه خواند و روی‌صفحه کوچک تلویزیون دید ، آنوقت دیگرتقریبا غیر ممکن است‌بتوان‌مقاومت کرد.بخصوص که‌دراین‌جا نیز ما مقابل خود ملتی رامی‌بینیم متشکل از همه طبقات ولی ملتی که فقط دیدگان خود را بر روی جهان فرهنگ باز نگاه داشته است . لاجرم هرچه را که باو بدهند بدون چون و چرامی‌پذیرد ومی‌بلعد و در غایت افکار برجسته ضد فرهنگی و تصنیف‌های ژان‌فررا از همین جهان ذهنی در این راه شرکت میکند . اندیشه‌ها باعث تقویت تصنیف میشود ، تصنیف دوباره ـ موضوعات مورد بحث آخرین جلسه مجمع سندیکا را باصطلاح بر میزند . بگذریم از اینکه نطقی که در این جلسه ایراد شده بود در واقع تفسیری بود از یک فیلم اجتماعی ساخت آمریکا که قبلا در مجله سینمائی مورد بحث قرار گرفته بود ... و غیره .

بعضی خواهند گفت : ولی این دلائل‌برای توجیه و ترسیم هدفهای حزب کافی‌نیست تا اینجا فقط گفته شده که حزب به‌انتظاری مهم پاسخ داده و باعث برانگیختن آرزو و ترس در قشرهای اجتماعی شده که از نظر سیاسی معرفی نگردیده‌اند .

طلب ما وتهرانی‌ها

سه سال بود که کارمندان شاغل و بازنشسته راه‌آهن دولتی ، هرکدام بابت‌اضافه‌کار مقطوع خود از این موسسه طلبکار بودند . پس از سه سال بالاخره دستور پرداخت این مطالبات صادر شد اما مدتی بعد معلوم شد که این دستور فقط شامل شاغل و بازنشسته کارمندان تهران‌شده‌وکارمندان بازنشسته شهرستانهـا از دریافت این‌طلب‌محروم‌مانده‌اند. میخواهم ببرسم مگر طلبما با طلب کارمندان تهرانی چـه فرقی دارد ؟

زنجان ـ علی‌اکبر قیاس زند

پیشنهاد احداث طاق نصرت بیادگار سوم اسفند

چهل سال قبل در همین روز

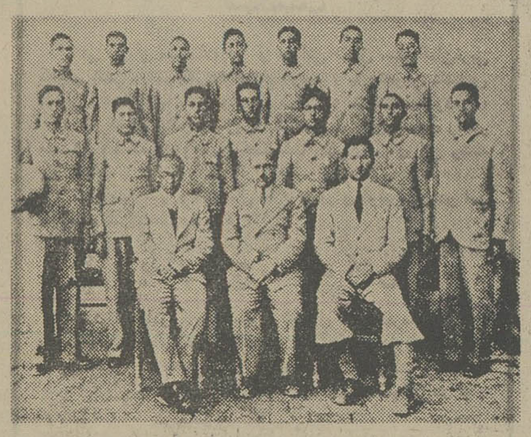

تیم فوتبالیستهای کرمان که‌برای شرکت در جشن سوم اسفند بـه طهران آمده‌اند . ردیف اول«نشسته» از طرف چپ آقای حشمت‌الله دهش رئیس دبیرستان پهلوی ، آقای‌مایل تویسرکانی رئیس معارف واوقاف کرمان، غزنوی دبیر ورزش صفدوم «ایستاده» از طرف چپ آقایان‌زند «رئیس‌کلوب‌ورزش دبیرستان‌پهلوی» فتوحی، گویا ، زجاج رضوی ، خواجوی ، صرافی «دروازبان» صف سوم ازطرف‌چپ آقایان‌معینیان، نشاط ، مبینی، روحانی رفتار ، فرهمند، رضوی، نوابی ،مجتهدزاده، سعید.

شرح مبسوطی بقلم یکی از نمایندگان ولایات، در صفحه اول روزنامه درج شده است و ضمن تجلیل از آثار گودتای سوم اسفند در حیات سیاسی و نظامی و اقتصادی ایران مینویسد :«هرم های مصر ، تخت جمشید ، آثار طاق بستان ، طاق کسری، مسجد ایاصوفی ،بناهای عظیم وقشنگ مصر صفویه ،طاق نصرت‌ناپلئون در پاریس و هزاران بنا وعمارت بزرگ در دنیا هریک نمونه‌ای‌از حوادث مهمه عالم بود . کم‌بدین صورت جلوه‌گر شده است و اخیرا هم این قسمت دربین ملل راقیه بیک طرز دیگر تحسـت قواعد صحیحی درآمده است و ملل مختلفه برای‌مهمترین حادثه‌ای که در جریان زندگی آنان رخ میدهد از وجوه عمومی بنای عظیمی که در خور اهمیت آن قضیه باشد میسازند، نویسنده سپس یادآور میشود : متصور میکنم موقع آن رسیده باشد که برای نمایاندن و تذکر دائمی‌خیلی بموقع و بلکه لازم و واجب است که در پای تخت ودر مرکز شهر یعنی وسط میدان سپه بنای عظیمی ـ طاق نصرت ـ بیادبود سوم حوت ۱۲۹۹ برپا شود که در بالای آن بنا مجسمه موجد حقیقی عظمت ایران وقائد ملی ایرانیان شاهنشاه عظیم‌الشان پهلوی نصب گردد و در چهار سمت بنا بخط جلی نوشته‌شود سوم حوت ۱۲۹۹ و این شعار ملی کاملا رعایت شود که روز سوم اسفند و نوروز سلطانی عابرین که در اطراف این طاق نصرت‌عبورمیکنند‌رعایت احترامات را بجا آورده‌کلاه ازسر بردارند و از نظر حفظ حیثیات ملـی ایرانیان مقتضی است که اجرای این منظور مقدس بوسیله تشکیل کمیسیون و مخارج آن از وجوه عمومی و شهر عملی شود».

دید و بازدید محصلین

محصلین دبیرستانهای علمیه طهران از محصلین فوتبالیست تیمهای رضائیه . بیرجند ، شیراز دعوت نموده بودند که ساعت ۵ونیم بعدازظهر دیروز برای صرف چای بعمارت دبیرستان مزبور حضور بهمرسانند . دراین دید وبازدید برادرانه، بدوا آقای حداد ناظم دبیرستان علمیه خیر- مقدم گفته سپس بین محصلین نقاط مذکور و محصلین‌دبیرستان علمیه نطقهای دوستانه مبادله و نیز عکسهائی بیادگار برداشته شد.

●●●

آقای اربابمهدییزدی تاجر مقیم طهران از فوتبالیستهای بیرجند روزشنبه به‌ناهار در لقانطه دعوت کرده است . آقایان نمایندگان مجلس شورای ملی حوزه‌های ایالات وولایات نیز از تیمهای فوتبالیست محصلین اعزامـی ایالات و ولایات خود متناوبا دعوتهائی برای صرفشام وناهار در منازل خود یا مهمانخانه‌های عالی مینمایند.

رئیس استخدام وزارت طرق

آقای محمود دره‌بیست ریاست اداره استخدام وزارت طـرق منصوب و مشغول کار شدند.

ساختمان عمارت اجرا

در قسمت جنوبی عمارت اداره کل ثبت اسناد از چندی به این طرف مشغول ساختمان دوعمارت دیگر بودند که یکی از آنهـا اختصاص به‌اداره اجرای ثبت اسناد و دیگری برای ضبط‌اداره ثبت ایالتی تخصیص داده شده بود . در هفته گذشته عمارت اجرای ثبت بکلی ساختمان آن خاتمه یافته و از دو روز قبل اداره اجرای ثبت اسناد مشغول انتقال بعمارت جدید گردیده‌است. ساختمان عمارت ضبط ثبت‌ایالتی نیز باجدیت تعقیب و در آتیه نزدیکی تمام میشود.

در سالن شهرداری

شب گذشته مجلس جشنی بـا شکوهی بمناسبت نهضت تـرقی خواهانه‌بانوان‌در سالن‌شهرداری «بلدیه» منعقد و کلیه روسا ء و اعضای دوائر شهرداری بـا خانمهایشان حضور بهمرسانده آقای بهرامی کفیل شهرداری و خانمشان از مدعوین پذیرائـی مینمودند . در جشن‌مزبور نهضت خانم فردوس صبیه آقای‌فتح‌اله فردوس که پسن پانزده سالـه میباشد و همچنین خانم افسر ـ الملوک‌خانم آقای‌نعمت‌الله پهلوی نژاد عضو شهرداری خطابه‌های جالب توجهی در اطراف نهضت بانوان ایراد کردند.

«نقل از اطلاعات ۷ اسفند ۱۳۱٤»

خانه‌های ۷۰۰ هزار تومانی

صفحه ۹

آگهی تاسیس شرکت‌سهامی سیبکو (سهامی خاص)

نظر به لایحه قانونی اصلاح قسمتی ازقانون تجارت مصوب ۱۳٤۷ر۱۲ر۲٤ و ماده ۱۹۷ قانون تجارت و ماده ٦ آئین‌نامه قانون مصوب ۱۳۱۱ خلاصه اظهارنامه و اساسنامه شرکت سهامی خاص سیبکو که در تاریخ ۱۳۵۳ر۱۱ر۲۷ تحت شماره ۲۰۸۵۰ در این اداره ثبت و در تاریخ ۵۳ر۱۱ر۲۷ از لحاظ امضاء ذیل ثبت تکمیل گردیده برای اطلاع عموم در روزنامه رسمی کشور و روزنامه کثیرالانتشاراطلاعات آگهی میگردد .

۱ـ نام و نوع شرکت ـ شرکت سهامی‌سیبکو (سهامی خاص) .

۲ـ موضوع شرکت ـ ۱ـ خرید قسمتی از اراضی جنب پارک ساعی از شهرداری تهران بمنظور احداث آپارتمان های مسکونی و مراکز تجارتی و سایر مستحدثات مربوطه ۲ـ فروش‌یااجاره آپارتمانها و مراکز تجارتی موضوع بند ۱ فوق‌الذکر در چهار چوب قوانین (مقررات مربوطه ۳) وبطورکلی تمام معاملات تجارتی و مالی که بنحوی‌ازانحاء باموضوع شرکت‌ارتباط داشته باشد.

۳ـ مرکز اصلی شرکت ـ تهران خیابان تخت جمشید ساختمان بانک ایرانیان .

٤ـ مدت شرکت از تاریخ ۲۵ دیماه بمدت نامحدود .

۵ـ تابعیت شرکت ـ ایرانی است .

٦ـ سرمایه شرکت ـ مبلغ دو میلیون ریال منقسم به دویست سهم ده هزار ریالی .

۷ـ میزان سرمایه پرداختی و شماره فیش بانک مربوطه و مبلغی که تعهد شده است دومیلیون ریال سرمایه شرکت طبق‌فیش‌بانکی شماره ٦۰۲۰ بانک ایرانیان پرداخت شده است .

۸ـ موسسین شرکت ۱ـ آقای‌هژبریزدانی ۲ـ آقای کیومرث یزدانی ۳ـ آقای محمد ایرج امیر ارجمند ٤ـ آقای احمد بیداریان ۵ـ آقای جهانبخش کنارسری انهاری ٦ـ آقای جان‌لوید ریوارد .

۹ـ اولین مدیران شرکت ـ ۱ـ آقای هژیر یزدانی ۲ـ آقای کیومرث یزدانی ۳ـ آقای‌محمد ایرج امیر ارجمند ٤ـ آقای احمد بیداریان ۵ـ آقای جان‌لوید ریوارد .

۱۰ـ اختیارات مدیر عامل ـ آقای محمد ایرج امیرارجمند مدیر عامل شرکت میباشد . حق امضاء تمام اسناد مالی و اداری بامدیر عامل و یکی از اعضاء هیئت مدیره ـ یا رئیس هیئت مدیره بایکی از اعضاء هیئت مدیره میباشد .

۱۱ـ روزنامه کثیرالانتشاری که برای دعوتها تعیین شده است : اطلاعات میباشد .

۱۲ـ دارندگان حق امضاء : بشرح بند ۱۱ فوق‌الذکر .

۱۳ـ اولین بازرسان‌اصلی‌و علی‌البدل‌شرکت‌ـ آقای جهانبخش کنارسری انهاری بازرس اصلی و آقای شاهین آقایان بازرس علی‌البدل .

۱٤ـ انحلال شرکت ـ طبق‌ماده ۱۹۹ اصلاحی قانون تجارت .

م‌الف ۲۳۷٦۱

مدیر کل ثبت شرکتها ومالکیت صنعتی

آگهی تغییرات شرکت سهامی خاص روغن نباتی جهان ثبت شده بشماره ٤۹۵۳

طبق‌صورت‌جلسه مورخ۵۳ر۱۰ر۲۱ مجمع عمومی فوق‌العاده تغییرات زیردرشرکت مذکور بعمل آمد۱ـ نوع‌شرکت از سهامی خاص به سهامی عام تبدیل گردید ونام فعلی آن شرکت سهامی‌عام روغن نباتی جهان میباشد ۲ـ اساسنامه جدید شرکت مشتمل بر ۸۷ماده و ۱۲ تبصره تصویب‌و جایگزین اساسنامه‌قبلی شرکت گردید ۳ـ متن مندرجات اعلامیه تبدیل‌شرکت بشرح زیر میباشد الف ـ نام‌و شماره ثبت شرکت‌ـ شرکت سهامی عام روغن‌نباتی جهان‌شماره ثبت٤۹۵۳ تهران.ب‌ـ موضوع شرکت‌ونوع‌فعالیت های‌آن‌ـموضوع شرکت انواع کار های تولیدی وتهیه وبسته‌بندی و فروش روغن‌نباتی وصابون واداره کردن‌و بهره‌برداری نمودن کارخانه های روغنکشی وتصفیه‌روغن وهیدروژنه کردن‌روغن و تهیه روغن‌نباتی‌خوراکی وتهیه صابون وبنیه پاککنی وتهیه دانه‌های مرغی‌وانواع خوراك دام‌و شریك شدن درشرکت های دیگرطبق ماده چهار اساسنامه ج‌ـ مرکزاصلی شرکت تهران خیابان‌ملك الشعراء بهار شماره ۱۵ شعبه ندارد د‌ـ تاریخ انقضاء مدت‌شرکت‌ـ مدت‌شرکت نامحدود است ه ـ سرمایه شرکت‌و مبلغ پرداخت شده آن‌ـ سرمایه سیصدوبیست میلیون ریال که به‌سیصدو بیست‌هزار سهم یکهزار ریالی بی‌نام تمام نقدی وپرداخت شده است و ـ اگر سهام ممتاز منتشر شده باشدتعداد و امتیازات آن‌تمام سهام شرکت‌عادی است‌و سهم‌ممتاز ندارد ز‌ـ هویت کامل رئیس‌واعضاء هیئت مدیره و مدیرعامل آقای محمدعلی غضنفر فرزند حاج محمد بشناسنامه ٤۳۰۱ مشهد رئیس هیئت‌مدیره آقای‌احمد غضنفر فرزندحاج محمد بشناسنامه ۱٦٤ یزد بسمت نایب رئیس هیئت مدیره‌ومدیر عامل وآقای مهندس جلیل غضنفر فرزند محمدعلی بشناسنامه ٦۱ دهلی‌نو وبانو صغراکازرانی فرزند حاج‌علی بشناسنامه ۵٦۱۰ مشهد ح‌ـ شرایط حضور وحق‌رای صاحبان سهام در مجامع‌عمومی هرصاحب سهم که‌دارای حداقل یك‌سهم باشد میتواند باحق‌رای شخصا درمجامع عمومی حاضر شود یا بدیگری وکالت بدهد ط ـ مقررات اساسنامه راجع‌به تقسیم سود وتشکیل اندوخته از سودخالص ابتدابنج درصد بعنوان اندوخته قانونی وپنج درصد بعنوان اندوخته احتیاط کنارگذارده میشودو بقیه بین صاحبان سهام‌تقسیم خواهدشد حداقل سود قابل‌تقسیم بود ی‌ـ مبلغ دیون‌شرکت وهمچنین مبلغ دیون اسناد پرداختی مبلغ ٤۸۰۲۹۵۷٦۹ ریال بستانکاران شرکت دیون اشخاص راضمانت نکرده‌است ك‌ـ ذکر شرکت درآن درج‌میگردد روزنامه اطلاعات جهت درج آقایان محمدعلی غضنفر ـ احمد غضنفر ـ جلیل غضنفر اصلی هیئت‌مدیره وآقای علی محمد افشاری‌بسمت عضو ۵ـ آقای منوچهر ملکیان بسمت بازرس‌اصلی‌و یك سال انتخاب شدند٦ـ طبق صورت جلسه مورخ ۵۳ر۱۰ر۲۲ هیئت‌مدیره آقای محمدعلی غضنفر بسمت رئیس هیئت‌مدیره‌وآقای احمد غضنفر بسمت نایب‌رئیس هیئت‌مدیره ومدیرعامل انتخاب شدندوکلیه چکهاو سفته هاوبروات واسنادواوراق الزام‌آور با امضاء سه نفر آقایان محمدعلی غضنفر واحمد غضنفر وجلیل غضنفر منفردا بامهرشرکت‌دارای اعتبار است وبرای معاملات اموال‌غیر منقول باامضای دونفر ازسه‌نفرهیئت مدیره صاحب امضاء بامهرشرکت خواهد بود ۷ـ مبلغ اسمی سهام ازده‌هزار ریالی بمبلغ یکهزار ریالی‌تقابل یافت۹ـ اساسنامه‌شرکت‌وترازنامه‌و حساب سودوزیان دراداره‌کل ثبت‌شرکتها مالکیت صنعتی ودرمرکز شرکت برای مراجعه علاقمندان آماده میباشد.

آ ـ ۱۱۰۸۱۱

م‌الف ۲۳۷٦۰

مدیر کل ثبت‌شرکتهاومالکیت صنعتی

استخدام کارمندغیر نظامی

اداره لجستیکی هلیکوپتر های نیرو های مسلح شاهنشاهی تعدادی کارمند غیر نظامی با مدارک‌تحصیلی بشرح زیر با توجه به‌بند (ب)ماده (۵) قانون استخدام نیرو های مسلح شاهنشاهی جهت خدمت در تهران استخدام مینماید .

داوطلبان واجد شرایط میتوانند با دردست داشتن مدارک خواسته شده وبرگ خاتمه خدمت دائـم همـه روزه از ساعت ۷ر۳۰ تا ۱۵ بمدیریت امور اداری اداره لجستیکی هلیکوپتر های نیرو های مسلح شاهنشاهی واقع در میدان شهیاد ، خیابان فرودگاه مهرآباد مراجعه نمایند

| ردیف | مشاغل مورد نیاز |

خانه‌های ۷۰۰ هزار تومانی

با بلیط‌های جدید بخت آزمائی

هرهفته یک خانه ۷۰۰ هزار تومانی
باضافه ۵ جایزه ۱۰۰ هزار تومانی

خانه‌های ۷۰۰ هزار تومانی، جوایز بلیطهای جدید بخت آزمائی است که استثنائا برای یک مدت محدود درنظر گرفته شده و هر هفته یک خانه ۷۰۰ هزار تومانی باضافه ۵ جایزه ۱۰۰ هزار تومانی به برندگان تعلق میگیرد. بلیطهای جدید، با ۱۰ امتیاز بزرگ و بیسابقه، هم اکنون در سراسر کشور در دسترس شماست.

بلیطهای جدید بخت آزمائی

بلیطهای جدید علاوه برخانه ۷۰۰ هزار تومانی و ۵ جایزه ۱۰۰ هزار تومانی، هر هفته دارای جوایز نقدی از یک رقمی تا جوایز بزرگ بشرح زیر است:
۸ تومانی ـ ۱۵ تومانی ـ ۵۰ تومانی
۵۰۰ تومانی ـ ۱۰۰۰ تومانی
۲۰۰۰ تومانی ـ ۳۰۰۰ تومانی
۴۰۰۰ تومانی ـ ۵۰۰۰ تومانی
۶۰۰۰ تومانی ـ ۱۰،۰۰۰ تومانی
هر ۵ بلیط جدید روی یک ورقه و دارای شماره واحد است. یعنی اگر شماره اولین بلیط ۳۰۰۰۵ باشد هر ۵ بلیط همین شماره ۳۰۰۰۵ را دارند. بدین ترتیب شما با هر بلیط بیشتر، برندهٔ هر جایزه‌ای شوید یک برابر بیشتر جایزه میگیرید. بطورمثال، بایک سری ۵ تائی، وقتی بلیط شما برنده جایزه یک رقمی میشود ۴۰ تومان (۵ برابر) جایزه میگیرید. در مورد ۲ رقمی ۷۵ تومان، ۳ رقمی ۲۵۰ تومان وبهمین ترتیب سایر جوایز را نیز ۵ برابر بیشتر دریافت خواهید داشت وچنانچه برنده جایزه ممتاز شوید، ۵۰۰ هزار تومان نقد میگیرید وسند مالکیت خانه ۷۰۰ هزارتومانی نیز که هر ۵ شانس آن در دست شماست مستقیما بنام شما میشود و جمعا یک میلیون و دویست هزار تومان برنده میشوید.

۱۰ امتیاز

۱ بلیطهای فعلی، هر هفته فقط یک جایزه ممتاز ۱۰۰ هزار تومانی دارد که باکسر ۲۱ هزار تومان مالیات به یکنفر تعلق میگیرد.
بلیطهای جدید، هرهفته دارای ۵ جایزه ممتاز ۱۰۰ هزار تومانی است که بدون کسر مالیات به برندگان پرداخت خواهد شد.

۲ درگذشته، فقط یکبار درسال، جایزه «خانه» برای بلیطهای فعلی در نظر گرفته میشد که باکسر مالیات، سند مالکیت آن بنام برنده منتقل میشد. بلیطهای جدید طی یک مدت محدود هرهفته یک خانه ۷۰۰ هزار تومانی جایزه دارد که بدون کسر مالیات به برنده تعلق خواهد گرفت.

۳ شما باخرید حتی یک بلیط جدید بخت آزمائی، میتوانید ۱۰۰ هزار تومان پول نقد و یک شانس از ۵ شانس برای تصاحب خانه ۷۰۰ هزار تومانی بدست آورید وجمعاً ۸۰۰ هزار تومان خالص جایزه بگیرید

۴ باخرید ۲ بلیط، میتوانید ۲۰۰ هزار تومان پول نقد و ۲ شانس از ۵ شانس برای تصاحب خانه ۷۰۰ هزار تومانی بدست آورید و جمعاً ۹۰۰ هزار تومان، خالص جایزه بگیرید

۵ باخرید ۳ بلیط، میتوانید ۳۰۰ هزار تومان پول نقد و ۳ شانس از ۵ شانس برای تصاحب خانه ۷۰۰ هزار تومانی بدست آورید و جمعاً یک میلیون تومان، خالص جایزه بگیرید

۶ با خرید ۴ بلیط، میتوانید ۴۰۰ هزار تومان پول نقد و ۴ شانس از ۵ شانس برای تصاحب خانه ۷۰۰ هزار تومانی بدست آورید و جمعا یک میلیون وصد هزار تومان، خالص جایزه بگیرید.

۷ با خرید ۵ بلیط، میتوانید ۵۰۰ هزار تومان پول نقد برنده شوید و چون هر ۵ شانس خانه ۷۰۰ هزار تومانی در دست شماست سند مالکیت خانه نیز مستقیما بنام شما انتقال میابد و شما جمعا یک میلیون ودویست هزار تومان خالص جایزه میگیرید.

۸ چون هر ۵ بلیط روی یک ورقه و دارای شماره واحد است، بنابراین شما بازای هر بلیط بیشتر، هریک از جوایز را یک برابر بیشتر دریافت می‌کنید.

۹ در حال حاضر شماره گذاری بلیطها از رقم ۰۰۰،۱۰۰ شروع میشود و برنده تنها جایزهٔ ممتاز ۱۰۰ هزار تومانی در هفته، بطور معمول باقرعه‌کشی ۷ رقم و در حقیقت از میان یک میلیون شماره انتخاب میشود. یعنی شانس بردن جایزه ممتاز، یک درمیلیون است. اما شماره گذاری بلیطهای جدید از رقم ۰۰۰،۰۱۰،۰۰۰ شروع میشود و چون هر ۵ بلیط دارای شماره واحد است بنابراین برندگان ۵ جایزه ممتاز ۱۰۰ هزار تومانی با قرعه‌کشی ۶ رقم تعیین میشود

۱۰ در حال حاضر، جوایز بلیطها مشمول مالیات است واز برنده تنها جایزه ممتاز ۱۰۰ هزار تومانی در هفته، ۲۱ هزار تومان مالیات کسر میشود. مالیات کلیه جوایز بلیطهای جدید از یک رقمی تا ۵ جایزه ۱۰۰ هزار تومانی و خانه ۷۰۰ هزار تومانی ازطرف بنگاه بخت آزمائی پرداخت میشود و برندگان، جوایز خود را عیناً وبدون کسر، مالیات دریافت خواهند داشت

خانه شماره ۱ پارک وی

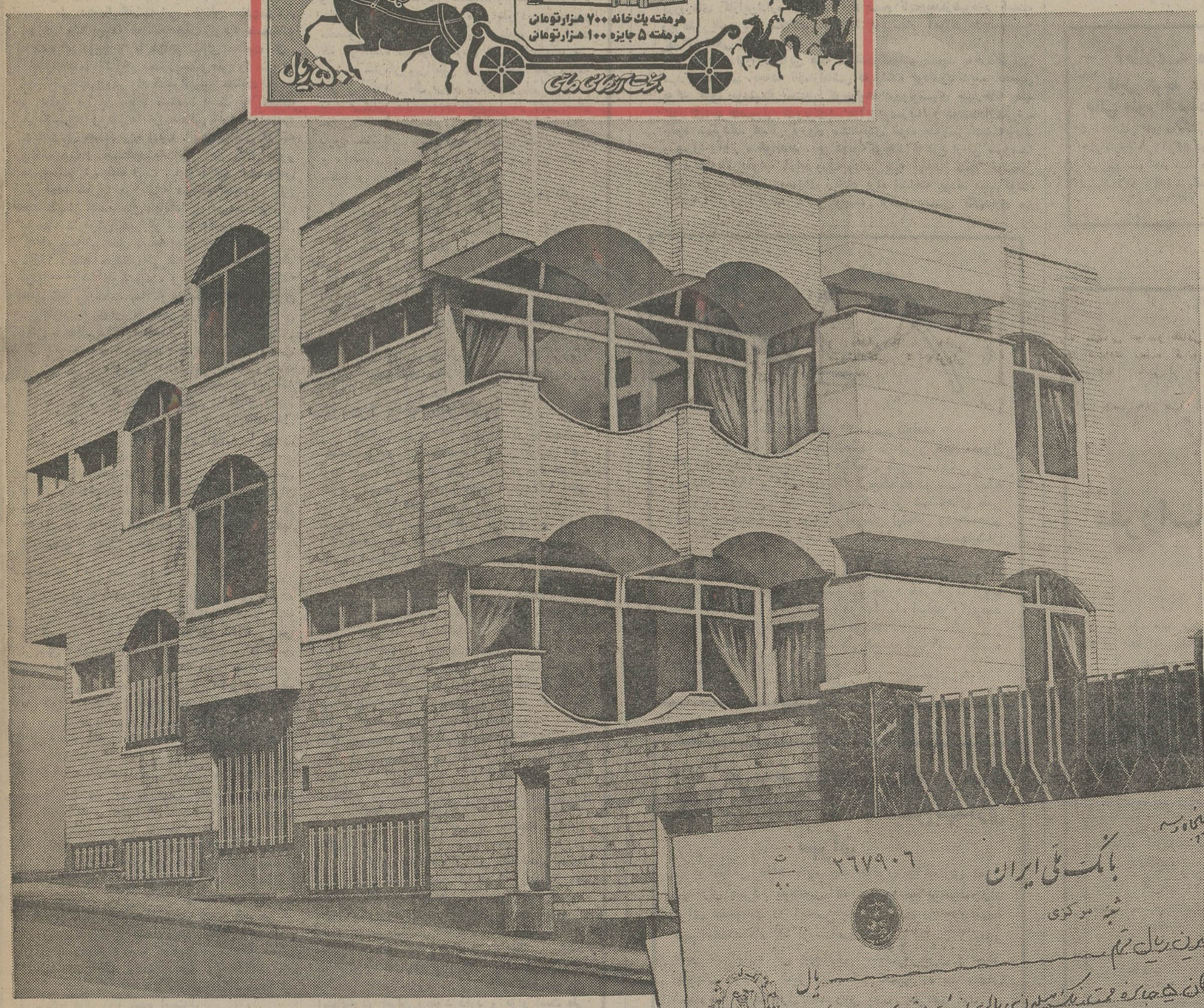

خانه شماره ۱:
پارک وی ـ جنب پمپ بنزین
کوی پروانه ـ شماره ۲۹

مشخصات:

۲ طبقه (طبقات کاملا مستقل) نوساز با روکار سنگ سفید ـ دارای ۲ سالن پذیرائی و ناهارخوری ـ ۲ هال ـ ۴ اتاق خواب ـ سرویس کامل در هر طبقه ـ سرویس مخصوص خدمتکار ـ مجهز به برق ـ آب ـ کانال کشی کوکر ـ لوله کشی شوفاژ ـ منبع گازوئیل ـ دارای حیاط اتومبیل رو.

هرروز یک خانه جدید معرفی میشود

خانه‌های ۷۰۰ هزارتومانی جوایز بلیطهای جدید بخت آزمائی، هم اکنون از طرف بنگاه بخت آزمائی ملی خریداری شده است واز امروز، هر روز نشانی ومشخصات یک خانه ۷۰۰ هزار تومانی بنظر شما میرسد.

خانه شماره ۱
پارک وی ـ جنب پمپ بنزین
کوی پروانه ـ شماره ۲۹

بلیطهای جدید
برای یک مدت محدود باقیمت فقط ۵ تومان در دسترس شماست

همه راهها به ایران ختم میشود

★ گزارشی از جهانگردانی که به ایران می آیند ، همراه با آخرین برنامه های جذب مسافر به سرزمین نفت ، مسجد های باشکوه ، میهمانسراها ، جاده ابریشم

ایران ، کشوری که دهها سال بود. جنبه جهانگردیش اهمیت چندانی نداشت، همانند ستاره‌ای در جهان جهانگردی طلوع کرده است . ایران ، در حالی که ازامکان های بالقوه خود بعنوان مقصدی برابهت برای جهانگردانی که هدفهای مختلف از سفر خود دارند آگاه است ، ورود آن در سال های اخیر به نمایشگا های بین‌المللی امور مسافرت و جهانگردی ، این کشور را در زمره کشور های مهم و دارای جاذبه‌ای جهانگردی در آورده است .

غرفه‌های ایران طی سه سال گذشته در نمایشگاه های جهانگردی که همراه باکنگره سالانه انجمن امریکائی نمایندگان مسافرتی تشکیل میشود محبوبیت کامل کسب کرده وباستقبال شدیدبازدیدکنندگان ازنمایشگاه مواجه شده است .

اکنون دیگر بتدریج نظر محدود مردم جهان نسبت به این سرزمین که صرفا بخاطر داشتن منابع عظیم نفتی ، فرشوخاویار مشهور بود،تغییر میابد و در عوض جهانگردان متوجه میگردند که ایران سرزمینی سرشار از فرهنگ ،هنر ، آثار تاریخی و تاریخ پارسی است . برای‌جهانگردان دانشمند که بتوانند تا اروپای شرقی سفرکنند، بازدید از آثار تمدن ایران تجربه‌ای متفاوت‌بشمار میرود . در عین حال نیز انتشار خبرها وتصاویر مربوط به تسهیلات جهانگردی ایران ، به جهانگردانی که احتمالا از ایران دیدار خواهند کرد اطمینان میدهد که بهرکجای ایران سفر کنند در عین حال که زیبائیهای باستانی را کشف‌میکنند، از وسایل آسایش مدرن برخوردار خواهند شد.

اولین گام‌ها

برای نیل به منافع روزافزون جهانگردی کارشناسان برنامه ریزی جهانگردی در ایران با انرژی و بینش کافی سرگرم بی‌ریزی گسترش‌هرچه بیشتر این صنعت میباشند . باوجودی که سازمان صنعت جهانگردی در قیاس با بیشتر کشورهاهنوز خیلی جوان است در سال ۱۹٦۳ یعنی در سالی که تنها تعداد ورود جهانگرد به ایران فقط۸۷۰۰۰ نفر بود یک سازمان جهانگردی ملی در این کشور تاسیس گردید .

طی دهسال گذشته این سازمان سخت‌سرگرم اجرای یک برنامه فعالانه جهت ایجاد تسهیلات جهانگردی بوده و با فراهم سازی معافیت های مختلف سرمایه‌گذاران بخش خصوصی را تشویق به سرمایه‌گذاری در راه گسترش این صنعت نموده و علاوه بر آن خود مستقیما دست به احداث میهمانسراها و هتل‌ها در مناطقی که دارای‌جاذبه جهانگردی هستند زده است . طی دهسال گذشته آهنگ ورود جهانگرد به ایران هر ساله بطور مداوم افزایش یافته است . این افزایش بخصوص طی چند سال اخیر باقوه محرکه آگاهی وسیع جهانیان از جشن های بنیانگذاری امپراطوری‌ایران بوسیله داریوش کبیر در تخت جمشید و درسال ۱۹۷۱ بمیزانی قابل توجه بوده است . در سال ۱۹۷٤ تعداد جهانگردانی که وارد ایران شدند برقم ٤۱۵۰۰۰ نفر رسید ، وهدف از اجرای‌برنامه های کنونی جذب سالانه نزدیک به یک میلیون جهانگرد به ایران تا پایان برنامه پنجم عمرانی یعنی تا سال ۱۹۷۸ میباشد .

بطور کلی باید گفت صنعت جهانگردی برای ایرانیهای میهمان‌نواز صنعتی جدید بشمار نمیرود واقعیت آنست که این امر دارای تاریخچه‌ای طولانی در ایران ، این چهار راه شرق و غرب بوده و رشته هتل داری آغاز خود را در این نقطه جهان داشته است

از گذشته‌ای دور،ازدوران سلطنت‌هخامنشی (۳۳۰ ـ ٥٤٦ قبل از میلاد)بخاطر آسایش‌مسافران استراحتگاه ها و پست های تعویض اسب های کالسکه ها در فواصل معین در طول شاهراهها وراههای بازرگانی ساخته شده بود .

جاده ابریشم

جاده ابریشم که اروپا را به‌چین وصل میکرد، از ایران میگذشت . اولین کاروانسرا ها تا آنجا که امروزه میدانیم در اوان دوران اسلامی (پس از سال ٦٤۲ بعد از میلاد) ساخته شد . شاه‌عباس کبیر (۱٦۲۹ ـ ۱٥۸۷) نظام میهمانسرا های‌عمومی را گسترش داد وتعداد زیادی کاروانسراهای‌بزرگ در طول راه‌های ارتباطی هند ، آسیای مرکزی و چین با قاره اروپا از طریق ایران ساخت .

امروزه خرابه ها و آثار بیش از۹۰۰ میهمانسرا و کاروانسرا هائی که در آن زمان ساخته شده ، وجود دارد ونمایانگر پیشرفت امر مسافرت درگذشته این‌کشور بوده و هنوز هم ساختمانهای آجری آن جهانگردان را به سوی خود میکشد .

هتل معروف شاه عباس اصفهان که درمحل یکی از کاروانسراهای قرن هفدهم صفوی ساخته شده ، در نظر بیشتر جهانگردانی که از اصفهان دیدن کرده‌اند زیباترین هتل جهان است .

این هتل ممتاز ۱٦۰ اطاقی که با آمیزه‌یی از انواع هنرهای‌ایرانی‌ساخته شده،سبک‌کاروانسرایی ایران را حفظ کرده و اطاق های مستطیل شکل آن دورادور یک حیاط وسیع ساخته شده که اکنون مبدل به یک باغ سرسبز بااستخرها و گردشگاه های زیبا شده است .

اصفهان ، شهری که به حقیقت متعلق به‌ایران قدیم است ، با ساختمان های جواهر مانندخود بنظیر مساجدی که در قرون شانزدهم و هفدهم ساخته شده ـ در شمار شاهکار های‌ساختمانی دنیاست . در یکی از این عجایب جهان یعنی مسجد شاه ،هرگاه شما در وسط محراب زیرگنبد بایستید و دست بر هم کوبید ، صدا در تمامی محوطه ساختمان‌مسجد، هفت‌بارانعکاس میابد .

میدان شاه در اصفهان که وسعت آن هفت برابر میدان سن مارک درونیز است، تجربه‌ای برای تماشاگرانش بشمار میرود که نفسها رادر سینه‌هایشان حبس میکند . در قسمت غربی واز قصر عالی قاپو که شاه عباس اول مسابقات جوگان‌بازی را در میدان و در پائین تراس این قصر تماشا میکرد و شخص میتواند مسجد شامرا در جنوب ، مسجد شیخ‌لطف‌الله را در شرق و بازار قیصریه را در شمال میدان مشاهده نماید. بازار قیصریه بازاری پرپیچو خم بطول ۲۰ کیلو متر و دارای مغازه‌های مملو از کالاهای بازرگانی میباشد و سردرآن در سال ۱٦۱۹ ساخته شده است. در طول کناره‌های میدان مغازه‌های صنایع دستی است که هنرهای ایرانی را در معرض‌نمایش میگذارد که اصفهان بخاطر آنها در جهان‌مشهور است از قبیل فرش کارهای فلزی کنده کاری‌سینی، گلدان ، نقره‌کاری، مینیاتورهای کشیده شده با دست باصحنه‌هائی از چوگان بازی و صدهاهنر دیگر.

اصفهان در حال حاضر ۲۳ میهمانخانه دارد که دو میهمانخانه‌اش دولوکس است واخیرا نیز هتل چهار ستاره «پارک» ونیز یک هتل ۱٤ اطاقی واردوگاه جهانگردی ، دراین شهر افتتاح شده است. قرار است درآینده نزدیک و همگام با افزایش‌تقاضا میهمانخانه‌های بیشتری در این شهرساخته شود.

طی دهسال گذشته ظرفیت هتل‌های‌ایران از ٤٦۲۰ اطاق به ۱۱۸۰۰ اطاق در سال ۱۹۷۳ افزایش یافته از آنجمله ساختمان هتل‌های دولوکس است که بوسیله موسسات هتل‌داری بین‌المللی هیلتون ، اینترکنتینانتال ، شرایتون و هیات اداره میشود.

هتل ، اسکی

در حال حاضر در ایران پنجاه میهمانسراکه همگی رستوران نیز دارند بظرفیت‌های شش تا۸۰ اطاق از جمله دو هتل در شمشک ـ که محل کوهستانی و انجام بازیهای اسکی است .

دیگر کوششهائی که بمنظور بهبود وضع جهانگردی بعمل آمده ، شامل تسهیل تشریفات فوری از طریق انعقاد موافقتنامه‌های دوجانبه با بیشتر کشورهای جهان در مورد لغو روادیداست. دفاتر جهانگردی درپایتخت‌های کشورهای عمده جهان تاسیس یافته ، از آنجمله در بیروت ، فرانکفورت ، لندن، نیویورک ، رم ، پاریس، وین ولوس‌آنجلس ، وقرار است در آینده این دفاتردر توکیو، استکهلم و سایر مراکز کشورها و شهر های مهم جهان تاسیس شود. دفتر جهانگردی در نیویورک بتنهائی روزانه به بیش از ۱۵۰۰ نفر امریکائی مراجعه کننده که در باره جاذبه‌هـای جهانگردی در ایران سئوال میکنند پاسخ میگوید واین رقم بزرگترین رقم جهانگردان آمریکائی را تشکیل میدهد که پس از افغانستان و پاکستان بایران میایند . در سال ۱۹۷۳ جمع جهانگردان امریکائی که از ایران دیدن کرده‌اند به ٥۰۰۰۰نفر رسیده است.

برای بهبود وضع پذیرائی از جهانگردان. وزارت اطلاعات و جهانگردی یک برنامه آموزشی تدارک‌دیده استتا طی آن به کارکنان میهمانخانه‌ها و راهنمایان جهانگردان تعلیمات و آموزشهای‌لازم داده شود. تاکنون شش هزار نفر دوره‌هـای مخصوص را دیده‌اند . این برنامه، قرار است که در آینده بیشتر گسترش یابد . کمکهای فنی بوسیله سازمان بین‌المللی کار و تحت نظر برنامه عمرانی سازمان ملل فراهم گردیده و ایران اولین مدرسه عالی جهانگردی خود را در پائیز سال جاری با ۹۰ دانشجوی منتخب آغاز کرده که‌در پایان تحصیلات خود در رشته‌های مدیریت هتل و راهنمائی جهانگردان طی یک دوره دوسالـه متخصص خواهند شد.

در سال جاری ، سازمان ملی‌جهانگردی در وزارت اطلاعات ادغام شد و وزارت جدید اطلاعات و جهانگردی بوجود آمد. هدفهای جدید طی برنامه عمرانی پنجم که بسال ۱۹۷۸ ختم میشوند تنها شامـل افزایش‌در جلب‌تعداد جهانگردان بین‌المللی و رساندن آن به یک میلیون نفر درسال است . بلکه افزایش در میزان مسافرت و توریست داخلی بمیزان هشت درصد در سال و رساندن توریستهای داخل کشوربه شش میلیون نفر است .

بودجه جهانگردی

انتظار میرود ۲۳۰ میلیون دلار بودجـه اختصاصی دولت به‌صنعت جهانگردی افزایش یافته وبه نیل به چنین هدفهائی چون توسعه ظرفیت کنونی هتل‌ها از ۱۱۸۰۰ اطاق به ۱۲۳۰۰ اطاق در سال ۱۹۷۸ کمک کند. تا آن زمان باید ۲۸٦۰۰ تخت در تمامی درجات هتل‌ها بوجود آید. واین رقم باضافه تعداد تخت‌ها درسایر موسسات‌پذیرائی کننده از جهانگردان از جمله پانسیونها،میهمانسرا ها، اردوگاهها و غیره به ٦٥۰۰۰ تخت برسد.

در حال حاضر طرحهائی در دست انجـام است که رشته زنجیری هتل‌ها و میهمانخانه‌هائی‌که دارای قیمت متوسط باشند و نیز انواع مختلف مراکز جهانگردی و ییلاقهای تفرجی در کناردریاها و در جنب سدها و غیره گسترش داده شده و تکمیل گردد . یکی از هدفهای اصلی گسترش‌مراکز جهانگردی ، مناطق ساحلی دریای خزر و خلیج فارس است . در طول ساحل دریای خزر شش مرکز جهانگردی هریک باظرفیت ۱۵۰۰ تختخواب تاسیس خواهد شد و علاوه برآن اردوگاههای جدید با ٤۰۰۰ چادر و ۱٦۰۰۰ تخت نیز برقرار میگردد.

باتوجه به گسترش شبکه راهها ، چایخانه‌ها و رستورانهای متعدد در کنار جاده‌ها تاسیس میگردد.

از تمامی عده جهانگردانی که سال گذشته وارد ایران شدند ، بیش از نیمی از آنها از راه زمینی و راه‌آهن و حدود نیم دیگر آنها باهواپیما وارد کشور گردیدند . افزایش حجم مسافران زمینی قسمتی بخاطر تکمیل احداث آنقسمت از شاهراه آسیائی که از خاک ایران میگذرد میباشد که ایران را به ترکیه و افغانستان متصل میسازد. در حال حاضر حدود دوازده هزار کیلو متر راه آسفالته در ایران وجود دارد و قرار است طی برنامه پنجم آبادانی کشور راههای ارتباطی عمده دیگری احداث گردد.

باطرحهائی که برای برقی کردن شبکه‌راه‌آهن در دست انجام است نظام حمل و نقل در ایران بهبود یافته و قطارها سریعتر بمقصد خـواهند رسید. شرکت هواپیمائی ملی ایران در سال‌جاری خطوط هوائی جدیدی را بقصد خاوردور (پکن و ترکیه) گشود و تا ماه مه آینده در نظردارد خط تهران نیویورک خود را نیز دایر نماید.این شرکت علاوه بردارا بودن خطوط هوائی میان تهران و شهرهای مهم اروپائی، حمل و نقل‌مسافر در بیست شهر ایران نیز سرگرم میباشد.

همچنانکه ایران هدفهای وسیعتر خود را درک میکند بتدریج مبدل بیکی از مهیج‌ترین و جالب‌ترین کشورها برای جهانگردان میگردد.

مساجد آن که با کاشیکاریهای آبی آسمانی پوشیده شده باگنبدهای طلائی ، شش هزارسال هنر آن ، آثار تاریخی جالب آن ، موسیقی،رقص های بی‌نظیر محلی آن جهانی جدید بر روی جهانگردان بخصوص غربیهائی که تشنه تاریخ هستند میگشاید .

از: دیلی‌استار ـ چاپ بیروت ـ ۸ فوریه۱۹۷٥

خانه‌های ۷۰۰ هزار تومانی صفحه ۹

دور از مامان ، باید خوش بود

یک روز دلپذیر در مهد کودک نخست‌وزیری

گزارشی از :
«جین کرین» خبرنگار
«تهران جرنال»
روزنامه انگلیسی زبان
اطلاعات

یکی از اقدامات مفیدی که‌دولت‌درنظر داردجهت تسهیل بیشتر درامر اشتغال زنان دربیرون از منزل بعمل آورد، ایجاد مهدکودک هائی‌برای نگهداری ومراقبت از اطفال خانم‌های کارمند که‌درسنین قبل ازدبستان هستند،میباشد. نخست‌وزیر که‌همواره بگفته‌های خودعمل میکند، کاملا ازاین‌نظرپشتیبانی کرده وبهمین‌منظورسه‌سال قبل بدستوروی یك‌مهد کودك‌برای مراقبت ازاطفال زنان‌کارمند نخست وزیری تاسیس گردیده است.

بچه‌ها و پرستارهای آزموده ـ

دور از مامان، به‌بچه‌ها خوش می‌گذرد. این شیطانهای بلا و شیرین زبان، درمهدکودک نخست وزیری، سرود میخوانند، بازی میکنند.

جمع گرم شیطانهای بلا ـ

در مهد کودک «نخست وزیری» ، پرستار های کارآزموده ، از کوچولوها پذیرائی میکنند . همه چیز برای گرمی محفل فرزندان‌زنان کارمند نخست وزیری، فراهم است.

کند»ساختمان، بارنگهای روشن‌و شاد رنك‌شده وبسیار تمیزاست‌و آشکار است‌که بین کارمندان‌و بچه‌ها تفاهم کامل برقراراست چون همدیگر را متقابلا میپرستند.

خوراك بچه‌ها

درآشپزخانه سه‌بار برای بچه‌ها غذا آماده میشود. ابتداصبحانه «در روز بازدیدما، صبحانه: تخم‌مرغ آب‌پز ،چای ،نان وپنیربود» پس ازآن ناهار «آنروز بچه‌هاناهار سوپ، ماست، چلوکباب، سالادپرتقال برای دسر داشتند »و قبل‌از عزیمت به‌خانه به‌آنها بیسکویت وشیر داده میشود. بچه‌های کوچك هرکدام غذای ویژه‌خود رادارندو بعضی‌از آنها هرچند ساعت‌یکبار ازشیرمادران خودتغذیه میکنند.

درطبقه‌بالا چندردیف تختخواب برنگهای صورتی وآبی باپالش های حاشیه‌چین‌دار وپتوگذاشته شده‌است وبعداز ناهار بچه‌هاکه‌درتمام صبح‌فعالیت داشته‌اند ونیاز بخواب دارندوساعت استراحت‌میکنند.

بچه‌ها قبل ازهرچیز بااسباب بازیهای جالبی‌ـ که‌درعین‌حال‌به آنها چیزی‌هم میاموزد ـ بازی میکنند. مانندمهره‌های بزرگی که نخ کرده‌میشوند، آجرهایی‌که باآنها ساختمان درست میکنند. پس‌از آن بچه‌ها نقاشی میکنند ویابوسیله چسبانیدن کاغذهای رنگی در داخل اشکالی که‌بوسیله‌خانم‌آنامرمدی مدیره‌مهد کودك کشیده شده‌است تصویر میسازند.

در قسمت بعدآنها سرودهای مخصوص مهدکودك رابا بلندترین صدای خود میخوانند وهرکدام سعی میکنند از دیگری بلندتر بخوانند وهنگامی‌که کاملابهیجان آمدند دختر کوچولوها همراه بادست‌زدن‌پسرهاباباکرم رقصیدند. پس‌ازآن نوبت‌بازی محبوب بچه‌ها یعنی‌نمایش فرارسید. نمایشی که آنروز بچه‌هابرای مااجرا کردند جالبو سرگرم‌کننده وپراز تحرك وجست‌وخیز بود.

چشم انداز سبز

اطاق‌بازی بچه‌ها مشرف‌به حیاط زیبائی است‌که دارای درخت، تاب وسرسره‌ودرآن بچه‌ها درمواقعی‌که هواخوب است بازی میکنند. اماحتی‌درزمستان یعنی هنگامی‌که بچه‌ها باید داخل ساختمان‌نگهداری شوند برای سرگرمی‌آنها بقدرکافی وسیله وجوددارد که بعضی از آنها عبارتنداز: یك اسب‌متحرك، اتومبیل‌هائی که حرکت‌میکنند، کتاب های عکس‌دار، یك دستگاه‌گرام وسقف باکاغذهائی که‌بوسیله‌خودبچه ها درست شده تزئین گردیده‌است.

نظارت‌برمهدکودك وانجام امور مالی آن‌بعهده اداره‌رفاه‌کارکنان نخست‌وزیری‌است‌ومادران فقط درماه۸۰۰ریال‌برای هربچه‌میپردازند. این‌مهدکودك‌مکانی شادو دلپذیر است، محیطی است‌که یك مادربچه خودراباآرامش خیال به‌مسئولین آن سپرده وباآسودگر خاطر به‌کار اداری خود مشغول میشود درحالیکه مطمئن است‌که از بچه‌ها درمکانی گرم باغذای خوب‌وسالم وازروی محبت‌وعلاقه پذیرائی خواهد شد .

این‌مهدکودك‌که‌در ساختمان مجاورنخست‌وزیری ایجاد شده ، درروزهای کاراین‌اداره ازساعت۸٫۳۰ صبح تاپنج‌بعدازظهردایر است، زیرنظر یك‌مدیره متخصص وبکمك دوپرستار آموزش دیده‌و سه کارگرداخلی اداره میشود .

دریکی ازروزهای‌این هفته ـ ساعت ده‌ونیم صبح ـ به‌بازدید این مهدکودك‌رفتیم .بچه‌ها تازه‌ازنقاشی فارغ‌شده بودندوبا دیده تحسین به‌کار های خودمینگریستند .کوچولوها درروپوشهای چهارخانه خود که‌برای‌دخترهاصورتی‌رنك‌وبرای‌پسرهاآبی‌بودنـزیباترو دوست‌داشتنی‌تر ـ جلوه میکردند. همگی برروی صندلیهای خود، بدورمیز، نشسته‌بودند و سرود وآواز میخواندند .بجز دوبچه‌کوچك که‌فارغ ازاین سرودسرا ها درطبقه‌بالا بخواب آرام‌فرورفته‌بودند، بقیه بچه‌ها کاملا خوشحال بنظر میرسیدند وسروصدای زیادی براه انداخته بودند «مهدکودك، ۳۷بچه‌را ازنوزادگرفته تاکمی‌کوچکتر ازسن دبستان نگهداری می

اطلاعیه مرکز آزمون شناسی

قابل توجه داوطلبان مسابقه ورودی مدرسه عالی علوم اقتصادی و اجتماعی قزوین

کارتهای داوطلبان مسابقه ورودی مدرسه عالی مذکور در تاریخ ۸ر۱۲ر۵۳ در دانشگاه تهران‌واقع درخیابان شاهرضا توزیع خواهد شد داوطلبان می‌باید با در دست داشتن شناسنامه برای دریافت کارت ورودی مراجعه نمایند.

م‌الف ۲۳٦٦٥

اطلاعیه مرکز آزمون شناسی

قابل توجه داوطلبان مسابقه ورودی مدرسه عالی بیمه‌ایران

کـارتهای داوطلبان مسابقه ورودی مدرسه عالی مذکور در تاریخ ۸ر۱۲ر۵۳ در دانشگاه تهران واقع در خیابان شاهرضا توزیع خواهد شدداوطلبان می‌باید شخصا بادردست داشتن شناسنامه برای دریافت کارت ورودی مراجعه نمایند .

م الف ۲۳٦٦٤

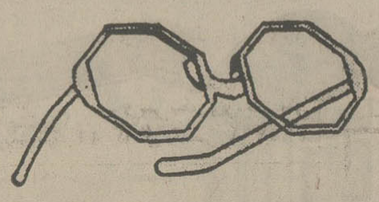

یکماهه اسفند ۲۰ درصد تخفیف

عینک‌سازی نور مبتکر تخفیف در ایران طبق معمول ۳۹ ساله خود آخرین مدل عینکهای طبی و آفتابی زنانه ومردانه ۱۹۷۵ و شیشه‌های فتوکرمیک که در شب وسایه سفید و در نور آفتاب رنگی میگردد و شیشه‌های طبی زایس ـ رودنستوک ـ بوش و امریکن اپتیکال وشیشه‌های پلاستیک بی‌وزن مخصوصا برای اشخاصی‌که چشمهایشان عمل شده است و احساس سنگینی در روی صورت خود میکنند وپدیده شگرف درشیشه‌های دودیدکه‌اخیرا اختراع گردیده و اصلا دید آن به‌چشم نمی‌خورد همزمان با اروپا فقط عینکسازی نور عرضه ودر تمام ماه اسفند ۲۰درصد به مشتریان محترم خود تخفیف می‌دهد .

درتمام ماه اسفند ساعت کار ۸صبح الی ۹شب یکسره وجمعه‌ها از۹ الی ۱۳ باز است .

آدرس: لاله‌زار جنوبی مقابل پیرایش تلفن ۳۱٥٤٤۲

آگهی مربوط بانتخاب یکنفر پزشك آزاد برای شرکت درانجمن بهداری تهران

براساس مفاد ماده یك قانون واگذاری امور بهداری بمردم بمنظور انتخاب یکنفر پزشك آزاد برای عضویت در انجمن بهداری تهران روزجمعه نهم اسفند ماه ٥۳ از ساعت ۸صبح لغایت ۲ بعداز ظهر در اداره کل بهداری استان مرکزی واقع‌در خیابان کورش کبیر ایستگاه تعمیرگاه ساختمان شماره ۲ طبقه اول اخذ رای بعمل خواهد آمد.

از کلیه پزشکان محترم تهران تقاضا میشود با همراه داشتن کارت نظام پزشکی برای‌شرکت در انتخاب پزشك آزاد مورد نظر خود به اداره کل بهداری استان مرکزی مراجعه فرمایند .

م‌الف ۲۳۷٥۷

آگهی استخدام

یک شرکت وابسته بدولت به چند نفر مهندس راه وساختمان وتاسیسات که واجد شرایط استخدامی‌میباشند نیاز دارد . متقاضیان می‌توانند فرم زیر را تکمیل نموده بانضمام دو قطعه عکس ٤×٦ حداکثرتاتاریخ ۱٥ر۱۲ر٥۳ باپست سفارشی بصندوق پستی شماره۳٤۳۷ ارسال دارند. به تقاضاهائی که پس از تاریخ فوق به پست تحویل‌گردد ترتیب اثر داده نخواهد شد. ازمتقاضیان جهت شرکت‌در مصاحبه وآزمایش کتبا دعوت بعمل خواهد آمد .

نام — تاریخ تولد
نام خانوادگی
وضع خدمت وظیفه
آخرین مدرک تحصیلی
سابقه کار باذکر مدت ومحل آن :
نشانی محل سکونت:
تلفن :

م‌الف ۲۳٦۳۹

نخست وزیری
سازمان حفاظت محیط زیست

مقررات صید ماهی قزل آلا در رودخانه‌ها و دریاچه‌های داخلی ایران در سال ۱۳٥۴

۱ـ صید ماهی قزل‌آلا اعم از نوع خال قرمز و رنگین کمان با پروانه عادی نوع بوده مستلزم تحصیل پروانه ویژه روزانه‌است که در محل توسط مامورین مربوطه صادر میگردد .

۲ـ هر صیاد مکلف است قبل از شروع به صید ، پروانه مربوطه را تحصیل و درتمام مدت صید و حمل ماهی صید شده همراه داشته باشد .

۳ـ صید ماهی در شب (ازیکساعت پس از غروب آفتاب تایکساعت قبل از طلوع آفتاب) ممنوع است .

٤ـ صید ماهی قزل‌آلا با رعایت سایر مقررات مربوطه فقط با قلاب مجاز است .

٥ـ صید ماهی قزل‌آلا از طریق طعمه‌گذاری یعنی استعمال کرم ـ گوشت طخ ـ قورباغه و امثال آن مطلقا ممنوع است .

٦ـ در رودخانه‌ها و دریاچه‌های داخلی هر صیاد میتواند حداکثر روزی بیست و پنج (۲٥) عدد ماهی صید و یا درانگیار داشته باشد .

۷ـ قسمت های مجاز رودخانه‌ها و دریاچه‌ها و فصولی که میتوان با تحصیل پروانه ویژه روزانه یا هفتگی مبادرت به صید نمود بشرح زیر است .

ماه	شرح
فروردین	دریاچه های سد امیر کبیر (کرج) باستثنای حریم مشخص شده دیواره سد ـ سد شاه عباس‌کبیر (واقع در اصفهان) ـ رودخانه‌های کرج از پل کرج تا پل ملک آباد (واقع در ۳ کیلو متری دیواره‌سد)ـ هراز (ازپلور تا گزنک) .
اردیبهشت	دریاچه های سد امیرکبیر ـ سد شاه عباس‌کبیرـ رودخانه های کرج (ازپل کرج تا پل ملک‌آباد) ـ هراز از پلور تا گزنک .
خرداد	دریاچه های سد امیر کبیر ـ سد شاه عباس‌کبیرـ رودخانه های کرج (از انتهای دریاچه تاپل گچسر) ـ هراز از پلور تاگزنک ـ دلیچای ـ روبشار (واقع در کهکیلویه).
تیر	دریاچه‌های سد امیرکبیر ـ سدشاه عباس کبیرـ گهر (واقع در اشترانکوه) تار (واقع در شمال قریه عین‌ورزان) ـ نئور (واقع در حوزه اردبیل) رودخانه‌های کرج (از انتهای دریاچه سد امیرکبیر تاسرچشمه) لارو دلیچای ـ جاجرود از دوراهی اوشان تاابتداء کافه زردبند ـ وارنگرود ـآبسفید ـ لیقوان چای (حوزه تبریز) ـ روبشار .
مرداد	دریاچه های سد امیرکبیر ـ تار ـ نئور ـگهرـ سدشاه عباس کبیر ـ رودخانه‌های کرج (از انتهای دریاچه تاپل‌گچسر) ـ لارو دلیچای ـ جاجرود از دوراهی اوشان تا ابتداء کافه زردبند ـ شهرستانکـ کلاردشت ـ الرم ـ سیاه‌پلاس ـ لیقوان چای ـ زاینده‌رود .
شهریور	دریاچه های سد امیرکبیر ـ نئور ـ گهر ـ تارـ سدشاه عباس کبیر ـ رودخانه های لار و دلیچای ـ زاینده‌رود .
مهر	ـ ـ
آبان	دریاچه سد داریوش کبیر (واقع در استان فارس)
آذر	دریاچه سد داریوش کبیر (واقع در استان‌فارس)
دی	دریاچه سد داریوش کبیر (واقع در استان‌فارس)
بهمن	دریاچه سد داریوش کبیر (واقع در استان فارس)
اسفند	دریاچه سد داریوش کبیر (واقع دراستان فارس)

توضیح ـ چنانچه بنابر مقتضیات حفظ نسل تغییراتی در مفادجدول فوق داده شود مراتب بموقع باطلاع خواهد رسید .

۸ـ بهای پروانه ویژه روزانه و هفتگی بقرار زیر است :

الف ـ بهای پروانه ویژه روزانه برای صید در رودخانه های لیقوان‌چای ـ زاینده‌رود ـ روبشار ـ سیصد (۳۰۰) ریال .

بـ بهای پروانه ویژه روزانه برای صید در رودخانه های کرج ـ لار ـ هرازـ جاجرود ـ کلاردشت ـ الرم ـ سیاه پلاس ـ شهرستانک ـ دلیچای ـ آبسفید ـ وارنگرودـپانصد(٥۰۰)ریال

جـ بهای پروانه ویژه روزانه برای صید در دریاچه های تارـ نئور ـ گهر ـ سدشاه عباس کبیر ـ سیصد (۳۰۰) ریال و بهای پروانه هفتگی یکهزار وسیصد (۱۳۰۰) ریال .

دـ بهای پروانه ویژه روزانه برای صید در دریاچه های سدامیر کبیر (کرج) و سد داریوش کبیر پانصد (٥۰۰) ریال . (برای این دریاچه‌ها پروانه هفتگی صادر نمیشود) .

۹ـ صید ماهی در رودخانه لار (از محل تلاقی رودخانه الرم بالارتا اول کمر دشت) و رودخانه های وارنگرود ـ شهرستانک ـ آبسفید ـ الرم ـ سیاه پلاس ـ فقط با وسائل ماهیگیری مخصوص با پشه مجاز است .

۱۰ـ صید در رودخانه لار از کمردشت به بالا ممنوع است. م‌الف ۲۳۸۷۲

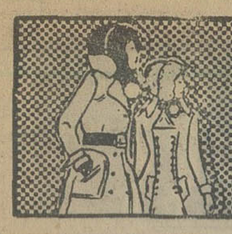

نیازمندیهای اطلاعات تلفنی آگهی قبول میکند

۳۱۱۲۲۴-۳۱۱۲۲۵
۳۱۱۲۲۹-۳۱۱۲۳۰

اثاثیه

فروش دست دوم

هراج لباس نو ودست دوم زنانه خارجی وایرانی از ۱۰ تومان ببالا و پارچه‌های خارجی و مخمل بنازلترین قیمت خیابان شاه چهارراه پیروزنبش نشاط پلاک ۱۵۰
۱ـ۲ آ ـ ۲۴۵۷۳

حراج اشیاء عتیقه

مقداری اجناس قدیمی وعتیقه و نایلو و مینیاتورهای نفیس بفروش میرسد . خیابان پهلوی کوچه ضلع جنوبی سینما آتلانتیک پلاک ۴۰ تلفنهای ـ ۸۷۳۱۰۳ و ۶۲۹۹۴۷ شروع اول اسفند ماه ۵۳ بمدت ۱۰ روز از ساعت ۵ بعدازظهر و روزهای جمعه ازساعت۹ صبح
۴ـ۱ آ ـ ۲۴۶۹۴

فروش لباسهای اسپورت وشب خارجی زنانه و مردانه تلفن ـ ۸۲۴۷۲۲
۱ـ۵ آ ـ ۲۴۶۱۰

لباسهای زنانه خارجی نو بفروش میرسد یوسف‌آباد بالا خیابان محمدرضاشاه خیابان شانزدهم پلاک ۴ طبقه دوم تلفن ۶۲۰۰۱۵

خارجی لباس می فروشد

زنانه و مردانه نو و دست‌دوم امیرآباد جنوبی ـ فرصت‌پلاک ۳۶ طبقه سوم .
۲ـ۱ آ ـ ۲۴۷۳۶

تخت بچه‌میزنهارخوری ضبط اجاق و بخاری برقی کولربار امریکائی بچه برای فروش‌تلفن ۶۲۹۶۲۴
آ ـ ۲۴۷۳۲

گالری فرش

شایان ۶۶۱۰۶۹
بهترین خریدار هر نوع قالی و قالیچه کهنه ونو

فرش آریا

بهترین خریدار قالی و قالیچه نو و کهنه
تاج ۹۷۷۶۰۰
کیقبادی

فروشگاه اسیا ۹۲۲۸۳۲ خریدار فرش یخچال برقی و نفتی تلویزیون وغیره

فرش کاشان

توکلی
کلیه فرشهای نو وکهنه شمارا بابالاترین قیمت خریداریم‌تلفن
۸۳۸۸۲۸

ایران فرش ۷۷۴۹۷۲
فرشهای کهنه وسایرلوازم منزل بهرمبلغ نقدا بیشتر ازسایرین خریداریم تلفن ۷۷۷۰۲۵

فروشگاه آریا ۹۲۹۳۹۳
خریدار فرش وسایرلوازم منزل

کلیه لوازم خانگی شما را خریداریم تلفن ۸۷۱۲۱۲

فرش زنجانی ۳۴۹۴۳۸

خرید

بازرگانی فرش کیهان

۸۳۰۹۰۴ و ۸۲۳۷۷۶
خریدار نقدی همه رقم فرش گنه‌نو جهت صادرات‌روزولت میدان ۲۵ شهریور

جهان کالا ۹۲۵۴۵۸

خریدار یخچال‌تلویزیون و لوازم منزل شما

فروشگاه آستارا ۹۲۶۴۰۲
خریدار یخچال برقی و نفتی‌تلویزیون‌فرش‌وغیره

فرش کارلو

تلفن ۴۲۶۴۱
خریدار فرش نو و کهنه

شستشوی مبل وفرش

دوراکلین سرویس امریکا

باتکنیک برتر گرانتر مطمئن‌تر
تلفن‌های ۸۴۸۳۹۵ و ۸۴۸۳۹۶ و ۸۴۵۶۸۳

کلین سرویس

خشکشوئی مبل فرش موکت‌با دستگاه وپرده‌بانصب مجانی
تلفن ۹۵۲۰۴۶

آناهیتاسرویس بزرگترین

خشکشوئی مبلمان فرش موکت پرده در محل ۷۹۵۳۰۷
۲۴۲۶۱ آ ـ

خشکشوئی مبلمان‌ادیب یکدست ۵۰ تومان
خشکشوئی پرده پارچه‌وکرکره بانصب‌مجانی ۹۵۶۰۶۵

کارخانه قالیشوئی ادیب ۹۵۶۰۶۵
۹۵۸۹۵۰ و ۹۵۲۴۰۴

کارخانه قالیشوئی اطلس تلفن ۹۵۲۰۴۶ و ۹۷۰۴۳۰

کارخانه قالیشوئی
فردممتاز ۶۶۳۸۰۳

آنلیس سرویس انگلیس
خشکشوئی
موکت ـ فرش ـ مبل ـ پرده
تایل ـ پارکت ـ وتشک اتومبیل
درمحل مطابق باجدیدترین تکنیک رایج درانگلستان
تلفن ۸۴۳۸۴۵

خشکشوئی موکت

مبلمان وانواع فرشها و تشک اتومبیل درمحل‌تلفن ۶۶۳۰۰۳
۱ـ۱۰ آ ـ ۲۳۸۰۵

کورش تلفن ۹۵۸۳۰۹
قالیشوئی رفوگری‌لکه‌گیری
۱ـ۱۵

کارخانه قالیشوئی بیوک تلفن ۲۹۹۱۵ و ۹۷۷۱۱۸

خشکشوئی مبل عدالت یکدست ۵۰ تومان‌سریع تلفن ۹۵۸۳۰۹

قالیشوئی و رفو گری شمسائی تلفن ۳۱۲۸۱۹

خانم عزیز با تلفن ۷۵۴۸۱۲ و ۷۵۸۴۹۶
تماس بگیرید متخصصین‌مجرب وکارازموده آمریکن سرتیفاید هوم سرویس کانیک مبلمان فرش ، موکت ، پرده را با تکنیکی برتروباتجربه‌ای بیشتر بطریقه خشکشوئی درمحل‌تمیز و تحویل مینمایند .
۲۰ـ۱ آ ـ ۲۴۷۱۶

آنتن تلویزیون

نصب آنتن

تمام کانال ضدزنگ حتی برای نقاط سایه‌داریاضمانتنامه‌رسمی
۷۵۴۵۸۹
آ ـ ۲۴۷۲۶

نصب آنتن

تمام کانال و آموزشی ارزانتراز همه‌جاموسسه ورتیکال‌تلفن ۹۵۱۲۲۱
نصب آنتن تمام کانال ضدزنگ با ضمانتنامه تلفن ۷۶۲۵۰۵

تعمیرات

تلویزیون

تعمیرگاه تلویزیون الکترون با تائیدوزارت کار ۷۶۳۶۸۲
تعمیرتلویزیونهای R.C.A-R.T.I شاوب‌لورنس، فیلیپس، سیرا تلفونکن وسایرمارکها سرویس مجهز سیاردرشهر وشمیرانات

ایران الکترونیک

تعمیرگاه فیلیپس ، تلفنکن ، ارتی ، ای.شاوب‌لورنس، بلر، گروندیک و سایر مارکها
آنتن ۱۰۰ تا ۱۸۰ تومان
۷۷۶۹۴۴
۳۴۵۶۶۱

تعمیرگاه مجاز شماره ۱۱
شاوب لورنس
سرویس سیار فوری برای کلیه نقاط تهران و شمیرانات
۶۶۷۱۷۱
۶۶۹۵۱۴ تلفنهای
۴۲۷۳۳
SCHAUB-LORENZ

سرویس تلویزیون گارانتی تلفن ۶۲۸۳۷۱
سرویس‌سیار R.C.A-R.T.I سیرا مدیاتور جنرال‌الکتریک و گراندیک بویژه شمیرانات

SCHAUB-LORENZ
شاوب‌لورنس
سرویس فوری ۸۸۳۲۶۲
تعمیرگاه مجاز شماره ۳۵
شاوب‌لورنس ـ فیلیپس‌نظام‌آباد نبش ۹ آبان تلفن ۸۵۴۷۹۴
۱۰ـ آ ۱۵۱۸۲۴ ـ

تعمیرگاه مجاز
آ.ی.آی شاوب‌لورنس
سرویس ۷۵۵۴۵۰ فوری

تلویزیون شما فوری در منزل تعمیر می شود
۸۷۴۷۷۰

شاوب لورنس
رنگی وسیاه وسفید
تعمیرات فوری درمنازل
۹۳۹۰۹۳
۹۳۹۰۹۴
۹۳۹۰۹۵
۹۲۴۷۶۴
۹۲۴۳۰۲
نصب آنتن تمام کانال حتی نقاط سایه‌دار کشیک ایام تعطیل
آر. تی. آی
گروندیک
لامپی وترانزیستوری
۹۲۴۷۶۴
۹۲۴۳۰۲

تعمیر تلویزیون و نصب آنتن تمام کانال تلفن
۷۶۴۱۹۳

مرکز تعمیرات مجاز شماره ۸ تلویزیونهای
شاوب لورنس
گروندیک
تلفن ۳۱۱۹۹۱

تعمیرگاه فیلیپس سرویس تلویزیون تلفن ۳۱۶۶۱۵

شوفاژ

تعمیرات نصب نگهداری شوفاژ با سرویس شبانه روزی فوری
۷۹۳۸۹۷

الکترو بطروسیان
سرویس شوفاژ تهویه بخاری آبگرمکن ۷۶۴۱۳۹ و ۷۶۴۳۷۸

شوفاژ

نصب و تعمیرات شوفاژ در اسرع وقت تلفنهای
۸۴۱۱۲۵
۸۵۲۰۶۸

شرکت مهندسی وایس هایت
باماهی ۲ هزار تومان شوفاژ و تاسیسات منزل شما را در اسرع وقت انجام میدهد تلفن ۸۵۰۸۳۷

شرکت رام شین
نصب ـ سرویس و نگهداری سالیانه شوفاژ تلفن ۲ـ۹۳۹۷۳۱

گروه مهندسی
۷۹۶۱۰۳ و ۶۲۱۴۴۸
طرح و اجراء تاسیسات حرارت مرکزی ، تهویه مطبوع ، برق ، نصب ، تعمیرات و نگهداری شبانه روزی

شرکت ایران تاسو
سرویس طرح و نصب تاسیسات شوفاژ تهویه
۷۵۱۶۵۱ و ۷۵۴۴۵۰

سرویس ،تعمیر ونصب
شوفاژ
لوله‌کشی ـ ساختمان
فوری ۷۶۰۹۹۳ ـ ۷۶۳۷۸۵

نصب شوفاژ ـ تهویه و تاسیسات آبرسانی وبرق ساختمان اکتیویته تلفن ۶۶۵۰۷۵

بخاری

سرویس آبگرمکن فوری ۴۷۷۹۹

سرویس بخاری وآبگرمکن و کانال کشی ۷۶۵۲۶۴

آبگرمکن
سرویس ونصب
آبگرمکن لباسشوئی گاز کولر ، یخچال باضمانت
تلفن ۷۵۴۴۹۳

کولر

تعمیرگاه مجاز ۱۳۱ ارج
سرویس ونصب، تعمیرات‌کولر، ابگرمکن ، بخاری وکانال‌کشی خیابان‌عباس‌آباد نظامی‌تلفنهای ۸۵۲۰۶۸ ـ ۸۴۱۱۲۵

آریان در خدمت شما
سرویس تعمیر مشعب بنگ بخاری، آبگرمکن، پمپ گازوئیل
کولر ـ گازی ـ پاشیر دستشوئی
۳۱۵۴۱۵

راهنمای سرویس
ارت
در سراسر کشور
۹۶۲۰۴۵
از ساعت ۷½ صبح تا ۲ بعدازظهر

یخچال

تعمیرات یخچال فوری
۷۹۳۸۹۷

تعمیرگاه سید حسین
تعمیرهمه‌نوع‌لباسشوئی یخچال‌آبگرمکن ۸۸۲۴۳۸

تعمیرگاه یخچال‌فریجیدر
اثاث یدکی موجود ۸۴۸۷۵۶

تعمیر یخچال‌فریژیدر ۸۳۹۲۲۵

فروش اتومبیل

بی‌ام‌و ۲۰۰۲ مدل ۷۵
باشرایط مناسب به فروش میرسد
تلفن ۸۴۴۹۷۲

ب.ام.و ۲۸۰۰ اتوماتیک مدل ۷۱ دروضع بسیار عالی بفروش میرسد طالبین برای بازدید ماشین تمام روزشنبه بشرکت تولیپودر خیابان ویلا خیابان سپند کاشی ۸۶ ساختمان تولیپودر مراجعه فرمایند .
۲ـ۱ آ ـ ۱۷۶۷۰

فولکس وانت ۶۶
۱۱ هزار تومان بدون واسطه بفروش میرسد تلفن ۶۲۲۱۷۹
۳ـ۱ آ ـ ۲۴۵۶۸

ولوو ۷۲
یکدستگاه ولوودولوکس ۷۲ ترانزیت نمره شده‌بدون‌واسطه بفروش میرسد تلفن ۷۵۳۵۱۹

پیکان ۵۱ درشرایط فوق‌العاده استثنائی بمبلغ ۲۷۰۰۰ تومان فروشی تلفن ۳۴۳۷۵۷
۱ـ آ ـ ۲۴۷۷۸

وانت فولکس ۶۸
شخصی کم‌کارکرده بفروش میرسد خیابان شاه پارکینگ آلومینیوم یا تلفن ۶۶۵۰۲۲ مراجعه شود.
۲ـ۱ آ ـ ۲۴۶۰۷

اتوبوس ماگروس ۴۱ نفرمدهیت مناسب بفروش میرسد تلفن ـ ۷۵۲۵۸۶
۲ـ۱ آ ـ ۲۴۶۹۳

یکدستگاه آریا
مدل ۴۸ بفروش‌میرسد طالبین به تلفنهای ـ ۶۶۸۴۰۲ و ۶۶۴۷۱۴
شرکت سهامی خاص پارک‌دیویس تماس‌حاصل فرمایند .

اوبل رکورد ۱۷۰۰ مدل ۵۹ با رادیوگرام‌وضع‌خوب بیواسطه ۹۵۰۰ تومان تلفن ۹۳۲۳۲۰ از ساعت ۷ بعدازظهر ببعد .
۳ـ۱ آ ـ ۱۷۶۱۹

اتومبیل آریا مدل ۴۸ بفروش‌میرسد ۸۴۹۶۵۴

کامارو فروشی
مدل ۷۰ رنگ قرمز ۸ سیلندر ۵ دنده با رینگ و لوازم اختصاصی‌قیمت مقطوع ۶۷ هزار تومان‌با تلفن ۶۲۵۷۰۰ ـ ۸۷۲۲۵۱

پلیموت والیانت ۷۳ شش‌سیلندر کیلومتر صفر ترانزیت فروشی تلفن ۹۰۷۶۱۵
۲۴۸۴۶ آ ـ

یکدستگاه لودرکیس باچهار حلقه زنجیر بفروش میرسدتلفن ۲۶۷۱۲
۲۴۸۵۵ آ ـ

جاگوار ۷۲ با رادیوپخش‌و گرمکن شیشه عقب‌بقیمت‌مناسب بفروش میرسد تلفن ۷۵۲۵۸۶
۲ـ۱ آ ـ ۲۴۶۹۲

فروشگاههای اتومبیل

شورلت ایران

آماده تحویل در
اتومبیل امیر
انتهای خیابان شاه میدان محمد رضا شاه
تلفن ۹۳۵۰۵۰
۳ـ ۹۳۵۰۵۱

پیکان ۵۴

نو آماده نقد و اقساط
شاهرضا ۴راه گرگان پلاک ۱۰۶۸

برای اتومبیل شما

کارگاه فنی رستم
تعمیر کیلومترشمار و آمپرها میزان موتور ، بوشزدن کاربراتور ودلکو آیزنهاور اول خیابان بهبودی دست راست اتو مهربانیور جمعه‌ها تاظهر باز است تلفن ۹۷۹۹۸۶

کرایه

اتولوکس
اتومبیلهای تشریفاتی با راننده برای داخل و خارج از تهران میدان فردوسی تلفن ۸۲۱۲۷۰ و ۸۲۶۶۰۵

کالج بار
بارکش شهر و حومه
۶۶۱۱۱۱ ـ ۴۱۱۱۱

کرایه

اتومبیلهای لوکس کرایه با راننده و بدون‌راننده برای داخل‌وخارج‌تهران
۷۵۷۲۹۴ ـ ۷۵۷۵۳۵

اتو آسیا

اتومبیل کرایه باراننده و بدون راننده در ۲۴ ساعت درخدمت شماست‌تلفن ۷۵۴۹۸۰ و ۷۵۱۶۲۰

ماشین آلات

موتورهای مولد برق وتلمبه‌اب های ۷۷۲۳۸۱ و ۸۶۳۴۴۲ سلیمانی .

موتور برق‌فروشی
دیزل تک سیلندرکروپ آلمان ۲۵ اسب با ژنراتور زیمنس ۱۶ کیلووات آماده بکار ۴ تا ۸ بعداز ظهر تلفن ۶۶۸۴۶۴

قابل توجه تراشکاران
ممنوع حدیده، فلاویز،تیغچه وغیره ماشین تراش چندکاره تلفن ۶۶۶۹۱۰
۲۴۷۰۳ آ ـ

تهران ماشین
خرید ـ فروش اجاره‌ماشین‌آلات راه و ساختمان تلفن ۵۴۵۰۴۶ روزگرد (افتخاری) .

آموزشگاهها

کلاس درس
فقط با ۴۹ تومان
بطور فشرده
دوره ماشین نویسی فارسی و لاتین . دفترداری دوبل. حسابداری منشیگری، بایگانی را درکمترین مدت با دریافت گواهینامه فرا گرفته آماده استخدام شوید . به کسانیکه امروز یا فردا ثبت نام نمایند ۲۵۰ ریال کتابهای مربوطه رشته های بالا مجانی داده میشود .
ضمنا بمحصلین ، دانشجویان و فرهنگیان ۵۰ درصد تخفیف داده و نصف مبلغ بالا (۲۴۵ ریال)گرفته میشودمیدان فردوسی بالای هواپیمائی ملی آموزشگاه ایران تلفن ۸۲۸۳۲۶

ماشین نویسی
بیژن همتا ندارد
میتوانید امتحان کنید میدان ژاله تلفن ۳۴۸۳۸۴
۲۲۸۷۱ آ ـ

ماشین‌نویسی ربانی
شما را بابهای کم درزمانی کوتاه برای استخدام اماده میکندشاه‌آباد مقابل‌سینماحافظ

تعلیم رقص
رقص و موزیک ریتا
بین سه راه شاه و امیراکرم ـ ۶۶۳۰۳۴

شرکت صنعتی سرما ساز
بچند نفر مونتاژکار یخچال ، نجار درجه یك، سرویس کار یخچال نیازمندیم تلفن ۶۶۲۷۳۲

یک شرکت تجارتی
آقا یا خانمی را برای نظافت فورا استخدام مینماید کسانیکه در حدود بهارستان سکونت داشته باشند مقدمند واجدین شرایط با تلفنهای ۳۱۵۹۱۶ و ۳۱۵۸۷۱ تماس بگیرند .

کارخانه‌های صنعتی آزمایش
استخدام مینماید
۱ـ تعدادی کارگر ساده با پایه‌تحصیلات‌ششم ابتدائی و سوم متوسطه .
۲ـ تعدادی کارگر زن جهت مونتاژکارتلویزیون با حداقل تحصیلات ششم ابتدائی
۳ـ تعدادی کارگر ساده با سواد خواندن و نوشتن و داشتن برگ پایان خدمت سربازی و یا معافی غیر پزشکی
متقاضیان به کارگزینی کارخانه های صنعتی آزمایش واقع در کیلومتر ۱۲ جاده آبعلی مراجعه نمایند .

آگهی استخدام
شرکت ملی صنایع فولاد ایران
شرکت ملی صنایع فولاد ایران برای انبار های خود در تهران و شهرستان های اهواز ، اصفهان و بندر عباس تعدادی انباردار باشرایط زیر استخدام مینماید:
۱ـ دارا بودن حداقل دیپلم کامل متوسطه
۲ـ دارا بودن برگ انجام خدمت زیر پرچم یا معافیت از خدمت وظیفه
۳ـ تجربه درامر انبارداری و آشنائی باروش انبارداری کاردکس .
۴ـ دانستن زبان انگلیسی
۵ـ توانائی سپردن تضمین ملکی یانقدی
از داوطلبان واجد شرایط تقاضا میشود برای تکمیل فرم استخدامی به‌اداره کارگزینی شرکت واقع در تهران ـ خیابان جم ـ شماره ۱۵ مراجعه فرمایند.
م‌الف ۲۳۴۵۸
شرکت ملی صنایع فولاد ایران

یك شرکت بزرك تجارتی
به چند نفر دوشیزه دیپلمه خوش بیان وخوش برخورد نیازمند است
داوطلبان همراه با یک قطعه عکس پرسنلی از ساعت۹ الی ۱۲٫۳۰ و ۱۶٫۳۰ الی ۱۹ به خیابان تخت جمشید بین روزولت و بهار ساختمان بلر شرکت نمود مراجعه نمایند .

افراد زیر مورد نیاز یك شرکت تولیدی ووارداتی میباشند
۱ـ حسابدار دیپلمه با ۳ سال‌سابقه وآشنائی بزبان انگلیسی
۲ـ مدیر فروشگاه با سابقه در زمینه فروش لوازم خانگی و اشنائی کامل بزبان انگلیسی
۳ـ ماشین نویس فارسی و لاتین با آشنائی کامل بزبان انگلیسی .
۴ـ مدیر عملیات با تجربه وآشنائی کامل بزبان انگلیسی.
لطفا متقاضیان مشخصات کامل خود را به آدرس راهنمای شماره ۱۳۷۷ اطلاعات ارسال فرمایند
۴ـ۱

پارس توشیبا
شما را به همکاری دعوت میکند
شرکت ما موقعیتی استثنائی با مزایائی فوق‌العاده بسما پیشنهاد می‌نماید :
۱ـ خانم‌سکرتر آشنابزبان‌انگلیسی ومسلط به تایپ فارسی و لاتین
۲ـ تلفن اپراتور (خانم) با حداقل یکسال سابقه کار
۳ـ ماشین نویس فارسی و لاتین با تحصیلات دیپلم متوسطه
۴ـ دیپلم یافوق‌دیپلم مکانیك ـ ماشین افزار ـ برق
۵ـ انباردار باحداقل سه‌سال‌سابقه کارموثروآشنابزبان انگلیسی
۶ـ خانم‌دیپلمه‌منشیگری ـ طبیعی ـ ادبی ـ ریاضی
باما میتوانید همه‌روزه بین‌ساعات ۸ تا ۱۲ و از ساعت ۱۳ الی ۱۶ با تلفن ۸۳۰۶۱۷ تماس‌حاصل فرمائید

به چند نفر حسابدار مالی با سه سال سابقه کار موثر نیازمندیم متقاضیان واجد شرایط می توانند جهت استخدام مشخصات کامل خود را بایك قطعه عکس به نشانی تهران صندوق‌پستی ۶۱۴۴/۸ ارسال نمایند .

آگهی استخدام
بنیاد نیکوکاری والاحضرت شاهدخت شمس پهلوی
یکنفر پزشك متخصص اطفال را بطور رسمی و تمام وقت جهت خدمت در درمانگاه شماره۲ خود در تهران استخدام مینماید . داوطلبان میتوانند با دردست داشتن مدارك لازم حداکثر تا ۱۵ اسفند ماه همه روزه درساعات‌اداری بدفترمرکزی بنیاد واقع در خیابان پهلوی بالانر از پارك ساعی نبش کوچه یاس مراجعه فرمایند .
۲ـ۱

خاور
KHAVAR
استخدام
کارخانه اتومبیل سازی خاور
جهت تکمیل کادر پرسنلی خود افراد واجد شرایط زیر را بهمکاری دعوت می نماید .
۱ـ دیپلمه رشته فلز کاری با آشنائی کامل به نقشه خوانی
۲ـ ماشین نویس فارسی (زن یامرد)
۳ـ دارای برگ معافیت نظام
۴ـ حداکثر سن ۳۰ سال تمام
داوطلبان واجد شرایط به کارگزینی اداره مرکزی واقع در بلوار الیزابت دوم کوچه سوم شماره ۳ مراجعه نمایند .
۲ـ۱

آگهی استخدام
شرکت سهامی خدمات مهندسی آب وبرق مهاب
تعدادی مهندس راه و ساختمان و بهداشت را که آشنائی بزبان انگلیسی یافرانسه داشته‌باشند با حقوق مکفی استخدام مینماید .
داوطلبان میتوانند درساعات اداری به شرکت مهاب به‌آدرس خیابان سپهبد زاهدی کوچه هما شماره ۳۸ (اداره کارکنان) مراجعه نمایند .
م‌الف ۲۳۶۶۷
۲ـ۱

قابل توجه اهالی شمیرانات
از اول اسفند ماه آژانس توریستی وکرایه
اتومبیل داریوش افتتاح شد
پیراسته شماره ۹۸ تلفن ۸۹۱۷۶۸

حج عمره نوروزی
بااجازه رسمی از سازمان اوقاف ایران به سرپرستی
محمد بهجو تلفن‌های ۸۴۵۸۱۰ و ۷۶۳۲۲۰

حج عمره نوروزی و زیارت شام
با تاییدات خداوند متعال و موافقتنامه رسمی شماره ۱۴۷۴۵ سازمان محترم اوقاف بمدیریت اینجانب حسن فانی حاضر بعقد قرارداد و ثبت‌نام زائران محترم از امروز تا بیستم اسفند ماه میباشد .
تهران خیابان امیریه بائین‌تراز چهارراه‌مختاری دادسرای ناحیه ۳ سابق تلفن ۵۳۳۵۸۴ ـ ساری خیابان نادر ۴۱۰۵

شرکت تولیدی پرساپک
آگهی استخدام
تلفنچی زن
۱ـ دارا بودن مدرك دیپلم متوسطه
۲ـ آشنائی به‌زبان انگلیسی درسطح‌مکالمه جملات ساده
۳ـ برخورداری از صدای خوش‌آهنگ
ماشین نویس زن
۱ـ دارای دیپلم کامل متوسطه (رشته منشی‌گری ارجح‌است)
۲ـ آشنائی کامل به‌تایپ فارسی و لاتین
واجدین شرایط بادردست داشتن مدارك استخدامی به‌نشانی آیزنهاور اول شادمهرطبقه فوقانی بانك ملی ایران مراجعه نمایند .

شرکت کارخانجات پارس‌الکتریك
افراد زیررا به‌همکاری‌دعوت‌میکند
۱ـ دیپلمه فنی در رشته های برق ،الکترونیك، مکانیك ، بادوسال سابقه کار
۲ـ متصدی دستگاه چاپ وفتوکپی‌باحداقل یکسال سابقه کار باتحصیلات ششم ابتدائی
۳ـ عده‌ای دوشیزه جهت مونتاژ رادیو و تلویزیون باتحصیلات حداقل ششم ابتدائی
۴ـ کارگر ساده مرد باتحصیلات دوم‌یکار یاچهارم ابتدائی
داوطلبین به‌کارگزینی شرکت واقع در خیابان آیزنهاور ایستگاه شاوب‌لونس شماره ۵۶۳ مراجعه فرمایند .

دربازکن برقی کالدر آلمانی
CALDER
باکوشی نشکن رنگی وزنگ پیانوئی
بوسیله تلفن سفارش دهید . نماینده انحصاری، تلفن ۶۸۱۰۱۱
فروش درکلیه الکتریکی‌ها درتهران و شهرستانها

دعوت مجمع عمومی فوق‌العاده
شرکت سهامی قماش نگران (خاص)
بدینوسیله از کلیه صاحبان سهام دعوت میشود که روز سه شنبه ۲۰٫۱۲٫۵۳ ساعت ۹ صبح جهت تشکیل مجمع عمومی فوق‌العاده‌در محل شرکت واقع در خیابان سعدی جنوبی‌پلاك ۴۳۵ حضور بهمرسانند
دستور جلسه :
۱ـ تصمیم در مورد انحلال یا ادغام شرکت
شرکت سهامی قماش نگران (خاص)

نمایشگاه محصولات تزئینی چوب پنبه‌ای افتتاح گردید
پارکت چوب پنبه‌ای ، کاغذ دیواری چوب پنبه‌ای
چوب پنبه‌های تزئینی ، عایق صنعتی ، دکوراتیو
نادرشاه شمالی ، ساختمان پزشکان ، شرکت ایران واشر ۶۲۰۲۱۶

موکت
تزئینات شبانه روزی پوش
کاغذ دیواری ، درب کشوئی ، پرده کرکره و کلیه لوازم تزئینات تلفنهای ۷۷۰۷۷۵ ـ ۷۷۰۷۷۱

فروش نهال چنار
درخت چنار یکساله . دو ساله و سه ساله‌هر تعداد که مورد نیاز شما باشد موجود است تلفن های ۶۶۴۲۲۲ ـ ۴۴۱۴۶ ـ ۹۶۳۳۲۸
۲ـ۱

نیازمندیهای اطلاعات تلفنی آگهی قبول میکند

۳۱۱۲۲۵-۳۱۱۲۲۴
۳۱۱۲۲۹-۳۱۱۲۳۰

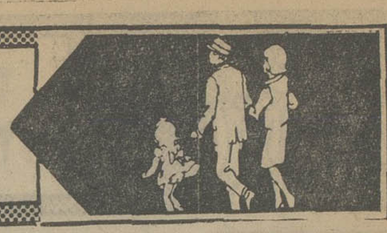

تدریس خصوصی

فرانسه توسط فرانسوی ـ ۸۳۳۳۱۹
۱ـ۲۰ آـ ۲٤٤۲۹

ریاضیات

فیزیك و شیمی
تضمینی ۸۳۳۳۱۹

انگلیسی توسط بانوی انگلیسی ٤۷۱٤۱
ریاضیات توسط لیسانسیه ـ ۸۳۳۳۱۹
۱ـ۱۰ آـ ۲٤۰۳٤
انگلیسی توسط خانم انگلیسی ۸۳۳۳۱۹
۱ـ۱۰ آـ ۲٤۰۳۳

تدریس خصوصی ریاضیات

توسط دانشجوی آریامهر ـ ۸۲۳۰۹۹
۱ـ۳ آـ ۲٤۹۱۸
چهارم و پنجم ریاضی وطبیعی توسط دانشجوی آریامهر ـ ۶۲۷۷۰۸
آـ ۲٤۸۲۵
تدریس خصوصی توسط دانشجوی برق آریامهر ۲ الی ٤ تلفن ۵٤۳۹۱۵
آـ ۲٤۸۲٤
ریاضیات ـ فیزیك ـ شیمی ـ مکانیك فوق لیسانس فیزیك تلفن ۷۵۵۱۷۷
۱ـ۳ آـ ۱۷٤۸

تدریس خصوصی زبان مخصوص بانوان

توسط بانوان ایرانی و خارجی کنتراتی تضمینی ۸۳۳۳۱۹

تدریس خصوصی توسط دانشجویان فنی آریامهر ۵۳۱۳٦٦
۱ـ۲ ۱۷۵۰۳
تدریس دروس دبستان راهنمائی متوسطه تلفن ۸۲۷٦۸۲
جبر و مثلثات ششم ریاضی تضمینی توسط دانشجوی پلی تکنیك ۷۵۸٦۹۱

دروس دبیرستان

راهنمائی ودبستان دانشجویان دانشکده فنی .
آریامهر 951027
آـ ۲٤۷۱۱

برای مکالمه انگلیسی
فرانسه آلمانی
با ما تماس بگیرید
٦٦۷۷۱۵

ریاضیات فیزیك شیمی توسط دانشجوی دانشگاه آریامهر با سابقه تدریس ۹۲۱۸۷٦

ریاضیات فیزیك و راهنمائی توسط دانشجوی سال آخر مهندسی مکانیك تلفن ۵٤۸٤۷۱
۱ـ۳ آـ ۲٤۷۷۲

تدریس مناسب

تدریس ریاضیات فیزیك و شیمی توسط دانشجویان ورزیده دانشگاه صنعتی آریامهر .
تلفن ۹٤۳٤۰٦
۱ـ۲ آـ ۲٤۵۹۸

مکالمه خصوصی زبان های انگلیسی و عربی
تلفن ۸۵۹۹۸۸

تدریس توسط دبیران و معلمین با تجربه تلفن ۹۲۹۸۳۲

پانسیون

پانسیون درخانواده برای خانمها و آقایان تلفن ۸۹۵۹۷۸

استخدام

شخصی فعال

وارد به معاملات انواع کاغذ ومقوا باآشنائی کامل بابازار وبازرگانان این رشته جهت اخذ سفارش کالا از خارج نیازمندیم
تلفن ۷۵۵٦۳۵
آـ ۲٤۵٤٦

الکترو ایران کار بچند نفر دوشیزه یا بانو جهت کار های فنی برق نیازمند است خواهشمند است با تلفن ۷۹۵۲۳۷ تماس بگیرید .

استخدام
زمین شناس
شیمیست
ودیپلمه
مهندسین مشاور اینترکان
برای کادر مرکزی خودبخدمت تمام وقت تعدادی لیسانس زمین شناس ـ لیسانس شیمی ودیپلمه ریاضی وطبیعی باتجربه ویدون تجربه نیاز دارد. افراد انتخاب شده باید آمادگی مسافرت به هرنقطه کشور را داشته باشند. داوطلبان میتوانند همه روزبه استثنای پنجشنبه و جمعه بین ساعات ۲ تا ۵ بعدازظهر بخیابان کریمخان زند خردمند جنوبی کوچه طاهباز شماره ۲ مراجعه نمایند .
۱ـ۲ آـ ۲٤۸۲۸

دوشیزه صندوقدار

باتضمین کافی وباسابقه کارتمام وقت . نیازمندیم تلفن ۸۵٤۰۸٦
ساعت ۹ صبح الی ۱۲
۱ـ۲ آـ ۲٤۸۳۰

مهماندار

چندنفر مهماندار (مرد) که سن آنها کمتر از ۲۰ سال نباشد برای سرویس اتوبوسهای
سوپر دولوکس ایران پیما

مورد احتیاج است از ساعت ۲ تا ۵ بعدازظهر به دفتر فروش بلیط ایران پیما خیابان فردوسی نبش سوم اسفند مراجعه نمایند
آـ ۲٤۸٤۳

روان‌پزشك یا پزشك عمومی آسایشگاه رضاعی نیاوران

به روان‌پزشك و در غیر صورت به پزشك عمومی برای تمام وقت نیاز دارد پزشکانیکه اوقات آزاد هم دارند میتوانند مراجعه نمایند تلفن ۸۸۰۳۸۰ و ۸۸٤۵۰

شرکت نوید جهت تکمیل

کادر کارگاه همدان به افراد زیر نیازمند است
۱ـ مترور ساختمان با سابقه ۵ سال ۱ نفر
۲ـ فوق دیپم راه و ساختمان برای متره ۲ نفر
۳ـ نقشه‌کش ساختمان با سابقه ٦ سال ۱ نفر
متقاضیان از ۵ تا ۷ بعدازظهر به آدرس خیابان ثریا شماره ۲۵ تلفن ۱۹ تا ۸۲۹۰۱۷ با آقای هویك مراجعه نمایند .

استخدام

یك موسسه تجارتی جهت توسعه کادر خود اشخاص زیر را تمام وقت استخدام مینماید
۱ـ دوشیزه یا بانو دیپلمه به‌بالا که به مکالمه انگلیسی تسلط کامل و نیز جهت مسافرتهای کوتاه به اروپا آمادگی داشته باشد.
۲ـ آقا باتحصیلات دیپلم به‌بالا تسلط به دفترنویسی (حسابداری) .
۳ـ راننده باتحصیلات ششم ابتدائی به بالا .
٤ـ دربان باتحصیلات ششم ابتدائی به‌بالا .
۵ـ کارگر فنی وارد به امور سیم‌کشی برق ساختمان که دارای گواهینامه رانندگی نیز باشد.
شرایط سن بین ۲۵ الی ۳۵ سال با استعداد و دارای حسن شهرت . داوطلبین لطفا در اولین فرصت مشخصات کامل خود را با آدرس دردو نوبت به صندوق پستی ۱۸٤۲ـ۱۱ ارسال فرمایند .

استخدام آشپز

یکنفر آشپز غذا های ایرانی جهت کار در مزرعه‌ای در نزدیکی تهران مورد احتیاج است
تلفن ۴۵۱٤٦

مهد کودک بهارک واقع در تهران‌پارس بعده‌ای مربی پرستار ومستخدم نیازمند است
تلفن ۷۸۰٤٦٤

به یک خانم میانسال که از عهده نگهداری بچه ۳ ساله‌ای برآید از ساعت ۹ صبح الی ۹ شب نیازمندیم به تلفن ٦۲۹۱٦۸ ازساعت ۱ر۵ تا ۳ بعدازظهر مراجعه شود.
آـ ۲٤۸۲٦

استخدام سکرتر

یك شرکت تولیدی بیت دوشیزه یا بانو با آشنائی کامل بماشین ـ نویسی فارسی برای تمام وقت احتیاج دارد تلفن ٦٦۸۹٤۹ و ۴۵۱٤٦

دبیر

دبیر شیمی ، فیزیك و زبان لیسانس بالا روزولت نرسیده به کریمخان شماره ۲۴۵ر۳ طبقه سوم

استخدام باحقوق مکفی

یک شرکت مهم تولیدی به افراد زیر نیازمند است :
۱ـ اوپراتور دستگاه واکیوم ـ فورمر پلاستیك .
۲ـ متخصص دستگاه اکسترودر ورقه پلاستیك .
دارندگان تجربه کافی مشخصات و سوابق کار خود را تحت عنوان اوپراتور به صندوق پستی ۱۹۳ تهران ارسال دارند
۱ـ۲ آـ ۱۱۰۳۰٦

برقکار وارد به امور ژنراتور و سیم کشی محوطه کارگاه

راننده پایه دوم همگانی.
راننده بیل مکانیکی
راننده لودر کاترپیلار
راننده غلطك
با سابقه کار استخدام میشود تلفن ۴۵۴۹۱

کارگر ساده نیازمندیم
تلفن ۷۹۱۲۲۲

به تعدادی کارگر نظافت ساختمان باحقوق مکفی نیازمندیم
تلفن ۸۳۳۷۲۷
۱ـ٦ آـ ۲٤٤۸۱

درمانگاه مرکزی تهران پارس

احتیاج به تعدادی بهیار کمك بهیار و خدمه زن دارد تلفن ۷۹۲۷۹۱

تعدادی علاقمند از سیکل ببالا جهت کار آموزی نقشه‌کشی ساختمان پذیرفته میشوند ـ ۳۱٤۸۰۵
۱ـ۵ آـ ۲٤٦۰۳

به یکنفر دوشیزه یاخانم ماشین نویس فارسی و لاتین نیازمندیم
تلفن ٦٦۰۰۵۹ و ٦٦۱۵۵۳
۱ـ۱ آـ ۱۱۰۵۲۰

استخدام مترجم

یکنفر دوشیزه یا بانو جهت ترجمه و نامه‌نگاری تجارتی بزبان انگلیسی با سابقه کارو واردبه ماشین نویسی لاتین بعداز ظهرها مورد نیاز است خیابان ایرانشهر مقابل شهرداری مرکز کوچه ایرانشهر پلاک ۳ و ۵
۱ـ٤ آـ ۲٤٦٦۸

مستخدم

با ششم ابتدائی وضامن معتبر نیازمندیم تلفن ٦۲۱۹۷٦

استخدام راننده

بیکنفر راننده آشنا بزبان های انگلیسی یافرانسه احتیاج است با تلفنهای ۲ـ۸۳۳٦۰۱ تماس ـ حاصل گردد .

دو نفر راننده پایه یك فورا مورد نیاز است کاخ نرسیده به بلوار الیزابت شماره ۵٤ شرکت پارس تایل

استخدام بهیار زن

یکنفر بهیار زن جهت مطب در نارمك خیابان فرجام مورد نیاز است
تلفن ۸۵٦۳۵٦

بیك دوشیزه یا بانو جهت ماشین نویسی و جوابگوئی تلفن نیازمندیم تلفن ٦۳٦۹۷۹

آگهی استخدام

به تعدادی مهندس راه‌و ساختمان با تجربه نیازمندیم لطفا با تلفن ۸۲٤۸۰۸ تماس حاصل فرمایند .

مهندس ساختمانی

به ٤ نفر مهندس ساختمان مجرب و کارآزموده فوری مورد احتیاج است
٦۲۹۳۹۰

گروه مهندسین مشاور ایرانی

برای تکمیل کادر فنی خود چند مهندس طرح پروژه های آبرسانی و فاضلاب استخدام مینماید .
خواهشمند است به تلفن شماره ۸٤٤۳۱۵ مراجعه فرمائید .

بچندنفر چرخکار زن و مرد نیازمندیم تلفن ۳۱۰٤۳۸
آـ ۲٤۷۰۵

بیك دوشیزه یا بانو تلفنچی وارد به امور منشیگری نیازمندیم تلفن ٤٤۱۹۸

راننده پایه یکم باحقوق مکفی
تلفن ۳۱۹۰۱۹
آـ ۲٤۷۰۷

شرکت تیتان استخدام میکند

۱ـ کارگر جوشکار درجه یکودو
۲ـ کارگر آهنگر درجه یکودو
۳ـ کارگر ساده
داوطلبین به جاده مخصوص کرج بعداز پل سه‌راه مهرآباد خیابان آما جنب کارخانه آماو شوکوماریس پلاک ۱۰ مراجعه نمایند .
۹۵۳۰۷۲و۹۵۱۹٤٦
آـ ۲٤۷۰٤

بیکنفر دوشیزه یا بانو مسلط بفن ماشین نویسی فارسی و لاتین و آشنا به زبان انگلیسی تمام وقت نیازمندیم تلفن های ۵٤ـ۸۳۸۷۵۳
۱ـ۲ آـ ۱۱۰۵٤۸

استخدام ماما و نرس

ماما ، کمك بهیار و صندوقدار جهت کلینیك نادر موجود است لطفا از ساعت ۹ صبح تا ۲ بعداز ظهر به خیابان خیام درمانگاه خیام مراجعه فرمائید .

شرکت مدرن تکنیك استخدام میکند

دوشیزه یابانوی ماشین‌نویس با تجربه کافی در امور ماشین نویسی فارسی و بایگانی متقاضیان به آدرس ـ تهران خیابان تخت طاوس روبروی امیراتابک ساختمان مدرن تکنیك مراجعه نمایند.

دوشیزه یابانوی جوانی جهت فروشندگی لوازم آرایشی استخدام میشود ۹۲۱۸۰۳

گروه مهندسین مشاور ایرانی

برای تکمیل کادر فنی خود چند مهندس طرح پروژه های آبرسانی و فاضلاب استخدام مینماید .
خواهشمند است به تلفن شماره ۸٤٤۳۱۵ مراجعه فرمائید .

شرکت مدرن تکنیك استخدام میکند

دوشیزه یابانوی ماشین‌نویس با تجربه کافی در امور ماشین نویسی فارسی و بایگانی متقاضیان به آدرس ـ تهران خیابان تخت طاوس روبروی امیراتابک ساختمان مدرن تکنیك مراجعه نمایند.

کارگر

بتعدادی کارگر نظافتچی فوری نیازمندیم ۸۳۸۱۷۲

دانشگاه صنعتی آریامهر به یك نفر تلفنچی تحصیل کرده نیازمند است . مراجعان به تلفن ۴۹٤۵۳ مراجعه نمایند.
۱ـ۲ آـ ۱۱۰۵٤۸

ربکا

با مدیریت شاهوردی به دو شیزه یا بانوئی جهت فروشندگی نیازمند است لطفا از ساعت ۹ صبح تا ۲ بعداز ظهر به خیابان خیام درمانگاه خیام مراجعه فرمائید .

شرکت مدرن تکنیك استخدام میکند

دوشیزه یابانوی ماشین‌نویس با تجربه کافی در امور ماشین نویسی فارسی و بایگانی متقاضیان به آدرس ـ تهران خیابان تخت طاوس روبروی امیراتابک ساختمان مدرن تکنیك مراجعه نمایند.

دوشیزه یابانوی جوانی جهت فروشندگی لوازم آرایشی استخدام میشود ۹۲۱۸۰۳

گروه مهندسین مشاور ایرانی

برای تکمیل کادر فنی خود چند مهندس طرح پروژه های آبرسانی و فاضلاب استخدام مینماید .
خواهشمند است به تلفن شماره ۸٤٤۳۱۵ مراجعه فرمائید .

بچندنفر کارگر ساده بسته‌بند تمام وقت نیازمندیم تلفن ۵٤٤۲۵۸
۱ـ۳ آـ ۲٤۶۹۰

بچندنفر تنه‌دوز و چرخکار و شلوار دوز نیازمندیم تلفن ـ ۳۱۱۷۵۷

استخدام سکرتر

یک خانم سکرتر آشنا به ماشین‌نویسی لاتین جهت آزمایشگاه بطور تمام وقت استخدام میشود تلفن ٦٦۱۵۱۵
۱ـ۳ آـ ۲٤۷٤

بچندنفر بازاریاب با حقوق ثابت نیازمندیم تلفن ۳٦۳۹٦۲
آـ ۲٤۷۳۱

شرکت ایرنویا

به یك بانو دوشیزه ماشین نویس فارسی و لاتین نیازمند است به آدرس عباس‌آباد جنب پمپ بنزین شرکت ایرنویا تلفن ٦۲٦۷۵۷ رجوع شود

دانشگاه صنعتی آریامهر به یك سکرتر تحصیل کرده دارای دیپلم سکرتری آشنا به دوزبان و اطلاعات کافی در بایگانی وماشین نویسی فارسی و لاتین نیازمند است . مراجعان به تلفن شماره ۴۹٤۵۳ مراجعه فرمایند .
۱ـ۲ آـ ۱۱۰۵٤۷

یك دوشیزه برای کارهای دفتری و یکنفر تحصیل‌دار با تحصیلات سیکل و ضامن معتبر نیازمندیم تلفن ٦٦۳٤۲٦

کارگر

بتعدادی کارگر نظافتچی فوری نیازمندیم ۸۳۸۱۷۲

بچندنفر کارگر ساده بسته‌بند تمام وقت نیازمندیم تلفن ۵٤٤۲۵۸
۱ـ۳ آـ ۲٤۶۹۰

بچندنفر تنه‌دوز و چرخکار و شلوار دوز نیازمندیم تلفن ـ ۳۱۱۷۵۷

استخدام سکرتر

یک خانم سکرتر آشنا به ماشین‌نویسی لاتین جهت آزمایشگاه بطور تمام وقت استخدام میشود تلفن ٦٦۱۵۱۵
۱ـ۳ آـ ۲٤۷٤

بچندنفر بازاریاب با حقوق ثابت نیازمندیم تلفن ۳٦۳۹٦۲
آـ ۲٤۷۳۱

شرکت ایرنویا

به یك بانو دوشیزه ماشین نویس فارسی و لاتین نیازمند است به آدرس عباس‌آباد جنب پمپ بنزین شرکت ایرنویا تلفن ٦۲٦۷۵۷ رجوع شود

دانشگاه صنعتی آریامهر به یك سکرتر تحصیل کرده دارای دیپلم سکرتری آشنا به دوزبان و اطلاعات کافی در بایگانی وماشین نویسی فارسی و لاتین نیازمند است به آدرس ـ تهران خیابان شهلا طبقه ششم مراجعه نمایند .
۱ـ۲ آـ ۲٤۸۲۰

مهندس راه و ساختمان

با حداقل ٤ سال تجربه برای سر پرستی کارگاه ساختمانی در اطراف تهران مورد نیاز است با تلفن ٦۳٦۹۷۹ تماس حاصل فرمائید .
۱ـ۳

تحصیلدار

یك نفر موتور سوار با سواد حدود سیکل مورد نیاز است تلفن ۳۱۸٤٦۳

مطب دندانپزشکی نیاز به سکرتر دارد تلفن ۹۳۳٤۹٦ از ساعت ٤ الی ۸ بعداز ظهر .

کت‌دوز مردانه

به چندنفر کت‌دوز مردانه وارد به کار فروشگاهی نیازمندیم . باب‌همایون فروشگاه بداله حسینی پلاک ۷۵
۱ـ۲ آـ ۲٤۵٦۷

استخدام سکرتر

بدوشیزه یابانو خوش‌برخورد وخوش‌بیان که بزبان انگلیسی آشنا باشد برای کار تمام وقت نیازاست تلفن ۷۷۸٦۰۰ و ۷۷۸۵۸۹
آـ ۲٤۸۰٤

یکنفر راننده پایه دو موردنیاز است تلفن ۲٦۳۹۱ و ۲٤۷۰۷
آـ ۲٤۸۰٦

یك عده آشپز

جهت خدمت در مناطق جنوب نیازمندیم . داوطلبان بنشانی شرکت مسکو واقع در تخت جمشید مقابل درمانگاه احسان ساختمان شهلا طبقه ششم مراجعه نمایند .
۱ـ۲ آـ ۲٤۸۲۰

مهندس راه و ساختمان

با حداقل ٤ سال تجربه برای سر پرستی کارگاه ساختمانی در اطراف تهران مورد نیاز است با تلفن ٦۳٦۹۷۹ تماس حاصل فرمائید .
۱ـ۳

سکرتر

سکرتر مسلط به تایپ فارسی با حقوق مکفی نیازمندیم تلفن ۳۱۲۸۱۱

کارگر فنی

یك موسسه بچند نفر کارگر فنی با حقوق مکفی نیازمند است تلفن ۷۹۵۳۷۸

به تعدادی ویزیتور خانم وآقا با حقوق وپورسانت نیازمندیم خیابان شاه ساختمان آلومینیوم طبقه پنجم شماره ٥٤٤

تحصیلدار

یك نفر موتور سوار با سواد حدود سیکل مورد نیاز است تلفن ۳۱۸٤٦۳

مطب دندانپزشکی نیاز به سکرتر دارد تلفن ۹۳۳٤۹٦ از ساعت ٤ الی ۸ بعداز ظهر .

کت‌دوز مردانه

به چندنفر کت‌دوز مردانه وارد به کار فروشگاهی نیازمندیم . باب‌همایون فروشگاه بداله حسینی پلاک ۷۵
۱ـ۲ آـ ۲٤۵٦۷

استخدام سکرتر

بدوشیزه یابانو خوش‌برخورد وخوش‌بیان که بزبان انگلیسی آشنا باشد برای کار تمام وقت نیازاست تلفن ۷۷۸٦۰۰ و ۷۷۸۵۸۹
آـ ۲٤۸۰٤

یکنفر راننده پایه دو موردنیاز است تلفن ۲٦۳۹۱ و ۲٤۷۰۷
آـ ۲٤۸۰٦

یك عده آشپز

جهت خدمت در مناطق جنوب نیازمندیم . داوطلبان بنشانی شرکت مسکو واقع در تخت جمشید مقابل درمانگاه احسان ساختمان شهلا طبقه ششم مراجعه نمایند .
۱ـ۲ آـ ۲٤۸۲۰

مهندس راه و ساختمان

با حداقل ٤ سال تجربه برای سر پرستی کارگاه ساختمانی در اطراف تهران مورد نیاز است با تلفن ٦۳٦۹۷۹ تماس حاصل فرمائید .
۱ـ۳

سکرتر

سکرتر مسلط به تایپ فارسی با حقوق مکفی نیازمندیم تلفن ۳۱۲۸۱۱

کارگر فنی

یك موسسه بچند نفر کارگر فنی با حقوق مکفی نیازمند است تلفن ۷۹۵۳۷۸

بیمارستان مهر

جهت تکمیل کادر داروخانه خود احتیاج بافراد ذیل دارد :
۱ـ تکنیسین داروساز دونفر تمام وقت
۲ـ دفترنویس یکنفر ازساعت ۱۵ـ الی ۲۳
داوطلبان بدفتر بیمارستان مهر مراجعه نمایند .

گروه صنعتی شهریار

جهت خدمت در تهران عده‌ای کارمند دیپلمه وارد بامور تدارکات را بهمکاری دعوت مینماید.
داوطلبان میتوانند همه روزه باداره کارگزینی کل گروه واقع در خیابان سپهبد زاهدی خیابان ناصر ساختمان شهداد شماره ٦ مراجعه نمایند .

Marketing Coordinator

An International Pharmaceutical Company requires for its head office in Teheran a young man willing to work hard and learn modern marketing.

1. Fluency in ENGLISH and FARSI
2. Willingness to work hard
3. Some knowledge of marketing
4. Salary will be commensurate with ability

Interested applicants are to write their RESUME giving reasons why they think they qualify for this post.

Please mail to: P.O. BOX 2497 TEHERAN.

شرکت تولیدی پرساپک آگهی استخدام

سرپرست بازاریابی

۱ـ دارای تحصیلات لیسانس در یکی از رشته‌های بازاریابی ، مدیریت بازرگانی ، اقتصاد یا سایر رشته های مشابه .
۲ـ حداقل سه سال تجربه دربازاریابی بویژه در صنایع بسته‌بندی
۳ـ آشنائی کامل به‌زبان انگلیسی .

کارمند قسمت بازرگانی

۱ـ دارای تحصیلات لیسانس در رشته زبان انگلیسی یابازرگانی
۲ـ آشنائی به امور مکاتبات انگلیسی ، واردات و سفارشات
۳ـ دانستن تایپ لاتین امتیاز محسوب میشود .

مامور خرید

۱ـ دارای دیپلم کامل متوسطه
۲ـ حداقل ۲ سال سابقه درقسمت تدارکات و کارپردازی
۲ـ داشتن ضمانت ملکی
٤ـ داشتن گواهینامه رانندگی پایه ۲ شخصی
از واجدین شرایط خواهشمند است همه روزه باستثنای روز های تعطیل از ساعت ۸ صبح الی ۵ بعداز ظهر به‌نشانی آیزنهاور اول شادمهر طبقه فوقانی بانك ملی ایران مراجعه نمایند .

دعوت به‌همکاری در مدیریت شرکت تولیدی وصنعتی مدرن

ما دارندگان مدارج لیسانس در رشته‌های مهندسی یا مدیریت صنعتی را باه سال تجربه مدیریت کارخانجات صنعتی وتولیدی که به زبان انگلیسی تسلط کامل داشته باشند برای مدیریت کارخانجات عظیم تولیدی خود به‌همکاری دعوت میکنیم .
تجربه مدیریت کارخانجات صنایع بسته‌بندی وسن ۳۰ سال ببالا امتیاز محسوب میشود لطفا فتوکپی مدارك استخدامی را به نشانی تهران صندوق پستی شماره ۱٤۱۱ ارسال نمائید .
تلفن : ۹۷۰۲۳٤ از ساعت ۸ صبح الی ۵ بعدازظهر اطلاعات بیشتری را دراختیار شما خواهد گذارد .

استخدام انباردار

تهران فارما یکنفر انباردار را جهت مرکز پخش خود در گرگان با حقوق و مزایای مکفی استخدام می نماید .
سپردن تضمین ملکی ، داشتن برك خاتمه خدمت سربازی یامعافی دائم وتحصیلات دبیرستانی از شرایط اصلی استخدام است .
متقاضیان میتوانند روز شنبه ۱۰ر۱۲ر۵۳ در گرگان به نشانی اول خیابان ششم بهمن پاساژ رمضانی : تلفن ۲۵۳۹ مراجعه نمایند .

شرکت تونل ساختمان

سرپرست با تجربه برای ماشین‌آلات ساختمانی و راهسازی نیازمند است علاقمندان به خیابان خارك شماره ٤۸ تلفن های ٤۸٤٤۳ و ٤٤۰٤۰ و ٤۳٦٤٦ مراجعه فرمائید .

استخدام دوشیزه فروشنده

۵ نفر دوشیزه برای فروش لوازم آرایش در یکی از فروشگاه های بزرگ تهران باشرائط زیر استخدام میشوند.
۱ـ حداکثر سن ۲۵ سال .
۲ـ تحصیلات سوم متوسطه
۳ـ سابقه فروشندگی .
واجدین شرایط به شرکت بلنداکس جاده قدیم شمیران بالاتر از سه راه ضرابخانه انتهای کوی لاجوردی مراجعه فرمائید .

آگهی استخدام

یك شرکت بزرگ خدماتی

برای سرپرستی نمایندگی های خود درشهرستان های اصفهان ـ خرمشهر ومشهد ۳ نفر لیسانسیه و یك نفر دیپلمه واجد شرایط زیر رابطور تمام وقت استخدام مینماید .
۱ـ داشتن حداقل دو سال سابقه کار در موسسات صنعتی و بازرگانی .
۲ـ دارا بودن لیسانس مدیریت بازرگانی ، اقتصادویاریاضیات و دیپلم‌ریاضی برای متقاضیان دیپلم)
۳ـ داشتن برك معافیت دائم و یا برك خاتمه خدمت .

افراد متاهل ومحلی ارجحیت دارند

از علاقمندان درخواست میشود اطلاعات کافی از سوابق و مشخصات خود تهیه و آنها را باذکر حداقل میزان حقوق درخواستی به راهنمای ۱۳۷۱ روزنامه اطلاعات ارسال دارند اطلاعات دریافتی کاملا محرمانه تلقی میشود .
۱ـ۳

شهرستانیهای عزیز

نگران نباشید شما پس از ٦ ماه انگلیسی را با
روش N.E.T. (نوار)
صحبت خواهید کرد

نام	نام خانوادگی
شهر	آدرس کامل

برك درخواست را پر کرده و به آدرس تهران امیرآباد مقابل پارك فرح موسسه پایتخت ارسال نمائید . تلفن ۹۳٦۱۸۱

مهندس مشاور طالقانی ـ دفتری

جهت تکمیل کادر پرسنلی خود اشخاص زیر را استخدام مینماید:
ـ مهندس برق ۱ نفر .
ـ مهندس تاسیسات ۱ نفر .
ـ مهندس آرشیتکت ۱ نفر .
ـ مهندس راه و ساختمان با تجربه کافی در برآورد های ساختمانی ۱ نفر .
ـ مهندس با تجربه در طراحی راه ـ وپلهای بزرك و تونل ۲ نفر
ـ نقشه‌کش فنی درجه یك ۷ نفر.
ـ تکنیسین خاك شناسی ۲ نفر .
خواهشمند است در وقت اداری با تلفن‌های ۲٤ـ۸۳۱۰۲۱ تماس حاصل فرمائید.

شرکت تولیدی پرساپک استخدام کارگر

کارگر برقکار

۱ـ حداقل ۲ سال سابقه کار در سیم کشی ساختمانها و شبکه های روشنائی
۲ـ حداقل تحصیلات پایان دوره ابتدائی

کارگر لوله‌کش

۱ـ حداقل ۲ سال سابقه کار در لوله‌کشی و کارهای تاسیساتی
۲ـ معلومات پایان دوره ابتدائی
ساکنین قزوین حق تقدم دارند .
واجدین شرایط بادر دست داشتن شناسنامه و برك خاتمه خدمت یا معافیت دائم بکارگزینی شرکت از ساعت ۸ صبح الی ۵ بعدازظهر مراجعه نمایند.
خیابان آیزنهاور نبش خیابان شادمهر طبقه فوقانی ساختمان بانك ملی .

نیازمندیهای اطلاعات تلفنی آگهی قبول میکند

۳۱۱۲۲۴-۳۱۱۲۲۵
۳۱۱۲۲۹-۳۱۱۲۳۰

هنرپیشه زن و مرد
آموزشگاه هنری پاترا با امتیاز رسمی از وزارت‌فرهنگ و هنر عده‌ای خانم و آقا جهت تعلیم هنرپیشگی . فن‌بیان . گریم و شرکت درفیلم سینمائی‌وسریال تلویزیونی میپذیرد ضمنا از هنرمندان قدیمی زن و مرد دعوت میشوند جهت سریال تلویزیونی با اینجانب همکاری نمایند . داوطلبان همه روزه از ساعت ۱۰ صبح الی ۱۱٫۵و از ۴٫۵ الی ۷٫۵ بعدازظهر مراجعه نمایند . احمدکاشانی کارگردان تئاتر.نشانی. دروازه دولت روبروی پمپ‌بنزین کوچه حمیدالدوله تلفن ۳۱۴۵۳۹
آ ـ ۲۴۴۹۶

حسابدار صنعتی (لیسانسیه یا دیپلمه)
یکی از شرکت های بزرگ تولیدی جهت اداره امور حسابداری صنعتی‌خوددرشهر صنعتی البرز (قزوین) یکنفر حسابدار با مشخصات زیر را به همکاری دعوت مینماید :
۱ـ لیسانسیه حسابداری با حداقل ۳ سال‌یادیپلمه باحداقل ۵ سال تجربه در حسابداری که حدود یکسال آن در زمینه حسابداری صنعتی باشد.
۲ـ دارا بودن‌برگ‌خاتمه‌خدمت یا معافی دائم .
۳ـ آشنائی به زبان انگلیسی.
داوطلبان پس از آزمایش‌کتبی ومصاحبه باحقوق ومزایای‌قابل توجه استخدام خواهند شد . لطفا باتلفن ۸۵۵۵۱۷ ازساعت ۸صبح‌الی۳۰ر۵بعدازظهرتماس حاصل نمایند .

برای کار در تهران و شهرستانها افراد زیر موردنیازمهندسین‌مشاور میباشد
۱ـ مهندس راه و ساختمان با تجربه در امور راهسازی .
۲ـ تکنیسین راهسازی و یا دیپلمه باتجربه .
۳ـ نقشه‌کش و نقشه‌بردار .
از داوطلبان خواهشمند است صبحها به خیابان‌شمیران‌مقابل بی‌سیم خیابان امیرابراهیمی شماره ۳۳ مراجعه نمایند .
۱ـ۲ آ ـ ۲۴۶۷۹

۱۷ نفر دیپلمه
پس‌از دیدن یکدوره‌کارآموزی یک ماهه حسابداری،دفترداری دوبل مشغول بکار خواهدشد تلفن ۳۱۴۰۴۰
۱ـ۳ آ ـ ۲۴۵۱۳

استخدام

۱ـ انباردار با دو سال سابقه کار
۲ـ کارگر جوشکار استنلس استیل (آرگن)
۳ـ کارگر تراشکار بادو سال سابقه کار
۴ـ کارگر درب و پنجره ساز با سابقه
۵ـ کارگر ساده
واجدین‌شرایط ازساعت ۸ الی ۱۶ به کیلو متر ۱۶ جاده مخصوص‌کرج مقابل پمپ بنزین‌شرکت وارکو و یاتلفن۹۵۵۷۱۷ مراجعه نمایند .

بچندنفرکارگرساده‌جهت‌دستگاه پلاستیک نیازمندیم آدرس : سیمتری‌نارمک‌ایستگاه‌داروخانه مقابل دفترخانه ۱۶۱پلاک۲۰۷

شریک
یک شرکت راهسازی باسرمایه یکمیلیون تومان کهباسرپرستی مدیروارد درحال کارکردن میباشد برای توسعه کار خود بیکنفر شریک‌که‌دارای‌یکمیلیون تومان سرمایه باشداحتیاج‌دارد تلفن ۲۶۷۱۲

جویای کار
دیپلمه آشنا بزبان آلمانی با گواهینامه ۲ رانندگی جویای کار است راهنمای‌شماره۱۳۷۵ تلفن۳۱۱۰۸۰تماس گرفته شود
۱ـ۲ آ ـ ۱۷۶۷۱

حسابدار مجرب‌کنتراتی آماده کار تلفن ۳۱۱۰۸۰ یاراهنمای ۱۳۷۶روزنامه اطلاعات

املاک‌ومستغلات

فروش
خانه فروشی
خانه نوساز دوطبقه باشوفاژدر چاله‌هرز شمیران بمساحت۴۱۸ مترزیربنا ۶۰۰ متر یکمیلیون‌و صدهزار تومان فروشی تلفن ۸۳۰۸۷۵

خانه‌ای بمساحت ۳۱۴ متر دارای ۷ اطاق ۴ تیرآهن۳تیر چوبی آب و برق و تلفن‌واقع‌در خیابان ری کوچه دردار غربی شماره ۲۹ قیمت ۳۶۰ هزار تومان‌مقطوع.طالبین از ۸ر۵تا۱۱ر۵ قبل ازظهر هرروز مراجعه نمایند تلفن ـ ۳۵۴۹۷۸
۱ـ۳ آ ـ ۲۴۵۱۴

مدرنترین ویلاومستغلات
از ۸۰۰ هزار تومان تا ۵ میلیون تومان موجود است‌تهیه مسکن کورش‌تلفنهای۸۴۷۹۸۲و ۸۵۳۷۳۶
آ ـ ۲۴۶۸۴

فروشی
نارمك کوی کالاد ۴۶۰ مترشمالی متری‌یك‌هزار تومان مقطوع تلفن ـ ۷۹۴۷۱۵

ساختمان فروشی درکرج
چهارصد دستگاه آخر اسفالت نبش کوچه فیروز مساحت۲۵۱ متر بنا ۱۹۵ متر دارای۴اطاق ۴دهنه مغازه قیمت ۲۴۰ هزار تومان تلفن ۹۷۴۴۳۰
آ ـ ۲۴۷۹۵

در شمال خیابان دولت
خانه ویلائی نوساز ۶ اطاقه ۸۴۴۰۲۳ و ۸۴۵۷۰۱
۱ـ۶ آ ـ ۲۴۸۰۱

خانه فروشی بمساحت۱۶۸متر برخیابان شهرری حسین‌آباد مقابل پارک ۵ اطاق یک مغازه زیرزمین قابل استفاده کارگاه و سکونت مقطوع ۱۳۰ هزار تومان تلفن ۵۳۸۱۰۷
۱ـ۲ آ ـ ۲۴۷۹۲

ویلا و مستغلات بامساحتهای مختلف مهندسی‌ساز سرویس مجهز درخیابانهای عباس‌آباد جردن ونک داودیه موجود . شرکت تهیه مسکن آسیانکو تلفنهای ۶۲۲۰۶۵ و۶۲۰۱۰۷
آ ـ ۲۴۷۹۷

فروش طبقه دوم ساختمانی لوکس و کاملا نوساز در یوسف آباد نزدیك پهلوی
دارای ۴ اطاق هال بزرگ با۳ کمد تماما کاغذ دیواری‌سرویس کامل ایرانی و فرنگی شوفاژ روشن ۳۹۰ هزار تومان‌نشانی پهلوی قدری بالاتر از سه‌راه عباس‌آباد پلکان اول خیابان راستی پلاک ۱۴ با وسیله‌نقلیه از راه زیر مراجعه شود . خیابان نوزدهم محمدرضاشاه (پارکشفق) خیابان ابن‌سینا چهارراه ناظمی روبروی مرغ‌ـ فروشی تلفن ۹۳۶۶۹۸
آ ـ ۲۴۷۸۴

خانه نوساز ۳ طبقه
دوازده‌اطاق‌وهال‌ماشین‌رولوکس امیریه داخل ابوسعید بعداز مسجد جدید کوچه‌برق‌پلاک۴۰ قیمت ۶۰۰ هزار تومان تلفن‌ـ ۲۰۶۱۵
آ ـ ۲۴۸۳۳

دروس

خانه دو طبقه ۴۴۰ متر مساحت دو نبش شمالی هر طبقه ۴ اطاق خواب‌و سالن با سرویس کامل بقیمت مقطوع یکمیلیون و ششصد و پنجاه‌هزار تومان بفروش میرسد دفتر مسعود ۷۷۰۲۴۱و ۷۷۵۸۲۵

ساختمان فروشی درکرج
برجاده ۴۵ متری قزوین واقع درحصارک مقابل بانک سپه بمساحت ۳۳۰ متر زمین ۵۵۰ متربنا دارای ۳ دستگاه۴اطاقی و ۲ باب مغازه باسرویس‌قیمت ۵۵۰هزار تومان تلفن ۹۷۴۴۳۰
آ ـ ۲۴۷۹۶

فرح شمالی خانه شمالی شخصی ساز بمساحت ۱۷۵ متر مربع دو طبقه هر طبقه سه اطاق وهال و سرویس کامل و زیر زمین بمبلغ ۵۵۰ هزار تومان تلفن۲۶۰۹۲ از ۹ الی ۱۸
۱ـ۲

یکدستگاه ساختمان مستغلاتی دارای ۱۰ اطاق دو سرویس شوفاژ روشن در نارمکبفروش میرسد طالبین‌به‌تلفن ۷۹۲۰۴۴ تماس حاصل فرمایند .
۱ـ۳ آ ـ ۲۴۷۹۰

خانه‌ای مستغلاتی‌دونبش دردو آپارتمان مستقل ۲۴۰ متر ۱۲ اطاق باتمام وسایل خیابان قدیم شمیران نرسیده به دوراهی یخچال باتلفن کولر لوله‌کشی گاز مقطوع ۶۵۰ هزار تومان‌یا معاوضه با خانه ویلائی تلفن ۷۷۷۲۸۵
آ ـ ۲۴۸۴۴

فروش طبقه همکف‌ساختمانی لوکس و کاملا نوساز در عباس‌آباد
دارای چهار اطاق‌ـهال بزرك ـتماماکاغذدیواری شوفاژ روشن ـ تلفن مستقل ـ سرویس‌کامل ایرانی و فرنگی ـ حیاط و پارکینك اختصاصی ۴۹۰ هزار تومان .
نشانی : فرح شمالی ـ آپادانا خیابان نیلوفر خیابان دهم پلاك ۳۸ تلفن ۹۳۶۶۹۸
آ ـ ۲۴۷۸۳

خانه و آپارتمان های نوساز تهران پارس با وام بانکی تلفن۷۸۱۹۱۸

سید خندان فرمانیه نیاوران سلطنت‌آبادچند خانه و زمین فروشی دفتر حاتم تلفن۸۵۶۶۵۵

خانه های ویلائی و مستغلاتی‌و آپارتمان فروشی تهران‌پارس ۷۸۲۱۲۸
۱ـ۲۰ آ ـ ۲۳۸۸۰

در شمال شهر
همه‌نوع خانه های ویلائی و مستغلاتی‌بفروش‌میرسد۸۴۵۵۴۴
۱ـ۲۵ آ ـ ۲۱۵۷۱

ویلا فروشی
خیابان قدیم شمیران ویلائی بمساحت ۱۰۰۰ مترآب‌برق شوفاژ کولر استخر تصفیه پارکت ۴ اطاق خواب دو حمام‌یك میلیون و ششصدوپنجاه هزار تومان ۷۷۲۲۲۲ و ۷۷۷۵۰۰

ویلای فروشی
یکدستگاه ویلای مجهزبا موکت در دریاگوشه متل‌قو به قیمت مناسب بفروش میرسد تلفن ـ ۶۳۹۰۹۴
۱ـ۳ آ ـ ۲۳۹۶۱

فروش خانه های ویلائی تهران‌پارس ۷۸۰۴۶۸

خانه های ویلائی در تهران پارس ۷۸۶۴۳

خانه های‌ویلائی‌درتهران پارس ۷۸۱۳۷۳

آپارتمان فروشی
سه دستگاه آپارتمان ۵ اطاقی با شوفاژ روشن تلفن ۹۷۹۴۰۰

گاجره

نزدیك به پیست اسکی
اپارتمانهای مدرن برای اشخاص خوش‌ذوق‌تفکیک‌شده بفروش میرسد .
۸۳۳۷۰۰ و ۸۳۳۹۰۰ مهتاب.
۰ـ۱۰ آ ـ ۱۳۷۱۳

آپارتمان فروشی بدون واسطه
برشمالی خیابان شاه‌بین‌چهار‌ـ راه اسکندری و میدان محمد‌ـ رضاشاه شماره ۷۸۷ پنج‌طبقه هرطبقه یک واحد مسکونی با تلفن شوفاژکولر عصرها ـ ۶۲۸۰۲۴ و صبحها ۵۳۷۱۳۰
۱ـ۳ آ ـ ۲۴۴۱۸

آپارتمان فروشی
یک طبقه آپارتمان زیرزمین یک اطاقه خیابان وزراء ۶۰ متر مربع با سرویس کامل بفروش میرسد تلفن ۶۲۳۱۴۸
آ ـ ۲۴۶۶۱ .

سه دستگاه آپارتمان لوکس با تلفن مستقل ۱۴۰ تا ۱۷۵ متر بنا ۲۹۵ تا ۳۴۵ هزارتومان
اول آیزنهاور تلفن۴و۹۳۹۸۸۳ هرروز و جمعه تا ساعت ۲۰ بدون واسطه .

آپارتمان فروشی
خیابان بیات چهار اطاقی با شوفاژ روشن تلفن ۹۲۷۳۴۷
۱ـ۱۵ آ ـ ۲۳۷۹

آپارتمان
۳ و ۴ و ۵ اطاقی‌با بهره‌بانکی نقد واقساط تلفن ۷۹۴۶۵۴
۱ـ۱۰ آ ـ ۲۱۱۷۷

آپارتمانهای شخصی بازیربنا های مختلف مجهزدرخیابانهای وزراء پهلوی‌جردن‌داودیه‌آماده شرکت تهیه مسکن آسیانکو تلفنهای ۶۲۲۰۶۵ و ۶۲۰۱۰۷
آ ـ ۲۴۶۸۰

یکدستگاه آپارتمان طبقه اول با تلفن فروشی ـ شهرآراخرم‌کوکب‌شمالی ۵۳۱۴۹۹ و۹۷۴۲۶۸

آپارتمان های لوکس و مدرن در گیشا ۴ و ۵ اطاقی فروشی تلفن ۹۷۱۳۴۸

فروش آپارتمان لوکس در روزولت نزدیك میدان ۲۵ شهریور
چند دستگاه آپارتمان کاملا نوساز هردستگاه دارای۳اطاق خواب ـ سالن پذیرائی وناهار خوری ـ هال بزرگ ـ اطاق مستخدم ـ تماما کاغذدیواری‌ـ شوفاژ روشن ـ سرویس‌کامل ایرانی و فرنگی ـ با پارکینگ ۴۵۰ وبدون پارکینگ۴۲۰هزار تومان نشانی : جنب سینما دیاموند کوی سلم جنب پلاک ۲۴ تلفن ۹۳۶۶۹۸
۱ـ۳ آ ـ ۲۴۶۱۷

آپارتمان فروشی
خیابان آریامهر کاج میدان‌گلها تلفن ۶۳۵۹۵۴
۱ـ۱۰ آ ـ ۲۴۷۳۴

آپارتمان فروشی
نیاوران ۲ اطاق خوابه تلفن و پارکینگ مستقل تلفن ۶۲۳۰۶۴
۱ـ۱۵ آ ـ ۲۴۷۲۸

آپارتمان ۳ اطاقه سید‌ـ خندان فروشی ۷۸۱۹۱۸

فروش آپارتمان لوکس و شخصی ساز نزدیك فروشگاه کورش
دو دستگاه آپارتمان مدرن هردستگاه دارای ۵اطاق هال بزرگ ـ تماماباالوستر‌ـسرویس کامل ایرانی و فرنگی شوفاژ روشن ـ آبگرمکن گازی‌کولر‌ـ تلفن مستقل ۵۳۰ هزارتومان . یکطبقه با حیاط و یکطبقه با تراس میباشد نشانی : پهلوی روبروی پمپ بنزین ـ فروشگاه کورش کوی ۱۲ متری غفاری پلاک ۳۰ تلفن ۹۳۶۶۹۸
آ ـ ۲۴۵۶۳

لطفا عجله فرمائید هر نوع آپارتمان
اعم از سکونتی و تجارتی و حیاط مستقل با هربودجه آن‌هم ۴۰ درصد تخفیف از قیمت های مشابه‌منجمله۴اطاقی باموکت و کاغذ دیواری و نمای سنگ و پله های سنگ و حمام باوان و آشپزخانه و قفسه دیواری و کف ۱۷۵هزارتومان و۳اطاقی باهمان مزایا وشوفاژ روشن ۱۶۰ هزار تومان واطاق های‌بیشتر باقیمت های ارزان با امتیاز مرغوبیت و عدم کمیسیون فقط تا ۱۲ر۱۲ر۵۳ لطفا همه روزه از ساعت ۱۰ صبح الی۶بعدازظهر وروزهای تعطیل تمام وقت به آدرس : میدان شهرداری‌نارمک (هفت‌ـ حوض) جنب تالار پوشاک داخل کوچه دست چپ درب ششم مراجعه فرمائیدحیدری‌فر
تلفن ۷۹۱۵۵۴
۱ـ۵ آ ـ ۲۴۰۸۰

اکازیون
تعدادی آپارتمان ۳اطاقه با شوفاژ و پارکینك به قیمت مناسب گیشادفتر جلیلی تلفن ۶۳۷۰۹۰

آپارتمان فرح شمالی
طبقه اول باحیاط ۴ اطاق شوفاژ روشن آب و برق بادو زیرزمین ۴۰۰ هزارتومان‌تلفن‌ـ ۸۴۷۹۸۲ و ۸۵۳۷۳۶
۱ـ۳ آ ـ ۲۴۷۲۲

آپارتمان فروشی آماده تحویل بدون واسطه
دارای ۵ اطاق شوفاژ روشن لوله‌کشی گاز مهندسی‌ساز با پارکینگ خیابان شادمان‌نزدیک آیزنهاور گلنازدوم‌تلفن۹۷۰۵۷۰ و ۵۳۷۱۳۰
۱ـ۶ آ ـ ۲۴۴۱۶

آپارتمان فروشی‌شمال آیزنهاور و غرب کندی ۹۷۳۸۰۸

لوکس‌ترین آپارتمانهای
۳تا۵اطاقه باوام بانکی شوفاژ پارکینگ درکیشا ۶۳۷۳۴۹ ـ ۶۳۷۳۳۷
۱ـ۲۰ آ ـ ۲۳۸۱۹

آپارتمان‌فروشی ۴۹۷۴۰

فقط‌چند دستگاه دیگر از آپارتمانهای یوسف‌آباد شمالی

۵ و۶ اطاقه با پارکینك و شوفاژ باقی است
دفتر جمشید
۹۲۸۰۸۲

باغ فروشی
اکازیونی برای ایجادکارخانه مرغداری
یک قطعه باغ‌انگور بمساحت ۵ر۵ هکتار باسندمالکیت‌اعیانی در ۲۴ کیلومتری‌جاده‌ساوه بین تهران‌ورباط کریم با موقعیتی عالی فروشی تلفن ۳۰۱۰۶۰

زمین فروشی
فروش زمینهای مشیریه و مسعودیه تلفن ۳۵۴۵۵۴

معماران و سازندگان ساختمان توجه فرمائید داخل‌محدوده شمال‌شهر هر مقدار زمین بخواهید نقد و مدت وقولنامه‌ای موجود است قلهك دفتر نمونه ۸۶۶۱۸۱

۳۰۰ متر زمین شمالی‌درکیشا باپروانه چهارطبقه فروشی ـ ۸۷۲۳۰۱

زمین فروشی
یکقطعه زمین ۱۰۰۰متری در باغستان کرج به قیمت مناسب بفروش میرسد تلفن ۶۳۹۰۹۴
۱ـ۳ آ ـ ۲۳۹۶۲

قطعات ۹۰۰ و ۵۰۰متری
اقبالیه کرج
متری ۱۷ تومان
زمینهای‌پرسپولیس‌کرج
متری ۷تومان
قطعات ۱۰۰۰ متری مقابل مهرشهر با آب برق واسفالت شده نقد و اقساط موسسه ساختمانی زمین و مسکن‌مقابل درب شمالی کاخ دادگستری طبقه فوقانی بانک صادرات‌تلفن
۳۱۶۹۲۱

زمین فروشی در وزارء
۸۰۰مترزمین باپروانه ساختمان ۱۰ طبقه انتهای وزراء میدان گاندی بفروش میرسد . ۹صبح تا۷ بعدازظهر ۸۲۲۴۹۸ ـ ۸۲۰۵۳۷
آ ـ ۲۴۸۴۷

سه هزار متر زمین
درمنطقه خیابان امیریه باتراکم متوسط فروشی تلفن۶۸۴۹۷۹
۱ـ۵ آ ـ ۲۴۵۳۳

فروش سرقفلی
مغازه واگذاری
دوباب مغازه واقع در اول مجیدیه درحدود ۴۰ مترمربع با آب و برق واگذار میشود تلفن ۳۱۷۴۸۷
۱ـ۳ آ ـ ۲۴۵۳۷

اکازیون
فروش ۶ مغازه وهتل‌درلاله‌زار نوراهنمای خرید تلفن۶۲۹۹۱۹
آ ـ ۲۴۸۰۸

۶باب مغازه‌ویکدستگاه‌رستوران واقع در لاله‌زارنو روبروی بانک اعتبارات بفروش میرسد طالبین به تلفن شماره۶۲۹۹۱۹ مراجعه نمایند .
آ ـ ۲۴۸۰۷

کارخانه
کارخانه‌ای بمساحت ـ ۲۴۵۰ متر ۸۰۰ متر بنا با چاه نیمه‌عمیق‌برق‌صد آمپر و تلفن بفروش می رسد تلفن ۲۱۶۳۵

بوتیك
بوتیك فروشی
بعلت مسافرت بوتیك با دکوراسیون جدیدوخیلی عالی وموقعیت‌فوق‌العاده بفروش میرسد تلفن ۳۰۴۷۲۸

اغذیه فروشی
اغذیه‌فروشی در عباس‌آباد چهارراه اندیشه بفروش‌میرسد تلفن ۸۵۳۷۲۱
۱ـ۵ ۲۴۸۲۷

درمانگاه
درمانگاهی‌جدیدالتاسیس با وضعیت عالی بفروش میرسد ساعت ۵ تا ۸ بعداز ظهر ۳۹۱۳۸۹

خشکشوئی
خشکشوئی فروشی
تلفن ۳۰۴۷۲۸

استودیو
استودیو دسی‌بل
بعلت مسافرت بفروش میرسد
تلفن ۸۴۱۸۲۸

چاپخانه
(اکازیون)
چاپخانه فروشی
با فضای کافی برای پارکینك ، انبار کاغذ ، گراور سازی وفروشگاه در بهترین منطقه‌تجارتی تهران : مجهز ، قابل توسعه ، مشغول بکار‌ـ ۳۰درصد ارزانتراز‌مظنه روز بعلت مسافرت۴تا۸ بعداز ظهر تلفن ۶۶۸۴۶۴

کافه رستوران
کافه رستوران فروشی تلفن ۴۱۲۳۶ عصرها

سالن آرایش زنانه بفروش میرسد تلفن ۹۶۳۷۵۰

در فرح شمالی
دوباب زیرزمین‌هرکدام‌بمساحت ۲۰۰متر اجاره داده میشود ـ ۸۴۷۹۸۲ و ۸۵۳۷۳۶
۱ـ۳ آ ـ ۲۳۷۲۱

اکازیون
ملکی است بمتراژ ۴۵۰۰متر دارای پروانه های اتوسرویس و تعمیرگاه و سینما و باشگاه تفریحات و سالن بزرگ و ۲۲ باب مغازه واستخرشنای‌عمومی دربهترین نقطه خیابان‌تهران‌نو چهارطرف بخیابان ، اصلاحی دررفته متری ۱۸۰۰ تومان ، اصلاحی درنرفته متری ۱۴۰۰ تومان فوری بفروش میرسد
تلفن ۷۵۷۰۸۷

بین تخت طاووس و عباس‌آباد محلی‌باجواز خیاطی طبقه دوم دارای ۴ اطاق‌ویک سالن‌بزرگ حمام آشپزخانه کولر با تمام وسایل‌وفن‌کوئیل بفروش‌میرسد لطفا باتلفن ۳۴۷۴۱۴ از۸صبح تا۱۱ واز ۲ر۵ الی ۸ شب تماس بگیرید .

داروخانه
قابل توجه داروسازان
داروخانه‌ای با موقعیت خوب در سطح‌عالی‌وآتیه درخشان در تهران بفروش میرسد تلفن ۸۴۷۹۶۵

آگهی استخدام

یك گروه تولیدی به عده‌ای جوان دیپلمه با داشتن تضمین ملکی جهت خدمت در تهران و شهرستانها نیازمند است داوطلبین میتوانند با ارسال یك قطعه عکس خود با راهنمای شماره ۱۳۷۸ روزنامه اطلاعات مکاتبه نمایند .

آگهی استخدام

یك کارخانه بزرك تولیدی احتیاج به ۲ نفر ویزیتور دیپلمه با داشتن گواهینامه رانندگی برای استانهای مختلف دارد . به آنهاحقوق‌ثابت و فوق‌العاده و کمیسیون پرداخت میشود لطفا همه روز با تلفنهای ۶۶۲۳۵۰ و ۶۷ـ۹۷۶۰۶۵ از ساعت ۹ تا۴ بعداز ظهر با اداره فروش‌تماس تا وقت مصاحبه داده شود .
۱ـ۴

استخدام فروشنده لوازم آرایش

شرکت سهامی فیروز به چند نفر خانم برازنده جهت فروش لوازم آرایش رولن‌نیازمند است از علاقمندان خواهشمند است بشرکت سهامی فیروز خیابان تخت جمشید شماره۲۳۳ (ساختمان شماره ۵) تلفنهای ۴ـ۸۳۹۰۰۱ خانم جهانشاهی مراجعه فرمایند .

معدن‌ذغال‌سنگ

با پروانه بهره برداری در نزدیکی تهران واگذار میشود تلفن ۷۵۹۷۵۸

عمره نوروزی وزیارت شام

با کسب اجازه از سازمان اوقاف ایران

زائرین محترمی که‌در سنوات قبل با کاروان حج‌سجاد همسفر بوده‌اند وخاطرات فراموش نشدنی سفرخودرا از لحاظ حسن‌اجرای‌اعمال عبادت‌ودقت درپذیرائی های‌سنتی کرارابازگو نموده‌اند اینك برای عمره نوروزی نیز بمنظور رفاه بیشترو استفاده از تسهیلات عالی درکشورهای عربستان سعودی لبنان مصر، سوریه روزسه‌شنبه ۵فروردین‌ماه سفر خودرا آغاز می نماید.

علاقمندان میتوانند برای کسب اطلاعات بیشترو ثبت‌نام حداکثر تاپایان روز ۲۵ اسفندماه جاری به‌تلفن های۵۳۷۹۸۶ـ ۵۳۱۱۳۵ تماس حاصل ویابدفتر کاروان خیابان بوذرجمهری نوروزخان

بازرگانی سجاد مراجعه فرمایند
حاج ابراهیم شیرازی

آگهی استخدام

بنیاد ملکه پهلوی برای تکمیل کادر آزمایشگاه مرکزی مرکز تحقیقاتی و درمانی قلب و عروق‌به یکنفر تکنولژیست رشته میکروبیولژی با سابقه کار کافی نیازمند میباشد . داوطلبان میتوانند برای تکمیل درخواست همه روزه از تاریخ‌نشر آگهی بمدت ده روز از ساعت ۸ الی ۱۲ صبح‌به دفتر مرکزی بنیاد واقع در خیابان پهلوی ـجنب پارك شاهنشاهی مراجعه نمایند .

بنیاد ملکه پهلوی

ویزیتور ماشین آلات

جوانی با اطلاعات در حدود مهندسی مکانیك آشنا به زبان انگلیسی جهت ویزیتوری مورد احتیاج یك شرکت فروشنده ماشین‌آلات است ۷۵۱۱۶۹ و۷۵۱۱۷۲

قابل توجه جویندگان کار

از جویندگان کار برای مشاغل زیردعوت میشود جهت مصاحبه و راهنمائی‌شغلی تاتاریخ ۱۵ر۱۲ر۱۳۵۳ به مرکز کاریابی واشتغال خرم‌آباد واقع در خیابان خیام غربی و در شهرستان هابه نزدیکترین مرکزکاریابی واشتغال محل سکونت خود مراجعه نمایند، کارگران‌ماهرونیمه ماهر که دارای گواهینامه مهارت حرفه‌ای ازمراکز آموزش حرفه‌ای ذیصلاح باشند حق‌تقدم خواهند داشت.

ردیف ـنام شغل	تحصیلات	تعداد
۱ـ راننده پایه یکم بلدوزر ، گریدر	ششم ابتدائی	۸ نفر
۲ـآهنگر وتراشکار	« «	۲نفر
۳ـ متصدی برق‌وتاسیسات	« «	۱ نفر
۴ـ کمك‌مکانیسین ماشین‌آلات سبك، نیم‌سنگین، سنگین	« «	۳نفر
۵ـ مکانیسین ماشین آلات سنگین، نیم سنگین	« «	۲ نفر

م‌الف ۲۳۸۸۵
اداره کل اشتغال ـوزارت کار واموراجتماعی

اطلاعیه

شهرییلاقی کورش

دفتر مهندسی کشاورزی شهر ییلاقی کورش آماده احداث باغ و درخت کاری میباشد .
مالکین برای استفاده‌ازفصل درخت‌ـ کاری حداکثر تاتاریخ پانزدهم اسفند ماه سال جاری بدفتر شهر ییلاقی کورش تلفن های :
۹۷۸۳۶۴و۹۷۰۴۷۴
مراجعه فرمایند .

قابل توجه شرکت‌های ساختمانی و مقاطعه‌کاران

برای این‌که هیچگاه بامشکل‌سیمان روبرو نشوید،برای این‌که سیمان مصرفی شمابه‌هر مقدار بموقع درسرکار شما آماده باشد، برای‌این‌که درهزینه شرکت خودصرفه‌جوئی‌نمائید بامامشورت کنید. شرکت ماباتجهیزات کامل آماده حمل سیمان شمابه هرنقطه ایران‌است.
شرکت باربردار شماره ثبت ۲۰۵۲۷تلفن۴۹۲۱۰

آگهی استخدام

یک واحد صنعتی با سرمایه‌گذاری خارجی واقع درشهر صنعتی البرز (قزوین) افراد واجد شرایط ذیل را با پنجروز کار در هفته استخدام مینماید :
۱ـ دونفر مهندس یا تکنیسین مکانیک یا برق با حداقل دو سال سابقه کار در صنایع تولیدی مسلط به زبان آلمانی یا انگلیسی جهت سرپرستی (فورمن) .
۲ـ تعدادی تکنیسین برق ـ مکانیک ـ ساخت ابزار ـ تراشکار ـ فرزکار ـ آبکار جهت سرپرستی و کمک سرپرستی (فورمن وکمک فورمن) با سابقه در صنایع تولیدی ـ کسانیکه آلمانی یا انگلیسی بدانند حق تقدم خواهند داشت.
۳ـ تعدادی کارگر ماهر (مکانیسین) جهت نگهداری ماشین آلات و تعویض قطعات .
۴ـ برقکار درجه ۱ و ۲
۵ـ تعدادی کارگر ساده باسواد خواندن و نوشتن.
متقاضیان واجد شرایط میتوانند همه روزه باستثنای پنجشنبه و جمعه از ساعت ۷ الی ۵ بعدازظهر بکارگزینی کارخانه واقع در شهر صنعتی البرز میدان دوم کارخانجات لوازم اتومبیل ایران (بوش) مراجعه نمایند و یا هرچه زودتر تقاضاهای خود را باذکر کلیه مشخصات و حقوق درخواستی به صندوق پستی شماره ۳۲۱۲ تهران ارسال نمایند.

آگهی اجاره ساختمان

ساختمانی که دارای ۱۲۰ تا ۱۵۰ اطاق ـ آسانسور ـ ایرکاندیشن ـ تلفن ـ پارکینك‌واقع در شمال شهر (ازخیابان تخت‌جمشیدببالا) باشد برای اجاره شرکت دولتی مورد نیاز است .
از مالکین محترم خواهشمند است وسیله‌تلفن شماره ۸۳۱۰۹۶ با اداره خدمات عمومی شرکت مذاکره فرمایند . م‌الف۲۳۶۶۰ ۱ـ۲

آگهی استخدام

یك‌سازمان انگلیسی برای کار درتهران احتیاج به یکنفر کارمند دفتری فنی‌دارد. کارمند مورد احتیاج‌بایددارای سوادکامل به زبان انگلیسی بوده وتاحدودی باصطلاحات عمومی مهندسی آشناباشد .
درصورتی‌که متقاضی تجربه مستقیم درکار های‌مهندسی برق داشته باشد مقدم‌خواهدبود. از داوطلبان‌خواهشمند است تقاضای خودرا به صندوق پستی‌شماره ۱۶۸۴ر۱۴کنسرسیوم آبیك ارسال نمایند.

شرکت ملی گاز ایران

قابل توجه مصرف کنندگان گازمایع

توجه به مقررات ایمنی ورعایت آنها از حوادث انفجاروآتش‌سوزی ناشی از گاز مایع جلوگیری می نماید .

شرکت ملی گاز ایران توصیه مینماید به نکات ایمنی زیرتوجه فرمائید :

۱ـ سیلندر محتوی گاز مایع را فقط از شرکتی که تامین‌کننده گاز شما است تحویل بگیرید واز دریافت سیلندرازفروشگاهها وافراد غیرمجاز خودداری فرمائید .
۲ـ برای حفظ سلامت خانواده واموال خود توجه کنید که تعویض سیلندر پرباسیلندر خالی همیشه توسط مامورین توزیع انجام‌گیرد و برای حصول اطمینان ازعدم‌نشت‌گازمامورین توزیع راملزم فرمائید که اتصالات‌مربوطه رابا کف صابون آزمایش‌نمایند. (بکاربردن کبریت برای این منظور مطلقا ممنوع میباشد) .
۳ـ سیلندر های گاز مایع با ظرفیت ۱۳ کیلوگرم به بالابایستی حتما در خارج از ساختمان در محوطه هوای آزادقرارداده‌شود. برای ایمنی بیشتر از شرکت توزیع‌کننده گاز مایع خود بخواهید که سیلندر های باظرفیت کمتر را نیز درصورت امکان در خارج از محوطه آشپزخانه درهوای آزاد نصب نموده وازآنجا بوسیله لوله مسی به دستگاه گازسوز متصل نمایند .
۴ـ به کودکان ومستخدمین خانه خطرات ناشی از نشت گاز را بیاموزید واجازه ندهید افرادی که با نحوه کار دستگاههای گازسوز آشنائی ندارند از آنها استفاده کنند .
۵ـ هنگام استفاده از وسایل گازسوز مرتبا آنرا تحت نظر داشته‌باشید تا بموقع‌ازخاموش شدن ناگهانی مشعلها بعلت جریان باد یا سررفتن غذا روی اجاق‌گاز آگاه شوید .
۶ـ پس از اطلاع از خاموش شدن‌ناگهانی وسائل گازسوز فورا شیر های سیستم گاز را ببندید واز روشن کردن کبریت ـ کلید برق و غیره خودداری نموده پنجره‌ودربهای‌آشپزخانه را باز کنید تا جریان هوا گاز های جمع‌آوری شده را خارج نماید سپس به شرکت توزیع کننده خود برای کمک اطلاع دهید .
۷ـ دقت بعمل آورید که لوله رابط‌سیلندر ودستگاه گازسوز در محل اتصال بابست‌فلزی به گازسوز و سیلندر محکم شده باشد .
۸ـ هرگونه شکایت از نقص گاز رسانی شرکتهای توزیع‌کننده را به شرکت ملی گاز ایران‌در تهران امور فروش گاز مایع‌تلفنهای (۸۲۸۱۵۱ تا ۸۲۸۱۵۵) ودرشهرستانهااهواز ۲۶۹۲۱ اصفهان ۲۱۰۰۶ ـ شیراز ۲۶۱۸۱ مشهد ۲۹۸۲۵ اطلاع دهید .
م‌الف ۲۳۶۵۹ ۱ـ۲ آ ـ ۱۱۵۰۵۱۱

IEI

Immediate Employment

SHIRAZ & TEHRAN

IRAN ELECTRONICS INDUSTRIES (IEI) is a new government affiliated company engaged in design, maintenance, and manufacturing of a number of electronic systems and devices.

We are looking for qualified applicants for the following positions with attractive salary & outstanding benefits.

1 — Electronics Engineers
2 — Industrial Engineers
3 — Systems Analysts (Scientific & Business)
4 — Electronic Technicians
5 — Draftsmen
6 — Programmers
7 — Auditors
8 — Financial Analysts
9 — Planning and Budgeting Supervisor
10 — Cost Accountant
11 — Cashiers
12 — Secretaries & Typists
— Minimum of 2 years of experience
— English & Farsi typing

All applicants must have the following qualifications:

A — Fluency in English
B — Aged up to 40

Interested individuals may refer to the following address:

18, Mirdamad Ave., Old Shemiran Road, Tehran.
Telephones: 777701, 777702, 774573.

نیازمندیهای اطلاعات تلفنی آگهی قبول میکند

۳۱۱۲۲۴-۳۱۱۲۲۵
۳۱۱۲۲۹-۳۱۱۲۳۰

اجاره داده میشود

آپارتمان اجاره
اجاره برای ایرانیان و خارجیان موجود است تهیه مسکن کورش تلفن ۸۵۳۷۳۶ و ۸۴۷۹۸۲

آپارتمان برای اجاره
۴ اطاقه بالوازم جنب سینما رویال خیابان رامسر کوچه‌مینا پلاک ۷۹ تلفن ۸۳۷۵۱۰
آ ـ ۲۴۸۰۰

آپارتمان ۴ اطاقه با ۲۵هزار تومان ودیعه درفرح‌آباد ژاله اجاره داده میشود تلفن ـ ۳۴۴۳۷۸
۱ـ۲ آ ـ ۲۴۸۵۱

چنددستگاه آپارتمان سه‌اطاقه نوساز کوچه سینما رهن و اجاره داده میشود تلفن ـ ۹۳۷۵۹۳
۱ـ۳ آ ـ ۲۴۸۲۹

ویلای اجاره‌ای در رامسر
ویلای مدرن مقابل میهمانخانه بزرگ رامسر دارای ۷ اطاق خواب سالن بسیار بزرگ و سرویس‌مستخدم‌جداگانه با استخر در باغ‌مرکبات ۳ هکتاری از اول ـ فروردین الی آخر ـ شهریور ۵۴ اجاره داده میشود ۶۲۱۵۳۸ و یا ۶۲۶۹۰۸

اجاره کارگاه
یک سالن بمساحت ۵۰۰ متر بامحوله و برق سه‌فاز و تلفن اجاره داده میشود ۸۲۳۱۶۱
۱ـ۳ آ ـ ۲۴۸۱۵

مورد نیاز برای اجاره

جهت اجاره انبار
برای یک شرکت سوئدی محل قدیمی کارخانه ـ کارگاه و یا انباری بمساحت ۱۵۰۰ تا ۲۰۰۰ متر مربع و احتمالا با ساختمانی بمساحت ۲۰۰ متر مربع با آب و برق و تلفن‌مورد احتیاج میباشد.
لطفا باراهنمای شماره ۱۳۷۵ اطلاعات مکاتبه نمائید.
۱ـ۴ آ ـ ۱۷۵۳۷

مورد نیاز اجاره جهت شرکت تاسیساتی
آپارتمان سه اطاقه مجهز به تلفن درحوالی ویلا ایرانشهر نادرشاه ـ شاه‌عباس تلفن ـ ۷۶۲۴۴۷ساعت۱۱تا۴بعدازظهر
۱ـ۲ آ ـ ۲۴۶۱۱

مورد نیاز طبقه اول‌یاویلاجهت اجاره‌بخارجیان ۸۴۹۶۲۵
۱ـ۶ آ ـ ۲۴۸۰۵

مورد نیاز برای خرید

تعدادی خانه‌شخصی‌ساز یك طبقه و آپارتمانی فوری خریداریم قلهك دفتر نمونه ۸۶۶۱۸۱

سالن آرایش در شمال شهر خریداریم ۶۶۳۰۷۴

ویلائی یا مستغلاتی
دست دوم از ۶۰۰ هزارتومان تا ۵ میلیون تومان‌خریداریم تلفنهای ۸۴۷۹۸۲ و ۸۵۳۷۳۶
۱ـ۸ آ ـ ۲۴۶۲۶

آپارتمانی همکف باسه اتاق سرویس کامل با تلفن در مرکز شهر قیمت در حدود ۳۰۰هزار تومان مورد نیاز است تلفن ـ ۳۱۱۰۷۱ محمودمتین.
آ ـ ۱۱۰۶۳۰

زمینهای ونک، ولنجک، دره قشلاق، زعفرانیه راخریداریم ۶۸۰۱۳۶
۱ـ۲ آ ـ ۲۴۸۰۶

زمین
زمینهای‌افسریه‌شاه‌آباد شرق مشیریه خریداریم ۳۵۹۴۰۸

داخل محدوده
زمینهای بزرگ برای آپارتمان سازی فوری نقدا خریداریم ۶۲۹۶۵۲

اراضی تهران پارس خریداریم ۷۸۰۰۶۱

زمین تهران‌پارس خریداریم‌تلفن ۷۹۳۰۲۰

خریدار زمین تهران پارس ۷۸۱۴۳۴

اراضی صنعتی جاده‌کرج‌تهران بریم‌ام.ار.اس‌ام‌امسی کارگاه کارخانه خریدار و فروشنده‌ایم ۹۲۷۲۸۰

زمینهای افسریه را خریدار و فروشنده‌ایم ۳۴۶۳۹۴ سیروس
۱ـ۱۴ آ ـ ۲۴۰۲۴

خریدار اراضی تهران پارس ۷۸۶۳۴

خرید اراضی تهران پارس ـ ۷۸۰۰۷۱

زمین افسریه‌خریداریم ۳۴۱۳۵۹

خرید زمین تهران‌پارس ۷۸۶۴۳

بنگاههای معاملات املاک

دفترمرکزی جلالی
خریدار اراضی سعادت‌اباد و عباس‌آباد ودره قشلاق و شمیرانات و مبارک‌اباد تلفن ـ ۶۲۶۴۱۱ ـ ۶۲۴۱۹۳

اگرفروشنده املاك‌باشید
باتلفن ۳۱۹۷۸۴ یا با پست به مجمع مشاورین‌املاك دربنگاه کوشان دستور فرمائید

دفتر پارس
مرکز معاملات املاك و مستغلات در شهر و عباس آباد و شمیرانات تلفن ۸۴۱۵۵۸

در هرنقطه امریکا
کالیفرنیا ـ نیویورک یاهرمکان دیگر امریکا بهترین مستغلات وزمین باشرایط عالی وآتیه درخشان بفروش میرسد از ۹صبح الی ۱۲ تلفنهای: ۳ـ۶۶۸۰۷۱ ـ داخلی ۱۱۲

خرید و فروش
هرنوع خانه و مستغلات در خیابان کوکاکولا تلفن۳۴۴۳۶۵ ساعتچی.

خریدار و فروشنده خانه‌های شمال شهر تلفن های ۹۳۸۴۴۹ و ۹۳۷۰۶۲ شاهی

بورس املاك شمیران
دفتربراتی ۸۷۲۵۷۵ـ۸۷۷۸۷۵

آژانس ۱۱۰
خرید و فروش ساختمان، آپارتمان زمین نارمک تهران ـ پارس ۷۹۰۵۳۶

خرید و فروش و اجاره املاك شمیران ۸۷۱۱۵۳

معاملات پول

پول موجود
پول
هر مقدار پول شرطی لازم دارید لطفا با تلفن
۸۳۳۷۷۵
۸۳۰۸۳۵
دفتر ۵۵۵ تماس بگیرید

پول
در مقابل چك کارمندی تاسه برابر حقوق ۱۰ ماهه ملك ـ تلفن و اتومبیل
هزاری ۱۵ تومان فوری ـ تلفن
۶۶۰۴۰۰
۶۶۹۷۰۰

پول فوری با چك کارمندی
۷۵۴۴۹۲

با چك کارمندی وضامن
۹۳۱۷۳۱

دادوستدپول از ۲ میلیون ریال ببالا پاکپور
۶۶۴۶۱۸، ۶۶۶۲۶۳، ۶۶۰۲۰۰

پول ارزان
مقابل اتومبیل تلفن و ساختمان‌هزاری۱۲تومان ۸۳۲۵۵۸ ـ ۸۲۲۳۴۱
شاهرضا مقابل لالهزارنو موسسه‌جهان

داد و ستد پول
در مقابل‌ملك‌باسودعادله روز در مقابل مازاد ملك تا۲۵ هزارتومان‌درمقابل اتومبیل‌وتلفن تا۲۵هزار تومان ۱۰ روزه تا ۳۶ ماهه دلخواه شما فورا وام داده میشود تلفن
۴۹۰۵۰
۴۵۰۵۷

وام به تلفن اتومبیل‌ملك
۹۳۱۷۲۱
۹۳۴۷۱۶

پول
باسودبانکی
در مقابل سند اتومبیل تلفن بدون خرج‌محضر
ملك وچك کارمندی
از همه جاارزانتر
۷۵۶۴۲۴
۷۵۶۴۲۵
۷۵۷۵۳۵
۷۵۷۲۹۴
آدرس جاده قدیم‌شمیران‌مقابل سینما مولن‌روژ جنب شهناز۱ ساختمان ۳۱۲ طبقه‌اول‌پلاک۵ شرکت ویکتوریا

دوست من
چنانچه احتیاج به وام دارید در اولین فرصت به‌ما مراجعه فرمائید
۴۲۲۲۷

وام شش ساله با بهره ۸٫۵٪ تلفن ۸۳۲۹۸۶ و ۸۳۰۸۵۲

پول شرطی در مقابل ساختمان موجود است تلفن۳۱۹۰۶۷و۳۱۶۸۸۵

پول۵ر۱شاهی۶۲۴۸۷۳

وام نیم‌ساعته
به سند اتومبیل و تلفن
۸۳۶۷۳۵

اسکناس
دقت فرمائید
قیمت بهره شکسته‌شد
(بهره فقط ۲٪)
درمقابل اتومبیل‌شخصی تاکسی ـ کرایه ـ تلفن‌و مازاد ساختمان ـ چك کارمندی اشخاصیکه در مضیقه پولی هستند موقعیت را ازدست‌ندهند فقط‌تاپایان۱۳۵۳فرصت دارید.
۸۳۰۸۵۲
۸۳۲۹۸۶
آدرس: شاهرضا بین رامسر و فرصت جنب بانك عمران موسسه ایران شاد

پول
بدون
کمیسیون
هزاری ۱۲ تومان
بسند اتومبیل یا تلفن‌و ملك از همه جا ارزانتر
۴۵۵۳۲
۴۸۲۳۹
آدرس خیابان کاخ بین شاه و شاهرضا پلاک۱۴۱شرکت‌جعفر

پول
فوری ۳ دقیقه
با سود بانکی
بدون کارمزد
به سند ساختمان ـ اتومبیل‌شخصی ـ تاکسی کرایه ـ تلفن ـ چك ـ مازاد ساختمان‌بدون‌خرج محضر
۸۳۰۸۵۲
۸۳۲۹۸۶
ادرس: شاهرضا بین‌رامسرو فرصت جنب‌بانك‌عمران‌موسسه ایران شاد.

پول فوری با سود بانکی در مقابل خانه‌مستغلات ۹۲۸۴۶۵

قلك وام میدهد
درمقابل مبیع ارزنده قلك فورا وام میدهد تلفن ۷۶۵۷۴۵

پول ارزان و فوری
موجود است دفترسام۸۲۲۶۵۹

خانه پول ـ فرح شمالی مرکز معاملات پول تهران ۸۴۸۳۸۸

پول‌شرطی‌موجوداست۸۳۹۵۰۰

مورد نیاز
پول شرطی درمقابل‌خانه مستغلات‌فوری‌نیازمندیم ۹۲۸۴۶۶

بپول راکد شما باانتقال مبیع هزاری ۵۰ تومان سود میدهیم ۷۵۶۴۲۵

بپول راکد شما هزاری ۵۰ تومان سود میدهیم.
۷۶۳۸۴۰

پول شرطی در مقابل ساختمان مورد نیازاست تلفن۳۱۹۰۶۷و۳۱۶۸۸۵

پول درمقابل خانه‌ارزنده نیازمندیم ۷۵۶۴۲۵

پول جهت خانه درشمال شهر نیازمندیم۸۲۸۳۴۹

پول شرطی نیازمندیم ۸۲۲۶۵۹

قبوض

قبوض شهرداری و قرضه‌های دولتی را خریداریم پاکپور ـ ۶۶۴۶۱۸و۶۶۶۲۶۳ و ۶۶۰۲۰۰

خریدار قبوض‌شهرداری ۴۵۹۵۷

وام
بفرش و قبوض بانک‌کارگشائی و تلفن ـ تلفن۴۴۹۸۱

معاملات تلفن

بنفع شماست قبل از خرید و فروش تلفن با ۸۵۳۰۳۱ تماس بگیرید.

خرید و فروش تلفن ۳۱۷۴۳۷ اسلامبول کمپانی ۱۷ و ۲

خرید و فروش هرنوع شماره تلفن با نصب ۸۲۰۸۴۱

خریدوفروش‌هرنوع‌تلفن۸۹۴۰۵۰

خرید و فروش انواع تلفن با نصب ۶۶۷۸۵۰

فروش تلفن در هر مکان فوری تلفن ۷۷۰۰۵۸

فروش تلفن در هر مکان ۶۶۱۸۱۸

فروش
فروش هر نوع شماره تلفن با نصب فوری ۶۶۵۷۵۷

فروش تلفن ۵۳۳۰۳۰

فروش تلفن با نصب ۸۲۱۸۸۲

خرید
خرید هر نوع تلفن ۶۶۷۱۷۲

۷۹ خریداریم ۷۹۲۳۴۹

خرید تلفن در هر مکان فوری تلفن ۷۷۰۰۵۸

تلفن ۳ و ۷ و ۶۲
خریداریم ۳۰۳۲۳۷

خرید و فروش تلفن ۶۶۵۸۰۸

خریدار تلفن شما ۸۲۱۸۸۲

خرید تلفن در هر مکان ۶۶۱۸۱۸

خریدار تلفن ۲۳۰۳۰

تزئینات ودکوراسیون

تزئینات تهران ویلا
مرکز پخش انواع کاغذدیواری موکت پرده‌پارچه کرکره وکلیه لوازم تزئینی باتخفیف کلی ـ ۹۷۶۶۸۶

کاغذدیواری آلمانی موکت مخملی ونمدی پلاستر
(باشرایط دلخواه شما)
نمایشگاه مرکزی: چهارراه امیراکرم
۶۶۶۶۶۵، ۶۶۶۶۶۱
۶۶۸۸۳۲-۶۶۸۸۳۳
شعبه گیشا ۶۳۲۹۱۴ ۶۳۱۹۴۷
شعبه باغشاه ۶۶۰۷۷۲
شعبه بازار ۵۳۳۷۹۷
نمایشگاه تجریش ۸۷۴۳۰۲

با۳تومان
باروزی سه تومان منزل ومحل کار خود را بابهترین انواع کاغذ دیواری. پرده کرکره موکت و کفپوش تزئین فرمائید تزئینات مارال ۹۷۵۵۱۸

۳تومان
باروزی ۳ تومان منزل و محل کار خود را تزئین نمائید.
۴۶۱۹۱و۴۶۱۹۲

حراج موکت
موکت خارجی‌مترمربع۱۹۵ریال کاغذ دیواری از متری ۲۵ریال ببالا.شاه اول کاخ شمالی جنب بانک ملی شماره ۱۵۶ر۱
تزئینات افشین تلفن ۶۶۷۶۴۴

۳تومان
بارزوی ۳ تومان کاغذدیواری کفپوش ـ کرکره و موکت
ساناز
۹۲۳۹۲۰

یوتا
انواع کاغذ دیواری‌موکت کف پوش پرده کرکره‌و پارچه‌ای ایرانی وخارجی و نقاشی ساختمان.
تلفن ۸۳۲۳۵۷

موکت بلژیکی
مترمربع ۱۹۰ ریال شرکت تجارتی شونکو تلفن ۴۸۲۶۲

دکوراسیون ۲۴اسفند
انواع تزئینات داخلی ساختمان میپذیرد تلفن ۹۲۲۴۰۷

موکت
متری ۲۰ تومان
۸۳۳۵۱۵ و ۸۳۹۵۰۱

حراج کفپوش
کفپوش خشک‌ویایل‌تایل آزبست خارجی‌دررنگی‌مختلف۲۵×۲۵ و۲۰×۲۰ مترمربع ۲۰۵ریال (۳میل۲۵×۲۵) موجودمیباشد تلفن ۸۴۴۵۰۳ هنر هشتم.

ایست!
نقد و اقساط
پرده کرکره با۵ سال‌ضمانت و کاغذ دیواری با۱۵ درصد تخفیف موکت و کفپوش و افاف منزل تزئینات مهران‌تلفن ۹۳۷۷۶۱

مشاورین تزئینات کارو در خدمت شماست‌کاغذ دیواری، کفپوش،موکت پرده کرکره، سریع، ارزان، اقساط، تلفن ۷۶۲۰۴۰ و ۷۵۹۶۶۹

حراج ـ حراج
کاغذ دیواری متر مربع بانصب ۳۰الی۴۰ ریال پرده کرکره‌متر مربع ۴۱۰ ریال تلفن۷۷۲۹۱۳ و ۷۷۷۲۰۵ شعبه اصفهان ـ ۳۹۸۲۳

نقدواقساط
آسفالت سیمانکاری و موکت و کاغذ دیواری ـ تعمیرات تلفن ۴۸۰۶۳

نقاشی تزئینات‌ساختمان با تخفیف کلی۹۷۸۴۲۰

تزئینات ساحل۸۴۳۱۹۶
کلیه بنائی رنگ‌آمیزی‌ساختمان

نقدواقساط
تعمیر ساختمان‌وتزئینات نقاشی، اسفالت، کاغذدیواری موکت ۸۳۳۵۱۵ و ۸۳۹۵۰۱

موکت فوری ۷۷۵۷۷۵

درکشوئی فوری ۷۷۵۷۷۵

پرده‌کرکره فوری ۷۷۵۷۷۵

کاغذدیواری فوری ۷۷۵۷۷۵

برای ساختمان شما

پاکتان
انجام کلیه امور نظافتی نقاشی و دکوراسیون ساختمان ۸۳۸۱۷۲ و ۷۵۴۷۵۳

۳تومان
باروزی ۳ تومان وبایک تلفن انواع کاغذ دیواری ـ موکت‌و کفپوش برای منزل و محل کار شما نصب میشود تلفن های ۶۶۸۸۳۲ و ۶۶۸۸۳۱ ـ ۶۶۰۷۷۲و ۶۶۸۸۳۳ ۶۳۲۹۱۴ و ۶۳۱۹۴۷ ۵۳۳۷۹۷ و ۸۷۴۳۰۲

چکه‌سقف
ایزولاسیون پشت‌بام بدون خرابی تعمیرات شیروانی ۷۵۰۶۳۴

اسفالت
قیروگونی. اسفالت‌خیابان‌جاده های محدود محوطه بام جدول تلفنهای: ۸۹۱۹۶۵ و۵۳۶۲۱۶

ایزوروف
با تضمین کتبی
پشت‌بام ساختمان را با ایزوروف ماده جدید آمریکائی ایزوله‌کنید، هرگزچکه نمیکند وبرف روبی نمیخواهد ۴۰۷۳۶

شرکت نشت‌جو
تشخیص و تعمیرمحل‌فرسودگی لوله‌های آب تلفن ۸۷۷۹۹۲ و ۸۷۷۹۹۳

تهیه طرح کشاورزی در واحد های بزرگ نظارت هم‌میشود تلفن۷۷۰۳۸۱

تعمیرات ساختمان تلفن ۹۲۶۰۲۳

مقاطعه
نقشه های ساختمانی، نظارت و محاسبات تلفن ۷۵۷۳۲۳

آکوستیک
فروش و نصب سقفهای کاذب صادکو تلفنهای ۸۱ـ۷۶۱۲۸۰

آسفالت و نقاشی ۶۲۵۷۳۲

لوله‌بازکنی
لوله بازکنی فوری یکساعته تلفن ۷۶۵۲۴۴

لوله بازکنی وتعمیر لوله کشی وبنائی ـ دروازه دولت ۸۲۷۴۰۸

لوله‌بازکنی ولوله‌کشی مقدم ۹۲۵۳۷۴

لوله بازکنی امید لوله کشی و تعمیر بنائی تلفن ۹۳۶۵۴۴

سازمان فنی ۱۱۰
لوله بازکنی باتراکم هوا
۷۶۳۷۸۵-۷۶۰۹۹۳

لوله بازکنی‌فوری سعدی تلفن ۳۵۵۴۷۳

تخلیه چاه
تخلیه ولاروبی
باحمل فضولات و لوله بازکنی
تلفن ۵۳۸۷۱۵

تخلیه‌چاه
ولوله بازکنی
تلفن: ۵۳۷۱۸۳

تخلیه‌چاه
۵۳۷۸۱۷ و ۵۳۸۳۲۷
۵۳۴۴۲۲

تخلیه‌چاه
ولوله بازکنی
تلفن: ۵۳۱۷۰۵

تخلیه‌چاه خجسته
۵۴۹۹۶۹

تخلیه‌چاه
ولوله بازکنی
تلفن: ۵۳۲۵۵۰

تخلیه چاه فوری
تلفن ۹۳۲۸۷۰

تخلیه چاه فوری
تلفن ۹۲۳۳۵۹

تخلیه چاه و لوله‌بازکنی فوری ۸۷۰۵۹۱

تخلیه چاه فوری
تلفن ۹۵۰۷۷۷

تخلیه چاه، لوله‌بازکنی دروازه‌دولت ۸۲۲۲۸۶

گاز

بوتان گاز
BUTANE
قبول سفارشات گاز از ۷صبح تا۹شب
باشماره‌های ۹۵۳۰۵۱-۵۹
صدورکارت اشتراك ۳۱۳۱۶۳
سرویس‌وتعمیرات ۳۱۳۱۶۱-۲
دفترمرکزی‌وفروش ۳۰۴۷۱۱-۱۵
شکایات‌گازرسانی ۹۶۳۰۶۰
بوتان

گمشده

کارنامه تاکسی بشماره ۵۰۸ متعلق به محمدحسن مولائی گمشده از جوینده محترم‌تقاضا میشود با تلفن ۶۸۲۸۹۰ با آقای سلامت تماس بگیرد.
آ ـ ۱۷۶۲۷

آگهی فقدان مالکیت‌خودرو
آقای حسین نجفزاده شهری کارت مالکیت موتورسیکلت شماره۶۶۹۶ را مفقودوتقاضای صدور مجدد آنرا داردمراتب درسه نوبت هرده روز یکبار آگهی میگردد. در صورت‌عدم اعتراض ده روز پس از نشر این آگهی‌المثنی مربوطه تنظیم و تسلیم نامبرده خواهد شد.
اداره راهنمائی ورانندگی
آ ـ ۱۶۵۹۱

آگهیهای متفرقه

کارخانه مریخ‌گاز
تولیدکننده انواع اجاق‌گاز تلفن ۳۴۷۹۹۵

کرکره‌چوبی
میشلر MISCHLER
سرما، گرما و نور از کرکره چوبی میشلر عبور نمیکند
پارکت BW
نمایشگاه: شاهرضا کوچه فتوحی
۸۲۹۳۹۰-۸۲۴۳۰۷
۸۲۴۸۷۰-۸۲۹۵۹۶

ترجمه ارزان
اسناد رسمی و غیر رسمی اخذ پذیرش تحریرات فارسی لاتین ـ شاه‌آباد ـ ماشین‌نویسی ربانی تلفن ۳۱۷۱۳۵

کارتن‌سازی
کارتن سازی سیروس
سازنده انواع کارتن چهارراه سیروس مقابل گاراژ سهرابی تلفن ۳۵۶۵۴۰

کارتن سازی گل
درخدمت صنایع تلفن ۳۶۲۰۴۴

دربازکن برقی کارور KARVAR
باگوشی نشکن ومغناطیسی
۲۴۵ تومان
شرکت کارور میدان ۲۵ شهریور
بوسیله تلفن‌های ۸۲۲۳۸۴-۸۲۳۶۹۸-۸۳۱۸۷۷ سفارش دهید
فروش درکلیه الکتریکی های تهران و شهرستانها

Iran Hoechst AG

Für unsere Importabteilung suchen wir eine

KAUFMÄNISCHE MITARBEITERIN

mit sehr guten Kenntnissen in Deutsch und Englisch.

Wir erwarten gern Ihre persönliche Vorstellung in unserer Personalabteilung.

Karim-Khan-Zand gegenuber Schah-Abbas Strasse von 7 - 14.00 Uhr.

HOECHST

Hoechst denkt weiter

تخلیه وحفر چاه ولوله بازکنی
باموتور وماشینهای تانکر
شرکت پرسپولیس
تلفن ۸۳۴۹۲۰

تخلیه‌چاه‌فاضلاب
تخلیه چاه فاضلاب و توالت و سپتیك تانك وفوسپتیك و ساختمان آنها و کانال کشی وحفر چاه با دستگاه موتوری ـ لوله‌بازکنی
شرکت ایران شوشتر تلفن:
۸۲۹۵۵۶-۸۳۰۷۲۲

خانه‌شمارا بخارجیان اجاره میدهیم

مؤسسه نیازمندیهای خارجیان خانه بخارجیان اجاره میدهد
۸۳۰۰۸۱-۸۳۰۰۸۲
۸۲۱۸۱۱-۸۲۱۷۲۳
۳۶۱ تخت جمشید مقابل سفارت آمریکا

سازمان نیازمندیهای خارجیان خانه‌شمارا اجاره میدهد
۸۲۳۱۵۵
۸۲۳۹۲۹ ۸۲۸۱۰۶

۲۴ ساعته
اجاره بخارجیان
۷۷۸۷۹۹
۷۷۹۱۱۸
سازمان نیازمندیهای بین‌المللی

مؤسسه امپایر ۷۷۷۵۰۰
خانه بخارجیان اجاره میدهد
۷۷۸۹۵۵-۷۷۲۲۲۲

شرکت سلحشور
باگروه مجهز خودخیلی سریع اجاره بخارجیان
۶۳۳۶۷۴و۶۳۷۴۵۵

مؤسسه امور خارجیان
مرکز اجاره تخت جمشید جنب بهار ۵۰۳
۷۵۱۷۸۲-۷۵۲۳۵۸

مؤسسه ظفر ۷۷۷۷۴۶
خانه بخارجیان اجاره میدهد
۷۷۸۶۰۰-۷۷۸۵۸۹

سازمان مسکن پارس
مرکز ۸۵۳۸۵۳
۸۴۸۴۲۴
اجاره ۸۵۷۵۸۵
بخارجیان

شرکت امداد
اجاره بخارجیان فوری خریدو فروش املاک و مستغلات. سریع تحت نظر مدیریت فعال
تلفن ۹۲۱۹۳۱

آژانس بین‌الملل
به خارجیان هر نوع مستغلات شما را اجاره میدهد ۳ـ۲ـ۸۳۰۸۴۱

اجاره ویلا و آپارتمان به خارجیان دفاتر کار به ایرانیان فوری
۸۵۹۹۸۸

آژانس سی ـ اند ـ آر اجاره بخارجیان۸۴۹۶۲۵

خانه های ویلائی و آپارتمانی شمارا درشمال شهر مبله و غیر مبله خصوصا طبقه اول فقط بخارجیان اجاره میدهیم ۷۷۶۶۲۵

۸۲۹۷۶۶-۸۳۵۱۲۰
سازمان کورش
اجاره منازل بخارجیان

آپارتمان فروشی
در بهترین محل تهران ـ ۴اطاق کامل با
پارکینك اختصاصی ـ فن کویل
تلفن ومدرن‌ترین تزئینات بفروش میرسد
آدرس: جاده قدیم شمیران غرب پارك کورش

دفتر ساختمانی پیشتاز
در اجاره ساختمان شما به خارجیان پیشتاز است
تلفن: ۳۱۷۷۴۲

امشب: اصفهان

۴۵ دقیقه تا اصفهان

اصفهان، شهر باغ و پارک و بولوار های زیباست

اگر بتوانید در اصفهان هتل خالی گیر بیاورید، خیلی شانس آورده‌اید!

در «اصفهان» هم جای سوزن انداختن نیست! هنوز بیست و چند روز مانده به عید، هزارها مسافر نوروزی بسوی «نصف جهان» هجوم آورده‌اند و بقیه نیز از هم اکنون برای خود جا رزرو کرده‌اند.

اصفهان این روزها آنقدر شلوغ است که بقول یکی از مقامات اداره اطلاعات و جهانگردی، در ایام نوروز، حتی برای گردش و تفریح بهتر است و آنها شانس بیشتری برای تصاحب جای خوابیدن دارند، زیرا اداره آموزش و پرورش کلاسهای این شهر را برای اقامت خانواده معلمان دبیران و کارمندان وزارت آموزش و پرورش که در ایام نوروز به اصفهان سفر خواهند کرد آماده کرده است.

اصفهان تا تهران ۲۴۰ کیلومتر فاصله دارد. اگر قصد سفر به نصف جهان را دارید، هرروز دهها اتوبوس اتومبیل کرایه و ۳ پرواز هواپیما در خدمت شما است که شما را از تهران به پایتخت شاهان صفوی برساند و البته اگر بخواهید با اتومبیل خودتان مسافرت کنید، با طلاعتان میرسانیم که جاده تهران ـ اصفهان تماما اسفالته است و از بهترین جاده های کشور بشمار میرود.

اگر با اتوبوس مسافرت می‌کنید درنظر داشته باشید که کرایه اتوبوس از تهران تا اصفهان، معمولی ۱۳۰ ریال و دولوکس ۱۶۰ ریال است، اما اگر بخواهید با هواپیما سفر کنید، قیمت بلیت تهران ـ اصفهان ۱۶۰۰ ریال است. هواپیمائی ملی نیز برای ایام نوروز حداقل دو پرواز بر پرواز های عادی خود خواهد افزود که با این حساب میتوانید با ۵ پرواز روزانه به اصفهان بروید. مدتی هم که از طریق هواپیما درراه خواهید بود فقط ۴۵ دقیقه است.

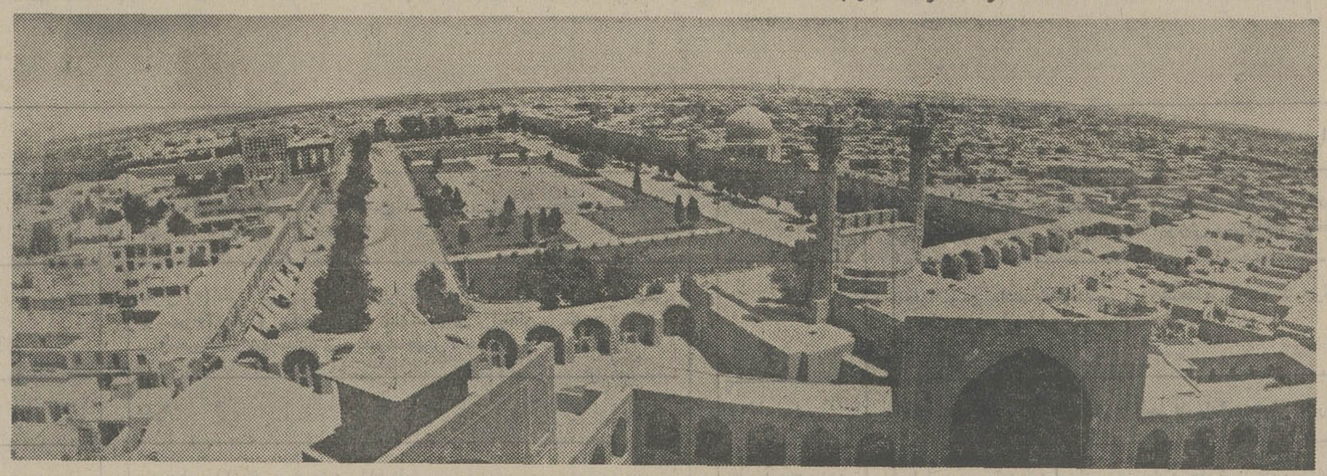

نمائی از اصفهان، نصف جهان، پایتخت شاهان صفوی.

خود اصفهانی‌ها هم جا ندارد. همین مقام اضافه میکند: اگر تمام هتلها و مسافرخانه‌های اصفهان در اتاقهای خود تخت چند طبقه بگذارند، باز هم عده زیادی از مسافران نوروزی بدون جا خواهند ماند و مجبور خواهند شد شبها را در اتومبیل خود بینوته کنند!

دراین میان وضع مسافران فرهنگی و خانواده هایشان

گز

گز ... گز ... اصفهان شهر گز است، گزی که شهد و شیرینی آنرا اغلب مردم ایران چشیده‌اند و از آن لذت برده‌اند. اگر به اصفهان میروید، در بازگشت، هرکز چمدانتان را بدون یک یا چند بسته گز نبندید. دربازگشت از سفر اصفهان همه از شما گز میخواهند، گزی که معمولا در نقاط دیگر کشور کمتر یافت میشود.

«گز»، معروفترین سوغاتی اصفهان است. این شهر ۶۰ واحد گزسازی دارد که ۴۸۰ نفر استاد کاروکارگر گزساز در آن کار می کنند که محصول سالیانه آنها در مجموع ۱۲۰ هزار کیلو است.

علاوه بر «گز»، سوهان عسلی ونان کرکی اصفهان نیز معروف است و از بهترین سوغاتی های این شهر به حساب می آید و البته شاید احتیاجی نباشد که از کارهای دستی بسیار زیبا و ارزنده آن مثل خاتمکاری، نقرمکاری، فلزکاری، کارهای روی چرم و غیره هم صحبت کنیم.

دهها تفریحگاه

اصفهان، از یک نظر شهر باغ و پارک و بولوار و تفریحگاه است. بهرکجای این شهر که قدم بگذارید یک باغ یا پارک بسیار زیبا، جلو شما قرار دارد. پارک و بولوار کوروش، پارک و بولوار فرح، پارکژان شاردن، پارک کودک، پارک پروفسور پوپ، بولوار آئینه‌خانه، چهارباغ بالا، بولوار کمال اسماعیل، بولوار هشت بهشت، دالان بهشت، بولوار دانشگاه، آبشار زاینده‌رود، کلشهر و دهها تفریحگاه دیگر، در اختیار مسافران نوروزی است که میخواهند درنخستین روزهای بهار فرح‌بخش، ساعات خوشی را درنصف جهان بگذرانند.

جایزه میگیرید!

راستی اگر به اصفهان می‌روید از جایزه‌ای که درانتظار شماست غافل نمانید. درباره این جایزه قبلا دراین ستون برایتان توضیح دادیم، فقط اضافه می کنیم: اولین نفری که راس ساعت ۷ و ۴۵ دقیقه صبح روز جمعه اول فروردین در فرودگاه اصفهان از هواپیما پیاده شود جایزه می‌گیرد.

درآنجا، شهردار و مدیرکل اطلاعات و جهانگردی اصفهان منتظر اولین میهمان سال ۱۳۵۴ اصفهان هستند تا ضمن استقبال و خوش‌آمدگوئی، از میهمان خوش شانس شهر خود پذیرائی گرمی بعمل آورند.

گزارش

دربندر شرفخانه رضائیه: این کشتی لوکس دانسینگ هم دارد

اولین کشتی مسافربری ایرانی ساخته شد

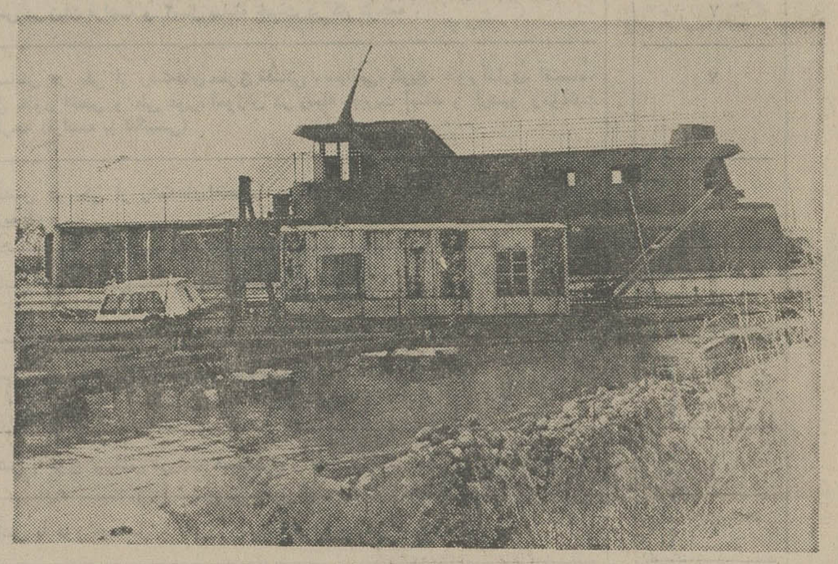

کار ساختن یك کشتی بزرك ولوكس مسافربری توسط مهندسان و کارگران ایرانی در بندر شرفخانه رضائیه با سرعت رو به پایان است.

خبرنگار اطلاعات در رضائیه گزارش میدهد: کار ساختن این کشتی که ظرفیت ۳۰۰ مسافر (نشسته و ایستاده) را دارد از چهارده ماه پیش آغاز شده و تاکنون نود در صد از کار های ساختن آن به پایان رسیده است و به احتمال زیاد در اواخر بهار سال ۱۳۵۴ بهره برداری از آن آغاز می شود.

این کشتی بزرگ سه جایگاه لوکس و درجه یک و درجه دو و شش کابین خانوادگی دارد و به یک سالن دانسینگ نیز مجهز است. این کشتی که از همین حالا «سهند» نام گرفته پنجاه تن ظرفیت بار دارد.

اداره بنادر و کشتیرانی آذربایجان باختری همچنین سفارش یک قایق ده نفری و چند قایق کوچک تندرو را داده که در تابستان در دریاچه رضائیه مورد استفاده مسافران و توریست ها قرار خواهد گرفت، بندر گلمانخانه نیز با بیسیم قوی تجهیز شده که امکان ارتباط بین این بندر با تهران و بنادر شمال و جنوب کشور را میسر میسازد. عرض اسکله این بندر نیز از ۳ متر به ۵ متر افزایش یافته است.

در حال حاضر در دریاچه رضائیه از ۴ کشتی مسافربری و باربری به اسامی نوح شاهپور، ایران و سهند، و سه یدککش به نام های مدائن و استخر و ونوس استفاده میشود.

خبرنگار اطلاعات در پایان می‌افزاید: سه هزار مترمربع از اراضی کنار دریاچه رضائیه به احداث نود دستگاه خانه برای کارمندان و کارگران بنادر و کشتیرانی اختصاص یافته است. ساختمان این خانه‌ها پیش از نوروز آغاز میشود.

لوفت هانزا تنها خط هوائی با پرواز روزانه در ساعت ۷:۱۵ به لندن

با یکی از پروازهای روزانه ما از تهران باروپا در ساعت ۱۵ : ۷ پرواز کنید در فرانکفورت با یك پرواز فوری و مستقیم شما را به لندن میرسانیم.

اگر مایل باشید که در مونیخ یا فرانکفورت برای مذاکره پیرامون کار و فعالیت خود توقف کوتاهی داشته باشید لوفت هانزا در ساعات بعدی همانروز شما را بمقصد خواهد رساند.

چون کلیه پروازهای لوفت هانزا بتهران در این نقطه جریان مییابد و دوباره از همین جا آغاز میشود میتوانید روی پرواز در سر ساعت تور حساب کنید.

با ما پرواز کنید: برای تهیه بلیت بآژانس مسافرتی خودتان و یا لوفت هانزا ـ خطوط هوائی آلمان.

تهران: تخت جمشید شماره ۳۱۱ تلفن: ۸ ـ ۸۲۲۰۷۱

آبادان: هانزا لاین تلفن: ۲۷۲۹ ـ ۲۴۸۱ مراجعه فرمائید.

تهران	پرواز	ساعت ۱۵ : ۷
لندن	ورود	« ۲۰ : ۱۳
لندن	پرواز	« ۰۵ : ۱۰
تهران	ورود	« ۳۰ : ۲۳

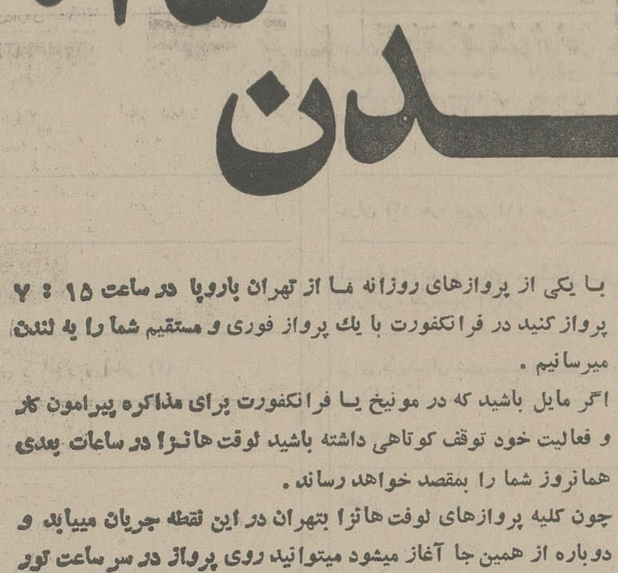

Lufthansa

خانه‌های ۷۰۰ هزار تومانی صفحه ۹

کمک هزینه برای دانش آموزان داوطلب شغل خلبانی

۱ـ نیروی هوائی شاهنشاهی به دانش آموزان دوره دوم دبیرستانهای روزانه و شبانه کشور در رشته های «طبیعی، ریاضی» و دوره دبیرستان نظام جدید «رشته نظری» که به تحصیل اشتغال دارند و میلند پس از اخذ دیپلم وارد دانشکده افسری خلبانی نیروی هوائی شاهنشاهی بشوند چنانچه واجد شرایط باشند کمك هزینه تحصیلی به شرح زیر پرداخت مینماید.

الف ـ شرایط:

۱ـ تابعیت دولت شاهنشاهی ایران.
۲ـ متدین بیکی از ادیان «اسلام، مسیحی، کلیمی و زرتشتی».
۳ـ تناسب اندام و صحت مزاج طبق گواهی بهداری نیروی هوائی.
۴ـ داشتن حداقل نمره ۱۳ معدل گروه ریاضی و تجربی.
۵ـ حداقل و حداکثر سن داوطلبان:

نظام قدیم آموزش و پرورش:

الف ـ دانش آموزان سال چهارم بین ۱۴ ـ ۱۷ سال تمام.
ب ـ دانش آموزان سال پنجم بین ۱۵ ـ ۱۸ سال تمام.
پ ـ دانش آموزان سال ششم بین ۱۶ ـ ۱۹ سال تمام.

نظام جدید آموزش و پرورش:

الف ـ دانش آموزان سال اول دبیرستان بین ۱۳ ـ ۱۵ سال تمام.
ب ـ دانش آموزان سال دوم دبیرستان بین ۱۴ ـ ۱۶ سال تمام.
پ ـ دانش آموزان سال سوم دبیرستان بین ۱۵ ـ ۱۷ سال تمام.
ت ـ دانش آموزان سال چهارم دبیرستان بین ۱۶ ـ ۱۸ سال تمام.

ب: میزان کمك هزینه نظام قدیم:

۱ـ دانش آموزان سال چهارم ماهیانه مبلغ ۱۵۰۰ ریال حقوق باضافه ۱۴۸۵ ریال جیره دانشجوئی و ۶۵۰ ریال هزینه نوشت افزار و مبلغی بعنوان ارزش لباس دریافت خواهند داشت.
۲ـ دانش آموزان سال پنجم ماهیانه مبلغ ۲۰۰۰ ریال حقوق و باضافه ۱۴۸۵ ریال جیره دانشجوئی و ۸۰۰ ریال هزینه نوشت افزار و مبلغی بعنوان ارزش لباس دریافت خواهند داشت.
۳ـ دانش آموزان سال ششم ماهیانه ۲۵۰۰ ریال حقوق باضافه ۱۴۸۵ ریال جیره نقدی دانشجوئی و مبلغ ۱۰۰۰ ریال هزینه نوشت افزار و مبلغی بعنوان ارزش لباس دریافت خواهند داشت.
۴ـ دانش آموزان سال چهارم دبیرستان ماهیانه مبلغ ۲۵۰۰ ریال حقوق باضافه ۱۴۸۵ ریال جیره دانشجوئی و ۱۰۰۰ ریال هزینه نوشت افزار و مبلغی بعنوان ارزش لباس دریافت خواهند داشت.

۳ـ مزایا:

دانش آموزان در تعطیلات تابستان از تسهیلات ورزشی و تفریحات سالم و کلاسهای زبان یکنواخت نیروی هوائی استفاده خواهند نمود.

۲ـ داوطلبان برای کسب اطلاعات بیشتر و نام نویسی از تاریخ نشر این آگهی همه روزه به استثناء روزهای تعطیل با در دست داشتن شناسنامه عکسدار و ۶ قطعه عکس ۴×۳ گواهی اشتغال به تحصیل و گواهی حسن اخلاق از دبیرستان مربوطه از ساعت ۷ الی ۱۴٫۳۰ در تهران به خیابان دماوند جاده قدیم نو فرماندهی آموزش های هوائی و در شهرستان ها به نزدیکترین یکنواخت نیروی هوائی شاهنشاهی مراجعه نمایند.

م الف ۱۵۰۲۸

نیروی هوائی شاهنشاهی

آگهی استخدام رسمی

گمرک ایران، طبق مفاد قانون استخدام کشوری ۱۷۰ نفر را از طریق امتحان و مسابقه بشرح زیر استخدام میکند

ردیف	عنوان طبقه شغلی	محل جغرافیائی خدمت	تعداد	شرائط احراز	گروه قطعی
۱	کارشناس امور گمرکی (۱) (کارشناس تشخیص کالا)	برای هریک از شهرستانهای سنندج ، آبادان ، شیراز، بندر عباس ،کرمان. بندرلنگه ، رضائیه ـ یک نفر	۷	دارابودن دانشنامه لیسانس در رشته‌های مهندسی، مکانیک ، نساجی ، برق ، ماشین آلات، صنایع فلزی و فیزیک و شیمی و طی دوره آموزش مربوط و موفقیت در آن.	۷
۲	کارشناس امور گمرکی (۱)	تهران (۵) نفر ، تبریز (۵) نفر و برای هریک از شهرستانهای : بندرعباس، بوشهر (۳) نفر و برای هر یک شهرستانهای : آبادان و مشهد (۲) نفرو برای هریک از شهرستانهای : بندرشاهپور ، خرمشهرو بندر پهلوی(۱)نفر.	۲۳	دارا بودن دانشنامه لیسانس در رشته‌های اقتصاد ، بازرگانی ، حسابداری ، علوم اداری، مدیریت بازرگانی و طی دوره آموزش مربوط و موفقیت در آن	۷
۳	کارشناس مدارک و اطلاعات (۱)	تهران	۴	دارا بودن دانشنامه لیسانس مرجحا علوم‌اداری وطی دوره کارآموزی.	۷
۴	کارشناس امور گمرکی (۱) «حقوقی و قضائی»	بندرعباس (۲) نفر ، خرمشهر (۱) نفر	۳	دارا بودن دانشنامه لیسانس در رشته حقوق یا علوم سیاسی مرجحا حقوق قضائی و طی دوره آموزش مربوط و موفقیت درآن.	۷
۵	کارشناس امور اداری (۱)	تهران (۲) نفر، وبرای هریک از شهرستانهای : آستارا ، جلفا و اهواز(۱) نفر.	۵	دارا بودن دانشنامه لیسانس یا فوق لیسانس در یکی از رشته‌های تحصیلی علوم‌اداری و طی‌دوره آموزش مربوط و موفقیت درآن.	۷
۶	مترجم (۳)	تهران	۱	دارا بودن دانشنامه لیسانس در زبان فرانسه و ۲سال سابقه خدمت در کار ترجمه .	۷
۷	کارشناس امور اسناد (۱)	تهران	۲	دارا بودن دانشنامه لیسانس در یکی از رشته‌های حقوق قضائی ، سیاسی، تاریخ، علوم اداری، اقتصاد، بازرگانی و علوم اجتماعی بطور اخص و طی دوره آموزش در زمینه مدیریت اسناد و آرشیو وموفقیت درآن و دانستن زبان خارجه (فرانسه یا انگلیسی).	۷
۸	کارشناس بودجه (۱)	برای هریک از شهرستانهای: تهران ، خرمشهر و بندر عباس (۱) نفر.	۳	دارا بودن دانشنامه لیسانس در یکی از رشته‌های اقتصاد ، علوم اداری، حسابداری، بانکداری،بازرگانی وطی دوره کارآموزی مربوط .	۷
۹	کارشناس تحقیقات و استاندارد وسایل و فرآورده‌های صنایع الکترونیکی و الکتریکی .	جلفا	۱	دارا بودن دانشنامه لیسانس برق ، الکترونیک یـــ فیزیک یااندازه شناسی یابرق و مکانیک.	۷
۱۰	کارشناس تحقیقات و استاندارد مواد و فرآورده‌های صنایع شیمیائی	برای هریک از شهرستانهای: تهران وبوشهر (۱) نفر.	۲	دارا بودن دانشنامه لیسانس شیمی یانفت یاداروسازی یا پتروشیمی.	۷
۱۱	حسابدار (۴)	بوشهر	۱	دارا بودن دانشنامه لیسانس یا فوق لیسانس دررشته حسابداری و طی دوره کارآموزی در زمینه مربوطه	۷
۱۲	مدیر امور گمرکی (۱)	بندرعباس «هنگام ، کوکسر ، بیریزک، باسعیدو ، سوزا» (۵) نفر.	۵	دارا بودن دانشنامه لیسانس یا فوق لیسانس و طی دوره آموزش مربوط و موفقیت درآن.	۷
۱۳	تکنیسین راه و ساختمان (۲)	مشهد (۲) نفر وبرای هریک از شهرستانهای : جلفا . بندرعباس،بوشهر (۱) نفر	۵	دارا بودن مدرک فوق دیپلم در یکی از رشته‌های‌راه و ساختمان یا خط و ابنیه.	۵
۱۴	کارگزین (۱)	استارا (۲) نفر و برای هریک از شهرستانهای : خرمشهر، خارک ، کیش (۱) نفر .	۵	دارا بودن دیپلم کامل متوسطه و طی دوره‌کارآموزی در زمینه مربوطه .	۴
۱۵	متصدی امور دفتری (۲)	تهران (۲۳) نفر، خرمشهر (۷) نفر، جلفا (۶) نفر، آبادان (۵) نفر وبرای هریک از شهرستانهای : بازرگان، آستارا، بندر شاهپور (۳) نفر وبرای هریک از شهرستانهای : میرجاوه ، بندرلنگه (۲) نفرو برای هریک از شهرستانهای : خسروی، اهواز، سنندج، زاهدان ، بوشهر، رضائیه (سرو (۱) نفر	۶۰	دارا بودن مدرک دیپلم کامل متوسطه و طی دوره‌کارآموزی در زمینه مربوطه.	۴
۱۶	بایگان (۳)	تهران (۲) نفر، تبریز (۱) نفر.	۳	دارا بودن مدرک دیپلم کامل متوسطه و طی کلاس بایگانی.	۴
۱۷	حسابدار (۱)	آستارا (۲) نفر و برای هریک از شهرستانهای : اصفهان ، تهران، گناوه، بازرگان ، خرمشهر (۱)نفر.	۷	دارا بودن مدرک دیپلم کامل متوسطه و طی دوره‌حسابداری مقدماتی و موفقیت درآن .	۴
۱۸	متصدی روابط عمومی و امور پارلمانی (۲)	برای هریک از شهرستانهای بندر شاهپور و آبادان	۲	دارا بودن مدرک دیپلم کامل متوسطه .	۴
۱۹	انباردار (۳)	هندیجان	۱	دارا بودن مدرک دیپلم کامل متوسطه و طی دوره‌کلاس انبارداری.	۴
۲۰	جمعدار نقدی (۲)	اهواز	۱	دارا بودن مدرک دیپلم کامل متوسطه و طی کلاس‌مقدماتی حسابداری و دوره حسابداری در زمینه مربوطه سایر شرایط: سپردن تضمین (ملکی یانقدی) حداکثر بمبلغ سیصد هزار ریال.	۴
۲۱	تکنیسین آمار(۱)	برای هریک از شهرستانهای :خرمشهر وبندر شاهپور (۲) نفر و برای هریک از شهرستانهای : زاهدان چابهار و هندیجان (۱) نفر	۷	دارا بودن مدرک دیپلم کامل متوسطه در رشته ریاضی یا طبیعی و طی دوره کارآموزی در زمینه مربوطه.	۴
۲۲	جمعدار جنسی (۲)	آستارا	۱	دارا بودن مدرک دیپلم کامل متوسطه و طی دوره‌کارآموزی مربوطه.	۴
۲۳	انباردار (۲)	خرمشهر	۱	دارا بودن مدرک پایان تحصیلات دوره اول متوسطه و طی کلاس انبارداری.	۳
۲۴	راننده وسائط نقلیه تندرو (۱)	تهران	۲۰	دارا بودن مدرک پایان تحصیلات دوره ابتدائی و داشتن گواهینامه رانندگی پایه دو همگانی.	۲

به داوطلبان بومی که واجد شرایط لازم باشندواز عهده امتحانات مقرر برآیند در شرایط مساوی حق تقدم داده خواهد شد .

داوطلبان واجد شرایط میتوانند برگ درخواست ذیل این آگهی را تکمیل وبادو قطعه عکس از آخرین عکس ۴×۳ خود و رسید بانکی مبنی بر پرداخت مبلغ چهارصد (۴۰۰) ریال برای ردیفهای ۱ لغایت ۱۲ و مبلغ سیصد و پنجاه(۳۵۰) ریال برای ردیفهای ۱۳ لغایت ۲۳ و مبلغ یکصد وپنجاه (۱۵۰) ریال‌برای ردیف ۲۴ در یکی از شعب‌بانک ملی ایران به حساب شماره ۹۸۰ خزانه نزد بانک مرکزی ایران‌به عنوان «حساب حق ثبت‌نام‌داوطلبان استخدام» حداکثر تا ده روز بعداز انتشار این آگهی با پست سفارشی‌به نشانی : اداره کارگزینی گمرک ایران واقع درخیابان داور ،تهران ارسال دارند . به مدارکی که فاقدرسید بانکی باشند و یا بعداز این مهلت به پست تحویل داده شود ترتیب اثر داده نخواهد شد . « وجه‌مذکور بهیچوجه مسترد نمیشود .»

تاریخ ومحل‌توزیع کارت ورودبجلسه امتحان‌بعدا در همین روزنامه اعلام خواهد شد . وتاریخ امتحان در کارت مذکور درج میشود .

گمرک تهران

برگ درخواست شغل از گمرک ایران

نام خانوادگی : نام : نام پدر : شماره شناسنامه : محل‌صدور :

تاریخ تولد : مدرک ورشته تحصیلی : وضع خدمت وظیفه : داوطلب شغل «فقط یک شغل»

محل‌جغرافیائی مورد تقاضا «فقط یک محل» : نشانی‌کامل : شهر : خیابان : کوچه :

شماره منزل : تلفن : امضاء داوطلب

اطمینان میدهم‌که محل‌سکونت من‌درشهرستانی است که در آن تقاضای استخدام کرده‌ام ، درصورتیکه استخدام شدم بهیچوجه تقاضای انتقال نخواهم کرد .

امضاء داوطلب

شرکت ملی نفت ایران

شرکت ملی نفت ایران ـ پالایشگاه آبادان

از داوطلبان نامبرده زیر که در امتحان ورودی مورخ ۵ دیماه ۱۳۵۳ پالایشگاه آبادان شرکت نمودند دعوت میشود که جهت مصاحبه در روز های مقرره زیر به ساختمان کارگزینی شرکت ملی نفت ایران در آبادان مراجعه نمایند .

شنبه ۱۰ اسفند ۱۳۵۳ شنبه ۱۷ر۱۲ر۵۳

شماره کارت	نام	نام خانوادگی
۵	اکبر	پیروان
۶	غلامحسین	مهدشتی
۹	غلامرضا	قربانی بوانی
۱۲	عبداله	خنافری
۱۳	محمدرضا	منصوری
۲۱	رحمت‌اله	مدنی
۳۱	مسعود	مصباح
۳۲	محمدعلی	حاجی‌زاده
۳۳	مرتضی	نعمتی
۳۵	منصور	پرهیزی
۳۹	اسداله	سعادت‌زاده‌مسجد
۴۰	داریوش	آذرنشین
۴۲	احمد	بهرامی اسکندری
۴۵	غلامرضا	سپهرزاده حقیقی
۴۸	عبدالطیف	ریحانی‌نژاد
۵۲	حبیب‌اله	چنگیزی
۵۳	هادی	محبی‌فر
۶۱	محمد تقی	لطیفیان
۷۶	عیدی	باوی
۸۱	احمد	طاهری
۸۸	جمشید	جمشیدیان‌تهرانی
۹۰	عبدالرضا	عباسی
۱۰۹	احمد	منصوری
۱۱۶	ناصر	پای‌دره
۱۲۰	محمد	حسینا

یکشنبه ۱۱ر۱۲ر۵۳

شماره کارت	نام	نام‌خانوادگی
۱۲۲	نصر	دست غیب
۱۲۴	احمد	مهرجو
۱۲۸	غلامحسین	جمالو
۱۲۹	غلام عباس	علیمحمدی سگوند
۱۳۹	حسن	آل‌بهبهانی
۱۴۵	مهدی	زیاره جزیره
۱۴۶	عبدالعلی	شمسی
۱۵۳	بیژن	آزادی بندانی
۱۷۲	عبدالجبار	بهروزنیا
۱۷۸	ضیاءالدین	دیانت خواه
۱۹۰	سیدجلیل	فرزام‌پور
۲۰۷	عباس	سنگیان
۲۰۸	سیاوش	رحیمی
۲۱۵	محسن	سعیدی‌نیا
۲۱۶	منصور	محمدی
۲۱۹	منوچهر	درفش
۲۲۹	عبدالحسین	ممتاز
۲۳۴	منصور	اسعدی
۲۳۹	علی	ناصری سدهی
۲۴۰	مصطفی	رحمانی‌فر
۲۴۳	اقبال	سلامی
۲۴۸	مجید	رئیسی
۲۵۲	سید ضیاء	غفاریان‌زاده‌دزفولی
۲۵۳	منوچهر	نیکفر
۲۵۴	بیژن	درخشان‌فر

دوشنبه ۱۲ر۱۲ر۵۳

شماره کارت	نام	نام‌خانوادگی
۲۵۵	حسین	ارزانی
۲۵۶	اصغر	زمانی‌فروشانی
۲۵۹	محمد رضا	کمالی‌امیرخانی
۲۶۱	رجبعلی	پاکدامن
۲۶۲	عبدالرسول	کردی‌زاده
۲۷۳	ناصر	ربیع
۲۷۴	محمد علی	سنگری
۲۷۶	عبدالرضا	زرقانی
۲۷۹	محمدعلی	صعوی
۲۹۳	پرویز	اشکنی
۲۹۸	عباس	مزین
۳۰۴	اسحق	فتاحی
۳۱۰	حسینعلی	حاجیان‌فروشانی
۳۱۲	کریم	مقصودیان
۳۱۴	علی محمد	شهریاری
۳۱۵	کهراد	نوشادی
۳۱۷	حسین	گودرزی
۳۲۰	محمدعلی	قنواتی
۳۲۵	عبدالرسول	سپهرزاده‌حقیقی
۳۲۷	حشمت‌اله	سلطانی‌سامانی
۳۳۱	فریدون	معماربهمنی
۳۳۸	اسمعیل	زنگونی
۳۵۰	رحیم	مختاریان
۳۵۶	ستار	اسدی‌شیخ‌رباط
۳۶۰	محمود	مالکی

سه‌شنبه ۱۳ر۱۲ر۵۳

شماره کارت	نام	نام خانوادگی
۳۶۱	کریم	علوی عطاابادی
۳۶۴	غلامعلی	کرمی
۳۶۵	محمود	خلاقی‌نژاد
۳۶۹	خلیل	فضی‌اسنبرق
۳۷۰	فتح‌اله	ایمانی
۳۷۷	محمد جعفر	فرخ‌پور
۳۸۲	محمد	جهانگیری‌زاده
۳۸۴	عباسعلی	پهلوان
۳۸۷	کورش	خلیلی
۳۹۰	رحیم	عامریان
۳۹۵	علی‌اصغر	عیوق
۴۰۷	محمود	محسن
۴۱۰	جاسم	هواشی‌نژادیان
۴۱۲	ابراهیم	کریمی
۴۲۰	اسد	جامتلخی
۴۲۸	سیدنورالدین	فتاح‌زاده
۴۳۰	محمد رضا	علی‌رضائی دیزیچه
۴۳۱	نادر	هرونی‌خویگانی
۴۳۵	جمشید علی	دیزگوئی
۴۳۶	محمود	جمنشان
۴۳۷	جهانگیر	احمدی‌نژاد کشویه
۴۴۴	عبدالکریم	نصوری
۴۴۵	غلامحسین	قربی‌پوانی
۴۴۶	ابراهیم	بهادری
۴۵۴	سعید	منوچهری

چهارشنبه ۱۴ر۱۲ر۵۳

شماره کارت	نام	نام خانوادگی
۴۶۲	محمد رضا	تیرانداز
۴۶۳	اسفندیار	تقی‌زاده
۴۶۶	حمیدرضا	ارزجانی
۴۷۲	عبداله	صرامی‌فروشانی
۴۸۹	خونمراد	ویسی‌مال‌امیری
۴۹۱	احمد	سرداری لودریچه
۴۹۸	عبدالرضا	فیاضی
۵۰۱	کریم	دخیلی
۵۰۳	منوچهر	ایزدی
۵۰۵	عبدالرضا	خیاط زاده
۵۰۶	حسین علی	قیطاسی‌موگهی
۵۰۷	کورش	زارعی‌دوانی
۵۰۸	سید رضا	شعبی‌ثابت
۵۱۱	عبدالمحمد	رامزی
۵۲۱	سیف‌اله	محمدعلیزاده‌سامانی
۵۲۳	یدالله	مکریان‌فروشانی
۵۲۸	جعفر	دلخاک
۵۳۰	فرشاد	موتی‌نکوتام
۵۳۲	اردشیر	قنواتی‌زاده
۵۴۲	عبدالنبی	بریمی‌راده
۵۴۶	حسام	طبیبیان
۵۴۸	محمد باقر	احوان
۵۵۱	احمد	عبدلهی
۵۶۴	فریدون	امیری
۵۶۵	لهراسب	شکاری

شماره کارت	نام	نام خانوادگی
۵۷۶	علی رضا	آشنای
۵۷۷	علی	خوشکلام
۵۸۶	ابراهیم	محمدپرست‌بوشهری
۵۹۱	عبداله	صبری
۵۹۲	عبدالرحیم	نیل‌ساز
۵۹۳	علی	صبری
۶۰۰	ایرج	نوروزپور
۶۰۱	غلامرضا	خیاط‌زاده
۶۰۲	شکراله	محمد رمانی
۶۱۷	محمد باقر	رصوان‌فر
۶۱۸	محمد	کاهد
۶۲۳	حبیب	غیاثی
۶۳۰	محمد	نامدارزاده
۶۳۲	بیژن	ناظریان
۶۳۴	عباسعلی	امینی
۶۴۲	ناصر	احمدزاده
۶۵۲	بیژن	نیسی‌سامانی
۶۶۸	محمود	دهقانی
۶۶۹	حاتم	شمس‌جزیره
۶۸۱	محمد رضا	بیانی‌اشکفتگی
۶۸۸	یاسین	خضری
۶۹۰	هرمز	خسروی‌سوادجانی
۶۹۱	بیژن	علی‌میرزائی‌فرادنبه
۶۹۳	محمدرضا	فیضی‌ششده
۶۹۹	مجید	مخمورنجف‌آبادی

یکشنبه ۱۸ر۱۲ر۵۳

شماره کارت	نام	نام خانوادگی
۷۰۰	سعد	عمور
۷۰۳	حسین	قربانی‌گلخواجه
۷۰۷	جهانبخش	رحیمی
۷۱۳	داریوش	نوذری
۷۱۸	سیروس	افشاری
۷۲۱	نجف	جوکاردریس
۷۲۳	حسین	شاه‌پری
۷۳۶	قدرت‌اله	پورآصف
۷۴۰	ضیاءاله	عطریان تزنگی
۷۴۱	نعمت‌اله	آشناگر
۷۴۴	خسرو	مخلص
۷۴۷	علی	یاحقی‌رودباری
۷۵۳	اصغر	کزن‌قشقائی
۷۵۴	احمد	غضنفری‌نجف‌آبادی
۷۵۹	محمدعلی	نوروزی
۷۶۰	محمد جواد	حکام‌زاده
۷۶۱	عبدالعباس	پورزاده
۷۶۴	قنبر	صفرزاده
۷۷۴	عبدالرضا	مشکوک
۷۷۶	علیرضا	آرپناهی
۷۷۹	ابوالقاسم	مرادی‌شاه‌منصوری
۷۸۹	عظیم	جعفری‌زاده
۷۹۶	پهروز	خواجه‌کازرونی
۸۰۶	نریمان	صیاد
۸۰۸	ابراهیم	ساده

دوشنبه ۱۹ر۱۲ر۵۳

شماره کارت	نام	نام خانوادگی
۸۱۲	خسرو	زراده
۸۲۱	بهرام	کریمی‌پوردوانی‌نژاد
۸۲۶	عزت‌اله	متقی
۸۲۷	غلامرضا	کمجانی
۸۳۱	معصوم علی	فتوح‌ابادی
۸۳۳	غلامرضا	سهرابی
۸۴۰	سید عبدالمجید	افروخته
۸۵۰	ورژ	ملخیان‌جلفائی
۸۵۴	منوچهر	فلک‌دین
۸۵۶	ابراهیم	اکبری حویگانی
۸۶۳	ایرج	اردلان
۸۶۶	مهرزاد	احتمانی
۸۷۰	سید مهدی	قریشی‌زاده
۸۷۴	عبدالرحیم	آذران
۸۸۵	بهادر	شجاعی‌فلاورجانی
۸۸۶	غلامحسین	بابااحمدی‌کریمی
۸۸۷	ابراهیم	صالحی‌مورگانی
۹۱۰	جلیل	خدری
۹۱۲	سید هادی	شبری
۹۱۳	موسی	سوری
۹۱۶	علی	سلیمانی‌بیستگانی
۹۲۴	نوراله	پژوهی
۹۲۵	عباس	یونس‌زاده
۹۳۲	سید محمد	موسوی‌زاده
۹۳۳	آواس	مهدوسیان

سه‌شنبه ۲۰ر۱۲ر۵۳

شماره کارت	نام	نام‌خانوادگی
۹۳۵	عبدالامام	حردانی
۹۴۱	عباس	قوام‌آبادی
۹۴۲	محمد	مالکی
۹۴۵	مرتضی	خدائی
۹۴۸	غلامرضا	محمودی عشقی‌پور
۹۴۹	ابوالقاسم	موذن‌چهارسوقی
۹۵۲	منصور	مهران
۹۵۳	جهانشیر	آقاخان‌زاده
۹۶۳	ابراهیم	سیستانی‌نژاد
۹۶۴	اسماعیل	کلانی
۹۶۵	علیرضا	کاردانی‌یزد
۹۶۷	حسن	صادقی‌علویجه
۹۷۶	منوچهر	مهماندوست
۹۷۸	صدراله	سرحدی
۹۸۰	احمد	نوروزی سرجوئی
۹۸۲	فریدون	ابوالفتحی
۹۸۴	امیدعلی	محمدی‌کول‌بلوطک
۹۸۷	عبداله	محمودی
۹۹۴	علی سینا	شیرزاده دمکهنه
۹۹۶	جعفر	حجازی
۱۰۰۰	خسرو	راستگو
۱۰۰۲	منصور	مگنت‌حسینی
۱۰۰۶	حسن	فدائی‌تهرانی
۱۰۰۸	خزعل	کریمی
۱۰۱۰	جعفر	اولاد

شنبه ۲۴ر۱۲ر۵۳

شماره کارت	نام	نام‌خانوادگی
۱۰۱۳	مالک	مهدوی‌دراجی
۱۰۱۶	اسداله	سلمانپور
۱۰۲۲	غلامرضا	احمدی
۱۰۲۴	امراله	آخشمه
۱۰۲۶	مرتضی	روحانی‌اصفهانی
۱۰۲۸	پهروز	نوشادی
۱۰۳۴	ایرج	علامه‌زاده
۱۰۴۳	عبدالرضا	حمدی‌اصل
۱۰۴۶	صادق	مطرودزاده
۱۰۶۰	پرویز	دلپرستان
۱۰۶۴	خلیل	قدرت
۱۰۷۷	صالح	مبارکی‌زا
۱۰۷۸	محمد حسین	صدری‌کرمی
۱۰۸۲	پرویز	لشنی‌زند
۱۰۸۹	صفر	باورصادشهری‌پور
۱۰۹۰	پرویز	زلکی‌قربانپور
۱۱۰۱	سید احمد	نظری‌سالاری
۱۱۱۰	سید احمد	عالمزاده
۱۱۱۵	رحیم	ربیحاری‌پور
۱۱۲۲	محمدعلی	اورک
۱۱۲۸	محمد ابراهیم	کفائی
۱۱۳۳	علی	جنت‌خواه
۱۱۳۴	خلیل	مومنی
۱۱۳۷	حبیب	حمید
۱۱۳۸	حسین	توکلی

یکشنبه ۲۵ر۱۲ر۵۳

شماره کارت	نام	نام‌خانوادگی
۱۱۳۹	مجید	فتحی
۱۱۴۱	علی‌اصغر	معرفاوی‌منیوحی‌زاده
۱۱۴۶	احمد	شماع‌زاده
۱۱۴۷	محمد	گلبازی
۱۱۵۱	غلامرضا	غلامی
۱۱۵۳	حسین	سحرناز
۱۱۵۵	محمدعلی	یقطین
۱۱۶۲	حافظ	اسدی‌خلفپور
۱۱۶۳	صادق	عبیداصل‌ذره
۱۱۷۹	غلامعلی	ریختەگردزفولی
۱۱۸۴	موسی	مجتهد
۱۱۸۷	کرمعلی	محمدی‌خشتی
۱۱۹۴	عبدالحسین	فرخ‌مهر
۱۱۹۷	سیدابوالقاسم	احمدی‌دزفولی
۱۱۹۹	سیدعبدالرسول	عارف‌زاده
۱۲۱۰	عبداله	تراکمه‌زاده
۱۲۱۲	علی	بن‌رشید
۱۲۲۱	احمد	خادمی
۱۲۲۳	محمود	حبیبی
۱۲۲۴	محمد	معتکف‌قمی
۱۲۲۵	ملک احمدی	حلحوت
۱۲۳۵	داود	مختاری مبارکه
۱۲۳۹	عبدالحسین	کریسچی
۱۲۴۹	سید محمد تقی	مظلومی
۱۲۵۱	عبدالرضا	ملکزاده

دوشنبه ۲۶ر۱۲ر۵۳

شماره کارت	نام	نام‌خانوادگی
۱۲۵۳	مهدی	عبودزاده
۱۲۵۴	غلامرضا	دشتستانی
۱۲۵۵	محمود	سرفراز
۱۲۵۹	محمدنقی	صیدگر
۱۲۶۳	منوچهر	شجاتی‌شهرضائی
۱۲۶۴	سلیم	هادیزاده
۱۲۶۶	حسین	پژوه
۱۲۶۷	رضا	فندیی
۱۲۷۲	فاضل	مال‌اله‌قیمی
۱۲۷۸	حسن	قبالی‌محمره
۱۳۱۱	هدایت‌اله	علی‌حسینی
۱۳۱۵	نصراله	قمری
۱۳۲۰	عبدالرضا	زهدار
۱۳۲۱	صبری	شرهانی‌نژاد
۱۳۲۲	سیدعیسی	یعاجیان
۱۳۲۳	مهدی	رضوانی
۱۳۲۵	عبدالمحمد	گورانی
۱۳۴۵	ابراهیم	حاجی‌شاه
۱۳۴۷	عبدالحسین	پورمحمدی
۱۳۴۸	احمد رضا	جعفری‌شوقی
۱۳۶۲	پرویز	باصری‌کرمی
۱۳۶۳	بهرام	بهرامی
۱۳۶۹	بیژن	رضائی‌همائی
۱۳۷۵	عبدالرضا	نیکنژاد
۱۳۷۸	رحیم	دانشی

سه‌شنبه ۲۷ر۱۲ر۵۳

شماره کارت	نام	نام‌خانوادگی
۱۳۸۳	سید محمد جواد	علامه
۱۳۸۸	رمضانعلی	خیازبوانی
۱۳۹۰	محمد اسمعیل	اسپری
۱۴۰۰	خیرالله	خسرویپوی
۱۴۰۳	مهدی	بیغرض‌عاصی
۱۴۰۹	اسماعیل	سلیمانی‌گیس
۱۴۱۸	علی	سنمکش
۱۴۱۹	غلامحسین	جاوید مظفری
۱۴۲۰	سید حسن	کمالی‌نژاد
۱۴۲۱	حسین	سرلک
۱۴۳۸	محمد مهدی	فرخ‌پور
۱۴۴۰	اصغر	رضائی‌همامی
۱۴۴۲	حسین	پوردرویش‌کرانی
۱۴۴۹	احمد	شاکری
۱۴۵۴	عبدالکاظم	داربس
۱۴۵۵	حسین	پنده‌خواه
۱۴۵۶	مسعود	مختاریزدی

ضمنا اسامی متقاضیانیکه در این آگهی ذکرنشده درامتحانات ورودی امتیاز کافی بدست نیاورده‌اند .

م الف ۲۳۵۷۵ آ ـ ۱۱۰۳۷۲

آگهی قبول کارآموز

شرکت سهامی خاص ذغالسنگ کرمان جهت آموزشگاه معدنی خود تعدادی کارآموز با شرایط ذیل در سال جاری می‌پذیرد :

۱ـ تابعیت دولت شاهنشاهی ایران .
۲ـ دارابودن حداقل مدرک تحصیلی دوره اول دبیرستان.
۳ـ دارابودن دفترچه پایان خدمت یا برگ معافیت دائم.
۴ـ شاغل نبودن و نداشتن تعهد خدمت در موسسات دولتی و وابسته بدولت.
۵ـ حداکثر سن ۳۰ سال
۶ـ داشتن صحت مزاج وقدرت انجام کارهای فنی.
۷ـ نداشتن پیشینه بد .
۸ـ سپردن تعهددر قسمت تونل یکی از معادن شرکت بمدت ۳ سال.

دوره کارآموزی درآموزشگاه یک سال میباشد و دراین مدت ماهیانه مبلغ ۶۸۰۰ ریال بعنوان کمک هزینه تحصیلی به کارآموزان پرداخت و یکوعده غذای گرم نیز داده میشود. کارآموزان باید قبل ازورود به آموزشگاه حداقل سه ماه دریکی از مناطق معدنی شرکت کار نمایند. داوطلبین جهت ثبت نام و کسب اطلاعات بیشتر میتوانند با دردست داشتن مدارک زیر:

۱ـ آخرین مدرک تحصیلی با دوبرگ فتوکپی.
۲ـ دفترچه پایان خدمت یا برگ معافیت دائم بادوبرگ فتوکپی.
۳ـ عین شناسنامه عکسدار با دوبرگ فتوکپی.
۴ـ عکس ۴ × ۶ ـ ۱۸ قطعه .
۵ـ برگ عدم سوء پیشینه.

درکرمان به آموزشگاه معدنی واقع درکوی ذوب آهن مراجعه نمایند.
شرکت سهامی خاص ذغالسنگ کرمان.

آگهی نوبت دوم دعوت مجمع عمومی عادی

پیرو دعوتنامه شماره ۱۳۳۶۱ ـ ۱۷ر۱۱ر۵۳

چون در تاریخ ۵ر۱۲ر۵۳ بعلت عدم حصول حد نصاب قانونی جلسه مجمع عمومی عادی شرکت تعاونی نانوایان تهران رسمیت پیدا نکرد لذا برابر مدلول ماده ۲۲ اساسنامه بدینوسیله از عموم اعضاء محترم شرکت دعوت میشود که در ساعت ۱۶ روز شنبه ۲۴ر۱۲ر۵۳ بادردست داشتن دفترچه بمنزله کارت شناسائی اعضاء خواهد بود در جلسه مجمع عمومی عادی که در محل سالن اجتماعات اتاق اصناف پایتخت خیابان روزولت نبش ثریا تشکیل میگردد حضور بهمرسانند .

دستور جلسه عبارت از :
۱ـ استماع گزارش فعالیت های هیئت مدیره و فعالیت مالی شرکت .
۲ـ بررسی و تصویب آئین‌نامه های شرکت .
۳ـ اتخاذ تصمیم راجع به سرمایه شرکت برابر ماده ۶۶ .
۴ـ انتخاب اعضاء اصلی و علی‌البدل هیات مدیره

هیئت مدیره شرکت تعاونی نانوایان تهران

تجدید آگهی مناقصه شماره ۱
مورخه ۲۱ر۱۱ر۵۳

پایگاه دریائی بوشهر تعداد ۳۶۴ قلم قطعات موردنیاز یکساله خودرا ازطریق مناقصه خریداری مینماید پیشنهاد دهندگان میتوانند بامراجعه به دژبان پایگاه دریائی بوشهر واقع درخیابان کریمخان زندو دریافت برگ شرایط ومشخصات معامله پیشنهادات خودرا برابر مفاد مندرج درشرایط مورد معامله تنظیم و تاساعت ۹ صبح روز ۲۷ر۱۲ر۵۳ به دژبان پایگاه دریائی بوشهر تسلیم نمایند. م الف ۲۳۸۶۷

آ ـ ۱۱۰۸۰۷

آگهی مناقصه شماره ۲
مورخه ۲۱ر۱۱ر۵۳

پایگاه دریائی بوشهر جهت سال ۵۴ خدمات مشروحه زیر:

۱ـ بارگیری و یاتخلیه وسائل داخلی پایگاه .
۲ـ حمل وسائل ازبوشهر به پایگاه کوروش بزرگ «خارک» را ازطریق مناقصه واگذار مینماید، پیشنهاد دهندگان میتوانند بامراجعه به دژبان پایگاه دریائی بوشهر واقع درخیابان کریمخان زند ودریافت برگ شرایط ومشخصات معامله پیشنهاد خودرا طبق مفاد مندرج در شرایط معامله تنظیم و تاساعت ۹ صبح روز ۲۷ر۱۲ر۵۳ بدفتر دژبان پایگاه دریائی بوشهر تسلیم نمایند.

آگهی مناقصه شماره ۳۱
مورخه ۳۰ر۱۱ر۵۳

نیروی دریائی شاهنشاهی دوخت لباس کار خاکی مورد نیاز سال ۵۴ خودرا ازطریق آگهی مناقصه خریداری مینماید پیشنهاد دهندگان میتوانند بامراجعه به دفتر اموراداری معاونت فنی ولجستیکی نیروی دریائی شاهنشاهی واقع در خیابان ۲۵ شهریور نبش خیابان پارک ودریافت برگ شرایط ومشخصات ونمونه پیمان پیشنهاد خودرا برابر مفاد مندرج دربرگ شرایط مناقصه تنظیم وتاساعت ۹ صبح ۲۰ر۱۲ر۵۳ بدفتر امور اداری تسلیم نمایند. م الف ۲۳۸۸۲

اداره مناقصه گذار نیروی دریائی شاهنشاهی

سفارت دولت کویت در دربار شاهنشاهی

بدینوسیله باطلاع کلیه هم‌میهنان مقیم ایران میرساند به منظور سرشماری عمومی لازم است جهت پرکردن اظهارنامه‌های مربوط بتعداد خانواده‌های کویتی که بطور دائمی درخارج از کشور اقامت دارند، هرچه زودتر دروقت اداری باین سفارت مراجعه فرمایند.

سفارت دولت کویت ـ تهران

آگهی استخدام سرباز پیمانی

کاردجویدان شاهنشاهی عده‌ای راباشرایط وامتیازات زیر باسمت سرباز پیمانی استخدام مینماید.

۱ـ حداقل سن ۱۸ وحداکثر ۲۴ سال «کسانی که خدمت سربازیرا انجام داده باشند ۲۵ سال تمام».
۲ـ دارابودن سواد درحدود خواندن و نوشتن .
۳ـ قد ۱۸۰ سانتی‌متر.

امتیازات:

ازروز استخدام ماهیانه مبلغ ۹۱۵۰ ریال و پس‌ازدوره های ویژه و کسب موفقیت حقوق ومزایای ماهیانه آنان به مبلغ ۱۹۳۰۰ ریال خواهدرسید.

واجدین شرایط همه‌روزه بجزایام تعطیل به آجودانی گارد جاویدان شاهنشاهی واقع در تهران سربازخانه لویزان مراجعه و ثبت‌نام نمایند.

م الف ۲۳۴۴۳

گاردجاویدان شاهنشاهی

این مرد را بخانه‌اش بازگردانید

آقای محمدعلی گیلانی ۴۸ ساله ساکن رشت ـ خیابان پهلوی ـ بازار شیخ جواد، شغل برنج فروش ساعت ۸ شب مورخه ۲۵ر۱۰ر۵۳ درب مغازه‌اش را بسته و بقصد خانه خارج شده ولی بمنزل بازنگشته است ازهمه کسانی که او را می‌شناسند ویا اطلاعی از وی دارند باتوجه بعکس نامبرده مراتب را دررشت به تلفن شماره ۲۸۷۶۰ و در تهران به تلفن ۹۵۳۱۸۹ اطلاع دهند و خانواده‌اش ازنگرانی درآورند.

دنیای ورزش شنبه‌ها منتشر میشود

سوکنی میبل اویل کمپانی اینک مالک اختراع شماره ۴۳۹۸ مربوط به «ترکیبات کاتلیکی»

میل دارد باصاحبان صنایع در ایران برای بهره برداری از اختراع خود وارد مذاکره شود. برای اطلاع بیشتر به دفتر حقوقی دکتر آقایان وهمکاران: خیابان سوم اسفند ۱۴۹ مراجعه فرمائید.

آ ـ ۱۷۶۴۵

آگهی استخدام رسمی

دانشکده تربیت معلم طبق مفاد قانون استخدام کشوری ، عده‌ای را از طریق امتحان و مسابقه برای خدمت در تهران بشرح زیر استخدام میکند :

ردیف	عنوان طبقه	شرایط احراز	تعداد مورد نیاز	گروه قطعی
۱	ـ مربی امور آموزشی ۱	دانشنامه لیسانس یا مدارک تحصیلی بالاتر در یکی از رشته های شیمی و علوم طبیعی .	۲ نفر	۷
۲	ـ مربی آموزشی فنی و حرفه‌ای ۳	گواهینامه پایان تحصیلات فوق دیپلم در یکی از رشته های فنی وحرفه‌ای	۲ نفر	۵

داوطلبان واجد شرایط میتوانند برگ درخواست ذیل این آگهی را تکمیل نموده وبادو قطعه از آخرین عکس ۴ × ۳ خود و رسید بانکی مبنی بر پرداخت مبلغ ۴۰۰ ریال در یکی ازشعب بانک ملی ایران بحساب شماره ۹۸۰ خزانه نزدبانک مرکزی ایران حداکثر تا ده روز بعداز انتشار این آگهی با پست سفارشی به نشانی : اداره کارگزینی دانشگاه تربیت معلم خیابان تخت جمشید نرسیده به جاده قدیم شمیران پلاک ۵۹۹ ارسال دارند.

بمدارکی که فاقد رسید بانکی بوده و یا بعداز مهلت فوق به پست تحویل داده شود ترتیب اثر داده نخواهد شد. (وجه مذکور بهیچوجه مسترد نمیشود) پروانه ورود به جلسه امتحان و مسابقه در تاریخ شنبه ۲۴ر۱۲ر۱۳۵۳ درمحل اداره کارگزینی بین داوطلبان توزیع خواهدشد. ومحل امتحان و مسابقه در پروانه مذکور مندرج است.

دانشگاه تربیت معلم

برگ درخواست شغل از دانشگاه تربیت معلم

نام خانوادگی	نام	نام پدر	شماره شناسنامه
محل صدور	تاریخ تولد	مدرک و رشته تحصیلی	
وضع خدمت وظیفه		داوطلب شغل (فقط یک شغل)	
نشانی کامل : شهر	خیابان	کوچه	شماره منزل
تلفن			امضاء داوطلب

م الف ۲۳۷۵۱

آگهی استخدام کارشناس گسترش فرهنگی

وزارت فرهنگ و هنر طبق مفاد قانون استخدام کشوری ۱۵ نفر کارشناس گسترش فرهنگ یک را برای خدمت در تهران با گروه قطعی شغلی ۷ ازطریق امتحان و مسابقه استخدام میکند .

شرایط

دارا بودن دانشنامه لیسانس ومدارک تحصیلی بالاتر در یکی از رشته های علوم انسانی یا لیسانس و مدارک تحصیلی بالاتر و طی دوره کارآموزی لازم درزمینه مربوط .

داوطلبان واجد شرایط می‌توانند برگ درخواست ذیل این آگهی را تکمیل کنند و با دوقطعه از آخرین عکس ۴ × ۳ خود و رسید بانکی مبنی بر پرداخت مبلغ ۴۰۰ ریال در یکی از شعب بانک ملی ایران به حساب شماره ۹۸۰ خزانه نزد بانک مرکزی ایران به عنوان «حساب حق ثبت نام داوطلبان استخدام» حداکثر تا ده روز بعداز انتشار این آگهی با پست سفارشی به نشانی : ایرانشهر شمالی شماره ۳۰۰ شورایعالی فرهنگ و هنر ارسال دارند . به مدارکی که فاقد رسید بانکی باشد ویابعداز این مهلت به پست تحویل داده شود ترتیب اثر داده نخواهدشد . (وجه مذکور بهیچوجه مسترد نمیشود .)

پروانه ورود به جلسه امتحان و مسابقه ساعت ۹ صبح روز سه‌شنبه مورخ ۲۰ر۱۲ر۵۳ در محل مزبور بین داوطلبان توزیع خواهدشد . تاریخ و محل امتحان و مسابقه در پروانه مذکور درج شده است .

نام خانوادگی	نام	نام پدر
شماره شناسنامه ومحل صدور		تاریخ تولد
مدرک و رشته تحصیلی		وضع خدمت وظیفه
داوطلب شغل		شهر مورد تقاضا
نشانی کامل شهر	خیابان	کوچه
شماره منزل	تلفن	امضاء داوطلب

بیمه ایران

شرکت سهامی بیمه ایران طرح و نظارت ساختمان مرکزی خودرا بمسابقه میگذارد

مهندسین مشاوری که مایل به شرکت دراین مسابقه باشند می توانند ظرف ده روز از تاریخ چهارم اسفند ماه ۵۳ به اداره ساختمان شرکت واقع درخیابان سعدی مراجعه واوراق مربوط بمشخصات زمین وساختمان را دریافت دارند. طرحهای ساختمان وماکت آنها بایستی حداکثر تا تاریخ پانزدهم اردیبهشت ماه ۵۴ به اداره ساختمان تسلیم شود. برای برندگانی که طرح آنها حائز رتبه اول تا سوم شده باشد جوائزی بشرح زیر درنظر گرفته شده است.

جایزه اول	ششصد هزار ریال
جایزه دوم	چهارصد هزار ریال
جایزه سوم	سیصد هزار ریال

بابرنده اول قرارداد لازم براساس قرارداد تیپ سازمان برنامه منعقد خواهد شد.

سینمای خانوادگی انجمن تقدیم میکند

تجلیل از: ستاره زیبای آواز

نسرین

نمایش فیلم جالب

محبوب بچه‌ها

باشرکت: بیک ایمانوردی وجمیله

***

کنسرت خواننده نسل جوان

کنسرت ام‌کلثوم ایران

روحپرور

باغبان

***

کمدین‌های جوان و محبوب

برادران فضولباشی

عملیات بسیار جالب اکروبات

گروه سلامی

همراه باجوائز ارزنده رادیو فیلیپس وشامپوپروتئین‌دیوا

بلیط این شو باشکوه را همه‌روزه همچنین صبح جمعه از گیشه انجمن تهیه فرمائید آدرس ـ خیابان بهارنبش خیابان نامجو تالار انجمن دوشیزگان و بانوان

تلفن‌های رزرو ۸۲۴۸۳۱ و ۸۲۳۷۳۷

جمعه ۹ اسفند در انتظار شماهستیم

بانک بیمه ایران

شعبه فردوسی

بنابه موافقت نامه شماره نب‌ر۲۳۹۱ مورخ ۱۳ر۷ر۱۳۵۳ بانک مرکزی ایران از روز چهارشنبه جنب پمپ بنزین افتتاح و آماده انجام کلیه امور بانکی مشتریان محترم خواهد بود.

همشهریان محترم:

پیروآگهی های شماره ۲۱۹۸۱ ـ ۱۴ر۹ر۵۳ و ۲۴۱۵۷ ـ ۱۴ر۱۰ر۵۳ و ۲۵۵۰۹ ـ ۱ر۱۱ر۵۳ فقط مدت یک ماه وقت باقی است که میتوانید باپرداخت عوارض قانونی خود از ده درصد جایزه خوش حسابی استفاده نمائید.

بنابراین تافرصت باقی است بسازمان ممیزی و درآمدنو سازی واقع درخیابان داریوش بازار دشتی مراجعه وتسویه حساب نمایند.

م الف ۱۹۲۱

شهرداری شیراز

اطلاعیه

بمنظور تشویق بیشتر صاحبان کالا جهت ترخیص و حمل کالای مربوطه از بنادر خرمشهر ـ پهلوی و نوشهر به کالاهائی که از تاریخ ۵ر۱۲ر۵۳ لغایت ۲۹ر۱۲ر۵۳ توسط صاحبان مربوطه در صورت پرداخت کلیه هزینه‌های انبارداری ترخیص و از بنادر مذکور حمل گردد ¾ هزینه انبارداری تخفیف داده خواهد شد.

م الف ۲۳۸۶۹

سازمان بنادر و کشتیرانی

آ ـ ۱۱۰۸۰۲

«آگهی»

باستناد ماده ۴۰ قانون کار کشاورزی باطلاع میرساند که قانون کار کشاورزی از تاریخ ۱۵ اسفند ماه ۱۳۵۳ در استان خوزستان بموقع اجراء گذاشته خواهد شد. مسئولیت حسن اجرای قانون مزبور برعهده اداره کل کار و امور اجتماعی استان خوزستان و اداره کار کشاورزی دزفول میباشد.

م الف ۲۳۸۸۶

وزیر کار و امور اجتماعی

آ ـ ۱۱۰۸۰۹

ن.و. اورگانون مقیم اوس در هلند

صاحب اختراع «معرفهای (رئاژان) مخصوص تعیین گوانادوترو پینهاو طریقه تهیه واستعمال این معرفها» که درایران تحت شماره ۴۷۱۲ بثبت رسیده است. اجازه بهره‌برداری از اختراع مزبوررا باشخاص ذینفع عرضه مینماید.

برای کسب اطلاع بیشتر بدفتر حقوقی ر. آقابابیان و همکاران خیابان شاه کوچه نوبهار شماره ۱۸ مراجعه شود.

آ ـ ۱۱۰۶۹۶

کنج اینترناشنال متان لیمیتد مقیم ناسو درباهاما

صاحب اختراع «ساختمان سقف برای مخزن زمینی» ثبت شده در ایران بشماره ۵۱۵۷ اجازه بهره برداری ازآن را باشخاص ذینفع عرضه مینماید:

برای کسب اطلاع بیشتر بدفتر حقوقی ر. آقابابیان و همکاران خیابان شاه کوچه نوبهار شماره ۱۸ مراجعه شود.

آ ـ ۱۱۰۶۹۷

کنج اینترناشنال متان لیمیتد مقیم ناسو درباهاما

صاحب اختراع «خفت اصلاح‌شده جهت مخزن گازی که تبدیل به مایع شده‌است» ثبت‌شده درایران بشماره ۶۰۳۰ اجازه بهره‌برداری از آن‌راباشخاص ذینفع عرضه مینماید.

برای کسب اطلاع بیشتر بدفتر حقوقی ر. آقابابیان و همکاران خیابان شاه کوچه نوبهار شماره ۱۸ مراجعه شود.

آ ـ ۱۱۰۶۹۸

استاندارد اویل کمپانی مقیم شیکاگو میشیگان درامریکا

صاحب اختراع «تهیه موانع تحت‌الارضی در مقابل آب» ثبت‌شده درایران بشماره ۷۱۴۷ اجازه بهره‌برداری از آن را باشخاص ذینفع عرضه مینماید.

برای کسب اطلاع بیشتر بدفتر حقوقی ر. آقابابیان و همکاران خیابان شاه کوچه نوبهار شماره ۱۸ مراجعه شود.

آ ـ ۱۱۰۶۹۹

ددوکمیکال کمپانی مقیم میشیگان در امریکا

صاحب اختراع «طریقه هیدروالکیلاسیون ترکیبات معطر الکیل و تکنیک خاموش کردن مخصوص آن» ثبت‌شده در ایران بشماره ۷۹۴۴ اجازه بهره برداری ازآن‌را باشخاص ذینفع عرضه‌مینماید.

برای کسب اطلاع بیشتر بدفتر حقوقی ر. آقابابیان و همکاران خیابان شاه کوچه نوبهار شماره ۱۸ مراجعه شود.

آ ـ ۱۱۰۷۰۰

ای‌ـآی دوپن دونموراند کمپانی مقیم ویلمینگتن در امریکا

صاحب‌اختراع «غشاهای پولیمریک معطر حاوی‌آزت‌با خاصیت انتخابی جذب» که درایران تحت‌شماره ۸۷۰۶ به‌ثبت‌رسیده است. اجازه بهره برداری ازاختراع مزبور راباشخاص ذینفع عرضه مینماید.

برای کسب اطلاع بیشتر بدفتر حقوقی ر. آقابابیان و همکاران خیابان شاه کوچه نوبهار شماره ۱۸ مراجعه شود.

آ ـ ۱۱۰۷۰۱

ایشاجاهوبلاس. مقیم تل‌اویو در اسرائیل

صاحب اختراع «آبیاری در سطح چکه‌آب» که‌درایران تحت شماره ۸۶۲۷ بثبت‌رسیده است. اجازه‌بهره برداری ازاختراع مزبور را به اشخاص ذینفع‌عرضه مینماید.

برای کسب اطلاع بیشتر بدفتر حقوقی ر. آقابابیان و همکاران خیابان شاه کوچه نوبهار شماره ۱۸ مراجعه شود.

آ ـ ۱۱۰۷۰۲

آگهی مزایده

اداره دارائی شهرستان شیراز تعداد ۳۷ دستگاه اتومبیل های مستعمل اداره کل راه استان فارس را با شرائطی که در دائره‌کار پردازی این اداره موجود است بفروش میرساند پیشنهاد دهندگان باید با مراجعه بدایره کارپردازی و ملاحظه شرایط پیشنهادات خود را تا آخر وقت اداری روز شنبه ۱۷ر۱۲ر۵۳ در پاکت لاک و مهر شده بانضمام فیش بانکی ۵٪ مبلغ پیشنهادی که باید به حساب ۲۵۰۰۱ سپرده تحویل بانک ملی شده باشد بدفتر دارائی شیراز تسلیم و رسید اخذ نمایند.

پیشنهادات واصله ساعت ۹ صبح روز یکشنبه ۱۸ر۱۲ر۵۳ باحضور کمیسیونی بازو پس از قرائت برنده اعلام خواهد شد حضور پیشنهاددهندگان در کمیسیون آزاد بوده و هر نوع عوارض و مالیات بعهده خریدار است اداره دارائی در رد و یا قبول پیشنهادات مختار میباشد.

یاسی

رئیس و ذیحساب اداره دارائی شهرستان شیراز

ازامشب فقط در

سینما آتلانتیک

بزرگترین شاهکار وسترن ازعظیم ترین حماسه غرب بطریقه اعجاب انگیز

CINERAMA سینه‌راما

رابرت شاو درفیلم

فاتح غرب

CUSTER OF THE WEST

رنگی باصدای استریوفونیک شش باندی

باشرکت: رابرت رایان مری یور جفری هانتر تامی هاردین. گایرون مور

محصول کمپانی سینه‌راما FROM CINERAMA RELEASING CORP.

گیشه سینما آتلانتیک همه‌روزه بلیط رزرومیکند سئانسها ۳۰ر۱۰ صبح ۳۰ر۱ ـ ۴ ـ ۷ ـ ۱۰ بعداز ظهر

نیگاتا

کلید گرما و سرما را بدست شما میدهد

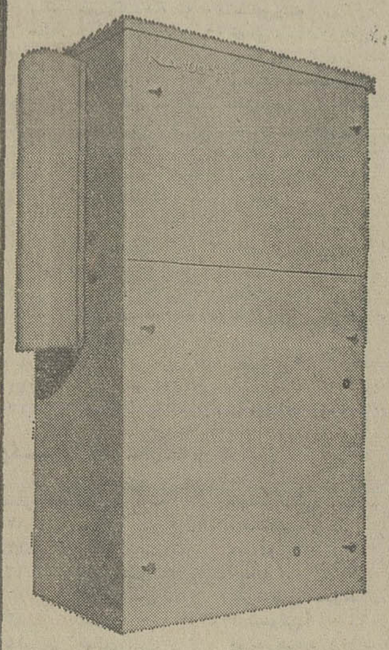

چیلر هیتر آبزورپشن (مولد آب سرد و گرم)

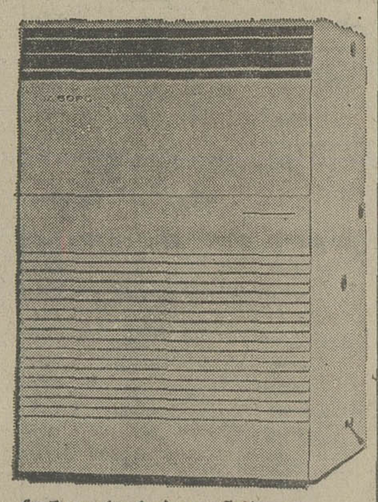

پکیج یونیت آبزورپشن (مولد هوای سرد و گرم)

مزایای دستگاه آبزورپشن نیگاتا

- خنک در تابستان و گرم در زمستان با یک دستگاه
- عمر طولانی و نداشتن صدا و لرزش بعلت نداشتن اجزاء متحرک شبیه کمپرسور
- ارزانی هزینه و سرعت نصب
- صرفه جوئی در مخارج راه‌بری بعلت استفاده از سوخت (گازوئیل یا گاز) بجای برق.
- عدم احتیاج به مراقبت و حداقل سرویس بعلت نداشتن لوازم متحرک بیشمار

MTC (ساخت کارخانه مدرن تکنیک)

NIIGATA

ABSORPTION TYPE AIR CONDITIONING UNITS

نمایشگاه: تخت طاووس ساختمان مدرن تکنیک تلفن ۲۶-۸۳۲۲۵

آگهی انتشار تمبر یادگاری

وزارت پست و تلگراف و تلفن به اطلاع عموم میرساند بمناسبت یکهزار ویکصدمین سال تولد ابونصر فارابی دانشمند و فیلسوف ایرانی یک سری تمبر یادگاری دریک قطعه بارزش ۲ ریال که درچاپخانه دولتی ایران بچاپ رسیده است ودر ۱۰ اسفندماه ۱۳۵۳ بانتشار گذارده خواهد شد:

۱ـ علاقمندان بجمع آوری تمبر یادگاری می‌توانند این تمبر را از اولین ساعات اداری روز مذکور از کلیه باجه های مناطق پستی تا ۳۰ سری خریداری نمایند کسانیکه بیش از این تعداد نیازمند باشند بایستی تقاضای کتبی و بهای تمبر مورد نیاز خودرا تاروز قبل از انتشار بمدیریت کل پست تهران وحومه تسلیم دارند، بدرخواست متقاضیان پس از موعد مقرر ترتیب اثر داده نخواهد شد.

۲ـ این تمبر از تاریخ انتشار در باجه های عمومی پست درسراسر کشور در دسترس عموم و علاقمندان قرار خواهد گرفت مدت اعتبار پستی آن نامحدود است تهیه تمبر بامهر روز انتشار منحصراً در ادارات پست تهران و مراکز استانها مقدور است و این مهر ها پس از پایان روزانتشار معدوم میگردد.

م الف ۲۳۴۳۰

«تری توماس» کمدین محبوب درنقش یک رئیس دزد های احمق با سه دزد احمق دیگر شریک شده است تا در احمقانه ترین سرقت قرن شمارا ازخنده روده‌بر کند!

ازفردا صبح در

سینما ریولی

تری توماس
لوچانا پالوتزی نینو کاستل نوو
لوپز واسکز روزالبانری درفیلم رنگی «گنی اسکوپ»
چهار دزد احمق

گیشه سینما ریولی همه روزه برای رزرو بلیط آماده است

آغاز هفته دوم نمایش دربهترین گروه سینمائی

نیاگارا ـ میامی

رکس ـ الوند ـ کیهان ـ مارلیک ـ اسکار ـ ارانوس ـ شهرام ـ و... سیلوانا ـ و... سیلورسیتی (قلهک)

فقط سلاخ ها میدانند چه روی میدهد در مسلخ. اما شما هم خواهید دانست، با دیدن. مسلخ

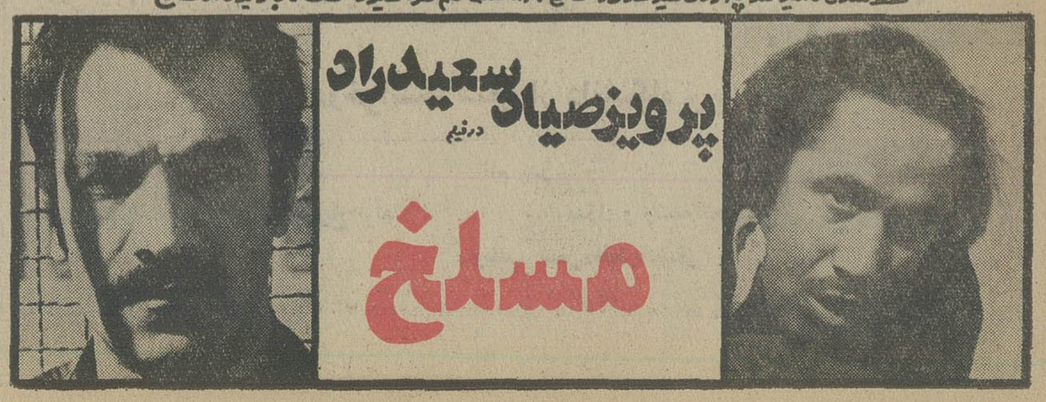
پرویز صیاد سعید راد درفیلم
مسلخ

تفسیر اقتصادی

توسعه صنعتی جهان سوم

در حال حاضر جهان سوم تنها ۷ در صد از کل نیازمندیهای جوامع بشری را در جهان تامین میکند و همین امر سبب شده است که کشور های پیشرفته صنعتی نوعی استعمار که به «استعمارنو» تعبیر میگردد در این بخش از جهان اعمال میکنند ، در حالی که میدانیم در حدود سه‌چهارم از جمعیت جهان در کشور های در حال توسعه بسرمیبرند ، بهمین جهت نیز نمایندگان ۷۷ کشور وابسته بدین گروه (در حال حاضر تعداد کشورهای در حال توسعه باتوجه به سرزمین هائی که طی سال های اخیر باستقلال دست‌یافته‌اند بیکصد و چهار رسیده است) که عضویت کنفرانس سازمان ملل را برای بازرگانی و توسعه دارند هدف جهان سوم را برای سال های آینده تولید میان ۲۰ تا ۲۵ در صد از کل تولیدات صنعتی جهان تعیین کرده است .

از چندی پیش ، و برای اولین‌بار در کنفرانس داکار، نمایندگان کشورهای در حال توسعه برای تشریح در صنعتی کردن جهان سوم شرط اصلی رسیدن بدین هدف را دردست گرفتن تمام منابع طبیعی خود اعلام داشته‌اند و سعی دارند بهره‌برداری از این منابع را از اختیار و انحصار کشورهای پیشرفته صنعتی بدرآورند ، و برای تحقق دادن بدین امر و بهره برداری از منابع طبیعی خود بدون واسطه ومداخله قدرتهای صنعتی جهان ، با حفظ کلیه حقوق خود بتدریج تصمیماتی اتخاذ و بمرحله اجرا بگذارند .

از سوی دیگر همین کشورها از قدرتهای صنعتی جهان میخواهند که نظام اقتصادی جدیدی در مناسبات بین‌المللی حکمفرما گردد و تقاضا دارند کشور های غنی صنعتی علاوه بر کمک های مالی و فنی که بجهان سوم و کشور های در حال توسعه میدهند اولویت برای صنعتی کردن‌این‌کشور ها در زمینه صنایع پایه‌ای ، یعنی صنایع فولاد سازی و مواد شیمیائی و پتروشیمی و ماشین سازی قائل گردند .

کشور های در حال توسعه از سوی دیگر اعلام‌میکنند که دادن این کمک های مالی و فنی مطلقا نباید مشروط و در قید امتیاز های سیاسی و اقتصادی از هر قبیل باشد .

برنامه‌ای را که گروه کشورهای در حال توسعه برای رسیدن بدین هدفها به کشور های صنعتی ارائه میکنند ، حاوی نکات اساسی زیر است :

۱ـ کشورهای صنعتی باید مرز های خود را بروی تمام کالاهای ساخته شده‌در کشورهای درحال توسعه ،بدون هیچ قید و شرطی ، بگشایند .

۲ـ تعرفه های گمرکی و موانع دیگر را در مبادلات بازرگانی با کشورهای در حال توسعه از میان بردارند .

۳ـ سرمایه گذاریهای کشور های صنعتی در کشورهای در حال توسعه زیر نظارت دقیق قرار گیرد و سرمایه‌گذاران مکلف باشند بموازات این سرمایه‌گذاری کادرها وکارشناسان فنی و حرفه‌ای را برای اداره امور تاسیسات در کشور های درحال توسعه تربیت کنند . و دراین مورد تعهد بسپارند که کشور های در حال توسعه از استفاده از مدیران وکارشناسان خارجی بی نیاز گردند .

آنچه مسلم است تصمیمات متخذه از جانب گروه کشور های در حال توسعه و متون تنظیم شده قرار است برای تصویب به اجلاس آینده سازمان ملل متحد برای توسعه صنعتی تسلیم شود . این اجلاس در شهر لیما پایتخت پرو تشکیل خواهد شد .

خطر صادرات سالامبور و روده را تهدید میکند

بازار صدور «سالامبور» بکشور های خارجی همچنان کساداست. سالامبور که همان پوست نیم ساخته شده برای جرم است که برای کت چرمی پالتو سرکفش و غیره به مصرف میرسد ، در امریکا ، اروپا ژاپن و اتحاد شوروی خواستاران‌فراوانی‌دارد و هرسال مقادیر زیادی از این کالا ، به کشور های مذکورصادر میشود ، اما از اوایل سال ۵۲ بازار آن رو به کسادی رفت که هنوز هم ادامه دارد و درحال حاضر جز به ژاپن ، امریکا ، شوروی ، فرانسه و اسپانیا ـ آنهم بمقدار کم ـ به کشور دیگری صادر نمیشود .

علت رکود صدور سالامبور به کشور های خارج ، رقابتی است که صادر کنندگان پاکستانی ، هندی ، لبنانی و آفریقائی در بازار بین‌المللی این کالابا تجار ایرانی دارند و چنین بنظرمیرسد که این رقابت به شکست تجار ایرانی بیانجامد .

یک صادرکننده معروف‌سالامبور در این زمینه میگوید :

در سال ۱۳۵۱ حدود ۶۰۰هزار دلار سالامبور به ژاپن صادرکرده است اما امسال حتی یک دلار معامله در این زمینه صورتنداده است .

فروش سالامبور به اندازه و درجه‌بندی آن بستگی دارد ، به این معنی که سالامبور هرچه بزرگتر ودرجه آن ممتازتر باشد نرخ آن بیشتر است .

سالامبور معمولا به سه درجه ۱ و ۲ و ۳ تقسیم بندی میشود و اندازه آن از دو جینی ۵۵ ـ ۶۰ پاشروع میشود و به دو جینی ۱۱۰ ـ ۱۱۵ پا میرسد هر دو جین هم ۱۲ جلد است .

اندازه های بزرگ سالامبور در امریکا و اندازه های کوچکدر بازار های اروپا طرفدار بیشتری دارد نرخ سالامبور برخلاف اکثر کالا های تجاری دنیا در دوسال اخیر ۳۰ تا ۴۰در صد تنزل‌کرده است .

یک دو جین سالامبور بزرگ پارسال ۷۰ دلار در امریکا قیمت داشت اما حالا ۵۰ دلار بیشتر خریدار ندارد . این‌تنزل درکشور های اروپائی نیز بهمین صورت بچشم میخورد .

یک صادر کننده دیگر سالامبور علت کاهش نرخ این کالا راارزان شدن پوست گاو در امریکا میداند و یک صادر کننده دیگر نوسان نرخ دلار را در این کاهش موثر میداند .

بازار روده

در حالی که قیمت‌سالامبور» در بازار های جهانی رو به کاهش است ، بازار روده بصورت نامحسوسی در رونق است .قیمت روده نسبت به پارسال حدود ۵ در صد ترقی کرده است . سال گذشته هر رشته روده ۲۵ تا ۶۰ ریال بفروش میرسید اما امسال این نرخ از ۲۷٫۵ تا ۶۳ ریال است .

خریداران عمده روده ایران در بازار های‌جهانی:آلمان ،سوئیس، فرانسه ، هلند ، چکسلواکی ، دانمارک و ژاپن هستند که در این میان آلمان بزرگترین کشورخریدار روده ایران بشمار میرود ، یعنی نزدیک ۵۰ در صد از روده ایران به آلمان صادر میشود .

قیمت روده براساس کالیبرو درجه‌بندی آن تعیین میشود .

روده معمولا ۸ کالیبر ـ قطر داخلی روده ـ و ۳ درجه دارد. هم‌اکنون ۲۵تا۳۰ نفر ازبازرگانان ایرانی به صدور روده به کشور های خارجی اشتغال دارند .

علاوه بر ایران ، بازرگانان‌ترکیه، لبنان ، افغانستان ، پاکستان ، هند و چین نیز در کار خرید و فروش روده در بازار های بین‌المللی فعالیت دارند .

در سال های اخیر ، از کیفیت روده صادراتی ایران کاسته شده و بهمین جهت خریداران بین‌المللی رغبت چندانی به خریدروده ایران نشان نمیدهند .

یکی از صادر کنندگان عمده‌روده در این زمینه میگوید :

علت اصلی پائین آمدن کیفیت روده ایران ، بی توجهی تولید‌کنندگان‌وقصابخانه های‌شهرستانی است که در نگهداری کیفیت روده دقت کافی به عمل نمی‌آورند .

ایران هر سال ۲۰۰ هزار«هنگ» روده به کشور های خارجی‌صادر میکند ـ هر هنگ۱۰۰یارد است ـ یک صادر کننده روده در این‌زمینه میگوید :

روده صادراتی دیگر جدی‌گرفته نمیشود ، در حالی که با توجه به سطح زیاد فروش بین‌المللی ، این کالا میتواند بصورت یک کالای سودآور برای بازرگانان ما درآید بنابراین دولت بایدمساله صدور روده را جدی بگیرد و دراین‌زمینه‌تسهیلاتی برای‌بازرگانان صادر کننده فراهم آورد .

بورس‌های دنیا

پاریس :

بورس پاریس در انتظار اظهارات مهم والری ژیسکاردستن رئیس جمهوری این کشور که قرار است‌امروز ایراد کردد معاملات خود را بحال وقفه گذارده است . سهام فرانسوی مختصر ترقی نشان میدهد وضع نابسامان کارخانجات اتومبیل‌سازی رنو تاحدی محافل پولی را نگران کرده ولی ترقی سهام در وال‌استریت روز دوشنبه اثر مطلوب در بورس‌پاریس‌گذارده است بویژه تثبیت نرخ بهره پول‌چیزی‌کمتراز۱۰درصداز‌روز جمعه گذشته ایجاد امیدواری کرده‌است .

سهام بانکها ترقی محسوس داشته ، صنایع غذائی ترقی داشته در صورتیکه سهام بعضی از شرکتهای تجارتی و فروشگاه های بزرگ درتنزل بوده است .

سهام خارجی ترقی‌محسوس نشان میدهد سهام کارخانجات اولیوتی ۷ درصد سهام کارخانجات « سونی » ۸درصد ترقی کرده است شمش طلا ۱۲۵ فرانک تنزل نشان‌میدهد.

نیویورک :

از بامداد دیروز سهام در بورس نیویورک در تنزل بود درحدود ظهر باردیگر سهام مختصر ترقی داشت ولی در ساعات آخر روز باردیگر سهام مجددا تنزل کرد کارشناسان اقتصادی علت‌تنزل سهام را کاهش سفارش برای کالاهای تولیدی اعلام کرده‌اند واضافه میکنند که رکود اقتصادی همچنان در امریکا ادامه دارد .

تنها سهامی‌که‌روال‌استریت تنزل نداشته است سهام معادن طلا و شرکت امریکن ساوث بود . سهام شرکت ای.بی.ام آواحد و یک هشتم ، معادن مس یکواحدوسه‌چهارم،صنایع غذائی و کارخانجات تولید سیگار منجمله سوربن‌دو واحد و یک چهارم تنزل داشته است در حالیکه سهام کارخانجات سونی پنج هشتم واحد ترقی داشته است سهام کروه داوجونزلن در ۷۳۶٫۹۴ واحد در آخر روز تعیین شد و نسبت بروز قبل بمیزان ۱۲٫۸۳تنزل‌نشان‌میداد. ظرف روز گذشته در بورس نیویورک تعداد ۱۹٫۱۵۰٫۰۰۰ سهام معامله شده است .

لندن :

معامله بورس لندن بی‌رونق است ، کارخانجات صنعتی و شرکتهای تجارتی برای تامین موجودی نقدی دست بانتشار سهام جدید زده‌اند با این حال سهام صنایع در بورس لندن ترقی ناچیزی‌نشان‌میدهد.

نبض بازار

بازار کشمش شیرین نیست!

معاملات خشکبار ساکت شدو امروزپیشنهاد خرید ۴۰۰تن کشمش که از سوی یك وارد‌کننده انگلیسی برای یکی‌ازتجار صادر کننده رسیده بود، رنشد.

محافل بازار علت‌توقف وسکوت معاملات خشکبار راتزلزل موقعیت دلاروترس از کاهش‌مجدد آن توجیه میکنند. تزلزل معاملات نه تنها دربازار صادراتی گریبانگیر اقلام مختلف خشکبار است بلکه اکثراقلام‌کالاهای صادراتی سنتی بهمین بلاتکلیفی دچارند.

این‌تاجر صادر کننده‌گفت‌طرف انگلیسی ضمنا پیشنهاد کرده چنانچه مایل به معاملات کشمش بافرانك سوئیسی نیز باشد از نظر وی بلامانع خواهدبود اما کاهش احتمالی دلار، و بدنبال آن ارزهای دیگراروپائی ،این‌صادر کننده رادچار تردید کرده‌است.

قیمت کشمش دربازار داخل‌کمی تنزل کرد. واین تنزل بعلت توقف وسکوت معاملات صادراتی پیش‌آمده است.

حالت انتظار دربازار خشکبارکاهش احتمالی قیمت ها را بدنبال خواهد داشت. درحال حاضر حدود ۱۰ هزارتن‌کشمش از محصول سال‌جاری در بازار ونزد صادر کنندگان وباغداران باقی است.

قیمت کشمش امروز برای هر جعبه ۱۲٫۵ کیلوئی حداکثر ۵۳ تومان بود.

قیمت هسته تلخ‌وبازار معاملاتی آن ازکشمش بدتر است واز محصول‌سال‌جاری‌حدود ۸۰۰ تن فروش نرفته‌است وبهای هرکیلو آن ۵۰ریال‌است. موجودی هسته شیرین هم حدود ۶۰۰ تن‌برآورد میشود وقیمت‌آن نیز هرکیلو ۷۵ریال است.قیمت مغزبادام‌به‌هرکیلو ۱۸۰ ریال‌رسیده و موجودی مغز بادام از ۴هزارتن تجاوز میکند.

موجودی برگه‌زردآلو حدود ۳٫۵ تا ۴ هزار تن وقیمت هر جعبه۱۰ کیلوئی آن برای بهترین نوع ۴۱تا۴۲ تومان‌و برای رقم‌های پائین‌تر حداکثر ۳۶ تومان‌است.

محصول قیسی سال‌جاری تماما بفروش رفته ومقدارکمی دربازار وجود دارد‌که هرجعبه ۱۲٫۵ کیلوئی آن ۸۵تا۹۰ تومان‌است.

بطور کلی معاملات اقلام مختلف خشکبار در بازار ساکت است.

شهرداری بوکان
آگهی مناقصه

شهرداری بوکان باستناد موافقت شماره ۳۷۵۹۴ـ۲۱ر۱۱ر۵۳ مقام معظم استانداری‌آذربایجانغربی تجدیداسفالت خیابان پهلوی واسفالت‌سایرخیابانهای شهر که هزینه آن درحدود مبلغ چهار میلیون ریال برآورد گردیده طبق نقشه و مشخصات موجود باشرائط زیر بمناقصه واگذار مینماید .

۱ـشهرداری مختار است ۲۵٪ کار را کسر یا اضافه نماید مدت انجام کار ۷ماه از تاریخ عقد ومبادله قرارداد می‌باشد .

۲ـصلاحیت فنی ومالی پیشنهاد دهندگان باید از طرف دفتر مهندسی استان تائید شده‌باشد .

۳ـکسانیکه مایل بشرکت درمناقصه باشند میتوانند بامراجعه‌بدفترمهندسی استان واقع در رضائیه خیابان دانش وپرداخت مبلغی ۴۰۰۰ ریال بحساب ۷۲۱۳ دربانك‌ملی شعبه‌رضائیه اوراق شرکت درمناقصه را دریافت و تاآخر وقت اداری روز ۱۴ر۱۲ر۵۳ پیشنهاد خودرا دردوپاکت لاك و مهر شده‌بشرح زیر بدفتر شهرداری بوکان تحویل و رسید دریافت نماید .

پاکت الف ـ اسناد مناقصه زیر آنها جمله ملاحظه شد ومورد قبول‌است نوشته و بامضای پیشنهاددهنده‌رسیده باشد اسناد خزانه یاضمانت نامه بانکی بمبلغ ۲۰۰۰۰۰ ریال بمدت ۳ماه‌بعنوان سپرده ضمیمه باشد چنانچه‌برنده مناقصه از پیشنهادخود عدول نماید سپرده او بنفع صندوق‌شهرداری‌بوکان ضبط ولدی الاقتضاء بانفر دوم‌قرارداد منعقد خواهد شدو تاعقدقراردادسپرده نفر دوم و سوم مسترد نخواهد شد درصورتیکه پاکت الف ناقص تشخیص داده شود از قرائت پاکت (ب) خودداری خواهدشد .

پاکت (ب) محتوی برك پیشنهاد که باتمام حروف و بدون قلم خوردگی نوشته شده باشد خواهد بود حضور پیشنهاددهندگان یانماینده قانونی‌آنها در جلسه مناقصه آزاد بوده و مناقصه حضوری ممنوع است .

۴ـپیشنهادات واصله درساعت ۱۲روز ۱۴ر۱۲ر۵۳ باحضور اعضا کمیسیون مربوطه باز وقرائت خواهد شد .

۵ـپیشنهاددهندگان نباید مشمول منع مداخله کارمندان درمعاملات دولتی باشند .

۶ـ هزینه چاپ آگهی ـ مالیات‌وغیره کلا بعهده برنده مناقصه است .

۷ـشهرداری بوکان در رد ویا قبول یك یاکلیه پیشنهادات واصله مختار است .

۸ـ قرارداد طبق طرح قرارداد تنظیم ومبادله خواهد شد .

۹ـبهای کار انجام شده بموجب صورت‌وضعیت تنظیمی پس از تائید دفتر مهندسی استان آذربایجانغربی پرداخت میشود .

۱۰ـسایر شرایط در طرح قرار داد مندرج‌است .

آ ـ ۱۵۲۲۰۰ شهردار بوکان ـ پرتویان

آگهی مناقصه شماره ۲۹۲۸ر۵۳

راه‌آهن دولتی ایران یکصد هزار متر کرباس ماشینی مورد نیاز را برطبق نمونه و شرایط مربوط از طریق‌مناقصه تحویل تهران انبار مرکزی الف خریداری مینماید.

داوطلبان شرکت در مناقصه میتوانند در ساعت اداری جهت دریافت اسناد مناقصه باداره کل کارپردازی مراجعه فرمایند شرکت کنندگان در مناقصه باید مبلغ یکصد هزار (۱۰۰۰۰۰) ریال بعنوان سپرده شرکت در مناقصه به حساب ۱۰۹۵ راه‌آهن نزد بانک مرکزی ایران پرداخت نموده و فیش آن یا معادل همان مبلغ ضمانت‌نامه بانکی صادر یکی ازبانک های مجاز ایران که لااقل یکماه اعتبار داشته باشد بضمیمه پیشنهاد خود تا ساعت ۹ صبح روز ۱۸ر۱ر۵۴ در صندوق پیشنهادها واقع در اداره کل کارپردازی بیاندازند. پیشنهاد های واصله ساعت ده روز مزبور باز و قرائت خواهد شد. حضور پیشنهاد دهندگان یا نمایندگان مجاز آنها در جلسه مناقصه آزاد است و راه‌آهن در رد و یا قبول هریک یاتمام پیشنهادها مادامیکه قرارداد مبادله نشده است جزا و کلا مختار میباشد به پیشنهاد فاقد سپرده و مشروط و مبهم و پیشنهادیکه بعد از موعد مقرر برسد ترتیب‌اثر داده نخواهد شد سپرده برنده اول و نفردوم مناقصه نگهداری و درصورت استنکاف از انجام معامله بدون تشریفات بنفع راه‌آهن ضبط خواهد شد. مالیات متعلقه و هرگونه عوارض دیگر بعهده برنده مناقصه میباشد. راه‌آهن میتواند تاصدی بیست وپنج از میزان معامله کسر یا اضافه نماید. اسناد مناقصه در مقابل فیش بانکی بمبلغ ۲۰۰ ریال که بحساب ۱۰۳۹ راه‌آهن نزد بانک مرکزی ایران پرداخت شده تسلیم خواهد شد.

م‌الف ۲۳۸۸۳

راه‌آهن دولتی ایران

آگهی شهرداری کاشان

توجه همشهریان عزیز رابه مراتب زیر معطوف میدارد

دراین‌هنگام‌که سال ۱۳۵۳ درشرف اتمام است ازصاحبان مستغلات و مستحدثات واقع در محدوده شهر تقاضا میشودتا آخر روز ۲۹ر۱۲ر۵۳ عوارض نوسازی خودرا پرداخت نمایند همانطوری که همشهریان محترم همواره درجهت پیشرفت عمران‌و آبادی این‌خطه باشهرداری همگام بوده‌اند اینك‌نیز خواهشمند است‌قبل ازپایان سال بامراجعه به سازمان‌ممیزی ویابرگهای تشخیصی‌که قبلا ارسال گردیده نسبت‌به‌محاسبه و واریز عوارض متعلقه خود بحساب ۳۲۰۰۹ شهرداری در بانك‌ملی ایران اقدام‌تاضمن برخورداری ازجایزه‌خوش حسابی مشمول ۹درصد زیان دیرکردنیز نشوند قبلا از همکاری همشهریان گرامی‌که دراین مورد معمول خواهند فرمود سپاسگزاری مینماید.

شهردار کاشان ـ تهامی

آ ـ ۱۵۲۱۴۹

نماینده قبول میشود

یك شرکت تولیدی انگلیسی برای توزیع محصولات خود که انواع قفسه مخصوص شرکتها و مغازه است نماینده فعال میپذیرد

شرکت قفسه‌سازی «بین‌استاك» یکی‌از تولید کنندگان عمده انواع قفسه‌های مخصوص مغازه‌ها وشرکت‌ها ، در انگلستان است‌که برای کلیه بازار ها، انواع‌قفسه‌های‌محکم وبادوام و زیبا راتولید میکند. شرکت «بین استاك» درایران به‌یك نماینده‌که تسلط‌کامل بزبان انگلیسی داشته‌وبتوانه این محصولات رادربازارهای ایران‌عرضه کند،احتیاج دارد.قراردادی که با این نماینده تنظیم خواهیم‌کرد کاملااختصاصی و انحصاری وشامل آموزش لازم درمورد نحوه فروش‌وهمچنین طریقه نصب خواهدبود .این نماینده منافع سرشاری خواهد برد.

برای اطلاعات لازم‌با آدرس زیر تماس بگیرید.

MR. ALEX VARLEY, MANAGING DIRECTOR,
BEANSTALK SHELVING LTD.
CHICHESTER, SUSSEX,
ENGLAND.

دنیای ورزش

شنبه‌ها منتشر میشود

لحظه‌های شتاب را به آرامش تصویر بسپارید.

دوربین
«پاکت اینستاماتیك لبخندساز»

با ارزانترین قیمتی که تصور کنید، دریك بسته بندی ، حاوی:
- کیف چرمی بسیار زیبا و شیك
- پایه فلاش با قدرت تنظیم سرعت دوربین
- جعبه حاوی سه فلاش چهار طرفه
- بسته فیلم ۱۲ تائی رنگی کارتریج ۱۱۰ کداك
- قاب عکس زیبا با پایه متحرك
- ۹ قطعه عکس برگردان برای چسباندن روی دوربین

تا دوربین شما شبیه دوربین کسی نباشد
پاکت اینستاماتیك جدید کداك
کوچك، کامل، آسان، ارزان و لبخندساز

به فروشگاههای معتبرومراکزی که علامت CAMERAS Kodak FILM دارند مراجعه فرمائید

شرکت الکترو کامرا بامسئولیت محدود ۲۱۰ خیابان شاه تلفنهای ۴-۴۲۰۹۳-۸-۶۶۲۹۵۶

نیروی هوائی شاهنشاهی برای تحصیل در آموزشگاه همافری باحقوق ومزایای بیشتری داوطلب میپذیرد

نیروی هوائی شاهنشاهی تعدادی داوطلب‌پسر برای تحصیل در آموزشگاه همافری باشرایط و امتیازات زیر استخدام مینماید .

الف ـ شرایط :

۱ـ تابعیت دولت شاهنشاهی ایران ومتدین بودن بیکی از ادیان : اسلام ، مسیحی ، کلیمی ، زرتشتی .

۲ـ داشتن گواهینامه دوره کامل دبیرستان(ریاضی ـ طبیعی) و یا دیپلم هنرستان (برق و الکترونیک ـ ماشین های افزار ـ اتومکانیک) وداشتن حداکثر سن ۲۴ سال (برای کسانی که خدمت وظیفه یا سپاهیگری را انجام داده‌اند ۲۵سال) و داشتن صحت مزاج‌وتناسب‌اندام‌و نداشتن همسر و افراد تحت تکفل .

ب ـ حقوق و مزایا :

۱ـ هنرجویان درمدت دو سال تحصیل‌شبانه‌روزی بوده و علاوه بر اینکه هزینه‌ای متحمل نمیشوند در سال یکم ماهانه مبلغ ۱۰۵۰۰ ریال‌و در سال دوم مبلغ ۱۱۷۵۰ ریال دریافت خواهند داشت و پس از احراز موفقیت در آزمایشات پایان‌دوره بدرجه همافر سومی مفتخر و برابر قانون از ترفیعات بعدی بهره‌مند میگردند .

۲ـ اولین حقوق و مزایا پس از پایان دوره در مرکز ۳۰۷۷۰ ریال و در خارج از مرکز تا ۴۲۲۹۰ ریال خواهد بود .

۳ـ همافران از مزایائی نظیر پس اندازتامین‌آتیه که با کمک وزارت جنگ مبلغ آن درصورت ۳۰ سال خدمت بالغ بر ۲۷۶۰۰۰۰ ریال میگردد،وام مسکن با شرایط مناسب ، امکان استفاده از خانه های سازمانی،درمان رایگان خود وخانواده،خرید از فروشگاه های ارتشی با تخفیف قابل ملاحظه و اعزام بدوره های خارج از کشوربهره‌مند و با آموزش عالی تخصصی که فرا میگیرند پس از خاتمه تعهد اولیه چنانچه به‌ادامه‌خدمت مایل نباشند آینده روشنی خواهند داشت .

داوطلبان برای استفاده از موقعیت وثبت‌نام،میتوانند با عین مدرك تحصیلی و فتوکپی آن ، شناسنامه (عکسدار) ودوبرگ فتوکپی‌آن‌و ۲۲قطعه‌عکس ۴×۳ تا تامین احتیاج همه روزه باستثناء تعطیلات رسمی از ساعت ۷ الی ۱۴ در تهران،فرماندهی آموزشهای هوائی واقع در خیابان دماوند ، ایستگاه فرودگاه و در شهرستانها به‌پایگاه‌ها و ایستگاه های هوائی و تیمهای سیار اعزامی مراجعه نمایند .

م‌الف ۲۲۸۴۸

گفت وشنود با حمید میرمطهری

دوستت دارم، یک «شو»ی روشنفکرانه

برنامه «دوستت دارم ،دوستت دارم» :با محتوای ویژه‌ای هر دو هفته یکبار از تلویزیون‌برنامه دوم پخش میشود . مجری ، تهیه کننده و کارگردان‌این‌برنامه حمید میر مطهری است

از او میپرسم : «این برنامه‌آیا برای‌قشر خاصی ،مثلاروشنفکران، اجرا میشود یا برای عامه ، چه مخاطبانی را در نظر دارید ؟

میر مطهری میگوید : هر برنامه تلویزیونی‌که‌تهیه کننده‌وکارگردان آن تا حدودی روانشناسی لازم را رعایت کند میتواند تماشاگر را بخود جلب کند و این‌تماشاگر خاص و عام ندارد برای آنکه‌اگر برنامه خوب باشد همه مردم آن را تماشا میکنند بنظر من بایددر تلویزیون اقسام برنامه ها وجود داشته باشد .

میر مطهری در باره زبان این مجموعه نمایشی که گوئی زبان تئاتری خاصی به همه بازیگران تحمیل شده است .

توضیح میدهد : طرح های تلویزیونی مثل «آخرین» یا «خرج» و قطعاتی شبیه به اینهادر این برنامه نحوه‌ی بیانی خاصی داشته‌اند اما در بقیه‌ی موارد چنین نبوده است . علت وجود این «بیان خاص» اینست که وقتی یک تهیه کننده در زمینه «تئاتر پوچی» کار میکند میتواند از هر ابزاری برای بیان نقطه نظرهای تئاتر مزبور استفاده کند این ابزار میتواند وسائل صحنه‌ای و غیره باشد . خواستیم که‌کارمان خالی از ابزار و وسائل صحنه باشد . در نتیجه به بیان پناه بردیم .

در اینجا بیان نه تنها بعنوان زبان بلکه بعنوان یک وسیله‌ی مهم ، جایگزین‌وسائل دیگرشده‌اند و باز اگر خواسته‌ایم که عدم توانائی ذهنی یک شخصیت را در این برنامه نشان بدهم تنها از معانی کلمات استفاده نشده بلکه از هجای کلمات و نحوه ادای آن نیز بهره میگیریم ، چون این کار احتمالاکارتازه‌ای درتلویزیون بوده است ناگهان بنظر آمده‌است که بازیگرها در موارد خاصی شبیه بهم گفتگو میکنند ،«مدرسه متد الکترز استودیو» درنیویورک یک روش ویژه‌ای برای‌آموزش بیان هنرجویان بکار میبرد ، مثلا در گفتارآقای «براندو»رداستایگرو پیترفالک» اول تصور میشود که اینها شبیه بهم صحبت میکنندولی باکمی‌دقت متوجه میشویم که‌آنها فقط از یک متد که در مدرسه آموخته‌اند استفاده میکنند .

ـ میر مطهری در اینکه تعدیلی در برنامه‌های خود بوجودآورده و برنامه های فعلی‌اش با گذشته تفاوت هائی دارد و سادەتر شده میگوید :

من نمیخواهم منادی و مبشریک نوع کار خاص یا طنز ویژه‌ای باشم . در برنامه‌هایم تجاربی در زمینه های مختلف به عمل می‌آورم تا هرکدام موفق تر باشد دوباره اجرا شود .

حمید میر مطهری

گزارشگر : در برنامه «دوستت دارم ، دوستت دارم» خوانندگان اشعار شعرای معاصررابا‌موسیقی ویژه‌ای اجرا کردندکه از ان میان سیمین غانم را میتوان نام برد .

میر مطهری در باره ادامه این کار توضیح میدهد : تلاش‌میکنیم که اینکار ادامه یابد امامشکلاتی هم هست مثلا شعرای نوپرداز در این موردبسیار محتاط‌هستند و کمتر اجازه استفاده از کارخود را به خوانندگان میدهند .

م . آزاد بخاطر علاقه‌ی خاص خودش باینکار ، شعر خود را در اختیار ما گذاشت . از سوی دیگر برای اینگونه اشعار باید آهنگساز واجد صلاحیت یافت‌که کاری مشکل است . اینکار رارها نکرده‌ایم و حتی آهنگ هائی‌برای آثار شعرای کلاسیک نیز تدارک دیده‌ایم که اجرا میشود .

میر مطهری در باره بعضی از قسمت های این برنامه که‌طولانی بنظر میرسد میگوید :

اگر مثلا خانم غانم دریک‌برنامه چند آهنگ‌خوانده است یا جوانی چند آهنگ را با گیتار زده است اینها بدون شناسائی قبلی به این برنامه آمده‌اند لطف کرده‌اند تا برنامه بگیرد . ولی در برنامه های بعدی قطعات کوتاه اجرا خواهد شد .

ـمیر مطهری در موقع اجرای برنامه و گفتگو با بازیگران خود درپشت میز می‌نشیند و طرف گفتگو را چون ارباب رجوع در سوی دیگری مینشاند این مسئله مور ایراد بسیاری بوده است میگوید :

این پشت میز نشینی مرکزیتی‌به برنامه میدهد که مخصوصا ما را از مشکلات تصویری دور نگاه میدارد و در مورد رسمی‌بودن برخورد ما با میهمانهایمان این چیزی است که آنها میخواهند. چون دراولین برنامه‌هاحرفهایمان خیلی خودمانی بود و سعی‌داشتم عامل طنز و شوخی در سئوال و جوابمان باشد بعد متوجه‌شدیم این روش‌بعضی‌از دوستان ما را در مورد شرکت‌در برنامه به‌تردید واداشته است از این رو به‌حرفها جنبه رسمی دادیم .

رام کردن زن سرکش وباله‌ای ازاشتوتگارت

صحنه‌ای از رام کردن زن سرکش در اجرای باله‌اشتوتگارت.

«شیوه‌ی‌ما اینست‌که شیوه‌ای نداشته باشیم ، یا دستکم‌هیچ شیوه‌ی ثابتی نداشته باشیم . ما میخواهیم شیوه‌ی رقص و کارمان مطابق باباله‌ای که اجرا می‌کنیم تغییر کند.»

باله بزرگ اشتوتگارت بااین هدف، شکل گرفت و بخاطر تنوع آثاری که اجرا میکند همیشه تماشاگرانش راخشنود کرده‌است .

پس‌از تعطیلات نوروز تالار رودکی میزبان‌باله‌ی‌اشتوتگارت است . این‌گروه در تهران قطعه‌ی معروف «رام کردن زن سرکش » با اقتباس از اثری از شکسپیر ـبا موسیقی اسکارلاتی ـ وآثاری ازدبوسی و استراوینسکی را اجرا می کنند.

تازه‌چه‌خبر؟!

تصویر وسایه‌ها

«تصویر و سایه ها» برنامه پربیننده تلویزیونی که هر هفته روزهای شنبه در ساعت نه‌ونیم از برنامه دوم‌تلویزیون ملی ایران پخش میشود.برنامه این هفته خود را به تحلیل‌فیلم های «برادران‌مارکس»اختصاص داده‌است .

برادران مارکس که در سینمای کمیك از مقام‌شامخی برخوردارند از جمله‌بازیگران صاحب نام وبرجسته‌ای هستند که فیلمهایشان چندی پیش‌در برنامه دوم ـتلویزیون‌بنمایش درآمد .تهیه کننده این‌برنامه بهمن مقصودلو نویسنده‌ومنتقد سینما است که چندی پیش جایزه ادبی فروغ فرخزاد رادر رشته سینما و تئاتر گرفت.

افتتاح نمایشگاه دورر

امروز بمناسبت پانصدمین سال تولد «دورر » هنرمندبزرك آلمانی نمایشگاهی از آثار او در تالار بزرك دانشکده هنرهای زیبای تهران برپا میشود. این نمایشگاه که ۵۲ اثر دورر در آن بنمایش درمیاید باهتمام موسسه گوته و دانشگاه‌تهران ترتیب‌یافته است.

دراین مجموعه تاثیر«دورر» بر هنرمندان معاصر او ازطریق مقایسه آثار آنان نشان داده شده‌است.

نمایشگاه آثار احصائی

امروز نمایشگاه آثار جدید محمد احصائی یکی‌از خوش‌نویسان برجسته ایرانی در انجمن ایران‌و امریکا افتتاح میشود. در نمایشگاه دیگری دراین انجمن کارهای آبرنك «سیلویا گلستانه » عرضه می شود.

آثار زمان زمانی

فردا نمایشگاه تازه ترین آثار زمان زمانی در تهران گالری گشایش مییابد . در این آثار بیشتربه مناظردریائی توجه شده‌است .

زمان دیدار بعد از ظهر ۵تا۸ .

آدرس عباس آباد چهارراه قصر شماره ۳۳۶

در نگارخانه سولیوان

نگارخانه سولیوان فردا نقاشیها و طرحهای یوسف ـ ترکباف رادریك دیدارخصوصی عرضه میدارد.

این اولین‌نمایشگاه انفرادی این نقاش جوان است

آدرس خیابان فخر رازی مقابل دانشگاه تهران شماره ۱۳۶

تصاویر پرندگان

نمایشگاهی از نقاشی های فتحعلی حیدری ساعت پنج بعد از ظهر امروز در خانه آفتاب گشایش می‌یابد . این مجموعه به تصاویر پرندگان اختصاص یافته‌است .

مدت نمایشگاه ۱۳ روز ـ روزولت مقابل دانشسرایعالی .

جدول های اطلاعات

جدول عادی — شماره ۸۹۷۵

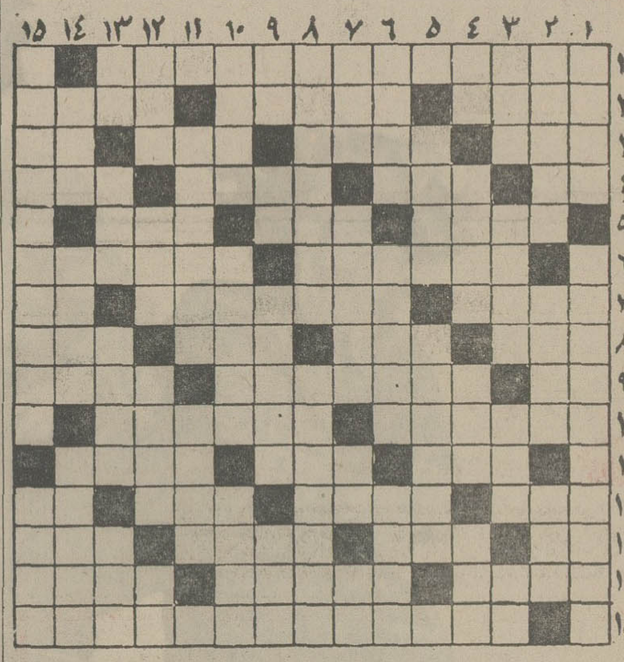

افقی :

۱ـ استانی از استانهای ایران ۲ـ بی‌عرضه اصلا ندارد ـ مرغ با آن دانه برمی چیند ـ در زمان هیتلر مظهر ترس ووحشت بود ۳ـ به گربه گم کنند ـ از انواع کتاب ـ اتاقی در دل کوه ـ معشوقه ٤ـ داخل ـ حتما ریش و پشمی سفید دارد ـ از ستارگان سینمای وطن ـ طعم مرگ ٥ـ هدایت کننده ـ زردآلوی بی‌پیوند ـ مور هم شیرینش را دارد ٦ـ از میوه های پائیزی ـ پایتخت‌کشور استرالیا ۷ـ صفت حیوان وحشی است ـ گلی‌که درگلخانه پرورش‌نیافته باشد ـ شراب فرنگی ۸ـ ماه محبت ـ یکی از بروج فلکی ـ جان گیرجنگها ـ خوشحال ۹ـ عددیست ـ سرباز زدن‌از انجام کاری از روی تکبر ـ در دست ساقی است ۱۰ـ استان پربرکت ـ مظهر راستی‌هاست ۱۱ـ از بستنی ها ـ پایتختی‌در اروپا ـ با حلوا میخورند ۱۲ـ جاده آهنین ـ سهل و اسان ـ وسیله کشیدن اب از چاه ـ قورباغه ۱۳ـ ورزش سبک ـ پشت سرهم ـ رقصی که خیلی هنرمیخواهد ـ پسوندیست ۱٤ـ انبارش همیشه مملو از کالاست ـ راهنمائی کردن ـ نامه برعرب ۱٥ـ حسن صباح باعث رونق آن شد .

عمودی :

۱ـ برقرار است و معمور ـ در این فصل بیشتر گرفتار ان میشوند ۲ ـ پس‌انداز است و دوراندیش فراهم می‌آورد ـ دهنه ـ روز تازی ۳ـ سر ـ چهارپاسر در آن غذامیخورد ـ پایه حقوق ـ طاقچه بالا ٤ـ گاهی برای‌رفع دلخوری میزنند ـ فعلا که بیشتر از دانش بکار می‌آید ـ سرای بهم ریخته ـ مستی ٥ـ تنومند و بزرگ جثه ـ در یونان قدیم خدایانی بودندومورد احترام ٦ـ جناحی درجنگ ـ شکمی برامده دارد ـ عقیده و نظر ۷ـ کنار و بغل دست ـ اغشته کردن ـ تکخال ورق ـ نفی تازی ۸ـ در آن آبها روی هم می‌غلتد ـ از آلات طرب ۹ـ توانائی ـ عدد اول ـ تفاوت و جدائی میان دو چیز ـ درد و رنج ۱۰ـ کلفت کفگیر خورده مرتب میزند ـ از انواع الکل طبی ـ در مصب رود پدید آید ۱۱ـ اینجانت نیست ـ سرگشته در عشق و عاشقی ۱۲ـ بر دوش نهند و برند ـ زودگذر ـ صورتی چون قرص قمر دارد ـ علامت نداشتن ۱۳ـ از کلمات تصدیق اروپائی ـ جزایر کوچک‌و بزرگ ـ جزیفکررنگ و ریانیست ـ متەبرقی ۱٤ـ شهری در ایران ـ روح ـ یکی از نیروهای سه‌گانه ۱٥ـ گوشتی‌در اصلاح قصابان ـ دود خیز معروف .

جدول ویژه — شماره ۳۳۵

افقی :

۱ـ فیلسوف معروف هلندی در قرن هفدهم که نظریه معروفی در باره نژاد پرستی دارد ۲ ـ از مجلات ادبی عصر حاضر ـ ساز دادگستری ـ حیاتش به نسیمی بسته است ۳ـ چندیست ماشینی شده است ـ بی‌عیب و نقص ـ وسیله رمالی ـ ساده لوحان را چنین‌میگیرند ٤ ـ علامت نفی ـ ولایت حلبی ـ یکی از قاره‌ها ـ شیار داخل لوله تفنگ ٥ـ لقب‌دار ـ در تابستان بیشتر مزاحم میشود ـ طرف ٦ـ خطیب معروف فرانسوی در عهد انقلاب ـ به شتاب میرود و جستجو میکند ۷ـ نویسنده فرانسوی در قرن هژدهم که قلمی تند و تیز و پرطنز و کنایه داشت ـ اسم قدیمی شهری درچین ـ رفوزه ۸ـ درشت‌و ناهموار ـ لرد پریشان‌احوال ـ حرف تصدیق ـ بزرگی ۹ ـ رمق ـ در شطرنج‌دفاع‌معروفی‌دارد ـ برای پنهان کردنش چاهی باید ۱۰ـ مایه زینت خوبان است و اسباب زحمت بدان ـ عاقل و خردمند ۱۱ـ دلیر ـ در راه عزیزان چه ارزشی دارد ـ روزگاری دشمن جان و تن مطرب شده بود ۱۲ـ شادی ـ سلام ـ برآن می‌نشیند ـ طمع ۱۳ـ حرف تصدیق ـ برای طبع نیکوست ـ ازدرختان بی‌بر ـ کلاهی است ۱٤ـ شدتی دارد ـ برای می ظرف مناسبی است ـ صمغی خوشبو که ازدرختی خاردار بدست می‌آورند ۱٥ـ آهنگساز معروف اسپانیائی در قرن نوزدهم که رقص آتش از آثار اوست .

عمودی :

۱ـ نویسنده و طبیعی دان فرانسوی در قرن هژدهم ـ شماره دوزی ۲ـ جامعه محرم ـ تن پوش ـ پیکر بی‌جان ۳ـ از علائم مردی است ـ فربه‌و قوی هیکل ـ سریع ـ حرف آخر ٤ـ دوستی ـ کوچک است ـ پیامبر ـ مقابل وجود ٥ـ جز دل بردن چه کاری از اوبرآید ؟ ـ معمولابعد از بردن آن‌قصد جان کنند ٦ـ نزدیکتر ـ سیب معروف خراسان ـ طبع لازم برای شاعری ۷ـ غریب‌گز ـ جنگجو ـ اتمسفر ـ شامه‌نواز ۸ـ عنوانی برای وزارت جنگ آمریکا ـ از بابلان چشم مدارید ۹ ـ ضمیر انگلیسی ـ چاشنی غذا ـ شاعر خوش قریحه انگلیسی که در غربت جان سپرد ـ ازحیوانات درشت ۱۰ـ لوسی و از خود رضائی ـ در دست خیاط لباس میشود ـ آرامگاه ۱۱ـ از توابع گیلان ـ چاشنی نان و کره ۱۲ـ از سیارات ـ ابر ـ از لوازم‌کار عملی ـ نگهداشتن ۱۳ـ مایه حیات ـ سرزمین آهوی‌مشک ـ از روسای جمهور اسبق‌آمریکا ـ ساختمان ۱٤ـ پدران دل برآن زنند ـ شوخی و خوشمزگی ۱٥ ـ پشه با آن خون مردم میخورد ـ بهشت این دنیا .

حل جدول شماره ۸۹۷٤

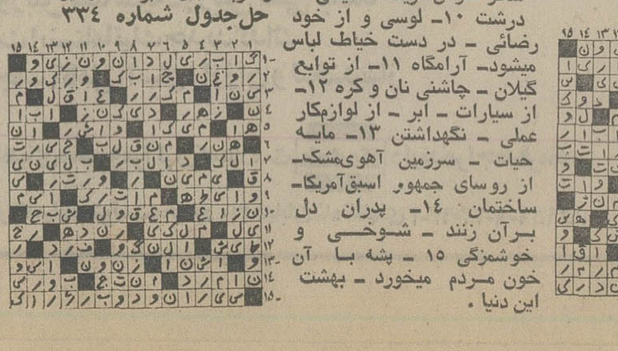

حل جدول شماره ۳۳٤

تلویزیون

برنامه اول کانال ۷

چهارشنبه

۱۷ـ۰۰ اخبار
۱۷ـ۰۷ روستائیان
۱۷ـ۳٤ برنامه آموزشی
۱۸ـ۰۰ نقالی
۱۸ـ۱٥ کارتون
۱۸ـ٥۰ سینمای آزاد
۱۹ـ۱٥ یکی‌بود یکی‌نبود
۱۹ـ۳۰ ماجراهای لوسی
۲۰ـ۰۰ مشروح اخبار
۲۰ـ۳٥ دلیران تنگستان (مجموعه جدید)
۲۱ـ۳۰ آقای مربوطه
۲۱ـ٤۰ روز اعطای حقوق سیاسی به زنان
۲۲ـ۱۰ ایران زمین
۲۲ـ۳٥ موسیقی ایرانی

برنامه نیمروز پنجشنبه

۱۲ـ۰٥ دنیای اطراف ما
۱۲ـ٥۰ تعقیب
۱۳ـ٥۰ موسیقی محلی
۱٤ـ۰۰ اخبار
۱٤ر۳۰ خیابان مسامی
۱٥ـ۳۰ فیلم آموزشی

برنامه دوم کانال ۹

۱۹ـ۰۰ موسیقی و تصویر
۱۹ـ۳۰ اتاق اخبار
۱۹ـ۳٥ لحظه‌ی بحرانی
۲۰ـ۲٥ مرزهای دانش
۲۰ـ٥٥ واریته
۲۱ـ۰۰ اخبار از برنامه دوم
۲۱ـ۳۰ موسیقی کلاسیک
۲۲ـ۰۰ سریال سینمائی
۲۳ـ۱٥ موسیقی نیمه شب.

تلویزیون آموزشی

برنامه صبح پنجشنبه

۸ـ۱٥ انگلیسی ۲
۸ـ٤۰ انگلیسی ۱
۹ـ۰٥ تاریخ ۲
۹ـ۳۰ تاریخ ۱
۹ـ٥٥ زنگ تفریح
۱۰ـ۱٥ علوم ۱
۱۰ـ٤۰ علوم ۲
۱۱ـ۰٥ مسابقه دانش و کوشش

تلویزیون امریکا

چهارشنبه

۱٦ر۱۰ خیابان سسام
۱۷ر۰٥ کمپانی برق
۱۷ـ۳٥ قراردادی ببندیم
۱۸ر۰۰ اخبار
۱۸ر۳۰ یادداشت برنامه‌ها
۱۸ر٤٥ بازی جدید ازدواج
۱۹ر۰٥ اتاق ۲۲۲
۱۹ر۳۰ آینده
۱۹ر٥٥ آرتور
۲۱ـ۰٥ تئاتر
۲۰ـ۲۰ اتوبوس شوم
۲۲ر۰۰ مشروح اخبار
۲۲ر۱٥ فیلم سینمائی
۲۳ر۳۰ فیلم سینمائی

ستاره بخت شما

فروردین : خبرخوشی که انتظارش را دارید دریافت میکنید .

اردیبهشت : فعالیت شما در کارتان بیشتر میشود .

خرداد : اگر در جستجوی شغلی هستید موفقیت شما نزدیکست .

تیر : امر خیری در پیش‌دارید.

مرداد : از کاریکه تازه شروع کرده‌اید انتظار نتیجه فوری نداشته باشید .

شهریور : یک مسافرت کوتاه را برایتان پیش بینی میکنیم.

مهر : قولی که به یکی از دوستان خود داده‌اید انجام میدهید .

آبان : در برابر احساس خود درنگ و تردید نداشته باشید .

آذر : بهتر است مواظب اطرافیانتان باشید .

دی : برنامه‌ای که انتظارش‌را داشتید انجام میشود .

بهمن : ملاقات جالبی با یک دوست در پیش است .

اسفند : یکی از نقشه های شما با شکست روبرو میشود .

امشب در سینما کسری : شکست

برنامه سینماها

تماشای فیلمهائی که با علامت (×) مشخص شده برای اشخاص کمتر از ۱۸ سال ممنوع است.

★ آوای وحش ـ رنگی ـ چارلتون هستون
پولیدور(٤۲٦۳۱) ۱۱ر۳۰ـ۱ر۳۰ـ۳ر۳۰ـ٥ر۳۰ـ۷ر۳۰ـ۹ر٤٥
★ آب ـ جمشید مشایخی ـ سعیدراد ـ سپیده
اروپا (۳۰۳۱۷۹) ۱۰ر۳۰ـ۲ر۳۰ـ٤ر۳۰ـ٦ر۳۰ـ۸ر۳۰
آسیا (٤۲۹۰۹) ۱۱ـ۱ـ۳ـ٥ـ۷ـ۹ر۳۰
مولن‌روژ (۷٥۲۹۲۹) ۹ـ۱۱ـ۱ـ۳ـ٥ـ۷ـ۹
شهوند (۳٥٤۰٤۰) ۱۰ر۳۰ـ۲ر۳۰ـ٤ر۳۰ـ٦ر۳۰ـ۸ر۳۰
لیدو (۹٥۱۲۸۲) ۹ـ۱۱ـ۱ـ۳ـ٥ـ۷ـ۹
نپتون (۷٦۰۱۳٦) ۹ ۱۱ـ۱ـ۳ـ٥ـ۷ـ۹ر۱٥
ژاله (۳۰٤۱۲۰) ۱۰ر۳۰ـ۲ر۳۰ـ٤ر۳۰ـ٦ر۳۰ـ۸ر۳۰
المپیا (۹۲٦۷۹۷) ۱۰ر۳۰ـ۱ـ۳ـ٥ـ۷ـ۹
چرخ‌فلک (۹٥۰٥٥۸) ۱۰ـ۱۲ـ۲ـ٤ـ٦ـ۸
توسکا (٥۳۹٥٤٤) ۱۰ر۳۰ـ۲ر۳۰ـ٤ر۳۰ـ٦ر۳۰ـ۸ر۳۰
پاسارگاد (۳٤۲۷۸۲) ۹ـ۱۱ـ۱ـ۳ـ٥ـ۷ـ۹
شرق (۰۳٤۰۲٤) ۱۰ر۳۰ـ۲ر۳۰ـ٤ر۳۰ـ٦ر۳۰ـ۸ر۳۰
★ اسلحه بزرگ ـ رنگی ـ آلن‌دلون
برلیان (۳۹۳٥۳٥) ۹ـ۱۱ـ۱ـ۳ـ٥ـ۷ـ۹
★ (×) بیوه پراشتیاق ـ رنگی ـ کالوجوفره
ونک (٦۸٤۱۱٦) ۱۱ـ۲ـ٤ـ٦ـ۸ـ۱۰
★ بخاطر برادرم ـ ممتاز ـ فیروزخان
همای (۳۱۱٦٦۹) ۱۰ر۳۰ـ۲ر۳۰ـ٤ر۳۰ـ٦ر۳۰ـ۸ر۳۰
★ باهوس شروع شد ـ رنگی
امپایر (٦۲۳۹٤۲) ۱۱ر۱٥ـ۱ر۳۰ـ۳ر۳۰ـ٥ر۳۰ـ۷ر۳۰ـ۹ر٤٥
★ ٥دختر ناقلا ـ رنگی ـ تری‌توردی
شهر تماشا (۹۲۸٦۸٦) ۱۱ر۱٥ـ۳ر۳۰ـ٥ر۳۰ـ۷ر۳۰ـ۹ر۳۰
★ تنها خطر ـ رنگی ـ برت‌رینولدز
شهرفرنگ (٦۲۷٦۲۸) ۱۱ر۱٥ـ۳ـ٥ر۱٥ـ۷ر۳۰ـ۹ر٤٥
★ تشنه ها ـ لیلا فروهر ـ فرخ ساجدی
انیورسال (۹۲٦۹٥۳) ۱۱ـ۱ـ۳ـ٥ـ۷ر۱٥ـ۹ر۳۰
پاسیفیک (۷٥۳۳۱۱) ۱۱ر۱٥ـ۳ر۱٥ـ٥ر۱٥ـ۷ر۱٥ـ۹ر۱٥
ایران (۳۱٦۳٥٤) ۱۰ر۳۰ـ۲ر۳۰ـ٤ر۳۰ـ٦ر۳۰ـ۸ر۳۰
ساینا (۳٥۲٤٤۲) ۱۰ـ۱۲ـ۲ـ٤ـ٦ـ۸
تیسفون (۹٥۸۸۸۲) ۱۰ر۳۰ـ۲ر۳۰ـ٤ر۳۰ـ٦ر۳۰ـ۸ر۳۰
رنگین‌کمان (۷٥٦۷٦۰) ۹ـ۱۱ـ۱ـ۳ـ٥ـ۷ـ۹
موناکو (۷۹٥٥۹٦) ۹ـ۱۱ـ۱ـ۳ـ٥ـ۷ـ۹
پرسپولیس (٥۳۸۰۸۱) ۱۰ـ۱۲ـ۲ـ٤ـ٦ـ۸
کارون (۹٥٥۱٦٥) ۱۰ر۳۰ـ۲ر۳۰ـ٤ر۳۰ـ٦ر۳۰ـ۸ر۳۰
دریا (۳٤۱۷٤٦) ۹ـ۱۱ـ۱ـ۳ـ٥ـ۷ـ۹
آستارا (۸۷٤۰۲۲) ۱۰ر۳۰ـ۲ر۳۰ـ٤ر۳۰ـ٦ر۳۰ـ۸ر۳۰
★ تعقیب پرحادثه ـ بزن بریم جنگل
البرز (۳۰٤۲٥۸) ۸ر۳۰ـ۱۱ر۳۰ـ۲ر۳۰ـ٥ر۳۰ـ۸ر۳۰
★ ۹۹ر٤٤ درصد مرگ ـ رنگی ـ ریچاردهریس
پارامونت (٤۸۳۲۱) ۱۱ر۱٥ـ۳ر۳۰ـ٥ر۳۰ـ۷ر۳۰ـ۹ر۳۰
★ جوشیلا ـ رنگی ـ همامالینی
حافظ (۳۹۱۰۷٤) ۱۰ر۳۰ـ۲ر۳۰ـ٤ر۳۰ـ٦ر۳۰ـ۸ر۳۰
★ دو رفیق ـ خبیث (رنگی)
ستاره (٥۳۹۷۲۱) ۹ـ۱۱ـ۱ـ۳ـ٥ـ۷ـ۹
★ راز شب ـ رنگی ـ الیزابت‌تیلور
رادیوسیتی (٤۳۳۲۰) ۱۱ر۱٥ـ۳ر۳۰ـ٥ر۳۰ـ۷ر۳۰ـ۹ر۳۰
★ ریشوی دست گنده ـ رنگی ـ فردهریس
تاج (۳۱۳۸٦٤) ۱۰ـ۱۲ـ۲ـ٤ـ٦ـ۸ـ۱۰
ری (۲۲٥۷۸) ۹ـ۱۱ـ۱ـ۳ـ٥ـ۷ـ۹
★ روزینای پیشخدمت ـ رنگی ـ اوااولین
آریا (۳۱۹۸۸٤) ۹ـ۱۱ـ۱ـ۳ـ٥ـ۷ـ۹
★ زار دوز ـ رنگی ـ شون‌کانری
شهرقصه (٦۲۷۲۹۰) ۱۱ـ۲ـ٤ـ٦ـ۸ـ۱۰
★ سرپیکو ـ رنگی ـ الپاچینو
دیاموند (۸۲۸٤۰۰) ۱۱ر۱٥ـ۲ر۳۰ـ٥ـ۷ر۳۰ـ۹ر٤٥
★ سفرهای گالیور ـ رنگی ـ کروین ماتیوز
سینه‌موند (٤۸۳۲۲) ۱۱ـ۳ـ٥ـ۷ـ۹
★ سه‌ثانیه بجهنم ـ رنگی ـ شون کانری
ریولی (۷٥۷۷۷۷) ۱۱ر۳۰ـ۳ر۳۰ـ٥ر۳۰ـ۷ر۳۰ـ۹ر٤٥
گلدن سیتی (٦٦۳۲٦۹) ۱۱ـ۳ـ٥ـ۷ـ۹ر۱٥
★ سربلند ـ رنگی ـ جودون بیکر
گلدیس (٦۲۸۷۱۳) ۱ر۳۰ـ۳ر۳۰ـ٥ر۳۰ـ۷ر۳۰
★ سمادهی ـ رنگی ـ درمندرا ـ آشاپارک
ایفل (۳۱۱٤۷۷) ۱۰ـ۱۲ـ۲ـ٤ـ٦ـ۸ـ۱۰
★ سالومه ـ پنجه‌های مرگبار
آسمان آبی (۳٤۱٦٦۸) ۹ـ۱۱ـ۱ـ۳ـ٥ـ۷ـ۹
★ شازده احتجاب ـ فخری خوروش ـ مشایخی
کاپری (۹۲۸٤۰۱) ۱۱ـ۳ـ٥ـ۷ـ۹ر۱٥
★ شکست ـ رنگی ـ عمر شریف
کسری (۸۲٦۹۳۹) ۱۰ـ۱۲ر۳۰ـ۳ـ٥ر۳۰ـ۸ـ۱۰
★ شبهای بوکاچو ـ رنگی ـ سینما سکوپ
تخت‌جمشید (٤۳٥٥۰) ۱۱ـ۲ـ٤ـ٦ـ۸ـ۱۰
★ شب زفاف شیاطین ـ رنگی ـ سینماسکوپ
بلوار (٦٦۰۲۹۲) ۱۱ـ۱ـ۳ـ٥ـ۷ر۱٥ـ۹ر۱٥
★ شش سگ گانگستر ـ سینماسکوپ ـ رنگی
دروازه طلائی (۳٥۲۱٦۰) ۹ـ۱۱ـ۱ـ۳ـ٥ـ۷ـ۹
★ فاتح غرب ـ رنگی ـ سینه‌راما
آتلانتیک (٦۲۷۱۷۱) ۱۰ر۳۰ـ۱ر۳۰ـ٤ـ۷ـ۱۰
★ گناهکاران جزیره بهشت ـ رنگی
ب ب (۸۲۹٦٤۱) ۱۰ـ۱۲ـ۲ـ٤ـ٦ـ۸ـ۱۰
★ گودزیلا و مرد پرنده ـ سینما سکوپ ـ رنگی
سهیلا (۳۱٦٤۲٤) ۱۰ر۳۰ـ۲ر۳۰ـ٤ر۳۰ـ٦ر۳۰ـ۸ر۳۰
پلازا (٤٤۲٥٥) ۱۱ر۱٥ـ۳ر۱٥ـ٥ر۱٥ـ۷ر۱٥ـ۹ر۱٥
مراد (۷٥۳۳۸۲) ۹ـ۱۱ـ۱ـ۳ـ٥ـ۷ـ۹
ناهید (۳٤۹٥۰۹) ۱۰ـ۱۲ـ۲ـ٤ـ٦ـ۸
داریوش (۲٦۲٦٥) ۱۰ر۳۰ـ۲ر۳۰ـ٤ر۳۰ـ٦ر۳۰ـ۸ر۳۰
★ ماموریتی برای اژدها ـ سینما سکوپ ـ رنگی
سانترال (۹۲۸٦۸٦) ۱۱ر۱٥ـ۱ر۱٥ـ۳ر۱٥ـ٥ر۱٥ـ۷ر۱٥ـ۹ر۱٥
رویال (۸۲۹۷۸٥) ۹ـ۱۰ر۳۰ـ۱۲ر۳۰ـ۲ر۳۰ـ٤ر۳۰ـ٦ر۳۰ـ۸ر۳۰
متروپل (۳۱۹٤۱۰) ۱۰ـ۱۲ـ۲ـ٤ـ٦ـ۸ـ۱۰ر۱٥
★ مسلخ ـ پرویز صیاد ـ سعیدراد
نیاگارا (٦٦٥۳۰۷) ۱۱ـ۱ـ۳ـ٥ـ۷ـ۹ر۳۰
رکس (۳۱٥۲۹۳) ۱۰ر۳۰ـ۲ر۳۰ـ٤ر۳۰ـ٦ر۳۰ـ۸ر۳۰
میامی (۷٥٤۳۲۹) ۱۱ـ۱ـ۳ـ٥ـ۷ـ۹
الوند (۳٥٦٥۳۸) ۱۰ـ۱۲ـ۲ـ٤ـ٦ـ۸
کیهان (٥٤٦۳٦۰) ۹ـ۱۱ـ۱ـ۳ـ٥ـ۷ـ۹
مارلیک (۹٦۳٦۱٦) ۱۰ر۳۰ـ۲ر۳۰ـ٤ر۳۰ـ٦ر۳۰ـ۸ر۳۰
اسکار (۹۲۰۸۸۸) ۱۰ـ۱۲ـ۲ـ٤ـ٦ـ۸
ارانوس (۲۷۹۷۱) ۱۰ر۳۰ـ۲ر۳۰ـ٤ر۳۰ـ٦ر۳۰ـ۸ر۳۰
شهرام (۸٤٤٥٤۹) ۹ـ۱۱ـ۱ـ۳ـ٥ـ۷ـ۹
سیلوانا (۳٦۳۷۳۷) ۱۰ر۳۰ـ۲ر۳۰ـ٤ر۳۰ـ٦ر۳۰ـ۸ر۳۰
سیلورسیتی (۸٦۱۲۰٥) ۱۰ر۳۰ـ۲ر۳۰ـ٤ر۳۰ـ٦ر۳۰ـ۸ر۳۰
★ مرگباران ـ رنگی ـ چارلزبرونسون
ماژستیک (٦٦۸٤٦۱) ۱۱ـ۱ـ۳ـ٥ـ۷ـ۹ر۱٥
★ ملاقات درماژوکا ـ شعله
پردیس (۳۰٤۲٥۹) ۹ـ۱۱ـ۱ـ۳ـ٥ـ۷ـ۹
★ یک مرد و هزار حقه ـ رنگی ـ اسکوپ
پارک (۳۱۹٦۳۷) ۹ـ۱۱ـ۱ـ۳ـ٥ـ۷ـ۹
برنامه سالن کوی دانشگاه
★ پایان ظلمت ـ اهتمامی ـ ساحلی ـ قاسمی‌نژاد
تلفن (٦۳۰۰٦۰) داخلی ۳۲۰ـ شروع برنامه ۷ر۳۰
سانس انگلیسی
گلدیس ساعت ۹ر۳۰ (سربلند) .

کاشیکاری تاریر سقف با کاشی ایرانا

کاشی سعدی — پیشرو صنعت سرامیک ایران

خاطرات ممتحن‌الدوله
میرزا مهدی خان ممتحن الدوله شقاقی
به‌کوشش: حسینقلی‌خانشقاقی
زندگینامهٔ اولین مهندس آرشیتکت ایران که در زمان حکومت قاجار، هم رنج فراوان برده وهم صاحب مشاغل حساس بوده و بسیاری ازوقایع تاریخی آن‌زمان‌را چون سندی انکار ناپذیر ارائه داده است .
مؤسسه انتشارات امیرکبیر

خانه‌های ۷۰۰ هزار تومانی — صفحه ۹

عروسی ۱۴۹ ریال
فیلمبرداری رنگی — تشریفات بی‌نظیر استقبال
دیسکوته استریوفونیک — سالن‌های مجلل
همگی مجانی — تلفن ٦٦۳٦۳٥

ساعت روآمر

پرده عمودی لوردراپه
LOUVERDRAPE
پخش انحصاری در ایران: شرکت مکالئوم
خیابان شاه ساختمان آلومینیوم
تلفنهای ٦٦۰۲۰۱ـ٦٦۰۰۳٥
ونمایندگان مکالئوم در تهران وسراسر کشور
پارکینگ اختصاصی مقابل ساختمان آلومینیوم
پرده عمودی لوردراپه باشکوه وشایسته انتخاب
ساخت انگلستان
درسه نوع اسپایس ـ شانتونگ ـ ساند نس

عروسی ۱۴۰ ریال
تلفن ٦٦۱۹۰۸ تالار پارسا

مرغ کنتاکی
جنب سینما تخت‌جمشید تلفن ۴۸۷۳۷

۴ دستور جدید برای تفکیک اراضی

مطابق بخشنامه سازمان ثبت مبنای وصول هزینه تفکیک املاک ارزش معاملاتی روز است که قبلا دریافت و سپس اقدام به تفکیک ملک میشود .

آقای احمدزرین نعل معاون وزارت دادگستری و رئیس سازمان ثبت اسناد و املاک کشور ـ در این بخشنامه با اشاره به ماده ۱۵۰ قانون ثبت تاشید کرده که مبنای وصول هزینه تفکیک املاک، ارزش معاملاتی روز است که باید قبلا دریافت و سپس اقدام به تفکیک شود.

زرین نعل همچنین در بخشنامه دیگری خاطرنشان ساخته : در مواردی تفکیک املاک فاقد ساختمان که دارای حدود مشخصی نیستند و تفکیک منوط به پی کنی است : اولا دستور تفکیک ناظر بموردی است که امکان احداث حدفاصل باشد و اگر ساختمان در اثر افراز ، سهم یکی ، و بقیه آن، سهم دیگری گردد و یک یادو شریک بخواهند ملک را تخریب وحد فاصل را مشخص کنند، نمی‌توان آنانرا ملزم به رعایت دستور نمود . در این قبیل مواردبایستی به خط مفروض یا خطوط مفروض ـ حسب مورد ـ محدود گردد .

ثانیا : چنانچه در نقشه مصوب شهرداری عرض کوچه ها ، تعیین شده باشد و دادگاه با رعایت نقشه مبادرت به صدور حکم کرده باشد ، اشکالی برای تفکیک متصور نیست .

در بخشنامه سوم رئیس سازمان ثبت اعلام داشته است که نسبت به ثبت اراضی داخل محدوده شهر ها ـ بیش از هزار متر و خارج از محدوده ـ بیش از ۵ هزار متر مربع ـ احراز تصرف و همچنین ثبت ملک در دفتر باید به اطلاع و تائید مدیران ثبت مناطق صورت گیرد .

همچنین مطابق چهارمین بخشنامه در مورد تفکیک اراضی خارج از محدوده شهر ها که مساحت هر قطعه بیش از ۵ هزار متر باشد ـ موافقت رئیس ثبت ضروری نیست و روسا و احدهای ثبتی راسا میتوانند با رعایت کامل مقررات و دستورات صادره ، نسبت به تفکیک این قبیل اراضی اقدام کنند .

بعثی‌ها سرنوشت اعراب رابه‌بازی گرفته‌اند

بیروت ـ خبرگزاریها ۲۵ فوریه ـ روزنامه الشرق در مقاله‌ای زیر عنوان « بچه ها بر عراق حکومت میکنند» رهبران رژیم بعثی بغداد را مورد حمله قرار داده آنها را متهم کرده است که سرنوشت اعراب را به بازی گرفته‌اند.

الشرق مینویسد . وقتی یک مقام مسئول در برابر مسئولیت های خود چون یک طفل جلوه نماید و در فکر وذهن خود چون بهره‌وری های سلطه‌طلبی و شهرت طلبی و منافع شخصی به چیز دیگری نیاندیشد، اگر به کارهای تمسخر انگیز و مشمئزکننده دست بزند عجیب نخواهد بود، وقتی همه هدف های این مقام مسئول کودکنما تثبیت پایه‌های حکومت ونفوذ شخصی خود باشد ، بی‌شک منافع ملت و مسائل قومی را فراموش میکند . خواصرا بر عوام ترجیح میدهد و ازارتکاب هر جرمی که هدفهای او را تحقق بخشد فروگذار نمیکند.

الشرق اضافه میکند . که امروز در جهان عرب فقط زمامداران عراق جنگ ایجادتفرقه و شکاف در میان صفوف اعراب را رهبری میکنند و همه میدانند که اگر وحدت ویکپارچگی درجنگ اکتبر نبود، این پیروزی بزرگ بدست نمی‌آمد. تاوقتی که سیاست و خط مشی حکام عراق اینستو تا زمانی که کشورهای عربی با اعمال خیانتکارانه حکام بغداد مواجه هستند، مذاکره با این افراد چه نفعی دارد؟

الشرق ، حکومت بعثی بغداد را متهم کرده است که از نفاق افکنی و شکاف اندازی بین صفوف فلسطینی ها تغذیه میکند و این سازمان چریکی رادربرابر آن یکی علم کرده وحتی سازمان های فلسطینی و احزاب کمونیستی خیالی خلقی کنند تا خیانت های خودرا علیه کشورهای عربی ادامه دهند و فعالیت فلسطینی هارا بی اعتبار سازند.

الشرق سپس مینویسد که زمامداران بعث بغداد در حال حاضر باملت خودو همه ملل عرب بخاطر لغزش های سیاسی و روش‌هائی که نه ملت و نه ارتش عراق آنرا می پذیرد فاصله زیاد دارند. اینجاست که باید گفت سطح فکر سیاسی حکام عراق درحد افکار و تصورات یک کودک است.

الشرق در پایان مینویسد . زمامداران بغداد بیشتر بعروسک های خیمه‌شب‌بازی شباهت دارند که از پشت پرده هدایت میشوند.

شرکت سهامی سازمان زمین امور خرید و فروش زمینهای دولتی رابعهده میگیرد

اساسنامه شرکت سهامی سازمان زمین بوسیله دولت تقدیم مجلس شورای ملی شدتا پس ازتصویب در کمیسیون های مسکن و شهر سازی ـ امور اقتصادی و دارائی و استخدام به اجرا درآید .

به موجب این اساسنامه تمام امور اراضی موجود دولت اعم از خالصه و موات اراضی شهرداریها و اوقاف و بانک‌های دولتی در سراسر کشور در سازمان زمین متمرکز خواهد شد.

سازمان زمین اختیار خرید، تهیه آماده و تسطیح کردن اراضی ، فروش ، اجاره و واگذاری و یا ذخیره زمین برای تامین نیازمندی های وزارتخانه‌ها ، سازمان های دولتی ، سازمان های وابسته به دولت و سازمان های عمومی و بخش خصوصی و مردم را به عهده خواهد داشت .

اراضی منابع طبیعی مشمول قوانین ملی شدن جنگلها و مراتع و حفاظت وبهره برداری مشمول این اساسنامه نیست.

مرکز اصلی سازمان در تهران است و میتواند در نقاطی که مقتضی بداند شعبیا نمایندگی دایر کند . سازمان زمین بصورت شرکت سهامی بوده و سرمایه آن یکصد میلیون ریال است که کلا متعلق به دولت خواهد بود .

آن قسمت از مستخدمین و اموال سازمان مسکن که مورد نیازباشد، به سازمان مسکن منتقل خواهد شد .

مجمع عمومی سازمان زمین از وزیر مسکن و شهرسازی، وزیر امور اقتصادی و دارائی، وزیر کشاورزی و منابع طبیعی ،وزیر مشاور و رئیس سازمان برنامه و بودجه ، وزیر دادگستری، وزیر تعاون و امور روستاها تشکیل می شود .

هیئت مدیره سازمان مرکب از یک رئیس هیئت‌مدیره و مدیرعامل و دو عضو خواهد بود .

رستوران دریائی برای مسافران

از طرف شرکت شیلات جنوب برای مسافران عید یکرستوران غذاهای دریائی در بندرعباس دائر میشود .

رستوران مذکور از ۲۴ اسفند ماه تا هفتم فروردین دائر خواهد بود و از مسافران با غذای دریائی پذیرائی میکند.

انجمن‌های خانه‌ومدرسه نقش فعالتری پیدامیکنند

کنگره انجمن های خانه‌و مدرسه وانجمن ملی‌اولیاء باحضورسرکار خانم فریده دیبا گشایش یافت .

دومین جلسه کنگره انجمن‌های خانه و مدرسه امروز در سالن حفاظتی وزارت کار وامور اجتماعی بکار خود ادامه داد .

هنگام افتتاح این کنگره سرکار علیه خانم فریده دیبا نیابت ریاست عالیه انجمن ملی اولیاء ومربیان ایران گفتند:

فرامین سازنده وآزادی بخش اعلیحضرت همایون شاهنشاه آریامهر در مورد تحصیلات رایگان و همگانی و تغذیه‌رایگان فرزندان این آب و خاک درسال جاری نونهالان کشور را بیش از پیش برای مقابله بادشواری های فردای زندگی آماده ساخته و آنان راز جهات مختلف در جهت خدمت به کشور و اجتماع تجهیز و آماده میسازد .

سرکار علیه خانم دیبا آنگاه ضمن یادآوری رسالت خطیری که موسسات آموزشی در اجرای فرامین ملوکانه دارند به نقش انجمن های خانه و مدرسه اشاره کردند و گفتند :

یکی از مواردی که در زمینه آموزش و پرورش قابل ذکر است ،اینست که امسال وزارت آموزش و پرورش بنابه‌پیشنهادات انجمن ملی اولیاء و مربیان ایران مسئله انجمن های همکاری خانه و مدرسه را مورد بررسی قرار داد و در مقررات آن اصلاحاتی بعمل آورد .

آقای احمد هوشنگ شریفی وزیر آموزش و پرورش پس از بیانات سرکار علیه بانو دیبا با تاکید وظایف آموزشی و اهمیتی که رابطه بین خانه‌و مدرسه دارد اظهار داشت :

دراین جنبش فرهنگی‌پردامنه‌که در سراسر کشور پدید آمده باید در نظام ارزش های خانواده و مدرسه هم آهنگی کامل‌بوجود آوریم‌و نگذاریم اصالت وپیشرفت فدای یکدیگر شوند .

در جلسه بعد از ظهر دیروز کنگره کمیته های ششگانه بررسی مسائل اجتماعی ، اقتصادی و صنعتی و ارتباط آن با تکوین شخصیت سالم کودک و کمیته بررسی مسائل ناشی از رشد و بلوغ دانش آموزان ، کمیته روابط مدرسه و خانواده وکمیته قطعنامه را تشکیل داد و امروز صبح نیز کنگره پیرامون نقش سازنده خانه و مدرسه دربیشرفت برنامه های آموزشی و تربیتی به تبادل نظر پرداخت و چند تن از متخصصان دراین زمینه سخن گفتند .

جلسات کنگره انجمن های خانه و مدرسه تاهشتم اسفند ماه‌ادامه خواهد داشت و مواد تعیین شده و مورد موافقت حاضران‌در کنگره طی قطعنامه‌ای اعلام می‌گردد .

کارخانه های قند باید با افزایش تولید، کشوررا از واردات این کالا بی نیاز کند

گوشه‌ای از اجتماع نمایندگان کارخانه‌های قند وکشتکاران چغندر که بریاست آقای مهندس ابونصر عضد دیروز در اتاق ایران تشکیل شد .

بقیه از صفحه اول

تهیه پرسشنامه

سپس مهندس اکبر سجادی مدیر عامل کارخانه قند نیشابور و مهندس کاظمی متخصص قند درباره جلسه‌ایکه اخیرا مدیران کارخانه‌های قند با چهار وزیر کابینه آقایان مهندس منصور روحانی وزیر کشاورزی ومنابع طبیعی، دکتر فریدون مهدوی وزیر بازرگانی ، مهندس فرخ نجم‌آبادی وزیر صنایع و معادن و مهندس رضا صدقیانی وزیر تعاون وامور روستاها داشتند توضیحاتی دادند .

آقای سجادی گفت: در این جلسه اعلام شد که اگرکارخانه های قند طرحهائی در جهت افزایش تولید تهیه کنند، دولت حاضر است هزینه‌های مربوط را تامین کند، منتهی هر کارخانه باید میزان افزایش سطح کشت و میزان افزایش تولید قند و شکر اضافی خود را به دولت گزارش کند .

بدنبال این جلسه سندیکا ، تصمیم گرفت پرسشنامه‌ای تهیه کند و آنرا در اختیار کارخانه های مختلف بگذارد تا آمار و ارقام لازم را برای توسعه‌کشت چغندر و مکانیزاسیون کشت و همچنین سرمایه مورد نیازبرای اجرای طرح، وسازمان اجرائی ومدت اجرا را مشخص کند .

مهندس کاظمی سپس به تفصیل درباره پرسشنامه‌ایکه دراجرای این برنامه توسط سندیکای کارخانه‌های قند تهیه شده‌است توضیحاتی داد و پرسشنامه‌ها را در اختیار نمایندگان و کشتکاران و کارخانه‌ها قرار داد تا پس از برگردن تسلیم وزارت بازرگانی کنند .

سال است از آنها بهره‌برداری مفرط می شود ـ شامل انواع و اشکال مختلف دامپروری و زراعت آبی و قطع اشجار به منظور تهیه چوب‌است . هریک از این الگو ها مسائل ومشکلات خاص خود رادربردارد .ترسیم و توصیف موقعیت و وضع تاریخی و به اعتبار آن ، پرتو افکنی بر موقع و وضع فعلی که‌از آن برآمده بسیار دشوار است ولی باید گفت امروزی کردن (مدرنیزاسیون) اقتصاد مناطق مجاور و ازدیاد جمعیت سخت برآن تاثیر داشته است بهرحال در اوضاع و احوال کنونی استفاده از هریک ازاین الگو ها موجب تخریب‌رستنی‌ها و فرسایش خاک می شود و در عین‌حال بعضی ازآنها دراقتصاد ملی موثر است و راه‌حل های کوتاه مدت برای معدودی از مسائل که از این الگوها ناشی می شود مسائل و دشواری‌های موجود در زمینه های اجتماعی و اقتصادی‌واداری رابرجسته‌تر و شایان توجه‌می سازد .مسئله اساسی و کلی ، که در طول گفتگو ها و بحث های این‌هفته باید مدنظر و مورد توجه دقیق قرار دهیم ،این است‌که چگونه و به چه شکل در به سازی اکولوژی مناطق خشکمان بکوشیم هم خیر و رفاه جمعیت هائی را که از همین الگو های بهره‌وری از زمین گذران می کنند بیشتر تامین نمائیم .

وضع تاریخی و فرهنگی

از نظر آنکه برای طرح وبحث این مسئله بهتر توجیه شویم، تصور میکنیم بجا باشد که وضع و زمینه‌تاریخی وفرهنگی سرزمینی را که در آن عمل می‌کنیم نیز به اختصار مورد توجه قرار دهیم . همین‌وضع و سابقه است که برداشت و نگرش اساسی ما را در مورد این منابع مشخص می‌سازد و شاید هم در بسیاری‌از موارد هزاران یا براثر بهره برداری بیرویه و مفرط گذشته‌خشک شده‌است. در طبقه‌بندی اراضی خشک ایران از هر ضوابطی که استفاده شود مشاهده میگردد که اراضی مزبور در یک حالت انتقالی ومتحول قرار دارد و نمونه هائی ازبسیاری ازانواع بخصوص اکوسیستم ارائه میدهد که می بینیم درجا های دیگر منطقه مورد بحث نمونه های آن موجود است . اوضاع و احوال و شرایط اساسی که موجب این گوناگونی میشود تقسیم کشور ، یا درواقع نقاط خشک‌تر مملکت ،است بمجلگه های مرتفع و پست یا نواحی و مناطقی که بعلت دمای آن یخبندان مسئله‌ای‌عادی ونقاطی دیگر که دمای آن بندرت زیر صفر درجه میرسد . دامنه‌فلات ایران به افغانستان و پاکستان و دامنه مناطق پست و خشک که در جنوب‌و جنوب باختری فلات مزبور هم مرز است به پاکستان و عراق و گردگرد خلیج‌فارس کشیده شده است بطوری که با این کشور ها در اراضی خشک‌تقریبا بطوریکسان و مشابهی شریک هستیم .

ضمنا این اراضی خشک ، اینطور توصیف شده است که ازحیث رستنی ها به منزله پلی است بین چهار منطقه عمده جغرافیای گیاهی ، یعنی منطقه «ایران و توران» و منطقه «اروسیبری» و منطقه «آفریقای شمالی و عربستان» و منطقه «سودان» و نیز به مثابه مرکز عمده گونه‌زائی گیاهی نیمکره شمالی می باشد .

به علت وجود شرایط و احوال جغرافیائی وتاریخی نیز ما در الگو های بهره‌وری از زمین باکلیه کشور های اسلامی از افغانستان و پاکستان در خاورمیانه گرفته تا مراکش در باختر سهیم هستیم.در محدوده این تنوع و گوناگونی شرایط و احوالی پدیدار شده که بنظر ما مختص ایران است ـ(برخی از اینها را در طی سفری که برای روز جمعه ترتیب داده‌ایم به شما نشان خواهیم داد) ـ و از آنجا که دارای عناصری هستند که شما می شناسید و با آنها آشنائی‌دارید امیدواریم موجب شوند که نظرات وافکار سودمندی مبادله شود .

الگو های اساسی مربوطه‌به بهره‌وری از زمین که اکنون به وسیله آنها از اکوسیستم ها بهره‌برداری می شود ـ و شاید یکی از عارق بیان مسئله ومشکل ما آن خواهد بود که نگرش و برداشت فعلی خود را از منابع بطور کلی‌ومنابع مناطق خشک بالاخص تغییر دهیم . پس هم تولید کنندگان و هم مسئولان امور باید بخاطر داشته باشندکه هدفهای مشترک ما را میتوان بصورت نیاز به تولید به گونه‌ای که ازحیث حفظ محیط‌زیست و ازلحاظ اقتصادی و اجتماعی‌ثمربخش‌تر و موثرتر باشد عنوان کرد.

غالبا گفته میشود که به نظر باختریان طبیعت منبعی است برای حاکمیت و بهره برداری و نظر غیرباختریان که رواقی مسلکتر میباشد این است که طبیعت منبعی است برای‌زندگی و باید خود را با آن وفق داد وبا آن سازگاری کرد . در اینجا نمی‌خواهم به‌مقایسه مسائل مربوط به محیط زیست باختریان و غیرباختریان‌بپردازم بلکه مایلم بگویم که یکی از هدفهای ما باید آن باشد که نظرات دیرینه‌خود را در خصوص بهره برداری از منابع منطقه خودمان دگرگون کنیم .

برای روشن‌شدن مطلب‌خواهم کوشید آنچه را که بنظر من تاریخ نظرات ایرانی وجهت‌گیری ایرانی است بایجازتشریح کنم و اطمینان دارم طرحی که به این ترتیب نقش می‌کشم از چندین لحاظ با دیده‌ها و شنیده های سایر ملل درمنطقه ما متفاوت خواهد بود. معهذا در این ترسیم عناصری چند وجود دارد که ما را در برداشت از زمینه کلی‌فرهنگ برای استفاده در بحث‌وگفتگو هایمان یاری خواهد کرد .

هویت ایرانی

فرهنگ ایران اساسا یک فرهنگ شهری بوده است . از اوایل نخستین هزاره که سرزمین فعلی‌ایران‌تدریجا هویت‌مشخص ایرانی بدست می‌آورد کانون هویت‌فرهنگی ایران درشهرها بود . توزیع و تراکم آبادیها محدود بود به وجود آب و لذا شهر های اولیه درکناره های رودخانه‌های اندک‌موجود دراین سرزمین بنا شد . چندی بعد در همان هزاره تحولی پیدا شد که میتوان آنرا «تحول و انقلاب قناتی» نامید .

پیدایش و رواج این تکنولوژی جدید که استفاده ازآبهای تحت‌الارضی را برای آبیاری بمقیاسی نسبتا وسیع ممکن میساخت باعث شد که آبادیهای کشاورزی و روستائی در سراسر فلات ایران و در نقاط خشک‌تر منطقه ایران گسترش یابد و بخشهای‌جدیدی را در معرض بهره برداری کشاورزی و دامپروری قرار دهد . چون استفاده از این تکنولوژی مستلزم سرمایه گذاری بود شهرها عهده‌دار تامین نیازمندیهای مالی و اداره امور مربوطه شدند . براثر این تحول و انقلاب الگوی اساسی آبادی‌ها و آبادانیهای فلات ایران شکل گرفت و صرفنظر از پاره‌ای گسترش و واگسترش‌ادواری که برحسب مقتضیات اقتصادی و سیاسی صورت می‌پذیرفت، تغییری در آن حاصل نشد تا آنکه تکنولوژی‌تازه دیگری(که آن نیز به آب مربوط میشد) متولد گردید که همان تلمبه های دیزل بود . البته طرحها وکارهای‌برقابی(ژئیدرو الکتریک) وضع تقریبا همانندی‌را بوجود می‌آورد . در طول بیش از دو هزار سال که طی آن تکنولوژی تازه و مهمی‌ابداع نشد ، چنین مینماید که تکنولوژی بهره‌وری از زمین یک حالت تعادل و موازنه‌در این سیستم برقرار کرد . هرگونه افتی در سطح آب زیرزمینی موجب خشکیدن قنات و صرف مبالغی گزاف برای حفر قنات‌تازه و استفاده از آن برای آبیاری کشاورزی در محلی دیگر میشد .

زراعت و دامپروری

هرکجا که آب وجود داشت ولی کارهای کشاورزی‌مقدور نبود از زمین برای دامپروری بهره برداری میشد و بسیاری از دامپروران و دامداران‌ایران زندگی عشایری داشته‌اند . درباره شکافی که بین فرهنگ عشایری و فرهنگ تخته قاپو بوجود آمده است سخنها گفته‌اند ولی اکثر این مردمان صحراگرد و چادرنشین ایران قادر به تامین کلیه نیازمندیهای خود نبودند و بناچار برای تهیه برخی مواد خوراکی و سایر ملزومات به محصولات کشاورزان آبادی نشین و به شهرها محتاج بودند . اقتصاد دامپروران ایلاتی نیز در برابر تحولات و دگرگونیهای‌اقتصادی و اجتماعی شهرها گسترش یا واگسترش می‌یافت .

بقیه در صفحه ۲۳

ابوالفضل علی‌مردانی متولد ساوه ۲۴ ساله ساکن تهران از تاریخ ۲۱ بهمن ماه ۵۳ از منزل خارج و تاکنون مراجعت ننموده است کسانی که اطلاعی از نامبرده‌دارند لطفا با تلفن ۵۳۹۸۷۹ آقای علی علی‌مردانی تماس بگیرند.

آ ـ ۱۷۴۸۷

آقای اسکندر فیروزرئیس سازمان حفاظت محیط‌زیست در سمینار بین‌المللی بیابان زدائی اعلام کرد

از گسترش بیابانها باید جلوگیری شود

یك مرکز فعالیت برنامه‌ای جهانی تشکیل میشود

اسکندر فیروز

بامدادامروز اولین‌سمینار بیابان‌زدائی در محل هتل ونک تشکیل شد . در این سمینار نمایندگان ۳۱ کشور وبسیاری از دانشمندان حفاظت محیط زیست شرکت داشتند .

در شروع جلسه پس از نواختن سرود شاهنشاهی آقای مهندس اسکندر فیروز رئیس سازمان حفاظت محیط زیست جلسه‌رابنام شاهنشاه آریامهر گشود و اهداف تشکیل سمینار بیابان زدائی را تشریح کرد .

بسبب اهمیت مسئله، سخنرانی آقای مهندس اسکندر فیروز عینا درج شده است .

سخنان رئیس سازمان حفاظت محیط زیست

عالیجنابان ، خانم ها، آقایان:

برای من مایه بسی‌خوشوقتی است که به شما شرکت کنندگان در نخستین کنفرانس منطقه‌ای جنوب غربی آسیا و خاورمیانه وآفریقای شمالی در خصوص بیابان زدائی‌و اکولوژی مناطق خشک به ایران آمده‌اید خیرمقدم عرض کنم . بطوری که مسبوق هستید این اجلاس با مساعدت‌و تحت توجهات دولت شاهنشاهی ایران وبرنامه‌محیط زیست‌سازمان ملل متحد تشکیل میشود و من مراتب خرسندی فراوان دولت ایران را از این فرصتی کمبرای میزبانی و مهماندار‌ی‌از شمانصیب ما شده است ابراز میدارم و امیدوارم در طی اقامتتان در این کشور به شما خوش‌بگذرد و کار اجلاس ما قرین توفیق گردد.

با توجه به گوناگونی زیاد اراضی خشک در این سرزمین و مسائل و دشواری های ناشیه از آن ، انعقاد این جلسه در ایران درخواست و بجا .

مایلم از فرصت استفاده کرده جنبه های مهم محیطی را که در آن اجلاس میکنیم به استحضار برسانم و توجه شما را به هدف ها و منظور های اصلی خودمان جلب نمائیم .

نمایندگان ۲۲ کشور

رویهمرفته ما نماینده بیست‌و دو کشور همجوار در بزرگترین وپرجمعیت‌ترین‌منطقه خشک‌جهان هستیم که دامنه‌اش از اقیانوس اطلس تا آسیای مرکزی کشیده شده‌است‌دراین موقعیت‌جغرافیائی ماهمگی‌گرفتار خشکی‌وکم‌آبی‌اساسی هستیم و بهره برداری بی‌حد و حساب بشر از اراضی کشاورزی و مراتع که تاریخ آن در برخی از نقاط به ده هزار سال قبل می رسد مزید بر علت شده است و حاصل آن از حیز انتفاع افتادگی و تهی شدگی جنگل ها و مراتع و وقوع دگرگونیهای زیانبخش در رستنی ها و تخریب اقلیم های موضعی و محلی و تاثر انگیزتر از همه ، انهدام خاک بوده‌است. با این وجود، تنها افزایش سریع جمعیت و رشد اقتصادی درطی بیست سال گذشته ما را متوجه ساخته که دیگر نباید اجازه داد این رویداد ها وروند ها ادامه یابد .

نتایج کنفرانس

در کنفرانس استکهلم‌بر فوریت مبارزه با پیدایش و گسترش‌بیابان تاکید شد و این موضوع در شورای حکام برنامه سازمان‌محیط زیست ملل متحد مطرح گردید و متعاقب آن شورای مزبور از مدیر اجرائی خواستار شد کمکار های زیر را به انجام رسانند :

۱ـ تنظیم و اجرای برنامه‌ای هماهنگ برای‌یاری‌کشور به منظور جلوگیری از ضایعاتی که براثر فرسایش ، پیدا شدن شوره و نمک ، گسترش دامنه بیابان ها به خاک حاصلخیز وارد می‌شود و بذل مساعدت در احیای‌اراضی و زمین هائی که از حیث بوم شناسی (اکولوژی) با تاکیدی‌که باید بر جلوگیری‌از گسترش‌دامنه بیابان ها کرده شود سازگارو منطبق باشد .

۲ـ حمایت و تشویق ازبرنامه های پژوهشی و تحقیقاتی به منظور بسط و اداره ونگهداری و حفاظت اکوسیستم ها و علی‌الخصوص اراضی خشک‌و عطف توجه به ویژه به پشتیبانی‌و تائید اقدامات‌وپیشگامیهای دولتها در برنامه های ملی و منطقه‌ای‌آنها.

پیشگامیهای دولت ها دربرنامه های ملی و منطقه‌ای آنها .

کشور هائی که نمایندگان‌شان در اینجا گرد آمده‌اند هم اکنون برای برنامه‌های مربوط به‌بهسازی محیط و زیستگاه انسان‌وحفاظت محیط زیست تقدم بسیار قائل شده‌اند .

هدف سمینار

اجتماع ما در اینجا به این خاطر صورت پذیرفته است که تقدم ها و اولویت ها را بمنظور نیل به هدف های ذیل معین و مشخص نمائیم :

۱ـ برآورد و ارزیابی فعالیت های فعلی موسسات موجود در این منطقه با استفاده از مدارک وگزارش هائی که در این زمینه در دست است .

۲ـ تعیین رئوس یک برنامه هماهنگ‌برای انجام‌مطالعاتی درجهت حل مسائل ناشی‌از گسترش دامنه بیابان ها .

در تنظیم چنین برنامه هماهنگی در سطح منطقه‌ای بایدامور و نکات ذیل را مورد توجه خاص قرار دهیم :

الف : محتوی علمی‌برنامه.

ب: هماهنگی صحیح و با قاعده در کاربرد این محتوی علمی .

پ: تقسیم‌وظایف درمیان‌مراکز ملی منطقه .

برای آنکه در رامنیل به‌این هدف هاگام‌های موثر برداشته شود از هریک از دول شرکت کننده تقاضا کردیم یک گزارش ملی حاوی اطلاعاتی موجز درخصوص آن کشور در زمینه های زیر تسلیم دارند :

الف : مسائل مهم و عمده ناشی از اراضی خشک .

ب: امکانات و برنامه های موجود برای اقدام در حل این مسائل .

پ: توجه و روند مطالعات و پژوهش های مربوط‌به اراضی خشک .

تاسیس یك مرکز

امیدواریم که دربی مذاکرات و مباحثاتی که برمبنای‌اطلاعات مزبور صورت می گیرد ،بتوانیم یک «مرکز فعالیت برنامه‌ای» برای هماهنگ ساختن برنامه منطقه‌ای تعیین کنیم و نیز لازم خواهد بود در مورد وظایف و ترکیب سازمانی و پرسنلی و بودجه این مرکز به بحث بنشینیم . معلوم است که کلیه پیشنهادات و توصیه های‌حاصل از اجتماع و اجلاس ما برای بررسی بیشتر و اقدام به برنامه محیط زیست‌سازمان ملل‌متحد تسلیم خواهدشد.

اکنون که آنچه را که از دیدگاه برنامه محیط زیست سازمان ملل متحد منتهی به انعقاد این اجلاس گردیده به اختصار برشمردم و ضمن استقبال از علاقه‌ای که این سازمان به گرفتاری ها ومسائل ما ابراز میدارد ، مایلم با کمی تفصیل بپردازم به نظر ایران‌و مشکلات ویژه و علاقه‌مان به این گردهم‌آئی و مذاکراتی که میخواهیم باهمسایگان خودبعمل آوریم . امیدوارم که در این رهگذر زمینه‌ای‌جامع وفراگیرنده را برای گفتگو هائی که درطی هفته آتی بعمل خواهیم آورد مشخص سازم .

اجازه میخواهم ابتدا شمارا اندکی با سابقه تاریخی و جغرافیائی کشورمان آشنا کنم‌و بگویم که چرا علایق و مسائل و دشواری های ایران با علایق و مسائل شما فرق‌دارد یا مکمل آن است .

وضع جغرافیائی

سرزمین ایران دارای‌بوم‌ها و زیستگاه‌ها و اکوسیستم های طبیعی است که ازحیث تنوع‌و چندی و چونی‌**جالب توجه‌است** و از جلگه باریک ساحلی‌دریای خزر که بگذریم قسمت اعظم خاک آن کم آب یا خشک‌است. میتوان گفت در حدود چهل‌و هشت میلیون هکتار از کل یکصدو شصت‌و چهار میلیون هکتار اراضی آن یا بیابان‌است

تلفن سرویس حوادث ۳۱۱۲۱۲

عجیب‌ترین تصادف سال در جاده کرج روی داد

کیلومتر ۱۲ ـ ساعت ۳ و ۳۰ دقیقه:

اینجا نقطه و زمان مرگ بود!

۲ تریلی غول‌پیکر ، در روز روشن ، از روبرو بهم خوردند ، هردو تریلی ، متعلق به کشور بلغارستان بود . هردو کشته شده نیز بلغاری بودند ! هرتریلی ، یك کشته و یك مجروح داشت !

دست سرنوشت، جاده‌مخصوص کرج را برای مرگ حیرت‌انگیز دو بلغاری برگزیده بود .

جاده مخصوص کرج، بعد از ظهر دیروز برای‌یکی ازعجیبترین رویدادهای خونین سال آماده بود : دو مرد اهل بلغارستان که هیچکدام یکدیگر را نمی شناختند، سوار بر دو تریلی، از دو سو به نقطه‌یی نزدیک می‌شدند که دست سرنوشت آنجا را برای مرگشان برگزیده بود.

دو تریلی در نقطه مرگ ، از روبرو به‌هم برخوردند و درهم پیچیدند . شدت تصاف آنچنان زیاد بود که ماموران گروه امداد آتش نشانی هفت ساعت تمام کوشیدند تا توانستند اجساد له شده دو بلغاری جوان را از لابلای‌پاره‌های آهن مچاله شده و درهم کوبیده ، بیرون‌بیاورند.

خبرنگار حوادث ما مینویسد:

برای این حادثه ، هیچگونه تعبیری نمیتوان کرد مگر اینکه بگوییم دست سرنوشت ، یکی از شگفتی‌انگیزترین حوادث را رقم زه است !

حادثه ساعت سه ونیم بعد از ظهر دیروز رخ داد، یعنی در ساعتی که جاده مخصوص‌کرج چندان شلوغ نیست و رفت و آمد در آن اندک است.درچنین وضعی، برخورد دو تریلی‌بلغاری بیشتر با چاشنی حیرت در هم می‌آمیزد زیرا تصادف دووسیله نقلیه غول‌پیکر ـ بصورت شاخ به شاخ ـ در ساعت سه ونیم بعدازظهر، در قسمتی از جاده مخصوص کرج که کوچکترین پیچ وخمی در آن نیست ـ و حتی مثل کف دست صاف است ـ باور کردنی بنظر نمیرسد ، بخصوص که هردو تریلی، از تریلی های بلغارستان بودند، و سرنشینان آن نیز اهل‌بلغارستان!

قربانیان حادثه که هفت ساعت پس از رسیدن ماموران گروه امداد آتش‌نشانی‌از لابلای‌آهن های مچاله شده ، بیرون کشیده شدند، راننده تریلی‌شماره یک و کمک راننده تریلی شماره دو بودند .

حادثه‌چگونه رخ داد؟ خبرنگار ما گزارش میدهد :

ساعت سه ونیم بعد از ظهر دیروز، تریلی بدون یدک۲۹۱۳ بلغارستان که با دو سرنشین‌از کرج به تهران میرفت، در کیلو متر دوازده جاده مخصوص

بقیه در صفحه ۲۱

در تصادف همزمان ۳ اتومبیل، ۴ نفر کشته‌شدند

★ این چندمین باریست که جاده «شعله‌های اهواز» قربانی میگیرد

در برخورد یک تاکسی باکامیون کمپرسی و وانت چهار نفر از سرنشینان تاکسی کشته شدند.

خبرنگار ما در اهواز می نویسد: تاکسی ۱۱۲۸۵ برانندگی حسن کافی که با ٦ سرنشین از جاده شعله های اهواز عازم‌این شهر بود با کامیون کمپرسی ۲۳۳۱۷ برانندگی خلیل سنگی ووانت ۹۲۱۱٤سازمان‌آب وبرق خوزستان برانندگی حبیب علی موسوی گورکانی‌بشدت تصادف کرد.

یکی از سرنشینان تاکسی‌همزمان باوقوع حادثه کشته شد وسه تن دیگر بعلت خونریزی شدیدو شدت‌جراحات وارده،دربیمارستان جانسپردند.

حال« حسن کافی» راننده تاکسی و « علی حجازی» ، مسافر دیگر تاکسی‌که دچار فراموشی شده‌ـ نیز بشدت وخیم است.

مجروحین حادثه را ماموران پلیس‌راه‌بندرشاهپوربه بیمارستان رساندند .

علت حادثه

کاردان فنی ، علت این حادثه رابی‌احتیاطی و انحراف به‌چپ راننده کمپرسی و همچنین لغزندگی جاده ناشی از بارندگی اعلام کرد.

خلیل سنگی راننده کمپرسی بازداشت شد ، خبرنگار مابدنبال این گزارش میافزاید . جاده‌شعله های اهوازکه اینروز ها باتوجه به‌فصل مناسب‌و هجوم مسافران نوروزی به‌اهواز بیش ازگذشته پر رفت و آمد و شلوغ شده است ، از جاده های خطرناک اهواز بشمار می آید ، این‌جاده در روزهای عادی نیز از ترافیک سنگین برخورداراست‌و دروازه شهرهای،بندر شاهپور ،ماهشهر، بهبهان، شیراز وگچساران بدان منتهی میشود.

جاده « شعله‌ها» علاوه بر عرض کم درحد فاصل اهواز تاشعله‌ها نیز فاقد شبرنگ،تابلوهای ایمنی وخط کشی است ودر صورت رفع نشدن این نقائص احتمال تصادفات ناگوار دیگر نیز دراین جاده میرود.

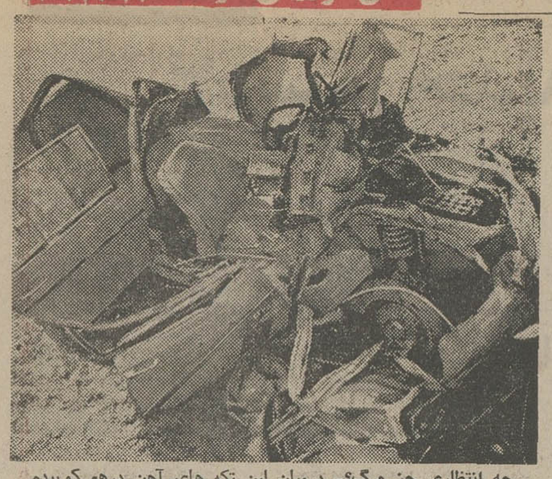

چه انتظاری جز مرگ؟ـ درمیان این تکه های آهن درهم کوبیده وله شده ، چه انتظاری جز مرگ برای‌سرنشینان‌آن‌میتوان داشت؟ در همین حادثه ، چهار تن کشته شدند . اما این حادثه ، اولین حادثه جاده « شعله های» اهواز نبود.

محکومیت قاتل پسر ۱۳ ساله: تاآخر عمر درزندان

علیرضا قنبری : زندان تا آخر عمر ـ اختلافات خانوادگی سبب شد که علیرضاخون‌یک پسرسیزده ساله را بریزد .

★ پسر ۱۳ ساله قربانی اختلافات خانوادگی شد

★ وکیل شاکی بعنوان زیان معنوی ، صدور حکم‌اعدام برای متهم را از دادگاه خواست

مردی که نو جوان سیزده ساله‌ای را بخاطر اختلاف باخانواده‌اش کشته بود، در شعبه‌چهار دادگاه عالی جنائی مرکز به حبس‌ابد محکوم شد. نزاعی که منجر به قتل مصطفی یعقوبی ـ سیزده ساله ـ شد ، شهریور ماه گذشته در بخش ۱۵ تهران روی‌داد.بنابر کیفرخواست دادسرای تهران، در پرونده این نزاع ، علیرضا قنبری متهم بود که با ضربات قمه‌وچاقو ،مصطفی را از پای در آورده است .

خصومت بین علیرضا وخانواده مصطفی ابتدا از بگو مگوی پدر علیرضا و برادر مصطفی شکل گرفت تا جایی که‌پدر علیرضاتمام افراد خانواده او وهم‌محلی هارا که ده پانزده ، جوان‌هژده ،بیست ساله بودند ـ جمع کرد تا انتقام خود را از برادر مصطفی بگیرد . این گروه خشمگین، بطرف منزل یعقوبی حرکت کردند و هنگامی که در راه مصطفی ـ فرزند ۱۳ ساله خانواده یعقوبی ـرادیدند، موقع رابرای انتقام‌مناسب‌دانستند، و هرکدام با چوب‌وچماق وساطور وقمه‌ای که در دست داشتند ، ضربه‌ای به او زدند تا آنکه ضربه علیرضا قنبری کارگرافتاد ومصطفی رابزانو درآورد و سرانجام طفل مصدوم در راه بیمارستان درگذشت.

درجلسه دیروز وپریروزدادرسی، حسین‌سعیدی‌ـرئیس‌دادگاه‌ـ اتهام علیرضا را به‌اوتفهیم کردوبدنبال آن، آقای‌علی‌مشیری یزدی‌وکیل مدعی خصوصی ، دادخواست ضرر و زیان موکل خودراتقدیم‌دادگاه کرد.مطابق‌این‌دادخواست،تقاضای ۵۰ هزار تومان زیان مادی ، وبه عنوان زیان معنوی تقاضای‌صدور حکم اعدام علیرضاشده‌بود سپس متهم ووکیل او از اتهام وارده دفاع‌کردند ودرپایان اخذ آخرین دفاع قضات وارد شور شدند و علیرضا قنبری را به حبس ابد محکوم کردند.

خدیجه‌میر فتح‌الله ، هفت سال است دنبال شوهرش میگردد

اگرشوهرم را پیدانکنید، خودم را میکشم

خدیجه : هفت سال جست‌وجو دردناک است ... اگر تا آخر امسال شوهرم را پیدا نکنند ، خودم را میکشم .

احمد لاری : این مردیست که هفت سال پیش ناپدید شد . جان یک زن در گروی پیدا شدن اوست .

★ این زن تبریزی اولین روز سال نورا برای خودکشی برگزیده است

یک زن ۲۳ ساله تبریزی که هفت سال تمام است دنبال شوهر فراری و ۵۵ ساله‌اش می‌گردد،تهدید کرده که چنانچه شوهرش تا پایان اسفند ماه جاری پیدایش نشود ، دست به خودکشی خواهد زد .

این زن ـ خدیجه میرفتح‌الله‌ـ تاکنون بیش از ۳۰۰ عریضه شکایت به مسئولین قضایی‌تسلیم کرده و بیش از سی پرونده در دادگاههای حمایت‌خانواده شهرهای تهران و تبریز دارد.

«خدیجه میرفتح‌الله» درآخرین شکایت خود به دادستان‌تبریز نوشته است : « چنانچه تا پایان اسفند هیچ‌خبری‌ازشوهرم نشود ،دراولین روز سال نو، خود را میکشم . »

همزمان با این شکایت خدیجه در مورد فرار شوهرش به خبرنگار اطلاعات در تبریزگفت:

ـ هفت سال پیش در تبریز با «احمدلار» ازدواج کردم و سه ماه بعد بااوبه‌تهران رفتم. احمد در تهران ، فرش‌فروشی میکرد . اوائل ، اخلاق او خوب بود اما یکی دو ماهی که گذشت ، اخلاقش عوض شد و مرتب مرا کتک می‌زد و یک شب هم مرا در حالیکه وقتی یک چادر تن‌پوشم بود، از خانه بیرون کرد . به هرترتیبی بودازدایی‌او مقداری پول قرض کردم و به تبریز پیش پدرم آمدم . چند روزبعد پدرم به قصد اینکه اختلاف‌بین ما را حل‌کندمرا به تهران‌برد، ولی از احمد خبری نبود .او بالغ بر۲۰ هزار تومان‌جهیزیه مراهم‌باخود برده‌بود . ازآن موقع تاکنون به هردری برای پیدا کردن او زده‌ام و موفق نشده‌ام . تا به حال چندین پیشنهاد ازدواج را رد کرده‌ام چون قانونا هنوز زن احمد هستم ، ازطرفی‌پدرم با دهسر عائله دیگر نمی‌تواند عهده‌دار هزینه زندگی من باشد ومرتب از من می‌خواهدوضع‌خود را روشن‌کنم . حالاهم‌اگر تا آخر اسفند هیچ خبری از احمد نشود ناچارم برای راحت‌شدن از این وضع‌دست به خودکشی بزنم .

«چشم زن خود راکور کردم، آخر من عاشق چشم‌های او هستم!»

مردی که عاشق چشمان‌زیبای زن جوانش بود ، یک چشم اورا با دارو کور کرد .

زن جوان که برای شکایت ازشوهر خود به دادسراآمده بود، ماجرائی را که به کوریش منجرشده‌است ، برای‌خبرنگار ما چنین تعریف کرد :

« هفت ماه پیش با شوهرم عباس ـ که فروشنده اتومبیل است و چند دستگاه کامیون‌نیز دارد ـ آشنا شدم . عباس مرا بسیار دوست داشت ، و بیشتر از هرچیز به چشمان من‌علاقمند بود . ما هیچ اختلافی‌نداشتیم و زندگیمان هم به خوشی میگذشت . »

تا اینکه حدود بیست شب پیش ، براثر سوزش‌شدیدیکی از چشمانم از خواب پریدم و عباس را دیدم که شیشه‌یی توی دستش گرفته و بالای سرم ایستاده است . حدس‌زدم علت سوزش‌چشمم داروئی‌است که عباس در آن ریخته. برای همین ، وحشتزده بنای داد و فریاد گذاشتم . اما عباس با چرب زبانی به من گفت که ناراحت نباشم ، دارو برای زیبائی چشمم مفید است واگر ناراحتم مرا به بیمارستان می‌برد ...

« عباس شبانه مرا سوار کامیون خود کرد ، اما بجای رفتن به نزدیکترین بیمارستان، مرا به شاهرود برددربیمارستان شیروخورشید سرخ‌بستری‌کرد.

بقیه در صفحه ۲۱

شبهای باشکوه و پرغوغا در

شکوفه نو

بزرگترین ، مجلل‌ترین و هیجان‌آورترین برنامه های ایرانی و خارجی امشب و هرشب در شکوفه‌نو

منوچهر

فیروزه

خواننده دیروز ـ امروز ـ فردا خواننده‌خاکی‌مردم

کمدین‌های محبوب برادران رسولی

ابی‌وشهرام

نادیا

(سمبل شور و نشاط)

(رقاصه محبوب)

بالت اسپانیولی پدر و مارتی ـ آلبرتو کازانوا خواننده مشهور از امریکای لاتین ـ بالت کره‌ای ـ بالت انگلیسی ـ کالوتاس(برنامه‌حیوانات‌تربیت شده و ده‌ها برنامه جالب و بی‌نظیر دیگر)

تلفنهای رزرو ۵۴۳۰۳۳ ـ ۵۴۴۰۴۴

فروش فوق‌العاده

فروشگاه تونل

باتخفیف استثنائی بمناسبت نوروز

از ۱۰ اسفند الی ۲۰اسفند ، ۹٫۵ صبح تا۱۰ شب یکسره ـ جاده قدیم شمیران جنب باشگاه پرسپولیس تلفن ۸۶۲۳۸۳

دفتر جهان

زمین واقع در ۷ کیلومتری میدان شهیاد بالوله کشی آب و برق منطقه باقساط طولانی برای طبقات کم درآمد .

آپارتمان واقع در پارک وی مجهز به آسانسور شوفاژ موکت باشرائط آسان

نماینده انحصاری فروش : دفتر جهان ـ سه راه تهران ویلا ـ تلفن ۹۷۳۲۶۴

دیسکوتک لابوهم

امشب افتتاح شد

تلفن رزرو : ۸۶۵۶۰۰ ۸۶۵۵۱۸

خانه‌های ۷۰۰ هزار تومانی صفحه ۹

تهران خوراک

غذای جشنها و میهمانی های شما را تهیه و در منزل تحویل و پذیرائی مینماید

تلفن : ۳۰۱۳۱۶

پلاستر

کاغذ دیواری آلمانی پلاستر

کفپوش مرمری پلاستر

موکت . مخملی پلاستر

دفتر مرکزی : خیابان پهلوی چهارراه امیراکرم ساختمان پلاستر

تلفن ۶۶۸۸۳۳ ـ ۶۶۶۶۶۵

شب‌های خاطره‌انگیز وفراموش نشدنی در

کاباره بزم درویش

عصاره‌ای ازعرفان ایران وموسیقی سنتی

غانم ساحل

باصدای دل‌انگیز

مصطفی جاویدان

نوستاره بزم‌آرا

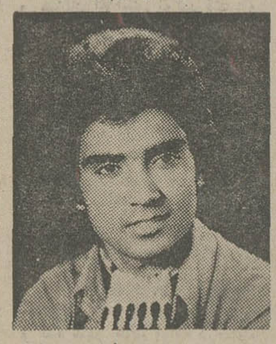

رضا سقائی

خواننده آهنگ جاودانه زندگی

بهرام

با آوای گرم و احساس آفرین

به همراهی ارکستر سعید مهرابی

لطفا میز را وسیله تلفن ۹۳۹۹۸۲ رزروفرمائید

آدرس ـ میدان کندی اول خیابان صالحی

جدید از آمریکا

ماست سالم بقیمت شیر

تهیه ماست ومیوه

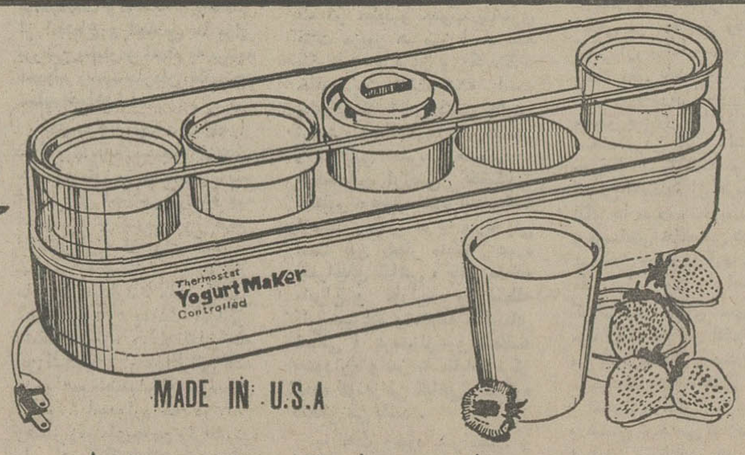

بعضی از مزایای این دستگاه

- تهیه ماست شیرین یا ترش مزه بسلیقه‌های مختلف
- ماست صددرصد بهداشتی و سالم حتی برای اطفال شیرخوار
- انواع و اقسام دسر یا سوس برای سالاد با ماست قابل اطمینان
- تهیه یك کیلو ماست درکمترین مدت با مصرف کمتر از ده شاهی برق
- ترمومتر و پیمانه مجانی با هردستگاه برای تنظیم و تهیه درکمترین مدت.
- تهیه ماست با شیر معمولی یا شیرخشك

تهیه بهترین ماست پاستوریزه درمنزل بادستگاه جدید برقی اتوماتیک

«هامیلتون» HAMILTON

ساخت امریکا

ماست مورد نیاز خانواده را با اطمینان خاطر وبدون ترس ازآلودگی تهیه کنید .

تلفن مرکز پخش: ۲۱۴۲۹ ـ ۴۴۸۲۵ ـ ۵۳۵۸۳۱ در فروشگاههای سینا ـ قصرنور ـ کورش ـ بزرگ‌پارس ـ چشم‌روشنی ـ چشم‌وچراغ ـ تیمچه حاجب‌الدوله و سایر فروشگاههای معتبر

ازامشب ازامشب

در گروه سینماهای

سهیلا ـ پلازا ـ مراد ـ ناهید ـ داریوش

یك پدیده اعجاب‌انگیز و حیرت آور از برخورد موجودات‌ماقبل تاریخ با انسان‌های پرنده قرن اتم

گودزیلا و مرد پرنده

سینما سکوپ ـ رنگی

مجالس ترحیم

هو الباقی

باکمال تاسف و تاثر فوت ناگهانی حاج محمد آقا پورکاشانی بازرگان نیکوکار و خیر را باطلاع دوستان و آشنایان میرساند مجلس ترحیم مردانه آنمرحوم در ساعت ۳ ونیم تا ۵ و نیم بعد از ظهر روز شنبه دهم اسفند ماه جاری در مسجد ارک منعقدمی باشد باشرکت در مجلس مزبور روح آن فقید سعید را شاد فرمائید.

محمود یاسری ـ ضیاء الدین استرآبادی

باکمال تاسف درگذشت شادروان **حاج محمدآقاپور کاشانی** نماینده ادوار سابق اطاق بازرگانی تهران که از بازرگانان نیکنام بوده‌اند باطلاع میرساند مجلس‌ترحیم مردانه فقید سعید از ساعت ۳ونیم تا ۵ ونیم بعد از ظهر روز شنبه دهم اسفند ماه جاری در مسجد ارک منعقد خواهد بود.

اطاق بازرگانی و صنایع و معاون ایران

بانهایت تاسف درگذشت شادروان **حاج‌محمدآقاپور کاشانی** پدر آقای ناصرپورکاشانی عضو هیئت‌مدیره این سندیکا راباطلاع میرساند.

مجلس ترحیم مردانه فقید سعید از ساعت ۳ونیم تا۵ونیم بعدازظهر روز شنبه دهم اسفند ماه جاری در مسجد ارکبرگزار خواهد شد.

سندیکای صنایع نساجی ایران

باکمال تاثر وتاسف درگذشت ناگهانی شادروان **حاج‌محمدآقا** پور کاشانی که ازبازرگانان نیکو کار و خیر و بنیانگذار وعضو سابق هیئت مدیره شرکت ریسمانریسی سمنان و نساجی پارس بوده‌اندبه‌اطلاع دوستان و آشنایان میرساند مجلس ترحیم‌مردانه آنمرحوم روز شنبه دهم اسفند ماه جاری در مسجد ارک از ساعت ۳ ونیم‌تا۵ونیم و مجلس ترحیم زنانه در همانروز وساعت مقرر در منزل آنمرحوم‌واقع در خیابان ایتالیا پلاک ۲۳ برگزار میشود.

شرکت ریسمانریسی سمنان ونساجی پارس تهران

بانهایت تاثر و تاسف درگذشت ناگهانی شادروان **حاج‌محمد** آقاپور کاشانی پدر آقای ناصر پورکاشانی مدیر عامل شرکت ریسمانریسی سمنان راباطلاع دوستان وبستگان میرساند .مجلس ترحیم مردانه آنمرحوم روز شنبه دهم اسفند ماه جاری از ساعت ۳ونیم تا ۵ ونیم در مسجد ارک برگزار خواهد شد.

هیئت مدیره و کارکنان شرکت ریسمانریسی سمنان ونساجی پارس تهران

باکمال تاسف و تاثر درگذشت شادروان **حاج** محمد آقا پورکاشانی را باطلاع دوستان میرساند مجلس ترحیم مردانه آنمرحوم روز شنبه دهم اسفندماه جاری از ساعت ۳ونیم تا ۵ونیم بعد از ظهر در مسجد ارک برگزار میشود.

خانواده های : ظریفی. خونساری. فیض . حیدری. طاهباز. غیاثی. سلامت . فولادی . مفید . نادر. محسنیان. جعفری . هاشمی . لواسانی. نیایشی . یوزان. محمدیان . خونساری. عبدالهیان میلانجی

بانهایت تاسف وتاثر درگذشت ناگهانی **شادروان حاج‌محمد** آقاپورکاشانی برادر آقای حاج میرزا علینقی کاشانی‌پور راباطلاع دوستان و فامیل میرساند . مجلس ترحیم مردانه ۳و۵ تا ۵ره‌بعد از ظهر در مسجد ارک ومجلس ترحیم زنانه نیز همانروز وساعت درمنزل آن مرحوم واقع در خیابان ایتالیا شماره ۳۳ برگزار خواهد شد.

پورکاشانی ـ کاشانی پور ـ حجره ـ امین‌پیروز ـ صدری‌ـ رضائی ـ یرناک ـ کاشانی‌نیا ـ زرتاش ـ قاسمیه لازی زاده ـ جلیل زاده ـ اخوین ـ کتیرائی ـ شریفان ـ کاشانی مجد

روزنامه اطلاعات ـ بخانواده های پورکاشانی وسایر خانواده های عزادار بویژه بازماندگان آن مرحوم مصیبت وارده راتسلیت میدهد .

باکمال تاسف درگذشت مرحوم **حسین رفیق فرزندمرحوم** حجةالاسلام آقاشیخ حسن ناظر (ناظر مدرسه مروی) را به اطلاع میرساند برحسب خواست آن مرحوم مجلس ترحیم مردانه برگزار نمیشود و هزینه آن بمصارف خیریه خواهد رسید مجلس ختم زنانه از ساعت ٤تا ٦و نیم بعد از ظهر چهارشنبه هفتم اسفند ماه در منزل آنمرحوم واقع در میدان شاهپور خیابان مهدیخان ـ خیابان اسفندیاری ـ کوی‌زندپلاک ۱۹ برگزار میشود. ضمنا مراسم شب هفت آن مرحوم از ساعت ٤تا٦ بعدازظهر شنبه دهم اسفند ماه در محل فوق برگزار میگردد .

خانوادههای : رفیق. حقیقت. فوزی. شایسته. کانونیان. صالحزاده. ابوالصدق. مدافعی .

روزنامه اطلاعات ـ بخانواده‌های عزادار تسلیت میدهیم

پرسه

بانهایت تاسف و تاثر درگذشت ناگهانی شادروان مرحومه بانو **پری‌دخت لرکلانتری** همسر آقای مهربان مهربانی را به اطلاع همگی خویشاوندانونزدیکان بویژه دوستانو آشنایان میرساند پرسه آن روانشاد در روز پنجشنبه ۸ر۱۲ر۵۳ برابر با گوش ایزد از ساعت ٤تا٦ بعدازظهر در سالن ایرج انجمن زرتشتیان برقرار است .

خانواده های: مهربان‌مهربانی .هرمزدیار دادنام. بهرام آتشبند. اسفندیار مذکوری .

روزنامه اطلاعات ـ بخانواده‌های عزادار تسلیت میدهیم

دوستان و سروران عزیز

بانهایت‌تاسف درگذشت مادر همسرانمان شادروان **بانو شمسی ـ اشرفزاده** را باستحضار میرساند. مجلس ترحیم فقید سعید از ساعت ۳ الی ۵ بعدازظهر روز پنجشنبه هشتم اسفند ماه در مسجد علی‌بن ابیطالب واقع در خیابان فرح جنوبی بنش منصور برقرار است .

محمود باغوش، سیاح سینا، حسن عماد، محمد رضا صانعی‌پور و خانوادههای وابسته .

روزنامه اطلاعات ـ بعموم بازماندگان آنمرحومه تسلیت میدهیم

بانهایت تاثر وتاسف درگذشت شادروان **بنیامین‌بنلوی** همکار ارجمندم و شوهر همشیره جناب آقای جمشیدکشفی و پدر خانم دوستان عزیز آقایان صمد کشفی وجهانگیر یادگار و مسعود طوبی و مهدی اسحق‌پور را باطلاع میرساند . مجلس ترحیم آن شادروان از ساعت ۱۰ الی ۱۲ روز جمعه نهم اسفند ماه درکنیسای اتفاق خیابان‌آناتول فرانس برگزار می‌شود .

لطف‌اله حی

باکمال تاسف درگذشت ناگهانی شادروان **بنیامین بنلوی** را باستحضار اقوام و دوستان گرامی میرساند . مجلس ختم مردانه و زنانه آن مرحوم روز جمعه نهم اسفند ماه از ساعت ۱۰ الی ۱۲ در کنیسای اتفاق خیابان آناتول‌فرانس برگزار می‌شود .

خانواده های : بنلوی ـ کشفی ـ حی ـ یادگار ـ طوبی ـ اسحق‌پور ـ نهورای ـ یوداین ـ تاشکندی ـ شمسی ـ ساعدی ـ رستگار ـ زندمل ـ صداقت ـ فرخی ـ آقائی ـ مهانیان ـ کهن زاد ـ چمن ـ گیل‌یاردی ـ امید ـ موید ـ خسروا .

باکمال تاسف درگذشت مرحومه مغفوره **زهرا مومنی** مادر عزیزمان را باطلاع دوستان و آشنایان میرساند مجلس ترحیم مردانه و زنانه آن مرحوم در روز جمعه ۹ر۱۲ر۵۳ از ساعت ۱۶ الی ۱۸ بعد از ظهر درمسجد الجواد واقع در میدان ۲۵ شهریور برگزار میشود.

نگار مومنی ـ توران مومنی ـ علی مومنی ـ سرلشگراصغر مومنی ـ یحیی مومنی ـ وخانوادههای‌مومنی ـ مومنی‌ازندریانی‌ـ امینی‌ـ تاج‌بخش ـ صارمی ـ الستی ـ جعفریای ـ سجانیان ـ حسامی ـ ولدپور ـ صاحب اختیاری ـ ابراهیمی ـ محی‌الدین‌ـ شاپوری ـ مستوفی‌ـ چشمتی ـ عسگرپور ـ مجتهد زاده ـ کوچک ـ باقری ـ محرابی ـ طلائی ـ مبرهن ـ شریف جمالی‌ـ فهری ـ بیات .

روزنامه اطلاعات ـ بخانواده های عزادار مصیبت وارده را تسلیت میدهد .

بانهایت‌تاثرفوت‌مرحومه‌مغفوره **بانو عذرا ذالبیک** همسر غلامعلی خیرخواه را باطلاع دوستان و آشنایان میرساند . مجلس ترحیم زنانه و مردانه آن مرحوم از ساعت ۲ ونیم الی ٤ و نیم بعد از ظهر روز پنجشنبه هشتم اسفند ماه ۱۳۵۳ درمسجد ولی عصر واقع در خیابان حشمت‌الدوله غربی چهارراه کیوان برگزار میشود.

ضمنا شب هفت آن مرحوم روز یکشنبه یازدهم اسفند ۱۳۵۳ از ساعت ۳ الی ۵ بعد از ظهر در شبستان شماره یک بهشت زهرا منعقد میگردد .

خانوادههای : ذالبیک ـ خیرخواه ـ ناصری ـ زائرین‌ـ نویرزاد ـ گلدیز ـ خیرخواهی ـ جیحونیان ـ زندی ـ ورشینگر ـ زرهی ـ کردبچه ـ دادمهر ـ فضلی‌ـدولتشاهی‌ـ نوبختی ـ گلنواز ـ جباری .

روزنامه اطلاعات ـ بخانواده های عزادر تسلیت میدهیم

با نهایت تاسف درگذشت شادروان **بانو ملک دانش‌پناه** را باطلاع دوستان و آشنایان میرساند .

مجلس ترحیم فقیده سعیده هشتم اسفند ماه از ساعت ۳ تا ۵ بعداز ظهر در منزل برگزار میشود .

(خیابان فرح جنوبی ـ کوچه دبیر پلاک ۱۵ر۱)

پرویز ، پروین میرکلان ، احمد ، قاسم ، حسین ،زهرا و مریم دانش‌پناه و خانواده های : هادی‌پور ، شیخی ،زنگنه، خیام ، گلپایگانی، هوشنگی ، انصاری ، صفوی ، خلیقی ، نوری ، تیموریان ، نامدار ، مهاجر ، آقائی ، رضوانی ، حاتمی ، تاج‌سلمان .

روزنامه اطلاعات ـ بعموم خانواده های عزادار و فرزندان بویژه آقای پرویز میرکلان مصیبت وارده را تسلیت میدهیم .

باکمال تاسف و تاثر درگذشت بانو پرهیزکار مادرمان بانو **سکینه رحیم‌پور (جاهدمنش)** را به اطلاع کلیه‌خویشان وآشنایان میرسانیم مجلس‌ختم‌مردانه آنمرحومه روزپنجشنبه ازساعت ۳ الی ۵ بعدازظهر در مسجد حجتیه واقع درنارمک (از مسیر سید خندان) خیابان سرسبز غربی و مجلس ختم زنانه درهمان روز وساعت در منزل آنمرحومه واقع‌درنارمک خیابان سرسبز غربی میدان ۶۷ پلاک ۹۹ برگزار میگردد.

سرهنگ ابراهیم جاهد. علی جاهد. علی‌اکبر جاهد . پرویز جاهد. خسرو جاهد. محمودجاهد. غلامرضارحیم‌پور. ناصر رحیم‌پور و خانواده‌های رحیم‌پور. ثمری. منشی‌زاده . تناسا. منصوریان. حاجیان. جویا. اطهری‌نژاد . ذوالفقاری . فیلسوف. دکترناصرنیا. عصار. آشفته عصار. صفایی. شهیم. گینی. مرتضوی. دکتر گردان. هاشمی. رفیعا .

روزنامه اطلاعات ـ بخانواده‌های محترم‌جاهد وسایر خانواده های عزادار مصیبت وارده را تسلیت میدهیم

باکمال تاسف درگذشت شادروان **بانو محترم بهنام‌مادر** خانم جناب آقای مهندس منصور مبینی مدیر سازمان عملیات و عضو هیئت مدیره این شرکت را باطلاع میرساند .

مجلس ختم آن مرحومه فردا (۸ر۱۲ر۵۳) ازساعت ۲ الی ٤ بعد از ظهر در مسجد الجواد واقع در میدان ۲۵ شهریور برگزار خواهد شد .

شرکت کارخانه های صنعتی آزمایش «سهامی خاص»

بانهایت تاثر و تاسف درگذشت مادر عزیزمان شادروان **بانو محترم بهنام** را به‌اطلاع بستگان وآشنایان میرساند .

مجلس ترحیم زنانه و مردانه آن مرحومه روز پنجشنبه ۸ر۱۲ر۵۳ از ساعت ۲ الی ٤ بعداز ظهر در مسجد الجواد برگزار میشود .

شاهرخ بهنام، بدرالزمان بهنام (محمودی، پروین‌دخت بهنام (شاه‌امیری) ، زری بهنام (مبینی) ، مریم بهنام (فاطمی شیرازی) ، مینا بهنام (کلیددار) .

باقلبی اندوهگین درگذشت شادروان **بانو محترم بهنام** مادر گرامی همسر عزیزم را باطلاع بستگان و آشنایان می رساند .

مجلس ترحیم زنانه و مردانه آن مرحومه روز پنجشنبه ۸ر۱۲ر۵۳ از ساعت ۲ الی ٤ بعداز ظهر در مسجد الجواد برگزار میشود .

عبداله شاه‌امیری

بااندوه فراوان درگذشت شادروان **بانو محترم بهنام** عزیز از دست رفته‌مان رابه‌اطلاع بستگان و آشنایان‌میرساند.

مجلس ترحیم زنانه و مردانه آن مرحومه روز پنجشنبه ۸ر۱۲ر۵۳ از ساعت ۲ الی ٤ بعداز ظهر در مسجد الجواد برگزار میشود .

خانواده‌های: بهنام، محمودی، مبینی، فاطمی شیرازی، شاه‌امیری، کلیدداری، امید، امان، جوادی، رسولی، دوامی، رسا، صدری، آق‌اولی، نوربخش، به‌نژاد و سایر خانواده های وابسته .

روزنامه اطلاعات ـ به خانواده بهنام خصوصا جناب آقای عبداله شاه‌امیری مصیبت وارده را تسلیت میدهیم

بانهایت تاسف وفات مرحوم مغفور **حاج علی آزاد حسینی** والد گرامی جنابان آقایان رحیم علیزاده و بیوک بهجتی و یوسف و حسن و یعقوب و ایوب آزاد حسینی را که از مردان متقی و متدین آذربایجان بودند باطلاع اقوام و دوستان و آشنایان میرسانیم . مجلس ختم مردانه روز پنجشنبه هشتم اسفند ماه جاری از ساعت ۹ تا ۱۱ صبح در مسجد حاج شیخ عبدالحسین (آذربایجانیها) و مجلس ختم زنانه همان روز از ساعت ٤ بعد از ظهر در منزل آنمرحوم واقع در خیابان گاندی خیابان بیست ویکم‌منعقد خواهدبود.

غلامرضا شریفی اقدس ـ حاج استکانچی

خانواده های : مامور ـ عقیلی ـ بهاری ـ ایروانی ـ خازن ـ مبین ـ صدیقی ـ سرفراز ـ زرگرزاده ـ صالحزاده ـ عبداله زاده ـ عرسین ـ مصطفائی ـ صیامدوست .

بانهایت تالم و تاسف درگذشت پدر بزرگوارمان شادروان **حاج علی آزاد حسینی** را باطلاع اقوام و دوستان و آشنایان میرسانیم . مجلس ترحیم مردانه روزپنجشنبه هشتم اسفند ماه جاری از ساعت ۹ تا ۱۱ صبح در مسجد حاج شیخ عبدالحسین (آذربایجانیها) و مجلس ختم زنانه همان روز از ساعت ٤ بعد از ظهر در منزل آن مرحوم واقع در خیابان گاندی خیابان بیست ویکم‌منعقد خواهد بود .

رحیم علیزاده ـ بیوک بهجتی ـ یوسف ـ حسن ـ یعقوب ـ ایوب ـ علی‌اکبر و علی‌اصغر آزاد حسینی ـ کریم هوشمند

روزنامه اطلاعات ـ مصیبت وارده را بعموم بازماندگان آن مرحوم تسلیت می‌دهیم .

بانهایت تاثر و تاسف درگذشت مادر عزیزمان **بانو بلقیس (همدم خانم) رستم آبادی** همسر شادروان رحیم تاج بخش ونوه مرحوم آیت‌الله حاج آخوند رستم آبادی را باطلاع خویشاوندان ودوستان میرساند مجلس ترحیم زنانه و مردانه از ساعت ۹تا ۱۱ روز جمعه نهم اسفند ماه جاری در خانقاه صفی‌علیشاه‌برگزار میگردد .

محمد ابراهیم تاج‌بخش ـ محمود تاج‌بخش ـ احمد تاج بخش ، ابوالقاسم تاج بخش خانواده تاج بخش‌ـ رستم آبادی ـ رئیس دانا ـ پرورنده ـ سادات اخوی ـ انتظاری ـ جزایری ـ شعاع ـ صمصامی ـ شریتعمداری ـ طباطبائی‌ـ منشوری ـ شکوهی ـ مهدوی نیرومندپور ـ حسین مردی ـ علاپور ـ برزین ـ سعید شمسی ـ خواجه ـ مخصوص‌ـ حاج وزیری ـ پورابراهیم ـ گودرزنیا ـ افشار ـ اکبرپور ـ کبیری ـ ایزدپناه ـ بنی‌هاشمی ـ و خانواده های وابسته.

روزنامه اطلاعات ـ بخانواده های عزادار تسلیت میدهیم

بانهایت تاسف و تاثر درگذشت همکار ارجمند و شادروان **یوسف عمیدی** را به اطلاع دوستان و آشنایان میرساند . مجلس ترحیم مردانه و زنانه‌آن‌مرحوم روز جمعه۹ر۱۲ر۵۳ از ساعت ۳ تا ۵ بعد از ظهر در خانقاه صفی‌علیشاه منعقد میباشد . **شرکت ساختمانی ماکادام**

خانواده عمیدی ـ صدقی ـ نصیری ـ صفائی ـ آزاد ـ دانا‌پور ـ حقیقت ـ محمدیه ـ کرمانی ـ ترابی‌ـ مستوفی‌ـ مومنی ـ فامیلی ـ روشن‌زاده ـ رهبر ـ مرتضوی‌ـ دانائی‌ـ میرجهانگیری‌ـ طاهری ـ حائری‌آزاد‌ـ میرزائی‌ـ تاج‌کریمی.

بانهایت تاسف و تاثر درگذشت ناگهانی شادروان **یوسف عمیدی** را باطلاع خویشاوندان و دوستان و آشنایان میرساند . مجلس یادبود مردانه و زنانه آن شادروان از ساعت ۳ الی ۵ بعد از ظهر روز جمعه ۹ر۱۲ر۵۳ درخانقاه حضرت صفی علیشاه برقرار خواهد بود .

بانهایت تاسف درگذشت ناگهانی آقای **دکتر ضیاءالدین دادوند** وکیل دادگستری را باطلاع فامیل و دوستان آن مرحوم میرساند . مجلس تذکر آن فقید سعید روز های پنجشنبه هشتم وجمعه نهم‌اسفندماه ۵۳ ازساعت‌سه تا ٦ بعد از ظهر در منزل آن مرحوم برگزار میگردد .

تجریش ـ خیابان پهلوی ـ زعفرانیه شماره ۱ر۹۱

خانواده های : دادوند ـ امیریان ـ قدسیه‌امیریان ـ پروین‌ـ صنیعی ـ رشیدی ـ محوی ـ حالتی ـ فروغی ـ سادات اخوی ـ قریشی ـ فرهادی ـ طبیب زاده ـ بروومند‌ـ نعمتی‌ـ نهائی ـ اعتماد ـ نی‌داود ـ پورعزیزی ـ خطیر ـ صدر ـ دبیری .

بانهایت تاسف درگذشت **آقای حاج بهرام خان صادقی شقاقی** را باطلاع کلیه فامیل و دوستان و آشنایان محترم میرساند .

مجلس‌ترحیم مردانه و زنانه آن مرحوم از ساعت٤ونیم الی ٦ و نیم بعد از ظهر روز پنجشنبه ۸ر۱۲ر۵۳ در مسجد ولی‌عصر واقع‌درحشمت الدوله غربی چهار راه کیوان‌برگزار میشود .

خانواده های شقاقی ـ شیخ‌الاسلام زاده ـ جوانشیر‌ـ صلاحی ـ ایدلرمی ـ ملکزاده ـ بینائی ـ فرید ـ طاهباز ـ بهادری ـ اشجعی ـ موسوی ـ پرنیان ـ تنومندی ـ آفاقی.

روزنامه‌اطلاعات ـ بخانواده های عزادار تسلیت‌میدهیم

بانهایت تاسف درگذشت فقیده سعیده **بانو نرگس پوراسد** مادر همسر مهربانم و بزرگ فامیل پوراسد را باستحضار خویشان و دوستان میرساند . مجلس یادبود وهفت‌آن مرحومه روز جمعه نهم اسفندماه ۱۳۵۳ ازساعت ۱۱الی ۱۳ در خانقاه صفی‌علیشاه منعقد میباشد . امید است دوستان و خویشان باتشریف فرمائی و قرائت فاتحه روح آن مرحومه راشاد و بازماندگان را قرین امتنان فرمایند .

غلامحسین پیرو ـ خانواده پوراسد و فامیلهای وابسته

۱ـ۲ آ_۱۱۰۷۲۳

روزنامه اطلاعات ـ بخانواده پوراسد و خانواده های وابسته مصیبت وارده را تسلیت‌میدهیم.

با نهایت تاسف درگذشت شادروان **حاج علی‌اکبرسلسبیلی** را باطلاع دوستان و آشنایان میرساند مجلس ختم زنانه و مردانه ازساعت ۳ الی ۵ بعدازظهر روز جمعه ۹ر۱۲ر۵۳ در مسجد سجاد واقع در خیابان شاه چهارراه فروردین برقرار می‌باشد .

خانواده‌های سلسبیلی. نصیری. رفیقی . نصراللهی . بابائیان. نوئین. اصفهانی. خطیبی. کاظم‌پور .

آ_۱۷۶۸۵

روزنامه اطلاعات ـ بخانواده‌های عزادار تسلیت میدهیم

تسلیت

درگذشت مادر گرامی آقای پرویز میرکلان دوست و همکار ارجمند خود را با تاسف وتاثر تلقی میکنیم و ضمن اظهار تسلیت و تعزیت به آقای میرکلان خود را در غم و اندوه ایشان شریک و سهیم میدانیم . بقای عمر و عزت و سلامت دوست داغدیده و سایر بازماندگان فقیده سعیده را آرزومندیم .

کارمندان بانک ملی ایران شعبه سعدی

خانم توران شادپور

مرگ پدر غمی جانگداز است . این مصیبت ناگوار را بشما تسلیت میگویم .

کریم میرداودی

جناب آقای ابوقداره فرماندار محترم شهرستان مراغه

بانهایت اندوه و تاسف فراوان مصیبت وارده را به جنابعالی و خانواده گرامی تسلیت عرض می نماید

مدیر عامل جمعیت شیرو خورشید سرخ بناب ـ محسن‌سیف

دوستان و همکاران عزیز

جناب سرهنگ محسن دهدشتی ـ جناب آقای حسین دهدشتی ـ جناب آقای نصراله دهدشتی

مصیبت وارده رابه حضورتان تسلیت عرض میکنم واز خداوند متعال صبرجمیل برای بازماندگان مسئلت مینمایم.

اسماعیل کاتوزیان

جناب آقای حسین دانشور

درگذشت برادر گرامتان را تسلیت میگویم.

پوران اباصلتی

جناب آقای حسین دانشور

بانهایت تاسف درگذشت برادر گرامیتان را تسلیت عرض نموده بقای عمر شما و خانواده های وابسته را آرزو میکنم.

سید رضا سیدی رشتی

تیمسار سرتیپ تقوی

بانهایت تاسف درگذشت‌پدرگرامیتان را تسلیت عرض نموده بقاء عمر و سلامت بازماندگان را از خداوند متعال‌خواستارم.

سرتیپ یارمند

جناب آقای جمشید فراست شریعت پناهی

بااظهار تاسف از مصیبت وارده سلامتی و تسلی خاطر شماو خانواده ارجمندتان را از خدای بزرگ مسئلت داریم.

عبدالحمید شیبانی ـ اسماعیل خسروی

جناب سروان ناصر اصغرزاده

درگذشت برادر گرامیتان را صمیمانه تسلیت میگوئیم .

اهواز ـ فریده گلگار ـ حسین بدره‌ائی

جناب آقای مهندس جمشید فراست شریعت پناهی

مصیبت وارده را تسلیت گفته و خود را درغم شما شریک میدانم .

مهندس دانائی

دوست عزیز جناب آقای هنرمند

مصیبت وارده را تسلیت گفته خودرا در غم شما شریک میدانیم .

مهباد ـ کیوان شکوهوالی

تیمسار ارجمند سرتیپ مولوی

بانهایت تاسف مصیبت وارده را تسلیت عرض‌مینمایم.

حسین مدرسی

از طرف قهرمانان و کلیه بازیکنان تنیس روی میز مصیبت وارده را به آقای ایرج نژادی و فامیل محترم تسلیت می گویم

امیر امین

سرکار سرهنگ هوشنگ بهمن‌پور

باکمال تاسف درگذشت خاله گرامیتان را از صمیم قلب‌تسلیت عرض مینمائیم.

دکتر کریمیان

جناب آقای حاج هوشنگ بهمن‌پور

من از طرف یاران تحصیلی درگذشت خاله بزرگوارتان را تسلیت میگوئیم.

مهندس خاوری

آقای محمود جاهدمنش

درگذشت مادر گرامیتان را تسلیت عرض مینمائیم .

کارمندان لابراتوار فیلم وزارت فرهنگ و هنر

جناب آقای حسین دانشور ـ قائم‌مقام محترم مدیرعامل شرکت ایران‌ناسیونال

با نهایت تاسف مصیبت وارده را تسلیت میگوئیم .

جمشید فریدنیا ـ مهدی رضاپور

جناب آقای مهندس ایرج آزرم

مصیبت وارده را صمیمانه تسلیت عرض مینمائیم .

کارکنان شرکت سهامی آبگینه

جناب آقای حسین دانشور

بانهایت تاسف و اندوه فوت برادر ارجمند آنجناب را صمیمانه تسلیت می‌گوئیم .

پرویز قاضی سعید ـ جهانگیر نظام‌العلماء

بانهایت تاسف وتاثر درگذشت جوان ناکام بهرام‌سهیل سیار رابه‌پدرو مادر داغدیده آن مرحوم تسلیت عرض میکنم .

غلامحسین معتمدی

دوستان عزیز آقای مهندس ارژنگ ذکائی و آقای باقر شهرستانی

بااندوه فراوان مصیبت وارده را تسلیت گفته وخود را دراین سوگ شریک میدانم .

علی اکبر باقری

جناب آقای مهندس جمشید فراست شریعت پناهی

با اندوه فراوان مصیبت وارده را تسلیت میگوئیم .

مهندس پرویز فرهنگ ـ عبدالحسین سعیدیان

دوست بسیار گرامی جناب آقای عبداله شاه امیری

بانهایت تاسف و تالم مصیبت وارده را به جنابعالی و خانواده محترم تسلیت عرض نموده و خود را در مصیبت خانواده شریف شما شریک میدانیم .

شاپور راسخ ـ مهدی صفویان ـ الکساندر کنستانتین مژلومیان ـ بدرالدین‌مرعشی‌ـ پرویزحکمت ـ محمدباقرنمازی

جناب آقای مهندس ایرج آزرم

بانهایت تاسف مصیبت وارده را به جنابعالی وبانو صمیمانه تسلیت عرض مینمائیم .

شرکتهای صنعتی و لامپ پارس توشیبا

آقای یوسف آزرمیر

باکمال تاسف و تاثرمصیبت‌وارده را به جنابعالی وبازماندگان تسلیت عرض نموده و در این ضایعه غم‌انگیز شریک‌میباشیم.

شرکت ایران‌مینتک

جناب آقای ابوقداره فرماندار محترم شهرستان مراغه

بانهایت تاسف مصیبت وارده را تسلیت‌عرض مینمایم.

قم ـ علیرضا دانشمند

سپاسگزاری

از ذوات محترم و یاران خاندان داروگر که باشرکت در مراسم سوگواری یا بوسیله تلگراف ،نامه، تلفن و روزنامه هادرگذشت مادر عزیزم **بانو سکینه بیگم داروگر** را تسلیت‌گفته ودر این‌غم بزرگ باماهمدردی کرده‌اند سپاسگزارم وبرای همه آنان ازدرگاه احدیت آرزوی طول عمر و سلامت دارم .

هوشنگ داروگر

آ_۱۱۰۷۲۰

بدین وسیله ازکلیه‌دوستان ، بستگان و همکاران محترمی که بمناسبت درگذشت مرحوم علی خسرونیا با تشکیل مجالس ختم و شرکت در مراسم تشییع و شب هفت یا بوسیله جرائد و تلگرام ، تلفن ابراز همدردی فرموده‌اند صمیمانه سپاسگزارم واز خداوند متعال سلامت و توفیق همگانرا مسئلت دارم.

کریم خسرونیا

آ_۱۱۰۷۸۷

از کلیه سروران گرامی، دوستان و آشنایان که در مراسم تدفین ومجلس ترحیم‌مادر عزیزمان شرکت فرموده‌اند ویا وسیله تلگراف ودرج در جراید اظهار همدردی نموده‌اند و موجبات تسکین خاطر غمدیده مارا فراهم داشته‌اندصمیمانه سپاسگزاریم چنانچه بعلت تالمات روحی نتوانسته‌ایم به همه نامه‌ها و تلگرافها جواب دهیم و یا حضورا اظهار تشکر نمائیم بدینوسیله پوزش میطلبیم .

دزفول ـ خانواده کرمی‌فر

آ_۱۵۲۲۰۹

دوست عزیز جناب آقای عبداله شاه امیری

بانهایت تاسف درگذشت مادر گرامی همسر محترمتان را از صمیم قلب به جنابعالی و فامیل محترم تسلیت میگوئیم‌و جملگی خود را در این غم باشما شریک میدانیم بقاء عمر وسلامت شماو خانواده های عزادار را از خداوند متعال خواستاریم

دکتر تقی امیر سرداری ـ اقبال اقبال ـ احمد احمدی ـ عبدالرسول بختیار ـ کاظم بیرشک ـ ابوالقاسم توکلی ـ حسین توکلی ـ عزیز دادگری‌ـ رسول دادگری‌ـ اصغر شرکت‌ـ همایون صهبا ـ محمد نجفیان ـ مرتضی وکیل‌زاده .

جناب سرهنگ ناصر شقاقی ـ جناب سروان شقاقی

مصیبت وارده را تسلیت میگوئیم .

حجازی ـ عباس کی‌منش

آ ـ ۱۱۰۶۹۱

یادبود

هو الله

پنجشنبه پانزدهم ماه صفر (هشتم اسفند جاری) مصادف با شب چهلم مرحوم مغفور جنت مکان ثقةالمحدثین آقای‌حاج **سید جلال حاجی حشمت** میباشد بدین مناسبت مجلس یادبودی بعد از فریضه عشاء بمدت دو ساعت در مسجد آیت‌اله نوری واقع در سرچشمه منعقد خواهد شد . لذا به اطلاع عموم مخصوصا علماء اعلام و علاقمندان خامس آل‌عبا حضرت سیدالشهدا (ع) میرساند که جهت شادی روح آن مرحوم در مجلس مذکور شرکت فرمایند .

الاحقر بهاءالدین نوری ـ الاحقر ضیاءالدین الحسینی الاسترابادی ـ الراجی حسن‌الحسینی اللواسانی ـ الاحقر ضیاءالدین خوافی امام مسجد شاه ـ العبد حاجی میرزا خلیل کمره‌ای ـ الاحقر سید یحیی اسلامبولچی ـ الاحقر یحیی طالقانی .

بادبود

بنا بتوصیه مرحومه **بانو ربابه فراست شریعت پناهی** هزینه‌مجلس‌یادبود شب هفت آن مرحومه مصرف امورخیریه خواهد شد .

خانواده فراست شریعت پناهی

بمناسبت چهلمین روز درگذشت ثقةالمحدثین آقای حاج سید **جلال حاجی حشمت** روز پنجشنبه‌هشتم‌صفر مجلس‌یادبودی جهت شادی روح آن مرحوم از ساعت ٦ و نیم الی ۸ و نیم در مسجد آیت‌اله نوری واقع در سرچشمه منعقد میباشد.

خانواده حاجی حشمت

چهلمین روز درگذشت همسر عزیزم مرحوم **غلامحسین قبادیان کلهر** را به اطلاع دوستان و آشنایان میرساند . بدین مناسبت مجلس یادبودی در منزل آن مرحوم ازساعت ۵ بعد از ظهر روز پنجشنبه ۸ر۱۲ر۵۳ برگزار خواهد شد حضور دوستان و آشنایان موجب امتنان بازماندگان فقید سعید خواهد بود .

ایراندخت قبادیان

خیابان بلوار الیزابت خیابان قادسی کاشی شماره ٦

بمناسبت اولین سال درگذشت عزیز از دست رفته شادروان **عبداله نوید** از ساعت ۱۵ الی ۱۷ روز پنجشنبه ۸ر۱۲ر۵۳ مجلس تذکر و دعا در تهران‌نو خیابان فرح‌آباد ـ خیابان فرخی پلاک ۱۷ برگزار میشود شرکت اقوام و دوستان موجب تسلی خاطر بازماندگان خواهد شد .

خانواده نوید

از گسترش بیابانها باید جلوگیری شود

بقیه از صفحه ۲۱

این وابستگی و همبستگی دامپرور و کشاورز و شهر و روستا در اوضاع و احوالی که رشد اقتصادی و افزایش جمعیت اندک بود تصویر نادرستی از موازنه بین‌انسان و محیط زیست‌بدست میدهد. **زیرا میدانیم که انهدام جنگلها و فرسایش خاک مسلما از خیلی پیش از این آغاز شد ولی فقط در این اواخر که رشد ناگهانی جمعیت‌و امکانات تکنولوژیک و تقاضای‌اقتصادی بشر در رابطه انسان ومحیط زیست منجر به وارد آمدن فشار شدید برمنابع گردیدتاثیر تخریب این چنینی محیط زیست مورد توجه واقع و موجب نگرانی بسیار گردید .** پس نمیتوانیم قائل شویم به اینکه ما حافظ منابع طبیعی بوده‌ایم ، بدلیل آنکه آنچه صرفا از نقطه نظر بشرموازنه و تعادل نسبی می‌نماید ، چیزی جز عمل و اثر عواملی‌ازقبیل پیشرفتها و ابداعات‌تکنولوژیک و افزایش جمعیت نیست . گذشته از این ، میزان تخریب محیط‌زیست‌محتملا نوسان‌هائی را در توانائی و قابلیت‌شهرها در سرمایه گذاری در انحاء مختلف بهره برداری ازاراضی پست و کم آب منعکس میسازد.

مایلم بمنظور تکمیل طرح مختصری که از زمینه کلی و محیط مذاکراتمان ترسیم‌کرده‌ام تنها بذکر یک نمونه دیگر از نقش شهرها به ویژه نقش سرمایه گذاری آنها بعنوان عوامل موثر درتخریب‌اوضاع و شرایط محیط زیست در مناطق خشک بپردازم ، این را نیز باید اضافه کنم که عده‌ای تخریب محیط زیست را در مناطق خشک‌ناشی‌ازبی‌اطلاعاتی کشاورزان و دامداران‌میدانند. **نواحی وسیعی از بیابانهای خشک و لمیزرع است و فعالیت های دامداران عشایری اکثرا محدود به کناره های بیابانها و صحراها میشود . ولی در ناحیه بیابانهای داخلی‌چند آبادی کوچک نیز جابجای مشاهده میگردد .**

ساکنان این آبادیها که اکثرا خیلی قدیمی هستند ، محتملا هیچگاه قادر به تولید کلیه مواد غذائی مورد نیاز خود نبودند ، جز اینکه بخشی از سرمایه آنان از طریق انجام خدماتی به کاروانهای حامل مسافر و مواد خوراکی که بین شهر های واقع در دو سوی بیابانها و صحراها رفت و آمد داشتند تامین‌میشد.

از دیرزمانی پیش که استفاده از وسائل موتوری‌باعث‌تغییرات کلی در راهها و جاده‌ها و همچنین وسائل حمل و نقل شد ، ساکنان آبادیهای‌مزبور از این منبع محروم شدند.

نظ

سال چهل و نهم ـ شماره ۱۴۶۴۵

اطلاعات ۱۳۰۴

چهارشنبه ـ هفتم اسفند ماه ۱۳۵۳
چهاردهم صفر ۱۳۹۵ ـ بیست و ششم فوریه ۱۹۷۵

ساعات شرعی

استخراج دکتر ریاضی کرمانی

اذان مغرب . . . . . ساعت ۶ و ۱۲ دقیقه
اذان صبح (فردا) . . ساعت ۵ و ۸ دقیقه
طلوع آفتاب (فردا) . ساعت ۶ و ۳۸ دقیقه
ظهر شرعی (فردا) . . ساعت ۱۲ و ۱۸ دقیقه
اذان مغرب (فردا) . . ساعت ۶ و ۱۳ دقیقه

بدستور نخست‌وزیر

سال آینده، باز نشستگی و بیمه وکلای دادگستری اجرا میشود

امیر عباس هویدا نخست وزیردر جشن کانون وکلای دادگستری . صادق احمدی وزیر دادگستری و جلالی نائینی‌رئیس کانون در طرفین‌نخست وزیر دیده میشوند.

نخست‌وزیر ، دکتر شیخ‌الاسلام زاده ، وزیر رفاه اجتماعی را مامور کرد تا با همکاری وکلای دادگستری طرح بازنشستگی و بیمه وکلاو استفاده آنان ازحقوق بازنشستگی را تدوین کند .

امیر عباس هویدا نخست‌وزیر، که در جشن بیست‌ودومین‌سالگرد استقلال کانون‌وکلا شرکت‌جسته بود، در این زمینه گفت : بیمه‌و بازنشستگی از مسائل مربوط به تعاون است،و همچنانکه شاهنشاه آریامهر بار ها راجع به بیمه اوامری صادر فرموده‌اند ، مسئله بیمه و بازنشستگی وکلا باید در این چهار چوب در ابتدای سال ۵۴ حل شود .

در جشن دیشب وکلای‌دادگستری محمد رضا جلالی نائینی رئیس کانون‌وکلااز توجهات دولت به وکلا در سنوات اخیر، قدردانی کرد و گفت وکلا امیدوارنددولت با توجه به امکانات مالی وسیعی که دارد بیش از پیش به این‌طبقه کمک کند .

حقوق بازنشستگی

جلالی که مشکلات وکلا را مطرح میکرد گفت: یکی‌ازمشکلات وکلا مسئله بازنشستگی آنهاست در حال حاضر در کانون وکلا برای کمک به‌بازنشستگی صندوقی با هر۱۲میلیون تومان موجودی وجود دارد که این مبلغ برای تامین حقوق بازنشستگی وکلا در سطح کشور، کافی نیست .

رئیس کانون وکلا از تغییر سیستم قضائی ایران وگزینش قسمتهای عملی ، سیستم قضائی آنگلوساکسون سخن گفت‌واظهار داشت: پیشنهاد وکلا اینست که طرحی پیاده شود تا وکالت‌الزامی شود و هیچ دعوائی بدون دخالت وکیل‌دردادگستری مسموع‌نباشد.

وی در پایان گفت : وکلای دادگستری آمادگی دارند ، همچنانکه در سیستم های حقوقی انگلوساکسون دیده شده، بجای قضات انجام وظیفه کنند ودررفع مشکل کمبود قاضی دادگستری را یاری دهند .

فیصله در دفتر وکیل

سپس صادق احمدی وزیر دادگستری طی سخنانی گفت :

بدون تردید اصلاح قوانین ـ که ما عملا از مدتها پیش کار آن را شروع کرده‌ایم ـ به‌کمک و همکاری وکلای دادگستری و همچنین کارشناسان وضابطین دادگستری نیاز دارد . و در این راه و در راه سبک‌کردن کار دادگستری امیدوارم روزی برسد که در اثر اقدامات وکلا، اکثر پرونده های مدنی قبل از آنکه دعوائی در دادگستری طرح شود در دفتر وکیل فیصله یابد . همچنانکه خوشبختانه درخانه های انصاف ۹۹ در صد دعاوی باصلح و سازش تمام میشوند .

وزیر دادگستری‌در پایان‌افزود: هر چند که ما قاضی کم داریم ولی همین تعداد قضات کم هم، شب و روز زحمت میکشند ونتیجه همین زحمات‌است که‌کارسیدگی را در اکثر پرونده ها از دو سال و سه سال به حداکثر دو تاچهار ماه کاهش یافته است .

بدنبال سخنان صدق احمدی ، نخست‌وزیر آغازسخن کردوگفت: در این دهسال از نزدیك با قوه قضائی مملکت آشنا هستم و می‌بینم که قضات افرادی هستند محکم که با تقوی‌زندگی میکنند واگر قوانین ما احتیاج به تغییر دارد مسئولیت با آنها نیست بلکه این دولت است که در این راه باید قدم بردارد ، همچنانکه در سالهای اخیر قدمهای بسیارمثبتی برای اصلاح قوانین برداشته‌شده است .

نخست‌وزیر همچنین گفت : « من اعلام می کنم هر یك از وکلای دادگستری حاضر باشند قاضی شوند دولت آماده‌است. حال آنکه می‌بینم کار برعکس شده و بیشتر قضات آماده وکیل شدن هستنداماخواهش من‌اینست که عده‌ای از وکلابه شغل‌قضاوت برگردند . »

نخست‌وزیر در باره‌حذف‌وکالت تسخیری ویا پرداخت حق‌الوکاله تسخیری گفت :«قسمتی ازمشکل کار وکالت تسخیری حل شده‌و دولت در سال آینده هر قدرلازم باشد برای پرداخت حق‌الوکاله تسخیری در بودجه منظور می‌کند . »

نخست‌وزیر در عین حال از مسئله الزامی شدن وکالت‌ولزوم مداخله وکیل در تمام مراحل دادرسی سخن گفت و یادآور شد این پیشنهاد مطالعه خواهد شدو وزیر دادگستری لایحه آنرا به مجلس خواهد داد .

متخصصان تا ۷۰ سالگی بازنشسته نمیشوند

★ کارمندان از کارافتاده ، پس‌از بهبود مجددا بکار گمارده خواهند شد

براساس مفادلایحه پنجمین اصلاحیه قانون‌استخدام‌کشوری کارمندان دولت چنانچه دراثر بیماری یا بروز حادثه‌ای ازکار افتاده تشخیص داده شوندپس از بهبود دوباره بخدمت‌گمارده خواهند شد .

همچنین‌متخصصان وزارتخانه‌ها و سازمانهای دولتی ازمقررات بازنشستگی مستثنی شده و حداکثر تا سن ۷۰ سالگی می تولنند بخدمت ادامه دهند.

★ مهمترین اقدام

● مهمترین اقدام رفاهی در اصلاحیه جدید قانون استخدام افزایش حقوق وراث کارمندان متوفی از ۵۰ درصد به ۸۰ درصد است .

تصویب‌این‌قسمت از اصلاحیه قانون تاثیر بسیار مستقیمی برروی زندگی وراث کارمندان دولت خواهد داشت .

چنانچه‌کارمندی در حین‌انجام وظیفه فوت کند تمامی حقوق او به وراث پرداخت خواهد شد . درگذشته نیز دولت‌به وضع وظیفه بگیران ومستمری بگیران توجه داشته ودرموارد متوالی به حقوق این گروه افزوده است .

افزایش از ۵۰ به ۸۰ درصد حقوق وراث نسبت به آخرین حقوق کارمند متوفی بعمل می‌آید که در نتیجه دریافتی وراث مجموع افزایش های قبلی و افزایش جدید خواهد بود .

★ کارمندان از کار افتاده

● با اضافه شدن یک تبصره به ماده ۸۴ قانون وضع کارمندان از کارافتاده‌ای که بهبود یافته‌اند روشن شده است .

براساس این تبصره جدید اعاده به خدمت کارمندان از کارافتاده در صورتیکه بهبودی حاصل نمایند تا قبل از رسیدن به سن شصت سالگی بلامانع است .

بدین ترتیب‌چنانچه کارمندانی وجود داشته باشند که بعلت از کارافتادگی بخدمت آنان پایان داده شده است درصورت بهبودی میتوانند دوباره‌بخدمت مشغول گردند .

در مقررات‌جدیدقانون‌استخدام سازمان اموراداری‌و استخدامی دارای سه رکن شده است که عبارتند از : شورایعالی امور اداری و استخدامی کشور ، دیوان رسیدگی به شکایات استخدامی و دبیر کل .

کلیه اختیاراتی که در مورد رسیدگی وتصویب آئین‌نامه‌ها و مقررات استخدامی وجود دارد به شورایعالی امور اداری و استخدامی که ازیک گروه متخصصین امور اداری تشکیل میشود داده خواهد شد .

شورای فعلی سازمان امور اداری و استخدامی که پس از تصویب اصلاحیه جدیدبنام دیوان رسیدگی به شکایات استخدامی نامیده میشودمنبعد فقط به شکایات کارمندان‌در زمینه‌مسائل استخدامی رسیدگی خواهد کرد .

همچنین با اضافه شدن یک تبصره به ماده ۷۷ قانون استخدام این امکان به وزارتخانه‌ها و سازمانهای دولتی داده شده است که بتوانند از خدمت متخصصین خود حداکثر تا سن ۷۰سالگی استفاده کنند ، که بدین‌ترتیب از این راه نیز به تقویت‌کادر متخصص کشور کمک‌خواهد شد .

شیلات جنوب ۴۰۰ دیپلمه استخدام میکند

شرکت شیلات‌جنوب‌برای‌انجام برنامه های وسیع شرکت در مناطق جنوب کشور ۴۰۰ نفر از جوانان دیپلمه صنعتی‌را استخدام میکند .

بدستور تیمسار ریاحی مدیر عامل‌شرکت‌شیلات‌جنوب هیاتی‌به ریاست آقای دیلمانی به جنوب عزیمت کرد تا ترتیب استخدام فارغ‌التحصیلان مدارس صنعتی را برای خدمت دریائی منطقه فراهم کنند. دیپلمه‌های مدارس‌حرفه‌ای جنوب در طرحهای شیلات و کارخانه های آرد ماهی کنسرو سازی جدید و کشتی های‌صیادی و سرد خانه های شرکتهای‌تعاونی صیادان خدمت خواهند کرد .

شرکت شیلات جنوب برآورد محصلین فارغ‌التحصیل مدارس حرفه‌ای را از منطقه چاه بهار شروع میکندو تا منطقه خرمشهر با هر یك از محصلین مصاحبه هائی ترتیب خواهد داد و آنانرا باستخدام شرکت شیلات جنوب درخواهد آورد .

در طرح ایجاد موزه‌های جدید کشور

آب‌انبارهای قدیمی بندرعباس وارک کریمخان به‌موزه تبدیل میشود

قلعه فلک الافلاک در خرم آبادوارک کریم خان در شیراز وچندآب انبار قدیمی بندرعباس به موزه تبدیل خواهد شد .

همزمان با ایجاد موزه های یاد شده امسال چند موزه جدید دیگرنیز برای حفظ و نگهداری آثار و اشیاء دوران هخامنشی وتاریخ شاهنشاهی ایران‌بوجود می‌آید که شامل مجموعه های هنری ، کتابها ، پرده های نقاشی،فرش های ارزنده است. موزه پاسارگاد که در دشت مرغاب در کنار آرامگاه کورش کبیراحداث‌خواهدشداختصاص به آثار هخامنشی و یادگار های شاهنشاهی از آغاز تمدن ایران دارد و پیش‌بینی میشود این بنابیك مرکز بزرگ عرضه و نمایش اشیاء تاریخی مبدل گردد و نمونه هائی از بازیافته های باستانشناسی و آثاربدست آمده از حفریات در این موزه فراهم گردد .

احداث موزه شاه اسماعیل صفوی در جوار بقعه شیخ صفی‌الدین در اردبیل با آثاری از دوران صفویه و ابزار های جنگی قزلباشان و جامه ها و سلاح‌های نظامی ایران درعصر شاه عباس و دیگر شهریاران ایرانی‌درقرن‌دهم همراه خواهد بود .

اولین پل سه طبقه ایران درجاده سوم ساخته میشود

جاده سوم تهران ـ شمیران که درتقاطع آن بابزرگ راه عباس آباد اولین پل سه‌طبقه ایران ساخته خواهد شد،در خرداد سال آینده موردبهره‌برداری قرار میگیرد .

بااحداث پل‌سه‌طبقه،اتومبیل هائی که‌ازخیابان های‌میرداماد، جردن ،بزرگ راه‌عباس‌آباد و جاده سوم عبور می کنند، می تواند بدون توقف ازتقاطع جاده‌سوم‌عباس‌آباد بگذرند.

شهرداری زمان بهره‌برداری ازجاده‌سوم‌رازودتروعده داده بود،اماچون‌بواسطه یخبندان قطعات پیش ساخته پل فوق‌الذکر بموقع به ایران نرسید، بهره‌برداری از این جاده‌هم به‌تاخیرافتاد.

این قطعات درآلمان ساخته شده‌است ، و درپائیز به قصد حمل به ایران بارگیری شد ، اما چون کامیون های حامل این‌قطعات نتوانستند ازراههای کوهستانی‌اروپا بگذرند،قطعات رامجددا به آلمان بازگرداندند وسپس با هواپیما به ایران فرستادند.

اکنون ساختمان جاده سوم از محل تقاطع پارک وی با خیابان‌پهلوی‌تاخیابان میرداماد آماده بهره برداری است ودر قسمت های باقیمانده نیز فعالیت ساختمانی ادامه دارد .

جاده سوم درآینده پس از ساختن گذرگاهی در تقاطع پهلوی مستقیما با پارک وی مربوط خواهد شد.

امروز گفته‌شد که احتمال دارد بین میدان بیست وپنج شهریور ومیدان نواب، از طریق جاده سوم و پارکوی اتوبوسرانی کمربندی تندرو دایر شود .

درآمد روستائیان شرکت سهامی زراعی ۱۲ برابر شد

امروز قریب ۲۰ میلیون ریال بابت مزد برداشت محصول‌سال جاری در حوزه‌عمل شرکت‌سهامی زراعی شاه آباد قائنات بین ۷۲۰ نفر از سهامداران تقسیم شد .

وزارت تعاون اطلاع‌داد علاوه براین مبلغ بااحتساب تنزیل‌برداشت از محصولات گندم ـ جو ـ خشخاش ـ چغندر و زعفران به زودی ۲۰ میلیون ریال دیگرنیز از بابت سود سهام به ۱۳۰۰عضو سهامدار شرکت سهامی زراعی قائنات پرداخت خواهد شد .

با احتساب دریافتی امسال زراعین در این شرکت سهامی‌اعلام شد که درآمد روستائیان به ۱۲ برابر افزایش پیدا می کند زیرا علاوه بر ارقام بالا بیش از ۱۵ میلیون ریال نیز در سال جاری بابت دستمزد کار های‌کشاورزی دامداری و دامپروری بکارگران شرکت پرداخت شده است .

حداقل دستمزددر شرکت‌مذکور ۱۲۰ و حداکثر ۷۵۰ ریال است که برای ۸ ساعت‌کار پرداخت می شود . این شرکت‌دارای ده‌روستا و ۱۴ مزرعه است و تاکنون۷۰۰ خانه برای روستائیان ساخته‌و نصب ۳۰۰ خانه‌پیش ساخته نیزدر جریان است .

نخست‌وزیر از اتاق اصناف خواستار مبارزه جدی با گرانفروشی شد

نخست وزیرطی نامه‌از اتاق اصناف خواست‌که برای‌مبارزه باگرانفروشی همه امکانات خود را بسیج‌کند و از افزایش بی‌رویه قیمت ها جلوبگیرد.

متن نامه آقای هویدا به این شرح است .

باتوجه باقداماتیکه ازطرف دولت برای تامین مواد غذائی اساسی که مورد مصرف عموم است بعمل آمده لازم است‌به منظورجلوگیری ازگرانفروشی وترقی قیمت‌هانظارت دائم ومراقبت مستمربعمل آید تا از هرگونه‌افزایش قیمت‌بشدت جلوگیری شود خواهشمند است موضوع را از هرجهت مورد توجه قرار داده وضمن مراقبت کامل دراجرای این نظرنتیجه اقدامات معموله‌را اعلام دارند.

امیرعباس هویدا نخست‌وزیر

درپی دریافت نامه آقای هویدانخست وزیراطاق اصناف پایتخت خود را برای مبارزه گسترده‌ای باگران فروشی ، احتکار واجحاف فروشندگان درایام نوروز آماده کرد.اطاق اصناف تصمیم گرفت بااستقرار ۲۰ مرکزسیار مبارزه باگران فروشی درنقاط مختلف‌تهران وبکارگرفتن ۳۰دستگاه اتومبیل که‌بازرسان اطاق اصناف را بمناطق خرید وفروش تهران خواهد برد فعالیت خود را آغاز میکند . دراین مدت بازرسان اطاق اصناف‌ازساعت نه بامداد تا ۲۱ کارمیکنند ،از سوی دیگرعلاوه برداگاههای ثابت که تنهابجرائم اصناف متخلف رسیدگی‌میکنند ازامروز دادگاههای سیار نیز کار خود را آغاز کردند.

همچنین برای جلوگیری‌از گرانفروشی ببازرسان اطاق اصناف اجازه داده شد محل کسب متخلفان راتا ۴۸ ساعت تعطیل کنندوتابلوی مخصوص گرانفروشی بربالای مغازه‌نصب نمایند.

شیشه قزوین

(شرکت سهامی عام)

بزرگترین تولیدکننده

انواع شیشه‌های جام از ۲ تا ۱۰ میلیمتر

و شیشه‌های رنگی عایق حرارت، دودی و برنز

در آینده نزدیك

انواع شیشه‌های مشجر

با طرحهای بسیار جالب

را ببازار عرضه خواهدکرد.

برای خریدوکسب اطلاعات بدفتر مرکزی شرکت

تهران ـ خیابان محمد رضاشاه ـ خیابان هفتم شماره ۲۰ مراجعه فرمائید

از شهرستانها عاملین فعال ومعتبر پذیرفته می‌شود

۵۳/۸۳

خانه‌های ۷۰۰ هزار تومانی صفحه ۹

مرغوبی کالا هامورد بررسی قرارمیگیرد

کیفیت‌و میزان مرغوبی کالاها و اجناس در کمیته ارزشیابی و مواد غذائی کمیته ملی حمایت ازمصرف‌کننده تعیین‌و اعلام‌میشود.

کمیته ارزشیابی مواد خوراکی با شرکت استادان دانشگاه و کارشناسان مواد غذائی و کارشناسان آزمایشگاههادرکمیته ملی تشکیل شد و با شروع کار این کمیته از این پس‌ارزش‌غذائی کیفیت بهداشتی مواد خوراکی‌با کمك آزمایشگاههاو مراکزعلمی مورد بررسی قرار میگیرد و در صورت مشاهده کیفیت نامرغوب که خود نوعی گرانفروشی وتجاوز به حقوق مصرف کننده است ، متخلفین تحت تعقیب قانونی قرار خواهند گرفت .

کمیته ارزشیابی مواد خوراکی از کلیه بازرسان کمیته ملی حمایت از مصرف کننده خواست که نمونه های نامرغوب و یافاسد مواد خوراکی را برای بررسی به کمیته ارزشیابی مواد خوراکی ارسال دارند تا پس از بررسی اقدام قانونی صورت گیرد .

اطلاعیه کاباره باکارا

برای جمعه نهم اسفند

بنا به استقبال بیسابقه‌ای که ازبرنامه بی‌نظیر باکارا بعمل آمده است بخاطر آندسته‌ازمشتریان ارجمند که در طول هفته بامراجعات مکرر موفق بدیدن برنامه های جدید باکارا نشده‌اند، (روز جمعه نهم اسفند) کاباره باکارا بازهم برنامه های جاری خود را اجرا مینماید .

تلفنهای رزرو ۶۲۵۱۷۷ ـ ۶۲۸۲۰۸

از کلیه دوستان و آشنایان و سروران عزیز خواهشمندم برای دیدن برنامه های جدید کاباره باکارا قبلا میز خود را رزرو فرمایند تا باعث شرمندگی نگردد

پرویز حجازی

دانشگاه ملی ایران

قابل توجه فارغ‌التحصیلان دانشکده معماری و شهرسازی

بمنظور ایجاد همبستگی و رابطه بیشتربین (فارغ‌التحصیلان)و(دانشکده‌معماری‌وشهرسازی) بدینوسیله از کلیه فارغ‌التحصیلان این دانشکده دعوت میشود که ساعت ۳ بعدازظهر روزچهار شنبه ۱۴ اسفند ۵۳ در تالارابوریحان‌این‌دانشگاه حضور بهمرسانند .

دانشگاه ملی ایران

آگهی پذیرش کارآموز

مرکز آموزش حرفه‌ای سیمان تهران (شرکت سهامی عام) و شرکتهای وابسته

برای رشته‌های ماشین افزار (تراشکاری ـ صفحه تراشکاری فرزکاری)برق (الکترومکانیك) وجوشکاری (گاز وبرق)تعدادی کارآموزاز طریق مسابقه میپذیرد .

داوطلبان میتوانند همه روزه باستثنای روزهای تعطیل از ساعت ۸ صبح الی ۲ بعدازظهر حداکثر تا تاریخ ۵۳/۱۲/۲۵ با در دست داشتن مدارك زیر :

۱ـ اصل ویکبرگ فتوکپی مدرك تحصیلی (حداقل ششم ابتدائی) .
۲ـ اصل ویکبرگ فتوکپی برگ خاتمه خدمت یا معافیت از خدمت نظام .
۳ـ اصل و یکبرگ فتوکپی شناسنامه
۴ـ عکس ۴×۳ چهار قطعه

برای ثبت نام بدفتر مرکز آموزش حرفه‌ای واقع در غنی‌آباد جنب کارخانه سیمان تهران مراجعه نمایند .

۵۳/۱۰۸

معشوقه یاهمسر پیروزی باکیست؟

آخرین کلام درباره‌کرمانو کرمانی‌ها !

حقایق تازه در باره قرص های جلوگیری از بارداری

دخترهای مچ‌گیر در فرودگاه مهرآباد

تقویم ماه ، عکس چهار رنك یك هنرمند و دهها امتیاز دیگر

درشماره مخصوص اسفندماه اطلاعات بانوان

اطلاعات بانوان جدی‌ترین نشریه هفتگی بامطالبی‌متفاوت‌منتشر شد

آگهی استخدام

بانک تهران تعدادی دیپلمه مرد را با مشخصات‌زیر استخدام می‌کند .

الف‌ـ دارابودن دیپلمه‌کامل‌ریاضی، طبیعی ،بازرگانی، ادبی ، بانکداری یا معدل حداقل ۱۳

ب‌ـ حداکثر سن ۲۵ سال .

ج‌ـ دارا بودن معافیت دائم غیر پزشکی یا برگ‌خاتمه خدمت .

داوطلبان می‌توانند بادردست داشتن یک قطعه عکس ۴×۳ همه‌روزه در ساعات اداری تا پایان روز یکشنبه ۱۱ر۱۲ر۵۳ به اداره کل کارگزینی (اداره مشاغل) بانک تهران واقع در چهارراه پهلوی شاهرضا پلاک ۲۵ مراجعه فرمایند.

بانك تهران

جناب آقای حسین دانشور

غم مرگ برادر برای شما که قلبی لبریز از محبت و عاطفه دارید بسیار سنگین است از خداوند قادر متعال تحمل فراوان برایتان آرزو میکنم .

علی عباسی

جهت خرید سنگ پلاک‌ـ اجاره داربست‌ـ انجام اندود سیمانی و نماسازی گرانولیت‌یامشابه آن نصب کاشی و سرامیک وتهیه کابینت‌های آشپزخانه برای یک ساختمان معظم شهری پیشنهاد دهندگان تخت جمشید شماره ۲۷ تلفن ۶۶۳۱۴۰ ـ ۶۶۱۸۲۵ مراجعه فرمایند .

استخدام ماشین‌نویس

موسسه اطلاعات به تعدادی ماشین نویس بشرح زیر نیازمند است .

۱ـ ماشین نویس فارسی درجه یک با حداقل‌یکسال سابقه کار

۲ـ ماشین نویس درجه دو آشنا به تایپ فارسی و لاتین .

داوطلبان میتوانند از ساعت ۸ تا ۴ بعد از ظهر بکارگزینی موسسه اطلاعات واقع در میدان سپه اول خیابان‌خیام ساختمان روزنامه اطلاعات مراجعه نمایند .

از سروران گرامی که درمراسم‌درگذشت عموی عزیزمان که مدتی پس ازفوت‌مرحوم پدرمان روی داد بااینجانبان همدردی فرمودند تشکر نموده و چنانچه بعلت تالمات شدید روحی تشکر حضوری‌میسرنگردید پوزش میطلبیم .

محسن موقر ـ خداداد موقر

قند در بسته‌بندی‌های جدید عرضه میشود

قندریزان‌باید سیستم«پاتیلی» را تغییر دهند

صنف قند ریزان باید سیستم تهیه قند خود را که‌سیستم‌پاتیلی است تغییر دهند و یك سیستم بهداشتی سالم را جایگزین آن کنند ، و اگر این تغییرات در طول سال آینده انجام نگیرد ، مواجه با رقابت شدید سازمان قند و شکر دولتی خواهند شد .

سازمان مذکور برای توزیع قند و شکر بهداشتی قراردادی با کارخانه های داخلی جهت‌تولید ۳۰ هزار تن قند کلوخه و کله بسته است و حتی تصمیم دارد قند جعه‌ای در جعبه های یك کیلوئی از خارج وارد کند ، تا نیازکشور را بطور کامل تامین سازد وصنف قندریز مجبور شود که برای‌نصب ماشین آلات مدرن‌وتغییر سیستم پاتیلی سرمایه گذاری فوری و جدیدبعمل آورد .

سازمان غله ، قند و شکر و چای اعلام‌کرد، چون امر بسته بندی بهداشتی محصولات قند و شکر مورد توجه و تاکید است این سازمان تصمیم‌دارد درسیستم بسته‌بندی فعلی تجدید نظر کند و قند کله وجه را دربسته های نایلونی ودرکارتنهای یك‌کیلوئی برای قند جبه و ۹ کیلوئی و ۲۵ کیلوئی برای قندکله بیازارعرضه کنند، تا از آلوده‌شدن قندتوسط الیاف کنف جلوگیری گردد و چنانچه هزینه اضافی در این‌مورد متوجه کارخانجات شود ازجانب این سازمان و به نفع مصرف کننده پرداخت خواهد شد .

سازمان غله، قند وشکروچای از اول مهر ماه امسال راساتوزیع و عرضه قند و شکر تولید داخل رانیز بعهده‌گرفت‌ودرحال حاضر روزانه۳هزار تن‌قند وشکربوسیله ۴۸۰ کامیون جدیدی که بهمین منظور خریداری کرده‌در سراسر کشور توزیع میکند .

این سازمان ۴۶۰ هزارتن‌شکر سفید در سال جاری از خارج خریداری کرده و با توجه به ۶۳۰ هزار تن قند و شکرتولید کارخانجات داخلی و با خرید بیش از ۱۴۰ هزار تن قند وشکر از تصفیه خانه های شکر ،نزدیك یك میلیون و ۳۰۰ هزار تن قندو شکر برای مصرف ۱۵ ماه آینده تامین کرده است مصرف‌سرانه قندوشکر۳۰ کیلو برآورد میشود.