رئیس کمیته سنای آمریکا

**بعلت رهبری ایران برای افزایش قیمت نفت**

# امریکا نباید به ایران وسائل استخراج نفت بفروشد

جکسون

**وزیر انرژی امریکا قول داد مانع فروش وسایل حفاری و اکتشاف نفت به کشور های خارجی شود .**

**ازایران برای احراز نمایندگی تولید کنندگان نفت دعوت شد**

درصفحه ٤ ستون چهارم

## بزرگراه شاهنشاهی

**تا پایان سال آماده میشود**

درصفحه آخر ستون دوم

## ۴۱ نفر در سقوط هواپیما کشته شدند

درصفحه ٤

علیاحضرت شهبانو هنرمندان رقص تارنتلا از ایتالیا رامورد مرحمت قرار میدهند. دیشب پس از انجام برنامه رقصهای ملی مال مختلف در هتل هیلتون علیاحضرت شهبانو کلیه هنرمندان را بحضور پذیرفتند.

در صفحه آخر ستون اول


# اطلاعات

۲۰ صفحه

یکشنبه ۱۹ خرداد ماه ۱۳۵۳ ـ شماره ۱٤٤۲٦ تکشماره ۱۰ ریال


## پزشکان به‌مشاغل اداری گمارده نخواهندشد

درصفحه آخرستون پنجم

## شکایت کارمندان دولت

**در مورد طرح طبقه بندی مشاغل ،رسیدگی میشود**

**★ در صورتیکه تعداد شکایات رسیده در مورد یك شغل زیاد باشد ، برای تغییر مقررات‌احرازآن شغل اقدام میشود**

**کمیته های‌اجرائی مرحله‌دوم قانون استخدام‌کشوری به شکایات کارمندان در مورد شرایط احراز مشاغل طرح طبقه‌بندی ، رسیدگی میکنند .**

کلیه شکایات توسط این کمیته ها جمع‌آوری می‌شود و سپس از شکایات رسیده درباره هر یک از مشاغل، آمار تهیه خواهد شد . چنانچه شکایات رسیده در مورد شرایط احراز یک شغل زیاد باشد ، از سوی کمیته‌اجرائی مربوطه رامحلی برای تغییر شرایط احراز آن شغل به سازمان امور اداری و استخدامی کشور پیشنهاد میشود.

بقیه در صفحه۱۷

**بدنبال مباحثات طولانی و جنجال در پارلمان فلسطین**

## تشکیل حکومت مستقل فلسطین تصویب شد

● فلسطینی ها موافقت کردند درساحل غربی رود اردن وتوارغزه در کنار اسرائیل یک حکومت مستقل تشکیل دهند.

● فلسطینی ها راه را برای شرکت درکنفرانس ژنو باز گذاردند.

● گروهی ازفدائیان با تصمیم پارلمان فلسطین به مخالفت برخاستند.

در صفحه۲ ستون‌پنجم

**با همکاری وزارت بهداری و اتاق اصناف**

## کنترل مواد غذائی ودا‌روئی

**از تولید تا فروش تشدید میشود**

● هتل های بزرگ موظفبه استخدام یک کارشناس بهداشت غذائی شدند.

● وزارت بهداری ،داروهای ساخت ایران را قبل از عرضه به بازار ، آزمایش میکند. درصفحات ٤و آخر

**بمناسبت سفر نیکسون**

## رهبران دست‌چپی مصر بازداشت شدند

○ سفر تاریخی نیکسون به خاورمیانه فردا آغاز میشود. در صفحه۲ ستون‌پنجم

**برای مدت ۲۰ روز**

## خیابان پهلوی یکطرفه‌شد

شهربانی کشور امروز اعلام کرد : بمناسبت انجام عملیات روکش آسفالت در خیابان پهلوی حدفاصل میدان ونک الی میدان تجریش مراتب زیر به‌آگاهی‌اهالی و رانندگان محترم پایتخت میرسدو انتظار دارد که در اجرای آن با مامورین راهنمائی همکاری فرمایند : بقیه درصفحه۱۷

**پیشنهاد گروه انقلابی زنان‌فرانسه درباره:**

## اعتصاب سکس ۲۷ میلیون زن فرانسوی

● گروه انقلابی از کلیه زنان فرانسه خواست مدت ۳ روز هرگونه روابط را باشوهران خودقطع کنند واز کار کردن در خانه و محل کارخودداری نمایند.

● گروه انقلابی اعلام کرد این اعتصاب بعنوان اعتراض به تسلط مردان برجامعه فرانسه باید صورت گیرد. در صفحه۲ ستون اول

## آگهی مسابقه‌ورودی دوره لیسانس دانشکده الهیات‌ومعارف اسلامی دانشگاه تهران

شرح در صفحه ۳

## اطلاعیه

**کانون‌فارغ‌التحصیلان دانشگاههای کشور**

کانون فارغ‌التحصیلان‌دانشگاه های کشور بمنظور متمرکز کردن فعالیت‌های‌فردی وتجهیز همه نیروهای جوان و فعال جامعه و طبقه تحصیل کرده مملکت در راه اجرای کامل برنامه های انقلابی شاهنشاه و ایجاد هم‌آهنگی در حرکات موظفان اجتماع با جهش های انقلاب و قیام برسالت تاریخی خود در کشانیدن انقلاب بکلیه سطوح و زوایای جامعه و ایجاد و تقویت ایمان بتحول و اجتماع و بعهده گرفتن‌عاملیت اجرای سیاست مستقل ملی شاهنشاه،ازکلیه فارغ‌التحصیلان دانشگاهها و موسسات آموزش عالی ایران دعوت بهمکاری و تشریک مساعی در این جهاد مقدس و وظیفه خطیر ملی می‌نماید .

بقیه در صفحه ۱۷

## مسابقات نقاشی، عکاسی، مقاله‌نویسی

کمیته ملی پیکار جهانی با بیسوادی

در صفحه ۱۳

شرکت ملی ذوب آهن ایران.

**آگهی استخدام**

شرح در صفحه ٥

**مجله جوانان با مطالب و عکسهای متنوع فردا منتشر میشود**

**جناب آقای دکتر خطیبی مدیرعامل محترم جمعیت شیر وخورشید سرخ ایران**

بانهایت تاثر درگذشت نابهنگام برادر ارجمندتان را تسلیت گفته، دوام سعادت وبقاء عمر همه بازماندگان آن مرحوم را از خداوند مسئلت داریم .

**هیئت مدیره جمعیت شیر وخورشید سرخ آبادان**

**دوست گرانقدر جناب آقای مهندس عنایت بهبهانی**

انتخاب شایسته جنابعالی را بریاست هیئت مدیره سندیکای صنایع خانگی ایران صمیمانه تبریک میگویم .

**علی کامکار ـ کارخانجات صنعتی اسپید**

**سرکار علیه خانم هما خسروشاهی**

با نهایت تاسف درگذشت پدر بزرگوارتان تیمسار ضرابی را تسلیت عرض نموده در غم شما شریکو سهیم هستیم .

**شیرین و فریدون معاضد**

**جناب آقای دکتر سید رضا تنکابنی نماینده محترم مجلس شورای ملی**

فوت مادر گرامیتان را ازصمیم قلب تسلیت میگویم .

**سیدآقا کیائی**


**تالار رودکی**

**پرل بیلی**

**معروفترین خواننده‌ی‌جازسیاهان**

۲۰ خرداد ـ ۸ بعد از ظهر

فقط تعدادی بلیط یك‌هزار ریالی موجود است

به‌نفع جمعیت مبارزه با سرطان

**۲ شانس**

**با دسته جك‌های اعانه ملی مخصوص سالگرد**

**شانس اول**

۲۷ سال

**ماهانه ۴ هزار تومان**

باضافه

**پانصد هزار تومان**

درپایان ۲۷ سال

**شانس دوم**

**هفتصد هزار تومان**

جایزه بزرگ دسته چك

**عواید بنفع گرسنگان افریقا**

قرعه‌کشی ۳ روز دیگر


## توديع با رئيس دانشگاه جرج واشنگتن

مراسم توديع با آقاى فيليپ رئيس هيئت امناى دانشگاه جرج واشنگتن و آقاى دكتر اليوت رئيس آن دانشگاه و پروفسور كروپ مسئول كالج مديريت‌كه‌جهت اهداء درجه دكترای‌افتخاری حقوق بشر به پيشگاه شاهنشاه آريامهر به‌ايران‌آمده بودندديشب در منزل‌آقای‌احمد اخوان‌استاد سابق دانشگاه جرج‌واشنگتن و قائم‌مقام فعلی شركت مهندسين بيج برگزار گرديد دراين مراسم كه با حضور مقامات‌مملكتی انجام شدآقای احمد اخوان ضمن اظهار تشكر از مسافرت اين هيئت پيشرفت‌های ايران را باالهام از رهبريهای خردمندانه شاهنشاه تشريح كردند و رئيس‌دانشگاه جرج‌واشنگتن ضمن بياناتی پيشرفت هاو ترقيات شگفت انگيز و سريع ايران را نشانه فرارسيدن دوران تمدن بزرگ دانستند و از شرفيابی به حضور شاهنشاه اظهار شادمانی كردند . رئيس دانشگاه جرج‌واشنگتن درپايان اظهار داشت بسيار خوشوقتم كه می بينم فارغ التحصيلان دانشگاه جرج‌واشنگتن در سراسرجهان از جمله ايران شاغل پست های حساس هستند . مراسم توديع در ساعت ۱۲ بعداز ظهر پايان يافت .

## آگهی استخدام

سازمان آب و برق خوزستان جهت تامین احتیاجات خود در خوزستان به افراد ذیل نیازمند است :

۱ـ مهندس مکانیک و راه و ساختمان ـ لیسانس یا فوق لیسانس باحداقل ۷سال‌تجربه در بهره‌برداری‌از تاسیسات تصفیه‌خانه های آب.

۲ـ مهندس مکانیک ـ لیسانس‌یا فوق‌لیسانس با حداقل ۳ سال تجربه‌در بهره‌برداری از تصفیه‌خانه های آب.

۳ـ مهندس مکانیک ـ لیسانس یا فوق لیسانس با حداقل ۳سال تجربه در نصب و تعمیرات تلمبه و ماشین آلات .

٤ـ مهندس برق و الکترونیک دارای درجه لیسانس ویا فوق لیسانس .

٥ـ مهندس راه و ساختمان دارای درجه لیسانس و یا فوق لیسانس .

٦ـ مهندس شیمی .

۷ـ مهندس ابزار دقیق .

۸ـ لیسانسیه علوم اداری ، اقتصاد ، علوم اجتماعی و حقوق برای مشاغل مربوط به‌امور استخدامی .

۹ـ متخصص کشاورزی دارای درجه دکترا ویافوق لیسانس ویادرجه لیسانس وحداقل ۳ سال تجربه‌دررشته‌های فیزیک خاك، حشره شناسی ، علفهای هرزه ،اصلاح نباتات دامپروری ، طبقه‌بندی خاك ، متخصص زراعی درختان‌میوه گرمسیری ، سبزی‌کاری و متخصص علوفه.

۱۰ـ دیپلم یافوق دیپلم باتجربه وتبحر درزمینه نصب‌و تعمیر دستگاههای مخابرات (برای خدمت در تهران)

از متقاضیان واجد شرایط‌که خدمت نظام وظیفه را انجام داده و یادارای برگ معافیت از خدمت میباشند ودر موسسات دولتی ووابسته به دولت اشتغال ندارند دعوت میشود بادر دست داشتن فتوکپی مدرك تحصیلی‌وتجربی، فتوکپی ریز نمرات دانشگاهی ، فتوکپی برگ پایان خدمت‌ویا معافیت از خدمت و ٤ قطعه عکس از روز دوشنبه ۵۳٫۳٫۲۰ تاپایان وقت اداری روز پنجشنبه ۵۳٫۳٫۲۳ به دفتر سازمان در تهران ـ بلوار الیزابت خیابان میکده و یا اهواز ـ امانیه‌ـ خیابان دزامور تشکیلات و آموزش مراجعه‌و پس از تاریخ مذکور تقاضای خودرا به نشانی فوق در اهواز ارسال‌نمایند.

**سازمان آب و برق خوزستان**

**دنیای ورزش شنبه‌ها منتشر میشود**

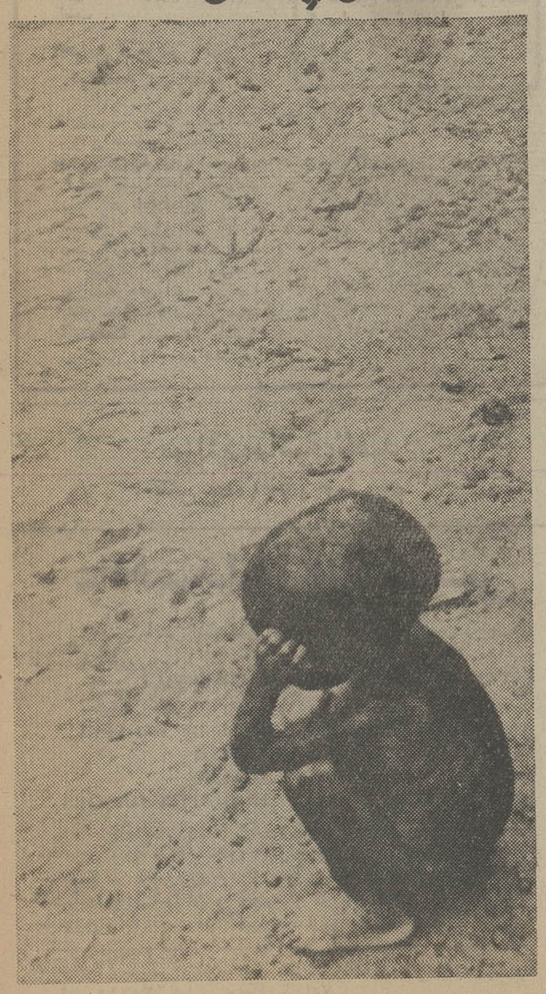


## نوجوان

**انتظار تمام‌شد**

**بفرمان‌مطاع**

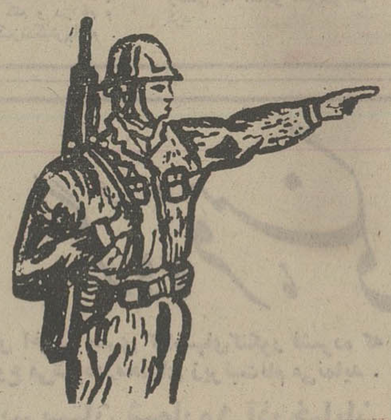

**اعلیحضرت‌همایون‌شاهنشاه آریامهر بزرگ ارتشتاران**

**آموزشگاه‌نوجوانان نیروی زمینی‌شاهنشاهی تشکیل‌شد**

صفحه ۳ را بخوانید


## آمی پدرها، آمی مادرها

# فلسطینیها با تشکیل حکومت مستقل موافقت کردند

قاهره ـ خبرگزاری فرانسه ـ شرکت کنندگان در پارلمان فلسطین دیشب در مورد تشکیل یک حکومت مستقل فلسطین در ساحل غربی رود اردن و غزه بتوافق رسیدند باینحال بدنبال بروز اختلاف نظر شدید بین رهبران سازمانهای فلسطین جلسه نهائی شورای ملی فلسطین که قرار بود دیشب تشکیل شود به ساعت یازده بامداد امروز (بوقت مصر) موکول شد.

کمیته اجرائیه سازمان آزادی بخش فلسطین که برای رسیدگی به اختلافات موجود در محیط منشنجی تشکیل شده بود نتوانست در سر ساعت معین بمذاکرات خود پایان دهد باین ترتیب تشکیل جلسه نهائی شورای ملی امکان‌پذیر نشد.

یک مقام نزدیک بسازمان آزادی‌بخش فلسطین اظهار داشت که اعلامیه سیاسی درباره تصویب برنامه ده ماده‌ای، تشکیل یک حکومت ملی در سرزمین‌های آزاد شده فلسطین و شرکت در هر کنفرانس بین‌المللی که براساس قطعنامه شماره ۲۴۲ شورای امنیت استوار نباشد مورد تایید اکثریت نمایندگان قرار گرفته و اختلافات کنونی ناشی از ترکیب کمیته اجرائیه جدید و تقسیم کرسی‌های آن بین سازمانهای مختلف فلسطین است.

مذاکرات دیشب کمیته اجرائیه بسیار تند و خشن بوده و بگفته یک مقام مطلع اختلاف نظر بمرحله حساسی رسیده بود و از اینرو ماموران انتظامی خبرنگاران مطبوعات را ازاطراف تالاری که کمیته اجرائیه درآن تشکیل شده بود دورساختند.

از سوی دیگر از یک منبع موثق کسب اطلاع شد که کمیته اجرائیه سازمان آزادی بخش فلسطین در باره گزارش روزنامه‌های بیروت تحقیقاتی را آغاز کرده است. این روزنامه ها از قول یکی از مسئولان جبهه خلق آزادی بخش فلسطین نوشته بودند که سازمان جرج حبش تهدید کرده است هریک از اعضای کمیته اجرائیه که شرکت در کنفرانس صلح ژنو رابپذیرد کشته خواهد شد.

روزنامه الاهرام چاپ قاهره در شماره امروز خود نوشته است که در اعلامیه نهائی شورای ملی فلسطین روی وحدت صفوف فلسطینی‌ها هماهنگی با کشورهای عربی وحفظ امنیت و آرامش لبنان تاکید شده است.

**اعلامیه نهائی همچنین لزوم اقدامات بین‌المللی برای تشریح آرمان فلسطین را تاکید کرده و برقراری یک قدرت فلسطین را در سرزمین‌های آزاد شده فلسطین تایید میکند.**

**بنوشته الاهرام به سازمان آزادی بخش فلسطین اختیار داده شده است که بعنوان نماینده قانونی ملت فلسطین در کنفرانس ژنو شرکت کند و این تصمیمات تقریبا باتفاق آراء گرفته شده و تنها سه نفر باآن مخالفت کرده‌اند.**

نایف حواتمه رهبر جبهه دموکراتیک خلق آزادی‌بخش فلسطین دیشب در یک مصاحبه مطبوعاتی اظهار داشت که شورای ملی فلسطین باتفاق آراء باتشکیل یک قدرت ملی در کلیه سرزمین‌های فلسطین آزاد شده موافقت کرده و به فرماندهی مقاومت فلسطین اجازه داده است که برای بدست آوردن حق خود مختاری ملت فلسطین در این سرزمین‌ها از کلیه امکانات نظامی و سیاسی استفاده کند.

**حواتمه تصریح کرد که شورا باتفاق آراء ده ماده‌گزارش سیاسی را که از طرف کمیته اجرائیه سازمان آزادی بخش فلسطین تهیه شده تصویب کرده است.**

در باره شرکت سازمان مقاومت فلسطین در کنفرانس ژنو حواتمه گفت که شورا تاکید کرده است که ما در کلیه جبهه‌ها اعم از عرب وبین‌المللی برای آرمان آزادی ملی و حقوق ملی مبارزه خواهیم کرد. شورا بااین مسئله که آرمان فلسطین در کنفرانس‌های بین‌المللی بعنوان یک مسئله مربوط به مهاجران که اساس قطعنامه شماره ۲۴۲ شورای امنیت‌را تشکیل میدهد مورد بررسی قرار گیرد بشدت مخالفت کرده است. رئیس جبهه دموکراتیک خلق فلسطین در پایان گفت که کمیته اجرائیه سازمان آزادی‌بخش یک شورای ملی جدید تشکیل خواهد داد.

از طرف دیگر فرماندهی خلق آزادی بخش فلسطین «گروه احمد جبریل» دیشب در بیروت مخالفت خود را با تصمیم شورای ملی فلسطین در باره تصویب برنامه ده‌ماده‌ای اعلام داشت.

در اعلامیه‌ای که چند ساعت پس از انتشار خبرتصویب گزارش ده ماده‌ای از طرف پارلمان فلسطین در بیروت‌انتشار یافت فرماندهی جبهه خلق آزادی بخش فلسطین تاکید کرده است که باتشکیل یک قدرت ملی در سرزمین‌های آزاد شده فلسطین در شرایط کنونی مخالف است و هرگونه تصمیم شورای ملی در این زمینه از نظر این سازمان منتفی است.

اما در قاهره جبهه خلق فلسطین (سازمان مقاومت که در داخل سرزمین‌های اشغالی فعالیت می‌کند) اعلام داشت که با شرکت فلسطین در کنفرانس ژنو موافق است.

درپیامی که از جانب این سازمان به شورای ملی فلسطین فرستاده شده درخواست گردیده است که پارلمان نسبت به کنفرانس ژنو روش مثبتی اتخاذ کند. از طرف کمونیست‌های فلسطین در سرزمین‌های اشغالی نیز پیام‌مشابهی به شورای ملی فرستاده شده است.

**خبرگزاری وفا گزارش داد که شورای ملی فلسطین اصل برنامه ده ماده‌ای فلسطین را بااضافه کردن یک ماده دیگر به‌آن تصویب کرده است.**

در این ماده تصریح شده است که اگر وضعی پیش بیاید که باسرنوشت ملت فلسطین بستگی داشته باشدبیدرنگ پارلمان برای تشکیل جلسه فوق‌العاده دعوت خواهد شد.

خبرگزاری وفا ضمن تفسیر تصمیم شورای ملی فلسطین به‌تصویب برنامه ده ماده‌ای نوشت که وحدت ملی فلسطین نه‌تنها سلاح خطرناکی برای امپریالیسم صهیونیسم و ارتجاع است بلکه برای عناصر آشوب‌طلب درداخل سازمانهای فلسطین نیز خطرناک است.

## عملیات فدائیان در اسرائیل

دمشق ـ رویتر ـ خبرگزاری فلسطینی وفا گزارش دادکه کوماندوهای فلسطین‌موفق شدند در نبرد دیروز خود با نیروهای اسرائیل تلفات سنگینی باین کشور وارد سازند.

طبق گزارش خبرگزاری وفا در این نبرد یک خودرو اسرائیلی منهدم شد وبیک پاسگاه نظامی آسیب فراوان وارد گردید و در جریان زد وخورد چهار چریک فلسطینی نیز کشته شدند.

## لرد کارادون: اورشلیم واراضی اشغالی باید به اعراب بازگردانده شود

عمان ـ خبرگزاری فرانسه ـ لرد «کارادون» نماینده سابق انگلیس در سازمان ملل و تهیه کننده قطعنامه معروف شماره ۲۴۲ شورای امنیت دیشب در یک مصاحبه تلویزیونی در عمان گفت اگر مسئولیت تهیه قطعنامه‌ای که در ۲۲ نوامبر ۱۹۶۷ به تصویب شورای امنیت رسیده است در حال حاضر به من و اگذار میشد بطور قطع متن آن کاملا تغییر پیدا میکرد چه در این قطعنامه من نتایج جنگ رمضان و حوادث دیگری را که در این منطقه روی داده در نظر میگرفتم و بویژه حقوق ملی مردم فلسطین را در دورنمای یک صلح پایدار در نظر میگرفتم و لزوم بازگرداندن حاکمیت اعراب را به‌او رشلیم تاکید میکردم.

لرد کارادون که برای یک اقامت کوتاه وارد ساحل غربی رود اردن شده است اظهار عقیده کرد که اسرائیلی‌ها اکنون بیش از هرچیز به صلح احتیاج دارند و سرانجام به‌این حقیقت پی خواهند برد که نمیتوانند سرزمین‌هائی راکه در سال ۱۹۶۷ اشغال کرده‌اند در دست خود نگهدارند زیرا با ادامه اشغال این سرزمین‌ها برقراری صلح در منطقه امکان‌پذیر نخواهد بود.

## نخستین اشاره شوروی به نقش کی سینجر در جداسازی نیروها

مسکو ـ خبرگزاری فرانسه ـ مجله عصر جدید نخستین نشریه شوروی است که اعتراف کرده هنری کی‌سینجر وزیر امور خارجه آمریکا در تهیه مقدمات جداسازی نیروهای اسرائیل و سوریه‌نقشی ایفاء کرده است.

عصر جدید در شماره اخیر خود تاکید کرده‌است که مسئله جداسازی نیروها در جبهه سوریه درملاقات هائی که در ژنو، نیکوزیا و دمشق بین آندره‌گرومیکو و کی‌سینجر روی داد مورد بررسی قرار گرفت.

عصر جدید اضافه کرده است که جداسازی‌نیرو های اسرائیل و سوریه مقدمه آزادی کلیه سرزمین‌های اشغالی سوریه از طرف اسرائیل میباشد و اکنون وقت آن رسیده است که اسرائیل از کلیه سرزمین‌های‌عربی خارج شود و ملت عرب فلسطین حقوق قانونی خود را بدست بیاورد.

## همکاری نظامی عربستان سعودی و آمریکا افزایش میابد

واشنگتن ـ آسوشیتد پرس ـ آمریکا و عربستان سعودی دیروز موافقت کردند که همکاریهای خود را در زمینه‌های مختلف اقتصادی گسترش دهند و همکاری نظامی بیشتری بایکدیگر برقرار کنند.

در مراسم امضای قراردادی که این همکاریها را دربر می‌گیرد هنری‌کی‌سینجر وزیر خارجه آمریکا اعلام کرد که در روابط کشور وی باعربستان سعودی و با تمام دنیای عرب فصل جدیدی آغاز شده است.

منابع مطلع آمریکائی گزارش داده‌اند که ایالات متحده امیدوار است با سایر کشورهای عرب نیز قراردادهای مشابهی امضاء کند.

هدف اصلی از قراردادی که دیروز درواشنگتن به‌امضای آمریکا و عربستان سعودی رسید ـ تضمین مداومت جریان نفت‌ازعربستان سعودی بعنوان‌بزرگترین کشور صادر کننده نفت خام به‌آمریکاست.

امیر فهدبن عبدالعزیز وزیر کشور عربستان‌سعودی که در مراسم امضای قرارداد حضور داشت اعلام‌کرد که فصل باشکوهی‌در روابط‌آمریکا و عربستان‌سعودی گشوده شده است.

برای اجرای برنامه‌های‌همکاری آمریکا وعربستان سعودی چهار کمیسیون مشترک تشکیل خواهد شد که کار آنها رهبری کردن همکاریهای معطوف به‌توسعه صنعتی عربستان سعودی و تقویت بنیه نظامی این کشور خواهد بود.

## عمر سقاف: نیکسون درمورد فلسطین تفاهم بیشتر پیدا کرده

بیروت ـ خبرگزاری فرانسه ـ عمرسقاف‌وزیرخارجه‌عربستان سعودی‌دیروز دربیروت اظهار داشت که اعراب درگذشته سیاست‌آمریکا را درخاورمیانه سرزنش میکردند اماسیاستی که اخیرا واشنگتن در پیش گرفته است نشان میدهد نیکسون اکنون برای مسئله فلسطین اهمیت بیشتری قائل است‌وآن را باتفاهم بیشتری نگاه میکند.

وزیرخارجه‌عربستان سعودی پیش‌بینی کرد که نیکسون در سفری که به خاورمیانه در پیش دارد مسئله فلسطین را باز هم بهتر درک خواهدکرد و این امر اجازه خواهدداد که کشور های عرب‌باآمریکا روابط و همکاریهای نزدیکتر و براساس احترام به حقوق حاکمیت ملی یکدیگر برقرار کنند. سقاف تاکید کرد که این روابط منحصر به آمریکا نخواهد بود بلکه مناسبات کشور های عرب را با تمام ممالک دوست دربر خواهد گرفت.

در باره کنفرانس صلح خاورمیانه در ژنو که بزودی کار آن از سر گرفته خواهد شد سقاف اظهار داشت که مهمترین‌مسئله عبارت ازفراهم آوردن وسائلی برای تضمین خروج اسرائیل‌ازتمام اراضی اشغال شده کشور های عرب است و اگر کنفرانس ژنو هم نتواند این وسائل را فراهم کند اعراب بقدرکافی قدرت دارندتا اسرائیل را به‌اینکار مجبور کنند.

سقاف که پیامی از طرف ملک‌فیصل پادشاه عربستان سعودی به حافظ اسد رئیس جمهور سوریه تسلیم کرده است مذاکراتش را با رهبر سوریه ثمربخش‌و مطمئن‌کننده نامید. وی قرار است امروز پیامی از طرف ملک‌فیصل به سلیمان‌فرنجیه رئیس جمهور لبنان تسلیم کند.

## عرفات: ما ضد یهود نیستیم

قاهره ـ خبرگزاری فرانسه ـ کمال عبدالمجید وزیر اطلاعات مصر در مراسمی که دیشب به افتخار اعضای شورای ملی فلسطین تشکیل شده بود بطور ضمنی از فلسطینی‌هادرخواست کرد که در کنفرانس صلح ژنو شرکت کنند.

وزیر اطلاعات مصر گفت: گاهی انسان باید جرات و شهامت «به گفتن» را داشته باشد و جنگ رمضان شرایطی بوجود آورده‌است که فلسطینی ها میتوانند در این مورد نظر موافق ابراز دارند.

یاسر عرفات رئیس کمیته اجرائیه سازمان آزادی‌بخش نیز در همین مراسم ضمن‌نطق کوتاهی از مصر و سوریه سپاسگزاری کرد و گفت جنگ رمضان هماهنگی مصر وسوریه و فلسطین‌و همبستگی اعرابرا ثابت کرد و این روحیه باید همچنان حفظ شود. عرفات‌گفت ما نژادپرست و ضد یهود نیستیم و خواستار صلح‌هستیم‌ولی صلحی که اساس آن بر پایه عدالت استوار باشد. ما خواهان کشوری هستیم که در آن یهودیان، مسیحیان و مسلمانان بتوانند درکنار یکدیگر همزیستی مسالمت‌آمیزی داشته‌باشند.

بعنوان اعتراض به تسلط مردان بر جامعه فرانسه :

## ۲۷ میلیون زن فرانسوی باعتصاب سکس دعوت شدند

پاریس ـ رویتر ـ یکی از سازمانهای زنان فرانسوی دیروز ۲۷ میلیون نفرزنان این کشور را دعوت کرد که برای مدتسه روز رو ابطه سکسی خود رابا مردان‌متوقف کنند وعلاوه براین تاپایان روز سوم‌ازانجام دادن هرکاری در خانه‌ها و یا محل کار خودداری نمایند. هدف‌از اعتصاب سه‌روزه سکس خانه‌داری‌و اشتغال‌برای زنان‌فرانسه اعتراض کردن به‌نظام‌مرد سالاری‌و تسلط مردان برجامعه فرانسوی است.

گروه انقلابی‌زنان فرانسوی‌که ازانشعاب نهضت آزادیبخش زنان این کشور بوجود آمده است ابتکارعنوان‌کردن دعوت‌اعتصاب سه روزه را برعهده دارد. انتظار میرود که اعضای این گروه امروز به محلات بدنام پاریس و سایر شهرهای فرانسه بروند و زنان روسپی را متقاعد کنندکه به اعتصاب سه‌روزه ملحق شوند.

رهبران و فعالین گروه انقلابی زنان فرانسوی امروز در ساحل چپ رودخانه سن اجتماعی تشکیل خواهند داد که به مردان مطلقا اجازه ورود بمحل آن داده نخواهد شد.

یکی از رهبران این گروه دیروز دریک مصاحبه رادیوئی در پاریس از زنان فرانسوی خواست که با روش تهاجمی‌به تجاوزکاران مرد پاسخ دهند و به آنها بگویند که زنان فرانسه دیگر حاضرنیستند اسیران و قربانیان مردان هرزه‌ای باشندکه در خیابانها برای زنان و دختران سوت میزنند ـ پروپاچه آنها را وارانداز می‌کنند وکارشان روسپی‌پروری است.

از زنان شوهردار دعوت شده است که در مدت اعتصاب سه روزه باشوهران خود هم‌بستر نشوند ـ کارهای خانه رارها کنند واز رفتن برسرکارهایشان خودداری نمایند ودر صورتیکه مردان برای نزدیک شدن به زنان پافشاری بخرج دادند آنهارا کتک بزنند.

گروه زنان انقلابی فرانسه در ماههای اخیر بیش از پیش افراطی شده است و زنان پزشک ویا قاضی ووکیل دادگستری این گروه را ترک گفته‌اند.

یک گروه دست راستی زنان فرانسه دیروز بدعوت اعتصاب سه روزه زنان‌حمله کرد واخطار نمود که درپایان اعتصاب سه روزه زنان خانه‌دار ناگزیر خواهند بود یا انبوهی از ظرفهای کثیف ونشسته روبرو شوند.

در اینحال انتظار میرود که ژیسکاردستن رئیس جمهور فرانسه بزودی پست جدیدی بنام امور زنان در کابینه خود ایجاد کند. این پست به‌احتمال‌زیادبه خانم‌فرانسوا ژیرو معاون سردبیر مجله اکسپرس داده خواهد شد.

## ۲ زن دیگر وارد کابینه فرانسه شدند

پاریس ـ یونایتدپرس ـ ژاک شیراک‌نخست‌وزیرفرانسه‌دیروز دو زن را به‌عنوان‌وزیران‌درجه دوم (مشاور) وارد کابینه خود کرد و پست جدیدی نیز برای امور کارگران مهاجری که در فرانسه کار میکنند در کابینه بوجود آورد در کابینه شیراک ۳۱ پست وزارت مشاور وجود دارد. خانم هلن دورلاک به عنوان وزیر مشاور دادگستری در امور زندانها و خانم آنی لزور به عنوان وزیر مشاور آموزش و پرورش در امور کودکستانها معرفی شده‌است. یک وزیر زن نیز قبلا درکابینه شیراک عضویت یافته است.

مفسران رادیوئی فرانسه دیشب فاش کردند که خانم فرانسواژیرو معاون دست چپی اکسپرس حاضر نشده است پست وزارت مشاور امور زنان را در کابینه شیراک قبول کند چون به عقیده وی دولت جدید فرانسه به زنان این‌کشورو عده برخورداری ازآزادیهای‌سیاسی نداده است.

## مائو از ژیسکاردستن در برابر میتران حمایت میکرد

رباط ـ یونایتدپرس ـ لئوپلدسدار سنگور رئیس جمهور سنگال که اخیرا ازچین دیدن کرده استدر مصاحبه‌ای باخبرنگار روزنامه لوماتن‌چاپ رباط اظهار داشت که‌مائوتسه تونگ رهبر حزب کمونیست چین باپیروزی فرانسوامیتران نامزد ریاست جمهوری احزاب چپ فرانسه در انتخابات اخیر این کشور مخالف بوده و در عوض‌طرفدار پیروزی ژیسکار ـ دستن بوده است.

## اخبار کوتاه جهان

### تظاهرات خونین دربرمه

● رانگون ـ یونایتدپرس ـ نظامیان برمه یک تظاهرات کارگری را به گلوله بستندو ۲۲ نفر را کشته و ۶۰ نفر دیگر را مجروح ساختند. منابع دولتی برمه که این گزارش از قول آنها انتشار یافته است اضافه کردند که ۱۳ نفر از ماموران انتظامی نیز در زدوخورد باکارگران تظاهر کننده در دو ناحیه واقع در ۸ کیلومتری شمال رانگون زخمی شده‌اند. کارگران خواستار افزایش جیره برنج خود بودند.

### منع ورود روزنامه های انگلیسی به اوگاندا

● کامپالا ـ خبرگزاری‌فرانسه ـ رادیو اوگاندا گزارش دادکه ورود کلیه «روزنامه های امپریالیستی» به اوگاندادغن شده است.

وزیر اطلاعات اوگاندا گفت این تصمیم‌بخاطر گزارشهای خلاف واقع و غرض آلودی است که روزنامه های امپریالیستی درباره اوگاندا انتشار میدهند.

روزنامه‌های اوبزرور، دیلی تلگراف، تایمز، سندی اکسپرس و چندین روزنامه دیگر انگلیسی از جمله روزنامه‌هائی هستند که‌ورود آنها به اوگاندا ممنوع‌شده است.

### افزایش بودجه نظامی پاکستان

● کراچی ـ آسوشیتدپرس ـ پاکستان بودجه دفاعی خود را ۳۸ درصد نسبت به سال قبل افزایش داد.

بودجه دفاعی پاکستان برای سال مالی ۱۹۷۵ ـ ۱۹۷۴ بیش از ۴۸ درصدتمام‌بودجه ملی این‌کشوررا دربرخواهد گرفت.

دکتر مباشر حسن وزیر دارائی پاکستان در مجلس ملی این کشور اعلام کرد که بودجه دفاعی سال‌آینده ۵۵۸ میلیون دلار خواهد بود درحالیکه بودجه سال قبل ۴۲۳ میلیون دلار بوده است.

### آخرین آزمایش اتمی فرانسه در فضا

پاریس ـ رویتر ـ فرانسه بزودی هشتمین و آخرین سری آزمایش‌های اتمی‌خود را در فضا انجام خواهد داد. در اعلامیه‌ای که دیشب از طرف کاخ الیزه صادر گردید گفته شده است که پس از این آزمایش‌ها به انفجارهای اتمی در فضا پایان خواهد داد و از سال آینده به آزمایش اتمی زیرزمینی دست خواهد زد.

## پیشوای فرقه احمدی، دولت پاکستان را مسبب شورش های مذهبی دانست

ربوو (پاکستان) ـ آسوشیتد پرس ـ میرزا نصیر احمد پیشوای‌فرقه مسلمانان‌احمدی باقادیانی که اخیرا درآشوب های دامنه‌دار مذهبی در پاکستان درگیری داشته‌است طی مصاحبه‌ای با خبرنگار یونایتدپرس اظهار داشت که این اغتشاشهابه تحریک‌دولت پاکستان برپا شده و او تردید ندارد که هدف از اینکارنابود کردن فرقه احمدی درپاکستان بوده است.

میرزا نصیر احمدکه‌محاسن سفیدی دارد این مصاحبه را در شهر «ربوو» واقع در ایالت پنجاب که مرکزپیروان فرقه احمدی‌است‌انجام داد

وی گفت هیچ قدرتی در دنیا وجود ندارد که بتواندفرقه احمدی را نابود کند. چون این فرقه در حدود ۵۰ شعبه در کشورهای مختلف جهان‌و از جمله در آمریکای شمالی‌و اروپا و آفریقا و خاوردور دارد و حتی در صورتیکه‌تمام پیروان آن در پاکستان تیر ـ باران شوند ـ پیروان دیگر فرقه در سایر نقاط جهان زنده خواهند ماند و این فرقه را نجات خواهند داد.

در گیرودار کشمکش های مذهبی اخیر پاکستان هزاران نفر ازمسلمانان متعصب‌برضد فرقه احمدی یاقادیانی تظاهرات دامنه‌داری بر پا کردند. و در این تظاهرات‌و آشوبها ۳۵ نفر کشته‌شدند

پیروان فرقه احمدی‌یاقادیانی عقیده دارند که حضرت محمد (ص) آخرین پیامبر اسلام و جهان نبوده است.

درلاهور اعلام‌شد که ذوالفقار علی‌بوتو نخست‌وزیرپاکستان کوشش خواهد کرد یک راه حل قطعی برای مسائل‌ناشی ازفعالیت فرقه مسلمان‌احمدیه پیدا کند و برای این منظور با رهبران این فرقه ملاقات‌و گفتگو خواهد کرد. مسلمانان سنی‌که اکثریت ساکنان‌پنجاب را تشکیل میدهند درخواست کرده‌اند که فرقه احمدیه به عنوان یک اقلیت مسلمان شناخته نشود.

### کوه نورد از پلکان افتاد

● کمبرو ـ (انگلستان) ـ یونایتدپرس ـ یک کوهنورد ۲۸ ساله انگلیسی به نام آلن ریلی دیروز هنگامیکه در خانه‌اش‌ترین کوهنوردی میکرد از پله‌ها سرنگون‌شد و بر روی نرده‌پلکان درمیان زمین و آسمان تا ۵ ساعت معلق ماند. پدر و مادر این کوهنورد بالاخره او را در حالیکه جراحات‌و خراشهائی برداشته بود نجات دادند.

نیکسون و همراهان بر ضد وبا ـ آبله و فلج کودکان مایه‌کوبی میشوند

## سفر نیکسون به خاورمیانه فردا آغاز میشود

در اینجا تصاویر ۵ رهبر عرب و اسرائیلی که نیکسون در سفر خود به خاورمیانه باآنها ملاقات میکند دیده میشود این عده از چپ براست عبارتند از ملک حسین، ملک فیصل، اسحق رابین سادات و حافظ‌اسد عکس رادیوئی اطلاعات

واشنگتن ـ آسوشیتدپرس ـ در اسکندریه دنبال خواهند کرد.

این دیدار تاریخی رئیس جمهوری آمریکا ازکشورهای خاورمیانه نتیجه تلاش های اخیر هنری کی‌سینجر «معجزگر سیاسی» ایالات متحده‌است‌که توانست مشکل بزرگ جداسازی نیرو های سوریه و اسرائیل را در ارتفاعات جولان حل کند.

نیکسون هنگامی به سوریه میرود که هنوز روابط کامل سیاسی بین دو کشور برقرار نشده است.

پزشکان کاخ سفید به‌نیکسون رئیس‌جمهور آمریکا و همراهان او توصیه کرده‌اند که قبل از شروع سفر خود را برای مصون ماندن از شش نوع بیماری واکسینه کنند. آبله و وبا و فلج کودکان (پولیو) از بیماریهائی هستند که نیکسون و همراهان وی پیش از سفر به مصر و سوریه و عربستان سعودی و اردن و اسرائیل‌دربرابر آنهامایه‌کوبی خواهند شد.

از طرف دیگر در دمشق کاخ ادیب شیشکلی رئیس جمهور اسبق سوریه که به سبک معماری شرقی ساخته شده است برای پذیرائی از رئیس‌جمهور آمریکاوهمراهان وی تزئین و آماده میشود. شیشکلی‌تنها ۱۸ ماه دراین کاخ که در ۱۹۵۲ ساخته شده است بسر برد و در ۱۹۵۴ در جریان یک کودتای نظامی دولت وی سرنگون شد.

جان‌فاسترداس وزیر خارجه پیشین‌آمریکا نیزمدت کوتاهی در کاخ شیشکلی بسر برد و جمال عبدالناصر رئیس جمهور پیشین مصر نیز از بالکون آن برای مردم دمشق سخنرانی کرد.

درسفر بخاورمیانه کیسینجر نیز همراه نیکسون خواهد بود. آنها در سر راه خود در اتریش توقف میکنند و کی‌سینجر روز سه‌شنبه با «هانس دیتریس‌گنشر» وزیر خارجه آلمان غربی در مرز اتریش‌و آلمان ملاقات‌خواهد کرد تا درباره مسائل مورد علاقه دو کشور مذاکره کند.

کی‌سینجرو گنشر قرار بود ماه گذشته این ملاقات را انجام‌دهند ولی‌بدنبال‌ماموریت وزیر خارجه امریکا در خاورمیانه برنامه ملاقات قبلی لغو شد.

### نظر ولیعهد انگلیس در باره همسر آینده‌اش

● لندن ـ خبرگزاری فرانسه ـ پرنس چارلز ولیعهد انگلیس اعلام کرد که در ازدواج با دختر دلخواه خود که جزو خانواده سلطنتی یا طبقه اعیان و اشراف نباشدکاملا آزاد است.

ولیعهد انگلیس در یک مصاحبه اختصاصی که در شماره امروز نشریه«ابزرور» انتشار یافته گفته است من در یک خانواده خوشبخت‌و متحد تربیت شده‌ام و زندگی خانوادگی را بالاترازهرچیز میدانم بنابراین میخواهم با کسی ازدواج کنم که بتوانم او را درک کنم و در غم و شادی شریک‌زندگیش‌باشم.

### سفر سادات به مسکو

● قاهره ـ خبرگزاری‌فرانسه ـ روزنامه «الاخبار» گزارش داد که پرزیدنت‌انورالسادات و ژنرال حافظ اسد رئیس جمهوری سوریه بزودی‌برای تهیه مقدمات کنفرانس ژنو با یکدیگر ملاقات خواهند کرد.

از طرف دیگر خبرگزاری خاورمیانه از قول روزنامه الاهرام گزارش داد که رئیس جمهوری مصر روز۲۷ ژوئن بدعوت نیکلا پادگورنی صدر هیئت رئیسه شورای عالی شوروی برای یکدیدار رسمی به مسکو سفرخواهد کرد.

### به‌مناسبت سفر نیکسون، دست‌چپی‌های مصر توقیف شدند

## اسرائیل، العریش را بعنوان «هدیه» برای نیکسون تخلیه میکند

بیروت ـ خبرگزاری فرانسه ـ روزنامه لبنانی «بیروت» امروز نوشت که اسرائیل درنظر دارد طی چند روز آینده منطقه «العریش» را درسینا بعنوان یک «هدیه» به رئیس جمهوری آمریکا تخلیه کند.

روزنامه بیروت که ازقول محافل دیپلماتیک قاهره این خبررا نقل کرده اضافه نموده است که رهبران مصر ضمن نطق‌هائی که اخیرا بمناسبت دیدار پرزیدنت سادات از سوئز ایراد نمودند بارها به «العریش» اشاره کرده‌اند.

طبق نوشته این روزنامه مقامات مصری به مناسبت سفر آینده پرزیدنت نیکسون به‌قاهره باقدامات احتیاطی دامنه‌داری دست زده و گروهی از رهبران دانشجویان و کارگران وبرخی از شخصیت‌های سیاسی دست‌چپی را بازداشت کرده‌اند. این‌عده تاپایان سفر رئیس جمهوری آمریکا از مصر تحت‌نظر خواهند بود.

## انتقاد چین از قدرت ناوگان شوروی در اقیانوس هند

توکیو ـ آسوشیتدپرس ـ خبرگزاری رسمی چین دیروز اتحاد شوروی را متهم کرد که با افزایش دادن قدرت ناوگان جنگی خود در اقیانوس هند رویای قدیمی تزارهای روسیه‌را احیاء کرده است.

خبرگزاری چین جدیدنوشته است که تلاش رهبران تجدید نظر طلب شوروی برای اینکه وانمود کنند که تدارکات نظامی آنها در اقیانوس هند به حکم اصول کشتیرانی در دریای‌آزاد امری مشروع و عادی وقانونی است تلاش‌بیهوده‌ای است‌چون در قاموس‌رهبران‌شوروی‌آزادی کشتیرانی مفهومی جز به دست آوردن سیادت دریائی و تهدید استقلال و حقوق حاکمیت ملی کشورهای دیگر ندارد.

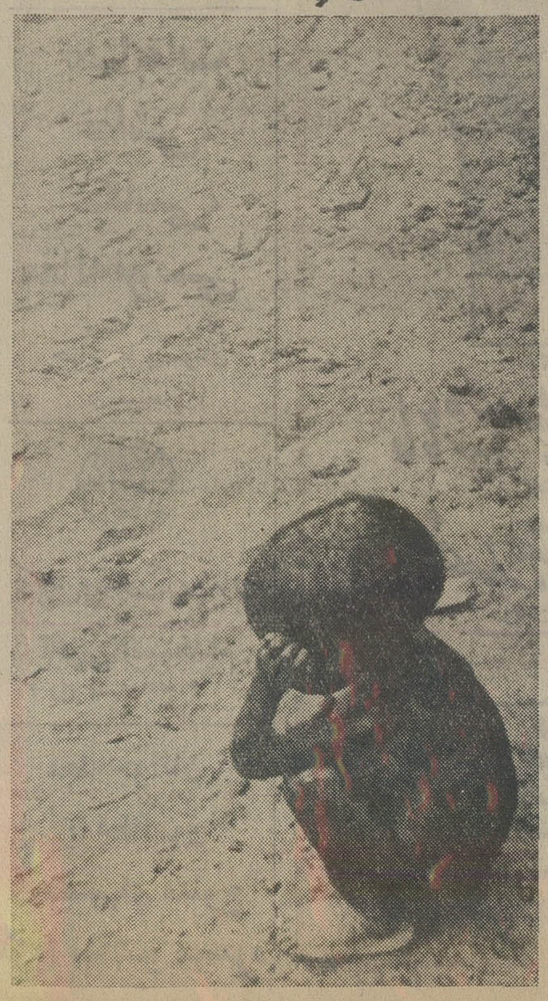


دنیای ورزش
روز های شنبه
منتشر میشود

موزائیک ماشینی ناهید
تلفن ۶۲۱۰۵۲ ـ ۶۲۱۰۵۳

گروه فرهنگی آذر
برای آخرین سری کلاسهای کنکور فشرده که از ساعت ۷ صبح ۲۳ خرداد ماه شروع می‌شوددرمحلهای زیرثبت‌نام می‌نماید.
۱ـ دبیرستان شماره۱ آذرخیابان نادری، چهارراه قوام السلطنه تلفن ۶۶۷۱۷۰
۲ـ دبیرستان شماره۲ آذرمیدان بهارستان، اول صفی‌علیشاه تلفن ۳۱۸۴۸۱
۳ـ دبیرستان شماره۳ آذرخیابان کریمخان‌زند، تقاطع بهجت‌آباد تلفن ۶۶۴۶۷۱

علاقمندان زبان انگلیسی
انگلیسی را در انگلستان بین مردم انگلیسی زبان در مدت کوتاه فراگیرید.
INTERSCHOOL INFORMATION SERVICE
نماینده رسمی مدارس زیر در ایران
ANGLO-CONTINENTAL SCHOOL OF ENGLISH
INTERLINK SCHOOL OF ENGLISH
ACADEMIA SCHOOL OF ENGLISH
ACSE INTERNATIONAL SCHOOL FOR JUNIORS
اطلاعات‌کامل راجع به کلاسهای مختلف سمعی‌وبصری برای محصلین مقدماتی تا سطح عالی و پانسیون نزد خانواده های انگلیسی در شهر های لندن، بورنموس و پول و کلاس های تابستانه برای جوانان و نوجوانان در شهر های بورنموس، وبیبورن و بلندفورد در اختیار شما می گذارد. جهت‌اطلاعات بیشتر و رزرو و محل با نماینده رسمی ایران تهران صندوق‌پستی ۱۵۵۷ـ۱۲ یا غیر از ایام‌تعطیل فقط بین ساعت۴ الی ۷ بعدازظهر با تلفن ۶۲۵۳۱۵ تماس حاصل فرمائید.

برای تجهیز بایگانی به
میکروفیلم و میکروفیش
کدک ایران مراجعه فرمائید
شرکت الکترو کامر ۲۱۰۱ خیابان شاه‌تلفن ۸ ـ ۶۶۳۹۵۶ و ۴ ـ ۴۳۰۹۳

مسابقات جام جهانی فوتبال ـ گروه یك

## جنك برادران در شمال

بالاخره این پنجشنبه پرده بالا خواهد رفت و داغترین بازیهای نهائی جام جهانی فوتبال در تاریخ ٤٤ ساله این‌مسابقات آغاز خواهد شد. البته فوتبال چیزی است که هر روز و هر جائی وجود دارد و در حقیقت از رخنه همه جاگیر این ورزش به هر نقطه‌ای از جهان سال ها می گذرد. اما مسابقات جام جهانی چیز دیگری است که فقط هر ٤ سال یکبار شاهد آن هستیم.

در هر جام جهانی بزرگترین و بالا ترین بدیها وخوبیهای فوتبال را یک جا در جلوی چشم داریم. درست مثل فیلم های وسترن هالیوود که لازمه هیجان بخشیدن بدانها داشتن توام آدم های خوب و آدم های بد در فیلم است. اما افسوس که برخلاف پایان همیشه معمول فیلم های وسترن، اینجا در دوست داشتنی ترین ورزش زمان ما، آنهائیکه کلاه سفید برسردارند و برایمان آدم های خوب داستان بحساب می آیند، پیروزمندان همیشگی پایان کار نیستند.

در دنیای وسترن اگر کلانتر با ستاره روی سینه‌اش مجری بزرگ قانون است، در میدان فوتبال داوران ایفاگر این نقش هستند و سوت آنها براترین اسلحه. اما افسوس که در میدان های جام جهانی داوران خود یک سر جنگ هستند و گرچه قدرت آنها با آن کارت های زرد و قرمز در همه حال قدرت برتر برابر ابراز وجود قهرمانان میباشد، ولی چه‌اندوهگین است آن لحظاتیکه این سلاح های بهرحال فاتح به اشتباه و دور از انصاف بدست گرفته می شوند.

آلمان ها با این عظمت و شکوهی که در سایه ٤ سال تلاش بی وقفه خود، پیشاپیش به مسابقات بخشیده‌اند، امید دارند که بهر شکل جام دهم برترین و باشکوهترین دوره مسابقات جام جهانی فوتبال باشد. ولی انتظار بزرگتر مردم این کشور فتح این دوره از مسابقات بوسیله مردان هلموت‌شون است. چون آلمان ها که در جام ٦٦ لندن فینالیست بودند ودرمکزیکو بمقام سوم دست یافتند، اکنون فتح جام ٧٤ را طبیعی ترین حق خود می پندارند.

آلمان غربی که در گروه یک و در برلین و هامبورگ مسابقات خود را برگزار می کند با همسایه شرقی خود آلمان شرقی، شیلی ضعیف ترین تیم حاضر از امریکای جنوبی و بالاخره استرالیا تیم برگزیده آسیا و اقیانوسیه همگروه است. میزبانان جام روز جمعه اولین دیدار را در استادیوم المپیک برلین با تیم ملی شیلی انجام میدهند. در حالیکه دو حریف دیگر یعنی استرالیا و آلمان شرقی در فولکس پارک استادیوم هامبورگ رو در روی هم خواهند ایستاد.

در گروه اول که بظاهر آسان ترین گروه بنظر میرسد بیش از هر چیز جنگ برادران یعني دو آلمان حساس و هیجان بخش است. بطوریکه دیدار دو آلمان تاکنون یکی از٤ مسابقه‌ای است که با پیش‌فروش شدن تمامی بلیط های آن با گیشه های بسته آغاز خواهد شد.

اما از تدارک سنگین استرالیا و بهرحال حضور تیمی چون شیلی که سال ۱۹٦۲ بمقام سوم دست پیدا کرد نمی توان غافل شد، اگر آلمان شرقیها تکیه به پیشرفت سرسام آور فوتبال خود در چند ساله اخیر در اروپا که امسال با فتح مسابقات جام در جام باشگاه های این قاره توسط تیم ماگدبورگ تقریبا به اوج رسید با نتایج درخشان تیم ملی خود در راه جام‌جهانی امیدوارند صد درصد بدنبال آلمان غربی امید مسلم قهرمانی گروه نخست به مسابقات دور یک چهارم قدم بگذارند، شیلی و استرالیا نیز هر دو با همین امید به آلمان آمده‌اند.

بخصوص استرالیا که برای دست یابی بیکی از مکان های ۱٦ گانه بازیهای فینال ۱۱ مسابقه انجام داد و تنها یک شکست بیشتر نداشت. استرالیا که برهبری ریل رازیک مربی یوگوسلاو الاصل قدم به جام جهانی گذارده گرچه یکماه پیش در دیداری تدارکاتی مقابل اروگوئه «ری‌بارتس» یکی از بهترین گلزنان خود وبازیکن سابق تیم منچستر یونایتد را از دست داد، معهذا از نظر تدارک یکی از وسیعترین برنامه ها را داشته است.

در ۲ دیدار اخیری که استرالیائیها در سویس مقابل تیم های سن گال، یانگ بویر ونئوچاتل برگزار کرده و ۱ـ٤، ۰ـ۲ و ۰ـ۱ به پیروزی رسیدند، بمراتب در نزد صاحب نظران شانس های این تیم بیش از گذشته شده است. خاصه اینکه همین تیم قبلا در سیدنی اروگوئه را ۰ـ۲ مغلوب کرده بود.

در مقام مقایسه با ۱۵ تیم دیگر این جام شیلی آسانترین راه را پیموده است. چون پس از حذف پرو در نبرد با شوروی تیم برگزیده گروه ۹ اروپا فقط یک دیدار صفر ـ صفر در مسکو انجام داد و بدنبال خودداری شوروی از بازی در سانتیاگو با تصمیم فیفا بجمع منتخبین پیوست. با اینحال لوئی آلاموس مربی این تیم بجهت داشتن ستارگانی بزرگ نظیر رینوسو در تیم خود امیدوار است شیلی بتواند حداقل در جمع حاضرین در یک چهارم نهائی باشد.

المپیاد جهانی شطرنج

# ایران ۵ر۲ ـ ۵ر۱ ونزوئلا را مغلوب کرد

شهر نیس درفرانسه از دیروزشاهد پیکار های بیست و یکمین المپیاد جهانی شطرنج میباشد. در المپیاد امسال مجموعا قهرمانان ٦۵ کشور جهان‌شرکت کرده‌اند که برای مسابقات مقدماتی تیم های شرکت کننده در ۸ گروه جداگانه قرار گرفته‌اند.

شوروی ـ امریکا ـ یوگوسلاوی ـ مجارستان ـ آلمان فدرال ـ چکسلواکی ـ بلغارستان وآرژانتین هشت تیمی هستند که در قرعه کشی سرگروه قرار گرفتند.

تیم ملی شطرنج ایران در گروه سوم پس از ایتالیا، کوبا و فنلاند صاحب قرعه شماره پنج شد. ونزوئلا ـ اروگوئه ـ عراق و پاکستان ٤ تیم شرکت کننده دیگر گروه سوم می باشند.

دیروز در اولین دور مسابقات تیم ایران استراحت داشت لیکن در دور دوم با تیم شطرنج ونزوئلا روبرو شد که ۵ر۲ بر ۵ر۱ به پیروزی رسید. در دیگر دیدار های این گروه یوگوسلاوی ۰ـ٤ بر اروگوئه، کوبا ۰ـ٤ بر عراق و پاکستان ۵ر۲ ـ ۵ر۱ برفنلاند پیروز شدند.

مهمترین پیکار دور نخست در گروه اول بین‌میخائیل تال ازشوروی وجیسون از اسکاتلند انجام شد که استاد بزرگ روس بسختی توانست مقابل حریف اسکاتلندی صاحب نتیجه مساوی گردد.

در گروه سوم در دور اول این‌نتایج حاصل شده بود.

ونزوئلا ۲ـ پاکستان ۲، فنلاند ۳ـ عراق ۱، کوبا ٤ ـ اروگوئه صفر، یوگوسلاوی ۳ ـ ایتالیا ۱.

## مسابقات پرش با اسب

انجمن سلطنتی اسب روز پنجشنبه هفته پیش‌شش دوره مسابقه پرش با اسب برای جوانان در فرح‌آباد برگزار نمود که اسامی نفرات اول‌هر دوره به‌این شرح بدست آمد:

دوره اول(رده‌د ـ جدول‌آ): ایگور فیلیپیدیس با اسب خورشید.

دوره‌دوم(رده‌ث ـ جدول‌آ): شاهرخ مقدم‌بااسب بابالنگ‌دراز.

دوره سوم (جوانان کمتر از ۱٤ سال): لیزالینک با اسب گنج‌مس.

دوره چهارم (جوانان کمتر از ۱۸ سال): دانیل‌القانیان‌با اسب پرسپولیس دوره پنجم (رده د ـ گراندپری مخصوص جدول‌آ): امیرحسین صنیعی بااسب دزیره.

دوره ششم (رده ث ـ گراندپری‌مخصوص جدول‌آ): داود بهرامی با اسب مژگان.

در روز جمعه نیز پنج دوره مسابقه پرش بااسب برای بزرگسالان انجام شد که‌نفرات اول هردور بدین شرح‌شناخته شدند:

دوره اول(رده‌د ـ جدول‌آ): علی اکبر رضائی با اسب آذرخش.

دوره دوم (رده ث ـ جدول آ): رنه‌فرای با اسب لاگواپا.

دوره سوم (رده ب ـ جدول آ): رنه‌فرای با اسب لاگواپا.

دوره چهارم (رده ث ـ جدول‌آ): رنه‌فرای با اسب لاگواپا.

دوره‌پنجم (رده‌ب ـ جدول‌آ، گراندپری): علی اکبررضائی با اسب شهاب.

## پیروزی سوم استرالیا

تیم ملی فوتبال استرالیا در سومین دیدار تدارکاتی خوددر سویس بانتیجه ۰ـ۱ تیم دسته اول نئوچاتل را مغلوب کرد. تنها گل مسابقه راری ریچاردر در او اخر بازی بثمر رسانید.

## تشکیل ۲ فدراسیون جدید

باتصویب اعلیحضرت همایون شاهنشاه آریامهر و بنا به استدعای تیمسار سپهبد حجت سرپرست سازمان تربیت بدنی آقایان دکتر جواد وزیر زاده و داود نصیری بریاست دو فدراسیون جدید التاسیس معلولین ونجات غریق انتخاب شدند.

جواد وزیر زاده

دکتر جواد وزیر زاده متولد ۱۳۱٦ در کرمان است ودرجه دکترای خودرا در طب در سال ۱۳٤۰از دانشکده پزشکی دانشگاه تهران دریافت کرد و سپس‌دو ره‌تخصصی دراو رتهدی رادر شیکاگوی‌آمریکاطی نمود. دکتر وزیرزاده در حال حاضر رئیس بخش اورتپدی دانشکده پزشکی در بیمارستان پهلوی وپزشگ مخصوص بیمارستانهای پارس و آپادانا است.

داود نصیری رئیس‌فدراسیون نجات غریق متولد سال ۱۳۰۰ درتهران میباشدو در حال‌حاضر مشاور سازمان تربیت بدنی و کمیته ملی‌المپیک است.

داود نصیری

## صنعت نفت درجام بین‌المللی افغانستان

فدراسیون‌فوتبال افغانستان بمناسبت سالگرد جمهوری این کشور از تاریخ ۲٦ تیر تاه مرداد یک دوره مسابقات بین‌المللی فوتبال در کابل مرکز افغانستان برگزار خواهدنمود.

برای شرکت در این‌مسابقات افغانستان از فدراسیون‌های فوتبال کشورهای ایران ـ شوروی ـ چین وهند دعوت کرده است که تیم‌هائی را در این تاریخ به کابل اعزام‌دارند. فدراسیون فوتبال ایران با دریافت این دعوت‌نامه تیم فوتبال باشگاه صنعت نفت آبادان رابعنوان نماینده ایران جهت شرکت در این مسابقات معرفی کرد.

## تیم ملی فوتبال ترکیه در جام ایران

فدراسیون فوتبال ترکیه‌شب گذشته اطلاع داد که جهت شرکت در مسابقات فوتبال جام ایران که در تیر ماه در تهران برگزار خواهد شد، تیم ملی فوتبال ترکیه‌را به این‌مسابقات اعزام میدارد. قبلا اعلام شده بود که تیم ملی امید ترکیه‌در جام ایران شرکت خواهد نمود.

## برزیل ـ یوگسلاوی، آلمان ـ شیلی

تلویزیون ملی ایران بدنبال تصمیم خود برای پخش‌مستقیم ۲۵ مسابقه‌از۳۸ دیدارمسابقات جام جهانی فوتبال، ساعت۹ شب پنجشنبه این‌هفته با پخش مستیم مسابقه برزیل ـ یوگوسلاوی، این برنامه خوب خود را آغاز خواهد کرد.

از جمع ۳ دیدار روز جمعه نیز مسابقه آلمان فدرال ـ شیلی که دربرلین وبو قت‌تهران ساعت ۳۰ر٦ بعد ازظهربرگزار میشود پخش خواهد شد.

## ایتالیا صفر ـ اتریش صفر

روز گذشته ۵۰ هزار تماشاگر در وین شاهددیدار دوستانه تیم‌های ملی فوتبال ایتالیا واتریش بودند. ایتالیا در راه سفر به آلمان برای حضور درمسابقات جام‌جهانی یک دیدار دوستانه با تیم ملی اتریش انجام داد که ۰ـ۰ مساوی کرد.

تلویزیون **بلر** جام جهان نما

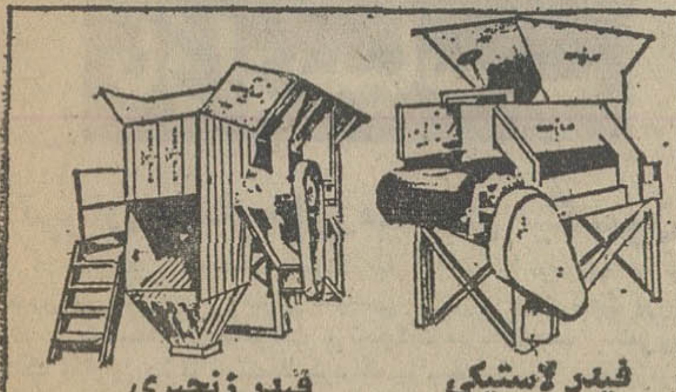

فیدر لاستیکی فیدر زنجیری
زنجیر و صفحه فولادی ـ رولیك های ضربه‌گیر
ساخت شرکت فرنه
خیابان آیزنهاور ٦٤٦ تلفن ٤ـ٩٥٠٠٨١

PINGON
پنگون
بقدرت ۱۲۰ اسب

ما تنها یك بیل هیدرولیکی عرضه نمیکنیم
بلکه یك ماشین که سه کار را انجام میدهد به شما میفروشیم
شرکت سهامی پارت موتور سعدی جنوبی ۵۸۸ تلفن ۹ـ۳۰۲۲۰۷ تلگرافی پارتموتور

دریچه‌های تمام آلومینیوم توزیع هوا

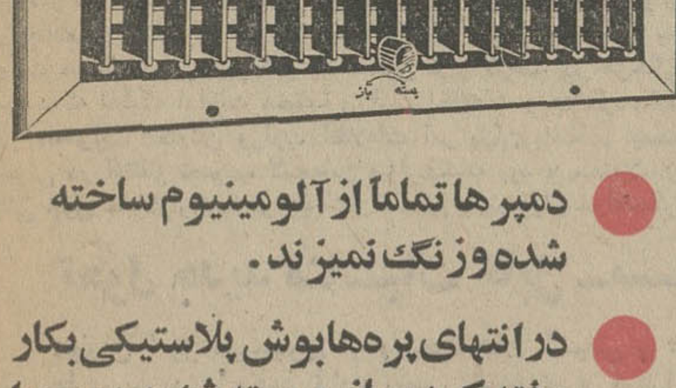

دمپرها تماما از آلومینیوم ساخته شده وزنگ نمیزنند.
در انتهای پره‌ها بوش پلاستیکی بکار رفته که باز و بسته شدن دمپر را آسان میکند.
قاب و پره‌های جلو از آلومینیوم آنودیز شده وزیباست.
شرکت حرارت وصنعت
نارمك ـ بعد از شرکت واحد ـ تلفن ۷۹۰۱۴۵ـ۷۹۵۵۵۸
ازشهرستانها نماینده فعال می‌پذیریم

## باشگاه تابستانی ارمغان تربیت

مخصوص کودکان ۳تا ۱۵ سال

طبق معمول همه‌ساله از بیستم‌خردادماه افتتاح میگردد

برنامه باشگاه که همه‌روزه غیر ازپنجشنبه‌هاو ایام تعطیل از ساعت ۸ صبح آغاز و تا ساعت ٤ بعدازظهر ادامه دارد شامل استفاده از استخربزرگ باشگاه و تعلیم شنا زیرنظر مربیان شنا، انواع بازی‌ها و تفریحات سرگرم‌کننده واستفاده‌از سالن سینما، کتابخانه، تعلیم فن عکاسی و فیلمبرداری و نیز کلاس انگلیسی ودروس تقویتی‌خواهد بود.

سرویس ایاب و ذهاب وناهار نیز آماده‌ست.

محل ثبت‌نام ـ دبستان شماره یك ـ خیابان پهلوی سه راه عباس‌آباد تلفن ٦۲۹٤۲٤

دبستان شماره ۳ عباس‌آباد ـ آپادانا ـ کوی مهناز ـ تلفن های ۸٤٤٦۵٤ و ۸۵۵۱۸٦ و ٦۲۸۵۰۲

## آگهی استخدام در آموزشگاه نوجوانان نیروی زمینی شاهنشاهی

در اجرای اوامر ملوکانه نیروی زمینی‌شاهنشاهی برای آموزشگاه نوجوانان درتهران که پرسنل آن از شایسته‌ترین افسران درجه‌داران و مجربترین اساتید غیر نظامی‌انتخاب شده‌اند برای تکمیل کادر درجه‌داری خودبرابر مقررات بشرح زیر داوطلب میپذیرد.

**الف شرایط استخدام**

۱ـ تابعیت دولت شاهنشاهی ایران.
۲ـ متدین بودن به یکی از ادیان(اسلام‌ـمسیحی ـ زرتشتی ـ کلیمی).
۳ـ صحت مزاج و تناسب اندام برابرگواهی‌نامه بهداری نیروی زمینی شاهنشاهی.
٤ـ حداقل سن ۱۵ سال تمام و حداکثر ۵ر۱٦ سال.
۵ـ داشتن کارنامه قبولی سوم متوسطه‌و یاپایان دوره راهنمائی.
٦ـ موفقیت در ازمایشات ورودی (تست‌روانسنجی و ورزش).
۷ـ سپردن تعهد ۷ سال خدمت دریگان‌های تابعه نیرو ی‌زمینی شاهنشاهی پس از نیل بدرجه گروهباندومی.
۸ـ داشتن اجازه کتبی‌ازولی یاسرپرست‌قانونی.

**ب ـ مزایا و امتیازات**

۱ـ دوره تحصیل در آموزشگاه و دوره‌تخصصی ۵ر۲ سال میباشد که در تمام مدت نوجوانان شبانه‌روزی بوده‌وکلیه هزینه‌تحصیل‌ـپوشاک و زیست آنان بعهده نیروی زمینی شاهنشاهی است.
۲ـ فارغ‌التحصیلان آموزشگاه موفق به‌اخذ کارنامه قبولی دوسال عمومی دوره چهار ساله متوسطه خواهد شد.
۳ـ نوجوانان‌درمدت‌تحصیل درآموزشگاه‌علاوه بر دروس مقدماتی نظامی برابر برنامه وزارت آموزش و پرورش آموزش فرهنگی‌متوسطه را فرا میگیرند.
٤ـ به نوجوانان در مدت تحصیل درآموزشگاه در سال یکم ماهیانه ۲۰۰۰ ریال ودر سال های بعد تااخذ ترفیع ۱۰۰۸۰ ریال‌بعنوان کمک هزینه پرداخت میگردد.
۵ـ نوجوانان پس‌از طی دوره آموزشگاه‌و دوره تخصصی با توجه باساسنامه‌آموزشگاه بدرجه گروهبان دومی مفتخر و ترفیعات بعدی آنان برابر مقررات استخدام نیرو های مسلح شاهنشاهی خواهد بود.
٦ـ فارغ‌التحصیلان پس از اخذ ترفیع‌چنانچه بیگانهای رزمی‌نیروی زمینی‌شاهنشاهی و خارج از مرکز منتقل‌شوند از مزایای‌بیشتری استفاده خواهند نمود.
۷ـ فارغ‌التحصیلان از مزایای پس‌اندازبانک سپه. درمان رایگان ـ مسکن و خرید از فروشگاه‌های‌ارتشی‌باتخفیف مکفی‌برخوردار خواهند شد.
۸ـ نوجوانان در طول دو سال و نیم‌آموزش در فاصله هر ترم آموزش بمرخصی های ۱۲ ـ ۱٤ و ٤۲ روزه اعزام میگردند. داوطلبین میتوانند برای کسب اطلاعات بیشتر و ثبت‌نام با در دست داشتن فتوکپی‌آخرین مدرک تحصیلی ٦ قطعه عکس ٤ × ٦ از تاریخ نشر این اگهی الی ۱۵ر٦ر۵۳ همه‌روزه باستثناء روزهای تعطیل بیکی از حوزه‌های زیر مراجعه نمایند.

تهران : ـ انتهای خیابان فرح‌آباد ژاله ـ مرکز آموزش کادر
شهرستانها:ـ آجودانی پادگانهای نظامی

الف ٤۵۷۷

## آگهی مسابقه‌ورودی دوره‌لیسانس دانشکده الهیات ومعارف اسلامی دانشگاه‌تهران

دانشکده الهیات و معارف اسلامی دانشگاه تهران درسال تحصیلی ۵٤ـ۵۳ برای دوره لیسانس خود از طریق مسابقه ورودی و مصاحبه دانشجو میپذیرد.

**شرایط ثبت‌نام**

۱ـ متولدین سال ۱۳۲۳ به‌بالا.
۲ـ دارندگان دیپلم ادبی، طبیعی ،ریاضی و معقول‌و منقول سابق.

مواد امتحانی

۱ـزبان فارسی.
۲ـزبان عربی.
۳ـزبان خارجه «انگلیسی یافرانسه».
٤ـ فلسفه و منطق.
۵ـ اطلاعات عمومی درمعارف اسلامی.

**مدارك لازم برای ثبت نام**

۱ـ تنظیم درخواست کتبی طبق نمونه‌ذیل:
۲ـ قبض رسید بانك رهنی شعبه مرکزی دایر به پرداخت مبلغ پانصد ریال به حساب شماره ۹۳۳۵ دانشکده الهیات و معارف اسلامی‌تهران.
۳ـ چهار قطعه عکس ٤×٦ بادرج‌مشخصات داوطلب درپشت آن.
٤ـ یك‌برك فتوکپی ازصفحه اول شناسنامه.
۵ـفتوکپی برك پایان‌خدمت وظیفه یابرك معافیت دائم از خدمت.

توضیح: مدارك فوق‌باید از تاریخ بیستم‌تیر ماه تابیستم مردادماه ۵۳ به نشانی سازمان مرکزی دانشگاه تهران امور آموزشی باپست سفارشی ارسال گردد. به تقاضا هائی که بعد از تاریخ فوق بپست داده شود ترتیب اثر داده نخواهدشد.

**توزیع کارت و تاریخ امتحان**

۱ـ کارتهای داوطلبان روز شنبه دوم‌شهریور ماه ۱۳۵۳ از ساعت ۸ تا ۱۲ واز ۱۵ الی ۱۸ در محل دانشکده الهیات واقع درخیابان‌امیر کبیر شماره ۳٤٦ توزیع خواهدشد.
۲ـآزمون برای تمام داوطلبان ساعت ۳ بعداز ظهر روز یکشنبه سوم شهریور در محلی که در توزیع کارت به اطلاع خواهدرسید انجام میگردد.

**تذکر**

۱ـ از بین پذیرفته‌شدگان مسابقه ورودی‌اسامی یکصد نفر که نمره های آنان بیش از دیگران باشد در محل دانشکده اعلان و سپس‌تعداد موردنیاز از طریق مصاحبه انتخاب خواهد شد.
۲ـ کسانی که پس‌از مصاحبه پذیرفته می شوند باید طبق آگهی رسمی دانشگاه تهران در موعد مقرر برای نیمسال اول ۵۳ـ۵٤ ثبت‌نام‌نمایند و درامتحانات پایان‌ترم میانگین قابل‌قبول بدست آورند در غیر اینصورت حق قبولی آنان در مسابقه ورودی از بین خواهد رفت.

**(برك درخواست شرکت در مسابقه ورودی لیسانس دانشکده الهیات و معارف اسلامی)**

اینجانب نام خانوادگی نام
نام پدر سال تولد شماره شناسنامه
محل صدور دارای دیپلم وزبان خارجه‌ای
را که امتحان خواهم داد انگلیسی [ ] فرانسة [ ] است مایلم‌درمسابقه ورودی شرکت نمایم.
بضمیمه این درخواست ٤ قطعه عکس ٤ × ٦ بادرج مشخصات در پشت‌آن و نیز فیش بانك رهنی‌شعبه‌مرکزی بشماره
بمبلغ پانصد ریال بحساب شماره ۹۳۳۵ دانشکده الهیات و معارف اسلامی را ارسال میدارد.
نشانی محل اقامت
شماره تلفن محل امضاء

دانشگاه تهران

## خبر مهم

# مولن موکت ۷۹ تومانی به بازار آمد

برای اینکه جنس دیگری بجای مولن موکت بشما نفروشند فقط از نمایشگاههای مولن موکت یا ازنمایندگان مجاز مولن موکت درسراسر کشور خریداری فرمائید.

اخبار، رویدادها، شایعات و گفتگوها در

# بازار سیاست

## تهران و سفر خاورمیانه‌ای نیکسون

تحولات مناسبات آمریکا با اعراب را باتوجه به سفر نیکسون به خاورمیانه ناظران سیاسی تهران با دقت تحت بررسی دارند . گوآنکه این تحولات ، تحولات تازه‌ای بشمار نمی‌رود، معذلک میتوان دقیقا استنباط کرد که با سفرنیکسون به‌خاورمیانه، مناسبات اعراب و امریکا وارد ماه عسل حقیقی خود شده است. اظهارات کی‌سینجر پیرامون موقعیت شوروی در خاورمیانه دلیل دیگری برتفاهم دو ابرقدرت در این منطقه حساس از جهان‌است. دیدار نیکسون را میتوان نقطه عطف مهمی در سیاست خارجی آمریکا در قبال کشور های عرب خاورمیانه طی سال های اخیر تلقی کرد . این دیدار که در پی یک سلسله تحولات دیگر در سیاست واشنگتن در قبال اعراب صورت می گیرد ، آمریکا را از انزوای سیاسی در جهان عرب در می‌آورد که الزاما شوروی را نیز به کناری نمی راند . خط‌مشی جدید روشنگر آن است که امریکا در نظر دارد در برخورد با واقعیات جهان کنونی منطقی‌تر عمل کند زیرا تجربه جنگ اکتبر به امریکا نشان داد که منافع آن کشور تنها در اسرائیل خلاصه نمی شود . در طول ۱۵سال اخیر مناسبات اعراب و اسرائیل همواره دستخوش بحران های گوناگون بوده و درفاصله بین جنگ ژوئن ۱۹۶۷ تا اکتبر ۱۹۷۳ منحنی مناسبات واشنگتن ـ اعراب در پائین ترین نقطه خود قرار داشت . ولی اکنون این منحنی بار دیگر راه صعود را در پیش گرفته بنحوی که شاید از هر نقطه‌ای درگذشته بالاتررود. این نکته که امروزه واشنگتن در یکی از نزدیک ترین دوستان عرب شوروی در خاورمیانه ، یعنی سوریه ، راه خود را میگشاید و نیکسون از پایتخت آن دیدن می کند ، بازگوی این ارزیابی است . در مصر و سایر کشور های میانه‌رو عرب نیز آمریکا موقعیت کاملا مستحکمی پیدا کرده و سفر نیکسون به برخی از این ممالک موقعیت واشنگتن را استوارترمی کند .

## تحولات و تغییرات در وزارت اطلاعات

بامعرفی معاونان جدید وزارت اطلاعات و جهانگردی و تصویب قریب‌الوقوع لایحه این وزارتخانه بررسی‌های وزیر جدید اطلاعات در تهیه برنامه‌جامع این وزارت خانه نیز روبه پایان است. وزیر اطلاعات در تغییرات جدید مسئولیت سازمان جهانگردی ایران را نیز حائز شد و از این مهمتر عنوان شخنگوی رسمی دولت را یافت . در معرفی‌های دیروز برتعداد معاونان وزارت اطلاعات ، یک معاون‌افزوده شد و مسئولیت‌های کلیه معاونان جدید شامل‌سازمان جهانگردی نیز میشود. معذلک بنظر میرسد که معاونان «روابط عمومی، ارتباطات بین‌المللی ، و فنی‌وتاسیساتی‌بیش‌ازدیگران مستقیما بامسائل‌جهانگردی سروکار خواهند داشت . در تغییرات جدید امور روابط عمومی و ارتباطات بین‌المللی که قبلا از جمله وظائف معاون مطبوعاتی بشمار میرفت مستقل شد و زیر نظر یک معاون قرار گرفت. در هرحال‌بنظر میرسد که تفکیک ادارات مختلف وزارت اطلاعات و جهانگردی‌ازنقطه نظر مسئولیت معاونان وزارت اطلاعات امر پایان یافته‌ای نیست و بایستی در انتظار تصویب لایحه‌این وزارت‌خانه بود و محتملاسازمان هائی چون خبرگزاری پارس زیر نظر مستقیم وزیر قرار خواهندگرفت.

## تحول جدید مناسبات کابل ـ مسکو

ناظران امور دربسیاری از پایتخت های آسیائی و غرب سفر جاری پرزیدنت محمد داود رئیس جمهوری و صدراعظم افغانستان را به مسکو زیر چشمی مواظب‌اند . شوروی نخستین کشوری بود که رژیم داود را درپی کودتای آرام و بدون خونریزی ژوئیه گذشته کابل برسمیت شناخت . بعداز مسکو ، دهلی‌نو و تهران رژیم جدید افغانستان را برسمیت شناختند و بنابر این شاید تعجب‌آور نباشد که داود نخستین دیدار خارجی بعداز برعهده گرفتن زمام امور را به شوروی اختصاص دهد . دیدار داود از مسکو میتواند نقطه تعیین کننده‌ای درمناسبات آینده کابل ـ مسکو بشمار آید . بهنگام اوج قدرت درمقام صدراعظمی در رژیم سابق ، داود طراح اصلی نزدیکی کابل با مسکو بود و دربدست گرفتن قدرت مجدد ، توسعه مناسبات با شوروی ازموارد مورد تاکید درسیاست خارجی رژیم جدید بشمار رفت . مجموعه این عوامل شاید بطور طبیعی در تائید این اندیشه باشد که سفر جاری داود به شوروی دررورای یک بازدید دوستانه هدف هائی را دنبال میکند . «بی‌بی‌سی» درتفسیری که پیرامون این سفر انتشار داد گفت ، مسائل مربوط به پختونستان از مواردی است که‌منافع کابل و مسکو رابه‌یکدیگر نزدیک میکند . مسکو درگذشته طرفدار اعطای خودمختاری به منطقه پختونستان بود و رهبران کابل نیز طرفدار ایجاد یک دولت پختونستان آزاد بودند که قسمت‌اعظم‌مرز شمال غربی و بلوچستان پاکستان را شامل میشود . بی‌بی‌سی اظهارعقیده کرد که تحقق این هدف ، مسکو را به آرزوی دیرینه‌اش در دستیابی به آب‌های گرم میرساند . مسکو بـرای موقعیت افغانستان از آن رو که میان کشور های عضو منطقه‌ای سنتو و چین در جنوب شوروی قرار دارد ، اهمیت خاصی قائل است و از همین رو دربیشتر سالهای دهه ۶۰ افغانستان صحنه مبارزات و رقابت های آمریکا و شوروی از طریق اعطای رقابت‌های خارجی بوده است و گواینکه شوروی سهم بیشتری دراین میان داشت ، معذلک مسکو نتوانست از این طریق درنفوذ به افغانستان استفاده فراوانی کند .

## اوپك در جستجوی روابط سالم

عربستان پیشنهاد کرد در مذاکرات قریب‌الوقوع‌بین کشورهای بزرگ مصرف کننده نفت مثل آمریکا و بازار مشترک وژاپن ، از طرف کشور های تولید کننده نفت ایران و عربستان سعودی و الجزایر و ونزوئلا به نمایندگی اوپک شرکت کنند . ظاهرا این مسئله مورد بررسی این کشور ها و همچنین ممالک دیگر عضو اوپک است و بنظر میرسد که این پیشنهاد در اجلاسیه هفته آینده اوپک در«اکوادور» بررسی شود . ایران به عنوان مبتکر و پیشنهاددهنده ایجاد یک رابطه سالم میان کشورهای مصرف کننده و تولید کننده معتقد است این تماس و مذاکره هرچه زودتر باید آغاز گردد و مشکلات هم فقط درچنین اجلاسیه حل و فصل خواهد شد . کشور های بزرگ مصرف کننده بخوبی میدانند که ازطریق همبستگی باکنفرانسی‌نظیر کنفرانس واشینگتن نمی‌توانند نه قیمت را پائین بیاورند و نه تهدیدی را عملی سازند . اوپک هم مایل نیست که دریک درگیری دائمی باکشور های بزرگ مصرف کننده تصمیمات حادی اتخاذ کند . اوپک معتقد است که کشور های مصرف کننده بزرگ وقتی بااوپک درتماس باشند، قادر نیستند که قیمت اجناس خود را ترقی دهند ولی توقع داشته باشند قیمت نفت ثابت باقی بماند . طبیعی است که این تماس و مذاکره فرمول مرضی‌الطرفین را عرضه خواهد کرد کـه دراجرای آن بجای درگیری و مقابله ، همکاری و تفاهم بوجود خواهد آمد . ایران اگرچه هنوز تصمیم نهائی خود را درمورد این پیشنهاد زکی‌یمانی اعلام نکرده ، اما اگر مورد موافقت اکثریت اعضای اوپک باشد قبول خواهد کرد و درهرصورت ایران‌یکی‌از کشور های رهبری کننده این کنفرانس خواهد بود.

## یورش ارتش عمان درباران موسمی

گزارش‌های موثقی که از منابع دولتی عمان میرسد می‌گوید، شورشیان ظفار امسال در فصل باران‌های موسمی‌دوران سختی در پیش خواهند داشت ، زیرا شماره پستهای دولتی‌در مواضع‌کوهستانی دو برابر شده و ذخیره کافی غذا واسلحه برای نیروهای مستقردر این مواضع فراهم گردیده است. این گزارش‌ها می‌گوید ، عملیات گسترده جاده سازی و تامین آذوقه و اسلحه برای قرار گاههای دولتی در نقاط کوهستانی بپایان رسیده و اکنون نیروهای دولتی‌بیش از دو برابر سالهای گذشته ذخیره غذائی و اسلحه در اختیار دارند وباین ترتیب نیروی مقاومت آنها دو چندان شده است. قبلا دراین فصل از سال‌بعلت بارندگی و شرایط نامساعد جوی عملیات نیروهای دولتی در مناطق کوهستانی متوقف میشد ، زیرا تحت‌این شرایط بد جوی پـرواز هواپیما ها برفراز کوه‌ها امکان‌پذیر نبـود وبالنتیجه نیروهای دولتی نمی‌توانستندبه‌پست‌های دور دست ذخیره کافی غذا و آب برسانند ، در فاصله همین توقف، کماندو های‌نهضت ظفار فرصت میافتند که تجدید سازمان نمایند واز طریق کاروانهای شتر اسلحه و آذوقه دریافت کنند.

منابع‌دولت عمان می‌گویند ، اینک در کلیه مواضع حساس نظامی در کنار مرز یمن جنوبی و شرق استان ظفار پستهای نظامی مستقر شده است و خط دفاعی که از غرب صلاله شروع میشود تـا نقاط شمالی امتداد دارد تقویت شده،و نواحی‌اطراف‌آن نیزمین‌گذاری شده است، بنحوی که عبور شترهای حامل اسلحه و آذوقه چریکها غیر ممکن است. بنابراین چریکها بهیچوجه نمی‌توانند از طریق‌مناطق مورد اشاره به نفرات خود آذوقه واسلحه برسانند.

# کنترل مواد غذائی از تولید تا فروش تشدید میشود

هیئت عالی نظارت براتاقهای اصناف تصمیماتی پیرامون‌کنترل مواد غذائی اتخاذ کرد.

هیئت عالی نظارت با حضور معاون وزارت بهداری در جلسه دیروز خطوط کلی کنترل مواد غذائی و مبارزه با مسمومیت‌های غذائی را تعیین کرد ونحوه‌کنترل موادغذائی‌وپیشگیری ازمسمومیت های خوراکی را در چند مرحله رده‌بندی نمود . براساس ایـن برنامه قرار شد باکمک وزارت بهداری و شرکت اتاق اصناف وهمکاری وزارت بازرگانی کلیه واحدهای تولید کننده موادغذائی تحت بازبینی دقیق مامورین قرار گیرند.

بازرسان موظفند با توجه به نوع کالاها و مواد غذائی تولید شده ، در صورتیکه فرآورده‌ای را مغایر با اصول بهداشتی تشخیص دادنداز توزیع و ارسال آن به‌بازار مصرف جلوگیری کنند.

نظارت بر فعالیت فروشگاههای بزرگ و اطمینان از کیفیت مطلوب مواد غذائی قابل فروش نیز مورد تاکید است باید آنرا مرحله‌دیگری از طرح مبارزه با مسمومیت‌غذائی بشمار آورد.

طبق تصمیمات‌هیئت‌عالی نظارت انواع فرآورده‌های غذائی تولید کنندگان کوچک نیز تحت‌کنترل قرار می‌گیرد تا بموازات تدابیر احتیاطی هیچ واحدی نتوانـد کالائی را که با بهداشت همگانی مغایرت دارددر دسترس‌خریداران بگذارند.

### تا مرحله فروش

علاوه بر این نکات که هیئت عالی نظارت اجرای آنرا از ضروری‌ترین مسائل برای حفظ سلامت عمومی‌اعلام‌داشته است، همچنین تصمیم گرفته شد توزیع کالا نیز از مرحله خروج از کارخانه تا وقتی که در اختیار مشتری قرار می‌گیرد با دقت و برمبنای صحیح‌ترین اصول انجام پذیرد ، بدان معنی که کلیـه فروشندگان موادغذائی و مسئولین واحدهای توزیع کننده مجبور به مراعات دقیق دستورالعمل‌هـا شدند و گذشته از داشتن وسائل لازم برای نگهداری کالاهاتعلیماتی نیز برای حفظ بهداشتی آنها به ببینند . هیئت عالی نظارت تصویب کرد که برای اجرای این قسمت‌ازطرح ،اتاق‌اصناف عده‌ای از بازرسان خود را برای آشنائی باکم وکیف اصول بهداشتی به وزارت بهداری معرفی کند که دوره‌های مخصوصی را طی‌کنند بموازات آمادگی این بازرسان همچنین توافق شد که با تماس ومذاکره کارشناسان‌وزارت‌بهداری واطاق اصناف اصول‌و معیارهای اساسی بهداشت مواد غذائـی مجددا در اختیار فروشندگان‌مواد غذائی قرار گیرد.

منظور از این‌یافتن یک مفهوم جامع‌تر برای بهداشت مـواد غذائی استتا مثلا هرفروشنده‌ای بتواند دقیقا بداند چه وسائلی لازم دارد و وظیفه‌اش در برابر مقررات چیست.

برای نظارت بیشتر هتلها و اطمینان از غذاهائی‌که دردسترس مشتریان قرار می‌گیرد هتلـهای بزرگ موظف شدند متخصص مواد غذائی استخدام نمایندتا در زمینه‌های بهداشتی و اجرای دستورهای ضروری مستقیما مسئول باشند.

(خبر مربوط به کنترل دارو های ساخت ایران در صفحه‌آخر درج شده‌است)

# امریکا نباید به‌ایران وسائل استخراج نفت بفروشد

واشنگتن ـ آسوشیتدپرس ـ «جان‌ساهیل»وزیر انرژی‌آمریکا دیروزگفت وزارت انرژی‌آمریکا تلاش‌میکندتا مانع شود شرکت های‌آمریکائی وسایل‌و تجهیزات حفاری و بهره‌برداری نفت را به‌کشورهای خارجی بفروشند. «ساهیل» این‌مطلب را درکمیته داخلی‌سنای آمریکا که‌موضوع انتصاب‌او را به وزارت‌انرژی بررسی میکند عنوان کرد . سناتور هنری جکسون رئیس کمیته داخلی سنای آمریکا به تصمیم اخیر بانک صادرات و واردات آمریکا اشاره کرد که اعتباری‌برای‌حمل‌وسایل‌اکتشاف و حفاری نفت به ایران به‌یک شرکت آمریکایی داده است . سناتورجکسون گفت‌کنگره باید قانونی بگذراند و مادامی که خود آمریکا از لحاظ وسایل حفاری‌نفت در مضیقه است از فروش‌این وسایل به‌کشور های خارجی جلوگیری کند .

سناتور جکسون گفت‌نبایدبه ایران‌وسایل‌حفاری نفت‌فروخته شودزیرااین ملت مبارزه برای افزایش قیمت نفت را رهبری میکند .

# مراقبان امتحانات

## از میان دبیران انتخاب میشوند

★ برای برگزاری امتحانات نهائی یك کمیتـه دائمی تشکیل می‌شود

با اجرای طرح جدا شدن امر برگزاری جلسات امتحانات نهائی از تصحیح اوراق ، طرز انتخاب مراقبان جلسات نیز تغییر خواهد کرد .

یک منبع آگاه ضمن بیان این مطلب گفت : پس ازاین ، مراقبان با پرداخت حق‌الزحمه صرفا از میان دبیران دوره دوم متوسطه انتخاب میشوند وانتخاب آن‌هـا بوسیله اداره کل صورت میگیردنه رئیس حوزه .

این منبع گفت : ممکن است کار کمیته فنی امتحانات که تاکنون در جریان امتحانات تشکیل میشده است دائمی گردد و پس از هر امتحان ، وسائل کار امتحان‌بعدی را فراهم سازد .

این کمیته معتقد است که اگر امتحانات نهائی ششم متوسطه هر رشته بجای یکروز درمیان دوروز درمیان برگزار شود ، نیاز بـه برگزاری‌امتحانات‌نهائی درمدارسی که سالون بزرگ ندارند و از راهروهای تنگ استفاده میشود و احتمال صحبت دانش آموزان با یکدیگر زیاد است از میان میرودو بعلاوه به مراقبان کمتری نیاز است یعنی از یک دبیربرای‌مراقبت سه حوزه میتوان در روز هـای متوالی استفاده کرد نه یک حوزه و تهران به بیش از هـزار مراقب نیاز نخواهد داشت ، حال آنکه فعلا عده مراقبان به این علت که نفقط مراقب یک حوزه هستندبیش از ۳ هزار نفر است و غالبابوسیله رئیس‌حوزه پیشنهادو تعیین‌میشوند و صرفا از میان‌دبیران هم انتخاب نمیشوند .

فلسفه اینکه مراقب‌جلسه از میان دبیران انتخاب شود، این استکه بمناسبت شغل و حرفه خود علاقه بیشتری به دقت امتحان دارد.

# شمارش ۸۷۵ رأی کانون وکلا آغاز شد

قرائت و شمارش آراء برای انتخاب هیات مدیره جدید کانون وکلاء دادگستری ، از بامدادامروز آغاز شد .

**انتخابات کانون وکلا ، با اخذ ۷۸۵ رای دیروز پایان یافت و از صبح امروز قرائت آراء شروع شد .**

تا آخر وقت امروز ، حدود یکصد برگ رای قرائت شد و با آنکه هنوز زمینه کلی بدست نیامده ، ازقرائن چنین برمی‌آید که رای هیات مدیره قبلی ، بیش از دیگران باشد .

پس از شش هفته بحث و مبارزه انتخاباتی ، ساعت‌هشت بامداد دیروز ، عده کثیری از وکلای عضو کانون در سالن اجتماعات‌کاخ‌دادگستری‌حضور یافتند تا به کاندیدا های مورد نظر خود رای دهند .

جلسه دیروز ـ علیرغم پیش‌بینی های قبلی ـ به آرامـی برگزار شدواز جنجال روز های قبل از رای گیری خبری‌نبود.

این جلسه ، ساعت یک و نیم بعدازظهر دیروز باشمارش آراء پایان یافت . اعضاء هیات نظارانتخابات،۷۸۵ رای واصله رادرون صندوق بزرگی ریختند و در آن را لاک و مهر کردند و درون اطاقی مخصوص ولاک و مهر شده ، قرار دادند .

**هیات نظار انتخابات کـه تشکیل‌شده از محمد رضاجلالی نائینی ـ سید احمد امامی ـ صدرزاده ـ مشیری یزدی ـ آزمایش‌وملک زاده ، از ساعت هشت‌بامداد امروز قرائت آراء را شروع کرد .**

### حائزین اکثریت

**تا ساعت نیم بعداز ظهر امروز یکصد رای قرائت شد که افراد زیر به ترتیب بیشترین رای را داشتند :**

**جلالی نائینی (۶۵ رای) ـ دکتر دادفر (۶۵ رای) ـ محسن پزشکپور (۵۷ رای) ـ دکتر واحدی (۵٦ رای) ـ منصوریان (۵٤رای) ـ دکتر کاتبی (۵۳ رای) ـ زاهد(۵۳ رای) ـ میض مهدوی (۵۲رای)ـ اعتصام (۵۱ رای) شاه فردوسی (۵۱رای)ـ نزید(۵۲رای)ـشریعت‌زاده (٤۷ رای) ـ هاشمیان (٤۵رای) ـ اردلان (٤۵ رای) ـ متین‌دفتری (٤۲ رای) ـ دکتر انواری(۳۸ رای) ـ پروین (۳٦ رای) ـ شهیدزاده (۳۵ رای) ـ رسائی (۳۵ رای) ـ عمیدی نوری (۳۰ رای) ـ امیرحسینی(۳۱ رای)ـ صدرالحفاظی (۳۰ رای) ـسعید پارسی(۲٦رای)ـرضوی(۲۳رای**

# برگ معافیت مشمولان

## پس‌فردا داده‌میشود

مشمولان عادی‌مورد نیازنیرو های مسلح شاهنشاهی که از حوزمشرقی‌سازمان وظیفه‌عمومی دفترچه آماده به خدمت دریافت کرده بودند ، انتخاب و گروه مازاد نیز معاف شدند .

مشمولان مازاد باید برای دریافت برگ معافیت خود روز سه‌شنبه پس‌فردابه‌سالن غلامرضا پهلوی مراجعه نمایند .

مشمولان عادی انتخاب شده به مراکز آموزش نظامی بیرجند، چهل‌دختر و کرمان طی ۳ روز اخیر اعزام شدند .

در مراسم انتخاب سربازان مورد نیاز حوزمشرقی، مشمولانی که از قدرت جسمانی، معلومات‌و امتیازات‌بیشتری برخورداربودند، بخدمت اعزام شدند .

بقرار اطلاع امسال نیز بـه مشمولان عادی‌متاهل مانند سال گذشته ارفاق بیشتری شد .

نوبت بعدی اعزام مشمولان عادی مهر ماه است که متولدین ۱۳۲۳ تا ۱۳۳٤ حوزه غربی و غائبین سایر حوزه ها بخدمت اعزام خواهند شد .

اعزام مشمولان دیپلمه که در اردیبهشت ماه سرباز عادی‌شده بودند نیز دیروز پایان یافت و این مشمولان بمراکز آموزش شهرستان ها اعزام شدند .

# نوزاد ۲ سر و ۷ دست‌وپای نیشابوری درگذشت

مشهد ـ نوزاد دو سر و ۷ دست و پای نیشابوری پس از ۱۳ روز زندگی ، صبح امروز در بیمارستان «شهناز پهلوی » وابسته به دانشگاه «فردوسی» مشهد ، درگذشت .

نوزاد دو سر نیشابوری‌برای تحقیقات لازم پزشکی به‌مشهد انتقال یافته بود .

یکی از اعضای تیم پزشکی دانشگاه «فردوسی »مشهد در مورد مرك نوزاد به خبرنگار اطلاعات در مشهد گفت :ادامه زندگی نوزاد دو سرنیشابوری غیر ممکن بود واکنون‌پزشکان دانشگاه مشغول کالبد شکافی نوزاد هستند تا علت‌نارسایی که موجب مرك کودك شده است، روشن‌گردد .

نوزاد دو سر و ۷ دست و پا ۱۳ روز پیش ، در بیمارستان امدادی شیر و خورشید سرخ نیشابور بدنیا آمده بود .

مادر نوزاد یك زن ٤۰ ساله بنام «رقیه» ساکن روستای «گرگندیش» نیشابور بود که پزشکان برای بدنیا آوردن نوزادش ،او را تحت‌عمل‌جراحی سزارین قرار دادند .

# ٤۱ نفر درسقوط هواپیما کشته شدند

اخبار خارجی

بوگوتا ـ رویتر ـ یک‌هواپیمای چهار موتوره امروز در یک پرواز داخلی از بوکارمانگا به کوکوتا (دو شهر در کلمبیا) براثر اصابت به کوه آتش‌گرفت و سقوط کرد گزارشهای‌اولیه حاکیست که د راین حادثه ٤۱ نفرـ ۳٦ مسافر و ۵ سرنشین ـ در دم جان سپردند . هواپیما پنج دقیقه قبل از سقوط‌ارتباط رادیوئی خود را با فرودگـاه بین‌المللی بوگوتا قطع کـرده بود . ماموران سرگرم بررسی علت سقوط هواپیما هستند .

# عربستان‌ازایران برای‌شرکت درمذاکرات‌نفتی‌دعوت‌کرد

بیروت ـ آسوشیتدپرس‌ـ عربستان سعودی تقاضا کرده است که ایران در مذاکرات کشور های تولید کننده و ممالک مصرف کننده نفت شرکت کند .

مجله‌نفتی «میدل ایست ـ ایکونومیک سوروی» چـاپ بیروت به نقل از مصاحبه‌ای که شیخ احمد زکی یمانـی وزیر نفت عربستان سعودی با خبرنگار مجله مذکورانجام داده نوشته است که وزیر نفت سعودی‌در کنفرانس‌اخیر وزیران کشور های عرب صادرکننده نفت (اواپک) در قاهره خواستار شرکت ایران در مذاکرات کشور های‌تولید کننده و ممالک مصرف کننده نفت شده‌است . طبق‌پیشنهاد یمانی : ایران ـ عربستان سعودی ـ الجزایر و ونزوئلا باید از طرف کشور هـای تولیدکننده نفت و آمریکـا و بازار مشترک اروپا و ژاپن. از طرف کشور های صنعتی مصرف کننده‌نفت درمذاکرات شرکت کند و علاوه بر این دوکشور از ممالک درحال توسعه از قبیل برزیل و هندو یک کشور آفریقائی نظیـر جمهوری زئیر نیزدرمذاکرات شرکت داشته باشند .

# تحصیلات متوسطه وعالی

## داوطلبان خدمات دولتی مجانی میشود :

با اصلاحی که در لایحه‌دولت راجع بـه تـامین وسائل و امکانات تحصیل‌اطفال ونوجوانان ایرانی بعمل‌آمده‌است، تحصیلات حرفه‌ای تا پایان دوره متوسطه مجانی خواهد بود . همچنین تحصیلات دوره متوسطه غیر ـ حرفه‌ای کسانی که می خواهند در دستگاه های دولتی خدمت کنند مجانی خواهدبود مشروط براینکه این افراد حداقل بمدت سنوات تحصیل،به دولت خدمت کنند.

بموجب اصلاحی‌که درلایحه شده ،دانشجویان و هنرجویانی که بخواهنداز تحصیلات مجانی و یا کمک دولت استفاده کنند ، مکلفند معادل دو برابر مدتی‌که از تحصیل مجانی‌ویا کمک‌دولت استفاده کرده‌اند، درصورت نیاز دولت دررشته‌مناسب تحصیلات خود در دستگاه های دولتی ویا بمعرفی دولت‌دربخش خصوصی خدمت کنند .

در صورت استنکاف از انجام تمام و یاقسمتی‌از خدمات‌مذکور باید هزینه تحصیلات مجانی و یا کمک دریافتی رابه تناسب‌مدتی که خدمت نکرده‌اند بدولت تادیه نمایند .

## شرفیابی سفیر جدید آلمان فدرال

شاهنشاه آریامهر ساعت ۱۰ امروز ، هانس‌گئورگ‌ویک سفیر جدید جمهوری آلمان فدرال رادرکاخ‌نیاوران بحضور پذیرفتند . در این‌شرفیابی سفیر آلمان فدرال طی‌مراسمی استوارنامه خود را به پیشگاه ملوکانه تقدیم داشت

# صلح، پیام رئیس جمهوری لبنان را تقدیم شاهنشاه کرد

شاهنشاه آریامهر ظهر امروز تقی‌الدین صلح نخست وزیر لبنان را بحضور پذیرفتند . همزمان با شرفیابی صلـح ، علیاحضرت شهبانو ، همسر نخست وزیر لبنان را بحضور پذیرفتند و نخست وزیر لبنان و همسرش ناهار را درپیشگاه اعلیحضرتین صرف کردند.

تقی‌الدین صلح بامداد امروز در کاخ نخست وزیری حضور یافت وبا امیرعباس هویـدا نخست وزیر ملاقات و مذاکره نمود .

نخست وزیر لبنان عصر امروز از موزه جواهرات بانک ملی دیدن میکند و سپس درضیافت شامی کـه هویدا بافتخارش ترتیب میدهد ، شرکت خواهد کرد .

مذاکرات امروز کاخ نخست وزیری با حضور همراهـان برجسته صلح از جمله فواد نقاح وزیر خارجه لبنان بود و هویدا را در مذاکرات با صلح چند تـن از مقامـات ایرانی همراهی کردند .

در شرفیابی صلح هویدا نیز حضور داشت و نخست وزیر لبنان پیام دوستانه‌سلیمان‌فرنجیه رئیس جمهوری لبنان را تقدیم همایونی کرد .

# پیکار با بیسوادی بایدطرح حساب‌شده تنظیم کند

ظهردیروزدر حضوروالاحضرت شاهدخت اشرف پهلوی نیـابت ریاست عالیه کمیته ملی پیکـار جهانی با بیسوادی جلسه‌ای با شرکت وزرای کار و امـور اجتماعی ، تعـاون و امـور روستاها، قائم‌مقام والاحضرت در امور اجتماعی، اقتصادی و فرهنگی، مشاور و دبیر کل و قائم‌مقام دبیر کل کمیته ملی‌پیکار جهانی با بیسوادی ، مشـاور عالی سازمان شاهنشاهی خدمات اجتماعی‌ومعاون وزارت‌آموزش وپرورش تشکیل شد .

در این جلسه گزارش‌اقداماتی که در زمینه پیکار با بیسوادی در کشور انجام شده است به اطـلاع والاحضرت رسید . والاحضرت از اینکه کودکان واجب‌التعلیم بخصوص درنقاط دوردست بمدرسه راه نیـابند اظهار نگرانی کردند و تـاکید فرمودند که با تهیه و تنظیم‌یک طرح حساب شده‌باید روشهایی اتخاذ شود که بیسوادی در مدت معین ریشه‌کن گردد. پس از مذاکره و تبادل‌نظر قرار شد هیاتی بامطالعه و بررسی‌فعالیت های انجام شده، راه حل‌هایی راکه با استفاده از آن همـه خردسالان و اجب‌التعلیم میتوانند در مدتی معین بمدرسه راه یابند و نیزکسانی که موفق نشده‌اند بمدرسه بروند با سواد گردند جستجو و پیشنهاد کنند .

# اتوبان تهران ـ کاشان ـ اصفهان

مطالعاتی به منظور اتصال‌اتوبان ٦ باندی تهران ـ قم به کاشان و اصفهان درجریان است .

برابر این مطالعات که درسازمان برنامه و بودجه صورت میگیرد ، پیش‌بینی میشود که طرح اتوبان‌قم به کاشان و اصفهان‌تا پایان برنامه پنجم عمرانی کشور پایان یابد و ساختمان آن به مناقصه واگـذار شود .

این اتوبان مستقیما واردشهرهای قم و کاشان نخواهد شد ، بلکه‌در نقاط نزدیک به مراکز شهرهـای مذکور با خطوط انشعابی و گذرگاهها به شهرهای قمو کاشان متصل میشود تا درآینده مشکلی برای ترافیک این شهرها پیش نیاید .

## کنترل مرز های ایران

مرزهای ایران تحت مراقبت شدید بهداشتی قـرار دارد بدنبال اعلام خبر شیـوع بیمـاری آبله در کشـور هندوستان از طرف سازمان بهداشت جهانـی ، وزارت بهداری امروز اعلام داشت: با انجام و اکسیناسیون منظم که از اول سال جاری در نوار مرزی و سایر نقـاط جنوب کشور بعمل آمـده است، امکان سرایت یا بروز بیماریهای و اگیردار به ایران وجود نخواهد داشت و مامورین قرنطینه بهداشتی ایران شدیدا مراقب مرز های جنوبی‌و شرقی‌کشور میباشند.

## ممیزی زمین و ساختمان

ممیزی زمین و ساختمان در ۲۰ شهر از ماه آینده آغاز خواهد شد و برای ایـن منظور شهرداران شهر هـای مزبوربرای آشنائی باقوانین و مقررات نوسازی به‌تهران می‌آیند و از روز ۲۵ خرداد در کلاسهای مخصـوص شرکت می‌کنند .

این شهرها عبارتنـد از آذرشهر ، اسفراین ، آستانه اشرفیه،اسطهبانات،برازجان، بنـدر ماهشهر ، مینـاب ، تاکستان ، خراسگان، درمگز، درچه پیاز ،دورود، دوگنبدان، زابـل ، سنگسر ، طبس ، فیروزآباد ، مشکین شهر ، نقده ، نی‌ریز .

این شهرها از اول امسال مشمول پرداخت عـوارض نوسازی شدند .

## نرخ خشکشوئی درجه‌بندی شد

**درجلسه دیروز هیئت عالی نظارت‌نرخ خشک شوئی ها مورد بررسی قرار گرفت .**

**هیئت‌عالی نظارت ضوابط ۳ درجه بودن خشک شوئی ها و لباسشوئی ها را تایید کرد و نرخ های لیست باند بالائی‌از البسه هی مختلفی راکه هریک از خشک‌شوئی ها باید دریافت کنند بررسی و تایید کرد .**

**بهای شستشوی چند نـوع از البسه مانند لباس شب و جیر تعیین نشده و قیمت آن باتوافق مشتری و خشکشوئی ها انجام میدیرد . یک مقام آگاه‌گفت ، تغییرات زیادی‌در نرخ‌خشک شوئی بعمل‌نیامده و درهرحال با توجه به همه شرایط میزان آن‌ها نرخ‌های ۱۳٤۹ کمتر است .**

## امتحان رانندگی با شناسنامه

**کلیه متقاضیان دریافـت گواهینامه رانندگی از اول تیر ماه باید هنگام مراجعه بـرای گذراندن هرنوع آزمایش ،عین شناسنامه عکس‌دارخود راارائه دهند.**

**اداره صدور گواهینامه‌رانندگی امروز ضمن اعلام‌این خبرتاکید کرد از متقاضیانی که برای آزمایشات آئین‌نامه ، شهر ، فنی ، تپه مراجعه می‌نمایندور ص‌ورتیکه‌شناسنامه همراهنداشته باشند آزمایش بعمل نخواهد آمد.**

## دو روز تعطیل در دانشگاه مشهد

مقررات دو روز تعطیل در هفته درسازمان مرکزی‌دانشگاه فردوسی مشهد بمورد اجرا گذاشته شده و کارکنان‌دانشگاه برای نخستین بارغذای نیمروز را در سلف سرویس باشگاه دانشگاه صرف کردند بموجب مقررات جدید ساعت کار از۷ صبح الی سه‌ونیم بعد ازظهر خواهد بود.

## کمك به گرسنگان آفریقا

جلسه هیات نمایندگان اتاق بازرگانی و صنایع و معادن ایران دیشب بریاست سناتور دکتر طاهر ضیائی رئیس اتاق تشکیل شد . در این جلسه که نمایندگـان بازرگانان و صاحبان صنایع و مدیران معادن از سراسر کشور حضور داشتند ، لزوم شرکت‌فعالانه بخش‌خصوصی در کمک به گرسنگان افریقا از طرف رئیس اتاق مطرح شد و مورد تائید قرار گرفت.

## سمپوزیوم مرغداری ایران

اولین سمپوزیوم مرغداری ایران ، از روز ۲۱ خرداد در محل انستیتوی بررسی آفات نباتی در اوین تشکیل میشود .

این سمپوزیوم را که توسط سازمان دامپروری کشور با همکاری شورای صادرات کشاورزی بریتانیا تشکیـل خواهد شد، مهندس روحانی وزیر کشاورز ومنابع‌طبیعی افتتاح خواهد کرد .

## نمایشگاه کتابهای کشاورزی

به مناسبت تشکیل نمایشگاه کتابهای‌کشاورزی‌چاپ‌بریتانیا با همکاری شورای فرهنگـی بریتانیا صبح فردا مراسمی‌با حضوررئیس دانشگاه تهران و سفیر انگلیس در دربـار شاهنشاهی‌و جمعی ازمقامات علمی در کتابخانه مرکزی و مرکز اسناد دانشگاه تهران برگزار میشود .

# خبرهای کوتاه

## نامگذاری استادیوم تازه

**به امر شاهنشاه آریامهر ، استادیوم ۵۰ هزار نفری فرح‌آباد که در جریان بازی های آسیائی افتتاح خـواهد شد، بنام علیاحضرت شهبانو فرح پهلوی استادیوم « فرح» نامگذاری‌خواهد شد.همچنین افتخار حمل مشعل بازی های آسیائی که طی مراسمی‌خاص در کاخ سعدآباد به وسیله والاحضرت همایون و لایتعهد روشن خواهد شد، به‌آقایان گلوردی پیمانی و علی باغبانباشی قهرمانان سابق تیم ملی دوومیدانی ایران داده شده است .**

## ملاقات با رئیس سنا

صبح امروز «سی‌هاک هیون» سفیر جدید کره جنوبی در دربار شاهنشاهی در کاخ سنا حضور یافت و بامهندس شریف امامی رئیس مجلس سنا ملاقات کرد .

## ملاقات سفیر سوریه با وزیر خارجه

محسن زیفا سفیر جدید سوریه در تهران عصر دیروز به دیدارعباس خلعتبری وزیر خارجه رفت و ضمن آشنائی با او رونوشت استوارنامه هایش را تسلیم کرد .

زیفا چهارشنبه شب‌گذشته در آغاز ماموریت مهمی به تهران آمد .

## سخنرانی وزیر دادگستری

ساعت ۸ بامداد امروز آقای صادق‌احمدی‌وزیر دادگستری بمدت دو سـاعت در بـاره مفاهیم فلسفی‌اصل نهم‌انقلاب شاه و ملت (خانه‌های‌انصاف و شوراهای داوری) بـرای دانشجویان دوره سـوم دانشکده فرماندهی و ستادبه تفصیل سخن گفت و در پایان به پرسش استـادان و دانشجویان پاسخ داد .

## ملاقات سفیر باوزیر

صبح امروز آقای‌ساته سفیر هند در دربار شاهنشاهی ب وزیر کار ملاقات کرد.

در این دیداردرباره همکاری های فنی ایرانو هندمذاکراتی بعمل آمد.

## ثبت‌نام برای‌نیمسال‌دوم

**طبق بخشنامه‌ای که بـه مدارس ابلاغ شده است ، نیمسال دوم کلاس اول دوره عمومی متوسطه بزرگسالان از مهر ماه آغاز خواهد شد. ثبت نام برای این نیمسال از پانزدهم شهریور ماه شروع می شود .**

## امضاء برنامه مبادلات فرهنگی

برنامه مبادلات فرهنگی ایران و چکسلواکی برای سال های ۱۹۷۵ ـ ۱۹۷٤ روز پنجشنبه ۱٦ خرداد در پراک امضاء شد . این‌برنامه راآقای امیرمحمد اسفندیاری سفیر شاهنشاه آریامهر و معاون وزارت خارجـه چکسلواکی امضاء کردند .

## هنرمندان و صنعتگران شرکت میکنند

هاشم معادی رئیس کـل مرکزصنایع دستی‌ایران صبح امروزبرای شرکت درششمین اجلاسیه‌مجمع عمومی‌شورای جهانی‌صنایع‌دستی‌به‌تورنتوی کانادا رفت .

دراین مجمع برای اولین‌بار ازجانب‌ایران‌بجز کارشناسان فنی و بازرگانی ، هنرمندان و صنعتگران صنایع دستی‌نیز شرکت خواهند داشت .

## نرخ امروز ارزها

نرخ فروش رسمی و آزاد ارزهاامروزبشرح زیرازجانب بانک ملی اعلام شد : دلار آمریکا رسمی ۷۵ر٦۷ ریال ، آزاد ۸۰ر٦۷ ریال . یک لیره انگلیسی‌رسمی ٤۰ر۱٦۳ریال، آزاد ۵۰ر۱٦۳ ریال . یـک مارک آلمان غربی رسمی ٤۵ر۲۷ ، آزاد۵۰ر۲۷ ریال. یک فرانک سوئیس رسمی ۲۰ر۲۳ ریال ، آزاد ۲۵ر۲۳ ریال . یک فرانک فرانسه رسمی ۱٤ریال، آزاد ۰۵ر۱٤ ریال . یکصد فرانک بلژیک رسمی ٦۰ر۱۸۲ ریال ، آزاد ۵۰ر۱۷۳ ریال ، یکصد لیر ایتالیا رسمی ٦۰ر۱۰ ریال ، آزاد ۷۵ر۹ ریال .

## پیش‌بینی هوا

آسمان سواحل دریای مازندران‌قسمتی ابری بتدریج از استان گیلان ابری می ـ شود . آسمان شهرستان‌های شمال استان خراسان نیمه ابری‌دربعضی نقاط بابارندگی های پراکنده است .

حداکثر درجه حرارت امروز تهران تغییر محسوسی نخواهد داشت .

حداکثر درجه‌حرارت ۲٤ ساعت گذشته تهران ۳۱ و حداقل ۱۵ درجه بود . گرم ترین نقطه‌ایرانشهر باحداکثر ٤۳ درجه و خنک‌ترین نقطه سنندج باحداقل ۸ درجـه بوده است .

گزارش روز:

# شرکت تعاونی تاکسیرانی:

# تاکسی رانها یک طرفه به قاضی رفته اند

**در مشکل تاکسیرانی تهران سه‌طرف صاحب ادعا هستند :**

**۱ـ مردم ـ آنها میگویند : گروهی‌از تاکسیرانان تهران جز به‌منافع خود نمی‌اندیشند، خانواده‌ای را در سرمای زمستان یاگرمای تابستان می‌بینند اما درحالیکه تاکسی خالی است از برابرشان میگذرند تا چند مسافر تکی را در یک مسیر سوار کنند و پول بیشتری بگیرند . از طرفی عده‌ای از رانندگان هرگز برآی مقصدهای دور مسافر سوار نمیکنند .**

**۲ـ رانندگان تاکسی : آن‌ها از مشکلات شغلی خویش گله میکنند. منجمله میگویند : شرکت‌تعاونی تاکسیرانی به‌چاره‌ای‌ازوعده‌های خود درقبال رانندگان تاکسی عمل نکرده است .**

**۳ـ شرکت تعاونی تاکسیرانی تهران و حومه : این شرکت با ارائه آمارو ارقام‌معتقد است برای رفاه رانندگان‌تاکسی و خانواده‌های آنها گامهای اساسی برداشته است .**

**در گذشته بارها گلایه‌های مردم از رانندگان تاکسی منعکس‌شده است. هفته پیش نیز دعاوی گروهی از رانندگان تاکسی از شرکت تعاونی تاکسیرانی در همین صفحه چاپ شد . این دعاوی گرچه در بعضی قسمتها تند مینمود اما از لحاظ رعایت امانت عینا منعکس‌شد. از سوئی انعکاس این مدعیات بی‌آنکه به طرف اتهام ، یعنی شرکت تعاونی تاکسیرانی فرصت دفاع داده شود ، ادعائی یکجانبه بود. از همین‌رو گزارشگر ما با دومقام این شرکت ونیز گروهی از مردم تماس گرفت. آنچه درزیر میخوانید گزارش این تماسها است.**

یکی ازایرادات رانندگان‌مربوط به تهیه مسکن برای آنها بود . در اینباره آقای مهاجر معاون شرکت‌تعاونی‌تاکسیرانی میگوید:

ازآنجا که‌هدف شرکت‌تعاونی تامین زندگی توام با رفاهی‌برای رانندگان تاکسی است و ازمدتها پیش بفکر تهیه مسکن آنها بوده است . به این منظور چندی‌قبل زمینی در شرق تهران (انتهای خیابان فرح‌آباد ژاله واقع در خارج‌ازمحدوده) برای رانندگان تاکسی بمتری۵۰تومان خریداری کرد .

پولی که در آن زمان برای خرید این زمین و اجرای طرح آپارتمانسازی برای رانندگان تاکسی پرداخت شد ۶ میلیون تومان بود ولی ترقی بهای‌زمین باعث شد که ارزش این قطعه زمین در حال حاضر به۶۰میلیون تومان برسد. این ترقی، افزایش اندوختهرانندگان‌تاکسی محسوب میشود .

ساختن ۱۵۰۰دستگاه آپارتمان برای ۸ هزار راننده تاکسی و خانواده‌آنها مستلزم‌انجام‌مطالعات کافی وطرح برنامه‌های جامع ومفید بود . این مطالعات آغاز شد و حتی برای اجرای طرح از ایتالیا یک معمار مشهور به تهران دعوت شد .

ایجاد ۱۵۰۰دستگاه آپارتمان در خارج‌از محدوده کارساده‌ای نیست. در بدو امر مشکل آب ، برق و سایر مسائل‌وجود داشت که با توجه به عنایات شاهنشاه آریامهر نسبت به رفاه عمومی ، این‌مشکلات حل شد .

از لحاظ سیمان هم که مشکلی درکار نیست. ازسوئی برای‌اینکه رانندگان تاکسی قادر به تهیه پیش‌پرداخت و پرداخت بموقع اقساط‌ماهیانه‌آپارتمانهای‌خود باشند، مطالعاتی هم در این زمینه آغاز شد. کوشش براین است تاآنجا که امکان دارد این خانه‌ها ضمن اینکه زیربنا وتاسیسات مناسبی داشته باشد ، قیمت تمام شده‌آنها نیز درخور استطاعت رانندگان تاکسی باشد. امیدواریم‌کمبزودی کلنگ ساختمانها زده شود و ما بتوانیم در فاز اول برنامه ، ۸ هزار راننده تاکسی و خانواده آنها را صاحب خانه کنیم .

تاکنون مخارج ایجاد ۱۵۰۰ دستگاه آپارتمانهای مورد بحث حدود ۱۲۰میلیون‌تومان برآورد شده است که‌تاکنون ۲میلیون و ۴۰۰هزار تومان آن را رانندگان پرداخت کرده‌اند.

**تاسیس درمانگاه**

از دیگراقدامات شرکت‌تعاونی تاکسیرانی‌تهران،تاسیس‌یک‌درمانگاه مجهز برای رانندگان تاکسی با سرمایه شرکت است‌که ساختمان آن در خیابان‌ملک درشرف اتمام میباشد وتااول مهر بهره‌برداری از آن آغاز خواهد شد . این درمانگاه که مجهزترین درمانگاه بهداشتی تهران‌خواهدبود شامل بخش‌های‌دندانسازی،فیزیوتراپی، اورژانس، مسمومین، مصدومین وسایر بخش‌های پزشکی استو علاوه بر رانندگان تاکسی، سایر مردم نیز میتوانند ازخدمات بهداشتی آن استفاده کنند.

هزینه احداث این درمانگاه مجهز ۱۵ میلیون ریال برآورد شده است.

**شرکت همچنین برای رفاه بیشتر رانندگان تاکسی اقدام به تاسیس یک فروشگاه تعاونی مجهز در خیابان ملک کرده‌است. اجناس این‌شرکت‌تعاونی، بدون بهره، وبا ۵درصد تخفیف به تاکسیرانان فروخته میشود.**

**برای‌تامین لاستیک تاکسیرانان عضو شرکت نیز ۱۶۰ میلیون ریال سهام یک کارخانه لاستیک‌سازی خریداری‌شده‌است. شرکت درحال‌حاضر سالی۸حلقه‌لاستیک باقیمت خیلی نازل در اختیارهر رانندهتاکسی قرارمیدهد، بطوری که هرحلقه لاستیک‌فقط ۶۶تومان برای آنان تمام میشود . باطری مصرفی سالانه رانندگان نیز با تخفیف قابل‌توجه از طرفشرکت تعاونی دراختیارشان گذاشته میشود.**

برای انجام کارهای اداری و رسیدگی به کارهای روزمره تاکسیرانها یک ساختمان ۱۲طبقه بوسیله شرکت‌تعاونی تاکسیرانی در خیابان ملک بنا شده که از اوایل شهریور موردبهره‌برداری قرار خواهد گرفت. این‌ساختمان «خانه رانندگان‌تاکسی» نامگذاری شده است .

هزینه ایجاد این ساختمان نیز ۵۰ میلیون ریال برآورد شده است. در این ساختمان تمام کارهای اداری رانندگان تاکسی انجام میگیرد. ساختمان مجهز به یک سالن آمفی‌تئاتر برای نمایش فیلم‌های سینمائی وآموزشی‌برای رانندگان‌و خانواده‌آنهااست.همچنین یک باشگاه با گنجایش ۵۰۰ نفر برای برگزاری جشن‌های عروسی و سایر میهمانی های رانندگان تاکسی در آن ساخته شده است .

**بیمه رانندگان**

بمنظور حذف مشکلاتی که رانندگان برای‌صرف غذاداشتند یک سلف سرویس مجهز در خیابان ملک ساخته شده است که غذا را با ۲۰ درصدتخفیف در اختیار رانندگان تاکسی‌قرار می دهد .

**معاون شرکت‌تعاونی درپاسخ این سئوال که برای بیمه‌تاکسی رانان اقدامی شده است یاخیر گفت : مدتها است که مقامات این شرکت برای بیمه کردن رانندگان تاکسی‌و خانواده‌آنها با مقامات مسئول وارد مذاکره شده‌اند ولی‌گفته‌شده است‌چون طبق قانون‌بیمه ،رانندگان‌تاکسی مالک تاکسی‌خود هستندکارفرما محسوب می شوند لذا تاکنون برای بیمه شدن‌رانندگان‌تاکسی موافقتی ازطرف بیمه‌معمول‌نشده است ولی اقدامات تا حصول نتیجه پی گیری خواهد شد .**

یک مقام دیگر شرکت تعاونی در گفتگو با گزارشگر ماگفت : ۱۵ هزار نفر رانندگان کنونی تاکسی‌ازمیان۱۵۰ هزارمتقاضی دریافت اجازه تاکسیرانی‌دست چین شده‌اند . در گذشته یک راننده تاکسی شخصیت‌کنونی را نداشت .حال آنکه اکنون با ایجاد کلاس های آموزشی و دقت‌روی‌سوابق متقاضی‌کارنامه تاکسیرانی ، همه میتوانند با خیال راحت از این وسیله‌نقلیه عمومی کوچک در هر ساعتی‌از شبانه‌روز استفاده کنند.

امروز یک راننده تاکسی‌فقط برای‌امرار معاش‌رانندگی‌میکنند نه هدف و نیت دیگری . و این همه‌تفاوت براثر دقت شرکت تعاونی تاکسیرانی در انتخاب رانندگان تاکسی حاصل شده است .

و اخلاق اجتماعی یک راننده تاکسی در حال حاضربه جائی رسیده است که ۷۰هزار تومان در تاکسی خود پیدا می کند و آنرا از طریق شرکت به صاحب اصلیش باز می گرداند رانندگان تاکسی با ارفاقی که در مورد مسافرکشی به آنان‌می شود روزی ۱۰۰ تا ۱۵۰تومان درآمد دارند .

**نظر مردم**

در موردتاکسیرانان و وضع تاکسیرانی نیز گزارشگر ما با چند نفر مسافر تاکسی تماس گرفت . یک خانم کارمند می‌گفت به تاکسیرانان اجازه داده شده است که برای رفاه حال مردم چند مسافر در آن واحد سوار کنند و همین ارفاق‌باعث شده است که درآمد رانندگان تاکسی یک رقم قابل توجه‌بشود ولی رانندگان‌باز به‌فکردرآوردن پول بیشتر هستند . آنها سعی میکنند که مسافرتکی سوارکنند و از سوار کردن چند مسافر که باهم هستند ، خودداری می کنند .

آقای‌عباس‌عارف آزادکارمند بانک میگفت : تاکسی‌ها به میل خودشان هر مسیری را که می خواهند برمی گزینند. گاه‌اتفاق می‌افتد به جای اینکه مسافر مسیر خودرابگوید راننده‌تاکسی مسیرش را به مسافر میگوید و این مسافر است که‌بایدمقصدش را با مقصد راننده تطبیق دهد.

با آقای حسینی صفرزادبه گفتگو نشستیم. وی گفت : رانندگان تاکسی بیش ازظرفیت اتومبیل خود مسافر سوار می‌کنند و این امر برای‌مسافرین تولید مشکل میکند . بخصوص در فصل گرما که سوار کردن ۶ تا ۷ مسافر در یک تاکسی محیط ناراحت کننده‌ای بوجود می آورد.

وی‌گفت فقدان وسائل حمل‌و نقل عمومی‌مجهزباعث شده‌است که مردم ناگزیربه‌استفاده بیشتر از تاکسی‌شوند‌اما تاکسی‌رانان آنطور که باید مسافران را به مقصد نمی‌رسانند ، راه های‌دور نمی روند ، به‌کوچه های‌خاکی نمی روند ، صبر میکنند که مسافرتکی‌سوارکنند تاتاکسیمتر پول بیشتری به‌جیبشان سرازیر کند و از همه مهمتر هر وقت‌که دلشان بخواهد تابلوی‌خارج از سرویس نصب میکنندوازسوار کردن مسافر سرباز می زنند .

بطورکلی مسافران تاکسی از وضع تاکسیرانان‌چندان راضی نیستند و معتقدند که رانندگان تاکسی به میل خودشان‌مسافر کشی میکنندنه به میل مسافر.

## طرح خانه‌سازی برای رانندگان تاکسی درشرف اجراست

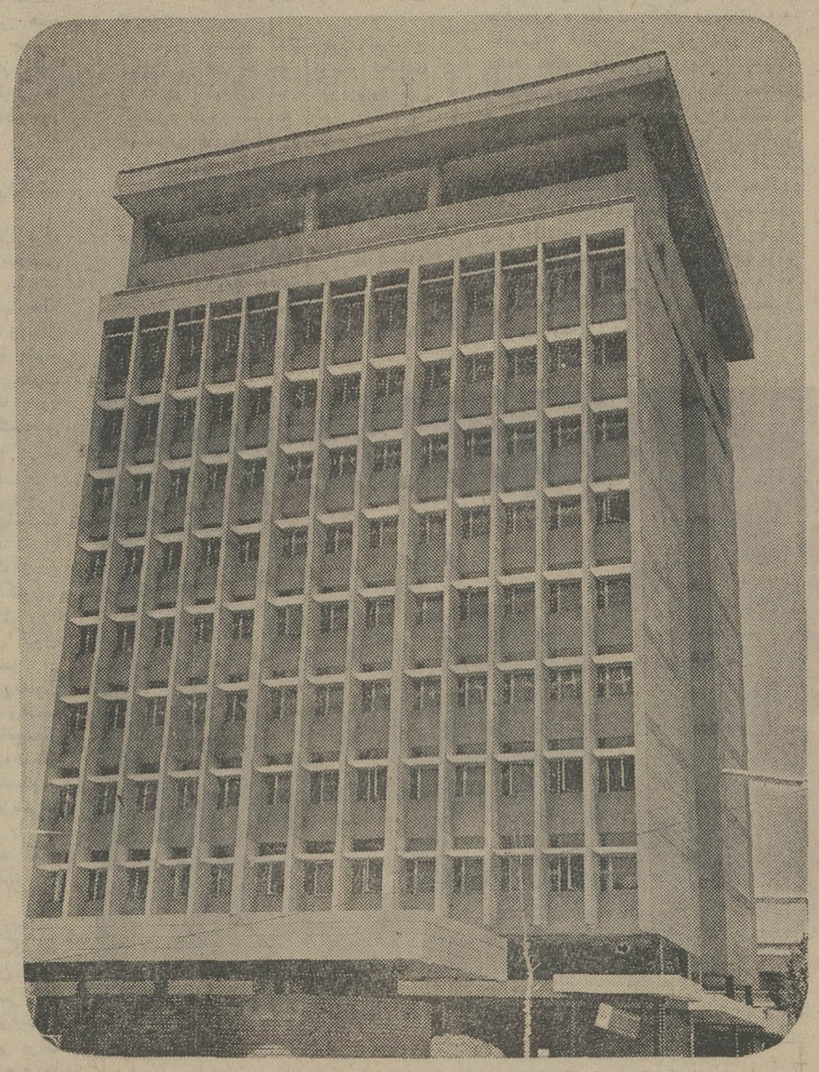

ساختمان ۱۲ طبقه «خانه‌رانندگان» که مجهز به سالن سینما ، باشگاه و آمفی‌تئاتر است . بهره برداری از این ساختمان بزودی آغاز خواهد شد .


## گروه فرهنگی هدف

**کلاسهای فشرده آمادگی مسابقات ورودی‌دانشگاهها ومدارس عالی بشرح زیر :**

**۱ـ گروه علوم ریاضی ومهندسی**
در دبیرستان‌شماره۱ پسران‌هدف ـ خیابان پهلوی ـ چهار راه پهلوی و جامی تلفن ۶۶۶۸۲۳

**۲ـ گروه علوم طبیعی وپزشکی**
در دبیرستان شماره ۳ پسران هدف ـ خیابان ژاله ـ کوچه فلاح ـ تلفن ۳۹۱۰۸۰

**۳ـ گروه ادبیات وعلوم انسانی**
دردبیرستان شماره ۳ پسران هدف (نشانی بالا)

**۴ـ گروه اقتصاد وعلوم اجتماعی**
در دبیرستان شماره ۴ پسران هدف ـ خیابان شاه ـ نزدیک چهار راه شاه ـ تلفن ۴۷۸۵۲

**۵ـ گروه زبانهای خارجی**

از ۲۳ خرداد ماه جاری صبح و عصر دایر خواهند بود .
نام نویسی هر روزازه‌تا ۹ بعد از ظهر



حقوق اداری
سازمان اداری کشور و استخدام عمومی
جلد اول چاپ چهارم
دکتر منوچهر طباطبائی‌مؤتمنی
ناشر
مؤسسه انتشارات و چاپ دانشگاه تهران
مراکزفروش: فروشگاه شماره ۱ خیابان غربی دانشگاه (۲۱ آذر) فروشگاه شماره۲ خیابان شاهرضا ایستگاه لاله‌زار



**آگهی دعوت**

از کلیه صاحبان سهام شرکت سهامی خاص معادن‌کوهستان دعوت میشود که اصالتا یا وکالتا در روز پنجشنبه ۳۰ر۳ر۱۳۵۳ جهت تشکیل جلسه مجمع عمومی عادی سالیانه در محل‌شرکت واقع در خیابان سعدی ساختمان نمازی حضور بهمرسانند.

دستور جلسه :
۱ـ استماع گزارش هیئت مدیره و بازرس
۲ـ تصویب ترازنامه وبیلان سال ۱۳۵۲
۳ـ انتخاب بازرس شرکت

رئیس هیئت مدیره و مدیر عامل شرکت شرکت سهامی خاص معادن کوهستان
آ ـ ۴۰۴۷



**آگهی استخدام**

شرکت سهامی شیلات جنوب ایران برای تکمیل کادر پرسنل خود به افراد زیر نیازمند است .

۱ـ برای سرپرستی شرکتهای تعاونی صیادی درجنوب کشور با شرایط زیر :
الف ـ دارا بودن تحصیلات عالی (حداقل لیسانس) در رشته‌های تعاونی ویاعلوم اجتماعی.
ب ـ داشتن سلامت کامل و استعداد بدنی برای خدمات صحرائی .
ج ـ محل خدمت جنوب کشور .

۲ـ لیسانس حسابداری برای خدمت در تهران و جنوب کشور.

۳ـ ماشین‌نویس دوزبانه‌برای خدمت در تهران باشرایط زیر :
الف ـ دارا بودن حداقل دیپلم متوسطه و گواهینامه‌های مربوطه و آشنائی کامل به زبان انگلیسی ، ضمنا تمام‌داوطلبان بایستی دارای برگ خاتمه خدمت زیر پرچم ویا برگ معافیت دائم باشند.

داوطلبان واجد شرایط میتوانند برای ثبت‌نام و شرکت در جلسه مصاحبه همه روزه تا پایان وقت‌اداری ۱۵ تیرماه ۱۳۵۳ به‌اداره کارگزینی شرکت واقع در خیابان امیرآباد شمالی روبروی پارک فرح اول کوی همدان مراجعه نمایند.
م‌الف ۴۹۴۴
مدیر امور اداری شرکت سهامی شیلات‌جنوب ایران



## آبی پدرها، آبی مادرها

تورهای تابستانی

## ایرانین اکسپرس

## شایسته شخصیت شما است

| نام‌تور | مسیر | تاریخ حرکت | قیمت |
|---|---|---|---|
| تور ۲۱ روزه اروپا | هامبورگ . لندن . پاریس . نیس . رم (ناپل . کاپری . سورنتو) | ۲۸ خرداد ، ۱۱تیر ۲۰ تیر | ۷۳۰۰۰ ریال |
| تورارو‌پا وامریکا ۲۱ روزه | شماره ۱ پاریس ـ نیویورک ـ لندن<br>شماره ۲ پاریس ـ نیویورک ـ سانفرانسیسکو لاس‌وگاس ـ لوس آنجلس ـ لندن | ۵تیر ۱۹تیر ۲مرداد | ۸۴۰۰۰ ریال<br>۱۰۷۴۰۰ ریال |
| چهارهفته چهار شهر ۲۹ روزه | هامبورگ ـ لندن ـ پاریس ـ رم | ۳۰خرداد ۶و۱۳ و۲۰و۲۷تیر ۳و۱۰ و۱۷ و۲۴و۳۱ مرداد | ۸۴۹۰۰ ریال |
| تور تابستان ۳۰ روزه | هامبورگ ـ آمستردام ـ پاریس ـ لندن ـ ژنو نیس ـ بارسلون ـ رم (ناپل . کاپری . سورنتو) | ۲۰خرداد ۳و۱۷ و۳۱ تیر ۱۴و۲۸ مرداد ۱۱ شهریور | ۸۶۵۰۰ ریال |
| تور قصر طلایی ۳۰ روزه | وین ـ آمستردام ـ هامبورگ . لندن . پاریس نیس . ژنو . رم (ناپل . کاپری . سورنتو) آتن | ۲۵خرداد ۸و۲۹ تیر ۱۲مرداد | ۸۷۹۰۰ ریال |
| تور ۳۵ روزه اروپا | رم . بارسلون . ژنو . پاریس . لندن . آمستردام . کپنهاگ . هامبورگ . برلین . وین . آتن . | ۲۷خرداد ۱۰و ۲۴ تیر | ۹۹۵۰۰ ریال |
| تور رنگین‌کمان ۴۰ روزه | ژنو . نیس . پاریس . لندن . آمستردام . هامبورگ مونیخ . وین . ونیز . رم (کاپری) آتن . استانبول | ۱۳ تیر ۲۷تیر | ۱۰۸۰۰۰ ریال |
| تورشمال‌وجنوب اروپا ۴۵ روزه | رم . نیس . ژنو . پاریس . لندن . آمستردام . اسلو استکهلم . کپنهاگ . هامبورگ . مونیخ . ونیز . آتن . بیروت | ۶تیر ۲۰تیر ۳مرداد | ۱۱۶۰۰۰ ریال |

**درمقابل قیمت‌های بالا: شما باهواپیما های جت بهترین شرکت‌های هواپیمائی پرواز میکنید درهتلهای درجه یك دراطاق های دونفره همراه باصبحانه و ناهار در تمام مدت مسافرت پذیرائی میشوید. گردشها وانتقالات شما با بهترین اتوبوسها بهمراهی‌مجرب‌ترین راهنمایان‌ایرانی‌انجام می‌شود.**

**وبخوبی‌میدانید که‌شما برای ما شخص خیلی مهمی هستید.**

برای دریافت برنامه های تفضیلی به:

**ایرانین اکسپرس**

خیابان ویلا ـ شماره ۶ تلفن‌های ۹ـ۸۳۴۰۴۶ ـ بلوار الیزابت ساختمان سامان تلفن ۶۲۴۴۴۸
اصفهان : چهارباغ شماره ۱۹۷ تلفن ۲۳۰۱۰
شیراز : زند ـ شاپور ـ شماره ۶ تلفن ۲۵۷۵۱
یا آژانس مسافرتی خودتان مراجعه فرمائید .



## گشتهای وزارت اطلاعات وجهانگردی

**یکشنبه ها**

از ساعت ۱۸ر۳۰ بازدید از مدرسه عالی سپهسالار ـ موزه هنرهای تزئینی ـ کاخ گلستان ـ موزه مردم شناسی ـ موزه آب‌انبار ـ شهیاد آریامهر ـ عملیات ورزش باستانی (بها باناهار ۴۰۰ ریال).

**چهارشنبه ها**

از ساعت ۸ر۳۰ الی ۱۸ر۳۰ بازدید از موزه ایران باستان (گنجینه طلای موزه) ـ کاخ گلستان ـ موزه مردم شناسی ـ موزه آب‌انبار ـ موزه هنرهای زیبا ـ شهیاد آریامهر (بها بانهار۴۰۰ ریال).

**جمعه ها**

از ساعت ۸ر۳۰ الی ۱۸ر۳۰ بازدید از موزه ایران باستان ـ موزه آب‌انبار ـ استادیوم یکصد هزار نفری ـ ماهی‌سرا شاهنشاهی در سدکرج (بها با ناهار ۴۰۰ ریال) .

محل نام نویسی : وزارت اطلاعات و جهانگردی ، بلوار الیزابت شماره ۱۷۴ تلفن : ۶۶۷۸۹۶
م‌الف ۲۸۷۵



**آگهی مناقصه شماره ۸**

مرکز آموزش گاردشاهنشاهی وسایل مورد نیاز علائم‌گارد شاهنشاهی و دژبان خود را در سال ۵۳ از طریق مناقصه خریداری می نماید . پیشنهاد دهندگان میتوانند با مراجعه به پشتیبانی مرکز آموزش گارد شاهنشاهی واقع در پادگان‌سلطنت آباد و دریافت برگ شرایط و مشخصات معامله ـ پیشنهاد خود را طبق مفاد مندرج در برگ شرایط تنظیم و تا آخروقت اداری روز ۴ر۴ر۱۳۵۳ بدفتر پشتیبانی مرکز آموزش گارد شاهنشاهی تحویل و رسید دریافت دارند .
م‌الف ۵۲۳۳
مرکزآموزش گارد شاهنشاهی
آ ـ ۸۲۱۵۲



**جمعیت شیر و خورشید سرخ همدان**

**آگهی استخدام**

جمعیت شیر و خورشید سرخ همدان بمنظور تکمیل کادر اداری ودرمانی‌وفنی‌موسسات درمانی خود احتیاج بافراد مشروحه ذیل‌دارد که‌براساس آئین‌نامه استخدامی‌جمعیت شیروخورشید سرخ همدان و آئین‌نامه استخدامی کادر خدمات درمانی باحقوق ومزایای‌مکفی‌استخدام مینماید.

| | |
|---|---|
| ۱ ـ متخصص ارتوپدی | ۱ نفر |
| ۲ ـ پزشك عمومی | ۲ نفر |
| ۳ ـ تکنولوژیست آزمایشگاه | ۱ نفر |
| ۴ ـ تکنیسین رادیولژی | ۱ نفر |
| ۵ ـ تکنیسین بیهوشی | ۱ نفر |
| ۶ ـ پرستار لیسانسیه | ۱۱ نفر |
| ۷ ـ بهیار | ۳ نفر |
| ۸ ـ کمك بهیار | ۲۰ نفر |
| ۹ ـ مددکار اجتماعی | ۱ نفر |
| ۱۰ ـ متخصص تغذیه | ۱ نفر |
| ۱۱ ـ کمك آشپز | ۲ نفر |
| ۱۲ ـ تکنیسین برق و شوفاژ | ۲ نفر |
| ۱۳ ـ انباردار | ۱ نفر |
| ۱۴ ـ تکنیسین لباسشوئی | ۱ نفر |

داوطلبان میتوانند برای کسب اطلاعات بیشتر بجمعیت شیر و خورشید سرخ همدان واقع در خیابان بوعلی مراجعه ویا بعداز ظهرها با تلفن ۲۲۰۶ تماس حاصل نمایند ـ

لطفی
مدیر عامل جمعیت شیر و خورشید سرخ استان همدان


۵۹۳
۵۳ر۳ر۱۴

**آگهی تاسیس شرکت صنایع کاشی اصفهان (سهامی عام)**

نظربه لایحه اصلاح قسمتی‌از قانون تجارت مصوب۲۴ر۱۲ر۴۷ وماده ۱۹۷ وماده ۶ـ آئین‌نامه قانون مصوب ۱۳۱۱ خلاصه اظهارنامه‌و اساسنامه شرکت صنایع کاشی اصفهان «سهام عام» که‌در تاریخ۱۲ر۳ر۵۳ تحت شماره ۱۲۶۰ دراین دایره به ثبت رسیده جهت اطلاع عموم دررروزنامه کیهان ـ اطلاعات و روزنامه اصفهان چاپ‌اصفهان آگهی میگردد .۱ـ نام ونوع شرکت :شرکت صنایع کاشی اصفهان «سهامی عام» ۲ـ موضوع شرکت: ایجاد وبهره برداری از کارخانجات کاشی سازی و هرنوع‌خرید وفروش و وسائل و تاسیسات ومواد ماشین‌آلات مورد نیاز کارخانه و فروش انواع محصولات آن وایجادصنایع وابسته به‌آن‌و هرنوع فعالیت تجاری دیگر مربوط بموضوع شرکت ۳ـ مرکزاصلی شرکت: اصفهان قلعه‌شاه جاده نجف آباد «صندوق‌پستی ۱۰۹ـ۶۹» ۴ـ مدت شرکت : ازتاریخ سی‌ویکم اردیبهشت ماه ۱۳۵۳ بمدت نامحدود ۵ـ قابعیت شرکت :ایرانی است ۶ـ سرمایه شرکت مبلغ سیصد میلیون ریال نقد منقسم به سی هزار سهم دوهزار ریالی بانام میباشد که سی‌و پنج درصد آن‌بموجب گواهی‌های شماره ۳۸۳۰ـ ۵۳ر۲ر۹ بانك اعتبارات صنعتی شماره ۲۷۸ر۳ و بانکملی شعبه اصفهان بحساب شماره های ۳۹۳۲و ۱ـ۴۱۷۶ واریز گردیده و بقیه تعهدی است ۷ـ موسسین ۱بانك اعتبارات صنعتی تهران ثبت‌شده بشماره ۳۵۱۷ـ۲ آقای جمال نجفی ۳ـ آقای علی معین اصالتا ازطرف خود ووکالتا ازطرف پانزده گروه شرکت های ساختمانی «طبق صورت مندرج پیوست اظهارنامه »و بموجب وکالت‌نامه‌شماره ۶۵۹۳۸ـ۲۷ر۱ر۵۳ دفتراسناد رسمی شماره ۷تهران ۸ـ مدیران شرکت واشخاصی که حق امضاءدارند: بانك اعتبارات صنعتی وآقایان دکترپرویز شرق، مهندس علی معین ،جمال نجفی ومهندس غلامرضا عظیمی بسمت اعضاء اصلی وآقایان رضا کیانزاد واردشیر جلالی‌بسمت اعضاءعلی‌البدل هیئت‌مدیره برای مدت دوسال انتخاب گردیدند و از بین‌خود آقای پرویز شرق رابسمت ریاست هیئت‌مدیره ، آقای‌علی‌معین بسمت نایب‌رئیس وآقای مهندس غلامرضا عظیمی را بسمت منشی انتخاب نمودند ۹ـ مدیرعامل و اختیارات آن:آقای سیروس نیك‌نفس بشناسنامه شماره ۷۱۵ صادره بخش ۲تهران بسمت مدیر عامل شرکت انتخاب شدندو باتوجه بماده ۳۴ اساسنامه شرکت اختیارات نامبرده برطبق مصوبات هیئت‌مدیره ومجری تصمیمات هیئت‌مدیره خواهدبود ۱۰ـ صاحبان امضاء: کلیه اوراق واسناد وقرارداد های مالی‌و تعهدآور با مدیرعامل باتفاق امضاء یکی از اعضاء اصلی هیئت‌مدیره و با مهرشرکت معتبراست ۱۱ـ بازرسان شرکت: آقایان شیرویه بختیاری و عباس اخوان بسمت بازرسان اصلی وآقایان سید مهدی علوی وناصر بابا زاده خراسانی بسمت بازرسان علی‌البدل شرکت برای مدت یکسال‌انتخاب شدند۱۲ـروزنامه‌های‌اطلاعات‌و کیهان واصفهان‌چاپ اصفهان جهت آگهی های شرکت تعیین شده است ۱۳ـ محل شعبه شرکت: تهران بانك اعتبارات صنعتی شاه‌آباد اول‌خیابان ظهیرالاسلام ساختمان شماره ۲ بانك ۱۴ـ انحلال‌شرکت: طبق‌ماده ۱۹۹قانون تجارت.

رئیس ثبت‌شرکتهای ثبت‌اصفهان،عبدالحسین فزوه
آ ـ ۸۲۱۲۴

اطلاعات ۱۳۰۴

سال چهل وهشتم ـ شماره ۱۴۴۲۶
صاحب امتیاز : عباس مسعودی
زیر نظر : فرهاد مسعودی
محل‌اداره : خیابان خیام . ساختمان اطلاعات . تهران
تلفن : ۳۱۱۰۷۱ تا ۳۱۱۰۷۹
تلکس : ۲۲۳۶ ـ تلگرافی : اطلاعات ـ تهران

# حماسه‌سازان

**برنامه‌یی که سال گذشته باشرکت ۱۱۰ دانشجو دراصفهان به معرض اجراء گذارده شدو براساس آن دانشجویان درزمینه امور عمرانی وآموزشی به‌یاری مردم شتافتند ، امسال درسراسر کشور تجربه میشود.**

بموجب گزارشی‌که دیروز انتشار یافت، نزدیك به چهل هزار دانشجو و دانش‌آموز پسرودختر داوطلب شده‌اند تاتعطیلات تابستان رادر برنامه آبادانی و بهسازی شرکت کنند. آنهادر زمینه‌های مختلفی چون خدمات آموزشی ،خدمات اجتماعی ، خدمات فنی‌و صنعتی،خدمات عمرانی ، خدمات درمانی وبهداشتی وخدمات روستایی بانیروی فکرو بازوی خود مردم روستاها را کمك خواهندکرد وبی‌شك یادگارهای برجسته‌یی ازین‌همکاری گروهی برجای خواهد ماند.

خدمات نسل‌جوان در روستا های کشور موضوع یکی از مهمترین فصول تاریخ مارا در سالهای اخیر تشکیل میدهد . تشکیل‌سپاه دانش‌نخستین تجربه درین مورد بود . نیروی‌بزرگی از جوانان‌که برای تعهد خدمات آموزشی‌و سواد آموزی به روستائیان‌و فرزندان آنهابه روستا ها گسیل شد،از همان ابتدا کارنامه‌یی درخشان ارائه داد. جوانهایی‌که برای اولین‌بار ، دوراز خانه‌وخانواده خود، مسئولیتی رادر روستا های دورافتاده وسوت‌و کور وفاقد زرق‌وبرق و فریبندگی هاو مشغولیات زندگی شهری عهده‌دار میشدند بشایستگی ازعهده این مهم برآمدند وشورو شوقی وصف‌ناشدنی در ارائه‌خدمات انسانی ظاهرساختند. آنهاخیلی زود جای خودرابعنوان عناصری دلسوزو صمیمی و وظیفه‌شناس‌و آشنا به‌مسئولیت درکنار خانواده های روستایی بازکردند و خدمات دیگری راچون ترغیب مردم به ایجاد تاسیسات بهداشتی ونوسازی اماکن عمومی ،تسطیح‌جاده‌ها ، ساختن پلها به موازات خدمات آموزشی ـداوطلبانه ومبتکرانه‌ـ متکفل شدند. چندان‌که اندکی بعد ، اگر «سرکار سپاهی » چندروزی به‌مرخصی میرفت‌و یا دوره‌خدمتش تمام میشد و در اعزام جانشین‌وی چندروزی تاخیرروی میداد، روستا در سکوتی غم‌انگیز وتوام با انتظار فرو میرفت و جای خالی او آشکارا جلب‌نظر میکرد .

این‌تجربه درخشان، درعین‌حال که نیروی خلاقه نسل‌جوان وشوروشوق جوانان رابه‌خدمات نوعی واجتماعی ـبخصوص‌در سطح روستا ها وبخاطر روستائیان ـشناساند برای جوانان‌نیز فرصتی فراهم‌آوردتاجامعه ایرانی رادقیقتر وعمیقتر بشناسند و ازنزدیك با محیط‌زندگی اکثریت نجیب‌وشریف وزحمتکش آشنا شوند . همین تجربه، موجب شدکه استفاده از خدمات جوانان‌بطور جدی‌تر و در سطوح‌وسیعتری مورد توجه قرارگیرد وبه دنبال سپاه دانش پسران ، سپاه دانش دختران و سپاه بهداشت و سپاه ترویج وآبادانی وسپاه های دیگر به‌وجودآمد که هرکدام منشاء آثارو مصدر خدمات فراوانی قرار گرفته و باسعی خودچهره جدیدی به روستاهای ایران بخشیده‌اند.اینك فرزندان برومند ایران میروند تاحماسه دیگری بیافرینند. حماسه‌یی از همکاری چهل هزار دخترو پسر جوان در نوسازی‌و بهسازی روستاهای ایران.خدایشت‌وپناهشان !

## پوشش رفاه برای کارمندان شهرستانها

چهارصد قاضی ازسراسر کشور تقاضای انتقال به‌تهران کرده‌اند، اما قضات دراین ماجراتنها نیستند، کارمندان‌سایر وزارتخانه ها هم‌کمابیش در آرزوی انتقال به‌تهران بسر می برند. این‌نکته از دوسو قابل بررسی است، چرا کارمندان شهرستانی میخواهندبه تهران‌بیایند .نخست بایدجاذبه های مرکزنشینی وتهرانی‌شدن رابررسی کرد. شك نیست‌که این جماعت نمی‌خواهند بخاطر هوای دودآلودو صفهای متعدد و هزینه متصاعد تهران به‌این شهربیایند.

گروهی از خواستاران «انتقال »ناگزیرند به تهران بیایند بعلت گرفتاری خانوادگی یا مسائلی‌ازاین دست، که‌به‌ضرورت آن ایرادی نیست. امابسیاری‌از کارمندان شهرستانی از آنرو علاقمندند به تهران بیایند که‌از نظرتسهیلات زندگی‌و گذران ایام فراغت ،کمبود هائی دارند می‌پندارند چون در وزارتخانه وپیش چشم‌اولیای امور نیستند از نظرترفیع وتشویق دور از نظر هستند و کارهایشان آنگونه که‌باید معرفی نمیشود.

شك نیست که برای وزارتخانه ها مقدور نیست که صد ها خواستار انتقال به‌مرکزرا به‌تهران بیاورند، اما میتوان تسهیلاتی‌راکه درتهران فراهم است‌برای کارمندان شهرستانی نیزبوجود آورد.

غالب کارمندان درشهرستان ها از اجاره نشینی ناراحتند، خاصه که‌عمارات خوبی‌در اختیارشان نیست .

ساختن‌خانه‌های سازمانی ارزان قیمت و متناسب ، تاسیس باشگاه های تفریحی وسرگرم کننده، کارمندان وخانواده‌آنان را از تنهائی وسرگردانی بدر میاورد. با گسترش وسائل‌درمانی مدارس استاندارد، در سطح مدارس تهران پوششی در رفاه اجتماعی بیشتر در شهرستان ها پدید میاید و خوف ازبیماری وکم‌سوادی کودکان درخانواده کمتر میشود .

کارمندان شهرستانی باید مطمئن‌باشند که دور بودن آنها از مرکز لطمه‌ای به‌ترفیع‌ودرجات کارمندی آنهانخواهدزد وآنان را از تکامل وترقی بازنخواهد داشت.

وزارت رفاه میتواندبسیاری ازاین پیشنهاد ها را مورد توجه قرار دهد و چنان کندکه‌بیاری سایر سازمانها، کارمندان شهرستان ها باعلاقه بیشتر بشغل خویش بپردازند و اگررفاهی در تهران هست‌برای آنها نیز در شهرستان ها مهیا باشد.

## هدفهای سفر نیکسون

سفر نیکسون به خاورمیانه ،فردا آغاز میشود، اگر حادثه پیش‌بینی نشده‌ای توسط فدائیان فلسطینی صورت نگیرد که‌منجر به برباد رفتن امیدهای اوشود، این سفر میتواند یکی‌ازمهمترین وقایع دیپلماتیك سالهای اخیر جهان باشد بویژه اگر رئیس جمهوری امریکا در سوریه نیز مانند مصرو عربستان سعودی واردن مورد استقبال گرم‌قرار گیرد‌که احتمال آن فراوان است.

مقامات دولتی‌امریکا میگویند هدف نیکسون از سفر به خاورمیانه تحکیم پیروزیهائی است که کیسینجر در جهت‌پایان دادن به دوران مخاصمات وآغاز مرحله نوین گفتگو و توافق درخاورمیانه عربی بدست آورده است. این‌سفر نشان میدهد که امریکا دربالاترین سطح‌رهبری خود متعهد میشود درمنطقه عربی خاورمیانه وضع کاملاتازه‌ای بوجود آورد وضعی که بر اساس آن‌امریکا دیگر روابط یك‌جانبه با اسرائیل نخواهد داشت بلکه‌درعین حمایت ازموجودیت اسرائیل با اعراب نیز روابط گسترده سیاسی‌و اقتصادی و حتی نظامی برقرار میکند.

البته سفرنیکسون هرقدر «معجزه‌آسا» باشد نمیتواندبه تنهائی اوضاع‌راآنطور که مورد تمایل امریکا است دگرگون کند امادراین‌که گام‌بلندی درجهت گرایش به‌امریکا درمنطقه برداشته میشود تردیدی وجودندارد. سفر نیکسون به‌خاورمیانه بخودی خودگامی است‌در جهت کاهش نفوذشوروی . بویژه آنکه اعراب بخصوص کشورهای میزبان نیکسون هیچگاه‌روابط صمیمانه‌ای باشورویها نداشته‌اند حتی مصری ها جز به مقتضای شرایط به‌شوروی نزدیك نشده‌اند. در حال‌حاضر دوران افول نفوذو قدرت‌شوروی درکشورهای عربی‌آغاز شده . امااگر از لحاظ امریکا این کاهش نفوذحریف یك‌پیروزی بزرك است از لحاظ کشور های عربی ، هنگامی میتواند موفقیت بحساب‌بیاید که نفوذ دیگری جایگزین‌آن نشود. برای اعراب و صلح‌منطقه آنچه اهمیت دارد اینست‌که امریکا واقعا سیاست بیطرفانه‌ای در پیش گیرد. چنین سیاستی‌موجب میشود که اراضی اشغال شده اعراب آزادشودو حقوق ملت فلسطین تضمین گردد واین بمعنای استقرار صلح بادوام و عادلانه در خاورمیانه عربی‌خواهد بود.

# نیکسون وحقانیت ملت فلسطین

### هرالدتریبون

آیا فلسطینی ها دراین هفته هنگامی که نیکسون رئیس جمهور امریکا وارد خاورمیانه شود از وی‌با کشتن عده دیگری از اسرائیلی ها استقبال خواهند کرد ؟ این امکان‌وجود دارد

پیش بینی کردن این احتمال ـشاید از تاثیر ضربت‌آن ـ اگرنگوئیم «واقعیت »آن ـ خواهد کاست.

درست است که فدائیان عرب احتیاج به فرصتی مانند مسافرت‌رئیس جمهور امریکا به خاور میانه ندارند تا خشم خودرانشان دهند. آنها غالبا ضربات خودرا در زمانهای عادی و ملال آور و هنگامی که از هیچ نوع جنب‌و جوشهای پرحرارت دیپلماتیك خبری نبوده است‌نیز وارد کرده‌اند تا بطور ساده حضورشان را در میدان کشمکش های خاورمیانه اعلام کنندو یا برای اثبات حقانیت مبارزاتشان تبلیغ کرده باشند . معهذا فدائیان فلسطینی راغبند تا همزمان با جنب‌و جوشهای‌دیپلماتیك نیز ضربات خودرا وارد کنند چون بسیاری از آنان هراسناکند که‌آرمان های خودشان در قماری که اکنون‌با شرکت ملتهای خاورمیانه جریان دارد به‌بازی گرفته‌نشود. بهمین دلیل‌اکنون زمانی است‌که به عقیده برخی از رهبران فلسطینی ها مسافرت‌نیکسون به خاورمیانه میتواند نوعی پیشرفت‌به سوی صلحی تلقی شود که منافع‌ملت فلسطین در آن بطور کامل به‌حساب نیامده است وبنابراین فدائیان‌فلسطینی ممکن است دست به حمله‌ای بزنند تا در صورت امکان راه پیشرفتی را که به آنها اشاره شد بیکباره سد کنند ویا برای خودشان نقش بزرگتری در ترتیبات معطوف به دگرگون کردن اوضاع در خاورمیانه بدست آورند.

اقدامات امنیتی و پیشگیرانه اسرائیل برضد عملیات فدائیان عرب یکی ازتجارب آشناو متداول اسرائیلی هاست ولی ما باید هنوز هم ظرفیت و توانایی سرشار فدائیان فلسطینی برای وارد کردن ضربات تازه‌تر و وعده ها و تهدید هایشان را دراین مورد بخاطر داشته باشیم.

بعد از ماجرای معلوت که در جریان آن ۲۱ دانش آموز و چهارنفر دیگر از اتباع بزرگسال اسرائیل کشته شدند رئیس کمیته سیاسی سازمان آزادیبخش فلسطین آشکارا اعلام کرد که در آینده نیز عملیات مشابه دیگری بوسیله فدائیان‌فلسطین در داخل اراضی اشغال شده فلسطین صورت خواهد گرفت .

قایف‌حواتمه رهبر گروهی که مرتکب کشتار ضد اسرائیلی معلوت گردید- مردی‌که تنها اندکی پیش از آن طی مصاحبه‌ای به اسرائیلی ها اطمینان داده بود که میتوانندبافلسطینی ها در صلح‌و صفا زندگی کنند. ضمن یك مصاحبه دیگراعلام کرد که‌نبرد برضد اسرائیل رادر سطح های‌مسلکی، سیاسی‌ونظامی ادامه خواهدداد.بنابراین جا دارد که ازاین اخطار برحذر بود.

***

در گذشته جریان وقایع‌خاورمیانه فلسطینی هارا بی نیاز میکرد تا بین این دوراه‌یکی را انتخاب کنندکه آیا باید بکوشند تادربخشی از خاك‌سابق فلسطین و در زمین هایی که بطور عمده درخارج از مرزهای۱۹۶۷اسرائیل قرار دارند یك‌کشور فلسطینی جدید و مستقل بوجود آورندو یانبرد رابرای پس‌گرفتن تمام خاك فلسطین ادامه دهند .اما اکنون که کنفرانس صلح خاورمیانه در ژنو قراراست کار خودرا در آینده نزدیك آغاز کند-این‌انتخاب دشوار وظیفه‌ای است که در برابر فلسطینی ها قرار گرفته است تارهبر آنها- کسانی که‌درخارج از مناطق‌اشغال شده غرب رود اردن زندگی می کنند خواه‌و ناخواه این‌انتخاب را دراجلاس جاری کنگره ملی فلسطین در قاهره موردبحث‌قرار داده‌اند. عمده‌ترین کشور های عرب رهبران فلسطینی ها راتحت فشار گذاشته‌اند تابه تحصیل نیمی‌از خاك اصلی فلسطین راضی شوند. دولت های عرب در واقع برای خودشان‌دلایل جداگانه‌ای دارند تابه حل‌و فصل کلی مسائل خاورمیانه علاقمند باشند وابدا مایل نیستند رسیدن باین هدف بااعمال و رفتار فلسطینی ها دشوار تر شود . بنظر میرسد که یاسر عرفات‌رئیس سازمان آزادیبخش فلسطین به‌پذیرفتن این راه‌حل حساس و احیانا دردناك تمایل دارد- گرچه مطمئنا راضی کردن جناح افراطی فدائیان فلسطین‌به قبول این راه حل برایش ایجاد دردسر خواهد کرد. خود عرفات‌رااعتبار حمایت اخلاقی و سیاسیش از عملیات‌فدائیان عرب‌و بدلیل پشتیبانی کردن‌از هدف نابود کردن اسرائیل بعنوان یك‌کشور باید یك تروریست بشمار آورد.بااین حال عرفات نشان داده است که‌ضمنا سیاستمدار بسیار ماهری است .وی این قریحه سرشار را در مذاکراتش بارهبران کشور های عرب و درگفتگو هایش بارهبران سایر سازمان های آزادیبخش فلسطین به ثبوت رسانده است .

در میان رهبران نهضت مقاومت فلسطین ظاهرا هیچ مرد دیگری رانمی توان یافت که با او بتوان آسان تر از معامله کردن باعرفات ـ مذاکره کرد . البته اسحق‌رابین نخست وزیر جدید اسرائیل اعلام کرده که‌دولت وی حاضر نیست در کنفرانس ژنوبا رهبران سازمان های فلسطینی روبرو شودو باآنها مذاکره کند چون این مردان آشکارا اعلام کرده‌اند که هدفشان نابود کردن کشور و دولت اسرائیل است . با اینحال اسحق‌رابین درسخنان خود این امکان رانیز بطور ضمنی مخفی نداشته‌است که‌دولت وی تحت شرایط معین با فلسطینی هایی که حاضر باشند اسرائیل رابرسمیت بشناسند و باآن همزیستی صلح‌آمیز برقرار کنند مذاکره و معامله خواهند کرد. گرچه رابین چنین چشم اندازی را نزدیك نمی داند بهر حال نباید فراموش کرد که او نیز باندازه‌عرفات نگران فرصت های از دست رفتن دولتش هست . از اینها گذشته تمام امیدی که میتوان به‌امکان پیدا کردن یك راه‌حل برای مسئله‌فلسطین داشت‌ـ باید در فرصت های قابل تصور برای کنار آمدن اسرائیلی ها و فلسطینی هاجستجو شود.

روز دوشنبه گذشته‌جوزف‌سیسکو معاون وزارت خارجه امریکا نکته‌ای راکه در بالابه‌آن اشاره کردیم‌بروشنی گوشزد کرد. سیسکو اظهار داشت‌که فلسطینی ها مختارند تا هر راهی را که خود ترجیح میدهند انتخاب کنند ۰۰۰ بهرحال دولت آمریکا از فلسطینی‌هایی که مایل باشند در جریان فعالیت های سیاسی‌شناکنند واز راه‌های دیپلماتیك در صدد یافتن راه‌حلی برای مسئله فلسطین برآیند حمایت خواهد کرد. از سخنان سیسکو میتوان نتیجه‌گرفت که بطریق اولی هنری کیسینجروزیر خارجه امریکا نیز درسفر یکماهه اخیرش به خاورمیانه همین نکته را تفهیم کرده‌است . این مطلب که نیکسون درسفری که‌از روزدوشنبه‌به خاورمیانه آغاز می‌کند بتواند و یالازم باشد نکته فوق رابار دیگر عنوان کند- امری قابل تردید است معذلك برای دیپلماتهای امریکایی درست و سزاوار است که بدون برپاکردن‌سرو صدا آگاهی خودرا از ضرورت حل و فصل مسئله فلسطین و تخفیف مصائب ملت فلسطین نشان دهند . آواره‌شدن مردم ‌فلسطین در واقع علت‌العلل چهار جنك خاورمیانه در ربع‌قرن اخیربوده است و برای این که خاورمیانه به صلح برسد ناگزیر باید مسئله‌فلسطین نیزحل‌شود.

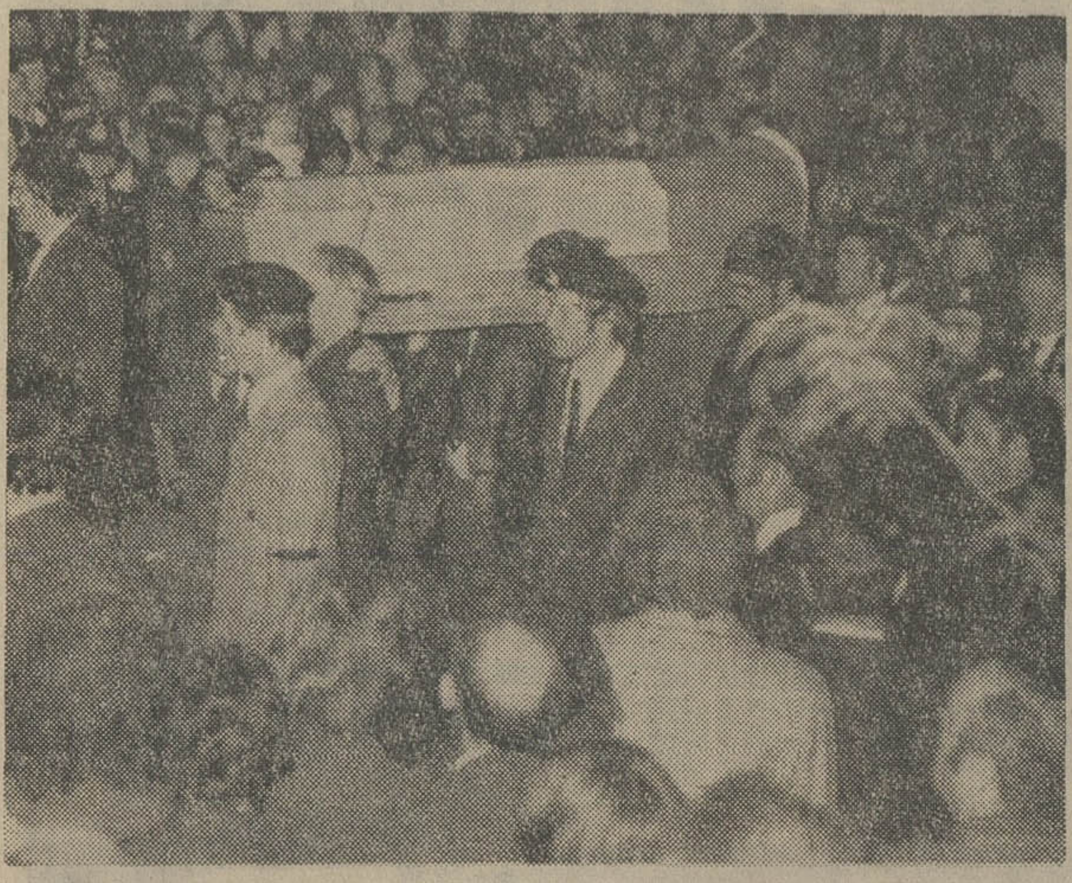

### مرگ ناشی از اعتصاب غذا

دولت انگلیس جنازه «مایکل‌گوهان » یکی از اعضای ارتش سری کاتولیکهای ایرلند راکه براثر اعتصاب غذای طولانی در زندان انگلیس درگذشت بـه خانواده او تحویل داد . در عکس تابوت حامل جنازه در حالیکه پرچم جمهوری ایرلند روی آن کشیده شده واعضای‌گارد احترام ارتش سری‌کاتولیکهای ایرلند باکلاه برسر اطراف آن قراردارند. هنگام‌ورود آن بیک‌کلیسا درلندن‌دیده میشود .

اعضـای ارتش سری‌کاتولیکهای ایرلند دولت‌انگلیس‌را مسئول مرگ این شخص دانسته واخطار کرده‌اند کـه‌انتقام مرگ اورا خواهندگرفت. **عکس رادیوئی اطلاعات**

### کامبوج — لوموند

# جمهوری متزلزل لون نول

به مناسبت مرگ«کئوسانگ‌کیم » وزیرآموزش و پرورش کامبوج و معاون وی « تاچ‌شئا »که روز سه‌شنبه در یکی از دبیرستان های پنوم‌پن بوسیله دانش آموزان ناراضی و خشمگین بعنوان گروگان اسیر شدند و سپس در گیرودار حمله مسلحانه ماموران پلیس و ارتش بـه دبیرستان ، به قتل رسیدند در پایتخت کامبوج پرچمها به حال نیمه افراشته درآمده است .

**تباه شدن خون وزیر آموزش و پرورش کامبوج بازهم تظاهرات ضد دولتی دیگری برپا یک رویداد « سمبولیک » عبرت انگیز است . آنها در گیرودار تظاهرات همان جوانانی به‌قتل رسیده‌اند که‌درمارس ۱۹۷۰ وقتی نام جمهوری بر رژیم کشورشان گذاشته شد با شادمانی به خیابان ها ریختند و به تصور اینکه رژیم تازه برای ملت‌کامبوج آزادی و عدالت اجتماعی به ارمغان خواهد آورد به رقص و پایکوبی پرداختند . اما نخستین نتایجی که از این دگرگونی سیاسی ببار آمد دخالت‌مستقیم نیرو های مسلح امریکا و ویتنام جنوبی در خاک کامبوج و تشکیل حکومت پادشاهی انقلابی پرنس سیهانوک رهبر برکنار شده این کشورو بالاخره آشفتگی روز افزون احوال اجتماعی ملت کامبوج همزمان با شدت یافتن مبارزات رهائی بخش ملی دردوکشور همسایه کامبوج، یعنی ویتنام جنوبی ولائوس بود.**

تنها دو سال طول کشید تا نسل جوان « جمهوریخواه » کامبوج‌نارضائی خود را از جمهوری کذائی و کار های آن آشکارا نشان دهد . در ۱۹۷۲ هنگامیکه « تاشئا » ( معاون مقتول وزارت آموزش و پرورش که او نیز روز سه‌شنبه به قتل رسید ) وزیر آموزش و پرورش بود جوانان‌اعتصابی‌طولانی‌را آغاز کردند . در آوریل همان سال تظاهرات دامنه‌دار دیگری بوسیله جوانان برپا شد که کناره‌گیری وعقب‌ـ نشینی موقتی « سیریک‌ماتاک » نیز آن‌رامتوقف نکرد. این تظاهرات بر اثر تیراندازی پلیس به خون کشیده شد و عده‌ای از جوانان‌کشته و یا زخمی شدند .

در این تظاهرات پرده هائی بوسیله جوانان حمل میشد که بر روی آنها شعارهائی از قبیل « مرگ بر جمهوری آدمکش » بـه چشم می‌خورد . تظاهر کنندگان در شعار های خود مارشال لن‌نل را فاشیست معرفی کردند. در مراسم‌تشییع جنازه جوانانی که درتظاهرات آوریل به قتل رسیده بودند عده زیادی‌ازکاهنان بودائی شرکت داشتند.

در ماه مه همان سال ( ۱۹۷۲ )جوانان کامبوج بازهم تظاهرات ضد دولتی دیگری برپا کردند و رهبران رژیم کنونی پنوم را به هیتلر تشبیه نمودند .

در اکتبر ۱۹۷۲ گروهی از مردم کامبوج طی تظاهراتی که برپا کردند اعتراض‌خود رابه انحطاط‌وآشفتگی اوضاع اقتصادی کشورشان نشان دادند عرصه بر این مردم چنان تنگ‌شده بود که بسیاری از آنان مجبور شدند زیور آلات زنانشان رابفروشند تا بتوانند شکم های فرزندانشان را سیر کنند .

بعداز به امضا رسیدن قرارداد صلح ویتنام در پاریس ،جوانان کامبوج بحثهای‌پر حرارتی برپا کردند و به‌این نتیجه رسیدندکه لازم است بخاطر آشتی‌دادن مردم کامبوج برای پایان دادن‌به جنگی که‌بر ملت آنها تحمیل شده است مبارزه کنند.درپایان‌بیانیه‌ای که‌دراین زمینه ازطرف جوانان کامبوج صادر شد گفته شده بودکه آشتی ملی تنها راهی است که میتواند به اخراج‌مهاجمین بیگانه منتهی شود.

رژیم موجود کامبوج که موجودیت‌خود را منحصرا مدیون کمکهای عظیم نظامی و اقتصادی امریکاست بی کفایتی‌انکارناپذیرش رانه تنها در میدانهای نبرد نظامی به ثبوت رسانده بلکه آشکارا از برداشتن هرقدمی برای سروسامان دادن به وضع اقتصادی‌آشفته کشورو از جمله مهار کردن تورم‌قیمت ها عاجز است. دراین شرایط تعجب‌آور نیست که پنوم‌پن بدون وقفه دستخوش تظاهرات و درگیریهای خیابانی است واین وقایع درزمانی روی میدهند که پایتخت کامبوج تقریباهر روز آماج حملات موشکی کمونیست ها قرار میگیرد، معهذا آنچه که آتش خشم جوانان کامبوج را تیزتر میکند حملات موشکی کمونیست ها نیست بلکه‌سیاهکاریهای رژیم باصطلاح جمهوری است.

بعنوان مثال جوانان کامبوج بخوبی‌خبر دارند که ۹شرکت حمل‌و نقل هوائی ازبرکت بسته بودن مهمترین شاهراه های ارتباط زمینی‌کشور سود های کلان‌به جیب میزنندتا تدارکات حیاتی موردنیاز ارتش‌و کشور کامبوج را از راه هواحمل کنند.

دولت لن‌نل در۱۹۷۳ نومیدانه وبیهوده کوشید تا موج بالاگیرنده نارضایتی ها را مهار کند .اما در مه ۱۹۷۴ بحران داخلی کامبوج جهش دیگری انجام دادو این بار امریکائیان نیز از نزدیك بر ضد جنبش‌ضد دولتی جوانان کامبوج وبرای منحرف کردن آن‌وارد میدان شده‌اند . دراین شرایط‌جبهه واحدی که جوانان کامبوج رابسیج کرده است‌بیش از پیش تبدیل به‌بزرگترین‌نیروئی میشود که به هماهنگی بر ضد رژیم فاشی از کودتای نظامی ۱۹۷۰ نبرد میکند و این مبارزه دایما جلوه هائی علنی‌ترو ابعادی گسترده‌تر مییابد.

### گزارش کار پارلمان فلسطین

# فلسطین: برنامه سیاسی نهضت مقاومت

**شورای ملی فلسطین از روز شنبه گذشته درجلسات سری خود گزارش مهمی راکه از طرف کمیته اجرائیه سازمان آزادیبخش فلسطین بررسی میکرد که نکات اساسی آن باین شرح است :**

***

### مرحله کنونی

رهبران جنبش های مقاومت فلسطین معتقدند که شورابابد در شرایط‌کنونی‌بیش‌از هروقت دیگر مراقب اوضاع بوده و باسرعت بیشتری اقدام کند زیرا اکنون دشمن در وخیم‌ترین بن بست سیاسی تاریخ موجودیت خود قرار گرفته است . این بن‌بست نتیجه مستقیم جنگ رمضان و تقویت‌روزافزون عملیات نظامی ما است . این مرحله یک‌نقطه عطف تاریخی به سود ملت فلسطین بوجود آورده و بن‌بست خطرناکی راکه دشمن مادرآن قرار گرفته نمایان‌میسازد . بنابراین ما اکنون در وضعی هستیم که در سرنوشت آینده ملت ما اثر قطعی خواهد داشت .

### قبل از جنك رمضان

کمیته اجرائیه سازمان آزادی‌بخش به تفصیل درباره جنبه های منفی حالت « نه جنگ و نه صلح » ، که زمینه مساعدی برای مانورهای امپریالیستی بمنظور انقیاد اعراب فراهم کرده بود بحث کرده و خاطرنشان ساخته است که در این مدت آرمان‌فلسطین بعنوان یک مسئله فرعی درچهارچوب سرزمینهای اشغال شده معرفی میشد . در آن‌هنگام روش رسمی اعراب به قطعنامه شماره ۲۴۲ شورای امنیت که صرفا جنبه های ظاهری مسئله فلسطین را مورد توجه قرار میدهد محدود میشد و درنتیجه‌سازمان مقاومت فلسطین مجبور بود به تنهائی علیه صهیونیست‌ها مبارزه کند .

### جنك رمضان

با آغاز جنگ رمضان اوضاع دگرگون شد ورکود سیاسی در جهان عرب پایان یافت و دورنمای آینده روشن گردید . **جنگ رمضان که بافسانه شکست ناپذیری اسرائیل پایان‌داد نخستین اقدام تهاجمی اعراب علیه‌اسرائیل بود .**

جنگ رمضان اهمیت اتحادمارابا‌کشورهای سوسیالیستی و بویژه اتحاد جماهیرشوروی وجمهوری خلق چین ثابت کرد وماهیت‌اصلی رژیم اردن را آشکار ساخت .

دراین قسمت از گزارش کمیته اجرائیه سازمان آزادیبخش فلسطین به تفصیل‌درباره خودداری اردن از شرکت درجنگ رمضان بحث کرده و یادآور شده است که‌رژیم‌عمان به فدائیان اجازه نداد در ماوراء اردن علیه اسرائیل وارد عملیات شوند .

کمیته اجرائیه سپس بدون ذکرنام ازکشور هائی که کوشیدند از سیاست اردن رفـع اتهام کنند انتقادکرده وارگانهای مطبوعاتی عرب را که عمدا درباره نقش سازمان‌مقاومت فلسطین درجریان نبردها سکوت کردند بشدت مورد نکوهش قرارداده است .کمیته اجرائیه سازمان آزادیبخش **فلسطین اظهار عقیده کرده‌است که جنگ رمضان موازنه نیروها را درخاورمیانه به نفع‌مبارزه‌فلسطین تغییر داد ولی تاکید میکند که اگر این جنگ باقبول آتش‌بس قطع نشده بود زمینه مساعدتری برای دسترسی به آرمانهـای فلسطین بوجود آورده وزیربنای اسرائیل را متلاشی میکرد .**

از طرف دیگر کمیته اجرائیه سازمان آزادی‌بخش فلسطین قبول قطعنامه شماره ۳۳۸ شورای امنیت را از طرف اعراب مورد انتقاد قرارداده واظهار عقیده کرده‌است‌که این قطعنامه تائید همان قطعنامه معروف۲۴۲ است که حقوق ملی و تاریخی ملت فلسطین را نادیده گرفته است.

درگزارش تاکید شده است که بمحض تصویب این قطعنامه امریکا به اقدامات دامنه‌داری برای حفظ منافع خود دراین منطقه دست‌زد و کیسینجر باسرعت‌پیش‌بینی نشده‌ای توانست مسئله جداسازی نیروهای مصر واسرائیل را درکانال‌سوئز حل‌کند . کیسینجر باهریک از کشور های عربی بطور جداگانه وارد مذاکره شد واطمینان داشت کـه موفقیـت او در نخستین مـرحله ( حل جـداسازی نیروها در کانال سوئز) موانع بعدی را از سرراه برخواهد داشت.

در این هنگام بود که دوستان‌بلوک سوسیالیستی ما که در راس آنها اتحاد جماهیر شوروی قرار گرفته است دریافتند که کیسینجر ازحدود ماموریت اصلی‌خود تجاوز کرده وعملا مسائلی را که مربوط به منافع‌آمریکا است مطرح‌میکند وبنابراین تصمیم گرفتند : **در حل اختلافات با درنظر گرفتن منافع ملت‌های عرب وملت فلسطین وجلوگیری ازانحصارطلبی امریکائیها وارد عمل شوند و آن هنگامی‌بود که‌حافظ اسد رئیس جمهوری سوریه برای یک دیدار رسمی ازاتحاد جماهیر شوروی به مسکو سفر کرد .**

### اسلحه نفت

کمیته اجرائیه سازمان آزادیبخش فلسطین اظهار عقیده میکند که استفاده از سلاح نفت تاحدی موثر بود ولی اگر بطور قاطع بمرحله اجرا درمی‌آمد ستون فقرات دشمن و متحدینش را خـرد میکرد ولی متاسفانه تحریم صدورمواد نفتی‌مدت زیادی طول نکشید .

### دورنمای آینده سازمان مقاومت

ملت فلسطین در برابر حملات و اقداماتی که برای ازبین‌بردن آن بعمل می‌آید در آستانه یک مبارزه مرگ‌وزندگی قرارگرفته است. ملت فلسطین نمیتواند برای مدت زیادی بین سندان و چکش اردن که از طرف امریکا تقویت میشود زندگی کند.

بعقیده کمیته اجرائیه سازمان‌آزادیبخش فلسطین روشی که مصر و سوریه پیش خواهند گرفت اساس آینده حل اختلافات را تشکیل میدهد ولی فلسطینی‌ها بنوبـه خود در حوادث آینده سهم بزرگی بعهده خواهند داشت . این راه حل ممکن است به تخلیه سرزمینهائیکه درسال۱۹۶۷ اشغال شده است محدود شود ولی از نظر ما ملت فلسطین باید در قسمتی از سرزمینهای آزادشده یک قدرت ملی بوجود آورد.

در پایان گزارش گفته شده است که سازمان آزادیبخش فلسطین تنهادرصورتی ممکن است در کنفرانس ژنو شرکت کند که مذاکرات براساس قطعنامه شماره ۲۴۲ که درآن‌ازمسئله فلسطین بعنوان‌پناهندگان نامبرده شده‌است استوار نباشد.

# تورم درغرب، شوروی راثروتمند میکند

### فرانس‌پرس

کارشناسان باختری عقیده دارند که اتـحاد شوروی از تورمی که اکنون کشور هـای سرمایه‌داری را فرا گرفته است بطور وسیع بهره‌برداری میکندو حتی در موارد معین به تسریع جریان تورم در کشور های غیر کمونیست کمک می‌نماید.

برای اتحاد شوروی بهره‌ـ برداری کردن از تضاد های‌نظام سرمایه‌داری بهمان اندازه راحت است که‌تقریبا بطور کامل‌میتواند افزایش قیمتها را در داخـل سرحدات شوروی مهار کند .

گران شدن قیمت مواد اولیه و مخصوصا نفت و کاغذ وطلا والماس برای اتحاد شوروی درآمد های سرشار ارزی بـه ارمغان آورده است . شوروی هرسال در حدود ۴۰ میلیون تن از محصول نفت خام خودرا به اروپای باختری صادر میکند .با سه برابر شدن قیمت‌خام‌پیش‌بینی شده است که در سال جـاری درآمد اتحاد شوروی از صدور نفت به ممالک اروپای غربی از ۸۵۰ میلیون دلار تقریبا به سه میلیارد دلار افزایش خـواهد یافت .

از آنجا که قیمت کالا های صنعتی و تجهیزات و ماشین ـ آلات ساخت کشور های‌باختری برای اتحاد شوروی باندازه‌ترقی ارزش مواد اولیه گران نشده است ـ نتیجتا کشور شوروی اکنون ثروت ارزی سرشاری گرد آورده است .

این وضع که مستقیما زاییده جنگ اعراب و اسرائیل دراکتبر گذشته و توسل کشور های‌عرب به حربه تحریم فروش نفت به کشور های معین باختری است موجب شده است که مسئولین اداره برنامه دولتی شوروی «گسپلان» ناگزیر شوند تا در تمام حسابهای خود تجدید نظر کنند.

وضع جدید در مذاکـرات ماموران خرید دولت شوروی با فروشندگان صنعتی و صـادر کنندگان کالاهای‌سرمایه‌ای دنیای سرمایه‌داری دوتاثیر فوری باقی گذاشته است .

دولت شوروی (که معمولا کالا های وارداتیش را از ممالک باختری جز در مـوارد مربوط به قرارداد های کوچک بـه اساس ترتیبات اعتباری خریداری میکند دیون خود رابر مبنای نرخهای آغاز سال جاری محاسبه و پرداخت خواهد کرد. بنابراین کارخانه چدن ریـزی «کورسک» که به ارزش ۲٫۵ میلیارد مارك بوسیله یـک کنسرسیوم آلمان غربی برهبری موسسه کروپ ساخته شده است وهمچنین یک کشتی بـزرگ مسافربری که بارزش ۹۶میلیون فرانک از فـرانسه خـریداری گردیده است‌برای شوروی‌بسیار ارزان تمام خواهند شد .

نمایندگان بانکهای بـزرگ خارجی در مسکو صریحا تایید کرده‌اند که اتحاد شوروی‌اکنون بهیچوجه شتابی برای دریافت وام ها و اعتبارات خارجی نشان نمی‌دهد . مقامات شوروی در شرایط کنونی تنها حاضر بـه قبول اعتباراتی با مدتهای‌متوسط و بانرخ بهره رجحانی۵٫۶درصد هستند و این اندازه بهره‌چنان نازل است که در محافل بانکی کشورهای باختری به نرخ بهره رایگان معروف شده است

مقامات شوروی باین بهانه که نرخ بهره اعتبارات خارجی‌گران است ـ فعلا حتی از قبول اعتبارات بزرگ نیز خودداری می‌کنند .

### حاشیه پرداز از: هادی خرسندی

## آپارتمانی اصغر آقا

**دبیر کل انجمن آرشیتکت ها گفته است « مفهوم آپارتمان سازی در ایران ، درست درك نشده ». دکتر ایرج پروین همچنین عقیده دراد که «شیوه آپارتمان سازی ایران بسیار غلطاجرا میشود ، وآپارتمان را غلط میسازند ... ».**

حالا اصغر آقا آمده می گوید: « آقا سفارش کن یکی از همین آپارتمان های غلط رابدهند بماکه خیالمان راحت شود». می گویم : «اصغرآقا جان ، آپارتمان غلط به چه درد تو میخورد؟». میگوید: « آقا، ماکه غلط زندگی می کنیم ، غلط راه میرویم ، غلط غذا می‌خوریم، غلط حرف میزنیم و ازصبح تاشب یك چیز درست‌توی زندگیمان نیست ، پس چه بهتر که جلو پلاسمان را هم توی آپارتمان غلط پهن کنیم !».

می گویم : «اصغر آقا جان ،. بهتر است صبرکنی تاطبق راهنمائی های دکتر پروین ، آپارتمان های‌درست برایمان بسازند ». اصغر آقا آهی میکشد و میگوید : «ای آقا ! اگر درست‌بسازند که به ما نمیدهند ،مگر این که یك آپارتمان غلط غلوط ساخته باشند که آشپزخانه‌اش توی اطاق خواب باشدوگنجه وکمدش راتوی توالت کار گذاشته باشند و بخواهند بیندازند دور ، آنوقت دلشان رحم بیاید ، بدهند به اصغرآقا».

میگویم : «اصغر آقاجان، پس چطور است که یك آپارتمان غلط در شمال شهر ویك باغ غلط درشمیرانات و چند هکتار زمین غلط در عباس آباد و یك ویلای‌غلط هم در کنار دریا به توبدهند خیالت راحت شود. ».اصغر آقا میگوید:

**«خیلی شلوغش کردی آقا ! این غلط های زیادی به‌ما نیامده ».**

دکتر بهرام فرهوشی ــ استاد دانشگاه

# این واژه سازی است یا زبان یا اُجوج و مأجوج؟

مدتی است که پاره‌ای از خوانندگان روزنامه با تلفن و نامه از معانی لغات تازه‌ساخته‌ای که دراین چند ماهه از رادیو و تلویزیون شنیده‌اند یا در مطبوعات خوانده‌اند از ما میپرسند. برخی ازاین واژه‌هاهمانهاست که از سوی فرهنگستان زبان ایران برگزیده شده‌و بوسیله وسائل ارتباط جمعی بمردم انتقال یافته است، بعضی دیگر توسط‌مردم عادی ویانویسندگان ومترجمان درست شده است.

برای آنکه ذهن خوانندگان را درباره‌ی اینگونه لغات روشن سازیم برآن شدیم تامشکل آنان رابا جمعی از صاحبنظران درزبان شناسی‌و ادبیات فارسی در میان گذاریم و پاسخ‌پرسش های مردم را از آنان جویا شویم.

در مقاله‌ای که میخوانید مسئله واژه‌گزینی‌بروش علمی مطرح‌شده‌و میتواند پاسخگوی پاره‌ای ازمسائل‌در این‌زمینه باشد، دنباله‌ی این گفتگو هاو نظر خواهی‌ها را در شماره های آینده منعکس خواهیم کرد.

دکتر بهرام فرهوشی

★ مردم می‌پرسند، این لغات عجیب وغریب را ازکجاآورده‌اید؟
★ گاهی‌مردم ازدانشمندان بهترواژه میسازند.
★ همه میتوانند واژه بسازند اما ...
★ نمی‌توان واژه های خارجی را به آسانی دور انداخت.

در زبان فارسی، اصولا با دو دسته ازواژه های خارجی سروکار داریم، یك دسته واژه‌هائی است که بر سرزبان همه مردم است‌و دیگری واژه‌های اختصاصی فرهنگی و اصطلاحات رشته بخصوصی که‌از خارج‌واردشده‌اند. این‌اصطلاحات علوم‌جدید، بهرزبانی که باشند، توسط‌دانشمندان آن سرزمین ساخته و پرداخته شده‌اندو عمر برخی از آنها شاید هنوزده‌سال نیست ولی همه آنها در زبان اصلی خوب‌و پاکیزه وبنابر ملاك های‌دستوری ساخته شده‌اند. اغلب دانشمندان اروپائی که این واژه‌ها را میسازند نیازی به فرهنگستان هم‌ندارند، هر دانشمندی بنابر ملاك های‌زبانشناسی زبان خودو با درنظر گرفتن‌ریشه شناسی لاتینی یا یونانی، لغاتی راکه لازم‌دارد میسازد.

بنظر من واژه‌سازی بایستی نخست ازاین نوع‌واژه‌هاشروع گردد، زیرا واژه‌های رایج خارجی راکه چندین سده‌است به کار میبریم. اگر ضرورتی هم‌برای بیرون راندن آنها باشد نمیتوانیم آنهارا بزودی اززبان بیرون‌برانیم و شاید این‌امر فعلا ضرورتی هم نداشته باشد، در صورتی که مثلاواژه های فیزیك اتمی که علم جدیدی است اگرهمین امروز ساخته شوند در عرض یکسال در بین دانشجویان این رشته‌جای خودرابازمی‌کنندو سالی نخواهد گذشت که همه آن اصطلاحات رابکار خواهندبرد.

درباره اینگونه واژه ها و اصطلاحات‌علمی باید شتاب کرد، زیرا هرسال که میگذرد چند صد واژه خارجی جای خود را در زبان فارسی باز میکنند و پس‌از چندسال بیرون‌راندن آنها مشکل میشود.

**ــمعیار های واژه‌سازی چیست، چگونه یك واژه تازه تولد می‌یابد؟**

دکتر فره‌وشی: بنظر من هرکس می‌تواند وحق‌دارد واژه بسازد، بشرطآنکه بتواند واژه درست بسازد و معیار هائی درست داشته باشد متاسفانه در زبان فارسی‌هنوز نه دستور زبان تاریخی‌داریم و نه قواعد واژه سازی مدون شده است و نه قواعدی‌برای تجزیه و تحلیل واژه های فارسی در دست است. از اینرو واژه‌سازی برای کسانی که آگاهی از قواعد ندارند کاری دشوار است وبر ساخته های بسیاری از این‌دانش پژوهان نیز ایراد های اساسی زبانشناسی وارد است. اگردرکشور های اروپائی بدون هیچگونه دردسری واژه میسازند برای آنست که درزبان آنها همه ملاك هاروشن و معین است و پیشوند ها و پسوند ها و معانی مختلف‌آنها و ریشه واژه ها همه مشخص است و اگر کسی بابصیرت کامل اجزاء کلمات رابهم بپیوندد حتما واژه درستی بوجود خواهد آورد.

**ولی در فارسی‌اینطور نیست، ملاك هاهنوز گردآوری نشده‌اند، هنوز فرهنگ های کامل زبان های باستانی فراهم نشده است، هنوزگویش های ایرانی که میتوانند منبع بزرگی برای واژه سازی باشند گردآوری نشده‌اند از اینرو کار واژه سازی در زبان فارسی بسیار دشوار است‌و واژه‌ها از روی قواعدی خاص ساخته نمیشوند و بیشتر سلیقه‌دانش پژوهان واژه ها را پدید می آوردو زبان فارسی ازاین لحاظ دوره سخت و خطرناکی را میگذراند بسیاری ازاین برساخته‌ها، از نظر دستوری ویا از نظر ریشه‌شناسی زبان فارسی، بکلی غلط است.**

بسیاری از آنها خوش آهنگ نیستند ودر واژه‌سازی علاوه‌بر ملاك‌های دستوری، خوش‌آهنگ بودن کلمات یك‌شرط اساسی است. برای‌پذیرفته شدن در بین مردم واژه‌ای که ساخته میشود بایستی بگوش خوش آیند و خوش آهنگ باشد.

بسیاری از واژه‌هائی که ما در پی آنها می گردیم در متون‌فارسی دری و در لابلای فرهنگ ها خفته‌اند، باید از آنها یاری جست و نیز از زبانها و گویش های ایرانی درخارج از ایران نیز میتوان‌بهره ها برد.

**ــاصلا بافارسی کردن تمام واژه هاموافقید؟**

دکترفره‌وشی: بله موافقم، اما بشرط آنکه این فارسی کردن واژه‌ها بطور تدریجی وطبیعی ولااقل درمدت صد سال‌انجام پذیرد.

ذهن انسان نمیتواند واژه‌هائی را که در مدت چندین سال اندوخته است یکباره بدور بریزد و واژه دیگری رابیندوزد وعلاوه‌براین با واژه های خارجی نمیتوان مبارزه کرد، باید آنها بخودی خود بمیرند واز بین بروند واین کار روش خاصی دارد.

بنابراین می‌بینید، هم موافقم و هم مخالف، بصورت تئوری موافق هستم ولی در عمل می‌بینم که اینکار بسیار دشوار است خاصه وقتی که در آن شتاب شود. ذهن‌انسان برای دریافت واژه های معمولی گنجایش اندکی دارد. درعرض یکسال نمیتوان بیش‌از ۵۰ تا ۱۰۰واژه‌تازه را وارد ذهن کرد.

ادبیات ماپراست از واژه‌های عربی، بااین همه واژه‌عربی چه‌میتوان کرد؟بنظر من لازم‌نیست آنها رابدور بیندازیم فقط بایستی آنها رامهجور کرد تادر همان لابلای کتاب ها باقی بمانند و مجال خودنمائی نیابند واین هم کار دشواری نیست.

**ــآیا هرکس میتواند واژه سازی کند؟**

دکترفره‌وشی: بله بنظر من واژه سازی کاری است هم آسان و هم سخت، گاهی کارگری ساده واژه‌ای برای ابزار کار خود می‌سازد که هم درست‌است و هم خوش‌آهنگ، گاهی هم دانشمندی واژه‌ای میسازد که‌نه خوش آهنگ است ونه درست، واژه‌هائی که بنایان وآهنگران وپیشه‌وران در کار خود ساخته‌اند گاهی‌درست است و خوش آهنگ اما اینان اگر بخواهند از حیطه کار خودفراتر روند البته واژه زیبائی ممکن است بیافرینند، ولی‌نمیتوانند واژه درستی‌بیافرینند ودر آفرینش واژه‌ها بایستی برای ظاهر واژه‌ها ذوق‌وهوش عامیانه داشت‌و برای درست بودن آن، دانش واژه شناسی لازم است.

خوامو ناخواه عده‌ای واژه میسازند و در مجله و روزنامه‌و کتاب آنها رابکار میبرند اغلب هم باین واژه‌سازی نیاز دارند، بنظر من‌این دسته از دانش پژوهان بایستی‌ملاك های واژه‌سازی رابدانند کسی‌که واژه‌میسازد بایستی بسیاری از اصول علم زبانشناسی رابداند.

بسیارند دانشمندانی که واژه های بسیار خوش آهنگ ولی نا درستی ساخته‌اند و آنها را در کتابهائی که ترجمه کرده‌اند بکار برده‌اند، این نوع‌کار برای جامعه علمی زیان‌آور است.

فکر میکنم که اگر مرجع صلاحیت‌داری مثل فرهنگستان زبان، دفتری تهیه کندوقواعد واژه سازی رابه همگان بشناساند واژه سازان غیر فرهنگستانی نیز بتوانند واژه‌هائی را که اغلب خوش آهنگ میسازند، ازنظردستوری هم درست بسازند.

**ــدر مورد خارج‌کردن واژه های خارجی از زبان فارسی چه نظری دارید؟**

**دکتر فره‌وشی: بنظر من هیچگاه نه می توانیم و نه لزومی داردکه واژه‌ای را از زبان فارسی خارج‌کنیم. واژه‌ها نیزندگی بخصوصی دارند و مثل‌یك فرنزنده حساس، اگر آنها را بکار نگیریم خود ازصحنه خارج میشوندو پس از چندی ناپدید میگردند. بنظر من مبارزه‌برای راندن واژه‌ها درست نیست، دراین مورد اگر برای آن مفهومی که واژه‌اش را میخواهیدبرانید یك‌یاچند واژه دیگر دردسترس همگان قراردهید وآن واژه‌ها خوش آهنگ‌باشند و رنگ زیبای ترکیبات فارسی را داشته باشند، مردم بخودی خوداندك اندك آنها رابکار خواهندبردو پس‌از چندی واژه‌بیگانه مهجور خواهدشد. دراین‌مورد واژه‌سازان باصطلاح آماتور قدرت بیشتری‌دارند زیرا واژه برساخته خودرا در کتاب وروزنامه بکار میبرند درحالیکه واژه‌سازان حرفه‌ای فقط به ارائه واژه اکتفا میکنندو ارائه کردن به‌تنهائی برای جا افتادن واژه‌ای کافی نیست.**

## برنامه های تلویزیون تغییر یافت

**برنامه های تلویزیون از امروز بشرح زیر تغییریافت.**

ــ شروع‌برنامه‌شبکه‌ساعت۱۸ هرروز.
ــ اخبار ساعت ۳۰ر۲۰
ــ فیلم فیلیپر ساعت ۳۰ر۱۸ شنبه.
ــ فیلم افسونگر ساعت ۲۰ چهارشنبه.
ــ سریال خانواده دیویس ساعت ۳۵ر۱۹ یکشنبه.
ــ مجموعه داستان‌فورسایتها ساعت ۵۰ر۲۲ دوشنبه.
ــ آدینه شب (شوی‌قریب افشار) ساعت ۲۱ جمعه.
ــ مجموعه جدید گذر عمر ساعت ۲۳ چهارشنبه.
ــ مجموعه جدید شعبده‌باز ساعت ۲۱ سه شنبه.

**برنامه دوم**

ــ شروع برنامه دوم ساعت ۱۹ر۳۰ هرروز.
ــ مجموعه «لنسر» ساعت ۲۰ر۰۵ شنبه.
ــ تسخیر ناپذیران ساعت ۲۲ر۰۰ یکشنبه.
ــ مجموعه جدید ژرمینال ساعت ۲۰ر۰۵ سه شنبه.
ــ پیشگامان نقاشی مدرن ساعت ۲۱ سه شنبه.
ــ مجموعه جدیدلانگ‌استریت ساعت ۲۲ سه شنبه.
ــ مجموعه جدید شجاعان ساعت ۲۰ر۰۵ چهارشنبه.
ــ ادبیات جهان ساعت ۲۲ چهارشنبه.
ــ مجموعه‌جدیدباناچك‌ساعت ۲۲ر۳۰ چهارشنبه.
ــ مجموعه فیلمهای کلوشول ساعت ۲۰ر۰۵ پنجشنبه.
ــ درباره جشن‌هنرساعت۲۱ پنجشنبه.

**برنامه آموزشی**

تلویزیون آموزشی از روز ۲۵ خرداد تا اول‌مهرماه‌هرروز ساعت ۳ تا ۴٫۵ بعدازظهر برنامه‌ای شامل علوم، زبان، حرفه و فن و فیلمهای‌آموزشی برای دانش‌آموزان دوره راهنمائی از برنامه اول پخش میکند.

## برنامه اول

**یکشنبه**

۱۸ــ۰۰ اخبار
۱۸ــ۰۵ روستائیان ــ کشاورزان
۱۸ــ۳۰ کودکان ــ ما وشما
۱۹ــ۰۰ اخبار ورزشی
۱۹ــ۱۰ چهره ایران
۱۹ــ۳۵ خانواده دیویس
۲۰ــ۰۰ موسیقی ایرانی (فرهنگ وهنر)
۲۰ــ۳۰ مشروح اخبار
۲۱ــ۰۰ آیرون‌ساید
۲۲ــ۰۰ تازه‌های ادب
۲۲ــ۳۰ آقای شهردار
۲۳ــ۳۰ بیست و چهارساعت

**نیمروز دوشنبه**

۱۲ــ۰۰ اخبار
۱۲ــ۰۵ بچه‌ها، بچه‌ها
۱۲ــ۳۰ موسیقی از شهرستانها
۱۳ــ۰۰ وکلای جوان
۱۴ــ۰۰ اخبار

## برنامه دوم

**یکشنبه**

۱۹ــ۳۰ موسیقی و تصویر
۲۰ــ۰۰ اتاق اخبار
۲۰ــ۰۵ مجموعه فیلمهای جغرافیائی ملی
۲۰ــ۵۳ واریته
۲۱ــ۰۰ مرزهای دانش
۲۱ــ۳۰ اخبار از برنامه دوم
۲۲ــ۰۰ تسخیرناپذیران
۲۲ــ۵۰ موسیقی کلاسیك

## تلویزیون آموزشی

**یکشنبه ــ کانال ۱۱**

۱۶ــ۰۰ ترانه‌ها و چشم‌اندازها
۱۶ــ۳۰ ریاضی راهنمائی دوم
۱۶ــ۴۵ پاسخ به اشکالات‌طبیعی
دانش‌اموزان سال ششم
۱۷ــ۱۰ حساب استدلالی (تست)
۱۷ــ۳۵ ادبیات فارسی (تست)
۱۸ــ۰۰ حساب استدلالی (تست)
۱۸ــ۲۵ ادبیات فارسی (تست)

**دوشنبه ــ کانال۷و۱۱**

۸ــ۳۰ علوم
۹ــ۲۰ تاریخ
۱۰ــ۲۰ انگلیسی
۱۱ــ۲۰ علوم اجتماعی
۱۵ــ۰۰ حرفه و فن
۱۵ــ۴۵ علوم

## تلویزیون امریکا

**یکشنبه**

۱۶ــ۰۰ خیابان سسامی
۱۷ــ۰۰ سرزمینهای سبز
۱۷ــ۳۰ دنیای دیگر
۱۸ــ۰۰ اخبار
۱۸ــ۳۰ بعداً اعلام میشود
۱۹ــ۰۰ برنامه لوسیل‌بال
۱۹ــ۳۰ برنامه سانی و شر
۲۰ــ۳۰ ماداسکواد
۲۱ــ۳۰ شو جیمی‌دین
۲۲ــ۰۰ مشروح اخبار
۲۲ــ۱۵ شرلوك‌هلمز
۲۲ــ۴۰ شو امشب

ستاره بخت شما

فروردین ــ نگرانی شمابی‌جهت وبدون علت است.
اردیبهشت ــ با خشونت بیحد دوستانتان را آزرده‌مخاطر میسازید.
خرداد ــ یکی از افراد موفقیتی بدست می‌آورد
تیر ــ خونسردی شما بنفعتان تمام میشود.
مرداد ــ مهربانی وصمیمیت شما در میان دوستان ستایش میشود.
شهریور ــ کمی بیشتر فعالیت کنید به نفع شماست.
مهر ــ مراقب باشید موقعیت خود را بخطر نیاندازید.
آبان ــ از شانسی که به شما روی آورده‌بخوبی‌استفاده کنید.
آذر ــ مقدار کمی پول از دست می‌دهید.
دی ــ اندوخته‌های خود را حفظ کنید وبیهوده بهدر ندهید.
بهمن ــ از برانگیختن حسادت دیگران خودداری کنید. اسفند ــ بیجهت باعقایددیگران مخالفت میکنید.

کاشی سعدی
کاشی سعدی
پیشرو صنعت سرامیك ایران

## آگهی مزایده

بنگاه توسعه ماشین های کشاورزی مقدار چهار دانگ مشاع از ششدانگ مزرعه قاضی‌بیك پلاك ۳۷ اصلی بخش ۹ قم ملکی خود را از طریق مزایده بفروش میرساند. داوطلبان‌باید مبلغ ۲۰۰۰۰ ریال به عنوان سپرده به صندوق بنگاه تسلیم و پیشنهادات خود را در پاکت لاك و مهر شده که روی‌آن‌نوشته شده‌باشد (مربوط به آگهی چهار دانگ مزرعه قاضی‌بیك) تا آخر وقت اداری روز ۹ر۴ر۵۳ بدفتربنگاه واقع در بلوارالیزابت خیابان کاخ شمالی شماره ۸۶ تسلیم و رسید دریافت نمایند به پیشنهادات بدون سپرده و مبهم ترتیب اثر داده نخواهد شد. سپرده برنده تا پایان معامله پرداخت نخواهد شد در صورت استنکاف برنده اول و دوم سپرده آنها به نفع‌بنگاه ضبط خواهد شد هزینه های تنظیم سند ومالیات وعوارض‌به عهده برنده‌مزایده خواهد بود و پیشنهادات در روز ۱۰ر۴ر۵۳ ساعت ۹ صبح در اداره اعتبارات امور املاك با حضور پیشنهاد دهندگان بازو قرائت خواهد شد. حضور در جلسه مزایده برای کلیه‌پیشنهاد دهندگان آزاد است بنگاه در رد یا قبول یک یا کلیه‌پیشنهادات مختار است.

م‌الف ۵۲۲۸
بنگاه توسعه ماشین های کشاورزی
آ‌ـ۸۲۲۰۵

## مجمع فوق‌العاده شرکت‌سهامی خاص‌عمران وآبادی مزدیسنان اهواز

ساعت ۴ بعداز ظهر چهار شنبه ۱۲ر۴ر۱۳۵۳ در محل سازمان جوانان زرتشتی فروهر برای اصلاح بعضی ازمواد اساسنامه ومجمع همگانی ساعت ۵تا۷ بعداز ظهر همانروزدرمحل‌فوق‌الذکر تشکیل‌خواهدشد.

دستور جلسه بشرح زیرخواهدبود:
۱ــ گزارش عملیات شرکت بوسیله مدیرعامل وبازرسان شرکت.
۲ــ تصویب ترازنامه یکساله ۱۳۵۲ شرکت.
۳ــ تصویب وپرداخت وام بصاحبان سهام.
۴ــ انتخاب بازرسان شرکت برای‌یکسال.
۵ــ تعیین خط مشی شرکت.
۶ــ تعیین روزنامه جهت آگهی ها.

هیئت‌مدیره شرکت‌سهامی خاص عمران و آبادی مزدیسنان اهواز.

پس از مصرف....

پس گرفته میشود!

محال است‌که با فیلم رنگی جدید سوپر ۸ آگفاکروم فیلمبرداری‌کنید وازرنگهای‌آن لذت نبرید. ماآنقدر به این مطلب اعتقاددارایم‌که شما میتوانید پس از ظهور در صورتیکه رنگهای‌آن را نپسندید به ما مراجعه‌کنید تایك حلقه‌دیگرسوپر ۸ آگفاکروم در ازای حلقه فیلم قبلی در اختیار شما قرار دهیم. این پیشنهاد فقط تا ۳۱ مرداد ۱۳۵۳ اعتبار دارد.

حدید جدید....
سوپر ۸ آگفاکروم

AGFACHROME SUPER 8

نست
فیزیك و مکانیك
دکتر محمود غرب‌اف، محمد رضا رادمنش، مسیح مسعودی
در چاپ سوم ۱۴۹ سؤال فیزیك ومکانیك کنکورهای گروه ریاضی و طبیعی سالهای ۵۲ ــ ۵۱ با پاسخ و راهنمایی‌های لازم‌چاپ شده است.
مؤسسه انتشارات امیرکبیر

## دنیای ورزش

**روز های شنبه**

**منتشر میشود**

خسرو ادیبی ۱۴ ساله‌فرزند فیروز ساکن کرمانشاه متولد خرم‌آباد از تاریخ ۱۱ر۳ر۵۳ از کرمانشاه خارج و دیگر بازنگشته هرکس اطلاعی از نامبرده داردخواهشمند است‌به تلفن ۹۶۲۴۴۴ ادیبی یا کرمانشاه تلفن ۸۴۲۴ مغازه عکاسی ادیبی و یا کلانتری ۸ تهران اطلاع‌دهد.

آ‌ـ۴۰۵۵

## آی پدرها، آی مادرها

Atlas Copco

اطلس کوپکو اولین مرکز هوای فشرده درایران
شماره تلفن های جدید
شرکت اطلس کوپکو ایران ا.ب

۹۳۷۷۱۰
۹۳۷۷۱۱
۹۳۷۷۱۲
۹۳۷۷۱۳
۹۳۷۷۱۴
۹۳۷۷۱۵
۹۳۷۷۱۶
۹۳۷۷۱۷
۹۳۷۷۱۸
۹۳۷۷۱۹

شرکت اطلس کوپکو ایران ا.ب.
خیابان ایزنهاور بین خوش وسلسبیل
شماره ۳۶۸ تهران ـ ایران

## آگهی تجدید مناقصه (نوبت دوم)

موسسه اصلاح و تهیه نهال و بذر دودستگاه مولد برق مورد نیاز برای مرکز اصلاح و تهیه نهال و بذر مغان را از طریق مناقصه خریداری مینماید پیشنهاد دهندگان میتوانند بامراجعه باداره دفتر موسسه واقع در خیابان سپهبد زاهدی چهارراه‌نیکو ودریافت‌برگ مشخصات و شرائط پیشنهادات خود را برطبق مفاد مندرج در آن تنظیم وتاآخر وقت اداری روز دوشنبه ۲۷ر۳ر۵۳ بدفتر مذکورضمن اخذ رسید تسلیم فرمایند. پیشنهادات واصله در ساعت ۱۰ صبح روز سه شنبه ۲۸ر۳ر۵۳ باز و قرائت میگردد.

حسینعلی شیبانی
رئیس موسسه اصلاح وتهیه نهال و بذر

م‌الف ۵۰۱۰
آ‌ـ۸۲۰۷۲

پونتیاك پاریزین مدل ۷۴
اتومبیلی برای مدیران

- ۴ درب بزرك
- ۸ سیلندرموتور ۳۵۰ کوپ
- ارگاندیشن کامل
- کوردواتاپ (سقف‌چرمی)
- ترمزهای هیدرولیك
- دنده اتوماتیك
- فرمان‌هیدرولیك
- رادیواف ــ ام

وبسیاری مشخصات دیگر تعدادی کم واصل گردید
شرکت سهامی ایران جمس خیابان تخت جمشید
(بین چهارراه بهار و جاده‌قدیم شمیران)
تلفن های ۷۵۲۳۸۹ــ۷۶۴۲۵۸

## استخدام در نیروی هوائی شاهنشاهی

نیروی‌هوائی شاهنشاهی تعدادی داوطلب(دختر و پسر) برای تحصیل در آموزشگاه گروهبانی بهیاری با شرائط و امتیازات زیر استخدام می نماید.

**الف: شرایط:**

۱ ــ تابعیت دولت شاهنشاهی ایران ومتدین بودن بیکی از ادیان اسلام، مسیحی، کلیمی و زرتشتی.

۲ ــ داشتن گواهینامه سوم متوسطه(دارندگان مدارک تحصیلی بالا تر حق تقدم دارند) و داشتن حداقل سن ۱۷ و حداکثر ۲۴سال و برای کسانیکه خدمت زیر پرچم راانجام داده‌اند ۲۵ سال و داشتن صحت مزاج وتناسب اندام و نداشتن پیشینه بد.

۳ ــ نداشتن افراد تحت تکفل و سپردن‌تعهد خدمت برای مدت محدود.

**ب ــ حقوق و مزایا:**

۱ ــ هنر آموزان در مدت تحصیل شبانه‌روزی بوده علاوه براینکه هزینه‌ای متحمل نمی شوند در سال یکم ماهانه ۲۰۰۰ ریال و درسال دوم ماهانه ۱۰۵۸۰ ریال دریافت خواهند نمود و پس از احراز موفقیت در آزمایشات‌پایان دوره بدرجه گروهبان دومی مفتخر و و برابر قانون از ترفیعات بعدی بهره‌مند می‌گردند.

۲ ــ اولین حقوق و مزایای گروهبانی درمرکز ۱۳۴۲۵ ریال و در خارج از مرکزحداکثر ۲۴۳۵۰ ریال خواهد بود.

۳ ــ درجه‌داران از مزایای مفیدی نظیرپس‌انداز تامین آتیه که با کمك وزارت جنگ و بهره حاصله مبلغ آن در صورت ۳۰ سال‌خدمت در حدود ۱۷۰۰۰۰۰ ریال بالغ‌می گردد، وام مسکن با شرایط مناسب، امکان استفاده‌از خانه های سازمانی، درمان خود وخانواده خرید از فروشگاه های ارتشی با تخفیف قابل‌ملاحظه بهره‌مند می گردند.

داوطلبان برای استفاده از موقعیت وثبت‌نام میتوانند هرچه زودتر باعین مدرك تحصیلی و فتوکپی آن، شناسنامه (عکس‌دار)، و دوبرگ فتوکپی آن و ۲۲ قطعه عکس ۴×۳ تا تامین احتیاج همروزه باستثناء تعطیلات رسمی‌از ساعت ۷ الی ۱۴ در تهران بفرماندهی آموزش های هوائی واقع در خیابان دماوند، ایستگاه فرودگاه و در شهرستان ها به پایگاه ها و ایستگاه های هوائی وتیم های سیاراعزامی‌مراجعه نمایند.

م الف ۴۵۸۸ آ ــ ۸۱۳۹۵

صدای مردم ایران ..... هر روز در اطلاعات

## نامه به سردبیر

روزنامه اطلاعات
خیابان خیام
تهران

# بچه ها، تابستان و بازی

من با ورزش مخالف نیستم،چرا که برای جسم و روان انسان خیلی مفید است . اما بازی بچه ها درکوچه و خیابان ها ، نه تنها ورزش به مفهوم واقعی نیست ، بلکه بلائی است برای جان آنها ومزاحمتی‌است برای‌اسایش مردم . با فرارسیدن تعطیلات مدارس کوچه ها و خیابان ها تبدیل‌به میدان ورزش میشود و من میخواهم فقط از کوچه خودمان ( کوچه باغ سنگی‌واقع در خیابان دانشگاه شهر مشهد) حرف بزنم . کوچه ما چند تیم فوتبال دارد که به نوبت در آن بازی میکنند . به عبارت دیگر ما اهالی‌کوچه باید ازصبح تا شب ناراحتی ناشی از فریاد های بچه ها در حین بازی و بوق های‌ممتد اتومبیل هائی که میخواهند از کوچه عبور کنند را تحمل کنیم و متاسفانه این مشکلی است که اهالی اکثر شهر ها با آن روبرو هستند و باید سازمان تربیت بدنی و شهرداری ها با ایجاد میادین ورزشی تازه و بیشتر در شهرها این مشکل را برطرف کنند .

مهدی سلامتی

## تلفن خوانندگان

**ازتهران و شهرستانهاهرروز از ساعت ٤ الی ۹ بعدازظهر باستثناء پنجشنبه‌ها .**

★الو، من محمد رضاصفری‌ــ شهرستان «کیاکلا» که در نزدیکی شاهی قرار دارد حتی یک توالت عمومی هم ندارد . بنویسید با توجه باینکه هر سال مسافران زیادی به این شهرمی آیند ، احداث یک توالت‌عمومی در آن‌فوق‌العاده ضروری است.

★ الو من م. حکیمیان ــ بعضی از فروشندگان فرآورده های غذایی خیابان سی‌متری رعایت اصول بهداشت‌رانمی‌کنند و تعدادی ازآنهاهم فاقدیخچال هستند . بنویسید فصل گرما فرارسیده و باید اداره بهداشت پیش از پیش در کارفروشندگان فرآورده‌های غذایی کنترل‌کند .

★ الو من محمد احمدی ــ پارسال قیمت‌یخ‌کیلو بی‌سی‌شاهی بود ، اما چون امسال هنوز قیمت یخ را تعیین نکرده‌اند ، فروشندگان‌آنرا با قیمتی‌دلخواه از ۲ تا ٤ ریال‌میفروشند .

### ضوابط نامعقول

پس از مدت ها وعده‌دادن‌برای پرداخت پاداش مستمر به کمک کارشناسان وزارت آموزش و پرورش ، بالاخره طی بخشنامه شماره ۳۵مورخ ۱۲ر۲ر۵۳ ماهانه مبلغ ۱۰۰ تومان‌به‌عنوان‌پاداش مستمربرای آنها منظور شد . با توجه به اینکه پاداش‌مستمرکارشناسان ماهانه مبلغ ۵۰۰ تومان‌است‌ووظائف‌وسوابق‌آنهابا کمک کارشناسان تفاوت چندانی ندارد ، آیا انصاف است که پاداش مستمر کمک کارشناس ۴۰۰ تومان کمتر از پاداش مستمر کارشناس باشد ؟

عده‌ای از کمک‌کارشناسان

### شهریه و هزینه‌پلی‌کپی

مدارس عالی کشور علاوه براینکه مبلغ‌قابل توجهی‌بابت شهریه میگیرند ، هر سال‌نیز مبلغی حدود دو هزار ریال بابت هزینه پلی کپی مطالب دروس ازدانشجو دریافت‌می کنند . سئوال‌کنید مگرهزینه پلی‌کپی در شهریه‌ای که دانشجو میپردازد گنجانده نشده است ؟

ع الف

### ارتقاء گروه آموزگاران

براساس قانون جدید استخدام ، به دیپلمه هائی‌که شش سال‌سابقه‌تدریس‌در دبستان دارند ،یک گروه‌متعلق میگیرد . اما این مزیت شامل مزوعده‌ای دیگر که دارای دیپلم و هفت سال سابقه خدمت هستیم باین دلیل که ۵ سال در ابتدائی تدریس کرده‌ایم و حالا دو سال است‌در دوره راهنمائی تدریس میکنیم نمی شود . چرا ؟

رجبعلی حبیب پور

## ازیک‌جرقه‌تاجهنم!

عکس روز

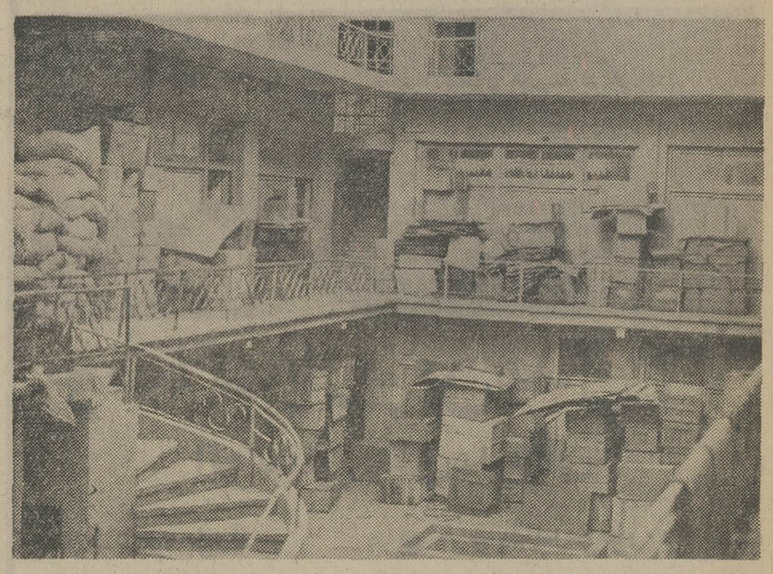

آتش هرسال میلیون هاتومان ثروت و سرمایه ما را نابود می‌کند. اما باید اعتراف کرد این‌خسارت‌هنگفت پیش از آنکه معلول سرکشی شعله های آتش باشد، نتیجه بی احتیاطی‌خود ما است.

کالاها رابه شیوه‌ای غیر فنی ،و تنك هم می‌چینیم ، انبار ها را ازجهت وسائل ایمنی تجهیز نمی کنیم و پنبه راکنار بنزین می‌گذاریم و خلاصه‌چنان رفتار می‌کنیم که‌یك جرقه کوچك به حریقی پردامنه تبدیل میشود .

به‌این عکس که از پاساژهمایون در بابهمایون گرفته شده، نگاه کنید. یك جرقه کافی است پاساژ همایون و هرچه را درآن‌است ، غرق آتش کند.

از سوئی ، حال که خود مردم در اندیشه اموال خودنیستند امیدواریم مامورین آتش نشانی بابازرسی‌مداوم از مراکز تجاری و انبار ها، مانع‌تجمع غیر منطقی کالا دراین قبیل مراکز شوند.

## حوض‌واستخربرای‌بلعیدن بچه‌شمادهان‌گشوده‌است

پزشکان قانونی بافرارسیدن فصل گرمابه‌خانواده‌هاهشدار دادند که از بچه هادر برابر آب مواظبت کنند .

باوجود اینکه هنوز فصل تابستان شروع نشده است اما آمار پزشکی قانونی نشان میدهدکه ظرف یکماه گذشته ۳ کودک در حوض خانه‌شان افتاده‌اند و خفه شده‌اند .

آخرین کودکی که‌قربانی حوض شد « ناهید خیری » نجات نام داشت .پدر ومادر ناهید او رادرخانه‌تنهاگذاشته بودند . ناهید نیز که چون هرکودک‌دیگری عاشق‌آب‌است بسوی حوض جذب شد «کودک بی‌گناه » سرگرم آب بازی بود که فاجعه هزاران بار تکرار شده بار دیگر هم تکرار شد : سقوط‌درحوض، خفگی و مرگ ..

قربانیان در جنوب شهر بیشترند

آمار پزشکی قانونی نشان میدهد که قربانیان کوچک « حوض» در جنوب شهر بیش ازشمال شهر هستند و در عوض‌تعدادقربانیان‌استخر» درشمال شهر بیشتر ازجنوب شهر است .

**باوجود اینکه بارها تذکر داده شد است که پدر ومادر ها بخاطر حفظ‌حیات‌فرزندان کوچک خود باید دیواره های حوض خانه خودرا باندازه‌ای بالابرند که بچه‌ها نتوانند به‌آن دسترسی بیابند ویاروی حوضهایشان را بانرده های آهنی بپوشانند مذالک دیده می‌شود که بسیاری از آنها به‌این تذکر مهم توجه‌نمی‌کنند و نتیجه تلخ آن را وقتی می‌چشند که جگرگوشگان‌خود را روی دست به‌اداره پزشکی قانونی می‌آوردند .**

باوجود اینکه استخرهادر سال گذشته دارای ناجی های غریق بوده‌است ولی آمارکشته شدگان در استخر نیز درسال قبل‌زیاد بود.

پزشکان قانونی میگویندبه این علت آمار قربانیان حوض در جنوب شهر زیاد است که مادران ساکن در این مناطق فرزندان‌خودرا تنها در حیاط خانه رها میکنند ویاآنها را در اطاق می‌خوابانند و خود برای انجام کار از خانه‌بیرون میروند. کودکان نیز که به آب و حوض عشق می‌ورزند بسراغ آن میروند و در اثر یک غفلت ، قربانی میشوند درهمه حال تنهاگذاشتن‌کودک خردسال درخانه‌ای که‌حوض یااستخر دارد ، بهر علت که باشد همیشه باخطر مرگ کودک همراه است .

## چهل سال قبل درهمین روز

### کلاه پهلوی منسوخ و کلاه لبه دار معمول شد

آقای فروغی رئیس‌الوزراء با کلاه جدید هنگامی که از پله‌های عمارت بادگیر پائین می‌آید

دو روز است برای تبدیل کلاه فعلی یک لبه « موسوم به کلاه پهلوی » به کلاه تمام لبه جنب و جوش قابل‌توجهی بین طبقات مختلف طهران دیده میشود . خیابانهای اسلامبول و لاله‌زار و سایر خیابانهائی که مغازه های‌کلاه فروشی در آنها دائر است‌این دو روزه منظره جالب‌توجهی را بخود گرفته بود زیرا عده زیادی به مغازه های مزبور هجوم آورده و مشغول به خرید کلاه تمام لبه « شاپو » شده‌اند . عده زیادی ازطبقات مردم اعم از روسا و اعضاء ادارات و طبقات دیگر از دیروز کلاه خود را تبدیل به کلاه جدید تمام لبه که از لحاظ صحی خیلی متناسب‌تر میباشدنموده‌اند . امروزآقای رئیس‌الوزراء و آقایان وزراء و معاونین وزراء همه با کلاه های‌جدید تمام لبه‌درو‌زارتخانه‌ها و ادارات حضور پیدا کرده بودند.اغلب‌روسای‌وزارتخانه‌ها مخصوصا وزارت امورخارجه کلاه تمام لبه برسر گذاردند . میتوان گفت که مغازه های کلاه فروشی از کلاه لبه‌دار خالی شده است وبهمین جهت امروز بعضی از تجار با عجله سفارش ورود کلاه به اروپا داده و برای‌اخذ جواز ورود کلاه به اداره‌کل تجارت‌مراجعه نموده‌اند . ولی بعقیده ما لازم است تهیه کلاههای جدید در خود مملکت‌بشود و کلاه‌دوزان و صاحبان ذوق در این قسمت جدیت نمایند که رفع احتیاج داخله از خارجه بشود .

### دیپلمه‌های هنرستان رنگرزی

امتحانات نهائی کلاسهای اول و دوم هنرستان شیمی رنگرزی که از طرف اداره کل صناعت اداره میشود دو روز قبل‌خاتمه یافته و هیئت‌ممتحنه مشغول رسیدگی به اوراق امتحانیه‌میباشند . اماامتحانات نهائی کلاس سوم هنرستان‌بکلی خاتمه یافته و کلیه داوطلبان که تعداد آنها ده نفر بوده است بشرح ذیل قبول و دیپلم های آنها از طرف اداره کل تجارت صادر گردیده است : روح‌الله‌خان اساسی ، محسن خان احمدیان ، سید احمد خان دست غیبی ، عبدالوهاب خان معتمدی ، محمد خان دستان‌پور، کریم خان مصباح، ابراهیم خان بهشت نژاد ، ابوالقاسم‌خان خردور ، محمد خان‌پدرام ، احمد خان‌پوستی.

### جشن کانون ورزش

دیروز جمعیت کثیری در میدان دانشگاه‌ابربرای‌تماشای مسابقه‌های مهم ورزشی حضور یافته بودند . آقای فروغی رئیس‌الوزراء ، آقای سمیعی رئیس انجمن ورزش ، عده‌ای از افسران ارشد و جمعی از محترمین نیز در جشن مزبور شرکت نموده بودند . ساعت چهارونیم بعد از ظهرمسابقه‌ها شروع گردید . بدوا کشتی بقصوت آقای حاج سیدحسن رزاز شروع شد و طرفین کشتی حسرو نام و مهدی‌نام بودند که بعد از زورآزمائی های بسیار بالاخره حسروبرنده کشتی شد . بعد مشت بازی «بوکس»بقضاوت آقایان نایب اول‌قهرمان خاقانی، استپانیان، وارطانیان‌شروع‌گردید . شرکت کنندگان آقایان ذوالفقار وناطقی بودند که مسابقه آنها جالب توجه شد . سپس مسابقه قوتبال بین تیم تکین و طوقان بعمل آمد و قسمت اول بازی تمام‌نشده بود که طوفان‌شروع گردید و چون وضعیت هوا فوق‌العاده‌بد شد لذا امربخاتمه داده شد .

### اظهار تشکر و معرفی

اینجانبه سالها مبتلا بامراضی بودم که بکلی از زندگی آتیه مایوسم ساخته بود و اغلب از اطباء هم جوابم کرده بودند که خوشبختانه آقای دکتر غلامحسین خان مصدق که اخیرا از اروپا مراجعت‌فرموده و متخصص در امراض زنانه میباشند مرا از امراض مذکور نجات دادند و میتوانم بگویم که حقیقتا حیاتی از نو بمن بخشیدند و خود را موظف میدانم بخواهران‌عزیزم توصیه کنم که از وجود چنین طبیبی استفاده نمایند .

«نقل از اطلاعات ۱۹ خرداد ۱۳۱۴»

## از دیروز تا امروز


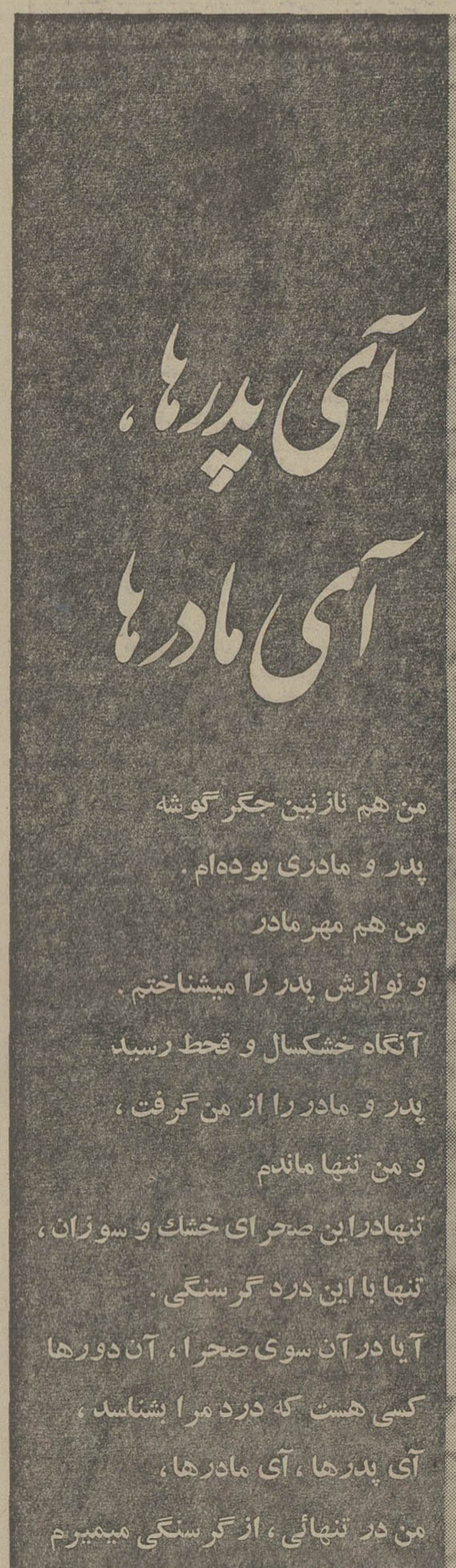

آی پدرها،
آی مادرها

من هم نازنین جگرگوشه
پدر و مادری بوده‌ام .
من هم مهر مادر
و نوازش پدر را میشناختم .
آنگاه خشکسال و قحط رسید
پدر و مادر را از من گرفت ،
و من تنها ماندم
تنهادراین صحرای خشك و سوزان ،
تنها با این درد گرسنگی .
آیا در آن سوی صحرا ، آن دورها
کسی هست که درد مرا بشناسد ،
آی پدرها ، آی مادرها ،
من در تنهائی ، از گرسنگی میمیرم

پدرها ، مادرها ،
بشکرانه سلامت فرزندان خود
به گرسنگان آفریقا کمك کنید .

کمکهای خود را میتوانید به حساب شماره ۷۹۹۹۷ در هر یك از شعب بانك ملی ایران واریز کنید. کلیه وجوه این حساب از طرف بانك ملی ایران مستقیماً در اختیار سازمان ملل متحد قرار خواهد گرفت تا صرف کمك به گرسنگان افریقا شود .

حساب شماره ۷۹۹۹۷ بانك ملی ایران مخصوص کمك به گرسنگان افریقا

فقط تا ۳ روز دیگر باز خواهد بود

این برنامه تبلیغاتی، با همکاری شرکت سهامی فروشگاههای کورش تهیه شده است


دنیای ورزش شنبه‌ها منتشر میشود

# نیکوکاران

**طبق گزارش بانك ملی ایران، این روزها، شعب این بانك در سراسر کشور تجلی گاه نوعدوستی و انسانیت نیکوکارانی است که کمك های خود را به حساب شماره ۷۹۹۹۷ مخصوص کمك به گرسنگان افریقا واریز میکنند.**
**از امروز، به درج نام یاری دهندگان، در این صفحه مبادرت میگردد و درج اسامی، تا پایان برنامه همچنان ادامه خواهد یافت.**

- آقای حاج احمد مطیعی پور ۲۰۰ ریال
- آقای علی عبدالهیان ۱۲۰۰ ریال
- نشنال وست مینستر بانك لندن ۸۱۲ ریال
- آقای دکتر پادماتوریان ۲۰۰۰ ریال
- آقای حسین احمدزاده ۱۰۰۰ ریال
- آقای محمد نوابی ۸۵۰ ریال
- آقای وحید ادیبی ۵۰۰۰ ریال
- آقای نعمت‌اله حیدری اشترجانی ۱۰۰۰۰ ریال
- آقای مرتضی سمیع ۱۰۰۰ ریال
- خانم هما حقیقی آزاد ۱۰۰۰ ریال
- آقای جعفر صادقی ۱۰۰ ریال
- آقای نظام‌اله عسگری ۲۰۰ ریال
- خانم ثریا رشیدی‌فر ۱۰۰۰ ریال
- آقای دکتر احمد مهدوی دامغانی ۲۰۰۰ ریال
- آقای رحیمی ۲۰۰۰ ریال
- آقای دانائی ۵۰۰ ریال
- آقای علی فاضل بسطامی ۳۰۰۰ ریال
- خانم بدری پورفر ۵۰۰ ریال
- خانم صدیقه صابونچی ۲۰۰۰ ریال
- خانم ثریا رشیدی‌فر ۵۰۰ ریال
- خانم زعفرانی ۵۰۰ ریال
- آقای غلامرضا کیانی ۴۰۰ ریال
- خانم ملوك توحیدیان ۱۰۰۰ ریال
- آقای محمد جعفر افجاری ۵۰ ریال
- آقای مارسل امینی ۱۰۰۰ ریال
- آقای زرین‌کمر ۱۰۰۰ ریال
- خانم کبری محبوب خیرخواه ۵۰۰ ریال
- آقای رضازاده ۵۰۰ ریال
- آقای نوشه‌یارنظری ۱۰۰ ریال
- آقای علیقلی ملك‌نیا ۱۰۰۰۰ ریال
- آقای فریدون محمدی ۱۰۰۰ ریال
- سرکار سرهنگ شمس‌الدین ملاسعید ۵۰۰۰ ریال
- آقای حسن ظهوریان ۱۰۰۰ ریال
- آقای کریم حلیبیان ۲۰۰ ریال
- خانم زری مستوفی ۲۰۰ ریال
- آقای احمد نمازی ۱۰۰۰ ریال
- آقای محمد بهرام‌زاده ۱۵۰۰ ریال
- آقای حسین‌حسنی ۲۰۰ ریال
- خانم حاجیه ریاضی صدری ۱۰۰۰۰ ریال
- آقای سنقری ۵۰۰ ریال
- آقای حبیب‌اله فریور ۱۰۰۰ ریال
- آقای ابراهیم فرهادی ۱۰۰۰ ریال
- آقای وثوقی ۲۰۰۰ ریال
- آقای حاج محمد تقی فلسفی ۱۰۰۰۰۰ ریال
- آقای محمد حسین سپاهی ۲۰۰۰ ریال
- آقای ولادت ۱۰۰۰ ریال
- خانم ویدا ساعیان ۳۰۰ ریال
- خانم قدسیه رستمی ۱۰۰ ریال
- آقای نوشیروان اشکبوس ۱۰۰۰ ریال
- آقای محمود اعرابی ۵۰۰ ریال
- آقای محمد نبوی ۱۰۰۰ ریال
- آقای علی‌آبادی ۲۵۰۰ ریال
- خانم فرح‌انگیز ملك‌خسروی ۲۵۰۰ ریال
- بانك ایرانیان ۱۱۰۰۰۰ ریال
- آقای هرمز یار هرمزدیاری ۵۰۰ ریال
- آقای مهدی لاجوردی ۱۰۰۰ ریال
- خانم قدسی نیکخواه ۱۰۰۰ ریال
- خانم مهناز اصلی ۵۰۰ ریال
- خانم افخم ملایری ۱۰۰۰ ریال
- خانم مهرانگیز نیروئی ۲۰۰۰ ریال
- آقای نوذر رزم‌آرا ۱۰۰۰ ریال
- آقای غلامعلی مالك ۱۰۰۰۰ ریال
- خانم فرخنده طوسی ۱۰۰۰ ریال
- شرکت برزنت ایران ۱۰۰۰۰ ریال
- شرکت نسبی محمود نیك‌نژاد ۱۰۰۰۰ ریال
- آقای رحیم درفشان ۱۰۰۰د۱۰۰۰ ریال
- آقای قاسم قامت‌رسا ۲۵۰۰۰۰ ریال
- آقای دکتر بهرامی ۱۵۰۰ ریال
- آقای محمد باقر ادیب سمیعی ۱۰۰۰ ریال
- آقای پرویز شمس ۱۰۰۰ ریال
- آقای حسن علوی ۱۰۰۰ ریال
- آقای ابوالحسن تنکابنی ۳۰۰ ریال
- آقای هادی قبادی ۱۰۰۰ ریال
- سروان فرزان ـ فرزان ۱۰۰ ریال
- آقای محمد رضانیا ۳۰۰۰ ریال
- آقای محمد فرزانه ۴۰۰ ریال
- آقای اسکندر شجاعی ۱۰۰۰ ریال
- آقای دکتر نعیم‌دایر ۱۰۰۰ ریال
- آقای ذکرالله اسماعیلی ۱۰۰ ریال
- آقای علی هدایت‌زاده ۱۰۰۰ ریال
- آقای شریفی ۱۰۰ ریال
- آقای علی حبیب محمدی ۱۰۰۰ ریال
- آقای شمس‌الدین نوری زاده ۱۲۰۰ ریال
- آقای باقر فرهمند تهرانی ۲۵۰ ریال
- آقای محمد برزگر ۱۰۰۰ ریال
- خانم مهین تقی زاده ۱۰۰۰ ریال
- آقای حاج مهدی اسکندری ۱۰۰۰ ریال
- آقای آنتوانت بازیل ۱۰۰۰ ریال
- خانم یلن تقوی ۱۰۰۰ ریال
- آقای علیرضا افضلی‌پور ۵۰۰۰ ریال
- آقای محتشم ۲۰۰۰ ریال
- سرکار سرهنگ رضا قلی ۵۰۰ ریال
- آقای حسن حاجی‌وند ۵۰۰ ریال
- آقای دکتر ارباب‌زاده ۱۰۰۰۰ ریال
- خانم فرزانه رحیمی ۷۵۰ ریال
- خانم فریبا لامعی‌جوان ۴۰۰۰ ریال
- آقای خلیل کاویانی ۳۰۰ ریال
- آقای ارتکس امیریانی ۱۰۰۰ ریال
- سرهنگ آزرم ۵۰۰ ریال
- خانم فرهمند ۶۰۰۰ ریال
- کنسرسیوم مهندسین مشاور کروب ۳۰۰۰ ریال
- آقای منصور صمیمی ۱۰۰ ریال
- آقای کاراژ نوین ۲۰۰۰ ریال
- آقای نجاتی ۷۰۰۰ ریال
- آقای هادی حکیم‌الهی ۱۰۰۰۰ ریال
- آقای مهدی تحویلداریان ۲۳۰۰ ریال
- خانم مریم برآغوشی ۱۰۰۰ ریال
- آقای حسین سنگری ۱۰۰۰ ریال
- آقای امامی خوانساری ۱۰۰۰ ریال
- خانم منصوری ۱۰۰۰ ریال
- آقای خلیل ضیائی ۱۰۰۰ ریال
- آقای علی‌تقی جیلانپور ۲۰۰ ریال
- خانم کبری خودت ۱۰۰۰ ریال
- آقای جابرلاری‌شرقی ۱۰۰۰ ریال
- آقای جبرت سجادی ۱۰۰۰ ریال
- آقای فرید آقاربیع ۲۰۰۰ ریال
- شرکت سهامی ترافیکو ۲۵۰۰۰ ریال
- آقای عقیقی ۲۵۰ ریال
- شرکت سهامی دنی‌فروماکس ۱۰۰۰۰۰ ریال
- آقای علی حسین آشتیانی ۵۰۰ ریال
- آقای محمد اوهابی ۲۰۰ ریال
- آقای مدرس زاده ۵۰۰ ریال
- آقای محمد ابراهیم نصری نژاد ۱۰۰۰ ریال
- آقای علی‌اصغر لاجوردی ۵۰۰ ریال
- آقای احمد شیرکوهی ۲۰۰ ریال
- خانم پروین آزمون ۱۰۰۰ ریال
- خانم گرانپایه ۲۰۰ ریال
- خانم روشنك آیتی ۲۵۰ ریال
- آقای ناصر سعیدی ۱۰۰۰ ریال
- آقای مهندس لطف‌اله منوچهر محامدی ۵۰۰۰۰ ریال
- خانم جمهوره شریف زاده ۱۵۰ ریال
- خانم هاسمیك دانیل ۲۰۰۰ ریال
- خانم گرگانی ۱۰۰۰ ریال
- خانم ترانه مداح ۱۰۰۰ ریال
- خانم خدابنده ۱۰۰ ریال
- سرکار سرگرد ذبیحی ۵۰۰ ریال
- خانم میترا علمداری ۵۰۰ ریال
- شرکت سهامی برلتمید ایران ۱۰۰۰ ریال
- خانم فرنگیس جلالی ۱۵۰ ریال
- آقای محسن نورائی ۱۰۰ ریال
- خانم منصوری ۱۲۲۰ ریال
- شرکت فابریك لنت ۱۰۰۰ ریال
- خانم نواب استوانی ۵۰۰ ریال
- آقای نوروز افشارراد ۲۰۰ ریال
- خانم روح‌انگیز خوشبخت ۵۰۰ ریال
- سرکار سرهنگ دکتر حمید فریدآذر ۱۰۰۰ ریال
- خانم عفت ملك‌نیا ۱۵۰۰ ریال
- خانم ملك‌الزمان ملك‌نیا ۲۰۰۰ ریال
- آقای سعید ریاضیات ۵۰۰۰ ریال
- آقای دکتر عباس سلامت ۱۰۰۰۰ ریال
- شرکت بافندگی بشیر ۲۰۰۰۰ ریال
- آقای محمود بیدیان ۱۰۰۰ ریال
- خانم صدیقه بصیر ۵۰۰۰ ریال
- آقای رضا یورآذین ۱۰۰۰ ریال
- آقای آرداش مرادیان ۵۰۰ ریال
- آقای سالاری ۵۰۰ ریال
- آقای دکتر سجادی ۱۰۰۰ ریال
- آقای مهندس عباسقلی فریدگیا ۱۰۰۰ ریال
- آقای علی داهم ۳۰۰۰ ریال
- آقای اصغر بابائیان ۵۰۰ ریال
- آقای حبیب طاهری وسیه‌سری ۱۰۰ ریال
- آقای دکتر بیژن گیلانی ۲۰۰۰ ریال
- آقای فخرالدین شریف راد ۳۰۰۰ ریال
- آقای عبدالصمدی ۱۰۰۰ ریال
- آقای آوانسیان ۵۰۰ ریال
- الکتریکی مشکوه ۲۰۰۰ ریال
- آقای اسماعیل موید ۵۰۰ ریال
- آقای محسن اسلامی ۲۲۵۰۰ ریال
- آقای فرج یزدانی ۵۰۰ ریال
- خانم غالی ۳۰۰ ریال
- آقای رحمت‌اله مختاری ۱۰۰ ریال
- خانم مرضیه دیانی ۳۰۰ ریال
- استوار اسحق‌زاده ۵۰۰ ریال
- آقا ی حسن کاشفی ۳۰۰ ریال
- آقای رحمت فرج‌الهی ۵۰۰ ریال
- آقای رحمت‌اله گلمانی ۱۰۰۰ ریال
- آقای علیرضا جلینی ۵۰۰ ریال
- آقای جهانبخش جمعه‌زاده ۲۰۰ ریال
- آقای همایون مختاری ۱۰۰۰ ریال
- خانم مریم فخرائی ۱۰۰۰ ریال
- خانم مهین شکوری ۵۰۰۰ ریال
- آقای حبیب‌اله دیده‌ور ۵۰۰ ریال
- آقای عباس داهی ۵۰۰ ریال
- آقای مرتضی گرگریان ۲۵۰۰ ریال
- آقای احمد قره‌داغی ۵۰ ریال
- آقای حسن حسینی ۱۰۰ ریال
- آقای محمود حامدزاده ۵۰۰ ریال
- آقای سلمان وقری ۳۰۰ ریال
- آقای فروزانفر ۱۰۰۰ ریال
- آقای مهدی دالائی ۶۰۰ ریال
- آقای اسکندر کریمی ۵۰۰ ریال
- آقای ناصر برزی ۵۰۰۰ ریال
- آقای محمد خشای ۵۰۰ ریال
- خانم اشرف مقبل ۵۰۰ ریال
- آقای حسن‌پورعلی ۱۵۰۰ ریال
- خانم فاطمه برهانی ۱۰۰ ریال
- خانم شهربانو رحمانی ۵۰ ریال
- آقای بهمن نیکویی ۱۰۰۰ ریال
- دبستان کامیار ۴۵۰ ریال
- آقای جلال‌الدین حیرت ۵۰۰ ریال
- آقای بهرام رستمی ۲۰۰۰ ریال
- آقای کریم رحیم‌اوغلی ۳۰۰ ریال
- آقای ناصر شیخ‌زاده ۵۰۰ ریال
- آقای فرهاد حاجیلو ۵۰۰ ریال
- آقای حسن نورشاهی ۲۶۰ ریال
- آقای نعیمی ۱۰۰۰ ریال
- آقای سلیمانزاده ۱۰۰۰ ریال
- خانم مرجان معیل ۱۵۰ ریال
- خانم نگار معین ۱۵۰ ریال
- شرکت سیمان ۵۰۰ ریال
- آقای مرتضی قربانی ۵۰۰ ریال
- آقای یوسف دیارمد ۵۰۰ ریال
- آقای یونس دیارمد ۵۰۰ ریال
- آقای ناصر سجادی ۵۰۰ ریال
- خانم فلوریا مدیری ۳۰۰ ریال
- آقای رحمت‌اله جهانشاهی ۵۰۰ ریال
- آقای ابوطالب غفاری ۱۵۰۰ ریال
- آقای فدسیان ۲۰۰۰ ریال
- آقای یحیائی ۲۰۰ ریال
- خانم زرین‌تاج ثابت ۵۰۰ ریال
- آقای رضا مالکی ۲۰۰ ریال
- آقای داود ۲۰۰ ریال
- خانم عزت صقری ۱۰۰۰ ریال
- خانم مهروش افشاری ۵۰۰ ریال
- آقای حاج محمد نورمحمدیان ۱۰۰۰ ریال
- آقای حسن مصالح ۱۰۰۰ ریال
- فرخ‌زاد منوچهری ۷۰۰ ریال
- آقای خوش‌طینت ۱۰۰۰ ریال
- خانم صفیه لنکرانی ۲۰۰۰ ریال
- آقای عبدالرسول انصاری ۱۰۰۰ ریال
- آقای فتح‌اله یوسفیان ۱۵۰۰ ریال
- آقای دکتر نصیری ۳۰۰۰ ریال
- آقای نوید نگهبان ۲۵۰ ریال
- خانم نصیری ۱۰۰ ریال
- آقای اسفندیاری ۱۰۰۰ ریال
- آقای حسینی ۵۰۰۰ ریال
- آقای توکلی ۵۰۰ ریال
- آقای باقرپورعباس ۱۰۰۰ ریال
- آقای جلال مستقان ۱۰۰۰ ریال
- سرکار سرهنگ حسینعلی ملك‌ابراهیمی ۱۰۰۰ ریال
- آقای محمد حاتمی ۱۰۰۰ ریال
- خانم گیتی عسکری ۱۰۰۰ ریال
- آقای حسین مستوفی زاده ۱۰۰۰ ریال
- آقای علی صفری ۲۵۰ ریال
- خانم پروین‌دخت صرافی ۱۰۰۰ ریال
- خانم زهرا زندی ۱۵۰۰ ریال
- سرکار سرهنگ ملك‌ابراهیمی ۲۵۰ ریال
- خانم پوران افشار ۲۵۰۰ ریال
- آقای هاشمی ۵۰۰۰ ریال
- آقای رضا باوفا ۱۰۰۰ ریال
- آقای شاهمیر ۵۰۰۰ ریال
- آقای اصغر ابوالحسنی ۲۰۰۰ ریال
- خانم معصومی ۷۵۰ ریال
- آقای عباس کیهان ۲۰۰۰ ریال
- آقای مجتبی‌فر ۱۰۰۰۰ ریال
- آقای جلیل اخوان ۵۰۰۰ ریال
- آقای اخوان ۱۰۰۰۰ ریال
- آقای ملك‌زاده یزدی ۱۰۰۰د۱۰۰۰ ریال
- خانم زینت‌اشتری ۲۰۰ ریال
- آقای ندیمی ۵۰۰ ریال
- آقای امیرجنیدی ۲۰۰۰ ریال
- شرکت ریاض ۱۰۰۰ ریال
- آقای ابوالحسن نادری ۶۰۰ ریال
- خانم پروین تاج‌مجیدی ۱۵۰۰ ریال
- آقای غلامعلی نصری ۵۰۰ ریال
- باغداساریان ـ ضیائی ۳۰۰۰ ریال
- آقای کامران ولائی ۲۰۰ ریال
- آقای تهرانی ۱۰۰۰ ریال
- آقای صادق ۲۰۰۰ریال
- آقای یمین ۳۱۵۰ ریال
- آقای فریدون سیادت ۶۰۰ ریال
- آقای عباس افشار ۵۰۰ ریال
- آقای جمشیدی ۲۰۰ ریال
- آقای میناسیان ۲۵۰ ریال
- آقای حسن موقر ۱۰۰ ریال
- آقای علی امیرشاهی ۱۰۰۰ ریال
- آقای علی فرجی ۲۰۰۰ ریال
- شرکت مسافری آسیا ۲۰۰۰ ریال
- خانم پردار و آقای ذوالفقاری ۱۲۰۰ ریال
- خانم رنجبر ۳۰۰ ریال
- خانم شهنازشجاعی ۱۰۰۰ ریال
- خانم محترم منصوری ۲۵۰۰ ریال
- آقای یونس سلیمانی ۲۰۰ ریال
- آقای منصورپویازاده ۵۰۰ ریال
- خانم محترم بادینی ۵۰۰ ریال
- آقای احمد حاجیانی ۱۰۰۰ ریال
- آقای ایشو ۲۵۰۰ریال
- خانم افشار ۱۰۰۰ ریال
- آقای محمدحسن اسدی ۱۰۰۰ ریال
- آقای رضا نوربخش ۹۸۸ ریال
- تیمسار سرتیپ ابوالحسن آینده ۲۰۰۰ ریال
- آقایان مصطفی رضوانی وجعفر نشاطی ۲۰۰۰ ریال
- آقای دکتر حاجی‌زاده ۲۰۰۰ ریال
- خانم مریم صفی‌نیامقدم ۵۰۰۰ ریال
- آقای غلامحسین بخشی و فرانك کامل ۲۰۰۰ ریال
- آقای اعظمی ۵۰۰ ریال
- خانم لاجوردی ۲۰۰۰ ریال
- آقای محمد جواد ملك ۲۰۰۰ ریال
- خانم رضیه مستشاری ۵۲۰۰ ریال
- سرکار سرهنگ علی حالی ۳۰۰۰ ریال
- آقای حسن حقیقی ۳۵۰ ریال
- آقای داود صلیانی ۵۰۰۰ ریال
- آقای محمدباقر نقی‌زاده ۲۰۰۰ ریال
- آقایان هوشنگ استاك و سیروس سردانیان ۱۶۰۰ ریال
- خانم محمود هاشمی و آقای غیاثوند ۱۰۰۰ ریال
- آقای عباس عباسی ۵۰۰ ریال
- آقای سوهانگی ۱۰۰۰ ریال
- آقا ی گنجی ۵۰۰ ریال
- آقای محمدآرین‌نژاد ۱۰۰۰۰ ریال
- آقای بهروز ۵۰۰۰ ریال
- آقایان کیانپور و حکیم زاده ۲۰۰۰ ریال
- آقای عباس هاتف ۵۰۰ ریال
- آقای محمد علی شریفی ۱۰۰۰ ریال
- بانك توسعه صنعتی ومعدنی ۲۳۵۰۰ ریال
- آقای پرویز احمدمهر ۱۰۰ ریال
- خانم لادن سلامت ۱۵۰ ریال
- خانم دکتر شمس‌آرام ۷۰۰ ریال
- خانم زهرا صفری ۱۰۰ ریال
- خانم نسترن پورقناد ۱۰۰ ریال
- خانم به‌فردی ۵۰ ریال
- خانم آذرا سحاقی ۴۵۰۰ ریال
- آقای قاسعید ۵۰۰ ریال
- آقای رضائی ۴۰۰ ریال
- آقای عادیلی ۵۰۰۰ ریال
- آقای سعید غیاثوند ۳۵۰ ریال
- آقای فرهاد قره‌باغی ۲۰۰۰ ریال
- آقای احمد شاهسونی ۱۶۰ ریال
- آقای مرادصوفی‌زاده ۵۰۰ ریال
- خانم فاطمه لیلژی یکرنگ ۳۰۰ ریال
- آقای ابوالقاسم عمرانی ۱۰۰۰ ریال
- آقای دکتر مصطفی شفیعی ۵۰۰ ریال
- خانم احمدی ۵۰۰ ریال
- آقای رضا حسین فاضلی ۵۰۰ ریال
- آقای سید مجتبی میرمحمودی ۵۰۰ ریال
- خانم هان طهماسبی ۵۰۰ ریال
- خانم تاکوئی ۱۰۰۰ ریال
- آقای علی نیك‌زاد ۱۰۰۰ ریال
- آقای دکتر فارنر ۳۷۲۸۰۰ریال
- آقای احمد زمانی ۶۵۰ ریال
- آقای اسداله ربانی ۵۰۰ ریال
- آقای محمدعلی‌رضانیا ۲۰۰۰ ریال
- آقای عباس فخریان ۲۰۰ ریال
- خانم زیبا فرزین ۱۰۰۰ ریال
- خانم محترم‌صدری‌پور ۵۰۰ ریال
- آقای محمد باقر پورمند ۱۰۰۰ ریال
- آقای مهندس محمود ۱۰۰۰ ریال
- آقای غلامحسین حاجی مرادی ۶۰۰ ریال
- آقای حاج مهدی اصغری ۱۰۰۰ ریال
- آقای سیدمحمدعظیمی ۱۵۰ ریال
- خانم عزت پژوهنده ۵۰۰ ریال
- آقای احمد محمدی ۴۰۰ ریال
- آقای ابراهیم یوسف‌نژاد ۵۰۰ ریال
- آقای حاج علی کاظمی ۵۰۰ ریال
- خانم اعظم‌الملوك عزیزی ۳۰۰۰ ریال
- آقای محمد فراهانی ۲۰۰۰ ریال
- آقای دکتر قاسمی ۱۰۰۰ ریال
- آقای علی ساعدی ۲۰۰ ریال
- بانو مچول فاروقی ۱۰۰۰ ریال
- آقای سید عبدالمجید سجادی ۱۰۰۰ ریال
- آقای میرجهانگیری ۵۰۰ ریال
- آقای علی رضائی ۱۰۰۰د۱۰۰۰ ریال
- آقای ثابت ۲۰۰ ریال
- آقای محرم حداد ۲۰۰۰ ریال
- آقای دکتر محمد حسن‌ضرابی ۱۰۰۰۰ریال
- تیمسار وشمگیر ۵۰۰۰ ریال
- آقای علی اصغر نوذری ۱۵۰۰ ریال
- آقای سید هاشم هاشمی ۳۰۰ ریال
- آقای محمد رضا ابراهیمی ۱۰۰ ریال
- خانم مهرانگیز سلاحی ۷۰۰ ریال
- آقای ابوالقاسم سرمد ۷۰۰ ریال
- آقای طاهری ۱۰۰ ریال
- آقای قاسم صفائیان ۲۳۲۰۰ریال
- تیمسار سرلشکر علینقی حاج سید جوادی ۵۰۰ ریال
- آقای مهرداد رجبی‌پور ۱۰۰۰ ریال
- خانم کوهزاد ۵۰۰۰ ریال
- آقای قشلاقی ۱۰۰۰ ریال
- آقای نوری ۷۰۰ ریال
- خانم سیمین ملکی ۵۰۰ ریال
- آقای دکتر یونس دادالهی ۱۸۶۰ ریال
- آقای کیومرث نیك‌کاران ۷۰۰ ریال
- خانم آذر عالی‌پور ۲۰۰۰ ریال
- آقای محمود دهقانی ۱۰۰۰ ریال
- آقای هوشنگ خضرائی ۲۰۰۰ ریال
- خانم سوسن قادری نجات ۱۰۰۰ ریال
- آقای اسحق زنجانی ۱۰۰۰ ریال
- خانم زنجانی ۱۰۰۰ ریال
- خانم میمندی‌نژاد ۱۰۰۰ ریال
- آقای کاظم ۵۰۰ ریال
- آقای کچ‌لر ۱۰۰۰ ریال
- آقای عباسعلی حکیمی ۲۰۰ ریال
- آقای غلامعلی ۵۰۰ ریال
- خانم صدیقه دلیری ۱۰۰ ریال
- آقای محمد کرمی جراحی ۲۰۰ ریال
- خانم انیس‌الملك دهقان منشادی ۴۰۰ ریال
- آقای حسن مقدم ۴۶۰۰ ریال
- شرکت زرتشتی ۱۰۰۰ ریال
- خانم پروین شریفی ۵۰۰ ریال
- آقای یوسف محمودی ۳۰۰ ریال
- آقای قربانعلی ذبیحیان ۴۵۰ ریال
- آقای دکتر محمد علی تابع ۵۰۰۰ ریال
- آقای هوشنگ حاج‌ملکی ۲۰۰۰ ریال
- آقای بهرام نادری ۲۰۰۰ ریال
- آقای خسرو صدیق ۲۰۰۰ ریال
- آقای احمد شیخ‌رضا ۳۰۰ ریال
- آقای گلپیرا میرعمادی کیاتربنی ۵۸۰۰ ریال
- خانم منصورالزمان سلطان زاده ۲۰۰ ریال
- آقای دهقان ۲۰۰۰ ریال
- آقای دکتر هوشنگ کوکلان ۱۰۰۰ ریال
- آقای احمد سیر ۱۰۰۰ ریال
- خانم مریم داود ۴۰۰ ریال
- آقای رمضان فضلی ۱۰۰ ریال
- آقای یوسف احسان‌لو ۵۰۰ ریال
- آقای هوشنگ آقائی ۱۳۰۰ ریال
- آقای ابراهیم کلهر ۷۲۰ ریال
- خانم مریم جهانسوزی ۵۰۰ ریال
- سروان نصرت‌اله ملکی ۳۰۰ ریال
- آقای مجتبی انتصاری ۱۰۰۰ ریال
- خانم‌ها سودابه وپروین کسرائی ۱۰۰۰ ریال
- حسینعلی کوچك‌بیات ۱۸۰۰ ریال
- خانم مهوش کشاورزی ۱۰۰۰ ریال
- آقای شکرالله بدیعیان ۲۰۰ ریال
- آقای نعمت‌اله شکری ۳۰۰ ریال
- خانم قنی ۵۰۰ ریال
- خانم عذرا عرفانی ۲۰۰ ریال
- آقای مبیدی ۲۰۰ ریال
- آقای یعقوب طبری ۱۰۰ ریال
- آقای سجاد زرف ۵۰۰ ریال
- خانم آسیه پیدا ۵۰۰ ریال
- آقای ابوالفضل جامع‌الصنایع ۶۰۰ ریال
- خانم ملك امینی ۵۰۰ ریال
- آقای رضوانی ۲۰۰ ریال
- آقای طاهر خاکباز ۵۰ ریال
- خانم مهین‌اردوبادستی ۵۰۰۰ ریال
- آقای سعید یزدان‌شناس ۲۰۰ ریال
- آقای محی‌الدین شیخ ذکریائی ۲۰۰ ریال
- آقای ایرج قربانی ۳۰۰ ریال
- آقای جعفر ترابی‌نژاد ۵۰۰۰ ریال
- خانم سوسن اشتهاردی ۱۰۰۰ ریال
- آقای جهانبخش فرزین ۱۰۰۰ ریال
- خانم محبوبه شاداب ۵۰۰ ریال
- خانم سوسن اشتهاردی ۱۰۰۰ ریال
- آقای جهانبخش فرزین ۱۰۰۰ ریال
- خانم محبوبه شاداب ۵۰۰ ریال
- آقای کاظمی ۵۰۰ ریال
- آقای عباس کوهی ۳۰۰ ریال
- آقای عباس یزدی‌نژاد ۱۰۰۰ ریال
- خانم مجیدزاده گرجانی ۲۰۰۰ ریال
- خانم اکرم لطفی ۵۰۰ ریال
- آقای اسمعیل کوزه نیرو ۲۰۰۰ ریال
- آقای حبیب‌اله اتحادیه ۱۰۰۰ ریال
- آقای افغان ۵۰۰ ریال
- آقای بی‌راه ۵۰۰ ریال
- آقای علی‌اصغر تبادی ۱۰۰۰ ریال
- آقای علیرضا سلیمان ۱۰۰۰ ریال
- آقای محمد رضا امین ۱۰۰۰ ریال
- بانك صادرات ۵۰۰ ریال
- آقای علی رحیمی ۱۲۵۰ ریال
- آقای کورش محبیان ۱۲۵۰ ریال
- خانم ربابه برخوردار ۳۱۲۲ ریال
- خانم ستوده تهرانی ۵۰۰۰ ریال
- خانم فاطمه سراجی ۵۰۰ ریال
- آقای ابوالقاسم محجوب ۱۰۰۰ ریال
- خانم مرتضوی ۱۰۰۰ ریال
- رضا حسینعلیزاده ۲۰۰ ریال
- آقای خسرو شفیعی ۱۰۰ ریال
- آقای مهندس کیائی ۵۰۰۰ ریال
- آقای اعتصام ۳۰۰ ریال
- خانم الفت بهار ۶۰۰ ریال
- آقای حسن نقوی ۵۰۰ ریال
- آقای قدرت‌اله وزیری ۵۰۰ ریال
- آقای هوشیار ۲۰۰ ریال
- آقای محمدیاری ۳۰۰ ریال
- آقای شعبانعلی عراقی ۱۵۰ ریال
- خانم آذر فرمانفرمائیان ۵۰۰ ریال
- آقای سروری ۱۲۰۰ ریال
- آقای دالری ۲۰۰ ریال
- آقای ابراهیمی ۱۰۰ ریال
- آقای عبداله یزدانی ۲۰۰۰۰ریال
- خانم دولتشاهی ۵۰۰ ریال
- خانم جمیله حیاتی‌زاده ۱۰۰ ریال
- خانم ایران امیرجلالی ۱۰۰ ریال
- آقای ذوالفقارزاده ۱۰۰ ریال
- خانم مریم بهرامی ۱۰۰ ریال
- آقای رستم زرگر ۵۰۰ ریال
- خانم اصانلو ۵۰۰۰ ریال
- آقای رشاد ۵۰۰ ریال
- خانم زهرا سیف ۵۰۰ ریال
- آقای سلیم‌زاده ۱۵۰ ریال
- آقای محمد خمسه ۱۰۰۰ ریال
- آقای حسین حسینی ۱۰۰ ریال
- آقای حسین معزالدین ۱۰۰۰ ریال
- خانم دولت‌خواه ۵۰۰۰ ریال
- آقای محمد یوسف قصر امامی ۱۷۰ ریال
- خانم صغری حجازی ۵۰ ریال
- آقای حاجی آقادولتی ۱۰۰۰ ریال
- آقای محمدآقا ۲۰۰ ریال
- آقای ناصر شریفی ۲۰۰ ریال
- خانم فخرالزمان گودرزی ۲۰۰ ریال
- آقا ی کریم رحیمی ۱۰۰۰ ریال
- آقای محمدکفاش‌زاده ۱۰۰۰ ریال
- خانم فاطمه عرب‌نژاد ۲۰۰ ریال
- آقای احمد آقامحمد ۲۵۰۰ ریال
- آقای سیدرضا طاهری ۲۰۰ ریال
- آقای رضا آتشی ۳۰۰ ریال
- آقای حسین ملائی ۱۰۰۰ ریال
- آقای محمد کاویانی ۹۰۰ ریال
- آقای سعید لشکری ۶۰۰ ریال
- آقای غلامحسین فرح‌بخش ۱۰۰۰ ریال
- آقای داود جلیلوند ۲۵۰ ریال
- آقای محمدفیضی‌زاده ۵۰۰۰ ریال
- آقای عباس کاظمی کاشانی ۳۰۰ ریال
- آقای احمدونجارزاده ۱۰۰ ریال
- آقای منصور عطاری ۵۰ ریال
- آقای غلامحسین جرجانی ۵۰۰ ریال
- آقای محمد علیخانی ۲۰۰ ریال
- آقای عبدالکاظم یوعی (یولمی) ۱۲۰ ریال
- شرکت ماهفر ۱۰۰۰۰۰ریال

## آیا تاکنون به گرسنگان آفریقا کمك کرده اید؟

**حساب شماره ۷۹۹۹۷ بانك ملی ایران مخصوص کمك به گرسنگان افریقا**

## فقط تا ۳ روز دیگر باز خواهد بود

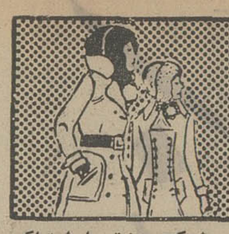

# نیازمندیهای شما

## نیازمندیهای اطلاعات

تلفنی آگهی قبول میکند

تلفنهای ۳۱۱۲۲۴-۳۱۱۲۲۵
۳۱۱۲۲۹-۳۱۱۲۳۰

### اثاثیه

**فروش دست دوم**

آبارات فیلم برداری کامل با ناطق ۱۶ میلیمتری برقو باطری اتوماتیک تلفن ۳۴۱۴۶۲ آ- ۵۳۴۴

**اثاث برقی منزل بفروش میرسد ۴۴۴۶۱**

چهار تخته قالیچه کوچک ، دوربینهای عکاسی ، رادیوگرام ضبط مبله ، چادر صحرائی ووسایل کوهنوردی بعلت مسافرت بفروش میرسد ۸تا۱ بعدازظهر خیابان قدیم شمیران مقابل پارک کورش کوی پیروز پلاک ۶۶ مراجعه نمایند . ۲-۱ آ- ۵۴۰۸

**خانواده خارجی بعلت مسافرت کلیه لوازم منزل خود را بفروش میرساند تلفن : ۸۹۲۹۵۸ ساعت ملاقات بین ۴ الی ۸ بعداز ظهر**

**کالسکه آلمانی نو برای فروش تلفن ۸۳۱۶۰۸**

**حراج فصل**

مقداری لباس زنانه سایز ۳۶ الی ۴۲ کیف و کفش فرنگی نو ودست دوم بفروش میرسد صبحها از ۱۰الی ۱۲ وعصرها از ۴ الی ۷ تلفن ۶۲۰۶۲۰ آ- ۵۴۴۱

رکتی‌فایر ۲۰۰۰آمپر رکتی‌فایر ۱۵۰۰ آمپر رکتی‌فایر ۱۰۰۰ آمپر و۲عدد رکتی‌فایر ۶۰۰ آمپریک دستگاه آبکاری نیکل‌کرم، مس، چرب‌گیر ، کرم‌برداری آبطلا و آبنقره‌ای بفروش میرسد ۳۵۰۹۲۷ آ- ۵۴۴۰

### خرید

**بازرگانی فرش کیهان ۸۳۰۹۰۴ و ۸۲۳۷۷۶**

خریدار نقدی همه رقم فرش کهنو نو جهت صادرات روزولت میدان ۲۵ شهریور .

**نمایشگاه فرش شایان تلفن ۶۶۱۰۶۹**

**بهترین خریدار فرش و قالیچه های کهنه و نوبا قیمت عادلانه جهت صادرات**

**فروشگاه آستار ۹۲۶۴۰۲۱ خریدار یخچال تلویزیون فرش وکلیه لوازم منزل**

**ایران فرش ۷۷۴۹۷۲**

فرشهای کهنه و سایرلوازم منزل بهرمبلغ نقدابیشتر از سایرین خریداریم تلفن ۷۷۷۰۲۵

**فرش کارلو ۴۲۶۴۱**

**هرنوع فرش شما را عادلانه جهت صادرات خریداریم**

**فروشگاه آسیا ۹۲۲۸۳۲ خردارفرش یخچال برقی ونفتی تلویزیون و غیره**

**فرش زنجانی ۳۴۹۴۳۸**

**فرش میرزائی**

خریدار فرش کهنه‌ونو ۷۵۲۶۹۰

**فروشگاه آریا ۹۲۹۳۹۳**

خریدار فرش وسایر لوازم‌منزل

**جهان کالا ۹۲۵۴۵۸**

**خریدار یخچال‌تلویزیون و لوازم منزل شما .**

کولر و یخچال فرسوده شمارا خریداریم ۸۴۷۶۵۱

### کرایه

**تایپ ناصر**

کرایه انواع ماشین تحریرتلفن ۸۲۶۲۰۵ دروازه‌دولت مقابل سعدی

### شستشوی مبل وفرش

**کلین ماستر سرویس**

خشکشوئی مبلمان فرش‌موکت در محل تلفن ۸۳۳۷۲۷

**کلین‌سرویس‌خشکشوئی**

مبل فرش و موکت با دستگاه منحصر بفرد وخشکشوئی‌پرده هر تخته ۵۰ ریال با نصب مجانی تلفن ۹۵۲۵۴۶

**دوراکلین‌سرویس‌امریکا**

با تکنیک‌برتر گرانتر مطمئن‌تر تلفنهای ۸۴۸۳۹۵ و ۸۴۸۳۹۶و ۸۴۵۶۸۳

**خشکشوئی مبلمان‌ادیب یکدست ۵۰ تومان**

خشکشوئی پرده‌با نصب مجانی **در جای‌خود ۹۵۶۵۶۵**

**کارخانه قالیشوئی‌ادیب تلفن های ۹۵۶۵۶۵-۹۵۲۴۵۴-۹۵۸۹۵۰**

**لیدرهوم سرویس**

خشکشوئی مبلمان، موکت،فرش در منزل یا محل کار شما تلفن ۸۵۶۵۴۹

**کارخانه‌قالیشوئی‌اطلس**

تلفن ۹۵۲۵۴۶ و ۹۷۰۴۳۰

### آنتن‌تلویزیون

نصب آنتن تمام‌کانال ضدزنگ با ضمانتنامه ۷۵۴۵۸۹

### تعمیرات

**تلویزیون**

تعمیرگاه تلویزیون الکترون - تائید وزارت کار ۷۶۳۶۸۲

تعمیر تلویزیونهای R.C.A-R-T.I شاوب‌لورنس . فیلیپس . سیبرا تلفونکن و سایر مارکها سرویس مجهز سیار در شهروشمیرانات

**تعمیرگاه تلویزیون های تلفنکن ،شاوب لورنس فیلیپس ، آر ،تی، آی‌و سایر مارکها ۷۷۶۹۴۴**

شاوب لورنس SCHAUB-LORENZ تلفن ۳۴۲۴۶۳

**تعمیر تلویزیون نصب آنتن تمام کانال ۷۶۴۱۹۳**

شاوب لورنس SCHAUB-LORENZ سرویس‌فوری ۸۸۳۲۶۳

**۸۲۸۳۴۷**

تعمیر فوری تلویزیون

**تلویزیون فوری‌در منزل تعمیر میشود ۵۴۷۵۴۶**

**تعمیرگاه‌فیلیپس‌سرویس تلویزیون‌تلفن ۳۱۶۶۱۵**

**سرویس تلویزیون گارانتی تلفن ۶۲۸۳۷۱**

سرویس‌سیار R.C.A-R-T-I سیبرا مدیاتور جنرال الکتریک وگراندیک بویژه شمیرانات .

### کولر

**نصب و سرویس کولر کانال کشی فوری تلفن**

**۷۹۳۸۹۷**

**سرویس و نصب کولر و تعویض پوشال فوری ۷۶۵۸۹۴ و ۷۶۰۹۹۳**

**سرویس و نصب کولر**

**۷۹۶۱۰۳**

**نصب و سرویس کولر فوری تلفن ۳۴۴۱۷۳**

نصب سرویس کولر ـ آبگرمکن فوری ۹۵۸۹۰۲ ـ ۳۱۸۴۱۴

**سرویس کولر و یخچال فوری تلفن ۸۳۶۸۳۷**

**کولر آبگرمکن کانال کشی‌ساختمان ۷۶۵۲۶۴**

**سرویس کولر و یخچال فوری تلفن ۸۲۱۰۶۱**

**سرویس کولر و یخچال فوری تلفن ۸۳۶۸۳۶**

**سرویس‌کولرو آبگرمکن فوری تلفن ۴۷۷۹۹**

**یخچال**

تعمیرگاه سید حسین تعمیرهمه‌نوع‌لباسشوئی یخچال‌آبگرمکن ۸۸۲۴۳۸

**تعمیرات یخچال**

**۷۹۳۸۹۷**

تعمیرگاه وستینگهاوس یخچال کولر لباسشوئی W تلفن جدید ۸۴۴۶۲۳

**تعمیر یخچال آبگرمکن فوری تلفن ۷۹۱۶۶۷**

**تعمیرگاه معدنی**

تعمیر همه نوع یخچال و کولر ۹۵۱۷۳۵

**تعمیرگاه یخچال‌فریجیدر**

اثاث یدکی موجودتلفن۸۴۸۷۵۶

تعمیریخچال فریژیدر ۸۳۹۲۲۵

### شوفاژ

**شرکت آبید**

**تاسیسات تعمیرات**

نصب و سرویس هر گونه کولر ، یخچال ، اجاق‌گاز ، ماشین لباس شوئی .

**تلفن ۸۳۵۷۲۴**

سرویس و نگهداری تهویه ، شوفاژ ، سردخانه ، کولر و یخچال تلفن ۸۴۷۶۵۱

### فروش اتومبیل

بی . ام . و ۲۰۰۲ ۱۹۷۴

با شرایط مناسب‌بفروش‌میرسد تلفن ۸۴۴۹۷۲

**بنز**

مدل ۶۶

بنز ۲۳۰ اس‌مدل۶۶بسیارمرتب ۴۱ تومان از ۴ بعد از ظهرتلفن ۶۳۰۸۷۰

**حواله بنز ۷۴ فروشی در آلمان**

**یکدستگاه بنز ۲۸۰ اس مدل۷۳ رنگ‌برگ‌کاهوئی باپیش پرداخت ۱۵۰۰۰ مارک‌تاریخ تحویل‌اواسط تیر ماه باوکالت بفروش میرسد تلفن ۹۲۱۶۴۳**

**فولکس**

مدل ۷۱

فولکس ۱۸۵۰۰ کیلومترکارکرده کاملا سالم تلفن ۸۲۹۰۰۳ بین ۲الی۶ آ- ۵۳۳۳

فولکس استیشن مدل۶۴بفروش میرسد تلفن ۹۲۶۶۸۸ ۱-۲ آ- ۵۳۷۱

**فورد کاپری ۷۱ نمره سیاسی ۴۴۴۶۱**

**وانت پیکان ۱۸ ماه کارکرده با وضع بسیار عالی بفروش میرسد طالبین به خیابان ویلا خیابان سپند کاشی۸۶ ساختمان تولی پودر مراجعه‌فرمایند.**

۴۰۰۰ تومان بیواسطه

رنوژیان فرانسوی سواری ۶۶ موتور ۴ سیلندر ـ تعمیر شده با بیمه وضع بسیار خوب ـ ۷۵۳۸۳۰ آ- ۵۴۱۸

اویل ۶۴ ال ۱۷۰۰- ۷۷۸۴۷۷ آ- ۴۰۲۵

### فروشگاههای اتومبیل

پیکان نو اماده نقد و اقساط شاهرضا چهارراه گرگان پلاک ۱۰۶۸

### برای اتومبیل شما

**کولر اتومبیل**

**ساخت آمریکا**

مخصوص شورلت ایران‌فورد کابری، موستانگ،پنتیاک،کامارو، شورلت ، پژو پونتیاک، اوپل وغیره شرکت‌سهامی‌خاص‌تهران موتور تلفن ۳۹۳۶۵۸و۳۱۷۱۹۸ آ- ۵۴۳۶

### کرایه

**اتو لوکس**

اتومبیلهای تشریفاتی با راننده برای داخل و خارج از تهران میدان فردوسی تلفن۸۲۱۲۷۰ و ۸۲۶۶۰۵

**فرانس تاکسی اتومبیلهای‌تشریفاتی تلفن ۶۳۶۴۵۷و۶۳۶۴۵۸**

کالج بار بارکش شهر و حومه ۶۶۱۱۱۱-۴۱۱۱۱

**کامیون کمپرسی اجاره داده می شود تلفن ۱۶ تا ۸۳۴۳۱۴**

### ماشین آلات

انواع ماشین‌آلات راهسازی اجاره داده میشود تلفن ۸۵۶۰۰۱ ـ ۸۵۶۰۰۲

### استخدام

یک دوشیزه یا بانوجهت‌کنترل نوار نیازمندیم لالزار. نبش کوچه ممتاز کالای فیلیپس‌تلفن ۳۱۸۲۴۵

**آگهی استخدام برق‌کار**

یک واحد بزرگ تولیدی در شهر صنعتی البرز (قزوین ) تعدادی برق‌کاردرجه۲با حداقل ۲ سال سابقه کار استخدام میکند ، از متقاضیان متمنی است مشخصات کامل خود را همراه بایک قطعه عکس‌حداکثر تا۳۰ خرداد ۵۳ به صندوق پستی ۲۰۴۴ ارسال دارند . ۱-۳ آ- ۱۸۸۴

منشی با تجربه مسلط به زبان انگلیسی و تایپ فارسی‌ولاتین با حقوق مکفی استخدام‌میشود با صندوق پستی ۱۲ر۱۰۳۵ مکاتبه شود . آ- ۵۲۷۱

**یك شركت داروئی بچند جوان جهت ویزیتوری در تهران و شهرستان باشرایط‌ذیل نیازمند است .**

**۱ـ دیپلمه طبیعی**
**۲ـ حداکثر سن ۳۰ سال**
**۳ـ برگ خاتمه‌خدمت زیر پرچم**

**داشتن‌وسیله‌نقلیه‌موجب تقدم می باشد .**

**داوطلبان روز شنبه ۲۵ خرداد ماه صبح از ساعت ۹ الی ۱۱ر۳۰ و بعد از ظهر ۴ر۳۰ الی ۵ر۳۰ به آدرس‌زیر مراجعه فرمایند .**

**صبای جنوبی‌پلاک۵۲ طبقه دوم**

آ- ۵۴۱۰

به مهندسی که نمونه امضاء در شهرداری داشته باشد ونقشه کش ساختمان‌نیازمندیم۷۹۵۱۴۴

**بچند نفر کارگر سرویسکار نیازمندیم تلفن ۸۴۶۱۰۵ و ۵۹۰۳۳۰ و ۵۹۳۲۶۵** آ- ۵۲۷۷

**استخدام فوری شرکت پارس‌نیت**

**به دو نفر تکنیسین ساختمان برای کار در رشت احتیاج دارد داوطلبانی‌که حداقل‌چهار سال سابقه کار داشته باشند به آدرس بلوار الیزابت شماره ۱۲۴ و یا تلفنهای ۶۶۸۲۰۸ و ۷۵۱۰۴۵ مراجعه فرمایند**

بانوئی برای سرپرستی‌وخدمت خانواده دو نفری با حقوق مکفی نیازمندیم . تلفن ۳۰۴۴۹۷ یا ۳۰۲۴۱۳ آ- ۵۳۳۰

دو نفر دیپلمه دارای معافی دائم و تجربه کافی در امور حسابداری مورد نیاز است . ماشین‌نویس‌فارسی و لاتین‌برای قسمت تلفن مورد نیاز است . تلفن ۱۴ ـ ۸۵۲۰۱۱ آ- ۵۲۹۷

### پزشك عمومی

بیکنفر پزشک جهت اشتغال درکارخانجات شرکت‌خرایران ۸۴ کیلومتری تهران- قزوین نیازمندیم تلفن ۴۷۰۵۸ ۱-۲۶ آ- ۳۴۲۵

**عده‌ای استادکار درب و پنجره ساز ساختمانی‌با حقوق مکفی مورداحتیاج است تلفن ۶۶۰۴۷۹ پیشرو**

**بچند نفر فلزکار تابلوی برق نیازمندیم تلفن های ۵۳۸۹۳۱- ۵۳۹۸۶۹**

**محسن یزدی**

تعدادی مکانیک ماشین‌آلات ساختمانی باسابقه جهت‌کارگاه شیراز احتیاج است با تلفن ۸۲۷۰۱۷ تماس گرفته شود . آ- ۵۲۴۹

**استخدام سکرتر**

یکنفر دوشیزه یابانوخوش‌بیان خوش‌برخورد باسابقه‌کاردرامور سکرتری با حقوق‌مکفی‌استخدام میشود تلفن ۶۲۱۳۸۸ آ- ۵۳۵۳

**بیکنفر دوشیزه یا بانو وارد به ماشین‌نویسی فارسی و لاتین با ضامن معتبر برای تمام وقت نیازمندیم**

**تلفن ۳۱۶۳۸۴**

**الکترونئون**

بچندین نفر کارگربرفکارنیازمند است تماس۵ بعدازظهربه‌بعدتلفن ۶۲۰۴۷۷ آ- ۵۳۴۲

**شرکت خدماتی**

بدوشیزه یابانوئی تحصیلکرده جهت‌بازاریابی با حقوق‌ودرآمد کافی وماشین‌نویس‌فارسی‌نیازمند است ۷تا ۷ بعدازظهر خیابان قدیم شمیران مقابل پارک‌کورش کوی پیروز پلاک ۶۶ مراجعه نمایند . ۲-۱ آ- ۵۳۳۲

**آگهی استخدام**

یکنفر راننده‌فینیشرویکنفر استاد کارخانه آسفالت برای حدود تهران استخدام میشود تلفن ـ ۶۳۹۵۲۷ ۲-۱ آ- ۵۳۵۹

**استخدام فوری شرکت پارس‌نیت**

**به دو نفر تکنیسین ساختمان برای کار در رشت احتیاج دارد داوطلبانی‌که حداقل‌چهار سال سابقه کار داشته باشند به آدرس بلوار الیزابت شماره ۱۲۴ و یا تلفنهای ۶۶۸۲۰۸ و ۷۵۱۰۴۵ مراجعه فرمایند**

**پرستار میان سال با ضامن معتبر بطورشبانه روزی مورد نیاز است . لطفا یکشنبه از ساعت ۹ تا ۱۲ باتلفن۸۷۱۹۹۷ تماس بگیرید .**

**بچند نفرکارگر دخترانه دوز ورزیده نیازمندیم تلفن ۷۶۵۱۰۸**

بچندنفر کارگر دستدوز و چرخکار نیازمندیم‌تلفن۳۱۱۲۷۹ تماس بگیرند . ۳-۱ آ- ۵۲۳۳

**تالار پوشاك**

**به افراد زیر نیازمند است**

**۱ـ فروشنده مردوارد به امور پوشاک .**
**۲ـ بازاریاب زن ومردبامزایای عالی .**
**۳ـ خیاط مرد وارد به برش و دوخت لباس زنانه .**
**۴ـ نظافتچی باسابقه .**

**نارمک ضلع جنوبی میدان هفت حوض .**

آ- ۵۴۳۴

**دوشیزه یا بانوجهت کاربسته‌بندی دارومورد نیازاست تلفن ۴۰۴۳۴**

**بیك نفر شوفاژ کار و یك نفر سرویس‌من‌کولر نیازمندیم .**

**تلفن ۸۳۷۵۰۰**

**کارگر ریخته‌گر**

با چهارسال سابقه کاروحداقل تحصیلات ششم‌ابتدائی‌استخدام میشود . داوطلبین به تلفن های ۴۷ ـ ۹۶۱۰۴۶ کارخانجات صنعتی زه آقای بلاوی‌درساعات اداری تماس حاصل فرمایند . آ- ۸۲۱۴۱

**شرکت لوله و ماشین سازی ایران (سهامی خاص)**

بیک نفر مهندس متالورژ با تجربه نیازمند است. داشتن آشنائی بزبان آلمانی‌ارجحیت دارد . واجدین شرایط همه روزه بغیر از ایام تعطیل از ساعت ۷٫۵ الی ۲ بعد ازظهر با تلفن‌های۷۸۱۲۹۸ـ۷۸۱۴۴۲ ـ ۷۸۱۴۴۱ تماس‌حاصل‌نمایند. آ- ۸۱۹۵۲

**شرکت تولیدی پلاستو ماسوره کار**

**۵ نفر تراشکار با حداقل۵سال سابقه کار جهت انجام کارهای دقیق استخدام مینماید تلفن ـ ۵۳۴۶۸۵ آ- ۴۶۸۲**

**به‌چند نفر تکنیسین‌کار های فلزی ساختمان با سابقه کار نیازمندیم**

**تلفن ۷۹۳۶۱۷**

### استخدام‌مهندس

شرکت‌دورال برای کارهای اجرائی ودفترفنی خود بچندنفر مهندس مکانیک با صنایع و یا مشابه آن احتیاج‌داردداوطلبان حداقل دیپلم متوسطه و یکسال کاروآشنائی کامل بزبان‌انگلیسی داشته باشند و خدمت سربازی را انجام داده و یا دارای‌برگ معافی دائم باشند .

داوطلبان میتوانند روز های دوشنبه وسه‌شنبه ساعت ۵ تا۷ بعدازظهر بدفتر شرکت دورال واقع در خیابان محمدرضاشاه آبسکنار اول شماره ۶۸مراجعه نمایند . ۲-۱ آ- ۵۳۶۰

ویزیتور با استفاده از حق کمیسیون و با معلومات‌انگلیسی درحد صحبت کردن و نوشتن فورا مورد نیاز است لطفا از ساعت ۹ تا ۱۲ با شماره ۶ ـ ۸۵۳۲۲۵ تماس بگیرید . آ- ۵۱۴۹

**دوشیزه یابانو تلفنچی تمام‌وقت‌نیازمندیم تلفن ۸۲۶۳۲۶ ـ ۸۲۶۷۵۹**

### سکرتر

**چندنفردوشیزه‌یا بانوی دیپلمه آشنا بزبان انگلیسی و حسابداری استخدام میشوند : خیابان تریابین روزولت و فرصت پلاك ۶۰ تلفن های ۲ ـ ۸۳۸۵۵۱**

**شرکت بافت ماشین استخدام میکند ماشین نویس لاتین با سابقه تلفن ۴۹۸۳۸**

**متخصص داخلی در ماه نیز برای یك تا دو هفته صبحها نیازمندیم تلفن ۸۳۱۶۰۸**

**زن‌وشوهری بدون بچه**

باحقوق مکفی برای کارآشپزی وخانه‌داری استخدام میشود کسانیکه دارای سابقه‌کاروضامن معتبر باشند باتلفن ۶۲۹۸۴۶ تماس بگیرند . آ- ۵۴۲۹

**یک خانم ماشین‌نویس**

فارسی‌ولاتین برای بعدازظهرها مورد احتیاج‌است‌تلفن۷۵۲۱۹۱ آ- ۵۴۰۶

**مستخدمه زن**

یکنفر مستخدمه زن شبانه‌روزی استخدام میشود . داوطلبان عصرها با تلفن ۶۳۸۲۵۳ تماس بگیرند . آ- ۴۰۱۷

خانمی جهت اداره کلیه‌کارهای خانواده سه‌نفری در سویس با حقوق مکفی استخدام میشود . داوطلبان بین ساعتهای۱۵تا۱۸ با شماره تلفن ۶۲۰۸۷۵ تماس بگیرند . آ- ۴۰۱۹

**بیکنفر بانو برای انجام آشپزی و کار های منزل نیازمندیم از ساعت۴ به بعد با تلفن ۷۷۴۷۴۶ مراجعه شود**

**EXPERIENCED electronic technician with good knowledge of English or German needed. Call 826759, 826326.**

**شرکت صنعتی ایران‌تراکسیون**

جهت بازاریابی‌وفروش تولیدات صنعتی خود یکنفر بازاریاب فعال باحقوق مکفی با شرایط زیر برای تمام وقت استخدام مینماید .

۱ـ حداقل تحصیلات دیپلم متوسطه .
۲ـ آشنائی کافی‌بزبان‌انگلیسی.
۳ـ حداکثر سن ۳۰ سال .
۴ـ متخصص فنی جهت ارائه و فروش تولیدات‌صنعتی‌وحداقل ۳ سال سابقه کاردرزمینه‌مزبور

واجدین شرایط از ساعت ۹ الی ۱۲ صبح به دفتر مرکزی شرکت ایران تراکسیون‌واقع‌در خیابان‌تخت جمشیدشرقی‌شماره ۵۹۳ مراجعه و یاباتلفنهای ـ ۷۵۷۶۱۴ و ۷۵۲۰۹۲ تماس حاصل نمایند .

۱-۲ آ- ۵۴۱۷

یک نفر کمک حسابدار ویکنفر ماشین‌نویس با سابقه کارمورد نیاز است همه روزه از ساعت ۲الی ۴ بعدازظهربه‌شرکت‌ایران سئول خیابان ملت شماره ۱۱ مراجعه نمائید .

۱-۲ آ- ۴۰۲۹

**سازمان تبلیغات استخدام میکند**

**بچندنفر دوشیزه و بانوی‌خوش لباس و خوش‌بیان برای امور مطبوعاتی ـ تبلیغات ـ ماشین نویسی ـ منشی ـ سکرتر نیازمندیم واجدین شرایط بمیدان ۲۴ اسفند خیابان آیزنهاور خیابان جمالزاده جنب هتل‌پارسارگاد شماره ۲۷ طبقه اول وبابه تلفن ۹۳۵۲۸۷ مراجعه فرمائید .**

**استخدام**

به تعدادی راننده پایه‌دوهمگانی نیازمندیم تلفن ۲الی ۹۲۰۰۰۱ آ- ۵۴۴۴

دوشیزه یابانوی ماشین‌نویس و تعدادی ویزیتور استخدام‌میشود تلفن ۸۳۰۸۵۲

بیکنفر سکرتر نیازمندیم بتلفن ۴۸۹۶۰ مراجعه نمایند . ۲-۱

**شرکت سی‌من‌پاك**

جهت تکمیل کادربسته‌بندی‌خود احتیاج به تعدادی کارگر آشنا به‌امور بسته‌بندی‌دارد.داوطلبین میتوانند همه روزه از ساعت ۸ صبح الی۱۲ واز۱بعدازظهر الی ۴به‌انبار شرکت واقع درخیابان آیزنهاور مقابل دانشگاه صنعتی آریامهر مراجعه نمایند .

**چند نفر کارگر ساده مورد نیاز است تلفن ۲۱۵۸۲**

**دوشیزه یا بانو باتجربه که مسلط به ماشین نویسی فارسی وانگلیسی وبایگانی آشنائی‌داشته باشد برای‌شرکت‌تولیدی و تجارتی استخدام میشود از ساعت۹تا۱۲ تلفن ۸۳۸۶۰۶**

**استخدام شوید**

تعمیرات‌وموتاژ رادیووتلویزیون، نقشه‌کشی برق و فشار قوی‌و رسم‌فنی ، ماشین نویسی‌فارسی و انگلیسی را بیاموزید و با معرفی مجانی ما کار کنید. کار و آموزش تلفن ۴۹۴۹۴

## شرکت صنعتی صدف

**یکنفر ماشین نویس فارسی و لاتین رابرای تمام وقت‌با حقوق مکفی استخدام می نماید .**

**آدرس: خیابان سعدی پاساژ سلامت طبقه سوم شماره ۳۱۷ تلفن ۱۸۸۷۰ ـ ۳۱۹۳۶۰**

## لابراتوار داروسازی دکترعبیدی

**جهت معرفی دارو های‌خودچند نفر ویزیتورسیار مرد که دارای دیپلم متوسطه و ورقه پایان خدمت وظیفه باشند بطور تمام وقت استخدام مینماید متقاضیان بعد از ظهرها از ساعت یك تا چهاربه محل لابراتوار واقع در جاده مخصوص کرج کیلو متر ۱۴ خیابان ۴۰ متری معنوی مراجعه نمایند**

## استخدام

**شرکت ساختمانی هدیش برای پروژه های خود در خلیج فارس‌و دفتر مرکزی تهران احتیاج به افراد زیر دارد که آشنا بزبان انگلیسی باشند .**

**۱ـ رئیس کارگاه (مهندس راه وساختمان) با تجربه ۱۰ـ۷ ساله .**
**۲ـ مهندس کارگاه باتجربه کافی درامور برآوردها و تهیه صورت وضعیتها .**
**۳ـ مترور با سابقه ۵ سال کار و آشنا به تهیه متره و صورت وضعیت .**
**۴ـ نقشه‌بردار با تجربه صحرائی.**
**۵ـ تکنیسین با تجربه کارگاهی .**

**از متقاضیان واجد شرایط تقاضا دارد بین ساعات ۸ـ۱۲ صبح‌و ۴ـ۷ بعداز ظهر باتلفن‌های شماره ۷ـ ۶۸۱۰۵۱ با خانم کاترین‌چهاربخش تماس حاصل نمایند.**

## شرکت نیافران بامسئولیت‌محدود

۱ـ خانم ماشین‌نویس فارسی و تلفنچی باسابقه
۲ـ مکانیک ماشین‌آلات راهسازی باسابقه
استخدام میکند تلفن ۸۳۷۹۵۶ ـ ۸۲۳۳۵۲

## بانك اصناف ایران

۴ دستگاه اتومبیل بشرح‌زیر :
بنز سواری ۲۲۰ مدل ۶۳
بنز سواری ۱۸۰ مدل ۶۰
جیپ کالسکه‌ای مدل ۴۸
شورلت مدل ۶۹

ازطریق مزایده کتبی بفروش میرساند .

داوطلبان می توانند همه روزه تاپایان وقت اداره روز دوشنبه ۲۷خرداد ماه ۵۳ در ساعات اداری برای مشاهده اتومبیلها به پارکینگ بانك اصناف واقع در میدان بهارستان وبرای اخذ برگ شرائط شرکت در مزایده تا تاریخ فوق به اداره خدمات بانك در همان محل مراجعه نمایند .

## دفتر برنامه‌های ضیاء

**۶۲۶۰۱۰**

ایران گاز

**Irangas Private Joint Stock Company requires few female employees as follows:**
**1— Bilingual typist**
**2— Telephone operator**
**3— Punchists**
**The applicants can call Tel. No. 820042-45 or apply in personnel dept. from 8:00 a.m. to 4:00 p.m.**

## شرکت سهامی ایران تکستایل

وابسته بگروه صنعتی بهشهر جهت تکمیل کادر حسابداری‌وحسابرسی خودبه‌چند نفرلیسانسیه حسابداری با مشخصات زیر احتیاج دارد .

۱ ـ حداکثر سن ۳۵ سال
۲ ـ داشتن حداقل۵سال تجربه در رشته مربوطه
۳ ـ آشنائی کامل بزبان انگلیسی
۴ ـ داشتن‌برگ‌خاتمه‌خدمت‌یامعافی‌دائم‌غیرپزشکی

واجدین شرایط میتوانند همه روزه باستثنای روز های تعطیل از ساعت ۸ الی ۱۲ به آدرس خیابان پهلوی روبروی‌سینما‌اتلانتیك شماره۳۸۳ قسمت امور کارمندان مراجعه نمایند .

## تانك نفت گاز

**استوانه ۱۰ میلی‌متر خارجی با کنتور تخلیه و مصرف‌ودوصافی بظرفیت ۵۰۰۰۰ لیتربفروش میرسد تلفن ۹۵۶۸۷۷**

## استخدام لیسانسیه حسابداری

**یك‌شرکت معتبر صنعتی مایل به استخدام ۲ نفر لیسانسیه حسابداری صنعتی می‌باشد . حسابداران فوق در صورت استخدام از حقوق و مزایای خوب برخوردار خواهند شد .**

**از داوطلبان تقاضا میشود مشخصات کامل خود را باذکر شماره تلفن و یا آدرس خود به راهنمای شماره ۱۲۰۱ اطلاعات ارسال فرمایند.**

## SIEMENS

**Wir suchen:**

**1 VERTRIEBS-INGENIEUR**

mit moeglichst mehrjaehriger Erfahrung in der Projektierung elektrischer Anlagen, vorwiegend Aufgaben in Teamarbeit. Gute Deutschkenntnisse sind Voraussetzung.

Interessenten werden gebeten, sich an unsere Personalabteilung, Herrn Davari, Teheran, Kh. Takhte Djamshid No. 32, Tel. 614353, zu wenden.

**SIEMENS SHERKATE SAHAMI (KHASS)**

## SIEMENS

کارخانه زیمنس شرکت سهامی (خاص) واقع‌درمهرآباد جنوب‌پادگان جی بتعدادی کارگر تراشکار(قالب ساز) که در کار خود مهارت کافی داشته باشند نیازمند است .

متقاضیان میتوانند همه روزه باستثنای روز های جمعه و شنبه با دردست داشتن برگ‌معافیت‌دائم‌نظام وظیفه و مدارك تحصیلی حداقل‌چهار کلاس ابتدائی از ساعت۹الی۱۲ به کارگزینی این کارخانه ـ آقای‌مجلسی مراجعه نمایند

**زیمنس شرکت سهامی (خاص)**

عروس‌خانم ـ شاه‌دامادبرای دعوت از برگزیده‌ترین‌خوانندگان و گروههای موردعلاقه‌خود باکانون هنرمندان اولین‌سازمان هنری در ایران تماس بگیرید خیابان شاه بین سه‌راه شاه و چهار راه گاخ کوچه طلوع ساختمان فرزان طبقه اول تلفن ۶۶۱۴۳۳

# نیازمندیهای شما

## شریک

برای اجرای پروژه های خانه سازی گروه مهندسین هابایبت سرمایه گذاران علاقمند را بهمکاری دعوت مینماید ۳تا۸ تلفن ۶۲۱۶۸۷

## جویای کار

حسابدار دیپلمه با سابقه جویای کار است تلفن ۳۱۴۰۴۰

شخصی باگواهینامه رانندگی و سیکل و آشنا بزبان انگلیسی فقط صبحها ۶۸۰۷۲۷

جوانی ۱۷ ساله ، باهشت کلاس سواد جویای کار تلفن ۸۸۱۱۹۹

## آموزشگاهها

**ماشین نویسی**
بیژن همتاندارد
میتوانید امتحان کنید میدان ژاله تلفن ۳۴۸۳۸۴

**ماشین نویسی ربانی**
شما را بابهای کم‌درزمانی‌کوتاه برای استخدام آماده‌میکند شاه‌آباد مقابل‌سینماحافظ ۳۱۷۱۳۵

## تدریس خصوصی

**انگلیسی توسط بانوی انگلیسی ۴۷۱۴۱**

تکدرس ششم ریاضی و طبیعی فشرده جبر ۳ جلسه مثلثات ۴ جلسه ترسیمی ۴ جلسه حساب ۵جلسه ۳۰۴۹۴۲

**ریاضیات‌راهنمائی فشرده**
وسیله دبیران‌متخصص ۳۰۴۹۴۲

**تدریس‌خصوصی انگلیسی در محل کار ۹۳۶۱۸۱**

**۸۳۳۳۱۹**
انگلیسی بازرگانی مسافرتی تحصیلی در منزل و محل کار شما کنتراتی

**مکالمه انگلیسی عربی فرانسه بدون‌اتلاف‌وقت در ۴۵ جلسه با ضبط نوار تلفن ۷۵۲۱۹۱**

زبان برای
**سالمندان**
۸۳۳۳۱۹

**انگلیسی کنتراتی تضمینی ۹۳۶۱۸۱**

**انگلیسی آلمانی فرانسه**
مرجنوبی ۸۵۴۵۱۳
۱۰ـ۱ آ ـ ۴۲۱۹

**تدریس زبان آلمانی و انگلیسی توسط تحصیلکرده اروپا تلفن ۴۳۴۶۶ از ۴ ببعد**

---

**کلیه دروس دبیرستانی تضمینی توسط دانشجویان با چهار سال سابقه تدریس تلفن ۹۲۶۱۲۷**

## املاک و مستغلات

### فروش

خانه فروشی

**خانه های تهران پارس**
۳ تا۱۲ اطاقه باوام بانکی تلفن ۷۸۲۲۷۱
۱۲ـ۱ آ ـ ۴۱۳۹

**۳ دستگاه‌خانه در دولت قلهك بمساحتهای ۳۱۰ و ۶۰۰ و ۶۰۰ متـر دو ساختمان دوطبقه‌مستقل ودیگری‌ویلائی‌باسرویس های کامل ۷۰۰ و ۹۰۰ ویکمیلیون تومان‌فروشی تلفن ۸۶۴۸۶۴**

**خانه فروشی**
سه دستگاه ساختمان نوساز جنوبی سه طبقه با تمام‌لوازم پهلوی ایستگاه محمودیه جنب بانك صادرات تلفن۸۹۱۶۲۳ـ ۳۹۳۵۳۷

**بعلت مسافرت فروشی**
خانه‌ای واقع در مجیدیه‌شمالی اول خیابان همایون بمساحت ۱۳۸ متر سه اطاق ـ هال ـ زیرزمین ـ با موکت و کاغذ دیواری و آبو برق‌وتلفن درب ماشین‌رو بمبلغ ۲۰۰هزارتومان بدون واسطه فوری به فروش میرسد . تلفن ۲۰۷۶۲

**مستغلاتی دو طبقه تهران پارس تلفن ۷۸۱۹۱۸**

**داودیه**
**مستغلات چهار طبقه بر ۳۰ متری ۶ اطاقی شوفاژ روشن‌یك‌میلیون وششصد هزارتومان‌نقد ومعاوضه‌تلفن ۳۱۰۱۶۹**

**خیابان‌پهلوی محمودیه**
ساختمان مستغلاتی ۳ طبقه با شوفاژ سرویس کامل شخصی ساز فروشی ۸۹۱۹۰۸
آ ـ ۵۳۱۱

خانه‌ای سه طبقه جنوبی با ۴ اطاق با حیاط و تراس و هال و سروس کامل ۱۹۰ هزار تومان واقع در ایرانمهر مقابل پارك خیام تلفن ۳۹۱۷۷۸
آ ـ ۵۲۶۱

**داودیه کوی نفت**
**ویلای‌یك طبقه شخصی ساز شوفاژ روشن ۹۰۰ هزارتومان‌تلفن۳۱۰۱۶۸**

**هتل ونك**
**مستغلات شخصی‌نوساز ۴ طبقه ۵ اطاقی‌شوفاژ روشن یك میلیون و چهارصدهزارتومان‌تلفن ۳۱۰۱۶۸**
آ ـ ۵۳۸۹

**فروش مستغل ۴طبقه**
تخلیه دارای هشت دستگاه آپارتمان چهار اطاقه باشوفاژ و هال ولوازم در خیابان حقوقی رجوع فرمائید ۳۱۹۷۸۴ به : بنگاه کوشان .
۱ـ۲ آ ـ ۸۲۱۵۴

---

اکازیون ، ساختمانی درمیگون بمساحت حدود ۹۵ متر ۲ طبقه ۳ اطاق آب و برق مقطوع ۳۰ هزار تومان تلفن ۶۲۰۱۳۵
۱ـ۲ آ ـ ۵۴۲۱

**خانه‌ای در ۴۵ متری میرداماد کوی رازانی**
بمساحت ۵۷۰ متریکطبقه‌ویلائی ۶اطاق با تمام وسایل و شوفاژ روشن قیمت ۹۰۰ هزار تومان تلفن ۷۵۰۵۸۰
۱ـ۲ آ ـ ۵۴۴۷

یکدستگاه ساختمان دوطبقه‌ونیم جنوبی قلهکـقیطریه ۶۵۰۰۰۰ تومان‌بدون‌واسطه ۸۶۴۱۹۳

**در عباس‌آباد مستقلی**
۴ طبقه و نیم باشوفاژ روشن و تلفن بمساحت ۳۱۳ متر فروشی ۸۴۱۴۲۸ و ۸۴۹۶۰۴ رجبی
۱ـ۴ آ ـ ۵۴۰۵

خانه شمالی‌دوطبقه‌مستقل‌حدود ۳۰۰ متر درشمیران ۵۳۰هزار تومان بفروش میرسد تلفن ـ ۸۷۴۳۶۳
۱ـ۲ آ ـ ۵۹۸

**فروش خانه های تهران‌پارس ۷۹۱۳۶۶**

**بعلت مسافرت فوری**
منزلی شمالی مستغلاتی‌بمساحت ۱۷۳ متر ۲۵۰ متر زیربنا۲طبقه و نیم هرطبقه ۴ اطاق باکولر و تلفن واقع درخیابان تاج‌بفروش میرسد خواهشمند است بشماره تلفن ۹۳۹۹۴۹ مراجعه فرمائید.
۱ـ۲ آ ـ ۵۳۳۸

**اکازیون**
خانه جنوبی بمساحت۵۲۵مترو ۱۱۰۰ متر زیربنا نوساز۳طبقه مجزا مجهز به آبوبرق‌وشوفاژ و کولر دو شماره تلفن گاراژ سرویس لوکس درسلطنت‌آباد بوستان ۴ دست‌راست‌ساختمان سوم بمبلغ یکمیلیون و ششصد هزار تومان بفروش میرسدتلف ۸۲۳۲۷۶
آ ـ ۸۴۲۰

**خانه‌ای ویلائی**
۸۱۰ متر تهران‌پارس بقیمت مناسب‌رهن‌واجاره‌تلفن۷۸۰۲۹۴
۱ـ۳ آ ـ ۵۳۶۱

**بر خیابان تخت‌جمشید مستغل فروشی**
با چند مغازه و آپارتمان رجوع فرمائید ۳۱۹۷۸۴ به : بنگاه کوشان
۱ـ۲ آ ـ ۸۲۰۱۴

**عمارت فروشی برای موسسات بانکی یا بازرگانی در خیابان ثبت اسناد**
نزدیك خیابان فردوسی کلیه تخلیه باشوفاژ باسه مغازه وبیست اطاق رجوع فرمائید ـ ۳۱۹۷۸۴ به : بنگاه کوشان .
۱ـ۲ آ ـ ۸۲۰۱۳

**اوکازیون کوی‌کیهان**
منزل نوساز درشهرزیبابفروش میرسد بمساحت ۳۵۰ مترزیربنا ۲۵۰ متر ـ یك طبقه ویلائی دارای ۴ اطاق و هال باپاسیو ـ به تلفن ۸۳۲۱۴۰
آ ـ ۳۶۸۱

**خانه شمالی و غربی**
۱۴۵ر۵ متر ۴ اطاق وهال ـ ۴مغازه ـ کولر ـ پرده‌کرکره حمام آبگرمکن حیاط‌ماشین‌رو ۳۰ هزار تومان بدهی بانکی مقطوع ۲۳۰ هزار تومان تلفن ـ ۳۴۰۳۱۱ مطب ثابتی .
۱ـ۲ آ ـ ۵۲۷۶

**فروش خانه های‌ویلائی در تهران‌پارس موسسه ایران زمین ۷۸۰۴۸۵**

---

**خانه های ویلائی و مستغلاتی از ۵۰۰ متر ـ ببالاما بین داودیه‌وجردن از ۸۰۰ هزار تومان ببالا فروشی خیابان نفت ۷۷۶۹۹۵**

**آپادانا ـ نوبخت**
ساختمانی بمساحت ۴۰۰ متر دارای ۳ اطاق خوابباسرویس کامل و یک اطاق مستخدم به علت مسافرت بفروش میرسد تلفن ۷۷۷۱۵۸ ـ ۷۷۸۲۷۹
آ ـ ۵۱۳۷

**بهترین نقطه‌تهران ویلا**
منزلی شمالی دوطبقه ۶ اطاق مساحت ۱۸۰ متر زیربنا ۱۶۸ متر آب و برق تلفن کولر کرکره لوستر درخیابان چهارم بدون واسطه ۳۶۰ هزار تومان تلفن ۹۷۰۳۰۳
آ ـ ۵۴۱۲

مستغلات بزرگ و کوچکوخانه های ویلائی‌شخصی‌سازدرشمال تهران‌برای فروش آماده تلفن ـ ۶۲۲۰۶۵
شرکت‌تهیه مسکن آسیانکو
آ ـ ۵۳۳۹

خانه فروشی مستغلاتی۵ر۳طبقه حوالی میدان‌ونک‌تلفن۸۴۴۰۲۳
۱ـ۳ آ ـ ۵۳۵۸

**آپارتمان فروشی**
**۸ دستگاه آپارتمان**
۳ اطاقی با شوفاژ روشن در خیابان تاج بفروش میرسد تلفن ۹۷۹۴۰۰
آ ـ ۵۰۴۷

**آپارتمان فروشی**
آپارتمانهای ۲ اطاقی و۳اطاقی و ۴ اطاقی اطراف آیزنهاور ، کندی، خیابان‌شاه وزنجان از ۱۲۰ هزار تومان ببالا تلفن ـ ۹۲۴۵۹۳
۱ـ۱۰ آ ـ ۴۶۸۶

**فروش آپارتمان دواتاق خواب تلفن پارکینگ بیواسطه آریامهر کاج ۶۳۵۱۳۷**

**قابل توجه**
**آپارتمان فروشی**
**بهترین نقطه امیرآباد ۳ اتاقه و۴اتاقه‌باآسانسور شوفاژ و کولر بفروش میرسد تلفن ۶۳۱۱۸۵و ۶۳۲۸۳۴**

**چند دستگاه آپارتمان**
**۳ و ۴ اطاقه**
با شوفاژ و پارکینگ به فروش میرسد واقع در خیابان شاه کوچه لاله بن‌بست مهبد دفتر ۱۱۰ تلفن
**۹۷۳۳۷۶**
**۴۵۳۲۱**
آ ـ ۴۹۱۳

**آپارتمان فروشی خیابان ظفر کوی شهریار پلاك ۶۸ تلفن ۶۳۳۶۰۱ و ۶۳۳۴۲۶ و۶۳۰۲۷۴**

---

**آپارتمان های فروشی**
**تخفیف‌بیسابقه در**
فروش آپارتمانهای ۳ و ۴ و ۵ اطاقی درطبقات اول و دوم با حیاط و تراس و بالکن‌وپشت‌بام وسرویس کامل برمیدانهای سبز و خرم هفت حوض و ۲۲ وپارک ۲۵ شهریور نارمک به قیمت های ۱۲۵ و ۱۴۳ و ۱۵۵ و ۱۶۳ و ۱۷۵ و ۲۱۰ هزار تومان بفروش میرسد . ضمنا درکوی کیشا آپارتمان ۵ اطاق دارای ۳ نما باگاراژ ۳۰ متری و تراس ۱۷۵ متری‌و۲۱۵ متر بنا فروشی ۲۵۰ هزارتومان
**تلفن ۷۹۱۵۵۴**
۱ـ۳ آ ـ ۵۴۲۴

آپارتمان ارزان آپارتمان محکم آپارتمان مجهز آپارتمان بزرگ‌و کوچک فقط درتلفن ۶۲۲۰۶۵
شرکت تهیه مسکن‌آسیانکو
آ ـ ۵۴۰۰

**فروش بی سابقه نقدومدت**
**آپارتمانهای ۳ اطاقه جبهه‌جنوبی بلوارالیزابت ۶۲۱۵۳۸**

**قابل توجه مدیران شرکتها**
**دوطبقه آپارتمان هر طبقه ۷ اطاق وهال‌بزرك وسرویس کامل اجاره یا فروش نرسیده به‌میدان کاخ**
**تلفن ۴۸۷۱۸**

**آپارتمان‌های فروشی**
دربهترین منطقه شمال‌شهربلوار الیزابت وخیابان پهلوی ایوبی ۳و۴و۵ اطاقه مجهزبتمام‌وسایل ۶۳۱۴۸۶
آ ـ ۵۳۴۰

**خیابان پهلوی**
**خیابان بیمارستان باهر پشت بیمارستان ساختمان**
**۵ طبقه هر طبقه**
**دارای ۴ اطاق آپارتمانی باشوفاژ وسرویس‌کامل قیمت‌هر دستگاه‌مستقل از ۱۸۰ هزار تومان‌ببالا بفروش میرسد دفتر جمشید**
**تلفن ۹۲۸۰۸۲**

**آپارتمان های‌فروشی نقد اقساط بابهره‌بانکی چهار راه شاه سیمتری ۴۵۴۳۶**

آپارتمان فروشی
**پهلوی روبروی میامی**
طبقه همکف با حیاط و دو اطاق خواب دوبر ۲۸۰ هزار تومان بفروش میرسد آژانس جردن ۶۲۷۲۳۴
آ ـ ۵۲۸۰

---

اپارتمانهای فروشی یک اطاقه در شمال شهر مناسب برای محل کار تلفن ۶۶۳۲۱۱
آ ـ ۵۲۴۲

**فروش آپارتمان‌مسکونی حوالی نادری مجاورپارك هتل با تجهیزات۴۵۵۱۶**

**آپارتمان فروشی**
دربهترین نقطه‌شمال‌غربی‌تهران ۳ و ۴ اطاقه باشوفاژ آسانسور موکت و سرویس کامل نقد و اقساط تلفن‌ها ۹۷۷۷۵۶ ـ ۹۷۸۷۲۲ شرکت خانه‌سازی صیول .

**ویلا فروشی**
**ویلا های کوی ارم کرج نقد و اقساط ۳۱۶۹۲۱**

منطقه صاحبقرانیه‌ویلای ۱۱۰۰ متری ساختمان‌کلاسیک مقطوع ۲ میلیون‌ونیم تلفن ۴۰۰۰۰ و ۶۶۰۰۰۰
آ ـ ۵۲۶۲

**ویلاکنار دریا**
**ویلائی نوساز مبله بین جاده‌بندرپهلوی‌وآستارا مقطوع ۲۵۰ هزار تومان فروشی.شنبه‌ـ یکشنبه ـ دوشنبه ۱۰ الی ۱۳ تلفن ۸۴۱۱۵۳**

الهیه شمیران ویلای ۱۰۰۰ و ۱۵۰۰ متری شخصی‌باموقعیتی عالی تلفن ۴۰۰۰۰ و ۶۶۰۰۰۰
آ ـ ۵۲۶۲

**باغ فروشی**
یکباغ سه بر بمساحت ۱۷۰۰۰ مترمربع بابهترین درختان‌میوه وآب‌محل ، چاه عمیق، موتور برق ، منطقه‌ای ، ساختمان ویلائی واستخر بین کرج و شاهدشت‌بفروش‌میرسد. طالبین بتلفن ۸۹۲۱۰۸ مراجعه‌فرمایند
آ ـ ۵۳۳۴

**باغ فروشی**
یک قطعه باغ انگوری بمساحت ۲ هکتار مشجر با چاه عمیق برق ساختمان ویلائی و تاسیسات عالیترین موقعیت برای پرورش گل درخت و صیفی داداری برجاده‌اسفالته کرج هشتگرد تلفن ۴۱۲۷۹

**زمین فروشی**
**بنفع شماست**
**قطعات ۵۰۰و ۹۰۰متری**
**اقبالیه کرج**
**متری ۱۵ تومان**
**زمین های شهر پرسپولیس کرج متری**
**۵ تومان به بالا**
**قطعات ۱۰۰۰ متری**
**سلطان آباد**
**کرج مقابل مهرشهر**
**نقد واقساط**
موسسه ساختمانی‌زمین‌و مسکن مقابل درب‌شمالی‌کاخ‌دادگستری طبقه فوقانی بانک صادرات
**۳۱۶۹۲۱**

---

**برای مستغل سازی۷۵۰ متر زمین فروشی**
با۲۴ متر برخیابان کوشک ـ ۳۱۹۷۸۴ بنگاه کوشان .
۱ـ۲ آ ـ ۸۲۱۵۵

**زمین خوش‌قواره**
زمینی بمساحت ۲ر۱۲ × ۲۸متر برشمالی خیابان‌آپادانابیواسطه نقدا بفروش میرسد عصرهاتلفن ۸۲۰۸۸۹
۱ـ۳ آ ـ ۴۸۵۲

دروس کوی هنگامه زمینی به مساحت ۱۰۰۰ متر مربع بعرض ۲۰ متر و طول ۵۰متر، متر مربعی۸۰۰ تومان‌تلفن ۶۳۶۷۷۵
آ ـ ۵۴۵۰

**۲۹۰ مترزمین دزاشیب**
۲۰۰ هزار تومان مقطوع بدون واسطه تلفن ۸۷۲۸۸۰
آ ـ ۵۱۲۳

**فرح‌آباد ژاله**
زمین‌های‌امتداد بلواررضاپهلوی دست اول به اقساط ۲۴ ماهه تلفن ۳۴۱۴۶۱
۱ـ۳ آ ـ ۵۶۳۱

**در بهترین منطقه اوشان ویلائی‌مهندسی سازدارای ۴ اتاق و لوازم در دو طبقه بهترین منطقه باغ مشجر حدود ۱۵۰۰ متر ودربهترین منطقه زمین مشجر۱۰۰۰ متربفروش میرسد تلفن ۶۸۲۸۴۳**

**زمین در کیلومتر۶ جاده خراسان با سند مالکیت نقد و اقساط تلفن ۶۶۹۴۷۷**

**موقعیت مناسب**
**زمین تفکیك شده به قطعات۸۰۰و۱۰۰۰متری درسلطان‌آباد کرج‌مجاور مهرشهر بفروش‌میرسد تلفن ۶۶۹۵۵۱**

**حراج ـ حراج‌ـ حراج**
زمین دوبر واقع در عباس‌آباد فرح شمالی بر ۲۰ متری و۱۰ متری فورا به فروش میرسد ۷۷۷۷۴۳

قطعات ۱۰۰۰ متری مشجر با سند واقع در بلوار گلشهر به فروش میرسد ۶۲۸۸۰۰

**معاوضه**
یک قطعه زمین‌باساختمان‌قدیمی برخیابان شاه نزدیک خیابان کاخ بفروش میرسد و باباغ یا ویلا در شمیران‌معاوضه‌میشود. تلفن ۶۶۳۹۱۲ و ۶۳۷۹۳۲
۱ـ۲ آ ـ ۵۴۰۲

**فروش سرقفلی**
**مغازه واگذاری**
**در خیابان ایرانشهر**
چند باب مغازه با تمام وسایل تهویه مطبوع بالکن ، توالت ، تلفن‌واگذار میشودتلفن۸۴۵۸۴۳
آ ـ ۵۱۳۱

**یکباب مغازه**
باجواز و تلفن در خیابان کاخ چهارراه تیر جهت‌لوازم‌بهداشتی وساختمانی بفروش میرسد تلفن ۶۶۳۰۲۵ ـ ۸۴۶۹۴۶
۱ـ۳ آ ـ ۸۲۰۲۱

**فروشگاه لوازم‌بهداشتی باجواز واقع در قلهك بر خیابان با اجناس وبدون اجناس واگذار میشود تلفن ۸۶۱۶۰۴**

---

**نیازمندیهای اطلاعات**
**تلفنی آگهی قبول میکند**
**تلفنهای ۳۱۱۲۲۴-۳۱۱۲۲۵**
**۳۱۱۲۲۹-۳۱۱۲۳۰**

---

چاپخانه آماده بکاردرشهرستان گرگان بفروش میرسد تلفن ـ ۵۳۰۹۴۷ و ۵۳۴۵۹۲
آ ـ ۵۳۴۵

**یکباب رستوران با جواز کار در بهترین منطقه اصفهان‌واگذارمی شود تلفن ۸۴۲۵۷۶**
آ ـ ۵۴۰۹

**اکازیون واقعی**
شرکتی جدید التاسیس برای کابینت‌سازی باجواز وکارخانه ملکی‌باموقعیت عالی‌بعلت‌اختلاف شرکاء فوری بقیمت مناسب بفروش میرسد. تلفن ۸۳۴۱۱۶
آ ـ ۴۰۳۳

**اکازیون**
**زیرزمینی واقع در کاخ چهار راه تیر بمساحت ۱۴۰ متر با برق‌وشوفاژ بقیمت مناسب بفروش میرسد تلفن ۴۲۰۶۶**

**اتو سرویس تعمیرگاه و توقفگاه**
**به مساحت ۲۵۰۰ متربا جواز تعمیرگاه تخلیه واقع در انتهای خیابان اشرف پهلوی نرسیده به جاده‌نظامی بفروش میرسد تلفن ۹۶۳۳۸۹ علی خلج‌زاده**

**کافه رستوران درجه‌یك بفروش میرسد تلفن ۶۲۷۱۶۴**

**سالن فروشی**
با برق تلفن تهویه مطبوع تلفن ۳۱۵۵۱۵

**ابتکار جدید**
جای پرداخت سرقفلی باهمان پول محل کسب را خریداری فرمائید امیراکرم داخل کوی ماه و اذر ـ تلفن ۴۰۵۷۸

**سه‌باب نمایشگاه با پارکینگ بزرگ‌وانبارهای سرپوشیده و دو شماره تلفن ـ برق سه‌فاز آب لوله‌کشی واگذارمیشود با تلفن های ۵۳۹۱۷۱ـ ۵۳۸۵۴۸ در ساعات اداری تماس بگیرید**

## اجاره‌داده‌میشود

**آپارتمان اجاره**
آپارتمان لوکس طبقه‌همکف‌تلفن مستقل شوفاژ کولرکفپوش‌موکت پارکینگ خیابان وزراء تلفن ۸۶۶۷۶۵
آ ـ ۵۴۵۲

**پالیزی آپارتمان ۶ اتاقه**
طبقه دوم دارای تلفن شوفاژ و کولر باگاراژاجارهتلفن۷۷۶۱۴۴
۱ـ۲ آ ـ ۵۴۱۶

**آپارتمانهای مدرن**
در بهترین نقطه خیابان
**پهلوی**
۲تا ۱۰ اطاق مبله و غیر مبله باسرویس کامل برای سکونت یادفترکار جهت اجاره موجود خیابان وزراء نرسیده به‌خیابان یازدهم ساختمان ۱۳۸ طبقه سوم سازمان دریچه تلفن ـ ۶۲۴۶۱۳ ـ ۶۲۲۹۵۴
آ ـ ۵۳۴۹

تعدادی آپارتمان مبله و غیرمبله جهت اجاره آماده است تهران‌تکس ۸۳۸۵۱۵
۱ـ۹ آ ـ ۴۴۰۱

**آپارتمان اجاره**
۱ تا ۱۰۰ اطاقه برای‌محل‌کارو سکونت موجود است تلفن ـ ۸۴۴۰۲۳

**آپارتمان ۴ اتاقه**
مجهز بسرویس کامل‌جاده‌پهلوی بالای میدان ونک‌تلفن۶۸۱۲۹۸
آ ـ ۵۳۵۶

آپارتمان چهاراطاقه همکف یا دوم، پیچ‌شمیران ـ بهار بهبالا سکونت بدون واسطه تلفنهای ۶۲۱۱۰۱ الی ۶۲۱۱۰۷ داخلی ۳۱ و ۸۷۳۷۰۴ و ۷۸۱۵۴۲
۱ـ۲ آ ـ ۵۳۵۵

**در خیابان ایرانشهر**
چند دستگاه آپارتمان برای شرکتها و موسسات اداری با وسایل مدرن اجاره داده‌میشود تلفن ۸۵۱۵۰۶

**ساختمان اجاره**
**خیابان وزرا**
طبقه همکف با حیاط و چهار اطاق و انباری با تلفن مستقل‌و کولر اجاره داده میشود تلفن ۶۲۷۲۳۴

خیابان نادری‌دودستگاه۱۰اطاقه بزرگ باشوفاژ کولر وسرویس برای اجاره بموسسات تلفن ـ ۳۱۱۵۳۰
آ ـ ۵۴۰۱

## موردنیاز برای اجاره

همه نوع خانه و آپارتمان اجاره‌ای نیازمندیم ۸۴۵۵۴۴
آ ـ ۵۲۹۶

**یك منزل با چهار اتاق خواب و دو حمام وحیاط مناسب حدود غرب جاده قدیم شمیران تا دو ماه دیگر جهت مدیر عامل یك‌شرکت‌موردنیازاست حداکثر کرایه ۱۴۰۰۰۰ ریال بدون واسطه تلفن ۹۵۹۳۰۵**

## موردنیاز برای خرید

**اراضی تهران پارس خریداریم ۷۸۰۰۶۱**

**زمینهای ساختمانی را فوری‌نقدا خریداریم‌تلفن مستقیم ۶۲۵۶۷۳ و ۱۹الی۶۲۷۹۴۷داخلی۴۷**

**زمین**
**زمین با جواز ونقشه فوری**
**خریداریم تلفن۶۲۵۶۷۳**

**زمینهای افسریه‌شاه‌آباد شرق مشیریه خریداریم ۳۵۹۴۰۸**

زمین افسریه‌خریداریم۳۴۱۳۵۹

خریدار زمین تهران‌پارس تلفن ۷۸۱۹۲۶

زمین‌تهران‌پارس‌خریداریم تلفن ۷۹۳۰۲۰

مهرشهر برقش‌آباد و گلشهر سرحدآباد خریدار وفروشنده‌ایم ۴۲۶۸۲

خریدار اراضی ساحلی‌وجنگلی شمال تلفن ۴۵۱۶۸ و۶۶۲۴۵۹

زمین های شمس‌آباد ومبارك‌آباد وافسریه را خریداریم تلفن ۷۷۷۶۵۵
۱ـ۶ آ ـ ۵۳۴۵

## بنگاههای معاملات املاک

**تهیه مسکن موریس**
آپارتمان هـای لوکس ومدرن جهت سکونت و محل کار در شمال شهر موجود است . موریس ۶۲۷۳۹۴ ـ ۶۲۳۳۷۴۶

---

**گچ پاکتی وفله**
**شن وماسه تحویل فوری**
**۶۶۶۱۵۵ ـ ۶۶۵۱۷۷ ـ ۴۲۰۷۰ داخلی ۲۶**

---

**ارج استخدام میکند**

۱ـ مسئول اداره استخدام با تحصیلات دیپلم متوسطه و حداقل۳سال سابقه کار در امور پرسنلی .
۲ـ سرپرست رستوران با داشتن تحصیلات دیپلم متوسطه و سابقه کار در اداره امور رستوران ها.
۳ـ سرپرست ترانسپورت با داشتن حداقل تحصیلات سوم متوسطه . گواهینامه رانندگی و سابقه کار.
۴ـ منگنه زن (پانچیست) با حداقل یکسال سابقه کار.

---

## آگهی استخدام

شرکت دخانیات ایران برای رانندگی جرثقیل احتیاج بده نفر راننده پایه دوهمگانی دارد که از طریق آزمایش‌و براساس آئین‌نامه استخدامی کارمندان پیمانی استخدام می‌نماید، داوطلبانی که واجد شرایط زیر باشند:
۱ـ داشتن حداقل ۱۸ سال تمام وحداکثر ۳۵ سال سن .
۲ـ تابعیت دولت شاهنشاهی ایران .
۳ـ انجام خدمت زیر پرچم یا معافیت دائم غیر پزشکی
۴ـ نداشتن سابقه محکومیت موثر
۵ـ گواهی نداشتن اعتیاد بمواد مخدر
۶ـ حداقل داشتن گواهی‌نامه پایان تحصیلات ابتدائی
۷ـ داشتن صحت مزاج وتوانائی انجام کار به‌گواهی اداره بهداشت شرکت.

متقاضیان باید تقاضای خود را تا پایان روز چهارشنبه پنجم تیرماه ۱۳۵۳ بوسیله پست سفارشی‌بعنوان اداره‌دبیرخانه شرکت دخانیات ایران واقع در خیابان ایرانشهر شمالی شماره ۲۰۵ ارسال دارند و در تاریخ دوشنبه دهم تیرماه ۵۳ ساعت ۹ صبح برای آزمایش باداره کل کارخانه های مرکزی شرکت واقع در خیابان قزوین مراجعه نمایند، ضمنا کسانی که بخدمت پذیرفته شوند ابتدا بطور پیمانی استخدام وپس‌از اجرای کامل مقررات استخدامی شرکت های دولتی بامقررات استخدامی شرکت تطبیق و کارمند رسمی شرکت خواهند شد.
مالف ۵۲۳۰
شرکت دخانیات ایران

---

# قابل توجه
## صادرکنندگان وتجار محترم

شرکت آی ـ ال ـ بی کانتیر سرویس باطلاع عموم بازرگانان و صادرکنندگان محترم مقصد امریکا و کانادا میرساند که از تاریخ ۲۸ر۳ر۵۳ میتوانند با سرویس های مدرن و مجهز ومطمئن کانتیر این شرکت محمولات صادراتی خود رادر اسرع وقت با نازلترین قیمت حمل نمائید .
برای هرگونه اطلاع بیشتر مشاورین کار آزموده و مجرب ما جوابگوی مشکلات شماست .
نشانی . خیابان فیشرآباد ساختمان خرم
تلفنهای ۸۲ـ۸۲۸۱۸۰
آ ـ ۵۲۳۸ ۱ـ۴

---

یك شرکت تولیدی واقع در کیلومتر ۱۴ جاده مخصوص کرج ، برای اداره‌رستوران‌شرکت (بطور کنتراتی) به یك آشپز درجه یك‌نیازمند است .
شرایط مورد نظر :
ـ تندرستی کامل به تشخیص پزشك شرکت
ـ قادر بودن به تهیه انواع غذاها(برای ۱۵۰ نفردر روز)
ـ سن بین ۲۰تا ۴۵ سال
ـ داشتن برك پایان خدمت یا معافی‌غیر پزشکی واجدین شرایط درخواست خود را با ذکر سوابق کار و تحصیلات و همچنین یك‌قطعه عکس به مدیرامورداری ،صندوق‌پستی ۲۵۲۱ـ تهران ارسال نمایند . یاباتلفن‌های ۶۶۸۱۶۱ ـ ۶۶۰۱۵۷ تماس بگیرند.

---

در حومه زندگی کنید

زیبادشت

آینده‌نگری

**سازمان زیبادشت برای علاقمندان زندگی در حومه تعداد معدودی قطعات ۱۰۰۰متری**

باروش صحیح خیابان‌بندی، درختکاری‌وزیرسازی آسفالت آماده نموده است علاقمندان شخصامیتوانندهمه روزه باستثنای هشنبه بعداز ظهر ها از ساعت‌ه۴ الی ه۶ بدفتر مرکزی زیبادشت مراجعه فرمایند.
نشانی : خیابان کریمخان زند تقاطع ویلا ساختمان توکل طبقه اول

---

# کشتیرانی ملی آریا

**برای بررسی طرح آموزشی خود به یك دبیر فیزیك و یك دبیر ریاضیات که به زبان انگلیسی تسلط کامل داشته باشند بطور نیمه وقت نیازمند است .**
**از داوطلبان درخواست میشودکه از ساعت ۵ تا ۷ بعد از ظهر روز چهارشنبه ۲۲ر۳ر۵۳ به قسمت آموزش کشتیرانی ملی آریاواقع درخیابان کریمخان زندنبش‌بهجت آباد مراجعه نمایند .**

---

**استخدام ماشین نویس بایگان ـ متصدی دفتر**

یک موسسه عمومی در تهران چند نفر کارمند مردبازن بشرح زیر استخدام مینماید :
۱ـ ماشین نویس فارسی .
۲ـ ماشین نویس لاتین .
۳ـ کارمند دفتری .
۴ـ بایگان .
۵ـ پیشخدمت .
داوطلبان تقاضای خود را باذکر مشخصات کامل و میزان تحصیلات و سابقه کار و نشانی دقیق ، درصورت‌امکان شماره تلفن بانضمام یک قطعه عکس ۴×۶ توسط صندوق پستی ۱۴۲۰ر۱۴ ارسال دارند .

---

## آگهی استخدام نگهبان

شرکت دخانیات ایران بمنظور تکمیل کادر نگهبانی در مرکز تعداد ۲۰نفر نگهبان از طریق مصاحبه و آزمایش بر اساس آئین‌نامه استخدامی کارمندان پیمانی با شرایط زیر استخدام مینماید :
۱ـ داشتن حداقل گواهی‌نامه سوم متوسطه
۲ـداشتن حداقل ۱۸ و حداکثر ۳۵ سال سن
۳ـ تابعیت دولت شاهنشاهی ایران
۴ـ خدمت نظام وظیفه را انجام داده باشد ، داشتن برگ معافی پزشگی یا کفالت پذیرفته نخواهد شد.
۵ـ حداقل قد ۶۰ر۱ متر .
۶ـ نداشتن سابقه محکومیت موثر
۷ـ دارا بودن گواهی عدم اعتیاد بمواد مخدر
۸ـ داشتن برگ صحت مزاج و توانائی جسمی از اداره بهداشت شرکت دخانیات ایران واجدین شرایطمی‌توانند تقاضای کتبی‌خود را تاآخر وقت اداری روز پنجشنبه ۳۰ر۳ر۱۳۵۳ با پست سفارشی بعنوان اداره دبیرخانه شرکت دخانیات ایران واقع در خیابان ایرانشهر شمالی شماره ۲۰۵ ارسال وروزهای دوشنبه دهم وسه‌شنبه یازدهم تیرماه ۵۳ برای اطلاع ازمحل مصاحبه و آزمایش باداره کارگزینی شرکت مراجعه نمایند. بمراجعه مستقیم برای تسلیم تقاضا و یا تقاضای خارج از موعد مقرر ترتیب اثر داده نمیشود ، ضمنا کسانی که بخدمت پذیرفته می‌شوند ، ابتدا بطورپیمانی استخدام وپس‌از اجرای کامل مقررات استخدامی شرکت‌های دولتی بامقررات استخدامی شرکت تطبیق و کارمند رسمی شرکت خواهند شد .
مالف ۵۲۳۱
شرکت دخانیات ایران

---

**شرکت ایرپرسلان**
**جهت ساختمان کارخانه خود در رشت احتیاج به یك تکنیسین فنی ساختمان که از عهده‌اجرای طرح‌و نظارت وتهیه صورت وضعیت برآید دارد واجدین شرایط‌باصندوق پستی‌شماره۲۳۹رشت شرکت ایرپرسلان مکاتبه نمایند .**

---

# آگهی استخدام

یك واحد بزرك صنعتی بخدمت افراد زیر احتیاج دارد :
۱ ـ مهندس مکانیك دارای‌سابقه‌کار بعنوان‌مدیر فنی در کارخانجات صنعتی
۲ ـ فارغ‌التحصیل رشته مدیریت صنعتی با سابقه کار .
۳ ـ لیسانسیه حسابداری با حداقل۲سال‌سابقه کار در حسابرسی .
۴ ـ لیسانسیه امور اداری یا امور اجتماعی با ۲ سال سابقه کار
واجدین شرایط عمومی استخدام با تلفن های ۹۱ـ۸۳۷۴۸۷ دایر کارگزینی بعد از ساعت ۴ بعد از ظهر تماس حاصل نمایند .

---

**شرکت بزرك تولیدی‌و وارداتی‌افراد واجدشرایط زیر را استخدام مینماید .**
**۱ـ دونفر مامور خرید با داشتن ضمانتنامه‌کافی و گواهی‌نامه رانندگی پایه دو شخصی متاهل.**
**۲ـ یکنفر حسابدار انبار با حداقل دوسال‌سابقه کار متاهل و دارای مدرك پنجم متوسطه .**
**۳ـ دونفر کارمند برای انجام امور ترخیص کالا با داشتن سوابق کافی و ضامن معتبر و مدرك سیکل اول متوسطه .**
**۴ـ یکنفر لیسانس حسابداری با داشتن ۵ سال سابقه مفید در امور مالی و حداقل سن ۳۵ سال با داشتن معافی دائم یا گواهی پایان خدمت زیر پرچم بطور تمام وقت .**
**واجدین شرایط باذکر مشخصات کامل‌باراهنمای شماره ۱۲۰۰ اطلاعات مکاتبه نمایند .**

بقیه آگهی‌های نیازمندی در صفحه ۱۲

امشب در سینما کسری : کندی

# نیازمندیهای شما

## نیازمندیهای اطلاعات

تلفنی آگهی قبول میکند

تلفنهای ۳۱۱۲۲۴-۳۱۱۲۲۵
۳۱۱۲۲۹-۳۱۱۲۳۰

### در کوتاهترین

مدت خانه و آپارتمان شما را میفروشیم به‌خانواده‌دلخواهتان اجاره میدهیم سازمان مسکن ۸۴۴۰۲۳

زمینهای ساختمانی داخل محدوده شمال شهر و خانه های دست دوم خریدار و فروشنده‌ایم تلفنهای

۹۳۷۰۶۲
۹۳۸۴۴۹

همه نوع خانه و آپارتمان اجاره‌ای موجود است ۸۴۵۵۴۴ آ ـ ۵۲۹۵

### کناردریا

زمین و ویلا در کنار دریا و سمت جنگل ازنوشهر تا رامسر و لنگرود بهرمساحت وهرقیمتی که خریدار باشید موجود داریم دفتر دادوستد ۸۲۰۹۳۱ - ۸۲۱۸۹۹

بورس املاک شمیران دفتربراتی ۸۷۳۵۷۵ ـ ۸۷۷۸۷۵

### نیازمندیهای اجاره

### اجاره خانه بخارجیان

مؤسسه نیازمندیهای خارجیان خانه بخارجیان اجاره میدهد ۸۳۰۰۸۲ - ۸۳۰۰۸۱ ۸۲۱۸۱۱ - ۸۲۱۷۲۳ ۳۶۱ شعبه جنب سفارت آمریکا

مؤسسه امپایر ۷۷۷۵۰ خانه بخارجیان اجاره میدهد ۷۷۸۹۵۵ - ۷۷۲۲۲۲

مؤسسه امور خارجیان مرکز اجاره تخت جمشید جنب بانک ۵۰۲ ۷۵۱۷۸۲ - ۷۵۲۳۵۸

### معاملات پول

پول موجود

پول

فوری در موسسه ۵۵۵ تلفن ۸۳۰۸۳۵ و ۸۲۸۳۴۹

### پول

در مقابل چک کارمندی ملک ـ اتومبیل

۴۳۵۲۸

نیم ساعته بدون کمیسیون هزاری ۱۵ تومان

درمقابل هرنوع اتومبیل شخصی ـ تاکسی ـ کرایه تلفن بدون خرج محضر ساختمان با سود بانکی

۸۳۲۹۸۶

آدرس شاهرضا بین رامسر و فرصت پلاک ۴۴۴ موسسه ابرانشاد

### پول

نیاز پولی شما را به اسرع وقت در مقابل چک ـ اتومبیل ـ ملک‌و غیره برآورده میسازیم تلفن ۴۲۲۲۷

بپول راکد شما باانتقال مبیع هزاری ۵۰ تومان سود میدهیم ۷۵۶۴۲۵

قلك وام میدهد

درمقابل مبیع ارزنده فلک فورا وام میدهد تلفن ۷۶۵۷۴۵

وام۶ساله با بهره۸٫۵٪ ۸۳۲۹۸۶

خانه پول ـ فرح شمالی مرکز معاملات پول تهران ۸۴۸۳۸۸

دادو ستد پول از یك میلیون‌ریال ببالا پاکپور ۶۶۴۶۱۸ و ۶۶۰۲۰۰ و ۶۶۶۲۶۳

به کارمندان باچک وامفوراًبدون ضامن تلفن ۷۹۳۹۰۶ آ ـ ۵۴۴۶ ۱ـ۳

پول فوری با سودبانکی درمقابل خانه مستغلات ۹۲۸۴۶۵

پول‌شرطی باسودبانکی در مقابل خانه و تلفن : ۹۲۳۵۰۴

وام به اتومبیل و چك ۴۴۲۲۰

پول ارزان و فوری موجود است دفترسام ۸۲۲۶۵۹

پول۵ر۱ شاهی ۶۲۴۸۷۳

### مورد نیاز

بپول راکد شمادرمقابل ملك هزاری ۲۰ تومان اتومبیل‌هزاری ۴۰تومان چك‌وسفته‌معتبر هزاری ۸۰ تومان با تضمین میدهیم .

۴۳۵۲۸

### دفتر همه

به پول راکد شما بهره مافوق عالی میدهیم حتی پنج هزار تومان .

۶۳۴۲۵۷

### پول

نیم ساعته بدون کمیسیون هزاری ۱۵ تومان

درمقابل هرنوع اتومبیل شخصی ـ تاکسی ـ کرایه تلفن بدون خرج محضر ساختمان با سود بانکی

۸۳۲۹۸۶

آدرس شاهرضا بین رامسر و فرصت پلاك ۴۴۴ موسسه ابرانشاد

### پول

پول شرطی درمقابل خانه مستغلات فورانیازمندیم ۹۲۸۴۶۶

پول شرطی نیازمندیم ۸۲۸۳۴۹

پول‌در مقابل خانه‌ارزنده نیازمندیم ۷۵۶۴۲۵

پول شرطی نیازمندیم ۸۲۲۶۵۹

### تبوض

وام و خرید قبوض بانك کارگشائی تلفن ۴۵۱۶۸ ـ ۶۶۲۴۵۹ ـ ۴۳۴۹۹

قبوض‌شهرداری‌خریداریم ۴۵۹۵۷

### معاملات تلفن

خرید

تلفن در هر مکان بقیمت خوب خریدار و با نصب فوری فروشنده‌ایم ۸۵۳۰۳۱

تلفن ۲ و ۵ فوری خریداریم ۵۳۵۷۴۴

تلفن ۴ و ۶ و ۸۹ خریداریم ۸۹۴۰۵۰

تلفن ۳ و۷ و ۶۲ خریداریم ۳۰۳۲۳۷

خرید و فروش تلفن ۳۱۷۴۳۷ اسلامبول کمپانی۲ر۱۷

خریدو فروش تلفن ۸۳۲۹۸۶

خرید و فروش تلفن ۴۱۰۵۰

بورس تلفن شاهین ۳۱۱۷۷۱

### ترئینات‌ودکوراسیون

توجه توجه

کارخانه ابتکار

سازنده انواع گل میخهای‌پرده درجدیدترین مدل تلفن۳۵۲۹۱۴ آ ـ ۵۴۲۵

### دلخواه

فقط با یک تلفن‌در اسرع وقت متخصصین ما از نزدیکترین شعبه موسسه پلاستر دراختیار شما میباشند و شما میتوانید با شرایط دلخواه منزل ومحل‌کار خود را با بهترین انواع کاغذ دیواری انگلیسی ـ امریکائی آلمانی . موکت‌نمدی هلندی . موکت فومدار انگلیسی . موکت پرزدار . کفپوش . دیوارکوب پلاستیکی و اسلایتکس

### پلاستر

تزئین نمائید شعبه مرکزی پهلوی بالاتر ازچهارراه‌امیراکرم ساختمان شرکاء

تلفن ۶۶۶۶۶۵ و ۴۸۷۵۱ و ۴۴۰۴۱

شعبه‌بازار ـ بازار بین‌الحرمین بازار تحریر پاساژ زردوز تلفن ۵۳۳۷۹۷

شعبه باغشاه سی متری سپه میدان باغشاه تلفن ۶۶۰۷۷۲

### شرکت غرب

با تزئینات کامل کاغذ ـ موکت ـ کف‌پوش پرده کرکره ـ پرده‌پارچه‌ای

۹۲۰۹۶۴

تزئینات تهران‌ویلامرکز پخش انواع کاغذ دیواری‌موکت پرده پارچه‌ای و کرکره کلیه لوازم تزئینی باتخفیف کلی‌ـ ۶۷۶۶۸۶ آ ـ ۵۳۲۱

پرده کرکره ، فرش ماشینی ، کاغذ دیواری کفپوش‌تزئینات‌ساختمان طلائی ۸۳۱۰۴۱

### ازهمه‌جا ارزانتر

شرکت ان . تی . آر تزئینات‌دکوراسیون‌کاغذ دیواری انواع موکت کف‌پوش پلاستیکی‌پرده کرکره آکوستیك دیوار پوش تلفن ۷۵۵۰۸۶

### با۳تومان

با روزی سه تومان منزل ومحل کار خود را با بهترین انواع کاغذ دیواری . پرده کرکره موکت و کفپوش‌نرخین فرمائید تزئینات‌مارال ۹۷۵۵۱۸

تزئینات‌ساحل۸۴۳۱۹۶ کلیه‌بنائی رنگ‌آمیزی ساختمان

کفپوش همه نوع به اقساط ۷۷۵۷۷۵

کاغذ دیواری و نقاشی ساختمان باتخفیف کلی‌فوری ۹۷۸۴۲۰

تزئینات تهران دکور پرده کرکره دولوکس امریکا۵۱تومان۹۵۵۶۸۷

کاغذ دیواری باقساط ۷۷۵۷۷۱

موکت به اقساط تلفن۷۷۵۷۷۵

دیوارکوب پلاستیکی ۷۷۵۷۷۵

### برای ساختمان شما

پاکتان

انجام امور کلیه نظافت ساختمانی تلفن۸۳۸۱۷۲ و ۷۵۴۷۵۳

بنائی ـ نقاشی آسفالت تلفن :

۷۵۹۷۲۱

شرکت نشت جو

لوله های فرسوده ساختمانها را تعویض‌می نماید تلفن ۸۷۷۹۹۲

موسسه اسفالتکاری

### گودرزی

جلوگیری‌ازهرنوع‌رطوبت‌پشت‌بام قلهك ـ تلفن ۸۶۱۳۲۷

کانال هدایت هوا متری ۴۵ تومان

تلفن ۳۴۱۲۹۸

### ۳تومان

با روزی ۳ تومان و با یک تلفن کاغذدیواری موکت کفپوش وسایرمحصولات‌تزئینی‌ساختمان برای منزل‌ومحل کارشماتلفنهای ۶۶۰۷۷۲ ـ ۴۸۷۵۱ و ۵۳۳۷۹۷

شرکت ساختمانی آسیا

سازنده آپارتمان ویلا ، بیمارستان درتهران‌وشهرستانها تلفن ۸۴۷۲۸۸

تعمیرات کلی و جزئی ساختمان در اسرع‌وقت ۲ تا ۷ تلفن ۷۷۸۱۴۸

### سمپاشی منازل

باصرف هزینه مختصر برای مصون شدن ازکلیه حشرات‌در تابستان تلفن ۶۶۰۴۷۹

اسفالت‌تضمینی۴۹۱۰۸

قیرگونی بام ـ رامسازی‌سطوحه سازی ـ جدول بندی

خاك برداری

به صورت متری یا ماشین‌آلات رامسازی کنترات داده میشود تلفن ۴۵۴۹۱ ۱ـ۳ آ ـ ۵۴۲۲

خریدار سیمان تیپ پنج و فروشنده سیمان تیپ یك ۸۳۹۱۸۳

دفتر نما تعمیرات ساختمان کلی و جزئی ، بنائی،تخریب ، نقاشی، تزئینات ، نجاری نقد و اقساط تلفن ۸۲۷۷۲۱

رنك‌آمیزی استخر۶تا۸ تلفن ۷۷۱۹۷۱

اسفالت با تضمین ۸۲۳۸۱۵ ـ ۸۲۱۱۴۷

اسفالت و تعمیرات ساختمانی‌پیشرو تلفن ۶۶۰۴۷۹

### لوله بازکنی

رفع گرفتگی نوع لوله ساختمانی باه دستگاه تراکم هوا ـ تلفن ۷۸۷۲۷

لوله بازکنی ولوله‌کشی دروازه دولت ۸۲۷۴۰۸

لوله‌بازکنی ولوله‌کشی مقدم ۹۲۵۲۷۴

لوله‌بازکنی بادستگاه تراکم هوا تلفن ۶۸۳۹۸۱

لوله‌بازکنی روزولت شبانه‌روزی ۴۷۱۴۳

لوله بازکنی یکساعته ۷۶۵۲۴۴

تخلیه چاه

تخلیه‌چاه

ولوله بازکنی

تلفن :۵۳۷۱۸۳

تخلیه‌چاه

ولوله بازکنی پات با تخفیف مخصوص تلفن ۴۷۶۳۴

تخلیه فوری موتوری

مقنی . لوله‌بازکنی ارزان‌تعمیر جزئی وکلی منزل ۹۳۱۳۹۶

تخلیه‌چاه

ولوله بازکنی

تلفن :۵۳۲۵۵۰

تخلیه‌چاه

ولوله بازکنی

تلفن: ۵۳۱۷۰۵

تخلیه‌چاه

لوله بازکنی ۳۰۳۸۶۰

### گاز

پرسی گاز

گازوسرویس

ازساعت ۷ صبح الی ۱۰ شب

۶-۹۶۳۰۲۱

۶-۹۵۰۰۰۱

سرویس‌وتعمیرات اجاق ۹۶۳۰۳۰

بتان گاز

BUTANE بتان

قبول‌سفارشات‌گازازلاصبح‌تاشب

| | |
|---|---|
| باشماره‌های | ۹۵۰۵۰۱-۵۹ |
| صدورکارت‌اشتراك | ۳۱۳۱۶۳ |
| سرویس‌وتعمیرات | ۳۱۳۱۶۱-۲ |
| دفترمرکزی‌وفروش | ۳۰۴۷۱۱-۱۵ |
| شکایات‌گازرسانی | ۶۲۲۰۶۰ |

بتان

### رستوران‌ها

نهار وشام

را در جای دنج‌خانوادگی باغ‌رستوران یاس‌نومیل فرمانیه فلکه دوم تهران پارس ۷۸۰۳۱۱

### آگهیهای متفرقه

زمین شمارا با سلیقه‌ترین شرایط ساختمان میکنیم

تلفن مستقیم ۶۲۵۶۷۳ و ۶۲۷۹۴۷ الی۱۹ داخلی۴۷

اسناد صعب‌الوصول شما را خریداریم بعد از ظهرها تلفن

قایق موتور آمریکائی

چهار سیلندر مرکوری با یدکشی بسیار تمیز ۱۶ فوت فروشی تلفن ۸۷۶۸۱۸ آ ـ ۸۱۹۵۳

### آگهی فروش

یك‌عدد مخزن گازبوتان به ظرفیت یکهزار گالون بفروش میرسد طالبین لطفا با تلفن‌های ۶۳۴۹۲۳ و۶۳۲۷۰۲ تماس بگیرند

خرید پیانو

پیانو خریداریم تلفن ۷۵۷۰۲۹ ۱ـ۲۰ آ ـ ۵۴۴۳

### گمشده

(آگهی فقدان پروانه مالکیت خودرو )

آقای‌حمیداحیاکارت‌موتورسیکلت شماره ۵۲۷۱ تهران۳۹ رامفقود و تقاضای صدورمجددآنرادارد مراتب در ۳ نوبت هر ده روز یکبار آگهی میگردد در صورت عدم اعتراض ده روز پس‌ازنشر آخرین آگهی‌المثنی‌مربوطه‌تنظیم و تسلیم نامبرده خواهد شد . اداره راهنمائی‌ورانندگی ۱ـ۳ آ ـ ۱۴۸۶۴

بدینوسیله به اطلاع میرساند که دسته چک حقوقی شماره ۵۱۷ بانک سپه (شعبه‌شاهرضا میدان فوزیه)مربوط به‌سرهنگ منوچهرقاسم‌پور مفقودگردیده‌از درجه اعتبارساقط است . لطفا جویندگان با شماره ۸۳۸۲۰۳ سرهنگ قاسم‌پور تماس حاصل نمایند .

سگ سفید کوچک وپشت‌خردلی بازنجیر و قلاده قهوه‌ای در فرمانیه گم شده از کسانیکه اطلاع دارند لطفا به تلفن ـ ۸۷۵۵۱۹ اطلاع ومژدگانی دریافت دارند . آ ـ ۵۴۵۴

### آگهی مجمع همگانی از کلیه‌سهامداران

شرکت جنرال تولز (سهامی خاص)

دعوت میشود برای تعیین مشی آینده و تصویب بیلان سال گذشته و تعیین یکنفربازرس بجای بازرس قبلی از ساعت ۷½ بعد از ظهر الی ۹¾ روز شنبه ۵۳٫۳٫۲۵ شخصا یا بوسیله‌وکیل تام الاختیار خود در محل شرکت حضور بهم رسانند .

رئیس هیئت مدیره ومدیر عامل شرکت ـ احمد پاشا

تأمین احتیاجات عامه

### دوخت کت‌وشلوار

بدون پرو در ۲۴ ساعت

شرکت تامین احتیاجات عامه

خیابان پهلوی ابتدای خیابان آریامهر دست چپ کوچه غزالی شماره ۱۶ تلفن ۶۲۲۸۱۴

### آگهی استخدام

شرکت ساختمانی پارابل برای کارگاه تبریز به ۲نفر تکنسین با تجربه ساختمانی و یکنفر مترور ورزیده با حقوق مکفی نیاز دارد .

واجدین شرایط درتهران به تلفن های شماره ۴۱۰۶۹ و ۶۶۰۴۴۶ و در تبریز مستقیما به آدرس‌کارگاه جنب ماشین سازی تبریز مراجعه فرمایند .

### آفتاب، باران وبرف

دوستان سقف وبام شما نیستند شرکت بامپوش :

با ۱۰ سال تجربه ـ ۲ میلیون متر مربع عایقکاری و برخورداری از کادر ورزیده ـ همچنین دارا بودن مصالح عایق ممتازآمریکائی ساختمانهای‌شما را در مقابل چکه و نم

تا ۲۰ سال تضمین مینماید

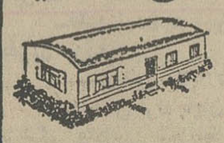

شرکت بامپوش : متخصص عایقکاری بامهای قوسی و شیبدار ، لوله‌ها و مخازن فلزی

آدرس : خیابان کریمخان زند خردمند جنوبی کوی‌نقوی

شماره ۳ تلفن‌های ۸۳۳۳۶۳ و ۸۲۳۳۵۶

### دیوارگچ صداگیر

تیغه های پیش ساخته گچی محصول‌جدید گروه تولیدی

ارزانتر ، سریعتر و تمیزتر

از هرنوع مصالح دیگر برای تقسیم‌بندی های داخل ساختمان .

نمایشگاه واداره مرکزی شرکت تولیدی‌صداگیر تهران ـ خیابان شیرین پلاك ۳۳

تلفن ۸۲۳۳۰۸ ـ ۸۳۸۸۲۳ ـ ۸۳۷۸۷۰

*A MANUFACTURING COMPANY OF REPUTE HAS VACANCY FOR:*

## Assistant Personnel Manager

Requirements:

- Iranian Nationality
- University degree in Business Administration
- At least 5 years experience
- Military Service completed or exempted.
- Fluent in Farsi and English.

Please contact Mr. Afshar at 976001-9 Saturday through Wednesday.

## برنامه‌سینماها

تماشای فیلمهائیکه با علامت ( × ) مشخص شده برای اشخاص کمتر از ۱۸ سال ممنوع‌است

★ آتش برفرار تلمارك ـ رنگی ـ کرك‌داگلاس
پولیدور (۴۲۶۳۱) ۳۰ر۱۱ـ ۳۰ر۳ـ ۳۰ر۵ـ ۳۰ر۷ـ۹ر۴۵

★ آوانتی ـ رنگی ـ جك‌لمون
شهرفرنگ (۶۲۷۶۲۸) ۱۵ر۱۱ـ۳۰ر۲ـ۵ـ۳۰ر۷ـ۱۰

★ آتش‌هوس ـ سینماسکوپ ـ رنگی
آریا (۳۱۹۸۸۴) ۹ـ ۱۱ـ ۱ـ۳ـ ۵ـ ۷ـ ۹

★ افعی ـ رنگی ـ یول‌برینر ـ ویرنالیزی
آتلانتیك (۶۲۷۱۷۱) ۱۵ر۱۱ـ۳ـ۱۵ر۵ـ۳۰ر۷ـ۱۰

★ اسیر عشق یك مرد ـ رنگی ـ ادویژفنك
ونک (۶۸۴۱۱۶) ۳۰ر۱۱ـ۳۰ر۳ـ۳۰ر۵ـ۴۵ر۷ـ۱۰

★ بژن بریم سرویس ـ رنگی ـ روبرت مارك
سینه موند (۴۸۳۲۲) ۱۱ـ ۳ـ ۵ـ ۷ـ ۹

★ بی‌بندوبار ـ یك طناب یك اسلحه
البرز (۳۰۴۲۵۸) ۳۰ر۸ـ ۱۲ـ ۳۰ر۳ـ ۷ـ ۳۰ر۸

★ پلنك سیاه ـ سینماسکوپ ـ رنگی
سانترال (۹۲۸۶۸۶) ۱۱ـ۱ـ۳ـ۵ـ۷ـ۱۵ر۹
متروپل (۳۱۹۴۱۰) ۹ـ۱۱ـ۱ـ۳ـ۵ـ۷ـ۹
رویال (۸۲۹۷۸۵) ۱۰ـ۱۲ـ۲ـ۴ـ۶ـ۸ـ۱۰

★ پارتی ـ رنگی ـ پیترسلرز
مازستیك (۶۶۸۴۶۱) ۱۱ـ۳ـ۵ـ۷ـ۱۵ر۹

★ تندوتیز ـ سینما سکوپ ـ رنگی
ری (۲۲۵۷۸) ۹ـ ۱۱ـ ۱ـ ۳ـ ۵ـ ۷ـ ۹

★ حسین‌آژدان ـ بهمن مفید ـ میری
اروپا (۳۰۳۱۷۹) ۱۰ـ ۱۲ـ ۲ـ ۴ـ ۶ـ ۱۵ر۸
نیاگارا (۶۶۵۳۰۷) ۱۱ـ ۱ـ ۳ـ ۵ـ ۷ـ ۱۵ر۹
میامی (۷۵۴۳۲۹) ۱۱ـ ۱ـ ۳ـ ۵ـ ۷ـ ۱۵ر۹
رکس (۳۱۵۲۹۳) ۱۰ـ ۱۲ـ ۲ـ ۴ـ ۶ـ ۱۵ر۸
الوند (۳۵۶۵۳۸) ۱۰ـ ۱۲ـ ۲ـ ۴ـ ۶ـ ۱۵ر۸
کیهان (۵۴۶۳۶۰) ۱۵ر۱۱ـ۱۵ر۱ـ۱۵ر۳ـ۱۵ر۵ـ۱۵ر۷ـ۹ر۱۰
مارلیك (۹۶۳۶۱۶) ۳۰ر۱۰ـ ۳۰ر۲ـ ۳۰ر۴ـ ۳۰ر۶ـ ۳۰ر۸
اسکار (۹۲۰۸۸۸) ۱۰ـ ۱۲ـ ۲ـ ۴ـ ۶ـ ۸
شهرام (۸۴۴۵۴۹) ۳۰ر۱۱ـ ۳۰ر۵ـ ۳۰ر۷ـ ۹ر۳۰
شرق (۵۳۴۰۲۴) ۱۱ـ ۱ـ ۳ـ ۵ـ ۷ـ ۹
سیلورسیتی (۸۶۱۲۰۵) ۳۰ر۱۰ـ۲ر۳۰ـ۴ر۳۰ـ۶ر۳۰ـ۸ر۳۰
ارانوس (۲۷۹۷۱) ۱۰ـ ۱۲ـ ۲ـ ۴ـ ۶ـ ۸
سیلوانا (۳۹۳۷۷۷) ۴۵ر۱۰ـ ۱ـ ۳ـ ۵ـ ۷ـ ۹

★ ( × ) دسته مزدوران ـ رنگی ـ جوزف‌کوفمان
ریولی (۷۵۷۷۷۷) ۱۱ـ۳۰ر۳ـ۲۰ر۵ـ۳۰ر۷ـ۳۰ر۹

★ دوراه ـ رنگی ـ آنیل‌داوان ـ راماسالوجا
همای (۳۱۱۶۶۹) ۳۰ر۱۰ـ۲۰ر۲ـ۳۰ر۴ـ۳۰ر۶ـ۸ر۳۰

★ روزهای‌خوب‌زندگی‌ـ‌رنگی‌ـ‌باربرااسترایسند
گلدیس (۶۲۸۷۱۳) ۳۰ر۱ـ۳۰ر۳ـ۳۰ر۵ـ۷ر۳۰

★ راز سانتاویتوریا ـ الماس ها ابدی‌اند
ستاره (۵۳۹۷۲۱) ۹ـ ۱۱ـ ۱ـ ۳ـ ـ ۷ـ ۹

★ زنی منل‌من ـ رنگی ـ بریژیت‌باردو
ب.ب (۸۲۹۶۴۱) ۱۰ـ۱۲ـ۲ـ۴ـ۶ـ۸ـ۱۰

★ زندگی ، عشق و مرك ـ رنگی ـ آمیدو
مولن‌روژ (۷۵۲۹۲۹) ۱۱ـ۳۰ر۳ـ۵۰ر۳۰ـ۷ر۳۰ـ۹ر۳۰

★ زن و عشق و شراب ـ رنگی ـ بریژیت‌باردو
شهرقصه (۶۲۷۲۹۰) ۱۱ـ ۲ـ ۴ـ ۶ـ ۸ـ ۱۰

★ زیبای حریص ـ رنگی
تاج (۳۱۳۸۶۴) ۱۰ـ۱۲ـ۲ـ۴ـ۶ـ۸ـ۱۰

★ زیر دامن‌منو نگاه نکن ـ رنگی ـ لاندوبوزانگا
داریوش (۲۶۲۶۵) ۹ـ۱۱ـ۱ـ۳ـ۵ـ۷ـ۹

★ شاطرعباس ـ اژدهای سیاه
آسمان‌آبی (۳۴۱۶۶۸) ۹ـ۱۱ـ۱ـ۳ـ۵ـ۷ـ۹

★ ( × ) عشق نامادری رنگی
پارك (۳۱۹۶۳۷) ۹ـ۱۱ـ۱ـ۳ـ۵ـ۷ـ۹

★ قصه عشق جنیفر ـ رنگی ـ مایکل براندون
رادیوسیتی (۴۳۳۲۰) ۱۵ر۱۱ـ۳۰ر۳ـ۳۰ر۵ـ۳۰ر۷ـ۹ر۳۰

★ قهرمان صحرا ـ رنگی ـ پیتر استراوس
شهاب (۵۴۲۹۶) ۹ـ ۱۱ـ ۱ـ ۳ـ ۵ـ ۷ـ ۹

★ ( × ) کندی ـ رنگی ـ مارلون‌براندو
کسری (۸۲۶۹۳۹) ۳۰ر۱۰ـ۲ـ۴ـ۶ـ۸ـ۱۰
بولوار (۶۶۰۲۹۲) ۱۱ـ۱ـ۳ـ۵ـ۷ـ۹ر۱۵

★ کنیز ـ سعیدراد ـ ملوسك
آسیا (۴۲۹۰۹) ۱۱ـ۱ـ۳ـ۵ـ۷ر۱۵ـ۹ر۳۰
شهوند (۳۵۴۰۴۰) ۱۵ر۹ـ۳۰ر۱۱ـ۴۵ر۱ـ۴ـ۶ر۱۵ـ۸ر۳۰
دیانا (۴۷۳۶۵) ۱۵ر۱۱ـ۱۵ر۱ـ۱۵ر۳ـ۵ر۳ـ۷ر۴۵ـ۱۰
لیدو (۹۵۱۲۸۲) ۹ـ۱۱ـ۱ـ۳ـ۵ـ۷ـ۹
نپتون (۷۶۰۱۳۶) ۹ـ۱۱ـ۱ـ۳ـ۵ـ۷ـ۱۵ر۹
ژاله (۳۰۴۱۲۰) ۹ـ۱۱ـ۱ـ۳ـ۵ـ۷ـ۹
ادئون (۳۱۸۱۱۸) ۱۱ـ۱ـ۳ـ۵ـ۷ـ۹
توسکا (۵۳۹۰۴۴) ۱۰ـ۱۲ـ۲ـ۴ـ۶ـ۸
چرخ‌فلك (۹۵۰۵۵۸) ۱۵ر۱۰ـ۳۰ر۱۲ـ ۳۰ر۲ـ۳۰ر۴ـ۳۰ر۶
پاسارگاد (۳۴۲۷۸۲) ۱۰ـ۱۲ـ۲ـ۴ـ۶ر۱۵ـ۸ر۳۰
المپیا (۹۲۶۷۹۶) ۱۰ـ۱۲ـ۲ـ۴ـ۶ر۱۵ـ۸ر۳۰
فیروزه (۷۵۵۶۶۹) ۱۰ـ۱۲ـ۲ـ۴ـ۶ـ۸
ایفل (۳۱۱۴۷۷) ۴۵ر۱۱ـ۱۵ر۱ـ۴۵ر۳ـ۵۰ر۵ـ۴۵ر۷ـ۹ر۴۵
نادر (۳۱۴۴۹۵) ۳۰ر۱۰ـ۲۰ر۲ـ۳۰ر۴ـ۳۰ر۶ـ۸ر۳۰

★ کلید معما ـ رنگی ـ باری‌نیومن‌ـسوزی‌کندال
شهرتماشا (۹۲۸۶۸۶) ۱۵ر۱۱ـ۳۰ر۲ـ ۳۰ر۵ـ۳۰ر۷ـ۹ر۴۵

★ کاباره ـ رنگی ـ لیزامینه‌لی
تخت‌جمشید (۴۳۵۵۰) ۱۱ـ۲ـ۴ـ۶ـ۸ـ۱۰

★ لکه سیاه ـ رنگی ـ راجندراکومار
فری (۵۴۳۳۶) ۳۰ر۱۲ـ۳۰ر۲ـ۴ـ۳۰ر۶ـ۸ر۳۰

★ مامان‌جونم عاشق شده ـ رنگی ـ لیواولمان
دیاموند (۸۲۸۴۰۰) ۱۱ر۱۱ـ۳۰ر۳ـ۳۰ر۵ـ۳۰ر۷ـ۹ر۴۵

★ مردی از سنگاپور ـ رنگی ـ سینماسکوپ
سهیلا (۳۱۶۴۲۴) ۳۰ر۱۰ـ۲ـ۳۰ر۴ـ۳۰ر۶ـ۸ر۳۰
پلازا (۴۴۲۵۵) ۱۱ر۱۱ـ۳۰ر۳ـ۳۰ر۵ـ۳۰ر۷ـ۹ر۳۰
مهتاب (۴۷۷۷۷) ۱۱ـ ۱ـ ۳ـ ۵ـ ۷ـ ۹
مراد (۷۵۳۳۸۲) ۹ـ ۱۱ـ ۱ـ ۳ـ ۵ـ ۷ـ ۹

★ ماجراجویان ـ رنگی ـ سینماسکوپ
کریستال (۳۱۷۶۷۵) ۳۰ر۱۰ـ۲ر۳۰ـ۴ـ۳۰ر۶ـ۸ر۳۰

★ ملاقات درچین ـ رنگی ـ ژان پل‌بلموندو
پردیس (۳۰۴۲۵۹) ۹ـ۱۱ـ۱ـ۳ـ۵ـ۷ـ۹

★ مردی که ازبانکوك آمد ـ رنگی
خرم (۹۵۷۱۷۶) ۱۰ـ ۱۲ـ ۲ـ ۴ـ ۶ـ ۸

★ نخاله‌ها در المپیك ـ رنگی گروه شیارلو
امپایر (۶۲۳۹۴۲) ۱۵ر۱۱ـ۳۰ر۱ـ۳۰ر۳ـ۳۰ر۵ـ۳۰ر۷ـ۹ر۴۵

★ نیشکر تلخ ـ رنگی ـ فیلیس دیویس
پارامونت (۴۸۳۲۱) ۱۵ر۱۱ـ ۳۰ر۳ـ ۳۰ر۵ـ ۳۰ر۷ـ۹ر۳۰

★ هشتمین روز هفته ـ رنگی ـ فرزانه تانیدی
کابری (۹۲۸۴۰۱) ۱۱ـ۳ـ۵ـ۷ـ۱۵ر۹

★ ۷ اورکیده خونین ـ رنگی ـ ماریزامل
گلدن سیتی (۶۶۳۲۶۹) ۱۵ر۱۱ـ۳۰ر۳ـ۳۰ر۵ـ۳۰ر۷ـ۹ر۳۰

★ هنسای عرب ـ رنگی ـ پرمنات ـ آجیت
حافظ (۳۹۱۰۷۴) ۳۰ر۱۰ـ۳۰ر۲ـ۳۰ر۴ـ۳۰ر۶ـ۸ر۳۰

★ ۷ نفر به هزارنفر ـ سینما سکوپ ـ رنگی
برلیان (۳۹۳۵۳۵) ۹ـ ۱۱ـ ۱ـ ۳ـ ۵ـ ۷ـ ۹

★ یاور ـ بیك‌ایمانوردی ـ آرام
اونیورسال (۹۲۶۹۵۳) ۱۱ـ۱ـ۳ـ۵ـ۷ـ۹ر۳۰
تراس اونیورسال ۸ ـ ۱۰
پاسیفیك (۷۵۳۳۱۱) ۳۰ر۱۱ـ۳۰ر۳ـ۳۰ر۵ـ۳۰ر۷ـ۹ر۳۰
ایران (۳۱۶۳۵۴) ۹ـ۱۱ـ۱ـ۳ـ۵ـ۷ـ۹
سایتا (۳۵۲۴۴۲) ۹ـ۱۱ـ۱ـ۳ـ۵ـ۷ـ۹
نیسفون (۹۵۸۸۸۲) ۱۰ـ۱۲ـ۲ـ۴ـ۶ـ۸ر۳۰
رنگین‌کمان (۳۴۶۷۱۰) ۱۰ـ۱۲ـ۲ـ۴ـ۶ـ۸ر۳۰
موناکو (۷۹۵۵۹۶) ۹ـ۱۱ـ۱ـ۳ـ۵ـ۷ـ۹
پرسیولیس (۵۳۸۰۸۳) ۸ـ۱۰ـ۱۲ـ۲ـ۴ـ۶ـ۸
کارون (۹۵۵۱۶۵) ۱۰ـ۱۵ر۱۲ـ۱۵ر۲ـ۱۵ر۴ـ۱۵ر۶ـ۸ر۳۰
دریا (۳۴۱۷۴۶) ۹ـ۱۱ـ۱ـ۳ـ۵ـ۷ـ۹
آستارا (۸۷۴۰۲۲) ۳۰ر۱۰ـ۲۰ر۲ـ۳۰ر۴ـ۳۰ر۶ـ۸ر۳۰

سانس انگلیسی
گلدیس ساعت ۹٫۳۰ (روزهای خوب زندگی)

★ امیرارسلان ـ نمایش خنده‌دار موزیکال
تئاتر دهقان (۳۱۴۸۹۹) ۸٫۳۰ بعد از ظهر

## مسابقات نقاشی، عکاسی، مقاله نویسی

کمیته ملی‌پیکار جهانی بابیسوادی بمناسبت‌دهمین سالگرد نهضت جهانی پیکار بابیسوادی مسابقاتی در رشته نقاشی، عکاسی، مقاله نویسی ترتیب داده‌است.
مسابقات عکاسی و نقاشی برای دوگروه هنرمندان حرفه‌ای و آماتور بطور جداگانه برگزار می‌گردد و جمعا ۹جایزه از ۱۰۰ هزار ریال تا۱۰ هزار ریال به شرکت‌کنندگان داده خواهدشد.
موضوع این مسابقات «سواد واثربخشی آن» یا «بیسوادی و مشکلات‌آن» است. قطع عکس نباید از ۳۰×۲۴ سانتی متر کمتر باشدو قطع تابلو و شیوه نقاشی به‌انتخاب نقاش‌است.
مسابقه مقاله نویسی مخصوص نوسوادانی است که ظرف ۱۰سال اخیر در کلاسهای پیکار بابیسوادی سواد آموخته‌اند وموضوع آن «موفقیتی که درائربا‌سواد شدن نصیبم‌شد» است‌و ۲۳ جایزه ۱۰ هزار ریالی به شرکت‌کنندگان داده‌خواهدشد.
شرکت‌کنندگان بایدآثار خودرا تاپایان تیر ۵۳ به کمیته ملی پیکار جهانی بابیسوادی، تهران، خیابان خردمند شمالی، شماره ۱۳۳ر۲ تسلیم نمایند.
علاقمندان برای اطلاع بیشتر می‌توانند در تهران در وقت‌اداری باتلفن شماره ۸۲۱۴۴۳ تماس بگیرند و در شهرستان ها به کمیته‌های ملی پیکار بابیسوادی مراجعه کنند.

## آگهی مناقصه شماره ۵۳ر۸۳۸

شهربانی کشور گوشت نیمچه مرغ مصرفی مورد نیازسالانه طبق برگ شرایط جداگانه از طریق مناقصه خریداری مینماید، داوطلبان مایل به شرکت در این مناقصه میتوانند برای دریافت برگ شرایط مناقصه بدائره خرید اداره سررشتهداری مراجعه و پیشنهادات خود را در پاکت لاک و مهر شده تا آخر وقت اداری روز ۸ر۴ر۱۳۵۳ بدائره اداری اداره مذکور تسلیم ورسید دریافت نمایند.

م‌الف ۵۲۲۵
شهربانی کشور آ-۸۲۲۰۷

## آگهی مناقصه

بانک سپه تهیه و خرید کاغذهای موردنیاز ماشینهای آی.بی.ام‌خود را بشرح زیر بمناقصه میگذارد:
۱ـ پیشنهاد دهندگان میتوانند همه روزه در ساعت اداری برای اخذ مشخصات کامل و میزان مورد نیاز و شرایط تحویل باداره خرید اداره کل کارپردازی بانک واقع در میدان سپه ساختمان اداره مرکزی مراجعه نمایند.
۲ـ پیشنهاد دهندگان باید معادل ۵ درصد مبلغ کل پیشنهادی را ضمانتنامه بانکی بسپارند یا وجه نقد بحسابجاری ۲۶۹۱ اداره کل کارپردازی دربانک سپه شعبه مرکزی واریز نمایند.
۳ـ پیشنهاد دهندگان باید پیشنهاد خود را همراه بانمونه‌های مربوطه تاساعت ۱۰ صبح روز سه‌شنبه بیست‌ویکم خرداد ماه بدفتر اداره کارپردازی تسلیم ورسید اخذ نمایند.
۴ـ به‌پیشنهادات‌فاقد سپرده‌و مبهم‌ومشروط‌و همچنین پیشنهاداتیکه بعد از موعد مقرر برسد ترتیب اثر داده نخواهد شد.
۵ـ در صورتیکه برنده مناقصه از انجام معامله عدول نماید سپرده بنفع بانک ضبط و با برنده نفر دوم مناقصه قرار داد منعقد خواهد شد.
۶ـ پرداخت هرگونه مالیات و عوارض بعهده برنده مناقصه خواهد بود.
۷ـ پیشنهادات در ساعت ۱۰ صبح روز چهارشنبه بیست ودوم خرداد ماه جاری باز و قرائت خواهد شد.
حضور پیشنهاد دهندگان در جلسه مناقصه آزاد بوده و بانک در رد یاقبول یک یاکلیه پیشنهادات مختار است.
۸ـ عدم حضور پیشنهاد دهنده مانع اقدامات بانک و قرائت پیشنهاد نخواهد بود. **بانک سپه اداره کل‌کارپردازی**

## دعوت مجمع عمومی

مجمع عمومی عادی شرکت انجمن دوشیزگان و بانوان (سهامی خاص) ساعت ۵ بعد از ظهر روز ۲۹ خرداد ماه۱۳۵۳ در محل انجمن دوشیزگان و بانوان تشکیل میشود. از صاحبان سهام دعوت میشود که در جلسه حاضر شوند.
**دستور جلسه**
۱ـ رسیدگی به عملیات سال ۱۳۵۲ و تصویب ترازنامه سال مذکور
۲ـ انتخاب بازرس اصلی و علی‌البدل
۳ـ تعیین روزنامه کثیرالانتشاری که بایستی آگهی های شرکت در آن درج شود.
**شرکت انجمن دوشیزگان و بانوان**
آ-۸۲۱۵۰

## دعوت مجمع عمومی

مجمع عمومی عادی شرکت ایران چاپ (سهامی خاص) روز پنجشنبه ۳۰ خرداد ۱۳۵۳ ساعت ۵ بعد از ظهر در محل شرکت واقع در خیابان خیام تشکیل میشود.
دستور جلسه عبارتست از:
۱ـ رسیدگی به عملیات سال ۱۳۵۲و تصویب ترازنامه سال مذکور.
۲ـ انتخاب بازرس اصلی و علی‌البدل
۳ـ تعیین روزنامه کثیرالانتشاری که بایستی آگهی های شرکت در آن چاپ شود. **شرکت ایران چاپ**
آ-۸۲۱۵۱

## بانک تهران (شرکت سهامی عام)

## ترازنامه بتاریخ ۲۹ اسفند ماه ۱۳۵۲

| دارائی ها | ریال | ۱۳۵۲ ریال | ۱۳۵۱ ریال |
|---|---|---|---|
| موجودی نقدی | | | ۵۹۴٬۵۹۴٬۱۹۴ |
| سپرده نزد بانک مرکزی ایران | | ۸۵۱٬۰۴۴٬۳۰۳ | |
| سپرده های قانونی | ۳٬۲۴۵٬۴۶۶٬۰۰۰ | | ۲٬۰۷۷٬۱۰۵٬۰۰۰ |
| سایرسپرده ها | ۸۷۸٬۷۴۱٬۹۱۷ | | ۴۸۲٬۴۱۸٬۳۶۴ |
| موجودی نزد بانکهای داخلی | | ۴٬۱۲۴٬۲۰۷٬۹۱۷ | ۴۵۰٬۷۰۴٬۴۹۴ |
| نقود بیگانه وموجودی نزد بانکهای خارجی | | ۱٬۰۰۱۴٬۵۲۴٬۰۹۷ | ۸٬۸۲۶٬۹۰۲ |
| | | ۱۸٬۴۲۳٬۱۹۱ | |
| اسناد بهادار | | | ۶۴۵٬۶۰۰٬۰۰۰ |
| اوراق دولتی | | ۱٬۷۶۱٬۹۶۲٬۰۰۰ | |
| | | ۷٬۷۷۰٬۱۶۲٬۰۰۸ | ۴٬۲۵۹٬۲۴۸٬۹۵۴ |
| بروات نزولی | | ۷٬۸۲۶٬۴۵۵٬۵۸۴ | ۶٬۳۰۱٬۴۶۲٬۲۷۴ |
| وامها و اعتبارات وسایر مطالبات | | ۶٬۱۱۳٬۸۴۳٬۸۲۲ | ۳٬۹۵۲٬۷۴۴٬۳۷۳ |
| سایر دارائیها | | ۴۰۷٬۸۷۳٬۱۰۴ | ۸۷٬۳۹۲٬۶۷۱ |
| وثائق تعلیک شده | | ۶٬۴۳۸٬۸۳۹ | ۱۸٬۵۷۴٬۶۲۶ |
| مشارکت به بهای تمام شده | | ۳۳٬۲۴۰٬۰۰۰ | ۱۸٬۶۵۰٬۰۰۰ |
| دارائیهای ثابت: | | | |
| منقول | | | |
| اثاثیه، تجهیزات و وسائط نقلیه پس‌ازکسر استهلاك سنواتی | | ۸۲٬۸۴۸٬۹۷۲ | ۶۳٬۳۵۶٬۳۹۹ |
| غیرمنقول: | | | |
| زمین وساختمان پس‌ازکسراستهلاك سنواتی | | ۳۰۴٬۴۳۹٬۰۲۰ | ۲۱۲٬۳۸۸٬۸۶۶ |
| سرقفلی پس‌ازکسراستهلاك | | ۲۶۳٬۵۷۶٬۹۶۰ | ۱۷۵٬۵۲۵٬۲۸۰ |
| اقلام در راه | | ۱۸۷٬۲۸۸٬۲۱۷ | ۶۴٬۴۶۶٬۰۶۶ |
| هزینه‌های ابتدائی تأسیس پس‌ازکسراستهلاك | | ۳۰٬۰۱۵٬۱۴۸ | ۱۶٬۰۲۶٬۱۶۷ |
| | | ۲۳٬۰۲۶٬۱۸۱٬۶۷۴ | ۱۵٬۱۶۹٬۸۳۵٬۶۷۶ |
| تعهدات مشتریان بابت‌ضمانتنامه‌های صادره | | | ۸٬۵۷۸٬۹۱۴٬۳۷۵ |
| واعتبارات بازشده | | ۱۲٬۰۳۰٬۹۲۴٬۴۱۴ | |
| | | ۳۵٬۰۵۷٬۱۰۶٬۰۸۸ | ۲۳٬۷۴۸٬۷۵۰٬۰۵۱ |

| بدهیها | ریال | ۱۳۵۲ ریال | ۱۳۵۱ ریال |
|---|---|---|---|
| سرمایه: | | | |
| ثبت وتمام پرداخت شده ۸۰۰٬۰۰۰ سهم ۱۰٬۰۰۰ ریالی | | ۸۰۰٬۰۰۰٬۰۰۰ | ۴۰۰٬۰۰۰٬۰۰۰ |
| اندوخته قانونی | | ۱۱۹٬۲۷۰٬۲۹۶ | ۱۲۲٬۳۶۸٬۲۸۲ |
| نقل ازحساب تقسیم سود | | ۴۸٬۶۶۲٬۵۰۹ | ۱۲٬۶۰۸٬۸۶۱ |
| مانده سود تقسیم نشده | | ۹۰٬۸۲۶ | ۱۸٬۸۴۰ |
| | | ۱۶۸٬۰۲۳٬۶۳۱ | ۱۳۴٬۹۹۵٬۹۸۳ |
| | | ۹۶۸٬۰۲۳٬۶۳۱ | ۵۳۴٬۹۹۵٬۹۸۳ |
| بستانکاران: | | | |
| حسابجاری اشخاص وسایرسپرده‌های دیداری | | ۷٬۴۸۹٬۹۹۳٬۱۸۱ | ۴٬۴۲۰٬۰۶۱٬۸۱۹ |
| حساب بانکهای داخلی | | ۲۳۲٬۱۴۱٬۱۰۶ | ۲۵۶٬۸۱۱٬۳۸۰ |
| اضافه برداشت درحسابجاری بانکهای خارجی | | ۱۰۲٬۲۵۸٬۶۳۷ | ۱۰٬۵۰۷٬۷۸۳ |
| سپرده های مدتدار | | ۸٬۷۹۲٬۳۳۵٬۷۵۹ | ۶٬۲۱۴٬۳۶۴٬۲۹۰ |
| حسابهای پس‌انداز | | ۴٬۴۹۷٬۲۱۶٬۶۸۳ | ۳٬۲۵۳٬۵۶۲٬۰۰۸ |
| | | ۲۱٬۰۱۳٬۹۴۵٬۳۶۶ | ۱۴٬۱۵۵٬۳۰۷٬۲۸۰ |
| سایر بدهیها: | | | |
| هزینه‌های احتمالی وسایراقلام شامل تنخیر: | | | |
| احتیاطی وذخیره‌های دیگر | | ۹۴۸٬۲۱۲٬۶۷۷ | ۴۳۹٬۵۳۲٬۴۱۳ |
| سود سهام پیشنهادی | | ۹۶٬۰۰۰٬۰۰۰ | ۴۰٬۰۰۰٬۰۰۰ |
| | | ۱٬۰۴۴٬۲۱۲٬۶۷۷ | ۱۵٬۱۶۹٬۸۳۵٬۶۷۶ |
| | | ۲۳٬۰۲۶٬۱۸۱٬۶۷۴ | |
| ضمانتنامه‌های صادره واعتبارات‌بازشده‌بنفع‌مشتریان: | | | |
| ضمانتنامه های صادره | | ۸٬۶۸۸٬۶۰۸٬۸۸۰ | ۵٬۶۹۱٬۳۸۶٬۸۶۴ |
| اعتبارات بازشده | | ۳٬۳۴۲٬۳۱۵٬۵۳۴ | ۲٬۸۸۷٬۵۲۷٬۵۱۱ |
| | | ۱۲٬۰۳۰٬۹۲۴٬۴۱۴ | ۸٬۵۷۸٬۹۱۴٬۳۷۵ |
| | | ۳۵٬۰۵۷٬۱۰۶٬۰۸۸ | ۲۳٬۷۴۸٬۷۵۰٬۰۵۱ |

دارائیها و بدهیهای ارزی بنرخهای تجارتی بانک ملی ایران در ۲۹ اسفند ماه ۱۳۵۲ تسعیر گردیده است.

## بانک تهران (شرکت سهامی عام)

## حساب سود وزیان برای سال منتهی به ۲۹ اسفند ماه ۱۳۵۲

| | ریال | ۱۳۵۲ ریال | ۱۳۵۱ ریال |
|---|---|---|---|
| هزینه کل | | ۶۱۷٬۵۲۳٬۶۰۷ | ۷۱۸٬۰۵۵٬۹۴۴ |
| ذخیره های متفرقه: | | | |
| اضافه‌کار هیئت مدیره | ۴٬۸۰۰٬۰۰۰ | | |
| انتقال به ذخیره احتیاطی وسایر ذخائر | ۲۳۵٬۲۳۸٬۸۵۶ | | |
| | | ۲۴۰٬۰۳۸٬۸۵۶ | |
| استهلاك شامل استهلاك هزینه‌های تأسیس | | ۸۶٬۰۷۴٬۹۳۰ | |
| سودویژه پس‌ازوضع ذخیره احتیاطی وسایر ذخیره ها - نقل به ریر | | ۱۴۱٬۰۲۷٬۶۴۸ | |
| | | ۱٬۰۸۴٬۶۶۵٬۰۴۱ | ۷۷۴٬۵۶۷٬۵۰۷ |
| بهره وکارمزد دریافتی پس‌ازکسرمبالغ پرداختی | | ۱٬۰۴۴٬۱۳۳٬۳۰۵ | ۷۱۸٬۰۵۵٬۹۴۴ |
| سایر درآمدها | | ۴۰٬۵۳۱٬۷۳۶ | ۵۶٬۵۱۱٬۵۶۳ |
| | | ۱٬۰۸۴٬۶۶۵٬۰۴۱ | ۷۷۴٬۵۶۷٬۵۰۷ |

## حساب تقسیم سود برای سال منتهی به ۲۹ اسفند ماه ۱۳۵۲

| | ریال | ۱۳۵۲ ریال | ۱۳۵۱ ریال |
|---|---|---|---|
| سود سهام پیشنهادی - ۱۲٪ (۱۰٪ در۱۳۵۱) | | ۹۶٬۰۰۰٬۰۰۰ | ۴۰٬۰۰۰٬۰۰۰ |
| انتقال به: - | | | |
| اندوخته قانونی | | ۲۱٬۱۵۴٬۱۴۷ | ۳۷٬۸۱۵٬۸۰۸ |
| کسرمیشود: - | | | |
| انتقال اضافی در ۱۳۵۱ | | (۲۴٬۲۵۲٬۱۳۳) | |
| | | (۳٬۰۹۷٬۹۸۶) | |
| انتقال بحسابهای اختصاصی | | ۴۸٬۰۵۳٬۶۴۸ | ۱۲٬۶۰۵٬۲۶۹ |
| مانده سود نقل به سال بعد | | ۹۰٬۸۲۶ | ۱۸٬۸۴۰ |
| | | ۱۴۱٬۰۴۶٬۴۸۸ | ۹۰٬۴۳۹٬۹۱۷ |

| | ریال | ۱۳۵۲ ریال | ۱۳۵۱ ریال |
|---|---|---|---|
| مانده نقل از سال قبل | | ۱۸٬۸۴۰ | ۹۰٬۱۵٬۴۱۳ |
| انتقال از حسابهای اختصاصی | | ۱۲٬۰۰۰٬۰۰۰ | ۱۲٬۱۰۰٬۰۰۰ |
| انتقال ازحساب هزینه‌های احتمالی وسایر ذخیره‌های سنوات قبل | | ۷۸٬۰۰۰٬۰۰۰ | ۵۳٬۹۰۰٬۰۰۰ |
| | | ۹۰٬۰۱۸٬۸۴۰ | ۷۵٬۰۱۵٬۴۱۳ |
| کسرمیشود: | | | |
| مبلغی‌که بابت صدورسهام اضافی بحساب سرمایه منظورگردیده | | ۹۰٬۰۰۰٬۰۰۰ | ۷۵٬۰۰۰٬۰۰۰ |
| | | ۱۸٬۸۴۰ | ۱۵٬۴۱۳ |
| سود ویژه سال پس‌از وضع هزینه های احتمالی و سایر ذخیره ها - نقل ازبالا | | ۱۴۱٬۰۲۷٬۶۴۸ | ۹۰٬۴۲۴٬۵۰۴ |
| | | ۱۴۱٬۰۴۶٬۴۸۸ | ۹۰٬۴۳۹٬۹۱۷ |

رئیس هیئت مدیره مصطفی فاتح
مدیرعامل بهمن بهزادی
بازرسان قانونی نصرت اله طلائی - مجتبی ادیب شهرکی
حسابدار رسمی پرویز نبوی
حسابداران خبره کوپرزاند لیبراند

شماره ۸۱۶۳ ـ ۱۲ر۳ر۵۳

## آگهی مناقصه اسفالت‌وجدولسازی خیابانها و معابرشهر رضائیه (نوبت سوم)

شهرداری رضائیه باستناد بند ۲ تصویب‌نامه شماره۶۵ـ ۱۶ر۱۱ر۵۲ انجمن شهرو موافقت شماره ۳۴۷۸۹ ـ۹ر۱۲ر۵۲ استانداری‌آذربایجان غربی کار زیر سازی و جدولسازی و اسفالت خیابان ها و معابر شهر را که هزینه آن درحدود بیست میلیون ریال برآورد گردیده طبق نقشه و مشخصات موجود (مثلا کلیه مصالح برای تهیه اسفالت از سنگ شکسته کنکاسوری با دانه‌بندی مطابق مشخصات فنی و پخت آن باوسایل‌مکانیکی مجهز و کامل و پخش آن بافنشر خواهد بود) با شرایط زیر بمناقصه واگذار مینماید.
۱ـ شهرداری مختار است ۲۵ در صدکار را کسر و یا اضافه نماید مدت انجام کار شش‌ماه از تاریخ عقد و مبادله قرارداد میباشد.
۲ـ صلاحیت مالی و فنی پیشنهاددهندگان باید از طرف دفتر مهندسی استان تائید شده باشد.
۳ـ کسانی که مایل بشرکت درمناقصه باشند میتوانند با مراجعه بدفتر مهندسی استان واقع در رضائیه و پرداخت مبلغ پنجهزار ریال‌به حساب ۶۲۱۳ در بانک ملی شعبه رضائیه اوراق شرکت در مناقصه را دریافت و تاساعت ۲ بعد ازظهر روز پنجشنبه مورخ ۲۳ر۳ر۱۳۵۳ پیشنهاد خود را در دو پاکت لاک و مهر شده بشرح زیربدفتر شهرداری تحویل و رسید دریافت نماید.
پاکت (الف) اسناد مناقصه که زیر آنها جمله ملاحظه شد و مورد قبول است نوشته و بمهر و امضاء شرکت پیشنهاد دهنده رسیده باشد و ضمانت‌نامه بانکی بمبلغ یک میلیون ریال بمدت‌سه ماه و یا رسید واریز معادل مبلغ‌فوق به حساب‌سپرده شهرداری در بانک ملی شعبه رضائیه به عنوان سپرده ضمیمه باشد.
چنانچه برنده مناقصه از پیشنهاد خود عدول نماید سپرده او بنفع صندوق شهرداری ضبط ولی‌الاقتضا با نفر دوم قرارداد منعقد خواهد شد و تا عقد قرارداد سپرده دوم و سوم مسترد نخواهد شد.
در صورتیکه پاکت الف ناقص تشخیص‌داده شود از قرائت پاکت (ب) خودداری خواهد شد.
پاکت ب‌ـ محتوی برگ پیشنهاد که باتمام حروف و بدون قلم خوردگی نوشته شده باشد خواهد بود حضور پیشنهاددهندگان یا نماینده قانونی آنها در جلسه مناقصه آزاد بودومناقصه حضوری ممنوع است.
۴ـ پیشنهادات واصله در ساعت پنج بعد از ظهر روز پنجشنبه مورخ ۲۳ر۳ر۱۳۵۳ باحضور کمیسیون مربوطه باز و قرائت خواهد شد.
۵ـ پیشنهاد دهندگان نباید مشمول منع مداخله کارمندان در معاملات دولتی باشند.
۶ـ هزینه چاپ آگهی، مالیات و غیره کلا بعهده برنده مناقصه است.
۷ـ شهرداری رضائیه در رد یا قبول‌یک یا کلیه پیشنهادات واصله مختار است.
۸ـ قرارداد طبق طرح قرارداد تنظیم و مبادله خواهد شد.
۹ـ بهای کار انجام شده بموجب صورت وضعیت تنظیمی پس از تائید دفتر مهندسی استان آذربایجان غربی نصف در سال ۱۳۵۳ و نصفبقیه در عرض سال ۱۳۵۴ باقساط مساوی بموجب‌سفته پرداخت میشود.
۱۰ـ سایر شرایط در طرح قرارداد مندرج است. **شهردار رضائیه ـ قاسمی**

## آگهی شرکت کالا و سرویس (سهامی خاص) ثبت شده بشماره ۱۴۶۵۷

برابر صورتجلسه مجمع‌عمومی عادی سالیانه شرکت کالا و سرویس (سهامی خاص)مورخ ۸ خرداد ماه ۱۳۵۳ ضمن تصویب ترازنامه وحساب‌سود و زیان شرکت منتهی به پایان اسفند ۱۳۵۲ آقایان اردشیر سبحانی و سعید کیوان برای مدت‌یکسال‌بترتیب‌بسمت‌بازرسان اصلی و علی‌البدل شرکت انتخاب شدند. ضمنا کلیه‌آگهی های شرکت‌در روزنامه‌اطلاعات منتشر خواهد شد.
م‌الف ۵۰۲۸
**اداره کل‌ثبت‌شرکت‌هاو مالکیت صنعتی**
آ-۸۲۲۱۶

مینو وزیری

# ترحم برای جنایتکاران خردسال

**شماره مجرمین خردسال ،روز افزون است**

**بدون تردید میزان جرائم در سال های اخیر با تصاعدی غیر قابل پیش‌بینی افزایش‌یافته است . ژان پیناتل جرم‌شناس معروف فرانسوی در مصاحبه‌ای با اکسپرس گفته بود : در سال های اخیر افزایش جرائم به میزان ۵۰ درصد بوده‌است و البته جرائمی از قبیل سرقت وقاچاق مواد مخدر میزانی‌بیش از این دارد .**

جرائم در میان بزرگسالان نسبتی حیرت انگیز و تاسف‌آور را نشان میدهد ، اما نوجوانان هم‌از این قافله عقب نمانده‌اند. رمضانعلی ۱۶ ساله را که همین تازگیها فریبای ۸ ساله را از در خانه‌شان ربود ، پس از اغفال خفه‌اش کرد ، از یاد نبرده‌ایم چرا که هنوزخانواده فریبا عزادار اویند و خانواده های نگران ، بچه‌هایشان را سخت می‌یابند . رمضانعلی‌قاتل که ۱۶ یا ۱۸ ساله میداننش خود قربانی تجاوز دیگری‌است که عکس‌العمل انتقام‌جویانه و بیمار گونه‌اش آنطور که دیدیم ظاهر شد . التفاتها ، اصغر قاتلها و آدمکشها و تبهکاران دیگر نیز اسیران چنگال محرومیتهایی هستند که قطعا نمی‌تواند بدون عکس‌العمل‌بماند.

آمار بزهکاران بسیارجوانی که کارشان به دادگستری و تشکیل پرونده میکشد ، هرسال تزایدی را نشان داده است در سال ۱۳۴۵ مجموعا ۱۵۲ کودک کمتر از ۱۲ سال‌مجرم شناخته‌شده‌اند ، ۱۰۰۸ کودک ۱۲ تا ۱۵ ساله و۳۴۵۲نوجوان ۱۶ تا ۱۸ ساله به جرائمی از انواع مختلف دست زده‌اند. این آمار در سال ۴۶درگروه تا دوازده سالگان ۹۸نفر مجرم شناخته شده دارد ، ۶۷۴مجرم ۱۲ تا ۱۵ ساله و ۳۴۶۸ نفر ۱۶ تا ۱۸ ساله این آمار در سال ۵۰ و ۵۱ تا بیش ازهفت هزار مجرم کودک و نوجوان افزایش پیدا می کند . بیشتر جرائم بچه‌ها دزدی ، شرکت در حمل و نقل و قاچاق مواد مخدر ، ایراد ضرب و جرح و قتل است .

کانون اصلاح و تربیت‌وزارت دادگستری که همواره حدود ۷۰۰ تا ۹۰۰ کودک بزهکار را در خود پناه میدهد ، نمی‌تواند در برابر توده عظیم بزهکاران جوان نقشی بازدارنده داشته باشد ، مضافا که این کانون بچه های ۶ تا ۱۵ ، ۱۶ ساله مجرم را می‌پذیرد . با توجه باینکه کانون خود تجهیزات کافی روان درمانی و تربیتی ندارد و حداکثر مدت نگهداری بچه‌ها در این کانون بنابرقانون حدود ۵ سالست طبعا امکان آموزش کافی و از بین بردن انحرافها در بچه‌ها نیست. اگر چه باز جای شکر است که بچه‌ها از زندان بزرگ سالان خلاص شده‌اند و در باغ‌بزرگ و مصفایی که در واقع مدرسه است محاصره شده‌اند .معلمان و مددکاران‌اجتماعی سعی خود را می‌کنند که عادات انحرافی را در بچه‌ها از بین ببرند ، زندگی می‌کنند .

بنابرآمار در ایران ۹۵ درصد بچه‌ها تا ۱۸ سالگی یک ماده مخدررا‌تجربه‌می‌کنند و البته صد در صد آنها تا این سن سیگار را تجربه کرده‌اند و در حدی قابل توجه لب به‌مشروب زده‌اند اعتیاد که جوانها را به جرائم دیگرنیزمی‌کشاند پرونده های قطور وزارت دادگستری‌را تشکیل میدهد . همین دوسه‌ماه پیش که گروهی از نوجوانها و جوانهای معتادرابدام‌انداخته بودند آنها به ۷۳ فقره دزدی مهم اعتراف کردند پرونده های دزدی معتادان جوان بر برگ ترین پرونده‌ها در دادسرای تهران است .

بهرحال کمبودها ومحرومیتها و عدم برخورداری از تربیت صحیح و زندگی شلوغ و بدون سرپرست‌دلسوز و فهمیده‌عوامل عمده جرم کودکان و نوجوانان بشمار می‌آیند .

فرصت مناسبی است که از نظرات یک روانپزشک هم در این زمینه آگاه شویم . دکتر جلال بریمانی میگوید :

« هرچه جوامع پیشرفته‌تر باشند طبعا جرائم نیز فرونی میگیرند . درایران که‌بخصوص در بحبوحه ترقیات صنعتی و اجتماعی‌هستیم ناچار بایدانتظار جرائم بیشتری را هم از جانب خردسالان و بزرگسالان داشته باشیم . اما از همین حالا بفکر پیشگیری هم باید باشیم . جرائم بچه‌ها بیشتر ناشی از علل روانی است و البته جای بچه های مجرم در زندان نیست . بایدبچه‌ها درمدرسه‌ها و کانونهای مخصوصی تحت درمان و آگاهی قرار بگیرند بچه‌های بزهکار را معمولابسیار دیر نزد متخصص میبرند .شاید علت عمده کمبود امکانات‌مادی باشدبخصوص که‌اغلب‌بزهکاران از خانواده های‌فقیرند .بنابراین امکانات دولتی باید به بچه‌های این طبقه کمک کند.

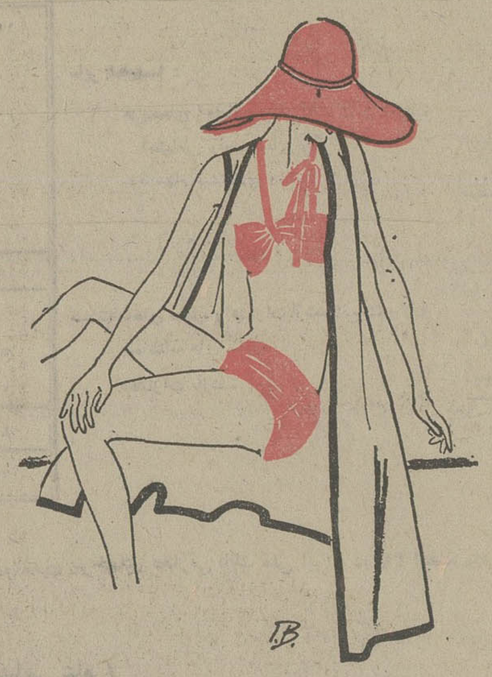

امسال مهرویان شناگر را فقط با بیکینی کنار دریا و استخر خواهیم دید.اما توصیه مدسازان به خانمهائیکه چاق هستند و قد بلندی هم ندارند اینستکه بیکینی را به‌خانم های ظریف‌اندام که پوست سالمی دارند واگذارند واز مایو های یک تکه استفاده کنند.

آقا ، خانم !

## جوجه‌پرورش میدهید یا بچه بزرگ میکنید؟

بنا بر آمار ، بطور طبیعی ۵ درصد از مردها وزنها قدرت باروری و صاحب فرزند شدن ندارند و این نسبت در دنیارقم بزرگی را میسازد .

همه ما زنها ومردهائی رامی‌شناسیم که در حسرت یک فرزند حاضرند هرچه دارند بدهند اما دریغا، بسیارند کسانیکه بچه ـ هایشان را به چیزی نمیگیرند و اگرمثلا بطورناگهانی به‌خانه‌شان بروید می‌بینید بچه‌ها یکی روی مبل و آن‌دیگری بدون بالاپوش و شام‌خورده جلوی تلویزیون بخواب رفته‌اند . اگر مستخدمی یا بزرگتری درخانه بوده بچه‌ها را فراموش کرده و یا اصلا بچه‌ها را بامید خدا در خانه تنها گذاشته‌اند .

بچه‌ها یا درمدرسه وکودکستان وقت میگذرانند و یا با دیدن تلویزیون سرگرم‌میشوند درچنین مواردی پدر و مادر چه می ـ کنند؟ یا غالبا در بی کسب‌وکار نان در خارج از خانه هستند یا در مسافرتهای اجتناب‌ناپذیر ویامشغول به سرگرمیهای‌شبانه، دوره‌های روزانه، سلمانی، قمار و تفریحات بسیار. حتی دانش ـ اندوزی میتواند عامل دیگرغیبت آنها باشد. خانمی را می‌شناسیم که هم‌اکنون در یکی از مراکز آموزش عالی تدریس میکند ، تحصیلاتش را تا بالاترین درجه، پس ازازدواج‌طی کرده درحالیکه دراین مدت صاحب سه کودک قدونیمقد شده است . دو سال بچه‌هایش را بیش شوهری که تمام‌اوقات فقط بفکربول‌درآوردن و خوشگذرانی بود و مستخدم پیر و مادربزرگ مریضشان می‌ـ گذاشت و به سفر میرفت تا در دانشگاههای اروپا و امریکا به کسب علم بپردازد . جالب است که خانم درزمینه تعلیم و تربیت‌و روانشناسی کودک هم تحصیل کرده است !!

**بچه‌ها از فشار ناراحتیهای عصبی‌ودیدنهاو ندیدنهای‌مادر هر یک به اشکالی اساسی‌دچارشده بودند. یکی ازبچه‌ها تابزرگسالی به شب‌ادراری مبتلا بود، دیگری تیکهای شدید عصبی داشت و سومی که تقریبا اصلا مادر را نمی‌شناخت و هنوز هم پس‌از سالها مادرش را به‌رسمیت نمی‌ـ شناسد فوق‌العاده عصبی بود و دائم جیغهای‌گوش‌خراش میکشید و حالتی مثل غش پیدا میکرد . این دسته از بچه‌های بیگناه و به‌واقع بدبخت‌معمولا مادر خود را نمیشناسند وروابط خانوادگی بین والدین و بچه‌ها بکلی‌مختل است.**

خانمی میگفت: دخترک‌دهساله دوستم که بسیار بچه شیرین و فهمیده‌ایست به عنوان درددل‌پیمن میگفت: ماما وبابا یاخانه نیستند اگر هم باشند مامان‌دائما جلوی آینه نشسته و اصلا حوصله حرفزدن با من و برادرم را ندارد ، یا مشغول دعوا و اوقات‌تلخی هستند ، یا توی‌اتاق خودشانند که ما اجازه ورود نداریم .

بسیارند والدینی که از بچه‌ـ هایشان غافلند و اغلب باتحریک خشم وحسادت آنهاخودخوری، حالات عصبی وعصبانیهای جدی آنها را سبب میشوند .

بدینگونه چه جای عجب اگر بچه‌های این خانواده‌ها از نظر جسمی واز جهت روانی بهرشد کامل‌نرسند، خوب درس‌نخوانند و بهراههای بد کشیده شوند ؟. چرا که جلب نظرشان با محبت واهمیت دادن به آنها از جانب هرکس و با هرهدف کار مشکلی نیست .

باید دید این جوجه‌کشی‌است یا بچه‌داری، اگرچه مرغ‌فروشها هم به سلامت جوجه بیش از این می‌اندیشند .

نامه یك دختر به‌روزنامه

## دلم میخواهد آرتیست بشوم

تلویزیون این پدیده ارتباطی همه‌گیر ، آرزو پرور است.بچه ها و جوانها رابه‌یک معنی خیالاتی و سودایی میکند و در ذهن آنها افکاری رامی‌پروراند که‌گاه خنده‌دار و اغلب اندوهزاست. بخاطر دارم چندی قبل تحقیق‌مفصلی بوسیله یکی از مراجع‌تحقیقاتی دولتی درمدارس انجام‌گرفت ، بچه هائی که آرزو کرده بودند جای‌مراد برقی باشندویادر آینده سیم کش و مهندس برق شوند ، بسیار بودند ودرپرسشنامه ها جای پای مشخص برنامه ها و قهرمانهای تلویزیونی واثرات حیرت‌آور آنهارا بردل و جان بچه‌ها به‌آسانی و به‌فراوانی می‌دیدیم .

اخیرا نیز نامه‌ای از دختر ۱۹ـ۱۸ ساله‌ای به سرویس زن، مرد، کودک رسیده که باردیگر به‌وضوح‌القاتوانائی کاذب تلویزیون‌و پیشروی سوداها رادرذهن دختر جوان نشان میدهد .

خانم «میترا ـ ن»درنامه‌اش نوشته :

«... فکر میکنم چه دلیلی داردکه درس بخوانم . بااینهمه زحمت و مصیبت دیپلم گرفته‌ام ولی به دانشگاه راه ندارم . حتی اگر لیسانسیه هم بشوم هرگز نمیتوانم زندگی مرفهی داشته باشم و به یک دهم آرزو ها و خواسته های خود جامه عمل بپوشانم .

درخانه و مدرسه پدرو مادر و معلم و مدیر سعی دارند بما بقبولانند که «مبارکیچ به منزل نمیرسد» که فقط کار و کوشش صادقانه آرزوها را برمی‌آورد و ضامن موفقیت است ، کمدختر هرچه سنگین‌تر و باوقارتر باشد موفق ترو عزیزتر است .... درزندگی واقعی گاهی برخلاف اعتقاد بزرگتر ها پیروزی با حقانیت نیست، و در تلویزیون ، در داستانها که میگویند آینه زندگی و اقعی‌است‌اغلب دخترها هرچه شوخ و شنگ ترو پرعشوه ترند ، موفق ترند،مردها وزنهاهرچه‌کلک‌تر وحقبازترند زودتروآسانتر به‌پیروزی میرسند زندگی هنرپیشه ها تمام حواس و ذهن‌مرا بخود مشغول کرده است وقتی می‌بینم دوربینی‌دی بآن روحیه شاد و پرنشاط در ۵۰ سالگی سی ساله مینماید . ومیتواند همه آرزوهایش را برآورد از درس خواندن‌و راههای بظاهر راست متنفر می‌شوم. فکر میکنم خوشبختی هنرپیشه‌ها فقط روی پرده نیست . مگرنه‌اینکه ثروتمند ترین ، مشهور ترین و جذاب ترین مردم ارتیستها هستند، مگرنه‌اینکه آرتیست‌الزاما نباید خیلی باسواد باشد، فکر میکنم درس وهمه چیز رارها کنم وبه زندگی سینمائی و تلویزیونی روی بیاورم زندگی توام باآزادی و ثروت، زندگی شادمانه ، بی‌قید . زنده‌باد بی‌قیدی ...»


## کمباین های بیزون سوپر

شاهکار صنعت کمباین سازی

BIZON super

با قدرت واستحکام فوق‌العاده

باقطعات یدکی فراوان وسرویس مجهز

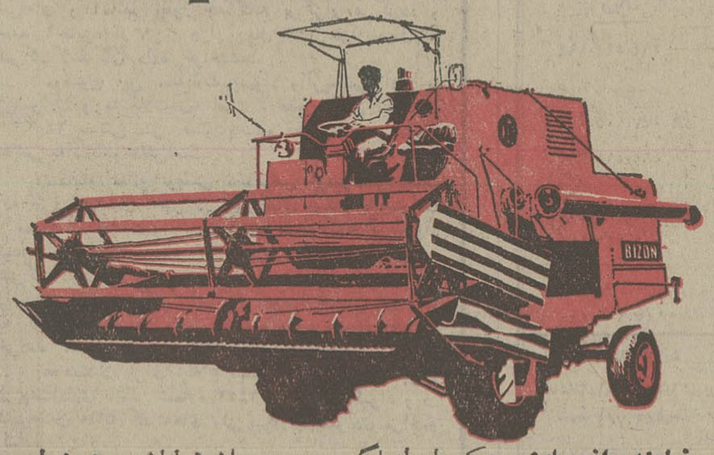

**نماینده انحصاری :** شرکت ایرانمارکو محدود تهران خیابان سعدی شماره ۴۷۱ تا ۴۷۵ تلفن : ۳۱۸۱۳۳ ـ ۳۰۵۴۶۵

**نماینده پخش :** مؤسسه تجارتی وصنعتی نجف‌زاده اردبیل خیابان پهلوی تلفن : ۳۵۵۱ ـ ۳۵۵۲

# دسته چك بخرید

## شانس بردن ۲ جایزه بزرگ را یکجا بدست آورید

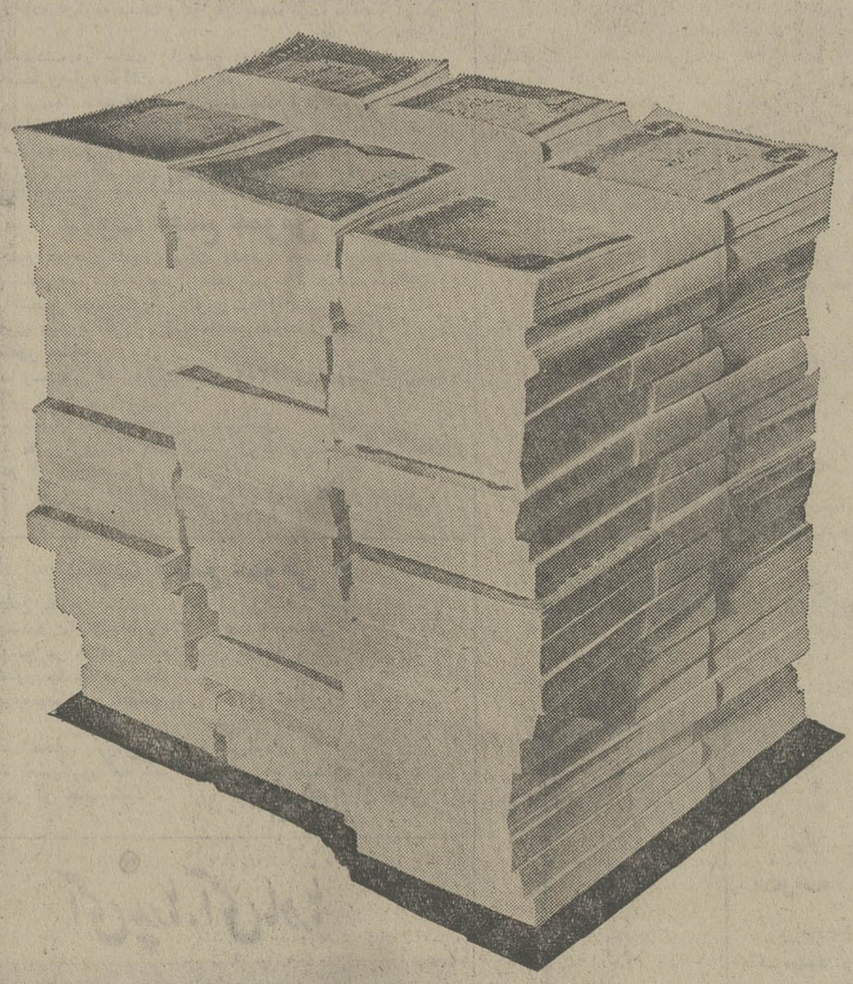

**۲۷ سال ماهانه ۴ هزار تومان باضافه ۵۰۰ هزار تومان در پایان ۲۷ سال**

**۱ جایزه فوق‌العاده سالگرد**

جایزه بلیطهای اعانه‌ملی مخصوص سالگرد

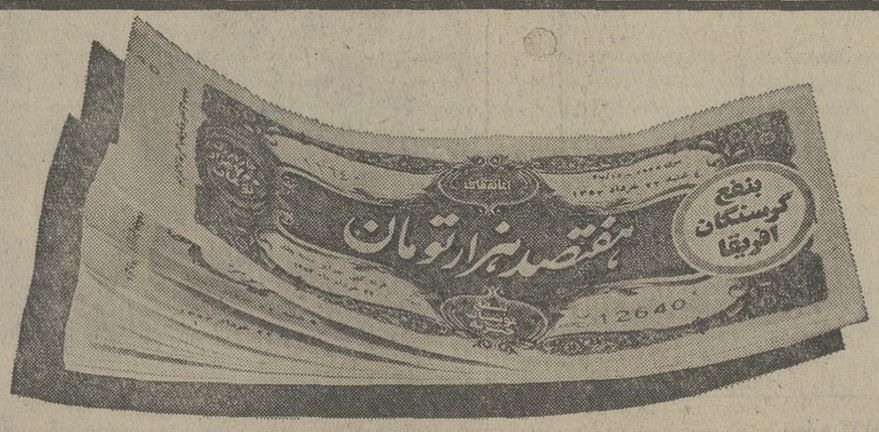


**۲ هفتصد هزار تومان**

جایزه بزرگ مخصوص دسته چك

## قرعه‌کشی هردوجایزه ۳ روزدیگر

## عواید بنفع گرسنگان افریقا

از صبح دوشنبه فقط‌در

سینما مولن روژ

حماسه‌ای پرشکوه از دلاوری و شجاعت پارتیزانها علیه‌اشغالگران‌آلمانی

# ماشین سازی تبریز
اولین و تنها سازنده

**کمپرسور و ماشین آلات حفاری و دستگاههای هوای فشرده درایران کمپرسورهای کامپیران را تحت لیسانس وهمکاری کارخانجات عظیم‌کامپیر( هلمن وبروم‌وید) انگلستان تولید و ارائه مینماید.**

ماشین سازی تبریز بمنظور گسترش صنعت و حمایت از مصرف کننده با وجود برتری فاحش طرح و ساخت، این ماشین آلات را با بهای ۱۰ تا ۲۰ در صد کمتر از ماشین آلات مشابه عرضه نموده است.

برای کسب اطلاعات بیشتر در مورد کاربرد این دستگاهها در واحدهای صنعتی، راهسازی، ساختمانی و معادن و بازدید ماشین آلات بنماینده انحصاری ما درایران:

**شرکت صنعتی و معدنی ایرانی** تهران: سعدی‌جنوبی . شماره ۷۳۲ . تلفنهای ۵-۳۰۵۰۰۱ و ۸-۳۰۵۵۳۴ مراجعه فرمائید

کامپیران
COMPAIRAN

دریل دستی

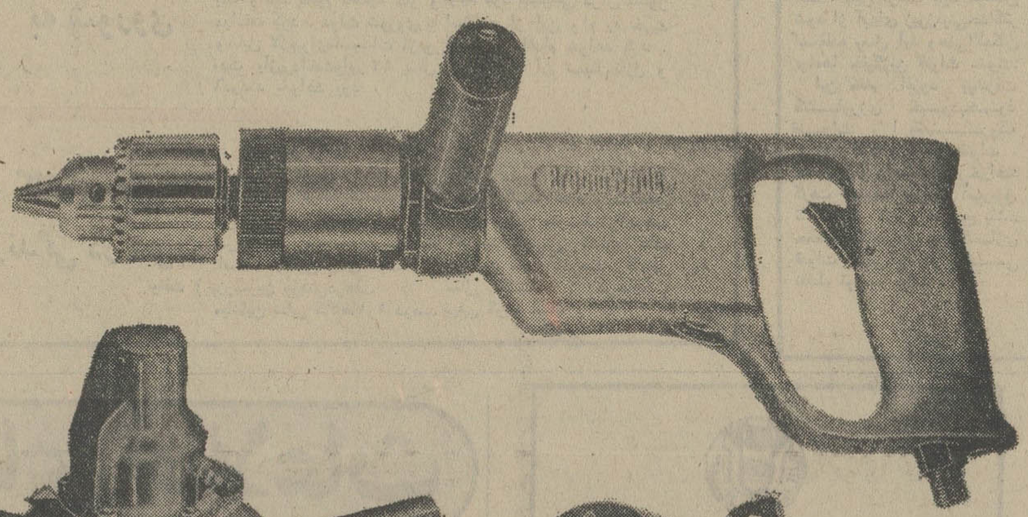

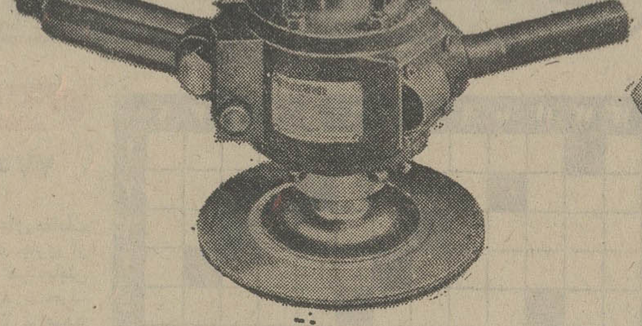

ماشین سنگ زنی دستی

آچار بادی

- کمپرسورهای متحرک روتاری پیچی یا پره‌ای به ظرفیت‌های از ۲/۴ تا ۳۴ مترمکعب دردقیقه و فشار از ۷ تا ۱۷/۶ آتمسفر .
- کمپرسورهای ثابت صنعتی روتاری یا پیستونی بظرفیت‌های از ۰/۱ تا ۹۰ مترمکعب در دقیقه با فشار از ۱ تا ۴۰۰ آتمسفر
- انواع دستگاههای حفاری و معدنی و راهسازی و چکش‌ها و پیکهای ساختمانی و ابزارهای صنعتی .

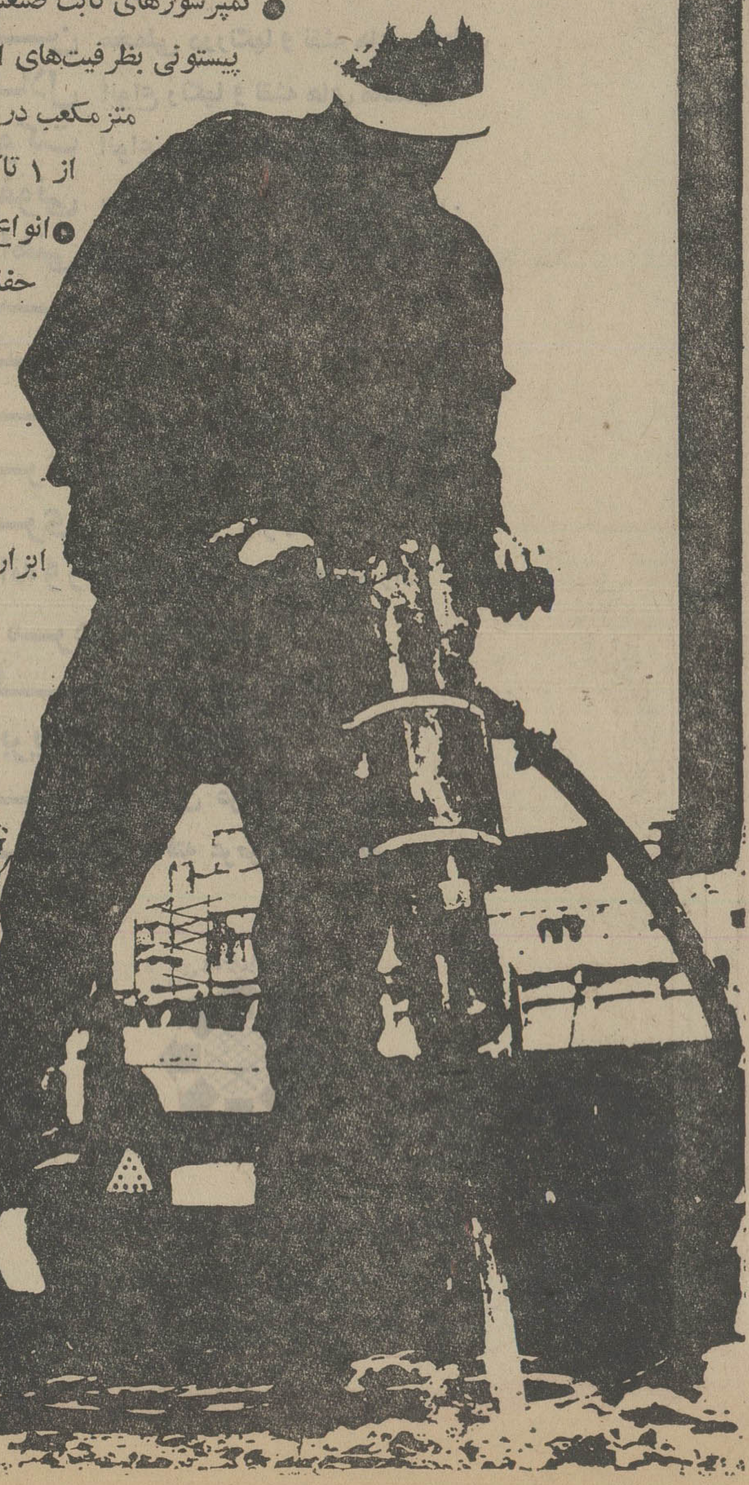

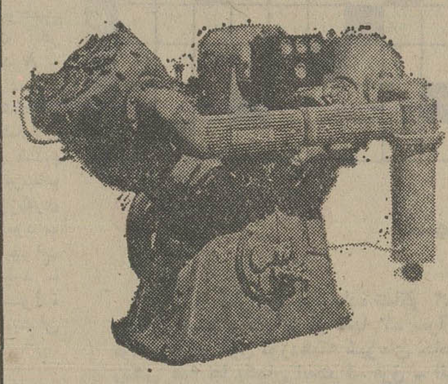

کمپرسورهای ثابت صنعتی ظرفیت از ۰/۱ تا ۹۰ مترمکعب دردقیقه فشار از ۱ تا ۴۰۰ آتمسفر

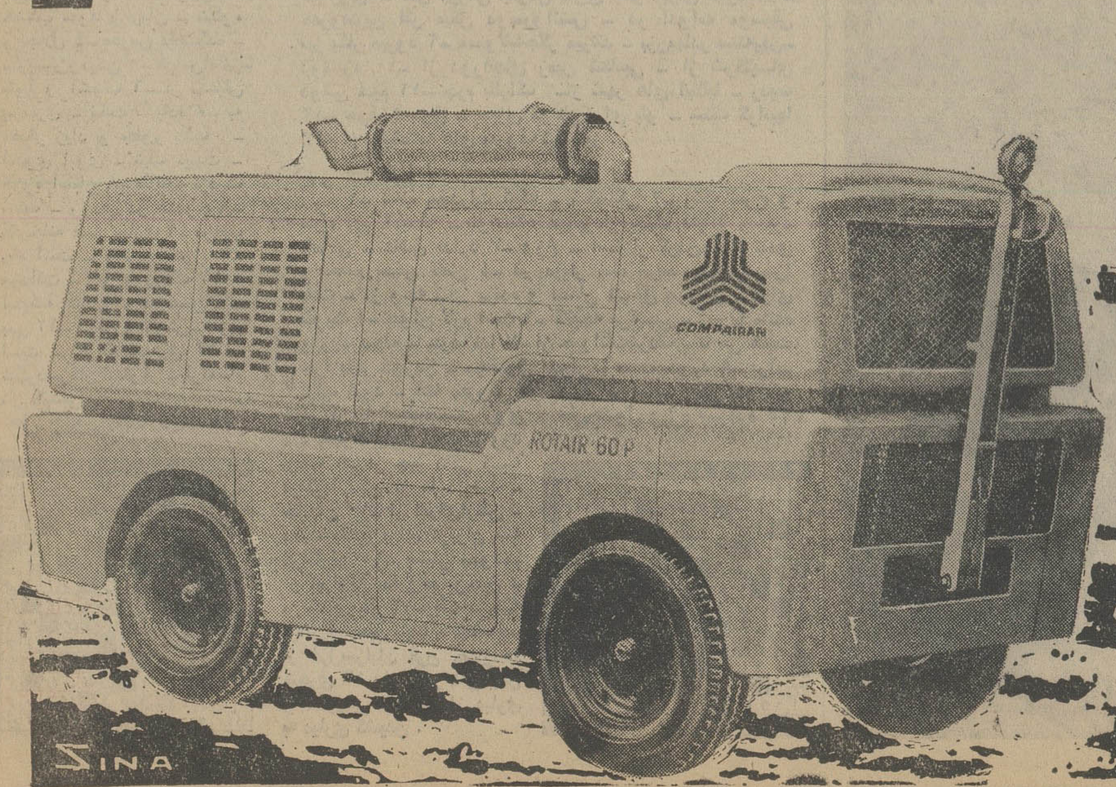

## خط‌مشی برنامه ۲۰ ساله سازمان های مسئول ابلاغ شد

هدفها و خط مشی برنامه‌ریزی اقتصادی و اجتماعی ۲۰ ساله کشور بوزارتخانه‌ها و سازمان های دولتی ابلاغ شد .
سازمان برنامه از دستگاههای اجرائی درخواست کرده است چنانچه نسبت به برخی از هدفها و خط مشی اقتصادی و اجتماعی برنامه‌ریزی ۲۰ ساله پیشنهادات اصلاحی دارند همراه یک گزارش توجیهی به سازمان برنامه ارسال کنند تا در کمیسیونی مورد بررسی قرار گیرد .

برنامه‌ریزی ۲۰ ساله احتمالا ظرف ۶ ماه آینده از تصویب شورای اقتصادی می‌گذرد و دولت لایحه این برنامه‌ریزی درازمدت را تنظیم و تقدیم مجلسین خواهد کرد .

براساس برنامه‌ریزی ۲۰ ساله ، اصلاحیه برنامه پنجم تدوین می شود و سازمان برنامه برپایه هدفهای آن اعتبارات عمرانی هریک از بخش های اقتصادی واجتماعی را مشخص میکند . یک مقام مسئول در معاونت امور برنامه‌ریزی سازمان برنامه گفت :

مطالعات وبررسیهای دقیق و درعین حال گسترده‌ای برای تدوین برنامه‌ریزی ۲۰ ساله انجام شده ولی حجم اعتبارات عمرانی در طول اجرای این برنامه تاکنون مشخص نشده است. معهذا مقدار اعتبارات کشاورزی و طرحهای تولید مواد غذائی و دامپروری درطول بیست سال آینده برپایه بی نیازی کامل یک جمعیت ۵۰ الی ۷۰ میلیون نفری ایران از محصولات کشاورزی ودامی پیش‌بینی میشود .
بنابراین برای اجرای طرح های کشاورزی در طول برنامه های عمرانی پنج ساله آتی ، محدودیت اعتباری وجود نخواهد داشت .

# ۸ کارخانه معروف پیشنهاد تولید اتومبیل در ایران کرده اند

**تاکنون ۸ کارخانه اتومبیل سازی معروف اروپا، امریکا و ژاپن پیشنهاد ساخت اتومبیلهای چهار، شش وهشت سیلندر را در ایران بمقامات وزارت امور اقتصادی و دارائی و همچنین سازمان برنامه داده‌اند.**
این پیشنهادات در سطح مقامات و کارشناسان عالیرتبه اقتصادی کشور تحت‌رسیدگی است .کارخانجاتی‌که بایران پیشنهاد ساخت اتومبیل سواری داده‌اند عبارتند از: کارخانجات بنز، فولکس واگن ، بی.ام .و ،پژو ، آلفارومئو، فیات، تویوتا و مزدا که شرایط پیشنهادی هریک از کارخانه های مذکور دقیقا مورد بررسی قرار گرفته و پیش‌بینی میشود که تاپایان سال جاری، دولت درمورد این پیشنهادات تصمیمات لازم را اتخاذ کند. براساس آمار غیررسمی، درسال قبل حدود ۶۵ هزار اتومبیل سواری تولید ویا از خارج وارد کشور شده که این رقم در سال جاری حدود ۱۵۰ هزار دستگاه برآورد شده است . ازاین تعداد حدود ۶۴ هزار دستگاه اتومبیل پیکان ، ۲۰ هزار دستگاه ژیان و بین ۱۰ تا ۱۵ هزار دستگاه نیز اتومبیل شورلت است و بقیه اتومبیل های وارداتی خواهد بود .
یک مقام مطلع در این زمینه گفت: افزایش فوق‌العاده درآمد طبقات مختلف مردم ، قدرت خرید اتومبیل را در کشور مرتبا افزایش میدهد و بهمین منظور ارسال قبل مطالعاتی درمورد ایجاد کارخانجات اتومبیل سازی جدید در ایران آغاز شده است بدنبال شروع این مطالعات پیشنهادات متعددی از طرف کارخانجات معروف اتومبیل سازی جهان تسلیم مقامات اتومبیل سازی ایران شده که این پیشنهادات دقیقا تحت بررسی است .

## سه خبر اقتصادی از مشهد

### تنزل قیمت آهن

قیمت آهن خارجی درمشهد ۲ریال کاهش یافت و به هرکیلو ۴۰ریال رسید .
همچنین نرخ آهن کارخانه ذوب‌آهن آریامهر ارزان شد و به‌هرکیلو ۳۱ ریال تنزل کرد.
باآزاد شدن صدور پروانه ساختمانی در مشهد و گرم‌شدن بازار کارهای ساختمانی ، در یکماهه اخیر پیوسته قیمت آهن دراین شهر درنوسان بوده است .

### فیبر کدمیاب است

باوجود تنزل قیمت فیبر در مشهد ، بعلت افزایش کارهای ساختمانی این کالا درمشهد کمیاب است .
هم‌اکنون قیمت فیبر درمشهد متری ۵۰ ریال کاهش یافته و فیبر سه میلی‌هر متر ۵۰۰ ریال وچهار میلی ۵۵۰ ریال بفروش میرسد .

### افزایش قیمت تخم مرغ

باوجود فراوانی تخم‌مرغ در مشهد قیمت تخم‌مرغ دراین‌شهر افزایش یافت واز کیلو ۵۷ریال به ۶۲ ریال رسید .
در روزهای اخیر میزان تولید تخم‌مرغ در مشهد افزایش داشته است .

مشهد ـ خبرنگار اطلاعات

## اخبار اقتصادی جهان

### وام آمریکا به شوروی

واشنگتن :
بانک صادرات و واردات امریکا با پرداخت وامی بمبلغ ۱۸۵ میلیون دلار بدولت شوروی بمنظور کمک به‌احداث یک واحد عظیم تصفیه گاز و تولید کود شیمیائی درآن کشور موافقت کرد . دولت شوروی با استفاده از این وام به خرید وسایل لازم‌برای‌تاسیسات مزبور از امریکا اقدام خواهد کرد .
مدت بازپرداخت‌وام ۱۲ سال ونرخ بهره آن نسبتا نازل و ۶درصد خواهد بود .

### کاهش هزینه زندگی در آمریکا

واشنگتن :
درماه اپریل تحت تاثیر کاهش سریع بهای موادغذائی از سرعت افزایش‌شاخص‌هزینه زندگی کاسته شده و شاخص مزبور که درسه ماهه اول سال جاری بطور متوسط ۱ر۱درصد درماه بالا رفته بود ، تنها ۶درصد افزایش نشان داده است. میانگین بهای موادغذائی در این ماه ۴درصد کاهش یافت ( بزرگترین کاهش‌درهفت سال گذشته ) درحالیکه میانگین سایر کالاها ۱ر۱ درصد ترقی کرده است .

## مطالعه برای برآورد مقدار آب های ایران

وزارت آب و برق برای‌اولین بار درایران‌توفیق یافت آمار بیست ساله کلیه رودخانه های کشور را تهیه کند .این آمار درآینده هنگام تهیه طرحهای عمرانی وراهسازی ، ساختمان پل‌ها و سدها دقیقا‌مورداستفاده قرارمیگیرد و به دقت‌محاسباتی که باید قبل از ایجاد اینگونه ساختمان‌ها صورت گیرد ،کمک میکند .

حدود دو هزار ایستگاه اندازه‌گیری بارندگی و جریان آبهای سطح‌الارضی تاکنون بوسیله وزارت‌آب‌وبرق درنقاط مختلف کشور بوجود آمده‌است که درشش مرکز آبریز کشور به فعالیت اشتغال دارند.شش‌مرکز آبریز کشور شامل : دریای مازندران ، خلیج‌فارس،دریاچه رضائیه ، کویر مرکزی ودشت اردستان ، دریاچه‌هامون‌ومنطقه سرخس میشود که در هریک‌از این مراکز میزان باران درسال وسایر عوامل طبیعی مربوط به آبهای سطح‌الارضی‌مورد‌بررسی قرار میگیرد .

### آبهای زیر زمینی

یک مقام وزارت آب وبرق در مورد ذخایر آبهای‌زیرزمینی ایران اعم از قنات و چشمه گفت : محاسبات انجام شده‌در وزارت آب و برق نشان میدهد که مجموع اینگونه آبها‌سالیانه بین ۲۰ تا ۲۴ میلیارد مترمکعب یعنی معادل آب رودخانه‌کارون است. باین ترتیب باید کوشش شود از آبهای زیرزمینی‌حداکثر استفاده بعمل آید وحتی‌الامکان چاه‌ها جایگزین قنوات بشوند.
این مقام افزود پیشرفت کشاورزی خودبخود قنوات را متروک خواهد کرد و بجای قنوات ، چاهها مورداستفاده‌قرارخواهند گرفت . معهذا وزارت آب‌وبرق تاآنجا که لازم و صحیح باشد حفظ ونگاهداری و پاکسازی قنوات قدیمی را در برخی نقاط توصیه میکند .

شرکت ملی ذوب آهن ایران

**آگهی استخدام**

شرکت ملی ذوب آهن ایران جهت خدمت در ناحیه کرمان افراد مشروحه در ذیل را استخدام مینماید .
۱ـ مهندس راه و ساختمان با تجربه ۵ سال کار اجرائی .
۲ـ مهندس مکانیک با تجربه ۵ سال کار اجرائی
۳ـ مهندس برق با تجربه ۵ سال کار اجرائی
۴ـ مهندس راه و ساختمان با تجربه ۲ سال کار اجرائی .
۵ـ مهندس نقشه برداری با تجربه ۲ سال کار اجرائی .
۶ـ متروورزیده با تجربه ۵ سال کار اجرائی .
۷ـ مسئول آزمایشگاه با تجربه سه سال کار اجرائی .
۸ـ تکنیسین فنی ساختمانی با تجربه ۵ سال کار اجرائی .
م الف ۲۵۱۷

آبی پدرها، آبی مادرها

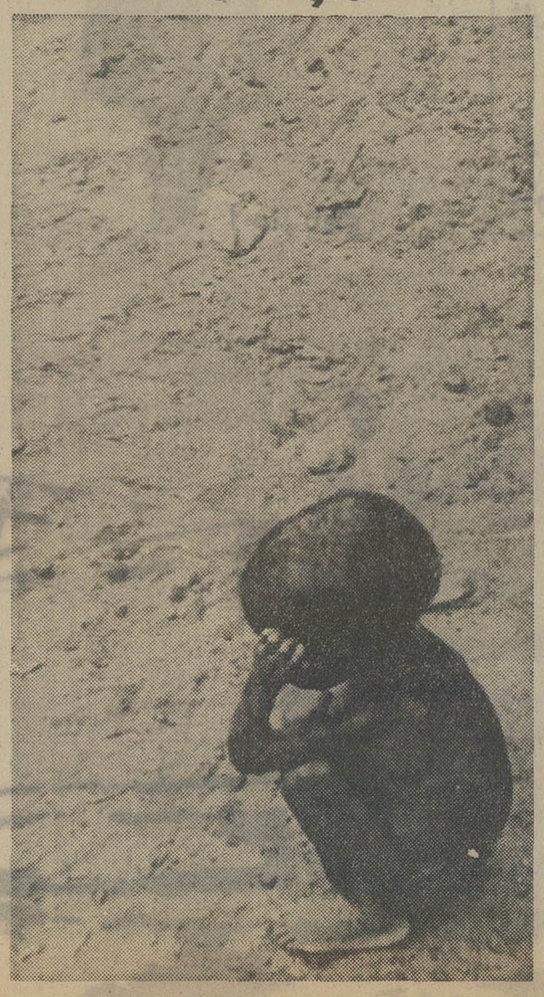

# جدول های اطلاعات

## جدول عادی

### شماره ۷۷۵۶

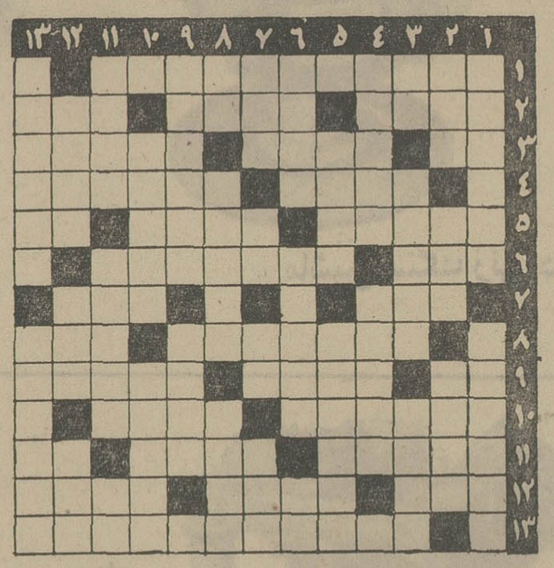

افقی :
۱ـ اکثر وعده‌های مقامات درباره رفع مشکلات جاری از این قبیل است ۲ـ در غیابش معاون کفیل می‌شود ـ حرف یونانی ـ پست ۳ ـ عدد نفس‌کش ـ خواهش ـ از پهلوانان افسانه‌ای ۴ـ نوعی چراغ نفتی ـ بچه های‌استوا ۵ـ موقع چیدنش شده است ـ عکس بردار ـ قدم یکپا ۶ـ بیابانی‌اش مخوفتر است ـ از اسباب چشم بندی لوطی غلامحسین ۷ـ از حالات آخر شطرنج ـ دوست باشد ۸ ـ نشان دهنده‌مشیوه ۹ـ دست ـ زشت‌تر و بدتر ـ از شاعران متصوف ایران ۱۰ـ عشقبازی کردن ـ از سلسله های قدیم ایران ۱۱ـ سابقا برسقف شیروانی‌می‌کوفتند ـ روزگاری تهران را درمیان گرفته بود ـ شهری در ایران ۱۲ـ جواب تلفن مطرب را نداده بود ـ مایه روشنی دلها ـ خواب کودکانه ۱۳ـ اولین بانیان برادرکشی .

عمودی :
۱ـ از خورشهای مازندرانی ـ کت ۲ـ هشدار مانی ـ آبگوشت فرنگی ـ میانش نرخ طی می‌کنند ۳ـ واحد وزن ـ حساب سود و زیان ـ شکوه و جلال ۴ـ مدرس دانشکده ـ نگریستن‌ودیدن ۵ـ هراس‌انگیز ـ بلوا و آشوب ۶ـ از مدعیان پیامبری ـ تخت ـ باده ۷ـ به مقدار زیاد و بطور یکجا ـ اخوی ابوی ـ نیک نیست ـ گروه اسبان ۸ـ طاقچه نزدیک سقف ـ رودی در هندوچین ـ کارخانه عسل سازی ۹ـ مراقب راه است ـ قبض وصول ۱۰ـ صداقت ـ زبر و زرنگ ۱۱ ـ اندیشه کردن ـ دوستان ـ پدر ۱۲ـ طریق و روش ـ فلزی است ـ حرف تصدیق ۱۳ ـ شگردسرکار استوار ـ ازاقسام نان کم‌شیرینی .

حل جدول شماره ۷۷۵۵

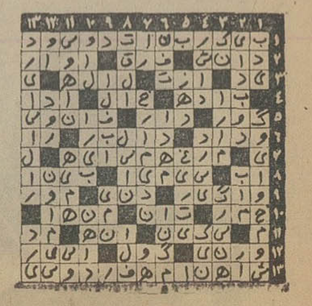

## جدول ویژه

### شماره ۱۱۶

افقی :
۱ـ از آثار نویسنده جاده تنباکو ۲ـ بی‌خود و بی‌جهت خوش است ـ قائد ـ از گلها ۳ـ سرآشپز فرنگی ـ نقاش فرانسوی در قرن نوزدهم‌که شیوه‌ای خاص و ابتدائی داشت ـ رنگش همه جا یکسان است ۴ـ فرق ـ الهه عشق یونان قدیم و اثر معروفی از پیرلوئیس ۵ـ در بازیهای دوستانه قوی به ضعیف می‌دهد ـ گندم و جو و چاودار ـ شامه‌نواز ۶ـ سابقا زیر خاک می‌کردند ـ از گلهای فرنگی ماب ۷ ـ اتومبیل شوروی ـ حق بزرگی بگردن تاریخ هنر ایران دارد ۸ ـ معروفترین اثر میکل دوسروانتس ـ در ادوات موسیقی نیز بکار میرود ۹ـ معمولا به‌جگر میزنند ـ بزن‌بهادر سینه‌پهن ـ دوشیزه ۱۰ـ از دورانهای زمین شناسی ـ از شرکتهای دولتی قدیم ۱۱ـ چرم بالزاک ـ از شهر های ایتالیا ـ ردیف ۱۲ـ حرف تصدیق ـ سبزی کوهی برای پلو ـ سنگ گرانبها ۱۳ـ از نمایشنامه های معروف شکسپیر .

عمودی :
۱ـ نقاب مخدرات ترک ـ شکستگی ۲ـ رنگ سرخ و سیاه بهم آمیخته ـ نویسنده خیالپرداز جنگ دنیاها و مرد نامرئی ـ عاشق ندارد ۳ـ وزغ ـ استوار کردن ـ با تندی و خشم سخن گفتن ۴ـ در دربار شاه شهید منزلتی بسزا یافت ـ از وجه تمایز پرنده و انسان ۵ـ پل پیروزی ـ برای تقویت استخوان لازم است ۶ـ قالیچه بی‌قیچی ـ زیر پا مانده و زیادرسیده ـ حرف ندا ۷ـ از حیوانات‌تیزتک ـ تا می هست چرا باید خوردن ـ محصول اشرار ـ مست خورد ۸ـ برآب کباب شود ـ قطعه معروفی در آمریکا که بسبب بیکار خونینی که‌در آن با سرخپوستان روی داد شهرت یافته است ـ ورد فاخته ۹ـ از چیز هائی که فرنگیها بیش از ما دارند ـ خاندان ۱۰ـ از امرای‌ارتش ـ دست بندی برای عزیزان نه گرفتاران ۱۱ـ بسیار ستوده ـ از ایراهای معروف یوچین ـ بی‌بند و بار ۱۲ـ یک درجه بالاتر از معین نایب ـ کهنسال ـ از غزل‌سرایان قرن چهاردهم هجری ۱۳ـ از شهر های چین و اتازونی ـ رخت از دیاری به دیاری کشیدن .

حل جدول ویژه شماره ۱۱۵

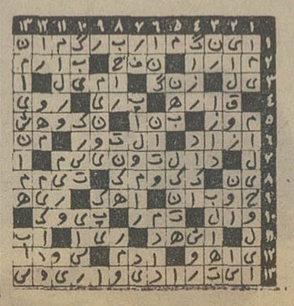

فروشگاه شماره ۲
مخمل کاشان
خیابان پهلوی شماره ۳۸۳

| | |
|---|---|
| قالی | ۳×۴ کرم ـ سرمه‌ای ـ لاکی درنقشه های مختلف. |
| قالی | ۳/۵×۲/۵ کرم ـ سرمه‌ای ـ لاکی درنقشه‌های مختلف. |
| قالی | ۲×۳ کرم ـ سرمه‌ای ـ لاکی درنقشه های مختلف. |
| قالیچه | انواع قالیچه درنقشه ها و رنگهای مختلف . |
| مخمل ونوس | ساده عرض ۹۰ در رنگهای مختلف . |
| مخمل ونوس | عریض در رنگهای مختلف . |
| مخمل ونوس | دودنیر بانخ درالون . |
| رویه مبلی | درالون در رنگهای مختلف . |
| رویه مبلی | گلدار دررنگهای مختلف . |
| رویه مبلی | طرح بلژیکی،راه راه،کبریتی وشانژان . |
| مخمل کبریتی | عرض ۹۰ دررنگهای مختلف . |
| مخمل کبریتی | عرض ۹۰ گلدار دررنگهای مختلف . |
| مخمل کبریتی | عرض ۹۰ درشت دررنگهای مختلف . |
| مخمل کبریتی | عریض درشت و ریز دررنگهای مختلف . |
| پتوهای | یکنفره مخملی دررنگها ونقشه های مختلف. |
| پتوهای | بچه‌گانه مخملی دررنگها و نقشه های مختلف . |
| پتوهای | نوزاد |
| کوسن | مخملی دررنگها و نقشه های مختلف . |
| مخمل شلال | انواع رنگها و نقشه های مختلف . |
| مخمل موکت | انواع رنگها و نقشه های مختلف . |
| مخمل شیفونی | ساده وگلدار در رنگهای مختلف . |
| انواع پیراهنی | ترون عریض و عرض ۹۰ . |
| پیراهنی | پوپلین . |
| دوشین | دررنگهای مختلف ( انواع رنگها ) |
| روتختی | روتختی ساده و حصیری. |
| آستری | مردانه و زنانه عریض و عرض ۹۰ . |
| آستری | ساده و نقش دار . |
| لباس مردانه و زنانه | فاستونی ساده و راه راه |
| لباس مردانه | پیچازی . |
| ترگال | دررنگهای مختلف . |
| پیراهنی ابریشمی | ساده وگلدار |
| آستری | ساتن عرض ۹۰ عریض. |
| آستری | تافته عرض ۹۰ عریض. |

سینما اتلانتیک درست روبروی فروشگاه
مخمل کاشان است

برای اجرای دهها طرح عظیم صنعتی در ایران

# ایتالیا و ایران ۵ میلیارد دلار سرمایه‌گذاری مشترک میکنند

**★ تولید ، توزیع و فروش نفت ، ایجاد صنایع فولاد ، کشتی‌سازی مواد غذائی ، نساجی و دهها طرح دیگر مورد موافقت ایران و ایتالیا قرار گرفت**

فریدون مهدوی

ایتالیا برای اجرای طرح های مشترک در ایران ۵ میلیارد دلار سرمایه گذاری میکند. مذاکرات اقتصادی بازرگانی ایران و ایتالیا دیروز در رم پایان یافت و منجربه امضای پروتکل تازه‌ای در زمینه های مختلف اقتصادی بین دو کشور شد.

براساس توافقهائی که در مذکرات رم بین ایران و ایتالیا بدست آمد، دو کشور در مورد ایجاد یک شرکت برای تصفیه ، فروش وتوزیع محصولات نفتی یکمیلیارد دلار سرمایه گذاری می کنند. ایتالیا در ایجاد یک مجتمع عظیم‌فولاد در بندرعباس بظرفیت ۳ میلیون تن در سال نیز باایران همکاری خواهد کرد.

امروز رسما اعلام شد فریدون مهدوی وزیر بازرگانی ایران و متهاونی وزیر بازرگانی ایتالیا پروتکل تازه‌ای درزمینه همکاریهای اقتصادی بین دو کشور امضاکردند که اهم توافق های حاصله بشرح زیر است:

درچارچوب سیاست ملی انرژی ایران که به ابتکار شاهنشاه آریامهر اتخاذ شده است، ایران و ایتالیا در زمینه همکاریهای نفتی ، یک شرکت مشترکبرای تصفیه ، فروش وتوزیع محصولات نفتی درپیش از ۲۲ کشور اروپائی و افریقائی همکاری خواهندکرد و با تاسیس صنایع پتروشیمی وابسته درایران وکشورهای دیگر، همکاری های دو کشور در سطح بین‌المللی گسترش خواهد یافت. میزان سرمایه گذاری‌در نفت حدود یک میلیارد دلار پیش‌بینی شده است.

ایران و ایتالیا در زمینه ایجاد صنایع عظیم فولاد در بندر عباس بظرفیت سالانه تا ۳ میلیون تن ، همکاری می کنند. برای اجرای این طرح ، بیش از دو میلیارد دلارسرمایه‌گذاری مشترکخواهند کرد.

موافقتنامه مربوطبه‌این‌همکاری بین دکتر محمد رضا امین مدیر عامل شرکت ملی صنایع فولاد ایران و شرکت فینسیدر ایتالیا بامضاء رسیده است.

باهمکاری ایتالیا در بندرعباس یک کارخانه کشتی سازی هم بظرفیت تولیدی‌سالانه ۷۵۰ هزار تن، ایجاد میشود. در مرحله نخست دراین کارخانه سه کشتی ۲۵۰ هزار تنی ساخته خواهد شد.

**همکاریهای دیگر**

طرفین موافقت کردند با همکاری مشترک ، کارخانجات تولید مصالح ساختمانی و قطعات پیش ساخته ساختمانی درایران ایجاد کنند . در زمینه راهسازی ایران و ایتالیادر ایجادیکشرکت مهندسی برای شبکه راههای اصلی و اتوبان در ایران همکاری خواهند کرد.

**دو کشور توافق کردند با ایجادشرکتهای طراحی و مهندسی برای‌ساختماشین آلات‌راهسازی، ساختمانی ، غذائی ، نساجی و برج های انتقال نیرو همکاری کنند.ضمنا باتوجه‌به توسعه‌سریع صنایع نساجی ایران و پیشرفت این صنعت در ایتالیا، دوکشور در ایجاد واحد های تولید منسوجات پشمی، مخملی، حوله ولباس دوخته درایران بایکدیگر همکاری خواهند کرد و ایتالیا درایران برای ایجاد یک کارخانه تولید ویسکوز بظرفیت ۳۰هزار تن در سال، سرمایه گذاری می کند.**

در زمینه کشت و صنعت قرار شد دو کشور درباره ایجادیک مجتمع گوشت و شیراز مرحله تولید تا توزیع در رضائیه و همچنین برای تهیه غذای تازه بسته‌بندی شده برای مدارس ، با یکدیگر همکاری کنند . ضمنا در زمینه توسعه ظرفیت سیلو های ایران تا ۵۰۰ هزار تن طرفین همکاری خواهند کرد .

**دوکشور در زمینه ایجاد یک کارخانه ورق آلومینیوم و محصولات‌آلومینیومی در ایران بظرفیت سالانه ۳۰ هزار تن توافق کردند .**

**طرفین موافقت کردند یک کارخانه لاستیک سازی بظرفیت سالانه ۴۰ هزار تن برای تامین احتیاجات محلی و بازار های خارجی در ایران ایجادشود.**

**با در نظر گرفتن توسعه‌سریع روابط تجاری و صنعتی ایران با کشورهای عضو بازارمشترک و همچنین تغییر شکل این روابط ایتالیا آمادگی کامل خود رابرای‌حمایت از خواسته های ایران در مذاکرات با بازار مشترک اعلامکرد .**

ایتالیا موافقت کرد که نسبت به تحویل کالا های مورد نیاز ایران از قبیل انواع کاغذ ، محصولات‌کاغذی انواع‌فرآورده های پتروشیمی ، الیاف‌مصنوعی و غیره تسهیلات لازم را فراهم سازد .

ایتالیا نسبت به تحویل چند کشتی مجهز به سردخانه به ایران جهت حمل گوشت و انواع میوه‌موافقت خود رااعلام کرد .

مهدوی هنگام ورود به تهران گفت : رهبریهای خردمندانه شاهنشاه‌آریامهر آنچنان‌تاثیری در مقامات عالیرتبه این‌کشور گذاشته است که در جریان مذاکرات و ملاقات هائی که با آنان داشتم ، همواره از این رهبریها و ابتکارات شاهنشاه آریامهر به تجلیل یاد کردند .

## شکایت کارمندان دولت

بقیه از صفحه اول

کارشناسان سازمان امور اداری واستخدامی حداکثر ظرف ۳ ماه به‌اینگونه رامحل‌ها رسیدگی‌میکنند. درصورتیکه رامحل پیشنهادی‌مورد تایید قرار بگیرد، اصلاحیه‌ای‌برای تغییر در شرایط احراز شغل‌مورد نظر به شورای سازمان اموراداری و استخدامی داده خواهد شد .

از جمله مواردی که تاکنون‌مورد بررسی کارشناسان قرار گرفته است وضع‌کارکنان آموزشی‌وزارت آموزش و پرورش است .

این گروه‌ازکارکنان وزارت‌آموزش و پرورش که بعد از موعد مقرر برای اجرای مرحله دوم قانون استخدام مدرک تحصیلی بالاتر گرفته‌اند، نمیتوانند‌از مزایای‌مدرک تحصیلی جدید استفاده کنند . پس‌از انجام بررسی لازم توسط سازمان امور اداری‌و استخدامی و وزارت آموزش‌و پرورش،تصمیم قطعی درباره این گروه ازکارکنان آموزشی وزارت آموزش‌وپرورش گرفته خواهد شد :

زمین اهواز وخرمشهر
را بهترین قیمت خریداریم
خیابان شاه ساختمان آلومینیوم اط ق ۱۶۰ تلفن ۶۶۸۴۸۷

## سه نفر کشته شدند

آمل ـ در یکحادثه‌رانندگی سه نفر کشته و ۱۰نفر مجروح شدند .

وانت ۵۸۶۲۷ ـ تهران س ـ که هویت راننده‌اش معلوم نیست ـ هنگامیکه‌ازپابل بطرف آمل درحرکت‌بوددر ۵کیلومتری این شهر پس از برخورد با تخته سنگ بزرگی که در کنار جاده قرار داشت با یکاتومبیل بنز به رانندگی مهدی حسینی که از سوی مقابل درحرکت‌بود تصادف کرد و براثر این‌حادثه‌سه نفر کشته و ده نفربسختی مجروح شدند . کشته شدگان راننده و سرنشینان وانت بودند .

## پزشکان دانشگاه از دایر کردن مطب محروم شدند

**تبریز (خبرنگار اطلاعات) :**

«از این پس پزشکان علوم پایه که بصورت تمام‌وقت در دانشگاه «آذرآبادگان» تبریز فعالیت‌دارند از دایر کردن مطب شخصی محروم خواهند بود .»

این موضوع ازجمله‌مواردی بود که در یازدهمین جلسه‌هیئت امنای دانشگاه آذرآبادگان ودر حضور سرکارعلیه‌بانو فریده دیبا ریاست عالیه هیئت امناء مورد بررسی ، تایید و تصویب قرار گرفت .

در این‌جلسه تصمیمات‌دیگری نیز گرفته شد که رئوس آن عبارتست از :

* اجرای مصوبات دانشگاه تبریز در دانشگاه آذرآبادگان .
* برقراری حق محرومیت از مطب برای پزشکان علوم پایه تمام وقت .
* افزایش فوق‌العاده مخصوص دانشکده پزشکی تا میزان ۲۵ هزار ریال در ماه براساس و مبنای سال شروع خدمت .
* افزایش فوق‌العادت‌مخصوص کارکنان اداری پس از مطالعه‌در کمیته منتخب هیئت امناء .

# خبرهای تلفنی شهرستانها

### دستگیری متهم بقتل

**شهسوار ـ** محمدرضا صنعتجو ۲۱ ساله متهم بقتل برادری خود ـ حسین صنعتجو ۶ ساله ـ ده روز پس از جنایت ، عصر دیروز در حمام خانه پدرش در « کارگر محله » خرم‌آباد شهسوار ، دستگیر شد .

متهم پس از دستگیری ، در حضور بازپرس دادسرای شهسوار ، به گناه خود اعتراف کرد و گفت : من بخاطرگرفتن‌انتقام ازنامادریم، کودک اورا کشتم وجسدش را در گودالی درباغ مرکبات پدرم ، بخاک سپردم .

متهم ۲۱ ساله است و دانش‌آموز کلاس چهارم دبیرستان «مهر» شهسوار میباشد . وی طی این مدت در شهر های دیگر مازندران بسر می‌برد .

### تشنج در انجمن شهرستان

**شیراز ـ** گفت و گوهای حزبی بین نمایندگان اقلیت‌و اکثریت، جلسه دیروز انجمن شهرستان شیراز را متشنج کرد . رئیس جلسه ، برای آرام کردن جلسه، آنقدرزنگ زد تا زنگ از کار افتاد !

فرماندار شیراز که طبق برنامه قبلی ، برای دادن گزارشهای‌عمرانی شهرستان، درجلسه انجمن شهرستان ، شرکت کرده بود ، نتوانست گزارشی بدهد و جلسه،بدون گرفتن نتیجه پایان یافت .

### جسد سوخته زنی پیدا شد

**سنندج ـ** «مامگلی» زنی که‌دریکی‌از خانه های بخش یک سنندج ، تنها زندگی میکرد ، بعلت سوختگی‌شدید، درگذشت و جسد سوخته‌وی، صبح امروز ، در خانه‌اش، بدست آمد .

انگیزه مرگ «مامگلی» برای بازپرس شعبه ۲ دادسرای سنندج روشن نیست و معلوم نشده که آیا این زن خود سوزی کرده یا جنایتی درکار بوده است !

### محکومیت افسر قلابی

**شیراز ـ** ولی‌اله مرادیان که با پوشیدن اونیفورم افسر ژاندارمری در روستا های شیراز کلاهبرداری کرده‌بود و باعنوان سروان ژاندارمری با دختری در شیراز ازدواج کرده بود ، در دادگاه جنائی فارس ، به ۱۰ سال زندان محکوم شد .

وی ۱۸ ماه پیش ، به‌اتهام کلاهبرداری در یکی از روستا های شیرازبدام افتاد.

### شروع محاکمه متهم

**رشت ـ** دادگاه جنائی گیلان ، محاکمه حسن یکتا را به اتهام کشتن همسرش آغاز کرد .

حسن متهم است ۷ ماه پیش همسر جوانش خدیجه رفیعی پورمقدم‌را در روستای «سیخان خشت‌مسجد» رشت با ضربات پاره آجر از پای درآورده و سپس با کارد او را کشته است .

آقای فروهیده دادستان رشت، در کیفرخواست خود، برای متهم ، تقاضای مجازات اعدام کرده است .

### دهکده توریستی

**شیراز ـ** روستای زیبای«قلات» ۳۶کیلومتری شیراز، بصورت یک دهکده مجهز توریستی درخواهد آمد . مقدمات این کار ، از طرف سازمان جلب سیاحان فارس ، فراهم شده است .

دهکده «قلات» دارای آب‌و هوای خوب‌ویک آبشارطبیعی است‌ودرتابستانها گروه‌کثیری ازشیخ نشینهای خلیج فارس وساکنان‌شهرهای جنوب‌کشور برای‌گذراندن تعطیلات خودبه این محل می‌آیند .

### ورود استاندار

**کرمانشاه ـ** آقای محمد علی سمیعی استاندار جدید کرمانشاهان ، دیروز وارد کرمانشاه شد و از صبح امروز ، کار خود را در پست جدید ، آغاز کرد .

بعقیده کارشناسان : در تابستان سال جاری

# تهران رکورد مصرف آب را می‌شکند

**مصرف آب درتهران با گرم شدن هوا افزایش یافت و کارشناسان پیش بینی میکنندکه‌امسال رکورد مصرف آب در تهران شکسته شود، زیراهم جمعیت تهران نسبت به سال گذشته فزونی‌یافته وهم سطح اراضی مورد استفاده اهالی پایتخت بیشتر شده‌است.**

تهران با موقعیت خشک وگرم خود در تابستانها برای خنک شدن نیاز به تبخیر آب‌دارد و این روشی است که ساکنان این شهر بااستفاده از کولر آبی و آب پاشی صبحو عصر در باغچه وخانه، بدان متوسل میشوند و طبیعتا تبخیر زیاد آب ، مصرف آب رادر تهران بالا میبرد و این اشکالی است که کارشناسان را برای سالهای آینده سخت بخود متوجه کرده است ارقام مصرف از پنجم خرداد ماه به این طرف نشان میدهد که مصرف آب هر روزرو به افزایش رفته و از۹۳۸ هزار متر مکعب در روز به۹۸۶ هزار متر مکعب رسیده‌است.

**اثر خنک شدن**

خنک شدن هوادر روزهای گذشته تاحدودی از رشد مصرف کاست و از دهم خردادماه که‌رقم مصرف به۹۷۸هزار کاهش یافت، در روزهای بعد با فروندملایمی راه فزونی رادر پیش گرفته است.

مقایسه ارقام مصرف نسبت به سال گذشته نیز حکایت ازاین داردکه‌مصرف آب نسبت به سال قبل نیز در هفته نخست خرداد ماه حداکثر ۸۱ هزار متر مکعب در روز افزایش یافته است . کارشناسان توصیه می کنند کهبا توجه به کمبود آب در تهرانو بخصوص خطری‌که در سال های آتی‌اهالی‌پایتخت را تهدید خواهد کرد، باید از هم اکنون درمصرف آب صرفه‌جوئی شود.

کارشناسان‌میگویندکه‌بابهره‌برداری از سد «لار» گرانترین آب‌داخلی دراختیار مردم تهران قرارخواهد گرفت‌وطبیعی است که باید مردم بااستفاده بجا و صحیح ازآب آشنا شوند و از اسراف‌بپرهیزند.

**«بکن‌بائر» فوتبالیست برجسته جهانی تیم های برنده مسابقات فوتبال جام جهانی ۱۹۷۴ رامعرفی میکند .**

**همراه دهها رپرتاژ ـ حوادث پشت‌پرده ـ سرگذشتهای‌عبرت‌انگیز،عکسهای‌رنگی‌هنرمندان و ورزشکاران محبوب .**

**دوشنبه ها «جوانان» پرتیراژترین نشریه کشور در اختیار شماست**

## خیابان پهلوی یکطرفه شد

بقیه از صفحه اول

۱ـ خیابان پهلوی حدفاصل میدان ونک الی سه‌راه پارک وی از تاریخ ۵۳٫۳٫۲۰ بمدت یکماه از جنوب بشمال یکطرفه میباشد. رانندگانی که در مدت مذکور از سه‌راه پارک وی پهلوی قصد حرکت بسمت جنوب را داشته باشند میتوانند از جاده‌های پارک وی وجردن استفاده نمایند.

۲ـ خیابان پهلوی حدفاصل سه‌راه پارکوی‌الی میدان‌تجریش از تاریخ ۵۳٫۴٫۲۰ بمدت ۲۰روز از جنوب بشمال یکطرفه میباشد. رانندگانی که در مدت مذکور از میدان تجریش قصد حرکت بسمت جنوب راداشته باشندمیتوانند از جاده قدیم شمیران‌استفاده نمایند.

## ۲۰ میلیون ریال سودسهام کارخانجات‌مقدم پرداخت‌شد

در عکس‌بالامهندس امیرقاسم معینی وزیر کار چک سود ویژه را به‌نمایندەکارگران‌میدهد ، آقای عبدالله مقدم مدیر عامل کارخانه نیز حضور دارد .

**مهندس‌امیرقاسم معینی‌وزیر کاروامور‌اجتماعی طی مراسمی که عصر چهارشنبه برگزار شد سود سهام‌کارگران کارخانجات پارچه بافی مقدم را توزیع کرد و بنام نامی شاهنشاه آریامهر کلنگ تاسیسات و استادیوم ورزشی کارگران این کارخانه را بزمین زد .**

در این مراسم وزیر کار و امور اجتماعی ضمن اشاره به فرمان شاهنشاه آریامهر در شرفیابی کارگران در روز اول ماه مه گفت : شما کارگران اکنون در روزگاری زندگی میکنیدکه‌استفاده‌و بهره‌برداری انسان از انسان‌خاتمه یافته است همانطور که با اجرای برنامه عظیم اصلاحات ارضی به بهره‌برداری مالک از زارع خاتمه دادەشدو یکی‌از تجلیات عصر انقلاب‌برای‌شماشرکت در سود کارخانجات وسهیم شدن کارگران در منافع کارگاه بوده است .

وزیر کارافزود خوشبختانه یکی از کارگاه‌هائی که درسال گذشته‌توسط کارشناسان‌وزارت کار و اموراجتماعی حسابرسی دقیق شد کارخانه شماست که به‌میزان قابل توجهی تولید آن بالا رفته‌است و همانطور که کارفرمای شما عنوان کردند پرداختی کارگران در ابتدای امر که‌درحدود۹۰۰ هزار ریال بوده درسال گذشته بالغ بر ۲۰ میلیون ریال شده است.

**سخنان مدیر عامل کارخانه**

پیش از سخنان وزیر کار و امور اجتماعی‌آقای‌حاج عبداله مقدم مدیرعامل کارخانجات‌مقدم ضمن عرض خیر مقدم طی سخنانی اظهار داشت :

ساختمان کارخانجات مقدم درسال ۱۳۳۸ شروع شد و در آبان سال۱۳۴۰ بدست مبارک اعلیحضرت همایون شاهنشاه آریامهر افتتاح گردید و بهره‌برداری از آن آغاز شد.

آماری راکه‌مختصرا بعرض میرساند نشان میدهدشرکت تا آنجا که امکان داشته باکمک کارگران‌وکارمندان خودموفقیت های درخشانی بدست آورده است :

تعداد کارکنان‌شرکت درسال ۱۳۴۰هفتصد نفر،درسال پنجاه ودو ۱۶۰۰ نفر ومبلغ حقوق پرداختی در سال چهل ۲۲ میلیون ریال در سال پنجاه و دو۱۰۰ میلیون ریال بوده‌است ومبلغ سود سهام در سال‌چهل ویک ۹۰۰ هزار ریال ودرسال پنجاه ودو ۲۰ میلیون ریال میباشد . مقدارمحصول پارچه پشمی در سال‌چهل ۴۴۰هزار متر است ودر سال پنجاه و دو بالغ بر ۲۱۵۰۰۰۰۰ متر تولید شده‌است. مقدارمحصول پارچه چاپ شده زنانه درسال ۱۳۴۰ چهار میلیون متر است که درسال۵۲ـ به۵۰۰٫۲۰۰ر۵ متر افزایش یافته است.

در مورد سهیم کردن باید گفت سود سالیانه کارگران‌در سال ۱۳۵۱ده‌میلیون و پانصد هزار ریال ودر سال ۱۳۵۲ بیست میلیون ریال است و تقریبا دو برابر سال قبل‌میباشد.

پس از سخنان مدیر عامل کارخانه‌نماینده‌کارگران صحبت کرد ودرپایان این مراسم وزیر کار و اموراجتماعی چک سود سهام کارگران را به مبلغ ۲۰٫۰۴۴٫۶۲۷ ریال به نماینده کارگران داد و سپس درمراسم به زمین زدن اولین کلنگ استادیوم ورزشی کارگران‌که توسط مربی ورزشی کارخانه انجام شد شرکت جست.

از صاحبان سهام شرکت سهامی خاص تجارتی فارکو دعوت می‌شود که در روز یکشنبه مورخه ۵۳٫۴٫۲ ساعت ۵ بعد از ظهر در محل شرکت حضور بهم رسانند .
دستور جلسه تعیین هیئت مدیره و بازرس .
آ ـ ۴۱۲۹

## آگهی دعوت

از کلیه صاحبان سهام شرکت سهامی خاص فیلم و موزیک دعوت میشود در مجمع عمومی عادی که در ساعت ۵ بعد از ظهر روز ۵۳٫۳٫۲۹ در محل شرکت تشکیل می‌گردد حضور بهم رسانند .

آدرس خیابان وصال شیرازی کوچه آذین شماره ۶

دستور جلسه :

۱ـ رسیدگی و تصویب ترازنامه و حساب سود وزیان عمل کرد ۵۲ .
۲ـ انتخاب بازرسان جدید .
۳ـ تعیین روزنامه جهت نشر آگهی های شرکت .

آ ـ ۸۲۲۶۳

آی پدرها، آی مادرها

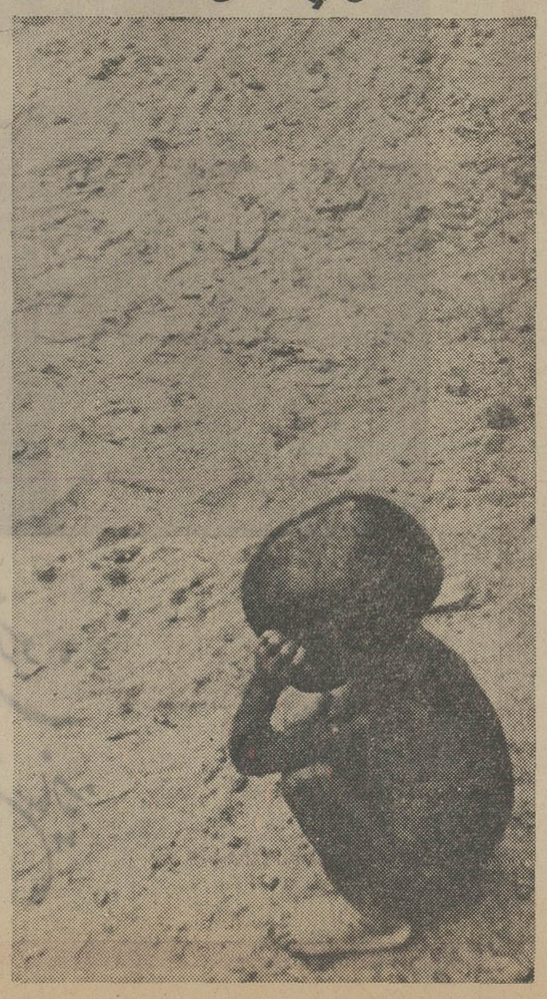

## اطلاعیه

### کانون فارغ‌التحصیلان دانشگاه‌های کشور

ما از کلیه فارغ‌التحصیلان دانشگاهها و موسسات‌آموزش عالی ایران انتظار داریم که در این فعالیت و حرکت اصیل اجتماعی دست بدست هم داده صفوف خود را فشرده‌تر و قدرت تسری و اجرائی‌انقلاب را افزونتر سازند و همه امکانات خود را متفقا در راه پیش‌برد هدفهای انقلاب بکار برند ، ماازهمه فارغ‌التحصیلان دانشگاههای ایران می‌خواهیم که خود را در مسیر فعالیت های کانون قرار داده نظریات خودرا در کلیه مسائل‌اجتماعی برای درج در نشریات کانون ارسال و رشته تحصیلی و تخصصی‌خود را برای‌استفاده در مواقع لازم‌همچنین‌مشخصات و نشانی دقیق خود را جهت دریافت نشریات کانون توسط صندوق های پستی ۱۳۸۲ـ۱۴ و ۱۴۲۰ـ۱۴ برای ما بفرستند، ما از یاران فارغ‌التحصیل دانشگاهی خود انتظار داریم در جلسات سخنرانی های عمومی کانون شرکت نموده و آمادگی خود را برای ایراد سخنرانیهای علمی و اجتماعی اعلام‌دارند ، در آرزوی‌موفقیت روزافزون در خدمتگزاری‌بملت و شاهنشاه ایران .

**کانون‌فارغ‌التحصیلان دانشگاه های ایران**

آ ـ ۸۲۲۶۵

**آگهی تغییرات شرکت خارکو (سهامی‌خاص) ثبت‌شده بشماره ۸۲۶۳**

طبق صورتجلسه مجمع عمومی عادی بطور فوق‌العاده مورخ ۵۳٫۲٫۲۸ تغییرات زیر در شرکت مذکور بعمل آمد ۱ ـ ضمن استعفاء آقای مهندس عبدالحمید قدیمی نوائی از سمت ریاست و عضویت هیئت مدیره آقای مهدی نیلفروشان بجای نامبرده بسمت عضو هیئت مدیره برای بقیه مدت تصدی هیئت مدیره انتخاب شده ۲ـ باستنادصورتجلسه هیئت مدیره مورخ۵۳٫۲٫۲۸ آقای مهندس علی نیلفروشان بسمت مدیر عامل و آقای مهندس رضا نیلفروشان بسمت‌رئیس‌هیئت مدیره و آقای مهدی‌نیلفروشان بسمت نایب رئیس هیئت مدیره انتخاب شدند . و طبق ماده ۳۵ اساسنامه هیئت مدیره کلیه اختیارات قانونی خود را به آقای مهندس علی نیلفروشان مدیر عامل شرکت تفویض نمودند و حق امضاء کلیه اوراق و اسناد بهادار چکها و سفته ها و بروات با آقای مهندس علی نیلفروشان مدیر عامل شرکت منفرداو‌بامهر شرکت معتبر خواهد بود. م‌الف ۵۰۲۷

**اداره کل ثبت شرکتها و مالکیت صنعتی**

### کلاسهای انگلیسی انجمن ایران‌وآمریکا

ثبت‌نام برای ترم فشرده تابستانی که در هفته پنج روز روزی دو ساعت دایر خواهد بود در تاریخهای ۱۸و۱۹و۲۰و۲۱ خرداد و برای کلاسهای سه روز در هفته در تاریخهای ۲۷و۲۸و۲۹ خرداد از ساعت هفت‌ونیم صبح الی پنج‌ونیم بعدازظهر انجام خواهد شد . ثبت‌نام داوطلبان جدید بترتیب زیر بعمل خواهد آمد.

برای کلاسهای فشرده I_1 ببالا دوشنبه بیستم و برای کلاس اول سه‌شنبه بیست‌ویکم خرداد و برای کلاسهای سه روز در هفته چهارشنبه ۲۹ خرداد صبح برای کلاسهای I_1 ببالا و بعدازظهر برای کلاس اول.

امتحان تعیین کلاس برای داوطلبان جدید پنجشنبه‌های هر هفته انجام میشود.

نشانی ـ وصال شیرازی شماره ۷۵ تلفن ۴۷۴۳۸

THE IMPERIAL IRANIAN AIR FORCE NEEDS

*ENGLISH TEACHERS*

**Qualifications:**

**Iranians — must pass qualifying examinations and attend an Instructors' Training Course.**
**Other Nationalities — must have a degree, pass qualifying examinations and attend an Instructors' Training Course. The starting salary is 320 Rials per hour.**

**Hours of Work:**

**5 days per week, six hours per day.**
**Morning Shift: 0700 to 1300 hours.**
**Afternoon Shift: 1330 to 1920 hours.**
**Interested persons should call 346058.**

## میدانستید کودک شما

ـ در چهار سالگی به پنجاه‌در صدودرهشت‌سالگی به‌هشتاد درصد از میزان ل هوش‌خوددست یافته است ؟

ـ در شش سالگی مغزش به‌نود در صد از حجم کل خود رسیده است ؟

ـ اگر در کودکستان درست پرورده نشود ، هنگامی که به دانشگاه‌رسید توانائی استفاده‌درست از تخصص خود را نخواهد داشت ؟

ـ اگر بتواند تا صد هزار هم بشمارد و اعداد شش رقمی‌را باهم جمع بزند و از هم تفریق کند دلیل آن نیست که رابطهٔ اعداد را باهم درك کرده‌است؟

ما در مدرسهٔ کورس اینها وهزارچیز دیگررادرموردکودك شما می‌دانیم و با این دانش و تخصص، پرورش کودك شما را به عهده می‌گیریم .

چرا پرورش نور چشم خود را به ما که می‌دانیم واگذار نمی کنید ؟

**مدرسه کورس ـ مدرسه‌ای‌با برداشتی علمی**
**خیابان سلطنت آباد ـ کوچه‌مریم ـ تلفن ۸۸۱۱۷۰**

## آگهی استخدام رسمی

انستیتو پاستور ایران طبق مفاد قانون‌استخدام کشوری ۲ نفر را از طریق امتحان و مسابقه‌بشرح زیر استخدام مینماید .

| ردیف | عنوان شغل | حداقل شرط تحصیلی لازم | تعداد مورد نیاز | گروه قطعی شغلی |
|---|---|---|---|---|
| ۱ | ـ راننده‌وسائط‌نقلیه تندرو۳ | دارا بودن مدارک تحصیلات پایان دوره ابتدائی و گواهینامه پایه یک | یک نفر | ۳ |
| ۲ | ـ راننده‌وسائط نقلیه‌تندرو۱ | دارا بودن مدرک تحصیلات پایان دوره ابتدائی و داشتن گواهینامه رانندگی پایه ۲همگانی | یک نفر | ۲ |

داوطلبان واجد شرایط می‌توانند برگ درخواست ذیل آگهی را تکمیل کنند و با دوقطعه عکس ۴×۳ و رسید بانکی مبنی برپرداخت مبلغ ۳۵۰ ریال برای داوطلبان شغل ردیف یک و مبلغ ۱۵۰ ریال برای داوطلبان شغل ردیف ۲ که باید در یکی از شعب بانک ملی ایران بحساب ۹۸۰ خزانه نزد بانک مرکزی ایران به عنوان حساب حق ثبت‌نام داوطلبان استخدام پرداخت شده باشد حداکثر تا تاریخ ۵۳٫۳٫۲۹ با پست سفارشی به نشانی اداره کارگزینی انستیتو پاستور ایران ارسال دارند به مدارکی که بعد از این تاریخ به پست تحویل داده شود یا فاقد رسید بانکی باشد ترتیب اثر داده نخواهد شد پروانه ورود بجلسه امتحان و مسابقه در تاریخ ۵٫۴٫۵۳ در محل فوق بین داوطلبان توزیع خواهد شد . تاریخ و محل امتحان و مسابقه در پروانه مذکور درج شده است .

**انستیتو پاستور ایران**

**برگ‌درخواست شغل از انستیتو پاستور ایران**

نام خانوادگی ـ نام ـ نام پدر
شماره شناسنامه ـ محل صدور ـ تاریخ تولد
مدرک و رشته تحصیلی ـ وضع خدمت نظام وظیفه
داوطلب شغل (فقط یک شغل)
نشانی کامل :شهر ـ خیابان ـ کوچه
شماره منزل ـ شماره تلفن
امضاء داوطلب

## تیراندازی ومرگ در بیستون

# فراریان مسلح به محاصره مأموران افتادند

راههای فرار بروی مهدی بلیان ـ قاتل فراری ـ بسته بود . او در محاصره ماموران قرار داشت .

مهدی بلیان که پس از قتل نوروز سلطانی ـ در روستای گوهره بیستون ـ همراه دستیار خود ـ علی اکبر عبدی ـ گریخته بود، ناگزیر بدون کوچکترین مقاومتی تسلیم شد . بدنبال تسلیم مهدی بلیان و علی اکبر عبدی ، دوقبضه اسلحه تک تیر کالیبر دوازده با ۲۵ فشنگ نیز به دست ماموران افتاد .

یکی از سلاحها ، همانی بودکه «نوروز سلطانی» با آن کشته‌شد.

خبرنگار ما در بیستون مینویسد : حادثه ، هفته گذشته در روستای گوهره ـ از توابع بیستون ـ رخ داد ـ مهدی بلیان که از چندی پیش با نوروز سلطانی اختلاف پیدا کرده بود ، به کمک دستیار خود ـ علی اکبر عبدی ـ راه را بر او بست و به ضرب چند گلوله او را کشت .

همزمان با به زانو درآمدن و در خون غلتیدن نوروز ، دو جنایتکار بیدرنگ پا به فرار گذاشتند و به نهانگاهی که‌از پیش در نظر گرفته بودند ، پناهنده شدند .

اما دوران فرار مهدی وعلی‌اکبر چندان نپایید . بزودی مامـوران نهانگاه آنان را یافتند ودرمحاصره گرفتند .

بدنبال دستگیری مهدی و علی‌اکبر ، آنها اعتراف‌کردند که اسلحه و فشنگهایشان را در خانه غیب‌الله کلهر محمدی پنهان کرده‌اند . دو فراری راست گفته بودند . سلاحها آنجا بود . با کشف اسلحه ،

فراریان مسلح ، پس از آن کـه خود را در محاصره یافتند ، ناگزیر به تسلیم شدند . بدنبال دستگیری‌این دو ، از خانه دوست و دستیار دیگرشان ، دو قبضه اسلحه و ۲۵ تیر فشنگ بدست آمد.

غیب‌الله کلهر محمدی نیز به اتهام پنهان کردن آلات جرم و کمک در اختفاء متهمین ، دستگیر شد .

متهمین را همراه پرونده‌به‌کنگاور فرستادند تا در آنجا محاکمـه شوند .

هنوز بدرستی روشن نشده کـه اختلاف مهدی و قربانیش ـنوروز سلطانی ـ برسر چه بوده است .

# یک بچه‌دزد دیگر اعدام میشود

این سیمای غلامحسین بچـه دزدیست که به اعدام محکوم شد . غلامحسین قربانی هشت ساله خود را پس از ربودن ، بیرحمانه با اره کشت .

یک بچه دزد دیگر نیز به‌اعدام محکوم شد .

بچه دزد محکوم به اعدام ، غلامحسین شیرزایی است کـه چندی پیش نورعلی شهرکی دانش‌آموز هشت ساله زابلی‌را ربود و در پی رسیدن بـه خواست کثیف خود ، قربانی کوچولو و بی‌گناهش را کشت و گریخت .

جنازه «نورعلی» کوچولو را سه روز پس از جنایت ، در میان یک علفزار یافتند .

در پی کشف جسد ، در حالی که ساکنان دهکده «بنجار» ـ محل جنایت ، در نزدیکی‌زابل ـ برای‌یافتن قاتل بیتابی میکردند، تحقیقات پردامنه ماموران‌آغاز شد . درین تحقیقات ، همه اهالی روستای «بنجار» مورد بازجویی قرار گرفتند ، مگر یک تن : غلامحسین‌شیرزایی.

غلامحسین ، درست در روز جنایت ، روستا را بدون‌مقدمه ترک گفته و دیگر باز نگشته بود .

پس ، غلامحسین به عنوان مظنون شماره یک تحت تعقیب قرار گرفت و سرانجام دریکی از روستا های نزدیک محل جنایت،به دام افتاد . غلامحسین در بازجویی های اولیه حاضر به اعتراف نشد اما گفته های ضد و نقیض ، به بازپرس‌فرصت داد تا راههای حاشا را براو ببندد . بچه دزد قاتل ، ناگزیر زبان به اعتراف گشود .

اعترافات غلامحسین ، تکان دهنده و دخراش‌بود وحکایت ازین داشت که‌نورعلی کوچولو را در اوج بیرحمی ، قربانی خود ساخته است .

خبرنگار ما ، اعترافات غلامحسین ـ بچه دزدی قاتل‌را که برای کشتن نورعلی ، از یک اره سود جسته است ـ چنین گزارش کرده :

«نو... »از خانه به مدرسه می‌رفت راهش را بستم و با خودم بردمش . از مدتها قبل ، نقشه ربودن نورعلی را کشیده بودم . هرروز ، در گوشه‌یی‌پنهان می‌شدم و منتظر میماندم تا نقشه‌ام را عملی‌کنم.

«تا اینکه بعد از ظهر یکی از روزهای تیر ماه گذشته، وقتی در اطراف نورعلی حتی پرنده پر نمیزد ، فرصت مناسب پیش آمد .»

بدنبال‌این‌اعترافات، غلامحسین همچنین شرح داد که پس از فریفتن قربانی خردسالش با چربزبانی ، چگونه اورا بـه یکی از باغهای خلوت روستای «بنجار» میبرد و نورعلی ـ طفل بی‌گناه ـ را شکنجه می‌دهد...

خبرنگار ما در زاهدان،همچنین نوشته است :

اعترافات غلامحسین چنان تکان دهنده و دردناک است که براستی نمیتوان آن‌رابازگو کرد .

قتل نورعلی بقدری بیرحمانه صورت گرفت که دادگاه در صدورحکم‌اعدام‌برای‌غلامحسین، درنگ نکرد .

صدور حکم اعدام برای این بچه دزد ، بار دیگر نشان داد که فرار از دست عدالت ، ـ اگـر ممکن باشد ـ به درازا نخواهدکشید.بزودی‌غلامحسین اعدام خواهد شد تا کفارگناه بزرگ خود را بربالای دارپس بدهد .

# مچ شاگرد قلابی بازشد!

## اوآمده‌بود تا بجای دوستش‌امتحان بدهدویک‌نمره خوب‌برای‌او‌بگیرد!

جوانی که بجای دوستش‌رفته بود امتحان بدهد، به دام افتاد وتحویل پلیس شد.

دیروز، مسئولین دبیرستان علمیه همزمان با امتحان از داوطلبان ششم طبیعی ، متوجه شدند کـه قیافه یکی از شاگردان حاضر در جلسه،باعکسی‌که از داوطلبان در آلبوم مخصوص ممتحنین‌هست ، مطابقت‌نمیکند. مسئولین‌دبیرستان این جوان را که بجای دوستش (فریدون)در جلسه امتحان‌شرکت جسته بود، دستگیر کردند . در تحقیقاتی که ازین شاگرد قلابی بعمل آمد ، او خود را داود رحمانی معرفی کرد.

داود که خودرا باخته بود و رنگ بر چهره نداشت ، اعتراف کردکه‌به‌جای‌دوست‌خود ـفریدون‌ـ می خواسته‌امتحان بدهد، بدنبال این اعترافات مسئولین‌دبیرستان، جریان را به کلانتری ۹ تهران اطلاع دادند. مامورین کلانتری به مدرسه رفتند، داود را جلب کردند وهمراه پرونده‌به‌دادسرای تهران فرستادند.

داود و فریدون فکر میکردند کسی از حیله‌شان‌با خبر نخواهد شد‌وبدین‌ترتیب ، داود که‌شاگرد روی هرفته خوبیست، نمـره درخشانی به جای فریدون‌خواهد گرفت ـ غافل‌ازین که به دام‌افتادن همان‌است‌و محرومیت هردویشان، دست‌کم‌ازادامه تحصیل و امتحان برای مدت معینی ـ همان!

# قتل چوبدار سقزی ، همچنان درپرده ابهام‌است

هنوز از قاتل یا قاتلین چوبدار سقزی نشانی بدست نیامده است .

از صبح دیروز آقای جلیل زاده ـ بازپرس شعبه۱۵دادسرای تهران ـ در کلانتری ۱۷ بـار دیگر از افرادی کـه در شب حادثه در کاروانسرای محمد شاهی خوابیده بودند ،تحقیق بعمل آورد . این تحقیق که تا ساعت دو بعد از ظهر ادامه داشت ، نتوانست در پیدا شدن قاتل یا قاتلین محمدامین کمکی بکند .

محمد امین چوبدار ۳۵ ساله که چهار شب قبل به تهـران آمده بود ، صبح روز جمعه گذشته بدست قاتل یا قاتلین ناشناسی‌کشته شد . محمدامین هرچند گاه یکبار برای فروش گاو و گوسفند از سقز بـه تهران‌می‌آمد و بعد از فروش گاو و گوسفندش به سقز ، نزد مادر پیر و تنهایش باز می‌گشت .

بازپرس دادسرای تهران برای یافتن قاتل یا قاتلیـن ، چوبدار سقزی از مامورین آگاهی کمک خواسته است .

# برف‌ها آب شد... یک‌جنازه سر بر آورد

برفها آب شد

جسد یک‌مرد بیرون آمد . در فریدونشهر ، تابستان از راه رسید .

جنازه مردی که بدنبال‌آب‌شدن برفها درفریدونشهر، پیدا شد ، متعلق به باقر نصیری ۵۵ ساله است . خبرنگار ما در فریدونشهر مینویسد :

باقر نصیری ساکن روستای «خویه» فریدونشهر ـ بدون برجاگذاشتن کوچکترین نشانی ، از نیمه دوم آذرماه پارسال ناپدید شد . جست وجوی دامنه‌داری‌برای یافتن این روستایی میانسال به جایی نرسید تا این که دوروز پیش ، جنازه او را درون برفهای آب شده دره «دراز» ـ نزدیکی فریدونشهر ـ پیدا کردند .

بدنبال کشف جنازه باقر ، برای روشن ساختن علت مرگ یا قتل او تحقیقات آغاز شد. اما از شواهدامرچنین برمی‌آید که باقر ، قربانی یک بهمن شده باشد .

# تازه‌داماد خود راکشت

## خون برادر هم نتوانست تازه داماد را از مرگ برهاند

حتی خون برادرهم‌نتوانست حسین ـتازه داماد بیست ساله ـ را از مرگ نجات‌دهد:

حسین حسین‌پور خود را چاقو زده بود ، پزشکان با این امید که به کمک خون برادر حسین ، میتوانند او رانجات دهند ، دست بعمل جراحی روی پیکر پاره پاره جوان بیست ساله‌شدند، اما چند ساعت پس از عمل ، قلب حسین برای همیشه از تپش افتاد .

بدنبال مرگ حسین ، حـال برادرش ـ علی ، که با اهداء خون خود کوشیده بود او را نجات بخشد ـ رو به وخامت نهاد ، علی که با اهداء بیدریغ خون خود به حسین ، سخت ناتوان شده بود، با شنیدن خبر مرگ برادر ، از پای درآمد و نقش برزمین‌شد. اکنون‌پزشکان میکوشند تا شاید بتوانند جان این‌برادر فداکاررانجات‌بخشند. خبرنگاراطلاعات درنقده‌گزارش داده است :

حادثه ،دیروز رخداد،حسین که از ازدواجش چند روزی بیشتر نمیگذشت ، به علتی نامعلوم ، با چاقو دست به خودکشی زد ، تازه داماد بیست ساله را در حالی که به بیمارستان شیر وخورشید نقده رساندند که از شکم دریده‌اش ، خون زیادی‌رفته بود . پزشکان ، با اولین‌نگاه دریافتند که ضربات چاقـو بسیار عمیق است و بخت زنده ماندن‌تازه داماد،چندان نیست .

اما اگر کسی پیدا میشد که گروه خونش‌باحسین یکی باشد وخونخودرا بیدریغ دراختیار او بگذارد ،امکان رهایی جوان بیست ساله از مرگ به وجود می‌آمد .

همزمان با این نظریه ، علی ـبرادر بزرگ حسین ـ داوطلب شد تا آخرین قطره خون خود را هم برای‌نجات برادرجوانش بدهد .

با اینحال ، فداکای علی نیزبه‌ناکامی انجامید.خانواده حسین‌پور که چند روز قبل بخاطر عروسی حسین غرق در شادمانی بود، سیاهپوشید و در نگرانـی تـازه‌ای فرو رفت : آیا علی زنده خواهد ماند ؟ یا به برادر جوانش خواهد پیوست ؟

از سوی دیگر ، برای کشف انگیزه خود کشی رازآمیز تازه داماد ، تحقیقات ماموران آغاز شده است .

## ۳مرگ مشکوک ، درخوزستان

اهواز : جسد جهان‌مراد حیدری زن ٤٥ ساله در کیان‌پارس اهواز کشف شد. «مرگ این‌زن مشکوک‌است. چنین برمی‌آید که‌او‌را کشته‌اند .

**بازهم مرگ مشکوک**

آغاجاری : جسد «حسین لعل‌چی» کارگرشرکت‌نفت، در بیابانهای اطراف آغاجاری کشف شد .

مرگ «حسین» مشکوک است و پیگیری مامـورین برای یافتن قاتل یا قاتلین او ادامه دارد .

**وبازهم مرگ مشکوک**

هفت تپه : جسد سید نعیم حمیدی سی ساله درکانال آبیاری طرح نیشکر هفت‌تپه کشف شد. احتمال زیاد میرود که‌این مرد را هم کشته باشند .

## آی پدرها، آی مادرها

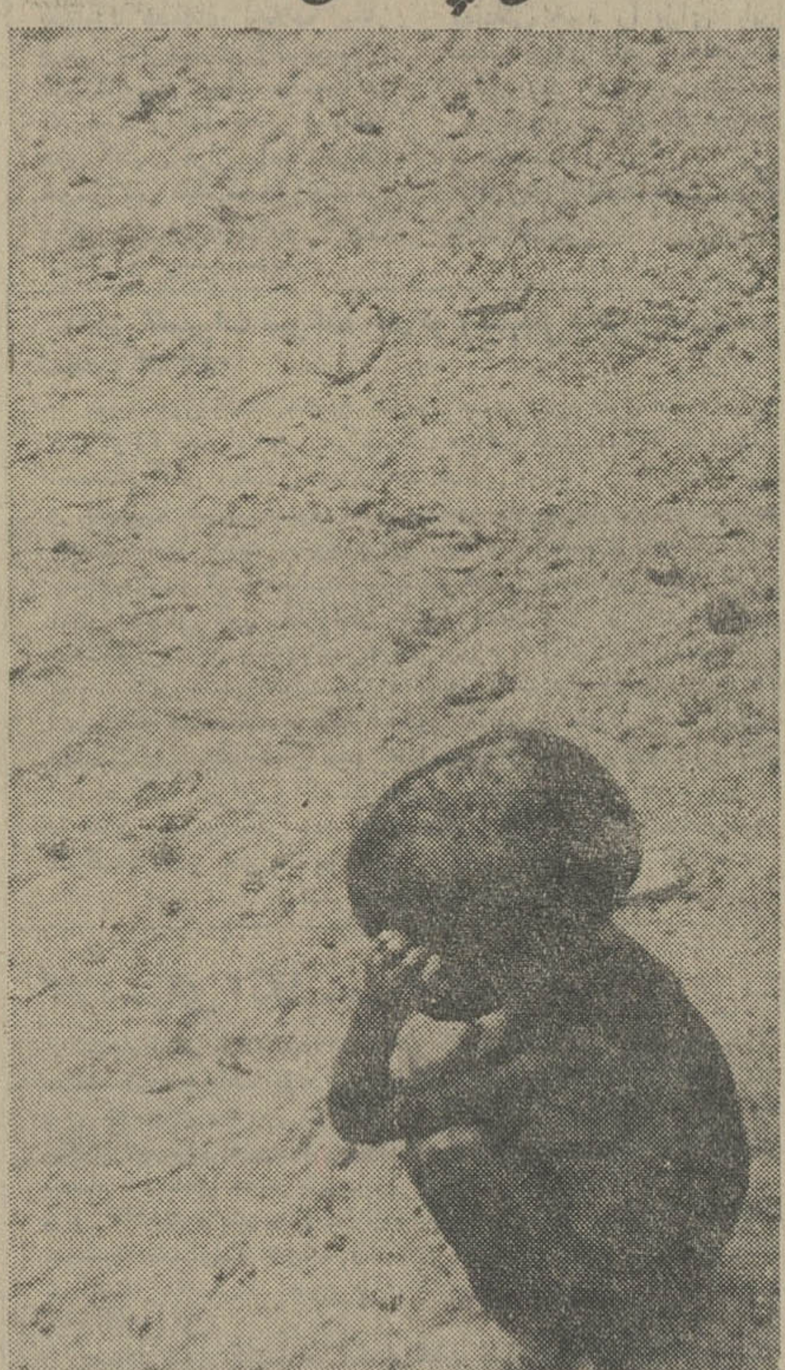


تلفن سرویس حوادث ۳۱۱۲۱۲

لطیف ـ گستاخ ـ مردمی

از صبح سه‌شنبه ۲۱ خرداد فقط در

سینما کاپری

برای جلوگیری از ازدحام ورفاه حال مشتریان محترم خواهشمنداست برای هفته های آینده‌از هم‌اکنون بلیط های خود را رزرو فرمائید .

استخر شنای اخگر

بمدیریت ماهرخ شیرازیان افتتاح شد

امیرآباد شماره ۱۱٦ تلفن ۹۲۱۳٦۲

قابل توجه گروه های فرهنگی

مدرسه در شمال شهر با چهارصد شاگرد و بهترین موقعیت بفروش میرسد . تلفن ۹۳۸۰۳۵ ـ ۹۲٤۱٤۱

دکتر ابراهیم واردان

معالج بواسیر

بدون عمل جراحی از سفر اروپا بتهران‌بازگشت و آماده پذیرفتن بیماران محترم در مطب میباشد آدرس : خیابان سیمتری مقابل ستاد ژاندارمری کوچه کاج شماره ۱۳ تلفن ۹۲۲۱۳۰

باچشمان سیاه به آینده می‌نگرد ،
باپس‌انداز آینده اورا روشن سازید .

صندوق پس انداز بانک ملی ایران

انجمن دوشیزگان و بانوان

کلاس خیاطی

۳ماهه و ٦ ماهه، زیر نظر ٤ دبیر مبرز خیاطی

کلاس آشپزی

در هر جاسه این کلاس ، طرز تهیه یکنوع سالاد ، سوپ، خوراک و دسر یاد داده میشود.

آرایش وزیبائی

۳ ماهه و ٦ ماهه ( زیر نظر خانم پوران مقدادی ) و دوره عالی ( زیر نظر آقای حسینخانی ) ،باتازه‌ترین روش علاوه براین ، برای دوره جدید این کلاسها نامنویسی میشود:

انگلیسی ، ماشین‌نویسی ، منشیگری ، کاراته، یوگاوفارسی

کسانی که در انجمن دوشیزگان و بانوان نامنویسی میکنند، بطور رایگان از امکانات ورزشی، جشنها و سایر تسهیلات آن بهره‌مند میشوند.

نشانی : خیابان بهار شمالی ، بالاتر از نامجو، تلفنهای (۸۲٤۸۳۱ و ۸۲۳۷۳۷)

از فردا در

سینما گلدیس

یوسف‌آباد ـ خیابان محمدرضا شاه

گروه معروف نخاله‌ها در اولین و بهترین اثر سینمائی خود

پنج نخاله

سئانسها ۳۰ر۱ـ۳۰ر۳ ـ ۳۰ر۵ـ۳۰ر۷ بعدازظهر

برنامه آینده سینما

آتلانتیک

اورسولا اندرس فابیو تستی ایلای والاک

آخرین شانس

آگهی استخدام

شرکت سهامی معادن مس سرچشمه کرمان بافراد زیر نیازمند است

| شماره ردیف ـعنوان شغل | تجربه ومهارتهای لازم | تحصیلات | محل خدمت |
|---|---|---|---|
| ۱ـ کارشناس تغذیه | حدود ۲سال | لیسانس تغذیه | سرچشمه کرمان |
| ۲ـ کارمند ارشد کارگزینی | حدود ۲ـ۵ سال | دیپلم کامل متوسطه یابالاتر و تسلط بزبان انگلیسی | سرچشمه کرمان |
| ۳ـ ماشین نویس «مرد» | تسلط به فن ماشین نویسی لاتین . | حدود دیپلم | سرچشمه کرمان |
| ٤ـ کارمند حسابداری | تجربه مناسب و آشنائی‌لازم بزبان انگلیسی | حدود دیپلم | سرچشمه کرمان |

شرائط استخدام

الف ـ دارابودن برگ‌خاتمه خدمت و یامعافیت دائم.

ب ـ عدم تعهد خدمت در سازمانهای‌دولتی، داوطلبان مقیم استان کرمان در صورت شرائط مساوی حق‌تقدم خواهند داشت.

از متقاضیان دعوت میشود جهت‌تکمیل پرسشنامه وتاریخ‌انجام مصاحبه مقدماتی ازساعت ۸صبح الی ٤بعدازظهر حداکثر تاتاریخ ۱۵ر٤ر۵۳ به کارگزینی شرکت واقع در بلوار الیزابت‌دوم شماره ۵ مراجعه فرمایند.

م‌الف ۵۲۳۵ آ ـ ۸۲۲۰۳

# مجالس ترحیم

باکمال تاسف فوت آقای مصطفی خطیبی برادر همسر جناب آقای سناتور سید محمود خلیلی و برادر گرامی جناب آقای دکتر حسین خطیبی مدیر عامل محترم جمعیت شیر و خورشید سرخ را باستحضار میرساند .

مجلس ترحیم فقید سعید روز دوشنبه ۲۰ خرداد ماه جاری از ساعت ۵ تا ۷ بعداز ظهر در مسجد مجد منعقد خواهد بود .

**جعفر شریف امامی**

---

بانهایت تاسف درگذشت شادروان مصطفی خطیبی برادر بزرگوار جناب آقای حسین خطیبی نایب رئیس مجلس‌شورای ملی را باطلاع میرساند .

مجلس‌ترحیم آن مرحوم از ساعت ۵تا۷ بعدازظهر روز دوشنبه ۲۰ خرداد ماه جاری‌درمسجد مجد منعقد خواهدبود.

**عبدالله ریاضی**

---

بانهایت تاثر وتاسف درگذشت شادروان آقای مصطفی خطیبی برادر گرامی هم‌مسلک ارجمند جناب آقای دکترحسین خطیبی نایب رئیس محترم مجلس شورای ملی رااز‌طرف‌خود و عموم اعضای فراکسیون پارلمانی حزب ایران‌نوین تسلیت می‌گوید .

مجلس ترحیم آن فقید سعید روز دوشنبه ۲۰ خردادماه جاری ازساعت ۵ الی۷ بعدازظهردرمسجد مجد منعقد میباشد.

**مصطفی الموتی**

---

مجلس ختم شادروان مصطفی خطیبی پدر ارجمند آقای دکتر پرویز معیلی دبیر انجمن متخصصین بیماری های‌زنان و زایمان ساعت ۵ تا ۷ بعداز ظهر روز دوشنبه ۲۰ر۳ر۵۳ در مسجد مجد منعقد است .

**دکتر جهانشاه صالح**

---

ضمن عرض تسلیت از کلیه دوستان تمنا دارد در مجلس ترحیم شادروان مصطفی خطیبی پدر بزرگوار جناب آقای دکتر پرویز معیلی استادومعاون محترم دانشکده‌پزشکی که روز دوشنبه ۲۰ر۳ر۵۳ ساعت ۵ تا ۷ بعداز ظهر در مسجد مجد تشکیل میشود شرکت فرمایند .

**متخصصین دپارتمان زنان و زایمان دانشکده‌پزشکی دانشگاه ملی ایران**

---

با نهایت تاسف باطلاع میرساند که بمناسبت‌درگذشت شادروان مصطفی خطیبی پدر ارجمند آقای دکتر پرویز معیلی استاد و معاون دانشکده پزشکی دانشگاه ملی‌ایران، مجلس ترحیم ساعت ۵ تا ۷ بعداز ظهر روز دوشنبه ۲۰ر۳ر۱۳۵۳ در مسجد مجد منعقد است .

**دکتر عباس مجیدی**

---

باکمال تاسف و تاثر درگذشت آقای مصطفی خطیبی‌پدر ارجمند دوست و همکار گرامی آقای دکتر پرویز معیلی و دائی آقای دکتر پرویز خطیبی را باطلاع میرساند .

مجلس ختم آن شادروان از ساعت ۵ تا ۷ بعد از ظهر روز دوشنبه ۲۰ خرداد ماه ۵۳ در مسجد مجد برگزار خواهد شد .

**پرفسور عباس صفویان**

---

باندوه فراوان درگذشت شادروان مصطفی خطیبی را به عموم بازماندگان آن مرحوم بویژه جناب آقای خطیبی مدیرعامل محترم جمعیت شیروخورشید سرخ ایران تسلیت عرض‌نموده و به اطلاع دوستان و آشنایان میرساند . مجلس ترحیم آن مرحوم از ساعت ٤ تا ٦ بعد از ظهر روز سه‌شنبه ۲۱ر۳ر۵۳ در مسجد نو قم مقابل شیخان منعقد خواهد بود .

**جمعیت شیرو خورشیدسرخ قم**

---

گروه پزشکان، پرستاران و کارکنان بیمارستان آبان درگذشت آقای مصطفی خطیبی را بهجناب آقا یدکتر پرویز معیلی وخانواده محترم تسلیت گفته سلامتی وبقاء آن‌خانواده جلیل را مسئلت می‌نمایند ضمنا مجلس تذکر زنانه و مردانه آن فقید روز دوشنبه بیستم خرداد ماه جاری ساعت ۱۷ الی ۱۹ (۵ـ۷) عصر در مسجد مجد منعقد است تقاضا می‌شود دوستان و خویشان برای شادی روح فقید در مجلس نامبرده شرکت نمایند .

**گروه پزشکان . پرستاران وکارکنان بیمارستان آبان**

آ ـ ٤٠٧٧

---

**کارکنان مرکز پزشکی رضاشاه کبیر و بیمارستان فیروزآبادی**

بانهایت تاسف فوت برادر گرامی جناب آقای دکتر خطیبی مدیر عامل شیرو خورشید سرخ را اعلام میدارند .
مجلس ترحیم آن مرحوم روز دوشنبه ۲۰ر۳ر۵۳ از ساعت ۵ تا ۷ بعداز ظهر درمسجد مجد برقرار میباشد .

آ ـ ۸۲۲۸۷

---

باکمال تاسف درگذشت برادر گرامی و برادر خانم‌خود آقای مصطفی خطیبی را باستحضار میرساند . مجلس ترحیم زنانه ومردانه آن مرحوم‌ازساعت ۵تا۷ بعدازظهر روزدوشنبه بیستم خردادماه جاری درمسجد مجد منعقد است .

**حسین خطیبی. مرتضی خطیبی. جمال شهران. سناتور محمود جلیلی. عباس شیخ .**

آ ـ ۸۲۲۸۱

---

بانهایت تاسف وتاثر درگذشت ناگهانی دوست بسیار ارزنده و همکارعزیز و ارجمند شادروان مصطفی خطیبی مدیر کل پیشین وزارت دارائی، انسان آزاده و بلند همت وبرادر دوست ارجمند جناب آقای مرتضی خطیبی‌را باطلاع‌میرساند

مجلس ترحیم آنمرحوم ازساعت ۵تا۷ بعدازظهر روز دوشنبه بیستم خرداد در مسجد مجد برگزار خواهد شد .

**محمد رکن‌الدین ذوالنصر. علی اردلان. شمس‌الدین خلخالی. رضا فاطمی. رضا قلی‌عرب. سعیدی فیروزآبادی . هوشنگ هوشیدر. دکتر سید محمد جزائری. زین‌العابدین رهبری حسن رهبر. مصطفی هدایتی. دکتر امین دیزجی .**

آ ـ ٤٠٨۹

---

**خانواده‌های خطیبی. معیلی . اسفندیاری نوری . حاج ملاحاجی.نیو . علوی. جزایری. سید احمدیان. توکلی. نیری. جباری ، حفیظی ، بهرامی ، مقبل و خانواده های وابسته.**

باکمال تاسف درگذشت بزرگ خاندان خود مرحوم مصطفی خطیبی را باستحضار میرسانند .

مجلس ترحیم زنانه و مردانه آن‌مرحوم از ساعت ۵تا۷ بعدازظهر روز دوشنبه بیستم خرداد ماه جاری در مسجدمجد منعقد است .

**معصومه خطیبی (معیلی) . فاطمه معیلی. دکتر پرویز معیلی . فضل‌اله معیلی . مهندس جهانگیر معیلی . محمود اسفندیاری نوری. مهندس فریدون اسفندیاری نوری . حاج محمد مهدی حاج ملاحاجی. مهندس محمد باقر نیو . مهندس علی نیو . مهندس کاظم حاج ملاحاجی. سید کریم جزایری باقر علوی. باقر سید احمدیان. رضا توکلی . شکوه‌السادات نیری. مهری جباری. جعفر جباری. مهندس رضا حفیظی دکتر مصطفی بهرامی. دکتر عبدالحسین مقبل .**

آ ـ ۸۲۲۸۲

بعموم افراد خانواده‌های‌عزادار،بویژه‌به‌آقای دکتر خطیبی مدیر عامل جمعیت شیر وخورشید سرخ و نایب رئیس مجلس شورای ملی و سایر بازماندگان آنمرحوم مصیبت وارده را تسلیت میدهیم .

---

با نهایت تاسف و تاثر درگذشت جوان ناکام **کامبیز معظمی فراهانی** را باطلاع دوستان و آشنایان میرساند .

مجلس ترحیم مردانه وزنانه از ساعت ٤ تا ٦ بعداز ظهر روز دوشنبه ۲۰ خرداد ماه در خانقاه صفی‌علیشاه منعقد میباشد .

**خانواده های : معظمی فراهانی ، فرمهینی ، سرلشگر مومنی فراهانی ، بیات ،عسگری فراهانی ، حسنی‌نژاد ، تقی‌زاده ، فراهانی ، مومنی ، صالحی ، امینی ، مقدم ، نظامی ، طاهری ، داوری ، زمانی ، شوقی .**

آ ـ ٤٠۹۳

بعموم بازماندگان آن مرحوم مصیبت وارده را تسلیت میدهیم .

---

بانهایت تاسف فوت‌مادر عزیزوبزرگ خانواده **قول‌بیگی** را باطلاع دوستان و آشنایان میرسانیم .

مجلس ختم زنانه و مردانه آنمرحومه روز دوشنبه ۲۰ر۳ر۵۳ از ساعت ٤ تا ٦ بعدازظهر در مسجد فخرالدوله دروازه‌شمیران منعقد میباشد .

**محمود قول‌بیگی و خانواده‌های : قول‌بیگی . طلائی‌مژه. سمنانی‌پور . قصابیان . وتندکار و احمدپناهی و سایربستگان**

بعموم‌بازماندگان آنمرحومه مصیبت وارده را تسلیت میدهیم.

---

بانهایت تاسف و تاثر درگذشت شادروان **تیمسارسرلشگر ابراهیم ضرابی** پدر همکار گرامی جناب خانم ژاله ضرابی را به اطلاع میرساند .

مراسم تشییع جنازه آن مرحوم ساعت ۹صبح روز دوشنبه ۲۰ خرداد ماه جاری از مسجد عالی‌سپهسالار بعمل خواهد آمد .

مجلس ترحیم فقید سعید از ساعت ۵ تا ۷ بعداز ظهر روزسه‌شنبه ۲۱ خرداد ماه جاری درمسجد عالـی‌سپهسالار منعقد خواهد بود .

**عبدالله ریاضی**

---

بانهایت تاثر و تاسف درگذشت **تیمسار سرلشگر ضرابی** رئیس اسبق شهربانی کل‌کشوروپدر گرامی هم‌مسلک ارجمند خانم ژاله ضرابی نماینده محترم مجلس شورای ملی را از طرف خود و عموم اعضای فراکسیون پارلمانی حزب‌ایران‌نوین تسلیت میگوید .

مراسم تشییع جنازه آن شادروان روز دوشنبه ۲۰خرداد ماه جاری ساعت ۹ صبح از مسجد عالی سپهسالار بعمل خواهد آمد و مجلس ترحیم آن مرحوم روز سه‌شنبه ۲۱ خرداد ماه از ساعت ۵ الی ۷ بعدازظهر درمسجد عالی سپهسالار منعقد میباشد .

**مصطفی الموتی**

---

بانهایت‌تاسف‌وتاثر درگذشت شادروان **تیمسار سرلشگر ابراهیم ضرابی** عموی گرامی‌هم‌مسلک ارجمندسرکار سرهنگه علی اصغر ضرابی را باطلاع میرساند مجلس ترحیم مردانه و زنانه آن مرحوم روز سه‌شنبه بیست و یکم خرداد ماه جاری از ساعت ۵ تا ۷ بعد از ظهر در شبستان مسجدعالی سپهسالار برقرار میباشد .

**حزب مردم**

---

با کمال تاسف درگذشت شادروان **تیمسارسرلشگر ابراهیم ضرابی** پدر همسر گرامی جناب آقای فرید خسرو شاهی عضو اتاق بازرگانی و صنایع و معادن را باطلاع میرساند .

مجلس ترحیم فقید سعید از ساعت ۵الی۷بعداز ظهر روز سه شنبه ۲۱ خرداد ماه جاری در مسجدعالی‌سپهسالاربرگزار میشود.

**علی اکبر محلوجی**
**رئیس اتاق بازرگانی و صنایع و معادن تهران**

---

باکمال تاسف درگذشت شادروان **تیمسار سرلشگرابراهیم ضرابی** پدر همسر آقای فرید خسروشاهی عضواتاق بازرگانی و صنایع و معادن ایران را باطلاع میرساند .

مراسم تشییع رسمی فقید سعید ساعت ۹ صبح روز دوشنبه ۲۰ خرداد ماه از مسجد سپهسالار و مجلس ترحیم نیز روز سه‌شنبه ساعت ۵ تا ۷ بعدازظهر در مسجد مذکور برگزار خواهد شد .

**اتاق بازرگانی و صنایع و معادن ایران**

---

با نهایت تاسف‌وتاثر درگذشت شادروان تیمسارسرلشکر بازنشسته **ابراهیم ضرابی** که از افسران صدیق رکاب‌شاهنشاه آریامهربوده باطلاع میرساند .

مراسم تشییع جنازه ساعت ۹ صبح روز دوشنبه ۲۰ خرداد ماه جاری از مسجد عالی سپهسالار بعمل خواهدآمد.

مجلس ترحیم فقید سعید از ساعت ۵ تا ۷ روز سه‌شنبه ۲۱ر۳ر۱۳۵۳ در مسجد عالی سپهسالار برگزار خواهد شد.

**سرپرست کانون بازنشستگان نیرو های مسلح شاهنشاهی‌ـ سپهبد شاهرخشاهی .**

---

بانهایت تاسف درگذشت **تیمسار سرلشگر ابراهیم ضرابی** ابوی گرامی همکار عزیزمان آقای دکتر خسرو ضرابی را به ایشان‌وخانواده گرامی تسلیت گفته سعادت‌وسلامت‌بازماندگان آن مرحوم را از خداوند متعال مسئلت مینمائیم .

تشییع جنازه آن مرحوم درساعت ۹ صبح روز دوشنبه بیستم و مجلس ختم از ساعت ۵تا ۷ بعدازظهر روز سه‌شنبه بیست و یکم خرداد ماه درمسجد سپهسالار برگزار خواهد گردید .

**پرویزصفاری . کیخسروسلامت . محمدرضانادری . فرخ‌معزی**

---

دوستان و همکاران آقای عزیزالله ضرابی درگذشت تیمسار سرلشگر **ابراهیم ضرابی** بزرگ خاندان ضرابی را تسلیت گفته و باطلاع کلیه همکاران و آشنایان میرسانند که مراسم تشییع جنازه روز ۲ شنبه ۲۰ خرداد ساعت ۹ صبح از مسجد عالی سپهسالار انجام میابد و مجلس ختم آن مرحوم روز ۳ شنبه ۲۱ خرداد از ساعت ۵ تا ۷ در مسجد مزبور برگزار خواهد شد .

**رضا زند ـ منوچهر شهبندی ـ اکبر قراگزلو ـ مهدی آوینی ـ عباس قادری ـ آردوم هاراطونیان ـ ضیاء الله رضائیان ـ علی خلعت‌بری ـ حسام تابش علی آذرنیور .**

---

**خانواده های : ضرابی ـ ناصری ـ سناتور محمدعلی صفاری ـ خسروشاهی ـ علی‌محمد غضنفری ـ پنبه‌چی ـ خسروانی ـ سناتور حسین‌دها ـ شهپر ـ کوبان ـ انتخابی ـ خاتمی‌ـ پرورش‌ـ هنجن ـ هنجنی‌ـ سلطانی ـ نوابی‌ـ عاملی‌ـ عطارها ـ غفارپور ـ ملایری ـ موتمن ـ طبرسی ـ بصیرپور ـ اسماعیلی ـ باتمانقلیچ ـ رهبری ـ حافظی ـ علی‌آبادی .**

بانهایت تاسف وتالم درگذشت تیمسار **سرلشگر ابراهیم ضرابی** بزرگ خاندان ضرابی را باطلاع میرساند . مراسم تشییع جنازه روز دوشنبه بیستم خرداد درساعت ۹ صبح از مسجد عالی سپهسالار انجام میگردد . مجلس‌ختم مردانه و زنانه از ساعت ۵ تا ۷ روز سه‌شنبه بیست و یکم در مسجد عالی سپهسالار برگزار میشود .

---

بانهایت تاسف درگذشت همسر و پدر بزرگوارمان **سرلشگر ابراهیم ضرابی** را به اطلاع اقوام و دوستان میرساند . مراسم تشییع جنازه روز دوشنبه بیستم خرداد از ساعت ۹ صبح از مسجد عالی سپهسالار انجام میشود . و مجلس حتم مردانه و زنانه از ساعت ۵ تا ۷ روز سه‌شنبه بیست و یکم درمسجد عالی سپهسالار برگزار میشود .

**فرخ ضرابی (ناصری) . ژاله ضفاری (ضرابی) . هما خسروشاهی (ضرابی) . خسرو ضرابی .**

---

بانهایت تاسف و تاثر درگذشت شادروان **ملوک تنکابنی** مادر همکار گرامی آقای سید محمدرضا تنکابنی نماینده مجلس شورای ملی را باطلاع میرساند .

مجلس ترحیم فقیده سعیده از ساعت ۵ تا ۷ بعد از ظهر روز سه‌شنبه ۲۱ خرداد ماه جاری در مسجد الجواد منعقد خواهد بود .

**عبدالله ریاضی**

---

بانهایت تاثر و تاسف درگذشت شادروان **بانو ملوک تنکابنی** مادر گرامی هم‌مسلک ارجمند جناب‌آقای دکتر سیدمحمدرضا تنکابنی نماینده محترم مجلس شورای ملی را از طرف خود و عموم اعضای فراکسیون پارلمانی حزب ایران نوین تسلیت می‌گوید .

مجلس ترحیم آن فقیده سعیده روز سه‌شنبه ۲۱ خرداد ماه جاری از ساعت ۵ الی ۷ بعد از ظهر در مسجد الجواد منعقد میباشد .

**مصطفی الموتی**

آ ـ ۸۲۳۰۲ ۱ ـ ۲

---

سناتورها و نمایندگان شهرستان قزوین در مجلس شورای ملی با نهایت تاثر و تاسف درگذشت شادروان **بانو ملوک تنکابنی** مادر گرامی جناب آقای دکتر سید محمدرضا تنکابنی نماینده محترم مجلس شورای ملـی را باطلاع می‌رسانند .

مجلس ترحیم آن فقیده سعیده روز سه‌شنبه ۲۱ خرداد ماه جاری از ساعت ۵ الی ۷ بعد از ظهر در مسجد الجواد منعقد میباشد .

**رضا جعفری ـ پرویز یارافشار ـ دکتر مصطفی الموتی ـ مهندس حسین ایمان زهرائی ـ رضا کمالاتی .**

آ ـ ۸۲۳۰٤ ۱ ـ ۲

---

**خانواده‌های : میرخانی. کسائی. میرنظام. علی مددی میرعبدالحمید. بهشتیان. سلیمانی.دیباجی. دستغیب. تیموری. منصوری موید. غفائی. پاچین .**

بانهایت تاسف درگذشت شادروان **سید باقر میرخانی** را باطلاع میرساند مجلس ترحیم مردانه وزنانه از ساعت ٤ الی ٦ بعدازظهر روز دوشنبه ۲۰ خرداد در مسجد ولی عصر واقع در حشمت‌الدوله غربی منعقد میباشد .

آ ـ ٤٠٨۳

مصیبت واردرا بعموم بازماندگان‌آنمرحوم تسلیت میدهیم

---

**انا لله و انا الیه راجعون**

**خانواده های : بهروزی ـ فصیحی ـ کیانفر ـ دانشور ـ عفیف ـ سایبان ـ نیک‌نژاد ـ جبارنیا ـ محجوب ـ امام ـ صبرکش .**

بانهایت تاسف و تاثر درگذشت شادروان **بانو رژینابهروزی** را باطلاع دوستان و آشنایان می‌رسانند .

مجلس ترحیم آن مرحومه روز دوشنبه (فردا) ۲۰ خرداد ماه جاری از ساعت ۵ تا ۷ بعد از ظهر در منزل شخصی آن مرحومه واقع در خیابان تخت جمشید ـ خیابان سهیل ـ کوچه دی پلاک ۱۲ برگزار می‌گردد .

---

بانهایت تاسف و تاثر درگذشت شادروان مادر عزیزمان **رژینا بهروزی** را باطلاع دوستان و بستگان می‌رسانیم .

مجلس ترحیم آن مرحومه روز دوشنبه ۲۰ خرداد ماه جاری (فردا) از ساعت ۵ تا ۷ بعد از ظهر در منزل شخصی آن مرحومه واقع در خیابان تخت‌جمشید ـ خیابان سهیل ـ کوچه دی پلاک ۱۲ برقرار میباشد . ضمنا طبق وصیت آن مرحومه هزینه دیگری صرف امور خیریه می‌گردد .

**بدری کیانفر (بهروزی) ـ لیدیا دانشور (بهروزی) ـ پری و پوری بهروزی ـ سیامک بهروزی .**

آ ـ ۸۲۲۷۳

بعموم افراد خانواده های عزادار بویژه فرزندان آن مرحومه مصیبت وارده را تسلیت می‌دهیم .

---

باکمال تاسف و تاثر فوت جانگداز شادروان **امیرهوشنگ آسایش و بانو مهرایران آسایش بختیاریان و فرزندان ناکامش کامران و کاملیا آسایش** که در اثر حادثه سقوط اتومبیل در جاده چالوس روی داده باطلاع کلیه فامیل و دوستان‌میرساند.

مجلس ترحیم مردانه و زنانه روز دوشنبه ۲۰ر۳ر۵۳ ازساعت ٦تا۸ در خانقاه صفی‌علیشاه برگزار خواهد شد .

**خانواده های : آسایش ، بختیاریان ، کلهر ، مینوی ، قندهاریان ، مفتاح ، مصباح ، پرتو ، دولو امیر علائی ، عسجدی ، اشتری ، کاردار ، قربان‌نژاد ، حداد ، مظلومزاده، رادپی ، تکین ، ایزدی ، رئیس ، فرخ سپهر ،همایونراد ، شکیب‌نیا ، شجاعیان ، چهره مطلق ، جلالی ، دانیا ،یزدانی.**

و ضمنا شب هفت برای شادی روح آن مرحومان در بهشت زهرا سالن شماره ۲ روز پنجشنبه ۲۳ر۳ر۵۳ از ساعت ٤ونیم تا ٦ و نیم برگزار خواهد شد .

آ ـ ٤۱۵۹

حادثه ناگوار و تاثرانگیز را بعموم افراد خانواده های عزادار بویژه بازماندگان تسلیت میدهیم .

---

**خانواده های مدنی ـ وحدت ـ صدفی ـ حق‌شناس ـ نیک روش ـ مهر ساده ـ پزشکیان مقدم ـ موسوی ـ نوائی‌ـ بختیاری ـ رهبر حقی ـ پزشکپور ـ سوادکوهی ـ ثقفی .**

با اندوه فراوان درگذشت ناگهانی شادروان تیمسار سرلشگر هوائی **بهاءالدین مدنی** را باطلاع دوستان وآشنایان میرسانند. مجلس ترحیم مردانه و زنانه آن مرحوم از ساعت ۳ الی ۵ بعد از ظهر روز سه‌شنبه ۲۱ خرداد ماه در مسجد الجواد منعقد خواهد بود .

آ ـ ۸۲۳۱۵

مصیبت وارده را بعموم بازماندگان آن مرحوم تسلیت میدهیم .

---

با کمال تاسف درگذشت ناگهانی تیمسار **سرلشگر هادی فرهمند** عموزاده و همسر همشیره آقایان حسین منطقی و عبدالرحمن منطقی و منسوب نزدیک آقای علی منبری وکلای محترم دادگستری را باستحضار آقایان محترم قضات ووکلای محترم دادسرا میرساند .

مجلس ترحیم زنانه و مردانه آن مرحوم از ساعت ٤ تا ٦ بعداز ظهر روز سه‌شنبه ۲۱ خرداد ماه جاری درخانقاه صفی‌علیشاه برگزار میگردد

**رئیس کانون وکلای دادگستری ـ جلالی نائینی**

---

باکمال تاسف و تاثردرگذشت نابهنگام و جانگداز سرباز فداکار **تیمسار سرلشگر هادی فرهمند** را باستحضارمیرساند. مجلس ختم زنانه و مردانه آن مرحوم از ساعت ٤ تا ٦ بعد از ظهر روز سه‌شنبه ۲۱ خرداد در خانقاه صفی علیشاه منعقد میباشد .

**طلعت الملوک منطقی . گوهر تاج‌الملوک منطقی (فرهمند) . مهناز فرهمند . دکتر مهندس بهرام فرهمند . مهندس بهمن فرهمند . علی اصغر فرهمند . علیمحمد فرهمند. زینت‌الملوک فرهمند ، حسین منطقی ، تاج الملوک منطقی محمدباقر منطقی ، سرهنگ عبدالرحمن منطقی ، سرهنگ محمد حسن منطقی ، دکتر ابوالقاسم منطقی ، حسین‌ماهیان . محسن سلیمیان ، مهندس شمس‌الدین سلیمیان ، دکتر بدری دانش ، حسین امینی ، فرشته فرهمند ، دکتر تورج ایزدپناه ، ایرج فرهمند ، دکتر محمد پیمان ، دکتر علی اکبر پیمان ، دکترفریدون‌پیمان ، جمشید پیمان . سرلشگر احیاء ، مهندس حسن طالب زاده ، مهندس قاسم طالب‌زاده ، دکتر مهندس اصغر مقربی ، دکتر مهندس حیدرپور ، مهندس خلدبرین ، علی منیری ، حاج محمد علی اسدی ، احمد پارسی ، دکتر پریوش اسدی . پری حصاری ، پریچهر و حمید سوقیان ، مهندس محمد مهدی اسمعیلیان . دکتر نصرالله کبیری ، دکتر محمد علی بصیری ، مهندس محمود خاکساری فرد ، حسن سلیمیان .**

---

بااندوه فراوان درگذشت نابهنگام **تیمسار سرلشگرهادی فرهمند** پدر خانم اینجانب مهندس شمس‌الدین سلیمیان را باستحضار دوستان و آشنایان میرساند مجلس ترحیم زنانه و مردانه آنمرحوم از ساعت ٤ تا ٦ بعد از ظهر روز سه‌شنبه ۲۱ خرداد ۵۳ در خانقاه صفی علشاه منعقد میباشد .

**مهندس شمس‌الدین سلیمیان**

بعموم افراد خانواده های عزادار بویژه بازماندگان آن مرحوم مصیبت وارده را تسلیت میدهیم .

---

بانهایت تاثر و تاسف درگذشت نابهنگام شادروان **احمد تبریزی** را باطلاع کلیه اقوام و دوستان میرساند .

مجلس ختم مردانه و زنانه آن مرحوم رور سه‌شنبه ۲۱ر۳ر۵۳ از ساعت ۵ تا ۷ بعد از ظهر در مسجد مجد برگزار میشود .

**خانواده های : تبریزی ، عاطفی ، میلانی معاونی ، ناصرزاده ، صاحب‌نسق ، خازنی ، منصوری ، طاهباز ، بیگدلی ، حاجی حسینی ، صدیقی ، امین ، هدایتی ،وفائی، اربابی ، اژدری ، منوچهری ، سیف‌پور ، ناجی ، حافظی‌پور، قدرتی .**

مصیبت وارده را بعموم بازماندگان آن مرحوم تسلیت میدهیم .

---

درگذشت برادر وپدرمان **امیر بهاری** را باطلاع دوستان و آشنایان میرساند فاتحه زنانه و مردانه آنمرحوم روزدوشنبه (فردا) ازساعت ۵ الی ۷ بعدازظهر درمسجد حاج حسن واقع درخیابان شاپورارامنه برقرارمیباشد تشریف‌فرمائی دوستان موجب شادی روح آنمرحوم میشود .

**خادم‌الحسین علیه‌السلام علی بهاری. عباس وقاسم بهاری .**

به آقای علی بهاری خواننده مذهبی و سایر بازماندگان آنمرحوم مصیبت و اردهرا تسلیت میدهیم

---

با نهایت تاسف درگذشت شادروان علی صفائیه بزرگ خاندان صفائیه ، پدر عزیز : گیتی ، محمدعلی ، عالم ،سیمین، جهان‌بانو ، فرح ، سیما ، حمیلا و نادر صفائیه ، عموی گرامی دکتر فریدون صفائیه ، مهندس مهدی صفائیه ، سودابه‌ومهرک صفائیه ، دائی ارجمند بدرالزمان،مصطفی و دکتر ویداتوافقی. کیانوش . لعیا و سهیلا انتصاری را باطلاع دوستان وآشنایان میرسانند .

مجلس ختم زنانه و مردانه آن مرحوم از ساعت ۵ تا ۷ بعداز ظهر دوشنبه ۲۰ر۳ر۵۳ در مسجد الجواد منعقداست.

**خانواده های : صفائیه ، تیموری‌نژاد ،شاکری ، حقیقت کاشانی ، کمالی ، زنجانی ، توافقی ، انتصاری ، اسفندیاری ، کاتب ، طاهری ، قندچی ، نشاط ، خسروی ، وطنخواه .**

مصیبت وارده را بعموم بازماندگان آن مرحوم تسلیت میدهیم .

# سپاسگزاری

بدینوسیله از کلیه سروران گرامی ، خاصه تیمساران معظم که قلما و قدما در سوگ‌عزیز از دست رفته‌مان‌سرهنگ ستاد هوائی **غلامرضا رزمخواه** ابراز همدردی فرموده‌اند سپاسگزاریم .

**از طرف خانواده های مصیبت دیده ـ سرهنگ غلامعلی رزمخواه .**

---

از کلیه دوستان ، بستگان ، آشنایان و سروران‌گرامی مخصوصا تیمسار سپهبد خاتم ، تیمسار سرلشگر بخشی آذر که بمناسبت درگذشت نابهنگام مادر نازنین و ارجمندمان **بانو نصرت شاملو** ، در مراسم‌تشییع جنازه ، تدفین ومجالس ترحیم‌وشب‌هفت آن عزیز از دست رفته شرکت فرموده‌وموجب تسلی خاطر ما گردیده‌اند ، سپاسگزاری نموده ، سلامت همگان را از خدای بزرگ مسئلت مینمائیم .

**سرگرد مهدی شاملو . شاپور شاملو . پری شاملو**

---

بدینوسیله از کلیه دوستان و سرورار عزیز و آشنایان و خویشان که در مراسم تشییع جنازه و تدفین و دیگر مراسم در فوت پدر بزرگوارم مرحوم آقای **حسن کنی** شرکت نموده و با تشریف فرمائی خود روح آن مرحوم را شاد و نسبت به بازماندگانش خصوصا اینجانب دکتر علی کنی‌نهایت بزرگواری و مرحمت نموده‌اند تشکر مینماید .

و چنانچه بعلت مشغله زیاد نتوانم هرچه زودتر بحضور یک‌یک‌ایشان شرفیاب وعرض ارادت‌نمایم بدینوسیله پوزش میطلبم .

**دکتر علی کنی**

# تسلیت

بانهایت تاسف وتاثر فوت شادروان مرحوم حسن کنی را ببازماندگان آنمرحوم بخصوص بفرزندانش تسلیت عرض نموده وخودمان را درغم آنان شریک میدانیم .

**حسین بهمن کاشانی. هرمز دوری. منوچهربهمن کاشانی .**

---

**جناب آقای علی بهاری**

با نهایت تاثر و تاسف درگذشت برادر ارجمندتان را تسلیت گفته و بقای عمر جنابعالی و خانواده را از درگاه احدیت مسئلت داریم .

**رحمت‌الله بهسود ، تاجی بهسود ، علی شادافزار ،عباس گلی ،عزیزالله گلی ، گلسرخی ، صیادی ، سرگرد شفائی ، شفعی ، وزیری‌تبار .**

آ ـ ٤۱۱۷

---

**جناب آقای حاج میرزاعلی مستقیمی‌تهرانی**

مصیبت وارده را بشما و فرزندان گرامیتان آقایان امیر و حسین واحمد مستقیمی تهرانی تسلیت عرض نموده بقای عمر بازماندگان را آرزو مندیم .

**حاج سید علی‌اکبر کاظمی. حاج سید عباس سیدباقری . حاج غلامحسین مستقیمی تهرانی .**

آ ـ ۸۲۲۳٦

---

**جناب آقای حاج میرزاعلی مستقیمی تهرانی**
**عموی عزیزم**

با نهایت تاسف وتاثر مصیبت وارده را از صمیم قلب تسلیت عرض نموده بقای عمر جنابعالی را از خداوند متعال مسئلت دارم .

**حاج غلامحسین مستقیمی تهرانی**

آ ـ ۸۲۲۳۷

---

**جناب آقای حاج عباس واعظی و بستگان**

باکمال تاسف مصیبت وارده را به آن خاندان تسلیت عرض می‌نمائیم .

**خانواده های پورنقش‌بند . عالمگیر . دولتشاهی بستانی . مهردادفر .**

آ ـ ۸۲۲۳۲

---

**آقای احمد صفری**

درگذشت پدر عزیزت قلب‌ما را جریحه‌دار کرد .

**دانشجویان سال اول آموزشگاه عالی خدمات اجتماعی**

آ ـ ٤٠٦۳

---

**جناب آقای دکتر خطیبی مدیر عامل محترم**
**جمعیت شیر و خورشید سرخ ایران**

هیئت مدیره ومرکزی و پزشکان و کارمندان جمعیت شیر و خورشید سرخ تهران پارس با اندوه فراوان‌درگذشت برادر گرامیتان راتسلیت عرض نموده بقاء عمر آنجناب‌وسایر بازماندگان را ازخداوند متعال مسئلت مینمایند .

**رئیس جمعیت تهران‌پارس ـ سپهبد شاهرخشاهی**

آ ـ ٤۱۰۷

---

**خانم مهناز صدرالاشرافی**

مصیبت وارده را تسلیت عرض مینمائیم .

**دفتر فنی شرکت تامین ساختمان**

آ ـ ۸۲۲۸۸

---

**جناب آقای اکبر نیری**

باکمال تاسف درگذشت برادر گرامیتان را تسلیت عرض‌مینمائیم .

**سمندری ، هشترودی ، ودادی ، غفاری ، اژدر، حشمتی، فتورمچی . مسعود . قاسمی‌فرجی . رضائی . زندی‌نژاد .**

آ ـ ٤۱۳۳

---

**جناب‌آقای دکتر بیت‌منصور**

باکمال تاسف مصیبت وارده را صمیمانه تسلیت عرض میکنیم سلامتی و سعادت جنابعالی و بازماندگان را از خداوند مسئلت داریم.

**مهندس یرواند، صابونچیان و بانو**

آ ـ ٤۱٤۵

---

**استاد محترم جناب‌آقای دکتر پرویز معیلی**

مصیبت وارده را صمیمانه تسلیت میگویم .

**دکتر احمد شاکری**

آ ـ ٤۱۵۵

---

**جناب آقای منوچهر آسایش**

مصیبت ناگوار وارده را صمیمانه تسلیت میگوییم ، و در غم و اندوه عمیق شما شریکیم .

**شرکت کنندگان دوره اول برنامه توسعه مدیریت و استادان مرکز مطالعات مدیریت ایران .**

آ ـ ٤٠٧۵

---

**جناب آقای دکتر همایون**

با کمال تاسف درگذشت برادر ارجمندتان را از طرف خود و خانواده تسلیت گفته از خداوند بزرگ بقای عمر جنابعالی و خاندان محترم را مسئلت مینمائیم .

**حسین لسانی‌پور**

آ ـ ٤۱٤۳

---

فوت حاجیه خانم متعلقه جناب آقای حاج سید حسین تنکابنی را به ایشان و فرزندان جنابان آقایان دکتـر ابراهیم دکتر رضا ، دکتر ایرج و دکتر ابوترابی و فامیل محترم حاج سید جوادی تسلیت عرض مینمایم .

**دکتر قاسم باقری و بانو**

آ ـ ٤٠٦۷

---

درگذشت نابهنگام تیمسار سرلشگر هادی فرهمند باعث تالم و تاثر گردید مصیبت وارده را به بازماندگان آن مرحوم تسلیت عرض مینمائیم .

**حسن سلیمیان و بانو**

آ ـ ٤٠٠۷۳

---

درگذشت نابهنگام شادروان تیمسار سرلشگر هادی فرهمندباعث تاثر فراوان کلیه کارمندان سازمان توسعه‌آبیاری گردید لذا مراتب همدردی خود را در مصیبت وارده اظهار نموده بقای عمر سایر بازماندگان را از خداوند متعال‌مسئلت میدارند .

**از طرف کلیه کارکنان سازمان توسعه آبیاری مرتضی‌وفائی**

آ ـ ٤٠٠٦۹

---

درگذشت شادروان تیمسار سرلشگر هادی فرهمند را بعموم بازماندگان آن مرحوم تسلیت عرض مینمائیم .

**از طرف کلیه کارکنان کارخانه پمپ سازی آرتزین هدایت الله وزیری**

آ ـ ٤٠٦۹

---

**شورایعالی سازمان داوطلبان جمعیت شیروخورشید سرخ ایران**

درگذشت تیمسار سرلشگر ابراهیم ضرابی پدر سرکار خانم ژاله صفاری عضو شورایعالی سازمان داوطلبان رابایشان و خانواده های وابسته تسلیت میگوید .

آ ـ ۸۲۲۸۳

---

باکمال تاثر و تاسف مصیبت وارده را بجناب آقای سید حسین تنکابنی و سرکار خانم نزهت ابوترابی و آقایان دکتر نورالدین تنکابنی ـ دکتر رضا تنکابنی ـ دکتر ایرج تنکابنی و سایر بازماندگان محترم تسلیت عرض مینمائیم .

**حسام نورمندو بانو ـ یعقوب شرفی و بانو**

آ ـ ۸۲۲۷٦

---

**جناب آقای دکتر محمد صادق علمیه**
**و سرکار خانم دکتر انور علمیه**

مصیبت عظیم وارده را صمیمانه تسلیت می‌گوئیم .

**پزشکان ، کارمندان و کارکنان بیمارستان امین صادقیه**

آ ـ ٤۱۳۷

---

**جناب آقای دکتر خسرو ضرابی**

بانهایت تاسف درگذشت پدر گرامیتان را تسلیت عرض نموده بقای عمر جنابعالی و خانواده محترم را از خداوند متعال خواستار است .

**شرکت سهامی نیر پارس**

آ ـ ۸۲۳۱٤

---

بانهایت تاسف درگذشت شادروان تیمسار سرلشگرهادی فرهمند همکار عزیز خود را از طرف خود و همقطاران به خانواده آن شادروان بویژه همسر و فرزندانش تسلیت عرض نموده بقاء و سلامتی خانواده فرهمند را از درگاه احدیت خواستارم .

**سپهبد ابوالفتح صدری**

آ ـ ٤۱٤۹

---

**جناب آقای دکتر حسین خطیبی و مرتضی خطیبی**

با ابراز همدردی در مصیبت وارده برای آنجنانان و سایر بازماندگان آن شادروان صبر و شکیبائی آرزومندیم .

**سرتیپ باباامجدی ـ سپهبد مصطفی امجدی**

---

**جناب آقای اسکندر سراج**

بدین وسیله مصیبت وارده را به جنابعالی و به کلیه بازماندگان تسلیت عرض نموده و خود را در غم شما شریک میدانم .

**عباس مکری‌پور**

---

**جناب آقای مرتضی خطیبی**
**مدیرعامل شرکت شیلات ایران**

با نهایت تاسف درگذشت برادر گرامیتان را صمیمانه تسلیت عرض نموده بقای عمر بازماندگان را از خداوند خواستارم .

**قاسم بیرجندی**

---

**جناب آقای خلیل وحدت**

فوت شادروان پدر بزرگوارتان را تسلیت گفته سلامتی جنابعالی و خانواده محترم را ازدرگاه حضرت احدیت‌مسئلت مینمایم .

**عبدالله دارابی**

---

**آقای جعفر خان‌مرادی**

درگذشت نابهنگام ابوی گرام را صمیمانه تسلیت عرض میگوئیم و در غم شما شریک میباشیم .

**قاسم نوری زاده**

---

با نهایت تاسف فوت تیمسار سرلشگر ابراهیم ضرابی افسر رشید ودارنده نشان ذو الفقار را به خانواده‌های محترم ضرابی‌ـ ناصری‌ـ صفاری‌و خسرو شاهی تسلیت عرض‌مینمائیم.

**حسین هنجنی. دکتر علی‌اکبر هنجنی. جهانگیر هنجنی .**

آ ـ ٤٠٨۱

---

**جناب آقای دکتر سید محمدرضا تنکابنی**

مصیبت وارده را به جنابعالی و خانواده محترمتان تسلیت عرض‌نموده بقاء عمروسلامت وسعادت شما وخانواده محترمتان را ازخداوند متعال خواستاریم .

**هیئت مدیره شرکت سیتروئن**

آ ـ ۸۲۲٤۸

---

با نهایت تاسف درگذشت دوست عزیز و جوانم‌شادروان سروان ابوالقاسم درویش را به همسر گرامی و پدر و مادر داغدیده و کلیه فامیل محترم درویش تسلیت میگویم.

**اصفهان ـ سرهنگ ۲ ستاد شکیبائی**

آ ـ ۸۲۲۵٦

---

**سرکار سروان درویش**

مصیبت وارده را به شما و خانواده های محترم‌تسلیت عرض نموده بقاء عمر بازماندگان را از خداوند مسئلت‌دارم

**کرج ـ خسرو رضائی**

آ ـ ۸۲۲۵۵

---

**جناب آقای دکتر خسرو ضرابی**
**عضو هیئت‌عامل و معاونت‌طرح‌وبرنامه‌سازمان‌بنادرو کشتیرانی**

باکمال تاسف درگذشت پدر بزرگو ارتان تیمسار سرلشگر ضرابی را بشما و خاندان محترمتان تسلیت عرض نموده و خود را در غم شما شریک میدانیم .

**مجاهد ـ صالحپور ـ بدیعی ـ عباسی ـ ارجمنـد ـ تابش ـ آرام ـ سیف‌اللهی ـ مهندس مصطفوی ـ مهندس تیوای ـ مهندس بنکدار ـ دکتر معینی ـ مهندس قاضی‌زاده‌ـ مهندس شریعت ـ مهندس وزیر زاده ـ مهندس مجیدیان ـ مهندس مجد ـ مهندس آریانی ـ مهندس حیدری‌ـ مهندس بزرگ ـ رئیس زاده ـ بلورچیان ـ داودی ـ حاج سمیعی ـ سنجری ـ قائمی ـ مباهات ـ سلطانی ـ مهندس فرحان .**

آ ـ ٤٠۹۵

---

**همکار محترم جنا ب‌آقای امیرهو شنگ صفاری**

با نهایت تاثر و تاسف درگذشت شادروان تیمسار سرلشگر ابراهیم ضرابی پدر همسر جنابعالی را بشماتسلیت گفته بقاء عمر سرکار و خاندان محترم را از خداوند بزرگ مسئلت می‌نمایم .

**باقر مستوفی**

آ ـ ٤٠۹۷

---

**جناب آقای مهندس امیرهو شنگ صفاری**

درگذشت شادروان تیمسار سرلشگر ضرابی ابوی‌خانم سرکار باعث تاسف فراوان گردید مصیبت واردهرا بجنابعالی و خانواده محترم صمیمانه تسلیت می‌گویم .

**هو شنگ مهتدی**

٤٠۹۹

---

**جناب آقای مهندس امیرهو شنگ صفاری**

با یکدنیا تاسف درگذشت شادروان تیمسار سرلشگر ابراهیم ضرابی پدر خانم جنابعالی را بشما و خاندان‌محترم تسلیت عرض کرده سعادت ، سلامت و موفقیت شما را از خداوند متعال آرزومندم .

**شاپور شریفی**

آ ـ ٤۱۰۱

---

**جناب آقای دکتر حسین خطیبی**

مصیبت وارده را تسلیت گفته بقای خاندان محترم را از خداوند مسئلت دارد .

**کارکنان هواپیمائی ارتاکسی**

آ ـ ٤۱۱۰

---

**جناب آقای دکتر حسین خطیبی**

با اندوه فراوان مصیبت وارده را تسلیت گفته سلامتی و بقای خاندان آن جناب را از ایزد یکتا مسئلت دارد .

**خلبانان شرکت هواپیمائی ارتاکسی**

آ ـ ٤۱۱۳

---

**جناب آقای دکتر حسین خطیبی**

فقدان برادر گرامیتان را صمیمانه تسلیت عرض نموده سعادت‌وبقای خانواده گرامی را از خداوند متعال آرزومندیم

**مهدی حاجی‌منیری و بانو**

آ ـ ٤۱۱۱

---

**جناب آقای جواد معیری**
**رئیس اداره تعاون و امور روستاهای شوشتر**

بانهایت تاسف مصیبت وارده را به جنابعالی تسلیت گفته ، بقاء عمر بازماندگان را از خداوند متعال مسئلت داریم .

**حسین‌افشار ـ نماینده‌انجمن‌شهرستان شوشترو انجمن‌استان**

آ ـ ۸۲۲۷۱

---

**جناب آقای غزلخوان**

با نهایت تاسف وتاثر فوت مادر گرامیتان را از صمیم قلب تسلیت عرض نموده بقای عمر جنابعالی و بازماندگان را از خداوند متعال خواهانیم.

**حسین زیبائی ـ محمود**

سال چهل و هشتم ـ شماره ۱۴۴۲۶

اطلاعات ۱۳۰۱

یکشنبه ـ نوزدهم خرداد ماه ۱۳۵۳
هفدهم جمادی‌الاول ۱۳۹۴ ـ نهم ژوئن ۱۹۷۴

استخراج دکتر ریاضی کرمانی

| | | |
|---|---|---|
| ساعات شرعی | اذان مغرب | ساعت ۷ و ۳۶ دقیقه |
| | اذان صبح (فردا) | ساعت ۲ و ۵۴ دقیقه |
| | طلوع آفتاب (فردا) | ساعت ٤ و ٤٥ دقیقه |
| | ظهر شرعی (فردا) | ساعت ۷ و ۳۷ دقیقه |

# داروهای ساخت ایران تحت کنترل قرار میگیرد

**★ در روستاها شعبات بنگاه داروئی تاسیس خواهد شد**

**۲ هزار قلم دارو های ساخت داخل ، تحت کنترل دقیق قرار می گیرد .**

**برای تامین دارو های مورد نیاز مناطق دور افتاده کشور ، در بخش ها و روستا هاشعبات بنگاه داروئی تاسیس می‌شودو یک فرهنگ داروئی نیز برای پزشکان کشور تهیه و انتشار می یابد .**

امروز اعلام شد بدستوربرفسور انوشیروان پویان وزیر بهداری کلیه اقلام داروئی که مواداولیه آن ازخارج‌واردودرکارخانجات داروئی ایران ساخته می شود، از نظر اطمینان بیشتر مردم و یکسان بودن فرمول و کیفیت‌آن با دارو های مشابه خارجی در لابراتوار وزارت بهداری مورد کنترل و بررسی قرار می گیرد.

نحوه کنترل بدین ترتیب‌است که بازرسان اداره کل داروئی از هر سری دارو که ساخته می شود نمونه برداری کرده و سپس متخصصین آزمایشگاهی وزارت بهداری نمونه ها را در لابواتوار با فرمول اصلی دارو که از کارخانه سازنده خارج گرفته‌شده مقایسه خواهند نمود و در صورت عدم تطبیق نمونه سری مورد آزمایش با فرمول اصلی ، کلیه اقلام داروئی مزبور ازبازاردروئی درسراسر کشور خارج خواهد شد .

**محدودیت انواع دارو**

کمیته مامور تجدید نظر در ٤ هزار اقلام داروئی وارداتی و ساخت ایران نزدیک به ۲ ماه است که کار خود را آغاز کرده است و بزودی گزارش خود را در باره اقلام داروئی مجاز برای ساخت در ایران و ورود از خارج اعلام خواهد کرد . یکی از هدف های‌وزارت بهداری از این بررسی، محدود کردن اقلام داروئی مشابه ساخته شده در ایران یا اقلام وارداتی است .

بررسی مزبور به کمک کامپیوتر انجام می گیرد ، باین ترتیب که کارشناسان داروئی اطلاعات مربوط به فرآورده های داروئی را از قبیل فرمول ـ خواص ـ عوارض و دیگر مشخصات دارو را به کامپیوتر می دهند و کامپیوتر بهترین فرآورده ها را مشخص می کند . از سوی‌دیگر با اطلاعاتی که ازکامپیوترگرفته می شود یک فرهنگ داروئی (فارماکوپه) نیز تهیه و انتشار خواهد یافت .

**تاسیس شعبه**

یکی دیگر از برنامه های‌وزارت بهداری که بموازات اجرای برنامه بیمار یابی در روستا ها انجام می شود ، تامین دارو های موردنیاز روستا ها وبخش های کشور میباشد . براساس طرحی که در این زمینه تهیه گردیده است ، شعبات بنگاه داروئی در بخش ها و روستا ها و مناطق دور افتاده کشور تاسیس خواهد شد .

هدف وزارت بهداری از ایجاد شعبات مزبورعرضه دارو به بهای ارزان به مردم بخش ها و روستا ها میباشد .


# نیکوکاران

طبق گزارش بانك ملی‌ایران ، این روزها ، شعب این‌بانك‌درسراسرکشور، تجلی‌گاه نوعدوستی و انسانیت نیکوکارانی‌است که کمك های‌خود را به حساب شماره ۷۹۹۹۷مخصوص کمك به گرسنگان آفریقا واریزمی‌کنند .

از امروز ، به درج‌نام‌یاری‌دهندگان درصفحه۹ مبادرت میگردد و درج‌اسامی ، تاپایان برنامه همچنان ادامه خواهدیافت


## رقص های‌ملی کشور های جهان در حضور شهبانو

**دیشب در بیشگاه علیاحضرت شهبانو رقصهای‌ملی کشور های مختلف جهان در هتل هیلتون بنمایش گذاشته شد . برگزار کننده مراسم، انجمن‌بین‌المللی زنان در ایران بودکه یک‌انجمن دوستی بانوان ایرانی وخارجی است .**

مراسم دیشب زیبا ، جالب و باشکوه بود . میهمانان مجلس اکثرا خارجی بودند . علاوه بر آقای‌نخست‌وزیر و وزیر دربار و شخصیتهای داخلی ، سفرای خارجی‌و گروهی از علاقمندان به هنر رقص در جمع دیده‌می شدند . خانمها در جامه های رنگارنگ طلائی و نقره‌ای ، دکولته و چسبان و آقایان در لباس اسموکینگ . بهای بلیط ورودی‌برای هریک‌نفر ، دویست تومان بود که عواید این‌مراسم را انجمن بین‌المللی زنان برای کمک‌به‌آسایشگاه‌کودک‌واندرزگاه و «مهدکودک لیلا» اختصاص می‌دهد .

دربرنامه دیشب رقصهای ملی ایران ، ژاپن ، هلند ، آمریکا، کرمجنوبی، رومانی ، انگلستان، یونان، ایتالیا ، آلمان ، بولیوی، هند و شوروی اجرا شد .

خانم گیتی فلاح رئیس‌انجمن بین‌المللی زنان در ایران ، در آغازنمایش‌رقصها،ضمن‌خیرمقدم گزارشی از فعالیت های انجمن را معروض داشت و گفت ، این انجمن‌با۲۳ سال‌سابقه تاسیس اکنون ۲۵۰ عضو ایرانی و خارجی دارد که در زمینه های بهداشت‌ورفاه مادران وکودکان فعالیت‌میکنند ، که ازآن جمله تاسیس آسایشگاه کودک را که‌در زمین مرحمتی علیاحضرت شهبانو بنا شده است باید نام برد .

ظرفیت این آسایشگاه ۵۰ تختخواب‌است‌که برای نگهداری ومواظبت کودکان خانواده های کم‌بضاعت دردوران نقاهت‌مورد استفاده قرار میگیرد .

خانم فلاح سپس به نحوه برگزاری‌برنامه رقصها‌اشاره کرد و اضافه نمود که رقصهای ملل مختلف جهان جز در یکی دو مورد، بقیه توسط افراد آماتور و غیرحرفه‌ای اجرا میشود .

پس‌از سخنان رئیس انجمن بین‌المللی‌زنان درایران ، برنامه رقصهای ملل مختلف با رقص کولی از ایران آغاز شد.

## بزرگ راه شاهنشاهی تاپایان سال آماده میشود

**★ شهردار ، ساختمان پل هوائی تاج را «شاهکار» میداند**

**غلامرضا نیک پی شهردار ، دیشب دریک‌مصاحبه تلویزیونی به اهالی شرق پایتخت قول‌داد که ساختمان تونل ماشین رو زیر زمینی میدان شهناز تا سه ماه دیگر پایان یابد .**

در همین گفتگو ، نیک‌پی‌گفت، ساختمان پل هوائی تاج در تقاطع اتوبان ایوبی و خیابان تاج در غرب تهران که از اول فروردین شروع شده‌در شهریور ماه به پایان خواهد رسید .

نیک‌پی اقدام شهرداری را در پایان دادن به ساختمان این پل در ظرف ٦ ماه یک «شاهکار» عنوان‌دادو ادعاکردکه ساختمان پل های مشابه در ایران و در خارج حداقل هجده ماه بطول میانجامد .

وی گفت : شهرداری باتوجه به ضروریات و لزوم آماده بودن پل برای بهره برداری در ایام بازیهای آسیائی ، مقدمات کار را آنچنان فراهم کرد که در اجرای این طرح از بتن های پیش ساخته استفاده شود .

شهردار به‌کار های ساختمانی جاده سوم‌که‌شاهراه شاهنشاهی نام گرفته نیز اشاره کرد و گفت عملیات ساختمانی این جاده مواجه با اشکالاتی از جمله تقاضای مقاطعه کار به تجدید نظر در قیمت بود که مرتفع شده و اطمینان داد ساختمان این شاهراه که از میدان ۲۵ شهریور به پارک وی می پیوندد در سال جاری به پایان میرسد.

شهردار از تاریخ قطعی پایان عملیات ساختمانی پل خیابان عباس آباد در مسیر بزرگ راه شاهنشاهی ذکری‌بمیان نیاورد.

تصمیمات دیشب هیئت وزیران

## ایران ۸۰هزار تن شکراز چین خرید

هیات دولت دیشب ، موافقت نمود که بین ایران و ژاپن روادید لغو گردد .

در جلسه دیروز هیات‌دولت که بریاست امیر عباس‌هویدا در کاخ نخست‌وزیری تشکیل شده بود ، برخی از مسائل دیگر مملکتی نیز موردبررسی قرار گرفت .

از مهمترین مسائلی که در جلسه دیشب مطرح شد ، شرکت ایران در کنفرانس نفت بود . این کنفرانس در کیتیو در ژاپن برگزار می شود و چهلمین جلسه کشور های‌صادر کننده نفت خواهد بود . نمایندگی ایران در این کنفرانس کماکان با جمشید آموزگار وزیر کشور و سرپرست سازمان‌امور اداری و استخدامی خواهد بود.

هیات دولت دیروز همچنین تصویب کرد که ۸۰ هزار تن تولیدات شکرکشور جمهوری خلق چین که از نمایندگان فروش این کالا درنیویورک ، پاریس و لندن وسیله سازمان غله و قند وشکر و چای خریداری شده است ، وارد کشور شود .

از سوی دیگر ، باتوجه به‌گسترش مناسبات اقتصادی و سیاسی ایران و ژاپن و روشی که‌دو کشور درمسائل بین‌المللی دارند ، از چندی قبل مسئله لغو روادید دو کشور مورد توجه قرار گرفته بود ، در نتیجه در جلسه دیشب هیات دولت این‌مسئله مطرح و هیات دولت موافقت نمود که بین ایران و ژاپن روادید لغو گردد .

در وزارت بهداری

## پزشکان به مشاغل اداری گمارده نخواهند شد

معاونان اداری‌و مالی‌بهداری‌های کل استانها و فرمانداری های کل، از افراد غیر پزشک‌انتخاب‌میشوند و از این پس ، پزشکان دروزارت بهداری به مشاغل اداری گمارده نخواهند شد .

سخنگوی وزارت بهداری امروز گفت : بدستور پروفسور پویان وزیر بهداری پست معاونت طرح‌ها و بررسی‌ها در ادارات بهداری های استان‌ها حذفشد وپزشکانی که در این پست‌ها بکار اشتغال داشتند به امور بهداشتی ودرمانی گمارده شدند . سخنگوی مزبور توضیح داد هدف وزارت بهداری از این تصمیم آن است که حتی‌المقدور ازوجودافرادمتخصص و در رشته‌های بهداشتی وپزشکی برای امر درمان و بهداشت‌عمومی استفاده شود تا بدین‌ترتیب‌قسمتی از کمبود کادر پزشکی‌کشورجبران گردد .

در سابق اکثر پست‌های معاونت بهداری‌های استانها و ادارات‌تابعه آنها را پزشکان اداره میکردند .

سخنگوی وزارت بهداری یادآور شد فقط در مواردی‌پزشک‌میتواند در پست اداری قرار گیرد که در شرایط احراز آن پست، جنبه تخصص پزشکی قید شده باشد .


## شرکت بهداشت و صنعت

ماشین‌نویس فارسی و لاتین مجرب استخدام مینماید داوطلبان صبحها بدفتر شرکت مراجعه و یا مشخصات و پیشنهادهای خودرا به‌آدرس شرکت خیابان آبان بفرستند.

م‌الف ۵۰۰۹ شرکت بهداشت و صنعت


## نحوه‌تقسیط مالیات شرکتها اعلام شد

همزمان با آغاز رسیدگی به مالیات سال۵۲ شرکتها ،موسسات وبانکها ، وزارت امور اقتصادی ودارائی دستورالعمل تقسیط مالیات این دسته از مودیان را بحوزه‌های مالیاتی اداره کل مالیات شرکتها ابلاغ کرد.

براساس این دستورالعمل تقسیط مالیات تاچهل هزارتومان بعهده حوزه‌های مالیاتی و تا یکصد هزار تومان از اختیارات ممیزین کل و معاونین و مالیات بیش از یک میلیون ریال با کسب مجوز از مدیر کل مالیات‌شرکتها، قابل تقسیط است.

شرکتها و موسسات برای‌تقسیط مالیات سال ۵۲ باید پنجاه درصد را پرداخت کرده و نسبت به‌بقیه تقاضای تقسیط بدهند و حوزه های‌مالیاتی‌می‌توانند‌هنگام‌رسیدگی به‌اظهارنامه‌مالیاتی‌تقاضای‌تقسیط را نیز مورد بررسی قرار دهند.

در دستورالعمل فوق اضافه شده است. ممیزین مالیاتی‌مکلفند سود وزیان موسسات و شرکت ها را بطور مساوی در مدت سه سال از درآمد مشمول مالیات شرکتها کسر کنند.

بموجب این دستورالعمل‌شرکت ها و موسسات باید تاپایان تیر ماه سال جاری اظهارنامه مالیاتی سال ۵۲ را تکمیل و بحوزه‌های مالیاتی تسلیم نمایند و در مواردی که دفاتر مالیاتی بحسابداران رسمی ارجاع میشود، تشخیص مالیات این‌دسته‌از مودیان‌حداکثر ظرف سه ماه بعد باید پایان یابد. مالیات شرکتها یک ساله و تاپایان سال‌جاری‌تقسیط میشود.


# بهترین خرج‌ها

آقای علیمحمد ثابتی

طریق خرید این دسته چکها، بگرسنگان‌افریقا کمکی کرده‌ام،

بهمین جهت اولین خرج ازاین پول را برای بهترین مصارف انجام داده‌ام .»

«من میدانستم که بالاخره برنده جایزه بزرگ میشوم ،و صد هزار تومان ر میبرم برای این که هر هفته بطور مرتب چندین بلیط میخرم‌و از روزی که دسته چکهای اعانه ملی دارای شماره قرعه کشی شدو علاوه بر جوایز بزرگ و کوچکی که بلیط های‌داخلش دارد ، جلد دسته چک‌هم‌دارای جایزه بسیار ارزنده بزرگ علیحده‌ای گردید . هرهفته یك ، یا دوو یا بیشتر دسته چك میخرم ، با این ترتیب چون یکی از خریداران‌دائمی و پرو پاقرص بلیط های‌اعانه ملی هستم ، برایم مسلم بود که روزی میرسد که‌گردش گردونه قرعه‌کشی بکام من بگردد و یکی از جوایز بزرگ بنام من اصابت کند، بالاخره چنین روزی را که مدتها انتظارش را میکشیدم هفته گذشته رسید ، هفته گذشته من سه دسته چك خریده‌بودم ویکی از این سه دسته چك، جایزه صد هزار تومانی را نصیب من ساخت‌و چون بلیط ماقبل و مابعد آنهم در همان دسته چك بود، دوجایزه‌هزار تومانی هم قسمت من شد، تازه با بردن صدو دو هزارتومان، هنوز ازاین دسته چك‌انتظار بزرك دیگری دارم و آن‌بردن جایزه هفتصد هزار تومانی مخصوص دسته چکهاست‌که همین هفته قرعه کشی‌میشود.»

این سخنان راآقای‌علیمحمد ثابتی ،ساکن نیاوران ، در بنگاه اعانه ملی‌اظهارمیداشت، آقای ثابتی که خوشحالی و هیجان در گفتار ورفتارش‌موج میزد، اضافه کرد:

«اولین خرجی که ازمحل این جایزه هاکرده‌ام خرید ده دسته چك همین هفته است که هم از طریق آن‌شانس‌بردن ۲۷سال ماهانه ٤ هزارتومان و ۵۰۰ هزار تومان در پایان ۲۷سال را دارم و هم شانس بردن ۷۰۰ هزار تومان جایزه بزرك دسته چك را ،و هم از



اگر باخبر شوید کالای شما

# آسیب

دیده‌است چه‌می کنید؟

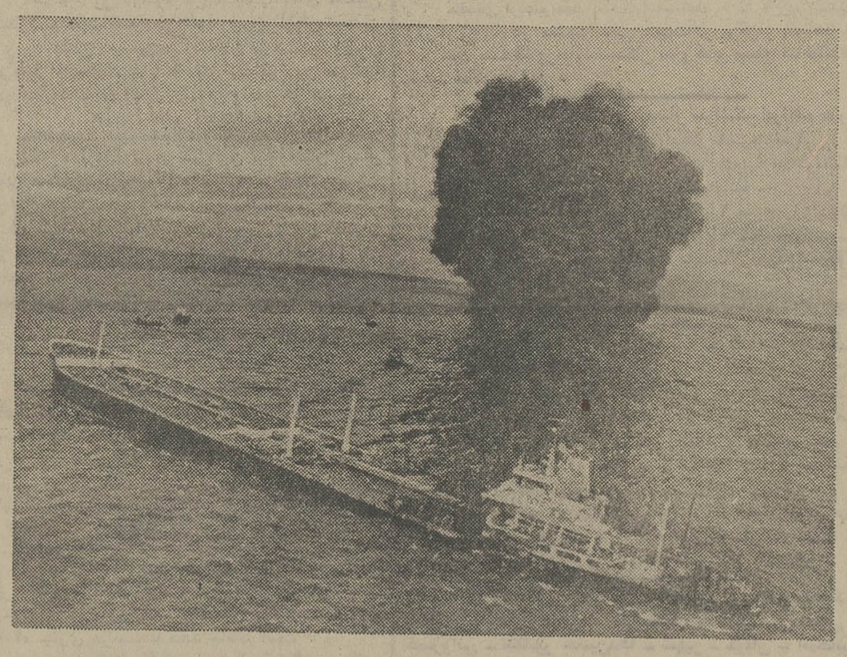

● از لحظه‌ای که کالای شما درانبار مبداء بارگیری شده و بسوی انبار مقصد ، بوسیله کشتی ، کامیون ، قطار و یا هواپیما فرستاده میشود باید هزاران کیلومتر راه را طی کند . در این راه‌های طولانی ، خطرات بیشماری کالای شمارا تهدید میکند .

آتش‌سوزی، انفجار،شکست، ریزش ، آبدیدگی ، سرقت کالا و غرق کشتی نمونه‌ای‌از خطراتی است که درکمین کالای شماست.

● آیا اطمینان دارید که کالای شما سالم به‌مقصد برسد ؟

بیش از ۳۰۰ سال است که پوشش اطمینان‌بخشی بنام بیمه باربری از اضطرابها ونگرانی های بازرگانان جلوگیری کرده و کالای آنهارا درمقابل خطرات مختلف، حتی جنگ پاسداری نموده است .

بیمه ایران

حامی کالای شما در راه‌های پرخطر است



ارکستر سمفونیک تهران
tehran symphony orchestra

رهبر : فرهاد مشکوة
سولیست : اریکاژیکلای (سوپرانو)
با آثاری از : براهمس ـ برك ـ شونبرك

## تالار رودکی

سه‌شنبه ۲۱ خرداد ، ۸ بعد از ظهر
چهارشنبه ۲۲ خرداد ، ۸ بعد از ظهر
پنجشنبه ۲۳ خرداد ، ۵½ بعد از ظهر
بهای بلیط ۲۰۰ ـ ۱۵۰ ـ ۱۰۰ ـ ۵۰ ریال
(برای دانشجویان نیم‌بها)
لباس آزاد



## ۲ شانس

با دسته چك‌های اعانه ملی مخصوص سالگرد

شانس اول

۲۷ سال

ماهانه ٤ هزار تومان

باضافه

پانصد هزار تومان

در پایان ۲۷ سال

شانس دوم

هفتصد هزار تومان

جایزه بزرگ دسته چك

عواید بنفع گرسنگان افریقا

قرعه‌کشی ۳ روز دیگر



انجمن دوستی بانوان

از امروز در اختیار خانم ها و کودکان است :

## استخر شنا

دریك باغ مصفا، باآب تصفیه‌شده، بوفه آماده همه گونه وسایل، مربی شنا و نجات غریق ، از ۹ صبح تا ۱۲ و از ۲ تا۵ بعد از ظهر

خیابان نامجو (شمال امجدیه) تلفن های ۸۲۴۸۳۱ و ۸۲۳۷۳۷ ـ انجمن دوشیزگان و بانوان