شاهنشاه درالجزایر اعلام داشتند :

# ایران درکنفرانس پاریس از منافع اوپک دفاع میکند

شاهنشاه آریامهر در پایان جلسه سران کشورهای عضو اوپک صدام حسین معاون رئیس جمهوری عراق را بحضور پذیرفتند . این ملاقات با حضور هواری بومدین رئیس‌جمهوری الجزایر صورت گرفت.
(عکس رادیو تی آسوشیتدپرس)

## اگر غرب قیمت کالا های صنعتی را پائین بیاورد ، مانیز قیمت نفت‌را کاهش میدهیم

★ تازمانی‌که مامجبورباشیم کالاهای مورد نیاز خود را بقیمت گران تهیه کنیم ، گفت‌وگو از کاهش بهای نفت مسخره خواهد بود .
★ سوزاندن نفت برای تولید برق و گرم کردن خانه ، گناهی است علیه بشریت !

در صفحه ۴۱

## سران اوپک

### شرکت‌درکنفرانس‌جهانی انرژی را تصویب کردند

برادر ملک‌فیصل گفت

### عربستان ، در صورت لزوم چاههای نفت‌خودرامنفجرمیکند

ما برای حفظ شرف خود میتوانیم باردیگر شتر سوار شویم و در چادر زندگی کنیم

صفحه ۲

دیشب در اقامتگاه بومدین

## مذاکرات شاهنشاه وصدام حسین ۴ ساعت و۴۰ دقیقه بطول انجامید

★ پرزیدنت بومدین و صدام حسین ،شاهنشاه را پیاده تا اقامتگاه معظم‌له همراهی کردند

صفحه ٤ ستون هفتم

عملیات بیسابقه فلسطینی‌ها درجنگ اسرائیل به‌یک جنگ خونین ومرگبار خیابانی منجرشد

# فدائیان پایتخت اسرائیل رابه‌آتش کشیدند

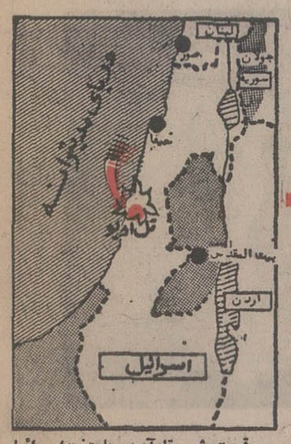


موقعیت شهر تل‌آویو پایتخت اسرائیل که‌در کنار دریاقرار داردو چگونگی حمله فدائیان دراین نقشه مشخص شده‌است .

★ برای نخستین بار ٦ کماندوی فلسطینی با دو قایق‌در سواحل تل‌آویو پیاده شدند و شهر را به موشک و نارنجک و مسلسل بستند .
★ دولت‌اسرائیل صدها چترباز وافراد مسلح را به نبرد کماندوها فرستاد .
★ فلسطینی ها یك هتل را تصرف کردند و ٤٠ تن را به‌گروگان گرفتند .

۴۴ صفحه

اطلاعات

پنجشنبه ۱۵ اسفند ماه ۱۳۵۳ـ شماره ۱٤٦٥۲ تکشماره ۱۰ ریال

قسمتی ازهتل «ساووی» که‌کماندو های فلسطینی آنرا اشغال ومپس منفجرکردند .

## عده کشته‌ها و زخمی‌ها بین ۸۰ تا ۱۱۰ نفر گزارش شده است

درصفحات ۲ و ٤

## اعلامیه الفتح

بیروت ـ خبرگزاری‌فرانسه فرماندهی نیرو های انقلابی فلسطین و سازمان الفتح بعد ازظهر امروز اعلامیه‌ای‌درباره نتایج حمله فدائیان به‌تل‌اویو منتشر کردند . در این‌اعلامیه گفته شده است در حمله فدائیان که با نام عملیات «ابو یوسف ابونجار» صورت‌گرفت بیش از ۵۰ سرباز اسرائیل کشته یا مجروح شدند واز غیر نظامیان نیز بین ۲۰ تا ۳۰ نفر کشته یا زخمی شدند . اعلامیه دولت اسرائیل را مسئول این فاجعه نامیده و اخطار کرده است که بدون فلسطین ، صلح در خاور میانه مستقر نخواهد شد.

۲

★ عده‌ای از جهانگردان انگلیسی ، فرانسوی و آلمانی به اسارت فدائیان درآمدند .

# هویدا: برای حزب فرق نمیکند چه‌کسی درانتخابات پیروزشود

★ به هرکس اعتماد دارید رای بدهید ، فقط بی‌تفاوت نمانید

●

★ انتقاد از نارسائی ها لازم‌است ، ولی نباید کار را بخرده‌گیری‌و غرولند بکشانیم

●

نخست‌وزیر ازبازرگانان جوان خواست درفعالیت های انتخاباتی نیز مانند پول درآوردن‌جدی‌وفعال باشند !

صفحه‌آخر ستون سوم

با فراهم شدن موجبات قانونی

## قضات به‌حزب رستاخیز ملی ملحق‌میشوند

★ در شهرستانها تظاهرات با شکوهی برای اعلام پیوستگی به حزب جدید برپا شد .
★ نام‌نویسی در رستاخیز ملی بااستقبال شورانگیز طبقات مختلف ادامه دارد.

صفحه ٤ ستون چهارم

## جناب آقای امیرعباس هویدا دبیرکل محترم حزب رستاخیز ملی

از آنجهت که نظام شاهنشاهی ایران ، قانون اساسی و انقلاب شاه و ملت حافظ استقلال ، سعادت و رفاه ملت ایران است و حزب رستاخیز ملی که بامر ذات مبارک شاهانه تشکیل خواهد شد پاسدار اصول انقلاب خواهدبود ازاینرو باکمال افتخار آمادگی خود و کلیه کارکنان موسسه خانه زبان را برای قبول عضویت حزب مزبور اعلام میدارد .
مهدی نیکمراد رئیس‌خانه زبان

## جناب آقای هویدا

باکمال افتخار وابستگی مدیران کارمندان و کارگران شرکت مکا را به حزب رستاخیز ملی اعلام میدارم

مجید کاشانچی

## جناب آقای امیرعباس هویدا دبیرکل محترم حزب رستاخیز ملی ایران

در اجرای منویات شاهنشاه آریامهر و همبستگی هرچه بیشتر ملت شاهدوست و وطن‌خواه ایران ، کلیه کارکنان و کارگران این شرکت در کمال افتخار و سرفرازی پیوستگی خود را به حزب رستاخیز ملی‌ایران اعلام‌میدارند.

شرکت سهامی عام صنعتی و کشاورزی شیرین خراسان

## جناب آقای امیرعباس هویدا ـ دبیرکل حزب رستاخیز ایران

باکمال افتخار به پیروی از راهنمائی های خردمندانه شاهنشاه آریامهر و بمنظور پاسداری از رژیم شاهنشاهی ، قانون‌اساسی ، ونگهداشت ثمرات انقلاب شاه و مردم کارگران ـ کارکنان ـ مهندسین و مدیران

شرکت مجم (سهامی خاص)

وابستگی خودرا به‌رستاخیز ملی ایران اعلام میدارند .

شرکت مجم (سهامی خاص)

## اطلاعیه

تغییر شماره تلفن

از تاریخ ۱۳ اسفندماه جاری تلفنهای جدید شرکت بیمه بین‌المللی ایران وامریکا شماره‌های زیر میباشد

۵ـ ۸۲۳۱٤۱

## پیشگاه‌مبارک‌شاهنشاه‌آریامهر

مدیروکارکنان‌شرکت سهامی تولیدی کیسه اصفهان سرافرازند که پیوستگی خودرا به‌حزب رستاخیزملی ایران به پیشگاه مبارك‌شاهنشاه آریامهر معروض دارند .

جان‌نثار ـ منوچهر قانع

اعلام وابستگی

سازمان ورزشی و فرهنگی تاج که مولود عشق و ایمان بذات مقدس شاهانه میباشد و طی ۳۱ سال در راه اشاعه مرام مقدس خود فداکاری و جانفشانی نموده است بانهایت افتخار و مباهات پیوستگی خود و همبستگی و وفاداری جاودانه پیروان باایمان این‌مکتب شاهپرستی را برستاخیز ایران اعلام میدارد .

## افتتاح مطب دکتر محمد اخوان

صفحه ۲

## به پیروی از منویات شاهنشاه آریا مهر همبستگی خودرا بانهضت‌بزرك رستاخیز ایران اعلام میداریم

سازمان دامپروری قره تپه

مهندس داراب‌اسعد

## شاهنشاها

کلیه کارگران و کارکنان شرکت تولیدی‌مرکب ایران تشکیل حزب رستاخیز ملی ایران را صمیمانه تبریك عرض مینمایند و الحاق خود را به این حزب که ضامن وحدت ملی ایران است اعلام میدارند .

مدیرعامل ـ جوادمسعودی

پیشگاه مبارک اعلیحضرت همایون شاهنشاه آریامهر
جان نثار فدائی شهریار بزرگ ایران و کلیه کارکنان شرکت سهامی ریسندگی و بافندگی تاج استدعا دارند اوامر مبارک عالیه را مبنی برقبول عضویت در حزب افتخار آفرین رستاخیز ملی‌ایران صادر فرمایند.

مدیر عامل شرکت سهامی تاج اصفهان
سید مهدی میراشرافی

## جناب آقای امیرعباس هویدا نخست وزیر محبوب ودبیرکل ارجمند حزب رستاخیز ملی ایران

کارگران ـ کارکنان ـ مهندسان و مدیران

شرکت آ . س . پ

با اشتیاق فراوان وابستگی خود را به رستاخیز ملی ایران که با الهام از اندیشه بلند شاهنشاه آریامهر تشکیل شده است اعلام میدارند .

شرکت آ . س . پ

## مدیریت وکارکنان فروشگاههای بورس آهن ایران

با اعتقاد کامل به نظام استوار شاهنشاهی و قانون اساسی و نیز علاقه و ایمان راسخ به انقلاب شاه و ملت به رستاخیز ایران که ضامن وحدت ملی خواهد بود می‌پیوندند

موسس فروشگاه‌های بورس آهن ایران

سیدمحمودمیرزاصالح‌شهرستانی

## جناب آقای امیرعباس هویدا دبیرکل محترم حزب رستاخیز ملی ایران

بانهایت افتخار باستحضارمیرساند که کلیه کارمندان بنیاد نیکوکاری والاحضرت شاهدخت شمس پهلوی و موسسات تابعه با ایمان راسخ باصول انقلاب شاه و ملت باتمام وجود اوامر شاهنشاه معظم را نصب‌العین قرار داده و تقاضای عضویت در حزب رستاخیز ملی ایران را دارند .

رئیس هیئت مدیره و مدیر عامل بنیاد نیکوکاری والاحضرت شاهدخت شمس پهلوی

علی‌نقی سعید انصاری

مدیران و مهندسین وکارمندان و کارگران شرکت ساختمانی ندا ضمن ابراز سپاس بیکران از رهبری های خردمندانه شاهنشاه آریامهر و باعتقاد به اصول رستاخیز ملی و نظام شاهنشاهی وقانون اساسی و انقلاب ششم بهمن آمادگی عضویت خودرا در تشکیلات جدید سیاسی حزب رستاخیز ایران اعلام میدارند .

شرکت ساختمانی ندا ـ محمد علی بهمنیه، بیوك صابر

پیشگاه مبارک اعلیحضرت همایون شاهنشاه آریامهر
جان نثاران سربازان فدائی همیشه گوش بفرمان به پیروی از فرمان مبارک همایونی تقاضا دارند اوامر عالیه جهت عضویت این جانبان در حزب رستاخیز ملی ایران صادر فرمایند.

فدائیان شاهنشاه آریامهر
سید مهدی میراشرافی ـ سید شمس‌الدین قنات آبادی

جناب آقای امیر عباس هویدا دبیر کل محترم رستاخیز ملی ایران
در امتثال اوامر و تاکیدات اعلیحضرت همایون شاهنشاه آریامهر رهبر خردمند و محبوب ملت ایران اصلاح طلبان حزب مردم که گروه موثری‌ازحزب‌هستند چه بطور انفرادی وچه بطور دسته‌جمعی آمادگی کامل خودرا برای قبول عضویت رستاخیز ملی ایران اعلام میدارندو استدعادارند مقرر فرمایندبرای‌انجام دادن تشریفات عضویت بکدام محل و مرجع باید مراجعه کنند.

باتقدیم احترامات فائقه
از طرف اصلاح طلبان حزب‌مردم ـ مهندس کاظم جفرودی

## پیشگاه مبارك اعلیحضرت همایون شاهنشاه آریامهر

فرمان رستاخیز ملی که همبستگی تمام طبقات را جهت نیل به آرمانهای ملی ایران تحقق می‌بخشد غرورانگیز است . آمادگی خود را برای پیوستن به این رستاخیز تاریخی اعلام می‌داریم .

جان‌نثارسیاوش‌سعیدی‌مدیریت‌وکارکنان شرکت‌اکسوایم وتراف

جناب آقای مهندس مجید بدیع
بانهایت تاسف مصیبت وارده را بجنابعالی و خانواده محترم تسلیت عرض نموده بقاء عمر بازماندگان را ازخداوند متعال مسئلت دارد.

شرکت رویال موکت (سهامی خاص)

## بانك صنایع ایران

بانهایت خوشوقتی ، باطلاع میرساند ، شعبه شیراز این بانك براساس اجازه نامه شماره ثب /۳۱۱۴مورخ ۵۳/۱۱/۱۲ بانك مرکزی ایران روز پنجشنبه ۱۵ اسفند ماه ۱۳۵۳ رسماً افتتاح گردیده و آماده انجام کلیه امور بانکی اعم از ریالی وارزی میباشد .

نشانی : شیراز ـ اول خیابان‌نمازی ، روبروی‌دادگستری
تلفن : ۲۱۰۸۶

کنفرانس سران با تثبیت مشرنط قیمت نفت موافقت کرد

# سران اوپک با شرکت در کنفرانس جهانی انرژی موافقت کردند

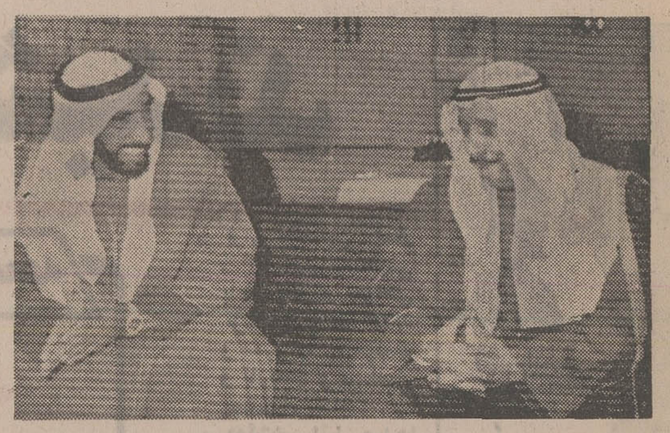

در جریان برپائی کنفرانس سران اوپک بسیاری ملاقات های خصوصی میان رهبران کشورهای عضو صورت گرفت . در عکس امیر کویت (نفر سمت راست) هنگام گفتگو با شیخ زاید بن‌سلطان آل‌نهیان رئیس‌حکومت امارات متحده عربی دیده میشود.
عکس رادیوئی یونایتدپرس

الجزایر - یونایتدپرس - منابع کنفرانس اوپک که‌امروز به کار خود در الجزیره پایان خواهد داد، گزارش دادندکه در این کنفرانس موافقت شده است تا به‌اعضای اوپک‌اجازه داده شود که بطور مشروط تثبیت قیمت نفت را عملی کنند. کنفرانس همچنین به‌اعضای خود اجازه داد که درکنفرانس مقدماتی انرژی با کشورهای مصرف کننده شرکت کنند ، سران و نمایندگان عالیمقام ۱۳ کشور عضو اوپک که برای برپا کردن اولین کنفرانس‌خود در پایتخت الجزایر گردآمده‌اند آخرین جلسه خودرا درساعت ۱۳٫۳۰ روز پنجشنبه - امروز بوقت تهران تشکیل دادند تا اعلامیه‌ای را که طی آن‌اصول و شرایط همکاری با کشورهای‌صنعتی‌باختری‌بیان خواهد گردید تصویب نمایند.

علیرغم رنجش برخی از اعضای اوپک بخاطر این‌نکته که باآن ها برای تنظیم‌فهرست اسامی کشورهای اوپک که باید در کنفرانس مقدماتی ۷ آوریل درپاریس نماینده‌داشته باشند - مشورت نشده است - معهذا در کنفرانس سران‌اوپک در الجزایر تصمیم گرفته شد که به‌اعضای انتخاب‌شده اوپک اجازه شرکت در کنفرانس ۷ آوریل داده شود.

این کنفرانس که بدعوت دولت فرانسه در پاریس برپا میشود مقدمات‌برگزاری‌کنفرانس بزرگ انرژی را که بعدا در سال جاری برپا خواهد گردید فراهم خواهد ساخت.

ژیسکار دستن رئیس‌جمهوری فرانسه چند روز قبل درحالی که باشیخ احمد زکی‌یمانی وزیر نفت عربستان سعودی‌و هنری کی‌سینجر وزیر خارجه آمریکا مشورت کرده بود از ایران و عربستان سعودی و ونزئلا والجزایر دعوت کرده که به نمایندگی از طرف اوپک در کنفرانس تدارکاتی۷ آوریل شرکت کنند.

شاهنشاه ایران ووزیر نفت عربستان سعودی در الجزایر اعلام کردند که نمایندگان کشورهایشان دعوت ژیسکار دستن را اجابت خواهندکرد.

منابع ونزوئلا والجزایرنیز گزارش داده‌اند که این دو کشور بنوبه‌خود دعوت‌رئیس جمهوری فرانسه را خواهند پذیرفت ولی عقیده دارند که لازم بود به اوپک امکان داده شود که خودش برای‌انتخاب کشورهائی از اعضای این سازمان جهت شرکت کردن در کنفرانس ۷آوریل تصمیم‌بگیرد.

از کشورهای‌صنعتی مصرف کننده نفت ، رئیس جمهوری فرانسه از آمریکا ، ژاپن و بازار مشترک اروپائی دعوت کرده است که نمایندگانشان را به کنفرانس مقدماتی بفرستند .

نمایندگان کشورهای برزیل، هند وزئیر از طرف ژیسکار - دستن بعنوان نمایندگان دنیای سوم‌به کنفرانس‌دعوت شده‌اند.

بنابه‌گزارش منابع نزدیک به کنفرانس سران اوپک- این سازمان حاضر نخواهد شد از تقاضای خود دایر بر اینکه‌در مذاکرات کشورهای تولیدکننده ومصرف کننده نفت علاوه بر مسائل نفتی - مسائل مربوط به تمام اقلام دیگر مواد خام نیز مورد بحث قرار گیردچشم پوشی کند . هدف اوپک از تقاضای یاد شده این است که نظام اقتصادی جدیدی درجهان بوجود آید که در آن منافع دنیای سوم بیشتر رعایت‌شود.

همان منابع اضافه کرده‌اند که نمایندگان‌اوپک هنگام‌روبرو شدن بانمایندگان کشورهای صنعتی باختری مضافا پیشنهاد خواهند کرد که قیمت نفت تحت شرایطی برای مدتهای طولانی تثبیت شود و به این نکته در اعلامیه نهائی سران اوپک اشاره رفته است.

یکی از اعضای هیئت‌نمایندگی ونزوئلا در الجزایر اظهار داشت که فکر ارتباط دادن قیمت نفت بانرخ رشد تورم بوجود آوردن رابطه‌ای میان قیمت نفت و قیمتهای تعداد معینی از کالاهای وارداتی ممالک تولید کننده نفت نیزاز جمله طرحهای دیگری است که اوپک مایل و مصمم به مطرح کردن آن در مذاکراتش با کشورهای صنعتی است .

این طرح اجازه خواهد داد که اوپک بتواند قیمت نفت را متناسب با افزایشی که درقیمت کالاهای وارداتی‌اش حادث خواهد شد گران‌تر کند ویا برعکس به نسبت کاهش‌قیمت کالاهای معین - اقدام‌به ارزان کردن قیمت نفت نماید.

به ازای تثبیت دراز مدت قیمت نفت اوپک متقابلا تقاضا دارد که از سرمایه‌گذاریهایش در ممالک خارجی حمایت شود. نظام پولی جهان‌اصلاح گردد و کمکهای فنی و مالی ممالک صنعتی به کشورهای در حال توسعه افزایش یابد.

## کویت نفت خودرا ملی کرد

الجزایر - رویتر - عبدالمطلب الاکاظمی وزیر نفت کویت دیروز اعلام کرد که‌این امارت سهامی را که تاکنون به شرکت‌نفت «بریتیش پترولیوم» و گلف اویل در شرکت نفت کویت تعلق داشته به خود اختصاص داده است و از این لحظه به بعد کشور کویت صاحب تمام سهام سرمایه هائی‌است که تاکنون متعلق به شرکت های خارجی سهیم در شرکت ملی نفت کویت بوده است .

وزیر نفت کویت که برای شرکت در اولین کنفرانس سران‌اوپک به‌الجزایر رفته است این اظهارات‌رانزد خبرنگارخبرگزاری الجزایر عنوان کرد .

اندکی بعد معاون وزارت نفت کویت نیز به خبرنگاران اظهار داشت که دولت متبوع وی از دو شرکتی که سهام سرمایه آنها در صنعت نفت کویت استملاک گردید تقاضا کرده است‌که‌ظرف‌یک هفته‌نمایندگانی از طرف خود برای مذاکره کردن به‌کویت بفرستند .

وزیر نفت کویت اظهارداشت‌که استملاک کامل سرمایه های خارجی در شرکت نفت کویت به کشور ما اجازه خواهد داد که از این پس یک سیاست نفتی کاملا ملی و بکلی عاری از مداخله و نفوذ خارجی در پیش بگیرد .

## اخطار کی‌سینجر در مورد کنفرانس انرژی، فرانسه را خشمگین کرد

پاریس -یونایتدپرس - نمایندگان ۱۸ کشور مصرف کننده نفت امروز برای برپا کردن یک‌کنفرانس دو روزه‌در چارچوب ترتیبات آژانس بین‌المللی انرژی درپاریس گرد آمدند انتظار میرود که در مذاکرات آنها پیشنهادآمریکا دایر بر بوجود آوردن‌حدنصابی برای قیمت نفت به درگیری جروبحث های‌سخت منجرشود. پیش بینی شده‌است که‌مصالحه کردن موافقان و مخالفان پیشنهاد آمریکا حتی از جرو بحث‌هائی که میانشان درگیر خواهدشد نیز سخت‌تر خواهد بود. با اینحال یکی از دلایلی که میتواند حصول توافق رادر این کنفرانس دو روزه اندکی آسان ترسازد این است که فرانسه -اگر چه کشوری‌است که میزبان آژانس بین‌المللی انرژی است -معهذادر کنفرانس شرکت نخواهد داشت تامیان وی ونماینده آمریکا یا طرفدارانش جرو بحثی روی دهد.

در اوائل‌هفته‌جاری کیسینجر وزیر خارجه آمریکا نیزبه۱۷ کشور دیگر عضو آژانس بین‌المللی انرژی گوشزد کرد که بحث های بسیار دشواری دراین آژانس در پیش‌است . وزیرخارجه امریکااخطار کرده است که کشوروی درکنفرانس مقدماتی ۷ آوریل در پاریس که قرار است برای تدارک کنفرانس بزرگ و بین‌المللی انرژی برپاشود شرکت‌نخواهد کرد ، مگر آنکه درجلسات دو روزه آژانس بین‌المللی انرژی پیشنهاد آمریکا در موردتعیین یک حدنصاب برای قیمت نفت پذیرفته شود.

اخطار کیسینجر مخصوصا فرانسویان را خشمگین کرده است چون دولت فرانسه بادقت و وسواس فراوان وسائل و ترتیبات برگزاری کنفرانس مقدماتی آوریل راتدارک دیده استو بهیچوجه میل ندارد که خطری متوجه این کنفرانس شود.

رئیس جمهوری فرانسه از آمریکا وژاپن و بازارمشترک اروپا بعنوان نمایندگان دنیای صنعتی که بزرگترین مصرف کنندگان در جهان هستند- وعده‌ای از کشور های عضو اوپک و چند کشور جهان سوم برای شرکت در کنفرانس مقدماتی پاریس دعوت کرده است.

## محمد علی کلی: اگر رئیس جمهوری بودم به گرسنگان دنیا غذا میدادم

سازمان ملل - آسوشیتد پرس - محمد علی کلی قهرمان بکس سنگین وزن حرفه‌ای جهان دیروز در سازمان ملل یک کنفرانس مطبوعاتی برپا کرد و کشاورزان‌آمریکائی راکه محصولات غذائی خود را میسوزانند ونابود میکنند در حالیکه در بسیاری از مناطق جهان مردم از گرسنگی تلف میشوند بباد حمله وانتقاد گرفت.

محمدعلی گفت : اگر من رئیس جمهوری بودم یک کنفرانس مطبوعاتی برپامیکردم و دستور میدادم که دیگر کسی حق ندارد مواد غذائی و محصولات کشاورزی را نابود کند تابه این وسیله قیمت آن راگران نگهدارد. قهرمان بکس جهان اضافه کردکه اگر رئیس جمهوری بود دستور میداد که باهواپیماها و کشتی‌ها محصولات‌غذائی راکه کشاورزان آمریکائی قصد دارندنابود کنند به تمام جاهائی که مردمشان دچار گرسنگی هستند بفرستند.

مقصود محمدعلی از تمام جاهائی که مردمشان گرسنگی میکشند نواحی گسترده‌ای از جهان است که گرفتار قحطی و خشکسالی است اما در همین حال کشاورزان آمریکائی هرسال هزاران تن‌از مواد غذائی را میسوزانند تا اجازه ندهند که قیمت آنها تنزل کند.

محمدعلی که ۳۳ سال دارد در باره آرزوهای سیاسی خودش گفت : من میخواهم به مردم کمک کنم ولی نمیخواهم یک سیاستمدار باشم و یا رئیس‌جمهوری شوم اینها جزو فلسفه من نیست.

محمدعلی اضافه کرد که‌وقتی میخواست از اردوی تشریفات خودش در «دیپلیک» واقع در پنسیلوانیا حرکت کند و برای مذاکره کردن راجع به گرسنگی جهانی به سروقت کورت‌والدهایم دبیر کل سازمان ملل در نیویورک بیاید عمدا از خوردن صبحانه خودداری کرد تا هنگامیکه با والدهایم ومقامات آژانسهای یونیسف (بنیاد سازمان ملل برای کودکان) روبرو میشود و میخواهد راجع به گرسنگی حرف بزند خودش طعم گرسنگی را چشیده باشد اما عقیده دارد که اگرقرار باشدمعنای واقعی گرسنگی را بداند لازم است که دو روز تمام از خوردن غذا خودداری کند .

محمدعلی گفت که آمریکائیان در برابر گرسنگی مصونیت دارند ووقتی که به‌غذا خوردن فکر میکنند غیر از کباب ناب و حداقل کاهو وذرت (که سرشار از کالری وپروتئین هستند) به‌چیز دیگری‌نمیاندیشند

در جریان بزرگترین حمله به قلب تل آویو

# فدائیان فلسطینی ۴۰ نفر را در تل آویو به گروگان گرفتند

تل‌آویو - آسوشیتدپرس - خبرگزاری فرانسه - دو قایق پر از فدائیان فلسطینی نیمه شب چهارشنبه شب (دیشب) به‌ساحل تل‌آویو شبیخون زدند و در حالیکه در خیابانها تیراندازی مینمودند و نارنجک به هر طرف پرتاب میکردند خود را به یک هتل بنام هتل «ساوی» رساندند و طبق‌اظهار شهود عینی در حدود ۴۰ نفر را بعنوان گروگان به‌اسارت گرفتند . سخنگوی فرماندهی نظامی اسرائیل گزارش دادکه گروگانها بطور عمده از جهانگردان انگلیسی و فرانسوی و آلمانی هستند. اولین گزارشها حاکی است که وقتی چریکهای عرب نبردکنان در ساحل پیاده شدند و راه‌هتل را در پیش گرفتند سه نفر در جریان زد وخورد و تیراندازی کشته‌و ۵ نفر دیگر زخمی شدند. نیروهای اسرائیلی بیدرنگ اطراف هتل را که به تصرف چریکهای فلسطینی درآمده بود محاصره کردند . چریکها تقاضا کرده‌اندکه بعنوان قیمت‌آزادی‌گروگانها ده نفر از یاران چریکها که در زندانهای اسرائیل بسرمیبرند و مخصوصا اسقف هیلاریون کاپوچی معروف رئیس‌کلیسای ارتدکس بیت‌المقدس آزاد شوند و سپس وسیله یک‌هواپیمای سازمان ملل که در اختیارشان قرار خواهد گرفت اجازه‌یابند که از اسرائیل خارج شوند و در یک کشور عرب فرودآیند

فرماندهی نظامی اسرائیل اعلام کرد که از تعداددقیق گروگانهائی که به اسارت چریکهای عرب درآمده‌اند اطلاعی ندارند ولی یک دختر اسرائیلی که از گروگانها است ازپنجره هتل فریاد کشید که نیمی از هتل پر از گروگانها است».

بعد از آنکه چریکهای عرب از دوقایق باری «لاستیکی مخصوص عملیات کوماندوئی‌به‌ساحل‌پایتخت اسرائیل حمله‌ور شدند و بطرف هتل براه افتادند مدت دوساعت خیابانهای تل‌آویو را غرش گلوله‌های بی‌شمار ونارنجکهای متعددی‌که یکی پس‌از دیگری منفجر میشد به‌لرزه درآورد. چریکها در نقطه‌ای از ساحل‌پیاده شدند که فاصله کمی از ساختمان سفارت آمریکا درتل آویو دارد. هنگام حمله چریکهاعده‌ای از تفنگداران دریایی آمریکادر اطرافسفارتخانه پاسداری‌میکردند وعده‌ای از ماموران مخفی و امنیتی آمریکائی نیز درسفارتخانه بسرمیبردند و مشغول تدارک مقدمات پذیرائی از هنری کی‌سینجر وزیر خارجه آمریکا برای سفری که تا چند روز دیگر به اسرائیل انجام خواهد داد بودند.

بعد از تصرف هتل واسارت گروگانها که تعدادشان‌از قول شهود ۴۰ نفر ذکر شده است سازمان فرماندهی کل‌نیرو های مسلح فلسطین که مسئول عملیات دیشب تل آویو معرفی شده است بیانیه‌ای صادر کرد و در آن خواستار آزادی ده زندانی فلسطینی واسقف کاپوچی گردید.

از ده زندانی فلسطینی که از یاران چریکهای مهاجم هستند با آزادیشان از زندانهای اسرائیل درخواست‌شده‌است دونفر زن یا دختر هستند که یکی «فاطمه برناوی»ودیگری «عیداعیسی» نام دارد. اسقف کاپوچی که رئیس کلیسای ارتدکس قسمت شرقی بیت‌المقدس است به‌اتهام همکاری‌کردن باسازمانهای مقاومت فلسطین ووارد کردن اسلحه قاچاق به‌اسرائیل برای استفاده چریکهای فلسطینی مدتهاقبل‌بازداشت و محکوم به حبس شده است.

گزارش دیگری حاکی است هرسه نفری‌که‌درجریان زدو خورد خونین بعد از نیمه شب دیشب میان چریکهای فلسطینی ونیروهای اسرائیلی در خیابانهای تل آویو به قتل‌رسیدند از اسرائیلی‌ها هستند .

این زد وخورد چندین ساعت ادامه داشت‌و سرانجام به تصرف هتلی که گروگانها در آن بسر میبرند به دست چریکهای عرب منجر گردید.

متن دومین اعلامیه فرماندهی کل نیروهای مسلح‌فلسطین که حاوی تقاضای‌چریکهای عرب است امروز منتشر شد.

دراین اعلامیه گفته شده که یاران انقلابی ما درخواستهایشان را که عبارت از آزادی فوری ۱۰ نفر از یاران ما واسقف هیلاریون کاپوچی از زندانهای دشمن صهیونیست است اعلام کرده‌اند.

یارانی که ما خواستار آزادی آنان شده‌ایم بایدبی‌درنگ به‌وسیله یک هواپیمای سازمان ملل به‌فرودگاه‌یکی‌از کشور های عرب انتقال یابند ،هنگامی‌که گروه یاران انقلابی‌ماازطریق رادیو وبی‌سیم از ورود رفقای آزاد شده به فرودگاه‌کشور مورد نظر آگاهی یافتند آنوقت‌لازم است‌سفیران دربارواتیکان و کشور فرانسه در تل‌آویو به‌نزد یاران ما بروند وباآنان درباره چگونگی آزاد کردن گروگانها و مسئله خروج یاران رزمنده خودمان از قلمرو دشمن صهیونیست مذاکره کنند.

در اعلامیه اضافه شده که هتل مورد حمله چریکهای عرب در یکی از شلوغترین نقاط تل‌آویو قرار گرفته است و تمام بامهای اطراف آن را اکنون سپاه بزرگی از نیروهای اسرائیل که سراپا مسلح هستند انباشته‌اند .

اعلامیه حاکی است که عده بسیار زیادی از اسرائیلی‌ها از گروگانهائی هستند که به اسارت چریکهای فلسطین درآمده‌اند.

### مداخله نیروی هوائی

رادیو اسرائیل اندکی بعد گزارش داد که ساکنان محله‌ای که مورد حمله فدائیان قرار گرفته خانه های خودرا ترک گفته و به پناهگاه‌ها پناهنده شده‌اند .

ماموران انتظامی با پرتاب موشک سراسر محله را روشن میکردند تا مردم به آسانی بتوانند داخل پناهگاه‌ها شوند . در عین حال تیراندازی بین نیرو های انتظامی و فدائیان بشدت ادامه داشت .

خبرگزاری وفا گزارش داد دو گروه کماندوئی که‌در این عملیات شرکت دارند گروه «سامر شهید» و گروه«سعداله شهید» وابسته به واحد «ابویوسف» هستند .

خبرگزاری وفا اضافه کرد : انقلابیون‌مادر این عملیات از موشک ، نارنجک و سلاحهای خودکار استفاده میکنند.

ناظران نظامی در بیروت اظهار عقیده کردند این‌عملیات که در تاریخ حملات کماندوئی فلسطینی‌ها بی سابقه است پاسخی است که کماندو های فلسطین به حمله آوریل۱۹۷۳ کماندو های اسرائیل به بیروت داده‌اند .

فرماندهی نیرو های انقلابی فلسطین با دست زدن باین عملیات نبوغ فوق‌العاده نظامی از خود نشان داده است .

در تل‌آویو مقامات نظامی اعتراف کردند که عملیات کماندوئی دیشب فلسطینی‌ها در داخل یک شهر بزرگ‌اسرائیل از مهمترین عملیاتی است که تاکنون فدائیان در داخل‌خاک این کشور انجام داده‌اند .

علاوه بر این حمله ناگهانی کماندو هائی که در داخل سرزمین های اشغالی فعالیت میکنند همزمان با آغاز سفرجدید کی‌سینجر در خاورمیانه دامنه عملیات کماندوئی خود را بطور بیسابقه گسترش داده و با انفجار بمب ها و حملات ناگهانی نیروهای انقلابی اسرائیل را بستوه درآورده‌اند .

از ساعت دو و نیم سحرگاه امروز آمبولانس ها و اتومبیل های زره‌پوش آژیرکشان در خیابان های شهر در حرکت بودند . در ساعت سه و نیم بعد از نیمه شب هنوز صدای تیراندازی شدید از محله مورد هجوم فدائیان شنیده میشد .

در نخستین اعلامیه رسمی که از طرف پلیس تل‌آویو انتشار یافت گفته میشد که عده آنها چهار نفر یابیشترمیباشد درساعت دو و نیم در ساحل تل‌آویو پیاده شده و بلافاصله بدون‌هدفگیری شروع به تیراندازی کردند . یک مقام فلسطینی در بیروت اظهار داشت که فدائیان چهل نفر را بگروگان گرفته‌اند و درخواست میکنند که یک هواپیما در اختیار ایشان گذاشته شود.رادیو تل‌آویو در ساعت‌پنج‌ونیم بامداد اعلام داشت که در جریان حمله‌کماندو های فلسطین چهار نفر زخمی شده‌اند اما باحتمال زیاد تعداد مجروحین این حادثه خیلی بیش از اینها است .

رادیو تل‌آویو در ساعت هفت بامداد برای نخستین‌بار اعتراف کرد فدائیانی که «هتل ساوی»را اشغال کرده‌اندعده‌ای را بگروگان گرفته‌اند .

رادیو اسرائیل در پایان گفت که هواپیماهای نیروی هوائی اسرائیل اندکی پس‌ازحمله کماندوها به پرواز درآمده با منفجر کردن بمب های مخصوص اطراف محله موردهجوم فدائیان را روشن میکردند تا نیرو های انتظامی بهتر بتوانند هدفهای خود را تشخیص دهند .

مصر اعلام کرد در مورد فلسطین مصالحه نخواهد کرد

## مأموریت جدید کی‌سینجر در خاورمیانه آغاز شد

لندن- خبرگزاری فرانسه- در راه سفر به خاورمیانه هنری کی‌سینجر وزیر امور خارجه آمریکا دیشب با هواپیما از واشنگتن وارد فرودگاه لندن شد ودرمیان اقدامات امنیتی شدیدی از طرف وزیر امور خارجه انگلیس مورد استقبال قرار گرفت . وزیر امور خارجه آمریکا امروز در مراسم اعطای کلید شهر «کاردیف» به جیمزکالاهان شرکت می‌کند و فردا برای‌مذاکره باپرزیدنت انورسادات وارد اسوان میشود .

سادات و کی‌سینجر در این مذاکرات جزئیات قراردادی را که قرار است بین مصر و اسرائیل امضاء شودبررسی‌خواهند کرد .

وزیر امور خارجه آمریکا روز یکشنبه اسوان را بسوی دمشق ترک خواهد گفت .

عبدالعزیز حجازی نخست وزیر مصر در آستانه ورود کی‌سینجر بار دیگر روش دولت‌متبوع‌خودرادراختلافات خاورمیانه تشریح کرد و گفت مصر حتی یک وجب از خاک خود را به‌اسرائیل واگذار نخواهد کرد و دربارەحقوق مسلم فلسطینی ها چانه‌نخواهد زد . مصر همچنین یک راه حل‌سیاسی را نخواهد پذیرفت .

از سوی دیگر روزنامه‌های مصر در شماره های امروز خود جریان تشکیل شورای عالی نیرو های مسلح را باحضورپرزیدنت‌انورسادات در صفحات اول خود نقل کرده‌اند .

روزنامه های قاهره‌همچنین عکس هائی از جلسه‌شورای عالی نیرو های مسلح که در مرکز فرماندهی کل‌نیرو های مصر تشکیل شده بود چاپ کرده‌اند که در آن پرزیدنت‌سادات با اونیفورم فرماندهی کل قوا در میان ژنرال های ستاد ارتش‌مصر دیده میشود .

روزنامه الاخبارچاپ قاهره در شماره امروزخودگزارش داد : هنری کی‌سینجر که فردا ماموریت جدید خود را در جهت استقرار صلح در خاورمیانه آغاز میکند تا زمانیکه‌موافقتنامه دیگری را برای عقب‌نشینی بیشتر نیروهای‌اسرائیل ازصحرای سینا بمرحله اجرا درنیاورد منطقه خاورمیانه را ترک نخواهد کرد .

بدنبال موافقتنامه صحرای سینا کی‌سینجر خواهد کوشید تا موافقتنامه‌مشابهی در مورد جبهه جولان‌تنظیم شود .

## اسرائیلی‌ها در امریکا طرز استفاده‌ازموشک های مدرن را می آموزند

واشنگتن - خبرگزاری‌فرانسه- سخنگوی وزارت دفاع آمریکا تائید کرد که عده‌ای ازنظامیان اسرائیل اکنون‌در ایالات‌متحده شیوه استفاده از نوع جدید موشکهای زمین بزمین را فرا می‌گیرند.

این‌موشکهای «والترامدرن» میتوانند کلاهک اتمی باخود حمل کنند.

سخنگوی وزارت دفاع امریکا حاضر نشد گزارش‌منابع بیروت را دائر براینکه در نظر دارد تعدادی از این موشک های «فوق مدرن»را به‌اسرائیل تحویل دهد تائید کند .اما بطور ضمنی تعداد سربازان اسرائیلی را که برای تمرین‌با این موشکها وارد آمریکا شده‌اند فاش کرد . به گفته سخنگوی پنتاگون تعداد سربازان اسرائیلی که برای این منظور به آمریکا آمده‌اند ۸۰ تا۹۰ نفر است که درحدود پانزده هفته‌در این کشوراقامت خواهند کرد.وی‌گفت گروهی از اعراب نیز مشغول فرا گرفتن طرز استفاده از این موشکها هستند.

## امریکا میخواهد مصر را منزوی کند

ژنو- خبرگزاری فرانسه - داودتلهامی یکی از اعضای برجسته سازمان اطلاعاتی فلسطین ضمن‌مصاحبه‌ای درژنو اظهار داشت : ایالات متحده می‌خواهد برای منزوی کردن مصر در میان کشور های عربی امضای یک‌قرارداد جدید را به رهبران قاهره تحمیل کند.

نماینده سازمان آزادی‌بخش فلسطین اضافه کرد که هدف دیدار جدید کی‌سینجر از خاورمیانه چیزی جز بکار بردن یک‌نیرنگ سیاسی تازه نیست.

## برادرملک‌فیصل: در صورت لزوم چاههای نفت را منفجر میکنیم

عمان - رویتر - برادر ملک فیصل پادشاه سعودی در مصاحبه‌ای با روزنامه الصباح چاپ عمان گفت اگر قرار باشد نفت ما طبق تمایل کشورهای خارجی و برای بردگی مابکار رود ما چاههای نفت را منفجر میکنیم. پرنس «فواز» برادر ملک فیصل و فرماندار مکه گفت ملک فیصل جنبه‌های مختلف مسئله نفت را که به سرنوشت و شرف ما مربوط میشود روشن کرده است و هیچ فشار یا تهدیدی نمی‌تواند در سیاست های ما تغییر بدهد.

پرنس فواز گفت ما بخاطر حفظ شرف و شئون خود میتوانیم بار دیگر در داخل چادر زندگی کنیم و با شتر رفت و آمد نمائیم.

## شرکتهای بازرگانی امریکا ازتحریم اعراب وحشت‌زده شده‌اند

واشنگتن - خبرگزاری فرانسه- محافل‌عالی‌بازرگانی آمریکا از اقدام کشور های عربی به‌تحریم موسسات بازرگانی ایالات متحده‌سخت دچاروحشت شده‌اند.

سناتور فرانک چرچ با انتشار لیست ۱۵۰۰ موسسه آمریکائی که از طرف‌اعراب‌تحریم شده نگرانی شدیدی درمیان محافل آمریکائی‌بوجود آورده و از آن‌پس روزنامه های آمریکائی همه‌روزه این مسئله را در ستونهای اول خود موردبررسی قرار میدهند.

محافل آمریکائی بیم آن دارندکه این اقدام اعراب یک موج عظیم ضدیهودی درسراسر ایالات متحده به وجود بیاورد.

## پیشنهاد الجزایر برای کمک اوپک بکشورهای فقیر وبحران زده

الجزیره - رویتر - الجزایر دیروز پیشنهاد کرد که کشورهای صادرکننده نفت به کشور های صنعتی و خصوصا ممالک اروپائی وامهای بلاعوض بدهند و به آنها کمک کنند تا کسری موازنه پرداخت های خارجی‌شان را از بین ببرند .

این پیشنهاد قسمتی از مندرجات یک گزارش ۲۶۰ صفحه‌ای‌است که شب‌گذشته به اولین کنفرانس سران اوپک درالجزیره تسلیم شده است .

در این گزارش‌همچنین‌تقاضا شده‌است که اوپک بنیادی برای کمک به توسعه و همکاریهای بین‌المللی تاسیس کند وهدف اصلی فعالیتهای این بنیاد برای کمک کردن به فقیرترین کشورهای جهان تشکیل‌دهد.

بنیاد مذکور که در پیشنهاد الجزایر میزان سرمایه آن مشخص شده است باید مضافا به عملیات اعضای اوپک در کمک هائی که به کشور های جهان سوم و یا به برخی از ممالک صنعتی خواهند داد کمک کند ، آن عده‌ازکشور های صنعتی که از بحران اقتصادی جاری سخت‌تر از دیگران آسیب دیده‌اند از کمک های بنیاد پیشنهادی الجزایر کمک دریافت خواهند کرد .

## در زدوخوردهای مسلحانه بیروت چند نفر کشته یا مجروح شدند

بیروت - خبرگزاری فرانسه - در حالیکه اوضاع در شهر صیدا پس از یک هفته زد و خورد های خونین بین نیروهای نظامی ومردم‌غیرنظامی رو به آرامش گذاشته آثار بحران شدیدی در پایتخت لبنان بچشم میخورد .

بدنبال حوادث صیدا دیشب مالک‌سلام وزیر منابع هیدرولیک لبنان استعفای خود را بشورای وزیران تسلیم کرد.

مالک سلام که برادر صائب سلام نخست وزیر پیشین لبنان است شخصا خبر استعفای خود را به خبرنگاران اطلاع داد و گفت پس از آنکه دولت پیشنهاد اورا درباره برکناری ژنرال اسکندر غانم از فرماندهی نیرو های مسلح لبنان رد کرد تصمیم گرفت از عضویت‌کابینه‌کناره‌گیری‌کند .

از سوی دیگر دیروز بدرخواست پیر جمائیل رهبر فالانژهای لبنان و حزب ملی لیبرال کامل شمعون عده‌ای از لبنانی‌ها به طرفداری از ارتش‌درخیابان های بیروت دست به تظاهرات زدند و بلافاصله‌بسیاری ازمغازه های‌پایتخت و بورس بیروت کار خود را تعطیل کردند . در این حال مخالفان نیز به تظاهرات پرداختند و براثر زد وخرد های مسلحانه‌ای که در بیروت روی داده یک نفر سوری کشته شده وچند نفر دیگر بشدت زخمی گردیده است.

## حافظ اسد : قرارداد مصر و اسرائیل ممکن است‌راه صلح‌رامسدود کند

واشنگتن -خبرگزاری فرانسه - پرزیدنت حافظ‌اسد ضمن مصاحبه‌ای که‌درروزنامه واشنگتن پست انتشاریافته تاکیدکرده‌است‌که‌برقراری‌صلح‌درخاورمیانه جزاز راه امضای قراردادی که شامل تخلیه کامل سرزمین های اشغالی در صحرای سینا ، ارتفاعات جولان وساحل غربی‌رودادرن وشناسائی‌حقوق مردم فلسطین باشد امکان پذیر نخواهد بود. رئیس جمهوری سوریه دربارەنتایج احتمالی یک قرار داد جدید جداسازی نیروهابین مصرو اسرائیل گفت امضای چنین قراردادی ممکن است‌راه رابروی برقراری صلح درخاورمیانه بسته ومانع از اجرای قطعنامه شماره ۳۳۸ شورای امنیت شود .

حافظ‌اسدتاکیدکردکه دیپلماسی آمریکا برای فراهم کردن مقدمات امضای یک قرار داد جداگانه بین مصر و اسرائیل مخالف هدفهای‌اعراب است چه‌برقراری صلح درخاورمیانه از راه‌حل یکجانبه اختلافات‌امکان پذیرنیست.


بعضی هدایا فقط برای یک لحظه هستند.

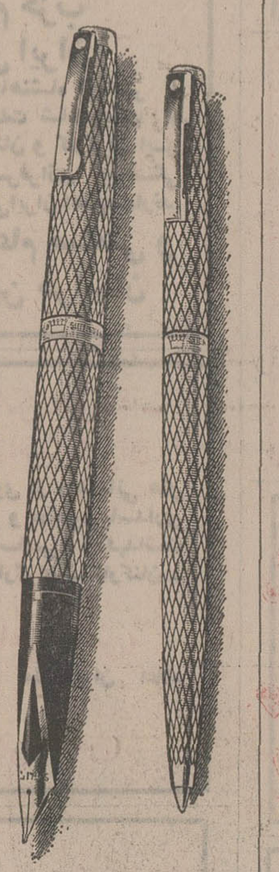

• اما شیفرز هدیه ایست دائمی موقعی هست که فقط هدایای استثنائی بکارمیایند و یزدرست موقعی است که باید یک سیلور مپریال» و یا «امپریال سورین» سلطنتی شیفرز هدیه کرد.همیشه بهترین را هدیه کنید،شیفرز نفیس ترین هدیه برای دوستان

شیفر


## هند با پیشنهادشوروی در مورد امنیت آسیا مخالفت کرد

● دهلی‌نو- خبرگزاری‌آلمان- روزنامه ایندین اکسپرس چاپ دهلی نو درشماره امروز خود نوشت که دولت هندپیشنهاد شوروی را در باره ایجاد یک نظام امنیتی جمعی در آسیا رد کرده است.

این روزنامه که از جراید آگاه هندبشمار میرودنوشته است که مارشال آندره گرچکو وزیر دفاع‌شوروی در جریان دیدار اخیر خود از دهلی‌نو مسئله ایجاد نظام امنیتی جمعی آسیا را با مقامات‌هنددر میان‌گذاشته بود ولی دولت هند بار دیگر پیشنهاد شوروی را رد کرد.

## آماده‌باش نظامی‌دریونان

● آتن - رویتر - یک مقام مطلع در آتن اظهار داشت که نیروهای‌هوائی ،دریائی وبرخی از واحدهای نیروی زمینی بحال آماده‌باش درآمده‌اند.

ظاهرا این اقدامات احتیاطی به‌عملیات تصفیه‌ای که پس‌از کشف توطئه کودتا درارتش آغاز شده است بستگی دارد.


مجله جوانان با مطالب خواندنی منتشر شد

موزائیک ماشینی ناهید
تلفن ۶۲۱۰۵۲ - ۶۲۱۰۵۳

سرمایه گذاری-ضدتورم
از ده هزارتایک میلیون دلار

مطمئن با بازده عالی توسط شرکت سویسی متخصص در امر سرمایه گذاری .
پول - تمبر - آثار هنری - عتیقه - تابلو های نقاشی - جواهرات و غیره .
Forum Antiquitarum,
Rue de Bourg 27.
1003 Lausanne
(Suisse)

نوادر تاریخی
اثر : علینقی بهروزی
منتشر شد
بها ۵۰۰ ریال
شرکت نسبی اقبال
اقبال
EQBAL

8000R
جدید ترین ماشین حساب جیبی
شارپ هدیه‌ای باارزش برای..

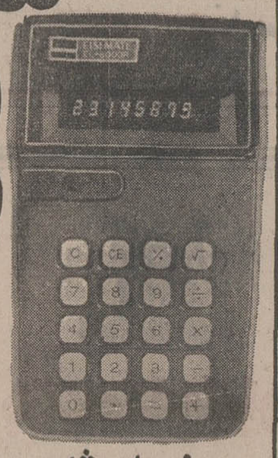

* حجم محاسبات ۴ عمل اصلی پیاپی و درهم : ۸ رقم
* درصدگیری و باقیمانده
* ضریب و مقسوم علیه ثابت
* توان گیری
* اعشار اتوماتیک
* جذر اتوماتیک

مینی های شارپ
از ۲۵۸ تومان
مراکزفروش .
کلیه فروشگاههای درجه یک درسراسرکشور

افتتاح مطب دکتر محمد اخوان
صبح وعصر : تلفن ۸۸۵۳۸۰ .منزل ۷۷۲۴۲۷
تشخیص بیماریها - متخصص جراحی عمومی ، استخوان و شکسته‌بندی .
نشانی: سلطنت‌آباد- دوراهی اختیاریه - شمال بانک ملی .

# نخست‌وزیر کامبوج: مارشال لون نول و همه ما حاضر به استعفا هستیم

پنوم‌پن ـ خبرگزاری فرانسه ـ اوضاع در پایتخت کامبوج پس‌از بسته شدن‌فرودگاه «پوچن‌تونگ» بشدت روبوخامت گذاشته‌است.

فرودگاه پنوم‌پن دیروز پس از آنکه بشدت از طرف خمر های سرخ موشک باران شد برای‌مدت سه روز بروی هواپیماهای غیر نظامی بسته شد. باین ترتیب پنوم‌پن اکنون تنها از راه پل هوائی آمریکا با خارج ارتباط دارد.

هواپیما های آمریکائی روزانه پنجاه بار در این پل هوائی‌رفت و آمدمیکنند‌درحالی که‌تفنگداران دریائی‌آمریکادر یکی‌ناو هلیکوپتربر در خلیج تایلند برای کمک به تخلیه احتمالی آمریکائی ها از پایتخت کامبوج بحال آماده‌باش درآمده‌اند.

نخست وزیر کامبوج‌اعلام‌داشت که دولت وی هرگزدر برابر خمر های سرخ‌سرتسلیم فرو نخواهد آورد. خمر های سرخ بامداد دیروز شصت موشک ۱۰۷ میلی متری به فرودگاه و اطراف آن فرو ریختند و عده‌ای کشته و یا زخمی شدند. از این رو بسیاری از کارکنان‌فرودگاه دست از کار کشیدند.

مقامات فرودگاه در انتظار باز شدن مجدد فرودگاه در نظر گرفته‌اند یک راه زیر زمینی بین محل توقف هواپیماهاو ساختمان

فورد

فرودگاه احداث کنند.

تاسیسات نظامی فرودگاه‌پوچن تونگ هنوز در تیررس توپخانه خمر های‌سرخ قرار نگرفته است. شکاریهای بمب افکن تی ۴۸ و هواپیما های حمل‌ونقل «تی۱۲۳» ارتش همچنان از فرودگاه پرواز میکنند. و هواپیما های حمل و نقل «دث۸» و «ث ۱۳۰» نیز در پل هوائی کار میکنند. هواپیما های‌یک‌کمپانی هواپیمائی آمریکائی از روز سه‌شنبه در پل هوائی پنوم‌پن و تایلند کار میکنند ازاین راه روزانه هفتصد تن مهمات و ششصد تن برنج و یکصد تن‌نفت وبنزین وارد پایتخت کامبوج می شود.

از سوی دیگر پایتخت از طرف جبهه جنوبی شرقی بشدت‌مورد تهدید قرار رفته است. دوگردان دولتی که از این جبهه دفاع می‌کردند پس از دادن تلفات‌سنگین در حال متلاشی شدن هستند. نیرو های انقلابی ممکن است از این راه شکافی در مواضع قوای دولتی بوجود آورده و بوسیله توپخانه سنگین خود محله های مراکز حیاتی و کاخ ریاست جمهوری و ساختمان سفارت آمریکا را درهم کوبند.

اوضاع در داخل شهر وضع اسفناکی پیدا کرده است ولی مقامات دولتی هنوز نسبت به آینده ابراز خوش بینی میکنند «لون‌نیورت»نخست وزیرکامبوج ضمن یک مصاحبه مطبوعاتی اظهار داشت دشمنان مامیخواهند یک راه حل نظامی به ماتحمیل کنند و ما را وادار به‌تسلیم‌نمایند ولی ما هرگز تسلیم‌نخواهیم شد.

**نخست‌وزیر کامبوج اضافه کرد که مارشال لون‌نول‌برای همه‌گونه فداکاری در راه کشورش آماده است و در صورتی که استعفای خود را بنفع ملت تشخیص دهد بیدرنگ از کارکناره‌گیری خواهد کرد.**

**همه ما آماده استعفا هستیم‌ولی تا وقتی که اطمینان حاصل‌نکنیم که استعفای ما به برقراری صلح منجر خواهد شد وظیفه‌ای را که بعهده گرفته‌ایم انجام خواهیم داد.**

### اخطار فورد

جرالد فورد رئیس جمهوری وهنری‌کی سینجر وزیر خارجه امریکا دیروزبه هیئتی‌ازنمایندگان کنگره آمریکا اعلام خطر کردندکه کامبوجی ها فرصت دفاع ازخود را بسرعت از دست میدهند و آمریکانبایدبا خودداری‌کردن از اعطای کمک نظامی که مورد نیاز فوری کامبوج‌است‌باعث شود که سقوطاین کشور بدست‌کمونیست ها تسریع گردد.

«ران نیسن» سخنگوی کاخ‌سفید این نکات‌رااز‌قول رئیس‌جمهوری ووزیر خارجه آمریکا از ملاقات آنان با ۸ نماینده کنگره که‌اخیرا یک سفر تحقیقی‌در ویتنام‌جنوبی وکامبوج انجام‌داده‌و به‌واشنگتن بازگشته‌اندبرای خبرنگاران‌روایت کرد.

**«نیسن» از قول فورد و کی‌سینجر گفت۲۲۳ میلیون‌دلاری که دولت آمریکا بعنوان اعتبار فوق العاده‌جهت‌کمک نظامی‌مورد نیاز کامبوج از کنگره آمریکا درخواست کرده است یک نیاز حیاتی است‌چون کامبوج اکنون در معرض‌این‌خطر قرار دارد که بسرعت دچارمضیقه مهمات شود ودیگر یارای جنگیدن باکمونیست هارا نداشته باشد.**

فورد و کی سینجر تاکید کرده‌اند که کنگره‌نباید بیش ازاین در تصویب اعتبار مورد احتیاج کامبوج تعلل کند چون تنها در صورت دریافت‌فوری کمک های نظامی آمریکاست‌که‌کامبوج شانس بیشتری خواهد داشت تابسرعت بدست کمونیستها نیافتد.

وزارت خارجه آمریکا روز چهارشنبه فاش کردکه طی ۵ ماه گذشته ایالات‌متحده‌شش ابتکار و طرح مختلف را برای پایان دادن به جنگ در کامبوج مورد مطالعه قرار داده و هنوز هم‌کوششهائی از طرف دولت ایالات متحده در جریان است تادر آینده نزدیک راهی برای مصالحه کردن در کامبوج و برقرار کردن صلح در این کشور پیدا شود.

## عکس های مائو و چه گوارا در خیابانهای آدیس آبابا ظاهر شد

آدیس آبابا ـ خبرگزاری فرانسه ـ دیروز بار دیگر در آدیس آبابا تظاهرات عظیمی که به طرفداری از شورای نظامی برگزار شد. هزاران‌نفر در خیابان های شهر براه افتاده و فریاد میزدند: کلیه مالکان را بکشید. ناظران سیاسی اظهار عقیده میکنند که این تظاهرات و شعار ها حوادث تازه‌ای را در اتیوپی بدنبال خواهد داشت.

از هنگام اعلام‌ضبط‌اراضی مزروعی بوسیله دولت رادیو و مطبوعات به تبلیغات عظیمی علیه مالکان بزرگ‌دست زده‌اند و برای نخستین بار پرچمهای سرخ و عکس های مائو و چه‌گوارا‌علامت داس و چکش در خیابان های شهر به چشم میخورد.

گفته میشود به توصیه مشاوران چینی و روشنفکران مارکسیست اتیوپی‌رژیم نظامی آدیس‌آبابا اراضی مزروعی کلیه مالکان‌را ضبط‌کرده‌است.

بعقیده ناظران سیاسی‌مرحله آینده انقلاب شامل تعطیل سفارتخانه های خارجی و منزوی کردن کشور خواهد بود تا جریان انقلاب دور از نظر خارجیان ادامه پیدا کند.

## در روزهائی که هنوز همسر رئیس جمهوری امریکا بود
## ژاکلین کندی ازدوستی‌اش با اوناسیس احساس گناه میکرد

ژاکلین

نیویورک ـ یونایتدپرس ـ یکی از روزنامه‌نگاران که با ژاکلین کندی دوستی داردطی مقاله‌ای که‌دیروز درنیویورک منتشر شده نوشته‌است: جکی کندی (ژاکلین) در ۱۹۶۳ به این دلیل در ۱۹۶۳ شوهرش جان کندی ـ رئیس جمهوری وقت آمریکا را در مسافرت به دالاس همراهی کردکه‌احتمالا بعد از سفری که به یونان انجام داده و مدتی در کشتی مجلل اوناسیس میلیاردمعروف یونانی بسر برده بوداحساس گناه میکرد.

خلاصه‌ای از یادداشت های خاطرات روزنامه‌نگارآمریکائی «بنیامین برادلی» که در شماره آوریل مجله «گودهاوس ـ کیپینگ» به چاپ رسیده‌است نشان میدهد که اقامت ژاکلین کندی درقایق باشکوه‌و اشرافی اوناسیس در یونان‌درآن‌زمان سر و صدائی براه انداخت‌و موجبشد که وی بشدت‌مورد انتقاد و ملامت مطبوعات قرار گیرد.

برادلی که‌از دوستان‌ژاکلین است در خاطراتش مینویسد: اگر بخاطر ماجرای اقامت در قایق اوناسیس نبود ژاکلین احتمالا حاضر نمیشدشوهرش را که در آن وقت رئیس جمهوری آمریکا بود درسفر به دالاس یعنی همان‌مسافرتی که منجر به قتل کندی فقید گردید همراهی کند.

### قابل توجه مرغداران و همکاران گرامی

به پیروی از منویات شاهنشاه آریامهر مبنی بر حمایت از تولید کنندگان محصولات کشاورزی و با توجه مخصوص جناب آقای نخست‌وزیر و وزارتخانه های‌کشاورزی‌و بازرگانی‌مدارکافی گندم برای مصرف مرغداران کشور در اختیار سندیکای مرغداران تهران قرار گرفته است از عموم مرغداران خواهشمند است برای دریافت سهمیه خود به سندیکا مراجعه فرمایند.

سندیکای مرغداران تهران

آ ـ ۱۱۱۸۶۵

تلویزیون بر جام جهان‌نما

لیبهر LIEBHERR

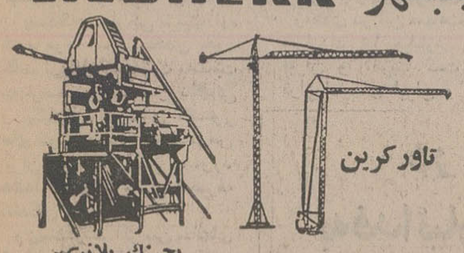

تاورکرین

بچینگ پلانت

نماینده انحصاری: ارکان ماشین ـ وزنه
آیزنهاور مقابل‌دانشگاه آریامهر ۶۲۸-۶۴۶
تلفن ۸۸ـ۹۵۰۰۰۸۵ ـ ۹۵۸۵۵۵

مژده به علاقمندان گل و گیاه

موسسه کشاورزی عطاء دشت افتخار دارد با فرا رسیدن فصل گل و گیاه بهترین نهالهای زینتی ایرانی و خارجی را برای شهرسازی، پارک و باغچه های مدرن سراسر کشور عرضه میدارد.
نشانی ـ کیلومتر ۱۴ رامسر ـ بطرف رشت عطاء دشت

پارکر پارکر پارکر پارکر پارکر

مدیران محترم شرکت‌ها و مؤسسات

انتخاب هدیه برای دوستان عزیز و همکاران کار مشکلی است و هدیه یکی از انواع قلم های پارکر ۷۵ ـ ۶۱ ـ ۵۱ ـ ۴۵ ـ ۲۱ معرف حسن انتخاب شماست.

قلم پارکر یک هدیه استثنائی است

PARKER
پارکر
سازنده مطلوبترین قلمهای جهان

نمایندگی پارکر:
شرکت ادکا
خیابان سپهبد زاهدی ۲۴۵
تلفن: ۸۳۰۵۲۸ ـ ۸۲۶۳۰۴

آگهی مجمع عمومی عادی اونیورسال شرکت سهامی خاص

بدینوسیله از کلیه صاحبان سهام اونیورسال شرکت سهامی خاص دعوت میشود تا در روز یکشنبه ۲۵ اسفند ماه ۵۳ ساعت ۵ بعد از ظهر در جلسه مجمع عمومی عادی درمحل شرکت واقع درنارمک خیابان ۴۰ حضوربهمرسانند.

دستور جلسه:
انتخاب هیئت مدیره

هیئت مدیره

آریاشراتون هتل تهران

Arya-Sheraton Hotel

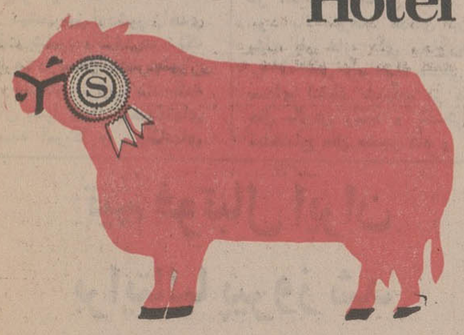

هرروز ناهار و شام
استیک های لذیذ وارداتی
با قیمت مخصوص
آریاشراتون
خیابان پهلوی خیابان بیژن تلفن ۶۸۳۰۲۱

«تری توماس» کمدین محبوب در نقش یك رئیس دزد های احمق با سه دزد احمق دیگر شریك شده‌است تا در احمقانه ترین سرقت قرن شمارا ازخنده روده‌بر کند!

آغاز هفته دوم نمایش فقط در

سینماریولی

برای رزرو بلیط به گیشه سینما مراجعه‌فرمائید

اطلاعیه ایرانین اکسپرس

برای آگاهی مسافران تورهای نوروزی

بدینوسیله به‌کلیه مسافران محترم تورهای نوروزی ایرانین اکسپرس اطلاع داده میشود بمنظور آشنائی باهمسفران و راهنمایان تورها درجلسه معارفه‌ای که ساعت ۶ بعداز ظهر پنجشنبه ۲۲ اسفندماه در هتل اینترکنتینانتال برگزار میشود شرکت فرمایند.
بمنظور اطلاع ازساعت ونحوه پرواز وسایر مسائل مربوط به سفر، حضور کلیه مسافران محترم در جلسه معارفه ضروری است.

ایرانین اکسپرس

ماشین‌سازی اراک

ریخته‌گری کارخانه سفارش برای کارهای زیر قبول مینماید.
۱ـ ریخته گری فولاد
۲ـ ریخته گری فولاد منگنز دار
۳ـ ریخته گری فولادباآلیاژ کم
۴ـ ریخته‌گری فولاد باآلیاژ زیاد
۵ـ ریخته‌گری چدن‌خاکستری
حداکثر قطعه ریخته‌گری ۶۰۰ × ۳۰۰۰ × ۲۰۰۰ میلیمتر
حداکثر وزن ۲۰۰۰ کیلو گرم.
از علاقمندان خواهشمنداست با آدرس:
خیابان تخت جمشید شماره ۴۳۵
تلفنهای ۸۳۱۸۴۷ و ۸۳۹۸۵۵ تماس حاصل فرمایند.

ازامشب در سینما شهرفرنگ

اولین سینمای ممتاز و ۴ ستاره ایران
★ ★ ★ ★

سانسها ۱۱ر۱۵ صبح ۳ـ۱۵ر۵ـ۳۰ر۷ـ۴۵ر۹ بعدازظهر
برای رزرو بلیط همه‌روزه به گیشه سینما شهرفرنگ مراجعه فرمائید

غلطك‌های ویبراتور استاترت‌اندپیت

SP Stothert & Pitt
VIBRATING ROLLERS

نماینده انحصاری در ایران
شرکت نسبی جمشید یگانگی و شرکاء
دفتر مرکزی: ۴۹۹ خیابان سعدی تهران
نمایشگاه و تعمیرگاه: ۵۲۵ خیابان سی‌متری باغشاه

مجله جوانان
با مطالب خواندنی
هرهفته دوشنبه‌ها
منتشر میشود

لحظه‌های شتاب‌را به‌آرامش تصویر بسپارید.

دوربین
«پاکت اینستاماتیك لبخندساز»

با ارزانترین قیمتی که تصور کنید، دریك بسته بندی، حاوی:
- کیف چرمی بسیار زیبا و شیك
- پایه فلاش با قدرت تنظیم سرعت دوربین
- جعبه حاوی سه فلاش چهار طرفه
- بسته فیلم ۱۲ تائی رنگی کارتریج ۱۱۰ کداك
- قاب عکس زیبا با پایه متحرك
- ۹ قطعه عکس برگردان برای چسباندن روی دوربین

تا دوربین شما شبیه دوربین کسی نباشد
پاکت اینستاماتیك جدید کداك
کوچك، کامل، آسان، ارزان و لبخند ساز

به فروشگاههای معتبر و مراکزی که علامت Kodak دارند مراجعه فرمائید
شرکت الکتروکامرا با مسئولیت محدود ۲۱۰ خیابان شاه تلفنهای ۴-۲۲۰۹۳-۸-۶۶۲۹۵۶

# ایران در شوروی و اروپای شرقی سرمایه گذاری میکند

هوشنگ انصاری دیروز در جلسه‌ایکه از طرف باشگاه نویسندگان خارجی ترتیب‌داده شده بود ضمن سخنان خود گفت ازدیاد قیمت نفت بنسبت چهارصد درصد امر ناگهانی و یکباره‌ای نبود و کشور های تولید کننده بخصوص ایران بارها در این مورد هشدار های لازم را بمصرف کنندگان داده بودند.

وی‌متذکرشد اگر بین سالهای ۱۹۵۹ و ۱۹۷۱ کسی حاضر شده بود بدلایل‌منطقی تولید کنندگان نفت گوش دهد، امکان داشت از ازدیاد یکباره قیمت نفت جلوگیری نمود.

وزیر امور اقتصادی و دارائی ایران ضمن اشاره به برنامه های کمک و سرمایه گذاری خارجی ایران گفت ایران بیش از ده میلیارد دلار باین امور اختصاص‌داده است ولی اگر درآمد نفتی ایران تقلیل یابدایران مجبور به تجدید نظر در کمکهای خارجی خود خواهد شد.

انصاری اضافه کرد ایران‌علاوه براینکونه برنامه‌ها توانسته با کشور های بیشماری ازچهار گوشه جهان نیز قراردادهای دوجانبه‌برای همکاری‌اقتصادی و فنی امضاء کند، وی گفت ایران همچنین برنامه هائی‌برای سرمایه گذاری در کشورهای بلوک شرق و شوروی جهت انجام پروژه های صنعتی را پیاده میکند.

**انصاری گفت ایران تا سال ۱۹۷۸ بیش از هفت درصد تولید ناخالص ملی خود را صرف برنامه کمکها و سرمایه گذاریهای خارجی خواهدکرد و این نسبت از برنامه کمک کلیه کشور های صنعتی بالاتر است.**

**وزیر اقتصاد ایران گفت که سیاست ایران درسرمایه‌گذاری های خارجی براین اصل است که ایران هیچ پیشنهادی‌بسایر کشورها نمیدهد بلکه وقتی پیشنهادی از ممالک دیگر رسید آنها را با دقت تمام مورد بررسی‌قرار خواهدداد.**

**وی افزود ایران بهیچ وجه مایل نیست کنترل شرکتهای خارجی را در دست گرفته یا شریک در اقدامات‌دیگران برای تحت‌کنترل گرفتن‌شرکت های دیگر باشد. انصاری‌اضافه کرد که در عین حال ایران مایل نیست در هیئت مدیره کمپانیهای خارجی که درآنها سرمایه گذاری میکند رل‌اقلیت محض را ایفا کند.**

دیشب نیز اردشیر زاهدی ضیافت شامی بافتخارهوشنگ انصاری در محل سفارت‌ایران در واشنگتن ترتیب داد که در آن بسیاری از شخصیتهای برجسته آمریکا و دیپلماتهای خارجی از جمله‌هنری‌کی‌سینجر وزیر خارجه شرکت کرد.

زاهدی در این ضیافت‌بااشاره بقرارداد ۱۵ میلیارد دلاری ایران و آمریکا گفت زمانی قرارداد های ایران و آمریکا از ۵۰۰ هزار دلار تجاوز نمی‌کرد ولی امروزتحت‌رهبری های شاهنشاه پیشرفتهای اقتصادی و اجتماعی ایران بحدی رسیده که این کشوربا آمریکابزرگترین‌قرارداداقتصادی جهان را امضاء میکند. سپس هنری کی‌سینجر وزیر خارجه آمریکا طی سخنانی گفت بدون تردید تاسیس کمیسیون مشترک همکاری اقتصادی‌ایران و آمریکا نقطه عطفی درروابط دو کشور محسوب شده و نمونه‌ای برای همکاری بین سایر کشور های تولید کننده و مصرف کننده نفت بشمار میرود. کیسینجر افزود این موفقیت بزرگ مدیون رهبری های شاهنشاه خردمندی است که نه تنها منافع دو کشوررا در نظر دارند بلکه‌سایرکشورها نیز از نتایج‌این همکاری‌مستقیم و چه غیرمستقیم بهره‌مند خواهند شد.

## در هجوم چتربازان اسرائیل به‌فدائیان دهها نفر کشته یامجروح شدند

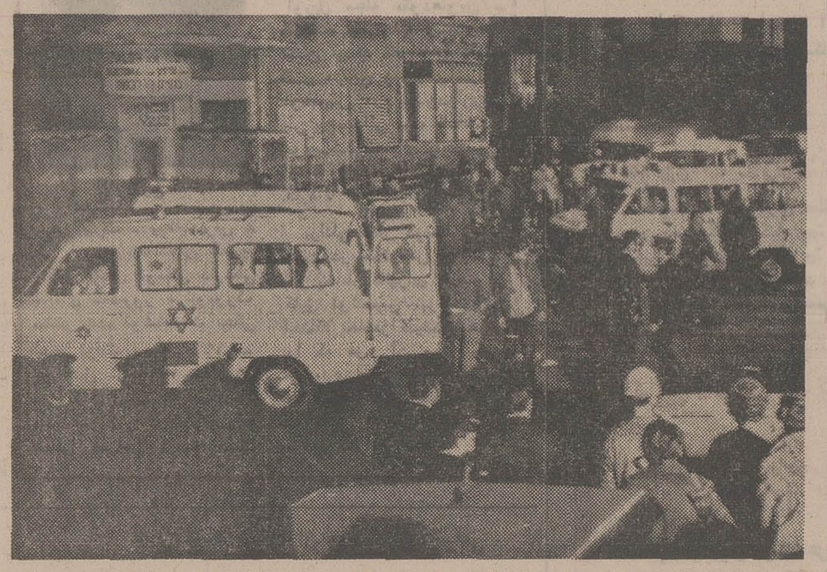

**برای حمل مجروحین به بیمارستان تل‌آویو کلیه نیروهای بهداری و تعدادی از آمبولانس‌ها که درکنار هتل «ساووی» محل حادثه صف کشیده‌اندتامجروحین راحمل کنند، دیده میشوند. (عکس رادیوئی آسوشیتدپرس)**

تل‌آویو ـ خبرگزاری فرانسه ـ رویتر ـ یونایتد پرس ـ بدستور مقامات اسرائیل‌بامداد دیروزنیرو های امنیتی به هتل «ساووی» که شش کماندوی فلسطینی در طبقه سوم آن سنگر گرفته بودند حملور شدند و در جریان‌نبرد شدیدی که بین طرفین در گرفت هر شش نفر فلسطینی کشته شدند.

دستور حمله به هتل هنگامی صادر شد که دولت اسرائیل اولتیماتوم قدرتهایی‌برایرای آزادی اسقف کابوچی و ده نفر از قدرت های زندانی اسرائیل رد کردند.

یک خبرنگارخارجی‌که ازنزدیک شاهد ماجرا بود گزارش‌میدهدکه بلافاصله پس از صدور فرمان حمله صدها سرباز، چترباز و کماندوی‌اسرائیل به طرف درهتل هجوم بردند در حالی که دهها نفر از کماندو های اسرائیلی مثل میمونی از نردبان هائی که در اطراف ساختمان نصب شده بود بالا میرفتند صدای نیز از پشت بام خانه های مجاورخود را به هتل رسانیدند اندکی بعد صدای انفجار شدیدی در داخل هتل بگوش رسید و قسمتی از ساختمان هتل منفجر شد و دود غلیظی به آسمان بلند شد، در حالی که قطعات سیمان روی اتومبیل‌ها و رهگذران فرود می آمد.

پیکار در داخل ساختمان در حدود دمدقیقه ادامه داشت و پس از آن آمبولانس ها بسرعت خود را به محل حادثه‌رسانیدند و مجروحین را به بیمارستان ها حمل میکردند.

یک سخنگوی‌پلیس اظهارداشت فدائیان پس از آنکه در طبقه سوم ساختمان سنگر گرفتند با مسلسل های دستی رهگذران‌و خانه هائی راکه در برابرساختمان هتل قرار دارند زیر آتش گرفتند در نتیجه این تیر اندازی شش نفر زخمی شدند.

یک گزارشگر رادیو اسرائیل‌که از ده متری محل حادثه جریان زد و خورد را بمرکز فرستنده رادیو تل‌آویو گزارش میداد در ساعت دو و نیم بعد از نیمه‌شب گزارش داد که یک دختر جوان هفده ساله بی اجازه فدائیان از ساختمان خارج شد او حامل پیغامی از جانب فدائیان برای آزادی ده فدائی زندانی بود آنها همچنین درخواست کرده بودندکه سفرای فرانسه و ژاپن در محل حاضر شوند و یک هواپیما در اختیارشان گذاشته شود.

اسرائیلی ها نیز بنوبه خود درخواست میکردند که گروگانها بیدرنگ آزاد شوند، فدائیان این درخواست را رد کرده و تهدید نمودند کهساختمان هتل رامنفجر خواهند کرد.

یک گزارش دیگر حاکی است که در ساعت دو و نیم مذاکراتی بین طرفین آغاز شد و یک دختر جوان واسطه این مذاکرات‌بوده است.

یک گزارش دیگر از تل‌اویو حاکی است که یک اشتباه بزرگ فدائیان سبب شد که مذاکراتی بین آنها و مقامات اسرائیلی‌آغاز شود.

دختر جوانی که حامل نخستین پیام فدائیان‌بود درخواست کرده بود که سفرای فرانسه، ایران و یونان واسطه مذاکرات شوند در حالی که ایران در اسرائیل نماینده سیاسی ندارد و یونان نیز فاقد سفیر است.

دختر جوان همچنین درخواست کرده بود تا وقتی که مذاکرات ادامه دارد طرفین از تیراندازی خودداری کنند. فدائیان این درخواست را پذیرفتند.

رادیو تل‌آویو گزارش داد که فدائیان در اتاقی‌که گروگان های خود را گردآورده بودند مقدار زیادی موادمنفجره کارگذاشته‌اند وخودشان نیزدراتاق های دیگر همان طبقه سنگر گرفته بودند.

وقتی هجوم سربازان و چتر‌بازان اسرائیل به هتل «ساووی» آغاز شد فدائیان مواد منفجره‌ای را که کار گذارده بودند منفجر کردند.

### ۱۱۰ کشته و زخمی

بیروت ـ آسوشیتدپرس ـ در بیانیه‌ای که امروز در بیروت پیرامون حادثه تل آویو انتشار یافت الفتح ادعا کردکه ۶۰ سرباز و ۵۰ غیرنظامی‌در حمله‌کوماندو ها برهتلی واقع در تل‌آویو کشته یازخمی شدند.

در گزارش‌های قبلی شماره تلفات (کشته یا زخمی) ۸۰ تن گزارش شده بود.

## ایران پالایشگاه ومجتمع پتروشیمی درسنگال میسازد

بامداد امروز موافقتنامه دوستی و همکاری ایران و سنگال‌باحضور آقای‌امیرعباس هویدا نخست وزیر و آقای عبدودیوف نخست وزیر سنگال بامضاء رسید. این موافقتنامه که پیش از ترک نخست وزیر سنگال و هیات اقتصادی این کشور از تهران در فرودگاه مهرآباد بامضاء رسید، بدنبال مذاکراتی که حضرت لئوپولدسدار سنگور در شرفیابی بحضور شاهنشاه آریامهر در سن‌موریتس درباره ایجاد تمرکز بیشتر و همکاری های ایران و سنگال بعمل آمد صورت گرفت.

براساس این موافقت‌نامه نخست وزیران‌دو کشوربطور منظم با یکدیگر ملاقات ودر اجرای همکاریهای فیمابین نظارت خواهند کرد.

بموجب‌این موافقت‌نامه ایران در اجرای طرحهای‌صنعتی و معدنی سنگال ازجمله‌ساختمان یکپالایشگاه بظرفیت ۶میلیون تن در سال و یک مجتمع پتروشیمی شرکت خواهدکرد.

یک هیات ایرانی در ماه آوریل به سنگال خواهدرفت و یک شرکت مختلط ایرانی و سنگالی تاسیس میشود.

## ۵ تغییر در لایحه اصلاحی قانون استخدام

لایحه اصلاحی قانون‌استخدام کشوری در کمیسیون استخدام مجلسین شورایملی با پنج تغییر تصویب شد و به کمیسیون استخدام مجلس سنا ارسال شد.

مهمترین تغییردر لایحه‌اصلاحی قانون استخدام کشوری در کمیسیون استخدام‌مجلس شورای ملی، اضافه شدن یک تبصره جدید به ماده۳۰ قانون‌استخدام است.

براساس این تبصره کارمندان رسمی که از تاریخ تصویب‌این اصلاحیه در سمت معاونت شهرداری پایتخت خدمت نمایند، از حقوق و مزایای معاون وزارتخانه استفاده خواهند کرد و در صورتی که سه سال سابقه خدمت در سمت مذکور داشته باشند، این حقوق مبنای حقوق بازنشستگی و وظیفه آنان قرار خواهد گرفت.

بدین ترتیب معاونان شهرداری پایتخت‌نیزمانند معاونان‌استانداری از حقوق و مزایای معاونان وزارتخانه ها برخوردار خواهند شد.

بقیه تغییرات در لایحه اصلاحی قانون استخدام عبارتند از:اضافه شدن عبارت شرکت های دولتی‌در متن قانون استخدام، قبلا درمتن قانون فقط از وزارتخانه ها و موسسات دولتی اسم برده شده است.

همچنین قسمتی از متن ماده ۳۶ قانون تبدیل به تبصره این ماده شده است.

تبصره ماده ۳۶ مربوط است به مستخدمین رسمی که دردوران خدمت به یکی از مقامات معاونت وزارتخانه، استاندار، سفیر، معاون نخست وزیر، وزیر، دبیر کل سازمان امور اداری و استخدامی کشور و یا نخست‌وزیری نائل شده باشند.

کارمندانی که دارای مقامات فوق بوده باشند در صورتی که به شغل دیگری که دارای حقوق کمتری‌است منصوب‌شوند کماکان حقوق مقام قبلی خود را خواهند گرفت.

باتغییر در تبصره ۳ ماده ۵۹ انواع مجازات های اداری‌پیش بینی شده در این ماده شامل دستگاه های دولتی که مشمول مقررات استخدامی خاص خود میباشند نیز شده است، درماده ۸۸ قانون نیز اضافه شده است که مقررات سازمان بازرسی شاهنشاهی کماکان بقوت خود باقی است.

**در عکس لاشه دو قایق کوچک فدائیان که با آن‌ها در ساحل تل‌اویو پیاده شدند دیده میشود. سربازان اسرائیلی این دو قایق‌را منفجر کردند. (عکس رادیوئی آسوشیتدپرس)**

## تیم فوتبال ایران برایتالیا پیروز شد

تیم فوتبال ارتش ایران با پیروزی ۲ـ۱ در دیداربرگشت با تیم فوتبال ارتش ایتالیا برای دومین بار راهی مرحله نهائی مسابقات فوتبال ارتشهای جهان شد. تیم های فوتبال ارتش ایران و ایتالیا بازی رفت خود رادر تهران ۱ـ۱ مساوی کرده بودند.

مسابقه برگشت دیروز بعداز ظهر دراستادیوم۲۵ هزارنفری شهر «سینا» در سیسیل‌ایتالیا انجام شد. بنابرگزارش خبرگزاری یونایتدپرس تیم ایران با یک بازی بهتر از حریف در اکثر دقایق اداره بازی را در دست داشت ودر فاصله ۱۵دقیقه به پایان‌حسین کلانی مهاجم تیم ارتش ایران با یک شوت دور تنها گل پیروزی ساز مسابقه را برای ایران بثمر رسانید.

تیم ارتش ایران درمجموع ۲ بازی رفت و برگشت با حساب ۱ـ۲ برتیم ارتش ایتالیا که مدافع عنوان قهرمانی جهان در دور قبل میباشد پیروز شد. مرحله نهائی مسابقات فوتبال ارتشهای جهان‌که اکنون ایران یکی از تیم های برگزیده آن می‌باشد اردیبهشت‌ماه درآلمان غربی انجام میگیرد. قبلا تیم فوتبال بحرین نیز در مرحله مقدماتی‌با ایران و ایتالیاهمگروه بود که بحرین از حضور در بازیها عذرخواست. تیم فوتبال ارتش ایران نخستین بار در سال ۱۳۴۸ راهی دور نهائی این مسابقات شد که بمقام سوم دست یافت.

توپچیهای پیروز ارتش ایران جمعه‌شب بتهران باز خواهند گشت.

## کورتاژهای غیر ـ قانونی، در زنان ایجاد نازائی میکند

سمینار علمی بررسی نازائی در زنان امروز صبح با شرکت دکتر جهانشاه صالح و جمعی از متخصصین بیماریهای‌زنان‌درمشهد کار خودرا آغاز کرد.

در اولین جلسه سمینار دکتر حسین پارسا‌استادبیماریهای زنان دانشگاه تهران‌در سخنرانی خود درمورد نازائی دراثرناهنجاریهای مادرزادی‌واکتسابی صحبت‌کرد و گفت معمولا کورتاژ های غیر قانونی که در محل های غیرمجهز انجام میگیرد باعث ایجاد عفونت در مجاری تناسلی‌شده ودرنتیجه لوله های رحم بسته میشود.

طبق آمارقبلا۴۰ در صد زنانی که‌کورتاژ میکردند بواسطه همین امر نازا میشدند ولی اکنون این رقم به ۱۷ درصد کاهش یافته است.

## قرارداد همکاری آموزشی دانشگاههای آزاد ایران وانگلستان

مسروالتربری» رئیس دانشگاه گشوده انگلستان برای امضاء قرارداد های‌همکاری‌با دانشگاه آزاد ایران به تهران آمد.

در مدت اقامت رئیس دانشگاه گشوده لندن، قرارداد های همکاری و مبادله اطلاعات و تجربیات در زمینه های فنی با توجه به روش های (آموزش از راه دور) امضاء خواهدشد.

خبرنگار ما کسب اطلاع‌کرد که همکاری های دو دانشگاه آزاد ایران و انگلستان بزودی با مبادله متخصصان‌و استادان انجام می گیردواز ایران‌گروهی برای مطالعه و آشنائی با شیوه های آموزشی دانشگاه گشوده انگلستان به این کشور عزیمت خواهند کرد و متقابلا عده‌ای از کارشناسان و متخصصان تکنولوژی، آموزشی‌مانند تهیه کنندگان برنامه های رادیو و تلویزیون به‌ایران خواهندآمد.

یک مقام مطلع در این‌باره افزود: هم‌اکنون سرپرست برنامه های رادیو تلویزیون آموزشی دانشگاه گشوده لندن برای تبادل نظر و مشاوره در ایران بسر می برد و پیرامون نحوه برنامه ریزی های سمعی و بصری بامقامات دانشگاه‌آزاد ایران مشغول مذاکره می‌باشد.

### تصحیح

در شماره دیروز اشتباها عنوان‌آقای‌محمدحسین‌احمدی، معاون وزیر مشاور، معاون نخست وزیر و وزیر مشاور چاپ شده بود که بدینوسیله تصحیح میگردد.

### انتصاب

هوشنگ سرمدی بسمت‌معاون مدیر کل‌دفتراطلاعات وروابط عمومی وزارت رفاه اجتماعی منصوب شد.

## گفتگوهای شاهنشاه و صدام حسین

الجزایر ـ خبرگزاری پارس ـ دیشب شاهنشاه آریامهر به دعوت پرزیدنت بومدین رئیس جمهوری الجزایر به اقامتگاه ایشان تشریف فرما شدند و در آنجا آقای صدام حسین معاون رئیس جمهوری را بحضور پذیرفتند.

شرفیابی صدام حسین در ساعت ۲۳ و سی دقیقه بوقت محلی (۳بامداد پنجشنبه) به وقت تهران آغازشدودرساعت ٤ وده دقیقه بامداد (۷و۴۰ دقیقه بامداد بوقت تهران)پایان یافت.

براساس گزارش خبرنگار اعزامی خبر گزاری پارس در پایان این شرفیابی که چهار ساعت و چهل دقیقه طول کشید، پرزیدنت بومدین و آقای صدام حسین شاهنشاه‌را پیاده تا اقامتگاه اختصاصی معظمله همراهی کردند.

## موج آنفلوآنزا درخاورمیانه واروپا

موج‌آنفلوانزا اروپا و قسمتی از خاورمیانه را فرا گرفت.

یک پزشک اطفال اعلام کرد والدین‌نباید مقاومت بدن‌کودکان را خودسرانه بوسیله تزریق در برابر بیماری‌ها و سرما افزایش دهند.

گزارش‌سازمان جهانی بهداشت حاکیست‌که‌بیماری آنفلوانزا در ماه‌اخیردر مناطق چکسلواکی ـ فرانسه ـ مجارستان ـ ایتالیا ـ آلمان غربی ـ سوئد ـ تونس ـ استرالیا ـ ژاپن ـ اسرائیل و مناطق مدیترانه شرقی بطور شیوع دیده شده است.

نفوذ سرمای اخیر روسیه باعث افزایش این بیماری در این مناطق شده است از سوی دیگربنابراظهار پزشکان اطفال و مراکز پزشکی، در یکهفته اخیرسرماباعث افزایش ویروس آنفلوانزادر تهران شده است.

پروفسورمسعود عزیزی‌استاد بیماری‌های‌اطفال‌دانشگاه تهران و رئیس بیمارستان کودکان بهرامی‌امروزگفت نوسانات‌شدید درجه حرارت در پایتخت باعث شده که بیشتر مراجعین به مراکز درمانی و مطب پزشکان را مبتلایان به آنفلوانزا تشکیل دهد. وی به والدین اطفال هشدار داد متوجه عوارض خطرناک آنفلوانزا چون‌عوارض ریوی باشند وی همچنین تاکید کردوالدین اطفال نباید مقاومت بدن آنها در برابر سرما و بیماری متعددبعنوان‌پیشگیری‌از آنفلوانزا و عوارض عفونی بدون تجویز پزشک‌خودسرانه‌بالا ببرند زیرا این امر بهیچوجه صلاح نیست و امکان ایجاد عوارض مهلک در کودکان خواهد شد.

وی به والدین توصیه کرد مراقب پوشاک کودکان خود باشند و برای بالا بردن مقاومت بدن آنها در برابر سرما و بیماری های عفونی‌از مواد پروتئینی‌مثل گوشت، شیر و غیره استفاده کنند.

## اخبارهای کوتاه

### پیام شادباش

ازجانب اعلیحضرت‌همایون شاهنشاه آریامهر بمناسبت جشن‌ملی کشورغنا پیام‌شادباشی به‌حضرت رئیس‌آن کشورمخابره شد.

### کنگره بزرگداشت «نظامی» در رم

آقای شجاع الدین شفا معاون فرهنگی دربار شاهنشاهی و مدیر عامل کتابخانه پهلوی که برای اداره‌کمیته بین‌المللی یونسکو درپاریس درباره برنامه‌ریزی کتابخانه بزرگ پهلوی و شرکت درکمیته های مربوط به‌تشکیل آکادمی ایرانی در آتریش و برگزاری کنگره بزرگداشت نظامی در کمیته بزرگداشت نظامی درایتالیا بدان کشور هامسافرت‌کرده بود، بامداد امروز به‌تهران بازگشت. آقای شفا اعلام داشت که کنگره مربوط به بزرگداشت نظامی‌درهفته‌اول فروردین‌ماه۱۳۵٤بسرپرستی فرهنگستان ایتالیا وباشرکت دانشمندان ایرانی وخارجی دررم تشکیل خواهد شد.

### جمشیدآباد یکطرفه شد

شهربانی کل کشور اعلام کرد: بمنظوربهبودترافیک و تسهیل عبور و مرور در محدوده خیابان جمشید آباد خیابان مذکور از امروز از جنوب بشمال یکطرفه شده است.

### پیستها آماده‌است

از بعد از ظهر دیروزهجوم مسافران و اسکی بازان به پیست های پر برف گچسر، آبعلی و شمشک آغاز شد.

در حال حاضرراه‌های منتهی بپیستها، باز است و رفت و آمد در جاده‌ها براحتی‌انجام میشود. کلیه اتاق های هتل گچسر و هتل دیزین از چند روزقبل توسط مسافران رزرو شده است.

### دو روز تعطیل در هفته

شرکت سهامی نمایشگاه بین‌المللی ایران وابسته‌بوزارت بازرگانی از شنبه آینده، طرح دوروز تعطیل در هفته را بموقع اجراء میگذارد. باین ترتیب ساعت کار نمایشگاه از ۸ صبح تا۴٫۳۰ بعداز ظهر خواهدبود.

### تمبر یادگاری نوروز

بمناسبت نوروز باستانی‌یک سری تمبر یادگاری درسه‌قطعه بارزش سه ریال از طرف‌وزارت پست و تلگراف و تلفن چاپ شده است که ازامروزدریاجه های پست آماده انتشار و فروش است.

### سخنرانی‌ها

دکتر قاسم رفوگران معاون بانک اعتبارات ایران، ساعت ۵ بعد از ظهر شنبه آینده به دعوت کانون بانکها در اتاق بازرگانی و صنایع ایران در باره «برنامه های عمرانی و قوانین» سخنرانی می‌کند.

* * *

ساعت شش بعدازظهروز یکشنبه آینده جلسه شعر باشرکت چندتن ازشاعران درمحل انجمن‌قلم ایراندائر خواهد بود.

### بازگشت والاحضرت شاهپور غلامرضا پهلوی

والاحضرت شاهپور غلامرضا پهلوی که باتفاق والاحضرت منیژه همسرشان بر حسب فرمان اعلیحضرت همایون شاهنشاه آریامهر برای‌شرکت در مراسم تاجگذاری پادشاه نپال به آن کشور رفته بودند، دیروز به تهران بازگشتند و مورد استقبال‌مقامات رسمی‌قرار گرفتند.

### خیابان های‌مرکزی‌تهران یکطرفه میشود

**طرح بهبود ترافیک شهر تهران آماده اجرا شده است واولین‌برنامه شهرداری برای بهبود ترافیک تهران یکطرفه کردن خیابانهای مرکزی شهر است.**

**همچنین‌امورترافیک‌شهرداری تهران در یک ساختمان۷طبقه متمرکز خواهد شد.**

### قیمت جدید مسکوکات طلا در بانک ملی

بانک ملی از روز شنبه مسکوکات طلا را با قیمت‌های جدید در سطح‌وسیع و باحجم زیاد در شعب خود عرضه می‌کند. قیمت مسکوکات طلا امروز از جانب‌بانک ملی‌ایران بشرح زیر اعلام شد: ربع پهلوی ۹۰ تومان، نیم‌پهلوی ۱۸۰ تومان، یک پهلوی ۳۵۵ تومان، دونیم پهلوی ۹۰۰ تومان و پنج پهلوی ۱۷۶۰ تومان.

قیمت شمش طلا امروز در بانک ملی نسبت به دیروز تغییری نکرد. شمش طلاامروز در بازار آزاد مثقالی ۱۹۱ تومان بود. یک پهلوی ۳۴۰ تومان، نیم پهلوی ۱۷۰ تومان وربع پهلوی ۸۵ تومان شد.

### نرخ فروش ارزها

یک دلار امریکا بازرگانی و غیر بازرگانی ۷۷ر۶۶ریال. یک لیره انگلیسی بازرگانی‌و غیر بازرگانی ۰۵ر۱۶۲ ریال. یکمارک آلمان غربی‌بازرگانی و غیر بازرگانی ۱۵ر۲۹ ریال. یک فرانک سوئیس بازرگانی و غیر بازرگانی ۳۰ر۲۷ ریال. یک فرانک فرانسه بازرگانی و غیر بازرگانی ۰۵ر۱۶ ریال. یکصد فرانک بلژیک بازرگانی ۴۵ر۱۹۶ ریال، اسکناس ۲۵ر۱۹۵ ریال. یکصدلیرایتالیا بازرگانی ۶۵ر۱۰ ریال، اسکناس ۶۰ر۱۰ ریال. یکصد ین ژاپن ۵۵ر۲۳ ریال، یک دلار کانادا ۱۰ر۶۷ ریال. یک دلار استرالیا ۹۵ر۹۱ ریال.

### پیش بینی هوا

هوای استان مازندران نیمه ابری بتدریج با بارندگی ـ هوای گیلان ابری گاهی با بارندگی ـ هوای استانهای آذربایجان و دامنه های البرز نیمه ابری ـ هوای تهران و جزایر تنب و ابوموسی و سایر شهر های ایران صاف گاهی همراه با مقداری گرد و غبار محلی پیش‌بینی میشود. گرمترین روز را جاه بهار با حداکثر ۳۰ درجه بالای صفر وسردترین شب را مشهد با حداقل ۶ درجه زیر صفر داشته‌اند حداکثر درجه‌حرارت تهران ۱۰ و حداقل آن صفر بوده است.

## قضات به‌رستاخیز ایران ملحق میشوند

ثبت نام و اعلام آمادگی برای پیوستن به حزب رستاخیز ملی ایران با شور و شوق فراوان درسراسرکشور ادامه‌داردو هر روز که میگذرد عده بیشتری به این حزب ملحق میشوند.

**تهران**

جناب آقای امیر عباس هویدا دبیر کل حزب رستاخیز ایران با الهام از فرمان مطاع مبارک شاهنشاه آریامهر با کمال افتخار آمادگی خودرا برای عضویت در حزب‌رستاخیز ایران اعلام‌میدارم.

**رئیس دفتر والاحضرت شاهپور عبدالرضا پهلوی ـ جمشید خبیر**

ضمنا کارمندان و کارکنان پیشکاری والاحضرت شاهپور عبدالرضا نیز طی تلگرافی بعنوان آقای هویدا، عضویت در حزب رستاخیز ملی‌ایران‌را قبول‌کردند.

### ★ اجتماع عظیم دادگستری

صبح امروز در اجتماع عظیمی که با حضور کلیه قضات و کارکنان اداری وزارت‌دادگستری و سازمان ثبت اسناد و املاک و وکلای دادگستری، سردفتران اسناد رسمی و کارشناسان‌رسمی و اعضای شوراهای داوری در کاخ‌دادگستری برپا شد، آقای صادق احمدی وزیر دادگستری درباره فرمان ملوکانه ورستاخیز ملی ایران سخنانی ایراد کردو آنگاه‌قضات‌وکارمندان‌وو ابستگان دادگستری وفاداری خود را به سه اصل رستاخیز ملی، نظام شاهنشاهی، قانون اساسی و اصول انقلاب ششم بهمن اعلام کردند.

مقارن بااین اجتماع دفاتر عضویت در حزب رستاخیزملی ایران در قسمتهای مختلف‌وزارت دادگستری و سازمان ثبت‌گشایش یافت.

### پیوستن قضات

**خبرنگار ما کسب اطلاع کرده است که‌بزودی موجبات پیوستن قضات دادگستری به رستاخیز ملی ایران نیز فراهم میشود.**

### ★ استقبال فرهنگیان

● ثبت نام فرهنگیان در حزب رستاخیز ملی ایران امروزادامه داشت امروز و دیروز تقریبا همه کارکنان دفاتر مرکزی وزارت آموزش‌وپرورش اوراق و دفاتر عضویت‌راامضاء کردند و تاآخر وقت امروز بیش‌ازنیمی ازمعلمان تهران که عده آنها ۴۵ هزار نفر است نیز در دفاتری که‌در ادارات آموزش وپرورش باز شده است ثبت نام کردند. یک مقام آموزش وپرورش تهران پیش بینی کرد درحزب رستاخیز ملی ایران می کنند ثبت نام همه آنها تایکشنبه آینده صورت گیرد.

● شورای آموزش و پرورش تهران در جلسه دیشب خودضمن ستایش‌وابرازسپاس‌پیوستن‌خویش را به حزب رستاخیز ملی ایران اعلام کرد.

### جمعیت زنان دانشگاهی

جمعیت زنان دانشگاهی امروز دریک جلسه پرشور پیوستن خود رابه حزب رستاخیز ملی ایران اعلام کرد. خانم دکتر فرخ‌رو پارسای‌رئیس‌جمعیت‌زنان‌دانشگاهی دراین جلسه که‌دریک هتل‌تشکیل شده بود ضمن ستایش ازاندیشه بلند شاهنشاه‌و تشریح عظمت‌کار اعلام‌داشت که جمعیت زنان دانشگاهی همه خدمات خودرا در اختیار حزب رستاخیز ملی ایران قرار خواهد داد.

● ابوالقاسم قاضی زاده رئیس جامعه لیسانسیه های کادر اداری دولت «اعلام کرد این جامعه در اجلاسیه عمومی خود تصویب‌کرد کلیه اعضای جامعه به حزب رستاخیز ایران به‌پیوندند.

● در شرکت‌های بیمه ایران از ظهر دیروز دفتر ثبت‌نام قبول عضویت در حزب رستاخیز ملی ایران گشوده شدو تمام کارکنان و کارمندان بیمه ایران با ثبت‌نام دراین دفتر آمادگی خودرا برای پیوستن به حزب رستاخیز ملی ایران اعلام‌داشتند.

کمیته رستاخیز ملی ایران در مدرسه عالی توان بخشی تشکیل شدو ازطرف دکتر ناصر افتخاری رئیس مدرسه‌پیوستن دانشجویان، اعضای هیئت علمی‌وکارکنان این مدرسه عالی بحزب رستاخیز ملی ایران اعلام شد.

**★ هیئت مدیره انجمن محلی باغ‌صبا ضمن عریضه تلگرافی پیوستگی خودرا به حزب‌رستاخیز ملی ایران اعلام کرد.**

● امروز کارکنان وزارت امور اقتصادی و دارائی در تهران‌و شهرستانها مراتب پیوستگی خود را به رستاخیز عظیم ملی ایران اعلام کردند و دفاتری را که برای ثبت‌نام دائر شده‌بود، امضاء کردند.

● اعضای کانون فارغ التحصیلان دانشگاههای کشور پیوستن خود را به رستاخیز ایران اعلام داشتند.

● امروز در گمرک ایران‌دفتر عضویت حزب رستاخیز ملی‌ایران گشوده شد و کلیه کارکنان‌گمرک ایران با امضای ورقه پیوستگی خودرا به‌حزب‌رستاخیز ملی‌ایران اعلام کردند.

**سرکار علیه بانو فریده دیبا پیوستگی‌جمعیت های خیریه فرح پهلوی را به حزب رستاخیزملی اعلام کردند**

سرکار علیه بانو فریده دیبا قائم مقام ریاست عالیه جمعیت خیریه فرح پهلوی تلگرام ذیل را به پیشگاه‌مبارک اعلیحضرت همایون شاهنشاه آریامهر مخابره نمودند.

**پیشگاه مبارک اعلیحضرت همایون شاهنشاه آریامهر**

افتخار دارد بشرفعرض مبارک برساند که اعضاء و جوانان‌وکارکنان جمعیت‌های خیریه فرح پهلوی درسراسر کشور باایمان و اعتقاد راسخ به نظام شاهنشاهی ایران وقانون اساسی و انقلاب شاه وملت، بانهایت افتخارندای پدر تاجدار خودرا بجان پذیرا شده و آمادگی خود را برای پیوستگی به رستاخیز ملی ایران اعلام داشته‌اند.

**فریده دیبا**

## میتینگهای عظیم

● فرهنگیان طبس، برای پیوستن به حزب رستاخیز ملی ایران، در دفتر مخصوصی که بهمین مناسبت، در طبس دایر شده است، نام نویسی و نام‌خود را دردفتر، با خونشان امضاء کردند.

● اهالی شاهدوست و غیور بانه، باتشکیل میتینگ‌پرشوری در میدان عمومی شهر، ضمن سپاس بیکران از رهبری های خردمندانه شاهنشاه آریامهر، پیکره شاهنشاه را گلباران کردند و برای پیوستن به حزب رستاخیز ملی‌ایران، اعلام‌آمادگی نمودند.

● کاشان عصر دیروز شاهد یکی از پرشور ترین احساسات مردم این شهر نسبت به شاهنشاه آریامهر بود.

هزاران کشاورز، کارگر، روستایی و شهری و گروه‌های مختلف مردم، در میدان «ششم بهمن» کاشان اجتماع باشکوهی ترتیب دادند و برای پیوستن به حزب رستاخیزملی‌ایران، آمادگی خودرا اعلام کردند.

● از امروز، نام نویسی گروه های مختلف‌مردم‌در حزب‌رستاخیز ملی ایران، در مدارس، انجمن های استان، شهرستان‌و انجمن شهر شیراز، آغازشد.

● فرهنگیان سمنان و بیش‌از سه‌هزار دانش آموز، به پای پیکره شاهنشاه آریامهردرمیدان «شاه» این شهر، گل ریختند. وبه حزب رستاخیز ملی ایران پیوستند.

● برای انتخاب اعضای‌کمیته هماهنگی حزب رستاخیز ملی ایران، در استان کرمانشاهان، جلسه‌ای‌باحضوراستاندار، مدیران کلو روسای انجمن های استان، شهرستان و شهر، در دفتر استانداری ترتیب یافت و اعضای کمیته برگزیده شدند.

● در قوچان، گروه های‌مختلف مردم پیوستگی خودرا به حزب رستاخیز ملی اعلام‌داشتند.

## نمایندگان شورا در ۱۵ حوزه‌پارلمانی تقسیم‌میشوند

**★ لوایح دولت در حوزه‌های پارلمانی مورد بحث قرار میگیرد**

**ساعت ۹ بامداد روزشنبه، اولین جلسه هیات رئیسه‌گروه پارلمانی رستاخیز ملی ایران به‌ریاست دکتر مصطفی‌الموتی تشکیل میشود. قرار استدر این جلسه، آئین نامه گروه ـ براساس اندیشه های شاهنشاه آریامهر در مورد حزب یگانه رستاخیز ملی، تهیه و تنظیم شود.**

دکتر الموتی گفت: براساس پیشنهاداتی که‌شده‌است ۲۶۸ نماینده مجلس شورای ملی‌به حوزه های پارلمانی ۱۵ نفری تقسیم میشوند که هردسته، یک مسئول خواهند داشت. مسئولین حوزه های پارلمانی‌و هیات رئیسه‌گروه، کمیته‌مرکزی گروه راتشکیل میدهند که وظیفه‌دار انجام کلیه وظایف خواهد بود.

دولت نیز لوایح راقبلا به گروه‌پارلمانی‌خواهدفرستادو این لوایح درحوزه هامورد بحث قرارمی‌گیردو درجلسه گروه نیز مطرح میشودوپس ازاظهار نظر های موافق و مخالف اعضاء گروه،لوایح بهرصورت که درگروه تصویب شود و اکثریت نمایندگان به آن‌رای دهند، بهمان‌صورت درجلسه علنی مجلس نیز مطرح خواهد شد.

درمجلس، بحث و اظهارنظر ها به طرزوسیعتری ـ جدی‌در کمیسیونها وچه در جلسات علنی، انجام‌میشود ونمایندگان آنچه درباره لوایح نظردارند مطرح می سازند. به علاوه حوزه های استانی ـ که درآن نمایندگان همه استان، شرکت دارند، تشکیل میشود و هر حوزه استانی نیز یک مسئول خواهد داشت که احتیاجات عمرانی استانها رابررسی می کند.

## پان ایرانیست‌ها، بسیج شدند

**محسن پزشکپور رهبر پان ـ ایرانیست‌ها به‌انگیزه تشکیل حزب رستاخیز ملی ایران ضمن ارسال پیامی به «همسنگرهای» خود در سراسر کشور، دستورالعملی برای کلیه مسئولان، رابطان، رئیسان شوراهای مشورتی و سازمانهای وابسته به حزب پان‌ایرانیست ارسال داشت.**

پزشکپور در پیام خود، چهار اصل را، برای پان‌ایرانیست‌ها ضرور دانسته که در صدرآ

## این گزارش مال شماست، حتما آن را بخوانید

### همه چیز دست اینهاست ـ

آشپز که دوتا شد، آش شورمی شود یابی‌نمک !اما درهر صورت، همه چیز دست آشپزهاست، چه‌یکی باشند چه دوتا، یک آشپز بد با بهترین و خوبترین مواد ، بدترین غذاها را می‌پزد، ویک آشپز خوب، بابدترین مواد، بهترین و خوشمزه ترین خوراکها را میپزد .

# کله پاچه خورها، چلوکباب خورها!

« دیگر مزه از چلوکباب ها رفته ، چلوکباب‌هم چلوکباب های قدیم !»

حتما این کلمه‌های حسرت آلود را بارها از زبان این و آن شنیده‌اید ، شاید خودتان هم بارها ازین بابت آه سرد کشیده‌اید ولی هیچ فکر کرده‌اید چرا چنین‌وضعی پیش‌آمده‌است؟ مگر از ده- دوازده سال پیش به اینطرف، چه اتفاقی افتاده که چلوکباب های امروزی ، دیگر مزه چلوکباب های قدیم رانمی دهد ؟

بزودی در مورد« کله‌پاچه» هم چنین گلایه‌هایی را خواهید شنید و خودتان هم ازین بابت شکوه خواهید کرد چون قرار است که بزودی «کله‌پاچه» را کنسرو شده ، بدست مردم برسانند . بنابرین از آن‌جایی که بیشتر ایرانیها ـ بخصوص خانم های خانه‌دار ـ باشیوه‌های استفاده درست از غذاهای کنسرو شده ، و طرز پخت‌وپز مخصوص آنها ، آشنا نیستند ، « کله پاچه» هم بنظر بیمزه خواهد آمد. برای‌حل‌چنین مشکلی، بهترین راه، پیروی دقیق دستورالعملی است که‌معمولا روی‌قوطی های‌کنسرو می نویسند .

اما اگر در مورد کنسرو چنین است، درباره برنج‌مشکل باقیست.زیراکدبانوان و آشپزهای‌ایرانی‌به برنج ایرانی خو گرفته‌اند وفقطبه‌طرز پخت این نوع برنج آشنا هستند . اما حالا که خوشبختانه میزان مصرف در بین مردم بالا رفته ، ودولت برای جوابگویی‌به‌این‌تقاضای روز افزون‌وخالی نگذاشتن سفره ها از برنج ، ناگزیر به وارد کردن برنج از خارج ـ بویژه امریکا ـ شده است.

برنج آمریکائی ، در شمار بهترین انواع برنج‌دنیا قرار دارد . اما اگرهمین برنج از نوع بهترین ، اگر باشیوه درست پخته نشود، حاصل آن چیزی‌خواهد بود که ایرانیها نه طعمش را می پسندند ، نه شکلش را، وبه‌آن میگویند « شفته!»...

حالا ، در چنین شرائطی، گزارشگران ما شیوه پختن برنجهای وارداتی و نکات خواندنی جالبی را در باره کله‌پاچه کنسروشده،برای شما گردآورده‌اند.

**کله پاچه را ازین‌پس برای شما کنسرو می‌کنند و در اختیارتان میگذارند**

●

**اگر چندیست که «چلو»دیگرزیر دندانتان‌مزه‌نمیکند، حتماآشپزتان با شیوه پخت برنج آمریکائی آشنا نیست**

« کله پاچه» ، اگرچه از نظر پروتیین ارزش غذائی کمتری از گوشت‌داردولی‌بعلت برخورداری زیاد از چربی وویتامین های محلول در چربی ، غذای خوب وکاملی است.اما آنچه « کله‌پاچه» را از غذا های دیگر متمایزمیکند ، مزه خاص آن در حالت گرم‌است. سالهای بسیار است که مردم ما به خوردن کله‌پاچه‌عادت کرده‌اند ومصرف آن را بخصوص در ساعات صبح‌بسیار مطبوع‌میدانند. ذائقه مردم بامزه خاص کله پاچه آنچنان عادت کرده است که هر روز بسیاری‌از خانمهای خانه‌دار هزار ویک مشکل تمیز کردن کله پاچه را بجان میخرند تا بتوانند باپختن آن در آب غذای‌مطبوعی برای‌صبحانه خودوخانواده‌خود، تهیه کنند . حتی بعضی از آن ها که دست پخت خودرا نمی پسندند، صبح زود از خواب بلندمیشوند تابتوانندقبل از آنکه کله پاچه فروشی محله ، غذا را تمام کند ، مقداری از آنرا بخرند وبه خانه بیاورند.

## کنسرو کله پاچه

آیا کله پاچه، سیرابی ، شیردان، زبان ومغزکنسرو شده که بزودی باقیمتی سه برابر ارزانتر از قیمت امروزی آنها ، به بازار عرضه خواهد شد ، میتواند طعم خوش این غذا های سنتی را ، همچنان حفظ کندو اصولا کله‌پاچه کنسرو شده مورد استقبال مردم قرارمی گیرد یااینکه مصرف این غذای سنتی و ملی مارا ـ مثل بسیاری از غذا های دیگر ـ بدست فراموشی می سپارند؟

دراین باره‌بارئیس‌سازمان‌گوشت کشور و باچندتن‌از «کله پاچه» فروشان تهران گفت و گو کرده‌ایم که در زیر می آید:

دکتر محمودعلومی‌رئیس‌سازمان گوشت و متخصص تغذیه می گوید :

اصولا «کنسرو »یعنی‌نگاهداری مواد غذائی در مدت زمانی نسبتا طولانی و جلوگیری از فساد آن. اگر مواد غذائی مدتی درهوای آزاد بماند ، فاسد میشود زیرا در هر ماده غذائی ، میکروبهای مختلف و متعددی وجود دارد که در هوای آزاد، بسرعت‌تکثیر میشود و به فساد غذا می‌انجامد. این میکروبها ، تازمانی که حرارت غذا زیاد است، فرصت تکثیر پیدا نمی کنند اما همینکه مدتی از تهیه غذا گذشت ، آنرا فاسد میکنند بهمین جهت مساله کنسرو کردن ، در واقع یک انقلاب بزرگ در امر نگاهداری مواد غذائی بشمار میرود زیرا در دنیای صنعتی امروز ، مساله پختن مداوم‌غذااز بین رفته است ودیگر کمترخانم خانه‌داری‌فرصت پیدا میکندهرروز ساعتها از وقت خودرا در آشپزخانه صرف تهیه وپختن غذا کند . از این رو کنسرو ، در اغلب نقاط دنیا با استقبال روبرو شده و بسیاری از مواد غذائی در کشور های اروپائی و آمریکائی بصورت کنسرو به مصرف میرسد.

دکتر علومی در مورد اینکه کنسرو« کله‌پاچه» برطعم‌و مزه خاص آن چه تاثیری‌می گذارد، گفت :

اصولا مزه مواد غذائی‌براساس عادت بوجود می آید مثلا تاهمین چند سال پیش بسیاری از غذا های اروپائی ، بمذاق مردم خوش نمی آمد و کسی آنها رانمی ـ خورد چون براثر عادت نداشتن، طعم و مزه آن برای ذائقه مردم ما خوش آیند نبود اما براثر مصرف زیاد، می‌بینیم که‌بسیاری از این غذا ها ، امروز طرفداران زیادی پیدا کرده و مثلا این روز ها، به هر رستورانی که بروید، مردم قبل‌از ششلیک وجوجه‌کباب ایرانی، «پیتزا» و «راسپوتین » و «استیک» سفارش میدهند ! با اینحال، بعلت انکه‌در موادغذائی کنسرو شده انواع ادویه بکار میرود، این مواد از نظر طعم و مزه، نه تنها تغییر نمی کند که خوشمزه‌تر هم میشود .

دکتر علومی اضافه کرد :

کنسرو کردن «کله‌پاچه » ، سبب میشود که این غذا،بصورت ارزان و در تمام فصول سال به دست مردم برسدو از حالت کنونی که فقط گروه معدودی از مردم و در فصل مخصوص ازآن‌استفاده میکنند ـ خارج شودو دردسترس همه مردم قرار گیرد .

همانطور که میدانیم‌مصرف کله پاچه در تابستان ـ که عرضه‌آن زیاد است ـ کم است و برعکس، در زمستان که عرضه آن کم است ، گروه بیشتری‌ازمردم‌طالب آن هستند. این عدم تعادل در عرضه‌و تقاضای کله‌پاچه درفصول مختلف سال باعث میشود که در هر تابستان مقادیرزیادی کله پاچه از بین میرود ، و کنسرو، تنها راه جلوگیری از این هرز رفتن‌هاست .

## کله پاچه فروشها

نظر «کله‌پاچه» فروشان تهران ، برعکس عقیده رئیس سازمان گوشت است . آنها میگویند : «ساختن کله پاچه کنسرو شده ، بازار مارا کساد میکند و کم‌کم کار بجائی می رسد که مصرف این غذای مطبوع سنتی ، بکلی از رونق بیفتد . »

کله‌پاچه‌پزان برای تهیه کله پاچه، ابتدا آنها را در یك دیك بزرك، پر از آب سرد می ریزندو بعد، بعضی از مواد شیمیائی به آن اضافه می کنند تا پشم های سروپاچه گوسفند بریزد . سپس آنها را در دیك دیگر می‌ریزندو همراه با انواع ادویه ، آنها را دم می کنند تا آماده شود .

بیشتر کله پاچه فروشان درآمد خوبی دارند و کله‌پاچه آنها در همان نخستین ساعات روز ، تمام میشود . آنها یك کله گوسفند را همراه باپاچه می‌خرند . پاچه مغز و زبان کله را بصورت جدا می‌فروشند و از باقیمانده کله دهها‌قسمت بناگوش، حلقوم، گوشت لخم وغیره تهیه می کنند و به مشتریان پروپاقرص خود عرضه می کنند . علی داودی یکی‌از کله پاچه فروشان تهران می گوید :

« با آمدن کله پاچه کنسرو شده، مردم از کله پاچه روی گردان میشوند و حسین‌نیردانی معتقد است که «کله پاچه» ، فقط باید بحالت گرم و درساعات اول صبح مصرف شود ، در غیر اینصورت، بکلی طعم و مزه‌خود را از دست میدهد. علی رحمانی یك کله‌وپاچه فروش دیگر تهران نیز اظهار میدارد ! همه چیز را میشود کسرو کرداما کنسرو کردن کله پاچه بکلی این غذا را از رونق می‌اندازد، و از آن حرفهاست !

### همه جا برنج ـ

درایران هرکجا بروید، غذای اصلی و شماره یک مردم را «برنج» ـ بصورت پلو، چلو، کته ، دمی ، شله‌زرد ، آش وغیره ـ تشکیل میدهد. درین جا ، یک گروه از دخترخانمهای دانش‌آموز، دریک‌اردوی‌تابستانی، باچلوکباب پذیرایی میشوند .

## ذائقه بین‌المللی

ذائقه‌ی ایرانی ها ـبخصوص اهالی خوش خوراک‌تهرانی‌ـ بتدریج ، بین‌المللی می شود. شروع به تغییرذائقه، مربوط به سال هایی است که‌باکمبود گوشت مواجه بودیم . درآن سال‌ها ناگزیرمقداری گوشت از استرالیا ، وارد کردیم ، درحالی که تغییر ذائقه مردم از گوشت‌تازه‌داخلی‌به گوشت منجمد استرالیائی ، کاری مشکل بود ولی پس‌از چند سال اینک‌شاهدآنیم‌که بعضی از مستفرنگ‌ها ، حتی‌گوشت سرد را به گوشت بره تازه داخلی ترجیح میدهند .

وقتی ، ازتامین کمبود گوشت فارغ شدیم ، دچار کمبود میوه شدیم و برای جبران این‌کمبود، شروع به واردات میوه‌کردیم :

حالا ، نارنگی پاکستانی و افغانی ،پرتقال ترکیه‌ای ،لبنانی، مصری ، اردنی و استرالیائی، سیب‌لبنانی،ایتالیائی ،فرانسوی، ترکیه‌ای و هلندی ، انجیر یونانی ، ترکیه‌ای را به راحتی مصرف میکنیم و بر محصول مشابه داخلی ترجیح‌میدهیم .

از فرآورده های شیری ، علاوه بر واردات شیرخشک ، جالبتر است که برای صرف صبحانه کره‌هلندی‌و پنیربلغاری و یونانی سر سفره داشته‌باشیم و اغلب با چای عصرانه و در پذیرائی ها اگر از بیسکویت‌های وارداتی سایرکشور هانصیبمان شود ،لذت بیشتری می‌بریم .

اما کار تغییر ذائقه ،بهمین‌جا خاتمه نمی یابد و چون گوشت، مواد دیگری هم به آشپزخانه‌ها راه مییابد که مهمترین‌آن برنج پاکستانی و آمریکائی است .

## راه برنج پختن

همین دیروز بود که اعلام‌شد تا آخر سال جاری ۲۰۰ هزار تن دیگر برنج امریکائی واردمی شودکه این مقدار برای‌شب‌عید و بعداز آن‌هم‌میتواند دیگ های «پلو» را روبراه و گرم نگهدارد.

برنج امریکائی که بدنبال‌برنج پاکستانی وارد شده است ، طرز پخت خاصی‌داردکه بعضی از خانم های خانه را دچار سرگردانی میکند .

برنج پاکستانی اولین بار توسط سازمان تعاون شهر و روستا در دسترس مردم ایران قرار گرفت ، مردم بدرستی نمی‌دانستند ،چگونه بایستی آنرا طبخ کنند .این تنها خانم‌های خانه‌دارنبودند، بلکه مسئولین وارد کننده‌برنج پاکستانی ، قبل‌از آنکه با دشواری پخت مواجه شوند، یک آشپز خبر کردند و وزیر و معاونان و مدیرعامل‌سازمان تعاون شهر و روستا قبل‌از سایر مردم کشور ـ پلوی پاکستانی را خوردند ووقتی از خوش خوراک بودن آن مطمئن شدند ، برنج را دراختیار مردم گذاشتند .

حالا نوبت برنج امریکائی است که ذائقه ها رایکبار دیگر با انواع تولید برنج‌در دنیاآشنا میکند.برنج امریکائی که‌سفیدتر از برنج‌داخلی‌و پاکستانی‌است، طرز پخت‌بسیار آسانی دارد که خانم های خانه‌دار معتقدندکه ـپلوـ آبکش آن‌بهتر از ـدمی‌ـ درمی آید . این خانم ها نحوه پخت برنج امریکائی را نظیر نحوه پخت بهترین برنج‌صدری داخلی میدانند که «ریع» خوبی دارد و طعم آنهم دلچسب‌است. اما اگر حوصله و فرصت‌پختن ـپلوـ را نداشتیدوهوس ـدمی‌ـ کردید ، پخت برنج آمریکائی ، خوب خواهد شد ، بشرطی که قبلا برنج را ـخیس‌ـ نکنید و اگر ، برای پخت از ـپلوپز ـ استفاده کنید ، بمراتب ـدمی ـ بهتری رابدست می‌آورید .

چلوکباب خورها ـ چلوکباب خورها در سراسر ایران ، رکورد دارند . آنها در تشخیص نوع برنج وچلو استادند.

## کنسرو کله پاچه

آیا کله پاچه، سیرابی ، شیردان، زبان ومغزکنسرو شده که بزودی باقیمتی سه برابر ارزانتر از قیمت امروزی آنها ، به بازار عرضه خواهد شد ، میتواند طعم خوش این غذا های سنتی را ، همچنان حفظ کندو اصولا کله‌پاچه کنسرو شده مورد استقبال مردم قرارمی گیرد یااینکه مصرف این غذای سنتی و ملی مارا ـ مثل بسیاری از غذا های دیگر ـ بدست فراموشی می سپارند؟

دراین باره‌بارئیس‌سازمان‌گوشت کشور و باچندتن‌از «کله پاچه» فروشان تهران گفت و گو کرده‌ایم که در زیر می آید:

دکتر محمودعلومی‌رئیس‌سازمان گوشت و متخصص تغذیه می گوید :

اصولا «کنسرو »یعنی‌نگاهداری مواد غذائی در مدت زمانی نسبتا طولانی و جلوگیری از فساد آن. اگر مواد غذائی مدتی درهوای آزاد بماند ، فاسد میشود زیرا در هر ماده غذائی ، میکروبهای مختلف و متعددی وجود دارد که در هوای آزاد، بسرعت‌تکثیر میشود و به فساد غذا می‌انجامد. این میکروبها ، تازمانی که حرارت غذا زیاد است، فرصت تکثیر پیدا نمی کنند اما همینکه مدتی از تهیه غذا گذشت ، آنرا فاسد میکنند بهمین جهت مساله کنسرو کردن ، در واقع یک انقلاب بزرگ در امر نگاهداری مواد غذائی بشمار میرود زیرا در دنیای صنعتی امروز ، مساله پختن مداوم‌غذااز بین رفته است ودیگر کمترخانم خانه‌داری‌فرصت پیدا میکندهرروز ساعتها از وقت خودرا در آشپزخانه صرف تهیه وپختن غذا کند . از این رو کنسرو ، در اغلب نقاط دنیا با استقبال روبرو شده و بسیاری از مواد غذائی در کشور های اروپائی و آمریکائی بصورت کنسرو به مصرف میرسد.

دکتر علومی در مورد اینکه کنسرو« کله‌پاچه» برطعم‌و مزه خاص آن چه تاثیری‌می گذارد، گفت :

اصولا مزه مواد غذائی‌براساس عادت بوجود می آید مثلا تاهمین چند سال پیش بسیاری از غذا های اروپائی ، بمذاق مردم خوش نمی آمد و کسی آنها رانمی ـ خورد چون براثر عادت نداشتن، طعم و مزه آن برای ذائقه مردم ما خوش آیند نبود اما براثر

# نگذارید کوچولوی شما فلج شود

**«فلج اطفال» ، بیماری خطرناکی است . اگر در واکسینه کردن کوچولوها سهل‌انگاری کنید . ممکن است‌خدای نخواسته«فلج» شوند و تاپایان عمر بر صندلی چرخدار بنشینند**

نگذارید کودکان شما فلج شوند . اگر به‌سرنوشت جگرگوشان خود علاقه دارید ، از همین امروز ، آنها را دربرابر فلج احتمالی آینده ، بیمه کنید .

این ، توصیه پزشکان کشور به خانواده‌هاست. وزارت بهداری نیز با شعار «زندگی : لذت‌بخش‌است و سلامت : شادی‌آفرین» به جنگ فلج کودکان رفته است. از امروز ۲۵۳ واحد ثابت درمانی در نقاط مختلف پایتخت ، با دهها پزشک و پرستار ، برای واکسیناسیون بچه‌ها برضد فلج اطفال آماده‌اند تا بطور مجانی ، همه بچه‌های زیر شش سال را برضد «فلج» واکسینه کنند .

## بچه‌ها ، نترسید !

واکسن ضد فلج ، بصورت قطره است و از این لحاظ ، کودکانی ـ که احتمالاازآمپول میترسند ـ میتوانند اطمینان داشته باشند که بدون احساس هیچ دردی ، برضد یک بیماری خطرناک و همه‌گیر ، واکسینه شوند .

قطره‌ها ، خوراکی است و در هر دفعه ، فقط دو قطره به کودک داده میشود و از آنجا که ویروس فلج اطفال ، سه نوع است هر کودک باید در سه نوبت واکسینه شود .

پزشکان بر این نکته تکیه میکنند که پدرومادرها، بعد از یکبار واکسینه کردن کودک خود ، هرگز از فکر واکسیناسیون مرحله دوم و سوم غافل نشوند زیرا در هر مرحله ، کودک فقط علیه یک نوع ازفلج اطفال واکسینه میشود و اگر در مراحل بعدی ، از واکسینه کردن کودک خودداری شود، ممکن است انواع دیگری از بیماری ، بسراغ کودک بیاید وخدای نخواسته او را فلج کند .

## خطر مرك

« بیماری فلج کودکان از جمله ناخوشی‌هائی است که تاکنون درمان ویژه‌ای برای آن شناخته‌نشده است و متاسفانه هنگامی که نشانه‌های فلج درکودک ظاهر میشود ، دیگر برای پیشگیری خیلی دیر شده است، ازاین‌رو مساله واکسیناسیون این بیماری ، اهمیت خاصی دارد و پدر و مادرها حتما باید سه نوبت ـ که هر نوبت به فاصله ٤ تا ٦ هفته انجام میگیرد ـ فرزندان خود را برضد بیماری واکسینه کنند .»

دکتر احمد نجات ، رئیس اداره مبارزه با بیماریهای واگیر بهداری استان مرکز با تکیه براین مساله ، درمورد نوع بیماری فلج اطفال میگوید :

« بیماری فلج کودکان ، «ویروسی» است که از طریق دستگاه تنفس یا راههای گوارشی و مدفوع بیماران مبتلی ، به کودکان سالم سرایت میکند وامکان واگیری این ناخوشی از راه خوراکی‌ها بویژه آب بسیار زیاد است .

این بیماری شبیه آنفولانزا یا گریپ معمولی است ، ولی تا طفل در آزمایشگاه دقیقا مورد آزمایش قرار نگیرد ، نمیتوان تشخیص داد که آیا واقعا به بیماری فلج مبتلی شده است یا خیر ؟

نشانه‌های نخستین بیماری گمراه کننده است و همین، مساله «تشخیص» را مشکل میکند . این‌نشانه‌ها بصورت تب ، سردرد ، گلودرد و علائم گوارشی ماند اسهال و استفراغ در بیمار ظاهر میشود . اگر بیماری شدید باشد ، علائم تحریک پرده مغز مانند درد ناشی از انقباض شدید ماهیچه‌های گردن و ستون فقرات بوجود می‌آید و همین انقباض‌ماهیچه‌هاست که سرانجام به فلج می‌انجامد و اگر ماهیچه‌های فلج شده ، مهم و حیاتی باشد بیمار حتی تا پای مرگ نیز پیش میرود .

دکتر نجات میگوید :

فلج ماهیچه‌ها معمولا دو تا پنج روز پس از ابتلاء بیمار ، ظاهر میشود و ٤٨ ساعت پس از قطع تب ، باز می‌ایستد و در این هنگام است که فلج ـ متاسفانه ـ تا پایان عمر گریبان کودک را رها نخواهد کرد

## بیماری عمومی

همانطور که آمد ، تشخیص‌بیماری فلج بسیارمشکل است و جز با آزمایشات دقیق پزشکی ، امکان‌پذیر نیست .

در آزمایشگاه ، مقداری از آب‌نخاع بیمارکشیده میشود و از این طریق است که‌میتوان ویروس فلج را تشخیص داد .

وقتی بیماری تشخیص داده شد، بیماررا ـ بعلت واگیربودن مرض ـباید از سایرین جداکرد.پرستاران و اطرافیان بیمارنیز بایدماسك ولباس مخصوص‌بپوشند وظرفهاو وسایل بیمارونیز ترشحات حلق‌و بینی‌ومدفوع بیمار نیز دراین مدت‌باید ضدعفونی شود.

فلج، یك‌بیماری‌عمومی است وهمه کس درهرسن وسالی ممکن‌است باین بیماری مبتلی‌شوند اماچون معمولا کودکان زیرشش سال‌بیشتر‌باین بیماری گرفتار میشوند، نام آنرا فلج کودکان گذاشته‌اند. بهرحال، فلج، بیماری خطرناکی است‌واگر کودکی به آن‌دچار شد، تاپایان عمر، راهی جز استفاده ازعصا یاصندلی چرخدار نخواهد داشت.

## سرعت واکسیناسیون

برای آنکه همه خانواده ها بتوانندباراحتی و در اسرع وقت کودکان خودراعلیه فلج‌واکسینه کنند، وزارت بهداری‌و سازمان های‌درمانی‌دیگر، تنها درتهران ۲۵۳ واحدثابت درمانی رابااین‌مهم اختصاص داده‌اندکه یازده واحد ازاین رقم، مسجد های تهران‌است که‌درنقاط مختلف این شهر قرار دارد. این مساجد عبارتند از:الجواد درمیدان ۲۵شهریور ـامام‌جعفر صادق در میدان آریاشهر ـ ایلچی کبیر دربازار نوروزخان ـ مشیرالسلطنه درگمرك ـالرضا درکوی‌نهم آبان‌ـ امامزاده ناصرالدین در خیابان خیام‌ـ هدایت در خیابان استانبول ـجلیلی در شاهرضا، اول ایرانشهر ـفاطمیه دروحیدیه شمالی‌ـ مسجد و مدرسه حاج‌ابوالفتح در میدان‌شاه وحسینیه مصطفوی نسب در خیابان شاهپور .

علاوه براین واحد های‌ثابت، ۵۹ واحد سیارنیز همراه با ۵۰ دستگاه آمبولانس‌و ۵۰ نفر سرپرست‌در تمام مدت واکسیناسیون ،به‌مراکز مذکور سرکشی خواهند کرد تا درصورت نیاز، همراه با واحد های ثابت ، کودکان راواکسینه کنند.

مراکز یادشده از امروز ـپنجشنبه ۱۵ اسفند ـ تاشنبه ۱۸ اسفند ازساعت ۸صبح تا۵ بعد از ظهر یکسره برای واکسینه کردن‌کودکان آماده‌اند و پس‌از آن، در فروردین واردیبهشت سال آینده نیز برا ی‌نوبت های دوم‌و سوم واکسیناسیون، بکار خواهندپرداخت .

اگر کودکان خودرا برای واکسینه کردن بر ضد فلج به‌این مراکز می‌برید، توجه داشته باشیدکه اگر کوچولوی شمابه بیماری های تب‌دار ویااسهال مبتلاست ، به‌او هرگز «واکسن» نخورانید زیراخوردن قطره های واکسن ضد فلج، برای کودکی که چنین مرضی دارد ،بسیار خطرناك است.


## اطلاعیه
## توربیروت

ساعت حرکت تورهای بیروت را بشرح زیر به اطلاع عموم مسافران محترم این تور میرساند:

| پرواز | هتل | ساعت حرکت از تهران |
|---|---|---|
| ۱ | رودن | ساعت ۱۰ صبح روز ۲۸ اسفند |
| ۲ | بریستول | ساعت ۵ر٤ بعدازظهر روز ۲۸ اسفند |
| ۳ | اینترنشنال | ساعت ۹ بعدازظهر روز ۲۸ اسفند |
| ٤ | بوریواژ | ساعت ۷ صبح روز ۲۹ اسفند |
| ۵ | هالیدی این | ساعت ۵ر۹ صبح روز ۲۹ اسفند |
| ٦ | هالیدی این | ساعت ٤ بعدازظهر روز ۲۹ اسفند |
| ۷ | هالیدی این | ساعت ۹ بعدازظهر روز ۲۹ اسفند |
| ۸ | فنیشیا | ساعت ۵ر۵ بعدازظهر روزاول فروردین |
| ۹ | فنیشیا-لاوندوم کورونا | ساعت ۵ر٦ بعدازظهر روز اول فروردین |

ازکلیه مسافران محترم تقاضا میشود گذرنامه خودرا حداکثرتابیستم اسفند به آژانس مسافرتی که تورخود را رزرو کرده‌اند تحویل ودر تاریخ ۲۴ اسفند برای دریافت بلیط مراجعه نمایند ودو ساعت قبل از پرواز در فرودگاه مهرآباد حاضر شوند.

53.E.17

برنامه امشب
سینما
بولوار

الیوررید
ریتاتوشینگهام
درفیلم پاناویژن ورنگی
دام

منطق صوری
جلد اول چاپ سوم
تالیف
دکتر محمد خوانساری
ناشر
مؤسسهٔ انتشارات و چاپ دانشگاه تهران
مراکزفروش :فروشگاه شماره ۱ خیابان غربی دانشگاه (۲۱ آذر) فروشگاه شماره۲ خیابان شاهرضا ایستگاه لاله‌زار

چاپ ششم
تاریخ هجده سالهٔ آذربایجان
احمدکسروی
تاریخنامه‌ای حاوی زندگی قهرمانانیکه درزادگاه‌مشروطیت ایران مردانه مبارزه کردندو با نثارخون خود تناور درخت انقلاب پایه‌ای ایران کهن را تغذیه نمودند.
مؤسسه انتشارات امیرکبیر

بنا به تقاضای عده کثیری‌از نوباوگان و خانواده های محترم که علاقمند بتماشای فیلم معروف « کودك » میباشند .

از امروزدر
سینما ایفل
این فیلم بزرك و بی نظیر به نمایش گذاشته میشود
قصه‌ای ازمرزهای خنده تاگوشه های اشك وغم واستانی ازکودکان وبزرگان برای کودکان وبزرگسالان

کودک
BALAK
باشرکت سورج جایاما شیاما من موهان کریشنا
اثری بزرگ که بخاطر ستایش ازسازندگانش دولت هندوستان کلیه عوارض آنرا لغو نمود
شاهکاری که برتارک شاهکارهای دیگر خواهد درخشید
ضمنا باطلاع میرساند که‌از این پس سینما ایفل برگزیده آثار سینمائی هند را به معرض نمایش میگذارد .

بچه ها ، بزرك ها ، دخترها، پسر ها ...
امسال عیدنوروز جائی نرین که لورل وهاردی میان دیدن شما

برنامه نوروزی فقط سینما
سینه موند

لورل و هاردی
درفیلم
Stan LAUREL Oliver HARDY
سربازهای چوبی

حساب جاری بانک عمران
معرف شخصیت واعتباردارندهٔ آن است

اطلاعات

سال چهل و نهم
بنیانگذار : عباس مسعودی
صاحب امتیاز و مدیر : فرهاد مسعودی
سردبیر : احمد شهیدی
محل اداره : خیابان خیام . ساختمان اطلاعات. تهران
تلفن : ۳۱۱۰۷۱ تا ۳۱۱۰۷۹
تلکس : ۲۳۳۶ ـ تلگرافی : اطلاعات ـ تهران

# خمرهای سرخ در آستانه دروازه پنوم پن

## قرارداد ایران و امریکا

ایران‌وامریکا، درزمینه‌همکاریهای اقتصادی‌و مبادلات بازرگانی قراردادی امضاء کردندکه بزرگترین قرارداد اقتصادی ایران‌با یك کشور خارجی‌بشمار می‌آید.

این‌قرارداد ۱۵ میلیارددلاری، همانطورکه دکتر کیسینجر وزیر امورخارجه‌امریکا اظهارداشت، درعین‌حال ازعمق مناسبات‌ایران‌وامریکا حکایت میکندونشان دهنده آنست‌که‌امریکا درنظر دارد سهم موثری دربرنامه‌های عظیم‌عمرانی واقتصادی‌ایران برعهده بگیرد.

ایران، برای‌آنکه برنامه‌های بزرك خودرا درکمترین زمان‌وبا حداکثرسرعت جامه‌عمل بپوشاند، ناچندین سال‌به‌استفاده‌ازتکنولوژی وقدرت‌صنعتی‌وامکانات وسیع کشورهای پیشرفته نیاز دارد. هم‌ا کنون ایران، برنامه عظیمی‌برای خانه‌سازی درپیش‌دارد ومصمم است مساله مسکن‌را که‌یك مشکل‌توانفرسا برای‌طبقات‌کم‌درآمدو گروه های متوسط محسوب میشود، برای همیشه سروصورت بخشد. این‌کار، جزبا استفاده ازامکانات‌فنی‌وتجارب موسسات بزرك‌خارجی که درزمینه ساختمان‌فعالیت‌دارند، عملی‌نیست وبهمین‌جهت، درقرارداد هایی که ظرف یك‌سال‌اخیر باکشورهای‌مختلف امضاءشده، فصلی‌به‌موضوع‌خانه‌سازی اختصاص دارودرقرارداد جدید ایران‌وامریکا نیز بهمین کیفیت، احداث یکصدهزار آپارتمان‌به چشم میرسد.

قانونی‌که‌اخیراً درباره معاملات زمین تصویب‌رسید، زمینه را برای اجرای‌چنین‌برنامه بزرگی‌آماده ساخته‌است. چه، دولت میتواند در تقاطع‌مختلف، به‌مقدارکافی زمین‌دردسترس شرکت‌های ساختمانی قرار دهدوآنها نیز بااستفاده ازتکنیك پیشرفته وامکانات وتجهیزات‌وکادر فنی ورزیده‌یی‌که دراختیاردارند، بسرعت‌اقدام‌به‌خانه‌سازی خواهندکرد.

صنعت مهمی‌که‌درجنب برنامه‌های خانه‌سازی‌پامیگیرد، تولید قطعات‌پیش‌ساخته‌شده‌است. درقرارداد هایی‌که ایران برای فعالیت‌های خانه‌سازی باکشورهای‌خارجی امضاءکرده، به‌موازات توافق های‌مربوط به‌خانه‌سازی، ایجاد کارخانه‌هایی برای تولیداین قطعات‌پیش‌بینی شده است‌و ازجمله درهمین‌قرارداد امریکا متعهدمیشود بیست‌کارخانه‌تولید قطعات‌پیش‌ساخته درایران دایرسازد.

فصل‌دیگری ازقرارداد که‌اهمیت فوق‌العاده دارد، به‌توافق‌های ایران وامریکا درزمینه احداث‌نیروگاه‌های اتمی مربوط میشود. امریکا‌بموجب این‌قرارداد هشت‌راکتوراتمی برای‌تولید نیروبه‌ایران میفروشد. هما‌نطور که‌آقای انصاری وزیر امور اقتصادی‌ودارائی‌ایران درهنگام عقدقرارداد متذکرشده ایران‌اولین‌کشورازگروه تولیدکنندگان عمده‌نفت است که عزم‌خودرا برای استفاده هرچه‌بیشتر ازانرژی‌اتمی‌جزم کرده است. ایران همچنان که‌بارها اعلام‌داشته‌است، نفت‌رابعنوان یك متاع با ارزشوبی جانشین تلقی‌میکندکه‌فقدان‌آن برای تمدن بشری بسی دردناك‌خواهد بودوبهمین سبب، صمیمانه عقیده‌دارد کشورهای جهان‌باید ازمصرف نفت در مواردی‌که میتوان عوامل‌دیگری راجانشین آن‌ساخت ـ منجمله‌در مورد حرارت‌ونیرو ـ حتی‌الامکان امساك ورزیدواین ماده‌را که‌متاسفانه منابع آن‌محدوداستو بواسطه مصرف‌نامحدود سریعاروبه‌اتمام میرود، برای مصارف‌اساسی همچون صنایع پتروشیمی باقی گذاشت.

درهرصورت‌قرارداد بی‌سابقه‌یی‌که در واشنگتن امضاء شد، ابعاد تازه‌یی به‌همکاریهای ایران‌وامریکا می‌بخشدواین ماده‌را که‌متاسفانه منابع آن‌محدوداستو بواسطه مصرف‌نامحدود سریعاروبه‌اتمام میرود، برای مصارف‌اساسی همچون صنایع پتروشیمی باقی گذاشت.

درهرصورت‌قرارداد بی‌سابقه‌یی‌که در واشنگتن امضاء شد، ابعاد تازه‌یی به‌همکاریهای ایران‌وامریکا می‌بخشدواین برای ایران‌مایه‌بسی افتخار است‌که درمدت‌زمانی‌کمتر ازبیست‌سال، نام خودرا ازفهرست کشورهایی‌که‌کمك‌های مالی ازامریکا دریافت میداشتندبه لیست‌معدود کشورهایی‌که قادرندچنین قراردادهایی باامریکا امضاءکنند، منتقل ساخته‌است.

## احتمال سقوط حکومت کامبوج

نیروهای مسلح‌کمونیست ها طی شش‌ماه گذشته درهردوکشور ویتنام‌جنوبی‌و کامبوج به پیشرفت‌های خیره‌کننده‌ای رسیده‌اند. بخاطر پیروزیهائی‌که نصیب آنان‌گردیده تاحدوزیادی کاهش کمك های نظامی‌امریکا که‌ازطرف‌کنگره این‌کشور تحمیل گردیده مورد ملامت قرارگرفته‌است. اما ارتباط دادن شکست‌هائی‌که‌دودولت سایگون‌و پنوم‌پن درنبرد باکمونیست ها متحمل شده‌اند، باکاهش کمك های نظامی آمریکا به‌آنان فوق‌العاده دشواراست بسیاری از آمریکائیان مرتکب این‌اشتباه میشوندکه‌وقتی سخن‌ازکمك های نظامی به‌میان می‌آیدکامبوج‌و ویتنام جنوبی رامقوله واحدی به‌حساب میاورند‌در حالیکه مسائل این‌دوکشور بایکدیگر فرق‌های فاحش دارند.

ارتش‌نسبتا کوچك‌کامبوج‌باتجهیزات سبك‌ونارسائی که‌دارد‌تقریبا بطور کامل گرفتار درگیری درنبرد های‌جبهه پنوم‌پن‌وخط حیاتی‌تدارکات پایتخت کامبوج، یعنی رودخانه مکونك‌است. طبق‌رایج‌ترین محاسبات وپیش‌بینی های کارشناسان نظامی ارتش کامبوج‌تاپایان ماه مارس جاری‌دیگر مهماتی برای‌دنبال‌کردن‌نبردبا کمونیست هادراختیارنخواهد داشت‌این‌دورنما احتمالا‌بیش‌ازحد‌تیره ونومیدکننده تصویر شده‌است. درست است‌که ارتش کامبوج تاکنون درسال‌جاری‌بخش‌مهمی ازذخیره مهمات‌خودرا صرفا برای‌خنثی‌کردن آثار محصره کمونیست ها در اطراف پایتخت به‌مصرف رسانده‌و مقدار مهماتی‌هم‌که امریکا اخیرا ارسال آنرا ازطریق‌پل‌هوائی سایگون ـ پنوم‌پن به‌پایتخت کامبوج آغازکرده‌است برای تامین‌تمام نیاز نیروهای کامبوج کفایت نمیکند. باوجود این‌برخی ازکارشناسان نظامی عقیده دارندکه‌هرگاه ارسال اسلحه‌ومهمات ازطریق‌پل‌هوائی ادامه‌یابد، ارتش کامبوج خواهدتوانست طوفان‌کنونی ، راپشت‌سر بگذارد.

تاکنون‌مهمترین مسئله درکامبوج‌عبارت ازپیداکردن راهی برای رساندن تدارکات جنگی بوده است‌نه بدست آوردن پولی‌که صرف خرید این‌تدارکات شود، قسمت عمده‌پولی‌که‌کمك نظامی امریکا به کامبوج‌راتامین میکند« اعتبار مربوط به سال مالی جاری» تامام‌گذشته به مصرف‌رسیده‌است. امابخش‌مهم اسلحه‌وتجهیزاتی که برای ارتش کامبوج خریداری شده‌هنوز یادرراه استویاحتی ازسال آنها‌آغاز نشده‌است. باتمام این‌تفاصیل بازهم درصورتی‌که دولت جرالدفورد بتواند اضافه‌اعتباری‌راکه ازکنگره‌برای‌رساندن کمك‌فوق‌العاده نظامی به کامبوج تقاضاکرده‌است تحصیل‌کند و هرگاه تعرض کمونیست های‌کامبوج ادامه‌یابد ودرصورتی‌که مخارج‌عملیات پل‌هوائی که‌بوسیله آمریکائیان برای رساندن تدارکات به پنوم‌پن دایرشده‌است باعث خشکیدن‌نه‌مانده پولی‌شودکه‌از کمك‌های پرداخت‌شده امریکا به کامبوج باقی مانده‌است. میتوان پیش‌بینی کردکه جنك جاری کامبوج باپیروزی ناگهانی و سریع کمونیست‌ها و باسقوط پنوم‌پن پایان‌یابد.

## هوشنك میرهاشم
## قبرس جامعه‌ترکیه‌را دگرگون کرده‌است

قبرس ، سیاست داخلی و خارجی ترکیه را در مسیر تازه‌ای قرار داده و از جهت ضربه‌ای که بر بنیان پیمان اتلانتیک شمالی وارد آورده ، بصورت یک بحران بین‌المللی جلوه‌گر شده است .

در دیدار روزنامه‌نگاران ایرانی از ترکیه ، که دو هفته پیش در چهارچوب مبادلات مطبوعاتی پیمان عمران منطقه‌ای صورت‌گرفت، با هر مقامی که گفتگوئی دست میداد ، کوشش چشمگیر او برای توجیه اقدام ترکیه و سیاست آن کشور در قبال قبرس احساس میشد .

در ملاقاتی که با پروفسور «سعدی ایرماك» نخست‌وزیر ترکیه دست داد ، او بدون اینکه در انتظار پرسش روزنامه‌نگاران ایرانی بنشیند ، گفت : ما نمیخواهیم قبرس را ضمیمه خاك خود کنیم . میخواهیم که این جزیره مستقل بماند . این سیاست ، بیش از اینکه جنبه سیاسی و سوق‌الجیشی داشته باشد ، از هدف‌های انسانی ما سرچشمه میگیرد . باین خاطر ، نیروهای ما تا استقرار امنیت کامل، در آن سرزمین باقی خواهد ماند .

**ترجیع‌بند «ما نمیخواهیم قبرس را ضمیمه خاك خود کنیم» از زبان رهبران احزاب دست راست و چپ نیز شنیدیم «سلیمان‌دمیرل» رهبر گروههای دست راستی و «بلنداجویت» رهبر دست چپی‌ها ، با همه مخالفت‌هائی که با هم دارند و هر روز یکدیگر راآماج‌حمله‌های تند و تیز قرار میدهند در یك مورد اتفاق‌نظر دارند : تشکیل‌حکومت فدرال در قبرس ...**

قبرس . با همه جاذبه‌های توریستی و آفتاب درخشان وزیبائی های دل‌انگیزی که دارد ، گنجی نیست که ترکیه اینهمه رنج را برای تسلط بر آن تحمل کند و با اقتصاد کم‌رونق خود ، تعهدات مالی برای نوسازی بخش ترکنشین جزیره بعهده بگیرد و با همه برودت سنتی که در گسترش مناسبات با شوروی دارد ، زمینه قطع کمك‌های نظامی امریکا را فراهم آورد و از زبان ژنرال «امین‌آلپکایا» فرمانده نیروی هوائی خود اعلام دارد که ، ترکیه ازهرسو دست کمك و یاری به جانبش دراز شود ، استقبال میکند .

در اهمیت موقع جغرافیائی قبرس و نقشی که در امنیت ترکیه دارد، تردیدی نیست ، اما پافشاری ترکیه در پیش بردن مقاصدسیاسی خود در این زمینه بیشتر جنبه حیثیتی دارد و وضعی پیش آورده است که هیچ رهبر سیاسی و زمامداری در ترکیه قادر نیست ازراهی که ترکیه رفته یک گام عقب بگذارد و تن به نوعی مصالحه بدهد . یک سلسله رویدادهای تاریخی ریشه این وضع را نیرو بخشیده و درگیریهای اخیر نیز آنرا بگونه‌ای تغیر ناپذیر تثبیت کرده است .

این جزیره را که اساطیر زادگاه الهه زیبائی میدانند از ۱۵۷۱ دراختیار دولت عثمانی بوده و تسلط آن بر قبرس تا سال ۱۸۷۸که بصورت پایگاه انگلیسیها درآمد بشرط اینکه موجودیت امپراطوری عثمانی را دربرابر هجوم روسیه حفظ کند ادامه داشته است .

اندك اندك قبرس‌بصورت یکی از مستعمرات انگلیس درآمد اما کشمکشهای صد و بیست هزار نفر اقلیت ترك و اکثریت یونانی ادامه داشت و سرانجام کار را به استقلال آن به رهبری ماکاریوس که در آغاز از «آنوسیس» الحاق قبرس و یونان حمایت میکرد کشاند وسه کشور انگلستان ، یونان و ترکیه استقلال و تمامیت ارضی قبرس را تضمین کردند و پاسداری آنرا بعهده گرفتند .

ولی آرامش موقتی که از این رهگذر پدید آمد با کودتای قبرس و مداخله نظامی ترکیه به توفانی بلاخیز تبدیل شد .

**اینك قبرس از زیر خون و آتش بصورت دوپاره درآمده یک پاره آنرا (بخش شمالی) ترکیه به نیروی نظامی اشغال کرده و دولتی از اقلیت ترك بوجود آورده است . پاره دیگر را با هزار و یک دشواری ماکاریوس دراختیار گرفته است . ابر قدرتها در آشکار و نهان از ماکاریوس و تز سیاسی یونان که یکپارچگی قبرس و تامین استقلال آن است حمایت میکنند اما ترکیه خواهان قبرسی است که در بخشی از آن اقلیت ترك با خودمختاری و در بخش دیگر اکثریت یونانی بسر برند و این دو جامعه بصورت فدرال اداره شود**

ترکیه در پیش‌برد مقاصد سیاسی خود کم‌وبیش از جانبداری کشورهای جهان سوم برخوردار است ولی اگر راهی برای گریز از بن‌بست سیاسی که با آن روباروی شده است نیابد بحران ناگواری‌را تجربه خواهد کرد .

درگیری این کشور در قبرس که به «اجویت» نخست‌وزیر زمان حمله ترکیه به قبرس بال‌وپر داده افکار عمومی ترکیه را بجانب چپ گرایش داده است . در کشوریکه که تا چندی پیش «سلیمان دمیرل» با سیاست دست راستی هرچه بیشتر به مدت دهسال حکومت میکرد، حالا همه جا چهره «اجویت» رهبر حزب جمهوری خلق به چشم میخورد. کیوسکها از کتابهای ارائگر نظرات سیاسی و زندگی‌نامه او موج میزند روزنامه‌های‌پر تیراژاز او جانبداری‌میکنند و توده‌های مردم تجدید انتخابات را انتظار میکشند که آراء خود را به یاران «اجویت» بدهند .

پا بپای دگرگون شدن سیاست داخلی و بهم خوردن معادلات و جابجا شدن قدرتهای سرنوشت‌ساز سیاست خارجی ترکیه نیز که شاهین آن همیشه براست گرایش داشته تغییر پذیرفته است. ترکیه‌یکی از وزنه‌های پیمان اتلانتیک شمالی ، اگرچه تاکید کرده‌که‌مقر بیرون آمدن از ناتو را ندارد اما اعلام داشته است که دیگر در تمرین‌های نظامی این پیمان شرکت نمیکند و به سالی هفتاد ـ هشتاد میلیون‌دلار کمك نظامی آمریکا چشم ندوخته است بلکه میکوشد که خود بساختن موشك بپردازد و با دریافت کمك از جانب دیگران نیازهای‌تسلیحاتی خود را تامین کند و این زنگ خطری تازه و گره دیگری بر گره‌های کور و دشواریهای بین‌المللی است .

گزارش تحقیقی که اخیرا وزارت‌خارجه‌آمریکا درباره«خمر های سرخ» منتشر ساخته سندی است که از ده صفحه تجاوزنمی کند . اساسامیتوان آن راملخص از جهل و بی‌اطلاعی وزارت خارجه امریکا دانست .

شورشیان کامبوج کمبوسیله کمونیست ها رهبری می شوند واکنون به چند قدمی سرنگون کردن دولت پنوم پن رسیده‌اند- علیرغم تمام اهمیتی که کارشان دارد و با تمام توجهی که در جهان برانگیخته‌اند ـ برای‌دنیای باختری هنوز هم پدیده اسرار آمیزی را تشکیل می دهند. هفته گذشته وقتی « خمر های سرخ» فاش‌کردند که به تازگی دومین کنگره خود را در نقطه‌ای از «منطقه» آزاد شده کامبوج‌برگزار کرده‌اند ـ درسخن پراکنی های رادیویی آنان به چیزی بیش‌از ذکر فهرست گروه های شرکت کننده در کنگره اشاره‌ای‌نرفت(زن های دمکراتیک و کاهنان مهن پرست بودایی نیز از آن‌جمله بودند) طبق معمول یکی ازشعار هایی که کنگره جدید خمرهای سرخ تصویب کرد تیرباران‌کردن لون‌نول ( رئیس جمهوری رژیم ضد کمونیست و بخطر افتاده کامبوج بود) علیرغم هاله‌اسراری که هنوز میان سیمان خمر های سرخ کامبوج ودنیای خارج‌حایل شده است ـ نزدیکنکته نمی توان تردیدی روا داشت . خمر های سرخ اکنون تبدیل به نیروی جنگ آزموده‌ای شده‌اند وماشین جنگی و تشکیلاتی پرانضباطی بوجود آورده‌اند . روزی که آنها بر کامبوج چیرگی نهایی پیدا کنند و البته در صورتی که به این آرزوی دیرین خود دیر یازود برسند ـ کامبوج دیگر روزگار های رخوت و خواب آلودگی عتیق را برای همیشه پشت سر خواهد گذاشت .

«خمر های سرخ» در همان آغاز امر محصول‌وصلتی به‌اقتضای مصالح زمان میان گروه های مختلف عناصر یاغی و ناراضی در کامبوج‌بوده ولی‌ازهمان ابتدا صفات آن بدرستی تعریف نشده است .

در طول سالیان دراز حزب کمونیست کامبوج نتوانست‌بیش از چند صد نفری را به صفوف خود جذب کند .

در ۱۹۶۷ کمونیست ها موفق شدند شورش دهقانی کوچکی‌را در ایالت«باتامبانگ» برپاورهبری کنند اما شاهزاده سیهانوك که در آن وقت فرمانروای کامبوج بود بسرعت شورش دهقانی‌را سرکوب کرد و آسوبگران دست چپی را ناگزیر ساخت که‌متواری شوند و به‌فعالیت های زیرزمینی روی آورند .

**پیشرفت ونیرومندی**

کودتای موفقیت آمیزی که لون‌نول در ۱۹۷۰ برپا کرد و رژیم سیهانوك را برانداخت وضعی را که به آن اشاره کردیم سراپا دگرگون‌ساخت هزاران‌نفر ازهواخواهان سیهانوك‌وبسیاری از جوانان کامبوج که مخالف رژیم جدید لون‌نول بودند به خمر های سرخ‌پیوستند و اعتبار این نهضت بمداخلات نظامی آمریکا درویتنام جنوبی‌وکامبوج بیش از پیش‌افزایش یافت .طولی نکشید که ۷ هزارنفر ازرزمندگان کامبوجی بعد از آنکه درویتنام شمالی آموزش جنگی دیدند به خمر های سرخ پیوستند . درزیر نگاه های مراقب و حمایت آمیز پکن و هنوی سرانجام « خمر سرخ» که معجونی از عناصر کمونیست وصاحبان گرایش‌های دست چپی دیگر و حتی گروه های متعدد ضد کمونیست بود رفته رفته به چنان درجه‌ای از توانایی و باندگی رسید که به نیروی قابل ملاحظه و تقریبا ۷۵ هزار نفری امروز تبدیل گردید

سیهانوك که بعد ازسرنگون شدن دولتش در پکن اقامت کرده است از آن تاریخ تاکنون آینده خود را باسرنوشت ونبرد خمر های سرخ پیوند زده و در سخنرانیهایش از ستودن آنان‌نیز خودداری نکرده است با اینحال تمام شواهدی که اکنون وجود دارند بروشنی نشان می دهند که سیهانوك و متحدین کمونیست وی نه هیچیك به دیگری علاقه دارد و نه باطناهر یك از طرفین دیگری را سزاوار اعتماد می‌داند .

در صورتیکه خمر های سرخ بطور نهایی کامبوج را تصرف کنند نه تنها بهیچوجه معلوم نیست که‌سیهانوك‌بار دیگرمقامی را که سابقا داشته است بازیابد بلکه حتی قابل‌تردید است که‌وی به کشورش باز گردد .

مردی که‌بیش‌از هرکس‌دیگری محتمل است که بعد از چیرگی کامل خمر های سرخ‌بر کامبوج در مقام ورهبری ورياست دولت قرار گیرد «سیوسامافان» ـ اقتصاد دان خوش قیافه و ۴۵ ساله و تحصیلکرده‌پاریس است.یادآوری این نکته ممکن است بیجا نباشد که «سامافان» درگذشته مدتی‌در یکی از کابینه‌های کامبوج دارای مقام وزارت بود اما پرنس سیهانوك وی را از وزارت‌عزل کرد طبق پاره‌ای گزارش ها که ضمنا نمونه‌ای از ابهامی است که درك و شناخت وضع واقعی خمر های سرخ را برای‌جهانیان بسیار دشوارمیکند «سیوسامافان واقعی مردیکه بوسیله‌شاهزاده سیهانوك از مقام وزارت برکنار گردید در دوران فرمانروایی سیهانوك و یابعداز آن دریک ترور به قتل‌رسیده و یا تیرباران شده است و مردی که اکنون « سیوسامافان » شناخته میشود فقط شبیه و «انمثای» سامافان اصلی و واقعی است . بهرتقدیر « سیوسامافان » امروز کامبوج را به شیوه‌ای که‌اکنون در مناطق آزاد شده رفتار می کنند متشکل خواهند کرد .

آوارگانی که‌ازنواحی تحت‌تصرف خمرهای سرخ گریخته‌اند تعریف می کنند که در آبادیهای این نواحی مزارع وزندگی اشتراکی بوجود آمده است و حتی مقرراتی وجود دارد که مردم را موظف میکند تا موهای سرشان راکوتاه کنند ولباسهای متحدالشکل‌بپوشند کار مردم درنواحی آزاد شده بوسیله خمرهای سرخ درسه‌گروه ها یاتیپ های کارسازمان داده شده است وازکارگران‌وکشاورزان خواسته میشود که در جلسات آموزش مسلکی که تاپایانی از شب گذشته طول میکشد شرکت کنند.

خمرهای سرخ با اینکه‌هم از چین وهم‌از ویتنام شمالی اسلحه وکمك های دیگر دریافت کرده‌اند فطرتا استقلال طلبند ( اتحاد شوروی که حاضر نشده‌است سفارتخانه‌اش را در پنوم‌پن در دوران حکومت لون‌نول تعطیل کند باخمرهای سرخ میانه خوشی ندارد .

رقابتهای دیرینه و چشم و همچشمیهای سنتی موجب شده است که خمرهای سرخ مخصوصا نسبت به هانوی بدگمانی داشته باشند گزارشهای‌جسته‌وگریخته‌ای که از نواحی تحت تصرف خمر های سرخ به خارج درزکرده حاکی است که وقوع زدوخورد میان آنها وسربازان ویتنام‌شمالی تجربه مکرری است ( نیرو های ویتنام شمالی برای آنکه از راه های ارتباط خود باویتنام جنوبی دفاع کنند‌درکامبوج مستقرشده‌اند) همان گزارشها حاکی است که هانوی‌از دادن سلاحهای مدرن‌از قبیل موشکهای ضد هواپیما به خمرهای سرخ مضایقه می‌کند .

این رفتار ممکن است تاحدودی معلول مضیقه واحتیاج خودنیرو عهده‌دار اداره ورهبری سیاهیان خمرسرخ است و دربهارگذشته وقتی که به پکن سفر کرد تا با رهبران چین مشورت کند پرنس سیهانوك محکوم بود که تنها در نقش مترجم میان وی ورهبران چین عمل کند .

**اصلاح**

درصورتیکه خمرهای سرخ به کامبوج مسلط شوند رژیمی که بر سرکار خواهند آورد بدون شك اقدامات قاطع و بیرحمانه‌ای را برای لغو امتیازات زمین سالاری و توزیع دوباره ثروت آغازخواهد کرد. برای اجرای چنین‌برنامه‌ای خمرهای سرخ احتمالا تمام مات های ویتنام شمالی و تاحدودی‌نیز باین دلیل باشد که ویتنام شمالی اکراه دارد تا شاهد فرارسیدن روزی باشد که خمرهای سرخ قبل از پیروزی کمونیستها در سایگون به پیروزی برسند . با اینحال در هیچیك از اطلاعاتی که طی هفته های اخیر بوسیله منابع قابل اعتماد باختری‌دریافت شده است نشانه‌ای نمی‌توان‌یافت تاحاکی از این نکته باشد که رفتار هانوی رهبران خمرهای سرخ را آزرده باشد.

**نیوزویك**

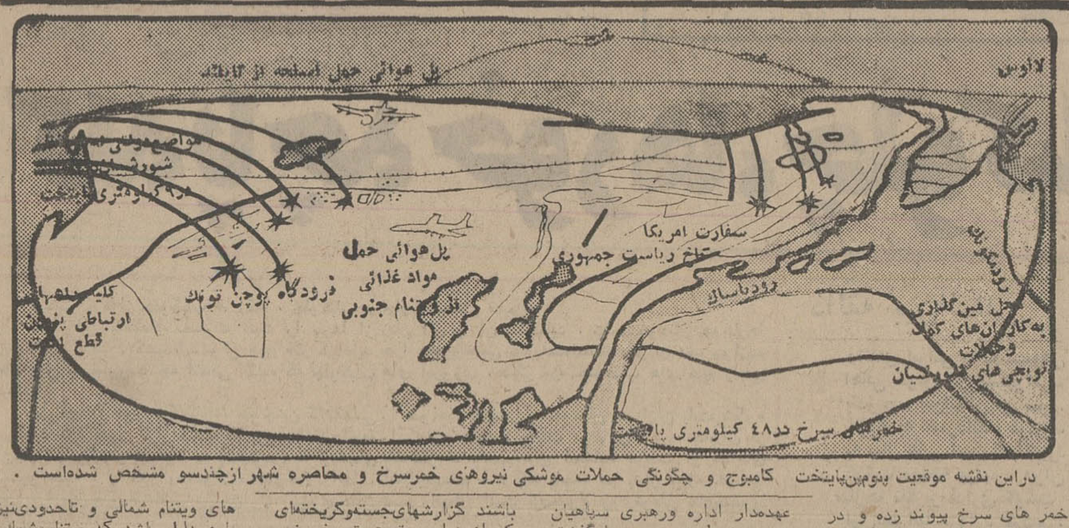


دراین نقشه موقعیت پنوم‌پن‌پایتخت کامبوج و چگونگی حملات موشکی نیروهای خمرسرخ و محاصره شهر ازچندسو مشخص شده‌است .

یک صحنه از حوادثی که امروز در پنوم‌پن می گذرد .

## شکاف در جبهه نفتی ممالك صنعتی

کشورهای عضو آژانس بین‌المللی انرژی از امروز گفتگو هـای خود را درمقر سازمان همکاری و توسعه اقتصادی در پاریس ازسر گرفتند . اما توافق آنها درباره مسائلی که در مذاکرات دو روزه مورد بررسی قرار خواهد گرفت به‌آسانی امکان‌پذیر نخواهد بود. مهمترین موضوع مورد بحث کنفرانس کشور های عضو آژانس بین‌المللی انرژی تعیین یک قیمت حدنصاب برای نفت خواهد بود.

بعقیده آمریکا حدنصاب قیمت نفت باید از قیمت‌های فعلی‌کمتر اما در سطحی باشد که سرمایه‌گذاری درسایر رشته های منابع انرژی بصرفه تمام شود .

اما بین ۱۸ کشور عضوآژانس بین‌المللی انرژی در این مورد اختلاف‌نظر شدیدی وجود دارد. کشورهائی چون آمریکا ، کانادا ونروژ که دارای منابع نفت‌بوده و میتوانند در آینده کم‌وبیش‌طولانی استقلال نفتی خودرابدست آورند میخواهند برای تضمین منافع خود سطح قیمت حدنصاب بقدر کافی بالا باشد تاسرمایه‌گذاری‌در سایر رشته های انرژی تشویق شود .

درعوض بسیاری از کشور های اروپا که مدتها به نفت وارداتی بستگی خواهند داشت میخواهند این‌حد نصاب تاآنجا که ممکن است پائین باشد.

بنابراین ممکن است آژانس‌اصل تعیین یک حدنصاب را بدون‌تعیین رقم تصویب کند .

از سوی دیگربایددیدکه‌آیاکشور های اروپائی بمانورجدیدواشنگتن که میخواهد غرب دریک «وضع نیرومند» و پس از تشکیل‌دادن یک جبهه متحد برهبری امریکا باتولید کنندگان وارد مذاکره‌شود تن درخواهند داد یاخیر .

آژانس بین‌المللی انرژی همچنین باید درباره تشکیل یك‌کنسرسیوم برای سوخت‌های مصنوعی تصمیم بگیرد . هدف‌تشکیل‌این‌کنسرسیوم آن است که کشور های عضو برای تولید سوخت مصنوعی تکنولوژی و سرمایه مشترکی بکار گمارند .

دراین مورد ممکن است۱۸کشور عضو آژانس انرژی بتوافق‌برسند وچند کنسرسیوم تشکیل شود و هریك از آنها ماموراجرای طرح ویژه‌ای بشود.

**مسئله دیگری که در کنفرانس پاریس مورد بررسی قرار میگیرد تحویل نفت به کشور هـای عضو برای مدت طولانی است . امریکا پیشنهاد کرده است کـه کشور های تولید کننده عضو آژانس بین‌المللی تعهد کنندبرای مدت طولانی به کشور های‌دیگر نفت تحویل دهند ولی تولید کنندگان از این پیشنهاد حسن استقبال نکرده‌اند .**

**ممکن است انگلستان که درآینده با بهره‌برداری ازنفت دریای‌شمال یک کشور بزرگ تولیدکننده‌نفت تبدیل خواهد شد نیز باین‌پیشنهاد روی خوش نشان ندهد .**

کشور های‌عضوآژانس بین‌المللی انرژی در جلسات خود هیئت نمایندگی این سازمان‌را که باید در کنفرانس تولیدکنندگان و مصرفکنندگان نفت شرکت کند تعیین می کنند . فرانسه که در آژانس بین‌المللی انرژی شرکت ندارد . اصولا باشرکت‌نمایندگان این سازمان در کنفرانس مصرف کنندگـان و تـولیدکنندگان مخالف است .

در آستانه تشکیل‌جلسات‌آژانس بین‌المللی انرژی وهمزمان بـا تشکیل کنفرانس تاریخی سران اوپك در الجزایر گـروه کارشناسان سازمان همکاری و توسعه اقتصادی گزارشی درباره مسائل ودورنماهای‌مربوط انرژی انتشار داده است .

بنابررسی این گزارش میتوان‌به علل اختلافاتی که بین آمریکا از یکسو و کشور های اروپائی و ژاپن ازسوی دیگر بوجود آمده است پی برد .

در گزارش کار شناسان سازمان همکاری و توسعه اقتصادی گفته میشودکه‌تاسال ۱۹۸۵ نیازمندیهای نفتی ۲۴ کشور عضو سازمان از همان منابع کنونی و تکنولوژیهای موجب تامین خواهد شد.

به عقیده این گروه کارشناسان باوجود پیشرفتهای سریعی که در زمینه انرژی اتمی بدست آمده و یا در آینده بدست خواهد آمد و باوجود توجه زیادی که به زغال ومنابع دیگر انرژی میشود نفت وگاز همچنان درتامین انرژی‌مورد جهان مقام اول را خواهد داشت.

**فرانس‌پرس**

## چرا مصر نباید عقب نشینی اسرائیل را بپذیرد؟

### احمد بهاءالدین
### سردبیر الاهرام

یک ناظر با انصاف چه دیدی نسبت به ماموریت هنری کیسینجر در حل بحران خاورمیانه و به فعالیت مصر در این‌باره دارد ؟

کسانیکه امروز مقالات وحملاتی را که علیه روش مصر صورت میگیرد مورد مطالعه قرار میدهند از اینکه این حمله‌ها هیچگونه پایه واساسی‌ندارد در حیرت فرو میروند .

من نمیخواهم از همین حالا در مورد مسئله‌ای که موکد نیست یعنی در باره پیشنهاد های کیسینجر و جزئیات و شانس پیروزی آن تفسیر بنویسم. این تفسیر باید موقعی نوشته شود که همه چیز روشن گردد . ولی کسانیکه حمله های خود را ازهم اکنون آغاز کرده‌اند ، چنداشتباه بشرح زیر مرتکب میشوند :

● دردرجه نخست متوجه میشویم که آنها نمیدانند چه‌میخواهند ، فقط کافی است از آنها بپرسیم : به تحقیق چـه میخواهید ؟ وچگونه وچه وقت وکجا؟ وچرا بجای مخالفت کردن آنچه را میخواهید عمل نمی کنید و فقط روش «امتناع » پیش میگیرید در سیاست مسئله‌ای بنام « امتناع » وجود ندارد ، بلکه برای امتناع باید جایگزینی تعیین کرد وبکارگرفت زیرا درغیر اینصورت ، امتناع دعوتی است برای رکود کامل و انتظار کشیدن آنچه روزهای آینده‌ببار می آورد واین امریک خودکشی آرام است . درحالیکه اعراب این « امتناع » منفی را آزمایش کردند و طی‌هفتادوپنج سال رودرروئی اعراب‌وصهیونیسم‌تلخی آنرا چشیدند .

● دومین اشتباهشان آن است که‌در تمام حملات خود بریک منبع یعنی‌منبع اسرائیل استناد میکنند . مثلا اگر مشاهده کنند که یک منبع مصری ویک منبع عربی در مورد یک سیاست عربی نظری میدهند وآنگاه منابع اسرائیلی درمورد این نظر مطالبی اعلام میکنند ، آنها بلافاصله گفته های منبع اسرائیلی را صحیح جلوه میدهند و تمام تجزیه و تحلیل های خویش را براساس آنها پی‌ریزی مینمایند . من تصور میکنم‌از عقده‌ای که شکست های گذشته درما کاشته بود رهائی یافته‌ایم این عقده که اعراب دروغ میگویند واسرائیل دروغ نمیگوید .

درجنگ ۱۹۷۳ مشاهده کردیم کـه اسرائیلی‌ها چگونه دروغ میگویند واز همه سیاستهای آنها فهمیدیم که‌هیچگاه از دروغ دور نبوده‌اند ، ما آرزودارایم کسانیکه براساس گفته های اسرائیل بما حمله میکنند ، از این عقده رهائی یابند و حداقل همه حرفها را دریکیك کفه‌قرار دهند و سپس با عقل خویش آنرا توزین کنند .

همانگونه که بعضی از حمله‌ها از روی عدم اطلاع و بی غرضی صورت میگیرد ، بعضی از حمله‌ها مغرضانـه است . صاحبان این حمله‌ها همیشه با روش معینی جنبه مخالفت میگیرند ، حتی اگر مجبور شوند نظر خود را مرتب عوض کنند .

اگر بگوئیم کنفرانس ژنو فوراکنفرانس ژنو را مورد حمله قرار میدهند و آنرا وسیله‌ای برای تسلیم قلمداد میکنند . واگر گفتیم که به کنفرانس ژنو نخواهیم رفت مگر آنکه فلان مسائل فراهـم شود ، آنها بلافاصله خواهان تشکیل کنفرانس ژنو میگردند و کنفرانس ژنو نزد آنها از یک وسیله بصورت‌یک‌هدف در می‌آید . واگر منابع اسرائیلی و آمریکائی اعلام کنند که میان دول عربی رودرروی اسرائیل اختلافبوجود آمده است وما وجود این اختلاف را ردکردیم ، آنها بلافاصله بادعای‌اسرائیل دامن میزنند ودر اطرافش شایعاتـی رواج میدهند .

گذشته از این تنها مطلبی که همه انتشارات در اطرافش دور میزنند ، مسئله‌عقب نشینی اسرائیل‌در جبهه‌مصر است .

پرسشی که یک فرد مصری‌ساده‌مطرح میسازد این است :

**ـ چرا این عقب‌نشینی را کـه بخاطرش جنگیدم ، قبول نکنم ... واگر جنگیدن من نبود ، امکان عقب‌نشینی‌از یک وجب خاک اعراب فراهم نمیگردید. میگویند ـ البته درست هم میگویند مسئله مهم آنستکه‌بهای‌این عقب‌نشینی نادیده گرفتن مسئله کلی اعراب نباشد وراه بروی هدف کلی یعنی‌عقب‌نشینی‌از تمام اراضی اشغال ۱۹۶۷ بسته نشود. منابع مصری میگویند که این معیار را قبول دارندوتلاش‌میکنند که عقب‌نشینی از چند جبهه صورت گیرد و حاضر نیستند یک بهای سیاسی که روی‌هدف مشترك اثر گذارد ، بپردازند .**

ولی آنها فقط منابع اسرائیل و گفته سیاستمدان اسرائیل را قبول دارند و ما نمیتوانیم در این راه باآنها همفکر بشویم .

حال نگاهی به صحنه می افکنیم :

ملاحظه میکنیم که فرماندهی مصر تصمیم به جنگ گرفت ، و جنگکرد و سینای منطقه را عوض نمود ، آنگاه برای بهره‌برداری‌ازثمرات جنگ‌پیشنهاد تشکیل کنفرانس را داد تا اسرائیل را در برابر قوانین بین‌المللی قرار وآمریکا راهم علنا درآن دخالت‌دهد . وهنگامیکه ایده عقبنشینی وراه حل گام بگام‌مطرح شد، آنرا پذیرفت زیرا اولا این امریکی از وسائل رسیدن به هدف است . . . ثانیا بهانه های فرار از تشکیل‌کن

## آغاز سومین فصل مسابقات فوتبال جام تخت‌جمشید

غوغای جام سوم ۳بعداز ظهر فردا در تهران و ٤ شهر دیگر کشور آغاز خواهد شد . دوآغازکر بازی های سومین فصل‌فوتبال جام تخت جمشید درپایتخت بانک ملی و یکی‌از پنج تازه‌وارد جام ، ابومسلم مشهد میباشند، درحالیکه پرسپولیس و راه‌آهن بازیگران دیدار دوم فردا در تهران خواهند بود .

جام سوم بادگرگونی های بسیار نسبت به دو فصل قبل شروع‌خواهد شد که در صدر همه آنها افزایش تعداد ۱۲تیم دو فصل گذشته تاشانزده‌تیم قرار دارد، باورود ۳تیم شهرستانی به‌جام نه‌تنها پهنه مسابقات فوتبال قهرمانی شهر های ایران به سه باشگاه بزرگ ویرجمعیت نیز کشانده میشود ،یک از این فصل تیم های شهرستانی به تعدادبرابر باپایتخت نشینان قدم به میدان خواهند گذارد .

لازمه افزودن بودن تعداد تیم ها شاید که‌از همان نخستین فصل احساس میشد ولی بایست سایه گسترده این مسابقات ،تمامی نقاط شمال ـ جنوب ـ شرق ـغرب ومرکز کشور را فرا میگرفت . ولی‌با توجه به‌امکانات و شرایط و خاصه مشکلات کوچک و بزرگی که درآغاز رامخودنمائی میکردند، شروع مسابقات بانعداد تیم بیشتردر فصل اول و حتی در فصل قبل نیز امکان پذیر نگردید. وشایددلیل همان مصائب نخستین فصل راهفت تیم پایتخت نشین و تنها پنج‌تیم شهرستانی آغاز کردند.

### امکانات مالی

باتجربیات حاصل از دو فصل برگزاری مسابقات قهرمانی ایران وهمچنین احساس نیاز دیگر شهرهای بیرون ازجام برای سهیم بودن‌در جام تخت جمشید، سرانجام موجب افزایش تعداد تیم ها تا۱٦ تیم ازاین فصل گردید.

البته درجمع تازه واردان جام تنها دارائی قهرمان پایتخت و تراکتور سازی تبریز فاتح مسابقات گروه دوم ایران ، تکیه‌برتلاش وهمت‌خود جواز ورود به‌جام رابدست آوردند، در حالیکه برق شیراز و ابومسلم مشهددوتیم شهرستانی دیگر بصرف نیازاین دو شهر وباتوجه به‌اینکه این هردو تیم قویترین تیم های باشگاهی شهرهای خود بحساب می‌آیند ،بجام راه داده شدند ، البته امکانات مستولان و مهمتر از ایندو برخورداری از پشتیبانی بیدریغ شیفتگان بیشمار فوتبال دراین دوشهر هریک عواملی قدرت‌ساز ونویدبخش برای ایندو تیم هستند وبهمین دلیل برق شیراز با ابومسلم مشهدرا باچهره‌هائی کاملا متفاوت با آنچه که‌درمسابقات گروه دوم باشگاه های ایران عرضه کردند در فصل سوم جام تخت جمشید خواهیم دید، چراکه این هردوتازه وارد . بجز بخدمت گرفتن ۲مربی‌برجسته تهرانی باگروهی قابل توجه ازبازیکنان برجسته پایتخت که امکانات خوب هردو دلیل جذب کننده این یاران تازه بوده، قدم به‌میدان خواهند گذارد .

### مربیان

درک موقعیت و ترس از ناکامی در برابر مدعیان بزرگ جام یا این تیم های ندارک شده جدید ، دارائی قهرمان تهران و دیگر تازه‌وارد جام رانیز باتدارکی کامل راهی مسابقات جام تخت جمشید کرده است ، همینطور تراکتور سازی نماینده تازه تبریزیهادر مسابقات که‌این‌تیم نیز بوجود مربی برجسته خود که یکی دیگر از مربیان پایتخت میباشد میباشد .

راه‌آهن و آبو برق اهواز دوتیم آخر فصل پیش که‌با فکر افزایش تعداد تیم‌ها از سقوط رهائی یافتند، برای جبران ناکامی‌های فصل بعد باترمیم و تقویت قراوان جام سوم را آغاز خواهند کرد. بخصوص راه آهنی‌ها که مربی جدیدی‌نیز بخدمت گرفته‌اند.

آرارات تیم برگزیده اقلیت ارامنه پایخت دیگر تیم جدید در جام سوم میباشد که جانشین عقاب خارج شده از مسابقات خواهد بود.عقاب که‌از آغاز این مسابقات درخیزودار بی‌زمینی و نداشتن امکانات کافی همواره با مشکلات عدیده دست بگریبن بود سرانجام قربانی پافشری مدراسیون برای اجرای مقررات جام شده ومجبور به‌ترک جام گردید، آرارات که‌در فصل گذشته مسابقات قهرمانی باشگاه های پایتخت سوم شده‌بود ، بدلیل برخورداری ازامکانات خوب جانشین عقاب شد .

دیگر حاضران در مسابقات ، به‌نسبت شرایط فصل گذشته خود به‌نسبت دچار دگرگونی هائی شده‌اند. عمده از جهت نقل و انتقال بازیکنان که‌در فرصت یکماهه آمدو شد بازیکنان، هیچ تیمی ازاین لحاظ درامان نماند و در فصل تازه در نزدهمگی مدعیان نفرات جدید بسیار خواهیم دید. اما پرسپولیس قهرمان نخستین فصل‌جام تخت جمشید بجز بازیکنان جدید، مربی تازه‌ای هم بخدمت گرفته است واو همایون بهزادی کاپیتن سابق تیم میباشد.

### برنامه بازیها

تیم جنوبی یعنی صنعت‌نفت نیز باهمین اندیشه جام سوم را آغاز خواهد کرد . گرچه هنوز مربی انگلیسی وتازه استخدام شده آنان هاری‌گیم به‌ایران نیامده است .

در آستانه جام سوم دگرگونی دیگری که در شرف وقوع بود، کنار کشیدن دو قدرت بزرگ جام تاج و پرسپولیس بجهت اعتراضاتی بود که آنها نسبت به‌زمان مسابقات مربوط بخود و همچنین شکل‌بلیط فروشی مسابقات‌عنوان کرده بودند،که خوشبختانه بابازگشت این‌دو به‌بازیها ،عملا این‌مشکل برطرف شد. مسائل مورد نظر تاج و پرسپولیس در جریان بازیها از جانب فدراسیون مورد بررسی قرار خواهد گرفت.

بهرصورت فردا درهفته اول بازیها شش دیدار در تهران و ٤ شهر دیگر انجام خواهد شد و تنها ۲دیدار پاس ـ دارائی و آرارات ـ تاج بجهت درسفر بودن پاره‌ای از بازیکنان تاج وپاس باتیم فوتبال ارتش به‌دوشنبه موکول میگردد، برنامه مسابقات فردا ازاین قرار است :

★تهران : بانک ملی ـ ابومسلم (۳بعداز ظهر) ، راه‌آهن ـ پرسپولیس (۵بعداز ظهر) .
★ بندرپهلوی: تراکتورسازی ـ ملوان (۳بعداز ظهر)
★ اهواز : آبو برق ـ برق شیراز (۳بعدازظهر)
★آبادان : صنعت‌نفت ـ ذوب آهن (۳بعداز ظهر)
★اصفهان : سپاهان ـ هما (۳بعداز ظهر)

## مسابقات بسکتبال باشگاه های تهران

# آزمایش یک‌بار دیگر قهرمان تهران‌شد

# هما، باپیروزی بر پرسپولیس، عملاقهرمان است

بعد ازظهردیروز ، درکادردوره نهایی مسابقات بسکتبال‌باشگاه‌های تهران ، دو دیدار حساس و سرنوشت‌ساز انجام گرفت .

دختران آزمایش و تاج اولین دیدار کنندگان دیشب بودند ، آزمایش قبلا موفق شده بود تیم ایرانا را با اختلاف ٤۰ امتیاز شکست بدهد و ایرانا نیز تاج را با اختلاف ۱۰ امتیاز شکست داده بود .

بنابراین تاج ، بنیر از یکباخت، باندازه ۳۰ امتیاز از آزمایش‌عقب بود !

### پیروزی آزمایش

آزمایش که مسابقه را با بخدمت گرفتن یارانی چون زیبا افلاطون (کاپیتن) ، پری نقی‌پور ، شهلاو سهیلا روحانی‌ومهوش‌طباطبائی، آغاز کرد ، حریف را از ابتدادر چنگال نیرومند خود داشت .

و در پایان نیمه اول نیز از حریف ۱۵ـ۲۱ جلو بود و در نیمه‌دوم‌کوبنده‌ترظاهر شددرحالی که تاج طول ۱۱ دقیقه‌ای که از آغاز وقت دوم مسابقه گذشت ، نتوانست امتیازی کسب کند و روی همان رقم ۱۵ متوقف مانده بود، تا اینکه کورمچیان طلسم را شکست و نتیجه مسابقه را به ۱۷ ـ ٤۱ مبدل ساخت .

آزمایش که پیروزی را درچنگال خود میدید ، در مراحل آخر مسابقه با آرامش و استفاده از پاران ذخیره بازی کرد ودرپایان با نتیجه جالب توجه ۳۲ ـ ۵۲ پیروز گردید .

با اینکه مسابقات هنوز ادامه دارد و چند دیدار در پیش است، آزمایش که به بازیهای خودپایان داده است ، بدون شکست ، به عنوان قهرمان باشگاه‌های تهران، در قسمت دختران دست یافته است .

### یک دیدار پرخروش

دیدار مردان هما ـ پرسپولیس، مسابقه‌ای بود که علاقمندان از مدتها پیش انتظارش را میکشیدند

از آغاز مسابقه ، درگیری میان دو تیم فراوان بود و پرسپولیس میکوشید در نزدیکترین فاصله با حریف باقی بماند . بازی بسیار سریع و تماشایی‌بود .پرسپولیس میکوشید برتری نسبی هما را با سرعت بیشتر و استفاده بجاتراز رسول جوادی، سوندوسی ، در نوک حمله ، جبران کند .

در پایان نیمه هما ۳۱ ـ ۵۰ از حریف خود جلو بود .

هما این برتری را در نیمه دوم مسابقه ، باوجود اینکه جعفر قرمخانی را بدنبال پنج خطایی‌که مرتکب شده بود از دست‌داد، حفظ کرد و درپایان با نتیجه ۷۷ ـ ۹۷ به پیروزی رسید .

تلاش تمام نفرات‌دوتیم درحدعالی بود که میتوان همگی را ازچهره های خوب حاضردرمیدان‌دانست.

هما ، با این‌برد باید بعد از ظهر جمعه آینده به دیدار رقیب دیرین خود دخانیات‌برود، از هم‌اکنون عملا برای چهارمین‌بار بی‌دربی ، قهرمان باشگاه‌های تهران است .

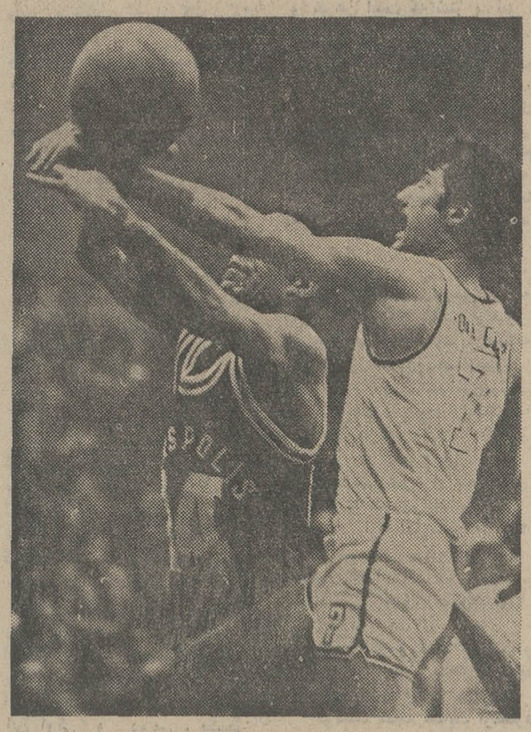

صحنه‌ای از دیدار پرسپولیس هما : خلخالی (با شماره ۷) از تیم هما به سبد پرسپولیس حمله برده و محمدپور ، یار پرسپولیس میکوشد مانع او شود .

## اخبار کوتاه ورزشی

### لهستان ، پاکستان را متوقف کرد !

مسابقات هوکی‌روی چمن قهرمانی سال ۱۹۷۵ جهان که شنبه پیش در کوالالامپور (پایتخت مالزی) در حضور ٤۵۰۰۰ تماشاگر حاضر در استادیوم این شهر ،توسط پادشاه مالزی افتتاح گردید ، اولین شگفتی خود را دید!

تیم هوکی پاکستان که از پیروزی های اخیرش ،فتح مدال‌نقره بازی های المپیک مونیخ و مدال طلای بازی های آسیائی تهران میباشد ،در دیدار، بالهستان به نتیجه مساوی ۲ـ۲ رسید در حالیکه وقت اول ۰ـ۱ از حریف عقب بود! وتوقف پاکستان اولین حادثه دور از انتظار بازیهاست چه این تیم ازامید های بدون تردید مقام قهرمانی بشمارمی‌آید.

### ضیافت باشگاه دخانیات

روز گذشته از طرف باشگاه ورزشی دخانیات بمناسبت برگزاری «مسابقات والیبال جام دنیای ورزش» ضیافتی در محل باشگاه ترتیب یافته‌که بازیکنان و مربیان تیم های‌شرکت کننده در بازی ها ،چند تن از اعضای فدراسیون والیبال و نمایندگان دنیای ورزش درآن شرکت داشتند .

میهمانان دخانیات ضمن صرف نهار در باشگاه ، از قسمت های مختلف کارخانه دخانیات نیز دیدن کردند.

ودر پایان هدایائی نیز از طرف کارخانه به‌حاضرین داده شد.

## والیبال جام دنیای ورزش

امشب مسابقات‌والیبال «جام دنیای ورزش » یکی ازداغترین شبهای خود را درپیش دارد، و تاج و پرسپولیس دو نام بزرگ والیبال پایتخت یکی از دلپذیرترین پیکار های‌ملی این بازیها را برگزار میکنند .

تاج از سه دیدارش برابر پاس ـ تهرانجوان و شهباز صاحب سه پیروزی میباشد و پرسپولیس ضمن شکست برابر دخانیات، ۳ برد از بازی با برق- شهباز وهما دارد که در این میان پیروزی برهما سخت‌تحسین ـ انگیز است چه همانیها پس از باخت مقابل پرسپولیس ، در جدالی سه ساعته ۲ـ۳ بر دخانیات غلبه کردند .

تاج ضمن حفظ موجودیت گذشته همچنان پرتوان است و تاحال حاضر نیز تنها تیم‌بدون شکست بازیها محسوب‌میشود، درحالیکه پرسپولیس نیز در کنار بخدمت داشتن یاران گذشته‌اش ۲ بازیکن « ناصر میرفخرائی و خسرونیاکیان » نیز بجمع نفراتش افزوده که موجودیتی تازه به تیم خوش آهنگ پرسپولیس داده‌اند بهر تقدیر پیکار ایندو بی تردیدیکی از داغ‌ترین دیدار های جام دنیای ورزش خواهد بود که امشب درسالن شماره ۲ فرح انجام میگیرد .

گذشته از بازی پرسپولیس- تاج امشب ۲ مسابقه دیگر نیز برگزار میشود که برنامه‌بازیها باین ترتیب است .

★ هما ـ پاس
★ تاج ـ پرسپولیس .
★ دخانیات ـ برق .

اولین بازی‌ساعت٤بعدازظهر درسالن شماره ۲ فرح‌آغاز می‌شود .


تلویزیون بلاپونکت BLAUPUNKT

تالار رودکی

ارکستر سنفونیک کنسرواتوار تهران

رهبر علی رهبری

سولیست امانوئل سلیک اصلانیان

با آثاری از بتهوون ـ ملیک اصلانیان ـ رهبری ـ ریمسکی کورساکف

بهای بلیت ۲۰۰ ـ ۱۵۰ ـ ۱۰۰ ـ ۵۰ ریال

(برای دانشجویان نیم بها)

یکشنبه ۲۵ اسفند ، ۸ بعداز ظهر

نخستین کنسرت

● ارکستر سنفونیک کنسرواتوار تهران

رهبر علی رهبری

سولیست امانوئل سلیک اصلانیان

با آثاری از بتهوون ـ ملیک اصلانیان ـ رهبری ـ ریمسکی کورساکف

بهای بلیت ۲۰۰ ـ ۱۵۰ ـ ۱۰۰ ـ ۵۰ ریال

(برای دانشجویان نیم بها)

یکشنبه ۲۵ اسفند ، ۸ بعداز ظهر

جوایز

بلیطهای جدید بخت آزمائی

ازجایزه یک رقمی تا ۵ جایزه ممتاز ۱۰۰ هزار تومانی و خانه ۷۰۰ هزار تومانی

قیمت فقط ۵ تومان

| | | | |
|---|---|---|---|
| ۱۰۰۰۰۰ | جایزه | ۸ | تومانی |
| ۱۰۰۰۰ | جایزه | ۱۵ | تومانی |
| ۱۰۰۰ | جایزه | ۵۰ | تومانی |
| ۱۰۰ | جایزه | ۵۰۰ | تومانی |
| ۱۰ | جایزه | ۱۰۰۰ | تومانی |
| ۱۰ | جایزه | ۲۰۰۰ | تومانی |
| ۱۰ | جایزه | ۳۰۰۰ | تومانی |
| ۱۰ | جایزه | ۴۰۰۰ | تومانی |
| ۱۰ | جایزه | ۵۰۰۰ | تومانی |
| ۱۰ | جایزه | ۶۰۰۰ | تومانی |
| ۵ | جایزه | ۱۰۰۰۰ | تومانی |
| ۵ | جایزه | ۱۰۰۰۰۰ | تومانی |

جایزه قهرمان شانس ۵ برنده ممتاز ۱۰۰ هزار تومانی :

خانه ۷۰۰ هزار تومانی

کلیه جوایز بدون کسر مالیات عینا به برندگان پرداخت میشود

با ۱ بلیط ۱۰۰ هزار تومان و ۱ شانس برای خانه
با ۲ بلیط ۲۰۰ هزار تومان و ۲ شانس برای خانه
با ۳ بلیط ۳۰۰ هزار تومان و ۳ شانس برای خانه
با ۴ بلیط ۴۰۰ هزار تومان و ۴ شانس برای خانه
با ۵ بلیط ۵۰۰ هزار تومان و خانه ۷۰۰ هزار تومانی

تالار رودکی

ارکستر سنفونیک تهران
tehran symphony orchestra

رهبر فرهاد مشکوة

با آثاری از هندل موسیقی آب
فلدمن راجع به‌زمان و عامل سازی
استراوینسکی سویت «مرغ آتشین» (۱۹۱۹)

بهای بلیت ۲۰۰ ـ ۱۵۰ ـ ۱۰۰ ـ ۵۰ ریال
(برای دانشجویان نیم بها)
شنبه ۱۷ اسفند ، ۸ بعداز ظهر (مخصوص مدعوین)
یکشنبه ۱۸ اسفند ، ۸ بعداز ظهر
دوشنبه ۱۹ اسفند ، ۸ بعداز ظهر


## قابل توجه داوطلبان استخدام در وزارت تعاون و امور روستاها

بدینوسیله باطلاع کسانی که قبلا برای مشاغل‌کارشناس حقوقی ، متصدی امور دفتری ، کارگزین ، حسابدار ، کارپرداز ، مامور امور رمز و محرمانه ـ بایگان، تکنیسین اصلاحات ارضی ، راهنما و انباردار ثبت‌نام نموده‌اند می‌رساند که امتحان مربوط در روز جمعه ۵۳ر۱۲ر۲۳ درساعت ۹ صبح در محل دبیرستان دارالفنون انجام خواهد شد . داوطلبان میتوانند به ترتیب زیر برای دریافت پروانه ورود به جلسه امتحان به وزارت تعاون و امور روستاها ـ خیابان پهلوی روبروی سینما آتلانتیک مراجعه نمایند .

روز دوشنبه ۵۳ر۱۲ر۱۹ : داوطلبانی که حرف اول نام خانوادگی آنها با حرف الف تا ش شروع میشود روز سه‌شنبه ۵۳ر۱۲ر۲۰ :داوطلبانی‌که‌حروف اول نام‌خانوادگی آنها با حرف ص تای شروع میشود .

وزارت تعاون و امور روستاها
م‌الف ۲٤٤۵۸


مقایسه

بتری موکت کراس لی را ثابت می کند

بافته‌های انگلیسی در تمام دنیا به دوام و زیبائی معروفند ؛وموکت کراس‌لی شاهکاری است که‌کشور انگلستان بجهانیان عرضه کرده است.

شما وقتی خانه و دفتر کار خود را با کراس‌لی فرش کنید سالها از زیبائی آن لذت خواهید برد و سالها دوام آنرا تحسین خواهید کرد .

شما وقتی‌خانه‌خود را با موکت کراس‌لی فرش کنید مطمئن خواهید بود که بچه‌هایتان هرچقدر هم بر روی این موکت بازی کنند ، از دوام آن کاسته نخواهد شد .

موکت کراس‌لی برای تزئین سالنهای‌عمومی وهتلها ایده‌ال است ، زیرا تاروپود این موکت ترکیبی از بهترین مواد اولیه مانند ریون و نایلون می‌باشد که مقاومت آن را تضمین میکند.

موکت کراسی لی ـ ساخت انگلستان با تاروپودی برتر

برای انتخاب و خرید به

فروشگاه شوفاژ خیابان تخت‌طاووس ، جنب خیابان جم

مراجعه فرمائید . تلفن ۸۳۶۱۱۳ و ۸۳۶۱۱۴

پهلوی ایران

CROSSLEY

# خدا را شکر که به کلاس بالاتر آمده‌ایم

از : هادی خرسندی

خانم معلم ، جوان و خوشگل، احساس میکرد از روزی که سر کلاس «اول‌جیم» دبستان پسرانه آمده ، یکی از بچه‌ها نه مشق می‌نویسد و نه درس پس‌میدهد و نه حرف میزند از اول‌زنگ تا آخر زنگ ، همینطور «بغ» می‌کند و می‌نشیند و یک دنیا غم و اندوه توی چشم‌هایش موج میزند . (جدا خیلی سوزناک شد. می‌بخشید.)

یک روز خانم معلم ، این‌بچه هفت‌هشت‌ساله راصدا‌کرد توی دفتر و علت ناراحتیش را پرسید . بچه اول‌بروز نمیداد و حرف نمیزد .

اما وقتی اصرار خانم معلم را دید ، نگاهی به اطراف کرد و چون خاطرش جمع شد کس دیگری گوش نمیدهد آهی‌کشید و گفت : «خانوم . ما عاشق شده‌ایم!» .

خانم معلم نازش کرد. بوسش کرد، نصیحتش کرد که : «تو الان خیلی کوچولو هستی، برای‌عاشق شدن خیلی وقت داری . الان باید درس بخوانی». بچه ، آه دیگری کشید اشکتوی‌چشم‌هایش حلقه زد و با بغض گفت : «دیگر دیر شده است خانوم کار از کارگذشته، دست خودمان‌نیست!» خانم معلم خنده‌اش را پنهان‌کرد و با مهربانی پرسید : «عاشق‌کی شده‌ای؟» . بچه ، چشم‌هایش را انداخت به زمین و همه‌نطور که اشک از گونه‌هایش پائین میرفت گفت : «عاشق شما شده‌ایم‌خانوم! از روزی که شما آمدید سرکلاس اول جیم ، ما دیگردل از دستمان رفت»!

خانم معلم ، بدون اینکه بخندد، بچه را نصیحت کرد و گفت : «حالا برو درس‌هایت رابخوان. انشاء الله هر وقت بزرگ شدی، با هم ازدواج میکنیم» !

« نه . من دیگر طاقت تحمل ندارم . باید همین امروز باهم ازدواج کنیم . من از شما خوشم می‌آید».

این دفعه خانم معلم‌باعصبانیت گفت : « من با تو ازدواج نمیکنم ، چون از بچه و بچه‌داری خوشم نمی‌آید» .

بچه گفت : «اشکالی ندارد . جلوگیری میکنیم که بچه‌دار نشویم!» .

حالا دوباره صحبتش هست که در مدارس ، به بچه‌ها آموزش جنسی بدهند و مسائل سکسی‌را برایشان مطرح کنند . اتفاقا بدهم نیست که بچه‌های هر کلاس ، هفته‌ای یک کنفرانس‌سکسی‌ترتیب بدهند بلکه یک خرده چشم و گوش معلم‌ها باز شود

بچه گفت :

امروز خوشبختانه هنرپیشگان و ستارگان کهکشان هنر خودمان ، با افغال‌هائی که از چپ و راست میشنودنوفریب‌هائی را که از گوشه و کنار، و از غریبه و آشنا میخورند، به اندازه کافی ، آموزش و پرورش جنسی دانش آموزان عزیز را فراهم کرده‌اند .

وقتی خبرنگاران هنری ، لحظه به لحظه حادثه افغال شدن فلان خانم را دنبال میکنند و گزارش های هیجان‌انگیز و جالبی‌میدهند که مو بر تن خواننده راست میکند ، نه تنها خودشان‌آموزش کافی می‌بینند، بلکه دانش‌آموزان عزیز هم از این آموزش‌بی‌نصیب نمی‌مانند .

بدون‌شک اگر وزارت آموزش و پرورش مقداری از بودجه خود را در اختیار این خانم‌های افغال شونده بگذارد ، حق به حقدار رسیده است . ضمنا اگر هر افغال شونده‌ای ـ قبل از شروع برنامه افغال ـ خبرنگاران هنری را در جریان بگذارد چه بهتر ..

این از برنامه آموزش جنسی . حالا باقی می‌ماند بقیه آموزش‌ها. از آن‌جایی که هیچ درست نیست در شرایطی که‌مملکت ما بنیروی انسانی احتیاج دارد ، جوانهایی از مدرسه به اجتماع گام بگذارند که تخصصشان ، فقط درمورد مسائل سکسی باشد . پس باید چیزهای دیگر هم به آنها آموخت و برای زندگی در این اجتماع ، آماده‌شان کرد.

مثلا وقتی در مدرسه به بچه می‌گوئیم « بابا آب داد ـ بابا نان داد» ، این را هم به اوحالی کنیم که اگر یکروز بابا آب‌نداد ، ممکن است‌خودش‌تقصیری‌نداشته باشد ، شاید اشکالی در پروژه لوله‌کشی پیدا شده باشد. شاید سازمان آب ، یا شهرداری ، روی لج و لجبازی آمده‌باشندآب منزل بابا را قطع کرده باشند

یا اگر یکروز بابای بیچاره نان نداد شایدواقعا حقوقش‌نرسیده. وگرنه ، بابا که مرض ندارد برخلاف کتاب‌های درسی عمل کند. یک وقت‌می‌بینی باباحقوقش را که گرفت و مالیاتش را دادو عوارض را پرداخت و بدهکاری‌هایش را تصفیه کرد و قسط بانک رهنی را و هزار یکجور قسط دیگر ریخت به حساب ، پول نان برایش باقی نماند . یا پول هم داشت و نان هم خرید و بچه هم خورد، ولی سیر نشد . بچه‌ای که آموزش جنسی می‌بیند ، لابد نان هم‌بیشتر می‌خورد.

بچه که کاری به هزینه زندگی وگرانی خوردنی‌هاوتورم جهانی ندارد . طفلک خیال میکند برنج هنوز کیلوئی ۲۸ ریال است . توی کتاب حساب پنجم ابتدائی، صفحه ۲۱۸ ، مساله ٤٤ آمده است که «فروشگاهی۹۸ کیلوگرم برنج را کیلوگرمی ۲۸ ریال خرید ... » . آنوقت ، این‌بچه ، با این طرز فکر ۲۸ ریالی ، می خواهدوارد اجتماع بشود.مسلما وقتی می‌بیند برنج از کیلوئی۲۸ ریال به کیلوئی ۸۲ ریال رسیده چنان جا میخورد که تمام‌آموزش های جنسی از یادش میرود و حتی ممکن‌است دیگرریش‌وسبیلش هم درنیاید .

در دنباله مساله آمده که«او می‌خواهد در فروش این برنج‌ها ۳۹۲ ریال سود ببرد. برنج را کیلوئی چند باید بفروشد؟» . بنده این مسالهرا حل کردم. جوابش کیلوئی۳۲ ریال‌درآمد. یعنی یکفروشگاه برنج را کیلوئی ۲۸ ریال‌بخرد و فقط با کیلوئی ٤ ریال استفاده ، بفروشد . چنین مساله‌ای ، البته که عقل بچه مردم را کم میکند .

مساله ٦۲ ، در همین کتاب می گوید : «می‌خواهیم ۲۷ برتقال‌را بین دو نفر طوری تقسیم کنیم که اولی ۳ برتقال بیشتر از دومی داشته باشد» .... ملاحظه‌بفرمائید که چه خوشبخت است اولی و چه سعادتمند است دومی .

آموزش مسائل جنسی ، اخلاق بچه‌های امروز را فاسد نمیکند، اما بدون‌شک ، توی این گرانی برتقال ، این مسئله باعث فساد اخلاق بچه‌ها میشود. حالانمیشد این اولی و دومی ، یکچیز ارزانتری بین خودشان تقسیم کنند ؟ یا آن کارمندی که درمساله ۱۱۳ ، حقوقش ماهی ۱۲ هزارو ۸۰۰ تومان است حالا نمیشد کمتربگیرد که اخلاق بچه‌هاخراب نشود ؟ نمی‌شد از اینهمه‌حقوق، همان ۸۰۰ تومانش را بگیرد و ۱۲ هزار تومانش را ببخشد به خزانه دولت ؟

اینجور آموزش ، به نظربنده ، غلط و گمراه‌کننده است،درحالی که توی همین کتاب حساب‌پنجم، مساله‌های خیلی‌جالبو بی‌ضررهم هست . مساله شماره ۳٤ :

«وزن یک ببر ۱٦۰ کیلو گرم و وزن یک شتر ۱٤ کیلوگرم بیشتر از ۳ برابر وزن ببر است . این شتر و ببر ، رویهمرفته چندکیلو گرم وزن دارند؟». البته واضح و مبرهن است که شتر و ببر ، هیچوقت رویهم رفتنی نیستند ، (اگرچه شاید این‌هم نوعی‌آموزش جنسی باشد!) ، اما مساله جالبی مطرح شده که هیچگونه‌بدآموزی ندارد و بنده هم هیچ اعتراضی نمیکنم ببر و شتر هم فکرنمیکنم مخالفتی داشته باشند . کاش که همه مساله ها همین‌طوری بودتا دکان آن بقال پدرسوخته تخته شود .

از زمانی که ما بچه بودیم یک بقالی توی کتاب‌های‌درسی بودکه الان باید پیر شده باشد ولی‌هنوز هم مسئله‌هایش هست . همیشه جنس‌هایش‌را ارزان حساب‌میکند، همیشه هم تعدادی‌تخم مرغ‌میخرد که یک مقداری توی راه‌شکسته میشود . در شرایطی که مادارایم تخم مرغ را ازخارج واردمیکنیم، چرا بایدهنوزبقال‌های بیعرضه‌ای پیدا شوند که نتوانند یک سبد تخم مرغ را تا مغازه‌شان ببرند ؟ و حالا که ما داریم نرخ‌ها راثابت میکنیم ، چرا این بقال سوء ـ استفاده‌چی ، هنوز جنس‌هاش‌را گران نکرده ؟

مسلما اگر وزارت آموزش و پرورش اجازه بدهد ، فردا صبح این بقال بی‌مروت ، توسط کمیته حمایت ازمصرف کننده ، جلو اتاق اصناف ، به دار آویخته خواهد شد ، تا سرنوشت او موجب‌عبرت سایر بقال‌های تهران وحومه شود .

من نمیگویم که به بچه‌های مردم آموزش جنسی ندهید ، بلکه‌عقیده دارم برای موفق شدن درآجتماع، علاوه‌بر آموزش‌جنسی، آموزش «بدجنسی» هم لازم است ، کمک جنسی هم که جای خود دارد.

## مذاکرات مجلس در اطراف لایحه متمم قانون دانشگاه

## چهل سال قبل در همین روز

رسانیدن خبر ازمسافات بعیده

یکی از وظایف پیشاهنگان آموختن مخابره بوسیله بیرق و آئینه‌مخابره میباشد که درهرنقطه تحت نظرمسئولین‌پیشاهنگی خود ساعاتی بفرا گرفتن این فن‌اشتغال میورزند . در گراور فوق عده‌ای از پیشاهنگان دبیرستان صمصامیه‌عراق « اراک » مشغول امتحان آلتی هستند که موسوم به آئینه مخابره میباشد . این آلت تحت نظر آقای‌مکی‌نژاد مسئول پیشاهنگی عراق ساخته شده و با آن می‌توان از مسافت بعید با حروف رمز الفباء صحبت نمود .

در جلسه‌امروزمجلس‌شورای ملی لایحه متمم قانون دانشگاه برای شور اول مورد مذاکره قرار گرفت . آقای دکتر ملک زاده شرح مبسوطی بیان و اظهار داشتندفعلاکه خوشبختانه تربیت دختر ها مورد توجه واقع شده باید تجدید نظری در پروگرام مدارس‌اناث‌بشود زیرا مواد مدارس دخترانه فوق‌العاده سنگین است وباید مثلا بجای ریاضیات موادی‌که مورد احتیاج زندگانی بانوان باشد تعیین نمود . ضمنا موجب خوشوقتی است که تاسیس‌و تکمیل دانشسراهامورد توجه دولت میباشد زیرا احتیاج به معلمین و معلمات روز بروز زیادتر و فقط دانشسراها میتوانندآموزگاران لایق برای دبستانها تهیه نمایند و همانطور که در اکثر ممالک معلمین دبستانها را طبقه اناث‌تشکیل می‌دهند باید معلمین زن برای دبستانها تهیه و تربیت نمود تا در آتیه تدریس دبستانهای پسرانه را بعهده بگیرند زیرا عملا ثابت شده است که زنها بهتر میتوانند اطفال را تربیت نمایند .

### لازم است یانه ؟

آقای حکمت وزیر معارف اظهار نمود : موضوع برنامه متوسطه نسوان همیشه مورد توجه بوده و مخصوصا اصلاح دستور تعلیمات نسوان هم‌لازم است ولی اگر معتقدیم که دخترها و پسرها باید در مدارس عالیه باهم دریک‌کلاس بنشینند باید اعتراف نمود که تحصیل مواد سنگین و مشکل هم برای آنها‌لازم‌است‌مخصوصا برای‌محصلات طب یا دوسازی یا معلمی ، اینها علومی است که لازمه‌اش تحصیل آن مواد مشکل است و بخصوص‌ریاضی که یک موضوع اساسی است برای تحصیلات عالیه زیرا ریاضیات برای تشکیل قوه فهم و قوه دماغ است . البته‌خیلی ازدخترهاهستندکه بعدازتحصیلات متوسطه میخواهند تشکیل عائله داده و مادر خوبی بشوند . برای آنها باید مواد مخصوصی از قبیل هنرهای یدی و سایر احتیاجات آنها در نظر گرفت ولی از برای دختری که میخواهد در دانشگاه تحصیل کند هم ریاضی لازم‌است و هم فیزیک و شیمی . پس‌ازمذاکرات دیگری لایحه برای شور دوم به کمیسیون ارجاع شد .

### شرکت کشتیرانی

اخیرا تجار بنادر جنوب تصمیم گرفته‌اند شرکتی برای کشتی‌رانی در خلیج فارس تشکیل نمایند . تجاری که تابحال در این شرکت داخل شده و سهام‌خریداری‌نموده‌اند بقرار ذیل است: حاج‌رئیس ـ التجار یک میلیون ریال ، حاج محمد باقر ۳۰۰ هزار ریال ، مهدی نیمسار ۸۰ هزار ریال ، گلشنی ۳۰ هزار ریال ، توکل ۳۰ هزار ریال ، حاج رضا هفته ۳۰ هزار ریال ، کربلائی غلام ۲۰هزار ریال ، سید محمود عزیزی ۱۰ هزار ریال ، مسیو ملکم ۱۰ هزار ریال ، هایکی‌گلزار ۱۰ هزار ریال ، جمشیدی۱۰ هزار ریال ، طباطبائی۵ هزار ریال ، حاج اسمعیل قنبری ۵ هزار ریال ، حاج حسین رضا ۵ هزار ریال ، حاج خلیل دوانی ۵ هزار ریال ، عباس محمدیان ۵ هزار ریال .

### مقدمات جشن وچراغانی

بمناسبت نزدیکی عید میلاد مسعود اعلیحضرت همایون شاهنشاهی « ۲٤ اسفند » چراغانی و جشن مفصلی در شب مزبور در میدان سپه از طرف وزارت پست و تلگراف وبلدیه طهران و اداره شهربانی بعمل خواهد آمد . بلدیه طهران و وزارت پست و تلگراف چند روز است مشغول تهیه و تدارک مقدمات جشن و چراغانی هستند.

### راجع به سلام پرچم

دستور ذیل از طرف وزارت معارف صادر و بکلیه روسای معارف ایالات و ولایات‌ابلاغ گردیده است : اولا محصلین در مواقع مخصوص مانند سان سوم اسفند و کلیه‌فیله‌ها باید سلام نظامی را طبق دستور بعمل آورند «دستها به پهلو چسبیده و نظر به چپ» و از سلامهای سابق مانند سلام ورزشکاران خودداری کنند . ثانیا‌پیش‌آهنگان‌هنگامی که لباس پیش‌آهنگی‌پوشیده‌اند باید طبق نظامات پیشاهنگی سلام بدهند . در مواقع‌عادی شاگردان از دور میتوانند بهرطوری که معمول است «با برداشتن کاسکت وغیره » سلام بدهند .

« نقل از اطلاعات ۱۵ اسفند ۱۳۱٤ »

## آگهی مناقصه

شماره ۱٦۸۲
تاریخ ۱۱ر۱۲ر۵۳

شهرداری فلاورجان بموجب موافقت‌نامه‌شماره ٤٤۸٦۲ ـ ۱۱ر۱۲ر۵۳ مقام معظم استانداری‌اصفهان عملیات جدول سازی ـ پل‌سازی ـ زیرسازی‌و اسفالت خیابان فردوسی را برابر نقشه و مشخصات باشرایط زیر به مناقصه میگذارد .

۱ـ مبلغ کل کار در حدود ۲۳۰۰۰۰۰ ریال‌می باشد که کارفرما میتواند به‌میزان‌بیست و پنج‌درصد اضافه یا کسر نماید .

۲ـ پیشنهاد دهندگان باید رعایت منع مداخله کارمندان دولت را بنمایند .

۳ـ پیشنهاد دهندگان باید دارای رتبه بندی‌از دفتر برنامه و بودجه استان اصفهان بوده و معادل ۵ درصد کل کار را بصورت اسناد خزانه یا ضمانت نامه بانکی ضمیمه پیشنهاد خود نمایند .

٤ـ پیشنهاد دهندگان باید تا آخر وقت اداری روز یکشنبه ۲۵ر۱۲ر۵۳ بدفترمهندسی استان‌اصفهان مراجعه‌و بابرداخت مبلغ۲۰۰۰ ریال نقشه‌ومشخصات و مدارک مناقصه را دریافت نمایند .

۵ـ پیشنهاد دهندگان بایستی پیشنهادات‌خود را تاساعت ۱۰ صبح روز دوشنبه ۲٦ر۱۲ر۵۳ در دوپاکت لاک ومهر شده ( پاکات الف و ب) به دفتر مهندسی استان اصفهان تسلیم و رسید دریافت‌دارند. پاکت الف محتوی نقشه و مشخصات‌وسپرده پیمانکار . پاکت ب محتوی پیشنهاد پیمانکار براساس درصدکسر یا اضافه نسبت به واحدبهای‌سال۱۳۵۰ (به انضمام برگ الحاقی سال ۱۳۵۳ منضم به آن) دفتر مهندسی استان اصفهان که باید با عدد وحرف خوانا نوشته و زیر آن مهر و امضاء نماید .

حضور پیشنهاد دهندگان یا نمایندگان آنها در کمیسیون آزاد است .

٦ـ پیشنهادات رسیده در ساعت ۱۱ صبح‌همان روز دوشنبه ۲٦ر۱۲ر۵۳ در کمیسیون مناقصه که‌در دفتر مهندسی استان‌اصفهان‌تشکیل میگردد بازوقرائت خواهد شد کمیسیون در رد یا قبول یک یا کلیه پیشنهادات مختار است و به پیشنهاداتی که بعد از موعد مقرر آگهی‌رسیده‌و یا مشروط ، مبهم،مخدوش وبدون سپرده باشد ترتیب اثر داده نخواهد شد.

کمیسیون میتواند در صورت لزوم ظرف مدت یک هفته پیشنهادات را بررسی و نتیجه را اعلام دارد .

۷ـ سپرده نفرات دوم و سوم تا انعقاد قرارداد با نفر اول در دفتر مهندسی استان اصفهان باقی خواهد ماند .

و چنانچه نفر اول از تاریخ ابلاغ کتبی ظرف مدت هفت روز از عقدقراردادخودداری‌نماید سپرده او بنفع شهرداری ضبط و قرارداد با نفر دوم منعقد و اگر نفرات دوم و سوم نیز ظرف مدت مقررحاضر به عقد قرارداد نشوندسپرده آنان به سودشهرداری ضبط خواهد شد .

۸ـ مدت انجام کار از تاریخ عقد قراردادبمدت یک صد روز خواهد بود .

۹ـ برنده مناقصه در موقع عقد قرارداد باید معادل ۱۰ درصد کل کار را به عنوان تضمین انجام تعهدات پیمانکار بصورت اسناد خزانه یا ضمانت‌نامه بانکی‌به دفتر مهندسی استان تادیه نماید این‌ضمانت نامه پس از تصویب صورت مجلس و تحویل‌موقت باتوجه به مفاد شرایط عمومی پیمان مسترد خواهد شد .

۱۰ـ هرگونه هزینه از قبیل مالیات عوارض‌ـ آگهی ـ بیمه و غیره به عهده برنده مناقصه میباشد.

۱۱ـپرداخت هزینه کار های انجام شده طبق صورت وضعیت های تنظیمی وبراساس فهرست‌آحاد بهای فوق‌الذکر پس از گواهی مهندس ناظر مربوطه و برابر مقررات خواهد بود .

آ ـ ۱۵۲٤۱۷ — شهردار فلاورجان ـ آذری

## آگهی استخدام استادیار و مربی

دانشگاه سپاهیان انقلاب ایران برای خدمت در بخشهای آموزشی دانشکده مکاتبه‌ای تعدادی استادیار و مربی بطور رسمی و پیمانی استخدام می‌نماید.

| | | |
|---|---|---|
| ۱ـ ریاضی | استادیار تمام وقت رسمی یا پیمانی | ۳ نفر و مربی تمام وقت ۳ نفر |
| ۲ـ فیزیک | استادیار تمام وقت رسمی یا پیمانی | ۳ نفر و مربی تمام وقت ۳ نفر |
| ۳ـ شیمی | استادیار تمام وقت رسمی یا پیمانی | ۳ نفر و مربی تمام وقت ۱ نفر |
| ٤ـ بیولوژی | استادیار تمام وقت رسمی یا پیمانی | ۲ نفر و مربی تمام وقت ۲ نفر |
| ۵ـزبان‌انگلیسی | استادیار تمام وقت رسمی یا پیمانی | ۲نفر ـ |
| ٦ـ زبان و ادبیات فارسی | استادیار تمام وقت رسمی یا پیمانی | ۱ نفر و مربی تمام وقت ۱ نفر |
| ۷ـ روانشناسی | استادیار تمام وقت رسمی یا پیمانی | ۱ نفر ـ |
| ۸ـ علوم مالی‌و حسابداری | استادیار تمام وقت رسمی یا پیمانی | ۲ نفر و مربی تمام وقت ۲ نفر |
| ۹ـ اقتصاد | استادیار تمام وقت رسمی یا پیمانی | ۱ نفر و مربی تمام وقت ۱ نفر |
| ۱۰ـ آمار | استادیار تمام وقت رسمی یا پیمانی | ۱نفر و مربی تمام وقت ۲ نفر |
| ۱۱ـ روشهای تدریس | ـ | مربی تمام وقت ۲ نفر |

دارندگان درجه دکتری "Ph. D" یامعادل آن در رشته مربوط برای استخدام در مرتبه استادیاری و دارندگان درجه فوق لیسانس دررشته مربوط برای استخدام در مرتبه مربی می‌توانند حداکثر تا بیست وپنجم اسفند ماه۵۳ درخواست کتبی خود را همراه با فتوکپی مدارک تحصیلی و ورقه پایان خدمت و یا معافیت نظام وظیفه وسیله صندوق پستی ۲۷۱۹ ویا مستقیما به نشانی تهران : خیابان سهیل ـ نرسیده به بلوار الیزابت‌ـدانشکده مکاتبه‌ای تسلیم فرمایند. استخدام شدگان نباید در هیچیک از سازمانهای دولتی یا خصوصی اشتغال داشته باشند.

م‌الف ۲۲۸٤٤ — دانشگاه سپاهیان انقلاب ایران

روشنفکران روی صندلی راحت — ـ۳۲ـ

ترجیع‌بند تکراری

« پس این منطق فلسفی تو نه تنها قانع کننده نیست بلکه غلط است امااین برای تو مهم نیست و تو مانند یک پیر پرچانه همان حرف ها را تکرار میکنی، تکرار همان حرف ها و سالها میگذرند اما تو همان ترجیع بند را میخوانی بیچاره شاگردان تو که باید این ترجیع بند تکراری را هر سال‌گوش کنند راستی این را از کجا آوردی ؟ حالا خودم می گویم یک روشنفکر کنجکاو و علاقمند که نامش مارکس بود تقریبا یک قرن پیش سعی کرد قوانین کلی تاریخ را کشف‌کند و برای اینکار آثار همه‌نویسندگان بزرگ قبل از خودش را خواند و از آنهابهره جست البته دقیقا وقایعی را که‌در اطراف او جریان داشت زیر نظر گرفته بود یعنی آنچه که در آلمان جنوبی در انگلستان و در اطراف لندن ، و در شمال فرانسه میگذشت و حالا خوب گوش کن ،بدقت گوش کن : همه این کار های مارکس‌در دوران کوتاهی بین آغاز قرن نوزدهم‌و سال ۱۸٦۰ محدود میشد . راستی که این مرد چه کار خوبی‌برای خودبوجود آورده بود اما بیشرفت علوم در آن‌عصر آن حد نبود که این حقیقت را به محقق ما بفهماند . این حقیقت که « وضع هیچ نظریه‌ای کلی در تاریخ» ممکن نیست . یعنی ممکن نیست در مورد تاریخ یک نظریه کلی ابراز داشت یعنی تا امروز چنین چیزی امکان پذیر نبوده است .

لاجرم مارکس به وضع وتدوین یک رشته فرضیه هائی پرداخت که از نقطه نظرعلمی غلط بودن آنها از همان اوان قرن بیستم ثابت شد. این فرضیه ها و نظریه های مارکس فقط بر اساس اندیشه های خود او، براساس مطالعاتش ، براساس آنچه که دیده بود بناشده بود «مبارزات طبقاتی» پیش‌از آنکه نوعی تحقق تاریخی یافرضیه تاریخی ثابت شده باشد، نوعی نتیجه‌گیری و تعبیر مبالغه آمیز از دیالکتیک هگل‌است. مبارزه طبقاتی اگر از قلمرو فلسفه خارج شده باشداز تاریخ بیرون نرفته است .و حالا میخواهم یک امتیاز دیگر بتو بدهم. بعقیده من اندیشه و فکر مبارزه طبقاتی برای درک این مرحله از تاریخ مفید بود وفقط گفتم مفید نه‌چیز دیگر واین به‌آن معنی است که این فکرو اندیشه برای نیت و تجزیه و تحلیل کلیه وقایع نیمه اول قرن نوزدهم بهیچوجه کافی نیست و کوچکترین اثری‌برای درک حقیقت رنسانس یاتجدید ـ حیات ادبی و هنری ندارد . وکوچکترین کمکی بما نمیکند . واضح است که‌برای قرون وسطی اصلا معنی و مفهومی ندارد . و درباره تاریخ مصر بهتر است اصلا حتی حرفش را بمیان نیاوریم.

ـ خلاصه آنچه راکه از بیست سال قبل میخواستم بگویم این است که شما فلاسفه روشنفکران پرمدعائی هستید یابا طمطراق ادعای روشنفکری میکنید . و متاسفم که اصطلاح دیگری ندارم که‌بجای کلمه پرمدعا بکار ببرم . در عصری که‌همه مادرگل‌وامانده و با مشکلات درگیرشده‌ایم، عصری که درآن علم فیزیک در سیاهی شب غوطه‌ور شده عصری که در آن علم‌شیمی به‌لکنت زبان افتادو ماتازه اصول اولیه علم ورائت را کشف میکنیم. عصری‌که علم تاریخ تازه متوجه خطاها و اشتباهات گذشته‌اش شده است . اشتباهات بسیار بزرگی که قرن ها تکرار شده است وحالا مجبورند تمام روش های تاریخی‌را دوباره مورد تجدید نظر قراردهند، درچنین‌عصری شما فلاسفه مدعی هستید که حقیقت را بدست آورده‌اید .

وآنچه که باعث نگرانی من میشود این است که شما بخودتان اجازه تدریس‌می‌دهید اکثر قریب باتفاق شاگردان شما که عملا چیزی نخوانده‌اند بخود اجازه‌می‌دهند درباره وقایع و اتفاقات قضاوت کنند و مبارزات و مناقشات عصر خود را مورد تعبیر وتفسیر قرار دهند و برای این‌کار وسیله‌ای در دست ندارند جزهمان فرضیه های تقریبی و تخمینی که‌توباسادگی تمام دراختیار آنها قرار دادی :

### تکرار آواز ها

حضار که لحظاتی دربهت و حیرت فرو رفته بودند کم‌کم زبان به اعتراض میشودند ظاهرا موج پاراز جدود خود فراتر میکشید او حالا حتی اصول‌اساسی حزب روشنفکران‌را مورد انتقاد ونیشخند قرار میداد، اما او بی‌اعتنابایین عکس‌العمل حضار ،آرام و تزلزل ناپذیر و حتی بدون دغدغه و تشویش به سخنان خود ادامه داد :

ـحقیقت این است که بنظر من تو وارث آن مکتب مبهم فلاسفه‌ای هستی که درپایان قرن نوزدهم عقیده داشتند همه مسائل فلسفی را میتوان بکمک علم ودانش حل و فصل کرد . نطق نوسئوالی رامطرح میکند : اینه این سئوال مربوط باورش یاسطح ارزش این نطق‌نیست چون نطق تو اصولا فاقد هرگونه ارزشی است اگر فقط چند دقیقه‌زحمت فکر کردن بخودمی‌دادی خودت‌باین حقیقت پی‌میبردی‌سئوالی که باشنیدن نطق تو بذهن میرسد مربوط به دانستن علتی است که ترا مجبور بایراد این نطق کرده است .

ـبرای انکه بتوانی باین سئوال جواب دهی باید از خودت سئوال کنی ولی تو چنین چیزی را نمیخواهی‌چرا؟ اجازه بده من یکی ازعلل ممکن چنین امتناعی رابرای تو توجیه کنم . تو فقط باین دلیل درچهار چوب اصول اولیه و بدوی تاریخ مانده ودر آن پافشاری میکنی که وجدان و شعور تو، وازآن مهمتر وجدان ومشاهیر شنوندگان تو ناخودآگاه برروی عقاید واصول مستبدانه و مذهبی جهان ذهنی کمونیسم تکیه میکند . همین و بس‌اما ارکستر سرخ ، آهنگ ترا باقلوت همراهی میکنند . این همان موسیقی است که از پراک تاپکن زمزمه میشود و گوش‌جوانان راپر میکند. توهم دلت نمیخواهد جوانان ازتو خوششان نیاید موضوعاتی را که تو مطرح میکنی ومورد تجزیه و تحلیل قرار میدهی درواقع تکرار همان آوازها است .

بگذار موسیقی اصلی متن قطع شود آنوقت است که ترجیع‌بند تو مسخره و بی‌ارزش جلوه میکند .

ـ «باورکن این مطالبی که عنوان میکنم اصلا جنبه مبارزه ، جدل یا مشاجره و بحث ندارد . اگر بمعنی و مفهوم علم و مذهب توجه شودمعلوم‌میگرددکه‌دانشمندان ( یعنی آنها که شک میکنند) همیشه‌مجذوب و مغلوب متفکرین مذهبی (یعنی آنها که میدانند) ـ هستند : دانشمندان در گلو لای گیر کرده و وامانده‌اند ، مذهبیون بر روی آب راه میروند یکی از خصوصیات برجسته و مهم عصر ما این است که روشنفکرانی چون تو حتی احتیاج به مومن بودن را در خود نمی‌بینند ولاجرم موضوعاتو تمهای اصلی‌این دین‌مسخره‌ای را که امروز نام کمونیسم بخود گرفته است بحساب خود بیاورند چون حتی خودشان باصول و عقاید این دین مسخره ایمان ندارند . و همین موضوع ، موضوع‌بسیار جالبی است برای مورخ متخصص درنشر و نشو عقاید و اندیشه‌ها ، حالا در هر اجتماعی که میخواهد باشد . همین‌وبس.»

### فیلسوف درجا زد

این مبارزه لفظی بین فیلسوف و مورخ تقریبا پانزده سال قبل بوقوع پیوست چنین بنظر میرسد که محتوی آن حتی امروزنیز صادق است و بسادگی به حقیقت می‌پیوندد هردو براه خود رفتند : فیلسوف به وعظ و خطابه خود ادامه داد و مورخ به تفکر و تعمق آمیخته با کفر و الحاد . فیلسوف برای خود شاگردانی‌بسیار ساخت ولی مورخ فقط با ده پانزده متخصص‌مثل خودش رابطه دارد . و چند دانشجوی محدودی که درس او را دنبال میکنند‌حتی وقت آنرا ندارند که خود را به بازیهای روشنفکرانه سرگرم سازند . بازیهائی که حزب روشنفکران ، خلق و ارائه میکند . تحقیقات این مورخین واقعا عمیق و پر معنی و درعین‌حال مشکل و سخت هستند بعلاوه آنها خودشان هم نمیدانند این تحقیقات سرانجام به چه چیزی‌منتج‌میشود.

معهذا باید این حقیقت را یادآوری نمود که : فیلسوف درجا زده است درصورتیکه مورخ پیشرفت کرده است و آنهم با چه سرعتی .

## آگهی مناقصه عمومی

شرکت برق منطقه‌ای خراسان پانصد کیلومتر کابل ۲×۶ کنستانتریک مطابق استاندارد برق مورد نیازخود را ازطریق مناقصه عمومی خریداری می‌نماید ـ داوطلبان شرکت در مناقصه همه روزه میتوانند جهت دریافت برگ شرایط و مشخصات مناقصه با داشتن معرفی‌نامه در ساعت اداری‌در تهران بدفتر مرکزی‌این شرکت واقع در خیابان میکده و در مشهد به دفتر اداره تدارکات واقع در خیابان آخوند خراسانی ( خاکی) مراجعه‌و با دریافت آن پیشنهاد خود را براساس مفاد مندرج آن تنظیم وبا ضمیمه نمودن فیش یا ضمانت‌نامه بانکی به میزان‌پنج درصد مبلغ پیشنهادی حداکثر تاساعت ۹ صبح روز بیست‌و هفتم اسفند ماه ۵۳ در مقابل اخذ رسیدبه‌دفتر اداره‌تدارکات این شرکت در مشهد تحویل دارند ، پیشنهادات رسیده بلافاصله در همان روز درمحل اداره تدارکات باز و قرائت خواهد شد ، حضور پیشنهاد دهندگان در جلسه کمیسیون مناقصه آزاد است .

محل تحویل‌کالا مشهدجاده سرخس‌انبارشرکت برق‌منطقه‌ای خراسان خواهد بود شرکت برق منطقه‌ای خراسان در رد یا قبول کلیه پیشنهادات مختار است .

شرکت برق منطقه‌ای‌خراسان
آ ـ ۱۵۲۵۵۳

## استخدام در نیروی هوائی شاهنشاهی

نیروی هوائی شاهنشاهی‌تعدادی داوطلب‌برای تحصیل در دانشکده خلبانی با شرایط وامتیازات زیر استخدام مینماید .

الف ـ شرایط :

۱ـ تابعیت دولت شاهنشاهی ایران ومتدین بودن بیکی از ادیان اسلام، مسیحی، کلیمی‌و زرتشتی .

۲ـ داشتن گواهینامه دور کامل دبیرستان (ریاضی ، طبیعی یا ادبی) و داشتن‌حداکثرسن ۲٤ سال (برای کسانی که خدمت زیر پرچم را انجام داده‌اند ۲۵ سال).

۳ـ داشتن صحت مزاج و تناسب اندام‌برابر گواهی بهداری نیروی هوائی و داشتن حداقل قد ۱٦۱ سانتیمتر .

٤ـ نداشتن پیشینه بد .

۵ـ نداشتن همسر و اولادو کسان تحت‌تکفل وسپردن تعهد خدمت‌طبق مقررات‌ارتش شاهنشاهی.

ب ـ حقوق ومزایا:

۱ـ دانشجویان در مدت تحصیل شبانه‌روزی بوده و علاوه برآینکه هزینه‌ای متحمل نمیشوند ماهانه در سال یکم ۱۱۷۰۰ ریال و بلافاصله پس از آغاز پرواز ۱۷۹۵۰ ریال و در سال دوم مبلغ ۱۸۹۵۰ ریال‌ودر سال سوم۱۹۹۵۰ ریال دریافت خواهند داشت و پس از احرازموفقیت در آزمایشات ،و پایان دوره ضمن اخذلیسانس نظامی به درجه ستواندومی خلبان مفتخر و برابر قانون از ترفیعات بعدی بهره‌مند میگردند.

۲ـ اولین حقوق و مزایای افسری در مرکز ۳۹۳٦۰ ریال و درخارج از مرکز حداکثر ۵٤۰۲۰ ریال خواهد بود .

۳ـ افسران‌ازمزایای گوناگون نظیرپس‌انداز تامین آتیه‌که با کمک وزارت جنگ‌وبهره حاصله مبلغ آن درصورت ۳۰ سال خدمت در حدود ۳٦۰۰۰۰۰ ریال بالغ میگردد وام مسکن باشرایط مناسب استفاده از خانه های سازمانی . درمان رایگان خود و خانواده، خرید از فروشگاه‌های ارتشی با تخفیف قابل ملاحظه و اعزام بدوره‌های خارج ازکشور و غیره بهره‌مند میگردند.

داوطلبانی که پس‌ازمعاینات پزشکی‌تشخیص داده شد احتیاج به معالجه، عمل جراحی و سایر اقدامات بهداشتی و پزشکی داشته باشند تحت نظر بهداری نیروی هوائی تحت معالجه قرارگرفته و پس از سلامتی کامل دوره مربوطه را طی‌خواهند کرد .

داوطلبان برای استفاده از موقعیت و ثبت‌نام میتوانند هر چه زودتر با عین مدرک تحصیلی و فتوکپی آن عین شناسنامه (عکس‌دار) و دو برگ فتوکپی آن و۲۲ قطعه عکس ٤×۳ ت تامین‌احتیاج همه روزه باستثناء تعطیلات رسمی از ساعت ۷الی ۱٤ در تهران بفرماندهی آموزش های هوائی‌واقع در خیابان دماوند،ایستگاه فرودگاه‌ودرشهرستانها به پایگاه هوا ایستگاه

اطلاعات

صفحه ۹ پنجشنبه ۱۵ اسفند ماه ۱۳۵۳

# رستاخیز ملی ایران: فصل نو در تاریخ کهن ما

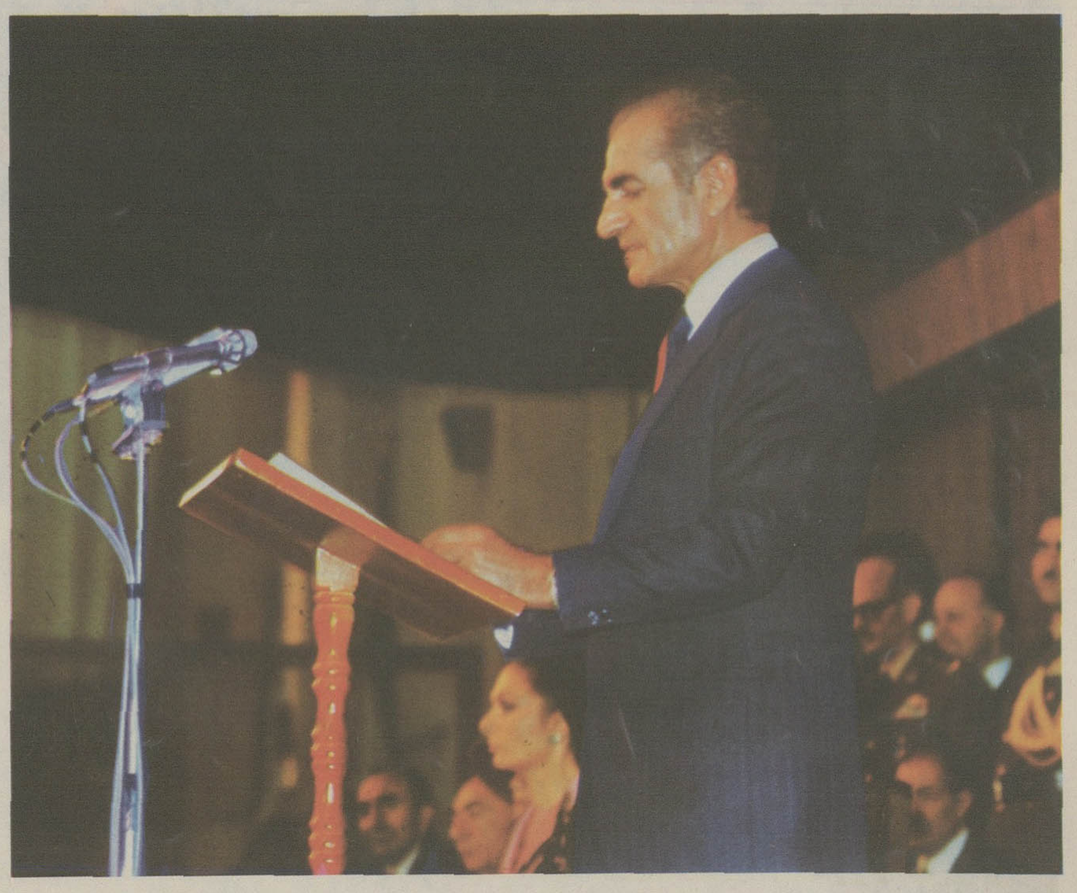

دعوت شاهنشاه از مردم ایران، فصل جدیدی در تاریخ این سرزمین گشوده است.

مردم ایران، گروه گروه، پیوستگی خودرا به تشکیلات جدید سیاسی کشور اعلام میکنند. کارگران، کشاورزان، پیشه وران، استادان، معلمان ،دانشجویان، کارکنان مؤسسات دولتی و خصوصی، بازنشستگان و حتی آنها که در همه عمر ، رغبتی به شرکت در فعالیت های حزبی و گروهی نشان نداده اند.

این راز بقای ایران است. اگر در این منطقه از جهان، کشوری بنام ایران علی رغم همه حوادث و رویدادها و تهاجمات اقوام بیگانه با تاریخ مدون دوهزار و پانصد ساله پابرجای مانده، راز این پایداری و جاودانگی را باید در نظام شاهنشاهی سراغ کرد که از بیست و پنج قرن پیش تا به امروز همواره مظهر یگانگی و پیوستگی اقوام ایرانی بوده است. حتی درین روزگار که وسایل ارتباطی ومخابراتی، فاصله ها را میان مردم گیتی از میان برداشته است، هرروز در گوشه‌یی از جهان زمزمه های تجزیه طلبی به گوش میرسد و اقوامی به استناد تفاوت نژاد و زبان و مذهب، ستیزهای خونینی را برای جداشدن از یک کشور و پیوستن به کشور دیگر یا به دست آوردن استقلال و خودمختاری ادامه میدهند.

پس چگونه است که طی دوهزار و پانصد سال، طوایف و اقوامی که در گوشه و کنار این سرزمین پهناور میزیسته اند، باوجود آنکه فرسنگها فرسنگ از یکدیگر دور افتاده و زندگی متفاوتی داشته اند، در سخت ترین احوال نیز هویت ایرانی خودرا حفظ کرده و هرگز پیوندهای قومی مابین آنها گسیخته نشده است؟

آیا هیچ عامل دیگری جز نظم شاهنشاهی ایران، واسطه تفاهم و ارتباط و همبستگی و وحدت قومی و ملی آنها بوده است؟

ایران را در طول زمان، نظام شاهنشاهی یکپارچه و متحد نگاه داشته است. بااین تفاوت که هرگاه شاهنشاهی بزرگ بر سریر سلطنت تکیه زده، از سحری که در کلمه «شاهنشاهی ایران» نهفته است برای هماهنگ ساختن و متشکل کردن ملت خود درراه دستیابی به پیروزیهای بزرگ بهره گرفته و افتخارات تازه‌یی بر افتخارات گذشته ایران افزوده است.

واکنون شاهنشاه بزرگ ما صلای نهضت جدیدی را درداده است. شاهنشاه، ملت خودرا به یک اتحاد سیاسی فرامیخواند. اتحادی که ایرانیان را بسوی پیروزیهای بزرگتری در زمینه استحکام مبانی دمکراسی و سالم سازی محیط اجتماعی پیش میبرد...

و این ملت ایران است که یکصدا به دعوت شاهنشاه پاسخ میدهد...

✱ عکسهایی که در کنار تمثال ملوکانه ملاحظه میفرمائید، گوشه هایی از تظاهرات پر شکوه مردم در مراسم بزرگداشت سالگرد انقلاب ششم بهمن است. اکنون،مردم ایران یک بار دیگر فرصتی یافته اند تا پیوند ناگسستنی میان شاه و مردم را با پیوستن به حزب «رستاخیز ملی ایران» یادآور شوند.

اطلاعات
صفحه ۱۰
پنجشنبه
۱۵ اسفند ماه
۱۳۵۳

## اسکی داغ‌داغ‌داغ، روی برف سردسردسرد!

# آخرین اختراع آمریکایی ها: سوسپس اسکی!

سلام به برف و آفتاب ـ پیستهای اسکی ایران، «هم فال است و هم تماشا» همه جور آدمی را میتوان درین پیستها سراغ کرد. حتی این خانم را که با تجهیزات کامل، به برف و آفتاب سلام داده و آماده، لغزش دلپذیر خود بروی برفهاست.

هرچیز که رنگ و بوی آمریکائی بخود بگیرد، همزمان شکل و شمایل عجیب و غریبی نیز خواهد یافت. حتی اسکی!

آمریکایی ها از اسکی، یک ورزش داغ داغ داغ روی برف سرد سرد سرد بوجود آورده‌اند که اسمش را گذاشته‌اند: «سوسیس اسکی» یا «هات داگ اسکی»

«سوسیس اسکی» که پایه های اصلی آن زمستان پارسال ریخته شد، زمستان امسال مثل «تب زرد» به جان بیشتر پیست های اسکی دنیا افتاد. این نوع اسکی از امریکا به دیگر نقاط جهان سرایت کرده بود، جمعه گذشته بوسیله گروهی از استادان آن، در پیستهای ایران نیز بنمایش گذاشته شد.

نمایش «اسکی داغ داغ داغ» بشیوه «هات داگ» و «سوسیس» در وجود هرکسی که با این ورزش مفرح آشناست، این وسوسه را ایجاد میکند که همرنگ جماعت بشود و «پشتک» و «وارو» بزند.

«پشتک» و «وارو» چاشنی اصلی اسکی آمریکایی یا «هات داگ» اسکی است، بدون آن که برای این پشتک و واروها نیز کوچکترین قانون و مقرراتی وجود داشته باشد.

عکسهای رنگی جالبی که درین صفحه می بینید بخوبی نشان دهنده، «بی حساب و کتابی» اسکی سوسیس است! هرچه اسکی باز بیشتر بالا بپرد، معلق بزند، پشتک و وارو چاشنی آن کند، و خلاصه پیچ و تابهای عجیب و غریب به بدنش بدهد، از رقبا پیشتر خواهد افتاد.

بنابرین، پیروزی در مسابقات «هات داگ» اسکی اگرچه به مهارت در اسکی بازی نیاز دارد، اما «سرنترس» هم میخواهد. چون تا «سرنترس» نباشد و دل شیر در سینه نتپد، چطور میتوان چندین متر بالا پرید و درحالیکه یک جفت چوب هردوپا را اسیر کرده، با معلق و پشتک، به سوی زمین «سقوط» کرد؟!

بهرحال، اگر برای خود اسکی بازان طرفدار شیوه «هات داگ» خطر دست و پاشکستن باشد، برای تماشاگران آن که چنین خطری اصلا وجود ندارد!

تماشاگر با خیال راحت میتواند در «گوشه یی امن» بایستد، یا حتی بنشیند و چای و قهوه گرم بنوشد ـ و از عملیات تماشایی اسکی بازان «سوسیس» لذت ببرد. اگر هم خدای نکرده، یکی از آنها با مغز توی برف فرو رفت، با ضرب‌المثل معروف: «بازی اشکنک داره، سرشکستنک داره!» او را دلداری بدهند.

از سوی دیگر، پیستهای اسکی تهران روزبروز پرهیجان تر میشود و باصطلاح «هم فال است و هم تماشا»...! در پیستهای اسکی تهران، همه جور آدمی را میتوانید بیابید که بهرحال به او بد نمیگذرد ـ حتی اگر مشغول اسکی بازی نباشد و اصلا اسکی بازی نداند! ـ

# شرکت هاماراگ

نمایندگی جدید خود را معرفی میکند

**کارخانه اسفالت سازی SIM**

کاملترین کارخانه اسفالت سازی الکترونیک در دنیا

باقدرت تولید از ۷۰ الی ۳۰۰ تن در ساعت

درسه نوع
- تمام اتوماتیک
- نیم اتوماتیک
- ومکانیکی

S.I.M

آماده تحویل فوری

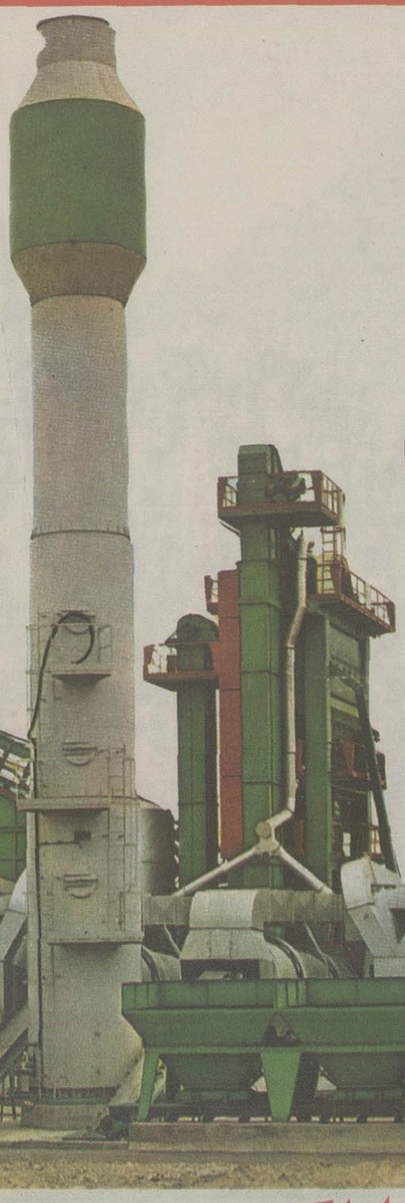

نماینده انحصاری در ایران: شرکت سهامی خاص **هاماراگ** تهران: خیابان تخت طاوس شماره ۵ ساختمان آرک تلفنهای ۵۵ تا ۸۳۱۶۵۳

دنیای خوش کوچولوها ـ در پیست های اسکی تهران به کوچولوها هم بد نمیگذرد. آنها هم اسکی بازی می آموزند، و هم اگر چشم بابا و مامان را دور دیدند میتوانند برف گلوله کنند و به سروروی هم بکوبند! اگر هم مامان و بابا سررسیدند، کاری ندارد، میتوانند بگویند: «داریم برف جمع میکنیم تا آدمک برفی بسازیم!»

این عکس از یک اسکی باز کوچولوی آمریکایی همزمان با نمایش استادان و قهرمانان «هات داگ اسکی» یا «سوسیس اسکی» ـ یا هرچه شما دلتان خواست و اسمش را گذاشتید ـ در یکی از پیستهای تهران گرفته شده دوربین عکاس ما، ظاهراً، برای چند لحظه این کوچولو را بخود مشغول کرده و از شیطنت بازداشته است.

## در آشپزخانه
### سفره را باخوراکهای تایلندی بیاراییم

# بوی خوش خوراکهای تایلندی می آید!

*** شیوه تهیه زیبا ترین و اشتهاآور ترین سالاد تاریخ آشپزی را یک آشپز درباری برای شما شرح میدهد .**

این هفته که از اندونزی به تایلند ـ سرزمین ماجراها و دیار عیش ونوش ، بهشت خوشگذرانان ـ سفر میکنم .

در تایلند ـ سیام پیشین ـ نیز همچون دیگرسرزمین‌های شرق ، برنج خوراک اصلی است و تقریباهر غذای‌دیگری را درسفره‌سیامی‌ها همراهی میکند . تایلندی ها برای خوردن برنج ، دهها نوع سوپ وآش ، کاری‌وخورش می پزند و سفره هایشان رابا سبزی‌هاوسالاد های‌رنگارنگ و خوشمزه آرایش میدهند .

نگاهی به‌خوراک‌های تایلندی بروشنی نمایشگر این نکته است‌که آشپز های سیامی از چیره دست‌ترین و کارآمد ترین آشپز های‌جهانند، زیرا در تهیه خوراک های سیامی ، رعایت جزئیات دستورالعمل پخت‌یک‌خوراک بی‌اندازه اهمیت دارد تا به جائی که کوچک ترین سهل‌انگاری و کوتاهی کافیست تا از مزه یک خوراک بکاهد. تصویری که در همین صفحه می بینید ، همچنین نشان دهنده سلیقه تایلندی ها در تهیه‌خوراک هائی است با ظاهر تماشائی واشتهاانگیز ـ مثل سالاد «گالا» ، سالادملی تایلندی ها که ازانواع سبزی های رنگارنگ ، خوشبو و خوشمزه تهیه میشود . این سبزی ها را هنرمندانه با کارد میبرند یا تکه‌تکه کرده و در ظرف می چینند .

«سالاد گالا» سالاد ملی تایلند را معمولا بر سر سفره همه مردم این دیار میتوان یافت . اما «سالاد گالا»ی واقعی و کامل را تنها آشپز های سلطنتی می توانند تهیه کنند ، بنابر این کمتر کسی میتواند ازراز تهیه این‌سالاد بگونه کامل آن و شیوه‌ای که تهیه کنندگانش بکار میبرند ، آگاهی یابد .

با اینحال ،خوشبختانه ما توانستیم به کمک سفارت شاهنشاهی تایلنددرسنگاپور، به یکی از بهترین شیوه های تهیه سالاد گالا دست یابیم و آن راتقدیم حضورخوانندگان گرامی کنیم.باتهیه این سالاد می توانید،همزمان بابخشیدن زیبائی بیشتر به سفره و میز ناهار خوری خود ، تنوعی پدید آورید و خوراکی را به اعضاء خانواده یامهمانانتان تقدیم کنید که سرشار از ویتامین ها ، املاح و مواد حیاتی مهم است . با خوردن سالاد گالا ، تمام احتیاجات بدن به‌ویتامین‌ها ،موادحیات‌بخش و املاح معدنی ، بطور کامل برآورده می شود و همزمان ، اشتها فزونی می گیرد ، بدون آن که خطر چاقی و برهم خوردن تناسب اندام درمیان آید .

**سالاد «گالای پاکسود»**

این زیبا ترین و اشتها ـ انگیز ترین سالادیست که‌در تاریخ و کتاب های آشپزی‌از آن یاد کرده‌اند . همانطور که در تصویر رنگی همین مطلب می بینید ، سالاد«گالا» آمیزه‌ای است از تربچه‌های نقلی خوشرنگ ، پیازچه ، هویج ، پیاز ، و «چیلی» . آشپزان هنرمند تایلندی‌برای افزایش طراوت و تازگی‌این سبزی ها و سبزی‌های دیگر، شیوه موثر و راه جالبی را یافته‌اند : سبزی ها را درون آب خیلی سرد ـ آب یخ‌ـ میریزند تا آنها بشکفند و باز شوند .

* یک کیلوونیم گوشت جوجه با استخوان .
* ۲۰۰ گرم قارچ .
* ۲ تا سه دانه سیر ـ اگر سیر تازه باشد ، بهتر است ـ
* یک قاشق چایخوری سبزی خشک شده‌خوشبو که دوست دارید : نعناع ، پونه، دارچین و یا ...
* دو قاشق چایخوری چربی جوجه
* نمک ـ باندازه دلخواه
* یک قاشق خورشخوری شکر
* سه‌چهارم‌قاشق‌چایخوری فلفل .

**شیوه پخت**

جوجه را در ۹ فنجان‌آب بپزید ، آنقدر که گوشتش‌نرم شود . آنگاه گوشت را از استخوان جدا سازید و قطعه‌قطعه کنید . سپس ، گوشت قطعه‌قطعه شده را همراه با استخوانی که جدا ساخته‌اید دوباره به درون ظرف برگردانید و بگذارید به آرامی بجوشد و خیلی ملایم قل‌قل بزند آنقدر که مایع درون ظرف به نصف تقلیل یابد .

از سوی دیگر ، قارچ ها را نیز بشوئید ، تمیز کنید و در آن باندازه کافی بجوشانید . موقع جوشاندن قارچ ، در ظرف باید بسته باشد . جوشاندن قارچ‌بمدت ۲ دقیقه ـ حداکثر سه‌دقیقه‌ـ کافیست . بعداز این مرحله ، آب را بیرون بریزید وقارچ های پخته را خشک کنید و رطوبت آن را ازبین‌ببرید.

سیر را خوبله کنید ، آن را با سبزی خشک کرده و فلفل ، چنان درهم بیامیزید که حالتی‌خمیری‌بخود بگیرد.

جوجه پخته را بدون استخوان ـ همراه با چربی آن گرم کنید .بمدت سه‌دقیقه ماده خمیری شکل ـ مخلوط سیر ، سبزی و فلفل ـ را سرخ کنید . در این مدت‌سه دقیقه ، بایدمرتبا مادەخمیری شکل را بدون وقفه ، هم بزنید ومواظب باشید نسوزد. حالا ،جوجه‌رابه آن بیفزائید

بقیه در صفحه ۱۴

# محجوبی وچشم‌انداز های رؤیائی

**نمایشگاه آثار حسین محجوبی که در خانه ۹۲ـ چهارراه‌ابوریحان ـ ترتیب یافته ، تازه‌ترین نقاشیهای اورا دربرمیگیرد .**

**این آثار که بیشتر در سال ۵۳ و ۵۲ پرداخته شده ، تحولی را در کار محجوبی نشان میدهد . محجوبی شیفته‌ی طبیعت غنی‌زادگاه خویش است ، نخست به تصویر کردن عینی طبیعت اهتمام داشت تصویرگر درختان بلند ، چراگاههای‌اسب ، ساختمان های‌سفالپوش و جنگل‌های مه گرفته‌ای که آسمانش ابری است و انسان از آن غایب دست بود .**

**بتدریج این طبیعت ملموس دگرگون شد ، نقاش گوئی آنرا در خاطره‌ی خود می‌یافت‌نه‌درپیرامون‌خویش.**

**گرایش محجوبی بسوی خطوط و ترکیبات تجریدی از این مرحله آغاز شد .**

**آثار این نقاش موفق ایرانی ، در مجموعه‌ها و موزه های داخل و خارج کشور راه یافته است او با پدید آوردن شیوه‌ای خاص ، جای ارجمندی در هنر معاصرایران‌یافته است.**

**در اینجاتابلوهای محجوبی را می‌بینید .**

استارلایت پس از بررسی کامل خواست های شما با استفاده از گروه متخصصان ایرانی و خارجی و بکارگرفتن تازه ترین روشهای علمی توانسته است بیش از هشتاد گونه جوراب در اندازه و رنگهای گوناگون در نهایت ظرافت و مرغوبیت تهیه و ارمغان سازد .

این کوشش بی‌گیر است که استارلایت را پذیرای خانواده ها نموده تا آنان بتوانند در هر سن با هر نوع سلیقه جوراب دلخواه خود را برگزینند .

استارلایت

برگزیدهٔ کوچک .....تا بزرگ خانواده

اطلاعات
صفحه ۱۲
پنجشنبه
۱۵ اسفندماه
۱۳۵۳

## ایران از نگاه قمرهای مصنوعی

# با این عکسها، نفت، طلا و جواهر پیدا میکنند

دنیا از آن بالا چه شکلی است، از آن بالای بالا، از فراز کره زمین.

جواب این سئوال را شاید بتوان حدس زد ولی حدس زدن جواب این یکی براستی مشکل است که:

«دنیا از آن بالای بالا، از مدار زمین و از چشم کامپیوتری که در یک قمر مصنوعی کار گذاشته‌اند، چه شکلی است؟ «با» چشمهای کامپیوترهای ماهواره‌یی که برگرد زمین میچرخد، ایران مارا چگونه می بیند؟»

اگر چه حدس زدن جواب به سئوال بالا خیلی مشکل است ولی نگاهی به عکسهای این صفحه که برای اولین بار بطور اختصاصی فقط درروزنامه اطلاعات بچاپ میرسد، به شما کمک خواهد کرد تا برای یافتن به چنین سئوالهایی، ازین پس، نیروی تخیل و اندیشه خود را بکمک بطلبید.

چشم کامپیوترهای یک ماهواره، پس از هربار چرخش بدور زمین، همه چیز را برکره خاکی مامیماند، و قاطعتر ازین اگر بخواهیم بگوئیم، به چنین جمله‌یی نیاز خواهیم داشت:

«درروی کره خاکی ما، هیچ چیز از چشمان تیزبین کامپیوترهای یک ماهواره مخفی نمیماند: جنگ، نقل و انتقالات نظامی، فرودگاهها، همینطور آرامش، کوشش درراه بدست یافتن به منابع جدید انرژی، بیمارستانها، رودخانه ها، و خلاصه هرچه فکرش را بکنید.»

بنابرین، ماهواره هایی را که گاهی از شبها در آسمان می بینید و حتی ممکن است با نور چشمک زن آن سرگرم شوید و یاآن را جای بشقاب پرنده نیز بگیرید، از آن بالا ما را می پایند و بنوعی جاسوسی مردم دنیا را میکنند. فکر میکردید چه طور است که تا روسها آب میخورند، «تق» ان در امریکا در میاید و بالعکس؟

اما ماهواره ها، یک روی دیگر هم دارند: روی دوستی و آشتی. که حتما این روی ماهواره ها را خیلی ها بیش از آن روی دیگرش می پسندند.

روی دوم ماهواره ها، در بسیاری از کار های خیر، یار و مددکار بشر خواهد بود: در ایجاد یک شبکه رادیو تلویزیونی رنگی برای قسمت بزرگی از دنیا، در تهیه چندین شبکه مخابراتی مستقیم حتی برای دوره افتاده ترین روستاها، در یافتن آب، پیدا کردن معادن طلا و هر معدن گرانبهای دیگری، و چه وجه وجه های بیشمار.

بزودی ایران نیز صاحب یکی ازین ماهواره ها که «ارتس» نامیده میشوند، خواهد شد.

«ارتس» ایران را که از مدرنترین و پیشرفته ترین نوع این ماهواره ها خواهد بود، یک شرکت امریکایی خواهد ساخت و به مدار زمین خواهد فرستاد.

ماهواره ایران ـ که زمینه خرید آن بدنبال سفر «ورنر فون براون» دانشمند معروف و ملقب به پدر موشک دنیا به ایران و شرفیابی او به پیشگاه شاهنشاه آریامهر، فراهم شد ـ به ما امکانات فراوانی خواهد بخشید از جمله اینکه بکمک آن خواهیم توانست، جریان آبهای زیر زمینی را پیدا کنیم و پیش از آن که این آبها سراز کویر در آورد و هدر رود، از آنها در نقاطی بهره گیریم که در حسرت یک چکه آب میسوزند. یا بدون دشواری خواهیم توانست به معادن طلا، نقره، نفت دست یابیم و جای هر کدام از آنها را مشخص سازیم.

«ارتس» به ما خواهد گفت که در فلان منطقه، نفت هست. و خود «ارتس» برای ما حساب خواهد کرد که این منطقه نفتی، چه قدر ازین ماده حیاتی را در سینه خود پنهان کرده است، چند متر باید دل زمین را بشکافیم تا به نفت برسیم.

نیز به کمک «ارتس» میتوانیم پیکار با بیسوادی را تقویت کنیم و همزمان، ریشه بیماریهای گوناگون را در سراسر میهنمان بسوزانیم: اگر در یکی از روستا های کشور پزشک یا پزشکیاری در علاج یک بیمار عاجز ماند، کافیست به «ارتس» رو کند. تا جواب مشکل خود را بگیرد.

پزشک روستایی میتواند با دوربین های مخصوص، تصویر بیمار را برای «ارتس» در مدار زمین بفرستد، «ارتس» نیز فورا این تصویر را با پخش مستقیم تلویزیونی برای بزرگترین و مجهزترین بیمارستانهای تهران یا هر شهر بزرگی خواهد فرستاد. آنگاه، در مرکز، با مطالعه روی بیمار، باز بکمک «ارتس» شیوه درمان بیمار و دارو های مورد نیاز او به پزشک روستا حتی اگر در دور افتاده ترین نقطه ایران باشد ـ از طریق پخش مستقیم تلویزیونی، آموخته خواهد شد.

در عکسهای اختصاصی این صفحه، شما همچنین عکسهایی از خلیج پطر کبیر ـ نزدیک ولادی وستک در شوروی را نیز می بینید. (عکس بزرگ). درین تصویر، تمام منطقه «پریمورسکی» شوروی را که با خاک چین هم مرز است، دیده میشود. در خلیج پطر کبیر، رنگ آبی روشن نماینده کوهها و توده های یخ خلیج ست درحالی که رنگ آبی تیره‌تر، کوههای یخی شناور را نشان میدهد.

نقطه هایی که به قرمز میزند، نمایشگر گلهای همیشه بهاری است که در دل کوهها روییده!

روزنامه ماشین ۵

در مجموعه این عکسها، آتشفشان «تیاتیا» را در جزیره «کوناشیر» نیز می بینید که پس از ۱۶۱ سال خاموشی، بسال ۱۹۷۳ بار دیگر اتشفشانی کرد و توده‌یی از خاکستر و دود و بانزده هزار فوت مکعب گاز را بهوا فرستاد.

نیز رودخانه بزرگی را در هندوستان ـ رودخانه براهماپوترا را می بینید که رسوبانی از کوههای تبت و برمه، همراه امواج آن به شبه‌قاره حمل شده است.

# با شخصیت‌های برجسته جهان همدست شوید!

شخصیت‌های مشهوری چون: جکی استوارت قهرمان مسابقات اتومبیل رانی، سرجان هانت فاتح اورست، هارون تازیف کارشناس آتش‌فشانها، ردآدیر کارشناس آتش نشانی چاههای نفت، آنتال دورانتی رهبر ارکستر سمفونیک واشنگتن، ازساعت رولکس استفاده میکنند.
استفاده از رولکس منحصر به اسامی بالا نیست بلکه درسراسر جهان چه بسیار کسانیکه سرنوشت ملتها را در دست دارند ساعت رولکس بدست میبندند.

ROLEX
رولکس
ارزش رولکس را ازشخصیت دارندگان آن بشناسید
نماینده انحصاری درایران
جواهری رولکس
خیابان شاهرضا ـ شماره ۸۵ ـ تلفن ۶۶۲۱۳۷

# باپس انداز
## برای او فردائی بهتر و آینده‌ای روشنتر بسازید

صندوق پس انداز بانک ملی ایران

قانون اساسی ، نظام شاهنشاهی ـ انقلاب ششم بهمن بارستاخیز ملی ایران تمدن بسیاربزرگی‌بارمغان می آورد باکمال افتخار دعوت شاهنشاه مفخمرا پذیرائیم.
خرمشهر ـ هیئت مدیره ومدیر عامل و کارکنان گلف‌اجنسی (سهامی خاص)
آ ـ ۱۵۲۵۵۹

قانون اساسی ، نظام شاهنشاهی ـ انقلاب ششم بهمن بارستاخیز ملی ایران تمدن بسیاربزرگی‌بارمغان می آورد باکمال افتخار دعوت شاهنشاه مفخمرا پذیرائیم.
خرمشهر ـ رئیس اتاق اصناف ـ عبداله پرمو
آ ـ ۱۵۲۵۶۰

قانون اساسی ، نظام شاهنشاهی ـ انقلاب ششم بهمن بارستاخیز ملی ایران تمدن بسیاربزرگی‌بارمغان می آورد باکمال افتخار دعوت شاهنشاه مفخمرا پذیرائیم.
خرمشهر ـ شرکت بارنویسی بنادر جان نثار ـ سرهنگ موفقی باستانی
آ ـ ۱۵۲۵۶۱

پابپای همه ایرانیان وطن پرست برای رسیدن بیک تمدن‌بزرگ به رستاخیز ملی ایران می پیوندیم.
خرمشهر ـ از طرف کلیه موسسات حمل‌و نقل ـ حاج عاصی قادری
آ ـ ۱۵۲۵۶۲

فرمان رستاخیز ملی برگ زرین دیگری برتاریخ پر افتخار شاهنشاهی ایران افزود همبستگی خودرا باکمال افتخار اعلام میکنیم.
خرمشهر ـ شرکت تضامنی هریرام سبروال وپسر
آ ـ ۱۵۲۵۶۳

فرمان رستاخیز ملی برگ زرین دیگری برتاریخ پر افتخار شاهنشاهی‌ایران افزود همبستگی خودرا باکمال‌افتخار اعلام میکنیم.
خرمشهر ـ رئیس دانشسرایمقدماتی ـ مختاریان
آ ـ ۱۵۲۵۶۴

فرمان رستاخیز ملی برگ زرین دیگری برتاریخ پر افتخار شاهنشاهی‌ایران افزود همبستگی خودرا باکمال‌افتخار اعلام میکنیم.
خرمشهر ـ مدیر و کارکنان کشتیرانی یونی ترانس
آ ـ ۱۵۲۵۶۵

فرمان رستاخیز ملی برگ زرین دیگری برتاریخ پر افتخار شاهنشاهی‌ایران افزود همبستگی خودرا باکمال‌افتخار اعلام میکنیم.
خرمشهر ـ حقایق و پسران
آ ـ ۱۵۲۵۶۶

ایران متمدن وپیشرفته امروز در سایه رستاخیز ملی ایران به پیروزیهای درخشانتری خواهد رسید پیوستگی خود را صمیمانه اعلام میکنم.
خرمشهر ـ تیمور فنی پور
آ ـ ۱۵۲۵۶۷

ایران متمدن وپیشرفته امروز در سایه رستاخیز ملی ایران به پیروزیهای درخشانتری خواهد رسید پیوستگی خود را صمیمانه اعلام میکنم.
خرمشهر ـ سید سعید عریضاوی ـ پیمانکار تخلیه و بارگیری
آ ـ ۱۵۲۵۶۸

ایران متمدن وپیشرفته امروز در سایه رستاخیز ملی ایران به پیروزیهای درخشانتری خواهد رسید پیوستگی خود را صمیمانه اعلام میکنم.
خرمشهر ـ سید محمد شبر ـ پیمانکار تخلیه وبارگیری
آ ـ ۱۵۲۵۶۹

ایران متمدن وپیشرفته امروز در سایه رستاخیز ملی ایران به پیروزیهای درخشانتری خواهد رسید پیوستگی خود را صمیمانه اعلام میکنم.
خرمشهر ـ مدیر و کارکنان شرکت لوائت‌اکسپرس
آ ـ ۱۵۲۵۷۰

پابپای همه ایرانیان وطن پرست برای رسیدن بیک تمدن بزرگ به رستاخیز ملی ایران می پیوندیم.
خرمشهر ـ شرکت صادراتی خاص نخیل ـ موسوی زاده
آ ـ ۱۵۲۵۷۱

پابپای همه ایرانیان وطن پرست برای رسیدن بیک تمدن بزرگ به رستاخیز ملی ایران می پیوندیم.
خرمشهر ـ مدیر و کارکنان کشتیرانی پرس‌اکسپرس (سهامی‌خاص)
آ ـ ۱۵۵۷۲

پابپای همه ایرانیان وطن پرست برای رسیدن بیک تمدن بزرگ به رستاخیز ملی ایران می پیوندیم.
خرمشهر ـ خیلاتی پیمانکار پل
آ ـ ۱۵۲۵۷۳

**جناب آقای امیر عباس هویدا نخست وزیر و دبیر کل ارجمند حزب رستاخیز ایران**
باشور و شوق فراوان هیئت مدیره و کارکنان شرکت بیماکو آمادگی خود را برای پیوستن به حزب رستاخیز ایران اعلام میدارند .
شرکت بیماکو
آ ـ ۱۸۱۵۱

**جناب آقای امیرعباس هویدا دبیرکل حزب رستاخیز ملی ایران**
باکمال افتخار و مباهی همبستگی کلیه مهندسان و کارمندان و کارگران تمام دفاتر و کارگاههای وابسته شرکت مهک (سهامی خاص) را به تشکیلات حزب رستاخیز ملی ایران اعلام میدارد.
شرکت مهک (سهامی خاص)
آ ـ ۱۸۱۴۵

**جناب آقای امیر عباس هویدا نخست‌وزیر و دبیرکل ارجمند حزب رستاخیز ایران**
باشور و شوق فراوان هیئت مدیره و کارکنان شرکت‌آنالیز آمادگی خودرا برای پیوستن به حزب رستاخیز ایران اعلام میدارند .
شرکت آنالیز
آ ـ ۱۸۱۵۱

**جناب آقای هویدا ـ دبیر کل رستاخیز ملی‌ایران**

او امر اندیشمندانه شهریار عظیم‌الشان همیشه تضمین کننده سعادت ملت ایران بخصوص طبقه زحمتکش بوده است اکنون که فرمان همایونی دایر بتنها تشکیلات سیاسی کشور یعنی رستاخیز ملی ایران شرف صدور یافت طلیعه و موفقیت‌جاویدان و درخشان دیگری است بدین مناسبت ساکنین کوی کارمندان‌ـ وکارگران سازمان غله وقند وشکر وچای کشور و گمرک‌تهران واقع درخیابان آرامگاه صمیمانه‌ترین سپاس و درود را به‌پیشگاه همایونی تقدیم و آمادگی عضویت خود و خانواده خود را در تشکیلات جدید (رستاخیز ملی ایران) اعلام میدارد .
مصطفی نقیبی، علی ثابت مقدم، گرجی، خواجه‌دهی، ارمغانی، جابر رمضانی .
آ ـ ۱۸۱۴۳

**پیشگاه مبارک شاهنشاه آریامهر**
جان‌نثارامیر زنجانی نیشابوری به پیروی از منویات ذات شاهانه پیوستگی خود و کشاورزان نیشابور را به حزب رستاخیز ملی ایران اعلام میدارد .
غلام جان‌نثار امیر زنجانی
آ ـ ۱۸۱۳۷

**به‌خاکپای ذات‌اقدس شهریاری‌اروا‌حنافداه**
ایجاد حزب رستاخیز ملی ایران گام بزرگ دیگری است که برصفحات تاریخ جهان چون گوهری خواهد درخشید اصناف رفسنجان با افتخار و سربلندی همبستگی خودرا باین پیوند پرشکوه اعلام نموده آرزو دارند سربازانی جان‌نثار و در راه تحقق آرمانهای مقدس شاهنشاه بزرگ ایران باشند .
جان‌نثار حسین واحدی ـ رئیس اتاق اصناف رفسنجان
آ ـ ۱۵۲۵۴۸

**جناب آقای امیر عباس هویدا نخست وزیر محبوب و دبیرکل ارجمند حزب رستاخیز ملی ایران**
باکمال اشتیاق آمادگی خود و کلیه کارکنان وکارگران کارخانه آجرفشاری توکل را برای پیوستن به حزب رستاخیز ملی ایران که با الهام از اندیشه بلند شاهنشاه آریامهر تشکیل شده است اعلام میداریم .
رئیس صنف مصالح فروشی ساختمانی و کورهپزان ملایر ـ محمد رئیسی
آ ـ ۱۵۲۵۵۶

جناب آقای امیر عباس هویدا
نخست وزیر
دبیر کل حزب رستاخیز ملی ایران
بانهایت سرافرازی و به پیروی از راهنمائیهای خردمندانه
رهبر اندیشمند ملت توانای ایران برای پایداری
نظام شاهنشاهی
قانون اساسی
انقلاب ششم بهمن
کارگران ـ کارکنان ـ مهندسین و مدیران شرکتهای زیر وابستگی خود را به
حزب رستاخیز ملی ایران اعلام میدارند و از بذل جان در
راه هدف‌های عالی و بشردوستانه رهبر مملکت دریغ نمی ورزند

شرکت ایران و غرب «سهامی خاص» — شرکت تولیدی و صنعتی ایران و غرب «سهامی خاص»
شرکت ایرغرب ماشین پارت «سهامی خاص» — شرکت صنایع شیمیائی ایران و غرب «سهامی خاص»

۵۴۰۸۱۴

**شاهنشاها**
فرمان تاریخی تشکیل حزب‌رستاخیز ملی‌ایران‌رابپیشگاه مبارک تبریک گفته ، مادگی خود را از جان و دل به این رستاخیر ملی و تاریخی اعلام میدارم .
مشهد ـ جان‌نثار ـ اکبر جمعه‌زاده دفتر ساختمانی و کشاورزی جمعه‌زاده .

**پیشگاه مبارک شاهنشاه آریامهر**
رستاخیز ملی ایران، یکپارچگی ملت را جهت نیل به آرمان های ملی‌ایران تحقق می‌بخشد. پایه‌ریزی تشکیلات سیاسی تازه، مایه غرور و افتخار هر ایرانی است. جامعه بازرگانان کرمانشاه آمادگی خود رابرای پیوستن به حزب رستاخیز ملی ایران اعلام میدارند .
از طرف بازرگانان کرمانشاه ـ رئیس اتاق بازرگانی و صنایع و معادن کرمانشاهان ـ جواد غضنفری

**جناب آقای امیرعباس هویدا نخست‌وزیر محبوب ایران**
افتخار دارد پیوستگی کارکنان گروه حج ٤١١ شهرستان ملایر را به حزب رستاخیز ملی ایران اعلام و از صمیم قلب به اصول مورد نظر رهبر عالیقدر مومن و باایمان کامل آماده جانبازی می‌باشند .
مدیر گروه حج ٤١١ شهرستان ملایر ـ غلامعباس نوروزعلی
آ ـ ۱۵۲۵۱۶

**جناب آقای امیر عباس هویدا دبیرکل محترم رستاخیز ملی ایران**
باکمال افتخار پیوستن کلیه اعضای هیئت‌مدیره‌و کارکنان شرکت نوبنیادتهران ـ خرمشهراکسپرس را اعلام می نماید .
مدیر عامل: انوشیروان ـ آذرپی

آزادگان این مرز وبوم همیشه پایدار جان بکف آماده‌اند تا در راه خورشید بی
زوال سرزمین آریا .
# شاهنشاه‌داد گستر ایران
تاآخرین قطره خون ، همچون اجداد دلاور خود فداکاری‌کنند وکیست‌که خون‌ایرانی داشته‌باشدوبفرمان‌شاهنشاه‌آزادی‌بخش ایران گردن ننهد .
ستایش می‌کنیم شاهنشاهی را که‌جهان را بزیر نگین آزادگی ایران مهار کرد . باجان ودل گردن می‌نهیم فرمان‌شاه بزرگ سرزمین پارس را وازامروز به‌حزب رستاخیز ملی پیوسته‌ایم وآماده‌ایم ، خورشید سرزمین آریا فرمان دهد تا عاشقانه جان فدای ایران کنیم و افتخاری جاودان نصیب خود سازیم .
# شرکاء و کارمندان شرکت اتومبیل پارت ـ محسن سلیمیان

# پیشگاه مبارک اعلیحضرت همایون شاهنشاه آریامهر

با افتخار فراوان مراتب سپاس خود را بمناسبت اعلام تشکیل تشکلات نوین سیاسی

«رستاخیز ایران» تقدیم میدارد.

و به پیروی از منویات ملوکانه بر اساس ایمان راسخ بنظام شاهنشاهی ایران و احترام بقانون اساسی

و درک صحیح و عمیق اصول انقلاب شاه و ملت پیوستن به «رستاخیز ایران» را اعلام میدارد.

و ابتکار درخشان آن رهبر خردمند را در جهت تحقق بخشیدن بآرمانهای مقدس ملی تبریک و

تهنیت عرض مینماید.

از طرف کلیه مهندسان، معماران،
کارمندان، کارکنان و گروههای
وابسته به سازمان آبادانی گوهردشت،
فردیس، مارلیک ـ مهندس ارجمند ترقی

جناب آقای هویدا

دبیرکل محترم حزب رستاخیز ملی ایران

به پیروی از منویات خردمندانه شاهنشاه آریامهر

مدیران، هنرمندان ایرانی، کارمندان و کارگران

کاباره‌های شکوفه نوو باکارا آمادگی خود را برای

پیوستن به حزب رستاخیز ملی ایران

و پشتیبانی از سه اصل

**نظام شاهنشاهی**

**قانون اساسی**

**انقلاب ششم بهمن**

اعلام میدارند

مدیر کاباره‌های شکوفه‌نوو باکارا پرویز حجازی

---

**پیشگاه مبارک**

**شاهنشاه آریامهر**

رهبر عالیقدر و خردمند ملت ایران فرمان رستاخیز ملی

و همبستگی تمام طبقات ملت ایران بار دیگر نمایانگر

عظمت و افتخارات عظیمی است که تحت رهبری

شاهنشاه نصیب مردم ایران میشود

**هیئت مدیره ـ کارگران و کارکنان**

**شرکت سهامی الکتریک**

**استورج باطری ایران**

آمادگی خود را برای پیوستن به این رستاخیز ملی

و کوشش جهت تحقق یافتن آرمانهای آن اعلام میدارند

---

جناب آقای هویدا

نخست وزیر و دبیر کل ارجمند

حزب «رستاخیز ایران»

باشور و شوق فراوان، آمادگی خود را

برای پیوستن به حزب «رستاخیز ایران»

اعلام میداریم

مجتمع صنعتی کارخانجات سیمان فارس

---

آریامهر شاهنشاه

نوروز پیروز امسال با اعلام

**رستاخیز ملّی ایران**

بهار شکوفا برای انقلاب ایران بهمراه داشت

جان نثار افتخار دارد که از طرف خود و کلیه دهقانان آزاد شدهٔ

ونک پیوستنمان را به **حزب رستاخیز ملّی ایران**

اعلام داریم

علی اکبر ونکی - دهبان قریه ونک

---

**شاهنشاها**

بااعلام همبستگی، تشکیل حزب رستاخیز ایران را که مظهر وحدت ملی ایران است صمیمانه تبریک عرض مینماید.

اتحادیه صنف مرغ و تخم مرغ فروش همدان

---

جناب آقای امیر عباس هویدا

نخست وزیر محبوب و دبیر کل

ارجمند حزب رستاخیز ملی ایران

کارکنان ـ دبیران ـ دانش آموزان دبیرستان دولتی اروندرود ناحیه ۲ تهران با کمال اشتیاق آمادگی خود را برای عضویت در حزب رستاخیز ملی ایران که با الهام از اندیشه توانای شاهنشاه آریامهر تشکیل گردیده اعلام میدارند و توفیق خدمت آن جناب را به شاهنشاه و ملت شامدوست ایران زمین از ایزد تعالی خواستارند.

رئیس دبیرستان دولتی اروندرود ـ احمد آشوری

# شاهنشاها

## سندیکای
## کارگران وکارمندان ومدیران
## شرکت سهامی خاص ثابت پاسال

**با اعلام وفاداری دائم وپایدار خود به نظام شاهنشاهی ایران، قانون اساسی وانقلاب ششم بهمن وسپاس بی پایان ازرهبریهای خردمندانه شاهنشاه آریامهر بدینوسیله باکمال اشتیاق وایمان آمادگی خودرا برای عضویت درحزب رستاخیز ملی اعلام میدارند**

# شاهنشاها

**با تقدیم سپاس بیکران از رهبریهای خردمندانه شاهنشاه آریامهر وبا اعتقاد باصول نظام شاهنشاهی ، قانون اساسی وانقلاب ششم بهمن ، آمادگی خودرا برای عضویت درتشکیلات جدید سیاسی رستاخیز ملی ایران اعلام میداریم .**

## سندیکای کارگران وکارمندان ـ هیئت مدیره
## شرکت تولید و تصفیه روغن (سهامی خاص)

# اعلام پیوستگی جانبازان وطن پرست استان ساحلی درحزب رستاخیز ایران

**جناب آقای امیر عباس هویدا**

**دبیر کل محترم رستاخیز مقدس ملی**

**باکمال افتخاروابستگی وعضویت خودرا درتحقق فرمان مطاع همایونی اعلام داشته ازصمیم قلب آمادگی خویش رادرراه جانبازی و رسیدن به هدفهای عالیه شاهنشاه آریامهر رهبر خردمند ملت ایران ابراز میدارم.**

**سرپرست درآمدنوسازی شهرداری منطقه یك پایتخت**

**محسن طبیب زاده**

آ ـ ۱۵۲۶۰۴

**دراجرای فرمان اعلیحضرت همایون شاهنشاه آریامهر**

کلیه کارکنان شرکت ملی ذوب آهن ایران، بااعتقاد کامل باصول نظام شاهنشاهی قانون اساسی وانقلاب شاه ومردم باارسال نامه‌ای بعنوان جناب آقای هویدا نخست‌وزیر ودبیرکل حزب رستاخیز ملی ایران پیوستگی خودرابه حزب رستاخیز ملی ایران اعلام نمودند.

**پیشگاه مبارك شاهنشاه آریا مهر**

هیئت مدیره سندیکای کارگران شرکت سهامی ارج بانهایت افتخار آمادگی ووابستگی کلیه کارگران رابه حزب رستاخیز ملی ایران اعلام میدارند.

**جان‌نثاران هیئت مدیره سندیکا**

آ ـ ۱۸۱۶۵

**شاهنشاها**

با ایمانی راسخ به نظام شاهنشاهی وقانون اساسی وانقلاب سفید شاه و ملت ، به رستاخیز ایران که ضامن وحدت ملی است اعلام همبستگی مینماید.

کارکنان اداره اوقاف کاشان

آ ـ ۱۵۲۶۰۹

**شاهنشاها**

کانون مخابرین ایران واعضاء آن که باسابقه ۲۹ ساله براساس مواد اساسنامه کانون وبه اقتضای شغل خود نمیتوانسته دراحزاب مختلف المرام و مختلف العقیده شرکت نماید، اینك بامسرتی زائدالوصف وابستگی خود رابه یگانه حزب واحدی بنام رستاخیز ملی که به امر شاهنشاه آریامهر پدر تاجدار ملت ایران شرف صدور یافته و منتها افتخار هر فرد ایرانی الاصل شرکت دراین حزب میباشد اعلام ودرنهایت مباهات وافتخار دراجرای فرمان همایونی پیش قدم میباشد وتاجان دربدن دارد خدمتگزار ومجری اوامر ملوکانه خواهد بود.

**رئیس هیئت مدیره کانون مخابرین ایران .**

**رضانیك نژاد**

آ ـ ۱۱۶۷

**به پیشگاه شاهنشاه آریامهر**

تبریکات درونی خودرابمناسبت تشکیل حزب رستاخیز ملی بملت یکپارچگی بیشتر ملت ایران تقدیم میدارم .

**مدیر ازانس جهانگردی . سفر مسجد**

**عباس خدامرادی**

آ ـ ۱۱۱۸۶۳

**پیشگاه مبارك اعلیحضرت همایون شاهنشاه آریامهر**

**جان‌نثاران کلیه کارگران وکارکنان شرکت سهامی فرش ایران منطقه کرمان ویزد ضمن اظهار وفاداری به رهبر خردمند بزرگ ایران وستایش از مساعی عالی آن پیشوای اندیشمند واعتقاد صادقانه به نظام شاهنشاهی وانقلاب ششم بهمن پیوستگی قاطع خودرابه حزب رستاخیز عظیم ملی ایران اعلام میدارد.**

**کارکنان شرکت سهامی فرش ایران ـ منطقه کرمان ـ یزد ـ محمد حسین علامیر**

آ ـ ۱۵۲۶۰۱

**شاهنشاها**

اوامر اندیشمندانه آن شهریار دوراندیش دایربه تشکیل جبهه واحد رستاخیز ملی ایران، برگ زرین دیگری به تاریخ پرافتخار شاهنشاهی ایران افزود. سه اصل مقدس اعلام شده احترام به قانون اساسی ،

اعتقاد به نظام شاهنشاهی.

واجرای اصول انقلابی ششم بهمن

اجزای وجود هرایرانی پاك سرشت راتشکیل میدهد.

کارکنان ثبت اسناد واملاك وسردفتران و دفتریاران استان زنجان که دراجرای اصل اول ودوم ودهم ودوازدهم جانفشانی نموده‌اند دراین رستاخیز ملی چون گذشته خدمتگزار وجان‌نثار رهبرعالیقدر خودخواهندبود.

**رئیس ثبت اسناد واملاك استان زنجان ـ رضا مدرسی**

آ ـ ۱۵۲۶۰۲

**جناب آقای امیر عباس هویدا دبیرکل حزب رستاخیز ایران**

ازآنجائی که اراده وتصمیم تاریخی شاهنشاه معظم درمورد تشکیل حزب رستاخیز ایران متضمن خیروصلاح وضامن پیروزی های تازه‌ای درراه عظمت این سرزمین است باکمال افتخار خواهش میکنم دستور فرمائید ازهمین امروزنام اینجانب رابعضویت آن حزب ثبت نمایند.

**پوران امیری**

آ ـ ۱۸۱۷۱

**پیشگاه مبارك شاهنشاه آریامهر رهبرعالیقدر ملت ایران**

دبیران وکارکنان مدرسه راهنمائی سدید بندرعباس با سربلندی تمام افتخار دارند که همبستگی کامل ومجدانه خودرا در رستاخیز بزرك ملی که به ابتکار آن رهبر خردمند تکوین یافته اعلام و درود بی‌کران خودرا به پدر تاجدار در شرف صدور این فرمان تقدیم دارند.

**از طرف دبیران و کارکنان مدرسه راهنمائی تحصیلی سدید بندرعباس جان‌نثار ـ اکبر حاجی رضائی**

آ ـ ۱۵۲۵۸۲

**پیشگاه مبارك شاهنشاه آریامهر**

باقلبی آکنده از مهرآن رهبر خردمند هم‌آواز با کلیه هم میهنان عزیز جنبش بزرك رستاخیز ملی را از صمیم قلب پذیرا بوده و آمادگی خود را برای پیوستن به این تحزب مقدس اعلام میدارد .

**بندرلنگه ـ فروشگاه محمد نورادیبی**

آ ـ ۱۵۲۵۹۹

**پیشگاه مبارك شاهنشاه آریامهر**

پیش‌آهنگان این خطه مرزی باقلبی آکنده از مهر شاهنشاه هم‌آواز باکلیه هم‌میهنان عزیز این جنبش بزرك را از صمیم قلب پذیرا بوده و آمادگی خود را برای پیوستن به این تحزب مقدس اعلام می دارند .

**از طرف پیشاهنگان استان ساحلی جانثار زندذوالقلم**

آ ـ ۱۵۲۶۰۰

**پیشگاه مبارك اعلیحضرت شاهنشاه آریامهر رهبر عالیقدر ملت ایران**

معلمان و کارکنان دبستان فاطمیه بندر عباس با افتخار وسربلندی آمادگی خود را برای عضویت در حزب رستاخیز ملی اعلام میدارند و اعتقاد دارند که رهنمونهای شاهنشاه آریامهر موجب اعتلای پیشرفت وترقی روزافزون ملت ایران خواهد بود .

**رئیس دبستان فاطمیه ـ فاطمه بیانی کرمانی**

آ ـ ۱۵۲۵۹۶

**پیشگاه مبارك شاهنشاه آریامهر رهبر عالیقدر**

ماکارکنان و دبیران مدرسه راهنمائی ۲۸ امرداد بندرعباس اعلام رستاخیز ملی را که از افکار عالی شاهنشاه سرچشمه گرفته است انقلابی دیگردانسته وافتخار داریم که پیوستگی خود را به این رستاخیز اعلام داریم .

**از طرف کارکنان مدرسه راهنمائی تحصیلی ۲۸ امرداد جان‌نثار عبدالصمد بابائی**

آ ـ ۱۵۲۵۹۳

**پیشگاه مبارك همایونی اعلیحضرت شاهنشاه آریامهر**

باکمال افتخار و سرافرازی کلیه دبیران وکارکنان مدرسه راهنمائی صمد بازیار ضمن تبریك ازتاسیس سازمان رستاخیز ملی آمادگی خودرا جهت عضویت در این سازمان ملی بشرف عرض مبارك می رسانند.

**جان‌نثار پروین قاسملو رئیس مدرسه راهنمائی صمدبازیار**

آ ـ ۱۵۲۵۹۲

**پیشگاه مبارك شاهنشاه آریامهر**

**ارواحنافداه ـ تهران**

دبیران وکارکنان دبیرستان جامع بندر عباس با سربلندی تمام افتخار دارند که همبستگی کامل و مجدانه خود را در رستاخیز بزرك ملی که به ابتکار آن رهبر خردمند تکوین یافته اعلام ودرودبی کران خود را به پدر تاجدار در شرف صدور این فرمان تقدیم دارند.

**از طرف کارکنان دبیرستان جامع بندرعباس جان‌نثار امین کمالی**

آ ـ ۱۵۲۵۸۹

**پیشگاه مبارك شاهنشاه آریامهر**

جنبش رستاخیز ملی ایران که در جهت تعالی و پیشرفت هرچه سریعتر مردم ایران اعلام شده موجب مباهات و شادمانی همگان است . مدیر و کارکنان داروخانه شفاء بندرعباس آمادگی خودرابرای پیوستن به این تخرب عظیم و مقدس اعلام میدارند .

**بندرعباس ـ داروخانه شفاء ـ جان‌نثار رفعتی**

آ ـ ۱۵۲۵۸۶

**پیشگاه مبارك شاهنشاه آریامهر رهبربزرك ملت ایران**

دبیران و کارکنان دبیرستان ششم بهمن بندرعباس باسربلندی تمام افتخار دارند که همبستگی کامل و مجدانه خود را در رستاخیز بزرك ملی که به ابتکار آن رهبر بزرك تکوین یافته اعلام و درود بی‌کران خودرا به پدر تاجدار در شرف صدوراین فرمان تقدیم دارند .

**از طرف دبیران و کارکنان دبیرستان ششم بهمن بندرعباس جان‌نثار ـ احمد معین الدینی**

آ ـ ۱۵۲۵۸۷

**پیشگاه مبارك شاهنشاه آریامهر رهبر خردمند ملت ایران**

باسربلندی تمام افتخار داریم که همبستگی کامل ومجدانه خود را در رستاخیز بزرك ملی که به ابتکار آن رهبر بزرك تکوین یافته اعلام و درود بی‌کران خودرا به پدر تاجدار در شرف صدور این فرمان عظیم و انقلابی تقدیم دارد .

**بندر عباس بازرگانی میرهاشم شمس**

آ ـ ۱۵۲۵۹۰

**کاخ سعدآباد تهران**

**پیشگاه مبارك شاهنشاه آریامهر**

دبیران و کارکنان مدرسه راهنمائی مهر بندرعباس با سرافرازی فراوان شرکت خودرا در رستاخیز بزرك ملی که به فرمان آن شهریار دادگستر تکوین یافته اعلام میدارند .

**از طرف کارکنان مدرسه راهنمائی تحصیلی مهر بندر عباس جان نثار ـ حبیبه زندی**

آ ـ ۱۵۲۵۸۱

**پیشگاه مبارك شاهنشاه آریامهر**

اعضاء هیئت امناء اوقاف استان ساحلی بانهایت افتخار وغرور آمادگی کامل و مجدانه خود رابرای عضویت در حزب رستاخیز ملی بشرف عرض می رسانند .

**بندرعباس : جان‌نثاران ـ اعضاء هیئت امناء اوقاف استان ساحلی**

آ ـ ۱۵۲۵۸۵

**پیشگاه مبارك اعلیحضرت همایون شاهنشاه آریامهر**

بدینوسیله کارکنان و کارگران شرکت سهامی آب مشروب بندرعباس مراتب آمادگی خود را جهت شرکت و عضویت در رستاخیز بزرك ملی ایران به شرف عرض می رسانند .

**جان نثار علی اصغر سلیمانپور**

**مدیرعامل شرکت سهامی آب مشروب بندرعباس**

آ ـ ۱۵۲۵۷۹

روز اعلام رستاخیز ملّی ایران

نقطه عطفی در تاریخ کهن وطن ماست

درود بر شاهنشاه آریامهر

رهبر عالیقدر ملّت ایران

و مُبتکر طرح بُزرگ

رستاخیز ملّی ایران

شرکت سهامی زمزم

درود بی پایان به پیشگاه

شاهنشاه آریامهر

که با اعلام خرب رستاخیز ایران وحدت ملی ایرانیان را استوار ساختند.

شرکت فلیپس ایران سهامی خاص

PHILIPS

جناب آقای امیرعباس هویدا

نخست وزیر و دبیر کُل محترم رستاخیز ایران

سندیکای شرکتهای توزیع کنندهٔ گاز مایع ایران

با تقدیم سپاس فراوان از راهنمائی های خردمندانه رهبر اندیشمند بزرگ ما

در پاسداری نظام شاهنشاهی و قانون اساسی و ایمان به انقلاب شاه و مردم که یکی از آثار درخشان آن

شگفت آفرین ذات مُبارک شاهنشاه آریامهر است آمادگی خود را به پیوستن رستاخیز ایران اعلام میدارد.

با اعلام همبستگی متشکل شدن همهٔ مردم ایران را در صفوف رستاخیز بزرگ ایران

صمیمانه تبریک گفته توفیق هموطنان گرامی را در اجرای آرمانهای مقدّس

شاهنشاه آریامهر

آرزومندیم

ازطرف کارکنان شیرپاستوریزه اصفهان
رسول گل شیرازی

---

# پیشگاه مبارک اعلیحضرت همایون شاهنشاه آریامهر

با افتخار فراوان مراتب سپاس خودرا بمناسبت اعلام تشکیلات نوین سیاسی رستاخیز ایران تقدیم میدارد به پیروی از منویات ملوکانه براساس ایمان راسخ به نظام شاهنشاهی ایران و احترام بقانون اساسی و درك صحیح وعمیق اصول انقلاب شاه وملت پیوستن به رستاخیز ملی ایران را اعلام میدارد .

مدیران وکارکنان شرکت هنکورد الکتریك
نماینده محصولات خانگی بوش درایران .

BOSCH

---

## جناب آقای امیرعباس هویدا نخست‌وزیر ودبیرکل حزب رستاخیز ایران

باالهام از رهبر عالیقدر ملت ایران شاهنشاه آریامهر بدینوسیله پیوستگی کارکنان ناحیه راه‌آهن جنوب شرق را بحزب‌رستاخیز ایران اعلام و آماده هرگونه فداکاری و جانبازی در راه‌اجرای منویات مقدس اعلیحضرت همایون شاهنشاه آریامهر میباشیم.

ازطرف کارکنان ناحیه راه‌آهن جنوب‌شرق ـ مدیرکل ناحیه اسدی

آ ـ ۱۵۲۴۷۰

## شاهنشاها

همه کارکنان موسسات حمل ونقل و کامیونداران یزد با الهام از افکار بلند شاهنشاه آریامهر باکمال اشتیاق و نهایت افتخار با عرض سپاس فراوان از عنایات و مراحم ملوکانه پیوستگی خودرا به حزب رستاخیز ایران که ابتکار بی‌نظیر و نقطه‌عطف دیگر در تاریخ ایران است اعلام و مراتب جانبازی خود را در راه اجرای نیات عالیه رهبر عالیقدر ایران ابراز میدارند .

ازطرف موسسات حمل‌ونقل و کامیونداران یزد حاج محمدتقی قمی

آ ـ ۱۵۲۴۶۶

## پیشگاه مبارك اعلیحضرت همایون شاهنشاه آریامهر

فرمان رستاخیز ملی ایران موجب همبستگی تمام طبقات در سراسر ایران و باعث وحدت کامل و نیل به آرمانهای ملی‌است. بانهایت سرافرازی و غرور فراوان آمادگی خودرا برای‌پیوستن به‌این رستاخیز تاریخی و فداکاری در راه اجرای نیات منویات ذات اقدس همایونی ومیهن عزیز اعلام میدارد .

یزد ـ ازطرف کارگران‌وکارکنان کارخانه‌نایلون‌کاریزد دکتر محمد بهادری

آ ـ ۱۵۲۴۶۹

## شاهنشاها

فرمان تاریخی تشکیل حزب رستاخیز ایران‌که متضمن‌استقرار کامل نظام شاهنشاهی وقانون اساسی و انقلاب ششم بهمن‌است، موجب تحقق بخشیدن آرمانهای ملی و سرآغاز فصل نوینی در تاریخ با عظمت ایران عزیز است .

هیئت مدیره و کارکنان سازمان آب یزد باکمال اشتیاق‌آمادگی خودرا برای پیوستن به حزب رستاخیز ایران که با الهام از افکار بلند شاهنشاه آریامهر تشکیل گردیده اعلام میدارند .

هیئت مدیره‌وکارکنان‌سازمان‌آب‌یزد

آ ـ ۱۵۲۴۶۷

جناب آقای امیر عباس هویدا نخست وزیر و دبیرکل حزب رستاخیز ایران

شورای همکاری سندیکا های کارگران ایران

پس‌ازاعلام موجودیت حزب رستاخیز ایران طی‌فرمایشات شاهنشاه‌آریامهر بلافاصله براساس نظر و تقاضای کلیه اعضاء اقدام به تشکیل اجلاسیه مشترک . شورای عالی ـ هیات رئیسه‌ـشورای نمایندگان سندیکا ها و اتحادیه ها نمود وباتفاق آراء تصمیم گرفت ضمن تجلیل از رهبری های خردمندانه شاهنشاه آریامهر پیوستگی خود را بحزب رستاخیز اعلام و پیوند ناگسستنی خود را به نظام شاهنشاهی و قانون اساسی و انقلاب ششم بهمن ایران تجدید و همگام و همصدا باتمامی مردم این مرز و بوم در راه اجرای منویات رهبر عالیقدر شاهنشاه آریامهر برای پیروزی هر چه بیشتر ایران آماده . تلاش همه‌جانبه میباشد :

هیات رئیسه

دبیر کل غلامحسین حفیظ ـ محمدعلی حفظی ـ نبی‌الله آقائی ـ سلمان‌کردمیهن ـ حسن تکیه علیرضا فرهادی ـ مهدی بنی‌اردلان ـ سید محمد علی علائی ـ عباسعلی گودرزی ـ ولی الله فلاح‌دار .

---

## جناب آقای امیرعباس هویدا نخست‌وزیر ودبیرکل حزب رستاخیز ملی ایران

اینجانب از طرف هیئت‌مدیره وکلیه کارکنان بانك ایران و انگلیس آمادگی خودرا برای پیوستن به حزب رستاخیز ملی ایران‌که باالهام‌از اندیشه تابناك و افکار بلند اعلیحضرت شاهنشاه‌آریامهر تشکیل‌شده است‌اعلام میدارد

رئیس‌هیئت مدیره ومدیرعامل بانك ایران وانگلیس
عباسقلی نیساری

---

با اعتقاد کامل به نظام استوار شاهنشاهی وقانون اساسی

و نیز علاقه و ایمان راسخ به انقلاب شاه وملت به

# رستاخیز ایران

که ضامن وحدت ملی خواهد بود میپیوندیم .

شرکت تجارتی ایران واسکودا

---

## جناب آقای امیرعباس هویدا نخست‌وزیر و دبیرکل رستاخیز ملی

کلیه فرهنگیان شمیران ضمن مراتب سپاس و حقشناسی در مورد تصمیم تاریخی رهبر اندیشمند و طراح انقلاب شاه‌و مردم آمادگی‌خود را برای ثبت‌نام و شرکت در حزب رستاخیز ملی اعلام و در اجرای منویات رهبر عالیقدر خود و عظمت ایران عزیز برای‌هرگونه فداکاری‌وجانبازی حاضرند .

از طرف فرهنگیان شمیران ـ امیرشاهی

## شاهنشاها

سپاس بیکران کارکنان کارخانجات کالباس‌سازی گیلان بمناسبت صدور فرمان تاریخی راجع به حزب رستاخیز ملی به پیشگاهت تقدیم می‌کردد .

مدیر کارخانه کالباس سازی گیلان ـ مرادی

آ ـ ۱۵۲۵۴۴

## شاهنشاها

عضویت در گروه رستاخیز ملی ایران که ضامن سعادت و جاودانگی ملت ایران است، افتخاریست بزرك برای ما . باخرسندی وابستگی خودرا بحزب رستاخیز ملی اعلام داشته وبرای جانبازی در راه شاه و وطن آماده‌ایم .

از طرف کارکنان فنی و اداری و هیئت مدیره مرکزی جمعیت‌شیروخورشید سرخ کاشان ـ حسین ارباب سلیمانی

## پیشگاه بندگان شاهنشاه آریامهر

## پادشاه گرانمایه ایران زمین

با افتخار وسربلندی پیوستگی کامل خود را به رستاخیز ملی ایران اعلام آماده جانبازی در راه اهداف آن رهبر بزرك هستم .

رئیس انجمن شهرستان گرگان محمدجعفرعلیمی

آ ـ ۱۵۲۴۹۵

جناب آقای امیر عباس هویدا نخست‌وزیر ایران
۶۰ نفر اعضای هیئت علمی دانشکده کشاورزی ودامپروری رضائیه پشتیبانی خود را ازمکتب‌فلسفی وملی رستاخیز ایران که از اندیشه های تابناك شاهنشاه آریامهر رهبر خردمند ملت ایران است اعلام داشته و با قبول عضویت این سازمان که ضامن استقلال وترقی وتعالی میهن عزیز ایران است مباهی و مفتخر می باشند .

رئیس دانشکده کشاورزی‌و دامپروری‌رضائیه‌ـ‌راثی

جناب آقای امیر عباس هویدا دبیر کل محترم رستاخیزملی ایران

هیئت مدیره وکارمندان‌وکارگران شرکت‌سهامی تولیدی و صنعتی آبگینه با کمال افتخار و با اعتقاد راسخ‌به اصول سه‌گانه آمادگی کامل خود را جهت پیوستن به رستاخیز ملی اعلام می‌نمایند .

رئیس هیئت مدیره شرکت سهامی آبگینه محمد ـ خسروشاهی

## کاخ نخست‌وزیری جناب آقای امیرعباس هویدا نخست وزیر محبوب ایران

اتاق بازرگانی و صنایع ومعادن اصفهان افتخار دارد ازطرف جامعه بازرگانان و صاحبان صنایع‌ومعادن اصفهان انتخاب شایسته آنجناب را بسمت دبیر کل حزب جدید رستاخیز ملی ایران تبریک عرض نموده وازخداوند بزرگ توفیق بیشتر آنجناب را در اجرای منویات ملوکانه مسئلت نماید .

رئیس اتاق بازرگانی و صنایع ومعادن اصفهان محمدعلی معین امین

آ ـ ۱۵۲۵۱۹

## شاهنشاها

رهبری خردمندانه و اوامر اندیشمندانه آن شهریار دوراندیش دائر به تشکیل جبهه واحد رستاخیز ملی‌ایران برگ زرین دیگری بتاریخ پرافتخار شاهنشاهی ایران‌افزود. سه اصل مقدس اعلام شده احترام بقانون اساسی، اعتقاد به نظام شاهنشاهی و اجرای اصول انقلابی ششم بهمن اجزای وجود هر ایرانی پاک سرشت را تشکیل میدهد. حق‌العمل‌کاران گمرکات آذربایجانشرقی جان بکف آماده‌اند تا باشرکت دراین رستاخیز ملی چون گذشته خدمتگزار وجان‌نثار رهبر عالیقدر وبزرگ خود باشند .

جان نثار ـ محمد جعفر آذرنوا
دبیرسندیکای حق‌العمل‌کاران گمرکات‌آذربایجانشرقی ـ تبریز
آ ـ ۱۵۲۵۲۵

## پیشگاه شاهنشاه آریامهر رهبراندیشمند ملت‌ایران

ضمن ابراز سپاس بیکران از رهبریهای خردمندانه و دوراندیشانه شاهنشاه آریامهرو با اعتقاد به اصول رستاخیز ملی که ضامن‌نظام شاهنشاهی وقانون‌اساسی و انقلاب‌ششم‌بهمن است همبستگی اعضاء انجمن استان را در تشکیلات رستاخیز ملی ایران اعلام می داریم .

جان‌نثار ،محمد فقیه رئیس انجمن استان آذربایجان شرقی

آ ـ ۱۵۲۵۰۶

## شاهنشاها

اعضای هیئت رئیسه و نمایندگان وکلیه اصناف تبریز عمیق‌ترین احساسات پاك خودرا به مناسبت فرمان رستاخیز ملی و همبستگی عمومی تقدیم پیشگاه‌شاهنشاه عالیقدر نموده و تا آخرین قطره خون در اجرای‌فرامین‌پدر تاجدار خود آماده جانبازی هستند .

جان‌نثار ـ احمد عماد رئیس اتاق اصناف تبریز

آ ـ ۱۵۲۵۰۸

## شاهنشاها

اعضای انجمن شهرستان‌تبریز عمیق‌ترین احساسات‌پاك خودرا به مناسبت‌فرمان‌رستاخیز ملی و همبستگی عمومی تقدیم‌شاهنشاه‌عالیقدر خود نموده و تا آخرین قطره‌خون‌دراجرای‌فرامین پدر تاجدار خود مقاومت خواهند نمود .

جان‌نثار ـ دکتر فتاح موسوی رئیس‌انجمن شهرستان تبریز .

آ ـ ۱۵۲۵۰۷

درود بی پایان به پیشگاه

# شاهنشاه آریامهر

رهبر عالیقدر وطن و متفکر طرح انقلابی رستاخیز ملی ایران

مدیران و مهندسین و کارکنان شرکت ساختمانی گدار با کمال اشتیاق

آمادگی خود را برای عضویت در حزب رستاخیز ملی ایران اعلام میدارد

**شرکت ساختمانی گدار**

ضمن ابراز سپاس بیکران از رهبریهای خردمندانه و دوراندیشانه شاهنشاه آریامهر و با اعتقاد به اصول رستاخیز ملی

نظام شاهنشاهی

قانون اساسی

انقلاب ششم بهمن

آمادگی عضویت خود را در تشکیلات جدید سیاسی (حزب رستاخیز ایرانی) اعلام میدارند.

از طرف کارگران و کارکنان شرکت سهامی تور ایران

برادران ارشادی فر



## جناب آقای امیرعباس هویدا

دبیرکل حزب رستاخیز ملی ایران

کارگران - کارکنان - مهندسین و مدیران

شرکت رادیو الکتریک ایران «سهامی خاص»

با نهایت سرافرازی و به پیروی از راهنمائیهای خردمندانه

رهبر اندیشمند ملت توانای ایران برای پایداری

نظام شاهنشاهی

قانون اساسی

انقلاب ششم بهمن

وابستگی خود را به حزب رستاخیز ملی ایران اعلام میدارند و از بذل جان در راه هدف‌های عالی و بشردوستانه رهبر مملکت دریغ نمی‌ورزند

PHILIPS

شرکت رادیو الکتریک ایران «سهامی خاص»


**امیر قاسم معینی وزیر کار و امور اجتماعی وکلیه کارکنان این وزارتخانه به حزب رستاخیز ملی ایران پیوستند**

ساعت ۹ صبح چهارشنبه ۱۴ اسفند آقای امیرقاسم معینی‌وزیر کار وامور اجتماعی‌وکلیه کارکنان اینوزارت وسازمانهای وابسته در تالار ششم بهمن وزارت کاراجتماع منظم و باشکوهی ترتیب دادند.

در این اجتماع آقای امیرقاسم معینی وزیر کار و امور اجتماعی طی سخنانی گفت:

فرمان رهبر بزرگ انقلاب شاهنشاه آریامهر دائر به تشکیل حزب رستاخیز ملی ایران بربنیاد نظام شاهنشاهی. قانون اساسی. انقلاب شاه و ملت نقطه عطفی در تاریخ پر افتخار حیات ملت ایران بخصوص در تاریخ پنجاه سال سلطنت گرانمایه دودمان جلیل پهلوی برای یک پارچگی ملت ایران در زیر یک پرچم و درجهت رسیدن سریع بسوی تمدن بزرگ بوده است و بهمین جهت کارکنان وزارت کار و امور اجتماعی و سازمان های وابسته همراه با سه میلیون نفر کارگر شریف و وطن پرست که همواره از عنایات والطاف رهبر بزرگوار انقلاب شاهنشاه آریامهر برخوردار بوده‌اند به کمال افتخار و سرافرازی در اجرای فرامین شاهنشاه آریامهر آمادگی خود را برای عضویت در حزب رستاخیز ملی ایران اعلام میدارند.

سپس آقای وزیر کار و امور اجتماعی و کلیه کارکنان این وزارتخانه شروع به ثبت نام برای عضویت در حزب رستاخیز ملی ایران نمودند.

# شاهنشاها

هیئت مدیره، کارکنان و کارگران شرکت ریسندگی و بافندگی «سهامی عام» افتخار دارند که بندگی انسانی رهبر بزرگ و خیراندیش خود در پیوستن به رستاخیز ملی ایران پاسخ مثبت داده و آماده اجرای خواستهای فرامین ذات اقدس شهریاری و اعتلای میهن عزیز اعلام نمایند.

شرکت ریسندگی و بافندگی ری

# شاهنشاها:

تولد حزب رستاخیز ایران و وفاداری به سه اصل اساسی آن نشانه همبستگی عمیق میان شاه و ملت میباشد.

ما نیز با حزب رستاخیز ایران پیوند خواهیم داشت

شرکت کشتیرانی ایران اکسپرس لاینز

(IEL)

علی پاک سیما - مدیرعامل

## برگزاری مراسم شکوهمند در سازمان آب منطقه‌ای تهران

در ساعت ۱۰ بامداد روز ۱۳۵۳٫۱۲٫۱۳ کارگران و کارمندان سازمان آب تهران با حضور آقای علی اشرف شاهقلی مدیر عامل طی مراسم باشکوهی آمادگی ووابستگی خود را همراه باغریوجاوید شاه و ابراز احساسات شدید نسبت به خاندان جلیل سلطنت‌جهت نام نویسی درحزب رستاخیز ملی ایران اعلام نمودند .

### پیشگاه مبارك شاهنشاه آریامهر رهبر گرانقدر واندیشمند ایران

جان نثار افتخار دارد از طرف کلیه کارمندان و کارکنان و کارگران سازمان آب تبریز همبستگی و پیوند خود را به رستاخیز ملی ایران اعلام داشته و آماده‌ایم در همه حال ودرهمه شرایط تاپای جان در راه اجرای نیات مقدس آن رهبر توانا از نثار خون خود نیز دریغ ننمائیم .

**چاکر جان نثار ـ مهندس محمد شیمست مدیرعامل**

**سازمان آب تبریز**

آ ـ ۱۵۲۵۰۵

کارکنان شرکت های تخته گرگان ـ نیرو فندرسک وکشت وصنعت گرگان

ضمن سپاس به پیشگاه

« شاهنشاه آریامهر »

الحاق خود را به حزب رستاخیز ایران اعلام میدارند

### جناب آقای امیرعباس هویدادبیرکل محترم حزب رستاخیز ایران

اکنون‌که بنا به اراده شاهنشاه‌آریامهر و با رهبری و راهنمائی آن پیشوای عظیم‌الشان کلیه طبقات مردم ایران با وحدت‌و هماهنگی کامل درحزب‌رستاخیز ایران شرکت مینمایند ، کارکنان و کارمندان شهرداری یزدنیز آمادگی‌قلبی خود را برای عضویت در این حزب‌بزرك ملی اعلام داشته و چون همه برادران و خواهران هموطن خودآماده برای‌هرگونه جانبازی و فداکاری‌در راه‌بقاءواستواری نظام شاهنشاهی و حفظ قانون اساسی وپاسداری اصول‌ملی انقلاب شاه و مردم میباشند .

**اسکندر اصلانی سرپرست شهرداری یزد**

## شاهنشاها

با افتخار و سرافرازی عضویت در حزب رستاخیز ملی ایران ر می‌پذیریم و برای اجرای فرامین آن شاهنشاه‌بزرك آماده جانبازی و فداکاری هستیم .

**کارکنان فروشگاه رنك‌مردان بیگی ـ حسین‌مردان‌بیگی**

### شاهنشاها

رهبری خردمندانه واوامر شهریار عدالتگستر در تشکیلات جبهه واحد رستاخیز ایران برك زرین دیگری بتاریخ پرافتخار شاهنشاهی ایران اضافه کرد اجزاء وجود هر ایرانی وطن‌پرست از اعتقاد به نظام شاهنشاهی و احترام بقانون اساسی واجرای کلیه اصول‌انقلاب سفید ششم بهمن تشکیل یافته کارکنان مهندسین و تکنیسین‌های کارخانه های ریسباف وزاینده‌رود افتخار می نمایند‌که جان برکف آمادگی خود را به شرکت در این رستاخیز بشرفعرض‌رسانده‌چون گذشته خدمتگزار و جان‌باز رهبرعالیقدر مملکت باشند .

**کارکنان کارخانه‌های‌ریسباف و زاینده رود**

آ ـ ۱۵۲۵۲۲

## پیشگاه مبارك اعلیحضرت همایون شاهنشاه‌آریامهر

هیئت مدیره اتحادیه صنف آهنکاران‌ساختمان‌درو پنجره‌سازان‌فلزی وجوشکاران‌مفتخر است‌بنمایندگی از طرف‌کلیه‌افراد صنف‌همبستگی خودرابه‌رستاخیز ملی ایران ابراز داشته و در راه تحقق آرمان های مقدس رهبر خردمند خود تاحد جانفشانی کوشش و فداکاری نماید .

**جان‌نثار شاهنشاه آریامهرعنایت‌اله‌عقیلی**

آ ـ ۱۸۱۲۷

### جناب آقای امیرعباس هویدا نخست‌وزیر ودبیرکل حزب رستاخیز ایران

صدور فرمان مبارط شاهنشاه معظم آریامهر مبنی‌برانتخاب‌آنجناب بسمت دبیرکل حزب‌رستاخیز ایران را که نشانه اعتماد ونابت خاص‌همایونی‌است از طرف خود و عموم کارکنان وزارت کشاورزی و منابع طبیعی و موسسات و سازمان های وابسته حضورتان تبریك عرض .کرده باستحضار میرساند که در جلسه پرشوری که با حضور کلیه کارکنان این وزارتخانه تشکیل شد عموم کارکنان پیوستگی خود را به حزب رستاخیز ایران اعلام داشته و خود اینجانب با این که به عنوان عضو حزب‌ایران‌نوین عملابه‌حزب رستاخیز پیوسته‌ام یکبار دیگ رمراتب پیوستگی را تجدید و توفیق روزافزون ملت ایران را در راه خدمت به شاهنشاه معظم آریامهر از درگاه خداوند مسئلت دارم .

باعرض ادب منصور روحانی وزیرکشاورزی و منابع طبیعی

### شاهنشاها

باافتخار و مباهات عضویت در حزب رستاخیز ملی را می‌پذیریم وبرای جانبازی آماده‌ایم .

کارگاه گرگان صنعت ـ حاج‌غلامرضا یزدی‌ـ حاج‌شکرالله یزدی

### جناب آقای هویدا دبیرکل معظم حزب رستاخیز ملی

تشکیل حزب رستاخیز ملی دبیرکلی آنجناب موجب مباهات‌و افتخار و سربلندی برای کشور عزیز و هم‌میهنان گرام‌میباشد. اتحادیه صنف دارندگان دکان گوشت گوسفندی که از ابتدای تشکیل حزب ایران‌نوین در این سنگر برای نیل به آرمانهای‌ملی همگامی داشته با غرور هر چه تمامتر همبستگی خود را به حزب رستاخیز ملی اعلام و آرزوی موفقیت برای نیل به هدف های‌مقدس پیشرفت کشور و استقرار نظام شاهنشاهی برای آنجناب دارد.

هیئت مدیره اتحادیه صنف دارندگان دکان گوشت گوسفندی‌تهران

### جناب آقای هویدا دبیرکل حزب رستاخیز ملی ایران

با الهام از نیات عالیه شاهنشاه محبوب در تشکل وتحزب دریك کانون میهن پرستی، کلیه پزشکان، کارمندان و کارکنان‌اداره کل بهداری استان یزد باآمادگی کامل در تامین وحدت ملی‌پیوستگی خود را به حزب رستاخیز ملی ایران اعلام داشته‌ومشتاقانه‌درخواست قبول عضویت دارند .

**مدیرکل بهداری استان یزد ـ دکتر غفاری**

۱ ـ ۱۵۲۴۸۵

### جناب آقای امیرعباس هویدا دبیرکل محترم حزب رستاخیز ایران

به پیروی از اوامر و منویات مقدس شاهنشاه آریامهر،هدوی‌و کلیه کارکنان اداره ثبت و اسناد واملاك قم پیوستگی‌به‌رستاخیز ملی ایران را اعلام و بی‌صبرانه منتظر نام‌نویسی و انجام خدمات ملی و میهنی میباشند .

**رئیس اداره ثبت اسناد و املاك شهرستان قم ـ محمد آراسته**

۱ ـ ۱۵۲۴۷۸

### پیشگاه بندگان ، شاهنشاه آریامهرپادشاه گرانمایه ایران زمین

باافتخار و سربلندی پیوستگی کامل خود را به رستاخیز ملی ایران اعلام آماده جانبازی در راه اهداف مقدس آن رهبر بزرگ‌هستم نماینده فروش محصولات کارخانجات ایران ناسیونل .

**در گرگان ـ محمدرضا سعادت**

آ ـ ۱۵۲۴۸۳

### پیشگاه مبارك شاهنشاه آریامهر

با افتخار و مباهات بدینوسیله پیوستگی خود را به رستاخیز ملی ایران اعلام داشته جان بکف تا آخرین قطره خون آماده جانبازی در راه اجرای فرامین آن رهبر بزرك هستیم

**گرگان حاج‌علی اصغر لطیفی و پسران**

۱ ـ ۱۵۲۴۷۹

### شاهنشاها

کارگران و کارکنان کارخانه قندیزبر قزوین رستاخیز ملی‌ایران را صمیمانه تبریك عرض مینمایند و پیوستگی خود را به این‌حزب که ضامن وحدت ملی ایران است اعلام میدارند .

**از طرف کارکنان‌و کارگران قندیزبر ـ عباسپور**

۱ ـ ۱۵۲۴۹۴

### جناب آقای هویدا نخست‌وزیر و دبیرکل حزب‌رستاخیز ملی

در اجرای فرمان مطاع مبارك شاهنشاه آریامهر پیوستگی خود و کلیه رانندگان سازمان های دولتی را بحزب رستاخیز ملی ایران با نهایت افتخار اعلام میدارد ودوام عمر و عظمت سلطنت شاهنشاه آریامهر را از درگاه خداوند متعال خواستارم .

**حسن عباسی‌راننده مجلس‌سنا**

آ ـ ۱۸۱۱۹

### شاهنشاها :

ضمن سپاس وتشکربی پایان از تصمیم آنرهبر عالیقدروخردمند در جهت تحقق آرمان های ملت ایران سربلند و مفتخریم که آمادگی پیوستن خودرابه نهضت‌بزرك رستاخیز ملی ایران اعلام داریم .

**مدیر آژانس توریستی اتواستار ـ رافی باقران**

آ ـ ۱۱۱۹۵۳

### جناب آقای امیرعباس هویدا دبیرکل حزب رستاخیز ملی ایران

هیئت مدیره و کارکنان تعمیرگاه مجاز شماره (۱) مرسدس بنز هامیك

**ضمن سپاس به پیشگاه شاهنشاه آریامهر هامیك و سروژ فعال نیك**

الحاق خود را به حزب رستاخیز ملی ایران اعلام میدارد .

هامیك وسروژ فعال نیك

آ ـ ۱۸۱۴۹


شرکت لوله و ماشین سازی ایران ۸۸ ۱ «سهامی خاص»

# شرکت لوله وماشین سازی ایران ـ (سهامی خاص)

فرمان تاریخی اصول یك حزبی در ایران را از جانب

# شاهنشاه آریامهر

بنام رستاخیز ملی با جان و دل پذیرا بوده و

با اعتقاد کامل به این سه اصل

**(نظام شاهنشاهی ـ قانون‌اساسی ـ انقلاب شاه وملت)**

آمادگی خودرا برای پیوستن به‌حزب رستاخیز ملی ایران اعلام میدارد .

مدیر عامل شرکت لوله و ماشین سازی‌ایران (سهامی خاص) مهندس داود رجبی

## جناب آقای امیرعباس هویدا دبیرکل حزب رستاخیز ملی ایران

**اکنون که بفرمان اعلیحضرت همایون شاهنشاه آریامهر رهبر بزرك**

حزب رستاخیز ایران برای یکپارچگی ملی‌وسیاسی وتعالی کشور عزیزمان بوجود آمده مدیران ، کارکنان ومهندسین شرکت کشاورزی و آبیاری چکه‌ای افتخار داریم وابستگی خود را به آن حزب اعلام وبی‌صبرانه جهت ثبت‌نام بهرکیفیت که راهنمائی فرمائید اقدام خواهیم نمود .

باتقدیم احترام مدیر عامل شرکت کشاورزی وآبیاری چکه‌ای

ارائه اصول رستاخیز ملی ایران راکه به اراده شاهنشاه آریامهر

صورت گرفته بعموم ملت ایران تبریك میگوئیم ، تردیدنیست که اجرای

این اصول موجب کوتاهی راه درجهت کسب موفقیت های ملی میگردد

وانتخاب آقای امیرعباس هویدا بسمت دبیرکل حزب جدید نشانه تشویق

خدمتگزاران و پی ریزی پیشرفت های تازه وبیشتر در مملکت می باشد .

مدیر عامل جمعیت شیرو خورشید سرخ همدان ـ دکتر شادمانی

## کارگران، کارمندان و هیئت مدیره شرکتهای

# ساختمانهای کشوری، سیمان تهران، سیمان شمال، ایرانیت، گچ تهران و پریفاب

## در اجرای اوامر مبارک

# شاهنشاه آریامهر

## آمادگی خود را برای پیوستن به رستاخیز ملی ایران اعلام میدارند

---

# شاهنشاه:

نظام شاهنشاهی

انقلاب ششم بهمن

و قانون اساسی

سه اصل اساسی حزب رستاخیز ایران را ارج می نهیم، ما نیز با حزب رستاخیز ایران پیوند خواهیم داشت.

از طرف هیئت مدیره شرکت سی. من. پاک وکلیه کارکنان تهران و بنادر خرمشهر، بندر شاهپور، بندر عباس

علی پاک سیما ـ مدیر عامل

# شاهنشاها

به پیروی از منویات ذات ملوکانه پیوند خود را با رستاخیز ملی ایران جهت پاسداری نظام شاهنشاهی ـ قانون اساسی و انقلاب شاه و مردم اعلام میدارد.

از طرف مهندسین و کارکنان شرکت اوریانت دکور

هوشنگ زندی حقیقی

---

## ادامه انقلاب بزرگ شاه وملت را در تحت لوای رستاخیز ایران صمیمانه تبریک میگوئیم

ازطرف کارگران و کارکنان کارخانه آرد خورشید گرگان ـ حاج محمد علی یزدی

---

## در رستاخیز ملی ایران همه روشنفکران، کارگران کشاورزان، پیشه وران و کارمندان سهیم هستند

ازامروز همه مردم دریک صف فشرده برای تحقق بخشیدن به هدف های انقلابی شاهنشاه کوشش می کنند. ما این وحدت بزرگ ملی را به رهبر انقلاب ایران وهمه هموطنان گرامی صمیمانه تبریک عرض میکنیم.

شرکت آریاطلا

---

## در رستاخیز ملی ایران همه روشنفکران، کارگران کشاورزان، پیشه وران و کارمندان سهیم هستند

ازامروز همه مردم دریک صف فشرده برای تحقق بخشیدن به هدف های انقلابی شاهنشاه کوشش میکنند. ما این وحدت بزرگ ملی را به رهبر انقلاب ایران وهمه هموطنان گرامی صمیمانه تبریک عرض میکنیم.

ازطرف کارکنان بیمارستان وزایشگاه فلسفی گرگان ـ دکتر محمود فلسفی ـ دکتر ابوالقاسم فلسفی

---

## جناب آقای امیر عباس هویدا دبیر کل حزب رستاخیز ملی ایران

باالهام از راهنمائی های خردمندانه پدر تاجدار ورهبر اندیشمند ایران، آمادگی خودرا برای پیوستن به حزب رستاخیز ملی و پاسداری از نظام شاهنشاهی، قانون اساسی و انقلاب ششم بهمن اعلام میداریم.

مدیر وکارکنان شرکت سهامی عام ریسندگی وبافندگی شهرضای جدید

آ ـ ۱۵۲۶۰۵

---

**پیشگاه مبارک علیحضرت همایون شاهنشاه آریامهر**

جنبش رستاخیز ملی ایران که جهت تعالی و پیشرفت هرچه سریعتر مردم ایران اعلام شده موجب مباهات وشادمانی همگان است. بدینوسیله هیئت مدیره و کارکنان شرکت کالینک بندرعباس هم آواز بافردفرد ملت ایران این جنبش بزرگ را از صمیم قلب پذیرا بوده آمادگی خود را برای پیوستن به این تحزب عظیم ومقدس اعلام میدارند.

**هیئت مدیره وکارکنان شرکت کالینک بامسئولیت محدود**

آ ـ ۱۵۲۵۷۶

---

**پیشگاه مبارک اعلیحضرت همایون شاهنشاه آریامهر**

دبیران و کارکنان مدرسه راهنمائی تحصیلی محمود پزشکی بندر عباس فرمان تشکیل رستاخیز ملی را بامسرت استماع و آمادگی کامل خود را در اجرای اوامر مطاع رهبر اندیشمند خویش و عضویت دراین رستاخیز ملی اعلام می دارند.

**از طرف دبیران و کارکنان مدرسه راهنمائی محمود پزشکی بندرعباس جان نثار محمد بیژنی**

آ ـ ۱۵۲۵۷۷

---

**پیشگاه مبارک اعلیحضرت همایون شاهنشاه آریامهر**

جنبش رستاخیز ملی ایران که جهت تعالی و پیشرفت هرچه سریعتر مردم ایران اعلام شده موجب مباهات و شادمانی همگان است. دانش آموزان، کارکنان ودبیران دبیرستان ابن سینا بندرعباس هم آواز باتوده های خلق ایران، این جنبش بزرگ را ازصمیم قلب پذیرا شده آمادگی کامل خود را برای پیوستن به این تحزب عظیم و مقدس اعلام می دارند.

**جان نثار محمدحسین رمضانپور رئیس دبیرستان ابن سینا بندرعباس**

آ ـ ۱۲۵۷۵

---

## جناب امیراسعد رزم آراء معاونت وزارت کشور ورئیس سازمان ثبت احوال کشور

کارمندان و کارکنان اداره کل ثبت احوال استان ساحلی بنادر و جزایر دریای عمان با سربلندی تمام افتخار دارند که همبستگی کامل ومجدانه خودرا در رستاخیز بزرگ ملی که به ابتکار رهبر بزرگ و خردمند ایران تکوین یافته است اعلام ودرود بی کران خود را به پدر تاجدار در شرف صدوراین فرمان تقدیم دارند.

**بندر عباس ـ از طرف کارکنان اداره کل ثبت احوال استان ساحلی و بنادر و جزایر خلیج فارس و دریای عمان ـ سید عنایت اله غفوری**

آ ـ ۱۵۲۵۷۴

---

جناب آقای امیر عباس هویدا

## نخست وزیر محبوب ودبیر کل حزب رستاخیز ملی ایران

در پرتو رهبریهای داهیانه شاهنشاه آریامهر در ارشاد ملت ایران بسوی تمدن بزرگ کارگران و کارمندان و هیئت مدیره سازمان چاپ و انتشارات اقبال با اعتقاد وایمان راسخ باصول سه گانه قانون اساسی، نظام شاهنشاهی، انقلاب ششم بهمن مفتخراند که آمادگی خود را برای عضویت درحزب رستاخیز ملی ایران اعلام دارند.

**مجید اقبال ـ سازمان چاپ وانتشارات اقبال**

آ ـ ۱۱۱۸۵۵

---

## پیشگاه مبارک شاهنشاه آریامهر

کلیه دبیران و کارکنان، دانش آموزان دانشسرای دختران بندر عباس به پیروی از نیات بلند رهبر عالیقدر ملت ایران آمادگی کامل خود را در پیوستن به رستاخیز ملی ایران که ضامن استقلال وطن عزیز می باشد اعلام میدارند.

**بندر عباس جان نثار فخرالسادات زند**

آ ـ ۱۵۲۵۹۱

---

## پیشگاه مبارک شاهنشاه آریامهر

باسربلندی تمام افتخار دارد که همبستگی کامل ومجدانه خودرا در رستاخیز بزرگ ملی که به ابتکار آن رهبر خردمند تکوین یافته اعلام و درود بی کران خودرابه پدر تاجدار در شرف صدور این فرمان تقدیم دارد.

**بندرعباس ـ جان نثار عبدالرزاق خرسندی**

آ ـ ۱۵۲۵۹۰

---

## جناب آقای امیر عباس هویدا نخست وزیر ودبیر کل حزب رستاخیز ایران

اکنون که بفرمان مبارک اعلیحضرت همایون شاهنشاه آریا مهر حزب رستاخیز ایران برای یکپارچگی ملی موجودیت یافته است، اعضای شرکت سهامی مسافربری خاص قم و کارکنان این شرکت با افتخار و سربلندی وابستگی خودرا به حزب رستاخیز ایران اعلام داشته و بی صبرانه منتظر نام نویسی وانجام خدمات ملی ومیهنی هستند.

## مدیر عامل شرکت سهامی مسافربری خاص قم ـ سید ناصرالدین لاجوردی

---

## پیشگاه مبارک اعلیحضرت همایون شاهنشاه آریامهر

جنبش رستاخیز ملی ایران که جهت تعالی و پیشرفت هرچه سریعتر مردم ایران اعلام شده موجب مباهات وشادمانی همگان است. کارکنان و کارگران شرکت تولیدات مواد غذائی خلیج فارس بندرعباس هم آواز باتوده های خلق ایران این جنبش بزرگ را از صمیم قلب پذیرا شده آمادگی خود را برای پیوستن به این تحزب عظیم و مقدس اعلام میدارند.

**بندرعباس ـ از طرف کارکنان وکارگران شرکت تولیدات مواد غذائی خلیج فارس جان نثار محمدهادی بازرگان**

آ ـ ۱۵۲۵۷۸

---

## پیشگاه مبارک اعلیحضرت همایون شاهنشاه آریامهر رهبر بزرگ ملت ایران

باافتخار و غرور ضمن اعتقاد کامل به اندیشه های شاهنشاه آریامهر در راه پیشرفت ملت ـ ایران، دبیران و کارکنان دبیرستان فروغی بندر عباس آمادگی خود را برای عضویت در حزب رستاخیز ملی اعلام میدارند.

**رئیس دبیرستان فروغی بندرعباس جان نثار صدیق**

آ ـ ۱۵۲۵۸۸

---

**جناب آقای امیرعباس هویدا نخست وزیر محبوب و دبیر کل محترم حزب رستاخیز ملی ایران**

هیئت مدیره و کارکنان سازمان آب قم با کمال افتخار و سرافرازی در اجرای فرمان یازده اسفند شاهنشاه آریامهر با اعتقادی عمیق و راسخ به نظام شاهنشاهی وقانون اساسی و انقلاب شاه و ملت پیوستگی و عضویت خودرا به حزب رستاخیز ملی ایران اعلام داشته و آماده هر گونه فداکاری میباشند.

**مدیرعامل سازمان آب قم ـ احمد قراگزلو**

۱ ـ ۱۵۲۴۸۸

---

## جناب آقای امیرعباس هویدا دبیر کل سازمان رستاخیز ملی ایران

با نهایت افتخار به پیروی از منویات مبارک شاهنشاه عظم الشان آریامهر بمنظور همبستگی بسازمان مقتدرسیاسی رستاخیز ملی ایران بدینوسیله آمادگی خود را برای هر گونه فداکاری و جان سپاری در راه اجرای منویات عالیه پدر تاجدار و رهبر بزرگوار ایران اعلام میدارند.

**کارگران ـ کارکنان ـ متخصصین فنی ومدیران کارخانجات شهباز اصفهان**

آ ـ ۱۵۲۵۲۴

---

## جناب آقای امیر عباس هویدا نخست وزیر ودبیر کل حزب رستاخیز ملی ایران

در اجرای فرمان مطاع ومبارک شاهنشاه آریامهر رهبر دلسوز و خردمند ملت ایران کارکنان انستیتو واکسن و سرم سازی رازی حصارک با نهایت افتخار و اشتیاق فراوان همبستگی خودرا باجنبش رستاخیز ملی ایران اعلام میدارند و پیوسته آماده هرگونه فداکاری و جانبازی در راه حفظ نظام شاهنشاهی وقانون اساسی و انقلاب مقدس شاه ومردم میباشند.

**دکتر مرتضی کاوه سرپرست انستیتو رازی**

---

## پیشگاه مبارک شاهنشاه آریامهر رهبر عالیقدر ملت ایران

کارمندان وکارکنان شرکت

**پخش مطبوعاتی ایران یاد**

ضمن عرض سپاس، بااعتقاد راسخی که به نظام شاهنشاهی، انقلاب ۶ بهمن وقانون اساسی ایران دارند، باکمال افتخار به پیروی از منویات رهبر خردمند ملت ایران، پیوستگی خود را به رستاخیز ملی ایران معروض داشته وآمادگی خودرا جهت خدمتگذاری در راه به ثمر رسیدن تلاشهای سازنده حزبی که هدف آن پاسداری وتحقق هرچه بیشتر آرمان های ملی است، اعلام میدارند

**شرکت پخش مطبوعاتی ایران یاد**

---

## جناب آقای هویدا نخست وزیر محبوب ودبیر کل ارجمند نهضت رستاخیز ملی ایران

معلمان، مدیران و کارکنان اداره آموزش و پرورش منطقه گرمسار ضمن ابراز سپاس بیکران ازرهبریهای داهیانه و اندیشمندانه شاهنشاه آریامهر وبااعتقاد کامل به اصول رستاخیز ملی، نظام شاهنشاهی، قانون اساسی، انقلاب شاه وملت آمادگی عضویت خود را در تشکیلات جدید سیاسی (حزب رستاخیز ملی) اعلام میدارند.

**عباس پازوکی رئیس اداره آموزش وپرورش منطقه گرمسار**

---

## بااعتقاد کامل به نظام استوار شاهنشاهی

وقانون اساسی ونیز علاقه وایمان راسخ به شاه وملت به انقلاب

## رستاخیز ایران

که ضامن وحدت ملی خواهد بود می پیوندیم

هیئت مدیره ـ کارمندان و کارگران

شرکت سهامی لبنیات پاستوریزه پاک

# بازار عید

فرا رسیدن سال نو مبارک

**بوتیک شادیفر**

بمدیریت نجات

مبتکر بهترین لباس عروس و داماد و لباس شب جهت کرایه و فروش آماده است

مخبرالدوله ـ مهران ـ شادیفر

تلفن ۳۱۱۵۲۸

---

## جدیدترین طرحهای کراوات جهان

را از فروشگاه های درجه اول

**مسعودنیا خریداری نمایند**

۱ـ چهار راه لاله‌زار شماره ۴۹۰ تلفن ۳۱۷۵۵۱
۲ـ میدان ولیعهد جنب سینما امپایر
۳ـ خیابان شاهرضا ـ روبروی دانشگاه
۴ـ خیابان شاهرضا روبروی فرصت
۵ـ اول خیابان تهران‌نو ـ فروشگاه مسعودنیا
۶ـ لاله‌زارنو ـ ساختمان البرز
۷ـ خیابان اسلامبول ـ پاساژ پلاسکو
۸ـ شیراز ـ اول خیابان داریوش
فروشگاه‌فارسی تلفن ۲۵۳۵۲
مرکز عمده فروشی: بازار سرای خرازی ـ تجارتخانه مسعودنیا تلفن ۲۰۳۰۱

---

سفر بخیر باخیال راحت ومطمئن سفرکنید

چون چادر بیتوته **کارچر** شما را ازهتل ـ مهمانسرا ـ مسافرخانه و مسکن بی نیاز خواهد کرد

چادر بیتوته با اسکلت فلزی که تماما در یک ساک جا میگیرد، اطاق سیاری می‌باشد که براحتی در هرنقطه قابل استفاده بوده و خیلی فوری نصب می‌شود.

مرکز پخش: تهران ایرانشهر جنوبی ـ کارچر تلفن ۸۲۰۳۵۲

---

## لباس عید اتومبیل

خودرا با روکشهای

**اسپرتکس جدید**

**کارچر** تعویض کنید

تهران ـ اول ایرانشهر جنوبی ـ تلفن ۸۲۰۳۵۲

---

## باتور نوروزی شادی هما

۸ روز در شهر های شیراز، اصفهان، کازرون
هتل کیان ـ هتل گلف
پانسیون کامل، رفت و برگشت، غذا، استراحت
بازدید کلیه آثار تاریخی فقط ۹۳۰ تومان
لوان‌تور ویلا تلفن ۸۲۲۴۴۴ و ۸۲۰۵۵۵
سپه ۳۰۲۷۲۳

---

## فروش فوق العاده

**بوتیک ۷۷۷**

از یکشنبه ۱۱ اسفند شروع شد
ویلای شمالی نرسیده به
کریمخان زند
پلاک ۲۹۰ طبقه سوم تلفن ۸۳۷۸۰۳

---

## تهرانی

انواع موکتها ۲۲ تومان و کاغذ دیواری متری ۳ تومان ببالا

تلفن ۹۶۳۱۷۶

آذربایجان روبروی قصرالدشت تزئینات تهرانی

---

## دوراکلین سرویس امریکا

خشکشوئی مبلمان موکت فرش وتشک اتومبیل در محل مطابق با آخرین تکنیک متداول امریکا گرانتر مطمئن تر تلفنهای
۸۴۵۶۸۳ و ۸۴۸۳۹۶ و ۸۴۸۳۹۵

---

## زیبادکور

نمایشگاه پرده
نقد و اقساط
سلطنت آباد مقابل باشگاه مرکزی
تلفن: ۷۷۸۸۶۴

---

## سال نو بام نو

بامها نباید چکه کند ـ بی تی سی مواد جدید

مخصوص بامهای کهنه و نو ـ فوری بدون خرابی یکسال تضمین مترمربع ۱۲۵ ریال
۲ سال تضمین مترمربع ۱۸۰ ریال
تلفن ۸۳۷۵۱۶

---

## قبل از خرید از نمایشگاه مبل

حبیبی دیدن فرمائید
شاهپور جنب فرهنگ تلفن ۵۳۸۶۹۹ جمعه‌ها یکسره باز است.

---

## رزهلندی ـ چنار اصفهان

تلفن ۷۵۰۰۰۷

---

هر کس از سازمان تزئیناتی ۱۲۱ دیدن نماید بدون خرید

## عیدی میگیرد

## ایام عید نوروز

**از سازمان تزئیناتی ۱۲۱**

ارزان تر بخرید و بهترین را انتخاب کنید

انواع کاغذ دیواری از متری ۱۵ ریال ببالا، موکت از همه جا ارزانتر

**سازمان تزئیناتی ۱۲۱**

خیابان روزولت نبش نامجو ـ تلفن ۸۲۶۶۶۵

---

## موکت

تزئینات شبانه روزی پوش

کاغذ دیواری، درب کشوئی، پرده کرکره و کلیه لوازم تزئینات تلفنهای ۷۷۵۷۷۵ـ۷۷۵۷۷۱

---

## هدیه نوروزی ☆ شرکت کوالیترون

**سینکلر علمی** را برای دانشجویان ارجمند از تاریخ ۱۵ اسفند تا ۱۰ فروردین فقط ۶۹۰ تومان sinclair

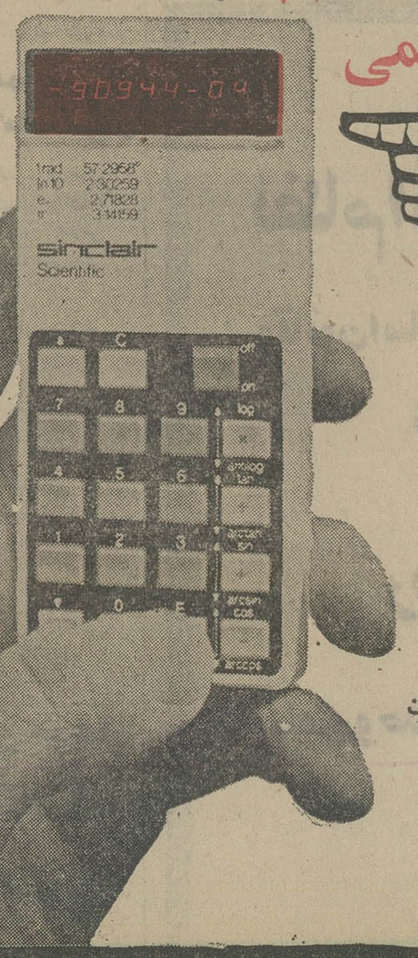

مشخصات **سینکلر علمی**

۱ـ لگاریتم و آنتی لگاریتم
۲ـ سینوس و آرک سینوس
۳ـ کسینوس و آرک کسینوس
۴ـ تانژانت و آرک تانژانت
۵ـ توان ۲ اتوماتیک
۶ـ دوبل کردن اتوماتیک
۷ـ x که شامل توان و تمام ریشه‌ها تا (۱ـ بینهایت) میشود.
۸ـ چهار عمل اصلی (+، ـ، ×، ÷)
۹ـ محاسبات زنجیره‌ای
۱۰ـ ظرفیت ۲۰۰ رقم
ضمنا میتوان براحتی با یکدست با آن کار کرد و ۱٫۷ سانتیمتر ضخامت دارد.
ظرفیت محاسبات تا ۲۰۰ رقم.

فقط ۶۹۰ تومان

سینکلر علمی بصورت Kit ۵۹۰ تومان

دفتر شرکت کوالیترون
تهران ـ خیابان شاه اردیبهشت جنوبی
نبش خوشبختی پلاک ۸۴ تلفن ۶۶۷۹۳۵

---

## سال نو لباس نو

**بوتیک هلنا** حراج استثنائی خودرا

از امروز شروع میکند. شیکترین لباسهای خارجی زنانه در بوتیک هلنا

خیابان وزرا خیابان هشتم پلاک ۱۸ تلفن ۶۲۴۲۴۷

---

## ایران آحاد

به تمام مردم ایران عیدی میدهد
کنتراتی ویلا و آپارتمان میسازد
ضمنا خریدار زمینهای داخل محدوده برای آپارتمان سازی

آدرس: خیابان شاه عباس جنب فروشگاه شرکت نفت ـ طبقه چهارم
تلفنهای: ۶۲۵۶۷۳ ـ ۶۲۹۶۵۲
مستقیم
داخلی ۴۷ ۶۲۷۹۴۷ ۶۲۷۹۴۸ ۶۲۷۹۴۹

---

## نیازمندیهای اطلاعات

تلفنی آگهی قبول میکند

تلفنهای ۳۱۱۲۲۴ـ۳۱۱۲۲۵
۳۱۱۲۲۹ـ۳۱۱۲۳۰

---

اتوت ـ ا ـ ج

## قابل توجه مسافرین نوروزی

**شرکت مسافرتی اتو تاج**

با سابقه ممتد چندین ساله در کلیه نقاط ایران آماده جهت مسافرین نوروزی میباشد.
جهت رزرو جا به نشانی تهران: خیابان بوذرمهری شرکت مرکزی: تلفنهای ۲۱۹۷۶ و ۲۹۳۳۲ و ۵۳۴۱۵۷ مراجعه فرمائید.

# شاهنشاها

اوامر اندیشمندانه و رهبریهای خردمندانه آن شهریار عظیم الشان همیشه تضمین کننده سعادت و بهروزی ملت ایران بوده است و امروز که فرمان همایونی دایر به فعالیت تنها تشکیلات سیاسی کشور یعنی «رستاخیز ملی ایران» شرفصدور یافت طلیعه موفقیت جاویدان و درخشان دیگری است بدین مناسب صمیمانه ترین سپاس و گرمترین درود را به پیشگاه همایونی تقدیم میدارد و آمادگی عضویت خود را در تشکیلات جدید (رستاخیز ملی ایران) اعلام میدارد.

# کارخانجات ایران می اهواز

شرکت نسبی اسحق حکیم زاده و شرکاء

مدیران ، کارمندان و کارگران شرکت سهامی ویتانا

# با اعتقاد کامل به نظام استوار شاهنشاهی

و قانون اساسی و نیز علاقه و ایمان راسخ به انقلاب شاه و ملت به رستاخیز ایران که ضامن وحدت ملی خواهد بود می پیوندد

شرکت سهامی ویتانا

# نیازمندیهای اطلاعات

## پارکت فشرده چوب پنبه‌ای
زیباترین، بادوام‌ترین، مطمئن‌ترین
و باصرفه‌ترین کفپوش در دنیا
اولین نمایشگاه محصولات تزئینی چوب پنبه‌ای
خیابان نادرشاه شمالی نرسیده به عباس‌آباد ساختمان پزشکان
شرکت ایران واشر تلفن ۶۲۰۲۱۷

مژده
## تزئینات بیتا
بمناسبت فرارسیدن سال نو تخفیف استثنائی میدهد انواع پرده پارچه‌ای با دوخت و نصب زیر نظر متخصصین کارآزموده در اسروقت ـ کاغذ دیواری ـ پرده کرکره آمریکائی ـ درب کشوئی ـ هوکت ـ کفپوش ـ پرسیانا ، فرح شمالی جنب کلانتری ٤
تلفن ۸۵۵۷۵٤ علی‌اکبر قلیزاده

## ماکارونی واسپاگتی ناپلی
مرکز پخش:
شرکت تولیدی وصنعتی
تیگالکو

تولید کننده انواع ماکارونی واسپاگتی با مارك ناپلی، کاخ نبش بزرگمهر ۱٤۱ تلفن ٤۹۰۰٦

## رستوران طلائی
(بالژ خانوادگی)
با مدیریت جدید امادگی خود را جهت پذیرائی با غذاهای ایرانی و فرنگی اعلام میدارد
ضمنا سفارشات مهمانی شما را در منازل و رستوران میپذیرد.
انتهای خیابان کاخ شمالی نرسیده به زرتشت پلاك ۱۰۷ رستوران طلائی تلفن ٦۲۲۸٥٦

## موتورسیکلتهای پوش PUCH
ساخت اتریش
که مدتها انتظار آنرا داشتید رسید
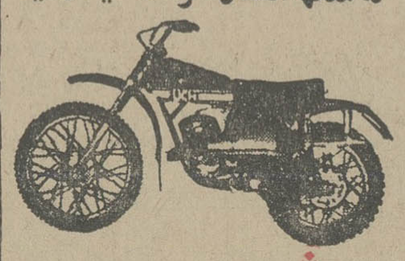

پوش مظهر قدرت

پوش سنبل زیبایی
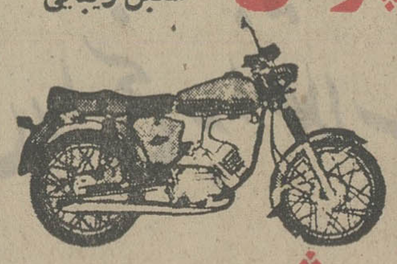
پوش محبوب جوانان
وارد کننده شرکت میلارد
(سهامی خاص)
نماینده انحصاری در ایران
فروشگاه و نمایشگاه سیفری
۵۳۴٦۳۲

## در تعطیلات عید
بطور دائم جهت رفع گرفتگی لوله و سرویس آبگرمکن باتلفنهای : ۷٦۳۷۸٥ و ۷٦۰۹۹۳ تماس حاصل فرمائید .

## پلاستر
پیشتاز در امر تزئینات ساختمان
شعبهٔ باغشاه ٦٦۰۷۷۲
شعبهٔ بازار ۵۳۳۷۹۷
شعبهٔ گیشا ٦۳۲۹۱٤
نمایشگاه تجریش ۸۷٤۳۰۲
تلفن دفتر مرکزی : ٦٦۸۸۳۳-۳۱ ـ ٦٦٦٦٦٥
خیابان پهلوی چهارراه امیراکرم ساختمان پلاستر

## فروش فوق العاده
## فروشگاه تونل
باتخفیف استثنائی بمناسبت نوروز
از ۱۰ اسفند الی ۲۰ اسفندماه ۹٫٥ صبح تا ۱۰ شب یکسره ـ جاده قدیم شمیران
جنب بولینك عبدو تلفن ۸٦۲۳۸۳

## ایزولاسیون بام و پی
با ۱۵ سال تضمین
ترمیم و نوسازی آسفالتهای فرسوده
با ماد، روف کوتینگ (آسفالتکس)

شرکت تک کو
تلفن: ۸۷۰۲۸۸

## نیازمندیهای اطلاعات
تلفنی آگهی قبول میکند
تلفنهای ۳۱۱۲۲۴-۳۱۱۲۲۵
۳۱۱۲۲۹-۳۱۱۲۳۰

## شرکت جیوه عرضه میدارد
این شرکت باورزیده‌ترین کارشناسان مجرب ایرانی و خارجی طی سالیان متمادی توانسته بهترین کالا و خدمات را عرضه کند.

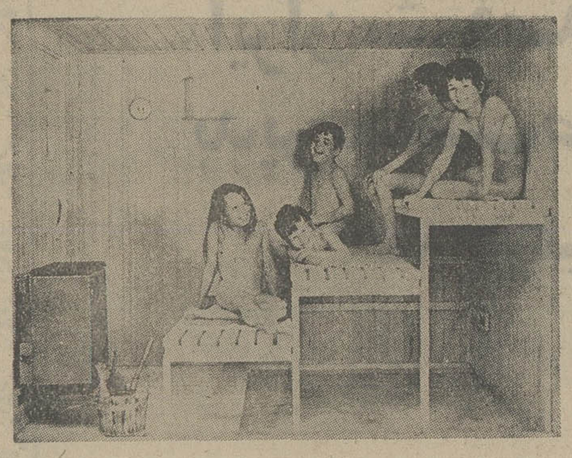

دوش تمام الکترونیکی

سولاریوم (آفتاب مصنوعی)

## حمام سونای خانوادگی
اندام زیبا ، اعصاب راحت، طراوت و نشاط با :
حمام سونالوکس جیوه

لوازم مخصوص تناسب اندام

گرمکن آب استخر
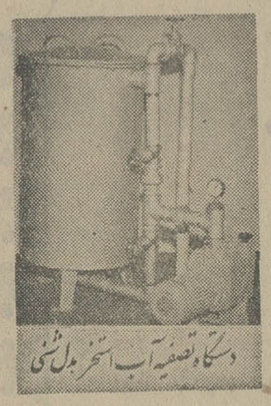
دستگاه تصفیه آب استخر مدل ثابتی
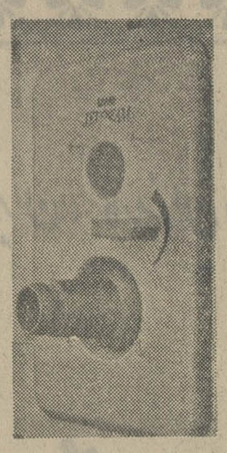
موج انداز آب استخر

دستگاه پخش کیر اتوماتیک

دایو مخصوص استخر
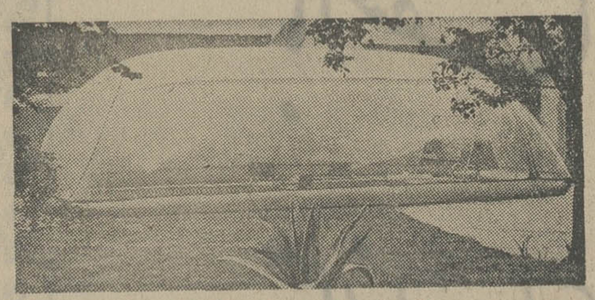
روکش استخر از پلاستیك مخصوص

شرکت جیوه بامسئولیت محدود
تهران ـ خیابان نادرشاه نبش خیابان ۲۱ طبقه سوم تلفن ۸۲۰۹۹٦ ـ ۸۲٦٥۰۹

## رادیو فانتیزی و جاگوشی موزیکال تلفن
## مدرنترین عیدی سال
انواع رادیوهای فانتیزی در شکل‌های مختلف واستثنائی وجاگوشی موزیکال تلفن رسید . رادیو فانتیزی‌وجاگوشی موزیکال تلفن را باناز لترین قیمت تهیه و به‌آنهائیکه دوستشان دارید هدیه کنید .
مرکز پخش : تریمن ـ شاهرضا جنب سینما دیانا کوی اسکو پلاك ۱٦ طبقه سوم شماره ٦ تلفن ٤۲۸۸٥

## جناب آقای امیر عباس هویدا

نخست‌وزیر محبوب و دبیر کل حزب رستاخیز ملی ایران

مدیران، مهندسین، کارمندان و کارگران

شرکت سهامی نیتینگ ایران، مه نیت، پخش رنگهای نساجی ایران

و ایران تکس تایل فرمان پدر تاجدار خود اعلیحضرت همایون

# شاهنشاه آریامهر

را باجان و دل پذیرفته بدینوسیله تبریکات صمیمانه خود را ضمن

تبریک حلول سال نو به پیشگاه معظم له و بحضور آنجناب تقدیم،

جانبازی و همبستگی خود را اعلام، موفقیت حزب رستاخیز ملی

را در اجرای منویات شاهانه از خداوند منان خواستار، استدعا دارد

در انجام هر گونه اوامر مفتخر فرمایند

هیئت مدیره شرکت نیتینگ ایران ـ مه نیت

پخش رنگهای نساجی ایران و ایران تکس تایل

# بازار عتیقه

P.M.G

## هدیه نوروزی
## پی ام جی به هموطنان

با پرداخت ۲۰ تومان میتوانیم جلوی پیکان
شما را نو نمائیم
عباس آباد انتهای مهناز کوی ۹ پلاک ۷۱ تلفن ۸۴۱۵۷۳

---

## کیف و کفش تماشا

قبل از خرید از نمایشگاه ۲ طبقه کیف و کفش تماشا که آخرین مدلهای اروپائی را تقدیم خانم های شیک پوش می نماید دیدن فرمائید.
تماشا انتخاب شده خانمهای اروپائی
پهلوی بین سینما امپایر و هتل ویکتوریا تلفن ۶۲۶۰۵۷

---

## ساعت روآمر
ROAMER
با موفقیت بین المللی

مرکز فروش بازرگانی صادقی بوذرجمهری جنب مسجد شاه . تلفن ۳۰۹۰۸

---

## عیدی مشتریان محترم انواع

پسته ، آجیل ، بادام ، بسته بندی شده توسط مطمئن ترین وسیله بهداشتی :

## خشکبار گیشا

تولید کننده بهترین خشکبار در ایران سفارشات شما را کلی و جزئی قبول ودر اسرع وقت تحویل خواهد داد . قیمت تجارتی و شهرستانها دودرصد تخفیف داده خواهد شد .

تلفن پخش ۳۵۳۶۹۳

---

عید تان مبارک باد

## مالکان محترم مؤسسه پارامونت

بعلت نیاز فوری به چند ویلا و آپارتمان مبله و غیر مبله با بهترین شرایط برای اجاره به خارجیان نیازمند است

۸۵۸۰۱۱
۸۵۸۰۱۳-۸۵۸۰۱۲

---

انواع پوشاک در سایزهای مختلف
با قیمت های استثنائی در

## بوتیک دختر طلا

عباس آباد اول فرح شمالی جنب بانک صادرات
تلفن ۸۵۹۶۱۴

---

## تدریس خصوصی
## انگلیسی

در ایام عید نوروز

ریاضیات ـ دروس دبستانی ـ راهنمائی ـ دبیرستان

## کنتراتی تضمینی

توسط ورزیده ترین استادان خارجی و ایرانی
تلفنهای ۶۲۲۴۵۷ ـ ۶۲۱۷۰۵ ـ
۳۰۱۳۲۵ ـ ۳۰۱۳۲۴ ـ ۶۶۵۸۰۸

---

بعد از خرید عید ناهار را در
چلوکباب ملی میل فرمائید

## یک خبر مهم

تمام گوشت مصرفی چلوکبابی ملی از همدان تهیه میشود سر چشمه چلوکبابی ملی تلفن های ۳۶۳۹۱۱ و ۳۶۳۹۱۲

---

در ایام نوروز
تقلیل وقت همراه با آرامش اعصاب

## آسیاتوریست تاکسی
## سرویس ۲۴ ساعته

اتومبیلهای مدرن با راننده و بدون راننده
تلفن ۷۵۰۹۰۱

---

## کافه قنادی صداقت

یك تقویم بزرك دیواری به شما عیدی میدهد
تهران : چهار راه تیردوقلو

---

## جوزف
## متخصص ساعت

فروشگاه و تعمیرگاه مجهز برای انواع ساعت ، با تضمین یکساله وحکاکی روی انواع فلزات دستبند، انگشتر وغیره .

آدرس : شعبه مرکزی عباس آباد خیابان آپادانا شماره ۱۲۶ تلفن ـ ۸۵۲۱۲۲

شعبه نادری خیابان قوام السلطنه شمالی استالین شماره ۱۸ تلفن ۳۱۳۹۲۱

---

## قالی شوئی تاج

بمناسبت عید نوروزی قالی شما را با نازلترین قیمت در اسرع وقت رفوگری وشستشو مینماید.

بازار عباس آباد سرای حمید
تلفن ۲۱۳۴۴ ـ ۵۳۳۲۶۲

---

## خانم عزیز

با تلفنهای ۷۵۴۸۱۲ ـ ۷۵۸۴۹۶

تماس بگیرید متخصصین مجرب و کارآزموده آمریکن سرتیفاید هوم سرویس کلینیك مبلمان، فرش ، موکت ، پرده را با تکنیکی برتر و با تجربه‌ای بیشتر بطریقه خشکشوئی در محل تمیز و تحویل مینماید .

---

## قنادی یاس

تهیه کننده بهترین شیرینی های ایرانی جهت ایام نوروز نشانی محل جدید : خیابان بهارستان پلاك ۷۵۷ مقابل مجلس شورایملی تلفن های ۳۰۲۰۱۷ و ۳۹۳۸۸۴

---

## تقویم مصباح

و سررسید نامه سال

## ۱۳۵۴

وانواع تقویم بغلی
اقبال منتشر شد فردا
روزنامه فروشها و کتابفروشیها تهیه نمائید .

اقبال
EQBAL

---

در مسافرت ایام نوروز برای اتومبیل خودفقط از

## آب باطری
## نورونیرو

استفاده فرمائید مرکز پخش نورونیرو ۲۳۴۸۴

---

## قابل توجه
## مهندسین مشاور
## وشرکتهای ساختمانی

GRUNAU

## بتون سبک
## FOR CONCRETE

با وزنهای ۵۰۰ ، ۶۵۰ ، ۹۵۰ کیلو گرم در متر مکعب بتون

### عایق صدا ـ عایق حرارت

برای سردخانه ها ، پوشش لوله ، بلوکهای بتونی وپوشش بام‌ها، بتون سبك برای سقف ،لطفا برای خرید واجراء آن با

## شرکت ساختمانی
## وشیمیائی
## ایمر آمریک تماس بگیرید

ابوریحان بین ناهید و سزاوار
شماره ۷۳ طبقه سوم ۴۷۶۵۳ ـ ۶۶۵۷۹۷

---

## مؤسسه ساحل

قبول کلیه سفارشات دکوراسیون و تزئینات ساختمان در اسرع وقت کاغذ دیواری ، موکت کفپوش تایل پرده کرکره ورنك آمیزی تلفن ۸۴۳۱۹۶

---

### عیدی به ورزشدوستان

جهت اطلاع عموم علاقمندان بورزش
فروشگاه ورزشی

## باتا اسپورت

مجهز بکلیه وسایل ورزشی از قبیل انواع : پوتین ـ گرمکن ـ توپ ـ لباس های مخصوص و غیره هر ده‌عدد اجناس یکعدد بطور رایگان و کفش فوتبال با ضمانت ۶ ماهه در اختیار مشتریان محترم قرارمیدهد .

ضمنا جهت خرید یا سفارشات کلی توسط سرپرستان محترم باشگاه ها تخفیف مخصوص منظور خواهد شد

هدف ما خدمت به ورزش کشور است .

بهارستان اول شاه آبادپاساژ جابری زاده طبقه هم کف شماره ۱۱

تلفن ۳۰۳۰۷۶

---

## تقویم بغلی ۱۳۵۴

یك عیدی خوب برای همه کس

کم خرج ترین راه تبلیغ در مدت سال در تقویم بغلی با جلد های زیبا وزرکوب شده بنام خودتان بهر تعداد تلفن ۳۱۷۰۶۶

---

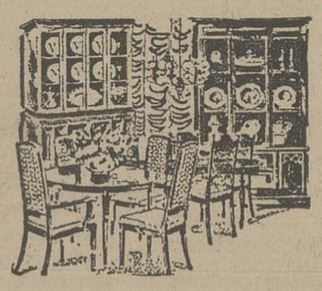

## سال نو
## دکور نو

تزئینات الهام دکور منزل شما را نقد و اقساط انجام میدهد

ایام خوش عید با دکوراسیون الهام

پرده کرکره آمریکائی با نصب متر مربعی ۴۹۰ ریال . کاغذ دیواری وموکت ایرانی وخارجی با ۲۰ درصد تخفیف . پرده پارچه با دوخت ونصب مجانی

اف اف ورث گشوئی با تخفیف کلی . تلفن ۹۵۶۹۸۰

---

شیرینی جات وانواع کیکهای نوروزی را
فقط

## به کافه قنادی سعید

سفارش دهید کافه قنادی سعید مبتکر و شکوه بخش نوروز شما است انواع کیك درظرف دو ساعت سفارش از یك طبقه تا یازده طبقه تحویل میدهد. آیز نهاور بعدازچهارراه جمشید آباد تلفنهای ۹۲۰۰۱۰ و ۹۲۲۷۰۹

---

سماور برقی اتوماتیک برلیان
بدون آب هرگز نمیسوزد

برلیان اولین سازنده سماور برقی اتوماتیك در دنیا .

کارخانه برلیان برنده دومدال صنعتی است

تلفن ۳۴۳۵۷۲

---

## در فروشگاه بزرگ شعله

عالیترین لوستر ـ مدرنترین وسائل خانه ـ آشپزخانه و کادوئی با نازلترین قیمت

خیابان پهلوی سه راه آریامهر تلفن ۶۲۴۲۲۱

---

## اطلاعیه

### کارخانجات اتومبیل سازی مزدا

بدینوسیله باطلاع خانمها وآقایانی که اتومبیل های سواری مزدا ۹۲۹ اسپرت دودر برگزیده جوانان و ۹۲۹ چهار در مخصوص خانواده‌ها

## عروس اتومبیلهای ژاپن

را رزرو فرموده‌بودند می رساند که لطفا جهت تحویل و رزرو به آدرس اداره مرکزی کارخانجات مزدا نبش اکباتان و ملت ساختمان سرباز تلفنهای ۳۱۲۹۱۲ و ۳۱۷۱۷۱ و ۳۱۰۶۱۶ و ۳۱۰۴۴۴ ویا بکارخانه اتومبیل سازی مزدا ۲۱ کیلو متری جاده قدیم کرج مراجعه ویا بتلفن های ۹۵۲۷۱۷ و ۹۵۲۶۶۴ مذاکره فرمائید

# یادداشتهای بدون تاریخ

جوادمجابی

## اخطار فلسفی برای مردم آزار

**از یک نامه :**

«فاضل دانشمند !

«مقالات فلسفی و اجتماعی شما را میخوانم .

«با آن قلم سحار خود درددل مارا هم‌بنویسید .

«من یک راننده تاکسی هستم .

«اما یکنفر آدم قلچماق ، گاه و بیگاه ماشین مرابی‌جهت خط خطی میکند .

«دیشب چراغ چشمک زن تاکسی‌ام را شکسته است. من اگر بخواهم جوابش را بدهم باید گردنش را بشکنم ،

«اما شما یک مطلب اجتماعی بنویسید تا این مردم آزار عبرت بگیرد.»

## خودشناسی

داستانی نوشته بودم در باره موجودی حقیر ، نیمه دیوانه که سرنوشتی مضحک دارد .

دوستی راکه مدتها ندیده بودم درجایی دیدم .

گله‌کرد که حالا پنبه‌مارادر قصه‌ات میزنی ؟

حیرت کردم .

اشاره به‌آن قصه کرد، گفت: «حالا همه‌فهمیده‌اند، بی‌تربیت!»

گفتم: «آدم معینی درکار نبود ، اما اگر تو خودرا چنین یافته‌ای من چگونه میتوانم ترا از این یقین بازدارم؟»

## شعرابری

**ابری گذشت**
**از روی شانه هایم.**
**ابری گذشت**
**درمن که گریه بودم این دم را.**
**ابری کجا که چون نوبخواند**
**غمرا.**
**ابری گذشت و**
**دل**
**دریا**
**بود .**

## محجوبی وتبریزی

این‌شوخی را نقاش‌هابرای محجوبی‌ساخته‌اند، حسین محجوبی نقاش معروفی است ، درتابلوهایش بیشتر درخت «تبریزی» میکشد ، آثارش فروش خوبی هم دارد .

صادق «تبریزی» هم که نقاش معروفی است در محفلی با غرور گفته « حسین محجوبی با کشیدن تصویر من ، میلیونر شده است .»

## پسر من وپیکاسو

**کسانی که از نقاشی مدرن سر درنمی‌آورند ، وقتی مثلا تابلوئی از پیکاسو را می‌بینند شنیده‌ام میگویند :**

**« پسرک من از این بهتر نقاشی میکند» یا «این شبیه خط خطی‌های دخترک من است.»**

اینها غالبا آدمهای محترمی هستند و کمتردروغ میگویند . اما من هرگز نشنیده‌ام که «پسرک » آنها پیکاسو شود یا تابلوهای «دخترک» آنها را میلیونها تومان بخرند .

لابد منتقدان و مجموعه‌داران کوتاهی کرده‌اند.

## شاعران قزوینی

کتابی برای من رسیده‌بنام : فرهنگی‌ازسخنوران و سرایندگان قزوین» که گردآورنده آن سید محمود خیری است .

با خواندن این کتاب حیرت کردم که تاریخ ، شهر قزوین چگونه میتواند آنهمه شاعر را که‌آقای خیری معرفی کرده ، تحمل کند ؟!

پاره‌ای از اشعار این سرایندگان با ذوق را بخوانیم تا باور کنیم که عبید در شوخی کردن با همشهریانش پر بیراه نبوده است .

«یادک قزوینی» (قرن دهم) اندر فواید «وفا» فرماید :

**«سگش از راه وفا از پی ما می‌آید**
**سگ اوئیم که از راه وفا می‌آید.»**

مقیم قزوینی اندر فواید از بام افتادن‌فرماید :

**« یکچند به قید ننگ و نام افتادم**
**چندی به زبان خاص و عام افتادم**
**بدنامان را طشت بیفتد از بام**
**طشتم چو نبود ، خود ز بام افتادم»**

محمد قزوینی ملقب به محمد کر ( ازمعاصران سلمان ساوجی) درباره شاعرانی که در بالا شعرشان آمد، فرماید :

**« مخوان در پیش ما ابیات ناسنجیده‌ی خود را وگرنه بعد از اینت در دهان دندان نمی‌ماند»!**

بجز عبید و دهخداکه در شعر، شهرتی‌یافته‌اند ـ اگرچه از گردنفرازان ملک شعر نیستند ـ شعری از شاعران قزوین بر زبان خاص و عام نیفتاده جز این بیت از حسن‌بیک متخلص به «سگلوند تلخک» که‌در قرن یازدهم می‌زیست ، شعرش اینست :

**سحر آمدم به کویت به شکار رفته بودی**
**تو که سگ نبرده بودی به‌چه‌کار رفته بودی .**

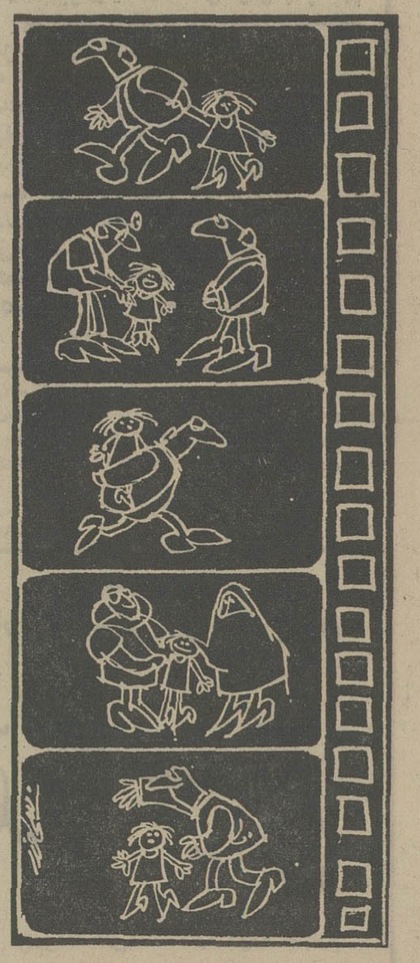

## دخترک مریض است

**دخترم مریض شده است .**
**مادرش اورا پیش دکتر برده است .**
**دکتر برای او نسخه‌ای پیچیده است .**
**رفیق من ـ که پزشکان را خوب می‌شناسد ـ به ما میگوید :**
**«چرا پیش فلان دکتر متخصص نرفته‌اید ؟»**
**پیش فلان دکتر متخصص رفتیم .**
**نسخه‌ای داد .**
**رفیق من ـ که پزشکان خوب را میشناسد ـ گفت:**
**«بهتر بود پیش‌بهترین پزشک اطفال می‌رفتید».**
**و آدرس داد .**
**ما پیش بهترین پزشک اطفال رفتیم .**
**گفته که باید از کلیه‌ی دخترک عکس رنگی بگیریم.**
**رفیق من ـ که‌تردید های مرا می‌داند ـ میگوید :**
**«فعلا عکس رنگی نگیر، من آدرس عالیترین پزشک را برایت پیدا میکنم ،مطمئن ترین را.»**
**دخترم هنوز مریض ، کم غذاورنجورست ، روز بروز هم لاغرتر میشود .**
**مادرش عصبی است .**
**من در تردیدم .**
**رفیقم میخواهد تاچند روز دیگر آدرس یک پزشک بی‌نظیر برای ما پیدا کند .**

## چطورمرا نمی‌شناسی

**دیروز بعداز ظهر برای نوشتن یادداشت ها زودتر به موسسه آمدم. درراهرو مرد موقر وبلند قدی مرا دید، گفت: «شما فلانی نیستید؟» گفتم : «بله!» پرسید : «مرا نمی‌شناسی ؟» گفتم : «من آدم کم‌حافظه‌یی هستم!» پرسید : «چطور نمی‌شناسید ؟» خجل شدم. گفتم : «شاید شما را یکباردر یک‌مهمانی دیده باشم ، یادر یک سخنرانی ، «یک کنسرت.»**

**گفت : «بیشترفکر کن!» بیشتر فکر کردم . چندان به چهره‌اش نگریستم که دانستم هیچگاه باآن «مرد محترم همدرس ، همکار، دوست یادشمن نبوده‌ام.**

**بالاخره نامش را گفت. اعتراف کردم که او را هیچگاه ندیده‌ام. ونامش را نشنیده‌ام . گفت :«شاید؟» بعد خداحافظی کرد و رفت !**

## اومانیسم وفیلانتروپی

**بنابود دکتر احمد فردید فلسفه‌دان معروف ، دیروز درباره‌ی «بحران اومانیسم وزندگه در عصر حاضر» در تالار دانشکده ادبیات سخن بگوید که سخن نگفت . در روزنامه ،«اومانیسم» را«انسان دوستی» ترجمه کرده بودند . استاد برآشفته توضیح میداد: «اومانیسم» بمعنای انسان دوستی نیست ، انسان دوستی ترجمه اصلاح «فیلانتروپی» است . «اومانیسم» را باید «مذهب اصالت بشر» یا «مردم انگاری» ترجمه کنیم.**

دقت دکتر فردید در واژه‌ها، عبارات و سخنانش تابدان حداست که هیچگاه نتوانسته‌اند بخشی از گفته های اورا بچاپ بسپرند همچنان که وسواس علمی او تاکنون فرصت نوشتن متنی برای او باقی نگذاشته است .


# استخدام در نیروی هوائی شاهنشاهی

نیروی هوائی شاهنشاهی تعدادی داوطلب برای تحصیل در آموزشگاه افسری ناوبری «کابین دوم» با شرایط زیر استخدام مینماید:

**الف ـ شرایط :**

۱ـ تابعیت دولت‌شاهنشاهی ایران ومتدین به یکی از ادیان اسلام ، مسیحی ، کلیمی و زرتشتی .

۲ـ داشتن گواهینامه دوره کامل دبیرستان «ریاضی ـ طبیعی» و داشتن‌حداکثر سن ۲۴سال « برای کسانی که‌خدمت‌زیرپرچم را انجام داده‌اند ۲۵ سال ».

۳ـ داشتن صحت مزاج و تناسب انـــدام برابرگواهی‌بهداری نیروی هوائی‌و داشتن‌حداقل قد ۱۶۱ سانتیمتر .

۴ـ نداشتن پیشینه بد .

۵ـ نداشتن همسر ، اولاد وکسان تحت‌تکفل وسپردن تعهد خدمت طبق‌مقررات ارتش‌شاهنشاهی.

**ب ـ حقوق و مزایا :**

۱ـ دانشجویان در مدت تحصیل شبانه روزی بوده و علاوه براین که هزینه‌ای متحمل نمی شوند ماهانه ۱۰۷۰۰ ریال و بلافاصله پس از آغاز پرواز ماهانه۱۶۹۵۰ریال دریافت‌خواهند داشت و پس از احراز موفقیت در آزمایشات پایان دوره به درجه ستوان سومی مفتخرو برابر قانون از ترفیعات بعدی بهره‌مند میگردند .

۲ـ افسران از مزایای گوناگون نظیرپس‌انداز تامین آتیه که با کمک وزارت جنگ‌و بهرمحاصله مبلغ آن در صورت ۳۰ سال خدمت در حدود ۳۶۰۰۰۰۰ ریال بالغ میگردد وام مسکن باشرایط مناسب استفاده از خانه‌های سازمانی‌درمان‌رایگان خود وخانواده خرید از فروشگاه های ارتشی با تخفیف قابل ملاحظه و اعزام بدوره های‌خارج از کشور و غیره بهره‌مند میگردند .

داوطلبان برای استفاده از موقعیت‌و ثبت نام میتوانند هرچه زودتر با عین مدارک‌تحصیلی و فتوکپی آن عین شناسنامه« عکس دار» ودو برگ‌فتوکپی آن و ۲۲ قطعه عکس ۴×۴ تاتامین احتیاج همه روزه باستثناء تعطیلات رسمی از ساعت ۷ الی ۱۴ در تهران به فرماندهی آموزش های هوائی واقع در خیابان دماوند ، ایستگاه فرودگاه و درشهرستان‌ها به پایگاه هاو ایستگاه های هوائی و تیم های سیار اعزامی مراجعه نمایند .

**امشب: یزد**

**دریزد ،وقتی به‌مغازه های‌شیرینی فروشی میرسید ،پایتان‌بی‌اختیار سست میشود !**

# یزد دیگر «زندان سکندر» نیست

شهر هزاراسم ، شهرایزدان، گلستان ایران، عروس کویر، شهر منار ها و بادگیرها ، شهر باقلوا ،مرکز جهانی‌خشت خام، شهر دوچرخه، منچستر ایران ... و اینجا ، «یزد» است .

**یزد در واقع شهر «هزاراسم» است ، زیرا در طول تاریخ ازاین دیار به نام های مختلف یادشده است اما چیزی که مسلم است ، یزد امروز دیگر « زندان‌سکندر» نیست که دل آدمی ازماندن درط آنجا بگیرد.**

آنان که در نوروز امسال قدم به‌یزد میگذارند ، درهمان‌لحظات نخست، تغییرهاودگرگونی های سازنده این شهر را احساس خواهندکرد. بهار امسال، طلیعه پیشرفت‌های شگفت انگیزی است که «یزد» طی‌یکی دوسال آینده به آن نائل خواهدشد.

از یزد ، به نام شهر«دوچرخه ها» یادکرده‌اند . اگر وجود ۵۰ هزار دوچرخه‌و۱۳هزارموتوسیکلت دراین شهر دلیلی برای این نامگذاری باشد، مسلما دیدن بیش‌از ۲۵ کارخانه ریسندگی و بافندگی کوچك و بزرك و برنامه های عظیم آینده برای گسترش این رشته از صنعت ، بایدبرای آنکه‌یزد را « منچستر ایران » بخوانیم کافی باشد.

**در سالهای پیش ، آنان که آسمان آبی و گنبد های‌فیروزه‌ای پایتخت صفویان ـ اصفهان ـ را** برای تعطیلات نوروز انتخاب می کردند ، کمتر دل می دادند که سفری هم به یزد بروند و چند روزی هم دراین شهر سر کنند. آنهایی هم که‌می رفتند از ۲۴۰ کیلو متر جاده نائین ـیزد« در مسیر راه اصفهان ـیزد » به تلخی یاد میکردند زیرا این‌راه به‌قدری خراب بودکه‌حتی شوق دیدن یزد راهم ازمیان می‌برد. امسال این‌راه به بهترین شکل اسفالت شده است بطوری که به فاصله ۳ساعت میتوانید خود را از اصفهان به یزد برسانید.

## آتشکده‌روشن

گذشته از راه زمینی ، باترن وهواپیما نیز میتوانید به یزدسفر کنید و ساعتی شگفت‌زده درکنار آثاری‌که از هشتصد سال پیش بیادگار مانده سر کنید.

از جمله این آثار و جا های دیدنی ، میتوان از مسجد جامع کبیر، مقبره حضرت امامزاده جعفر ، بقعه سید رکن‌الدین و سید شمس‌الدین، مسجد امیرـ چقماق و تکیه و منار های آن، مسجد فرط، باغ دولت آباد ، مسجد ملااسماعیل ، بقعه شیخ احمدو شیخ محمدفهادان ،مدرسه صبائیه یازندان سکندر ، بقعه دوازده امام ، گنبد مدرسه حسینیان و شاه کمالیه ،مصلی صفدرخان ، آب‌انبار های یزد و بازار های این شهر و همچنین آتشکده زرتشتیان که حتی‌پس از حمله اعراب تا امروز نیز یك لحظه خاموش نمانده است رانام برد.

اگربه بازار های یزد سری‌می زنید از خرید انواع پارچه غافل نشوید ، همچنان که مسلما از کنار مغازه‌های شیرینی فروشی بابی تفاوتی نمی توانید بگذرید، زیرا انواع شیرینی یزدی که شهرتی خاص و مزه‌ای بی نظیر دارد قدم های شما را در مقابل این مغازه هاسست خواهد کرد.

باقلوا ، پشمك ، قطاب ، سوهان ، حاجی بادام ونان برنجی از انواع شیرینی‌های یزدی‌است که چندی پیش در رپرتاژی به تفصیل از آنها سخن گفتیم.

اینجا، یزداست. شهر بادگیرها ، شهر معماری اصیل ایرانی، عروس کویروشهری که حافظ در زمان‌خود ازآن‌بعنوان «زندان سکندر » یاد کرده‌است اماحالا آنقدر زیباست که چشم ، از دیدن آن سیر نمی شود.

## کشیك شبانه

هوای یزد در ایام نوروزمعمولا معتدل استو گردشگاه معروف این شهر «صفائیه » در۶ کیلو متری یزدقراردارد و مکانی‌سرسبز است.

در یزد ۲هتل ،یك متل و چندین مسافرخانه وجود دارد که تمامی اتاقهای آن از چندی پیش رزرو شده است اما اداره کل اطلاعات و جهانگردی استان‌یزد با همکاری اداره کل آموزش و پرورش و شهرداری‌ترتیباتی برای پذیرایی از مسافران نوروزی‌فراهم کرده است .

برای آنکه میهمانان نوروزی بایزد به‌طور کامل آشناشوند ، پوستر راهنمای شهر در اختیار آنان قرار میگیرد.

**از چندی پیش اکیپی مجهز ازسوی آنان اصناف، شهربانی ، شهرداری واداره بهداشت‌به‌تمام فروشگاه های شهر سرکشی می کنند. تمام اصناف تاروز ۱۵ فروردین کشیك شبانه خواهند داشت. پزشکان داروخانه ها ، مغازه های نانوایی ، قصابی‌ها ، میوه فروشی ها ، خوار بار ـ فروشی ها و حتی آرایشگاه ها، گرمابه داران ، تعمیرگاه ها و ازمایشگاه ها کشیك‌شبانه خواهند داشت . اداره مخابرات در تمام شبانه روز باشهر های ایران ارتباط‌دارد. رادیوتلویزیون یزد نیز از نظر راهنمایی مردم ، باسایر سازمان ها همکاری‌دارد.**

اولین مسافر نوروزی یزد از سرپرست شهرداری این شهر هدیه‌ای خواهدگرفت .

سال پیش‌حدود ۹۰ هزار نفر مسافر نوروزی به یزد آمده‌اند و به تفاوت از چند ساعت‌تاچندین روز دراین شهر مانده‌اند وپیش‌بینی میشودامسال ،این رقم به دو برابر برسد.

## بوی خوش خوراکهای تایلندمی آید!

بقیه از صفحه ۱۱

و با حرارت نه‌چندان زیاد، هم بزنید و آن را با ماده خمیری شکل کاملا مخلوط کنید .

سپس ، جوجه مخلوط‌با سیر و فلفل را باندازه کافی و مناسب ذائقه‌تان نمک‌بزنید و شکر را هم روی آن بپاشید . بدنبال‌پاشیدن شکر، جوجه و دیگر مواد را همراه با مایعی که‌درون ظرف‌هست، روی آتش گذاشته، به‌مرحله جوشیدن برسانید . همزمان قارچ را هم درون ظرف بریزید .

در پی ریختن قارچ ، در ظرف را ببندید و حرارت‌را به حداقل برسانید و بمدت پنج‌دقیقه‌بگذارید، خیلی‌خیلی آرام قل‌قل بزند .

**نئواکاب نام‌ماپرائو**

**گوشت گاو در شیرنارگیل**

این یکی از معروف ترین خوراک های تایلندی است که با چلو صرف میشود .

بریده های نوار مانند گوشت گاو با شیر نارگیل(که دستور تهیه آن را در شماره پیش ـ همین صفحات ـشرح دادیم ، پخته می‌شود ،سپس آن را بر بستری‌از اسفناجی که با ملایمت پخته شده می خوابانند ، با ماست تزئینش می کنند و همراه برنج‌برسر سفره یا میز غذا می آورند. در همین خوراک و با همین شیوه‌ای ـکه خواهیدخواندـ از گوشت بره ، گوسفند یا مرغ و جوجه هم میتوانید بجای گوشت گاو استفاده فرمائید .

**آنچه نیاز دارید**

* سه‌وسه‌چهارم فنجان شیر نارگیل (برای آگاهی ازشیوه تهیه و پختن شیر نارگیل به شماره پیش مراجعه کنید .)
* ۸۰۰ گرم گوشت گاوـ از قسمت ماهیچه اگر باشد بهتر است ـ ... گوشت‌گاو را بصورت نوار مانند ببرید.
* سی گرم‌بادام سرخکرده که بخوبی خلال شده باشد .
* یک قاشق خورشخوری شکر سرخ (شکر قهوه‌ای یا نبات قهوه‌ای خرد شده) .
* ۶ دانه پیازچه تکه‌تکه شده .
* ۲ دانه سیر خرد شده.
* ۲ تا ۳ تکه زنجبیل تازه
* ۲ تا ۳ دانه فلفل سرخ و تند ـ اگر می خواهید این خوراک یا خورش تایلندی تندتر شود ،فلفل بیشتری‌بکار ببرید .)
* نمک باندازه کافی و دلخواه .
* یک قاشق چایخوری آرد ذرت .
* ۲ قاشق خورشخوری آب سرد .
* ۸۰۰ گرم اسفناج ـ که با ملایمت درون آب و نمک پخته شده باشد و رطوبت و آب آن راگرفته باشید . منظور این است که اسفناج را پس‌از اندکی پختن، درون صافی‌بریزید و بگذارید تاآب آن کاملا برود .
* دو فنجان ماست .
* پنج قاشق مرباخوری سس لوبیا (لوبیای پخته)

**شیوه پخت**

سه‌چهارم فنجان از شیر نارگیل را کنار بگذارید .بقیه را همراه با گوشت گاو ـکه کاملا تمیز شده و بوی آن‌را گرفته باشید . برای گرفتن بوی گوشت ، کافیست آن‌را درون آب‌جوش همراه باچند تکه پیاز بریزید . بمدت خیلی کمی بجوشانید و کف آب را بگیرید .)

گوشت گاو را همراه با شیر نارگیل ، به آرامی به جوش بیاورید،وقتی به‌مرحله جوش رسید حرارت‌را کاملا بکاهید و بگذارید بمدت پنج دقیقه خیلی آهسته و آرام قل‌قل بزند.سپس شکرو سس لوبیا را اضافه کنید .پیازچه ها را همراه‌با سیر ،زنجبیل، فلفل ها و مختصری نمک ، بکوبید وله کنید . آنگاه ، باقیمانده شیر نارگیل را ـ همچنان که پیازچه ، سیر وو ... را له می کنید ومی کوبید ـ بتدریج اضافه کنیدو با مواد درون ظرف بیامیزید. همه اینها را خوب با هم مخلوط کنید و سپس بدرون تابه (که گوشت گاو و لوبیا در آن هست) بریزید .

همه اینها را بمدت ۲ تا سه دقیقه‌درون تابه، به‌آرامی و با حرارت کم بجوشانید ـ حرارت حتما باید کم باشد و مواد درون تابه نیز حتما باید آرام‌آرام قل‌قل بزند ـ حالا آرد ذرت و آب را با هم‌قاطی کنید ، خوب‌بزنید. این ماده را باید آنقدر بزنید که‌صاف‌ویکدست‌شود .آنگاه، آب آمیخته با آرد ذرت را بداخل یک تابه بریزید و بهم بزنید و آرام‌آرام بجوشانید ، آنقدر که بصورت رب یا سس غلیظی درآید . ادویه به اندازه کافی اضافه کنید .

اسفناج پخته را آماده کنید و درون یک دیس‌نسوز گرم کنید . گوشت گاو را همراه با سس آرد ذرت ، قاشق قاشق روی اسفناج بریزید . وقتی این کار تمام شد ، روی گوشت و سس را با ماست بپوشانید و بر سر سفره یا میزببرید.


## شب عید

چه‌هدیه‌ای برای عزیزان خود دارید؟

هرسال بافرارسیدن نوروز بفکرید چه هدیه‌ای برای عزیزان خود انتخاب کنیدتا انها ازداشتن‌آن خوشحال باشند وشمارا از انتخاب این‌هدیه بستایندو از مزایای آن در زمان های‌آینده‌وطولانی بهره‌مند گردند.

برای راهنمائی شما چنین هدیه‌ای راکتابهای ترجمه و تالیف مهدی نراقی میدانیم که برای عزیزان خود در هرسن وسال و موقعیتی باشند مفید است‌زیرا عزیزان شما با مطالعه آن اوقات‌خودرا باخوشی وخرمی بسرمیرسانند ویاد هدیه ارزنده شما برای همیشه در قلب آنهاباقی میماند.

کتابهای ترجمه‌و تالیف مهدی نراقی را از کتابخانه‌ها باین شرح انتخاب کنید:

۱ـ گذرنامه برای یك زندگانی نوین چاپ نهم
۲ـچه باید خورد وچگونه بایدپخت؟چاپ‌ششم
۳ـ رمز شادی و تندرستی چاپ دوم
۴ـ چه کنیم که هرگز خسته نشویم چاپ دوم
۵ـ معالجه باانگورولیموترش وپرتقال‌چاپ‌دوم
۶ـ گلهاوگیاهان‌شفابخش چاپ پنجم
۷ـ سبزیها و میوه های شفا بخش چاپ هشتم
۸ـ نسخه های شفابخش چاپ دوم
۹ـ خوردنیهای شفابخش چاپ دوم
۱۰ حق با طبیعت است چاپ دوم
۱۱ـ قصه های سهیلا چاپ ششم
۱۲ـ قصه های سیامك چاپ پنجم

آ ـ ۱۱۱۹۳۶

**شرکت‌سهامی خاص معادن لوت**

از دارندگان‌سهام دعوت‌میکندبرای شرکت درجلسه مجمع عمومی فوق‌العاده که درساعت ده‌روز ۲۷ر۱۲ر۵۳ درمحل شرکت واقع درمیدان آرژانتین خیابان الوند، شماره۵تشکیل خواهدشد حضور بهمرسانند.

دستورجلسه : انتخاب یکنفر عضو هیئت‌مدیره .

اصلاح‌ماده ۴۲ اساسنامه شرکت.

آ ـ ۱۸۱۳۵

مهمترین اطلاعات

**درباره موسیقی ایران و جهان**

**مجله موسیقی**

نخستین مجموعه‌شامل‌ده شماره دوره چهارم

**در یك مجلد انتشار یافت**

مجله موسیقی هر ماهه یکبار منتشر میشود از کتابفروشیهای معتبر تهران بخواهید.

م‌الف ۲۴۳۶۷

**از هوخست اطلاعات بگیرید**

برای دریافت اطلاعات بیشتر این قسمت را بریده و برای ما ارسال دارید زمینه های فعالیت هوخست از این قرارند : فرآورده های داروئی، مواد شیمیائی معدنی و آلی ، کود شیمیائی ، سموم دفع آفات ، مواد رنگ ، رزین مصنوعی و مواد اولیهٔ ـ رنگسازی ، الیاف و مواد نساجی ، پلاستیك ، فولیه، لوازم آرایش، تکنیك جوشکاری وبرش، ساخت تاسیسات

نام

شغل

آدرس

**در مورد مشکلات خود با متخصصین هوخست گفتگو فرمائید.**

شما میتوانید مشکلات خود را با همکاران متخصص هوخست در میان بگذارید و از دانستنیها و تجارب دانشمندان بر جسته بهره گیرید . آنان دانش خود را در مورد تهیه و تولید در اختیار شما میگذارند و مسائل پیچیدهٔ شما را در کار تولید رفع مینمایند .

در صورتیکه مایل باشید کالای خود را مرغوبتر کرده و در کار تولید ، سرعت بیشتری ایجاد نمائید ، با هوخست مشورت نمائید. تماس با متخصصین هوخست بنفع شماست ، زیرا آنها به‌کار خود وارد هستند و در صورت لزوم از امکانات تکنیکی و دانش وسیع هوخست آلمان غربی درمورد حل مسائل شما استفاده خواهد شد .

**هوخست درزمینه‌های ذیل فعالیت دارد :**

مواد شیمیائی معدنی ، تولیدات فسفر ، مواد محرك اروزل ، مواد برودت زا ، مواد شیمیائی آلی ،مشتقات بنزلی و خوشبو کننده ، کود شیمیائی ، سموم دفع آفات ، مواد مقوی برای علوفه، رنگ، پیگمانهای آلی ، دیترجنت و مواد تعاونی برای تکمیل محصولات نساجی، نشاسته سلولزی، نخ والیاف مصنوعی ، رزین مصنوعی، مواد اولیهٔ رنگسازی ،موادپلاستیك، واکس، فیلم وفولیه ،فرآورده‌های داروئی، سرم وواکسن، داروهای دامی، لوازم آرایش .

صنعت جوشکاری و برش ، گازهای صنعتی تأسیسات سردخانه‌ها ، گرافیت ومحصولات کاربنی، طرح تأسیسات صنعتی برای تولید مواد شیمیائی .

شرکت سهامی خاص ایران هوخست
صندوق پستی ۲۱۸۴ ـ تهران
خیابان کریمخان زند ـ تلفن ۸۲۵۰۴۱

**Hoechst**

**هوخست بآینده می اندیشد**

## اطلاعیه‌شهرداری پایتخت

بمنظور تامین‌رفاه حال مودیان عوارض نوسازی و عمران شهری اداره‌درآمد شهرداری‌بدهی‌رقبات‌ملکی‌آنان راتاآخرسال جاری به‌وسیله کامپیوتر محاسبه‌و صورت‌حسابها راجهت پرداخت به‌آدرس‌همشهریان گرامی توسط پست ارسال داشته‌است.

تمنادارد دراسرع وقت‌به نزدیکترین‌شعبه‌بانك‌ملی ایران مراجعه‌و وجوه صورت‌حساب های‌ارسالی رابه‌حساب ۱۵۰۰۰ درآمدنوسازی پرداخت فرمایند .

از همشهریان عزیزیکه تاکنون موفق‌بدریافت صورت‌حساب پرداخت عوارض نوسازی سال پنجاه وسه نشده‌اند برای آنکه‌با ازدحام‌مراجعین آخر سال مواجه نشوند وبتوانند ازده‌درصد جایزه خوش‌حسابی‌به‌موقع استفاده نمایند و مشمول‌جرائم‌دیر کرد قانونی‌نگردند شهرداری پایتخت با همکاری بانك‌ملی ایران‌ترتیبی‌اتخاذ نموده تااین‌قبیل مودیان‌بتوانند مستقیما باهمراه داشتن‌قبوض‌ممیزی‌سال پنجاه‌وسه وقبوض پرداختی سال قبل به‌یکی از شعبات مشروحه ذیل بانك ملی ایران.

۱ـ شعبه اسکندری شمالی ،واقع درخیابان اسکندری شمالی.
۲ـ شعبه۵۰۰ شهرداری ،واقع درخیابان ایرانشهرجنب کاخ مرکزی شهرداری.
۳ـشعبه شهرداری منطقه‌دو ـواقع درخیابان صبای شمالی درآمد نوسازی منطقه دو.
۴ـ شعبه ژاله ،واقع درمیدان‌ژاله جنب شهرداری منطقه۳
۵ـ شعبه دخانیات ،واقع درخیابان قزوین جنب دخانیات.
۶ـ شعبه ایرج، واقع درخیابان حافظ جنب کوچه‌ایرج.
۷ـ شعبه‌فرح دخت، واقع درخیابان فرح آباد ،نیروی هوائی .
۸ـ شعبه جوادیه ،واقع درخیابان بیست متری ایستگاه بهار.
۹ـشعبه‌هفت‌حوض ،واقع درمیدان‌هفت‌حوض نارمك‌روبروی شهرداری منطقه ۸
۱۰ـ شعبه تجریش، واقع‌درخیابان پهلوی نزدیك میدان تجریش.
۱۱ـ شعبه آریاشهر تهران ، فلکه آریاشهر .
۱۲ـ شعبه ششم‌بهمن ، واقع در بلوار شهرری.
۱۳ـ شعبه‌باجه شهرداری منطقه۹ ،واقع درخیابان سنائی نرسیده به تخت‌طاوس ساختمان شهرداری منطقه۹.

مراجعه وبااخذیك‌نسخه صورت وضعیت مخصوص پرداخت عوارض نوسازی که‌دراختیار بانك‌های مذکور گذارده شده‌وبا همکاری‌واشتراك مساعی‌یك‌نفر ازکارمندان اداره درآمدنوسازی که‌برای راهنمائی‌بیشتر مودیان محترم دربانك‌های مربوطه مستقر گردیده عوارض نوسازی‌را باکسر ده‌درصد جایزه خوش حسابی پرداخت فرمایند.

م‌الف ۲۳۹۸۷

آ ـ ۱۱۱۸۰۶

**نماینده قبول میشود**

**یك شرکت تولیدی انگلیسی برای توزیع محصولات خود که انواع قفسه مخصوص شرکتها و مغازه است نماینده‌فعال‌میپذیرد**

شرکت‌قفسه‌سازی «بین‌استاك» یکی از تولید کنندگان عمده انواع قفسه‌های مخصوص مغازه ها وشرکت ها، در انگلستان است که‌برای کلیه بازار ها، انواع قفسه های‌محکم و بادوام‌و زیبا راتولید میکند. شرکت «بین استاك» درایران به یك نماینده که تسلط کامل بزبان انگلیسی داشته وبتواند این‌محصولات‌رادر بازار های ایران عرضه کند، احتیاج دارد، قراردادی که‌با این‌نماینده تنظیم‌خواهیم کرد کاملااختصاصی و انحصاری وشامل آموزش‌لازم درمورد نحوه فروش‌وهمچنین طریقه نصب خواهدبود ،این نماینده منافع سرشاری خواهد برد.

برای اطلاعات لازم به آدرس زیرتماس بگیرید.

MR. ALEX VARLEY, MANAGING DIRECTOR,
BEANSTALK SHELVING LTD.
CHICHESTER, SUSSEX,
ENGLAND.

آ ـ ۱۱۱۶۳۴

**کتابهای موردنیازخودرا**

ازفروشگاه های

**امیرکبیر**

بخواهید.

**آگهی استخدام**

باشگاه ورزشی شاهنشاهی برای‌تکمیل سازمان خودبه افراد زیرنیاز دارد:

۱ـمدیر امور اداری لیسانس با۵سال سابقه.
۲ـ مسئول خدمات‌وانتظامات دیپلم با ۵سال سابقه .
۳ـ تعدادی نگهبان حداقل ششم ابتدائی.

متقاضیان میتوانند روز دوشنبه ۱۹ اسفند ماه ۱۳۵۳ ساعت۹ تا۱۱ صبح یا۴تا۶ بعدازظهر شخصا با دردست‌داشتن مدارك بدفتر باشگاه مراجعه‌نمایند.

**آدرس ـ خیابان پهلوی ـ بالاتر از میدان‌ونك پارك شاهنشاهی**

آ ـ ۱۵۲۶۱۶

**تیمسار دکتر فتح‌اله دفتری**

سرپرست محترم مرکزبهداشت سازمان رادیو تلویزیون‌ملی‌ایران

بدینوسیله ازکمك‌های بی‌دریغ مرکزبهداشت سازمان که در زایمان غیرطبیعی همسر اینجانب مهرداد کوشان مبذول داشته‌اید نهایت سپاسگزاری رامینماید.

مهرداد کوشان

آ ـ ۱۱۱۸۴۶

**آگهی مناقصه**

دانشگاه تهران در نظردارد امور راهبری ، تعمیرات ، سرویس و نگهداری کلیه تاسیسات مکانیکی‌و الکتریکی دانشکده پزشکی داریوش کبیر راطبق مشخصات و برك‌شرائط موجود در اداره تدارکات دانشگاه از طریق مناقصه‌وعقد قرارداد واگذار نماید.

داوطلبان شرکت میتوانندبه امور عمومی دانشگاه واقع در خیابان۲۱ آذر کوچه رهنما مراجعه و پس‌ازاخذ برك‌شرایط و مشخصات مربوطه پیشنهادات خودرا در پاکت لاك‌ومهر شده تاآخر وقت اداری روز شنبه۲۴ اسفند ماه۵۳ به دفتردبیرخانه دانشگاه تسلیم ورسید دریافت دارند، پاکات رسیده‌در ساعت ده صبح روز ۲۵ اسفند ماه‌در جلسه مناقصه در اطاق ۵۰۷ سازمان مرکزی دانشگاه بازو قرائت خواهدشد حضورپیشنهاد دهندگان در جلسه مناقصه آزاد است.

م‌الف۲۴۲۷۷

امور عمومی‌دانشگاه‌تهران

**آلبوم‌سکه‌ها، نشانها و مهرهای پادشاهان ایران**

**ه.ل. رابینودی بورگوماله**

**به اهتمام محمد مشیری**

یکی از منابع مهم سکه شناسی ایران‌وتنهامرجع قابل اعتماد سکه‌ها ، مهرهاونشانهای‌پادشاهان ایران از سال ۱۵۰۰ میلادی تا امروز ، باتصاویر نفیسی‌ازانواع سکه‌ها و نشانها .

آموزش انتشارات امیرکبیر

**آگهی پرداخت سرمایه تعهدی شرکت سهامی خاص نمایش تصاویرثبت شده بشماره ۲۰۰۷۹**

باستناد صورتجلسه هیئت‌مدیره مورخ۳۰ر۸ر۵۳صد درصدسرمایه شرکت پرداخت‌گردیدمو بموجب گواهی شماره ۳۲ـ ۱۶ر۹ر۵۳ بانك صادرات نبش کورس مبلغ ده میلیون ریال کل سرمایه به حسابجاری ۶۹۹۰واریزشده‌است.

م‌الف ۲۴۲۸۹

مدیر کل‌ثبت‌شرکت ها ومالکیت صنعتی ـ حمید جمشیدی

# نیازمندیهای اطلاعات تلفنی آگهی قبول میکند

۳۱۱۲۲۴-۳۱۱۲۲۵
۳۱۱۲۲۹-۳۱۱۲۳۰

## اثاثیه

### فروش دست دوم

تعدادی لباس فرنگی و دست دوم بفروش میرسد لطفا باشماره تلفن ۸۹۵۵۳۲ و یا ۷۷۹۶۴۲ تماس بگیرید.

**حراج لباس تلفن ۶۲۸۳۸۴ از ساعت ۴ تا ۱۰ بعدازظهر**

لباسهای فرنگی نو ودست دوم زنانه اسباب توالت کیف وکفش وغیره ملک آق والی تلفن ۸۴۳۰۳۲
۱ـ۲ آ ـ ۲۵۳۲۲۴

مقداری لباس فرنگی نو ودست دوم بفروش میرسد تلفن ـ ۸۲۵۳۴۲
آ ـ ۲۵۳۰۳

اثاثیه اطاق نشیمن ـ نهارخوری با استیل قدیمی و عتیقه ـ اطاق خواب ـ اشپزخانه ـ اطاق خواب بچه مبلمان اطاق خواب ـ اجاق برقی ـ لباس شوئی ـ یخچال ـ تلویزیون ـ پرده ـ لوازم آشپزخانه ـ چینی آلات انواع ظروف کریستال و شیشه در وضع بسیار خوب بعلت مسافرت بفروش میرسد. خواهشمند است بین ساعات ۱۶ تا ۱۸ باتلفن ۸۴۵۱۰۱ تماس حاصل فرمائید.
آ ـ ۲۵۳۸۰

**بعلت مسافرت بخارج**
اجناس خارجی بفروش میرسد تلفن ۶۲۱۴۴۷
آ ـ ۲۵۴۰۳

### قابل توجه
مقدار زیادی اجناس
**عتیقه و قدیمی**
بفروش میرسد
ساعت شمعدان های برنز و گلدان سور، جارهای برنز و کریستال، آئینه و کنسول، ژاردنین واشیاء دیگر از امروز بمدت یک هفته از ساعت ۱۰ صبح الی ۹ شب وجمعه ۱۶ اسفند ماه از ساعت ۹ صبح الی ۹ شب یوسف آباد بالا خیابان محمد رضاشاه بالاتر از سینما گلدیس خیابان ۳۷ خیابان حقیقت دست راست پلاک C ـ ۱۲ تلفن ۶۸۱۳۲۷

**بفروش میرسد**
دو دستگاه ماشین تحریر برقی IBM ورویال و دو دستگاه ماشین فتوکپی خشک وتر بفروش میرسد تلفن ۶۶۹۷۹۶ و ۶۶۹۷۹۸

لباسهای لی تلویزیون آر.سی.آ رنگی وگرام از آمریکا فروشی تلفن ۶۲۰۹۸۰
آ ـ ۲۵۲۳۸

دوتخته فرش کرمان نو ۵×۳٫۵ متر هزارتومان تلفن ۶۸۴۹۷۹
۱ـ۳ آ ـ ۲۵۱۳۸

### فروش دست اول
لباس کودک ونوزاد وملحفه خارجی وایرانی جاده قدیم شمیران خیابان کاخ جوانان خیابان پرتو خیابان سپاهان شماره ۱۵ روزهای سه شنبه

**لباس نو از لندن و پاریس رسید ۸۵۱۳۱۰**

### خرید
**بازرگانی فرش کیهان ۸۳۰۹۰۴ و ۸۲۳۷۷۶**
خریدار نقدی همه رقم فرش کهنه ونو جهت صادرات روزولت میدان ۲۵ شهریور.

**جهان کالا ۹۲۵۴۵۸**
خریدار یخچال تلویزیون و لوازم منزل شما

**فروشگاه آستارا ۹۲۶۴۰۲۱**
خریدار یخچال برقی و نفتی تلویزیون فرش وغیره

**فرش کارلو**
**تلفن ۴۲۶۴۱**
خریدار فرش نو و کهنه

### گالری فرش
**شایان ۶۶۱۰۶۹**
بهترین خریدار هر نوع قالی و قالیچه کهنه ونو

**فرش آریا**
بهترین خریدار قالی و قالیچه نو و کهنه
**تاج ۹۷۷۶۰۰**
کیقبادی

**فروشگاه اسیا ۹۲۲۸۳۲**
خریدار فرش یخچال برقی و نفتی تلویزیون وغیره

کلیه لوازم خانگی شما را خریداریم تلفن ۸۷۱۲۱۲

### دوراکلین
**سرویس آمریکا**
خشکشوئی مبلمان موکت فرش و تشک اتومبیل در محل مطابق با آخرین تکنیک متداول آمریکا. گرانتر مطمئن تر ۸۴۵۶۸۳ و ۸۴۸۳۹۶ و ۸۴۸۳۹۵

**خشکشوئی فوم کلینر**
سرویس شستشوی مبلمان موکت فرش پرده در محل تلفن ۷۹۵۲۴۸

**ایران فرش ۷۷۴۹۷۲**
فرشهای کهنه وسایر لوازم منزل بهرمبلغ نقدا بیشتر ازسایرین خریداریم تلفن ۷۷۷۰۲۵

### فرش کاشان
توکلی
کلیه فرشهای نو وکهنه شمارا بابالاترین قیمت خریداریم تلفن
**۸۳۸۸۲۸**

**فروشگاه آریا ۹۲۹۳۹۳**
خریدار فرش وسایر لوازم منزل

**فرش زنجانی ۳۴۹۴۳۸**

## مبل ودکوراسیون

مبل ابتکار سلسبیل مقابل سینما خرم همه نوع مبلمان نقد واقساط تلفن ۹۵۳۷۲۶
آ ـ ۲۵۳۵۲

## شستشوی مبل وفرش

**خانم عزیز با تلفن ۷۵۴۸۱۲ و ۷۵۸۴۹۶**
تماس بگیرید متخصصین مجرب وکارازموده امریکن سرتیفاید هوم سرویس کلینیک مبلمان فرش، موکت، پرده را با تکنیکی برتروباتجربه‌ای بیشتر بطریقه خشکشوئی درمحل تمیز و تحویل مینمایند.
۱ـ۲۰ آ ـ ۲۴۷۱۶

**کلین سرویس**
خشکشوئی مبل فرش موکت با دستگاه وپرده بانصب مجانی تلفن ۹۵۲۵۴۶

**آناهیتا سرویس بزرگترین**
خشکشوئی مبلمان فرش موکت پرده در محل ۷۹۵۳۰۷
آ ـ ۲۴۲۶۱

**خشکشوئی مبلمان ادیب**
یکدست ۵۰ تومان
خشکشوئی پرده پارچه وکرکره بانصب مجانی ۹۵۶۵۶۵

**کارخانه قالیشوئی ادیب**
۹۵۶۵۶۵
۹۵۸۹۵۰ و ۹۵۲۴۵۴

**کارخانه قالیشوئی**
**فردممتاز ۶۶۳۸۰۳**

کورش تلفن ۹۵۸۳۰۹
قالیشوئی رفوگری لکه‌گیری ۱ـ۱۵

رفوگری
**فرش وطن**
تلفن ۲۵۳۰۷

**خشکشوئی مبل عدالت**
یکدست ۵۰ تومان سریع تلفن ۹۵۸۳۰۹

**قالیشوئی و رفو گری شمسائی تلفن ۳۱۲۸۱۹**

**کارخانه قالیشوئی بیوک**
تلفن ۲۹۹۱۵ و ۹۷۷۱۱۸

**کارخانه قالیشوئی اطلس**
تلفن ۹۵۲۵۴۶ و ۹۷۵۴۳۰

**آر.یو انگلیش سرویس**
خشکشوئی
موکت ـ فرش ـ مبل ـ پرده
تایل ـ پارکت ـ وتشک اتومبیل
درمحل مطابق باجدیدترین تکنیک رایج درانگلستان
تلفن ۸۴۳۸۴۵

## تعمیرات

### تلویزیون
تعمیرگاه تلویزیون الکترون با تائیدوزارت کار ۷۶۳۶۸۲
تعمیرتلویزیونهای R.C.A-R.T.I شاوب لورنس. فیلیپس. سییرا تلفونکن وسایرمارکها سرویس مجهز سیاردرشهر وشمیرانات

### ایران الکترونیک
تعمیرگاه فیلیپس، تلفنکن، ارتی. ای، شاوب لورنس، بلر، گروندیک و سایر مارکها
**آنتن ۱۰۰ تا ۱۸۰ تومان**
**۷۷۶۹۴۴**
**۳۴۵۶۶۱**

**تعمیرگاه مجاز شماره ۱۱**
**شاوب لورنس**
سرویس سیار فوری برای کلیه نقاط تهران و شمیرانات
تلفنهای ۶۶۷۱۷۱
۶۶۹۵۱۴
۴۲۷۳۳
SCHAUB-LORENZ

### شاوب لورنس
رنگی وسیاه وسفید
تعمیرات فوری درمنازل
**۹۳۹۰۹۳**
**۹۳۹۰۹۴**
**۹۳۹۰۹۵**
**۹۲۴۷۶۴**
**۹۲۴۳۰۲**
نصب آنتن تمام کانال حتی نقاط سایه دار کشیک ایام تعطیل
**آر.تی.آی**
گروندیک
لامپی وترانزیستوری
**۹۲۴۷۶۴**
**۹۲۴۳۰۲**

**تعمیرگاه مجاز**
آر.تی.آی شاوب لورنس
سرویس ۷۵۵۴۵۰ فوری

**تعمیرگاه تلویزیون خاچاطوریان**
**۸۴۲۵۴۲**

سرویس سیار تلویزیون
**آر.تی.آی**
**۹۷۹۷۱۱**
آنتن تمام کانال ضد زنگ

تعمیر تلویزیون و نصب آنتن تمام کانال تلفن
**۷۶۴۱۹۳**

تعمیرگاه فیلیپس سرویس تلویزیون تلفن ۳۱۶۶۱۵

تلویزیون شما فوری در منزل تعمیر می شود ۸۷۴۷۷۰

### تعمیرگاه مجاز ۲۶
شاوب لورنس گروندیک، فیلیپس با تائید وزارت کار با مهارت عالی تلفن
**۷۷۸۰۹۳**

**سرویس تلویزیون گارانتی تلفن ۶۲۸۳۷۱**
سرویس سیار R.C.A-R.T.I سییرا مدیاتور جنرال الکتریک و گراندیک بویژه شمیرانات

SCHAUB-LORENZ
شاوب لورنس
سرویس فوری ۸۸۳۲۶۲

مرکز تعمیرات مجاز شماره ۸ تلویزیونهای
**شاوب لورنس گروندیک**
تلفن **۳۱۱۹۹۱**

## آنتن تلویزیون

### نصب آنتن
تمام کانال ضدزنگ حتی برای نقاط سایه‌دار باضمانتنامه رسمی ۷۵۴۵۸۹
آ ـ ۲۴۷۲۶

### نصب آنتن
تمام کانال و آموزشی ارزانتر از همه جا موسسه ورتیکال تلفن ۹۵۱۲۲۱

نصب آنتن تمام کانال ضد زنگ با ضمانتنامه تلفن ۷۶۲۵۰۵

### شوفاژ
تعمیرات نصب نگهداری شوفاژ با سرویس شبانه روزی فوری ۷۹۳۸۹۷

**شرکت مهندسی وایس هاپت**
باماهی ۲ هزار تومان شوفاژ و تاسیسات منزل شما را در اسرع وقت انجام میدهد تلفن ۸۵۵۸۳۷

### شوفاژ
نصب و تعمیرات شوفاژ در اسرع وقت تلفنهای
**۸۴۱۱۲۵**
**۸۵۲۵۶۸**

**شرکت ایران تاسو**
سرویس طرح و نصب تاسیسات شوفاژ تهویه ۷۵۱۶۵۱ و ۷۵۴۴۵۰

**شرکت رام شین**
نصب ـ سرویس و نگهداری سالیانه شوفاژ تلفن ۲ـ۹۳۹۷۳۱

**الکترو بطروسیان**
سرویس شوفاژ تهویه بخاری آبگرمکن ۷۶۴۱۳۹ و ۷۶۴۳۷۸

گروه مهندسی آتی
۷۹۶۱۰۳ و ۶۲۱۴۴۸

طرح و اجراء تاسیسات حرارت مرکزی، تهویه مطبوع، برق، نصب، تعمیرات و نگهداری شبانه روزی

سرویس، تعمیر ونصب
### شوفاژ
لوله‌کشی ـ ساختمان فوری ۷۶۰۹۹۳ ـ ۷۶۳۷۸۵

### بخاری
سرویس آبگرمکن فوری ۴۷۷۹۹

**آریان درخدمت شما**
سرویس تعمیر نصب رنگ و بخاری، آبگرمکن، یخچال
کولر، کانال کشی، ماشین رختشوئی
۳۱۵۴۱۵

### آبگرمکن
**سرویس ونصب**
آبگرمکن لباسشوئی گاز کولر، یخچال باضمانت
**تلفن ۷۵۴۴۹۳**

### کولر
**تعمیرگاه مجاز ۱۳۱ ارج**
سرویس ونصب، تعمیرات کولر، ابگرمکن، بخاری وکانال کشی خیابان عباس آباد نظامی تلفنهای ۸۵۲۵۶۸ ـ ۸۴۱۱۲۵

### یخچال
**تعمیرگاه سید حسین**
تعمیر همه نوع لباسشوئی یخچال آبگرمکن ۸۸۲۴۳۸

**تعمیرات یخچال فوری ۷۹۳۸۹۷**

### شمیرانات
تعمیر همه نوع یخچال وسردخانه
**۸۷۲۵۸۱**

**تعمیرگاه یخچال فریجیدر**
اثاث یدکی موجود ۸۴۸۷۵۶

تعمیر یخچال فریژیدر ۸۳۹۲۲۵

## فروش اتومبیل

**بی‌ام‌و ۲۰۰۲ مدل ۷۵**
باشرایط مناسب به فروش میرسد
تلفن ۸۴۴۹۷۲

**بی‌ام و ۷۱ مدل ۲۰۰۲**
نارنجی باوسایل اضافه وشیشه گرمکن بفروش میرسد بعداز ظهرها ۸۸۴۶۱۳ و ۸۶۵۹۱۳
۱ـ۲ آ ـ ۲۵۳۰۶

**بی.ام.و**
مدل ۷۱
بی.ام.و ۲۰۰۲ تی.آی.آی مدل ۷۱ نارنجی گمرک داده شده نمره ترانزیت تلفن ۶۳۵۹۲۷
۲۵۴۰۸

یکدستگاه ب.ام.و ۱۶۰۰ مدل ۶۹ دودربسیار تمیز بقیمت ۳۳ هزار تومان بفروش میرسد تلفن ـ ۹۷۰۳۷۱
آ ـ ۱۸۱۷۳

**دوج دارت جی‌تی ۶۸**
بسیار تمیز سفیدرنگ سقف چرمی بارادیو و کولر ۷ـ۵ بعدازظهر ۶۶۶۵۷۴
۱ـ۳ آ ـ ۲۵۱۸۰

اتومبیل فیات ۱۲۴ اسپرت رنگ زرد خردلی بیواسطه فوری بفروش میرسد ۶۲۶۰۰۹
آ ـ ۲۵۳۹۵

۱ـ اکازیون بعلت مسافرت پژو ۳۰۴ مدل ۷۴ خیلی تمیز بیواسطه بفروش میرسد تلفن ـ ۶۲۸۷۰۵
۱ـ۳ آ ـ ۲۵۰۶۰

**بنز ۲۲۰ مدل ۷۲**
سفید یخچالی تلفن ۹۳۱۹۱۲

**الدزموبیل تورونادو ۲۷ هزار مایل کار کرده رنگ نقره‌ای اتوماتیک کامل بسیار تمیز تودوزی چرمی گمرک نشده بهای مناسب بفروش میرسد تلفن ۸۸۱۹۹۹**

**بنز ۲۲۰ مدل ۶۹ سفید با رادیو و گرمکن عقب مقطوع ۶۸ هزار تومان ۶۶۳۵۰۸**

یکدستگاه بیوک اسپسیال مدل ۶۹ اتوماتیک باکولر بفروش میرسد تلفن ۷۷۲۲۳۸ از ۸ تا ۵ بعدازظهر.
۱ـ۳ آ ـ ۲۴۹۷۷

اپل ۶۴ تمیز بارادیو قیمت مقطوع ۱۹۵۰۰ تومان تلفن ـ ۸۵۰۴۷۰
۱ـ۲ آ ـ ۲۵۱۲۷

**پیکان ۵۴ صفر کیلومتر بیواسطه ۳۵۱۶۹۰**

**یک دستگاه پیکان مدل ۵۲ با دو عدد لاستیک یخشکن و کولر بدون واسطه ۳۰ هزار تومان ۸۲۰۸۰۳ و ۸۳۲۲۶۸**

**پژو ۵۰۴ استیشن مدل ۷۲**
۵۲ هزار کیلومتر کارکرده رنگ سبز چمنی بسیار تمیز ۳۲ هزار تومان شماره ترانزیت تلفن ـ ۶۳۵۵۰۴
آ ـ ۲۵۳۱۶

یکدستگاه ماشین پژو مدل ۶۷ تمیز نقد بفروش میرسد طالبین بعدازساعت چهار بعدازظهر با تلفن ۸۹۰۰۷۰ تماس بگیرند.
آ ـ ۱۸۱۲۱

**پژو**
مدل ۷۵
پژو ۵۰۴ جی.ال مدل ۷۵ سفید رنگ دانشجوئی تلفن ۶۳۵۹۲۷
آ ـ ۲۵۴۰۷

واکسهال ویکتور مدل ۶۰ با رادیو ـ بیمه ـ لاستیک نو ـ خیلی تمیز بدون واسطه ۴۶۰۰ تومان از ۷ بعد ازظهر ببعد ـ ۹۳۲۳۲۰
۱ـ۳ آ ـ ۱۸۱۴۱

**دکاو**
مدل ۶۴
دکاو F12 مدل ۶۴ بیواسطه ۸۷۰۰ تومان تلفن ۸۳۴۸۶۱
آ ـ ۲۵۳۹۹

**شورلت ۶۷ کوپه**
ابی رنگ ـ تمیز ـ مجهز به کولر ـ و پخش صوت استریو بدون واسطه نقد ۴۲۰۰۰ تومان تلفن ۶۸۲۸۶۴ بعدازظهرها از ۱ ببعد.
۱ـ۳ آ ـ ۲۵۳۹۶

**شورلت ۷۴ مالیبو ـ کلاسیک آلبالوئی متالیک دو در ۶ سیلندر بارادیو دانشجوئی تلفن ۶۳۶۰۵۰ عصر ها**

## فروشگاههای اتومبیل

### شورلت ایران
**مدل ۵۴**
آماده تحویل در
**اتومبیل امیر**
انتهای خیابان شاه میدان محمد رضا شاه
تلفن ۹۳۵۰۵۰
۳ـ ۹۳۵۰۵۱

### پیکان ۵۴
نو آماده نقد و اقساط
شاهرضا ۴ راه گرگان پلاک ۱۰۶۸

نمایشگاه اتومبیل
**مظفر هاتفی**
آماده تحویل فوری همه مدل
### پیکان
نقد و اقساط تلفن‌های ۵۳۰۷۶۰، ۲۴۰۷۸

### حج عمره نوروزی
باگروه ۲۳۶ تهران براهنمائی حاج حسین ابوترابیان، باتضمین جلب رضایت همگی بعلت خدمت در سطح عالی توسط سازمانی مجهز تلفن ۵۳۴۶۰۰ و منزل ۲۳۹۷۲

### تمدید حراج چسب لاتکس
به اطلاع خریداران محترم چسب لاتکس می رساند که روز دوشنبه بیست و ششم اسفندماه ۱۳۵۳ حدود ۶۵ تن چسب که برای چسباندن فرش های موکت می باشد از ۴٫۳۰ الی ۶٫۳۰ بعدازظهر بطور حراج در بنگاه مرمر واقع در خیابان رزم آراء ایستگاه ممتاز خیابان نهم در اختیار مشتریان عزیز می باشد.
شرکت نسبی م دلال نژاد و پسران تلفن:
۵۳۷۸۹۹ ـ ۲۳۵۳۷

### چرا ساختمانها فرو میریزند؟
**قابل توجه معماران**
صاحبان زمین، شهرسازان
تهیه نقشه های ساختمانی، نظارت و اجرا توسط مهندسین مورد تائید اداره مسکن و شهرسازی
تلفن ۹۳۳۰۰۷

PROFIT MINIMUM 24% (12% bank guaranteed rent and 12% builder guaranteed appreciation). Buy cash/installment fully furnished Rls. 600,000 Apts. and 1,320,000 villas in Canary Islands, Mallorca, Spain, French Riviera, Paris, London, Geneva, Canada, USA. Also land, hotels, farms, boutiques, etc. Call 822293 - 822991. Home 833466.

**درخت سیب ۱۰ ریال**
تلفن ۵ـ۴ـ۹۲۹۱۰۳
انواع دیگر درخت موجود است

### حج عمره
زیارت خانه خدا و زیارت قبر ائمه اطهار و دیدار از شهر های زیبای شام. بیروت و قاهره با گروه ۸۵ بمدیریت سید حسن هاشمی اصل (شربیانی) تلفن دفتر ۵۴۴۹۹۹ و ۵۴۶۱۶۷ و منزل ۵۴۸۵۰۴
۱ـ۲

### استخدام ماشین نویس
یک شرکت انگلیسی در تهران به یکنفر ماشین نویس زن که به ماشین نویسی لاتین تسلط داشته وبه زبان انگلیسی آشنائی داشته باشد نیازمند است اشخاصی که به ماشین نویسی فارسی آشنائی داشته باشند ارجحیت دارند. بین ساعات ۸ صبح الی ۱ بعداز ظهر باتلفن ۳۱۴۱۵۶٫۹ تماس حاصل فرمائید
۱ـ۲

A full-time secretary with excellent knowledge of English language and typing is immediately required. Salary commensurate with ability and experience. For appointment call 530266.

**نهال چنار چهار ساله موجود است به تلفن ۷۷۵۷۲۴ و ۷۷۰۶۳۶ مراجعه شود**

**EXECUTIVE SECRETARY REQUIRED**
1. FLUENT KNOWLEDGE OF ENGLISH AND FARSI TYPING.
2. OFFICE EXPERIENCE REQUIRED.
SALARY IS COMMENSURATE WITH EXPERIENCE.
PLEASE CALL 621920, 4 TO 7 P.M. FERROLI INDUSTRIES.

### انواع کامیونهای
از مدل ۱۹۷۰ تا ۱۹۷۵
(بنز، ولو، ماک، داف، پیتربلت، مورمن وکاترپیلار) برای سفارش خرید بشرکت سنگرکشت خیابان سوم اسفند ساختمان همایون طبقه اول شماره ۷۴ مراجعه نمائید.

### آگهی استخدام
شرکت سهامی کارخانجات کمک فنر ایندامین افراد ذیل را با دریافت حقوق و مزایای کافی و امکان آینده سازی روشن برای تهران استخدام می نماید.
۱ـ لیسانس بازرگانی یا اقتصاد باآشنائی کامل بزبان انگلیسی وبا داشتن ۴ سال سابقه کار ممتد ومفید در امور تدارکات ترخیص کالا و سفارشات خارجی.
۲ـ مهندس مکانیک یا رشته های مشابه که از عهده سرپرستی برآید با چهارسال سابقه وتجربه عملی موثر در صنایع فلز کاری و ماشین کاری و باآشنائی کامل بزبان انگلیسی یا آلمانی
واجدین شرایط می توانند جهت انجام مصاحبه به کارگزینی شرکت واقع درکیلومتر ۲۰ جاده مخصوص کرج مراجعه ویا با صندوق پستی ۸٫۶۱۴۴ مکاتبه نمایند کلیه اطلاعات واصله محرمانه تلقی می شود.
۱ـ۳

### پشم شیشه
**قابل توجه موسسات نصب شوفاژ وسرد کن**
این شرکت عایق پشم شیشه باروکش آلومینیوم در اندازه های مختلف لوله های سرد وگرم مازاد بر احتیاج خودرا بفروش میرساند.
تلفنهای ۴۸۰۰۷ و ۶۶۹۷۹۸ و ۶۶۹۷۹۶

### یک شرکت بزرگ تجارتی
به چند نفر دوشیزه دیپلمه خوش بیان وخوش برخورد نیازمند است
داوطلبان همراه بایک قطعه عکس پرسنلی از ساعت ۹ الی ۱۳٫۳۰ و ۱۶٫۳۰ الی ۱۹ به خیابان تخت جمشید بین روزولت وبهار ساختمان بلر شرکت نمود مراجعه نمایند.

### آگهی استخدام
انجمن توانبخشی بمنظور تکمیل کادر مورد نیاز خود در مرکز آموزش کشاورزی امیرآباد شاهدشت کرج به یکنفر کارگر فنی (استادکار) دامپروری احتیاج دارد.
متقاضیان میتوانند از تاریخ نشر این آگهی بمدت یک هفته به کارگزینی انجمن توانبخشی واقع در شاهرضا بین کالج و ویلا کوی سرشار شماره ۳۴ مراجعه نمایند.
م الف ۲۴۴۰۴

### مهندس برق
مهندسین مشاور بچند نفر مهندس برق با تجربه کافی جهت خدمت در تهران و شهرستانها احتیاج دارد. خواهشمند است مشخصات خودرا بصندوق پستی ۱۱۲۸ـ۱۴ ارسال فرمائید.

انجمن ملی حمایت کودکان
### آگهی دعوت برای مصاحبه
انجمن ملی حمایت کودکان به اطلاع داوطلبانی که برای استخدام بسمت مربی کودکان ثبتنام نموده‌اند میرساند روز جمعه شانزدهم اسفند ماه جاری از ساعت ۸ الی ۴ بعد از ظهر مصاحبه با داوطلبان به عمل میاید.
آدرس: اوین انتهای خیابان دانشگاه ملی.

### قابل توجه مقاطعه کاران ساختمانی
پروژه های خانه سازی کانکوئیک
صنایع گری‌تک، صاحب امتیاز سیستم های خانه سازی کانکوئیک امریکا که به عنوان بهترین شرکت در ساختن خانه های پیش ساخته بتونی است، و توانسته است خانه به مساحت ۱۰۰ متر مربع به قیمت کمتر از ۲۰٫۰۰۰ دلار (قیمت های امریکا) در روز بسازد، برنامه های بازاریابی عظیمی در صنایع خانه سازی ایران دارد.
گری‌تک نیازمند همکاری شرکت های مقاطعه کاری در امر ساختمان که حائز شرایط باشند برای دادن امتیاز ساخت در محل هایی که قرار است پروژه های ساختمانی اجرا شود میباشد.
و همچنین طالب نمایندگی های محلی میباشد.
تا بدینوسیله پروژه های خانه سازی را با پشتیبانی کامل صنایع گری‌تک انجام دهد.
سازمانهای علاقمند میتوانند جزئیات شرکت خود را برای انجام این پروژه به گری‌تک، خیابان سلطنت آباد ـ کوی لاله شماره ۴ تهران ارسال دارند.
مصاحبه بمدت یکماه در مرکز بازرگانی ایران و امریکا انجام خواهد شد.

### آگهی استخدام
نیروی هوائی شاهنشاهی تعدادی دیپلمه «ریاضی و طبیعی» رابطور غیرنظامی جهت شغل حسابداری ازطریق آزمایش و مصاحبه استخدام مینماید. داوطلبان واجدشرایط میتوانند با دردست داشتن عین شناسنامه عکس‌دار، فتوکپی مدرک تحصیلی، چهار قطعه عکس ۴×۳ وفتوکپی برگ خاتمه خدمت یا معافیت دائم غیرپزشکی درتاریخهای ۱۳ و ۱۴٫۱۲٫۵۳ بستادفرماندهی نیروی هوائی شاهنشاهی واقع در خیابان فرح آباد ژاله مراجعه نمایند.
م الف ۲۳۹۱۸
نیروی هوائی شاهنشاهی

### شرکت کارخانجات پارس الکتریک
برای کار تمام وقت بافراد زیر نیازمند است.
۱ـ فوق لیسانس یا لیسانس الکترونیک باحداقل سه سال تجربه در طراحی و صنایع الکترونیک یا مشابه، آشنا بزبان انگلیسی.
۲ـ فوق لیسانس یالیسانس مکانیک باحداقل سه سال تجربه در طراحی وصنایع الکترونیک یا مشابه، آشنا بزبان انگلیسی.
۳ـ لیسانس برق یا الکترونیک باسه سال سابقه کار و صنایع الکترونیک آشنا بزبان انگلیسی.
۴ـ فوق دیپلم مکانیک با حداقل سه سال تجربه کار در صنایع الکترونیک آشنا بزبان انگلیسی.
۵ـ فوق دیپلم درودگری با سه سال تجربه کار درطراحی، آشنا بزبان آلمانی یا انگلیسی،
۶ـ فوق دیپلم یا دیپلم الکترونیک با سه سال سابقه کار در صنایع الکترونیک یا مشابه.
۷ـ قالب ساز سمبه ماتریس با ۴ سال سابقه کار آشنا به نقشه‌خوانی وتحصیلات حداقل سیکل
شرایط عمومی:
۱ـ حداکثر سن ۳۳ سال
۲ـ دارا بودن برگ خاتمه خدمت یا معافیت دائم غیر پزشکی.
از کلیه افراد واجد شرایط دعوت میشود همه روزه بین ساعتهای ۷ صبح تا ۴ بعداز ظهر به دفتر کارگزینی شرکت کارخانجات پارس الکتریک واقع درخیابان آیزنهاور شماره ۵۶۳ مراجعه نمایند.

### آگهی استخدام
یک کارخانه بزرگ تولیدی و صنعتی افراد زیررا استخدام می نماید.
۱ـ مهندس برق باسه سال تجربه
۲ـ مهندس مکانیک با سه سال تجربه
۳ـ مهندس نساجی
۴ـ لیسانسیه فیزیک
واجدین شرایط می توانند همه روزه از ساعت ۸ الی ۴٫۳۰ بعداز ظهر به خیابان پهلوی مقابل سینما آتلانتیک شماره ۳۸۳ طبقه سوم امور اداری مراجعه نمایند.
۱ـ۲

# نیازمندیهای اطلاعات تلفنی آگهی قبول میکند

۳۱۱۲۲۴-۳۱۱۲۲۵
۳۱۱۲۲۹-۳۱۱۲۳۰

## بنام خدا

اولین موسسه تحویل فوری پیکان ۵۴و۵۳ جوانان‌دولوکس کار ، وانت در ایران . درایام عید آماده تحویل هرنوع‌پیکان میباشد ، نمایشگاه برادران منصوری آریانا بین کارون و قصرالدشت

۹۵۳۱۳۹
۹۵۶۲۲۵

## شورلت ایران

آماده تحویل در نمایشگاه های اتومبیل

## سهیل

نمایشگاه شماره یکسیمتری‌بین شاه و حشمت‌الدوله
۹۲۳۳۱۶ و ۹۲۰۰۶۱
نمایشگاه جدید شماره۲شاه‌بین جمشیدآباد و پیروز تلفن
۹۳۶۵۶۴ و۹۳۱۳۵۳

## برای اتومبیل شما

کارگاه فنی رستم
تعمیر کیلومترشمار و آمپرها میزان موتور ، بوشزدن کاربراتور ودلکو آیزنهاور اول خیابان بهبودی دست راست اتو مهربانپور جمعه‌ها تاظهر باز است تلفن ۹۷۹۹۸۶

## پژو

تعمیرگاه مجاز شماره ۹ پژو
نمایشگاه و فروشگاه ، تعمیرگاه و اتوسرویس خیابان نواب چهار راه سالار تلفنهای ۵۴۱۷۱۱ و ۵۴۱۴۸۱

---

**روکش مخمل آماده**
برای اتومبیل شمابانصب فوری نظام‌آباد جنب تعمیرگاه‌مسعود دوزندگی‌اتومبیل‌برادران‌میرزائی تلفن ۸۵۳۵۹۸
۱ـ۶ آ ـ ۲۵۲۰۰

## کرایه

**اتولوکس**
اتومبیلهای تشریفاتی با راننده برای داخل و خارج از تهران میدان فردوسی تلفن ۸۲۱۲۷۰ و ۸۲۶۶۰۵

**کالج بار**
بارکش شهر وحومه
۶۶۱۱۱۱-۴۱۱۱۱

## کرایه

اتومبیلهای لوکس‌کرایه با راننده و بدون‌راننده برای داخل‌وخارج‌تهران
۷۵۷۲۹۴ ـ ۷۵۷۵۳۵

## اتو آسیا

اتومبیل کرایه باراننده و بدون راننده در ۲۴ ساعت درخدمت شماست‌تلفن۷۵۴۹۸۰و۷۵۱۶۲۰

## اتومبیل جهانگرادان

اتومبیلهای با راننده و بدون راننده برای داخل و خارج از شهر تلفن
۷۹۵۸۰۷

**گیتی بار**
بارکش شهر وشهرستان
تلفن ۹۵۶۴۰۵

مورد نیاز
**تعدادی اتوبوس ۳۰۲ شیشه خم برای داخل شهر روزانه سه هزار ریال‌مورد احتیاج است . تلفن : ۲۷۷۷۷و۲۰۴۷۱**

---

**قابل توجه**
بورس‌کرایه پیکان ۳۴۰۳۴۰

## ماشین آلات

**مدیریت کارخانه ایران دریل**
ضمن تبریک به مشتریان عزیز باطلاع میرساند که درتعطیلات عید آماده انجام هرگونه سفارشات میباشد .
**سازنده تانکر ، تریلر ـ برج آب ، مخازن فلزی، اسکلت فلزی ، خرپا جاده تهران کرج‌تلفن ۹۷۰۰۸۰**

موتور های مولد برق‌وتلمبه آب برای اجاره موجود است‌تلفن های ۷۷۲۳۸۱ و ۸۶۳۴۴۲ سلیمانی .

**گریدر آلیس چالمرز**
۴۵تازه تعمیر آماده بکاربفروش میرسد تلفن ۸۳۴۴۰۹
۱ـ۲ آ ـ ۲۵۲۲۳

**قابل توجه آبکاریها**
یک دستگاه رکتی‌فایرساینیوم ۶ هزار آمپر ۱۵ ولت‌باواریاب اتوماتیک نو کارنکرده ساخت آلمان غربی فروشی ۳۰۴۴۸۷
آ ـ ۲۵۳۷۶ ۱ـ۴

**ایستگاه مرکزی بتون**
(بچینک پلنت)
کامل با تمام متعلقات مربوطه آماده تحویل تلفن ۹۵۷۴۴۲

## آموزشگاهها

**کلاس درس فقط با ۴۹ تومان بطور فشرده**
دوره ماشین نویسی فارسی و لاتین . دفترداری دوبل . حسابداری منشیگری ، بایگانی را درکمترین مدت با دریافت گواهینامه فرا گرفته آماده استخدام شوید . به کسانیکه امروز یا فردا ثبت نام نمایند ۲۵۰ ریال کتابهای مربوطه رشته های بالا مجانی داده میشود .
ضمنا بمحصلین ، دانشجویان و فرهنگیان ۵۰ درصد تخفیف داده و نصف مبلغ بالا (۲۴۵ریال) گرفته میشودمیدان فردوسی بالای هواپیمائی ملی آموزشگاه ایران تلفن۸۲۸۳۲۶

---

**ماشین نویسی**
بیژن همتا ندارد میتوانید امتحان کنید میدان ژاله تلفن ۳۴۸۳۸۴
آ ـ ۲۲۸۷۱

**ماشین‌نویسی ربانی**
شما را بابهای کم در زمانی کوتاه برای استخدام آماده میکند شاه‌آباد مقابل‌سینماحافظ تلفن ۳۱۷۱۳۵

**تعلیم رقص**
رقص و موزیك ریتا
بین سه راه شاه و امیراکرم ـ ۶۶۳۰۳۴

## تدریس خصوصی

**مکالمه انگلیسی برای مسافران اروپا**
۶۲۱۷۰۵

**تدریس‌خصوصی تضمینی دانشجویان با تجربه دانشگاه آریامهر تلفن ۳۵۶۷۱۱**

تدریس راهنمائی ودبیرستانی توسط دانشجوی آریامهرتلفن ۹۴۰۱۲۲

**تدریس فیزیك،شیمی ریاضیات .ادبیات.زبان. خارجه‌وسیله‌دانشجویان دانشگاه تهران تلفن ۶۱۱۲۶۶۹ ـ ۹۲۴۵۰۰**

تدریس خصوصی زبان و ریاضیات توسط دبیر فوق لیسانس تلفن ۷۵۵۵۸۷
۱ـ۲ آ ـ ۲۵۳۰۱

**باهفته‌ای یك‌جلسه‌تدریس در کلیه دروس قبولی شما را تضمین میکنیم دانشجویان سال چهار پلی‌تکنیك با چهار سال سابقه تدریس خصوصی تلفن ۷۵۳۵۸۳**

**برای مکالمه انگلیسی فرانسه آلمانی با ما تماس بگیرید**
۶۶۷۷۱۵

فرانسه توسط فرانسوی ـ ۸۳۳۳۱۹
۱ـ۲۰ آ ـ ۲۴۴۲۹

---

**انگلیسی وفرانسه**
بطورجامع نزد استادممتازبرای خواستاران جدی و مشتاق فرصت ـ دوره‌های تدریس خصوصی برای‌هر منظورخاص شما در مدارج‌ابتدائی،متوسطه وعالی با اسلوب علمی ساده ، سریع وکارآمد ـ استفسار فرمائید صبحها تلفن ۶۸۱۹۵۶
۱ـ۴ آ ـ ۲۴۹۱۴

**راهنمائی دبستان‌دبیرستان تضمینی ۸۳۳۳۱۹**

مکالمه خصوصی زبان های انگلیسی و عربی تلفن ۸۵۹۹۸۸
آ ـ ۲۴۸۲۶

تدریس دروس‌دبستان‌راهنمائی متوسطه تلفن ۸۳۷۶۸۲

**ریاضیات فیزیك و شیمی تضمینی ۸۳۳۳۱۹**

انگلیسی توسط بانوی انگلیسی ۴۷۱۴۱

ریاضیات توسط لیسانسیه ـ ۸۳۳۳۱۹
۱ـ۱۰ آ ـ ۲۴۰۳۴

انگلیسی توسط خانم‌انگلیسی ۸۳۳۳۱۹
۱ـ۱۰ آ ـ ۲۴۰۳۳

**مشاوره‌و تدریس دروس دبستان راهنمائی متوسطه**
۸۳۷۶۸۲

**مکالمه متد جدید تضمینی ۸۳۳۳۱۹**

**انگلیسی کنتراتی تضمینی**
۹۳۶۱۸۱

## پانسیون

پانسیون‌دختران‌دانشجو در نیویورك ۸۹۰۶۰۴

## استخدام

بیکنفر دوشیزه یابانو تلفنچی نیازمندیم ۳۱۶۹۳۸
۱ـ۲ آ ـ ۲۵۲۸۲

**استخدام بازاریاب**
دونفربازاریاب‌کارآزموده جهت کار تاسیسات بامزایای بسیار خوب مورد نیاز است تلفن ـ ۸۲۳۹۴۰
۱ـ۲ آ ـ ۲۵۳۸۱

NEED A DRIVER WHO COULD SPEAK ENGLISH TEL: 625761 IN THE MORNING.

**کارخانه کفش شادانپور به ۱۰۰ نفر کارگر زن‌و مرد احتیاج دارد داوطلبان‌باتلفن۹۶۰۳۵۹ تماس حاصل نمایند.**

**آگهی استخدام**
شرکت هادکو به منظور تکمیل کادر سرویس خود تعدادی کارآموز تلویزیون باشرایط زیر استخدام مینماید .
۱ـ داشتن برگ پایان خدمت وظیفه یامعافی غیر پزشکی .
۲ـ داشتن گواهی سیکل اول دبیرستان .
۳ـ داشتن گواهی تندرستی .
۴ـ سپردن تضمین و تعهد خدمت برای حداقل سه سال.
افرادی که گواهینامه رانندگی و معلومات فنی در رشته الکترونیک داشته باشند حق تقدم دارند . بکارآموزان در دوره تحصیل حقوق کارآموزی پرداخت و بعدا باحقوق مکفی استخدام یمشوند .
از واجدین شرایط‌خواهشمند است به اداره پرسنل‌این‌شرکت واقع در خیابان تهران‌نو ایستگاه دفتر مراجعه فرمایند.
۱ـ۳ آ ـ ۱۱۳۵۹

**استخدام راننده**
راننده که زبان انگلیسی بداند برای مدیرعامل یک شرکت امریکائی مورد نیاز است . متقاضیان جهت تعیین وقت مصاحبه بین ساعت ۵تا۹بعداز ظهر باتلفن شماره ۸۸۳۰۵۵ تماس بگیرند .
۱ـ۱۳ آ ـ ۲۵۱۹۷

**به تعدادی کارگرنظافت**
ساختمان باحقوق‌مکفی‌نیازمندیم تلفن ۸۳۳۷۲۷

---

**بیکنفر دوشیزه یا بانو جهت صندوقداری ـ نیازمندیم بنشانی‌خیابان کورش کبیر سه راه ـ تخت جمشیدمقابل‌سینما ریولی نمایشگاه پیراهن یوسف مراجعه نمایند .**

**حسابدار**
بیك نفر حسابدار در حدود دیپلمه سن ۳۰الی ۴۰ سال با ضامن معتبر مورد احتیاج است تلفن ۳۰۲۰۴۱

**شرکت ماجدی برای‌تمام وقت ماشین‌نویس‌فارسی با سابقه استخدام می کند . لطفا با شماره‌تلفن ۴۴۲۶۲ تماس بگیرید .**

**بیك دوشیزه سکرتر که به ماشین نویسی‌فارسی آشنا باشد نیازمندیم شرکت بازار ساختمان آریامهر خیابان پنجم ـ شماره ۲۰ ـ۵ تا ۸ بعد از ظهر تلفن ۶۲۴۲۳۱**

**بیك دکتر دارو ساز با تجربه با ۵۰ درصد ـ مشارکت باشرایط‌آسان واداره داروخانه‌درجنوب شهر مورد نیازاست‌تلفن ۸۵۵۵۹۲**

**به یك نفر استاد کار موزائیك و تعدادی کارگر موزائیك ساز نیازمندیم کاخ نرسیده به بلوار الیزابت روبروی دفاع‌ـ غیر نظامی شماره ۵۴ طبقه دوم پارس تایل**

**استخدام‌سکرتر**
یك شرکت ساختمانی دو نفر دوشیزه یا بانوی سکرتر یکی برای قبل‌از ظهرها از ساعت ۸ الی۱ بعداز ظهر و یکنفربرای ۴تا ۸ بعد از ظهر ازاول سال نو استخدام می نماید . ۶۶۶۲۶۳ و ۶۶۴۶۱۸و ۶۶۰۲۰۰

بچندنفر کارگرجوشکاروفلزکار نیازمندیم تلفن ۷۵۰۰۲۷

---

**به تعدادی ویزیتور دوشیزه و بانو با حقوق و پورسانت نیازمندیم . خیابان شاه ساختمان آلومینیوم طبقه پنجم شماره ۵۴۴**

**به تعدادی نقشه بردار ورزیده و راننده پایه دو شخصی برای خدمت در خارج از تهران موردنیاز است تلفن ۸۲۵۳۱۴**

**لابراتوار دکتر الی**
بیك دوشیزه جهت فروش‌لوازم آرایش و صندوقداری باضامن معتبر مورد نیاز است تلفن ـ ۳۱۸۱۱۰
۱ـ۲ آ ـ ۲۵۳۱۵

**سکرتر برای مطب**
دوشیزه یا بانوی دیپلمه‌ساعت کار ۴ تا۸ بعدازظهر صبحها به آدرس خیابان ایرانشهر چهارراه ثریا پلاک ۱۱۸ دکتر خرم مراجعه شود.
آ ـ ۲۵۳۴۹

**پلی‌کلینك پارسیان**
پزشك باپروانه دائم‌نیازمندیم تلفن ۶۲۸۲۶۷

**توجه**
بچندنفر دوشیزه مجرب‌ومسلط بزبان انگلیسی جهت کار تمام وقت (۳۰ر۸الی۳۰ر۴)نیازمندیم داوطلبین میتوانند درساعات مذکور باتلفن های ۹ر۸۳۳۳۹۵ داخلی ۱۵ تماس حاصل‌نمایند
۱ـ۲ آ ـ ۱۸۱۸۱

**موسسه‌اطلاعات‌استخدام میکند**
موسسه اطلاعات به تعدادی ماشین‌نویس بشرح زیرنیازمند است .
۱ـ ماشین‌نویس فارسی درجه یک با تحصیلات دیپلم‌وحداقل یک سال سابقه کار .
۲ـ ماشین‌نویس فارسی درجه دو باتحصیلات سوم متوسطه‌و آشنا به تایپ فارسی .
داوطلبان میتوانند از ساعت ۸تا۴ بعدازظهر بکارگزینی موسسه اطلاعات واقع‌درمیدان سپه اول خیابان خیام‌ساختمان روزنامه اطلاعات‌مراجعه‌نمایند
۱ـ۳ آ ـ ۲۴۲۱۶

**صندوقدار**
دوشیزه یا بانوی‌خوش‌ـ برخورد جهت صندوق‌ـ داری یك نمایشگاه‌معظم مورد نیاز است ازساعت ۵ر۱ تا ۳ بعداز ظهر با تلفن ۸۷۲۲۵۱ تماس حاصل فرمائید .

---

**شرکت صنعتی سراول بافراد ذیل با حقوق و مزایای خوب نیازمند است**
۱ـ کارگر آهنگار
۲ـ برق‌کار دارای گواهی‌نامه سوم‌متوسطه
۳ـ نقطه جوشکار
۴ـ کارگر ساده
شرایط استخدام
۱ـ داشتن سوادخواندن و نوشتن
۲ـ داشتن برك خاتمه خدمت‌زیرپرچم یامعافیت دائم
۳ـ حداکثر سن ۳۵سال
واجدین شرایط‌میتوانند روزهای سه‌شنبه و چهارشنبه بین‌ساعت۴تا ۷ و روز پنجشنبه بین ساعت ۱۲ تا ۶بعدازظهر بدفتر مرکزی شرکت واقع در خیابان ویلا خیابان دامغان شماره ۶ مراجعه نمایند .

**دکترداروسازجهت‌تهران و شهرستان ۳۱۶۴۵۰**

به سه نفر راننده وانت باضامن معتبر نیازمندیم . خیابان‌سپهبد رزم‌آرا ایستگاه عوارضی انبار مرکزی کارخانجات نورد .

**استخدام با حقوق مکفی**
۱ـتکنیسین‌دیپلمه‌جهت‌سرپرست کارگاه آبکاری.
۲ـ پرداخت کار وپولیش‌کار درجه یک و دو .
۳ـ انباردار باضامن معتبر . جاده جنوبی‌کرج‌تلفن۹۵۵۱۳۱
۱ـ۲ آ ـ ۲۵۱۶۰

فروشنده وویزیتور جوان‌تمام وقت مورد نیاز است تلفن ـ ۳۱۶۵۱۳
۱ـ۲ آ ـ ۲۵۸۷

**برای کارگاه تهران و شهرستان‌ها به‌اشخاص زیر احتیاج می‌باشد**
۱ـ مهندس دیپلمه‌راه‌وساختمان با ۳ تا ۵ سال سابقه .
۲ـ تکنیسین ساختمانی‌باحداقل ۳ سال سابقه .
۳ـ مترور باحداقل۵ سال‌سابقه
۴ـ حسابدار وکمک‌حسابدار .
۵ـ ماشین‌نویس زن دیپلمه به ماشین‌نویسی فارسی‌ولاتین.
تلفن ۳۱۲۴۱۷ ـ ۳۱۲۴۸۵
۱ـ۳ آ ـ

**استخدام حسابدار**
به ۲ نفر حسابدار باتجربه که نسبت به صدور اسناد تجارتی و نوشتن روزنامه و کل کاملا وارد باشد باضامن معتبر نیازمندیم تلفن های ۶۲۰۷۶۸و ۶۲۰۹۵۶ مراجعه شود .
آ ـ ۱۸۰۴۳

**گروه صنعتی بهار کارخانجات صنعتی «زاگرس»**
عده‌ای جوشکار و برق‌کارآشنا به تابلوهای برق استخدام‌میکند داوطلبین در ساعات اداری به خیابان نادری پاساژ گیو دفتر کارخانجات زاگرس تلفن ـ ۳۱۱۳۴۱ مراجعه نمایند .
۱ـ۳ آ ـ ۱۱۱۴۶۵

**استخدام منشی**
دوشیزه یابانو جهت منشیگری تمام‌وقت نیازمندیم‌تلفن۸۳۴۴۰۹
۱ـ۲ آ ـ ۲۵۲۲۲

**استخدام تلفنچی**
دو نفر خانم تلفنچی با حداقل تحصیلات سوم متوسطه جهت کار تمام وقت استخدام میشود شرکت ایران ژنراتور خیابان آریامهر سه راه کاج مراجعه فرمایند .
۱ـ۲ آ ـ ۲۵۱۳۳

---

**بچند نفر نصاب کاغذ دیواری نیازمندیم تلفن ۶۲۲۹۴۹**
۱ـ۳

**بیك راننده آشنا بزبان عربی نیازمندیم ۶۲۵۷۶۱**

**کارخانجات پلاسکوکار به افراد ذیل نیازمند است**
۱ـ مهندس دررشته مکانیک‌ـ برق‌ـ ماشین‌آلات باحداقل سه سال سابقه کار درامورتولیدی
۲ـ کارمند بامدرک دیپلم .
۳ـ اپراتور تلفن‌باحداقل‌یکسال تجربه بامدرک حداقل سیکل
۴ـ سرپرست شب با مدرک دیپلم و متاهل .
۵ـ کارگر ساده باسواد .
شرایط استخدام
۱ـ دارابودن برگ‌خاتمه‌خدمت ویا معافی غیر پزشکی .
۲ـ حداکثر سن ۳۵ سال .
واجدین شرایط از حقوق و مزایای فوق‌العاده مناسب برخوردار خواهند شد.
داوطلبین برای کسب اطلاعات بیشتر همه روزه در ساعات اداری‌به کارگزینی شرکت‌واقع درجاده قدیم کرج جنب کانادادرای و یا تلفن های ـ ۵ـ۹۵۰۰۲۳ مراجعه نمایند .

**استخدام میشی**
۱ـ دوشیزه یا بانو با استعداد دیپلم ببالا که‌به مکالمه انگلیسی تسلط کامل داشته باشد .
۲ـ دوشیزه یا بانو با استعداددیپلمه‌منشیگری تمام وقت جهت یك ـ موسسه تجاری‌استخدام میشود لطفا داوطلبین مشخصات کامل خود را به‌آدرس صندوق پستی ۱۸۴۲ـ۱۱ارسال‌فرمایند

**شرکت ساختمانی جهت کار در اطراف تهران به افراد زیر نیازمند است**
۱ـ تکنیسین ساختمان‌با سابقه در اجرای کارهای ساختمانی ۲نفر
۲ـ تکنیسین تاسیسات با سابقه کار ۱ نفر
با تلفن ۶۲۷۳۴۰ باآقای مهندس روانچی تماس بگیرید .
۱ـ۳

---

**موسسه تی.تی .اس تعدادی راننده پایه یکم با سابقه استخدام می نماید .**

**بچند نفر ماشین نویس مرد یا زن با تجربه بعد از ظهر ها جهت کار در چاپخانه‌نیازمندیم‌طالبین صبحها از ساعت ۱۰ با تلفن ۵۳۰۹۴۷ تماس بگیرند .**

## منشی

دوشیزه یابانو تمام وقت مورد نیاز است ۸۲۱۹۴۶
۱ـ۲ آ ـ ۲۵۰۹۵

**آگهی استخدام**
شرکت هادکوبه ۵ نفرسرویس کار تلویزیون برای اعزام به شهرستانهاباشرایط زیرنیازمند است :
۱ـ داشتن حداقل سه سال سابقه کار در رشته تعمیرات تلویزیون .
۲ـ داشتن برگ پایان خدمت وظیفه یا معافی غیر پزشکی .
۳ـ داشتن گواهینامه‌رانندگی.
ازواجدین شرایط خواهشمند است به اداره‌پرسنل‌این‌شرکت واقع درخیابان‌تهران‌نو ایستگاه دفتر مراجعه فرمایند .
۱ـ۳ آ ـ ۱۱۱۳۵۸

بچندنفر کارگر ساده باحداقل تحصیلات ششم‌ابتدائی‌نیازمندیم متقاضیان به شماره تلفنهای ـ ۹ـ۹۷۰۰۹۵ مراجعه نمایند .
آ ـ ۲۵۳۶۵

**حسابدار و انباردار مجرب برای کارتمام‌وقت درکرج ـپرندك‌ومحمود‌ـ آبادموردنیاز است‌تلفن‌ـ های ۴۷۲۸۴ و۴۸۵۶۹**

**پرستار بچه شبانه روزی با حقوق مکفی نیازمندیم تلفن ۸۹۲۱۰۲**
۱ـ۲

به تعدادی ویزیتور دوشیزه و بانو باحقوق‌وپورسانت‌نیازمندیم خیابان شاه ساختمان آلومینیوم طبقه پنجم بشماره ۵۴۴
آ ـ ۲۵۳۹۷

شرکت جدیدالتاسیس‌ساختمانی نیاز به یک خانم ماشین‌نویس فارسی دارد . طالبین ازساعت ۵الی ۸ بعدازظهر به آدرس خیابان‌آریامهر ، خیابان‌پنجم، شماره ۲۰ مراجعه فرمایند .
آ ـ ۲۵۳۹۳

---

## کارخانه‌های صنعتی آزمایش

**استخدام مینماید**
۱ـ کارمند دیپلمه آشنا به امور گمرکی و بانکی با سه سال سابقه کار
۲ـ کارمند دیپلمه آشنا به امور بایگانی و دانستن زبان انگلیسی تا حدی ضروری است.
۳ـ خانم سکرتر وارد به امور ماشین نویسی فارسی ولاتین با آشنائی کامل به‌مکالمات‌انگلیسی
۴ـ عده‌ای جوان دیپلمه با دوسال سابقه کار در امور حسابداری .
۵ـ تعداد ۱۰۰ نفر کارگر ساده زن و مرد با سواد خواندن و نوشتن (برای مردان داشتن ـ دفترچه پایان خدمت یا معافی غیر پزشکی‌ضروری است)
۱ـ۳

---

**GERMAN ladies, men's and children's clothing, Hoover vacuum cleaner, for sale, on Saturday 8:30 and Sunday 9:30 in the morning. Call 866874 or 884339, Yachchal-Farvardin, Kh. Masih, 5.**

## آگهی استخدام کارگر

شرکت تولیدی (ایران‌رول)
**۱۵ نفر کارگر باسواد**
بطور دائم و با حقوق مکفی استخدام میکند . داوطلبین میتوانند همه روزه باستثناء روز های پنجشنبه و ایام تعطیل ازساعت ۱تا۶بعداز ظهر به کارگزینی شرکت در محل کارخانه واقع در جاده قدیم کرج سرآسیاب مهرآباد نرسیده به کارخانه کانادادرای مراجعه نمایند .
**شرکت ایران رول**

## آگهی استخدام پیمانی

سازمان عمران کهگیلویه وبویراحمد بمنظور تقویت کادر فنی واداری تعداد ۴ نفر بصورت پیمانی با رعایت مقررات مربوطه استخدام مینماید.
۱ـ کارشناس راه و ساختمان یک نفر بامدرک تحصیلی مهندسی راه و ساختمان
۲ـ کارشناس دامپروری یکنفر بامدرک تحصیلی مهندسی دامپروری
۳ـ کارشناس حسابداری یک نفر بامدرک تحصیلی لیسانس حسابداری
۴ـ تکنیسین نقشه‌برداری یک نفر بامدرک تحصیلی دیپلم یا بالاتر
داوطلبین جهت انجام مصاحبه بادردست داشتن‌مدارک تحصیلی ودوره‌های آموزشی در تاریخ ۲۷ر۱۲ر۵۳ به سازمان عمران کهگیلویه و بویراحمد واقع در دوگنبدان مراجعه فرمایند. م‌الف ۲۴۴۰۲
سازمان عمران کهگیلویه و بویراحمد

---

**دو نفر تکنسین مجرب**
ساختمان و راه جهت کار در بندرعباس مورد احتیاج است تلفن ۸۳۴۹۲۸
۱ـ۲

## مرکز ملی آموزش بزرگسالان استخدام میکند

متقاضیان می توانند روز های شنبه تا چهارشنبه با تلفن های ۶۶۵۴۷۲ و ۶۶۳۶۷۴ و یا صندوق پستی شماره ۱۶۰۲ر۱۴ تماس بگیرند .
۱ـ ماشین نویس فارسی و لاتین حداقل دیپلمه و تجربه کار
۲ـ انبار دار با تجربه ، حداقل تحصیلات دیپلمه
۳ـ راننده پایه دو همگانی با تجربه آشنا بزبان انگلیسی حداقل تحصیلات سیکل‌اول‌ومتوسط
۴ـ نامه رسان حداقل تحصیلات سیکل اول متوسطه ، تصدیق موتور و تجربه کار
۵ـ خدمتگزار حداقل تحصیلات ششم ابتدائی
۶ـ تلفنچی آشنا به دستگاههای شبکه تلفن مرکزی ، حداقل دیپلمه وآشنا بزبان انگلیسی.

## آگهی استخدام

انجمن توانبخشی بمنظور تکمیل کادر مورد نیاز خود در واحد های تابعه (بیمارستان معتادین ونک) به‌افراد زیر نیازمند است :
۱ـ مسئول تغذیه یکنفر لیسانس تغذیه
۲ـ مسئول تاسیسات یکنفر فوق دیپلم در رشته مربوطه باتجربه کافی .
۳ـ مسئول مدارک پزشکی یکنفر فوق دیپلم در رشته مربوطه .
۴ـ آشپز ششم ابتدائی سه نفر
متقاضیان میتوانند برای ثبت نام و کسب اطلاعات بیشتر به اداره کارگزینی انجمن توانبخشی واقع درخیابان شاهرضا بین کالج وویلا کوی سرشار شماره ۳۴ مراجعه نمایند . م‌الف ۲۴۴۰۳

## آگهی استخدام

سازمان بنادر و کشتیرانی برای خدمت در مرکز و ادارات بنادر تابعه به‌تعدادی مهندس راه و ساختمان و تکنیسین ساختمانی (فوق دیپلم) که آشنابه‌زبان انگلیسی باشند از طریق مصاحبه و باداشتن شرایط زیر :
۱ـ تابعیت دولت شاهنشاهی ایران
۲ـ متدین بیکی از ادیان (اسلام ـ مسیحی ـ کلیمی‌ـ زرتشتی) .
۳ـ دارا بودن برگ گواهی خدمت و یا معافیت از خدمت وظیفه .
انتخاب و براساس آئین‌نامه استخدامی کارمندان سازمان بنادر و کشتیرانی بطور رسمی استخدام‌مینماید . داوطلبان واجد شرایط میتوانند تا آخر وقت اداری روز چهارشنبه ۲۸ر۱۲ر۵۳ بادردست داشتن شناسنامه وفتوکپی آخرین مدرک تحصیلی و دو قطعه عکس‌به سازمان بنادرو کشتیرانی واقع در خیابان شاهرضا بین خیابان ویلا و چهارراه کالج ـ شماره ۲۶۲ طبقه هفتم اطاق۲۱۸ مراجعه نمایند. م‌الف ۲۴۴۲۲

---

**B.K.D بکد**
در بازکن برقی ۲۵۰ تومان
بوسیله تلفن سفارش دهید . شرکت بکد الکتریک تلفن ۱۵ الی ۶۸۱۰۱۱
فروش درکلیه الکتریکی‌ها در تهران وشهرستانها

## شرکت ساختمانی پخت‌وپخش

با فینیشر حدود یکصد و پنجاه هزار مترمربع آسفالت گرم را درکارگاه جنوب به پیمانکاردست دوم واجد صلاحیت واگذار مینماید ، ازعلاقمندان خواهشمند است با تلفن های ۶۲۹۳۲۱ ـ ۶۲۷۷۲۸ تماس حاصل فرمایند .

## استخدام نماینده‌علمی

PHARMACEUTICALS ICI

بخش علمی و داروئی شرکت آی ـ سی ـ ای برای ویزیت منطقه تهران احتیاج بدو نفر نماینده واجد شرایط ذیل با حقوق و برخورداری از شرایط استثنائی محیط کار دارد :
۱ـ خوش‌برخورد ، خوش‌بیان و علاقمند بمطالعه و فراگیری هرچه بیشتر مطالب علمی.
۲ـ سن بین ۲۵ـ ۳۵ سال . دارای مدرک دکترای داروسازی یا لیسانس شیمی. در غیراینصورت داشتن سه سال سابقه ویزیت توام با موفقیت ضروری است.
۳ـ داشتن معافی یا دفترچه پایان خدمت نظام وظیفه.
۴ـ دارا بودن گواهینامه رانندگی .
۵ـ آشنائی بزبان انگلیسی (تسلط بزبان مزیت متقاضی خواهد بود.)
واجدین شرایط میتوانند برای تعیین وقت مصاحبه همه روزه باستثنای پنجشنبه ها از ساعت ۳۰ر۱۲ الی ۳۰ر۱۴ با تلفن ۶۲۲۱۲۳ تماس بگیرند.

## کارگاه برادران سعدی

(بمدیریت . م . محمدبیگی)
از کلیه صاحبان محترم شرکتها وکشاورزان عزیز دعوت مینماید که از .
**تریلی‌های بزرك ۸ چرخ وکوچك کشاورزی ساخت این کارگاه دیدن نمایند .**
در ضمن تریلی های کشاورزی، کمپرسی کوچك از ۲ الی ۵ تن‌وکابل کش‌جهت کار های مخابراتی ساخته میشود .
**سفارشات در اسرع وقت پذیرفته میشود .**
**خیابان قزوین نرسیده بسه‌راه‌آذری مقابل خیابان تیموری شماره ۱۶۲۲ تلفن ۵۴۷۲۹۷**

---

## آگهی بورس تحصیلی در زمینه علوم و فنون هسته‌ای

سازمان انرژی اتمی ایران دارندگان درجه لیسانس را که دارای‌پذیرش در رشته های علمی و فنی برای‌دوره فوق لیسانس از دانشگاه های معتبر اروپا و امریکا هستند به‌منظورایفای بورس تحصیلی به مصاحبه دعوت می نمایدداوطلبان واجدشرایط میتوانند برك‌درخواست‌ذیل‌این‌آگهی را تکمیل کنند و با ۲قطعه از آخرین عکس ۴ × ۶خودحداکثرتاتاریخ۲۸ر۱۲ر۵۳ با پست سفارشی به نشانی صندوق پستی شماره ۱۱۹۸ر۱۲ با ذکر کلمه (بورس تحصیلی) درروی‌پاکت‌ارسال دارند به مدارکی که بعداز این‌تاریخ به پست تحویل داده شود ترتیب‌اثر داده نخواهد شد .
از افراد مورد نیاز کتبا برای شرکت در مصاحبه دعوت بعمل خواهد آمد

**سازمان انرژی اتمی ایران**

| | | |
|---|---|---|
| نام‌خانوادگی | نام | نام‌پدر |
| شماره شناسنامه | محل صدور | تاریخ‌تولد |
| لیسانس در رشته | دانشگاه | تاهل یا مجرد |
| وضع خدمت وظیفه | | دارای پذیرش فوق لیسانس |
| از دانشگاه | کشور | مدت اعتبار پذیرش |
| نشانی کامل | شهر | خیابان |
| کوچه | شماره منزل | شماره تلفن |

امضاء داوطلب

# نیازمندیهای اطلاعات تلفنی آگهی قبول میکند

## ۳۱۱۲۲۴-۳۱۱۲۲۵ ۳۱۱۲۲۹-۳۱۱۲۳۰

یکنفر سرایدار باتجربه متاهل حداکثر یک بچه باضامن معتبر ۲۰۰۰۰ ریال باسواد مورد نیاز است طالبین بین ساعت ۵الی ۶ بعدازظهر به خیابان پهلوی بالاتر از چهارراه پهلوی شاهرضا شماره ۶۳ مراجعه یا از ساعت۵ الی ۷ بعدازظهر باتلفن ۴۳۷۷۵ تماس بگیرید .
آ ـ ۲۵۰۷۵

برقکار وارد به امور ژنراتور و سیم کشی محوطه کارگاه
راننده پایه دوم‌همگانی.
راننده بیل مکانیکی
راننده لودر کاترپیلار
راننده غلطک
با سابقه کار استخدام میشود تلفن ۴۵۴۹۱

تعمیرکار باسابقه
**ماشین‌های صندوق حساب**
استخدام میشوند
واجدین شرایط بایک قطعه عکس و تقاضا به‌آدرس‌خیابان شاه نبش لاله نمایشگاه ماشین های آستر مراجعه نمایند .
۱ـ۳ آ ـ ۱۱۱۱۷۴

## جویای کار

بانوئی ۳۰ الی ۳۵ سانه‌مجرد بدون بچه ، اصیل‌تحصیل‌کرده جهت اداره منزل‌موردنیازاست صندوق پستی ۴۴۲۶۳ قلهک مکاتبه نمایند .
آ ـ ۱۷۹۸۱

دانشجوی پزشکی ـ دانشگاه تهران‌بعدازظهرهاتلفن۹۵۷۵۷۶
۱ـ۳ آ ـ ۱۸۰۷۹

انجام امور حسابداری
بعدازظهرها تلفن ۵۴۴۷۷۸

## املاک و مستغلات

### فروش
**خانه فروشی**
ویلا و مستغلات بامساحتهای مختلف مهندسی‌ساز سرویس مجهز درخیابانهای عباس‌آباد جردن ونک داودیه موجود . شرکت تهیه مسکن آسیانکو تلفنهای ۶۲۲۰۶۵ و۶۲۰۱۰۷
آ ـ ۲۴۷۹۷

خانه‌های مستغلاتی فروشی تلفن ۳۵۶۹۵۹ برانچی

عمارت فروشی برای سکونت یك‌خانوار
شمالی با ۳۰۰ متر زمین و بنای سه طبقه دارای سالن وناهارخوری و شش اطاق و یک زیرزمین بزرگ با سمحمام و سه آشپزخانه بقیمت نهصد هزار تومان رجوع فرمایند ـ ۳۱۹۷۸۴ به بنگاه کوشان .
آ ـ ۱۱۱۹۲۸

**فروش طبقه همکف‌ساختمانی لوکس وکاملا نوساز در عباس‌آباد**
دارای چهار اطاق‌ـهال بزرگ‌ـتماماکاغذ دیواری شوفاژ روشن ـ تلفن مستقل ـ سرویس کامل ایرانی و فرنگی ـ حیاط و پارکینك اختصاصی ۴۰۹ هزار تومان .
نشانی : فرح شمالی ـ آپادانا خیابان نیلوفر ـ خیابان دهم پلاك۳۸تلفن ۹۳۶۶۹۸

اوکازیون ـ خانه‌فروشی
خانه‌فروشی بمساحت ۱۸۰متر واقع در چهارراه شاه مقابل پاساژ شانزلیزه دردرب یکی در خیابان شاه و دیگری در کوچه سیمرغ ـ هفت‌اطاق ـ آب برق تلفن بدون واسطه بفروش میرسد ـ تلفن ۴۵۷۶۲
۱ـ۳ آ ـ ۱۷۹۰۷

خانه های فروشی شرق تهران ۳۵۰۳۶۲ فرجی

خانه های فروشی در شرق تهران آژانس ۴۲۰ تلفن ۳۴۷۴۱۴نصراله زاهدی‌کرمانی
۱ـ۱۵ آ ـ ۲۵۰۲۹

یکباب منزل دارای ۵ ـ اطاق و کولر پرده‌کرکره دوطبقه شمالی در فرح‌ـ آبادزاله سه راه‌سلیمانیه به قیمت ۱۹۵هزارتومان فروشی تلفن ۳۱۵۶۲۵

خانه‌ای در میدان‌شاهپور قوام‌الدوله دارای ۵ اطاق وسایر لوازم آماده‌فروش است با تلفن ۵۳۰۵۵۸ تماس بگیرید .

خانه و آپارتمان های نوساز تهران پارس با وام بانکی تلفن۷۸۱۹۱۸

منزلی شخصی سازواقع در خیابان شاه عباس خیابان نورزاد ۳ طبقه شمالی دارای ده اطاق سالنهای بزرك بمساحت ۳۶۰ متر با شوفاژ و تلفن بفروش میرسد تلفن ۸۳۰۸۳۵ و ۸۳۳۷۷۵

**فروش طبقه دوم ساختمان لوکس و کاملا نوساز نزدیك پهلوی**
دارای ۴ اطاق هال بزرك با ۳ کمد تماما کاغذ دیواری سرویس کامل ایرای و فرنگی شوفاژ روشن ۳۹۰ هزار تومان نشانی پهلوی‌قدری‌بالاتر از سه راه عباس‌آباد پلکان اول خیابان‌راستی پلاك ۱۴ با وسیله نقلیه از راه زیر مراجعه شود. خیابان نوزدهم‌محمدرضا شاه(پارك شفق) خیابان ابن‌سینا چهار راه‌ناظمی روبروی مرغ‌فروشی تلفن ۹۳۶۶۹۸

خانه های ویلائی و مستغلاتی و اپارتمان فروشی تهران‌پارس ۷۸۲۱۲۸
۱ـ۲۰ آ ـ ۲۳۸۸۰

سید خندان فرمانیه نیاوران سلطنت‌آبادچند خانه و زمین فروشی دفتر حاتم تلفن۸۵۶۶۵۵

خانه های واقع در سلطنت آباد
یک منزل دوطبقه‌مستقل۴۲۰متر
یک منزل‌سه‌طبقه‌مستقل۵۰۰متر
یک‌منزل دوطبقه‌مستقل‌شخصی ساز ۵۵۰ فوری بفروش میرسد تلفن ۸۴۲۳۱۹
۱ـ۲ آ ـ ۲۵۲۲۸

## دروس

خانه دو طبقه ۴۴۰ متر مساحت دو نبش شمالی هر طبقه ۴ اطاق خواب‌و سالن با سرویس کامل بقیمت مقطوع یکمیلیون و ششصد و پنجاه‌هزار تومان بفروش میرسد دفتر مسعود ۷۷۰۲۴۱و ۷۷۵۸۲۵

خانه‌ویلائی۲ طبقه مهندسی‌ساز هرطبقه چهار اتاق . شوفاژ روشن، اب برق، فیش‌تلفن، تزئینات عالی و بسیار لوکس‌در بهترین نقاط شهرآراء بفروش میرسد قیمت ۷۵۰۰۰۰۰ریال تلفن ۹۷۰۳۴۳

خانه دوطبقه فروشی
۲۲۵ متر بابرده‌متر آب، برق، تلفن کولر ۴۵۰ هزارتومان‌تلفن ۷۵۹۸۲۵
۱ـ۷ آ ـ ۲۵۲۰۹

خانه‌ای واقع در خیابان سیه باستیون شرقی پلاك ۱۵۱ بمساحت ۱۶۰ متر ۲۷۰متززیر بنا باکاغذ دیواری‌بفروش‌میرسد تلفن ۸۴۳۷۳۰ رحیمی
۱ـ۲ آ ـ ۲۵۰۹۲

ویلا فروشی
فروش خانه های ویلائی تهران‌پارس ۷۸۰۴۶۸

خانه های ویلائی در تهران پارس ۷۸۱۳۷۳

خانه های ویلائی در تهران پارس ۷۸۶۴۳

ویلائی یکطبقه۷۰۰ متری
بالای میدان ونک بین بهلوی وجردن بیوواسطه فروشی ـ ۶۲۵۶۷۲
آ ـ ۲۵۱۶۹

آپارتمان فروشی
سه دستگاه آپارتمان ۵ اطاقی با شوفاژ روشن تلفن ۹۷۹۴۰۰

آپارتمان های لوکس در خیابان گاندی
۲الی ۵ اطاقه باسیستم‌فن‌کوئل وتلفن مستقل،آسانسور،استخر انباری وتجهیزات کامل آماده فروش ۴۴۰۲۲
۱ـ۱۵ آ ـ ۲۵۰۷۸

**فروش آپارتمان لوکس درروزولت نزدیك‌میدان ۲۵ شهریور**
چند دستگاه آپارتمان کاملا نوساز هر دستگاه دارای ۳ اطاق خواب ـ سالن پذیرائی و ناهار خوری ـ هال‌بزرك‌ـاطاق مستخدم ـ تماما کاغذ دیواری ـ شوفاژروشن‌ـ سرویس کامل ایرانی و فرنگی ـ باپارکینك۴۵۰ و بدون پارکینك ۴۲۰ هزار تومان نشانی:جنب سینما دیاموند کوی‌سلم جنب پلاك ۲۴ تلفن ۹۳۶۶۹۸

## آپارتمانها
در کیشافروشی
۴ اطاقه
۶۳۴۲۵۵

آپارتمان های فروشی‌در شمال شهر بهترین‌نقطه تهران ۲ اطاق خوابه از ۳۰۰ تا ۵۵۰ هزارتومان بفروش میرسد۸۳۲۷۴۱ و ۸۳۴۵۷۰

بفروش میرسد
پارلی ۲ شوری ۲ ( پاریس ) نزدیک قصرورسای‌آپارتمانهای بسیار لوکس ساختمان ۲تا۴ طبقه بتون‌آرمه بفروش میرسد خانم لوزی وآقای تیرتون در پارک هتل درتاریخ ۵ تا ۱۵ مارس بمراجعه‌کنندگان تمام اطلاعات لازم را خواهندداد . لطفا باتلفن ۴۹۱۰۱ ـ ۴۴۱۲۱ تماس بگیرید .
آ ـ ۲۵۳۸۵ ۱ـ۲

چهار دستگاه آپارتمان ۳ و۴ اطاقی واقع در آیزنهاور ۲۱ متری جی بفروش میرسد تلفن ۹۵۱۰۳۶
۱ـ۴ آ ـ ۲۵۱۴۸

فروش آپارتمان های مجهز در کیشا تلفن : ۶۳۰۹۴۲

با ۱۵۰ هزار تومان‌پیش قسط مالك آپارتمان ۳ اطاقی مجهز بشوفاژ
نزدیک کالج میشود ۴۶۶۸۵
۱ـ۱۵ آ ـ ۲۴۹۹۱

اکیپ مهندسین‌آپارتمان های خود را باتاسیسات کامل وپارکینگ وتهویه مطبوع واقع‌دربهترین نقطه‌شمال‌میدان ونک بفروش میرسانند تلفن‌ـ ۸۹۰۹۱۰
۱ـ۱۵ آ ـ ۲۵۰۲۷

آپارتمان فروشی
خیابان اریامهر کاج میدان‌گلها تلفن ۶۳۵۹۰۴
۱ـ۱۰ آ ـ ۲۴۷۳۴

آپارتمان ۳ اطاقه سید خندان فروشی ۷۸۱۹۱۸

آپارتمانهای فروشی از ۱۴۰ هزار تومان ببالا تلفن ۷۸۳۷۹۰

آپارتمان‌فروشی۴۹۷۴۰

آپارتمان های لوکس و مدرن در کیشا ۴ و ۵ اطاقی فروشی تلفن ۹۷۱۳۴۸

**فروش آپارتمان لوکس و شخصی ساز نزدیك فروشگاه کورش**
دو دستگاه آپارتمان‌مدرن هردستگاه دارای ۵اطاق هال بزرك ـ تماما با لوستر ـ سرویس کامل ایرانی و فرنگی شوفاژ روشن ـ آبگرمکن گازی کولر ۵۱۰ هزار تومان. یکطبقه با حیاط ویك طبقه با تراس میباشد نشانی : پهلوی روبروی پمپ بنزین ـ فروشگاه کورش کوی ۱۲ متری غفاری پلاك ۳۰ تلفن ۹۳۶۶۹۸

## آپارتمانهای لوکس
بسیار مدرن و لوکس‌در شمال شهر تلفن
## ۹۳۷۰۶۲

**فروش آپارتمان**
یك دستگاه ساختمان ۶ طبقه مجهز و مدرن‌دارای ۶ واحد مستقل بطور مجزا یا یکجا بفروش می رسد شرکت اریکو تلفن ۸۳۸۵۴۱ عصر ها

آپارتمان فروشی آماده تحویل بدون واسطه
دارای ۵ اطاق شوفاژ روشن لوله‌کشی گاز مهندسی‌ساز با پارکینگ خیابان شادمان‌نزدیک آیزنهاور گلنازدوم‌تلفن ۹۷۰۵۷۰ و ۵۳۷۱۳۰
۱ـ۶ آ ـ ۲۴۴۱۶

لطفا عجله نفرمائید هر نوع آپارتمان
اعم از مسکونی و تجارتی و حیاط مستقل با هر بودجه آن‌هم ۴۰ درصد تخفیف از قیمت‌های مشابه منجمله۴اطاقی باموکت و کاغذ دیواری ونمای سنگ و پله های سنگ و حمام باوان و آشپزخانه و قسمه دیواری‌کوف ۱۷۵ هزارتومان و۳اطاقی باهمان مزایا وشوفاژ روشن ۱۶۰ هزار تومان‌واطاق های بیشتر باقیمت های‌ارزان با امتیاز مرغوبیت و عدم کمیسیون فقط تا ۱۶ر۱۲ر۵۳ لطفا همه روزه از ساعت ۱۰ صبح الی۱آبعدازظهر وروزهای تعطیل تمام وقت به آدرس : میدان شهرداری نارمک(هفت‌ـ حوض ) جنب تالار پوشاك داخل کوچه دست چپ درب ششم‌مراجعه فرمائید حیدری‌فر
## تلفن ۷۹۱۵۵۴
۱ـ۵ آ ـ ۲۴۰۸۰

آپارتمان فروشی‌شمال آیزنهاور و غرب کندی
۹۷۳۸۰۸

## آپارتمانهای لوکس

بهترین و مجهز ترین آپارتمانهای آماده‌تحویل بر خیابان پهلوی وناهید بین تخت‌طاوس و عباس آباد ۲ و ۳ اطاق خوابه و سالن ، نهار خوری و هال و کلیه لوازمات لوکس باآب‌برق وتلفن، تهویه مطبوع ،لوله‌کشی گاز و آسانسور بفروش میرسد طالبین لطفا به خیابان شاه ساختمان آلومینیوم شماره ۱۵ هم‌کف مراجعه فرمایند تلفن ۶۶۶۴۹۲

دستگاه ۳ آپارتمانی کریم‌خان بعلت مسافرت فوری تخفیف کلی ۸۷۱۱۷۶

آپارتمان فروشی
پهلوی بالاتر ازرستوران چاتانوگاکوی‌شناساپلاك ۳۸ تلفن۶۳۳۴۲۶

با ۱۶۰ هزار تومان پیش‌قسط مالك‌آپارتمان ۴ اطاقی مجهزبسوفاژدر شادمان نزدیک‌آیزنهاورمیشوید ۴۶۶۸۵

بالای کریم‌خان
آپارتمان دو اطاق‌خواب‌وسالن تهویه تلفن مستقل بیواسطه فروشی ۶۲۹۶۵۲
آ ـ ۲۵۳۳۴

یک دستگاه آپارتمان نوساز اسکلت فلزی شخصی‌ساز سه طبقه و نیم تفکیك شده دارای ۴ سند هرطبقه ۱۰۰ متر زیر بنا تمام میله باماهی ۱۰۰۰۰ تومان اجاره شوفاژ و کولر و دودستگاه تلفن واقع دربهترین نقطه تهران آریامهر اوایل خیابان کاج مقطوع‌متری۳۰۰۰ تومان بتلفن ۶۲۵۰۳۲ آژانس سودمند مراجعه فرمائید بشرط تخلیه .

آپارتمان طبقه دوم
یک اطاق یک هال تلفن‌مستقل قیمت ۱۶۰ هزار تومان‌فروشی خیابان فرح جنوبی اول تخت طاوس پلاك۲۲۷تلفن۸۴۳۷۴۴
۱ـ۳ آ ـ ۲۵۰۵۷

## آپارتمانها

۲ الی ۶ اطاقه
درشمال شهر
بفروش میرسد
دفترجمشید تلفن
## ۹۲۸۰۸۲

لوکس‌ترین آپارتمانهای ۳تا۱۵اطاقه باوام بانکی شوفاژ پارکینگ درکیشا ۶۳۷۳۴۹ ـ ۶۳۷۳۳۷
۱ـ۲۰ آ ـ ۲۳۸۱۹

## زمین فروشی

فروش زمینهای مشیریه و مسعودیه تلفن ۳۵۴۰۵۴

معماران و سازندگان ساختمان توجه فرمائید داخل‌محدوده شمال‌شهر هر مقدار زمین بخواهید نقد و مدت وقولنامه‌ای موجود است قلهك دفتر نمونه ۸۶۶۱۸۱

قطعات ۹۰۰ و ۵۰۰متری
**اقبالیه کرج**
متری ۱۷ تومان
زمینهای‌پرسپولیس‌کرج
**متری ۷تومان**
قطعات ۱۰۰۰ متری مقابل مهرشهر با آب برق واسفالت شده نقد و اقساط موسسه ساختمانی زمین و مسکن‌مقابل درب شمالی کاخ دادگستری طبقه فوقانی بانک صادرات‌تلفن
## ۳۱۶۹۲۱

## مالکان محترم
## توجه‌فرمائید

موسسه پارامونت احتیاج فوری به ویلاهای شما برای اجاره به خارجیان‌درنقاط مختلف‌تهران و شمیران دارد. کافی است با تلفن ۸۴۱۴۲۷ تماس بگیرید تا در عرض ۲۴ ساعت ویلای شما را اجاره بدهند.

### استخدام ماشین‌نویس
انجمن توانبخشی بمنظور تکمیل کادر مورد نیاز خود درمرکز به سه نفر ماشین نویس که حداقل دارای مدرک تحصیلی دیپلم و آشنائی کامل به ماشین نویسی فارسی و لاتین باشد نیازمند است .
متقاضیان میتوانند جهت ثبتنام و کسب اطلاعات بیشتر از تاریخ نشر آگهی‌به‌مدت یک هفته به‌کارگزینی‌انجمن توانبخشی واقع در خیابان شاهرضا ـ بین کالج وویلا کوی سرشاری شماره ۳۴ مراجعه نمایند.
م‌الف ۲۴۴۰۰

Shell

Shell Oil Iran requires a secretary with good knowledge of the English language and some Farsi typing, shorthand not essential. Salary depends on qualifications. Please write to P.O. Box 1655, Tehran giving your curriculum vitae or call 623804 - 623205 - 626433.

شرکت ملی نفت ایران

### آگهی استعلام
شرکت ملی نفت ایران مقدار :
۱ـ ده تن سیم پلمب به طول های ۳۵ و ۶۰سانتیمتر
۲ـ ۷ قلم آهن آلات زانوسپری ـ فلنج به اندازه (۱۰ و ۱۲ و ۱۶ اینچ) از طریق استعلام عمومی تحویل تهران خریداری نماید .
داوطلبان فروش میتوانند در ساعات اداری‌جهت‌دریافت برگ شرایط و مشخصات به قسمت تدارکات و امور کالا شرکت واقع در تهران خیابان تخت جمشید ساختمان‌مرکزی طبقه ۱۱ اطاق ۱۱۱۰ مراجعه نموده وپیشنهادات خود را در پاکات لاک ومهر شده تا آخر وقت اداری روز یکشنبه بیست و پنجم اسفند به دبیرخانه قسمت تدارکات و امورکالا شرکت ملی نفت ایران ( آدرس فوق‌الاشعار) تحویل دهند ، پس از رسیدگی به پیشنهادات مذکور نتیجه کتبا به برنده استعلام ، اعلام خواهد شد .
بدیهی است شرکت در رد یا وصول پیشنهادات فوق مختار است .
م‌الف ۲۴۳۹۳

## بیمارستان مهر

تعدادی پرستار لیسانسیه ـ بهیار و چند نفر دوشیزگان یا بانوانی که تا حدود سیکل اول متوسطه تحصیل کرده باشند و سن آنهاازسی سال بیشتر نباشد استخدام مینماید .
داوطلبان بدفتر بیمارستان مهر مراجعه نمایند .

### شرکت سهامی پخش بافته‌های ایران
وابسته به گروه صنعتی بهشهر افراد زیررا برای کادر فروش استخدام مینماید.
۱ـ لیسانسیه بازرگانی یا اقتصاد
۲ـ دیپلمه طبیعی یا ریاضی
داوطلبانیکه موانع قانونی استخدام نداشته باشند میتوانند همه‌روزه‌باستثنای روزهای‌تعطیل از ساعت ۹ صبح الی۱۲ به آدرس خیابان پهلوی روبروی سینما آتلانتیك شماره ۳۸۳ قسمت امور کارمندان مراجعه نمایند

### دوشیزه بسته‌بند
۲۰ نفر دوشیزه برای کار بسته بندی لوازم آرایش با حداکثر ۲۵ سال سن استخدام‌میشوند. بکارخانه بلنداکس خیابان قدیم شمیران بالاتراز سه راه ضرابخانه انتهای کوی لاجوردی مراجعه فرمائید .

### آگهی استخدام
الیاف ، شرکت سهامی عام افرا دواجدشرایط زیر را با حقوق‌مکفی استخدام مینماید .
۱ـ تکنیسین برق با تجربه ۵ نفر
۲ـ دیپلمه فارغ‌التحصیل هنرستان در رشته برق ۵ نفر
۳ـ مکانیك عمومی با سابقه کار ۱ نفر
۴ـ دیپلمه طبیعی یا ریاضی ۵ نفر
۵ـ کارگر ساده با تحصیلات حدود ششم ابتدائی ۴۰ نفر
نحوه کار سه شیفت خواهد بود
حداکثر سن ۳۰ سال
برك خاتمه خدمت یا معافیت دائم
داوطلبان علاقمند میتوانند همه‌روزه‌به‌استثناء ایام تعطیل از ساعت ۷ الی ۱۴ همراه بااصل مدارك به کارگزینی این شرکت واقع در کیلومتر ۱۸ جاده قدیم کرج ،ابتدای جاده شهریار مقابل انبار موتوری ارتش مراجعه نمایند .
۱ـ۲

### مهندسین مشاور کامپیوتر
I.C.E.C.
بافراد زیر بطور تمام وقت و نیمه وقت‌نیازمند است
۱ـ سیستم انالیست
۲ـ برنامه نویس مسلط بزبانهای با سابقه کار . FORTREN, C. BOL
۳ـ اپراتور کامپیوتر
۴ـدوشیزه یا بانوی سکرتر آشنا به تایپ فارسی
۵ـ دوشیزه یابانوی سکرتر آشنا به‌تایپ‌لاتین
۶ـ دوشیزه یا بانوی تلفنچی
متقاضیان برای کسب اطلاعات بیشتر می توانند همه روزه بین ساعات۱۸ الی ۲۰ با تلفن ۹۳۹۷۵۷ تماس بگیرند .

### فروشنده
تعدادی فروشنده جوان با سابقه کار در فروش لوازم آرایش و داشتن تضمین و حداکثر ۳۰سال سن با مزایای فوق‌العاده استخدام میشوند . به کارخانه بلنداکس بالاتر از سه راه ضرابخانه انتهای کوی لاجوردی مراجعه فرمائید .
۱ـ۲

PHILIPS

### آگهی استخدام
شرکت رادیوالکتریك ایران (فیلیپس)
جهت تکمیل کادر نیروی انسانی خود باشرایط کاملا استثنائی و مناسب ازقبیل :
حقوق ومزایای مکفی ، سرویس مجانی ازتمام نقاط تهران، کانتین با غذای ارزان ، طرح پزشکی مخصوص ، بیمه بازنشستگی و حوادث ، تعطیلات نوروزی و تابستانی وشرکت تعاونی‌مصرف افرادذیل‌رافورا استخدام‌مینماید:
۱ـ دوشیزه یا بانو مسلط به ماشین نویسی فارسی ولاتین ۳ نفر
۲ـ دوشیزه یا بانو جهت امور تلفن اپراتور ۲ نفر
۳ـ راننده اتومبیل شخصی جهت‌مدیریت‌عامل ۱ نفر
۴ـ طراح قالب با داشتن دیپلم فنی و ۳سال تجربه کار ۱ نفر
۵ـ تکنیسین و تعمیرکار تلویزیون‌باگواهینامه رانندگی ۵ نفر
متقاضیان میتوانند همه روزه به استثنای پنجشنبه و تعطیل از ساعت ۸ صبح الی ۱۶ به کارگزینی این شرکت واقع درکیلومتر ۱۲ جاده آبعلی مراجعه نمایند .
تلفنهای ۴۰ـ۷۸۳۵۳۶ و ۳۹ـ۷۸۳۳۳۵

### آگهی استخدام
تعدادی کارگر ساده با حداقل تحصیلات‌چهارم ابتدایی و دارای معافی دائم غیر پزشکی باحقوق و مزایای خوب استخدام میشوند.
داوطلبان میتوانند به آدرس کیلومتر ۹ جاده قدیم کرج بعداز تقاطع خطراه‌آهن شرکت سهامی کارتن ایران مراجعه نمایند.

### آگهی استخدام
بیمارستان توانبخشی معتادان دریافت‌آباد وابسته به‌انجمن توانبخشی بمنظورتکمیل کادرمورد نیازخود تعدادی زن‌و مرد دارای مدرك سیکل جهت‌آموزش کمك‌بهیار نیازمنداست .
متقاضیان میتوانند ازتاریخ‌نشرآگهی بمدت یك هفته به کارگزینی انجمن توانبخشی واقع در شاهرضا بین کالج‌وویلا کوی سرشار مراجعه نمایند. م‌الف ۲۴۰۷۰

### پیشخدمت‌مرد
یك نفر پیشخدمت با سواد و ضامن معتبر برای کار در شرکت تجارتی مورد نیاز است متقاضیان بین ساعات ۱۰ الی ۱۶ به‌تلفن۶۲۷۰۲۳ مراجعه نمایند .

### مهندسین‌مشاور
برای کار مداوم و در سطح بالااحتیاج‌به تعدادی مهندس معمار و استراکچر و نقشه‌بردار و تکنیسین کارگاهی جهت نظارت در اصفهان دارد تلفن ۹ـ۶۸۱۳۳۷
۱ـ۳

### استخدام‌دوشیزه
یك نفر دوشیزه سکرتر دارای دیپلم و آشنا بزبان انگلیسی و دو سال سابقه کار و حداکثر سی سال سن استخدام میشود. بشرکت‌بلنداکس جاده قدیم شمیران بالاتر از سه راه ضرابخانه انتهای کوی لاجوردی مراجعه فرمائید .

### آگهی استخدام
شرکت‌مخابرات ایران‌بمنظورتکمیل‌کادر پرسنلی خود عده‌ای رابشرح زیر استخدام میکند.
مهندس الکترونیك ومخابرات
مهندس الکترونیك ومخابرات باسابقه کار درامورکامپیوتر
مهندس مخابرات والکترونیك باسابقه کار عملی یا مطالعاتی در Data Transmission
مهندس سروکنترل
مهندس تاسیسات
مهندس ناظر
مهندس محاسب
لیسانسیه حسابداری باآشنائی‌کافی بزبان انگلیسی
تکنیسین تاسیسات
داوطلبانی‌که‌دارای برك‌پایان خدمت وظیفه عمومی یامعافیت دائم‌هستند میتوانند بادردست داشتن‌مدارك مربوطه‌تحصیلات وسوابق تجربی خودحداکثر تاده‌روز پس‌از انتشار این آگهی باداره استخدام شرکت‌واقع‌درطبقه ۱۱ ساختمان مرکزی ـ شرکت مخابرات‌ایران واقع‌درخیابان کوروش‌کبیر «جاده قدیم‌شمیران» نرسیده به سید خندان مراجعه نمایند.
م‌الف ۲۴۱۶۳

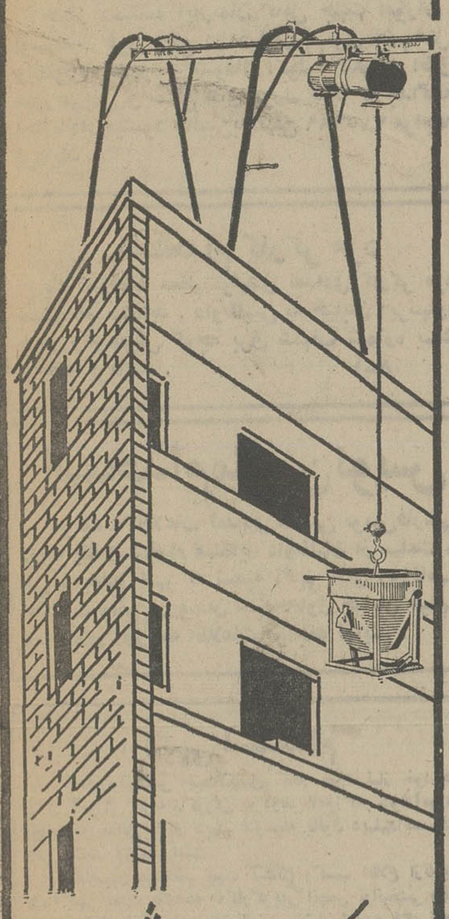

بالابر مصالح ساختمانی موتوری وبرقی
کشوئی وگردان تاارتفاع ۵۰متری
بظرفیتهای ۲۵۰ تا ۱۰۰۰ کیلوگرمی
شرکت ایرانشاد
خیابان آیزنهاور شماره ۲۰۵
تلفن ۹۳۲۶۹۶-۹۳۲۶۹۷

### کارخانه‌فروشی
کارخانه تولید مواد غذائی در حال بهره‌برداری و مناسب هر کاردیگربا۲۰۰۰مترسالن وسرویس کامل کارگر ودفتر واقع در جاده مخصوص کرج با کلیه تاسیسات ووسایل بارزش ۲ر۵ میلیون تومان بفروش میرسد تلفن ۳۵۵۰۶۷

# نیازمندیهای اطلاعات تلفنی آگهی قبول میکند

۳۱۱۲۲۴-۳۱۱۲۲۵
۳۱۱۲۲۹-۳۱۱۲۳۰

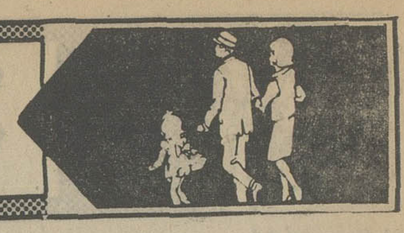

۳ قطعه زمین با پروانه ساختمان هر قطعه ٤ طبقه ۲ دستگاهی فروشی ۸ صبح ببعد تلفن ۸۵۶۱۵۹

یک قطعه زمین بمساحت ۱٤ هکتار برجاده آسفالت ساوه کیلومتر دوازده ۵٤٤۹۸۲ ـ ۵٤۰۷۷٤

## فروش سرقفلی

مغازه واگذاری

یکباب مغازه ۳ نبش در میدان ۲٤ اسفند واگذار میشود تلفن ٤۹۵۹۷ و ٤٤۳۵۷
۱ـ۳ آ ـ ۲۵۰۵۳

مغازه شیشه بری توکلی برخیابان آریامهر بفروش میرسد تلفن ۶۲۷۲۹۳

مغازه وزیرزمین واقع در خیابان پهلوی چهار راه امیراکرم انتهای ورودی یك ساختمان نوساز واگذار میشود تلفن ۸۸۱۹۹۹ ۱ـ۲

مغازه تریکو
تریکو رویا بدوازده سال سابقه کار واقع درلاله‌زار نو بین شاهرضا و مهنا پلاك ۶۲ واگذار میشود

مغازه اغذیه فروشی
چهارباب مغازه باداشتن پروانه اغذیه و کافه درکوچه برلن بمبلغ ۱۳۰۰۰۰۰ تومان واگذار و یا معاوضه میشود تلفن ـ ۳۱۵۷۰۳

بوتیك
بوتیك با موقعیت عالی در شمال شهر بفروش میرسد تلفن ۸۳٤۸۹٤

تعمیرگاه
تعمیرگاه اتومبیل ۳۷۰۰ متر ۳ نبش باپروانه اب برق و تلفن در شمال شهر تخلیه فروشی تلفن ـ ۷۷۰۱۷۶
۱ـ۲ آ ـ ۲۵۰۲۲

تعمیرگاه
تعمیرگاه شوفاژ و تهویه با جواز و برق وتلفن مستقل ـ ۷۹۳۸۱۱ نارمک فلکه فرح .
۱ـ۵ آ ـ ۲۵۲٤۸

جواز آرایشگاه زنانه بفروش میرسد تلفن ۶۳۵٤۹۱

درمانگاه
درمانگاهی جدیدالتاسیس با وضعیت عالی بفروش میرسد ساعت ۵ تا ۸ بعداز ظهر ۳۹۱۳۸۹

کارخانه‌ای واقع درابن بابویه خیابان مقابل مسجد ماشااله با ۸ هزارمتر مربع زمین و ۲ هزارمتر مربع زیر بنا بفروش می رسد تلفن ۶۶۷۱۰۹ و ۲۳۳۵۳

یك موسسه فروش گیسو با تمام وسایل و جواز و تلفن در شمال شهر بفروش میرسد ۸۳٤۵۰۷ و ۸۳۲۷٤۱

داروخانه

## قابل توجه داروسازان

داروخانه‌ای با موقعیت خوب در سطح عالی وآتیه درخشان در تهران بفروش میرسد تلفن ۸٤۷۹۶۵

مطب
واگذاری مطب
تخت طاوس ساختمان پزشگان فقط متخصصین تلفن ۸۲۸۹۹٤ عصرها.

## اجاره داده میشود

آپارتمان اجاره
اجاره برای ایرانیان و خارجیان موجود است تهیه مسکن کورش تلفن ۸۵۳۷۳۶ و ۸٤۷۹۸۲

## مورد نیاز برای اجاره

مورد نیاز طبقه اول یاویلا جهت اجاره بخارجیان ۸٤۹۶۲۵
۱ـ۶ آ ـ ۲٤۸۰۵

به دو ویلای ۲ تا ۵ اطاق خوابه باتجهیزات کامل وآپارتمان برای سکونت دوخانواده خارجی در شمال شهر نیازمندیم تلفن ـ ۸۵۱۳۸٤ ازساعت ۵ تا ۸ بعد از ظهر .
۱ـ۵ ۱ ۲٤۹۶۳

ساختمان نو و مجهزی با یك سالن و ده الی پانزده اطاق در خیابان پهلوی و یا خیابان قدیم شمیران بین داودیه و تجریش برای اجاره یك موسسه مورد نیاز است . (تلفن ۳۱۹۸۵۰ بین ساعت ۸ الی ۱۳)

آپارتمانی یک اطاقه یایک اطاق خوابه یادو اطاق مستقل با سرویس در شمال شهر برای یک زن و شوهر کارمند با قیمت مناسب اجاره میشود تلفن ۸۳۶۸۹۱ داخلی ۲٤
آ ـ ۲۵۲۵٤

## مورد نیاز

به ساختمان بزرگ و یک و ۲ اطاق خوابه برای اجاره بخارجیان ۸٤۱٤۲۷

آپارتمان مبله
آپارتمان مبله و غیرمبله برای خانواده خارجی موردنیازاست تلفن ۸٤۱٤۲۷
آ ـ ۲۵۱۱۰

## نیاز فوری

به‌چندین ویلا برای سکونت خانواده‌های خارجی ۸٤۱٤۲۷
آ ـ ۲۵۲۱۹

آپارتمان شمال‌شهر جهت مهندسین مشاورمورد نیازاست ۸۵۷۳۲۳
۱ـ۵ آ ـ ۲۵۰۰۸

ویلا یا آپارتمان
برای اجاره مورد نیاز است تلفن ۸٤۹۲۰۵ با خانم هلن تماس حاصل فرمایند .
آ ـ ۲۵۳۵۵

## مورد نیاز برای خرید

زیر زمینی بمساحت تقریبی ۵۰۰ متر مربع در حدود شمال شهر مورد احتیاج است لطفا باتلفن های ۸۲٤۵۹۵ و ۸۲۵۷۹۶ و ۸۸۵۶۱۸ تماس بگیرید

بین ۱۰ تا ۱۰۰ هزارمتر زمین در منطقه صنعتی جاده کرج نیازمندیم ـ ۷۷۲۲۲۲ و ۷۷۷۵۰۰

## زمین

زمینهای افسریه شاه‌آباد شرق مشیریه خریداریم ۳۵۹٤۰۸

اراضی تهران پارس خریداریم ۷۸۰۰۶۱

زمین تهران‌پارس خریداریم تلفن ۷۹۳۰۲۰

خریدار زمین تهران پارس ۷۸۱٤۳٤

زمینهای ونک، ولنجک ، دره قشلاق ، زعفرانیه راخریداریم ـ ۶۸۰۱۳۶
۱ـ۲ آ ـ ۲۵۲۳٤

## خریدار فوری

زمین های بزرك داخل محدوده برای آپارتمان سازی فوری نقد ۶۲۵۶۷۳۱

اراضی صنعتی جاده کرج تهران بریم ام.ار.اس ام ام سی کارگاه کارخانه خریدار و فروشنده‌ایم ۹۲۷۲۸۰

زمینهای افسریه را خریدار و فروشنده‌ایم ۳٤۶۳۹٤ سیروس
۱ـ۱٤ آ ـ ۲٤۰۲٤

خریدار اراضی تهران پارس ۷۸۶۳٤

خرید اراضی تهران پارس ـ ۷۸۰۰۷۱

زمین افسریه خریداریم ۳٤۱۳۵۹

خرید زمین تهران‌پارس ۷۸۶٤۳

## بنگاههای معاملات املاك

دفتر مرکزی جلالی
خریدار اراضی سعادت‌اباد و عباس‌آباد ودره قشلاق و شمیرانات و مبارک‌اباد تلفن ـ ۶۲۶٤۱۱ ـ ۶۲٤۱۹۳

دفتر پارس
مرکز معاملات املاك و مستغلات در شهر و عباس آباد و شمیرانات تلفن ۸٤۱۵۵۸

## توجه ـ توجه

تهیه مسکن کورش
بزرگترین موسسه معاملات املاك برای خریدوفروش یا اجاره خانه آپارتمان، ویلا وزمین ازهم اکنون و تمام ایام نوروز آماده است تلفنهای ۸٤۷۹۸۲ و ۸۵۳۷۳۶
۱ـ۳ آ ـ ۲۵۲٤۱

## مدیریت دفتر املاك شاهی

ضمن تبریك نوروزی باطلاع مشتریان گرامی میرساند که این دفتر در ایام تعطیلات نوروزی باز بوده وآماده خریدوفروش هر نوع ساختمان در شمال شهر و تحویل آپارتمان های بسیار ـ مدرن در شمال شهرمی باشد تلفنهای
۹۳۸٤٤۹
۹۳۷۰۶۲

بورس املاك شمیران
دفتربرانی ۸۷۲۵۷۵ـ۸۷۷۸۷۵

اگرفروشنده املاك باشید باتلفن ۳۱۹۷۸٤ یا با پست به مجمع مشاورین املاك دربنگاه کوشان دستور فرمائید

خرید و فروش
هرنوع خانه و مستغلات در خیابان کوکاکولا تلفن ۳٤٤۳۶۵ ساعتچی .

دفتر ساختمانی آریا
مرکز خریدوفروش ساختمانهای مسکونی و همچنین اجاره ساختمانهای بزرگ تلفن ٤۲۶۸۲
آ ـ ۲۵۱۶۶

آژانس ۱۱۰
خرید و فروش ساختمان ، اپارتمان زمین نارمک تهران ـ پارس ۷۹۰۵۳۶

خرید و فروش و اجاره املاك شمیران ۸۷۱۱۵۳

## معاملات پول

پول موجود

## پول

نیاز پولی شما رادرمقابل چك کارمندی تاسه‌برابر حقوق و در مقابل هرنوع اتومبیل و تلفن و مازاد سند ملك یا آپارتمان چنانچه در رهن یا گرو باشد بدون خرج محضر فوراپرداخت مینمائیم تلفن
۶۶۰٤۰۰
۶۶۹۷۰۰

## پول

هر مقدار پول شرطی لازم دارید لطفا با تلفن
۸۳۳۷۷۵
۸۳۰۸۳۵
دفتر ۵۵۵ تماس بگیرید

## وام

باچك کارمندی سفته کارمندی
مازاد ساختمان
۸۳۲۹۸۶
۸۳۰۸۵۲
شاهرضا بین رامسر و فرصت جنب بانك عمران موسسه ایران شاد

داد و ستد پول
در مقابل ملك باسودعادله روز در مقابل مازاد ملك تا ۲۵ هزارتومان درمقابل اتومبیل وتلفن تا ۲۵ هزار تومان ۱۰ روزه تا ۳۶ ماهه دلخواه شما فورا وام داده میشود تلفن
۴۹۰۵۰
۴۵۰۵۷

## جمعه بازار

حراج پول
در مقابل هرنوع اتومبیل تلفن ـ چك کارمندی ـ مازاد ساختمان قبض بانك کارگشائی از ۸ صبح روز جمعه بخاطر مشتریان عزیز موسسه ایران شاد یکسره تا ۸ بعداز ظهر باز است
۸۳۲۹۸۶
۸۳۰۸۵۲
شاهرضا بین رامسر و فرصت جنب بانك عمران موسسه ایران شاد

## اسکناس

فقط تا پایان سال ۵۳ فرصت دارید
بهره فقط ۲٪
درمقابل هرنوع اتومبیل. تلفن . چك کارمندی ، مازاد ساختمان بدون خرج محضر بدون معطلی وام پرداخت میشود
۸۳۰۸۵۲
۸۳۲۹۸۶
شاهرضا بین رامسر و فرصت جنب بانك عمران موسسه ایران شاد

وام نیم ساعته
به سند اتومبیل و تلفن
۸۳۶۷۳۵

## پول

باسود بانکی
در مقابل سند اتومبیل تلفن بدون خرج محضر

## ملك وچك کارمندی

از همه جاارزانتر
۷۵۶٤۲٤
۷۵۶٤۲۵
۷۵۷۵۳۵
۷۵۷۲۹٤
ادرس جاده قدیم شمیران مقابل سینما مولن‌روژ جنب شهناز ۱ ساختمان ۳۱۲ طبقه اول پلاك ۵ شرکت ویکتوریا

با چك کارمندی وضامن
۹۳۱۷۳۱

## با چك

وام بکارمندان و تجار
از هزار تاپنجاه هزار تومان فوری بدون ضامن ۷۹۳۹۰۶

پول فوری با چك کارمندی
۷۵٤٤۹۲

## اسکناس

قبل از اینکه میخواهید از موسسه‌ای روی چك کارمندی
تلفن ـ اتومبیل ـ ملك خودوام بگیرید باما تماس حاصل فرمائید
بنفع شماست
تلفن ۶۶۷۸۸٤
(٤۱۵۱۰ داخلی ۲۲)

## پول

بدون کمیسیون
هزاری ۱۲ تومان
بسند اتومبیل یا تلفن و ملك از همه جا ارزانتر
٤۵۵۳۲
٤۸۲۳۹
ادرس خیابان کاخ بین شاه و شاهرضا پلاك ۱٤۱ شرکت جعفر

## پول

فوری ۳ دقیقه
با سود بانکی
بدون کارمزد
به سند ساختمان ـ اتومبیل شخصی ـ تاکسی کرایه ـ تلفن ـ چك ـ مازاد ساختمان بدون خرج محضر
۸۳۰۸۵۲
۸۳۲۹۸۶
ادرس : شاهرضا بین رامسر و فرصت جنب بانك عمران موسسه ایران شاد .

## پول

مورد نیاز خود را بهر مقدار با سود عادلانه از ما دریافت دارید تلفن های ۹۳۵۳۵۲ـ۹۲۱۹۳۱

وام شش ساله با بهره ۸٫۵٪ تلفن ۸۳۲۹۸۶ و ۸۳۰۸۵۲

خانه پول ـ فرح شمالی مرکز معاملات پول تهران ۸٤۸۳۸۸

پول فوری با سود بانکی در مقابل خانه مستغلات ۹۲۸٤۶۵

قلك وام میدهد
درمقابل مبیع ارزنده قلك فورا وام میدهد تلفن ۷۶۵۷٤۵

وام به تلفن اتومبیل ملك
۹۳۱۷۲۱
۹۳٤۷۱۶

دادوستد پول از ۲ میلیون ریال ببالا پاکپور
۶۶٤۶۱۸، ۶۶۶۲۶۳، ۶۶۰۲۰۰

پول ارزان و فوری
موجود است دفترسام ۸۲۲۶۵۹

پول ۵ر۱ شاهی ۶۲٤۸۷۳

پول شرطی موجوداست ۸۳۹۵۰۰

## مورد نیاز

پول شرطی درمقابل خانه مستغلات فوری نیازمندیم ۹۲۸٤۶۶

بپول راکد شما باانتقال مبیع هزاری ۵۰ تومان سود میدهیم ۷۵۶٤۲۵

بپول راکد شما هزاری ۵۰ تومان سود میدهیم.
۷۶۳۸٤۰

پول درمقابل خانه ارزنده نیازمندیم ۷۵۶٤۲۵

پول جهت خانه درشمال شهر نیازمندیم ۸۲۸۳٤۹

پول شرطی نیازمندیم ۸۲۲۶۵۹

## قبوض

قبوض شهرداری وقرضه‌های دولتی راخریداریم پاکپور ۶۶٤۶۱۸ ، ۶۶۶۲۶۳ ، ۶۶۰۲۰۰

خریدار قبوض شهرداری ٤۵۹۵۷

## وام

بفرش و قبوض بانك کارگشائی و تلفن ـ تلفن ٤٤۹۸۱

## معاملات تلفن

بنفع شماست قبل از خرید و فروش تلفن با ۸۵۳۰۳۱ تماس بگیرید.

خرید و فروش تلفن
۳۱۷٤۳۷ اسلامبول کمپانی ۱۷ و ۲

خریدوفروش هرنوع تلفن ۸۹٤۰۵۰

خرید و فروش انواع تلفن با نصب ۶۶۷۸۵۰

فروش تلفن در هر مکان فوری تلفن ۷۷۰۰۵۸

فروش تلفن در هر مکان ۶۶۱۸۱۸

## فروش

فروش هر نوع شماره تلفن با نصب فوری ۶۶۵۷۵۷

فروش تلفن ۵۳۳۰۳۰

فروش و خرید تلفن ۳۰۱٤۰٤
۱ـ۱۵ آ ـ ۲۵۱۸۸

## خرید

خرید هر نوع تلفن ۶۶۷۱۷۲

۷۹ خریداریم ۷۹۲۳٤۹

خرید تلفن در هر مکان فوری تلفن ۷۷۰۰۵۸

تلفن ۳ و ۷ و ۶۲ خریداریم ۳۰۳۲۳۷

خرید و فروش تلفن ۶۶۵۸۰۸

خرید تلفن در هر مکان ۶۶۱۸۱۸

خریدار تلفن ۲۳۰۳۰

## قابل توجه شرکتها ، سازمانهای دولتی ، سفارتخانه ها ، بوتیك ها وسالن های مبل و زیبائی

چهار دستگاه آپارتمان کامل جهت امورات موسسات فوق واقع در خیابان پهلوی جنب هتل ویکتوریا مجهز به شوفاژ ،کولر، تلفن و اطاق های عریض و سالن های بزرك یکجا یا جداگانه اجاره داده میشود طالبین به تلفن ۳۱۵۶۸۹ مراجعه فرمایند

## استخدام کارگر مرد

یك کارخانه معظم تولیدی تعدادی کارگر مرد استخدام مینماید . داوطلبین به خیابان آیزنهاور چهار راه خوش کوچه برق شهاب شماره یك مراجعه فرمایند . ۱ـ۸

## استخدام ماشین نویس

موسسه اطلاعات تعدادی ماشین نویس فارسی درجه یك استخدام مینماید داوطلبان از ساعت ۸ الی ٤ بعداز ظهر به شعبه آگهی های روزنامه اطلاعات واقع در میدان سپه . اول خیابان خیام ـ ساختمان روزنامه اطلاعات مراجعه نمایند .

## آگهی استخدام

انجمن توانبخشی جهت تکمیل کادر مورد نیاز خود در مرکز آموزش حرفه‌ای کورس به دونفر آموزگار سوادآموزی «خانم» که حداقل دارای دیپلم متوسطه یافوق دیپلم دانشسرای عالی باشند نیازمند است.
متقاضیان میتوانند جهت ثبت‌نام وکسب اطلاع ازتاریخ نشر آگهی بمدت یك هفته به کارگزینی انجمن توانبخشی واقع در شاهرضا بین کالج و ویلا ـ کوی سرشار شماره ۳٤ مراجعه نمایند. م الف ۲٤۰۷۱

## آگهی استخدام

شرکت سهامی رشت مرغاب
(یک ویک)
بیکنفر حسابدار دیپلمه با ٤ سال سابقه کارحسابداری نیازمنداست متقاضیان به آدرس شرکت واقع در خیابان کاخ شماره ۱٤٤ مراجعه فرمایند .

## آگهی استخدام

۱۲ نفر کارمند مرد بشرح زیر استخدام میشود :
حسابدار درجه یك ٤ نفر
کارمند حسابداری با تجربه ۵ نفر
فاکتور نویس حسابداری ۲ نفر
بایگان با تجربه ۱ نفر
خواهشمند است همه‌روزه« غیر از تعطیلات و پنجشنبه » از ساعت ٤ونیم تا ۷ ونیم بعدازظهر به خیابان تخت جمشید ـ بین بهاروروزولت ساختمان بلر ـ طبقه پنجم مراجعه نمائید.

## شرکت پارس پلاستیک استخدام میکند

۱ـ دیپلمه و تکنیسین برق با ۵ سال سابقه کار در تعمیرات ماشین‌آلات صنعتی ۲ نفر
۲ـ حسابدار با ۵ سال سابقه کار ۲ نفر
۳ـ کارمند دیپلمه ۲ نفر
٤ـ سرپرست کارگاه با ۵ سال سابقه کاردر کارخانه های تولیدی ۲ نفر
۵ـ متقاضیان همه روزه از ساعت ۹ الی ۱ بعد از ظهر به آدرس کارخانه جاده قدیم کرج جنب شاه‌پسند و یا تلفن ۹۶۱۳۳۳ مراجعه نمایند.

## آگهی استخدام

انجمن توانبخشی جهت خدمت در بیمارستان توانبخشی معتادان یافت‌اباد به‌افراد مشروحه زیر نیازمند است .
۱ـ دکترداروساز لیسانس یا فوق‌لیسانس
۲ـ مهندس برق و مکانیک لیسانس یا فوق لیسانس
۳ـ مسئول مدارک پزشکی فوق دیپلم مدارک پزشکی
٤ـ بایگان مدارک پزشکی فوق دیپلم بایگانی
۵ـ متصدی لباسشوئی (مرد) دیپلمه فنی آشنا بکار ماشین های لباسشوئی
۶ـ استادکار نجاری
۷ـ استادکار جوشکاری
۸ـ استادکار ورقکاری (صحافی)
۹ـ استادکار سوهانکاری
۱۰ـ استادکار ساختمانی
۱۱ـ نامه رسان ششم ابتدائی و داشتن گواهینامه موتورسیکلت
۱۲ـ کمک آشپز ششم ابتدائی بادو سال سابقه کار
متقاضیان میتوانند از تاریخ نشراین آگهی بمدت یک هفته به کارگزینی انجمن توانبخشی واقع در شاهرضا بین کالج و ویلا کوی سرشار مراجعه نمایند.
م الف ۲٤۰٤۰۱

## استخدام

شرکت کاوکار سهامی خاص
۱ـ به‌چند نفر کارمند وارد بامور گمرکی و ترخیص کالا و آشنا بزبان انگلیسی .
۲ـ چند نفرماشین نویس فارسی و لاتین زن یامرد نیازمند و باحقوق مکفی استخدام مینماید.
داوطلبان میتوانند همه روزه از ساعت ۸ صبح الی ۱۲ بادردست داشتن مدارک و برگ پایان خدمت یامعافی از خدمت سربازی به‌امور اداری شرکت واقع در خیابان قزوین جنب پمپ بنزین شماره ۱۲۲۱ مراجعه نمایند.

## قابل توجه شرکتهای ساختمانی

برای خریدانواع چوبهای جنگلی به اندازه‌های مختلف به‌شرکت بلوط مراجعه نمائید تلفنهای
۷۵۹۳۹۳ ـ ۷۶۲۸۸۳ ـ ۷۸۷۲۲

## مرکز راهنمائی دانشجویان

اخذ پذیرش از دانشگاهها و دبیرستانهای امریکا کانادا ، انگلستان برای دوره های دبیرستان لیسانس و فوق لیسانس در کمترین مدت تلفن ۶۶۱۷۹۸ بین ساعت ۳ الی ۷ بعدازظهر

## دانشگاه صنعتی آریامهر

ورزیده ترین دانشجویان رادر رشته های فیزیك ، شیمی ،ریاضی ، زبان و دوره راهنمائی معرفی مینماید .
تلفن ۹۷۲۰۱٤ و ۹۷۲۰۱۱ و ۹۷۲۰۱۲ داخلی ۳۳۶

## آگهی استخدام

شرکت کریر ترموفریگ
سازنده دستگاه های تهویه مطبوع که با مشارکت کریر آمریکا اداره میشود افراد زیر راجهت کارخانه واقع درشهر صنعتی البرز (قزوین) استخدام مینماید
۱ـ مهندس میکانیك با حداقل ٤ سال سابقه کار در رشته کنترل تولید و آشنا بزبان انگلیسی جهت سرپرستی قسمت کنترل تولید .
۲ـ مهندس میکانیك با ۵ سال سابقه دررشته قسمت تولید .
۳ـ مهندس میکانیك با حداقل ٤ سال سابقه در رشته تاسیسات و آشنا بزبان انگلیسی .
٤ـ مهندس مکانیك جهت قسمت تولید
۵ـ دیپلمه با ۵ سال سابقه انبار داری وآشنا بزبان انگلیسی جهت سرپرستی انبار .
۶ـ نقشه‌کش ارشد دیپلمه با حداقل ٤ سال سابقه و آشنا بزبان انگلیسی.
۷ـ میکانیك ارشد دیپلمه با حداقل ۱۰ سال سابقه کار در کارخانجات
۸ـ تکنیسین برق با حداقل ۵ سال سابقه‌کار.
۹ـ چند نفر ( دیپلمه ریاضی یا دیپلمه فنی) با حداقل ۳ سال سابقه کاردرکارخانجات تولیدی و آشنا بزبان انگلیسی .
واجدین شرایط
خواهشمند است به خیابان تخت جمشید نزدیك چهار راه بهار ساختمان بلر طبقه سوم تلفن ۸۹ـ۸۲٤۰۸۷ مراجعه فرمایند .

## استخدام

شرکت ماشینهای صنعتی وآبیاری
افراد زیر را که دارای برك خاتمه خدمت یا معافی غیر ازشکی باشند با حقوق و مزایای کافی استخدام مینماید
۱ـ یك نفر معاون اداره فروش تسلط کامل بزبان انگلیسی وحداقل ٤ سال سابقه کار دائم در امر فروش ماشین آلات صنعتی باداشتن لیسانس مهندسین مکانیك مقدم خواهند بود (حداکثر سن ٤۰ سال)
۲ـ سه نفرفروشنده فنی باداشتن حداقل دیپلم ریاضی و آشنائی کامل بزبان انگلیسی وداشتن سه سال سابقه کار در امر فروش ماشین آلات صنعتی وحداکثر سن ۳۰ سال
از داوطلبان خواهشمند است مصاحبه در روز های یکشنبه هیجدهم و دوشنبه نوزدهم اسفند ماه جاری بین ساعت ۲ تا ۳٫۵ بعد از ظهر به آدرس سعدی شمالی ساختمان بانك ایران وهلند طبقه پنجم مراجعه نمایند.

دربازکن برقی اف پاکس
بافضل برقی اف اف
ساخت آلمان غربی
باگوشی نشکن و مغناطیسی منحصر بفرد
نماینده انحصاری ومرکزپخش ، شرکت کارور میدان ۲۵ شهریور
باتلفنهای : ۸۲۲۳۸٤ ـ ۸۲۳۶۹۸ ـ ۸۳۱۸۷۷
سفارش دهید تادراسرع وقت نصب وتحویل گردد .

## قابل توجه شرکتهای ساختمانی ومقاطعه کاران

برای اینکه هیچگاه با مشکل سیمان روبرو نشوید، برای ینکه سیمان مصرفی شما به هرمقدار بموقع در سرکار شما آماده باشد ، برای اینکه در هزینه شرکت خود صرفه جوئی مائید با ما مشورت کنید . شرکت ما با تجهیزات کامل آماده حمل سیمان شما به هرنقطه ایران است .
شرکت باربردار شماره ثبت ۲۰۵۲۷ تلفن ٤۹۲۱۰

باپوششهای مختلف بامهای خودرا سنگین نکنید تلفن ۷۷۰۳۰٤
شرکت تهران ایزولاسیون

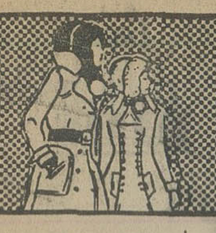

# نیازمندیهای اطلاعات تلفنی آگهی قبول میکند

۳۱۱۲۲۴-۳۱۱۲۲۵
۳۱۱۲۲۹-۳۱۱۲۳۰

## تزئینات و دکوراسیون

کاغذ دیواری آلمانی
موکت مخملی و نمدی
**پلاستر**
(باشرایط دلخواه شما)
نمایشگاه مرکزی: چهارراه امیراکرم
۶۶۶۶۶۱، ۶۶۶۶۶۵
۶۶۸۸۳۳-۶۶۸۸۳۲
شعبه گیشا ۶۳۲۹۱۴ ۶۳۱۹۴۷
شعبه باغشاه ۶۶۰۷۷۲
شعبه بازار ۵۳۳۷۹۷
نمایشگاه تجریش ۸۷۴۳۰۲

**با ۳ تومان**
باروزی سه تومان منزل ومحل کار خود را بابهترین انواع کاغذ دیواری . پرده کرکره موکت و کفپوش تزئین فرمائید تزئینات مارال ۹۷۵۵۱۸

**حراج موکت**
موکت خارجی مترمربع ۱۹۵ ریال کاغذ دیواری از متری ۱۵ ریال ببالا شاه‌اول کاخ شمالی جنب بانک ملی شماره ۱۵۶ر۱

**تزئینات افشین**
تلفن ۶۶۷۶۴۴

**نقد و اقساط**
**تزئینات الهام**
پرده کرکره امریکائی با نصب متر مربعی ۴۹۰ ریال کاغذ دیواری و موکت ایرانی و خارجی با ۲۰ درصد تخفیف پرده پارچه با دوخت. نصب مجانی . اف.اف درب کشوئی با تخفیف کلی تلفن ۹۵۶۹۸۰

**ایست!**
**نقد و اقساط**
پرده کرکره با ۵ سال ضمانت و کاغذ دیواری با ۱۵ درصد تخفیف موکت و کفپوش و اف‌اف منزل تزئینات مهران تلفن ۹۳۷۷۶۱

**یوتا**
انواع کاغذ دیواری موکت کف پوش پرده کرکره و پارچه‌ای ایرانی وخارجی و نقاشی ساختمان .
تلفن ۸۳۲۳۵۷

**موکت نمدی**
هلندی متری ۱۸۵ ریال
۴۶۱۹۲-۴۶۱۹۱

**با ۳ تومان**
با روزی ۳ تومان منزل و محل کار خودرا تزئین نمائید
۹۲۲۴۰۷

مشاورین تزئینات کارو در خدمت شماست کاغذ دیواری ، کفپوش، موکت پرده کرکره ، سریع ، ارزان ، اقساط ، تلفن ۷۶۲۰۴۰ و ۷۵۹۶۶۹

**تلفن ۷۵۸۵۵۰**
پرده پارچه کاغذ دیواری پرده کرکره ـ فرش ماشینی ـ کف پوش

**حراج کفپوش**
کفپوش خشک‌ویایل‌تایل‌آزبست خارجی‌دررنگی‌مختلف ۲۵×۲۵ و ۲۰×۲۰ مترمربع ۲۰۵ ریال (۳میل ۲۵×۲۵) موجودمیباشد تلفن ۸۴۴۵۰۳ هنر هشتم .

**موکت**
متری ۲۰ تومان
۸۳۳۵۱۵ و ۸۳۹۵۰۱

**نقدواقساط**
آسفالت سیمانکاری و موکت و کاغذ دیواری ـ تعمیرات تلفن ۴۸۰۶۳

تزئینات ساحل ۸۴۳۱۹۶
کلیه بنائی رنگ‌آمیزی‌ساختمان

**حراج ـ حراج**
کاغذ دیواری متر مربع بانصب ۳۰الی ۴۰ ریال پرده کرکره‌متر مربع ۴۱۰ ریال تلفن ۷۷۲۹۱۳ و ۷۷۷۲۰۵ شعبه اصفهان ـ ۳۹۸۲۳

**نقدواقساط**
تعمیر ساختمان‌وتزئینات نقاشی ، اسفالت، کاغذدیواری موکت ۸۳۳۵۱۵ و ۸۳۹۵۰۱

نقاشی تزئینات‌ساختمان با تخفیف کلی ۹۷۸۴۲۰

موکت فوری ۷۷۵۷۷۵
درکشوئی فوری ۷۷۵۷۷۵
کاغذدیواری فوری ۷۷۵۷۷۵
پرده‌کرکره فوری ۷۷۵۷۷۵

## برای ساختمان شما

**پاکتان**
انجام کلیه امور نظافتی نقاشی و دکوراسیون ساختمان ۸۳۸۱۷۲ و ۷۵۴۷۵۳

**۳ تومان**
باروزی ۳ تومان وبایک تلفن انواع کاغذ دیواری ـ موکت‌و کفپوش برای منزل و محل کار شما نصب میشود تلفن های ۶۶۸۸۳۲ و ۶۶۸۸۳۱ ـ ۶۶۰۷۷۲ و ۶۶۸۸۳۳ ۶۳۲۹۱۴ و ۶۳۱۹۴۷ ۵۳۳۷۹۷ و ۸۷۴۳۰۲

**شرکت نشت‌جو**
تشخیص و تعمیرمحل‌فرسودگی لوله‌های آب تلفن ۸۷۷۹۹۲ و ۸۷۷۹۹۳

**توجه**
برای کارهای ساختمانی و تزئیناتی بیك شریك فعال نیازمندیم تلفن ۶۲۲۶۳۹ پالمر

تهیه طرح کشاورزی در واحد های بزرك نظارت هم‌میشود تلفن ۷۷۰۳۸۱

**اکوستیک رابیتز سفال آردواز ایرانیت**
فروش‌ونصب‌انواع‌سقف کاذب در سطح کشور شرکت صادکو تلفنهای ۸۱-۷۶۱۲۸۰

**سرامیک آسیا**
تولیدکننده‌انواع‌سرامیك لعابی ، جاده ساوه کیلومتر ۶ املاك‌بختیاری تلفن ۹۵۹۱۹۱

**چکه‌سقف**
ایزولاسیون پشت‌بام بدون خرابی تعمیرات شیروانی ۷۵۰۶۳۴

**آسفالت‌وعایق**
شمیران ـ قلهك ـ تلفن
۸۶۱۳۲۷

آسفالت و نقاشی ۶۲۵۷۳۲

**ایزورف**
ایزولاسیون بام باچهار سال تضمین ۴۰۷۳۶

**لوله‌بازکنی**
لوله بازکنی فوری یکساعته
تلفن ۷۶۵۲۴۴

لوله بازکنی ولوله‌کشی
دروازه دولت ۸۲۷۴۰۸

**لوله‌بازکنی ولوله‌کشی**
مقدم ۹۲۵۳۷۴

فاضلاب ایسدی و قلیان
تخلیه
توالت
۲۳۴۸۴
نورو نیرو

لوله بازکنی امید لوله کشی و تعمیر بنائی تلفن ۹۳۶۵۴۴

سازمان فنی ۱۱۰
لوله بازکنی باتراکم هوا
۷۶۳۷۸۵-۷۶۰۹۹۳

لوله بازکنی فوری‌سعدی تلفن ۳۵۵۴۷۳

لوله‌بازکنی روزولت
شبانه‌روزی ۴۷۱۴۳

تخلیه چاه
**تخلیه ولاروبی**
باحمل فضولات و لوله بازکنی
تلفن ۵۳۸۷۱۵

تخلیه چاه ، لوله‌بازکنی دروازه‌دولت ۸۲۲۲۸۶

**تخلیه‌چاه**
ولوله بازکنی
تلفن : ۵۳۱۷۰۵

**تخلیه‌چاه خجسته**
۵۴۹۹۶۹

**تخلیه‌چاه**
ولوله بازکنی
تلفن : ۵۳۲۵۵۰

تخلیه چاه و لوله‌بازکنی فوری ۸۷۰۵۹۱

**تخلیه‌چاه**
ولوله بازکنی
تلفن : ۵۳۷۱۸۳

**تخلیه‌چاه**
۵۳۷۸۱۷ و ۵۳۸۳۲۷
۵۳۴۴۲۲

**تخلیه‌چاه**
فوری ارزان ۹۲۳۳۵۹

**تخلیه‌چاه**
ارزان فوری ۹۳۲۸۷۰

**تخلیه‌چاه**
ارزان فوری ۶۶۹۸۶۵

**تخلیه‌چاه**
فوری ارزان ۹۵۰۷۷۷

تخلیه چاه توالت ولوله بازکنی ۵۳۱۵۵۰

## گاز

بوتان
گاز
BUTANE
بوتان
قبول سفارشات گاز از ۷ صبح تا ۹ شب
باشماره‌های ۵۹-۹۵۳۰۵۱
صدورکارت اشتراك ۳۱۳۱۶۳
سرویس وتعمیرات ۲-۳۱۳۱۶۱
دفترمرکزی وفروش ۱۵-۳۰۴۷۱۱
شکایات گازرسانی ۹۶۲۰۶۰
بوتان

**گاز**
پخش گاز ۸۲۷۱۳۱ ۸۳۰۰۱۱
قبول سفارش همه روزه از ساعت ۷ صبح الی ۹ شب
شکایات ۸۳۰۰۱۷
سرویس اجاق ۳-۸۲۳۰۵۲
سرویس آبگرمکن ۸۲۳۰۵۱
نمایشگاه محصولات شاهرضا میدان فردوسی
ایران گاز
تلفن ۸۲۷۱۶۱

## گمشده

یک برگ سند خرید موتورسیکلت مربوط به خانم ظریفه محمدیان وگواهینامه رانندگی بین‌المللی و تصدیق آسیائی‌بنام ابراهیم شهبازی و یکعدد ساک محتوی مقداری وسایل‌شخصی در بین راه چالوس ـ تهران مفقود شده است‌ازیابنده‌تقاضا میشود به تلفنهای ۹۵۸۸۵۲ ـ ۷۶۰۶۴۵ اطلاع‌دهندومژدگانی دریافت دارند .
آ ـ ۲۴۶۰۵

گواهینامه رانندگی اینجانب یوسف کلاهی و خانم عزیزیه ابن‌صادقی و چک شماره ـ ۳۷۳۴۱۲ مبلغ ۱۹۰۰۰ ریال و ۳۷۳۴۱۱ مبلغ ۱۰۰۰۰ریال از حساب ۳۰۹ سپه رودکی و چک شماره ۷۱۹۹۶۹ مبلغ ـ ۲۰۰۰۰۰ ریال از حساب ـ ۱۸۲۴ سپه سعدی شمالی و چند برگ چک ملی سفیدبدون امضاء در تاریخ ۱۲ر۱۲ر۵۳ مفقود گردیده از درجه اعتبار ساقط میباشد از یابنده تقاضا میشود به تلفن ۵۳۸۳۶۸ کلاهی اطلاع داده مژدگانی دریافت نماید .
آ ـ ۲۵۲۵۴

چک بانک صادرات شعبه هنرستان راه‌آهن به شماره ـ ۷۱۲۸۲۴ بدون تاریخ در ۱۰ر۵ر۵۳ و ـ ۷۴ بمبلغ پنجاه هزار ریال تمام ازحساب‌جاری ۴۱۰شعبه‌شماره ۹۲۳دروجه‌آقای محمدرضا سمسارمفقودگردیده هرکس پیدا کندازدرجه اعتبار ساقط است .
آ ـ ۱۸۱۱۷

چهار فقره چک سفید بشماره ۸۸۲۳۵۷ ـ ۸۸۲۳۵۹ ـ ۸۸۲۳۷۳ و ۸۸۲۳۷۴ حساب جاری شماره ۵۶ بانک تهران شعبه سید خندان (کورش) بنام سارا شرکاء مفقودگردیده کمازدرجه‌اعتبار ساقط است .
آ ـ ۱۸۰۸۷

دوبرگ چک یکی سفیدبشماره ۵۷۵۵۴۹ک۵۰ از حساب‌جاری ۱۵۸ بانک صادرات شعبه جی بهمن شادابیان یکی ده هزار تومان بدون تاریخ‌دیگری‌بشماره ۸۸۱۳۰۴ جاری بانک صادرات شعبه جمشیدآباد سی هزار ریال‌دروجه‌اینجانب‌زین‌العابدین نوراله مفقودشده‌وازدرجه‌اعتبار ساقط است .
آ ـ ۲۴۷۶۱

لیسانس موقت اینجانب احمد کاوسی مفقود گردیده ازیابنده تقاضا میشود باتلفن ۹۲۹۱۹۷ تماس بگیرند .
۱ـ۲ آ ـ ۲۵۲۴۹

کیف اینجانب فیروزمهرآذر حاوی کارت اتومبیل،گواهینامه رانندگی ومقداری اوراق دیگر از جمله چک بشماره ۴۸۸۷۲۹ حامل بمبلغ ۲۰۰ر۰۰۰ ریال جاری ۱۰۸۵ عهده بانک ملی ایران شعبه میدان شهیادمفقود گردیده است از یابنده تقاضا میشود به نشانی شرکت چلین اول آیزنهاور شماره ۳۲ تلفن ۹۲۲۶۲۸ مراجعه و مژدگانی دریافت دارند .

**جواز تفنك شکاری**
مدت ۶ ماه قبل جواز تفنگ شکاری بنام محمدرضا مخبریان درخیابان خاوران گاراژفروتن مفقود گردیده از یابنده تقاضا میشود به‌آدرس ناصرخسرو جنب‌دارالفنون‌مغازه‌ایران‌موتور تلفن (۳۱۳۳۵۴) مراجعه و مژدگانی خود رادریافت نماید.
آ ـ ۱۷۹۹

**پیدا شده**
یك کیف پول کوچك در خیابان دیبا پیدا شده‌با تلفن ۷۸۱۷۱۱ تماس بگیرند .

## آگهیهای متفرقه

**کارخانه مریخ‌گاز**
تولیدکننده انواع اجاق‌گاز تلفن ۳۴۷۹۹۵

**ترجمه ارزان**
اسناد رسمی‌وغیر رسمی‌اخذ پذیرش تحریرات‌فارسی لاتین‌ـ شاه‌آباد ـ ماشین‌نویسی ربانی تلفن ۳۱۷۱۳۵
آ ـ ۲۵۱۸۱

حراج نهال پیوندی
نرکبذری هلند تلفن ۸۸۴۱۷۱
۱ـ۴ آ ـ ۱۷۵۵

**بازرگانی گل**
باطلاع عکاسان محترم تهران و شهرستانها می رساند که این شرکت در تعطیلات نوروزی باز بوده و آماده انجام سفارشات شما می‌باشد تلفنهای ۹۵۰۹۷۳ ـ ۹۵۵۲۶۶

کشتی‌بادی مخصوص سیاحت که در موقع‌نوزیدن باد بوسیله موتورنیز کار میکند با یک تختخواب دونفره‌وسه‌تختخواب یکنفره بفروش میرسداین‌کشتی راکه بی عیب‌وکاملا سالم است میتوان در بندر بردودر کشور فرانسه مشاهده کرد به تلفن شماره ۸۹۱۸۴۷ بین ساعت ۸ وساعت ۹ شب مراجعه و بزبان فرانسه یا انگلیسی گفتگونمائید
آ ـ ۲۵۴۰۲

**شرکت پارتیان فیلم (۸)**
فروش کلیه وسایل سینمای ۸ میلیمتری (دوربین ـ پروژکتور وغیره) بطور نقد واقساط . فروش فیلمهای سینمائی ۸ میلیمتری با صدای فارسی ـ انگلیسی و بدون صدا .
۵ تا ۸ بعدازظهر
تلفن ۶۲۳۴۵۶

**سرامیک خارجی**
**قیمت کاشی ایرانی**
در طرحهای بسیار زیبا برای حمام ، سرویس‌وروکاروارد شد
تلفن ۸۴۷۴۳۷
از شهرستانها نماینده فعال میپذیریم

به ۳دستگاه یخسازی که هر دستگاه در ۲۰ ساعت ۳ الی ۴ تن یخ بدهد جهت‌خریداری نیازمندیم دارندگان جهت دادن پیشنهاد به آدرس زیر مراجعه نمایند خیابان وصال شیرازی کوچه‌آذین شماره ۱۹ تلفن ۳ تا ۶۶۵۸۸۱

**یك نفر مترجم زبان انگلیسی (مرد)**
وارد بامور تجارتی و مکاتبات مربوطه برای تمام وقت با حقوق مکفی مورد احتیاج است . واجدین شرایط بشرکت الکترو تولیدی ژولیت واقع در خیابان شاه ، چهار راه شیخ هادی ، ساختمان آرام ، طبقه سوم مراجعه فرمایند .

**گروه صنعتی کی .بی.سی استخدام میکند**
۱ـ منشی (زن) دیپلمه مسلط به تایپ فارسی
۲ـ دیپلمه ریاضی یا طبیعی (مرد) آشنا بامور اداری و حسابداری .
۳ـ راننده پایه یکم باتحصیلات حدود ششم ابتدایی
۴ـ راننده پایه دوم همگانی با تحصیلات حدود ششم ابتدائی
۵ـ کمك راننده با تحصیلات حدود ششم‌ابتدایی
نشانی خیابان نادری شماره ۲۴۷

**نیازمندیهای الکترونیک**

**سکرتر تلفن**
درغیبت شما وتعطیل مؤسسه به مراجعین تلفنی پاسخ میدهد وپیغام آنهارا ضبط میکند .

**تلویزیون مداربسته**
وقتی دستگاه تلویزیون مداربسته روی میز شما است میتوانید آنچه در دفتر شما میگذرد تماشا کنید.

**شماره گیر تلفن**
باگنجایش ۳۰ شماره تلفن وسیله جدیدیست برای راحتی وسرعت عمل بیشتر .

**حوله بادی**
وسیله‌ای برای خشک کردن واسترلیزه دست

**آلارم (دزدگیر)**
حرکت هرجنبنده‌ای را درفضای اطاق سالن و جائی که اشیاء قیمتی خود را نگهداری میکنید اعلام میدارد

نماینده انحصاری و مرکز فروش
**خانه الکترونیک ایران**
خیابان ونک شماره ۸۴
تلفن: ۶۸۲۵۲۰
۶۸۵۱۵۰

باغچه شمار را امسال ماتزئین میکنیم
کلیه امور گلکاری ودرختکاری زیرنظر مهندسین کشاورزی انجام میشود سفارشات ۴الی۷ بعدازظهر تلفن ۹۲۱۷۹۱
۱ـ۷ آ ـ ۱۷۷۸۹

**کارتن‌سازی**
**کارتن سازی سیروس**
سازنده انواع کارتن چهارراه سیروس مقابل گاراژ سهرابی تلفن ۳۵۶۵۴۰

**کارتن سازی گل**
درخدمت صنایع تلفن ۳۶۲۰۴۴

**کارتن سازی آریا**
سازنده انواع واقسام کارتن خیابان تهران‌نو اول ایران‌مهر جنب بانکملی ۳۴۸۹۴۵

قابل توجه مهندسین‌مشاور وشرکتهای‌ساختمانی
**ضدیخ بتون**
جهت خرید انواع موادشیمیائی بتون‌وهمچنین ضد یخ‌بتون از معروفترین کارخانه اروپا را میتوانید از
**شرکت ساختمانی وشیمیائی ایمرآمریك**
با نازلترین قیمت تهیه فرمائید . لطفا برای خرید و کسب اطلاعات‌بیشتر باتلفنهای ۶۶۵۷۹۷ و ۴۷۶۵۳ تماس بگیرند .

**شرکت صنعتی صدف**
**استخدام مینماید**
۱ـ تعدادی مهندس تاسیسات که در رشته کارخانجات یخسازی و دستگاههای تهویه‌مطبوع حداقل دو سال سابقه کار داشته باشند .
۲ـ چند نفر تکنیسین که در کارخانجات یخ سازی تخصص داشته باشند (برای‌کار درجنوب)
۳ـ بچند نفر جوشکار لوله های گاز و مخزن با دو سال سابقه کار .
۴ـ دوشیزه یا بانو مسلط به ماشین نویسی فارسی و لاتین با حداقل سه سال سابقه کار با حقوق مکفی .
۵ـ مستخدم جوان که خدمت نظام وظیفه را تمام‌نموده‌و حداقل ۶ کلاس سواد ابتدائی داشته باشد
طالبین‌میتوانند باتلفنهای ۳۱۸۸۷۰و۳۱۹۳۶۰ تماس یابه آدرس سعدی جنوبی ساختمان سلامت طبقه سوم پلاك ۳۱۷ مراجعه نمایند.

**شرکت پیمان مجانی**
تخلیه و تراش هرنوع چاه و حفرچاههای عمیق با دستگاه‌جدید و لوله بازکنی شبانه روزی
۴۲۷۰۷و۴۸۵۵۲

**تخلیه‌چاه فاضلاب**
تخلیه چاه فاضلاب و توالت و سپتیك تانك وفوسپتیك و ساختمان آنها و کانال کشی وحفر چاه با دستگاه موتوری ـ لوله‌بازکنی
شرکت ایران شوشتر تلفن :
۸۲۹۵۵۶-۸۳۰۷۲۲

**آگهی دعوت مجمع عمومی عادی فوق‌العاده**
بدین وسیله از کلیه‌صاحبان سهام شرکت سهامی خاص صنایع مرغداری ایران و آلمان دعوت میشود که ساعت ۹ صبح سه‌شنبه روز ۲۷ اسفند ۱۳۵۳ برای تشکیل مجمع عمومی عادی فوق‌العاده در دفتر شرکت واقع در خیابان کندی‌نبش پرچم حضور بهم رسانند.
دستور جلسه ـ انتخاب هیئت مدیره شرکت وبازرس
حسین شکیبا بازرس شرکت

ARE YOU an executive secretary with fluent knowledge of English, able to take shorthand at 80 words per minute and Farsi typing? Looking for a job? If so, B.F. Goodrich Iran offers excellent salary and many fringe benefits, company transportation and five days a week work schedule.
Qualified applicants are requested to contact our Personnel Dept. at 973001-10, Ext. 57, Saturday through Thursday, 7 a.m. to 3 p.m.

**آگهی استخدام**
یك شرکت تولیدی که با نظارت فنی متخصصین فرانسوی در ایران اداره میشود افرادی را با مشخصات ذیل استخدام میکند .
۱ـ مهندس برق با حداقل دوسال تجربه صنعتی
۲ـ مهندس مکانیك با حداقل دوسال تجربه صنعتی .
۳ ـ الکترونیسین (متخصص برق و الکترونیك) با حداقل تحصیلات دیپلم صنعتی‌و دو سال تجربه .
۴ـ مکانیسین با حداقل تحصیلات دیپلم صنعتی‌و دو سال تجربه .
۵ـ سرپرست تولید با حداقل تحصیلات دیپلم متوسطه و دوسال تجربه‌واجدین شرایط باشماره تلفن ۹۷۷۰۶۰ همه روزه از ساعت ۹ تا ۵ر۴ بعداز ظهر تماس حاصل نمایند

**استخدام**
سکرتروماشین نویس
دونفردوشیزه‌سکرتر آشنایامسلط بزبان انگلیسی
چهارنفرماشین نویس فارسی ولاتین
موردنیازاست
باتلفن‌های ۳۱۱۲۳۵و۳۱۱۲۱۴
تماس حاصل فرمائید

تخلیه وحفرچاه ولوله بازکنی
باموتوروماشینهای تانکر
شرکت پرسپولیس
تلفن ۸۳۴۹۲۰

## خانه‌شمارا بخارجیان اجاره میدهیم

مؤسسه نیازمندیهای خارجیان
خانه بخارجیان اجاره میدهد
۸۳۰۰۸۲-۸۳۰۰۸۱
۸۲۱۷۲۳-۸۲۱۸۱۱
۳۶۱ تخت جمشید مقابل سفارت آمریکا

سازمان نیازمندیهای خارجیان
خانه‌شمارا اجاره میدهد
۸۲۳۱۵۵
۸۲۳۹۳۹ ۸۳۸۱۰۶

سازمان خدمات تهیه مسکن
مرکزاجاره بخارجیان ـ ۹۳۶۲۷۸

مؤسسه امپایر ۷۷۷۵۰۰
خانه بخارجیان اجاره میدهد
۷۷۸۹۵۵-۷۷۲۲۲۲

۲۴ ساعته
اجاره بخارجیان
سازمان نیازمندیهای بین المللی
۷۷۸۷۹۹
۷۷۹۱۱۸

مؤسسه امور خارجیان
مرکزاجاره تخت جمشید جنب بهار ۵۰۳
۷۵۱۷۸۲-۷۵۲۳۵۸

شرکت سلحشور
باگروه مجهز خودخیلی خیلی سریع اجاره بخارجیان
۶۲۳۶۷۴و۶۲۷۴۵۵

سازمان مسکن پارس
مرکز ۸۵۳۸۵۳
۸۴۸۴۲۴
اجاره ۸۵۷۵۸۵
بخارجیان

مؤسسه ظفر ۷۷۷۷۴۶
خانه بخارجیان اجاره میدهد
۷۷۸۶۰۰-۷۷۸۵۸۹

**شرکت امداد**
اجاره بخارجیان فوری خریدو فروش املاك و مستغلات . سریع تحت نظر مدیریت فعال
تلفن ۹۲۱۹۳۱

آژانس بین‌الملل
به خارجیان هر نوع مستغلات شما را اجاره میدهد ۳ـ۲ـ۸۳۰۸۴۱

اجاره ویلا و آپارتمان به خارجیان دفاتر کار به ایرانیان فوری
۸۵۹۹۸۸

آپارتمان ویلای مبله و غیرمبله شمارابخارجیان اجاره میدهیم ۶۶۵۸۰۸

**موسسه پارامونت**
در کوهنترین مدت منزل شما را به خارجیان اجاره میدهد ۸۴۱۴۲۷

۸۲۹۷۶۶-۸۳۵۱۲۰
سازمان کورش
اجاره منازل بخارجیان

مؤسسه کوئیک
خانه بخارجیان اجاره میدهد
۸۵۵۵۵۶-۸۵۵۶۰۵

آژانس سی ـ اند ـ ار
اجاره بخارجیان ۸۴۹۶۲۵

دفتر ساختمانی پیشتاز
در اجاره ساختمان شما به خارجیان پیشتاز است
تلفن: ۳۱۷۷۴۲

انواع موکت ایرانی و خارجی کاغذ دیواری و کف‌پوش ـ پرده کرکره برای محل کار و منزل شما با سهل‌ترین‌شرایط و در اسرع وقت فقط با یك تلفن انجام میشود تلفن ۷۵۹۳۲۸ نایس دکور سلیمی

کوچولوی همه‌کاره

# هانیمکس

# HANIMEX

- یك دوربین همه‌کاره کوچك که همه‌جا همراه شماست.
- مجهز به نورسنج اتوماتیك و چشم الکتریکی.
- تنها دوربین با فلاش الکترونیکی که احتیاج به تعویض لامپ ندارد.
- هدیه‌ای است فراموش‌نشدنی برای ثبت خاطره‌ها

- هانیمکس
- دوربین جیبی با فلاش همیشگی

P-08


## دانشگاه پهلوی

# آگهی پذیرش دانشجو

دانشگاه پهلوی برای سال تحصیلی ۵۵ـ ۱۳۵۴ باتوجه به سوابق تحصیلی پنج سال اول دبیرستان و بر مبنای نمرات کتبی امتحانات نهائی ششم از میان دارندگان گواهینامه دوره کامل دبیرستان دررشته‌های ریاضی، طبیعی ،وادبی با شرایط زیر دانشجو میپذیرد:

۱ـ داوطلبان باید:

الف: درهیچیك از کلاسهای دبیرستان‌مردود نشده و یاترك تحصیل نداشته باشند.

ب:در ۵سال اول دبیرستان دارای معدل کل «معدل معدل های ۵سال اول دبیرستان » پانزده ویا بیشتر باشند.

پ: درسال های چهارم‌و پنجم دبیرستان‌دارای معدل کل «معدل معدل های سال‌های چهارم وپنجم دبیرستان»پانزده و یابیشتر باشند.

ت: در امتحانات نهائی سال ششم درخرداد ماه قبول شده باشند.

ث: فارغ‌التحصیل و یا دانشجوی فعلی ، انصرافی‌و اخراجی هیچیك ازدانشگاه هاو موسسات آموزش عالی وموسسات آموزشی دیگر چون‌تربیت معلم، آموزشگاه های فنی، ونظائر آن‌نباشند.

ج: در دوره‌دبیرستان زبان انگلیسی را به عنوان زبان خارجی خوانده باشند.

تذکار: نظر باهمیت خاص زبان انگلیسی‌در دانشگاه پهلوی به‌افرادی که‌درزبان انگلیسی‌ضعیف هستند توصیه‌میشود که‌درخواست پذیرش‌به‌دانشگاه پهلوی راننمایند.

۲ـدارندگان دیپلم‌ریاضی میتوانند برای‌رشته های آمار، اقتصاد، پرستاری سعدی، پرستاری نمازی «فقط دختران»، تاریخ، روانشناسی ،ریاضی، زبان‌و ادبیات انگلیسی زمین شناسی، شیمی ، عمران ملی فیزیك، جامعه شناسی، آبیاری،اقتصاد کشاورزی،باغبانی، خاکشناسی ،صنایع غذائی و علوم تغذیه، ماشین‌آلات کشاورزی، مهندسی‌برق و الکترونیك، مهندسی راه‌وساختمان، مهندسی شیمی ، مهندسی مکانیك، مهندسی کامپیوتر و مهندسی مواددا‌وطلب شوند.

۳ـ دارندگان دیپلم طبیعی میتوانند برای‌رشته های اقتصاد ، تاریخ،روان‌شناسی ،زبان وادبیات انگلیسی ، زمین‌شناسی، زیست شناسی ،شیمی، عمران ملی ،جامعه‌شناسی،پزشکی، پرستاری‌نمازی «فقط دختران»، تکنولوژی پزشکی، پرستاری‌سعدی، دامپزشکی ،دندانپزشکی ، اقتصاد کشاورزی ، اگرونومی ، باغبانی،حفاظت گیاهان، خاکشناسی، دامپروری ،وصنایع غذائی و علوم‌تغذیه داوطلب شوند.

۴ـداوطلبان رشته‌ادبی میتوانند برای رشته های تاریخ، زبان وادبیات انگلیسی،وزبان وادبیات فارسی داوطلب‌شوند.

۵ـ داوطلبان حق انتخاب حداکثر ۵ رشته دانشگاهی را«به ترتیبی که بعدا ازطریق پست‌به اطلاع‌آنان خواهدرسید » خواهند داشت.

### مدارك لازم

داوطلبان باید مدارك زیررابا‌پست سفارشی تا تاریخ ۱۰ر۲ر۵۴ به آدرس امور پذیرش‌دانشگاه پهلوی شیراز ارسال دارند« به‌مدارك ناقص‌ترتیب اثر داده نخواهدشد».

۱ـبرك درخواست تکمیل شده طبق‌نمونه زیر:

۲ـفتوکپی کارنامه سالهای اول،دوم ،سوم، چهارم‌و پنجم دبیرستان.

۳ـدوقطعه عکس ۴×۳ که در سال‌جاری تهیه و مشخصات داوطلب پشت آن نوشته شده باشد.

۴ـیکبرك فتوکپی یارونوشت شناسنامه.

۵ـ رسید مبلغ ۵۰۰ ریال‌که بحساب‌شماره ۱۰۶۰۰ دانشگاه پهلوی دربانك عمران شیراز شعبه پزشکی پرداخت ویاحواله شده باشد« این مبلغ بهیچوجه برگشت داده نخواهد شد ».

۶ـ یك‌پاکت بقطع ۲۴×۱۵ سانتیمتر یا بزرگتر که اسم‌و آدرس داوطلب باخط خوانا و روشن‌پشت آن نوشته شده و۱۶ ریال تمبر به آن الصاق شده باشد. چون ازاین پاکت برای ارسال فرم تعیین رشته‌های دانشگاهی موردعلاقه داوطلبان‌واطلاعات لازم دیگراستفاده خواهدشدبه داوطلبان توصیه میشودکه در نوشتن اسم‌و آدرس خودنهایت دقت‌را بعمل‌آورند.

**دانشگاه پهلوی**

در این محل چیزی ننویسید

۱ـ نام‌خانوادگی ۲ـ نام ۳ـ شماره شناسنامه

۴ـ محل صدورشناسنامه ۵ـ تاریخ تولد ۶ـ جنس: زن ☐ مرد ☐

۷ـ دانش‌آموز / فارغ التحصیل دبیرستان ۸ـ درس دبیرستان

۹ـ رشته تحصیلی دردبیرستان ۱۰ـ تاریخ اتمام‌تحصیلات متوسطه : خرداد ماه سال ۱۳

۱۱ـ معدل‌نمرات سالانه پنج سال‌اول دبیرستان‌وتاریخ قبولی درهرسال

| | سال اول | سال دوم | سال سوم | سال چهارم | سال پنجم | معدل معدلهای پنجسال اول دبیرستان | معدل معدلهای سالهای چهارم وپنجم |
|---|---|---|---|---|---|---|---|
| تاریخ | ماه سال | ماه سال | ماه سال | ماه سال | ماه سال | | |
| معدل سالانه | | | | | | | |

۱۲ـ آدرس صحیح وکامل .

| شهر | خیابان | کوچه | شماره خانه | شماره تلفن |
|---|---|---|---|---|
| | | | | |

امضاء تاریخ

# آگهی استخدام رسمی

وزارت آموزش‌و پرورش طبق مفاد قانون استخدام کشوری عده‌ای را از طریق امتحان‌و مسابقه بشرح زیر استخدام میکند .

| عنوان شغل | محل جغرافیائی خدمت | گروه قطعی استخدام |
|---|---|---|
| مشاور راهنمائی‌تحصیلی | چاه بهار ، گیلان غرب ، ایرانشهر ، مراغه ، شبستر ، مشکین‌شهر ، میانه ، پیرانشهر،مهاباد، میاندوآب ، صحنه ، هرسین ، قروه ، ایلام ، ایزه ، شوشتر ، یاسوج ، فومن، طوالش ، فریمان ، لار ، برازجان ، بم. | ۷ |

۱ـداشتن لیسانس یا فوق لیسانس‌دررشته مشاوره و راهنمائی تحصیلی

۲ـ داشتن لیسانس روانشناسی یا علوم‌تربیتی از دانشگاه اصفهان که ۱۶ واحد درسی مشاوره و راهنمائی تحصیلی‌را گذرانده باشند.

۳ـ داشتن لیسانس روانشناسی از مدرسه‌عالی دختران که در گروه مشاوره و راهنمائی فارغ‌التحصیل میباشد .

داوطلبان واجد شرایط میتوانند همه‌روزه در ساعات اداری با همراه داشتن مدارك‌تحصیلی و شناسنامه و دو قطعه عکس ۴×۶ و کارت پایان خدمت وظیفه یا برگ معافیت دائم‌برای‌ثبت نام و انجام تشریفات قانونی به اداره کل امور اداری واقع‌درکاخ‌وزارت آموزش و پرورش ـ خیابان اکباتان مراجعه نمایند . بدیهی است داوطلبان واجد شرایط مبلغ ۴۰۰ ریال بابت‌حق الثبت به حساب‌شماره ۹۸۰خزانه‌نزد بانك‌مرکزی ایران به یکی از شعب بانك ملی پرداخت‌وفیش آنرا تحویل خواهندداد‌ضمنا کلیه انتخاب‌شدگان بزید تعهد بسپارند لااقل سه سال درمحلی که تعیین خواهد شد خدمت کنند و قبل ازاستخدام دوره کارآموزی لازم را نیز بگذرانند .

**مدیر کل امور اداری وزارت آموزش و پرورش ـ قدس**

# آگهی مناقصه
## «نظافت ساختمان»

وزارت علوم و آموزش عالی نظافت پنج ساختمان واقع در خیابان‌های ویلای شمالی (مرکزی و شماره۲) و آبان شمالی و مدیری‌و کریمخان زند را از طریق مناقصه بمدت یکسال‌به موسسات یا شرکت های صلاحیتدار واگذار مینماید.

۱ـ پیشنهاد دهندگان میتوانند برای آشنائی به‌نحوه عمل واطلاع بیشتر با شرائط انجام کارتا تاریخ بیستم اسفند ماه ۱۳۵۳ همه روزه باستثنای روزهای تعطیل در ساعات اداری به ساختمان مرکزی وزارت علوم و آموزش عالی (اداره کل اموراداری‌ـ اداره خدمات عمومی) مراجعه‌نمایند.

۲ـ شرکت کنندگان درمناقصه باید مبلغ یکصد هزار ریال بعنوان سپرده بحساب جاری شماره ۲۲۵۴ سپرده وزارت علوم و آموزش عالی نزد بانك مرکزی ایران پرداخت نموده ورسید آنرا ضمیمه پیشنهاد تسلیم نمایند.

۳ـ پیشنهاد دهنده باید قبض سپرده‌و پیشنهاد لاک و مهرشده را تاساعت ۴بعد از ظهر روز ۲۴ر۱۲ر۱۳۵۳ بدفتر اداره کل‌امور اداری وزارت علوم و آموزش عالی تسلیم و رسید اخذنمایند.

۴ـ به پیشنهاداتی که فاقد سپرده ، مبهم و مشروط و همچنین پیشنهاداتی که بعداز موعد مقرر برسد ترتیب اثر داده نخواهد شد .

۵ـ درصورتیکه برنده مناقصه در انعقاد قرارداد عدول نماید تمام‌سپرده بنفع وزارت علوم و آموزش عالی ضبط و بانفر دوم برنده مناقصه قرارداد منعقد خواهد شد.

۶ـ پرداخت هرگونه مالیات و عوارض به عهده پیمانکار خواهد بود .

۷ـ کلیه پیشنهادات در ساعت ۱۰ صبح روز ۲۵ر۱۲ر۱۳۵۳ باز و قرائت خواهد شد .

۸ـحضور پیشنهاد دهندگان‌در جلسه مناقصه آزاد خواهد بود ووزارت علوم‌و آموزش عالی در رد یاقبول یک یا کلیه پیشنهادات مختار است .

۹ـ عدم حضور پیشنهاد دهنده مانع قرائت پیشنهادات واخذ تصمیم نخواهد بود .

۱۰ـ مدت قرارداد از تاریخ اول فروردین ماه ۱۳۵۴ تاپایان اسفند ماه سال ۵۴ بمدت ۱۲ماه خواهد بود .

**وزارت علوم و آموزش عالی**

# آگهی استخدام رسمی

## وزارت اطلاعات و جهانگردی بر طبق مفاد قانون استخدام کشوری تعداد ۲۰۰ نفر را از طریق امتحان بشرح زیر استخدام میکند

| ردیف | عنوان شغل | محل جغرافیائی خدمت | تعداد کل | شرایط احراز | گروه قضائی شغل |
|---|---|---|---|---|---|
| ۱ | مدیر امور جهانگردی طبقه ۱ | تبریز ، کرمان ساری ، رضائیه ، زاهدان ، خرم اباد ، سمنان ، رشت ، کرمانشاه ، یزد ، شهرکرد بوشهر ، همدان ، ایلام ، یاسوج ، بندرعباس ، زنجان ، شیراز ، سنندج ، هرشهرستان یك نفر | ۱۹ نفر | دارابودن دانشنامه لیسانس در یکی از رشته های علوم اجتماعی بمفهوم عام . سایر شرایط = آشنائی بیکی از زبانهای خارجی در حد مورد نیاز مرجعا " انگلیسی یا فرانسه | ۷ |
| ۲ | کارشناس تاسیسات جهانگردی طبقه ۱ | تبریز ، شیراز ، کرمان ، ساری ، رضائیه ، زاهدان ، رشت ، سنندج ، کرمانشاه ، اصفهان اهواز ، مشهد . هرشهرستان یك نفر | ۱۲ نفر | دارابودن دانشنامه لیسانس در یکی از رشته های علوم اجتماعی بمفهوم عام یا در رشته مهندسی راه وساختمان . سایر شرایط = آشنائی بیکی از زبانهای خارجی مرجعا " انگلیسی یا فرانسه در حد مورد نیاز | ۷ |
| ۳ | کارشناس برنامه ریزی جهانگردی طبقه ۱ | تبریز ، شیراز ، کرمان ، ساری ، رضائیه ، زاهدان ، رشت ، سنندج ، کرمانشاه ، اهواز مشهد . هرشهرستان یك نفر | ۱۱ نفر | دارابودن دانشنامه لیسانس در یکی از رشته های اقتصاد بازرگانی ، حقوق ( قضائی ) سیاسی زبان وعلوم اجتماعی بمفهوم خاص . سایر شرایط = آشنائی کامل بیکی از زبانهای خارجی مرجعا " انگلیسی یا فرانسه . | ۷ |
| ۴ | منشی طبقه ۱ | سنندج ، اهواز ، تبریز ، کرمانشاه ، رشت ، زاهدان ، رضائیه ، ساری ، مشهد هرشهرستان یك نفر | ۹ نفر | دارابودن مدرك دیپلم کامل متوسطه در رشته منشی گری ویا دیپلم وطی دوره منشی گری | ۴ |
| ۵ | ماشین نویس طبقه ۲ | سنندج ، اهواز ، اصفهان ، کرمانشاه ، رشت ، زاهدان ، رضائیه ، ساری ، کرمان ، تبریز هرشهرستان یك نفر تهران ۱۵ نفر | ۲۵ نفر | دارابودن مدرك دیپلم کامل متوسطه وگواهینامه ماشین نویسی فارسی یا لاتین | ۴ |
| ۶ | حسابدار طبقه ۱ | سنندج ، اهواز ، اصفهان ، رشت ، رضائیه ، ساری ، مشهد ، ایلام ، همدان ، بندرعباس زنجان ، خرم آباد ، یاسوج ، سمنان ، شهرکرد ، یزد ، بوشهر . هرشهرستان یك نفر | ۱۷ نفر | دارابودن دیپلم کامل متوسطه وطی دوره حسابداری مقدماتی وموفقیت در آن | ۴ |
| ۷ | متصدی امور خبری طبقه ۱ | سنندج ، کرمانشاه ، زاهدان ، رضائیه ، ساری ، ایلام ، همدان ، بندرعباس ، سمنان ، یاسوج ، زنجان خرم آباد ، شهرکرد ، بوشهر ، آبادان . هرشهرستان یك نفر | ۱۵ نفر | دارابودن دیپلم کامل متوسطه | ۴ |
| ۸ | متصدی امور دفتری طبقه ۲ | بندرعباس ، زنجان ، خرم آباد ، سمنان ، شهرکرد ، یاسوج ، یزد ، بوشهر ، هرشهرستان یك نفر . | ۸ نفر | دارابودن دیپلم کامل متوسطه وطی دوره کارآموزی در زمینه مربوط | ۴ |
| ۹ | متصدی برنامه های انتشاراتی وتبلیغاتی طبقه ۱ | سنندج ، اهواز ، زنجان ، خرم آباد ، سمنان ، شهرکرد ، یاسوج ، یزد ، بوشهر ، بندرعباس همدان ، ایلام ، اصفهان ، رضائیه ، هرشهرستان یك نفر | ۱۴ نفر | دارابودن دیپلم کامل متوسطه | ۴ |
| ۱۰ | متصدی امور مطبوعات طبقه ۱ | ایلام ، شیراز ، همدان ، بندرعباس ، زنجان ، خرم آباد ، سمنان ، شهرکرد ، یاسوج ، یزد بوشهر ، اصفهان ، ساری ، رشت ، کرمانشاه ، اهواز ، هرشهرستان یك نفر | ۱۶ نفر | دارابودن دیپلم کامل متوسطه | ۴ |
| ۱۱ | تکنیسین آمار طبقه ۱ | سنندج ، اهواز ، اصفهان ، رشت ، زاهدان ، رضائیه ، ساری ، کرمان ، تبریز مشهد ، هرشهرستان یك نفر | ۱۰ نفر | دارابودن دیپلم کامل متوسطه در رشته ریاضی ، طبیعی و طی دوره کارآموزی در زمینه مربوط | ۴ |
| ۱۲ | متصدی تسهیلات جهانگردی طبقه ۱ | اصفهان ، شیراز ، سنندج ، اهواز ، کرمانشاه ، رشت ، رضائیه ، ساری ، کرمان ، مشهد ، تبریز زاهدان ، خرم آباد ، سمنان ، شهرکرد ، ایلام ، همدان ، بندرعباس ، زنجان ، یاسوج ، یزد بوشهر ، آبادان ، مرزنیازرگان ، مرزتایباد ، مرزمیرجاوه ، مرزسرو ، مرزخسروی هریك ۱ نفر | ۲۸ نفر | دارابودن دیپلم کامل متوسطه سایر شرایط = توانائی مکالمه بیکی از زبانهای خارجی | ۴ |
| ۱۳ | ماشین نویس طبقه ۱ | رضائیه ، مشهد ، اهواز ، زاهدان ، سنندج ، کرمانشاه ، ایلام ، بوشهر ، یاسوج ، شهرکرد زنجان ، سمنان ، خرم آباد ، همدان ، یزد ، آبادان ، هرشهرستان یك نفر | ۱۶ نفر | دارابودن مدرك پایان تحصیلات دوره اول متوسطه وگواهینامه ماشین نویسی فارسی | ۴ |

داوطلبان واجد شرایط میتوانند فرم زیر را تکمیل نموده و با دو قطعه عکس ۳×۴ خود در سید بانکی مبنی بر پرداخت مبلغ ۴۰۰ ریال برای مشاغل گروه ۷ و مبلغ ۳۵۰ ریال برای مشاغل گروه های ۳ و ۴ در یکی از شعب بانك ملی ایران بحساب شماره ۹۸۰ خزانه نزد بانك مرکزی ایران بعنوان «حساب حق ثبت نام داوطلبان استخدام» حداکثر تا ده روز پس از انتشار این آگهی با پست سفارشی به نشانی: تهران: میدان ارك ، وزارت اطلاعات وجهانگردی ، اداره کل امور اداری ارسال دارند. بمدارکی که فاقد رسید بانکی باشد و یا بعد از این مهلت به پست تحویل داده شود ترتیب اثر داده نخواهد شد.
«وجه مذکور بهیچوجه مسترد نمیشود».

الف: امتحان برای مشاغل گروه ۷ در تهران برگزار میشود و پروانه ورود بجلسه امتحان در محل دفتر آموزش وزارت اطلاعات و جهانگردی واقع در میدان ارك در تاریخ ۵۴/۱/۱۶ توزیع خواهد شد.

ب: محل امتحان برای مشاغل گروه های ۳ و ۴ در مرکز هفت استان بشرح زیر خواهد بود:

۱ـ برای داوطلبان استخدام در شهر های تبریز ، رضائیه ، زنجان ، مرزبازرگان ، مرز سرو محل برگزاری امتحان شهر تبریز.
۲ـ برای داوطلبان استخدام در شهر های اصفهان ، شیراز ، یزد و شهرکرد محل برگزاری امتحان شهر اصفهان.
۳ـ برای داوطلبان استخدام در شهر های کرمان ، زاهدان ، بندرعباس ، میرجاوه محل برگزاری امتحان شهر کرمان.
۴ـ برای داوطلبان استخدام در شهر های کرمانشاه ، خرم آباد ، ایلام ، سنندج ، همدان و خسروی محل برگزاری امتحان شهر کرمانشاه.
۵ـ برای داوطلبان استخدام در شهر های اهواز ، آبادان ، یاسوج و بوشهر محل برگزاری امتحان شهر اهواز.
۶ـ برای داوطلبان استخدام در شهر های رشت ، ساری ، سمنان محل برگزاری امتحان شهر ساری.
۷ـ برای داوطلبان استخدام در شهر های مشهد و مرز تایباد محل برگزاری امتحان شهر مشهد.

پروانه ورود بجلسه امتحان در محل اداره کل اطلاعات و جهانگردی مراکز هفتگانه فوق در تاریخ پنجشنبه ۵۴/۱/۲۱ توزیع خواهد شد.
تاریخ و محل امتحان و مسابقه در پروانه های مذکور درج شده است.

## برگ درخواست شغل از وزارت اطلاعات و جهانگردی

نام ، خانوادگی ـ نام ـ نام پدر ـ شماره شناسنامه ـ محل صدور ـ تاریخ تولد ـ مدرك ورشته تحصیلی

وضع خدمت وظیفه ـ محل جغرافیایی مورد تقاضا (فقط یك محل) ـ داوطلب شغل (فقط یك شغل)

نشانی کامل : شهر ـ خیابان ـ کوچه ـ شماره منزل ـ امضاء داوطلب

وزارت اطلاعات و جهانگردی

تفسیر اقتصادی

# شکوفائی سیاست ملی در کشاورزی

از : دکتر محمد ستاری ـ استاد دانشگاه تهران

تکیه فراوان برکشت موادیکه قسمت اعظم محصولات حاصله رابابد بصورت«مواد خام» بکشور های دیگر صادر کرد تا چرخ کارخانجات آنها براه بیفتد واز جانب دیگر در قبال این فعالیت دولت های ذیربط ،ناچاریاشند از کشورهای خریدار پاره‌ای ازاقلام خوراکی راکه امروزه باسم «مواد استراتژیک» نامگرفته‌اند خریداری ووارد نمایند، باتوجه به‌ضوابطی که اصولا در این نوع داد و ستدها وجود دارد نه‌تنها صلاح نیست بلکه ازنظر خودکفائی در تامین مواد غذائی، راهی بنیادی بشمار نمیرود .

تکیه بر واردات و دادو ستد ،درامری که مشکل روزانه مردم را تشکیل میدهد نمیصلاح‌است ونه امکان پذیر ، چه‌اگر روزی‌به خاطر پاره‌ای از ملاحظات سیاسی و یابه مناسبت تحولات غیر منتظره در جهان اصولا امر صادرات وواردات دربین ممالک به سهولت امروز میسر نباشد ویا تاخیری دراین زمینه رخ بدهد ، چگونه میتوان راههای مبارزه بااین مشکل را بسرعت وبدون هیچ گرفتاری طی کرد وبفرجام مطلوب آن دلخوش داشت ؟

باین ترتیب، چنانچه در برنامه ریزی کشاورزان قصد برانیست کمی‌المثل ۲۰تا۳۰ درصد بکشت پنبه و یا اقلامی نظیر آن افزوده شود، بموازات آن باید بمراتب بیشتر از این میزان به برداشت محصولاتیکه حیات واستقلال ملی ماتا حدودی درگرو تولید آنها میباشد، افزوده گردد .

**خوشبختانه مدتی‌است که این سیاست ، محور اقدامات برنامه ریزان کشاورزی مملکت قرار گرفته است و مثلا در همین اواخر، اعلام شد که تولید پنبه بایستی بمیزانی باشد که رفع‌نیاز کارخانجات داخلی را بکند وبرای این منظور حدود ۸۰ هزار هکتار ازسطح زیر کشت پنبه کاسته شد واز جانب دیگر براساس طرحی که در دست تهیه است، نزدیک به ۸۰۰ هزار هکتار به کشت گندم در کشور افزوده خواهد شد .**

باتوجه باینکه می‌باید قبل از افزایش سطح کشت ، تاحدامکان به‌بالا بردن میزان تولید درواحد سطح توجه داشت ، ولی بازهم چنین اقدامی‌نوید دهنده شکوفائی سیاست ملی در کشاورزی مملکت است وباید این اقدام نه‌تنها برای گندم بلکه در مورد بسیاری از محصولات کشاورزی بویژه فرآورده‌های دامی نیز بمرحله اجرا درآید .

فریدون مهدوی وزیر بازرگانی گفت: فقط برای واردات کالا های غذائی و کشاورزی

# یک بندر ۷ میلیون تنی تأسیس میشود

**★ درآمد سرانه به ۱۲۷۰ دلار رسید .**

**★ تنزل قیمت خارج فورا باید به مصرف کننده داخلی منتقل شود**

**★ روی ۱٫۴ میلیون تخم‌مرغ وارد وتوزیع میشود**

«صاحبان صنایع و واحد های تولیدی باید همزمان با تنزل‌قیمت هرنوع کالا در بازار های‌جهانی، فورا همان را به مصرف کننده منتقل کنند».

این هشدار را وزیر بازرگانی دیروز در جلسه ماهانه انجمن مدیریت ایران، به مدیران صنایع ووارد کنندگان کالا داد .

دکتر مهدوی اضافه کرد : واردات موادخوراکی‌و کالاهای کشاورزی بخش مهمی‌از واردات مارا تشکیل میدهد و از نظر رفاه جامعه اهمیت فوق‌العاده‌ای دارد، بهمین‌جهت‌به‌امر شاهنشاه‌آریامهر یک بندر جدید بظرفیت ۷میلیون تن باتمام تجهیزات در جنوب ایجاد میشود .

وزیر بازرگانی که پیرامون «سیاست تامین و توزیع کالاهای اساسی مورد نیاز کشور» سخن می‌گفت ، توضیح داد :

سال جاری در شرایطی شروع شد که درآمد ما به ۲۰ میلیارد دلار در سال افزایش یافته است و سیاست دولت براین اساس قرار گرفت بهر میزان که اقتصاد مملکت جذب می‌کند ، ازاین محل سرمایه گذاری شود تا با سریع هرچه بیشتر رشد اقتصادی ،رفاه بیشتری برای اجتماع بدست‌آید.

درطرح‌های برنامه پنجم‌عمرانی تجدید نظر شدو بهمین جهت درآمد سرانه در سال جاری از مرز ۱۲۷۰ دلار خواهد گذشت وباین ترتیب ظرف ۸ سال آینده تا اواخر برنامه ششم ـ درآمد سرانه ازمرز۴ هزار دلار خواهد گذشت .

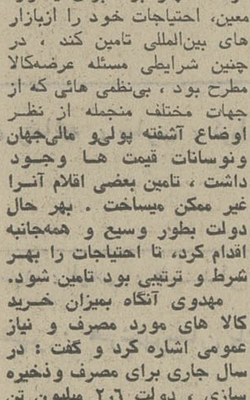

وزیر بازرگانی : حمایت ازصنایع داخلی ، کم میشود

وزیربازرگانی گفت : باافزایش حجم سرمایه گذاری ها ، هزینه های دولت بالا رفت و بخش خصوصی هم بیشتر خرج کرد و در نتیجه برنامه‌های‌وسیع رفاهی پیاده شد. همه‌این عوامل‌افزایش تقاضا را بالا برد و وسعت‌آن دریک دوره کوتاه مدت تمام طبقات متوسط جامعه را دربر گرفت .

## امواج مصرف

وی در ادامه گفتار ، اضافه کرد : سرمایه گذاری‌و پول‌خرج کردن دولت سبب شد که برنامه های رفاه اجتماعی به سمت‌مردم توسعه پیدا کند وامواج مصرف تغییر جهت پیدا کند و عمق و وسعت بیشتری یابد . ذکر میزان افزایش مصرف چند کالا میتواند نمونه‌ای از این برداشت باشد.

در سال جاری مصرف شکر ۲۰ درصد بالا رفت. رشد مصرف روغن نباتی از مرز ۴۶هزار صد گذشت . مصرف مرغ ۴۰درصد ، تخم‌مرغ ۳۵درصد و گوشت‌قرمز ۳۰ درصد رشد داشت. این‌ارقام نشانه مصرف وسیع در مملکت است .

وزیر بازرگانی گفت: درمقابل رشد سریع مصرف ،تولید بهمین سرعت ورشد امکان پذیر نیست زیرا تولید رانمی‌توان با این سرعت افزایش داد، زمان بزرگ ترین تنگنا است ، بویژه در تولیدات کشاورزی . از اینرو دولت ناچار بود برای یکدوره معین، احتیاجات خود را ازبازار های بین‌المللی تامین کند ، در چنین شرایطی مسئله عرضه‌کالا مطرح بود ، بی‌نظمی هائی که از جهات مختلف منجمله از نظر اوضاع آشفته پولی‌و مالی‌جهان ونوسانات قیمت ها وجود داشت ، تامین بعضی اقلام آنرا غیر ممکن میساخت . بهر حال دولت بطور وسیع و همه‌جانبه اقدام کرد، تا احتیاجات را بهر شرط و ترتیبی بود تامین شود.

مهدوی آنگاه بمیزان خرید کالا های مورد مصرف و نیاز عمومی اشاره کرد و گفت : در سال جاری برای مصرف وذخیره سازی ، دولت ۲٫۶ میلیون تن گندم، ۵۰۰ هزار تن شکر ،۴۵۰ هزارتن برنج ، ۸۰ هزار تن گوشت قرمز ، ۲۵ هزار تن‌تخم مرغ و ۱۰ هزار تن پنیر ازخارج خریداری کرده است و در حال حاضر روزانه یک میلیون و ۴۰۰ هزار عدد تخم مرغ وارداتی توزیع میشود .

## سیاست قیمتها

پس‌از تهیه و خرید وتامین کالا های ضروری ، سیاست‌قیمت ها مطرح شد، چون تورم‌جهانی افزایش سریع قیمت ها رابدنبال داشت و شکر از تنی ۱۰۰ دلار تا۱۵۰۰ دلار بالا رفت و گندم از تنی ۱۵۰ دلار به مرز ۲۴۰دلار رسید.

وزیر بازرگانی در اینجا به سیاست اجتماعی دولت اشاره کرد و گفت:

به‌امر شاهنشاه آریامهر، عرضه خدمات ازجمله آموزش‌وپرورش رایگان شد، تامین مسکن ارزان مطرح‌گردید، ومسائل‌رفاه‌اجتماعی نظیر ان پیش آمد ، این‌اقدامات بموقع وفوری، موجب شد که بمقدار زیادی تورم خارجی که باخرید کالاهای وارداتی بایران آمده بود مهار گردد .

مهدوی گفت: سیاست‌وارداتی، مشکل امروز مارا حل می‌کند اما حل مشکل بطور نهایی‌درافزایش تولیدات داخلی است . سیاست دولت اینست‌که بایرداخت‌مقداری ازتفاوت قیمت کالاهای تولیدی، افزایش آنرا تضمین کند .

## سیاست وارداتی

مهدوی در ادامه بیانات خود درمورد سیاست قیمت هاگفت: دولت در سال جاری بهای ۸ تا ۹ قلم کالاهای مصرفی مردم را تثبیت کرد و تفاوت آنرا از محل صندوق حمایت مصرف کننده پرداخت نمود ، اما در آینده علاوه بر راه فوق راه دیگری‌هم در نظر است :

با برنامه ریزی که برای‌ازدیاد تولیدات کشاورزی شده، حجم واردات این‌کالاها از ۴٫۵میلیون تن فعلی بمقدار قابل توجهی کاهش خواهد یافت.

مهدوی گفت : سیاست وارداتی مشکل امروز مارا حل میکند ،اما حل مشکل بطور نهائی درافزایش تولیدات داخلی است و سیاست دولت همه نوع کمک های لازم را پیش‌بینی کرده است . تاجائی که لازم بود، قیمت محصولات کشاورزی را بنفع‌درآمدکشاورز، افزایش دادواگر بازهم لازم‌باشد افزایش خواهد داد. تمام این وجوه، برای‌اینکه بمصرف کننده تحمیل نشود ، از محل صندوق حمایت از مصرف کننده پرداخت خواهد شد.

## حمایت از صنایع

وزیر بازرگانی در مورد قیمت کالاهای صنعتی‌گفت: برای‌افزایش حجم سرمایه گذاری در صنایع‌و درنتیجه ، ازدیاد حجم تولید ، باید سودی برای صاحب صنعت باشد تا رغبت بسرمایه گذاری بوجود آید . لذا سیاست قیمت ها دراین مورددر صورت‌افزایش قیمت مواد اولیه در بازار های جهانی ، قیمت کالا های صنعتی درداخل بهمان‌میزان افزایش‌داده میشود و در صورت تنزل ، در داخل هم کاهش داده خواهد شد.

**وزیر بازرگانی به صاحبان صنایع وواحدهای‌تولیدی داخل هشدار دادکه باید همزمان با تنزل قیمت ها در خارج ،میزان کاهش را بلافاصله بمصرف کننده منتقل سازند .**

مهدوی افزود :به‌امر شاهنشاه آریامهر، وزارت بازرگانی برای تامین مواد مصرفی مورد نیاز عامه قرارداد های طویل‌المدتی رابا کشور های مختلف جهان امضاء کرده است ، که براساس این قرارداد ها مواد خوراکی‌و کالا های ضروری مصرفی ،برای ۵ سال آینده تامین وخریداری شده است . در این زمینه تاجائی که اقتصاد مملکت اجازه سرمایه گذاری و جذب منابع مالی رادر داخل می‌داد ، سرمایه گذاری شده و میشود و قسمتی‌ازاضافه درآمدها در جهت تکمیل اقتصاد کشور، در طرح های مشترک‌در کشور های ثالث سرمایه گذاری خواهد شد، از جمله تاکنون با استرالیا ، لهستان ، بلغارستان ، رومانی ، فرانسه و چند کشور دیگر دراین زمینه قرارداد هائی امضاء شده است وطرح های دیگری دردست مطالعه داریم که درآینده اعلام خواهد شد .

## سرمایه‌گذاری

وزیر بازرگانی آنگاه گفت : بعداز تامین احتیاجات ضروری وحیاتی کشور که یک امر فوری واستثنائی بود ، حالا انتظارات و نقش بخش خصوصی در این زمینه مطرح میشود . سیاست بازرگانی کشور ، مکمل افزایش تولیدات داخلی است و برنامه های وسیعی در دست اجراء داریم.

مهدوی گفت: دولت بهیچوجه کسری کالاها و مواد مصرفی‌را تحمل نمی‌کند واگر کسری برای کالاها دراداخل احساس شود فورا از طریق واردات تامین خواهد شد.

بخش خصوصی باید در تمام رشته ها بررسی نماید و درزمینه هائی که تولیدات داخلی کفاف احتیاجات را ندارد سرمایه‌گذاری لازم را بکند، دولت همه امکانات رادر اختیار بخش خصوصی‌قرار میدهد .

امادر غیر اینصورت ودرصورت تاخیر ،بخش خصوصی حق کله کردن نخواهد داشت .

مهدوی گفت:بعضی‌از صنایع، باحمایت هائی که ازآنها تاکنون شده، ریشه گرفته و بمرحله‌ای از رشد رسیده‌اند که لازمست حمایت از آنها کم شود و این مسئله ،مورد بررسی قرار دارد.

صنایع داخلی برای صادرات باید دنبال یک برنامه ریزی ۲۰ ساله بروند و تصور نکنند که همیشه بازار داخلی مثل حالا شیرین خواهد ماند . کشور صنعتی بدون صادرات وجود ندارد . در مورد دمپینگ دولت مراقبت کامل خواهد کرد و نخواهیم گذاشت وضع صنایع ما بادمپینگ بخطر افتد . در هر مورد که لازم باشد دولت برای کاهش هزینه تولید ، میزان‌درآمد خودرا از محل سود بازرگانی وحقوق گمرکی تقلیل خواهدداد وقیمت ها برای مصرف کننده‌باید دور از اینگونه هزینه ها باشد بعبارت دیگرمالیات غیرمستقیم‌باین نحوه کم خواهد شد، اما مالیات های مستقیم با سودجویی که صاحبان صنایع و واحد های تولیدی دارندو مقدار آنهم‌سنگین نیست، باید افزایش یابد .

## شبکه توزیع

مهدوی در پایان مطلب مبسوط خود به ایجاد شبکه‌توزیع برای تولیدات داخلی و واردات‌اشاره کرد و گفت:با افزایش حجم‌مواد خوراکی و کشاورزی به‌امر شاهنشاه آریامهر ، در جنوب یک بندر جدید بظرفیت ۷ میلیون تن با تجهیزات مناسب این قبیل کالاها ایجاد میشود .

هفت شرکت حمل ونقل داخلی باکمک وزارت بازرگانی تاسیس شده است ، که‌ظرف دو ماه‌آینده باچهار هزار کامیون که از خارج خریداری کرده‌اند، شبکه حمل ونقل کشور را یاری خواهند داد.دولت نیز خود تعداد زیادی کامیون برای حمل ونقل کالا خریداری کرده است . شبکه سردخانه ها و سیلو ها وانبار ها گسترش‌خواهد یافتو ظرفیت سیلوها تا ۱٫۳ میلیون تن و سردخانه ها به ۲۰۰ هزار تن خواهد رسید.


خانه‌های ۷۰۰ هزار تومانی

با بلیط‌های جدید بخت آزمائی

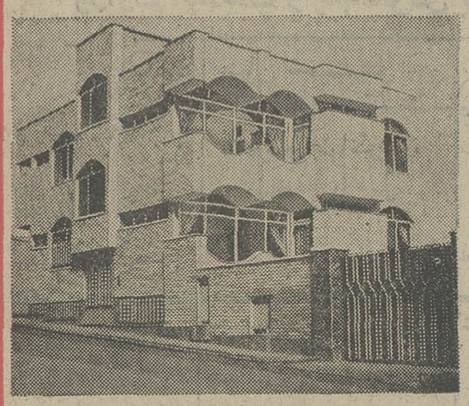

خانه شماره ۱ پارک وی، جنب پمپ بنزین کوی پروانه شماره ۲۹

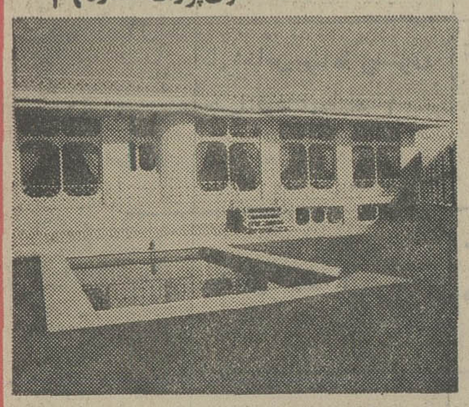

خانه شماره ۲ قیطریه، کوی بدیع‌زاده

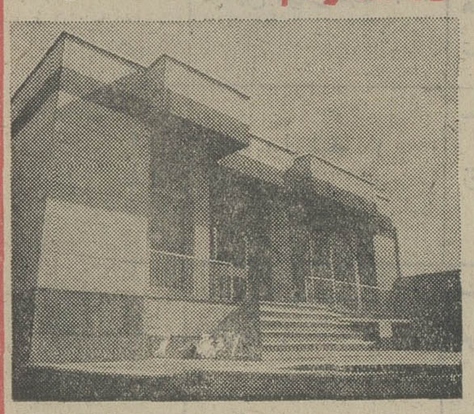

خانه شماره ۳ زعفرانیه، خیابان آصف کوی مهر بخش

خانه شماره ۴ تاج، خیابان شاد مهر، کوی هوشنگ، شماره ۴۴

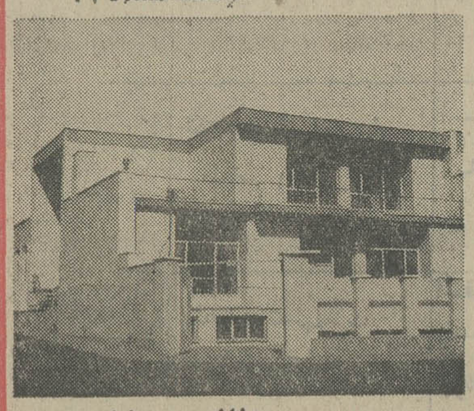

خانه شماره ۵ دزاشیب، خیابان حکمت شماره ۲

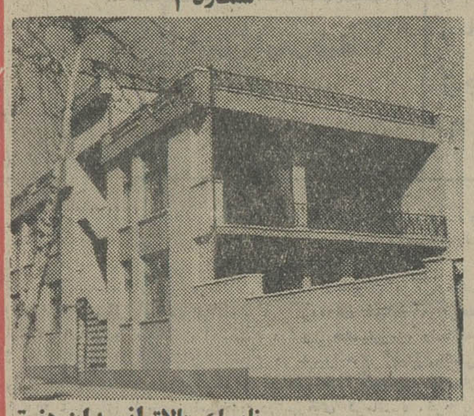

خانه شماره ۶ نارمک، بالاتر ازمیدان هفت حوض، شماره ۴۶۳

خانه‌های ۷۰۰ هزارتومانی ، جوایز بلیطهای جدید بخت‌آزمائی است که طی یک مدت محدود ، هرهفته یک خانه ۷۰۰ هزارتومانی باضافه ۵ جایزه ۱۰۰ هزارتومانی به برندگان تعلق میگیرد .

امروز در این ستون ، ۶ خانه از خانه‌های ۷۰۰ هزارتومانی‌بنظر شما میرسد ودرروزهای آینده معرفی خانه‌های جدید ادامه خواهد یافت



۱۶ اسفند

سینمای خانوادگی انجمن بهترین برنامه سال را تقدیم میکند

تجلیل از : بزرگ مرد آواز ایران

منوچهر

کنسرت هنرمند محبوب نسل جوان

فرشته

نمایش فیلم فراموش نشدنی و با ارزش

درشگه‌چی

با شرکت : نصرت کریمی‌و شهلا

میهمان هفته هنرمند ارزنده شما

نصرت کریمی

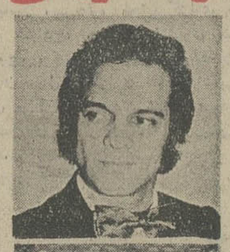

کنسرت خواننده محبوب جوانان

مجید

★★★

همراه با کمدین های‌استثنائی

برادران رسولی

عملیات سحر و افسون توسط:

گالا گالا

همراه باجوائز ارزنده رادیو فیلیپس و شامپو پروتئین‌دیوا

بلیط این شو باشکوه را همروزه‌همچنین صبح جمعه‌از کیشه انجمن تهیه فرمائید آدرس ـ خیابان بهار نبش خیابان نامجو تالار انجمن دوشیزگان و بانوان

تلفن های رزرو ۸۲۴۸۳۱ و۸۲۳۷۳۷



آگهی تغییرات در ایران کمین شیمی سرکت سهامی خاص ثبت شده بشماره ۱۹۸۹۵

برابر تصمیم مورخ ۱۳۵۳٫۱۱٫۱۶ مجمع عمومی صاحبان سهام و هیئت مدیره تغییرات زیر در شرکت مذکور بعمل آمد.

۱ـ ضمن استعفاء آقای دکتر منوچهر شایان از عضویت هیئت مدیره والاحضرت رزا پهلوی (بزرگ‌نیا) به عضویت هیئت مدیره برای باقیمانده مدت تصدی هیئت مدیره انتخاب گردیدند.

۲ـ والاحضرت رزا پهلوی (بزرگ نیا) بسمت قائم‌مقام‌ریاست هیئت مدیره‌و آقای مهندس‌پرویز زندسلطانی بسمت مدیر عامل و آقای دکتر هربرت‌لوخنر نماینده شرکت کارخانه الکتروشیمی‌کمین بسمت رئیس هیئت مدیره برگزیده شدند.

۳ـ حق امضاء کلیه اوراق و اسناد بهادار ـ چکها ـ سفته‌ها ـ قرارداد ها واسناد رسمی و تعهدآور بامدیر عامل به تنهائی‌و بامهر شرکت میباشد .

۴ـ اختیارات تفویض شده به مدیر عامل کماکان بقوت خود باقیست.

م الف ۲۴۲۹۰

اداره کل ثبت شرکت ها و مالکیت صنعتی

آ ـ ۱۱۱۷۴۵



میتسوبیشی خود یک مشتری بزرگ برای انواع لیفت تراکهای میتسوبیشی است

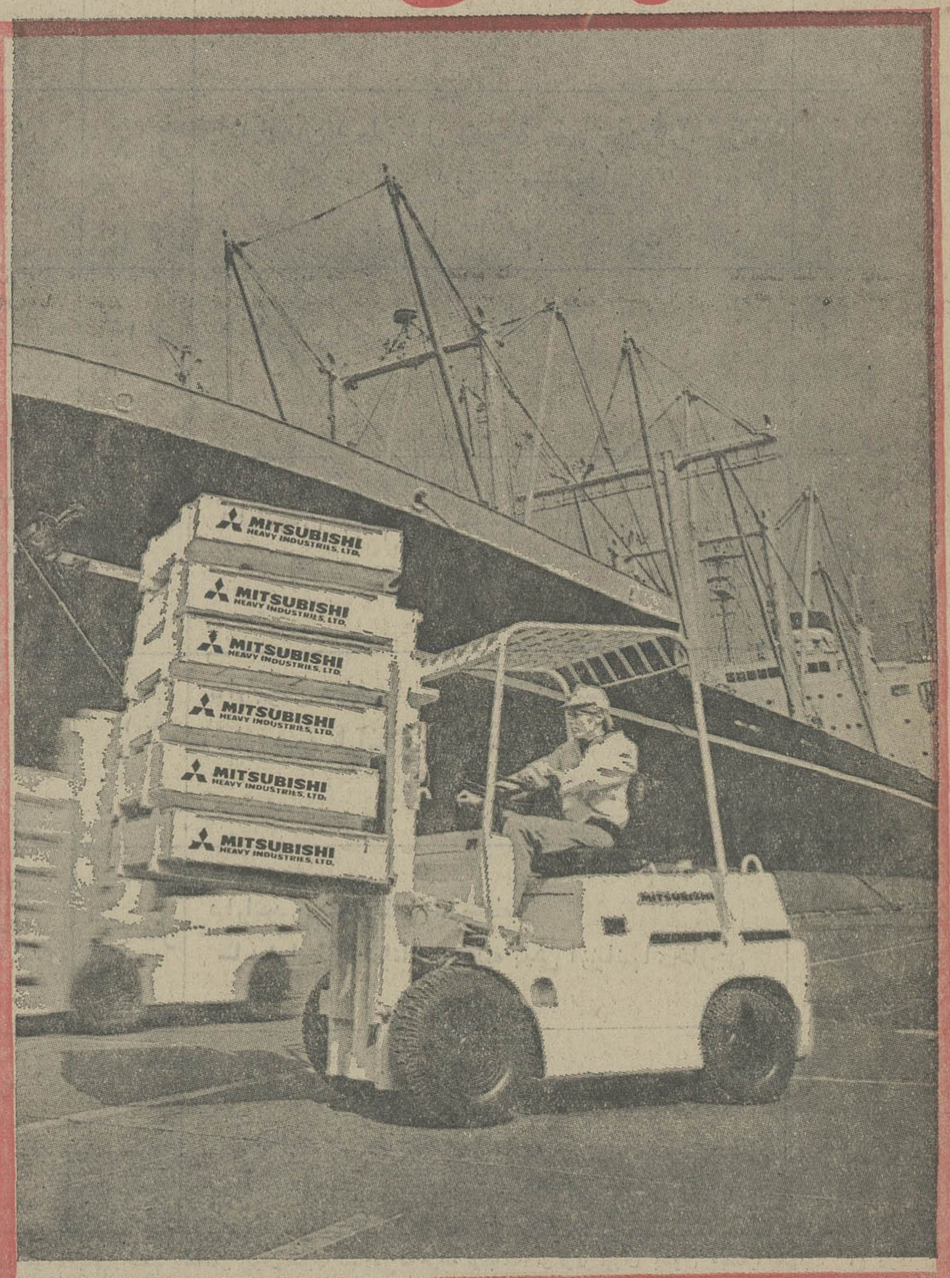


... این گفته حقیقت دارد وصرفاً یک تیتر تبلیغاتی نیست ...

میتسوبیشی طی یک قرن خدمت خود، به سازمان بین‌المللی عظیمی با حدود پنجاه شرکت وابسته تبدیل شده است که تعداد کارکنانش در حدود ۳۴۰۰۰۰ نفر و حجم فروش سالانه آن بیش از سی میلیارد دلار آمریکائی است . شرکت صنایع سنگین میتسوبیشی با مسئولیت محدود یکی ازشرکتهای وابسته به میتسوبیشی است که به‌دنیا خدمت میکند.

امروز صنایع سنگین «میتسوبیشی» وسایر شرکتهای میتسوبیشی تعداد بیشماری ازلیفت تراکهای میتسوبیشی را در سرویس‌گروه وسیعی ازکارخانجات سازنده محصولات خود، از هواپیما تا تانکرهای غول پیکر نفتی، از ماشین های سواری تا کامیون‌های صنعتی، از نیروگاه‌های برق اتمی تا تاسیسات ذوب‌آهن، از واحدهای مولد الکتریسیته تاکارخانجات مواد شیمیائی، ازمنسوجات تا کاغذ وتعداد کثیری محصولات دیگر بکارمیبرد. درواقع لیفت تراکهای میتسوبیشی توسط یک مصرف کنندهٔ بزرگ که سالهای زیاد به‌کارهای مختلف در صنعت اشتغال داشته وبه مشکلات حمل ونقل‌کالای آن بخوبی واقف است طراحی وساخته میشود. این همان سر موفقیت صنایع سنگین میتسوبیشی در ساختن لیفت تراک و نیز تنوع مدلهای مختلفی است که در اختیار شما قرار میدهد، و در حقیقت ما نه‌تنها برای شما بلکه برای صرفه خود نیز در ساختن لیفت تراکهای میتسوبیشی تعصب مخصوص داریم.

چنانچه سرویس حمل و نقل‌کارهای شما بامشکلی روبروست به متصدیان و رانندگان خود یک لیفت‌تراک میتسوبیشی هدیه نمائید تاکار بهترازهمیشه اورا تضمین نموده، خود شما نیز در زمینه سرعت و بهره‌برداری، از امکانات بهتری برخوردارشوید.

شرکت اشتادکو

تهران ـ میدان ۲۴ اسفند ـ تلفن : ۹۲۵۵۷۴

MITSUBISHI HEAVY INDUSTRIES, LTD.

# مردِ کوچک

**این خبر کوتاه ، در صفحه حوادث روزنامه چند ماه قبل چاپ شد:**

زنی جوانی بنام ژاله در خانه مسکونی‌اش خودرا ازسقف آشپزخانه به‌دار آویخت. هنوز انگیزه‌خودکشی زن جوان معلوم نیست ، اما گفته می شود وی به علت اختلافات زناشویی دست به خودکشی زده است .

**ودو روز بعد ، خبر کوتاه دیگری درهمان صفحه چاپ شد :**

مرد جوانی بنام محمود ، با شلیك گلوله‌یی به شقیقه خود، به زندگی خویش پایان داد . ظاهرا وی که به تازگی از بیمارستان مرخص شده بود ، از یك بیماری غیر قابل علاج رنج می برده و سر انجام بخاطر یاس و بدبینی نسبت به زندگی ،خودکشی کرده است .

**ظاهرا این دو خبرکوتاه ، هیچگونه ارتباطی با یکدیگر نداشتند . اما ، تنها چند نفر از اعضای خانواده ونزدیکان ژاله‌و محمود میدانستند که این دومرك غم‌انگیز رایك داستان تلخ‌رازاتود به‌یکدیگر پیوند میداد وزن‌و مرد جوان، قربانیان یك‌ماجرای‌پیچیده، یك‌گره کور عاشقانه بوده‌اند.**

من نیز دریك دیدار تصادفی به راز مرك دو جوان پی بردم و کنجکاوی بی‌امانی که‌در من‌افتاده بود، باعث شد تا در تمامی زوایای این داستان کنکاش کنم وپرده از رازو رمزماجرای دردناك این گره کور عاشقانه برگیرم .

**اینك ، داستان را باهم‌بخوانیم...**

**«نویسنده»**

**از پله های دانشکده‌اهسته پائین امد.رفت‌روی سکوی‌سنگی مقابل دانشکده نشست .خسته بود. بغض گلویش را فشار می‌داد.پلك هایش در تمنای اشك میسوخت و انگار یك چنگك‌آهنی افتاده بود توی سینه‌اش ودلش را می‌خراشید.**

کتابهایش را گذاشت توی دامنش ویکی از جزوه هایش را بازکرد. وقتی یك صفحه‌از جزوه را خواند و خواست‌به صفحه‌بعدی برود، تازه متوجه شد که‌ازصفحه قبل، هیچ نفهمیده است. کلمات را خوانده بود، حتی معنی تك‌تك کلمات را فهمیده بود ،امامعنی ترکیب جملات را نفهمیده بود.

یکبار دیگر برگشت و ازاول صفحه قبل شروع به خواندن کرد. اما هرچه سعی میکرد ، معنی نوشته ها رانمی فهمید.باعصبانیت جزوه را بست‌و چشم به راه دوخت . منتظر محمودبودو محمود باید از دانشکده‌یی که‌بادانشکده او کمتر از دویست متر فاصله داشت می‌آمد. ناگهان از دور ، محمود مثل سایه‌یی دور و گم پیدا شد. هرکس دیگر بجای ژاله بود ، ازآن فاصله، محمود را به وضوح و آشکارا میدید ، اما ژاله چنان گیج‌بود که انگار محمود را از دور ترین فاصله و در پشت پرده‌یی از دود وغبار می دید. وتنها ،وقتی محمود به یك قدمی ژاله رسید و در کنار او ایستاد ، ژاله توانست اندام و چهره او را آشکارا ببیند .

**ـسلام. خوبی عزیزم ؟**

این صدای محمود بود. ژاله سرش را بلندکرد و راست،توی صورت محمود خیره شد:

**ـنه ،حالم هیچ خوب نیست ...**

محمود دستش را دراز کرد ، دست ژاله راگرفت ، بافشارملایم سر انگشتانش او را ازروی سکو بلند کردو آرام اما با هیجان گفت:

**ـبلندشو عزیزم ، بلند شو برویم جای دیگری ، یك جای دنج بنشینیم وحرف بزنیم ... میدانم، میدانم که چقدر احتیاج داری حرف‌بزنی و دلت را سبك کنی ...**

ژاله بی‌اراده و اختیار خویش، مثل یك عروسك کوکی بلند شد. پلك‌هایش را فشرد تا دو قطره اشك که‌در گوشه‌چشمانش نشسته بود وهمه چیز رادرنگاهش محوو تار میکرد ، فرو غلتد...

***

پشت آخرین میزی که در گوشه «تریا » ، تك افتاده بود، آرام نشسته بودند . تریاخلوت بود . جز آنها فقط یك دختر و پسر ، دور از آنها ویك دختر تنها کنار دیوار سمت راست نشسته بودند. گارسون نیم‌ساعت پیش برایشان دو فنجان قهوه آورده بود . هنوز به قهوه‌شان را خورده بودند ، نه یك کلمه حرف زده بودند. ژاله ، دست هایش راستون چانه‌اش کرده بود و نگاهش رابه گل صورتی رنك گوشه‌رومیزی دوخته‌بود.سرانجام این محمود بودکه سکوت را شکست :

**ـعزیزم ، ژاله جان ، تو واقعا نمی خواهی حرف بزنی ؟حتی یك کلمه ؟...**

ژاله سرش را تکان داد:

ـچه حرفی ؟ دیگر حرفی هم مانده‌است ؟...

**ـچرا ژاله ؟ چرا اینطور فکر می‌کنی ؟آسمان که به زمین نیامده ! تو باید منطقی‌تر ازاینها باشی ...**

ـبله ، آسمان به زمین‌نیامده، ولی ... زندگی من نابود شده... من همه چیز را از دست داده‌ام... شوخی نیست محمود ، چهارسال، چهار سال‌آزگارانتظار کشیده‌ام، چهار سال‌درروپا زندگی کرده‌ام، چهار سال شب‌ها باخیال تو به خواب رفته‌ام و صبح ها با امید دیدن دوباره تو بیدار شده‌ام ... چهار سال تمام ، روزی هزاربار، در عالم خیال خودم را دیده‌ام که تور سفید عروسی به تن ونیمتاج خوشبختی بر سر ، دست‌در دست تو، روی ابر ها راه میروم وفرشته ها برایم ساز میزنند و آوازمی خوانند و می رقصند ... نه ، خواهش می‌کنم حرف‌نزن محمود، ساکت باش ،بگذار من‌حرفهایم راتمام کنم ، بعد نوبت تو هم‌می رسد ... اینها ، حرفهایی‌است که در تمام این مدت توی دلم تلنبار شده بودو داشت سینه‌ام را می‌ترکاند ... بگذار بگویم که در تمام این‌مدت، به چنین روزهایی فکر کرده‌ام ، روزهایی که هردو ، تافارغ‌التحصیل شدن بیش‌از چند روز فاصله نداریم... مگر تو نبودی ، محمود ، که همیشه می‌گفتی همینکه درس‌مان تمام شد، جشن فارغ‌التحصیلی و جشن عروسی‌مان رایکجا خواهیم گرفت ؟ ... مگر تو نبودی که‌با این حرفها، به من امید و شور و هیجان میدادی؟ حالاچه شده، محمود ، براستی چه شده که ناگهان همه چیز درهم ریخته است ؟... مادرست‌هشت روزدیگر فارغ‌التحصیل میشویم ، من از چند ماه پیش به خانواده‌ام ،به اقوامم ، حتی به‌تمام دوستان و آشنایانم ، حتی‌به همکلاسی های دوره دبستانم گفته‌ام که ما آخر این ماه عروسی خواهیم کرد ... اما دیروز تو پیش من آمده‌ای ، ظاهرغم‌آلودی بخود گرفته‌ای ، بغض به گلو آورده‌ای ومی گویی که مانمی توانیم باهم ازدواج کنیم ؟...

**محمود صورتش را میان دست هایش گرفت و آه کوتاهی کشید:**

**ـعزیزم ،ژاله جان ، چرا نمی خواهی قبول‌کنی ، زندگی شوخی نیست ،زندگی صحنه‌یی‌ازعروسك بازیهای دوران کودکی نیست ، حتی کلاس درس دانشکده هم نیست .زندگی یك معمای سخت‌و خشن‌و بیرحم است که اگر با واقع‌بینی به سویش نروی ،هرگز نمی‌توانی آن راحل کنی ...**

ـاینها را می‌فهمم محمود ، ولی من تا دیروز خیال میکردم من‌و تواین‌معما را حل کرده‌ایم...

ـببین عزیزم ، پدر من بااین ازدواج مخالف است . خودت که او را می‌شناسی . درست است که من بزرگترین فرزند خانواده هستم ، درست است که چند روز دیگر دانشکده راتمام می ـ کنم ، درست است که پدرم مرا دوست داردو به‌من احترام می ـ گذارد ، ولی ... او ، بهرحال‌یك مرد قدیمی و بیسواد است که افکار قدیمی دارد ... او مردی است که تمام عمر کار کرده و زحمت کشیده و پول اندوخته ، وامروز اگر چه تاجری معتبر و ثروتمند است ، ولی هنوز سطح فکرش درحدی است که سنت های قومی و خانوادگی را به همه چیز ، حتی به زندگی‌پسرعزیزش ترجیح میدهد ... نه ، حالا هم تو حرف نزن‌وبگذار من حرفهایم راتمام کنم ... ببین ژاله ، پدرم مردی است که «نه »درزندگی‌اش معنای قاطع و کوبنده «نه » را دارد ... او وقتی باکاری‌یاکسی یاچیزی مخالفت میکند،منظورش مخالفت درسختگیرانه ترین‌شکل آن است ... او وقتی میگویدمن باید مدتی به اروپا بروم و در آنجا دوره تخصصی‌ام رابگذرانم وبغدبه ایران برگردم وازدواج کنم، منظورش دقیقا همین است نه چیز دیگر ... و حالامن‌مجبورم طبق خواست او ، یا در حقیقت طبق دستور وفرمان او رفتارکنم نه هیچ‌طور دیگر ...

**ژاله با خنده‌یی دردآلود گفت:**

**ـمی‌فهمم محمود،می‌فهمم ...تو هنوز ، آنطور ها هم که باید، مرد مرد ،یك مرد کامل، یك مرد زندگی نشده‌ای . هنوز می ترسی که روی پاهای خودت بایستی ، به‌من و به‌عشق‌مان‌تکیه کنی‌وبه پدرت بگویی که کسی که باید در باره آینده‌و زندگی تو تصمیم بگیرد، خود توهستی نه کس دیگر ...**

ژاله هنوز میخواست حرف‌بزند که محمود ، بغض‌آلوده کلام او راناتمام گذاشت :

ـمی‌فهمم چه میگویی، ژاله، می‌فهمم ... میخواهی بگویی من هنوز یك بچه‌ام و تو پشیمانی از این‌که به من دل بسته‌ای. چون یك‌زن ، در زندگی ، به یك‌مرد کامل احتیاج داردتا به او تکیه کند،نه به یك بچه ، یا ...

**ـ ... یا به یك مردکوچك...**

ـ... که خودرا مرد بزرگی میداند ..

ژاله ناگهان در جای خودنیم خیز شد:

**ـآه ، عزیزم ،عزیزم ، محمود جان ، این چه حرفی است ... من گفتم ناراحتم ازاین که تو هنوز بامیل واراده خودت برای زندگی و آینده‌ات تصمیم نمی‌گیری ، امانگفتم که عشق تو دردل من، روزبه روز و لحظه‌به لحظه شعله‌ور تر و دیوانه وارتر نمیشود ... تو هرچه میخواهی باش ، یك بچه ، یك مردکوچك، یا هرچیزدیگر ، اما من تو را، همینطور که هستی دوست دارم ، دیوانه‌وار دوست دارم و می ـ پرستمت ، مرد من ، مرد کوچك من ...**

محمود با خوشحالی خندید:

ـحالا فقط‌به من‌یك کلمه‌جواب بده . فقط بگوآیا به‌این مرد کوچك اجازه میدهی برای‌آنکه نه سنت‌های خانوادگی‌اش را زیر پا گذاشته باشدنه برخلاف‌فرمان عشق دیوانه وارش رفتار کرده باشد ، بجای سه سال سفر تحصیلی که‌مورد نظر پدراوست، فقط به‌یك سفر یك‌ساله برود و بعد بابهانه هایی که پیدا خواهد کرد ، دوباره برگردد تاآخر عمر در کنار عروس رویاهایش‌زندگی کند؟ لازم نیست زیاد حرف‌بزنی ، فقط یك‌کلمه جواب بده :«آره» یا«نه». ..

**ژاله آرام جواب داد:**

**ـجز «آره » چه جوابی می ـ توانم داشته باشم ؟ اما... فقط دلم میخواهد بدانی که‌هر لحظه ازاین یك‌سال ، مثل یك سال برمن خواهد گذشت ، مثل یك سال پرعذاب رنج‌آلود که خودم هم مطمئن نیستم بتوانم تا پایان هرکدام از آنها ، از آن لحظه های سال مانند ، را زنده‌بمانم.**

ـآه ... ژاله ،ژاله ، می‌توانی، می‌توانی ... عشق‌مان‌به تونیرو خواهد داد . فکرش را بکن: ما یك‌عمر درکنار یکدیگر، دراوج عشق و خوشبختی زندگی خواهیم کرد، یك سال صبر برای یك عمر خوشبختی که چندان اهمیتی ندارد ...

***

اولین نامه محمود ، سه هفته پس از پرواز او به لندن ، به‌دست ژاله رسید.

ژاله در نامه‌یی که برای‌محمود نوشت ازاو گله کرد :

**« ... عزیزم ، عیبی‌ندارد که اولین نامه‌ات اینقدر طول‌کشید تابه دست من برسد . میدانم که دراولین روزهای ورودت به لندن، گرفتاری‌های‌فراوان‌داشته‌ای و فرصت نامه نوشتن پیدا نمی‌کرده‌ای . اما، عزیز من ، مرد کوچك پرستیدنی من ، اگرنامه های دیگرت هم با این فاصله‌های طولانی بدستم برسد ، غصه و نگرانی مرا خواهد کشت . منم میخواهم به محض رسیدن نامه من جواب آنرا بنویسی .وضع منهم که معلوم است : امکان ندارد حتی‌یك دقیقه از خواندن نامه تو گذشته باشدو من‌شروع به نوشتن جواب آن نکرده‌باشم . به‌این ترتیب ، اگر یك نامه‌بین لندن‌و تهران حداکثر هروز در راه باشد من وتو باید هرده روز یك‌نامه ازیکدیگر داشته باشیم. قبول کردی ،مردکوچك‌پرستیدنی من ؟...»**

اماجواب همین نامه هم درست ۲روز بعد بدست ژاله رسید!

وضع به‌همین ترتیب ادامه یافت :ژاله در تمام نامه هایش از دیر رسیدن نامه های محمود گله می‌کردونامه بعدی محمود، باز قریب یك‌ماه بعد میرسید...

**بدینسان ، در طول شش ماه که از سفر محمود می‌گذشت ، فقط هفت نامه از او به‌دست ژاله رسیده بود .**

آن‌روز ، ژاله جواب هفتمین نامه محمود راهم با همان گلایه هانوشت و از خانه بیرون رفت تانامه رابه صندوق پست بیندازد. اما هنوز باصندوق پست چندقدمی فاصله داشت ، که‌ناگهان مهین، دوست هم‌دانشکده ژاله با اوسینه به‌سینه درآمد:

**ـاوه ، سلام ژاله جان ...کجا با این عجله ؟**

ژاله ، نامه را که دردست داشت به مهین نشان داد !

**ـ میروم نامه‌ای‌راکه‌برای‌محمود نوشته‌ام پست کنم ...**

مهین ناباورانه توی صورت‌ژاله خیره شد :

**ـ نامه برای محمود؟!مگرمحمود کجاست ؟**

ـ لندن . چرا تعجب‌کردی ؟

مهین شانه هایش‌رابالاانداخت :

**ـ والله ... نمیدانم ... ولی‌من محمود را پریروز دیدم ...**

ژاله مثل دیوانه‌ها شروع به خندیدن کرد !

**ـ محمود را؟ یعنی محمود مرا؟ چرندنگو مهین . من دست‌کم‌ماهی یکنامه از او دارم که مهر پست لندن روی آن خورده ... آخرین نامه‌اش‌هم امروز ، همین یک ساعت پیش‌به‌دستم رسیده ... تو چطور اورا توی‌تهران‌دیده‌ای؟**

مهین با لحن محکم و قاطع گفت :

**ـ مطمئنی که حالت‌خوب است، مهین ؟ ...**

ـ چرا خوب نباشد ؟ محمود شش‌ماه است که در لندن‌تحصیل می کند ...

**ـ ولی من ، در شش‌ماه‌گذشته، دست‌کم پنج شش‌باراورادیده‌ام...**

ژاله دیگر درآنجا نایستاد :در چند لحظه نامه‌یی را که برای محمود نوشته بود ریزریز کرد و بعد ، مثل دیوانه‌ها ، توی‌خیابان شروع به دویدن کرد . بی‌اعتناء به مردم که اورا حیرت‌زده نگاه می‌کردند ، میدوید و به رهگذران تنه میزد و پیش‌میرفت ...

وقتی درخانه پدر محمودرسید، خواهر کوچکتر محمود داشت از دربیرون می آمد . ژاله بالنه محکمی که به خواهر محمود زد، اورا به کناری انداخت و بسرعت وارد حیاط شد . طول حیاط را دوان‌دوان طی کرد . باسرعت از راهرو گذشت و دیوانه‌وار وارد اتاق محمود شد . محمود، روی تختخوابش دراز کشیده بود وداشت یکی از نامه های ژاله را میخواند . ژاله ، دریک نگاه متوجه شد که تمام نامه هایی که برای محمود نوشته ، روی میز کوچک کنار تختخواب او پراکنده است . محمود بادیدن ژاله ، وحشت‌زده برخاست وروی تختخواب نشست و ژاله‌دیوانه‌وار فریاد زد !

**ـ محمود ! خوب کیف کردی از اینکه شش ماه تمام مرا دست انداخته بودی ؟ ... این مسخره‌بازیها چه معنی داشت ؟ تو در تمام این مدت توی تهران بودی ولی ترتیبی داده بودی که من خیال کنم در لندن هستی ؟ حالا می فهمم چرا نامه‌هایت ماهی یکبار بدستم میرسید : توآدرس دوستی را که درلندن داشتی به من‌داده‌بودی،نامه های من بدست دوستت میرسید ، بعداو نامه‌مرا توی یک نامه دیگر می گذاشت و برای تو می فرستاد ، بعد تو جواب‌نامه‌ام را می نوشتی وبرای دوستت می فرستادی ، آنوقت دوست‌تو نامه را از توی پاکت در می آورد واز لندن برای من پست میکرد ... به این‌ترتیب‌معلوم است که چقدر طول می کشید تا جواب نامه‌ام بدستم برسد... ولی چرا محمود ، چرا این مسخره بازیها را درآورده بودی ؟ مگر من از توچه میخواستم ؟ ...**

بغض درگلوی محمود ترکید :

ـ آه ، ژاله ، ژاله‌جان ، اینطور بیرحمانه قضاوت نکن ... به منهم فرصت حرف‌زدن‌بده .... من ... من ...

ـ چوحرفی ؟ مگر هنوز حرفی باقی مانده ؟ ...

**ناگهان دربازشد . برادر محمود آمدتو ، کنار ژاله ایستاد و آرام گفت :**

**ـ ژاله‌جان ، من دیدمت که با چه‌حال بدی وارد خانه شدی ، برای همین‌هم بود که اینجا آمدم تا برایت توضیح بدهم ... من همه چیز رامیدانم واطمینان‌داشتم که بالاخره یک روز این وضع پیش می آید ... بگذار برایت بگویم که ...**

محمود ، از روی تختخواب ، بافریاد کلام برادرش را قطع کرد :

ـ نه ، تو حرفی نزن ... خودم می‌توانم همه چیز را بگویم ... وبعد رو به ژاله کرد !

ـ ببین ژاله ، خدا تمام بندگان خطاکارش را می بخشد ، وحالا توهم که بت‌من و خدای من‌بودی، باید مرابببخشی ... تمام آن‌حرفها و آن‌ماجرای سفر به لندن‌دروغ بود . ومطمئنم تو که‌دخترعاقلی هستی ، وقتی دلایل مرا بشنوی، از گناهم خواهی گذشت...من... من ... دریک شب‌مستی ، کماز خودم اختیار نداشتم ، با دختری که کمترین علاقه‌یی به اوندارم‌تنها ماندم و ... صبح آن شب متوجه شدم که مجبورم با اوازدواج کنم ... منظورم را کمی‌فهمی؟... این بود که آمدم پیش تو ، آن بهانه‌ها را آوردم ووانمود کردم که باید به اروپا بروم ... قصدم‌هم این بود که در نامه‌هایی که‌برایت می نویسم و توسط دوستی که در لندن دارم به آدرست‌پست می کنم ، چیزهایی بنویسم ووضعی پیش بیاورم که کم‌کم تورا ازخودم دلسرد و ناامید کنم ... میخواستم کاری کنم که تو ، بی‌آن‌که رنج زیادی ببری ، مرا فراموش‌کنی ودنبال زندگی خودت بروی ... تو واقعا باید مرد دیگری رابرای خودت انتخاب می کردی ، نه مرا ، نه این مرد کوچک‌قابل‌ترحم را ... حالا به من قول بده که از گناهانم خواهی گذشت ... مثل خدا که همه گناهکاران را می‌بخشد ...

ژاله فریاد زد !

**ـ اما من خدا نیستم ، محمود، من دختری هستم که بهرحال به زندگی احتیاج دارد و برای‌همین است که به تو فقط یک قول میدهم . قول میدهم که‌ازسرراهت کنار بروم و واقعا مرد زندگیم‌را پیدا کنم ، مردی را که یک مرد کامل وواقعی باشد ، نه یک مرد کوچک قابل ترحم ...**

●

درست هفده روز بعد ، ژاله با یکی از خواستگاران فراوانی که داشت ازدواج کرد . به همین سادگی .

ودو هفته پس از ازدواج ژاله ، تلفن خانه جدید او ـ خانه شوهرش ـ به صدا درآمد .ژاله گوشی را برداشت و از آنطرف سیم ، صدای برادر محمود را شناخت :

**ـ ... ژاله‌خانم،دیوانه‌خودخواه! فقط میخواستم بگویم که تو ،با آنهمه ادعاها که داشتی ،ذره‌یی عاطفه و انسانیت و شعور نداری ... تو یک عفریته بیرحم ودیوانه هستی ...دیوانه، اقلا میخواستی آ نقدر صبرکن**

●

**تااین چند روز عمر محمودهم‌بسر آید ، بعد با مرد دیگری ازدواج کنی . این که چندان طولی نمی کشید ، محمود حداکثر دویاسه ماه دیگر زنده است ... اما تو ، با دیوانگی هایت ، این عمرکوتاه را هم به اوزهرکردی ...**

تلفن دردست ژاله می لرزید و برادر محمود به او فرصت حرف زدن نمیداد :

**ـ پس بگذار برایت بگویم که محمود به بیماری علاج ناپذیر سرطان خون مبتلا است ... با تمام کوششی که ما میکردیم تا او متوجه این وضع نشود ، تصادفا شش‌ماه پیش خودش همه چیز را دانست و بعدهم فهمید که‌حداکثر هشت نه ماه دیگر زنده خواهد بود ... محمود بیچاره برای خودش آنقدر ناراحت نبود که برای تو بود .. .تمام نگرانی او این بود که باتوچه کند . چون دلش نمی خواست باتوازدواج‌کند وپس ازچند ماه ، تورا به صورت‌یک‌عروس جوان‌سیاهپوش، یک زن بیوه جوان که همه‌شانس های خوشبخت شدنش را از دست داده است باقی بگذارد ... او به زندگی و آینده تو ، بیش‌از مرگ وزندگی خودش‌اهمیت‌میداد، چون تورا واقعا عاشقانه دوست داشت . عشق او ، مثل عشق‌تو، یک معامله دوطرفه نبود که اگر یک طرفش کنار رفت ، طرف دیگرش‌هم کنار برود ... این‌بود که من به او پیشنهاد کردم پیش تو وانمود کند که میخواهد به لندن برود ... و بعد ، بانامه‌هایی که برای تو می نویسد ، وضعی پیش‌آورد که بدون رنج ناراحتی اورافراموش کنی..طفاک‌محمود، درحالیکه خودش در آستانه‌مرگ ایستاده بود ،«برای خوشبختی‌تو تلاش می کرد ... حتی وقتی‌تو موضوع را فهمیدی و « هفته پیش به خانه ما آمدی ، باز محمود نخواست واقعیت را بگوید وتورا ناراحت کند . درعوض ، دروغی سرهم کردوباپیش کشیدن موضوع یک ازدواج خیالی ، سعی کرد کاری کند که تو به راحتی فراموشش کنی و دنبال زندگی‌ات بروی ... اما تو ،توعفریته‌بیرحم، حتی نگذاشتی‌این‌دوسه‌ماه‌دیگرهم بگذرد ... حالا به خانه ما بیا و وضع محمود را ببین ... وضع من و پدر ومادر وخواهرهایم را ببین .. تو خانه مارا به یک شکنجه‌گاه ، به یک گورستان مبدل کرده‌ای ... محمود شب تا صبح و صبح تاشب خون می گرید و خون بالا می آوردوفریاد میزند و تو ، درکنار شوهرت به همه چیز می خندی ...**

برادر محمود ، گوشی را محکم سرجایش کوفت ، بی آن که‌بداند ژاله ، درآنسوی سیم ، بیهوش، کف‌اتاق افتاده است .

●

بعداز ظهر آن‌روز ، وقتی‌شوهر ژاله به خانه آمد ، از سکوت سنگین خانه وحشت کرد . داله درخانه نبود و همه‌چیز بوی‌مرگ میداد . شوهر ژاله ، هراسان‌همه جای خانه را زیرپا گذاشت و سرانجام جسد ژاله را در آشپزخانه دید که از سقف‌آویخته بود وبادی که از پنجره می آمد آن را تکان‌تکان میداد ...

●

**خبر خودکشی ژاله در روزنامه چاپ شد.**

**صبح روز بعد ، دراتاق محمود صدای شلیک گلوله‌یی بگوش رسید . وقتی اهل‌خانه،وحشت‌زده وارد اتاق محمود شدند ، جسد غرق در خون او کف اتاق‌افتاده بود وروزنامه‌یی که خبرخودکشی ژاله را چاپ کرده بود ، توی مشت محمود مچاله شده بود .**

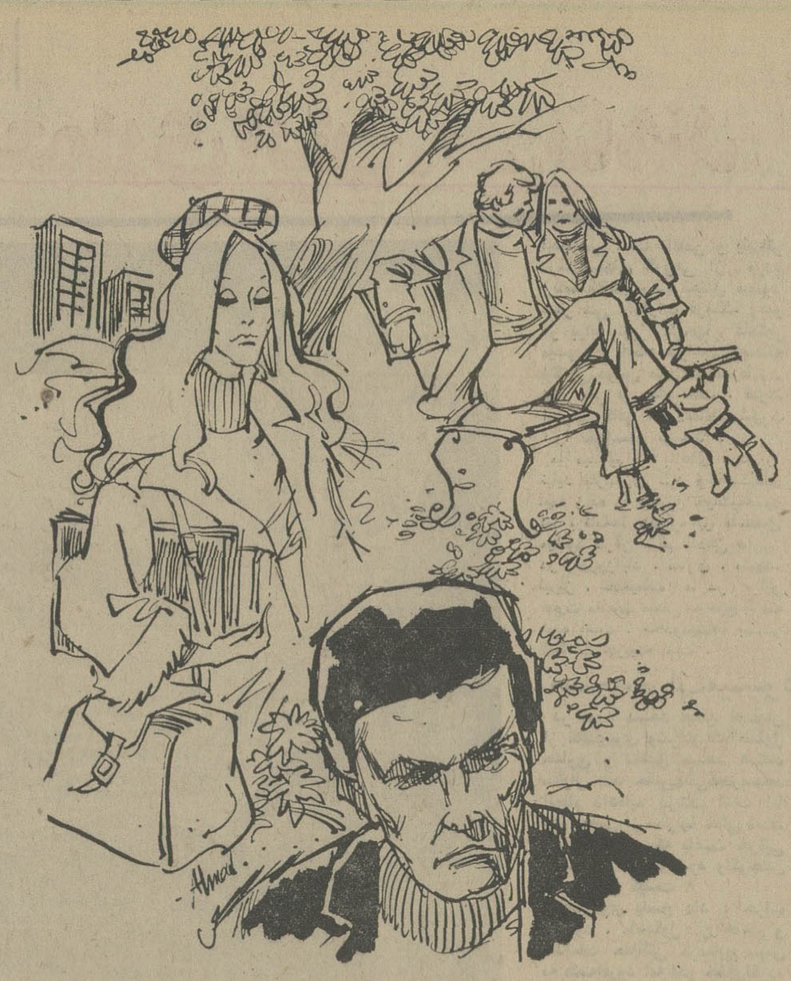

## خبر ـ داستان هفته

**نوشته : رامین بهروز**


# آگهی افزایش سرمایه

در شرکت سهامی عام

# بانک کار

**ثبت شده بشماره ۶۰۶۲**

طبق صورت‌جلسه مورخ ۱۳ر۱۲ر۵۳ هیئت مدیره شرکت مزبور مستند به صورت جلسه مورخ ۱۲ر۸ر۱۳۵۳مجمع عمومی فوق‌العاده سرمایه شرکت ازمبلغ یك میلیارد و سی میلیون ریال به یك میلیارد و پانصد و چهل و پنج میلیون ریال منقسم به یازده هزار سهم ده هزار ریالی ممتاز و یکصد و چهل و سه‌هزار و پانصد سهم ده هزار ریالی عادی تمام پرداخت‌افزایش یافت‌وماده۱۵اساسنامه بشرح فوق اصلاح گردید و مبلغ‌افزایش بموجب‌گواهی شماره ۴۰۱۶بانك‌مرکزی ایران تودیع‌گردید است و ذیل ثبت در تاریخ ۱۴ر۱۲ر۵۳ از لحاظ امضاء تکمیل شد .

اداره کل ثبت شرکتها و مالکیت صنعتی



# ابزاران

اولین کارخانه آچارسازی در ایران

اصفهان

تولیدکننده آچارهای دوسرپهن و رینگ بافولاد مخصوص

کرم ـ وانادیوم

با استاندارد آلمان

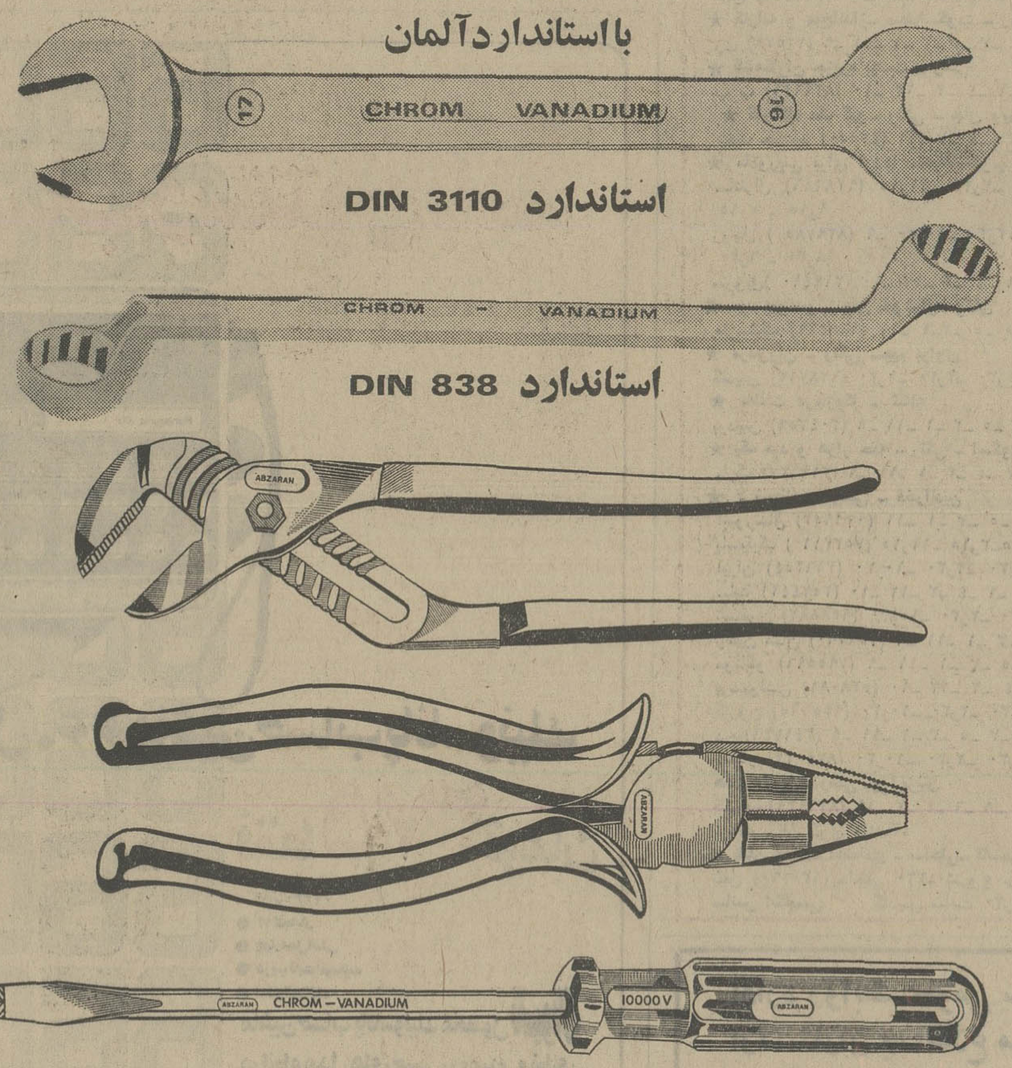


استاندارد DIN 3110



استاندارد DIN 838



کارخانه : اصفهان ، صندوق پستی ۵۰۰ تلفن : ۷-۳۳۰۰۶

تهران : کوچه ناظم‌الاطباء فروشگاه سامی تلفن ۳۰۲۲۴۹

خیابان وصال‌شیرازی شماره ۱۲۸ تلفن : ۶۶۵۶۷۴ - ۴۳۷۱۳

گفت‌وشنود استادان، کارشناسان معماری و باستانشناسی کشور درباره پژوهش و حفظ بناهای تاریخی ایران ـ اصفهان

# نگهبانان میراث معماری ایران، بی‌پناهند

بنا های تاریخی را بایدهمانطور که هست نگهداشت و درباره آن تحقیق کرد یا باید آنرا به‌ضرورت بازپیرائی و نوسازی کرد ؟ دربررسی آثارباستانی ، حدود همکاری باستانشناس و معمار چگونه مشخص میشود ؟ بافت شهرها را چه کسی آشفته میکند ؟ و نوسازی شهرها چه بلاها برسر معماری کهن ایران آورد .

آیا شیوه واحدی برای مطالعه وحفظ معماری گذشته ایران وجود دارد ؟ مشکلات ومسائل اصلی دفاتر فنی چیست ؟

این پرسش‌ها دریک گردهمائی علمی در اصفهان مطرح شد . گروهی از استادان دانشگاه ، باستانشناسان ، معماران‌ومسئولان ودفاتر فنی و کارآموزان که باسازمان ملی حفاظت‌آثارباستانی ایران همکاری دارند در این گردهمائی علمی و آموزشی به مسائل و مشکلات یاد شده پرداختند .

در این گردهمائی‌سناتورفروغی، مهندس سیحون ، دکترکسائی ، مهندس کریم پیرنیا ، مهندس اشراق ، دکتر بنائی ، اصغریان ، مشکوتی ، دکتر محمدی و دکتر ورجاوند دکتر تجویدی جمعی از صاحبنظران روسای دفاترفنی شرکت داشتند .

## چه کسی تصمیم می‌گیرد

نخست دکتر ورجاوندبه‌ضرورت این گردهمائی آموزشی و علمی اشاره کرد . دفاتر فنی که‌مسئول پژوهش نگهداری و بازپیرائی آثار باستانی ایران هستند با مسائل علمی فراوانی روبروهستند و مشکلاتی درکار خود دارند که باید بدان توجه کرد .

بدستور استانداری باشهرداری خیابانی تازه درشهر کشیده‌میشود وبافت قدیمی شهر آشفته میشود وبناهای قدیمی آسیب می پذیرد، مسئول کیست ؟

در مسجد جامع اصفهان‌یاتبریز، با چند سال تحقیق و کندوکاو گوشه هائی از تاریخ‌معماری‌ایران روشن میشود اما در یک‌مجموعه دیگر بدون پژوهش و بررسی ، اثری باستانی رامرمت وبازپیرائی می کنیم ، کدام درست است ؟ گاه معمار بدون توجه به نظرات باستانشناس کار خود را انجام میدهد وارزش های تاریخی بنا نادیده گرفته میشود.در این‌موارد چه باید کرد .

وقتی وهابزاده مسئول دفترفنی آذربایجان سخن می گفت دو مساله مورد بحث قرار گرفت .

نخست‌اینکه مردم بخاطر اینکه میخواهند در شبستانهای مسجد جامع تبریز نماز بخوانند ، مانع کار حفاری مسجد شده‌اند و معتقدند که مسجدبایدزودتر تعمیر شود، در حالیکه‌برای‌تعمیر مسجد

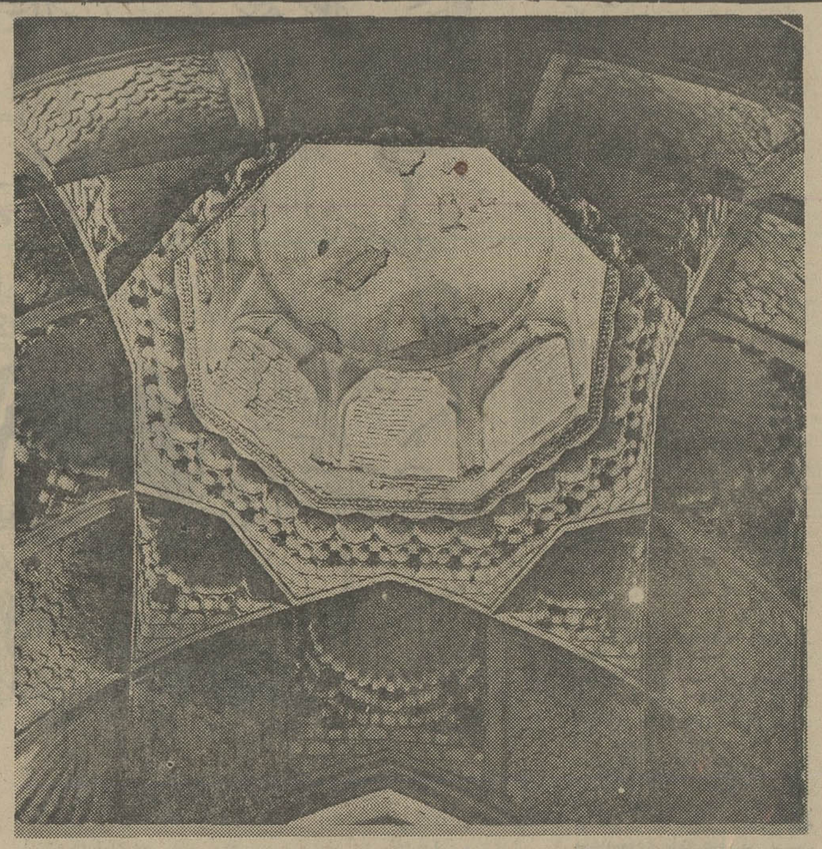

نمائی از سقف مدرسه «خرگرد» ، خراسان یکی از آثار ارزنده معماری ایران که از ویرانی نجات یافت .

نیاز به پژوهش‌ها و کاوشهای علمی هستیم مردم‌چنان‌عرصه را بر ما تنگ کرده‌اند که خاکهای حفاری را شبانه به خارج‌می‌بریم.

پیشنهاد شدکه برنامه حفاری سریعتر خاتمه یابد تا نمازگزاران از نظر فرائض مذهبی در مضیقه نباشند .

درعین‌حال چون برنامه حفاری وپژوهش را دقیقانمیتوان‌پیش‌بینی کرد باید با همکاری امام جمعه و درمیان گذاشتن مساله بامردم باهمکاری آنها را حل کرد .

مساله دیگری که مطرح شدحدود وظائف باستانشناس و معمار و نحوه همکاری آنها بایکدیگر بود. چندتن معتقد بودند که کاراصلی بعهده معمار است آنگاه که آگاهیهای تاریخی‌لازم‌داشته باشد باید از باستانشناس همکاری بخواهد . گروه دیگر معتقد بودند که کارپژوهش به یکسان بعهده باستانشناس و معمار است باستانشناس باشناخت فرهنگ ایرانی میتواند راهگشای‌پژوهش، مرمت وباز پیرائی آثار باشد چنانکه نمیتوان آثار ساسانی فیروزآباد را بدون باستانشناسان شناخت بایدست به ترکیب‌آن‌زد.

نکته مهمی که در گردهمائی مطرح شد مساله اولویت‌پژوهش برنوسازی و بازپیرائی بود .

پیشنهاد شد که هشتاد درصد بودجه سازمان‌ملی‌حفاظت، صرف پژوهش و شناخت آثار شود و تنها بیست درصد صرف حفظ بناها گردد ، وقتی که آثاردقیقا شناخته شدند و باکندوکاو درآنها مسئله تاریخی معماری وهنری اعصار مختلف ایران مشخص‌شد آنگاه میتوان به ترتیب اهمیت‌آثار آنها را مرمت کرد وپیراست .

درباره تعمیر و حفظ آثار نیز اختلاف نظرهائی وجود داشت . سی سال است که درباره‌چگونگی مرمت یا حفظ مسجد کبودتبریز سخن درمیان است . گروهی به بازسازی کامل آن باور دارند و گروهی به حفظ بقایای مسجدویرانه همانگونه که اکنون هست .

چند پیشنهاد در میان بود : سقف را باگنبد بپوشانند چرا که نیمی گنبدبافی است تاسقف را موقتا نوعی‌مواد‌پلاستیکی‌بپوشانند. بحثی در گرفت که تاچمحد مجاز هستیم که بنا بدریافت سطحی یا احساس‌خود ، به حفظ مرمت بپردازیم وقتی مدارک کافی در دست نداریم آیا کافیست که به سلیقه خود یابه دستور روسا و مقامات عمل کنیم ؟

## اعمال نفوذ مقامات

درجلسه دیگر به فشارهای‌برونی و دروتی‌درکار دفاترفنی‌اشارمشد. مهندس شیرازی مسئول‌دفترفنی اصفهان درباره این سئوال که چرا روی بازار بلند سقف جدید زده یاجوی مغازه‌های نقش‌جهان حفاظ شیشه‌ای گذاشته باسلیقه شخصی را دربازسازی بازار اصفهان بکار گرفته پاسخ داد : وقتی که‌دراطاقهای دربسته سخن میگوئیم حرف درست زدن و پیشنهاد عملی کردن آسان بنظر می آید ، اما در عمل وقتی درهر مرحله بافشار مقامات شهری و مملکتی روبرو شدید و طرح علمی شما در برابر خواستهای مردم و مقامات دولتی‌ازمسیر خودمنحرف شد آنگاه به نتیجه‌ای میرسید که من رسیده‌ام . منهم میدانم که پاره‌ای‌از کارها که توسط دفاتر فنی انجام میگیرد نادرست و غیر علمی است اما وقتی در ساری ، استانداری بدون مشورت بادفتر فنی به ضرورتی خیابانی راخراب میکند یاطرح دیگری که در یک شهرباستانی پیاده میشود بیشتر احساسی است تاعلمی و یابراثر درخواستهای گروهی از مردم برنامه نافصی‌برشهرتحمیل میشود دفتر فنی وادارات فرهنگ وهنر در برابر این طرحها غافلگیر میشوند ، آنگاه خواهیددانست‌که ماگاهی دراین میان هیچکاره‌ایم . دفتر فنی بی پناه است ، قدرت اجرائی کافی نداردمقامات‌مشورت آنرا خواستار نیستند .

ما میدانیم که بناهای مرده را نباید بازسازی کرد وبناهای نیمه زنده را میتوان حیات‌بخشید اما برنامه‌ها همواره بر ماتحمیل میشود درآن سهم اندکی داریم. در فیروزآباد ، ساری ، مشهد، تبریز ، تصمیمات ما در برابر قدرت مقامات محلی به هیچ گرفته شده است . محدودیت‌ها بر امکانات چربیده است .

## مسجد خراب میشود

در مورد مسجد جامع اصفهان از گالدیری وشرانو که مسئول حفاری و تحقیق مسجد هستند سئوال شد حفاریهائی‌که‌درمسجد انجام داده‌اید درست است اما پای بعضی از ستونها خالی شده، فکر نمی کنید که باعث خرابی بخشی از مسجد شود واگرچنین شد مسئول کیست ؟

گالدیری پاسخ داد : خراب نمیشود ، مامسئول آن هستیم و اقدامات حفاظتی کرده‌ایم سپس به طعنه‌افزود اما اگر خدای‌نکرده خراب شد شما که در ساختن استادید !

## مردم و آثار میهنی

مهندس دانش دوست‌که‌درباره‌ی «مدرسه خرگرد» ، سخن میگفت از واقعیت اندوهباری یاد کرد.گفت این‌بنا ساخته‌ی‌غوام‌الدین‌شیرازی معمار بزرگ ایرانی و یکی ازآثار ارزشمند معماری وطن ماست مردم پیرامون طی سالها ، تمام‌تزئینات، آجر، کاشیها و سنگها را از بناکنده‌اند یا بخانه خودبرده‌اندیا دیگران‌بر مزار آنها نهاده‌اند. در طول سالها از یک عمارت بی نظیر خرابه‌ای بجا گذاشته‌اند... اکنون که آنرا تاحدی مرمت کرده‌ایم کاشیها را به سیمان‌محکم کرده‌ایم که کسی در آن طمع نکند .

این روحیه ما که به تخریب عناصر فرهنگی‌خویش‌برخاسته‌ایم وآثار پیشینیان درچشم ماچنین خوارشده است شایسته ملتی با فرهنگ نیست مگر آنکه برای ملتی که چنان باذوق واندیشمند ودانابوده فرزندانی ناخلف‌بشمار آئیم .

پیشنهاد شد که به مردم آموزش داده شود که مردم این آثار را سند ملی خود بدانند ، ودر حفظ آن وفادارانه بکوشند. گردهمائی که از دهم تاچهاردهم در اصفهان جریان‌داشت‌باصدور قطعنامه‌ای دیروز پایان گرفت .

جواد مجابی

---

## تلویزیون

بمناسبت تشکیل شورای‌رستاخیز ملی ایران برنامه های مختلفی تهیه شده است که در فواصل بین برنامه های شبکه و برنامه دوم تلویزیون پخش خواهد شد .

### برنامه اول کانال ۷

۱۶ـ۳۰ مسابقات ورزشی
۱۷ـ۳۰ دکتر دولیتل
۱۷ـ۵۵ کارتون
۱۸ـ۲۰ سبزیجات
۱۸ـ۲۵ مجله جوانه
۱۹ـ۱۵ یکی‌بود یکی نبود
۱۹ـ۳۰ موسیقی کلاسیک
۲۰ـ۰۰ اخبار
۲۰ـ۳۵ موسیقی ایرانی
۲۱ـ۰۵ شما وتلویزیون
۲۱ـ۴۰ آقای مربوطه
۲۱ـ۴۷ کانن
۲۲ـ۳۰ واریته ایتالیائی

**جمعه**

۱۲ـ۰۰ ماشین پرنده
۱۲ـ۳۰ فوتبال
۱۴ـ۰۰ اخبار
۱۴ـ۲۰ هفت روز هفته
۱۴ـ۴۵ ترانه های ایرانی
۱۵ـ۲۰ فیلم سینمائی
۱۶ـ۵۰ موسیقی محلی
۱۷ـ۲۰ دلاوران
۱۸ـ۱۰ اورژانس + ۴
۱۸ـ۳۰ کارتون
۱۹ـ۰۰ یکی بود یکی نبود
۱۹ـ۱۵ فرستاده ویژه
۱۹ـ۳۰ بیمارستان عمومی
۲۰ـ۰۰ اخبار
۲۰ـ۴۰ شب آدینه
۲۱ـ۰۵ آقای مربوطه
۲۲ـ۰۰ ویرجینیائی
۲۳ـ۱۵ موسیقی ایرانی

**بیمرور شنبه**

۱۲ـ۰۰ اخبار
۱۲ـ۰۵ حفاظت و ایمنی
۱۲ـ۳۰ پزشک محله
۱۳ـ۳۰ موسیقی ایرانی
۱۴ـ۰۰ اخبار

### برنامه دوم کانال ۹

**پنجشنبه**

۱۹ـ۰۰ موسیقی و تصویر
۱۹ـ۳۰ اتاق اخبار
۱۹ـ۳۵ دکتر مسئول
۲۰ـ۰۰ در جستجوی مهر
۲۰ـ۵۰ واریته
۲۱ـ۰۰ اخبار از برنامه دوم
۲۱ـ۳۰ تسخیر ناپذیران
۲۲ـ۲۰ فیلم های ایرانی: در حاشیه کویر ( سفر علیاحضرت شهبانو به حاشیه کویر)
۲۳ـ۱۰ تکنوازی

**جمعه**

۱۶ـ۳۰ موسیقی و تصویر
۱۷ـ۰۰ والت دیسنی
۱۷ـ۵۰ فیلم سینمائی :
حالا می‌بینیش ، حالانمی‌بینیش
۱۹ـ۲۵ شهر آفتاب
۱۹ـ۵۰ کوجاک : بدسرشت
۲۰ـ۴۰ واریته جمعه
۲۱ـ۰۰ اخبار
۲۱ـ۳۰ جشن هنر هشتم
۲۲ـ۳۰ لحظات اضطراب

### تلویزیون آموزشی

**برنامه صبح شنبه**

۸ـ۱۵ ریاضی ۱
۸ـ۴۰ ریاضی ۲
۹ـ۰۵ انگلیسی ۱
۹ـ۳۰ انگلیسی ۲
۹ـ۵۵ زنگ تفریح
۱۰ـ۱۵ علوم ۲
۱۰ـ۴۰ علوم ۲
۱۱ـ۰۵ تاریخ ۱
۱۱ـ۳۰ تاریخ ۲

**برنامه بعد از ظهر**

۱۴ـ۳۰ حرفه و فن ۱
۱۴ـ۵۵ حرفه و فن ۲
۱۵ـ۲۰ جغرافیا
۱۵ـ۴۵ جغرافیا ۲

### تلویزیون امریکا

**پنجشنبه**

۱۶ـ۰۵ خیابان سسام
۱۷ـ۳۵ قراردادببندیم
۱۸ـ۰۰ اخبار
۱۸ـ۱۵ یادداشت برنامه ها
۱۸ـ۲۵ اطلاعات مخصوص
۱۹ـ۰۵ لوتسالوک
۱۹ـ۳۰ فیلم سینمائی
۲۰ـ۴۰ راهی که او بود
۲۱ـ۰۵ لاردو
۲۲ـ۰۰ مشروح اخبار
۲۲ـ۱۵ فیلم سینمائی

**جمعه**

۱۰ـ۰۵ قلب مقدس
۱۰ـ۲۰ برنامه مذهبی
۱۰ـ۳۵ تکامل بشر شده
۱۱ـ۰۵ زندگی مسیح
۱۱ـ۳۰ گنج نامحدود
۱۱ـ۴۵ برنامه ورزشی
۱۵ـ۳۰ فیلم سینمائی
۱۶ـ۴۰ روهاید
۱۷ـ۳۰ خانواده پارتریج
۱۸ـ۰۰ اخبار
۱۸ـ۱۵ دنیای حیوانات
۱۹ـ۰۰ شوباب نیوهارت
۱۹ـ۲۵ فیلم سینمائی
۲۰ـ۴۰ بابی‌دارین
۲۱ـ۳۰ فیلم
۲۲ـ۰۰ آخرین اخبار
۲۲ـ۱۵ آخرین شب هفته
۲۳ـ۲۰ کشتی

---

## برنامه امشب سینماگسری: هفت دلاور

## برنامه سینماها

تماشای فیلمهائی که با علامت (×) مشخص شده‌برای اشخاص کمتر از ۱۸ سال ممنوع است .

★ آوای وحش ـ رنگی ـ چارلتون هستون
پولیدور(۴۲۶۳۱) ۱۱ر۳۰ـ ۱ر۲۰ـ ۳ر۲۰ـ ۵ر۲۰ـ ۷ر۳۰ـ ۹ر۴۵

★ آب ـ سعید راد ـ جمشید مشایخی ـ سپیده
اروپا (۳۰۲۱۷۹) ۱۰ر۳۰ـ ۱۰ر۲۰ـ ۲ر۳۰ـ ۴ر۲۰ـ ۶ر۳۰ـ ۸ر۳۰

آسیا (۴۲۹۰۹) ۱۱ـ ۱ـ ۳ـ ۵ـ ۷ـ ۹ر۳۰

مولن‌روژ (۷۵۲۹۲۹) ۹ـ ۱۱ـ ۱ـ ۳ـ ۵ـ ۷ـ ۹

شهوند (۳۵۴۰۴۰) ۹ر۳۰ـ ۱۰ر۳۰ـ ۲ر۳۰ـ ۴ر۳۰ـ ۶ر۳۰ـ ۸ر۳۰

لیدو (۹۵۱۲۸۲) ۹ـ ۱۱ـ ۱ـ ۳ـ ۵ـ ۷ـ ۹

نپتون (۷۶۰۱۳۶) ۹ ۱۱ـ ۱ـ ۳ـ ۵ـ ۷ـ ۹ر۱۵

ژاله (۳۰۴۱۲۰) ۱۰ر۳۰ـ ۲ر۳۰ـ ۴ر۳۰ـ ۶ر۳۰ـ ۸ر۳۰

المپیا (۹۲۶۷۹۷) ۱۰ر۳۰ـ ۱ـ ۳ـ ۵ـ ۷ـ ۹

چرخ‌فلک (۹۵۰۵۵۸) ۱۰ـ ۱۲ـ ۲ـ ۴ـ ۶ـ ۸

توسکا (۵۳۹۰۴۴) ۱۰ر۳۰ـ ۲ر۳۰ـ ۴ر۳۰ـ ۶ر۳۰ـ ۸ر۳۰

پاسارگاد (۳۴۲۷۸۲) ۹ـ ۱۱ـ ۱ـ ۳ـ ۵ـ ۷ـ ۹

شرق (۵۳۴۰۲۴) ۱۰ر۳۰ـ ۲ر۳۰ـ ۴ر۳۰ـ ۶ر۳۰ـ ۸ر۳۰

★ آخرین شانس ـ سینماسکوپ ـ رنگی
برلیان (۲۹۳۵۳۵) ۹ـ ۱۱ـ ۱ـ ۳ـ ۵ـ ۷ـ ۹

★ (×) بیوه پراشتیاق ـ رنگی ـ کالوجوهره
ونک (۶۸۴۱۱۶) ۱۱ـ ۲ـ ۴ـ ۶ـ ۸ـ ۱۰

★ بخاطر برادرم ـ ممتاز ـ فیروزخان
همای (۳۱۱۶۶۹) ۱۰ر۳۰ـ ۲ر۳۰ـ ۴ر۳۰ـ ۶ر۳۰ـ ۸ر۳۰

★ باهوس شروع شد ـ رنگی
امپایر (۶۲۳۹۴۲) ۱۱ر۱۵ـ ۱ر۳۰ـ ۳ر۳۰ـ ۵ر۳۰ـ ۷ر۳۰ـ ۹ر۴۵

★ بیگانه‌بی‌نام ـ دودلقک
البرز (۳۰۴۲۵۸) ۸ر۳۰ـ ۱۱ر۳۰ـ ۲ر۳۰ـ ۵ر۳۰ـ ۸ر۳۰

★پرنده در قفس ـ رنگی ـ ویتوریودسیکا
شهرفرنگ (۶۲۷۶۲۸) ۱۱ر۱۵ـ ۳ـ ۱۵ر۰ ـ ۷ر۳۰ـ ۹ر۴۵

★ ۵دختر ناقلا ـ رنگی ـ تری‌توردی
شهر تماشا (۹۲۸۶۸۶) ۱۱ر۱۵ـ ۳ر۳۰ـ ۵ر۳۰ـ ۷ر۳۰ـ ۹ر۳۰

★ تنگسیر ـ رنگی ـ سینماسکوپ ـ بهروز وثوقی
نیاگارا (۶۶۵۳۰۷) ۱۱ـ ۳ـ ۱۵ر۰ـ ۷ر۳۰ـ ۹ر۴۵

رکس (۳۱۵۲۹۳) ۱۰ر۳۰ـ ۲ر۳۰ـ ۴ر۳۰ـ ۶ر۳۰ـ ۸ر۳۰

میامی (۷۵۴۳۲۹) ۱۱ـ ۱ـ ۳ـ ۵ـ ۷ـ ۹

الوند (۳۵۶۵۳۸) ۱۰ـ ۱۲ـ ۲ـ ۴ـ ۶ـ ۸

کیهان (۵۴۶۳۶۰) ۹ـ۱۱ـ ۱ـ ۳ـ ۵ـ ۷ـ ۹

مارلیک (۹۶۳۶۱۶) ۱۰ر۳۰ـ ۲ر۳۰ـ ۴ر۳۰ـ ۶ر۳۰ـ ۸ر۳۰

اسکار (۹۲۰۸۸۸) ۱۰ـ ۱۲ـ ۲ـ ۴ ۶ـ ۸

ارانوس (۲۷۹۷۱) ۱۰ر۳۰ـ ۲ر۳۰ـ ۴ر۳۰ـ ۶ر۳۰ـ ۸ر۳۰

شهرام (۸۴۴۵۴۹) ۹ـ ۱۱ـ ۱ـ ۳ـ ۵ـ ۷ـ ۹

سیلوانا (۳۶۳۷۳۷) ۱۰ر۳۰ـ ۲ر۳۰ـ ۴ر۳۰ـ ۶ر۳۰ـ ۸ر۳۰

سیلورسیتی (۸۶۱۲۰۵) ۱۰ر۰ـ ۲ر۳۰ـ ۴ر۳۰ـ ۶ر۳۰ـ ۸ر۳۰

★ جوشیلا ـ رنگی هماماليني
حافظ (۳۹۱۰۷۴) ۱۰ر۳۰ـ ۲ر۳۰ـ ۴ر۳۰ـ ۶ر۳۰ـ ۸ر۳۰

★ جدال در آفریقا ـ مرد فولادین
ستاره (۵۳۸۷۲۱) ۹ـ ۱۱ـ ۱ـ ۳ـ ۵ـ ۷ـ ۹

★ چهاردزد احمق ـ رنگی ـ تری‌توماس
ریولی ( ۷۵۷۷۷۷) ۱۱ر۱۵ـ ۳ر۳۰ـ ۵ر۳۰ـ ۷ر۳۰ـ ۹ر۳۰

★ دیوارهای خشم ـ رنگی ـ کالوین لاکهارت
پارامونت (۴۸۳۲۱) ۱۱ر۱۵ـ ۳ر۳۰ـ ۵ر۳۰ـ ۷ر۳۰ـ ۹ر۳۰

★ دام ـ رنگی ریتاتوشینگهام
بولوار (۶۶۰۲۹۲) ۱۱ـ ۱ـ ۳ـ ۵ـ ۷ر۱۵ـ ۹ر۱۵

★ دوست پدرخوانده ـ سینماسکوپ ـ رنگی
آریا (۳۱۹۸۸۴) ۹ـ ۱۱ـ ۱ـ ۳ـ ۵ـ ۷ـ ۹

★راز شب ـ رنگی الیزابت تیلور
رادیوسیتی(۴۳۲۲۰) ۱۱ر۱۵ـ ۳ر۳۰ـ ۵ر۳۰ـ ۷ر۳۰ـ ۹ر۳۰

★ ریشوی دست گنده ـ رنگی ـ مردهریس
تاج (۳۱۳۸۶۴) ۱۰ـ ۱۲ـ ۲ـ ۴ـ ۶ـ ۸ـ ۱۰

★ زار دوز ـ رنگی ـ شون‌کانری
شهرقصه ( ۶۲۷۲۹۰) ۱۱ ـ ۲ـ ۴ـ ۶ـ ۸ـ ۱۰

★ زن خشن ، مرد بی‌آرام ـ رنگی ـ جرج هیلتون
گلدن‌سیتی (۶۶۳۲۶۹) ۱۱ر۱۵ـ ۳ر۳۰ـ ۵ر۳۰ـ ۷ر۳۰ـ ۹ر۳۰

★ سرپیکو ـ رنگی ـ ال‌پاچینو
دیامونه ( ۸۲۸۴۰۰) ۱۱ر۱۵ـ ۲ر۳۰ـ ۵ـ ۷ر۳۰ـ ۹ر۴۵

★ سفر های گالیور ـ رنگی ـ کروین ماتیوز
سینه‌موند ( ۴۸۳۲۲) ۱۱ـ ۳ـ ۵ـ ۷ـ ۹

★ سالومه ـ پنجه‌های مرگبار
آسمان آبی (۳۴۱۶۶۸) ۹ـ۱۱ـ ۱ـ ۳ـ ۵ـ ۷ـ ۹

★ شازده احتجاب ـ فخری خوروش ـ مشایخی
کاپری (۹۲۸۴۰۱) ۱۱ـ ۳ـ ۵ـ ۷ـ ۹ر۱۵

★ شش سگ گانگستر ـ سینماسکوپ ـ رنگی
دروازه طلائی (۳۵۲۱۶۰) ۹ـ ۱۱ـ ۱ـ ۳ـ ۵ـ ۷ـ ۹

★ ضربه باران سینماسکوپ ـ رنگی
سهیلا (۳۱۶۴۲۴) ۱۰ر۳۰ـ ۲ر۳۰ـ ۴ر۳۰ـ ۶ر۳۰ـ ۸ر۳۰

پلازا (۴۴۲۵۵) ۱۱ر۱۵ـ ۳ر۱۵ـ ۵ر۱۵ـ ۷ر۱۵ـ ۹ر۱۵

مراد (۷۵۳۳۸۲) ۹ـ ۱۱ـ ۱ـ ۳ـ ۵ـ ۷ـ ۹

ناهید (۳۴۹۵۰۹) ۱۰ـ ۱۲ـ ۲ـ ۴ـ ۶ـ ۸

داریوش (۲۶۲۶۵) ۱۰ر۳۰ـ ۲ر۳۰ـ ۴ر۳۰ـ ۶ر۳۰ـ ۸ر۳۰

★ فاتح غرب ـ رنگی سینه‌راما
آتلانتیک (۶۲۷۱۷۱) ۱۰ر۳۰ـ ۱ر۳۰ـ ۴ـ ۷ـ ۱۰

★ کودک ـ رنگی ـ سورج ـ جایاما
ایفل (۳۱۱۴۷۷) ۱۰ـ ۱۲ـ ۲ـ ۴ـ ۶ـ ۸ـ ۱۰

★ کارانه و میخ‌انداز ـ سینماسکوپ ـ رنگی
ری (۲۲۵۷۸) ۹ـ ۱۱ـ ۱ـ ۳ـ ۵ـ ۷ـ ۹

★ گناهکاران جزیره بهشت ـ رنگی
ب ب (۸۲۹۶۴۱) ۱۰ـ ۱۲ـ ۲ـ ۴ـ ۶ـ ۸ـ ۱۰

★ کارآگاه مک کیو ـ رنگی ـ جان وین
تخت جمشید (۴۳۵۵۰) ۱۱ـ ۲ـ ۴ـ ۶ـ ۸ـ ۱۰

★ ماموریتی برای اژدها سینماسکوپ ـ رنگی
سانترال (۹۲۸۶۸۶) ۱۰ر۱۱ـ ۱ر۱۵ـ ۳ر۱۵ـ ۵ر۱۵ـ ۷ر۱۵ ـ ۹ر۱۵

رویال ( ۸۲۹۷۸۵) ۹ـ ۱۰ر۳۰ـ ۱۲ر۳۰ـ ۲ر۳۰ـ ۴ر۳۰ـ ۶ر۳۰ ـ ۸ر۳۰

متروپل( ۳۱۹۴۱۰) ۱۰ـ ۱۲ـ ۲ـ ۴ـ ۶ـ ۸ـ ۱۰ر۱۵

★ مرد بیوه و زنهای خوشگل ـ رنگی
ماژستیک (۶۶۸۴۶۱) ۱۱ـ ۱ـ۳ـ ۵ـ ۷ر۱۵ـ ۹ر۱۵

★ مزدوران ـ رنگی ـ جیم براون
گلدیس (۶۲۸۷۱۳) ۱۰ر۳۰ـ ۱ر۳۰ـ ۳ر۳۰ـ ۵ر۳۰ـ ۷ر۳۰

★ ملاقات درماتوکا ـ شعله
پردیس (۳۰۴۲۵۹) ۹ـ ۱۱ـ ۱ـ ۳ـ ۵ـ ۷ـ ۹

★ یک مرد و هزار حقه ـ رنگی ـ اسکوپ
پارک (۳۱۹۶۳۷) ۹ـ ۱۱ـ ۱ـ ۳ـ ۵ـ ۷ـ ۹

★ ۷ شیطان ـ رنگی ـ فخرالدین
انیورسال (۹۲۶۹۵۳) ۱۱ـ ۱ـ ۳ـ ۵ـ ۷ر۱۵ـ ۹ر۳۰

پاسیفیک ( ۷۵۳۳۱۱) ۱۰ر۱۵ـ ۱۱ر۱۵ـ ۳ر۱۵ـ ۵ر۱۵ـ ۷ر۱۵ـ ۹ر۱۵

ایران (۳۱۶۳۵۴) ۱۰ر۳۰ـ ۲ر۳۰ـ ۴ر۳۰ـ ۶ر۳۰ـ ۸ر۳۰

سابینا (۳۵۲۴۴۲) ۱۰ـ ۱۲ـ ۲ـ ۴ـ ۶ـ ۸ـ

تیسفون (۹۵۸۸۸۲) ۱۰ر۳۰ـ ۲ر۳۰ـ ۴ر۳۰ـ ۶ر۳۰ـ ۸ر۳۰

رنگین کمان (۷۵۶۷۶۰) ۹ـ ۱۱ـ ۱ـ ۳ـ ۵ـ ۷ـ ۹

موناکو (۷۹۵۵۹۶) ۹ـ ۱۱ـ ۱ـ ۳ـ ۵ـ ۷ـ ۹

پرسپولیس (۵۳۸۰۸۱) ۱۰ـ ۱۲ـ ۲ـ ۴ـ ۶ـ ۸

کارون (۹۵۵۱۶۵) ۱۰ر۳۰ـ ۲ر۳۰ـ ۴ر۳۰ـ ۶ر۳۰ـ ۸ر۳۰

دریا(۳۴۱۷۴۶) ۹ـ ۱۱ـ ۱ـ ۳ـ ۵ـ ۷ـ ۹

آستار (۸۷۴۰۲۲) ۱۰ر۳۰ـ ۲ر۳۰ـ ۴ر۳۰ـ ۶ر۳۰ـ ۸ر۳۰

هفت دلاور ـ رنگی ـ ویل‌پرینر
کسری (۸۲۶۹۳۹) ۱۱ـ ۲ـ ۴ـ ۶ـ ۸ـ ۱۰
برنامه سالن کوی دانشگاه

★ پایان ظلمت ـ اهتمامی ـ ساحلی ـ قاسمی‌نژاد
تلفن (۶۳۰۰۶۰) داخلی ۳۲۰ـ شروع برنامه ۷ر۳۰
سانس انگلیسی گلدیس ساعت ۹ر۳۰ (مزدوران)

---


**اداره روابط عمومی ستاد بزرگ ارتشتاران به اطلاع میرساند**

پیرو آگهی های قبلی دارندگان هرنوع سلاح کمساکن مرکز و شهرستان های تابعه استان مرکزی میباشند برای تعویض پروانه حمل سلاح مربوطه قبلا مراتب را کتبا با قید نشانی محل سکونت ، محل کار و شماره تلفن(درصورت موجود بودن) از طریق پست‌به‌نشانی اداره دوم ستادبزرگ ارتشتاران ارسال ویا با تلفن ۹۲۶۲۳۸ تماس حاصل‌نمایند تا وسیله‌متصدیان مربوطه راهنمائی گردند .

متقاضیان شهرستان ها باید به نزدیکترین پادگان ارتشی محل مراجعه نمایند .

م‌الف ۲۴۳۸۵


---

## جدول عادی — شماره ۸۹۸۲

### جدول های اطلاعات

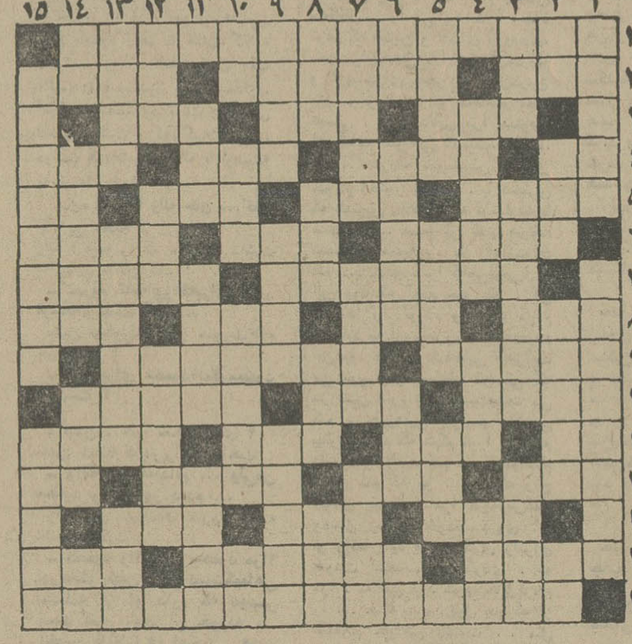

**افقی :**

۱ـ از آثار لطیفو معروف لامارتین ۲ـ عاشق از معشوقه به جان میخرد ! ـ شایسته ـ بهشتش آرامگاه رفتگان است! ۳ـ مغلوب در عرصه شطرنج ـ شراب ـ آشکار شده ۴ـ تکخال ورق ـ بمغلوب باید داد ـ از بت های معروف زمان جاهلیت ـ ظاهر هرچیز ۵ـ از میوه فراهم می‌آورند ـ قانونی در فیزیک ـ مکروفسون ـ دشنام ۶ـ زمانی رزاز بود ـ توانایی ـ کارآگاه معروف رادیو بود ۷ـ کاسه با همه بزرگی به زیرش پنهان میشود! ـ ناگهانی ۸ـ آنچه به آتشی بپزد ـ کار هرگزچنین نیست! ـ جوانمرد ـ پهن شده ۹ـ ابهت ووقار ـ المقنع به آسمان میفرستاد و توجه مردمان را بخود جلب میکرد ۱۰ـبهم پیوسته ـحجاج به سویش میروند ـ از بشارت دهنده نسبت برده ۱۱ـ حرف ندا ـ چندتا رأی ـ کشتی جنگی ـ پیشوا ۱۲ـ وقتی که بیاندازند میدان خالی کرده‌اند ـ آنچه اهمیت دارد ـ چند تانادان ـ پسوند مانند ۱۳ـ مانند رگ ـ پیمانه شراب ـ قسمتی از هوا ۱۴ـ روایت کننده ـ از حیوانات درشت پیکر دریائی ـ باکویال آید ۱۵ـ از آثار تاریخی اصفهان.

**عمودی :**

۱ـ اصرار در انجام کاری ـ از معروفترین مساجد تهران ۲ـ دانه خوشبو ـ فلزیست ـ پائین ـ مادر ۳ـ کیست که ندارد؟! ـ از سازمانهای‌دولتی ـ یکی‌از نواحی‌شمیران ۴ـ آنچه به رسم امانت‌نزد کسی‌بگذارند! ـ روی ساختمان ـ حواس‌درست و حسابی ندارد ۵ـ از واحد های زمان ـ روز تعطیل ـ یک دسته گوسپند ۶ـ اگر سنگی که در سفینه روسها به آسمان رفت ـ عروس آسمان ـ به دهان پیران خوشتر است ۷ـ بدنهاز آن تشکیل شدملباس دختر مدرسه‌راازآن می‌دوختند ـ فرانسوی تشکر می‌کند ۸ـ عملی در کشاورزی برای دانه افشاندن ـ مخترع تلگراف ـ فلزیست ـ غذاپختن ۹ـ در خون که زیاد شود ناراحتی بارآورد ـمال مار معروف‌است ـ بزرگ و محترم داشتن ۱۰ـ نیم‌صدای حیوانی است ـگاهی از چشم می‌پرد‌سیار زیادو پر ـ مرغابی ۱۱ـ آنچه مربوط‌به مردم باشد ـ ناحیه‌ای در ترکستان که لعلش معروف‌است ـ زندگی‌در لفظ انگلیسی ۱۲ـ روز آغاز جهان ـ نقطه مقابل نیکی ـ مسافران نوروزی‌بسویش سرازیر میشوند! ۱۳ـ آشکار نیست ـ شکارچی برایش جان میدهد ـ خربزه مشهدی ۱۴ـهمه را شامل شود ـکخ به فریادش رسید ـ خشک ـ از موجودات خیالی ۱۵ـ معشوقه معروف آدلف هیتلر ـ اینهم معشوقه آقاکمال خجندی تلویزیون بود !

**حل جدول شماره ۸۹۸۱**



## جدول ویژه — شماره ۳۴۲

**افقی:**

۱ـ از سرگرمیهای جدید نوجوانان امروزی که نقش مهمی در خرد کردن اعصاب دیگران دارد ۲ـ ثروت است و سواری میدهد ـ یکی دیگر از سوغاتهای آمریکا ـ لقب آخرین امپراطور عصر حاضر ۳ـ چه بسیار است ـ یکی یا هزار ؟ـ خواندنش ازلوازم تخته نرد‌باز است ۴ـ ازمجله های مدفرنگی‌ـاز خوانندگان چند سال پیش ـ انگور معروف هرات ـ ترب و شلغم هم می‌آورد ۵ـ بناگوش ـ داخل حاشیه ـ اگر باشد جایش دردل است ـ صورت ۶ـ چرک نویس ـ اگر کتاب ندارد سال دارد ـ پوست غلات ۷ـ از بیماریهائی که میرود و برمیگردد ـ شکوه‌اش از نی شنوده‌اند۸ـ تا پایان ـ سبکسر ـ از اصطلاحات موسیقی ـ عبا برایش شغل مناسبی‌است ۹ـ طعام ـ ازخانواده‌های بی‌جنس کتاب بینوایان ۱۰ـ آهنگساز فرانسوی‌در قرن نوزدهم که اپرای بسیار معروف و زیبائی دارد ـ محصول دوربین ـ دینداری ۱۱ـ ترس بی‌پایان ـ در غربت آسانتر است ـ پیروان ـ از توابع اصفهان ۱۲ـ مرداول ـ مجلس یادبود رفتگان ـ بخاطرش در دجله انداخته‌اند ـ ازآن‌طرف‌کوچک میشود۱۳ـ بخشی‌ازاوستا ـ کشیدنش گردن ورزیده‌وقرکمر مخصوصی میخواهد‌ـواحدی در ارتش ۱۴ـ جه‌خوش که‌بی‌خون دل‌آید ـ از رویاهای شیرین عصر حاضر ـ ته‌نشین ۱۵ـ از برجستگی های معروف نزدیک تهران که اهمیت مذهبی نیز دارد .

**عمودی :**

۱ـ هرچ

### شاهنشاه ضمن مصاحبه‌ای در الجزایر اعلام داشتند

# ایران در کنفرانس پاریس از منافع اوپک دفاع میکند

الجزیره ـ خبرگزاری پارس ـ شاهنشاه آریامهر بعد از ظهر دیروز در اقامتگاه اختصاصی خویش گروهی از روزنامه‌نگاران و نمایندگان رادیو ـ تلویزیونهای خارجی را که برای تهیه گزارش هائی درباره کنفرانس سران اوپک به الجزیره آمده‌اند بحضور پذیرفتند و بسئوالات آنان پاسخ دادند.

متن مصاحبه‌ایکه بعمل آمداز این قرار است :

★ **سئوال ـ آیا اعلیحضرت اظهارات پرزیدنت بومدین را در جلسه افتتاحیه اوپک تائید میفرمایند ؟**

شاهنشاه ـ البته ، چون این سخنان نمایشگر بسیاری ازنظرات مشترک ما و اعضای سازمان اوپک است.

★ **سئوال ـ وحتی جمله مربوط به کاهش احتمالی قیمت نفت ؟**

شاهنشاه ـ من گمان میکنم‌که پرزیدنت هنگامیکه کاهش قیمت نفت را معادل کاهش قیمت کالا هائی‌که احتیاج‌داشته وخریداری میکنیم مطرح کرد کاملا صریح بود، من نمیدانم که این ماجرا چگونه بوجودآمد، چون‌سخنان پرزیدنت کاملا روشن و صریح بود.

★ **سئوال ـ آیا اعلیحضرت دعوت شرکت در کنفرانس‌پاریس را پذیرفته‌اند ؟**

شاهنشاه ـ پرزیدنت زیسکار دستن ما را نه بعنوان عضو اوپک بلکه‌بعنوان یک کشوربااین کنفرانس دعوت کرده است ولی ماکه باین سازمان (اوپک) تعلق داریم قطعا نماینده منافع این سازمان خواهیم بود.

★ **سئوال ـ آیادر حال‌حاضر تمام کشورهای اوپک در مورد شرکت در کنفرانس پاریس‌توافق دارند ؟**

شاهنشاه ـ من تصور میکنم آری .

● سئوال ـ آیا اعلیحضرت تصور میفرمایند که در پاریس‌از مواد اولیه و رشد کشورهای جهان سوم هم باید صحبت‌شود؟

**شاهنشاه ـ هرگز نمیتوان‌مانع بحث وگفتگو در باره این‌مسائل شد چون اینها همواره‌موضوع روز است چه بحران انرژی وجود داشته‌و چه نداشته‌باشد.**

● سئوال ـ پروژه تاسیس پالایشگاه بوشهر هنوز تحقق نیافته است ، آیا اعلیحضرت معتقدند که این امر تحقق خواهد یافت یاخیر ؟

**شاهنشاه ـ این امر مربوطبه آلمان است ، آیا شما آلمانی هستید.**

خبرنگار ـ همینطور است .

شاهنشاه ـ این متکی ومربوط به علاقه‌ای است که شما به‌اجراء این پروژه داشته باشید اگرماننذ گذشته شما علاقه چندانی به موضوع نفت وانرژی نداشته باشید احتمالا بازهم کوشش در این زمینه نخواهید کرد که‌موقع در این زمینه که برای شماتازگی دارد وارد شوید، در هرصورت موضوع وابسته به آلمان‌است.

● سئوال ـ اعلیحضرتا ، ممکن است بفرمائید مشکلاتی‌که در اجرای این پروژه وجوددارد چیست؟

شاهنشاه ـ من فکر نمیکنم که در این راه واقعا مشکلاتی‌وجود داشته باشد شاید هم آلمان از طرف خود از مشکلات صحبت میکند تا شرایط آسانتری بدست آورد.

● سئوال ـ شاهنشاها، ممکن است نظر خود را در مورداینکه کنفرانس سران اوپک تاکنون‌تا چه حد سودمند بوده بفرمایند ؟

**شاهنشاه ـ تمام کنفرانسها سودمند هستند چون افراد آزادانه تبادل نظر میکنند و من فکر میکنم لازم است که هرچند وقت یکبار حتی افرادیکه عقاید مختلف دارند بایکدیگر تبادل‌نظر کنند چون دراین‌صورت هم‌تبادل نظر مفید خواهد بود.**

● سئوال ـ بعقیده اعلیحضرت پیامی که اوپک‌برای کشور های مصرف کننده دارد چه خواهد بود ؟

شاهنشاه ـ من فقط از جانب خودم صحبت میکنم و موضوع همانست که قبلا گفتم مصرف کنندگان‌بایدازنفت‌فقط برای‌مقاصد ثمربخشی استفاده کنند اگر غیر از این می خواهید از نفت فقط برای گرم کردن خانه‌ها و تولید برق استفاده کنیداین‌تقریبا گناهی‌است که علیه بشریت مرتکب میشوید زیرا این‌ماده گرانقدر در ظرف۳۰ سال دیگر تمام خواهد شد.

● سئوال ـ آیا اعلیحضرت اطمینان دارند که وحدت اوپک حفظ خواهد شد ؟

شاهنشاه ـ آری .

● سئوال ـ آیا همه اعضای اوپک در مورداصل کاهش تولید نفت توافق دارند ؟

شاهنشاه ـ من تصور می کنم که آری،اگر تقاضا وجود نداشته باشد چرا باید تولید کرد این واقعیتی است.

● سئوال ـ گفته میشود که سعودیها مخالف‌کاهش تولید نفت هستند .

شاهنشاه ـ آنها هنوز عقیده خود را بیان نداشته‌اند ولی بچه‌علت آنها مخالف چنین کاری باشند زیرا که آنها اضافه تولید دارند و بااین مازاد چه میتوانند بکنند ؟

● سئوال ـ گفته میشود که آنهامیخواهندکاری‌کنند که‌قوانین بازار حاکم‌باشد یعنی بدون تقلیل تولید نفت یک کاهش مصنوعی قیمت را ایجاد کنند .

**شاهنشاه ـ آنها چه نفعی ازاین کار میتوانند داشته باشند ، اگر آنها میخواهند صدقه بدهند باید اینکار را از صندوق مخصوص خودشان انجام دهند.**

● سئوال ـ چون اعلامیه اوپک در اینجا تصویب نخواهد شد آیااین امر تاسف انگیز نیست ومید این نمیباشد که‌اختلافاتی بین اعضای اوپک وجود دارد؟

شاهنشاه ـ تا اتمام کنفرانس‌باید منتظر شوید و ببینید.

## دیدار رهبران وسران دول عضو اوپک از شاهنشاه آریامهر

سران و رهبران کشور های عضو اوپک که هم اکنون در الجزیره اقامت دارنددر دو روز گذشته در فاصله کنفرانس هایه ترتیب به دیدار شاهنشاه آریامهر شتافتند ودر زمینه روابط کشور های خود باایران مذاکرات ثمربخشی انجام دادند.

اولین نفری‌که‌به حضورشاهنشاه باریافت صدام حسین معاون رئیس جمهور و مرد مقتدرعراق بود که یکبار در فرودگاه الجزیره ، به استقبال شاهنشاه شتافت و باردیگر در ملاقات شاهنشاه بابومدین حضور یافت.

شیخ زائدبن‌سلطان آل‌نهیان رئیس دولت‌امارات متحده‌عرب نیز روز گذشته در اقامتگاه اختصاصی به حضور شاهنشاه رسید و دراین شرفیابی‌که ۱۵ دقیقه طول‌کشید، احمد خلیفه‌السویدی‌وزیر خارجه ومهدی التاجر سفیر آن کشوردر لندن‌نیزحضورداشتند. رهبردولت امارات عربی پس از ملاقات در یک‌گفتگو باخبرگزاری پارس گفت مناسبات میان‌دوکشور ریشه‌های دیرینه داردواز هرگونه شبهه‌ای که بمناسبات‌حسنه‌لطمه واردسازد بدور است بدیهی است که این مناسبات باید بنفع دو کشور و دو ملت برای حال‌وآینده هرچه بیشتر توسعه یابدونیروی‌بیشتری به آن افزوده شود ما چنین فکر میکنیم که اعلیحضرت همایون شاهنشاه آریامهر نیز چنین‌تمایلی دارند.

● والاحضرت شیخ خلیفه‌بن حمدآل ثانی امیر دولت قطر نیز دیروزبه‌حضور شاهنشاه آریامهر رسید ومدت ۱۵ دقیقه بامعظم‌له ملاقات‌ومذاکره کرد. این شرفیابی هم‌در اقامتگاه اختصاصی‌شاهنشاه درالجزیره صورت‌گرفت و درآن آقای شیخ عبدالعزیز بن خلیفه آل‌ثانی وزیر نفت و دارائی قطر انتخار حضور داشت.

● شاهنشاه‌حضرت‌رئیس‌جمهوری اکوادورارا عصرامروز دراقامتگاه اختصاصی خود بحضورپذیرفتند.

این ملاقات ۲۰ دقیقه بطول انجامید .بعداز آن حضرت‌رئیس جمهوری ونزوئلا در اقامتگاه اختصاصی به دیدار شاهنشاه آریامهر رفتند . این ملاقات نیز ۲۰ دقیقه طول‌کشید.

● والاحضرت امیر فهد بن عبدالعزیز معاون نخست وزیر و وزیر کشورعربستان سعودی‌شیخ احمد زکی یمانی وزیر نفت و معادن عربستان سعودی نیز شرفیاب شدند. آخرین شخصیتی که پیش از عزیمت شاهنشاه‌بمحل کنفرانس سران اوپک به پیشگاه معظم‌له‌رسیدحضرت رئیس‌جمهوری گابن بود.

● سئوال ـ شاهنشاه‌ها اوپک باید در مقابل کشور های دیگر دقیقا چه کاری بکند آیا اوپک باید موقتی تولید را کم کند یا در مقابل مشکلات موجود قیمت نفت را پائین بیاورد؟

شاهنشاه ـ این واقعا مسخره است که‌در باره کاهش قیمت نفت در صورتیکه‌قیمت کالا های‌کشور های شما ( کشورهای صنعتی ) وبخصوص کالا های سرمایه‌ای ـ کاهش نیابد، صحبت بشود. این موضوع یکطرفه نمیتواند باشد ، اگر قرار است که گفت وشنودی بین ما و شما برقرار شود‌گفتگو در باره این‌مسایل خواهد بود ، شما‌قیمتهای‌خودتانرا پائین‌بیاورید ماهم متقابلا همین‌کار را خواهیم کرد ولی موضوع‌در هر صورت یکطرفه نخواهد بود.

● سئوال ـ شاهنشاها ،کاهش تولید در حال حاضر فقط یک راه حل برای‌مسئله بوده است‌آیا شاهنشاه تصور میکنند که راه‌حل های دیگری‌هم‌وجودداشته باشد؟ واصولا در حال حاضر که باردیگر بحران قیمتها ظهورکرده است آیا شاهنشاه این موضوع را قبول دارند ؟ منظورم بحران قیمت نفت است.

**شاهنشاه ـ فکر نمی کنم که موضوع اینطور باشد ، شمانمی توانید چیز دیگری تولید کنیدکه جای نفت را با هزینه کمتری بگیرد وقتی شما نیروگاه های اتمی خود را تمام کردید ـ که ما هم قصد داریم همین کار را انجام دهیم ـ احتمالا هزینه این نیروگاه ها سه برابر هزینه‌ای خواهد بود که ما امروز می شناسیم . بنابر این من فکر می کنم که بعضی از محافل حرفی را که روزی زده‌اند براثر آنکه فقط یک چیز فکر می کنند همان تئوری را مرتبا تکرار می نمایند درحالی که‌در عمل‌موضوع چنین نیست من حاضرم که قیمت نفت را به قیمت‌سایر کالا ها مربوط کنم شما قیمت را بالا ببرید ماهم بالا میبریم ،شما پائین بیاورید ما هم پائین می آوریم ولی با توجه به وضع موجود اقتصاد شما و روندی که فعلا ادامه دارد من چنین وضعی را مشاهده نمی کنم (منظور کاهش قیمت ها است) بخصوص که سال گذشته ما دیدیم که نرخ متوسط تورم در اروپا ۱۴٫۵ درصد بود ولی کالا های خود را بمابا۳۵درصد افزایش قیمت فروختند .بنابر این واقعیت امر این است که تورم بشما زیانی وارد نمی کند و بهمین جهت است که فکر می کنم شما واقعا کاری برای‌مهار کردن تورم نمی کنید .**

● سئوال ـ شاهنشاها ،امروز گزارش رسیدکه‌ایران و امریکا موافقتنامه‌ای به مبلغ پانزده میلیارد دلار امضاء کردند آیا ممکن است که در آینده چنین موافقتنامه‌ای با مبلغ کمتر بین ایران وآلمان‌غربی امضاء شود و آیا پیشنهادی در این زمینه عنوان شده و یا مذاکراتی درجریان است ؟

**شاهنشاه ما حدود یکسال پیش مذاکراتی باجمهوری‌آلمان فدرال انجام دادیم ما به توافق های مهمی رسیدیم ولی یکی از موضوعات ، همین‌بالایشگاه بود که ما اکنون می‌بینیم شماعلاقه زیادی به آن ندارید .**

● سئوال ـ شاهنشاها ، چنانچه بااصل‌کاهش قیمت‌نفت خام مخالف نیستید چه‌شرایطی برای این تقلیل قیمت پیشنهاد می فرمائید ؟

شاهنشاه ـ این شرایط همانا کاهش قیمت کالا هائی است که ما از شما خریداری میکنیم.

● سئوال ـ آیا موضع الجزایر نیز کاملا همین است .

● سئوال ـ پرزیدنت بومدین در نطق‌دیروزخود ازتجدیدنظر در اقتصاد جهانی یاد کرد .

شاهنشاه ـ شما باید این سئوال را از پرزیدنت بومدین بکنید و وی قطعا آنچه را که من به شما گفتم تائید خواهد کرد زیرا من با دقت به سخنان ایشان گوش کردم و سخنان ایشان کاملا در جهتی بود که من برای شما از آن صحبت کردم .

### مصاحبه شاهنشاه با خبرنگاران فرانسوی

شاهنشاه آریامهر بعدازظهر دیروز خبرنگاران و نمایندگان رادیو تلویزیون های فرانسه را نیز در اقامتگاه اختصاصی به حضور پذیرفتند و به سئوالات آنها پاسخ دادند .

متن مصاحبه‌بدین شرح‌است:

سئوال ـ اعلیحضرتا من‌که دیروز از اصفهان آمده‌ام و پیشرفت های انقلاب ایران و کار سواد آموزی را مشاهده کرده‌ام اجازه میخواهم که نظر آن‌اعلیحضرت‌را دربارمکنفرانس کنونی جویا شوم .

شاهنشاه ـ من تصور میکنم که همه شرکت کنندگان کاملا در ابراز عقیده آزاد هستند و همه شرکت کنندگان می توانند عقاید خود را بیان دارند ومن امیدوارم و اطمینان دارم که وحدت اوپک حفظ خواهد شد.

آنچه که اوپک انجام میدهد خودخواهانه نیست و این کوششها نه‌تنها جنبش جهان سوم راکه‌خواهان مراعات‌شدن قیمت مواد اولیه است شامل‌می شود بلکه نظام جدیدی را که شرط اصلی‌آن‌وجود یک‌روحیه گفتگو وتفاهم‌و سرانجام‌همکاری است دربر می گیرد .

● سئوال ـ شاهنشاها،ایران نخستین کشوری‌بود که‌پیشنهاد کرد که قیمت نفت به قیمت کالا های اساسی ارتباط‌داده شود آیا این پیشنهاد را در این کنفرانس مطرح فرموده‌اید .

**شاهنشاه ـ آری من گمان میکنم که این پیشنهاد مورد توجه خاص قرار گرفته است و با این حال آنچه را که درحدود ده روز پیش گفتم مبنی‌بر اینکه‌برروی این‌موضوع یعنی ارتباط‌قیمت نفت باقیمت بعضی کالاها بهیچوجه‌پافشاری نخواهیم کرد تکرار می کنیم یا باید این ارتباط صورت گیرد ویا قیمت نفت به نرخ تورم بین‌المللی مرتبط گردد .**

● سئوال ـ شاهنشاه این موضوع را که ایران والجزایر عملا دو قطب این کنفرانس‌می‌باشند چگونه توجیه میفرمایند؟

شاهنشاه ـ دو قطب ؟ من نمیدانم آیا منظور شما دو قطب مخالف‌است؟ بهرحال ایران و الجزایر نظریات کاملایکسان و مشابهی دارند .

● سئوال ـ آیا موضع‌ایران که با کشورهای‌صنعتی همکاری بیشتری دارد با موضع الجزایر تفاوتی ندارد ؟

شاهنشاه ـ من نمیتوانم از جانب الجزایر صحبت کنم ولی تصور میکنم الجزایر نیز مخالف یک چنین همکاری نیست زیرا جهان قابل تجزیه نمیباشد و در برابرخطر قحطی و کمبود مواد غذائی که دنیا را تهدید میکند همه باید دست در دست هم کار کنند .

● سئوال ـ گهگاه حتی هنگامیکه بعنوان مثال از نفت صحبت میشود اختلاف عقیده سیاسی نیز ممکن است وجود داشته باشد .

شاهنشاه ـ من‌در گفتگوهای خود باپرزیدنت‌بومدین‌بهیچوجه چنین چیزی را ملاحظه نکرده‌ام مایکدیگررابخوبی درک میکنیم.

● سئوال ـ اگر اعلیحضرت بخواهند نفت خود را حفظ کنند با آن چه خواهند کرد؟

شاهنشاه ـ ما میگوئیم که نفت ماده‌ای گرانقدر است و نباید آنرا همانطور که درگذشته میشدحیف و میل کرد ، استفاده از نفت برای گرم کردن خانه ها و تولید برق قابل تاسف‌است چون میتوان از نفت هزاران فرآورده پتروشیمی بدست‌آورد.

### مصاحبه شاهنشاه با تلویزیون الجزایر

خبرنگار رادیو تلویزیون‌الجزایر بعد از ظهر دیروز مصاحبه‌ای با شاهنشاه آریامهر دراقامتگاه معظم له بعمل آورد که متن‌آن از این قرار است :

سئوال ـ اعلیحضرتا پرزیدنت بومدین در نطق دیروز خود پیشنهاداتی مطرح کردند نظر اعلیحضرت نسبت به این پیشنهادات چیست ؟

شاهنشاه ـ ماباتمام پیشنهاد های دیروز پرزیدنت بومدین موافق هستیم‌وفکر میکنیم کسی بین ما نیست که با این‌پیشنهاد ها مخالف باشد .

● سئوال ـ اعلیحضرتا به زودی کنفرانس دیگری درمورد انرژی بدعوت دولت فرانسه تشکیل میشود نظر اعلیحضرت در باره شرکت سازمان اوپک در این کنفرانس چیست ؟

**شاهنشاه ـ ما دعوت رئیس جمهوری‌فرانسه را برای‌رفتن‌به پاریس‌قبول کرده‌ایم و امیدواریم نتیجه این مذاکرات که البته مذاکرات مقدماتی است بنفع همه‌نیاو بخصوص ممالک‌تولید کننده نفت و ممالک تولید کننده مواد اولیه یا باصطلاح جهان سوم تمام شود .**

● سئوال ـ شاهنشا ها اجازه‌میفرمایندکه‌نظر اعلیحضرت را در مورد کاهش میزان‌تولید نفت برای حفظ قدرت خرید سئوال کنم ؟

شاهنشاه ـ قضیه‌فقط حفظ قدرت خرید درآمد نفت نیست بلکه این است که اگر مصرف نفت در دنیا پائین بیاید دلیل ندارد که ما بیهوده اضافه تولید کنیم .

● سئوال ـ نظر شاهنشاه آریامهر دربارمقیمت‌های کنونی نفت چیست ؟

**شاهنشاه ـ قیمت‌های کنونی نفت در این یکسال در حدود سی الی سی و پنج در صد بخاطر تورم جهانی و کاهش قیمت دلار آمریکائی پائین آمده است .**

# جامعه کلیمیان ایران طی یک مراسم پرشکوه پیوستگی خود را به حزب رستاخیز ملی اعلام کرد

## هزاران نفر زنان ومردان وجوانان یهودی ایران عضویت حزب رستاخیز ملی را پذیرفتند

جامعه کلیمیان ایران روز سه‌شنبه سیزدهم اسفندماه جاری‌پیوستگی خود را به نهضت رستاخیز ملی ایران و تشکیلات تازه اعلام شده بوسیله شاهنشاه آریامهر اعلام داشتند . بدین منظور به دعوت انجمن کلیمیان ایران یک‌اجتماع بزرگ با شرکت گروه کثیری از زنان ، مردان و جوانان‌یهودی در سالن کنیسای کلیمیان واقع‌در محل دبستان‌ابریشمی‌برپا گردیده بود در این مراسم اعضای‌انجمن کلیمیان ایران و رهبران جامعه یهود و روسای سازمان های مختلف یهودی حضور یافته بودند ، درآغاز آقای حاج‌حبیب القانیان رئیس انجمن کلیمیان

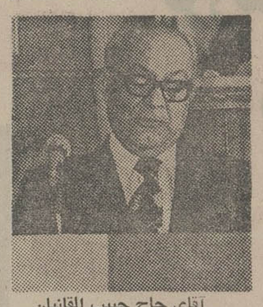

آقای حاج حبیب القانیان

دستور کاراجتماع بزرگ اعضای انجمن را اعلام‌کرد و سپس‌ضمن خوش‌آمدگوئی بشرکت کنندگان در کنیسای کلیمیان خودسخن گفتن آغاز نمود وگفت:

خانم ها و آقایان محترم :

وظیفه خودمیدانم‌در این لحظات حساس که برگ دیگری زرین‌و غرور آمیز بر تاریخ پرافتخارملت نجیب ایران‌بدست توانای‌شاهنشاه آریامهر رهبر خردمند واندیشمند بزرگ ما افزوده میگرددعالیترین مراتب سپاس و حق شناسی و جان بازی جامعه یهود ایران را به آستان مقدسش معروض‌دارد:

در دوران سلطنت پربرکت شاهنشاه آریامهردر اثر ابتکارات ونبوغ ذاتی معظمله ما دارای ایرانی آباد سربلند و مفتخر گردیدیم ، ما معتقدیم و ایمان راسخ داریم ناجی عظیم‌الشان‌ملت ایران برای انجام رسالت تاریخی خود از طرف خداوند متعال مبعوث گردیده است .

شاهنشاه آریامهر با صدور امریه جان بخش و غرورآفرین خود و تشکیل‌حزب رستاخیزملی اتحاد کامل و یک پارچگی ملت ایران را اعلام فرمودند ، جامعه یهود ایران مانند سایرخواهران و برادران ایرانی سپاس بیکران خود رابه‌خاکپای مقدس‌شاهنشاه آریامهر عرضه داشته‌باقاطعیت‌و ایمان کامل حاضرند تا آخرین قطره خون خود را نثار مقدم شاهنشاه و آرمان های‌مقدس و حکیمانه‌اش نمایندوبا اعتقادکامل به نظام استوار شاهنشاهی و قانون اساسی‌و نیز علاقه‌وایمان راسخ به انقلاب شاه و ملت به رستاخیز ملی ایران که ضامن وحدت ملی خواهد بود می ـ پیوندد .

آقای لطف‌اله حی

آنگاه آقای لطف‌اله حی سخن گفت و او چنین اظهار داشت: برای خدمتگزار موجب نهایت افتخار و سربلندی‌است که‌کشور ما ایران در این زمان خجسته‌به رهبری شاهنشاه عالیقدر گام‌های سریع و اعجاب انگیزی بسوی ترقی و تعالی برداشته‌و در میان کشور های مترقی جهان جای حقیقی خود را باز یافته است .

ناطق افزود : به عنوان نماینده جامعه یهودیان ایران درمجلس شورای ملی یک دلو یک زبان و ازصمیم قلب‌پیوستگی خود را به‌نهضت‌مقدس رستاخیز ملی ایران اعلام میداریم .

آنگاه آقای‌دکتر کرمانشاهیچی عضو انجمن کلیمیان و رئیس صندوق مرکزی کلیمیان ایران‌طی سخنرانی پرشکوهی ضمن‌تجزیه و تحلیل انقلاب در کشور های مختلف جهان به بحث پیرامون ماهیت انقلاب‌سفید ایران‌پرداخت وآثارسیاسی واجتماعی‌و اقتصادی این انقلاب را که موجب رفاه

آقای دکتر کرمانشاهیچی

عمومی شده برشمرد. ناطق‌اظهار داشت که در سراسر عالم همه انقلابات همراه با خونریزی ها بوده و این تنها انقلاب سفید ایران است‌که‌با رهبری‌خردمندانه شاهنشاه آریامهر بارور شده و روی این‌اصل‌باید‌بگویم که‌انقلاب ایران بهترین انقلاب‌نوع خوددر جهان است.

حضرت حاخام یدیدیاشوفط

سپس حضرت حاخام‌یدیدیا شوفط پیشوای مذهبی کلیمیان ایران‌در حالیکه کلیه حاضران در اجتماع بزرگ قیام نموده‌بودند، دعای مخصوص سلامت شاهنشاه آریامهر وخاندان سلطنت را در کنار تورات مقدس قرائت کرد

در مراسم گردهم‌آئی پرشکوه عصر سه‌شنبه سیزدهم اسفندماه که حسب دعوت انجمن کلیمیان ایران بمنظور اعلام پیوستگی‌این جامعه به نهضت رستاخیز ملی ایران برگزار شد قطعنامه زیر توسط آقای یوسف کهن‌نماینده کلیمیان در انجمن شهر پایتخت و نایب رئیس انجمن کلیمیان ایران‌قرائت‌وباتفاق آراءو باشورو هیجان مورد تایید قرار گرفت.

### قطعنامه

دراین لحظات حساس و پرشکوه از تاریخ غرور آفرین ملت‌ایران دراین زمان پرافتخار که به‌فرمان و ابتکار آریامهر شاهنشاه‌ایران زمین، نهضت سعادت آفرین رستاخیز ایران،برق‌رزین دیگری بر گذشته گهربارآئین‌شاهنشاهی ایران ، میافزاید ما، نمایندگان انجمن کلیمیان ایران ، رهبران جامعه، روسای سازمان ها، که دراین مکان مقدس بگرد هم آمده‌ایم ، فرمان شاهنشاه رابا جان‌و دل پذیرا میشویم،پیوستگی جامعه ایرانیان کلیمی را به رستاخیز بزرگ ایران اعلام می داریم ،و میثاق دیرین و پیمان ابدی وناگسستنی جامعه کلیمیان ایران رابه آئین‌شاهنشاهی ایران زمین تجدید مینمائیم ، شاهنشاه راسپاس میگوئیم‌ونظام‌شاهنشاهی ایران را ستایش میکنیم، نظام مقدسی راستایش میکنیم ،که از آغاز پیدایش خود ، برمبنای اصول انسانیت ،بشر دوستی و عدالت استوار گردید ، آئین پرشکوهی راستایش میکنیم ، که شاهنشاهان آن ، ازکورش هخامنشی تا آریامهر پهلوی ،در تمامی مسیر تاریخ شاهنشاهی ، همانند همای سعادت، ایرانیان

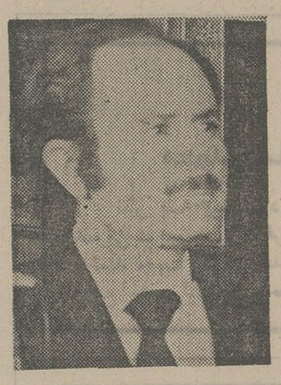

آقای یوسف کهن

کلیمی را، دربرتو پرفروغ مهر و عنایات والطاف خود حامی‌بوده‌اند، آئین مقدسی را ستایش میکنیم که در طول تاریخ شاهنشاهی ایران نقش آفرین دوام و بقاء جامعه مابوده است.

ما ـ نمایندگان جامعه کلیمیان ایران ـ دراین مکان مقدس ، اعتقاد راسخ‌وایمان خلل ناپذیر جامعه یهود ایران رابه قانون اساسی و متمم آن ، به قانونی که متساوی الحقوق بودن عموم افراد ملت ایران رامقرر داشته است اعلام میداریم ،وانقلاب پرشکوه شاهو ملت را ،که‌پرتو نعمات و مواهب بیکران آن ، بر جامعه ما گسترده است، گواهی میداریم و ارج می‌نهیم بعنوان جزئی ازملت‌کبیر ایران، همصدا و هم‌آوا ،با همه‌ی ایرانیان‌وطن خواهی، که‌به این‌مرزوبوم نیاکانی عشق میورزند، مراتب‌حق‌شناسی خودرابه پیشگاه رهبر اندیشمند ملت ایران تقدیم میداریم.

و طراح وبانی نهضت عظیم رستاخیز ایران،آریامهرشاهنشاه ایران زمین را سپاس میگوئیم و اعلام میداریم که در پهنه‌بدون مرز رستاخیز بزرگ ایران ،جامعه ایرانیان یهودی ، مقام و منزلت خاص خودرا ، دارا خواهندبود ، و در راه‌پیمائی طولانی ملت‌ایران بسوی دروازه های طلائی تمدن بزرگ ، همراه و هم‌گام با دیگر هم‌میهنان ارجمند خود ، قاطع‌و استوار گام برخواهند داشت .

# برنامه جشنواره تئاتر همدان

احددربانی‌رئیس‌اداره فرهنگ و هنر همدان ضمن گفتگوئی رئوس برنامه‌بررسی ومروری در آثار آقای علی نصیریان را در جشنواره‌تئاتر همدان‌اعلام داشت .

برنامه از تاریخ ۱۵ اسفند بمدت ٤ روز صبح و بعد از ظهر در خانه‌جوانان ـ باشگاه معلمان ـ و خانه فرهنگ‌همدان اجراءخواهد شد ضمن‌اجرای سه نمایشنامه از کارهای علی نصیریان بنامهای لونه‌شغال ـ بلبل سرگشته ـ رویا و دوفیلم از کارهای نصیریان بنمایش گذاشته خواهد شد میزگردهائی به همین مناسبت با حضور هنرمندان و هنردوستان و نمایندگان ارتباط جمعی تشکیل خواهند شد و راجع‌ببرنامه‌ها صحبت و در مورد هنر تئاتر در استان همدان‌بحث وگفتگو خواهد شد . در این مراسم از عظمت ژانتی رئیس اداره برنامه‌های‌تئاتر ایران ، نصرت‌اله انتظامی و علی نصیریان و رکن‌الدین خسروی و عده دیگری از هنرمندان دعوت بعمل آمده است .

**آقای مرتضی سرمد مستشار دیوان عالی کشور امروز عضویت خود را در حزب رستاخیز ایران اعلام کرد .**

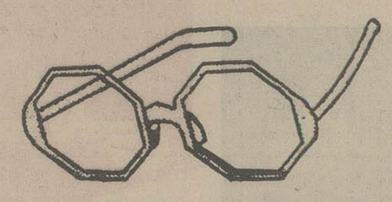

### یکماهه اسفند ۲۰ درصد تخفیف

عینک سازی نور مبتکر تخفیف در ایران طبق معمول ۳۹ ساله خود آخرین مدل عینکهای طبی و آفتابی‌زنانه و مردانه ۱۹۷۵ و شیشه‌های فتوکرمیک که درشب و سایه سفید و در نور آفتاب رنگی می‌گردد و شیشه های طبی زایس ـ رودنستوک ـ بوش و امریکن اپتیکال و شیشه های پلاستیک بیوزن مخصوصابرای اشخاصی که چشمهایشان عمل شده است و احساس سنگینی در روی صورت خود می‌کنند و بدیده شگرف در شیشه های دودید که اخیرا اختراع گردیده و اصلا دید آن به چشم نمی‌خورد همزمان با اروپا فقط عینک سازی نور عرضه و در تمام ماه اسفند ۲۰ درصد به مشتریان محترم خود تخفیف می‌دهد .

در تمام ماه اسفند ساعت کار ۸ صبح الی ۹ شب یکسره و جمعه‌ها از ۹ الی ۱۳ باز است .

آدرس : لاله‌زار جنوبی مقابل پیرایش تلفن ۳۱۵۴۴۲

## اطلاعیه

### اتحادیه صنف پارچه فروش و تزئینات

بمنظور اطلاع افراد صنف پارچه فروش و تزئینات ساختمان مراتب زیر ابلاغ میشود.

۱ـ طبق ماده ۱۸۰ قانون نظام صنفی‌افراد ویا واحدهای صنفی مجاز نیستندبرای جلب مشتری درباره محصولات ویا کالا و یا خدمات برخلاف واقع تبلیغ نمایند .

۲ـ اجرای حراج کالا تابع مقررات‌آئین‌نامه خاص میباشد و بایستی قبلا از اتحادیه و اتاق اصناف مجوز حراج تحصیل گردد .

بنابراین هریک از افراد صنف اقدام به‌تبلیغ خلاف واقع برای فروش کالای خود بنماید ویا بدون تحصیل مجوز اقدام به حراج کالا کند طبق مقررات و از طریق اتاق‌اصناف مورد پیگرد قرار خواهد گرفت .

**رئیس اتحادیه صنف پارچه فروش وتزئینات مهدی حریری طلوع**

## اطلاعیه

### اتحادیه صنف پارچه‌فروش وتزئینات

به پیروی از منویات دولت و تاکید اتاق اصناف پایتخت دایر به کاهش قیمت‌ها و بمنظور تامین‌رفاه‌مصرف کنندگان کالای‌تزئینات‌ساختمان در بهای اجناس تزئینی بشرح زیر :

انواع پرده کرکره ۵ درصد . انواع کاغذدیواری۱۰درصد . انواع کفپوشها ۱۰درصد.

انواع موکت ۱۰ درصد از قیمت های قبلی‌تخفیف داده شده است .

**رئیس اتحادیه صنف پارچه فروش وتزئینات مهدی حریری طلوع**


# قابل توجه مؤسسات نقشه برداری وچاپ نقشه مهندسین مشاور ـ دفاتر فنی ـ ومراکز تکثیر اوراق وسایر مشتریان محترم

.....

# نـــوراد

(شرکت سهامی خاص)

برای معرفی آخرین تتبعات فنی در رشته چاپ نقشه و تکثیر اوراق نمایشگاهی ازمدرنترین ماشینهای چاپ نقشه وفتوکپی (باکاغذ سفید) و چاپ افست

از روز ۱۲ تا ۱۹ اسفند ماه جاری

در هتل تهران اینترکنتینانتال دائر می نمایند

اوقات بازدید از ساعت ۱۰ صبح تا۷ بعد از ظهر

تلفن سرویس حوادث ۳۱۱۲۱۲

# پسربچه ۶ ساله را به بیابان بردند و کشتند!

★ دو جوان ۲۰ و ۲۲ ساله ، پسربچه معصوم‌را به بهانه گرفتن بلبل به خارج شهر بردند و او را فریب دادند...

★ متهمان اعتراف کردند : مسعود ۶ ساله را پس‌از اغفال ، به قتل رساندیم و جسدش را به داخل یك‌چاه انداختیم

دو جوان بیجاری پس‌از اغفال یك دانش آموز ۶ ساله دربیابان های اطراف شهر بیجاراو رابطرز فجیعی کشتند و جسدش را به چاه انداختند!

این جنایت بیسابقه بیجار را تکان دادو موجی از خشم ونفرت مردم و والدین بچه ها را علیه این دوجوان برانگیخت .

گزارش خبرنگار ما در بیجار حاکیست :

علی‌اوسط ترابی ۲۲ ساله و محمد رضا معماری۲۰ساله،مسعود غفوری ۶ساله فرزند محرم دانش آموز کلاس اول دبستان خاقانی بیجار رادرخیابان به بهانه‌گرفتن بلبل از باغات اطراف به یك کیلو متری خارج شهر کشاندند.

مسعود ابتدا از رفتن با آنها خودداری میکرد اماسرانجام‌بدون آنکه بداندچه سرنوشت شومی انتظارش رامیکشددرمقابل‌وسوسه و تشویق جوانها تسلیم شد و با آنهابه خارج‌شهر رفت.

## جسدی در چاه

غیبت بیسابقه مسعود والدین‌او راکه در خانه دچارتشویش و اضطراب شده بودند به جستجو واداشت .

اهالی محل از کوچك و بزرك برای یافتن پسر بچه ۶ ساله در کوچه و خیابان شهر براه‌افتادند با اطلاع ماموران شهربانی بیجار از گم شدن پسربچه ، تلاش برای پیداکردن وی‌ابعادگسترده‌تری پیدا کرد تاآنجا که همه جاصحبت از دانش آموز گمشده دبستان خاقانی بود .

همکلاسیهای مسعود نیز در دسته‌هاو گروه های مختلف در گوشه و کنار شهر پراکنده‌شدند و هنوزساعتی از تلاش آنها نگذشته بود که خبر آوردندجسد مسعود توسط ماموران شهربانی از ته یك چاه عمیق واقع در یك کیلو متری شهر بدست آمده است.

## اعتراف کردند

همزمان باکشف جسد مسعودکه باسر به چاه انداخته شده بود دو جوان بیجاری باسامی علی اوسط ترابی و محمدرضامعماری باتهام قتل دانش آموز ۶ ساله دستگیر شدند.

دو متهم در بازجوئی های‌مقدماتی به قتل مسعود اعتراف کردند وبه ماموران گفتند:

ـمسعود رابه بهانه گرفتن بلبل به خارج شهر کشاندیم،او ابتداترسیده بودو دراین که‌دعوت دو غریبه رابرای رفتن به‌گردش بپذیرد دچار وسواس و دو دلی شده‌بود.

آنها افزودند: به او گفتیم که دریکی از باغات آنقدربلبل هست که او می‌تواند چندتائی از آنها رابه راحتی بگیرد و با خود به خانه بیاورد .

سرانجام حرفهای ما موثر واقع شدو او حاضر شد همراه ماتا خارج شهر بیاید .

دو متهم گفتند : وقتی از شهر فاصله گرفتیم ، دریك فرصت مناسب و در یك محل‌دنج وخلوت مسعود را اغفال کردیم . او به شدت گریه‌میکرد . ما ابتدا می خواستیم رهایش کنیم‌اماترسیدیم در شهر گرفتارمان کند. این‌بود که با مشاورت یکدیگر تصمیم‌به قتل مسعود گرفتیم . ابتدا وی را بشدت کتك زدیم‌وبعد، درحالیکه نیمه‌جانی بیشتر نداشت پیکر کوچکش رابه تك چاه عمیق انداختیم .

خبرنگار ما در بیجار می‌نویسد:

با اعترافات متهمین به قتل دانش آموز ۶ ساله بیجاری هم اکنون موجی از خشم‌و نفرت‌نسبت به‌این دو جوان در شهر موج میزندو همه از شقاوت وسنگدلی آنها صحبت می‌کنند.

جسد مسعود ، پس‌از انجام تشریفات قانونی دفن شدواکنون پرونده‌علی اوسط ترابی و محمد رضا معماری تحت رسیدگی‌است.

---

بامدد امروز سه‌ساختمان ۲طبقه در بریانك فروریخت

## افراد ۳ خانواده بطرز معجزه آسایی از مرك نجات یافتند

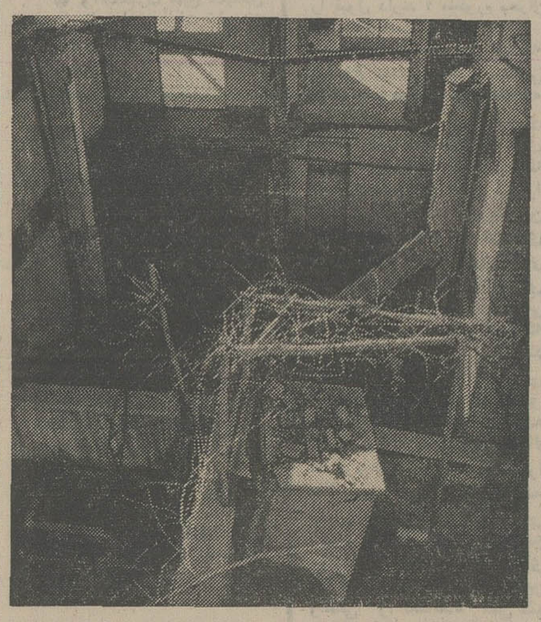

سه ساختمان دو طبقه در «بریانک» فرو ریخت . ساکنان این سه خانه ساعتی‌قبل ازوقوع حادثه، منازل خودراترک کردند.

دراثر این حادثه که‌ساعت‌سه‌و سی دقیقه بامداد امروز درخیابان ساعی‌ـ ۸ متری زارع روی‌داد، تنها مقداری اثاث خانه از بین رفت وافراد سه خانواده بطرز معجزه‌آسایی از مرگ نجات یافتند.

جریان ریزش این سه ساختمان، یکربع پس از وقوع حادثه توسط ماموران پلیس به اطلاع آتش‌نشانی پایتخت رسید و ماموران گروه امداد و نجات، بمنظور نجات زیر آوار ماندگان احتمالی به محل حادثه رفتند.

گزارش ماموران آتش نشانی، علت وقوع ریزش سه ساختمان مزبور را سستی پایه و فروکش کردن چاه یکی از خانه‌ها ذکر کرده است .

خبرنگار ما می‌نویسد : افراد این سه خانه هم شکل ساعتی‌پیش از ریزش خانه‌هابا ترک برداشتن سقف و دیوارها ، متوجه خطر ریزش ساختمانها شدندو بیدرنگ خانه‌های خود را ترک گفتند. بدینگونه افراد این سه‌خانواده از چنگال مرگ دلخراشی که در کمینشان بود ، نجات یافتند.

---

قتل در کوچه «سرچشمه» میانه اتفاق افتاد

## دانش آموز جوان با چاقو کشته شد

★ متهم پس‌از کشتن دانش آموز جوان خود را به شهربانی معرفی کرد

جوان ۱۸ ساله‌یی در یک نزاع خونین ، با چاقو شکم‌یک جوان ۲۲ ساله را درید و اورا به قتل رساند .

این واقعه ، دیشب در کوچه «سرچشمه» میانه روی داد.

مقتول اردشیر رزاقی دانش ـ آموز دبیرستان «شاهپور»میانه بود و متهم شهریار اعظمی نام دارد.

خبرنگار اطلاعات در میانه می‌نویسد : شهریار واردشیر ، برسر موضوعی ، بایکدیگرگلاویز شدند و شهریار در یک فرصت مناسب ، چاقوئی از جیب خود بیرون کشید و چند ضربه‌کشنده به قسمتهای حساس بدن اردشیر زد و این ضربه‌ها ، باعث مرگ اردشیر شد.

شهریار پس از کشتن‌اردشیر، باپای خود به شهربانی میانه رفت و خود را معرفی کرد و گفت که در نزاع ، اردشیر را کشته است.

---

# ۲۳ سال پس از جنایت

## خون زن بیگناه ، گریبان شوهر زن کش را گرفت

★ مرد زن‌کش در تمام مدتی که فراری بود ، در ۹۰ فرسنگی محل جنایت‌بانام مستعار زندگی می‌کرد

مردی که۲۳سال و ٤ ماه پیش همسرش به‌قتل رسیده بود ،پس از این مدت طولانی ، به اتهام کشتن همسرش دستگیر شد ودر نخستین مراحل بازجوئی ، به‌قتل زن خود اعتراف کرد!

متهم ٤٨ ساله است و حسن ابراهیم‌نیا نام دارد.

وی در تمام این مدت ۲۳ سال و ٤ ماه ، بانام مستعار« کربلایی حسن کاشمری» ، در روستای «پیچک» ـ ۳٦ کیلو متری‌گرگان‌ـ بسر می برد و بدینگونه از دام ماموران می‌گریخت.

### بازگشت به محل جنایت

حسن ابراهیم‌نیا ، سر انجام بدنبال بیش‌از۲۳سال فرارو اختفا، باتلاش رئیس پاسگاه ژاندارمری دولت آباد تربت حیدریه به دام افتاد .

متهم پس‌از دستگیری به روستای «روشن آباد» ، یک کیلو متری دهکده « حسینی» تربت حیدریه ـ که جنایت درآن اتفاق افتاده‌بود ـ بازگردانده شد تارسیدگی به اتهام او آغاز شود.

خبرنگار اطلاعات‌در زاوه‌تربت حیدریه می نویسد: جنایت ساعت ۹بامداد شانزدهم آبان ماه سال یکهزاروسیصد و سی درروستای «روشن آباد» زاوه تربت حیدریه اتفاق افتاد و حسن ابراهیم نیا پس از کشتن همسر جوانش‌ـمینا ساز نوروزی ـ از محل جنایت گریخت.

جستجو برای پیداکردن حسن از همان‌روزآغازشدولی ماموران هرچه به دنبال حسن گشتند ، کمتراثری ازاو یافتند.

سرانجام پیگیری وتلاش‌ماموران انتظامی ، پس از بیست وسه سال و چهار ماه به نتیجه رسید، وآنها توانستند رد پای متهم را در روستای پیچک‌ـ ۹۰ فرسنگی محل جنایت ـ پیدا کنند.

### اختلاف خانوادگی

خبرنگار مادر زاوه تربت‌حیدریه می‌نویسد: حسن‌پس ازدستگیری، دربازجوئی های اولیه به کشتن مینا ساز نوروزی اعتراف کرد و گفت‌که‌همسرش‌را بخاطراختلافات خانوادگی کشته است.

مینا ساز نوروزی ، قبل از ازدواج‌با حسن ابراهیم‌نیا‌ـمتهم‌ـ یکبارشوهر کرده بود وازشوهر اولش‌ـ یارمحمد‌ـ یک کودک‌بنام حسین داشت که اکنون حسین جوان برومندی‌شده است،حسین به هنگام کشته شدن مادرش ۵ سال داشت وزمانی که بامادرش به‌خانه ناپدری‌اش ـ حسن‌ابراهیم نیا‌ـ آمد، نوزده ماهه بود.

پرونده این جنایت پس از ۲۳ سال و ٤ ماه ، بادستگیری حسن واعتراف صریح وی به قتل همسرش،اکنون‌واردمرحله‌جدیدی شده است. این پرونده به دادگاه جنایی تربت‌حیدریه‌فرستاده شد ، تاقضات آن تکلیف شوهر زن‌کش را روشن کنند.

★ حسن ابراهیم‌نیا : او ۲۳ سال پس از قتل همسرش دستگیر شد .

---

عید نوروز امسال

## غیرازاین‌باشه دیوونه میشیم!

---

## زن حامله‌اش را طلاق داد ودوهفته بعد اورا با اتومبیل زیر گرفت وکشت !

مردی که دو هفته پیش زن حامله خود را طلاق داده بودبا اتومبیل او رادرجاده زیر گرفت و کشت !

این حادثه بیسابقه در نزدیکی پاسگاه ژاندارمری کلاردشت رخ داد.

خبرنگار مادر کلاردشت‌مینویسد: عطاءاله‌سلیمانپور دوهفته‌پیش زن ٤٠ ساله و حامله خود «ملک سلیمانپور» را طلاق‌داد . آنها ساکن قریه «مکا» از توابع کلاردشت بودند .

عصر دیروز «ملک» از جاده «حسن کیس» در نزدیکی پاسگاه ژاندارمری کلاردشت عبور میکرد که ناگهان شوهر سابقش عطاءاله بایک اتومبیل پیکان سر رسید و باسرعت هرچه تمامتر باوی برخورد کرد.

«ملک» براثر شدت برخوردبه چند قدمی محل حادثه پرتاب‌شد و چند لحظه بعد در بیمارستان چالوس جان سپرد. علت اصلی تصادف هنوز روشن نیست .

همچنین معلوم نیست تصادف مرگبار تنها یک حادثه بوده یا اینکه راننده پیکان همسر خودرا بقصد کشتن زیر گرفته است .

ماموران ژاندارمری کلاردشت بیدرنگ اقدام به دستگیری‌عطاءاله سلیمانپور کردند و جریان این حادثه تحت تحقیق و بررسی‌قرار گرفت.

---

۸ سال زندان ، برای جوانی که مردی رابخاطر هیچ به قتل رساند

## قاتل با«حسن»اختلاف داشت،اما«علی»راکشت!

محاکمه قاسم نصیری ،جوانی که در شهریور ماه سال ۵۲ مردی را بی‌دلیل و بخاطر هیچ در خیابان هاشمی تهران از پشت چاقو زد و او را کشت پایان یافت و قضات شعبه یکم دادگاه عالی جنائی مرکز وی را به هشت سال زندان محکوم کردند .

مطابق کیفرخواست دادسرای تهران ، قاسم نصیری متهم بود علی بنیاد ۵۰ ساله‌را در ساعت ۸شب پنجشنبه‌پانزدهم شهریور ماه سال ۵۲ باضربات چاقو که از پشت‌به بدن‌وی وارد آورده کشته است .

حسن گلستانی‌مردی که‌جسد غرق در خون علی بنیاد را ، چند دقیقه پس‌از وقوع حادثه به کلانتری ۸ برده بود ،ماجرا را اینطور تعریف کرده است :

چند روز قبل‌از وقوع این حادثه عده‌ای که به اصطلاح ادعای «بزن‌بهادری» می کردند و باج می خواستند به درخانه من آمدند و با چاقو مجروحم کردند . من به کلانتری‌شکایت کردم و بدنبال این شکایت ، چهار نفردستگیرشدند وبیستو چهار ساعت بعد با سپردن ضمانت آزاد شدند. آنها صبح روز وقوع حادثه ، پس‌از اینکه از زندان آزاد شدند به درخانه من آمدندو به‌همسرم گفتند که شب منتظر آنها باشیم .

حسن گلستانی افزود :

ـ وقتی من شب به‌خانه‌آمدم و این موضوع را از زنم شنیدم تصمیم گرفتم به کلانتری بروم و باردیگر شکایت کنم.در همین هنگام علی بنیاد‌ـ یکی ازآشنایان من ـ به خانه ما آمد و او نیز خواست که باتفاق من برای طرح شکایت به کلانتری بیاید. من از علی خواستم که در خانه بماند ولی او قبول نکرد ، این بود که هردو از خانه خارج شدیم تا به کلانتری برویم، ولی همینکه چند قدمی از خانه دور شدیم ، ناگهان عده‌ای به ما حمله کردند و شخصی که بعدا معلوم شد نامش قاسم نصیری است علی را از پشت با چاقو زد . شدت ضربه به حدی بود که علی در همان لحظات اول از پای درآمد و وقتی وی را به بیمارستان‌رساندیم جان‌سپرده بود .

در رسیدگی به این پرونده قاسم نصیری‌مقصر شناخته شد و پرونده‌اش همراه با کیفر ـ خواست تنظیمی به شعبه یک دادگاه عالی جنائی مرکز ـبه ریاست آقای‌هوشنگ گنجوی‌ـ فرستاده شد تا آنکه سرانجام پس‌از سه‌روزرسیدگی به‌پرونده قتل ، قضات این دادگاه قاسم را مستحق هشت سال زندان دانستند .

---


آغاز هفته دوم

نمایش در سینما

پارامونت

حادترین مسئله روزآمریکا... برخورد دانشجویان سیاه و سفید در مدارس و مردی سیاه‌پوست که میخواست‌این شکاف عظیم را با تدبیر و کیاست بپوشاند

دیوارهای خشم

HALLS OF ANGER

باشرکت : کالوین لاکهارت

جیمزواتسون ـ جف بریجز

جنت مك‌لاکلن

بکارگردانی : پل‌بوگارت

رنگی ـ محصول یونایتدآرتیست



آغاز هفته دوم نمایش در

سینما گلدن سیتی

برای اولین‌مرتبه یك فیلم کمدی وسترن و سکسی

زن خشن و مرد بی آرام
رنگی
باشرکت:
جرج هیلتون
ادویژ فنک



با تائیدات خداوند متعال

ما

محمدرضا پهلوی آریامهر شاهنشاه ایران

نظر به پیشنهاد وزارت کشور باستناد ماده ۱٤ قانون خدمت وظیفه عمومی ـ بموجب این فرمان مقررمیداریم مشمولان متولد ۱۳۳۵ که سالم وبلامانع باشند جهت اعزام بخدمت زیر پرچم و متولدین ذکور۱۳۳٦ جهت رسیدگی به وضع مشمولیتشان احضار گردند بتاریخ ۲٦ر۱۱ر۱۳۵۳



کمک‌هزینه برای دانش آموزان داوطلب شغل خلبانی

۱ـنیروی‌هوائی‌شاهنشاهی‌به‌دانش‌اموزان‌دوره دوم دبیرستانهای روزانه‌وشبانه کشور در رشته های «طبیعی، ریاضی» ودوره دبیرستان نظام‌جدید«رشته نظری» که‌به تحصیل اشتغال دارندومایلند پس‌از اخذ دیپلم وارد دانشکده افسری خلبانی‌نیروی هوائی شاهنشاهی بشوند چنانچه واجد شرایط باشند کمك هزینه تحصیلی به شرح‌زیر پرداخت مینماید.

الف ـشرایط :

۱ـ تابعیت دولت شاهنشاهی ایران.

۲ـ متدین بیکی از ادیان «اسلام، مسیحی، کلیمی وزرتشتی ».

۳ـ تناسب اندام‌و صحت مزاج طبق گواهی‌بهداری نیروی هوائی.

٤ـ داشتن حداقل نمره ۱۳ معدل گروه‌ریاضی وتجربی.

۵ـ حداقل وحداکثرسن داوطلبان:

نظام قدیم آموزش وپرورش :

الف ـ دانش آموزان سال چهارم بین ۱٤ ـ ۱۷ سال تمام.

بـ دانش آموزان سال پنجم بین ۱۵ ـ ۱۸ سال تمام.

پـ دانش آموزان سال ششم بین ۱٦ ـ ۱۹ سال‌تمام.

نظام جدید آموزش وپرورش :

الف ـدانش آموزان سال اول دبیرستان‌بین ۱۳ ـ ۱۵ سال تمام.

بـ دانش آموزان سال دوم دبیرستان بین ۱٤ ـ ۱٦ سال تمام.

پـ دانش آموزان سال سوم دبیرستان بین ۱۵ ـ ۱۷ سال تمام.

تـدانش آموزان سال چهارم دبیرستان بین ۱٦ ـ ۱۸ سال تمام .

ب: میزان کمك هزینه نظام‌قدیم :

۱ـدانش آموزان سال چهارم ماهیانه مبلغ ۱۵۰۰ ریال حقوق باضافه ۱٤۸۵ ریال جیره دانشجوئی و ٦۵۰ ریال‌هزینه نوشت افزارو مبلغی بعنوان ارزش لباس دریافت خواهند داشت .

۲ـدانش آموزان سال پنجم ماهیانه مبلغ ۲۰۰۰ ریال حقوق وباضافه ۱٤۸۵ ریال جیره دانشجوئی و ۸۰۰ریال هزینه نوشت‌افزار و مبلغی بعنوان ارزش لباس دریافت خواهندداشت.

۳ـ دانش‌آموزان سال ششم ماهیانه ۲۵۰۰ ریال حقوق باضافه ۱٤۸۵ ریال جیره نقدی دانشجوئی و مبلغ ۱۰۰۰ ریال هزینه‌نوشت‌افزارو مبلغی بعنوان ارزش لباس دریافت خواهندداشت.

٤ـ دانش آموزان سال‌چهارم دبیرستان ماهیانه مبلغ ۲۵۰۰ ریال حقوق باضافه ۱٤۸۵ریال جیره دانشجوئی و ۱۰۰۰ ریال هزینه نوشت افزارو مبلغی بعنوان ارزش لباس دریافت خواهند داشت .

۲ـ مزایا:

دانش آموزان در تعطیلات تابستان‌از تسهیلات‌ورزشی‌و تفریحات سالم‌و کلاسهای زبان‌یکانهای نیروی هوائی استفاده خواهندنمود.

۲ـداوطلبان برای کسب اطلاعات بیشتر و نام‌نویسی‌از تاریخ نشراین آگهی همه روزه به استثناء روزهای تعطیل با دردست داشتن‌شناسنامه عکس‌دار و٦ قطعه عکس ٤×۳ گواهی اشتغال‌به تحصیل وگواهی‌حسن اخلاق ازدبیرستان مربوطه از ساعت ۷ الی ۳۰ر۱٤ درتهران به‌خیابان‌دماوند «جاده‌تهران‌نو» فرماندهی آموزش‌های هوائی ودر شهرستان ها به نزدیکترین یکانهای نیروی‌هوائی شاهنشاهی مراجعه نمایند.

م‌الف ۱۵۰۲۸

نیروی هوائی شاهنشاهی



از امروز فقط در

سینمافلور

فعالیت مجدد خود را بامشهورترین ومحبوب ترین فیلم سال آغاز میکند

اطلاعیه شماره ۱ کلید طلائی اصفهان

دیسکوتک‌کلیدطلائی اصفهان با برنامه استثنائی بزم درویش از هم اکنون مقدم هم‌میهنان عزیز را به اصفهان تبریک عرض کرده ،برای آنکه رفاه بیشتری برای شما فراهم شود ، خواهشمند است از هم اکنون با تلفن های ٤۱۸۱۱ و ٤۱۷۱۱ به رزروجا اقدام فرمائید .

مدیریت دیسکوتك کلید طلائی اصفهان



دفتر جهان

زمین واقع در ۷ کیلومتری میدان شهیاد بالوله کشی آب و برق منطقه باقساط طولانی برای طبقات کم درآمد .

آپارتمان واقع در پارک وی مجتمع آسانسور شوفاژ موکت باشرائط آسان

نماینده انحصاری فروش : دفتر جهان ، سه راه تهران ویلا تلفن ۹۷۳۲٦٤



اینست بزرگترین شوایرانی سال در کاباره میامی

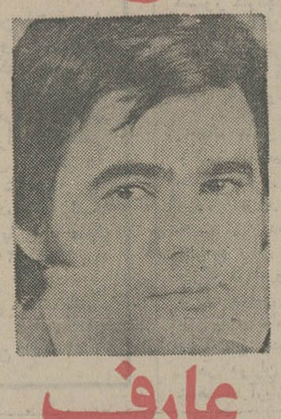

هایده

رامش

عارف

دینامیك

شماعی‌زاده و لیلافروهر

بزرگ مردموزیك ایران

زندوکیل وکمدین بامزه سیدکریم ورقص عربی فهیمه

بانضمام دهها برنامه گوناگون دیگر تلفن رزرو ٦۲۰۲۰۰

# مجالس ترحیم

اذامات العالم تلم فی‌الاسلام ، ثلمة لایسد هاشئی

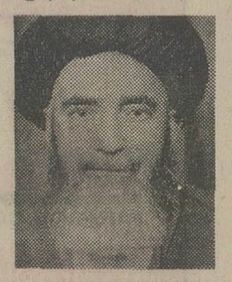

بمناسبت رحلت مرحوم حضرت حجة الاسلام و المسلمین آقای حاج سید جلال‌الدین احمدی طاب ثراه روز جمعه ۱۶ اسفند ماه مطابق با ۲۳ ماه صفر مجلس ختم مردانه و زنانه از ساعت ۲ و نیم الی ۵ و نیم بعد از ظهر در شمیران خیابان زعفرانیه کوچه آرام مسجد محمدیه منعقد میشود.

خاندان احمدی

آ_۱۱۱۸۳۸

**مجلس تذکر**

**خانواده‌های ـ زیوری ـ زیوری ـ فرزان ـ توفیق طبیب‌زاده آذرگان ـ سهی ـ نیری ـ جانان پور ـ فرزاد ـ عموئی.**

باکمال تاسف درگذشت ناگهانی مرحوم **یحیی زیوری** را باطلاع خویشان و دوستان میرسانند . مجلس تذکر آن فقیدسعید در منزل شخصی آن مرحوم واقع در خیابان پهلوی خیابان زرتشت شماره ۵۶ در روزهای جمعه ۱۶ وشنبه ۱۷ اسفند از ساعت ٤ بعدازظهر تشکیل خواهد شد.

**بدرالملوک ـ داود ـ مهین ـ مهندس فرج‌اله زیوری ـ دکتر پرویز زیوری ـ پریوش ـ پاهره زیوری.**

آ_۱۸۲۰۳

روزنامه اطلاعات ـ بخانواده‌های عزادار تسلیت میدهیم

**پرسه**

با اندوه فراوان درگذشت روانشاد **خداداد اردشیر فریبرز** خلیل‌آبادی را در بمبئی به آگاهی خویشان و آشنایان میرساند . پرسه آن شادروان روز شنبه دی بدین ایزد و اسفند ماه برابر با ۱۳۵۳/۱۲/۱۷ از ساعت ۳ تا ۵ پس از نیمروز در سالن ایرج واقع در خیابان استالین کوچه زرتشتیان برگزار میشود .

**بانو مسوه ـ بهرام ـ خدارحم ـ سرور برزیان ـ خانواده های : جاماسبیان ـ کیانی پور ـ داستانی ـ جمشیدی ـ مبارکه‌ای ـ نمیریان .**

آ ـ ۱۸۱۹۳

روزنامه اطلاعات ـ بخانواده های عزادار تسلیت میدهیم.

با نهایت تاسف درگذشت ناگهانی شادروان مرحوم **یدالله مومنی** عموی حاج ماشاءالله مومنی مدیر کارخانجات سپرسازی و آبکاری جهان‌نما را باطلاع اقوام و دوستان رسانیده و مجلس ختم مردانه و زنانه از ۲وئیم الی ٤وئیم بعداز ظهر جمعه ۱۶/۱۲/۵۳ در مسجد فخرالدوله واقع در دروازه شمیران برگزار و ضمنا مراسم شب هفت روز یکشنبه ۱۸/۱۲/۵۳ در سالن شماره ٤بهشت‌زهرا از ۳ الی ۵بعداز منعقد خواهد بود . وسیله ایاب‌ذهاب درخیابان شهباز مقابل نایب‌السلطنه آماده میباشد .

**خانواده های : مومنی ، نصیری ، کیهانی ، خلج ، مدنی ، گل‌تپه .**

آ_۱۱۲۰۰۲

روزنامه اطلاعات ـ بعموم بازماندگان آن مرحوم‌مصیبت وارده را تسلیت میدهیم .

# یادبود

روز جمعه شانزدهم اسفند ماه ۵۳ مصادف با چهلمین روز درگذشت شادروان **حسین شرافت** میباشد.

هزینه مراسم بناباعتقاد آنمرحوم صرف امور خیریه می گردد .

خاندان شرافت

آ_۱۸۱۱۱

# تسلیت

**جناب آقای حسین دانشور**

از صمیم قلب مصیبت واردهرابه جنابعالی تسلیت عرض‌می کنم .

**ناصر مجدبیگدلی**

آ_۱۱۱۹۵۰

مصیبت وارده را به دوست و همکار گرامی آقای‌دکتر فرامرز مهدی صمیمانه تسلیت می گوئیم .

**پروفسور فرهنگ باقری، دکتر غلامعلی تیموریان ،دکتر یوسف فضل علیزاده ، دکتر حسن مقصودی .**

آ_۱۸۱۹۵

**جناب آقای دکتر مهدی**

درگذشت مادر گرامیتان را تسلیت عرض میکنیم .

**رزیدنتا های مقیم دانشکده پزشکی پهلوی**

آ_۱۸۱۹۵

**جناب آقای دکتر فرامرز مهدی**

در اندوه مرگ مادر عزیزتان با شما شریک هستیم و طول عمر شما و سلامتی خانواده محترمتان را آرزو داریم .

**رزیدنت های رادیولوژی دانشکده پزشکی پهلوی**

آ_۱۸۱۹۵

**جناب آقای ابراهیم برهانی**

با اندوه فراوان درگذشت ناگهانی پدر گرامیتان‌مرحوم آقای احمد برهانی را به جنابعالی تسلیت گفته و بقای عمر شما و خانواده محترمتان را خواستاریم .

**بازرگانی امیر ، امیرقائدپناه ، امیرکلباسی**

آ_۱۸۱۹۱

**بزرگوار دوستم آقای کیاستی**

من به سهم خود در سوگ تو و همسرت شریکم .

**ماشاءالله سوری**

آ_۱۱۲۰۰۷

**دوست عزیز آقای حشمت‌الله کیاستی**

مرا نیز در سوگ خود و همسرت سهیم بدان .

**احمد کسیلا**

**جناب آقای دکتر راوری و بانو**

مصیبت وارده را از طرف خود و کادر پرستاری بیمارستان شیرو خورشید سرخ اهواز صمیمانه تسلیت‌عرض می‌نمایم .

**اهواز ـ رقیه حقیقی**

**جناب آقای دکتر راوری و بانو**

مصیبت وارده را تسلیت عرض نموده ، ما را در غم خود شریک بدانید .

**اهواز ـ دکتر زنجانی ، دکتر مقدس ، دکتر حقیقی ، دکتر مرادی**

آ_۱۵۲۶۳٤

**جناب آقای مهدی بدیع**

مصیبت وارده را به جنابعالی و بقیه فامیل تسلیت‌عرض مینماید .

**علی فروغی ـ ابوالقاسم راضی**

آ_۱۸۱۸۹

**جناب آقای علی‌اصغر کامیاب**

بدینوسیله مصیبت وارده را تسلیت عرض نموده خودرا در سوگ جنابعالی شریک میدانیم .

**هیئت مدیره و کارمندان شرکت سهامی اتورکس**

آ_۱۱۲۰۵۹

**جناب آقای علی‌اصغر کامیاب**

بدینوسیله مصیبت وارده را تسلیت عرض نموده خودرا در سوگ جنابعالی شریک میدانیم .

**هیئت مدیره و کارمندان شرکت سهامی دیزل الکتریک**

آ_۱۱۲۰۶۰

بانهایت تاثر فوت شادروان **غلامعلی رادورزنگنه** بزرگ‌خاندان رادورزنگنه‌اباطلاع اقوام‌دوستان‌و همشهریان محترم کرمانشاهی میرساند مجلس ختم مردانه و زنانه از ساعت ٤ تا٦ بعد از ظهر روز شنبه ۱۷/۱۲/۵۳ در مسجد مجد منعقد خواهد بود.

**خانواده های : رادورزنگنه.شهزاد دولتشاهی . محبی زنگنه. محمودی.کامیاب.کاظمی‌زنگنه، ارفع‌زنگنه.محمودی‌زنگنه.شکوهی زنگنه . درخشان زنگنه. پروینی . دولتشاهی . عاصمی. البرزی. برزین. برومند ایرانی .سمرقندی . خانه خراب . امیری‌بیگوند . مدنی. مهندی . خزائی . رونیاسی . سعدوند . تابش پاشائی . صدیق . عسگریان . مقصود.**

آ_۱۱۱۸٦٦

بانهایت تاسف فوت شادروان **غلامعلی رادورزنگنه** پدر همسر خودرابه‌اطلاع دوستان و آشنایان میرساند مجلس ترحیم مردانه و زنانه فقید سعید از ساعت ۱٦ تا ۱۸ روز ۱۷/۱۲/۵۳ در مسجد مجد منعقد خواهد بود.

**حیدر محبی‌زنگنه . سرتیپ محمودی . علی‌اصغر کامیاب. سیاوش زنگنه . شهزاد دولتشاهی.**

آ_۱۱۱۸٦۷

روزنامه اطلاعات ـ بخانواده های عزادار بویژه بازماندگان آنمرحوم تسلیت میدهیم.

**هیئت عزاداران بنی‌الزهرا**

بدین وسیله درگذشت مرحومه مغفوره **بانو حاجیه عذراطریقت** والده آقایان حاجی رضا وجواد طریقت از خدمت گذاران این هیئت رابه اطلاع کلیه دوستان میرساند.

شرکت در مجلس ترحیم آن مرحوم که از طرف بستگان‌در روز شنبه ۱۷/۱۲/۵۳ در مسجد ارک ۳ الی۵ بعدازظهر منعقد میشود باعث شادی روح آنمرحومه و تسلیت بازماندگان می‌باشد.

آ_۱۸۲۱۳

باکمال تاسف وتاثر درگذشت مرحومه **بانو حاجیه عذراطریقت** والده حاج رضا طریقت را که یکی از اعضاء هیئت مدیره این صنف میباشد به اطلاع کلیه همکاران وافراد وابسته بصنف میرساند که در مجلس ترحیم آنمرحومه روز شنبه ۱۷/۱۲/۵۳ ساعت ۳الی ۵ بعدازظهر در مسجد ارک شرکت فرمایند.

**هیئت مدیره صنف بستنی فروش ـ وکافه‌های بدون نوشابه**

آ_۱۸۲۱۷

بانهایت تاسف و تاثردرگذشت مرحومه مغفوره بانو حاجیه **عذرا طریقت** مادر آقای حاج رضا طریقت مدیر عامل شرکت‌تعاونی صنف چلوکبابیها راباطلاع اعضاء صنف میرساند.

مجلس ترحیم آنمرحومه روز شنبه ۱۷/۱۲/۵۳ ساعت ۳تا۵ بعدازظهر در مسجد ارک منعقد خواهد بود.

**هیئت مدیره شرکت تعاونی صنف چلوکبابیها**

آ_۱۸۲۲۳

بانهایت تاسف وتاثر بدینوسیله درگذشت مرحومه مغفوره بانو حاجیه **عذرا طریقت** متعلقه‌آقای حاجی مهدی طریقت و والده ماجده آقایان حاجی رضا وحاجی جواد طریقت‌رابه اطلاع اقوام ودوستان و آشنایان میرساند . مجلس ترحیم مردانه از ساعت ۳الی ۵ بعدازظهر روز سه‌شنبه ۱۷/۱۲/۵۳ در مسجد ارک وختم زنانه همان روز و ساعت در منزل آنمرحومه واقع در خیابان پامنار کوی بهاالدوله منعقد میگردد.

**خانواده‌های : طریقت . عباس میرزائی. تاج‌زاده. جمشیدی. کتبوری. شهسواری. دری‌صفت. میری. کریم‌زاده. درویش. ابراهیمی. وفا . بختیاری . کبریت‌چی . جعفری . حسینعلی‌پور. روح‌افزا. کاشانی منش. پورحافظی . قنبری. خدیوی. ملکی.**

آ_۱۸۲۱۷

روزنامه اطلاعات ـ بخانواده‌های محترم طریقت و سایر خانواده‌های عزادار بویژه بازماندگان آنمرحومه مصیبت‌واردمرا تسلیت میدهیم.

بدینوسیله فوت نابهنگام پدر و همسر بزرگوارمان آقای **محمد نظیدار شهری** را باطلاع دوستان و آشنایان میرسانیم. مجلس ختم زنانه ومردانه آن مرحوم در خانقاه صفی علیشاه از ساعت ۳تا٤ بعدازظهر روز شنبه ۱۷ اسفند ماه برگزار میگردد .

**خانواده‌های مالکی، سرهنگ عباسقلی نظیدار . مهندس سیاوش نظیدار، خسرو نظیدار،جمیله‌نظیدار، فرخنده‌نظیدار، اشرف کیائی، شمشاد، طالبی، فلاح، گلنار، اوشار .**

آ_۱۱۲۰۵۸

روزنامه اطلاعات ـ بخانواده‌های عزادار مصیبت واردمرا تسلیت می‌دهیم

# سپاسگزاری

**تشکر**

بدینوسیله از جناب آقای دکتر اقبال ریاست محترم نظام پزشکی و کلیه پزشکان ، امراء و افسران ارتش و ژاندارمری ، همکاران، فرهنگیان،مدرسه بین‌المللی آمریکائی ، دوستان،آشنایان وفامیل که حضوری در تمام مراسم و یا بوسیله تلگراف و نامهو تلفن در فوت همسرم و پدرم سرتیپ دکتر موسی عندلیبی ابراز محبت و همدردی فرمودند سپاسگزاریم و انتظار بخشش ازتشکر حضوری داریم .

**قدسی عندلیبی (میرافضلی) ـ علی عندلیبی**

آ_۱۸۰۹۵

از ذوات محترمی که در عیادت و تشییع جنازه ومجالس متعدد ختم ومراسم هفتمین روز درگذشت عزیز ازدست رفته مرحوم **حاجی علی آقایاوری** در اصفهان و تهران قدمرنجه فرمودند خاصه آقایانی که ازتهران و اهواز باصفهان رنج سفر تحمل نموده باظهار همدردی و تسلیت‌های کتبی و تلگرافی آلام مارا تسکین داده و همچنین ازجامعه حمل‌ونقل اصفهانی که در تمام مراحل پیش‌قدم و صاحب مزا بوده‌اند و نیز از سروران عزیزیکه باارسال هدایای معموله مراسم روز هفت آنمرحوم را شاد نموده سپاسگزاری و کمال امتنان شرمندگی داریم امید است خداوند متعال اجر دنیا وآخرت‌بهمه عطا فرماید و توفیق خدمت در شادی‌های آنمردان با همت بما عطا فرماید. بدیهی است بعلت ضیق وقت از تشکر جداگانه معذورمان میفرمایند .

**ازطرف فامیل یاوری وفامیلهای وابسته ـ حسینعلی یاوری**

آ_۱۸۲۰۷

**سپاسگزاری و اعتذار**

بدینوسیله از کلیه سروران ، دوستان و فامیل که در مراسم تشییع و تدفین و مجالس ختم و ترحیم و شب هفت **حاج علی‌اصغر توانداز** بزرگ خاندان توانداز در فریدونکنار زادگاه آن مرحوم برگزار بود شرکت فرموده ویا بوسیله نامه و تلگراف و تلفن ویا حضوراً در مجالس ختم ابراز عنایت و همدردی نموده‌اند صمیمانه تشکر و سپاسگزاری نموده چنانچه بعلت تالمات روحی توفیق‌عرض تشکر حضوری حاصل نگردید پوزش طلبیده سلامتی وبقاء همگی را از درگاه احدیت مسئلت دارم .

**فریدونکنار ـ از طرف خانواده مرحوم حاج علی‌اصغر توانداز ـ احمد و فرامرز توانداز**

آ ـ ۱۵۲۶۵۲

**جناب آقای مهندس حسین فلاح**

از درگذشت نابهنگام برادر عزیز جنابعالی کلیه‌دوستان و آشنایان بویژه همکاران سابق آنجناب متاثر و اندوهناک میباشند ضمن عرض تسلیت صمیمانه بخاندان محترم بقای عمر آن سرور ارجمند را ازخداوند متعال مسئلت داریم .

**شوکت نادری، مهندس نادره قابوسی، ثریا رزم‌آریا، مهندس منصوره شایقی، زیباستاری، فریده‌محسن‌نژاد، فرانک‌نجاپسنگ، مهین پوربانخیر، امیرمظفر نادری، مهندس مجید قابوسی ، محمد تعائی، دکتر محمد بوستانی، مهندس مصلح‌الدین‌احمد، مهندس منور حسین، مهندس احمد نبوی، مهندس داودغیبی، مهندس عبدالرحمن فرج‌الهی، مهندس ایوب زرینه، مهندس حسن کیانفر، مهندس مهدی قائمقامی، مهندس علی شاهوردی، مهندس رضا طایفه هندی، مهندس تراب حیدرانلو ، مهندس پرویز میلانی ، مهندس محمد پرهیزکار ، مهندس غلامرضا جهانگیری، مهندس پرویز خراسانچی، مهندس آلجی‌داور ، مهندس جمیل سالکی، مهندس محمد قربانی، مهندس محمد رضا اسحقی، مهندس احمد الهیاری، نعمت رزم‌آریا، ناصر اسبقی، محمد شهین‌فر، غلامرضا مجربی، پرویز جاپسنگ ، ایوب اکبری، ابوالقاسم مشتاقی‌نیا .**

آ_۱۸۲۰۱

**جناب آقای علی‌اصغر کامیاب**

مصیبت وارده را به حضرتعالی تسلیت میگوئیم ملارا هم درغم خود شریک بدانید .

**علی اصغر رحیمی‌نژاد ـ حسین جهارسوقی**

آ_۱۱۲۰۵۷

# مجالس وعظ و سوگواری

**در مسجد امام‌زمان علیه السلام**

جلسات تدریس معارف وابسته به کادر آموزشی‌دارالتبلیغ اسلامی همه هفته روزهای جمعه از ساعت ۸ و نیم تا ۱۰ صبح تشکیل و اصول معارف و فرهنگ اسلامی با برداشتی صحیح و منطقی به دانشجویان و دانش‌آموزان عرضه می‌گردد جناب آقای فرزانه عضو شورای نویسندگان مجله نسل‌نو به سئوالات مذهبی پاسخ میگویند . برنامه قرآن از ۱۰ ببعد توسط جناب آقای صدف روز اجرا میگردد .

دفتر مسجد امام زمان علیه‌السلام ـ خیابان آیزنهاور

**هیات انصار ابوالفضل (علیه‌السلام)**

صبح جمعه فردا در سی متری خاقانی ـ فردوسی غربی منزل آقای حاج حبیب‌الله کارخانچی میباشد .

پس از دعای ندبه از ساعت ۹ الی ۱۰ حضرت آیةالله علوی تهرانی پیرامون ولایت سخنرانی و بمکلیه سئوالات پاسخ می‌دهند .

ضمنا ورود بانوان در جلسه آزاد است .

شروع برنامه ساعت ۷ صبح پایان ساعت ۱۰

**هیات حسینی دلریش**

صبح جمعه فردا در خیابان شکوفه مقابل مسجد رحمتیه کوچه قندهاری منزل آقای حاج ابراهیمی میباشد. پس از دعای توسل جناب آقای دکتر مناقبی مستفیض می‌فرمایند .

**مکتب الجواد تهران**

همه هفته طبق معمول عصر جمعه در محل حسینیه‌واقع در بهارستان کوچه نظامیه مجلس درس دین و اخلاق‌منعقد است واز ساعت ۵ الی٦ بعداز ظهر آقای حاج حبیبی واعظ در پیرامون شخصیت پیغمبر اسلام (ص) صحبت میفرمایند . ضمنا شبها بعداز نماز جماعت در مسجد بزرگ امیر واقع در مجیدیه در پیرامون حالات امام حسن مجتبی (ع) واز ساعت ۷وئیم الی ۸وئیم بعدازظهر در مسجد امام حسن مجتبی واقع در فلکه وثوق در بهشتبی‌معظم‌حالات آن حضرت‌سخنرانی می‌فرمایند .

اقوام و بستگان و جوانان خیابان قلعه‌مرغی (تهران) و دوستان دبیرستانی فیروز درگذشت جوان‌ناکام‌محمد رضا سیدی نسب رابه همگان تسلیت عرض نموده صبر و شکیبائی و بقاء عمر بازماندگان آن مرحوم را از خدای یکتا آرزومند است.

**فریدون غماملو**

آ_۱۸۰۸۵

**جناب آقای علی‌اصغر کامیاب**

بدینوسیله مصیبت وارده را تسلیت عرض نموده خودرا در سوگ جنابعالی شریک میدانیم .

**شرکت تلکا با مسئولیت محدود**

آ_۱۱۲۰٦۱

**همکار گرامی جناب آقای یوسف میرسعیدی**

با یکدنیا اندوه وغم مصیبت وارده را تسلیت میگویند.

**علیزاده، نارونده، پرتو، ملکمیان، گلمحمدی، توتونچی ، بخششی، جوادی، کریمی، موتمنی، خیال، دیانت، محمدی ، حیدری،یونسی، حجت، خلعتبری، میرزاخانی،ایقانی،احمدی، شلیله، خلیلی، زاهد، غلامی .**

آ_۱۱۲۰۳۲

**جناب آقا قائمقامی**

بانهایت تاسف وتالم مصیبت وارده را تسلیت میگوئیم .

**مهندس شریف‌زاده**

آ_۱۱۲۰٦۷

بانهایت تاسف درگذشت شادروان فرانس بیلو دوست و همکارمان رابه‌کلیه بازماندگان تسلیت امیدواریم ما راهم در غم خود شریک بدانید.

**مهندس جهانشاهی ـ مهندس مرآتی ـ مهندس نوریان ـ مهندس ایلخان ـ مهندس صالحی ـ مهندس رودگری ـ خلیلی ـ منزوی ـ پورهمایون ـ شهیدی ـ شیخ‌پور ـ داروگر ـ کرمانی.**

**حادثه رانندگی در خیابان شهباز تهران**

## برخورد اتوبوس‌شرکت‌واحد بامینی‌بوس ۱۰ نفر را مجروح کرد

بامداد امروز انحراف به چپ اتوبوس‌شرکت‌واحدو مینی‌بوس شرکت آلکس در خیابان شهباز حادثه آفرید و ده زن و مرد را به سختی مجروح کرد.

ساعت ٦وسی دقیقه بامدادامروز اتوبوس ۷۳۵٦۱ شرکت واحد هنگام عبور از خیابان شهباز (نزدیک خیاطی) با مینی‌بوس ۷۸۹۰۸ تهران شرکت آلکس که از سمت مقابل در حرکت بود به شدت برخورد کرد.

شدت این تصادف که براثر بی‌مبالاتی وانحراف به چپ‌هر دو وسیله نقلیه روی داد ، به حدی بود که مینی‌بوس پس از وقوع حادثه واژگون شد . در این حادثه ده نفر از سرنشینان مینی‌بوس مجروح شدند که هر ده نفر به‌بیمارستان انتقال یافتند.

جریان این تصادف درکلانتری ۱٤ تهران تحت رسیدگی است.

# گوهر

ماهنامه تحقیقی‌از انتشارات بنیاد نیکوکاری نوریانی‌شماره یازدهم و دوازدهم سال‌دوم‌در ۱۱۱٦ صفحه شامل آثار ٤۳ محقق ، شاعر و نویسنده انتشار یافت .

آ_ ۱۱۱۸۱۳

# آگهی

**کارخانجات صنعتی خودرو سازان ایران تعدادی اتوبوس مستعمل و تصادفی را ازطریق مزایده یکجا و یا بطور تك تك بفروش میرساند، علاقمندان می‌توانند برای رویت اتوبوسها به کارخانجات شرکت واقع در کیلومتر ۱۵ جاده کرج مراجعه وپس از مشاهده پیشنهاد خودرا با ذکر شماره شهربانی اتوبوس مورد علاقه حداکثر تا تاریخ ۲۰ر۱۲ر۵۳ بدفتر مرکزی شرکت واقع درخیابان‌حافظ مقابل ساختمان بانك‌کار تسلیم دارند . پس از بررسی بالاترین پیشنهاد دهنده را دعوت به پرداخت وجه اتوبوس نموده وخریدار باید پس از پرداخت وجه واخذ برك تحویل به کارخانه مراجعه واتوبوس را بحال‌خود تحویل گیرد ، شرکت در ردیاقبول پیشنهادات مختاراست، برای اطلاعات بیشتر علاقمندان می‌توانند به تلفن‌های ٦٦۲۱۱۷ یا ٤۸۳٤٦ تماس بگیرند .**

**شرکت صنعتی خودروسازان ایران**

# اطلاعیه

## صندوق حمایت کارمندان

ازمهلت پرداخت‌حق بیمه‌کارمندان که‌بطور امانی نزد کارفرمایان موسسات مشمول قانون‌حمایت کارمندان باقی مانده فقط ۱۵ روزدیگر باقی‌است ودرصورتی‌که این وجوه تا آخر وقت روز۲۸ اسفندماه‌جاری پرداخت نگردد مشمول‌پرداخت نیم درهزار درروزجریمه قانونی شده وصندوق ناگزیر از طریق صدور اجرائیه بوصول اصل‌وجریمه متعلقه اقدام خواهدنمود.

# آگهی مناقصه

شرکت دخانیات ایران مقدار نهصد و پنجاه وهشت تن کاغذ کرافت و چهارصد و شصت و پنج تن کاغذ شبه کرافت مورد نیاز خود را از طریق مناقصه براساس سی‌انداف یکی از بنادر ویا مرز جلفای ایران خریداری مینماید داوطلبان شرکت در مناقصه میتوانند در تمام ساعات اداری مشخصات و نمونه جنس و شرایط و طرح پیمان مربوطه را از اداره خرید خارجی این‌شرکت واقع در خیابان ایرانشهر شمالی دریافت و پیشنهاد های صریح و قطعی خود را همراه با یک میلیون ریال (۱۰۰۰۰۰۰) وجه نقد یا ضمانتنامه بانکی بعنوان سپرده شرکت در مناقصه حداکثر تا ساعت ۹ صبح روز ۲٤ر۲ر۱۳۵٤ مطابق با چهاردهم مه ۱۹۷۵ باداره دفتر شرکت دخانیات ایران تسلیم نمایند جلسه مناقصه در ساعت ده صبح همان روز در اداره‌خریدخارجی تشکیل میشود . حضور پیشنهاد دهندگان یا نمایندگان آنان در جلسه مناقصه آزاد و شرکت در مناقصه بمنزله پذیرش کلیه شرایط مناقصه میباشد سپرده نفردوم‌تاقطعیت انجام معامله با نفر اول آزاد نخواهد شد .

م الف ۲٤۱۵۷ شرکت دخانیات ایران

# آگهی استخدام

شرکت تهیه و توزیع شیر ایران برای تکمیل کادر فنی خود در سطوح مختلف و جهت‌خدمت در شهرستان ها به عده‌ئی از دارندگان مدرک لیسانس وبالاتر که در رشته های صنایع لبنی علوم تغذیه، صنایع غذائی ـ کشاورزی ورشته های وابسته تحصیلات خود را بپایان رسانیده وبزبان انگلیسی تسلط و آشنائی کامل داشته باشند نیازمند است :

داوطلبان واجد شرایط می‌توانند برگ درخواست ذیل را تکمیل نموده وبه‌ضمیمه‌مدارک زیر :

۱ـ فتوکپی آخرین مدرک تحصیلی
۲ـ فتوکپی شناسنامه
۳ـ فتوکپی برگ خاتمه خدمت زیر پرچم
٤ـ دوقطعه عکس ٤×٦

باپست سفارشی تا تاریخ ۱۵ فروردین ماه ۱۳۵٤به نشانی تهران‌خیابان تخت جمشید شماره ۲۲ ساختمان بانک توسعه کشاورزی ایران ـ طبقه سوم شرکت تهیو توزیع شیر ایران‌ارسال دارند .

شرکت پس از دریافت مدارک فوق داوطلبان واجد شرایط را برای انجام مصاحبه دعوت خواهد نمود ، انتخاب شدگان نیز برای یکدوره کارآموزی تخصصی و کسب اطلاعات بیشتر در رشته مربوطه بیکی از کشور های خارج اعزام خواهند شد.

بدیهی است اشخاصی که در شرایط مساوی تحصیلی سابقه کار در رشته مربوطه داشته‌باشند حق‌تقدم خواهند داشت .

## برگ درخواست

| | | |
|---|---|---|
| نام خانوادگی | نام | شماره شناسنامه |
| محل صدور | محل تولد | تاریخ تولد |
| شغل فعلی | | |
| نشانی | محل اقامت شهر | خیابان |
| شماره منزل | کوچه | شماره تلفن |

امضاء

# ششم طبیعی و ریاضی فشرده در تعطیلات عید

گروه فرهنگی فضیلت با همکاری مجرب‌ترین کادر آموزشی تهران‌کلاسهای‌فشرده ششم‌طبیعی و ششم ریاضی در ایام‌نوروز دایر مینماید. این کلاسها ازساعت ۷صبح روز شنبه دوم فروردین آغاز خواهد شد. داوطلبان شهرستانها جهت ثبت‌نام میتوانند مقدار کل شهریه را مبلغ ۵۹۰۰ ریال برای ششم طبیعی و ٦۹۰۰ ریال برای ششم ریاضی وسیله نزدیکترین بانک محل اقامت خود بحساب شماره ۲۰۲ بانک بازرگانی شعبه منیریه واریز و عین چک بانکی را همراه تقاضانامه زیر به‌آدرس‌دبیرستان سهند ارسال دارند

**برای داوطلبان شهرستانی محل سکونت رایگان دریکی ازمدارس گروه در نظر گرفته شده است**

**فضیلت**

۱ـ خیابان پهلوی مقابل کاخ مرمر دبیرستان سهند تلفن ٤۳۰۵۹
۲ـ خیابان امیریه اول منیریه آموزشگاه فضیلت تلفن ٤۳٦٤۵

**گروه فرهنگی فضیلت**

اینجانب دانش‌آموزکلاس ششم چک بانکی شماره

بانک را بانضمام دو قطعه عکس ارسال وتقاضای ثبتنام‌دارم. محل‌سکونت

برای اینجانب منظور دارید.

ندارید.

امضاء

# نتیجه قرعه‌کشی بلیطهای اعانه ملی

| | | |
|---|---|---|
| برندگان ۵ تومانی ٤ | سری ۱۲٦۳ | برندگان ۱۰ تومانی ٦۵ |
| برندگان ۵۰ تومانی ٦۵۰ | چهارشنبه ۵۳/۱۲/۱٤ | برندگان ۵۰۰ تومانی ۸۸٦٤ |

| برندگان ۱۰ هزارتومانی | برندگان ۵ هزارتومانی | برندگان ۲ هزارتومانی | برندگان ۱ هزارتومانی |
|---|---|---|---|
| ۰۱۵۹۳۸۸ | ۰۱٦۲۵۸٤ | ۰۱٦٤۵۹۸ | ۰۱۵۰۰۵٤ |
| ۰۲۵۹۳۸۸ | ۰۲٦۲۵۸٤ | ۰۲٦٤۵۹۸ | ۰۲۵۰۰۵٤ |
| ۰۳۵۹۳۸۸ | ۰۳٦۲۵۸٤ | ۰۳٦٤۵۹۸ | ۰۳۵۰۰۵٤ |
| ۰٤۵۹۳۸۸ | ۰٤٦۲۵۸٤ | ۰٤٦٤۵۹۸ | ۰٤۵۰۰۵٤ |
| ۰۵۵۹۳۸۸ | ۰۵٦۲۵۸٤ | ۰۵٦٤۵۹۸ | ۰۵۵۰۰۵٤ |
| ۰٦۵۹۳۸۸ | ۰٦٦۲۵۸٤ | ۰٦٦٤۵۹۸ | ۰٦۵۰۰۵٤ |
| ۰۷۵۹۳۸۸ | ۰۷٦۲۵۸٤ | ۰۷٦٤۵۹۸ | ۰۷۵۰۰۵٤ |
| ۰۸۵۹۳۸۸ | ۰۸٦۲۵۸٤ | ۰۸٦٤۵۹۸ | ۰۸۵۰۰۵٤ |
| ۰۹۵۹۳۸۸ | ۰۹٦۲۵۸٤ | ۰۹٦٤۵۹۸ | ۰۹۵۰۰۵٤ |
| ۱۰۵۹۳۸۸ | ۱۰٦۲۵۸٤ | ۱۰٦٤۵۹۸ | ۱۰۵۰۰۵٤ |
| ۱۱۵۹۳۸۸ | ۱۱٦۲۵۸٤ | ۱۱٦٤۵۹۸ | ۱۱۵۰۰۵٤ |
| ۱۲۵۹۳۸۸ | ۱۲٦۲۵۸٤ | ۱۲٦٤۵۹۸ | ۱۲۵۰۰۵٤ |
| ۱۳۵۹۳۸۸ | ۱۳٦۲۵۸٤ | ۱۳٦٤۵۹۸ | ۱۳۵۰۰۵٤ |
| ۱٤۵۹۳۸۸ | ۱٤٦۲۵۸٤ | ۱٤٦٤۵۹۸ | ۱٤۵۰۰۵٤ |
| ۱۵۵۹۳۸۸ | ۱۵٦۲۵۸٤ | ۱۵٦٤۵۹۸ | ۱۵۵۰۰۵٤ |
| ۱٦۵۹۳۸۸ | ۱٦٦۲۵۸٤ | ۱٦٦٤۵۹۸ | ۱٦۵۰۰۵٤ |
| ۱۷۵۹۳۸۸ | ۱۷٦۲۵۸٤ | ۱۷٦٤۵۹۸ | ۱۷۵۰۰۵٤ |
| ۱۸۵۹۳۸۸ | ۱۸٦۲۵۸٤ | ۱۸٦٤۵۹۸ | ۱۸۵۰۰۵٤ |
| ۱۹۵۹۳۸۸ | ۱۹٦۲۵۸٤ | ۱۹٦٤۵۹۸ | ۱۹۵۰۰۵٤ |

| برنده ۱۰۰ هزارتومانی | برنده ۱۰ هزارتومانی (مشابه) |
|---|---|
| ۰۲۳۸۰۸٤ | ۱۲۳۸۰۸٤ |

سال چهل ونهم ـ شماره ۱۴۶۵۱

اطلاعات ۱۳۰۴

پنجشنبه ـ پانزدهم اسفند ماه ۱۳۵۳
بیست و دوم صفر ۱۳۹۵ـ ششم مارس ۱۹۷۵

استخراج دکتر ریاضی کرمانی

ساعات شرعی

| | |
|---|---|
| اذان مغرب | ساعت ۶ و ۲۰ دقیقه |
| اذان صبح (فردا) | ساعت ۴ و ۵۷ دقیقه |
| طلوع آفتاب (فردا) | ساعت ۶ و ۲۶ دقیقه |
| ظهر شرعی (فردا) | ساعت ۱۲ و ۱۶ دقیقه |
| اذان مغرب (فردا) | ساعت ۶ و ۲۱ دقیقه |

# هویدا: بی تفاوتی در جامعه امروز محکوم است

نخست‌وزیر خطاب‌به‌بازرگانان و صاحبان صنایع جوان‌گفت ما در طول دهسال از نقطه ضعف به نقطه عطف رسیدیم شاید بسیاری ازشما که‌جوان هستید در مسیر این دهسال نبودید و بسیاری هم آنرا دیدید در آنروز وقتی ما صحبت از این همه برنامه و پیشرفت میکردیم ما را بلند پرواز می‌گفتند و آدمهای مودبتر با یک لبخند تردید نشان میدادند اما امروز کار بجایی‌رسیدمکه وقتی ازاینهمه برنامه های عظیم صحبت‌میکنیم شما و دیگران باز متوقع‌هستید که آنرا حجیم‌تر ، بزرگتر و سریع‌ترکنیم . من بشما اطمینان میدهم که در آینده نزدیک با ارشاد رهبر خردمند خود و تلاش و کوشش نیروهای خلاق سازنده ، کشور ما در ردیف ۵ کشور بزرگ جهان قرار گیرد .

هویدا که بعد از انتصاب به دبیرکلی حزب رستاخیز ملی ایران دومین بار بود که در یک جلسه گروهی متشکل صحبت میکرد (بار اول در انجمن دوشیزگان و بانوان) گفت : ما در سالهای اخیر آنقدر موفقیت های بزرگ و چشمگیری بدست آوردیم که امروز در داخل و خارج‌همه به آن اذعان دارند و از آن ستایش میکنند . اما درجوار این موفقیتهای بزرگ و شگرف شاید نارسائی هائی هم در بعضی از مسائل اجتماعی وجود داشته باشد که باید صریحا بگویم در مقابل این همه پیشرفت ناچیز است و مسلما این نارسائی‌ها با ابراز نظریات و ایراد انتقاد های اصولی و سازنده و گفت و شنود های معقول و با نتیجه‌گیری صحیح ازمیان خواهد رفت .

نخست وزیر همچنین ضمن یادآوری لزوم بهرمگیری از نیرو های خلاق جوانان و سازنده کشور در پیشبرد آرمانهای ملی جوانان را بشرکت فعالانه در امور اجتماعی ، سیاسی ، فرهنگی و انسانی فراخواند وبی‌تفاوت بودن افراد یک جامعه را در قبال اینگونه مسائل‌محکوم‌کرد.

**انتقاد نه غرغر**

آقای‌هویدا سپس بموجودیت حزب رستاخیز ملی ایران‌اشاره کرد و افزود : با توجه بوضع و موقعیت اجتماعی و سیاسی ایران بفرمان‌شاهنشاه آریامهر این حزب بوجودآمد و باید بوجود می‌آمد . وضع خاص ایران تشکیل یک حزب واحد ، با هدف واحد ، و همبستگی و تشکل‌همه‌ی‌طبقات مختلف مردم را برای اعتلای کشور ایجاب مینمود . این همبستگی همگانی که ماشاهد آن هستیم روزانه بیش از ده هزار نامه و تلگرامهائی‌بسوی نخست وزیری و سایر مراجع ثبت‌نام سرازیر کرده است . همین یک امر می‌تواند گواه صادقی برایمان و عقیده تمام مردم‌سرزمین به‌نظام‌شاهنشاهی، قانون اساسی و انقلاب شاه و ملت باشد .

بی‌تردید در یک حزب واحد با جناحهای مختلف و سلیقه های متفاوت ولی هدفمعین بهتر و بیشتر موفق خواهیم شد تا خواست های انسانی و آرمانهای ملی خویش را جامه عمل بپوشانیم .

ما میخواهیم انتقاد کنیم چه از خود و چه از دیگران اما اینکار را نباید به خردگیری و غرغرکردن تبدیل کنیم.

دبیر کل حزب رستاخیز ملی ایران سپس به انتخابات‌اشاره کرد و گفت : من در سمت دبیرکلی حزب نقش هم‌آهنگ کننده را دارم و این مردم هستند که برای راه یافتن نمایندگان خود بمجامع دموکراتیک به هرکسی که اعتماد دارند رای بدهند ، چون برای حزب فرقی‌نخواهد کرد که چه کسی در سنا ، یا در مجلس شورا ویا در انجمن های شهر و استان ، وسایر مجامع دموکراتیک راه‌می‌یابد، هرکسی که باشد ، بی‌تردید عضو حزب‌رستاخیز ملی‌ایران است .

در این موقع آقای نخست وزیر به بازرگانان جوان‌گفت: شما شعارها و هدفهای‌بسیار خوبی دارید از جمله میگوئید که‌اعضای شما باید خداشناس باشند .

این شعار بسیار باارزش است و امیدوارم که در شغل خود آنرا بکار ببندید ، و وقتی کالائی می‌فروشید ، و روی آن قیمت می‌گذارید ، خدا را بیاد داشته باشید و خداشناسی را فراموش نکنید در آنصورت دیگر مامورکنترل وپلاکات مبارزه باگرانفروشی هم بسراغ شما نمی‌آید .

در این موقع نخست وزیر پیرامون مسائل بازرگانی و تامین کالا های مورد احتیاج مردم در طول یکسال صحبت کرد و گفت مصرف بسرعت و شدت بالا رفته و در اینکه جامعه ما بشدت احتیاج بمصرف دارد حرفی نیست و من میگویم مصرف بکنید اما هدر ندهید .

شما جوان و فعال هستید و در امور بازرگانی و شغلی خود جدی هستید ؟ باید در کارمملکتی‌و بخصوص‌انتخاباتی هم که بزودی آغاز میشود ، مثل پول درآوردن بی‌تفاوت نباشید بهرکس میخواهید رای بدهید اما بدون‌رای و بی‌تفاوت باقی نمانید .

در پایان جلسه دکتر سعید نژند رئیس اتاق گفت کلیه اعضای اتاق‌بین‌المللی جوانان پیوستگی‌خودرا بحزب‌رستاخیز ملی ایران اعلام میدارند و آماده اجرای هردستوری می‌باشند .

## بیشگاه مبارک شاهنشاه آریامهر

کارکنان چاپخانه وزارت اطلاعات و جهانگردی پیوستگی خود را به رستاخیز ملی ایران اعلام میدارند و درراه‌انجام اوامر شاهنشاه آریامهر از هرنوع‌جانفشانی دریغ نخواهند کرد .

**کارکنان شرکت سهامی چاپخانه وزارت اطلاعات وجهانگردی**

# واکسیناسیون فلج ۶۰۰ هزار کودک در تهران آغاز شد

★ ۲۵۳ مرکز بهداشتی و درمانی و ده‌ها واحدسیار تلقیح کودکان را انجام میدهند

تلقیح واکسن فلج کودکان زیر سن دبستانی از امروز در تهران آغاز شد . طبق برنامه تهیه‌شده از طرف وزارت‌بهداری قراراست بمدت سه روز مراکز بهداشتی ودرمانی ۶۰۰ هزار نفر کودک را به رایگان برضد بیماری فلج واکسینه کنند .

واکسیناسیون کودکان‌درتهران در ۲۵۳ مرکز ثابت شامل بیمارستان ها ـ درمانگاه ها ـ اورژانس ها و مراکز تخصصی وزارت بهداری ـ وزارت رفاه ـ شیر و خورشید سرخ ـسازمان شاهنشاهی خدمات اجتماعی و سازمان تامین خدمات درمانی و همچنین درمانگاه‌ها و بیمارستان های‌وزارتخانه‌های دربار-اقتصاد و دارائی ـ دادگستری ـ کار ـ راه و ترابری-آموزش‌وپرورش- آب و برق نیز درمانگاهها و بیمارستانهای شرکت ملی نفت ایران ـ شرکت‌ملی گاز ـشهربانی وزاندارمری کشور- بانک ملی ـ راه‌آهن ـ شرکت مخابرات ایران و قرنطینه و درمانگاه مهر آباد و سازمان های خصوصی انجام میشود .

پنجاه واحدسیارنیز ضمن‌مراجعه به منازل اهالی پایتخت عملیات واکسیناسیون را انجام میدهند .

علاوه بر مراکز فوق درمساجد ایلچی کبیر خیابان بوذرجمهری مشیرالسلطنه گمرک مقابل وزاندارمری ـ الرضا کوی نهم آبان ـ امامزاده ناصرالدین‌خیابان خیام . حسینیه مصطفوی نسب خیابان شاهپور-جنب‌خیابان‌ارامنه- مسجد هدایت خیابان استانبول مسجد جلیلی‌خیابان شاهرضا-اول خیابان ایرانشهر ـ مسجد جامع فاطمیه وحیدیه شمالی میدان تسلیحات ۱۵ متری‌فاطمیه ـمسجد و مدرسه حاج ابوالفتح میدان شاه واحد های واکسیناسیون مستقر شده تا نوکودکان راعلیه فلج واکسینه کنند .

از سوی دیگربرای تشویق‌مردم به تلقیح واکسن‌فلج کودکان‌خود صدها تابلو حاوی شعار های بهداشتی در این زمینه در خیابان های پایتخت نصب شده است .

**جناب آقای امیرعباس هویدا**
**دبیر کل حزب رستاخیز ملی ایران**

کارکنان بیمه مرکزی ایران امروز در یک جلسه همگانی‌وپرشور ازاحساسات نسبت به‌اعلیحضرت‌همایون شاهنشاه آریامهر با اعتقاد راسخ به نظام شاهنشاهی ایران ، قانون اساسی و اصول انقلاب شاه و ملت باینجانب ماموریت دادند که پیوستگی همگان را به‌حزب رستاخیز ملی ایران باطلاع آنجناب برسانم .

اینجانب از طرف خود و کلیه کارکنان بیمه مرکزی ایران اطمینان می‌دهم که در اجرای نیات بلندپایه رهبر بزرگ ایران و هدفهای حزب رستاخیز ملی ایران از هیچ کوششی فروگذار نخواهیم کرد .

**جواد منصور**

# فرماندار کل استرالیا

**شنبه به تهران می‌آید**

بدعوت شاهنشاه آریامهر وعلیاحضرت شهبانو از روز شنبه «سرجان‌کر» فرماندار کل استرالیا و دخترشان بانو «گابریل‌کیبل» برای چهار روز اقامت در ایران وارد تهران خواهندشدو مورد استقبال‌رسمی اعلیحضرتین قرار می‌گیرند .

در میدان شهباد کلید طلائی تهران بحضور فرماندار کل استرالیا و دخترشان تقدیمی‌ـ شودو سپس میهمانان شاهنشاه وشهبانو با همراهی‌اعلیحضرتین به کاخ گلستان خواهند رفت.

در اولین شب اقامت‌فرماندار کل استرالیا و دخترشان در ایران ضیافت شامی در کاخ نیاوران در پیشگاه شاهنشاه آریامهرو علیاحضرت شهبانو و میهمانانشان ترتیب داده‌خواهد شد .

در دومین روز اقامت ، فرماندار کل استرالیا باشاهنشاه آریامهر و دخترشان خانم گابریل کیبل با علیاحضرت شهبانو ملاقات خواهند داشت و سپس رهسپار اصفهان و شیراز خواهند شد .

روز سه شنبه فرماندار کل استرالیا و دخترشان بابدرقه رسمی اعلیحضرتین تهران را ترک می‌کنند .

# عراق قرارداد خرید ۹۰۰ میلیون دینار اسلحه باشوروی امضاء کرد

بقرار اطلاع‌درخلال ماه دسامبر ۱۹۷۴ قراردادی بین‌عراق‌وشوروی بمنظور خرید ۹۰۰ میلیون‌دینار اسلحه و مهمات از شوروی منعقد شده است.

**گزارش های رسیده حاکی است که درعراق با اصلاح‌قانون مجازات ها، مجازات هر بعثی که به هویت حزبی سابق خودمعترف نباشد، اعدام خواهدشد.**

اخیرا حزب بعث طی صدور دستورالعملی ، مقرر کرده است که برنامه های حزبی یا برنامه های آموزشی تواما در عراق آموزش داده شود.


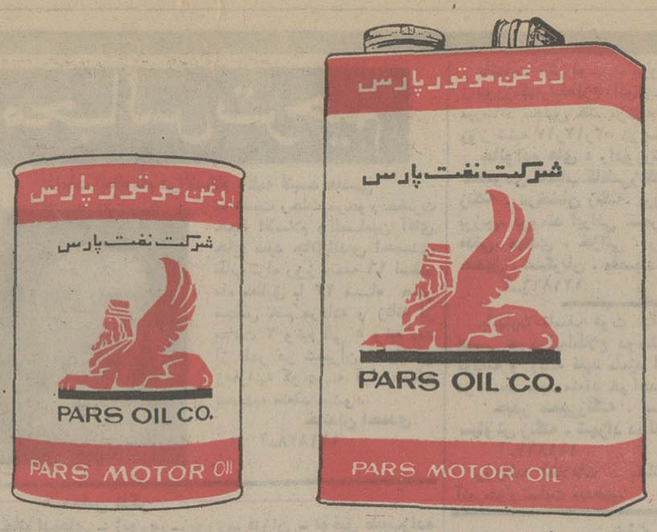


**انواع روغن موتور پارس پارس آریا**
**پارس کیان ، پارس باستان ، پارس پازارگاد**

**اِس. اِن ـ ۲۳۰ SN-230**

$C_{12}H_{25}$—O—Na

**دارد**

شرکت نفت پارس تیران ـ خیابان تخت جمشید : خیابان بندر پهلوی
شماره ۲۷ تلفن ۸ ـ ۶۶۰۱۹۴ تلگرافی : پارس اویل



# آگهی پذیرش کارآموز

**مرکز آموزش حرفه‌ای سیمان تهران (شرکت سهامی عام) و شرکتهای وابسته**

برای رشته‌های ماشین افزار (تراشکاری ـ صفحه تراشکاری فرزکاری)برق (الکترومکانیک) وجوشکاری (گاز وبرق)تعدادی کارآموز از طریق مسابقه میپذیرد .

داوطلبان میتوانند همه روزه باستثنای روزهای تعطیل از ساعت ۸ صبح الی ۲ بعدازظهر حداکثر تا تاریخ ۵۳/۱۲/۲۵ با در دست داشتن مدارک زیر :

۱ـ اصل ویکبرگ فتوکپی مدرک تحصیلی (حداقل ششم ابتدائی).
۲ـ اصل ویکبرگ فتوکپی برگ خاتمه خدمت‌یا معافیت از خدمت نظام .
۳ـ اصل و یکبرگ فتوکپی شناسنامه
۴ـ عکس ۴×۳ چهار قطعه

برای ثبت نام بدفتر مرکز آموزش حرفه‌ای واقع در غنی‌آباد جنب‌کارخانه سیمان تهران مراجعه نمایند .

۵۳۱۰۸



# اگرمنزل شما به یك تلویزیون ضدضربه احتیاج دارد!

**مشترك تلویزیون جریرباشیر**


**مجله جوانان**
**با مطالب خواندنی هرهفته دوشنبه‌ها منتشر میشود**

**مجلس یادبود شادروان حاج محمد دریائی**
بمناسبت تصادف روز جمعه ۵۳٫۱۲٫۱۶ با چهلمین روز درگذشت شادروان‌حاج‌محمد دریائی مجلس‌یادبودی از ساعت ۱ و نیم تا ۳ و نیم بعد از ظهر فردا درشبستان شماره ۱ بهشت زهرا برگزار میگردد .
خاندان دریائی


# آگهی تأسیس شرکت سهامی سیمان گرگان ومازندران(شرکت سهامی عام)

نظر به‌لایحه قانونی اصلاح قسمتی از قانون تجارت مصوب ۱۳۴۷٫۱۲٫۲۴ و ماده ۱۹۷ قانون تجارت و ماده ۶ آئین‌نامه قانون مصوب ۱۳۱۱ خلاصه اظهارنامه و اساسنامه شرکت سیمان گرگان و مازندران شرکت سهامی عام که‌در تاریخ ۵۳٫۱۲٫۸ تحت شماره ۲۰۹۷۵ در این اداره ثبت و در تاریخ ۵۳٫۱۲٫۱۰ از لحاظ امضاء ذیل ثبت تکمیل گردیده برای اطلاع عموم در روزنامه رسمی کشور وروزنامه های کثیرالانتشار اطلاعات و کیهان چهی میگردد

۱ـ نام و نوع شرکت : سیمان‌گرگان و مازندران (شرکت سهامی عام)
۲ـ موضوع شرکت : تاسیس و ایجاد کارخانجات سیمان و بهره‌برداری از آنوخرید هرنوع وسائل‌وتاسیسات و مواد و ماشین‌آلات مورد نیاز کارخانه و فروش انواع محصولات ان و ایجاد صنایع وابسته به مصالح ساختمانی مخصوصا مربوط به سیمان و هرنوع فعالیت مجازبازرگانی مربوط به موضوع شرکت و سرمایه‌گذاری و مشارکت با اشخاص حقیقی و حقوقی دیگر
۳ـ مرکز اصلی شرکت : تهران خیابان ثریاشماره ۱۰
۴ـ مدت شرکت : از تاریخ ۵۳٫۱۰٫۲۱ ۱۳۵۳ بمدت نامحدود
۵ـ تابعیت شرکت : ایرانی
۶ـ سرمایه شرکت : مبلغ یکهزارو دویست میلیون ریال منقسم به ۱۲۰ هزار سهم ده هزار ریالی با نام‌مشتمل برگروه الف و ب وج و د
۷ـ میزان سرمایه پرداختی و شماره فیش بانک‌مربوطه و مبلغی که تعهد شده است : سی‌وپنج درصد مبلغ اسمی سهام بموجب گواهی های شماره های ۳۶۹۶۲ ـ ۵۳٫۱۱٫۲۹ بانک‌ملی ایران شعبه مرکز و ۱۷٫۵۳۹ ـ ۱۸٫۱۰٫۵۲ بانک شهریارو ۱۱۱۸۸۴۰۵ـ ۵۳٫۱۱٫۲۲ بانک اعتبارات صنعتی بحساب جاری شرکت پرداخت و بقیه تعهد شده است .
۸ـ موسسین شرکت: بانک اعتبارات صنعتی-جمعیت شیروخورشید سرخ ایران ـ شرکت سیمان (سهامی خاص) و آقایان محمود رضائی ـ امیر رضائی ـ محمدرضا رضائی- خانم شهرزاد رضائی ـ عباس رضائی .
۹ـ اولین مدیران شرکت : بانک اعتبارات صنعتی با نمایندگی جناب آقای دکتر احمد ضیائی رئیس هیئت‌مدیره جمعیت شیروخورشید سرخ‌ایران بنمایندگی‌آقای ابوالفضل رزاقی (نایب‌رئیس‌هیئت‌مدیره) شرکت‌سیمان(سهامی‌خاص) با نمایندگی آقای فریدون زاهدی (عضو هیئت‌مدیره) آقای محمود رضائی و آقای هادی قاضی‌عسگر عضو آقای هوشنگ آذرپور مدیرعامل و منشی و آقایان دکتر احمد ضیائی محمود رضائی هوشنگ آذرپور بعنوان هیئت عامل و آقای محمود رضائی بسمت رئیس هیئت عامل انتخاب شده است .
۱۰ـ اختیارات مدیرعامل : مدیرعامل براساس‌مقررات بند ۹ ماده ۲۱ اساسنامه کلیه اسناد مالی و چکها وسفته‌ها وبروات و اوراق تعهدآور شرکت با امضاء مدیرعامل و یك‌نفر دیگر از اعضاء هیئت عامل متفقا و توام با مهرشرکت میباشد در مورد امور جاری و غیره مالی و احکام استخدامی و مکاتبات عادی امضاء مدیرعامل به‌تنهائی کافی می‌باشد .
۱۱ـ روزنامه کثیرالانتشاری که برای دعوتها تعیین شده است : اطلاعات و کیهان
۱۲ـ دارندگان حق‌امضاء درشرکت : مدیرعامل باتفاق یك‌نفر دیگر از اعضاء هیئت عامل و توام با مهر شرکت می‌باشد .
۱۳ـ اولین بازرسان اصلی و علی‌البدل شرکت :خانم مهیندخت پارس تبار (فکری) و آقای منوچهر ملکیان بازرسان اصلی‌و محمدقلی جوانشیر بازرس علی‌البدل‌برای مدت یکسال میباشند .
۱۴ـ انحلال شرکت : طبق ماده ۱۹۹ اصلاحی قانون تجارت .

۱۱۱۴۹۱ـ۱ رئیس اداره کل ثبت شرکت ها و مالکیت صنعتی



# اطلاعیه کاباره باکارا

**برای جمعه شانزدهم اسفند**

بنا به استقبال بیسابقه‌ای که از برنامه‌بی‌نظیر باکارا بعمل آمده است بخاطر آندسته‌ازمشتریان ارجمند که در طول هفته با مراجعات مکرر موفق بدیدن برنامه های جدید باکارا نشده‌اند ( روز جمعه شانزدهم اسفند) کاباره باکارا بازهم‌برنامه های جاری خود را اجرا مینماید .
تلفنهای رزرو ۶۲۵۱۷۷ ـ ۶۲۸۲۰۸

از کلیه دوستان و آشنایان و سروران عزیز خواهشمندم برای دیدن برنامه های جدید کاباره باکارا قبلا میز خود را رزرو فرمایند تا باعث شرمندگی نگردد

**پرویز حجازی**



# INVITE AGGRESSIVE YOUNG FELLOWS TO CHALLENING JOBS IN THE IRANO-JAPAN JOINT VENTURE COMPANY

***BILINGUAL CLERKS:***

| | |
|---|---|
| GENTLEMEN: | Age 22 - 35 |
| FOR: | Office Administration, Purchasing, Accounting & Sales Departments. |
| WITH: | Good command of English conversation, reading and writing English correspondence. |
| BY: | Good Salary in accordance with education, experience and ability. |

***SECRETARIES:***

| | |
|---|---|
| LADIES: | Age 20-25 |
| FOR: | English & Farsi typewriting, Filing and clerical works |
| WITH: | Good command of spoken English |
| BY: | Good Salary in accordance with education, experience and ability. |

**POST YOUR RESUME TO P.O. BOX 11-1565, TEHRAN WITH YOUR PHONE NUMBER OR MAILING ADDRESS FOR INTERVIEW.**



خانه‌سازی «تک»

**فروش آپارتمان‌های لوکس**

سه اطاق خوابه با تلفن مستقل وپارکینگ .
در بهترین نقطه میدان ۲۵ شهریور

طالبین با تلفنهای ۸۳۵۲۶۴ و۸۳۵۲۶۶
صبح‌ها ۹ تا ۱۲ و عصر ها ۳ تا ۷ تماس‌بگیرید.



# همسفر

**بعنوان برنامه مخصوص نوروز ۱۳۵۴ انتخاب شد**

سیرافیلم باطلاع عموم میرساند که نوروز امسال نیز فیلم «همسفر» با شرکت بهروز وثوقی و گوگوش در گروه ممتاز سینمائی تهران و ۲۲ شهرستان ایران بنمایش گذاشته خواهد شد .

ضمنا سینما کاپری که همیشه گلچینی از بهترین آثار سینمائی ایران را نمایش میدهد این فیلم را برای نوروز خود انتخاب نموده است