# امریکا ۳۰۰ هزار سر باز دیگر به‌ویتنام میفرستد

## هواپیماهای آمریکائی قایق مسلح ویتنام شمالی را غرق کردند

ویت‌کنگ‌ها یك‌ساختمان نظامی آمریکا را منهدم کردند

حومه بندر هایفونك‌بار دیگر توسط هواپیماهای آمریکا بمباران شد

در صفحه ٤


# اطلاعات

سه‌شنبه ۸شهریور ماه۱۳٤٥ . . . . . شماره ۱۲۰٦۷

. . . . . سال چهل ویکم. . . . . تکشماره ٤ ریال


اعلامیه وظیفه عمومی درباره

# شرایط معافیت تحصیلی

امروز از طرف اداره وظیفه عمومی درباره شرایط‌معافیت تحصیلی محصلین اعلامیه‌ای بشرح زیر انتشار یافت .

با اینکه در اعلامیه ۲۳۰۰ر ق-۱٦ر۳ر٤٥ ( موضوع تاریخ تقریبی انجام مراسم قرعه کشی مشمولین فارغ التحصیل و وظایف مشمولین مزبور در معرفی خود بسازمان های وظیفه عمومی )به‌موسسات آموزشی

بقیه در صفحه سیزدهم

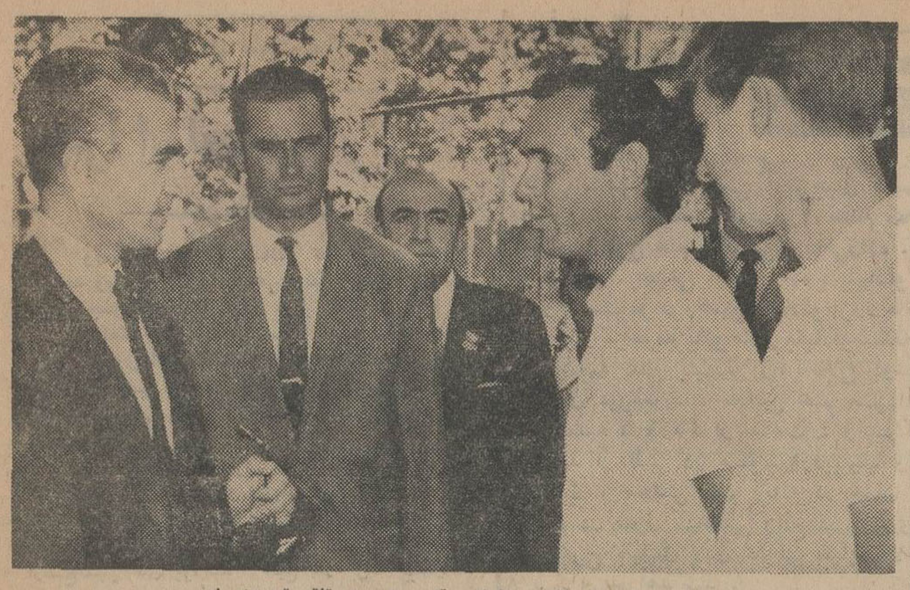

شاهنشاه‌آریامهرفرمانان‌بین‌المللی تنیس‌را مورد تفقد قرارداه ند .

# موج اعتراض علیه‌احکام اعدام اخوان المسلمین

در صفحه ٤

# تظاهرات عظیم علیه‌شوروی در چین

## ۲۰۰هزار نفر جلوی سفارت شوروی فریاد میکشیدند : «مرده‌باد تجدیدنظرطلبان»

* شدت تظاهرات وخشونت گارد سرخ بحدی است‌که مقامات حزب و دولت چین بهراس افتاده و میخواهند جلوی آنرا بگیرند

● تظاهر کنندگان بدیپلمات های آلمان شرقی‌حمله‌برده و آنها را کتك زدند

درصفحه ۳

جوانان خشمگین عضو گاردسرخ جلوی سفارت شوروی فریاد میکشند تا ازپشت درها و پنجره‌های بسته سفارت صدای آنها بگوش دیپلمات های شوروی برسد . (عکس رادیوئی اطلاعات)

# نتیجه کنکور دانشکده حقوق

هفته آینده اعلام میشود

کنکور

خبرنگار دانشگاهی ماامروز کسب اطلاع کرد که تصحیح‌اوراق امتحانات ورودی دانشکده کشاورزی و علوم پایان یافته و نتیجه کنکور دانشکده کشاورزی و علوم (گروه چهارم) فردا پایس فردا اعلام خواهد شد.

کتبا دانشکده حقوق‌و امور اداری است که تصحیح اوراقرا هنوز تمام نکرده و تا هفته آینده‌تصحیح اوراق این دانشکده بطول خواهد انجامید . نتیجه کنکورحقوق(گروه هفتم)احتمالا اواسط هفته آینده اعلام میشود.

### توضیح

در شماره روز گذشته اطلاعات متاسفانه‌لیست‌قبول شدگان‌وذخیره‌های کنکور دانشکده ادبیات براثر اشتباه خبرنگار قبل‌ازتائیدانتشار آن ازطرف دانشگاه چاپ‌شده‌بود، که بدینوسیله از مقامات دانشگاهی پوزش‌میخواهیم.

در پیشگاه شاهنشاه آریامهر و علیاحضرت شهبانو

# مسابقات تنیس بین‌المللی افتتاح‌شد

* در یك بازی نمایشی تقی اکبری قهرمان‌ایرانی‌قهرمان معروف‌فرانسه‌رامغلوب‌کرد

در صفحه۱۵

برای کمك به مبارزه با وبا

# ایران بعراق کارشناس میفرستد

تلقیح‌ضدوبا بعد از استانهای غربی ، در نقاط دیگر کشور انجام میشود

* نمایندگان کشورهای‌عربی برای جلوگیری از وبا در حج آینده تصمیماتی‌اتخاذ کردند

وزارت بهداری امروز اعلام کرد که بمنظور کمك بمقامات‌بهداشتی عراقی‌سه‌کارشناس مبارزه با وبابه

بقیه در صفحه سیزدهم

## اطلاعیه وزارت آموزش و پرورش

در اجرای اوامر مطاع مبارك شاهنشاه آریامهر که‌در جشن اعطای گواهینامه‌های نخستین دوره فارغ‌التحصیلان کلاسهای کمیته ملی پیکار با بیسوادی شرفصدور یافت وزارت آموزش وپروش باکمال افتخارآماده‌است‌کلیه اطفال لازم‌التعلیم سراسر کشور را که‌درسن تحصیلات دبستانی میباشنددرکلاسهای درس بپذیرد . به ادارات آموزش و پرورش کشور تعلیمات لازم برای قبول کلیه داوطلبان و ارشاد وراهنمائی اولیای اطفال‌برای ثبت‌نام فرزندان خود در مدارس داده شده است .علیهذاازکلیه خانواده‌های‌محترم مخصوصادرسه شهرتهران ـ شیرازوقزوین‌که حسب‌الامر مبارك‌شاهنشاه‌آریامهرکمیته ملی پیکار بابیسوادی باجرای برنامه خاص مشغول میباشد دعوت می‌نماید بمنظور ایجاد هماهنگی کامل بین تعلیمات ابتدائی کشور و فعالیت های کمیته ملی پیکار بابیسوادی و اجرای‌کامل قانون تعلیمات اجباری نام‌اطفال خودراکه‌بسن تحصیل دبستانی رسیده‌اند در دبستانها ثبت نمایند .

## ابلاغ مراحم خاص شاهنشاه آریامهر به کارکنان هواپیمائی ملی ایران

تیمسار سپهبد علیمحمد خادمی مدیر عامل شرکت هواپیمائی ملی‌ایران «هما»

شرحی که مبنی برتبریك وابراز احساسات صمیمانه بمناسبت سالروز رستاخیز ملی ۲۸ امردادماه اظهار داشته بودید ملاحظه و موجب خوشنودی وانبساط خاطر گردید توجهات ومراحم خاصه مادا بکلیه کارکنان هواپیمائی ملی ایران که‌دراجرای امر حمل ونقل تجارتی فعالیت دارند ابلاغ نمائید .

بتاریخ ۲۹ مرداد ماه ۱۳٤٥ـ شاه

متن تلگراف معروضه تیمسار سپهبد خادمی مدیر عامل هواپیمائی ملی ایران به پیشگاه مبارك شاهنشاه آریامهر

## پیشگاه مبارك اعلیحضرت همایون شاهنشاه آریامهر بزرك ارتشتاران

جان نثار ازطرف خودو کلیه کارکنان هواپیمائی ملی ایران افتخار داردکه سالروز رستاخیز ملی ۲۸مردادرا که روز اعلام «ناگسستنی بودن پیوند شاه وملت» بجهانیان می‌باشد بپیشگاه مبارك تهنیت عرض نماید .

جان‌نثار مباهات دارد بشرفعرض برساند که در اجرای منویات ملوکانه و بنمر رسانیدن انقلاب سفید شاهنشاه که همواره ترقی و پیشرفت همه‌جانبه ایران وایرانی رادربر دارد امر حمل ونقل هواپیمائی تجارتی تحت‌رهبری و توجه مخصوص شاهنشاه آریامهر بطور صحیح ومنطقی راه‌خودرا بسرعت طی مینماید و «همائی» که‌نشانه بخت و اقبال شاهنشاه آریامهر و عظمت کشور شاهنشاهی ایران است به بهترین وجه برفراز کشورهای متعدد به‌پرواز درآمده است تانمونه‌ئی از توسعه وترقیات ایران عزیز راکه تحت‌لوای شاهنشاه آریامهربوجود آمده به‌جهانیان ارائه دهد .

آرزومند است کارکنان هواپیمائی ملی ایران بتوانند باکوشش و فعالیت های شبانه‌روزی وظیفه خودرا دراجرای هدفها و نیات عالیه شاهنشاه آریامهر برای رفاه و آسایش ملت‌ایران واعتلا و عظمت‌ایران عزیزبیش‌از پیش ادامه دهند و بازهم از بوته آزمایش نسبت به خدمتگذاری به‌بندگان اعلیحضرت همایون شاهنشاه آریامهر سرفراز بیرون آیند .

بیست‌وششم‌مردادماه۱۳٤٥ جان‌نثار ـ سپهبد علیمحمد خادمی

آ ـ ۲۱٥۸٤

## اطلاعیه شهرداری تهران‌درمورد توافق نسبت‌به‌هزینه اسفالت

با اجازه ماده۵۷ قانون شهرداری :

لزوما باستحضار کلیه مودیان محترم عوارض شهرداری تهران که از بابت هزینه اسفالت موضوع تصویب نامه‌شماره ۱۱٥۲۹ـ ۱۱ر۹ر۳٥ هیئت وزیران بدهی دارند میرساند که بر حسب تصویب قائم مقامی انجمن شهر و باستناد تبصره۴۱ قانون بودجه سال ٤٤ کل کشور میتوانندازمزایای امر توافق استفاده نموده ودین خود را از این طریق واریز نمایند.

علیهذا بمنظور انجام‌توافق خواهشمنداست تقاضای خود را با ذکر مشخصات کامل وآدرس صحیح ظرف مدت‌سه‌ماه از تاریخ اول مرداد ماه لغایت اول آبان ماه ۱۳٤٥ بشهرداری های نواحی دهگانه و یا اداره کل درآمد شهرداری تسلیم نمایند . رسید اخذ

شهردار تهران


۳جبهه‌هوای‌مرطوب‌بایران نزدیك میشود و در روز های آینده

## باران میبارد

هواشناسی امروزاعلام‌داشت که سه جبهه هوای مرطوب همراه با ابرهای رعد و برقی‌از سمت دریای خزر وشمال ترکیه بطرف ایران میاید .این‌جبهه‌ها در ترکیه‌وسایرمناطق بارانهای کافی داده و همه جاراسیراب کرده است .

این جبهه های هوا هرلحظه بایران نزدیك میشود و در صورتیکه تغییر مسیرندهد تا چند روز آینده درنقاط مختلف کشور باران خواهد بارید‌ودرجه حرارت تنزل خواهد کرد .

از چنك هزاران دختر و پسر :

## بیتلها با زره‌پوش فرار کردند !

لوس آنجلس ـ۲۹ اوت ـ رویتر- امروز بیتل‌ها از چنك هزاران‌پسر و دختری که بافریادهای گوشخراش آنها را محاصره کرده‌بودند ،بازره پوش فرار کردند . بیتل‌ها پس از دادن کنسرتی در استادیوم «بیس‌بال» لوس‌آنجلس هنگام خروج از دروازه بزرك استادیوم‌درحلقه محاصره‌هزاران نفر از هواداران خود افتادند .

اتومبیل لیموزین آنها در زیر پای انبوه دختران و پسران گم شد !

ناچار پلیس بکمك آنها آمد و با زره‌پوش فرارشان داد.

آگهی واگذاری اراضی قابل عمران آستانقدس رضوی

درصفحه ۱۲ مطالعه فرمائید

سیمای شهرستانها

## «سبزوار» گمشده‌در غبار!

شرح درصفحه۱۰

دکتر کیارش نفیسی

متخصص بیماریهای کودکان وقت ملاقات چهار و نیم الی هفت و نیم بعد از ظهر ـ ٦۲٦۰٦٦

از فردا صبح

# سینما الوند

میدان خراسان

دارای‌وسیع‌ترین سالن ، راحت‌ترین صندلی،جدیدترین دستگاه نمایش ، کامل‌ترین تهویه مطبوع و زیباترین دکوراسیون

# سینما الوند

سینمائی که‌با عالیترین و مجلل‌ترین سینماهای اروپا وآمریکا کوس‌برابری میزند . در آتیه نزدیکی گشایش خواهد یافت .

ازفردا صبح درسینماهای رویال پلازا ـ آسیا ـ همای ـ رکس و برنامه افتتاحیه سینمای الوند میدان خراسان

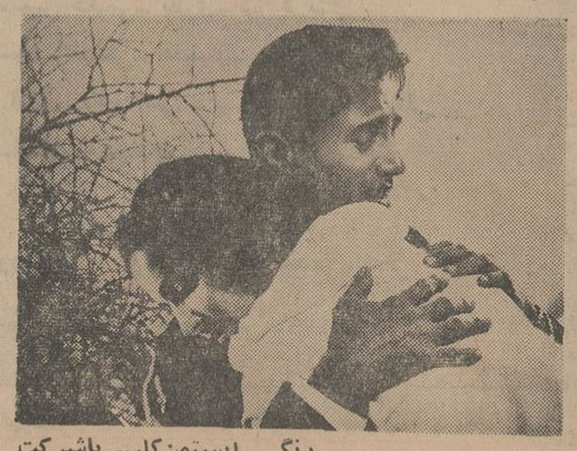

راهنما رنگی ـ ایستمن‌کلر ـ باشرکت دیوآنند ـ وحیده رحمان

شرح در صفحه سوم

آگهی استخدام

شرکت ملی نفت ایران برای خدمت در آغاجاری

احتیاج‌بیك‌نفر متخصص اطفال Paediatrician که‌پنج سال تجربه داشته باشد دارد .

متقاضیان بایستی بزبان انگلیسی آشنائی کامل داشته باشند.

افراد واجد شرایط میتوانند همه روزه بادر دست داشتن مدارك مربوطه باداره استخدام واقع درخیابان سپهبد زاهدی (فیشرآباد) کوچه‌شریف‌مراجعه‌فرمایند.

مؤسسه‌عالی حسابداری

پذیرش دانشجو برای سال تحصیلی ٤٦ـ۱۳٤٥

## دوره‌لیسانس

حسابداری‌صنعتی، حسابداری دولتی، حسابرسی

دارندگان دیپلم کامل متوسطه تاتاریخ۱٥شهریورماه۱۳٤٥ برای ثبت‌نام درمسابقه ورودی‌دوره لیسانس موسسه عالی‌حسابداری بمحل موسسه واقع در ابتدای خیابان ایرانشهر مراجعه نمایند

تاریخ ثبت‌نام دانشجویان فعلی موسسه عالی حسابداری برای سالهای دوم و سوم دوره لیسانس‌درمحل موسسه‌اعلام شده است.

مؤسسه‌ملی زبان

دفتر موسسه از دانشجویان سابق ثبت نام میکند .

شاهرضا ـ چهارراه پهلوی- تلفن ٤٤٦۸٤

۱ـ۳ آـ۲۱۷٦٦

اطلاعات العربیة

# الإخاء

مجلة سياسية ثقافية مصورة

تصدر عن دار اطلاعات في طهران

منتشر شداز روز نامه‌فروشها خریداری فرمائید

جریان روز

# چرا اسلحه میخریم ؟

وعده کردیم درباره مسائلی که ضرورت خرید اسلحه ونوسازی‌وسایل تدافعی ارتش ایران‌را ایجاب می‌کند چند کلمه باخوانندگان عزیز گفتگوبداریم .

اسلحه یابرای نعرض است یابرای دفاع .پس وقتی کشوری اقدام بساختن یاخریدن اسلحه می‌کند باید دید مقصودش چیست‌و اینرابا ملاحظه‌خصوصیات ومطالعه تاریخ‌زندگانی آن ملت به آسانی می توان تشخیص‌داد .

در تاریخ معاصر ایران هرگز سابقه ندارد که این ملت از فرصتهائی‌که برایش فراهم بوده یا از ضعف دیگران برای توسعه طلبی و اطفاء غریزه‌آزمندی استفاده کرده باشد .روابط ایران‌با کلیه‌همسایگانش ازشیخ‌نشین های پراکنده خلیج فارس تا همسایه بزرگی مثل سرزمین پهناور اتحاد شوروی موید این حقیقت است‌که مردم ایران باصل‌همزیستی و احترام متقابل در روابط بین‌المللی عقیده دارد و بنوبه خود کوشاست تامناسبات این مملکت باهمه ملل عالم از کوچك وبزرك ودور و نزدیك بر همین اصل اساسی استوار باشد .

دلیلش‌نیز معلوم است . ایران مملکتی است متنعم از هرگونه‌مواهب‌طبیعی و هرگاه‌برای‌بهره‌برداری ا زمنابع عظیم ثروت که درین مملکت‌وجود داردفرصت کافی فراهم‌باشد می توان تا چند برابر جمعیت‌کنونی ایران را از رفاه کامل بهره‌مند ساخت . پس ایران تنها تشنه امنیت است‌و هرگاه وثیقه مطمئنی در باب تضمین امنیت خارجی کشور ها وجودداشت ملت‌ایران می‌توانست سهمی‌را که از استعداد انسانی وامکانات مالی‌خودبرای‌تامین‌وسایل تدافعی تخصیص داده است درخدمت نهضت سازندگی بگمارد که دامنه آن هرروز توسعه بیشتری پیدا می کند . چنانکه بر دنیاپوشیده نیست ایران نخستین کشوری است که فرزندان خود را بجای خدمت وظیفه بزیر پرچم‌مبارزه‌باجهل‌ومبارزه بابیماری وعقب افتادگی وفقر فرا خواندو هم اکنون نیمی‌از جوانان که سنین مشمولیت را می‌گذرانند‌بجای خدمت درسربازخانه ، در روستاهای دور افتاده کشور به‌برادران وخواهران روستائی خود خدمت می کنند تاآنانرا بامظاهر زندگانی نوین‌خویش آشنا سازند .

پس چنین کشوری چیزی کم ندارد که در طلب آن چشم‌طمع بهستی دیگران بدوزد و به مقاصد استعماری ، در راه تجاوز بحدود و حقوق دیگران متوسل گردد .

اما هستند کشور هائی که سیاستی درست در جهت عکس‌این رویه پیش گرفته اند و در منطقه ما ،حکومت کنونی مصر نماینده کامل ونمونه تمام عیارممالکی‌است که هم‌وغم انها منحصرا موقوف است به چشم دوختن در منافع دیگران و طرح نقشه های‌تجاوز طلبانه برای غصب هستی این و آن . کشور مصر دارای‌استعدادها وامکانات وسیع طبیعی نیست‌و آنقدر هست که بااین امکانات بتوان شکم ملت مصر را سیر کرد . اما در سالهای اخیر که عنان اختیار حکومت مصر بدست ناصر و اعوان او افتاده ، مجموع درآمد ملی و حتی پولی‌که از فروش‌کمکهای غذائی دیگران بملت مصر د راختیار حکومت ناصرقرار گرفته منحصراصرف‌ایجاد یك زوادخانه وحشتناك ویکدستگاه تبلیغاتی جهنمی شده است و از تجهیز این دو سلاح ناصر هیچ‌هدفی ندارد بجز اطفاء غریزه تجاوز طلبی و چنك انداختن برروی منابع نروت وغصب حقوق دیگران .

این‌واقعیت‌راهرچند مسخره بنظر می رسد باید کاملا جدی‌تلقی کرد که خلیج‌فارس وخاك پر برکت خوزستان از جمله نقاطی است که مدتهاست چشم حریص و طبع طمعکار ناصررا مجلوب خود ساخته‌و سالهاست که ناصر بهر تمهیدی مبادرت ورزیده‌و هر حیله ای را ازموده‌است تابلکه بتواند نفوذی درین منطقه بهم رساند . اماچشم غره ملت‌ایران ازیکطرف وبیداری‌وهشیاری‌ساکنان خلیج‌ازجانب‌دیگر تابحال‌همه نقشهای ناصررا درباره خلیج فارس‌و خوزستان‌نقش برآب ساخته است .

شما هروقت به صداهائی که ازبلندگوهای مزدور قاهره شنیده می‌شود گوش بدهید می بینید که‌مطامع این عنصر طماع ومتجاوز نسبت‌به آبهای خلیج و خاك خوزستان آشکارا درین نغمه های ناموزون منعکس است . ناصر سعی دارد حاکمیت ملی ایران را بر خوزستان و حقوق این کشور را در خلیج با عربده‌جوئی مخدوش سازد و دستگاه تبلیغاتی خودرا یکجا درراه این‌منظور بکار انداخته است ، اما اگر اندکی انصاف واهمال از جانب ایران مشاهده کند جسارت آن‌خواهد یافت که باقدامات نظامی‌نیزدرین‌زمینه متوسل شود. آری ، اینست حقیقتی که ملت ایران باید بداند و اینست مسئولیت بزرگی‌که دست تصادف بردوش‌نسل کنونی‌ایران گذارده است .

بحث‌اخیر فرستنده موسوم به «صوت‌العرب» که نوای آن در حقیقت از حلقوم ناصر بلند می شود ، نمونه جالبی است از تشبثات وتحریکات تبلیغاتی حکومت قاهره در مسئله خلیج و خوزستان که‌برای استحضار خوانندگان عزیز قسمتی از آنرا نقل‌میکنیم.

این‌بحث‌را پریشب .رادیو صوت‌العرب در بخش عربی خود منتشرساخت :

«مردم اقلیم عربستان (یعنی خوزستان) درراه نجات از زیر سلطه غاصبین ایرانی و بازگشت به میهن بزرك عرب (مادر میهن) مبارزه می کنند و ایمان ملت عرب نسبت‌به اعراب اقلیم عربستان روز بروز قوی‌ترمی شود !

مردم این اقلیم با وجود جنایات فجیع ووحشیانه‌ای که غاصبین ایرانی در حق آنها روا میدارند همچنان به مبارزه خود ادامه میدهند !!

قبایل (بنی‌طرف) و (حویزه) و (غنماری)جنبش‌هائی در این منطقه داشته و درگذشته ،آزادیخواهان حزبی بنام حزب سعادت تشکیل دادند .

درسال ۱۹۴۶ جبهه آزادی‌بخش عربستان به ریاست جاسب فرزند خزعل تشکیل‌شد وآنها پیروزی بزرگی علیه نیرو های ایرانی بدست آوردند ولی عبدالاله در عراق به آنها خیانت کرد و ارتباط آنهارا باقبایل دیگر عربی قطع کرد و در نتیجه آنها متواری شدند .

در عربستان (خوزستان) جنبشی‌بوده و هست که مدلل می سازد اعراب این سرزمین افتخار به عربیت خوددارند وبا وجود حصاری که دور آنها کشیده شده دست از مبارزه خود در راه آزادی برنداشته اند .

جنبش اعراب این اقلیم پاسخ دندان شکنی است به‌مقامات‌ایرانی در عربستان !!که‌رفتارخشونت‌آمیزی از خود نشان میدهند ، اکنون سالهاست که ملت عربستان همواره مترصد پیروزی بوده و درانتظار آنست که وارد نبرد قطعی‌بادشمنان خود که دشمنان اسلام‌هستند بشود واین‌دشمنان ،زمامداران رژیم ارتجاعی ایران هستند . آنها در این چند ساله‌سازمان های انقلابی تشکیل دادند که از جمله سازمان جبهه آزادی‌بخش عربستان است که رهبری مبارزان این‌منطقه را بعهده گرفته است ...»

دربرابر دشمنی که اینگونه مصمم ایستاده‌وچشم بمنافع حیاتی ملت ایران دوخته است ماهرگزنمیتوانیم ساکت بنشینیم وانتظاربکشیم تا چه وقت‌دشمن‌فرصت پیدا کند و ضربه نهائی را وارد سازد . ملت ایران ناگزیراست خطری‌را که متوجه خلیج‌و خوزستان می‌باشد بنظر کاملا جدی بنگرد و آنچنان در مقام دفاع‌از منافع خود استوار وبی گدشت باشد که هیچ متجاوزی جرات شوخی بااین‌ملت و این‌مملکت‌نکند. واز همینرو در قبال آنها که‌برای‌تجاوز اسلحه‌انبار می‌کنند ما موظفیم برای دفاع از حقوق وحدود خودمان تا حدی که ضرورت ایجاب می کند اسلحه‌داشته‌باشیم.زیرا امنیت ملتها را امروز قدرت ملت ها ضمانت می‌کند ولاغیر !

## مجالس ترحیم و یاد بود

**خانواده های : کشفی . سرفی . ادیبی . وثوقی . موذنی . ملکی . فرجیان . سلطان محمدی . حسینوند . گودرزی . مقدم .عطاردی. جودی . فرج‌نظام . هاتفی . دانی‌زاده . مدنی. شاه‌مرادی . طعامی . مهدیزاده . بنیادلو**

درگذشت مرحوم**حسن بنیادلو** بزرك‌خاندان بنیادلو و مرحومه **بانو منور بنیادلو**متعلقه‌مرحوم حاج محمد علی بنیادلو را باطلاع دوستان و اشنایان میرساند . مجلس ختم مردانه روز چهارشنبه ۹ر۶ر۴۵ از ساعت ٤ و نیم الی ٦و نیم بعد از ظهر در مسجد اردبیلیها واقع در کلوبندك و مجلس ختم زنانه در همان روز و ساعت در منزل شخصی واقع در نیروی‌هوائی کوی فرح خیابان لادن شرقی خیابان لاله پلاك ۸ برگزار خواهد شد .

بعموم افراد خانواده های عزادار مصیبت‌وارده را تسلیت میدهیم .

---

با کمال تاسف و تاثر درگذشت **نیمسار سرتیپ هدایت‌اله سهراب** را باطلاع کلیه بستگان و دوستان میرساند . مجلس تذکر آنمرحوم روز پنجشنبه ۱۰ر۶ر۴۵ از ساعت ۵ بعد از ظهر در باغ صنیع‌الدوله خیابان ثریا بین روزولت و بهار منعقد میگردد .

**خانواده های : سهراب . زهرائی . صنیعی . جواهری رستکار . اعتمادی . مفیدی . دهش . روحانی . یمینی . شفیع‌زاده . وزیرزاده . سیحون . فتحی . رفیعی . نکوبین .پیرمرادی. زنگنه . جاوید . عرفان . نوربخش . مهجور. صادقی . یزدانیان . بهادران . رشیدی .ربانی. ادیب . سهرابی . ذبیح . کیان ارثی**

آ ـ ۲۱۷۳۰

بعموم افراد خانواده‌های عزادار مصیبت‌وارده را تسلیت میدهیم .

---

با نهایت تاثر و تاسف فاجعه درگذشت شادروان‌فقید سعیدمرحوم آقای **حاجی‌عبدالکریم دورقی** بزرك خاندان دورقی که از مردان خیر خوزستان بودند به استحضار عموم میرساند. مجلس ترحیم آن فقید سعید از ساعت ٤ ونیم تا ٦ونیم بعداز ظهر روز چهارشنبه نهم‌شهریور ماه چهل و پنج در مسجد ارك منعقد است .

**حاج‌سیدصدرالدین جزایری. حاج‌سید محمد حسن جزایری . حاج سید محمد لطیف‌سجادی آل‌علی . حاج سید نجفی جزایری شوشتری . حاج سید علی اصغر جزایری . سید محمد تقی حکیم . سید محمد علی سبط الشیخ**

---

با نهایت تاثر و تاسف درگذشت‌شادروان فقید سعید مرحوم آقای **حاج عبدالکریم دورقی** بزرك خاندان دورقی که از مردان خیر خوزستان بودند باستحضار عموم میرساند . مجلس‌ترحیم ان فقید سعید از ساعت ٤ونیم تا ٦ونیم بعداز ظهر روز چهارشنبه نهم شهریور ماه چهل و پنج در مسجد ارك منعقد است .

**حاج سید محمد علی مرتضوی . محسن موقر . دکتر علی اکبر حکیم شوشتری . مکی فیصلی . صدری کیوان . دکتر شمس‌الدین جزایری . شکراله خان کلانتر .**

---

با نهایت تاثر و تاسف درگذشت شادروان فقید سعید مرحوم آقای **حاج عبدالکریم دورقی** بزرك خاندان دورقی را که از مردان خیر خوزستان بودند باستحضار عموم میرساند . مجلس ترحیم آن فقید سعید از ساعت ٤ونیم تا٦ونیم بعداز ظهر روز چهارشنبه نهم‌شهریور ماه چهل و پنج در مسجد ارك منعقد است .

**حاج‌میرزاعبدالله‌مقدم . حاج حیدر آقا بلور فروش . حاج غلامرضا اکمل . عبادالله‌یزدانیان. دکتر حبیب متحدان**

---

با نهایت تاثر فاجعه جانگداز شادروان مرحوم آقای **حاج عبدالکریم دورقی** راباستحضار همشهریان و دوستان و آشنایان میرساند . مجلس ترحیم آن مرحوم روز چهارشنبه نهم شهریور ماه چهل و پنج از ساعت ٤ و نیم تا ٦ ونیم بعد از ظهر روز چهارشنبه در مسجد ارك منعقد است .

**حاج‌محمددورقی . حاج‌علی‌محمددورقی . محمدمهدی دورقی . منصوردورقی . حاج کاظم‌دورقی . حاج‌محمد علی دورقی زاده . حمید تمدن . محمدعلی‌جولازاده . حاج شیخ‌علی اکبر کریمی . مهدی‌سراج . حاج محمد چیت‌ساز . برادران رهنمای . چیت‌ساز . برادران اعتماد . حاج ابوالقاسم چیت‌ساز . حاج محمد هادی دادرس . حاج عبدالنبی‌تدین**

آ ـ ۱۴۹۳۷

---

بمناسبت شب هفت فقید سعید مرحوم **دکتر سید کاظم مدنی** بدین وسیله باستحضار اقوام و دوستان میرساند که مجلس تذکری از ساعت ٤ الی ٦ بعداز ظهر چهارشنبه ۹شهریور ماه در باغ طوطی شهرری منعقدامید است برای شادی روح آنمرحوم و بازماندگانش از تشریف فرمائی دریغ نفرمائید .

**خانواده مدنی**

---

با نهایت تاسف فوت مرحومه **سیده حور السلطان امامی خوانساری** را که دراصفهان برحمت ایزدی پیوسته باطلاع خویشان و دوستان میرساند . مجلس ترحیم مردانه روز چهارشنبه نهم شهریور از ساعت ٤ تا ٦ بعد از ظهر در مسجد مقداد واقع در خیابان ده متری کرگان و مجلس ترحیم زنانه در همان ساعت درمنزل شخصی‌واقع‌در نارمك ـ سمنگان ـ خیابان آزاده شماره ۵۰۱ برگزار میشود .

**حاج سید صدرالدین محمدی خوانساری . سرهنك دکتر امامی . سرهنك حسن امامی . حسین امامی . مهندس علی امامی . بیژن امامی . مهندس کیوان . امامی . خسرو امامی. حاج سید اسدالله محمدی . سید مصطفی محمدی . سید رضا محمدی . مجتبی اورعی . محمد سید صالی . سروان میرمطهری**

بعموم بازماندگان آنمرحومه مصیبت وارده را تسلیت میدهیم .

---

بدین وسیله باطلاع اقوام و دوستان‌محترم میرساند مراسم سال‌روز درگذشت مرحوم **حاج مشهود رهنما** از ساعت ٤ تا ٦ بعد از ظهر روز پنجشنبه ۱۰ شهریور ۴۵ بر سر مقبره فقید سعید نامبرده در قبرستان نو قم برگزارمیشود.

**خانواده رهنما**

---

با کمال تاسف درگذشت مرحومه **بانو توران منعم** .را باطلاع عموم دوستان و فامیل میرساند . مجلس ترحیم مردانه روز چهارشنبه ۹ر۶ر۴۵ از ساعت ٤ الی٦ بعداز ظهر درمسجد سادات هندی واقع در خیابان مولوی چهار راه کمرك شاهپور و ختم زنانه در همان‌روز وساعت در منزل شخصی آن مرحومه برگزار خواهدشد.

**خانواده های: حجتی . منعم . رحیمی . کشمیریان . نوروزی . بیامنش . جوانبخت . رزبان . زرین‌کیا**

بعموم بازماندگان آنمرحومه مصیبت وارده را تسلیت میدهیم .

---

**روز چهارشنبه نهم شهریور ماه** مصادف باچهلمین روز درگذشت همسر عزیزم شادروان **دکتر حسن عادل** است بهمین مناسبت مجلس یادبودی از ساعت ۵ر۳۰ الی ۷ر۳۰ بعد ازظهر در منزل ( خیابان آمل ) منعقد خواهد بود .

**فروغ عادل**

---

عزیز من تونی که چنین خفته بخاك
ای خاك بر سرم ،بخدا نیست باورم
داغی نهاده‌اند ز مرك تو بر دلم
کاین داغ سوخته خواهد تا بمحشرم

مصیبت جانسوز فوت نابهنگام آقای **دکتر سید طاهر میر فاضلی** غمی است دائمی که بر دل های‌ما نشسته و با آنکه آن گل از میانه جمع غایب است داغ مرك اوهیچگاه از خاطر ها محو نخواهد شد .

**یحیی‌کشمیری . ذکریا کشمیری . سلطنت کشمیری . اختر کشمیری جواهر کشمیری . احمد کشمیری . مهندس فرزاد . حسینعلی نادری . هوشنك کشمیری**

---

بمناسبت سالروز درگذشت مرحومه **بانو بتول ضیائی ( موتمن )** مادر گرامی جناب آقای دکتر محسن ضیائی و بانوان پریوش موسویان و ثریا ظفری مجلس یادبودی روز پنجشنبه‌دهم شهریور ماه ۱۳۴۵ از ساعت پنج بعداز ظهر منعقد خواهد بود .

نشانی : جاده پهلوی خیابان فرشته (الهیه) کاشی۲۲ منزل دکتر حمید موسویان ۲ـ۲

---

با نهایت تاسف‌در گذشت شادروان سر تار سرهنك **بازنشسته نصرت‌اله نادریان** بزرك خاندان نادریان را باستحضار اقوام . دوستان و آشنایان میرساند ختم مردانه بنا بوصیت آن مرحوم بمصرف امور خیریه خواهد رسید ختم زنانه ازساعت ۵ الی ۷ بعدازظهرروزچهارشنبه نهم شهریور ماه جاری در منزل آن فقید سعید خیابان خورشید ( ژاله ) شماره ٦٦ منعقد خواهد بود .

**خانواده های : نادریان . جلالی فاجار . هنرور . مستوفیان . عبادی . اشتری . فقیهی شیرازی .وهابی . نواب‌زاده .رکنی .فریدونفر. غفاری . بدیعی . مشیر وزیری . حشمتی . حسینی . همایون‌مهر . کتیرائی . خاتمی . فخریه . وحدتی . دهشپور . زندیه . کریم‌خان زند . صدری . جلالی . والا . کرامتی . بیکلر زاده . آذرپی**

بعموم بازماندگان آنمرحوم مصیبت وارده را تسلیت میدهیم .

---

**خانواده های : زرشکی لنگرودی .رجب‌زاده. پورضیاء . شفیعی نسب . داوری . محبوبی . نیك‌منظر . نیلی . شیرازی اصیل . ابراهیمی. توسلی .مهراد . محرری**

فوت جانگداز و نابهنگام مرحوم **آقاکوچك زرشکی لنگرودی** را باطلاع دوستان وآشنایان میرساند . مجلس ترحیم آن فقید سعید روز پنج شنبه دهم شهریور از ساعت ۹ الی ۱۱ قبل از ظهر در مسجد گیلانیان واقع در تکیه دولت مقابل بازار بزرك برگزار میشود .

بعموم بازماندگان آنمرحوم مصیبت وارده را تسلیت میدهیم .

## تسلیت

**با نهایت تعجب و تاسف**

شهادت جانگداز عالم بزرك اسلام وشرق **سید قطب** صاحب تفسیر عظیم ( فی ظلال القرآن ) و آثار گرانبهای دیگر که شعاع‌فضائل علمی ومعنویش عالم اسلام و بلکه جهان رافرا گرفته فاجعه‌ای است بزرك و غیر قابل جبران.

این ضایعه عظیم را بعموم مسلمانان و دانشمندان آزاد جهان و ملت نجیب مصر بالاخص خواهر فاضله و ستمدیده‌اش ا که در حبس ابد در آن کشور بسر میبرد صمیمانه تسلیت میگوئیم .

**حسین مهدیان**

---

**جناب‌آقای حسن‌بها فرماندار محترم شهرستان‌دری**

مصیبت وارده را به آنجناب تسلیت‌عرض نموده سلامتی فامیل محترم را خواهانیم .

**از طرف اهالی فیروزآبادشهرری ـ علی‌اصغر باقری رئیس انجمن قریه فیروز آباد ـ دهبان قریه فیروزآباد ـ علی اکبر محمدی**

---

**جناب آقای مجد**

مصیبت وارده را از صمیم قلب تسلیت عرض نموده بقاء و سعادت آن خاندان را از خداوند مسئلت مینمائیم .

**کارکنان کانون آگهی طوطی**

---

مصیبت وارده را بخانواده محترم ارونقی بخصوص دوست عزیزمان خانم ارونقی تسلیت میگوئیم .

**عزت بیدل ـ بدیعه بیدل**

---

**جناب آقای اربابی و بانو**

با یکدنیا تاسف و اندوه مصیبت جانگداز فرزند عزیزتان را تسلیت عرض نموده و در غم بزرك شما شریك هستیم .

**گرگان ـ اسداله باقری و بانو**

---

مدیر و کارکنان کاروان حج حسنین فوت شادروان حاج مجید شربت اوغلی را که از خادمین حرمین الشریفین و حجاج بوده به بازماندگان آن مرحوم خصوصا آقایان محمود و حسین شربت اوغلی تسلیت میگویند .

**حاج حسن نادرخانی**

آ ـ ۱۴۹۵۵

---

**جناب آقای دکتر احمد هوشمند**

مصیبت وارده را بجنابعالی و خانواده محترمتان صمیمانه تسلیت عرض مینمائیم .

**دکتر نصراله مبصر . دکتر منوچهر رزم‌آرا. دکتر پرویز مهربانی**

آ ـ ۱۴۸۹۵

---

**جناب آقای جلیل اربابی**

فوت جانگداز و نابهنگام جوان ناکام‌نیکنام اربابی را بجنابعالی وفامیل محترم تسلیت‌عرض نموده و خودمان را درغم شما شریك دانسته ، صبر بیشتری را برای شما آرزو میکنیم .

**کارکنان بانك‌ملی شعبه بهشهر**

آ ـ ۱۴۹۷۳

---

**جنا ب‌آقای دکتر اربابی**

مصیبت مولمه را به شما و خانواده‌تسلیت عرض مینماید .

**خوش نیت‌راد . شفیعی .وکیلی .ثریاسجادی**

آ ـ ۱۴۸۶۵

## سپاسگزاری

از کلیه‌دوات محترم و سروران کرامی که بمناسبت درگذشت شادروان **محمد ایزدی** با حضور در مراسم سوگواری و یا وسیله‌تلگراف وغیره موجبات تسلی خاطروتخفیف آلام‌اینجانب و سایر اعضای خانواده های سوگوار را فراهم آورده‌اند از صمیم قلب مراتب تشکر و امتنان خود را معروض چنانچه بعلت عارضه بیماری امکان شرفیابی و عرض تشکر حضوری دست نداد امید عفو دارد .

**سرهنك ایزدی**

---

**اربابی عزیز**

حادثه جانگداز درگذشت نابهنگام جوان ناکام شادروان اربابی قلوب دوستان ترا جریحه‌دار نموده است اکنون که در مرك برادر سوگواری، ما نیزدر این اندوه بزرك باتوشریك بوده ضمن عرض تسلیت سلامتی کلیه فامیل و بازماندگان فقید سعید را از درگاه ایزد متعال مسئلت مینمائیم .

**انترنهای بیمارستان پهلوی**

---

**دوست عزیز آقای محمد مهدی دورقی**

از خبر درگذشت پدر بزرگوارت حاجی عبدالکریم دورقی چنان متاثر شدم که اشك از چشمانم جاری گشت بقای عمر شما و کلیه بازماندگان آنمرحوم را از خدای متعال خواهانم.

**شاهپور درتاج**

---

**دوست و همکار محترم جناب آقای دکتر میر فاضلی**

ضایعه غم انگیز فوت‌جوان ناکام دکترسید طاهر میر فاضلی را بجنابعالی و خانواده محترم تسلیت عرض مینمائیم .

**دکتر مهشت . مهردخت علائی . دکترجوادی. دکتر محبی . دکتر کریمیان . دکتر رسا .دکتر مریخ . دکتر محبوب . دکتر قره‌داغلی . دکتر کریمی**

---

**سرکار خانم هما پیرزاد**

مصیبت وارده را بجنابعالی و فامیل‌محترم تسلیت عرض مینمائیم .

**ربابه پایداری . یوسف عزیزی**

---

با کمال تاسف و تاثر مصیبت وارده را به خانواده های آیتی . دیوشلی . احمدی پور . محسنی و حائری بخصوص آقایان دکتر مهدی آیتی و دکتر علی دیوشلی و دکتر مصطفی‌آیتی تسلیت عرض مینماید .

**سید محمد علی طاهائی . پروین نوشعی**

---

با اندوه فراوان درگذشت مرحومه مغفوره بانو سرور رحمانیان ( شیخ رضائی )را به خانواده های محترم رحمانیان . شیخ رضائی بویژه جنابان آقایان مهندس حسین رحمانیان. محمود رحمانیان و ابراهیم شیخ رضائی‌تسلیت عرض نموده و در این مصیبت خودمان راشریك میدانیم .

**دفتریان . حاجی صادقی . سرهنك‌وکیلی طباطبائی . نیك‌نیا . مهندس منصوری . امیر سلیمانی . سرکرده‌ای . هوشنك منصوری**

آ ـ ۱۴۹۶۹

---

**جناب آقای فرج‌اله شمیم**

مصیبت وارده را از صمیم قلب بشما تسلیت گفته بقاء عمر آن خانواده محترم را از درگاه ایزد متعال خواهانیم .

**سرهنك اکبر اصلانی . اسماعیل خستو . حسین خاتمی**

---

با نهایت تاسف و تاثر درگذشت ناکهانی جوان ناکام اصغر تدین را بعموم بستگان و دوستان آنمرحوم تسلیت گفته بقای عمر عموم بازماندگان آن ناکام را از خداوند مسئلت‌داریم

**از طرف کارکنان تریکو بابك . حاج محمد بدخشان . حمید بدخشان . قشم بدخشان . فیروزه بدخشان . محمد فیض زاده . جواد فیض زاده**

آ ـ ۱۴۹۵۷


# دبیرستان پسران

## گروه‌فرهنگی لامعی

با کادر آموزشی زیر

**ریاضیات آقایان :** ایزد دوستدار ـ رکنی قاجار ـ سلماسی‌ـ شمس حکیمی‌ـ نظری‌ـ میر قریشی

**طبیعی :** ابو‌ـ دکترامیرافشار ـ تجملی‌ـ خلیلیان‌ـ مینائی

**فیزیك وشیمی :** دکتر آذر ـ دکترامامی ـ بینش‌ـخاتمی‌ـرسولی

**زبان وادبیات :** امینی‌ـ بدیعی‌ـ بوذرجمهری‌ـ صدوقی ـ صدیقی‌ـ کاتب ـ محسنی‌ـ نقیبی‌ـ همایونفر.

**دبیر افتخاری ورزش ـ** سهراب شاهرخی .

افتتاح وبرای کلیه کلاسهای دوره اول و دوم (ریاضی‌ـ طبیعی‌ـ ادبی) دانش آموزمی پذیرد.

نشانی: انتهای خیابان‌آذربایجان( کارون ـ زاویه) تلفن ۹۴۷۹۵

۱ـ۲ آ ـ ۱۴۸۲۹

---

**کودکستان و دبستان فخر**

همه روزه ثبت نام مینماید نامنویسی شاگردان سال قبل‌ضروریست ـ شاهرضا چهارراه‌گرگان ۷۴۷۸۸

اطلاعات دختران و پسران روزهای دوشنبه منتشر می شود

# تظاهرات عظیم علیه شوروی در چین

۲۰۰ هزار نفر تظاهر کنندگان چینی سراسر روزگذشته در اطراف سفارت شوروی در پکن میغریدند و شعارهائی بر ضد «تجدیدنظر طلبی» میدادند .
سفارت توسط پلیس وسربازان چینی محافظت میشد ولی تظاهرات بسیار با انضباط بود و حادثه‌ای رخ نداد .

**پکن - ۲۹ اوت**

فریادمرگ برتجدیدنظر طلبان‌شوروی محیل تظاهرات رابه لرزه درآورده‌بود خبرنگاران خارجی که کتبا برای تماشای تظاهرات دعوت شده بودند باتفاق دیپلمات های خارجی آزادانه در میان تظاهرکنندگان می‌گشتند . تظاهر کنندگان‌هرگز بیش از ۱۸۰ متر بسفارت نزدیك نشدند . در سفارت بسته بودو اعضاء سفارت داخل آن بودند .

**★ عکس استالین**

ضمن تظاهرات جلوی سفارت شوروی افراد گارد سرخ آنقدر پلاکارد و تصویر رهبران کمونیست را آورده بودند که عملا راه رفت و آمد به سفارت بند آمده بود .
چندین تصویر بزرك مائوتسه‌تونك در قاب مطلا بیش از تصاویر دیگر که شامل‌عکسهای‌مارکس-انگلس-لنین و استالین بود بچشم میخورد.
در این تظاهرات‌قریب‌دویست هزار نفر شرکت داشتند .

**★ حمله به وابسته نظامی**

خبرگزاری رسمی بلگراد اعلام کرد طی تظاهراتی که امروز در پکن برپا گردید وابسته نظامی جمهوری دموکراتیك آلمان مورد حمله قرار گرفت .
خبرگزاری یوگسلاوی افزود : یك دیپلمات دیگر آلمان شرقی‌که محل‌ماموریتش در هانوی است در خیابان«نبردعلیه تجدید نظرطلبی» مورد حمله تظاهرکنندگان قرار گرفت .
خبرگزاری یوگسلاوی خاطر نشان میسازد : تظاهرکنندگان اتومبیل حامل این دو دیپلمات را متوقف کرده همسران و فرزندان آنها را از اتومبیل پیاده کرده و آنها را کتك زدند .
وابستگان نظامی آلمان شرقی‌در پکن و هانوی «کوتخ» و «میلر»نام دارند . دراین حادثه پسر ۱۷ساله انتظار میرفت عظیم و انبوه نبود .
از ۲۰۰ هزار نفر تظاهر کننده فقط ۳۰ هزار نفر آنها در راه پیمائی که با شعار های ضد تجدید نظر طلبی در خیابان ها انجام گرفت شرکت نمودند .

**★ ممنوع میکنند**

یك خبر که درروزنامه ژاپنی «یومیروئی» چاپ شده حاکی‌است که رهبران چین ظاهرا تصمیم گرفته‌اند تظاهرات ضد شوروی را در چین ممنوع کنند زیرا ممکن است عواقب دیپلماتیك وخیمی ببار بیاورد .
دلیل روزنامه ژاپنی آن است‌که عده زیادی از جوانان چینی‌که قرار بود ،برای تظاهرات جلوی سفارت شوروی بیایند قبل از آمدن فرا- خوانده شدند و تظاهرات آنطور که زدند .
مقامات شهر کانتون دستور داده‌اند تمام کلیسا های شهربسته شود . جوانان گارد سرخ که‌بازوبند های سرخ بسته بودند قبل‌ازآتش زدن محراب‌و سالن کلیسا راخراب کردند .

**★ تجهیز شده‌اند**

روزنامه «پست‌چین» چاپ هنك‌کنك در آخرین شماره خود از قول مسافرینی که از چین کمونیست وارد هنك‌کنك شده‌اند مینویسد : نیروهای انتظامی چین در کانتون تجهیز شده‌اند تا از بعضی اقدامات گارد سرخ جلوگیری کنند .
افراد گارد سرخ تصمیم دارند به ایستگاه تلویزیون شهر حمله کنند و نیرو های انتظامی برای جلوگیری از این حمله ایستگاه تلویزیون را محاصره کرده‌اند .
این روزنامه مینویسد : درکانتون یك دیپلمات چك‌اسلواکی توسط افراد گارد سرخ بسختی مجروح گردید .
سفارت آلمان‌شرقی نامه‌اعتراض آمیزی تسلیم وزارت امور خارجه چین کرد .

*** عملیات اوباشانه**

روزنامه ایزوستیا روز دو شنبه نوشت که مطبوعات جهان توجه خاصی به «عملیات اوباشانه» پکن برضد سفارت شوروی معطوف داشته‌اند . ایزوستیا هیچ اشاره خاصی به تظاهرات سه روزه‌جلوی سفارت شوروی نکرده است .
گزارش های رسیده‌ازپکن‌حاکی است که این تظاهرات برخلاف تظاهرات قبلی منظم و محدود بوده است . ایزوستیا این مطلب راکه جراید جهان یادداشت اعتراض شوروی را به چین در این باره مفصلا مورد بحث قرار داده‌اند نیز ذکر کرده است .

*** سم افکار امپریالیستی**

مطبوعات هنك‌کنك‌خبر دادند که افراد گارد سرخ در شهر کانتون پس از آنکه راهبه های یك کلیسا را بیرون کردند ساختمان کلیسا را باین عنوان که « سم افکار امپریالیستی پخش میکند » آتش

## در جهان چه میگذرد

### اصابت صاعقه

پاریس - دیشب کلیسای کوچکی‌در «پیرنه‌علیا» بر اثر اصابت صاعقه آتش گرفت و تمام اثاثه و اشیاء قیمتی و تابلوهای گرانبهای آن دراین حادثه ازبین رفت . خسارات وارده به۵۰۰،۰۰۰ فرانك‌تخمین زده‌شده‌است‌ماموربن آتش نشانی پس از پنج ساعت توانستند حریق را خاموش کنند.

### نامه تهدیدآمیز

بیروت - روزنامه الاخبارالیوم گزارش داده‌است که‌سوفیالورن وفرانك سیناترا پس از دریافت نامه تهدید آمیزی از طرف سازمان«نجات‌فلسطین»ازشرکت درفیلمی در اسرائیل صرف نظر کرده و بکشورهای خود باز - گشته‌اند .

### بازداشت پسرسوکارنو

توکیو - روزنامه آساهی‌چاپ توکیو گزارش داده است که پسر دکتر سوکارنو در جریان تظاهراتی که دربااندونك صورت گرفته بازداشت شده است.
پسر دکتر سوکارنو که در دانشگاه‌باندونك تحصیل‌می‌کند رهبری دانشجویانی را که بنفع رئیس جمهوری اندونزی تظاهرات میکردند بعهده داشته

### تصمیم بازگشت

جاکارتا - آدام مالیك وزیر خارجه اندونزی اظهار داشت‌که بزودی پرزیدنت سوکارنو تصمیم بازگشت اندونزی بسازمان ملل متحد خواهد گرفت.
مجلس نمایندگان اندونزی ضمن تصویب‌قطعنامه‌ای‌درخواست کرده است که اندونزی قبل‌از گشایش دوره اجلاسیه جدید مجمع عمومی سازمان‌ملل متحد کرسی خودرا در این سازمان باردیگر اشغال کند.
آدام‌مالیك وزیر امور خارجه اندونزی روز ٦ سپتامبر آینده وارد مسکو میشود.
سفارت اندونزی در مسکو اعلام‌کردوزیرامورخارجه‌اندونزی یك سلسله مذاکرات سیاسی‌و اقتصادی بارهبران شوروی‌بعمل می‌آورد.

### بازداشت رهبر نازی

شیکاگو -«جرج لینکلن‌رکول» رهبر نازیهای امریکا باتهام اختلال نظم عمومی‌بازداشت شد.
رکول در تظاهراتی‌که اخیرا در شیکاگو علیه قانون مدنی جدید امریکا صورت گرفت شرکت داشت و دیروز هنگامی که‌بدیدار کلانترفته‌بود دستگیر شد.

### زندگی‌خانوادگی‌درزندان

استکهلم - از این پس در زندانهای‌سوئد زندگی‌خانوادگی جایگزین زندگی‌انفرادی خواهد شد.
این آزمایش بزودی دردو زندان سوئد بعمل خواهد آمد و باین ترتیب‌بزندانیان اجازه‌داده خواهد شد که بازنان وفرزندان وحتی در بعضی‌موارد بانامزدهای خود در زندان زندگی کنند.
در اینصورت زندانی باید همه ماهه مبلغی از بابت مخارج شام وناهار و کرایه محل بزندان بپردازد.

# لونا -۱۱ازماه‌عکس میفرستد

مسکو -۳۰ اوت - یونایتدپرس «لونا -۱۱» اسپوتنیك عظیم ۳٦۱٦ پوندی شوروی که بدور ماه در گردش است ، از روزدوشنبه‌شروع بفرستادن عکسهائی از کره‌ماه کرد که ممکنست محل فرودآمدن مه نوردان آینده شوروی را معین کند.
البته در مسکو مطلبی راجع‌به این عکسها اعلام نشد اما رصدخانه جدرل‌بنك انگلیس‌این‌عکسهارادوی نواری ضبط کرده تابعدا سرفرصت آنهارا ظاهر و چاپ کند .
فرستادن عکسهای لونا -۱۱ درست هما ن‌موقعی شروع شد ه‌که «مه- نوردمداری» آمریکا فرستادن‌عکس های خودرا پایان داد .
پروفسور «لاول» رئیس رصدخانه جدرل بنك گفت چون ماه در شوروی زودتر از انگلیس طلوع میکند ، احتمال دارد قبلا عکسهای دیگری هم توسط لونا -۱۱فرستاده شد ه‌باشد که ما آنهارا ثبت نکرده‌ایم ، وی گفت‌احتمالا شوروی ها بافرستادن این اسپوتنیك‌موفقیت بزرگی در زمینه فضائی برا ی‌خود بدست آورده‌اند .
خبرگزاری تاس درباره لونای-۱۱ فقط خبر مختصری بدین مضمون داد که لونا -۱۱» درمدارخود است وبرنامه پرواز با موفقیت انجام میشود.

**بود پوشیده سخت مورد انتقاد قرار گرفته زیرا « به‌مقدسترین رنك انقلابی توهین کرده است ! »**

رادیو جاکارتا خبر داد احمد شیخو رئیس‌سازمان‌اسلامی آسیائی افریقائی«فعالیت های ضد مذهبی» را که در چین توسط گارد سرخ انجام میگیرد تقبیح کرد . احمد شیخو که در عین حال رئیس‌پارلمان اندونزی است طی اعلامیه‌ای گفت «همه نیرو های مترقی ، بخصوص مسلمانان باید اقدام مشترکی علیه مبارزه ضد مذهبی که در چین آغاز شده بعمل آورند . »

# امریکا قایقهای جنگی ویتنام شمالی را غرق کرد

سایگون - آسوشیتدپرس - یونایتد پرس - هواپیما های امریکائی امروز ۱۰۵ پرواز بر فراز ویتنام شمالی انجام داده و مخازن عمده سوخت شاهراه ها ، اردو گاه‌های نظامی را در نزدیکی هایفونك بمباران کردند .
هواپیما های امریکائی‌ضمنا دو فایق موتوری ویتنام شمالی را در ابهای بین المللی خلیج تونکن غرق کرده و به دوقایق دیگر خسارت وارد ساختند.

*** تقاضای خلبانان**

روزنامه های ویتنام شمالی می نویسند دو خلبان امریکائی که در ویتنام شمالی زندانی هستند طی نامه‌ای که برای پرزیدنت جانسون ارسال داشته‌اند درخواست کرده‌اند دولت امریکا برنامه چهار ماده‌ای دولت ویتنام شمالی را در مورد ویتنام اجرا کند .
نام این دو خلبان «واندل‌ریورز» و« ریموند جیمز مریت » است .
آنها در نامه خود تایید کرده‌اند که امریکا در ویتنام از آزادی دفاع نمیکند و باید گفت که قبل از بمباران ویتنام شمالی گول تبلیغات امریکا را خورده بودند .
خبرگزاری ویتنام شمالی اعلام کرد : دو هواپیمای امریکائی‌توسط توپخانه ضد هوائی ویتنام شمالی سر نگون شدند .
خبر گزاری ویتنام شمالی‌افزود: تاکنون مجموعا ۱۳٦۹ هواپیمای مریکائی سر نگون شده است .

**★ انفجار بزرك**

امروز یك انفجار بزرك یك ساختمان نظامی امریکارادر تری‌تام واقع در ۵۰ کیلو متری شمال‌غربی سایگون بلرزه در آورد .
نخستین گزارش حاکی است که چندین نفر در این انفجار مجروح شدند اما کسی کشته نشده است .

**★ توازن بهم میخورد**

اوتانت دبیر کل سازمان ملل طی توقف کوتاه در لیما (پرو)ضمن اشاره به جنك ویتنام گفت : اگر جنك بشدت کنونی در ویتنام ادامه یابد شکی نیست که این جنك مبدل به جنك بزرگی خواهد شد که بکلی صلح و توازن کنونی جهان را بر هم میزند .

*** کمك فنی و اقتصادی**

رادیو پکن خبر داد که قرارداد توسعه کمك فنی و اقتصادی چین به ویتنام شمالی در پکن امضاءشده است . تان لگن‌معاون‌وزارت اقتصاد ویتنام شمالی که در راس هیئتی به چین آمده بود این‌قرار داد را از طرف دولت خود امضا کرده و مذاکرات مفصلی‌باچوئن لای نخست وزیر چین کمونیست بعمل آورده است .

**★ اولین میتینك**

نامزد های انتخاباتی ، انتخابات ۱۱ سپتامبر ویت نام جنوبی امروز علیرغم تهدید چریکهابه‌بمب‌اندازی اولین میتینك خودرا در مرکزشهر سایگون برپا کردند .
در حدود ۲۵۰ نفر درساحل رود سایگون جمع‌شده بودند وبسخنان نامزدها گوش دادندوباآنها صحبت کردند در حالیکه پلیس درنزدیکی بشدت مراقب بود که مبادا ویت- کنگها دست به عملی بزنند .
دیروز چریکهادوبمب درنزدیکی مقر کائوکی نخست وزیر کار گذاشتند که یکی از آنها منفجر شد و چهار نفر ویت‌نامی راکشت.
دولت کائوکی و امریکائیها امیدوارند بیش از ۷۰ در صد از ۵ میلیون و۹۰۰ هزار نفری که‌حق رای‌دارند در انتخابات‌شرکت کنند ولی میتینك بسیار کوچك مزبورکه اکثرا شرکت کنندگان آنهم کودکان بودند باعث ناامیدی شده است .

*** ۶۰۰ هزار نفر**

روزنامه نیویورك‌تایمز خبرداد که مقامات عالیرتبه نظامی آمریکا مشغول طرح ریزی نقشه بزرگی هستند که بموجب‌آن تعدادی‌قوای آمریکا در ویت‌نام جنوبی تا ۱۸ ماه آینده به ۶۰۰هزار نفر خواهد رسید ، یعنی تعداد فعلی دوبرابر خواهد شد .
درحدود ثلث این عده‌به حفاظت شهر هاو پایگاه های بزرك مشغول خواهند شد وبقیه به مراکز دشمن حمله خواهند کرد و به قلع و قمع چریکها خواهند پرداخت .


## استخدام ماشین‌نویس

شرکت سهامی ثابت‌پاسال برای قسمت‌تولید روغن اسویك‌خانم ماشین نویس فارسی که حداقل دارای دیپلم کامل متوسطه بوده‌و بامور بایگانی نیز مسلط باشد استخدام مینماید داوطلبین به محل شرکت واقع در جاده کرج خیابان جیحون مراجعه نمایند .
شرکت‌سهامی ثابت پاسل

بزودی
فیلمی بزرك باشرکت هنرپیشگانی بزرك

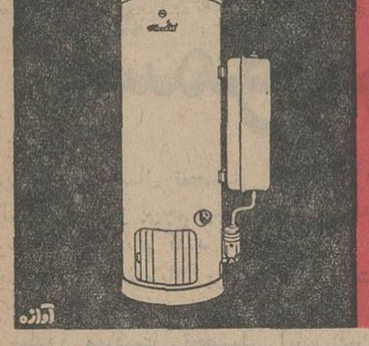

انتخاب شما معرف شخصیت شماست
آب گرمکن جنرال

از فردا صبح در سینماهای
آسیا- رویال- رکس- همای- پلازا
برنامه افتتاحیه سینمای جدیدالتاسیس الوند میدان خراسان

«راهنما» حکایتی پرشور ازماجرای یك مردکه محبوبه‌اش‌را بسوی سرنوشتش راهنمائی نمود وخود راه خویشتن را گم‌کرد

راهنما
رنگی . ایستمن کلر
کارگردان : ویجایا آنند
باشرکت :
دیوانند
وحیده رحمان

بعلت طولانی بودن فیلم شروع سئانسها درسینماپلازا ۱۱ صبح ۲-۳۰ر۴-۷-۳۰ر۹ بعدازظهر ودرسینماهای‌آسیاورویال ۱۱صبح ۱۵ر۱- ۱۵ر۴- ۴۵ر۶- ۱۵ر۹ بعداز ظهر
ودرسینماهای رکس- همای- الوند ۳۰ر۱۰ صبح ۱-۳۰ر۳ - ۶-۳۰ر۸ بعدازظهر

## اخبار خاورمیانه

# ملك فیصل در ترکیه

ملك‌فیصل پادشاه عربستان سعودی برای بازدید رسمی یك‌هفته‌ای وارد ترکیه شد.

در فرودگاه جودت سونای رئیس جمهوری ترکیه‌وسلیمان دمیرل نخست‌وزیر و سایر مقامات عالیرتبه ترك و هیئت های خارجی از ملك‌فیصل استقبال کردند.

قبلا هواپیماهای جت ترکیه‌از مرز ترکیه از ملك فیصل استقبال کرده‌تا آنکارا‌هواپیمای اورا همراهی نمودند. در فرودگاه با شلیك ۲۱ تیرتوپ و موسیقی نظامی و بازدید گارد احترام استقبال بسیار گرمی از ملك‌فیصل بعمل آمد.

در فرودگاه نطقی ایراد نشدو ملك‌فیصل و همراهان ازراهی که در هر ۵۰ متر آن یك دژبا ن‌ایستاده بود ومحافظت میکرد به‌آنکارا که خیابان‌هایش باپرچم های دوکشور تزیین شده بود رفتند.

### ★ سفر سلطان حسن

حسن‌دوم پادشاه مراکش‌از ترکیه دیدن میکند.

منابع موثق در رباط خاطر نشا ن‌ساختند پادشاه مراکش روز ۲۰الی ۲۸ اکتبر آینده از شوروی دیدن میکند و طی این سفر در ترکیه توقف کوتاهی کرده با رهبران این کشور مذاکره خواهد کرد.

## اعتراض به احکام اعدام درمصر

خبر اعدام سید قطب ودو تن دیگر از اعضای حزب «اخوان‌المسلمین» اندوه‌و هیجان شدیدی‌دربسیاری ازمحافل پاکستانی و خصوصا دربین بسیاری از مومنین بوجود آورده است.

این‌سه‌تن دیروزدرقاهره اعدام‌شدند. مبارزین«جمعیت اسلام» طی اعلامیه‌ای‌که امروز منتشر کردند خاطر نشان ساخته‌اند «جمال عبدالناصر هرگونه حس احترام به‌بشریت را از دست داده و بروز محشر فکر نمیکند.»

در اعلامیه اضافه شده است مسئولین این قصابی جنایتکاران بزرك عصر ما هستند که سرانجام روزی به کیفر خواهند رسید.

**اخراج کرد**

پلیس آلمان غربی شش‌تن دانشجوی عرب را از خاك این کشور اخراج کرد.

این شش تن بعنوان اعتراض باعدام سه‌تن از اعضای «اخوان‌المسلمین» وارد دفتر جامعه عرب درین شده و تصمیم باشغال آن داشتند.

## سقوط هواپیمای نظامی ترکیه

طی یك حادثه هوائی که امروز نزدیك گینز در ۸۰ کیلومتری جنوب شرقی استانبول روی داد پنج افسرو افسرجزء ارتش ترکیه کشته وچهارتن بشدت مجروح‌شدند.

حادثه بعلت کاهش دید خلبانی که ناشی از ریزش باران شدیده صورت گرفت.

## اموال پسر نوری سعید آزاد شد

منابع رسمی در بغداداعلام کردند اموال صباح‌السعیدتنها فرزند نوری‌سعید نخست‌وزیر اسبق عراق از توقیف‌آزادشد.

پس از انقلاب ژوئیه۱۹۵۸ بدستور دولت عراق اموال صباح‌السعید توسط دولت عراق‌مصادره شد.

### انفجار نارنجك

بدنبال انفجار نارنجکی که بسوی یك اتومبیل نظامی پرتاب گردید یك سرباز انگلیسی کشته شد.

## ادعای نفتی سوریه رد شد

یك سخنگوی شرکت‌نفت عراق در دمشق گفت ادعای سوریه برای گرفتن حق امتیاز فوق‌العاده از لوله های نفتی شرکت اساس ندارد.

وی درباره اعلامیه دولت سوریه اظهار نظر میکرد که در آن ادعا شده ازسال۱۹۵۵ سوریه نیمی از حق‌الامتیازلازم برای عبور لوله نفت شرکت نفت عراق از سوریه رادریافت نکرده است واین در اثر اشتباه عمدی شرکت نفت‌عراق در محاسبه حق‌السهم سوریه بوده است.

سخنگوی شرکت وجود هرگونه اشتباهی رادرمحاسبه تکذیب کرد وادعای سوریه را «بلوف‌خالی» نامید و معهذا گفت که اعلامیه دولت سوریه را دریافت کرده مشغول‌مطالعه آن میباشیم ولی نگفت که تقاضای سوریه را برای وارد شدن در مذاکرات راجع‌باین مسئله میپذیردیانه ؟

**سفیر میفرستد**

احمدالراهبی کاردار سفارت سوریه در بغداد اعلام کرد «دریاسخ باقداماتی که اینك دولت‌عراق جهت‌بهبودمناسبات خود با سوریه بعمل می‌آورد دولت سوریه سفیر کبیر به بغداد میفرستد.

پس از سقوط دولت بعثی عراق (نوامبر ۱۹٦۳) دولت سوریه سفیرکبیر خودرا از بغداد احضار کرد. عراق نیز دست‌به‌اقدام متقابل زد.

---

تفسیر روز

## چین ناآرام

چین گوئی بیمار شده است. دهها هزار نفراعضای گاردسرخ بکار شکار «ملاکین»«بورژواها» مذهبی ها «تجدید نظر طلبان» وعناصر مردد پرداخته اند. خیابانهای پکن و دیگر شهر های بزرك چین درزیرپای‌جوانان «گارد سرخ» به لرزه‌در آمده سی وشش‌ساعت است که رژه بزرك جوانان از مقابل سفارت شوروی ادامه دارد.دردانشگاهها مدارس ،مزارع و کارخانه هاو در خیابانها ، مغازه ها وخانه‌ها ودر هرگوشه دیگری از کشور کار شستشوی مغزی صد ها میلیون مردم چین با واقعه ای که تاریخ هرگز نظیرآن‌رابخاطر ندارد ادامه دارد .اسامی‌خیابانها میدانها ، دانشگاهها و شهرها وحتی کوهها را عوض می‌کنند. درشانگهای نام«آرامش‌جاودانی» را از یك‌میدان بزرك بر می ـ دارند ونام «مبارزه جاودانی»را جای آن قرارمیدهند.

هرچه رنك و بوی صلح و آرامش دارد بسرعت ناپدید می شو دتا آنجا که جامعه در تبی پر التهاب فرورفته استو اینها همه علائم بیماری چین است. چین به بیماری «مائوئیسم»دچار شده است . در این کشور تلاشی‌بی‌سابقه می شود که‌مائو رادر جایگاه «مسیح »عصرحاضر جای دهند.

میکوشند مردم را متقاعد سازند که مائو ذکاوتی بی نظیر ونبوغی بی بدیل در همه تاریخ دارد.

می گویند در میان ۷۵۰میلیون مردم چین تنها او است که‌هرگز راه خطا نمی پیماید ، او است که توانائی هدایت همه جهانیان را بشاهراه خوشبختی‌دارد . او است که در مبارزات ۳۰ سال گذشته اش حتی یکبار اشتباه نکرده‌است.

همه افکار زیبا ودرخشان از مغز مائو سرچشمه می گیرندو هرکس بی قید وشرط تعلیمات اورا بکار بندد عاقل ، پاکیزه و شجاع خواهد شد . توده های مردم با الهام از افکار مائو از جهل خواهند رهید ، دوست‌خلق کسی است که مائو و افکار و تعلیماتش را سراسر بستاید و چراغ رهنمای بشریت بشناسدو دشمن آن کسی‌است که‌دراصالت ودرستی خدشه ناپذیرتعلیمات او تردید کند . می گویند این دشمنان در دستگاههای رهبری حزب ودولت‌ودرمیان‌روشنفکران نفوذکرده‌اند . در خارج از مرز های چین ، امریکائی‌ها ،روسها کوبائیها ، اندونزی ها و همه آنها که با شیوه های سیاسی مائومخالف‌اند دشمنان سوگند خورده خلق چین‌اند . اینها را امروز به مردم چین تلقین می‌کنند . و مائو برای فردای‌آنها هم اندیشه کرده‌است و نتیجه این اندیشه کنار رفتن شخصیت های‌درجه اولی‌نظیر«لیوشائوچی» لوجوئی‌چینك ،چنك‌جن‌ودرخشیدن ستاره اقبال ژنرال«لین پیائو» وزیر دفاع است.

آنها که در تصفیه عظیم ماه های اخیر ازصحنه فعالیت کنار گذارده شده اند و آنها که نظیر «لیوشائوچی» قدم به قدم عقب رانده می شوند همه کمونیست های مومن و اصیلی بوده و هستند اما راه و روش‌مائورا نمی‌پسندیده‌اند وآنرا برای چین‌خطرناك تشخیص داده بودند .در ضمن‌روشنفکران و سیاستمدارانی که به‌عناوین «بورژوا» ، تجدید نظر طلب ومرتد و منحرف ملقب شده‌اند در حقیقت نه «بورژوا» بوده‌اند نه منحرف . آنها فقط با این نظریه که ۷۵۰ میلیون چینی همه باید یکسان فکر کنند مخالفت‌ورزیده‌اند.اما اینها بهرحال کنار رفته اند.

اکنون مائو باقدرتی بیشتر از همیشه حکم‌میراند و در کنار او «لین‌پیائو» ایستاده است. او همپای مائو ، وگاه تند تراز او میراند : او به خلاف رهبران برکنارشده چین ، جنگهای آزادی‌بخش و بخصوص جنك ویتنام را نه آنکه برای چین خطرناك نمی داند بلکه برای اشاعه کمونیسم راهی جز این نمی شناسد.

ژنرال« لین‌پیائو» ستایشگر بزرك جنگهای پارتیزانی وهوادار سرسخت انقلاب«دهکده» هابرضد «شهر ها» است ، بزعم‌چینی‌ها این دهکده ها در جهان عبارتند از قاره های آسیا ، افریقا و امریکای لاتین که‌بایدبر ضد «شهر ها» یعنی اروپا و امریکا قیام کنند . لین پیائو هم مانند مائو سلاحهای مدرن و بمب های اتمی را دست کم می‌گیردو معتقد است‌که یك تفنك در دست یك انقلابی واقعی می تواند دهها سلاح مدرن سرباز دشمن را بی اثرسازد . این افکار مردی است که بنا بصلاحدید مائو سرنوشت فردای چین‌را بدست دارد . مائو و لین‌پیائو میکوشند کشتی‌چین‌را از میان طوفان‌های بزرك و صخره های سخت به ساحل برسانند اگر شکست بخورند هردو نابود شده اندولی شانس پیروزی‌شان زیاد است. در آن صورت دنیا با چینی‌روبرو خواهد بود که سرسخت تر ، خشن تر و انعطاف ناپذیر تر از همیشه است دنیا از هم اکنون باید در فکر اندیشه چنان روز‌هائی‌باشد.

---

## تظاهرات سیاهان آمریکا

ایلینویز ـ ۳۰ اوت ـ آسوشیتد پرس ـ امروز پلیس و افراد گارد ساحلی که مسلح به تفنك و گاز اشك آور بودند دور یك منطقه را که دارای ۳۵ ساختمان است ودر سه شب گذشته صحنه شورش و تظاهرات جوانان سیاه پوست بوده است خط زنجیری کشیدند.

در عرض چند دقیقه پس از کشیدن این خط زنجیر هفت نفر از جمله یك زن سیاهپوست توقیف شدند و در داخل محوطه خط زنجیر مقررات منع عبور و مرور بر قرار شد.

---


مهلت ثبت نام تاتاریخ سی‌ام‌شهریور ماه چهل و پنج

**آگهی و معرفی داوطلب**

کسانیکه‌مایلنداز‌طریق‌مکاتبه‌با Chambers & The Bennett Colleges انگلستان برای سال ٦٦ر٦٧ در رشته های علوم ومهندسی و اقتصادتحصیل نمایند میتوانندهمه روزه صبح‌ها ۸ الی ۱۲ و بعد از ظهرها ٤ الی۸تا تاریخ ۳۰ر٦ر٤۵توسط نمایندگی کالجهای مزبور معرفی شوند.

(فارغ‌التحصیلان شهرستانی نیز باآدرس زیرمکاتبه‌نمایند)

**تهران ـ مخبرالدوله ـ کوچه بوشین ـ دارالترجمه آقائی**

---

درشته ریاضی دبیرستان

**بوعلی‌سینا**

کادر بسیار قوی ازدبیران ریاضی آقایان: ازگمی ـ بهنیا ـ بهشتی ـ حریرچی ـ دانا ـ شاهدی ـ کجوری همکاری دارند.

خیابان شاه‌آباد تلفن ۳۵۰٤٤ ۱ـ۲ آ ـ ۲۱٦۱٤

---

**دبستان ملی فرند**

زیر نظر مربیان کارآزموده طبق آخرین اصول تعلیم و تربیت برای کلاسهای اول تاششم ابتدائی همه روزه صبح وعصر ثبت‌نام مینماید.

(انگلیسی هم تدریس میشود) نشانی ـ خیابان پهلوی ایستگاه محمودیه خیابان فروردین تلفن ۸٤۹۸۳

---

**مؤسسه فرهنگی دکتر کلباسی**

دبستان و دبیرستان علی جعفری

تهران مارلیك ایستگاه سرسبز نفت ۷۹۰۲۱۹

ازدانش‌آموزانیکه‌معدلشان ۱٦ ببالا باشدمجاناثبت‌نام‌میشود

۱ـ۳ آ ـ ۱٤۹۱۱

---

اطلبوالعلم من‌المهد الی‌اللحد

**سازمان فرهنگی شیمیا**

**کودکستان و دبستان کیمیا**

باقویترین کادر تعلیماتی ایرانی و انگلیسی زیرنظر متخصصین تعلیم‌و تربیت وروانشناسی و بهداشت درساختمانی وسیع و زیبا تاسیس شد

نشانی : خیابان فخرآباد ـ کوچه همراز ـ یاخیابان‌ژاله غرب مدرسه آمریکائی‌ها تلفن ۳۲۰۱۱

---

**قابل توجه مدیران کودکستانها ودبستانها وباشگاههای کودکان**

کلیه وسایل بازی‌کودکان که‌درنوع خود بینظیر می‌باشد ازقبیل تابهای بزرك و کوچك سرسره باورق یك تکه ، چرخ و فلك خودکار و معمولی و الاکلنك باتضمین کار بقیمت مناسب

متال‌فرنیچر خیابان نیروی هوائی کوی فرح‌پلاك ٦۲۰تلفن ۷۹۳۸۳٤

نماینده فروش معتبر پذیرفته میشود

۱ـ۳ آ ـ ۲۱۷۰۰

---

**دبستان زرینه**

از اول شهریور ٤۵ صبح و عصر برای نام‌نویسی آماده است

نشانی ـ نیاوران ـ درب اول منظریه شماره ۱۷

۱ـ۱۰ آ ـ ۲۱۷۰۲

---

**کلاسهای انگلیسی فشرده انجمن ایران وامریکا**

ثبت نام برای دوره آینده کلاسهای فشرده که مطابق معمول‌پنج روز درهفته درساعت‌های ۷ر۳۰ تا ۹ر۳۰ و ۱۰ تا ۱۲ صبح تشکیل میشوند درروزهای یکشنبه ششم و دوشنبه هفتم وسه‌شنبه هشتم وچهارشنبه نهم‌شهریورماه صحها ازساعت ۷ تا ۱۱ بعمل خواهد آمد. امتحان تعیین‌قبول برای داوطلبان جدید درروزهای فوق تاساعت ۱۰ انجام خواهد شد.

دراین دوره نیز کلاسهائی مخصوص خردسالانی که‌کمتر از ۱٤ سال‌نداشته باشند دایراست واینگونه دانش آموزان باهمسالان خود دریك‌کلاس تحصیل خواهند نمود.

نشانی: خیابان شاه ـ ساختمان آلومینیوم ـ طبقه‌هفتم

تلفن ٤۷۱٤۰ ۱ـ٤ آ ـ ۲۱۰۳٦

---

چاپ دوم **اطلس جیبی** شامل آخرین اطلاعات عمومی مربوط به‌کشورهای جهان با ۲٦ نقشه چهار رنك بقیمت ۸ ریال **ویك سری نقشه ۵ قطعه عالم** بقطع دیواری که بوسط آقای **رضا خزائل** تهیه گردیده است ازطرف**موسسه مطبوعاتی‌علی اکبرعلمی** انتشاریافت‌ودرکتابفروشیهای‌معتبر کشور موجود است.

۱ـ۳ آ ـ ۲۱۱۰۸

---

**مؤسسه ملی زبان**

THE NATIONAL INSTITUTE OF ENGLISH LANGUAGE

# مشمولین دیپلمه

دیپلمه های سال تحصیلی ٤۵ـ۱۳٤٤ وهمچنین دیپلمه‌های سنوات گذشته که مشمول خدمت زیر پرچم میباشند می‌توانند در کلاسهای مخصوص مشمولین دیپلمه در این موسسه ثبت نام کنند.

اینگونه دانشجویان بر طبق مقررات‌مربوط تاپایان تحصیل از احضار بخدمت مقدس سربازی معاف خواهند بود. **وزارت‌آموزش‌وپرورش** باگواهی‌این‌موسسه برای صدور معافیت تحصیلی آنان اقدام خواهد کرد. ثبت نام کنندگان در این کلاسها بدستور وزارت آموزش و پرورش هفته‌ای ۱۲ ساعت زبان انگلیسی تحصیل خواهند کرد.

**رئیس موسسه ملی‌زبان حری**

فارغ‌التحصیل انستیتو تعلیم و تربیت تربیت‌دانشگاه‌لندن

نشانی : شاهرضا ـ چهارراه پهلوی‌ـ‌جنب بانك تهران ـ تلفن ٤٤٦۸٤

---

# پانسیون شبانه‌روزی کاخ کودک

**کودکستان** ژیلا **دبستان** شاهین

درپارك مصفای ده هزار متری وابسته به‌موسسه تحقیقات علوم تربیتی و روانی *LYON*

آمریکا باعملی ترین متد تعلیم و تربیت و بااجرای روش تمام وقت (۸ صبح الی٦ بعدازظهر) آماده پذیرائی ازنونهالان‌عزیز شما میباشد. زبان انگلیسی‌توسط مربیان آمریکائی در کلیه کلاسها تدریس‌میشود وسایل‌کامل تفریح واستخرشنای مجهز کاخ کودك جهت استفاده نونهالان مهیاست.

**حشمت‌الدوله غربی‌ـ خیابان کیوان محل سابق کاخ سازمان ملل تلفن: ٤۷۱۲۸**

---

آنهائیکه مدعی تعلیم وتربیت کودك هستند بایستی اول‌زبان‌کودك را بیاموزند

# گروه فرهنگی رازی

**کانون کودك** (کودکستان ـ دبستان ـ پانسیون شبانه روزی)

# (پانسیون دختران دانشجو)

برای سال تحصیلی ٤۵ـ٤٦ وکلاس های زبان انگلیسی ـ آلمانی ـ فرانسه ـ با وسیله رفت وآمد ثبت‌نام مینماید.

**تهران ـ غرب بیمارستان پهلوی ـ اول‌جاده شهرآرا ـ ایستگاه پرستو ده متری هما. تلفن ۹۵٤۱۷۸** آ ـ ۲۱٦۸۸ ـ۱ـ

---

قابل‌توجه دانش آموزان ششم طبیعی

# دبیرستان راه‌نو

کلاس ششم طبیعی

برای سال تحصیلی ٤۵ـ٤٦

باهمکاری آقایان دبیران بشرح زیردایر وهمه روزه از ساعت ۸ الی۱۲ صبح ازساعت ۳۰ر٤ الی ۸ بعداز ظهر ثبت نام‌مینماید. بدانش آموزان رتبه اول ودوم مدارس تخفیف قابل توجهی داده میشود.

۱ـفیزیولوژی‌جانوری ـ آقای **دکترشفیعیان** ـ ۲ـ فیزیولوژی گیاهی و تکامل **آقای علیخانلو** ۳ـ جبر ومثلثات آقای **مهماندوست** ٤ـ فیزیك آقای **سید حسن مبرهن** ـ ۵ـ شیمی**آقای‌دکترایزدی** ٦ـزبان‌خارجه **آقای شهناز** ۷ـ ادبیات فارسی و فلسفه منطق **دکتر طاهری**

نشانی: خیابان شمیران ـ بالاتر از مولن‌روژ تلفنهای ۷۱۳۸۹ و۷۵۸۵٤٦

---

سازمان فرهنگی عزیزی

# دبستانهای دخترانه و پسرانه عزیزی

درآغاز یازدهمین سال فعالیت خود که مبتکر روزانه شش‌ساعت‌تدریس‌یکسره از۷ونیم‌صبح‌تاه ونیم‌عصر بوده‌وبابرنامه‌های متنوع آموزشی ـ هنری و انگلیسی ثبت‌نام مینماید. **وسیله آمدورفت مهیاست**

**دبستان دخترانه عزیزی** دامپزشکی بین خوش وقصرالدشت‌تلفن۹۵۲۵۹۲

**دبستان پسرانه عزیزی** اسکندری شمالی‌چهارراه ساسان تلفن ۹۵٤۸۸۱

---

# گروه فرهنگی خرداد

**باهمکاری آقایان** بحرانی ـ زاوشی ـ محمدی ـ شیخان ـ شفائی ـ بزازی ـ نصیری صابر ـ دکترسلامیان ـ مظلومی ـ دکتر زاد پرور ـ پورنقیبی ـ فروغی ـ دکتر مجدوب صفا ـ کاشانی ـ شیخ رضائی ـ میرفتاحی وعده‌ای دیگر **بامدیریت آقای محمود نبوی** همه روزه برای رشته های (طبیعی ـ ریاضی) ثبت نام مینماید

نشانی: چهارراه سیدعلی تلفن ۳۰۵٤۵۸

از: لوموند

# ریشه های تحولات سیاسی چین

درچین کمونیست چه می گذرد ؟

حقیقت این است با وضع اسرار آمیزی که اکنون در این کشور حکمفرما است هرپاسخی که باین سئوال داده شود از حدود فرضیات و احتمالات تجاوز نخواهد کرد ولی فرانسویها با توجه به تاریخ کشور خود میتوانند با دید وسیع‌تری در این‌باره اظهار نظر کنند زیرا هرچه باشد انقلاب ، انقلاب است سیلاب عظیم انقلاب چین با همه خشمها و طغیانهای ناگهانی خود هنوز از جریان باز نایستاده است چین هنوز در کشاکش آشوب و هیجانی که هفده سال قبل پس‌از روی کار آمدن مائوتسه تونك در این کشور پدید آمد بسر میبرد ولی‌دراینجا این سئوال پیش‌می‌آید که آیا ازانقلاب استالین‌درشوروی و تصفیه های بزرك در آن کشور نیز ۱۷ سال نمیگذرد ؟

منظور ما ازیادآوری این مطلب آن نیست که یك مرحله خونینی در چین کمونیست آغاز میشود . زیرا شیوه های «مائو» از این‌حدس واحتمال بدور است . بلکه ماشاهد مرحله جدیدی ازانقلاب دائمی‌چین هستیم که مائو آنهارا توصیه کرده است‌واکنون رهبر حزب کمونیست چین بسبك وشیوه مخصوص‌خود با جهش جدیدی به آن دست زده است .

یکی از «تز» های مائو این‌است که با بسیج عمومی توده‌ها میتوان شکافی بسوی دنیای جدید بازکرد مائو معتقد است که شور وهیجان هذیان‌آور و نیروی ملت که‌جوانان در راس آنها قرار داشته باشند باید فقر و عقب ماندگی چین کمونیست را جبران کند هنوزفکر «جهش بجلو» نه تنها از بین نرفته است بلکه آنقدر شدید است که چین در برابر جهش جدیدی قرار گرفته است ولی یك جهش بجلو از جبهه اجتماعی و سیاسی . هدف این جهش پیش بردن آموزش و تعلیمات سیاسی ملت است .

### ★ رسوخ سرمایه‌داری

چینی‌ها میگویند شورویهانشان دادند که‌چگونه سرمایه‌داری‌میتواند بتدریج در یك کشور سوسیالیستی رسوخ کند .

چین این خطر را احساس کرده است و در کشور خود جلو آن را میگیرد و باین ترتیب تجدیدنظر طلبی را دشمن خود میداند . از همین رو کمونیسم چین‌نسل به‌نسل باید همچنان بصورت‌یك‌مارکسیسم فقیر و نیمه نظامی باقی بماند .

انقلاب فرهنگی‌در چین کمونیست همزمان بایك‌رشته بهم خوردگی های سیاسی صورت گرفته است . از آنجمله است تصفیه‌های سیاسی دامنه‌دار «بالاروی» ارتش وارتقاء مقام فرمانده آن مارشال‌لین‌پیائو وبالاخره تغییرات در ترکیب هیئت حاکمه بدون شك مبارزه بین شخصیت های مختلف را در برداشته است .

### ✻ ارتش مافوق قدرت‌ها

ارتباط این وقایع بیکدیگر به تدریج روشن میشود . هدف‌انقلاب فرهنگی بیشتر متوجه روشنفکران و کسانی است که نسبت باوضاع تصورات بدی به مخیله خود راه میدهند . ولی در حزب کمونیست حتی در میان رهبران بزرك آن نیز مخالفین سرسختی پیدا کرده است .

این عده که جناح میانه‌رو را تشکیل میدهند با هرگونه خشونت وجهش جدید بشدت مخالفت می‌ورزند ، ارتش اکنون بعنوان یك قدرت مافوق قدرتهاخودرا به‌چین تحمیل کرده و خطر توسعه جنك در ویت‌نام نیز باین امر کمك بسزائی کرده است .

حال باید دید که تاثیر این تحولات در جنك ویت‌نام چگونه خواهدبود.آیا میتوان مانندبسیاری از امریکائیها تصور کرد که چین بدنبال تحولات اخیر تضعیف شده و فلج خواهد گردید .بعقیده ما چنین تصوری یك خوش بینی خطرناك خواهد بود . اگر برعکس تصور کنیم‌چین از این‌تغییرات خشن‌تر و خطرناکتر بیرون خواهد آمد نیز مرتکب‌بی‌احتیاطی خواهیم شد .

بطور کلی میتوان گفت که فشار های داخلی و خارجی ازیك طرف و جنك ویت‌نام از طرف‌دیگر محیط رابرای‌ازبین بردن میانه‌روها مساعد کرده است .

چین‌سالهای سال ناآرام خواهدبود

## چهل سال قبل، در همین روز

### تیمورتاش در مجمع ایران جوان تشکیل جمعیت ایران نو را اعلام کرد

برحسب دعوتی که‌از طرف هیئت مدیره جمعیت ایران جوان از آقای تیمورتاش وزیر دربار پهلوی بعمل آمده بود معظم‌له ساعت ۷ونیم بعداز ظهر در مجمع مزبور حضور یافته نطق شایانی ایراد نمودند . نطق‌ایشان بدوامبنی برشرح یك سلسله خدمات اعلیحضرت همایونی و علاقمندی شخص شاه به‌ترقی وتعالی مملکت و خدمات وزحماتی که‌تاکنون در این راه متحمل شده‌اند بوده است. سپس اظهار داشته‌اند که امروز ایران وارد مرحله‌ای گردیده که توحیدمساعی واشتراك علاقمندان و ترقی خواهان مملکت را الزام می‌نماید . امروز ایران درطریقی افتاده است که‌برتمام افراد منورالفکر آن واجب‌است دست‌اتفاق بهم‌داده برای سعادت وطن لازمهٔ جهدو کوشش رابعمل آورند ویگانه راه قدردانی ازشخص‌اعلیحضرت این است که جوانان وافراد حساس و علاقمند این مملکت برای پیشرفت نیات شاهانه قدم بردارند و ضمنا ازتشکیلات‌و مرام جمعیت (ایران‌نو) که‌روی همین اصل تاسیس گردیده‌و افراد آن‌وطن‌پرستی، شهامت، تجدد خواهی را نصب‌العین خود قرار داده‌اند شرحی بیان نموده‌اند .

افراد جمعیت ایران‌جوان نطق آقای تیمورتاش را بامسرت تلقی نموده قبول مرام جمعیت‌ایران‌نو را حسن استقبال کرده‌اند.

### تلگراف تجار یزد

عموم تجار یزد تلگرافی به‌مجلس ووزارت فواید عامه مخابره وباالغاء مالیات ارضی وتصویب مالیات انحصار مخالفت خودرا اظهار و تذکر داده‌اند که تصویب لایحه مذکور باعث ازبین رفتن چندین هزار کارگر وتاجر واضافه شدن بفقراء مملکت خواهدبود .درخاتمه تقاضا کرده‌اند که مجلسین این لایحه غیرعملی را تصویب ننموده ورد نماید .

### شکایت تجار کرمانشاه

تجار خرمافروش کرمانشاه شرحی بوزارت فواید عامه نوشته و شکایت کرده‌اند که اداره گمرك سابقا از هرخروار خرما دوتومان حقوق گمرکی اخذ وبعدهم مطابق قانون باج‌راه، یکمن دوشاهی تاکس راه میگرفتند اما از مدتی باین طرف گمرك بابت‌باج‌راه یکمن ده‌شاهی مطالبه واخذ میکند تقاضا کرده‌اند که مقررشود کمافی‌السابق باج‌راه همان دوشاهی سابق باشد .

### راجع بقرارداد تجارتی

جلسه هیئت‌وزراء دیشب باحضور آقای وزیردربار تا ساعت ۱۱شب مربوط بگزارشی بود که‌آقای وزیر خارجه از مسکو فرستاده بودند اشکال نسبت به‌یك ماده ازقرارداد بود که نمایندگان تجارتی شوروی درایران دارای همان حقوق باشند که نمایندگان سیاسی آن دولت دارا می‌باشند ودولت ایران این‌قسمت را قبول نمیکرد بالاخره ازنظر اینکه دولت شوروی درتمام قراردادهای تجارتی خود با دول دیگر این امتیاز راقائل گردیده ،دولت ایران قبول کرده است که فقط یکنفر نماینده تجارتی شوروی درایران دارای حقوق سیاسی باشد.

### رئیس بانکملی

چون هیئت دولت موفق نشده‌اند متخصص بانك را با حقوقی که‌مجلس تصویب نموده است ازامریکا استخدام‌نمایند و تعویق دراین کاررا بمصلحت ندانسته‌اند لذادرنظر گرفته شده است لایحهٔ برای استخدام یك‌نفر متخصص جهت ریاست‌بانك ازدولت آلمان یاسویس تهیه نموده وپس‌از افتتاح مجلس شورایملی تقدیم دارند .

### دعوت از اطباء برای مبارزه

چون یکعده از اطبای مرکز برای رفتن بخوزستان و شرکت در تلقیح اجباری عمومی و مبارزه برضد وبا داوطلب‌و آماده شده‌اند از طرف صحیه کل به‌آنها ابلاغ شدکه در اداره صحیه حضور بهمرسانند تاپس‌از قرار استخدام و تهیه وسایل حرکت بصوب ماموریت خود عزیمت نمایند .

### متخصص نفت

مستر گلاپ متخصص معرفةالارض که‌برای استخراج معادن نفت‌برحسب تصویب مجلس ازامریکا استخدام شده وارد طهران گردید وقرار است در وزارت فواید عامه اطاق مخصوصی برای مشارالیه تهیه نموده و مشغول کار شود. نظر هیئت دولت این‌است که مشارالیه مقدمتا از اراضی نفت‌خیز شمال بازدیدی نموده مشاهدات ونظریات خود راراپرت دهدتا تصمیمات لازمه اتخاذ شود .

(نقل از اطلاعات هشتم شهریور ماه ۱۳۰۶)


برنامه آینده سینماهای

ب.ب- کاپری- رادیوسیتی

جنك وخون وآتش در قبرس

سرزمین مرك‌های زودرس- عشقهای آتشین ومبارزات هراس‌آور

مبارزه در آفتاب

رنگی
محصول آرتوررانك
THE HIGH BRIGHT SUN

جرج چاکریس / سوزان استراسبرگ

درک بوکارد



هواکش

ایندولا

«ساخت هلند»

شرکت مقصود خیابان سعدی جنوبی تلفن ۳۵۱۱۷ ۳۱۰۲۴


### برای فروشگاه و نمایشگاه بزرك در خیابان شاهرضا

ساختمانی که سطح‌زمین‌آن یك هزار متر مربع استو تقریبا۳۰۰ مترش سه طبقه و ۲۰۰ متر ۶ طبقه‌ای و ۵۰۰ متریك طبقه‌ساخته شده ویکهزار متر هم سطح‌خیابان بوسیله ۱۶ درب بزرك شیشه از سه طرف به خیابان باز می شود که‌برای فروش ماشین آلات وهر نوع کالائی معروفیت فروشگاهی پیداکرده‌است و طبقات سوم تا ششم دارای ۵ آپارتمان مجزا و جمعا ۳۵ اطاق دارد و می‌توان‌جهت شرکت ها و اداره های توام یا جداگانه و یامنزل‌مسکونی‌استفاده نمودبرای فروش آماده است .قیمت حدود چهار میلیون تومان‌مستاجر ندارد و مالك فعلا استفاده میکند. تلفن ۷۳۷۶۷.

### آگهی استخدام

نیروی هوائی شاهنشاهی دو نفر مهندس الکترونیك جهت مرکز که واجد شرایط زیر باشند به حقوق مکفی استخدام مینماید .

۱- دارای گواهی نامه تحصیلی پایان تحصیلات برابر M.S و یا بالاتر از دانشگاه های درجه اول ایران‌و یا امریکا .

۲- دارا بودن حداقل پنج سال تجربه کار عملی در تخصص های الکترونیك زیرین .

a-Telé-Communications

b-Defence Electronics

۳- تسلط کامل بزبان‌انگلیسی.

۴- داوطلبان میتوانند از تاریخ ۱۳ر۶ر۴۵ در روز های یکشنبه و سه‌شنبه هر هفته جهت مصاحبه و ثبت‌نام به کارگزینی ستادفرماندهی نیروی هوائی‌واقع‌در خیابان‌فرح‌آباد (دوشان تپه) مراجعه نمایندتا ترتیب استخدام آنان داده‌شود الف۴۳۳۰

۱- ۴ نیروی هوائی شاهنشاهی

POLAR

پُلار

اولین سازنده آبگرمکن خودکار درایران


از فرداصبح مولن روژ - مهتاب - دیانا از فرداصبح

حافظ- کریستال- اسکار- برلیان- زهره

رابرت وود - فرناندو سانچو - آگاتا فلوری
تکنی اسکوپ رنگی
۷ هفت تیر برای هفت دلاور

هفت برادر... هفت غول صحرا... هفت شعله سوزان! هفت مرد دلاور که چیزی بنام مرك وترس نمیشناختند !

اطلاعات

احمد احرار

## مرغی که انجیر میخورد ..

دیروز ظهر بعداز مدتی که در خیابان منتظر تاکسی ایستاده بودم یکی از رفقا رسید و مرا باتومبیلش بمقصد رسانید. اتفاقا راه او بداه‌من فوتابود وهرچه کردم مزاحمش نشوم قبول نکرد برای اینکه خودش میگفت سه‌ربع ساعت پیش وقتی از آنطرف خیابان میگذشتم ترا دیدم اینجا ایستاده‌ای و حالا که کارم را انجام داده‌ام وبرمیگردم می‌بینم‌هنوز تاکسی پیدا نکرده‌ای . گفتم ازسه جهت‌من خودم رامدیون وضع‌جدید تاکسیرانی میدانم. یکی‌اینکه ایستادن و انتظار کشیدن در خیابان حوصله وطاقتم را ده‌چندان کرده‌است. دوم اینکه گاهی چون ازپیدا کردن تاکسی مایوس میشوم اضطرارا پیاده میروم و این توفیق اجباری است برای من که‌سابقا کمتر پیاده‌روی میکردم .بالاخره دربن انتظارهای طولانی کنار خیابان اغلب زیارت رفقائی که‌چند سال ندیده‌ام نصیب میشود و اینهم خودش غنیمتی است .

گفت : لابد بهمین دلایل است که چیزی درباره وضع اخیر تاکسی‌بی‌نویسی. گفتم: آن دلیل قوی‌تری‌دارد. پرسید: چه دلیل ؟گفتم : روستائی سرش را در نهری فرو کرده بود و آب میخورد. کسی گفتش اینطور آب نخور که‌عفلت کم میشود . گفت‌عقل کدامست ؟ گفت فضولی کردم ،هر طور میخواهی بخور !

سه‌روزپیش‌خبرنگارداریومصاحبه‌ای داشت بارئیس اداره راهنمائی و از جمله درباره وضع تاکسیرانی‌سهران سئوال کرد . ایشان بلحن قاطعی‌در جواب گفت : هم مسافرین و هم رانندگان تاکسی‌از طرح جدیدرضایت دارند !

وقتی مسئولین امر که ریش و قیچی دست آنهاست این عقیده دارند بقیه هرچه بگویند حرف مفت است. کمااینکه دوسوم مردم تهران باطرح تغییر خطوطاتوبوسرانی موافق‌نبودند، اما چون اولیای شرکت واحد بکاری که‌شده بود عقیده داشتند حرف مردم بجائی نرسید. تازه درمورد اتوبوس، شرکت واحدخودش‌ازمردم نظرخواسته بود، درباره تاکسی ازمردم کسی نظر نخواسته واگر آدم حرف بزند بیش‌از آنکه حمل براصلاح کنند ظن شرض خواهندبرد .

عبید میگوید: میان خطیب و رئیس ده دشمنی بود . رئیس بمرد. خطیب داگفتند تلقین او بگوی . گفت اینکار از دیگری بخواهید که اوسخن من بغرض میشنود !

من‌هم اگرجای‌مسئولین‌اداره‌راهنمائی بودم وباتومبیل سواری از خیابان میگذشتم تردیدنمیکردم که تاکسیرانی تهران اصلاح شده است ،زیرا یکی از موارد اعتراض به‌تاکسیرانی تهران درگذشته این‌بود که‌تاکسی معنای خودش را از دست داده‌و تبدل شده است به‌اتوبوس کوچکی که هم‌مسافر اضافه میگیرد ، هم بار میبرد ، هم مسیر معین ندارد، هم اختیار دارد که مطابق میل و صرفه‌خوشش مسافر بگیرد یعنی مسافری که راهش دورتر است سوار نکند و مسافر دااگر راهش نزدیک بوداز دست‌ندهد ،ولو مسیرش بامسافر قبلی یکی نباشد !

ولی حالا مسافر وقتی در تاکسی نشست خیالش ازاین جهات آسوده است وکسی که از دور نگاه کندمی‌بیند تاکسیها بایک مسافر سرراست بطرف مقصد میروند و قدم بقدم ترمز نمیکنند . اما این لذت را آدمی که بکساعت زیر آفتاب ایستاده و از تاکسی های‌پروخالی‌سان دیده‌مناسفانه احساس نمیکند واین قضیه است که ظاهرا اولیای اداره راهنمائی به‌آن توجه ندارند .

دکتر محمدخان معروف به‌کفری با سنگی بدرشتی یك گردو از اطاق‌عمل خارج شدو به‌کسانیکه در انتظارنتیجه عمل ایستاده بودند گفت : ببینیدچه سنگی از کلیه مریض بیرون‌آوردیم. یکی‌از آن میان پرسید: مریض چه شد ؟دکتر گفت : مریض مرد ... سنك راتماشا کنید!

من خیال میکنم کسانیکه نسخه اخیررا برای جاده درد‌تاکسیرانی در تهران صادر کرده‌اند پیش خودشان حساب کرده‌اند علت اینکه مسافر تاکسی در تهران زیاد است ارزانی نرخ‌تاکسی است وچون نرخ‌دوبرابر شود طبعامسافر تاکسی نصف میشود. باین دلیل که‌در غالب شهرهای‌بزرك دنیاتعداد تاکسی ازاینکه تهران‌دارد بیشتر نیست ومشکلی هم وجودندارد. اما توجه نفرموده‌اند که‌در آن شهر ها بخلاف تهران وسائل نقلیه عمومی آنقدر سریع‌و دقیق وراحت است‌که هیچکس تاکسی رابااتوبوس یا مترو ترجیح نمیدهد و اگر قیمت تاکسی زیاد است‌برای‌اینست‌که مسافر تاکسی کم‌است .شما آن‌وسائل‌رابرای‌تهران درست کنید تامردم عطای تاکسی را به‌لقایش ببخشند. اگردر تهران‌تاکسی مسافر مشخص ندارد و مردم از هر طبقه بتاکسی هجوم میبرند و تادیروز زنومرد راضی میشوند آن وضع ناهنجار رادرموقع سوارشدن بتاکسی تحمل کنند باامروز ساعتها زیرآفتاب می‌ایستند تابلکه برحسب تصادف یك تاکسی خالی پیداشود و سوادشان کند برای اینستکه مشقت اتوبوس سوار شدن بمراتب ازین بیشتراست، حتی ازنظر اقتصادی هم باوجودمضاعف شدن قیمت باز صرفه‌باتاکسی است!

وانگهی ، آنهاکه برای تاکسی نرخ‌گران معین‌میکنند در مقابل این امکان رابرای مسافر تاکسی فراهم میسازند که‌از هر نقطه شهر بمرکز تاکسیرانی تلفن کرد بلافاصله تاکسی جلوی پایش ترمز کند،آنجا هر تاکسی که‌درشهر کار میکند دقیقه بدقیقه وضعیت ومسیرش در سازمان مرکزی تاکسیرانی منعکس میشود و اینطور نیست که‌تاکسی هروقت دلش خواست کارکند ،هروقت نخواست استراحت کند ودر حالیکه زن ومرد کنارخیابان معطل تاکسی هستند ،پشت سرهم تاکسی های خالی بیایند و بگذرندو بر عصبانیت مردم بیفزایند . چه خوب گفته‌اند: مرغی که انجیر میخورد نوکش کج است !

## گفتگوی تلفنی با ۳۰۰۱۰

**اهالی محترم تهران هرروز بعداز ظهرها از ساعت ٦ تا ۷ر۳۰ میتوانند تلفنی درد-دلها وگرفتاریها وشکایتهای خودرا باما درمیان بگذارند.**

### ★ کجا بود ؟

چندی پیش کارت پستالی ازآلمان بایران پست شده که هفده روز بعد از پست شدن بدست من در ایران رسیده است البته بدون همرایران از مسئولان سئوال‌می کنم این هفده روز کارت پستال کجا بوده است .

حسن شفیعی

### ❊ فکری کنید

خیابان قزوین چهار راه عباسی فاقد چراغ می‌باشد بطوریکه‌شب ها انسان خانه خود را ازخانه دیگری تشخیص نمیدهد ازطرف دیگر چون ممکن‌است‌این تاریکی باعث بروز خطراتی در آینده شود لازم است که بنگاه برق تهران برای روشنائی این‌محل فکری بکند .

آقاحسینی

### ★ خیلی بهتر

وزارت آموزش و پرورش در اول اردیبهشت ماه ۱۳۴۵ رتبه‌ای به دبیران داد که تاکنون حقوق‌آنها را با رتبه جدید نپرداخته است اگر مسئولان وزارت آموزش و پرورش قبل از اعطاء رتبه جدید حقوق آنها را میدادند خیلی‌بهتر از رتبه بود .

دبیر

### ❊ تکلیف چیست ؟

با اینکه چندبار اهالی خیابان شهباز جنوبی از شرکت واحد تقاضای دائر نمودن یك خط رادر این خیابان کرده‌اند . با اینحال شرکت واحد به خواسته های آنان توجهی نکرده است تکلیف ما با نداشتن اتوبوس و سرویس تاکسی چیست ؟

کفیل

### ❊ اقدام نماید

چراغهای خیابان ده‌متری گرگان که‌برق آن‌ازبنگاه برق‌بین‌المللل تامین میشود شبها خاموش است وهمین تاریکی خیابان باعث بروز حوادثی ناگوار شده است از بنگاه برق‌تقاضاداریم هرچه‌زودتر برای روشنائی این خیابان اقدام نماید .

اهل محل

### ★ بدتر از خاکی

جاده ساوه آسفالت است . ولی چه فایده که از خاکی بدتر است! باز اگر آسفالت نبود رانندگان و مسافرین فقط خاك میخوردند ولی این آسفالت هم خاك بخورد مردم میدهد و بلائی برسر ماشین می آورد که به‌ساوه نمیرسد !

ساوه‌ای

### ❊ مسگر ؟

چرا ماهی بیست تومان ازدستمزد فرهنگیانی که حقوق‌آنها ازبودجه سازمان برنامه تامین می شودکم می‌کنند مگر آنها با فرهنگیان دیگر فرقی دارند .

فرهنگی

### ❊ اقدامی کنید

وسط جاده تهران‌دو رابرای چمن کاری و گل کاری آماده کرده‌اندولی بجای چمن مردم خاکروبه در آن خالی میکنندوبطور کلی منظره بدی پیداکرده است تقاضا داشتیم در اینمورد شهرداری اقدامی کند .

ب-سرشته

### ❊ لااقل

من بنمایندگی از طرف ۵ هزارنفر تقاضا دارم که شرکت واحد خط ۱۱۷ راکه مسیر آن تا مولوی‌امتداد میبابد به مسیر بازار برگرداند یالااقل این تاکسی های پنج‌ریالی راتا بازار امتداد دهند .

فهیمی

### ★ رنج بی آبی

بسازمان آب یادآوری نمائید که‌در نصب لوله و انشعاب آب خانه های کوچه جواهری جنب شهرداری‌قلهك که اقساط اهالی پرداخت شده تسریع نمایند ساکنین این کوچه فوق‌العاده از بی آبی رنج میبرند .

مشترك ۷۴۸۵۳۵۷

## پاسخ بنامه‌های مردم

### مشغول بوده

جریده شریفه اطلاعات محترماعطف بشرح‌مندرج در شماره۱۲۰۱۷ بامضای «ساکن‌محل» در مورد شکستن پای رفتگر محل و عدم‌حضور او برای‌انجام وظیفه طبق گزارش شهرداری ناحیه۹ اشعار میدارد.

رفتگر محل موردبحث بطورمستمر مشغول انجام وظیفه میباشد.

سرپرست دفتر اطلاعات‌و مطبوعات شهرداری آزادی

### جلوگیری میشود

جریده شریفه اطلاعات محترماعطف بشرح‌مندرج درشماره ۱۲۰۳۱ مورخ ۱۳۴۵ بامضای آقای ذوکلی در مورد گران فروشی فانوائی های تافنونی شمیران طبق گزارش شهرداری ناحیه ده اشعارمیدارد. بمنظور رسیدگی بوضع کسبه مزبور و جلو گیری از اجحاف انان بماموران مربوطه دستور داده شد که دراین مورد مراقبت‌مستمر بعمل آورند و انتهائی که مرتکب گرانفروشی شوند ضمن تنظیم صورتمجلس لازم جهت تعقیب به دادگاه معرفی گردند .

سرپرست دفتر اطلاعات‌ومطبوعات شهرداری

### بابرق یوسف‌آباد است

جریده شریفه اطلاعات محترماعطف بشرح مندرج‌در شماره ۱۲۰۲۶ به امضای اهل محل در مورد عدم اسفالت و روشنائی و نیز مزاحمت سگهای ولگرد در کوچه الهیه و ۱۸متری ارامنه طبق گزارش شهرداری ناحیه ۹ اشعار میدارد. از سازمان برق یوسف آبادخواسته شد نادر تامین برق کوچه الهیه و ۱۸ متری‌ارامنه اقدام لازم‌معمول دارند .

به اداره کل بهداری شهرداری‌نیز نوشته‌شدکه در اتلاف سك های ولگرد محل های‌مورد بحث اقدام نمایند . همچنین در مورد اسفالت کوچه الهیه و ۱۸ متری ارامنه در برنامه‌های آینده شهرداری باتوجه به امکانات مالی اقدام خواهد شد

سرپرست دفتر اطلاعات‌ومطبوعات شهرداری

### نصب میشود

روزنامه محترم اطلاعات عطف‌بشرح مندرج در شماره ۱۲۰۲۶ مورخ ۴۵ر۵ر۳ آن روزنامه در باره تلفن اردبیل اعلام میدارد :

وسایل لازم جهت افزایش دویست شماره مولتیپل بدستگاه مرکز تلفن اردبیل بدانشهر حمل گردیده و ماموران نصب نیز قریبا اعزام خواهند شدو امید واراست بانصب شماره های جدید رفاه بیشتری برای اهالی‌محترم اردبیل فراهم آید .

شرکت سهامی تلفن ایران

### آموزش داده شد

اداره محترم روزنامه اطلاعات عطف بشرح مندرج در شماره ۱۲۰۰۷ ـ ۳۱ر۳ر۴۵ (موضوع معطلی در خط رباط‌کریم بامضای مسافر) در این مورد تذکرو آموزش لازم‌به سرپرست خط مزبور داده شده است .

رئیس اداره اطلاعات و مطبوعات شرکت واحد ایرج تیمورتاش

## بیمارستان آریا

### درخدمت سازمان نیکوکاری اطلاعات

**دراین هفته چندتن از سردبیران نشریات اطلاعات و سرپرستان‌سازمان نیکوکاری از بیمارستان‌جدیدالتاسیس آریا دیدن کردند . این بیمارستان که آمادگی کامل خودرابرای پذیرائی از بیماران اعزامی سازمان نیکو کاری اطلاعات اعلام داشت یکی ازبیمارستان های کاملا مجهز و مدرن پایتخت می باشد .**

**بیمارستان جدیدالتاسیس آریارا یك عده پزشك متخصص ، از تحصیل کرده های امریکا ، انگلستان،فرانسه و آلمان بوجود آورده و مشغول کار شده‌اند و بدیهی است ترکیب چنین گروهی طبعا از نظر تبادل نظر و مشاورات پزشکی بسیار قابل توجه‌می باشد .**

**بطوریکه پزشکان این بیمارستان اظهارمیدارندهدف‌ازتاسیس‌بیمارستان اریه درمرحله اول این بود که یك موسسه مجهز پزشکی ایجاد شودکه از نواقص و اشکالات حتی‌المقدور دور باشد .**

**آماده بودن بیمارستان آریا در تمام ساعات‌شبانه روز یکی دیگرازامتیازات این مرکز پزشکی است ، بطوری که تمام بخشهای مختلف و اطاق های عمل و آزمایشگاه و بخش انتقال خون و بخش رادیو لوژی در تمام مدت‌آماده میباشند .**

**ضمن اظهار تشکر و سپاسگزاری از اعلام همکاری بیمارستان آریا با سازمان نیکو کاری اطلاعات موفقیت روزافزون آقایان موسسین بیمارستان مزبور را آرزو داریم .**

## کتابخانه

### گرشاسب

نوشته: سمبکتکین سالور

نویسنده در مقدمه‌کتاب آورده «در جائی که جوانان ما از طریق سینما یا ترجمه کتب خارجی‌بسیاری ازقهرمانان اساطیری ملل دیگر را میشناسند و چون بخواهند زورآوری وبزرگمندی‌را مثال زنند نام هرکول‌یا آشیل را می‌آورند. اما قهرمانان اساطیری ملی ما که علاوه براینکه گردان‌دلیر ونام آور ی‌معرفی شدندخصائل عالی‌انسانی از قبیل مردم‌دوستی ،زیردست نوازی مبارزه بازشتی وناپاکی‌نیز بدانهانسبت داده شده است ناشناس هستند . س- سالور نویسنده‌کتاب گرشاسب کوشیده تا چهره درخشان این‌قهرمان اساطیری وملی مارا آنچنان که باید وشاید بخواننده بشناساند و کتاب به نثری دلکش نگاشته وصحنه‌های رزمی وعاشقانه بسیار خوب تشریح ونقاشی شده است و تصور میرود نویسنده توانسته بمقصود خود برسد.

بطور خلاصه (گرشاسب) کتابی است‌جالب ،خواندنی‌وآموزنده وگامی است بلند در راه معرفی اساطیرملی به‌هم‌میهنان عزیز.

این کتاب بقطع جیبی و از طرف شرکت سهامی چاپ‌کتب ایران‌منتشر شده است.

## تبریکات

تیمسار سرلشکر اسکندر کریمی

ارتقاء درجه سرلشکری را بجنابعالی تبریك گفته وموفقیت آن تیمسار محترم را از خداوند خواهانم .

استوار یکم هادی نیساری

جناب آقای مهندس خلیل پارسا

انتصاب شایسته جنابعالی را بمقام معاونت فنی وزارت پست و تلگراف و تلفن تبریك عرض نموده موفقیت آنجناب را از خداوند بزرك مسئلت دارد .

ازطرف کارکنان مرکز تلفن نارمك ـ صفائی

تیمسار سرتیپ روح‌الله امینی ریاست مبارزه باقاچاق ژاندارمری کل کشور

بامسرت قلبی ارتقاءدرجه آن تیمساررا صمیمانه تبریك‌میگوئیم.

امین‌الله میثاقی و بانو

جناب آقای دکتر شهمیرزادی

انتصاب شایسته آن جناب را بسمت معاونت وزارت کشور صمیمانه تبریك عرض نموده توفیق خدمت و ترقیات بیشتری را برای جنابعالی آرزو دارم .

نعمت‌الله کریمی ـ اهواز

جناب آقای دکتر معتمد وزیری

انتصاب شایسته آن جناب را بسمت معاون پارلمانی وزارت اطلاعات صمیمانه تبریك عرض ،امیدواریم درراه خدمت به‌شاهنشاه آریامهرو کشور عزیز ایران روزبروز موفق تر باشید .

سرگرد احمدزاده ، سرهنك مظفر نیازمند

جناب آقای دکتر فریدون معتمد وزیری

انتخاب شایسته جنابعالی را به معاونت پارلمانی وزارت اطلاعات صمیمانه تبریك عرض مینماید .

رضا طباطبائی

جناب آقای مهندس پارسا

انتصاب آنجناب را بمعاونت فنی وزارت پست‌و تلگراف و تلفن تبریك‌عرض‌نموده موفقیتهای‌بیشتری رابرای‌جنابعالی آرزو داریم .

مدیریت کل پست و تلگراف تهران و حومه مهندس سمراد ـ مهندس شایسته ـ مهندس تیموری ـ پیرمرادی ـ عصاریان ـ مظهری ـ میر سعید قاضی

تیمسار سرلشکر اسکندر کریمی

ارتقاءمقام‌آن تیمسار رابدرجه‌سرلشکری تبریك عرض‌مینمایم .

سرگرد میر محمدی

تیمسار سرلشکر اسکندر کریمی

ترفیع جنابعالی را بدرجه سرلشکری تبریك عرض مینمایم .

سروان عسگرپور

تیمسار سرلشکر اسکندر کریمی

ارتقاء آن تیمسار معظم را بدرجه سرلشکری که تنها آرزوی قلبی اینجانب بوده است بحضور عالی تبریك عرض مینماید .

ستوان دوم هوشنك عطائی

تیمسار سر لشگر رستگار نامدار

ریاست اداره سر رشته داری نیروی زمینی شاهنشاهی

افسران ودرجه داران کنترل اداره سر رشته داری نیروی زمینی شاهنشاهی ترفیع آن تیمسار محترم را بدرجه‌سرلشگری صمیمانه تبریك میگویند .

سرهنك ایزدیار ، سرهنك نورآذر ، سرهنك هاتفی ، سرگرد خادم میثاق

آ-۱۴۹۰۳

تیمسار معظم سپهبد احمد پیروز نیا

ارتقاء درجه تیمسار محترم رااز صمیم قلب تبریك‌عرض‌مینمائیم

حاج‌سید بیوك شریعتی ، حاج سید فاضل شریعتی

جناب آقای دکتر حسن شهمیرزادی

انتصاب جنابعالی بمعاونت وزارت کشور مایه مباهات‌شهمیرزادی هاست موفقیت وارتقاء مقام بالاتر آنجناب رااز خداوند بزرك خواستار است

شاهی ـ علی زمانی شهمیرزادی

جناب آقای مهندس ستوده وزیر پست و تلگراف و تلفن

انتصاب آقای مهندس خلیل پارسا را بسمت معاونت‌وزارتخانه صمیمانه تبریك عرض نموده امیدواریم از تجربیات ایشان کمال استفاده شود

اداره تلگراف بی سیم ـ حسین جباری ، مهندس‌عزت‌اله هویدی،هاشم هاشمی،مهندس منصور ارجمندزاده مهندس مرتضی رضوانی

آ-۲۱۶۴۶

جناب آقای مهندس ستوده‌وزیر محترم پست‌و تلگراف و تلفن

انتصاب شایسته آقای مهندس خلیل پارسا را بمعاونت فنی آن وزارت صمیمانه تبریك عرض مینمائیم

دکتر مهندس لیاقتی ، دکتر مهندس حاج نیلی ،مهندس عبدالرضائی ، مهندس عالی ، مهندس قاضی ،مهندس کتابی ، مهندس هادی نژاد ، مهندس اکبری ، مهندس فوجی ،مهندس وفا ، مهندس ناظمی

آ-۱۴۸۷۱

## تجدید آگهی مناقصه شماره ۲۹ مورخه ۲۰ر۴ر۴۵

اداره سررشته‌داری نیروی زمینی شاهنشاهی مقدار ۳۵۰۰۰ کیلوآب نبات مورد نیاز را در جعبه های دویست گرمی از طریق مناقصه خریداری مینماید

پیشنهاددهندگان میتوانند بامراجعه بدائره خرید پیمانهای اداره سررشته‌داری نیروی زمینی شاهنشاهی واقع درانتهای‌خیابان فرصت (شاهرضا) و ملاحظه نمونه و دریافت برك مشخصات و شرائط معامله پیشنهاد خودرا برطبق مفاد مندرجه دربرك‌شرائط مناقصه تنظیم و تاساعت ۹ صبح روز دوشنبه ۲۸ر۶ر۴۵ بدفتر اداره سررشته‌داری نیروی زمینی شاهنشاهی‌تسلیم‌نمایندالف۴۴۸۹

اداره سررشته‌داری نیروی زمینی شاهنشاهی

آ-۲۱۵۳۶ ۱-۲

## آقایان بازرگانان و همکاران محترم کشور

بطوریکه اطلاع‌دارید کشور برادر و دوست ما ترکیه براثر حادثه جانگداز زلزله اخیر بمصیبت عظیمی دچار گردیده که چندین شهربا خاك یکسان و هزاران خانواده از هستی ساقط شده‌اند . چون همدردی با مصیبت دیدگان علاوه بر تسلی‌خاطر و تخفیف اندوه موجب سامان دادن بزندگی آنان است‌جادارد آقایان بازرگانان و اتحادیه های بازرگانی در فاجعه‌ای که‌برای کشور دوست‌ما پیش آمده‌از صمیم‌قلب‌اظهار همدردی نموده و در بهبود زندگی برادران و خواهران فاجعه دیده مشارکت‌خود رانشان دهند تاهمتی که دراین راه مبذول مینمایند نزدخداو عالم بشریت‌ماجورافتد .

اینك بمنظور جمع آوری و تمرکز کمك های مردان خیر و بشردوست اتاق بازرگانی صمیمانه تقاضا دارد کمك‌های نقدی رابشماره ۳۵۲۸۶ بانك ملی مرکز ویاشماره ۲۵۸۶ بانك پارس «شعبه فردوسی »پرداخت و کمك های جنسی را مستقیما به‌اتاق بازرگانی‌تهران «اداره عضویت» تحویل فرمایند تاهر چه‌زودتر بمراکز و نقاط آسیب دیده فرستاده شود .

آ-۲۱۶۲۴ اتاق بازرگانی تهران

## مجمع فوق‌العاده سندیکای مرغداران‌ایران

از کلیه آقایان مرغداران و اعضاء سندیکا دعوت میشود روز چهارشنبه ۹ شهریور ۱۳۴۵ ساعت هفت‌بعدازظهر در جلسه مجمع عمومی فوق‌العاده در محل سندیکای مرغداران ایران شرکت فرمایند .

دستور جلسه ـ اصلاح‌اساسنامه سندیکا

هیئت مدیره سندیکای موسسات مرغداران‌ایران

## آگهی تجدید مناقصه

شهرداری شیروان تعمیرات موتور دویتس شماره ۹۷۷ـ۴۸۴۹۷۲ نوع V6 M536 وی۶ل۵۳۶) ۶سیلندربقدرت۲۲۴ کیلووات تارخانه برق شهرداری را باشرایط زیر به‌مناقصه واگذارمینماید

۱ـپیشنهاددهندگان باید باداشتن دستگاه آزمایش مخصوص بشهرداری شیروان مراجعه و یامتصدیان فنی مربوطه موتور مذکور را کاملا بررسی وآزمایش کامل نموده وبراساس لوازم ضروری هزینه تعمیرات تنظیم و بامراجعه باداره کل فنی‌وزارت کشور مشخصات و فهرست قیمت واحد بهاء وشرایط قرارداد را دریافت دارد

۲ـپیشنهاددهندگان بایستی پنج درصد قیمت پیشنهادی خودرا بعنوان ودیعه‌اوراق‌خزانه ضمیمه پیشنهادبنمایند .

۳ـداوطلبین مناقصه باید پیشنهاد های خودرا تاآخر ساعت‌وقت اداری روز ۲۵ر۶ر۱۳۴۵ درقبال اخذ رسید بدفتر شهرداری‌تسلیم نماید و پیشنهادات رسیده درساعت ٤ بعد از ظهر همان روز باز وقرائت خواهدشد حضور پیشنهاددهندگان درجلسه آزاداست

٤ـشهرداری دررد یاقبول یك یا کلیه پیشنهاد های رسیده مختار است و به‌پیشنهادات فاقد اسنادخزانه که بهای آن درجوف پاکات وجه نقد گذاشته باشند و همچنین شرطی ترتیب اثر داده نخواهدشد

۵ـطرز پرداخت : پس از اتمام تعمیرات و نصب آن ٤٨ساعت آزمایش بابار کامل و انجام تشریفات وتحویل‌موقت باحضور مهندس فنی وزارت کشور وجه تعمیرات پرداخت خواهد شد در صورت لزوم شهرداری‌میتواندباداخذضمانت‌نامه‌بانکی۲۰درصدقیمت تعمیرات را بعنوان پیش قسط پرداخت نماید

۶ـپیشنهاددهنده یابرنده مناقصه باید سابقه قبلی در تعمیر این نوع موتور هاداشته باشد و پس از تعمیر و تحویل موقت بمدت یکسال تعمیرات خودرا تضمین نماید که هیچگونه اشکالی دراین‌مدت پیش نیاید و شهرداری ده درصد قیمت تعمیرات را بعنوان تضمین نگهداری خواهد کرد و پس از انقضای یکسال مدت تضمین در صورت عدم بروز عیب فنی ده‌درصد مزبور پرداخت خواهد شد

۷ـ مدت تعمیرات از تاریخ انعقاد قرارداد مدت ٤٥ روز خواهدبود و برای هریك روز تاخیر مبلغ یکهزار ریال از اصل قیمت تعمیرات بعنوان جریمه دیر کرد کسرخواهدشد

۸ـسپرده نفر اول و دوم برنده مناقصه نگهداری و سپرده بقیه شرکت کنندگان مناقصه فی‌المجلس بااخذ رسید مسترد خواهد شد و پس از انعقاد قرارداد بانفر اول سپرده نفر دوم نیز مسترد خواهدشد .

۹ـکلیه هزینه ها از قبیل درج آگهی وماليات و غیره بعهده برنده خواهدبود الف۴۴۹۰ شهردارشیروان-محمودی

## آگهی مناقصه

شهرداری شاه پسند ساختمان ٤٢٠ متر جدول و کف سازی بتونی خیابان های شهررا برابر نقشه و برك مشخصات موجود در شهرداری را بشرح زیر بمناقصه می گذارد .

۱ـپیشنهاد دهندگان می‌بایستی صلاحیت فنی ومالی کامل داشته باشند .

۲ـپیشنهاد دهندگان می‌بایستی پیشنهادات خودرا در پاکت های لاك و مهر شده که روی آن کلمه مربوطه به مناقصه ساختمان و جدولسازی شاه پسند قید شده باشد از روز انتشار آگهی الی ۲۰ روز یعنی در آخرین ساعت وقت اداری روز یکشنبه مورخ ۲۰ر۶ر۴۵ بدفتر شهرداری تسلیم و رسید دریافت دارند .

۳ـپیشنهاد دهندگان بایستی مبلغ بیست هزار ریال برك خزانه‌داری کل بعنوان سپرده ضمیمه پیشنهاد خودنمایند .

٤ـداوطلبین‌شرکت در مناقصه می بایستی در روز و ساعت حاضر پس از رویت و بازدید محل کار و اخذ برك‌مشخصات موجوددر شهرداری پیشنهاد خودرا تنظیم و تسلیم نماید تا بعدا بعدر عدم اطلاع متعذر نگردد ضمنا مشخصات مربوطه در قبال دریافت مبلغ ۲۰۰ ریال تحویل میشود .

۵ـبه پیشنهادات مشروط و مبهم و بدون ضمیمه برك‌خزانه داریکل و پیشنهاداتیکه بعداز موعد مقرره برسد ترتیب اثر داده نخواهد شد .

۶ـبرنده مناقصه می‌بایستی کلیه کارهای ساختمان جدول سازی مورد مناقصه را تحت نظر و دستور کارشناس فنی شهردار ی‌انجام دهد ساختمان جدول سازی پس از اتمام با نظر کارشناس فنی تحویل و تحول خواهدشد .

۷ـپیشنهادات رسیده درساعت ده صبح روز دو شنبه۲۱ر۶ر۴۵ با حضور اقایان شهردار ، حسابدار ، ناظر هزینه و نماینده انجمن شهر و کارشناس فنی باز و قرائت خواهد شد و حضور پیشنهاد دهندگان در جلسه آزاد است .

۸ـشهرداری دررد یا قبول یك یا کلیه پیشنهادات مختاراست

۹ـبرنده مناقصه ملزم است ظرف مدت ۲٤ ساعت بعد از ابلاغ شهرداری جهت عقد قرار داد حاضر شده‌پس ازعقد قرارداد بلافاصله شروع بکار نموده وحد اکثر ظرف مدت‌دو ماه کار خودرا پایان داده و تحویل نماید در غیر اینصورت شهرداری برای هر رور تاخیرپانصد ریال بعنوان جریمه دریافت‌خواهد کرد

۱۰ـسپرده نفر اول تاپایان کار بعنوان حسن انجام کار در صندوق شهرداری ضبط خواهد شد .

۱۱ـسپرده نفر دوم نیز تا عقد قرارداد بابرنده مناقصه باقی خواهد ماند تا چنانچه فامبرده بااخطار شهرداری حاضر بعقد قرارداد نباشد باوی قرار داد لازم منعقد گردد .

۱۲ـکل مبلغ بهای کار در دو قسط مساوی پرداخت میشود قسط اول پس از انجام ۱/۴ کار قسط دوم بعداز انجام کار وقسط سوم پس از تحویل وتحول

۱۳ـکلیه هزینه از قبیل مالیات و عوارض و چاپ‌آگهی و غیره بعهده برنده خواهد بود .

آ-۲۱۶۵۴ شهردار شاه پسند . شکوری

## آگهی مناقصه

شهرداری شاه پسند ساختمان ٤٢٠ متر جدول و کف سازی بتونی خیابان های شهررا برابر نقشه و برك مشخصات موجود در شهرداری را بشرح زیر بمناقصه می گذارد .

۱ـپیشنهاد دهندگان می‌بایستی صلاحیت فنی ومالی کامل داشته باشند .

۲ـپیشنهاد دهندگان می‌بایستی پیشنهادات خودرا در پاکت های لاك و مهر شده که روی آن کلمه مربوطه به مناقصه ساختمان و جدولسازی شاه پسند قید شده باشد از روز انتشار آگهی الی ۲۰ روز یعنی در آخرین ساعت وقت اداری روز یکشنبه مورخ ۲۰ر۶ر۴۵ بدفتر شهرداری تسلیم و رسید دریافت دارند .

۳ـپیشنهاد دهندگان بایستی مبلغ بیست هزار ریال برك خزانه‌داری کل بعنوان سپرده ضمیمه پیشنهاد خودنمایند .

٤ـداوطلبین‌شرکت در مناقصه می بایستی در روز و ساعت حاضر پس از رویت و بازدید محل کار و اخذ برك‌مشخصات موجوددر شهرداری پیشنهاد خودرا تنظیم و تسلیم نماید تا بعدا بعدر عدم اطلاع متعذر نگردد ضمنا مشخصات مربوطه در قبال دریافت مبلغ ۲۰۰ ریال تحویل میشود .

۵ـبه پیشنهادات مشروط و مبهم و بدون ضمیمه برك‌خزانه داریکل و پیشنهاداتیکه بعداز موعد مقرره برسد ترتیب اثر داده نخواهد شد .

۶ـبرنده مناقصه می‌بایستی کلیه کارهای ساختمان جدول سازی مورد مناقصه را تحت نظر و دستور کارشناس فنی شهردار ی‌انجام دهد ساختمان جدول سازی پس از اتمام با نظر کارشناس فنی تحویل و تحول خواهدشد .

۷ـپیشنهادات رسیده درساعت ده صبح روز دو شنبه۲۱ر۶ر۴۵ با حضور اقایان شهردار ، حسابدار ، ناظر هزینه و نماینده انجمن شهر و کارشناس فنی باز و قرائت خواهد شد و حضور پیشنهاد دهندگان در جلسه آزاد است .

۸ـشهرداری دررد یا قبول یك یا کلیه پیشنهادات مختاراست

۹ـبرنده مناقصه ملزم است ظرف مدت ۲٤ ساعت بعد از ابلاغ شهرداری جهت عقد قرار داد حاضر شده‌پس ازعقد قرارداد بلافاصله شروع بکار نموده وحد اکثر ظرف مدت‌دو ماه کار خودرا پایان داده و تحویل نماید در غیر اینصورت شهرداری برای هر رور تاخیرپانصد ریال بعنوان جریمه دریافت‌خواهد کرد

۱۰ـسپرده نفر اول تاپایان کار بعنوان حسن انجام کار در صندوق شهرداری ضبط خواهد شد .

۱۱ـسپرده نفر دوم نیز تا عقد قرارداد بابرنده مناقصه باقی خواهد ماند تا چنانچه فامبرده بااخطار شهرداری حاضر بعقد قرارداد نباشد باوی قرار داد لازم منعقد گردد .

۱۲ـکل مبلغ بهای کار در دو قسط مساوی پرداخت میشود قسط اول پس از انجام ۱/۴ کار قسط دوم بعداز انجام کار وقسط سوم پس از تحویل وتحول

۱۳ـکلیه هزینه از قبیل مالیات و عوارض و چاپ‌آگهی و غیره بعهده برنده خواهد بود .

آ-۲۱۶۵۴ شهردار شاه پسند . شکوری


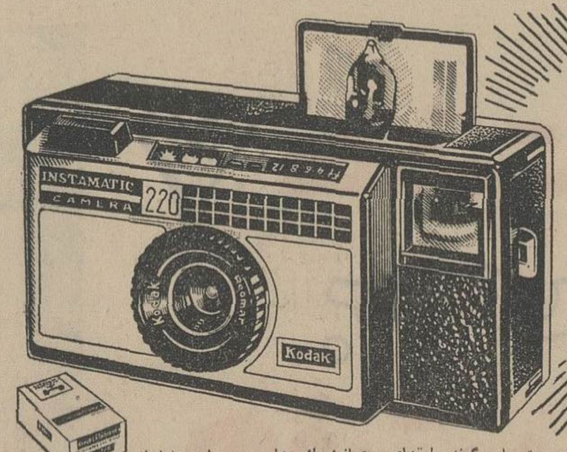


اکنون فقط با دوربین

اینستاماتیك کـُداك

عکس بگیرید

اینستاماتیك کداك ساده ترین دوربین برای عکسبرداری است

قیمت دوربینهای اینستاماتیك کداك از ۷۵ تومان شروع

میشود هرکسی باهربودجه‌ای قادربخریدیکی ازآنهاست

دوربین را باز کنید — فیلم را باسانی در آن قرار دهید — براحتی عکس بگیرید

بهردوستی با هرگونه سلیقه‌ای میتوانید یك مدل دوربین اینستاماتیك هدیه کنید ازاین مدل در فروشگاه لوازم‌کداك دیدن نمائید .

شما با هدیه کردن یکی از مدلهای اینستاماتیك کداك هرشخص دوراندیش وفهیمی را خوشحال میکنید . زیرا اسلایدهای زیبا ورنگی وعکسهای روشنی که دوربین اینستاماتیك میگیرد ، خاطره‌های خوش زندگی آنها را همیشه زنده نگهمیدارد .

با هیچ دوربینی نمیتوانید از این آسانتر وسریع‌ترعکسبرداری کنید . فیلم کداك را بدون آنکه دستی به آن بخورددر داخل دوربین می‌اندازید دوربین‌رامی‌بندید . وسپس عکس میگیرید

از انواع مدلهای دوربین اینستاماتیك کداك در فروشگاه‌لوازم کداك دیدن کنید مدلهای دوربین کداك مناسبترین هدیه برای هرکسی است.

CAMERAS Kodak FILM

شرکت الکترو کامرا خیابان شاه ـ شمارهٔ ۲۱۰ ساختمان حسو ـ تلفن : ۶۱۲۹۵۶ و ۴۲۰۹۳

وزیر آبادانی ومسکن درسمینار راهنمائی‌ورانندگی گفت:

# تهران باید بفکر قرن ۲۱ باشد

## روزی خواهد رسیدکه هرسه نفراز مردم تهران یك‌اتومبیل‌داشته‌باشند وباید آنروزرا فکرکرد

**★ هجوم روستائیان به شهرها یك امر اجتناب ناپذیر است**

در سومین جلسه سمینار راهنمائی و رانندگی آقای دکتر نهاوندی وزیر آبادانی و مسکن پیرامون شهرسازی و اهمیت آن درامر «ترافیك»صحبت کرد

*** توسعه شهرها**

آقای دکتر نهاوندی ضمن‌اشاره‌به اهمیت مساله ترافیك در شهر ها و توسعه شهرها گفت :

مساله توسعه شهر ها در دنیای امروز یکی از بغرنج ترین وپیچیده ترین و مشکل‌ترین مسائل اقتصادی، اجتماعی و سیاسی را تشکیل میدهد. امروز توسعه شهر ها امر اجتناب ناپذیری محسوب میشود، بخصوص برای کشور هائی نظیر ایران که در مسیر ترقی‌سریع اقتصادی قرارگرفته است .

توسعه صنعت میسر نیست مگربا ازدیاد روز افزون کادر در صنایع و خدمات وابسته به صنایع .

آقای دکتر نهاوندی ضمن‌تجزیه و تحلیل مسائل اقتصادی و تحولات اجتماعی درنتیجه گرایش یك کشور از کشاورزی به صنعتی گفت :

توسعه شهرهابخصوص برای کشور هائی که‌بطرف‌صنعت‌پیش میروندامری است اجتناب ناپذیر .

وی یادآور گردید که این یك فکر قدیمی است که‌بگوئیم باید جلوی مهاجرت روستائیان به‌شهرها گرفته شود ، ما‌نمی‌توانیم جلوی این مهاجرت را بگیریم ، این یك پدیده‌طبیعی واجتناب ناپذیر است . برای توسعه اقتصادی و ترقی مملکت باید برای روستائیان درشهرها کار فراهم ساخت ، کار درامور ساختمانی ـ درصنایع‌و درخدمات و باید بموازات ایجاد کار در شهر ها توسعه شهر ها راتحت نظم درآورد و اگر توسعه شهر ها تحت‌نظم ومطابق‌برنامه نباشد همان وضعیتی پیش می‌آید که امروز در تهران با آن مواجه هستیم واگر پیش‌تر فکرش‌شده بود امروزاین ناراحتی راند‌اشتیم ومشکلات عبور و مرور باین حد نبود .

نتیجه میخواهم بگیرم که مهاجرت روستائیان به‌شهرها بموازات تهیه‌کار صحیح ومنظم امری است اجتناب ـ ناپذیر .

**★ شهرنشین‌ها وروستائیان**

شاهنشاه آریامهر یکی از هدفهای تحول ایران را چنین تعیین کرده‌اند: نسبت جمعیت شهرنشین و روستانشین درسی سال آینده باید بعکس شود. یعنی درسی سال آینده ۷۰ درصد جمعیت درشهرها و ۳۰ درصد در روستاها باید زندگی کنند .

واگر درنظر بگیریم جمعیت ۵۰ میلیونی‌ایران در سی سال آینده . چه مشکلاتی‌برای شهرها بوجودخواهد آورد، بایداز حالا نگران باشیم .

درسال ۱۳۱۹ برای دفعه اول در تهران سرشماری شدو تعداد جمعیت ۵۷۰ هزار نفر بود ، بعد از جنك براثر ناراحتیهای جنك وناامنی جمعیت تهران بایك جهش غیر قابل تصور زیاد شده البته علمی بنام‌شهر سازی دردنیا وجود دارد و هر روز در حال بسط وتوسعه وتکامل است و بوسیله آن میتوان توسعه شهر ها را منظم ساخت .

وزیر آبادانی و مسکن سپس به‌نظم وانضباط رانندگان و اهمیت آن در بهبود «ترافیك» در شهر ها اشاره کرد و گفت :

رانندگان باید درامر رانندگی‌انضباط را رعایت کنند ، مساله تنظیم علمی ترافیك در شهر نیز عامل‌موثری‌بشمار میرود ، ترافیك باید در چهار چوب سیاست شهری منظم باشد . باید حرکات در زمانها و ساعات مختلف روزو شب مورد بررسی قرار گیرد . متاسفانه باین مورد هنوز در تهران توجه نشده است .

*** وقت مردم**

مساله دیگر اینست که باید قطب های جذب جمعیت را در شهر ها مورد مطالعه قرار داد باید مطالعه کرد ودید آیا صحیح است که مادر شهرتهران یك قطب جذب جمعیت داشته باشیم یااینکه باید چندین قطب‌ایجادکنیم . مساله دیگر اتلاف وقت مردم‌است.

**اطلاعات اجتماعی**

اگر معطلی مردم در انتظار تاکسی یا در ترافیك‌کندمحاسبه بشود وناراحتی ها و عصبانیتها حساب شود ،آنوقت معلوم میشود چقدر این وقت ها که از نظر اقتصادی برای مملکت قیمت دارد بیهوده تلف میشود .

**★ اتومبیل برای همه**

اصل دیگر اینست که باید درعمران شهری «ترافیك » در نظر گرفته‌شود، ماچه بخواهیم چه نخواهیم هدف هر خانواده داشتن یك وسیله نقلیه شخصی است ، دراروپای غربی‌داشتن اتومبیل شخصی یك امر حیاتی و واجب است ، در امریکا داشتن یك اتومبیل کافی نیست دوتا سه‌تااتومبیل برای‌یك خانواده کم است ما هم‌مسلما بهمین جهت پیش میرویم .

سطح زندگی مردم روز بروز بالا میرود و وقتی خواهد رسید که همه بتوانند اتومبیل داشته باشند بنابراین باید شهرسازی و ایجاد خیابان برای آن روز پیش‌بینی شود . روزی راباید پیش‌بینی کنیم که هر دو نفر یاسه‌نفر یك‌اتومبیل‌داشته‌باشند چندسال پیش وقتی خیابان بلوار الیزابت دوم احداث میشد ، درمجلس آن زمان از دولت بشدت انتقاد شد که چرا این مخارج را میکند ، ولی امروز همین خیابان عریض برای «ترافیك » آنحدود کافی نیست ، اشتباهی راکه گذشتگان کردند ما نباید تکرار کنیم ، تهران باید بفکر بالای قرن ۲۰ باشد .

ما باید برای توسعه شهر هانقشه جامع و کافی داشته باشیم و در آن پیش‌بینی مراکز جمعیت و قطب های جذب جمعیت رابکنیم ، برای اجرای نقشه‌ایکه تهیه میشود باید ضمانت اجرائی قانونی تحصیل کرد و بعد نقشه راباتمام قدرت اجراکرد .

*** نقشه‌های شهری**

برای تهیه نقشه های شهری‌شورای عالی شهری باکمك سازمان برنامه و وزارت آبادانی و مسکن مشغول فعالیت است . برای اینکه در بهبودترافیك نتیجه فوری بگیریم باید به‌انضباط رانندگان توجه داشته باشیم » پیش بینی های شهر سازی موردی است که برای آینده باید از آن در بهبود ترافیك استفاده کرد .

## جدول کلمات متقاطع شماره ۳۲۸۰

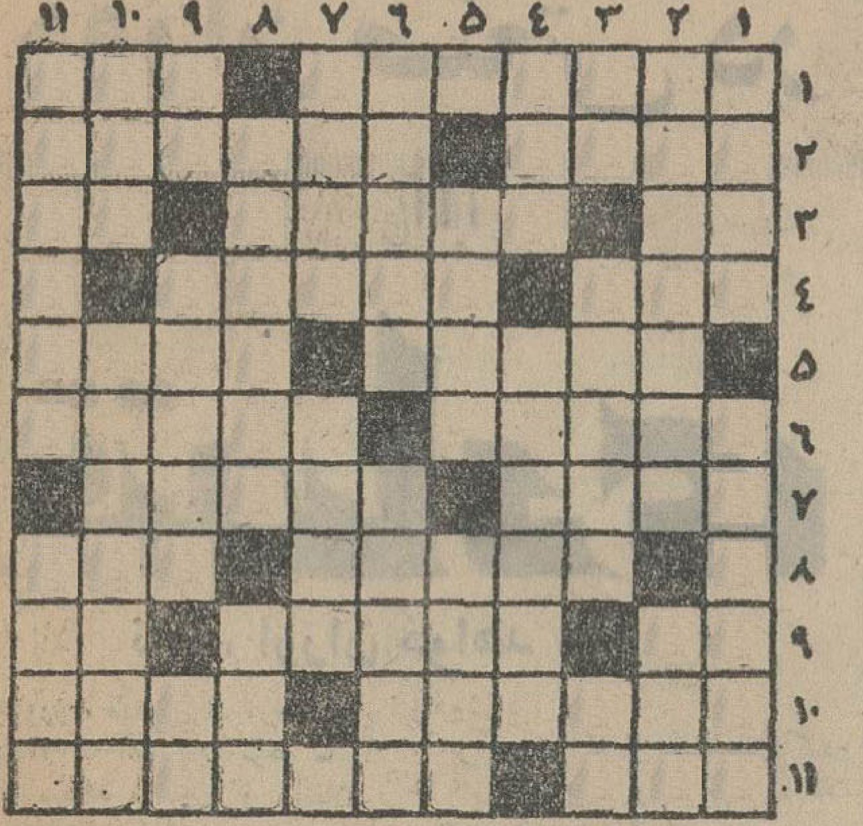

افقی : ۱ـ عشق میهن است واز ایمان ـ سابقا از حوض‌می‌کشیدند ودرجوی آب میریختند ۲ـ مردی از ری ـ فی‌الواقع همان مطرب‌است ۳ـ درموسم‌گل خوشتر باشد ـ یك درجه پست‌تر از الماس ـ ضمیر متصل ٤ـ همان تمام است‌گرچه بظاهر چیزی کسر دارد ـ اندیشه‌ها و خیالات ٥ـ از شهر های زیبا و اسرارآمیز خاور نزدیك ـ جوشانده‌اش بجای چای موجب قوت قلب میشود ٦ـ ازسبکهای‌معروف معماری‌غربی ـ شوم ودل ناپذیر ۷ـ بندگان عادی خدا باشند ـ نوردیده‌اش باروشنی روز میرود ۸ـ سترون نباشد ـ اگر پانیست مرد است ۹ـ خوب نیست ـ دست لطف ومحبتی برسر عزیزان ـ ضمیر عربی ۱۰ـ قهوه سهل وفوری بدون عطر وطعم قهوه واقعی ـ در قهوه‌خانه سرها راگرم میکند ۱۱ـ پشت برهوا دارد ـ علیحده .

عمودی : ۱ـ مال امامزاده بامتولی است ـ معمولا برسقف اتومبیل می بندند ۲ـ از انواع دسته‌موزیك ـ چربی ۳ـ حرص وطمع ـ قبل از لوله‌کشی لولهنگش‌خیلی آب‌میگرفت ـ از رودخانهای ایران ٤ـ ازاسباب حمام ـ از سلسله‌های معروف سلاطین اروپاکه اکنون دیگر اثری ازآن نیست ٥ـ ظرف کشك ساییدن ـ آنچه‌رونق واعتبار داشته‌باشد ٦ـ تروتازگی وشادابی ـ گواهان ۷ـ نوشتنی و فرستادنی ـ شایسته وزبده ۸ـ ازرشته های مهم ریاضیات ـ ازسبزیهای کوهی ۹ـ بیماروبیکاره ـ از بنادرایران ـ قاب شکسته ۱۰ـ نوعی‌خار بیابان ـ ملکه معروف هندی که یکی از جالبترین آثار معماری جهان را بوجود آورده است ۱۱ـ پلکان متحرك ـ کشیدن آن یکی‌از مهمترین‌اقدامات بهداشتی است .

### حل جدول شماره ۳۲۷۹

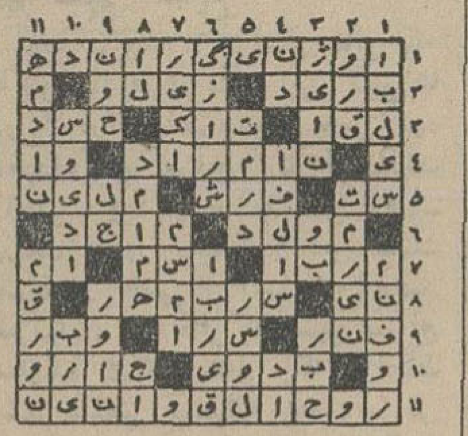


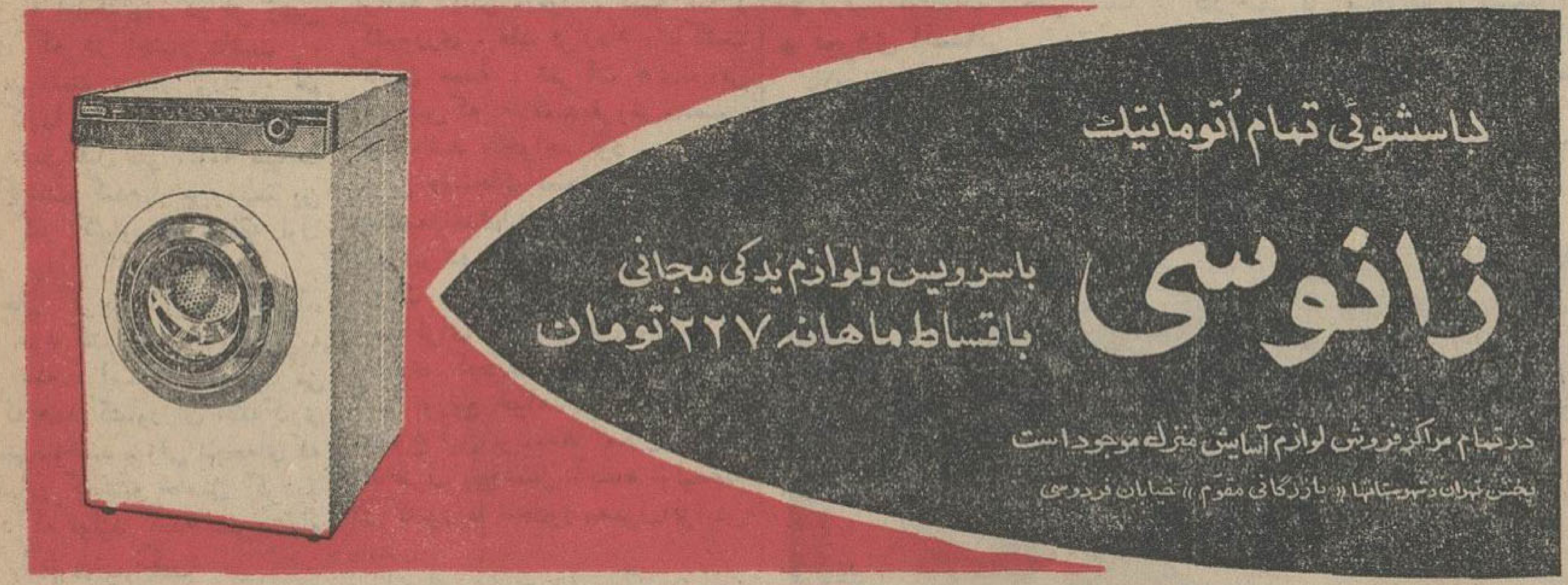

لباسشوئی تمام اتوماتیك

زانوسی

باسرویس ولوازم یدکی مجانی

باقساط ماهانه ۲۲۷ تومان

درتمام مراکزفروش لوازم آسایش منزل موجوداست

پخش تهران وشهرستانها «بازرگانی مقوم» خیابان فردوسی


## ۶۷۵۴۲۰ مسافر درقرنطینه‌های ایران

### طی یکماهه اردیبهشت بوسیله مامورین بهداشتی مورد کنترل قرار گرفتند

**وزارت بهداری اعلام کرد:**

بوسیله پست های قرنطینه‌ایران که شامل ۱۷ پست دریائی ، ۱۱ پست زمینی و ٦ پست هوائی‌میباشد طی یکماه ۲٤۷۰٥ وسیله نقلیه و ٦۷٥٤۲۰ نفر مسافران و کارکنان وسائط نقلیه مورد کنترل قرار گرفته‌اند .

همچنین ۳۹۲٥۳ نفر علیه‌بیماری آبله و ٤۷۸۸٤ نفر علیه بیماری وبا تلقیح شده‌اند .

در پست‌های قرنطینه ۳۰۲٤ نفر نیز تحت مراقبت از نظر بیماری آبله و ۷٤۷۷ نفر تحت مراقبت از نظر بیماری وباقرارگرفته‌اند.

عکس بالا مامورین یك قرنطینه راهنگام کنترل بهداشتی مسافران یك اتوبوس نشان میدهد .


## دفترکار تهران

باتشکر ازاستقبال کم نظیری‌که هموطنان عزیز مقیم شهرستانها ازتاسیس دفترکار تهران فرمودند بدینوسیله باستحضار میرساند ازاین تاریخ دفتر کار تهران گذشته ازانجام امور مراجعین‌محترم‌شهرستانها آماده انجام هرنوع امور ساختمانی. قضائی. بازرگانی. واداری مراجعین درتهران نیز میباشد .

لطفا برای کسب‌اطلاع بیشتر باصندوق پستی ۱۲۱۱ر٤۱ مکاتبه یا باتلفن ۹٥۱۰٦۷ مکالمه فرمایند.


## هیئت موسسین انجمن همکاری‌مردم باپلیس

درشماره دیروز خبر تشکیل اولین جلسه انجمن همکاری مردم با پلیس که باشرکت نخست وزیر تشکیل‌شده بود چاپ‌شد .

این انجمن از طرف جمعی از افراد محلات مختلف‌تهران،بمنظور برقراری روابط نزدیك‌و اشتراك مساعی بین مردم و پلیس تشکیل شده‌است .

موسسین انجمن همکاری پلیس و مردم بیست نفر هستند که‌اسامی‌آن هابشرح زیراست :

آقایان سرهنك نظمی ، صادق‌ناصر زاده ، مهندس محمود سعیدی ، دکتر فریور ، مهندس گرگانی ، مبصر ، عباس رادفر ، مهدی مهران ، مهندس احمد سعیدی ، مهندس جلال فرنودی، مرزدشتی ، میرشکرائی ، شفیعی ، نورالدینی ، سعیدی ، نور هاشمی ، کارگر ، کابلی ، تفویضی و خانم کارگر .


**آگهی دعوت**

**چون مجمع عمومی فوق‌العاده شرکت سهامی ترای**

درتاریخ سه‌شنبه ۲٥ر٥ر٤٥ بعلت عدم حضور اکثریت‌سهامداران تشکیل نگردید لذا طبق‌ماده سی‌ودوم اساسنامه برای دومین‌مرتبه از سهامداران محترم دعوت می‌شود که شخصا یابوسیله وکیل خوددرمجمع عمومی فوق‌العاده‌ایکه در تاریخ شنبه شانزدهم‌مهرماه یکهزار و سیصد و چهل‌و پنج ساعت چهاربعد از ظهر در محل شرکت سهامی مهندسی جنرال مکانیك واقع در تخت جمشید خیابان کیوان شماره ٦۷ تشکیل میگردد حضوریابند

دستور جلسه

تصمیم قطعی درمورد انحلال شرکت

**آگهی دعوت مجمع عمومی عادی**

از کلیه صاحبان سهام شرکت سهامی آراد دعوت می‌شود که‌روز ٤شنبه بیست‌وسوم شهریور ماه ۱۳٤٥ ساعت چهاربعداز ظهر در محل شرکت حضور بهم‌رسانند.

دستور جلسه انتخاب یکنفرعضواصلی.

۱٤۸۷٥ هیئت‌مدیره


**اطلاعات دختران و پسران**

**دوشنبه‌ها منتشر میشود**


## حلب کوچولوی قو یك میلیون ریال جایزه میدهد.

چهارمین سری جوایز حلب کوچولوی قو

یکصدجایزه ٥۰۰۰ ریالی

ویك سری جواهرتمام برلیان به ارزش ٥۰۰ هزارریال

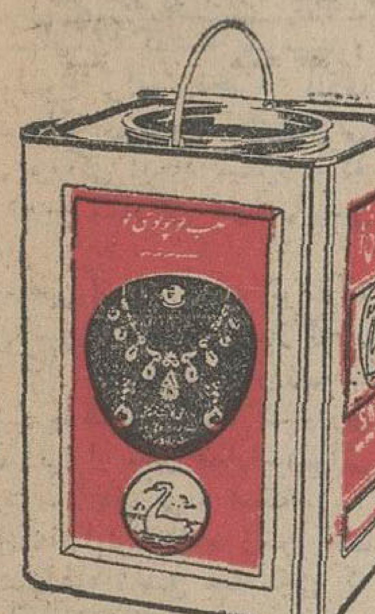

شما باخرید حلب کوچولوی قو نه فقط مطبوع ترین غذاها را طبخ میکنید بلکه‌روز دهم شهریور باشرکت در قرعه کشی‌چهارمین سری جوایز حلب کوچولوی قو شانس بردن یکسری جواهر تمام برلیان بارزش ٥۰۰ هزار ریال و یکصد جایزه ٥۰۰۰ ریالی را بدست می آورید .

# ۲ روز دیگر

## جوایز حلب کوچولوی قوقرعه کشی میشود

هواپیمائی ملی ایران «هما»

**آگهی استخدام**

هواپیمائی ملی ایران‌برای تامین کادر پرسنلی قسمت ارتباطات خود در تهران و شعب شیراز ،آبادان‌وبوشهر به‌چند نفر داوطلب مرد با مشخصات زیر نیازمنداست.

۱ـ داشتن دیپلم کامل متوسطه (ادبی ، طبیعی ، ریاضی )

۲ـ داشتن برك معافیت یا خاتمه خدمت وظیفه عمومی

۳ـ سن داوطلب بیش از ۲٦سال‌نباشد.

٤ـ دانستن زبان انگلیسی

٥ـ دانستن ماشین نویسی لاتین

متقاضیان بادردست‌داشتن‌یك برك‌رونوشت‌شناسنامه‌ودوقطعه عکس ٤×٦ و مدرك‌تحصیلی وبرك معافی از خدمت نظام وظیفه همه روزه به استثنای ایام تعطیل از تاریخ۸ر٦ر٤٥ تا ۱٦ر٦ر٤٥ به‌اداره‌استخدام کارگزینی هواپیمائی ملی واقع در خیابان سعدی کوچه بانك تجارت خارجی مراجعه نمایند.

هواپیمائی ملی‌ایران

۲۱٥۸۲ـ۱ ٤ـ۱

## آگهی فروش

## یکدستگاه‌مولدبرق‌دویتس

یکدستگاه مولد برق دویتس دست اول با ۱۲۰قوه اسب و۸٥ کیلوات آمپر با ۱۰۰۰ دور بعلت‌دریافت‌برق دولتی بقیمت مناسب بفروش میرسد .

داوطلبین به‌تلفن ۷۸٥٥۱ داخلی ٤٤ مراجعه‌فرمایند

**پلاژ نوشهر**

از جاده چالوس و مراجعت ازجاده هراز برنامه این جمعه کانون ایرانگردی بیژن است.

**شرکت مسافرتی عدل**

خیابان پهلوی نرسیده ببلوار ـ باب همایون

تلفن ٤۸٥۰۸ـ ۳۰۳٦۳۱ آـ۱٤۸٤۷

# دوران صنعتی در کشورهای عرب آغاز میشود

اطلاعات

# اقتصادی

## نان ، ارزان خواهد شد

کشاورز ، طبقه مولد وزحمتکش مملکت ، که اکثریت مردم ما را تشکیل میدهد ، قبل از انقلاب بزرگ و تاریخی شاه و مردم بی‌پناه وبدون تکیه‌گاه ،میزیست‌این گروه کثیر که بافقر و تنگدستی ، با جهل و بیماری ، دست به گریبان بود ، بیشتر هنگامی مامور دولت رامیدید که مامور قصد خرید محصول غله او را داشت .

نحوه خرید ، قیمت خرید وحتی برخورد مامور دولت ، همه وهمه،او را از هرچه تولید است بیزارمیکرد اما ، کشت گندم از طفولیت باحون او عجین شده بود .

مگر نه اینکه پدر در هر زمین مساعدی که در اختیار داشت ، گندم میکاشت ، پدر بزرگ او هم همین کاررا میکردواگر بررسی‌تا چندین نسل قبل نیز ادامه میبافت بازهم کاشت گندم،اولین‌ومهمترین برنامه کار کشاورزی منطقه اورا تشکیل میداده است .

بهرحال گرچه شرایط محیط، احتیاج خود کشاورزان ، آشنائی‌به کاشتن غله ، امکاناتی بوجود می آورد که همه کشاورزان ،غله کاری رارها نمی‌ساختند ، ولی نتیجه‌ای‌که در سالهای گذشته حاصل گردید این بود که تولید گندم بسرعت‌راه نقصان را در پیش بگیرد .

مطمئنا در سالهای اخیرباتحولی که در مورد کشت محصولات کشاورزی پردرآمدتر و همچنین درختان میوه ، در روستاهای ایران پیدا شده بود ، اگر برای حمایت‌از غله‌کاران و کمك باآنها فکری نمیشد ، خطر تقلیل تولید بحدی توسعه میبافت که فاجار در سالهای آینده احتیاج مملکت به‌گندم خارجی ، حتی به دویاسه برابر میزان سالهای گذشته میرسید و این موضوع برای ذخیره ارزی مملکت واجرای برنامه های‌عمرانی مشکل بزرگی ایجاد میکرد که درآن تاریخ بسادگی حل‌آنهامیس نبود.

براساس این واقعیات بود که طرح تامین گندم مورد نیاز کشور توسط کارشناسان کشاورزی ، تهیه شد واکنون وزارت کشاورزی اجرای آنرا از محل‌اعتبارات‌عمرانی با قدرت ، آغاز کرده است .

برای افزایش بازده زمین های زیرکشت غله ، طبق محاسباتی که بعمل آمده باتهیه و توزیع بذر اصلاح شده میتوان تاحدود ۳۰ در صد تولید را بالا برد . مصرف کود شیمیائی نیز حداقل‌میتواندبرمیزان محصول تاحدود سی‌درصد موثر واقع‌شود .

برآوردی که از تلف‌شدن گندم در اثر «سیاهك» وبدی‌طرزبرداشت وباقیماندن محصول در خرمن ، صورت گرفته نشان میدهد که حداقل از این راه ده‌درصد تولید گندم کشور تلف میشود وبهمین جهت دربرنامه جدید بذر گندم‌ضد عفونی شده بین زارعین توزیع میشود واز طریق پرداخت اعتبار کافی به‌غله‌کاران ، ماشین های خرمن‌کوبی دستی ، با ماشین های «تولیدکننده باد» تهیه خواهد گردید .

پس از انجام اینگونه کمك ها برنامه دیگر ماموران نهیه غله و کشاورزی ، عقد قرارداد ، باکشت کاران عمده ، شرکت های‌تعاونی وهرکس‌که علاقمندبفروش‌محصول خود باشد ، خواهد بود .

به‌این دستجات بعنوان پیش‌خرید مساعده نقدی داده میشود و کودو بذر نیز در اختیار ایشان‌قرارخواهد گرفت .

ضمنا برای کمك بیشتر بکشاورزان مقداری کود شیمیائی مجانی ،بین آنها توزیع خواهد گردید .

مجموع این برنامه‌ها امکان خواهد داد ظرف پنج سال آینده تولیدغله در کشور ما تاحدود مصرف‌افزایش یابد .

اجرای «طرح تامین گندم مورد نیاز کشور» باعث افزایش درآمد کشاورزان و ازبین‌رفتن مزاحمین‌و واسطه‌ها ودر نتیجه احتمالا ارزان‌تر عرضه‌شدن گندم وآرد به نانوایان کشور خواهد شد .

## سهم صنایع هنوز از ۱۰ درصد کل تولیدات اعراب تجاوز نمیکند

### تاکنون ۳ تا ۱۱ درصد کل نیروی انسانی کشورهای عرب در فعالیت های صنعتی جذب شده است

* نفت، عمده‌ترین منبع درآمد

زیربنای اقتصادی اغلب کشور های‌عرب‌هنوزمتکی بتولیدمحصولات خام کشاورزی‌واستخراج موادمعدنی است ونفت عمده ترین منبع درآمد عده زیادی از این ممالك است .

صنایع سازنده ، بعنوان یکی از منابع درآمد ملی ، وبعنوان وسیله برای جذب نیروی کارگری و انسانی نقش‌بسیار ناچیزی دراقتصاد این کشور ها ایفاء میکند .

* سهم صنایع

علیرغم تمام کوششی هائی که تاکنون از طرف غالب این کشورها در راه ارتقاءرشد صنعتی بعمل‌آمده معهذا سهم صنایع در تولیدات داخلی ، ویا در درآمد ملی از ۱۰ـ درصد تجاوز نمیکند و این نسبت قدرتا در بعضی از آنها به ۲۰ درصد میرسد ، در حالی‌که سهم صنایع سازنده درکشورهائی که ازلحاظ رشد صنعتی پیشرفته محسوب می شوند بطور متوسط بالغ بر ۳۰ تا ۴۰ درصد تولیدات داخلی است .

★ نیروی انسانی

علاوه براین نسبت کل نیروی انسانی شاغل در صنایع سازنده در ممالك عرب بسیار ناچیز و فقط‌بین ۳ تا ۱۱ درصدمجموع نیروی‌انسانی موجودشان است و حال آنکه نسبت مورد بحث برای ممالکی که ازنظر صنعتی پیشرفته هستند به ۳۰ تا ۴۰ درصد میرسد .

مقایسه بالانشان‌میدهد که‌صنعت در کشور های عرب هنوز به چنان مقامی‌نائل‌نشده‌تا فرصت‌هاوامکانات کافی برای استفاده از نیروی نسانی روز افزون آنها فراهم کند.

★ درآمد سرانه صنعتی

سطح درآمد سرانه صنعتی در اکثر کشور های عرب هنوزبسیار نازل‌است . طبق آخرین آمار های رسمی درآمد سرانه صنعتی غالب این کشور ها در سال ۱۹۶۳ قریب ۴۵ دلار در مقایسه با تقریبا ۴۸۰ دلار درآمد سرانه‌صنعتی کشورهای پیشرفته در سال ۱۹۶۰ ـ بوده‌است.

کالا های مصنوعی ،و بعبارت بهتر انواع محصولات صنعتی هنوز در بعضی از ممالك عرب بیش از ۵درصد کل صادرات را تشکیل‌نمی دهد ، وتنها درمعدودی‌ازاین‌ممالك رقم فوق به حوالی ۳۰ تا ۴۰ درصد رسیده است .

* بررسی علت‌ها

یکی ازدلایلی که میتواند علت عقب ماندگی اعراب را از لحاظ صنعتی ، و بالمآل ازنظر فتوری که در صادرات صنعتی آنها بچشم می خوردوشن‌کند عبارت از این است که غالب این‌کشورها تاکنون‌سعی خود را در راه توسعه صنعتی بطور عمده صرف تولید کالاهای مصرفی کرده‌اند ،

تنها عده انگشت‌شماری‌ازکشور های عرب با این هدف که قبل از هرچیز صادراتشان را افزایش دهند شروع به فعالیت در زمینه تولیدات صنعتی کرده‌اند .

بهر حال نمیتوان انکار کرد که اکنون توجه به طرحها و برنامه‌های توسعه صنعتی در غالب کشور های عرب محسوس است وتهیه و اجرای آنها بمنظور تسریع پیشرفت های اقتصادی واجتماعی بیش از پیش اهمیت زیاد تری‌کسب میکند .

* سرمایه گذاری‌ها

نسبت اعتباراتی که برای اجرای برنامه های توسعه صنعتی درممالك عرب‌درنظر گرفته شده در حال حاضر بطور متوسط بین ۱۵ تا ۵۰ درصدکل اعتبارات پیش‌بینی شده برای تمام‌برنامه‌های‌توسعه اقتصادی و اجتماعی در اکثر این ممالك‌است.

اغلب فعالیت های صنعتی که تاکنون در کشور های عرب‌صورت گرفته متوجه تولید محصولات‌سبك گروه مصرفی به منظور ارضاءتقاضا هاو نیازمندی های داخلی ودرنتیجه معطوف به محدود کردن ورود محصولات مشابه خارجی بوده است .

با اینحال اخیرا توسعه صنعتی‌در بعضی از ممالك عرب متوجه صنایع سنگین تر و اساسی‌تری مانندرشته های شیمیائی ، تولید کود ،انواع اسید ها ، قلیائی ها ، گاز واملاح صنعتی شده ، و بعضی از این کشور ها شروع به‌تولیدمصنوعات‌لاستیکی طایر اتومبیل و غیره کرده‌اند و حتی معدودی از آنها نیز قدم به دوران تولید ماشین‌آلات‌و تجهیزات‌صنعتی مهمتری گذاشته‌اند که ماهیتا محصولات و کالا های سرمایه‌ای محسوب میشوند .

## سی و دومین پل

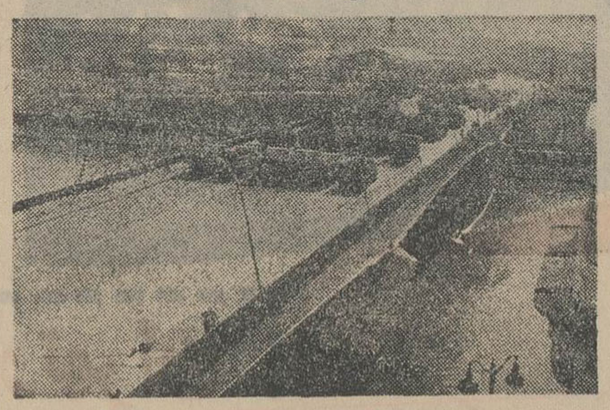

سی و دومین پلی‌که تاکنون در پاریس ساخته شده دراین هفته باعبور ۴۴ کامیون حامل بار که بر رویهم ۱۴۰۰ تن وزن داشتند مورد آزمایش قرار گرفت .

عکس از خبرگزاری فرانسه

## بازاریابی

قسمت‌بازاریابی سازمان‌مدیریت‌صنعتی آماده انجام خدمات زیر جهت‌صاحبان صنایع میباشد.

۱ـ بررسی امکانات و ظرفیت بازار در زمینه محصولات مختلف قبل از تولیدوعرضه.

۲ـ مطالعه وتحقیق در باره امکان فروش کالا های صنعتی ومصرفی‌دربازارایران.

۳ـ مطالعه وبررسی امکان فروش محصولات و کالا های‌ساخت کشور در بازارهای خارج.

۴ـ بررسی روش های پخش کالا و ارائه پیشنهادات اصلاحی جهت بهبود روش های موجود و افزایش سودآوری قسمت‌فروش.

۵ـ تشکیل سازمان فروش برپایه اصول علمی .

۶ـ بررسی وتجزیه وتحلیل سازمان های فروش.

۷ـ تربیت کادر فروش مناسب جهت‌صنایع وفروشگاه های بزرك.

جهت کسب اطلاع بیشتر به قسمت بازاریابی سازمان مدیریت صنعتی مراجعه‌فرمائید.

تلفن : ۶۹۴۰۹ ـ ۶۵۷۸۰ـ۶۱۱۱۵

آدرس : سازمان مدیریت صنعتی ـ خیابان فخررازی شماره ۹۶ـتهران

الف ۴۵۴۱ ۱ـ۶ آ ـ ۲۱۷۰۶

## دبیت ابریشمی گازر ـ اصفهان

## آگهی امتحان ورودی هنرکده هنرهای دراماتیك (سال تحصیلی ۴۵ـ۱۳۴۶)

هنرکده هنرهای دراماتیك برای‌سال تحصیلی ۴۵ـ۴۶ ازطریق انجام امتحانات ورودی دانشجو می‌پذیرد . داوطلبان می‌توانند از تاریخ‌دهم تیر ماه تا دهم شهریور ماه ۴۵ درساعات‌اداری روز های دوشنبه وچهارشنبه با در دست‌داشتن مدارك زیر به‌دبیرخانه هنرکده هنر های دراماتیك واقع در خیابان ژاله ـ چهارراه آب‌سردارشماره ۲۹۱ مراجعه‌وثبت‌نام کنند.

۱ـعین کواهینامه یافتوکپی سال ششم متوسطه (رشته های‌ادبی ریاضی‌ـطبیعی )

۲ـدوبرك‌رونوشت‌مصدق‌شناسنامه.

۳ـ شش قطعه عکس ۴×۶ که در سال جاری گرفته‌شده‌و مشخصات داوطلب بخط خود او پشت‌آن ثبت‌شده‌باشد.

۴ـرسید بانکی مبنی برپرداخت مبلغ پانصد ریال به حساب شماره ۲۱۰۱بانك مرکزی ایران بابت حق نام نویسی (این‌مبلغ بهیچوجه مسترد نخواهدشد )

۵ـداوطلبان مقیم شهرستانها میتوانند مدارك‌خودرا باپست سفارشی به نشانی مذکور طور ی‌ارسال دارند که پیش از انقضای مدت ثبت نام به دبیرخانه‌هنرکده‌برسد.

۶ـکارت ورود به جلسه امتحان از تاریخ۱۱تا ۱۴ شهریورماه به داوطلبان‌تسلیم خواهدشد.

۷ـامتحان ورود ی‌در ساعت ۸ صبح روز سه‌شنبه ۱۵ شهریور ماه در محل هنرکده انجام خواهدشد . داوطلبان بایدساعت ۷ صبح روز مذکور در هنرکده حاضر باشند تابرای ورود به حوزه های امتحانی راهنمائی شوند . ساعت ۸ در ورودی هنرکده بسته خواهدشد.

۸ـ از ساعت ۸تا۱۲ صبح روز سه شنبه ۱۵ شهریور ماه امتحان کتبی وروز شنبه۱۹ شهریور ماه امتحان شفاهی برای قبول‌شدگان در امتحان کتبی‌بعمل خواهد آمد نتیجه امتحانات ورودی روز چهارشنبه ۲۳ شهریور ماه اعلان خواهدشد و کلاس ها در روز شنبه دوم مهر ماه تشکیل‌خواهد گردید.

۹ـ مواد امتحانی بشرح زیراست : ۱ـ زبان وادبیات‌فارسی ۲ـزبان خارجی (انگلیسی ویافرانسه )۳ـ اطلاعات عمومی در۱۰۰ هنر وادبیات و فنون دراماتیك ۴ـ اطلاعات عمومی مربوط به‌رشته های مشترك از قبیل تاریخ و جغرافیا ـ فلسفه زیبائی شناسی ـ روانشناسی ـ جامعه‌شناسی و منطق . الف ۴۳۰۵

دبیرخانه هنرکده هنر های دراماتیك

## عایق پشم شیشه

به ضخامت ۱ و ۱٫۵ و ۲ اینچ درتوپهای ده متری بعرض یکمتر برای عایق‌کردن لوله‌ها کانال تهویه ، یخچالها، و جلوگیری ازعبور سرما و یا حرارت از سقفهای فلزی و شیروانیها و موارد دیگر .

| | | | |
|---|---|---|---|
| قیمت | ۱ | اینچ | ۵۰ ریال متر مربع |
| « | ۱½ | « | ۶۵ ریال « |
| « | ۲ | « | ۸۵ ریال « |

نماینده فعال درشهرستانها پذیرفته میشود .

شرکت مهندسی ساراول ـ ویلا ـ خیابان دامغان ـ شماره ۶۰ تلفن ـ ۶۱۲۲۲۹ـ۴۳۹۵۲

# نیازمندیها

## استخدام

**شرکت ریوفینیکس ایران**

وابسته به گروه بین‌المللی معدنی و صنعتی ریوتین نوزینك کورپوریشن بیك مهندس معدنی ایران نیازمند است متقاضیان واجد سرایط باید لیسانسیه در رشته معدن بوده وسن آنها بین ۲۴ تا۳۷ سال . مجرد و قادر بخواندن و نوشتن وتکلم‌زبان‌انگلیسی نیز باشند و همچنین تقاضیان باید دارای برك اتمام خدمت وظیفه یا معافی باشند شرکت‌ریوفینیکس کارمند مزبور را برای انجام خدمت در معدن کوشك بافق‌استخدام‌مینماید‌درخواست ها باید باذکر کلیه مشخصات‌وسوابق کار و میزان حقوق بانگلیسی‌وفارسی مستقیما به شرکت ریوفینیکس ایران صندوق پستی شماره ۴۷ تهران‌ارسال گردد .

۶ـ۱ آ ـ ۲۰۸۷۳

**موسسه زیبا ساز**

برای تکمیل کادر روابط عمومی و فروش خود عده‌ای خانم و آقای دیپلمه راباحقوق ثابت و پورسانتاژ مکفی دعوت مینماید طالبین بین ساعات۴و۵ الی ۸ بعداز ظهر به آدرس خیابان حافظ بالای چهار راه یوسف آباد ساختمان زمرد طبقه ۴مراجعه نمایند .

**کارخانه زه**

به یکنفر استادکار تراشکاری که در امور قالب سازی و فرز کاری وارد باشد و تعدادی کارگر تراشکار ـ سری تراش و صفحه تراش ـ فرزکار ـ سوهان کار که حداقل ۵ سال سابقه کار داشته باشد نیازمند است‌واجدین شرایط به نمایشگاه کارخانه زه واقع در خیابان قدیم شمیران ایستگاه عوارضی‌شماره ۶۴۳مراجعه نمایند .

**بیك نفر راننده متاهل**

پایه ۲ احتیاج است تلفن ۷۱۰۴۸

۲ـ۱ آ ـ ۱۵۶۳

**درخواست نماینده**

شرکت کتاب برای‌همه(لاروس‌پاریس) جهت پخش نشریات لاروس و اشاعه فرهنك فرانسه دراریان نیازمند بچند نماینده مرتب و خوش بیان بوده و داوطلبان باید بیکی از زبانهای‌فرانسه یا انگلیسی آشنا باشند .

افرادیکه باین سمت انتخاب‌خواهند شد علاوه بر مزایای مادی پس از ابراز لیاقت و شایستگی به جوائز بزرگی از جمله مسافرت به پاریس و مخارج اقامت در فرانسه نائل خواهند شد .

مصاحبه از ساعت۵ تا۷٫۳۰ بعد از ظهر در شرکت کتاب برای همه ۷۹ خیابان شاه ساختمان آلومینیوم انجام میگیرد تلفن ۴۳۰۷۰

آ ـ ۲۱۴۸۰

**یك خدمتکار زن شبانه روزی**

استخدام میشود لطفابه راهنمای‌شماره ۱۹۹ روزنامه اطلاعات مراجعه‌شود .

**یك پرستار بچه**

باضامن معتبر مورد احتیاج است‌همه روزه بتلفن ۶۴۸۰۲۶مراجعه شود .

۲ـ۱ آ ـ ۱۵۷۴

**یك پرستار برای نوزاد**

مورد نیاز است تلفن ۷۷۰۳۶۹

## کلاس حسابداری

بازهم یك کلاس جدیددیگرحسابداری و دفترداری دوبل زیر نظر آقای‌حمیدی استاد فن با سابقه تدریس دردانشگاه تهران با استفاده از ماشین های حساب برقی فاسیت از ۱۴ شهریور ماه تشکیل میشود .

## کلاس تکنیسین برق (جریان قوی)

بمنظور تربیت متخصصین برق‌جریان قوی برای اولین بار کلاس متخصص برق از ۲۰ شهریور ماه در کاخ‌دانش تشکیل میشود . برنامه این کلاس‌کار با انواع مختلف کابل الکتروموتور کلید های حفاظ‌وکنتاکتور.ترانسفور ماتور ـ ژانراتور . کلید های جریان قوی و خازنها خواهد بود . قبلا نام‌ـ نویسی کنید .

## کلاس رادیو تلویزیون

دوره جدید کلاس رادیو تلویزیون از ۱۵شهریور ماه با استفاده از مدرن‌ـ ترین لابراتوار الکترونیك تشکیل می شود . برای هر شاگرد یك میز مخصوص کار . یکدستگاه رادیو کلیه لوازم مربوطه در نظر گرفته شده است .

## کاخ دانش

خیابان نادری . پاساژ معتمد .خیابان فرانسه کوچه مرجان

**یکنفر آشپز زن لازم است**

بانوئی که سن اواز ۳۵ سال‌متجاوز باشد و بفن خوراکهای ایرانی و فرنگی آشنا باشدو دارای ضامن‌معتبر بوده باحقوق‌مکفی‌شبانه‌روزدرخانواده‌ای استخدام میشود لطفا از ساعت ۲ تا ۴بعداز ظهر با تلفن ۷۸۰۱۴۱مذاکره فرمایند .

۲ـ۱ آ ـ ۱۵۶۸

**استخدام خوشنویس**

یکنفر خطاط تبلیغاتی با حقوق مکفی استخدام میشود داوطلبان با نمونه خط به راهنمای شماره ۳۰۶ اطلاعات مراجعه نمایند .

۳ـ۱

**آگهی استخدام**

قسمت رنگرزی شرکت سهامی نساجی مازندران درشاهی احتیاج بدو نفر دیپلمه هنرستان رنگرزی باشرایط زیر دارد .

۱ـ سن حداقل ۲۲و حداکثر ۲۸ سال بیشتر نباشد .

۲ـخدمت نظام وظیفه را انجام داده باشند (یامعافی دائم دردست‌داشته باشند )

واجدین شرایط برای مصاحبه‌حضوری بکارگزینی شرکت در شاهی مراجعه فرمایند .

شاهی ـ شرکت سهامی‌نساجی‌مازندران

۳ـ۱ آ ـ ۲۱۵۶۲

**آگهی استخدام**

نیروی هوائی شاهنشاهی تعدادی بانو یادوشیزه دیپلمه را که بفن ماشین‌نویسی فارسی یالاتین آشنائی کامل داشته باشند باحقوق مکفی استخدام مینماید .

داوطلبان میتوانند‌ازتاریخ۱۵ر۶ر۴۵ همه‌روزه باستثنای روز های پنجشنبه وتعطیل ازساعت ۰۸۰۰ الی۱۴۰۰ با دردست داشتن عین‌مدرك تحصیلی ـ گواهینامه ماشین نویسی و شناسنامه عکس‌دار تاتامین احتیاج به‌کارگزینی ستاد فرماندهی نیروی هوائی واقع در خیابان فرح‌آباد (دوشان‌تپه) مراجعه وثبت‌نام نمایند . ضمنا کسانیکه در هر دودشته مذکور مهارت کافی‌داشته باشند نسبت به‌سایرین حق تقدم خواهند داشت . الف ۴۵۳۶

نیروی هوائی شاهنشاهی

۳ـ۱ آ ـ ۲۱۷۰۸

**راننده برای تمام روز**

یك‌راننده پایه دو همگانی که‌دارای شرایط ذیل باشد باحقوق مکفی استخدام میشود مودب ، باسواد ، متاهل ، آشنائی کامل به شهرتهران داوطلبان می‌توانند روز پنجشنبه ۱۰ شهریور شخصا بین ساعت ۳ الی چهار بعداز ظهر به‌چهار راه تخت جمشید فیشرآباد شماره ۳۱۱ موسسه زندگی نو مراجعه نمایند .

۲ـ۱ آ ـ ۲۱۶۲۸

**بچند نفر کارگر ویك‌ویزیتور**

سن بین ۱۷ الی ۲۳ سال با داشتن معافی . حقوق بین ۹۰۰ الی ۲۴۰۰ ریال نیازمندیم آدرس تهران نو ایستگاه مدرسه پلاك ۸۳۷

آ ـ ۱۴۸۸۵

**آگهی استخدام**

سازمان مستقل عمران قزوین برای خدمت در پروژه عمرانی دشت قزوین به افراد زیر نیازمند میباشد .

۱ـمهندس راه‌و ساختمان باسابقه حداقل ۵سال کار دو نفر

۲ـمهندس آرشیتکت باسابقه‌حداقل ۵سال کار یك‌نفر

۳ـ حسابدار درجه یك آشنا بزبان انگلیسی‌با سابقه حداقل ۵سال کار در رشته قیمت تمام‌شده یك نفر

از داوطلبین‌خواهشمنداست‌تقاضای خود راباذکر مشخصات و آدرس‌کامل و سوابق کار همراه بایك قطعه‌عکس حداکثر تاتاریخ ۱۳۴۵ر۶ر۱۵ بدفتر مرکزی این سازمان واقع درساختمان وزارت‌کشاورزی طبقه سوم بلوار کرج تسلیم نمایند . از داوطلبان واجد شرایط مصاحبه حضوری بعمل آمده و نتیجه بعدا اعلام میگردد . سازمان در انتخاب افراد آزاد است.الف۴۲۹۱ سازمان مستقل عمران‌قزوین

۳ـ۱ آ ـ ۲۰۴۳۸

ارمغان

**اشخاص واجد شرایط زیر استخدام میشوند**

۱ـکارمند مرد با حداقل تحصیلات دیپلم و آشنائی کامل به زبان‌انگلیسی وتجربه در مکاتبات انگلیسی

۲ـماشین نویس فارسی (مرد) با حداقل تحصیلات سیکل اول متوسطه و تجربه در امور بایگانی

۳ـ ماشین نویس فارسی (زن) با حداقل تحصیلات سیکل اول متوسطه

۴ـ ماشین نویس انگلیسی (زن)با تحصیلات دیپلم و تجربه در امور بایگانی .

شرکت ارج ـ خیابان شوش‌شرقی. تلفن ۵۵۲۹۱

۲ـ۱ آ ـ ۱۴۶۶۱

## جویای کار

**حسابدار بازرگانی و صنعتی**

باآشنائی بحساب قیمت تمام شده و سابقه ۱۲ ساله دراموز حسابداری تمام یانصف روز آماده کار است به راهنمای شماره ۳۰۲ اطلاعات مراجعه فرمائید .

۴ـ۱ آ ـ ۱۴۴۶۷

**خانم وآقای حسابدار دوبل**

آشنا بامور بانکی‌وتحصیلکرده‌باحداقل حیوق جویای کار میباشد تلفن۳۵۹۹۳

**جوانی باداشتن مدرك**

پنجم متوسطه و وارد بامورماشین نویسی فارسی و لاتین و تلفن‌چی و آشنائی کامل به سه زبان انگلیسی. هندی . عربی جویای کار است تلفن ۳۱۵۴۳

۲ـ۱ آ ـ ۱۵۷۱

**یك زن و شوهر باسواد**

که آشپزی ایرانی و فرنگی هم می دانند جویای کارند براهنمای شماره ۳۰۷ روزنامه اطلاعات مراجعه‌فرمائید

## گم شده

**کیف بغلی اینجانب محموی**

گواهینامه پایه دوم همگانی بشماره ۶۹۶۳ اهواز و کارت شناسائی‌افسری و مبلغ یکهزار ریال وجه در تاریخ ۴۵ر۶۵ در داخل بانك کارگشائی مولوی مفقود گردیده از یابنده تمنا دارد وجه را بعنوان مژدگانی برداشته گواهینامه و کارت رابنشانی خیابان روزولت خیابان بیست متری غفاری کوچه غفاری پلاك ۱۰تحویل یابه‌تلفن ۶۲۷۴۲۷اطلاع دهندسرهنك‌بازنشسته جلیل شکوری .

**کارت رانندگی تاکسی**

شماره ۱۹۲۱ ـ۶ر۱۱ر۴۲ ودفترچه حساب روزانه ماشین اینجانب منصور بیات مفقود گردیده از یابنده تقاضا میشود بتلفن ۳۱۵۴۳ اطلاع دهند و مژدگانی دریافت دارد .

## شریك

**شریك**

برای یك کار تولیدی خوب احتیاج به یك شریك بانفوذ دارم بعداز ظهرها از ساعت ۴ به بعد به تلفن ۶۱۳۶۴۵ مراجعه شود .

۲ـ۱ آ ـ ۱۵۴۶

**شرکت معتبری**

بیکنفر شریك فعال باسرمایه ۴۰ هزار تومان احتیاج دارد افرادی که علاقمند وارد به‌امور مدیریت وکار های اجتماعی و تعاونی باشند مقدمند. لطفا جهت کسب اطلاع بیشتر باتلفن ۴۶۲۲۲ تماس گیرند .

**بیك پرستار بچه هفت‌ساله**

که آشنائی بامور آشپزی نیز داشته باشد نیازمندیم تلفن ۳۳۹۲۶

طبیب زاده

**بیك آشپز کاملا وارد**

و مطلع زن یا مرد مورد احتیاج می باشد لطفا صبح بشماره ۲۸۱۶۶ و عصر ۷۷۰۷۹۳ تلفن نمایند .

۳ـ۱ آ ـ ۱۴۸۸۳

**بده نفر راننده پایه یکم**

یکنفر آهنگر

۴نفر فورمن راهسازی مطلع

۳نفر سرمیکانیك دیزلی وبنزینی نیازمندیم عصر ها بتلفن ۶۱۳۱۴۰ و ۶۵۵۹۸ مراجعه فرمائید

۱ـ آ ـ ۱۴۸۷۹

**راننده درجه یك کامیون لازم است**

یك راننده درجه یك کاملا فنی‌که دارای ضامن معتبر و باسواد باشد و بتواند درتهران کامیونهای تعمیرگاه بزرگی راآزمایش و سرپرستی‌نموده وبامکانیك های‌مربوطه تشریك مساعی نماید استخدام میشودلطفا باول‌خیابان اکباتان از طرف لاله‌زار مقابل سینما تابان فروشگاه کامیون صبا مراجعه فرمائید .

۲ـ۱ آ ـ ۱۵۷

**کارخانه‌های صنعتی آزمایش**

عده‌ای کارگر باسابقه راباشرایط ذیل استخدام مینماید :

سن ۳۵الی ۴۰سال

سواد حداقل ۶ ابتدائی

سابقه کار در حدود ۳ تا ۵ سال

واردبه کار های فرزکاری ـ تراش کاری ـ صفحه تراشی و کار باماشین های ابزار را خوب بداند داوطلبین به کیلو متر ۱۴ جاده آبعلی سه راه آزمایش کارگزینی کارخانه ها مراجعه نمایند .

آ ـ ۲۱۷۱۸

**مکانیك کامیون لازم است**

یك نفر مکانیك درجه ۱ کامیون که‌از هرنوع موتور دیزل و بنزینی اطلاعات کافی داشته باشد و بتواند تعمیرگاه بزرگی را اداره نمایدبرای تمام روز باحقوق مکفی‌برای تهران استخدام میشود لطفا باول خیابان اکباتان از طرف لاله‌زار مقابل سینما تابان فروشگاه کامیون صبا مراجعه فرمائید .

۲ـ۱ آ ـ ۱۵۶۹

## خرید اثاثیه

**فقط یکبار تلفنا امتحان کنید**
بازرگانی فردوست تلفن ۷۵۷۶۸۵
کلیه فرشهای کهنه و نو شما را تحت نظر کارشناسان مجرب جهت صادرات باروپا وامریکا بیش از سایرین خریداری مینماید و طی چندسال گذشته موسسه ما صداقت و درستی و انصاف خود را به هزاران خانواده که بما مراجعه نمودند ثابت کرده است .
۱-۳۰ آ-۱۵۰۴

**فرش کیهان تلفن ۶۲۳۷۷۶**
**انواع قالی وقالیچه کهنه ونو**
مخصوصا قالی های سنگین قیمت راخریداریم بهتر است برای معاملات هرنوع فرش با سازمان فرش کیهان تماس بگیرید چون مشاورین ما مجانا در اختیار شما خواهند بود .

**فروشگاه کالای مرکزی**
بهتر میخرد تلفن ۶۵۰۵۷
همه نوع یخچال ، تلویزیون ،اجاق گاز ، قالی و قالیچه ، رادیو گرام ، ضبط صوت شما را نقدا در محل خریدار است . خیابان شاه چهارراه گلشن .
۱-۳۶ آ-۱۴۵۴

**فروشگاه ایران تلفن ۶۱۲۷۲۳**
**هر نوع قالی وقالیچه**
یخچال ، تلویزیون ، کولر ، اجاق گاز و سایر لوازم منزل رانقدا درمحل بهتر از دیگران خریدار است خیابان شاه چهار راه پیروز .
۱-۳۶ آ-۱۳۶۳

**فروشگاه نیک تلفن ۷۵۷۵۴۶**
منصف ترین خریدار کالای دست‌دوم از قبیل قالی و قالیچه کهنه و نو ، یخچال ، تلویزیون ، ضبط صوت ، رادیو گرام و سایر لوازم منزل
۱-۳۰ آ-۱۴۵۳

**فروشگاه و نمایشگاه آسیا**
**تلفن ۶۱۲۸۳۲**
یخچال ، تلویزیون ، اجاق گاز و فرش عادلانه خریداریم شاه چهارراه پیروز
۱-۲۵ آ-۱۵۰۵

**فروشگاه سعید - سرچشمه**
تلفن‌های ۵۸۱۶۱۸ و ۳۸۶۶۷ کلیه اثاث خانگی شما راعادلانه خریداریم مخصوصا فرشهای سنگین قیمت .

**فروشگاه آرمان تلفن ۶۹۶۲۳**
بهترین خریدار یخچال . تلویزیون . فرش . مبل . شاه چهار راه پیروز .
۱-۳۶ آ-۱۴۳۴

**تلویزیون رومیزی شمارا**
در منزل خریداریم ۴۳۸۲۵- ۴۸۱۶۸
۱-۲ آ-۱۴۷۱۹

**دنیای اثاث تلفن ۶۸۶۸۰**
خریدار یخچال ، تلویزیون ، رادیو گرام ، اجاق گاز ،ماشین لباسشوئی، فرش وسایر لوازم منزل خیابان شاه بین پیروز و جمشید.
۱-۱۵ آ-۱۴۸۲

## فرش

**فرش طوسی تلفن ۷۵۹۰۲۹**
مرکز خرید و فروش و معاوضه فرش های نو با کهنه خیابان زرین نعل

**فرش گلشن**
کلیه فرشهای کهنه شاه چهار راه تلفن‌های ۶۸۰۱۴ و ۶۸۷۱۴ خریدار گلشن مقابل پمپ بنزین

**فرش - فرش**
شرکت صادرات فرش عالی تهران فرشهای شما را بقیمت صادرات آلمان خریدار است تلفن ۳۲۴۱۸ و ۶۸۰۱۴
۱-۳۷ آ-۱۴۹۵

**فروشگاه فرش معینی**
معاوضه هرنوع فرش نوبا کهنه بازار سرای بوعلی جنب بانک سپه شماره ۳۷ تلفن ۲۸۹۶۴

**خریدار فرش کهنه**
جواد حافظیه فرش کهنه شما راعادلانه خریدار است تلفن ۲۹۳۸۴

**فرش کاشان یا طلاناب**
بهترین فرش را از فرش اطمینان سرای بوعلی نو شماره ۱۴ ابتیاع فرمائید تلفن ۵۴۴۹۳
۱-۳۰ ۱۴۹۸

**قالی و قالیچه**
فروشگاه شایان ۶۱۳۳۸۱
بهترین خریدار هرنوع قالی‌و لوازم منزل نقدا

## فروش اثاثیه

**بعلت مسافرت بخارج**
مقداری اجناس زنانه خارجی بقیمت نازل بفروش میرسد از تاریخ ۱۰ر۶ الی ۳۰ر۶ر۴۵ همه‌روزه از ساعت ۹ تا ۱۲
آدرس - زعفرانیه جنب کاخ سعد آباد کوچه شاهین انتهای کوچه‌کاشی ۱۹ .
۱-۲ آ-۱۴۷۶۷

**لوازم لابراتوار دارو سازی**
ولوازم آرایش بخصوص مخلوط کن (ملاتژر) خریداریم تلفن ۸۵۳۱۶۶ بین ۱۰-۱۲ صبح
۱-۲ آ-۱۴۸۳۵

## آنتن تلویزیون

**فروشگاه موج**
آنتن تمام کانال فرنگی باتمام لوازم و حق‌نصب از ۱۰۰ الی ۲۵۰ تومان تعمیر تلویزیون کولر و یخچال پذیرفته می شود نادری قوام‌السلطنه پاساژ نوبهار تلفن ۴۹۶۳۹ و ۷۹۳۵۸۵
۱-۳۶ آ-۱۴۶۶

## فروش اتومبیل

**انواع جیپ ولندرور ۴۷۰۷۵**
۱-۳۶ آ-۱۲۷۳

**کالج بار**
**بارکش شهر وحومه**
**تلفن ۶۱۱۱۱۱**

**برای خرید فولکس واگن مدل ۶۶ بشرکت عباد**
مراجعه نمایند تلفن ۳۰۴۱۸۱ و ۳۰۴۴۷۲

**اتومبیلهای ٤ سیلندر**
**۶۰۰ نگار**
ساخت آلمان مصرف بنزین ۱۰۰ کیلومتر ۵ لیتر باقساط ماهیانه ۴۰۰ تومان شرکت آرتوموتور خیابان ری میدانشاه تلفن ۳۸۳۸۱

**در بازار اتومبیل ۹۴۰**
خرید و فروش و معاوضه بقیمت‌روز انجام میشود - سرچشمه توقفگاه کاروان تلفن ۳۱۳۳۷
۱-۳۷ ۱۴۷۹

**بنز ۱۹۰ مدل ۶۱**
موتور کوچک رینگ ۱۵- رنگ فیلی دست اول‌بسیار تمیز بدون‌واسطه قیمت ۱۸۰۰۰۰ ریال همه روزه از ساعت ۱۶ الی ۲۰ تلفن ۴۰۴۴۳ مراجعه نمایند .

**تانکر آب**
**تلفنهای ۷۷۱۹۹۹ ۷۷۱۴۰۰**

**اتوبار شرق ۳۵۰۱۰**
**بارکش شهر و حومه**

## تعمیرات

**سرویس تلویزیون گارانتی**
تلفن ۶۲۸۴۷۱
سرویس انواع مارکهای تلویزیون فیلیپس ، سیبرا ،مدیاتور ، R.C.A. شاوب‌لورنس ، تلفونکن ، بلاپونکت، وستینگهاوس ، امرسون ، جنرال الکتریک در منازل با سرویس سیار در تهران و حومه بویژه شمیرانات
۱-۷ آ-۱۵۱۴

**سرویس تلویزیون شرق**
تعمیر تلویزیونهای فیلیپس،سیبرا، دمونت R.C.A بلاپونکت،شاوب‌لورنس هیتاچی ،امرسون و مارکهای دیگر در منازل باسرویس سیار تلفن ۵۳۵۰۴
۱-۳۶ آ-۱۴۷۳

**شرکت مهندسین تلویزیون**
باکارمزدکم سرویس سیار تعمیرهمه نوع تلویزیون تلفن ۶۱۱۳۳۴

**موسسه مارکو تلفن ۷۵۴۷۵**
نصب وتعمیر کولر و یخچال در منازل

**موسسه الکترونیکی ابتکار**
تلفن ۴۳۳۵۵
نصب و تعمیر دستگاه های الکترونیکی
۱-۳۶ آ-۱۴۹۷

**تلویزیون سرویس R.C.A**
تلفنهای ۴۸۵۳۳ و ۶۷۵۹۸ تعمیر کلیه مارکهای تلویزیون در منزل
۱-۳۶ آ-۱۵۰۶

**تعمیرگاه یورک - هایگاز**
تعمیر یخچال کولر و لباسشوئی ۸۵۴۰ ۳
۱-۲۵ آ-۱۵۵۷

SCHAUB-LORENZ
**تعمیرگاه اختصاصی**
**تلویزیون - رادیو**
**شاوب لورنس**
تلفن ۹۲۱۲۷ ۹۵۱۹۱۵

## مستغلات

بازرگانی امینی ۷۹۰۰۹۰ معاملات زمین و خانه نقدو اقساط و پول نارمک

**زمینهای عباس آباد را نقدا**
خریداریم خیابان پهلوی بالای پمپ بنزین بازرگانی جلالی تلفنهای ۶۳۶۴۱۱ ۶۳۴۱۹۳

**زمین نیاوران- حصاربوعلی**
آجودانیه - اراج - فرمانیه - ازگل خریداریم تلفن ۸۳۸۳۳ و ۸۸۰۷۹۱
۱-۳۰ آ-۱۳۸۸

**دفتر براتی شمیران**
خیابان پهلوی باغ فردوس ۸۵۲۵۷۵
۱-۳۶ آ-۱۳۰۲

**اراضی دره قشلاق وداودیه**
بقطعات بزرک و کوچک خریداریم سازمان بختیاری تلفن ۷۷۱۳۸۸
۱-۲۰ آ-۱۴۲۷

دره قشلاق- محمودیه - زعفرانیه زمین و مستغلات خریداریم پژوهش ۸۵۸۲۸

**اراضی عباس آباد**
فوری نقدا خریداریم سازمان‌بختیاری تلفن ۷۷۱۳۸۸
۱-۲۰ آ-۱۵۳۳

**زمینی بمساحت نامحدود**
باسالن سرپوشیده در حدود ۴۰۰ متر جهت‌اجاره یاخریداری مورداحتیاج است باتلفن ۶۰۰۵۵ مذاکره شود .
۱-۲ آ-۱۴۲۹۵

**خیابان پهلوی**
خانه ویلائی بر خیابان پهلوی نزدیک میدان بزرگ جلوی هتل ونک بمساحت ۸۰۰ متر باسالن های بزرگ و ۱۳اطاق خواب گل‌کاری و مجهزبه تمام وسائل چاه آب . تلفن سرویس مجزا جهت مستخدم برای فروش یا رهن وتصرف یا اجاره آماده میباشد بتلفن ۶۳۷۰۰۶ مراجعه فرمائید .

**ساختمان مستغلاتی**
**مهندسی مدرن فروشی**
خیابان آیزنهاور اول کندی به مساحت ۴۰۰ متر دوبر خیابان ۸۰۰ متر ساختمان درجه یک مهندسی ۱۸ اطاق سه‌سرویس‌مدرن روکار سرامیک بعلت احتیاج بقیمت ۳۶۰ هزار تومان فروشی برای دیدن به تلفن ۴۴۶۴۱ مراجعه نمائید .

## اجاره داده میشود

آپارتمان و منزل‌مبله وغیرمبله‌درتمام نقاط تهران موجوداست ۴۵۰۵۷

**آپارتمان بزرک**
ومجهز سید خندان کوی کاخ‌اجاره‌داده میشود بتلفن ۷۷۱۸۰۹ رجوع فرمائید
۱-۳ آ-۱۴۷۳۱

**آپارتمان مبله**
یك آپارتمان در طبقه اول در سطح دویست متر مربع بین بهاروروزولت بالای تخت جمشید دارای تلفن یخچال کولر اجاق گاز و حمام لوکس باکلیه وسائل زندگی اروپائی باجاره واگذار میشود . تلفن ۶۳۱۷۷۳
۱-۳ آ-۲۱۳۲۲

**یك حیاط دارای چهار اطاق**
وتلفن وتمام لوازم خیابان پهلوی چهارراه تخت‌جمشید کوچه نصیرزاده تلفن ۶۳۳۱۳۱

## اجاره می‌شود

**برای‌اجاره منازلتان‌بخارجیان**
باتلفن ۴۵۰۵۷ تماس بگیرید

**برای اجاره منازل وآپارتمان**
بخارجیان با تلفن ۴۰۸۰۱ تماس بگیرید .

**برای‌اجاره منازلتان بخارجیان**
با تلفن ۶۰۰۰۰ تماس بگیرید

**برای اجاره بخارجیان**
بچند منزل درشمیرانات احتیاج فوری است تلفن های ۶۱۳۹۶۴ و ۴۹۷۱۳

**خانه وویلا**
در هرنقطه‌از شمیرانات جهت اجاره بخارجیان نیازمندیم تلفن ۶۳۶۰۰۹
۱-۱ آ-۱۵۵۴

**خانه و آپارتمان مبله**
وغیر مبله در هر نقطه از شمال شهر جهت اجاره بخارجیان نیازمندیم ۶۳۶۰۰۹
۱-۱۰ آ-۱۵۵۳

**منزل آپارتمان در حدود**
۵۰۰ تومان در هر نقطه تهران که‌باشد موردنیاز است ۴۵۰۵۷
آ-۱۴۹۱۹

## واگذار می‌شود

**مغازه واگذاری**
میدان فوزیه اول خیابان تهران نو کوی اسلامی دوباب مغازه بزرک با برق سه‌فاز ویك فاز و تلفن که‌برای فروشگاه یا سوپر مناسب است‌واگذار میشود تلفن ۷۵۷۸۳۰

**دو باب مغازه**
واقع در میدان مخبرالدوله واگذار میشود طالبین با تلفن ۶۰۹۴۱ از ساعت ۸ تا ۱ تماس بگیرند .
۱-۲ آ-۱۵۶۴

## بفروش میرسد

**زمین وویلا در فرمانیه**
برای فروش موجود است بازرگانی شهرزاد فرمانیه جنب کلانتری۲مراجعه شود تلفن ۸۸۱۷۰۹
۱-۵ آ-۱۵۶۱

**باغ- زمین - مستقل**
بازرگانی ناطقیان مرکز معاملات املاك شمیرانات تلفن ۸۳۸۳۳

**توجه فرمائید**
علاقمندان بامور کشاورزی و دامداری زمین باآب‌وبدون‌آب‌در حدود هشتگرد بنازلترین قیمت بفروش میرسد تلفن ۳۵۶۱۶ و ۳۷۶۰۴
۱-۱۵ آ-۱۴۲۸

**خانه ٤ طبقه**
هرطبقه کاملا مستقل و کلیه لوازمات جمعا ۱۳ اطاق و حیاط مشجر بمساحت ۲۳۰ متر و حدود ۴۵۰ متر بنا حوالی سینما نیاگارا خیابان شاه با حداقل ۱۶۰۰۰ ریال درآمد ماهانه بدون واسطه بفروش میرسد به تلفن ۶۱۲۴۳۱ مراجعه شود .
۱-٤ آ-۱۵۲۶

**یك قطعه زمین دوبر بمساحت**
۱۹۰۰ متر بر شاهرضا بین ۲۴اسفند و هزار تختخوابی بقیمت خیلی‌مناسب نقدابفروش میرسد تلفن ۴۵۰۵۷

**دو هزار متر زمین برخیابان**
فرح‌آباد یکجا بفروش میرسد ۴۵۰۵۷

**باغ مشجر بادرختهای ۱۲**
ساله با ساختمان استخر آب درکیلو متر ۲۸ بر جاده اسفالت کرج دوبر بقیمت مناسب بفروش میرسد تلفن ۴۵۰۵۷
آ-۱۴۹۱۹

**مزرعه مکانیزه فروشی**
ششدانگ مزرعه مکانیزه دارای چاه آب‌وموتوروباغچه‌وعمارت‌وسیصدهکتار بهترین اراضی مزروعی دیم کاری‌که در تمام سطح اراضی ٤ متری به آب میرسد بدون زارع باتصدیق اداره اصلاحات ارضی بین‌ساوه و اراك‌هوای ییلاقی نزدیك جاده اسفالته برای دام‌داری و مرغداری و کشت هر نوع درخت و زراعت آماده فروش بتلفن ۶۳۷۰۰۶ مراجعه نمائید .
آ-۱۴۹۰۱

**ساختمانی نوساز خیابان**
پهلوی روبروی شرکت تلفن دوطبقه ونیم یازده اطاق مدرن با آب و برق وتلفن شمالی ماشین رو بفروش می رسد تلفن ۴۵۰۵۷

**برخیابان شیراز امیرآباد**
مساحت ۳۷۵ متر سه طبقه و نیم دوازده اطاق مستغلاتی - درهای مجزا گاراژ - برق - آب -تلفن جدید شخصی ساز تلفن ۴۵۰۵۷

**بمناسبت مسافرت مالك**
**عمارت فروشی در قلهك**
**بقیمت ۱۶۰ هزار تومان**
۶۳۰ مترشش اطاق دوزیرزمین‌تلفن حمام و گاراژمشجر رجوع فرمائید لاله‌زار ۳۹۷۸۴ بنگاه کوشان

## ساختمان

**متر مربع ۴۵ تومان**
فرش ماشینی زیباترین پوشش برای کف اطاقهای ساختمان شما نشانی لاله‌زار نو چهار راه مهنا ساختمان البرز پلاك ۱ تلفن های ۳۳۳۰۳ و ۹۳۶۱۳

**رفع گرفتگی هرنوع لوله‌ساختمانی**
**بادستگاه تراکم هوا تلفن ۷۸۷۲۷**

**داربست فلزی دفترفنی نحوی**
سازنده سرپناه‌دائم - سرپناه‌موقت نردبان متحرك برج‌ثابت و تهیه هر نوع نقشه و پروژه های مقدماتی‌رایگان است خواجه نظام‌الملك تلفن ۷۵۷۹۵۹

**رفع گرفتگی لوله ساختمان**
در ۲۴ دقیقه سازمان تراکم هوا تلفن ۸۸۱۶۸۱

**نقاشی ساختمان جانفدا**
فوری ارزان باقساط ۷۸۱۹۷۷

**ایران‌آب آب‌موردنیاز شما**
رابابك تلفن تامین مینمایند ۸۸۰۰۶۵

**معاملات هر مقدار کاه**
باوسیله حمل ارزان تلفن ۷۰۴۴۷
۱-۱۲ آ-۱۳۳۳

## فروش اصلاحات ارضی

**قبوض اصلاحات ارضی**
سه‌راه شاه پاساژ رویال دخانچی - نیلچی تلفن های ۴۴۵۱۸ و ۴۹۵۷۱

**قبوض اصلاحات ارضی**
خریداریم عشاقی تلفن ۴۲۳۹۳
۱-۳۶ آ-۱۳۵۶

**خرید و فروش قبوض**
اصلاحات ارضی - اوراق بهادار سهام بانکها تلفن ۳۰۵۳۱۹ کامکار

**قبوض اصلاحات ارضی**
بیواسطه خریداریم ، باکپور بازار سرای امید. تلفن ۶۳۲۷۲۹ و ۶۳۷۶۹۷
۱-۳۷ آ-۱۴۸۱

## معاملات پول

**ازیك میلیون ریال ببالا**
موجود پاکپور ۶۳۲۷۲۹ و ۶۳۷۶۹۷
۱-۳۰ آ-۱۴۶۴

**پول تومانی دوشاهی ۶۲۸۰۹۰**
۱-۳۶ آ-۱۵۵۹

پول شرطی موجود تلفن ۳۶۸۸۵
۱-۳۶ آ-۱۵۶

## معاملات تلفن

**تلفن وفیش خریداریم ۵۷۶۷۹**
۱-۳۰ آ-۱۳۴۳

**شماره تلفن خریداریم ۴۵۰۵۷**

**خرید و فروش هرنوع**
شماره تلفن و فیش ۶۵۱۸۰
۱-۱۰ آ-۱۴۸۶

**وام درمقابل تلفن ۵۱۹۶۱**
۱-۲۵ آ-۱۵۲۲

**بورس تلفن شمیرانات**
خرید و فروش تلفن ۸۴۳۳۱
۱-۳۰ آ-۱۴۳۳

## آموزشگاههای فنی و فرهنگی

**تعمیرات ومونتاژ**
**دستگاههای برقی- فشار قوی- رادیو وتلویزیون ترانزیستوری وتلفن**
راتحت نظر مهندسین تحصیلکرده امریکا علمی و عملی بیاموزید و با معرفی ما استخدام شوید کارو دانش تلفن ۴۹۴۹۴
۱-۱۵ آ-۱۵۰۱

**دبیرستان ارس**
برای دوره اول و دوم دررشته های ادبی ،طبیعی ،ریاضی ثبت نام میکند میدان ۲۴ اسفند اول امیرآباد تلفن ۴۵۳۱۰
۱-۵ آ-۱۵۴۳

**کودکستان و دبستان فخر**
همه‌روزه ثبت‌نام مینماید نامنویسی شاگردان سال قبل ضروریست شاه رضا چهارراه گرگان تلفن ۷۴۷۸۸
۱-۱۵ آ-۱۵۴۹

**گروه فرهنگی علوم**
**دبیرستان شماره ۱ پسران**
برای دوره اول و دوم همه روزه ثبت نام مینماید نشانی خیابان فیشرآباد نرسیده به تخت‌جمشید تلفن ۶۱۲۵۷۰
۱-۲۰ آ-۹۷۹

**برای استخدام فوری**
در آموزشگاه فائز ماشین‌نویسی‌را با متدجدید بیاموزید شاه آباد اول اکباتان تلفن ۳۵۷۵۷
۱- ۱۵۶۵

## تدریس خصوصی

**ماهی سی تومان**
انگلیسی وآلمانی بطورخصوصی تلفن ۴۹۴۹۴

**گروه‌معلمین‌خصوصی ۹۵۹۵۳**
۱-۵ آ-۱۳۷۶۱

## سالن مد و آرایش

**آموزشگاه آرایش‌بانوروزالی**
زیرنظر مادام‌روزا هنرجو میپذیرد حشمت‌الدوله چهارراه‌فروردین ۶۸۴۴۶
۱-۱۰ آ-۱۴۹۳

## آگهیهای متفرقه

**تانکر سازی لوپ**
تانکر از ۵۰۰ تا ۵۰۰۰۰ لیتر موجود سفارشات ۴۸ساعته تحویل میگردد نشانی خیابان قزوین نرسیده بسه راه آذری ۹۴۴۱۴
۱-۳۶ آ-۱۱۸۰۱

**شستشوی مبل وفرش**
**کلین سرویس مهر**
نظافت مبلمان بااسلوب جدیدفرش بوسیله دستگاه اتوماتیك برقی در جای خود تلفن ۹۵۳۵۴۶
۱-۳۰ آ-۱۱۵۸

**سفارش کیسه های نایلونی**
تلفنی قبول میشود - نایلون کار سه‌راه اکباتان تلفن ۳۰۴۰۹۱ و ۳۷۳۳۷
۱-۵ آ-۱۵۳۶

**شستشوی مبل وفرش ادیب**
درجای خود تلفن ۹۱۵۶۵
۱-۷ آ-۱۵۲۸

**شستشوی مبل وفرش**
خوشبختی درجای خودتلفن ۹۵۳۴۵۴
۱-۷ آ-۱۵۳۷

**پیراهن مبل ۵۳۵۰۰**
تعویض پارچه مبل ۵۳۵۰۰ پرده دوزی مبل خیام ۵۳۵۰۰
۱-۳۶ آ-۱۱۱۸

## درمانگاه های خصوصی

درمانگاه شبانه روزی نارمك در تمام ساعات و مواقع ضروری سوانح و اتفاقات و امور دندانپزشکی وزایمان در خدمت شماست تلفن ۷۹۵۵۵

## راهنمای پزشکی اطلاعات

**بیماریهای آمیزشی - مجاری ادرار**
میدان بهارستان خیابان صفی‌علیشاه
**دکتر یحیی صدری**

**دکتر محمد رضا مسدد**
دارای گواهی‌نامه ازبروك مدیکال آمریکا درمان قطعی بیماریهای‌آمیزشی مجاری ادرار - زنان - دروازه دولت روبروی پمپ‌بنزین تلفن ۳۳۶۰۲

**دکتر محمد علی صدیقی**
بیماریهای آمیزشی - پوست‌داخلی ترك اعتیادات - خیابان شاه چهارراه فروردین پذیرائی صبح‌و عصر تلفن ۴۹۵۳۶

**دکتر فرنوش تلفن ۴۸۵۵۵**
داخلی ،مقاربتی گواهینامه از دانشگاه پاریس پذیرائی صبح و عصر امیریه اول منیریه .

**دکتر داوران تلفن ۳۰۲۵۴۸**
بیماریهای آمیزشی و مجاری ادرار چهار راه دروازه دولت صبح‌و عصر .

**ترك تریاك و هروئین**
دکتر صفائی با ۲۷ سال سابقه و متد جدیدبستری و سرپائی سعدی کوچه جنوبی بانك بیمه تلفن ۳۰۴۱۵۳

**درمان زخم معده و روده**
**باطریقه جدید**
دکتر هاشم رستگار میدان فوزیه اول شهناز پذیرائی ٤ تا۹ بعدازظهر تلفن ۷۴۸۱۶

**ترك تریاك و هروئین**
دکتر اسلامدوست خیابان حشمت‌الدوله چهار راه گلشن تلفن ۶۱۳۰۶۷

**معالجه امراض مقاربتی**
خیابان شاهپور نرسیده بسه راه بوذرجمهری دکتر جلال بهی‌زاد

**ترك تریاك و هروئین**
بدون هیچگونه عوارض و ناراحتی بعدی وبا تضمین کافی اسلامبول‌جنب کافه قنادی فردوسی مرکز پزشکی درمان ٦ تا ٨ بعداز ظهر تلفن ۳۷۳۳۲

**ترك تریاك دکتر رحمانی**
متخصص امراض اعصاب و روح از دانشگاه لندن خیابان پهلوی بالاتر از چهار راه امیر اکرم تلفن ۴۵۱۱۴

**بیماریهای آمیزشی ومجاری ادرار**
خیابان فردوسی شمالی کوچه صادق تلفن ۴۶۵۸۹
**دکتر پولوسا**

**فلج‌هائی که حتی در اروپا**
علاج‌نشدند طبق‌مدارك معالجه شدند دکتر حسن بهره‌مند سعدی کوچه شمالی بیمه تلفن مطب ۳۰۱۱۷ منزل ۸۶۳۲۸

**دکتر دانشگر**
امراض مقاربتی و مجاری ادرار خیابان سپه مقابل پستخانه تلفن ۳۰۲۴۱۶

**بیماریهای معده -کبد-روده**
بواسیر بدون عمل جراحی دکتررفیعی متخصص از دانشگاه پاریس خیابان جامی اول کوچه پاریس تلفن ۴۸۱۸۹

**دکتر عباس نیك نژاد**
متخصص از دانشگاه پاریس بیماری های معده . روده . کبد . لوزالمعده درمان بواسیر بدون عمل . فیستول فیسور با متد موتر خیابان‌گرگان‌جنوبی خیابان گرامی پذیرائی۳تا۷ بعداز ظهر

**دکتر عباس جناب زاده**
امراض آمیزشی و مجاری‌ادرار خیابان منوچهری مقابل کوچه ژاندارك صبح و عصر . فقرا مجانی است . تلفن ۳۴۰۵۳

**دکتر مرتضی شریفی**
آسیستان سابق بخش قلب‌بیمارستان بروسه پاریس خیابان جامی -چهارراه حاج شیخ هادی پذیرائی عصرها

## دندانپزشکان

**مطب شبانه‌روزی دکترداودی**
چهارراه کنت تلفن ۳۹۸۸۲

**داروخانه شبانه روزی**
**تخت جمشید**
در تمام ساعات شبانه روز در خدمت شما است تلفن ۶۸۱۰۱ و ۶۷۸۲۳

## عروسی

جشن عروسی دوشیزه فیاضی و آقای عباس بشیری در روز جمعه گذشته در محیط گرم ودوستانه‌ای برگزار شد و از طرف خانواده‌های عروس و داماد از مدعوین پذیرائی بعمل آمد .

**تبریك**
این وصلت فرخنده را به خانواده های فیاضی وبشیری‌تبریك می‌گوییم.
عزیز حسن‌زاده

# فیلم‌هائی که مشاهده‌آن برای اشخاص کمتر از ۱۸ سال ممنوع‌است درستون‌سینماها با علامت ( × ) مشخص گردیده است

## برنامه سینماها...

* **غرب چگونه تسخیرشد** - رنگی- سینه‌راما-دبی‌رینولدز
آتلانتیك (۶۲۷۱۷۱) ۱۱- ۳۰ر۳- ۳۰ر۶- ۳۰ر۹
* **اشکها ولبخندها** - رنگی- تاد - ای-او ۷۰ میلیمتری
دیاموند (۶۲۸۴۰۰) ۳۰ر۱۰ - ۱۵ر۲ - ۳۰ر۵ - ۹
* **جیمزتانت** - سینماسکوپ - رنگی- لاندوبوزانکا
مولن روژ (۷۲۹۲۹) ۱۱- ۳۰ر۳ -۳۰ر۵ -۳۰ر۷- ۳۰ر۹ مهتاب (۴۷۷۷۷) حافظ (۳۴۰۷۴) ۳۰ر۱۰-۳- ۵-۷- ۹ دیانا (۴۷۳۶۵) ۱۱- ۲- ٤- ۶- ۸- ۱۰ کریستال (۳۷۶۷۵) ۳۰ر۹- ۳۰ر۱۱- ۳۰ر۲- ۳۰ر٤- ۳۰ر۶- ۳۰ر۸ اسکار (۹۵۰۸۹۸) ۱۰- ۳۰ر۲- ۳۰ر٤- ۳۰ر۶- ۳۰ر۸ برلیان (۳۳۵۳۵) ۱۰-۱۲-۲-٤-۶-۸ زهره (۳۰۴۸۰۸) ۳۰ر۹- ۳۰ر۱۱- ۳۰ر۱- ۳۰ر۳- ۳۰ر۵- ۳۰ر۷- ۳۰ر۹
* **جاسوسی درچشم من**- رنگی- برت‌هالسی- پیرآنجلی
امپایر (۶۲۳۹۴۲) ۱۵ر۱۱- ۳۰ر۳- ۳۰ر۵- ۳۰ر۷ - ۳۰ر۹ تراس ۷ - ۹ نیاگارا (۶۵۳۰۷) ۱۱- ۳۰ر۳- ۳۰ر۵- ۳۰ر۷- ۳۰ر۹- متروپل (۳۹۴۱۰) ۱۵ر۱۰- ۳۰ر۱۲- ۳۰ر۲- ۳۰ر٤- ۳۰ر۶ - ۳۰ر۸ تاج (۳۳۰۶۴) ۴۵ر۱۰- ۲- ٤- ۶- ۸- ۱۰ سانترال (۴۸۶۸۶) ۱۱- ۳- ۵- ۷- ۹
* **ایرما خوشگله** - رنگی- شرلی مك‌لین- جك لمون
تراس دیانا- تراس کریستال ۷- ۳۰ر۹
* **اخگر سبز**- سینماسکوپ - رنگی- گریس کلی-
پارامونت (۴۸۳۲۱) ۱۱- ۳۰ر۳-۳۰ر۵-۳۰ر۷-۳۰ر۹
* **ساحل سرکش** - جینالولو بریجیدا - ژان پل بلموندو
پلازا (۴۴۲۵۵) ۱۱- ۳- ۵- ۷- ۹ ادئون (۳۸۱۱۸) ۳۰ر۱۰ -۲-٤- ۶- ۸- ۱۰
* **دومرد خشن** - سینماسکوپ - رنگی - آلن‌اسکات
رکس (۳۵۲۹۳) همای (۶۴۶۶۹) ۳۰ر۱۰- ۳۰ر۲- ۳۰ر٤- ۳۰ر۶- ۳۰ر۸- رویال (۴۹۷۸۵) آسیا (۴۲۹۰۹) ۱۱- ۳- ۵- ۷- ۱۵ر۹
* **انتقامجو**- رنگی- چاك کانرز - جون بلوتدل
تراس نیاگارا ۷- ۹
* **کاپو** - سوزان استراسبرك - امانوئل ریوا
سعدی (۳۶۴۶۸) ۴۵ر۹ - ۱۲- ۱۵ر۲ - ۳۰ر٤ - ۴۵ر۶ - ۹ ایفل (۴۵۳۷۷) ۱۰ - ۱- ۱۵ر۳ - ۳۰ر۵ - ۴۵ر۷ - ۱۰ سهیلا (۳۶۴۲۴) ۳۰ر۱۰ - ۳۰ر۱ - ۴۵ر۳ - ۶ - ۱۵ر۸ تراس ۱۵ر۷ - ۳۰ر۹ تراس آتلانتیك ۳۰ر۷ - ۴۵ر۹
* **مرد مورد علاقه** - رنگی- راك هودسن - پائولوپرنتیس
رادیوسیتی (۴۳۳۲۰) ۱۵ر۱۱ - ۳ - ۵ - ۱۵ر۷ - ۳۰ر۹ کاپری (۴۸۴۰۱) ۱۱- ۴۵ر۲ - ۵ - ۱۵ر۷ - ۳۰ر۹ ب.ب (۶۹۶۴۱) ۳۰ر۱۰- ۴۵ر۱ - ۴۵ر۳ - ۶ - ۱۵ر۸ - ۳۰ر۱۰
* **امیرارسلان نامدار** - سینماسکوپ - رنگی- فردین
اونیورسال (۶۶۹۵۳) ۱۰- ۳۰ر۱۲ - ۳-۳۰ر۵ - ۸- ۳۰ر۱۰ تراس ۷ - ۳۰ر۹ تهران (۳۸۱۶۵) سیلوانا (۳۳۷۷۷) (۹۲۳۶۰) ۹- ۳۰ر۱۱ -۲- ۳۰ر٤-۷- ۳۰ر۹ آستارا (۸۴۰۲۲) ۳۰ر۱۰ - ۳۰ر۱ - ٤- ۳۰ر۶- ۹ تابستانی تهران ۷ - ۳۰ر۹ میامی (۷۴۳۲۹) ۱۱-۳۰ر۱-٤-۳۰ر۶-۹ کیهان (۹۲۳۶۰) ۱۰- ۳۰ر۱۲- ۳-۳۰ر۵- ۳۰ر۸ ژاله (۳۰۴۱۲۰) مونت‌کارلو (۷۹۷۴۱) ۳۰ر۸ - ۱۱- ۳۰ر۱- ٤- ۳۰ر۶- ۹ درایوین (۷۸۱۷۹۵) ۳۰ر۷ - ۱۰ ایران (۳۶۳۵۴) ۳۰ر۱۰ - ۱ - ۳۰ر۳ - ۶ - ۳۰ر۸
* **زوربای یونانی** - آنتونی‌کوئین - ایرنه پاپاس
سینما تاترکسری (۷۵۶۹۳۹) ۱۱-۲- ۳۰ر٤-۷- ۳۰ر۹
× **گرداب حقیقت** - میشل مورگان- کاترین اسپاك
مازستیك (۶۸۴۶۱) ۱۱-۳- ۵-۷-۹
* **دلدادگان جوان** - شارون هوکنی
تخت‌جمشید (۴۳۵۰۰) ۱۱-۳-۵- ۷- ۱۵ر۹
* **انتقام جرانیمو**- رنگی- تام ترایون- بتی‌لین
نادر (۳۹۰۹۵) ۹-۱۱-۱ - ۳ - ۵ - ۷-۹ کارون (۹۵۱۰۶۵) ۱۰-۱۲-۲-٤-۶ پارك (۳۹۶۳۷) ۳۰ر۱۰- ۳۰ر۲- ۳۰ر٤- ۳۰ر۶- ۳۰ر۸ فلور (۲۸۰۹۶) ۳۰ر۱۰- ۳۰ر۲- ۳۰ر٤- ۳۰ر۶- ۳۰ر۸ مراد (۷۳۳۸۲) ۱۰- ۳۰ر۱۲- ۳۰ر۲- ۳۰ر٤- ۳۰ر۶- ۳۰ر۸
* **زندگی** - راجندراکومار - مینو ممتاز
دنیا (۳۳۸۱۲) ۳۰ر۱۰- ۳۰ر۲- ۳۰ر٤-۷- ۳۰ر۹
* **موطلائی شهرها** - فردین- پروین غفاری- ظهوری
فردوسی (۳۵۷۸٤) المپیا (۹۱۷۹۶) پرسپولیس (۵۸۱۰۸۳) ۱۰-۱۲-۲-٤-۶-۸ ماندانا (۷۹۹۸۲) ۳۰ر۱۰- ۳۰ر۲- ۳۰ر٤- ۳۰ر۶- ۳۰ر۸ رامسر (۵۲۰۶۰) جهان (۶۰۳۵۰) ۱-۳-۵-۷-۹
* **ستیز باسرنوشت** - سینماسکوپ-رنگی-جیمزاستوارت
فری (۹۵۳۳۳۶) ۱- ۳- ۵- ۷- ۹
* **بخاطریك مشت‌دلار**- سینماسکوپ- رنگی-مونتگمری‌وود
آریا (۳۹۸۸٤) ۳۰ر۹ - ۳۰ر۱۱ - ۳۰ر۱ - ۳۰ر۳ - ۳۰ر۵ تراس ۳۰ر۷ - ۳۰ر۹
★ **کودك قهرمان** - سینماسکوپ - رنگی- میشل ری
سینما فروشگاه فردوسی (۳۰۱۴۱) ۹- ۳۰ر۱۰ صبح ۱۵ر۵- ۴۵ر۶
* **جاهلها وژیگولها** - مصدق- سپهرنیا- گرشا- متوسلانی
مشعل (۳۳۸۲۶) ۳۰ر۱۰- ۲- ٤- ۶- ۸
* **مامور ۱۱۷ مرزی نمیشناسد** - سینماسکوپ - رنگی -
داریوش (۲۶۲۶۵) ۹- ۱۱ - ۱- ۳-۵-۷-۹
* **۹ ساعت به راما** -
سینماسکوپ - رنگی
پردیس ۳۰ر۱۰ - ۳۰ر۱۲ - ۳۰ر۲ - ۳۰ر٤ - ۳۰ر۶ - ۹
* **راهزنان آیزونا - یاغی قندهار**
البرز (۳۰۴۲۵۸) شروع‌یکسره از ۳۰ر۸ صبح
**شیرفروش**- دوبله بفارسی -باشرکت نورمن‌ویزدم-رنگی
باغ گلستان سه‌راه سلسبیل تلفن ۹۳۳۷۶


اگر بدوام وزیبائی فرشهای لاستیکی، پلاستیکی وغیره خود علاقمندید باما مشورت کنید.
تلفن ۳۰۲۶۰۸

آتلیه فیروز
انجام سفارشات نقاشی ورکلام
خیابان شاه‌آباد پاساژ طهران شماره ۵ تلفن ۳۰۲۱۲۹



اطلاعات ۱۳۰۴

صاحب امتیاز و مدیر مسئول
**عباس مسعودی**
تهران - خیابان خیام

| | |
|---|---|
| تلفنخانه | ۳۰۰۱۰ تا ۳۰۰۱۹ |
| سردبیر روزنامه | ۳۰۴۷۹۱ |
| سرویس حوادث | ۳۰۳۵۶۹ |
| سرویس اقتصادی | ۳۰۴۵۹۱ |
| سازمان شهرستانها | ۳۱۵۳۲ |
| شعبه آگهیها | ۳۰۳۶۳۳ |
| نیازمندنها | ۳۱۵۳۳ |
| آگهی مجلات | ۳۴۹۴۳ |
| حسابداری روزنامه | ۳۱۰۷۹ |

تهران ژورنال و تلفنهای موسسه اطلاعات

| | |
|---|---|
| ژورنال دوتهران | ۳۰۴۷۹۳ |
| آرشیو واطلاعات سالانه | ۳۴۳۷۳ |
| کانون طوطی | ۳۰۴۵۹۳ |
| اطلاعات هفتگی | ۳۰۴۸۷۸ |
| اطلاعات جوانان | ۳۰۳۳۱۴ |

**ایران چاپ**
چاپخانه اطلاعات
تلفن ۳۰۳۹۶۵

## پرده برداری ازمجسمه شاهنشاه در نقده

آقای مهندس همایونفر استاندار آذربایجان غربی طی مراسمی که با حضور عده‌ای از روسای ادارات دولتی و طبقات مختلف مردم نقده در فلکه مرکزی شهر ترتیب یافته بود از پیکره شاهنشاه آریا مهر پرده‌برداری کرد.

گزارش خبرنگار مادرنقده حاکیست : دراین مراسم بدوا آقایان استاندار ، دکتر هاشمی فرماندار و تیمسار سرتیپ ناظم زاده فرمانده لشگر چهار رضائیه بیاناتی ایراد کردند . آنگاه درمیان ابراز احساسات پرشور حاضران نسبت بشخص اول مملکت از مجسمه شاهنشاه آریا مهرپرده ـ برداری شد .

درسومین جلسه هیئت مشورتی روزنامه اطلاعات درداردبیل گفته شد:

# اردبیل با تهران مستقیماً ارتباط تلفنی ندارد

## تشکیل انجمن شهر وتاسیس کتابخانه. گردشگاه وباشگاه ورزشی ضروری‌است

لزوم‌تاسیس انجمن شهر ، تامین روشنائی ، تکمیل کارنیمه‌تمام ارتباط تلفنی اردبیل ـ تهران ودیگراحتیاجات شهری اردبیل از جمله مسائلی بود که در سومین جلسه هیئت مشورتی روزنامه اطلاعات مطرح شد .

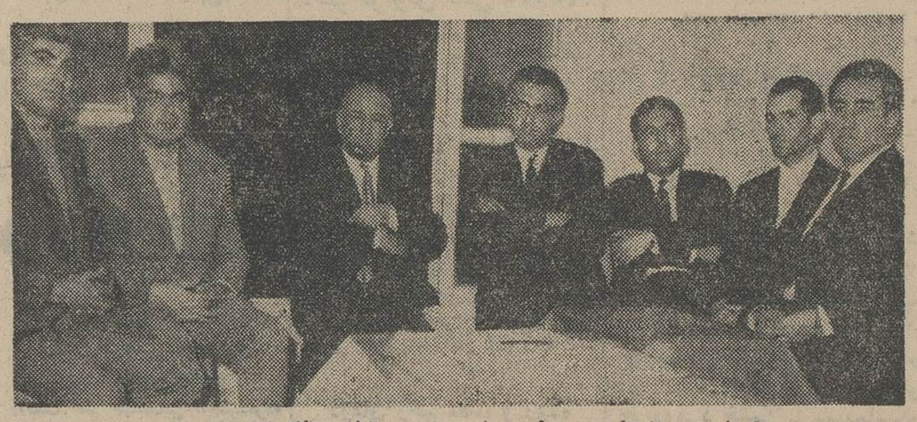

گوشه‌ای ازجلسه هیئت مشورتی روزنامه‌اطلاعات درداردبیل

### * تکمیل انجمن شهر

خبرنگار ما در اردبیل گزارش می‌دهد : در آغاز جلسه آقای دکتر نایبی موضوع تاسیس انجمن شهرواصلاحات شهری را مطرح ساخت وگفت :بتجربه ثابت شده است‌که‌برای‌تامین‌احتیاجات و پیشرفت برنامه های عمرانی‌یك‌شهر راهی جز تشکیل انجمن شهر وجود ندارد ، در نتیجه بایستی سریعا در اجرای قانون و انجام انتخابات انجمن شهر اقدام شود چه ، تشکیل و طرز کار انجمن های بهداری عملا نشان‌داده است که واگذاری کار مردم بخودآنان بشرطی که توام باحسن نیت باشد تاچه اندازه میتواند مفید واقع شود . بنابراین تسریع در تشکیل انجمن‌شهر و واگذاری کار مردم‌بخودآنهابایدمورد توجه سازمانهای مربوطه باشد .

### * گردشگاه ناقص

دومین سخنران‌جلسه آقای ناصر غفارزاده بود . ایشان ضمن تشریح احتیاجات یك‌شهر اظهار داشت : در حال حاضرگردشگاه‌شهراردبیل‌منحصر بباغ ملی است که آنهم یك پارك مجهز نیست زیرا نه روشنائی آن تامین است و نه جائی برای‌نشستن دارد . اصولاوقتی یکنفر بپارك‌میرود میل‌دارد قدری بنشیند و استراحت‌کند ولی وقتی جائی برای نشستن نباشد مجبور است مرتبا راه‌برود و خسته‌تر ازقبل بخانه بازگردد !

### * مشکل تلفن

خرابی وضع تلفن کاربر اردبیل مشکل‌دیگری بود که بوسیله آقای موسی صادقی مطرح گردید . ایشان گفت :

مدتهاست سیمکشی خط تلفنی اردبیل ـ تهران خاتمه یافته ولی هنوز کانالی برای آن اختصاص داده نشده و بهره برداری از آن آغاز نگردیده است . البته درحال حاضر احتیاج مردم از طریق کانالهای تبریزکه‌اخیرا به اردبیل اختصاص داده شده است تامین میشود ولی باتوجه باینکه‌اردبیل از نظر اهمیت امور ارتباطی پس از تبریز دراستان آذربایجان شرقی دومین شهر محسوب میگردد این‌وضع نمیتواند همیشه دوام داشته باشد و باید برای افتتاح خط مستقیم تلفنی اردبیل ـ تهران اقدام سریع نمود .

### * خلاء تربیتی

آقای دکتر منافزاده سخنران‌بعدی جلسه بود که ببحث د راطراف نحوه تربیت نسل جوان پرداخت و اظهار داشت : شهر اردبیل نسبت بشهر های دیگر یك خلاء تربیتی است‌بدین معنی که‌دراین شهر برای تفریح و بازی کودکان و مرکزی برای تفریحات سالم و تربیت روحی جوانان وجود ندارد . این امر در تابستان موجب ناراحتی دانش آموزان مدارس میشود زیرا باتعطیل آموزشگاه ها ، دانش آموزان راهی جز اینکه بخیابانگردی بپردازند و اوقات خود را ببطالت بگذرانند ندارند . خوبست مسئولان امر با ایجاد اماکن تربیتی و تفریحی از قبیل کتابخانه ، پارك کودك و ورزشگاه ها این ناراحتی را برطرف کنند . جلسه هیئت مشورتی روزنامه اطلاعات پس از این مذاکرات بپایان رسید .

## پنجمین شاگرد اول

پنجمین شاگرد اول کنکور امسال دانشگاه تبریز آقای حسن‌پور رضائی خلیق (عکس بالا) می‌باشد . طبق گزارش خبرنگار مادر تبریز این دانش‌آموز دربین یکهزار و هشتاد داوطلب دانشکده فنی مقام اول را بدست آورده است .

هنگام حفاری در اطراف سرخس

## بجای نفت، آب ازچاهها فوران زد

**یك شرکت حفاری خارجی که مشغول حفاری بمنظور اکتشاف نفت در ۷۸کیلومتری سرخس است درجستجوی نفت دوچاه حفر کردکه هردو بجاه آرتزین تبدیل شد !**

خبرنگار مادرسرخس گزارش میدهد از این دوچاه که در عمقهای ۷۹و ۸۷متری به‌آب رسیده‌اند آب بافشار زیاد خارج میشود و پیداشدن آب در آن نقطه که آب آشامیدنی خیلی کمیاب می‌باشد بی‌اندازه موجب خشنودی ساکنان آن حدود گردیده است .

## طی پنج حادثه مختلف

# ۵ نفر در مشهد کشته شدند

پریروز طی پنج حادثه در مشهد ونواحی اطراف پنج‌نفر کشته شدند. خبرنگار مادر مشهد چگونگی این پنج حادثه را بشرح زیر گزارش داده است :

* پیرزن ۶۵ ساله‌ای بنام‌حاجی بی‌بی‌خداداد ساکن محمدآبادبخش ۷ مشهد ، براثر سرایت آتش‌چراغ خوراك‌پزی ، آتش گرفت و دچار سوختگی شدیدی شد . وی به بیمارستان منتقل گردید ولی‌معالجه نشد و درگذشت .

* تراکتوری برانندگی علی اکبر هنگام کار در زمینهای زراعتی‌قریه «شورآب» مشهد باجوانی بنام‌بهادر فیوج تصادف کرد و موجب مرگ‌وی گردید . راننده تراکتور بازداشت شده است .

* پیرمرد ۶۵ ساله‌ای که بباغ رضوان مشهد رفته بود ، غفلتا به داخل گودالی افتاد . چند نفری که درآن حوالی بودند بکمك‌اوشتافتند اما پیرمرد را مرده یافتند .

* دوچرخه‌سوار ۱۶ساله‌ای بنام علی‌محمد عباسیان دیروز در یکی‌از خیابانهای‌مشهدبضرب‌لگدمردعابری نقش برزمین شد و براثر پارگی روده و خونریزی داخلی درگذشت بقرار اطلاع جوان مزبور به مادر مردعابر « متلك » گفته وبین‌آندو زدوخورد رویداده بود .

* مرد ۳۶ ساله‌ای بنام رحمن اسلامی هنگامیکه از کوهی واقع در نزدیکی قریهٔ «شاهان‌گرماب» ۴۰ کیلومتری مشهد ، میگذشت ماری اورا گزید و مرد مزبور جان سپرد . جنازه وی ۱۲ ساعت بعد بوسیله اهالی قریه پیدا شد .

## عقرب گزیده مرد

**بنابگزارش خبرنگار ما در رامهرمز چند روز قبل زن نابینائی از ساکنان رامهرمز که دارای دو فرزند خردسال بود دچار عقرب گزیدگی شدو بشدت مسموم گردید . مسموم را برای‌معالجه به اهواز منتقل ساختند ولی معالجات در وی موثر نیفتاد و درگذشت .ضمنا طی ماه گذشته بیش از صد نفر از ساکنان رامهرمز دچار عقرب گزیدگی شده‌اند و بوسیله پزشکان معالجه گردیده‌اند .**

## بمناسبت سالگرد حادثه شوم سوم شهریور

## میتینك حزب پان ایرانیست درخرمشهر

چندروز پیش آقایان محسن پزشکپور رهبر حزب پان‌ایرانیست و دکتر عاملی تهرانی قائم‌مقام ایشان بمنظور برگزاری مراسم سالروز سوم شهریور وشرکت در میتینك حزب پان‌ایرانیست وارد خرمشهر شدند ودر ایستگاه راه‌آهن مورد استقبال قرار گرفتند .

بعدازظهر همانروز اعضای حزب پان‌ایرانیست در خیابانهای خرمشهر بحرکت درآمدند وتاجهای گل‌نثار آرامگاه دربادار بایندر ولوحه یادبود شهیدان سوم‌شهریور کردند. پس‌از این مراسم‌از طرف حزب میتینك‌باشکوهی ددمیدان رضاشاه کبیر برگزارشد و ضمن آن آقایان محسن پزشکپور و دکتر عاملی پیرامون حادثه شوم سوم شهریور بیاناتی ایراد نمودند.این آقایان پس‌از شرکت در ضیافت نمایندگان مطبوعات ، روز بعد بتهران بازگشتند .

# سبزوار،شهری گمشده‌درغبار!

## این شهرازراه‌آهن تهران- مشهد ۷ فرسنك دورافتاده‌است

## باتلاقها برای بلعیدن رهگذران دهان گشوده‌اند

از : مقدس زاده — نماینده اعزامی سازمان شهرستانها

سیمای شهرستانها

چند وقت پیش در جراید خواندم که « طبق محاسبه حدود ۴۵ تن گرد و غباریکه فضای شهر بزرك نیویورك را اشباع کرده است بر روی‌شهر فرو میریزد و چند میلیون جمعیت ساکن شهر نیویورك روزانه ۴۵ تن‌گرد و خاك می خورند!» و من موقعیکه‌بنزدیکی شهر سبزوار رسیدم با دیدن وضع شهر این مطلب برایم تداعی شد . گرچه مقایسه‌شهر سبزوار با شهر چند میلیونی نیویورك در تصور هم نمیگنجد و اصولا این دو شهر قابل قیاس نیست ولی از لحاظ‌میزان گرد و خاك فراوان و دائمی که بر روی شهر سبزوار فرو می‌ریزد‌میتوان‌وضع این‌شهرستان را به نیویورك تشبیه کرد .

### * راه سبزوار

فاصله نیشابور ـ سبزوار درحدود ۱۲۰ کیلو متر است و از این‌فاصله، فقط ۴۰ کیلو متر راه از سلطان آباد تا سبزوار اسفالت شده است. اسفالت این قسمت از جاده هم مانند اسفالت راه مشهد ـ نیشابور بطور اساسی صورت نگرفته است بلکه همان جاده شوسه قدیمی است که بدون زیر سازی فنی اسفالت سرد برسطح آن ریخته و اسمش راجاده اسفالته گذاشته اند .

هشتاد کیلو متر طول بقیه راه نیشابور ـ سبزوار ، شوسه و شن ریزی شده است در طول این‌مسافت هم اغلب قسمت های مختلف جاده دچار سیل بردگی شده و وسائل نقلیه با اشکال نسبتا زیاد در این جاده حرکت میکنند .

آنچه برای من معما شده بودااین بود که اگر قرار است فاصله بین مشهد ـ تهران از طریق نیشابور و سبزوار اسفالت شود چرا این اسفالت بطور اساسی صورت نگرفته و در اسفالتکاری این جاده زیر سازی نشده و اصول فنی رعایت نگردیده است . از آن گذشته چرا یك قسمت از جاده را اسفالت کرده وتا قطعه اسفالت شده دیگر ، یك فاصله طولانی باقی گذاشته‌اند ؟

یکی از همسفرانم میگفت :گویا وعدهٔ اسفالت این جاده را داده‌اند و مدتها گذشته و برای انجام این وعده اقدامی نشده است . پس از آنکه سال ها از موعد شروع اسفالت گذشته است با عجله اسفالت جاده را آغاز کرده‌اند و بهمین جهت هم فرصتی برای زیر سازی راه ورعایت اصول فنی در کار اسفالت ریزی باقی نبوده و همان‌اسفالت‌سرد را برسطح جاده ریخته‌اند.

### * ریزش گردوخاك

**از نیمه راه نیشابور ـ سبزوار وزش باد شدید توام با گرد و غبار غلیظ شروع میشود و این‌گردو خاك تا سبزوار ادامه‌دارد و هرچه به سبزوار نزدیکتر میشویم شدت بیشتری پیدا میکند این باد و گرد وغبار همیشه ادامه دارد و اغلب‌شدت گرد و خاك بحدی است که شهر سبزوار را پرده‌ای از غبار غلیظ می‌پوشاند و چندین شبانه روز گردو خاك بر شهر سبزوار فرو میریزد**

**شهر سبزوار در کنار کویر قرار گرفته و دشت های جنوبی آن را کویر تشکیل داده است بهمین‌جهت اگر حتی نسیمی بوزد گردو خاك و خورند اهالی سبزوار هم‌در اینمورد چیزی از ساکنین شهرنیویورك کم ندارند !**

### * بزرگترین مشکل

این گردو غبار مستمر و مدام از بزرگترین مشکلات مردم سبزوار است . چون در حال حاضر زندگی اهالی این شهرستان در گردو خاك میگذردوگوئی گردو غبار با زندگی مردم سبزوار آمیخته است .

چنین وضعی بر اثر حرکت و پیشرفت کویر بسوی شهر سبزوار ایجاد گردیده و تاکنون قسمتی از مزارع و کشتزار های جنوب شهر سبزوار در زیر پوشش ضخیمی‌ازریك روان مدفون شده است .

علاوه بر آن قسمتی از راههای فرعی جنوب شهر سبزوار را که به بخشها یا دهات تابعه این شهرستان منتهی میگردد ریك روان کویر فرا گرفته و بطوریکه عده‌ای از معمرین و مطلعین محلی سبزوار میگفتند : حتی بعضی از دهات کوچك جنوب سبزوار در زیر شنهای کویر مدفون گردیده است .

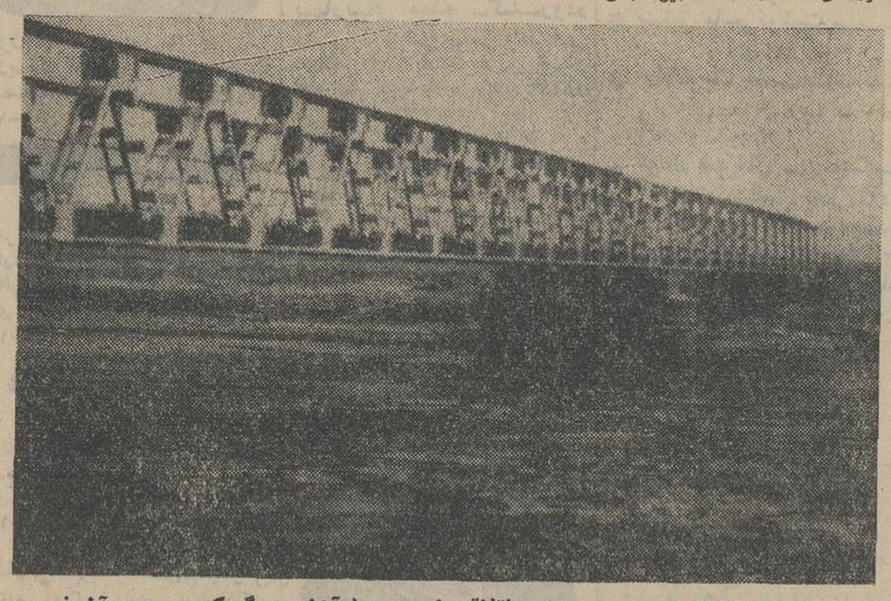

مسیر رودخانه «کال شور» سبزوار باتلاقی است وپل‌آهنی‌بزرگی‌که برروی آن نصب گردیده ازفرو رفتن رهگذران درباتلاق جلوگیری‌کرده است.

### * مهار کردن کویر

از چند سال قبل برای رفع این مشکل بزرك مردم سبزوار، اقداماتی شروع شده و بمنظور جلوگیری از پیشرفت کویر و حرکت ریك روان بطرف این شهرستان جنگل کاری در اطراف سبزوار آغاز گردیده است ولی چون این اقدام در مراحل اولیه است‌هنوز نتیجه‌ای از آن حاصل نشده و گردو خاك و شن کویر همچنان‌بسوی سبزوار سرازیر است .

فعلا در فاصلهٔ شش کیلومتری جنوب سبزوار پایگاهی برای جنگل‌کاری دشت های بی آب و علف مناطق جنوبی این شهرستان تاسیس گردیده و در این پایگاه که توسط یکی از مهندسین سپاه ترویج و آبادانی زیر نظر سازمان جنگلبانی اداره میشود نهال درخت های مخصوص مناطق کویر بطرز خاصی کشت می‌گردد و پس از رشد کافی و آباد کردن کامل ، آنها را در دشت های بی آب و علف وکویرهای‌جنوب‌سبزوارمیکارند.

### * مرحله آزمایش

مهندس سپاهی ترویج که عملیات کشت نهال را در این پایگاه زیر نظر داشت میگفت : کشت نهال در اطراف سبزوار از یکسال و نیم قبل آغاز شده است . دو سال پیش هیچگونه تاسیساتی برای مهارکردن کویر و جلوگیری از پیشرفت آن بسوی شهر ها وجود نداشت و حالا این پایگاه تاسیس گردیده و فعالیت برای جلوگیری از پیشرفت کویر بسوی شهر های خراسان از سبزوار آغاز شده است تا چنانچه این‌فعالیت ها به نتیجه مطلوب رسید برای‌توسعه عملیات کشت نهال دراطراف سایر شهر های خراسان که در کنارکویر قرار دارند اقدام شود . در حال‌حاضر اولا از قطع درختان و حتی بوته های خار در دشتهای جنوب سبزوار جلوگیری میشود و ثانیا بوته های درختان مخصوص منطقهٔ کویر ، هر روز بتعداد فراوان پس از آباد‌کردن، در مناطق جنوبی این شهرستان کشت میگردد .

### * در تسخیر کویر

از جنوب سبزوار جاده شوسه‌ای بسوی کاشمر کشیده میشود که‌هنوز ساختمان این راه در مراحل اولیه است. فعلا پلهای بزرك و کوچکی در مسیر این جاده ساخته شده ویا در دست ساختمان میباشد .

با آنکه ساختمان چندین‌کیلومتر از این راه شوسه ، ازسبزوار بطرف کاشمر شن ریزی شده و تکمیل گردیده است معهذا همین مسافت کوتاه نیز در زیر ریك روان کویر مدفون شده و فقط وسائل نقلیه‌ایکه رانندگان آنها بوضع جاده آشنائی دارند در این راه رفت‌آمد میکنند .

در این مسیرپل‌بزرگی برروی‌دخانه «کال‌شور» زده شده است که بتابه اظهار عده‌ای از اهالی سبزوار با ساختمان این پل از تلفات زیادی که همه ساله این رودخانه داشت جلوگیری بعمل آمده است .

### * باتلاق ... باتلاق!

مسیر رودخانه «کال‌شور» درحوالی سبزوار باتلاقی است و تا قبل از ساختمان این پل رهگذران تا آشنا بوضع این رودخانه را بکام می ـ کشید . بطوریکه میگفتند . دوسال قبل از ساختمان این پل یك قطار شتر با دو نفر ساربانانش هنگام عبور از این رودخانه بباتلاق فرو رفته و ناپدید شده‌اند .

جان میرزا حسینی نگهبان‌پل‌رودخانه «کال‌شور» از اینکه قدم در مسیر این رودخانه بگذارد واهمه داشت .

### * مشکل دیگر

یکی دیگر از مشکلات مردم‌سبزوار این استکه ایستگاه راه آهن در فاصلهٔ بیش از هفت فرسنگی این شهرستان است واهالی‌برای مسافرت با قطار ناچارند با یکدستگاه‌اتوبوس فرسوده محصوص! خود را به«سلطان آباد» در راه سبزوار ـ نیشابور برسانند زیرا که ایستگاه راه آهن این شهرستان در آن دهکده است وبا شهر سبزوار ۴۴ کیلو مترفاصله دارد .

آقای جوادی نماینده و خبرنگار اطلاعات برایم توضیح داد : راست یا دروغ میگویند موقعیکه راه‌آهن تهران ـ مشهد کشیده میشد یکی از متنفذین محلی سبزوار که در اطراف دهکده سلطان آباد املاك زیادی داشت مقداری زمین برای ساختمان ایستگاه راه آهن‌اختصاص داد و پیشنهاد کرد که راه‌آهن از آن محل کشیده شود . این پیشنهاد عملی شد و حالا نتیجه‌اش این است که اسما راه آهن تهران ـ مشهداز سبزوار میگذرد ولی عملا مردم سبزوار از مزایای راه‌آهن بهره‌ای ندارند یکی دو سال قبل پیشنهاد شد که یك خط فرعی راه آهن از سلطان آباد تا سبزوارکشیده شود ولی با این پیشنهاد اهالی موافقت نشد . در حال حاضر یکدستگاه اتوبوس‌فرسوده و قراضه یکساعت قبل از رسیدن‌قطار بایستگاه راه آهن ، از سبزوار به طرف سلطان‌آبادبراه میافتدومسافرین را بایستگاه میرساند و واردین را نیز بشهر می آورد .

### * خرابی تلفن

وضع تلفن شهری سبزوار هم باعث ناراحتی و نگرانی اهالی است. تلفن شهر بزرك سبزوار هنوز هم مغناطیسی استو تعداد شماره های تلفن شهری ازپانصد شماره تجاوز نکرده است . ساختمان مرکز تلفن شهری و محل تلفن ارتباطی سبزوار دریك‌ساختمان فرسوده ونیمه خراب قرار دارد و بقول آقای نیاکی مامور کشیك شب تلفن ، ساختمان مرکز تلفن سبزوار باندازه ای خراب‌است که مراجعین ، قبل از آمدن باید وصیت کنند !چون هرلحظه ممکن است این ساختمان فرو ریزد .

وقتی علت این وضع را پرسیدم اظهار داشت : مشترکین فعلی تلفن شهری سبزوار باپرداخت ماهانه‌پنجاه وپنج ریال حق اشتراك ، مکالمات تلفنی خود را با همین تلفن های شهری انجام میدهند و دیگر احتیاجی به تلفن خودکار احساس نمی کنند. تعداد افرادی هم که‌تقاضای اشتراك تلفن داده و ودیعه لازم را پرداخته‌اند بحد نصاب فرسیده است تا برای تبدیل تلفن مغناطیسی این‌شهرستان به‌خودکار اقدام شود .

## والاحضرت‌شاهپورغلامرضادربندرپهلوی

خبرنگار مادر بندرپهلوی گزارش داد : ساعت‌ده صبح دیروزوالاحضرت شاهپور غلامرضا پهلوی‌وهمسرشان باهواپیما وارد بندر پهلوی شدندو مورد استقبال قرار گرفتند .

والاحضرت و همسرشان پس‌از استراحت در مهمانخانه شرکت شیلات از آموزشگاه مردان قورباغه‌ای وابسته بمرکز آموزش مناطق دریائی شمال بازدیدنمودند. والاحضرت ناهاررا در شیلات صرف نمودند و بعد از ظهر از تاسیسات شیلات شمال بازدید خواهند کرد.

در زدو خورد باقاچاقچیان مسلح

## گروهبان ژاندارمری کشته شد

پریروز مامورین گروهان احتیاط هنك ژاندارمری مشهد ،ضمن گشت در کوههای «کافرقلعه» ۶۰ کیلو متری مشهد باعده‌ای‌قاچاقچی‌مسلح برخورد کردند وزدوخورد شدیدی بین قاچاقچیان ومامورین‌ژاندارمری درگرفت .

خبرنگار مادر مشهد گزارش‌داد قاچاقچیان بامشاهده مامورین‌شروع به تیراندازی کردند و در نتیجه گروهبان یکم «اسماعیل‌پور طوسی» بضرب گلوله کشته شد و یکی‌از قاچاقچیان توسط مامورین دستگیر گردید .

جناز، ژاندارم شهید صبح‌امروز بمشهد منتقل شد وباانجام‌تشریفاتی مدفون گردید .

## وزیر دادگستری در بازدیدمازندران

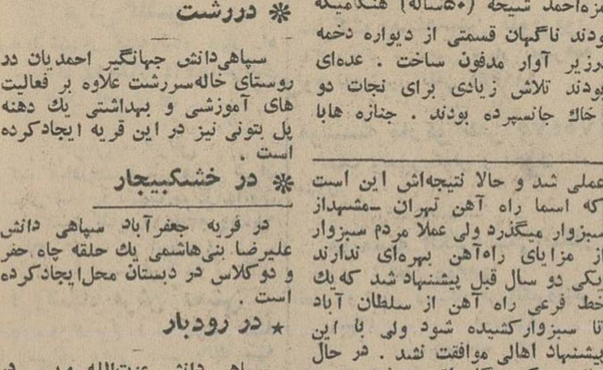

قبلا باستحضار خوانندگان گرامی رسید که آقای دکتر صدر وزیر دادگستری بمنظور بازدید دادگستریهای استان مازندران وارد ساری شد و مورد استقبال قرار گرفت .

این عکس که درمقابل دادگستری استان مازندران گرفته شده آقای صدری استاندار راهنگام گفتن خوش آمدبه‌آقای وزیردادگستری نشان میدهد .

## قربانی‌بی احتیاطی

**بنابگزارش خبرنگار مادر رشت : شدولی معالجات دراو تاثیری نبخشید ودرگذشت . علت حادثه بی‌احتیاطی دوچرخه سوار تشخیص داده شده است .**

هنگام خاکبرداری در حوالی سردشت

## ۲ کارگر زیر آوار جانسپردند

در نزدیکی سردشت مهاباد محلی است که‌از سالها قبل مردم خاك موردنیاز برای امور ساختمانی رااز آنجا تهیه‌کرده بشهر می‌آورند. این نقطه ظرف چندین سال براثر خاکبرداری های مکرر بصورت دخمه بزرگی درآمده است . خبرنگارما در سردشت گزارش میدهد چندروز پیش‌دوکارگر باسامی رحمت صالحی (۴۰ساله) و حمزه‌احمد شیخه (۵۰ساله) هنگامیکه دراین حفره بزرك مشغول خاکبرداری بودند ناگهان قسمتی از دیواره دخمه برروی دوکارگر فروریخت وآنان را درزیر آوار مدفون ساخت . عده‌ای از کسانیکه درآن حدود مشغول کاربودند تلاش زیادی برای نجات دو کارگر بعمل آوردند ولی آنها درزیر خاك جانسپرده بودند . جنازه هابا انجام مراسم قانونی دفن گردید .

### * درشت

سپاهی‌دانش جهانگیر احمدیان در روستای خاله‌سرشت علاوه بر فعالیت های آموزشی و بهداشتی یك دهنه پل بتونی نیز در این قریه ایجادکرده است .

### * در خشکبیجار

در قریه جعفرآباد سپاهی دانش علیرضا بنی‌هاشمی یك حلقه چاه حفر و دوکلاس در دبستان محل‌ایجادکرده است .

### * در رودبار

سپاهی دانش عزت‌الله ویسی در محل ماموریت‌خود اقدامات شایسته‌ای بعمل آورده و رضایت اهالی راجلب نموده است .

### * در بندر پهلوی

سپاهیان دانش احمد مظاهری ، عباس بیطارپور ، اسدالله حجازی مصطفی موسوی زادگان ، مراد میرآخور ، حسین میرزائی ، غلامرضا میرعسکری ، علی میرفخرائی ، علی محمدغفاری و محمد جواد مومنی در محلهای ماموریت خود فعالیت‌هائی در جهت پیشرفت امور عمرانی و فرهنگی معمول داشته‌اند .

برنامه تلویزیون ایران
زیستنده آبادان

چهارشنبه- ۹ر۶ر۴۵

ساعت ۶-موسیقی باتصویر
ساعت ۶ر۳۰- سلام شاهنشاهی واعلام برنامه
ساعت ۶ر۳۳ کلانتر
ساعت ۷- اخبار
ساعت ۷ر۱۵- جهان ورزش
ساعت ۷ر۳۰ لوسیل‌بال
ساعت۸- موسیقی ملی
ساعت ۸ر۳۰- سنت
ساعت ۹ر۴۵- اخبار
ساعت ۹ر۳۰- برنامه بلنداکس
ساعت ۱۰- شعله‌های جاویدان
ساعت ۱۰ر۳۰- موزیکال براوری

# مردی از جنگل

نوشته : احمد احرار

در اوان دومین سال جنك بین‌المللی اول ، در جنگلهای سرسبز گیلان نهضتی برضد تعدیات سربازان دولت تزاری تشکیل شدکه پایه‌گذار آن مردجوانی بود بنام میرزا کوچك . این سازمان بعداز چندی دامنه وسیعی‌پیداکردو بصورت‌عاملی موثر در سیاست ایران جلوه‌گرشد . از جمله پس از انقلاب روسیه و کناره‌گرفتن روسها از جنك ، انگلیسها که قصد داشتند به قفقاز دست‌پیداکنند و مانع فعالیت های متحدین درین منطقه شوند ، با مزاحمت جنگل مواجه گشتند . زیرا تشکیلات جنگل مانع عبور سربازان انگلیس از خطه گیلان‌بود. بدینترتیب معارضه میان جنگل و انگلیسها آغاز شد و مذاکرات آنها بانمایندگان جنگل در محل آتشکاه «پنج کیلو متری رشت» باشکست روبرو گردید ...

-آقای کلنل ... دعوای ما بادولتهای خودمان برسر اینگونه معاملات سیاسی است که‌برای حفظ منافع خودشان بدان تن‌میدهند. دراینصورت ماچطور میتوانیم باشما وارد چنین معامله‌ای شویم ؟ !

استوکس سری تکان داد :

-متاسفم آقا ... بایدبگویم شما واقعیت‌های سیاسی را جدی تلقی نمی‌کنید و بیشتر تسلیم احساسات هستید تا منطق !

باشکست مذاکرات نیکی‌تین قنسول دولت‌تزاری وکلنل‌استوکس صاحبمنصب انگلیسی در «آتشکاه» انگلیسهامصمم شدند دروازه های گیلان رابانیروی اسلحه بجنك بگشایند .

تاآنزمان دولت انگلیس نسبت بوقایعی‌که در گیلان میگذشت بانظر بی تفاوتی مینگریست . اما اکنون تشکیلات جنگل بصورت‌قدرت معارضی ، در برابر منافع اساسی دولت انگلیس جلوه‌گر شده بود . گزارش دنسترویل ، لندن را متقاعد ساخت‌که وجود جمعی ازفرماندهان آلمانی وترك در تشکیلات جنگل و همکاری این سازمان با عوامل‌دولت انقلابی روسیه ، گیلان را بکانون خطری مبدل ساخته است . بازداشت کاپیتن نوئل وجلوگیری از کاروان دنسترویل و بالاخره مخالفت‌جدی جنگل باعزیمت نیرو های انگلیسی بسوی قفقاز هر کدام بنوبه خود مسئله‌یی بودکه انگلیسها نمیتوانستند آنرا سهل بگیرند .

میرزا از تصمیم انگلیسها بی‌خبر نماند اما این تهدید راچندان جدی تلقی نکردزیرا بطورکلی میرزا ودوستان اوبرای قدرت نظامی انگلیسها اهمیت زیادی قائل نبودند وشاید علتش این بود که جز قیافه خونسردو خندان انگلیسها ، خاطره‌ای از آنها نداشتند .حواس جنگل بالمره متوجه باقیمانده قوای روس‌بود که در قزوین اقامت‌داشت و باشاره انگلیسها در مراجعت بروسیه عجله‌ای نشان نمیداد .جنگل، این قوا راتنها سد موجود میان گیلان وتهران میدانست و مقدمات حرکت بسوی تهران راتدارك میدید . نهایت منتظر بود که روسها قزوین راتخلیه کنندوراه تهران هموار شود . آنزمان تهران‌ضعیف‌تر ازآن بودکه بتواند دربرابر یك قوای مجهز وجان برکف مقاومت کند ، خصوصا که نهضت جنگل رنك ملی‌داشت و باحتمال زیاد قدرت‌های ملی تهران نیز از سربازان جنگل استقبال میکردند .

اما اشتباه در ارزیابی قدرت نظامی و سیاسی انگلیس ، این نقشه راعقیم ساخت . زیرا بزودی قوائی که دنسترویل منتظر آن بود از اطراف بقزوین رسید و ستاد نیرومندی از سربازان انگلیسی و هندی در کنار باقی مانده قوای روس تشکیل شد .

وقت آن رسیده بود که انگلیسها نقشه تعرضی خودرا برای دست یافتن بر سرزمین قفقاز بموقع اجرا بگذارند . میرزا در رشت‌بود که اولتیماتوم چهل‌و هشت ساعته ژنرال های روس و انگلیس را دریافت داشت . ژنرال انگلیسی اخطار کرده بودکه ظرف چهل‌وهشت ساعت باید خط منجیل -انزلی بروی سربازان روس و انگلیس گشوده شودو درغیر اینصورت نیروهای مشترك ژنرال پیچراخوف و ژنرال دنسترویل تعرض خودرا آغاز خواهند کرد .

اتمام حجت چهل‌و هشت ساعته وخامت وضع را آشکار ساخت ، معهذا هنوز میرزا امیدوار بود که بایك اقدام فوری بتواند روسها را از متفقین انگلیسی خود جداکند . از همینرو ماژورفن‌پاشن را که فرمانده قوای متمرکز در منجیل بود برای مذاکره با پیچراخوف مامور کرد .

هنوز چند ساعت از وصول اولتیماتوم نگذشته بود که فن‌پاشن، ژنرال روسی را در ستادوی ملاقات کرد ...

***

رشت ، ساعات پر اضطرابی رامیگذرانید .

توده‌ای از ابرهای سیاه بالای سر شهر میغریدو میگریست . در خیابان هائی که سیلاب سطح آنراپوشانده بود ، رهگذر ها قوز کرده شتابان بسوی خانه های خود میرفتند . در چهره مردم تشویش موج میزد .

# تحقیر کردن! بدترین روش تربیتی است

نوشته : بانو روزونسان (کارشناس امور تربیتی آمریکا)

## * هرگز کودك را محکوم‌و خودرا حاکم معرفی نکنید !

«مادر اطمینان دارم که حرفهای مرا نمی‌فهمی» « تو نمیتوانی وضع مرا درك کنی »

حتی دلسوزترین و مهربان ترین مادر ها هم گاهی اوقات با این جملات خشن مواجه میشوند و اطفال گاهی اوقات احساس میکنند که والدینشان آنهارا درك نمیکنند

علت این وضع چیست ؟ شاید عده‌ای آنرا معلول گودالی که‌میان دونسل وجود دارد تلقی کنند و به آسانی از آن‌میگذرند ولی چه‌باید کرد که از این جدائی اجتناب گردد ؟

درباره دوستان اطفال مداخله نکنید ، بگذارید اطفال دوستان همسن خودرا داشته باشند

*** کار پدر**

اطفال بطور کلی از کاروحرفه پدر خود اطلاع چندانی ندارند و حتی اطفالی که میدانند پدرشان بچه کاری اشتغال دارد از جزئیات کار او واز مسئولیتهائی که‌عهده‌دار است چیزی نمیدانند .

والدین هم از کار اطفال خود چیزی سردر نمی‌آورند ولی اگر گاهی درکار آنها مداخله میکنند از زاویه معلم و مربی است واینکار اغلب اطفال را ناراحت میکند .

*** مشغله متفاوت**

زندگی والدین واطفال در دو جهت مختلف سیر میکند والدین به‌پول و پیشرفت و خانه ووسایل آن‌فکر میکنند درحالیکه اطفال به انشاء مدرسه ، به همسالان خود که باید به‌بینند ، به وسایل و اسباب‌بازی های خود میاندیشند .

جوان هرلحظه در راه کشف جهان تازه‌است ، در راه خود موانع را ناچیز و در خود قدرت از میان‌بردن هرمانع رامی‌بیند .

والدین خواه قبول بکنند یانه متوجه حفظ گذشته هستند درحالی که اطفال در جستجوی آینده می باشند .

برای تلفیق این دووضع چه‌باید کرد ؟ در حالیکه والدین در راه نگهداری و اطفال درراه‌خلق‌وابداع گام‌برمیدارند تکلیف چیست ؟

مسلما والدین برای اینکه خوبی و بدی را به‌اطفال گوشزد کنندوظیفه دارند ولی چطور باید این توصیه‌را انجام داد ؟

بجای اینکه بگوئید : شیطان ، اینکاررا نکن ، بهتر است بگوئید: دم‌گربه را نکش ، اینکار حیوان را ناراحت میکند .

اگربچه ظرف میوه‌خوری راشکست نگوئید : بی‌عرضه ... بلکه : از اینکه ظرف را شکستی‌خیلی ناراحت شدم.

پس از این سن کودك بمدرسه میرود و بحرانهای درسی و نمراتی که میگیرد آغاز می گردد . کاری کنید که کودك نمرات خودرا حتی اگر صفرباشد بشما نشان دهد واز شما راهنمائی بخواهد .

والدین باید به‌این نکته توجه داشته باشند که اطفال مخصوصا در سنین بلوغ همه‌چیز هارا به والدین نمیگویند .

وقتی بچه ۱۸ساله شما درمقابل یك سئوال شما مودبانه میگوید : به‌بخشید مادر این یك مسئله کاملا شخصی است . ناراحت نشوید ،

عبور از پنج قاره

بهترین محیطی که میتوانیدبرای کودك خود آماده کنید اینست که کودك احساس کند که میتواندبه شما اعتماد کند و راز دلش رابگوید

وقتی کودك میگوید : مادرمی‌خواهم باتو حرف‌بزنم بادقت بحرف های او گوش بدهید ، اگر مشغول کار هستید کارتان را ول کنید ،

*** کودك را تحقیر نکنید**

اغلب اتفاق افتاده که به کودك خود گفته‌اید : ساکت باش تو هنوز برای فهم این مطلب خیلی کوچك هستی ، میدانید که چقدر همین جمله کودك راناراحت‌میکند؟ چراکودك را در جریان اموراساسی خانواده نگذاریم ؟ چرا مثلا کودك از درآمدپدر ، کار پدر ،بدنیاآمدن نوزاد آینده اطلاع نداشته باشد.

*** در سن مدرسه**

قبل از بلوغ کودك غالبا به یك ورزش علاقمنداست،میل‌دارد درباره مسائل سن خود بحث و مشاجره کند باملایمت به‌بچه ثابت کنید که اورا درك میکنید .

سن بلوغ : بچه دوست داردکه به‌آزادی او احترام گذاشته شود. شما بااحترام به‌این آزادی حدود آنرا که حدفاصل آزادی دیگران است یادآوری کنید .

دراین سن بازی مورد علاقه‌زیاد است .

گردش بدور جهان

## تدریس در مدارس ابتدائی انگلستان چگونه است ؟

اخیرا در مجله کامنولث چاپ انگلستان مقاله‌ای تحت عنوان‌هدف تعلیم و تربیت منتشر شد که ترجمه عمده مطالب آن در زیر آمده است :

دراین مقاله ضمن‌شرح مبسوطی که‌دراطراف ایجاد مدارس در دهکده های انگلستان وخصوصیات زندگی اشخاصی که مبتکر ایجاد محیطی برای پرورش کودکان روستائی شده‌اند هدف تعلیمات ابتدائی اینطور شرح‌داده شده :

منظور از تحصیلات مقدماتی‌در انگلستان عبارت از تعلیم وتربیتی است که بطور رایگان از طرف دولت برای اطفال ۵ الی ۱۱ ساله در نظر گرفته شده و اغلب روش تعلیم و تربیت در این نوع مدارس بر پایه استفاده از وسائل سمعی و بصری استوار است .

طبق اظهار نظر متخصصین فن شاگردان با چنین روشی بهتر میتوانند به نکات مبهم دروس‌واقف و معضلات‌نهانی را تشخیص‌بدهند.

مدارس ابتدائی موجود درانگلستان و ولز بالغ بر ۲۳۰۰۰ است که در حدود ٤ میلیون شاگرد در آنها به‌تحصیل مشغول میباشد .

«تیکلاس» یکی از معلمین این مدارس که در دهکده «ایولم» با ۶۷ نفر دانش آموز سرو کار دارد تجربیات و روش تدریس خود را اینطور بیان میکند .

فراگیری منوطبه علاقمندی خود شاگردان می‌باشد تاشاگرد آرزومند کسب علم نباشد معلم نمیتواند اورا وادار به فراگرفتن چیزی کند .

وی اظهار میدارد من که‌معلم و راهنمای‌یکعده دانش آموز هستم و عهده‌دار تعلیم و تربیت یکعده تازه وارد بیك محیط تازه و غیر آشنا شده‌ام بایستی کارم این‌باشد که :

آنان را در محیط جدید طوری پرورش دهم‌که اولا حس کنجکاوی آنانرا برانگیزم و درثانی باتشویق آنان را بدنبال کشف چیز های جدید راهنمائی بنمایم علاقمندی ، شیفتگی و کنجکاوی شاگردان به مطالعه و تحقیق در مسائل مختلف کمك شایانی است که معلم را به ذوق و استعداد آنان واقف‌می‌سازد.

آقای تیکلاس معتقد است که معلم‌باید در تمام‌موارد باشاگردان تماس بگیرد وارزش تعلیم وتعلم را تقویم بنماید .

تشویق شاگردان‌در مدارس‌نقش مهمی در پیشرفت و توسعه‌نونهالان داشته و این امر سبب ایجاد همکاریهای گوناگون میشود که در بهبود وضع‌مدارس بسیارموثر است .

مثلا در سایه همین امر درمدرسه «ایولم» که تیکلاس عهده‌دارتدریس نوآموزان میباشد منجر به رنگ‌آمیزی و نقاشی دیوار های مدرسه شد و آنرا که بصورت خرابه‌ای بودسر و صورتی بخشید .

برای‌پیشرفت نوآموزان‌ازوسایل فنی از قبیل رادیو و تلویزیون و سینما استفاده شده است .تغییراتی در زمینه روش تدریس آغازگشته است . مثلا امروز در مدارس‌توجه بسیاری به خواندن و حساب کردن معطوف شده و برنامه اعدادنویسی بصورت خشك و توخالی که سابق وجود داشته ، نیست . اکنون در مدارس درباره طرز استفاده وزن طول و حجم بحث و گفتگومیشود.

## آگهی مناقصه شماره (۴۵ر۱۰)

اداره کل کارپردازی وزارت پست و تلگراف و تلفن تعداد سه دستگاه منبع‌تغذیه طبق مشخصات فنی و برك شرائط و طرح قراردادموجود از طریق مناقصه خریداری مینماید

داوطلبان شرکت درمناقصه میتوانند باین‌اداره مراجعه ومدارك مناقصه رادریافت وپیشنهادات خودرا طبق مفاد برك شرائط و طرح قرارداد درجوف سه‌پاکت بشرح مندرج دربرك شرائط‌مناقصه ساعت ۹ صبح روز ۴۵ر۶ر۲۶ بدفتر اداره کل کارپردازی واقع درخیابان سعدی جنوبی ساختمان بیمه پارس تسلیم داشته رسید دریافت‌دارند پیشنهادات واصله ساعت ۱۰ صبح همان روز بازو قرائت‌خواهد گردید . الف۴۴۸

آ-۱۵۲۸ ۲ ۱-۲

## (آگهی فروش اشیاء اسقاط)

شرکت واحد اتوبوسرانی تهران و حومه مقداری اشیاءفرسوده از قبیل «لاستیك مختلف ، نوار ، فنر ، بشگه ، قطعات لوازم یدکی» راازطریق مزایده بفروش میرساند .

۱-خریداران می توانند همه روزه به کمیسیون حراج‌شرکت واقع در نارمك مراجعه و صورت اشیاء و برك مشخصات وشرایط فروش رادریافت و اشیاء رادر محل بازدید نمایند .

۲-پیشنهاد دهندگان بایستی یکصد هزار ریال وجه نقد برای «لاستیك ، توئی ، نوار» و مبلغ یکصد هزار ریال برای اشیاء اسقاط و مبلغ پنجاه هزار ریال برای باطری و بشگه بصندوق شرکت تحویل داده و قبض رسید را ضمیمه پیشنهاد خودنموده و تاساعت ده صبح روز دو شنبه ۴۵ر۶ر۲۱ بدفتر شرکت واقع‌در سه راه آذرین تسلیم و رسید دریافت دارند .

۳-پیشنهادات در ساعت ده و نیم صبح همان روز باز و قرائت خواهد شد حضور پیشنهاد دهندگان در کمیسیون آزاد است

٤-به پیشنهادات فاقد سپرده و مبهم و معلق بشرطیا اینکه دیر تر از ساعت مقرر واصل گردد بهیچوجه ترتیب اثرداده نخواهد شد.

۵-سپرده نفر اول و دوم حائز حد اکثر قیمت تا قطعیت معامله نزد شرکت باقی خواهد ماند .

۶-برندگان مزایده چنانچه حداکثر تاسه روز پس از ابلاغ کلیه بهای مورد مزایده را بصندوق شرکت تحویل ندهد وجه سپرده آنها بنفع شرکت ضبط خواهد شد .

۷-کلیه هزینه آگهی و هر گونه عوارض و مالیات که به مزایده تعلق بگیرد بعهده برندگان خواهدبود شرکت در ردیا قبول یك یا کلیه پیشنهادات مختار خواهدبود الف ۴۴۲

۱-۲ آ-۲۱۵۳۴ شرکت واحد اتوبوسرانی

## آگهی انتخاب استادیار

دانشکده پزشکی مشهد یك تن استادیار فیزیك مدیکال یك تن استادیار بافت‌شناسی یك تن استادیار قلب یك تن استادیار داخلی یك تن استادیار بیوشیمی یك تن استادیار عفونی برطبق قانون استخدام هیئت آموزشی‌دانشگاه و آئین نامه مصوب‌انتخاب مینماید داوطلبان واجد شرایط از تاریخ ۲۹مرداد لغایت ۲۹ مهرماه ۴۵ درتهران باداره کل تعلیمات عالیه ودرمشهدبدبیرخانه دانشکده پزشکی مراجعه و ثبت‌نام نمایند صدور ابلاغ و پرداخت حقوق موکول به‌تامین اعتبار می‌باشد الف۴۴۹

۱-۲ رئیس دانشکده پزشکی مشهد دکتر شهیدی

## آگهی مناقصه شماره ۱۰۱۸ر۴۵

راه‌آهن دولتی ایران پنج‌قلم ملبوس نگهبانی از قبیل . کت و شلوار یراق‌دار . کلاه .پالتو وپوستین را برابر بابرك مشخصات وشرایط مربوطه .

از طریق مناقصه تحویل تهران انبار های مرکزی(الف)راه‌آهن خریداری مینماید

داوطلبین شرکت درمناقصه میتوانند درساعات اداری جهت دریافت اسناد مناقصه باداره کارپردازی مراجعه فرمایند شرکت کنندگان درمناقصه باید مبلغ ده‌هزار ۱۰۰۰۰ ریال اسنادخزانه بعنوان سپرده شرکت درمناقصه از اداره اسنادخزانه‌وزارت‌دارائی یابانکهای عامل خریداری و بصندوق راه‌آهن پرداخت و رسید آن‌را به‌ضمیمه پیشنهاد خود تاساعت ۹صبح‌روز شنبه ۴۵ر۷ر۲ در صندوق پیشنهادها واقع دراداره پردازی بیاندازند . پیشنهاد های واصله ساعت ده روز مزبور باز و قرائت خواهد شد. حضور پیشنهاددهندگان یانمایندگان مجاز آنها در جلسه مناقصه آزاد است وراه‌آهن دررد و یاقبول هریك یاتمام پیشنهادها مادامیکه قرارداد مبادله نشده است مختار میباشد . به‌پیشنهاد فاقد سپرده و مشروط و مبهم و پیشنهادیکه بعد از موعد مقرر برسدترتیب اثرداده نخواهد شد . سپرده برنده اول و نفردوم‌مناقصه نگهداری ودرصورت استنکاف از انجام معامله بدون هیچگونه تشریفات بنفع راه‌آهن ضبط خواهد شد . هزینه درج آگهی درجراید و مالیات متعلقه وهرگونه عوارض دیگر بعهده برنده مناقصه میباشد . راه‌آهن میتواند صدی بیست و پنج ازمیزان معامله را کسر یااضافه نماید ، الف۴۴۳ ۱-۲ راه‌آهن دولتی‌ایران


ضبط صوت جدید ناسیونال بادو امتیاز منحصر بفرد و انقلابی

از: فیروز مجللی

گزارشی از جریان مسابقات کشتی قهرمانی کشور در تبریز

# چگونه تیم آذربایجان شرقی قهرمان کشور شد؟

## سال آینده کرمانشاه میزبان قهرمانان کشتی خواهد بود

● صنعتکاران با پیروزی مطلق قهرمان کشور شد

✱ اکبر حیدری بعنوان ستاره مسابقات جایزه گرفت

در شماره دیروز قسمت اول این گزارش مربوط به برگزاری مسابقات کشتی فرنگی قهرمانی کشور بنظر خوانندگان رسید.

در این شماره جریان برگزاری مسابقات کشتی آزاد قهرمانی کشور و نتایج کلی که بدست آمد، درج میگردد.

پس از خاتمه مسابقات کشتی فرنگی، یکروز به قهرمانان استراحت داده شد و پس از یکروز استراحت مسابقات آزاد انجام گردید.

★ **تشکیل کنگره**

درروز استراحت قهرمانان کنگره کشتی در سالن باشگاه معلمین تبریز بسر پرستی آقای خادم نایب رئیس فدراسیون کشتی ایران و باحضور آقایان هداوند معاون استانداری آذربایجان شرقی مدیر امانی رئیس تربیت بدنی استان و سرهنگ تاجفر رئیس هیئت کشتی آذربایجان شرقی و کلیه سرپرستان کشتی استان‌های کشور تشکیل گردید.

✱ **کرمانشاه برنده شد**

دراین کنگره اشکالات کارهیئت های کشتی استانها و فرمانداری های کل مورد بررسی قرار گرفت و چند استان داوطلب برگزاری دوره بعد مسابقات قهرمانی کشور شدند ودلایلی برای انجام کشتی دراستان خود بیان داشتند.

پس از اخذ رای کرمانشاه برنده برگزاری مسابقات دوره آینده «سال ۱۳۴۶» شد و کردستان ذخیره سال آینده گردید «چنانچه کرمانشاه از جهاتی نتواند این مسابقات را برگزار نماید کردستان این کار را خواهد کرد».

استان سیستان و بلوچستان و فرمانداری کل یزد نیز برای سال ۱۳۴۷ آمادگی خود را اعلام کردند.

✱ **غذای قهرمانان**

درخاتمه کنگره تصمیماتی راجع به بهبود وضع کشتی و کشتی‌گیران گرفته شد و قرارشد در اردوهای آینده کشتی غذای قهرمانان را نیز تامین نماید.

★ **مبارزه کشتی گیران آزاد**

بعداز ظهر روز چهارشنبه گذشته نبرد ۱۰۴ کشتی گیر آزاد از سراسر ایران، درسالن باشمال آغاز گردید و سه روز قهرمانان جوان بامدعیان باتجربه جنگیدند و ۱۷۴ کشتی جالب گرفته شد.

★ **ستاره مسابقات**

دراین مسابقات صنعتکاران قهرمان سابق جهان و ملی ایران که‌جای خود را بدیگری داده بود باپیروزی مطلق بر حریفان قهرمان کشور شد و حیدری قهرمان ملی ایران نیز که در مسابقات انتخابی مغلوب شده بود، با ارائه کشتی های جالبی مقام قهرمانی کشور رابدست آورد وبعنوان ستاره مسابقات معرفی شد.

★ **محروم شد**

در مسابقات کشتی الوندی قهرمان وزن دوم کردستان بعلت عدم رعایت مقررات یکسال از شرکت در مسابقات محروم شد.

✱ **قهرمانان اول تاششم**

قهرمانان اول تاششم اوزان مختلف بدین شرح تعیین گردیدند:

**دروزن اول** - اکبر حیدری از تهران، هوشنگ پوراسداله از لرستان، نعمت‌اله گلزار از اصفهان، داودی از خراسان، ایمانی از کرمانشاه، گرشاسبی از مرکز، رضائی از مازندران، اوجی از شیراز.

**دروزن دوم** - رمضان خدر از مازندران جبار بایرام جهانی از تبریز، حاجی اکبری از رضائیه، عبدالباقر از تهران، رضائی از استان مرکز سالم از لرستان.

**دروزن سوم** - شمس‌الدین سید عباسی از استان مرکز، ایوب شهسواری از تبریز، حمیدنگین از شیراز، صفوی از خراسان، حاج کاظمی از تهران، خلیلی از کرمانشاه.

**در وزن چهارم** - اسمعیل ابرقوئی ازاستان مرکز، محمد علی مومنی از مازندران، حسن مخدور ازهمدان. پشم فروش از تبریز، سامانی از خوزستان، موحدی از گیلان، داوری از کردستان.

**د روزن پنجم** - محمد علی صنعتکاران از تهران، مجیدعقیلی از مازندران، ناصر فلاحی از خوزستان، وکیلی از تبریز، حرمان از یزد، جامعی از خراسان.

**در ون ششم** - گلبالا میرزاپور از تهران، یعقوب خشکبازیه ازتبریز، خسرو مهدیزاده از استان مرکزی، سهرابی از کرمانشاه، تقوی دوست از رضائیه، برد بار از خراسان.

**در وزن هفتم** - خیراله امیری از استان مرکزی، محمد علی صحرائی از خراسان، حمید نجات از خوزستان، ملکان از تهران، مژده‌برازگیلان، نجارزاده ازتبریز.

**در وزن هشتم** - ابوالفضل انوری از تهران، احمد همای سعادت از تبریز، ابوالقاسم چکی از خوزستان، رشیدی از لرستان، احمدیان از مازندران، جمشیدفراز استان مرکز.

**توزیع جوائز**

پس از خاتمه مسابقه جوائز قهرمانان وسیله تیمسار وفا فرمانده ارتش یکم، تیمسار ایزد پناه رئیس سازمان تربیت بدنی و آقای هداوند معاون استانداری توزیع گردید.

**نتیجه کلی**

در مجموع امتیازات تیم آذربایجان شرقی مقام اول رابدست آورد و تیم های استان مرکزی، مازندران خوزستان، خراسان ولرستان بترتیب دوم تا ششم شدند.

✱ **چگونه تیم تبریز اول شد**

هنگام مسابقه وزن ششم بین میرزاپور از تهران و مهدیزاده از استان مرکز داوران و هیئت رئیسه فدراسیون کشتی متوجه تبانی بین این دو کشتی گیر شدند چنانچه این دو کشتی گیر مساوی میشدند میرزا پور اول، مهدیزاده دوم و قهرمان آذربایجان شرقی که با مهدیزاده مساوی کرده بود سوم میشد و چنانچه میرزاپور برنده میشد مهدیزاده سوم و قهرمان تبریزی دوم میشد.

★ **تبانی شده بود**

این دو کشتی گیر تبانی کرده بودند که طی ده دقیقه کشتی را مساوی نمایند تا مهدیزاده دوم شود و در وقت اضافه میرزاپور برنده گردد که بکشور های خارج اعزام گردد.

چون برای اعزام به خارج باید کشتی فینال بمساوی خاتمه نپذیرد در اواخر وقت دوم گل بالامیرزا پور از مهدیزاده زیر گرفت وخاک کرد و در خاک نیز کاری رد و بدل نشد و بلافاصله پس از بلند شدن مهدیزاده زیر گرفت و میرزاپور را خاک کرد و در این موقع بود که صدای «تبانی است» از مردم بلند شد و نتیجه کشتی مساوی شدولی آقای خادم نایب رئیس فدراسیون گفت قبل از اعلام نتیجه وقت را اضافه کنید تا نتیجه بدست بیاید و با همین عمل مهدیزاده بازنده شد و مقام سوم را بدست آورد و باموافقت سرکار سروان سرمستی سرپرست تیم استان مرکزی تیم آذربایجان شرقی را قهرمان کشور معرفی کردند و تیم استان مرکزی با موافقت سرپرست خود درسکوی دوم قرار گرفت.

**ضیافت شهردار**

پس از خاتمه مسابقات شهردار تبریز بافتخار قهرمانان کشور ضیافتی ترتیب داد.

در این مراسم ابتدا آقای مدیر امانی مطالبی بیان داشت و ضمن تشکر از شرکت کنندگان گفت: چنانچه در پذیرائی از قهرمانان نقصی مشاهده شد ما راعفو فرمائید و امیدوارم با خاطره خوشی تبریز راترک نمائید آنگاه تیمسار ایزدپناه رئیس سازمان تربیت بدنی ضمن ایراد مطالبی از فعالیت های تربیت بدنی آذربایجان شرقی قدردانی نمود و در خاتمه یادبود هائی که ازطرف سازمان تربیت بدنی آذربایجان شرقی تهیه شده بود به سرپرستان وکارگردانان مسابقات اهداء شد.


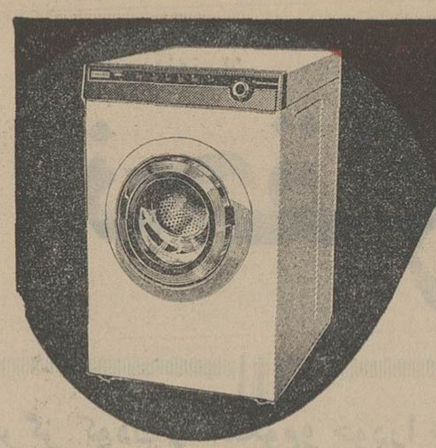

لباسشوئی تمام اتوماتیک

زانوسی

باقساط ماهانه ۲۲۷ تومان

در تمام مراکز فروش لوازم آسایش منزل موجود است.

پخش تهران و شهرستانها «بازرگانی مقوم» خیابان فردوسی


## آگهی مناقصه شماره (۷)

**«نوبت دوم»**

سر رشته داری لشگر ۸ زرهی خوزستان مقدار ۱۵۰ تن گوشت گوسفند مصرفی یکساله مرکز لشگر یادگان اهواز رابرابر برگ شرایط موجود در دفتر سررشته داری از طریق مناقصه کتبی خریداری مینماید.

پیشنهاد دهندگان بایستی قبلا بدفتر سر رشته داری لشگر مراجعه و یك نسخه برگ مناقصه رادریافت و پس از مطالعه امضاء و ضمیمه پیشنهاد خودنماید پاکت محتوی پیشنهادات باید تاساعت ۹ صبح روز چهار شنبه ۴۵و۶ر۲۳ بدفتر سر رشته داری لشگر تسلیم و رسید اخذ نمایند پیشنهادات در ساعت ده همان روز باز و قرائت خواهد شد

سررشته داری لشگر ۸ زرهی. خوزستان

۱ـ۲ آ ـ ۲۱۵۵۶

## آگهی مناقصه شماره ۸۲۹و۸۳۳ر۴۵

راه‌آهن دولتی ایران شش دستگاه الکتروپمپ شناور مختلف بابدهی ۱۰۰و۶۰ متر مکعب درساعت را برابر بابرگ مشخصات و شرایط مربوطه از طریق مناقصه می‌اند. اف یکی از بنادر ایران (خرمشهر یا شاهپور) یا مرز جلفا ی‌ایران خریداری مینماید.

داوطلبان شرکت در مناقصه میتوانند درساعات اداری جهت دریافت اسناد مناقصه باداره کارپردازی مراجعه نمایند شرکت کنندگان در مناقصه باید مبلغ شصت هزار ریال اسناد خزانه معوان سپرده شرکت در مناقصه از اداره اسناد خزانه وزارت دارائی یابانکهای عامل مقیم ایران خریداری وبصندوق راه‌آهن پرداخت ورسید آنرا بضمیمه پیشنهاد خود تاساعت ۹ صبح روز شنبه ۴۵ر۹ر۱۲ مطابق با ۳ دسامبر ۶۶ در صندوق پیشنهاد هاواقع در اداره کارپردازی بیاندازند موسسات خارجی می توانند از طریق کارگزار بانك مرکزی ایران نسبت به خرید اسناد خزانه توسط بانك مزبور اقدام نمایند. پیشنهاد های واصله ساعت ده همان روز بازوقرائت خواهدشد. حضور پیشنهاد دهندگان یا نمایندگان مجاز آنها در جلسه مناقصه آزاداست وراه‌آهن در ردو یاقبول هریك یاتمام پیشنهاد ها مادامیکه قرارداد مبادله نشده است مختار میباشد. به‌پیشنهاد فاقدسپرده ومشروط و مبهم و پیشنهادیکه بعدازموعد مقرر برسد ترتیب اثر داده نخواهدشد سپرده برنده اول ونفردوم مناقصه نگهداری ودرصورت استنکاف از انجام معامله بدون هیچگونه تشریفات بنفع راه‌آهن ضبط خواهد گردید. هزینه درج آگهی در جرایدبعهده برنده مناقصه است

الف ۴۲۱۵ راه‌آهن دولتی ایران

۱ـ۲ ۱ـ۲۰۴۳۶

## آگهی مزایده فروش نان خشك

سازمان اردوی کار کرج در حدود سی‌خروار نان خشك موجود در انبار اردوی کار را از طریق مزایده کتبی بفروش میرساند طالبین برای کسب اطلاعات بیشتر ودریافت برگ شرایط مزایده می توانند همه روزه تاپایان روز چهار شنبه ۴۵ر۶ر۲۳ بحسابداری سازمان مراجعه نمایند. آ ـ ۲۱۵۴۶ ۱ـ۲

مدیر عامل سازمان اردوی کار تهران. سرتیپ خزاعی


شرکت مسافرتی عدل

ADL

مسافرین این شرکت که همه روزه: باصفهان. شیراز رشت. پهلوی. اردبیل. همدان. بروجرد. کرمانشاه. کاظمین وسایر نقاط کشور مسافرت مینمایند.

**در برابر حوادث بهزینه ما بیمه خواهند بود.**

خیابان پهلوی نرسیده ببلوار. باب همایون

تلفن ۴۸۵۰۸ ـ ۳۰۳۶۳۱ آ ـ ۱۴۹۰۹


**جناب آقای دکتر هدایتی وزیر آموزش وپرورش**

چون زحمات وفعالیت‌های دوستانه آقای کیخسرو ملك نصری رئیس سابق دبیرستان سحاب در خور تحسین است بدینوسیله ازطرف کلیه اولیاء دانش آموزان اظهار تشکرو قدردانی نموده تقاضای تشویق وتقدیر این فرهنگی صدیق وخدمتگزار را داریم.

**انجمن خانه و مدرسه دبیرستان سحاب**

## آگهی واگذاری اراضی قابل عمران آستان قدس

برای خاتمه دادن به‌تقاضا و مراجعات مداوم اشخاصی که مایل باجاره‌نمودن اراضی قابل زرع موقوفه آستان قدس رضوی (در خراسان و سایر شهرستان ها) می‌باشند. بدین‌وسیله باطلاع عموم علاقمندان میرساند که هرکس هر مقدار زمین برای عمران وزراعت بمدت سی‌سال حاضر است اجاره نماید همه‌روزه با مراجعه به‌صورت موجود در دفتر اداره املاك آستان قدس رضوی قطعه زمین مورد نظر خودرا انتخاب تاباسوابق درشرایط ومیزان اجاره معامله انجام گردد. ۱ـ۳ **آستان قدس رضوی**


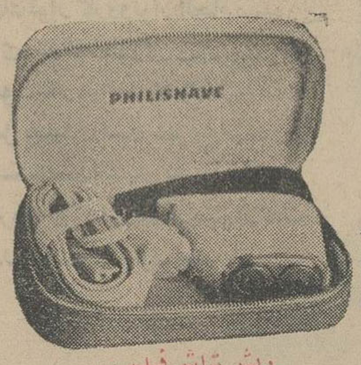

ریش تراش فیلیپس

اجاق گاز مازیک شف

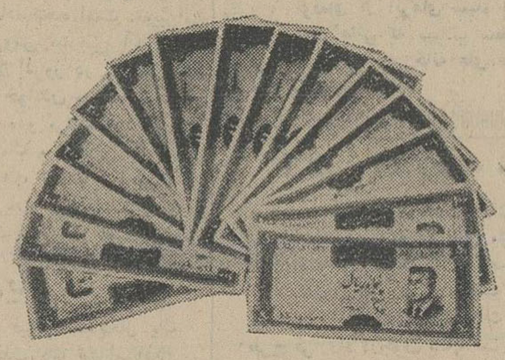

بیسکویت و ویفر مینو بخرید و جایزه بگیرید

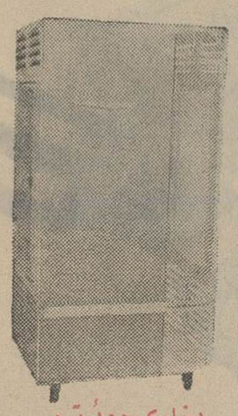

بخاری دو نوترم

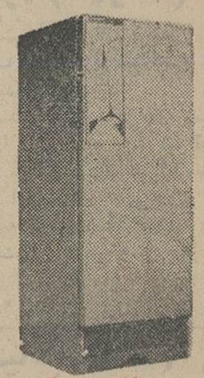

یخچال کلوینا تور

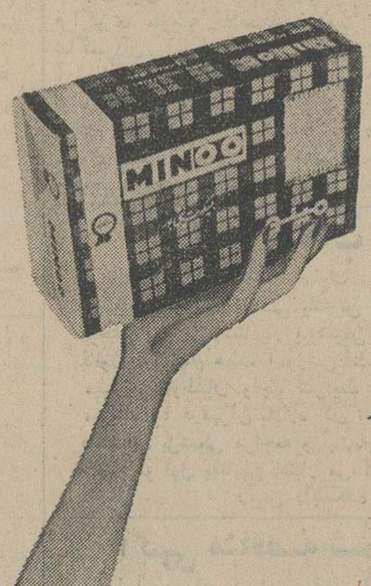

هم اکنون در بسته های بیسکویت و بسته های ویفر مینو جوایز نقدی بمبلغ و کارت حواله اجاق گاز تلویزیون ریش تراش بخاری آبگرم کن یخچال در انتظار شماست.

انواع بیسکویتهای سالم و خوشمزه مینو بخرید و جایزه ببرید.

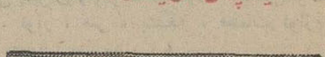

تلویزیون آر. تی. آی

آبگرم کن دو نوترم

ویفر وانیلی مینو

بیسکویت کشمشی مینو

بیسکویت شکری مینو

بیسکویت ساده مینو

ویفر پرتقالی مینو

بیسکویت صبحانه مینو

طی مراسمی بوسیلهٔ وزیر کشاورزی بین نمایندگان کشاورزان فارس

# اسنادمرحله‌دوم‌اصلاحات‌ارضی‌توزیع‌شد

ظهر امروز ، طی مراسمی در حدود هفت هزار سند مربوط بمرحله دوم اصلاحات ارضی در فارس ، بوسیله تیمسار سپهبد ریاحی وزیر کشاورزی بین نمایندگان کشاورزان توزیع‌شد.

خبرنگار مادر شیراز گزارش‌داد: در این مراسم آقای سرهنك دکتر ولیان‌معاون‌وزارت‌کشاورزی‌وسرپرست سازمان اصلاحات ارضی ، استاندار فارس وجمعی‌از معاریف حضورداشتند وآقای وزیر کشاورزی ضمن سخنانی بکشاورزان و دامداران اطمینان داد که برای پرداخت وام وتحویل علوفه وگندم وجو به‌آنان اقدام فوری‌خواهد شد .

★ نسق زراعی

تیمسارسپهبد ریاحی در سخنان‌خود گفت : نسق زراعی که میراث صدها سال است قابل تقسیم نیست و حتی وراثت هم در اینمورد اثر ندارد .فقط در هنگام فوت زارع اراضی مورد نسق او بوسیله نماینده‌ای اداره میشود و عوائد آن طبق قانون بین وراث تقسیم خواهد شد.

وی سپس بموضوع اسکان‌عشایر فارس اشاره کردوازاستاندار فارس خواست که هرچه زودتربرای اسکان عشایر تصمیم قاطع و فوری گرفته شود .

★ طرحهای نمونه عمران منطقه‌ای

تیمسار ریاحی در این هنگام لزوم کمك بیشتر بدامداران را یادآور گردید وگفت برای تامین علوفه‌جهت دامداران در حدود بیست‌میلیون‌تومان اعتبار در نظر گرفته شده است.

وی درپایان برای حفظ جنگلها و تامین ذغال مردم فارس مخصوصا در زمستان تذکراتی‌دادواظهار امیدواری کرد که ذغال مورد مصرف اهالی با بهای ارزان از نواحی شمال تامین گردد . آقای وزیر کشاورزی درپایان گفت: اولین طرحهای نمونه سازمان عمران منطقه‌ای در استان‌فارس بمورد اجرا گذاشته میشود .

این مراسم با ابراز احساسات شدید کشاورزان نسبت به‌شاهنشاه خاتمه یافت .

# انتقال آموزگاران نواحی تهران

در نیمه دوم شهریور و به ترتیب حق تقدم انجام‌خواهد شد

*** انتقال به نواحی ۱ و ۲و۳ و۴ و ۸ پذیرفته نمیشود**

به تقاضای انتقال آموزگاران نواحی دهگانه آموزش و پرورش تهران در نیمه دوم شهریور و به ترتیب خاصی رسیدگی‌وترتیب اثر داده میشود .

انتقال به نواحی یك ، دو ،سه، چهار و هشت پذیرفته نمیشود .

خبرنگار فرهنگی ما گزارش میدهد که در اواسط شهریور ماه کمیسیونی جهت‌رسیدگی به‌تقاضای انتقال معلمین از ناحیه‌ای به‌ناحیه دیگر در اداره آموزش و پرورش استان تهران تشکیل خواهد شد.

دراین کمیسیون بادرنظرگرفتن سوابق کلی خدمت آموزگاران و مدت تدریس درناحیه‌ای که‌مشغول کار میباشند به آنان نمره داده خواهد شد و به ترتیب نمره‌ای که گرفته‌اند تا حدود امکانات منتقل میگردند و باین ترتیب حق‌هیچیك از آموزگاران از بین نخواهدرفت.

یك مقام مطلع در این باره به خبرنگار ما گفت چون نواحی۱ و۲ و ۳ و ۴ و ۸ آموزش وپرورش از چندی پیش اعلام نمودند که احتیاج به‌آموزگار ندارند به‌تقاضا های انتقالی به نواحی مذکور رسیدگی نخواهد شد .

# ایران بعراق

بقیه از صفحه اول

آن کشور اعزام میدارد .

خبرنگا ر بهداشتی ما مینویسد واکسیناسیون همگانی استان های غربی روبه اتمام است و وزارت بهداری پس از اتمام وتلقیح‌واکسن وبا در استانهای غربی در نواحی دیگر کشور مایه‌کوبی را آغاز مینماید .

*** قرنطینه در نوارمرزی**

بدنبال بازدید آقای دکتر طباطبائی مدیر کل بهداری و بهداشت‌استان کردستان از نوار مرزی مریوان وصدور دستورات لازم نسبت باعزام اکیپهای بهداشتی جهت اجرای قرنطینه در نقاط مرزی «باشمه» ، بایوه ، دربد و شیخ‌عثمان،هم‌اکنون دراین نقاط مقررات قرنطینه بشدت اجرا میشود .

خبرنگار ما در سنندج گزارش داد : دیروز سه اکیپ دیگربمنظور پیشگیری «وبا» به منطقه مرزی مریوان ویك اکیپ به «بانه» اعزام شدند . از طرف وزارت بهداری وسایل واعتبار کافی در اختیار بهداری استان قرار گرفته وازاول شهریور ماه تاکنون هشت هزارنفر در نقاط مرزی علیه وبا مایه‌کوبی شده‌اند . هم‌اکنون کلیه افراد اداره مالاریا ، سپاه بهداشت و اکیپ‌های بهداری در نقاط مرزی مستقر میباشند .

*** ضد عفونی اماکن**

گزارش خبرنگار مادر مرزخانه حاکیست : دوازده‌اکیپ بهداشتی که با وسایل کامل جهت‌پیشگیری از بیماری وارد مرزخانه شده‌اند، تاکنون نقاط مختلف این شهر را ضدعفونی نموده‌اند . مامورین بهداشتی طی این مدت مسافرخانه واماکن عمومی را بازرسی کرده‌و دستوراتی جهت رعایت بهداشت بصاحبان آنهاداده‌اند .

*** پایان کنفرانس**

امان - خبرگزاری فرانسه - کنفرانس‌مبارزه علیه‌وبا که‌باشرکت اردن ، سوریه ، لبنان ، عربستان سعودی ، عراق و کویت تشکیل شده بود پایان یافت .

دراین کنفرانس نمایندگان‌وزارت بهداری کشور های مزبورو نماینده سازمان بهداشت جهانی شرکت داشت. روز ۲۶ سپتامبر آینده (۴ مهرماه) کنفرانس‌مشابهی دربیروت تشکیل میشود تا نتایج مبارزه‌علیه بیماری وبا مورد بررسی‌قرار گیرد.

★ تصمیمات مربوط بحج

این کنفرانس ضمنا تصمیماتی اتخاذمیکندتادرحج آینده‌مسلمانانی که به مکه می آیند ازوبا مصون باشند . کنفرانسی که‌دو روزدرامان تشکیل‌شده‌بودیك سلسله‌تصمیماتی اتخذ کرد که اهم آنها از اینقرار است :

۱- هیچ مسافری حق ندارد از عراق و یا کشوردیگری که‌درمعرض اپیدمی وبا بوده است وارد کشور های‌شرکت کننده‌در کنفرانس‌امان شود .

۲- هر هواپیمائی که از کشور هائی که‌درمعرض اپیدمی وبابوده‌اند وارد فرودگاه کشور های عربی‌می شود، باید درباره آنها تصمیمات پیش‌گیری اجراء شود .

۳- هیچ نوع‌موادخوراکی ازعراق و یاکشور های دیگری که درمعرض وبا بوده‌اند نباید وارد سایرکشور های عربی شود .

۴- تنهاکسانی حق‌دارند به‌عراق بروند که دارای ورقه مایه کوبی علیه وبا باشند .

۵- ایجاد قرنطینه در کشور های عضو کنفرانس امان .

*** در خاوردور**

مانیل- آخرین طریق مبارزه‌باوبا در سمیناری که از طرف سازمان جهانی بهداشت در مانیل تشکیل شده مورد بحث قرار میگیرد .

در این سمینار نمایندگان چین ملی ، هنك‌کنك، ژاپن، کره‌جنوبی، مالزی ،لائوس،گینه جدید وفیلیپین شرکت میکنند .

# ایران از امریکا و شوروی

بقیه‌ازصفحه‌آخر

بنابگزارش این روزنامه ممکن است عراق و ایران نیز در صدد خرید هواپیما های «لایتنینگ»برآیند. دولت ایران اخیرا چندین‌ناوشکن . مقادیری موشك هدایت شونده به انگلیس سفارش داده است .

دیلی‌اکسپرس نوشته است که کویت ضمنا به خرید رادار های «گرین‌آرکر» که در ارتش بریتانیا استفاده می شود علاقمند است .

**مصاحبه با شاهنشاه**

رادیو لندن شب گذشته مصاحبه «پیلرهالینگ‌ور» خبرنگار روزنامه منچسترگاردین را با شاهنشاه آریامهر انتشار داد .

شاهنشاه دراین مصاحبه اظهار داشته اند خرید اسلحه برای‌مقاصد دفاعی ایران اهمیت حیاتی دارد و ایران امیدوار است‌با امریکاوشوروی قرارداد هائی جهت خرید اسلحه بیشتر منعقد نماید .

شاهنشاه تاکید فرمودند که‌ایران برای دریافت این سلاحها پول می پردازد وبنابراین هیچگونه‌تعهد و قراری در میان نیست .

شاهنشاه توضیح دادند در جنك پاکستان وهند هنگامی که‌دادن‌اسلحه به‌پاکستان قطع گردید ایران بشدت نگران شد و در حال حاضر صد در صد نمی توان به «سنتو» اعتمادداشت چه شاید بسبب عدم‌عضویت امریکا این پیمان قدرت لازم‌راندارد .

مسئله خروج انگلیس از عدن‌نیز یکی‌دیگر از موارد نگرانی‌شاهنشاه است .

شاهنشاه عقیده دارند که تاموقع خروج نیروی انگلیس از عدن‌نیروی دریائی ایران مجهز به ناوشکن های سریع وهورگرافتهائی می‌شود که می‌توانند توپ حمل کنند .

شاهنشاه تاکید کردندکه‌انگلستان در خاورمیانه ۱ زایران‌تقاضای‌پایگاه نگرده و فقط هواپیما های آنکشور تحت‌شرایط اضطراری می توانند‌در خا ك‌ایران فرود آیند .

بنظرشاهنشاه پس از خروج انگلیس از عدن ناصرمتوجه خلیج فارس می شود وبا تنفر از ناصریاد کرده می گویند وی‌برای آنکه مردم مصررا از بدبختی های خود منحرف کند دست‌باین مانور ها میزند .

شاهنشاه عقیده دارند که کشور های بزرك غرب دائما می کوشند کشو رهای کوچك را ازتشکیل‌ارتش های لایق ومجهز منصرف سازند و همین‌امر موجب می شود این‌کشور ها گرفتار همسایه های جاه طلب خود شوند .

شاهنشاه از خرید موشك های‌ضد هوائی «هاك» منصرف شده اند اما امیدوارند هواپیما های حامل موشك که در ارتفاعات زیاد پرواز میکنند بخرند .

همچنین شاهنشاه قصد دارند برای‌تامین بودجه طرح های عمرانی فشار خودرا به کنسرسیوم افزایش دهند .

خبرنگار منچسترگاردین دریایان مقاله خود می نویسد که شاهنشاه ایران زندگی خودرا وقف‌بهبودوضع ملت‌خویش کرده‌اند .

# شرایط معافیت تحصیلی

بقیه از صفحه اول

که در گذشته برای تبلیغ در باره موسسه خود آگهی مینمودند جهت مشمولین دیپلمه معافیت یکساله اخذ میکنند تذکر داده شد که معافیت تحصیلی در حدود مقررات به مشمول داده میشود نه‌بموسسات آموزشی و چون درج این قبیل مطالب در آگهی موجب اغفال مشمولین میگردد موسسات مزبور حق درج انرا ندارند مع‌الوصف در سال جاری‌نیزعده‌ای ازموسسات دلاس ربان در آگهی مربوطه‌ادعا کرده‌اند که جهت مشمولین دیپلمه متولد ۱۲تا پایان ۲۵ از طریق وزارت آموزش و پرورش معافیت تحصیلی خواهند گرفت .

چون اعطاء معافیت تحصیلی به مشمولین تابع شرایط و مقررات خاصی است که آن شرایط و مقررات شامل کلیه‌متولدین ۱۳۱۲ تا ۱۳۲۴ که در بین آنان عده زیادی هستند که مدتها است ترك تحصیل نموده و غایب نظام‌وظیفه میباشند نخواهد بود و انتشار این قبیل آگهی ها محظورات‌ومشکلاتی را برای مشمولین و سازمان های وظیفه عمومی فراهم خواهد کرد علیهذامجددابکلیه مشمولین‌دیپلمه و موسسات آموزشی مراتب زیر اعلام و یاد آور میشود :

۱- چون باستناد قانون اصلاح ماده‌اول و سوم‌قانون اعزام‌محصلین ایرانی به خارج مصوب خرداد ماه ۱۳۳۹ بفارغ التحصیلان دیپلمه و فارغ‌التحصیلان رتبه یکم دانشکده ها و دانشسرا ها و هنر سراها که در سال جاری فارغ التحصیل شده باشند معافیت تحصیلی داده میشود وشامل‌سایرمشمولین فارغ‌التحصیل و همچنین مشمولین فارغ‌التحصیل سنوات قبل که غایب میباشند نخواهد بود لهذا بمشمولین محصل کلاسهای زبان در سال تحصیلی ۴۵- ۴۶ در صورتی برای تحصیل در این کلاسها معافیت تحصیلی داده نمیشود که :

اولا - فارغ التحصیل سال تحصیلی ۴۴-۴۵ بوده .

ثانیا - غایب نظام وظیفه نباشند و بدیهی است معافیتیکه باین قبیل مشمولین داده میشود فقط برای یکسال خواهد بود و باین قبیل مشمولین برای سال دوم معافیت تحصیلی داده نمیشود و هیچ موسسه‌ای نمیتواند برای مشمولین در سال‌دوم‌تقاضای معافیت تحصیلی در کلاس زبان نماید .

۲- شرط صدور معافیت‌تحصیلی محصلینی که در موسسات عالی آموزشی مانند موسسه علوم‌بانکی و موسسه عالی حسابداری و غیره مشغول تحصیل میباشند اینست که:

اولا- موسسه آموزشی از طرف وزارت آموزش و پرورش برسمیت شناخته شده باشد .

ثانیا - محصل مشمول تحصیلات مرتب داشته و غایب نظام وظیفه نباشد .

ثالثا -نام نویسی آن موسسه مانند سایر دانشگاهها حداکثر تا پایان روز پانزدهم شهریور ماه خاتمه پیدا کندبنابراین بمشولینی که واجد شرایط مذکور در این اعلامیه نباشندوهمچنین بمشمولینی که در موسسات‌غیررسمی بتحصیل مشغول شوند معافیت تحصیلی داده نمیشود .

حسادت نامادری

دیشب آقای سروان ایزد پناه رئیس کلانتری ۱۵ پسر ۹ ساله‌ای را که در خیابان های آن بخش سر گردان بود مشاهده کرد و وی را با خود بکلانتری برد .

این پسر خود را حسین معرفی کرد و گفت پدرم مادرم را طلاق داد و اخیرا با زن دیگری ازدواج کرده است ، این زن هر وقت که پدرم از خانه داری و زیبائی مادرم تعریف می کند عصبانی میشود و پس از رفتن او مرا کتك می زند . امروز نیز بهمین ترتیب مرا کتك زد و سپس برای اینکه از شرمن برای همیشه آسوده شود مرا در تاکسی گذاشت و به خیابانی آورد و پیاده کرد و فرار نمود .

گزارش خبرنگار ما حاکیست که مامورین در جستجوی این زن هستند .

# دنباله گزارش شهرستانها

## بنائی مربوط بدورهٔ قبل از هخامنشیان

### در نتیجهٔ حفاری بوسیلهٔ هیئت باستانشناسان کشف شد

هیئت باستانشناسی که از چندی کشفیات سالهای اخیر در ایران پیش‌سرگرم حفاری در منطقه« مغان» است . همچنین در نزدیکی مشکین‌شهر یك کتیبه بزرك که بیست ودو سطر بخط پهلوی برروی‌آن نوشته شده درنزدیکی مشکین شهر کشف گردید وگفته می شود اعضای هیئت مزبور قلعه معروف «بذیابذین» را نیزکه مقرفرماندهی‌بابك‌خرمدین بوده کشف‌نموده‌اند . حفاری در این‌نقاط همچنان دنبال ه ی‌شود .

## زدو خورد بازیکنان فوتبال‌وتماشاچیان

### در استادیوم ورزشی بندر پهلوی

دیروز هنگام مسابقه فوتبال ،بین تیمهای شاهین تهران و گلنی بندر پهلوی ، بین اعضای تیم شاهین که به‌رای داور اعتراض کرده بودند از یکطرف وعده‌کثیری تماشاچی که طرفدار تیم بندر پهلوی بودند ازطرف دیگر زدوخورد شدیدی در گرفت .در نتیجه مامورین انتظامی ناچاربمداخله شدند ومسابقه بدون‌نتیجه خاتمه‌یافت.

خبرنگار مادر بندر پهلوی گزارش داد: در آخرین ساعات‌مسابقه ، داور وسط ، بازی یکی از افراد تیم‌شاهین را «فول» اعلام کرده بود ولی اعضای این تیم به‌رای داور اعتراض کردند و تماشاچیان بنفع داور شروع بتظاهر نمودند نتیجه این تظاهرات موجب زدوخورد تماشاچیان و اعضای تیم شاهین شد.

## پدر سروان اوشك‌سرائی

### برای تسریع در محاکمه قاتل فرزندش عریضه‌ای‌بوزیر دادگستری داد

خبرنگارما در رشت گزارش داد: آقای دکترصدر وزیر دادگستری که برای بازدیدوضع دادگستری‌مازندران بساری رفته بود، در بازگشت تهران از طریق خط کناره وارد رشت شدو دراجتماع قضات‌و کارمندان‌دادگستری این شهر بیاناتی در باره لزوم تسریع ودقت و توجه‌بیشتر درامور دادگستری ایراد کرد.

در این مراسم ،پدر مرحوم‌سروان اوشك سرائی که دوسال‌قبل درحین انجام وظیفه بدست شخصی بنام سید کاظم جلیل زاده نقیبی کشته شده است، در حالیکه فوق‌العاده شمگین بنظر میرسید ،عریضه‌ای برای‌تسریع در محاکمه متهم بقتل به‌آقای وزیر دادگستری تسلیم نمود و آقای دکتر صدر باو اطمینان داد که نسبت به‌قضیه قتل باکمال عدل و انصاف رسیدگی خواهد شد.

پدرمرحوم‌سروان‌اوشك‌سرائی

### سه نفر ولگرد ، در کنار رودخانه فرحزاد

## دو نامزد جوان را طناب‌پیچ کردند

خبرنگار ما در شمیران گزارش داد: دیروز جوانی بنام پرویز که باتفاق نامزد خود دوشیزه «سیلا»۲۰ ساله کارمند یکی از بیمارستان‌های تهران برای گردش به «فرحزاد» رفته‌بود ، درکنار رودخانه «فرحزاد» مورد حمله سه نفر باسامی حسن عرب فتحی ، محمد علی صیف و محمدعلی شجاعی قرار گرفت .

این سه نفر که نسبت بدوشیزه «سیلا» قصد سوئی داشتند ، دست‌و پای او و نامزدش را با طناب بستند ولی براثر دادو فریاد آنان مامورین گشت ژاندارمری متوجه جریان شدند و سه نفر مرد را دستگیر کردند .

دراین‌باره‌پرونده‌ای تشکیل گردید و متهمین دیروز روانه دادسرا گردیدند .

## اطاق بی‌سیم «امیرآباد» آبادان آتش گرفت

### چند دستگاه بی‌سیم سوخت و از کار افتاد

خبرنگار مادر آبادان گزارش داد: بعد ازظهر دیروزحریقی‌در اطاق‌بی‌سیم «امیرآباد» جنب‌فرودگاه آبادان رویداد که در حدود یکساعت ادامه داشت و طی آن اطاق‌بی‌سیم بکلی سوخت و چند دستگاه بی‌سیم از کار افتاد.

مامورین آتش‌نشانی شرکت‌تصفیه نفت‌بسرپرستی آقای مهندس استوار باتلاش زیاد آتش راخاموش و از سرایت‌آن به‌سایر قسمتها جلوگیری کردند. بقرار اطلاع علت حریق ، آتش گرفتن کولری بود که در اطاق مزبور قرار داشت.

### دختری که در رشت فریب خورده بود

## جوان فریبکار را در شمیران‌دستگیر کرد

جوانی که دختری را در رشت فریب داده و بتهران آمده بودشب گذشته در خیابان نیاوران شمیران بوسیله دختر مزبور دستگیر شد.

خبرنگار مادر شمیران گزارش داد : این جوان که محمد نام دارد وکارمند دولت است ، چندی پیش برشت رفته‌وبادختری بنام «ماهرخ» آشنا شده بود . محمد در همان موقع با دادن وعده ازدواج‌بماهرخ اورا فریب داد ولی پس از مدتی‌از ازدواج سرباز زد و بتهران آمد.

ماهرخ که تازه متوجه فریبکاری محمد شده بود ، تنها از رشت به تهران‌آمد وپس از چند روزجستجو اورا در خیابان نیاوران شمیران دستگیر کرد و تحویل پلیس داد.

دیروز محمد باپرونده متشکله روانه دادسرا گردید و با صدور قرار قانونی زندانی شد .

### کامیون حامل ٤ درجه‌دار و سرباز بدره افتاد و

## یکنفر کشته و ۳ نفر مجروح شدند

دیشب کامیون «ریو» ارتشی برانندگی گروهبان سوم حسن‌حقانی حامل سه نفر سرنشین که ازتهران عازم قم بود ، در نزدیك حسن‌آباد شهرری بعلت‌نامعلومی ازجاده‌منحرف وبدره حسن‌آباد سرنگون گردید .

خبرنگار ما در شهرری گزارش داد : براثراین واقعه استوارستگار یکی ازسرنشینان کامیون دردم‌کشته شدو راننده و دو نفر دیگر باسامی گروهبان سوم ماشاءالله مینوئی و سرباز وظیفه منوچهر محمود پور بسختی مجروح گردیدند . این سه نفر فعلا در بیمارستان فیروزآبادی شهرری بستری میباشند .

# تیراندازان گاردشاهنشاهی

بقیه از صفحه آخر

*** در سال گذشته**

درسال ۱۳۴٤ گارد شاهنشاهی مجددا عنوان قهرمانی ارتش رابرای خود کسب کرد و بعنوان تیم‌ارتش شاهنشاهی بکشور ترکیه اعزام‌شد وتوانست با ۲۶۵۱ امتیاز مقام اول را احراز نماید .

درسال جاری نیز تیم تیرانداز جدید گارد شاهنشاهی که بتازگی تشکیل شده توانست مقام قهرمانی گارد شاهنشاهی ایران را برای سومین‌بار کسب نماید . پس ازاین موفقیت خودرا برای شرکت در مسابقات سنتو که‌درکشورانگلستان برگزار میشد باتمرین های سخت آماده نمود. این تیم در تاریخ ۱۶ مرداد بکشور انگلستان اعزام شد و توانست مقام دوم‌را با۲۸۸۷ امتیاز بین ارتشهای هم‌پیمان احراز نماید.

★ مقام تیم ایران

نتیجه مسابقات جاری نشان‌میدهد که سطح آموزش تیراندازی به نحو بیسابقه‌ای در بین کشورهای عضو پیمان مرکزی بالارفته است و با توجه باینکه تیم ارتش امریکا با مدرن‌ترین سلاح و مهمات موجود در دنیا در مسابقات شرکت کرده، مقامی که تیم آرتش ایران بدست آورد از هر لحاظ قابل ستایش و تقدیر است .

نتیجه مسابقات سال جاری بشرح زیر بود:

آمریکا با ۳۰۷۰ امتیاز اول،ایران با ۲۸۹۷ امتیاز دوم ، انگلستان‌با ۲۸۵۷ امتیاز سوم ، ترکیه با۲۷۲۰ امتیاز چهارم .

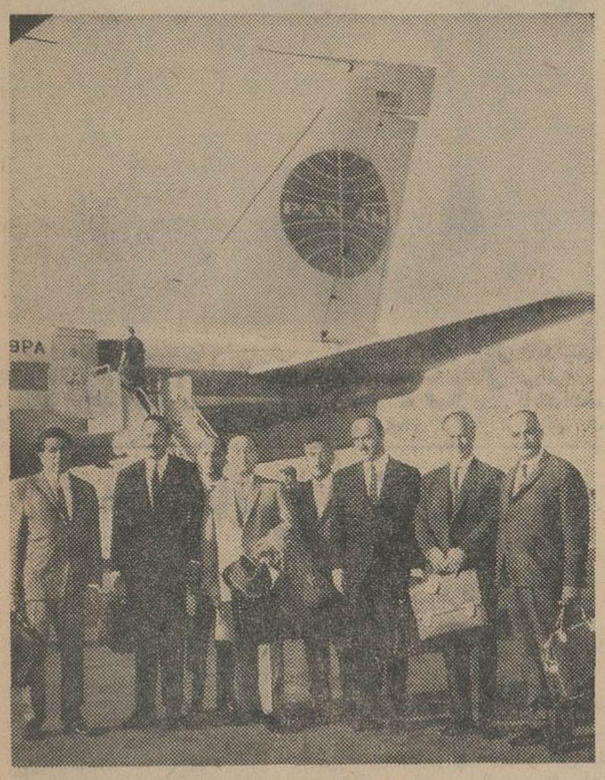

هیئت نمایندگی اقتصادی ایران بریاست آقای دکتر تهرانی صبح امروز برای ادامه مذاکرات اقتصادی بادول اروپای شرقی بخصوص رومانی و مجارستان باهواپیمای پان‌آمریکن به‌اروپاپرواز نمودند .

# تبریکات

تیمسار سرتیپ روح‌الله امینی ریاست محترم مبارزه‌با قاچاق ژاندارمری کل کشور

ارتقاء بدرجه سرتیپی آن تیمسارمعظم را از صمیم قلب تبریك عرض نموده موفقیت و نیل بدرجات عالیتر را از درگاه‌خداوند متعال مسئلت داریم . فضل‌الله روحانی - حسین روحانی

تیمسار سرلشکر پالیزبان

ارتقاء بدرجه سرلشکری آن تیمسار معظم را با یکدنیا شادی تبریك عرض نموده موفقیت روزافزون جنابعالی رادر اجرای‌منویات شاهنشاه آریامهر خواهانم رئیس گمرك خسروی - هاشم‌پور

تیمسار سرلشکر پالیزبان

ارتقاء جنابعالی را بدرجه سرلشکری از صمیم قلب تبریك‌عرض وموفقیت بیشتر آن تیمسار معظم را خواستارم . سرگردمقدمی

جناب آقای فریدون فرخ‌نیا

انتصاب جنابعالی را بسمت مدیریت کل فرهنك استان تهران صمیمانه تبریك گفته و امیدوار است در انجام خدمات فرهنگی همواره موفق و موید باشید .

گروه مشاوران فرهنگی تربیتی مهروپرورش

تیمسار سرلشکر ابوالحسن فتاحی

ارتقاء جنابعالی را بدرجه سرلشکری از صمیم قلب تبریك‌عرض نموده موفقیت آن تیمسار معظم را در راه خدمت‌بشاهنشاه‌آریامهر ومیهن عزیز از خداوند خواستاریم .

از طرف کشتی‌گیران آمادگاه هوائی - احمد مومنی - خرم‌هنرنما

تیمسار سرتیپ روح‌الله امینی

ارتقاء درجه جنابعالی را تبریك گفته موفقیت بیشتری راآرزو میکنم . مهدی بهبودی

جناب آقای مهندس ستوده وزیر محترم پست‌و تلگراف وتلفن

انتصاب بجا و شایسته آقای مهندس پارسا را بمعاونت وزارت پست و تلگراف و تلفن تبریك عرض مینماید .

آ-۱۴۹۳۳ مهندس حسین حجتی

جناب‌آقای دکتر هادی هدایتی وزیر دانشمند وزارت آموزش و پرورش

انتصاب شایسته آقای ضیاءآل‌داود را بریاست اداره رمزو محرمانه وزارت به‌آنجناب تبریك عرض مینماید .

آ-۲۱۷۱۴ نوشهر - حسن ستوده دیلمی

جناب آقای دکتر هادی هدایتی وزیر محبوب آموزش وپرورش

انتصاب شایسته آقای‌آل‌داودرابسمت ریاست اداره‌رمزومحرمانه وزارت آموزش و پرورش بجنابعالی تبریك عرض مینمائیم .

از طرف فرهنگیان شهرستان نوشهر - محمد جدید طواف - جواد صفری - محمد غفاری - شریف حدیقی - جلیل یوسفی - نبیلی - علی‌اکبر مقصود زاده - وحید - مافی - سعادتمند - رحیم‌پور -شکراللهی - فرید - محمود باقریان - فرهود کیهان - ناصر کریمیان - محمد فقیه - بهمن فقیه - حبیب‌اله محمدی - حسین زارعی -شکرالله‌انگورج - ایرج‌انگورج - مصطفی‌قاسم‌پور- سروی - غلامحسین کیاء دلیری - سلمان منصوری - بابائی - هوشنك یوسفی - یوسفی‌زاده - علی فرزین - سلمانی -داریوش دیوسالار - حسین یزدانی - محمد حاجی نوری .

## مجالس ترحیم و یاد بود

نظر بفوت ناگهانی **بانو قدسیه‌یزدی(ثنائی)** دختر جناب آقای حاج میرزا علی آقا یزدی و متعلقه جناب آقای فتح‌اله ثنائی که در حین‌عمل قلب در خارج از کشور اتفاق افتاده بدین وسیله مراتب را باستحضار کلیه خویشان و دوستان میرساند . ضمنا در صورت برقراری مجلس ترحیم مجددا مراتب بوسیله آگهی به استحضار خواهد رسید .

سرلشگر دکتر مرتضی کنی

## تسلیت

**جناب آقای احراری ریاست محترم‌آموزش وپرورش ماکو**

با نهایت تاسف مصیبت وارده‌را تسلیت عرض می‌نمایم .

زنوز - کارمند سپاه دانش - خاتمی

**جناب‌آقای‌علی‌بها فرماندار محترم شهرستان‌ری**

فوت دائی گرامتان را تسلیت عرض نموده بقاء و سلامتی آنجناب و فامیل محترم را از خداوند بزرك خواهانیم .

ازطرف اهالی قاسم آبادشاهی . احسان‌اصغری

**دوست عزیز آقای دکتر بهنام اربابی**

با نهایت تاسف و تالم مرك نابهنگام‌برادر عزیزتان نیکنام اربابی را تسلیت گفته صبر و شکیبائی شما و بازماندگان را از خدای بزرك مسئلت داریم .

سهراب و سینا افسراسکی .هوشنك بحری

از فردادر
دراویون‌سینما تهران پارس پیژاماپارتی
سینماسکوپ -رنگی با شرکت تامی کرك-آنت‌وینچلو
شروع سئانسها ۷-۹ بعد از ظهر

# زنی ۲۴ ساعت پیش از طلاق خودرا آتش زد

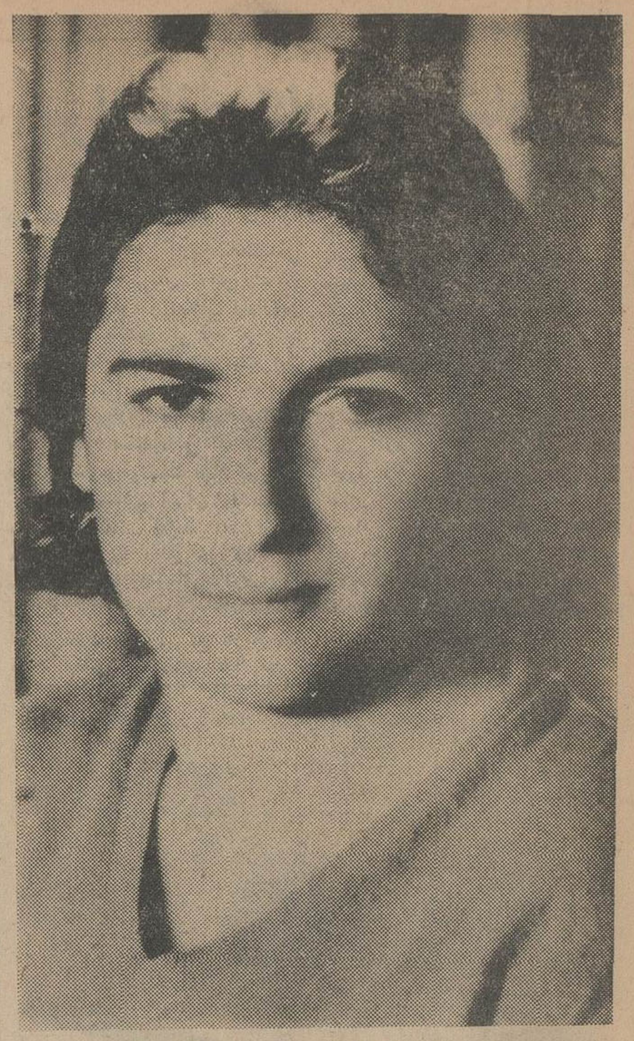

## شوهر این زن باو اخطار کرده بود که خود را برای جدائی آماده کند

پسر گلزار

دیروز زن ۲۲ ساله‌ای که شوهرش باو اخطار کرده بود ۲۴ ساعت بعداو را طلاق خواهد داد خود را آتش‌زد و مرد .

پسر شیرخواره است .

گلزار همسر دوم شوهرش میباشد و شوهرش بیشتر اوقات خود رانزد همسر اولش می‌گذرانید و تنهاهفته‌ای یکی‌دوبار به‌خانه گلزار سرمی‌زد .

گلزار درسال اول‌زندگی خودباین بی‌عدالتی اعتراض‌داشت‌ولی باعتراض او توجهی نشد و از سال پیش که یك دست او به «لغوه» دچار شده و بقول خودش معیوب گردید ازاعتراض‌دست برداشت و فروتنی پیشه کرد و از شوهرش بدریافت مخارج زندگی قناعت کرد .

گلزار به‌یکی از دوستانش گفته بود از حسادت هوو از پس‌جوش زدم دستم «لمس» شد و حالا که معیوب شده‌ام احساس می‌کنم که دیگر غروری ندارم .

روزهای اول این مزیت را داشتم که بشوهرم بگویم از زن‌اولش‌جوانتر هستم و باید اومرابرزن اولش‌ترجیح دهد ، اما حالا با این دست معیوب چه می‌توانم بگویم و اگر از اوجدا شوم در کجا میتوانم کار بکنم وچه کسی حاضر میشود مرا با این دست و این بچه عقد کند .

دوست گلزار می‌گفت گلزار در سال اول‌باین‌جهت از شوهرش جدا نشد که می‌خواست همسر اول او را ناراحت کند و از طرفی آبستن‌شده بود و ما او را نصیحت می‌کردیم که از پدر بچه‌اش جدا نشود ، ولی در سال دوم می‌کوشید طوری رفتار کند که شوهرش عصبانی نشود و او را طلاق ندهد .

بنابا‌ظهار دوست گلزار او پس‌از ابتلا به «لغوه» دیگر امیدی نداشت وباهمه بدرفتاریهای شوهرش‌میساخت و در برابر همسر اول او تعظیم‌میکرد.

یکی از همسایگان گلزار درباره خودکشی او گفت امروز شوهر گلزار نزد او آمد و قریب یك ساعت در اطاق دربسته با او صحبت کرد پس‌از اینکه او رفت گلزار در حالیکه‌اشك چشمانش را فراگرفته بود وارد حیاط شد از او علت راپرسیدم گفت‌شوهرم بمن گفته که عقدنامه‌ام را آماده‌کنم تا او فردا مرا بمحضر ببرد و طلاق بدهد .

این زن گلزار بابائی نامداشت‌و درکوی سلیمانیه زندگی می‌کرد .

گلزار که ۲سال پیش بایك‌راننده تاکسی ازدواج کرد از او دارای یك دست و این بچه روی سعادت‌نخواهم دید .

گلزار پس‌از اینکه همسایگان از خانه بیرون رفتند در آشپزخانه روی لباس خود نفت ریخت سپس جاروئی را به نفت آغشته کرد ، آنرا آتش زد و زیر لباس خود گرفت و خودرا آتش زد و چون درخانه کسی‌نبود که باو کمك کند سوخت و مرد .

ساعتی بعد که همسایگان بخانه بازگشتند از مرگ گلزار اطلاع حاصل کردند جریان واقعه رابه‌آقای ستوان کشور خدیو رئیس پاسگاه سلیمانیه اطلاع دادند و این افسرنیز تشریفات قانونی برای حمل جسد او را طی کرد .

## کشف ۷ اتومبیل

هفت اتومبیل بشرح زیر که به سرقت رفته بود توسط ماموران ژاندارمری مرکز کشف شده‌است:

اتومبیل‌های شماره ۹۷۵۱ط۲۶، ۴۷۳۴ ط ۱۸ ، ۶۳۱۳ آبادان ، ۸۸۲۱ ط ۳۱ ، ۸۳۸۵ ط۱۹،۴۶۷۱ ط ۲۴ واتومبیل لابر اشیری رنك بدون شماره .

این اتومبیلها تامراجعه صاحبانشان در ژاندارمری نگهداری میشوند.

## ۱۰ کیلو تریاك در چمدان دو زن زیبا

دیشب مامورین ژاندارمری مرکز در راه اصفهان ، نزدیك دلیجان اتوبوس شماره ۷۵۶۳ قم ۸۵رامورد بازرسی قرار دادند و از میان‌چمدان های دوزن زیبا مقدار ده کیلو - دویست‌وبیست وپنج گرم تریاك بدست آوردند .

این دوزن برای اینکه بوی‌تریاکها مسافرین اتوبوس را متوجه نسازد، چمدانهای خودرا با عطر «پونه» معطر ساخته بودند .

بدستور تلگرافی تیمسار سرتیپ یحیوی فرمانده ژاندارمری مرکز تحقیق از این دوزن که شهربانو وشریعت نامدارند ادامه دارد و مامورین می‌کوشند تاضمن بازجوئی از این دوزن باندهای اصلی آنهارا کشف کنند.

## تصادف در سر پل

دیروز در یك حادثه رانندگی در سرپل جوادیه دوچرخه‌سواری کشته شد .

این شخص که حسن نقاش نام داشت باکامیون شماره ۳۴۶۸ ط ۳۸ تصادف کرد .

جبار حاجی راننده کامیون به دادگستری تسلیم شده است .

## تلافی

وباین ترتیب‌تلافی خود و زن اولش را از سرش در آوردم .

فاطمه ۱۶ ساله امروز باتهام کتك زدن شوهرش تحت تعقیب قرار گرفت .

فاطمه در دادسرای ناحیه یك به خبرنگار ما گفت :

شوهرم علی که ۳۰ سال دارد سه سال پیش با زن ۵۰ ساله ثروتمندی ازدواج کرد و این زن مخارج او را میپردازد و حتی‌ماهی سیصد تومان هم باو پول جیبی‌می دهد .

علی بجای اینکه باین زن وفادار بماند با استفاده از این پول بامن ازدواج کرد و بمن خود را مجرد معرفی نمود ، اما چند روز پس از ازدواج ، من درمطب دکتری زن او را دیدم و علیه علی باتهام‌فریب قبل از ازدواج شکایت کردم .لکن چون در راهرو دادسرا زن اولش بمن «بد» گفت برای گرفتن انتقام از او از علی رضایت دادم و تصمیم گرفتم چند سال با علی زندگی کنم .

علی که با مهارت خود حس حسادت ما دو نفر راعلیه هم‌تحریك کرده بود بفکر بهره برداری افتاد و بمن گفت که از این پس مخارج خود را از پدرم بگیرم و من تازه فهمیدم که پول مفت زن اول پای دندان علی مزه کرده‌و فکر می‌کند منهم مثل زن اولش باو احتیاج دارم باینجهت عصبانی شدم و اورا با لنگه کفش از خانه بیرون کردم.

## تایید بازداشت ۲ برادر

آقای باقری‌بازپرس‌دادسرا اظهارات حبیب و مسیح مردانی متهمان‌بقتل اصغر تدین را در این مورد که قشم بدخشان مسبب نزاع کوچه برلن بود رد کرد .

قشم بدخشان که هنگام نزاع‌در کوچه برلن بود اصغر تدین رابه بیمارستان رسانید ،دادگاه امروز قرار باز داشت دو برادر را تائید کرد . باز پرس از قشم تنها بعنوان شاهد زد و خورد باز پرسی‌کرده است .

## دایه‌مهربانتر از مادر

دیروز یك زن ۵۷ ساله باکارد آشپزخانه ۱۱جای بدن خودرابرید تاخودکشی کند، ولی اورا نجات دادند .

این زن که کلثوم رضازاده نام دارد و در بیمارستان سینا بستری است بخبرنگار ما گفت سالها در خانه‌ای کلفت بودم و به‌فرزند این خانواده که ۵ساله‌است و خودم‌او را بزرك کردم باندازه فرزند خود علاقه‌پیدا کردم و این کودك نیز مرا دوست‌می‌داشت .

اخیرا ارباب من باهمسر وفرزندش بمسافرت رفت و مرا بخانه یکی‌از بستگانش سپرد .

من حتی حاضر بودم بخاطربچه بدون حقوق همراه آنها بروم ،ولی مرا نبردند .

امروز نامه‌ای از آنها رسید که در آن نوشته بودند بچه‌بیمار شده وقتی این نامه‌را ارباب جدید برای من خواند از ناراحتی قلبم درد گرفت و موقعی که در آشپزخانه بادمجان پوست می‌کندم از غم‌این بچه که اورا بازحمت بزرك کرده بودم‌باکارد خودرا مجروح کردم‌تا بمیرم و ناراحتی اورا نبینم !


از فردا صبح در سینماهای

آستارا - پارامونت

سعدی - تراس سالن - سهیلا - ایفل - ادئون

پنج سال کوشش مداوم - باصرف میلیونها دلار - واعزام هیئت‌های فیلمبرداری بکشورهای ایتالیا - لبنان - سوریه - ایران - افغانستان - مغولستان شاهکاری مافوق شاهکار ها پدید آورده‌است

نظر به‌عظمت فیلم «مارکوپولو» برای اولین بار درایران کمپانی متروگلدوین‌مایر اقدام بنمایش یك فیلم در شش سینمای درجه اول مینماید

کمپانی مترو گلدوین مایر تقدیم می کند

برگزیده‌بهترین‌هنرپیشگان سال دربرجسته ترین فیلم سال

ماجراهای

مارکو پولو

روبرت حسین «سردار مغول» گری گوری اصلان «احمد» فولکولولی «قاضی‌ونیز»

سینماسکوپ رنگی

باشرکت هنرپیشه ایرانی منصوره ریاحی درنقش تامار

ازفردا صبح درسینماهای

مراد - فلور - پارك

کارون. نادر. رامسر. جهان. ماندانا

قابل توجه علاقمندان سینما : برای اولین بارهمزمان‌بانیویورك - لندن - پاریس تهران شاهد نمایش این‌اثرعظیم خواهدبود آ-۲۱۶۶۲

# مراسم پایان اردوگاه تابستانی

## واحد نیرو های مخصوص و هوابرد

بامداد امروز مراسم‌جشن پایان اردوگاه تابستانی واحد نیرو های مخصوص و هوابرد با حضورتیمسار ارتشبد دکتر بهرام آریانا ریاست، ستاد بزرك ارتشتاران و جمعی از امراء ارتش و مدعوین و افسران واحد نیرو های مخصوص وهوابرد و خانواده آنان در محل سد امیر کبیر « کرج » واقع در ۳۵ کیلو متری جاده کرج - چالوس برگذار گردید .

*** آغاز مراسم**

هنگام ورود تیمسار ارتشبد ریاست ستادبزرك‌ارتشتاران مراسم‌احترامات نظامی بعمل آمد وسرکار سرگرد ستاد یزدجردی گزارش نظامی و گزارش فعالیت های آموزشی یك ساله واحد را بعرض رسانید و آمادگی کامل واحد نیرو های مخصوص و هوابردبرای جانبازی و فداکاری در راه منویات شاهنشاه آریا مهر و سربلندی، میهن عزیز اعلا م‌داشت .

*** عملیات نیرو ها**

آنگاه با افراشتن پرچم بوسیله یك‌جوخه در قله کوهستان عملیات عبور از رودخانه باوسائل ابتکاری وپل دو طنابه ، پرش با چتر از کابل پرش، عبور ازرودخانه‌بوسیله نقاله انفرادی ، پرش از سرسره کابل «شیب مرك» ، اسکی شن توسط دو نفرازقهرمانان کوهنوردی، «راپل صعود کماندو» ، نمایش‌چهار مرحله تخریب ، عملیات جودو و حمله بیك پست گریلائی انجام گردید که فوق‌العاده مورد توجه قرار گرفت .

پس از پایان عملیات جوائز قهرمانان توسط ریاست ستاد بزرك ارتشتاران اهداء گردید و مراسم نیایش واحد نیرو های مخصوص و هوابرد اجرا شد و کلیه افسران ودرجه‌داران‌وافراد بسلامتی‌شاهنشاه آریا مهر بزر گ‌ارتشتاران ابراز احساسات کردند .

# مسابقات بین‌المللی تنیس

بقیه از صفحه اول

بعداز ظهر دیروزدرپیشگاه شاهنشاه آریامهرو علیاحضرت شهبانوی ایران مراسم‌افتتاح مسابقات بین‌المللی تنیس در استادیوم مجدیه افتتاح شد.

***تشریف‌فرمائی‌اعلیحضرتین**

ساعت‌سه‌ونیم‌بعدازظهر اعلیحضرتین ازدرسالن پینك‌پنك تنیس بامجدیه تشریف فرما شدند . آقای هویدا نخست وزیر، روسای مجلسین ، چند تن از وزراء ، نمایندگان مجلس ، امرای ارتش ، شخصیت های ورزشی‌ازاعلیحضرتین استقبال نمودندو دوشیزگان سیما احمدیه ودرامونا داربین» قهرمانان پینك‌پنك ایران دسته گل هائی بحضور اعلیحضرتین تقدیم نمودند .

*** خیرمقدم ومعرفی قهرمانان**

ابتدا آقای حاجبی رئیس فدراسیون تنیس وتنیس‌رومیزی کشورخیرمقدم گفت و گزارشی بعرض رسانید . آنگاه آقای آلیانایب رئیس‌فدراسیون قهرمانان پینك‌پنك را بحضور اعلیحضرتین معرفی نمود .

دراین هنگام شاهنشاه آریامهر ازقهرمانان پینك‌پنك «وفولدی» کوچ خارجی تیم‌پینك‌پنك سئوالاتی‌نمودند و جوابهای لازم بعرض رسید و بازیکنان‌پینك‌پنك چنددقیقه‌ای‌بازی نمایشی نمودند و مورد تفقد اعلیحضرتین قرار گرفتند .

*** ورود بمحوطه تنیس**

سپس شاهنشاه آریامهر و علیا- حضرت شهبانو بمحوطه زمین های تنیس وارد شدند و آقای حاجبی قهرمانان تنیس کشور های خارج و ایران را بحضور اعلیحضرتین معرفی کرد .

پس‌از خاتمه معرفی اعلیحضرتین بجایگاه مخصوص‌تشریف‌فرما شدند ابتدا سرود شاهنشاهی نواخته شد و آنگاه تیمسار سرلشکر ایزدپناه رئیس سازمان تربیت بدنی ضمن عرض خیرمقدم‌اجازه‌شروع مسابقات راازپیشگاه‌شاهنشاه آریامهر استدعا نمود .

*** اولین بازی**

دیروز اولین بازی تنیس بطور نمایشی بین آقای تقی اکبری از ایران و «بارکلی» از فرانسه انجام گردید . که تقی‌اکبری دردو«ست» حریف فرانسوی خودرا مغلوب‌نمود.

*** پیروزی قهرمان هند**

دومین بازی نمایشی دیروز بین «کریشنان» از هندوستان و«فلچر» قهرمان استرالیائی انجام و بانتیجه دوبرهیچ بنفع‌قهرمان اول‌هندوستان خاتمه پذیرفت .

مسابقات از ساعت سه بعدازظهر امروز در پنج زمین آغاز شد و تا دوشنبه آینده ادامه خواهد داشت.

# کنگره بین‌المللی وکلای‌دادگستری

امروز کسب اطلاع شد بدعوت کانون وکلای دادگستری ایران ۱۵۰ نفرازوکلای دادگستری کشور های مختلف که عضویت اتحادیه بین‌المللی وکلای دادگستری را دارند بتهران خواهند آمد .

این عده روز بیستم شهریورماه وارد تهران میشوند و در کنگره تهران شرکت خواهند کرد .

مرکز اتحادیه بین‌المللی‌وکلای دادگستری بلژیك است و کانون وکلای دادگستری ایران که به عضویت این اتحادیه بین‌المللی درآمده است از نمایندگان کشور های عضو برای تشکیل کنگره بین‌المللی وکلادعوت بعمل آورده است .

# ازنیروی‌انسانی زندانیان استفاده‌میشود

امروز در دادگستری جلسه‌ای بمنظور رسیدگی بوضع زندانیان تشکیل شد .

در این کمیسیون که وزیر دادگستری ، معاونین این وزارتخانه ، رئیس زندانها ودادستان های استان مرکز و شهرستان تهران شرکت داشتند پیرامون توسعه کارگاههای زندان بحث شد . وزارت دادگستری براساس آمار زندانیان سراسر کشور فکر استفاده از نیروی انسانی زندانیان را دنبال کرده است . در کمیسیون امروز طرح توسعه کارگاههای زندان‌وبکارگماردن زندانیان‌درامور کشاورزی مورد مطالعه قرارگرفت. باایجاد کارگاههای کشاورزی‌علاوه برایجاد اشتغال برای زندانیان از محل کار محکومین درایام زندانی بودن‌پس‌اندازی برای آنان‌اندوخته خواهد شد .

# ضیافت بافتخار مدیر کل جدید تربیت معلم

بعدازظهردیروز بمناسبت‌انتصاب خانم صوفی بسمت مدیر کل‌تربیت معلم ضیافتی‌ازطرف کارکنان ناحیه۲ آموزش‌وپرورش‌در محوطه‌دبیرستان رضاشاه کبیر داده شد که دراین مراسم معاونین وزارت آموزش و پرورش ، مدیران کل ، روسای ادارات و جمع کثیری از فرهنگیان و اعضای اتحادیه زنان شرکت داشتند .

در این مراسم خانم‌دکترفرخ‌رو- پارسای و آقای‌دکتر شریفی‌معاونین وزارت آموزش و پرورش درباره خدمات خانم صوفی مطالبی ایراد کردند وسپس‌خانم صوفی‌ازحاضرین تشکر نمود . در پایان قاب عکس مزین به تمثال شاهنشاه به خانم صوفی اهداء شد .

بعداز ظهر روز یکشنبه نیز از طرف اتحادیه زنان ضیافتی بمناسبت انتصاب خانم صوفی نایب رئیس اتحادیه زنان حقوقدان ترتیب داده شده بود که درآن عده‌ای ازبانوان عضو جمعیت زنان و اتحادیه زنان حقوقدان شرکت داشتند .

# دانشجوی ایرانی در تدریس زبان مقام اول را کسب کرد

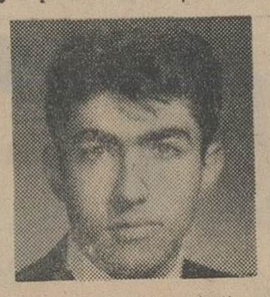

یك‌دانشجوی ایرانی به سبب لیاقتی که در امر تدریس زبان فارسی به معلمان برزیلی وپرتقالی از خود نشان داده است‌موردتحسین وتشویق مسئولان دانشگاه ایالت سکرمانتو قرار گرفت .

آقای محمد رضا مینوئی (جهان) یك دانشجوی بااستعدادایرانی‌است که به‌گواهی استادان دانشگاه مربوطه توانسته است بخوبی زبان فارسی را که تدریس آن به‌خارجی ها فوق‌العاده مشکل‌است‌به‌گروهی از معلمین برزیلی وپرتقالی اعضای هیئت صلح بیاموزد . موفقیت این دانشجوی ایرانی که نمونه‌ای از دانشجویان بااستعداد مادر خارج‌از کشور است از هرجهت قابل‌تشویق وتقدیر است .


# نمونه یکتا

**زیرنظر دکتر حشمت بیگدلی آذری**

کلاس های انگلیسی بمدیریت PAT. COTTER

کودکستان- دبستان دخترانه- پسرانه دبیرستان کامل ریاضی (درسنه محل مجزای مجاور) با همکاری دبیران:

خانم بهزادی- کاترین قهرمانی- مهین‌مسیح-ضیائی- آقایان: احمد غلامی. رئیس‌زاده . عبداللهی. دکتر جمشید مهری. حقدادی. دکتربیگدلی.

نامنویسی هرروزصبح - یکشنبه . سه‌شنبه بعدازظهر از ۵ تا۷.

**نشانی: فرح‌جنوبی کوچه‌دکترشفیعی کوچه‌سوگند یاباغ صبا انتهای ملك میرهادی تلفن ۷۰۲۶۸ وسیله رفت‌و آمد آماده است.**

# دبیرستان ملی ایرانشهر

باداشتن دبیران مجرب وآزموده همه روزه صبحها برای دوره اول ودوم (طبیعی- ریاضی- ادبی) نامنویسی‌مینماید.

نشانی: خیابان هدایت بین خیابانهای خیام ومسعود کوی بامداد تلفن ۳۰۲۸۵۱

# نمونه یکتا

**کودکستان - دبستان - دبیرستان**

طی بخشنامه شماره ۱۱۷۳۴- ۶ر۴۵ اداره آموزش وپرورش ناحیه ۳ حدمتوسط‌قبولی دانش‌آموزان‌این‌موسسه درسال تحصیلی ۴۵-۴۴ مورد توجه وتشویق قرار گرفته بدینوسیله ازریاست محترم بخش۳که باراهنمائی‌وتشویق موجبات این پیشرفت را فراهم ساخته‌اند سپاسگزار و از همکاران عزیز واولیاء محترم دانش‌آموزان که دراین‌موفقیت سهم موثری داشته‌اند صمیمانه قدردانی مینماید.

**رئیس موسسه فرهنگی نمونه یکتا - حشمت بیگدلی‌آذری**

آ-۲۱۳۶۸ -۱-

# دبیرستانهای شماره۱و۲ دخترانه‌همایون

همه روزه صبحها ازداوطلبان سیکل اول ودوم‌دررشته های (ادبی- ریاضی- طبیعی- خانه‌داری) ثبت‌نام مینماید.

نشانی: شماره ۱ خیابان روزولت میدان ۲۵ شهریور

تلفن : ۶۲۳۷۰۱

شماره ۲ شاهرضا مقابل‌دانشگاه تلفن ۴۴۵۳۲

# اطلاعیه

روز چهارشنبه شب ۹ شهریور ماه ۴۵ رستوران باغ تابستانی هتل دربند بواسطه برگزاری میهمانی خصوصی از پذیرفتن مهمان معذور است .

مشتریان گرامی میتوانند از ساعت ۸ به‌بعد از کلبه‌دربند که آماده پذیرائی است استفاده فرمایند . تلفن ۳-۸۳۴۲۲

# آموزشگاههای دخترانه و پسرانه خزائلی

**برای همه‌کلاسها ازابتدائی تامسابقات دانشگاه صبح وعصر نامنویسی میکند.**

نشانی: خیابان شاه‌آباد : ۱- کوچه ظهیرالاسلام ۲- روبروی پاساژ علمی. ۳- کوچه ممتاز. تلفن‌های ۳۸۴۹۳-۳۴۸۸۱ ۳۸۰۰۶- ۳۷۲۶۷- ۳۷۶۲۰

۱-۴ آ-۲۱۵۷۰

کودکستان - دبستان - پانسیون شبانه روزی

# ارمغان تربیت

**وابسته‌بموسسه‌تربیتی‌وروانی BLOOMINGTON آمریکا**

**بسرپرستی دکتر تفرشی - شکوه بیگدلی**

**وبمدیریت : MISS KATHLEEN** وهمکاری

گروهی‌ازمتخصصین‌لیسانسیه‌تعلیم‌وتربیت‌ایران‌وامریکا درسال تحصیلی‌جدید برنامه تمام وقت (ازساعت ۸ صبح تا ۶ بعدازظهر)را بمورد اجرا خواهدگذاشت. باشگاه تابستانی دایر ووسیله آمد ورفت آماده است.

**خیابان پهلوی- سه راه عباس‌آباد تلفن ۶۲۹۴۲۴**

# دبستان ملی فرخ

**بعلت کمی‌جا از خیابان ایرانشهر به خیابان زاهدی خیابان‌سپندکاشی ۵۴و ۵۶ منتقل گردیده است و از تاریخ پانزدهم مرداد ماه همه روزه ثبت‌نام مینماید تلفن ۴۶۲۷۶**

# دبستان و دبیرستان صدیقه دولت آبادی

**وابسته بکانون بانوان**

برای سال تحصیلی ۴۵-۴۶ در محل جدید «خیابان شاهرضا ایستگاه بهرامی - پلاك ۱۰۳» باداشتن رشته های بازرگانی - طبیعی- ادبی همه‌روزه صبحها نامنویسی مینماید .

انگلیسی فوق برنامه در دبستان و دبیرستان تدریس میشود . وسیله رفت‌وآمد دانش‌آموزان آماده است .

کودکستان ، دبستان ، دبیرستان و پانسیون شبانه روزی

# جام جم

(پسرانه) (دخترانه)

**زیرنظر بانو دکتر ملکه طالقانی (کریمی)**

همه روزه صبح و عصر نام‌نویسی میکند . رشته های ریاضی ، ادبی ، فنی ورشته کامل طبیعی دایر و ناهارگرم ووسیله رفت و آمد آماده است . .تلفن۷۸۳۶۳ نشانی-مقابل گرمابه تهران پارس .

-۱- آ-۲۱۷۳۲


# خط کشتیرانی هانزا نمایندگی تهران

**بدینوسیله باستحضار آقایان بازرگانان و دارندگان بار در**

## کشتی «شینفون» سفر ۴۰ (از خاوردور)

میرساند که این کشتی بنا بدستور سازمان بنادر و کشتیرانی به‌بندرشاهپوراعزام‌ودرتاریخ امروز(۸ر۶ر۱۳۴۵) واردبندرمزبورگردیده‌است .

کشتی مشغول تخلیه محمولات خود در بندرشاهپور میباشد


TBT

# مسافرین محترم اهواز - آبادان

شرکت سهامی تی.بی.تی. سرویس های دولوکس خود را از طریق همدان به اهواز - و آبادان و بالعکس دائر نموده است‌برای تهیه بلیط ورزرو جا در اهواز و آبادان به نمایندگی تی.بی.تی. و در تهران به دفتر مرکزی فیشرآباد تلفن۴۴۱۳۱ ،خیابان فردوسی تلفن ۴۱۶۵۰ ، ناصر خسرو تلفن ۳۰۲۲۷۵ مراجعه فرمایند .

شرکت سهامی تی.بی.تی .

۳-۱ آ-۲۱۴۸۶

# خضاب جمالیه

خضاب جمالیه رنگ سحرآمیز برای مشکی کردن موها با سابقه ۴۰ سال مورد مصرف میلیونها نفر


## برنامه امشب

چهارمین دوره نمایش فیلمهای آموزشی وزارت آموزش وپرورش در دبیرستان رضاشاه کبیر .

فیلم‌فارسی آهنك دهکده‌شروع ۷ر۳۰

## تقویم اطلاعات

سه‌شنبه - هشتم شهریور ماه ۱۳۴۵ - سیزدهم جمادی الاول ۱۳۸۶- سی‌ام اوت ۱۹۶۶ اذان صبح ساعت ۴ و ۵۸ دقیقه طلوع آفتاب ساعت ۵ و۳۴دقیقه غروب آفتاب ساعت ۶و۲۷دقیقه

## تلویزیون ایران

صبح چهارشنبه نهم شهریور (فردا) ازساعت ۱۰ بامدادمراسم افتتاح کنگره ایران شناسان‌در حضور شاهنشاه آریامهرمستقیما از تالار فردوسی،وسیله فرستنده سیار تلویزیون ایران‌پخش‌خواهد شد .

## پیش‌بینی هوا

پیش‌بینی هوای ایرا ن‌تا ظهر فردا

هوای نواحی خوزستان در بعضی ساعا ت‌غبار آلود خواهد بود هوای تهران وبقیه نقاط صاف تا کمی‌ابری که به‌تدریج درشهرستانهای شمالی وشمال غربی قسمتی ابری خواهدشد.

گرمترین نقاط که ایستگاه هواشناسی‌دارنداهواز باحداکثر ۴۶وحداقل ۲۵ درجه بوده و خنکترین نقطه‌همدان باحداکثر ۳۳وحداقل ۱۰ درجه بوده .

حداکثر درجه حرارت تهران ۳۷ وحداقل آن ۲۲درجه‌گزارش شده


ازفردا صبح درسینماهای تراس سالن

# نیاگارا- تاج- متروپل- سانترال- تراس سالن امپایر

«مارك رابسون» کارگردان بزرك سینمای آمریکا و خالق آثار برجسته‌ای چون «قطار سریع‌السیر ،فن‌راین» و «۹ ساعت به راما» تازه ترین - قوی ترین وعالیترین فیلم خود را تقدیم میکند

بعلت طولانی بودن فیلم شروع سئانس ها درسینماهای نمایش دهنده بقرارزیراست:

سالن نیاگارا ۱۰ر۴۵ صبح ۳- ۱۵ر۵- ۳۰ر۷- ۹ر۴۵ بعدازظهر تراس نیاگارا ۳۰ر۶- ۸ر۴۵ بعدازظهرسالن‌امپایر ۱۱ر۱۵ صبح ۳- ۱۵ر۵- ۳۰ر۷- ۹ر۴۵ بعدازظهر تراس امپایر ۷-۹ر۱۵ بعدازظهر در سینماتروپل ۱۰ر۳۰ صبح ۲- ۴ر۱۵- ۶ر۳۰- ۸ر۴۵ بعدازظهر درسینما سانترال ۱۱ صبح ۲ر۳۰- ۴ر۴۵-۷- ۹ر۱۵ بعدازظهر درسینما تاج ۱۰ر۴۵ صبح ۱ر۳۰- ۳ر۴۵-۶- ۸ر۱۵-۱۰ر۳۰ بعدازظهر

ازفرداصبح در سینما

# پارك شاهکار فراموش‌نشدنی

# مارکوپولو

سینماسکوپ - رنگی با شرکت

# روری کالهون- یوکوتانی

# اطلاعات

سه‌شنبه
۱۳ جمادی‌الاول ۱۳۸۶
۳۰ اوت ۱۹۶۶
شماره ۱۲۰۶۷
سال چهل و یکم


در پیشگاه شاهنشاه و علیاحضرت شهبانو در تالار فردوسی دانشگاه

# کنگره ایران‌شناسان فردا افتتاح میشود

بفرمان شاهنشاه ، امروز آقای سناتور سید حسن تقی‌زاده بریاست کنگره جهانی ایران شناسان وآقای شجاع‌الدین شفا به سمت دبیر کل کنگره تعیین شدند و فرامین ایشان ابلاغ گردید .

آقای شفا دبیر کل کنگره اعلام داشت که‌پس‌ازگشایش رسمی‌کنگره توسط شاهنشاه آریامهر در بامداد فردا پیامهای تبریکی که از مراکز مختلف جهان بدین مناسبت فرستاده شده است قرائت خواهد شد .سپس کنگره جلسات رسمی خود را آغاز خواهد کرد و این جلسات بمدت یك هفته ادامه خواهد یافت .

محل تشکیل جلسه‌افتتاحیه وکلیه جلسات کنگره در دانشکده ادبیات دانشگاه تهران است ودانشگاه‌تهران که‌در این‌مورد کمال همکاری را با کتابخانه پهلوی مبذول‌داشته است ، نخستین پیام راکه در آغاز سایرپیام های واصله قرائت خواهد شد به کنگره خواهد فرستاد .

★ سرپرستان کنگره

سرپرستی علمی کنگره جهانی ایران شناسان شورای فرهنگی سلطنتی ایران است که‌اسامی‌اعضای آن‌بدین‌قراراست:

آقایان حسین قدس نخعی وزیر دربار شاهنشاهی -مهرداد پهلبدوزیر فرهنك و هنر - دکترهادی هدایتی وزیر آموزش و پرورش - ابراهیم پورداود - سناتور حسن تقی‌زاده - سناتور محمد حجازی -علی اصغر حکمت - سناتور دکتر رضا زاده شفق -سناتور دکتر غلامعلی رعدی آذرخشی -بانو نیره سعیدی - دکتر علی اکبر سیاسی - دکتر سیدفخر- الدین شادمان -سناتور دکتر عیسی صدیق - دکتر لطفعلی صورتگر - بدیع‌الزمان فروزانفر - سعیدنفیسی

★ شعبات کنگره

کنگره جهانی ایران‌شناسان‌دارای پنج شعبه باستانشناسی.زبان‌شناسی، علوم و فلسفه ، ادبیات و هنر ،تاریخ سیاسی و اجتماعی که توسط پنج‌تن از دانشمندان ایرانی اداره‌میشوند .

ریاست افتخاری هریك از جلسات این شعب ، با دانشمندان ایران شناس خارجی خواهد بود .

★ ورود هیئتهای خارجی

دیشب و امروز هیئتهای تازه‌ای‌از دانشمندان ایران شناس خارجی از ترکیه و لهستان و چکوسلواکی و امریکا برای‌شرکت در کنگره‌جهانی ایران شناسان وارد تهران شدند و مورد استقبال مدیر عامل کتابخانه پهلوی قرار گرفتند .

بقیه اعضای خارجی کنگره عصر امروز و امشب با هواپیماهای مختلف وارد خواهند شد ، و کلیه آنها در جلسه افتتاحیه کنگره در بامدادفردا شرکت خواهند جست‌و عصر فردانیز در کاخ‌سفیدسعدآبادبحضورشاهنشاه آریامهر وعلیاحضرت شهبانوی ایران بار خواهند یافت .

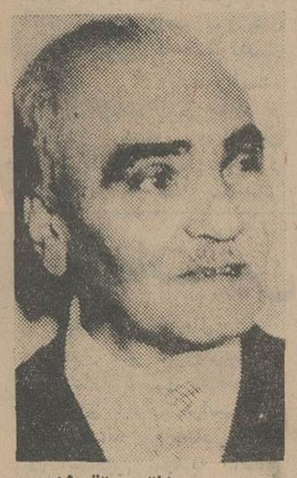

سناتور تقی‌زاده
رئیس کنگره

★ قطعنامه کنگره

کنگره جهانی ایران‌شناسان تا بعدازظهر روز سه‌شنبه ۱۵شهریور صبح و عصر جلسه خواهد داشت وبعد ازظهر روز سه‌شنبه قطعنامه کنگره انتشار می‌یابد.

در مدت تشکیل کنگره ازطرف آقای هویدا نخست‌وزیر ، آقای دکتر هدایتی وزیر آموزش و پرورش ، آقای هوشنك انصاری وزیر اطلاعات ، آقای علی‌اصغر حکمت رئیس کمیسیون‌ملی‌یونسکو آقای اسدالله علم رئیس دانشگاه پهلوی‌وآقای باقر پیرنیااستاندارفارس ضیافتهائی بافتخار اعضای کنگره ترتیب داده خواهد شد و اعضای کنگره از موزه‌ها و مراکز دیدنی تهران بازدید خواهند کرد‌وروزهای چهارشنبه و پنجشنبه آینده از اصفهان و شیراز دیدن میکنند.

خبرنگار منچستر گاردین‌طی‌مصاحبه‌ای‌باشاهنشاه‌مینویسد:

## ایران از امریکا و شوروی اسلحه میخرد

* دیلی‌اکسپرس مینویسد ایران از انگلیس‌هواپیمای جنگی خواهد خرید

لندن -۳۰ اوت - خبرگزاری فرانسه - روزنامه دیلی اکسپرس نوشته است که دولت کویت‌در صدد خرید هواپیما های «لایتنیك» از کمپانی «بریتش ایرکرافت کور - پوریشن» برآمده است . این‌معامله علاوه‌بر کمپانی مزبور مورد علاقه کمپانی رولزرویس که‌راکتورهواپیما تولید می کند قرار گرفته است .

بقیه در صفحه سیزدهم

## دستور نخست‌وزیر در مورد مداوای نیاکان

دیروزخبردادیم که در یك حادثه اتومبیل در راه قزوین همسر آقای نیاکان نماینده مجلس شورای ملی درگذشته‌و آقای نیاکان وفرزندانش مجروح شده اند

آقای‌نیاکان‌وفرزندان‌وی بلافاصله به قزوین وسپس به کرمانشاه‌انتقال داده شدند و تحت مداوا قرارگرفتند وامروز گزارش رسید که از طرف آقای هویدا نخست‌وزیر ، ابتدابه فرماندار و مقامات بهداری قزوین ، وسپس‌به استاندار و مدیرکل‌بهداری کرمانشاهان تلگرافی دستور داده‌شده است که‌اقدامات لازم را به عمل آورند تا آقای نیاکان وفرزندان او سلامت خویش‌را بازیابند .

## آرام بتهران بازگشت

آقای آرام وزیر امور خارجه که برای تسلیم پیام مخصوص شاهنشاه به حضرت فیلد مارشال ایوبخان ، رئیس جمهوری پاکستان ، بکراچی رفته بود، یکساعت بعد از نیمه شب دیشب بتهران بازگشت .

رادیو کراچی بدنبال سفر وزیر امور خارجه‌ایران بپاکستان گزارش داد که آقای آرام پس از تسلیم‌پیام ومذاکره با حضرت رئیس جمهوری پاکستان گفت : شاهنشاه ایران و پرزیدنت ایوبخان مثل‌دوبرادرهستند واگر فرصتی پیش آید، شاهنشاه ایران برای‌دیدار حضرت پرزیدنت ایوبخان از آن‌استفاده خواهند کرد.

آقای وزیر امور خارجه گفت : پاکستان ،ایران وترکیه باهمکاری نزدیك در سازمان همکاری عمران منطقه‌ای برای رفاه و آسایش ملت های خود کوشش می نمایند .

آقای وزیر امور خارجه ازافشای پیام شاهنشاه ایران خودداری کرد.

رادیو لندن نیز در اخبار فارسی خود خبر مسافرت ناگهانی آقای آرام‌رابکراچی انتشار داد و افزود: یك سخنگوی‌سفارت‌ایران‌درکراچی این شایعات را که پیام شاهنشاه راجع به روابط پاکستان و مالزیا بود تائید نکرد .

## سفیر ایران درکراچی

رادیو کراچی دیشب اعلام کرد که تیمسار سرلشکر پاکروان‌سفیر جدید ایران در پاکستان باهواپیما وارد کراچی شد .

## وزیر بهداری بکردستان‌رفت

ساعت یك ونیم بعد از ظهرامروز آقای دکتر شاهقلی وزیر بهداری جهت‌بازدید از مراکز قرنطینه‌درخط مرزی ایران وعراق به کردستان عزیمت کرد .

## نفیسی ، شهردار اسبق تهران آزادشد

یکساعت وسی دقیقه بعد از ظهر امروز دستور آزادی‌آقای‌احمدنفیسی شهردار اسبق تهران ازطرف دادگاه دیوان‌کیفر به‌بازداشتگاه‌کاخ‌دادگستری صادر شد و نامبرده که ازروزهفدهم آذرسال ۴۲دربازداشت بسر میبرد با سپردن پانصد و پنجاه و پنج میلیون ریال وثیقه ملکی از زندان آزاد گردید .

## امتحانات تجدیدی در محل ماموریت ولی

وزارت آموزش و پرورش امروزطی بخشنامه‌ای بکلیه ادارات آموزش و پرورش سراسر کشور ابلاغ نمود‌که فرزندان کارمندان‌دولت که‌محل‌ماموریت آنها تغییر میکند میتوانند در محل جدید ماموریت ولی خوددر امتحانات تجدیدی شهریورماه شرکت کنند.

محمد حسین مهدیان
شاگرد اول معماری

سعید شهلاپور
شاگرد اول مجسمه سازی

پرویز خضرائی حاذق فکر
شاگرد اول تاتر

عبدالکریم روحانی
شاگرد اول نقاشی

نایری ملك آزاریان
شاگرد اول موسیقی

## ۸۰۰ کارمند بانك رهنی بیمه شدند

● از این پس کلیه کارمندان بانك رهنی بلافاصله بعدار استخدام بیمه میشوند و در سن ۶۵ سالگی‌ده‌برابر آخرین حقوق پول میگیرند

امروز قریب ۸۰۰ کارمند بانك رهنی در مقابل پرداخت یك‌درصد حقوق خودبیمه عمر شدند .

خبرنگار ما می‌نویسد ازاین‌پس کارمندان بانك رهنی بلافاصله پس از استخدام بیمه عمر خواهند شدو در سن ۶۵ سالگی معادل ده برابر آخرین حقوق خود پول نقد دریافت خواهند داشت .

اگر کارمند بانك رهنی درحین انجام خدمت فوت کرد پول مزبور به ورثه‌ای که در زور انعقاد بیمه معرفی کرده پرداخت خواهد شدو اگر این فوت ناشی از حادثه‌باشد پول بیمه معادل ۲۰ برابر آخرین حقوق کارمند خواهدبود .

قرارداد مزبور را که‌جنبه‌گروهی دارد و شامل تمام کارمندان بانك رهنی‌در تهران وشهرستانها میشود آقایان مهندس ابوالحسن بهنیا، رئیس هیئت مدیره ومدیرعامل‌بانك رهنی و دکتر فرهنك‌مهر رئیس هیئت مدیره و مدیر عامل شرکت سهامی بیمه امضاءکرده‌اند .

طبق اظهار آقای دکتر فرهنك‌مهر شرکت سهامی بیمه آمادگی کامل دارد تا نظایر این نوع بیمه‌هارادر کلیه سازمانهای خصوصی ودولتی اجرا کند .دراین نوع بیمه ها شرکت سهامی بیمه هدف انتفاعی نداشته و کوشش دارد باحداقل‌نرخ ممکن رفاه کارمندان دولتی وغیر دولتی را فراهم سازد .

## تیراندازان گاردشاهنشاهی

### سه‌سال متوالی مقامهای اول و دوم قهرمانی سنتو را بدست آوردند

بفرمان شاهنشاه آریامهر،برگ ارتشتاران وبنابه پیشنهادستادمشترك نظامی پیمان مرکزی و نمایندگان کشورهای عضو،مسابقات‌تیراندازی سلاح سبك در شرایط رزمی ، با همان لباس و تجهیزات رزم ، مشتمل بر مسابقات تیر اندازی تفنك ، مسلسل سبك ، طپانچه و کلت بر مبنای روش جاری مسابقات پیمان آتلانتیك شمالی ، بین کشور های عضو پیمای مرکزی برگزارمیگردد. بامر شاهنشاه آریامهر مقرر شد که بمنظور بالابردن سطح آموزشی تیراندازی تمرینات لازم در واحد های ارتش انجام و کشورشاهنشاهی ایران بعنوان اولین کشورمیهماندار تعیین گردد.

* تیراندازان گاردشاهنشاهی

گارد شاهنشاهی ضمن انجام خدمت سنگین و مسئولیت های خطیری که بعهده دارد ، از آموزش تیراندازی نیز که یکی از حساس‌ترین وظائف سربازی است ، غافل نمیباشد و توانست در سال ۴۳ عنوان قهرمانی واحدهای ارتش را برای خودکسب نموده و بعنوان تیم ارتش‌شاهنشاهی ایران در مسابقات کشور های‌عضو پیمان‌مرکزی در تهران شرکت نماید و با ۲۶۶۷ امتیاز مقام دوم رابین کشورهای عضو مرکب از آمریکا ، انگلیس ، ترکیه ، و پاکستان احراز کند .

بقیه در صفحه سیزدهم

## ۳ استاد ایرانی مقیم خارج برای تدریس در دانشکده‌ملی استخدام شدند

خبرنگار دانشگاهی ماطلاع میدهد که دانشگاه ملی برای تکمیل کادر آموزشی خود سه نفر از ایرانیانیکه در خارج تحصیلات عالی کرده و بموفقیتهای‌علمی نائل شده‌اند استخدام کرده است.

انوشیروان پویان‌که بریاست‌دانشکده پزشکی دانشگاه ملی و آقایان دکتر فرامرزی متخصص جراحی استخوان ومفصل و دکتر صفویان متخصص بیماریهای داخلی‌بسمت استادیدانشکده پزشکی دانشگاه‌ملی‌انتخاب واستخدام شده‌اند.

این سه تن عبارتند از : پرفسور

## آگهی دانشکده ادبیات

ثبت‌نام دانشجویان‌بخش تعلیماتی وداوطلبان جدید (برای کلاس های تخصصی - کلاس های تقویتی) از روز سه‌شنبه ۱۵شهریور ماه‌درمحل ساختمان شماره ۲ دانشکده ادبیات (موسسه زبان های خارجی) انجام خواهد شد .

شرایط ثبت‌نام در محل بخش تعلیماتی آگهی شده است .

رئیس دانشکده ادبیات

## دو دانشجوی ایرانی مقیم آمریکا در تهران ازدواج کردند

دو دانشجوی پسرو دختر ایرانی مقیم امریکا که اخیرا برای بازدیداز وطن به تهران آمده بودند درتهران بایکدیگر ازدواج‌کردند .

## آگهی دانشکده‌ادبیات

۱- امتحانات‌تجدیدی‌بخش تعلیماتی زبان های دانشکده ادبیات طبق برنامه‌ای که قبلا د رساختمان‌شماره ۲ آگهی شده از روز شنبه پنجم شهریور ماه شروع خواهد شد .

۲- امتحان ورودی اختصاصی فارغ‌التحصیلان‌بخش تعلیماتی زبانها ساعت ۸ صبح روزجمعه ۲۵شهریور ماه در ساختمان شماره ۲ دانشکده ادبیات (موسسه زبان های خارجه) انجام میشود .

شرایط ثبت‌نام دربخش تعلیماتی آگهی شده است .

رئیس دانشکده ادبیات
آ-۲۱۰۴۴

## روزنامه دیپلمات چهارشنبه ها خواندنی است

۱ - ٤ آ-۱٤۹۲۳

## روزنامه فردا

فردا منتشر میشود

## ورود

آقای مهندس منوچهر ایرانپور که‌برای شرکت در دوره‌بین‌المللی ساختمان و مطالعه شهرسازی به دعوت دولت هلند از طرف وزارت آبادانی و مسکن باروپاعزیمت‌نموده بود به‌تهران بازگشت .


باغ وحش تهران
از امروز و هر روز در باغ وحش غوغائی برپاست

متل قو
سه‌روز پانسیون کامل
۹۹۹ ریال
تلفن ٦٤٤٤٩
آ-۲۱۲۱

فوتبال درامجدیه
شاهین آبادان - شاهین تهران
٦ بعد از ظهر ۱۱ شهریور
کارخانجات قو در خدمت مردم
۱-۳ آ-۲۷۱۷۵۰

اطلاعیه
هتل میامی
بعلت خرابی خیابان پهلوی ازامشب مشتریان محترمی‌که ازجنوب بشمال می‌آیند ازخیابان تلویزیون آمده وباراهنمایانیکه ازطرف هتل میامی گمارده‌شده‌اند شمارا به پارکینك جلو درب هتل میامی راهنمائی خواهند نمود.
ازشمال بجنوب هم مانند سابق آزاد است .
رزرو میز توسط تلفنهای
٦٢٠٢٠٠ و٦٢٢٤٣٢


## دکتر رضا فلاح بمقام سفیری مفتخر شد

آقای دکتر رضا فلاح عضوهیئت مدیره شرکت ملی نفت ایران و کمیسر عالی ایران در نمایشگاه جهانی مونترال که اخیرا بفرمان شاهنشاه آریامهر بمقام سفیری مفتخر گردید بمنظور شرکت در مراسم پرده‌برداری از ماکت غرفه ایران در نمایشگاه مذکور صبح امروزبه کانادا عزیمت کرد .آقای دکتر فلاح سپس برای شرکت در جلسات هیئت اجرائیه نمایشگاه جهانی مونترال باتفاق‌آقای مهندس دیباج قائم‌مقام کمیسر عالی ایران به هلسینکی ، مسکو وویین‌مسافرت خواهد کرد .

علی‌مراسمی در شرکت برق‌منطقه‌ای تهران‌پس‌ازدوازده‌سال:

## اولین وام دهنده ، وام را پس گرفت

### هر هفته وام یکصد نفر مسترد میشود

اولین طلبکار وام برق که‌دوازده سال قبل مبلغ ۱۵۰۰۰ ریال به‌برق تهران وام داده بود وام خودرا به انضمام یك جایزه دریافت کرد .

★ اولین وام دهنده

آقای حسین محمدرضاطبیبی‌مشترك شماره ۵۰۷۷۰ اولین‌وام‌دهنده‌اداره برق است که در چهاردهم دیماه سال ۱۳۳۳ مبلغ ۱۵۰۰۰ ریال به اداره برق تهران‌وام‌داد.

بدنبال این مشترك تا آخراسفند ماه همان سال جمعا ۱۱۹۷۴ مشترك وامهای تعیین شده‌را پرداختند . وامهای جمع‌آوری‌شده سال ۱۳۳۳ وسالهای بعد صرف هزینه نصب تاسیسات برق واحداث شبکه های برق در تهران گردید .

★ دوازده سال بعد

بعد از دوازده سال سرانجام‌شرکت برق منطقه‌ای تهران پرداخت وام های دریافتی را آغاز کرد ، ازروی پرونده‌هائی که موجوداست‌به‌ترتیب وامهای دریافتی مسترد میشود و تابحال صدها نفر وام خودرااز برق تهران پس گرفته‌اند .

آقای محمد رضا طبیبی اولین‌وام‌دهنده که همراه وامی یك بخاری کلمن بعنوان جایزه دریافت کرد میگفت :

دریافت مبلغی که ۱۲ سال‌پیش بعنوان وام به اداره برق داده بودم برایم فوق‌العاده جالب است چون آنرا در شرایطی پس میگیرم که گره‌ای از کارم میگشاید .

برق تهران هرهفته وام یکصد مشترك را پس میدهد و اینکار تا پایان امسال ادامه خواهد داشت .

## فقط آدمهای خوش‌ذوق«توفیق»میخوانند!

امروز روزنامه «توفیق» با شیرین ترین کاریکا تورها ، مقالات ، اشعار راجع‌به :تاکسی - اتوبوس- کنکور - شهریه مدارس-جنك ویتنام - اوس‌عباس- فسنجون -وصدراعظم‌داماد! و تصنیف‌های:«صب کی، حالاکی، آقای راننده»- «الاغ‌جون و الاغ‌جون -الاغ قد تو قربون»- «درشکه چی نیگردار منو برسون به بازار» منتشر شد.

همین امروز باآزار ودهشی «توفیق»روبخرین!


کدام را میخواهید؟

شما باد ویست هزار تومان پول نقد چه میکنید؟
آیا یك خانه مجلل و زیبا میخرید و اتومبیل ب. ام. و. مدل ٦٦ (رولزرویس آلمان) را انتخاب میکنید تا زیباترین اتومبیل جهان را زیرپا داشته باشید؟ یا باد ویست هزار تومان یك مزرعه وسیع خریداری میکنید و تراکتور را انتخاب مینمائید، تا بکار پردرآمد کشاورزی مکانیزه مشغول شوید؟
بهرحال هر تصمیمی داشته باشید، میتوانید با خرید بلیط جدید اعانه ملی بآرزوی خود برسید. زیرا وقتی قهرمان شانس بلیطهای جدید اعانه‌ملی شدید علاوه بردریافت یکی از جوایز بزرگ نقدی میتوانید بدلخواه‌خود اتومبیل ب. ام. و. مدل٦٦(رولزرویس آلمان) یا یکدستگاه تراکتور نیرومند، هرکدام را بخواهید انتخاب کنید.

فردا بلیط های اعانه ملی قرعه کشی میشود