اطلاعات

۲۰ صفحه

شنبه ۱۱شهریور ماه ۱۳۴۶ . . . . . شماره ۱۲۳۷۲
. . . . . سال چهل ودوم . . . . . تکشماره ٤ ریال

متن مواد اصلاحی قانون اساسی

که در کمیسیون مطالعه مجلس موسسان بتصویب رسیده
درصفحه ۱۷ شماره امروز درج شده است

شاهنشاه مورد استقبال پرشور مردم قرار گرفتند

شاهنشاه آریامهر ، بهمراه علیاحضرت شهبانو و والاحضرت همایون رضا پهلوی ولیعهد ووالاحضرت شاهدخت فرحناز ،که برای استقبال داخل هواپیما شده بودند ، از پلکان جت بوئینگ شرکت هواپیمائی ملی ایران پائین می‌آیند
در صفحه آخر

بموجب توافق مهمی که در کنفرانس سران عرب (خارطوم) صورت گرفت :

اعراب به غرب نفت میفروشند

تمام پایگاه‌های خارجی در خاک کشورهای عربی برچیده میشود

ملك فیصل
درباره یمن توافق کرد

ملك حسین
از کنفرانس دست خالی بازگشت

کویت ، عربستان سعودی و لیبی ۱۳۵ میلیون لیره به مصر واردن کمك میکنند

در صفحه ۲

قبولشدگان

گروه ۳ کنکور دانشگاه تهران
باید از ۱۸ تا ۲۰ شهریور برای تعیین رشته تحصیلی خویش مراجعه کنند .

امروزاسامی قبولشدگان گروه سوم کنکور دانشگاه تهران اعلام شد. دراین گروه ۱۲۷۶ نفر قبول و ۲۷۹ نفربعنوان ذخیره اعلام شده‌اند . قبولشدگان برای تعیین دانشکده یا رشته تحصیلی خود باید از روز ۱۸ تا ۲۰ شهریورازساعت ۷٫۳۰ تا ۱۲ صبح طبق جدولی که دانشگاه اعلام خواهد کرد بدانشکده ادبیات و علوم انسانی مراجعه کنند .لیست قبول شدگان گروه ۳ در شماره فردای روزنامه منتشرخواهد شد .

برای تدارك احتیاجات مردم

شرکت تعاونی مصرف ارتش ، سازمان مجهز و متشکلی شده است .
شرح در صفحه ۸

در نتیجه آتش گرفتن اتومبیل جیپ استیشن در نزدیکی سبزوار

۱۱ نفر درمیان شعله‌های آتش سوختند

● در این حادثه ۷ نفر دیگر نیزدچارسوختگی گردیدند

بر اثر حادثه اسفناکی که دیروز در قریه «استیر» سبزوار روی داد، یازده نفر از سرنشینان یك اتومبیل جیپ استیشن ، زنده زنده در آتش سوختند.

جریان واقعه طبق گزارش خبرنگار مادر سبزوار از این قرار است که اتومبیل مزبور به شماره
بقیه در صفحه هفدهم

بموجب تصویبنامه‌ای که از هیئت وزیران گذشت :

شرکت واحد اتوبوسرانی از شهرداری به دولت انتقال یافت

خبرنگار ما امروز اطلاع یافت که جلسه اخیر هیئت وزیران بتصویب تصویب نامه واگذاری شرکت واحد اتوبوسرانی ازشهرداری بدولت در رسیده است .

بموجب این تصویبنامه شرکت واحد اتوبوسرانی مبدل به شرکت عمومی اتوبوسرانی خواهد شد و اموال شرکت پس از تقویم بعنوان سرمایه آن تعیین خواهد گردیدو دولت باین شرکت کمك مالی و وام های لازم را تادیه خواهد نمود تا ازآن محل ترتیب توسعه شرکت و افزایش اتوبوس آن داده شود .

۱۴۵ نفر در سازمان بنادر وکشتیرانی استخدام میشوند

در صفحه هفدهم

براساس تصمیم جدید سازمان اصلاحات ارضی کل کشور :

بدهی زارعین املاك خالصه بخشوده شد

کلیه دیون وبدهی های زارعین املاك خالصه دولت در سراسر کشور ازبابت بهره مالکانه ، جریبانه ،بذرو مساعده های نقدی وجنسی ومال‌الاجاره فسق های زراعتی متعلق به‌آنها تا تاریخ بیستم تیرماه سال‌جاری بخشوده شد .
بقیه در صفحه هفدهم

دوره فوق دیپلم مترجمی دانشکده ادبیات وعلوم انسانی دانشگاه تهران

۱ـ۲ آـ۲۵۳۷۲ بقیه در صفحه ۱۱

گرگان
جناب آقای دکتر سید محمدعلی عسگری
انتصاب شایسته جنابعالی را به نمایندگی مجلس موسسان صمیمانه تبریك میگوئیم.
آـ۱۷۵۳۳ بازرگانی نیکو ـ تهران ناصرخسرو

آگهی بانك رهنی ایران

بعلت انتقال بمحل جدید ، بانك رهنی ایران شعبه شرق روز سه‌شنبه چهاردهم شهریور ماه ۱۳۴۶ تعطیل بوده و از روز پانزدهم شهریور ماه در محل جدید واقع در میدان ژاله خیابان شهباز نزدیك پمپ بنزین شروع بکار خواهد نمود .
الف ۵۳۱۵ بانك رهنی ایران ـ شعبه شرق

شرکت ملی گاز ایران

آگهی

به پیروی ازمنویات شاهنشاه آریامهر شرکت ملی گاز ایران درنظر داردکه فعلا در شهرستانهای تهران ـ اصفهان ـ شیراز ـ اهواز برای مصارف صنعتی وتجاری وخانگی اقدام به توزیع وتحویل گاز طبیعی نماید .

دراجرای منظور فوق شرکت ملی گازایران بدینوسیله ازکلیه واحدهای صنعتی واقع در شهرستانهای فوق درخواست مینماید که در صورت تمایل به استفاده از گاز طبیعی جهت دریافت وتکمیل پرسشنامه مربوطه همه روزه غیراز ایام تعطیل بین ساعات ۹ـ۱۲ تا تاریخ ۱ر۸ر۴۶ به شرکت ملی گاز ایران (خیابان پهلوی ـ خیابان زرتشت ـ شماره ۸) مراجعه ویا بوسیله نامه تقاضای ارسال پرسشنامه را بفرمایند .

بدیهی است که این مرحله ازطرح فوق هیچگونه تعهدی را برای شرکت ملی گازایران ازلحاظ تامین گاز ایجاد نمینماید و توزیع و تحویل گاز بهرواحد صنعتی منوط به عقد قرارداد لازم بین شرکت ملی گاز ایران وواحد مصرف کننده خواهد بود.

بانك ملی ایران

شعبه جدیدی در تهران خیابان ایزنهاور ناسیس نموده‌که از تاریخ یازدهم شهریور ماه ۱۳۴۶ برای انجام امور بانکی مشتریان محترم آماده بکار خواهدبود.

بانك ملی ایران

شعبه جدیدی در تهران خیابان آپادانا ناسیس نموده که از تاریخ یازدهم شهریورماه ۱۳۴۶ برای انجام امور بانکی مشتریان محترم آماده بکار خواهد بود.

بالاترین بهره

۷٪

و ۱۰ دستگاه اتومبیل پیکان جایزه

باخرید اوراق بانك کشاورزی ایران

پرسودترین ـ مطمئن ترین ـ معاف از مالیات بردرآمد

میتوانید از پس اندازها و سرمایه خود حداکثر استفاده را تامین نمائید

تا تمام نشده برای پیش خرید به

شعب بانك کشاورزی ـ بانك ملی ـ بانك صادرات ـ بانك بازرگانی

بانك رفاه کارگران ـ درمرکز وشهرستانها مراجعه فرمائید

تاریخ انتشار روز پانزدهم شهریورماه

۱۳۴۶

کودکستان و دبستان سزاوار

نام نویسی از ۲۰ الی ۲۵ شهریور ماه
خیابان صبای شمالی نرسیده به تخت جمشید
تلفن ۴۷۴۱۶ ۱ـ۲ ـ۲۵۱۲۰

آموزشگاه عالی زبان ایران بیت ئیل

تعدادی دانشجوی دختر برای سال تحصیلی ۴۶ـ۴۷ برای کلاسهای زبان انگلیسی خود که دارای ارزش تحصیلی معادل باکالج‌های آمریکا می‌باشد میپذیرد : داوطلبان می‌توانند از تاریخ سیزده الی بیست‌وپنجم شهریور همه‌روزه صبحها برای نام‌نویسی بدفتر آموزشگاه خیابان سعدی کوچه دیباشماره ۱۰ + ۱۲ مراجعه فرمایند . ۱ـ ۳ آـ۱۷۴۸۹

ozam
ازام چیست؟

بانك بیمه ایران

شعبه آبادان افتتاح گردید

وبرای انجام عملیات بانکی مشتریان محترم آماده میباشد
۱ـ۲ آـ ۲۵۵۱۰

جشن هنر ـ شیراز

۲۰ تا ۳۰ شهریور ۱۳۴۶

برای کسب اطلاعات بیشتر وتهیه بلیط ورزرو هتل به‌نشانی زیرمراجعه فرمائید.
خیابان بهار ـ نبش شاهرضا ـ شماره ۱ تلفن ۷۵۶۳۵۱

کف پوش یک پارچه
حکاکم
متر مربع ۱۸ تومان
ساختمان آلومینیوم تلفن ۶۰۰۳۵

بمناسبت آغاز انتخابات ویتنام جنوبی

ویت کنگ برنامه سیاسی خود را اعلام کرد

چریکهای ویت‌کنك یك «برنامه سیاسی چهار ماده‌ای» بعنوان شالوده عملیات خود بر ضد تجاوز آمریکا واحیاء وحدت‌ملی منتشر کردند. این برنامه از طرف کمیته مرکزی ویت‌کنك که در جائی نامعلوم‌در ویتنام جنوبی‌در نیمه اوت تشکیل شده ، تصویب و اعلام گردیده‌است. طبق این برنامه چریکها دوش‌بدوش اعضاء «جبهه میهنی» و افراد ویتنام شمالی‌جنك‌خودراعلیه‌تجاوز آمریکا ادامه خواهندداد. بموجب این برنامه آنها جنوب‌راآزادخواهند کرد ، از شمال دفاع خواهند نمود و وحدت ملی را درویتنام‌مستقر خواهند ساخت .

توکیو ـ ۲ سپتامبر

متکی بخود

در برنامه مذکور گفته شده که چریك ها بطور عمده به نیروی‌خود متکی هستند ، اما در عین حال خواهند کوشید کمك ، همدردی و حمایت همه مردم جهان را جلب کنند .

چهار ماده برنامه عبارتند از :
۱ـ اتحاد همه ملت برضد امریکا
۲ـ ایجاد ویتنام جنوبی مستقل ، دمکراتیك ، صلح طلب و مرفه۳ـ تلاش برای استقرار روابط عالی بین ویتنام شمالی و جنوبی که به وحدت ویتنام منجر خواهد شد و بالاخره ٤ـ اجرای سیاست خارجی بیطرفانه و صلح آمیز .

*** تنها راه**

فام‌وان دونك نخست‌وزیر ویتنام شمالی طی نطقی که بمناسبت‌بیست‌و دومین سالگرد تاسیس جمهوری دموکراتیك ویتنام شمالی ایراد کرد گفت : روش ونظر دولت‌ویتنام‌شمالی و جبهه آزادیبخش ویتنام جنوبی (ویت‌کنك) در مورد استقرار صلح در ویتنام تغییر نکرده است. وی افزود تنها راه پایان جنك ویتنام خروج نیروهای امریکا از ویتنام‌و قطع بمباران ویتنام جنوبی است .

در تمام مدتی که فام‌وان دونك سخن‌میگفت‌هوشی‌مینه‌رئیس جمهوری ویتنام شمالی در کنار او نشسته‌بود. نخست‌وزیر ویتنام شمالی گفت ملت ما با عزمی راسخ علیه تجاوز کار میجنگد وی افزود امریکا هیچگونه راه‌حلی برای مسئله ویتنام ارائه نداده است .

فام‌وان دونك گفت هدف‌امریکا از سخنان فریبنده پیرامون صلح ویتنام پنهان کردن تجاوز خود علیه مردم ویتنام است .

● بکمك بمب

نخست‌وزیر ویتنام شمالی گفت امریکا میخواهد بکمك بمب ما را وادار بمذاکره کند لکن ملت‌ویتنام هرگز تحت فشار و زور حاضر بمذاکره نیست .

فام‌وان‌دونك سپس بانتخابات در ویتنام جنوبی حمله کرده و گفت امریکا بکمك دست نشاندگان خود میخواهد بار دیگر ملت ویتنام‌جنوبی را بفریبد .

نخست‌وزیر ویتنام شمالی درپایان گفت در ماههای آینده جنگی بمراتب سخت‌تر از گذشته در برابرماست و ما خود را برای نبردهای شدید و سهمگین تری‌آماده ساخته‌ایم .

۶۵ نفر را ربودند

چریکهای ویت‌کنك ۶۵ نفرراکه توسط امریکائیها در دهکده های «استراتژیك» مستقر شده بودندضمن حمله‌ای با خمپاره ربودند . یك سخنگوی دولتی گفت : در سه‌روز اخیر این پنجمین حمله چریکها به دهکده‌های استراتژیك بوده که منجر به ربودن و ناپدید شدن ۲۱۲ نفر ویتنامی شده است . در حمله چریکها در روزهای اخیر به مراکز ایالتی نیز ۷٤ نفر ویتنامی کشته و ۳۰۹نفر زخمی شده‌اند .

محافل سیاسی عقیده‌دارندحملات شدید چریکها جزئی از نقشه‌آنان برای‌بهم‌زدن‌انتخابات ریاست‌جمهوری در ویتنام جنوبی است . این مطالب از اسنادی که دست‌مقامات‌امریکائی افتاده و در آنها به چریك هادستور داده شده تبلیغات ، حملات‌و فعالیت خود را در جریان انتخابات شدت دهند ، نیز آشکار میشود .

نتیجه این روش چریکها نیز آشکار شده ، بطوریکه در یك میتینك دولتی که در مرکز سایگون و در موقع شلوغی کامل خیابانها تشکیل شد فقط در حدود دو هزار نفر حاضر شدند و حتی از ۱۱ کاندیدای سایگون فقط ٦ نفر در آن شرکت کردند .

عظیم ترین فعالیت

همزمان با این حملات که عظیم‌ترین فعالیت جنگی چریکها در جریان‌جنك ویتنام شناخته شده ، چریکها دیروز به‌یك پایگاه تفنگداران‌دریائی امریکا در نزدیکی سایگون باخمپاره حمله کردند و ٥٦ نفر تلفات بر آمریکائیها وارد آوردند .

آنها همچنین بابمبو مسلسل به سربازان امریکائی که‌در خیابانهای سایگون راه میرفتند حمله کردند و دریك‌رستوران پرجمعیت‌بمب گذاشتند.

مقامات ویتنام جنوبی میگویند در عمرشان بیاد ندارند که چریکها با چنین شدتی به‌حمله پرداخته باشند.

درعرض یك هفته اخیر آنها ۸۰۰ نفر تلفات بر دشمنان خودوارد آورده‌اند و۱۷۰ نفررا در عرض دوروز ربوده‌اند.

چریکها همچنین در داخل شهر یك جیپ‌پلیس را به مسلسل بستندو یك پلیس را کشتند در بمبی که‌موقع ناهار در یك رستوران مرکزی شهر منفجر شد دونفر کشته و ۳۰نفرزخمی شدند .

*** اخطار به آمریکا**

امروز از طرف‌ستاد امریکا درویتنام جنوبی اخطاریه‌ای به‌سربازان‌امریکائی صادر شد که‌در آن گفته میشودچریك هاوسایل خرابکاری وانفجار رامخفیانه واردشهرها کرده‌اند وقصد دارند روز شنبه (امروز) که‌روز رای گیری‌انتخابات است اغتشاش عظیمی بپاکنند. در سراسر ساختمانهای نظامی امریکادر ویتنام جنوبی این اخطاریه چسبانده شده که درآن گفته میشود: سربازان امریکائی حتی موقع خرید اجناسی از قبیل فندك، قلم‌خودنویس ، آسپیرین، شیرینی ، کنسرو وساعت شماطه باید احتیاط کنند ،زیرا ممکن است اینها وسایل انفجاری باشند .

● پرتاب نارنجك

چریکهای ویت‌کنك یك نارنجك به خانه ژنرال«وینانت‌سیدل» رئیس رکن ۲ ژنرال وست‌مورلند که در مرکز سایگون است‌انداختند، امااین‌نارنجك منفجر نشد و بهمین جهت کسی‌صدمه ندید .

*** سرنگون کردند**

خبرگزاری ویتنام شمالی اعلام‌کرد توپخانه ضد هوائی ویتنام شمالی‌دیروز هشت هواپیما ویك هلیکوپترامریکائی راسرنگون کردند .

خبرگزاری ویتنام شمالی اضافه‌کرد که‌این هواپیما ها در جنوب ویتنام شمالی ساقط شدند .

یمن در آستانه نجات

بطوریکه گزارشات واصله از خارطوم حکایت دارد، سران کشور های مصر و عربستان سعودی درباره‌حل مسئله یمن بتوافق رسیده‌اند. شرط‌اصلی توافق، خروج سربازان مصری است ازخاك یمن که طی چندساله اخیر تنها پشتیبان حکومت دست‌نشانده مصر در یمن بوده‌اند .

بی‌گمان اگر اضطرار و استیصال ایجاب نمیکرد عبدالناصر بچنین شرطی تسلیم نمیشد کماآنکه تقریبا دوسال پیش همین توافق میان مصر و عربستان صورت گرفت‌و ناصر قول خودرا شکست .اما امروز طرح پیشنهادی نخست‌وزیر سودان درباره خروج قوای مصر واسترداد حق‌حاکمیت ملی بمردم یمن در شرایطی صورت میگیرد که ناصر بصورت عنصری ذلیل‌و مفلوك در کنفرانس سران عرب‌شرکت میکندو کشور مصر در اسفناك ترین وضعیت سیاسی و اقتصادی قراردارد.

ناصر هیچگاه چیزی‌جز آنکه امروز جلوه میکند نبوده است. نهایت نقابی که‌بر چهره‌داشت و ادعاها ولاف‌و گزاف های توخالی امادهان‌پرکن، سیمای واقعی اورا از انظار ساده‌دلان پنهان میداشت ونه‌فقط مردم عادی دادر جهان عرب باشتباه افکنده بود، بلکه‌گاهی اوقات پاره‌ای زعمای ممالك عربی تردید میکردند که‌شاید در مشت خالی او چیزی باشد .

بدین‌سان این مرد ماجراجو فرصت می‌یافت سیاست‌خرابکارانه و موذی و مفسده‌انگیز خود رادر دنیای‌عرب، حتی گاه‌بگاه آنطرفتراز مرزهای جهان عرب ، اعمال کند. یمن یکی‌از قربانیان همین‌سیاست است. حدود شش سال‌پیش هنگامی که‌جمال عبدالناصر چنك ودندان خود را برای پنجه‌انداختن بروی‌یمن تیز میکرد، تازه امام محمدالبدر درین سرزمین کهنسال اسلامی بسلطنت رسیده بود . امام‌البدرمردی جوان بود باندیشه های نوکه‌برای تجدیدساختمان کشور خودبرنامه هائی مترقیانه داشت وبهمین جهت مکرر از طرف ناصر مورد تجلیل وتحسین قرار گرفته‌بود. امام دربدو سلطنت بامید آنکه همه‌مردم را دربرنامه های رفاه وترقی یمن شرکت دهدواز آنجا که قصد داشت روشی دمکرات مآبانه پیش بگیرد، درزندانها راگشود و یکی از زندانیان سیاسی‌را که‌همین‌عبدالله سلال رئیس‌حکومت فعلی یمن‌باشد، بمحض آزادشدن اززندان بریاست گاردشخصی خود گماشت. غافل ازآنکه همین مردآلت‌اجرای مقاصد مردی میشود که اورا برادر عزیز میخواند وسایشگر نظرات و روش های وی بود !

باری، دریك شب‌ناصر بدستیاری سلال برکاخ‌امام شبیخون زدو خانه‌امام‌البدر را بتوپ‌بست وفردای آنروز سلال حکومت رادر دست گرفت بخیال آنکه امام‌در حمله شبانه کشته وهمه‌چیز تمام شده‌است.

چیزی که ناصر و حکومت کودتاچی دست نشانده او فکرش را نمیکرد این بود که ملتی اصیل وشریف ، علی‌الخصوص که مثل ملت‌یمن دارای تمدن وسابقه تاریخی باشد، محال است زیربار تسلط ونفوذ اجنبی و حکومت دست نشانده بیگانه برود . بفرض که ملت یمن از رژیم وحکومت خودناراضی بود باز دلیل نمیشد که زیربار سلطه اجنبی برود وبهمین دلیل از همان ساعت‌اول ملت‌یمن حکومت سلال ورژیم اورا هضم نکردو هنگامی که معلوم‌شد امام‌البدر بصورتی معجزه‌آسا از خطر رهیده است مردم دور امام را گرفتند و مبارزه‌با حکومت دست‌نشانده قاهره راشروع کردند .

ازین تاریخ بود که‌ناصر برای تقویت رژیم سلال وحفظ سلطه سیاسی خود بریمن شروع باعزام‌قوا کرد و دیری نگذشت که علیرغم مجاهدت و مقاومت مردم یمن، رژیم سلال در پناه پنجاه هزار افسرو سرباز مصری قرار گرفت. بتدریج‌معلوم‌شد ناصر برای آنکه یمن‌را برای خودحفظ کند حاضراست باروی همه‌چیز بگذارد. بجای هر سربازی که‌در جبهه جنك یمن کشته میشد سرباز جدیدی اعزام میداشت‌وهواپیماهای‌او علیرغم همه موازین اخلاقی واصول بین‌المللی دهکده‌های بی‌دفاع رابه بمب‌های آتش‌زا وسپس بمب های میکروبی بستند .

امروز که‌ناصر سرانجام حاضر شده است ازفرط اضطرار وبناچاری وباتحمیل پانصدمیلیون لیره خرج قشونکشی یمن بملت نجیب مصر و از دست دادن هزاران هزار سرباز و افسر مصری تن‌بحل مسئله یمن دهد وقوای‌مسلح خودرااز آن کشور بیرون ببرد نفرین‌هزاران خانواده‌ای بدرقه راه اوست که‌عزیزان خودرا طی جنك لعنتی و بی‌دلیل یمن ازدست داده‌اند، مردمی که شش سال مذلت ومصیبت جنك خونینی را تحمل کرده‌اند . مردمی که خانه‌هاشان زیرآتش بمب ویران شده است ، مردمی‌که جنك میکربی فضای وطنشان رامسموم ساخته است و هنوز هم معلوم نیست تاچه وقت‌باید گرفتار حکومت تحمیلی سلال باشند. حکومتی که‌بعداز توافق اخیر برضد ارباب ومخدوم خود طغیان کرده ومصداق این شعر فارسی‌راپیدا کرده است‌که:«نه‌درغربت دلش‌شادو نه‌روئی دروطن دارد».

ایلیا ارنبورگ درگذشت

مسکو ـ دوم سپتامبر ـ خبرگزاری فرانسه ـ ایلیا ارنبورك نویسنده برجسته شوروی بدنبال یك سکته‌قلبی در مسکو درگذشت .

مرك ارنبورك هنگامی روی داد که او مشغول نوشتن اخرین قسمت خاطراتش‌بود.

خاطرات ارنبورك که چند جلد آن تاکنون منتشر شده درجهان با اهمیت زیادی‌تلقی گردیده است ، ایلیا ارنبورك روزنامه‌نگار ، مترجم ، و نویسنده زبردستی بود و از خبرنگاران جنگی معروف شوروی محسوب میگردید .

ارنبورك سالهای زیادی از عمرش را در پاریس گذرانده بود و بعنوان یکی از مطلعین و کارشناسان سیاسی وادبی مسائل فرانسه محسوب می‌گردید . ارنبورك در جلسه اخیر کنگره نویسندگان شوروی شرکت‌نکرد و معتقد بود باید نویسنده را آزاد گذارند . ارنبورك در سال ۱۸۹۱ در یك خانواده‌یهودی متولد شد .

در نخستین‌ماه های جنبش های انقلابی سال ۱۹۰۵ وی بمسکو رفت . ایلیا ارنبورك را چندین‌باراز مدرسه‌اخراج و بازداشت کردند و سرانجام درسال ۱۹۰۸ موفق شد به پاریس فرار کند .

ایلیا ارنبورك‌تاسال ۱۹۱۷ در پاریس ماند . او در جنك اول از جبهه فرانسه و آلمان خبر میفرستاد . ارنبورك از سال ۱۹۲۱ الی۱۹۳٦خبرنگار روزنامه ایزوستیا در پاریس بود ، و در سال ۱۹۳٦ در جنگهای داخلی‌اسپانیا به نفع جمهوریخواهان شرکت کرد.

در گوشه جهان

جنك نهنك !

اسلو ـمذاکرات نمایندگان سه کشور ژاپن ، شوروی‌و نروژ درباره صید نهنك با بن‌بست‌روبرو شده و اگر تا یك هفته دیگر راهی برای خارج‌شدن از این‌بن‌بست‌پیدا نشود در زمستان امسال بدون شك یك «جنك نهنك»واقعی آغاز خواهد شد .

طبق تصمیم کمیسیون‌بین‌المللی ۳۲۰۰ نهنگی که‌قرار است در زمستان آینده در قطب صید شود باید به‌تساوی بین سه کشور تقسیم شود در حالیکه ژاپن بشدت با این تصمیم مخالفت می کند از این‌رو می توان پیش‌بینی‌کرد که صید نهنك امسال دوچار هرج و مرج شدیدی خواهد شد .

جدا شدند

هالیوود ـ«ادری هیپورن » و «مل‌فرر» پس از ۱۷ سال زندگی از هم جدا شدند .

سخنگوی ادری‌هیپورن که این خبر را در دسترس خبرنگاران گذاشت علت جدائی این زوج هنرپیشه را بیان نکرد او همینقدر گفت که در حال حاضر طرفین تقاضای طلاق نکرده‌اند .

«هیپورن» که اکنون ۳۸ سال دارد درسویس نزد پسرش زندگی می کند و شوهر پنجاه ساله اش در درپاریس بسرمیبرد

اخراج ۲ دیپلمات

مسکو ـ دولت شوروی «ریچاردشامپ» دبیراول‌سفارت امریکاراازمسکواخراج کردو گذرنامه«پردیس‌ویکر»وابسته سفارت‌را نیز لغونمود .

یك‌مقام مطلع در مسکو اظهارداشت که این‌اقدام‌جنبه عمل متقابل‌را دارد .

هفته گذشته امریکا گذرنامه دبیر اول سفارت شوروی‌را درواشنگتن‌لغوکرد ویك دیپلمات دیگررا از آن کشور اخراج‌نمود .

دیدار از ژاپن

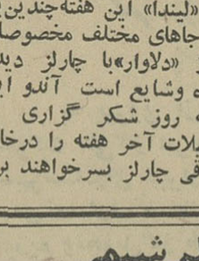

توکیو- امرور در توکیو اعلام شد که دالائی‌لاما رهبر ۳٦ ساله بودائیان تبت بزودی از کشور ژاپن‌دیدن خواهد کرد .

دالائی‌لاما از چند سال قبل‌که از تبت فرار کرده‌در هند بسر میبرد وامیدوار است بتواند روزی به کشور خود باز گردد .

دالائی‌لاما در این سفر مدت دو هفته در توکیوتوقف خواهد کرد .

دوست جدید

واشنگتن ـ « لیندا بیرد جانسون» دختر رئیس‌جمهوری امریکا که روابطش با جرج هامیلتون برهم خورده این بار با «چارلز راب» مشاور ۲۸ ساله کاخ سفید گرم گرفته است .

«لیندا» این هفته‌چندین‌بار در جاهای مختلف مخصوصادر پلاژ «دلاوار»با چارلز دیده شده وشایع است آندو این هفته روز شکر گزاری و تعطیلات آخر هفته را درخانه ییلاقی چارلز بسرخواهند برد

سازمان فرهنگی پیشرو

زیرنظر دکترمهدی جلالی وبانو استاد دانشگاه با همکاری دبیران مجرب برای کودکستان ـ دبستان‌دخترانه وپسرانه ودبیرستان دخترانه (دوره‌کامل ریاضی‌ـطبیعی‌ـ ادبی) همه روزه صبحها از ساعت ۸ ونیم الی۱۲ و بعدار ظهرها ازساعت ٤ونیم الی ٦ونیم ثبت نام مینماید.

نشانی‌ـ کودکستان ودبستان شماره ۱ اول پیچ شمیران خیابان شقایق تلفن ۷۲۹۸۵

کودکستان ودبستان شماره ۲ـ خیابان صفی‌علیشاه تلفن ۳۵۷۷۵ .

دبیرستان دخترانه‌ـ خیابان آمل‌کوچه دقت تلفن : ۷۵۱۱٤ و۷۲۳۲٤ وسیله ایاب وذهاب در تهران وحومه آماده‌است . ۱ـ٤ آ‌ـ۱۷٤٦۹

چاپ دوم کتاب محققانه ومعروف ونایاب

اسلام وعقائد وآراء بشری یا جاهلیت و اسلام

عالیترین ومهمترین اثر دربیان ادیان وفلسفه‌ها وعقائد وسنن اقوام مختلف قبل از اسلام بویژه فرهنگ عصر جاهلی . وتجزیه وتحلیل نظامات ومعارف اسلامی دربرابر آنها .

تألیف استاد علامه بزرگوار جناب آقای نوری

باکاغذ اعلا وجلد سلفونی منتشر شد

ناشر مؤسسه انتشارات فراهانی تهران بازار بین الحرمین تلفن ۵۰٤٦۵

درتهران وشهرستانها ازکتابفروشیهای معتبر خریداری فرمائید

مژده باهالی تهران‌نو ـ نارمك ـ تهران پارس

دبستان جهان آفرین

از فرزندان عزیز شما برای کلاسهای اول تا ششم دبستان ثبت نام مینماید . دبستان جهان آفرین‌محیطی است بسیار فرح‌انگیز و مصفا که برای‌تربیت‌جسمانی وروحانی عزیزان شما از هرلحاظ مساعد و نمونه است.سیستم آموزش مامنطبق باآخرین روش های تدریس در ممالك مترقی دنیا است زبان انگلیسی توسط معلمین خارجی تدریس میشود . وسیله ایاب وذهاب بهر نقطه تهران وحومه آماده است .

جاده تهران نو ـ ایستگاه مسجد خیابان‌مسعودسعد ۸متری نظامی کاشی ۱

دانستنیهائی از علم شیمی

برای عموم

تالیف‌ـ حسین جواهری

منتشر شد

این کتاب برای داوطلبان کنکور رشته‌های فنی،علوم ، کشاورزی، داروسازی ، دندان‌پزشکی ، افسری ، هنرسرای‌عالی ،نفت‌راهنمای بسیار ارزنده و مفیدی است .

شرکت سهامی نشر اندیشه ـ تهران‌ـشاه‌آباد تلفن۳۰۲۹٦۳

دبستان وکودکستان آریو

ARIO SCHOOL & KINDERGARTEN

باملعلمین ایرانی وخارجی

بشاگردان این مؤسسه قبل ازپایان دوره متوسطه گواهینامه زبان انگلیسی از دانشگاه کمبریج داده میشود

ثبت نام همه روزه ـ خیابان پهلوی ـ خیابان رشت تلفن ۴۷۹۵۲

جلد دوم‌کتاب علمی «پرده از رازها برکنار میشود»

چاپ مسکو بزبان فارسی شامل فصول‌زیر :

ده‌رازماه‌ـ آیا ماه تکه‌ای اززمین است ؟ اشباح مرموز در ماه چیست ؟ آیا ماه سرداست یاگرم ؟ آیا در ماه موجودات زنده وجوددارد ؟ آیا مریخ مسکون است ؟ وحدت جهان ها‌ـ اسرار جزیره سارما ـ شهر دولایه ـ پایان افسانه ها ـ مدارك باستانی ـ زمان اکتشافات ـ آیا جانور عظیم‌الجثه نشناخته‌ای‌در زمین وجود دارد ؟در میان تاریکی ـ اتلانتید کشف میشود:برای کتابفروشی گوتنبرك رسید . بها٤۰ ریال تعداد کمی از جلد اول این کتاب جالب علمی موجود است . بها ٤۰ ریال .

بنگاه مطبوعاتی گوتنبرك خیابان منوچهری تلفن ۳۱٦۳٤

آ‌ـ۲۵۰٦٤

کودکستان رستم آبادیان

از دهم شهریور همه روزه از ساعت ۸ صبح تاظهر ثبت‌نام‌مینماید کودکان سال‌قبل نیزمجدداباید نامنویسی نمایند

وسیله رفت وآمد فراهم است .

نشانی‌ـ نادری چهارراه قوام‌السلطنه خیابان‌استالین شماره ٤۱ تلفن ٤٦۸۵۲ ۱ـ۲ آ‌ـ۱۷٤٤۹

دفتر دبستان و دبیرستان

ایران فردا

جهت ثبت‌نام کلاسهای اول همه روزه مفتوح است خیابان بهار کوچه بهشت وکوچه ذوالمجد تلفن‌های ۷۵٦۰۱۰ و۷۵٦۸۲۲

کودکستان ودبستان

خورآموز

ثبت نام میکند

زیرنظر: راضیه عقیلی

فوق لیسانس تعلیم وتربیت

روزولت‌ـ بین شاهرضا وتخت‌جمشیدـ تلفن: ٤۰٤۰۰

کودکستان فرخ دبستان

ثبت‌نام همه روزه صبح وعصر تلفن ٤٦۲۷٦

نشانی‌ـخیابان‌سپندبین خیابانهای‌زاهدی‌وویلای‌شمالی

تفریح وآسایش ـ شنا و ورزش در سراسر روزهای گرم تابستان در پارك مصفا و در کنار استخر زیبای مجهز بدستگاه تصفیه آب .

کاخ کودك

کودکستان استخر شنا دبستان

پانسیون شبانه روزی دختران‌وپسران

کاخ کودك

پیشرو آموزش‌وپرورش برای‌سل‌امروز

حشمت‌الدوله غربی ـ خیابان کیوان‌ـ شماره ۱۱

تلفن‌های ٤۷۱۲۸ـ ٤۲۲۹٦

کودکستان ودبستانهای ملی

«نهال نو»

باهمکاری گروهی از متخصصین تعلیم وتربیت و معلمین خارجی صبح‌ها ثبت نام مینماید.

نشانی: شماره ۱ـ روزولت مقابل امجدیه کوچه اردلان ٦۲۳٦۰

شماره ۲ـ آخربهارخیابان رزم آرا ۷۱۷٦۱

کودکستان ودبستان مهین

همه روزه ثبت نام مینماید .

باغ صباـ خیابان سلیم تلفن ۷۰۲۹۹

آ‌ـ۲٤۸۲۰ ـ۱ـ

نمونه یکتا

زیرنظر دکتر حشمت بیگدلی آذری

کلاسهای انگلیسی بمدیریت Miss-Catrin (میس کاترین) ـ کودکستان‌ـدبستان‌دخترانه وپسرانه‌دبیرستان دخترانه رشته‌های طبیعی‌ـ ریاضی (درسه محل مجزای مجاور) باهمکاری خانمهای بهزادی ـ مسیح‌ـ ضیائی ـ واقفی ودکتر بیگدلی آقایان شیحان ـ رئیس زاده‌ـ علامی عبداللهی ـ حق‌دادی‌ـ دکترایزدی همه روزه نام نویسی میشود . وسیله آمدورفت وغذای‌گرم آماده‌است.

نشانی: فرح جنوبی‌ـ کوچه دکتر سوگندیاباغ صبا انتهای ملك میرهادی تلفن ۷۰۲٦۸

کانون تربیت

با ۱۱ سال سابقه درخشان و بنای وسیع و مخصوص مدرسه ووضع عالی ومنحصر بفردخود وداشتن استخرهای بزرك وکوچك همه روزه جهت **دبستان وکودکستان** ثبت نام مینماید .

نشانی‌ـیوسف‌آبادبالاانتهای خیابان‌بیمه تلفن ٦۲٦۸۲۵

بموجب توافقی که در کنفرانس عالی سران عرب (خارطوم) بعمل آمد :

نفت اعراب به‌غرب صادر میشود

سران کشور های عربی پس‌از سه‌روز بحث و مذاکره موافقت کردند که مجددا نفت کشور های عربی به غرب صادرشود.

کنفرانس سران کشور های عربی روز بیستو نهم اوت در خارطوم پایتخت سودان تشکیل گردید و شب گذشته پایان یافت.

سران کشور های عربی قطعنامه‌ای راامضاء کردند که تعیین کننده سیاست جدید اعراب نسبت به تحولات اوضاع خاورمیانه است .

نکات اساسی این قطعنامه که‌جهان عرب و محافل سیاسی آنرابا اهمیت تلقی کردند چنین است :

۱ـ تجدید صدور نفت‌اعراب به‌غرب

۲ـ وحدت عمل اعراب والحاق دول عربی به‌پیمان همبستگی اعراب که‌طی سومین کنفرانس‌سران‌عرب‌در کازابلانکا امضاء گردید .

۴ـ اجرای فوری پیمان همبستگی اعراب

۵ـعدم شناسائی دولت اسرائیل

۶ـ عدم قبول مذاکره با اسرائیل

۷ـ تائید حقوق فلسطین

۸ـانحلال تمام پایگاه های خارجی در کشور های عربی

(درکشور های الجزایر ، لیبی ،عدن و عربستان جنوبی پایگاه خارجی وجود دارد).

۹ـ کشور های کویت ، عربستان جنوبی و لیبی از تاریخ پانزدهم اکتبر آینده کمکی بمبلغ ۱۳۵ میلیون‌لیره استرلینك به‌کشور هائی که قربانی تجاوز اسرائیل شدند خواهند کرد.

۱۰ـ این کمك هرسه ماه به‌سه‌ماه پرداخت میشود .

۱۱ـ برای اجرای طرح کمك به پیشنهاد کویت یك صندوق توسعه اقتصادی واجتماعی بوجود می‌آید.

در قطعنامه مشترك سران کشور های عربی گفته شده است :

• سلاح موثر

تجدید صدور نفت اعراب سلاح موثری در دست اعراب برای کمك‌به کشورهائی است که قربانی تجاوز شده‌اند .

دول عربی ضمنا تصمیم گرفتند اعراب سیاست نظامی مشترکی‌داشته باشند .

در قطعنامه گفته شده است سران کشور های‌عربی همچنین‌تصمیم گرفتند درآینده کنفرانسی تشکیل دهند لکن تاریخ این کنفرانس معین نشده‌است.

در قطعنامه هیچگونه اشاره‌ای به خارج‌کردن پولهای دول عربی ازبانك های امریکا وانگلستان نشده است، باید خاطرنشان شود که قبل ازتشکیل کنفرانس خارطوم بسیاری از دول‌عربی پیشنهاد کرده بودند که‌باید اعراب پولهای خودرا از بانکهای امریکا و انگلستان خارج‌کنند منابع موثق‌تائید کردند کنفرانس آینده‌اقتصادی اعراب که‌در ماه اکتبر در الجزایر تشکیل میشود درباره این مسئله تصمیم می‌گیرد .

• استقبال شد

تصمیم دول عربی در مورد صدور مجددنفت به‌کشورهای‌غربی درواشنگتن مورد استقبال قرار گرفت محافل‌رسمی واشنگتن خاطرنشان ساختند که‌اعراب بااخذ این تصمیم اقدام واقع‌بینانه‌ای بعمل آوردند .

• دعوت از فیصل

تمام رهبران دول عربی شرکت کننده در کنفرانس خارطوم به کشور های خود بازگشتند ، جمال‌عبدالناصر وسپهبد عبدالرحمان عارف رهبران‌مصر وعراق بایك هواپیما به قاهره رفتند. منابع‌موثق تائیدکردند جمال‌عبدالناصر از ملك‌فیصل دعوت کرده است از مصر دیدن کند .

● راه حل عملی

روزنامه واشنگتن پست امروزاز گزارشهای کنفرانس خارطوم دایر براینکه عبدالناصر از «راه حل سیاسی» برای اختلاف اعراب با اسرائیل‌سخن گفته استقبال کرد ونوشت این مطلب نشان میدهد که ناصر میل دارد‌راه حل‌عملی برای مشکلات وحشتناکی که در داخل آن گیر کرده بیابد .

واشنگتن‌پست می‌نویسد : ناصر باتوفیق عده‌ای از افسران ارتش در داخل مصر ، قدرت مخالفان داخلی خودرا خنثی کرده وبادست بازتری عمل میکند . روزنامه از موافقت مصر با عربستان سعودی برای پایان‌دادن به‌جنك داخلی‌یمن نیز استقبال کرده و نتیجه گرفته است که‌ناصر تمایل دارد بجای ایجاد یك دور جنك جدید برضد اسرائیل راه‌حلهای سیاسی برای مشکلات خود بیابد .

● مطابقت نمیکند

رادیو دولتی الجزایر گفت : نتایج کنفرانس خارطوم باانتظارات توده های عرب مطابقت نمیکند. البته‌تا آنجا که مربوط به ما(الجزایریها) است توقع چندانی‌ازاین کنفرانس نداشتیم و باین جهت ناراحت و سرخورده نشدیم . ما در مورد نتایج این کنفرانس کوچکترین توهمی نداشتیم و بهمین جهت‌بود که اقدامات انقلابی خودرا ادامه داده چند کمپانی نفتی امریکائی راملی کردیم .

رادیو ضمن انتقاد از کنفرانس اظهار کرد : کافی نیست که اصولی را که همه باآن موافق هستند تکرار کنیم ، بلکه باید به‌عمل مشخص و هماهنك دست بزنیم . قطعنامه‌های کنفرانس خارطوم نه‌واقع‌بینانه است و نه با راه‌حلهای انقلابی‌پیشنهادی‌الجزایر تطبیق میکند .

● افزایش درآمد

روزنامه المجاهد نشریه وابسته بدولت الجزایر نوشت : که اگر کشورهای عربی دیگر از سرمشق الجزایر پیروی کنند و کمپانی‌های خارجی نفت را تحت کنترل خود درآورند‌بسرعت‌بر درآمدشان‌افزوده خواهد شد این‌روزنامه‌حساب کرده که اگر اعراب این کاررا بکنند جمع‌درآمدسالانه آنها از نفت که قبلا ۱٫۹ میلیارد دلار است‌بلافاصله به‌۴٫۷ میلیارد دلار خواهدرسید.

الجزایر بعد از جنك خاورمیانه ۱۰ کمپانی نفتی خارجی را تحت کنترل دولتی درآورده و دوتا از آنها را که کمپانی‌های «اسو» و «موبیل» باشند ملی کرده است.

• جنك های چریکی

حزب حاکمه بعث سوریه باین نتیجه رسید که جنك چریکی(ونه مذاکرات سیاسی) تنها راه حل اخراج اسرائیل از مناطق اشغالی عربی است .

حزب بعث همچنین از موافقت مصر و عربستان سعودی برای حل مسئله یمن و پایان‌دادن به جنك داخلی پنجساله آن انتقاد کرد.

این مطالب در کنگره‌حزب‌بعث که‌برای تعیین سیاست آینده سوریه تشکیل شده اعلام گردید. درقطعنامه‌هائی که‌به‌تصویب کنگره رسید نکات فوق بعنوان خط‌مشی حزب درآینده تعیین گشته است.

• قرض نمیدهد

یك روزنامه کویتی بنام‌رای‌العام نوشت : « کویت رسما و صریحا اعلام میکند که دیگر قادر نیست بکشورهای عربی قرض بدهد. آخر برای تحمل کویت هم حدی‌وجود دارد .» این‌روزنامه‌باآنکه چیزی دراین زمینه رسما از طرف دولت کویت اعلام نکرده نشان داده‌است که کویت که‌تاکنون نقش «عموی ثروتمند» کشورهای عربی را بازی میکرده دیگرنمیتواندقرضه‌جدیدی به‌آنها بدهد . کویت قبل ازجنك اخیر برای عمران و بعد ازآن‌برای ترمیم ، چندین میلیون دلاربکشور های عربی دیگر قرض داده است.

• مذاکره کردند

دین‌راسك وزیر خارجه امریکا و مارکو نیکزیچ وزیر خارجه یوگسلاوی‌امروزمدت یکساعت‌ونیم درباره نظریات تیتو راجع به‌خاورمیانه مذاکره کردند . نیکزیچ بعداز این مذاکره گفت : ماراجع به مسئله بطور کلی بحث کردیم و غلط است اگر بگوئیم تیتو در حال حاضر «پیشنهاد هائی» برای حل‌اختلاف اعراب واسرائیل دارد. وی‌تاکید کرده که حامل‌پیامی از مارشال تیتو برای پرزیدنت جانسون بوده است .

همزمان با این در یوگسلاوی اعلام شد که پوپویچ فرستاده دیگر تیتو که حامل پیامی از طرف‌تیتو برای پرزیدنت دوگل بوده ، پیام خود را تسلیم کرده و جواب آنرا گرفته و به یوگسلاوی برگشته است .

اندکی پس از ملاقات نیکزیچ وزیر خارجه یوگسلاوی‌با پرزیدنت جانسون ، کاخ سفید اعلام کرده که جانسون آماده است‌باهرتلاشی که برای برقراری صلح در خاورمیانه بعمل آید کاملا همکاری نماید . باوجود این گفته میشود که عکس‌العمل واشنگتن نسبت به پیشنهاد تیتو سرد است .

● اولین قدم

کوودوموررویل وزیر خارجه‌فرانسه طی نطقی گفت: اولین‌قدم درراه‌حل بحران خاورمیانه برقراری روابط عادی بین کشور اسرائیل و ممالك بلوك شوروی از یکطرف و بین کشور های‌عربی‌و انگلیس وامریکا از طرف دیگر میباشد . وی گفت: درصورت برقراری تماس بین این کشور ها بن‌بستی که درجلسه‌اخیر مجمع عمومی سازمان ملل درمورد خاورمیانه‌پیدا شده شکسته میشود. وی گفت : البته این بمعنای آن نیست که راه‌حل خاورمیانه باید از طرف دولت های بزرك برممالك این منطقه تحمیل شود ، بلکه موافقت و همکاری ملل‌بزرك درحل مشکلات خاورمیانه اهمیت حیاتی دارد .

رخداد خاورمیانه

سلال باتوافق ناصر ـ فیصل مخالفت کرد

مارشال سلال رئیس جمهوری یمن طی‌یك کنفرانس مطبوعاتی توافق مصرو عربستان سعودی را درمورد مسئله یمن مورد انتقاد قرارداد و گفت دیگران حق ندارند در باره سرنوشت ملت یمن تصمیم بگیرند . سلال گفت ملت یمن هرگونه طرح و میانجیگری را که هدف آن خدشه وارد ساختن به آزادی و انقلا بمردم یمن باشد بدور میافکند .

مارشال سلال با قرار داد جده که درسال ۱۹۶۵ بین عربستان سعودی و مصر منعقد شده نیز مخالفت کرد . وی گفت یمن هرگز بااین قرارداد موافقت نکرده بود . مارشال سلال گفت‌هرگونه تلاشی‌که جهت نقض استقلال و حاکمیت جمهوری یمن بعمل آید مداخله در امور داخلی یمن است .

رئیس جمهوری یمن گفت اعلامیه مشترك مصر و عربستان سعودی در موردیمن‌اقدام تازه‌ای در زمینه‌مداخله در امور داخلی یمن است . وی گفت ما هیچگونه تعهدی در قبال این قرار داد نداریم زیرا امضاءکننده آن نیستیم.

یك وزیر کرد کابینه عراق استعفا کرد

بیروت-یونایتدپرس-عبدالفتاح شالی عضو کرد کابینه عراق ازعضویت دولت استعفا کرد، زیرا بقول او دولت عراق نتوانسته است موافقت‌نامه‌خود رابا کردهای شمال عراق‌اجرا کند .

روزنامه الحیات‌که این‌خبر را داده میافزاید :شالی‌وزیر آبادانی و شهرداریها بوده و استعفای خود را به‌طاهریحیی نخست‌وزیر عراق تسلیم کرده است .

از همین هفته

کمپانی مترو گلدوین‌مایر اثری برای شما نمایش می دهد که قدرت انسانیت و فداکاری را بشیوه تازه‌ای بیان کرده و سخت شما را تحت تاثیر قرار خواهدداد.

فریز رمک اینتوش راده مارکویچ

درفیلم

سرباز

پخش توسط مترو گلدوین مایر

از همین هفته

از ۵ کشور جهان برای بدست آوردن «مدال پکن» به «ماکائو» مرگبارترین‌شهر درقلب‌آسیاهجوم‌می‌آورند

فاسدها

تفسیر روز

بسوی واقع بینی

مهمترین نتیجه کنفرانس سران عرب در خارطوم موافقت رهبران کشورهای عربی باجریان مجددنفت به‌انگلیس و آمریکاو آلمان غربی نبود بلکه آنچه درپایان کنفرانس واز اعلامیه‌رهبران عربی بیش از هرچیز توجه ناظران‌سیاسی را جلب‌می‌کندشکست راه‌حل‌های افراطی و پیروزی عناصر میانه‌رو و این حقیقت است که‌کنفرانس خارطوم گام بلندی بطرف واقع‌بینی برداشت .قبل‌از تشکیل کنفرانس خارطوم البته این احتمال وجود نداشت که‌سران عربی پیشنهاد عراق‌را در مورد قطع کامل جریان نفت اعراب‌به خارج بمدت سه‌ماه ،تائید کند زیرا کویت ، عربستان سعودی‌و لیبی یعنی تولیدکنندگان‌اصلی نفت دنیای عرب آشکارا باآن مخالفت کرده بودند. اما کمترناظری انتظار داشت که رهبران عرب یکباره تصمیمات قبلی خودرا نقض کنند و دستور « جریان کامل» نفت‌را به سراسر دنیای غرب بدهند . اما نفت تنها موردی نبود که کنفرانس راه‌حل‌رهبران میانه روی‌عرب را ترجیح داد. اساسی‌ترین مسئله‌ای که در برابر کنفرانس قرار داشت‌جستجوی راهی برای تخلیه سرزمین‌های اشغال‌شده‌عربی‌ازسربازان‌اسرائیلی بود . درشماره پنج‌شنبه روزنامه در همین ستون تحت عنوان«دوراه حل» مانوشتیم که دوتمایل ودوطرز تفکر پیرامون چگونگی‌محو آثارجنك بایکدیگر در مبارزه‌اند و جهان خارج باتوجه فراوان در انتظار نتیجه این مبارزه است . یك نظریه شروع مجدد جنك را تنهاراه محو آثارجنك اخیرو تضمین حقوق اعراب فلسطین میداند . در مقابل این نظریه، رهبران میانه‌روی عرب نه‌تنها جنك راتوصیه نمی‌کنند بلکه برخی از آنها نوعی مصالحه با اسرائیل راتائید می‌کنند وبقیه نیز بالقوه‌آماده‌امضای قرارداد صلح‌رادارند.

در اعلامیه پایان کنفرانس سران عرب دراین مورد چنین آمده است :

«کشورهای عربی نیروهای‌خودرا درهم می‌آمیزند تادر یك سطح بین‌المللی بوسایل سیاسی اسرائیل را وادار به «تخلیه سرزمین‌اشغالی نمایند . »

باین‌ترتیب سران عرب برای بازگرفتن مناطق اشغالی «وسایل سیاسی »رابه‌اقدامات نظامی و جنگهای چریکی، آنطور که الجزایر وسوریه توصیه می‌کنند ، ترجیح داده است . یعنی دراین مهمترین موضوع مورد بحث سران ، کنفرانس خود را از راه حل‌های افراطی‌مبتنی براحساسات دور نگهداشته و بشیوه های منطقی وعملی گرائیده است . درمورد خارج‌ساختن‌سپرده‌های ارزی اعراب از بانکهای آمریکا و انگلیس ، کنفرانس‌توصیه‌ای نکرده و در حقیقت حفظ وضع موجود یعنی‌حفظ ذخائرارزی در بانکهای آمریکا و انگلیس راتائید کرده است . کنفرانس‌خارطوم فقط در یك مورد بطور قاطع نظرداد وآن تسریع‌دربرچیدن‌پایگاه های خارجی در سرزمین‌های عربی بود . اما اینهم کاری است که الجزایرولیبی یعنی دوکشورعربی که به‌فرانسه و آمریکا پایگاه داده‌اند از قبل‌انجام آن‌را تدارك دیده‌اند .

بجز اینها ملك‌فیصل و ناصر درخارج از جلسات کنفرانس طرح محمداحمد محجوب نخست‌وزیر سودان را برای پایان‌دادن بجنك یمن امضاء کردند .

این قرارداد البته ممکن است‌هیچگاه به‌استقرار صلح در یمن‌نیانجامد ، زیرا اجرای آن خطرجدی برای سلال ، رئیس، جمهوری یمن در بردارد و بی‌جهت نیست که تهدید کرده به نمایندگان عراق وسودان و مراکش که باید برای تهیه مقدمات اجرای قرارداد وارد یمن شوند اجازه ورود نخواهدداد. امااین قرارداد و بطور کلی تصمیمات کنفرانس خارطوم مبداء دسته‌بندی تازه‌ای در دنیای عرب خواهد شد . الجزایر و سوریه که با تصمیمات بقیه رهبران عربی‌در مورد مسائل حساسی که دربرابر دنیای عرب قراردارد بشدت مخالفند اعضای اصلی «گروه انقلابی تازه» دنیای عرب هستند وآن قسمت ازیمن که‌زیر تسلط سلال هست نیز عضو بالقوه این دسته‌بندی تازه خواهدبود .

جعفر مدنی

استخدام

یکنفر خانم ماشین نویس فارسی‌که تجربه زیادی درامور نامه‌نگاری وبایگانی داشته باشد باحقوق مکفی استخدام میشود . واجدین شرایط به شرکت سهامی‌تولید روغن واقع درخیابان جیحون ساختمان ثابت پاسال‌مراجعه فرمایند. آ-۲۵۳۳۲

استخدام کارمند

یك موسسه بزرك تولیدی و تجارتی برای تامین نیازمندیهای خود در تهران بسه‌نفر کارمند بشرح ذیل نیازمند است .

۱ـ یکنفر مسئول فروش کالاهای وارداتی که اقلا سه‌سال در کارفروشندگی با سمت مسئول سابقه داشته باشد وبتواند امر نظارت فروشندگان‌درتهران وشهرستان بذیرفتن خریداران ،تهیه صورت سفارشات مورد احتیاج و نظارت وصول را بعهده بگیرد ولااقل یك میلیون ریال وثیقه ملکی بسپارد .

۲ـ یکنفر مسئول فروش تولیدات داخلی که‌سه‌سال در کار فروشندگی باسمت مسئول سابقه داشته باشد و بتواند نظارت بر فروشندگان داخلی ،بذیرفتن سفارش دهندگان ،بازدید از کارخانه های تولیدی‌و همکاری با مهندسان آن کارخانه هارا بعهده‌بگیرد ولااقل یك‌میلیون ریال وثیقه ملکی بسپارد .

۳ـ یکنفر حسابدار درجه‌یك که اقلا ۵سال سابقه حسابداری داشته باشد و باقوانین مالیاتی وتجاری و مقررات ثبتی کاملا آشنا باشد .

داوطلبان باید حائز شرایط زیر باشند :

۱ـ تبعه دولت شاهنشاهی ایران باشند .

۲ـ لااقل دیپلم کامل متوسطه داشته باشند .

۳ـ خدمت نظام وظیفه را انجام داده یابرك معافیت دائمی داشته باشند .

۴ـ با زبان انگلیسی آشنا باشند .

۵ـ سن آنها کمتر از ۴۰ سال باشد.

متقاضیان میتوانند درخواست های کتبی خود را که شامل مشخصات کامل (تاریخ‌تولد، سوابق تحصیلی و تجربی وغیره)وهمچنین آدرس کامل وشماره تلفن خواهد بود حداکثر تا پایان روز دوشنبه بیستم شهریور ماه به‌آدرس زیر ارسال دارند .

صندوق پستی شماره ۱۳۸۸ تهران ـقسمت امور کارمندان

دبستان آلیک «موج»

برای پیشرفت و آینده بهتر فرزندان شما دبستان نوبنیاد آلیک (موج) همه روزه صبحها برنامه فرهنگی را بطور کامل تدریس نموده وکلیه بعدازظهرها تمام دروس بزبان انگلیسی تدریس خواهد شد ودراین ساعات دانش آموزان دبستان آلیک فقط ازبزبان انگلیسی تکلم خواهند نمود - بطوریکه فارغ التحصیلان دبستان آلیک میتوانند علاوه دبیرستانهای ایران در کلیه دبیرستانهای کشورهای انگلیسی زبان ثبت نام نموده وبدون اینکه از لحاظ تکلم انگلیسی دردسری در مضیقه باشند در آن دبیرستانها ادامه تحصیل دهند .

توضیح اینکه دبستان آلیک برای دانش آموزان دختر و پسر که اصلا بزبان انگلیسی آشنائی ندارند تسهیلاتی فراهم خواهد آورد که بتوانند در کلیه کلاسهای این دبستان ثبت نام نموده تحصیل نمایند .

دفتر دبستان همه روزه صبح و عصر و روزهای جمعه تا ساعت ۱۳ برای ثبت نام آماده است

وسائل مورد نظر کلیه نمازهای دانش آموزان فراهم است

خیابان فردوسی میدان ۲۵ شهریور خیابان پاك نفس ۲۶۵۲۹۵

شاهکارهای باعظمت سینما هرگز کهنه نمیشوند

درتاریخ صنعت سینما فیلم عظیم «توپهای ناوارون» چنان مقام رفیعی یافته‌است که بعنوان یك اثر جاودانی از حادثه وعشق، چون «بربادرفته» هرچند مدت یکبار برروی پرده سینماهای بزرك جهان زنده میشود.

برنامه آینده سینماهای

تاج-متروپل-سانترال امپایر-ایفل-گلدیس

توپهای ناوارون

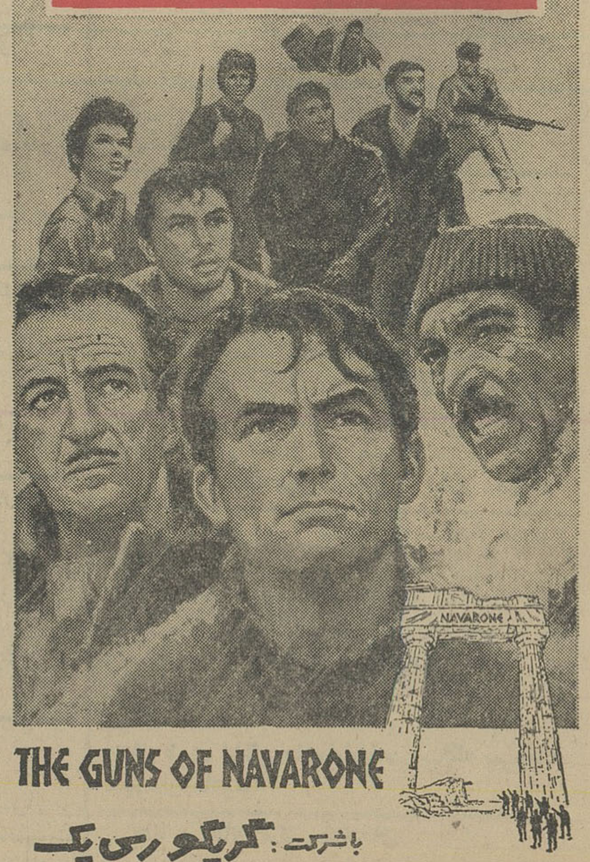

THE GUNS OF NAVARONE

باشرکت : گریگوری پک

آنتونی کوئین . دیوید نیون . استانلی بیکر

آنتونی کوایل . ایرن پاپاس . جیا اسکالا . جیمز دارن

سینماسکوپ . رنگی — محصول کمپانی کلمبیا

در محافل و مجامع

جشن بمناسبت انتخاب زنان در مجلس موسسان

ساعت ٦ بعد از ظهر امروز بمناسبت انتخاب زنان در مجلس موسسان سوم جشنی با حضور سرکار علیه‌بانوفریده دیبا درمنزل خانم شوکت ملك جهانبانی رئیس شورای زنان حزب ایران نوین و نماینده تهران برگزار میگردد. دراین جشن زنان نماینده مجلس موسسان سوم و گروهی دیگر از بانوان حزبی و غیر حزبی‌شرکت دارند.

نتایج امتحانات تجدیدی ششم متوسطه

یك هفته پس از خاتمه امتحانات در تهران و شهرستانها اعلام میشود

صبح امروز امتحانات‌ششم متوسطه ومتفرقه در سراسر کشور آغازشدو از دانش آموزان و داوطلبان رشته‌های ریاضی و ادبی امتحان‌بعمل آمد.

جمعا ۱۳ هزار نفر در امتحانات شهریور ماه تهران شرکت کرده‌اند که ازاین عده ٥هزار نفر دررشته‌های ادبی و ریاضی و بقیه در رشته های طبیعی و خانه‌داری امتحان میدهند. خبرنگار ما مینویسد در سال گذشته جمعا ۲٤٦٦۱ نفر در امتحانات ششم متوسطه کشور تجدید شده بودندکه ۹۹۰۱ نفر آنان در امتحانات شهریور ماه موفقیت حاصل کردند.

مدیر کل آموزش و پرورش تهران امروز گفت: نتایج امتحانات ششم متوسطه و متفرقه یك هفته پس از خاتمه امتحانات اعلام خواهد شد.

بقرار اطلاع اوراق امتحانی شرکت کنندگان در امتحانات شهرستانهای استان مرکز بتهران حمل و در سه مرکز تصحیح میگردد واوراق امتحانی استانها و شهرستانها نیز در محل تصحیح و نتایج اعلام خواهد شد.

اکبری قهرمان استرالیائی راشکست‌داد

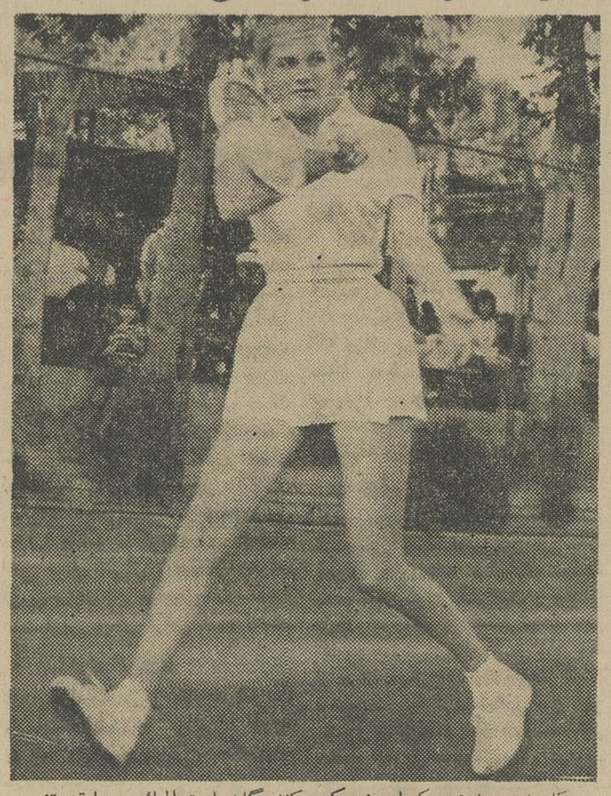

«کارول‌شریف» یکی‌از شرکت کنندگان استرالیائی مسابقه تنیس

دنباله مسابقات تنیس بین‌المللی کاپ آریامهر در زمینهای تنیس امجدیه ادامه دارد.

روز پنجشنبه تقی اکبری قهرمان اول ایران موفق شد «استانر» از استرالیا را ۲-٦ و ۳-٦ مغلوب نماید.

تاکنون این تنهابرد ایرانیها در مسابقات بین‌المللی تنیس کاپ آریامهر میباشد.

همچنین دوبل اول ایران تقی‌و حسین اکبری موفق شدند یك«ست» بارکلی و ژان ،دوبل نیرومندفرانسه را ۱-٦ ببرند و دوست را نیز با نتیجه خوب ۷-۹ و ٥-۷ بازند.

این مسابقات تا روز دوشنبه‌ادامه خواهد داشت و بعدازظهر دوشنبه فینال مسابقات انجام میگیرد

در ضیافتی با حضور نخست‌وزیر

شهرداران شهرداریهای سال لوحه افتخار میگیرند

ظهر فردا ضمن ضیافتی که به ناهار بافتخار شهرداران شهرداری های سال ترتیب میابد، لوحه‌های افتخاری که به توشیح شاهنشاه آریامهرسیده،بشهرداران مذکور اعطا خواهد شد.

آقای دکتر رضائی معاون‌نخست وزیر وسرپرست سازمان جلب سیاحان طی مصاحبه ای در این‌باره گفت:

درضیافت ناهار فردا آقای‌هویدا نخست‌وزیر ،استانداران مناطقی که شهر های نمونه سال‌از آنها انتخاب شده‌اند، و سناتور ها و نمایندگان این استانها حضور خواهند داشت‌و آقای نخست‌وزیر لوحه های افتخار شهرداران رااعطاء خواهند نمود.

معاون نخست‌وزیر افزود:انتخاب شهرداران شهرداریهای سال جنبه فردی نداشته وشهرداریهائی که‌در سال۱۳٤٥درزمینه‌توسعه‌جهانگردی فعالیت های بیشتری انجام داده اند به عنوان شهرداریهای نمونه‌انتخاب شده اند.

امروز وزارت‌کشور نیزدرباره طرز انتخاب شهرداریهای نمونه اطلاعیه‌ای‌بشرح زیرمنتشر کرد: اخیرا در بعضی از جراید خبری در مورد انتخاب شهرداران و یا شهرداری های سال منتشر شده است که لزوما جهت استحضار عامه اشعار میدارد: همانطور که از طرف آقای دکتر رضائی‌معاون نخست‌وزیر و رئیس سازمان‌جلب سیاحان اظهار شده، انتخاب شهرداریهای مربوطه از لحاظ فعالیت هائی است‌که در اجرای نظریات سازمان جلب سیاحان نموده‌اند و این انتخابات‌بهیچوجه ارتباطی با اقدامات عمومی‌شهرداری ها در سایررشته ها نداشته ونباید چنین تصور شود که شهرداریهای مربوطه از هر جهت بیش از شهرداریهای دیگر فعالیت عمرانی نموده‌اند .واین عمل نیز صرفا از طرف سازمان جلب سیاحان‌به منظور تشویق‌و ایجاد رقابت‌بین شهرداری ها برای توسعه فعالیت های جهانگردی بوده و تاکنون‌نیز نتیجه‌بسیار مفیدی داشته‌است.

سالروز درگذشت سپهبد زاهدی

از ساعت ٥ بعد از ظهر امروز بمناسبت سالروز پنجمین سال درگذشت مرحوم سپهبد فضل‌اله زاهدی نخست وزیر اسبق مراسمی در آرامگاه آن مرحوم واقع در حضرت عبدالعظیم برگزارمیگردد.

توزیع گواهینامه

بعد از ظهر روز پنجشنبه گذشته آقای امیر عباس هویدا نخست‌وزیر در مراسمی که به مناسبت توزیع گواهی نامه های فارغ التحصیلان نظامی و غیرنظامی دوره مدیریت اداره کنترولر ستاد بزرگ‌ارتشتاران درباشگاه افسران لشگر یك گارد ترتیب داده شده بود شرکت کرد.

دراین مراسم تیمسار ارتشبد دکتربهرام آریانا رئیس ستادبزرگ چندتن از آقایان وزیران ،گروهی ا زاستادان دانشگاه تهران و جمعی از امرای ارتش شاهنشاهی با بانوانشان شرکت داشتند.

دراین مراسم تیمسار آریانا و سپس رئیس اداره کنترولر ستاد بزرگ ارتشتاران سخنانی ایراد داشتند ودر پایان آقای نخست‌وزیر ضمن بیاناتی گواهی نامه های‌دوره مدیریت‌رابین‌فارغ‌التحصیلان‌توزیع نمود.

بازگشت وزیر اقتصاد

آقای دکتر عالیخانی‌وزیراقتصاد که پس‌از شرکت در کنفرانس اطاقهای‌بازرگانی کشوربه آذربایجان غربی‌رفته بود دیشب به تهران بازگشت.

تیم عقاب برنده شد

بعدازظهر دیروز یك مسابقه فوتبال دوستانه بین عقاب تهران تقویت شده با چند بازیکن‌شاهین یکی از تیمهای باشگاهی خوزستان در زمین شماره ۱۳اکبر آباد با حضور متجاوز از دو هزار نفر تماشاچی‌انجام گردید و با نتیجه ۱-۲بنفع عقاب خاتمه پذیرفت.

ورود

آقای صدرالدین مرعشی ازاروپا

برنامه امشب

تلویزیون ملی ایران

۷٫۰۰ سلام شاهنشاهی -اعلام برنامه
۷٫۰۳ اخبار بچه ها
۷٫۱۲ معرفی کتاب و مضحك قلمی
۷٫۳۰ آئینه
۸٫۰۰ فیلم گربه سیاه
۸٫۳۰ اخبار
۹٫۰۰ واریته
۹٫۳۰ فیلم داستانی
-آخرین اخبار
- پایان برنامه

بخش‌اول برنامه‌فردا

۱٫۰۰ سلام شاهنشاهی -اعلام برنامه
۱٫۰۳ برنامه زن
۱٫۱٥ دفترروز
۱٫۳۰ اخبار
۱٫٤٥ ساز سلو
۲٫۰۰ پایان برنامه بخش اول

تلویزیون آمریکا

۳٫۳۰ فیلمهای کارتون
٤٫۳۰ سرگذشت جیم‌بوئی
٥٫۰۰ گمشده در فضا
٦٫۰۰ خلاصه اخبار جهان
٦٫۰٥ افسون شده
٦٫۳۰ فیلم سینمائی
۸٫۰۰ کشتی قهرمانی
۹٫۰۰ خلاصه اخبار جهان
۹٫۱٥نمایش ادسالیوان
۱۰٫۰٥نمایش امشب

پیش بینی هوا

هوای کرانه های دریای مازندران نیمه ابری ،دربعضی نقاط‌ابری توام با بارندگی خواهد بود. هوای شهرستان های جنوب شرقی قسمتی‌ابری می‌باشد.

هوای تهران و بقیه نقاط صاف گاهی توام با کمی ابر وگرد و غبار پیش بینی می شود.

گرمترین نقطه آغاجاری‌با حداکثر ٤۳درجه و حداقل۲٥ درجه وخنکترین نقطه زنجان با حداکثر۳۱درجه و حداقل ۱۱درجه بوده‌است. حداکثر درجه حرارت تهران ۳٥درجه وحداقل ۲۲درجه بوده‌است. هوای تهران در ۲٤ ساعت آینده برطبق نظر اداره کل هواشناسی یك تا دو درجه گرمترخواهد شد.

حداکثر بارندگی دربندر پهلوی ۲ ۱میلیمتر بوده‌است

اورژانس ۲٤ ساعته
مجانی انجمن بهداری تهران
تلفن ٦۹۰۰۰
کشیك انجمن ٦٦۹٦٦
پزشکان ایران ٤٦٥۰۰

تقویم اطلاعات

شنبه -یازدهم شهریورماه ۱۳٤٦ - بیست‌وششم‌جمادی‌الاول۱۳۸۷-دوم‌سپتامبر۱۹٦۷
اذان صبح ساعت ٤و ۱ دقیقه
طلوع آفتاب‌ساعت٥و۳٦دقیقه
غروب آفتاب‌ساعت٦و۲۲دقیقه

تلویزیون ایران

٦٫۰۰ سلام شاهنشاهی
٦٫۰۳ قصه و کودك
٦٫۳۰ وایا
٦٫٤٥ کهلر
۷٫۰۰ نبرد
۸٫۰۰ موسیقی ملی
۸٫۳۰ اخبار
۸٫٥٥ اخبار شورای عالی تاجگذاری
۹٫۰۰ نمایش هفته
۱۰٫۰۰ جایزه
۱۰٫۳۰اخبار به‌زبان‌انگلیسی
۱۰٫٤٥ فیلم سینمائی به‌زبان اصلی

بخش اول برنامه فردا

۱۲٫۳۰ سلام شاهنشاهی
۱۲٫۳۲ نیازمندیها همراه‌با موزیك
۱٫۰۰ عموگردن دراز
۱٫۱٥ روی‌راجرز
۱٫٤٥ نظری به بخش دوم برنامه ها
۱٫٥٥ اخبار

تسلیت

دوست عزیز، آقای هادی حقوقی
ماراهم در غم درگذشت پدرتان شریك بدانید
غلامحسین صالحیار - هوشنك پورشریعتی صفا حائری

جناب آقای دکتر سید ضیاءالدین شادمان استاندار محترم استان‌مرکزی
حادثه مولمه وفات برادر ارجمندتانرا به حضور محترم تسلیت عرض مینمایم سعادت‌و سلامتی خاندان محترم و شادی روان آنمرحوم را ازخداوند بزرك مسئلت میدارد
عباس صبوحی مدیر روزنامه صبح‌وصال

جناب آقای دکتر شادمان استاندار محترم استان مرکزی
سجایای اخلاقی آنجناب چنان در قلب‌مردم ورزش دوست این شهرستان‌رخنه نموده است که‌ازخبر درگذشت برادر گرامتان موجی ازغم واحساسات بوجود آمده است باشگاه ورزشی جعفری و استخرشنای فیروزه شهرری خودرا دراین ضایعه شریك و سهیم دانسته بقاءعمر وسلامتی جنابعالی را ازخداوند متعال حواستار است.
مدیرباشگاه ورزشی‌جعفری و استخرشنای فیروزه شهرستان‌ری - -اکبر دولت‌آبادی

جناب آقای دکتر شادمان استاندار محترم استان مرکزی
انجمن بهداری شهرری مصیبت‌وارده راتسلیت عرض نموده بقاء عمروسلامتی آن جناب و خاندان محترم را از خداوند متعال خواستار است.
مدیر عامل انجمن‌بهداری -دکترشفیع شکرائی

سرکار سرهنك آریائی ریاست محترم شهربانی گرگان
ازطرف بنگاه مسافربری رضائیان‌وکلیه رانندگان خط گرگان و گنبد و شاهرود و مشهد مصیبت وارده را به جنابعالی وخانواده محترم تسلیت عرض مینماید.
مدیر بنگاه مسافربری رضایان - اصغر قدرتی

سرکار سرهنك آریائی ریاست‌محترم شهربانی گرگان
درگذشت ناگهانی شادروان‌سیدعبدالمناف برملا رابحضور جنابعالی وخانواده محترم تسلیت عرض نموده بقای عمروسلامت شماو خاندان گرامی را ازخداوند متعال مسئلت دارد
ازطرف سندیکای کامیونداران گرگان - علی‌اکبر وثوق

سرکار سرهنك آریائی ریاست محترم شهربانی گرگان
بنگاه مسافربری ساحل مصیبت وارده‌را بجنابعالی و خانواده محترم تسلیت عرض مینماید.
گرگان - رمضان سیفی

سرکار سرهنك آریائی ریاست‌محترم شهربانی گرگان
مصیبت وارده رابجنابعالی‌وخانواده‌محترم تسلیت عرض نموده ازخدای بزرك مسئلت دارد به جنابعالی و سایر بازماندگان صبر و شکیبائی عنایت فرماید.
گرگان - حاج سیدرسوم کریمی

جناب آقای دکتر شادمان استاندار محترم استا نمرکزی
درگذشت غم انگیز برادر گرامی آن جناب موجب‌تالم و تاثر فراوان گردید ازطرف خودوآقایان روساو کارمندان ادارات‌فرمانداری وطبقات مختلف شهرستان ساوه مصیبت وارده را تسلیت عرض نموده ازخداوند متعال بقای‌عمر آن جناب و سایربازماندگان‌محترمتان رامسئلت می‌نماید.
معاون فرمانداری ساوه - حکمت
آ - ۲٥٥۰۲

جناب آقای دکتر شادمان استاندار محترم استان مرکزی
فوت برادر ارجمند جنابعالی موجب نهایت تاسف است صبرو شکیبائی آنجناب‌و آن فامیل محترم راازخداوند متعال مسئلت داریم.
هیئت مشورتی روزنامه اطلاعات- اراك

جناب آقای دکتر شادمان استاندار محترم استان مرکزی
ضایعه اسفناك دکتر شادمان برادر معظم آن جناب موجب تاثر و تالم فراوان گردیدبدین وسیله مصیبت وارده را بجنابعالی و بستگان محترم تسلیت عرض نموده ازخداوند متعال سلامتی و بقای عمر برای بازماندگان مسئلت مینماید.
ازطرف کارکنان شهرداری و قاطبه اهالی کفیل شهردار، ساوه دوستزاده

جناب آقای دکتر شادمان استاندار محترم استان مرکزی
باکمال تاسف مصیبت نابهنگام فوت برادر گرامی آنجناب را که‌ازشخصیت های خدمتگزار کشوربوده‌اند ازطرف خودوکارکنان ناحیه راه‌آهن اراك تسلیت عرض میکند.
اراك - مهندس ساری

جناب آقای دکتر شادمان استاندار محترم استان مرکزی
مصیبت وارده فوت نابهنگام اخوی‌گرام‌را ازصمیم قلب تسلیت عرض مینما
اراك - دکتر بیت اوشانا

جناب آقای دکتر رشادمان استاندار محترم و محبوب
کارکنان سازمان آب اراك مصیبت‌وارده راصمیمانه تسلیت عرض نموده سلامتی وبقای جنابعالی وخاندان معظم را خواستارند
امیر رستمپور -رضاعلیخانی

سرکار سرهنك آریائی ریاست محترم شهربانی گرگان
مصیبت وارده را بحضور سرکاروخانواده تسلیت عرض مینماید
گرگان - اسفندیار دوستی

سرکار سرهنك آریائی ریاست‌محترم شهربانی گرگان
مصیبت وارده را بجنابعالی و خانواده محترم تسلیت عرض می‌نماید
گرگان - حاج حسین غضنفری

جناب آقای دکتر شادمان استاندارمعظم استان مرکزی
ازطرف خودو کارکنان شهرداری‌و اهالی محترم شاهزند درگذشت برادر گرامیتان که موجب تالم و تاثر فراوان گردید اجازه می‌خواهیم خود و اهالی در این مصیبت وارده ابراز همدردی نمایم و پیوسته از درگاه‌حضرت احدیت و مولای متقیان بقاء صحت‌و سعادت وجود عزیز وبازماندگان محترم راخواستاریم
شهردار شاهزند -زندبیگلری

جناب آقای دکتر شادمان استاندار محترم استان مرکزی
بانهایت تالم و تاسف از طرف خود به نمایندگی روسای‌ادارات‌وقاطبه‌اهالی‌شهرستان ری مصیبت وارده راتسلیت عرض نموده و سلامت وسعادت وموفقیت آنجناب و باندان محترم را ازخداوند متعال مسئلت دارد.
نورالدین سجادی فرماندارشهرستان‌ری

سرکار علیه خانم عفت‌الملوك نحوی مدیر کل محترم وزارت آب‌وبرق
کارمندان آبیاری استان آذربایجان‌غربی بااندوه فراوان مصیبت وارده را بحضورتان تسلیت عرض نموده بقاء عمر جنابعالی‌وسایر خانواده محترم را ازخداوند متعال آرزودارند.
مهندس گویا . مهندس حاتمی .سلام‌الهی جورابلو.عبدالعزیز شریفی . مهندس فیروزی مهندس واحدین . دانش . فیروز شرق. مشیرپور . منوچهر توفیق .
آ - ۲٥٤۷۲

درگذشت شادروان یوسف قراجه داغی‌را حضور محترم خانواده های کیمی -قراجه‌داغی بدلیان - پیشوا - جوانشیر - سلامی . معتمدی - شادان - اسفهلانی - نوحی - هوشیاری - ربیعیان - منافی - هادوی وسایر دوستان تسلیت عرض نموده بقای عمرهمه‌شان راازدرگاه حضرت حق مسئلت دارم.
مراغه - بهنیا

سرکار سرهنك آریائی ریاست‌محترم شهربانی گرگان
مصیبت وارده درگذشت شادروان سید عبدالمناف برملا را بحضور جنابعالی‌و خانواده محترم تسلیت عرض مینماید
حاج هاشم بصیری و کارکنان‌مهمانخانه حقیقت گرگان

جناب آقای دکتر شادمان استاندار محترم استان مر
باکمال تاسف درگذشت غم انگیز محقق دانشمند دکتر سید فخرالدین شادمان برادر گرامی آنجناب را ازطر فخود و آقایان روساء دوائر دولتی وکارمندان ادارات و قاطبه مردم حوزه این بخش تسلیت عرض نموده بقاءعمر بازماندگان را ازخدای متعال آرزومند است.
بخشدار شازند - عبدالله ولوی

جناب آقای دکتر شادمان استاندار محترم استان مرکزی
بانهایت تاسف و تالم درگذشت خوی گرامتانرا از طرف خود و کلیه ورزشکاران‌این شهرستان تسلیت عرض مینمایم
مدیر فنی سازمان‌تربیت بدنی وتفریحات سالم شهرستان ری - ناصر نراقی

جنا ب‌آقای دکتر شادمان استاندار محترم استان مرکزی
باکمال تاسف‌و تاثر درگذشت برادر گرامتانرا به‌آن جناب تسلیت عرض نموده از خداوند متعال موفقیت شماراخواهانم
رئیس هیئت فوتبال شهرستان ری - مصطفی امینی

جناب آقای دکتر شادمان استاندار محترم استان مرکزی
درگذشت برادر گرامتانرا صمیمانه‌تسلیت میگویم.
رئیس هیئت والیبال شهرستان ری ارشدی

جناب آقای دکتر شادمان استاندار محترم استان مرکزی
بانهایت تاسف وتالم‌رحلت اخوی گرامتان راازطرف خودو کلیه دبیران و آموزگاران این شهرستان تسلیت عرض مینمایم
عبدالمجید آل‌طعمه رئیس اداره آموزش وپرورش شهرستان ری

جناب آقای‌دکتر شادمان استاندار معظم استان مرکزی
اینجانبان از طرف خود و مدیران و کارمندان شرکت سهامی جهان چیت مصیبت وارده راتسلیت عرض نموده دوام‌عمر وسعادت آنجناب و بازماندگان فقید سعید را ازخداوند متعال مسئلت مینمایند.
محمدصادق فاتح - محمد علی غضنفر - احمد فرهنگی - محمود فاتح

جناب آقای دکتر ضیاءالدین شادمان استاندار محترم استان مرکز
بااندوه فراوان مصیبت وارده‌را ازطرف خود و کارمندان دبیرخانه کمیته ملی المپیك ایران‌به جنابعالی و فامیل محترم تسلیت‌عرض مینماید.
امیر امین

جناب آقای عباس محتشمی
مصیبت وارده فوت مادر گرامیتان را حضور آن‌دوست‌عزیز تسلیت‌گفته وازخداوند متعال بقای عمر و صبر برای شما وخانواده محترم را خواستارم.
احمد حکیمی

جناب آقای دکتر شادمان استاندار محترم استان مرکزی
کارمندان فرمانداری شمیران با کمال تاسف و تالم درگذشت جناب آقای دکتر سید فخرالدین شادمان را بجنابعالی تسلیت عرض مینمایند.
فرماندار شمیران - شمس ملك‌آرا

جناب آقای دکتر سید ضیاءالدین شادمان استاندار محترم استان مرکزی
کارمندان بخشداری و شهرداری رودبار قصران با کمال تاسف درگذشت جناب آقای سید فخرالدین شادمان را بجنابعالی تسلیت عرض مینمایند.
بخشدار و شهردار رودبار قصران

جناب آقای دکتر شادمان استاندار محترم استان مرکزی
خبر تاثرآور فوت برادر گرامیتان جناب آقای دکتر فخرالدین شادمان موجب تاسف‌و اندوه فراوان گردید. از طرف خود وکارکنان شهرداری واهالی کیلان دماوند مصیبت وارده را تسلیت عرض نموده بقاء و سلامتی وجود عالی و بقای بازماندگان آن خاندان ارجمند را از درگاه قادر متعال خواستارم.
نعمت‌اللهی: شهردار کیلان دماوند

جناب آقای دکتر شادمان استاندار محترم استان مرکزی
از خبر فوت مرحوم اخوی معظم آنجناب بسیار متاثر و متالم و خود را درغم شماشریك و سهیم میداند سلامتی و سعادت جنابعالی و سایر بستگان محترم‌راازپیشگاه خداوند متعال مسئلت مینماید
از طرف اهالی مامونیه- حبیب‌الله نیرومند شهردار مامونیه

جناب آقای دکتر شادمان
درگذشت برادرتان آقای دکتر سید فخرالدین شادمان ما را شدیدا متاثر و متالم ساخت. برایتان صبر و شکیبائی فراوان آرزومندیم.
عباس مهرپویا -احمد مهرپویا - حسن‌مهرپویا

شنبه یازدهم شهریورماه ۱۳۴۶
بیست‌وپنجم جمادی‌الاول ۱۳۸۷
دوم سپتامبر ۱۹۶۷
شماره ۱۲۳۷۲
سال چهل و دوم

ترجمه مقالات خارجی

Le Monde TIME

شاهی که رهبری شایسته وبی نظیر است

از: واشنگتن پست

شاهنشاه و پیشرفتهای عظیم ۵ ساله ایران

روزنامه واشنگتن پست روز بیست‌و ششم اوت در سرمقاله‌خود تحت عنوان « سلام به شاه » چنین نوشت :

تا ۵ سال پیش ایران با وجود داشتن ذخایر عظیم نفت و کمك های بیدریغ امریکا در آستانه یك ورشکستگی ملی قرار داشت . دهقانان در فقرغوطه میخوردند. و دورنمای اصلاحات تیره بنظر میرسید.

از آن زمان ایران بسیارتغییر کرده‌است .

این تغییرات در حقیقت‌اخطاری است بهمه آنها که کشور ها را از وضع موجودیشان مورد قضاوت قرار میدهند .

زیرا ایران با آنکه در چنان‌وضعی گرفتار بود چند امتیاز بزرك داشت :

نفت ، موقعیت استراتژیك ، کمك های امریکا ومهمتر از آن **شاهی بصورت یك رهبر شایسته و بی‌نظیر تجلی میکرد .**

*** پیشرفت‌های عظیم**

درطی۵ سال اخیر ایران در کار تقسیم اراضی ، مبارزه بابی سوادی و سرمایه گذاری پیشرفت های عظیمی کرده است . درآمد نفت بیش از دو برابر شده ، محصول گندم بیش از اندازه مصرف است و رشد اقتصادی به ۱۰ درصد در سال میرسد . کمك های اقتصادی امریکا دیگر مورد لزوم ایران نیست و کمك های نظامی امریکا نیز تقلیل مییابد .

شاهنشاه ایران که‌هفته‌گذشته در کاخ سفید میهمان بودند کاملا شایسته ستایش های پرزیدنت جانسون از پیشرفت های بزرك کشور معظم‌له میباشند .

جالب‌ترین نکته مسافرت شاهنشاه ایران به امریکا تاکید تغییر دورنمای سیاست جهانی‌ایران بود . ترتیبات امنیت مشترك سال گذشته ایران و امریکا مستقیما ناشی از تهدید شورویها بود ،اما ایران روابط خود را با همسایه شمالیش آنقدر بهبود داد که توانست قراردادی برای خرید۱۱۰ میلیون وسایل نظامی ، از جمله کامیون و توپهای ضد هوائی با آندولت امضاء کند . ایران‌اکنون از ناحیه برخی کشور های عربی نظیر مصر و سوریه و عراق‌احساس خطر میکند ایران احساس می کند که خروج انگلستان ازشبه جزیره عربستان خلاء قدرتی دراین ناحیه بوجود میاورد و این خلاء قدرتی خطری برای ایران‌محسوب میشود .

این امر در حقیقت اساس سیاسی تصمیم دولت‌امریکابه‌فروش دو اسکادران هواپیمای اف ـ ٤ ، یعنی مدرن ترین جت های‌شکاری موجود این کشور را به‌ایران تشکیل میدهد .

درمدت اقامت شاهنشاه در واشنگتن، اورل هریمن سفیر سیار امریکا وبانو ضیافتی بافتخار شاهنشاه ترتیب‌دادند دراین عکس شاهنشاه در آستانه منزل اورل هریمن دیده میشوند.اورل هریمن وبانو نیزافتخار حضور دارند.

۳ـ دختراستالین سخن میگوید

دولت شوروی مرا بدمعرفی میکند!

سئوال : آیا فکر میکنید که دولت به آن دو نسخه ماشین شده کتابتان که نزد دو نفر از دوستهایتان‌بود دست یافته بود .؟

پاسخ : من نمیدانم دراین مورد چه بگویم . دوستان من هیچوقت آنها را لو نمیدادند. اما شاید مجبور شده باشند ، شاید هم خانه‌های آنها را جستجو کرده‌اند بهرحال من درست‌نمیدانم حوادثی ازاین قبیل زیاد اتفاق میافتد .

از مطالبی که در مجله‌اشترن و دریك روزنامه انگلیسی خواندم اینطور فهمیدم که‌دولت شوروی باید به نسخه‌دستنویس کتاب من دست یافته باشد البته آنچه آنها بنام کتاب من انتشار داده‌اند سخت تحریف شده است از قول آنهابعضی مطالب عنوان شده که من بهیچوجه آنها را ننوشته‌ام .

سئوال : بنظر شما چرادولت شوروی در کتاب شما دست برده و آن را تحریف کرده است ؟

پاسخ : برای آنکه می‌خواهند مرا بصورتی معرفی کنند که با آنچه کوسیگین درباره من گفته تطبیق کند . میدانید که کوسیگین گفته است من آدم بدی هستم.

سوال : آیا شما میتوانید درباره آینده‌کشورتان‌پیشگوئی کنید ؟

پاسخ : من البته پیغمبر نیستم اما معتقدم که ۵۰سال بعداز انقلاب در روسیه‌امروزی مارکسیسم ـ لنینیسم دیگر مسلك عامه مردم نیست .

روزی مردم کمونیسم را یك ایدئولوژی مترقی میدانستندو باشور و شوق از آن پیروی میکردند اما گمان نمی‌کنم امروز هم اینطور باشد .

باید دانست که من یك‌فرد استثنائی در جامعه شوروی نیستم . من متعلق به نسلی هستم که از این نوع مسلك و ایدئولوژی سر خورده است نسلی که سرانجام متوجه شد که کمونیسم‌ایدئولوژی‌صحیحی نیست و نمی‌تواند بوعده هائی که بمردم داده وفا کند

سئوال : عده زیادی از مردم بسختی برایشان قابل درك‌است که شما چگونه توانستید از دختر و پسرتان جدا شوید.

پاسخ : شما قبل‌از هرچیز باید بدانید که فرزندان من بچه‌های کوچك نیستند . پسرم ۲۴ سال دارد و مدتی است که ازدواج کرده است و فرزندان در این سن و سال معمولا پدرو مادرشان احتیاج ندارند . اما بهرحال در آن‌دو ماهی که در هند بین برگشتن به مسکو و اقامت در خارج مردد بودم لحظات بسیار سختی را می‌گذراندم سرانجام‌احساس کردم که نمی‌توانم به مسکو بازگردم .اما اگر بر میگشتم اولین کاری که میکردم‌خارج شدن از حزب بود ودومین کارم فرستادن یك نسخه از کتابم بخارج و انتشار آن در خارج از کشور بود .گمان میکنم نتیجه اینکار از لحاظ‌فرزندانم بدتر از اقامت من در خارج‌بود اما جزاین‌هیچکاری‌نمی‌توانستم بکنم .

ناتمام

داربست فلزی
بانازلترین قیمت
شرکت تهروپ
تلفن ۴۲۲۸۳

آگهی استخدام

هواشناسی کل کشور یکنفر منشی (سکرتر) با دارا بودن شرایط زیر استخدام میکند .
۱ـ تسلط کامل بزبان انگلیسی از نظر ترجمه وکتابت .
۲ـ آشنائی کامل با شورت هند و ماشین نویسی انگلیسی .
۳ـ آشنائی کامل باسیستم بایگانی
٤ـ دارا بودن سابقه کافی در امور اداری
۵ـ آشنائی باامور بین‌المللی وهمچنین سابقه تحصیلات‌علمی مخصوصا در رشته های فیزیك ـ ریاضی
داوطلبان میتوانند هر روز در ساعات اداری بهواشناسی کل کشور واقع‌درمیدان محمدرضا شاه‌مراجعه نمایند .
هواشناسی کل کشور آ ـ ۲٤٦۹۰ ۱ـ۲

آگهی تشکیل مجمع عمومی

مجمع عمومی فوق‌العاده شرکت سهامی فرش ایران طبق‌مقررات اساسنامه در ساعت ۸صبح روز شنبه هیجدهم شهریور ماه ۱۳٤٦ در محل شرکت واقع در خیابان فردوسی شماره ۱٦۰ تشکیل خواهد شد . از صاحبان سهام دعوت میشود شخصا یا وسیله نماینده خود باارائه معرفی‌نامه کتبی در جلسه حضور بهمرسانند.
دستور جلسه :
انتخاب یکنفر عضو هیئت مدیره
شرکت‌سهامی‌فرش‌ایران آ ـ ۲۵۲٤۲

BOHLER

بهلر تجربیات چندین ساله خودرادرامور هوای فشرده بصورت کاملترین سری وسایل حفاری . چکش . پیک . دج بر و واگن دریل دراختیار مقاطعه کاران و صاحبان معادن میگذارد . برای اطلاع و راهنمائی
به نمایشگاه بهلر مراجعه نمائید . خیابان خیام ساختمان بهلر تلفن ۳۰٤۵۷۱ ـ ۷٤

سینما پارامونت

به شیوه سینما های بزرك جهان‌با سرمایه گزاری سنگین گلچینی از فیلم های بزرك کمپانی های معروف را گردآوری نموده‌وبزودی فیلم های انتخاب شده را یکی‌بعد از دیگری به تنهائی نمایش‌خواهد داد . در تهیه این برنامه سعی فراوان بعمل آمده و مصداق‌اثبات این مدعا اولین فیلم انتخابی «۱۲ مرد خبیثه» است که بزرگترین و پر فروش ترین فیلم سال ۱۹٦۷ متروگلدوین مایر امریکامیباشد. این فیلم که بصورت ۷۰میلیمتری و صدای استریوفونیك ٦ باندی نمایش داده خواهد شد بطورمسلم بدم بزرگی است که در راه‌ارضای خواسته های مشتریان سینما پارامونت برداشته میشود .

بزودی

سینما پارامونت
متروگلدوین مایر تقدیم میکند
فیلمی ازرابرت‌الدریچ
۱۲ مرد خبیث
رنگی بطریقه ۷۰ میلیمتری
باصدای‌استریوفونیك
٦باندی

باشرکت : لی‌مارووین
ارنست‌بورگناین/ جیم‌براون
چارلز برونسون/ جرج کندی
جان‌کاساوتیس / رالف‌میکر
تلی‌ساوالاس / کلینت‌واکر
ریچارد جکل / رابرت رایان
ترینی‌لوپز / رابرت‌وبر

آ ـ ۲۵۲۸٤

شاگرد ممتاز

آقای محمود رضائی
دانش آموز سال سوم دبیرستان کیخسرو درسال تحصیلی ٤٦ـ ٤۵ با معدل ۱٦٫۹٤ شاگرد اول شده است . آ ـ ۱۷٤۳۳

۴۰ سال قبل در همین روز

زن دراجتماعات

روزنامه اطلاعات درسرمقاله خود مینویسد :

اعلانات موسسات را همه خوانده‌اید و ملاحظه کرده‌اید که تازه ما میخواهیم برای زن ها حقی قائل شویم یعنی این بدبخت‌ها را که تاکنون فقط در مجالس عزا و روضه‌خوانی وگریه‌وزاری راه میدادیم حالا میخواهیم در محافل اجتماعی که‌توام باتربیت اخلاقی باشد بآنها حق شرکت بدهیم .

اساسا زن باید بیشتر صاحب عقل وادراك واخلاقاقوی وتوانا باشد تا بتواند فرزندان برومند تربیت نموده‌زندگانی خود را خوب اداره کرده به تشکیل خانواده اصیل ونجیب‌و اخلاقی مبادرت ورزد. متاسفانه تمام اینها تابحال جزو آمال‌و آرزو بوده و توجهی باین قسمت معطوف نشده بهمین‌جهت‌یك ملت شش هزارساله از قافله تمدن دنیا سالیان‌دراز بازمانده.

متاسفانه در این چند روزه که مدیران موسسات‌سینما و تئاتر جاهای مخصوصی برای زن‌ها ترتیب داده‌یا درمحکمه جنائی و سایر اجتماعات زن ها را تحت انتظاماتی راه‌داده‌اند می‌بینیم همان کسانی که منافع و اغراض خصوصی دارند و تاکنون مردم را در خواب غفلت باقی گذارده بودند بازمشغول تشبثات شده و بانواع و اقسام میخواهندذهن مردم را مشوب سازند .

در خصوص کروك درشکه‌ها

مثلا امروز شنیدم راجع به کروك درشکه که بمیل مسافر گذاشته شده است یعنی هر مسافری حق دارد بگوید کروك‌درشکه رابالا بکشند وهرکس میل‌دارد درشکه راروباز قرار بدهند وبرای زن‌ومرداین اختیار گذاشته شده‌است، در این خصوص ناله‌های سرد برخاسته‌وزمزمه‌هائی راه‌انداخته‌اند در صورتیکه مردم کم‌کم بحقوق خود آشنا شده وآن‌قسمت از نصایح‌راکه از روی غرض نبوده و بصرف خودخواهی و منفعت پرستی نباشد قبول میکنند بقیه را موهوم‌ومزخرف دانسته دور میریزند .

وظیفه هر فرد این مملکت است که از نقطه‌نظر وطن‌پرستی و مملکت دوستی در راه تربیت دختران و مادران‌و تصفیه اخلاق آنها کوشش نموده بوسیله شرکت دادن‌آنهادر اجتماعات بامراعات جنبه‌های اخلاقی و انتظام کم‌کم زنان‌را بزندگی اجتماعی و اخلاق حسنه آشنا نموده‌و بتدریج روح شجاعت و ثبات عقیده و نوع‌پرستی را در میان آنهاوبالنتیجه بین نسل آینده مملکت ترویج نمود .و خوشوقتیم این چند روزه مشاهده میشود که نهایت انتظام و دقت نسبت بحضور زن‌ها در موسسات سینما اعمال میگردد .

خرید کارخانه قند سازی

درنتیجه مذاکراتی که بین نماینده کارخانه قندسازی چکواسلواکی ووزارت فواید عامه راجع بواردکردن کارخانه قند سازی بعمل آمده است اخیرا موافقت حاصل شده و راپرتی راجع به شرایط فروش و قیمت کارخانه تهیه وتقدیم مقام وزارت شده است که پس‌از تصویب برای وارد کردن کارخانه اقدام شود .

پادشاهی مملکت سوریه

برطبق اطلاع واصله مقامات مربوطه دولت فرانسه در بیت‌المقدس تصمیم گرفته‌اند که فیصل پسرابن‌سعود پادشاه حجاز را به پادشاهی مملکت سوریه انتخاب نمایند .مقامات مربوطه دولت انگلیس نیز با انتخاب مشارالیه موافقند مشروط براینکه مشارالیه از حقوق موروثی خود در نجد و حجازصرف نظر نموده و معاهدات دوستانه با دول عراق ،ماوراءاردن و فلسطین منعقد نماید .

اعلان ازطرف بلدیه طهران

در تائید و تعقیب اعلان سابق بعموم اهالی محترم‌پایتخت تذکر داده میشود که ظهر حقیقی بوسیله سوت قورخانه‌اعلام و ساعت بلدیه هم برطبق آن تعیین اوقات خواهد نمود .

کفیل بلدیه طهران ـ سرتیب بوذرجمهر

نقل از اطلاعات ۱۱ شهریور ماه ۱۳۰۷

بخاطر بزرگداشت باشکوه‌ترین جشن ایران زمین
بمناسبت تاجگذاری شاهنشاه آریامهر
طرح واجرای غرفه
کافی نصری
تلفن ۳۴۷۶۰
موسسه پاسارگاد تمامی‌اوقات خودرا درشبانه روز وقف‌انجام هرنوع سفارشات خطاطی وامورديگر وحك‌شیر وخورشید برروی پرچم بخاطرسپاس بی‌پایان این مراسم مینماید. آ ـ ۲۵۲۸٦

تبریکات

جناب آقای عباس دادمر

انتخاب جنابعالی را بنمایندگی مجلس محترم موسسان تبریك عرض نموده توفیق شمارا درراه خدمت بمردم و پیروی والهام از منویات منور شاهنشاه‌آریامهر آرزوداریم .

محمدعلی ملائی ـ هادی‌ملائی ـ یحیی سمیع‌زاده ـ عزت‌اله‌محب زندی ـ احمد حکام‌زاده . آ ـ ۱۷٤۲۹

جناب آقای محسن پزشکپور رهبر شجاع حزب‌پان‌ایرانیست

انتخاب جنابعالی را بنمایندگی مجلس شورای ملی وموسسان صمیمانه تبریك عرض مینمایم .

حسن نهاوندی آ ـ ۱۷٤۳۷

کاشی سعدی
تماماً یك اندازه ۱۵۳×۱۵۳ میلیمتر، ٤۲ عدد یك متر مربع را میپوشاند
کاشی سعدی
همه جا میدرخشد

جدول کلمات متقاطع
شماره ۳۵۳۲

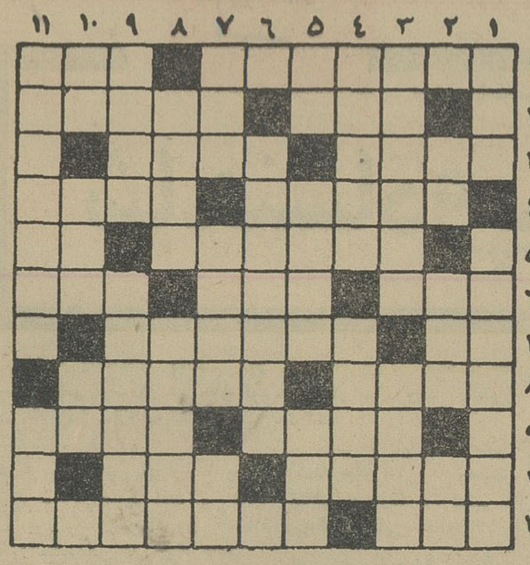

افقی : ۱- از ترشحات یکی‌از غدد داخلی بدن - مادر ۲- شهری در جنوب اروپا - فسنجان خودمانی را باین شکل میل بفرمائید درست‌تر است ۳- نقاش معروف انگلیسی‌که آثارزیبائی ازتلاطم دریاها دارد - جامد مایع ! ٤- سپرده - ازگیاهان‌رنگی ۵ - پست بی‌فراش - شیره‌گوجه ٦- فقط یکی است - موجب گرفتاری میشود - ازتنها خیزد ۷- طاقچه بالا - دوای سینه درد ۸- در دلها میجوشد و درسینه‌ها موج میزند - دلیل آفتاب آمد ۹- بچه‌های استوا - وقتی اصلی‌خراب شود ارزش آن‌معلوم‌میشود ۱۰- تصنیف سابق - بموقع ومناسب ۱۱- حرفی‌که مدام باید به‌بچه شیطان و سمج زد - راه باریك .

عمودی : ۱ - از گازهای معروف -معمولاکارآراستن را کامل میکند ۲- چهره - متاعی‌که بهرحال بی‌مشتری هم نیست- صاف و صریح ۳- بعداز پشت‌پا میخورند - ازنتایج مستقیم‌حرکت ٤- از بیماریهای پا - البته که خیلی‌بهتر از نبودن است ۵- اگر پا داشت شل میشد ! -جائی برای بوسیدن - نفس‌پیرزن چنین‌کند ٦ - آنکه صاحب عالمی باشد ۷- نقطه مقابل اثبات - این هم یکی از بافندگان است - برای رفع دلخوری شانه‌اش را تجویز کرده‌اند ۸- شدت - فرزند نوه ۹- اهانت‌آور -اسکناس نیز از اوراق آن است ۱۰- آجرشکسته -لقب‌انگلیسی- از مدافعین میدان‌فوتبال ۱۱- وقتی حسنه باشد روابط نیز خوب است - آزاد .

حل جدول شب جمعه

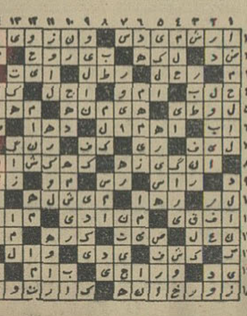

پاسخ به نامه‌های مردم

*** فعلا مقدور نیست**

جریده شریفه اطلاعات عطف بمطلب مندرج در شماره ۱۲۳۵٤ مورخ ۲۱ر۵ر٤٦ آن جریده زیر عنوان استقرار دائمی دامپزشك در شلمزار اشعار میگردد با توجه به کمبود کادر فنی در دامپزشکی استقرار دائمی‌دامپزشك درشلمزار فعلا مقدور نمیباشد لیکن ازطریق مدیریت کل دامپزشکی دستورداده شده است تا اداره دامپزشکی چهارمحال بختیاری در صورت‌لزوم و احتیاج اکیپهای مجهزی جهت مبارزه با بیماریهای آن‌منطقه‌اعزام نماید ؟

دفتر اطلاعات و مطبوعات‌وزارت کشاورزی - مهندس بیژن باوندی

اتوبوسها تعویض شد

اداره محترم روزنامه اطلاعات عطف بشرح مندرج در شماره ۱۲۳۵۲ - ۱۸ر۵ر٤٦ آن جریده تحت عنوان (اتوبوس های ازکار افتاده) بامضاء جعفری اشعار میدارد .

اتوبوس های خط وحیدیه تعویض وبجای آنها اتوبوس های بنز بکار گمارد شده است .

رئیس اداره اطلاعات و مطبوعات شرکت واحد منصود ذوالفقاری

تفهیم میشود

اداره محترم روزنامه اطلاعات عطف بشرح‌مندرج‌در شماره ۱۲۳۵۱ مورخ ۱۷ر۵ر٤٦ (تحت‌عنوان تذکر) اشعار میدارد .

سرپرست خط احضار و دستورداده شد تابکارکنان ابوابجمعی خود تفهیم نماید که اتوبوس ها را از مسیراصلی عبور دهند .

رئیس اداره اطلاعات و مطبوعات شرکت واحد منصور ذوالفقاری

از خدمت اخراج شد

اداره محترم روزنامه اطلاعات عطف بشرح مندرج در شماره ۱۲۳۵۹ - ۲۵ر۵ر٤٦ آن‌جریده تحت‌عنوان(هوس رانندگی) اشعار میدارد .

کمك راننده متخلف مزبور بموجب ابلاغ شماره ۱۵۱٦٤- ۲٦ر۵ر٤٦ از خدمت شرکت اخراج گردیده است.

رئیس اداره اطلاعات و مطبوعات شرکت واحد منصود ذوالفقاری

سگها معدوم شدند

روزنامه گرامی اطلاعات با توجه بشرح مندرج درشماره ۱۲۳٤۱ مورخ ۱۱ر۵ر٤٦ آن جریده تحت عنوان (تلفن ٤۱۵۹ در خدمت شما است)به اطلاع میرساند سگهای‌ولگرد بوسیله اداره مهندسی‌بهداشت خوزستان‌مسموم ومعدوم گردیده است .

ایرج نوذوشنی رئیس اداره اطلاعات ومطبوعات

شکایات مردم

محله دباغخانه شیراز، بدون حمام است !

درجنوب شیراز ، محل دباغخانه بیش ازهشتهزار نفراز مردم سکنی دارند ، ولی در تمام این منطقه یك تفریحگاه برای بزرگسالان یا بچه‌ها وجود ندارد این بجای خود محفوظ متاسفانه اهالی این منطقه ازداشتن حتی یك حمام هم محروم هستند ، مدت دوسال است که‌اهالی طی‌تقاضا های مکرر نظر مسئولین را باین امر بهداشتی جلب نموده‌اند ، ولی تاکنون نتیجه‌ای نداده‌است. مجدداز مسئولین تقاضای رسیدگی سریع مینمائیم .

انجمن محلی کوی مهرزاد

کوچه را بن بست کرده‌اند

ساکنین کوچه رضا پهلوی‌منشعب از خیابان سابق گل (۳۵ متری‌اعلم فعلی) وسروش واقع در مهران ، ارباب اردشیرطی‌نامه‌ای نوشته‌اند: با اینکه از شهرداری ناحیه ۳ جواز ساختمانی دریافت داشته‌ایم و مدتهاست که منازل زیادی در این کوچه ساخته شده است ولی در آخر کوچه که بایستی ۸ متر عرض داشته باشد ملك شخصی بنام لئون گریگوری قراردارد که میخواهد این کوچه ۸ متری را بن‌بست نماید وقتی تیر های چراغ برق را ازمسیر کوچه برداشته‌اند به پاسگاه ژاندارمری و قسمت شهرسازی شهرداری ناحیه ۱۰ مراجعه کرده‌ایم‌ولی‌نتیجه‌ای نداده است ، در صورتیکه این کوچه مسدود شود علاوه بر اینکه از لحاظ عبور و مرور دچاراشکال میشویم تامین آب مصرفی برایمان غیر مقدور خواهد بود و از طرفی خانه‌هایمان از ارزش خواهدافتاد .

اهل محل

بحال اول برگردد

مردم وحیدیه از اتوبوس های خط ۱۱۹ شرکت واحد اظهار ناراحتی میکنند و تقاضا دارند این خط را بحال اول برگردانند و اتوبوس خط ۱۱۸ تا باشگاه‌دیهیم امتداد داده شود و مردم ازناراحتی خلاص شوند .

غلامحسین نوری

گفتگو تلفنی با ۳۰۰۱۰

اهالی محترم تهران هرروز بعد از ظهرها بجز ایام تعطیل از ساعت ٦ تا ۷٫۳۰ میتوانند تلفنی درددلها وگرفتاریها وشکایتهای خودرا باما درمیان بگذارند .

*** لابد**

اینجا میدان باج‌گذاری‌است دورتادور این‌میدان که‌درانتهای خیابان شیوا درسرآسیاب دولاب قرار گرفته احتیاج به‌نصب‌چراغ برق دارد. لابد اداره برق تاآغاز جشنهای تاجگذاری در اینمورد اقدام خواهد کرد .

رضا -نوانی

*** تاریك**

خیابان بهزاد تاریك است ، درحالیکه این خیابان از نقاط پرجمعیت است، تعجب داردا‌ینکه خیابانهای کم جمعیت راروشن کرده‌اند واین خیابان پررفت‌و آمد ازاین روشنائی ! محروم است .

شهناز -ز

*** یك بام و دوهوا**

خیابان مهران‌درسه‌راه‌ضرابخانه لوله‌کشی نشده ولی چندقدم بالا تر ازآن خیابان پیکان را لوله کشی‌کرده‌اند، یعنی یك‌بام ودو هوا درست کرده‌اند .

محمدرضا-ناظمی

*** تذکر**

راننده اتوبوس شماره۳۱۱۷ خط ۱۰۷ بعداز ظهر روز۷-٦-٤٦ حاضر نشد در ایستگاه حماسی نگه‌دارد و خانم من از آن‌پیاده شود تازه کمك راننده بدوبیراه هم نثار اوکرده ، ضروری‌است شرکت واحد تذکر لازم رابااین راننده بدهد .

سالك

*** صلاح**

بنظر من‌صلاح دراینست که شرکت واحد اتوبوس های خط قصرالدشت را اضافه کند چون هم سود بیشتری میبرد هم مردم معطل نمیشوند .

ابراهیم -مردانگاهی

*** اقدام کنید**

درانتهای خیابان نمازی ، اول جاده شهرآرا چندهزار مترزمین بلااستفاده مانده است مالك‌این زمین که‌یك دکتر است نمی‌دانم چرا نسبت به‌ساختمان یا فروش آن اقدام نمیکند تااهالی ساکن خانه های اطراف از دست پشه‌و مگس راحت شوند، اگر صاحب ملك‌حاضر نیست دورآنرا دیوار بکشد لااقل‌شهرداری‌اینکار رابکند باتوجه باینکه زمین مزبور صاحبش را میلیونر کرده است حقش نیست اینقدر نسبت به‌آن بی‌توجه باشد . نوروزی

*** وعده ووفا**

خیابان ۲۱ متری رضاپهلوی کارش تمام بود، بودجه آنراهم تصویب کرده بودند ولی نمی‌دانم چه‌شد که صرفنظر کردند حالا مردم برای‌جلوگیری ازگرد وخاك‌به آن آب میاندازند ،بر اثر رفت و آمد وسائط نقلیه نقاطی از سطح خیابان‌گود شده‌وباعث‌دردسر گردیده‌است، خواستم به‌شهرداری تذکر دهم که بوعده خود وفاکند .

مهندس کیان‌تاج

انتقاد

از: امیر دولت آبادی

کیمیای حسن نیت!

هراداره یاموسسه می‌تواند بموفقیت درکار خود امیدوار باشد مشروط براینکه در رئیس و متصدیان آن حسن‌نیت‌واقعی موجود و فراهم گردد اما متاسفانه در بعضی از دستگاههای‌اداری مااین خصیصه وجود ندارد وحسن‌نیت صورت کیمیا پیدا کرده است ، بهمین جهت غالبا عدم‌رضایت وصدای شکایت مردم از بی‌بندوباری این قبیل موسسات به‌آسمان هفتم میرسد .

١٤ سال قبل یکی از خویشان سببی نگارنده منزل‌مسکونی خودرا بزایشگاه زنان باردار وفقیر محل سکونت خود اختصاص داد ، مقدماتی تهیه شد وزایشگاه بانشریفات خاص گشایش‌یافت چون روزبروز برتعداد مراجعین آنجا افزوده میشد و گنجایش کافی نداشت مقداری از خانه و زمین مجاور نیز خریداری‌وضمیمه آن محل گردید باین ترتیب همه‌روزه تعداد زیادی‌اززنان باردار فقیر در آنجابستری وپس از چندروز باطفل نوزاد خود خرم‌وخندان زایشگاه‌راترك میکنندوبه‌بانی آن درود فراوان می‌فرستادند ،در اثر رفت‌وآمدزیاد متدرجا خانه نامبرده روبویرانی گذارد بطوری که تجدیدبنای آن لازم وضروری تشخیص داده شد درنتیجه مراجعه بوزارت بهداری اعتباری برای ساختمان آن تامین و زایشگاه نامبرده نیز بعنوان شروع ساختمان موقتا به محل استیجاری منتقل گردید متاسفانه مدت مدیدی است از این نقل وانتقال گذشته ولی اثری از شروع ساختمان مشهود نیست گاهی شنیده می‌شود محل آنجارا برای ساختمان‌یك‌بنای‌متناسب با دندان‌پزشکی درنظر گرفته‌اند درصورتی که بانی ان در سندانتقال خانه تصریح کرده که برای زایشگاه زنان فقیر اختصاص داده است . در این‌مدت بهریك از مراجع موثر مراجعه شده بوعده های امروزوفردا برگزار واقدام موثری بعمل نیامده و این پیش آمد در روحیه بانی آنجا که مدتی است بیمار و زمین‌گیر شده، اثر ناروائی باقی گذارده است ، گرچه گفته میشود تشریفات‌و مقررات اداری مانع از انجام منظور بوده و بالاخره این‌تشریفات برطرف و منظور اصلی عملی خواهد شدولی حقیقت انطور که گفته میشود نیست و بطور قطع دروجود مسئولین این دستگاه‌آن حسن‌نیت واقعی که عامل موثر در پیشرفت همه کارها است‌وجود ندارد ، بهترین دلیل صدق مدعای بالا این است که متاسفانه مقررات معمولی در کلیه موسسات ما حکمفرما است ولی بعضی از آنان روی حسن نیت وظایف خودرا انجام داده موانع را برطرف واعتماد ورضایت مردم را فراهم ساخته‌اند از آن جمله موسسه شیروخورشید سرخ یاسازمان شاهنشاهی خدمات اجتماعی و موسسات مشابه آنها است که با علاقمندی کامل در اجرای‌منظور بذل جدیت نموده‌اند بطوری که در مدت‌خیلی‌محدود درمانگاه های متعدد در بیشتر قصبات و دهات ساخته‌ودر دسترس مراجعین قرار گرفته است ولی متاسفانه در بعضی ادارات این مقررات‌و تشریفات فقط دست‌اویزی برای متصدیان امر گردیده تا سهل‌انگاری ها و بیعلاقگی خودرا توجیه کرده به حساب‌مقررات و تشریفات اداری بگذارند بهمین جهت کاری که باید درظرف چهارپنج ماه باحداکثر یکسال صورت عمل گیرد سالها درپیچ‌وخم مقررات گرفتار واثر ناگوار خودرا در روحیه خیرخواهی و نیکوکاران باقی میگذارد بطوری که ناچار میشوند از هرعمل‌خیر خواهانه خودداری وحاضر نشوند ملك و سرمایه خودرا دراختیار متصدیان از خودراضی قرار دهند .

تسلیت

بانهایت تاثر مصیبت وارده را بخانواده آذری بخصوص آقایان امیر قلی وامیر حمزهٔ آذری تسلیت عرض نموده بقای عمرآن‌خاندان محترم را از خداوند متعال مسئلت‌مینمائیم.

ملیحه میلانی . اعظم مرتضائی . میترا سیاح . مرتضوی . پطروسیان . فلاح‌پور . موثقی . عادلی . زبرجدی . پوینده . همراهی. رضویه . انصاری . خدیوی . یوسف‌زاده

جنابان آقایان سلطان حسین سنندجی وعلی اشرف سنندجی

بانهایت تاسف درگذشت‌شادروان‌سالار سعید سنندجی رابشماوخاندان‌محترم‌سنندجی تسلیت عرض مینمائیم .

مهندس محمود نوری . جعفر خسروی . عزت‌الله حیدری

درگذشت دانشمند ارجمندشادروان‌دکتر دکتر سید فخرالدین شادمان که یك ضایعه‌غیر قابل جبران در جامعه فضل و ادب دانش‌بوده موجب کمال تاسف و تاثر میباشد .

این مصیبت جانگداز را بخاندان جلیل فقید سعید بخصوص بدوست محترم جناب آقای سیدجلال‌الدین شادمان و جناب آقای دکتر ضیاءالدین شادمان‌وسایراخوان‌صمیمانه تسلیت عرض مینمایم . **فتح‌الله منتظمی**

سرکار علیه خانم مرضیه احمدی‌خواه (بانو انتظامی)

کلیه همکاران فرهنگی شمامصیبت‌وارده راتسلیت عرض نموده درغم شما سهیم و شریك هستند .

سازمان فرهنگی شهرپرست‌وهوشمند پوراندخت شهرپرست -عبدالله‌قاسملو

جناب آقای دکتر شادمان استاندار محترم استان مرکزی

مهندسان - کارمندان وکارکنان دفترفنی وزارت آبادانی و مسکن دراستان‌مرکزمصیبت وارده رابه آنجناب تسلیت عرض‌مینمایند .

مهندس خسرو زاهدی - مدیرکل‌آبادانی ومسکن استان مرکز

جناب آقای دکتر شادمان استاندار معظم استان مرکزی

مصیبت وارده را ازطرف خود و اهالی‌و کارمندان ادارات شهریار تسلیت عرض نموده بقاء عمر آنجناب را ازخداوند متعال مسئلت مینماید .

علی اصغر قاضی‌نور -بخشدارکرمان

مصیبت وارده را باستاندار معظم استان مرکزی تسلیت میگویند .

احمد هجرت

جناب آقای دکتر پرنکی

کارکنان موسسه مهندسین مشاورپارتیا مصیبت وارده را به آنجناب و فامیل ارجمند تسلیت عرض مینماید .

آقای اسدالله پرنکی

بانهایت تاثر و تاسف در گذشت پدر گرامیتان را تسلیت عرض مینماید .

مهندسین مشاور پارتیا

جناب آقای نصرالله ملکوتی

کارکنان صنایع نساجی وابسته بشرکت سهامی کارخانجات ایران‌باکمال‌تاسف‌مصیبت وارده رابجنابعالی و سایر بازماندگان تسلیت عرض مینمایند .

جناب آقای دکتر ضیاءالدین شادمان

بانهایت تاسف مصیبت وارده را به‌آن خانواده محترم بخصوص اخوان گرام جناب آقای سید باقر و سرکار سرهنك شادمان تسلیت عرض مینماید .

سرهنك ستاد احمد نادور

دانش آموزان دبیران و کارکنان اعضاء انجمن همکاری خانه ومدرسه

دبیرستان وحید دستگردی‌بانهایت‌تاسف مصیبت وارده‌رابخانواده‌محترم دادارمخصوصا سرکار علیه خانم آفاق دادار تسلیت عرض مینمایند . **روحانی رفتار**

فقدان دانشمند بلند پایه دکتر شادمان‌را به‌زبان وادبیات پارسی که بزرگترین حامی و مبارزترین طرفدار خود را از دست‌داده‌تسلیت میگوید چه . آن بیدار دل دربرابر هجوم زبان های‌بیگانه برای زبان ماسدی استواربود .

ای خاك اگرسینهٔ تو بشکافند
بس گوهر قیمتی که در سینه‌تست
اکبر دانا سرشت

جناب آقای دکتر شادمان استاندار معظم استان مرکزی

اینجانبان بنمایندگی از طرف کارمندان ادارات واهالی فیروزکوه بانهایت تاسف‌وتاثر درگذشت برادر ارجمند ودانشمند انجناب‌را تسلیت عرض نموده بقای عمر و سعادت بازماندگان فقید سعید را از خداوند مسئلت داریم .

بخشدار فیروزکوه- منوچهر روستائی - شهردار فیروزکوه سیاوش کشاورز

جناب آقای دکتر شادمان استاندار معظم استان مرکزی

باکمال تاسف درگذشت شادروان برادر گرامیتان را از طرف خود و کارکنان‌شهرداری واهالی شهر شهریار به آنجناب تسلیت عرض نموده و در مصیبت وارده شریك و بقاء عمر بازماندگان را ازخداوند متعال خواستارم

شهردارشهریار-محمودرضائی

کارمندان استانداری استان‌مرکزی

بانهایت تالم و تاثر مصیبت مولمه رابه جناب آقای دکتر سیدضیاءالدین شادمان استاندار محبوب استان مرکزی تسلیت‌عرض نموده‌ازخدای یکتا صبر جمیل و اجر جزیل معظم‌له و بازماندگان فقیدسعید را مسئلت دارند .

باتاسف فراوان درگذشت مرحوم رضا شادوری رابخانواده محترم شادوری تسلیت میگوئیم

محمد طیبی . فخرالدین طباطبائی صالحی عزیز ملك . مهندس رضا موسویان

گروه فرهنگی سخن درگذشت‌نویسنده ودانشمند گرانمایه شادروان دکتر سید فخرالدین‌شادمان‌را بخاندان‌شادمان مخصوصا جناب آقای سید جلال‌لدین شادمان تسلیت‌می گوید .

هیئت مدیره گروه فرهنگی سخن - زهره نژاد .

جناب آقای دکتر شادمان استاندار معظم استان مرکزی

بایکدنیا تاثر واندوه ازطرف خود و عموم کارکنان شهرداری مصیبت عظمی و جبران ناپذیر درگذشت برادر گرامی آنجناب را صمیمانه تسلیت عرض نموده از درگاه ذات اقدس الهی‌ضمن‌درخواست‌تعالی روح‌آنمرحوم صبر جمیل و اجرجزیل آنوجود ذیجود وسایر بازماندگان محترم را آرزو میکنم .

سرپرست شهرداری اشتهارد- کاظم‌متولی

آقای باقر شریفی

فوت پدر گرامی شما موجب تالم شددوام عمربازماندگان را ازخداوند آرزومندم.

شاهی - اداره عمران - طاهری

آقای باقر شریفی

فوت پدر گرامی شما موجب تالم شددوام

شاهی - اداره عمران -طاطری

آقای پرویز یاحقی هنرمند ارجمند

دراندوه درگذشت پدر گرامیتان خود را سهیم میدانم

محمد درست کردار

آگهی استخدام وقبول داوطلب برای رشته آگهی وامورمالی مطبوعاتی

موسسه اطلاعات برای کارآموزی در رشته آگهی وامور مالی مطبوعاتی عده‌ای داوطلب دیپلمه می‌پذیرد . این عده پس از شرکت و توفیق دریك مصاحبه درکلاس کارآموزی سه‌ماهه‌ای که درمهرماه سال جاری در محل موسسه گشایش می یابد حضور خواهند یافت‌و در صورت موفقیت‌درکار آموزی تعدادی باحقوق ومزایای کافی درموسسه اطلاعات استخدام خواهند شد. علاقمندان می‌توانند تقاضانامه زیررا تکمیل نموده‌وحداکثر تا ۲۰شهریور ماه۱۳٤٦ به‌اداره‌کارگزینی‌موسسه اطلاعات واقع در خیابان خیام ارسال دارند .

موسسه پس از بررسی مدارك ازافرادواجد شرایط دعوت‌خواهد کرد تا برای مصاحبه درمحل موسسه‌حضوربهمرسانند. اداره کارگزینی موسسه اطلاعات

اینجانب بامشخصات زیر :

نام آقای / بانو ..... نام خانوادگی .....

شماره شناسنامه ..... صادره ازبخش ..... متولد سال .....

در ..... فارغ‌التحصیل رشته ..... بامعدل کل

..... ازدبیرستان ..... واقع در .....

نشانی کامل منزل .....

..... تلفن منزل .....

تقاضای شرکت در مصاحبه رشته آگهی و امور مالی موسسه اطلاعات رادارم

تاریخ امضاء .....

آ-۲۵۰٤۸ ۱-۳

آگهی استخدام

دانشگاه مشهد باستناد اجازه شماره ۵٦۳۷ الف مورخ ۱۵ر٤ر٤٦ سازمان امور اداری و استخدامی کشور افراد زیر را برای خدمت در دانشکده دندانپزشکی از طریق مسابقه استخدام می نماید .

عنوان	حداقل شرط تحصیلی	گروه‌موقت شغل	تعداد
۱- کمك کارشناس اداری (رئیس دیپلم کامل متوسطه و گذراندن اداره امور اداری)	یکدوره علوم‌اداری	چهار	یکنفر
۲- منشی حسابداری (حسابدار)	گواهینامه سال سوم دبیرستان و گذراندن یکدوره مقدماتی دفتر داری و حسابداری	دو	یکنفر
۳- بایگان	گواهینامه سال سوم دبیرستان و گذراندن یکدوره تخصصی‌بایگانی	دو	یکنفر

داوطلبان واجد شرایط میتوانند با دردست داشتن دو نسخه فتوکپی مدرك‌تحصیلی و دو قطعه عکس و دو نسخه رونوشت شناسنامه تقاضانامه‌خودرا باتعیین آدرس به سازمان مرکزی دانشگاه مشهد (واقع در خیابان دانشگاه مشهد) تسلیم و یاباپست سفارشی ارسال نمایند تقاضا باید تا روز سی‌ام شهریور ماه ٤٦ بدفتر سازمان مرکزی دانشگاه واصل شده باشد روز یکم مهر ماه ٤٦ ساعت ۸ صبح در محل دانشکده دندانپزشکی مشهد از داوطلبان امتحان مسابقه بعمل خواهد آمد .

الف ۵۲۲٦ **معاون دانشگاه مشهد - دکتر قوام نصیری**

«ماری جوانا پارتی» بلای نسل جوان امریکا!

گروهی از دختران و پسران جوان در پارکی جمع میشوند و «ماری جوانا پارتی» تشکیل میدهند.
زندگی بی بند وبار این جوانان جامعه امریکا را تهدید میکند

شهر بزرك نیویورك اکنون‌فصل «گاردن پارتی در هوای آزاد» را می گذراند.

«گاردن پارتی»؟ بله، اماچیزی شبیه گاردن پارتی. این «پارتی» اغلب در چمن پارکها و بعضی چهارراهها برگزار می‌شودوجماعت «الکی‌خوشها»و جوانان ریشوی بی بندوبار باسروضع آشفته وزلفهای بیتلی‌دور هم جمع می شوند و ریه های خودرا از هوای آلوده ودود سیگار ماری‌جوانا پرمی کنند.

یکی‌از این پارکها پارك «سیراکلز» است.

زنانی که برای وراجی‌در اینجا جمع می شوند با اینکه دست خود را بسوی کسی‌دراز نمی کنند ولی قیافه های وحشتناك آنها بیننده را بیاد گدایان جذامی وژنده پوش قرون وسطی میاندازد.

این پارك از مدتها قبل محل بازی و تفریح کودکان، علاقمندان به کتاب بوده وگاهی نیز یك جهانگرد خارجی ممکن بود راه‌خود را گم کند و گذارش باین پارك متروك بیفتد. **اما در تابستان‌امسال مخصوصا بعد از ظهر روز های یکشنبه گروهی از نو جوانان«الکی خوش» با قیافه های عجیب و غریب در اینجا جمع‌میشوند و چندنفری بانواختن گیتار و طبل‌آنها را سرگرم می کنند! و چه آهنگهائی که نواخته می شود!**

نوازنده گیتار که یك «گلوله» بزرك‌آدامس‌را در دهان خودجاداده پیوسته ناخنهای کثیف خودرا روی سیم ها حرکت‌میدهد و صدا های ناهنجاری‌در می آورد و یك طبال «مینی‌ژوپ» پوش نیز اورا همراهی می کند.

* پابرهنه‌ها

هردوسه نفر با هم صحبت می کنند ولی موضوع صحبت آنها مسائل جدی نیست. اغلب با هم شوخی می کنند چه شوخی های بی مزه و رکیك! سپس بیجهت شلیك خنده‌را سرمیدهند بسیاری‌از آنها پابرهنه هستند و بعضی هانیز کفش صندل بپا می کنند.

پسران و دختران پشت سرهم سیگار دود می کنندو چشمان آنها اغلب نیمه بسته است. هر یك بنوبه دوسه پوك محکم به‌سیگارمی زند و کوشش می شود ذره ای از این دود نشئه آوربهدر نرود. **باین ترتیب «ماری‌جوانا پارتی»یکی پس‌از دیگری مخصوصا در روزهای یکشنبه برپا می شود.**

دخترانی که باین ماده مخدره اعتیاد دارند اغلب شبهای دوشنبه به خانه های خود نمیروند فردای آن روز مامورین پلیس ویا پدر و مادرانشان آنهارا در کنار خیابانها پیدا می کنند. موضوع‌جالب توجه اینکه مقامات بهداشتی امریکا خطر «ماری‌جوانا»رابسیار ناچیز جلوه‌گر می‌سازند.

* در مدارس

مثلا هفته گذشته انجمن پزشکی امریکا اعلام داشت که «ماری‌جوانا» در بین جوانان تولید اعتیاد نمی کند و اختلالی در کار مغزوسایر اعضای بدن بوجودنمی آورد.

ازاین رو «مصرف» «ماری‌جوانا» بتدریج از دانشگاهها بدبیرستانها هم سرایت کرده است. **باین ترتیب‌آیا روزی فرا خواهد رسید که دانش آموزان‌مدارس امریکا سطح فرهنگی خودرا با استعمال مواد توهم آور بالاخواهند برد؟**

هیچ‌دور نیست در آینده چنین وضعی‌درایالات متحده بوجود می‌آید اما خوشبختانه سازمانهای گمرکی بدقت مراقب اوضاع بوده وحتی‌المقدور از ورود این مواد به امریکا جلوگیری می کنند بطوری که از ژوئیه سال ۱۹۶۶ تا سی‌ام ژوئن ۱۹۶۷ نزدیك به دوازده تن سیگار «ماری‌جوانا» کشف وضبط کرده‌اند ولی هنوز معلوم نیست مقداری که از این ماده مخدربطور قاچاق وارد کشور می شود نیز بهمین نسبت کاسته شده است یا نه.

کاندید

ژان روستان:

باحفظ سلولهای جنسی میتوان هزاران نابغه بدنیا آورد!

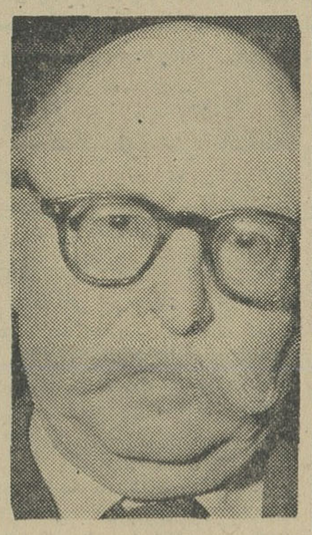

ژان‌روستان

ژان‌روستان یك‌دانشمند واقعی‌است. مردم فرانسه برنامه های رادیوئی‌او را درباره تازه های علم زیست‌شناسی باعلاقه وافری دنبال میکنند.

روستان بدون تردید درشمارمحافظه کارترین دانشمندان عصر ماست که هرگز در قلمرو «علوم تخیلی» قدم نمی‌گذارد. پدرش «ادموند روستان» شاعری بنام‌بودوخود او در تاریخ علوم جایگاهی بلند یافته است. **ژان‌اولین کسی است‌که درزمینه علم توارث کشفیات منظمی انجام داده است.**

بخاطر تحقیقاتش درباره کروموزم‌ـ عامل انتقال توارث‌ـ در قطب جنوب جزیره‌ئی را بنامش کرده‌اند. خانه‌او درحوالی پاریس نزدیك رودخانه و مرداب قراردارد‌وژان از جهت تهیه قورباغه برای انجام آزمایش هایش درمضیقه نیست.

ژان روستان آدمیست جدی و به اصطلاح خشك. خود او میگوید:

ـدرحین تحصیل فقط دروس علمی رافرا میگرفتم ودر همه عمرم حتی‌یك بیت شعر هم بخاطر نسپرده‌ام.

یکی از شانسهای‌ژان اینستکه‌ثروت پدری باومجال تحقیق بافراغ بال‌داده است.

ژان ازسال ۱۹۱۰ یعنی از۱۶سالگی درمورد بارداری مصنوعی ـ بدون‌جفت‌ـ گیری نروماده ـتحقیق میکرد و در سال ۱۹۴۶موفق‌شد سلولهای جنسی را در محیط خارج‌زنده نگاهدارد.

او میگوید:

ـباحفظ کردن سلولهای جنسی‌در محیط خارج میتوان هزاران نابغه‌بدنیا آورد.

اینك ژان‌روستان ۶۰ساله باحرارت بدنبال اکتشافات جدید در زمینه‌زیست شناسی می‌باشد.

فیگارو

شلاق زدن درانگلستان ممنوع شد!

قانون جدید دادگاههای جنائی که اخیرا بتصویب پارلمان انگلیس رسیده اصلاحات عمیقی در دعاوی جنائی جزیره‌بریتانیا بعمل آورده به سیستم جغرافی این‌کشور جنبه آزادی‌خواهانه‌تری داده است.

این قانون از اول اکتبر ۱۹۶۷ تا آغاز اکتبر ۱۹۶۸ در هشت‌مرحله متوالی بمورد اجرا گذاشته خواهد شد ازجمله‌تغییرات انقلابی قانون جدید در دعاوی جنائی داده حذف اصل اتفاق‌آراء درمیان هیئت منصفه است. از این پس اکثریت ده رای موافق دربرابر دو رای مخالف برای صدور حکم قانونی شناخته شده‌است ازطرف دیگر کسانی‌که پرونده قضائی داشته باشند نمی توانند رهیئت منصفه دوازده‌نفری شرکت‌کنند.

همچنین بموجب قانون جدید محکومین بزندان وحتی‌زندان ابد را درصورتی‌که مدتی از دوران محکومیت خودرا در زندان بسربرده باشند میتوان درموارد بخصوص آزادکرد مجازات‌شلاق زدن‌که با اجازه مخصوص وزارت‌کشور اجرا میشد لغو شده‌است وهمچنین دربعضی موارد مجازات زندان بعلت عدم پرداخت‌قروض بازرگانی از بین رفته است

دیلی‌اکسپرس

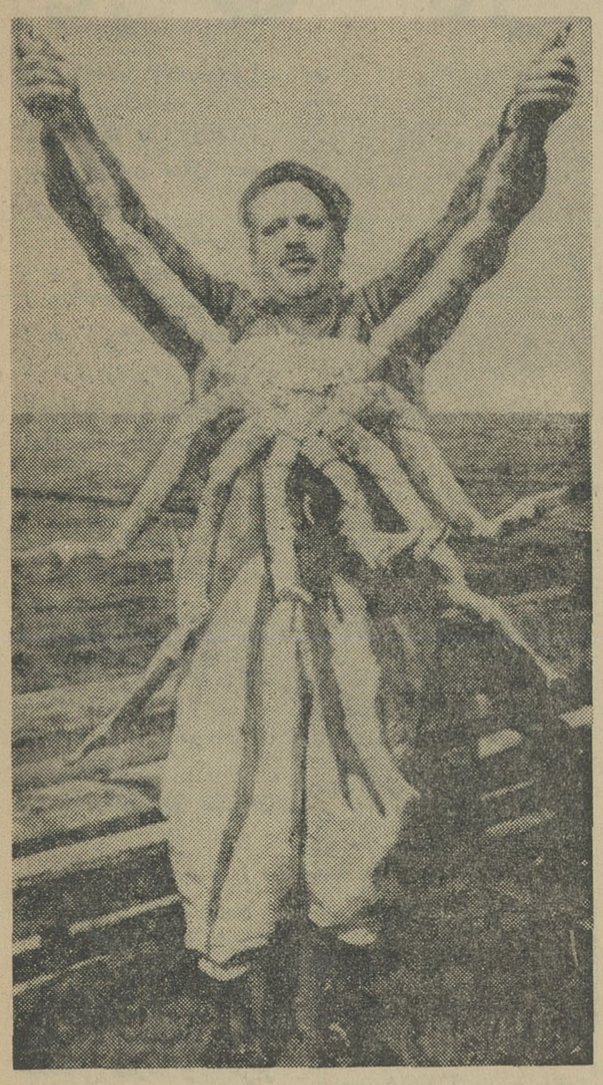

خرچنك یك‌متر ونیمی

این خرچنك که بیش از ده کیلو وزن دارد دوروز قبل در آلاسکا صید شد وطولش یك مترونیم میرسدو ازنوع «عنکبوت های دریائی» است که گوشت فوق‌العاده لذیذی دارد.

صیاد خوشبخت هم‌اکنون‌در فکر جعبه های کنسروی است که ازگوشت این خرچنك عظیم پرخواهد شد.

اورور

بیانات عجیب وتازه دانشمندان درباره ارتباط بین افزایش سکته قلبی وتغییرات جوی

لکه‌های خورشید، موجب سکته قلبی است!؟

علت بسیاری ازبیماریها افزایش فعالیت خورشیداست

طی زمستان گذشته در کشورهای مختلف اروپاسکته‌قلبی‌بطوربیسابقه‌ای کشتار کرد و تنها ظرف چند روز چهارشخصیت برجسته باین علت درگذشتند.

اینك مجددا این سئوال مطرح‌شده است که آیا بین شرایط جوی، وضع ستارگان و سلامتی افرادبشر رابطه نزدیکی وجود دارد؟ دروجود این رابطه شك نیست و علمی بنام «بیومترولوژی» برای تحقیق در این زمینه بوجودآمده است. درتابستان سال ۱۹۶۳ درشهر پو- فرانسه-۲۵۰ دانشمند گردهم آمدند تا حاصل تحقیق خود را در مورد رابطه بین سلامتی جوی را بررسی کنند. در این کنگره بین‌المللی بیولوژی پروفسور «ترومپ» از هلند گزارش بسیار جالبی دارد.

مطابق آمار معلوم شده است که در ده‌کشوراروپائی«اختلالات‌خورشید» هرسال چند هزار نفر بیمار قلبی را میکشد.

دانشمندان اعلام کردند که ماه اکتبر - از ۹ مهر تا۹آبان - برای مبتلایان بتنك نفس -آسم- بسیار خطرناك است.

یك دانشمند نیز اعلام داشت که یونیزاسیون اکسیژن جو که در مواقع خاصی تشدید میشود ویروس پولیدلومیلیت(فلج) را فعال میسازد و بهمین علت است که گاهی‌این بیماری شیوع پیدامیکند. پروفسور ترومپ‌دریکی ازجلسات کنگره‌گفت:

ـقسمتی از مغز که «اسیپوتالاموس» نامیده میشود وظیفه دارد که در قبال تغییر حرارت محیط خارج‌درجه حرارت قسمتهای مختلف بدن را تنظیم کند. در مواقعی که این تغییر حرارت محیط بتوالی وسریعا انجام میگیردـ مثلادر زمستان - هیپوتالاموس خفته میشودوعدم تنظیم حرارت‌اختلالاتی‌بوجودمی‌آوردکه در اشخاص ضعیف‌البنیه‌در بسیاری‌موارد منجربمرگ‌می گردد.

تغییرات شدت میزان مغناطیسی زمین، پرتوهای کیهانی و فشار جو نیزروی‌سلامتی بشرتاثیر قاطعی‌دارند.

دانشمندان دریافته‌اند که پیدایش لکه‌در روی خورشید سبب تسهیل ایجاد لخته‌های خون در عروق و در نتیجه پیدایش سکته های قلبی و مغزی میشود. چون در این مواقع شدت مغناطیسی خورشید زیادمیشود.

پزشکان فرانسوی در این مورد ارقام قانع‌کننده‌ئی تهیه کرده‌اند.

درسوئد، بلغارستان، ایتالیا، آلمان و امریکا تحقیق‌پزشکان‌نتایج مشابهی داده‌است. در همین زمینه پروفسور گولائیف دانشمند شوروی دستگاهی ساخته و بوسیله آن‌ثابت کرده است که با افزایش فعالیت خورشید عکس‌العمل‌الکتریکی‌دستگاه قلبی عروقی انسان تغییر میکند.

در مورد بیماران قلبی دریافته‌اند که چهار عامل دیگر نیز در شدت این بیماری دخالت دارند: رطوبت، مه، باران وبرف.

پروفسور کومل از آلمان غربی برای محافظت بیماران قلبی دربیمارستان دستگاهی ساخته است که وقتی در آن قرار گیرد از چنك تغییرات‌جوی کاملا در امان خواهد بود. مالك‌این پزشك امریکائی‌نیز ثابت کرده است که تغییرات میدان‌مغناطیسی‌زمین‌روی مبتلایان بسرطان اثربدی دارد و همینطور است در مورد زنانی که بدوره یائسگی رسیده‌اند.

اینك علم بیومترولوژی قدمهای‌اول پیشرفت را طی میکند و بدون شك بسیاری از معماهای پزشکی را حل خواهد کرد.

سرویس پزشکی خبرگزاری‌فرانسه

۱۶۵هزاردلاربرای حفظ نسل «کلنگ»!!

دولت امریکا برای حفظ نسل حیوانات اقدامات وسیعی را آغاز کرد

پرنده شناسان مرکز تجسسات «پاتوکسنت» در حومه واشنگتن برای جلوگیری از نابود شدن‌نسل کلنك‌های‌سفید امریکاکه بموجب آخرین آمار تعداد آنها به ۴۳ کلنك نر وماده تقلیل یافته است بفعالیت دامنه‌داری دست زده‌اند.

نسل این پرندگان بزرك زیبا که قد آنها بیك متر و بیست سانتیمتر میرسد بر اثر کشتار بیرحمانه شکارچیان واز بین رفتن مسکن طبیعی‌شان رو به‌اضمحلال است.

طی ۳۰سال اخیر پرنده‌شناسان آمریکا برای نجات کلنك های «وویتیك» از سرنوشت شومی که درانتظارآنها است کوشش خارق‌العاده‌ای بعمل آوردند ولی نتیجه این زحمت تاکنون بجائی نرسیده است.

معذلك دوستداران طبیعت در دوسال اخیر تلاش خودرا دراین راه دوبرابر کرده وکنگره‌امریکارا وادار کرده‌اند اعتباری برای‌اجرای برنامه نجات کلنك‌ها تصویب کند. بودجه‌ای که امسال برای اینکار اختصاص داده شده در حدود ۱۶۵ هزار دولار است این پول‌بمصرف تربیت وافزایش نسل کلنك های امریکا خواهد رسید.

هم‌اکنون تاسیسات لازم برای اینکار در دست ساختمان است و از جمله یك ماشین جوجه‌کشی مخصوص برای این منظور آماده شده است.

بزرگترین مشکلی که اکنون کارشناسان مرکز تجسساتی «پاتوکسنت» در پیش دارند پیدا کردن تخم کلنك سفید است.

درحال حاضر تعداد بسیار کمی ازکلنك‌های سفید درحوالی «فورت اسمیت» درکانادا زندگی میکنند «روبرت پورتر آلن» یك پرنده شناس آمریکائی براثر تحقیقات و تجسسات دامنه‌داری‌که طی ده سال اخیر در پارك ملی عظیم کانادا بعمل آورده توانسته است لانه یکایك کلنك‌های سفید را دراین پارك بزرك‌که مساحت آن بیش از ۶۹۲ هزار هکتار است پیداکند.

دولت امریکا اخیرا لیست‌سیصد پرنده پستاندار ماهی و مار راکه نسل‌آنها درامریکا روبنابودی‌است انتشار داده است.

نهنك‌خاکستری، خفاش‌ایندیانا، خرس «گریزیلی» از جمله این حیوانات هستند.

نسل خرس «گریزیلی» ازآنجا که حیوان بسیار درنده ووحشی معرفی‌شده توسط شکارچیان‌تقریبا از میان برداشته شده است.

دو کارشناس امریکائی که تحقیقاتی در باره این خرسهابعمل آورده‌اند میگویند ازدیاد نسل این خرسها بسیار مشکل است.

آنها بوسیله تیرهای کوچك زهرآگین تعدادی از این خرسها را موقتا بیهوش کرده و بوسیله رادیوهای فرستنده کوچکی که بگردنشان وصل کرده‌اندتوانسته‌اند تغییر مکان و مخصوصا تولیدمثل خرسهای ماده را تعقیب کنند.

براثر این تحقیقات معلوم شده است که ماده خرس «گریزیلی»در هرسه‌سال یك بچه خرس بدنیا می‌آورد. باین ترتیب ازدیاد نسل این حیوان بسیار مشکل است.

برنامه حمایت از پرندگان کمیاب نسل عقاب های مخصوص آمریکا راکه‌تصویر آنها«سمبول» ایالات متحده را تشکیل میدهد نیز از نابودی نجات خواهد داد.

بموجب این برنامه در یك‌شعاع دویست متری دراطراف لانه های عقاب هرگونه فعالیتی ممنوع‌خواهد شد و راههای جنگلی‌که در مسیر لانه‌های عقابها قرار دارند تغییر داده تا باین ترتیب آرامش کامل دراطراف لانه برقرار شود.

سرویس مخصوص خبرگزاری فرانسه

کی حاضر است این اتومبیل را بخرد؟

اتومبیل ولیعهداطریش ازجنك بین‌المللی اول تاکنون صدها نفر را کشته است

از صدها سال قبل معروف است‌که سنك‌های قیمتی مخصوصا جواهرات مشهور دنیا برای‌صاحبان‌شان بدبختی می‌آورد.

اما تنها جواهرات «بدبختی»نمی‌آورند بلکه چیزهای دیگر هم به‌شومی و بدیمنی مشهور هستند.

* اتومبیل ولیعهد اطریش

یکی از این«چیزهای شوم»یانفرین شده اتومبیل ولیعهد اتریش بوداندکی قبل از آغاز جنك اول جهانی‌اتومبیل مخصوص ولیعهد اتریش‌ساخته شد

در ساختن این اتومبیل از بهترین وگرانبهاترین چرمها و مس صیقل شده که چون طلامی‌درخشید استفاده شده و بدنه آن بارنك‌سرخ رنك‌شده وگنجایش شش نفر را داشت.

شاهزاده «فرانسوا فردیناند» برای نخستین‌بار بمناسبت مسافرت خود به «ساراجوو» سوار این اتومبیل‌شد. همسرش «دوشس هنترك» درکنار وی نشسته بود به‌محض آنکه اتومبیل‌وارد شهر شد نارنجکی بسوی آن‌پرتاب گردید که پس از برخورد بابدنه آن بوسط خیابان افتاد و منفجر شد. در نتیجه این انفجار چهار نفر از سواران اسکورت زخمی شدند.

«ارشیدوك» پس از آنکه از حال زخمی شدگان جویا شد دستور دادکه اتومبیل براه خود ادامه دهد.

بااینکه راننده تمام‌خیابانها وکوچه‌های شهر را کاملا می‌شناخت وارد یك کوچه بن‌بست شد

«گاوریلو پرنسیپ»دانشجوی‌صرب خود را روی‌اتومبیل‌انداخت و باشلیك چند گلوله هفت‌تیر تمام مسافرین آن را بهلاکت رسانید. و همین حادثه باعث بروز جنك اول جهانی در ۲۸ ژوئن ۱۹۱۴ گردید.

* سرنوشت شوم

چند هفته قبل از آغاز جنك ژنرال «پوتیورك» فرمانده سپاه پنجم اتریش کاخ فرماندار «ساراجوو» را اشغال کرد... وبلافاصله‌اتومبیل «آرشیدوك» فقید را که در آنجا بود تصاحب کرد.

ولی دیری نگذشت که بخت از ژنرال برگشت.

اتومبیل شوم پس‌از ژنرال«پوتیورك» بدست سروان جوانی وابسته بستاد ارتش اتریش افتاد.. او نیز هشت‌روز بعد در حالیکه پشت فرمان آن قرار گرفته بود جان داد اتومبیل که با سرعت در حال حرکت بود دو رهگذر را کشت و سپس بیك دیوار برخورد کرد ولی عجیب‌این بود که در این حادثه بخود اتومبیل آسیب زیادی وارد نیامد..

* چهار حادثه

پس از ترك مخاصمه‌اتومبیل ولیعهد اتریش بدست فرماندار جدید یوگسلاوی افتاد. در چهار ماه چهار حادثه برای فرماندار روی داد و در چهارمین حادثه بازوی راست خودرا از دست داد.

فرماندار که از این حادثه سخت درخشم شده بود دستور داد اتومبیل را اوراق کنند ولی‌کسی حاضربخرید آن نشد و چندماهی در گوشه‌ای‌افتاد. در این موقع داستان بدیمنی اتومبیل ولیعهد مقتول اتریش همه‌جارا پرکرده بود.

معذلك پزشکی بنام دکتر «سریك» برای اینکه‌ثابت کند همه این‌داستانها زائیده خرافات است اتومبیل شوم را خرید و چون هیچ راننده‌ای‌حاضر نشد پشت فرمان آن بنشیند ناچار شخصا رانندگی آن را بعهده گرفت. شش ماه بعد اتومبیل راکه در کنارجاده‌ای واژگون شده ولی بازهم آسیبی به‌آن وارد نگردیده بود پیداکردند جسد خون‌آلود دکتر بدبخت در داخل آن افتاده بود.

باین ترتیب اتومبیل به همسر «سریك» رسید ولی او بلافاصله شر این‌ماشین شوم را از سرخود باز کرد.

* خودکشی

این بار آن راجواهر فروش‌پولداری خرید. برای صاحب جدید اتومبیل بدیمن حادثه‌ای پیش نیامد... ولی یك سال بعد خودکشی کرد. اندکی بعد باز یك پزشك آن راخرید وازآن هنگامی که سوار این ماشین لعنتی شد احساس کرد که مشتریانش یکی پس از دیگری از وی روی گردان میشوند وباین جهت فورا آن رابیك ورزشکار که در مسابقات اتومبیل‌رانی شرکت میکرد فروخت. مالك جدید اتومبیل شوم این‌بار یك سویسی‌بود. او هنگامی‌که شخصااتومبیل‌را هدایت میکرد براثر حادثه عجیبی جان داد.

* آخرین مالك

آخرین صاحب اتومبیل شخصی‌بنام «تیبر هرشفیلد»بود. او رنك اتومبیل‌را از سرخ به «آبی» تغییر داد وبتصور اینکه بااین کار بدیمنی آن برطرف شده است باتفاق چهارنفر ازدوستانش برای شرکت در یك مجلس عروسی عازم دهکده مجاور شد ولی در بین‌راه حادثه ناگواری هر پنج‌نفر سرنشین آن را بدیار نیستی فرستاد.

در همین‌جا «دوران خدمت»اتومبیل «ساراجوو» پایان یافت ودولت اتریش آن را خرید ودر موزه«وین» بمعرض تماشای عموم گذاشت.

زیرا دیگر کسی حاضر نیست آنرا بخرد.

سرویس مخصوص خبرگزاری فرانسه

اطلاعات مجله کودکان
دختران وپسران

بررسی وتنظیم از: داود ذوالفقاری

ارقام سخن میگویند:

تهران، شهر هزار چهره!

* فقط نصف جمعیت تهران متولد تهرانند
* شش هزار نفر در تهران بیش از ۸۵ سال عمر کرده‌اند
* اکثریت باه ساله کمتر است
* ناحیه ٤ پرجمعیت ترین و ناحیه ۹ کم جمعیت نرین نقطه تهران هستند
* ۷ هزارمرد براثر طلاق دادن همسر و ۱۰ هزار مرد براثر فوت همسر در تهران بی زن زندگی میکنند
* ۱۱۷ هزار زن در تهران بی شوهرند، ۱۰۰ هزار نفر بیوه و ۱۷ هزار نفر طلاق گرفته‌اند.
* تهران ۲٤ هزار دختر پا به بخت دارد و ۳۷٤ دختر ٦٥ ساله !!
* ۷۳۷ هزار نفر در تهران بی سوادند
* ۳۷ هزار نفر در تهران بیکارند
* در تهران ۷۱ مهندس و ۱٦۰ دکتر بیکار داریم !
* ۱۲۳۵ خانوار ده نفری فقط دریك اطاق زندگی میکنند !
* ۲٦ هزار خانواده خانه شخصی دارند و ۲٤ هزار خانواده اجاره نشینی می کنند
* ریاست ۱۵۷ خانوار ده نفری با افرادی کمتر از ۲۵ سال است !
* چهار هزار کارمند دولت خانواده ده نفری دارند
* ٤۵ هزار کارمند دولت اجاره نشینی میکنند
* در ۷۵ نقطه تهران ٦ خانوار دریك اطاق زندگی میکنند !
* در تهران بیش از ۳۵٤ هزار خانه ساخته شده

براساس نتایج بررسی سرشماری آبان ماه سال ۱۳٤۵ شهر تهران ۲٫۷۱۹٫۷۳۰ نفر جمعیت دارد که ۱٤۲۵٦۰٦ نفر آنها مرد و ۱۲۹٤۱۲٤ نفر زن هستند بنابراین شهر تهران کلا ۱۳۱٤۸۱ نفر زن کم دارد بزرگترین رقم گروه‌سنی جمعیت تهران مربوط به ۵ ساله کمتراست ، از جمعیت تهران ٤۰۱۳٤۸ نفر از پنجسال کمتردارند ۳۲۷۲۰٤ نفر ۱۰ ساله‌تا ۱٤ ساله‌اند ۲۷٦۱۵٦ نفر ۱۵ تا ۱۹ ساله ۲۵۲۹۵۷ نفر ۲۰ تا ۲٤ ساله ۸۵۷۰ نفر ۸۰ تا ۸٤ ساله‌اند و ٦٤۳۸ نفر از ۸۵ سال بیشتر دارند.

محل تولد

از جمعیت مقیم تهران ۱۳۹۰۵۱۷ یعنی ۵۱٫۱ در صد کل جمعیت در تهران متولد شده‌اند بقیه یعنی ۱۳۰۱۸۹۷ نفر متولد شهرستان ها هستند . ضمنا ۲۷۳۱٦ نفر از ساکنین تهران نیز متولد خارج از کشورمی باشند .

*** نواحی تهران**

جمعیت تهران به تفکیك نواحی بشرح زیراست ناحیه یك (شمال غرب و حد نهائی غرب تهران) جمعیت ۳۰۳۹۹۷ نفر ، که ۱۵٦۰۸۰ نفر آنها مرد و ۱٤۷٦۱۷ نفر آنها زن هستند .

ناحیه ۲ـ(مرکز تهران بمحورشاه‌ـ رضا)

جمعیت ۱۵۹۵۵۲ نفر ، مرد ۸۱۵٦۳ نفرـزن ، ۷۷۹۸۹ نفر

ناحیه ۳ـ (قسمت مرکزی شمال شرقو شرق تهران)

جمعیت ۳٦۱۵۸۰ نفر ـمرد ۱۸۹۱٦۱ نفرـزن ، ۱۷۲٤۱۹ نفر

ناحیه ٤(غرب و جنوب غرب تهران)

جمعیت ۳٦٦۰۳۹ نفر ـمرد ، ۱۹۰۷۵۹ نفر ـزن، ۹۱۷٤ ۸نفر

ناحیه ۵ـ(مرکز تهران بمحور سپه و قسمتی از جنوب تهران)

جمعیت ۳۲۰۸٦۰ نفر ـمرد . ۱٦۹۲۱۸ نفر ـزن ـ ۱۵۱٦٤۲ نبفر

ناحیه ٦(جنوب شرق تهران و حد نهائی جنوب شرقی)

جمعیت ۳٦٦۰۳۹ نفر ـمرد ، ۱۲۹۷۰۸ نفر ـزن ، ۱۲۰۹٤۷ نفر

ناحیه ۷ـ(نازی آباد و جوادیه وحد نهائی جنوب تهران)

جمعیت ۳۱۲۸۱۸ نفرـمرد، ۱٦۲۹٦۳ نفرـزن ۱٤۹۸۵۵ نفر .

ناحیه ۸ـ(شمال شرق تهران، تهران نو، نارمك ، وتهران پارس)

جمعیت ۲۳۷۷۷۸ نفر ـ مرد ، ۱۲۱۸٤۵ـ زن ـ ۱۵۹۹۳۳ نفر.

ناحیه ۹ـ(شمال ، نواحی عباس‌آباد یوسف آباد و منطقه بین دو جاده شمیران)

جمعیت ۱۱٦۱۹۱ نفر ـ مرد ، ٦۰۷۳٤ ـزن ـ ۵۵٤۵۷ نفر.

ناحیه ۱۰ـ(شمیران ـ قلهك در بند و شهر شمیران)

جمعیت ۲۵۷۹٦۰ نفر ـ مرد ـ ۱۳۳٦۳۱ ، زن ـ ۲٤۳۲۹ ۱نفر .

با بررسی آمار جمعیت نواحی مختلف تهران این نتیجه بدست می آید که ناحیه ٤ پر جمعیت ترین و ناحیه ۹ کم جمعیت ترین نقطه شهر تهران است .

بعداز ناحیه چهار که در غرب تهران قرار دارد ناحیه ۳ یعنی شرق تهران پرجمعیت تراز سایر نواحی است . بطور کلی نواحی جنوبی تهران از خیابان سپه به پائین دو برابر نقاط شمالی تهران (از سپه به بالا) جمعیت بیشتر دارد .

*** خانواده**

در تهران ۵٦۵۹٦۸ نفر اعم از زن و مرد رئیس خانواده‌اند ، ٤٦۲٦٤۸ نفر زن خانه (همسر) ۱۳٤۱٦۷٤ نفر پسرو دختر خانواده ، ۷۰۰۷۳ نفر پدرو مادر و ۲۸۲۹۱ نفر بوه خانواده هستند .

ازدواج

بررسی وضع ازدواج در شهر تهران نشان میدهد که از جمعیت ۱۰ ساله به بالا ۵۲۹٦۱٦ مرد دارای همسر هستند ۱۰۱۹۸ نفر مرد در نتیجه فوت همسر بی زن مانده‌اند. ۷۰۹۲ نفرزن خودراطلاق داده‌اند و ٤۷۲٦۱۹ نفر اصلا ازدواج نکرده‌اند .

از ۹۰٦۸۰۵ نفر جمعیت ده ساله به بالای زنان تهران ۱۳٤٤۲۵ نفر شوهر دارند، ۱۰۰۱۷٦ نفردر اثر فوت شوهر بیوه شده‌اند و ۱۷٤۳٦ نفر که از شوهر خود طلاق گرفته‌اند وبی شوهرمانده‌اند.

۲٦٦۷۲۲ نفرهم ازدواج نکرده‌اند، ازدواج نکرده‌ها ۱٤۹٦۱۰ نفرشان ۱۰ تا ۱٤ ساله ، ۷۸۲۹۰ نفرشان ۱۵ تا ۹ ۱ساله ۲٤۵۹۹ نفرشان ۲۰ تا ۲٤ ساله و ۳۷٤ نفرشان ٦۵ ساله ببالا هستند !

*** سواد**

از کل جمعیت تهران ۷ر٦۲ در صد یعنی ۱۳٤۹۹٤۱ نفر می‌توانند بخوانند و بنویسند ، ٤۲۰۱۳ نفر فقط میتوانند بخوانند ۷۳۷٫۰۸۲ نفر بیسوادند .

*** مدرك تحصیلی**

از جمعیت با سواد تهران ۱۰۱۲٦۹ نفر مدرك تحصیلی ندارند ، ۲۱۲۰۹۵ نفر مدرك تحصیلی ٤ تا ۵ سال ابتدائی دارند، ۲۹۷۷۸۰ نفر مدرك تحصیلی ٦ سال ابتدائی دارند ۱۰٤۰۲۰ نفر دیپلمه‌اند

*** فعالیت اقتصادی**

جمعیت تهران از نظر اقتصادی بدو گروه فعال و غیر فعال تقسیم شده‌اند . گروه فعال شامل شاغلین بکار شخصی هستند ، گروه غیر فعال شامل خانه‌دار ، محصل ، از کار افتاده‌ها می باشند .

از کل جمعیت ۷۹۲۸۵۷ جزو گروه فعال بحساب آمده‌اند که ۷۵۵۱۷٤ نفر آنان شاغل بکار و ۳۷٦۸۳ نفر آنان بیکارند .

درگروه غیر فعال ۱۱۳۸۳۵۰ زندگی میکنند که ۵۹۷۸۲۱ نفر آنان خانه‌دار ٤۳٦۷۲٦ نفرمحصل و ٦۸٦۰۸ نفر از کار افتاده‌اند .

جالب اینجا است که از بیکاران تهران ۱۲٦٤٤ نفر زن دارند ۲۰۸٤۹ نفر هنوز ازدواج نکرده‌اند از زنان شاغل نیز ۲۹٤۳۳ نفر شوهر دارند ۲٦۳۸۳ نفر شوهر ندارند یعنی ازدواج نکرده‌اند .

*** دکتر ومهندس**

از ساکنین تهران ٦۱۹۸ نفر دکترند ٤۵۱۳ نفر مهندس ٤۲۳٤ نفر از دکترها پزشك هستند مابقی در رشته‌های علوم ، هنرهای زیبا، حقوق ، علوم اجتماعی ، مهندسی، و کشاورزی دارای عنوان دکتری هستند .

*** شغل**

از جمع شاغلین تهران ۳۰۹۹۷ نفر کارفرما هستند ، ۱۳۹۹۷۰ نفر مستقل کار میکنند ، ۱۹۷۷۰٦ نفر مستخدم دولتند ، ۳۷۵۹۹۰ نفر مزد بگیرند ، ۲۹٦۲ نفر بدون مزد کار میکنند .

*** ساعات کار**

کسانیکه درتهران صاحب شغل هستند ۲۹٦۸۵ نفرشان در هفته کمتر از ۸ ساعت کار میکنند ! ۲۱۷۱ نفر بین ۸ تا ۱٤ ساعت (درهفته) و ۱۳۵۹۹۳ نفر از ۷۰ ساعت بیشتر کار میکنند (روزی ۱۰ ساعت بیشتر) ۲۱۲۸۷۹ نفرهم درهفته بین ٤۳ تا ٤۹ ساعت کار میکنند یعنی روزی ۸ساعت اینعده بیشتر کارمندان دولت هستند .

*** نوع کار**

از ساکنین تهران ۷۹۰۳ نفر به امور کشاورزی و جنگلبانی اشتغال دارند ، ٤٤۰ نفر در معادن کا رمیکنند ، ۱۹۸۹۵۲ نفر در تولیدات صنعتی فعالیت دارند ، ٦۷۳۲٤ نفر درفعالیت‌های ساختمانی ۱۳۷۳۹۹ نفر درامور بازرگانی ، ۵۹۲۸٤ نفر در حمل و نقل و ارتباطات ، ۲٤٤۳۹۹ نفر در امور خدمات فعالیت میکنند .

*** بیکاران**

جمع بیکاران تهران ۳۷٦۸۳ نفر است که ۱۱۵٤۸ نفرشان بیسواد و بقیه یعنی ۵۸۲ نفر باسوادند . در تهران ٦۵۳ لیسانس ، ۱۹۵ فوق لیسانس ۷۱ مهندس و ۱٦۰ دکتر بیکار داریم !

از کل بیکاران ۱۳۰۱ نفربیکار فصلی هستند ، ۱۰۲٤۷ نفر بیکار در جستجوی کار از بیکاران فصلی ۲ نفر دکترند ، یك نفر مهندس و ٦ نفر فوق لیسانس هستند .

بقیه درصفحه ۱۱

جهت تدارك احتیاجات مردم

شرکت تعاونی مصرف ارتش سازمان مجهز ومتشکلی شده است

در ترازنامه شرکت تعاونی مصر فارتش که در این هفته انتشار یافت ارقام جالب توجهی که دال بر پیشرفت و تکامل این شرکت است بچشم میخورد . از مجموع این ارقام که هریك بجای خود مهم و دلیل بر ثبات این شرکت است دو رقم چشم گیر که حاکی از پیشرفت تعاون واستقبال مردم است وجود دارد . این دو رقم یکی ٤۰۰۰۰ خانواریست که وابسته باین سازمان بوده ومعیشت آنان (غیراز نان) بوسیله این شرکت تهیه و تامین میشود آنهم باقیمت متعادل و بدون آنکه جنس نامرغوب بدست آنان داده شود. دیگری عدد ۵۹٦۳۹۱۹٦ است که عبارت از سود برگشت یا مازاد خریدو سود سهام میباشد که تا کنون بشرکای این شرکت مسترد شده است .

*** حافظ قیمتها**

این ارقام که بهترین نمودار فعالیت و جدیت کارگردانان شرکت است مربوط بیك سازمان انتفاعی است که از هر موقعیتی برای تجمع سود و سرمایه خود استفاده نموده و از طرق مختلف سود اندوخته باشد نیست بلکه مربوط بسازمانی است که خود عامل و حافظ تعادل قیمت ها بوده و ضمن تسهیل معاش عمومی بر مبنای کمك و تعاون توانسته است این قدمهای سریع را بطرف ترقی و تکامل بردارد . این ارقام که موید صحت عمل و بی‌نظری گردانندگان شرکت تعاونی مصرف ارتش است در عین حال پاسخ قاطعی است باشخاصی که فکر می‌کنند از طریق مشروع و خدمت بخلق نمیتوان به‌جائی رسید .

*** شرکت مادر**

شرکت تعاونی مصرف ارتش که عنوان مادر تعاونی کشور را دارا میباشد همواره راهنمای روح تعاونی درایران بوده و مبداءالهامی جهت سازمان های نظیر خود که امروز معیشت اکثریت ساکنین این شهر ۲٫۵ میلیونی را در دست دارند بشمار میرود و این همان هدف مقدسی است که همواره منظور نظر شخص شاهنشاه آریامهر بوده و شرکت های تعاونی رابهمین منظور تائید فرموده‌اند .

ضمنا بطوری که در ترازنامه این شرکت منعکس میباشدشرکت تعاونی مصرف ارتش مدتی است عضو اتحادیه جهانی تعاون بوده‌و اخیرا نیز مدیر عامل آن آقای ساسانی بعضویت کمیته مرکزی اتحادیه مزبور و همچنین کمیته اتحادیه های تعاونی کشور های آسیا وابسته باتحادیه جهانی‌تعاون انتخاب شده است . و این نیز افتخاریست جهت کشور عزیز ما و شاهد بارزی بر اینکه‌پیشرفت و ترقی و جهش کشور در تمام شئون مصداق داشته و مشهود می باشد . آقای ساسانی که مدیریت عامل اتحادیه شرکت های تعاونی مصرف کشور را نیز بر عهده دارد تصمیم گرفته است با ٤۵ شرکتی که عضویت این اتحادیه را بعهده دارند د رتامین رفاه و آسایش‌مردم قدمهای موثری بردارند و قیمت ارزاق عمومی را باتوسعه و تکمیل شرکت های تعاونی تعدیل نمایند.

پمپ مخصوص
مواد غلیظ و قلیائی
نهروپ ـ میدان فردوسی
تلفن ٤۲۲۸۳
۱ـ۱۰ آـ۲٤۳۵۰

مخصوص بانوان
KOMACHI
ساخت بزرگترین‌ومدرنترین کارخانه سازنده مودردنیا
گیسوی
کوماچی
صد درصد خالص
ازموی انسان
نماینده انحصاری :
شرکت پاپیتال ساختمان آلومینیوم
طبقه ۱۱ تلفن ٦۵۲٤۲

ده نفر راننده پایه‌دو همگانی باسواد و متاهل با حقوق و مزایای کافی استخدام می شوند ـ کسانی که بیکی از زبانهای خارجی آشنائی داشته باشند حق تقدم دارند . داوطلبان همه روزه می توانند بسازمان فداج ـ بالاتر از چهارراه حقوقی نبش کوچه زرین تلفن ۷۱۲۵۰ مراجعه نمایند
آـ۲٤۸۳۸ ۱ـ٦

کارخانجات اتومبیل سازی
جیپورامبلر به‌افراد زیر نیازمند است :
۱ـمهندس مکانیك آشنا به زبان انگلیسی
۲ـ مترجم فنی قادربه ماشین‌نویسی فارسی ،لاتین
۳ـسراج اتومبیل
٤ـبازرس نقشه
۵ـفرزکار
٦ـ صفحه تراش کار
۷ـ قالبساز
۸ـ شابلون ساز
۹ـ تکنیسین
۱۰ـ الگوساز و صافکار
واجدین شرایط می‌توانند در روز های کاربین ساعت ۸ الی ۳ بعداز ظهر بادردست داشتن ورقه خاتمه خدمت یامعافیت دائم بکارگزینی کارخانجات جیپو رامبلر واقع در کیلومتر ۱٤ جاده کرج مراجعه نمایند .

قابل توجه کشاورزان و علوفه کاران محترم
انواع وسائل کشاورزی ساخت کارخانجات معظم
بمفورد
برنده نشان طلای صنایع انگلستان
Bamfords
Farm Machinery
در اختیار شماست
برای ملاحظه و خرید به
شرکت تجارتی ایران وانگلیس
نمایشگاه ماشین آلات صنعتی و کشاورزی
خیابان قدیم شمیران مقابل خیابان آمل
تلفنهای ۷۲۰۰۳ و ۷۰۸۸۹ مراجعه فرمائید
دستگاه درو یونجه ـ گندم و انواع علوفه (موتر)
دستگاه علف جمع کن (ریك)
دستگاه بسته بندی یونجه ـ کاه و هر نوع علوفه (بیلر)
انواع تریلی و کودپاش دامی بمفورد از ۲ الی ۵ تن
انواع کولتیواتورهای فنری و ثابت
انواع دیسکهای کششی و هیدرولیکی نوع بلبرینگی
«وگا»

راهنمای نیازمندیهای شما

استخدام

دانش آموزی باداشتن وقت آزاد برای رانندگی مورد نیاز تلفن ٤٦۹۱۷ آـ۱۷٤۸۷

به تعدادی کارگر رویه‌کوب ودرودگر، رنك‌کار وراننده نیازمندیم ـآدرس دوراهی قلهك‌مبل سوئد تلفن‌نمایشگاه ۸٦۰۲۹ کارخانه ۹۳۳۹۰ ۱ـ٤ آـ۱۹۲۵

چندنفر لوله‌کش باسابقه که‌دارای برك‌خاتمه خدمت سربازی یامعافیت دائم باشند استخدام‌میشوند به تلفنهای ٤۳۹۵٤ـ٦۱۲۲۲۹ مراجعه شود . ۱ـ۵ آـ۲٤٤۵۹

بچندنفر جوشکار و برشکار درجه یك‌که‌دارای برك خاتمه خدمت سربازی و معافیت دائم میباشندمورد احتیاج است صبحها به‌تلفن ٦۲۷۲۷۰ مراجعه شود ۱ـ۵ آـ۲٤٦٤۲

۵ نفر ویزیتور باسابقه حداقل معلومات دیپلم و آشنا به‌زبان انگلیسی برای تهران مورد نیازاست دارندگان اتومبیل مقدمند . کانون اتومبیل ایران تلفن ۷٦۱٦۹۱

به یکنفر سیم کش که بموتور های برقی وارد باشد و دارای برك خاتمه خدمت سربازی ویا معافیت دائم باشد مورد احتیاج است صبحها به‌تلفن ٦۲۷۲۷۰ مراجعه شود. ۱ـ۳ آـ۲۵۰۹۰

یك شرکت معتبر واجدین شرایط زیر را برای تمام وقت استخدام مینماید .
۱ـ چندنفر دوشیزه یا بانو دارای تحصیلات در حدود دیپلم برای امور حسابداری و دفتری .
۲ـ چندنفر تحصیلدار باوثیقه‌ملکی که‌درحدود دیپلم تحصیلات داشته و گواهی موتور سیکلت رانی داشته باشند . داوطلبان مشخصات کامل‌و سوابق تحصیلی و شغل خود راباذکر آدرس کامل ویك‌قطعه عکس بصندوق پستی ۱٤۸۵ تهران ارسال فرمایند.
۱ـ۲ آـ۱۹٦۱

مانیکوریست باتجربه نیازمندیم مشخصات کامل بصندوق پستی ۹۱۸ فرستید
۱ـ۲ آـ۱۷۳۸۳

بماشین نویس زن‌وکارگر فنی مرد نیازمندیم داوطلبین با تلفن ٤٦۱۸۱ تماس بگیرند .
۱ـ۳ آـ۲۵۰۹۸

بچندنفر نجار فرنگی ساز قابل ویك نفر رنگکار پیستوله کار برای کاردائم نیازمندیم داوطلبین‌می‌توانند با تلفن ٦٦۰۸۵ تماس بگیرند
۱ـ آـ۲۳۹٤۰

منشی یکنفردوشیزه یابانوی تحصیلکرده‌که دارای تحصیل وسوابق کافی در امور منشی‌گری بایگانی ـ ماشین نویسی باشد باحقوق مکفی استخدام میشود.
ساعت ۳ تا ٤ بعداز ظهر به روابط عمومی کارخانه ویتانا واقع در جاده قدیم کرج مراجعه فرمایند .
۱ـ۲ آـ۲۵۳۰٦

انجمن دوشیزگان و بانوان

یك‌کار تازه وابتکاری :
کلاس ماشین نویسی
۱۵ روزه ـ یك ماهه ـ سه ماهه
علاوه براین ، برای دوره جدید این‌کلاسها نامنویسی میشود .
کمك‌های اولیه ـ خیاطی ـ آشپزی ـ منشیگری ـ انگلیسی رانندگی ـ گلسازی ـ آرایش وزیبائی .
برای نامنویسی بدبیرخانه انجمن دوشیزگان و بانوان (خیابان بهار شمالی ـ نبش نامجو ـ تلفن‌های ۷۵٦۸۳۱ و ۷٦٤۹۸٤) مراجعه‌فرمائید

پرستار کودك باسابقه برای روز تلفن ٦۱۳۸٦۰ آـ۱۷٤٦۱

خانم انگلیسی که شوهرش ایرانی باشد برای تدریس دردبستان استخدام میشودخیابان پهلوی ـخیابان رشت ـپلاك ٤ مراجعه ٤ تا ٦ بعدازظهر
۱ـ۲ آـ۱۹٦۹۰۹

راننده ۲ همگانی متاهل وپیشخدمت‌زن برای کودکستان‌استخدام میشود. خیابان پهلوی خیابان رشت پلاك٤ مراجعه ٤ تا ٦ بعداز ظهر.

دوشیزه ماشین نویس وفروشنده نیازمندیم ٦۹۹۱۵
۱ـ۲ آـ۱۹۷٦

راننده ۲ همگانی جهت بارکش شهر نیازمندیم ٦۹۹۱۵
۱ـ۲ آـ۱۹۷۵

بدونفر بانو یادوشیزه که‌بکار فروشندگی قنادی وارد باشند نیازمندیم سی متری عباس‌آباد مقابل مدرسه عالی بازرگانی کافه قنادی نانسی ۱ـ۳ آـ۱۹۸۳

استخدام میشود
۱ـ چندنفر دوشیزه یا بانو لیسانسیه زبان انگلیسی یا دیپلمه از انگلستان
۲ـ چند نفر راننده پایه ۲ همگانی. متاهل باسواد
دبستان و دبیرستان راه زندگی .بین آمل و حقوقی کوی مشایخی تلفن ۷۱۰٤۸ ۱ـ۲ آـ۱۷۵۲۳

بچندنفر کارگر نئون ساز نیازمندیم سید خندان نئون استارلامپ
۱ـ۳ آـ۲٤۳۲۰

وارد بزبان آلمانی یك‌دوشیزه یابانو که‌بزبان آلمانی تسلط کامل داشته و ماشین‌نویسی لاتین‌را بخوبی بداند مورد احتیاج است .
کسانیکه‌بزبان انگلیسی‌هم آشنائی داشته باشند حق تقدم دارند.
خواهشمند است درخواست خود را به ضمیمه یك قطعه عکس ـرونوشت شناسنامه و باذکر سوابق خود وحقوق درخواستی براهنمای اطلاعات شماره ۲۳۳ ارسال دارند .
۱ـ٤ آـ۱۷٤٤۱

استخدام صندوقدار یك دوشیزه یابانو جهت صندوقداری استخدام میشودبکتابفروشی ژاندارك‌ـ خیابان منوچهری مراجعه شود .
آـ۱۷٤۸۵

بانو یادوشیزه جهت تصدی تلفن و ماشین نویسی فارسی برای تمام روز مورد احتیاج است ،داوطلبان‌به‌تلفن شماره ٦۱۲۷۰۷ ٦۱۲۷۰۸ مراجعه‌نمایند. آـ۱۷۵۱۱

شرکت بی.اف. گودریچ یکدستگاه اتوبوس دوج مدل ٦۰ با پلاك سفید ودروضعیت موجود ازطریق مزایده بفروش میرساند .
پیشنهادات واصله در تاریخ بیستم شهریور ماه بازو قرائت خواهدشد.
اتوبوس مذکور در محل توقفگاه شرکت واقع در خیابان‌آیزنهاور جهت رویت آماده خواهد بود .
شرکت در ردو یا قبول یك یاکلیه پیشنهادات مختار می‌باشد .
۱ـ۲ آـ۲۵۳۵۸

یکنفر ماشین نویس فارسی وانگلیسی که‌شورت هندبداند استخدام میگردد تلفن ٤۸٤۸۵
۱ـ۲ آـ۲۵۳٦۰

سکرتر یك‌شرکت بازرگانی به‌یك سکرتر باتجربه که بزبان انگلیسی ومکاتبات تجارتی تسلط کامل داشته واز عهده ماشین نویسی لاتین بخوبی برآیدبرای تمام روز نیازمند است خواهشمند است تقاضای خود را باذکر سوابق ویك قطعه عکس ورونوشت شناسنامه به راهنمای اطلاعات شماره ۲۳٤ ارسال دارند .
۱ـ٤ آـ۱۷۵٤۳

آموزشگاه عاصمی به‌یك خانم ماشین‌نویس فارسی ولاتین بعداز ظهر ها نیازمند است داوطلبان لازم است فردا روز یکشنبه دوازدهم شهریور از ساعت ۳ الی ۹ بعداز ظهر به‌محل آموزشگاه واقع در خیابان شاهرضا شرق میدان فردوسی مقابل فرصت شماره ٤٦۱ مراجعه فرمایند.
آـ۱۹٦٦

گم شده

گواهینامه موقت‌لیسانس اینجانب مفقود شده است یابنده به تلفن شماره ۷۵۷۷٦۳ مراجعه‌نماید محمد . آل‌عصفور
۱ـ۳ آـ۱۷۳٦۵

چك شماره ٦۹٤۲۹۸ مورخ ٤٦٫۵٫۲٦ بمبلغ ۷۱۸۰ ریال بانك صادرات شعبه امامزاده حسن عهده حسابجاری شماره ۱۵۷ بنام حبیب‌الله دلداده نیکچه‌گم شده واز درجه اعتبار ساقط است .
آـ۱۷٤۹۵

سفته بشماره ۱۸۷۰۷۰ ٤٦٫۹٫۳ بمبلغ ٤۷۱۲۳ ریال متعهد شرکت‌جاج بحواله کردمصطفی کواکبی آدرس‌خیابان بهارشمالی‌مقابل بیمارستان شهربانی پلاك ۳٦٤ از اعتبار ساقط است جویندگان مژدگانی دریافت خواهند کرد . آـ۱۷۵۱۹

کارت بازرگانی شمارهٔ ۲۰٤۸٤ بنام تجارتخانه خلیل‌ایرانزاد مفقودشده ازدرجه اعتبارساقط است
آـ۱۷۵۳۵

گواهینامه موقت تخصص جراحی‌عمومی اینجانب‌دکتراحمدخندانی مفقود شده از یابنده تقاضا میشودبه تلفن ۷۷۰۷۱۱ مراجعه فرمایید
۱ـ۳ آـ۱۷۱۳۷

دانشنامه موقت مهندسی اینجانب گم شده جوینده لطفا به دبیرخانه دانشگاه تحویل نماید .
هوشنك سبحانی
آـ۳ آـ۲٦۹۳

جویای کار

حسابدار باسابقه ورزیده در کلیه اموراداری‌وسرپرستی آشنابزبان انگلیسی تلفن۵۷۰۱۷
۱ـ۲ آـ۱۷۰۵۵

راننده پایه دوم شخصی تهران با۸ سال سابقه تحصیلکرده با معافی فقط برای شرکت ها و کارخانجات و موسسات فعال ماهیانه ۵۰۰ تومان تلفن ۷٤۷۳۹

جوانی هستم ۲۵ساله‌دارای معلومات ششم متوسطه و معافی‌دائم وارد بفن حسابداری و امور پرسنلی حاضرم‌از صمیم قلب در موسسه‌ای‌کار کنم .خواهشمند است براهنمای۲۳۵ مراجعه فرمائید

جوانی بامعلومات حدود دیپلم دارای گواهی‌نامه رانندگی و وارد بامور ساختمانی جویای هرنوع کار است تلفن ۹۱۸۳۹ ۳ تا ٦ بعداز ظهرصفائی آـ۱۷٤۳۱

قبوض اصلاحات ارضی

قبوض اصلاحات‌ارضی بیواسطه‌خریدار باکپور ۲۲۷۲۹و ٦۲۷٦۹۷
آـ۱٦۹٤

کلاس خیاطی
۹۱در صد از شاگردان کلاسهای خیاطی کاخ دانش در امتحانات کسب اجازه نامه تاسیس کلاس خیاطی وزارت آموزش وپرورش قبول شده‌اندبشما توصیه میکنیم که‌دراین کلاسها شرکت کنید و ازمدرسه‌اشنه‌داراشتودکارت آلمان گواهی نامه دریافت دارید .یکنفر ازفارغ التحصیلان با هواپیمای‌جت بوئینك لوفت هانزا به پاریس‌اعزام خواهدشد .

کلاس منشیگری
دوره جدید کلاس منشیگری کاخ دانش از ۱۵ شهریور ماه تشکیل میشود نامه نگاری ، حسابداری ، بایگانی ، ماشین نویسی فارسی‌و لاتین و قوانین اجتماعی قسمتی از دروس این کلاس است یك بلیط دوسره تهران پاریس با هواپیمای جت بوئینك ۷۲۷ از طرف‌هواپیمائی ملی‌ایران (هما)به یکنفر از فارغ التحصیلان داده میشود . قبلانام نویسی کنید .
آـ۲۵۳۱٦

کاخ دانش
خیابان نادری . پاسا زمعتمد خیابان فرانسه کوچه مرجان

از: محمد فربد

بامشکل تحصیلات عالی چه باید کرد؟

امسال ۶۰ هزار نفر داوطلب تحصیلات عالی شده‌اند

• فقط ده هزار نفر در دانشگاهها وموسسات وابسته پذیرفته میشوند

• آیا مسابقه ورودی تمام دانشگاهها ومدارس‌عالی باید یکنواخت شود ؟

مرداد امسال نیز مثل سالهای گذشته ،ماه مسابقات ورودی دانشگاهها وموسسات عالی بود، ۲۰ هزار نفر دیپلمه های امسال همراه انبوهی از فارغ التحصیلان سالهای گذشته و عده زیادی از داوطلبان متفرقه دراین مسابقات شرکت کردند که مجموع آنها به ۶۰هزار نفر میرسد ازاین عده فقط ۱۰ هزار نفر شانس ادامه تحصیلات عالی دارند و ۵۰ هزارنفر بقیه ناامید و عاصی و سرگردان راه بجائی نمی یابند . و دراین شرایط وزارت آموزش و پرورش دیوار های مدارس را به نرده تبدیل‌می کند و دانشگاه سرگرم‌و گرفتار تحقیق در امر زنان ولگرد است و آنچه فعلامطرح نیست مسئله سرنوشت هرز رفتن نیروی انسانی پر ارزش این ۵۰ هزارنفر از جوانان ارزنده کشور است .

• مسافرت

باآغاز ماه مرداد مسافرت داوطلبان بشهرهای دانشگاهی شروع میشود اغلب این جوانان که تازه فارغ‌التحصیل شده‌اند جز عده معدودی از آنها تاکنون تنها مسافرت نکرده‌اندو این اولین دوری آنها از محیط خانه و خانواده است که با هزاران امید و اشتیاق و توام با اضطرابی خاص آغاز می شود. در شهرهای دانشگاهی نظیر تبریز ، مشهد ،اصفهان ،هتل یامهمانخانه بحدکافی وجودندارد با توجه باینکه عده‌ای از ،داوطلبان همراه بستگان خود مسافرت مینمایند . واز طرف دیگر در فصل تابستان این شهر ها محل‌ییلاق عده زیادی از مردم کشور است پیدا کردن یك اتاق خالی در هتل و یا یك‌جای دنج وامن در مهمانخانه کاردشواری است دختران داوطلب ازاین بابت نگرانی وناراحتی بیشتر دارند

• درماندگی

معمولا مسابقات ورودی دانشگاهها ومدارس عالی‌تانیمه اول شهریور ماه ادامه دارد و هر داوطلب در چندین محل و دو سه رشته امتحان می‌دهد و بعد تشویش آغاز می - گردد و روزها با دلهره می گذرد تا نتایج امتحانات‌اعلام گردد .برای این عده بعلت روش‌آموزش‌متوسطه فعلی فقط راه ادامه تحصیل وجود دارد ، نه حرفه‌ای آموخته‌اند و نه لااقل در یك رشته تخصصی‌دارندو واقعیت اینست که هیچکاری از دستشان ساخته نیست و از طرف دیگر با وجود توسعه روز افزون دانشگاه ها و ازدیاد موسسات عالی این گسترش با افزایش فارغ - التحصیلان متوسطه و داوطلبان دانشگاهی بهیچوجه هماهنگی ندارد و قابل مقایسه نیست و همین‌است که حد اکثر ده هزار نفر راه دانشگاه را پیش می گیرند و بقیه در انتظار آینده‌ای دور زندگی را می گذرانند .

• دانشگاه تهران

امسال در امتحانات مسابقه ورودی دانشگاه تهران ۲۸ هزارنفرشرکت کردند در بین داوطلبان از هر طبقه و سنی از هنرپیشه گرفته تا کاندیدای شکست خورده مجلس وجود داشت دانشگاه دانشگاه تهران برای سال اول تحصیلی۱۵دانشکده‌بااحتساب‌موسسات وابسته حدودپنج‌هزارنفرخواهدپذیرفت! اکثر پذیرفته شدگان در رشته های نظری و علوم انسانی بتحصیل خواهند پرداخت در حالیکه کشور ما امروزبه متخصصین و فارغ‌التحصیلان علوم عملی وپایه‌نظیر دندانسازی ،مهندسی، داروسازی و معماری بیشتر احتیاج دارد، امسال برای اولین بار محدودیت شرکت در کنکور از تصویب شورای مرکزی دانشگاه‌ها گذشت وکسانی که معدل نمرات امتحانی مسابقه‌ورودی آنها بده نرسد . فقط یکبار دیگر می‌توانند در مسابقه ورودی دانشگاه تهران شرکت نمایند .

آقای دکتر جمال ودیعی آماری از مسابقه ورودی اخیر دانشگاه تهران تهیه کرده است که‌با توجه باین‌آمار ۴۸درصداز داوطلبین شرکت کننده در مسابقه ورودی امسال دختر و۶۲ در صد پسر بوده‌اند .

باوجود اینکه اداره کل آموزش دانشگاه اعلام کرده‌بود که داوطلبان دختر از پوشیدن لباس های نامناسب ومینی‌ژوپ خودداری نمایند ۳۰ در صد از دختران شرکت کننده در مسابقه ورودی بامینی‌ژوپ در جلسات امتحان‌حاضر شده بودند .

• مقایسه

بامقایسه ارقام شرکت کننده در مسابقه ورودی وتعداد پذیرفته شدگان باین‌نتیجه میرسیم که فقط ۱۶درصد این داوطلبان بدانشگاه ها و موسسات عالی راه می‌یابند و۷۴ درصد بقیه‌با اینکه اغلب درس خوانده‌ودر امتحانات مسابقه ورودی نمرات جالب توجهی آورده‌اند بعلت نبودن جا پس ازچندین بارشرکت در کنکور های مختلف از تحصیلات عالی صرفنظر می کنند. ودر بین داوطلبان کسانی هستند که در نتیجه این شکست دچار ناراحتی های عصبی، بدبینی، فساد و انحراف می‌گردند .

صاحبنظران عقیده دارند که راه اصولی و منطقی برای جلوگیری از سرگردانی جوانان اینست که وزارت آموزش و پرورش تعلیمات فنی و حرفه‌ای را درسراسر کشور گسترش دهد و همچنین بااجرای برنامه های دقیق روحیه انجام‌کار آزادرا درجوانان پرورش دهدو مردم‌راهرچه بیشتر به ارزش و لزوم توجه بکار های آزاد مخصوصا در رشته های فنی وحرفه‌ای آگاه گرداند .

• هم آهنك

اکثریت کسانیکه سالها مسئولیت انجام مسابقات ورودی دانشگاه های کشور رابعهده داشته‌اند و در نحوهٔ برگزاری این مسابقات باتوجه به تجربیات خود مطالعاتی دارند پیشنهاد می‌نمایند که برای ازبین بردن‌ناراحتی داوطلبان از جهت مسافرت بشهرستان های مختلف وسایر اشکالات ناشی‌از انجام مسابقات ورودی دانشگاه ها با روشهای گوناگون ودرزمانهای مختلف بهتر است مسابقه‌ورودی تمام دانشگاه هاو موسسات عالی درسراسر کشور دریك زمان وبا سئوالات امتحانی‌هم‌آهنك زیرنظر یك هیئت اجرائیه انجام بگیرد این امر بمقدار زیادی از سرگردانی جوانان‌وصرف وقت‌داوطلبان ودانشگاهیان خواهد کاست وسال‌های گذشته نیز این روش در برگزاری مسابقات ورودی نتایج سودمندی ببار آورده است .

• چه بایدکرد

مسئله و مشکل اساسی در انجام مسابقات ورودی توجه باستعداد وذوق وعلاقه داوطلبان برشته تحصیلی آنان است که‌در شرایط فعلی هیچ‌سازمانی انجام این امر مهم را بعهده ندارد. بکرات اتفاق‌می‌افتدداوطلبی که‌علاقمند بتحصیل در رشته پزشکی می‌باشد و ازنظر استعداد ووضع‌تحصیلی متوسطه خود نیز آمادگی بیشتری برای ایجاد این رشته دارد از دانشکده هنر های زیبا سردرمی‌آورد و آنوقت است‌که دانشجو بدرس توجه ندارد، وبامور تحصیلی خود از روی حوصله وعلاقه نمیرسد و امتحانات راسرسری‌وطوطی وار میگذراندووقتی‌چهارسال تحصیلی بپایان آمد تازه بموازات آن مشکلات اساسی آشکار میشود .پس ازشانزده سال تحصیل و خون جگر خوردن تحصیلات عالی تمام شده است ولی فارغ‌التحصیل در هیچ رشته‌ای قابلیت‌و تخصص پیدانکرده است .

• چه بایدکرد

راه چاره اینست که‌وزارت آموزش وپرورش بطور جدی استعداد و قابلیت دانش آموزان را در دوره متوسطه‌مورد توجه قراردهد و عرض‌سه سال‌تحصیل دوره متوسطه این استعداد بنحومطلوب وباتوجه باصول تربیتی و روانشناسی شناخته شود و باتوجه بهمین قابلیت دوره تحصیلی دانشگاهی دنبال‌گردد.

آگهی مناقصه شماره ۳-۱۳۴۶

شرکت برق منطقه‌ای تهران مقدار چهل‌تن اسید سولفوریك‌مورد نیاز نیروگاه فرح‌آبادرا از طریق مناقصه داخلی تحویل انبار نیروگاه فرح‌آباد واقع در خیابان سپهبدرزم‌آرا و حمل باتانکر خریداری مینماید .

داوطلبان شرکت در مناقصه میتوانند بامراجعه باداره مناقصه وقراردادها و پرداخت مبلغ دویست ریال بصندوق شرکت وارائه رسید آن باداره مناقصه وقراردادها برك شرائط و مشخصات مناقصه را اخذ و پیشنهادات خودرا بادرنظرگرفتن کلیه شرائط تعیین شده تاآخر وقت اداری روز (۴۶٫۶٫۲۵)بصندوق‌پیشنهادات بیاندازند .

حداقل سپرده شرکت در مناقصه ۵٪ بهای کالای مورد پیشنهاد میباشد و شرکت برق منطقه‌ای تهران دررد یا قبول یك یاکلیه پیشنهادات مختار است . الف ۵۳۱۸

شرکت برق منطقه‌ای تهران

آ-۲۵۳۶۶ ۱-۲

ترانسفورماتور ولامپ مهتابی **المپیا**

ساخت آلمان بی رقیب است!

لامپ المپیا :

پرنور، بادوام.

ترانسفورماتور مهتابی المپیا درگرمای ۴۵ درجه وسرمای ۲۰ درجه زیرصفر لامپ رافوراً روشن میکند. درموقع خرید دقت فرمائید تاترانسفورماتوردیگری بجای المپیا ساخت آلمان بشما ندهند

شرکت المپیا بامسئولیت محدود - خیابان نادری ۳۴۶- تلفن: ۴۷۸۴۱

یادداشت کنید

شماره مخصوص مجله جوانان درمهرماه منتشر میشود

خودتان را ازشر پشه‌های مزاحم شب آسوده نمائید

مژده به علاقمندان‌ومصرف کنندگان

حلقه معطر مون تایگر

حلقه معطرمون تایگر اصل باعلامت (ماه وببر) که نایاب بود وارد شد .

فروش درهمه‌جا تلفن نمایندگی ۵۲۵۹۶

آ-۲۳۹۰۴ ۱-۵

آگهی مزایده معدن گچ افتر

اداره اقتصاد استان مازندران و فرمانداریکل سمنان بهره‌برداری از معدن فوق‌الذکر رابرای مدت ده سال از طریق مزایده واگذار مینماید .

داوطلبین میتوانند بدفتر اداره اقتصاد استان‌مازندران در (ساری) یا اداره دارائی فیروز کوه مراجعه و با دریافت‌برك شرایط و مشخصات پیشنهاد خود را همراه ده هزار ریال سپرده بصورت سند خزانه در پاکت لاك‌و مهر شده منتهی تاساعت ۱۰ صبح روز ۴۶٫۶٫۱۹ بدفتر اداره اقتصاد تحویل و رسید دریافت دارند .

پیشنهادات رسیده در همان روز باز و برنده مزایده تعیین میشود . الف ۴۷۴۳

رئیس اداره اقتصاد استان مازندران و فرمانداریکل سمنان

مهندس سلیمانپور .

آ-۲۲۳۷۶ ۱-۲

باخرید سهام شرکت سهامی

نساجی مازندران

هم به‌پیشرفت صنایع کشور کمك کرده‌اید

هم سرمایه‌گذاری مطمئنی نموده‌اید

هم حداقل سالیانه ۸ درصد سودبرده‌اید

برای خرید سهام وکسب اطلاعات بیشتر به بانك اعتبارات صنعتی میدان بهارستان خیابان آتشکده تلفن : ۳۱۷۳۳ مراجعه فرمائید.

آ-۲۴۹۹۸

درشماره این هفته اطلاعات کودکان

مجله دختران وپسران

عکس جالب وزیبائی از **رضا پهلوی ولیعهد محبوب ووالاحضرت فرحناز پهلوی** در حال پاتیناژ روی یخ **وچند داستان جالب و مطالب سرگرم کننده** اینهفته مجله اطلاعات دختران و پسران از همه هفته جالبتر وخواندنی تر است .

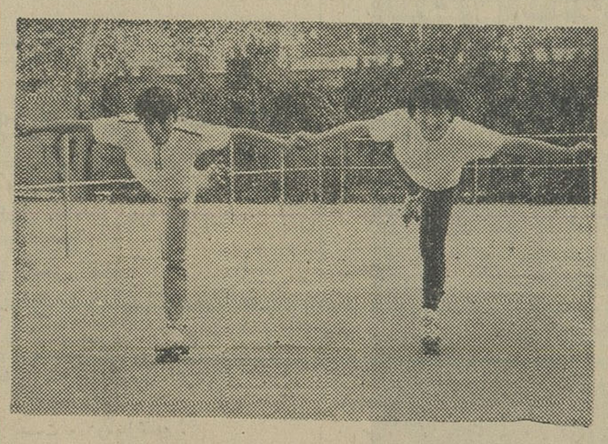

اسکتینگ رینگ

همه روزه ، صبح وبعدازظهر، میتوانید درانجمن دوشیزگان وبانوان باین ورزش وبازی نشاط‌انگیز بپردازید

علاوه برزمین مجهز، کفش نیز برای عموم آماده است

نشانی: خیابان بهارشمالی، نبش‌نامجوتلفن ۷۵۶۸۳۱

آگهی قبول داوطلب

دانشکده پزشکی تهران برای دوره‌های تربیت کمك‌آزمایشگاه تربیت کارمند فنی پرتوشناسی وکمك‌داروساز عده‌ای داوطلب بشرط دارابودن گواهینامه کامل متوسطه شعبه طبیعی یا ریاضی از طریق مسابقه میپذیرد .

داوطلبان میتوانند از روز شنبه یازدهم تاچهارشنبه بیست‌ودوم شهریور ماه سال جاری همه‌روزه از ساعت سه‌تاشش بعدازظهر بادردست‌داشتن عین مدرك تحصیلی دوبرك رونوشت شناسنامه و سه‌قطعه عکس ۶×۴ و معافی نظام وظیفه برای ثبت‌نام‌به‌دبیرخانه دانشکده پزشکی مراجعه نمایند .

مسابقه ورودی که شامل مواد (فیزیك - شیمی- طبیعی -زبان خارجه - زبان فارسی) است روز جمعه ۴۶٫۶٫۲۴ ساعت ۹ صبح در دانشکده پزشکی انجام خواهد شد . الف۱۴۹ ۵

آ-۴۶۹۶ ۲ ۱-۲ معاون دانشکده پزشکی:دکترحفیظی

قبول شدگان مسابقه ورودی هنرسرای عالی نارمک

اسامی قبول شدگان وذخیره های شش رشتهٔ مختلف دوره ۵ معلمی حرفه‌ای هنرسرای عالی نارمك ازبین دیپلمه های هنرستان‌های صنعتی کشور . قبولی‌ها تا تاریخ ۲۴ شهریور حق ثبت نام دارندواز ذخیره ها در روز ۲۵ شهریور ثبت نام بعمل خواهدآمد.

مدت ثبت نام برای قبول شدگان تاتاریخ ۲۴ شهریورماه ۴۶ وذخیره‌ها از روز ۲۵ شهریورماه ۴۶ ببعد خواهد بود.

رئیس هنرسرای عالی حسن هنربخش

قبولشدگان رشته ماشین سازی

الکساندر حمزه ، مرتضی مهرابی، اسفندیار شمسا ، میراسداله‌اسدی شمیر ، عباس توفیقی ، محمد کیوانفر ، ابوالقاسم رسولیان ، اسفندیار باقر زاده شهیدی ، ابوالفضل دلخواه ، جعفر نجم ، محمد نشاسته سازکاشی ، لطفاله تیری ، جعفر رهبری ، سیروس سنباله ، حمید مداح علی ، عباس سلامتیان‌مقدم ، غلامعلی رمضانی دامغانی ، سید محمد باقر سید صدر ، اصغر یوسفی ، حسین کبکی ، محمد واعظ تقوی ،رمضان شهبری درابد ، جمشیدشاهرضائی، بندیاهو همدانی کهن ، محمود عبائی گلشن ، محمدعلی‌رضایت‌مند احمد پدیدار ، فریدون حسینی، علی اکبر احمدی فرسنگی ،حسین مرتضوی .

قبولشدگان رشته تاسیسات حرارتی

عبداله کریمی ، یحیی مورج ، جمشید شهباز ، سیدمحمد جعفر شرافت‌مولا،فرامرز گمرکیان، حسن صالحی ، فریبرز معاونی ، هادی ملکی ، محمد یوسف‌شمالی عطاءاله معصومی ، محمد علی‌لاله جینی ، مهدی پاسداریزد ، مراد شبتیان ، داریوش لنکرانی‌دستجردی میرمجید مجابی ، عبدالعلی هیربد، عباس خادمیان ، کاظم ملکی‌بالاجو

قبولشدگان رشته ذوب فلزات

سیاوش جبرئیل ، محمودبدیعی ، حسین هوشنگی ، محمد اسمعیل نعیمی امینی، احسان‌اله لاوی،موسی گوی قادوش ، اصغر لارعی زاده ، سیدرضا میررضوی صالحیان ، سیدعبداله منشوری ، سعادت ربوئنی،علی اربابی زابلی ،غلامرضا مظفری ،جلال میرحسینی،ابوالقاسم خسرو مرادی ، هاشم رضاصداقت مرتضوی ، محمود گرام ، عبداله حق‌پرست ، سید مسعود مطهری ، کاظم طاهر نژاد ، علی اصغر نجابت ، اسداله هوشنگی ،اشرف دستگیر ، خلیل برنجی ، عباس فرخ‌پور ، عباس باقری شیردار ، همایون مددی .

قبولشدگان رشته‌اتومکانیك وماشین‌های سنگین

محمد اسمعیل بخشائی ، عباس عبداللهی نگار ، ناصر امامی ، مسعود رستم خصال ،اصغرستاری، ناصرالدین سید موسوی ،یوسف دیهلول ، ناصر محمودی ، حسین چپریان ، محمد علی راهدار ،بیژن صراف یزد ، مهدی رایگان ،محمد علی مشفقی ، محمد علی گردان، صمد پیرایش شیرازی ، سید حاتم ابراهیمی قطار،حاج محمد اسمعیل سالاری قائن، عباس یاوری ،حسن صدر زاده ، ایوب دلگسارماهر ، علی اکبر منصوری چیان ، عباس باکری ،اصغر فرخزاد ، علی اصغر قهرمان پوری ، عباسعلی یدملتیان ،بیژن جلالی ، صادق کیامنش راد ، ضیاءاله محسنی ، عبدالرسول اسکروچی ، محمود کریم‌آذر ، سید یعقوب محسنی ، مفیدی ،غلامعلی فضل‌علی ، محسن روحانی مشهدی ، علی غلامی ، امین روحانی ، حسین ذوالفقاری

قبولشدگان رشته برق

موسی شنبه ،محمد صادق گرامی ، ارسلان چایچیان ، براتعلی‌شهر کی زاهدانی، مسعود دیلمی ، مهدی ژیان پور ، کاظم عسکری ،مراد بهل‌تفیلاگیای ، محمد فیض‌اله بیگی ، حضرت مرادی رحمت‌اله رحیمیان اصفهانی ، محمد کاظم قهرمان پوری ، غلامرضا فکری ، ابراهیم دهقان نژاد ، علی عراقی پور ، محمد علی‌شمس حائری ، مسعود ایزدی ، یعقوب پلوسی ،مهدی عسکری ،رضا ضیائی،یعقوب اسحق ، وانوآقاخانی حشمت‌الله اشتری ،حسین اشرفی، کامران کابلی فرشچی ، فرخ فضلی ، محمد جواد جاذبی، محمد رافتیان ، محمد حسین کامروا ، خسروحسن زاده .

ذخیره رشته ماشین سازی

یحیی وفائی نیك، خسرو صلح کنعان ، محمدباقر میرحبیبی ، اسدالله صوفی سیاوش ،محمدرضا مدیرنسب ، یوسف عیوض ،خواجه پاشا ، علیرضا محمدی ، محمد صالح‌آبادی،احد امامیان ،غلامرضا اسکندرون

ذخیره رشته ذوب فلزات

محمد حسین شربت ملکی ،عزیز عیوض نوری ، مهدی سبحانی پور، علیرضا رضوی اسفلی ،مهدی عزبدفتر ، محمد علی جوگندمی، خسروقائبان ، حسینعلی محمدزاده یزدی ، سید محمود سنگری‌پیر محله .

ذخیره‌های رشته برق

محمد رضارفعت جاه، فرامرز فلکی ، عین‌علی اصغری ، حسن ذهنی ، عباسعلی عزیزی کوچك سرائی ،والی‌الله زارع حبیب‌الله پور کیانی ، رضاهاشمی متخصص ، سیداحمد دعائی‌اسکوئی. سید حسن اردهالی زاده ،افلاطون طبیبانی ، اکبر صادقی، محمد کیانور ،

ذخیره‌های رشته تاسیسات حرارتی

سروش کاوسی فر ، سید محمد فاضل زاده ضیاء ، رحمن کاراندیش محمد نکوئی ، براتعلی‌جهان بخش نقده ، ضیاءالله خادم ، جلال‌پژمان فیض‌اله جابری ، مهرتاش حداد. ناصر وکیلی.

* ذخیره‌های رشته‌ساختمان

محمد حسین قیراطی علی‌صادقیان ، محمد حسین نادری محمد رمدانی ، محمد شهسواری، جلال وطن ، قاسم ایران منش ، گارنیك عیسوی ، عباس متقی ، عادل محمد زاده عربی، کامران باغستانی ، علی کرمانی‌صالحی ، علی اکبر حبیب پور ، سید مسیح طغرائی ، حسین مشفقی ، ابراهیم ترقی ،علی اصغرمحمدی دوبرجی.

ذخیره‌های رشته اتومکانیك وماشین‌های سنگین

محسن خادم عرب باقی ، محمددانش پرور ،خسرو فرهنگی،محمدنصیری مطلق، جمشید بهروزی ، عباس فردین ،محمد مشکی ، عبدالرضا شکیبائیان ، مجید صابر ،مصطفی گیوه‌چیان ، معصوم سیدی دزرم

توجه کنید :

هم اکنون بیماری نیازمند خون شماست

خاطره خیر کنید شاید شما هم روزی محتاج خون شوید

مرکز انتقال خون شیر خورشید سرخ آماده دست

بشما خوبم بدهد یا خون شما را در اختیار نیازمندان بگذارد

خیابان امام خمینی جنب دارالفنون

تلفن ۳۰۲۴۲۷۵

پاتریك جون مك گالی مالك اختراع شماره ۳۰۰۷ مربوط به (بدست آوردن سولفور اصلی از مواد سولفوردار)

میل دارد با صاحبان صنایع در ایران برای بهره برداری ازاختراع خود وارد مذاکره شود. برای اطلاع بیشتر بدفتر حقوقی دکتر آقایان و همکاران خیابان سوم اسفند ۱۴۹ مراجعه فرمائید . آ-۱۷۵۳۱

آگهی اطلاع

بدین وسیله باطلاع سرباز خدمت منقضی پرویز فرزند حسن‌شهرت وندانی اهل و ساکن همدان که فعلا مجهول‌المکان می باشد می رساند که برابر رای شماره ۱۸۷۷ ۱۴ر۴ر۴۶ دادگاه تجدید نظر ۲۰۳ لشگر ۱ گارد باتهام شروع‌سرقت و جعل عنوان بیك سال زندان تادیبی محکومیت حاصل نموده‌اید درصورتیکه قبل از حصول مرور زمان در دادگاه حاضر شویدمی توانید برای صادره خوداعتراض نمائید . الف ۵۳۱۱

از طرف رئیس دادگاه تجدید نظر ۲۰۳ ارتش دوم تهران.
سرهنگ ستاد حسین ایمن
سرهنگ‌ستاد اخوان ذاکری

درشماره اینهفته اطلاعات کودکان

مجله دختران و پسران

ولیعهد محبوب ایران ووالاحضرت فرحناز در قصر یخ

رابرت واتسون وات : پدر رادار

شبهای پرماجرا - چشمان شبح زرد - تارزان

مبارزه باوحشت - فالگیر- یکدسته گل سرخ

جدول وسرگرمی-مطالب متنوع‌وکوتاه‌وخواندنی

ودهها مطلب وداستان دیگر ...

فراموش نفرمایید اینهفته اطلاعات دختران و پسران ازهمه هفته خواندنی‌تر وسرگرم کننده‌تر است .

کارخانه صنعتی
ایران کمپ
بزودی معرفی خواهد شد

آگهی مناقصه

اداره سیلوی تهران اسفالت حدود ۲۰۷۰۰ متر مربع پشت بامهای کارخانجات سیلوی تهران و پشت بامهای ۱۴ دستگاه ساختمان کوی کارگران سیلو در نازی آباد را بمناقصه می گذارد . داوطلبین بایستی قبلا به سیلوی تهران مراجعه و از نزدیك محل رابازدید و پس از دریافت شرایط آگهی‌پیشنهاد خودرا بضمیمه سپرده و عین برك شرایط حد اکثر تا ساعت ۹صبح روز شنبه ۵ ۲شهریور ماه در پاکت لاکو مهرشده‌بدفتر سیلوی تهران تسلیم نمایند .الف‌۵۳۲۳

رئیس‌اداره‌سیلوی‌تهران -مهندس نیلی

۱-۲ آ-۲۵۳۸۸

شرکت ملی ذوب‌آهن ایران

آگهی مناقصه

شرکت ملی ذوب آهن ایران یکدستگاه مرکز تلفن خودکار صدشماره‌ای قابل توسعه تا ۳۰۰ شماره و نصب آنرا بر طبق صورت مشخصات از طریق مناقصه خریداری مینماید . داوطلبان مایل بشرکت در مناقصه می توانند برك مشخصات و اوراق مناقصه رادر مقابل پرداخت مبلغ ۵۰ریال از دبیرخانه شرکت پلاك۳۵ خیابان فرصت-شاهرضا دریافت نمایند ، پیشنهادات باید در پاکت ب با ذکر جمله مربوط بمناقصه خرید یکدستگاه تلفن خودکار صد شماره‌ای همراه‌با پاکت الف محتوی برك‌رسید سپرده‌اسنادخزانه بمبلغ حد اقل ۵در صد مبلغ کل‌پیشنهاد لاك ومهر شده تاساعت ۹ صبح روز ۲۷ر۶ر۴۶ به دبیرخانه این شرکت در مقابل اخذرسید تسلیم شود پیشنهادات واصله در ساعت ۹ر۵ صبح‌همانروز باز و قرائت میشود حضور پیشنهاد دهنده در جلسه مناقصه آزاداست ، هزینه درج مرتبه اول ودوم آگهی بابرنده مناقصه‌است . در صورتیکه برنده‌اول از عقد پیمان خودداری نموده سپرده او ضبط و از نفر دوم دعوت می شود چنانچه نفردوم نیز حاضر بعقد قرار داد نشود سپرده او نیز ضبط‌خواهدشد محل تحویل و نصب حدود چهل و پنج کیلو متری‌اصفهان می‌باشد سایر شرایط در اسناد مناقصه مندرج است الف ۵۳۲۲

۱-۲-آ-۲۵۳۸۶ شرکت‌ملی ذوب آهن ایران

آگهی استخدام در نیروی هوائی شاهنشاهی

۱- نیروی هوائی‌شاهنشاهی بمنظور تامین کادردرجه داران کمك مهندسی جهت خدمت در رشته های مختلف فنی تعدادی دیپلمه با شرایط زیر در آموزشگاه کمك مهندسی خود میپذیرد .

الف - تابعیت دولت شاهنشاهی ایران .

ب- متدین بیکی از ادیان رسمی کشور .

پ- دارا بودن گواهی نامه ششم دبیرستان رشته ریاضی یا طبیعی .

ت- صحت مزاج و تناسب اندام بر طبق گواهی بهداری نیروی هوائی شاهنشاهی وداشتن حداقل ۱۶۰ سانتیمتر قد .

ث- نداشتن پیشینه بد.

ج- سن بین ۱۸ سال تمام و بیست و دوسال‌تمام .

چ - نداشتن عیال و اولاد و کسان تحت تکفل .

ح- سپردن تعهد خدمت در نیروی هوائی‌شاهنشاهی بمدت ۹ سال از تاریخ پایان دوره آموزش .

۲- مدت آموزش در آموزشگاه کمك مهندسی دو سال می باشد .

۳- داوطلبان در سال یکم شبانه روزی بوده‌وهزینه زیست و پوشاك نظامی آنان بعهده نیروی هوائی شاهنشاهی میباشد و ماهانه دوهزار و پانصد ریال بعنوان کمك هزینه تحصیلی‌دریافت می نمایند .

۴- داوطلبان در خاتمه‌سال‌یکم بشرط موفقیت در آزمایشهای نهائی به‌نسبت معدل بدرجات گروهبان یکمی یا استوار دومی نائل ودرسال دوم تحصیل از حقوق و مزایای درجات مذکور به ترتیب عبارت از ۶۳۵۰ ریال و۷۳۵۰ ریال ماهانه استفاده می نمایند .

۵- درجه داران هنرجو چنانچه برنامه تحصیلی سال دوم را با موفقیت طی نموده وفارغ‌التحصیل‌شوند درجه‌دار متخصص‌شناخته شده و ارزش تحصیلی غیر نظامی آنان کمك مهندس درجه۱ خواهد بود .

۶- حقوق فارغ‌التحصیلان به ترتیب درجات مذکور بمبلغ ۱۰۷۲۵ ریال و ۱۱۷۲۵ ریال میباشد و پس از طی‌ششماه در صورت‌احراز درجه مهارت بالاتر ۱۱۶۰۰ ریال‌و ۱۲۶۰۰ ریال افزایش خواهد یافت .

۷- داوطلبان میتوانند برای کسب اطلاع بیشتر و ثبت نام از تاریخ۱۴ر۶ر۴۶ همه‌روزه باستثنای روز های تعطیل تا تامین احتیاج از ساعت ۷الی ۱۲ با در دست داشتن فتوکپی گواهینامه تحصیلی -عین شناسنامه -(بفرم جدید و دارای عکس) دوبرك رونوشت مصدق شناسنامه - و ۶قطعه عکس ۴×۳ وبرك عدم سوءپیشینه به مرکز آموزشهای هوائی واقع‌درخیابان تهران نو- ایستگاه فرودگاه مراجعه نمایند . الف ۵۳۱۷

۱-۳ آ-۲۵۱۵۸ نیروی هوائی شاهنشاهی

آگهی

طبق صورتجلسه مورخ ۲۸ر۱ر۴۶ مجمع عمومی و صورتجلسه مورخ ۳۰ر۱ر۴۶ هیئت مدیره سندیکای کارگران سینماها و استودیوهای تهران و حومه آقایان مشروحه زیر بعضویت هیئت مدیره سندیکای مزبور انتخاب گردیده‌اند .

رجب رجب‌پور بسمت رئیس هیئت مدیره - محمد بهمنی‌بسمت دبیر - غلامعلی مرادپور بسمت خزانه‌دار . غلامحسین اصفهانی، رجبعلی شاهی پرست خامنه بعضویت هیئت مدیره ، غفارطوسیان بسمت‌عضو علی البدل ، سعید مرتضوی کلانتری ، توحید دسمیه عین‌الله چراغعلی بسمت بازرس -برابر ماده ۱۹ اساسنامه امضاء اسناد مالی باخزانه دار و یکی‌از اعضاء هیئت مدیره معتبر خواهدبود . الف ۵۳۲۱

۱-۲ آ-۲۳۵۸۴ مدیر کل روابط کار بهنام

آگهی مناقصه

انستیتو پاستور ایران ۵۰۰ راس گوساله ماده و ۱۰۰ راس کره الاغ ماده و ۱۰۰ راس گوسفند رابه ترتیب برای‌تهیه‌مایه آبله‌و تهیه واکسن ضد هاری برابر مشخصات و شرایط در برك مشخصات از طریق‌مناقصه خریداری مینماید . از داوطلبان شرکت در مناقصه خواهشمنداست بامراجعه بدفتر انستیتوپاستور برك مشخصات رادریافت و پیشنهاد خودرا تسلیم دارند تاریخ‌قرائت پیشنهادات واصله ساعت ده صبح همان روز خواهد بودالف۵۳۳۲

ذیحساب و رئیس حسابداری انستیتو پاستور جمال‌الدین‌پزشکان

۱-۲ آ-۲۵۳۷۶

لغت نامه دهخدا

مجلدات ۱۲۷ و۱۲۸ و۱۲۹ منتشرشد وشماره‌های ۱۳۰-۱۳۱-۱۳۲-۱۳۳ تحت صحافی‌است. الف ۵۳۲۰

۱-۳ آ-۲۵۳۸۲

آگهی مناقصه

بنگاه توسعه ماشینهای کشاورزی کرایه یکدستگاه اتوبوس ۳۶ نفری ویکدستگاه ۱۵نفری دربست بمنظورسرویس کارمندان خود درخطسیر معین برطبق مشخصات وشرایط جداگانه ازتاریخ عقدپیمان برای مدت یکسال بمناقصه واگذار مینماید . موسسات وشرکتهای مسافربری که واجد شرائط باشند میتوانند به دفتر بنگاه واقع دربلوار الیزابت دوم کاخ‌شمالی شماره ۸۶ مراجعه برك شرائط مناقصه را دریافت و پیشنهادات خودرا تاآخر وقت اداری روز ۲۸ر۶ر۴۶ ببنگاه تسلیم و رسید دریافت دارند . پیشنهادات واصله درساعت ۱۰صبح روزبعد باز و قرائت خواهد شد . حضور پیشنهاددهندگان درجلسه مناقصه آزاد وبنگاه در رد یاقبول کلیه پیشنهادات آزاد است . الف ۵۳۳۰

بنگاه توسعه ماشینهای کشاورزی

۱-۲ آ- ۲۵۳۷۴

آگهی مناقصه

ژاندارمری کل کشور احداث یك دستگاه حمام و چهار دستگاه انبار درپادگانهای شاهپور ، ونك‌وچهار باب اتاق در پادگان قلعه مرغی را طبق نقشه و مشخصاتی که‌در اداره مهندسی ژاندارمری موجود است باشرایط زیر بمناقصه می گذارد .

۱-داوطلبان باید مبلغ ۱۶۴۰۰۰ ریال اسناد خزانه به پیشنهاد خود ضمیمه نمایند .

۲-داوطلبان باید مبلغ ۵۰۰ ریال به‌بانك مرکزی ایران به حساب شماره ۱۰۳۴ در آمد عمومی‌دولت واریز نمودهو رسید بانکی رابرای دریافت نمونه قرار داد و نقشه و مشخصات و فهرست بهاء به‌پست مهندسی مرکز ارائه نمایند .

۳-پیشنهاد دهندگان مناقصه بایستی حداقل جزو لیست درجه۳ طبقه بندی سازمان برنامه‌منظور شده باشند .

۴-پیشنهاد دهندگان‌بایستی‌پیشنهاد خودرا در دو پاکت جداگانه‌الف وب(پاکت الف -محتوی اسناد - خزانه و پیشنهاد قیمت نسبت به فهرست بها مربوطه و پاکت ب محتوی کلیه‌مدارك‌دریافتی که‌تمامابه گواهی پیشنهاد دهنده رسیده‌باشد لاکو مهر شده تاساعت ده صبح مورخه ۲۵ر۶ر۴۶ درتهران به‌شعبه تودیع دفتر کل ستادژاندارمری کل واقع در میدان ۲۴ اسفند تسلیم نمایند

۵-به پیشنهاداتیکه فاقد برك خزانه و یامبهم و مشروط باشد ویادیر تر از موعد مقرر برسد ترتیب اثرداده نخواهد شد .

۶-پیشنهاد های رسیده درساعت ۱۱صبح مورخه ۲۵ر۶ر۴۶ با حضور کمیسیون مناقصه باز و قرائت خواهدشد

۷-کمیسیون مناقصه در رد یا قبول یك یاکلیه پیشنهاد ها مختاراست

۸-حضور پیشنهاد دهندگان در کمیسیون مناقصه آزاد است .

۹-حق‌الدرج آگهی مالیات‌عوارض بیمه بازرگانان و حق الثبت وکلیه مخارج مربوط به مناقصه بعهده برنده مناقصه خواهدبود .

۱۰-در صورتیکه برنده مناقصه بنحوی از انجام معاملهٔ خود داری نماید سپرده او به سود صندوق دولت ضبط و با برنده دوم بشرط آنکه میزان اختلاف زاید در سپرده نباشد قرار داد منعقد خواهدشد.

۱۱-از کارهای انجام شده ۱۰ در صد حسن انجام کار کسر و پس از تحویل قطعی برداشت‌خواهدشد

۱۲-اداره مهندسی ژاندارمری‌مجاز است تا ۲۵ در صد از مبلغ کار در میزان ساختمان اضافه‌و یا کسر نماید .

۱۳-مبلغ کارموردپیمان ۳۲۸۰۰۰۰ ریال می باشد . الف ۵ ۳۲۶

۱- ۲ ژاندارمری کل کشور

دکتر سعید فرشته فر

بیماریهای داخلی کودکان

خیابان سپه - مقابل‌خیابان استخر بعداز ظهرها

تلفن ۴۷۸۴۴ ۱-۳ آ-۲۵۳۲۸

معرفی عاملین فروش و نرخ سیمان در شهرستانهای استانهای گیلان‌ومازندران

پیرو آگهی های قبلی باطلاع کلیه مصرف کنندگان سیمان میرساند که سازمان مرکزی شرکت ها وابسته به وزارت اقتصاد از تاریخ یازدهم شهریور ماه ۱۳۴۶ سیمان کافی برای رفع نیازمندیهای مصرف کنندگان در اختیارعاملین فروش خود در شهرستان ها قرار خواهد داد مصرف کنندگان می توانند سیمان مورد احتیاج خود را از عاملین فروش زیر :

نام شهرستان	قیمت‌فروش هرتن	نام عامل فروش سیمان
شهسوار	۱۶۵۰	آقای غلامعلی‌محرابی
شهسوار	۱۶۵۰	آقای سیدصادق عصائی
شهسوار	۱۶۵۰	آقای حاج‌حسین سوداگری
گرگان	۱۷۰۰	آقای شعبان منتظری
گرگان	۱۷۰۰	آقایان علی اکبر ملکوت طبری- حسین پورعلی
چالوس	۱۶۵۰	آقای سهراب جهانی
لنگرود	۱۶۵۰	آقای رضابزرك دعاگو
لنگرود	۱۶۵۰	آقای صفرعلی راستگرد
نوشهر	۱۶۰۰	آقای مصطفی جلالی رودسر
بابل	۱۶۵۰	آقای‌سید احمدصادق‌زاده
بابل	۱۶۵۰	آقای‌سید ابراهیم موسوی
رودسر	۱۶۵۰	آقای‌حاج غلام‌امیرعلی رودسری
آستارا	۱۶۵۰	آقای کریم شیخ زاده
قزوین	۱۶۰۰	آقای علی اصغر گچ‌پزها
بهشهر	۱۷۰۰	برادران مطلبی

آگهی مناقصه شماره ۸۷۸ر۴۶

راه‌آهن دولتی ایران مقدار ۴۲۷۰۵ کیلوگوشت گوسفند بی‌چربی مورد مصرف یکساله بیمارستان مرکزی و شماره دو را برطبق مشخصات وشرایط مربوطه از طریق مناقصه تحویل تهران انبارهای مرکزی بیمارستان مرکزی و شماره ۲ راه‌آهن خریداری مینماید .

داوطلبین شرکت در مناقصه میتوانند در ساعات اداری جهت دریافت اسناد مناقصه باداره کارپردازی مراجعه فرمایند.

شرکت کنندگان در مناقصه بایدمبلغ یکصدونودهزار ریال اسناد خزانه بعنوان سپرده شرکت در مناقصه بصندوق راه‌آهن‌پرداخت ورسید آنرابضمیمه پیشنهاد خود تاساعت ۹ صبح روز شنبه ۱ر۷ر۴۶ در صندوق پیشنهادها واقع در اداره کارپردازی‌بیاندازند پیشنهادهای واصله ساعت ده‌روز مزبور باز وقرائت خواهدشد. حضور پیشنهاددهندگان یانمایندگان مجاز آنها در جلسه مناقصه آزاد است وراه‌آهن دررد ویاقبول هریك یاتمام پیشنهادها مادامی که قرارداد مبادله نشده است مختار می‌باشد .به‌پیشنهاد فاقد سپرده و مشروط و مبهم و پیشنهادیکه بعد از موعد مقرر برسد ترتیب‌اثر داده نخواهد شد . سپرده برنده اول و نفر دوم مناقصه نگهداری و درصورت استنکاف از انجام معامله‌بدون هیچگونه تشریفات بنفع راه‌آهن ضبط خواهد شد . هزینه‌درج آگهی درجراید و مالیات متعلقه و هرگونه عوارض دیگر بعهده برنده مناقصه می‌باشد. راه‌آهن می‌تواند تاصدی بیست‌وپنج از میزان معامله راکسر یااضافه نماید . الف۵۱۵۷

۲-۲ آ-۲۴۷۳۶ راه‌آهن‌دولتی‌ایران

موتور ژنراتور مارگو ساخت کارخانجات معظم کرلوسکار «پونا»

موتور ژنراتور
مارگو

مصرف برق شما را هرکیلووات ده شاهی تأمین میکند

برق ارزان با مارگو

هم اکنون اکثر قهوه خانه‌ها و مهمانخانه‌ها در جاده‌های کشور مجهز به موتور ژنراتور مارگو بقدرت ۳ کیلووات میباشند.

با یك هندل روشن میشود و در هر ساعت یکریال و نیم مصرف دارد . بآب خنك میشود و برق آن هیچگاه لرزش ندارد.

(سوخت گازوئیل - قوی - ارزان مجهز به رگولاتور و تابلو).

برای خرید
موتور ژنراتور مارگو
موتور پمپ دیزل مارگو
موتور دریائی دیزل مارگو
مراجعه فرمائید به :

نماینده انحصاری :
شرکت ایران مارگو - تهران - خیابان سعدی - شماره ۴۷۱ و ۴۷۳
تلگرافی : ایرانمارگو - تلفن : ۳۸۱۳۳ - ۳۰۵۴۶۵ - ۳۸۶۷۳

(Issued in conjuction with the Engineering Export Promotion Council, Calcutta INDIA)

تهران، شهر هزار چهره!

بقیه از صفحه ۸

از بیکاران در جستجوی کار ۱۰۴۴ نفر مدرك تحصیلی ۴ـ۵ متوسطه را دارند ، ۷۹۶۸ نفر دیپلمه‌اند ، ۶۳۶ نفر لیسانس ، ۱۸۹ نفر فوق لیسانس ۷۰ نفر مهندس ۱۵۸ نفر دکتر .

• خانوار

در تهران جمعا ۵۶۵۹۶۸خانوار زندگی میکنند که ۶۹۹۵۱خانوار و نفری ، ۷۸۱۲۶ خانوار ۳نفری ۸۷۷۳۸ خانوار چهار نفری ، ۵۶۲۰۰ خانوار ۷ نفری ،۳۴۸۸۸ خانوار ۸ نفری ۱۶۶۲۴ خانوار ده نفری و بیشتر هستند .

جمعا ۶۱۲۸۷ خانوار بدون فرزند هستند . ۴۰۵۲۷۵ خانوار فرزند دارند که ۶۸۱۶ خانوار بی نوه مانده‌اند بقیه یعنی ۱۴۳۵۲ خانوار صاحب نوه شده‌اند .

• اطاق

در تهران ۴۳۴۷۷ خانوار هستند که دریك‌اطاق‌زندگی میکنند ، جالب اینجا است که ۱۲۳۵ خانوار ده نفری ۲۲۰۱ خانوار ۹ نفری‌و۵۶۱۳ خانوار ۸ نفری هستند که فقط در یك اطاق زندگی میکنند در مقابل ۶۵ خانوار ۲ نفری هستند که در ده اطاق و بیشتر زندگی می کنند ، خانوار هائی که در یك اطاق زندگی میکنند اکثریت دارند باین ترتیب که۲۲۵۶۰۲ خانوار از یك نفری تا ده نفری در یك‌اطاق زندگی میکنند بعد از آن اکثریت با خانوار هائی‌است که در دو اطاق زندگی می کنند .

باین ترتیب که ۱۶۱۸۰۸خانوار یك نفری تا ده نفری هستند که در دو اطاق زندگی میکنند ـ ۲۶۳۵۷ خانوار ۶ نفری در ۲ اطاق زندگی میکنند .

• وضع خانه‌ها

در تهران ۲۶۲۲۱۳ خانوار صاحب خانه هستند۲۴۰۱۳۲خانوار اجاره نشین‌اند، ۲۴۱۳ خانوار در خانه رهنی سکونت دارند و ۵۴۱ خانوار در خانه موقوفه . ـ۴۱۱۱۷ خانوار نیز در خانه های مجانی و بلاعوض (خانه های سازمانی و غیره) زندگی میکنند در تهران ۱۴۴۹۵۳ خانه یك اطاقی اجاره داده شده و ۲۲۳ خانه ده اطاقی‌و بیشتر ، بین خانه های اجاره‌ای‌از همه بیشتر ۲ اطاقی است و کمتر خانه های اجاره‌ای از ۵ اطاق‌بیشتر دارند .

• سوخت مصرفی

در تهران ۲۵۷۶۶۰ خانوارفقط نفت مصرف میکنند ۴۴۴۵ خانوار گاز ،۱۳۹ خانوار هیزم ، ۱۱۴۳ خانوار ذغال ، ۴۸۷۷۵ خانوارنفت و گاز ، ۷۹۵۳ خانوار نفت و هیزم ۲۴۴۷۱۶ خانوار نفت وذغال۱۰۴۶ خانوار هیزم و ذغال .

• سواد وشغل درخانوار

در شهر تهران ۲۱۷۲۰۵خانوار هستند که ۳ نفر بیشتر در آنها با سواد هست در مقابل ۱۰۲۲۷۳ خانوار یك نفر هم با سواد ندارند.

۱۱۳۲۱ خانوار سه نفری در تهران زندگی میکنند که۲نفرشان کار میکنند و ۲۹۳۶ خانوار سه نفری هستند که هر سه‌نفرشان شاغلند.

همچنین ۵۳۱۹۰۳ خانوار در تهران هستند که بیکار ندارند ؛

• رئیس خانواده

جالب است اینکه رئیس **۱۵۷ خانوار ده نفری تهران اشخاصی هستند که کمتراز ۲۵ سال سن دارند و ۲۱۳۲ خانوار ۵ نفری نیز رئیسشان از ۲۵ سال کمتر دارد .**

۱۵۱ مرد کمتر از ۲۵ سال و۶ زن کمتر از ۲۵ سال بر خانواده های ده نفری حکومت میکنند .

سر پرستی و ریاست۱۳۱خانوار ۴ نفری نیز با زنان کمتر از ۲۵ سال است .

اکثر خانوار های ۶ تا ۷ نفری تحت ریاست مردان ۴۴ تا۵۴ساله اداره میشود .

بر ۳۶۲۰۳ خانوار ساکن تهران زنان و بر ۵۲۹۷۶۵ خانوار مردان ریاست میکنند رئیس ۲۱۶۷۲۲ خانواردر تهران بیسواد است و ۳۳۱۴۳۰ خانوار با سواد .

• عیالواری

از کارمندان دولت ۱۴۶۹۵ نفرشان خانواده های ۷ نفری ـ ۱۹۱۴۳ نفر خانواده۶نفری۲۰۸۱۹ نفر خانواده ۵ نفری و ۱۱۷۸۶نفر خانواده ۲ نفری را اداره میکنند. بد نیست بدانید که ۴۱۴۰ کارمند دولت خانواده های ده نفری و بیشتر را اداره میکنند .

۴۸۹۵ کارمند نیز خانواده ۹نفری دارند .

۶۹۵۳۸ نفر از کارمندان دولت که در تهران‌زندگی میکنندصاحب خانه شخصی هستند ۱۸۲۳ نفر صاحب اعیانی هستند ۴۵۴۸۷ نفر اجاره نشینی میکنند ۶۹۵ کارمند دولت نیز در خانه رهنی سکونت دارد و ۵۹۸۸ نفر نیز خانه‌بلاعوض و سازمانی دارند .

بیشتر اجاره نشین طبقه کارگر و مزد بگیرند .

۱۰۴۹۴۴ کارگر مزد بگیراجاره نشین هستند کارمندان موسسات ملی و مستقل کمتر از کارمندان دولت صاحب‌خانه‌شخصی هستند . طبقه کارفرمایان اکثرا صاحب خانه شخصی هستند از ۲۶۵۸۹ کارفرما ۱۵۳۹۲ نفرخانه شخصی دارند . ۹۳۱۰ نفر اجاره نشینند .

• وضع سکونت

بررسی‌وضع‌سکونت خانوارهادر تهران نیزازنکات جالب‌سرشماری آبانماه سال ۱۳۴۵ است در شهر تهران ۳۵۶۰ خانوار در خانه هائی که بیش از ده اطاق دارد زندگی میکنند در مقابل در ۷۵ نقطه‌شهر تهران ۶ خانواردریك اطاق‌زندگی میکنند .

در ۳۵ خانه ۲ اطاقی تهران ۵ خانوار با هم زندگی میکنند در همین شهر تهران در ۱۰۶ خانه دواطاقی ۴ خانوار با هم زندگی میکنند.

در شهر تهران جمعا ۳۵۴۳۴۶ واحد مسکونی (خانه) وجود دارد که در ۲۳۴۸۷۶ خانه یك خانوار در ۷۳۸۲۸ خانه دو خانوار در ۲۶۷۵۹ خانه ۳ خانوار در ۱۰۶۵۴ خانه ۴ خانوار در ۴۱۳۴ خانه ۵ خانوار و بالاخره در۴۰۹۵ خانه ۶ خانوار و بیشتر زندگی میکنند.

۲۹۲۵۸۸ خانه در تهران دارای برق است در ۲۴۹۷۸۷ خانه از آب لوله کشی استفاده میشود . ۲۴۱۷۷۱ خانه لوله‌کشی داخلی دارد ۳۷۰۳۲ در خانه از لوله‌کشی خارج خانه استفاده میکنند .

• ساختمانها

۲۸۳۵ خانه در تهران از بتون ارمه ساخته شده ۵۳۷۱ خانه زا سنك و آهن ، ۱۱۲۷ خانه ازسنك و چوب ۲۵۷۰۷۵ خانه از آجر و آهن ، ۷۲۷۲۷ خانه از آجر و چوب ، ۱۸۰ خانه از چوب ۱۲۴۸۴ خانه از خشت و چوب ۲۱۲۸ خانه از خشت و گل‌و۴۱ خانه ازحصیر.

آقای حاج محمدحسین کمیلی رئیس اطاق بازرگانی اهواز گفت درسال گذشته:

۱۱۰ واحد صنعتی در خوزستان تأسیس شد

خوزستان آینده روشنی در توسعه اقتصادی ایران دارد .

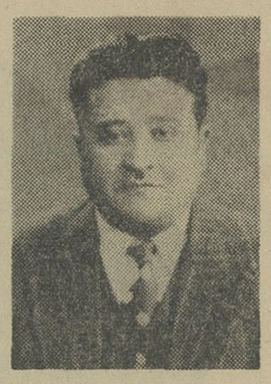

آقای حاج محمدحسین کمیلی
رئیس اطاق بازرگانی اهواز

آقای حاج محمدحسن کمیلی رئیس اطاق بازرگانی اهواز در کنفرانس بازرگانی تبریز طی‌نطقی از پیشرفتهای استان خوزستان گزارش مفصلی داد آقای کمیلی پس‌ازتشکر از رئیس‌اطاق‌بازرگانی تهران و وزارت اقتصاد گفت :

درحوزه خوزستان‌بلطف‌پروردگار امکانات وسیعی برای ایجاد کار های تولیدی بزرك وکوچك فراهم است از جمله نیروی‌کم نظیر برق سد محمدرضاشاه پهلوی ـ وجود زمین وآب ونزدیکی بدریااستعداد طبیعی خوزستان را برای امور عمرانی ـ کشاورزی ـ صنعتی و بهره‌برداری از سرمایه‌گذاری در این استان را امکان‌پذیر میسازد دولت نیز هرگونه مساعدت های ممکنه را از حیث فنی و مالی و راهنمائیهای لازم و دادن طرح و نقشه جهت مطالعه علاقمندان به سرمایه‌گذاری خصوصی مینماید.

• ۱۱۰ واحد صنعتی

البته بازرگانان خوزستان‌نهایت علاقه و کوشش را برای سرمایه گذاری و ایجاد کارهای تولیدی و صنعتی داشته و دارند مثلا با فعالیت و تشریك مساعی اداره اقتصاد خوزستان تنها درسال۱۳۴۵ تعداد ۱۱۰ واحد جدید صنعتی در خوزستان بکار افتاده است که جمعا معادل ۹ میلیارد ریال در آنها سرمایه‌گذاری شده و رشته های مهم آنها عبارت از کارخانه صنایع پتروشیمی ـ کارخانه نورد ایران ـ کارخانه لوله‌سازی‌اهواز ـ کارخانه شیر پاستوریزه ـ کارخانه تغلیظ سنگهای معدنی ـ آرد سازی ـ یخسازی ـ شن وماسه ـ موزائیك‌سازی ـ شیرینی وآب‌نبات جوجه‌کشی و پرورش طیور ـ تراشکاری و ریخته‌گری ـ درب وپنجره سازی ـ مبل سازی ـ یخچال سازی ـ برنج پاك‌کنی ـ صابون سازی ـ و صنایع مختلف دیگر بوده است و با مقایسه نسبت سرمایه‌گذاری کل ایران درسال ۴۵ تهران ۴۳ درصد و خوزستان ۳۲ درصد و آذربایجان ۱۲ درصد بوده و بنابراین خوزستان بعد از تهران درجه یك بوده است و از نظرمعافیت‌های مالیاتی‌صنایع‌جدید نیز درخوزستان صدی صد معافیت دارد ولی باید توجه داشت که وسعت واستعدادهای‌طبیعی‌خوزستان گنجایش سرمایه‌گذاری و بهره‌برداری بیش‌از این‌ها را دارد که چنانچه آقایان بازرگانان محترم شهرستانهای دیگر هم مایل‌باشند امکان فعالیت و بهره‌برداری برای آنها بسهولت فراهم است و درهر رشته‌ای‌که پس‌از انجام مطالعات لازم‌در خوزستان شروع به‌فعالیت و سرمایه‌گذاری فرمایند بنحو احسن بهره‌برداری خواهند نمود والبته دوستان وهمکاران‌خوزستانی شما نیز با کمال افتخار آماده همکاری و تشریك مساعی‌میباشند.

• مسافرت بخوزستان

دوستان عزیز ـ امکانات خدادادی و طبیعی خوزستان برای کسب ثروت از طریق ایجادکار های تولیدی و صنعتی عام‌المنفعه و اجرای طرحهای کوچك و بزرك کشاورزی میکانیزه و صنعتی کم نظیر است و باتوجه باین عقیده که درهرنقطه کشور شروع به عمران و آبادی و توسعه اقتصاد وایجاد کارهای تولیدی و صنعتی بشود طبعا نفع آن به‌تمام کشور خواهد رسید بنده دراین مجمع شریف از تمام همکاران ارجمند شهرستانها استدعا دارم‌که برای مشاهده‌وضع مساعد طبیعی و پیشرفتهائی که با لطف پروردگار در تمام کشور بخصوص در حوزه خوزستان‌فراهم است مسافرتی باین منطقه‌بفرمایند وامکانات را از نزدیك موردمطالعه و مشاهده قرار دهند و بعد برای سرمایه‌گذاری بررسی و اقدام فرمایند . در دنیای امروز سرمایه گذاری فردی منتفی گردیده‌بیائید دست بدست یکدیگر بدهیم واز این موقعیت ممتاز بنحو احسن‌بنفع کشور واجتماع و همچنین برای کسب منافع مشروع خودمان بهره‌برداری نمائیم .

سهولت‌امر بازاریابی درخوزستان بخصوص بازار های امارات خلیج فارس و کشور عراق امکانات وسیعی برای داد و ستد کالاهای ایرانی بوجودآورده وبسیاربجاست که بامشورت و تبادل نظروتشریك مساعی همدیگر و جلب نظراولیاء محترم دولت‌برطبق مصالح‌اقتصادی کشور از طریق علمی و تجربی و امکانات و مقتضیات زمان ومکان وبااصول امروزی فصل جدیدی‌را درفعالیت های اقتصادی آغازنمائیم ـ رجاء واثق داردکه با کوششهای دستجمعی انشاءاله و بدون تردید افتخارکسب موفقیت بیشتری را در راه خدمت به شاهنشاه آریامهر و میهن عزیز و بهره‌برداری کامل از سرمایه‌گذاری دراین‌راه بدست خواهیم آورد .

آگهی مناقصه شماره ۱ر۴۶

شهربانی کل کشور تشکیل وبرقراری مراکز مخابرات و کنترل وتامین ارتباط رادیوئی وی‌ـاچ‌ـاف بین تهران ـ قم،اراك، ساوه ، کرج ، کاشان و قزوین‌بااستفاده‌از دستگاههای بیسیم موجود شهربانی و همچنین برقراری ارتباط رادیوئی اچ‌اف(اس. اس.بی) بین تهران ، سمنان ، شاهرود ، بروجرد ، دامغان ، زنجان ، خرم‌آباد،یزد و همدان بااستفاده از دستگاههای موجود را طبق برك‌شرائط ونقشه‌های جداگانه بمناقصه میگذاردداوطلبان مایل به‌شرکت دراین مناقصه در صورتی‌که صلاحیت انجام امور فنی و مخابراتی درواحدهای انتظامی را داشته باشند می‌توانند برای دریافت برك شرایط بدایره تدارکات اداره مخابرات شهربانی کل مراجعه و پیشنهادات خودرا درپاکت های‌سربسته ولاك‌ومهرشده باذکرجمله مربوط بمناقصه ۱ر۴۶ تاآخر وقت اداری روز (۲۴ر۷ر۴۶) بدایره مزبور تسلیم‌ورسیددریافت‌نمایند. پیشنهادات واصله درساعت ۱۰ صبح روز (۲۵ر۷ر۴۶)درکمیسیون مناقصه باز وقرائت میشود حضور پیشنهاددهندگان در جلسه کمیسیون مناقصه الزامی است و کمیسیون مزبور دررد و قبول یك یاکلیه پیشنهادات مختار است . الف ۵۳۱۹

شهربانی کل کشور ـ اداره مخابرات

۱ـ۲ — آ ـ ۲۵۳۶۸

دوره فوق دیپلم مترجمی دانشکده‌ادبیات وعلوم انسانی دانشگاه تهران

بمنظور تربیت مترجم عادی در زبانهای (انگلیسی ـ فرانسه ـ آلمانی ـ روسی) از اول سال تحصیلی ۴۶ـ۴۷ یك دوره‌تحصیل دوساله (چهارنیمسال) در دانشکده ادبیات و علوم انسانی تاسیس می شود .

۱ ـ دانشجویان این دوره پس‌از گذراندن ۷۰ واحد درسی (طبق مقررات دانشگاه) باخذگواهینامه فوق دیپلم نائل میشوند بعلاوه فارغ التحصیلان این دوره و همچنین کسانیکه ۳۶ واحد دروس دونیمسال اول دوره مذکور را بگذرانند درصورت احراز موفقیت درمسابقات ورودی دانشگاه و ثبت‌نام تا دوازده واحد از دروسی‌که خوانده‌اند برای دوره‌لیسانس آنان محسوب‌خواهدشد.

۲ـ دانشجویان این دوره از لحاظ مقررات آموزشی‌وانضباطی ونظام وظیفه تابع مقررات دانشگاه خواهند بود .

۳ـ داوطلبان میتوانند از این تاریخ تا بیست و دوم شهریور صبحها از ساعت ۸ تا ۱۲ و عصرها از ساعت ۴ تا ۷ درساختمان شماره ۲ دانشکده (واقع درخیابان بهارستان جنب سازمان‌برنامه) ثبت نام نمایند .

مدارك ثبت نام

۱ـ دیپلم یاجواز قبولی‌کامل متوسطه ادبی ـطبیعی ـ ریاضی

۲ـ عکس ۴ × ۶ ۲قطعه

۳ـ رونوشت مصدق شناسنامه ۱ برك

۴ـ فیش‌بانك ۵۰۰ ریال بحساب ۱۱۹۴ بانك مرکزی

داوطلبان میتوانند برای‌کسب اطلاع از مواد وتاریخ امتحان ورودی بساختمان شماره ۲ (بهارستان‌کوی دانشکده) مراجعه نمایند . الف ۵۳۲۸

دانشکده ادبیات و علوم انسانی

۱ـ۲ — آ ـ ۲۵۳۷۲

برای آقایان‌پزشکان‌ودانشجویان پزشکی

مجله دانشکده پزشکی که درهرسال یازده شماره از آن منتشر میشود دارای مقالات تحقیقی ـ مشاهدات کمیاب و جالب وترجمه‌هایی از بهترین مقالات پزشکی است که در آخرین‌شماره های مجلات خارجی انتشار می‌یابد .

از این پس این مجله برای افرادی که پول اشتراك سالیانه آنرا که دویست ریال برای ده‌شماره فارسی ویك شماره بزبانهای انگلیسی‌وفرانسه است پرداخته باشند فرستاده میشود ـعلاقمندان باشتراك این مجله باید باداره دفتر دانشکده پزشکی مراجعه نمایند .

آ ـ ۵۳۱۸ ۲

آگهی مناقصه

گردان هواپیمائی نیروی زمینی شاهنشاهی خرید ابزارآلات مورد نیاز خودرا در سال جاری از طریق مناقصه خریداری‌مینماید پیشنهاددهندگان میتوانند بامراجعه بگردان مزبورواقع‌درفرودگاه اصفهان‌وملاحظه نمونه‌ودریافت برك‌مشخصات پیشنهاد خودراتسلیم وتاآخر وقت اداری روز ۳۰ شهریور ماه بگردان موصوف تسلیم نمایند . الف ۵۳۲۹

هواپیمائی نیروی زمینی شاهنشاهی

۱ـ۲ — آ ـ ۲۵۳۷۰

آگهی مناقصه شماره ۴

۱ـ سررشته‌داری قرارگاه ستاد بزرك ارتشتاران ۱۹ قلم لوازم برقی مورد احتیاج پست مهندسی را طبق مشخصات مندرجه در برك شرائط معامله برابر شرائط آئین‌نامه معاملات دولتی از طریق مناقصه خریداری مینماید .

۲ ـ داوطلبین شرکت در مناقصه بایستی بامراجعه بدفتر سررشته‌داری قرارگاه واقع درچهارراه قصر برك شرائط معامله وفهرست کامل اجناس را دریافت دارند .

۳ـ داوطلبین شرکت درمناقصه بایستی مبلغ سی‌هزار ریال اوراق خزانه به‌یکی‌از بانکهای مجاز پرداخت وپیشنهاد خودراطبق مفاد مندرجه دربرك شرائط تنظیم وتاآخر وقت اداری روزیکشنبه ۲۶ر۶ر۴۶ بدفتر سررشته‌داری ویك نسخه دیگر را بدفتر اداره بازرسی‌کل ستاد بزرك ارتشتاران تحویل نماید

۴ـ پیمانکار موظف است صدی ده مبلغ‌کل مورد معامله را نقد باتضمین بانکی طبق مفاد برك شرائط بعنوان حسن انجام‌کار بسپارد .

پیشنهادات واصله ساعت ۱۰صبح روز ۲۷ شهریورماه ۴۶ با حضور کمیسیون باز وقرائت خواهد شد ونتیجه کمیسیون پس‌از ۴۸ ساعت ابلاغ میگردد .

قرارگاه ستاد بزرك ارتشتاران مجاز است ۲۵٪ اجناس مورد معامله راکمتر یااضافه دریافت دارد .

قرارگاه ستادبزرك ارتشتاران در رد یاقبول یك‌یاتمام‌پیشنهادات مجاز خواهد بود .

پرداخت هزینه باربری ـ هرگونه مالیات بعهده پیمانکار خواهد بود الف ۳۱۲ ۵

قرارگاه ستاد بزرك ارتشتاران

۱ـ۲ — آ ـ ۲۵۳۸۰

CHIMIMPORT BUCURESTI

برای صنعت نساجی
برای صنعت چرمسازی
برای صنعت کاغذسازی
برای صنعت چاپ
برای صنعت پلاستیک سازی

مواد رنگی آلی

محصولات درجه اول کشور رومانی

DIRECT DYESTUFFS	رنگهای مستقیم
DIRECT DIAZO DYESTUFFS	رنگهای مستقیم دیازو
DIRECT FAST TO LIGHT DYESTUFFS	رنگهای مستقیم ثابت در مقابل نور
SULPHUR DYESTUFFS	رنگهای گوگردی
AZONAPHTOLS , AZOBASES , AZOSALTS	آزونافتول ـ آزوبیس آزوسالت
ACID DYESTUFFS	رنگهای اسیدی
ACID CHROM DYESTUFFS	رنگهای اسیدکروم
DYESTUFFS FOR MIXED WOOLEN FABRICS	رنگهای ویژه پارچه‌های مخلوط‌پشمی
BASIC DYESTUFFS	رنگهای بازیك (قلیائی)
LEATHER DYESTUFFS	رنگهای ویژه چرم
DISPERSION DYESTUFFS	رنگهای پراکنده (معلق)
PAPER DYESTUFFS	رنگهای ویژه کاغذ
INDULINES	ایندولین
PIGMENTS	رنگهای مایه

CHIMIMPORT
BUCAREST - ROMANIA صادرکننده : کیم ایمپورت ـ بخارست ـ رومانی
10 Republicii Blvd.
Telephone : 16.06.36 ; Telex : 184 ; 185
P.O.B. 525 Cables : CHIMIMPORT-Bucharest

برای اطلاع فوری :
باداره بازرگانی رومانی در تهران خیابان شاهرضاکوچه باتمانقلیچ شماره ۴۸۰
تلفن ۶۹۱۹۰ مراجعه فرمائید
آ ـ ۲۵۲۴۴

هدیه ای مافوق تصور
برای یک موقعیت مهم

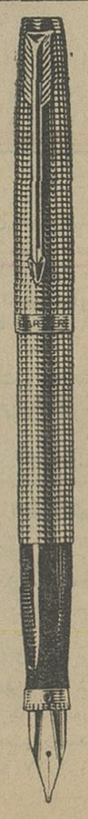

پارکر ۷۵
از نقره استرلینگ

پارکر ۷۵ آنچنان پرشکوه وخیره کننده است که هیچکس نمیتواند ازداشتن آن احساس مباهات وافتخار نکند.
نمای این خودنویس بی‌مانند است. آنرا ازنقره استرلینگ (خالص) ساخته‌اند وبرای آفرینش یك زیبائی وظرافت بی‌همتا بطرزجالبی حکاکی شده است. طرزکارش هم بی‌رقیب است ونوشتن باآن لذت‌بخش وشادی‌آوراست.
هدیه پرمعنائی‌است مافوق تصورچون باشیوه نوشتن هرکس هم‌آهنگ میشود وعلت‌آنهم وجود جاانگشت مخطط ونوك گردان آنست.
پارکر ۷۵ را درموقعیت‌های خیلی اختصاصی هدیه کنید.

PARKER
پارکر سازنده مطلوبترین قلمهای جهان

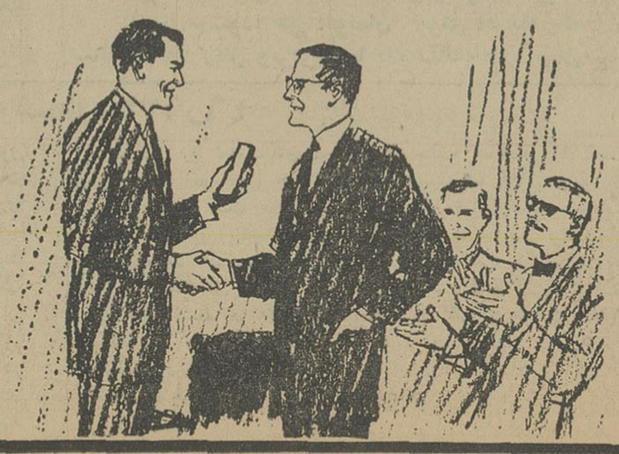

نمایندگی محصولات پارکردرایران شرکت سهامی ادکا
خیابان سپهبد زاهدی (فیشرآباد شمالی) شماره ۲۴۵ تلفن ۶۲۶۳۰۴
دارای سرویس مجهز برای قلمهای پارکر و اورشارپ میباشد

بمیمنت جشن های فرخنده تاجگذاری

پارک فرح

پارک ساعی

باغهای شادی در چهار طرف تهران از ۲۵ شهریور

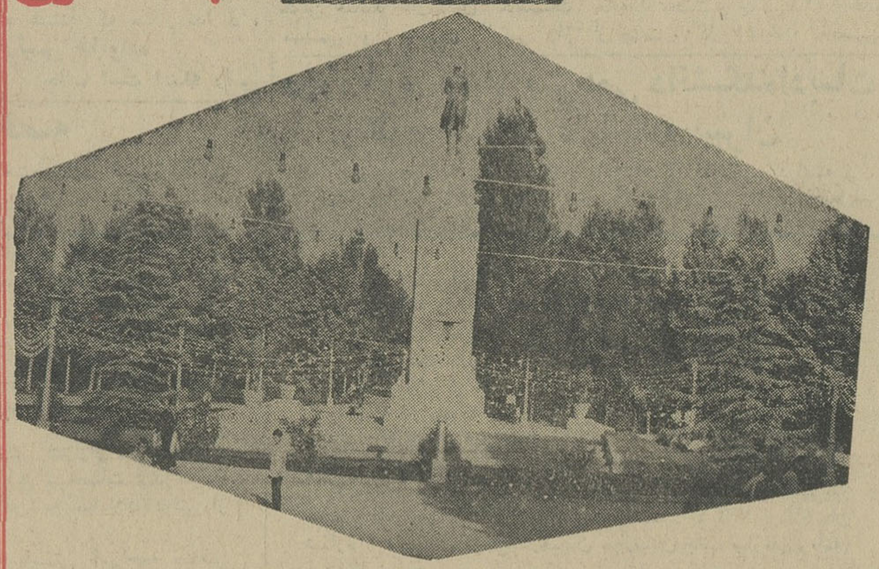

پارک شهر

پارک ولیعهد

گاردن پارتی بزرگ قرن در چهار پارک بزرگ تهران: پارک فرح- پارک ولیعهد

پارک ساعی- پارک شهر

اطلاعیه سازمان آب منطقه‌ای تهران

قابل توجه ساکنان محترم شمیران واقع در محدوده زیر :

۱-شمالا: بر جنوبی خیابان مشیری بین خیابان مهر و زعفرانیه

۲-شرقا : بر غربی خیابان زعفرانیه بین خیابان مشیری و جاده پهلوی

۳-جنوبا : بر شمالی جاده پهلوی بین خیابان های زعفرانیه و همایون

۴-غربا : از قسمت های زیر

الف -بر شرقی خیابان همایون بین جاده پهلوی وخیابان کشتکار

ب-بر غربی خیابان کشتکار بین خیابان های همایون و جواهرچی

ج-برشمالی خیابان جواهرچی بین خیابان های کشتکار و شیرین

د-بر شرقی خیابان شیرین بین خیابان های جواهرچی و پیراسته

هـ بر شرقی رودخانه بین خیابان های پیراسته و کوی یونسی

و-بر جنوبی کوی یونسی بین شرق

ز-بر شرقی خیابان کیهان بین رودخانه و خیابان کیهان

کوی یونسی و خیابان اسدی

ح-بر جنوبی خیابان اسدی بین خیابان های کیهان و ماکو

ط-بر شرقی خیابان ماکو بین خیابان اسدی و کوچه محمدی

ی-بر شرقی کوچه محمدی بین خیابان های ماکو و آصف

ك- برشمالی خیابان مهر بین خیابان های آصف و مشیری

پیرو آگهی شماره ۶۳ مربوط به قبول درخواست انشعاب آب مورخ ۴۶/۵/۳۱ مجددا به استحضار می رساند باآنکه مدت قبول درخواست انشعاب دراین ناحیه منقضی گردیده به لحاظ رعایت کسانی که درخواست انشعاب مراجعه ننموده‌اند ویابعلت عدم پرداخت بدهی خود بابت سفته های معوقه از نصب انشعاب مستغلات آنان خودداری شده است مدت قبول درخواست انشعاب تاآخر شهریور ماه جاری تمدید میشود .

بنابراین ساکنانیکه در این ناحیه تاکنون از آب تصفیه شده بهره‌مند نشده‌اند می توانند با استفاده از این مهلت در تصفیه حساب گذشته اقدام و یادراین فرصت مراجعه و درخواست انشعاب نمایند بدیهی است چنانچه تاآخر وقت اداری روز پنجشنبه ۴۶/۶/۳۰ به باجه مرکزی سازمان آب منطقه‌ای تهران واقع در خیابان جنوبی پارك شهر مراجعه ننمایند این ناحیه مشمول مقررات خارج از نوبت خواهدشدو نصب انشعابات بطور خارج از نوبت زودتر از سه ماه بعداز تقاضا مقدور نخواهد بود .

سازمان آب منطقه‌ای تهران

۱-۲ آ-۲۵۰۳۰

کانون مبهود و پرورش معلولین

باکانون بهبود وپرورش معلولین که بخاطر رفاه معلولین ایران بوجود آمده است همکاری کنید .

شماره حساب جاری صندوق مرکزی بانکملی ایران ۷۲۳۵۹ تعاون معلولین شعبه بهار

بانك بازرگانی ۱۸۰۷

نشانی کانون - خیابان ژاله پلاك ۱۰۴- ۴۶۹ به شماره ۵ ثبت ۵۷۵

علاقمندان به آواز ایرانی

هنرستان موسیقی ملی برای شرکت در دوره جدید کلاسهای آواز ایرانی داوطلب می‌پذیرد واجدین شرائط پس‌از گذراندن امتحانات مربوط با حقوق مکفی به کار گمارده خواهند شد . علاقمندان برای کسب اطلاعات بیشتر وثبت‌نام روزهای شنبه - یکشنبه - سه‌شنبه و چهارشنبه صبح به محل هنرستان (واقع‌در خیابان کاخ جنب کوچه لقمان‌ادهم تلفن ۴۲۳۴۵ مراجعه‌نمایند.

آگهی مناقصه شماره ۲۵۰

سازمان آب‌و برق خوزستان تهیه : وتحویل هشتادهزار عدد تنبوشه گلی طبق اندازه و مشخصات موجود در تدارکات تهران و اهواز را تحویل انبار طرح نیشکر هفت تپه ۵۵ کیلو متری اندیمشك از طریق مناقصه خریداری مینماید .

داوطلبان مایل به شرکت در مناقصه میتوانند بامراجعه به اداره تدارکات سازمان در اهواز یاتهران خیابان خردمندشماره ۹۹ودریافت برك مشخصات وشرائط معامله پیشنهاد خود را برطبق مفاد مندرجه در برك مزبور تنظیم و تا آخر وقت اداری ۴۶/۷/۱ بدفتراداره تدارکات سازمان در اهواز تسلیم نمایند .

پیشنهادات در ساعت ۱۱ صبح روز ۴۶/۷/۲ در دفتر مدیر امور اداری سازمان باز و قرائت خواهد شد .

حضور پیشنهاد دهندگان در جلسه آزاد است و سازمان در رد و یاقبول یك یاکلیه پیشنهادات مختار می باشد . الف ۵۳۱۳

سازمان آب‌وبرق خوزستان

آگهی جهت اطلاع داوطلبان استخدام دیپلمه برای شهرستانها در وزارت کار وامور اجتماعی

بدینوسیله باطلاع کلیه داوطلبانی که قبلا برای استخدام در یکی از ادارات اراك، اصفهان،اهواز ، آغا جاری ، بهشهر بندر پهلوی. بندرعباس-بندر ماه شهر -بندر شاهپور -بروجرد چالوس-خرم آباد - خرمشهر -دزفول -زنجان شاهرود - کرمانشاه- کاشان- کرمان -گرگان -گنبد کاوس- گچساران قم- لاهیجان -مسجد سلیمان -منجیل -نجف آباد از طریق فرم و یا مراجعه بادارات کار و امور اجتماعی شهرستا های فوق ثبت نام بعمل آورده‌اند میرساند که حد اکثر تاآخر وقت اداری روز شنبه ۱۳۴۶/۶/۱۸ باداره کار و امور اجتماعی شهرستان هائیکه ثبت نام نموده‌اند مراجعه و کارت ورود بجلسه امتحان دریافت دارند تاریخ و محل امتحان بادریافت کارت در شهرستان مربوطه باطلاع داوطلبان خواهد رسید .

۱-۲ آ-۲۵۱۳۶

آگهی مناقصه شماره ۲۴۹

سازمان آب و برق خوزستان تهیه : قطعات متعلقه و نصب یکدستگاه ساختمان فلزی طبق کروکی و مشخصات موجود در تدارکات درسازمان تهران واهواز راتحویل انبارطرح نیشکر هفت‌تپه ۵۵ کیلو متری اندیمشك از طریق مناقصه خریداری مینماید .

داوطلبان مایل به شرکت در مناقصه میتوانند بامراجعه به اداره تدارکات سازمان در اهواز یاتهران خیابان خردمندشماره ۹۹ و دریافت برك مشخصات و شرائط معامله پیشنهادخودرا برطبق مفاد مندرجه در برك مزبور تنظیم و تا آخر وقت اداری ۴۶/۷/۱ بدفتراداره تدارکات سازمان در اهواز تسلیم نمایند .

پیشنهادات در ساعت ۱۱ صبح روز ۴۶/۷/۲ در دفتر مدیر امور اداری سازمان باز و قرائت خواهد شد .

حضور پیشنهاد دهندگان در جلسه آزاد است و سازمان در رد و یاقبول یك یاکلیه پیشنهادات مختارمیباشد.الف ۵۳۱۴

سازمان آب‌وبرق خوزستان

۱-۲ آ-۲۵۱۶۴

اطلاعات هوائی

نشریه مخصوص ایرانیان مقیم کشورهای خارج

هرهفته شش شماره منتشرمیشودوباهرپست بخارج ارسال میشود. حق ابونمان برای امریکا یك ساله ۲۲۰۰ ریال وبرای اروپا یك ساله ۱۸۰۰ ریال میباشد.

آگهی مناقصه شماره ۴۶/۹۲۲

راه‌آهن دولتی ایران یکصدوپنجاه مترمکعب تخته روسی بطول ۶/۵ متروعرض ۱۵سانت وضخامت ۲/۵ سانتیمتر برطبق مشخصات وشرایط مربوطه.ازطریق مناقصه تحویل تهران انبار های مرکزی ب راه‌آهن خریداری مینماید .

داوطلبین شرکت در مناقصه میتوانند درساعات اداری جهت دریافت اسناد مناقصه باداره کارپردازی مراجعه فرمایند شرکت کنندگان درمناقصه بایدمبلغ شصت هزارریال اسنادخزانه بعنوان سپرده شرکت درمناقصه بصندوق راه‌آهن پرداخت و رسید آنرا بضمیمه پیشنهاد خودتا ساعت ۹صبح روز دوشنبه ۴۶/۶/۲۷ در صندوق پیشنهاد ها واقع دراداره کارپردازی بیاندازند پیشنهادهای واصله ساعت ده روزمزبور بازوقرائت خواهدشد .حضور پیشنهاد دهندگان یا نمایندگان مجاز آنهادرجلسه مناقصه آزاد است و راه‌آهن دررد ویاقبول هریك یاتمام پیشنهاد ها مادامیکه قرارداد مبادله نشده است مختار می باشد به پیشنهاد فاقد سپرده و مشروط و مبهم وپیشنهاداتیکه بعداز موعد مقرربرسد ترتیب اثر داده‌نخواهد شد.سپرده نفراول ونفردوم مناقصه نگهداری ودر صورت استنکاف ازانجام معامله بدون هیچگونه تشریفات بنفع راه آهن ضبط خواهد شد. هزینه درج آگهی درجراید ومالیات متعلقه‌وهرگونه عوارض‌دیگر بعهده برنده مناقصه می باشد . راه‌آهن میتواند تاصدی‌بیست‌و پنج‌از میزان معامله را کسر یا اضافه نماید .

الف ۵۱۵۵

۱-۲ آ-۲۴۷۳۴ راه‌آهن دولتی‌ایران

خرید و فروش اثاثیه

خرید
فقط یکبار تلفنا امتحان کنید
بازرگانی فردوست تلفن ۷۵۷۶۸۵
کلیه فرش های کهنه و نوشما راتحت نظر کارشناسان مجرب جهت صادرات باروپا و امریکا بیش از سایرین خریداری مینماید صداقت وانصاف موسسه ما به هزاران خانواده که بما مراجعه کرده‌اند ثابت شده است .
۱-۲۶ آ-۱۹۶۹

فرش کیهان تلفن ۷۶۳۷۷۶
انواع قالی وقالیچه کهنه و نو
مخصوصا قالی های سنگین قیمت را خریداریم بهتر است برای معاملات هر نوع فرش باسازمان فرش کیهان تماس بگیرید چون مشاورین ما مجانا در اختیار شما خواهند بود .

فرش رضوی تلفن ۷۶۴۸۰۰
خریدار فرشهای نو وکهنه صادراتی شما تحت نظر کارشناس مطلع می‌باشد نسبت به تعویض و فروش فرشهای خود با ما مشاوره فرمائید میدان ۲۵ شهریور فرش رضوی
۱-۱۷ آ-۱۴۳۷

فرش طوسی تلفن ۷۵۹۰۲۹
قالی و قالیچه کهنه شما را برای صادرات از سایرین بهتر میخرد .

فروشگاه وسمساری صمد
تلفنهای ۴۹۹۸۵ و ۶۵۰۶۴
خریدار همه رقم فرش و اشیاء قدیمی وسایر لوازم منزل
۱-۲۶ آ-۱۸۹۳

فروشگاه ماه تلفن ۳۳۶۷۵
فرش ، تلویزیون ، یخچال و کلیه لوازم منزل شمارا به بهترین قیمت خریداری مینمائیم سه‌راه امین‌حضور
۱-۱۵ آ-۱۹۷۲

فروشگاه کالای مرکزی
تلفن ۶۵۰۵۷
خریدار یخچال ، تلویزیون ، فرش واجاق‌گاز و سایر لوازم منزل
۱-۲۶ آ-۱۸۹۵

فروشگاه آرمان تلفن ۶۹۶۲۳
بهترین خریدار تلویزیون ، فرش ، چراغ گاز و هرنوع یخچال نفتی

فروشگاه ونمایشگاه آسیا
تلفن ۶۱۲۸۳۳
یخچال ، تلویزیون ، اجاق گازو فرش عادلانه خریداریم شاه چهارراه پیروز
۱-۲۶ آ-۱۸۷۵

فروشگاه سعید- سرچشمه
خریدار اثاث خانگی و فرشهای سنگین قیمت تلفن ۵۸۱۶۱۸ و ۳۸۶۶۷۶
۱-۲۶ آ-۱۶۸۳

فرش عطا بخشی
فروش و معاوضه فرش نو باکهنه بازار سرای بوعلی تلفن ۴۲۶۱۷
۱-۲۶ آ-۱۹۶۴

نمایشگاههای مبل

پرده دوزی ارجمند ۳۷۳۷۰
۱-۲۶ آ-۱۹۷۹

پیراهن مبل ۵۳۵۰۰
تعویض پارچه مبل ۵۳۵۰۰ پرده‌دوزی مبل خیام ۵۳۵۰۰
۱-۲۶ آ-۱۹۸۰

شستشوی مبل وفرش

شستشوی مبل وفرش ادیب
مجهزترین موسسه‌ایکه میتواند مبل فرش تشکهای ماشین رابطریق خشک‌شوئی تمیز نموده در جای خودش بشما تحویل دهد فقط ادیب‌است باتلفن ۹۵۴۴۵۴ تماس بگیرید .
۱-۲۰ آ-۱۹۵۱

شستشوی مبل‌وفرش‌ساحل
مبلهای شمارا بانضمام تشکهای‌ماشین باموادمجاز خارجی بدون شکافتن در جای خود تمیز میکند تلفن ۹۱۵۶۵
۱-۳۰ آ-۱۸۰۶

شستشوی مبل‌وفرش کلین
سرویس مهر مبتکر، پیشرو
جهت شستشوی مبل و فرش در جای خود بامواد آزمایش شده و دستگاه منحصربفرد فقط به‌کلین سرویس اطمینان داشته باشید تلفن ۹۵۴۵۴۶
۱-۳۰ آ-۱۸۴۰

مسافرین محترم پی - ام - پی
جهت مسافرت بتمام نقاط شمال و بیابانهای استان قدس رضوی باپهترین اتوبوسهای آخرین مدل این موسسه مسافرت فرمائید نشانی - خیابان امیر بسیر مقابل مسجد سراج الملک
تلفن ۳۰۵۱۵۴ - ۳۳۶۲۸

تعمیرات

تعمیرگاه تلویزیون الکترون
تلفنهای ۷۶۳۶۸۴ و ۷۵۶۱۱۶
آماده برای نصب کنورتور جهت فرستنده دولتی و آموزش و پرورش روی ش.ه.ع تلویزیون و تعمیر تلویزیون R.C.A شاوب‌لورنس - تلفونکن سیمپلیس و سایر مارکها با سرویس مجهز سیار در منازل بویژه شمیرانات ۱-۱۵ آ-۱۵۴۴

تعمیرگاه تلویزیون احسان
نصب کنورتور برای کلیه فرستنده‌ها وتعمیر تلویزیون‌های R.C.A. تلفونکن ، فیلیپس ، زیمنس ،شاوب لورنس باسرویس مجهز سیار ۷۴۳۶۲

لامپ تصویر تلویزیون
قیمت لامپهای تصویر تلویزیون لامپ ۹۰ درجه تا ۲۱ اینچ ۱۴۵۰ ریال لامپ ۱۱۰ درجه تا ۲۱ اینچ ۱۴۵۰ ریال لامپهای بزرگتر برای هر اینچ اضافی ۱۰۰ ریال ضمنا برای اطلاع بیشتر بمراکز پخش زیر تلفن فرمائید امیریه-مهندس شفیقی تلفن ۵۸۱۱۱۸ لاله‌زارنو -رادیو مائیس تلفن ۳۰۳۹۷۷ روزولت پلاک ۴۵۸ جنرال الکترونیک سرویس تلفن ۶۳۱۸۷۸

تلویزیون سرویس R.C.A
تعمیر انواع تلویزیون و نصب کنورتور درمنزل صد تومان ۴۸۵۳۳

همیرگاه تلویزیون سی
تعمیر انواع تلویزیون های اروپائی و امریکائی و نصب کنورتور خارجی ۹۴۶۵۳
۱-۲۶ آ-۱۵۸۶

شاوپ لورنس تلویزیون
سرویس تلفن ۴۰۲۶۴
تعمیر تلویزیون شاوب لورنس‌ونصب دستگاه کنورتور اتوماتیک آلمانی با سرویس مجهز سیار در منازل

شرکت مهندسین تلویزیون
باکارمزد کم وسرویس بسیارمرتب تعمیر رهرنوع تلویزیون ۶۱۱۲۲۴

مهندسی تلویزیون نصیر
مجهزترین آزمایشگاه‌رادیوتلویزیون وادوات الکتریکی و نصب کنورتور و آنتن زیرنظر متخصصین مجرب درتمام ساعات برنامه دراختیار شما است ۳۷۵۲۰

تعمیرگاه تلویزیون R.C.A.
تعمیر انواع تلویزیون نصب دستگاه کنورتور اتوماتیک در منازل صدتومان برای کلیه تلویزیونها تلفن ۴۴۲۷۳۳ و ۶۹۵۱۴
۱-۲۰ آ-۱۹۱۷

تعمیرگاه یخچال نورژ ۷۵۰۴۸
۱-۲۰ آ-۱۹۴۱

تعمیرگاه یخچال فریجیدر ۷۲۳۳۶
آ-۱۸۷۴

تعمیرگاه یخچال تولیدسرما
تحت‌نظر یوسف تاشکندی مدیر سابق تعمیرگاه یخچالهای فریجیدر ۶۲۳۶۰۵
۱-۱۰ آ-۱۹۷۳

فروش اتومبیل

انواع فولکس واگنهای نو
رااز شرکت سهامی عباد
خیابان امیرکبیر خیابان ملت تلفن های ۳۰۴۱۸۱ و ۳۰۴۴۷۲ خریداری نمائید .
۱-۲۶ آ-۱۹۲۴

کرایه

جهان‌تاکسی سرویس
اتومبیل بدون راننده و باراننده فیشرآباد پلاک ۴۸ تلفن ۴۷۰۰۰ - ۶۹۶۹۲
۱-۲۶ آ-۱۹۳۱

پانسیون

پانسیون ارمغان تربیت
برای دختران دانشجو
درساختمانی مجهز بااطاقهای مبله ۲ نفره تعدادی دانشجوی دختر با معرفی دانشکده مربوط میپذیرد .
خیابان پهلوی - سه‌راه عباس آباد تلفن ۶۲۹۴۲۴
۱-۲۶ آ-۱۹۴۶

پانسیون سانترال
روبروی در دانشگاه خیابان فخررازی کوچه انوری پلاک ۱۸ افتتاح گردید عمه روزه برای ثبت‌نام آماده میباشد تلفن ۶۱۲۴۷۶
۱-۳۰ آ-۱۶۳۸

سازمان بهاران گل یاس
YASS
تلفن ۳۲۶۴۵

معاملات املاک و مستغلات و اتومبیل

فروش

منزل شخصی ساز
اوکازیون فروشی
در امیرآباد شمالی خیابان‌هیراد دوطبقه مهندسی فلزی به عرض ۱۰ متر ۸ اطاق ۳ هال بزرگ نماساختمان سنگ مرمر درجه یك دکورهای عالی کف پوش آلمانی تهویه‌تلفن اف.اف لوستر وتزئینات آئینه وسرویس لوکس حمام وآشپزخانه که‌واقعا سفارش ونمونه ساخته شده اجبارا بواسطه احتیاج به قیمت دویست و پنج هزار تومان‌فروشی بدفتر ساختمانی تجارتی‌خیابان ساسان چهارراه کاوه تلفن ۴۴۶۴۱ مراجعه فرمائید .
آ-۱۹۵۹

خریدو فروش زمین و خانه و پول شرطی درنارمك تلفن ۷۹۰۰۹۰

رمینهای عباس اباد
خریداریم خیابان پهلوی بازرگانی جلالی ۶۲۶۴۱۱ -۶۲۴۱۹۳
۱-۲۶ آ-۷۶۰۸

بورس اراضی سعادت‌آباد
وکوی مکانیر بنگاه‌رویال تلفن‌های ۴۵۰۴۰ و ۶۸۵۶۲
۱-۲۶ آ-۲۲۸۳۶

خانه ۲ طبقه فروشی
خیابان گرگان کوچه قاسمی منزل چهار اطاقه باتلفن ۷۵۸۶۹۵

سالن آرایش زنانه
باچندین سال سابقه در بهترین‌نقطه تهران مجهز باسالن انتظار و تلفن بعلت مسافرت بفروش میرسد تلفن ۶۶۸۵۲ آ-۱۹۳۵

ویلای یکطبقه درصاحبقرانیه
بمساحت ۱۰۰۰ متر ساختمان یك‌طبقه شامل ۷ اطاق کف‌ها پارکت باشوفاژ قیمت ۳۵۰ هزار تومان تلفن ۴۰۰۰۰ و ۶۰۰۰۰
۱-۳ آ-۱۹۵۳

ویلای مدرن در نیاوران
مهندس وشخصی‌ساز ۱۰۰۰ مترمشجر ساختمان ۳طبقه شامل ۱۰ اطاق با شوفاژ و سرویس کامل قیمت ۴۵۰ هزار تومان تلفن ۴۰۰۰۰ و ۶۰۰۰۰
۱-۳ آ-۱۹۵۴

زمین فروشی
زمین بسیار مرغوب درباغ صباخیابان ملك تلفن ۵۱۰۸۷
۱-۳ آ-۱۹۶۰

باغ محصور مشجر
بسیار زیبادارای اشجار میوه بمساحت بیست هزار مترمربع دارای چاه آب وموتور باحق‌آبه معمول محل و ۱۲ اطاق درولدآباد کرج بفروش میرسد به‌تلفن ۳۵۳۱۸ مراجعه فرمائید
۱-۴ آ-۱۹۴۵

سیصد متر زمین فروشی
برکاخ جنوبی سه نبش
خوش‌فواره ۳۹۷۸۴ بنگاه کوشان
۱-۳ آ-۲۵۳۱۰

اوکازیون بالای امجدیه
باغچه بابنا واشجارکهن
بقیمت ۲۴۰ هزار تومان
۶۰۰ متر باتلفن و شش اطاق یك‌زیر زمین خشك دوانبار دواطاق خدمه حمام لوکس ۳۹۷۸۴ بنگاه کوشان
۱-۳ آ-۲۵۳۱۲

فروشی در شمیران‌چاله‌هرز
ساختمان دوطبقه مجزا
بقیمت ۲۰۰ هزار تومان
هرطبقه چهار اطاق‌وهال ولوازم بانضمام گاداژ ویك زیرزمین بزرك و تلفن وگلخانه در مساحت ۳۶۰ متر ۳۹۷۸۴ بنگاه کوشان
۱-۲ آ-۲۵۳۱۴

خریداری میشود

زمینهای ونك ودره قشلاق
را نقدا خریداریم خیابان پهلوی بازرگانی جلالی ۶۲۶۴۱۱ - ۶۲۴۱۹۳

پهلوی دره قشلاق داودیه
ونك خریداریم برادران عابدی ۷۷۰۴۷۷

زمین کاظم آباد و مهران
دره‌قشلاق خریداریم ۷۴۴۹۹
۱-۱۰ آ-۱۹۵۸

اجاره داده میشود

خانه واپارتمان اجاره
در امیرآباد و شمال شهر موجود است موسسه‌پرسپولیس تلفن ۶۳۰۲۱۳
۱-۱۰ آ-۱۸۴۸

خیابان جامی خیابان استخر
پلاك ۱۲۲ یکدستگاه آپارتمان چهار اتاقه نوساز باسرویس کامل ووان و آب‌گرم‌کن طبقه سوم باجاره داده‌می‌شود تلفن ۳۳۶۵۹

در عباس آباد
آپارتمان ۵ اطاقه مجهز باحیاط بزرك تلفن ۷۳۷۱۱
۱-۲ آ-۱۹۴۴

شش دستگاه
آپارتمان پنج اطاقه و چهار اطاقه نوساز باآب‌وبرق وشوفاژ و سرویس کامل دربهترین نقطه خیابان تخت‌طاوس وارامنه یك جا اجاره داده میشود طالبین درساعات اداری به‌تلفن ۴۳۹۴۶ یا ۴۳۷۴۴ مراجعه فرمایند.
۱-۳ آ-۱۷۳۴۹

یکدستگاه آپارتمان باحیاط
در خیابان تخت‌جمشید مقابل سفارت امریکا باجاره واگذار میشود عصر ها بتلفن ۷۱۲۲۳۴ مراجعه شود .
۱-۲ آ-۱۷۵۱۷

اجاره میشود

برای اجاره منازلتان بخارجیان
درشهر وشمیرانات مبله و غیر مبله باتلفن‌های ۶۱۲۹۶۴ و ۴۹۷۱۳ تماس بگیرید.

محلی مسقف در محدوده
شهر برای کارخانه اجاره میشود - لطفا با تلفن ۶۵۰۱۶- مذاکره‌فرمائید
۱-۴ آ-۲۳۶۳۰

واگذار میشود

سالن آرایش زنانه مدرن
ومجهز و مشغول‌بکار در بهترین نقطه شهر واگذار میشود بعداز ظهر ها به تلفن ۴۴۲۸۴ مراجعه فرمائید

سالن آرایش درجه یك
درشمال شهر بامبلمان کامل ودارای درآمد بسیار خوب بااجازه رسمی به علت مسافرت بخارج آماده فروش‌است در صورت تمایل به‌تلفن ۶۲۷۹۷۰ بین ساعت ۱ر۱ تا ۳ بعداز ظهر مراجعه شود .
آ-۱۹۷۲

برای ساختمان شما

ایران تزئین
نصب ایرانیت شمارا در تمام نقاط کشور بیش‌از ۵۰۰ متر متری ۱۲ ریال باضمانت ۵ سال بعهده میگیرد اجرت نصب وبهاء گیره های مصرفی پس از نصب ورضایت شمادر یافت خواهدشد تلفن ۶۸۴۵۹
۱-۲۶ آ-۱۹۶۷

ایرانیت محصول وطن شماست
ایران تزئین سازمان تهیه و نصب ایرانیت اکوستیك ، پارکت ،موکت، کرکره پرده خدمتگزار شما . سه‌راه شاه ساختمان آزاد شماره ۴۰ تلفن ۶۸۴۵۹

کلیه تعمیرات منزل شما
از هر جهت با اقساط ۴ ماهه ۳۱۸۶۹
۱-۳ آ-۱۸۴۹

رفع گرفتگی بنوع لوله ساختمانی
بادستگاه تراکم هوا- تلفن ۷۸۷۲۷

نقاشی ساختمان جانعدا ۷۸۱۹۷۷ کاغذدیواری‌ونصب ۷۸۱۹۷۷
نقاشی ساختمان باقساط ۷۸۱۹۷۷
آ-۸۷۴۶

معاملات هرمقدار کاه و هیزم باوسیله حمل ارزان تخت طاوس شرقی زیر تپه باغ‌صبا باتلفن ۷۰۴۴۸

شرکت‌ساختمانی سهندشت
انواع‌بولدزر گریدر لودر غلطك - کمپرسور - تانکرآب
وتریلر ۵۰ تنی
برای هرگونه تسطیح اراضی مقاطعه کاری و راه سازی شاهرضا مقابل ویلا تلفن ۶۴۳۳۲ - ۶۶۴۸۴ - ۶۴۳۲۰

معاملات پول

پول شرطی موجود است به تلفن‌های ۳۶۸۸۵ و ۳۹۰۶۷ مراجعه فرمائید

پول‌تومانی‌دوشاهی ۶۲۸۰۹۰
۱-۲۶ آ-۱۸۵۶

پول‌شرطی تومانی دوشاهی ۷۶۲۶۵۹
۱-۲۶ آ-۱۷۸۱

مبلغ ده هزار تومان با بهره خوب فوری نیازمندیم تلفن ۹۵۱۸۲۷
۱-۲ آ-۱۹۸۴

پول‌تومانی ۲شاهی ۷۳۵۴۱
۱-۱۸ آ-۱۹۷۸

پول نیازمندیم‌سکاکی ۷۴۴۸۰
۱-۱۸ آ-۱۹۷۸

معاملات تلفن

بورس تلفن‌پلاسکو ۳۰۳۰۵۹
خریدو فروش هرنوع شماره تلفن
۱-۱۰ آ-۱۹۸۱

سازمانهای فنی و فرهنگی

درمدت یکماه باتضمین
موفقیت قطعی رادیو (ترانزیستوری، تلویزیون ، نقشه‌کشی ، برق وفشار قوی)را بیاموزید و گواهی رسمی بگیرید. کارو آموزش پهلوی نبش بهرامی تلفن ۴۹۴۹۴
۱-۲۰ آ-۱۹۳۷

تعلیم رقصهای مدرن سالن
زیرنظر مادموازل‌ژیلا ۷۵۶۷۰۲
۱-۱۵ آ-۱۹۴۳

دبیرستان پسرانه سعیدیان
برای دوره اول و دوم ثبت‌نام میکند میدان شهناز - خیابان مازندران (مهران) تلفن ۷۶۴۳۰۷
۱-۲۶ آ-۱۸۲۶

کودکستان‌ودبستان‌فرح
ثبت‌نام همه روزه صبح‌و عصر تلفن ۴۶۲۷۶ نشانی خیابان سپه بین خیابانهای زاهدی‌و ویلای شمالی آ-۱۸۰۰

همه باید قبول شوند
از پانزدهم شهریور تمام کلاس های ابتدائی و متوسطه آموزشگاه شرف دانش دائر وثبت نام مینماید خیابان باب همایون کوچه قورخانه تلفن ۳۹۰۲۴

دبیرستان کیهان
حشمت‌الدوله - مقابل دانشگاه جنگ
تلفن ۶۶۹۷۸

فقط با ۷۰ تومان سهریه
رادیو تلویزیون (برقی‌و ترانزیستوری) یخچال و کولر رابطور علمی و عملی در کلاسهای مجهز به‌تهویه مطبوع بیاموزید .
کانون فنی بهروزنو - میدان‌مخبرالدوله اول شاه‌آباد ساختمان ده طبقه شماره ۲۳۳ تلفن ۳۵۹۹۴
۱-۱۱ آ-۱۹۱۸

تعلیم پیانو وآکوردئون
مخصوص بانوان توسط خانم تحصیلکرده‌اروپا تلفن ۴۸۹۹۴ مراجعین یکشنبه و چهارشنبه از ساعت ۵ تا ۷ونیم بعداز ظهرها ۱-۲ آ-۱۹۳۹

تدریس خصوصی

انگلیسی‌خصوصی ۶۲۹۵۱۷
۱-۲۰ آ-۱۸۶۴

انگلیسی‌توسط بانوی‌انگلیسی
پهلوی تلفنهای ۴۷۱۴۱ و ۴۲۰۸۶
۱-۲۶ آ-۱۷۴۸

ماهی سی تومان
زبان انگلیسی و آلمانی با تضمین موفقیت تلفن ۴۹۴۹۴

زبانهای‌انگلیسی‌وآلمانی
رانا ۷۲ ساعت بطریقه کنتراتی فرا گیرید شاهرضا بین کالج‌و هتل تهران پالاس پلاك ۱۴۲ کلاس صیرفی

تدریس‌ریاضیات‌وفیزیك‌شیمی
متوسطه بویژه ششم‌بوسیله دانشجوی فنی با تضمین دقت عمل‌تلفن ۹۵۳۸۸۷

ریاضیات‌عالی، فیزیك، شیمی
توسط فارغ‌التحصیل فنی ۷۷۱۵۳۶

متفرقه

فتواستودیو عکاسی‌شادمهر
آماده عکس‌برداری از مجالس جشن عقدو عروسی سیدخندان مقابل کوی کاخ
۱-۳ آ-۲۴۸۰۶

تانکر سازی لوپ
تانکر از ۵۰۰ تا ۵۰۰۰۰ لیتر موجود سفارشات ۴۸ ساعته تحویل میگردد خیابان قزوین سه‌راه آذری ۹۴۴۱۴

آتلیه فتو فردوس
درانتظار شما است
برای همشهریهای گرامی آذربایجانی صدی چهل تخفیف میدهد همه نوع عکسبرداری و فیلمبرداری پذیرفته میشود .
نشانی - خیابان فردوسی مقابل فروشگاه فردوسی پلاك ۴۰۶
۱-۵ آ-۱۶۱۲۱

دفترخانه اسنادرسمی ۸۶
بسردفتری ایرج کمالی خوئی که‌دارای پارکینك نیز می‌باشد به‌محل جدید خیابان‌پهلوی شمال کلانتری مرکز و دبیرستان هدف ساختمان ۲۸۶ و ۲۸۸ منتقل شده است تلفن ۴۶۹۰۴
۱-۱۰ آ-۱۹۶۵

ترجمه وتحریر فتوکپی
پلی‌کپی پایان نامه تحصیلی موسسه نوین باب‌همایون ۳۹۰۲۴
۱-۳ آ-۱۹۷۴

راهنمای پزشکی اطلاعات

معالجه فلج باروش همیوپاتیك
منحصر بفرد در ایران دکتر بهره‌مند سعدی کوچه شمالی‌بیمه تلفن ۳۰۱۱۷ و ۸۶۳۲۸

بیماریهای آمیزشی مجاری ادرار
میدان بهارستان خیابان‌صفی‌علیشاه
دکتر یحیی صدری

دکتر دانشگر
امراض مقاربتی و مجاری ادرار خیابان سپه مقابل بستخانه تلفن ۳۰۲۴۱۶

ترك تریاك و هروئین
دکتر صفائی با ۲۹ سال سابقه و متد جدید بستری وسرپائی سعدی شمالی جنب بانك بیمه تلفن ۳۰۴۱۵۳

دکتر محمدرضا مسدد
دارای گواهینامه از بروك مدیکال امریکا درمان‌قطعی بیماریهای آمیزشی مجاری ادرار بزنان ،دروازه دولت روبروی کمپانی فات تلفن ۳۴۳۸۹

دکتر عطاءاله خواجوی
جراح‌و متخصص بیماریهای جنسی‌عضو کالج بین‌المللی جراحان‌خیابان جامی چهار راه استخر تلفن ۴۵۹۶۱

دکتر عباس جناب زاده
دارای گواهی نامه از دانشگاه طب فرانسه امراض مقاربتی ومجاری ادرار خیابان منوچهری مقابل کوچه زانداری صبح و عصر فقرا مجانی تلفن ۳۴۰۵۴

دکتر نصرت‌اله گرجی
متخصص بیماری های خون‌و انواع‌کم خونیها ازدانشگاه پاریس دروازه‌دولت تلفن ۳۴۳۸۹

ترك تریاك و هروئین
دکتر اسلامدوست حشمت‌الدوله چهار راه‌گلشن تلفن ۴۸۳۲۳ و ۶۱۳۰۶۷

درمان زخم معده روده
باطریقه جدید
دکتر هاشم رستگار میدان فوزیه اول شهناز پذیرائی ۴ تا ۹ بعدازظهر تلفن

درمان روماتیسم واگزما
دکتراختر‌زاد -خیابان انتهاج ۴۳۸۹۵

معالجه امراض مقاربتی وآمیزشی خیابان شاهپور نرسیده به سه راه بوذرجمهری دکتر جلال بهزاد

دکتر عباس نیك نژاد
متخصص از دانشگاه پاریس بیماری گوارشی درمان بواسیر بدون عمل فیستول فیسور بامتد موتر . خیابان گرگان جنوبی پذیرائی عصر ها

دکتر داوران تلفن ۳۰۲۵۴۸
بیماریهای آمیزشی و مجاری ادرار چهار راه دروازه دولت صبح و عصر

بیماریهای معده -کبد-روده
بواسیر بدون عمل جراحی دکتررفیعی مخصص از دانشگاه پاریس خیابان جامی اول کوچه پاریس‌تلفن ۴۸۱۸۹

بیماریهای‌آمیزشی‌مجاری‌ادرار
دکتر احتیاطی دیپلمه امریکاسپه چهارراه پهلوی تلفن ۶۸۴۸۷

مطب دکتر هنربخش
متخصص قلب و عروق
به‌خیابان بزرگمهر شماره ۲۰ انتقال یافت تلفن ۴۶۹۴۳ -۴۴۰۹۰

دکتر فرنوش ۴۸۵۵۵
داخلی ، پوست ، مقاربتی گواهینامه زپاریس امیریه . اول‌منیریه

اکسیژن تراپی شبانه روزی
کلنیك لانتارول موسسه امین خیابان سعدی چهارراه سیدعلی تلفن ۳۴۷۹۷

پوست و موی سر
خیابان شمیران سمدخندان پذیرائی صبح وعصر
دکتر مرتضی سرفراز

درمان فلج اطفال وفلجی
بعداز سکته مغزی
دردهای رماتیسم سیاتیك
دکتر خطیبی
روبروی سینما مهتاب تلفن ۴۷۶۴۶

ترك تریاك دکتر رحمانی
متخصص امراض اعصاب وروح از دانشگاه لندن خیابان پهلوی بالاتر از چهارراه امیراکرم تلفن ۴۵۱۱۴

دکتر پولوسا ۴۶۵۸۹
بیماریهای آمیزشی و مجاری ادرار خیابان فردوسی شمالی کوچه صادق

دندانپزشکان

دکتر علی زردکوهی
دندان‌پزشك - پرکردن دندان بدون احساس درد با دستگاه اراتور پهلوی تخت طاوس تلفن ۶۲۱۹۹۳

برنامه سینماها

سلطان بازداشتگاه - جرج سگال - تام کورتنی
سینه‌موند (۴۸۳۲۱) ۱۱- ۳- ۵ر۱۵- ۷ر۳۰- ۹ر۴۵

رام‌کردن زن‌سرکش- سینماسکوپ-رنگی-
دیاموند (۶۲۸۴۰۰) ۱۱- ۲ر۴۵- ۵- ۷ر۱۵- ۹ر۴۵

گامبیت - رنگی- شرلی مك‌لین- مایکل کین
آتلانتیك (۶۲۷۱۷۱) ریولی (۷۵۷۷۷۷) ۱۱ر۱۵- ۳ر۳۰- ۵ر۳۰- ۷ر۳۰ - ۹ر۳۰ کاپری (۴۸۴۰۱) ۱۱ - ۳ - ۵ - ۷ - ۹ حافظ (۳۴۰۷۴) ۱۰ر۳۰ - ۲ر۳۰ - ۴ر۳۰ - ۶ر۳۰- ۸ر۳۰

دوزندانی سینك‌سینك- چیچو- فرانکو
مولن‌روژ (۷۲۹۲۹) ۱۱ - ۳ر۳۰ - ۵ر۳۰ - ۷ر۳۰ - ۹ر۳۰

جنك وصلح - رنگی- اودی‌هپبورن- ملی‌فرر
دیانا (۴۷۳۶۵) ۱۰ - ۱ - ۴ - ۷ - ۱۰ گلدن‌سیتی (۶۱۳۲۶۹) ۱۱- ۳ر۳۰ - ۶ر۳۰ - ۹ر۳۰ مهتاب (۴۷۷۷۷) کریستال (۳۷۶۷۵) ۱۰ر۳۰ - ۳ - ۶ - ۹ اسکار (۹۵۰۸۹۸) ۹ر۳۰ - ۲ر۳۰ - ۵ر۳۰- ۸ر۳۰ برلیان (۳۳۵۳۵) ۱۰ - ۱- ۴ - ۷ زهره (۳۰۴۸۰۸) ۱۱ - ۲ - ۵ - ۸

درجستجوی تبهکاران- گوگوش- علی‌آزاد- هاشمی
میامی (۷۴۳۲۹) ۱۱ - ۳ - ۵ - ۷ - ۹ رکس (۳۵۲۹۳) همای (۶۹۶۶۴) ستاره (۵۸۷۲۱) ۱۰ر۳۰ - ۲ر۳۰ - ۴ر۳۰ - ۶ر۳۰- ۸ر۳۰ تیسفون (۹۳۸۸۲) المپیا (۹۱۷۹۶) پانوراما (۷۹۳۵۷۰) ۱۰- ۱۲ - ۲ - ۴ - ۶ - ۸
تابستانی سیلوانا ۷ر۳۰ - ۹ر۳۰

غرور وشهوت- رنگی- باشرکت سوفیالورن
تراس کریستال ۷ر۱۵ - ۹ر۱۵

دختروژنرال- سینماسکوپ- رنگی- ویرنالیزی
رادیوسیتی (۴۳۳۲۰) ۱۱ر۱۵ - ۳ر۳۰ - ۵ر۳۰ - ۷ر۳۰ - ۹ر۳۰ نیاگارا (۶۵۳۰۷) ۱۱ - ۳ - ۵ - ۷ - ۹ر۱۵ ب.ب (۶۹۶۴۱) ۱۰ر۳۰ - ۲ - ۴ - ۶ - ۸- ۱۰ ادئون (۳۸۱۱۸) آستارا (۸۴۰۲۲) ۱۰ر۳۰ - ۲ر۳۰ - ۴ر۳۰ - ۶ر۳۰ - ۸ر۳۰

مادر سرگردان- رنگی- سوچیت‌راسن- درمندرا
آسیا (۴۲۹۰۹) ۱۱ر۱۵ - ۲ - ۴ر۳۰ - ۷ - ۹ر۳۰ پرسپولیس (۵۸۱۰۸۳) ۹ر۳۰ - ۱۱ر۳۰ -۲- ۴ر۳۰ - ۷ - ۹ر۳۰ سیلوانا (۳۳۷۷۷) ۱۰ر۳۰ - ۱ - ۳ر۳۰ - ۶ - ۸ر۳۰

زیبای وایکینك - دنگی- دان‌موری- کاریتا
متروپل (۳۹۴۱۰) ۱۰ر۳۰ - ۲ر۳۰ - ۴ر۳۰ - ۶ر۳۰ - ۸ر۳۰ تراس امپایر ۷ر۳۰ - ۹ر۴۵

همبسترهای‌بیگانه- رنگی- راك‌هودسن-
درایوین (۷۸۱۷۹۵) ۷ر۳۰ - ۹ر۳۰

کاپریس- سینماسکوپ - رنگی- دوریس‌دی-
سانترال (۴۸۶۸۶) ۱۱ - ۳ - ۵ - ۷ - ۹ امپایر (۶۲۳۹۴۱) ۱۱ر۱۵- ۳ر۳۰ - ۵ر۳۰- ۷ر۳۰ - ۹ر۳۰ تاج (۳۳۰۶۴) ۱۰ر۳۰- ۲ - ۴ - ۶ - ۸ - ۱۰
تراس نیاگارا ۷ر۳۰ - ۹ر۳۰

بازرس‌کل- رنگی- دانی‌کی- والتر سلزاك
پارامونت (۴۸۳۲۱) ۱۱-۳ر۳۰-۵ر۳۰-۷ر۳۰-۹ر۳۰ ایفل (۴۵۳۷۷) ۱۰- ۱۲- ۲- ۴- ۶- ۸- ۱۰

لحظه انتقام - سینماسکوپ- رنگی- فرانکونرو
رویال (۴۹۷۸۵) ۱۱ر۱۵ - ۳ر۱۵ - ۵ر۱۵- ۷ر۱۵ - ۹ر۱۵ سعدی (۳۶۴۶۸) سهیلا (۳۶۴۳۴) ۱۰ر۳۰ - ۲ر۳۰ - ۴ر۳۰ - ۶ر۳۰- ۸ر۳۰ پلازا (۴۴۲۵۵) ۱۱ - ۳ - ۵ - ۷ - ۹

پروفسور - شمی کاپور- کالپانا
پاسیفیك (۷۳۳۱۱) ۱۱ر۳۰ -۲- ۴ر۳۰- ۷- ۹ر۳۰ اونیورسال (۶۶۹۵۳) ۱۱ر۱۵ -۱ر۴۵- ۴ر۱۵- ۶ر۴۵- ۹ر۱۵ تراس ۷ر۳۰- ۱۰ تهران (۳۸۱۶۵) ۹-۳ر۳۰- ۱۱ر۳۰ -۲ -۴ر۳۰- ۷- ۹ر۳۰ تابستانی ۷ر۳۰- ۱۰ ایران (۳۶۳۵۴) کیهان (۹۲۳۶۰) ژاله (۳۰۴۱۲۰) ۱۰ر۳۰- ۱- ۳ر۳۰- ۶- ۸ر۳۰ نپتون (۷۶۰۱۳۶) ۱۰ر۴۵- ۱۰ر۱- ۱۵ر۳- ۴۵- ۶ر۱۵- ۸ر۴۵ پاسارگاد (۷۹۲۷۸۲) ۱۱ر۳۰- ۱- ۴- ۶ر۳۰- ۹ مونت‌کارلو (۷۹۷۴۱) الوند (۵۵۵۳۸) ۱۰ر۳۰- ۱۲ر۳۰ -۳- ۵ر۳۰- ۸

عربسك - سینماسکوپ - رنگی- گریگوری‌پك -
بولوار (۶۰۲۹۲) ۱۱- ۳- ۵- ۷ر۱۵- ۹ر۳۰

تعطیلات در ساحل نقره‌ای- سینماسکوپ - رنگی-
آریا (۳۹۸۸۴)- ۹ر۱۵- ۱۱ر۱۵- ۱ر۱۵- ۳ر۱۵- ۵ر۱۵ تراس ۷- ۹

برادران شیطان- لورل- هاردی
ماژستیك (۶۸۴۶۱) ۱۱ - ۳ - ۵- ۷- ۹

کت بالو- سینماسکوپ - رنگی- لی‌ماروین
گلدیس (۶۲۸۷۱۳) ۱۱ - ۳ - ۵ - ۷ - ۹

هاملت - سینماسکوپ - اینوکنتواسموکتونفسکی
تراس دیانا ۷- ۹ر۳۰

رودخانه وحشی- سینماسکوپ - رنگی-
تخت جمشید (۴۳۵۵۰) ۱۱ -۳- ۵- ۷- ۹

دنیای قهرمانان- بوتیمار- فریباخاتمی
نادر (۳۹۰۹۵) ۹- ۱۱ ۱- ۳ - ۵ - ۷ - ۹
مراد (۷۳۳۸۲) ۹ر۳۰- ۱۱ر۴۵- ۲- ۴ر۱۵- ۶ر۳۰- ۸ر۴۵
دنیا (۳۳۸۱۲) ۱۰ر۳۰ - ۲ر۳۰ - ۴ر۳۰ - ۶ر۳۰ - ۸ر۳۰
فلور (۲۸۰۹۶) ۱۰ - ۱۲- ۲- ۴- ۶- ۸
رامسر (۵۲۰۶۰) ۱۱ - ۳ - ۵ - ۷- ۹-
جهان (۶۰۳۵۰) ۱۱ - ۳ - ۵- ۷ - ۹
کارون (۹۵۱۰۶۵) ۱۰- ۱۲- ۲- ۴- ۶ - ۸
جی (۹۱۲۰۷) ۱۰ - ۱۲- ۲ - ۴ - ۶- ۸
فرح ۲ر۳۰ - ۴ر۳۰ - ۶ر۳۰ - ۸ر۳۰
ماندانا (۷۹۹۸۲) ۱۰ر۳۰ - ۲ر۳۰ - ۴ر۳۰ - ۶ر۳۰ - ۸ر۳۰
شرق (۵۴۰۲۴) ۱۰ر۳۰ - ۲ر۳۰ - ۴ر۳۰ - ۶ر

شرح حال پرزیدنت ایوبخان رئیس جمهوری پاکستان

دوستان؛ نه اربابان

MOHAMMAD AYUB KHAN
PRESIDENT OF PAKISTAN

In the name of Allah, the Beneficent, the Merciful.

Surely Allah changes not the condition of a people, until they change their own condition.

Friends Not Masters

-۱۹-

در این موقع فقط یك کار منطقی میشد انجام داد وآن خارج کردن سربازان ازمناطق مرزی شمال غرب بودو این درست همان کاری است که انجام شد. کمیته‌ای تحت نظر یك افسر بسیار خوب یعنی ژنرال «سرفرانسیس تاکر» مسئله را مورد مطالعه قرار داد وتوصیه کرد که سربازان از «وزیرستان» فراخوانده شوند. این پیشنهاد معقول و جسورانه قبل از آنکه کشور پاکستان بوجود آید عنوان شد ودولت جدید پاکستان نتایج مطالعات کمیته مزبور راپذیرفت وتصمیم گرفت که آنها رابمورد اجرا بگذارد. مسئولیت قسمت عمده عملیات تخلیه بعهده من گذارده شده بود. موقعی که تصمیم به تخلیه ارتش گرفته شد سربازان مابیش از یکصدروز بود که درایالت مرزی شمال غربی مستقر شده بودند و بدیهی است هرگونه عملیات تخلیه ازاین شرایط مشکل وعملا خطرناك بود. چند روز قبل ازشروع کارتخلیه افراد من هدف گلوله های عشایر قرار گرفتند وچندتن از آنها کشته شدند. من از این ماجرا بشدت عصبانی شدم وتصمیم گرفتم که خیلی فوری و بشدت تلافی کنم.

در نتیجه نه تنها خودرادر مقابل قبایل خشمگین دیدم بلکه یکی از فرماندهان لشکرو نماینده سیاسی دولت نیز که مدعی بود. اقدام من ناصحیح است نگران شده بود. من بامردان عشایری تماس گرفتم وموقعیت خودرا برای آنها روشن کردم. به آنها گفتم که دیگر هرگز نباید سربازان ماراکه مانندخود آنها مسلمانهای خوبی بودند بکشند و توضیح دادم که کشتن آنها اصولا بی معنا است. من درعین حال به آنها تاکید کردم که سربازان مامدافعین پاکستان هستند وآنها نیز مانند من افراد این کشور هستند وبالاخره توضیح دادم که مشغول تخلیه «وزیرستان» هستیم اما اگر بیکی ازسربازان من آسیبی برسد یابطرف آنها تیراندازی شود برمی گردم و به آنها حمله میکنم. آنها منظور مرادرك کردند و من خوشحال بودم که وقتی ازوزیرستان خارج میشدیم افراد عشایرو روسای آنها برای حفاظت ماروی تپه‌ها مستقر شده بودند. آنها روی تمام استحکامات پرچم های سفید برافراشته بودند وتمام مالکین عمده بما کمك میکردند. وباین ترتیب ماتوانستیم که کارتخلیه را بانظم وبا موفقیت بانجام برسانیم.

امروز درآن نقاط مرزی تغییرات بزرگی روی داده ومادر آنجا به پیشرفت های عظیمی نایل آمده‌ایم. درآنجا صدها مدرسه بازشده، صدها کیلومتر راه ساخته شده وبیمارستان ها ودانشکده هائی تاسیس گشته‌اند وچیزی که بیشتر ازهمه اینها انسان را تشویق میکند اینست که همان عشایرمرتباتقاضای آبادانی وعمران بیشتری رادارند.

در این مورد سیاست من روشن است:

ما درکار آنها دخالت نمی‌کنیم تاآنکه خودشان تقاضاکنند ووقتی آنها تقاضا کردند ما بکار عمران وآبادانی منطقه آنها خواهیم پرداخت اما اینکار را ازطریق افراد بخصوصی انجام نمیدهیم. این رویه خیلی خوب موثرواقع شده ودر مناطق مرزی شمال غربی تغییرات زیادی بوجود آورده است. اما مسئله مناطق مرزی شمال غربی بیك معنی یکی از مسائل کوچکی بود که در برابر دولت جدید پاکستان قرارداشت. ماراهی بسیار طولانی و بسیار صعب درپیش داشتیم. ودرست ازهمان ابتدای کار با مشکلات وحشتناکی روبرو شدیم میلیونها نفر از پناهندگان بی‌خانمان ومحتاج به پاکستان سرازیر شده بودند وسرچشمه رودخانه های پنجاب که آب منطقه مارا تامین میکردند در خاك هندقرار داشتند. اینها فقط دونمونه از مشکلات بزرگی بودند که در برابر ما وجود داشتند.

ناتمام

آگهی مجمع همگانی عادی سالیانه

شماره ۲۵

۴۶/۶/۶

بدینوسیله باطلاع آقایان سهامداران محترم شرکت سهامی روشنائی میرساند که مجمع عادی سالیانه درروزپنجشنبه ۴۶/۶/۳۰ ساعت پنج بعدازظهر در محل دفترشرکت برق منطقه‌ای کرمانشاهان واقع در اول خیابان رفعتیه تشکیل میگردد هیئت مدیره شرکت از دارندگان سهام دعوت مینماید که درموقع مقرر حضوربهمرسانند ویا نماینده مختار خودرا معرفی به شرکت در مجمع بفرمایند.

دستور مجمع

۱- استماع گزارش هیئت مدیره وبازرسان

۲- تصویب ترازنامه سال ۱۳۴۵ وتقسیم سود ویژه.

۳- شور واخذ تصمیم درباره پیشنهادات هیئت مدیره نسبت به وضع شرکت.

۴- انتخاب دونفر بازرس.

آ-۲۵۲۱۸ شرکت سهامی روشنائی کرمانشاه

کارنامه صنعت ایران

حوت ۹۹- آبان ۳۶

از صفر تا بی نهایت

بگذارید جوانان امروز بدانند که در دنیای دیروز ماکسانی آمدند و کارهای نشدنی را شدنی کردند وبر شالوده‌های اراده وتصمیم، بناهای بزرگی استوار ساختند.

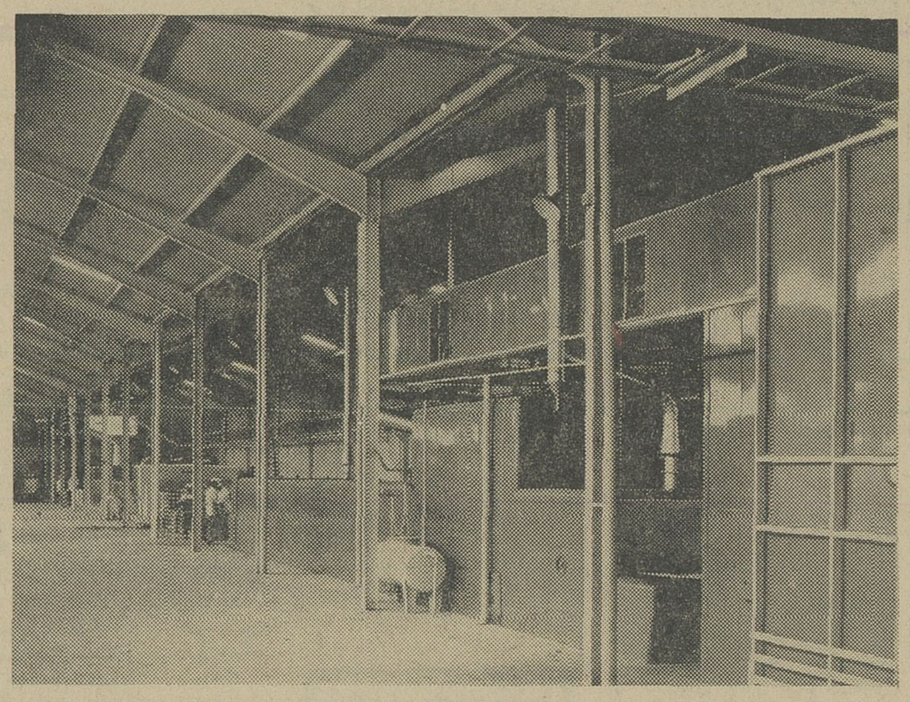

فرمخصوص نان سوخاری که نقش عمده‌ای درکار تهیه یکی ازمحصولات معروف ویتانا بعهده دارد.

پانزده سال پیش که صنایع کشور هنوز مراحل نخستین را می پیمود تا اهسته آهسته به جریان عظیم ترقیات صنعتی دنیا بپیوندد تاسیس یك واحد بیسکویت سازی اقدامی متهورانه بشمار میرفت.

نه تنها در آن زمان بسته‌بندی بیسکویت و عرضه آن تحت یك نام مشخص و برای سراسر کشور در صنعت بیسکویت سازی امری جدید و کاملا بی سابقه بود بلکه بطور کلی در صنایع غذائی مملکت اولین قدم بحساب می آمد.

دکتر رضا تهرانچی که اکنون پس از ۱۵ سال کوشش مدیرعامل بزرگترین کارخانه بیسکوئیت سازی کشور، است هرگز فراموش نمیکند که در آغاز کار این اولین قدم را با چه مشکلاتی برداشت، هرگز فراموش نمیکند که دوستان و خویشان نزدیك او همه یکزبان و یکدل او رااز انجام چنین کاری که تصور موفقیتش نمیرفت منع میکردند.

ولی بگذارید جوانان امروز بدانند که در دنیای دیروز، کسانی آمدند. وکارهائی نشدنی راشدنی کردند و برپی های اراده وتصمیم، بنا های بزرگی استوار کردند.

و آنها، دکتر تهرانچی و سه برادرش دست خالی، خالی خالی کار را شروع کردند و امروز کارخانه‌ای را درخدمت نسل جدید گذارده‌اند که ۸۰٪ تولید بیسکویت کشور را در دست دارد، که ۶۲ نوع محصول را در یك شبکه توزیع سراسری کشور بدست تمامی مصرف کنندگان خود که تقریبا تمامی مردم کشورند می رساند، که ۶۷۰ نفر کارگر و کارمند را اداره میکند، که اکنون بسرعتی باور نکردنی پیش میرود و با بزرگترین کارخانجات بیسکویت و نان سوخاری سازی دنیا برابری میکند.

مدیریت شرکت ویتانا بعهده آقای دکتر تهرانچی است وآقایان جواد تهرانچی، جلیل تهرانچی و جبار تهرانچی به ترتیب عهده‌دار امور اداری، مالی وتولیدی شرکت میباشند.

اولین بیسکویت بسته بندی «ویتانا» که در پانزده سال پیش به بازار عرضه شد بیسکویت طبی و ویتامینیه بود که با فرمول خاص ویتانادریك کارگاه کوچك بوسیله فر غیر خودکار و بصورت کاملا ابتدائی تهیه میشد.

در سال ۱۳۴۲ هنگامیکه دو فر دیگر بظرفیت ۱۶ تن درروز بفر اول اضافه شد ۱۴ نوع بیسکویت دیگر نیز بجمع محصولات سابق پیوست. در چنین زمانی علاوه بر سه فر بیسکویت ساز ی ۱۵ ماشین بسته بندی در این کارخانه کار میکرد و تعداد کارگران مشاغل در طی یك شبانه روز به ۳۰۰ نفر افزایش یافت.

بموازات ترقی سطح زندگی و افزایش قدرت خرید مردم که مسلما تحت تاثیر توسعه صنعتی و تحولات اجتماعی کشور بود تولید روزانه کارخانه ویتانا تاسال ۱۳۴۴ به ۳۰ تن در روز افزایش یافت و در این سال با نصب ۱۲ ماشین خمیر کن خود کار و ۴ سیلوی متحرك بظرفیت ۳۰۰ تن که بوسیله یك کنترل الکترونیکی بدستگاه های خمیر کن متصل می شود مرحله خمیر گیری ازصورت نیمه خود کار بتمام خود کاردرآمد وبا کمك ۳ فر جدید دیگر تولید روزانه کارخانه را تا سال ۱۳۴۵ به ۷۰ تن بالا برد.

در فاصله سالهای ۱۳۴۳ تا ۱۳۴۴ بموازات توسعه تولید کارخانه در زمینه بیسکویت فر بزرك خود کاری بظرفیت ۱۰ تن اولین دانه بیسکویت ویتانا در ۱۵ سال پیش تا امروز شبانه روز بکار تجربه و کاوش برای انتخاب بهترین فرمول بیسکویت مشغول است و بعلاوه در طی این مدت سالهای متاوبی را در آزمایشگاه ها و کارخانجات بیسکویت سازی خارج بمطالعه پرداخته میگوید:

راز مرغوبیت یك بیسکویت در نکات بسیار کوچك و دقیق و ظریفی است که میتواند طعم و کیفیت بیسکویت را بکلی تغییر بدهد - مسئله تنها این نیست که مواد اولیه یك بیسکویت چیست، نکته اساسی انتخاب دقیق مقادیرو تقدم و تاخر اختلاط آن، میزان فعل وانفعالات مکانیکی روی این مواد از قبیل چرخش یا مالش و طرز پخت و درجات حرارت وسایر مسائل است که یك بیسکویت را از بیسکویت دیگر متمایز می کند.

آقای جبار تهرانچی ادامه می دهد:

ما در طی ۱۵ سال گذشته سعی کرده‌ایم که تجربیات و مطالعات فنی خودمان را با بررسی های اجتماعی بر روی ذائقه وسلیقه مردم ایران هم آهنك کنیم و اکنون افتخار میکنیم که توانسته‌ایم با بکار بردن رموز بسیار ظریفی که انحصارا متعلق بکارخانه ویتانا است بیسکویت را آنطور که یك ایرانی میپسندد تهیه و عرضه کنیم بی آنکه در این مورد خود را از همکاری متخصصین مشاور خارجی که در استخدام کارخانه هستند بی نیاز بدانیم.

در مورد مهر استاندارد وتاریخ مصرف که از امتیازات منحصر بفرد محصولات ویتاناست آقای جبار تهرانچی گفت:

کارخانه ویتانا تنها کارخانه مواد غذائی کشور است که ازاولین روز شروع بکار (حتی هنگامیکه با ابتدائی ترین وسائل کار می کرد) محصولات خود را با قید تاریخ مصرف در اختیار خریداران میگذاشت و با توجه باینکه قید تاریخ مصرف روی جعبه‌ها مستلزم وجود آزمایشگاه مجهز و رعایت نکات فنی و بهداشتی بسیار دقیقی است تاکنون جز بیسکویت ویتانا بیسکویت دیگری در کشور ما دارای تاریخ مصرف نیست و بدیهی است بعلت همین امتیازات فنی است که اداره استاندارد و تحقیقات صنعتی کشور فقط کارخانه ویتانا را شایسته استفاده از مهر استاندارد تشخیص داده است.

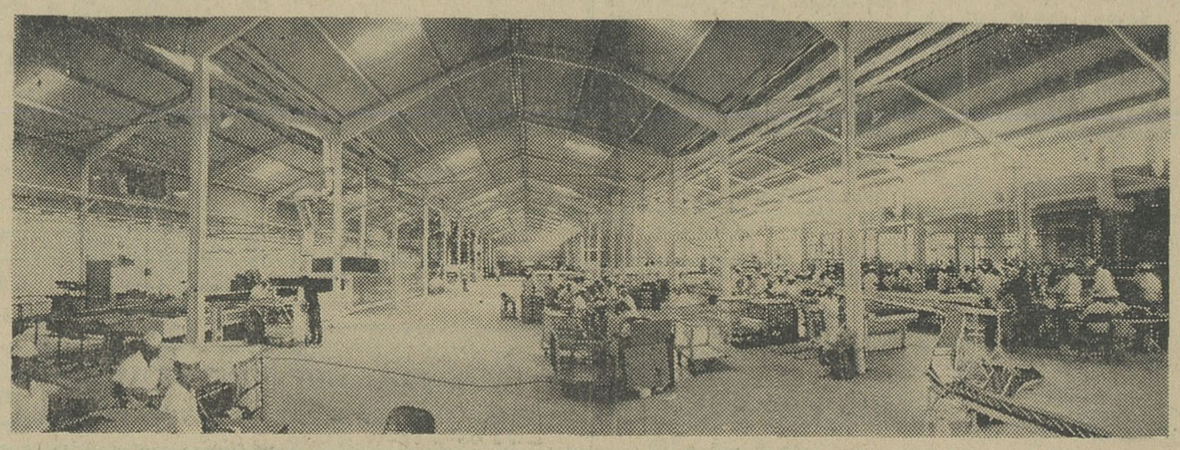

عکسی است نمودارعظمت تاسیسات شکوهمندانه ویتانا

این کارگاه کوچك که سر های پرشوری را در خود جا داده بود هر روز هر ساعت و هرلحظه از روز پیش ساعت پیش و لحظه پیش کاملتر و بزرگتر میشد. یك فر بچند فرو یك قالب دستی قالبزنی بچندین ماشین دستی قالب زنی مبدل شد، تولید روزبروز بالا رفت و در یك جهش بزرك صنعتی یك فر خودکار BRIEN در یك ساختمان جدید و مجهز جانشین آن شد.

در سال ۱۳۳۹ این فر خودکار بیسکویت سازی با کمك ۲ ماشین بسته بندی و ۹۰ کارگر روزانه ۸ تن بیسکویت را به بازار کشور میفرستاد که از دو نوع بیسکویت مخصوص کودکان و یك نوع پتی‌بور تجاوز نمیکرد.

صنعت جوان نان سوخاری را در ایران پی ریزی کرد - کارخانه نان سوخاری ویتانا که یکی از چند کارخانه نان سوخاری بزرك دنیا بشمار میرود از دو فرتشکیل شده که هر یك یکی از مراحل پخت دو مرحله‌ای نان سوخاری‌را بعهده دارد.

سال ۱۳۴۶ که برای ملت ایران یك سال فرخنده و تاریخی است برای کارخانجات ویتانا یك جهش بزرك بحساب می آید زیرا در این سال کارخانه ویفرسازی - شوکلات سازی وآب نبات سازی ویتانا نیز نصب وآماده بهره برداری گردیده است.

آقای جبار تهرانچی مدیر تولید کارخانجات ویتانا که جوانترین برادران تهرانچی است و ازتولید

آگهی تجدید مناقصه شماره ۲

اداره مهندسی نیروی زمینی شاهنشاهی کارهای مربوط به خرید وحمل ونصب ۱۲ دستگاه انبار های فلزی پری فابریکه قابل انتقال واقع درتهران رابرابر مشخصات مربوط به مناقصه میگذارد شرکت کنندگان در مناقصه میتوانندباپرداخت مبلغ چهارهزارو دویست ریال بحساب ۷۷۰ بانك مرکزی ایران بعنوان بهای مشخصات و اوراق مناقصه وتسلیم قبض مربوط اسناد و مدارك مناقصه را ازروز ۴۶/۶/۱۶ تاآخروقت اداری روز ۴۶/۶/۳۰ ازدائره نوسازی این اداره واقع درمیدان فردوسی خیابان پارس پلاك ۱۰۰ دریافت وپیشنهادات خودرا حداکثر تاساعت ۱۲ روز ۴۶/۷/۱ در مقابل اخذرسید بدفتر دایره مذکور تسلیم نمایند.

پیشنهادات واصله درساعت ۹ صبح روز ۴۶/۷/۲ باز و قرائت خواهد گردید.

اداره مهندسی نیروی زمینی شاهنشاهی

آ-۲۵۱۵۶

نویسنده: احمد احرار

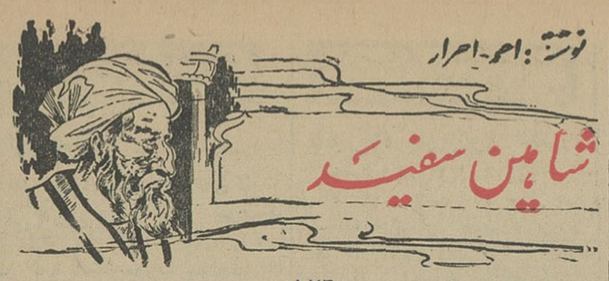

-۱۲۶-

در حقیقت حسن تصمیم داشت سازمان سیاسی واداری ولیز تشکیلات رزمی باطنیه را نخست در الموت وتدریجا در قلاع دیگری که بدست باطنیان افتاده بود بنیاد نهد و جنك مذهبی رابا جنك سیاسی ونظامی توام سازد.

طی چندماهی که دژ الموت در محاصره بود حسن اندیشه های خودرا درباب تنظیم سازمان سیاسی و اداری و نظامی الموت بصورت برنامه مدونی تنظیم کرده و آماده بود تابلافاصله بمعرض اجرا بگذارد. این بود که ازبامداد روز شنبه، همانگونه که در اجتماع روز جمعه اعلام شده بود، زندگی ساکنان الموت تحت یك سلسله نظامات وترتیبات تازه قرار گرفت و همانروز حسن نامه هایی به مراکز مختلف باطنیان کشور نوشت واز کلیه دهبران باطنی برای تشکیل اجتماع بزرگی به الموت دعوت کرد.

نهضت باطنیه ایران تااین زمان از حدود یك مبارزه و تجدید نظرطلبی مذهبی تجاوز میکرد. درحالیکه حسن تصمیم داشت پایه‌های حکومت مستقلی را بر اساس آئین باطنی استوار سازد ورژیم تازه‌ای بنیان نهد که مذهب فقط یکی از جنبه‌های آن بود. متعاقب دستور و اشاره حسن، اکثریت خانوارهای باطنی به دژها منتقل گشته بودند و اکنون موقع آن بود که نخستین اجتماعات باطنی درداخل دژها شکل پیدا کند.

بدینقرار، می‌بایستی الموت بعنوان مرکز حکومت باطنی بصورت اولین واحد اجتماعی واداری وسیاسی فرقه اسماعیلیه سازمان داده شود والگوی سایر قلاع و مراکز تجمع باطنیان قرارگیرد.

طرحی که حسن برای تاسیس مرکز تشکیلات اداری ونظامی ومذهبی حکومت باطنی درالموت آماده ساخته بود، از مطالعات ومشاهدات وی در قاهره وبغداد الهام میگرفت که بانظرات وابتکارات شخصی خویش ادغام کرده بود.

بموجب این طرح وظایف هرکدام ازساکنان قلعه الموت ازلحاظ فردی واجتماعی مشخص میگشت. افراد بدون استثناء میبایستی برای تامین معاش فردی وگذراندن اوقات واداره زندگانی خود شغلی پیشه کنند. انتخاب شغل برای ایشان آزاد بود. هرکس میتوانست بنابسابقه واطلاع و استعداد وذوق شخصی خود هرپیشه‌ای رااز زراعت گرفته تا تجارت و صنعتگری و کاسبی وکارگری برگزیند وبطور انفرادی بکار مشغول شود. لکن هریك ازافراد، درحالیکه کار وکسبی جداگانه داشت خودبخود عضوی از جامعه باطنی محسوب میشدو موظف بودانجام مسئولیت هائی راکه ازطرف جامعه بعهده اوگذارده میشد در جنب اشتغال خصوصی خود تعهد کند.

بدینسان فعالیت های عمومی در جامعه باطنی باهمکاری دستجمعی وافتخاری افراد جامعه صورت میگرفت و صرفنظر از خدمات قشونی که مطابق برنامه معینی برای همگان اجباری شمرده میشد، سایروظایف اجتماعی از طرف سازمان رهبری معین وبه افراد ابلاغ میگشت.

ازلحاظ فردی و خصوصی عموم افراد درقبال قوانین ومقررات جامعه باطنی یکسان شمرده میشدند و حقوق مساوی داشتند. ولی موقعیت اجتماعی هرفرد موکول باین بود که در کدام طبقه از طبقات هفتگانه مذهب باطنی قرار داشته باشد. افراد عامی طبقه «مستجیبان» را تشکیل میدادندو تدریجا که موفق میشدند مراحل و آزمایشات لازم را بگذرانند بدرجه «ماذون اصغر» و «ماذون اکبر» و «معلم» میرسیدند.

مرتبه مافوق «معلم» در مراتب سبعه مذهب اسماعیلی «داعی» بود. اما کمتر امکان داشت که فرد عادی باین مقام برسد، زیرا «داعی» مقام افراد نخبه وبرجسته و تحصیلکرده باطنی بود که قدرت وشرایط لازم برای دعوت و لیاقت تماس مستقیم با «حجت» یا «پیر» که واسطه میان امام و خلایق بود، داشتند.

نخستین دستور حسن این بود که کلیه مردان وجوانان باطنی، موظفند هرروزمدت معینی ورزش کنند وباین منظور ازبامداد شنبه‌ای که حسن انقلاب اجتماعی خودرا درالموت آغاز کرد، ساختمان چند ورزشگاه در داخل دژ شروع شدتا ساکنان دژبنوبت درین ورزشگاه‌ها بورزش های متداول زمان «ورزش زورخانه‌ای» بپردازند. بناهائی ازین قبیل میبایستی با همکاری دستجمعی ساکنان دژ صورت بگیرد وهرکس موظف بود لحظاتی ازوقت روزانه خودرا باین قبیل خدمات مثل همکاری درراه احداث ورزشگاه، مسجد، مدرسه، بیمارستان وغیره اختصاص دهد. درعوض استفاده ازین موسسات برای همه افراد مجانی بود.

نتیجه مسابقات ورودی مدرسه عالی نقشه‌برداری و آموزشگاه مقدماتی نقشه‌برداری:

الف - مدرسه عالی نقشه برداری

اسامی قبول شدگان:

آقایان عبدالرضا اقبالی رشتخواری، احمد نوحی، بهزاد سبکتکین، هوشنك رازنهان، ایرج روحانی نجف‌آبادی، علیرضا هدایتی، مصطفی مدنی، محسن نقشینه ارجمند، اسدالله اسدزاده سرشوری، علی‌اصغر زعفری، مرتضی اعلمی هرندی، اسماعیل طاهری قزوینی، علی دانائی، مهدی سهرابی، منوچهر علی‌پور، تقی سلیمی، منوچهر سماواتی، پرویز نیکپوربدر، محمدعلی حبیب‌نژاد، مصطفی طب.

اسامی ذخیره ها:

آقایان ناصرالدین بزرك‌زاده، نایر گیویان، حسن بابائی، میرجلال‌الدین بکتاشی، ابوالقاسم انوری، محمدعلی تهرانیان، ابوالقاسم بیهقی، ابراهیم نیکی ملکی، فریدون کمیلی.

ب - آموزشگاه مقدماتی نقشه برداری

اسامی قبول شدگان:

آقایان نادر شایگان شام‌اسبی، محسن شمس، ولی‌الله اسکندری، علی ثقفی، حسن همتی، محمدحسن حریری‌شبستری، محمدباقر شریعتمداری، شمسعلی نوبخت دوران، محمدابراهیم خراسانی، ایرج کاتبی کاشی، محمد نیکخواه امیری، محمدعلی عقیق، عادل خلیلی خامنه، سلطان محمود کریمی، سیدمحمدعلی کاتبی، منوچهر مهاجرین، موسی نوئیل آقائی، محمد رزاقی، رضا نگارش، محمود ترابی، محمد لقمانی، وارطان وارطانیان ماکاری، علی‌اکبر عسکریان، جهانگیر عراقی، سید حسین سادات اخوی، فیروز برزا، منوچهر رزاقی، خسرو ناظمی، سید حسین اعلائی، رضا بوستان‌آبادی مارالان، سیدقاسم زیتونی، حسن شیرزادی اصفهانی، حسن صبوحانیان، سیدعباس شاهد همدانی‌الاصل، سید هادی فراشباشی، محمدباقر مدبرنیا، رضا احمدی، نبی‌الله خوش‌آئین، حسین سیدعلوی، بهمن امین‌الشریعه، ایرج صفرنژاد عربی، محمدعلی ایران‌منش، ذبیح‌الله صالحی، احمد قربانعلی، اکبر اکبرزاده ممقانی‌لو.

اسامی ذخیره‌ها:

آقایان فتح‌الله سلیمانی‌تبار، عبدالحسین‌پویه، حسین روشنی‌مقدم، محمدهادی نکتاشی، مجتبی معصومی، علی خراسانی‌زاده، عباس حسینی، شعاع‌الله صفائی، داود مشهد محمدعلی‌خراط، عزت‌الله عزت‌الهی مقدم، محمد اسماعیل‌زاده، علی‌محمد آزادگان، قربانعلی نجعی، قاسم مظفری گلوگاهی، مصطفی میرزاحسن کتابفروش، فرحبخش محمود کلائی، بهروز سنوئی محصل، جعفر پیرهاشمی، غلامحسین مظلوم، حسن مقیمی، سعید رضوی.

قبول شدگان برای ثبت‌نام از تاریخ ۴۶/۶/۴ لغایت ۴۶/۶/۱۲ وافراد ذخیره از تاریخ ۴۶/۶/۱۳ لغایت ۴۶/۶/۲۰ از ساعت هشت صبح تا ساعت ۱۲ بدفتر آموزش سازمان نقشه برداری واقع در دوراهی مهرآباد مراجعه نمایند.

سازمان نقشه‌برداری

گزارشهای خبرنگاران ما از شهرستانها

۲ باغ کودك درمرودشت ایجادمیشود

دو قطعه زمین بمساحت تقریبا یکهزار متر مربع از اراضی پارك‌شهر مرودشت برای ایجاد ۲ باغ کودك اختصاص یافت .

بنابگزارش خبرنگار ما در مرودشت : این تصمیم بدستور آقای صدری استاندار فارس گرفته شدو هم‌اکنون‌شهرداری مشغول تهیه وسایل بازی کودکان و آماده کردن آنها میباشد .

بفرمان علیاحضرت فرح پهلوی

۴۰ جوان عشایری مجانا در شیراز تحصیل‌میکنند

بدستور علیاحضرت شهبانو ، چهل نفر از با استعداد ترین جوانان عشایر شیراز برای‌تحصیل در دبیرستان های این شهرانتخاب شدند . این عده بطور شبانه روزی در دانشسرای عشایری‌مسکن‌خواهند داشت و روزها به تحصیل دردوره متوسطه ادامه میدهند و هزینه اقامت و تحصیل آنها از طرف‌دولت تامین شده است .

خبرنگار ما در شیراز گزارش داد : علیاحضرت شهبانو ، درسفر اخیرخود بفارس ، برای تعیین بااستعداد ترین جوانان عشایر و تحصیل آنها در دبیرستان های شیراز اوامر موکدی صادرفرموده بودند .

بهمین جهت پریروز بین ۱۶۴ نفر از فرزندان عشایر قشقائی ، عرب باصری ، ممسنی و کوه مره‌سرخی امتحان درسی بعمل آمد و چهل نفر آنان انتخاب و برای تحصیل در دبیرستان های شیراز در نظر گرفته شدند .

آوار در رضائیه سه نفر را کشت

خبرنگار مادر رضائیه گزارش داد: چهار نفر کارگر باسامی غلام محمودی ، مشهدی کریم ، میرولی‌و موسی‌زین‌العابدینی هنگامیکه‌سرگرم «پی کنی» دیواری‌در یکی‌ازکارخانه‌های سبزه‌پاك کنی رضائیه بودند ناگهان دیوار فرو ریخت و کارگران مزبور زیر آوار ماندند . بااطلاع جریان بمقامات مربوطه آقایان مدیر کل بهداری ، شهردار عده‌ای از افسران شهربانی ، مامورین آتش نشانی و لشگر ٤ رضائیه در محل واقعه‌حاضر شدند وپس از مدتی تلاش اجساد سه تن از آنان‌را از زیرخاك بیرون‌آورند. در این واقعه یکی از کارگران بنام موسی زین‌العابدینی ومرد عابری بنام احمد نیز بشدت مجروح شدند و به بیمارستان انتقال یافتند .

قربانی حادثه

خبرنگار ما در اصفهان گزارش داد : پریرور اتومبیل جیپ‌شماره ۸۱۳۵ برانندگی آقای ذبیح‌الله خسروانی (رئیس سابق‌حسابداری اداره آمار اصفهان) هنگامی که از معادن ذغال سنك مورچه‌خورت عازم اصفهان بود در ۲۴ کیلومتری اصفهان بعلت ترکیدن لاستیك‌از جاده منحرف شد و واژگون گردید .

دراین حادثه آقای خسروانی در دم کشته شد .

سم

۵ گاو راکشت

خبرنگار ما در چقلوندی گزارش داد : شخصی بنام احمد سپهوند یکی از ساکنان قریه « موسیوند » چقلوندی از توابع لرستان برای اینکه ۵ راس گاو خود را ازآزار «کنه » راحت سازد به بدن آنها سم «آلدرین مالید ، ولی سم آنچنان قوی بود که موجب تلف شدن گاو ها گردید .

برکناری معاون بازرسی شهرداری‌تبریز

کفیل جدید این‌شهرداری تعیین شد

بدنبال‌رسیدگی هیئت سه نفری بشکایات مردم از شهرداری تبریز ، پریروز دستور برکناری آقای معمارپور معاون دایره بازرسی شهرداری تبریز صادر شد و بدنبال انحلال دایره بازرسی شهرداری، امور دایره مذکور به قسمت اجرائی شهرداری تبریز محول گردید .

خبرنگار ما در تبریز گزارش داد : همچنین بموجب حکمی که از طرف آقای مهندس سرلك استاندار آذربایجان شرقی صادر گردیده است ، کفالت شهرداری تبریز به آقای نوری بیات رئیس امور مالی شهرداری واگذار گردیده و بقرار اطلاع آقای قاضی طباطبائی کفیل قبلی شهرداری برای یکماه بمرخصی رفته است .

ضمنا رفتگری بنام جعفر صالحیان که در برزن سه تبریزمشغول کار بودو بعنوان بازرس از مردم واصناف اخاذی میکرد از کاربرکنار گردید .

دردومین‌جلسه هیئت مشورتی روزنامه‌اطلاعات درمرند گفته‌شد:

آب آشامیدنی مرند ، املاح آهکی فراوان دارد

ساختمان بیمارستان این‌شهرسالهاپیش‌شروع شده ولی‌تاکنون‌نیمه تمام‌مانده‌است

آقای عاقبت — آقای شکرائی — آقای صباغ — آقای امیراحمدی — آقای فرشبافان

دومین جلسه هیئت مشورتی روزنامه اطلاعات در مرند دردفتر نمایندگی اطلاعات در این شهر تشکیل شد .

* آب آهکی

بنابگزارش خبرنگار مادرمرند: نخستین سخنران این جلسه‌آقای یوسف صباغ بود که پیرامون وضع آب آشامیدنی شهر مرند صحبت کردو گفت :آب‌آشامیدنی مرند ، بعلت عوامل طبیعی زیر زمینی ، آهکی میباشد . این‌امر موجب گردیده است که عده کثیری از اهالی به امراض کلیوی و سنك مثانه مبتلا شوند .

آقای شکرائی ضمن تائید اظهارات آقای صباغ گفت :

وجود آهك در آب آشامیدنی باعث شده که عده‌ای از ساکنان این شهر از منطقه « پیام » که در هیجده کیلو متری مرند قرار دارد ، آب آشامیدنی تهیه کنند اما انجام اینکار برای همه مقدور نیست ، جا دارد بخاطر سلامتی اهالی مرند وضعی فراهم شود که آب لوله کشی را تصفیه‌نمایند.

* بیمارستان نیمه تمام

«مرند باتوابع قریب یکصد و هشتاد هزار نفر جمعیت‌دارد ولی بیمارستان ندارد . سالها پیش ساختمان کباب بیمارستان ۳۵ تختخوابی در این شهر آغاز شد امابه نتیجه نرسید »

این سخنان توسط آقای‌یوسف عاقبت عنوان گردید . ناطق خاطر نشان ساخت که نبودن بیمارستان در مرند مشکل فراوانی برای بیماران این شهر بوجود آورده است ، چرا ساختمان بیمارستان مذکور به پایان نمی رسد معلوم نیست ؟

* درخطر سیل

بعد آقای فرشبافان اظهار داشت : مرند ، در قسمت شمال کوه« میشاب» واقع شده است بدین لحاظ در تهدید سیل قرار دارد . ساکنان مرند سالهاست تقاضا دارند که سدی برروددخانه هائی که از محله های «یالدور »و «بلوار » این شهر میگذردایجاد گردد ولی تاکنون باین‌موضوع که بازندگی صد هاخانواده بستگی دارد توجهی نشده است .

* جاده ندارد

آخرین سخنران جلسه آقای علی امیر احمدی بود که گفت : دهکده های شهرستان مرند،اکثرا در مناطق کوهستانی قرار گرفته‌اند و این قراء جاده ماشین روندارد. دهستان «یکانات » نیز که چهارده آبادی دارد بوضع تشریح شده مبتلاست ، ساکنان این دهکده‌ها بعلت نبودن جاده نمی توانند باخیال راحت بمرند بیایند و خریدنمایند، بدین جهت بوضع اقتصاد این‌شهر لطمه فراوان وارد میشود ،موضوع دیگر اینکه حال که خرید غله دراکثر شهر های آذربایجان شروع شده است خوبست‌درمورد خرید گندم و جو کشاورزان‌مرند که تاکنون موفق بفروش آن نشده‌اند اقداماتی صورت گیرد.

دراینجا جلسه هیئت مشورتی روزنامه اطلاعات در مرند پایان یافت .

امور مالی دانشگاه تبریز

در دبیرخانه مرکزی‌دانشگاه متمرکز شد

خبرنگار ما در تبریز گزارش داد : بدستور آقای دکترمنتصری رئیس دانشگاه تبریز ، از پریروز کلیه امور مالی دانشگاه تبریز ، در دبیرخانه مرکزی دانشگاه متمرکز شد و آقای کیاهاشمی‌بریاست حسابداری کل دانشگاه تعیین گردید .

ضمنا یك دفتر مهندسی در دانشکده فنی دانشگاه تبریزبوجود آمدکه دانشجویان زیر نظر استادان مربوطه ، دراجرای پروژه های دانشگاه همچنین طرحهای عمرانی شهرتبریزکمك خواهند کرد .

برای تکثیرماهی‌های سفید وخاویار

تعداد کثیری ماهی دربندرپهلوی به آب ریخته شد

خبرنگار ما در بندر پهلوی گزارش داد : پریروز طی مراسمی که باحضور آقای دکتر سام استاندار گیلان ، تیمسار دریادار روستا زادفرمانده نیروی دریائی شمال ، آقای خطیبی مدیر عامل شیلات و عده‌ای از معاریف درمحل‌انستیتوبررسی های علمی ماهی ایران برگزار گردید ، بمنظور تکثیر ماهی ، تعداد ۲۳۸۱۵ عدد ماهی سفید و ماهی غضروفی وخاویار به‌آب ریخته شد همه‌ساله این نوع ماهی ها در دونوبت یکبار در تابستان و یکبار در اواخر پائیز به‌آب ریخته میشود .

افتتاح گرمابه زندان شهربانی نیشابور

خبرنگار ما در نیشابورگزارش داد : پریروز گرمابه مجهز و نوساز زندان شهربانی نیشابور ، بنام شاهنشاه آریامهر توسط آقای خلعتبری فرماندار این شهرستان گشایش یافت .

در مراسمی که بدین منظور در محوطه شهربانی نیشابور با حضور جمعی از روسای ادارات دولتی و معاریف برپا گردیده بود رئیس و معاون شهربانی و رئیس زندان شهربانی نیشابور سخنرانی کردند و نحوه ایجاد این حمام را تشریح نمودند .

عکس بالا آقای خلعتبری فرماندار نیشابور را هنگام گشایش این گرمابه نشان میدهد .

۱۵۰هکتارجنگل «غزال»سوخت

جنگل غزال که‌در ۳۵ کیلو متری معمولان قرار دارد آتش گرفت .

خبرنگار ما در معمولان گزارش داد : جریان حریق به مامورین جنگلبانی وگارد جنگل‌معمولان اطلاع داده شدو سربازان گارد جنگل باتفاق مامورین جنگلبانی در محل واقعه حاضر شدند وبه اطفای حریق جنگل غزال پرداختند .

شدت آتش سوزی بحدی بود که مامورین مذکور موفق گردیدند پس از چهار شبانه روز تلاش ، حریق جنگل را خاموش کنند ودر نتیجه نزدیك به یکصدو پنجاه هکتار از جنگل غزال سوخت .

هنوز کیفیت وقوع حریق در جنگل مذکور معلوم نشده است و مامورین مشغول تحقیق‌هستند.

در روستای «ژاومرك» شاه آباد غرب

زنی خودرا حلق آویز کرد

خبرنگار ما در شاه آباد غرب گزارش داد : پریروز بانو کافیه پنجاه ساله همسر جوهر یکی از ساکنان دهکده «ژاومرك » از توابع شاه آباد غرب خودرا با طناب از درختی حلق‌آویز کرد و بزندگی خویش خاتمه بخشید .

توسط کسان بانو کافیه ،جریان به‌پاسگاه ژاندارمری شاه‌آباد غرب اطلاع داده شد و آقایان مظفری بازپرس و دکتر کوه‌بر پزشك قانونی در محل حادثه حاضر گردیدند و از جنازه بانو کافیه معاینه شدو پرونده‌ای دراین مورد تشکیل گردید ،هنوز علت اقدام بانو کافیه معلوم نشده است .

موتوسیکلت سوار،دوچرخه‌سوارراکشت

صبح دیروز موتوسیکلت سواری‌بنام ولی‌اله درخشان‌هنگام‌حرکت درخیابان ۲۰متری شهناز شهریار بعلت سرعت بیش ازحدو عدم کنترل موتوسیکلت بادوچرخه سوار ۱۴ساله‌ای بنام«مهدی آب» دانش آموز تصادف کرد وویرا مجروح ساخت . مجروح به‌بیمارستان انتقال یافت ولی براثر شدت جراحات وخونریزی مغزی درگذشت .راننده موتوسیکلت دستگیر شد و جریان‌از طریق‌ژاندارمری شهریار تحت‌رسیدگی قرار گرفت .

۱۲ پلاژ سوخت

خبرنگار ما در بندر پهلوی گزارش داد : در قسمتی از پلاژ های ساحلی پشت‌بیمارستان محمد رضاشاه پهلوی بندر پهلوی‌حریقی رویداد که طی آن ۱۲ پلاژسوخت.

مامورین آتش نشانی شهرداری پس از یکساعت آتش راخاموش کردند . بقرار اطلاع حریق ازمحل یك عکاسی واقع در ساحل دریا شروع شده و به پلاژ ها سرایت کرده است .

درشت شورای داوری تشکیل‌میشود

در دو حوزه شهرستان رشت ، شورای داوری تشکیل‌میگردد .

گزارش خبرنگار ما در رشت حاکیست : ثبت نام رای - دهندگان برای انتخاب اعضای شورای داوری از روز یکشنبه دوازدهم شهریور ماه (فردا) شروع میشود و آراء ماخوزه در شانزدهم شهریور ماه قرائت خواهد شد .

افسران دانشگاه انگلستان در شیراز

خبرنگار ما در شیراز گزارش داد : بعداز ظهر پریروز ۲۸ نفراز افسران عالیرتبه دانشگاه دفاع ملی انگلستان بمنظور بازدید از آثار تاریخی تخت جمشید بایك فروند هواپیمای اختصاصی به‌شیراز وارد شدند . افسران مذکور باآقای صدری استاندار فارس ملاقات نمودند و سپس ببازدید از نقاط دیدنی شهر پرداختند و همانروز آثار تاریخی تخت جمشید مورد بازدید افسران انگلیسی قرار گرفت .

هنگام معاینهٔ لاشه های گوشت درکشتارگاه‌صومعه‌سرا

بازرس‌شهرداری بادوضربه‌کارد مجروح‌شد

خبرنگار ما درصومعه‌سرا گزارش داد : صبح امروز آقای فریدون اسکندری بازرس‌بهداشتی شهرداری صومعه‌سرا ، هنگامیکه درکشتارگاه این شهرمشغول‌معاینهٔ‌لاشه‌های‌گوشت بود ، یکی از قصابان بنام محمد گلشائی باکارد بوی حمله ورشد و اورا بشدت مجروح کرد .

آقای اسکندری که دچار خونریزی شدیدی شده بود بوسیله‌آقای‌خاکپور رئیس حسابداری شهرداری صومعه‌سرا به بیمارستان محمد رضا، شاه پهلوی منتقل گردید . فعلا ضارب متواری است و مامورین در صدد دستگیری وی میباشند .

امکانات واستعدادهای بندر لنگه

اینجا میتواند تبدیل به بزرگترین کارگاه های کشتی سازی‌شود

این‌شهرانبارغله‌خلیج‌فارس بوده‌است!

از : مهندس زاده — نماینده اعزامی سازمان شهرستانها

سیمای شهرستانها

«۲۴۳»

... صحبتهای آقای سعدی درباره کیفیت وضع کنونی بندر لنگه وامکانات واستعدادهای‌موجود که در جهت پیشرفت بیشتر این شهرستان میتواند مورد استفاده قرار گیرد ، باصطلاح«گل»انداخته بود و هنگامی که در این باره صحبت می‌کرد . شوروشوق‌جوانی در وجود این بازرگان پیر و سرشناس می‌جوشید وباعلاقه و اشتیاق در اینمورد صحبت می - داشت ...

* دگرگون شده

میگفت : اقداماتی که در زمینه ایجاد ارتباط ، شهرسازی ،عمران وآبادی ، رفع احتیاجات ومشکلات مردم بندر لنگه طی سالهای اخیر بعمل آمده حقیقتا قابل تحسین و ستایش است و باآنکه هنوز این اقدامات و فعالیتها تکمیل و تمام نشده معهذا در مدخل‌شهردیده‌اید و یا میروید و می‌بینید که از همین حالا چهره این شهر ساحلی دگرگون شده است .

میگفت : فعالیتها و اقداماتی‌که از طرف سازمان عمران و امداد بنادر جنوب در بندر لنگه و در سایر بنادر و سواحل جنوب‌صورت گرفته در حدود وسعت و حجم‌خود بسیار مفید و موثر می‌باشد ولی برای تسریع در تکمیل این‌فعالیت ها وبهره‌برداری و نتیجه‌گیری کامل از آن ، بنظر میرسد که اقدامات وسیع‌تر وعمیق‌تری ، مخصوصا در زمینه های اقتصادی ضروری باشد .

* امکانات صنعتی

اگر مطالعاتی صورت گیرد که دراین شهرستان چه‌کارهائی از نظر صنعتی می‌توان انجام داد وچه کارخانه‌هائی میتوان دائر کرد،شاید بیجا نباشد . مثلا شنیده‌ام‌دراطراف بندر لنگه سیمان طبیعی وجوددارد واگر یك کارخانه سیمان در این شهرستان دائر شود کمك بزرگی است برای پیشرفت وضع اقتصادی مردم .

میگفت : بندر «کنك» درفاصله تقریبا شش کیلومتری سمت‌شرقی بندرلنگه که اکنون به صورت دهکده‌ای‌درآمده‌استعداد وآمادگی آنرا دارد که تبدیل بیك کارگاه بزرك کشتی‌سازی شود .ساکنین بومی بندرکنك در سابق به کار کشتی‌سازی علاقمند بودند واکنون هم بدنه و اسکلت قایق‌های بزرك بادبانی و لنچهای کوچك و بزرك را میسازند . سابقا اغلب کشتیهای بادبانی که در خلیج فارس رفت‌و- آمد میکردند محصول کارگاه کشتی‌سازی بندر کنك بودند وحالا هم هنوز این صنعت مهم و معتبر در آن بندرگاه کوچك فراموش نشده است .

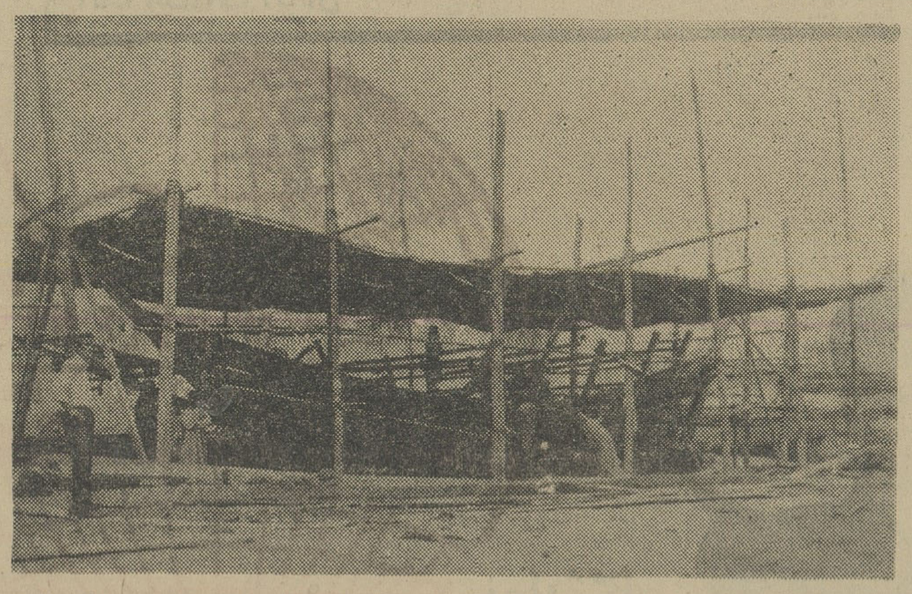

یك «لنج» نسبتا کوچك که‌در کارگاه کشتی‌سازی «بندرکنك» ،واقع در نزدیکی بندر لنگه ساخته میشود در عکس بالا مشخص می‌باشد این بندرگاه استعداد آنرادارد که‌تبدیل به‌عظیم‌ترین کارگاه های کشتی‌سازی شود . زیرا که‌ساکنین آن همه در این صنعت‌مهم تجربه و ممارست دارندونسبت باین فن علاقمندند .

* احیای صنعت‌کشتی‌سازی

اگر اکنون که کشور ما روبه صنعتی‌شدن میرود برای احیای صنعت کشتی‌سازی در این منطقه اقدامی صورت گیرد و مباشران‌و متصدیان کارگاههای کوچك کشتی سازی که در حال حاضر محصول کارشان منحصر و محدود به‌قایق‌ها ولنچهای کوچك است که آنهم سالانه از پنج شش فروند تجاوز نمیکند ، کمکهائی بشودو مورد تشویق قرار بگیرند . بدون شك این دهکده ساحلی تبدیل به یك شهر بزرك صنعتی خواهد شد.

* امکانات کشاورزی

میگفت : اکثر نقاط شهرستان بندر لنگه از نظر کشاورزی بی- استعداد نیست و اگر آب در این سرزمین باندازه کافی باشدوکمك های موثری بکشاورزان و زارعین این منطقه صورت بگیرد نه‌فقط غله و میوه مصرفی این شهرستان تامین میشود بلکه بازار محصول آنرا میتوان بسایر نقاط هم‌صادر نمود.

آقای سعدی تاکید میکرد که: نواحی اطراف این شهرستان در سابق انبار غله خلیج فارس بوده‌و ساکنین هردو سمت خلیج از محصولات کشاورزی این حدود استفاده میکرده‌اند ...

***

ساعتی از ظهر گذشته وشدت گرمای‌هوا باوج رسیده بود و در چنان کیفیتی بازدید ازنقاط‌مختلف شهر ساحلی بندر لنگه طاقت‌فرسا بنظر میرسید ؟

عصر همانروز قسمتهای مختلف شهر ساحلی بندر لنگه را مورد بازدید قرار دادم . تمام موسسات و سازمانهای دولتی شهر بمناسبت آنکه شب تاسوعا و دوروز بعداز آنهم ایام سوگواری بود تعطیل شده بود و متاسفانه موفق نشدم‌با هیچیك از متصدیان ومسئولان‌امور شهر دربارهٔ اقدامات و فعالیت‌های عمرانی که در این شهرستان صورت گرفته و برنامه‌هائی که‌در این زمینه بمرحله اجرا درآمده است ، تماس بگیرم . و آنچه در باره این شهرستان باستحضار رسیده و میرسد نتیجهٔ بررسی و تحقیق از اهالی و مطلعین محلی ویا مشاهدات شخصی می‌باشد ...

* سینما ندارد ....

فیلم و سینما هنوز در بندرلنگه گرفته شده است ... راه ورخنه نیافته است در این‌شهر ساحلی سینما و وسائل تفریح و سرگرمی دیگر وجود ندارد وتنها سرگرمی مردم استفاده از برنامه های رادیو است . صدای رادیو ایران و فرستنده‌های زاهدان و اهواز بخوبی دربندر لنگه شنیده میشود .

دراین شهرستان حتی هنوز از تابلوهای رنگارنك و نئون اثری دیده نمیشود و لامپهای فلورسنت دربندر لنگه منحصر به همان‌لامپ هائی است که در خیابان مدخل شهر و در محوطه وسیعی که نمایشگر چهره جدید این شهر می‌باشد از طرف سازمان امدادو عمران بنادر جنوب برفراز پایه‌های بلند و آهنین نصب گشته است.. بجز ساختمانهای جدید ورنگارنك مدخل شهر بندر لنگه که چهره جدیدی باین شهر قدیمی‌داده‌است در محله مسکونی بندر لنگه که نمایشگر چهره کنونی این شهر می‌باشد ۳۴ دستگاه‌ساختمان‌جدید وآجری برای کارمندان دولت در این شهر ساحلی احداث گشته‌و علاوه بر آن عمارت شهرداری‌بندر لنگه نیز تعمیر شده و به صورت نوینی درآمده است .

مطلعین محلی بندر لنگه می- گفتند قرار است‌ازطرف شهرداری محل یك باغ کودك در این شهر احداث شود اما محوطه این باغ‌که قاعدتا می‌بایستی وسیع باشد فقط در حدود یکصدوهفتاد متر در نظر گرفته شده است ...

* در یزد

باکوشش های اعضای گروه پزشکی شماره ۹۲ سپاه‌بهداشت «طرزجان » از توابع یزد دوباب گرمابه مجهز بدوش در قراء «گور » و « گاو افشار » ایجاد گردید و ۳ چشمه و قنات در دهکده «منشاد » بهداشتی شده است .

* درخوی

افراد گروه پزشکی شماره ۲۷۱ سپاه بهداشت روستای«زور آباد » خوی دو باب حمام مجهزبه دوش در دهکده های زور آباد و کلوانس ساخته‌اند و طی سی‌جلسه سخنرانی بهداشتی روستائیان را باثرات اصول بهداشت آشنا کرده‌اند .

از رادیو تلویزیون ایران — فرستنده آبادان

یکشنبه ۱۲ر۶ر۴۶

ساعت ۶ر۳۰ سلام شاهنشاهی و اعلام برنامه
ساعت ۶ر۳۲ آهنگهای شاد
ساعت ۷ دکتر کیلدر
ساعت ۸ موسیقی ملی
ساعت ۸ر۳۰ کارآگاه محبوب
ساعت ۹ر۳۰ اخبار
ساعت ۹ر۴۵ فیلم سینمائی
ساعت ۱۱ر۳۰ پایان برنامه

۱۲ گیم باخت یک گیم برد

حاصل چهار مسابقه والیبال آذربایجان شوروی وایران

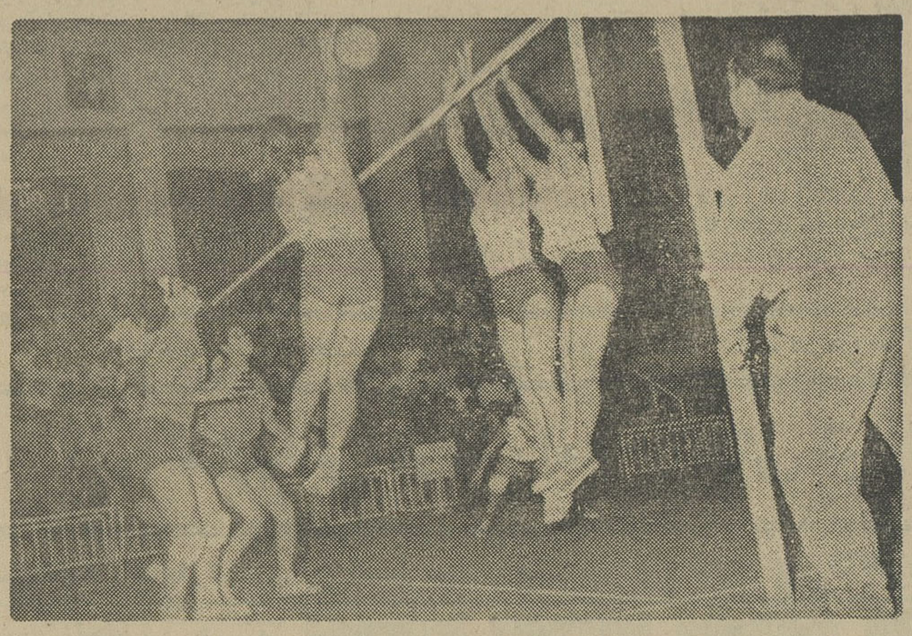

یك صحنه از مسابقه والیبال بین تیم زنان ایران و آذربایجان شوروی

یك گیم برد در شب دوم بازی بانوان نصیب تیم زنان ایران شد

ساعت هفت بعد از ظهر روز پنجشنبه تیم والیبال زنان آذربایجان شوروی برای دومین بار با تیم بانوان ایران روبرو گردید . نتیجه که این بازی که درسطح بالاتری از بازی گذشته بود سه بر یك بنفع تیم والیبال زنان آذربایجان شوروی پایان یافت .

ماری تت ، روحی پندنواز و فرخنده صالح ، مینا فتحی ، پری فردی ،نسرین شکوفی آغاز کننده ایرانی مسابقه دیشب بودند.اولین امتیاز را در این مسابقه فرخنده صالح باسرویس گرفت و سپس تیم ایران دو امتیاز از دست داد مجددا پری فردی با اسپك سرویس را بدست آورد و مینا فتحی چند امتیاز پشت سرهم باسرویس گرفت در گیم اول تا امتیاز هشت دوتیم مساوی بالا رفتند ولی از امتیاز بعدی اعضای تیم شوروی بافاصله امتیاز گرفتند و تیم ایران را به ۱۰ گذاشتند .

در دومین گیم مینا فتحی دو امتیاز سرویس گرفت و با یك آبشار زیبای شماره ۲ آذربایجان شوروی (که عضویت تیم ملی شوروی را دارد) سرویس بدست آنها افتاد ولی امتیازی نگرفتند سرویس ایران را نسرین شکوفی در دست گرفت و با هشت سرویس پشت سر هم ویا بایك دور گردش هشت امتیاز گرفت و تابلو ۰-۱۰ نتیجه را بنفع ایران نشان داد .

نسمین سرویس شکوفی بتور اصابت کرد و سرویس عوض شد تیم آذربایجان که سرویس های خوبی داشت پای سرویس قرار گرفت و دو بلند قد و آبشاریست تیم در جلو و بکمك یکدیگر نتیجه را به ۸-۱۰ رسانیدند در این موقع توپ تعویض شد ولی روحی پندنواز سرویس را خارج زد و مجددا سرویس به آذربایجانیها سپرده شد بازی را به ۱۰-۱۰ رسانیدند در این موقع با یك توپ گیری خوب مینا فتحی و آبشار صالح سرویس عوض شد ولی این سرویس راماری تت خارج زدو مجددا توپ در اختیار تیم رقیب قرار گرفت دراین موقع دیانا پارسیان بجای پری فردی که انگشتش ضرب دیده بود وارد زمین شد ولی با یك تعویض بدون نتیجه تیم ایران ، تیم آذربایجان تیم ایران را در ده متوقف کرد و باکسب ۵ امتیاز مجدد گیم دوم را نیز بنفع خود خاتمه داد .

* تنها برد ایرانیها

گیم سوم مسابقه با سرویس ایرانی ها آغاز شدولی بلافاصله با یك آبشار بسیار جالب عوض شد دو امتیاز آذربایجانی ها گرفتند ولی در این موقع سه تن از بازیکنان اصلی رااز بازی بیرون کشیدندسه ذخیره بجای آنان گذاشتند ایرانی هانیز از موقعیت استفاده کردند تا ۷ بالا رفتند زحمت کسب این هفت امتیاز بیشتر بردوش مینا فتحی ، صالح و پند نواز بود در این موقع آذربایجانی ها یك بازیکن اصلی خودرا بزمین بر گردانیدند ولی نتیجه‌ای حاصل نشد و این گیم را ایران با نتیجه ۸-۱۵ برد و این تنها گیم برد در مقابل مردان و زنان شوروی بود زیرا گیم چهارم را آذربایجانی ها بااختلاف بیشتری بردند و تیم ایران را به شش گذاشتند .

تیم زنان ایران در بازی دیشب شهر درخشید گرچه گیم دوم را که به ده بر هیچ رسانیده بود نتوانست ببرد ولی رویهمرفته بازی را جالبتر کرده‌بودند و آذربایجانی ها برای برد دیشب بیشتر زحمت کشیدند.

تیمهای والیبال آذربایجان شوروی امروز تهران را بسوی تبریز ترك میکند و فردا تیم مردان آذربایجان شوروی در تبریز باتیم کلنی آن شهرستان مسابقه میدهد و دوشنبه ایران را ترك میگوید .

* ۱۲ گیم

تیم مردان آذربایجان شوروی دو بازی با تیم جوانان و ملی نمودند و هر دو بازی را ۳ بر هیچ بردند . تیم زنان شوروی نیز دو مسابقه باتیم زنان ایران داد که یك بازی را سه بر هیچ و بازی دوم را با همان تیم سه بر یك خاتمه داد در نتیجه تیمهای آذربایجان شوروی ۱۲ گیم برد و فقط یك گیم باخت در تهران داشتند .

انتصاب در سازمان تربیت بدنی

از طرف رئیس سازمان تربیت بدنی از خدمات آقای ذوالقرنین رئیس اداره کل بازرسی تقدیر به عمل آمد وبسمت رئیس اداره روابط عمومی وبازرسی ویژه منصوب و مشغول کار گردید .

ورزش

قهرمانان شنای دختران تهران

مسابقات شنای دوشیزگان و بانوان تهران دراستخر استادیوم فرح زیرنظر اداره ورزش بانوان و دوشیزگان کشور انجام گردید و نتایج زیر بدست آمد .

* قورباغه

درقسمت ۲۰۰ متر قورباغه مینا مینا ، آقایان وشیرین معززی در قسمت دو طول قورباغه فرشته افلاطون ، شهلا محمودیان و ژینوس قندی . درقسمت یك طول نازی‌ایرم ، شهناز غفاری و گلی معززی درقسمت ۱۰۰ متر عمومی مینا مینا ، زیبا نصیراوغلی وفریده شهناز اول تا سوم شدند .

* کرال سینه

درقسمت کرال سینه تا سن ۱۵ سال ژیلا آیرم ، لیلی خردمند و هیلدا شفرازی اول تا سوم شدند تا ۷ سال سودابه بیگلری ، ناهید بیگلری وزهره نصیراوغلی ، یاسمین راقم ونازنین سلیم آبادی اول تاپنجم شدند در ۱۰۰ متر عمومی سلین ها کوبیان، سیمین محمدی وشیرین معززی و دریك طول کرال سینه وفا جهانگیری ، نازی آیرم وشهناز غفاری اول تا سوم شدند .

* کرال پشت

درکرال پشت ۱۰۰ متر پرنیان دریانی ، نسرین صفوی و ژاله آصفجاه دریك طول وفا میر - جهانگیری ، مهناز جعفری و نازی آیرم اول تا سوم شدند

* پروانه

درمسابقه دوطول پروانه معینی‌نیا، کبری داودی و طاهره سماوات ، دریك طول فرشته افلاطون ، شهلا محمودیان و زیبا سیار اول تا سوم شدند .

درمسابقه چهارطول مختلط ژیلا آیرم ، لیلی‌خردمند وطاهرسماوات مقامهای اول تا سوم را بدست آوردند .

* توزیع جوائز

درخاتمه مسابقات جوائز قهرمانان وسیله خانم پیرنیا توزیع شد .

Tehran Journal

بمناسبت هفتم مسابقات تنیس

کاپ آریامهر

نشریه تهران جورنال جوائز ارزنده ای برای خوانندگان خود درنظر گرفته است .

کلیه خوانندگان و علاقمندان می‌توانند باارسال کوپن مخصوصی که‌از تاریخ هفتم شهریور بمدت یك‌هفته در تهران جورنال چاپ می‌شود درقرعه‌کشی جوایز زیر شرکت‌جویند.

۱- یکعدد بلیط دو سره مسافرت باروپا ازطرف شرکت

هواپیمائی ملی ایران «هما»

۲- یك‌عدد کارت عضویت افتخاری یکساله باشگاه قصر یخ

۳- دوعدد ساعت مرغوب از طرف نمایندگی ساعت های گالو.

۴- یکعدد خودنویس وخودکارطلای شیفرز از طرف نمایندگی شیفرز در ایران، موسسه گرانفر- خیابان‌نادری- چهارراه قوام‌السلطنه

۵- یکدست لباس شب از طرف فروشگاه نیلی ، واقع در خیابان فردوسی - روبروی بانك‌ملی

۶- یکدست لباس اسکی از طرف فروشگاه نیلی .

۷- ده‌عدد کراوات و پوشت ازطرف فروشگاه مسعودنیا .

برای شرکت در قرعه‌کشی: خواهشمند است کوپن مخصوص تهران جورنال را پرنموده به‌آدرس روزنامه اطلاعات‌خیابان خیام روزنامه تهران جورنال ارسال فرمائید .

آگهی مناقصه

شرکت سهامی فرش ایران - کارخانجات کرج احتیاج به یك دستگاه مخزن‌آب مرتفع بظرفیت سی‌هزار لیتر و ارتفاع ۱۲ متر دارد . ازکارخانجات سازنده که مایل به‌تسلیم پیشنهاد می‌باشند خواهشمند است بادریافت یك برك مشخصات کامل‌ازدفتر کارخانه ضمن بازدید محل آخرین بهای خودرا در ظرف ده روزدرپاکت لاك ومهرشده به‌دفتر کارخانه تسلیم نمایند .

پیشنهادات مربوطه در ساعت ۹ روز شنبه ۱۸ر۶ر۴۶ بازوقرائت خواهد شد . حضور پیشنهاددهندگان یا نماینده آنها در جلسه آزاد وکارخانه در ردیاقبول یك یاکلیه پیشنهادات مختار خواهد بود .

آ-۱۷۴۸۱ شرکت‌سهامی فرش ایران -کارخانجات کرج

تقارن تاجگذاری باآغاز یازدهمین قرن بعثت

تاجگذاری شاهنشاه‌آریامهر وعلیا حضرت شهبانو که مقارن باآغاز پانزدهمین قرن بعثت حضرت ختمی مرتبت (ص) است از طرف سازمان اوقاف با شکوه هرچه تمامتر جشن گرفته خواهد شد.

در اجتماع مدیران کل و روسای ادارات اوقاف‌مناطق‌که روزهای‌سه‌شنبه وچهارشنبه هفته جاری در سازمان مرکزی اوقاف تشکیل شده بوددراین مورد تصمیماتی اتخاذ گردید .

در این جلسات هم‌چنین مشکلات ادارات اوقاف کشور وتحولاتی که‌باید در این سازمان‌عملی‌گردد موردبررسی قرار گرفت.

جناب‌آقای دکترحسین خطیبی نماینده محترم مجلس شورایملی

باعرض تبریك به‌آن‌وجودمحترم چون اینجانب از طرز کار و مداوای جناب آقای دکترفرزین پزشك و جراح لایق بیمارستان شیروخورشید سرخ امدادی و همچنین خانم رستمی که کاملابه مریضهای علیل رسیدگی مینمایند نهایت رضایت را دارم . بدین وسیله تقاضا مینمایم بهرطریق که مقتضی است از ایشان تشویق فرمایند .

آ-۱۷۵۳۳ جان‌نثار اصغر علمداری‌تربتی

نامه‌های بخت ...

برای برنده اول حساب ذخیره بانك اصناف ایران

بانك اصناف ایران

۲,۰۰۰,۰۰۰

دوميليون ريال جايزهٔ نقدی

دفترچه حساب ذخیره اصناف

دوازدهمین نامه بخت باز شد

حواله یکدست مبل هفت پارچه‌استیل طلائی بارزش یکصد هزار ریال از طرف نمایشگاه‌مبل نصیری ، مجهز ترین کارخانه سازنده مبلمان برای برنده خوشبخت‌حساب‌ذخیره بانك اصناف ایران

MEUBLE NASSIRI

تصیری

نمایشگاه مبل نصیری

خیابان شاه بین کاخ وسه‌راه شاه تلفن ۶۱۲۸۴۸

متروه ۴۱۹۸۷

تلویزیون ۲۳ اینچ سیرا

ضبط‌صوت ترانزیستوری برق‌وباطری آیوا

معادل ۵۰,۰۰۰ ریال کاغذ دیواری‌دسوتو قابل‌شستشوی از نمایشگاه

سایه روشن

DeSoto

مجددا از بین نامه های رسیده سیزدهمین جایزه اهدائی اعلام خواهد شد .

یخچال امرسون بااتیازات منحصربفرد

تلویزیون مبله ۲۵ اینچ بلر

دوعدد ساعت تمام طلای سی.تی.زن.واچ

رادیوورادیوگرام مبله کلاراد

آب‌میوه‌گیری باچرخ‌گوشت و دیگ زودپز دومیکس

بورس تحصیلی عماهه در انگلستان با کلیه‌هزینه تحصیل وبلیط دوسره هواپیمائی PIA ازطرف آکادمی زبانهای دنیا

خمیردندان سینیال بااتیازات منحصربفرد ساخت فرانسه

Signal

مصرف‌یك سال خانواده

پپسی کولای مصرف‌یك سال خانواده

PEPSI

بدنبال کشف کاخ مادها، از دل تپه‌ای در نزدیکی کنگاور

معبدی با ۳۶ ستون عظیم کشف شد

● گفته میشود این معبد چند قرن قبل از میلاد مسیح ساخته شده و متعلق به آفتاب پرستان میباشد

همزمان با حفاری تپه «نوشیجان» ملایر که در آن کاخ عظیمی مربوط بدوره ماد ها کشف شد، هیئت مشترك علمی ایران و آمریکا بسرپرستی پروفسور «کولیریانك» نیز موفق شد با حفاری تپه امام زاده باقر «گودین» واقع در ۱۵ کیلومتری جنوب شرقی کنگاور، ساختمان معبد عظیمی که گفته می شود بچند قرن قبل از میلاد تعلق دارد کشف کند. این تپه دوسال قبل نیز موردحفاری قرار گرفته و در آن آثاربسیاردرخشانی از دوران گذشته بدست آمده‌بود.

خبرنگار مادر همدان که از عملیات حفاری این تپه بازدید کرده‌است گزارش داد:

تپه امامزاده باقر «گودین» بین جاده همدان ـ تویسرکان قرار دارد که‌ساختمان معبد در قسمت جنوبی آن کشف‌شده‌است. معبد مزبور دارای محوطه بسیاروسیعی است که ۳۶ ستون بزرك دارد و در وسط آن سکوی مرتفعی به چشم می خوردکه بعقیده باستانشناسان محل اجرای‌مراسم‌دینی‌یا سخنرانی بوده است. در قسمت‌غربی معبد اطاقهای متعددی قرار گرفته ودر طرف دیگر محل هائی که گویا آشپزخانه بوده‌است بچشم می ـ خورد.

خشت‌هائی که در ساختمان‌بنای مزبور بکار رفته بابعاد ۳۰×۳۰ و نظیر خشت هائی است که در کاخ‌مکشوفه در تپه «نوشیجان» ملایربکار رفته است دروسط‌اغلب اطاقها، خمره های بزرگی قرار گرفته که پر از خاك نرم می‌باشد وبطوری که مطلعین اظهارمیدارند وقوع زلزله باعث شده است که خمره ها بطور وارونه قراربگیرند.

* قبر های عجیب

ضمن کاوش های دقیقی که باستانشناسان بعمل آوردند، از دل تپه کوچکی واقع در جنوب تپه «گودین» گورستانی کشف شد. چون بعضی از قبور این گورستان روبه مشرق و بعضی رو به مغرب ساخته شده‌باستانشناسان عقیده دارند، مردم آنزمان آفتاب پرست بوده‌اندوبهمین‌سبب‌مردگان خودرا هنگام صبح رو به مشرق‌و هنگام غروب روبه مغرب دفن می کرده‌اند.

دراین گورستان اشیائی نیز مانندپیکان تیر، خنجر، گوشواره و کاسه های سفالین نیز بدست آمده‌است.

گزارشهای تلفنی امروز از شهرستانها

شهردار بابلسر برکنار گردید

بخشدار بابلسر، سرپرستی شهرداری‌رابعهده‌گرفت

بدنبال رسیدگی بوضع شهرداری بابلسر، صبح‌امروز بدستور آقای ملایری استاندار مازندران، خانم دبیراعظم حسنی شهردار بابلسر از سمت خود برکنار گردید. فعلا بدستور استاندار، آقای‌برهان بخشدار بابلسر سرپرستی شهرداری را بعهده گرفته است.

جوانی در دریای «چمخاله» غرق شد

خبرنگار ما دررشت گزارش داد: صبح دیروز جوانی بنام حسین میرآفتاب که‌باتفاق دونفر ازدوستان خود جهت استراحت بکنار دریا آمده‌بود هنگام آبتنی دردریای «چمخاله» بعلت طوفانی بودن دریا وعدم آشنائی بفن شنا غرق شد. ماموریـن ژاندارمری همراهان حسین را بازداشت نمودند و فعلا برای بیرون کشیدن جنازه ازدریا تلاش میکنند.

متن مواد اصلاحی قانون اساسی

بقیه از صفحه اول

صبح امروز کمیسیون مطالعه مجلس موسسان برای آخریـن بررسی‌لایحه پیشنهادی دولت در مورد اصلاح اصول ۳۸، ۴۱ و ۴۲ متمم قانون اساسی بریاست آقای اشرف احمدی تشکیل شدو گزارش مخبر کمیسیون و متن نهائی لایحه تصویب و برئیس مجلس موسسان تسلیم شد.

* متن لایحه اصلاحی

اصل ۳۸ (اصلاحی) ـدر موقع انتقال سلطنت ولیعهد وقتی می‌ـ تواند شخصاامورسلطنت رامتصدی شود که دارای بیست‌سال تمام شمسی باشد. اگر باین سن نرسیده باشد شهبانو مادرولیعهد بلافاصله امور نیابت سلطنت را بعهده خواهد گرفت مگر اینکه از طرف پادشاه شخص دیگری بعنوان نائب‌السلطنه تعیین شده باشد.

نایب‌السلطنه شورائی مرکب‌از نخست‌وزیر و روسای مجلسین و رئیس دیوان عالی‌کشور و چهار نفر ازاشخاص‌خبیروبصیر کشور به انتخاب خود تشکیل داده و وظایف سلطنت را طبق‌قانون‌اساسی بامشاوره آن شورا انجام خواهد داد. تاولیعهد به‌سن ۲۰ سال‌تمام برسد.

در صورت فوت یا کناره‌گیری نایب السلطنه شورای مزبور موقتا وظائف نیابت‌سلطنت را تا تعیین نایب‌السلطنه‌ای از طرف مجلسین از غیر خانواده قاجاریه انجـام خواهد داد.

ازدواج شهبانو نایب السلطنه در حکم کناره‌گیری‌است.

اصل ۴۱ (اصلاحی)ـ در موقع رحلت پادشاه طبق اصل ۳۸ عمل خواهدشد. دراین موردو همچنین در مورد انتقال سلطنت هر گاه نایب‌السلطنه به ترتیب مقرر در اصل مذکور معلوم نشده باشد از طرف مجلسین در جلسه فوق‌العاده مشترك نایب‌السلطنه‌ای از غیر خانواده قاجاریه انتخاب خواهد شدوتاانتخاب نایب‌السلطنه هیاتی مرکب‌ازنخست‌وزیرورؤسای‌مجلسین ورئیس‌دیوان‌عالی‌کشور و همچنین سه‌نفر از بین نخست‌وزیران‌سابق یا روسای سابق مجلسین بانتخاب هیات‌دولت موقتا امور نیابت سلطنت را عهده‌دار خواهدشد.

نایب‌السلطنه ای که به ترتیب مذکور در این اصل و اصل ۳۸ عهده‌دار نیابت سلطنت می شودنیز باید طبق اصل ۳۹ سوگندیاد کند.

هرکس به مقام نیابت سلطنت برسد از رسیدن به مقام سلطنت ممنوع است.

اصل ۴۲ (اصلاحی) ـدر هر مورد که نایب‌السلطنه از طـرف مجلسین انتخاب میشود انعقادجلسه مشترك مجلسین بیش از ده روز نباید به تعویق بیفتد.

هرگاه دوره نمایندگی نمایندگان هردو یا یکی از مجلسین منقضی شده‌باشد ونمایندگان‌جدید انتخاب نشده باشند نمایندگان سابق‌حاضر ومجلسین منعقد می شود.

درصورت انحلال یك یاهردو مجلس تا تشکیل مجلس جدیـد وانتخاب نایب‌السلطنه امور نیابت سلطنت موقتا بعهده هیئـت مذکور در اصل ۴۱ خواهد بود.

پادشاه می تواند در موقـع مسافرت ودر غیاب خود شورائی برای اداره امور سلطنت انتخاب ویا نایب‌السلطنه تعیین کند که با مشاوره شورای مزبور امورسلطنت را موقتا انجام دهد.

بدهی زارعین املاك خالصه

بقیه از صفحه اول

آقای دکتر ولیان معاون وزارت کشاورزی وسرپرست‌سازمان اصلاحات ارضی کل‌کشور صبح امروز در این زمینه اظهار داشت:

در اجرای فرمان اعلیحضرت‌همایون شاهنشاه آریامهر دایر بفراهم نمودن موجبات رفاه زارعین و کمك‌وساعدت باین دسته‌از طبقات زحمتکش و مولد ثروت کشور وبراساس مقررات قانون که‌برای فراهم نمودن موجبات انجام این امر از تصویب مجلسین گذشته‌و جهت اجرا بسازمان اصلاحات ارضی کل‌کشور ابلاغ گردیده این تصمیم اتخاذ گردید.

آقای دکتر ولیان افزود: بادارات اصلاحات ارضی مناطق مختلف مملکت دستور داده شد که از مطالبه بدهی این‌قبیل بدهکاران که زارع بودن‌آنها در جریان اجرای قوانین و مقررات اصلاحات ارضی تائید شده است، خودداری نمایند.

خریداران اداضی

آقای دکتر ولیان در پایان گفت، صاحبان سهام اراضی فروخته شده خالصجات دولتی نیز که موعدپرداخت اقساط بدهی آنهابه دولت منقضی‌شده ونسبت به پرداخت دیون خود اقدام نکرده‌اند، در صورتیکه با مراجعه به ادارات اصلاحات ارضی محل ترتیب پرداخت بدهی های خود به دولت‌را در ظرف مدت دوسال ازتاریخ بیستم تیرماه سال جاری در دو قسط مساوی بدهند، ازپرداخت خسارت تاخیر تادیه دیون خویش معاف خواهند بود. ودرغیر اینصورت ادارات‌اصلاحات ارضی‌مناطق مختلف مملکت نسبت بوصول بدهی آنها بااحتساب زیان‌دیرکرد وخسارات مربوطه اقدام خواهند نمود.

۱۴۵ نفر

بقیه از صفحه اول

سازمان بنادرو کشتیرانی بمنظور تامین کادر فنی خود، با استفاده از اعتبارات سازمان برنامه ۱۴۵ نفر استخدام میکند.

این عده از میان افرادی که دوره اول و دوم دبیرستان را طی کرده باشند انتخاب خواهند شد.

دوران آموزش این ۱۴۵ نفر، به‌تفاوت از ۹ تا ۱۲ ماه خواهدبود و داوطلبانی که انتخاب میشوند کلیه تعلیمات را در بنادر جنوب فرا خواهند گرفت. در صورتیکه در میان آنان‌افراد مستعد ونخبه‌ای دیده شوند، سازمان بنادر و کشتیرانی، با استفاده از بورس هائی که در اختیار دارد، آنهارا جهت ادامه تحصیل به خارج اعزام خواهد داشت.

● تربیت کادر

مدیر کل‌سازمان بنادر و کشتی رانی، ضمن اظهار این مطالب، به‌خبرنگار ما گفت: سازمان‌برنامه بمنظور تربیت کادر فنی سازمان بنادر و کشتیرانی مبلغ نیم‌میلیون ریال از محل اعتبارات برنامه‌سوم تخصیص داد و اعتبار مزبور در اختیار این سازمان گذاشته شد.

افرادی که برای‌خدمت درقسمت های فنی سازمان بنادر و کشتیرانی تحت تعلیم قرار میگیرند، دردوران تحصیل. ماهی ۲۵۰۰ ریال‌بعنوان کمك هزینه دریافت خواهند داشت و پس از آنکه دوره آموزش را به‌پایان رساندند، به انجام وظائف خود مشغول خواهند شد.

رشته هائی که برای کادر فنی در نظر گرفته شده عبارتست از: مخابرات ـ رانندگی وسائط‌نقلیه‌ـ بارگیری‌و تخلیه کشتیهاـ هیدروـ گرافی (نقشه‌برداری دریائی) ـ تعمیر چراغ و علائم دریائی.

ازاین ۱۴۵ نفری که برای‌کار های فنی تربیت میشوند ۳۱ نفر دررشته ملوانی روی‌کشتی‌ودرداخل کشتی تعلیم خواهند یافت.

* اداره آموزش

مدیر کل‌سازمان بنادر و کشتیرانی به توضیحات خود افزود: دوره آموزش افراد کادر فنی، برحسب شغلی که در آینده بعهده‌خواهند گرفت متفاوت است و این تفاوت بعلت اینست که همه بیك اندازه تعلیم احتیاج ندارند، فرضادوران آموزش یك‌ملوان کوتاهتر ازدوره تحصیل دررشته نقشه‌برداری‌دریائی یا مخابرات خواهد بود.

در حال حاضر چون افراد فنی و تعلیم دیده‌ای برای تعمیر وسائل مخابرات وچراغ و علائم دریائی وجود ندارد، سازمان بنادر و کشتی‌ـ رانی بامشکل قابل توجهی مواجه است، اما با تربیت و استخدام این عده گشایشی در کارها حاصل خواهد شد.

ضمنا باید توجه داشت که فقط برای دوره اول ۱۴۵ نفر داوطلب پذیرفته میشوند. تعداد افرادی که درآینده بهمین‌منظور و با استفاده از اعتبارات سازمان برنامه تعلیم خواهند یافت چند برابر این‌عده خواهد بود.

تیم کشتی ارتش ایران

جهت شرکت در مسابقات ارتشهای دنیا انتخاب شد

بعد از ظهر دیروزفینال‌مسابقات کشتی‌انتخابی تیم‌ارتش ایران‌جهت شرکت‌در مسابقات جهانی‌ارتشهای دنیا با حضور تیمسار سرتیپ وشمگیررئیس هیئت مدیره انجمن ورزش ارتش، جمعی از افسران ارتش‌و علاقمندان انجام گردید.

تیم‌ارتش ایران پس از سه شب مبارزه بشرح زیر تعیین گردید در وزن اول حیدری دروزن‌دوم‌ابوطالب طالبی در وزن سوم محمد حـاج کاظمی در وزن چهارم، محمـد فخرائی با پرچم کشتی خواهـد گرفت. دروزن پنجم حسین‌تهامی در وزن ششم مشهدی آقا وجامعی کشتی خواهند گرفت در وزن‌هفتم منصور مهدیزاده ودر وزن هشتم ابوالفضل انوری.

تیم منتخب پس از موافقت شاهنشاه آریامهربسرپرستی‌سرکار سرهنك نوری رئیس ورزش دژبان روز بیست‌و پنجم شهریور ماه به ترکیه مسافرت می نماید.

انستیتو بهداشت صنعتی

در دانشکده داروسازی تبریز دائر میشود

آقای دکتر جمشید منتصری سرپرست دانشکده‌داروسازی‌تبریز طی مصاحبه ای اعلام داشت‌بزودی علاوه بر انستیتو بهداشت عمومی، انستیتو بهداشت صنعتی نیز در دانشکده داروسازی تبریز دائر می شود ویك دوره «ماستر» بدورهٔ بهداشت عمومی افزوده میگردد.

بهمین جهت روز یکشنبه (فردا) هیئتی‌برای تهیه برنامه علـوم آزمایشگاهی از تهران به تبریز می آید.

* استادان پیر و جوان

ضمنا دیروز آقای دکتر حسن باسقی معاون دانشگاه و سرپرست دانشکده‌پزشکی‌تبریزطی‌مصاحبه‌ای گفت: شایع شده بود که دیگر از وجود استادان سالمنددردانشگاه تبریز استفاده نخواهد شد. من این‌شایعه را تکذیب می کنم ولی باید این نکته را نیز یادآور شوم که‌هرکس فعالیت بیشتری در کار خود داشته باشد، بهمان نسبت بیشتر مورد توجه خواهد بود.

مامیدان فعالیت را چه بـرای استادان سالمندو چه برای‌استادان جوان آماده کرده ایم و اطمینان داریم تجارب گرانبهای استادان سالمند و تلاش و فعالیت استادان جوان و تازه نفس می تواند یك محیط علمی مطلوب در دانشگاه بوجود آورد.

یك‌مقام مطلع دردانشگاه تبریز به خبرنگار ما گفت: به دنبال اعلام استخدام یکصد نفر استاد برای تدریس در دانشگاه تبریز، اخیرا هفت نفر از ایرانیانی که در امریکا فارغ‌التحصیل شده اند بدرخواست دانشگاه بایـران بازگشتند و مشغول تدریس در دانشگاه تبریز شدند. چهار نفراز این عده آقایان دکتر نظری، دکتر کهنموئی، دکتر کرملو و دکتر دیلمقانی می‌باشند.

درگذشت محمد حقوقی

امروز با کمال تاسف اطلاع‌حاصل شد که محمد حقوقی، روزنامه‌نگار صدر مشروطیت ایران و وکیل‌معروف دادگستری، درسن ۸۳ سالگی، پس از یك کسالت طولانی بدرودحیات گفته است.

مرحوم محمد حقوقی از مجاهدین صدر مشروطیت بود ودراوان‌مشروطیت روزنامه هدایت را در تهران انتشار میداد و براثر مبارزات خودبامستبدین و دشمنان مشروطیت ایران چندبار به تبعید محکوم گردید.

مرحوم حقوقی مدت ۵۰سال‌بعنوان وکیل پایه یك دادگستری‌بکارقضائی اشتغال داشت.

ما درگذشت این مردآزادیخواه و حقوقدان برجسته و خدمتگذار را بفرزندان و بستگان آن مرحوم، مخصوصا آقای هادی حقوقی وآقای هوشنك حقوقی وسایر بازماندگان فقید سعید تسلیت میگوئیم.

۱۱ نفر در میان ...

بقیه از صفحه اول

۴۱۶۲ برانندگی‌میرزامحمدابارشی با عده‌ای سرنشین از زیارتگاه «شملق» به‌شهرسبزوارمی آمد که در ۷ کیلومتری غرب سبزوارچرخ آن پنچر گردید. راننده بدون توجه باین موضوع بحرکت‌ادامه داد در نتیجه باك بنزین اتومبیل بر اثر ایجاد حرارت زیاد آتش گرفت وسرنشینان اتومبیل در میان شعله های آتش محصور شدند.

دراین‌واقعه یازده نفر باسامی رحمت‌الله۴۰ساله‌و مریم ۲۵ساله، عصمت ۷ساله(فرزندان رحمت‌الله) حاجیه معصوم وسه فرزندش به اسامی عنبر ۱۴ساله، خاتون ۱۲ ساله و محمدرضا ۸ ماهه ـمعصوم ۲۵ ساله، حلیمه خاتون ۱۲ساله، کبری ۳۰ساله و رقیه ۷ ساله در میان شعله های آتش سوختند.

بااطلاع‌جریان بمقامات مربوطه، آقایان دادستان وپزشك قانونـی سبزواردر محل حضور یافتند و بقیه سرنشینان اتومبیل که‌دچار سوختگی‌شدیدشده‌بودند، باسامی «میرزامحمدابارشی»(راننده)حسین حسن، رضا، فاطمه، تاجی و صغری ابارشی به بیمارستان‌منتقل وبستری گردیدند.

جوانان

نشریه جوانان مدرن امروزی روز دوشنبه تقدیم میکند

نیمه‌شب همه کشته خواهید شد؟

قویترین اثر جنائی در ٤ صفحه

عکس بزرك و رنگی سمبل مد امروزی «توئیکی» ـ چهار کارت‌پستال رنگی‌ـ جنجال تازه مینی‌ژوپ

جوانان نشریه‌ایست در تیراژی عظیم برای نسل تو

اطلاعیه

بدینوسیله باستحضار کلیه بازرگانان و صادر کنندگان محترم میرساند که اینجانب محمد علی سیگاری از تاریخ اول شهریور ماه ۱۳۴۶از باربری بین‌المللی تی.بی.تی منتزع گردیده و باربـری بین‌المللی مستقلـی بنام هیرش ایران سیگاری خیابان سعدی‌جنوبی‌شماره۵۱۹ساختمان تقی‌نیا طبقه دوم دائر کرده‌واز این پس بانام‌هیرش ایران‌سیگاری درخدمت کلیه‌شرکت هاوبازرگانان محترم صادر کننده ووارد کننده خواهم بود.

نشانی خیابان سعدی جنوبی ساختمان‌تقی‌نیا شماره ۲۰۲ تلفن ۳۰۲۲۲۳ داخلی ۷۶ـ۷۵ انبار مقابل گمرك تهران تلفن انبار ۲۱۱۱۸ شماره ۸

چاپ سوم

شبهای روشن بانضمام نازك دل

اثر داستایوسکی

ترجمه قاسم‌کبیری منتشر شد

داستایوسکی نویسندهٔ بزرك روس از جملهٔ نوابغی است‌که بعد از قرنها تاریخ نظیرش را به‌جهانیان اعطاء میکند داستان شبهای روشن دربین آثار کوتاه نویسنده همانند خورشید بـه آسمان ادبیات جهان میدرخشد.

دومین چاپ این کتاب چندی نایاب بود مقارن باتصمیم بچاپ سوم مترجم ترجمهٔ شاهکار دیگر نویسنده رابنام نازك‌دل ترجمه وآماده چاپ کرد. اینك این دوداستان جالب دریك کتاب‌تقدیم به‌علاقمندان گردید.

شرکت سهامی نشر اندیشه ـ تهران شاه‌آباد تلفن ۳۰۲۹۶۳

بزودی در چند سینمای بزرك پایتخت

«هیچ کودکی غیرقابل پرورش نیست»

فرهنگ کودك

کودکستان: با توجه بضرورت اخلاقی نگهداری کودکان ۳تا ٦سال محل کودکستان از دبستان جدا میباشد

دبستان: دانش آموزان تکالیف خود را زیر نظر معلمین مربوطه انجام خواهندداد ونگهداری‌کودکان تا ۸ شب امکان‌دارد

پانسیون: فقط کودکان ۳ تا۱۲ سال

کودکان شهرستانی واجد شرایط پذیرفته میشوند.

خیابان پهلوی‌ـ مقابل کاخ مرمر تلفن ٤٥٩٤١ـ ٤٦٧٩٧

مؤسسهٔ ایران آکسفورد

برای کلاسهای جدید زیر ثبت نام می‌کند:

۱ـ کلاس های مبتدی ـ متوسطه و عالی.

۲ـ کلاسهای L.I. برای‌محصلین‌سابق. کلاسهای کنکور یا اعزام محصل ایـن موسسه‌یاکسانی که از عهده امتحانات مقرره برآیند.

ثبت‌نام همه روزه بجزایام‌تعطیل‌ازنه صبح تا دوازده و از ۴٫۵ تا ۷٫۵ بعداز ظهر

نشانی: خیابان آناتول فرانس نبش ایتالیا شماره ۵۳ـ۵۱ ـتلفن: ۴۳۸۵۵

ARMAGHAN-e-TARBIAT

ارمغان تربیت

کودکستان دبستان پانسیون

موسسه‌ای‌درحد بهترین و مجهزترین کانون‌های تربیتی جهان.

قبل ازثبت‌نام ازارمغان تربیت‌دیدن فرمائید. تلفن ٦٢٩٤٢٤

«پانسیون ارمغان تربیت»

برای دختران دانشجو

در ساختمانی مجهز بااطاقهای مبله ۲ نفره تعدادی دانشجوی‌دختربامعرفی دانشکده مربوط می پذیرد.

خیابان پهلوی سه راه عباس آباد تلفن ٦٢٩٤٢٤ ـ۱ـ

دبیرستان دخترانه اخگر

زیرنظر: لیدا یکانی

باقوی ترین کادر آموزشی وآزمایشگاههای مجهز برای کلاسهای اول و چهارم ریاضی ـ خانه داری ـ طبیعی و ادبی ثبت‌نام مینماید.

بدانش آموزان بااستعداد بورس‌تحصیلی اعطاء میگردد.

زبان فرانسه یاانگلیسی در کلاس اول انتخابی‌است.

اول امیرآباد ـ شماره ۱۱٦ ـ تلفن ٤١٣٦٢ ۱ـ۱۰ آـ۲٤۳۸٤

دبیرستان شاهین

باهمکاری آقایان بحرانی ـ زاوشی ـ مهندس خوئی ـ ثقة‌الاسلامی جیبامی ـ دکتر گودرزی ـ مهندس پرتوی ـ اردشیرپور ـ امین میرهادی و ... ثبت‌نام مینماید ـ شاهرضا روبروی دانشگاه تلفن ۴۱۲۷۷

قتل در امامزاده حسن

شعبانعلی جیب‌بر را پیدا کرد و در نزاع با چاقو، او را از پای درآورد

شعبانعلی را وحشتزده نادم از وضعی که پیش آمده بدادسرا میبرند ...

عصر دیروز درمحله امامزاده حسن (بخش ۱۵) مرد جوانی بنام حمید لشکری با چهار ضربه چاقو کشته شد وشعبان‌علی بیگدلی ۲۸ ساله اهل همدان باتهام قتل اودستگیر گردید.

*** جیب‌مرازدند**

شبانعلی در کلانتری ۱۵ گفت: دوروز پیش هنگامیکه از یك فشاری در خیابان آب می‌نوشیدم دو نفرجیب مرا زدند، یکی از آنها همین‌حمید بود. اسمش را نمی‌دانستم ولی چند بار او را دیده بودم و قیافه‌اش را می‌شناختم.

من چون موفق نشدم این دو نفر را بگیرم به پاسگاه ژاندارمری خزانه امامزاده حسن شکایت‌کردم و همچنان درصدد یافتن آنها بودم تا اینکه عصر امروز (دیروز) در قهوه‌خانه‌ای در امامزاده حسن حمید را دیدم، یقه‌اش را چسبیدم و باو گفتم که بایدترابه‌پاسگاه‌ژاندارمری خزانه ببرم، اول قبول نکرد ولی چون اصرار کردم قبول کرد، از قهوه‌خانه بیرون آمدیم و موقعیکه در کوچه مقابل خیابان سیدجوادی بطرف پاسگاه خزانه می‌رفتیم حمیدازجیبش چاقوئی درآورد و بمن حمله کرد، منهم چاقو را از دستش گرفتم و دیگر نمی‌دانم چه‌شد تا اینکه‌حمید برزمین افتاد ما با هم گلاویز بودیم و نمی‌دانم ضربه چاقو به‌چه ترتیب به او وارد شد.

*** حمید درگذشت**

پس از مجروح شدن حمید، پاسبان خیابان به محل حادثه رسید، حمید را به‌بیمارستان سینا و شعبانعلی را بکلانتری ۱۵ رسانید، حمیددوساعت بعد در بیمارستان‌درگذشت‌وشعبانعلی امروز باتهام قتل او بدادسرا تسلیم گردید و زندانی شد.

*** شهود حادثه**

۲ نفر از اهالی محل که شاهد حادثه بودند به پاسبان کلانتری۱۵ گفتند: ما دیدیم حمید و شعبانعلی به‌دنبال هم می‌دویدند، حمید ۱۰قدم جلوتر بود و موقع دویدن کفشش از پایش درآمد روی زمین خم شد که کفشش را بردارد در همین لحظه شعبانعلی باو رسید وباهم گلاویز شدند و چند دقیقه بعد حمید برزمین افتاد و از حال رفت.

۴ زن کشته شدند

دیروز یك مادر و دختر در ۳ کیلو متری ایسگاه راه‌آهن تهران با قطار مسافربری تهران - خرمشهر تصادف کردند و کشته شدند.

این حادثه درساعت یك بعد از ظهر روی داد و بانو فیروزه علی زاده ۳۰ ساله که دختر ۸ماهه‌اش گلنار را در بغل داشت و از روی ریلهای راه‌آهن میگذشت باقطار تصادف کرد و مادر و دختر کشته شدند.

● سقوط از کوه

خدیجه تفرشی ۴۸ ساله دیروز باتفاق پسرش رهسپار زیارت امامزاده داود گردید. در اثنای راه از کمرکش «گنبد نما» به پائین سقوط کردو کشته شد.

دیروز همچنین‌درتهران دو کودك باسامی افسانه داد۲ساله وغلامرضا زاده ۳۰ ساله که دختر ۸ماهه‌اش سلمانی ۱۴ ماهه در حوض خفه شدند.

*** تصادف باتاکسی**

دیروز زن ۶۰ ساله‌ای بنام آقاسلطان در خیابان شاهپور با تاکسی شماره ۱۸۶۲ ط ۳۵ تصادف‌کرد و کشته شد.

● سقوط از کوههای امامزاده داود،

● تصادف با تاکسی

● وتصادف با قطار راه‌آهن

دو نفر در حادثه اتومبیل کشته‌شدند

دیروز کامیون شماره ۱۲۶۴۹ برانندگی «خلف» هنگامیکه در حوالی بخش شش اهواز حرکت میکرد با موتوسیکلت سواری بنام جواد «مهی‌رات» ۲۰ ساله تصادف کردووی را کشت همچنین‌اتومبیل سواری ۶۷۲ شماره موقت هنگام عبورازبخش سه اهواز براثرسرعت زیاد با یك تاکسی تصادف کرد و سپس وارد مغازه‌ای شد. براثراین واقعه صاحب مغازه بنام رجبعلی رستگاری ۲۵ ساله مجروح گردید و به بیمارستان جندی شاپور اهواز انتقال یافت ولی معالجات در باره وی‌موثر واقع‌نشدودرگذشت‌راننده اتومبیل سواری پس از این حادثه متواری شد. فعالیت مامورین‌جهت دستگیر وی ادامه دارد.

اتوبوس و تاکسی زیاد میشود

● بجای تاکسی سرویس‌در خطوط تهران. اتوبوسهای کوچك را افزایش‌میدهند

بدنبال انتشارمشکلات تاکسی‌رانی و اتوبوسرانی تهران مسئولان امور تاکسیرانی، مشکلات موجود را به‌نداشتن وسیله نقلیه عمومی مربوط دانسته و اعلام داشتند که برای افزایش تعداد تاکسی، تاکسی های سرویس را جمع‌آوری و پس از نوکاری و نصب‌تاکسیمتر روی‌آنهابه‌تاکسیهای‌تاکسیمتردار موجود میافزایند.

*** طرحهای عبور و مرور**

یکی از کارشناسان امور «ترافیك» تهران امروز بخبرنگار اطلاعات‌گفت: درحال حاضر برای رفع مشکل تاکسی اقدام فوری‌نمیشود کرد، تاکسی وسیله ایست که‌در تهران بغلط جایگزین‌یك وسیله نقلیه عمومی شده واختصاصی کردن آن درآن واحد مشکل و درین حال برای مردم ناراحت کننده‌است.

طرح«ترافیك» تهران در دوقسمت، مطالعات آنی و مطالعات طولانی تحت بررسی است، بااجرای طرح آنی پس از مشاهده ناراحتی ها اندکی میشود ازآنها کاست ولی از بین‌بردن‌مشکلات غیر عملی‌است واین طرح بلند مدت ترافیك است که میتواند جوابگوی ناراحتی ها و منجمله ناراحتی تاکسی باشد.

درحال حاضر باید سرویس های عمومی حمل ونقل شهری راتقویت کرد تا اندکی‌از مشکلات تاکسیرانی کاسته شود، این کارشناس ترافیك اعلام داشت که افزایش ظرفیت مسافربری تاکسی غیر عملی است زیرا اینکار ایجاد هرج‌و مرج کرده و بیش ازآنکه مفیدواقع شود ایجاد ناراحتی‌مینماید.

خبرنگار اطلاعات کسب اطلاع کرد که اداره ترافیك تهران در وضع‌عبور ومرور خیابانها تغییرات اساسی‌بوجود می‌آورد.

*** راه حلها**

بطور کلی‌راه‌حلهائی که‌درحال‌حاضر برای رفع مشکل ایاب و ذهاب عمومی مورد عمل قرار گرفته است به‌شرح زیر می‌باشد:

افزایش وسیله نقلیه عمومی که فعلامنحصر به اتوبوس است، آندسته از مسافران را که توانائی پرداخت هزینه ایاب وذهاب کمتری دارند بخود جذب میکند، با پیش‌بینی هائی که شده جمعا حدود چهارصد دستگاه اتوبوس جدید به تعداد اتوبوس های تهران اضافه میشود، در حال حاضر روزانه بطور متوسط ۲ میلیون‌مسافر در تهران وسیله اتوبوس ایاب وذهاب میکنند.

تاکسی

درمورد رفع کمبود تاکسی که‌بنحو قابل توجهی احساس میشود در نظر گرفته شده است که تاکسی های سرویس را از خطوط دنباله‌رو خارج کردموبا تبدیل به‌احسن کردن ونصب تاکسیمتر، آنها رادر تاکسیرانی‌تهران بکار اندازند.

فعلا حدود ۲ هزار دستگاه تاکسی در سرویس خطوط دنباله‌رو کارمی‌کنند، بااضافه کردن این تعدادتاکسی به‌تاکسی های‌مجهزبه تاکسیمترمشکل کمبود تاکسی بنحو محسوسی حل میشود.

*** اتوبوس کوچك**

آنچه مسلم‌است‌تاکسی‌های‌سرویس برای آندسته از مسافران اتوبوس‌ها که قادر به‌پرداخت هزینه ایاب وذهاب بیشتراز ۲ریال بودند مفید بودو با جمع کردن تاکسی های سرویس و استفاده از آنها در تاکسیرانی تهران عملا تضییقاتی برای یك گروه از مسافران اتوبوس و تاکسی فراهم‌می‌گردد برای‌آسایش‌ایندسته ازمسافران نیز طبق برنامه‌ای‌که در دست اجرا است از اتوبوس های‌کوچك استفاده میشود باین‌ترتیب که خطوط دنباله‌رو بجای خود باقی خواهد ماند منتهابه جای‌تاکسی اتوبوس های سرویس در این خطوط کار خواهند کرد.

● باید تسریع شود

آنچه به‌عنوان یك برنامه اصلاحی اجرا میشود تقریباراه حل عملی و فوری است ولی در اجرای این برنامه تاقبل ازباز شدن‌بمدارس بایدتسریع گردد. چون بعداز آغاز سال تحصیلی متجاوز از ۳۰۰ هزار مسافر جدید راه میافتند واگر تااول مهر تغییرات اساسی دروضع موجود داده نشود مشکل ایاب وذهاب مردم‌بنحوی چشم‌گیرتر وغامض‌تر نمودار خواهد شد.

در زدو خورد شدید مردم یك‌دهکده

۲نفر کشته و ۱۰۰ نفر مجروح شدند

در زدوخورد شدیدی که بمدت چند ساعت بین دو دسته از اهالی قریه «ده‌کهنه» همدان رویداد، دو نفر کشته و حدود یکصد نفرمجروح شدند.

بنابگزارش‌خبرنگار ما در همدان، مقتولین این حادثه علی مراد فرزند قاسم و علی حیدرفرزند علی‌اکبر بودند که جنازه‌هایشان با انجام تشریفات قانونی مدفون گردید.

مجروحین در محل تحت درمان قرارگرفتند و حدود چهل نفربعنوان محرکین نزاع دستگیر شدند وفعلا موضوع تحت رسیدگی است.

دونفر در «ماهیدشت» خودکشی کردند

مردی بنام موسی حسینی ساکن «ماهیدشت» کرمانشاه که برای آشتی با همسرش بخانه پدر زن‌خود رفته بود، چون همسرش حاضر به‌آشتی نشد بخانه برگشت‌و خود را مسموم کرد.

خبرنگار ما در کرمانشاه گزارش داد: همسایگان موسی، پس ازچند ساعت از جریان باخبر شدند وجنازه برای کالبد شکافی و تعیین نوع‌سم بکرمانشاه انتقال یافت وموضوع‌تحت رسیدگی قرار گرفت.

همچنین دختر ۱۴ ساله‌ای بنام صغرا ساکن ماهیدشت بعلت‌اختلافات خانوادگی خود را با سم کشت. جنازه وی نیز برای کالبد شکافی بکرمانشاه انتقال یافت و اکنون مامورین در این باره تحقیق میکنند.

توضیح

آقای حسین یزدانیار ساکن‌خوزستان درنامه‌ایکه برای گلانتربخش ۱۱پلیس تهران ارسال داشته اظهارات پسر ۱۳ ساله‌اش محمدرا در مورد علت فرار خود از خوزستان به تهران‌تکذیب کرده ودرخواست نموده است که این‌مطلب همچنانکه خبر فرار محمددرج شده‌بود درروزنامه چاپ شود.

اطلاعیه

کودکستان بنیاد نو

ازکودکان متولد سالهای ۱۳۴۱ و۱۳۴۲و۱۳۴۳برای سال جدید ثبت نام میکند تلفن ۴۳۸۵۵

بنشانی - خیابان اناتول فرانس شرقی دانشگاه نبش شماره‌های ۵۱و۵۳و۸۷ آ-۲۵۳۳۶ -۱-

برنامه آینده سینماهای

تراس سالن: **اونیورسال**

تابستانی سالن: **تهران**

الوند-پاسیفیک-ایران-

کیهان-ژاله-نپتون-پاسارگاد-مونت کارلو

ازهمین هفته فقط در

سینما پوند دنیای هنر

نمایش دهنده بهترین آثار سینمائی جهان

● میراث تابناك ودرخشان یك نابغه هنر

● آخرین‌حد قدرت بشردرراه‌خلق یك شاهکار

* زیباترین پدیده شکوهمند عالم سینما

اثر بزرگ والت دیسنی

شاهکاری خیره‌کننده‌که حاصل زحمات سه سانه صدها نقاش وطراح است وبعنوان سالم‌ترین فیلم، تماشای آن بتمام افراد هرخانواده توصیه میشود

مجالس ترحیم

بانك کشاورزی ایران درگذشت مرحوم **محمدباقر فیاض لاریجانی** را بهمکار ارجمند آقای دکتر نصرالله‌فیاض لاریجانی رئیس شعبه مرکزی صمیمانه تسلیت گفته و در این مصیبت خودرا سهیم و شریك میداند مجلس ختم آن فقید سعید ازساعت ۹ الی ۱۱ روز سه شنبه چهاردهم شهریور ماه ۱۳۴۶ در مسجد مجدبرگزار خواهدشد .

بانك کشاورزی ایران

باکمال تاسف و تاثر درگذشت ناگهانی شادروان**محمد باقر فیاض لاریجانی** مدیر کل سابق وزارت دارائی را باستحضار کلیه بستگان و دوستان میرساند مجلس ترحیم‌زنانه فقید سعید روز یکشنبه ۱۲ شهریور ماه از ساعت ٤ بعدازظهر در منزل شخصی آنمرحوم واقع درشمیران ـ خیابان قدیم دربند ـ جاده ظهیرالدوله پلاك شماره ۱٤ ومجلس‌مردانه‌روز سه‌شنبه ۱٤ شهریور ماه ۱۳٤٦ ازساعت ۹ تا۱۱صبح در مسجد مجد منعقد خواهدبود .

فیاض لاریجانی . رحیمی لاریجانی .مهرگان وجدی . محیط لاریجانی . وحدتی لاریجانی . رادگان . میرعمادلاریجانی . میرولی لاریجانی. شهبال . دکتر آگاه . دکتر کامکار پارسی . معتمد لاریجانی . محمد علیان لاریجانی . محمدیان‌لاریجانی.خورزاد. نیاکان. نیاك‌لاریجانی قوامیان . شفیعی لاریجانی .مهندس ایرانی . دادگر . میراحمدیان . یمین . خاکزاد . پرویز موحد . انوشیروانی . افطسی . فیاض فاضلی. رستم‌خانی . عدیلی . جمارانی . دکتر شفائی . داودیان .

بعموم بازماندگان آنمرحوم مصیبت‌وارده راتسلیت میدهیم

بانهایت تاسف درگذشت**آقای مهدی روحانی زاده** دادیار بازنشسته استان مرکز را باطلاع میرساند مجلس ختم روز یکشنبه دوازدهم شهریورماه ۱۳٤٦ ساعت ۹ الی ۱۱ در مسجد فخرالدوله (واقع در دروازه شمیران) منعقد خواهدبود . **وزارت دادگستری**

بانهایت تاثر فوت نابهنگام مرحوم**مهدی روحانی‌زاده** دادیار بازنشسته استان مرکز پدر آقای ناصر روحانی‌زاده دبیر مرکز اتمی دانشگاه تهران رابه اطلاع میرساند مجلس ختم آنمرحوم ازساعت ۹ الی ۱۱ صبح‌یکشنبه ۱۲ر٦ر٤٦ درمسجد فخرالدوله دروازه شمیران برگزار میگردد.

رئیس مرکز اتمی دانشگاه‌تهران

درگذشت جناب**آقای مهدی روحانی‌زاده** آقازاده مرحوم حجةالاسلام والمسلمین آیت‌اله آقای حاج شیخ محمد تقی لواسانی قدس سره که‌یکی از رجال بافضیلت و تقوی بوده باطلاع میرساند . مجلس ختم از ساعت ۹ تا۱۱ در مسجد فخرالدوله روز یکشنبه ۱۲ر٦ر٤٦منعقد است انشاءالله دوستان و بستگان باشرکت خود تعظیم شعائر مذهبی فرموده بازماندگان‌را متشکر میفرمایند .

الاحقر عبداله‌بن مسیح الطهرانی

باکمال تاسف فوت جناب **آقای مهدی روحانی‌زاده** راکه از مامورین شریف‌وصدیق دولت بوده‌اند باستحضار دوستان میرساند مجلس ختم آنمرحوم فردا روز یکشنبه ساعت ۹تا ۱۱ صبح در مسجد فخریه دروازه‌شمیران منعقد خواهدبود .

رئیس کانون بازنشستگان کشوری‌ـدها

بانهایت تاسف درگذشت **آقای مهدی روحانی‌زاده** قاضی بازنشسته دادگستری را باطلاع عموم میرساند . مجلس ختم مردانه از ساعت ۹ تا۱۱ صبح روز یکشنبه ۱۲شهریور ماه درمسجد فخرالدوله واقع دردروازه‌شمیران وختم زنانه درهمانروز ازساعت ٥ الی ۷ بعد ازظهر درمنزل‌شخصی آنمرحوم خیابان‌شمیران کوچه فردوس منعقد خواهدبود .

محمدروحانی‌زاده .ناصر روحانی‌زاده . محمود روحانی‌زاده . جلال‌روحانی‌زاده . جواد روحانی‌زاده .دکتر منصور روحانی‌زاده .محمد علی‌اسداللهی . احمد یونسی تهرانی .علیمحمد مولانا .سرهنك‌احمدنوری اسفندیاری .مهندس مسعود اسداللهی .دکترحسین‌قریب .حبیب‌اله جاودان . نصراله اسداللهی . ایرج‌روحانی‌زاده ناصر علی نشاط. حمید کلانی . دکتر محمد رازقی . رضا مولانا. سرهنك علی دکبرهشیوار نجات‌الله یونسی‌زاده ـ مهندس علی مهررود . سرهنك احمد مهروز . مهندس‌رضامقصودی‌فر دکترجاراللهی . مجتبی بهروز . حاج محمود فرهومند . علی خواجه نصیری

بعموم افراد خانواده های عزادار مصیبت وارده‌را راتسلیت میدهیم

دوست عزیز دیانا ریاضی
مصیبت وارده را تسلیت عرض مینمایم
نسرین رودی

بسمه تعالی

درگذشت مرحومه**بانو گوهر جبل عاملی** مادر گرامی آقای محمد حسن جبل عاملی استاد دانشکده افسری راباطلاع میرساند . مجلس ترحیم روز دوشنبه ۱۳ شهریور ماه ازساعت ٤تا٦ بعدازظهر در مسجد ارباب واقع‌درخیابان دلگشا ایستگاه کلانتری وزنانه روز یکشنبه ۱۲ شهریور درمنزل شخصی واقع در خیابان جابری پلاك ۳۳ برگزار میشود

شیخ محمد کاظم جبل عاملی ـ دکتر سرهنك جبل عاملی . دکتر حسن جبل عاملی . مرتضی جبل عاملی . محمدعلی جبل عاملی . حمایت جبل‌عاملی . دکتر شریعتی . احمد جبل عاملی . پرویز جبل‌عاملی .سید فخرالدین‌صدر عاملی . مرتضی ابطحی . مصطفی جبل عاملی

به آقای محمد حسن جبل عاملی و سایر بازماندگان آنمرحو مه مصیبت وارده را تسلیت میدهیم

خانواده های سلیمانی نبریزی سرپهرت هرمزی . برومند . وررنده . بیات . منصوری. بولادی. مهاجر . صاحب سق . اسعدنیا .فوزی رنجیان . داس . ساسان . اشراقیان

درگذشت جوان ناکام**شاهرخ سالچیان نبریزی** رابه اطلاع اقوام و دوستان‌و آشنایان محترم میرساند مجلس ترحیم مردانه‌ازساعت ٤تا ٦ بعدازظهر روز یکشنبه دوازدهم‌شهریور درمسجد فخرالدوله (دروازه شمیران)ومجلس زنانه در همان روزو ساعت در منزل واقع در خیابان تهران‌نو ۱٥ متری سوم ـ۸متری دوم پلاك ۱۱٦ برگزار خواهدشد .

بعموم بازماندگان آنمرحوم‌مصیبت‌وارده راتسلیت میدهیم

در مسجد جامع دربند

خانواده‌های : مرزوقی مداح . میری . مطلبی . فارسی . حمزه

بدینوسیله باطلاع دوستان و آشنایان‌می رساند مراسم شب هفت**بانو مرزوقی** والده ثقةالمحدثین حبیب‌الله مرزوقی شمیرانی در روز یکشنبه ۱۲ شهریور ماه از ساعت ۳ الی٦ بعدازظهر درمسجد جامع ـدربندو مجلس ختم زنانه درهمانروز و ساعت در منزل‌آنمرحومه واقع در دربند برقرار است امیدواریم عموم طبقات‌وسلسله‌جلیله‌روحانیت‌باتشریف‌فرمائی خود روح آنمرحومه راشاد و قلب داغدار مار تسلی بخشند . **کربلائی عباس مرزوقی**

بعموم بازماندگان آنمرحومه‌مصیبت‌وارده را تسلیت میدهیم

خانواد ه‌های‌مدنوی . منادی .صالحانی . رسولی . خستو . اسمعیل‌زاده . سنجری . وزیری .

بانهایت تاسف درگذشت شادروان **سید مرتضی ملکوتی** را باطلاع کلیه فامیل‌ودوستان میرساند مجلس ختم آن مرحوم روز یکشنبه ۱۲ر٦ر٤٦ ازساعت ۹ الی ۱۱ در مسجد مجد برقرار است .

خاندان قصبه‌ای. ضیاءبخش . صادقی . دیلمی . تقوی . شافع . بغایری . زهر

بانهایت تاسف‌فوت بانو مرحومه **مهوش قصبه‌ای** رادرسیاهکل باطلاع میرساند. مجلس ختم آنمرحومه در مسجد جامع سیاهکل منعقد میباشد .

بعموم بازماندگان آنمرحومه تسلیت میدهیم

خانواده های عسکری‌پور . تفرشی.کوچك خانی . طبیبی . صادق .اخوان ملایری

فوت مرحوم بانو **خدیجه تفرشی** همسر آقای حاج حسین عسکری‌پور را به اطلاع کلیه دوستان و آشنایان میرساند . مجلس ترحیم مردانه آن مرحومه روز یکشنبه ۱۲ر٦ر۱۳٤٦ در مسجد فخریه واقع در خیابان امیریه و روز دوشنبه ۱۳ر٦ر۱۳٤٦ در مسجد امام حسن واقع در خیابان مرتضوی ساعت برگزاری ٤ بعدازظهر الی ٦ بعدازظهر میباشدضمنامجلس ترحیم زنانه روز یکشنبه درمنزل شخصی‌منعقد میباشد .

بعموم بازماندگان آنمرحومه مصیبت‌وارده راتسلیت میدهیم

خانواده‌های تاجداری. دولتی . مختاری. شیخ‌الاسلامی . سرهنك صداقتی . سروان اشراقی

بانهایت تاسف فوت مرحوم**علی‌تاجداری** راباطلاع میرساند مجلس ترحیم مردانه روز یکشنبه ۱۲ شهریور ازساعت ٤ تا٦ بعدازظهر درمسجد سراج‌الملك واقع درخیابان اکباتان نرسیده به شاه‌آباد و مجلس ترحیم زنانه همان روز درمنزل آن مرحوم واقع در خیابان‌اکباتان شماره ۸۱ منعقد میباشد .

همچنین مراسم شب هفت روز پنجشنبه ۱٦ شهریور درابن‌بابویه برقرار است .وسائل رفت‌وآمد ساعت ۲ از منزل آنمرحوم آماده‌است

آ-۱۷٦۰۹

بعموم بازماندگان آنمرحوم مصیبت‌وارده راتسلیت میدهیم

باکمال تاسف فوت بانو**حمیده تبریزچی** مادر حاجی قاسم تبریزچی (زنجانی)را باطلاع دوستان و آشنایان میرساند . مجلس ختم آن مرحومه روز یکشنبه ۱۲ر٦ر٤٦ ازساعت ٤الی ٦بعدازظهر در مسجد امامزاده زیدو مجلس ختم زنانه در همانروز و ساعت در منزل دختر آنمرحومه واقع در گلوبندك کوچه چاله‌حصار منعقد میباشد .

خانواده تبریزچی . حاجی‌محمد یوسفیه حاجی احمد اندرآبی . غفار عطائی .ابراهیم یوسفیه . علی یوسفیه . ولی‌الله یوسفیه . سروان محمد عطائی . اسماعیل صادقانی . عبدالله رهبری . حاج سید محمود لاجوردی حاجی یوسف رسولی . حاجی حسن سلطانیون

بعموم بازماندگان آنمرحومه مصیبت‌وارده راتسلیت میدهیم

بدینوسیله فوت ناگهانی **آقای حسین مدیری** کارمند بازنشسته ثبت‌کل و سر دفتر اسنادرسمی شماره ۱٦٤ تهران راباطلاع‌عموم میرساند . مجلس ختم آنمرحوم روز یکشنبه ۱۲شهریور ماه ازساعت ٤ الی ٦ بعد ازظهردر مسجد مجد منعقد میباشد . **اداره کل ثبت**

باکمال تاسف درگذشت شادروان آقای **حسین‌مدیری** سر دفتر اسنادرسمی شماره۱٦٤ تهران راکه از صاحبمنصبان‌عالیرتبه‌ثبت‌بودند باطلاع همکاران گرامی میرساند مجلس ختم آنمرحوم روریکشنبه ۱۲ شهریور از ساعت٤ تا٦ بعدازظهر در مسجد مجد برقرار است از کلیه آقایان سردفتران تقاضا میشود برای شادی‌روح آن مرحوم در مجلس ختم شرکت فرمایند .

نایب رئیس کانون سردفتران ـ جمال‌الدین جمالی

باکمال تاسف و تاثر فوت ناگهانی‌شادروان **آقای حسین مدیری** صاحبمنصب عالیرتبه بازنشسته اداره کل ثبت و سر دفتر اسناد رسمی شماره ۱٦٤ راباطلاع دوستان آشنایان میرساند. مجلس ختم آنمرحوم روز یکشنبه۱۲ شهریورماه از ساعت ٤ الی ٦ بعد از ظهر در مسجد مجد و ختم زنانه همان روز عصردرمنزل آنمرحوم واقع دردوراهی قلهك‌کوچه ازدلان کاشی ٤٥ منعقد میباشد .

فرخ مدیری . مصطفی مدیری . دکترکار غلامرضا مدیری . مرتضی مدیری . دکترمحسن هشمرودی . فخرالدین وفا . رضا نوکیانی . دکتر شمس الدین جزایری . دکتر علی‌امیر حکمت . علی جهانگیری . نورعلی الهی . سید علی اکبر معینی . دکترجمهری. دکتر نظام‌الدین جزایری . سرتیپ دکتر عقیلی . قوام‌الدین جزایری . دکتر سعید معینی . دکتر فتحعلی رکنی .احمدخاتمی .سرهنك ابراهیم‌دهمند . مظفر شبگیر . دکتر عباس فهید . کامران شاهرخی . مهندس حسن شمیرانی

بعموم بازماندگان آنمرحوم تسلیت میدهیم

بانهایت تاسف فوت‌وتاثر درگذشت مرحومه **بلقیس یوسفی** مادر گرامی آقایان (هوشنك‌ـ بهرام ـ پرویز ـ بهمن ـ ایرج ـ عباس ـعلی) یوسفی راباطلاع بستگان و آشنایان میرساند. مجلس ختم مردانه روز یکشنبه ۱۲شهریورماه ازساعت ٤تا٦ بعدازظهر درمسجد مظهری واقع درخیابان قزوین چهارراه ملك و ختم زنانه در همانروز و ساعت در منزل آنمرحومه واقع در خیابان پاستور ـ کوچه فیروز ـکوی رحیمی ـ پلاك ۱۸ر۱ منعقد خواهدبود .

خانواده های : یکتا ـ یوسفی . سجادی . منافی . امامی . کیابی . رنجبر . توکلی . روشان . لاجوردی . باباقفقازی . زنده‌خاطر . دوستی .

بعموم بازماندگان بویژه فرزندان آن مرحومه مصیبت وارده را تسلیت میدهیم

بانهایت تاسف درگذشت ناگهانی‌شادروان **حسن عصاره** راباطلاع دوستان و آشنایان محترم میرساند . مجلس ختم مردانه‌آن‌مرحوم روز دوشنبه ۱۳ شهریور ماه از ساعت ٤ الی ٦بعدازظهر درمسجد قائم واقع‌درخیابان‌سعدی شمالی بالاترازچهارراه‌سیدعلی ومجلس ترحیم زنانه همانروز وساعت در منزل برادرآنمرحوم واقع در مجسمه شاهرضا ـ خیابان بختیار بیست‌متری صالحی پلاك ۳٥ منعقد میباشد.

تقی . حسن . احمد .دکتر عبدالحسین و جواد عصاره . حسین و مرتضی خاتون‌آبادی. سید هیبت‌الله جذبی .

بعموم بازماندگان آنمرحوم مصیبت وارده راتسلیت میدهیم

بااندوه فراوان درگذشت **بانو گل نعمتی** رباطلاع اقوام و دوستان و آشنایان محترم میرساند . مجلس ترحیم زنانه و مردانه آن مرحومه ازساعت ٤الی ٦ بعد ازظهر یکشنبه ۱۲ر٦ر٤٦ درمسجد لولاگر (خیابان‌آذربایجان چهارراه نواب) برگزار میشود .

خانواده‌های : نعمتی . فولادلو . شادبهر. نژادی . سرخوش . نوبخت . احمدزاده . میرعظیمی . خورسند . ضمائری . نعیمی

بعموم بازماندگان آنمرحومه تسلیت میدهیم

بانهایت تاسف درگذشت بانو**منور شرف‌پور** مادر آقای خسرو شرف‌پور کارمند این وزارت راباطلاع میرساند مجلس ترحیم ازساعت ٤ تا ٦ بعداز ظهر روز یکشنبه ۱۲شهریور ماه ٤٦ درمسجد حاج حسن واقع در خیابان شاهپور (ارامنه) برگذار میگردد

وزارت کار و امور اجتماعی

بانهایت تاثر درگذشت **بانو منورشرف‌پور** همسر آقای علی شرف‌پور کارمند عالی رتبه بازنشسته این وزارت و مادر آقایان هرمز شرف‌پور مدیر دفتر پست‌و تلگراف اوین و پرویز شرف‌پور ـ مدیر دفتر پست‌و تلگراف و تلفن یوسف‌آباد راباطلاع میرساند مجلس ترحیم مردانه آنمرحومه ازساعت ٤ الی٦بعد ازظهر روز یکشنبه ۱۲شهریور در مسجد حاج حسن واقع درخیابان شاه‌پور منعقد میباشد.

وزارت پست‌و تلگرا فو تلفن

باکمال تاثر درگذشت مرحومه**بانو منور شرفپور** راباطلاع اقوام و آشنایان میرساند مجلس ترحیم‌مردانه روز یکشنبه ۱۲شهریور ماه‌ازساعت ٤ الی ٦ بعدازظهر درمسجد حاج حسن واقع در خیابان شاهپور و ترحیم زنانه نیز درهمان روز وساعت درمنزل آنمرحومه‌واقع درانتهای خیابان البرز کوچه برهان شماره ۲٦ منعقد میگردد .

خانواده‌های : شرفپور . قهری . مهندس سهراب‌زاده . مهندس فرجام . دکتر سیادت. علی‌ابادی . کنی . خافانی . سروان طلوعی . دکتر سالارتاش . اسماعیلی . جعفربای .دکتر صدر . حاج علی اکبر زراندوز . حاج مرتضی فراهانی . تقی‌زاده . کشاورز . زندیزدانی . رهنمای حقیقی . ضابطیان . کاشانی .

۱۷٥۸۷آ

بعموم بازماندگان آنمرحومه مصیبت‌وارده را تسلیت میدهیم

یادبود

بمناسبت یکمین سال وفات مرحوم**حسین نقوی** مجلس یادبودی (زنانه‌و مردانه)ازساعت پنج تاهفت بعدازظهر روز دوشنبه سیزده شهریور ماه در منزل شخصی آن مرحوم واقع درباغ فردوس خیابان اعتماد مقدم منعقد است. ازدوستان و آشنایان و بستگان آن مرحوم خواهشمندیم باتشریف فرمائی خود در آن مجلس مارا غریق منت فرمایند

خانواده نقوی

۱ـ۲ آـ۱۷۳۹۳

بمناسبت سالگرد فوت مرحوم **غلامعلی حاج زینعلی** و جوان ناکام **محمدحاج زینعلی** مجلس یادبودی از ساعت ٤ الی ٦ بعد از ظهر روز یکشنبه ۱۲ر٦ر٤٦ درابن‌بابویه منعقد میباشد وسیله آمدو رفت امیریه تشکیلات ساعت کوچه مشیر خلوت منزل زینعلی مهیا است .

بانو زینعلی

یادبود

روزشنبه یازدهم شهریور ماه مصادف با دومین سالروز درگذشت شادروان دوشیزه ناکام**ایراندخت معتضدی قاجار** میباشد .

برای شادی روح آنمرحومه هزینه مراسم یادبود سالانه به‌جذامخانه تبریز اختصاص داده شده و بمصرف امور خیریه نیز خواهد رسید . **خاندان معتضدی قاجار**

باطلاع اقوام و دوستان و آشنایان محترم میرساند که‌مراسم شب هفت مرحومه مغفوره **آفتاب غازی بیات** ازساعت ٤تا٦ بعداز ظهرروز یکشنبه ۱۲ شهریور ماه در مقبره‌خانوادگی فتوحی (امامزاده عبدالله) برگزار خواهدشد

خانواده ریاضی ـ خانواده‌غازی بیات

تسلیت

جناب آقای دکتر شادمان استاندار محترم استان مرکز

باکمال تاسف مصیبت وارده را تسلیت عرض نموده سلامتی شما را از خداوند متعال خواستاریم .

جمعیت آشتیانیهای مقیم مرکز

سپاسگزاری

ازسروران گرام ، نویسندگان ،هنرمندان و شخصیت های محترمی که بمناسبت درگذشت مرحوم برادرم**امیرانتظامی** وسیله تلگراف ودرج درروزنامه و تشریف فرمائی در منزل ومجالس ختم ابراز همدردی فرموده‌اند سپاسگزارم‌امید است‌بواسطه تالمات روحی از عرض تشکر حضوری معذورم بدارید

عزت‌الله نتظام

اظهار تشکر

بدین وسیله از علماء محترم شهرستان لنگرود ـروسای محترم‌ادارات‌لنگرودـلاهیجان رودسر وهمکاران محترم سروان املشی و دوستان عزیز که بمناسبت فوت پدرم **سید مصطفی فاطمی** بوسیله تلگراف و جرایدونامه اظهار همدردی نمودند و یا در مجلس ترحیم شرکت کردند واز بازپرس محترم شهرستان لنگرود ـ شهردار کمله‌ـفرهنگیان محترم‌کمله بازرگانان لنگرود و کومله . اعضاء محترم‌خانه انصاف کومله ـ اهالی شریف پرشکوه و سلوش و گاوچراسر که‌مجالس ترحیم برگزار نمودند و همچنین از آقای سعادت وپورباقری که‌درتدفین پدرم در قم کمال محبت را ابراز داشتند تشکر می‌نمایم و چنانچه دراثر تالمات روحی نتوانستم اظهار تشکر حضوری نمایم امید عفو دارم .

ازطرف خانواده فاطمی .دکتر جعفرناطمی

ازکلیه ذوات محترمیکه در مرك جانگداز **سرهنك محمد صادق حریری** ازتهران وسنندج وسایر شهرستانها چه‌کتبا و چه حضورا و تلگرافا مارا مورد لطف‌و مرحمت قرارداده‌اند سپاسگزاریم .

خانواده‌های : حریری . حاج‌توفیق .وطن دوست . اعتمادی . غریب‌نژاد. قریشی .نایب هاشمی .

هنرمند گرامی آقای عزت‌الله انتظامی
مصیبت وارده را صمیمانه تسلیت‌میگویم
علی عباسی

سرکار سرهنك آریائی ریاست محترم شهربانی گرگان

هیئت مدیره شرکت سینما امپایر گرگان مصیبت وارده را بجنابعالی و خانواده محترم تسلیت عرض مینمایند .

سرکار سرهنك آریائی ریاست محترم شهربانی گرگان

ازدرگذشت شادروان‌سیدعبدالمناف‌برملا پدرخانم‌سرکار بی‌نهایت متاثراست‌بدینوسیله مصیبت وارده را بجنابعالی وخانواده محترم تسلیت عرض مینماید .

مدیر هتل ویلای گرگان ـحاج‌اکبر خدادی

سرکار سرهنك آریائی ریاست‌محترم شهربانی گرگان

درگذشت شادروان سید عبدالمناف‌برملا رابحضور جنابعالی وخانواده محترم تسلیت عرض مینماید .

بنگاه مسافربری میرقاسمی‌ـ حاج سید قاسم میرقاسمی

دوست عزیز من عزت‌الله انتظامی
من‌را هم درغم خودشریك بدانید
حسن خیاط باشی

سرکار سرهنك محمد آریائی ریاست محترم شهربانی گرگان وتوابع

عموم زندانیان ندامتگاه‌شهربانی گرگان باکمال تاسف و تاثر درگذشت شادروان جنت مکان سید عبدالمناف برملا را بحضور آنجناب وخاندان محترم تسلیت عرض نموده بقای عمر وسلامت شما را ازخداوند متعال مسئلت‌داریم

ازطرف عموم زندانیان‌ـحاج‌سرالله‌ابطحی کربلائی حمزه تیموری . تقی رضائی.ابوالقاسم یعقوبیان . ملاعطا آخوند قولبا . طویلی‌سقری خداوردی پقه . شیخ حسن مقدس‌زاده .سید کاظم بنی‌کریمی .

هم مسلك محترم جناب آقای دکتر سید ضیاءالدین شادمان استاندار و رئیس کمیته استان مرکزی

بدینوسیله درگذشت دانشمند محترم جناب آقای دکتر سید فخرالدین شادمان را به آنجناب وخاندان محترم تسلیت گفته و برای بازماندگان آنمرحوم سلامت ودوام عمر از خداوند مسئلت داریم .

کمیته حزب ایران نوین درشهرستان‌ری

حاج سید احمد نوربخش .مهندس بهراد مصلائی . ناصر علی اعتمادی.میرزمان‌شماخی حاج اسمعیل اسمعیلی .ابوالقاسم پورساطع جعفر الیاسوند . محمد مهدی‌کنی .حاج‌عزیزاله صدر عضدی . مهندس مسعود نوروزی

بقیه‌آگهی‌های ترحیم‌و تسلیت
در صفحات ٤و ٦ چاپ شده است

شنبه
- دوم سپتامبر ۱۹۶۷
- ۲۶ جمادی‌الاول ۱۳۸۷
- شماره ۱۲۳۷۲
- سال چهل ودوم

طبق آئین‌نامه جدیدیکه بسازمانهای وصول ابلاغ شده هرسال:

دفاتر مالیاتی شش تاده بار بازرسی میشود

امروز آئین‌نامه طرز تنظیم و نگاهداری دفاتر قانونی مودیان مالیاتی که بتصویب وزارت‌دارائی رسیده ، به سازمانهای وصول سراسر کشور ابلاغ شد .

این آئین‌نامه مربوط به دفاتر قانونی بازرگانان کارت‌دار ،دلالان وحق‌العمل‌کاران ،صاحبان‌موسسات ساختمانی و تاسیسات فنی و دفاتر فنی ، مهندسی مشاور ، کارخانه داران ، بهره‌برداران معادن ، صاحبان موسسات حمل‌ونقل(زمینی هوائی ودریائی) ، صاحبان سینما، تلویزیون ، تماشاخانه ، موسسات فیلم‌برداری و دوبلاژ فیلم ،صاحبان بیمارستانها،زایشگاهها ،آسایشگاه ها ، بیمارستان‌ها ، آزمایشگاه‌ها، درمانگاهها ،موسسات تعلیم و تربیت، پزشکان،وکلای‌دادگستری صاحبان مجله و روزنامه‌وموسسات نشر کتاب وچاپ،صاحبان‌موسسات حسابرسی و مشاور مالی ،موسسات تبلیغاتی و سایر سازمان هائی که بهره‌برداری از موسسه به‌حساب آنها انجام میشود می‌باشد .

*** متن آئین‌نامه**

متن آئین‌نامه بشرح زیر است:

ماده ۱- در مرکز از طرف‌اداره کل مالیاتهای تهران ودرشهرستان ها از طرف اداره دارائی شهرستان هیئت یا هیئتهای دونفری متشکل‌از ممیز حوزه مربوط باکمك‌ممیزی که از طرف ممیز معرفی میشود و نماینده رئیس اداره مربوطه‌انتخاب ومامور رسیدگی به‌طرز تنظیم‌دفاتر میشوند .

ماده ۲- هیئت‌یاهیئتهای منتخب موظفندظرف سال در فواصلی که از دوماه متجاوز نباشد و مجموعا بیش از ده‌بار نشود دفاتر مودیان مورد ماموریت خود را از لحاظ ثبت مرتب اقلام حسابها ورسیدگی وذیل آخرین ثبت دفتر روزنامه‌و درصورتیکه‌مودی‌ازسیستم‌نگاهداری حسابدر دفاتر روزنامه متعدد استفاده نماید ذیل آخرین ثبت هریك از آن دفاتر را گواهی و امضاء کنند ولی در هر موقع قبل از اقدام برسیدگی باید اداره دارائی محل را کتبا از تصمیم خود برای رسیدگی بدفاتر مورد نظر آگاه سازند .

*** تهیه صورتمجلس**

ماده ۳- پس از رسیدگی به دفاتر بنحو مذکور در فوق باید جریان کار و نتیجه رسیدگی‌باقید تاریخ روز وساعت آن ، درهرمورد صورت مجلس و صورت جلسه در سه‌نسخه تنظیم شود و به امضاء هیئت و مودی و حسابدار اوبرسد، هرگاه صورت جلسه بامضاءمودی وحسابدارش رسیده باشد یك نسخه از آن بمودی تسلیم و در صورت استنکاف هریك از آنان‌از امضاء صورت جلسه مراتب درذیل آن منعکس واز تسلیم آن‌بمودی خودداری خواهد شد .

تبصره - در صورتیکه ضمن رسیدگی ملاحظه شود که‌در دفاتر مودی بیش از آنچه که در دفتر نویسی معمول است جای سفید گذاشته شده است هیئت بایدآن قسمت از صفحه دفتررابا خط‌قرمز مشخص کند و مراتب را با قید اینکه درکدام دفتر و چه صفحه‌ای از آن است در صورت جلسه نیز منعکس نماید .

*** دفتر مخصوص**

ماده٤- گزارش اقدام هیئت بضمیمه‌دونسخه صورت جلسه باید تا آخر وقت اداری روز رسیدگی و در صورتیکه در همان روزمیس نباشد در روز بعد باداره دارائی محل تسلیم شود که پس از ثبت در دفتر اداره مذکور یك نسخه از آن دراداره مزبور بایگانی و نسخه دیگر برای منضم کردن به پرونده مالیاتی مودی با اخذ رسید تسلیم ممیز حوزه مالیاتی مربوط بشود .

ماده٥- گزارشهاو صورت‌جلسه های رسیدگی علاوه بر ثبت دردفتر اندیکاتور اداره دارائی باید در دفتر مخصوصی نیز از طرف حوزه های ممیزی به ترتیب تاریخ‌وصول ثبت و شماره این دفتر هم روی صورتجلسه نوشته شود .

ماده ٦- در مواردیکه مودی از ارائه دفتر خودداری کند یا مانع انجام ماموریت هیئت رسیدگی‌شود جریان‌از طرف‌هیئت، صورت‌مجلس وباداره دارائی محل گزارش و به ترتیب مذکور در مواد ٤ و ٥ اقدام خواهد شد .

نخستین جلسه هیئت داوران جایزه بین المللی محمدرضاپهلوی

والاحضرت شاهدخت اشرف پهلوی وآقایان محمد الفاسی و رودلفوبارون دو کاسترو

نخستین جلسه هیئت داوران جایزه بین‌المللی محمدرضا پهلوی روز چهارشنبه ۸ شهریور ٤٦ در کاخ یونسکو درپاریس تشکیل شد .

والاحضرت شاهدخت اشرف پهلوی رئیس کمیته رابط جهانی پیکار با بیسوادی ریاست جلسه‌را بعهده‌داشتند دوداور دیگر عبارتند از آقای محمد الفاسی رئیس دانشگاه محمدپنجم‌رباط وآقای رودولفوبارون دوکاسترو . این آقایان از روسای سابق شورای‌اجرائی یعنی مهمترین مرجع تصمیمات‌یونسکو هستند .

جایزه محمدرضا پهلوی که‌برای قدردانی از ابتکار شاهنشاه آریامهر درامر پیکاربابیسوادی‌بوسیله یونسکو ابداع شده بمبلغ‌پنجهزار دلاراست.

بنابر اظهارات مسئولین یونسکو میتوان ازهم اکنون به موفقیت جهانی این جایزه امیدوار بود ، زیرا باآنکه مدت بسیار کوتاهی از تاسیس این جایزه‌میگذردنوزده‌داوطلب‌از کشورهای پنج‌قاره جهان معرفی گردیده‌اند.

ایران به‌علت دردست داشتن ابتکار مبارزه بابیسوادی امسال داوطلبی‌برای احراز جایزه معرفی ننموده است.حال آنکه مقامات صلاحیت‌دار یونسکو معتقدند که کوشش های ایران در امر پیکار بابیسوادی قابل تمجید و تقریبابی‌نظیر میباشد .

جلسات بحثو مشاوره داوران تا هفدهم شهریور هرروز درکاخ یونسکو ادامه خواهد داشت وفقط دراین روز جهانی پیکار با بیسوادی است که برنده جایزه معرفی میگردد .

شاهنشاه مورد استقبال پرشور مردم

بقیه از صفحه اول

شاهنشاه آریامهر ساعت شش بعدازظهر پنج شنبه بایك جت بوئینك۷۲۷ شرکت ملی هواپیمائی ایران از پاریس به تهران یکسره بدون توقف‌بین‌راه‌مراجعت‌فرمودند.

هنگامیکه هواپیمای حامل شاهنشاه در فرودگاه مهر آباد توقف کرد، ابتدا علیاحضرت شهبانوی ایران باتفاق‌والاحضرت ولیعهد و شاهدخت فرحنازبداخل هواپیما رفتند و بشاهنشاه خوش آمدگفتند (همینکه پلکان هواپیما پس‌ازتوقف‌هواپیمابحرکت درآمد والاحضرت ولیعهد و والاحضرت فرحناز روی پله ها قرار گرفتندو بمحض متصل‌شدن پله به‌هواپیما و بازشدن در وارد هواپیماشدندتا پدر تاجدار خود رازیارت کنند.)

اعلیحضرت پس از خروج از هواپیما ابتداآقای نخست‌وزیر را مورد تفقد قرار دادند وسپس با روسای مجلسین وسایر شخصیت هائی‌که افتخار حضور داشتنددست دادند . آنگاه موزیك مارش‌سلام نواخت و احترام نظامی معمول گردیدو شاهنشاه از برابر گارد احترام عبور فرمودند و باتفاق علیاحضرت شهبانو و شاهدخت فرحناز با اتومبیل‌عازم کاخ‌تابستانی سعدآبادشدند.(والاحضرت ولیعهد رضاپهلوی با هلیکوپتر بکاخ تابستانی مراجعت کردند.)

در طول راه ، انبوه زیادی از مردم پایتخت ، افراد ،احزاب، فرهنگیان ، نمایندگان کارگران وطبقات مختلف از اعلیحضرتین استقبال پرشوری بعمل آوردهو با کف زدن های ممتد بگرمی برهبر عالیقدر خود خوش آمد میگفتند.

*** تلگراف تبریك**

در موقع بازگشت ، شاهنشاه آریامهر هنگام پرواز از فرازخاك ترکیه ، پیامی برای‌رئیس‌جمهوری ترکیه مخابره فرمودند و ضمن آن « صمیمانه‌ترین آرزو های‌خود رابرای سلامت و سعادت رئیس جمهوری و بانوسونای و ملت‌نجیب و برادر ترکیه » ابراز داشتند.

رئیس جمهوری ترکیه‌نیز در پاسخ‌از پیام شاهنشاه آریا مهر تشکر کرده وپس از اشاره به‌سفر گذشته خود بایران متقابلا برای صحت وسلامت شاهنشاه وشهبانوی ایران بهترین آرزو های خود را ابراز داشتند.

بازگشت وزیر اطلاعات

بعد از ظهر روزپنجشنبه گذشته آقای جواد منصور وزیر اطلاعات از سفر کشور افغانستان بتهران بازگشت ودرفرودگاه‌مهرآبادمورد استقبال کاردار و چند تن ازاعضاء سفارت‌افغانستان‌درتهران‌ومعاونان، مدیران کل وروسای ادارات‌وزارت اطلاعات قرار گرفت .

مسافرت شاهنشاه به شمال

بطوری‌که خبرنگار سیاسی ما کسب‌اطلاع کرده‌است ، شاهنشاه آریامهر فردا برای یك استراحت کوتاه مدت رهسپارشمال می گردند.

ورود هیئت پزشکی عراقی

یك هیئت پزشکی‌عراق‌بریاست دکتر فاضل قدسی رئیس دانشکده دندانپزشکی عراق صبح امروزوارد تهران شد .

این هیئت‌در مدت اقامت‌خود در تهران در جلسات سالیانه کنگره جامعه دندانپزشکان ایران که از سه‌شنبه آینده تشکیل میشود . شرکت‌خواهد کرد .

از طرف دیگر ، آقای دکتر عبدالله خوزه ، رئیس اداره‌بهداری های عراق نیز امروز برای بازدیداز تاسیسات بهداشتی ایران بدعوت سازمان بین‌المللی بهداشت وارد تهران شد و مورد استقبال قرار گرفت .

پیشنهادایران برای استقلال سرزمینهای کوچك

سازمان ملل‌متحد - یونایتدپرس- ایجاد ایالات مستقل تحت نظر سازمان ملل متحدبه عنوان آخرین راه حل جلوگیری از زیاد شدن ایالات کوچك در جهان توسط نماینده‌ایران به سازمان ملل‌متحد پیشنهاد شد .

این‌پیشنهادجالب تسلیم یك کمیته فرعی مامور مطالعه مسئله آزادکردن جزایر و سرزمین های کوچك‌ناحیه «دریای کارائیب»از قیداستعمار گردید .

ایران‌در پیشنهاد خود از دبیر کل سازمان ملل خواسته است‌که برای پیدا کردن راهی جهت دادن خودمختاری واستقلال و تمامیت کامل‌باین نواحی باشرکت‌سازمان ملل‌متحد مطالعاتی‌بعمل آید .

تیمسار معظم سرلشگر دکتر قره‌باغی فرمانده لشگر یك گارد

دانشجویان دانشکده های پزشکی وعلوم دانشگاه ملی ایران که‌در دومین اردوگاه تابستانی رینه آموزش نظامی‌حین تحصیل‌دیده‌اندوظیفه خود میدانند که از سرکاران سرهنك دوم‌سلحشور فرمانده اردوگاه دانشجویان و سروان آقاربیع وستوان دوم زرکش که کلیه مساعی خود را در اجرای اوامر شاهنشاه آریامهر در آموزش ما دانشجویان بکار برده‌اند صمیمانه تشکر نمایند .

دانشجویان دانشکده های پزشکی وعلوم دانشگاه ملی ایران

آ - ۱۷۵٤٥

کاغذ دیواری آمریکائی

صد درصد قابل شستشو

فروشگاه مدرن : بالاتر ازچهارراه یوسف‌آباد تلفن ٤٨٧٥٥

بمناسبت پیش‌آغاز جشن های تاجگذاری

شاهنشاه‌آریامهروشهبانوی‌ایران

گاردن پارتی بزرك قرن

در پارك فرح - پارك شهر - پارك ولیعهد - پارك ساعی .

تلفن دفتر مرکزی ٦٧٠٨٥

تلفن پارك فرح ٦٢٤٤٤٨

تلفن پارك شهر ٦١١٨٨٣

تلفن پارك ساعی ٦٢٥٢٠٠

دفتر مرکزی خیابان حافظ ساختمان مینا شماره ٤٢٨٦

آگهی

راجع به بخشودگی جریمه مالیاتی

طبق بند ۱ ماده ۳۱٦ قانون جدید مالیاتهائی که تا تاریخ۲۸ر۱۲ر٤٥ بمرحله قطعیت رسیده (باستثنای‌مالیات پیشه‌وران مشمول ماده ۳۰۹ قانون مزبور) درصورتیکه تا ۲۷ر٦ر٤٦ نقدا پرداخت یاقرار تقسیط با دارائی گذاشته شود معاف از تادیه جریمه‌خواهند بود تاخیر درپرداخت هر یك ازاقساط موجب حال‌شدن‌بدهی‌ومحرومیت ازبخشودگی جریمه خواهد بود .

با توضیح مراتب انتظار دارد مودیان محترم مالیاتی از این مهلت قانونی‌استفاده و قبل ازسپری شدن این ضرب‌الاجل‌بواریز بدهی خوداقدام نمایندومو کداخاطرنشان میسازد برای بخشودگی جریمه پس‌از این مدت مجوزی وجود ندارد . الف ٥٢٢٩

مدیرکل مالیاتهای تهران

قابل توجه پزشکان محترم کشور

از پزشکانیکه برای شرکت در کنگره پزشکی ایران بموقع نام نویسی نموده‌اند تقاضا میشود برای پرداخت پول واخذ کارت اطاق تاتاریخ دوازدهم شهریورماه ٤٦ به قسمت بهداشت بنیاد پهلوی مراجعه فرمایند . ضمنا نظر به تشکیل دوکنگره (اطفال وخون) در رامسر و محدودیت تعداد اطاقها امسال فقط برای پزشکان رزرو جا مقدور بوده است . ۱-۲ آ-۲٥٠٤۲

قسمت بهداشت بنیادپهلوی

آگهی حراج کولر و اطوی برقی

بانك بیمه ایران تعداد ۱۱ دستگاه کولرفیلکو PHILCO ٥٠سیکل (یك‌تن)ساخت‌آمریکا و ۱۰۲ عدد اطوی برقی NEW HOOVER را از طریق حراج در روز ۲۰ شهریورماه ۱۳٤٦ساعت ٥ بعداز ظهر درکاخ‌بیمه ایران بفروش میرساند متقاضیان می توانند برای اطلاع بیشتر همه روزه از ساعت ۷½ الی ۱۲ باداره حقوقی این بانك‌مراجعه نمایند .

۱-٤ آ-۲٤۹٥٤

هنرستان عالی موسیقی ملی

برای کلاسهای پنجم و ششم ابتدائی واول متوسطه همه روزه هنرجوی‌دختر و پسر میپذیرد . هنرجویان پس‌از اخذ دیپلم با حقوق مکفی بکار گمارده خواهند شد .

نشانی -خیابان کاخ جنوبی - جنب کوچه لقمان‌ادهم‌تلفن٤٢٣٤٥

۳-۳ آ-۱٦٦٨٥

دومین سالن زیبا ومجلل

چلوکبابی‌یاس

درعباس‌آباد افتتاح شد . تلفن ۷٦۰۹۷۱

آموزشگاه بهیاری

بنیاد ملکه پهلوی

موضوع استخدام مربی

آموزشگاه بهیاری جدیدالتاسیس بنیاد ملکه پهلوی احتیاج به‌یك نفر مربی لایق و کاردانی دارد که حائز شرائط زیرین باشد .

۱- لیسانس پرستاری از آموزشگاه های ایران یا خارج‌باشد.

۲- سن کمتر از ۲۷ سال نباشد .

۳- سوابق تدریس پرستاری‌یا گواهی‌نامه مربوطه‌را داراباشد.

٤- تسلط کافی به زبان انگلیسی داشته باشد .

مربی منتخب موظف به همکاری مستقیم با سرپرستار امور پرستاری بنیاد ملکه پهلوی خواهد داشت .

پرسشنامه ها تا ۱٤ شهریور ماه جاری در بنیاد ملکه پهلوی آماده توزیع است و اگر توضیحات بیشتری لازم باشد سرپرست امور پرستاری حاضر به ادای توضیحات خواهند بود .

بنیاد ملکه پهلوی

خیابان پهلوی پار کشاهنشاهی بنیاد ملکه پهلوی‌تلفن٦٢٦٩٢٤ و٦٢٦٩٦٩ مراجعه فرمایند ۲-٤

هنرستان ملی باله ایران وابسته به وزارت فرهنك و هنر

از اول الی ۲٥ شهریور ماه ٤٦ همه‌روزه از ساعت ۸و نیم الی ۱۲ وبعد از ظهر ها از ساعت ٥ الی ۷بعداز ظهر در ساختمان جدیدالتاسیس واقع در خیابان روزولت خیابان ورزنده (خیابان جنوبی امجدیه)نام نویسی مینماید علاقمندانی که سن آنان ۸تا۱٥ سال باشد میتوانند با ارائه یك برك رونوشت شناسنامه و دو قطعه عکس و گواهی صحت مزاج از پزشك به‌هنرستان مراجعه و ثبت نام نمایند . تلفن ۷٦٤٠٥٦ الف ٤۹۹٦

دفترخانه اسناد رسمی ۸٦

بسردفتری ایرج کمالی خوئی‌که دارای پارکینك نیز میباشد بمحل جدید خیابان پهلوی شمال کلانتری مرکزو دبیرستان هدف ساختمان ۲۸٦ و۲۸۸ منتقل شده است.

آ-۲۳٤٥٤ ۱-٦ تلفن ٤٦۹۰٤

آگهی قبول داوطلب

بنگاه حمایت مادران ونوزادان بمنظور تربیت ماما برای‌خدمت درخارج از مرکز و برای دوره سوم آموزشگاه بهیارمامائی‌عده‌ای داوطلب باشرایط زیر میپذیرد .

۱- داشتن گواهی‌نامه فارغ‌التحصیلی از آموزشگاههای رسمی شبانه‌روزی بهیاری دوساله .

۲- حداکثر سن ۲٥ سال

۳- سپردن تعهد چهارسال خدمت درخارج از مرکز و درهر نقطه که بنگاه تعیین نماید .

٤- در دست داشتن رضایت‌نامه از اولیای خود مبنی‌برموافقت باتحصیل در رشته‌های مامائی وخدمت درخارج از مرکز .

دوره آموزشگاه برای دروس علمی و عملی جمعا یکسال است وبدانش‌آموزان درتمام دوره تحصیل و کارآموزی علاوه برماهانه کمك هزینه ماهانه نقدی نیز پرداخته خواهد شد .

بهیارانی که لااقل دوسال خدمت بهیاری دریکی‌از دستگاههای درمانی و بهداشتی داشته باشند حق تقدم خواهند داشت .

داوطلبان میتوانند همه روزه صبحها درساعات اداری تا تاریخ ۲۰ شهریورماه ۱۳٤٦ بادر دست داشتن شش قطعه عکس ٦ × ٤ و۲ برك رونوشت رسمی شناسنامه و اصل مدارك تحصیلی بدفتر آموزشگاه واقع درخیابان امیرآباد خیابان جمشیدیه برای ثبت نام مراجعه نمایند . ۱-۳ آ-۲۰۱٤٤

Vertriebsfirma sucht deutsch-sprachige Sekretaerin, iranischer Nationalitaet, mit guten englischen und/oder franzoesischen Sprachkenntnissen. Selbstaendiges Arbeiten erwuenscht, gute Bezahlung.

Fuer Einzelheiten rufen Sie uns bitte an unter 611091 Fa. Dr. REZAI & Gebr. KG.

آگهی

شرکت ملی نفت ایران - قسمت پخش - تامین ۸ دستگاه‌اتوبوس‌برای‌ایاب‌وذهاب‌کارکران انبارنازی‌آباد رابرای مدت یکسال‌ازطریق‌مناقصه واگذار مینماید .

۱ - سپرده جهت شرکت در مناقصه مبلغ پنجاه هزار ریال است که میباید بصورت اسناد خزانه بصندوق امور مالی پخش در خیابان سپه ساختمان شرکت ملی نفت پرداخت و رسید آن ضمیمه پیشنهاد گردد .

۲ - پیشنهادها باید روی برك مخصوص شرکت در مناقصه که در قسمت پخش خیابان سپه موجودمیباشد تنظیم و بانضمام رسیدسپرده در پاکات لاك ومهر شده با قید عبارت مربوط به شرکت در مناقصه تامین وسیله‌ایاب‌وذهاب کارگران انبار نازی‌آباد در موء دمقرر به شرکت ملی نفت‌ایران قسمت پخش سرویسهای اداری تسلیم گردد .

۳ - پیشنهادها تا آخر وقت اداری روز ۲٥ر٦ر۱۳٤٦ د راداره فوق‌الذکر پذیرفته و در ساعت ۸ صبح روز ۲٦ر٦ر۱۳٤٦ در ساختمان شماره ۲ شرکت نفت‌روبروی دانشگاه خیابان‌فخر رازی باز و قرائت خواهد شد و حضور پیشنهاد دهندگان هنگام قرائت پیشنهادها آزاد میباشد .

٤- شرکت دررد یا قبول یك‌یا کلیه‌پیشنهاد ها بدون اینکه احتیاج بذکر دلیل باشد مختار خواهد بود .

بعد از ظهر سه‌شنبه ۱٤شهریور

جشن بزرگ

ورزشی - هنری

مسابقات شورانگیز والیبال‌تاج‌وانجمن‌همراه‌با جالبترین برنامه‌های هنری ...

برای تهیه کارت ورودی به دبیرخانه‌انجمن (خیابان بهار شمالی ،نبش نامجو) مراجعه فرمائید .

چون ورود ورزشکاران ترك عقب افتاده دارندگان کارت دعوت روزجمعه ویکشنبه۱۰ و ۱۲ شهریور ماه میتوانند در برنامه های سه‌شنبه شرکت فرمایند .

یکبرك چك شماره ۱۱٤۲۱۷ ازحساب شماره٤۷٦۲۹ بانکملی مرکز بمبلغ ۱٥۰۰۰۰ ریال دروجه آقای کریم‌دلکش سرقت شده چك نامبرده‌ازدرجه‌اعتبارساقط مراتب‌ببانکملی مرکز اطلاع داده شده‌است.

اطلاعات العربیة

الإخاء

مجلة سیاسیة ثقافیة مصورة

تصدر عن دار اطلاعات فی طهران

منتشر شد

از روزنامه فروشها ابتیاع فرمائید .

خیابان پهلوی، جنب سینما امپایر - کوچه بابل شماره ۱۸ تلفن ۶۲۱۶۱۳

سازمان مشاوره هنری و تبلیغاتی نگاره

فیلم تبلیغاتی

تیتراژ فیلم

NEGAREH

SONY

ضبط صوت استریو تیک سونی

ضبط صوت برف ویادی سونی

ضبط صوت بدنی سونی

نوار ضبط صوت سونی

نوار ضبط شده استریو سونی

رادیو ترانزیستوری سونی

سونی -خیابان نادری تلفن ٦٤٤٥

رادیو ضد ضربه - شده وسی تلفن ٦١٤٤٥٤