اطلاعات

۲۴ صفحه

پنجشنبه‌سوم‌اسفندماه ۱۳۴۶ . . . . . شماره ۱۲۵۱۹
. . . . . سال چهل و دوم . . . . . تکشماره ۴ ریال

وزیر پست و تلگراف اعلام کرد :

تلفنهای تهران الکترونیک میشود

* در سال ۴۷ سی هزار تلفن جدید درتهران‌نصب میگردد
* شرکت تلفن و کاریر و اداره‌تلگراف‌ادغام‌میشوند

آقای مهندس فتح‌الله ستوده وزیرپست وتلگراف وتلفن اعلام کرد که بتدریج تلفن های تهران به سیستم الکترونیك تبدیل می‌شود . بر قراری این سیستم‌در شبکه تلفن تهران موجب‌صرفه‌جوئی در کابل وسهولت کارنمره گیری و دقت در برقراری ارتباط تلفن خواهدشد.

تلفن های الکترونیکی از نظر ساختمان مانند تلفن های معمولی است ولی‌بجای نمره‌گیر در آنها تکمه های الکتریکی نصب‌شده‌و بدون فوت وقت و با فشار دادن تکمه شماره مورد نظر گرفته می شود . وزیرپست وتلگراف وتلفن اعلام داشت که کارخانه تلفن سازی ایران بموجب قرارداد ،پس از چهارسال تولید باید تلفن های الکترونیکی بسازد .

* ادغام

براساس اقدامات وزارت پست وتلگراف وتلفن در سازمان‌ادارات پست‌وتلگراف و تلفن تغییراتی داده می شود.بموجب این اقدامات

بقیه در صفحه بیست‌ویکم

مخالفت گروهی‌ازرهبران اردن باملك‌حسین

● کنفرانس‌رهبران‌کشوری اردن اعلام کرد که‌نباید مانع فعالیت چریکهای عرب شد

● روزنامه های اسرائیل نوشتند ملك حسین بر عناصر افراطی پیروز شده‌است

در صفحه ۲

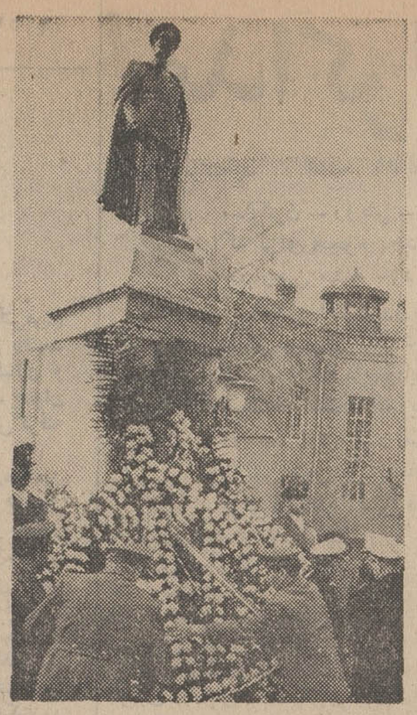

بامداد امروز در باشگاه‌افسران طی‌مراسمی تاجهای گل بر پیکره اعلیحضرت رضاشاه کبیر نثارشد. دراین عکس سمت چپ والاحضرت شاهپورغلامرضاپهلوی‌هنگام‌استماع سخنرانی تیمسار سپهبد جم دیده می شوند .

در عکس سمت‌راست امرای‌نیرو های مسلح شاهنشاهی بر پیکره اعلیحضرت رضاشاه کبیر تاجهای گل نثار می کنند .

امروز طی مراسمی با هواپیما

زائران بسوی خانه خدا پرواز کردند

* امشب با ۱۵ پرواز هزار و سیصد زائر ایرانی به جده میروند
* آخرین پروازروز۱۳اسفند (سوم ذیحجه)انجام‌خواهد شد
* نخست‌وزیر اولین دسته زائران را بدرقه کرد و به آنها سفر بخیر گفت

درصفحه ۲۱

هواپیمای امریکائی با ۱۰۹ مسافر را ربودند

● یکی‌ازسرنشینان هواپیما باتهدید طپانچه خلبان را که‌به‌میامی‌میرفت به کوبا برد

جزئیات این حادثه در صفحات ۳ و ۲۱ چاپ شده است

خانم«گیتی»یکی ازمهمانداران هواپیمای مسافری امریکا که‌دیروز ربوده وبه کوبابرده شددربازگشت ازکوبا چگونگی ربوده‌شدن‌هواپیما را برای‌خبرنگاران تعریف‌می‌کند . خانم «گیتی» گفت که مردی طپانچه بدست در حالیکه اسلحه خودرا روی گردن او گذارده بود ازوی خواست اورا به‌کابین‌خلبان هدایت کند وبعد با تهدید خلبان اورا ناگزیر کرد که‌راهش راکج کند وبه کوبا برود . درکنارخانم گیتی خلبان هواپیمانیزدیده می شود .

تجدید نظر در قانون چك

* دادیار چك‌طی گزارشی‌ازوزیر دادگستری‌درخواست تجدید نظر در این قانون راکرد
* بیش از نیمی‌ازپرونده های دادسرای تهران مربوط به چك بی محل است

درصفحه۲۲ (حوادث)

اولین دسته زائران‌عازم بیت‌الله الحرام ساعت ده بامداد امروز با هواپیمای‌جت‌بوئینك‌شرکت‌هواپیمائی ملی ایران عازم جده شدند. این عکس چند لحظه قبل از حرکت هواپیما ، از داخل آن برداشته شده است .

انفجار بزرك در سفارت شوروی درواشنگتن

اعتراض شدید شوروی به‌امریکا

* بدنبال انفجاری که در سفارت‌شوروی‌درواشنگتن روی داد شوروی‌آمریکارا باقدامات تحریك‌آمیزعلیه شوروی متهم کرد
* شوروی خواستارمجازات مسببین انفجاردرسفارت خود شد

در صفحه ۳

۲۵ هزار هکتار

اراضی جدید به‌سطح زیرکشت نیشکراضافه میشود

صفحه ۱۹

مراسم‌روز سوم‌اسفند

ساعت ده بامداد امروز بمناسبت سالروز سوم اسفند روز تاریخی‌رضا شاه کبیر مراسمی با حضور والاحضرت شاهپور غلامرضا پهلوی و تیمسار سپهبد جم جانشین رئیس ستاد بزرك ارتشتاران و همه امرای ارتش شاهنشاهی ، ژاندارمری ، شهربانی ونیروی پایداری درباشگاه افسران مرکز برگزار گردید .

دراین مراسم تیمسار سپهبد جم بیاناتی پیرامون خدمات و فداکاری

بقیه در صفحه بیست‌ویکم

اخذ عوارض‌ماهانه از دارندگان تلویزیون

احتمالا پس ازتهیه‌مجوز قانونی و آئین‌نامه خاص آن از سال آینده بمرحله اجرا درمیاید

در صفحه بیست‌ویکم

به‌هیئتهای‌رسیدگی بشکایات مردم اختیار داده شد

* کارمندان خاطی درصورت احراز تشخیص در محل از کار برکنار میشوند
* اسامی اعضای هیئت‌های بازرسی در شهرستانها

ساعت ۳ بعدازظهر دیروزآقای وزیردادگستری باتفاق‌اعضای هیئت های بازرسی استان ها که مرکب از قضات بازرسی کل کشور ، دادسرای انتظامی ،قضات دادسرای

بقیه در صفحه بیست‌ویکم

اعلیحضرت شاهنشاه آریامهر کاشی های معرق ایوان حرم مطهر حضرت سیدالشهدا علیه السلام را اهدا فرمودند

به‌پیروی ازمنویات وخلوص ذات مبارك شاهنشاه‌آریامهر، کارخانجات کاشی سعدی هم‌کلیه کاشیهای صحن مطهر راتقدیم میدارد

همچنین ۱۰ نفرازنمایندگان فروش کاشی سعدی ازتهران وشهرستانها و۲ نفرکاشی کار و۲ نفرمعمار که به‌مدت ۱۰ روزمیهمان کارخانجات کاشی سعدی خواهندبود همراه کاروانی مرکب از ۴۱ کامیون به کربلای معلی اعزام میشوند

نمایندگان علاقمند به‌زیارت وشرکت دراین کاروان میتوانند بادفتر مرکزی کارخانجات کاشی سعدی تماس بگیرند ـ تلفن ۳۶۸۸۸ ـ ۳۲۱۳۲ ـ ۳۹۴۱۲ ـ تلگرافی ـ کاشی سعدی

فروشگاه فردوسی مرکز شعبه قلهك وسینمای کودکان و نوجوانان در فروشگاه فردوسی فردا (جمعه) از ساعت۹ صبح تا ۱ بعد از ظهر باز خواهد بود . آ ـ ۵۸۴۱۸

قابل توجه
قسمت فروش اتومبیلهای‌ب . ام و. تاپایان اسفندماه جاری روز های‌پنجشنبه بعداز ظهر و جمعه قبل از ظهر نیز دایر میباشد . شرکت سهامی وهابزادگان ـ خیابان تخت جمشید چهارراه ایرانشهر

ناهار فردا
شیرین‌پلو بامرغ
فردا (جمعه) در سلف سرویس
فروشگاه بزرگ‌ایران
باسایر غذاها از ساعت یك الی سه بعدازظهر ساعات کارفروشگاه از۹ صبح الی۹شب
یکسره ـ چهارراه شاه
آ ـ ۵۸۳۶۴

فوتبال
۳ و نیم بعد از ظهر فردا دینامو بخارست با پاس در استادیوم امجدیه . ورودیه ۳۰ و ۱۰۰ ریال

قابل توجه
آقایان پزشکان وداروسازان
پارك دیویس
خوشوقت است باطلاع شما برساند که
شربت بنادریل اکسپکتوران
بمقدار کافی در دسترس است . آ ـ ۳۶۱۴۷

اطلاعیه
شرکت ملی‌نفت ایران بدینوسیله باطلاع میرساندکه چون هیچگونه محل ووسائل جهت پذیرائی درآبادان و مناطق نفت خیز ندارد و کارمندان آبادان ومناطق نیز درایام نوروز از تعطیلات رسمی خود استفاده خواهند نمود لذا ازانجام تقاضاهائیکه برای بازدید از تاسیسات نفتی جنوب درایام تعطیلات نوروز واصل میشود مطلقا معذور خواهد بود . آ ـ ۵۷۶۷۴ ـ ۱ ـ ۳

فیلمی بزرك باهنرپیشگانی‌بزرك
همراز رنگی ـ ایستمن‌کالر
درسینماهای
اونیورسال ـ پاسیفیك ـ ایران ـ الوند ـ لیدو ـ تهران ـ نپتون ـ ژاله ـ پاسارگاد ـ مونت کارلو

کاباره‌لیدو
همه شب
بابزرگترین آتراکسیون ایرانی وخارجی
تلفن‌رزرومیز ۳۴۷۷۱ خیابان شاه‌آباد باپارکینك اختصاصی
Lido

جلوگیری‌ازخطرانفجارگاز
فقط بادستگاه اتوماتیك‌رگلاتور کنترل‌گازامکان‌دارد
مرکزپخش: تهران امیرآباد شمالی شیراز شرقی تلفن ۶۳۰۲۶۹
قیمت در سراسر ایران وخاورمیانه ۴۰ تومان آ ـ ۵۷۹۰۲ ۱ ـ ۳

۵۲۴۳۴ ـ ۲۹ر۱۱ر۴۶
اطلاعیه شهرداری پایتخت
چون همه‌روزه عده زیادی از همشهریان عزیز به شهرداری و نواحی دهگانه مراجعه و مایلند از تسهیلات مقرر در توافق استفاده نمایند لهذا نظر به جلب رضایت ساکنان محترم پایتخت‌وبنابه‌پیشنهاد شهرداری وموافقتنامه شماره ۷۰۳۰۹رش ـ ۲۳ر۱۱ر۴۶ وزارت کشور (بقائم‌مقامی انجمن شهر) مدت قبول تقاضای توافق بقایای عوارض ملغی شده و هزینه اسفالت برای آندسته از مودیانی که درگذشته تقاضای توافق تسلیم ننموده‌اند بمدت یکماه از تاریخ اول اسفند ماه لغایت آخر اسفند ماه جاری تعیین میگردد .
بنابراین مودیانی که مایلند از این فرصت استفاده و ازمزایای توافق بهره‌مند شوند میتوانند تقاضای‌خود رامنضم به رونوشت سند مالکیت قبل از انقضاء مدت مذکوربنواحی دهگانه و یا اداره کل درآمد شهرداری واقع در خیابان (جلال‌یاپار) ایرانشهر تسلیم نمایند .
آ ـ ۵۸۱۱۲ شهردار پایتخت

سرمقاله

معجزه سوم اسفند

امروز سوم اسفند است .

چهل و هفت سال پیش ازین، درسپیده دم روزی مثل امروز وقتی مردم تهران سراز خواب برداشتند خودرا با حوادث تازه‌یی روبرو یافتند. قسمتی از قوای قزاق که بعداز چندبار قشون کشی به گیلان و مازندران ، بطور لاتکلیف دربیرون شهر قزوین اقامت داشت بعنوان اعتراض به خواب آلودگی و بی توجهی مرکز راه تهران درپیش گرفته وازبامدادان در پایتخت استقرار یافته بود .

حکومت نیمه نظامی که از صبح روز سوم اسفند ۱۲۹۹ زمام امور رادر دست گرفته بود ازهمان ساعات اول باانتشار اعلامیه هایی در زمینه مقاصد و هدف کودتا واقدام به بازداشت جمعی ازرجال و مصادر امور آنروز اذهان عمومی رابرای یك تحول سریع دراوضاع سیاسی مملکت آماده ساخته بود ولی باهمه این احوال هنوز کسی گمان نمیبرد کودتای سوم اسفند طلیعه یك رفورم ودگرگونی اساسی درکلیه شئون کشور ومقدمه یك دوران نوین در تاریخ کهن این سرزمین می باشد و بمرور که اثرات این تحول بزرك آشکار شد سوم اسفند بعنوان یك روز بزرك تاریخی ثبت وشناخته گشت .

این ، از مشخصات تاریخ کشور ماست که هروقت مملکت در مرحله انحطاط تابه آستانه سقوط رسیده وامید همگان از آینده آن بریده شده ، در آن لحظات نومیدی ناگهان دستی نجات بخش ازآستین یکی از فرزندان برومند این سرزمین بیرون آمده وباقدرتی فوق معمول وتصور نابسامانی هاراسامان بخشیده و گردذلت وخفت از جبین ملت و مملکت سترده است .

سوم اسفند، روزبروز چنین معجزه‌یی در تاریخ معاصر ایران شناخته میشود .

خدای ایران چنین خواسته بود که اینبار اراده او دائر بحفظ این مهبط یکتاپرستی در وجود سربازی رشید و دلیر و وطنخواه متجلی شود که مثل سایر وطندوستان و آزادمردان این آب وخاك از نزدیك بارنجهای مردم آشنا بود واز سالها پیش بخاطر اینهمه نابسامانی و پریشانی مملکت خویش رنج میبرد، رنجی که ازدیده یاران و همرزمانش پنهان نبود .

این سردار بزرك ایران که سالها دور از آغوش خانواده ، در سخت ترین شرایط زندگی ، برای حفظ آخرین بقایای استقلال وآزادی ایران جنگیده و سیمای محنت کشیده هموطنانش را در شهرها وروستاهای دوردست بچشم دیده بود، بخوبی میدانست کسانی که سرنوشت این کشور کهنسال واین ملت نجیب برحسب تصادف بدست آنها افتاده است تاچه حد از حقایق اوضاع، از زندگی مردم وازخطراتی که مملکت را تهدید میکند بی خبر وتاچه اندازه بسرنوشت این مرز وبوم بی علاقه‌اند .

اومیدید درحالیکه جهانی چهارنعل و شش اسبه بطرف ترقیات ومظاهر تمدن نوین میتازد، هرگوشه این سرزمین به آتش مطامع یك سیاست خارجی ویایکی از متنفذین داخلی میسوزد و مرکز مملکت ، فارغ ازین احوالات یادرمقام گرفتن باج بیشتری از متنفذان داخلی است ، یا در اندیشه باج دادن وسرسپردن به سیاست های خارجی !

بامداد روز سوم اسفند ۱۲۹۹ مردم ایران باچهره تابناك این سردارملی که پس از چندماه جدال بااندیشه های خود چاره رادر قیام برای در نوردیدن چنان اوضاعی تشخیص داده بود ، آشناشدند وآنها که ژرف اندیشتر و تیزبین تر بودند تجلی فره ایزدی را در پیشانی بلند مردی که باعنوان سردارسپه برمسند فرماندهی قشون تکیه زده بود دیدند و دانستند که نجات ایران بدست توانای او مقدر گشته است .

دیری نگذشت که معجزه سوم اسفند در تمامی شئون کشور اثر گذاشت . مردمی که سالها بود از مفهوم امنیت و ثبات و استقلال چیزی حس نمیکردند و علائم انحطاط وسقوط را آشکارا درهمه چیز منعکس میبافتند، وبار دیگر امیدهای خودرا بازیافتند. چه، خدای ایران سرپرستی توانا ولایق ازمیان فرزندان ایران برای این سرزمین کهن برگزیده بود . سرپرست وقائد بزرگی که میباید ایران را نوبتی دیگر درشاهراه عظمت و ترقی قرار دهدو اراده پولادینش برهر مشکلی دراین رهگذر فائق آید.

یك روزنامه فرانسوی نوشت ۴۸ ساعت بعد از قطع بمباران

مذاکرات صلح ویتنام شروع میشود

سایگون - رویتر - آسوشیتدپرس- نبرد شدیدی که برای هجوم به دژ شهر هوئه ادامه دارد وارد چهارمین هفته خود شد وجت های نیروی هوائی آمریکا برای اولین بار پس از ۵ روز وقفه بار دیگر برفراز این شهر ودژ بپرواز درآمدند . و بمب وراکت و ناپالم ریختند، خبرنگار آسوشیتدپرس نوشته است که بعضی از بمب های آمریکائی درست روی انبار مهمات کمونیست ها افتاده برق وآتش شدیدی ایجاد کرد که دود سیاه خود را برفراز تمام شهر فرستاد .

هر روز روی تپه ۸۸۱ تفنگداران ریشو و غم گرفته امریکائی به نیرو های ویتنام شمالی که دور آنان را فرا گرفته‌اند نگاه میکنند و در این حال پرچم امریکارا طی مراسمی که شاید خطرناك ترین مراسم پرچم افرازی درجهان باشد بالا می برند مسلسل چی های ویتنام شمالی مراسم را تماشا میکنند و خمپاره اندازان آنها که آماده‌اند به هر علامت حرکتی در روی تپه شلیك کنند . هرروز صبح تیر پرچم را باخمپاره ازجا درمی آورندوهر روز باردیگر شیپور نواخته میشود و مراسم تجدید میگردد این تپه که در بهار سال گذشته توسط تفنگداران تسخیر شد تحت فرماندهی سرگرد «کول فیلد» قرار دارد که وضع را برای خبرنگاران چنین توضیح داد ۶۰ روز است که مابه اینجا آمده‌ایم وهر روزهمین ماجرا تکرار میشود. نیرو های امریکائی در این تپه سنگر کرده‌اند و هر روز موقعی که شیپور بصدا درمی آید وسرود پرچم را میزنند خبردار میایستند و بعد بمحض تمام شدن آن به سنگر های خود شیرجه میروند . زیرا خمپاره اندازی کمونیست ها آغاز شده است .

ولی دراصل نباید پرچم امریکا برفراز خاك ویتنام دراهتزاز باشد. دراین منطقه دور تمام «خه‌سان» و سایر نقاطی که امریکائی ها میجنگند این پرچم بعنوان حضور نیرو های امریکا بالا برده میشود .

*** پرکنند**

پلیس سایگون به اهالی چینی «چولون» دستور داد که سنگرهائی راکه درجریان حمله سال نو ویتنامی ویت کنگها برای آنها کنده‌اند ، خودشان پر کنند سخنگوی پلیس گفت ویت کنگها مردم را مجبور به سنگرکنی کرده بودند . وبین خانه هاتونل زده بودند با این مجموعه سنگر ها ویت کنگها میتوانستند زخمی‌ها و مهمات خودرا بی آنکه در معرض آتش قرار بگیرند حمل کنند .

بدنبال توقیف دوتن از سیاستمداران برجسته ویتنام جنوبی پلیس امروز «تری کوانك» رهبر بودائیان مبارز را در خیابان های سایگون توقیف کرد . تری کوانك که پیروان او به اعتراض های مکرر برضد دولت ویتنام دست زده‌انداز اتومبیل خود بیرون کشیده شده دونفر سیاستمدار «ترونك دین وزو» رقیب «وان تیو» در انتخابات گذشته ریاست جمهوری و «جوترونك تان» وزیر سابق اقتصاد بودند گزارش میرسد که پلیس ویتنام جنوبی تعدادی از روشنفکران این کشور را توقیف کرده است هنوز معلوم نیست دلیل این توقیف ها چیست اما گفته میشود دولت ویتنام جنوبی میترسد کمونیست ها مخالفان دولت را قانع کنند که در یك حکومت ائتلافی با کمونیست ها شرکت نمایند .

*** مذاکره با اوتانت**

دیروز مذاکرات پرزیدنت جانسون واوتانت دبیر کل سازمان ملل شروع شد جانسون درروی پله های جلوخان کاخ سفید ازاوتانت استقبال کرد و جانسون در سرمای ۱۰ درجه زیر صفر بدون پالتو و کلاه مدت هفت دقیقه روی پلکان به انتظار او که دیر کرده بود ایستاد دراین مراسم رالف بانچ معاون اوتانت و گلدبرك نماینده آمریکا در سازمان ملل نیز شرکت داشتند .

در مذاکراتی که بعدا صورت گرفت اوتانت درباره مذاکراتش در دهلی نو . مسکو لندن و پاریس و لزوم قطع بمباران ویتنام شمالی و سایر عملیات جنگی همزمان با شروع مذاکرات صلح برای جانسون توضیحاتی داد . جانسون در پاسخ گفت اووزیر خارجه‌اش دین راسك نسبت به قصد کمونیست ها در باره صلح با حملات وسیعی که ازشروع سال قمری ازطرف آنها آغاز گشته بسیار بدبین شده‌اند . سال گذشته اوتانت در نامه‌ای به هوشی مین و جانسون خواستار قطع بمباران و مذاکره صلح سه مرحله‌ای شده بود آمریکا بااین پیشنهاد موافقت کرده بود اما ویتنام شمالی آنرا نپذیرفته بود .

این بار اوتانت بار دیگر ازجانب ویتنام شمالی اطمینان داد که بعداز قطع بدون قیدوشرط بمباران مذاکره صلح آغاز خواهد شد .

وفاصله این هابین دوروز تاسه هفته خواهد بود . جانسون گفت ویتنام شمالی میتواند دستور مذاکرات راتعیین کند اما اطمینان بیشتری خواست که مذاکرات زودتر شروع شود وویتنام شمالی از قطع بمباران پیش از عملیات عادی تجدید آذوقه نیروهای خود استفاده دیگری ننماید.

امید میرود اوتانت بتواند پاسخ صریحی به تقاضا های جانسون بدهد ودر نتیجه مذاکرات پیشرفتی بکند.

*** ساعت بعد**

همزمان با این مجله فرانسوی نوول ابزرواتور نوشت ویتنام شمالی آماده است ۴۸ ساعت بعداز قطع بمباران مذاکرات صلح را آغاز کند.

وهمینکه آمریکا بمباران را قطع کرد ویتنام شمالی بعضی از نیروهای خود را از جنوب فرا خواهد خواند اما این بشرطی خواهد بود که آمریکائیها باجرای موافقت نامه‌های بین المللی در مورد منطقه غیرنظامی تن در دهند .

مرحله جدید جنك

هانوی - روزنامه «نهان دان» امروز حملات اخیر ویت کنك ها در جنوب را مورد تفسیر قرار داده و نوشته است که توازن قوا بنفع ویت کنك است وامریکائی ها ناچار گردیده‌اند تاکتیك تهاجمی را کنار گذاشته و به تاکتیك تدافعی روی آورند .

افراد ویت کنك مقدار زیادی اسلحه و مهمات دشمن را نابود کرده‌اند .

در حال حاضر عقب جبهه دشمن بصورت یك جبهه جنگی درآمده که جنك های شدیدی درآن جریان دارد .

در زمینه سیاسی نیز ویت کنك به پیروزی های بزرگی نائل گردیده است و خلاصه جنك درجنوب وارد مرحله جدیدی گردیده و همانطور که می گویند : هیچ چیز نمیتواند امریکا را از شکست نجات دهد .

طرفداری از آمریکا

برلن - امشب ۱۵۰۰۰ نفر از مردم برلن غربی درمیدان کندی اجتماع بزرگی تشکیل داده و نسبت به تظاهرات ضد امریکائی وهواداری ازویت کنك که بوسیله دانشجویان سوسیالیست ترتیب داده شده بود اعتراض کردند . تظاهر کنندگان اعلام کردند که صلح وآزادی ازیکدیگر جدانیست ما مخالف جنك در همه نقاط هستیم همانطور که مخالف دیکتاتوری در همه نقاط خواه در یونان ، خواه در آنسوی دیوار آهنین میباشیم .

مخالفت گروهی از رهبران اردن با ملك حسین

اورشلیم - رویتر - چریکهای سازمان الفتح یك مرکز اسرائیلی را از مرز سوریه به گلوله بستند ویك دختر دانشجوی افسری اسرائیلی را کشتند پس از آنکه ملك حسین پادشاه اردن اعلام کرد جلوی فعالیت چریك ها را خواهد گرفت این نخستین حمله به مواضع اسرائیل در ارتفاعات «گولان» صورت گرفت در نزدیك دریای جلیله نیز انفجاری رخ داد که رد پای خرابکاران موجد آن که به اردن برگشته بودند کشف شد.

روزنامه البعث ارگان حزب حاکم بعث سوریه در شماره دیروز خود به آمریکا حمله کرد که اسرائیل را به تجاوز وسیع جدیدی تشویق میکند و نوشت هدف درجه اول این تجاوز سوریه خواهد بود. که بطور تزلزل ناپذیر با طرح های امپریالیستی مبارزه می کند. این روزنامه همچنین به ماموریت «یارینك» فرستاده صلح سازمان ملل به خاور میانه حمله کرده است ونوشته یارینك حامل پیشنهاد های تسلیم اعراب به تجاوز کاران بود . امروز نیرو های اسرائیل در شهر غزه پس از انفجار نارنجك به جستجوی خانه ها پرداختند دراین انفجار کسی آسیب ندید امایك کابل تلفن قطع شدو در قسمت هائی از شهر حکومت نظامی اعلام شد. ودرحالیکه ماموران اسرائیل مشغول بازرسی بودند یك خانه اعراب منفجر شد در ۲۴ ساعت اخیر این سومین خرابکاری خاور - میانه بود.

یك منبع وابسته به هیئت نمایندگی اسرائیل در سازمان ملل افشا کرد که اسرائیل قبول کرده است در مذاکرات خود با «یارینك» قطعنامه مصوبه نوامبر گذشته شورای امنیت را اساس مذاکره قرار دهد در این قطعنامه ضمن دعوت طرفین بمذاکره موجودیت اسرائیل مورد حمایت قرار گرفته است .

حمایت از ملك حسین

روزنامه های لبنان بوضع مبهمی که درچندروز اخیر در اردن ایجاد شده است ، علاقه فراوان ابراز میدارند .

روزنامه الجریده ضمن بحث از اختلاف نظری که بین رهبران اردن بوجود آمده نوشته است که ملك حسین دیروز شخصا بمرکز ستاد ارتش اردن رفته باژنرال عامرخماش رئیس ستاد ارتش آن کشور که بتازگی از واشنگتن بازگشته مذاکراتی بعمل آورده است بنابه گزارش روزنامه الجریده پس از این ملاقات ژنرال خماش تلگرافی برای رئیس مجلس اردن فرستاده و در آن تاکید کرده است که ارتش به «فرماندهی عالی» خود (ملك حسین) وفادار خواهد ماند وبهر کسی که بخواهد به آزادی و شرافت آن لطمه‌ای وارد سازد ضربت کاری خواهد زد . »

روزنامه النهار یکی دیگر از روزنامه های چاپ بیروت از قول خبرنگار خود در عمان نوشته است که دولت اردن در جلسه سری دیروز پارلمان متن نامه‌ای راکه از دولت شوروی دریافت کرده باطلاع نمایندگان مجلس رسانیده است.

دراین نامه شوروی بدولت اردن توصیه کرده است که تماس خود را با غرب برای دریافت اسلحه قطع نکند و اگر دولت های غربی حاضر به تحویل سلاح جنگی باردن نشدند در آنصورت شوروی اسلحه و مهمات مورد نیاز ارتش اردن را تامین خواهد کرد .

ضمنا شوروی بدولت اردن اطلاع داده است که برای سربازان اردنی که بطرز کارسلاحهای جنگی غرب خوگرفته‌اند مشکل است که با سلاحهای ساخت شوروی آشناشوند.

پیروز شده

مفسرین سیاسی روزنامه های اسرائیل نیز آخرین تحولات اوضاع اردن را مورد بررسی قرار داده و نظریات مختلفی در این باره ابراز داشته‌اند .

روزنامه «داوار» ارگان سندیکا های اسرائیل با خطوط درشت در نخستین صفحه خود نوشته است که ملك حسین برافراطیون اردنی پیروز شده است اما روزنامه «مایام» ارگان حزب سوسیالیست اظهار عقیده کرده است که ملك حسین در برابر مخالفان خود تسلیم شده است .

معذلك اکثریت مفسران سیاسی براین عقیده‌اند که ملك حسین با محکوم کردن علنی عملیات کماندو های عرب که درافکار عمومی اردن وجهان عرب بعنوان قهرمان ازآنها نام برده میشود خیلی تند رفته است و از این رو برای پادشاه اردن ادامه این سیاست بسیار دشوار خواهد بود .

تنها راه

عمان - کنفرانس رهبران کشوری اردن امروز به مخالفت با ملك حسین برخاست که می خواهد مانع استفاده چریك های عرب از خاك اردن شود.

این کنفرانس که توسط سندیکای حقوقدانان دعوت شده اعلام کرده عملیات نظامی تنها راه بازپس گرفتن سرزمین های اشغال شده توسط اسرائیل است .

کنفرانس از دول عرب همسایه اسرائیلی خواست به چریك های عرب اجازه دهند که از خاکشان برضد اسرائیل استفاده کنند .

خواهشمنداست فارغ التحصیلان مدرسه سابق پرستاری بیمارستان های آمریکائی آدرس و یك برك رونوشت شناسنامه خودرا هرچه زودتر به خانم ریمن شنایدر توسط صندوق پستی ۱۵۰۵ ارسال دارند .
۱-۳ آ-۳۶۰۸۱ میسیون آمریکائی

انجمن ایران و آمریکا

امتحان دریافت گواهینامه پروفیشنسی زبان انگلیسی از دانشگاه میشیگان آمریکا

امتحان مقدماتی دریافت گواهینامه زبان انگلیسی از دانشگاه میشیگان در روز جمعه یازدهم اسفندماه در ساعت نه صبح در کانون فرهنگی انجمن ایران و آمریکا در تهران و مشهد - و اصفهان و شیراز و کرمانشاهان و همچنین در اداره اطلاعات سفارت آمریکا در خرمشهر و تبریز انجام خواهد شد . ثبت نام برای این امتحان از هم اکنون در محل‌های فوق بعمل می‌آید .
آ-۵۸۱۱۰

مژده بکلیه علاقمندان بخصوص دانشجویان

یك اثر ارزنده ازآقای امین میرهادی بنام آئینه وجود شامل یکدوره کامل تشریح بدن انسان با ۱۰۰ تابلو رنگی از طرف شرکت سهامی چاپ و انتشارات کتب ایران بابهای فقط ۲۰۰ ریال انتشار یافت و درکتابفروشی‌های سراسر کشور در دسترس علاقمندان قرار گرفت .
۱-۳ آ-۵۷۶۰۶

فردا، جمعه

مغازه پیرایش

از ساعت ۸٫۵ صبح الی ۱ بعدازظهر باز است

پیرایش - لاله‌زار
آ-۵۸۱۸۲

جنرال مد

لباس برای دختر خانمها

پارچه‌ها عالی - استیل‌ها جدید - قیمت‌ها مناسب

دوپیس :
ازپارچه انگلیسی- هلندی -سوئیسی و آلمانی
از ۱۰۸۰ تا ۲۳۵۰ ریال

دوپیس تریکو
از کرك خالص فرانسوی
از ۷۵۰ تا ۱۵۵۰ ریال

لباس پارچه‌ای ازشال انگلیسی
از ۵۹۰ تا ۹۹۰ ریال

لباس تریکو ازکرك خالص فرانسوی
از ۴۰۰ تا ۶۹۰ ریال

و ده ها نوع پوشاك جالب و متنوع دراندازه‌های مختلف

برای بهتر پوشیدن جنرال مد را انتخاب کنید

کوچه برلن

آ-۵۸۱۱۸

اخبار کوتاه

رباط - ویلی‌برانت وزیر خارجه آلمان فدرال روز پنجشنبه وارد رباط میشود او قرار است روز ۲۶ فوریه یعنی روز ورود محمود- ریاض وزیر خارجه مصر رباط را ترك کند.

برلن - وابسته سفارت شوروی در برلن‌غربی طی نطقی گفت که نیروی موتوریزه‌شوروی درسال ۱۹۳۹ شانزده برابر شده است نیروی زرهی ۳۷ برابر وسلاح های خودکار ۱۳ برابر شده است.

سانتیاگو، شیلی - پلیس اعلام کردکه در حدود ۱۵ الی ۲۰ چریك از بولیوی واردشیلی شده و پیاده بطرف قراء «کابیتا» در حرکت هستند. پلیس اعلام کردکه این عده مسلح‌نبوده و بسوی‌سواحل اقیانوس آرام‌در حرکت‌هستند.

واشنگتن - کمیسیون انرژی اتمی امریکاامروزدرصحرای نوادایك آزمایش اتمی زیر زمینی انجام داد قدرت این انفجار بین ۲۰ تا ۲۰۰ کیلو تن بود.

دهلی‌نو امروز در دهلی نو اعلام‌شد که سه‌قایق ماهیگیری پاکستانی با ۵۸ سرنشین توسط پلیس ساحلی هند توقیف و به یك بندر هند هدایت شده‌اند این قایق‌هادر سواحل کوچ توقیف شده‌اند و پلیس هند معتقد است که این قایق‌هادر قاچاق دست داشتند ولی پاکستانیها معتقدند که آنها تنها به امور ماهیگیری اشتغال داشتند از زمانیکه‌کنترل‌ساحلی هندزیادتر شده جمعا ۲۲ قایق ماهیگیری پاکستانی توقیف شده‌اند.

توکیو - یك هیئت نظامی کره شمالی بریاست‌ژنرال «چنانك- لونك» معاون‌نخست‌وزیر وعضو «پولیت‌بوروی»حزب کمونیست امروز از «پیونك‌یانك» رهسپار مسکو گردید. هیئت مذکور در مراسم پنجاهمین سالگرد ایجاد ارتش شوروی شرکت خواهند کرد. در فرودگاه عده‌ای از شخصیت های نظامی هیئت کره‌ای را بدرقه کردند.

پراك - کومولکا دبیر اول حزب کمونیست لهستان بعد از ظهر امروزدرراس‌یك‌هیئت‌نمایندگی وارد پراك‌شدوهیئت نمایندگی احزاب کمونیست برای شرکت در سالگرد حوادث فوریه ۱۹۴۸ به پراك آمده‌اند.

واشنگتن -بانك‌جهانی اعلام داشت‌که رابرت مك‌نامارا وزیردفاع فعلی امریکا از اول ماه آوریل در پست جدید خود مشغول کار خواهد شد مك نامارا چندی پیش ازمقام وزارت دفاع‌امریکا کناره گیری واز طرف پرزیدنت جانسون بسمت رئیس بانك جهانی برگزیده شد.

واشنگتن - وزارت‌امور خارجه‌امریکا گزارشهائی را که از طرف منابع فردی‌انتشار یافته‌دائربر اینکه ایالات متحده برای عملیات نظامی علیه‌جمهوری یمن‌جنوبی مشغول تشکیل‌واحدهای نظامی است تکذیب کرد.

سخنگوی وزارت امور خارجه امریکا گفت این گزارشها کاملا بی‌اساس‌وعاری‌از حقیقت‌است.

بروکسل - بودوئن پادشاه بلژیك امروز دستور داد که پارلمان بلژیك منحل شود و انتخابات عمومی تازه صورت گیرد دولت فعلی که پس از انتخابات کنار میرود مامور اجرای این‌دستور شده است.

علت این‌تصمیم‌پادشاه بلژیك آن است که بدنبال اختلافات وتظاهرات اخیرامکان ادامه‌کار حکومت ائتلافی حزب سوسیالیست مسیحی از بین رفته است. انتخابات دربهار سال‌آینده‌صورت خواهدگرفت.

توافق عراق‌وکویت درباره خلیج فارس

بغداد اسوشیتد پرس - شیخ جابر وزیر خارجه کویت امروز گفت مذاکرات او با رهبران عراق پیرامون تحولات اخیر خلیج فارس موفقیت‌آمیزبوده است‌الجابر که امروز پس از گفتگو بارهبران عراق به کویت باز گشت در بغداد با پرزیدنت عارف، طاهر یحیی. واسماعیل خیرالله ملاقات‌ومذاکره کرد. وزیر خارجه کویت گفت ما در تمام مسائل مربوط به آینده خلیج فارس توافق حاصل کردیم.

کمك میکند

شیخ حاج الاحمد الجابر وزیر خارجه کویت اعلام کرد دول عربی تولید کننده نفت‌یعنی عربستان سعودی کویت و عراق هر کمکی رالازم باشد به شیخ نشین های خلیج فارس خواهند کرد وی‌این مطلب را بعد از مذاکره بامقامات عراق اعلام کرده وسخنانش از رادیو بغداد پخش شد وی گفت برنامه خاصی برای کمك به‌این شیخ نشین ها بعد از خروج‌انگلیس از خلیج فارس در ۱۹۷۱ تهیه‌شده اما سه دولت مزبور متعهد شده‌اند هر کمکی را لازم باشد انجام‌دهند.

از شیخ‌نشین های‌خلیج فارس خواسته‌شده اختلافات‌خودرا کنار بگذارند، در اردن نیز ملك‌حسین حمایت‌کشور خود را ازفدراسیون تازه تشکیل شده ابوظبی و دوبی طی تلگرافی به شیوخ مزبوراطلاع داده‌است.

۵۰۰ خانه در زلزله ژاپن ویران شد

توکیو -۲۱ فوریه-خبر گزاری فرانسه - امروز زمین لرزه بسیار شدیدی در جزایر «کیوشو» و «شیکوك» در ژاپن روی دادو مردم وحشت زده از خانه‌های خود به خیابانها روی آوردند.

نخستین گزارشهای رسیده حاکی است که براثر زمین‌لرزه پانصد خانه ویران گردیده و عده زیادی زخمی شدند.

شدت لرزه بقدری بود که‌شیشه پنجره ساختمانهای شهر خردشد.

بنابر یك سنت چندین ساله که‌در عید نوروز هرسال فیلمی‌از کمدین مشهور و محبوب «نورمن‌ویزدم»روی اکران‌می آمد، برای امسال هم فیلم «جنجال درشهر» در نظر گرفته شده‌بود منتها چون سینما های نمایش‌دهنده برای عید نوروز۱۳۴۷ نمایش‌فیلم‌دیگری را تقبل کرده بودند وفیلم تازه نرمن هم آماده نمایش بود لذا

در همین ماه

بعنوان هدیه نوروزی آخرین وتازه ترین اثر کمدین محبوب شما روی پرده سینما ها خواهدآمد

نورمن ویزدم
تری‌توماس ، دیانادورس
درفیلم
رنگی

جنجال درشهر
محصول آرتور پاتك
برای‌اولین بار نرمن ویزدم سلطان کمدین های جهان باتفاق برجسته‌ترین هنرپیشگان کمیك سینمای انگلستان‌در این فیلم ظاهر شده‌و دسته جمعی غوغائی بپا کرده‌اند که آنسرش ناپیدا ! آ-۵۸۳۶۰

بمناسبت انفجار در سفارت شوروی در واشنگتن

شوروی شدیداً به‌امریکا اعتراض کرد

واشنگتن - ۲۱ فوریه - آسوشیتدپرس - امروز در مقابل در بزرك سفارت شوروی‌درواشنگتن انفجار بزرگی روی داد. شدت انفجار بحدی بودکه شیشه‌بسیاری از ساختمان‌های اطراف را خرد کرد وبقول یك سخنگوی سفارت‌شوروی عده‌ای را مجروح کرد. مقامات پلیس واشنگتن اعلام کردند که نمیدانند بمب یامواد منفجره‌چگونه وتوسط چه کسانی‌درمقابل درورودی سفارت شوروی کارگذارده شده بود. مقامات پلیس گفتند کمی قبل‌از وقوع انفجار یك مرد سفید پوست درآن حوالی‌دیده شده‌است. ظاهرا هیچکس هنوز توقیف‌نشده وتحقیقات ادامه‌دارد. یك‌سخنگوی سفارت شوروی در پاسخ سئوال تلفنی خبرنگار آسوشیتدپرس گفت انفجار شدیدی درمقابل در ورودی سفارت روی دادکه بنظرما کاملا جنبه سیاسی داشته است.

سخنگوی سفارت حاضر نشد بگوید بنظر او چه کسانی این‌بمب را کار گذارده بودند وی بلافاصله بعداز پاسخدادن به اولین سئوال خبرنگار آسوشیتدپرس ارتباط تلفنی را قطع کرد.

تفسیر تاس

امشب خبرگزاری تاس در نخستین تفسیری که‌پیرامون‌حادثه انفجار سفارت شوروی منتشر کرد گفت که این اقدام تحریك- آمیز تنها با همکاری مقامات امریکائی صورت گرفته‌زیرامقامات امریکائی با وجود اخطار های‌مکرر هیچ اقدامی برای حفظ سفارت‌بعمل نیاورده‌اند تاس افزود که همه شواهد حاکی است که این جنایت ثمره‌تشدید فعالیت ضد کمونیستی درامریکاست.

خبرگزاری‌تاس‌در گزارش خود تاکید کرد خسارت زیادی در اثر این انفجار به ساختمان‌سفارت وارد گردیده است.

*** جنایتکارانه**

سخنگوی وزارت خارجه‌امریکا حادثه انفجار در سفارت شوروی را اقدام جنایتکارانه نامید وافزود که دولت‌امریکا تحقیقات وسیعی رادر این باره بعمل خواهد آورد. هنوز هیچکس‌در اثر این حادثه بازداشت نشده و حتی تحقیقات کنونی نوع ماده منفجره را نیز مشخص‌نکرده‌است.

طبق نظر مقامات شوروی‌این‌بمب ازخیابان مجاور سفارت از پنجره‌به داخل پرتاب شده است **سخنگوی سفارت ادعای خبرگزاری‌تاس‌راکه دراین‌اقدام دولت امریکا بیشتر مقصراست تکذیب کرد. سفارت شوروی در محل سابق سفارت امپراطوری روسیه قراردارد ودر اوایل این قرن ساخته شده است.**

*** اعتراض**

بدنبال این حادثه‌انفجار سفارت شوروی‌در واشنگتن وزارت امور خارجه شوروی یادداشت اعتراض شدیدی تسلیم مقامات‌وزارت‌خارجه امریکا نموده وضمن آن مجازات شدید مرتکبین این‌اقدام‌راخواستار گردید.

وزارت‌خارجه شوروی‌معتقداست این اقدام‌جنایتکارانه‌هرلحظه‌ممکن است تکرار شود چه مقامات امریکائی‌به وظائف اولیه خود که حفظ‌امنیت هیئت های سیاسی‌است عمل‌نمی کنند.

ژاکلین کندی ازدواج میکند؟

نیویورك-روز گذشته‌ژاکلین کندی بیوه رئیس جمهوری پیشین امریکا همراه دوفرزندش جان و کارولین رهسپار مونترال گردید در حالی که در نیویورك شایعاتی پیرامون ازدواج مجدد اوبشدت شیوع دارد منشی خانم کندی روز گذشته در پاسخ‌سئوال خبرنگاران گفت: که او ازدواج‌نخواهد کرد.

-مجله (دومن‌دیر) (پوشاك‌زنان) امروز از قول منابع مطلع نوشت که ژاکلین کندی روز ۵ شنبه بالرد «اورنزبی گور» سفیر سابق انگلیس در آمریکا ازدواج‌خواهد کرد ژاکلین کندی و«اورنزبی- گور» پس از سفر به کامبوج بیش از پیش وقت خود را باهم میگذرانند ودر نتیجه‌این‌شایعات را بوجود آورده‌اند.

هواپیمای امریکائی را با ۱۰۹ مسافر ربودند

فلوریدا- رویتر- مقامات‌رسمی اعلام کردندیك هواپیمای دی‌س- ۸ که ۱۰۲ مسافروه سرنشین‌دیگر داشت توسط یك نفر که با تفنك خلبانان راتهدید کرده ربوده‌شدو به خلبان دستور داده شد در کوبا فرودآید این هواپیما از شیکاگو به میامی می آمد هواپیما درارتفاع ۱۰ هزار متری پرواز کرده وبه سوی هاوانا رفت.

مسافری که باعث‌این کار شد همراه با مهماندار به کابین‌خلبان آمدوبه اوگفت که باید بسوی هاوانا برود.

قراربود ۵۰نفر مسافران دروست- پالم (فلوریدا)پیاده‌شوند. فهرست مسافران هنوز در دسترس نیست‌و تنها تماسی که با هواپیما گرفته شده توسط مرکز کنترل هوائی در میامی بوده‌است.

ییلاق متحرك

سومین هفته نمایش در
برلیان- زهره

شون کانری
جیمزباند
مامور ۰۰۷
تکان‌دهنده‌ترین
تندربال
اثر یان فلمینگ
محصول یونایتد آرتیست
پاناویژن - رنگی
کارگردان: ترنس‌یانگ "THUNDERBALL"

از امشب درسینماهای
ایفل- تاج- متروپل
باما به «باغ شکنجه» بیائید ... جائیکه وحشت در شاخ وبرك درختانش لانه‌کرده ... قتل وجنایت در گوشه وکنارش رخنه‌کرده ودلهره واضطراب‌ازدرودیوارش‌میریزد

جك پالانس ، پیترکاشینگ
بیورلی آدامز ، بورگس مردیت درفیلم

باغ شکنجه
رنگی محصول کلمبیا

برنامه‌آینده ۱۴ سینمای پایتخت
سپهرنیا - گرشا - متوسلانی
و فرانک

درفیلم
سه جوانمرد
باشرکت
مارینا - جهانگیر غفاری - سارا - مارو تیان - ثریا بهشتی - زندی
رقص ستاره شرق، پرنس مروت
آهنگها و آواز: عماد رام

آغاز هفته
دوم نمایش در
امپایر- سانترال
والترماتائو ، رابرت مورس
اینگراستیونس درفیلم
راهنمای مرد متاهل

با شرکت: لوسیل بال ، پولی برگن ، جین مانسفیلد ، تری توماس
سینماسکوپ و رنگی محصول فوکس قرن بیستم

فقط
۶ روزدیگر
شاهکار بزرك سینما در
سینه‌موند
تلفن ۴۸۳۲۲
لی‌ماروین ، جیم‌براون

در فیلم
۱۲ مرد خبیث
رنگی - بطریقه ۷۰ میلیمتری
باصدای استریوفونیك ۶ باندی
روز یکشنبه ۶ اسفند ساعت ۹٫۱۵ بعداز ظهر این فیلم در سینه موند بزبان انگلیسی نمایش‌داده میشود

شانس بزرگ بزرگ در بازار کمپانی
شما ازهر فروشگاهی که خرید میکنید کارت قرعه‌کشی اتومبیل مسکویچ وصدها جایزه ارزنده دیگر را دریافت فرمائید
بازار کمپانی بین کوچه برلن و خیابان اسلامبول

وزیر اقتصاد در ضیافت انجمن توسعه بین‌المللی گفت:

کشورهای پیشرفته جهان بتعهدات خود عمل نکرده‌اند

*** وضع تجارت جهانی نه فقط بنفع کشورهای درحال رشد بهبود نیافته بلکه بضرر ایشان تغییر کرده است**

*** قیمت نفت ایران باید بموازات قیمت کالاهای ساخته شده کشور های پیشرفته ترقی کند**

*** حوادث آسیای جنوب شرقی لزوم کوشش برای بهبود وشرایط زندگی نوع بشر را آشکار ساخت**

آقای دکتر عالیخانی وزیر اقتصاد بعداز ظهر دیروز درضیافت ناهار انجمن توسعه بین‌المللی گفت وقایعی که درآسیای جنوب شرقی وبعض نقاط دیگر جهان درجریان است لزوم کوششهای مصممانه برای بهبود شرایط زندگی نوع بشر رابیشتر روشن وآشکار ساخته است .

• خطر توسعه شکاف

آقای وزیر اقتصاد که خطاب به گروهی از دیپلمات‌ها و کارشناسان اقتصادی وبانکی و درمورد کنفرانس توسعه و تجارت جهانی دهلی صحبت میکرد اضافه نمود که توسعه شکاف بین کشورهای درحال رشد و کشور های پیشرفته جهان موجب خواهد شد که اغتشاش ـ آشوب ـ قیام و انقلاب در کشورهای مختلف جهان ادامه یابد و این وضع طبعا کشور های بزرگ جهان راهم درگیر خواهد ساخت .

نفت وکالاهای ساخته شده

آقای دکتر عالیخانی سپس گفت که ایران نسبت به‌بعض کشورهای جهان دروضع مناسبتر ومساعدتری قراردارد و از جمله ما مشکل بزرگی بنام مشکل فروش مواد خام نداریم و همچنین درآمد ارزی ما تقریبا کافیست ورشد اقتصادی مملکت نیز از جمله بالاترین رشدهای اقتصادی درسراسر جهان بشمار میرود . معذالك مابرای توسعه آتی کشور خود احتیاج بارز بیشتر داریم وباین جهت اولا باید کوشش کنیم که توازنی بین ترقی قیمت کالا های ساخته‌شده کشورهای پیشرفته و قیمت نفت ایران بوجود آید(و بعبارت دیگر هرترقی که در قیمت کالاهای ساخته شده حاصل میشود درقیمت نفت نیز منعکس گردد)و از این گذشته ایران بادسترسی به‌بازارهای جهانی قسمتی از کالاهای ساخته شده خود را بکشورهای پیشرفته بفروشد .

• تجارت بین کشورهای پیشرفته

آقای دکتر عالیخانی بعد گفت که نسبت صادرات کالاهای ساخته‌شده ونیم ساخته ایران نسبت بکل صادرات کشور فعلا ۲۰ درصداست ومادر نظر داریم که این رقم را تاسال آخر برنامه چهارم به‌شصت درصد افزایش دهیم .

وزیر اقتصاد سپس در باره وضع تجاری و اقتصادی جهان و کشور های در حال رشد اظهار نمود که از چهار سال پیش که اولین کنفرانس توسعه و تجارت در ژنو تشکیل شد وضع تجارت جهانی نه فقط بهبودی به نفع کشور های در حال رشد نیافته بلکه بضرر ایشان تغییر پیداکرده است . از جمله درحالیکه میزان تجارت بین کشو رهای پیشرفته جهان ازشصت و سه در صد در سال ۱۹۵۳ به هفتاد و پنج درصد در سال ۱۹٦٦ بالا رفته و بعبارت دیگر میزان رشد تجارت این کشور ها در چهار ساله اخیر نیز همچنان روبه ترقی بوده سهم کشور های درحال رشد از صادرات جهان از ۳۱ درصددر سال ۱۹۵۰ به ۱۹ درصد درسال ۱۹٦٦ تنزل داشته است و حال آنکه کشور های پیشرفته جهان‌در کنفرانس توسعه و تجارت جهانی ژنو تعهد کرده بودند که‌تسهیلات لازم برای افزایش خرید ازکشور های درحال رشد در نظر بگیرندو اعتبارات و کمك های مالی تازه‌در اختیار این کشور ها بگذارند.

*** ۲٫۵ در برابر ٦۰**

وزیر اقتصاد بعد ادامه‌داد دراثر عدم ایفای باین‌وعده فاصله درآمد سرانه مردم کشور های در حال رشد و کشور های پیشرفته مداوما رو بافزایش است ودرحالیکه‌درآمد سرانه در کشور های در حال رشد سالانه فقط ۲٫۵ دلار افزایش‌پیدا میکند این رقم در مورد کشور های پیشرفته به ٦۰ دلار در هر سال بالغ میگردد . مطالعات دیگرحاکی است که میزان احتیاج کشورهای درحال رشد بکمك های خارجی از هشت میلیارد دلار در سال جاری به بیستو چهار میلیارد دلار در سال ۱۹۷۵ بالغ خواهد گشت که طبعا چون ـ اگر وضع بمنوال‌فعلی باشد ـ این رقم از جانب کشور های پیشرفته تامین نمیشود کشور های درحال رشد با مشکل بزرك روبرو خواهند بود .

*** مخارج وسیع**

آقای دکتر عالیخانی بعد درمقام توضیح بیشتر گفت که تاکنون‌در زمینه مواد خام و تثبیت قیمت های آن پیشرفت قابل ملاحظه‌ای بین کشور های درحال رشد و کشور های پیشرفته حاصل نشده و حال آنکه کشور های مذکور وعده‌داده بودند که در این زمینه ترتیباتی‌به نفع کشور های درحال رشد داده شود . تشکیل و توسعه اتحادیه های بازرگانی بین کشور های پیشرفته نیز وضع را مشکلترساخته است . ضمنا بعضی کشور های‌پیش رفته از قبیل آمریکا و انگلیس نیز از میزان کمك های خود کاسته‌اند و معتقدند که بعلت گرفتاریهائی که باآن روبروهستند نمیتوانند کمك های بیشتری در اختیار کشور های در حال رشد بگذارند . البته این نظر باتوجه‌به مخارج وسیع‌اقدامات آسیای جنوب شرقی و بعض نقاط دیگر صحیح است ولی اعتقاد ما اینست که‌همین گرفتاریها و مخارج وسیع آن‌باید ما را بلزوم کوشش های مصممانه برای بهبود شرایط زندگی نوع‌بشر متوجه کند .

*** امید**

آقای دکتر عالیخانی سپس گفت که در پایان اولین هفته کنفرانس دهلی از میزان بدبینی من کاسته شد و حتی این امید در من بوجود آمد که این کنفرانس بتواندنتایجی حاصل نماید . بخصوص که کشور های پیشرفته قبول کرده‌اند که ترجیحات تجاری غیر متقابل برای کشورهای در حال رشد در نظر بگیرند و همچنین قسمتی ازتوافق های گمرکی دوره کندی را شامل کشور های در حال رشدخواهند کرد

آقای دکتر عالیخانی بعد نظرات ایران در کنفرانس توسعه وتجارت دهلی را باطلاع حاضرین رساند و گفت که کشور های پیشرفته می‌بایست سهم معینی از بازار خودراکه تناسبی با تقاضای ایشان در مورد مواد خام داشته باشد دراختیار کشور های در حال رشد بگذارند.همچنین می‌بایست تعرفه های ترجیحی بدون لزوم عمل متقابل دربسیاری از کشور ها درنظر گرفته شود و یك مرکز توسعه تجارت با همکاری گات و شورای توسعه و تجارت جهانی تاسیس گردد تا کشور های درحال رشد بکمك آن بروشهای‌تازه توسعه صادرات واقف گردند .

*** قرارداد دسته‌جمعی پرداخت**

در مورد کشور های سوسیالیستی نیز آقای دکتر عالیخانی گفت که این کشور ها برای توسعه روابط خود با کشور های در حال رشد می بایست باهر یك از این کشور ها قرارداد دسته جمعی‌پرداخت‌چندجانبه منعقد نمایند تاباین ترتیب‌محدودیت های قرار دادهای‌تهاتری مانع‌توسعه تجارت نشود . در مورد کشتیرانی نیز آقای دکتر عالیخانی گفت که شرکت های کشتیرانی غربی می بایست سهم بیشتری برای شرکت های کشتیرانی ملی در نظربگیرند زیرا در حالیکه میزان بار این کشور ها مرتبا رو به افزایش است سهم آنها از کشتیرانیها رو به تقلیل می باشد .

آقای وزیر اقتصاد در پایان‌بنکته مهم دیگری اشاره کرد و گفت‌اگر مخارج اخذ وام از کشورهای‌پیشرفته بمنوال فعلی باقی بماند تا دو سال دیگر رقم خالص دریافتی وام های کشورهای در حال رشد به صفر خواهد رسید و بعبارت دیگر کلیه وجهی راکه بابت وام در آن سال دریافت میکنند می بایست بابت اصل و بهره بکشور های وام دهنده بپردازند .

پیش‌بینی هوا

پیش‌بینی وضع هوای ایران تا ظهر فردا

هوای کرانه های دریای مازندران ابری همراه بابارندگی خواهد بود .

هوای شهرستانهای غربی و شمالغربی نیمه‌ابری ، گاهی تمام‌ابری همراه باریزش برف وباران‌می باشد .

هوای تهران و بقیه نقاط بطور کلی قسمتی ابری که‌در بعضی ساعات برمقدارابر ها اضافه شده توام با رگبارهای پراکنده ورعد و برق‌درنواحی کوهستانی‌خواهد شد .

گرمترین نقاط‌در ۲٤ ساعات گذشته بم باحداکثر ۳۷ وحداقل ۱۳ درجه‌و سردترین‌نقطه زنجان‌باحداکثر ۸ درجه بالای صفر و حداقل‌یك درجه زیر صفر بود .

حداکثر درجه حرارت تهران ۱۳ وحداقل ۵ درجه بالای صفر بوده‌است .

تقویم اطلاعات

پنجشنبه سوم اسفند ماه ۱۳٤٦ـ بیست‌و سوم ذیقعده ۱۳۸۷ـ بیست‌و دوم فوریه ۱۹٦۸

اذان صبح ساعت۵و۱۱دقیقه
طلوع آفتاب‌ساعت٦و۴۳دقیقه
غروب آفتاب‌ساعت۵و٤۵دقیقه

قرآن مجید جلد چهارم و پنجم

ترجمه وتفسیر دانشمند محترم آقای عماد زاده آماده استفاده است باانتشار این‌جلد قرآن مزبورتکمیل شد . دراداره روزنامه ندای‌حق حاضر، تحصیل‌نمائید.

آـ۳٦۱۰۵

گروه فرهنگی هدف

برای کلاسهای جدید کنکور (پزشکی ـ فنی ـ علوم ـ کشاورزی) که‌از ۱۷ فروردین ۴۷ شروع میشوددر دبیرستان شماره ۱ هدف ازساعت ۵ تا ۹ بعدازظهر ثبت نام مینماید

خیابان پهلوی جنب کلانتری مرکز تلفن ٦٦۸۲۳

آـ۵۸۲۳٦

قرآن مجید با ترجمه فارسی مخصوص عقد و عروسی

باجعبه‌خاتم بطرز بدیع دوهزارتومان

باجعبه مخمل برنگهای مختلف دویست تومان

چند جلدی مهیا شد

شرکت نسبی اقبال ـ خیابان شاه آباد

آـ۵۸۲۰۲ ۱ـ۲

آگهی شرکت تعاونی و توزیع‌آرد نانوایان مختلط تهران و حومه

از آقایان صاحبان سهام خواهشمند است که در روز یکشنبه ۲۰ اسفند ماه ساعت٤ بعدازظهرجهت تشکیل جلسه‌فوق‌العاده نوبت اول در شرکت واقع در خیابان .سی متری مقابل ستاد ژاندارمری کل کشور حضور بهمرسانند .

دستور جلسه

اصلاح مواد ۱ـ۳۲ـ۳۳ـ٤۳ـ اساسنامه

هیئت مدیره

روح در قلمرو دین و فلسفه

کتاب‌روح‌درقلمرودین‌وفلسفه‌شمارا بااصل‌اعتقادبارواح میان ملل وقبایل وادیان‌ونظرفلاسفه شرق وغرب وفلسفه های اخلاقی وجنجال روح شناسان وتاثیر روح و جسم در ادبیات شرق وغرب آشنا میسازد .

تالیف نصرالله باب الحوائجی ارزش ۲۲۰ ریال

انشاء انگلیسی

قابل استفاده عموم بویژه‌شر کت کنندگان در کنکور دانشگاهها

شامل

متداولترین انشاء های کلاسهای ششم ودهها انشاء و مقالات ارزنده با ترجمه آنها تالیف نجف رئیسی‌لیسانسیه زبان وادبیات انگلیسی و فوق لیسانس از دانشگاه تهران ارزش ۱۲۰ ریال

اندیشه‌های بزرگ

یاسخنان کوتاه از سخنوران معاصر ایران
تالیف فریدون سنجری ارزش ٦۰ ریال

شکوفه‌های سخن

نوشته فریدون سنجری ارزش ۵۰ ریال

مرکز فروش تهران ناصر خسرومطبوعاتی معراجی وسایر کتابفروشیهای‌معتبر

آـ۵۸۱۹۸ ۱ـ۲

قابل توجه

اطلاعات عمومی (جلد چهارم)

که برای استفاده عموم بخصوص دانش‌آموزان کلاس چهارم ریاضی توسط عده‌ای ازاساتید ودبیران مبرز تهیه وتدوین‌گردیده‌است انتشار یافت ودر کلیه کتابفروشی‌ها دردسترس علاقمندان قرار گرفت .

آـ۵۷٦۱۲ شرکت سهامی چاپ وانتشارات کتب ایران

کلاسهای انگلیسی انجمن ایران‌وآمریکا

ثبت نام برای دوره آینده کلاسهای فشرده که روزی دوساعت پنج روز در هفته تشکیل میشود در روزهای شنبه پنجم ـ یکشنبه ششم ـ دوشنبه هفتم اسفندماه جاری صبح‌ها از ساعت نه الی یازده ونیم و بعد ازظهر از ساعت سه‌الی پنج بعمل خواهد آمد. این کلاسها در روز سه‌شنبه هشتم اسفند شروع و در تاریخ بیست‌ونهم اسفند خاتمه مییابند .

امتحان تعیین قوه برای داوطلبان جدید روزهای پنج‌شنبه‌هرهفته انجام خواهد شد. کلاسهای انگلیسی کوروش در آبادان نیزتحت نظر انجمن دایر است.

نشانی ـ خیابان وصال شیرازی تلفن ٤۷۱٤۰

۵۷۸٤۰ ۱ـ۳

کتابیکه باب ذوق هرکس چیزی درآن هست

کتابیکه مورد پسند همه مردم باانصاف است

گوشه‌یی ازخاطرات ومشکل رهبری نسل جوان

اثر : ماشاالله نگارستانی «کرمانی»

محل فروش: اقبال ـ شاه‌آباد وکلیه کتابفروشیهای معتبروروزنامه‌فروشها

آـ۵۸۰۵۲

نتیجه قرعه‌کشی بلیطهای مخصوص اعانه ملی بمناسبت هفته کارپیشاهنگی شماره‌های برنده سری ۸۹٦ چهارشنبه ۴٦/۱۲/۲

۵	شصت ریال	۱۴۹۳۵۲۳	یکصدونهزارریال
۰۸	یکصدوبیست ریال	۱۵۹۳۵۲۳	یکصدونهزارریال
۲۰۲	پنجهزارریال	۱٦۹۳۵۲۳	یکصدونهزارریال
۹۱٦۹	دوهزارریال	۱۷۹۳۵۲۳	یکصدونهزارریال
۹۷۷۵۰	بیست هزارریال	۱۸۹۳۵۲۳	یکصدونهزارریال
۰۱۹۳۵۲۳	یکصدونهزارریال	۱۹۹۳۵۲۳	یکصدونهزارریال
۰۲۹۳۵۲۳	یکصدونهزارریال	۲۰۹۳۵۲۳	یکصدونهزارریال
۰۳۹۳۵۲۳	یکصدونهزارریال	۲۱۹۳۵۲۳	یکصدونهزارریال
۰۴۹۳۵۲۳	یکصدونهزارریال	۲۲۹۳۵۲۳	یکصدونهزارریال
۰۵۹۳۵۲۳	یکصدونهزارریال	۲۳۹۳۵۲۳	یکصدونهزارریال
۰٦۹۳۵۲۳	یکصدونهزارریال	۲۴۹۳۵۲۳	یکصدونهزارریال
۰۷۹۳۵۲۳	یکصدونهزارریال	۲۵۹۳۵۲۳	یکصدونهزارریال
۰۸۹۳۵۲۳	یکصدونهزارریال	۲٦۹۳۵۲۳	یکصدونهزارریال
۰۹۹۳۵۲۳	یکصدونهزارریال	۱۵۲۱۳۸۳	دویست هزارریال
۱۰۹۳۵۲۳	یکصدونهزارریال	۰۵۲۱۳۸۳	دویست هزارریال
۱۱۹۳۵۲۳	یکصدونهزارریال	۲۵۲۱۳۸۳	یکصدونهزارریال
۱۲۹۳۵۲۳	یکصدونهزارریال	۰۹۰۸۰۱۴	یک میلیون ریال
۱۳۹۳۵۲۳	یکصدونهزارریال	۱۹۰۸۰۱۴	یک میلیون ریال

شماره‌های ماقبل ومابعد جایزه یك میلیون ریالی هریك برنده بیست و پنجهزار ریال
شماره‌های ماقبل ومابعد جایزه دویست هزارریالی هریك برنده پنجهزار ریال
شماره‌های ماقبل ومابعد جایزه یکصد هزار ریالی هریك برنده دو هزار ریال

برندگان جوایز یك میلیون ریالی ، دویست هزار ریالی و یکصدهزار ریالی باید حداکثر تا روز چهارشنبه آینده برای دریافت جایزه خود به بنگاه اعانه ملی مراجعه کنند ، از میان این برندگان دو نفر بحکم قرعه قهرمان شانس میشوند که باولین قهرمان شانس یکدستگاه پیکان پیشاهنگ با خانه متحرك (کاروان) و به دومین قهرمان شانس هموزن خودش پول (سکه) اهداء میشود .

یک کتاب تاریخی کم نظیر

سه چهره و یک جنگ

نوشته: ویلیام شایرر ـ میلتون براکر ـ پترلمب

ترجمه: کاوه دهگان

منتشر شد

ناشر: شرکت سهامی چاپ وانتشارات کتب ایران

آـ۵۸۲۹٤

روشنگر جهان دانش

در خبرهای چند هفته قبل بود که آرامگاه جابربن حیان بزرگترین ریاضیدان عالم اسلام و یکی ازشاگردان برجسته حضرت امام جعفرصادق علیه‌السلام در حوالی بخش «بدره» واقع در ۹۴ کیلومتری پلدختر لرستان کشف شد ...

این خبر مورد توجه فراوان محافل علمی قرار گرفت ومارا برآن داشت که درباره زندگی جابربن حیان ، نابغه بزرك اسلامی که در یکهزارویکصد وهشتاد وهفت سال پیش میزیسته است، رپرتاژی تهیه کنیم . دراین رپرتاژ که با همکاری دانشمند محترم آقای حجت بلاغی وآقای نورعلی حقی نماینده وخبرنگار اطلاعات در پلدختر لرستان تهیه شده‌است، خوانندگان ارجمند با تاریخچه‌ای اززندگی وتالیفات واکتشافات فیلسوف ونابغه بزرك شرق ابوموسی جابربن حیان کوفی صوفی آشنا میشوند .

«جابربن حیان»، برجسته‌ترین شاگرد حضرت امام جعفر صادق «ع» بود

جابر، بزرگترین ریاضی‌دان دورهٔ اسلامی....

تنظیم از: محمدرضا فیض‌آبادی

* جابر کیست ؟

جابربن‌حیان صوفی کوفی بدون شك از پیشوایان علوم طبیعی و بزرگترین ریاضی دانان اسلامی بوده و دررشته های فیزیك ، شیمی ، معدن شناسی ، طب ، زیج ، تجزیه و تحلیل مواد آلی و بالاخره در فلسفه و منطق تبحر کامل داشته است . دانشمندان جهان هنوزمتحیرند که این شخصیت برجسته عالم اسلام را با چه عنوانی از عناوین تخصصی علوم مختلف معرفی کنند . چون او را در همه دانش ها استاد میدانند . چنانچه کشف آرامگاه جابر در حوالی بخش «بدره » واقع در ۹۴ کیلو متری پلدختر لرستان مورد تایید قرار گیرد ، یك سند افتخار بر آثار باستانی کشور ما افزوده خواهد شد .

* استاد جابر

جابربن حیان نابغه بزرك عالم اسلام از مصاحبین و شاگردان و مستفیدین اسرار خدمت حضرت امام جعفر صادق (ع) بوده و این علوم عالیه را از سرچشمه صافی فیوضات امام فرا گرفته‌است.

جابر، علوم‌عالیه را از چه‌کسی آموخت؟

جابربن حیان ازمصاحبین وشاگردان‌ومستفیدین محضرمبارك حضرت امام جعفرصادق‌علیه‌السلام بود . اوهمهٔ علوم عالیه را از سرچشمه‌ی دانش پیشوای عالیقدر اسلام‌کسب نمود وبتمام رموز واسرار غامضهٔ عالم وجود واقف گشت‌ودردانش از زمرهٔ دانشمندان بزرك عالم شد .

در سرتاسر تاریخ‌صدر اسلام روزنه‌ای‌نشان‌نمیدهد که‌دیگر عالمی بدینسان مسلط‌برفنون و علوم مختلف باشد و قدر مسلم اینکه جابر اینگونه رموز و اسرار غامضه عالم کون و وجود را در محضر حضرت امام جعفر صادق فرا گرفته است ...

* درباره جابر گفته‌اند

ابن خلکان مورخ معروف درباره جابربن حیان می ـ نویسد :

جابر اهل « طرسوس » و از شاگردان حضرت امام‌جعفر صادق علیه‌السلام بوده است. یکی دیگر از نویسندگان اسلامی جابر را از اهالی خراسان دانسته اما در این مورد ،هیچگونه‌سندی‌تاکنون دیده نشده است . جابر را همچنین استاد مقدم علی ـ الاطلاق ، شیخ اجل محمدبن زکریا رازی میدانند . شیخ اجل در کتاب « حاوی » می نویسد :

« قال استادنا ابوموسی جابر ـ بن حیان ... » و این میرساند که‌زکریا رازی از پرتودانش «جابر » کسب معرفت میکرده است .

* منظور چه بوده ؟

دراینجا سئوالی پیش‌میاید که منظور جابر از تصحیح اقوال فلاسفه یونانی و غیره چه بوده است . برای آگاهی کامل باین موضوع ناچاربه شرح تاریخچه مختصری هستیم :

خالدبن یزیدبن معاویة بن ابوسفیان پس از اینکه‌دستش از خلافت خاندان بنی امیه کوتاه شد برای جبران عقب ماندگی خویش متوجه کتاب های قدما در صنعت گردید . خالد خطیب و شاعر و فصیح و زیرك بود و اولین کسی است که کتاب های طب ، نجوم و شیمی برایش ترجمه شد . او با فرا گرفتن علوم از کتب فلاسفه یونان ، کم کم مقام و منزلتی بهم رسانید وچند کتاب و رساله درباره صنعت نوشت و این کتاب‌ها اعجاب و تحسین همگان رادر باره دانائی خالد برانگیخت. حضرت امام جعفر صادق علیه‌السلام وقتی توجه مردم رابه کتاب های طب و صنعت فلاسفه قدیم یونان مشاهده فرمودند و از توجه‌واستقبال دانشمندان اسلامی بکتب یونانیان مطلع گردیدند ، برای اینکه از نشر اغلاط و خطایا و مطالب سرو دست شکسته و نا صحیح مندرجات آن کتاب‌هاجلوگیری‌نمایند، زبده ترین شاگرد خود راکه جابر بن حیان بود برای تعلیمات صحیح این رشته‌علوم وفنون انتخاب کردند واغلاط و خطایای فلاسفه را بجابر آموختند .

پس از آن بود که جابردر تصحیح و « رد» بعضی‌مطالب کتابهای فلاسفه یونان همت گماشت و تعداد تالیفاتش در اینمورد بر پانصد جلد کتاب فزونی یافت .

* کوفی وصوفی

جابربن حیان با دوعنوان «کوفی » و « صوفی » معروف و مشهور بود نام جابر پس از رحلت حضرت امام جعفر صادق علیه‌السلام (سال۱۴۸ هجری)بر سر زبان هاافتاد و عده‌ای بعداوت قصد جانش راکردند

«جابر »از ترس جان‌خود، شهر بشهر و دیار بدیار مسافرت مینمود و مدت زمانی دردروازه معروف به « درب ـ الذهب » شام بسر بردوبیشتر از همه جا ،« کوفه »رامحل اقامت و سکونت خود قرار میداد و علت اشتهار او به «کوفی »نیز بدین جهت بوده است . از کتاب « الفهرست» تالیف «ابن‌الندیم وراق »نقل است که :

«جابر بدان جهت « کوفه» رابرای سکونت برسایر دیار ترجیح میداد که آب‌و هوای این شهر برای فعالیت های علمی او مساعد و مناسب بود ...»

و اما چرا جابر به«صوفی» معروف گشت . دراین مورد بهتر است به نظر دانشمند محترم حجت بلاغی‌مولف‌تفسیر حجة‌التفاسیر که از علمای معاصر هستند اشاره‌نمائیم.

«جابر » زاهدانه زیست‌می کرده و « صوف» یعنی‌لباس های پشمین و بی ارزش می پوشیده و برای ثروت دنیا هیچگونه ارزشی قائل نبوده و بدین جهت به « صوفی » مشهور گردیده است .یکی دیگر از علل معروفیت او به « صوفی » برای ردگم کردن بوده زیرا مردم جاهل‌وطماع همواره در تعقیبش بودندو جابر مثل گنج متحرکی بود که بگفته خواجه شیراز : « در لباس فقر کار اهل‌دولت میکنم » و بالاخره درباره اشتهار او به « صوفی » باید گفت :

جابر از صوفیان معتقد به جوز هندی و سکه وانگشتری و غیره نبوده است .. »

* سال وفات

مورخین معروف‌اسلام‌وفات جابربن حیان را بسال‌دویست هجری یعنی شصت و دو سال بعد از رحلت حضرت امام جعفر صادق (ع) نوشته‌اند . بطور کلی زندگانی جابر بعد از دوره توقف در کوفه‌روشن نیستو حتی از محل وفات‌او خبری دردست نبود تا اینکه پس از یکهزار و یکصد و هشتاد و هفت سال ،خبر کشف آرامگاه این شخصیت‌برجسته و ریاضی دان معروف‌اسلامی را در بخش « بدره » پلدختر لرستان میخوانیم ...

* وضع آرامگاه

خبرنگار ما در پلدختر لرستان که از محل آرامگاه جابر در دهستان علی‌شروان واقع در ۲۴ کیلومتری«بدره» دیدن کرده است درگزارش مشروح خود دراین باره می نویسد :

رفت‌و آمد با اتومبیل به محل بقعه جابر بعلت برف‌و بارندگیهای زمستانی و خرابی جاده غیر ممکن است و از «بدره » تا دهستان علی‌شروان را باید بطور پیاده یاباسب و قاطر پیمود . بقعه جابر بر روی تپه گچی قرار دارد و ساختمان آن مربع شکل و هر ضلع آن چهار متر است زیرساختمان آرامگاه‌دخمه‌ای است که چهار پله دارد وبه حدی تاریك است که باید زوایای آنرا فقط در نورچراغ دید . در اطراف بقعه عده‌ای در حدود بیست خانوارزندگی میکنند که درآمد آنان منحصرا از راه دعا نویسی و درمان مریضهای قراء اطراف با دارو های قدیمی تامین می شود .

بقعه جابر دراین محل به آرامگاه جابر انصار معروف گردیده است . « در »ورودی آرامگاه در سمت مشرق‌قرار دارد و گنبد مخروطی شکلی بارتفاع پنج متر باسنك‌و گچ برروی بقعه ساخته شده که از فاصله دور بخوبی دیده‌می شود ...

* تالیفات جابر

از جابر ، ریاضی دان معاصر حضرت امام‌جعفرصادق علیه‌السلام صد ها کتاب باقی مانده است که هر کدام از کتابهایش در باره یکی از علوم است وازآن‌جمله کتاب های عنصر،مجردات ،الطبیعه، مابعدالطبیعه ، احجار ،املاح، خواص ، تلیین حجاره ، اغراض الصنعه ،زهره،زحل، مریخ ، شمس اکبر ، شمس اصغر، عطارد و قمر اکبر را میتوان‌نام برد.

«جابر» کتابهای فلاسفه یونان را تصحیح کرده‌است و کتاب های مصححات فیثاغورث، سقراط، افلاطون، ارسطو ، ارسنجانس ، ارکا ـ غانیس ، اورس ، ذی ـ مقراطیس«حربی» ازنوشته‌های او است جابر در علم کلام کتاب «جاروف » را نگاشته است و در نقض اقوال فلاسفه بیش از پانصد جلد کتاب دارد . تالیفات جابر در باره طب نیز حدود پانصد جلدمی باشد . او همچنین درد فن تشریح» دارای کتابی‌است.

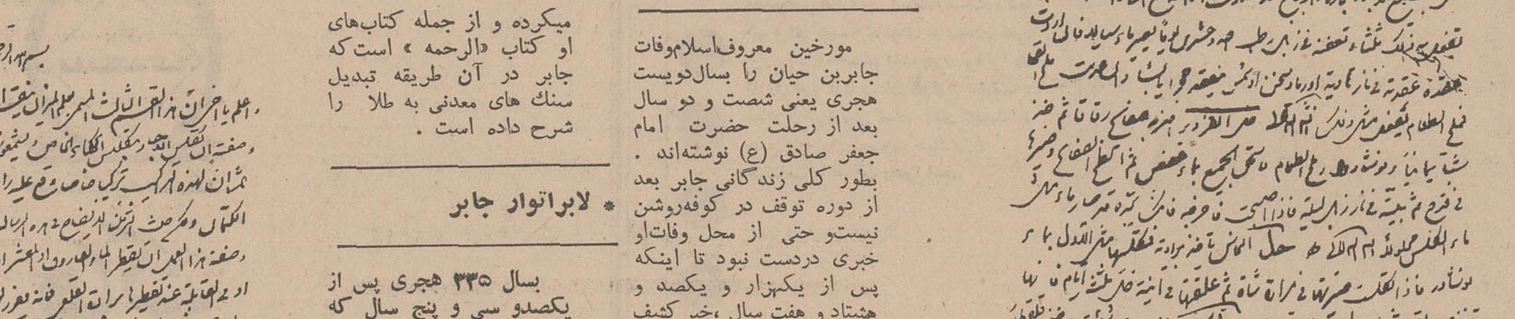

صفحه‌ای ازکتاب «السبعین» جابربن حیان

* الفهرست ...

«الفهرست » نوشته است : « من چهار هزار و یکصد و نودو هفت جلد از کتاب‌های جابربن حیان را دیده‌ام . » ابن‌الندیم اسامی و نوع مطالب این کتابها را بتفصیل ذکر کرده و اضافه نموده که بقیه کتابهای جابر بدون‌اسم مولف است و حتی تعدادی از کتابهای او با اسم مستعار منتشر گردیده است .

طبق اطلاع ، معدودی از کتابهای جابر در کتابخانه پاریس موجود میباشد.صورت کتابهای جابر بزبان فارسی در « تاریخ‌نجف اشرف و حیره » و در مجلد دوم‌مقدمه تفسیر حجة‌التفاسیر مندرج است .

* نظریه ابن قفطی

وزیر جمال‌الدین‌ابوالحسن علی بن قاضی اشرف یوسف قفطی بسال ٦٤٦ قمری‌هجری در کتاب « اخبارالعلماءباخبار ـ الحکماء » نقل کرده است : «جابربن حیان صوفی کوفی پیشوای علوم طبیعی بود واز آن علوم،در علم کیمیا(شیمی) مورد اشاره خاص‌و عام‌گردید و تالیفات بسیار و مصنفات مشهور دارد و دربسیاری از علوم فلسفه تخصص داشت و ابن مشاط اصطرلابی‌اندلسی گفته است که در شهر مصر تالیفاتی در عمل اصطرلاب از جابربن حیان دیدم که‌متضمن یکهزار مسئله‌بی‌نظیربود ...»

* الفهرست ...

ابن‌الندیم وراق که‌شغلش وراقی و باصطلاح امروز صحافی بوده ،کتابهائی را که جابر برای صحافی بنزداو میبرده است‌در فهرستی ثبت کرده و ادامه همین رویه ، کتاب «الفهرست » او را تشکیل داده است . چنانچه کتاب الفهرست در دست‌نبود بسیاری از قسمت های علوم‌و نام دانشمندان عهد گذشته‌از بین میرفت .

نسخه هائی ازاین کتاب در کتابخانه های معروف پاریس، وین ، لیدن (نام شهری است در کشور هلند واقع درکنار رودخانه «راین ») ولایپزیك (در آلمان شرقی)موجوداست و نسبت بتجدید چاپ آن‌در یکی از کشور های عربی نیز اقدام شده‌است .

«جابر» وعلم جبر :

جمع زیادی ازعلماء را عقیده براینست‌که علم جبر را نابغهٔ شرق و بزرگترین ریاضی دان اسلامی، ابوموسی جابربن حیان بنیان گذاشته است . عده‌ای حتی اشتقاق‌کلمه «جبر» را ازاسم «جابر» دانسته‌اند ...

* ازدانشمندان شیمی

سخن بر سر دانستنی ها و تالیفات جابربن حیان‌فراوان است . « فردینال توتل » در جلد دوم کتاب «المنجد »می نویسد : جابر از دانشمندان شیمی است و در حدود سال ۷۱۲ میلادی در کوفه‌زندگانی میکرده و از جمله کتاب‌های او کتاب «الرحمه » است که جابر در آن طریقه تبدیل سنك های معدنی به طلا را شرح داده است .

* لابراتوار جابر

بسال ۳۳۵ هجری پس از یکصدو سی و پنج سال که از مرك جابر گذشت ، در آزمایشگاه مجهز وی‌در کوفه زیر تالاری طولانی و مخروبه یك هاون طلا کشف شد .در این هاون مقداردویست رطل طلای ناب بکار رفته بود . عزالدوله در همان هنگام دستور داد تحقیقاتی در مورد کسانی که سالهای قبل در تالار مورد بحث سکونت داشته‌اند بعمل آید ودرنتیجه معلوم گردید که هاون طلا و لابراتوار مجهز متعلق بجابر بن حیان بوده‌است .

* ٤١٩٧ جلد کتاب

ابن‌الندیم وراق در کتاب «الفهرست » نوشته است : « من چهار هزار و یکصد و نودو هفت جلد از کتاب‌های جابربن حیان را دیده‌ام . » ابن‌الندیم اسامی و نوع مطالب این کتابها را بتفصیل ذکر کرده و اضافه نموده که بقیه کتابهای جابر بدون‌اسم مولف است و حتی تعدادی از کتابهای او با اسم مستعار منتشر گردیده است .

طبق اطلاع ، معدودی از کتابهای جابر در کتابخانه پاریس موجود میباشد.صورت کتابهای جابر بزبان فارسی در « تاریخ‌نجف اشرف و حیره » و در مجلد دوم‌مقدمه تفسیر حجة‌التفاسیر مندرج است .

* جرجی زیدان وجابر

پیشرفت شگرف علوم شیمی در اروپا مرهون بنائی کیمیای و بنیان گذاران کیمیای جدید یعنی‌شیمی‌بوده است . او در کیمیای قدیم‌به تحویل و تبدیل بعضی سنك های معدنی میپرداخت و خصوصا برای‌شناساندن‌معادن ارزان قیمت مانند سرب‌ومس و نحوه تبدیل آن بمعادن گرانقیمت مانند نقره و طلا تالیفات فراوان دارد .

نمونه‌ای ازکتاب «خواص» جابر

جابربن حیان بدون شك از مخترعین و کاشفین علوم است که بنیان اصلی آنرا جابر نهاده است . جرجی‌ـ زیدان نویسنده و مورخ نامی عرب در جزء هشتم از سال دهم مجله عربی «الهلال »در شرح احوال جابر چنین‌نوشته است :

« عجیب ترین مطلبی که‌در شرح احوال جابر بچشم می خورد ، اینست که عنایت‌مردم فرنك در باره جابر به مراتب بیش از مردم عرب است واهل فرنك در توصیف جابروکتاب هایش صریحااعتراف کرده‌اند که اساس شیمی تازه راجابر بنانهاده است . از تالیفات جابر در کتابخانه های اروپا فراوان دیده میشود و دانش این دانشمند مشرق زمین ،بر تمام مرد م‌مغرب زمین تاابد ـ الدهر حجت است ..

* مخترع کیمیای قدیم

جابربن حیان بدون شك از مخترعین و کاشفین علوم

حاشیه‌ای ازکتاب «السرالربانی» که منابع زیادی‌ازکتابهای جابررا داشته ودرهمه جا «جابر» را بعنوان امام یعنی‌پیشوا یاد میکند .

* علم جبر

گروهی از علماء ، اساس علم جبر رابه جابر نسبت‌می دهند . طبق اسناد و نقل‌قول های معتبر ، کلمه « جبر » باحترام بنیان گذار این علم، از «جابر » گرفته شده است

تیزآب معمولی و تیزآب سلطانی نیز اول بار بوسیله جابربن حیان‌ساخته‌شده‌است. این تیزآبها امروزه درانجام عملیات شیمیائی اهمیت‌بسزا دارد و اکنون نیز طبق قواعد جابر تهیه میشود . ملح ـ آمونیاك و بی کلروردومر کور و اکسید دومومر کور هم از اکتشافات جابر بوده است .

بنقل از منابع عدیده‌علمی، اول کسی که‌بوجود «آرسنیك» پی‌برد جابربن حیان بود.سنك جهنم که در عکاسی وطب‌بکار میرود و ترکیبی است ازنقره واسید ازتیك ، نیز ترکیب‌آن برای اولین بار توسط جابر بعمل آمده است .

تلویزیون ایران

برنامه امشب

۱۵ سلام شاهنشاهی و اعلام برنامه
۱۵٫۳ تقویم روز
۱۵٫۱۰ فیلم سینمائی بنام (کلفت ها - ایتالیائی- دوبله)
۱۷ صاعقه
۱۸ توپولی
۱۸٫۳۰ اخبار
۱۸٫٤۵ تاریخ
۱۹ ارکستر بیگلری
۱۹٫۳۰ برنامه مخصوص بمناسبت سوم اسفند
۲۰ موسیقی وزارت فرهنك و هنر
۲۰٫۳۰ بالاتر از خطر
۲۱٫۳۰ اخبار
۲۱٫٤۵ نقشی‌ازستارگان
۲۲٫۱۵ شما و سینما
۲۲٫۳۰ فیلم سینمائی

برنامه جمعه

۱۵ سلام شاهنشاهی اعلام برنامه
۱۵٫۳ تقویم روز
۱۵٫۱۰ فیلم سینمائی
۱۷ اخبار هفته
۱۷٫۳۰ یك ، دو. سه
۱۸ برنامه گوگوش
۱۸٫۱۵ تخت جمشید
۱۸٫۳۰ مسابقه بی‌سابقه
۱۹ آقای مینك
۲۰ فراری
۲۱ حرف توحرف
۲۱٫۳۰ فیلم‌هاك
۲۲٫۳۰ گلچین

تلویزیون آمریکا

برنامه امشب

۱۸ خلاصه اخبار جهان
۱۸٫۱۵ فیلم آموزشی
۱۸٫۳۰ برنامه موسیقی ملی آمریکا
۱۹ دیك واندیك
۱۹٫۳۰ صحنه‌ای از فیلمهای گذشته
۲۰ برنامه دانیل‌بون
۲۱ خلاصه اخبار جهان
۲۱٫۰۵ واریته
۲۱٫۵۵ فیلم سینمائی

برنامه جمعه

۱٤ فیلم سینمائی
۱۵٫٤۵ شکار صید ماهی
۱٦٫۳۰ نمایش دوبی گیلیس
۱۷ سرکار ستوان
۱۸ خلاصه اخبار جهان
۱۸٫۱۵ بزرگترین نمایشنامه‌ها
۱۸٫۳۰ سرگذشت
۱۹ دانی تاماس
۱۹٫۳۰ مردسوم
۲۰ دره بزرك
۲۱ خلاصه اخبار جهان
۲۱٫۰۵ نمایش‌مایك‌داگلاس
۲۲٫۱۰ فیلم سینمائی

برنامه شنبه

۱۵٫۳۰ فیلمهای کارتن
۱٦٫۳۰ اطاق جادو
۱۷ اودیسه
۱۷٫۳۰ ماهیگیر پرنده

تلویزیون ملی ایران

برنامه امروز

۱۷ اسلاید و موزیك
۱۷٫۳۷ سلام‌شاهنشاهی وآغاز برنامه
۱۷٫۳۰ رپرتاژهنربرای مردم باشرکت : دلکش ، رامش ، پرتو ،ویگن،مسعودی وکورس ظفر نژاد از محل سازمان نقشه برداری کشور
۱۹٫۳۰ کهکشان
۲۰٫۲۳ مضحك قلمی
۲۰٫۳۰ اخبار
۲۱ دکتر بن کیسی
۲۱٫٤۸ واریته
۲۲ سرکار استوار
۲۲٫۳۰ فیلم داستانی
۲٤٫۰۰ پایان برنامه

برنامه جمعه

۱۵ اسلاید وموزیك
۱۵٫۲۸ سلام شاهنشاهی- آغاز برنامه
۱۵٫۳۰ فیلم داستانی بنام « حمله‌خونین»باشرکت هنری‌فوندا و جون‌واین
۱۷٫۳۰ مسابقه « پشت در کیه»
۱۸ محاکمه اوبراین
۱۸٫۵۳ مضحك قلمی
۱۹ روزها و روزنامه‌ها
۱۹٫۳۰ فیلم « در نبرد زندگی »
۲۰ دختر شاه پریان
۲۰٫۳۰ اخبار
۲۱ رنگارنك موسیقی ایرانی
۲۱٫۳۰ مسابقه « برد باکیست»
۲۲ غرب وحشی
۲۲٫۵۰ آخرین اخبار
۲۳ پایان برنامه

برنامه شنبه

۷ سلام شاهنشاهی - آغاز برنامه
۷٫۲ نیایش
۷٫۷ ورزش
۷٫۱۵ مضحك قلمی
۷٫۳۰ اخبار
۷٫۳۵ موسیقی
۷٫٤۵ تدبیر خانه
۸ فیلم فرار
۸٫۳۰ پایان برنامه

تلویزیون آموزشی

وزارت آموزش و پرورش

برنامه شنبه

۸٫۳۰ جبر ششم‌ریاضی
۹٫۳۰ شیمی ششم‌طبیعی وریاضی
۱۰٫۳۰ انگلیسی سال های ششم
۱٤٫۳۰ طبیعی (جانوری ششم طبیعی)
۱۵٫۳۰ فیزیك ومکانیك ششم ریاضی و طبیعی

دنباله این برنامه از ساعت ۱۸ در شماره آینده درج می‌شود.

در گوشه و کنار شهر

تهیه و تنظیم از : نوشیروان کیهانی‌زاده

مزاحم نه دزد

* مردی که امروز در پشت‌بام خانه‌ای به اتهام دزدی توسط مامورین کلانتری ۱٤ دستگیر شد گفت:مزاحم‌بودم، نه دزد این مرد اضافه کرد که‌برای تماشای دختری که در حیاط خانه‌اش تمرین ژیمناستیك می کرد از راه‌پشت بام خودبه پشت بام او رفته‌بودم که‌دستگیر شدم و چون از صفت«دزد»نفرت دارم اعتراف میکنم که برای تماشای این دختر و احتمالا مزاحمت او وارد پشت بام‌شده بودم !

احتمال

*یك‌زن ۱۹ ساله که‌سه ماه قبل عقد شده‌امروز قبل از عروسی از دادگاه خانواده تقاضای طلا ق کرد.
این زن می گفت به این‌علت نمی‌خواهم‌باشوهرم عروسی کنم که‌دراین سه ماه احساس کردم او عقل سلیمی نداردو احتمال میدهم که فرزند چنین مردی هم چندان عاقل نخواهدبود ومن نمی‌خواهم مادر یك آدم کم عقل باشم و همیشه ازدست اعمال او در ناراحتی بسربرم! وقتی ازاین زن «دختر»سئوال شد که چرا به عقد چنین‌مردی درآمد گفت به‌این علت که برادرش اجازه نداد قبل از عقد بانامزدش‌معاشرت آزادداشته باشد و عقل اورا آزمایش کند! به‌درخواست این زن در شعبه ۲٤دادگاه شهرستان‌رسیدگی خواهدشد .

عطش

* پك پسر ۲ ۲ساله باین‌سبب که‌پدرش هفت‌زن گرفته اقدام به خودکشی کرد .
او گفت وقتی پدر دختری که‌از او خواستگاری کردم بمن گفت هرگز دخترش رابه جوانی که پدرش هفت زن گرفته‌نخواهد داد از فرط ناراحتی تصمیم‌به خود کشی گرفتم ، ولی چون نمی‌خواستم آبروی خانواده‌ام برود از شهر خود به تهران آمدم ودراین‌شهر خودرا مسموم کردم و قبل از اقدام‌به این عمل همه اوراق‌هویت خودرا نابود نمودم .این جوان‌درباره نجات خود گفت که عطش شدیدباعث نجات او شد .

هفت سین طلا

ییلاق متحرك

کاج-سرو

۵-٦ ساله بمقدار زیاد برای باغ‌کردن اراضی وانواع درختان میوه پیوند بقیمت ارزان
اراج - بالای سلطنت‌آباد - سه راه اقدسیه

باران مصنوعی ایمز آمریکا

نماینده انحصاری شرکت باران خیابان آیزنهاور تلفن ۹۵۰۱۰۹

شب سینما : «کت بالو» باشرکت جین فوندا ولی مارتین

پس‌فردا شنبه ۵ اسفند ساعت ۸ شب
انجمن ایران وآمریکا - عباس‌آباد . آ-۵۸۱٦۲

آگهی مناقصه

شرکت سهامی قند شازند احتیاج به ۲٤۰ هزارگونی شکر صدکیلوئی دارد .

تحویل اصفهان	۸۰ هزار
تحویل بروجرد	۸۰ هزار
تحویل شازند	۸۰ هزار

داوطلبان می‌توانند باارائه نمونه‌گونی و تعیین قیمت پیشنهاد کتبی خودرا باتعیین شرایط تحویل درنقاط مذکور تاساعت ۷ بعدازظهر چهارشنبه ۱٦ اسفندماه ۱۳٤٦ بدفتر این شرکت‌واقع درخیابان سعدی دروازه دولت شماره ۳ تسلیم دارند پیشنهادات واصله درساعت ۱۰ صبح روزپنجشنبه ۱۷ اسفند ٤٦ باز وقرائت میشود پس‌از تعیین برنده مناقصه قرارداد لازم تنظیم خواهدشد شرکت در رد یاقبول یك یاکلیه پیشنهادات مختار است .
شرکت سهامی قند شازند
آ- ۵۸۳۰۰

آگهی تجدید مناقصه

شرکت سهامی کارخانجات ایران مناقصه یکدستگاه کامل تفاله خشك‌کنی و پرس تفاله‌تربرای کارخانه قند مرودشت را تجدید مینماید . شرایط مناقصه و مشخصات‌دستگاه در اداره معاملات خارجی صنایع قند واقع درخیابان استخرموجود است پیشنهادات تاساعت ۹ صبح روز ۲٦ر۱ر٤۷ قبول ودرساعت ده صبح همان روز بازو قرائت خواهدشد الف۱۱٤۳
آ-۵۷۱۹۸

شهر طلائی

نویسنده و کارگردان: عباس جوانمرد
باشرکت:

خوروش	چهره آزاد
جوانمرد	لایق
کسبیان	دولت‌آبادی
بخشی	مفید
ترجمی	امجدی

وعده دیگری از هنرمندان گروه هنر ملی
تلفن رزرو بلیط (۲۵٤٤٤) تالار ۲۵ شهریور
شروع ساعت ۸ بعدازظهر

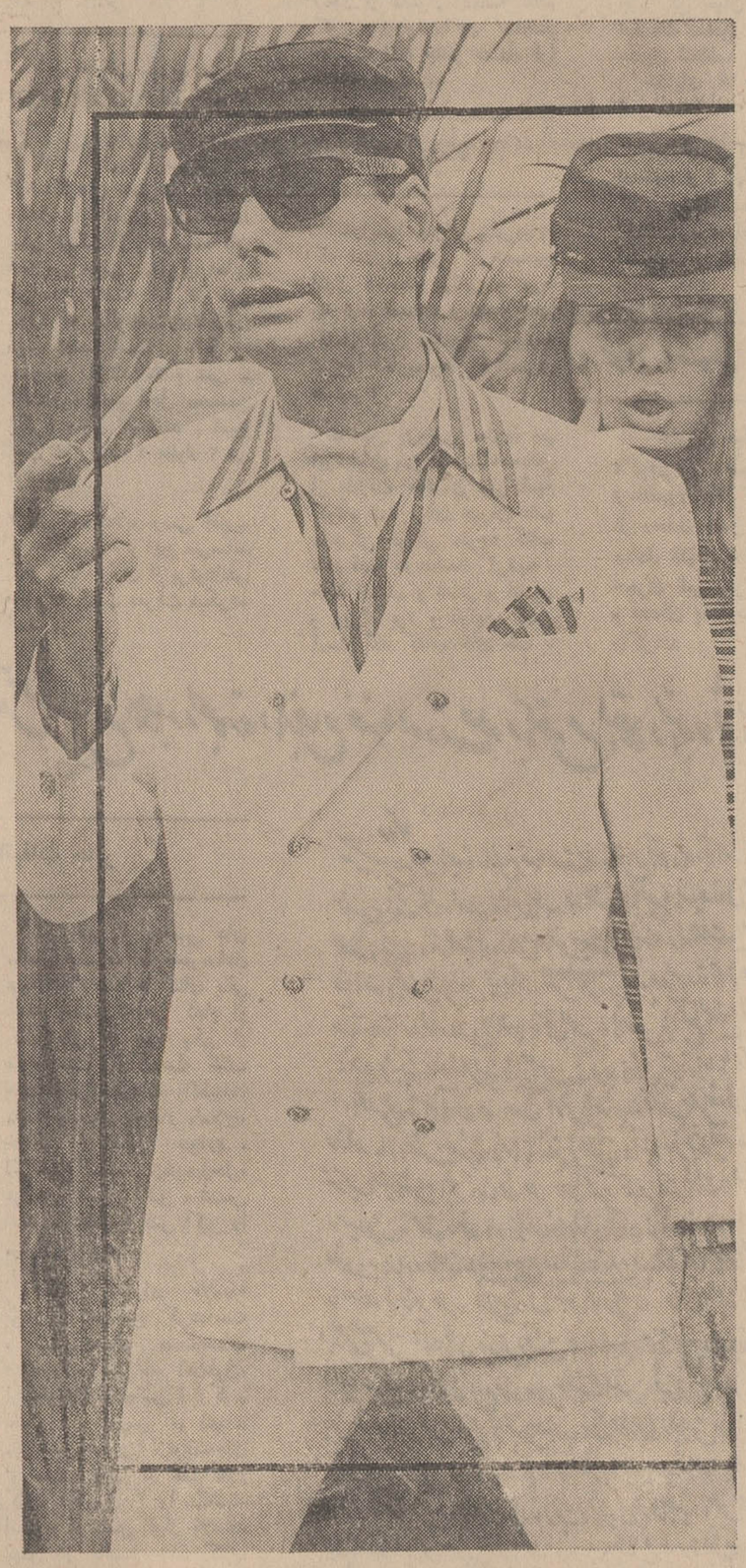

یك صفحه ازآلبوم مد ترویرا

این کت سفید مدل مزون شانتال دوکرین‌نوا - یاریس ازکاباردین سفید ترویرا ونخ تهیه شده است

بزرگترین مزونهای جهان درتهیه مدلهای اختصاصی ازترویرا استفاده میکنند. شما هم برای تهیه لباسهای نو ومدرن خود ترویرا را انتخاب‌کنید چون ترویرا در انواع گوناگون و باب هرنوع سلیقه : شیك وخوشپوش است. اطو نگهمیدارد جمع وچروك نمیشود. سبك‌وزن ومتناسب با هرآب وهوا است.

ترویرا TREVIRA® HOECHST

شیك وظریف وزیبا برازندهٔ شما

ترویرا - علامت ثبت شده کارخانجات فاربورکه هوخست آ.گ فرانکفورت الیافیست که نتیجه تحقیقات چندین ساله این مؤسسه معظم برای تهیه مواد بافتنی با خصوصیات فوق‌العاده میباشد.

تبلیغات فنزی

کاشی سعدی
همه جا هیدرخشد

هاك

برنامهٔ جالب تلویزیونی کاشی سعدی

کارخانجات کاشی سعدی همه هفته سئوالاتی ازسری فیلمهای تلویزیونی‌هاك مطرح میکند وبه دونفر ازکسانیکه پاسخ صحیح ارسال دارند بقیدقرعه معادل ۳۰۰۰ ریال جایزه از فروشگاه بزرك ایران میدهد .

سئوالات جمعه ٤ اسفند

۱- نام قاتل چیست
۲- نام باری‌که قاتل درآن دستگیر شد چیست ؟

لطفا جوابهای خودرا به روابط عمومی کارخانجات‌کاشی سعدی خیابان فردوسی کوچه باربد شماره ۸۰ ارسال فرمائید . آ-۵۷۹۲٤ ۱-۲

هو - بیاد رضاشاه پهلوی (۱۳۸۷ر۸)

شاه خوش اقبال (۱۳٤٦)

رهبر خردمند ما (۱۳٤٦)

بمناسبت سفر صلح آثر شاهنشاه آریا مهر و شهبانوی گرامی عصر جمعه(فردا) درمجمع جوانان اسلامی کماکان جلسه ادبی دایر وبدرگاه ایزدمنان‌برای صلح جهان وامن و ثبات ایران دعا میکنیم . ضمنا چکامه رژه سوم اسفندبواردین محترم تقدیم خواهد شد .

مترجم نظام‌مدنی

آ-۳۵۹۲۹

برنامه سینمائی ژاندارمری کل کشور

برنامه این هفته ژاندارمری کل کشور از ساعت یك بعدازظهر روز جمعه بانمایش فیلم (باغ شکنجه) بهمراه کنسرت هنرمندان «ناهید فکور وحلاج» در سینما اطفل‌اجرا خواهد شد . افسران و درجه‌داران میتوانند با تهیه بلیط نصف بهااز این برنامه استفاده نمایند .

دیروز

● صفحه ۷ . . . . .
● پنجشنبه ۳ اسفندماه ۱۳۴۶
● بیست‌وسوم ذیقعده ۱۳۸۷ .

اطلاعات

● بیست‌ودوم فوریه ۱۹۶۸ ..
● سال چهل‌ودوم . . .
● شماره ۱۲۵۱۹ . . .

امروز کودتا شد و فصل زرین تاریخ ایران آغاز گردید

تصمیم کودتا دریك اطاق دربسته در قزوین اتخاذ شد

●

مذاکرات یك جوان ۳۵ ساله ورضاخان میرپنج که منتهی بکودتا شد

●

شبی که رضاخان تاصبح نخوابید

●

سیدضیاءالدین طباطبائی پشیمان شده بود ولی چاره‌ای نبود

●

رضاخان گفت من رئیس الوزراء نمیشناسم

●

رضاخان قوام السلطنه را از زندان نجات داد وبمسند ریاست وزراء نشانید

●

چگونه بدستور سردار سپه رئیس الوزراء توقیف وزندانی شد؟

●

سرمای سخت و سوزناکی شهر قدیمی قزوین را منجمد کرده‌بود. هیچ عابری درخیابانها دیده‌نمیشد.

جوانی ۳۵ ساله در حالیکه سروروی خودرا کاملا پوشانده‌بود باکالسکه بطرف مرکز فرماندهی قوای قزاق میرفت . چند لحظه‌بعد دراطاقی کوچك این جوان درمقابل فرمانده قوای قزاق که قامتی بلند وشانه‌هائی پهن داشت نشسته بود.

این جوان سید ضیاءالدین طباطبائی نام داشت که بارضاخان میرپنج فرمانده قوای قزاق آهسته صحبت میکرد .

سید ضیاءالدین در آنروز ها محبوبیت خاصی داشت ، علیه‌فساد دستگاه حکومت سخت فعالیت می کرد و درباریان از وی حساب می بردند .

از مذاکرات آنشب سیدضیاء و رضاخان میرپنج کسی مطلع نشد ولی بعدها فاش گردید که تصمیم نهائی کودتا درمذاکرات یکساعته این دونفر اتخاذ شد و سید ضیاء درخاطرات خود نوشت که آنشب بفرمانده قوای قزاق گفتم تصمیمی که گرفته‌اید بسیار بزرك و خطرناك است دراین‌عرصه‌ایکه‌قدم گذاشته‌ایم یا باید هرچه داریم حتی جان‌خود را بدهیم ویا همه‌چیز را بدست آوریم .

*** رضاخان سردار انتقام**

روزهای سختی بود . رضاخان میرپنج خاطرات آنروزها را چنین نقل میکند : « من بایك فوج‌قزاق لخت و عور در وضعیت مبهمی‌بودم. ملت ایران از بی صاحبی و بی سرپرستی رنج میبرد و جان‌میکند. درعین حال مصادر امور و کاخ نشینان اصلا گوششان بدهکاراین حرفها نبود . از طرفی خوانین و روسا ملت را استثمار میکردند و خون مردم را میمکیدند . . . . میدانستم که خوانین و مشایخ‌رابطه با مصادر امور دارند و آنها را با ریختن پول و دادن رشوه طرفدار خود نموده بودند . رجال درباری درحقیقت ملت را در برابر رشوه به‌آنان فروخته بودند . حتی گفته میشد شخص شاه از این هدایا و رشوه‌ها بی‌بهره نیست و قسمت مهم این عواید که از فروش‌ملت بدست آمده وارد خزانه شخص‌او میشود . این اوضاع غم‌انگیزرا که که مجسم میدیدم از خشم وغضب دندان بهم میفشردم و میگفتم آیا میشود روزی دارای قدرت بشوم و انتقام این جنایات و فجایع را از طبقه حاکمه بگیرم ...»

*** حرکت بسوی تهران**

قرارداد ۱۹۱۹ که ایران‌را رسما تحت‌الحمایه انگلیسها کرده بود عزم رضاخان را درنجات مملکت راسخ‌تر و محکمتر ساخته بود .

در روزهای اواخر بهمن که‌تهران در حالت نگرانی بسر میبرد و رجال ودرباریان از حوادث ووقایع‌بیمناك بودند رضاخان میرپنج برای‌تقویت گارد سلطنتی باافراد خود بتهران فراخوانده میشود ولی وی در این سفرخودرا برای نجات‌مملکت‌آماده میسازد .

هرچه اردوی ۲۵۰۰ نفری قزاق بتهران نزدیکتر میشود شایعات‌در پایتخت قوت بیشتری میگیرد تا جائیکه موجبات نگرانی درباریها و حکومت را فراهم میسازد . سپهدار اعظم که مقام ریاست وزراءرا داشت هیئتی را برای ملاقات فرمانده‌قوای قزاق اعزام میدارد .

*** ملاقات بافرمانده قوای قزاق**

رضاخان خاطرات حرکت خودرا بسوی تهران چنین نقل میکند : «... من به ۶ میلی تهران‌رسیدم. لشکر را امر بانضباط دادم. دراینجا شنیدم هیئتی از دربار بملاقات و برای مذاکره باما خواهند آمد . هیئت اعزامی رسیدند . کلنل‌ه.ج هواستون وابسته نظامی انگلستان و سروسلی‌هیك همراه آنهابودند. ورود خودرا بمن اطلاع دادند اجازه دادم که بخیمه من وارد شوند . پس‌از ورود ازنگاههای‌تیز ومراقبت های آنها اینطور فهمیدم که این هیئت مرا از روسای انقلابی‌میداند که‌بهوای روسیه قیام کرده‌ودستهای پنهانی انقلاب سرخ آنهارا بحرکت درآورده است . بدینجهت لازم‌دیدم پیش‌از آنکه لب بسخن بگشایند آنها را از علت وموجب قیام خودو مقصود نهائی از این نهضت آگاه نمایم . پس‌از بیان ماجرا گفتم : افراد قزاق درشکست از قوای‌روسیه هیچ تقصیری‌ندارند . تقصیر متوجه سیاستمداران کاخ نشین طهران است که از شکم‌های گرسنه خبر ندارند واصلا بخاطرشان نمیگذرد که مادرگل ولای وباتلاق گیلان‌با شکم‌گرسنه و فقدان وسائل چه میکردیم . این سیاستمدارها باید بروند و دسته دیگر جانشین آنها شود .

یکی‌از اعضاء هیئت در جواب‌من گفت رئیس دولت حاضر است با کمال احترام تمایلات لشگر را رعایت کند . من گفتم اینکه‌مکرر میگوئید رئیس‌الوزراء من از شما میپرسم رئیس‌الوزراء کیست. من تنها یك شخص را میشناسم که سزاوار مقام‌رئیس‌الوزرائی است و او همین شخص است که در جلو شما ایستاده است . (آقای سید ضیاءالدین طباطبائی دستها رابسینه گذاشته وایستاده بود.) نمایندگان اعزامی از این حرف و پیشنهادمن مطلب را تاآخر خواندند وبتهران برگشتند .

*** حمله بتهران**

آنشب شهر در ظلمت بی پایانی فرو رفته بود و سکوت دلهره‌آمیزی برکوچه‌ها و خیابان های خاکی سنگینی میکرد . هنوز شب‌به نیمه نرسیده بود که مردی‌بلند قامت سوار بر اسب پیشاپیش ۲۵۰۰قزاق وارد تهران شد .

آنها آماده نبرد بودند، خودرابرای پیکاری عظیم مهیا نمودند ولی این پیکار هرگز رخ نداد .

قوای قزاق‌از دروازه قزوین وارد تهران شد . بلافاصله گروههای مختلف هر کدام از سمتی وبریاست افسری برای محافظت کاخ‌سلطنتی وبانکهاو مطبوعات و عمارت هیئت دولت روان شدند . در جلوی منزل رئیس الوزراء فقط یك پاسبان که در مقام مقاومت برآمده بود کشته شد . دیگر حادثه‌ای رخ نداد وتهران بدون مقاومت تسلیم سربازان رشید وطن گردید .

*** صبح کودتا**

رضاخان آنشب تا صبح‌نخوابید ، بتمام نقاط شهر سرکشی کرد و افراد خودرا در پستهای مختلف‌مستقر ساخت.

صبح‌درتهران همه از واقعه آنشب اطلاع حاصل کردند . احمد شاه فرمانی صادر کرد که بموجب آن رضاخان رابریاست ارکان لشگر و فرماندهی کل قوای شاهنشاهی‌تعیین نمود. همچنین فرمان‌دیگری صادر شد که بموجب آن سید ضیاءالدین مامور تشکیل کابینه گردید .

بدستور رضاخان شاهزاده فیروز میرزا و عده‌ای از اعیان و اشراف و کسانی که در معاهده ۱۹۱۹ دست داشتند و مملکت راباجانب فروخته بودند دستگیر شدند .

*** سیدضیاء پشیمان‌میشود**

وقتی‌هیئت دولت سید ضیاء الدین تشکیل شد رضاخان سردار سپه واردهیئت وزراء شد.همه وزراء حتی سید ضیاءالدین از ورود غیر مترقبه مشارالیه بالباس سربازی و نشان فرماندهی کل قوا دچار حیرت‌شدند و نگاهی حاکی‌ازتعجب بوی‌انداختند ولی چیزی نگفتند . سید ضیاءالدین انتظار داشت که رضاخان برود ودر گوشه‌ای ساکت و صامت نشسته به جای خود بابیانی محکم و آمرانه حرف وزراء گوش‌دهدولی‌اوبرخلاف انتظار جای‌خودرا در کنار رئیس الوزراء باز کرد و پس از استقراربر شد م‌وخودرا از اشتباهی که کرده و با رضاخان در کودتا همکاری‌نموده بودم سرزنش کردم ولی کار از کار گذشته بود و پشیمانی سودی‌نداشت. برهمین رویه سردار سپه مقام‌آمریت و فرماندهی خودرا نه تنها در ارتش بلکه در بین رجال سیاسی توسعه داد و باقدمهای سریع پیش رفت .

*** دستگیری قوام‌السلطنه**

قوام السلطنه در زندان سیدضیاء الدین بسر می برد و سردار سپه‌وی رااز زندان خلاص کرد. پس از برکناری کابینه سید ضیاءالدین سردار سپه قوام السلطنه را برکرسی ریاست وزراءنشانید .اما وی براین دوستی قرار نگرفت چنانکه‌سردار سپه درخاطرات خود چنین یادآوری میکند : «قوام السلطنه که من باو و وزرایش خدمت و محبت کرده‌بودم بعقیده اینکه مردی است لایق و با ایمان و اخلاص بمملکت. وی در زیر پرده بنای مخالفت بامن و سازش با خوانین و امرای خشم آلود بر من‌را گذاشت‌ولی منهم آدم غافل وخواب آلودی نبودم و از جریانات زیرپرده آگاه و مطلع بودم .تصمیم گرفتم پیش‌ازآنکه برمن ضربتی واردسازند ضربت سختی بر سر آنها بکوبم و اعمال قوام السلطنه وبرادرش راخنثی کنم. یکدسته نظامی بمنزل رئیس الوزراء فرستادم ، اورا در خانه خودش دستگیر و توقیف نمودند .

*** سردار سپه رئیس‌الوزراء**

پس از این واقعه سردار سپه سمت ریاست وزراء رابدست آورد ولی تحریکات مخالفین پایان پذیر نبود و آنها احمدشاه‌راتحریك‌واغفال میکردند بهمین جهت برای‌آرامش مملکت و جلو گیری از تحریکات مرتجعین ورشوه خواران و شروع اصلاحات بوسیله سردار سپه فرزند رشید و اصلاح طلب وطن لازم بود که شاه پایتخت را ترك کند .

احمد شاه به پاریس عزیمت کردو والاحضرت محمد حسن میرزا برادر شاه موقتا نایب السلطنه گردید .

از آن پس وقایع و حوادث‌زیادی اتفاق افتاد که مهم ترین آنها قیام شیخ خزعل بودو بالاخره منجر به شکست او توسط سردار سپه گردید این حوادث که تمام آنهابا رشادت‌و شجاعت سردارسپه‌بنفع ملت‌ومملکت پایان یافت منجر بسلطنت‌اعلیحضرت رضاشاه کبیر در ۱۳۰۴ گردید،

رضاخان فرمانده قوای قزاق قبل ازحمله بتهران

اولین اعلامیه رهبر کودتا

این اعلامیه پس‌ازکودتا از طرف «فرمانده کل قوا» سردار سپه صادر و پخش شد .

حکم میکنم مواد مصرحه ذیل را مردم طهران نصب‌العین قرار داده و فردافرد تشریك مساعی نمایند و درصورت تخلف شدیدا عقوبت خواهند شد .

۱- تمام اهالی شهر طهران باید ساکت و مطیع‌اوامر نظامی باشند .

۲- حکومت نظامی درشهر برقرار واز ساعت هشت بعدازظهر غیراز افراد نظامی و ماموران انتظامی شهر کسی نباید درمعابر عبور نماید .

۳- کسانیکه ازطرف قوای نظامی و پلیس مظنون به مخل آسایش وانتظامات واقع شوند فورا جلب و مجازات سخت خواهند شد .

۴- تمام روزنامه‌جات و اوراق مطبوعه تاموقع تشکیل دولت بکلی موقوف و برحسب حکم واجازه‌ای که بعدا داده خواهد شد باید منتشر شود .

۵- اجتماعات درمنازل و نقاط مختلفه بکلی موقوف، درمعابر هم اگر بیش‌از سه‌نفر گردهم باشند باقوه قهریه متفرق و جلب خواهند شد .

۶- تا دستور ثانوی تمام مغازه‌های مشروب فروشی وتئاترها و قمارخانه‌ها و کلوب‌ها تعطیل است و هرکس مست دیده بشود به محکمه نظامی جلب خواهد شد .

۷- تازمانی‌که دولت تشکیل نشده است ادارات و دوایر دولتی به استثنای اداره ارزاق تعطیل خواهند بود، پستخانه و تلگرافخانه و تلفونخانه هم مطیع این حکم خواهند بود .

۸- کسانیکه دراطاعت از مواد فوق سرپیچی نمایند به محکمه نظامی جلب و بسخت ترین مجازات خواهند رسید .

۹- کاظم‌خان بسمت کماندانی شهر انتخاب و معین میشود ومامور اجرای مواد فوق است .

چهاردهم جمادی الثانی ۱۳۳۹
رئیس دیویزیون قزاق و فرمانده‌کل قوا - رضا

دراوج قدرت

جایزهٔ مادام العمر ماهی دوهزار تومان

بانک عمران

شمارا باوج قدرت میرساند

بزودی

انسانیت، فداکاری، محبت پاك وآسمانی و آنچه که یك فیلم را تاسرحد شاهکار می برد ، همه درفیلم « بازی سرنوشت»

آ-۵۸۳۲۰

پارنی جدید

جاروبرقی - بخاری‌برقی - بخاری حمام -پتوبرقی توستر- سشوار و توی گردان واردشد .

زیمنس : خیابان تخت جمشید۳۲ (۷صبح تا ۲بعدازظهر و ۴الی ۸ بعدازظهر)

آ-۵۷۹۷۸

امشب و هرشب

مولن روژ

کاباره دانسینك

مولن روژ گلچینی از زبده ترین هنرمندان نامی ایرانی واروپائی که امکانش فقط برای مولن روژ مقدور است تقدیم میکند

بخاطر بسپارید یك شب فراموش نشدنی فقط در مولن روژ

عملیات جانینگرد ازکشور آمریکا

سلطان بی‌رقیب جاز ویگن

رقص ستاره طناز جمیله

بابغه هنر وموسیقی دلکش

خواننده حنجره طلائی اکبر گلپایگانی

خواننده با احساس علی‌نظری

بزرگترین ژانگولریست از کشور آلمان خانم و آقای بولیان

خواننده جوان سوسن

عملیات کاردبازی جانینگرد

عملیات اکروبات ژانگولریست معروف آلمان بولیان

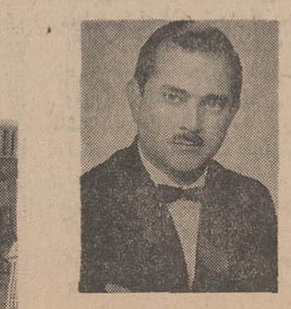

خواننده گیلان زمین ناصر مسعودی

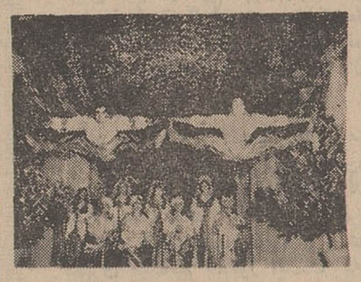

رقص دستجمعی باند آتشین

قطعات فکاهی برادران تقدسی

آتشپاره تهران فریبا

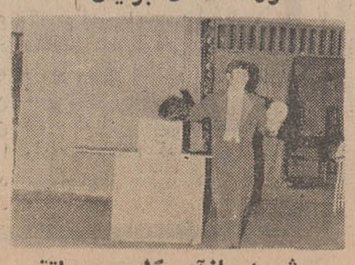

شعبده‌باز آمریکا موسیوماتقی

شروع برنامه همه‌شب ازساعت ۸ بعدازظهر الی نیمه‌شب

تلفن رزرومیز ۳۹۳۳۷

آ-۵۸۳۳۴

ایندن

شامپوی ایده‌آل باشهرت جهانی - علاج قطعی شوره سر

درویتنام: امریکا بشدت عمل متوسل میشود

تعرض کمونیستها سبب شد که امریکا ومتحدین روش بردباری و کندکاری دیرین راکنار بگذارند

اکنون مقامات نظامی آمریکا هم اقرار میکنند که فشار های اخیر دشمن ، آمریکا و متحدین نظامی این کشور رابر آن میدارند تاروش شدیدتری رادر قبال کمونیست ها دنبال کنند . هجوم و کشتار وسیعی کهویت کنك در حملات‌اخیر خود در شهرهای ویتنام جنوبی دنبال می کند متحدین را مجبور میکند روش جنگی خودرا تغییر دهند .احتمال میرود تغییرات سیاست جنگی در ویت‌نام بسیار وحشتناك باشد. هم اکنون مقامات رسمی آمریکا و ویتنام جنوبی تحت فشار عملیات جنگی اخیر کمونیست هابرآن‌شدند تاروش‌های سیاسی ، اجتماعی و روانی تازه‌ای را در پیش گیرند . روش جدید پاسخ نظامی بسیارتندبه کمونیست هاخواهدبود . بطورخلاصه میتوان گفت که متحدین آمریکا در ویتنام روش بردباری و کندکاری دیرین که بمنظور جلب حمـــایت معنوی مردم ویتنام دنبال میشدراترك خواهند کرد و سیاست جنگی شدیدی را پیش‌خواهند گرفت تا دشمن راباقدرت نظامی از پای در آورند . این تحـــولات موجـــب شده است که مسئولین امورآشکارا میگویند ممکن است در ویتنام بار دیگر واقعه دین‌بین فو تکرار گردد. اگر نیروی نظامی ایالات متحده ، ویتنام جنوبی و سایر متحدین جنك ویتنام دست به یك جنك‌شدیدبزنند فقط جنبه عکس العمل در مقابل ویت کنك و هانوی خواهد داشت .

علاوه‌بر هجوم‌بشهر هاهم اکنون نیروی کمونیست در دو ایالـــت کوانتری و تاراتین تدارکات وسیع نظامی دیده است و هر آن‌می تواند به‌ویتنام‌جنوبی حمله‌ور گردد .

کارشناسان نظامی آمریکا عقیده دارند اگر جنك در زمینه وسیعتری شروع گردد این‌امکان پدیدخواهد آمد که نیروی نظامی دشمن نیز در زمینه وسیعتری دست به حمله‌بزند و جنك از دو جانب تشدید خواهد شد . علائم یك چنین پیکار شدید هم اکنون مشاهده میشود .

مقامات نظامی ویتنام جنوبی عقیده دارند که در صورت گسترش عملیات جنگی روستاهای ویتنام بیشتر مورد تهدید واقع‌خواهد شد. دولت‌ویتنام جنوبی بمنظور دفاع از سایگون بیش از سی و پنجهزار نفر از سربازان خودرا که مامورامنیت روستاهابودند بمرکز فراخوانده‌است بدین‌ترتیب امکان تسلط کمونیست بر روستاها نیز بوجود آمده‌است از آن بالاتردولت ویتنام جنوبی‌مجبور شد شانزده گردان نیروی سواره نظام رابرای دفاع از سایگون به اطراف پایتخت فراخواند و باین‌ترتیب راه حمله کمونیست هابمناطق دیگر هموار شد . از جانبی دشمن‌از نگرانی عمومی افراد غیر نظامی نیز استفاده میکند .

* سه هدف

از طرفی متخصصین امور نظامی آمریکا اظهار میدارند که‌باگذشت بیش از بیست‌روزازیورش کمونیست ها به پنجاه شهر مهم ویتنام جنوبی این امر آشکار شده است که بر خلاف توضیحات ژنرال‌وست مور... کمونیست ها بمنظور ارعاب عمومی دست به حمله نزده بلکه ژنرال نگوین‌جیاپ مقاصد دیگری رادرنظر داشته است . وی طرح عملیات‌اخیر رابادقت کامل تهیه کرده و دراجرای آن نیز دقت کامل نشان میدهد. جیاپ دراین حمله‌سه هدف داشته است .

یکی از هدفهای کمونیست هادر حمله اخیر این بوده‌است که‌واحد های نظامی آمریکا درخه‌سان‌ومناطق دیگر شمال ویتنام جنوبی را مورد تهدید قرار دهند و فشار را بجائی برسانند که این مناطق از نظامیان آمریکائی تخلیه گردد . درمناطق دیگر با فشار به‌نیروی نظامی ویتنام جنوبی و تبلیغات تفرقه آمیزموجباتی فراهم آورند تاآمریکا نظامیان‌خود رابجای سربازان ویتنام جنوبی در آنجا هامستقر کند . بدینگونه‌خلائی بوجودخواهد آمد و ویت کنك از موقعیت استفاده خواهد کرد چنانکه دیده شد مقاصدیکه در طرح‌حملات ژنرال جیاپ پیش بینی شده بوده‌هر کدام منافع روانی ، سیاسی ونظامی داشته است کمونیست هامی‌خواستند با تصرف مناطق روستائی که پس از تخلیه نیروی نظامی دولتی بلادفاع میماند حد اکثر استفاده را ببرند واز روستاها بشهر هاحمله‌ور گردند نمی توان انکارکرد که این طرح درچند منطقه اجراشدورابطه‌بسیاری ازشهر هابا حومه ها قطع شده تنها وسیله ارتباط ازراه هوا وجود دارد. در عین حال کمونیست ها در مراکزپرجمعیت مردم را بوحشت افکنده‌باایجادشایعه گرسنگی‌عمومی روحیه مردم را ضعیف میکنند و شهریان راآماده‌می کنند تادر انتظار حمله بزرگتری باشند بعضی از کارشناسان امور ویتنام در واشنگتن میگویند حمله اخیر کمونیست ها بدین منظور صورت گرفت تادر افکار عمومی‌تخم اضطراب و نگرانی شدید کاشته شودو در مبارزات‌آینده ازآن بهره‌برداری شود . ولیکن تقویت نیروی نظامی کمونیست و تدارکات جنگی کمونیست ها که در کوانك تری صورت گرفته بدین منظور بوده‌است تابه نیروی نظامی آمریکا تلفات زیادی وارد آورند و در نتیجه در داخل امریکا نارضایتی تولید گردد ژنرال جیاپ در طرح‌حمله اخیر از تجربه هائی که در جنك با فرانسه حاصل کرده بوده استفاده کرده‌است و میکوشد تا تعداد نفرات نظامی آمریکا را تحت تاثیر روانی قرارداده کاهش‌دهد .این ژنرال میکوشد تا وانمود کند که‌کمونیست ها بمنظور بدست آوردن مقاصد خود ازکشته شدن‌باك ندارند و تلفات جانی برای آنها مهم نیست .

بعضی از مقامات آمریکائی‌عقیده دارند که هانوی حمله اخیر رابمنظور بدست‌آوردن موقعیت مستحکم تری آغاز کرده است . هوشی مین وجیاپ می‌خواهند باموقعیت‌قوی‌درمذاکرات صلح شرکت داشته باشند . زیرا هرچه موقعیت طرف قوی تر باشد مزایای بیشتری می توان گرفت . اگر این عقیده صحیح باشد ژنرال جیاپ دست بیك‌قمار زده است . اگر موفقیت بدست نیاورد باید از تجربه‌ای که‌درشکست ۱۹۵۱ از نیروی فرانسه دیده بود استفاده کرده در کوهها مخفی گردد .

تدارکات نظامی متحدین آمریکا برای یك جنك شدیدتر این‌مسئله‌را بوجود می آورد که پیروزی‌آمریکا دراین مبارزه پیروزیست برای‌آینده و برتری درپشت‌میز کنفرانس صلح.

کمبود افراد جنگی ویت کنك

تلفات شدیدی که‌درجریان تعرض عمومی اخیر به‌ویت‌کنك‌ها وارد شد آنها راهم مانند امریکائیها ازلحاظ نفرات جنگی‌در محظور قرارداده‌است ویت‌کنگها در جنگهای اخیر عده زیادی از بهترین افراد جنگی خودرا از دست داده‌اند . این عکس دونفر از ویت‌کنك‌ها را هنگام تیراندازی بسوی امریکائیها نشان میدهد .

بحثی پیرامون لایحه نوسازی و عمران شهری

تصویب لایحهٔ نوسازی وعمران‌شهری بصورت فعلی مانع رونق فعالیتهای ساختمانی خواهد شد

لایحه نوسازی و عمران شهری را باید یك لایحه «بد» بشمار آورد نه از آنجهت که عوارضی براراضی ، املاك و مستغلات وضع میکند، بلکه از آنجهت که این لایحه غیر منطقی تنظیم شده و در آن موارد بسیاری یافت میشود که باعث وقفه ورکودفعالیتهای عمرانی‌درشهرهامیشوند. آنانکه سلسله مقالات ما را در مورد نهضت نوسازی مطالعه کرده‌اند میدانند که ماهرگز مخالف تسلط شهرداری براراضی نبوده‌ایم . در همان سلسله مقالات مابرای نخستین بار مساله سود غیر عادلانه مالکین را از بالارفتن قیمت اراضی و اینکه این اضافه قیمت چون‌در نتیجهٔ سرمایه گذاریهای اجتماع بعمل آمده است متعلق به اجتماع‌است،عنوان کردیم . در آن سلسله مقالات ما تذکر دادیم که نهضت نوسازی بمعنی اخص آن یعنی نهضت شهرسازی احتیاج به‌در اختیار داشتن اراضی فراوان دارد و با توجه به نمونه پاره‌ای از کشورها و حتی باتاکید به روش پاره‌ای از کشورهای سرمایه‌داری پیشنهاد ملی کردن اراضی شهری و حومه شهرها را نمودیم وتذکر دادیم طی مدت ۳۵تا۳۰ سال دولت یااز طریق خرید اراضی شهری و یابعد از یك نسل از طریق گرفتن زمین بجای مالیات برارث اراضی شهری و حومه را تصرف کند و ساختمانها را همچنان به مالکیت افراد واگذار نماید.

این مطالب را از آنجهت تکرار میکنیم که نشان دهیم مابا در اختیار داشتن‌زمین توسط دولت و شهرداریها مخالفتی نداریم بلکه سخت طرفدار آن‌هستیم . اگربحثی در باره لایحهٔ قانون نوسازی و عمران شهری مینمائیم بمنظور اینست که این لایحه که بدون‌مطالعه کافی‌وباشتابزدگی تنظیم شده است ، بصورت صحیحی در مجلسین اصلاح شود تا سدراه نوسازی نگردد . زیرا تصویب‌لایحه بصورت کنونی بدون تردید مانع‌رونق فعالیتهای‌ساختمانی وایجاد نهضت نوسازی در شهرهاخواهد شد . تاکید این نکته ضروری است که‌ما نهضت نوسازی را فقط نهضت ساختمانی نمیدانیم ، بلکه همانطور که شاهنشاه آریامهر درمراسم‌افتتاح مجلسین‌فرمودند آنرا نهضتی میدانیم که باید در تمام مظاهر زندگی چه در شهرها و چه در روستاها بعمل آید و باعث ایجاد یك زندگی‌جدید برای‌عموم‌خانواده‌های‌ایرانی گردد که از هرحیث باشئون اجتماعی‌ملت ایران تناسب داشته باشد.

ما در این باره سابقا بتفصیل طی یك سلسله مقالات که یکماه انتشارآن ادامه یافت و توجه بسیاری از صاحبنظران را جلب نمود، سخن‌گفته‌ایم‌و قصدتکرار گفته‌ها را نداریم اما باید تاکیدکنیم که لایحه قانون نوسازی و عمران فقط به مساله شهر سازی توجه داشته آنهم‌نه درزمینه ترسیم اصول شهرسازی بلکه فقط تامین منابع مالی آنرا در نظر داشته است.

نخستین ایرادی که بر لایحه قانون‌نو سازی و عمران شهری وارد است‌اینست که عوارض‌موضوعه رابدون هیچ سنجش قبلی وضع نموده است.

اراضی ، املاك و مستغلات شهرها و از آنجمله تهران ارزیابی نشده است. و معلوم نیست که از طریق اجرای این قانون در سال چه مبلغ جمع‌آوری خواهد شد و آیا شهرداریها قادر به خرج کردن آن به‌راه صحیح خواهند بود یانه. زیرا اگر تحصیل درآمد مشکل است خرج کردن بجای آن بمراتب دشوارتر است. واین نکته‌ایست که متاسفانه کمتر در باره آن فکر شده است .

دومین ایرادی که براین لایحه وارد است اینست که مانند بسیاری از قوانین به سرعت و سهولت قابل اجرا نیست بلکه در موارد عدیده تعلیق به تصمیمات وزارتخانه‌های مختلف و یا هیات دولت دارد و اگر خوب به لایحه نگریسته‌شود این لایحه در حقیقت اجازه قانونگزاری به‌هیات دولت و وزارتخانه‌ها میدهد ،زیرا همه‌اموراین قانون‌به‌وضع تصویبنامه‌های بعدی یانظر فلان وبهمان وزارتخانه موکول شده است واین برخلاف روح وفلسفه قانونگزاری‌است.درست است که گفته میشود مجلسین اختیار وضع این تصویبنامه را واگذار میکنند ولی در حقیقت وقتی همه نکات یك قانون به‌این ترتیب به دولت واگذار میشود در حقیقت این یکنوع تفویض اختیار قانونگزاری است و معلوم نیست قوه مقننه میتواند اختیارات خودرا به قوه مجریه تفویض کند یانه .تصویبنامه‌هائیکه دولت میتواند وضع واجرا کند باید صرفا مربوط‌به موارد اجرای یك قانون باشد نه اینکه بخودی خود در وضع حقوقی افراد تغییر بدهد.

بهر صورت در لایحه جدید : اجرای قانون از تاریخی که وزارت کشور تعیین کند . اجرا می‌شود ترتیب ممیزی وتشخیص نحوه وصول‌عوارض و نسبت اخذ عوارض طبق آئین‌نامه ایست که وزارت کشور تعیین‌وهیات دولت تصویب میکند - افزایش معافیت به پیشنهادوزارت کشور و تصویب هیات دولت است. قیمت اراضی ومستحدثات‌براساس ضوابطی‌است‌که وزارتخانه‌های کشور و آبادانی و مسکن تعیین می‌کنند . و قیمت اراضی بر اساس تشخیص وزارت دارائی و تصویب‌هیئات دولت مشخص خواهد شد. وسائل و تاسیسات صنعتی برای تعیین معافیت بموجب آئین‌نامه‌ایکه‌وزارت اقتصادتعیین میکند وبتصویب‌هیات دولت‌میرسد تعیین خواهد شد.

محل خرج‌وجوه- یعنی‌برنامه‌های نوسازی بتصویب وزارت کشور میرسد . تعیین تعداد طبقات‌ساختمانها ومشخصات‌ظاهری آنها به نظر وزارت کشور واگذار شده وباین ترتیب مجلسین فقط در جریان وصول نیم در صد از ارزش اراضی-املاك ومستغلات شهری قرار گرفته‌اند .ما یکبار پیشنهاد کرده بودیم - والبته‌مورد توجه قرار نگرفت- که هنگام تقدیم‌هر لایحه کلیه تصویبنامه‌ها و آئین‌نامه‌هائی که در اجرای آن قانون مورد احتیاج خواهد بود تهیه و بعنوان ضمیمه لایحه به مجلسین تقدیم گردد . بهرصورت‌حتی باوجود دولت حزبی که‌درمجلس اکثریت دارد ، از نظر قانونگزاری بهتراست‌هرچه ممکن است مواردی که‌به‌تصمیمات بعدی ومصوبات دولت و وزارتخانه‌ها احتیاج داشته باشد محدودتر گردد و قوه مجریه واقعا بصورت قوه مجریه درآید ووضع مقررات حقوقی (اعم از جزائی یامدنی)به قوه‌مقننه واگذار شود .

این ایرادی بود که از نظر قانون نویسی به‌لایحه وارد است . اما مواردقابل‌ایراد درلایحه بسیار است که در شماره فردا به‌آنها اشاره خواهیم کرد.

دکتر حبیب چینی

پاورقی اشتهای روز

بدنبال مسافرت زائـران ایرانی به عربستان سعودی اجازه مسافرت برای عده‌ای از ایرانیان به عتبات عالیات نیز صادر شده است و گفته می شود که از روز دهم اسفند تقاضاهای رسیده برای سفر بعراق مورد رسیدگی قرار خواهد گرفت .

در محافل سیاسی تهران این خبر منعکس کننده روابط صمیمانه‌ایست که بین ایران و عراق موجود است . دولت می خواهد این امر بدون هیچگونه سرو صدائـــی درباره آن تدریجی و روی میزان مشخص ومعین ومحدود صورت گیرد .

***

اظهارات روز یکشنبه‌نخست وزیر در مورد تقویت نیروهای دفاعی ایران مورد توجه کشور های دوست ایران قرارگرفت ورادیـــو کـــراچی ورادیو کابل آنرادر سرویس های خبری‌خود پخش کردند .

تقویت نیروهای دفاعی ایران یك‌امر طبیعی است‌زیرااوضاع واحوال دنیا بخصوص در منطقه خاور میانه موقعیتی را بوجود آورده که هر کشوری بفکر تقویت نیروهای دفاعی خودش می باشد .

خرید اسلحه ایران‌از امریکا شوروی و انگلستان نشانه بارز سیاست ملی ایران است .

***

رادیو لندن بار دیگر اوضاع و آینده خلیج فارس را مورد بررسی قرار داد و دربرنامه اخیرخود گفت که کویت‌ممکن است میان ایران و عربستان سعودی که روابطشان اخیرا تیره گردیده میانجیگری کند پیش‌بینی رادیو لندن در مورد میانجیگری کویت بین ایران‌و عربستان در محافل سیاسی تهران باشك و تردید مواجه گردید .

زیرابر خلاف تصور رادیولندن روابط بین ایران‌و عربستان‌تا آن حدودی که رادیو لندن تصور کرده‌است نه فقط تیره نیست بلکه در طریق بهبود و حسن‌تفاهم و دوستی جریان دارد.

سرمقاله پریروز اطلاعات را می‌توان‌دراین مورد شاهدآورد که روابط ایران و عربستان را باتوجه‌باعلامیه وزارت‌خارجه عاری از خلل و شائبه دانسته است .

***

رادیو مسکو مدتی است که مسئله خلیج فارس و خروج قوای بریتانیا رااز آن مورد توجه و بحث قرار داده و شبی نیست که‌درباره آینده آن سخن نگوید .

رادیو مسکو در تفسیر های خود امریکا را متهم میکند که چشم طمع به ذخایر نفتی در این منطقه دارد و میگوید که «امپریالیستها» می‌خواهند به دروازه جنوبی منطقه خاور میانه دست یابند .

اما اظهارات نخست وزیر ایران در مورد سیاست مستقل ملی ایـــران و اینکه بهیچ قدرت‌خارجی اجازه نخواهدداد که در امور آینده خلیج‌فارس دخالت کند پاسخی باظهارات رادیو مسکو است و بطور کلی هیچ نشانه وروزنه‌ای‌دیده نمی شود که آمریکائی ها قصدآن راداشته باشند که ادعای‌رادیو مسکو تحقق پذیرباشد

در گوشه جهان

حمایت ازخوکها

استکهلم-جمعیت حمایت حیوانات‌در سوئد از ارتش‌این کشور بدادگاه شکایت کرد. در عرضحال جمعیت بدادگاه درخواست شده است که ارتش سوئد از آزار و اذیت‌خوکها دست بردارد و بسربازان‌اجازه ندهد این حیوانات زبان بسته‌را زخمی کنند .

ازچندماه‌قبل سربازان‌سوئدی در جریان‌مانور هابسوی‌خوکها تیر اندازی کرده و آنها را زخمی میکنند تا پزشکان‌نظامی بتوانند طرز معالجه‌زخم های ناشی از گلوله های جنگی را فرا گیرند .

آتش در غرفه

دمشق- آتش سوزی مدهشی دیشب قسمتی از غرفه چین کمونیست رادر نمایشگاه بین‌المللی دمشق خراب کرد .

دراین حریق قسمتی از موزه ملی سوریه نیز سوخت و یك انبار مـــلبوس مخصوص پناهندگان‌عرب از بین رفت . مامورین آتش نشانی پس از چند ساعت مبارزه توانستند آتش را مهار کنند .

فراهم ساخت

پاریس-انجمن شهر پاریس با لغو بعضی مقررات مربوط به سرویس های بهداشتی زمینه‌را برای پیوند قلب دراین‌شهر فراهم ساخت .

بموجب این مقررات پزشکان اجازه نداشتند عضوی‌ازاعضای بدن مرده جداکنندولی‌مقررات جدید برداشتن عضوی از جسد مردگان رادر شرایط معینی جایز دانسته است .

اجازه میدهد

کاتماندو-معاون‌نخست وزیر نپال اعلام داشت که بزودی به هیئت های اکتشافی خارجی اجازه داده‌خواهد شد که بقله های مختلف کوه هیمالیا صعود کنند .

وی گفت که تاکنون سی‌هیئت اروپائی و آمریکائی از دولت نپال درخواست کرده‌اند که‌به آنها اجازه داده شود برای عملیات اکتشافی به قله های کوه هیمالیا صعود کنند .

از سال ۱۹۶۴ دولت نپال به هیئت های خارجی اجازه بالا رفتن از کوه هیمالیا را نمی دهد.

رهسپار پراك

مسکو- لئونیدبرژنف دبیر کل حزب کمونیست شوروی در راس یك هیئت حزبی رهسپار پراك گردید .

اعضای این هیئت در مراسم بیستمین سال بر قراری رژیم کمونیستی چکسلواکی‌شرکت خواهدکرد .

توقیف نماینده

لندن- روزنامه «ایونینك- استاندارد »گزارش داد که مامورین اسکاتلند یارد ریچارد هاریس نماینده حزب محافظه کار در مجلس عوام بریتانیا را در منزلش واقع‌درچلسادستگیر ساخته‌اند .

اداره اسکاتلند یارد تاکنون حاضر نشده است این خبررا تائید کند ولی ظاهرا خبـــر دستگیری نماینده محافظه کار صحت دارد .

تفسیر سیاسی

جعفر مدنی

اردن و نزدیک‌تر شدن خطر

کشمکش ملك حسین و سازمانهای چریکی عرب ودر پشت‌سر آنهادولتهای سوریه ومصر غرب را سخت نگران کرده‌است . اینکه پای ارتش اردن ، برای اولین بار بطور علنی ،بمبارزه افراطی‌ها و ملك حسین کشیده شده ودر برابر ژنرال «خماش» رئیس ستاد ارتش و دیگر فرماندهان که از تصمیم دولت و ملك حسین دفاع کرده‌اند ،گروهی از افسران اخطار داده‌اند که بسوی هیچ چریك عربی که میخواهد علیه‌اسرائیل مبارزه کند تیراندازی نخواهند کرد، وسکوت طولانی ملك حسین بعد از نطق خشم آلودی که درآن فعالیت چریکها را در اردن‌ممنوع کرد نگرانی‌غرب راخوب توجیه میکند.

زیرا شکست ملك حسین‌در مبارزه‌اش با افراطی‌ها که ممکن است منجر به روی‌کار آمدن یك حکومت افراطی در اردن‌بشودخطر برخوردنظامی بزرك تازه‌ای را بین اعراب‌و اسرائیل بمیزان زیادی‌افزایش خواهد داد.

ملك حسین ظاهرا تنها رهبر عربی است ، باستثنای بورقیبه، که‌راه‌حل‌های‌مسالمت آمیز رابرای حل اختلافات‌با اسرائیل ترجیح میدهدوظاهرا بطور خصوصی طرح‌دوگل را برای‌صلح منطقه عربی‌خاورمیانه که مبتنی برشناسائی موجودیت اسرائیل بعنوان یك‌کشور مستقل‌است‌پذیرفته است. این‌شکست ملك‌حسین ضربه موثرو بزرگی خواهدبود برسیاست میانه روی در خاور میانه عربی . اگر همانطورکه انتظار میرود ملـك حسین ناگزیر بدادن امتیازاتی به سازمان‌های چریکی و عناصر افراطی شود بازهم اردن‌یك دوره بحرانی طولانی و سخت درپیش خواهد داشت که در طی آن پادشاه جوان امکان دست زدن بهیچگونه ابتکاری رابرای کمك به حل اختلافات اعراب و اسرائیل نخواهـــد داشت. تلفات و خسارات شدیدی که در حمله‌انتقامی اخیر اسرائیل به اردنی‌ها و بخصوص‌پناهندگان حوزه‌طبریه وارد شد نتوانست مردم را نسبت به اعمال خشونت علیه اسرائیل بدبین سازد وبعکس چریکها و دهها هزار پناهنده جوان که سخت تحت تاثیر پیروزیهای اخیر ویت‌کنگهاو شیوه عمل آنها قرارگرفته‌اند بیش از هر زمان درگذشته‌به ادامه عملیات چریکی اصرار میورزند . با تضعیف موقعیت ملك حسین ، دست چریکها بازتر خواهدشدو بهمان‌نسبت خطر اقدامات شدید تلافی جویانه اسرائیل ووقوع یك جنك بزرك افزایش خواهـد یافت .د واین‌میان گزارشهای رسیده همه از شکست ماموریت «یارینك » نماینده اوتانت در خاورمیانه حکایت دارد ودراین شرایط اوچاره‌ای جز آنکه با اعتراف به‌شکست خود خاورمیانه را ترك گوید ندارد.

واین بازگشت بدون تردید وضع قابل انفجار خاورمیانه عربی را خطرناك‌تر خواهـــد ساخت . آیا کشورهای بزرك وهمه آنهاکه‌بصلح خاورمیانه علاقمندند به تلاش تازه‌ای برای جلوگیری از نزدیك شدن‌بیشتر خطردست‌خواهند زد .

اعطای جایزه اسکار به بهترین ستاره‌ها، کارگردان‌ها وفیلم‌های سال

اسپنسر تریسی

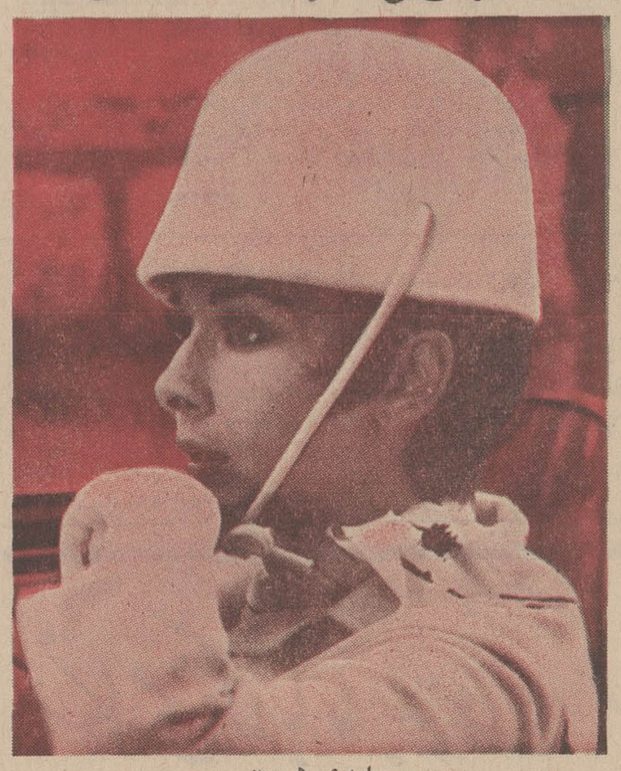

اودری هیپورن

*** اسپنسر تریسی ، وارن بیتی ، دوستین هوفمان، پل نیومن ، روداستایگر، ادری هیپورن ، کاترین هیپورن کاندیدای بهترین هنرپیشگان سال شناخته شدند**

دراین هفته کمیته جوایز هنری اسکارپس‌از چندجلسه کاندیداهای دریافت عنوان بهترین فیلم و هنرپیشه و کارگردان سال را اعلام‌کرد «اسپنسر تریسی» نامزدجایزه اسکار برای‌بهترین هنرپیشه مرد اعلام گردید .

این سومین بار است که «اسپنسر تریسی» جایزه اسکار دریافت میدارد .

«اسپنسر تریسی» کەسال قبل در گذشت پیش از مرك در قسمتی از فیلم «حدس بزن کی برای‌شام میآید» نقش خود را بقدری‌عالی ایفا کرد که هیئت داوران او را برای سومین بار نامزد جایزه اسکار کرد .

کاترین هیپورن

اسپنسر تریسی در فیلم « بونی وکلاید» نیز نقش اساسی رابعهده داشته است. کمیته جوایز اسکار فیلم‌های «بونی و کلاید» و «حدس بزن کی‌برای شام‌میآید» رابهترین فیلم سال شناخت و نامزد جایزه اسکار کرد هم چنین فیلمهای «فارغ التحصیل» و «حرارت‌شب» و«دکتر دولتیك» در ردیف‌عالیترین فیلم‌های سال اعلام شدند .

«وارن‌بیتی» بخاطر ایفای‌ماهرانه نقش خود در فیلم «بونی و کلاید» بهترین هنرپیشه مرد «دوستین هوفمان» در فیلم «فارغ التحصیل» «پل‌نیومن» در فیلم لوك سنگین است«روداستایگر»در فیلم«حرارت شب »نیز نامزد جوایز اسکار شده‌اند. اگر « اسپنسر تریسی » زنده بود اولین هنرپیشه مردی می بود که‌در عمر خود سه بار جایزه اسکار در یافت کرده است .

او اولین بار در سال ۱۹۳۷ به خاطر نقشیکه‌درفیلمی بنام«شهامت ناخدا» و در سال ۱۹۳۸ بخاطر ایفای استادانه نقش یك قهرمان در فیلمی بنام شهر بچه‌ها جایزه اسکار گرفته بود .

*** بهترین ستاره**

«ادری هیپورن»و« کاترین هیپورن» نامزد دریافت عنوان بهترین ستاره درسال جاری‌شده‌اند ادری هیپورن درسال ۱۹۵۳ نیزه‌وفق باخذجایزه اسکار شده است هم چنین در بین هنرپیشگان زن «کاروم چینك، نلئودو ناوای وادیت ایوانز نامزد دریافت جزایر اعلام شده است .

*** بهترین کارگردان**

ریچارد بروکس بخاطر فیلم‌در حال خونسردی بهترین کارگردان سال نامزد دریافت جوایز اعلام شده است .

«نورمن دیوسان» کارگردان فیلم «حرارت شب» استانلی کرامر کارگردان فیلم «حدس بزن کی برای شام میآید» ناك نیکولاس بخاطر کارگردانی‌فیلم‌فارغ‌التحصیل «دارتورین» کارگردان بونی و کلاید»درردیف‌عالیترین کارگردان سال اعلام شده‌اند کمیته جوایز اسکار بهترین فیلم های غیر آمریکائی سال را باین شرح‌اعلام داشته و نامزد جوایز اسکار کرده است «قطارمتصل»از چك‌اسلواکی و «سلام برال آمور» از اسپانیا «مجسمه چیکو» از ژاپن «بخاطر زندگی ، زندگی کن» از فرانسه

این چهل و هشتمین دوره‌ای است که جوایز اسکار به هنرپیشگان ،فیلم هاو کارگردانان اعطا میشود .

پل‌نیومن

خبرهای کوتاه‌سینما

ستاره اول نیست

«بریژیت باردو، دیگرستاره شماره یك فرانسه نیست از هنگامی که فیلم «سوسن صحرائی»با شرکت «کاترین دونو» روی پرده آمد«ب.ب» جای خود را به کاترین سپرده است در آمارگیری که اخیرا در فرانسه صورت گرفت معلوم شد که شماره طرفداران کاترین خیلی بیش از هواداران «ب‌ب»است

بدلباس‌ترین زن‌دنیا

نمایشگاه مد لباسهای زنانه که‌توسط‌الیزابت‌تایلور در پاریس افتتاح یافته مورد توجه زیاد قرار نگرفته است منتقدین نیویورکی در باره این نمایشگاه گفته‌اند .« بد لباس‌ترین زن دنیا مغازه خیاطی باز کرده است . »

زندگی مالکلم دهم

کمپانی فیلم برداری «فوکس قرن بیستم» بزودی فیلمی درباره‌زندگی «مالکلم دهم» رهبر مسلمانان سیاه پوست آمریکا را که درسال ۱۹۶۵ کشته شدتهیه خواهد کرد. سناریوی این فیلم را «لوئی‌لوماکس» نویسند سیاه پوست تنظیم کرده است ولی هنرپیشه‌ای که قراراست نقش «مالکم دهم» را ایفا کند هنوز تعیین نشده‌است.

کاستر غرب

کمپانی « سینه راما» در سال ۱۹۶۸چهارده فیلم‌جدید روی پرده خواهد آورد که بسیاری ازآنهاباصرف‌مخارج سنگین تهیه شده است .

فیلم «کاستر غرب» مهیج ترین فیلمی است که کمپانی سینه‌راما به علاقمندان فیلم های «وسترن» عرضه خواهد کرد.این فیلم‌ماجرای‌زندگی ژنرال «جرج کاستر» قهرمان جنك استقلال امریکا را که بدست سرخ پوستان کشته شد نشان میدهد . نقش اول این فیلم را «رابرت شاو » بازی کرده است .

در اوج قدرت زندگی کنید

باجایزه بزرگ سال

مادام‌العمر ماهی دوهزار تومان

بانک عمران

یک‌عمر دربی‌نیازی بسرخواهید برد

برنده‌این‌جایزه‌بی‌نظیر بااطمینان کامل به‌آینده‌همیشه‌موفق‌وپیروز خواهد بود

یك عمر دراوج قدرت زندگی میکند . چون قدرت در بی‌نیازی است .

شما ازامروز هر لحظه‌ایکه اراده‌کنید می‌توانید این قدرت را برای‌خودوتمام افرادخانواده‌خودبدست‌آورید.

باافتتاح حساب باحداقل‌یکصدتومان برای یکایك عزیزان خود فردافرد

آنهارا در مسیر این جایزه بزرك قرار دهید .

آگهی‌مناقصه شماره۲ نوبت دوم

سررشته‌داری نیروی دریائی شاهنشاهی ٤ قلم برنج و حبوبات مورد نیاز سالیانه خود را از طریق مناقصه خریداری مینماید پیشنهاددهندگان میتوانند بامراجعه به سررشته‌داری نیروی‌دریائی واقع‌درچهارراه قصر وملاحظه نمونه ودریافت‌برك شرائط‌مشخصات معامله پیشنهاد خودرا برطبق مفاد مندرج درشرائط معامله تنظیم وتاساعت ۹ صبح روز ۱۲ر۱۲ر٤٦ بدفتر ستاد نیروی دریائی‌تسلیم نمایند . الف ۱۱۳۲۰

۱_۲ آ_۵۸۰۷۸ سررشته‌داری نیروی دریائی شاهنشاهی

سالنامه ۱۳۴۷دنیا

بضمیمه تقویم بغلی

ومقاله‌ای از: دکترمحمد سجادی وزیراسبق

راه ودادگستری

آگهی اخطار

آقای شعبان علی‌پور ملك سری . بانو محترم زاهدی دادخواستی بطرفیت شما بخواسته صدور گواهی عدم امکان‌سازش بدادگاه بخش مستقل رامسر تقدیم وبشماره ۱۵٦ر٤٦مدنی بخش ثبت اینك بارعایت مقررات ماده ۱۰۰ قانون آئین دادرسی مدنی مراتب سه نوبت متوالی در روزنامه درج برای روز ۲۵ر۲ر٤۷ ساعت ۱۱ و نیم صبح جهت رسیدگی حاضر شوید در صورت عدم حضور تصمیم مقتضی اتخاذ خواهدشد .

رئیس دادگاه بخش مستقل رامسر ـهوشنك فاتح نژاد

۱_۳ آ_۵۷٦٤۸

آگهی

بدین وسیله باطلاع دارندگان تراکتور هانوماك و نمایندگان محترم این شرکت میرساند که برای رسیدگی بوضع لوازم‌یدکی و موجودی آن‌ازتاریخ ۱۲ اسفند تا خاتمه سال جاری قسمت‌فروش لوازم یدکی تعطیل خواهد بود خواهشمند است کوشش فرمایندلوازم موردنیاز خود راقبل از تاریخ مذکور تهیه نمایند چون فروش لوازم درحین رسیدگی بهیچوجه مقدور نخواهد بود .

شرکت توسعه برق وکشاورزی یزد ـ شعبه‌تهران

۱_۲ آ_۳۵۸٦۷

اطلاعیه مهم

اقسام فرش باطرحهای مختلف و رنگهای ثابت همه رقم وبهر اندازه

باقساط سه‌ساله- دوساله‌و یکساله

آنهم بدون پیش قسط

فقط بمدت ۲۰ روز ازاول اسفند الی بیستم اسفند ماه‌پس‌ازیکهفته از تاریخ معامله هم پس میگیریم و هم تعویض میگردد

ضمنا فرشهای کهنه شما رانیز بانو معاوضه‌مینماید

بفرهنگیان تخفیف مخصوص شب عیدداده‌میشود

نشانی میدان بهارستان ضلع جنوبی شرکت‌سامان

۱_۳ آ_۴۹٦۹ ۳ نوین تلفن ۳٦٦۲٤

سب به کانون خانواده مهروصفا میبخشد

تعمیر مجانی - لوازم یدکی بقیمت مناسب

PARS PRODUCTIVE GROUP

گروه تولیدی پارس

گروه تولیدی پارس

*** تولیدکننده کالای درجه یك ***

* روغن نباتی قو
* روغن آفتاب‌گردان قو
* روغن زیتون قو
* مارگارین‌اطلس طلائی
* صابون کامی
* پودر لباسشوئی‌تاید
* صابون حمام یاس
* صابون لباسشوئی مرمر

برنامه تلویزیونی خود را تقدیم می‌کند

بالاتر ازخطر

پرهیجان‌ترین فیلم‌تلویزیونی سال

تنها فیلمی که موفق بدریافت چهار جایزه امی(اسکارتلویزیونی) گردیده است.هربار که انجام ماموریت‌بزرگی غیر ممکن میگردد گروه «بالاترازخطر»کارخود راآغازمیکند

امشب‌ساعت۸/۳۰تا۹/۳۰

تلویزیون ایران- کانال ۳

گروه تولیدی پارس - تولیدکننده کالای درجه ۱

روز ۲۴ اسفندکه بفرمان شاهنشاه «روز کارگر» نامیده شده

ازطرف یکصدهزارورزشکارکارگرسراسرایران

لوح‌زرینی توسط نمایندگان کارگران به‌پیشگاه شاهنشاه آریامهر تقدیم‌میگردد

• یکصدهزارنفرورزشکاران کارگر سراسر کشور به پاس توجهات مخصوص شاهنشاه آریا مهر رهبر بزرگ ملت‌ایران‌بکارگران ایران ورفاه آنان، درروز کارگر لوح زرین بسیار نفیسی به‌پیشگاه ملوکانه تقدیم خواهند داشت

بطوریکه از سازمان تربیت‌بدنی و تفریحات سالم کارگران ایران اطلاع‌میدهد نمایندگان یکصدهزار نفر ورزشکاران کارگرتقاضانموده‌اند روز ۲۴اسفند سالروز تولد رضاشاه کبیر بنیانگذارایران نوین که بفرمان‌شاهنشاه آریامهر«روز کارگر» نام گرفته است ، باتقدیم لوح زرینی به‌پیشگاه ملوکانه مراتب سپاس همه کارگران بحضور شاهنشاه معروض گردد .

باوصول این تقاضاهاسازمان تربیت بدنی‌و تفریحات‌سالم کارگران‌ایران بلافاصله‌جلسه‌ای‌ازنمایندگان‌سازمان های‌ورزشی کارگران‌واحدهای‌مختلف صنعتی تشکیل داد . دراین جلسه نمایندگان منتخب یکصد هزار کارگر ورزشکار کمیته‌ای‌راازمیان خود مامور اجرای این برنامه‌بزرگ بطرزی هرچه‌بهتر نمودند و مقرر گردید توسط آقای عطاءالله خسروانی‌وزیر کار از پیشگاه‌ملوکانه استدعا شود که‌درروز کارگرافتخار شرفیابی پیدا کنند تانمایندگان یکصدهزار کارگرورزشکارسراسر کشور «لوح‌زرین » نفیسی را که نشانه مراتب حقشناسی وسپاس‌گزاری‌بی‌پایان‌همه کارگران‌میباشدبه پیشگاه شاهنشاه آریامهر رهبر خردمند ملت و حامی کارگران ایران‌تقدیم دارند .

نمایندان و مسئولان سازمان‌های ورزشی کارگران کارخانه ها و موسسات کارگری که بعضویت کمیته‌تدارك «لوحه‌زرین » تقدیمی‌به پیشگاه شاهنشاه انتخاب شده‌اند عبارتند ازخانم‌ها وآقایان :

۱-ناصر سلطانی ، آزمایش۲- حسین کرد اوغلی ، اطلاعات ۳ - محمدرضاسالاری ، ایران‌ناسیونال ٤-طهمورث‌یوسفی ، ارج٥- منصور احمدی ، ایرانا٦- قلی‌زاده،ایرانیت ۷-منیره عابدی ، پارس الکتریك ۸-سبحانی ، پپسی کولا۹-توفیقی، پلاسکو کار۱۰-بوداغ‌زاده ، تولید دارو۱۱- عیسی‌ادریسی ، چیت‌تهران ۱۲-محمدحسن‌زاده ، چیت‌ری ۱۳- داود فروزنده ، داروپخش ۱٤-محمد حسن‌بهرامبور ، روغن کشی ورامین ۱۵-ناصر ذیفهم ، سازمان آب۱٦- جمشید شوروی ، سازمانهای‌فداج ۱۷-هوشنك نویدی ، سیلوی‌تهران ۱۸-علی شهبازی ، شرکت تلفن ۱۹-رضا ابقوی‌فرد ، شرکت‌جوراب ۲۰-ملکدخت‌نعیمی ، شرکت‌دوخت ۲۱-قاسم مستعلی ، شرکت واحد اتوبوسرانی ۲۲- اصلی ، شیر پاستوریزه ۲۳-بشیرآزاد ،فیلیپس ایران ۲٤- رضاشکرچیان ،قرقره ریبا ۲۵- بهمن سرتیپ‌زاده ، قند کرج۲٦-اسدالله انتخابی‌قندورامین ۲۷-مصطفی نقیبی ، قند وشکر۲۸- سروان‌توانا ، کشتارگاه‌تهران۲۹- زرین قلم ، کارخانجات مقدم ۳۰- نعیم آقاری ، کفش‌استار۳۱-ابرقوئی، گلیسیرین‌وصابون ۳۲-علی‌صراف، لیلاند موتور ایران ۳۳- سخن‌سنج، مینو .

متن فرمان شاهنشاه آریامهر بمناسبت روزکارگر

ما

کهلوی شاهنشاه ایران

بنابراستدعای وزیرکار ونظربتوجه خاص به امور کارگران وتشویق وترغیب آنان در امور کارگری وفرهنگی وورزشی وهنری وفنی مقرر میداریم روزبیست و چهارم اسفند بنام روزکارگرتشخیص وهمه ساله در آن روزضمن برگزاری جشنها نتیجه فعالیت های مختلف کارگران واقداماتیکه درکشوردرزمینه کاروکارگری میشود گزارش وکارگرانیکه درزمینه امتیازاتی کسب کرده‌اند بدریافت نشان ومدال ومزایای دیگر مفتخرگردند .

زهرا رامونی خدمتکار (عکس‌بالا) ۱۷ ساله چشم و ابرو مشکی قد کوتاه موی سر مشکی از تاریخ ۲٦ر۱۱ر٤٦ از منزل خارج شده‌و تا امروز خبری نیست هرکس‌اطلاعی از وی دارد یوسف آباد ، خیابان محمد رضاشاه ، ایستگاه چهارم کوچه یاخیابان هما پلاك ۱۱منزل مهندس یار محمدی خبر دهد .

آ-۳٦۱۵۷

منابع‌آب‌منطقه‌تهران‌وحومه‌بایددروزارت‌آب‌وبرق‌ثبت‌شود

بدین‌وسیله باطلاع صاحبان چاه های عمیق ونیمه عمیق موتوری منطقه مطالعاتی - تهران - شمیرانات- شهر ری-شهریار-غارفشاپو یه-کرج- ساوجبلاغ -گردان هشتگرد -آبیك در محدوده زیر:

شمالا -ارتفاعات البرز

غربا- مسیر رودخانه خشك آبیك درامتداد تقریبی دهات آبیك -احمدآباد - شاهسون - قادرسنك - حسن آباد خرسر - محمد آباد - نجم آباد - قشلاق‌محمدعلی .

شرقا -مسیر رودخانه جاجرود.

جنوبا -ارتفاعات شمالی مسیر رودخانه‌شور شامل امتداد تقریبی دهات نجم آباد -سیاه‌کوه- بیدگنه -حصارساتی -پرندك - رباط کریم -گردنه حسن آباد -سیاه پرده تا نزدیکی محل التقای رودخانه های کرج‌و جاجرود میرساند :

بمنظور صیانت‌وحفظ وحراست منابع آب زیرزمینی محدوده فوق درخواست می شود که حداکثر تاآخر تیر ماه ۱۳٤۷ بامراجعه به‌پروژه مطالعات آبهای زیرزمینی تهران واقع در خیابان پهلوی خیابان رشت شماره ۸نسبت به ثبت موقعیت ومشخصات منابع آب خود در دفاتر و نقشه های مربوط اقدام نمایند ، بدیهی‌است با انقضاءمدت مذکور وعدم اقدام صاحبان چاهها در صورتی‌که طبق مقررات در بهره‌برداری از منابع آب مذکور اشکالی ایجادشود مسئولیتی متوجه این وزارت نخواهدبود.

ضمنا صاحبان منابع آب مذکور درکرج- شهریار -ساوجبلاغ -غارفشاپویه که در اطلاعیه شماره ۸۳۵۵ر۴ -الف‌تااین‌تاریخ‌نسبت‌به‌ثبت منابع آب خود اقدام نکرده‌اند می‌توانند از این فرصت مجدداستفاده وبه‌آدرس فوق یابه اکیپ ادامه مطالعات وکنترل آبهای زیرزمینی کرج‌واقع در کرج خیابان دانشکده کشاورزی طبقه‌فوقانی‌بانك سپه مراجعه نمایند. الف۱۱۵۳

٤-٥ آ-۵۷۲۲۲ وزارت آب و برق

آگهی‌مناقصه شماره ۱ نوبت دوم

سررشته‌داری نیروی دریائی شاهنشاهی ۱۳ قلم مواد فاسدشدنی مورد نیاز سالیانه خودرا از طریق‌مناقصه خریداری مینماید - پیشنهاددهندگان میتوانند بامراجعه به‌سررشته‌داری نیروی دریائی شاهنشاهی واقع در چهارراه قصر و دریافت برك شرائط و مشخصات معامله پیشنهاد خودرا برطبق مفاد مندرج درشرائط معامله تنظیم و تاساعت۹صبح روز ۹ر۱۲ر٤٦ بدفتر ستاد نیروی دریائی تسلیم نمایند . الف ۱۱۳۱۰

سررشته‌داری نیروی دریائی شاهنشاهی

آ- ۵۸۰۸۲ ۱-۲

هنگامی که باما به نیویورک پرواز میکنید بدون هیچ اضافه نرخی میتوانید در ۹ شهر اروپائی هم توقّف نمائید

ارزش پولی را که برای خرید بلیط هواپیما صرف میکنید، حفظ نمائید . برنامه توقفهای بین راه ك.ال.ام. این امر را امکان پذیر میسازد ، وبدانوسیله میتوانید تقریبا به هر مسافرت هوائی خود بدون پرداخت هیچ اضافه نرخی توقفهائی بیافزائید .درمسافرت آینده بطرف غرب یك شب در اپرای وین خوش بگذرانید . برنامه کاباره‌های پاریس راببینید .کالاهای‌بسیارارزانی ازآمستردام شگفت‌انگیز و بازهم ازبزرگترین فروشگاه خارج از گمرك اروپا در فرودگاه بین‌المللی آمستردام خریداری فرمائید .

هرمسافری میتواند از توقفهای بین راه تامقصد اصلی خود هراندازه میتواند استفاده‌نماید .البته‌طوریکه بعقب برنگردد وازحداکثر مسافت مجاز هوائی یك پرواز مستقیم تجاوز ننماید . برای‌تعیین بهترین‌ترکیب توقفهای بین راه باید ازیك کارشناس کمك گرفت.این کارشناس آژانس مسافرتی شماست‌که‌ضمنااین‌خدمت راهم بطور رایگان برای شما انجام خواهد داد. اگر میخواهید حداکثر استفاده را ازبلیط ك.ال. ام خود بنمائید بهتر است با او پیش ازسفر مشورت بفرمائید.

البته اگر عجله دارید ماشمارا مستقیما بمقصدتان میرسانیم واز توقف بین راه صرفنظر میکنیم . ما میتوانیم شما رابه‌هرنقطه جهان سریعا برسانیم.خلاصه اینکه ، بی دلیل ما را هواپیمائی هلندیهای دقیق و وقت‌شناس نمینامند .

ك . ال . ام نخستین شرکت هواپیمائی است که‌با هواپیمای غول پیکر د ث - ۸- ٦۳ نیرومندترین هواپیمای بازرگانی جهان‌پرواز میکند .

حرکت از تهران:
شنبه ساعت ۱۰ر۸ به‌عمان- آتن - وین -آمستردام
دوشنبه ساعت ۲۵ر۸به آتن- آمستردام
پنجشنبه ساعت۲۵ر۸به‌مونیخ آمستردام
حرکت از آبادان
پنجشنبه ساعت۲۵ر۹به‌آتن- آمستردام
ارتباط‌های‌مستقیم‌به‌آمریکا وکلیه شهرهای مهم اروپا

برای کسب‌اطلاعات‌بیشتر باآژانس مسافرتی خود یا ك .ال .ام تماس حاصل فرمائید:

نمایندگیهای ك.ال. ام درایران:
تهران : خیابان تخت جمشید - نبش فرصت ساختمان بزروکه - تلفن ٦۱۱۹۳٤ر۹
رویال اکسپرس - نماینده کل ساختمان بزروکه تلفن ٤۱۵۹۷ -٦۱۱۹۳٤ر۹
آبادان : ساختمان سان شاین - تلفن ۲٤۷۸
اهواز: ك. ال . ام - هتل اهواز تلفن ۵۲۷۵ -۵۳۷۵-٦٤٤

KLM
ROYAL DUTCH AIRLINES

سرورگرام استاد معظم جناب‌آقای دکتر شادمان استاندار محترم استان مرکزی

خداوندی را سپاسگزاریم که از لطف او زحمات و فعالیت های شبانه روزی‌آنجناب مورد توجه ذات مبارك شاهنشاه آریامهر قرار گرفت و مفتخر به اخذ نشان آبادانی و پیشرفت گردیده‌اید بدین وسیله عالی‌ترین تبریکات صمیمانه را تقدیم و مزید توفیق‌جنابعالی رادر خدمت بشاهنشاه آریامهر و کشور عزیز از خداوندمسئلت داریم .

ریاحی معاون فرمانداری قم- خسروی سامانی بخشدار حومه وسرپرست سازمان آب قم آ-۵۷٦۹۰

از آقای دکتر جواد معتمدی عکس مقابل طبیب اداره بهداری و نایب رئیس هیئت مشورتی روزنامه‌اطلاعات که‌در مورد تولد نوزاد و نجات‌همسرم که در حال موت بوده و با مهارت کامل متحمل زحماتی شده و اوراز مرك حتمی نجات بخشیده تشکرمی نمایم انتظار دارم اولیای اموزنسبت باین دکتر باایمان و حاذق تشویق و قدردانی نمایند .

آ-۵۸۲٦۸ **نور علی کریمی پاسبان شهربانی صومعه سرا**

وصول طلب شرکت ساختمانی حقیقت تبریزمحتاج توجه ورسیدگی است

به‌پیروی از نیات عالیه شاهنشاه آریامهر اینجانب حاج‌محمد زارعی مدیر شرکت‌ساختمانی حقیقت‌دربهمن‌ماه٤۵شمسی‌با۲۳درصد تخفیف برنده مقاطعه‌ساختمان یکباب دبستان‌جلفاباعتبار ۵درصد درآمد شهرداریها گردیده باآقای مومنی نماینده فرهنك جلفا قراردادمربوط به‌احداث دبستان مزبور راامضاء و برابردرخواست کارفرمامتعهد گردیدم که کارساختمان راتا٦ماه‌تحویل نمایندگی جلفا بنمایم و چنانچه ساختمان تمام نشودشرکت‌روزانه پانصدریال جریمه پرداخت نماید این شرکت باتلاش و کوشش شبانه‌روزی باوجود مشکلات‌محل مقاطعه ساختمان دبستان درمدت چهارماه بنحو تکمیل تحویل و تحویل نمایندگی جلفا گردید و استحکام وزیبائی خاص ساختمان باعث‌شد شرکت ساختمانی‌بعنوان‌شرکت نمونه ازطرف کمیسیون ۵درصدآموزش پرورش جلفا معرفی مقامات محترم امور بشود متاسفانه هم‌اکنون۸ماه تمام از کار تحویل دبستان مزبور میگذرد مبلغ یك‌میلیون و پنجاه‌هزار ریال طلب این شرکت راآموزش پرورش جلفا پرداخت ننموده وعوض پرداخت بدهی خود اعتبار ساختمان دبستان رادرمحل های دیگری بمصرف رسانده و کار فعالیت شرکت رادچارشکست وناراحتی نموده و بطور کلی عمل برخلاف قرارداد نمایندگی‌آموزش‌پرورش جلفا باعث زیان این شرکت‌گردیده است جریان امر درمدت هشت‌ماه بتمام مقامات عالیه کشوری معروض گردیده‌وبادستورات موکد اولیای محترم کوچکترین توجهی بمطلب قانونی‌این‌شرکت نگردیده است استدعای رسیدگی فوری مورد تقاضای ساختمان شرکت حقیقت می‌باشد.

الحاج‌محمدزارعی مدیر شرکت ساختمانی حقیت تبریز

آ-۵۷۰۹۸ ۱-۳

مخمل-دبیت -فاستونی- گازراصفهان

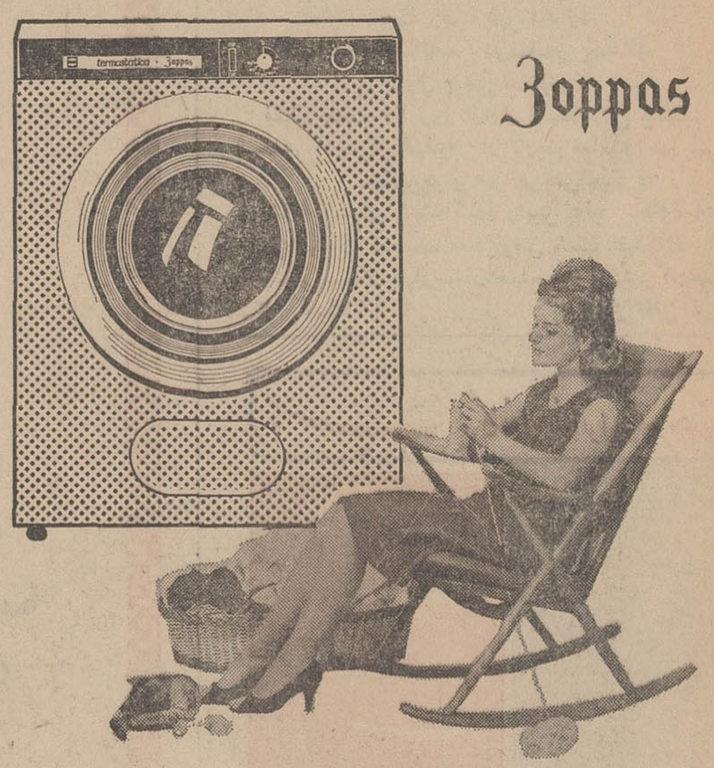

لباسشوئی تمام اتوماتیک زوپاس

سریعتر وتمیزتر میشوید

پارت

نماینده انحصاری: پارس ماشین خیابان شاه ساختمان آلومینیوم طبقه ششم تلفن ٤۳۵۱۸
مرکز پخش: شرکت سودمند نادری شماره ٤۸۸ - تلفن ٤٦۸۲۵

بزرگترین کلاهبرداری سال

۵ میلیون تومان برای یادداشتهای قلابی موسولینی

* یك زن ۸۴ ساله و دختر ۴۵ ساله‌اش با مهارت کامل خط دیکتاتور ایتالیارا تقلید کردند و یك دفتر خاطرات جعلی برای او نوشتند !
* انگلیسی‌ها با ۵ میلیون تومان این خاطرات را خریدند

سال گذشته خبر پیدا شدن خاطرات «موسیولنین»دیکتاتور ایتالیا هیجان بیسابقه ای در میان روزنامه‌نگاران ومورخین سراسر جهان بوجود آورد و روزنامه های آمریکا و انگلیس طبق‌معمول برای بدست آوردن آن بایکدیگر برقابت برخاستند سرانجام انگلیسی ها باپرداخت مبلغی‌نزدیك به ۵ میلیون تومان به این «گنج» دست یافتند ولی اکنون معلوم شده است که خاطرات«دوچه» (لقب موسیو-لینی) سراپا ساختگی استویك زن ایتالیائی ۴۵ ساله بنام «اماليا‌پاونین» با دستیاری‌مادر ۸۴ساله‌اش خاطرات‌موسولینی را جعل کرده است.

قربانی اصلی این ماجرا نشریه هفتگی «سندی تایمز» بود که‌متن خاطرات قلابی را بعنوان سند مهم تاریخی در صفحات خود منعکس‌کرد.

* چگونگی ماجرا

ماجرای این کلاهبرداری بیسابقه از این قرار است :

در سال ۱۹۶۶ یك بازرگان میلانی که سابقه کلاهبرداری داشته به «پاونین»ها (مادر و دختر) که در شهر کوچك «ورچلی» زندگی میکردند برای خرید یادداشتهای موسولینی مراجعه میکند . این مادر و دختر در سال ۱۹۶۰ با مهارت کامل خط موسولینی را تقلیدکرده و دفترچه‌ای بنام خاطرات موسولینی انتشارداده بودند .

موسولینی

آنها بقدری در تهیه این یادداشت ها مهارت بخرج داده بودند که مدتها بزرگترین کارشناسان خط ایتالیا را سرگردان کردند . سرانجام ساختگی بودن این یادداشتها ثابت شد و مادر و دختر در دادگاه محکوم شدند اما سروصدای خاطرات موسولینی در تمام اروپا و آمریکا پیچیده بود و روزنامه‌نگاران همچنان برای بدست آوردن آنها سر و دست می شکستند.

بازرگان میلانی که میدانست «پاونین» ها نسخه هائی از یادداشت های قلابی را نزد خود نگهداشته‌اندبا پرداخت سی و شش هزار فرانك آنها را خرید و با یك تبعه لهستانی که سابقا به اندونزی اسلحه قاچاق‌حمل میکرد همدست شد .

آنهابزودی با یك بازرگان انگلیسی بنام «بروش وودال» و مدیر یك شبکه تلویزیون‌تماس‌گرفته و در باره فروش این اسناد قیمتی با آنها به مذاکره پرداختند . بازرگان میلانی برای‌نمونه چهار قطعه عکس که از روی یادداشت ها برداشته شده بود به انگلیسی ها داد و قیمت اصل یادداشت ها را سه‌میلیون فرانك جدید تعیین کرد . مدیر شبکه تلویزیون انگلیس عکس ها را با خود به لندن برد و آنها را با خط‌موسولینی که در کتابخانه وزارت امور خارجه انگلیس نگهداری میشود مقایسه کرد . شباهت این دو خط بیکدیگر حیرت‌آور بود . سرانجام‌در سال ۱۹۶۷ انگلیسی ها با پرداخت ۵ میلیون تومان این «اسناد قیمتی» را خریدند و آن را در بانك ملی‌انگلیس بودیعه گذاشتند .

اکنون تازه مسلم شده است که یادداشتهای اصلی موسولینی مفقود شده‌است و باین ترتیب سندی تایمز مجبور شده است به ساختگی بودن یادداشتهای «دوچه» اعتراف کند .

آواز خوان در بیمارستان

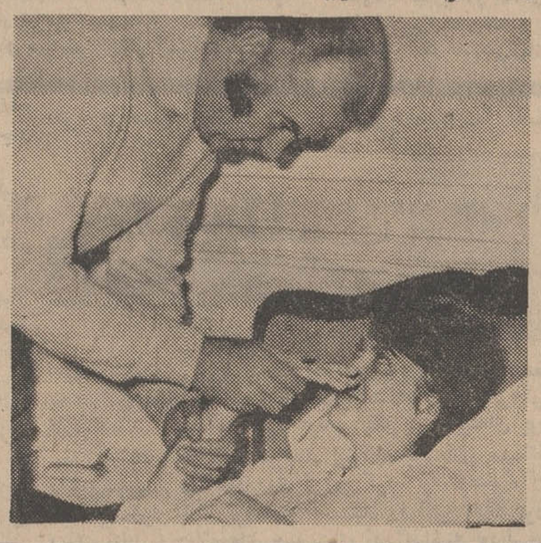

«میری‌ماتیو» آواز خوان معروف دوروز پیش براثر حادثه دانندگی درراه (گرنوبل ولیون) بشدت از ناحیه ستون فقرات زخمی‌شدو دربیمارستان‌بستری گردید .

پزشکان بوی توصیه کرده‌اند که دو ماه تمام استراحت کند این عکس آواز خوان فرانسوی را در بیمارستان لیون نشان میدهد .

برگهای ضد آبستنی!

خانمهای گینه جدید روزی ۳ برك از یك درخت مخصوص را می جوند و هیچوقت‌آبستن نمیشوند !

یك پزشك اتریشی که بتازگی از مسافرت دور دنیا بازگشته است اعلام کرد که موثر ترین داروی ضد آبستنی در گینه جدید بطور طبیعی وجود دارد پزشك اتریشی که در یك‌کنگره پزشکی این موضوع را عنوان کرد گفت :

داروی طبیعی ضد آبستنی عبارت از برك یك نوع درخت است‌که در گینه جدید میروید. برای‌جلوگیری از بارداری‌کافی است خانمها هفته ای چندبار دو سه برك از این درخت را مانند «آدامس» بجوند .

پزشك اتریشی گفت که زنان گینه‌جدید از مدتها قبل به خاصیت این برگها پی برده‌اند وازآن‌برای‌جلوگیری ازآبستنی استفاده میکنند .

دیگر خجالت نکشید!

آقای «لاکی» مدیر یك انستیوی زیبائی از مدتها قبل متوجه شده بود که بسیاری از مردان آنطور که باید به آداب معاشرت مخصوصا در مورد برخورد با خانمها آشنائی‌ندارند و عده زیادی هم آنقدر کم رو و خجالتی هستند که هرگز جرات نمی کنند به مجالس عمومی قدم بگذارند از این رو تصمیم گرفت که هم باین عده از مردان خدمتی بکند و هم پول زیادی به جیب بزند .

او تصمیم خود را خیلی زود بمرحله اجرا در آورد و یك آموزشگاه مخصوص برای آشنا ساختن مردان به آداب معاشرت دائر کرد .

در این‌آموزشگاه که بوسیله دختران جوان اداره‌میشود در ده جلسه راه و رسم زندگی مدرن بمردان مجرد ومتاهل آموخته میشود و جوانان خجالتی پس از طی این دوره بمردان مجلس آرائی تبدیل میشوند و زندگی تازه‌ای‌راشروع‌میکنند.

هفت سین طلا

جایزه اولین قهرمان شانس

بلیط‌های اعانهٔ ملی

مخصوص نوروز

مجله جوانان بایکدنیا مطلب روزهای دوشنبه منتشر میشود

تقدیر ازطبیبی‌که نمونه انسان واقعی است

جناب آقای دکتر امیر رفیعی ریاست محترم بیمارستان نکوئی قم‌برخود لازم‌میدانم ، از زحمات بیدریغ آن طبیب‌حاذق ونوعدوست که درطول یکسال‌تمام‌دردرمان فرزندم ،ابرازفرموده‌اید صمیمانه تشکر نموده، توفیق و سلامت آنجناب‌رادرخدمت‌باجتماع ازدرگاه‌الهی آرزونمایم

ـقم ـ حوزه علمیه هادی‌دوست محمدی

آـ۳۶۱۷۵

سلام

بازهم زانوسی

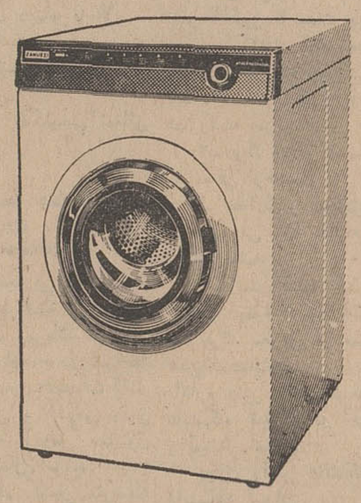

درسالهای اخیر ماشین‌های لباسشوئی مختلفی ببازار عرضه شده ولی زانوسی بعلت مزایای فراوان هنوز پرفروش‌ترین ماشین لباسشوئی درایران و ۵۸کشور جهان است . زانوسی بطور اتوماتیك میشوید . لکه‌ها راپاك میکند ، آب میکشد کر میدهد ، و لباسها را تاحدی که آماده برای اطو باشد خشك میکند .

زانوسی باقساط طولانی و سرویس و لوازم یدکی مجانی

ZANUSSI

هرقدر مشگل پسند و هراندازه دقیق باشید پیراهن سرخ پر را حتما می‌پسندید

شماره ثبت ۲۴۰۶۴

سرخ پر قیمت‌ها را میشکند

رامین نیم روز ۴۰۰ ریال باپارچه دیولین نازك

هاله نیم روز ۴۵۰ ریال با پارچه دیولین ضخیم

ژاله نیم روز ۳۰۰ ریال کنتواری

کارمن ۴۵۰ ریال با پارچه‌دیولین ضخیم .

پروفسور ۳۵۰ ریال‌کنتواری‌اعلا

آدمیرال ۳۰۰ ریال کنتواری

نایلون ۲۰۰ ریال‌که احتیاج‌به‌اطو ندارد

ریچمن ۴۰۰ ریال دیولین نازك

کارمن فانتزی۴۵۰ریال‌دیولین‌رنگی

ربدشامبر ابریشمی ۱۴۰۰ ریال

ربدشامبر پشمی ۹۷۰ ریال

وانواع واقسام شورت مردانه بقیمت ۷۵ ریال

جنرال مد

مراکزپخش : شاهرضا ایستگاه آسیاب‌کوچه شکوفه شماره ۲

بازار حاجب‌الدوله حاج حسن عابدی تلفن ۲۵۸۸۵

بازار سرای منصور فروشگاه خاورمیانه تلفن۲۰۷۵۲

نادری پاساژ معتمد فروشگاه مسجدی تلفن۶۱۱۰۵۹۹

آـ۵۸۳۰۴

جدول کلمات متقاطع شماره ۳۶۷۱

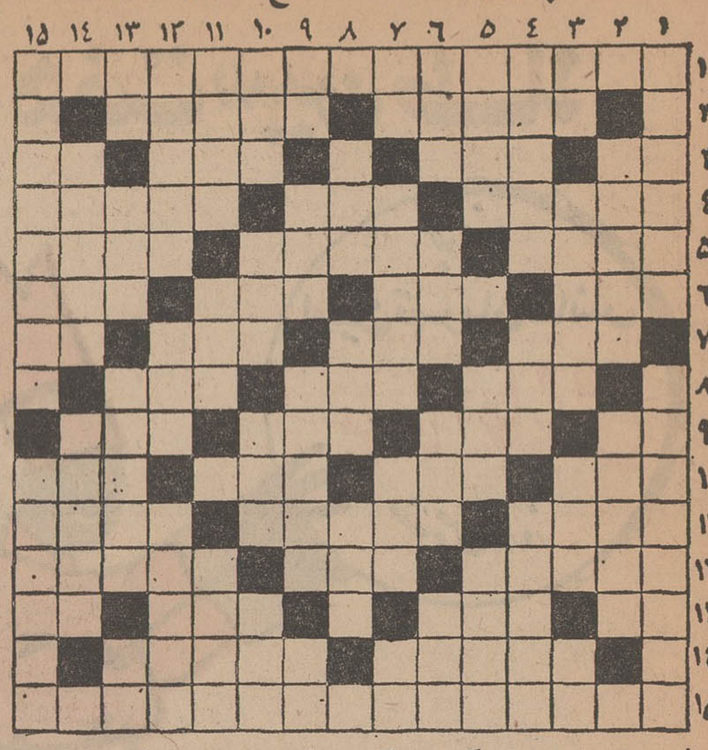

افقی : ۱ - هنوز هم بزرگترین مرکز صنعتی کشور است ۲- سال جاری را عرض میکنم - لباسی برای مردان قدیم ۳- واحد پول کشور ژاپن - اهلی شده ودیگر وحشی نیست - ریا و تزویر - بنده و جنابعالی ٤- شبی بی‌نهایت سیاه وتاریك -ماده گوسفند- داستان عشقش را به‌ویسه فخرالدین اسعد گرگانی بشعر درآورده ۵- رها شده و بی قید - آنچه مورد شك وگمان است وآنکس که شك دارد - استوار ومحکم ٦- جوانمرد وباکرم - بی سروپا و لش - مرده ، خدارحمتش کند - دکتر تجویز میکند ۷-فیلمی از آلفرد هیچکاك - تصوری از شخص ناشناس یامرده که بچشم می‌آید - آئین و مذهب - از رودهای اروپا ۸- از اقسام‌سنك-درچنین شهری هرکس هرچه دلش بخواهد میکند - او را مردانگی باید ۹-سخن‌صریح‌وبی‌پروا - جت روسی - صدائی دراپرا -از سنك میگیرند و جای شیشه بکار میبرند ۱۰- نخستین تیره از نژاد آریاکه درایران سلطنت یافت - کاشتن درخت - دوستی -از واحدهای پول درقدیم ۱۱- آشنا است- عمومیت دادن - جوینده ۱۲ - مال دلبر شلیته‌پوش یل‌مخمل بود - آوازش را باید از دور شنید - تفسیری براوستا ۱۳-واحدوزنهای زیاد - منزه وتمیز - منزلگاه‌رهبان- از ادوات تنبیه ۱٤- شرکتی که سروکارش با ماهی است - نازك و کم عرض ۱۵-استانی درجنوب غربی ایران .

عمودی : ۱- از نهانگاه بیرون آمده و آشکار شده است - حشره‌ای که درشب میدرخشد ۲ - میگویند شیر بیشتر در آنجاست - مرکز و صمیم ۳- نت منفی - قدیم بکار جادوگران میگفتند - از مرغان شکاری - یار زن ٤- از اقسام‌گلابی و نام دیگری‌برای گلابی -چاکران‌وخدمتگزاران- لامپ را به‌آن میزنند ۵- دست چپ - ابر- از رقصهای کلاسیك ٦ - تعزیه بازارش معروف است - از حبوبات - جزیره‌ای در مدیترانه - اگر کبود باشد رنك مس‌است ۷- زیباترین‌مظهر طبیعت - دراشتباه‌افتاده- خوشبختی است و ضد نحس -حرف‌فاصله ۸- خوش پوش - جنك - گهواره ۹- دانهٔ خوشبو -بدیمن است -تفسیری که معنی اصلی را تغییر دهد - شامه‌نواز وشامه‌آزار ۱۰- تا نگرید چمن نخندد - عروس وداماد باهم‌میبرند- از برادران ایرج - وسیلهٔ دروی گندم وجو ۱۱- زمین خشك که درآن زراعت نمیشود -دسته‌ورزشی- آنرا بزرگترین علت دانسته‌اند ۱۲ - بدبختی و فلاکت - جناق میشکنند و می‌بندند - عروس‌شهر های اروپا ۱۳- عدد روستا - از آنسو برای گرفتار کردن حیوانات وحشی می‌نهند - خدنك‌مژگان‌یار را چنین نیز وصف‌کرده‌اند - قسمتی‌از لباس مردان ۱٤- آسان و راحت - هرچیز که روبروی شبیه‌خود باشد ۱۵- محلی برای حفظ فقرا در زمستان - اسب ماده .

حل جدول شماره ۳۶۷۰

اعتبار بانك‌ملی در کمیسیون بودجه‌مجلس

اطلاعات

۳۰ سال قبل در همین روز

کمیسیون بودجه مجلس شورایملی ضمن رسیدگی باقلام‌بودجه سال۱۳۰۸ که باحضور آقای فیروز وزیر مالیه انجام گرفت اعتبار خرید کشتی و تعمیر کشتی های موجود در خلیج فارس و اعتبار حقوق متخصصین خارجی که استخدام شده‌اندبمبلغ چهارصد هزار تومان . اعتبار مخارج محصلین اعزامی باروپا دویست هزار تومان .اعتبار برای تربیت اطفال روسای عشایر در طهران را بمبلغ شصت هزار تومان تصویب نمود .

اعتباربانك‌ملی:الف‌بابت‌سرمایه‌بانك مطابق قانون ١٤ اردیبهشت١٣٠٦ پانصدهزارتومان

ب - بابت حق‌المضاربه سرمایه بانك از وجوه ودیعه تقاعد ۳۵ هزار تومان

ج- بابت منافع اسهام دولت که مطابق قانون برسرمایه بانك افزوده میشود ٤٨ هزار تومان .

کمك بمستخدمین دولت

بانك ملی ایران پیشنهادی تقدیم وزارت مالیه نموده است‌که برای کمك بمستخدمین جزء و مساعدت با آنها حاضر است بهریك از مستخدمین معادل یك‌ماه حقوق آنها مساعدت نماید . این پیشنهاد تحت مطالعه قرار گرفته که در صورت امکان بدون ربح ودر غیر آن با ربح جزئی ببانك اجازه داده شود که این اقدام را انجام دهد .

قیمت محمولات بطئی السیر

تاکنون پستخانه برای محمولات بطئی‌السیر هر خطی قیمت جداگانه داشت ونسبتا زیاد هم بود وزارت پست و تلگراف از نقطه نظر تسهیل امور حمل و نقل پیشنهاد نمود که قیمت محمولات بطئی‌السیر درکلیه نقاط مملکتی برای هرده‌فرسخ یك من چهارشاهی تعیین واخذ گرددواین پیشنهاد پس ازتصویب هیئت وزراء بموقع اجراء گذارده میشود .

زناشوئی با خارجی

دراطراف منافع‌ومضارزناشوئی باخارجی ستونی درروزنامه اطلاعات باز شده‌که اغلب از مضار آن بحث میکنند از جمله یك‌بانوئی با امضای مستعار مقاله‌ای انتشار داده که مفادش اینست : زناشوئی با خارجی مذموم است‌واین‌عادت‌ناپسند از جوانهای‌اعیان‌زاده که بعنوان تحصیل و ضمنا عیاشی باروپا رفته‌اند بسوغات آمده‌متاسفانه‌باید تصدیق کرد از صدها زناشوئی که دراروپا اتفاق میافتد پست‌ترین آن‌نصیب اعیان زاده های مامی شود یعنی‌یادرسالون های‌رقص‌وقهوه- خانه‌های عمومی بایك نفر بیوه زن مجهولی داخل معاشرتهای‌معمولی‌گردیده وهوسرانی طرفین بیك عروسی منتهی شده و یادر بانسیون ها و مهمانخانه‌ها بایك‌خدمه دهاتی طرح الفت‌ریخته وارد زندگی نامعلومی می- شوند و نتیجه‌اش همان میشود که‌نویسنده محترم مقاله اولیه بدان اشاره کردند .

اشراف‌زاده های فرنك رفته بهانه خود را این موضوع قرار میدادند که چگونه‌ممکن است انسان شریك‌عمر وهمسرخود راندیده و نشناخته و نفهمیده و نسنجیده انتخاب نمایدامادراین‌اوقات‌این‌راه‌بهانه‌مسدوداست چه اینکه دخترهای تحصیل کرده ، وفامیل عاقل آنها نیز معایب طرز زناشوئی سابق‌را درك کرده‌اند پس این‌کاررا فقط اشراف‌زاده ها رواج میدهند مثل مد که خود اروپائی‌ها عاجز شده‌اند ولی آقایان‌وخانم های اعیان- زاده هرروز از اروپا به مملکت فقیر ما سوغات میآورند و بعد از مدت قلیلی بسایر طبقات سرایت میکند و باعث خانه خرابی می‌گردد . درخصوص زناشوئی با خارجی هم نشان بدهید کدام یك‌از طبقه دوم وسوم جامعه زن فرنگی همراه خود آورده‌اند ؟

ساختمان سالون جدید

آقای میرزاعلی خان وکیلی موسس گراند سینما که برای پیشرفت و ترقی سینما مجاهدات زیادی‌نموده‌است درصدد تاسیس سالون سینما برآمده ومحل سینمای‌صنعتی سابق را که دچار حریق شده بود مشغول ساختمان گردیده و عنقریب افتتاح خواهد شد.

الصاق اتیکت روی اجناس

طبق تصمیم اطاق تجارت قرار است صاحبان مغازه‌های لوکس فروشی و خرازی قیمت هر جنس را بوسیله اتیکت روی‌خود جنس نصب نمایند که‌مشتری دچار مزاحمت چانه زدن نگردد .

اختراع جدید

برای محافظت ازخطر تاریکی‌در شب‌های رمضان بهترین وظریف ترین‌چراغ برق‌جیبی را (که مخصوص جیب جلیقه است) بمبلغ شش قران از مغازه آهن ابتیاع فرمائید خمیر برای پر کردن قوه آن نیز مجاناتقدیم میشود.

(نقل از اطلاعات سوم اسفند ماه ۱۳۰۷)

جاه طلب

اثر: فراسوا پونتیه ترجمه: رضا عقیلی

-۱۹-

- فرق نمیکند ، هیچ میدانی یك‌تن سنك معدن ، چند میارزد ؟

- هیچ اطلاعی دراین‌باره ندارم مضافا باینکه این‌قبیل مسائل برای من جالب نیست . من دراینجا حقوق میگیرم که ابزار ووسائل کاررا تعمیر کنم ولی نه‌دلالم ونه‌حق دلالی میگیرم تااز قیمت این قبیل چیزها مطلع باشم .

- ژرژ ، گوش کن ، دراین پانزده روز اخیر ازچاههای معدن جبال «تیربولا» بالغ بریکصدتن منگنز استخراج‌شده‌و «بوکای» آنرا بمبلغ دومیلیون وچهارصدهزار فرانك فروخته است ، من‌حساب هزینه‌های عمومی ومالیات و استهلاك‌ماشین آلات‌وابزارکار راکرده‌ام . دراین‌میان نهصدهزار فرانك سودخالص برای اوباقی میماند . پانزده روزه نهصد هزار فرانك سود !

- خوب بعد ؟ ماکه جواز نداریم ، پول نداریم ، ابزار کار نداریم و یکبار دیگر تکرار میکنیم که مادر منافع‌ذینفع نیستیم . این موضوع بحال ماتفاوت نمیکند و چیزی راتغییر نمیدهد .

- هیچ موضوعی بحال تو تفاوت نمیکند و تودر هیچ چیز ذینفع نیستی ! تمام فکر وذکر تو یك زندگی ساده وکوچك وآرام است!

- فعلا دم غنیمت است .

- بلی ، اما من نمیخواهم دراین حدبمانم ... ژرژ گوشت بامن است ؟

دراینموقع صدای خروپف «ژرژ» شنیده میشد .

***

هردو هفته یکبار یعنی یکشنبه در میان ، زن وشوهر برای گردش و تفریح باجیب بطرف «اورازازات» سرازیر میشدند و «کووالیوسکی» رانیز همراه خود می‌بردند .دیگران علاقه‌ای بگردش نداشتند . برای اجتناب از گرمی هوا،معمولا ساعت پنج صبح حرکت میکردندوساعت ۹شب‌نزد«ژانوپولوس» بازمیگشتند .مهمانخانه‌مرد یونانی یك بنای چینه‌ای بودکه سقفش رایك ورقه فلزی موجدار پوشانده بود.باراین‌مهمانخانه رابا پوششی از ورقه‌های روی تزیین کرده بودندومنظره‌آن‌عینا شبیه پیشخوان انبار توشه در ایستگاه راه‌آهن دهات بود.در دیوار مقابل ، دولابچه‌ای چهارمتری کارگذاشته بودند وروی طبقات‌این دولابچه ، بطریهای مشروب درکنار هم چیده شده بود . وقتی سه‌نفری داخل مهمانخانه میشدند ، «کووالیوسکی» یکسر بطرف پیشخوان میرفت . ژرژوآلیس سرمیزی‌می‌نشستند ولیموناد سفارش میدادند درصورتی که «کووالیوسکی» چندین گیلاس کنیاك بامشروب دیگری مخلوط نموده و آنهاراپشت سرهم ، لاجرعه سرمیکشید و یکساعت بعد تلوتلوخوران‌باقدم آدمهای مست ، بطرف محله مخصوص «کازبا» میرفت وتا غروب از آنجا خارج نمیشد ،اوائل شب برای سوارشدن‌و بازگشت به‌برج از آن محله بیرون می‌آمد . ژرژ و آلیس‌تنها کسانی بودند که پیش‌از ظهر را در استخرشناکه‌آبی گل‌آلود پولرم داشت ، میگذراندند . دراین ساعت فرانسویان معدودی که در «اورازازات» اقامت داشتند ، برای نماز «مس»به‌کلیسا میرفتند .

نزدیك ظهر برای نوشیدن گیلاسی پیش‌غذائی(پریتیف) و صرف ناهار به مهمانخانه برمیگشتند . دراینموقع کلیه معدنچیان و سرکارگران معادن آن حول‌وحوش ، نزد مرد یونانی یکدیگر را ملاقات میکردند عموما لباسی از پارچهٔ محلی برتن‌وکلاهی سفید برسر داشتندهمگی جلوی‌پیشخوان بار اجتماع کرده و بیکدیگر فشار می‌آوردند و در میان دود غلیظی که فضای مهمانخانه را پوشانده بود،باهیاهووسروصدا مشغول گفتگو میشدند . بوی مشروب که بابوی غذاهای آشپزخانه مخلوط شده بود ، بهیچوجه آنانرا آزار نمیداد. همگی همدیگر را میشناختند . کارفرمایان و مهندسین و سرکارگران گیلاسهایشان را بهم میزدند و بسلامتی هم مینوشیدند .درمیان ایشان حالتی‌خودمانی و شباهتی‌خانوادگی وجود داشت که این شباهت شاید براثر بادگرمی بود که رنك چهره و دستهایشان را قهوه‌ای نموده و یابعلت لباس متحدالشکل و مخصوصی بودکه عموما برتن داشتند .

جلوی در مهمانخانه ، اتومبیلهای کادیلاك وبوئیك آخرین سیستم در کنار جیپ‌های قراضه و فرسوده توقف کرده‌بودند. جهانگردان در مهمانخانه‌هائی که شرکت ساختمانی راه‌آهن مراکش درطول راه بناکرده‌بود ، باعده‌ای‌از معدنچیان‌برخورد میکردند ولی اینها معدنچیان واقعی و استخراج کنندگان منگنز نبودند . صاحبان معادن که باین مهمانخانه مجلل آمدورفت داشتند ، از نظر مسافران وجهانگردان شیفتهٔ‌زیبائی ومناظردلفریب ، سوداگرانی بودند که دراین منطقه کاری‌بجز حفظ‌منافع وانجام امور شخصی ، صورت نمیدادند . میعادگاه معدنچیان حقیقی در همین مهمانخانه بودکه در اینجا فقط در بارهٔ منگنز بحث وگفتگو میکردند :

استخدام

استخدام سکرتر

یکنفر دوشیزه یابانوی سکرتر که دارای شرایط ذیل باشد باحقوق مکفی‌برای تمام‌وقت‌استخدام‌میشود

۱- آشنائی کامل بزبان انگلیسی از لحاظ خواندن و نوشتن

۲- تسلط کامل بماشین نویسی فارسی ولاتین

۳- داشتن تجربه کافی

از متقاضیان محترم که واجد شرایط فوق میباشند ، خواهشمند است همه روزه باستثناء روزهای تعطیل از ساعت ۸ صبح الی ۵½بعد ازظهر بقسمت‌امور کارمندان گروه صنعتی بهشهر ، سرای حافظ ، کاشی ۸٦۵ خیابان بوذرجمهری مراجعه فرمایند.

۱-٤ ۱-۵۷۹۳۲

استخدام کارمند

چند نفر جوان تحصیلکرده با شرایط ذیل‌برای‌تمام وقت‌استخدام میشوند

۱- دارابودن دفترچه پایان‌خدمت یامعافیت دائم

۲- دارابودن گواهینامه موتور سیکلت سواری

۳- دارابودن حداقل کارنامه قبولی سوم متوسطه

٤- حداکثرسن ۲۵ سال

اشخاصیکه دارای مدرك تحصیلی عالی‌تری باشند و یایك الی دوسال سابقه کار در تجارت و اموربانکی داشته باشند حق تقدم خواهند داشت.

از متقاضیان محترم خواهشمند است به گروه صنعتی بهشهر ، قسمت امور کارمندان ، سرای حافظ ، خیابان بوذرجمهری‌شماره ۸٦۵ مراجعه نمایند.

۱-۵ ۱-۵۷۹۳٤

موسسه کوروس

شما را در موسسات و شرکتها استخدام مینماید بهار بالاتر از بیمارستان‌شهربانی پلاك۳۲۵تلفن ۷۵۸۰٦۹

۱-۸ آ-۳۷۷٤

سکرتر دوشیزه آزموده

چند نفر سکرتر مجرب که بزبان انگلیسی وشورت هندتسلط کامل داشته و ماشین نویسی فارسی و مخصوصا لاتین را بخوبی بدانند باحقوق مکفی استخدام میشوند داوطلبان درخیابان خیام ساختمان قو بکارگزینی مراجعه نمایند.

دانشکده پزشکی دانشگاه

ملی ایران چند نفر دستیار برای بخشهای طب داخلی میپذیرد داوطلبان میتوانند برای کسب اطلاع‌بیشتر باداره‌دبیرخانه‌دانشکده (اوین) مراجعه نمایند.

۱-٤ آ-۵۷۸۵٦

برای استخدام به‌خیابان

کاخ جنوبی کوچه هلالی پلاك ۳۵۹ طبقه سوم مراجعه فرمائید.

آگهی استخدام

مرکز توسعه صادرات ایران‌برای کادر اداری‌خود بافرادواجدشرایط زیر از طریق مسابقه نیازمند است:

منشی دیپلم به‌بالا

ماشین نویس فارسی و لاتین دیپلم به‌بالا

پایگان دیپلم به‌بالا

کارمند دفتری دیپلم به‌بالا

حسابدار لیسانس

حسابدار لیسانس

انباردار دیپلم

تلفونچی‌بزبان انگلیسی‌آشنائی داشته باشد

راننده

مرکز توسعه صادرات‌ایران

آگهی استخدام

یك موسسه تجارتی به تعدادی مترجم (عربی - فرانسه - آلمانی) که‌دارای شرایط زیرباشندنیازمند است در صورت واجد بودن شرایط تقاضای‌خودرا ضمن‌مشخصات کامل بایك قطعه عکس و آدرس دقیق وشماره تلفن به آدرس صندوق پستی ۱۹۲٤ ارسال نمایند.

دارابودن دیپلم کامل متوسطه

دارابودن برك خاتمه خدمت‌ویا معافی دائم

س در حدود ۲۳الی ۳۰

ضامن کافی جهت حسن‌شهرت

۱-۲ آ-۳۵۹٦۱

چندنفر راننده پایه‌یك و دوهمگانی همچنین چند نفر راننده فروشنده نیازمندیم به تلفن ۹۲۵۵٤مراجعه نمایند.

۱-۱ ۵۷۷٦۸

یکنفر تکنیسین باسابقه

ومسلط بساختمانهای بتون آرمه واسکلت فلزی مورد احتیاج است حائزین شرایط با تلفن ٤۵٤۹۱ شرکت ماهدشت از ساعت ٦ الی۷ بعدازظهر تماس بگیرند.

۱-۲ آ-۳۵۸۸۱

چندنفر لیسانسیه ریاضی

برای کار تمام وقت دوسره مورد نیاز یکی از شرکت های بزرك هستند .

علاقمندان تقاضای خود را باذکر مشخصات و سوابق کار و زبان خارجه‌ای که آشنا هستند وهمچنین میزان حقوقی که درخواست‌مینمایند بانضمام یك قطعه عکس خودشان تاتاریخ یکشنبه‌ششم‌اسفندماه‌جاری به‌صندوق پستی ۳۲۷۵ارسال‌دارند.

آ-۳٦۰۲۳

دانشکده کشاورزی دانشگاه

تهران احتیاج به‌یك‌تن استادیاردر رشته سازمان واحد های نمونه کشاورزی مکانیزه دارد که‌بر طبق مقررات از طریق مسابقه انتخاب وبطور پیمانی استخدام مینماید داوطلبان میتوانند از تاریخ اولین نشر آگهی تا مدت چهار ماه همه روزه باستثنای ایام تعطیل باتسلیم مدارك مشروحه زیر :

۱- دانشنامه دکترا یا معادل‌دکترا در رشته مربوطه .

۲- برك انجام خدمت زیر پرچم یا معافی ازخدمت .

۳- مدارك و سوابق استخدامی در صورتی که سابقه استخدامی داشته باشد .

٤- شش قطعه عکس ٤×٦ و دوبرك رونوشت شناسنامه .

۵- برك معرفی از سازمان‌هدایت فارغ‌التحصیلان .

باداره دبیر خانه‌دانشکده کشاورزی دانشگاه تهران در کرج مراجعه و ثبت‌نام نمایند

بجای رئیس دانشکده کشاورزی دانشگاه تهران

دکتر دواچی

آ-۵۸۰٦۰

تعدادی جوان با هوش

فعال فارغ‌التحصیل رشته های حسابداری ، بازرگانی ، و ریاضی که خدمت نظام خود را انجام داده باشند برای تمام وقت باحقوق‌مکفی استخدام میشوند واجدین شرایط‌با تلفن ٦۱۱۳۷۵ تماس بگیرند.

آ-۵۸۲۵٦

بیك بانو یا دوشیزه

که آشنائی کامل به ماشین‌نویسی فارسی داشته و کمی هم مکالمه انگلیسی بداند نیازمندیم‌باراهنمای ٤٦۰ اطلاعات مکاتبه شود .

بیمارستان باهر به قابله تحصیلکرده‌خارج‌نیازمنداست نشانی خیابان شیخ هادی .

۱-۳ آ-۳۵۷٤۱

بچندنفر فروشنده سیارمرد نیازمندیم تلفن ۷۳٦۸۳

۱-۲ آ-۳۸۰۵

یکنفرراننده پایه ۲همگانی‌استخدام میشود ۷۱۰٤۸

آ-۳٦۰۷۱

آگهی استخدام

اداری مهندسی نیروی زمینی شاهنشاهی تعدادی متخصص رابا شرائط قانون و آئین نامه‌بیمه‌های اجتماعی و بازنشستگی و تعاون افزارمندان ارتش بطور افزارمند استخدام مینماید داوطلبان واجد شرائط میتوانند با در دست‌داشتن شانزده قطعه عکس ٤×٦و ۸برك رونوشت شناسنامه و برك عدم سوء پیشینه به‌آجودانی کل اداره مهندسی نیروی زمینی شاهنشاهی واقع‌در خیابان‌پارس‌مراجعه‌نمایند. نجار-نقاش -آهنکوب-الکتریسین فشارقوی-متخصص شوفاژوتهویه- متخصص آسانسور - متخصص یخچال .فر. آبگرمکن. یخساز- متخصص‌تعمیروسائل آتش‌نشانی- آهنگر وجوشکار -

اداره مهندسی نیروی زمینی شاهنشاهی آ-۳۵۷٦۱ ۱-۳

OFFER OF EMPLOYMENT

for a secretary and shorthand typist. qualifications required: shorthand and typing in German and English, typing in Farsi, several years experience in secretary's office work.

applications may be directed to S.S. SIMENS IRAN Teheran, Takhte Djamshid 32, staff department.

A—57526 2—1

دوشیزه یابانوی دیپلمه

برای مطب تلفن ٦۱۲۰۸۷ از ٤تا۸ بعد ازظهر

۱-۲ آ-۳۵۸٦۵

STELLENANGBOT

Wir suchen einen Dipl. Ingenieur, für das Gebiet Fernmeldetechnik, speziell Fernsprechvermittlungsein - richtungen. Gute deutsche Sprachkenntnisse in Wort und Schrift sind erwünscht.

S.S. Siemens Iran, Teheran, Takhte Djamshid 32, Personalabteilung

A—57528 2—1

ارتش

اشخاص واجد شرایط زیر استخدام میشوند

۱- طراح و نقشه کش قالب و ماشین‌آلات تولیدی با تحصیلات دیپلم فنی رشته فلزکاری و دوسال سابقه کار .

۲- کارمند اداری باحداقل تحصیلات دیپلم متوسطه وآشنائی کامل بزبان انگلیسی و علاقمندبه کاراداری .

۳- کارمند اطلاعات (زن) با تحصیلات دیپلم متوسطه و آشنا بزبان انگلیسی (از عهده مکالمه انگلیسی برآید).

٤- کارگر تعمیر کار بخاری‌و یخچال باحداقل تحصیلات ششم ابتدائی‌وداشتن گواهینامه‌رانندگی موتورسیکلت .

۵- کارگر قالب ساز ،تراشکار فرزکاروصفحه تراش‌ماهرباحداقل تحصیلات ششم ابتدائی و سه سال سابقه کار و آشنا به نقشه‌خوانی.

شرکت سهامی ارج - خیابان شوش شرقی تلفن ۵۵۲۹۱

آ-۵۷۳۳۰

استخدام میشود

برای تکمیل کادر سازمانی احتیاج به چند زن ومرد از ششم ابتدائی تادیپلم میباشد تلفن ۳۱۸٦۹

۱۰۱ آ-۳۷۳۸

سهامی استخدام

شرکت سهامی کارخانجات‌صنایع فلزی و میخسازی پارس ده نفر دیپلمه هنرستان صنعتی در قسمت مکانیك رابشرح زیر استخدام‌می نماید .

واجدین شرایط برای مدت ٤ ماه زیر نظر متخصصین آلمانی در روی ماشین آلات‌مربوطه کارآموزی نموده و پس از اتمام دوره کار - آموزی و قبولی در امتحان بطور قطعی استخدا م‌خواهند شدمتقاضیان با در دست داشتن مدارك و برك معافیت بکارگزینی شرکت واقع در انتهای خیابان شاه میدان محمد رضاشاه ۸۳۹ وتلفن۹٤٦۵۲مراجعه فرمایند .

۱-٤ آ-۵۸۲۸۸

شرکت آی- بی- ام

تعدادی منگنه‌زن باتجربه ودیپلمه که بزبان انگلیسی آشنائی داشته باشند استخدام مینماید واجدین شرایط روز های پنجشنبه ساعت ۱۲ به‌اطلاعات شرکت مراجعه نمایند .

آدرس : خیابان پهلوی ساختمان بانك تهران

۱-۳ آ-۳۷۷۷

آگهی استخدام

اداره مهندسی نیروی زمینی شاهنشاهی‌تعدادی‌مهندس‌ومتخصص راباشرائط قانون استخدام کشوری بطور رسمی و یاپیمانی اعم از زن ومرد استخدام مینماید داوطلبان استخدام میتوانند تا روز ۱۲ر۵ر٤٦ بادر دست داشتن ۱٦ قطعه عکس و۸برك رونوشت‌شناسنامه وبرك‌عدم سوءپیشینه باجودانی کل اداره مهندسی نیروی زمینی شاهنشاهی واقع‌درخیابان‌پارس مراجعه‌نمایند.

مهندس برق- مهندس طرح - مهندس بهداشت - مهندس هیدرولیك- مهندس نقشه‌بردار - تکنسین راه و پل - کمك نقشه بردار -تکنسین تاسیساتی یا ساختمانی

اداره مهندسی نیروی‌زمینی شاهنشاهی

آ-۳۵۷٦۳ ۱-۳

گم شده

مژدگانی

سند موتورگازی‌وشناسنامه‌اینجانب محمد خیار کار حسن آبادی گم‌شده از یابنده تقاضا میشودبه‌آدرس‌سر آسیاب دولاب مدرسه‌سابق‌سرموتور آب باغ اناری کوچه کریمیان شماره ۵ داده و مژدگانی دریافت دارد .

آ-۳٦۱٦۵

چك شماره ٤۰۵٦۰۹

سررسید ۲۸ر۱۱ر٤٦ بانك‌صادرات بازار بمبلغ هفتهزار و دویست و شصت ریال از حساب شماره۵۸۲٦ مفقود گردیده از یابنده خواهشمند است بتلفن ۲۹۲۱۹ و ۲۲۷۷۳بنگاه مهر اطلاع دهد

آ-۳٦۱۱۵

گذرنامه بنام منور

مسچی شناسنامه ٦۱۷۳ تهران‌مفقود گردیده از جوینده تقاضا میشودبه تلفن ۵۱۷۱۷ اطلاع فرماید .

منور مسچی

آ-۳٦۱۱۱

برای شرکت در فیلمهای

بزرك سینمائی که در دست تهیه است به عده‌ای دختر و پسر نیازمندیم - دنیای اکران تلفن ۷۰۰۲٦

بیکنفر سکرتر دوشیزه

وچند نماینده دختر وپسرنیازمندیم ه‌نیای اکران - تلفن ۷۰۰۲٦

بچندنفر کارگر فرنگی‌ساز

ماهر و یکنفر کارگرپرس کار نیازمندیم .

آدرس-چهارراه فیشر آبادساختمان ۲۱٦ طبقه دوم آقای‌مرتضوی

۱-۲ آ-۵۸۲۸۰

آگهی استخدام

جهت ثبت‌نام تلفن ۷٦۵٦۸۸

۱-۳۰ آ-۳۵۷۳

برای ساختمان شما

شرکت ساختمانی بنادر

راه ،راه‌آهن ، ساختمان ،لوله کشی ، آب‌رسانی ، فاضل آب شهرها نهرکشی زه‌کشی ،سد کوچك‌وبند .تهران -خیابان‌ارفع شماره ۲۰ تلفن: ٤۲۱٤۳

رفع گرفتگی لوله ساختمان در ۲ دقیقه سازمان تراکم تلفن ۸۸۱٦۸۱

کلیه‌کارهای تعمیرات

ونوسازی ساختمان شما بطور نقد، اقساط انجام میشود تلفن ۳۱۸٦۹

رفع گرفتگی بروغ لوله ساختمانی بادستگاه تراکم هوا- تلفن ۷۸۷۲۷

نوسازی وتعمیر ساختمان

نقد و اقساط پذیرفته میشود تلفن ٤۸٤٤۰

لوله بازکنی فاضل آب باستگاه تراکم هوا تلفن ۷٦۳۲۸٦

جویای کار

قابل‌توجه‌شرکتهاوموسسات بازرگانی

حسابداری ورزیده در کلیه امور حسابداری و حسابرسی دارای ۱٦ سال سابقه بامعرف و تضمین سرشناس برای ٦ ساعت صبح ودر صورت مکفی بودن حقوق برای‌تمام روز جویای کار است بعد ازظهرها تلفن ۹۳۲۷٦

جوانی ۲۱ ساله باگواهی

نامه دو شخصی بین‌المللی آماده کار است تلفن ٦۱۳۳۱۳

جوانی وارد بامور تزریقات

و پانسمان و پایان خدمت سربازی باضامن معتبر جویای کار است‌به راهنمای شماره ۲٤۹اطلاعات‌مراجعه شود .

انتقاد

احمد احرار

جریمه نفس نکشیدن!

عبید میگوید : قزوینی بر لب جوی نشسته آب می نوشید . ملائی براو گذشت و گفت :

عافیت باشد . قزوینی معنی این حرف نفهمید و گفت : برو بگذار کوفتم را بخورم !

زبان اقتصادی که قوانین مالی و اقتصادی ما بآن زبان تهیه میشود و اقتصادیون نسل امروز بدان تکلم میکنند همانقدر بگوش امثال بنده آشناست که تعارف آن ملا بگوش قزوینی. اینست که من کمتر جرات میکنم در اینگونه مباحث وارد شوم بخصوص چون با الفبای علم اقتصاد و مالیه نیز آشنائی ندارم . معهذا چندی پیش که یك لایحه مالی موضوع روز بود ، دیدم کسی اعلانی بروزنامه داده است جهت استخدام یکنفر متخصص که بتواند آن لایحه را بزبان متعارف فارسی برایش ترجمه کند ، اتفاقا دو هفته بعد از اجرای همان قانون ، بین یکی از رفقای ما و حسابداری یك سازمان معتبر در مورد ماده ای از آن قانون اختلاف نظر پیدا شد و بعد از مدتی کشمکش مجبور شدند موضوع را از متخصصی که درتنظیم قانون مستقیما مداخله داشت استعلام کنند و او حق را برفیق ما داد . در خاتمه ماجری رئیس حسابداری آن سازمان برفیق ما گفته بود : پیش خودت بماند که این کارهمه روزه ما و سایرحسابداری هاست . چون عبارات قانون را خود ما هم نمی فهمیم !

دیروز دو سه ساعت وقت آزاد داشتم و فرصتی شد که متن بودجه وبیانات نخست وزیر و مصاحبه رئیس دفتر مرکزی بودجه را در روزنامه مرور کنم . جای گله ندارد که چرا من از اصطلاحات و تعبیرات نشرمدرن اقتصاد جدید سردرنمیآورم چون طراحان اقتصاد مدرن هم متقابلا از حرفهای امثال بنده چیزی دستگیرشان نمیشود و این به آن در . اجمالاچیزی که بنده از فحوای خبر های مربوط ببودجه و برنامه اقتصادی سال آینده حالیم شد اینست که در بودجه سال آینده ، خرج دولت نسبت بسال ۱۳۴۵ حدود ۲۵٫۸ در صد افزایش یافته است که البته بهمین نسبت هم اضافه درآمد پیش بینی کرده اند .

قسمت قابل ملاحظه ای ازین درآمد اضافی فعلا در جیب بنده و جنابعالی است که قاعدتا بایستی در اثر رشد اقتصادی مقداری سنگین شده باشد واز بابت مازاد آن سال آینده مالیات ها و عوارض تازه ای از جمله عوارض اراضی ومستغلات ، مالیات براتومبیل ورادیو و گرامافون و تلویزیون ، مالیات بر مشروبات الکلی و غیرالکلی خواهیم پرداخت . حال اگر من ادعا کنم که طبق سند و مدرك نه امسال، نه پارسال ، نه پس پارسال ، دیناری اضافه درآمد نداشته ام و خرجم زیادتر شده و افزایش هزینه زندگی را نیز ولو هرچقدر ناچیز ، متحمل شده ام ربطی بمحاسبات کلی و استدلال اقتصادی دولت ندارد .

خراسانی اسبی لاغر داشت .گفتند چرا این اسب را جونمیدهی ؟ گفت این اسب شبی ده من جومیخورد . گفتند پس چرا اینطور لاغر است ؟ گفت برای اینکه یکماهه جوش نزد من بقرض است !

ازقرار معلوم ما هم سهم خودمانرا از بابت رشد اقتصادی پیش دولت بقرض داریم که حسابش دست دولت است و بهمان حساب نیز دولت حق خودش را محاسبه و در بودجه بپای ما منظور داشته است . مثل اینکه در لایحه جدید عوارض مستغلات و اراضی ـ که خوشبختانه بادش هم گوشه کلاه بنده را نمیگیرد ـ پیش بینی شده است هرگاه مودی در پرداخت بدهی خود بشهرداری تاخیر کرد شهرداری از وزارت آب و برق درخواست میکند آب و برق مستغل یا ملك مودی را قطع کند و آب برق وصل نمیشود مگر هنگامی که مودی برود بدهی خود را با چند برابر جریمه تمام و کمال بپردازد و با ارائه مفاصا حساب شهرداری و پرداختن هزینه وصل و نصب مجدد ، آب و برقش را وصل کند . اما کار بهمین جا خاتمه پیدا نمی کند . چون وزارت آب و برق بابت این مدتی که انشعاب قطع بوده و مشترك او نه آب داشته و نه برق ، از شهرداری مطالبه خسارت میکند . شهرداری هم این ضرر عدم النفع را بماخذ معدل مصرف دو ماهه آخر قبل از قطع به وزارت آب و برق می ـ پردازد ، منتهی بحساب مودی !

«اناستاس» در تاریخ باین سبب مشهورشده است که براستنشاق هوا مالیات بست . و تا امروز در همه دنیا هر نوع مالیات و عوارضی ، چه عادلانه و چه غیر آن ، بر چیز های مورد مصرف و استفاده بسته شده است . بیچاره آناستاس و دیگران که نمیدانستند بابت مصرف نکردن هرچیز مثلا عدم استنشاق هوا هم میتوان مالیات گرفت .

اغلب وقتی صحبت مالیات وعوارض میشود بعضی ها استناد بکشور های دیگر میکنند . میگویند در خیلی ممالك دنیا از دستگاه های گیرنده رادیو وتلویزیون یا دستگاه های برقی مثل یخچال و اطو مالیات گرفته میشود و مامبتکر اینگونه مالیات هانیستیم. اما هیچکس نمیگوید در آن کشور ها اگر فی المثل فاز برق زیاد و کم شد و یخچال یا اطوی مردم سوخت یااگر سپور یکساعت دیرتر از مقرر برای بردن خاکروبه مراجعه کرد و اگر اتوبوس و تاکسی بموقع در اختیار نبود که آدم سروقت بکارش برسد قانونی هست که مردم از شهرداری واز دولت شکایت میکنند و غرامت می ـ گیرند .

۳۰۱۰

ازساعت ۶ تا ۷ بعدازظهر نظریات شمارا منعکس میکند

*** ماشین اشتباه کار!**

ورقه هائی که اخیرا برق تهران بمنازل میدهد علاوه بر مبلغ برق مصرفی مبلغی هم مربوط بحساب معوقه است ، ولی متاسفانه این محاسبه حساب معوقه اکثرا غلط است، باداره برق مراجعه کردم دیدم عده دیگری هم همین درد را دارند و مسئولین برق هم میگویند ، بله، ماشین اشتباه کرده است ! بنابراین آقایان دیگر مسئولیتی ندارند ، باید برویم و باماشین تصفیه حساب کنیم !

عاملی

*** جزو برنامه است**

در اواسط خیابان امیرآباد شمالی ، خیابان رستم قرار گرفته ، صدمتر آخر این کوچه مدتهاست که اسفالت نشده ، میخواهیم بدانیم اسفالت این قطعه جزو برنامه آبادانی چهارم کشور میباشد ، یاخیر ؟!

علی اصغر معینی

*** اگر رد بشوی؟**

من برای امتحان «شهر» و دریافت گواهینامه رانندگی مراجعه کرده ام! بمن میگویند، اگر در امتحان رد بشوی بایستی بروی سه ماه و هشت روز دیگر مجددا مراجعه کنی ! مانده ام نات که بارالها من اگر دوبار دیگر بااین سختگیری ردبشوم یکسال عمرم بپای گرفتن گواهی ـ نامه بهدر رفته است . اگر لااقل میخواهند نوبت بدهند باید بیش از یکهفته یا ده روز نباشد و درغیر اینصورت تصور میشود که میخواهند اصولا به کسی گواهینامه ندهند .

حبیب مقبل پور

*** دوقهوه هشت تومان!**

میخواستم از شهرداری یا شورایعالی اصناف سئوال کنم که آیا برای کافه تریاها نرخی درنظر گرفته اند و اگراینطور است ،چطور در معرض دید مراجعین قرار نگرفته . دریك کافه تریا دوفنجان قهوه فرانسه خوردیم وهشتاد ریال پرداختیم و دو تومان هم پیشخدمت برای خوش خدمتی میخواست، آیاقیمت همین است که میفروشند، اگراز من آدرس میخواهید باید بگویم یکنفر از آقایان بطورناشناس بهرکافه تریاکه مایل است برود تاصدق عرایض بنده ثابت شود .

دکتر کسمائی

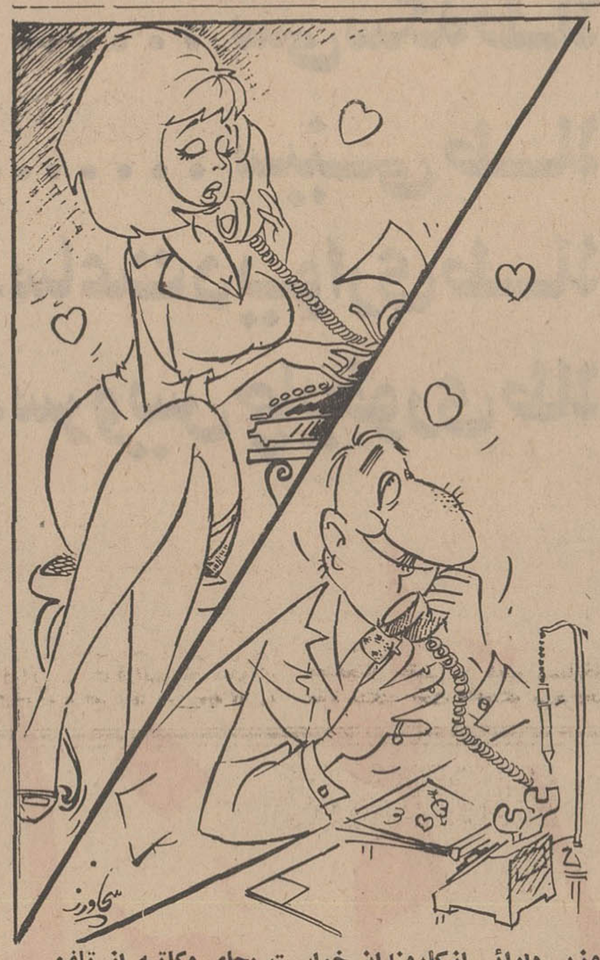

وزیر دارائی ازکارمندان خواست بجای مکاتبه از تلفن استفاده کنند

ـ الو، عزیزم میخواستم راجع بیك پرونده محرمانه باتو صحبت کنم ....

مقررات یکطرفه وضع میشود

نامه های مردم

معتقد شده ایم قوانین یکطرفه وضع میشود ما این اعتقاد را داریم مگر آنکه خلافش ثابت شود .

مالك یك منزل گروی بانك رهنی

مسئله دریافت نیم در صد ازبهای املاك و مستغلات برای مردم قدری ثقیل است ، چرا که مانمیدانیم که قبلا عوارضی که میگرفتند ، بچه مصرفی و در کدام قسمت از شهر تهران میرسیده است وتاکنون هم ندیده ایم که شهرداری اعلام نماید « این مبلغ را از مردم گرفته ایم و این مبلغ را باضافه اعتبارات دولتی صرف عمران و آبادی این نقاط از تهران نموده ایم» وازطرفی این قانون با وضع فعلی فقط یك طرفه است ، مالك باید حتما عوارض را بپردازد و گرنه برق و آب و احیانا لوله گاز منزلش قطع خواهد شد ولی معلوم نکرده اند که وقتی این عوارض را پرداخت ، شهرداری چه برنامه ای را بایست انجام دهد ؟ اینستکه

پاسخ بنامه های مردم

تبدیل شده

در خصوص شرح مندرج در شماره ۱۲۴۶۷ تحت عنوان «تفاوت در کجاست » بامضای آقای ایرج صادقی در مورد خط وحیدیه آقای منصور ذوالفقاری رئیس اداره اطلاعات و مطبوعات شرکت واحد اعلام داشته که اتوبوس های خط مذکور سابقا «شورولت » بودواخیرا تبدیل به « بنز » گردید و وضع خیابان های آن محل گنجایش اتوبوس های بزرك راندارد .

اطلاع داده اند

تیمسار سرتیپ رحیمی رئیس پلیس تهران در پاسخ شرح مندرج در شماره ۱۲۴۸۸ تحت عنوان «سوء استفاده» بامضای خانم مهری ذ- اعلام داشته است که پلیس تهران در تاریخ ۲۲ر۱ر۴۶ درباره اینکه آقایان رانندگان تاکسی های لوکس فقط از ساعت ۱۴ الی ۱۶ میتوانند از پلاك خارج از سرویس استفاده نمایند ضمن اطلاعیه ای مراتب را باستحضار عموم اهالی محترم پایتخت رسانیده

فعالیت بانکی هیئت بازاریاب

در هیئت بازاریاب اطاق بازرگانی که به آسیای جنوب شرقی اعزام شده بودند ،نمایندگان موسسات بزرك اقتصادی مثل شرکت ملی نفت و بانك ملی ایران نیزعضویت داشتند آقای جعفری نماینده شرکت ملی نفت باسابقه و فعالیتی که در وزارت اقتصاد و امور بازرگانی خارجی داشت کمك موثری برای هیئت بود آقای همامی رئیس شعبه بانك ملی ایران در زمینه بانکی مطالعات مفیدی برای بانك ملی ایران انجام داده آقای همامی از امور بانکی چهار کشور مالزیا ـ تایلند پاکستان ـ لبنان گزارش جالبی تهیه کرده بود . در این گزارش گفته شد که در مالزیا ۴۷ بانك فعالیت دارند که شامل بانکهای محلی و مختلط و بانکهای بیگانه میباشند . بانك مرکزی این کشور دیگر اجازه تاسیس بانك جدید خارجی را نخواهد داد قائم مقام بانك مرکزی مالزیا اظهار علاقه کرد که روابط بین بانك های محلی و بانکهای ایران توسعه پیدا کند . در تایلند ۳۰ بانك مختلف که شامل چند بانك خارجی نیز میباشد فعالیت دارند .برای تاسیس بانك جدید در تایلند هم مقررات سختی وضع گردیده . بطوریکه از ۱۹۶۵ به بعد فقط یك بانك تاسیس گردیده است روابط بانکی بین تایلند و ایران بعلت محدودیت کار توسعه نداشته است در این زمینه هم باید به موازات توسعه تجاری اقدام مقتضی بعمل آید . در پاکستان وضع طور دیگری بود روابط با بانك های پاکستان بخصوص در قالب مقررات پیمان منطقه ای زیاد است . در لبنان کارگزاران بانك ملی ایران کافی تشخیص داده شده بودند . این مطالعات برای هیئت نیز جالب بود هیئت بازاریاب اطاق بازرگانی تهران پس از ۲۲ روز مسافرت و مطالعه و بازدید از چهار کشور روز شانزدهم بهمن بتهران بازگشتند .

بنظر من وظایفی که در این مسافرت بعهده هیئت گذارده شده تمام نشده است و مدتها باید برای به ثمر رساندن آن کوشش کنند .

در حقیقت اهمیت اصلی این مسافرت در کار هائی است که در تهران باید انجام گیرد وزیر اقتصاددر جلسه شورای اقتصادی از اطاق بازرگانی و هیئت های بازاریاب و بخصوص از آقای محلوجی که ریاست هیئت را بعهده داشت قدردانی صمیمانه ای کرد و بنظر من بخش خصوصی هر قدرکه این نوع وظایف را در یدخود بگیرد، همانقدر در رهبری سیاست اقتصادی کشور ، عامل تعیین کننده و قابل قبول خواهد بود .

علی باستانی

کنترل قیمتها

شنیده اید که گفته اند : عدوشود سبب خیر اگر خداخواهد : واقعا باید شکر خدا را بجای آورد که اگر دشمن همیشه برما مسلط میشد لااقل این بار سبب خیرشد و از برکت وجود «عدو» مردم توانستند کلی پرتقال ارزان بخورند و شکمی از عزا درآورند ، زیرا امسال دیگر برای محتکرین پرتقال میسر نبود که میوه ها را بدرخت نگاهدارند و دهان مردم را بازنگاهدارند، دست طبیعت همه رشته ها را پنبه کرد و پرتقالها را بپای درختان ریخت و روی محتکرین را سیاه کرد .

گزارش چند روز قبل بانك مرکزی حاکی بود که هزینه زندگی در دیماه گذشته ۵ر۱ در صد افزایش داشته است و ضمنا یادآوری شده است که علت این تغییر بیشتر مربوط بمواد خوراکی «بجز پرتقال» است. بخاطرم نمی آید که سال گذشته کمبود کشت و محصولات کشاورزی داشته باشیم بجز آنکه اضافه محصول هم داشته ایم و بقول آقای وزیر کشاورزی در پی بازار صادرات هم هستیم با این ترتیب چه دلیل دارد که مواد خوراکی مردم سبب افزایش هزینه زندگی بشود ، بنظر من یکی از علل عمده افزایش قیمت مواد خوراکی مربوط بخرید بی موقع و دستجمعی شرکت های تعاونی و موسسات دولتی است آنها بخاطر آنکه جنس ارزان در اختیار کارمندان قرار دهند بابی سیاستی خاصی که دارند هم خودشان گران میخرند وهم قیمت را در بازار آزاد افزایش میدهند . تصور میکنم امروزه این گونه مسائل بعهده وزارت تولیدات کشاورزی و مواد مصرفی باشد که با اجرای یك سیاست صحیح جلوی ترقی بدون دلیل ارزاق مردم را بگیرد .

سیاوش ـ سیروس

هنر طلب از هنرپیشه

حرف دبیر

بودجه کامل مملکت در سال آینده به پارلمان داده شد و تکلیف در آمد ها و هزینه های دولت روشن گردید .

مطالعه بررسی اقلام این بودجه نشان میدهد که ظرف سال آینده چه کار هائی صورت خواهد گرفت و وضع حقوقها و عوارض گمرکی و سود بازرگانی چه خواهد شد .

هر مرد «درس خوانده ای» نیز مانند دولت قبل از آغاز سال نو بودجه خانه اش را در سال بعد تهیه میکند این مردناچار است بودجه خانه خود را با مطالعه بودجه مملکتی تنظیم کند پس به بررسی بودجه مملکتی می ـ پردازد و اگر سئوالی برایش پیش آمد چون دستش به تنظیم کنندگان بودجه نمیرسد به روزنامه متوسل می ـ شود و تلفن روزنامه را میگیرد و حرفش را میزند .

یکی از کسانی که در این مورد سئوال میکرد دبیری است که میگفت از آن بیم دارد که ظرف سال آینده قانون جدید استخدام شامل حال او و امثال او نشود وزندگیش متلاشی گردد .

او می گفت ۳۰ میلیون تومانی که دولت میخواهد صرف پیاده کردن این قانون کند مسلما در گروه های پائین تمام خواهد شد . و سر امثال او که باپایه یك یا دو یا سه آموزگاری و حقوق ناچیز و داشتن تحصیلات فوق لیسانس در دبیرستان ها تدریس میکنند بی کلاه خواهد ماند .

این دبیر پیشنهاد کرد که قانون اول در مورد کسانی پیاده شود که بیشتر از دیگران استحقاق دارند و یادارای فرزندان بیشتری هستند و کمتر از دیگران رتبه گرفته اند .

نوشیروان کیهانی زاده

دردسر تازه

مقررات جدید اخذ گواهی نامه رانندگی اعلام شد قبلا می ـ خواستند تقاضای متقاضیان رااز طریق پست قبول کنند و هم از طریق پست نوبت تعیین شده را ابلاغ کنند که بعدا با تذکری که داده شد ترتیب کار راعوض کردند و حالا قرار است ازطریق کلانتری ها تقاضا هاراقبول کنند. من به مقررات جدید زیاد بدبین نیستم ولی ازاین هم چشمم آب نمی خورد . درواقع قبول ندارم که برای رفاه مردم کاری صورت گرفته باشد مگر اینکه قبول کنیم چون تراکم مراجعه کننده به دایره صدور گواهی نامه پلیس زیاد شده بود و پلیس امکان توسعه کادر ووسایل لازم رانداشت بفکر طرح جدیدافتاد که باین ترتیب دردسر را کم کند. واز انبوه مراجعه کنندگان بکاهد اتفاقا باپراکندن مراجعین و تقسیم کار آنها بین چند مرحله پردردسر طبیعی است که ازانبوه مراجعه کنندگان به اداره صدور گواهی نامه کاسته شده درمقابل گرفتاری تازه ای هم برای مردم و هم برای کلانتری هادرست می شود باین ترتیب که عرض می کنم .

در مرحله اول و شروع کار متقاضیان باید برای گواهی تندرستی خودبجای مراجعه به اداره صدور گواهی نامه به ۲۷ پزشك پراکنده در شهر تهران مراجعه کنند . .

ـ هرکس بهر دکتری که با اوهم محله است ـ حالا کاری به پرداخت ویزیت و معطلی در مطب ها و پشت چشم نازك کردن دکتر ها نداریم ولی بهر صورت خود نوعی گرفتاری تازه است مرحله دوم تکمیل پرونده ومراجعه به کلانتری است برای پر کردن تقاضانامه که خود دردسر کمتری از مراجعه به اداره صدورپروانه هاندارد مرحله سوم دنبال کارت نوبت رفتن است که باز هم باید به کلانتری مراجعه شود . حالا خدانکند کارت کسی گم شده باشد یادیر برسد آنقدر برو بیا در می آورند که طرف از گواهی نامه گرفتن بگذرد .

آخرین مرحله مراجعه به اداره صدور گواهی نامه است آنهم در موعد تعیین شده . که اگر وقفه ای در آن حاصل گردد روز از نو روزی از نو متقاضی بایداز اول مراحل طی شده قبلی رامجددا طی کند . باین ترتیب آمدند درد سر مردم را کم کنند بیشترش کردند .

داود ـ ذوالفقاری

نوسازی درورزش

تیمسار خسروانی بمبارکی بر پست معاونت آموزش وپرورش وریاست سازمان تربیت بدنی ایران تکیه زد و بلافاصله مطابق معمول ، سبد های بزرك گل دوست داران ، اتاق ایشان ورئیس دفترشان را غرق کرد.

کارتهای تبریك اغلب فرستندگان این دسته گلها ، برای کسانی که چندی است در تربیت بدنی اشتغال دارند ، ناآشنا نبود ، زیرا این کارتها بارها بر روی سبد های گل نصب شده وانتصاب روسای گذشته تربیت بدنی را تبریك گفته بودند .

من نمیدانم که انعکاس تیمسار خسروانی در مقابل این ابراز احساسات چه بوده ، امابامختصر آشنائی که بروحیات ایشان دارم واورا سربازی عاشق شاه وخدمت بوطن میشناسم ،امیدوارم راه ریس جدید تربیت بدنی، ازهمان گام نخستین بادیگر روسای تربیت بدنی که در گذشته براین مسند مهم تکیه زده اند جداشده باشد .

خسروانی اکنون علاوه برآنکه در برابر نسل جوان ایران وظایف خطیری بعهده دارد و برای ترقی وتعالی ورزش و توسعه آن در سراسر کشور تعهداتی دارد ،می بایست در برابر شاهنشاه آریا مهر که همواره مشوق ورزش و ورزشکاران بوده اند و امروز نیز وی را بر گزیده اند، وظایف فراوان خودرا انجام دهد. تردید ندارم که ایشان باین نکات بیش ازمن توجه دارند ، زیراخودنیز سالها خدمتگزار ورزش ایران بوده اند و به مشکلات وگرفتاری هاو ایرادات سازمان ورزشی آگاهی دارند .

تربیت بدنی بقدرت و در عین حال به مسالمت واندیشه نیاز دارد . برخی ازفدراسیون ها و دستگاه هایش باید نو سازی شوند و یك کمیته طرح وبرنامه درسازمان تربیت بدنی بوجود آید که رئیس سازمان راکمك ویاری نماید.

اعضای این کمیته باید از میان استادان و روانشناسان و ورزش شناسان برگزیده شوند .وتحول ورزشی ایران راپی ریزی کنند. حب و بغض ها وخرده حساب ها تاحدود امکان باید از صحنه این سازمان که بحق پرورش دهنده روح و جسم جوانان کشور ماست زدوده شود و محیط برای یك جهش همگام با انقلاب مملکت آماده گردد .

همایون فروزان

چون عازم زیارت خانه خدا می باشم لذا از کلیه فامیل و آشنایان که بعلت کمی وقت نتوانستم حضورا خدا حافظی کنم بدینوسیله خدا حافظی وحلالیت می طلبم .

ماشاءالله یگانه اردستانیان

آ ـ ۳۶۱۷۳

تودیع

بمنظور زیارت عازم مکه معظمه میباشم بعلت ضیق وقت نتوانستم از کلیه منسوبان و دوستان و آشنایان خداحافظی نمایم بدینوسیله معذرت خواسته و عید نوروز باستانی را تبریك میگویم .

ه ـ سرهنك عبدالعلی داوطلبی

آ ـ ۳۶۰۶۷

آگهی حراج

اداره گمرك تهران مقداری لوازم فرسوده و اسقاط اداری از قبیل میز و صندلی قپان و پنکه و غیره موجود در اداره گمرك تهران را از طریق حراج همگانی بفروش می رساند طالبین میتوانند همه روزه در اوقات اداری باداره گمرك تهران واقع در جاده آرامگاه مراجعه نموده و عین کالا را از نزدیك رویت نمایند حراج روز سه شنبه ۱۵ اسفند ماه ۴۶ در محوطه گمرك تهران انجام خواهد گرفت ضمنا سه در صد فروش بابت هزینه ارزیابی و حق حراجی وآگهی از خریدار دریافت خواهد شد .

اداره گمرك تهران

۱ـ۳ آ ـ ۵۸۰۵۴

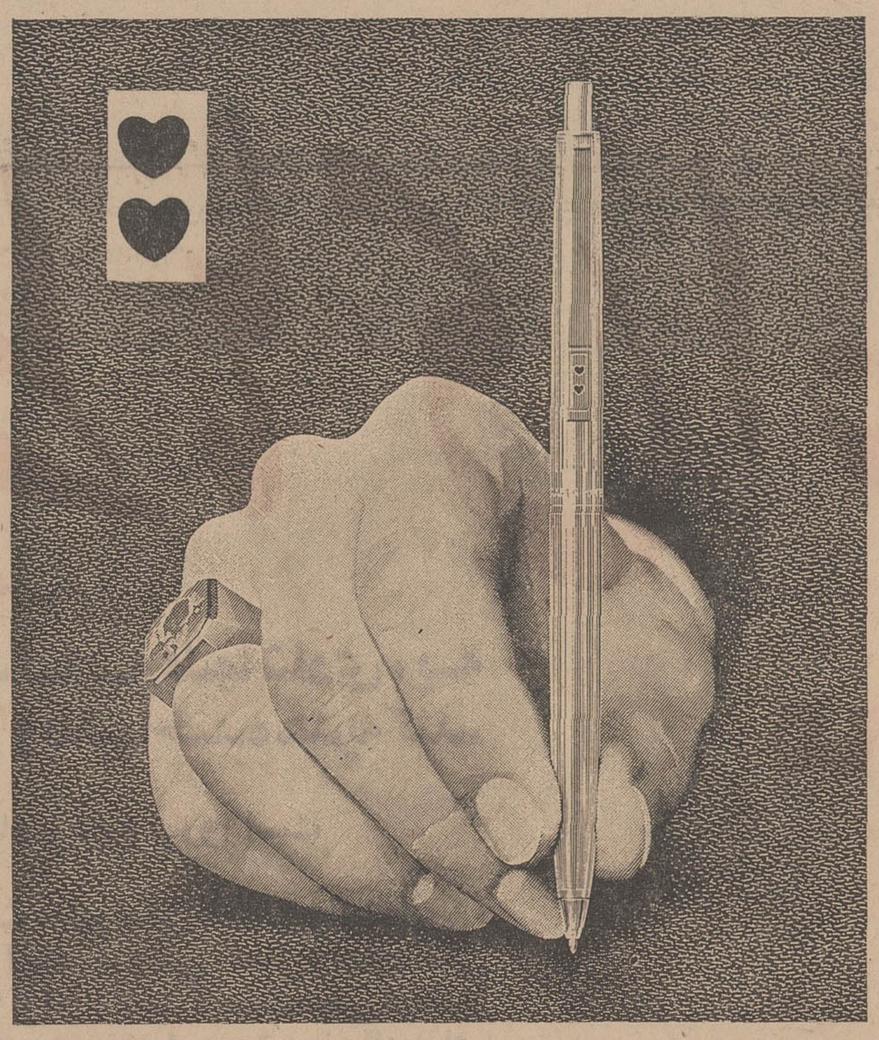

پی پرمیت

یک هدیه فراموش نشدنی نوروزی

قلمی که دوست دارید هدیه کنید... و بشما هدیه کنند

چه خوبست صاحب قلمی باشید که بتوانید بداشتن آن مباهات کنید. بهمین دلیل است که شما ازداشتن یك پی پرمیت، خودکارجدید و دقیق مسرور خواهید شد. خودکاری که باطنش بخوبی ظاهر آنست درنهایت ظرافت و استادی ساخته شده ویکعمر تضمین میشود. قلمی داشته باشید که بتوانید با افتخار آنرا بکاربرید، یك پی پرمیت این شایستگی را دارد. درجشن نوروزی پی پرمیت هدیه کنید تا خاطره آن همیشه زنده بماند.

مؤسسات میتوانند با اسم اختصاصی خود بدون هیچ اضافه قیمتی سفارش کلی دهند.

PAPER MATE®

نماینده پخش درایران شرکت سهامی حسو خیابان شاه شماره ۲۱۰ تلفن ـ ۶۱۲۹۵۶ ـ ۶۱۲۹۵۸

هفت سین طلا

س..... سماور طلا
س..... سبد طلا
س..... سینه ریز طلا
س..... سی سکه طلا
س..... سینی طلا
س. ساعت دیواری طلا
س. سرویس چایخوری طلا

جایزه

بلیط های اعانهٔ ملّی

مخصوص نوروز

نوروز فرامیرسد تا به قلبها شادی، به چشمها روشنائی و به لبها خنده هدیه کند.

سفره هفت‌سین میعادگاه مردم و نوروز است

هفت‌سین که نشانه هفت مظهر نیکی مانند برکت الهی، خرد، منش نیك، کشور آباد، فروتنی، کمال و جاودانگی است، بنگاه اعانه‌ملی را بر آن داشت تا هفت‌سینی از طلا بعنوان جایزه‌ای شایسته و در خور این جشن بزرگ برای بلیطهای اعانه‌ملی مخصوص نوروز تعیین کند.

هفت‌سین طلا از سماور طلا، سبدطلا، سینه‌ریز طلا، سی سکه طلا، سینی طلا، ساعت دیواری طلا و سرویس چایخوری طلا تشکیل شده است.

شادی‌تان جاودانه باد ای پاك اندیشان که در آستانه نوروز باخرید بلیط اعانه ملی در راه خوشبختی خود و هموطنان خود گام برمیدارید.

بلیطهای اعانه ملی مخصوص نوروز پنجشنبه دهم اسفند منتشر میشود

تبریکات

تیمسار سرلشگر پرویز خسروانی ریاست محترم سازمان تربیت‌بدنی و تفریحات سالم ایران
موفقیت شمارا در راه خدمت به‌شاهنشاه آریامهر و ورزش آرزومندیم . آ-۳۶۱۳۳
مهندس بهادرزاده - مهندس منوچهری

ریاست محترم تربیت‌بدنی وتفریحات سالم ایران
تیمسار سرلشگر پرویز خسروانی
آرزوی موفقیت شمارا در سمت جدیددارم .
آ-۳۶۱۳۵ **فرهت**

تیمسار سرلشگر پرویز خسروانی
انتصاب شایسته جنابعالی را بفرمان شاهنشاه آریامهر به ریاست سازمان تربیت‌بدنی و تفریحات سالم ایران تبریك میگوئیم و موفقیت شمارا درراه خدمت به‌شاهنشاه آریامهر و میهن عزیز آرزومندیم آ-۳۶۱۳۷
صرافی ، صفرزاده ، پورداداشی ، نعمت‌نژاد ، حسن‌پور
آ-۳۶۱۳۷

تیمسار سرلشگر پرویز خسروانی
انتصاب شمارا بریاست سازمان تربیت بدنی و تفریحات‌سالم ایران تبریك میگوئیم . آ-۳۶۱۳۹
دکتر جدیدنیا - موسی‌زاده

تیمسار سرلشگر پرویز خسروانی
موفقیت بیش‌از پیش شمارا آرزومندیم
نادرزاده - ساداتی - عبداللهی
آ-۳۶۱۴۱

تیمسار سرلشگر پرویز خسروانی
تبریکات صمیمانه مارا بمناسبت انتصاب جنابعالی بریاست سازمان تربیت‌بدنی و تفریحات سالم ایران بپذیرید
آ-۳۶۱۴۳ **جنابی - آزادی-ناصرزاده**

تیمسار معظم سرلشگر خسروانی
انتصاب بجا وشایسته جنابعالی را از صمیم قلب تبریك عرض مینمایم . آ-۳۶۱۳۱
محمد . جبل‌عاملی

جناب‌آقای دکترمصطفوی رئیس‌محترم بیمارستان الوند - تهران
بخاطرنجات همسروفرزندم همیشه سپاسگوی شما وهمکارانتان هستم . آ-۳۶۰۹۱
شهردار چالوس- طلائی

تیمسار سرلشگر پرویز خسروانی
بایکدنیا مسرت و خوشوقتی انتصاب شایسته آن سربازفداکار شاهنشاه محبوب را به‌ریاست سازمان تربیت‌بدنی و تفریحات سالم ایران تهنیت عرض نموده اطمینان داریم دراین وظیفهٔ‌بزرك نیز که باسلامت وتندرستی نسل جوان بستگی دارد پیروز و کامیاب خواهید بود . آ-۳۶۱۲۱
بهرام مهروزیاد- فرخ‌ابراهیمی

تیمسار معظم سرلشگر خسروانی
انتصاب بجاوشایسته جنابعالی بریاست سازمان تربیت‌بدنی وتفریحات سالم ایران موجب مسرت قاطبه دانشگاهیان گردید ازطرف مربیان وقهرمانان وورزشکاران‌دانشگاه‌تهران‌این‌انتصاب رابشما و عموم ملت‌ایران تبریك وتهنیت میگوید توفیق خدمت‌گزاری جنابعالی را در راه خدمت بشاهنشاه آریامهرونسل‌جوان ایران از درگاه احدیت مسئلت دارد . آ-۳۶۱۱۷
رئیس اداره تربیت بدنی و تفریحات سالم دانشگاه تهران
اسفندیارستاری

جناب آقای میرفخرائی
انتصاب جنابعالی بعضویت شورای عالی وزارت آموزش و پرورش باعث خوشحالی مربیان ورزشی گروه راد گردیدتوفیق همکار گرامی را از درگاه خداوند متعال مسئلت دارد .
آ-۳۶۱۵۱ **گروه مربیان ورزشی‌راد**

بدینوسیله هفتادوچهارمین سال میلاد باسعادت قطب‌الاقطاب حضرت مهربابارا به‌عالم عرفان تبریك میگوئیم . آ-۳۶۰۳۱
خدادطوس فریدون بهروزیان

جناب آقای دکتر طباطبائی ریاست محترم اداره پزشکی‌قانونی
انتخاب شایسته آن سرور گرام رابسمت دبیر انجمن‌پزشکان ایران صمیمانه تبریك می‌گوئیم . آ-۵۸۱۳۰
عبدالله ایروانی

جناب آقای مهندس والا
انتصاب آنجناب را بمدیریت کل سازمان غله‌صمیمانه‌تبریك عرض مینمایم . آ-۵۸۰۲۸
گرگان - حجازی

جناب آقای میرفخرائی
انتصاب جنابعالی بعضویت شورای عالی وزارت آموزش و پرورش باعث خوشحالی مربیان ورزشی گروه راد گردیدتوفیق همکار گرامی را از درگاه خداوند متعال مسئلت دارد .
آ-۳۶۱۵۱ **گروه مربیان ورزشی‌راد**

بدینوسیله هفتادوچهارمین سال میلاد باسعادت قطب‌الاقطاب حضرت مهربابارا به‌عالم عرفان تبریك میگوئیم . آ-۳۶۰۳۱
خدادطوس فریدون بهروزیان

جناب آقای دکتر طباطبائی ریاست محترم اداره پزشکی‌قانونی
انتخاب شایسته آن سرور گرام رابسمت دبیر انجمن‌پزشکان ایران صمیمانه تبریك می‌گوئیم . آ-۵۸۱۳۰
عبدالله ایروانی

جناب آقای مهندس والا
انتصاب آنجناب را بمدیریت کل سازمان غله‌صمیمانه‌تبریك عرض مینمایم . آ-۵۸۰۲۸
گرگان - حجازی

فروردین ماه بی‌پولی است

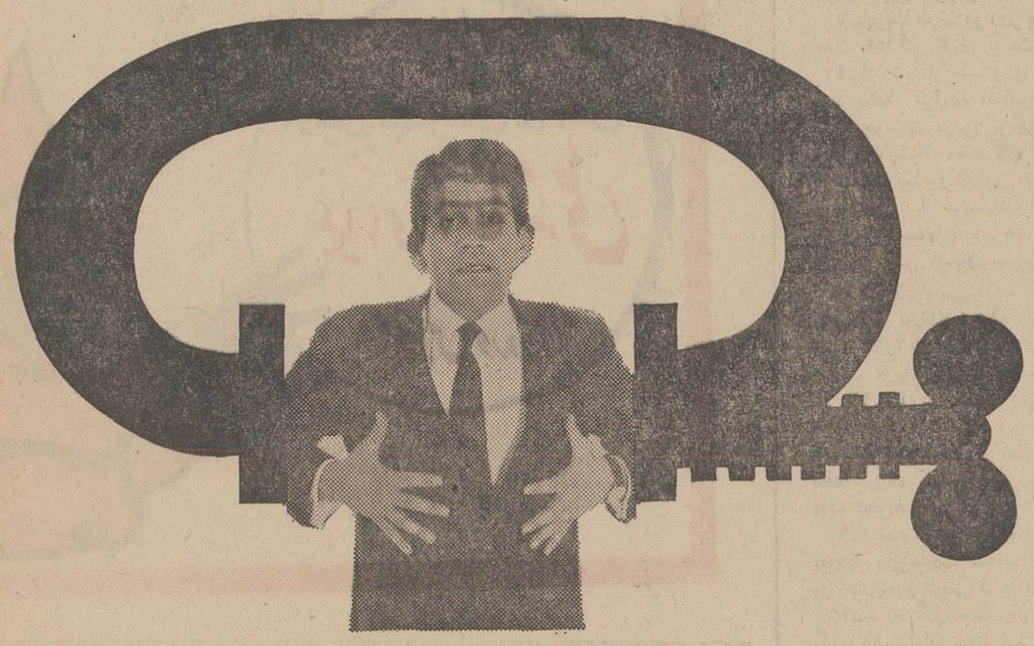

بهتر نیست که مقداری از عیدی‌های خود را پس‌انداز کنیدتااز خطر بی‌پولی فروردین در امان باشید ؟
ضمناً بشما توصیه می‌کنیم بایك تصمیم قاطع در ردیف مردان‌دوراندیش و موفق قرارگیرید.
مردان موفق‌جهان در آغاز هرسال‌تصمیمات تازه‌ای برای موفقیت‌های‌بیشتر خود می‌گیرند و آنرا شعار سال‌نو می‌نامند .
شما هم اگر میخواهید در ردیف مردان موفق‌ودوراندیش قرارگیریدامسال شعار سال‌نو خود را پس‌انداز در بانك ایران و انگلیس قرار دهید .
بنابراین :

همین امروز در بانك ایران و انگلیس حساب پس‌انداز باز کنید .

اداره مرکزی : خیابان سعدی
شعب تهران : تخت جمشید- میدان فردوسی
تجریش- روزولت- فرح- بوذرجمهری
شهرستانها: خرمشهر- آبادان- اهواز- بندرعباس

اطلاعیه صنف بارفروش

درپاره‌ای از جراید محترم پایتخت مطالبی راجع به بارفروشان میادین تهران ومسئله خرید و فروش پرتقال درج شده که‌ممکن است اذهان‌رامشوب نموده وبعضی‌ها تصور فرمایند خدای‌ناخواسته صنف بارفروش از رویه همیشگی خود که خدمت به اهالی محترم پایتخت بوده‌منحرف شده‌است زیرا در یکی از جراید محترم عصر بنابگفته یکی از آقایان مدیران شرکت های تعاونی تولید شمال مرقوم داشته‌اند که صنف بارفروش پرتقال محصول شمال رابا پول نقد در محل خریداری و بتهران حمل میکند و چنانچه این کارادامه پیدانماید شرکت های مذکور تعطیل خواهند شد ضمن تکذیب جدی‌این قبیل شایعات که فاقد هرگونه دلیل و مدرکی بوده و ازناحیه بعضی آقایان مدیران شرکت های تولید فقط بمنظور انحراف افکار عمومی و مستور داشتن عدم قدرت و توانائی آقایان نامبرده برای تامین مرکبات مصرف اهالی محترم پایتخت انتشار پیدا میکند لزوما باستحضارعموم میرساند که‌اکثر آقایان اعضای هیئت‌مدیره شرکتهای مذکورپرتقال محصول‌خودرابدون مراجعه قبلی برای صنف بارفروش میفرستند تابطور امانت بفروش‌برسد وعده دیگری هم از آقایان باغداران روی سوابق اعتمادی که به بارفروشان دارند بهمین ترتیب اقدام کرده‌اند با این وصف اگر آقایان مدیران‌محترم شرکت های تعاونی تولید شمال بجای این قبیل‌مطالب خالی از حقیقت در صدد جلب اعتماد عمومی آقایان باغداران برمی‌آمدند و یاالاقل نسبت به یکدیگر حسن تفاهم داشتند بطور قطع و یقین دیگر مرکبات از شمال برای صنف به تهران فرستاده نمیشد از طرفی صنف بار فروش از بدوتاسیس شرکت تعاونی توزیع میوه‌و تره‌بار تهران همواره مجری برنامه های شرکت بوده و در اجرای دستور شرکت توزیع صنف‌بار فروشان کلیه امکانات خودرا برای پیشرفت برنامه های شرکت های اخیر در اختیار آنان قرار داده و از هر گونه همکاری در پیشبرد هدفهای تعاونی کوتاهی ننموده‌است .

اتحادیه صنف بارفروشان تهران **حاج حسین غلام پور**
آ-۳۶۰۹۳

فروشگاه قاسم کریم دلاور
سازندهٔ کلیه- لوله واتصالات چدنی وبورس آهن آلات لوازم لوله‌کشی ساختمانی
تهران خیابان خیام مقابل پارک شهر تلفن فروشگاه ۳۰۴۹۸۶ ۳۰۳۴۸۶
ازدهم اسفند برای مسافرت عید بلیط قطار فروخته میشود

قابل‌توجه صاحبان منازل و مستغلات تهران وشهرستانهاکه از دستگاههای درب بازکن برقی استفاده مینمایند یاقصد خرید دارند

Grothe — eff eff

اخیرا دراثر شکایت متعددی که باین شرکت رسیده است مشاهده گردید توسط عده‌ای ویزیتور دستگاه‌های درب بازکن برقی که از اجناس مختلفی سرهم‌بندی شده است بنام اف‌اف بخریداران محترم فروخته شده است که دستگاه‌های نامبرده‌اصلا اف‌اف نبوده و عده‌ئی سودجو از حسن شهرت اف‌اف استفاده نموده ارزش واقعی دستگاه فوق درحدود ۱۷۵۰ ریال می باشد درصورتیکه بخریداران اجحاف‌شده بیش‌از ۵۰۰۰ ریال‌پرداخته‌اند شرکت کارور با اظهار تاسف از این پیش‌آمد به اطلاع عموم میرساند درمورد این تقلب مسئولیتی نداشته وفقط ضمانت‌دستگاه هائی را مینماید که مستقیما از خود شرکت خریداری گردیده است ودرضمن تقاضا دارد درموقع خرید به دو علامت اف ـاف و گروته که روی قفل‌وصفحه اوپارلو وترانس میباشد توجه‌فرمایند شرکت‌کارور نماینده دستگاههای برقی‌درب‌بازکن اف.اف‌وگروته خیابان‌سعدی جنوبی پاساژ صدقی‌نژاد تلفن ۳۵۸۴۴
۱-۲ آ- ۵۷۹۸۰

حراج مخصوص عیدنوروز سیندرلا
ازشنبه ۵ اسفند ماه شروع میشود
سیندرلا - خیابان‌آناتول‌فرانس- شرق‌دانشگاه

یکی ازبهترین عکاسهای دنیا مدتها منتظرشد تاتوانست ازاین لحظه عکس بگیرد

... امّا مدّت انتظارشما بپایان رسیده است - زیرا ازهم اکنون میتوانید برای تعطیلات نوروز بلیط خودرا با پی-آی-اِ ذخیره نمائید

بپرسید چرا ؟ برای اینکه پی.آی.اِ بهترین سرویس هواپیمائی بوده و بدیهی است بلیطهای آن زودتر ازهمه ذخیره میشود . درپیست امسال ما (علاوه بغذاهای لذیذ ومتنوع) بیروت و استانبول وجود دارد. اگرشما مایل بدیدن جاهای فوق العاده میباشید این دوشهرکه هردو دنیای شرق وغرب عجایب پاریس وزیبائیهای دریای مدیترانه راهم آمیخته اند بی نظیر میباشند و باصطلاح هرچه خوبان دارند آنها بتنهائی دارند . برای کسب اطلاعات بیشتر وذخیره جا همین امروز سری بمادرخیابان ویلا بزنید .

هواپیمائی بین المللی پاکستان **پی آی اِ**

ازامشب در **سینما گلدیس** پل نیومن جوآن وودوارد درفیلم **نوع جدید عشق**
رنگی - سئانسها ۳-۵-۷ بزبان فارسی ۹٫۳۰ بزبان انگلیسی

با فیلم انیورسال سی ان ۱۷ آگفا، هم عکس رنگی وسیاه وسفید وهم اسلاید ونگاتیو رنگی بدست میآید

نماینده انحصاری درایران: شرکت نسبی هامازاسب مارتین وشرکاء

آگهی مزایده

وزارت منابع‌طبیعی تعداد ۱۵۱۷ اصله چوب از جنس ونوع‌مختلف بشرح زیر .

تراورس ۱۰۵۰ اصله الوار ۰۰ ۱اصله نیم الوار ۳ ۱اصله نیم تراورس ۸۹ اصله دونعل چهار متری ۰۰ ۱اصله قنداق دو متری ۱۶۵ اصله موجود در انبار نارمك (تهران) رااز طریق مزایده با شرایط زیر بفروش میرساند .

۱-چوبها ظرف دو روز به برنده مزایده تحویل و خریدار موظف است حداکثر ظرف بیست روز از تاریخ تحویل آنهاراحمل‌نماید

۲-اداره کل جنگلبانی استان تهران می تواند تامیزان ۲۵ در صد بمقدار مزایده اضافه یا کسر نماید .

۳-چوبهای مزبور براساس هر اصله چوب بفروش میرسد بنا براین پیشنهاد دهندگان بایستی نرخ پیشنهادی خودرا پس از بازدید چوبها بر اساس هر اصله پیشنهاد نمایند.

٤-هریك از پیشنهاد دهندگان بایستی مبلغ بیست هزار ریال اوراق‌خزانه‌بعنوان سپرده بصندوق‌وزارت‌منابع‌طبیعی واقع در بلوار الیزابت نبش خیابان سهیل تحویل و رسید آنرا ضمیمه پیشنهاد د رپاکت لاك ومهر شده که روی آن جمله مربوط بمزایده چوب های انبار نارمك نوشته باذکر نشانی تاآخر وقت اداری روزچهار شنبه ۴۶٫۱۲٫۲۳ بدفتر اداره کل جنگلبانی استان تهران تسلیم ورسید دریافت دارند پیشنهادات واصله در ساعت ده صبح روز ۴۶٫۱۲٫۲۴ در اداره کل جنگلبانی استان تهران باز و قرائت خواهدشد .

٥-بهای چوبها قبل از تحویل نقدا دریافت خواهدشد به‌پیشنهادات فاقد سپرده یامشروط و یادیرتر از موعد مقرر برسد ترتیب اثر داده نخواهد شد .

٦-برنده مزایده موظف است ظرف پنج روز از تاریخ ابلاغ بهای چوبها راپرداخت نماید در غیراینصورت سپرده نامبرده بنفع وزارت منابع طبیعی ضبط خواهدشد .

۷-اداره کل جنگلبانی استان تهران در رد یا قبول یك یا کلیه پیشنهادات مجاز است .

۸-پیشنهاد دهندگان میتوانند همه روزه برای بازدید چوبها به انبار وزارت منابع طبیعی واقع در انتهای نارمك مراجعه نمایند .

آ-۵۸۴۳۳ اداره کل جنگلبانی استان مرکزی

قابل توجه علاقمندان

کارخانجات صنایع غذائی

کمپانی استورك ورکسپور هلند

ماشین‌آلات کامل جهت‌کارخانجات ذیل را دراختیار میگذارد

کنسروسازی برای‌هر نوع‌میو ه و سبزی‌جات و آب میوه
شیر پاستوریزه - پنیر - و محصولات لبنی
تفکیك وطبقه بندی‌سبزیجات ومیوه

جهت تهیه طرح برای‌کارخانجات جدید و توسعه‌کارخانه‌جات موجود وانجام سایر خدمات فنی آماده است

شرکت استورك ورکسپور - تهران‌خیابان شاه عباس‌کبیر ۱۷۲
صندوق پستی ۱۷۶۱- تلفن ۶۲۸۷۲۶ تلگرافی- ورکسپور تهران

آ-۵۸۲۵۲

استحمام باآبگرمکن‌گازی ایران گاز لذت‌بخش‌تراست

جای کمی را اشغال می کندو هر لحظه‌که اراده کنید آب گرم خواهید داشت .

لطفا جهت خریدو کسب اطلاع بیشتر به‌شرکت‌سهامی‌ایران گازویابه‌نزدیکترین نمایندگی ایران گاز در تهران و شهرستانها مراجعه فرمائید .

شرکت سهامی ایران گاز - میدان فردوسی
۶۱۱۳۰۷
۴۷۴۲۷
۴۷۵۵۹

اطلاعیه

دراجرای تبصره بند ب از ماده یك قانون کمك بتوسعه صدور بعضی‌از اقلام کالاهای صادراتی مصوب ۲۷خرداد ۱۳۴۳ بدینوسیله باطلاع عموم بازرگانان صادرکننده میرساندکه در ششماهه‌اول سال ۱۳۴۷ جایزه صدور سنك سرب ۱۰ درصد و جایزه صدور سنك منگنز ۲۰ درصد خواهد بود .

بصادرات کشمش - سالامبور - سنك روی - سنك کرومیت وسنك آهن در ششماهه اول سال ۱۳۴۷ جایزه تعلق نخواهد گرفت . الف ۱۱۳۱۹

وزارت اقتصاد

آ- ۵۷۹۳۰ ۱-۲

ازدهم اسفندبرای‌مسافرت عید بلیط قطارفروخته‌میشود

برنامه فوق‌العاده مسافرت باراه آهن

راه آهن دولتی‌ایران برای مسافرت مسافرین محترمی که‌در ایام عید قصد عزیمت بنقاط مختلف کشور را دارندازروز ۴۶٫۱۲٫۲۵ مبادرت‌به تنظیم قطار های فوق‌العاده نموده‌و به‌نسبت مراجعه قطار های مسافری‌را بشرح زیراعزام خواهد داشت. ضمنا بمنظور آسایش کامل‌مسافرین‌وجلوگیری از ازدحام ازروز ۴۶٫۱۲٫۱۰ اقدام به پیش‌فروش بلیط می نماید .

الف - خط جنوب

۱-قطار مسافری‌عادی حرکت از تهران‌ساعت ۱۰ورودبخرمشهر ساعت ۷٫۳۰ روزبعد مراجعت از خرمشهر ساعت ۱۹٫۴۰ ورود بتهران ساعت ۱۷ روزبعد .

۲-قطار مسافری فوق‌العاده اول حرکت‌از تهران ساعت۱۳٫۴۰ ورودبخرمشهر ساعت۸٫۳۰روزبعد مراجعت‌ازخرمشهرساعت۱۰٫۳۵ ورود بتهران ساعت ٦ روز بعد .

۳- قطار مسافری سریع‌السیر حرکت از تهران ساعت۱٦ورود بخرمشهر ساعت ۹٫۲۰روزبعد . مراجعت ازخرمشهر ساعت۱۳٫۱۵ ورود بتهران ساعت ۷ روز بعد .

٤-قطار مسافری فوق‌العاده‌دوم حرکت‌از تهران ساعت ۱۹٫۵۵ ورودبخرمشهر ساعت ۱٤٫۳۰روز بعد . مراجعت از خرمشهرساعت ۱۷٫۱۰ ورودبه تهران ساعت ۱۱٫۳۰روزبعد .

٥-قطارمسافری فوق‌العاده سوم حرکت ازتهران‌ساعت ۲۱٫٤۰ ورودباهوازساعت ۱۳٫٥۰ روز بعد .
مراجعت‌ازاهواز ساعت ۱۸٫۳۰ ورودبه‌تهران‌ساعت۱۰٫۳٥ روزبعد .

٦-قطارمسافری فوق‌العاده چهارم‌از حرکت از تهران ساعت ۱۷٫٥۰ورود به خرمشهر ساعت ۱۲ روز بعد
مراجعت‌ازخرمشهر ساعت ۱٤٫۳٥ ورود به تهران ساعت ۸٫۲٥ روزبعد .

ب - خط خراسان

۱-قطار مسافری عادی حرکت ازتهران ساعت۱۱٫۳۰ ورود بمشهد ساعت ۷ روزبعد مراجعت از مشهد ساعت۱۲٫٥۰ ورود به‌تهران ساعت ۸٫٥۰ روزبعد .

۲-قطارمسافری فوق‌العاده‌اول حرکت از تهران ساعت۱٤٫۳۰ ورودبه مشهد ساعت ۸٫۳٥ روزبعد مراجعت‌از مشهدساعت۱۱٫۲۰ ورود به تهران ساعت ۷٫۰٥ روزبعد .

۳- قطار مسافری فوق‌العاده دوم حرکت از تهران‌ساعت۱٦٫۳۰ ورود به مشهد ساعت ۹٫٤۰ روزبعد .
مراجعت‌ازمشهد ساعت۱۷٫۲٥ورودبه‌تهران ساعت ۱۱٫۱۰روزبعد

٤-قطار مسافری فوق‌العاده سوم حرکت‌از تهران‌ساعت ۲۰ورود بمشهد ساعت ۱۳٫٤۰ روزبعد .
مراجعت‌ازمشهدساعت۲۰٫۳٥ ورود به تهران ساعت۱٤٫۱٥روزبعد

٥-قطار مسافری فوق‌العاده چهارم حرکت‌ازتهران‌ساعت ۲۲٫۱٥ ورودبه‌مشهد ساعت۱٥٫٤٥ روزبعد
مراجعت‌ازمشهدساعت۱۸٫٤۰ ورود بتهران ساعت ۱۲٫٤٥روزبعد

ج - خط شمال

۱-قطارمسافری‌عادی‌حرکت‌از تهران ساعت ۷٫۳٥ ورودبه‌بندرشاه ۱۸٫۲۰ همانروز مراجعت‌از بندرشاه ساعت ۸ورود بتهران ساعت۱۹ همانروز.

۲-قطار مسافری عادی حرکت‌از تهران ساعت ۲۱٫۳۰ورودبه‌بندر شاه۸٫٤٥ روزبعد .مراجعت‌از بندرشاه ساعت ۱۸٫۳۰ ورود به تهران‌ساعت۶٫٤۰ روزبعد .

د - خط آذربایجان

۱-قطارمسافری سریع‌السیر تهران - جلفا حرکت‌از تهران ساعت۱۸ورودبجلفا ساعت ۱۱٫۲۰ روزبعد .مراجعت از جلفا ساعت۱٥٫۱٥ورود بتهران ساعت ۹روزبعد .

۲-قطارمسافری عادی تهران رحمانلو حرکت از تهران ساعت ۱۹٫٥۰ورود به رحمانلو ۱۲٫٥٥ روزبعد حرکت‌ازرحمانلو ۱۳٫٤۰ ورود به تهران ۷٫۳٥ روزبعد .

مسافرین‌این‌قطار می‌توانند درهمانروز باکشتی بشهرستان رضائیه رفت‌و برگشت‌نمایند . الف ۱۱۳٫۱۳

آ-۸۰۷۰ -۳ راه آهن دولتی ایران

هرپیس‌ای. بی. اس

برای رفع ریزش مو و پوشش طبیعی سر بی مو و یاکم‌مو برای کسب اطلاعات بیشتر از شهرستان ها و تهران به آدرس سازمان آی.بی.اس خیابان پهلوی جنب سینما امپایر قسمت آقایان‌مکاتبه یا مراجعه فرمائید آ- ۵۸۲۲٤

آگهی دعوت مجمع عمومی فوق‌العاده

مجمع عمومی فوق‌العاده شرکت سهامی جنرال مکانیك در ساعت سه‌بعداز ظهر روز یکشنبه ۱۳٤٦٫۱۲٫۱۳ در محل شرکت واقع درخیابان تخت جمشید خیابان کیوان شماره ٦۷ ساختمان جنرال تشکیل میشود . از کلیه سهامداران محترم دعوت میشودشخصا یابوسیله وکیل ثابت الوکاله خود درجلسه‌مجمع‌حضوربهمرسانند

دستور جلسه :

۱-اصلاح و تغییر بعضی از مواد اساسنامه شرکت

آ-۳٦۰۰۷

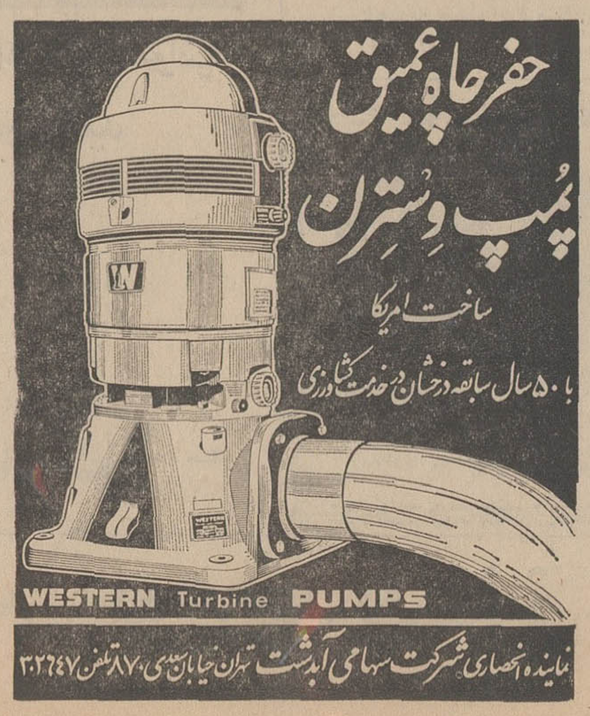

نیازمندیهای شما

تلفنهای ۳۱۵۳۳ و ۳۰۰۱۱

خرید و فروش اثاثیه

خرید
فرش کیهان تلفن ۷۶۳۷۷۶
انواع قالی وقالیچه کهنه و نو
مخصوصا قالی های سنگین قیمت راخریداریم بهتراست برای معاملات هرنوع فرش باسازمان فرش کیهان تماس بگیرید چون مشاورین ما مجانا دراختیار شماخواهندبود .
۱-۳۰ آ-۳۵۵۸

فرش رضوی تلفن ۷۶۴۸۰۰
خیابان روزولت میدان ۲۵ شهریور خریدارفرشهای نوو کهنه صادراتی تحت نظر کارشناس مطلع باقیمت منصفانه می‌باشد موقع خرید و فروش لطفا باتلفن ۷۶۴۸۰۰ مکالمه فرمائید ۱-۲۶ آ-۳۵۶۱

فروشگاه شریفی تلفن ۳۶۸۰۳
فرش ،یخچال برقی و نفتی ، تلویزیون و کلیه لوازم خانگی شما را بهتر از دیگران خریدار است سه‌راه امین حضور .
۱-۳۰ آ-۳۷۱۹

فرش گلشن تلفن‌های ۶۲۱۴۱۵ و ۶۲۱۴۲۱
انواع فرشهای نو از تمام شهرستان های ایران موجود می‌باشد و قیمت یك کلام در ضمن فرش کهنه خریداریم

فروشگاه سلیمی ۳۲۸۷۶
بمناسبت نزدیك شدن ایام عید کلیه لوازمات خانگی شما را به انضمام فرشهای کهنه و نو عادلانه در محل خریدار است سه راه امین حضور .
۱-۳۰ آ-۳۴۱۳

فروشگاه ونمایشگاه آسیا
تلفن ۶۱۲۸۳۲
یخچال ، تلویزیون ، اجاق گازو فرش عادلانه خریداریم شاه‌چهارراه پیروز ۱-۲۶ آ-۳۵۵۳

فروشگاه نیك
تلفن‌های ۷۶۰۱۴۲ و ۷۵۷۵۴۶
منصف‌ترین خریدار فرش، یخچال تلویزیون و سایر لوازم منزل .
۱-۲۶ آ-۳۸۰۰

فروشگاه خالقی
تلفنهای ۳۰۳۰۸۰ و ۳۰۳۰۹۰
فرش کهنه ونو ، یخچال ، تلویزیون ولوازم منزل شمارا خریداریم
۱-۳۰ آ-۳۷۲۰

فرش تهران کالا ۷۳۳۰۶
منصف‌ترین خریدار فرشهای کهنه وقدیمی جهت صادرات باعالیترین قیمت در منازل تلفن ۷۳۳۰۶
۱-۲۶ آ-۳۷۷۲

فروشگاه کالای مرکزی
تلفن ۶۵۰۵۷
خریدار یخچال -تلویزیون -فرش- اجاق گاز و سایر لوازم منزل

فروشگاه آرمان تلفن ۶۹۶۲۳
بهترین خریدار تلویزیون ، فرش چراغ گاز وهرنوع یخچال نفتی

فروشگاه سعید - سرچشمه
خریدار اثاث خانگی و فرش های سنگین قیمت تلفن ۳۸۶۶۷ و ۲۳۳۷۶
۱-۲۶ آ-۳۷۰۲

ژاله فروشگاه ثابت
خریدار اجناس دست‌دوم ۷۱۹۰۱
۱-۳۰ آ-۳۶۶۷

فروش
شرکت فرش ۱۱۰
انواع فرشها باطرحها و رنگهای مختلف میدان ۲۴ اسفند اول سیمتری مقابل ژاندارمری ۶۴۲۸۹
۱-۳۰ آ-۳۷۱۸

لباس تمام رسمی
اداری -قضائی-استادی -ژاکت- فراك ، اسموکینك شمس‌العماره عبدالوهاب زردوز تلفن ۵۲۲۴۷
۱-۱۰ آ-۳۷۱۱

بعلت تغییر شغل مقداری قماش نخی
بفروش میرسد تلفن ۹۳۹۹۰
۱-۵ آ-۳۶۰۱۷

فرش نقد واقساط
فرش درگاهی
چهارراه حسن‌آباد تلفن ۶۶۶۸۷
۱-۳۰ آ-۳۳۷۸

نمایشگاه رویال
رادیو گرام مبله باقساط یکساله
ضمنا رادیوگرام تلویزیون
وضبط صوت شما مبله میشودسعدی شمالی جنب سینما ادئون داخل پاساژ تلفن ۳۸۹۷۵

بدون پیش قسط رادیو گرام مبله
استامبول ساختمان پلاسکو طبقه پائین ایران صنعت تلفن ۳۰۳۶۰۲
۱-۳۰ آ-۳۷۴۲

نمایشگاههای مبل

امسال عید تمام مردم
ایران باید مبل داشته باشند بمناسبت فرا رسیدن عید نمایشگاه بزرگ مبل ایتال استیل درسالن شماره۱ یکدست مبل ۹ پارچه بسیار عالی مدل ۶۸ را با یك گلدان کریستال
فقط ۷۰۰ تومان بفروش میرساند
ودر سالن شماره۲ عالیترین مبلهای مدرن و مجللترین سرویس‌های اطاق خواب و میز و صندلی وسایر مبلمان دیگر منزل را که نظیر آنرا در جای دیگر ندیده‌اید به‌ارزانترین
قیمت و سهلترین شرایط بفروش میرساند. مبل ایتال استیل ارزان میفروشدچون زیاد می‌فروشد .
شاهرضا مقابل دانشگاه مبل ایتال استیل تلفن ۶۱۳۶۳۶

پیراهن مبل ۳۹۵۰۵
تعویض پارچه مبل ۳۹۵۰۵
پرده دوزی شهرزاد ۳۹۵۰۵
۱-۲۶ آ-۳۷۱۲

پرده دوزی ارجمند ۳۷۳۷۰
۱-۲۶ آ-۳۶۷۷

مبل اطمینان
مبل کهنه شما را با مبل نومعاوضه مینمائیم جاده قدیم شمیران چهارراه حقوقی تلفن ۷۰۰۸۷
۱-۱۰ آ-۳۷۱۶

نمایشگاه مبل ابتکار ۹۵۳۷۲۶
همه نوع مبلمان مدرن نقدواقساط بفروش میرسد ازاین نمایشگاه دیدن فرمائید سلسبیل مقابل سینما خرم .

شستشوی مبل وفرش

شستشوی مبل وفرش کلین سرویس مهر مبتکر وپیشرو
کلین سرویس برای مبل و فرش شما در جای‌خود با دستگاه منحصر بفرد ومواد آزمایش شده پاکیزگی وزیبائی رابارمغان می‌آورد ۹۵۲۵۴۶
۱-۳۰ آ-۳۷۱۵

سرویس خشکشوئی مبل نوین
نظافت مبلمان و فرش بانضمام تشك ماشین ومتخصص درلکه‌های جوهر ومرکورکرم بادستگاه‌های اتوماتیك ومواد مجازخارجی
تلفنهای ۶۲۱۰۵۹ و ۶۲۵۸۶۳

شستشوی مبل فرش ساحل
باداشتن امتیاز مخصوص درشستن فرش مبل و پولیش مبلمان وسیله دستگاه برقی در جای خود انجام میشود تلفن ۹۱۵۶۵
۱-۲۶ آ-۳۷۱۴

شستشوی مبل وفرش ادیب
مجهزترین موسسه‌ایکه میتواند مبل و فرش ، تشك های ماشین را بطریق خشکشوئی تمیز نموده و در جای خودش بشما تحویل دهد فقط ادیب است با تلفن ۹۵۲۴۵۴ تماس بگیرید .
۱-۲۶ آ-۳۵۷۵

سرویس شستشوی مبل صفا
زیرنظر متخصصین کارآزموده و اصول جدید صدی ۲۰ تخفیف تلفن ۹۵۴۰۵۵ آ-۳۴۹۷

کارخانه قالیشوئی ابر
درمراسم خانه تکانی ایام نوروزی باشما همکاری میکند ۵۴۴۸۳
۱-۲۶ آ-۳۷۷۳

خشکشوئی مبل و فرش پرا بنیان- گذار و تنها خشکشوئی در ایران با ۲۵٪ تخفیف ۷۵۸۲۰۶
۱-۲۳ آ-۳۴۰۳۹

تعمیرات

تعمیرگاه تلویزیون الکترون تلفنهای ۷۶۳۶۸۲ و ۷۵۶۱۱۶
آماده برای نصب کنورتور جهت فرستنده دولتی و آموزش و پرورش روی‌هر نوع تلویزیون و تعمیر تلویزیون آر،سی،آ، شاوب‌لورنس تلفونکن ، سیبرا ، فیلیپس وسایر مارکها باسرویس مجهز سیار در منازل بویژه شمیرانات

یگانه تعمیرگاه مجهز R.C.A. شرکت تلویزیون سرویس ایران تکنیك
تعمیر تلویزیون‌های فیلیپس ، شاوب‌لورنس ، تلفونکن ، زیمنس، سیبرا ،وستینگهاوس بلاپونکت، دمونت و سایر مارکها و نصب کنورتور اتوماتیك خارجی جهت تلویزیون‌های نامبرده با سمانت نامه ر سرویس مجهز سیار تلفنهای ۶۹۵۱۴ و ۴۲۷۳۳
۱-۳۰ آ-۳۷۳۹

تعمیرگاه تلویزیون احسان تلفن ۷۴۳۶۲
تعمیر کلیه مارکهای تلویزیون اروپائی و آمریکائی و ژاپنی ونصب کنورتور جدید دولتی در منازل با سرویس سیار در تمام نقاط تهران وحومه ۱-۳۰ آ-۳۶۹۶

شماره‌های تلفن تعمیرگاه اختصاصی تلویزیون شاوب لورنس
SCHAUB-LORENZ
۹۵۱۹۱۵ - ۹۲۱۲۷ - ۹۳۵۳۱ - ۹۵۲۰۵۷ و ۹۵۲۹۴۲
رابادداشت فرمائید . تعمیرگاه‌های دیگری که‌بنام شاوب‌لورنس آگهی مینمایند ارتباطی به کارخانه‌شاوب- لورنس‌ندارندواین‌تعمیرگاه‌مسئولیتی راجع به‌کار آنها نخواهد داشت.
۱-۵ ۱ آ-۵۷۱۲۸

توجه فرمائید
تلویزیون سرویس R.C.A. باطلاع کلیه دارندگان انواع تلویزیون میرساند تعمیرتلویزیون بانازلترین قیمت و نصب کنورتور را با ۹۰ تومان باضمانت نامه کتبی قبول مینماید تلفن ۴۸۵۳۳
۱-۳۰ آ-۳۷۲۱

سرویس تلویزیون گارانتی
تعمیر تلویزیونهای سیبرا R.C.A ادا ، جنرال الکتریك، تلفونکن و نصب کنورتور در تمام نقاط تهران بویژه شمیرانات ۶۲۸۳۷۱
۱-۲۶ آ-۳۶۹۴

شرکت سهامی رادیو تلویزیون ایران
جهت‌نصب کنورتورو تعمیرتلویزیون های R.T.A—R.C.A که تحت‌نظر متخصصین کارآزموده‌انجام میگیرد وبه‌تعمیرگاه خودتان‌بشماره های ۹۰۳۱۹ و ۹۰۳۲۰ و ۹۰۳۲۱ مراجعه نمائید .

سرویس رادیوتلویزیون غرب
۳۰ درصد تخفیف
جهت تعمیر انواع تلویزیون و نصب کنورتور اتوماتیك آلمانی‌در منازل باسرویس سیار ۷۵۴۵۰
۱-۲۶ آ-۳۷۴۴

مهندسی تلویزیون المپیك تلفن ۶۴۹۱۸ و ۶۸۸۳۲
تعمیر و نصب کنورتور برای‌انواع تلویزیونهای اروپائی و آمریکائی باسرویس مجهز سیار
۱-۳۰ آ-۳۷۷۰

مهندسی تلویزیون نصیر
جهت سرویس تلویزیون و نصب کنورتور خارجی نصب آنتن تمام کانال در منزل شما تلفن ۳۷۵۲۰
۱-۳۰ آ-۳۷۴۸

شرکت مهندسین تلویزیون‌ایران
باکارمزد کم وسرویس سیار مرتب تعمیر هرنوع تلویزیون ۶۱۱۲۳۴
۱-۲۶ آ-۳۷۱۳

تعمیرگاه یخچال اردشیر
تعمیرات همه نوع یخچال تلفن ۷۳۳۶۰
۱-۲۴ آ-۳۷۶۵

شستشوی مبل ابتکارجدید
در جای خود زیر نظر متخصصین مربوطه بامواد خارجی دراسرع‌وقت تلفن ۹۵۱۹۹۱
۱-۱۰ آ-۳۷۹۶

دوراکلین سرویس بین‌المللی آمریکا و
وابسته بکارخانجات خشکشوئی تاول‌ماستر ایران مبلمان وفرش و صندلی وسقف اتومبیل شما رادر محل بدون شکافتن با مواد خارجی ودستگاه های اتوماتیك تمیزمی‌نماید تلفنهای ۷۵۸۳۹۵ و ۷۵۸۳۹۶
۱-۳۰ آ-۳۵۳۶

معاملات املاك و مستغلات و اتومبیل

فروش
مافوق اوکازیون
خانه محکم و راحت ، شخصی‌ساز، ویلائی در ایستگاه سید خندان ۵۰۰ متر ۶ اطاق باشوفاژ وکولر وتلفن‌بفوریت بفروش‌میرسدطالبین به‌آژانس اشراف تلفن ۶۲۸۷۰۶ مراجعه نمایند.
۱-۵ آ-۳۷۵۴

خرید و فروش ارضی نارمك تهران‌پارس - در دشت
بازرگانی امینی- تلفن ۷۹۰۰۹۰
۱-۳۰ آ-۵۴۹۵۸

یك طبقه لوکس شخصی ساز واقعی
اسکلت‌فلزی‌محصول(ایران‌سقف) ضد زلزله بمساحت ۴۰۰ متردارای ۵ اطاق -هال و تمام لوازم بانضمام اطاق مستخدم و گاراژ و تلفن‌واقع در چهارراه‌فرح قطعه‌پنجم ازخیابان بقیمت ۲۶۰ هزار تومان برای توضیحات بیشتر و مذاکره‌بتلفن ۳۰۵۳۴۹ مراجعه فرمائید.
۱-۴ آ-۳۵۸۳۳

خانه فروشی شخصی‌ساز
دروازه شمیران با تلفن ۳۴۷۶۱
۱-۳ آ-۳۵۴۲۹

یکقطعه زمین بمساحت
۳۲۵ متر مربع در قسمت شمالی خیابان دیبا جاده عباس آباد -قرب سه‌راه دیبا بفروش میرسد .به‌تلفن ۶۱۱۴۹۸ مراجعه شود.
۱-۳ ۵۷۳۰۸

خانه فروشی در باغ صبا
بانصد متر یازده اطاق تلفن‌و لوازم
لاله‌زار ۳۹۷۸۴ بنگاه‌کوشان
۱-۵۷۶۸۸

منزل فروشی در عشرت‌آباد
۴اطاق ، آب وبرق، تلفن ۶۳۱۹۲۰
آ-۳۶۱۶۱

بعلت مسافرت یك
خشك شوئی در شمال تهران‌باکلیه وسائل مدرن که فعلا مشغول کار و درآمد میباشد بفروش میرسد طالبین باتلفن ۷۶۱۶۹۵ تماس‌بگیرند
۱-۲ آ-۳۶۰۳۷

یکدستگاه ویلای مدرن
یك‌طبقه نو ساز مساحت ۶۰۰ متر با۸ اطاق در بهترین نقطه داودیه باجاره واگذار میشودتلفن ۷۶۱۵۵۸
۱-۵ آ-۳۸۰۳

هرنوع خانه فروشی
موجود است امیر آباد شمالی‌املاك پارك دفتر چمنی تلفن ۶۳۱۶۴۸
۱-۷ آ-۳۳۷۹۹

باغچه فروشی در شمیران
۶۴۰ متر از باغ دوقلو
۳۹۷۸۴ بنگادکوشان لاله‌زار
آ-۵۸۲۷۰

خریداری میشود

بازرگانی‌مهر تلفن ۷۹۷۶۹
اراضی نارمك خریداریم
۱-۳۰ آ-۵۶۲ ۳

مرکز خرید و فروش اراضی مهرآباد و یافت‌آباد اطلاعات املاك ایفل تلفن -۹۵۰۱۴۳
۱-۵ آ-۵۶۱۰۴

بورس‌اراضی جنت آباد
باغ فیض - کن‌و هاشمی -گیش، جاده کرج - کردان تلفن ۶۱۱۷۷۱
۱-۱۲۶ - ۳۱۸۳

دفتر براتی شمیران
خیابان پهلوی باغ فردوس ۸۵۲۵۷۵
۱-۲۶ آ-۳۶۱۰

املاك آسیا تلفن ۷۷۰۲۷۳
بهترین خریدار اراضی عباس‌آباد، دره قشلاق ، مبارك آباد و کاظم آباد .
۱-۲۶ آ-۳۸۰۴

اراضی ساختمانی عباس‌آباد
وکاظم‌آباد خریداریم ۷۶۱۷۴۷
۱-۲۴ آ-۳۸۰۶

اراضی دروس‌مبارك آباد
فرمانیه ، صاحبقرانیه ، آجودانیه را خریداریم تلفن ۸۸۱۸۴۴
۱-۲۴ آ-۳۷۸۰

بنگاه‌کوشان ۳۹۷۸۴ خریدار
ویلا خانه زمین درشهرو شمیران
۱-۰۰ آ-۵۸۲۷۲

دفترپارس خریدار زمین
وخانه‌های ویلائی و مستغلات در عباس آباد و شمیرانات ۷۶۱۵۵۸
۱-۲۶ آ-۳۷۴۹

اراضی یوسف‌آباد
خریداریم دفتر سلامت ۶۲۰۷۹۳
۱-۲۶ آ-۳۶۳۱

بازرگانی نراقی شمیران
۸۴۱۴۲ ۱-۲۶ آ-۳۶۳۸

پهلوی دره قشلاق داودیه
دروس ، مبارك‌آباد .برادران‌عابدی
۷۷۰۴۷۷ ۱-۲۶ آ-۳۵۸۷

اراضی قلقلی علیا
خریداریم دفترآپادانا ۶۳۰۰۸۴
۱-۱۵ آ-۳۵۶۸

اجاره داده میشود

در استخر سپه آپارتمان پنج اطاقه باکلیه‌وسائل‌اجاره تلفن ۷۷۰۵۸۲
۱-۲ آ-۳۷۸۲

درتهران پارس
طبقه فوقانی شمالی ۳ اطاق . آب . برق درب ورودی جداگانه.سرویس کامل پنجره ها دارای کرکره نایلونی اجاره داده میشود همه‌روزه ۵ تا۸ بعدازظهر تلفن ۷۲۳۱۷
۱-۳ آ-۳۶۰۷۳

اجاره داده میشود
طبقه اول ، امیرآباد تلفن ۶۳۱۹۲۰ ۴ اطاق ، هال باتمام وسائل مجهز
آ-۳۶۱۶۳

چهارراه تحت جمشیدپهلوی
طبقه اول حیاط غیر مشرف‌سه‌اطاق کوچك هال تلفن آبگرم کن نوساز مقطوع ۵۵۰ تومان‌تلفن ۴۵۵۸۰
آ-۳۶۱۷۷

اجاره میشود

تلفن ۰۰ ۴ و ۶۰۰۰۰
مخصوص اجاره منازل‌بخارجیان
۱-۲۶ آ-۳۵۵۲

واگذار میشود

یکباب مغازه بزرك ۷۰ متری
واقع در جاده قدیم شمیران.سید خندان واگذارمیشودتلفن ۳۰۳۶۰۲
۱-۱۰ آ-۳۲۰۵

واگذاری مطب
باسابقه ۲۵ سال با کلیه‌وسائل وتلفن واگذار می‌شود تلفن‌های ۴۱۶۶۸ و ۲۱۱۲۱
۱-۲ ۵۷۹۵۶-۱

نزدیك میدان ۲۴ اسفند
فروشگاهی با موقعیت بسیار عالی با تلفن واگذار میشود تلفن ۳۴۷۶۴
۱-۳ آ-۳۵۵۱۳

واگذار میشود
یك محل بسیار مناسب برای شرکتهای بزرك بادکوراسیون عالی و جالب واقع در خیابان فردوسی ساختمان آفتاب‌شرق هم‌کف خیابان با مساحت تقریبی ۷۵ مترمربع سه دهنه بابرق و تهویه مطبوع‌واگذار میشود طالبین به تلفن های ۵۰۴۷۳ - ۵۳۸۲۶ - ۵۳۰۲۰ مراجعه فرمائید .
شرکت سهامی تیك‌تاك
۱-۳ آ-۵۸۱۹۴

فروش اتومبیل

اتومبیل پیکان تلفن ۲۸۲۸۱
فروشگاه اتومبیل پرویز خیابان ری میدان شاه تلفن ۲۹۵۴۸
۱-۳۰ آ-۳۴۹۵

انواع فولکس‌واگنهای نو را
ازشرکت سهامی عباد خیابان امیرکبیر خیابان ملت تلفن های ۳۰۴۱۸۱ و ۳۰۴۴۲ خریداری‌نمائید
۱-۲۶ آ-۳۵۹۶

توجه - لوازم اتومبیل
فرش لاستیکی مخصوص اتومبیلهای پیکان رسید
سبزه میدان سرای خورشید تلفن ۵۰۵۸۰ تلگرافی رحمتیان

دوج مدل ۶۱ مشکی
بفروش‌میرسدلطفا به‌تلفن ۸۵۱۹۱۶ مراجعه فرمائید
۱-۲ آ-۳۷۸۳

فولکس واگن مدل ۵۸
خیلی تمیز بعلت مسافرت بفروش میرسد خواستاران‌بتلفن ۶۳۱۶۶۲ مراجعه نمایند.
۱-۲ آ-۳۵۹۵۳

اتولوکس
اتومبیلهای تشریفاتی بارانده برای داخل و خارج تهران میدان فردوسی ۴۴۶۰۵ و ۶۱۱۳۷۰
۱-۳۰ آ-۳۷۱۷

راهنمای پزشکی اطلاعات

بیماریهای آمیزشی مجاری ادرار
میدان بهارستان‌خیابان صفی‌علیشاه
دکتر یحیی صدری

دکتر مسدد گواهینامه‌ازآمریکا
درمان قطعی بیماریهای مقاربتی- زنان مجاری ادرار دروازه دولت

دکتر دانشگر
امراض مقاربتی و مجاری ادرار سپه مقابل بستخانه تلفن ۳۰۲۴۱۶

معالجه امراض مقاربتی و آمیزشی خیابان شاهور نرسیده به سه راه بوذرجمهری دکتر جلال بهی‌زاد .

دکتر ادهم قلی پور
بیماریهای دهان و دندان- جراحی فك و صورت بعدازظهرها ۵الی ۸ فردوسی کوچه فروشگاه ۳۳۴۷۹

دکترهاشم رستگار ۷۴۸۱۶
درمان زخم معده ،روده با متدجدید فوزیه اول شهناز ۴تا ۹ شب

بیماریهای‌معده، کبد، روده
بواسیر بدون عمل جراحی دکتر رفیعی متخصص از دانشگاه پاریس جامی اول کوچه‌پاریس ۴۸۱۸۹

دکتر ناصر صادقی
متخصص امراض مقاربتی وجلدی ازپاریس.خیابان‌پهلوی‌اول‌بزرگمهر

معالجه فلج‌باروش هموپاتیك
منحصربفرد در ایران دکتربهره‌مند سعدی کوچه شمالی بیمه تلفن ۳۰۱۱۷ و ۸۶۳۲۸

ترك تریاك و هروئین
دکتر صفائی با۲۹ سال سابقه‌ومند جدیدبستری وسرپائی‌سعدی‌شمالی جنب بانك بیمه تلفن ۳۰۴۱۵۳

بواسیر بدون جراحی ،فیستول، فیسور بامتد موثر دکتر نیك‌نژاد گرگان‌جنوبی گرامی‌پذیرائی‌عصرها

الکترو رادیولژی جنوب
با تسهیلات ممکنه همیشه آماده عکسبرداری طبی از بیمارن محترم جنوب شهر میباشد نشانی:خیابان ری اول ادیب‌الممالك تلفن ۵۴۸۵۰

ترك تریاك و هروئین
دکتر اسلامدوست حشمت‌الدوله چهارراه گلشن ۴۸۳۲۳ و ۶۱۳۰۶۷

دکتر عباس جناب زاده
امراض مقاربتی و مجاری ادرار خیابان‌منوچهری‌مقابل کوچه‌ژاندارك

امراض مقاربتی و مجاری ادرار فردوسی کوچه صادق‌دکترپولوسا ۴۶۵۸۹

بیماریهای‌آمیزشی‌مجاری‌ادرار دکترمعانی خیابان‌فردوسی
مقابل بانك ملی پس‌انداز

دکترگرجی ۳۴۳۸۹ متخصص
بیماریهای خون و انواع کم‌خونیهااز دانشگاه پاریس دروازه دولت

دکترنبوی متخصص چشم
خیابان پهلوی پائین چهارراه‌شاه کوچه ملك ۲تا۵بعد ازظهرها

دکتر مظهری
داخلی ،رماتیسم،الرژی
شمال پارك ساعی ۶۲۰۲۷۹

دکترفرنوش تلفن ۴۸۵۵۵
داخلی - پوست - مقاربتی- گواهی نامه از پاریس - امیریه‌اول منیریه

دکتر محمود سلامتیان
متخصص‌بیماریهای قلب‌ازدانشگاه هاروارد آمریکااز مسافرت‌آمریکا مراجعت وازبیماران محترم‌پذیرائی مینماید .خیابان‌شاه اول کاخ‌شمالی تلفن ۶۸۳۷۲

دکترقیصر تلفن ۷۶۵۶۱۴
متخصص فیزیوتراپی از کینهاك درمان فلج‌ها ، دردهای عصبی ، عضلانی ورماتیسم ، سیاتیك ،تخت جمشید چهارراه بهار کوچه آفتاب

دکتر محمد علی صدیقی
داخلی پوست آمیزشی ترك هروئین تریاك الکل شاه چهارراه فروردین بذیرائی صبح‌و عصر تلفن ۴۹۵۲۶
***

دکتر رحمت‌اله سمیعی
متخصص و دیپلمه ناسیونال بیماریهای پوست و آمیزشی از دانشگاه پاریس‌پذیرائی ۴تا۸بعداز ظهر تخت‌جمشیدجنب چهارراه‌بهار

دکترسیدمحمدکاظم‌طباطبائی
تجریش متخصص واستادیاربیماری های داخلی ، میدان سرپل اول مقصودبك تلفن ۸۵۳۵۶
آ-۳۷۹۳

دکتر صدوقیان تلفن ۶۶۸۹۰
جراح و متخصص بیماریهای چشم عضو انجمن کالج بین‌المللی‌جراحان چهار راه پهلوی (سپه)
آ-۳۷۹۷

داروخانه مهران تلفن ۹۰۴۰۷
شیرو خورشید چهار راه استخر

برنامه سینماها

اسکار - رنگی- استیفن بوید - الکه زومر
مولن‌روژ (۷۲۹۲۹) ۱۱- ۲٫۳۰- ۵- ۷٫۳۰- ۱۰ دیانا (۴۷۳۶۵) ۹٫۳۰- ۱۲- ۲٫۳۰- ۵- ۷٫۳۰- ۱۰ مهتاب (۴۷۷۷۷) ۱۰٫۳۰- ۲- ۴٫۳۰- ۷- ۹٫۳۰ اسکار (۹۵۰۸۹۸) ۱۱- ۱٫۳۰- ۴- ۶٫۳۰- ۹

باغ شکنجه - رنگی- جك پالانس- پیتر کاشینك
متروپل (۳۹۴۱۰) ۱۰٫۳۰- ۲٫۳۰- ۴٫۳۰- ۶٫۳۰- ۸٫۳۰ ایفل (۴۵۳۷۷) ۱۰- ۱۲- ۲- ۴- ۶- ۸- ۱۰ تاج (۳۳۰۶۴) ۱۰٫۳۰- ۲- ۴- ۶- ۸- ۱۰

بیگانه‌ای درآغوشم - سینماسکوپ - ساندرادی- پلازا (۴۴۲۵۵) ۱۱- ۳- ۵- ۷- ۹

تعطیلات درپالم اسپرنیك - رنگی- تروی داناهیو بولوار (۶۰۲۹۲) ۱۱- ۳- ۵- ۷٫۱۵- ۹٫۳۰

تندربال- پاناویژن- رنگی- شون‌کانری برلیان (۳۳۵۳۵) ۱۰- ۱۲٫۳۰- ۳- ۵٫۳۰- ۸ زهره (۳۰۴۸۰۸) ۱۰٫۳۰- ۱- ۳٫۳۰- ۶- ۸٫۳۰

تگزاس آنسوی رودخانه - رنگی- دین‌مارتین-الن‌دلون آتلانتیك (۶۲۷۱۷۱) ۱۱٫۱۵- ۳٫۳۰- ۵٫۳۰- ۷٫۳۰- ۹٫۳۰

دونمونه حماقت- سینماسکوپ - رنگی-چیچو-فرانکو ادئون (۳۸۱۱۸) آستارا (۸۴۰۲۲) ۱۰٫۳۰- ۲٫۳۰- ۴٫۳۰- ۶٫۳۰- ۸٫۳۰ نیاگارا (۶۵۳۰۷) ۱۱- ۳- ۵- ۷- ۹٫۱۵ ب.ب (۶۹۶۴۱) ۱۰٫۱۵- ۲- ۴- ۶- ۸- ۱۰ رادیوسیتی (۴۳۳۲۰) ۱۱٫۱۵- ۳٫۳۰- ۵٫۳۰- ۷٫۳۰- ۹٫۳۰

۱۲ مرد خبیث - رنگی - پاناویژن - لی‌مارویین
سینه‌موند (۴۸۳۲۲) ۱۰٫۴۵- ۲٫۴۵- ۶- ۹٫۱۵

دخترطلا - فریده نصیری- منوچهرصادقپور- بندانی
رکس (۳۵۲۹۳) همای (۶۹۶۶۴) تیسفون (۹۳۸۸۲) سیلوانا (۳۳۷۷۷) المپیا (۹۱۷۹۶) ستاره (۵۸۷۲۱) ۱۰٫۳۰ - ۲٫۳۰ - ۴٫۳۰- ۶٫۳۰- ۸٫۳۰ میامی (۷۴۳۲۹) آسیا (۴۲۹۰۹) پرسپولیس (۵۸۱۰۸۳) ۱۱- ۱-۳-۵- ۷- ۹ ری (۲۲۵۷۸) ناتالی (۹۵۴۵۳۴) ۱۰- ۱۲- ۲- ۴- ۶- ۸ پانوراما (۷۹۳۵۷۰) ۱۰٫۳۰- ۲٫۳۰ - ۴٫۳۰- ۶٫۳۰- ۸٫۳۰

راهنمای مرد متاهل- سینماسکوپ - رنگی
امپایر (۶۲۳۹۴۲) ۱۱٫۱۵- ۳٫۳۰- ۵٫۳۰- ۷٫۳۰- ۹٫۴۵ سانترال (۴۸۶۸۶) ۱۱- ۳- ۵- ۷- ۹٫۱۵

سوء تفاهم - رنگی- آنتونی کوایل- جورجیامول
مازستیك (۶۸۴۶۱) ۱۱- ۳- ۵- ۷- ۹

شبی‌سخت درجریکو- سینماسکوپ-رنگی-دین‌مارتین پولیدور (۶۴۵۸۵) ریولی (۷۵۷۷۷) ۱۱٫۱۵- ۳٫۳۰- ۵٫۳۰- ۷٫۳۰- ۹٫۳۰ سعدی (۳۶۴۶۸) ۱۰٫۳۰- ۲٫۳۰- ۴٫۳۰- ۶٫۳۰- ۸٫۳۰ کاپری (۴۸۴۰۱) ۱۱- ۳- ۵- ۷- ۹-

همراز - رنگی- سونیل‌دات - راج کمار- ممتاز
اونیورسال (۶۶۹۵۳) ۱۱- ۱٫۳۰- ۲٫۱۵- ۴- ۷- ۹٫۳۰ تهران (۳۸۱۶۵) نپتون (۷۶۰۱۳۶) ژاله (۳۰۴۱۲۰) ۱۰٫۳۰- ۱- ۳٫۳۰- ۶- ۸٫۳۰ لیدو - مونت‌کارلو (۷۹۷۴۱) الوند (۵۵۵۳۸) ۱۰- ۱۲٫۳۰- ۳- ۵٫۳۰- ۸ ایران (۳۶۳۵۴) ۱۰٫۳۰- ۱- ۳٫۳۰- ۶- ۸٫۳۰ پاسیفیك (۷۳۳۱۱) پاسارگاد (۷۹۲۷۸۲) ۱۱- ۱٫۳۰- ۴- ۶٫۳۰- ۹

یك‌مردویك‌اسلحه- رنگی-سینماسکوپ-فرناندوسانجو رویال (۴۹۷۸۵) فردوسی (۳۵۷۸۴) ۱۱- ۳- ۵- ۷- ۹ سهیلا (۳۶۴۲۴) کیهان (۹۲۳۶۰) ۱۰٫۳۰- ۲٫۳۰- ۴٫۳۰- ۶٫۳۰- ۸٫۳۰ حافظ (۳۴۰۷۴) ۱۰- ۱۲- ۲- ۴- ۶- ۸

آنژلیك - سینماسکوپ - رنگی- میشل مرسیه
گلدن سیتی (۶۱۳۲۶۹) ۱۱- ۳- ۵- ۷٫۱۵- ۹٫۳۰

عشوه‌گر- رنگی- آن‌مارگرت- ویتوریوگاسمن
پارامونت (۴۸۳۲۱) ۱۱٫۱۵- ۳٫۱۵ - ۵٫۳۰- ۷٫۴۵- ۱۰

شهر طلائی- خوروش- جوانمرد
تالار ۲۵ شهریور (۲۵۴۴۴) ۸بعداز ظهر

روزی‌که ماهی‌ها میمیرند - رنگی- کندیس برگن دیاموند (۶۲۸۴۰۰) ۱۱- ۳- ۵٫۱۵- ۷٫۳۰- ۹٫۴۵

جزیره - رنگی- پل‌نیومن- الکه زومر
فری (۹۵۳۳۳۶) ۱-۳-۵-۷-۹

مرد - سینماسکوپ - پل نیومن
تخت‌جمشید (۴۳۵۵۰) ۳-۵-۷-۹

قتل باترحم - سینماسکوپ - رنگی- سوزان هیوارد کسری (۷۵۶۹۳۹) ۱۱-۳- ۵- ۷-۹

ازجان‌گذشتگان- ایلوش- انوش - رضوان
دنیا (۳۳۸۱۲) ۱٫۳۰- ۲٫۳۰- ۴٫۳۰- ۶٫۳۰- ۸٫۳۰ نادر (۳۹۰۹۵) ۹- ۱۱- ۱- ۳- ۵- ۷- ۹ مراد (۷۳۳۸۲) ۱۰٫۳۰- ۲٫۳۰- ۴٫۳۰- ۶٫۳۰- ۸٫۳۰ ماندانا (۷۹۹۸۲) ۹٫۳۰- ۱۱٫۳۰- ۳٫۳۰- ۵٫۳۰- ۷٫۳۰- ۹٫۳۰ رامسر (۵۲۰۶۰) ۹-۱۱- ۱- ۳- ۵- ۷- ۹ شرق (۵۴۰۲۴) ۱۰- ۱۲- ۲- ۴- ۶- ۸ جهان (۶۰۳۵۰) ۹- ۱۱- ۱- ۳- ۵-۷- ۹ کارون (۹۵۱۰۶۵) ۱۰- ۱۲- ۲- ۴- ۶- ۸ جی (۹۱۲۰۷) ۱۰- ۱۲-۲- ۴- ۶- ۸ فلور (۲۸۰۹۶) ۹-۱۱- ۱- ۳- ۵- ۷- ۹

نوع جدید عشق- رنگی- پل‌نیومن
گلدیس (۱۲۸۷۱۳) ۳- ۵- ۷- ۹٫۳۰ بزبان اصلی

راسپوتین- کاپیتان کروزو
البرز (۳۰۴۲۵۸) ۸٫۳۰- ۱۲- ۳٫۳۰- ۷

عروس مارها - مهی‌پال
مشعل (۳۳۸۲۶) ۱۰٫۳۰ - ۲٫۳۰ - ۴٫۳۰ - ۶٫۳۰ - ۸٫۳۰

وقتیکه خون میجوشد - سینماسکوپ - رنگی- پارك (۳۹۶۳۷) ۹-۱۱ -۱- ۳- ۵-۷-۹

سرزمین‌گناه - روسانا پودستا - ماگالی نوئل
پردیس ۱۰٫۳۰- ۱۲٫۳۰- ۲٫۳۰- ۴٫۳۰- ۶٫۳۰- ۸٫۳۰

اطلاعات ۱۳۰۴
صاحب‌امتیاز و مدیر مسئول
عباس مسعودی
خیابان خیام ایران چاپ
چاپخانه اطلاعات تلفن ۳۰۳۹۶۵
تلفنخانه ۳۰۰۱۱ تا ۳۰۰۱۹

۲۶ هزار دختر پیشاهنگ

امروز شمع روشن میکنند!

امروز پیشاهنگان سراسر جهان شمع روشن می‌کنندو روز تولد بیدن پاول موسس سازمان پیشاهنگی و همسراو خانم اولاوبیدن پاول را که رئیس سازمان پیشاهنگی دختران است‌جشن می‌گیرند.

پیشآهنگان روز ۲۲ فوریه راکه باسوم اسفندمصادف است‌روزتفکر جهانی می‌نامند ودر این روز در خانه‌هاوکلوب‌ها ومراکزپیشاهنگی اجتماع می‌کنند و هدیه‌ای کوچك برای بیدن‌پاول وهمسرش‌به‌سازمان جهانی پیشاهنگی میفرستند که‌این هدیه سکه‌ایست ناچیز و کوچك وفقط منظور اینست که پیشاهنگان بدفتر جهانی پیشاهنگی وابستگی دارند.

درکشورما سال ۱۳۱۸ آغاز فعالیت پیشاهنگی دختران است که البته در شروع باعـدم استقبال خانواده‌ها روبرو شد ، مادرها ترجیح میدادند که دخترهایشان بمدرسه نروند تاهرگز پیشاهنك نشوندوبر اثرهمین‌بی‌توجهی‌پرونده‌پیشاهنگی دختران بسته شدوسالها پیشاهنگی اصولا در کشورما فراموش گردید.

پیشاهنگی پسران هم دست کمی از دخترها نداشت وباوجود آنکه از سال ۱۳۰۴ بوسیله میرزا احمد امین‌زاده در ایران تاسیس شده‌بود ویك متخصص امریکائی هم برای برنامه‌ریزی در این مورد به ایران دعوت شد ولی متاسفانه‌همه فعالیتها درسال ۱۳۲۰ متوقف گردید تاسال ۱۳۳۲ که‌دکتربنائی بفرمان‌شاهنشاه مجددا پیشاهنگی را در ایران زنده کرد.

• پیشاهنگی دختران

سازمان پیشاهنگی دختران از سال ۱۳۳۶ بریاست خانم ایران منصوری مجددا فعالیت خودراشروع کرد و از آن سال با تربیت‌خانمهای مربی در میان دختران مورد توجه قرار گرفته است‌ما در حال حاضر ۲۶هزار دختر پیشاهنك داریم که ده هزار نفر از آنها طی سه سال گذشته بجمع پیشاهنگان‌پیوسته‌اند.

خانم منصوری رئیس پیشاهنگی دختران می‌گفت: ماامروز نیروی مادران این دختران را در کنارخود داریم. این مادرها بی دریغ بمادر پیشرفت کارمان کمك میکنندبرای دخترهای خود وسایل و امکانات فراهم میکنند . و ما با این نیروهر روز بیشتر از روز قبل‌در کارمان موفق‌میشویم .

نگرانی بزرگی که برای ماوجود دارد کمبود مربی لازم برای‌تعلیم دختران پیشاهنك است زیرا داشتن داوطلب زیاد برای ما مطرح‌نیست بلکه داشتن پیشاهنك خوب‌وآماده مورد توجه ماست.

اصولا دخترها تاسن ۲۰سالگی میتوانند پیشاهنك بشوند و از آن سال به‌جمع مربیان می‌پیوندند.

یك دختر هفت ساله در پیشاهنگی فرشته خوانده میشود واین‌نام واقعا متناسب باوجود او که‌مثل یك‌فرشته پاك‌وبی‌آلایش است انتخاب شده.

*** گله ازدانشجویان**

خانم منصوری میگفت: دانشجویان دختر متاسفانه کمبود وقـت و گرفتاریهای درسی را بهانه میکنند وباما همکاری لازم‌راندارند آنها بهترین نیروهایی هستند که مـا برای تعلیم دختران پیشاهنك‌نیاز داریم .

ما چند سال قبل «پد» دانشگاه را که از کلمه پیشاهنك دانشگاه گرفته بودیم بوجود آوردیم ولی متاسفانه باعدم استقبال دخترهای دانشجو روبرو شدیم . ماواقعا از دختر خانمهای دانشجو انتظارداریم که باما همکاری کنندمابرای اجرای برنامه‌ها و رسیدن بهدفهایمان‌به نیروی زنان ایران از هر طبقه و دسته‌ای که باشند نیازمندیم .

*** اجتماع پیشاهنگی**

خانم منصوری اضافه کرد:تیر ماه آینده ،اجتماع‌ملی پیش‌آهنگی دختران ایران باشرکت بیش از چهار هزار پیشاهنك در منظریه تشکیل میشودو ازهم‌اکنون‌درصدد هستیم پیشاهنگان کشورهای دیگر را نیز در این اجتماع بپذیریم‌وبا کمك خانمهای‌مربی شهرستانی‌آن رابه‌بهترین نحوی برگزار کنیم.

این دخترهای کوچك که همه فرشته هستند بدور خانم مربی‌خود جمع شده‌اند تا اصول پیشآهنگی را فرا گیرند . این عکس ازیکی از اردوگاههای دختران پیشاهنك‌در رشت برداشته شده است.

موسس پیشاهنگی کیست ؟

خانم اولاوبیدن پاول

اولین‌تشکیل اردوی‌پیشآهنگی درسال۱۹۰۷ درجزیره‌برانسی بود «لرد روبرت‌استفن اسمیت بیدن‌پاول» موسس پیشآهنگی جهانی است‌و اکنون که ۱۱۰ سال از مرك او میگذرد این سازمان باتشکیلاتی عظیم در اکثر کشورهای جهان‌مشغول فعالیت است.

پیش‌آهنگی دختران درسال ۱۹۱۰ بوجود آمد و«آگنس» خواهر بیدن پاول رئیس‌آن بود ولی پس از ازدواج لرد بیدن پاول همسر او اولاو رئیس پیش‌آهنگی دختران گردید.

هدف پیشاهنگی

حتما داستان آن پسر پیش‌آهنك را که با دوست‌خود برای انجام کار خیری کور عاجزی را بزور از اینطرف‌خیابان به‌آنطرف برده بود شنیده‌اید مردم ما این داستان را بیشتر یك شوخی می‌انگارند و اصولا این داستان برای‌مردم ما این فکر را ایجاد کرده که فکر میکنیم پیش‌آهنگی فقط یك خدمت است در صورتیکه چنین نیست . هدف پیش‌آهنگی، زندگی بهتر برای جوانان است.

اصولا پیش‌آهنگی مکتبی تربیتی است که بچه‌ها را وامیدارد که در هرمحیطی باامکانات مختلف، زندگی‌بهتری برای خود آماده سازند وروی همین اصل است که بچه‌ها در اردو موظفند خود بپزند ، وسایل لازم را فراهم کنندو خودرا عادت دهند که باکمترین امکانات لازم یك زندگی آماده فراهم کنند.

اخبار زنان

مردی با گرفتن زن دوم
فقط به دوماه حبس محکوم شد

دادگاه جنحه تهران مردی را که با داشتن همسر و سه فرزند بدون اجازه دادگاه زن گرفته‌بود به دوماه حبس محکوم کرد .

این مردکه باجعل شناسنامه وبا گرفتن نسخهٔ جدید شناسنامه‌بدون ذکر داشتن زن و فرزند و تبانی‌با صاحب دفتر ازدواج یکی از بخش های کوچك اطراف تهران‌به‌ازدواج مجدد مبادرت‌نموده‌است، درداد گاه جنحه برای جرمهای مرتکبه به‌دو ماه حبس قابل خرید محکوم شد.

این حکم مورد اعتراض طرف دعواکه زنی باسه فرزند است قرار گرفته و با حمایت سازمان زنان ایران و مذاکراتی‌که مشاورحقوقی سازمان با آقای دادستان تهران انجام داده است ، دادستان تهران ازنظر کمی‌مجازات تقاضای‌رسیدگی پژوهش‌کرده است و موضوع‌یك بار دیگر در دادگاه استیناف‌مورد رسیدگی قرار خواهد گرفت .

مشاور حقوقی سازمان زنان‌می گوید: برطبق قانون حمایت‌خانواده هرمرد زن‌دارکه بدون اجازه‌دادگاه زن دیگری بگیرد به ٦ ماه حبس تا دو سال محکوم خواهد شد و قانونا حبس بیش‌از ٦ ماه قابل‌خرید نیست البته قاضی قانونا حق دارد و میتواند درموارد خاص در صورتی که متهم بنابر علل و جهاتی‌موجه، استحقاق ارفاق بیشتری داشته‌باشد مجازات او را از حداقل یعنی‌شش ماه کمتر تعیین کند ولی لااقل‌باید چنین شوهر قانون شکنی را که علیه مصالح‌خانواده وبالنتیجه‌اجتماع قیام‌کرده است به شش ماه حبس محکوم نمایند !

روز هشتم اسفند جمعیت زنان امید فردا

کاخ نیاوران راگلباران میکنند

خانمهای تهران ازهم‌اکنون خودرا برای بزرگداشت روز هشتم اسفند آماده میکنند.

جمعیت زنان امید فردا بما خبر داده‌اند که صبح‌روز سه‌شنبه آینده اعضای جمعیت با اونیفورم مخصوص در خیابانهای شاه آباد . میدان مخبرالدوله ، اسلامبول‌نادری‌و فردوسی حرکت می‌کنند.

در پیشاپیش صفوف منظم این خانمها که همگی‌حلقه‌های گل در دست خواهند داشت تمثال شاهنشاه آریامهر وسبد بزرگی از گل در حرکت خواهد بود.

اعضای جمعیت امید فردا پس از طی مسیر از میدان فردوسی بااتومبیلهای مخصوصی که برای آنها آماده شده عازم کاخ نیاوران میشوند و کاخ‌نیاوران‌راگلباران‌خواهندکرد

نماینده انحصاری انواع
کاغذ دیواری لیلاند
ازمتری ۵۰ تا ۱۰۰ ریال
نمایشگاه چهارراه فرح و عباس آباد
تلفن ۷٦٤۷۳۳

کفپوش پلاستیکی قابل انتقال بااجرت نصب متر مربع ۱٫٦۰ ریال
تلفن ٤٦۸۱۳
آ ـ ۵۸۲۳٤

چپ استیك
برای لبهای خشك
سرماو آفتاب زده و تب‌خال
مصرف چپ استیك قبل از مالیك
از پوسته پوسته شدن مالیك
جلوگیری میکند.
SELECTED FOR USE BY THE U. S. OLYMPIC TEAM

مجله اطلاعات
دختران و پسران
روز های سه‌شنبه
منتشر میشود

هفت سین طلا
جایزه
اولین قهرمان شانس
بلیط‌های اعانهٔ ملی
مخصوص نوروز

لاستیک جنرال GENERAL
لاستیک دوراجت ۱۵×۵٦۰ جنرال
«طرح جدید»
مخصوص اتومبیل‌های فولکس واگن تهیه شده بانخ سوپر نایجن

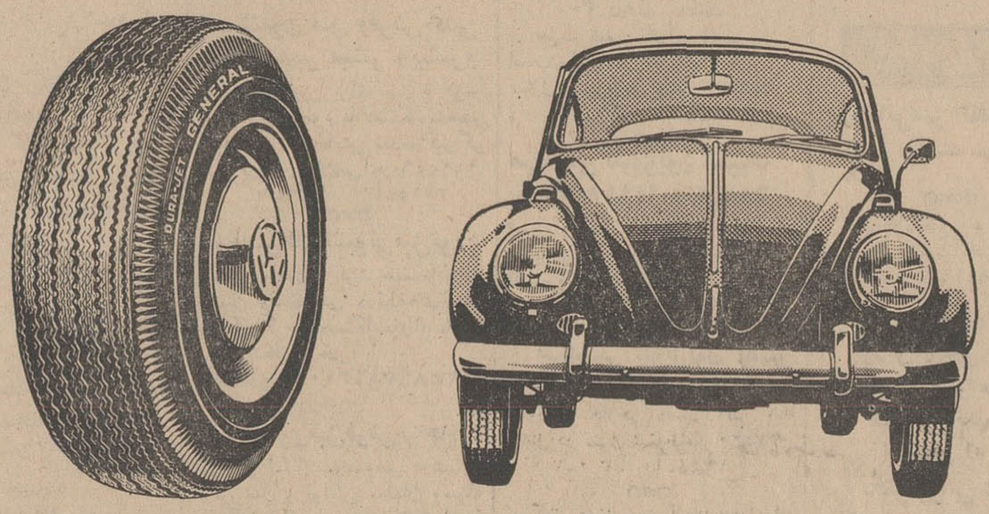

برای اولین بار لاستیک مخصوص فولکس واگن ببازار عرضه میشود
لاستیک دوراجت ۱۵×۵٦۰ جنرال برای دوام زیادتر و رانندگی مطمئن تر
G 27

۳ محصول ارزنده از فروشگاه ریتس

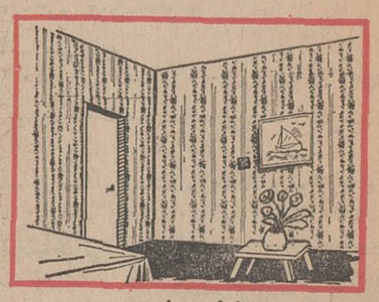

کاغذ دیواری
عالیترین کاغذ دیواری قابل شستشو از کارخانجات معروف المپیافرانسه‌و نورتاآلمان با هزاران طرح و رنگ جالب مخصوص فروشگاه ریتس

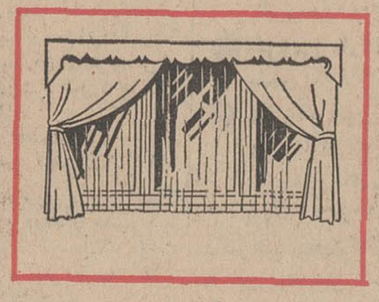

پرده
زیبا ترین سالنها باپرده های ریتس زینت یافته است .
انواع پارچه‌های پرده ای بارنگها و طرحهای جالب بقیمت تجارتی فقط درفروشگاه ریتس

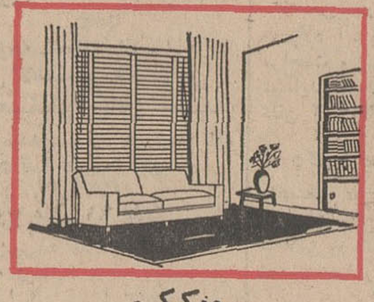

پردهٔ کرکره
انواع پرده کرکره های افقی و عمودی زیبا وبادوام درصد ها رنگ وطرح مختلف ومخصوص را ازفروشگاه ریتس تهیه فرمائید
فروشگاه ریتس ـ میدان فردوسی تلفنهای: ٤۸۱٤۰ ٤۳٦۳۸

قیمت سکه طلا ترقی کرد

اقتصاد

ماشین آلات موردنیاز سازمانهای دولتی ازکشورهای طرف قرارداد تهاتری وارد میشود

بقرار اطلاع مذاکراتی در وزارت اقتصاد درجریان است تااحتیاجات سازمانهای مختلف دولتی ازنظرماشین آلات صنعتی معین گردد . دراین باره سعی میشود حتی‌الامکان این نیازمندیها از تولیدات داخلی تامین شود و کمبود آن در درجه اول از کشورهائیکه با ایران قرارداد پایاپای دارند تامین شود .

برای تجهیز بنادرکشور

۱۵ دستگاه جرثقیل متحرک ازشوروی خریداری میشود

* اخیرا نیز ۲۰ دستگاه جرثقیل ازشوروی خریداری شده است

۱۵ دستگاه جرثقیل برای تجهیز بنادر پهلوی ، خرمشهر ،شاهپورو بنادر دیگر خریداری خواهدشد.

جرثقیل های مذکور بظرفیت های مختلف خواهد بود که روی چرخهای لاستیکی حرکت میکند.

برای تامین کار های ساختمانی و کار های مربوط به بارگیری و تخلیه محمولات در بنادر ایران همچنین دو نوع جرثقیل دیزلی که با چرخهای لاستیکی حرکت میکند بظرفیت ۱۶ تن و طول بازوی ده متر و دیگری بظرفیت ۲۵ تن و طول بازوی آن ۲۵ متر خواهدبود.

بمنظور مونتاژ و تنظیم کار جرثقیل ها و همچنین تعلیم افراد برای اداره جرثقیل ها نمایندگان کارخانه جرثقیل سازی شوروی‌به ایران عزیمت خواهند کرد ضمنا طبق‌مذاکراتی که از طریق‌مقامات ایران در شوروی بعمل آمده‌است تعداد ۲۰ دستگاه انواع مختلف جرثقیل های مخصوص راه آهن‌از شوروی خریداری شده است .

جرثقیل های مذکور به‌دستگاه مخصوص روشنائی مجهز است و در تمام شبانه روز میتوان ازآنها استفاده نمود .

طلا

قیمت مسکوکات فلزی طلا ۱۰ ریال در بازار تهران ترقی کردو این افزایش قیمت ناشی از توسعه میزان تقاضا است زیرا از طرفی بعلت نزدیك شدن ایام عید و از طرف دیگر بعد از ایام عید ماه محرم فرا میرسد و مراسم‌عروسی متوقف میشود و بدین جهات بر تعداد متقاضیان مسکوکات فلزی افزوده شده است در حال حاضر بهای هر پهلوی طلا در بازارتهران ۷۵۵ ریال ، ربع پهلوی ۴۰۰ریال و نیم پهلوی ۲۱۰ ریال بفروش میرسد که نسبت بهفته قبل هر عدد ۱۰ ریال گرانتر است .

نرخ ارز

نوع ارز	خرید	فروش
یك دلارامریکا	۷۵٫۰۰۰	۷۵٫۱۷۵
یك لیره‌انگلیسی	۱۸۰٫۸۳۶	۱۸۱٫۲۵۶
یکصدفرانك‌بلژیك	۱۵۱٫۰۹۹	۱۵۱٫۴۴۹
یك‌فرانك‌سویس	۱۷٫۲۴۶	۱۷٫۲۸۷
یك‌فرانك‌فرانسه	۱۵٫۲۳۶	۱۵٫۲۷۲
یکصدلیرایتالیا	۱۲٫۰۰۶	۱۲٫۰۳۴
یك‌فلورن‌هلند	۲۰٫۷۸۵	۲۰٫۸۳۴
یك‌مارك‌آلمان‌غربی	۱۸٫۷۴۶	۱۸٫۷۹۰
یك کورن‌سوئد	۱۴٫۵۱۳	۱۴٫۵۴۷
یك کورن‌نروژ	۱۰٫۵۰۵	۱۰٫۵۳۰
یك کورن‌دانمارك	۱۰٫۰۶۰	۱۰٫۰۸۴
یك‌شلینك‌اتریش	۲٫۹۰۲	۲٫۹۰۹

بازارتهران

افزایش مظنه‌مس

قیمت مس در بازار تهران ترقی کردو این افزایش قیمت‌بیشتر ناشی از ترقی قیمت آن در بازار امریکا و اروپا است .

در حال حاضر مس تخته‌دربازار تهران هر کیلو ۱۷۰ ریال‌بفروش میرسد و این قیمت نسبت به ماه های قبل هر کیلو ۲۰ تا۳۰ ریال گرانتر است .

اعتصابی که چندی قبل بوسیله کارگران معادن مس‌امریکاصورت گرفت موجب شد که ۶۰ هزار کارگر در آن کشور بیکارشوندو ۹۰ درصد استخراج مس متوقف گردد .

بهمین علت قیمت آن دربازار های آمریکا هر تن به بیش از ۶۰۰ پوند رسید و این قیمت‌تقریبا ۳ برابر قیمتی است که در ماه‌های نوامبر و دسامبر بفروش رفته‌است. واردات مس ایران بشکل مفتول بیشتر از کشور های لهستان ، آلمان غربی ، ایتالیا ، یونان و یوگسلاوی و مس بشکل تخته از آلمان غربی . ایتالیا و انگلستان و یوگسلاوی وارد میشود و دراین مورد یوگسلاوی بزرگترین‌صادر کننده مس بایران است .

حقوق و عوارض تخلیه وبارگیری در بنادر

براساس قانونی که اخیرا به تصویب مجلسین رسید حقوق بارگیری وتخلیه‌درمورد کشتیهائی که معادل ظرفیت بارگیری نمی کنند و همچنین کشتیهائیکه از اسکله استفاده نمیکنند مشخص شده است .

طبق این قانون حق بارگیری و تخلیه در آبهای بندری موضوع (بنده) تعرفه حقوق‌وعوارض‌بندری منضم بقانون سازمان بنادر کشتیرانی مصوب خرداد ماه‌سال ۳۹ در مورد کشتیهای باری بر مبنای مقدار کالائی که در بنادر ایران بارگیری یا تخلیه میشود محاسبه و دریافت میگردد .

در صورتیکه از اسکله یاسایر تاسیسات بندری استفاده نشود برای هر تن کالائیکه بارگیری‌یا تخلیه مینمایند ۳٫۵ ریال دریافت خواهد شد .

در صورت استفاده‌از اسکله‌ویا سایر تاسیسات بندری برای هرتن کالائی که بارگیری یا تخلیه میکنند ۷ ریال دریافت میشود .

اقتصاد جهان

تشنج در کنفرانس دهلی نو بخاطر کشتیرانی

در جلسات امروز کنفرانس توسعه وتجارت ملل‌متحد دردهلی‌نو موضوع کشتیرانی مورد بحث‌قرار گرفت و کمیته کشتیرانی این کنفرانس از نمایندگان خواست‌تا هرکدام پیشنهادهای خودرا اعلام کنند .

نخست نمایندگان پنج کشوردر حال رشد دراین کمیته سخنرانی کردند وتغییرات درقانون کشتیرانی را خواستار شدند .

این مطالب با مخالفت‌نمایندگان کشورهای توسعه یافته روبرو شد و بار دیگر درکنفرانس توسعه و تجارت ملل‌متحد تشنج بوجودآمد.

اتحادیه پسته

باشرکت باغداران ـ فروشندگان داخلی وصادرکنندگان تشکیل شد

دیروز اتحادیه پسته مرکب از باغداران ، فروشندگان داخلی و صادر کنندگان تشکیل شد و اساسنامه آن بتصویب هیات‌موسس رسید .

منظور از تشکیل این اتحادیه کمك به باغداران و ارشاد صاحبان این نوع باغات جهت مبارزه با آفات و افزایش تولید و صادر کنندگان پسته و اعطای وام‌واعتبار به آنها از طریق موسسات دولتی‌و غیر دولتی و کوشش در راه رفع موانعی است که در حال حاضر در مسیر صادرات پسته وجود داردو هدف اصلی از تشکیل آن تعیین حداقل نرخ فروش پسته صادراتی است .

اصناف

پسته از مهمترین اقلام صادراتی کشور است ولی بار آوری‌درختان پسته یکسال در میان است بهمین جهت در سالهائی که مثل سال گذشته وضع پسته خوب است صادرات آن بحدود ۸تا۱۰ هزارتن میرسدو بر عکس در مواقعی مثل امسال میزان تولید آن کم است صادرات آن کاهش مییابد

۲۵ هزار هکتار

اراضی جدید به سطح زیرکشت نیشکر اضافه میشود

بموازات اجرای طرح عمرانی سدمحمدرضاشاه پهلوی ، پیش‌بینی میشودکه درحدود ۲۵هزار هکتار اراضی جدید قابل کشت برای نیشکر درناحیه هفت تپه به سطح زیرکشت اضافه شود و بااستفاده از تجربیات گذشته ، بتدریج کشت نیشکر از بخش دولتی به بخش خصوصی منتقل گردد .

مطالعاتی که تاکنون در باره امکان کشت نیشکر در خوزستان بعمل آمده به این نتیجه رسیده است که فقط اراضی مجاور هفت تپه ، درصورت تامین آب کافی ، برای کشت نیشکر مناسب است ، و بعلت شوری و نفوذ ناپذیری زمین و وجودشنهای‌روان ، قسمتی از اراضی ناحیه اهواز اصولاقابل کشت نیست ، بهمین جهت‌نخستین طرح نمونه کشت نیشکر برای ۱۰ هزار هکتار از زمینهای هفت تپه درنظر گرفته شد .

* کشت نیشکر

بمنظور احیای کشت نیشکردر خوزستان که هفتصد سال بکلی متروك شده بود ، در زمان‌رضاشاه کبیراقداماتی ضمن سایربرنامه‌های اصلاحی و عمرانی انجام گرفت و درسال ۱۳۱۷ مقداری‌قلمه از کشور های نیشکرخیز واردشد ودراراضی این منطقه تحت آزمایش درآمد. اما این دوره آزمایشی به نتیجه رضایت بخشی نیانجامید و کشت نیشکر در اواخر سال ۱۳۲۴ عملا متوقف گردید .

پس‌از آنکه اجرای برنامه‌های عمرانی درسراسر کشور موردتوجه قرارگرفت ، مسئله کشت نیشکر درخوزستان نیز درطرحهای آبادانی مربوط به این سرزمین گنجانیده شد و از سال ۱۳۲۹ بار دیگر مزارع آزمایشی برای کشت قلمه‌های‌نیشکر بوجودآمدومطالعاتی ازطرف کارشناسان داخلی‌وخارجی درباره نتایج این آزمایشها انجام گرفت .

آزمایشها و مطالعات مزبور منتهی‌به‌تهیه گزارشی‌شد که‌متضمن طرحی برای کشت نیشکر وبنای یك کارخانه قند بود . نقطه‌ای که برای اجرای این طرح مناسب تشخیص داده شده بود ، ناحیه «هفت‌تپه» بودکه درنزدیکی دزفول ودر جنوب اندیمشك قرار دارد.

بدین ترتیب ، درنتیجه اقدامات موثر سازمان برنامه ، پس‌ازایجاد سد محمدرضاشاه پهلوی ، کشت نیشکر در خوزستان متداول گردید وطبق برنامه‌ای‌که تنظیم شده بود توسعه یافت ، بطوریکه زمینهای زیر کشت نیشکر که درسال ۱۳۴۰ فقط ۳۲۰۰ هکتار بود ، با صرف مبلغی معادل ۴۵۴ میلیون و۳۴۵ هزار ریال به ۳۹۰۰ هکتار درسال ۱۳۴۴ افزایش یافت و پیش‌بینی میشودکه این رقم درسال ۱۳۴۶به ۴۳۰۰ هکتار برسد .

همانطور که اشاره شد البته نخستین طرح نمونه کشت نیشکر در ۱۰هزار هکتار از اراضی هفت تپه تهیه گردید . لیکن بااختصاص دادن ۵۰درصد از این اراضی به کانال کشی و تاسیسات کارخانه قند نیشکر و نواحی مسکونی،فقط ۵ هزار هکتار برای کشت بیشتر باقی ماند اکنون بااجرای طرح عمرانی وسیع سد محمد رضاشاه پهلوی که درمرحله نهائی ۱۳۵هزار هکتار اراضی زیر سد را قابل کشت خواهد کرد ، درنظر است درحدود ۲۵ هزار هکتار اراضی‌تازه به‌کشت نیشکر تخصص یابد .

* کارخانه قند

برای استفاده از محصول‌نیشکر هفت‌تپه ، یك کارخانه قندبظرفیت سه‌هزارتن در روز درمیان مزارع نیشکر تاسیس شده‌که از سال ۱۳۴۰مورد بهره‌برداری قرار گرفته است .

این کارخانه از آغازبهره‌برداری تا پایان سال ۱۳۴۴ جمعا ۹۵ هزار تن شکر سفید و ۴۰ هزارتن‌ملاس محصول داده است که ارزش شکر سفید ، براساس نرخ‌معمول هرکیلو ۲۳ ریال ، برابر ۲۱۸۵ میلیون ریال وارزش ملاس نیز براساس فروش هرتن ۶۰۰ ریال معادل ۲۴ میلیون ریال بوده‌است. بنابر این درآمد ناشی از کشت نیشکر و بهره‌برداری از کارخانه هفت تپه درمدت پنجسال بالغ بر ۲۲۰۹ میلیون ریال میشود .

* کشت زمستانی

درصورتیکه برای بهره‌برداری‌از محصول هرپنج هزار هکتار زمین زیرکشت نیشکر ، یك کارخانه به ظرفیت ۳هزارتن در روز لازم‌باشد، بخوبی معلوم میشودکه با توسعه اراضی زیرکشت نیشکر و ناحیه هفت‌تپه ، حداقل امکان نصب ۵ کارخانه دیگر نیز خواهد بود .

آزمایشهای دیگری که دربعضی از مناطق شمالی کانال ارتباطی کرخه و دز و در مجاورت دزفول صورت گرفته ،استعداد کشت‌چغندر زمستانی را دراین ناحیه نشان‌داده است. بهمین مناسبت امکان‌تاسیس یك کارخانه قند چغندر به ظرفیت ۲۵۰۰ تن در روز درناحیه دزفول مورد توجه واقع شده است و در نظر است پس‌از تاسیس‌اینکارخانه هرسال در مدت ۴ ماه ، ازمحصول چغندر زمستانی این ناحیه‌بهره ـ برداری بعمل آید .

به‌این ترتیب ، علاوه برتوسعه اراضی زیرکشت نیشکر ، درحدود ۸ هزار هکتار زمین برای کشت چغندر نیز درخوزستان مورداستفاده قرار خواهدگرفت .

دِمینگ

پمپ آب توربینی

«ساخت آمریکا»

نماینده انحصاری درایران: شرکت سهامی اتفاق

پیچ شمیران ـ تلفنهای ۷۲۷۹۸-۷۲۷۹۹-۷۶۰۳۲۴

پارتی جدید موتورهای چاه‌عمیق کیس «ساخت آمریکا» رسید

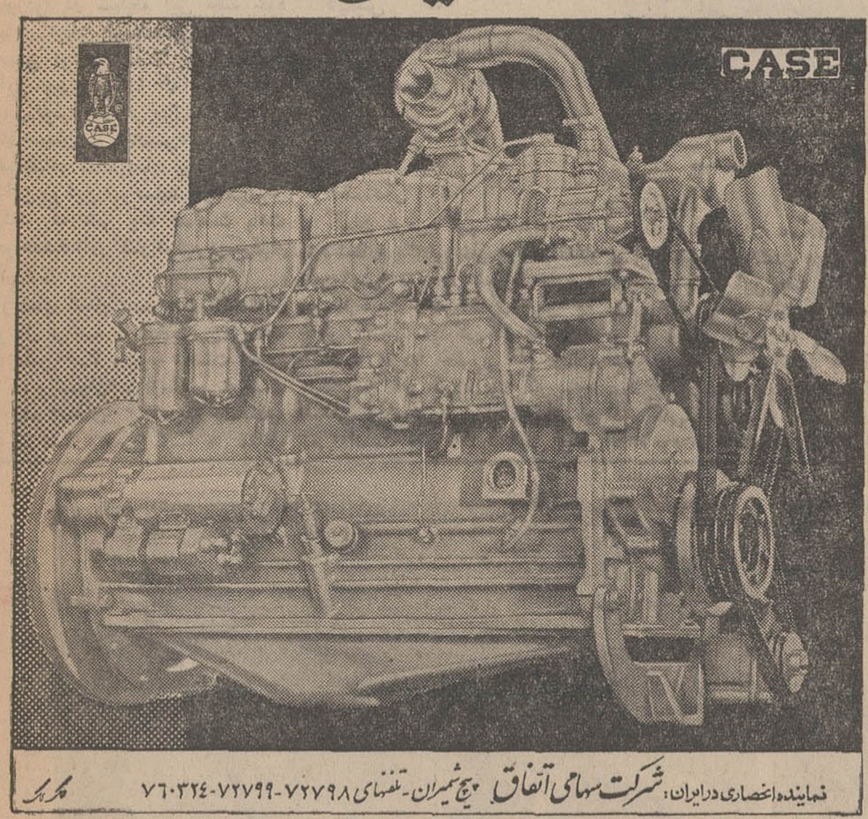

نماینده انحصاری درایران: شرکت سهامی اتفاق پیچ شمیران ـ تلفنهای ۷۲۷۹۸-۷۲۷۹۹-۷۶۰۳۲۴

آگهی دعوت ازداوطلبان استخدام درشهربانی کل کشور

بدینوسیله روز و محل‌اجرای‌مصاحبه استخدامی کلیه داوطلبانیکه قبلا برای خدمت در کانون کار و آموزش قزل حصار تهران در شهربانی کل کشورتقاضای استخدام نموده بودند بشرح ذیل باطلاع میرساند.

روز۱۳٫۱۲٫۴۶ مصاحبه جراح عمومی

روز ۱۴٫۱۲٫۴۶ مصاحبه متخصص بیماری‌های روانی و پزشك بیماری های درونی

روز ۱۵٫۱۲٫۴۶ مصاحبه دندان پزشك

روز۱۷٫۱۲٫۴۶ مصاحبه دکتر داروساز متخصص پرتو شناسی متخصص آزمایشگاه پرستار

روز ۱۹٫۱۲٫۴۶ مصاحبه متخصص بهیار مهندس برق‌وتاسیسات ومهندس کشاورزی

شروع مصاحبه درساعت هشت و نیم صبح روز های مذکور در اداره بهداری شهربانی کل کشور خواهد بود ضمنا لازم است چهار روز قبل از تاریخ مصاحبه مدارك تحصیلی خودرا بدفتربهداری شهربانی تسلیم نمایند . الف۱۱۳۰۸

۱ـ۳ آ ـ ۵۷۷۸۲ شهربانی کل کشور

مجمع عمومی سالانه جمعیت راه‌نو

ازکلیه اعضاء جمعیت دعوت میشودکه برای استماع گزارش وانتخابات هیئت مدیره جدید روزشنبه ۱۲ اسفند ساعت ۳ ونیم بعدازظهر درمحل جمعیت حضور بهمرسانند .

آ ـ ۳۶۱۲۳

دعوتنامه هیئت موسس سندیکای تولید کنندگان جوجه یکروزه وتخم مرغ جوجه‌کشی بریدینك‌فارم

بدینوسیله از عموم دارندگان مرغ مادر و تولید کنندگان‌جوجه یکروزه دعوت می شود که در روز دو شنبه هفتم اسفند ساعت ۶بعداز ظهر در محل سندیکا واقع در خیابان تخت جمشیدچهارراه بهار ساختمان کشاورز حضور بهمرسانند .

دستورجلسه :

۱ـتصویب اساسنامه

۲ـانتخاب هیئت مدیره و بازرس

آ ـ ۵۸۲۵۴ هیئت موسس

آگهی مناقصه شماره ۲۶۸

سازمان آب وبرق خوزستان تهیه :مقدار ۶۵۰۰ کیلو گوشت گوسفند بدون‌دنبه وچربی تمیز شده ـ۵۰۰۰ کیلو گوشت گاو (ران ودست) تمیز شده ـ ۵۰۰ کیلو گوشت فیله وراسته گاو تمیز شده ـ۴۰۰عدد زبان گاو (بزرك)ـ۳۰۰ عدد مغز گوسفند تمیز شده و ۵۰۰ عدد جگر بادلو قلوه گوسفند .

راتحویل طرح‌نیشکر هفت‌تپه واقع‌در۵۵ کیلو متری اندیمشك ازطریق مناقصه خریداری مینماید .

داوطلبان مایل به‌شرکت در مناقصه میتوانند با مراجعه باداره تدارکات سازمان در اهواز یا تهران ـ بلوار الیزابت ـ خیابان میکده شماره ۱۲و دریافت برك مشخصات و شرائط معامله پیشنهاد خودرا برطبق مفاد مندرجه در برك مزبور تنظیم و تا آخر وقت اداری ۲۱٫۱۲٫۴۶ بدفتر اداره تدارکات سازمان در اهواز تسلیم نمایند .

پیشنهادات درساعت ۱۰صبح روز ۲۲٫۲٫۴۶ دردفتر مدیر امور اداری سازمان بازو قرائت خواهد شد .

حضور پیشنهاد دهندگان در جلسه آزاد است و سازمان دررد ویا قبول یك یا کلیه پیشنهادات مختار می‌باشد .الف۱۱۲۴۷

۱ـ۲ آ ـ ۵۷۴۸۰ سازمان آب وبرق خوزستان

آگهی مجمع فوق‌العاده شرکت سهامی ساختمانی بانه

از کلیه سهامداران شرکت سهامی بانه دعوت میشود روز سه شنبه ۱۵٫۱۲٫۴۶ ساعت چهار بعداز ظهر برای رسیدگی به مسائل زیر در دفتر شرکت حضور بهمرسانند ۱ـ تغییربعضی مواد اساسنامه ۲ـ تصویب گزارش مالی و جاری‌شرکت۳ـانتخاب هیئت مدیره و بازرس

آ ـ ۳۶۱۷۹ هیئت مدیره شرکت سهامی ساختمانی بانه

آگهی دعوت

مجمع عمومی فوق‌العاده شرکت سهامی پخش لاستیك جنرال استان تهران درتاریخ ۲۰٫۱۲٫۴۶ ساعت ۴ بعدازظهر در محل شرکت تشکیل میگردد . ازکلیه صاحبان سهام دعوت میشودکه در وقت وساعت مقرر درجلسه مزبور حضور بهمرسانند .

دستور جلسه : انتخاب هیئت مدیره و بازرسان وتغییر بعضی از مواد اساسنامه

هیئت مدیره شرکت سهامی پخش لاستیك جنرال «استان‌تهران»

آ ـ ۳۶۱۷۱

VEM

الکتروموتورهای

یك فاز و۳ فاز ساخت آلمان

موتورهای ۳ فاز :

۱۰۰۰-۱۵۰۰-۳۰۰۰ دور

از ۰٫۱۸ الی ۱۰۲ اسب

یك فاز :

از ۰٫۱۶ الی ۳ اسب

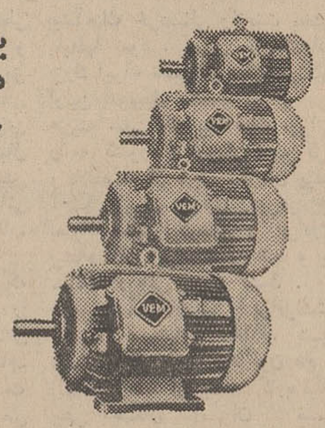

المپیا ساخت آلمان Olympia Made in Germany

Deutscher Innen- und Aussenhandel

Elektrotechnik

104 Berlin · Chausseestrasse 111/112

نماینده انحصاری :

شرکت المپیا بامسئولیت محدود خیابان نادری ۳۴۶ تلفن ۴۷۸۴۱

ورق شیروانی پلاسکوکار

مدرن ـ محکم ـ بادوام ـ زیبا وروشن ـ در ۵ رنگ

برای سقف کارگاههای فنی و پاساژها ، سایبان مدرن برای پلاژ ـ آلاچیق

فروشگاههاو بازارهای روز

مرکزپخش : تهران بازارچه سرای حاجی حسن فروشگاه مرکزی پلاسکوکار تلفن ۵۲۶۴۵

ورزش

فوتبال قهرمانی باشگاههای اروپا

هامبورگ باز هم متوقف شد!

«سنت اتین» پیشتاز بی رقیب

فرانسه : درپایان بیست‌وچهارمین روزبازی های باشگاهی فرانسه تیم سنت آتین باپیروزی ۱ـ۳ این هفته خود برابر تیم آیکس هم اکنون با۳۶ امتیاز در صدر جدول مسابقات قهرمانی فوتبال فرانسه قرار دارد .در حالیکه تیم دوم جدول رده بندی‌بوردو است که بعد از سنت اتین جاگرفته اگر بخاطر بیاوریم که تیم‌دوم‌رده بندی بعداز انجام بیست و سه‌بازی فقط ۲۷ امتیاز دارد و اگربازی عقب افتاده رانیز با پیروزی پشت سر گذارد بازهفت‌امتیاز کمتر از سنت اتین خواهد داشت . آنوقت برتری «سنت آتین» در این دور مسابقات بیشتر جلوه گری میکند .

«بوردو» در مسابقه این هفته خود مقابل تیم «لیل»باسختی غیر قابل وصفی توانست ۱ـ۲ پیروز گردد واین چیزی است که کمتر قابل قبول بود ، در هر حال اکنون تیم های«سدان» و «مارسی» بدون بازی عقب‌افتاده شانه‌بشانه بوردومیسایند ازاین رو این تیم سخت بایدهوشیار باشد که تنها یك شکست باعث خواهدشد تادر کنار دو تیم دیگرقرار گیرد .

بازی‌های انجام شده هفته گذشته‌در فوتبال فرانسه به این شرح‌می‌باشد «آیکس»۰ـ۳ مغلوب « سنت آتین» شد . والنسیان۰ـ۲ازمارسی شکست خورد. «سدان» ۰ـ۳«رنه» رامغلوب کرد. ستاره سرخ ۲ـ۴ در مقابل نانت‌تسلیم‌شد. آنگر۰ـ۲ به«سوشو» باخت. بوردو ۱ـ۲ لیل را مغلوب کرد. نیس با لنس صفر ـصفر مساوی شد . متس ۱ـ۳ بر لیون پیروز شد ، دراین دور مسابقات دو بازی بین‌تیم های «آجاچیو» با «موناکو» و روئن با استراسبورگ‌انجام شد ودر شمار بازی های عقب افتاده قرار گرفت جدول رده بندی تیم ها در پایان بیست و چهارمین روز از این قرار است .

باشگاه	امتیاز
۱ـسنت اتین	۳۶
۲ـبوردو	۲۷
۳ـسدان	۲۷
٤ـمارسی	۲۷
٥ـنیس	۲۶
٦ـنانت	۲٦
۷ـسوشو	۲٦
۸ـستاره‌سرخ	۲٥
۹ـوالنسیان	۲٥
۱۰ـآجاچیو	۲٥
۱۱ـرنه	۲٤
۱۲ـآنگر	۲۲

آلمان غربی- تیم هامبورك که مرد شماره یك تیم ملی فوتبال آلمان «اووه‌زیلر» در آن عضویت دارد ، پس از غیبت چند هفته‌ای«زیلر» به خاطر آسیب دیدگی در دو بازی گذشته خودبا حضور او چنان درخشیدن‌آغاز کرده بود که بهیچ شکلی شکست یا مساوی برای او نمی‌توانست هیچ کارشناسی پیش بینی کند .

ولی در میان حیرت همگان ناگهان پس‌از دوبار درخشش در هفته‌های قبل ،در بازی این هفته «هامبورك» باتمام تلاشی که مقابل تیم«هانوور» برای دست یافتن به پیروزی از خود نشان داد نتوانست به آنچه محتاج بود دست یابد . چه درعوض دو گلی که‌درنیمه اول از دست داده بود ،در وقت دوم فقط توانست به جبران آن موفق گردد . با این حساب «هامبورك» به ۲۱ امتیازهفته گذشته خود فقط توانست یك‌پوئن از نتیجه مساوی اضافه کند.نتیجه غیر منتظره دیگردراین روزشکست تیم «کلن» در مقابل «اشتوتگارت» بود ، آنهم بانتیجه ۰ـ۲ ، این‌کلن که ۲٦ امتیاز تا هفته قبل در جای سوم قرار داشت با این شکست ناچار شدیك‌پله‌پائین‌تر قرارگیرد، «مونشن گلادباخ» تیم ۲۸ امتیازی جدول که جای دوم‌راداشت اینهفته فقط موفق به‌کسب نتیجه مساوی مقابل حریف گردید تنها تیمی که باآسودگی خاطر بازهم پیروز شد، تیم پیشتاز جدول یعنی «نورمبرك» بود که در مقابل «برونشویك»۱ـ۳ فاتح گردید . نتایج کلی بازیهای انجام شده به این شرح است.

نورمبرك ۳ـ برونشو یك ۱،هانوور ۲ـ هامبورك۲، دوینربورك۲ـمونشن گلادباخ اکساشایل۲ـ فرانکفورت ۱، کسر سلوترن صفر ـمونیخ صفر ، بایرن مونیخ٤ـ نونکریشن صفر ، وردن برم ۲ ـ شالك صفر، در تموند ٥ـ کارلسروهه صفر ، اشتوتگارت ۲ـ کلن صفر .

رده بندی مسابقات در پایان‌روز بیست وسوم

۱ـ نورمبرك ۳۳ امتیاز
۲ـ مونشن گلادباخ ۲۸ امتیاز
۳ـ بایرن مونیخ ۲۷ امتیاز
٤ـ کلن ۲٦ امتیاز
٥ـ برونشویك ۲٥ امتیاز

*** «اندرلشت» ـ «بروکسل» شانه به شانه**

بلژیك ـ بازیهای نوزدهمین‌روز مسابقات‌قهرمانی‌باشگاههای‌بلژیك بعلت بدی هوا و ریزش زیاد برف بطور ناقص برگزار گردید ، ولی بهرحال تیمهای صدر جدول «اندرلشت» و «بروکسل» هر دوبا پیروزی در مقابل «لیژ» و «لیرس» همچنان شانه بشانه یکدیگر بالا آمدند ، با این تفاوت که‌بروکسل مقابل «لیرس» باوجود اینکه ۱ـ۳ پیروز شد صاحب یك گل خورده گردید ولی اندرلشت گرچه کم ثمرتر ظهور کرد، ۰ـ۱ پیروزی بدون گل خورده را ترجیح داد. بازیهای انجام شده در این روز به این شرح میباشد.

دارینك ۳ـ راسینك وایت ۲، بروکسل ۳ـ لیرس۱، استاندارد۳ـ مالین صفر ،وارگم ۳ـ بورن ۱، سنت‌تراند صفر ـ آنتورپ صفر ، اندرلشت ۱ـ لیژ صفر ، چارلروی ۲ـ اول چارلروی ۱، بیرشوت ۳ـ بیرنگن صفر.

به‌این ترتیب اندرلشت وبروکسل هرکدام با ۲۹ امتیاز در صدر قرار دارند در حالیکه استاندارد تیم‌سوم رده بندی فقط تاکنون صاحب ۲٥ امتیاز گردیده است، «وارگیم»ـ «لیرس»با ۲۰ امتیازوپشت سرآنها «بورن» با ۱۹ پوئن مکانهای چهارم تاششم راپر کرده‌اند.

«سنت آتین» تیم پیشتازمسابقات قهرمانی فرانسه هفته گذشته۱ـ۳ «آیکس» را شکست داد.

خبرهای کوتاه

گرنوبل ـآقای آوری براندج رئیس هشتاد ساله‌و آمریکائی کمیته بین‌المللی المپیك بدنبال بایکوت کردن بازی‌های المپیك مکزیکوبه وسیله هفت کشور افریقائی و عربی روز گذشته اظهار داشت ، کشور هائی که بخاطر اجازه شرکت در بازی‌های المپیك مکزیکو به کشور آفریقای جنوبی ،اعلام کرده‌اند‌در بازی‌های المپیك شرکت نخواهند کردسخت در اشتباه هستند، چه‌این هابااین کارخودباعث‌تشدیداختلافات تبعیض نژادی میشوند . بنظر من این کشورها باید یکبار دیگر در این تصمیم خود تجدید نظر کنند .

مسکو : رئیس ورزش شوروی اعلام کرد ، به مجرد بازگشت گروه ورزشی شوروی از بازی های المپیك زمستانی ، تمام مربیان تیم های شکست خورده شوروی دراین بازی ها توبیخ خواهند شد ! شوروی‌هادر المپیك اینسبورك سال ۱۹٦٤ مقام اول مسابقات‌را بدست آوردند در حالیکه یازده‌مدال طلا نیزدریافت داشته بودند .

دهلی نو ـبدنبال اعتراض شدید کمیته ملی المپیك چند کشور افریقائی وعربی‌برتصمیم کمیته‌بین‌المللی المپیك مبنی بر اجازه شرکت در بازی های المپیك‌مکزیکو به کشور آفریقای جنوبی ، رئیس کمیته ملی المپیك هند نیز اعلام کرد . در صورتیکه کمیته‌بین‌المللی المپیك این تصمیم غلط خودرا لغو نکند . این کشور نیز از شرکت در بازی‌های المپیك مکزیکو عذرخواهد خواست !

لندن ـآقای «میلر»رئیس فدراسیون بوکس‌پرفسیونلی انگلستان اعلام کرد در ماه جولای آینده «هوارد وینستون»قهرمان بوکس حرفه‌ای جهان در دسته پروزن بایك مدعی تازه اهل استرالیا مسابقه خواهدداد مدعی جدید «وینستون»،« جانی فامچون » نام دارد .

لندن ـ نیمی از مسابقات فوتبال باشگاه های انگلیس دراین هفته انجام نشد . به تعویق افتادن این مسابقات بخاطر مسابقه فوتبال‌تیم‌ملی انگلستان‌وتیم‌ملی اسکاتلند درروز شنبه آینده در استادیوم هامپدن پارك گلاسکو در اسکاتلندمی‌باشد. و هم‌اکنون زبده ترین نفرات‌فوتبال تیم های باشگاه های انگلیس در اردوی تیم ملی بسر می برند .

*** ریودوژانیرو ـ «خوزه‌ـ سیلویوفیولو » قهرمان شنای پروانه برزیل در مسابقات شنای‌قهرمانی امریکای‌جنوبی موفق شد در شنای صد متر پروانه ، رکورددنیا رابشکند رکورد سابق این رشته یك دقیقه و شش ثانیه و هفت دهم و متعلق به «ولادیمر ـ کوزینسگی» قهرمان شوروی بود ،«خوزه» بازمان یکدقیقه وشش ثانیه و چهار دهم‌ثانیه درحال حاضر بهترین‌رکوردار جهان‌در این رشته میباشد .**

*** فدراسیون وزنه برداری انگلستان موافقت کرد که‌در تاریخ نهم مارس «۱۹اسفند» بین تیمهای وزنه برداری فنلاند و انگلستان در شهر «توتنهام» مسابقه دوستانه‌ای صورت گیرد ، قرار است‌تیم انگلیس قبل از این تاریخ برای مسابقه با فرانسویها سفری به پاریس داشته‌باشد.**

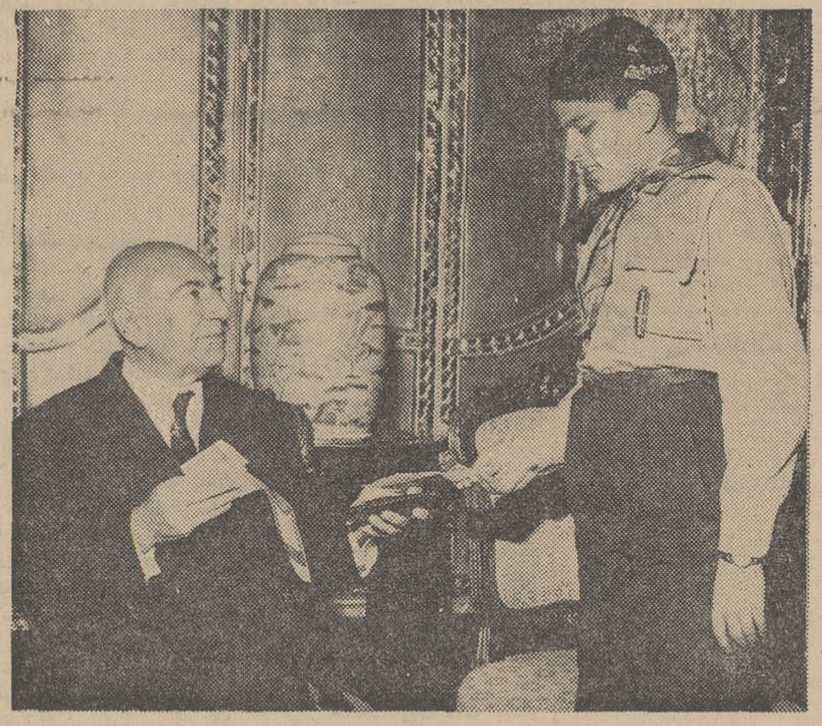

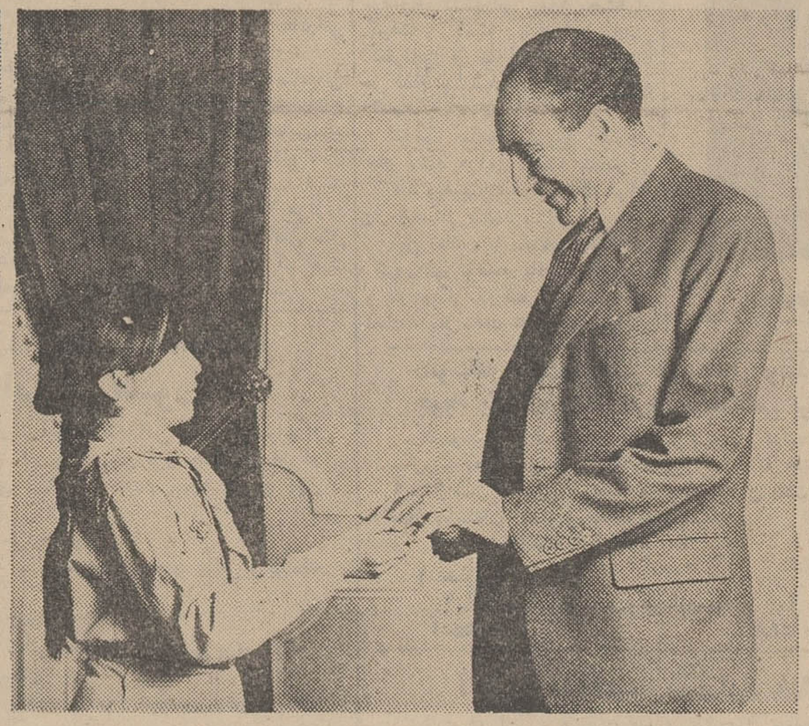

شخصیتهای برجسته مملکت بلیط اعانه‌ملی مخصوص هفته کار پیشاهنگی خریدند

بالا بردن ارزش کار در نظر کودکان ، نوجوانان ، جوانان و تفهیم شعار«کارعارنیست» ازطریق انجام کار شرافتمندانه ، هدفی است که همه ساله سازمان پیش آهنگی ایران ، در هفته کاردنبال میکند . اما امسال هفته کارپیش آهنگی در مقیاسی وسیع و جهانی برگزار شد و اهمیتی فوق‌العاده یافت .

قبل از همه بنگاه اعانه ملی که هدفهای سازمان پیش آهنگی را منطبق با انقلاب بزرك اجتماعی ایران و همچنین هدفهای عام‌ـ المنفعه خود می‌بیند ، بمناسبت این هفته ،یکسری‌بلیط مخصوص اعانه ملی منتشر کرد و عکس پیشآهنك خردسالی رازینت بخش بلیطها نمود . سپس کارخانجات بزرك ایران ناسیونال سازنده‌پیکان اولین اتومبیل ساخت ایران ، هزینه سفر یك پیشآهنك ایرانی را به کشورهای اروپائی تامین کرد و بلافاصله از طرف سازمان پیش آهنگی ایران ، آقای رهبرهرمزی بعنوان سفیر دوستی و برادری پیشآهنگان ایران تعیین شد و به ممالك اروپائی اعزام گشت .

سایر پیشآهنگان نیز با برافراشتن چادر در قسمتهای مختلف شهر دست به‌کار های گوناگون عام‌ـ المنفعه زدند از جمله کارهائیکه پیش آهنگان ایران ضمن اجرای برنامه‌های وسیع هفته کار پیش آهنگی‌به آن مبادرت کردند فروش بلیط اعانه ملی به طبقات مختلف مردم ، ادارات و وزارتخانه ها بود . این پیشآهنگان در همه جا بااستقبال گرم مردم روبرو میشدند وهمه‌از آنها بلیط اعانه‌ملی میخریدند .

در عکس‌های مختلف این صفحه ، چند تن از شخصیتهای مملکتی مانند آقای‌علم‌وزیردربارشاهنشاهی آقای مهندس شریف امامی‌رئیس مجلس سنا، آقای مهندس ریاضی رئیس‌مجلس شورای ملی، آقای دکترهدایتی‌وزیر آموزش‌وپرورش و تیمسار سرتیپ صفاری شهردار تهران هنگام خرید بلیط اعانه‌ملی از پیشآهنگان جوان دیده میشوند.

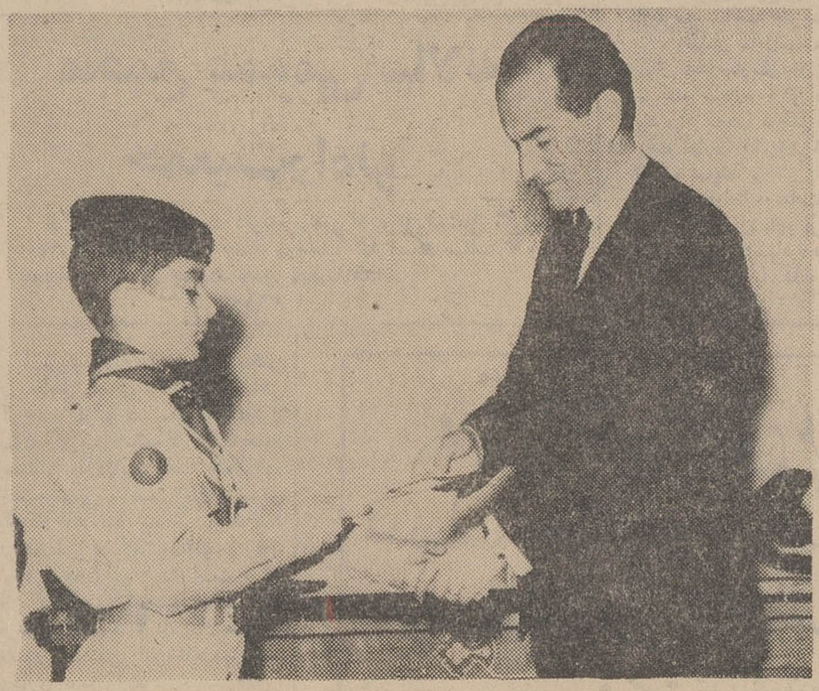

ردیف بالا از راست به چپ آقای مهندس شریف امامی رئیس مجلس سنا ، آقای امیر اسداله علم وزیر در بار شاهنشاهی ،آقای مهندس‌ریاضی‌رئیس مجلس‌شورای ملی.

ردیف پائین از راست به چپ آقای دکتر هدایتی وزیر آموزش و پرورش و تیمسار سرتیپ صفاری شهردار تهران هنگام خرید بلیط اعانه‌ملی‌مخصوص هفته‌کار پیشآهنگی دیده میشوند .

دعوت یونسکو ازوالاحضرت شاهدخت اشرف پهلوی

والاحضرت شاهدخت اشرف پهلوی از طرف آقای «رنه‌ماهو» دبیر کل «یونسکو» دعوت شده‌اند که عضویت هیئت داوران تعیین برنده جایزه «محمدرضا پهلوی» در سال ۱۹۶۸ را بپذیرند.

دبیر کل یونسکو در دعوتنامه خود نوشته است: در اجرای قطعنامه کنفرانس عمومی یونسکو وبراساس مقرراتی که‌ازطرف شورای اجرائی این سازمان بین‌المللی برای مدت دوسال بمرحله اجرا گذارده شده است‌جایزه«محمدرضاپهلوی»بمنظور قدردانی‌ازیك‌فعالیت‌اساسی‌وشایسته در زمینه باسواد کردن‌مردم، امسال نیز به‌برنده جایزه اعطاخواهد شد.

خبرنگار ما میافزاید :والاحضرت شاهدخت اشرف پهلوی که عهده‌دار ریاست کمیسیون روابط مبارزه با بیسوادی یونسکو هستند ماه گذشته براثریك بیماری ناگهانی تحت عمل جراحی قرار گرفتند و اینك در هتل محل اقامت خود دوران نقاهت را میگذرانند بهمین جهت ایشان نظر خودرا در مورد تقاضای دبیر کل یونسکو بعدا اعلام خواهند داشت

جلسه شورایعالی سلطنت تشکیل شد

شورای عالی سلطنت بعد از ظهر دیروز تشکیل جلسه داد. دراین جلسه والاحضرت غلامرضا پهلوی ـ والاحضرت‌عبدالرضاپهلوی آقای هویدا نخست وزیر، آقای مهندس شریف امامی رئیس‌مجلس سنا، آقای مهندس عبدالله‌ریاضی رئیس مجلس شورا و آقای اسدالله علم وزیر دربارشاهنشاهی حضورداشتند.

وزیر اطلاعات امشب‌ازکویت باز میگردد

آقای جوادمنصور وزیر اطلاعات که در راس یك هیات روز شنبه بدعوت وزیر اطلاعات‌و ارشاد کویت به آن‌کشور عزیمت کرده بود، امشب به‌تهران مراجعت خواهد کرد.

ملاقات سفیر شوروی‌باوزیر امور خارجه

سخنگوی وزارت امور خارجه‌اظهار داشت که امروزولادیمیریاکوویچ پروفی یف سفیر شوروی درساعت ۱۲در کاخ وزارت‌امورخارجه‌حضور یافت وباآقای‌اردشیر زاهدی وزیر امور خارجه را ملاقات کرد.

اظهارات سخنگوی وزارت‌خارجه

سخنگوی وزارت امور خارجه اظهار داشت که هر گاه ازاین پس جراید و مجلات‌مطالب‌نادرستی را از قول منابع‌مربوط به‌وزارت امور خارجه منتشر کنند بر طبق قانون مطبوعات‌وبعنوان‌نشر اکاذیب وجعل خبر شدیدا مورد تعقیب قانونی‌قرار خواهند گرفت.

وزیر اقتصاد عراق درتهران

خلیل ابراهیم حسین‌وزیراقتصاد عراق امروز با هواپیما وارد تهران میشود و مورد استقبال آقای‌دکتر عالیخانی وزیر اقتصاد و معاونان آن وزارتخانه، روسای اطاق های بازرگانی وصنایع، سفیرعراق در تهران در تهران ومقامات تشریفاتی وزارت امور خارجه قرار میگیرد.

معاون سازمان تربیت بدنی برکنار شد

بعداز ظهر امروز به دستور تیمسار پرویز خسروانی رئیس سازمان تربیت‌بدنی‌و تفریحات‌سالم ایران، آقای مهندس سعیدائی معاون سازمان که در زمان‌آقای منوچهر قراگزلو به این سمت انتخاب شده‌بود از مقام معاونت‌بر کنار گردید.

مراسم پنجاهمین سالگرد نیروهای مسلح شوروی

فردا ۲۳ فوریه و مصادف با پنجاهمین سالگرد تاسیس ارتش شوروی میباشد بهمین مناسبت مراسمی از ساعت ۷ بعد از ظهر فردا در محل سفارت شوروی در تهران برگزار میگردد. برای شرکت در این مراسم از عده‌ای رجال و شخصیت های مملکتی و ارباب جراید و سفیران کشورهای مختلف در تهران‌دعوت بعمل‌آمده

وزارت دارائی لیسانسیه استخدام‌میکند

وزارت‌دارائی برای تکمیل کادر آموزشی خود تعداد ۳۸نفرلیسانسیه از طریق مسابقه وامتحان ورودی استخدام می نماید.

داوطلبان استخدام باید در رشته های علوم اداری، بازرگانی ریاضی مهندس‌رشته‌های‌الکترونیك یا فیزیك دارای ارزش تحصیلی لیسانس باشند.

تغییر برنامه تلویزیون

ساعت ۹ونیم بعد از ظهر امروز بجای فیلم‌داستانی‌بمناسبت‌روزسوم اسفند برنامه‌مخصوصی‌ازتلویزیون ملی‌ایران پخش‌خواهد شد.

اخذ عوارض ماهیانه از دارندگان تلویزیون

براساس تبصره ۱۵ بودجه سال ۱۳۴۷، از اول سال آینده‌از تولید هردستگاه ضبط‌صوت ۲۰۰ ریال، گرامافون ۱۰۰ ریال، رادیو ۱۰۰ ریال، و تلویزیون ۵۰۰ ریال اخذ خواهد شد. وزارت دارائی باید آئین نامه‌ای‌برای‌اجرای‌این تبصره و نحوه وصول جرائم و خسارات آن تدوین کند.

در سال قبل عین‌همین کار برای تولید صفحه موسیقی شده‌بود ولی اجرای آن‌مدت‌چند ماه‌دچار اشکال گردیده بود. باتجربه‌ای که در این زمینه پیدا شده وزارت دارائی تا اول سال آئین‌نامه اجرائی آنرا تدوین و تسلیم‌هیئت وزیران‌خواهد کرد.

*** اخذ آگهی**

وزارت اطلاعات نیز برای اخذ آگهی در رادیو، آئین‌نامه خاصی با موافقت وزارت دارائی تنظیم خواهد کرد.

این آئین‌نامه مقررات اخذآگهی را روشن میکند. طبق تبصره ۱۲ بودجه، آئین نامه دیگری نیز پیش‌بینی شده است. این آئین‌نامه تکلیف مازاد درآمد صد میلیون ریال را روشن خواهد کرد. صد میلیون ریال درآمد آگهی از تلویزیون بحساب بودجه عمومی میرود، اما مازاد آن طبق آئین‌نامه ذکر شده بحساب بودجه عمومی گذارده نمیشود و براساس بودجه خاصی خرج خواهد شد.

*** عوارض تلویزیون**

در بودجه کل یك‌رقم ۲۴۰میلیون ریال عوارض، از تلویزیون‌پیش‌بینی شده که از مجوز اخذ آن، ذکری بمیان نیامده است. بهمین جهت گفته میشود که ممکن است بعدا لایحه یا آئین‌نامه قانونی که‌توسط وزارت دارائی تنظیم‌میشوداز مجلس شورای ملی مجوزاخذ آن نیزکسب گردد، واحتمالا عوارض تلویزیون ماهیانه اخذ گردد.

از آنجائی که عوارض موجود بحساب درآمدعمرانی گذارده شده لذا وزارت دارائی لایحه یاآئین‌نامه مربوطه را تهیه و تسلیم مجلس خواهد کرد.

*** مالیات ده درصد**

براساس تبصره۱۴ وزارت‌اقتصاد وظیفه دارد که در اول سال قیمت تمام اتومبیل های سواری و بیابانی را تعیین و اعلام داره که تابراساس آن ده درصد مالیات در موقع نمره گذاری اخذ گردد.

در لایحه، ذکری از عوارض دهنده نشده است، بهمین جهت هنوز بدرستی روشن نیست که این عوارض را تولید کننده بایدبپردازد یا خریدار.

ازآنجائی که پنج‌درصد اسفالت را وارد کنندگان‌و تولید کنندگان می پرداختند و چون این رقم لغو شده و بجای آن ده‌درصد عوارض گذارده شده است، باحتمال قوی پرداخت کننده همان‌وارد کنندگان و تولید کنندگان باشند.

در سال قبل هم که مالیات به تولید و واردات اتومبیل بسته شد، مالیات مزبور را وارد کنندگان و تولید کنندگان پرداخت کردند، منتهی در بهای اتومبیل منظور شد.

سمینار جنگلبانی

سمینار جنگلبانی کشور صبح روز۱۴اسفندماه‌درحضوروالاحضرت شاهپور عبدالرضا پهلوی نیابت‌عالیه انجمن ملی‌حفظ‌وحمایت منابع‌طبیعی کشور درسالن‌شرکت‌ملی نفت‌ایران تشکیل خواهدشد. این سمینار با پیام شاهنشاه آریامهر که احتمالا توسط آقای‌علم‌وزیر دربارشاهنشاهی قرائت خواهد شد افتتاح میگردد.

نانوائی نمونه تهران‌شروع بکار کرد

امروز آقای پیروزقائم‌مقام‌شهردار در مراسم شروع‌بکار نانوائی‌نمونه تهران شرکت کرد و گفت:نانوائی های تهران باید بتدریج برای تامین بهداشت نان های موردعلاقه مردم اقدام به‌نصب ماشین های خمیرگیری نمایند.

کار ادارات مالیاتی تهران دوسره شد

سخنگوی وزارت دارائی اظهار داشت: بمنظور تسهیل در کار مودیان مالیاتی از طرف وزارت دارائی‌به‌کلیه ادارات مالیات تهران دستورداده‌شدهمه‌روزه‌باستثنای‌ایام تعطیل‌بعدازظهرهاازساعت‌چهارونیم تاهفت‌ونیم کلیه کارکنان ادارات مالیاتی در محل کار خود حاضر باشند.

نمایندگان کارگران درهیئت حل اختلاف

عصر دیروز انتخابات نمایندگان کارگر کارگاه های‌تهران درهیئت حل اختلاف انجام گرفت و درنتیجه آقایان:ابوالقاسم‌قدرتی، بوداغ‌زاده، رضائیان، حسین کیازال، واثقی‌اصل و مقصود، برادر لیل‌آبادی بعنوان اعضاء اصلی و آقایان قلیچ‌خانی، صالحی، نجفی، عباسی، اوشانا و باطنی‌بعنوان‌اعضای علی‌البدل‌معرفی شدند.

مشکلات ترافیك و عابرین

در کمیسیون امور شهری‌سنا بررسی شد

امروز کمیسیون سنا ماموربررسی مسائل شهری در کاخ سنا بریاست آقای دکتر متین دفتری و عضویت آقایان دشتی، دکتر صدیق اعلم، پروفسورجمشیداعلم‌و عباس‌مسعودی تشکیل شد. در این جلسه آقایان عبدالرضا انصاری وزیر کشور، تیمسار سرتیپ صفاری شهردار تهران، سرتیپ رحیمی رئیس‌پلیس، ادیب محمدی معاون پارلمانی وزارت کشور، شهمیرزادی معاون امور محلی وزارت کشور حضورداشتند.

دراین جلسه آقایان سناتور ها مسائل شهری و مشکلات ترافیك‌و نقشه‌جامع شهر تهران و محدوده پایتخت و پیاده‌رو ها، وضع عابرین و برنامه‌های شهر سازی‌و مشکلات شهری را مطرح کرده و پیرامون این مسائل مطالبی بیان داشتند. وزیر کشور در پاسخ بیانات‌آقایان سناتور ها توضیحات لازم را داد و قرار شد برنامه ها و طرح های‌تهیه شده را در جلسه آینده به نظر اعضای کمیسیون برسانند.

اعضاء کمیته مرکزی حزب مردم

باتوجه به اختیاراتی که درجلسه پنجم دیماه ۴۶ از طرف کمیته مرکزی حزب مردم‌به‌دبیر کل‌حزب تفویض شده‌است اعضای کمیته مرکزی وهیئت بازرسی این حزب به‌شرح‌زیرتعیین شدند.

*** کمیته مرکزی**

پروفسور یحیی عدل، مهندس کاظم جفرودی، هلاکورامبد، ناصر قلی‌فرهادپور، دکتر سعید حکمت، مجید بختیار، دکترطاهر ضیائی، دکتر ناصر بهبودی، محسن موقر، دکتر ابراهیم‌مدرسی، مهندس ناصر عامری، رحیم‌زهتاب فرد، مهندس محمد الهی، محمد فضائلی، مهندس اردشیرمولوی.

هیئت بازرسی

غلامرضا مجید، صمدنامور، دکتر محمود شروین، حسین شربیانی، بانو دکتر لیوساپیرنیا، دکترمجتبی جعفری.

خبرنگار اطلاعات گزارش‌داد: دعوت نامه شورای عالی حزب‌برای تشکیل جلسه فوق العاده به‌زودی ارسال خواهدشد تا دبیر کل حزب تصمیم خود را به اطلاع شورای عالی برساند.

لایحه دعوت بکار افسران ودرجه‌داران بازنشسته

در فراکسیون پارلمانی حزب ایران نوین تصویب شد

در مواردی که وزارت جنك و سایر وزارتخانه ها و موسسات‌دولتی بخدمت افسران و درجه داران بازنشسته مشمول قانون استخدام نیرو های مسلح شاهنشاهی احتیاج پیدا نمایند، میتوانند آنان رابطور موقت و باحفظ وضع بازنشستگی بکار گمارده و حق‌الزحمه مناسبی به آنان پرداخت نمایند.

ماده ۹۶ اصلاحی قانون استخدام نیرو های مسلح شاهنشاهی که‌باین امر تصریح دارد در فراکسیون پارلمانی حزب ایران نوین تصویب‌و برای تقدیم‌به مجلس‌آماده گردید.

خبرنگار ما می افزاید: شرایط دعوت و صورت وزارتخانه ها و موسساتی که مجاز بکار گماردن افسران ودرجه داران بازنشسته‌می باشند و همچنین میزان حق‌الزحمه آنان در آئین‌نامه‌ای که بتصویب هیئت وزیران میرسد تعیین خواهد شد.

موتور لنجی با ۶ سرنشین غرق شد

طوفان شدید خلیج فارس، باعث تصادف موتورلنجی با یك کشتی بازرگانی شد و موتور لنج مزبور وشش نفرازسرنشینان آن‌غرق‌شدند.

بنا بگزارش خبرنگار ما در خرمشهر، موتور لنجی که غرق‌شد ۱۷ سرنشین داشت و از پاکستان بمقصد قطر حرکت کرده بودولی بعلت طوفان شدید دریا با کشتی تجارتی تصادف کرد. در همان لحظه تصادف ۱۷ نفر سرنشینان موتور لنج بدریا ریختند و ناخدا و ملوانان کشتی با فعالیت قابل ملاحظه‌ای توانستند یازده نفر از آنها را نجات دهند.

بقرار اطلاع کشتی مزبور این یازده نفر را باخود به «دوبی» برده وحال سه‌نفر آنها که درلحظه‌تصادف کشتی و موتور لنج مصدوم شده‌اند وخیم است.

چکهای شماره ۷۹۰۶۴۲ سررسید ۲۸ر۱۱ر۴۶ و ۷۹۰۶۴۳ سر رسید ۲۸ر۱ر۴۷ بانك عمران شعبه‌جوادیه در وجه حامل شماره حساب۱۰۸۶ و چك شماره ۲۳۹۹۲۲ سررسید ۱۵ر۱۲ر۴۶ بانك تهران شعبه برلن بحساب شماره ۱۷۷۶۵ دروجه حامل بسرقت رفته و از درجه‌اعتبار ساقط است.

آ-۳۵۸۴۵ سرهنك پوریان

توضیح برق تهران

اداره‌محترم‌روزنامه اطلاعات

یکی‌از روزنامه ها درصفحه اول خود زیر عنوان «آخرین خبر» مطلبی پیرامون خاموشی‌شب اول اسفند انتشارداده‌بودکه با واقعیت تطبیق‌نداشت.

برق تهران پاسخ مستدلی بروزنامه مزبورفرستاد ولی بعلت‌عدم انتشارآن مطلب خواهشمنداست دستورفرمائید توضیح زیردراولین‌شماره آن‌گرامی‌نامه درج‌نمایند.

خاموشی‌مذکورکه‌براثر اتصالی‌کابل فشار قوی شصت‌وسه‌هزار ولت‌درقسمت‌محدودی‌ازشمال‌شرق تهران بوجودآمده بود درمدت‌بسیار کوتاهی راثرفعالیت ماموران‌این شرکت برطرف گردید. شرکت‌برق منطقه‌ای تهران باابرازتاسف‌ازانتشارمطلب خلاف‌واقع‌دراین‌روزنامه امیدوار است این‌قبیل‌جراید باآشنابودن بوظیفه عمومی که برعهده دارندازانتشار اخبارخلاف‌واقع که موجب انحراف اذهان عمومی خواهد گردید خودداری فرمایند. آ-۵۸۵۸۸ شرکت‌برق‌منطقه ای تهران

شورا از خدمات رضاشاه کبیر

بقیه‌از صفحه آخر

آقای دکتر دادفر ضمن اشاره به تحریکات عبدالناصر در خاور میانه گفت: من میخواهم ثابت کنم که ناصر یکی از عوامل مستقیم صهیونیسم بین‌المللی است. و با «انتریك» و پول و سرمایه یهود جهانی برملت مصر تحمیل شده است.

ناصر در مدت حکومت خود بجای بالا بردن سطح زندگی مردم مصر، که برادران مسلمان ماهستندهمه نیروی مالی مردم مصررا صرف خرید اسلحه ومهمات نمود و یا بمصرف تبلیغات پوچ «صوت‌العرب» و فرستادن‌کماندو بکشور های عربی و ایجاد نفاق بین جامعه عرب نمود واین‌اسلحه ومهمات درعرض سه روزجنك‌پنجم ژوئن‌برباد رفت.

آقای دکتر دادفر گفت: ناصر که ادعای مسلمانی دارد، چرا دراختلاف بین‌جامعه مسلمان‌ترك درجزیره قبرس به اسقف ماکاریوس که مسیحی‌است اسلحه میدهد؟ ناصر در قبرس چه منافعی دارد؟ این منافع اربابان ناصر است که بوسیله او به قبرس اسلحه میفرستند.

*** اوج افتخار**

سپس آقای محمدمانی نماینده اصفهان درباره روز سوم اسفند و حدمات رضاشاه کبیر صحبت کرد و از جمله گفت: فرزند برومند رضاشاه کبیر در زمان سلطنت پرافتخار خودانقلاب‌سفیدرا پی‌ریزی نمود و ملت ایران را باوج افتخار و ترقی رسانید.

ناطق سپس از شروع بکارمجدد کارخانه‌وطن‌اصفهان اظهارخوشوقتی کرد و خواست های کارگران اصفهان را متذکر شد.

*** آزادی نسوان**

خانم جهانبانی نیز درباره خدمات رضاشاه کبیر سخن گفت و اظهار داشت: خدمات سردودمان پهلوی نه‌تنها برای مردم ایران، بلکه بر مردم دنیا پوشیده نیست.

ما هیچوقت فراموش نکرده و نخواهیم کرد که رضاشاه کبیر نیمی از ساکنان این مملکت، یعنی طبقه نسوان را آزادی بخشیدند.

خانم جهانبانی درپایان گفت: امروزایران درسراسر جهان‌شهرتی بسیار پیدا کرده ودرهمه‌جا مردم میخواهند که از ابتکارات شاهنشاه آریامهر آگاه شوندوازآن پیروی کنند.

*** در دستور**

در این موقع‌مجلس وارد دستور شد و رسیدگی به شور اول لایحه ملی شدن آب که کلیات آن در جلسه گذشته تصویب‌شده بوددنبال گردید. در هریك‌از موادنمایندگان پیشنهاد هائی تقدیم داشتند و آقای مهندس روحانی وزیر آب و برق نیز چندین‌بار پشت تریبون رفته و به سئوالات و تذکرات نمایندگان پاسخ گفتند واین لایحه با۱۷۵ پیشنهادرسیده بکمیسیونهای مربوط ارجاع گشت.

تلفنهای تهران الکترونیك میشود

بقیه از صفحه اول

شرکت سهامی کل تلفن ایران وتلفن دولتی‌واداره‌تلگراف‌تهران دریك‌واحدجدید تحت‌عنوان‌شرکت مخابرات شروع بکار میکنند. اداره‌پست تهران نیز بااختیارات بیشتری و با طرح و نقشه‌تازه که از طرف مهندس مشاور زیر نظر وزارتخانه برای آن تهیه‌شده اداره می شود.

وزیرپست‌وتلگراف طی مصاحبه خود باخبرنگار اطلاعات‌گفت: درسال ۴۷، سی هزار شماره‌تلفن جدید بتدریج و بشرح‌زیر درتهران نصب میشود. اکباتان ده هزار شماره، تلفن متقاضیان این‌منطقه تا اوایل سال جدید داده میشود. نیاوران دو هزار شماره. تلفن متقاضیان در این بخش تا خرداد ماه نصب میشود. امیرآباد دو هزار شماره. تلفن متقاضیان‌تا شهریور و مهر نصب میشود. تهران شرق پنجهزار شماره. تلفن متقاضیان تا تیر ماه آینده نصب میشود. تهران‌غرب پنجهزارشماره تللفن متقاضیان در آذرماه نصب میشود. شهر آرا دو هزارشماره. تلفن متقاضیان تا اواخر سال‌نصب میشود. در محمودیه و امجدیه‌دو مرکز بزرك با ظرفیت بیست‌هزار شماره ساخته می شود که برای سال ۴۸ آماده‌بهره‌برداری‌خواهد شد.

اداره پست تهران نیز امروز ازمردم تهران درخواست کرد تا تبریکات خود را ده روز پیش از عیدپست کنند و از پست‌کردن باکات کوچك که امر تفکیك و توزیع را مختل میسازد خودداری مایند. اداره پست‌تهران از هم اکنون با تجهیز افراد کار آموز پست خود رابرای توزیع شصت میلیون نامه وتبریکات عید آماده میکند.

مراسم سوم‌اسفند

بقیه از صفحه اول

های اعلیحضرت رضاشاه کبیرایراد نمود و سپس نثار تاج گل هائی‌بپای پیکره اعلیحضرت رضا شاه کبیر بوسیله فرماندهان نیرو های مسلح شاهنشاهی انجام گردید.

مانند این آئین در همین ساعت درهمه واحدها و پادگانهای ارتش شاهنشاهی درسراسر کشور برگزار گردیدو تاجهای گل بپای پیکره سردار بزرك ایران نثار شد.

*** در آرامگاه**

بامداد امروز وزیردربار شاهنشاهی، وزیر آموزش و پرورش، وزیر کشاورزی، رئیس سازمان تربیت بدنی و تفریحات سالم، کارمندان وزارت اصلاحات ارضی، مقامات تلویزیون‌ملی ونمایندگان‌موسسات ملی و دولتی و بانك ها درآرامگاه اعلیحضرت رضاشاه کبیر حضور یافتند و تاج های گل نثار کردند.

به هیئت های رسیدگی بشکایات مردم

بقیه از صفحه اول

دیوان‌کیفرو دادسرای استان‌هستند با آقای هویدا نخست‌وزیر در کاخ نخست‌وزیری ملاقات کردند.

دراین جلسه پس از اظهارات نخست‌وزیر و اخذ تعلیمات لازم‌قرار شد هر هیئت که مرکب از دو نفر قاضی است ظرف دو روز آینده به محل ماموریت خود حرکت و در محل به شکایات مردم از سازمان های دولتی رسیدگی نموده ونتیجه را اعلام‌دارد. مخصوصا کارمندان خاطی را در صورت احرازتشخیص، در محل از کار برکنار نماید.

*** اعضای هیئت**

اسامی اعضای‌هیئت های بازرسی باین شرح است:

گیلان: دکتر منوچهرمحمودی، حسین حسن قاجار. **مازندران**: دکتر ابوالحسن رضوی، مجتبی مدرسی، **آذربایجان شرقی**: هوشنك خوشخو، علی اصغر پارسائی. **آذربایجان غربی**: ناصر مجیدی، رضا اخوان‌مقدم. **کرمانشاه‌وایلام**: دکتر بهمن اوستا، محمد فاضلی. **خوزستان**: حسن دیبا، دکترمهدی شیرازی. **فارس**: عزت‌اله بزرك‌نیا، علی خردمند. **کرمان**: بهمن‌نیاکان اسمعیل بزرك پور. **خراسان**: محمد شاه‌وردی، احمد چوبك. **اصفهان**: دکتر مصطفی پایدار، عنایت‌اله مستوفی. **کردستان وهمدان**: مهدی بهروز، مرتضی معزی. **سیستان‌و بلوچستان**: ابوالحسن هاشمی، اسمعیل مزارعی. **بنادر خلیج‌فارس**: هدایت‌اله کسرائی،علی وکیل‌زاده. **سمنان**: حسنعلی حجازی، محمد صادق ضیائی. **لرستان**: محمد شهید پور، محمد سجادی. **بویراحمدی و کهکیلویه**: حسن‌پزشك، محمد صادق نجفی.

جزئیات سرقت هواپیمائی با ۱۰۹ مسافر

هاوانا ـ رویتر ـ مسافران‌هواپیمائی که دیروز توسط یك‌ام ریکائی‌با تهدید طپانچه ربوده و به کوبابرده شده بود در فرودگاه هاوانافرود آمدند. عده زیدی خبرنگاردر فرودگاه در انتظار هواپیما بودندو بلافاصله بعدازنشستن آن‌بامسافران بگفتگو پرداختند. مسافران‌هواپیما گفتند که‌تقریبا اطلاعی ازچگونگی قضایا ندارند و حتی هیچکس متوجه نشد که مردی با طپانچه قصد دارد خلبان را وادار بحرکت بطرف کوبا کند. مقامات‌فرودگاه هاوانا پس‌از پذیرائی از مسافران به هواپیما اجازه دادند که به‌میامی باز گردد. هواپیمای امریکائی بعداز ظهر امروز در میامی(امریکا) فرود آمد یکی از میهمانداران هواپیما که‌موردتهدیدمرد طپانچه بدست قرار گرفته بود گفت اواز یك فرصت کوتاه استفاده کرد و در حالیکه طپانچه‌اش‌راروی گلوی من قرار داده بود گفت مرابه کابین ببر. پس از آن من ناچار او را به کابین خلبان بردم‌واینکارطوری صورت گرفت که هیچکس‌متوجه نشد. در کابین خلبان‌از دیدن‌مرد طپانچه بدست متوحش شد ومردباو گفت من میخواهم به کوبا بروم. فورا راهت را کج کن و تهدید کرد که اگر خلبان بخواهد بحرف او گوش ندهد شلیك خواهد کرد زیرا در هرحال صندلی الکتریکی در انتظار او است. خلبان هواپیما ناگزیر بطرف هاوانابحرکت‌درآمد هنوز معلوم نیست مردی که‌هواپیما را ربوده کیست و هدفش چه‌بوده است.

سیاهان آمریکا کشور مستقل تشکیل میدهند

دترویت ـ۲۲ فوریه‌ـخبرگزاری فرانسه‌ـ «میلتون هانری» یکی از بنیانگذاران «انجمن مالکلم‌دهم» بنمایندگی از طرف ملیون سیاه پوست امریکا اعلام داشت که به زودی «کنوانسیونی» به منظور ایجاد یك ملت سیاه پوست از پنج ایالت جنوبی امریکا (جئورجیا لوئیزیانا، میسی‌سی‌پی، کارولین جنوبی وآلاباما) تشکیل خواهد شدوی گفت این کنوانسیون که در ماه مارس تشکیل‌میشودمقدمات آغاز مذاکرات با دولت امریکا را فراهم خواهدساخت.

میلتون گفت: ماخواستارتشکیل یك ملت کاملاجدااز‌سفیدپوستان هستیم ومیخواهیم از این ملت در برابرسفیدپوستان شمال دفاع کنیم این ملت‌دارای‌دولت‌مخصوص بخود بوده‌و به کشور های خارجی سفیر خواهد فرستاد وقراردادهای اتحاد امضاء خواهدشد.

آمریکا ایستگاه رادیو هانوی را بمباران کرد

سایگون ـ آسوشیتدپرس ـ بامداد امروز هواپیما های‌امریکائی برای اولین بار ایستگاه رادیو هانوی (پایتخت ویتنام شمالی) را بمباران کردند. از این ایستگاه رادیوئی دولت ویتنام شمالی کلیه برنامه های تبلیغاتی خود را پخش می کرد این‌ایستگاه قوی‌ترین و بزرك ترین ایستگاه رادیوئی آسیای جنوب شرقی بود

زائران بسوی خانه خدا پرواز کردند

سیصد تن از زائران ایرانی بیت‌الله‌الحرام بوسیله دو پرواز شرکت هواپیمائی ملی ایران امروز عازم جده شدند.

گزارش رسیده حاکیست که‌نزدیك ساعت ۱۱صبح‌امروز اولین هواپیمای حامل زائران در فرودگاه جده به زمین نشست.

درمراسم بدرقه‌اولین دسته‌زائران آقای امیرعباس هویدا نخست‌وزیر آقای عبدالرضا انصاری وزیر کشور و گروهی‌ازآقایان روحانیون حضور داشتند.

*** محدودیت حجاج**

آقای دکترمهاجرانی در آغازاین مراسم اظهارداشت که‌حجاج ایرانی امسال دربیت‌الله‌الحرام در حالتی اجتماع میکنند که‌هنوزآثار تاسف‌انگیز حوادث سال گذشته برای دنیای اسلام باقی و موجود است.

دکتر مهاجرانی گفت اوضاع کشور ما از لحاظ آرامش، مورد غبطه بیشتر کشورهای‌جهان‌وهمسایه است‌و آقایان باید دراین سفر از خداوند بخواهند که ایران و شاهنشاه ما را بیش‌از پیش موفق بدارد.

ناطق افزود: امسال از نظر محدودیت تعداد حجاج صحبت‌هائی شده بود ولی شاهنشاه معظم ما فرمودند که تعداد زائران رامحدود نکنید و بگذارید که‌افراد مستطیع بزیارت خانه خدا بروند.

*** هفتمین بار**

بعداز سخنان دکتر مهاجرانی تیمسار سپهبد خادمی مدیر عامل شرکت هواپیمائی ملی ایران طی سخنانی اظهارداشت که این‌هفتمین باراست که چنین مراسمی از طرف هواپیمائی ملی ایران «هما» ترتیب داده میشود. و چهارمین سال‌است که آقای هویدا نخست وزیر در برگزاری آن شرکت میکنند. مدیرعامل هما پس‌از شرح موفقیت های آن شرکت‌در سالهای گذشته گفت که درسال جاری اشکالاتی‌در مورد حمل ونقل زائران پیش آمد که‌باحسن تدبیرو درایت خاص دولت فعلا مرتفع گردیده است. لازم بیادآوری است که هواپیمائی ملی‌ایران همیشه‌باشرکت‌هواپیمائی سعودی حسن‌رابطه‌داشته وآرزومند است این حسن رابطه همیشه باقی بماند.

تیمسار خادمی در پایان سخنان خود از رئیس دولت تقاضا نمود که بنام نامی شاهنشاه آریامهر اجازه اولین پرواز زائران را صادر کنند.

*** سفر بخیر**

بعدا آقای‌نخست‌وزیر طی‌سخنان کوتاهی از شرکت در این مراسم اظهار خوشوقتی کرد و گفت‌زیارت خانه خدا از اصول و احکام دین اسلام است وزائران عزیزی که امسال بزیارت خانه خدا نائل‌می‌شوند باید بخاطر استطاعتی که داشته‌اند بدرگاه خداوند متعال سپاس فراوان بگویند نخست‌وزیر افزود: زائران محترم بخصوص سلامتی شاهنشاه‌آریامهر وموفقیت بهنگام طواف خانه‌خدا باید برای بیشتر مردم ایران دعا کنند.«بهمه شما سفربخیر میگویم وامیدوارم‌با سلامتی و تندرستی بوطن باز گردید.»

نخست وزیر سپس به محوطه فرودگاه و بداخل اولین هواپیمائی که زائران را به‌جده حمل میکرد رفت وبایك یك‌زائران خداحافظی نمود.

*** ۱۵ پرواز در روز**

گزارش خبرنگار ما حاکیست که‌از نیمه‌شب امشب برنامه های کلی ۲۴ساعته هواپیمائی ملی‌ایران برای رساندن زائران ایرانی به جده آغاز میگردد.

طبق این برنامه در ۲۴ ساعت پانزده پرواز ازفرودگاه های‌تهران، اصفهان، شیراز و آبادان یکهزار وسیصد تن زائران را به‌جده حمل خواهد نمود. آخرین پروازشرکت هواپیمائی ملی ایران روز سیزدهم اسفند صورت خواهد گرفت

در فرودگاه جده

هنگام ورود اولین دسته زائران ایرانی بفرودگاه جده مطالب گفته شده از طرف نخست‌وزیر و مدیر عامل «هما» که بزبان عربی ترجمه شده بود در اختیار نمایندگان خبرگزاری ها و جراید عربستان سعودی قرار گرفت.

از جلال آل احمد
دیدوبازدید
چاپ سوم
ازبالزاك
زن سی‌ساله
ترجمه علی اصغر خبره‌زاده
چاپ سوم
از ژان‌ژاك‌روسو
تفکرات تنهائی
ترجمه محمود پورشالچی
چاپ‌دوم
منتشر گردید
موسسه انتشارات
امیرکبیر آ-۵۸۲۳۶

مجله نگین

شماره ۳۳ منتشر شد

برنامه امشب
سینمابولوار
انتهای بولوار ـ مقابل پارك فرح

تعطیلات در پالم اسپرینگ

تسلیت

خانواده‌های: حاج غلامعلی محسنی، حاج‌جواد محسنی، حاجی‌محمدمحسنی، اخلاق، عموزاده، ثابتی عباس‌آزاد، محبوبی، الفت، جودار، سرشار، زندی کمالی

بانهایت تاسف درگذشت بانو عصمت محبوبی‌را باطلاع دوستان و بستگان میرسانند. مجلس ترحیم مردانه روز شنبه ۵ر۱۲ر۴۶ از ساعت ۳تا۵ بعدازظهر در مسجد نوریان واقع در خیابان شمیران باغ‌صبا و ترحیم زنانه در منزل آن مرحومه خیابان شمیران‌مقابل کلانتری سوار کوچه بینا منعقد خواهد بود.

آ-۳۶۳۱۹

بعموم بازماندگان آنمرحومه مصیبت وارده‌راتسلیت میدهیم

دادیار چک خواستار تجدید نظر در قانون چک شد

*** صدور چك بی محل روبه افزایش است**

*** بیش ار نیمی از پرونده های دادسرای تهران راچك بی‌محل تشکیل میدهد**

*** دادیار دایره چك بی محل دادسرای تهران قانون جدید چك‌راباعث افزایش صادر کنندگان‌چك‌بی‌محل میداند**

آقای حسین صنایع دادیاردایره چك دادسرای تهران امروز در گزارشی که ازطریق آقای گرکانی دادستان تهران برای آقای دکتر صدر وزیر دادگستری ارسال‌داشت خواستار تجدید نظر در قانون چك که دو سال قبل به تصویب رسید گردید.

دادیارچك درگزارش خودآماری گنجانیده که نشان میدهد ظرف ۱۱ ماه اخیر (از آغاز فروردین تاپایان بهمن) ۳۰ هزار پرونده در دایره چك دادسرای تهران تشکیل شده، درحالی که مجموع‌سایر پرونده‌های دادسرای تهران از رقم ۲۸ هزار تجاوز نکرده است.

دادیار دایره چك‌دادسرای‌تهران آمار سال جاری دایره خود را با آمار پرونده های چك بی‌محل در سال های ۱۳۴۳ و ۱۳۴۴ مقایسه کرده و نوشته است که در سال های ۱۳۴۵ و ۱۳۴۶ پرونده های چك بی‌محل نسبت به دوسال ماقبل ۲۸هزار و۹۱۱ پرونده اضافه شده است.

*** نقص قانون**

آقای صنایع عقیده دارد قانون جدید که جرم صدور چك بی‌محل را قابل گذشت دانسته همین امر سبب افزایش صادر کنندگان چك بی‌محل شده است.

قانون سابق چك بی‌محل‌را نوعی کلاه برداری دانسته بود و چون باگذشت شاکی خصوصی، پرونده‌صادر کننده چك بایگانی نمی‌شد ومحکوم میگردید هرکس جرات نمی کردچك بی‌محل‌بکشد وسابقه خودرا «بد» کند و کلاهبردار معروف شود، ولی قانون‌جدید این‌امکان‌را بصادر کنندگان چك بی‌محل داده است که‌در هرمرحله‌ای ازدادرسی‌بتوانند باکسب‌رضایت‌شاکی‌خصوصی از تعقیب معاف‌شوند پس‌ترس از عواقب صدور چك بی‌محل ازمیان رفته و باین ترتیب فلسفه مجازات و تنبیه مجرم و تنبیه افراد جامعه ازمیان رفته است.

*** یك میلیون تومان**

گزارش خبرنگار ما حاکیست که روزانه در حدود یك میلیون چك‌بی‌محل درتهران صادرمیشود بطوریکه دادستان ناچار است هر روز بطور متوسط برای ۲۰ نفر صادرکننده چك بی‌محل ازدادگاه تقاضای کیفرکند.

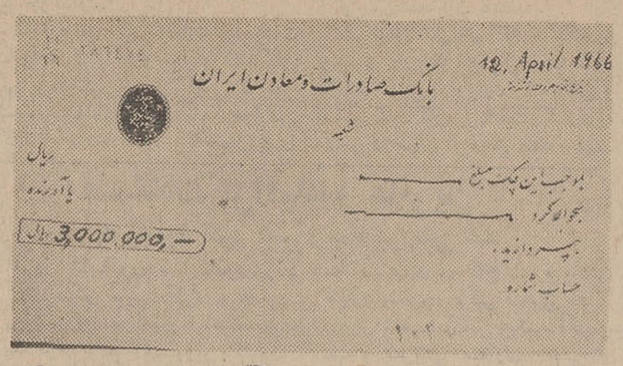

راه‌حل

آقای صنایع امروز گفت: برای رفع این مشکل باید ضمن تجدید نظر در قانون چك بار دیگر جرم صدور چك بی‌محل در جنبه‌عمومی قرار گیرد باین معنی که‌باگذشت شاکی خصوصی مجازات متهم از میان نرود و علاوه از آن درایران نیز مانند فرانسه فروش وواگذاری چك‌های بی‌محل که‌دربانك‌برگشت می‌خورد (نکول میشود) ممنوع گردد.

آقای صنایع معتقداست که با این ترتیب «شرخری» که‌در سنوات اخیر دردسر بزرگی برای مراجع قضائی ایجاد کرده است از میان خواهد رفت، چون در حال حاضر عده‌ای با خرید چکهای برگشت خورده امرار معاش می‌نمایند.

*** خانمها**

آمار دایره چك نشان میدهد که باوجود افزایش عده صادر کنندگان چك بی‌محل هنوز خانمهای صادر کننده این چکها زیاد نشده‌اند و عده آنها از یك صدم کل این قبیل مجرمین تجاوز نمی‌کند.

*** وضع اقتصادی**

چند صاحبنظر که دراین باره با خبرنگار ما گفتگو کردند ضمن تائید نظر آقای صنایع‌و لزوم تجدید نظر در قانون‌چك گفتند صدور چك بی محل به وضع اقتصادی مملکت چندان مربوط نیست زیرا در سالهای اخیراوضاع اقتصادی کشور از هر جهت روبه‌پیشرفت بوده است. پس صدور چك بی محل را باید دروضع‌اخلاقی و کاهش‌وجدان اجتماعی صادر کنندگان‌آن جستجو کرد و با سختگیری های قانونی می‌توان‌این‌مشکل رارفع نموده.

*** صادر کنندگان چك**

صادر کنندگان چك بی محل بیشتر کسانی هستند که اشیاء لوکس و اتومبیل می خرند و یا بدون داشتن پول کافی مبادرت به‌ساختن خانه میکنند، البته بسیار دیده شده که حتی عده‌ای بابت قمار ویامهریه‌همسرشان چك بی‌محل کشیده‌اند.

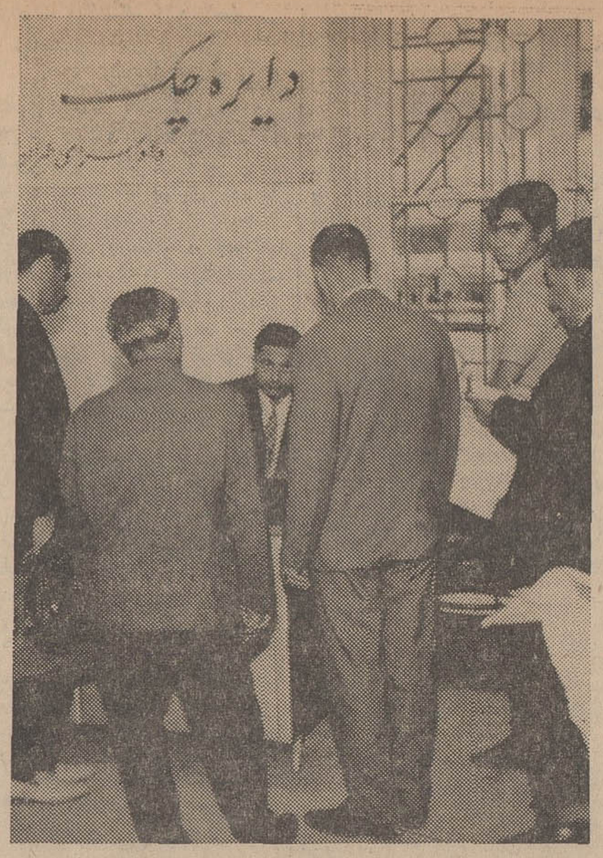

صحنه‌ای از ازدحام مقابل دایره چك

تصادف‌در چهارراه‌حسن‌آباد

یك دوچرخه سوار ناشناس‌بامداد امروز در چهار راه حسن آباد با اتومبیلی تصادف کرد و کشته‌شد. از مشخصات این شخص فقط اسم کوچکش «حسن» تاکنون بدست آمده است.

جنجال میمون یك‌عنتری

عصردیروز میمون یك «عنتری» از چنك او گریخت و در خیابان آیزنهاور جنجالی بپا نمود.

این‌میمون که از درختی بالا رفته باعث‌جمع شدن عده ای کودك وبزرك‌در پای درخت گردیده بود بطوریکه عبور از یك طرف‌خیابان مشکل شده بود.

مامورین ژاندارمری مرکزبرای پائین آوردن این‌میمون از روی درخت از نردبان متحرك استفاده کردند وتازه موقعی به این حیوان رسیدند مورد حمله‌آن‌قرار گرفتند، ولی برای‌رفع‌جنجال‌بهرزحمتی که بود آنرا پائین آوردند و به پاسگاه مهرآباد شمالی بردند.

عنتری که‌تاصبح امروز ازترس مجازات‌به‌پاسگاه نرفته بودسرانجام امروز دل به دریا زد و واردپاسگاه شد ومیمونش‌را مطالبه کردولی‌به اتهام رها کردن حیوان موذی در خیابان تحت تعقیب قرار گرفت.

بخاطر انسانیت بزندان افتاد

یك مرد ۲۴ ساله بنام کریم دیشب در بازداشتگاه ثبت اسناد خود را مسموم کرد.

وی پس از معالجه در بیمارستان گفت چندی پیش بخاطر انسانیت ضامن یکی از آشنایانم شدم واورا از گرفتاری بزرگی نجا ت‌دادم‌ولی او تعهد خود را عملی نکرد و مرا که اخیرا در یك موسسه دولتی استخدام شده‌ام و هنوز حکمم را نگرفته‌ام بخاطر دو هزار تومان ضمانت گرفتند و از ۸ روز قبل به زندان انداختند.

من باینجهت از عمر خود سیر شدم که دیدم بعضی از مردم با وجود داشتن قیافه‌ای نظیر آدم، انسان واقعی نیستند.

براثر تصادف یك اتوبوس شرکت واحد با سواری

۴ نفر مجروح شدند

دیشب براثر تصادف یك اتوبوس شرکت واحد بایك اتومبیل سواری در خیابان آرامگاه ٤ نفر مجروح شدند.

این حادثه در ساعت ۱۰ دیشب روی‌داد واتوبوس شماره ۱۱٦۳ با سواری ٤٤٥٤ که از قم به‌تهران‌میآمد تصادف نمود. مجروحین این حادثه راننده و سرنشینان اتومبیل سواری هستندکه توسط مامورین ژاندارمری مرکز به‌بیمارستان فیروزآبادی‌منتقل شدند.

کارشناس تصادفات علت وقوع این حادثه را بی‌احتیاطی راننده اتوبوس شرکت واحد تشخیص دادو ژاندارمری مرکز راننده مزبور را که تقاضا نام دارد امروز بدادسرای‌تهران تسلیم کرد.

پریچه قلب خودرا برای نذیرش شورانگیز ترین اثر سینمائی سال بازکنید.

برنامه آینده

سینه‌موند

فیلمی که باشیوه نوین خود عالم سینما را دگرگون ساخته است.

الکتریس
روزالیند راسل
ری دانتون درفیلم
عبور از پل خوشبختی
رنگی

محصول برادران وارنر

بزودی
ترنس یانك کریستیان‌ژاك وکارلولیزانی
سه کارگردان بزرك‌سینما بهمراه ده هنرپیشه معروف امریکا، انگلستان، فرانسه ایتالیا وآلمان تقدیم میکنند

هنری خاندا
ویتوریو گاسمن
آنی ژیرارد و
رابرت رایان ۰ روبرت حسین
درفیلم

مرزهای پرخطر
وایدا اسکرین

بزودی
قهرمان سهرما
۵۸۳۲٤-۱

بیلاق متحرك

باتوجه علاقمندان جهان به آثار وسترن-هالیوود به‌شیوه سابق خود به تهیه فیلمهای بزرك وسترن باز میگردد .... واینك بانمایش «شبی سخت درجریکو» نخستین اثر وسترن باعظمت‌سینمای‌آمریکا پرده‌سینما بخاك وخون‌کشیده می‌شود.

ازامشب درسینماهای
کاپری-پولیدور-سعدی-ریولی

دین مارتین
جرج پپارد
جین سیمونز
درفیلم
ROUGH NIGHT IN JERICHO
شبی سخت در جریکو
رنگی
پاناویژن
سینماسکوپ
محصول کمپانی معظم یونیورسال

همشهری!..
شب جمعه دوچیز یادت نره:
...دوم: «روزنامه توفیق»
توفیق

عید نوروز ۱۳٤۷
فقط یك فیلم
مهیج‌تر از «حرفه‌ای‌ها» پرحادثه تر از «توپ های ناوارون» کوبنده‌تر از «۱۲ مرد خبیث» و شور انگیز تر از تمام آثار سینمائی که تاکنون دیده‌اید.

رود تیلور
ایوت میمیو
جیم براون «کنت مور»
مزدوران
سینماسکوپ رنگی
THE MERCENARIES
محصول کمپانی مترو گلدوین‌مایر

بزودی فقط درسینما
سینما پارامونت
هدیه‌ای نفیس و باشکوه، اثری‌رویاانگیز و تماشائی داستانی‌ازعشق سوزان سه مرد به یك زن، زنی چون یك گلوله آتش ...
فیلمی‌که حیرت و تحسین منتقدین سینمائی جهان را برانگیخته است.

ازصبح ۵ شنبه ۱۰ اسفندرسینما
دیاموند
پرخواننده‌ترین‌کتاب سالهای اخیر بصورت یك اثرارزنده ویك‌شاهکاربی‌همتاروی‌پرده سینما جان میگیرد
فیلمی از فوکس قرن بیستم

دره گناه
(دره عروسکها)
پاناویژن - رنگی
با شرکت
باربارا پارکینز
پاتی‌دوك
شارون‌تیت
پل‌بورك
تونی‌اسکاتی
و.... سوزان هیوارد
بکارگردانی . مارك‌رابسن

برای جلوگیری از ازدحام متمنی است قبلا بلیط مورد احتیاج خودرا رزروفرمائید ساعات رزرو۱۰ تا ۱٫۲صبح و۲ تا٦ بعدازظهر.
سئانسها ۱۱ صبح ۳- ۵٫۳۰ -۷٫٤۵ -۹٫٤۵بعداز ظهر.

مترو گلدوین‌مایر تقدیم میکند
جولی کریستی
ترنس استامپ
پیترفینچ ۰ الن بیتس
در فیلمی از جان شلزینگر

دور از اجتماع خشمگین
رنگی . بطریقه ۷۰ میلیمتری
باصدای استریوفونیك ٦ باندی

کاندیدای جایزه اسکار برای بهترین فیلم سال.
ببینید روزنامه‌های بزرك جهان درباره این اثر شگفت چه نوشته‌اند:
«زیبا و پرابهت ... اثری بزرك وقابل مقایسه بادکتر ژیواگو»... نقش آفرینان‌این فیلم معجزه کرده‌اند و«جولی کریستی» بار دیگر یك‌بازی عالی و قابل تمجید ارائه میدهد .... » نیویورك پست

مجالس ترحیم

راه‌آهن دولتی ایران باکمال تاسف درگذشت مرحوم شادروان مهندس مهدی مبرقع صاحب‌منصب عالیرتبه وبازنشسته راه‌آهن راباستحضار عموم‌میرساند. مجلس ختم آن فقید از ساعت سه‌تاپنج بعدازظهر روز جمعه چهارم اسفندماه در مسجد مجد منعقد خواهد بود.
آ-۵۸۳۷۶
راه‌آهن‌دولتی ایران

خانواده‌های: مبرقع ، حکیمی ، آهنین ، جلالی امیرحکمت ، حاجب‌دولو ، میرزمانی ، وحیدی،ساعدی، سهرابی ، مستجیر ، سینائی،دولتشاهی،عبدی،نائین‌زاده سعیدی ، امیری

باکمال تاسف وتاثر درگذشت شادروان مهندس مهدی مبرقع راباطلاع اقوام ودوستان میرساند. مجلس ختم مردانه روز جمعه ٤اسفند از ساعت۳تا۵ بعدازظهر در مسجد مجد و ختم زنانه همان روز و همان ساعت در منزل شخصی آنمرحوم واقع در امیرآباد شمالی- خیابان هیراد - شماره ۷۰ برگزار خواهدشد.
آ-۳۶۱۹۷

درگذشت آقای مهندس مبرقع که‌ازخدمتگزاران صدیق دولت بوده موجب تاسف است مامصیبت‌وارده را بعموم افراد خانواده‌های عزادار بویژه بازماندگان آنمرحوم تسلیت میدهیم

خانواده‌های : صدر ، نبیل ، دارا ، سراج‌حجازی کلانتری ، مظفری

باکمال‌تاسف‌فوت‌مرحومه **خدیجه‌دارا(شمس‌الحاجیه)** صبیه مرحوم (صدرالممالك) و همسر مرحوم اسماعیل میرزادارا (امیرانتصار) رادر کربلا بعرض دوستان‌معظم وبستگان محترم میرساند . ختم مردانه صبح روزشنبه پنجم اسفند از ساعت نه‌ونیم تایازده‌ونیم در خانقاه مرحوم صفی‌علیشاه واقع در خیابان خانقاه منعقد وختم زنانه در کربلا برگزار شده است .

فضل‌الله نبیل ، عبدالاحددارا ، عباس سراج‌حجازی حسن سراج حجازی ،اسحق‌دارا،عبدالله‌دارا،عبدالمحمد صدر ، اسدالله صدر ، حسینعلی‌صدر ، عباس بهنام، علی کاشانیان ، غلامحسین کلانتری ، فریدون دارا، مصطفی مظفری ، ناصر مظفری ، مرتضی مظفری ، حسن مظفری ،محسن‌سراج حجازی ،علی‌دارا

بانهایت معذرت بعرض دوستان گرامی که همیشه مرا مورد عنایت ولطف خاص قرارداده میرساند که خانم اینجانب صغرادارا (فروغ‌الدوله) بعلت کسالت شدید بدستور پزشك معالج از مرك مادرخودبی‌اطلاع لذاایشان عجالتا از پذیرائی معذور است.
آ-۳۶۰۲۷
عباس‌سراج‌حجازی

بعموم افراد خانواده‌های عزادار بویژه بازماندگان آنمرحومه مصیبت وارده را تسلیت میدهیم

سازمان ریشه‌کنی مالاریای وزارت بهداری بانهایت تاثر وتالم درگذشت فقید سعید **سیدصادق فردوس** پدر گرامی آقایان مهندس مجید وعلی فردوس راباطلاع همکاران ودوستان بازماندگان میرساند . مجلس ختم مردانه روز جمعه ٤ اسفندماه ٤٦ از ساعت ۳تا۵ بعداز ظهر در مسجد شیخ‌واقع در کوچه پروفسور شهاب خیابان سیروس مقابل تکیه‌رضاقلی‌خان‌برگزارمیگردد. مجلس ختم زنانه در همان تاریخ در منزل شخصی واقع در کوچه سقاباشی - خیابان ایران منعقد خواهدبود.
آ-۳۶۲۶۵

بدینوسیله درگذشت مرحوم **حاج‌سیدصادق‌فردوس** راباطلاع اخوان ودوستان میرساند . مجلس ختم آن مرحوم روز جمعه چهارم اسفندماه از ساعت ۳تا۵ در مسجد شیخ‌واقع‌درخیابان‌سیروس‌مقابل‌تکیه‌رضاقلی‌خان منعقد می‌باشد .
آقازاده کرمانی

بانهایت تاسف درگذشت شادروان **حاج‌سیدصادق فردوس** بزرك خاندان فردوس راباطلاع اقوام‌و دوستان میرساند . مجلس ختم مردانه جمعه چهارم اسفند از ساعت ۳تا۵ بعدازظهر در مسجد شیخ‌واقع در خیابان سیروس مقابل تکیه رضاقلی‌خان و مجلس ختم زنانه همان روز از ساعت ۳تا۵ در منزل شخصی آن مرحوم واقع در خیابان سقاباشی پلاك ۹۱ منعقد می‌باشد .

دلشاد فردوس ، ذکیه فردوس ، حمیده‌فردوس، سرهنك دکتر فردوس ، مهدی فردوس ، مهندس‌مجید فردوس ، مهندس علی فردوس ، یحیی فردوس ،دکتر سیدابوالفضل ودودسیدی ، دکتر بهروز پیرودیان، عبدالله زنوزی ، حاج‌ابراهیم ماهر ، حاج‌کریم ماهر، جلیل ماهر ، محمدعلی ولائی خیابانی ، احمد تیموری، سروان پرویز ساسانی ، حسین حاج‌حسینی ، مصطفی دانش‌پرور ، وخانواده‌های رحیم‌بخش خیابانی ، بالاجم، به‌نژاد، افتخار حسینی ،عابدی‌پور وزنوزی‌های‌مقیم‌مرکز
آ-۳۶۲۱۱

بعموم بازماندگان آنمرحوم مصیبت وارده را تسلیت میدهیم

بانهایت تاسف درگذشت مرحومه مغفوره **بانو قمرنبوی** همسر آقای حاج‌فرج‌الله نبوی را باطلاع کلیه خویشان و آشنایان میرساند .مجلس ترحیم‌آنمرحومه در مسجد حاجی‌نایب واقع در سرچشمه اول‌بهارستان از ساعت ۲تا ۵ بعدازظهر روز جمعه چهارم اسفندماه‌و ختم زنانه در همان روز و همان ساعت در منزل‌سه‌راه امین‌حضور کوچه معاون‌السلطان کوی‌امیرشاهی‌پلاك ٤۷ برگزار میگردد .

خانواده‌های : نبوی ، شاهپورتاش ، ملك‌محمدی دولو ، گلرو ، مشیری ، حاجبی ، اقوامی ، ناظمیان، گرامی ، میرفخرائی،قربانی ، نبوی تویسرکانی،رخائی
آ-۳۵۲۵۷

بعموم بازماندگان آنمرحومه مصیبت وارده‌راتسلیت میدهیم

جناب آقای مهندس نوائی ریاست محترم هواشناسی کل کشور

ضمن اعلام مراتب همدردی مصیبت وارده‌را به جنابعالی وخاندان گرامی تسلیت عرض مینمائیم
مهندس ژینوس نعمت ، سرهنك پاکدامن ، مسعود راسخ ، مهندس عباس شناور آ-۳۶۲٤۱

دانشگاه تهران بانهایت تاسف درگذشت شادروان **بانو شرف‌جهان یلدا** والده گرامی آقای دکتراحمدیلدا استاد دانشکده فنی دانشگاه تهران را باطلاع عموم میرساند . مجلس ترحیم‌مردانه آن مرحومه ازساعت ۳تا۵ بعدازظهر روز شنبه پنجم اسفندماه‌جاری‌درمسجد فخرالدوله برپا خواهدبود .
رئیس دانشگاه تهران - دکتر جهانشاه صالح
آ-۳۶۲۶۳

بانهایت تاسف درگذشت بانو **شرف‌جهان یلدا** (سادات لاریجانی) مادر گرامی آقای دکتر احمد یلدا استاد ارجمند دانشکده فنی دانشگاه تهران را باطلاع عموم میرساند . مجلس ترحیم مردانه آن مرحومه‌از ساعت ۱۵تا ۱۷ روز شنبه پنجم اسفندماه ٤٦ درمسجد فخرالدوله برگزار میشود .
رئیس دانشکده فنی - مهندس مظفرزنگنه
آ-۳۶۲۶۳

بانهایت تاسف درگذشت بانو **شرف‌جهان یلدا** (سادات‌لاریجانی) مادر آقای دکتر احمد یلدا استاد دانشگاه و تیمسار سرتیپ خلیل یلدارا باطلاع‌میرساند مجلس ترحیم مردانه روز شنبه پنجم اسفند از ساعت ۳تا ۵ بعدازظهر در مسجد فخرالدوله منعقد خواهدبود.

دکتر اصلان افشار قاسملو ، مهندس‌عبدالرضا انصاری ، مهندس عبدالمجیداعلم ، دکتر حسین‌اهری، دکتر کریم پاشا بهادری ، دکتر مصطفی بدیع‌الزمانی دکتر احمد بهرامی ، دکتر احمد توکلی ، مهندس جمشید دفتری ، دکتر سعید حکمت ، مهندس مهدی خواجوی ، ابوالقاسم خردجو ، مهندس رضارزم‌آرا ، دکتر هوشنك رام ، دکتر محمودزند ، دکتر ابوالقاسم زنوزی ، مهندس خانباباسرداری ، مهندس امیرسعید سرداری ، دکتر امیرمنصور سرداری ، مهدی‌سمیعی، مهندس اسمعیل سمیعی ،همایون سمیعی ، دکترخسرو سمیعی ، مهندس رضاشایگان ، دکتر خسروشباهنك، دکتر هوشنك صمصام بختیار ، دکتر خلیل‌ضیائی ، احمد طالقانی ، هوشنك عامری ،دکتر باقر عاملی،کاوه فرمانفرمائیان ، علی نقی فرمانفرمائیان ، علی‌داد فرمانفرمائیان ، مهندس حمید قدیمی ، دکتر محمد کاظمی ،دکتر پرویز کیقبادی ،مهندس فرهاد گنجهٔ، دکتر احمد ملکی ، دکتر غلامحسین ملکی،دکترمحمد منیری ، مهندس محمد مرآت ، مهندس فریدون‌میکده مهندس جمشید مدحت ، منوچهر نیك‌پور ،دکترمصطفی نامدار ، مرتضی نامدار ، مهندس ابراهیم همایونفر
آ-۳۶۲۷۵

باکمال تاسف درگذشت شادروان بانو **شرف جهان‌یلدا (سادات لاریجانی)** مادر عزیزمان را باطلاع خویشاوندان و دوستان گرامی و آشنایان میرسانیم. مجلس ترحیم مردانه روز شنبه پنجم اسفندماه جاری‌از ساعت ۳تا۵ بعدازظهر در مسجد فخرالدوله و ترحیم زنانه در همان روز و همان ساعت در منزل شخصی‌آن مرحومه واقع در خیابان ژاله کوی بزرگمهر کوچه زاهدی پلاك ۱۰۰ منعقد خواهد بود .
محمدیلدا ، سرتیپ خلیل یلدا ، دکتر احمد یلدا
آ-۳۶۱۸۷

مصیبت وارده را بعموم بازماندگان آن مرحومه تسلیت میدهیم

بانهایت تاسف درگذشت شادروان **منوچهرصدیقی** راباطلاع عموم آشنایان و دوستان و همکاران میرساند مجلس ختم مردانه آن فقید سعید روز جمعه٤٦ر۱۲ر٤٦ از ساعت ۸ونیم الی۱۰ونیم در خانقاه صفی‌علیشاه و مجلس ختم زنانه در همان محل از ۱۰ونیم الی ۱۲ونیم برگزار میگردد .
آ-۵۸۲۹۲
بانك کشاورزی‌ایران

باکمال تاسف فوت شادروان جوان ناکام‌یدالله **واحدی** را باطلاع عموم فامیل و دوستان میرساند . مجلس ختم مردانه روز شنبه ۵ر۱۲ر٤٦ از ساعت۲ونیم تاه‌بعدازظهر در مسجد مهدویه واقع در چهارراه‌مولوی میدان امین‌السلطان منعقد است و ختم زنانه همانروز عصر در خیابان شهباز ایستگاه ورزشگاه خیابان‌مسعود پلاك ١٤ منزل حاج عزیزاله واحدی برقراراست .

خانواده‌های :واحدی ، حیدری ، حاج افصحی، وفائی ، دامیار ، حاجی‌داراب ، شایقی ، نظری ،مددیان تاجری ،معصومی ، مظاهری ، افشار ، زنجانی،حراجی
آ-۳۶۲۵۵

بعموم بازماندگان آنمرحوم مصیبت وارده راتسلیت میدهیم

باکمال تاسف فوت شادروان **تقی چنگیزی** بزرك خانواده چنگیزی راباطلاع اقوام و دوستان میرساند. مجلس ترحیم زنانه و مردانه فقید سعید از ساعت٤بعد از ظهر روز جمعه ٤اسفندماه در منزل مهندس‌بدیع‌اله چنگیزی واقع در جاده شمیران پهلوی - ایستگاه‌بیمه خیابان تاهید پلاك ۱۰ منعقد می‌باشد .

دکتر روح‌اله چنگیزی ، علی ریحانپور،مهندس بدیع‌اله چنگیزی ، مهندس احسان چنگیزی ،مهندس شاپور چنگیزی ،مهندس فیروز چنگیزی ،دکتربدیعه چنگیزی ، وخانواده‌های دکتر شیرزاد ، حیدریان ، شاه‌محمدلو
آ-۳۶۲٤۳

بعموم بازماندگان آنمرحوم مصیبت وارده راتسلیت میدهیم

یادبود

بمناسبت شب هفت درگذشت شادروان‌مادرعزیزمان بانو **لعبت‌الدوله‌حمزاوی** مجلس یادبودی ا زساعت۳تا۵ بعدازظهر روز جمعه چهارم اسفندماه جاری برسرمزار آ نمرحومه در صفائیه حضرت عبدالعظیم برگزار میشود . ۲-۲ آ-۵۸۱۷۰
خانواده حمزاوی

بیاد مهدی غفاری

روز شنبه پنجم اسفندماه سالروز درگذشت‌شادروان **مهدی غفاری** است به‌تبعیت از نیات خیر آن بزرگوار هزینه برگزاری مراسم یادبود بمصرف امور خیریه خواهد رسید .
آ-۵۸۲۳۰
خانواده غفاری

یادبود

بمناسبت اولین سال درگذشت شادروان **حسین صفی‌نیا** مجلس تذکری روز شنبه‌پنجم اسفندماه از ساعت چهار تاشش بعدازظهر در منزل آن مرحوم برگزار میگردد تشریف‌فرمائی بانوان وسروران گرامی موجب مزید تشکر خواهد بود .
آ-۵۷۹۵٤
خاندان‌صفی‌نیا

بمناسبت هفتمین روز وفات شادروان دکتر**محمودصامت** مجلس یادبودی ازساعت ۳الی ۵ بعدازظهر روز شنبه پنجم اسفندماه برمزار آن مرحوم‌واقع‌درامامزاده‌عبدالله منعقد می‌باشد وسیله رفت‌وآمد در ساعت ۲ونیم بعداز ظهر از منزل آن مرحوم واقع در خیابان‌شهنازایستگاه خرم کوچه کلانتری پلاك ۵ حرکت خواهد نمود.
خانواده دکتر محمود صامت
آ-۳۶۲۱۷

یادبود سالروز درگذشت جانگداز شادروان حاج سیداصغر ارگی

یکسال از مرك‌جانسوزت سپری شد و همین مدت‌نیز از عمر بی‌ثمر ماگذشت ، آنچه برای ما عزیز خواهد ماند خاطرات تواست که روشنگر محفل ما بودی. بدینوسیله باطلاع خویشان و آشنایان میرساند که بیادبود آنمرحوم روز جمعه چهارم اسفندماه ٤٦ مجلس تذکری ازساعت٤ تا ٦بعد ازظهر در امامزاده عبدالله آرامگاه فتوحی برگزار میگردد.تشریف‌فرمائی‌خویشان وآشنایان موجب شادی روح آنمرحوم و مزید تشکر بازماندگان خواهد بود .
آ-۵۸۱۵۸
همسروفرزندان‌تو

بمناسبت سالروز درگذشت شادروان **علی‌محققی (حقیقی)** مجلس تذکری از ساعت ۲ونیم تاه بعدازظهر روز جمعه چهارم اسفندماه در سرمزار آن مرحوم (آرامگاه‌منوچهریان) ابن‌بابویه‌برپاست‌باتشریف‌فرمائی وقرائت فاتحه روح فقید سعید را شاد و بازماندگان‌را قرین امتنان فرمائید .
آ-۳۶۰۹۹
خاندان محققی (حقیقی)

مراسم شب هفت درگذشت شادروان **نصرت‌اله نعیمی‌اکبر** روز شنبه پنجم اسفندماه از ساعت ۳تاه‌بعد ازظهر در امامزاده عبدالله برسر مزار آنمرحوم منعقد خواهد بود .
آ-۳۶۱۶۷
خانواده‌های : نعیمی‌اکبر و معتمد

تسلیت

سرور محترم وگرامی تیمسار سپهبد تائیدی

باکمال تاسف وتالم مصیبت وارده را من‌ازطرف خود و عموم افسران درجه‌داران و افراد لشکر به‌آن تیمسار معظم تسلیت عرض بقا و سلامت آن خاندان محترم را از خدای بزرك مسئلت مینماید .
آ-۵۸۱۷۸
تبریز - سرتیپ‌یوسفی

سرکار سرگرد نجات‌پور

درکمال تاثر فقدان مادر گرامیتان را تسلیت عرض نموده خودرا درغم شما شریك میداند .
آ-۳۶۰۹۳
سروان ناصریاوری

سرکار سرهنك تائیدی

مصیبت وارده را بشما و خانواده محترم تسلیت عرض مینمایم .
آ-۳۶۰۸۹
سرهنك ۲مهدی مجلسی

تیمسار سپهبد تائیدی

استدعا دارم من وخانم‌رادر غمواندوه خود و خانم شریك بدانید سعادت‌وسلامتی تیمسارروسایربازماندگان راازپروردگار توانا خواهانم .
آ-۵۸۱۸۰
کرمان - سرهنك ستاد خاکسار

تیمسار سپهبد تائیدی وسرکار سرهنك ۲ ستاد منوچهر تائیدی

مصیبت وارده را از طرف خود و همکارانم‌تسلیت عرض می‌نمایم .
آ-۳۶۱۰۹
سرلشگر جوادقره‌باغی

جناب آقای حبیب یغمائی مدیرکل محترم دفتر وزارت آموزش و پرورش

بنده‌را نیز در غم مرك خواهر عزیزتان شریك بدانید .
آ-۳۶۱۱۹
بندرپهلوی نمایندگی‌اطلاعات-شکوهمند

مصیبت وارده را بخانواده‌های منجمی وصوفی‌و مجد تیموری بخصوص بسروران گرام آقایان‌سرهنك دکتر منوچهر منجمی و فریدون منجمی و سرکار خانم ملوك‌منجمی و کلیه فامیل وابسته تسلیت عرض‌مینمائیم
آ-۳۶۱۲۹
نعمت‌شوقی - فیروزه‌شوقی

تیمسار سپهبد تائیدی

بانهایت تاسف مصیبت وارده راازطرف خود و همکارانم تسلیت گفته بقاء عمر و سلامت‌بازماندگان راازخداوند بزرك مسئلت‌دارم .
آ-۳۶۱۲۷
سپهبد شفقت

جناب آقای یغمائی مدیر کل‌دفتروزارتی

کارکنان وفرهنگیان اداره آموزش و پرورش شهرستان ری همیشه خودرا در غم شما شریك‌وسهیم میدانند وبعلت خدمات شمادراین شهرستان بیاد شما هستند لذا از طرف خود و همه همکارانم فوت خواهر عزیز وارجمندتان را تسلیت میگویم
رئیس اداره آموزش و پرورش-آل‌طعمه
آ-۵۸۳۸۶

جناب آقای طباطبائی یزدیان ریاست‌محترم دبیرستان مدرس

دانش‌آموزان کلاس چهارم ریاضی دبیرستان مدرس مصیبت وارده را به‌آنجناب و خانواده‌ارجمندتان تسلیت عرض مینمایند .
آ-۳۶۲۸۳

تیمسار سپهبد تائیدی

بانهایت تاسف مصیبت وارده را تسلیت عرض نموده بقاء عمر وسلامت بازماندگان را ازدرگاه‌خداوند بزرك مسئلت مینمائیم .

سرلشگر شراره ، سرلشگر اردلان ، سرتیپ اقتصادی ، سرتیپ‌شازاد ، سرتیپ شیفته ، سرتیپ نجومی ، سرتیپ میرفخرائی
آ-۳۶۱۲۵

جناب آقای سیاوش هوشنك‌نیا

بانهایت تاسف مصیبت وارده رابجنابعالی‌وخاندان جلیل حمزاوی صمیمانه تسلیت عرض و بقای عمر بازماندگان راازخداوند لایزال مسئلت داریم .

حاج ابوالقاسم اشرف ، میرفاضل ملجائی،ناصر افشار ، جلال زرعکانی
آ-۳۶۱۶۹

همکار گرامی سرکار خانم عفت ارباب‌زاده

مصیبت وارده را به‌آن‌دوست ارجمند تسلیت گفته خودرا در این غم شریك شما میدانیم
آ-۳۶۱۸۳
همکاران مکتب‌نوبخت

سرکار سرهنك منجمی

بدینوسیله فوت پدر ارجمندت را تسلیت عرض مینمائیم
آ-۵۸۲۷۸
ستوان دوم نعمتی - شرکت‌نفت- شفیعی

کارکنان شرکت مقاطعه‌کاری مجم

بانهایت تاثر و تاسف مصیبت وارده به‌خاندان شیخی رابه‌آقای رشید وآقای مهندس یوسف پناهپور صمیمانه تسلیت عرض نموده صبر و شکیبائی عموم بازماندگان را ازخدای بزرك آرزو دارند .
آ-۳۶۱۵۳
شرکت‌مجم

سرکار سرهنك صدیقی

باکمال تاسف وتاثر به‌نمایندگی از طرف همقطارانم مصیبت وارده را به‌آن‌سرورگرام تسلیت عرض نموده بقاء و سلامتی سرکار و خانواده محترم را ا زدرگاه ایزد متعال مسئلت دارم .
آ-۳۶۱٤۹
سرهنك لاچین‌اتابکی

خاندان محترم صدیقی وقادری

بانهایت تاسف وتالم درگذشت شادروان داود صدیقی راتسلیت عرض می‌نمائیم
نوشهر - کیخسرو ثقفی وبانو
آ-۵۸۳٤۰

جناب آقای یغمائی ریاست محترم آموزش وپرورش شهریار

مصیبت وارده را بشما و خانواده محترم یغمائی تسلیت عرض نموده و خودرا در غم شما شریك‌میدانیم
کارمندان دبستان ایستگاه شهریار

علی‌اکبر ارسنجانی ، محسن کاشفی ، علی‌اصغر حاجی اشرفی ، حسینیه اسمعیلی ، شهین جعفری ، صدیقه کریمی
آ-۵۸۳٤۲

جناب آقای اقبالی رئیس ثبت منطقه ٤آذربایجان غربی

مسئولان سازمانهای دولتی آذربایجان غربی مصیبت وارده راتسلیت عرض نموده واز خداوند بزرك برای جنابعالی صبر جمیل آرزودارند .

رضائیه - معاون استانداری وزیری ، رئیس کل دادگستری آصف ، پیشکاردارائی‌شریعتمدار،سرپرست شهربانیها سرهنك صاعدی ، مدیر کل آموزش و پرورش داودی ، مدیر کل بهداری دکتر خسروشاهی، مدیر کل آبادانی و مسکن مهندس یزدان‌پناه ، رئیس کل اصلاحات ارضی مهندس هاشمی ، رئیس کل کشاورزی دکتر انتظاری ، رئیس کل منطقه اوقافی منفرد ، رئیس پست و تلگراف هاشمی ، رئیس راه مهندس بهادری ، رئیس کار فکرت پرستار ، رئیس آمار علائی ، رئیس دارائی صوفی ، رئیس غله‌گودرزی رئیس قندوشکر نعمتی ، رئیس دخانیات مهندس‌مشرفی رئیس فرهنك و هنر دکتر انصاری ، رئیس اطلاعات‌و رادیو بابان ، رئیس برق بهرامی ، سرممیز حساب‌ها ملك‌گیلانی ، رئیس بانك ملی وحدت ، رئیس بانك کشاورزی مزینی ، رئیس بانك سپه یثربی ، رئیس بانك‌رهنی زنوزی
آ-۵۸۳۶۲

مصیبت وارده رابحضور دانشمند جلیل حضرت استاد بدیع‌الزمانی دامت افاضاته‌وخاندان محترم‌ایشان تسلیت عرض مینماید .
آ-۳۶۲۰۹
امیری فیروزکوهی ، احمد مهدوی دامغانی
آ-۶۲۰۹ ۳

پزشك عالیقدر جناب آقای دکتر بسیطی

بانهایت تاسف وتاثر مصیبت وارده را تسلیت عرض نموده سلامتی وسعادت جنابعالی را از خداوند متعال خواستارم .
آ-۳۶۲۰۱
جهانبخش شهابی

جناب آقای مهندس شفیعی ریاست محترم چاپخانه بانك‌ملی ایران

بانهایت تاسف مصیبت وارده را بشما و فامیل محترم تسلیت گفته و خودرادراندوهتان‌شریك میدانیم
هیئت مدیره کارکنان انجمن فیلارمونیك‌تهران
آ-۵۸۳۷۸

سرکار سرهنك‌صدیقی

بانهایت تاسف مصیبت وارده را از طرف خودو همکارانم تسلیت عرض نموده بقاء عمربازماندگان و شادی روح آنمرحوم را ا زخداوند متعال مسئلت‌دارد.
آ-۳۶۲۲۱
سرلشگرسهراب‌پور

سپاسگزاری

از کلیه دوستان و آشنایان ارجمند و بستگان عزیز که در مراسم تشییع و شب هفت و مجالس ختم شادروان **محمدصادق باقری** در تهران وبابلسر و ساقی‌کلایه و چالوس شرکت فرمودند و همچنین بوسیله تلگراف و نامه ودرج درجراید دراین مصیبت ناگوار ابراز همدردی فرمودند صمیمانه تشکر و سپاسگزاری مینمائیم چنانچه بعلت تالمات روحی‌توفیق شرفیابی و عرض تشکر حضوری حاصل نگردد طلب عفو وبخشش داشته و از خداوند متعال برای همگی صحت و سعادت آرزوداریم .
آ-۵۸۳۳۰
خانواده باقری

از حضرات آقایان علما و روحانیون عظام ریاست مجلس شورای ملی سناتورها نمایندگان وزرا معاونان مدیران کل روسا امرا افسران کارمندان تجار کسبه همشهریان آشنایان قاطبه‌طبقات محترمین که‌درمراسم تشییع جنازه مجالس ترحیم و سوم هفتم مرحوم مبرور **سیدابوالفضل‌اقبالی** برادر بزرگم شرکت یا تلگرافی کتبی یاوسیله روزنامه‌ها اظهار همدردی وتفقد فرموده موجبات تسلای خاطر و تسکین آلام داغدیده‌گانرا فراهم فرموده‌اند صمیمانه سپاسگزاری نموده سلامت‌و موفقیت عموم حضرات و خانواده‌های جلیله‌شانرا از درگاه رفعت بارگاه حضرت احدیت مسئلت داشته هرگاه بعلت تالمات روحی شرفیابی برای‌عرض‌تشکر حضوری میسر نشود استدعای عفو داریم .
ازطرف خانواده‌ها و منسوبین -سیدنجفقلی‌اقبالی
آ-۳۶۲۱۳

بازماندگان شادروان مرحوم **حاج‌محمدحسن‌صالح‌خو** وخانواده‌های وابسته از سروران عظام و دوستان عزیز واصناف محترم پایتخت و آشنایان گرانقدرشهرستانی که در مراسم تشییع جنازه و مجالس متعددسوگواری وبرگزاری ختم و شب هفت آن شادروان شرکت فرموده یابوسیله نامه و تلگراف و درج آگهی در جراید ابراز همدردی نموده قلب داغدار بازماندگان‌را تسلی بخشیده‌اند صمیمانه سپاسگزاری مینمایند واز خداوند متعال مسئلت دارند بهمه سروران گرامی‌طول عمر وعزت و سعادت عنایت فرماید . اگردرعرض‌تشکر حضوری قصوری رخ‌دهد بعلت تالمات شدید روحی است واستدعای بزرگواری وعفو دارند .
آ-۳۶۰۹۵
خاندان صالح‌خو وسایربازماندگان

از کلیه سروران عظام ودوستان ارجمند وفامیل وبستگان عزیز که در مراسم تشییع ومجالس ترحیم شادروان **علی‌حکیمی** در تهران وشهر دماوند شرکت فرموده و همچنین بوسیله نامه و تلگراف‌دراین‌مصیبت ناگوار ابراز لطف و همدردی فرموده‌اند صمیمانه‌تشکر وسپاسگزاری مینمائیم چنانچه بعلت تالمات روحی توفیق شرفیابی و عرض سپاسگزاری حضوری حاصل نگردد طلب عفو وبخشش داشته واز خداوند متعال‌برای همگی آرزوی صحت و سعادت کامل داریم .
فاطمه بهزادی،احمد وسرهنك‌محسن‌ومحمدورضاحکیمی
آ-۳۶۲٤۵

تشکر و معذرت

بدینوسیله از دوستان و اقوام که‌در مجلس‌ختم وتشییع جنازه فقید سعید مرحوم حاج کریم برادران دیلمقانی در تبریز و تهران شرکت یاتلگرافا یا کتبا ابراز همدردی نموده‌اند صمیمانه سپاسگزارم هرگاه براثر تالمات روحی توفیق عرض تشکر حضوری‌و کتبی حاصل نشود پوزش میطلبند .
آ-۳۶۲٤۹
خانواده برادران دیلمقانی

همسر وفرزندان شادروان‌تیمسارسرتیپ‌میرمنصور **مطهری** نهایت درجه ازهمدردی سروران معظم وبانوان گرامی که در تشییع جنازه ومجالس ترحیم آنمرحوم اظهار محبت فرموده‌اند سپاسگزارند و چنانچه بعلت تالمات روحی تاخیری در عرض تشکر حضوری روی دهد امید عفو دارند .

مهین مطهری ، مهدی مطهری ، مصطفی مهروز، مجتبی‌مهروز
آ-۳۶۲۲۳

جناب آقای مهندس سیاوش بسیطی رئیس دفترمهندس مشاور تاسیسا تو مهندس مشاور تاسیسات‌آزمایشگاه ویروس‌شناسی انستیتورازی

کارکنان انستیتو رازی باکمال تاسف مصیبت وارده را بخاندان محترم بسیطی مخصوصا بجنابعالی وجناب آقای دکتر خسرو بسیطی تسلیت‌عرض‌وشادی‌وآمرزش روان آن مرحومه وسلامت وسعادت بازماندگان‌محترم راازخداوند متعال مسئلت مینماید .
آ-۶۱۹۱ **دکتر مرتضی کاوه- رئیس کل‌انستیتورازی**

دوست عزیز آقای علی نیری‌فلاح

مادر اندوه توخودرا صمیمانه شریك میدانیم و برایت آرزوی شکیبائی میکنیم .
آ-۳۶۲۲۹
دانشجویان آموزشگاه عالی مهندسی‌بهداشت‌فریس

سرکار سرهنك دکتر فردوس

بدین‌وسیله مصیبت وارده را بجنابعالی تسلیت عرض نموده وبقای عمر شماراازخداوند متعال‌خواستاریم
دکتر یاوری ، دکتر سالارزاده ، دکتر یادگار ، دکتر احمدزاده ، ستوان یکم قربانی آ-۳۶۲۳۵

تیمسار سپهبد تائیدی

مصیبت وارده راازطرف خود و همکارانم‌تسلیت عرض مینماید .
آ-۳۶۲۶۱
دریاسالار مهندس رافت

تیمسار دریابان فاطمی

از طرف خود وهمکاران مصیبت وارده راتسلیت عرض مینماید .
آ-۳۶۱۹۳
دریاسالار مهندس رافت

سالروز بانوامجدوالی (ورزگر)

از ۳تاه بعدازظهر امروز در ابن‌بابویه برگزار خواهد شد

اطلاعات ۱۳۰۲

پنجشنبه
* بیست و دوم فوریه ۱۹۶۸
* بیست‌وسوم ذیقعده ۱۳۸۷
* شماره ۱۲۵۱۹

شورا از خدمات رضاشاه کبیر تجلیل کرد

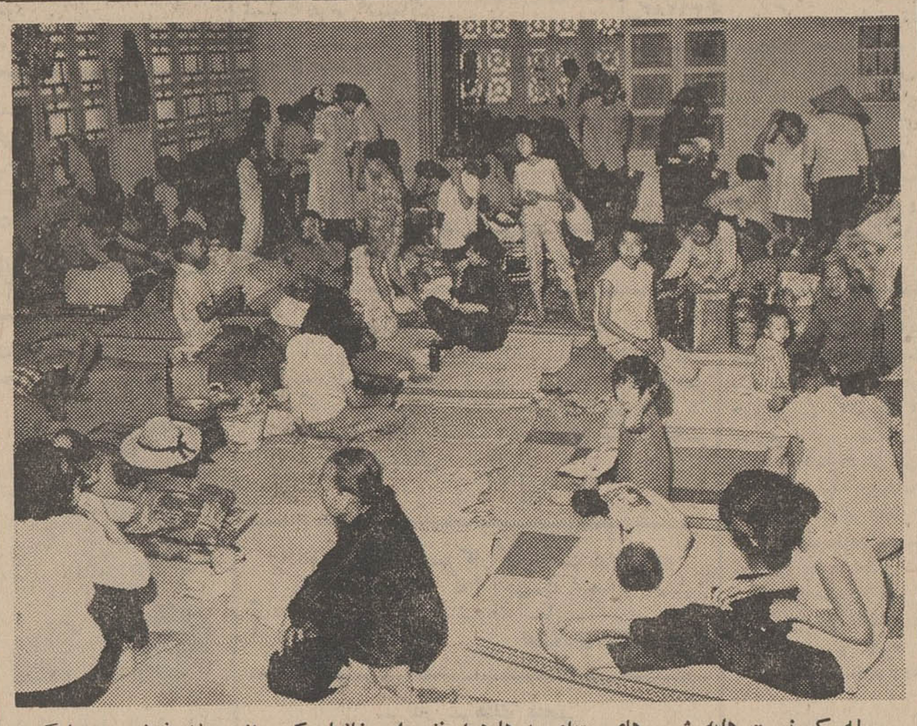

حمله کمونیست هابه شهر های ویتنام صد ها هزار نفر را بی‌خانمان کرد از جمله فقط در سایگون ۲۰۰هزار نفر بی خانمان شدند این عکس عده‌ای از مردم بی پناه را که بعد از خرابی خانه هایشان در یکی از سالن های ساختمان صلیب سرخ سایگون سکنی گزیده‌اند نشان میدهد.

ساعت ۹ صبح امروز جلسه‌علنی مجلس شورای‌ملی بریاست آقای مهندس ریاضی تشکیل گردید.

ابتدا آقای صدری کیوان‌نماینده دشت میشان در باره روز تاریخی سوم اسفند صحبت کرد و گفت : در چنین روزی بود که‌فرزندبرومند ایران ، اعلیحضرت رضا شاه کبیر، ایران را از سقوط حتمی نجات‌داد.

*** دوران پر افتخار**

آقای صدری کیوان گفت :قبل از کودتای سوم اسفند ، ایران نه امنیت‌داشت و نه‌استقلال‌واقعی و این رضا شاه بود که باتشکیل سپاهی‌درخشان‌امنیت‌سراسر مملکت را تامین کرد و تمامیت ارضی و استقلال ایران را حفظ نمود .در دوران پرافتخار این پادشاه بود که‌راهها کشیده شد و فرهنك و بهداشت و اقتصاد و صنعت نوین پایه‌گذاری شد و بطور کلی‌در شانزده سال سلطنت پرافتخاررضا شاه کبیر چنان تحولی در ایران بوقوع پیوست که میتوان گفت ایران را از هیچ به‌همه چیزرسانید (صحیح است ـاحسنت) .

آقای صدری کیوان سپس‌اظهار داشت : رضا شاه کبیر هنگام ترك‌وطن ،درس‌وطنپرستی بزرگی به فرد فرد ملت خود داد و آن بهمراه بردن مشتی خاك وطن‌عزیز بود که نمونه علاقه و عشق‌وافر معظم‌له به ایران بود .

*** نقطه عطف**

آقای پوربابائی نماینده لارنیز بمناسبت روز سوم اسفند درتجلیل از خدمات رضاشاه کبیر بتفصیل سخن گفت و از جمله اظهارداشت: این روز تاریخی نقطه عطفی در تاریخ معاصر ملت ایران محسوب میشود .

*** صعود**

آقای دکتر حبیب‌دادفر نماینده مراغه گفت : امروز روزی است که مملکت ما در مسیر منحنی افتخارات تاریخی از نقطه حضیض بطرف افتخارات و استقلال شروع به صعود کرده است .

آقای دکتر دادفر سپس اظهار داشت : رضاشاه کبیر مهمتر از دانشگاه و راه‌آهن و ارتش‌نوین، یادگارارزشمندی برای ما بیادگار گذاشت که‌آن‌وجود عزیزشاهنشاه آریامهر است . (صحیح است) شاهنشاهی که وجود اوامروزنه‌تنها برای مردم وطن ما مایه غرور و افتخار است ،بلکه‌یکی‌ازمهره‌های مهم صلح و ثبات خاورمیانه وجهان شناخته شده است (صحیح است)

بقیه در صفحه بیست ویکم

بازگشت شاهنشاه و شهبانو

شاهنشاه آریامهر وعلیاحضرت شهبانو فرح قبل از نیمه دوم‌اسفند ماه جاری از مسافرت اروپا بتهران مراجعت می فرمایند .

گزارش خبرنگار اطلاعات‌حاکیست که شاهنشاه آریامهر در آخرین هفته‌سال جاری‌اولین کلنك‌ساختمان ذوب آهن‌را طی مراسمی بزمین خواهند زد .علیاحضرت شهبانوفرح روز نوزدهم اسفند اولین کنگره شعرا و نویسندگان ایران را در تهران می گشایند .

درمراسم زدن‌اولین کلنك کارخانه ذوب‌آهن‌آقای نخست وزیر،روسای دومجلس‌هیئت‌وزیران‌و گروه‌دیگری از شخصیت های مملکتی حضور خواهند داشت .

نخست‌وزیر «باوریا» بتهران می‌آید

آلفونز جئوبل نخست‌وزیرایالت «باوریا» آلمان‌غربی سر راه‌خویش هنگام سفربه‌خاور دور هفته آینده بتهران خواهد آمد و مدت دوروز درتهران اقامت خواهد کرد .

در خصوص سفر کاسیگین

دیروز اطلاع‌داده شده که‌مسافرت کاسیگین بایران در تاریخ ۲۴ اسفند ماه برای یك هفته صورت میگیرد . مقامات رسمی این خبر را تایید نمیکنند زیرا هنوزتاریخ قطعی‌سفر نخست‌وزیرشوروی‌بایران تعیین نگردیده‌است. کاسیگین‌دعوت آقای امیرعباس هویدا را برای‌سفر بایران پذیرفته‌ولی تاریخ این مسافرت هنوز ازطرف‌ایشان‌مشخص و قطعی نگردیده‌است.

انتخابات نظام پزشکی
روز بیستم اسفند انجام میشود

روز اخذ رای انتخابات هیئت مدیره نظام پزشکی از طرف انجمن نظارت بر انتخابات تعیین و بوزارت بهداری اعلام شد اخذ رای در تالار فرهنك انجام میگردد و بعد از ۸ ساعت اخذرای‌متوالی ، بلافاصله قرائت آراء شروع میشود .

خبرنگار بهداشتی ما گزارش میدهد درآخرین جلسه هیئت‌نظارت انتخابات هیئت مدیره نظام‌پزشکی تصمیم گرفته شد که روز بیستم اسفند ماه که مصادف با تعطیل‌عید قربان است‌اخذ رای در تالارفرهنك بعمل آید .

برای شرکت در انتخابات هیئت مدیره نظام پزشکی در حدود دو هزار نفر از پزشکان تهران کارت دریافت داشته‌اند .

انجمن نظارت بر انتخابات برای جلوگیری از اعمال نفوذ و اخذرای طبیعی پزشکان‌به ترتیب خاصی‌عمل میکند . انجمن اعلام کرد که کلیه نامزد های انتخاباتی باید تا روز هیجدهم اسفند ماه آمادگی خودرا به‌انجمن اعلام کنند نامزد هائی که از طرف اشخاص نیز تعیین‌میشوند باید باطلاع انجمن برسد .

شکوفه نو

یکی از چهار کاباره بزرك جهان با ٤ ساعت‌آتراکسیون تقدیم میکند

۱ـ دیگنو گارسیا

بزرگترین و مشهورترین خوانندگان ارزنده‌باهنری برتر از تمام‌خوانندگان‌جهان دریك برنامه بسابقه‌واستثنائی

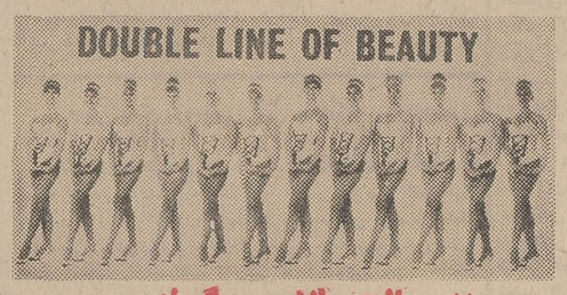

۲ـ بالت پالادیوم گرلز

دوازده هنرمند زیباروی انگلیسی .

«دوبرابر زیباتر ازهمه مهرویان»

۳ـ بالت«اتکینز»بالرین‌های کم‌نظیرازکشورانگلستان

٤ـ «بورا» زبردست ترین هنرمند نابغه‌جهان‌بی‌نیازاز هرگونه توصیف

گوگوش : خواننده نسل جوان

بانضمام ٤ ساعت اتراکسیون جدید ....

باتوجه به فوق‌العاده بودن برنامه «دیگنوگارسیا» کوچکترین تغییری در قیمت‌های معمولی شکوفه نو داده نشده است .

تلفن‌های رزرو ۹۰۳۳۳ـ ۹۰٤٤٤ آـ۵۸۳۰۲

لوازم‌خانه‌وآشپزخانه

بانوان باسلیقه همیشه لوازم خانه و آشپزخانه‌خودرا از مغازه‌پیرایش تهیه‌مینمایند **مغازه پیرایش‌ـ لاله‌زار**

HAWI LUX
هاویلوکس
معتبرترین نام‌در صنعت رنگسازی

خامه پاستوریزه پاک صبحانه شمارا تکمیل میسازد

این واقعاً عالیست!

کراوات

بهترین کراوات برنك‌وطرحهای‌مختلف ازپارچه‌آلمانی مخصوص عید تهیه شده است .

مغازه‌پیرایش‌ـ لاله‌زار آـ۵۸۱٤٦

مژده بدارندگان اتومبیلهای‌مرسدس‌بنز

تعمیرگاه مجهز بوش مرسدس بنز با دستگاههای مدرن‌افتتاح و منحصرا تعمیرات و سرویس اتومبیلهای مرسدس بنز را قبول میکند .

آدرس - جاده قدیم شمیران باغ صبا تلفن ۷۵۵۵۶۹ و ۷۶۵۵۵۳ آـ۵۷۹۷٦

استخدام نویسنده

یك موسسه بزرك صنعتی دونفر (مردیا زن)را برای شغل نویسندگی با مشخصات ذیل‌استخدام می‌نماید .

۱ـسن ـحداقل ۲۰وحداکثر ۲۸سال

۲ـتحصیلات ـحداقل دیپلم ششم‌ادبی یا لیسانسیه یکی‌از رشته های علوم‌انسانی یااجتماعی .

۳ـ تجربه‌کار ـ تجربه در داستان نویسی‌وتسلط کامل به‌نوشتن فارسی ساده‌وشیوا

٤ـ زبان خارجی ـآشنائی کامل‌به یکی‌از زبانهای انگلیسی یافرانسه

متقاضیان‌می‌توانند شرح کامل سابقه تحصیلی و سابقه نویسندگی خودرا با ذکر شماره تلفن‌به‌آدرس ذیل‌ارسال دارند .

استخدام نویسنده ـصندوق پستی شماره ۱۵۱۹ـ تهران

۲ـ٤ آـ۵۷۷۷۰

منطقه شهر جدید ذوب آهن ایران

هم اکنون تبدیل بشهری شده در مرکزشهر اصفهان‌نو

زمین متری ۵۰ ریال

اسلامبول‌ـ بازارکمپانی طبقه سوم ۲٤٤ مراجعه‌فرمائید

۱ـ۵ آـ۳۵۸۳۷

صندوق‌پس‌اندازمسکن
بانک‌رهنی‌ایران

تایك برابرونیم سپرده صاحبان حساب پس‌انداز مسکن را به‌آنان برای مدت پانزده سال وبابهره هفت‌در صد بعنوان وام میپردازد تاخانه دلخواه خودرا بنا کنند .

ضمنا بوجوه پس‌انداز صاحبان حساب حداکثر بهره مجاز تعلق میگیرد و هرسال نیز یك مرتبه مشمول دریافت جوائزی میشوند که بقید قرعه به‌آنان تعلق میگیرد .

پس هرچه زودتر بیکی از شعب بانك رهنی ایران در مرکز و شهرستانها مراجعه نموده برای خود و فرزندانتان حساب پس‌انداز مسکن افتتاح فرمائید . آـ۵۸۱٤٤

پالتو و کلاه مینك وارد شد

مقطوع ۲۵ هزار تومان تخت‌جمشید شرقی کوچه وزین پلاك ۵۷۱ آـ۵۸۰۵۰

آگهی جهت اطلاع کلیه اشخاص حقیقی و حقوقی و دفاتر اسنادرسمی

بمنظور حفظ حقوق صغار مرحوم اردشیر فروهر بکلیه کسانی که بامرحوم مذکور طرف محاسبه بوده و بدهکاری وبستانکاری داشته اعم از مستاجرین ، مدیونین ،سندرسمی و سندعادی و چك‌و سفته .اعلام میشود که ظرف مدت ده‌روز از تاریخ نشر این آگهی رونوشتی از مدارك خود را جهت رسیدگی برای اینجانب‌بنشانی صندوق پستی شماره ۱۱۸۷ـ۱۱ تهران ارسال داشته و هرگونه وجوهی که مربوط به‌صغار مرحوم اردشیر فروهر است‌در صندوق ثبت سپرده و شماره آن را اعلام‌فرمایند واز نقل و انتقال اموال صغار مرحوم مذکور بدون‌اطلاع وتصویب‌اینجانب خودداری‌نمایند.

آـ۳٦۰۸۷ دکتر مرتضی رسا‌امین‌صغار مرحوم اردشیر فروهر

اطلاعیه کارخانه آرد اسدی

بدین وسیله باطلاع خریداران تهران و شهرستانها میرساند که نرخ ارد این کارخانه بشرح زیر میباشد

آرد سه صفر ۸۰ کیلوئی ۷۸۰ ریال

آرد دو صفر ۸۰ کیلوئی ۷٤۰ ریال

آرد یك صفر ۸۰ کیلوئی ۷۰۰ ریال

مدیر و موسس کارخانه ـعباس‌اسدخان‌تلفن ۹۳٦۵٤

آـ۵۸۲٤۲

کانون مهندسین ایران

ازعموم مهندسین دعوت مینماید در جلسه ماهانه کانون‌که ساعت ۱۳ روز پنجشنبه ۱۰اسفندماه درهتل‌ونك تشکیل خواهدشد شرکت فرمایند . دراین‌جلسه‌جناب‌آقای مهندس علیقلی بیانی راجع به‌آبهای ایران‌سخنرانی‌خواهند فرمود . آـ۵۸۲۲۸

اطلاعیه‌فروش

پارتی جدید فرشهای تبریز ـ سبزوار و همدان که بامواد اولیه مرغوب ورنگهای ثابت نباتی ونقشه‌های اصیل تهیه میشود باتضمین وشناسنامه فرش تایك هفته نقدا بفروش میرسد برای صادرات تخفیف مناسب داده میشود.

شرکت سهامی فرش ایران ـ خیابان فردوسی (شماره ۱٦۰)

آقای دکتر اصانلو استاد دانشگاه

روز دوشنبه ۷ر۱۲ر۱۳٤٦ ساعت ۱۱ صبح در بیمارستان‌امیر اعلم در باره کلیات جراحی پلاستیك و پیوند ها مخصوصا پیوند قلب‌و کلیه سخنرانی می کنند ورود برای علاقمندان آزاد است .

انجمن جراحان پلاستیك و فك‌و صورت ایران

آـ۳٦۰۵۳

اطلاعیه وزارت بهداری

خوشبختانه دوره اول واکسیناسیون ضد فلج اطفال در تاریخ نوزدهم بهمن ماه بپایان رسید و تعداد ۱۰٦۷۱٤ نفر ازکودکان‌شهرستان های تهران . شمیران . شهرری و نوآموزان دبستانی بر علیه این بیماری واکسینه شدند ضمن ابراز تشکر از استقبال و همکاری لازم که خانواده های محترم دراین امر حیاتی‌و مهم با مامورین وزارت بهداری مبذول فرموده‌اند . خاطر نشان می سازد که چون برای‌ایجاد مصونیت کافی بایستی سه‌بار این واکسن بفواصل یکماه داده شود. از مردم تهران وشهرستان شمیران وشهر ری تقاضا می شود بخاطر حفظ سلامت اطفال خود در تلقیح نوبت دوم که از تاریخ بیست‌ودوم بهمن ماه شروع شده است با مامورین وزارت بهداری مانندسابق همکاری لازم مبذول فرمایند .

الف ۱۱۳۰۹

آـ۵۸۰٦٤ ۱ـ۳

نمایندگی اتومبیلهای ام‌جی
موریس
شرکت روندخیابان شمیران نبش آمل
تلفن ۷۱۷۱۴

فقط ۸ روز دیگر فرصت دارید

BANQUE DE TEHERAN

تابا افتتاح حساب پس انداز وتکمیل موجودی به یکهزار ریال ببالا از

٤۰۰۰۰۰۰ ریال جوائز

حساب پس‌انداز **بانک تهران**

که دراسفندماه قرعه‌کشی میشود بهره‌مند شوید .

جایزه ممتاز صدهزار تومانی وهزاران جایزه دیگر درانتظار شماست.

فرداجمعه‌شعبه‌شبانه‌روزی بانک‌تهران

چهار راه پهلوی و تخت جمشید در تهران بریم در آبادان و شاهپور در اصفهان ازصبح تاشب بلا انقطاع‌آماده افتتاح حساب پس‌انداز و تکمیل موجودی میباشند .