سال سی وچهارم ـ شماره ۱۰۰۷۲ | پنجشنبه چهارم آذرماه ۱۳۳۸ | تکشماره دوریالونیم

اطلاعات

جریان روز

ما گناهکار نیستیم | اصول تازه

سرمقاله وتفسیرجهان را درصفحه دوم مطالعه فرمائید

قاسم گفت :

عضویت درسنتو مانع دوستی عراق و ایران نیست

۲۰ صفحه

★ عضویت هرکشور در هرپیمان امری استمربوط بهمان کشور و سرایت بهدیگران ندارد .
★ باوجود توطئه‌های جمهوری متحده عربی کمال میل را داریم‌که باهم درصلح وصفا بسربریم
اتحاد عراق و سوریه واردن و ایجاد هلال‌خصیب امر طبیعی است و با مرور زمان عملی خواهدشد .
★ خرید اسلحه از شوروی موجب نگرانی نیست زیرا مانع ادامه سیاست بیطرفی مثبتما نمی‌شود.

درصفحه ۳

نتایج وتوصیه‌های کنفرانس عالی بازرگانی

● کمیسیون تجارت خارجی : سیاست ارشادی و قرارداد های پایاپای توصیه میشود
● پول وارز : میزان اسکناس واعتبارات باید تحت‌مراقبت قرار گیرد .
● بیمه و حمل‌ونقل : توسعه راه‌آهن درمراکز اقتصادی توصیه میگردد
● سازمان های اقتصادی : بمسئله مصرف درآینده ورابطه‌آن باازدیادجمعیت باید توجه شود

ساعت نه ونیم صبح امروزجلسه نهائی کنفرانس عالی بازرگانی با حضور اعضاء کمیسیونهای چهارگانه دراطاق بازرگانی تشکیل‌شد.

ابتدا آقای دکتر اعتبار وزیر بازرگانی‌از اینکه کار کنفرانس باموفقیت بپایان رسیده اظهار خوشوقتی نمود و اضافه کرد با کمال کوششی که بعمل آمد این امکان پیدا نشد که قطعنامه های چهار کمیسیون باهم تلفیق گردد لذا مقدمه مشترکی بر همه آنها نوشته شد و مقرر گردید که قطعنامه کنفرانس همان قطعنامه چهار کمیسیون باشد بعد آقای پیرزاد دبیر کل کنفرانس عالی بازرگانی قطعنامه های کمیسیون های مختلف را قرائت کرد که ماقبلا قطعنامه کمیسیون بیمه و حمل ونقل رادرج کرده ایم و قطعنامه کمیسیون پول وارز در صفحه اقتصادی (صفحه ٦) بنظر خوانندگان میرسد .

بعد از قرائت قطعنامه ها آقای حسنعلی منصور وزیر کار و دبیرکل شورایعالی اقتصاد گفت من خوشوقتم که می‌بینم اکثر این توصیه هابمورد اجرا گذارده شده یا در دست‌اقدام است ونسبت به بقیه هم از نظریاتی که داده شده استفاده خواهد شدبعد آقای کاشانی مدیر کل بانك ملی ایران گفت من در اینجا در مورد موضوع اعتبارات باید متذکر شوم‌که اعتبارات را محدود نکرده‌ایم ما باید سرعت افزایش پول را هم آهنك با افزایش تولید بنمائیم آقای وکیلی ضمن سخنان خود اظهار داشت که من خوشوقتم باطلاع آقایان‌برسانم که این کنفرانس در سالهای آینده نیز تشکیل خواهد گردید و کوشش خواهد گردید در سال های آینده آنرا در شهرستانها تشکیل دهیم .

آقای معتمد رئیس اطاق بازرگانی بندر پهلوی از طرف نمایندگان‌اطاق بازرگانی شهرستانها از کلیه‌دستگاه هائی که در مدت کنفرانس زحمت کشیدند صمیمانه تشکر نمود وگفت نتایج کنفرانس بسیارمفیدبوده‌است.

سپس آقای دکتر اعتبار گفت بزرگترین نفعی که تشکیل این کنفرانس داشت این بود که آقایان نمایندگان شهرستانها متوجه شدند که در تهران بخاطرآنهازحمت کشیده میشود تهران‌هم متوجه شد که شهرستانها چه مشکلاتی دارند .

اصولا تشکیل کنفرانس نظریات تجارب عملی بازرگانان را بانظریات دولت نزدیك کرد و آقایان متوجه باشند که توسعه سریع اقتصادموجب مشکلاتی است که فقط باید بدست ما وشما حلو فصل گردد ما وقتی خوشوقت خواهیم بود که زندگی تمام مردم ایران تامین گردد ومقول آقای

منظره‌ای‌ازجلسه‌اختتامیه کنفرانس‌عالی‌بازرگانی‌هنگامیکه آقای‌دکتر اعتبار وزیربازرگانی‌صحبت‌میکند

زندگی روزانه ملکه آینده ایران

همچنان مورد توجه خبرنگاران خارجی است وهمه روزه گزارشهائی دراین زمینه دردنیاپخش‌میشود

★ آسوشیتدپرس ازتهران میگوید : دوشیزه دیبا هنگام نواختن پیانو بجای‌نت از لبخند شاهنشاه الهام میگیرند .
★ انتقال ملکه آینده ایران‌بکاخ علیاحضرت ملکه‌پهلوی تا اوائل‌هفته‌آینده‌بتاخیرافتاد
★ دوشیزه فرح‌دیبا تا روز۲۹ آذر ، پروتکل وتشریفات درباری رافراخواهندگرفت
★ پیش ازظهر امروز ملکه آینده ایران نوشته شاهنشاه را پیرامون زندگی رضاشاه‌کبیر مطالعه کردند

این عکس از دوشیزه فرح‌دیبا گرفته شده وامروز بخارج فرستاده شده است

امروز بستگان دو شیزه فرح دیبا به خبرنگار ما اطلاع دادند که انتقال ملکه آینده ایران به کاخ علیا حضرت ملکه پهلوی به تاخیر افتاده ودوشیزه فرح دیبا در اوایل هفته آینده به کاخ علیا حضرت ملکه پهلوی خواهند رفت .

همانطور که دیروز اطلاع دادیم بانو فریده دیبا مادر ملکه آینده ایران نیز به کاخ علیا حضرت ملکه پهلوی انتقال می یابند وتا روز بیست ونهم

بقیه در صفحه هفدهم

باهجوم فصل زمستان

مردم برای مبارزه باسرما مجهز شدند

هوای سرد ، بازار زغال و بخاری وپوشاك زمستانی را گرم کرده است

امروز بعضی‌از ادارات بخاریها را روشن‌کردندوبرخی‌منتظر سرمای قانونی‌هستند!

● مردم درباره زغال واعلامیه وزارت‌کشاورزی اظهار نظرمیکنند .
● چهل سال قبل در وزارت پست و تلگراف کرسی میگذاشتند !!

باران های مداوم روزهای اخیر مردم تهران‌را بازمستان آشناکرد. دراین روزها کار وکاسبی چکمه فروشها وگالش فروشان‌بالاگرفته مصرف نفت وذغال افزایش یافته وبازار بخاریهای نفتی نیز رونق بسزا حاصل کرده است .

مردم غافلگیر شدند

هوای ملایم وآرام روزهای قبل از بارندگی چنان مردم را فریفته بود که اصولا کوچکترین توجهی بکاهش سریع درجه حرارت‌نمیشد

در دکان ذغال فروشی

من وقتی بدکان ذغال فروش وارد شدم که عده‌ای زن ومرد مشغول خرید ذغال بودند. ابتدا با پیرمردی بنام یوسف علی جلیلی صحبت کردم از وضع کار وکاسبی وزندگی پرسیدم. مرد پیر چند کلمه بزبان آورد وگویانمیخواست بحث بیشتری بکند وگفت بنویسید لااقل ذغال را ارزان کنند. یوسف علی درباره کرسی مطالب جالبی گفت. وی عقیده داشت که‌زمستان را بی‌کرسی نمیتوان سرآورد و بدین لحاظ اصرار میکرد که‌ذغال را ارزان کنند .

مرد عیال وار

در ابتدای بازار ودر مقابل یك فروشگاه چکمه فروشی مرد نسبتا مسنی بااهل وعیال آمده بود وی دست بچه‌های قد ونیم قد خود را بدست داشت وچانه میزد تاچکمه‌ها را ارزانتر بخرد مبارزه این دونفر برسر خرید ارزان فوق العاده‌جالب بود وگاه وبیگاه عده‌ای نیز دوروبر اینها را میگرفتند تاناظر صحنه‌های

بقیه در صفحه ۱۳

اعتبار پرداخت حق‌التدریس تامین شد

از این ماه مرتبا حق‌التدریس دبیران بدون وقفه پرداخت خواهد گردید

بقراری که اطلاع یافتیم اعتبار پرداخت سه هزار و هشتصد ساعت تدریس که باید حق التدریس آن به دبیران مربوط پرداخت شود از طرف اداره فرهنك استان مرکزی تامین شده است .

سال گذشته برای ده هزار وهشتصد ساعت حق التدریس پرداخت می شد امسال اعتبار هفت هزار ساعت‌صرفه‌جوئی شده است . این صرفه جوئی بیشتر در اثر انحلال کلاس هائی است که ده تا پانزده دانش آموز داشته است .

این دانش آموزان به کلاسهای دیگر راهنمائی شده ودراثر حذف این کلاس ها برای هر کلاس هفته‌ای سی ساعت درس ازجدول کم شده‌است

دکتر اقبال ـ خروشچف

امروز آقای نخست‌وزیر به‌خبرنگارماگفت :

ما درامور داخلی دیگران دخالت نمی‌کنیم

وبخود حق نمیدهیم ازشخصیت‌های خارجی انتقاد نمائیم

درشماره دیروز مصاحبه رئیس «یونایتد پرس» را با آقای‌نخست وزیر منتشر کرد یم.

خبرنگار ما در زاهدان با آقای نخست وزیر تماس گرفته از ایشان در باره مصاحبه مزبور تقاضا نمود که توضیح بیشتری در اختیار خبر نگار ما بگذارد :

آقای دکتر اقبال بخبرنگار ما اظهار نمود : من با نماینده‌«یونایتد

بقیه در صفحه هفدهم

نخست‌وزیر امروز بتهران مراجعت میکند

یك فروند هواپیمای چهارموتوره برای بازگرداندن نخست‌وزیر بزاهدان پروازکرد

همانطوریکه در شماره دیروز اطلاع دادیم‌روز گذشته‌آقای نخست وزیر در سیستان نهر آذر را در میان ابراز احساسات پر شوراهالی گشود. دراین مراسم آقای مهندس پارسا استاندار سیستان وبلوچستان طی نطقی چنین گفت :

دراین هنگام که برهبری‌خردمندانه شاهنشاه عظیم الشان و تدابیر وزحمات شبانه روزی هیئت محترم دولت مشکلات و گرفتاری های خارجی و داخلی ازبین رفته است واز هر جهت میدان کار و فعالیت برای خدمتگزاران واقعی وپیشرفت کشور باز میباشد، مردم شاهدوست و وطنخواه این استان نیزبه پیروی از همین آرمان‌مقدس تصمیم گرفته اند که در اجرای نیات و اوامر شاهنشاه پیشقدم بوده واصلاحات دامنه داری رادر این استان آغاز نمایند .

پایان یافتن کار حفاری و تعمیر نهر آذر نیز نخستین گامی است که‌برای اثبات‌ادعای خودبرداشته‌اند ودراین‌راه باماموران دولت همکاری صمیمانه کرده اند .

پس از گزارش آقای استاندار آقای مهندس فکری رئیس اداره کشاورزی آن‌استان درباره ساختمان نهر آذر گزارش مشروحی داد.

اظهارات نماینده سیستانی‌ها ...

پس‌از گزارش رئیس کشاورزی استان آقای حاجی سارانی به‌نمایندگی از طرف مالکان و کشاورزان میان کنگی از توجه مخصوص شاهنشاه و اقدامات ماموران دولت تشکر کرد و اظهار داشت شصت هزار کشاورز شاهدوست و وطن خواه میان کنگی که دراثر بی آبی از زهستی ساقط شده بودند واز زادو بوم خود مهاجرت کرده بودند اینك باامید فراوان به محل انسداد جادهٔ مازندران اطلاع داد ریزش برف تا ساعت ۸ بعد از ظهر

بقیه درصفحه هفدهم

طرح جدید نظام‌وظیفه شامل متکفلین فعلی نمی‌شود

رئیس‌اداره نظام‌وظیفه بوسیله روزنامه اطلاعات به‌نامه یك‌دخترجوان‌ساکن‌تبریز جواب میگوید

شرح‌درصفحه ۱۱

برف وباران‌در شهرستانها ادامه دارد

دررامسر تگرك بارتفاع چندسانتیمتر خیابانها را پوشانید ـ راه‌لاریجان و فیروزکوه بمازندران مسدود شده است ـ اولین‌برف زمستانی درکرمانشاه

اگرچه از امروز هوای تهران آفتابی شد ولی ریزش برف‌وباران در اغلب شهرستانها ادامه دارد.

تگرك در رامسر

خبرنگار ما از رامسر تلفنی اطلاع داد که‌از ساعت ۹ صبح‌امروز ریزش تگرك درشت و شدیدی در رامسر شروع گردید درشتی دانه های این تگرك باندازه یك فندق بزرك بود و شدت آن بحدی بود که در یك لحظه بارتفاع چند سانتیمتر روی زمین را پوشانیده بر اثر ریزش این تگرك شدید سیلاب سرتاسر خیابان های شهر را فرا گرفت و عبور و مرور مردم از طرفی بطرف دیگر خیابان‌قطع شد و فعلا مردم فقط بوسیله اتومبیل می توانند در خیابانهای رامسررفت و آمد کنند .

جاده بسته است

خبرنگار ما از فیروزکوه بدنبال گزارش قبلی راجع بریزش برف‌و

نام‌نویسی مسابقه بزرك بسکتبال خردسالان
اطلاعات کودکان
دو روز است‌که در دفتر مجله اطلاعات‌کودکان شروع شده است
مسابقات بسکتبال مجله با همکاری مستقیم فدراسیون بسکتبال بطرز باشکوهی برگزار خواهد شد
نام‌نویسی تا دوشنبه پانزدهم آذرماه همه‌روزه در دفتر مجله انجام میشود .

ژرار فیلیپ درگذشت

اندوهی عظیم تمام فرانسه را فرا گرفته
ژرارفیلیپ بزرگترین هنرپیشه سینما وتئاتر فرانسه‌بود وتمام‌محافل‌هنری جهان ازدرگذشت ناگهانی اواظهار تاسف کردند .

شرح درصفحه۹

آگهی استخدام

شرکت ملی‌نفت ایران برای خدمت در خوزستان باشخاص ذیل که آشنائی بزبان انگلیسی داشته باشند احتیاج دارد.

۱ـ پزشك باتجربه
۲ـ قابله
۳ـ پرستار دیپلمه
٤ـ پزشکیار (مرد)
٥ـ تکنیسین دندانسازی
٦ـ کمك‌داروساز دیپلمه

داوطلبان میتوانند همه روزه از ساعت ۸صبح الی۱۲ بادر دست داشتن مدارك تحصیلی و سابقه کار باداره استخدام شرکت واقع در خیابان پهلوی نزدیك بلوار مراجعه فرمایند.

۱ـ۲ آ ـ۳۱۵۰٤

آگهی استخدام

شرکت ملی نفت ایران برای خدمت در تهران و شهرستانها باشخاص زیرکه بزبان انگلیسی آشنائی داشته باشند احتیاج دارد :

۱ـ مهندس ساختمان ۲ـ مهندس میکانیك ۳ـ مهندس برق ٤ـ مهندس سویل ٥ـ مهندس نقشه کش ٦ـ مهندس برآورد ۷ـ مهندس جوشکاری ۸ـ مهندس تدارکات فنی ۹ـ مهندس ایمنی ۱۰ـ مهندس‌تعمیرات ماشین آلات ۱۱ـ مهندس ارتباطات

۱۲ـ مباشر امور (تعمیرات برق ـتعمیرات‌میکانیکی و ماشین آلات ـ جوشکاری ـ ارتباطات ساختمان)بادیپلم کامل دبیرستان وحداقل ٤سال سابقه کار در مؤسسات معتبر دولتی یاملی دررشته مربوطه .

۱۳ـ انباردار فنی دیپلمه باسابقه ۵سال کار درانبار های مربوط بقطعات یدکی وآشنائی کامل بکلیه امور مربوط بانبارداری

۱٤ـ مربی و متصدی جریه‌سنگین

۱٥ـ تندنویس Shorthand Typist بزبان انگلیسی و فرانسه

۱٦ـ ماشین نویس فارسی و انگلیسی دیپلمه که‌در هر دقیقه نتواند ۳۱ کلمه بهردوزبان بدون غلط ماشین نماید .

داوطلبان میتوانند همه روزه ازساعت ۸صبح الی ۱۲ بادردست داشتن مدارك تحصیلی وسابقه کار وبرك‌معافی یادفترچه پایان خدمت نظام وظیفه باداره استخدام‌شرکت واقع در خیابان پهلوی نزدیك بلوار مراجعه فرمایند.

۱ـ۲ آ ـ۳۱۵۰۲

آگهی استخدام

شرکت ملی نفت ایران بشخصی‌که دارای‌تحصیلات عالی در رشته‌های سمعی وبصری، هنرهای زیبا یاامور اجتماعی که لااقل مدت ٥ سال عهده‌دار امور مربوط بطرح وتنظیم واجرای برنامه‌های اجتماعی وروابط عمومی درموسسات معتبر داخلی‌یاخارجی بوده‌باشد نیازمنداست

داوطلبان میتوانند همه روزه از ساعت۸ صبح الی۱۲ بادردست داشتن مدارك تحصیلی وسابقه کار به اداره استخدام شرکت واقع در خیابان پهلوی نزدیك بلوار مراجعه فرمایند .

۱ـ۲ آ ـ۳۱۳۰۲

بارانی مردانه
برای شما درتریکو بل بابهترین دوخت‌آلمان
مدل ۱۹۵۹
تریکوبل = نادری
تلفن ۸۰۹۰۰

سهامداران شرکت سهامی عمران و آبیاری شمالغرب تهران و مالکین اراضی اطراف خیابانهای طباطبائی وکریم‌آباد صفحه اقتصادی را ملاحظه فرمایند

۱ـ۲ آ ـ ۲۳۹۰۱

همکار ارجمند
آقای دکتر فخرالدین حکیمی
جراح متخصص بیماریهای مجاری ادراری
آغاز روش‌نوین جراحی ترانس اورترال غده‌پرستات و مثانه (درآوردن غده بدون باز کردن شکم) را برای اولین‌بار در ایران بشما صمیمانه تبریك میگویم.
دکتر مهدی نوحدانی

چای جهان
۲۵۲ ۱۵۱

جریان روز

ما گناهکار نیستیم

دیروز پیام آقای وروشیلف رئیس شورای عالی اتحاد جماهیر شوروی که بعنوان پارلمانهای جهان فرستاده شده بود در جلسه علنی سنا خوانده شد و متن آن بچاپ رسید .

عکس‌العملی که مجلس سنا در قبال این پیام نشان داد جز این نمی‌توانست باشد یعنی موافقت و تائید نظر شورای عالی جماهیر شوروی، زیرا در این پیام چیزی جز خوبی وجود نداشت .ودر آن چیزی جز آنچه آرزوی ملت ایران و همه ملل جهان است دیده نمیشد .

آقای صدر رئیس مجلس و آقای تقی‌زاده با اشاره باینکه «گله‌مند هستیم» در مورد پیام مزبور پاسخ مساعد دادند و در واقع نظر آقای وروشیلف را حسن‌استقبال کردند .

ماهم که امروز در این زمینه با خوانندگان محترم صحبت می‌کنیم جز تائید ،واینکه آرزو داشته باشیم کشور های بزرگ دست از مخاصمات بردارند و ترک تسلیحات کنند و صلح جهان دوام یابد نظری نمیتوانیم داشته باشیم .

همانطور که دیروز در سنا گفته شد ما گله ها و رنجیدگیهای خاطر از اولیای دولت شوروی بمناسبت عدم قطع تبلیغات رادیوئی آنان داریم که نمی‌خواهیم آنها را تکرار کنیم متاسفانه هنوزهم اراجیفی گاهی شنیده میشود که مسلما هیچ محل اعتنا و توجه نیست وهمین بی‌اعتنائی بالاترین پاسخ بگفته های بی‌اساس و پوچ رادیو های منتسب بدولت شوروی است .

پیام رئیس شورایعالی شوروی پرونده جدائی دارد که ارتباط با رنجش وکدورت ما پیدا نمی‌کند این یك مسئله جهانی و پیشنهادی است که غایت مطلوب همه ملل جهان است و ماهم نباید و نمی‌توانیم در این باره بی‌علاقه و بی‌توجه باشیم .

کیست که طرفدار صلح و آرامش گیتی نباشد ؟چه کسی درعالم می‌تواند وجود داشته باشد که خواهان جنك وخرابی و کشتار آنهم باوسایل مخرب ومنهدم کننده امروزی باشد ؟

اگر نظریات شورایعالی جماهیر شوروی تحقق پیدا کند ملل دنیا از نگرانی ووحشت بیرون خواهند آمد کار و فعالیت واعتماد واطمینان به آینده بیشتر خواهد شد .

کسی منکر فواید و محسنات خلع سلاح عمومی نیست لکن کیست که باید آنرا شروع کند واز کجا باید این فکر سر چشمه بگیرد بقول آقای تقی‌زاده ما که گناهکار نبوده و نیستیم ونخواهیم بود یعنی ملت ایران هرگز متجاوز نبوده و نیست ونخواهد بود و ما خلق کننده آثار موحش مخرب جهان نیستیم پس یك چنین ملتی که جز صلح و آرامش گیتی هدفی ندارد وپیوسته در این راه کوشیده است و هر جا زمزمه تجاوز واختلاف وپیدایش محیط نامساعد بشبح جنك در شرق وغرب پیدا شده کمك بصلح وآرامش جهانی راهدف خود قرار داد ودر این راه کوشیده است تا ناژه جنك را خاموش سازد چگونه می‌تواند نظری جز تایید پیشنهاد وروشیلف داشته باشد بنابراین ما که جزو گناهکاران نبوده و نیستیم و نخواهیم بود ،ما که جز حفظ استقلال و حاکمیت خود ودفاع از این حق ملی منظور و مقصودی نداشته و نخواهیم داشت و این افکار ونیات هم مکرر از جانب ما اعلام گردیده طبیعی است که از خدا می‌خواهیم تسلیحات از روی زمین برچیده شود و ماهم بتوانیم مخارج سنگین آنرا صرف آبادی و عمران واصلاحات مملکتی سازیم .

این دفعه اول نیست که دولت شوروی چنین پیام بدنیا میفرستد من آنچه در ضاطر دارم سالی نمیگذرد که این قبیل پیام ها از جانب شوروی صادر نشود و در این زمینه فعالیت هائی انجام نگردد ولی آنچه تاکنون بی‌اثر دیده شده همین مسئله خلع سلاح عمومی است که بیشتر گفته میشود و کمتر بلکه هیچ عمل نمی‌گردد در حقیقت گفته ها از کردارها پیوسته فاصله بس طولانی دارند . از یکطرف این تمایلات و آرزو ها و خواسته های ملل بصورت اعلامیه ها، پیام‌ها، پیشنهاد ها، طرح میگردد ولی در پی آن همان کشورهائی که جزو اقوا یا محسوبند واز خود باید شروع کنند واز جمله خود اتحاد جماهیر شوروی که از آنها بشمار میرود بافزایش تسلیحات و مجهز شدن بسلاح های اتمی و حتی دست یافتن بکرات آسمانی بیشتر تلاش میکنند .

حال وروشیلف میگوید چون دنیا بسرحد قدرت جنگی دست یافته و وسایل مخرب ومنهدم کننده‌ای پیدا شده که باید از آن دوری جست ، بیائیم دست برداریم وزندگی مسالمت آمیز داشته باشیم و ملل دنیا را بسعادت وترقی سوق دهیم .

واقعا اگر منظور تبلیغات واغتنام فرصت برای کسب قدرت بیشتری نباشد این سخن بسیار متین ومقبول نظر خردمندان است .

آرزوی قلبی ماهم همین‌است و خدا کند که این گفته‌ها از قوه بفعل بیاید وصورت تحقق پیدا کند .

اصول تازه

قاره افریقا برای سیاست‌خارجی جدیدی که‌هرتر وزیر خارجه‌امریکا نماینده آنست آزمایشگاه کاملی بشمار میرود . امریکائیها می توانند امیدوار باشند که با تعقیب اصول جدید سیاست خارجی که مبتنی بر تجربیات گذشته است نه تنها دوستی یك قاره بزرك را جلب خواهند کرد ـ با همه‌امکانات عظیمی که در آینده تاریخ بشری دارد ـبلکه در سراسر دنیای توسعه نیافته ، از جمله امریکای لاتین، نیز خواهند توانست ازنتایج آن بهره‌مند شوند.

سیاست افریقائی وزارت خارجه امریکا در قسمت اعظم خودمحصول حوادث ۱۰ سال اخیر خاور میانه است . اعراب بطور غیر مستقیم راه معامله با اقوام غیر اروپائی را به امریکائیها نشان داده‌اند تلخی‌هائی که دیپلمات های امریکائی در سراسر دنیای عرب تحمل کردند- و هنوزهم اندکی از آن باقی است- در طرز تلقی امریکائیها اثرعمیقی کرده است که‌نتایج آن‌در سیاست افریقائی آن کشور ظاهر میشود.

نخستین تغییر رامی توان درتکیه به مسائل سیاسی ، بیش از نظامی، مشاهده کرد . بنظر میرسد که وزارت خارجه متقاعد شده است اساس کار دنیای آسیائی وافریقائی بر دوری از صف بندیها است . و اگر هم در مناطق مجاور شوروی ضرورت دفاعی تمایل به شرکت‌در اتحادیه های نظامی را الزام کند، در سایر کشور ها چنین ضرورتی هیچ احساس نمیشود و بنا بر این ملاحظات نظامی نقش دومی‌مییابد. ملل آسیائی و افریقائی بیش از آن در داخل گرفتار دشمنان گوناگون هستند که‌پروای‌خارج داشته‌باشند. این کاملا طبیعی است که در دنیای عرب یا در افریقا و نیز امریکای لاتین مسئله امنیت جمعی بکلی نامفهوم باشد.

در اینجا به دومین تحول در طرز تفکر سیاسی امریکا برمیخوریم- اینکه ترس از کمونیسم نبایداصل راهنمای سیاست خارجی امریکا باشد و جای روش منفی گذشته را باید روش مثبت تازه‌ای بگیرد که هدف آن کمك به ملل عقب‌افتاده و مهیا ساختن آنها برای زندگی مستقل تازه ایشان است.

آثار عملی این دو تحول بسیار است. در مورد کمك ها جنبه اقتصادی آن باید جنبه نظامی را بکلی تحت الشعاع قرار دهد .جای کوشش برای تشکیل اتحادیه های دفاعی را باید فعالیت برای ایجاد سازمانهای منطقه‌ای برای توسعه اقتصادی بگیرد و کمك های مالی و فنی عموما از طریق این سازمان ها انجام یابد.

کشور های‌جدید آسیائی‌وافریقائی عموما دچار یك عقده استقلال هستند که بازمانده قرنها استعمار اروپائیان است. هر کمك بلاعوضی آنها را بیاد تفاوت عظیمی می‌اندازد که بین خود و دنیای پیشرفته می بینند . سازمانهائی از قبیل طرح کلمبو بی‌آنکه این‌عقده استقلال را ناراحت سازد کار توسعه‌اقتصادی را باکفایت بیشتری از پیش‌میبرد.

ناسیونالیسم را در دنیای توسعه نیافته نباید با کمونیسم اشتباه کرد. همچنانکه مصریها نشان‌دادند بین مراودات سیاسی و فرهنگی و اقتصادی باشوروی‌تا قبول‌ایدئولوژی کمونیستی یا تسلط مادی ومعنوی روسها فاصله‌بسیار است . به‌محض آنکه دولتی با شوروی قرارداد مبادله دانشجویان و کارشناسان امضاء کرد یا از آن وام گرفت و حتی اسلحه دریافت داشت نباید او را دست نشانده شوروی شمرد.

دنیای عقب افتاده لااقل از نظر مارکسیسم کلاسیك‌بهیچوجه‌دارای شرایط‌مساعدبرای کمونیسم‌نیست. تنها فشار بینوائی و یاس از غرب است که‌میتواند آنرانه به‌ایدئولوژی کمونیسم بلکه به دیپلماسی‌شوروی تسلیم کند.

همه کوششهای‌امریکا نیزنخواهد توانست شوروی را از عرصه‌کمك به کشور های تازه مستقل براند یا آن کشور ها را از قبول کمکها، از هر ناحیه که باشد باز دارد ، اصرار دراین‌امر نتیجه‌اش تکرار همان آزمایشهای‌تلخ‌دهساله گذشته در خاور میانه خواهد بود.

توضیح

درسرمقاله دیروز نام «رابرتسون» معاون سابق وزیر خارجه امریکا در امور خاور دور اشتباه چاپ شده بود.

فردا

جمعه

ازساعت ۹ تا ۱۲½ جنرال مد باز است

کوچه برلن

بشارت

چندین جلد کتاب نفیس بشرح زیر جدیدا از چاپ خارج ودر تمام نقاط کشور در دسترس علاقه مندان گرامی گذارده شده است.

۱ـتسخیر ستارگان ـتالیف پیررومو ـترجمه آقای رضا اقصی
۲ـتاریخ دول معظم ـتالیف ماکسیم مورن ـترجمه آقای علی اصغرشمیم
۳ـ تاریخ دیالمه و غزنویان ـبقلم آقای عباس پرویز
۴ـ معصومین چهارده گانه از یك الی سیزده ـبقلم آقای‌جوادفاضل
۵ـکار وزندگی ـبقلم آقای مجید یکتائی

بنگاه مطبوعاتی ـعلی اکبر علمی ـشاه‌آباد وناصرخسرو
۱ـ۳ آ_۳۰۸۷۶

بیماریهای آمیزشی- مجاری ادرار- سستی وناتوانی- میدان بهارستان- خیابان صفیعلیشاه دکتر یحیی صدری.

معرفی یك پزشك وظیفه‌شناس

حسن سلوك ودقت خاص آقای دکتر علی اصغر افراسیابی رئیس درمانگاه جراحی بیمارستان سینانسبت به تسریع و معالجه بیماران ازنظر مادربین کلیه مراجعین تاثیربسیار نیکوئی دارد. ازمقامات‌دانشکده پزشکی انتظار داریم نامبرده راکه درحفظ سلامتی هموطنان خودکوشا هستند مورد تشویق وتقدیر قرار دهند.

هوشنك رشیدی ـ سهراب‌ایروانی بالغ فر- محمد علی افصحی

نظر باینکه روز یکشنبه هفتم آذرماه جاری مصادف با چهلمین روز درگذشت مرحوم **ابراهیم حکیمی حکیم الملك** طاب‌ثراه میباشد درنظر است هزینه مراسم مزبور بمصرف امور خیریه واطعام مستمندان برسد .

ازطرف خاندان حکیمی بلقیس حکیمی- ابوالحسن‌حکیمی
۱ـ۲ آ- ۲۴۰۹۷

بمناسبت درگذشت مرحوم مغفور **حاجی علی اکبرشیخ عبدالکریم کریمی** (درمشهد مقدس) ازساعت ۹ صبح الی یك بعداز ظهرروز جمعه پنجم آذرماه (۲۵ جمادی‌الاولی) مجلس ترحیم درتکیه بزرك جماران شمیران منعقد است انشاالله اخوان مومنین بحضور درمجلس مرقوم روح آن مرحوم راشاد وکسب ثواب خواهند نمود .

الاحقر حاج سید حسن امام جمارانی

خانواده های **اژدری- عرفاتی- کریمی** بانهایت تاسف درگذشت مرحوم **حاجی علی اکبر شیخ‌عبدالکریم کریمی** رادر مشهد مقدس باستحضار فامیل ودوستان وآشنایان میرساند مجلس ختم مردانه ازساعت ۹ صبح الی یك بعداز ظهر پنجم آذرماه جاری درتکیه بزرك جماران‌شمیران ومجلس ختم زنانه درهمانروز درمنزل آنمرحوم واقع در جماران منعقد میباشد .

بانهایت تاسف وتاثر فوت مرحوم مبرور **حاجی علی اکبر شیخ عبدا لکریم کریمی** را در مشهد مقدس باطلاع دوستان میرساند مجلس ترحیم آنمرحوم روز شنبه ششم آذرماه جاری ازساعت ۲ الی ۵ بعداز ظهر درمسجد جامع امامزاده صالح درتجریش منعقد میباشد.

ابوالقاسم ذاکری شمیرانی - حاج میرزا ابوا لقاسم امامی- حاج میرزا حسن فرزانه- حاج عبدالرحیم الیاسی- سید جلال میرطاهری - محسن ذاکری - باقر صادقی - غلامحسین یگانه- محمد فرزانه (شریف)- محمدعلی ترقیان
آ- ۲۴۶۶۳

بعموم بازماندگان وخانواده آن مرحوم مصیبت وارده را تسلیت میدهیم .

تشکر و اعتذار

خانواده مخبری از کلیه سروران معظم، بانوان ، آقایان، استادان و دانشجویان دانشگاه -اساتید و دانشجویان دانشکده فنی، موسسات فرهنگی، سازمانها وباشگاههای ورزشی ، قهرمانان محترم کشور، استادان و مربیان ورزشی روساو اعضای باشگاهها ، روساو دبیران و دانش آموزان دبیرستانها وعموم ورزشکاران ،هیئت های دینی ، بازرگانان ، اقوام وخویشان ودوستان ورفقای مرحوم کامبیز مخبری که‌درمراسم تشییع جنازه‌وختم وهفته آن مرحوم شرکت داشته‌اند و با تشکیل‌مجالس ختم‌جداگانه ،ارسال‌نامه‌ها و تلگرافات و درج آگهی های تسلیت در جراید تسکین موثری بقلب داغدیده ما داده‌اند صمیمانه تشکر کرده چنانچه بعلت تالمات روحی موفق بعرض تشکر حضوری وجداگانه نشدیم معذرت خواسته بقای عمر همگی‌را از درگاه احدیت خواستاریم.
آ-۲۴۲۷۵

تشکر واعتذار

ازکلیه فوات محترمی که در فوت شادروان حاج محمد حسین اخوان تلگرافا یاکتبا اظهار همدردی نموده ویا حضورا ابراز تفقد فرمودند بدین وسیله تشکرات صمیمانه خودمان را تقدیم و چنانچه تالمات روحی باعث تعویق درپاسخ تلگرافات ونامه‌ها شود یا تاخیری در شرفیابی این‌جانبان گردد بدین‌وسیله پوزش خواسته امید است باقبول این‌تقاضا بار دیگر مارا مفتخر خواهند فرمود.
آ-۳۱۳۱۴ **خاندان اخوان**

از سروران گرامی که‌در واقعه فوت مرحوم **کریم خالقی** بوسیله‌نامه تلگراف ونیز حضور درمجلس تذکربر مامنت نهاده‌اند صمیمانه سپاسگزاری نموده و اگر بعلت تالمات روحی از دیدار حضوری‌سروران ارجمند محروم هستیم پوزش میطلبیم.

روح‌اله خالقی -رفیعه خالقی -پری خالقی -عنایت عطائی

جوانه گندم گیلوردهاوزر

یا (سوپر ژرم) ساخت فرانسه

طبق نوشته‌های دکتر گیلورد هاورر جوانه‌گندم‌دارای انواع ویتامین‌های
A-B1-B2-C-D-E -PP
املاح معدنی- آسید های آمینه اصلی- ترکیبات فسفری آلی و پروتئین های نباتی است که برای همه مفید بوده وبه بهترین وجهی کمبود غذائی را تامین مینماید موقع صرف صبحانه جوانه گندم گیلوردهاوزر را در شیر مخلوط کرده ودر موقع نهار در سوپ یا روی سالاد ریخته میل فرمائید .

جوانه گندم گیلورد هاوزر عامل سلامتی وتندرستی ونیرومندی شما وفرزندان شما میباشد . محل فروش مغازه‌های بزرك فروشنده مواد غذائی وفروشگاه های افسران وخواربار شهرداری .

آ- ۳۱۲۱۲ ۱ـ۲

فهرست انتشارات

بنگاه ترجمه ونشرکتاب

بنگاه ترجمه و نشر کتاب

علاقمندان و کسانی که مایلند از انتشارات بنگاه ترجمه ا نشر کتاب آگاه شوند می توانند با ارسال نام و نشانی کامل خود فهرست انتشارات این بنگاه را برایگان دریافت کنند .

تهران : فیشرآباد ـ خیابان دامغان ـ شماره ۱۰ تلفن ۴۶۶۲۳
آ-۳۱۳۸۴

درمطب

دکتر محمد حسین اردوبادی

دانشیار کرسی بیماریهای داخلی دانشکده پزشکی
دستگاه مخصوص کشش (تراکشن) جهت درمان روماتیسم های گردن و دردهای سینه و شانه و دست ناشی از روماتیسم‌های ستون فقرات
نشانی : خیابان شاه ـ تلفون ۴۰۵۲۰
آ- ۲۴۱۱۵ ۱ـ۲

خانواده های سمیعی ـ شیوائی ـ با نهایت تاسف درگذشت‌شادروان **مسیح سمیعی (فوادالملك)** راباستحضار خویشاوندان ودوستان میرساند مجلس ختم آن مرحوم روز شنبه ششم آذرماه ازساعت ۱۰ الی ۱۲ درمسجد مجد و مجلس تذکرزنانه درهمانروز ازساعت ۳ الی۵ بعداز ظهر در خیابان استخر حسن آباد کوچه سپهبد امیر احمدی کاشی شماره ۶۰ منعقد خواهد بود .

سیاوش سمیعی- کامبیز سمیعی- کورس سمیعی - زهرا سمیعی- محسن سمیعی- محترم سمیعی- مصطفی سمیعی- ابراهیم نبیل سمیعی- سعید سمیعی- سرلشکر شیوائی
آ-۲۴۲۷۹ ۱ـ۲

بمناسبت فوت نابهنگام مرحوم **سرهنك ضیاء الدین عشقی** افسر بازنشسته ژاندارمری کل کشورمجلس‌یادبود وتذکری روز یکشنبه هفتم آذرماه جاری ازساعت ۱۰ الی ۱۲ صبح درمسجد مجد وختم زنانه درهمانروز ازساعت ۳ الی ۶ بعداز ظهر درمنزل آنمرحوم واقع درمیدان کاخ شمالی منعقد میباشد .

سرهنك محمود عشقی- سرهنك دکتر حسن عشقی- حسین عشقی- سرهنك ستاد عبداله عشقی پور- ستوان یکم شهر بانی امیر عباس عشقی پور - سپهبد قهار قلی شاهرخشاهی- سرتیپ سید محمد خاتمی- سید رضا صارمی- سرهنك سید نعمت اله صارمی- مهندس رضاقلی شاهرخشاهی- منوچهر امیر پاشائی- دکتریحیی رضوی- مهندس پرویز امیر پاشائی- عبدالحسین خاکزاد- سرتیپ علی اصغر مبشری- مویدالملك مجتبائی- سرهنك ستاد جعفر قلی دهش - جلیل ساسانی - دکتر حسام الدین شاهرخشاهی- صارم الدین نادرشاهی- دکترنیك فرجام- دکتر کاظمیان- عبدالحسین صانعی- ناصرمطیعا- سیروس عشقی پور- ستوان یکم امیرهوشنك عشقی پور- سرهنك عباس‌خاتمی- زمان شریفی-سرگردمرتضی عشقی-سرهنك مصطفی عشقی
۱ـ۲ آ-۲۴۳۲۱

بخانواده های محترمی که دراین حادثه عزادارند بویژه بازماندگان آنمرحوم مصیبت وارده راتسلیت میدهیم .

هوالباقی تعالی شانه

بمناسبت چهلم رحلت پدر بزرگوارم مظهر تقوی و شرافت ووارستگی ومناعت **حضرت زبدةالاخیار حجةالاسلام حاج سید عزیز اله لاریجانی معروف بحاج سید آقا جان رضوان الله علیه** مجلس ترحیمی عصرروز یکشنبه هفتم آذر ازسه تاپنج درمسجد آنمرحوم واقع درخیابان پامنار منعقد است. سروران معظم و دوستان محترم و آشنا یان گرامی وعلاقمندان به تعظیم شعائر اسلامی باحضور خود در این مجلس منتی براین جانب وسایر بازماندگانی که رهبر شرافتمند خودرا ازدست داده اند خواهند نهاد .

سید حسنی
آ-۲۴۲۸۹ ۱ـ۲

خانواده های **محمد باقر- سیروس- بانو- ناهید - بهامین- فیروز- پروین- اعتمادی- پرویزی - اسماعیل تباروش- مرتضی همدانی- علی اصغر اختیاری - نقیبی خامنه‌ای- فرهنك میر فخرائی** بانهایت تاسف فوت مرحومه **ربابه خانم عیال محمد باقر بها مین** را باطلاع دوستان و آشنایان میرساند. مجلس ترحیم آنمرحومه ازساعت ۳ تا ٤ شنبه ٦ آذرماه جاری درمسجد لولاگر ومجلس ختم زنانه درهمان روز وساعت درمنزل شخصی‌اول خیابان بیمارستان پهلوی کوچه صهبا کاشی ۲۹ منعقد است .

بعموم‌بازماندگان‌آنمرحومه مصیبت‌وارده راتسلیت‌میدهیم

بقیه آگهی‌های ترحیم و تسلیت درصفحه ۱۷

کت دامنهای مغازه پیرایش

زیبائی واقعی اندام شمارا دل‌انگیزتر از همیشه جلوه‌گر خواهد کرد

پیرایش لاله زار

دختر جنگل یك داستان اجتماعی و پلیسی شیرین از انتشارات ماه نو فردا منتشر میشود.

خانه فروشی نزدیك میدان فردوسی

بمساحت ۳۵۰ متر بنای دو طبقه دارای چهار اطاق دو زیر زمین دو اطاق مجزا برای خدمه با سایر لوازم رجوع فرمایند لاله‌زار پلاك ۲۲ نزدیك توپخانه ۳۹۷۸۴ ۱ـ٤ آ-۳۱۰۷۲ به: **بنگاه کوشان**

زرا تشت نامه

از زرتشت بهرام پژدو

شاعر قرن هفتم هجری

از روی نسخه مصحح فردریك روزنبرك خاورشناس معروف باتصحیح مجدد وحواشی و فهارس بکوشش آقای دکتر محمد دبیرسیاقی توسط کتابخانه طهوری ناشرزبان و فرهنك ایران منتشر شد .

کتابخانه طهوری تهران خیابان شاه‌آباد تلفن ۳۳۰٤٤
۱ـ۲ آ- ۳۱۰۵۶

بمناسبت هفتمین روزدرگذشت شادروان **حسن‌نیك‌سیر** مجلس یادبودی روز جمعه ۵ آذ رازساعت ۳تاه بعداز ظهر درابن بابویه منعقد است .

آ-۲۴۳۴۳ **سرهنك علی آشوری**

باکمال تاسف فوت ناگهانی **ناصر محمد علی** راباطلاع دوستان وآشنایان رسانده ومجلس ختم آن مرحوم روزجمعه پنجم آذرماه درمسجد امام حسن مجتبی واقع در چهارراه رضائی خیابان بریانك ازساعت ۱۵ الی ۱۷ منعقد خواهد بود. **وجیه اله محمد علی- روح اله محمدعلی**

مصیبت‌وارده رابعموم‌بازماندگان‌آنمرحوم‌تسلیت میدهیم

بانهایت تاسف وتاثر فوت **مرحومه عالیه زندی**راباطلاع کلیه فامیل وآشنایان میرساند. مجلس ختم مردانه ازساعت ۹ونیم تا۱۱ ونیم صبح جمعه ۵ر۹ر۳۸ درمسجد قائم چهار راه سید علی ومجلس ختم زنانه همانروز درمنزل آنمرحومه واقع درخیابان بهار کوچه طبا- کوچه میر اشرافی منزل شخصی برپا است .

کریم زندی- رحیم زندی- عباس زندی- علی زندی- محمد زندی- محمد رضا زندی- محمد هادی زندی- محمد صادق زندی- محمدکریم زندی- مهدی‌زندی- خسروزندی- حسین زندی- اسداله زندی

بخانواده محترم زندی وعموم بازماندگان آن مرحومه مصیبت وارده راتسلیت میدهیم .

باکمال تاسف درگذشت شادروان سرکار سرهنك بازنشسته **علی اکبر قلیچ خانی** که ازافسران خدمتگذار ژاندارمری بوده باطلاع میرساند.

مجلس ترحیم آن مرحوم ازساعت ۳ تاپنج بعداز ظهر روز شنبه ٦آذر درمسجد مجد تشکیل میگردد مصیبت‌وارده رابکلیه آشنایان وهمقطاران مخصوصا بازماندگان آنمرحوم تسلیت میگوید .

آ- ۳۱٤۲۰ **ژاندارمری کل کشور**

باکمال تاسف فوت ناگهانی **سرهنك سوارعلی اکبر قلیچخانی** راباطلاع کلیه بستگان ودوستان میرساندمجلس ختم مردانه آنمرحوم روز شنبه ششم آذرماه ازساعت ۳ الی ۵ بعداز ظهر درمسجد مجد ومجلس ختم زنانه همانروز وساعت درمنزل متوفی واقع درخیابان نواب کوچه کاوسی منعقد میباشد .

سرلشگر امیر صادقی- سرتیپ دکتر شریفی-سرهنك شهربانی تقی عاصمی- سرهنك شهربانی بهزاد نوری - سرهنك ۲ ستاد قاسمعلی آیر ملو زاده - فضل اله امیر حسامی- سرهنك ۲ وزیری- احمد کدخدایان- محمد علی گرد افکن- سرگرد سوار شهپر- ناصر هنرکار-ابوالقاسم کیانی- محمد کیانی

بخانواده محترم آنمرحوم وعموم بازماندگان مصیبت وارده راتسلیت میدهیم .

کنفرانس سران درگرومسئله الجزایر

ژنرال‌دوگل میخواهد پس‌از پشتیبانی آمریکا ، شوروی وانگلیس درمورد الجزایر باتشکیل کنفرانس سران موافقت‌کند

واشنگتن ـ ۲۵ نوامبر ـ یونایتدپرس ـ ظاهرا ژنرال دوگل تصمیم خودرادر مورد تشکیل کنفرانس سران معلق گذاشته است تارای مجمع عمومی سازمان ملل نسبت بموضوع الجزایر معلوم شود .

درواشنگتن میگویند رهبر فرانسه میخواهد بداند آیا آمریکا وانگلیس کاملا از او در مجمع عمومی‌پشتیبانی خواهند کرد یانه .

ضمنا دوگل میخواهد خروشچف را نیز در انتظار تصمیم خود بگذارد تا روسها مجبور شونددرمورد الجزایر بافرانسه مخالفت نکنند .

دو هفته قبل متخصصین سیاسی سه کشور بزرگ غربی آوریل آینده را برای کنفرانس سران پیشنهاد کردند .

از آن ببعد آمریکا و انگلیس‌منتظر اعلام‌نظر دوگل هستند .

ولی دیروز سفیر فرانسه پس از ملاقات با هرتر وزیر خارجه آمریکا گفت در کنفرانس ۱۹ دسامبرآینده سران غرب در پاریس تاریخ تشکیل کنفرانس سران تعیین خواهدشد .

ضمنا وزیر خارجه آمریکا در مصاحبه مطبوعاتی خود گفت‌تشکیل کنفرانس معلوم نیست .

دوگل موازنه را بدست دارد

چهره مهتابی مائو در کنفرانس سران

بدون موافقت مائوتسه‌تونك خلع‌سلاح عمومی عملی نیست ـ قدرت انسانی و اتمی چین را نمیتوان نادیده گرفت

توکیو ـ ۲۵ نوامبر ـ آسوشیتد پرس ـ فعلا قرار است در کنفرانس سران چهار تن سر میز بنشینند ولی در آینده چهره مهتابی نفر پنجم نیز در کنفرانس های سران دیده خواهد شد . این مرد مائوتسه تونك نام‌دارد. وی که رهبر ۶۵۰ میلیون نفوس بشری است بیش‌از مجموع افراد انگلیس وامریکا وشوروی اتباع دارد. اکنون کلید خلع سلاح عمومی نیز در دست های کوتاه پرگوشت اواست.

همه جهانیان درك کرده‌اند که بدون موافقت او خلع سلاح عمومی عملی نیست و نباید فراموش کرد که «در عصر کنفرانس های‌سران» این‌موضوع دستور اصلی مذاکرات را تشکیل میدهد .

چارلز . او . هورتر عضو کنگره امریکا آخیرا در توکیو گفت :لااقل ۲۰ مرکز نظارت برانفجار های اتمی باید در خاك چین برقرار شود تابتوان به نظارت کامل بر خلع سلاح اتمی اطمینان یافت .

حتی هرتر نیز دیروز باین مطلب اشاره کرد و گفت : عدم شرکت چین در مذاکرات خلع سلاح مشکل بزرگی دربین راه بشمار می رود که باید مورد توجه قرار گیرد .

قدرت چین

چین یك ارتش ۲ر۵ میلیون نفری دارد و می تواند در صورت لزوم بیست میلیون تن قوای چریك به میدان بیاورد . حال که می تواند چنین قدرتی را ندیده بگیرد . ضمنا نباید قدرت اتمی بالقوه چین را در آینده از نظر دور داشت .

امروز از گوشه و کنار بگوش می رسد که مائوتسه تونك خروشچف راتحت فشار گذاشته است تا از تشکیل کنفرانس سران در گذرد . تبلیغات روز های اخیر جراید ورادیو های چین همه حاکی است که تشکیل کنفرانس سران قدم مفیدی خواهد بود بشرط آنکه امور آسیائی در آن مطرح نشود .

راه حل بحران

از نظر مقامات رسمی چین درآسیا بحرانی نیست که بوسیله امریکا ایجاد نشده باشد . راه حل چین برای بحرانهای آسیا نیز ساده است. او می گوید اگر نیرو های امریکا از کره جنوبی و فرمز بروند وار دخالت در لائوس دست بردارند می توان رو در روی آنها نشست و برای حل کامل مسائل آسیائی مذاکره کرد

از نظر پکن‌هر مذاکره ای پیرامون این مسائل در کنفرانس سران در حکم دخالت در اموری است که تا حدی به چین مربوطند .

در مورد خلع سلاح نیز مائوتسه تونك حرف حسابی دارد . او می‌گوید اگر وی‌را دعوت کنند‌در کنفرانس خلع سلاح کرسی خودرا اشغال کند البته خواهد پذیرفت ولی وقتی اورا مرد فراموش شده آن سوی دنیا میشمارند چرا باید حرفشان رابپذیرد

تغییرات روسای‌امنیت‌شوروی

رئیس اداره امنیت روسیه سفید ووزیر ساختمان این جمهوری برکنار شدند

مسکو ـ ۲۵ نوامبر یونایتد پرس ـ روزنامه «سوتینسکایا بیلوروسیا» ارگان «الکساندر پرلیتزین» را از ریاست کمیته امنیت روسیه‌سفید اطلاع میدهد .

این روزنامه مینویسد وی به‌سمت دیگری منصوب شده و «واسیلی پتروف» ریاست امنیت را برعهده گرفته است . این پنجمین تغییری است که اخیرا در سمتهای ادارات امنیت جمهوری های غیر روس اتحاد شوروی داده میشود .

«الکساندر کوروتف» وزیرساختمان روسیه سفیدنیزبر کنار شده‌است. تغییرات درادارات امنیت‌روسیه‌پس‌از عزل‌ژنرال «سروف» ازریاست‌امنیت روسیه وانتصاب «الکساندرشلپین» به ریاست این اداره صورت گرفته است . هدف این تغییرات ظاهرا سپردن مقامات‌حساس امنیت‌داخلی بدست سران‌مومن‌حزب کمونیست است .

خودرا در زندان بدار آویخت

بیروت ۲۵ نوامبر ـ یونایتدپرس ـ مقامات لبنان امروز بازرسی خودرا دوباره یك شبکه جاسوسی اسرائیل که اخبار لبنان و سوریه را به آن کشور می فرستند آغاز کردند .

فعلا شش تن دستگیر شده اندوپنج‌تن دیگرنیز تحت نظر قرار دارند . همه اینها از مهاجرین فلسطین هستند . طبق گزارش‌جرایدمحلی یکی از بازرگانان یهودی بیروت که جزء این عده بوده است خود رادر زندان بدار آویخت .

دومین کنفرانس باندونك باید تشکیل شود

مسکو ـ ۲۵ نوامبر ـ خبرگزاری فرانسه ـ سکوتوره رئیس‌جمهورگینه‌طی ضیافتی درکاخ کرملین تشکیل کنفرانس جدیدی‌را ازمللی‌که درکنفرانس باندونك شرکت‌کرده بودند لازم دانسته است .

سکوتوره اضافه نموده تحولاتی‌که پس از اولین کنفرانس باندونك ـ (۱۹۵۵) صورت گرفته تشکیل دومین کنفرانس باندونك راضروری کرده است وباید چنین کنفرانسی‌دراسرع وقت تشکیل گردد این کنفرانس بخصوص جهت بررسی و مطالعه افریقائی باید انعقاد یابد.

رئیس جمهور گینه تاریخ و محل تشکیل چنین کنفرانسی را تعیین نکرده است وآنراموکول بدبیرخانه دائمی‌گروه باندونك نموده .

هنوزمعلوم‌نیست۲۰ملت عضو گروه باندونك چه استقبالی از پیشنهاد سکوتوره خواهند کرد.

دراین ضیافت‌که کلمنت وروشیلف صدر هیئت رئیسه اتحاد شوروی و ۵۰۰ نفر دیگر ازرجال وشخصیت‌های داخلی وخارجی‌شرکت داشتندسکوتوره جام خودرا بسلامتی دوستی ملل نوشید .

قاسم‌گفت :

روابط ایران وعراق دوستانه است

عضویت ایران درپیمان سنتو مانع از دوستی دوکشور نیست ـ نخست‌وزیر عراق‌گفت اتحاد عراق ، سوریه واردن خود بخود وبا مرور زمان عملی میشود

رادیو بغداد دیشب مصاحبه «کالون» خبرنگار روزنامه دیلی تلگراف چاپ لندن راباسرلشگر عبدالکریم قاسم نخست وزیر عراق دربیمارستان‌پخش کرد .

سرلشگر عبدالکریم قاسم به کالون اظهارکردکه بزودی از بیمارستان خارج میشوم ودرمیان مردم وباکمك مردم برای پیشرفت وضع عراق و بهبود زندگی عراقیان کوشش خواهم کرد .

پیشرفتهای فرهنگی

سرلشگرقاسم‌افزود برنامه اقتصادی عمران وآبادی وسیعی طرح ریزی شده که ظرف سه سال انجام‌میگیرد ومبلغ ۴۰ میلیون دینار عراقی (معادل ۹۰۰ میلیارد ریال) اعتبار برای‌اجرای آن تخصیص یافته است .

نخست وزیر عراق درمورد توسعه فرهنگی نوید های زیادی داد وگفت ظرف همین یکسال گذشته وضع فرهنگ عوض شده واستقبال مردم‌از تحصیل فرزندان خود بیشتر گردیده وبرائر تشویق مقامات دولتی فعلا ۸۵۰ هزار محصل درمدارس مختلف عراق مشغول تحصیل میباشنددرحالی که عده آنها قبل ازانقلاب ۱۴ژوئیه کمتر از۵۰۰ هزار بود .

درزمینه اعزام محصلین‌بخارج و تهیه وسائل تعلیمات دانشگاهی‌در داخل کشور نیز اقداماتی شده است وعمارت دانشگاه‌بغداد دردست‌ساختمان است.

بیزار بودند

سرلشگر عبدالکریم قاسم درمورد روابط عراق باکشور های خارجی گفت که سابقا استعمار مردم راآزار میداد ولذا مردم ازکلیه کشور های خارجی بیزار بودند ونسبت بخارجیان احساس بیزاری میکردند ولی امروزه که عراق ازبند استعمار گران‌رهائی یافته دیگر دلیلی نداردکه مردم‌عراق باخارجیان بدباشند .

نخست وزیر عراق سپس افزودکه روابط ماباکلیه کشورهای خارجی حسنه است ومایل هستیم که باهمه آنها روابط دوستانه برقرار کنیم .

درمورد جمهوری متحده عرب‌نخست وزیر عراق اظهار داشت: گر چه جمهوری متحده پشت سر کلیه حوادث ناگوار وتوطئه های خائنانه یك مشت نادان فرار داشت ولی باز هم مانسبت به‌آن احساس کینه و عداوت نمیکنیم وکمال میل راداریم که باهم درصلح وصفا بسر بریم.

بد فهمیده اند

کالون خبر نگار روزنامه دیلی تلگراف سئوالی درموردهلال خصیب وانعکاس اظهارات قبلی اودراین‌زمینه کرد .

قاسم پاسخ داد: اظهارات مرادرمورد هلال خصیب بدفهمیده اند. من نگفتم که برای انضمام سوریه واردن به عراق اقدامی خواهیم کرد واین اتحاد رابه آنها تحمیل خواهیم نمود.مقصود من این بوده است‌که اتحاد عراق و سوریه واردن وبوجودآمدن هلال خصیب یك امر طبیعی است وبامرور زمان خود بخود عملی خواهد شد .

ازبابت خرید اسلحه ازشوروی عبدالکریم قاسم گفت‌که جای‌نگرانی نیست زیرا مانع ادامه سیاست بیطرفی مثبت مانمیگردد .

مانع‌روابط نیست

سرلشگر عبدالکریم قاسم نخست وزیر عراق درخصوص روابط‌عراق باایران اظهار داشت: عضویت ایران درسازمان پیمان مرکزی مانع‌برقراری روابط دوستانه وحسن همجواری‌بین دوکشور نمیشود زیرا عضویت هر کشوری درهر پیمانی که باشد امری است مربوط بهمان کشور وسرایت بسایرین ندارد .

سرلشگر قاسم اظهارات ملك‌حسین پادشاه اردن رامهمل گوئی معرفی کرد .

خبرنگار دیلی تلگراف در مورد مرتکبین سوء قصد ۷ اکتبرازنخست وزیر عراق استفسار کرد. وی‌پاسخ دادکه تحقیقات مفیدی صورت گرفته وتاکنون درحدود بیست نفر دستگیر شده اند. سوابق دستگیر شدگان برای همه ماروشن است. پس‌ازپایان تحقیقات واستنطاق دستگیر شدگان درصورت ثبوت اتهام به محاکمه جلب میشوند وعدالت جریان عادی خودراطی خواهد نمود .

سرمایه تهران

هرغوبترین وباصرفه‌ترین سیمان‌هاست

خیابان شاهرضا ـ کوچه فتوحی
تلفن : ۶۷۸۳۵ ـ ۶۹۵۹۶ ـ ۶۹۳۹۰

طوفان

جمعیت برای دیدن فیلم تکنی راما، رنگی، دوبله بفارسی

طوفان

طوفان

طوفان

درمقابل مولن روژها هنوز

می کنند

تاکنون سابقه ندارد فیلمی پس‌ازدو هفته نمایش درسه سینما، یعنی‌شش هفته نمایش هنوز بااین استقبال شورانگیز توام باشد. برای جلوگیری از هجوم جمعیت فردا نیز دوسئانس فوق‌العاده درکریستال مولن‌روژوبرلیان مولن‌روژ نمایش داده خواهدشد.

مولن‌روژ: ۱۰ر۳۰ صبح ۲ـ۴وربع ـ ۶ر۳۰ و ۹ بعدازظهر.
کریستال مولن‌روژ: ۱۰ صبح ـ ۱۲ وربع ـ ۲ر۳۰ ـ۴وسه ربع ـ ۷ـ۹ وربع بعدازظهر.
برلیان مولن‌روژ: ۹ر۳۰ـ۱۱ و سه ربع صبح ـ۲ـ۴وربع ـ ۶ر۳۰ـ۸ وسه ربع بعدازظهر.

بغداد ـ روزنامه الاخبار خبرداد که حکومت عراق درصدد است‌یك کمیته برای تنظیم طرح مقدماتی قانون اساسی و قانون انتخابات آن کشور تشکیل دهد . این‌قانون پس از تصویب جانشین قانون اساسی موقت خواهد شد .

***

تل‌اویو ـ بن گوریون نخست وزیر اسرائیل اعلام کرد که اسرائیل آماده است زمین های اعراب‌آواره راپس دهد یابهای آنرا بپردازد .

وی گفت هروقت رهبران عرب بخواهند مسئله آوارگان را می توان حل کرد .

***

بغداد ـ مجله دولتی عراق می نویسد : طلای پشتوانه اسکناس عراق به‌سی میلیون دینار یا۸۴ میلیون دلار بالغ شده است .

عراق از هنگام جدائی آن کشور ازگروه پولی استرلینگ معادل۱۸ میلیون دینار (۵۰ میلیون دلار) طلاخریداری کرده است .

***

مسکو ـ یك قالی بزرگ بمساحت ۱۶۴متر مربع توسط هنر مندان ارمنی بافته شده است .این‌قالی که‌در سالن آکادمی علوم ارمنستان قرار داده شده بیش از ۱۶۰کیلو وزن ندارد .

***

رم ـ دراثربارندگی شدیدی که‌در کالابری واقع در ایتالیا روی داد سیل بزرگی جاری گردید. طبق آمار موقتی که منتشر شده تاکنون پنج نفر مرده‌اند وعده ای مفقود الاثر شده وصدها خانه ویران و چند هزار نفر بی‌خانمان شده .اند.

لندن

با

سابنا

BELGIAN World AIRLINES

خیابان فردوسی شماره ۵۶۴ تلفن ۶۸۹۹۷ ـ ۳۱۲۲۲

آمریکا یك ماه مصنوعی بماه فرستاد

قرار است این ماه مصنوعی درا واخر شنبه‌شب وارد مدار خود شود

کیپ کاناورال ـ ۲۶ نوامبر ـ رویتر ـ آمریکا امروز یك موشك سه مرحله‌ای را بسوی ماه پرتاب کرد تا اولین ماه مصنوعی را وارد مداری در اطراف ماه سازد . این موشك ۳۲ متر طول دارد و نیرومند ترین موشکی است که تا حال آمریکا ساخته است . وزن خالص ماه مصنوعی که باید در مدار ماه قرار گیرد ۱۶۷ کیلو و چهار صد گرم است . یکی ازدانشمندان آمریکائی اظهار داشت که امروز از نظر پرتاب موشك ، دشوار ترین موقعیتی بود که شوروی یا آمریکا در آن شرائط ، موشکی را به سوی ماه پرتاب کرده‌اند . موشك نیرومند آمریکا نام «اطلس اپیل» دارد و در دماغه آن آلات و ابزار های علمی و وسیله‌ای برای عکاسی از ماه نصب شده است . در ماه مصنوعی ماشین مخصوصی نیز بکار گذاشته شده است که سرعت وشتاب پرواز را تصحیح کند و متناسب بودن سرعت و شتاب در قرار گرفتن ماه مصنوعی در مدار خود نقش مهمی دارد . موشك در ساعت ده و ۵۶ دقیقه امروز بوقت تهران پرتاب شد. موشك اطلس اپیل بارتفاع یك عمارت ده طبقه است . هنگامی که موشك به مجاورت ماه میرسد ماه از زمین ۳۲۱ هزار میل‌فاصله دارد . قرار است موشك در آخر شب شنبه به ماه برسد .

یکی از سخنگویان موشکی اظهار داشت که احتمال و شانس رسیدن موشك به ماه ۵۰ـ۵۰ است .اگر موشك بمدار خود وارد شود ، مدت‌زیادی در اطراف آن خواهد گشت . هنگامیکه‌موشك پرتاب شد مدت ٤ دقیقه در افق مشهود بود سپس به سوی جنوب شرقی متمایل گشت و از دیده پنهان شد. در ماه مصنوعی آلات و ادواتی‌برای مطالعه جو و اطراف ماه گذاشته شده است . در ماه مصنوعی دستگاهی نیز کار گذاشته‌شده‌است که پس از رسیدن به نزدیك ماه در جهت عکس کارکرده‌وازشتاب حرکت خواهد کاست تا ماه بتواند آنرا جذب کند و ماه مصنوعی‌وارد مدار خود شود . نام ماه مصنوعی «پیونر پنجم» است .

مدت پرواز ٦۲ ساعت است .

مقامات رسمی آمریکا اظهارداشتند اگر ماه با موفقیت به مدار خود وارد شود نفوذو حیثیت آمریکادر زمینه فعالیت های موشکی اعاده خواهد یافت شوروی تا حال یك موشك در ماه فرود آورده و یك موشك نیز بسوی آن فرستاد که پس از باز گشت بسوی زمین‌عکس هائی را که از نیمه نامرئی ماه گرفته بود ، بزمین مخابره نمود . ولی تا حال هیچ کشوری موشکی را در مدار ماه وارد نکرده است.

هدف سفر آیزنهاور فقط دیدن نهرو است

ایران و ترکیه و پاکستان از رئیس‌جمهور تضمین میخواهند

واشنگتن ـ ۲۵ نوامبر ـ یونایتد پرس ـ سفیر ایتالیا برای تدارك برنامه سفر ایزنهاور به ایتالیا در چهارم دسامبر فردا به رم پرواز میکند

سفیر هند و سفیر افغانستان نیز بهمین منظور به کشور های خود خواهند رفت ولی سایر سفرای کشور هائی که ایزنهاور در سفر سی‌و سه هزار کیلومتری خود از آنها دیدن خواهد کرد از امریکا نمیروند

جنبه سیاسی ندارد

گرچه اعلام شده است که این سفر ایزنهاور جنبه سیاسی ندارد ولی کشور هائی مانند ترکیه و ایران و پاکستان مایلند هنگام سفر او بدانند آیا پس از سفر خروشچف باین کشور سیاست اصولی امریکا تغییر کرده است یا نه ؟

در کنفرانس اخیر تهران با شرکت سران سه کشور ترکیه وایران و پاکستان این سه کشور وضع خودرا در قبال روابط جدید امریکا وشوروی مورد بررسی قراردادند. عدنان مندرس هنگامی که به امریکا آمده بود به وزارت خارجه امریکا اطلاع داد که شوروی هدفهای خودرا در مورد تسلط بر خاور میانه تعدیل نکرده است.

این سه کشور مایلند ایزنهاور به آنها اطمینان دهد که بهبود روابط امریکا و روسیه سبب تقلیل منافع غرب در خاور میانه نخواهد شدو غرب خاور میانه رادر برابر روسها تنها نخواهد گذاشت .

تغییر رابرت مورفی از پست‌معاونت وزارت خارجه وانتصاب چارلز بوهلن سفیر اسبق امریکا در روسیه بسمت مشاور هرتر در امور روسیه کشور های ضد کمونیست خاور میانه را نگران ساخته است . آنها بیاد می آورند که دالس فقید هرگز درامور روسیه با بوهلن مشورت نمی کرد و عقاید اورا نمی پسندید .

هدف اصلی ایزنهاور از سفر به آسیا مذاکره در اطراف مسائل‌جهانی با نخست وزیر هند نهرو است . گفته می شود ایزنهاور اصولا تصمیم گرفته بودبه دیدن نهرو برود سپس وزارت خارجه برنامه‌ای برای سفر او به کشور های سر راه تزتیب داد تا آن کشور ها نرنجند .

بعضی از مقامات عالی رتبه وزارت خارجه نگرانند که مبادا براثر تفاوت بارز آب و هوای کشور های مختلفی که ایزنهاور از آنها دیدن می کند سلامت او به خطر بیفتد .

امسال سال مرگ و میر هنرپیشگان است

دایرون پاور (سکته)

کی کندال (سرطان خون)

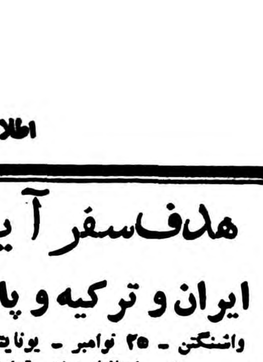

ارول فلین (سکته)

سیسیل ب . دومیل (سکته)

ماریولانزا (سکته)

رزر بیبیپ (سکته)

با مرگ ژرار فیلیپ سینما یکی دیگر از چهره های درخشان خود را از دست داد .از آغاز سال جاری تاکنون۹ تن ازهنرپیشگان،ستارگان وکارگردانان طراز اول سینمای جهان بر اثـر سکته ناگهانی سرطان خون در گذشتند .

همیشه سیاستمداران بیشتر از سایر مردم به حملات قلبی دچار میشدند ولی‌در سال جاری تعداد هنرمندان در گذشته سینما بیش از هر صنف و حرفه‌ای بوده است .

علاوه بر «سیلویا، لوپز»و«ویکتور ماك لاگلن» شخصیت های سینمائی در سال ۱۹۵۹ درگذشتند

ایتالیا باسرائیل اسلحه نمیفروشد

رم ـ ۲۵ نوامبر ـ یونایتدپرس ـ دولت ایتالیا رسما گزارش های مطبوعاتی درباره آمادگی برای فروش اسلحه بازاد آمریکائی خود را به اسرائیل تکذیب کرد .

تقلیل بهای محصولات صنعتی در بازار مشترك

استراسبورك ـ ۲۵ نوامبر ـ خبرگزاری فرانسه ـ کنفرانس‌وزرای کشور های عضو جامعه اروپائی که سه روز قبل در شهر استراسبورك (فرانسه) گشایش یافته بود بکار خود خاتمه داد .

شش وزیر امور خارجه (آلمان ـ فرانسه ـ ایتالیا و کشور هـای بنلوکس) طی اعلامیه نهائی موافقت خود را با تقلیل بهای محصولات صنعتی بین کشور های عضو جامعه اروپائی اعلام نمودند . این تصمیم از اول ماه ژوئیه ۱۹۶۰ بمورد اجرا گذاشته خواهد شد . کشور هائیکه اصول جامعه اروپائی را نیز مورد قبول قرار دهند می توانند ازمزایای آن استفاده کنند در اعلامیه سپس اشاره شده که کنفرانسی جهت بررسی‌وضع بازرگانی و اقتصادی اروپا وارتباط آن با کشور های‌عضو جامعه اروپائی تشکیل خواهد یافت .

نمایندگان ملیون‌الجزایر درنیویورك

سازمان ملل متحد ـ ۲۵ نوامبر ـ آسوشیتد پرس ـ سه تن ازمامورین رسمی حکومت آزاد الجزایر دیروز وارد نیویورك شدند . تا هنگام مذاکرات مربوط به الجزایر در مجمع عمومی سازمان ملل متحد حاضر باشند .

این سه تن احمد فرانسیس وزیر دارائی ـ احمد بومنجل‌مشاورحقوقی حکومت الجزایر آزادوعبدالحمید مهری وزیر امور شمال افریقا هستند .

چیانکایچك ۲ هزار جاسوس بچین میفرستد

واشنگتن ـ ۲۵ نوامبر ـ یونایتدپرس ـ چیانکایچك طرحی برای پیاده‌کردن سه‌هزار جاسوس از طریق هوا در خاك اصلی چین تهیه‌کرده‌است . این طرح طبق گفته یك نماینده کنگره آمریکا درآینده نزدیك عملی خواهدشد تا هسته مقاومتی درچین ایجاد شود .

این نماینده که ۷۵ دقیقه با ژنرالیسموس مذاکره کرده است می گوید چیانکایچك اطمینان دارد که‌در خاك اصلی چین براحتی می توان یك نهضت ضد کمونیستی ایجاد کرد .

چیانکایچك به امریکا قول داده است که برای آزادی خاك اصلی چین قوای مسلح خودرا بکار نبرد مگر این که قبلا امریکا دراین امر توافق کند.

مقامات امریکا معتقدند بدون‌انشعاب بزرك حزبی یا شورش قسمت مهمی از قوای مسلح چین کمونیست عملا ایجاد یك طغیان موثر ضد کمونیستی در آن کشور غیر ممکن است .

ولی چیانکایچك معتقد است که ۹۵ در صد مردم چین آماده انقلاب‌اند وبا حکومت سرخ مخالفند .

چیانکایچك می گوید تا کنون ده هزار شورش از ۱۹۴۹ تاکنون در چین کمونیست روی داده است.

این نماینده کنگره امریکا می گوید طبق اطلاعاتی که مقامات چین بدست آورده‌اند کمونیست های چین تاکنون ۵۳ فرودگاه جت مقابل فرمز در خاك چین ایجاد کرده‌اند واین امر سبب نگرانی فرمزی ها شده است.

استقبال بیسابقه سوریها از عامر

دمشق ـ ۲۵ نوامبر ـ خبرگزاری فرانسه ـ رادیودمشق ضمن‌اشاره به‌سفر مارشال عبدالحکیم عامر معاون رئیس جمهوری متحده عربی به‌شهر سویداگفت ،استقبالی که‌مردم شهرسویدا ونواحی اطراف از مارشال عبدالحکیم عامر بعمل آوردند تاکنون کمتر نظیر داشته است . در طول راه چندین طاق نصرت برپا شده‌بود که‌مردم‌هنگام ورود‌عبدالحکیم‌عامر بشدت برای وی وجمال عبدالناصر کف میزدند .

مشمع لنولئوم انگلیسی نشکن

که نتیجه ۱۱۵ سال کوشش و تجربه مهندسین کارخانه معظم لنکستر انگلستان است جهت پوشش کف سالن بیمارستانها وهتل‌ها وبانکها وساختمانهـای مجلل واردشد این مشمع نشکن است واحتیاج به‌چسباندن ندارد ـ ازلحاظ زیبائی و استحکام هم بی‌نظیر بوده ویك عمر دوام خواهد داشت در ٦ رنك مرمری و قهوه‌ای ساده تاتمام نشده بسبزه‌میدان

شرکت تضامنی تیموریان (چرخچی)

تلفن ۲٦۷۸۹ مراجعه فرمائید

آ ـ ۲۹۳۸٤ — ۹ ـ ۱

مشکلات اقتصادی لهستان

ورشو ـ ۲۵ نوامبر ـ آسوشیتدپرس ـ دیروز نخست وزیرلهستان سیرانکویچ بن‌بستی راکه درسازمان ملل‌متحد برسر عضویت ترکیه یالهستان دردوره‌کنونی شورای‌امنیت روی داده است موفقیت بزرك لهستان شمرد .

وی در خطابه‌ایکه هنگام افتتاح پارلمان لهستان پیرامون سیاست خارجی آن کشور ایراد می کرد این مطلب را تذکر داد .

سیرانکویچ گفت آرائی‌که بلهستان داده می شود نشانه ادامه مبارزه برای صلح و همزیستی است . وی ادعای امریکا را در مورد این که کاندیدای لهستان برای عضویت شورای امنیت با فشار روسها صورت گرفته است و در واقع این اقدام یك تعرض از طرف جبهه روسها است تکذیب کرد.

با رای نسبتا آزاد

بیشتر سخنرانی سیرانکویچ راجع باوضاع داخلی لهستان و وضع‌اقتصادی آن کشور بود . وی بمشکلات کشور در زمینه اقتصادی اشاره کرد واز پارلمان خواست کـه برنامه های اقتصادی آینده دولت را تصویب‌کنند

سیرانکویچ دو معاون اقتصادی‌خود را که جدیدا بسمت آنها ایجاد شده است معرفی کرد .

باید دانست که در پارلمان لهستان امروز ۲۳۹ نماینده کمونیست و۱۱۸ نماینده‌غیر کمونیست‌حزب (کشاورزان متحد)و ۳۹ نماینده حزب دمکرات‌و هفت نماینده حزب کاتولیك لهستان و۵٦ نماینده غیر حزبی عضویت‌دارند. نمایندگان این پارلمان در۱۹۵٦ با سعی گومولکا با رای نسبتا آزاد مردم انتخاب شده است .

کمونیستها با ماکاریوس مخالفت میکنند

نیکوسیا ـ ۲۵ نوامبر ـ آسوشیتدپرس ـ ماکاریوس رهبر یونانیهای مقیم قبرس، پس‌از چندروز فعالیت شدید، سرانجام توانست پشتیبانی حزب کمونیست نیرومند قبرس‌را برای انتخابات ریاست جمهوری این جزیره که‌ماه‌آینده انجام میشود جلب کند .ناظران امور اظهارمیدارند که‌اکنون مسلم‌است که کمونیستها باماکاریوس مخالفت خواهند کرد وبا حزب‌جدید یونانیهابنام « اتحاد دمکراتیك » متحد خواهند شد.لکن همین ناظران اظهار میکنند که‌باوجود مخالفت کمونیستها بسیار بعید است که ماکاریوس درانتخابات شکست بخورد.

مذاکره عربستان سعودی وانگلستان

لندن ـ خبرگزاری فرانسه ـ ۲۵ نوامبر منابع وزارت امور خارجه انگلستان تائید کردند که‌بین نمایندگان انگلستان و عربستان سعودی مذاکراتی درباره برقراری روابط سیاسی وحل مسائل فیمابین درجریان است .

این مذاکرات درنیویورك بین نماینده بریتانیا در سازمان ملل متحد وعزام‌پاشا فرستاده مخصوص پادشاه عربستان سعودی بعمل می آید. طی‌این مذاکرات دربارمواهه‌بوریمی نیز بحث خواهد شد.

سه‌روزنامه‌نگار ترك محکوم شدند

استامبول ـ ۲۵ نوامبر ـ یونایتدپرس ـ دوروزنامه نگار ترك امروز به پرداخت جریمه **وزندان** محکوم‌شدند .اتهام یکی‌ازآنها توهین‌به‌روزنامه‌نگار دیگری بود .

روزنامه نگاری که‌باتوهین شده‌بود درداگاه حضور نداشت وشکایتی نکرده‌است . روزنامه نگار دیگر بنام «سلامی‌اکپیرنیز» بعلت نوشتن‌نامه سرگشاده‌ای درروزنامه وطن به‌عدنان مندرس نخست وزیـر ترکیه محکوم گردید .

یکی‌از ایندوبه‌ده روز ودیگری به‌هشت‌ماه‌ونیم‌روز زندان محکوم شده‌است .

افغانستان به‌پیمانهای نظامی ملحق‌نمیشود

لندن ـ رویتر ـ ۲۵ نوامبر ـ سفارت افغانستان امروز اعلامیه‌ای تسلیم مطبوعات کرد و در آن تاکید شده‌بود که افغانستان‌مایل نیست به پیمانهای نظامی ملحق شود .

در این اعلامیه گفته سردار محمد نعیم‌خان وزیر خارجه افغانستان به این شرح نقل شده بود :

«سیاست خارجی افغانستان روشن و مشخص است ما مایل نیستیم به پیمانهای نظامی ملحق شویم .

سیاست بیطرفی‌افغانستان براساس صلح پایدار تنظیم شده است».

طبق این اعلامیه وزیر خارجه افغانستان بعلت بیانات سران‌پاکستان راجع‌به‌اینکه بهتربودکه درکنفرانس اخیر تهران سران افغانستان نیز در کنار سران ترکیه و ایران و پاکستان می‌نشستند مطالب‌فوق‌الذکر را بیان کرده‌است .

کراچی و تهران وآنکارا سه مرکز رشته‌دفاعی شمالی‌خاورمیانه‌هستند که در سازمان پیمان مرکزی «سنتو» متحد شده‌اند .

ادامس خروس نشان مورد اطمینان همه

آ ـ ۳۰٦۰۲ — ٤ ـ ۱

آگهی

شرکت سهامی برق و گاز اهواز

شرکت سهامی برق و گاز اهواز اجناس مستعمل زیر را بطور مزایده کتبی و باشرایط مشروحه پائین بمصرف فروش میرساند .

۱ـ پایه تیر آهن نمرات مختلف	۱٦۰عدد
۲ـپایه لوله آهنی	۵۵عدد
۳ـبراکت آهنی	۲۳٤عدد
٤ـمقره	۱۲۰عدد
۵ـسیم مسی نمرات ٦و۱۰ میلیمتری و مقداری تیکه	۲۸۳۰کیلو
٦ـلوله آهنی شش اینچی ٤الی۱۲متری تاحدود	۲۸عدد
۷ـپایه‌آهنی‌ازشش متری الی دوازده متری تاحدود	۱۷عدد

شرایط

۱ـهریك از شرکت کنندگان در مزایده بایستی مبلغ سی‌هزار ریال بعنوان سپرده ببانك ملی ایران شعبه اهواز بحساب جاری‌شماره ٦٦٤۳ پرداخت و قبض رسید بانك را بهپوست پیشنهاد خود در پاکت لاك و مهرشده بمتصدی اموال شرکت در دفتر شرکت واقع درخیابان داریوش تسلیم نمایند .

۲ـپیشنهادات تا آخر وقت اداری دوشنبه ۱۳۳۸ر۹ر۱۵ دریافت و در تاریخ روز سه‌شنبه ۱۳۳۸ر۹ر۱٦ ساعت یازده صبح پاکتهای رسیده با حضور پیشنهاد دهندگان باز و قرائت خواهد شد .

۳ـبه پیشنهادات مبهم و مشروط و بدون سپرده ترتیب اثر داده نخواهد شد .

٤ـبرنده مزایده می‌بایست بلافاصله در تحویل گرفتن جنس‌اقدام کرده وجه آن را نقدا پرداخت نماید بدیهی است چنانچه از انجام‌معامله بهر عنوان خودداری نمود سپرده او بنفع شرکت ضبط خواهد شد .

۵ـشرکت در رد یاقبول یك یاکلیه پیشنهادات مختار است .

٦ـشرکت کنندگان برای کسب اطلاع بیشتری میتوانند همه‌روزه عصر ها ازساعت سه الی پنج بعد از ظهر بدفتر این شرکت واقع در خیابان داریوش مراجعه فرمایند .

۲ـ۱ آ ـ ۳۰٦۹۰ شرکت سهامی‌برق‌وگازاهواز

آقای دکتر صدر الدین موسوی فرزند آقای موسوی نماینده‌مجلس که قریب پانزده سال پیش برای ادامه و تکمیل تحصیلات عالیه خود به‌امریکا مسافرت کرده بود چندروز پیش بتهران باز گشت.

آقای دکتر موسوی که کلیه‌مراحل تحصیلی خود را باموفقیت و درجات شایان توجه طی نموده پس از اخذ لیسانس در رشته‌زبان از دانشسرایعالی تهران بامریکا رفته وبه ترتیب مراحل مقدماتی ودوره دانشکده پزشکی و همچنین‌مدارج تکمیلی و تخصصی خودرا درزشته جراحی طی نموده وبدریافت عالی ترین درجه درزشته جراحی (برد جراحی آمریکا) موفق شده اند .

ایشان علاوه برگذراندن دوره‌های مختلف جراحی مدت یکسال به تحقیق ومطالعه در امور فیزیولوژی و متابولیسم جراحی وامور مربوطه نیز گذرانده اند .

امشب **درسینما های** امشب

همای ـ ایران

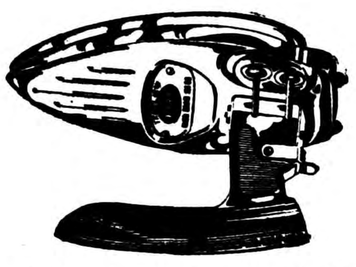

۱۸۰ ریال

بهای یکعدد

اطوی برقی

دارای کیف وسیم ودسته تاشو قابل استفاده درمسافرت وخانه ـ مصرف برق نصف اطو های معمولی (۲۵۰وات

درساعت) بارفتن ـ کوچه برلن

آ ـ ۳۱۳۷۰

آقا جنی شده در سینما های دیانا ـ تهـــران ـ ونوس

باشتراك: تفکری ـ شهین ـ کریمی ـ محمدی کارگردان: امین امینی

محصول عصر طلائی

تشنج بیسابقه مجلس هند

ممکن است حزب کمونیست هند محدود شود

وقتی نهرو درمجلس برضد کمونیستها صحبت میکرد، نمایندگان فریاد میزدند خجالت‌دارد، خجالت دارد!

دهلی ـ آسوشیتدپرس ـ۲۵ نوامبر ـ بحث‌درباره اختلافات‌مرزی‌هندو تبت مجلس هندوستان امروز باعث‌شد که تشنج بی سابقه ای روی دهد . نهرو مخالفین رامتهم‌کرد که فقط بدلائل حزبی سیاست دفاعی دولت را مورد انتقاد قرار داده اند . پس‌از ایراد این جمله چند نفر ازنمایندگان مخالف برخاسته و فریاد میکشیدند اقدامات دفاعی دولت درموردزدوخورد های مرزی کافی نبوده است ،نهرو بنوبه خود در برابر مخالفین باصدای بلند شروع به اعتراض کردوچندین دقیقه مجلس بشدت متشنج بود و رئیس نمی توانست نظم جلسه‌راحفظ کند .

پس از برقراری سکوت نهرو اعلام کرد که یك بحث دو روزه‌رادرمجلس نمایندگان در مورد سیاست دفاعی دولت آغاز می کند . نخست وزیر هند سپس گفت بزرگترین دفاعی که اکنون ما به آن احتیاج داریم متحد کردن کشور است و آنگاه از مخالفین عذرخواهی کرده گفت‌اگر بیانات من باعث ناراحتی عده ای شده است من معذرت میخواهم .

خجالت دارد !

آشوب وقتی به نهایت شدت رسید که نهرو به تظاهرات اخیر کمونیست های کلکته حمله کرد . وی گفت وقتی من شنیدم کمونیستها درکلکته بنفع‌چین شعار داده و پیشنهادنموده اند که‌بدون تدارك قبلی من با چوئن‌لای ملاقات کنم خجالت زده ومبهوت شدم . آنچه من در این مورد می توانم بگویم آنست که آنها علنا در مقام مبارزه با آب و خاکی که در آن بدنیا آمده و ملیتی که از آنها حمایت می کند بر آمده‌اند» در این موقع تمام نمایندگان‌مجلس غیر از گروه کمونیستها به جنبو جوش در آمده و فریاد «خجالت‌دارد، خجالت دارد» سراسر محوطه پارلمان را فرا گرفت .

ناظرین سیاسی می گویند چنین تشنجی در تاریخ پارلمان هند بی سابقه بوده است .

نهرو اضافه کرد در تاریخ‌هرکشور لحظات محدودی وجود دارد که در آن‌بحرانهای ملی پیش می آید . اگرفرد یاگروهی وجود داشته‌باشد که تمایلات ضد ملی و ضدمیهن پرستانه دارد در این لحظات است که باید تکلیف آنها روشن‌شود . اما من امیدوارم که چنین وضعی در هند پیش نیاید . این اولین کلمات رسمی است که از طرف دولت هند علیه کمونیستها ایراد شده ومعنی آن چنین است‌که امکان دارد محدودیت هائی برای حزب‌کمونیست این کشور ایجاد شود .

پیشنهاد غیر قانونی شدن

پس از شروع اختلافات مرزی هند و چین جمعی از کمونیستها با نهرو موافق بوده و عده ای‌ازسیاست یکن جانبداری کرده اند .

از طرف بعضی از محافل سیاسی پیشنهاد شده که حزب کمونیست هند غیر قانونی اعلام شود . باآنکه بدون ش ك‌دولت هند اقداماتی علیه حزب کمونیست معمول خواهد داشت معذالك بعید است در مبارزه با آنها تا این حد پیش برود .

نهرو سپس به شرح «فابیع‌دوماهه اخیر در مرز های هند پرداخت و گفت در صورت لزوم ما دست به جنك خواهیم زد ولی نهایت کوشش بعمل خواهد آمد تاازاین‌امرجلوگیری شود.

وقتی‌نهرو گفت از زمان استقلال به بعد هیچگاه وضع ارتش هند باین خوبی نبوده واز پیشرفت صنعتی کشور تمجید کرد با فریاد تحسین نمایندگان مواجه گردید .

اما هنگامی که گفت نباید علیه چین دست به تظاهرات و مانور زد با مخالفت نمایندگان روبرو شد . نهرو گفت توسل باینگونه تظاهرات و تهدیدات راه حل مسئله نیست .

لوله نفت اروپای شرقی

لندن ـ اسوشیتدپرس ـ ۲۵نوامبر ـ رادیو مسکو گزارش داد دولت شوروی نقشه ایجاد یك لوله نفتی که این کشور را به لهستان، آلمان شرقی، مجارستان و چك‌اسلواکی مربوط میکند کامل کرده است. لوله نفتی جدید از «کوی بیچف» در ناحیه ولگا شروع شده وبدو شاخه منشعب میشود.

شاخه شمالی به لهستان وآلمان شرقی وشاخه جنوبی به‌مجارستان وچك‌اسلواکی نفت خواهدرسانید.

طبق گزارش رادیو مسکوایجاد این لوله نفتی مخارج حمل ونقل نفت را تا ۸۰۰ در صد تقلیل خواهد داد.

هریك از ۵ کشوری که در مسیر این لوله قرار دارند در ساختمان آن شرکت میجوید و قسمتی از لوله که درخاك هر کشور قرار میگیرد متعلق به آن کشور خواهد بود.

همسر اوناسیس تقاضای طلاق کرد

بدنبال جدائی ماریاکالاس ازشوهرش اوناسیس نیز «بلامانع» میشود!

نیویورك ـ آسوشیتدپرس ـ ۲۵ نوامبر ـ خانم اوناسیس میلیاردر معروف یونانی که بخاطر عشق‌ماریا کالاس روابط او با همسرش تیره شده بود امروز در نیویورك رسما تقاضای طلاق کرد .

وی به «ژاك مارکوتیز» قاضی‌استان نیویورك اختیار داد که تقاضای طلاق را باطلاع شوهرش برساند .

پس از تقاضای طلاق خانم‌اوناسیس بیانیه زیر را در اختیار خبرنگاران گذارد .

«۱۳سال است که من واوناسیس ازدواج کرده ایم . در این مدت وی مرد ثروتمندی شده ولی ثروت او برای من ایجاد خوشبختی نکرد در حالیکه زندگی با من او را سعادتمند نمود .

پس از آنکه ما در تابستان امسال از یکدیگر جدا شدیم من امیدوار بودم که اوناسیس هنوز بحد کافی فرزندانش را دوست داردو آنقدربمن احترام‌میگذارد که برای حل مسائل موجودشخصابا من ملاقات کرده یا لااقل به ملاقات وکلای ماراضی شود. اما او این کار رانکرد . آقای اوناسیس بخوبی میداند که من به ثروت او احتیاج ندارم و فقط نظم تامین سعادت فرزندانمان میباشد . من خیلی‌متاسفم که اوناسیس در حالی مرا ترك‌می کند که برایم هیچ چیز جز یك‌تقاضا نامه طلاق بجا نگذارده است .

بهر حال با آنکه مایل نبودم بهیچوجه اطلاعاتی درباره روابط خصوصی خود دراختیار روزنامه ـ نگاران بگذارم معهذا بلحاظ‌خاتمه دادن به پرسشهای مکرر آنان‌این بیانیه را انتشار دادم. من امیدوارم که آقای اوناسیس بدون من نیز خوشبخت باشد واز آن نوع زندگی که خود او مایل است لذت برد.

من مطلب دیگری ندارم اظهار کنم وامیدوارم بافرزندان خودزندگی تنها وآزادی داشته باشم.»

اوناسیس مجبور است پس از ۲۰ روز به تقاضای طلاق همسرش که ملیت امریکائی دارد پاسخ گوید.

اوناسیس ۵۰۰ میلیارد دولارثروت دارد و صاحب دومین ناوگان نفتکش جهانی از لحاظ عظمت میباشد.

هدیه یك دوست ناشناخته ژاپنی

برای دختر کی که بزودی چشمان خودراازدست خواهدداد

توکیو ـ۲۵ نوامبر ـ اسوشتیدپرس «بریژیتاتوزن گرن» دختر چهار ساله‌ای که ممکن است بزودی نور چشم خود را از دست بدهد امروز از یك دوست ناشناخته ژاپنی‌هدیه‌ای دریافت میکند

روزنامه توکیو شیمبون روزدوشنبه نوشته بود که یك دختر چهارساله سوئدی یك‌ماه‌دیگر مورد عمل جراحی واقع میشود وممکن است پس از اجرای عمل چشمان خود را ازدست بدهد .یك پسر بچه چهار ساله‌ژاپنی این داستان غم‌انگیز را از مادرش شنید وپس‌از جلب موافقت مادرش تصمیم گرفت که‌هدیه‌ای برای‌دختر سوئدی بفرستد تا دخترك پیش‌از آنکه نوردیده خود را از دست بدهد منظره‌هائی چند از ژاپن رابچشم ببیند .

شرکت هواپیمائی اسکاندیناوی‌چون از تصمیم پسر بچه ژاپنی مطلع‌شد، پیشنهاد کرد که هدیه او را بطور مجانی برای دختر بچه سوئدی حمل کند وبخانه‌اش برساند .

هدیه مزبور عبارتست از پنج کتاب مصور ژاپنی ویك عروسك ژاپنی ویك جعبه موسیقی .

هواپیمای حامل هدیه پسر بچه ژاپنی دیروز بهرواز درآمد وامروز درفرودگاه استکهلم بزمین‌می‌نشیندواز آنجا بدر خانه دخترك رسانده می شود . پسرژاپنی‌ومادرش ازاظهارهویت خود امتناع کردند .

***

پس از اصرار زیاد مادرش فقط گفت که در توکیو زندگی میکنند واسم کوچك پسر او «مکومو» یعنی شفقت) میباشد .

پروازهای خطرناك برفراز کشتیهای شوروی

لندن ـ آسوشیتدپرس ـ۲۵نوامبر ـ «مارین باکیف» وزیر بازرگانی شوروی امروز اعلام کرد که هواپیما های‌نظامی دول غرب در دریای‌آزاداز فاصله بسیار کم بر فراز کشتیهای شوروی پرواز می کنند و اینکار بصورت خطرناکی انجام می گیرد که هم برای ملوانان کشتی ها وهم برای سرنشینان هواپیما ها ممکنست منجر به بروز فاجعه ای شود .

اظهارات فوقرا وزیر بازرگانی شوروی در پاسخ سئوالی که روزنامه ایزوستیا بعمل آورده ایراد نموده است . این روزنامه شکایت یك کاپیتان کشتی های ماهیگیری‌شوروی در اقیانوس آرام و اتلانتیك راطرح کرده و خاطرنشان ساخته که‌پرواز خطرناك هواپیما های نظامی غرب برفراز این کشتی ها کرارا انجام می گیرد .

قاسم تا دوسه روز دیگر بستر را ترك میگوید

بغداد ـ آسوشیتدپرس ـ ۲۵نوامبر ـ روزنامه «الرای العالم» امروز اطلاع داد ژنرال عبدالکریم قاسم نخست وزیر عراق خواهد توانست تادوسه روز دیگر بیمارستان را ترك‌گوید.

روزنامه مزبور اضافه میکند که آخرین گلوله از بدن نخست‌وزیر عراق بیرون آورده شده است .

عراق قاهره را تحریم میکند

قاهره ـ یونایتد پرس ـ۲۵ نوامبر ـ امروز گزارش رسید که دولت عراق از دبیر خانه اتحادیه عرب تقاضا کرده است شورای اقتصادی این اتحادیه بجای قاهره در بیروت تشکیل شود .

محافل مطلع اظهار میدارند که دولت عراق مایل نیست بعلت شکافی که در روابط این کشور با جمهوری متحده ایجاد شده‌هیئت نمایندگی خود را بقاهره بفرستد. قرار است شورای اقتصادی‌جامعه عرب روز ۷ دسامبر با شرکت وزرای اقتصاد کشور های عضو تشکیل گردد . معمولا جلسات شورای اقتصادی در قاهره‌تشکیل میگردد مگر آنکه‌ازطرف دبیرخانه اتحادیه عرب ترتیب دیگری مقرر گردد .

دستور شورای اقتصادی بررسی قطعنامه هائی است که اخیرا توسط کارشناسان نفتی عرب درکنفرانس «جده» مورد تصویب قرار گرفته است .

افغانستان عضویت سنتورا ردکرده؟

لندن ـ آسوشیتدپرس ـ ۲۵ نوامبر ـ وزارت خارجه انگلستان وسفارت امریکا در لندن ازتائید گزارش رادیو پکن مبنی براینکه افغانستان دعوت عضویت درپیمان سنتو را رد کرده خودداری نمایند. دولتین امریکا وانگلستان مایلند اگر چنین دعوتی از دولت‌افغانستان بعمل آمده باشد از آن آگاه شوند.

محافل دیپلماتیك لندن اظهار میدارند که بنظر آنها گزارش رادیو پکن بی‌اساس بنظرمی‌آید.

سك سفیر در مهمانی رسمی موجب بحران سیاسی شد

قاهره ـ یونایتدپرس ـ ۲۵ نوامبر ـ خبرگزاری نیمه رسمی خاورمیانه گزارش داد«روبرت مك‌لین‌تاك»سفیرامریکا در لبنان رسما از دولت این کشور معذرت خواسته است . علت عذرخواهی سفیر امریکا آن بوده است که در مراسم رسمی جشن استقلال لبنان سگش را همراه خود آورده بوده است .

حضور سفیر امریکا باسك در یك جلسه رسمی اسباب نارضایتی شدید مقامات حاضر در جلسه و افکارعمومی لبنان گردیده است .

مسافرت بزرك !

دوبچه اهل هامبورك بسن ۹و۵ سال با۵۰ مارك منزل خودرا ترك وشروع بمسافرت کردند آنها باتومبیل وقطار بدون اطلاع والدین خود این مسافرت راآغاز کردند. وقتی پاسبان این دوکودك را می خواست به مرکز پلیس راهنمائی کند پسر بچه ۹ ساله ازدست پلیس فرار کرد وبه تنهائی مسافرت خود راادامه داد وبالاخره بانوئی اورا درایستگاه راه آهن در هنگام شب دیده و به پلیس تحویل‌داد وبدینطریق این «مسافرت بزرك» به‌اداره پلیس ختم شد.

از جالبترین حوادث جهان

مردی که ظاهرا به «میك دماغ بریده» در سراسر انگلستان شهرت دارد و کارش حمله بزنها و هتك ناموس آنهاست امروز توسط پلیس انگلستان دستگیر شد . این مرد که ۲۷ سال دارد و ایرلندی است ازچند هفته قبل با جنایات وفجایعی که نسبت بزنها مرتکب‌میشد سرو صدای‌زیادی‌درانگلستان براه انداخته بود . پلیس لندن در جنوب‌این شهرامروز مردی را دستگیر کرده که تصور میشود همان «میك دماغ بریده» باشد و بازجوئی ازاو در اداره اسکاتلند یارد آغاز شده‌است .

***

سرانجام دعاهای مادری که برای کودك مریض خود روز و شب دعا میکرد مستجاب شد و اهالی شهر به دعوت جراید اعانه جمع کردند و بوی دادند تا دختر سه ساله اش را به زیارتگاه «لورد» در فرانسه ببرد .

دختر سه ساله او که فرمانده دینوم نامدارد ازیك بیماری نادر بحدی رنج‌میبرد و بیم مرگش میرود .

مادر اوکه کاتولیك‌متعصبی است پیوسته آرزو داشت دخترش را به زیارتگاه بزرك مسیحیان در فرانسه ببرد تا شفا یابد .

جالب اینجاست که پیروان فرق مختلف مذهبی که اغلب دشمن مذهب کاتولیك‌هستند در پرداخت اعانه شرکت جسته اند .

تریکوبل

فروشگاه ایده‌آل شما جایزه میدهد

مونساون چیست؟

MONSAVON
PARIS

چون بزودی مونساون همه‌جا دردسترس شما قرار میگیرد بهتراست از موقعیت استفاده ودراین‌مسابقه شرکت‌کنید.

به تریکوبل خیابان نادری

بنویسید مونساون چیست؟ = کسانیکه جواب‌صحیح‌بدهند بقید قرعه به‌پنج نفر پنج جایزه ممتاز تقدیم میگردد ازشهرستانها هم میتوانند دراین‌مسابقه شرکت فرمایند.

مونساون چیست؟

آ ـ ۳۱۳۱۰ (آگهی نوین)

رنگ موی ایمدیا — عالیترین رنگ موی دنیا

IMÉDIA L'ORÉAL

نماینده انحصاری شرکت رمز زیبائی ـ نادری‌کاشی ۳۰۰ مراکز پخش تریکوبل نادری ـ مغازه مانون لاله‌زار

ضمنا باطلاع عموم میرساند

انواع رنك‌موی ایمدیا که توسط نمایندهٔ انحصاری کارخانه اورآل پاریس در دسترس مشتریان محترم‌گذارده شده تمام جعبه‌ها دارای اتیکت مخصوص و علامت (سه‌چشم)که مارك انحصاری رنك موی‌ایمدیا است میباشد.

لطفا درموقع خرید به‌اتیکت مزبور توجه داشته‌باشید جعبه‌هائی که فاقد اتیکت باشند ممکنست مانده ویا فاسد شده باشد ـدراینصورت مسئولیتی بعهدهٔ نماینده انحصاری نخواهد بود ـ ضمنا همانطورکه‌روی اتیکت‌هم نوشته‌شده قیمت‌رنك موی‌ایمدیا درتمام ایران ۱۵۰ریال‌است

نمایندگان فروش درتهران‌وشهرستانها

داروخانه طورلاله‌زار ـ فروشگاه ظریف لاله‌زارنو ـ مغازه حمید چهارراه مهنا ـ فروشگاه‌ایران اول‌منوچهری ـ داروخانه ویلا میدان فردوسی ـ داروخانه ایران‌نوودارو‌خانه نادری و داروخانه داریوش ومغازه نیك خیابان نادری.

داروخانه رخشا دروازه دولت ـ فروشگاه پلازاچهارراه‌پهلوی داروخانه نیك چهارراه‌کاخ. داروخانه آریاچهارراه پیروز.

اصفهان ـ نورسته ـ اهواز فروشگاه مقصود ـ شیرازفروشگاه فادا ـ ساری. مظلومی ـ ازشهرستانها نمایندهٔ فعال‌میپذیریم. باصندوق پستی ۱۱۰۹ مکاتبه فرمائید.

آ ـ ۳۱۳۰۸ (آگهی نوین)

آ ـ ۳۱۳۵۸

دو قاشق مربا خوری اُومالتین را با کمی شکر در یك فنجان شیر ما آب گرم مخلوط کرده میل نمایید

فروش در کلیه داروخانه‌ها واغذیه‌فروشیهای معتبر تهران وشهرستانها

آ ـ ۲۴۳۰۷

اطلاعات اقتصادی

مذاکرات آخرین جلسه کمیسیونهای چهارگانه کنفرانس عالی بازرگانی

تجارت خارجی: مالیات جزو ارکان اقتصاد مملکت است

سازمان‌های اقتصادی: سرمایه‌های بیصدا درایران فعالیت میکنند وازپرداخت مالیات معافند

پول‌وارز: میزان اسکناس منتشره واعتبارات کشور باید تحت‌مراقبت دقیق قرارگیرد.

بیمه وحمل‌ونقل: شرکت‌های بیمه‌حقوق بیمه‌گذاردرموقع وقوع‌حوادث نمیپردازند

رؤسای کمیسیونهای چهارگانه ودبیر کل کنفرانس عالی بازرگانی

دکتر اعتبار — تجارت خارجی
حسنعلی منصور — سازمان های اقتصادی
علی وکیلی — بیمه و حمل و نقل
کاشانی — پول وارز
پیرزاد — دبیرکل

مخبرین کمیسیونهای کنفرانس

خدا داد فرمانفرمائیان — بازرگانی خارجی
مهندس دفتریان — حمل ونقل
ادوارد ژوزف — بیمه
دکتر مولوی — سازمانهای اقتصادی
دکتر پیرنیا — ارز و پول

کمیسیون تجارت خارجی

جلسه کمیسیون تجارت خارجی ساعت ۱۱ صبح‌دیروز بریاست‌آقای دکتر اعتبار وزیر بازرگانی تشکیل شد . ابتدا قطعنامه ای که توسط سو کمیسیونی از نمایندگان اطاق های بازرگانی و صاحبان صنایع و معادن تهیه شده بود خوانده شد . سپس آقای دکتر اعتبار اظهار داشتند که پیشنهادات آقایان مورد توجه و بررسی دقیق قرار خواهد گرفت و دولت و مقامات اقتصادی هر نظری روی آن بدهند عمل خواهد شد و پس از مطالعه ممکن است همه یا برخی از این نظریات رد یا قبول شود .

آقای دکتر نهاوندی اشاره بقسمتی از مندرجات قطعنامه مربوطه به‌تعلیق قسمتی از واردات بصادرات نموده اظهار داشتند که این عمل منتج به تعدد نرخ ارز خواهد شد و مباین با تعهدات بین المللی‌ماست و بعلاوه زیانهای اجرای آن بیش از منافع آنست .ضمنا پیشنهاد کردند که چون در تهیه این قطعنامه‌اعضای دولت شرکت نداشته اند بهتراست آنان از دادن رای خودداری کنند و کمیسیون با این پیشنهاد موافقت نمود . سپس اصول قطعنامه بااکثریت آراء بدون شرکت اعضای دولت تصویب شد ولی چون برخی‌ازآقایان پیشنهاداتی راجع بتغییراتی درجزئیات قطعنامه داشتند قرار شد که این‌امر بعد از ظهر انجام گیرد .

آقای دکتر نیک نژادپیشنهادکردند

بقیه درصفحه نوزدهم

کمیسیون پول وارز

چهارمین جلسه کمیسیون پول‌وارز کنفرانس عالی‌بازرگانی بریاست آقای کاشانی مدیر کل بانك ملی‌تشکیل گردید و گزارشی که کمیسیون فرعی مربوطه‌تهیه کرده‌بود قرائت‌شد ودر موارد مختلف آن بحث‌و اصلاحاتی بعمل آمد و مورد موافقت قرارگرفت، این قطعنامه در مجمع عمومی‌کنفرانس مطرح خواهدشد .

متن قطعنامه

برای جلوگیری از تورم و ایجاد موازنه پرداختها و احتراز از کاهش ذخائر ارزی کشور اقدامات زیرضروری بنظر میرسد :

۱ـباید میزان اسکناس منتشره و اعتبارات کشور تحت نظارت ومراقبت دقیق قرار گیرد بنحوی که سرعت ازدیاد آن باسرعت ازدیاد تولیدداخلی متناسب باشد .

۲ـبواسطه ازدیاد بانکهای خصوصی وتوسعه تسهیلات اعتباری آنهاتسریع در تصویب قانون تشکیل بانك‌مرکزی بمنظور نظارت و هدایت اعتبارات کل کشور و حفظ ارزش داخلی و خارجی ریال کمال لزوم را دارد .

۳ـ از توسعه سریع اعتبارات غیر تولیدی خودداری و وام بدولت و شهرداریها و موسسات وابسته بدولت محدود شود و بتناسب فعالیتهای‌تولیدی شهرستانهااعتبارات بیشتری تخصیص داده‌شود .

٤ـ حتی‌الامکان کلیه وجوه ارزی کشور صرف ورود کالاهای ضروروی و تولیدی و مورد نیاز عامه بشود وطبق برنامه متناسب نیازمندیهای عمومی کشور تقسیم گردد .

۵ـ سیاست تثبیت نرخ ارز که مهم ترین عامل ثبات اقتصادی و موجب جلب اعتماد سرمایه گذاران داخلی‌و خارجی است ادامه داده شود .

٦ـ همچنین سیاست و حدت نرخ ارز که برای احتراز از تمرکز فعالیت اقتصادی در پایتخت و اجتناب از تجارب و مشکلات گذشته و حفظ مصلحت قرار دادهای موجود وتعهدات بین‌المللی لازم است ادامه داده‌شود.

۷ـ ازسیاست حقوق گمرکی وسود بازرگانی بمنظور محدودیت واردات کالاهای غیر ضروری و تجملی و حمایت صنایع‌ملی وتولیدات داخلی استفاده گردد وقسمتی‌از سود بازرگانی جهت تشویق صادرات و مازادکالا های صادراتی که در داخله مصرفی نداردو کالاهائی که صدور آن‌احتیاج بتشویق دارد تخصیص‌یابد .

۸ـ مالیاتها بر اساس عدالت‌اجتماعی وصول و در مخارج غیر تولیدی‌صرفه جوئی شود . هزینه های زائد وتجملی حذف واز ساختمانهای غیر متناسب بابنیه مالی کشور جلوگیری بعمل آید .

۹ـ صاحبان سرمایه داخلی بانحراف درآمدشان از مخارج مصرفی‌بسرمایه گذاری‌دررشته‌های‌تولیدتشویق‌شوند.وبا رعایت مصالح تولید کنندگان و مصرف کنندگان‌داخلی‌دررشته صنایعی که باندازه کافی توسعه نیافته‌تشویق شوند .

۱۰ـ سرمایه گذاری خارجی‌تشویق شود ومخصوصا وارد کنندگان و شرکتهای خارجی ترغیب شوند که بایجاد صنایعی که اجناس موردنیاز را با مشارکت سرمایه گذاران‌ایرانی‌در ایران تولید میکنند بپردازند ویا آنکه قطعات منفصله ماشین آلات ومصنوعات را وارد و در ایران‌سوار کنند .

۱۱ـ سرمایه داران تشویق شوند که بسرمایه گذاری در رشته‌های تولید کالاهای مصرفی که بسرعت محصول‌آنهابدست می‌آید اقدام‌کنند

بقیه درصفحه نوزدهم

کمیسیون سازمانهای اقتصادی

دیروز کمیسیون سازمان های اقتصادی در مورد مسائل مختلفی‌که می‌بایستی در قطعنامه گنجانیده شودمشغول بررسی بود راجع به مالیات بازرگانان و مشکلاتی که‌در این مورد موجود است از طرف چند تن از اعضای کمیسیون مطالبی گفته شد آقای علی اکبر خسرو شاهی عضو هیئت‌رئیسه‌اطاق‌بازرگانی تهران اظهار داشت وقتی مامشکلات

بقیه در صفحه نوزدهم

کمیسیون بهبود حمل‌ونقل

چهارمین جلسه کمیسیون‌حمل و نقل و بیمه در ابتدا بریاست‌آقای مهندس گودگان مدیر کل راه‌آهن تشکیل شد و گزارش کمیسیون فرعی بیمه مطرح گردید این گزارش از طرف نمایندگان مورد بحث قرار گرفت و اصلاحات زیادی در آن بعمل آمد . نمایندگان شهرستانها بشدت نسبت بطرز کار شرکتهای بیمه و روابط آنها بابیمه گذار اعتراض نمودند آقای بالازاده نماینده رشت اظهار داشت شرکتهای بیمه حقوق حقه بیمه گذار را در موقع وقوع حوادث نمی‌

بقیه در صفحه نوزدهم

پیشنهاد شده‌است

فدراسیون اطاقهای بازرگانی تشکیل‌شود

فدراسیون اطاقهای بازرگانی بصورت یك سازمان مرکزی برکار اطاقهای بازرگانی نظارت خواهدکرد

ازطرف رئیس اطاق بازرگانی تهران از کلیه نمایندگان اطاقهای بازرگانی شهرستانها دعوت بعمل آمده که‌ساعت ۹ صبح روز یکشنبه در اطاق بازرگانی برای مذاکره در اطراف فعالیت اطاق ها و روابطشان بایکدیگر در محل اطاق بازرگانی تهران حضور بهم ـ رسانند در کمیسیون سازمانهای اقتصادی نیز توصیه شده که در قطعنامه گنجانده شود که تشکیل فدراسیون اطاقهای بازرگانی ایران ضروری است . آقای منصور وزیر کار و دبیر کل شورایعالی اقتصاد گفت : درحال حاضر برای شرکت‌در مجامع عمومی و بین‌المللی ازطرف اطاقهای بازرگانی ایران سازمان خاص و واجد شرایطی وجود ندارد تا نماینده‌ای تعیین و برای حضور در این‌مجامع‌اعزام‌دارد. تنها هدف‌تشکیل فدراسیون نیست بلکه مسائل‌مختلف بازرگانی و روابط تجاری شهرستانها است که باید دریك سازمان مرکزی و قانونی متمرکز حل شود و درباره آنها تصمیم مفیدی اتخاذ گردد و دراینصورت دولت هم بایك واحد تجاری موثر ومفید سروکار خواهد داشت که مشاوره وهمکاری باآن متضمن استفاده های بیشماری برای کشور و مردم و بازرگانان خواهد بود .این توصیه کمیسیون سازمانهای اقتصادی و پیشنهاد وزیر کار و دبیر کل شورایعالی اقتصاد در روز یکشنبه در جلسه مشترك نمایندگان اطاقهای بازرگانی تهران وشهرستانها مورد بحث و مذاکره قرارخواهد گرفت.

ورود شکر خام

وزارت گمرکات وانحصارات اطلاع میدهد که یك کشتی حامل نه‌هزارو پانصد تن شکر خام خریداری از خارج به بندر شاهپور وارد و تخلیه آن آغاز گردیده است .

قابل توجه علاقمندان کارخانجات آجرسازی ودارندگان کوره‌های هوفمان

افزایش سرعت وصرفه‌جوئی درسوخت وقدرت تولید بیشتر عوامل اقتصادی بزرگی است که بوسیله ماشینهای بن‌جوانی و سابو تامین میگردد

ماشینهای آجرسازی بن‌جوانی ۳ الی ۱۲هزار آجر درساعت محصول میدهد دستگاه سوخت سابو قادر است بیش‌از شصت‌هزار آجر در روزپخته وتحویل نماید ـ ضمنا کوره‌های آجرپزی که‌درحال حاضر مشغول کار میباشند میتوانند از دستگاه سوخت سابوکه هزینه سوخت را به‌۴ تقلیل میدهد استفاده نمایند شرکت سهامی مزرعه نماینده انحصاری کارخانجات بن جوانی و سابو از کلیه علاقمندان و خریداران محترم‌که مایل به‌خرید ماشینهای فوق باشند دعوت مینمایدکه از نزدیك باطرز کار ماشینهائی که فعلا درتهران نصب و مشغول کار است بازدید نمایند .

نماینده انحصاری شرکت‌سهامی مزرعه خیابان شمیران

جاده قدیم پلاك ٦٤٧ تلفن ۳٦٤۹۳

شرکت کشتیرانی بلژ

BELGIAN MIDDLE EAST LINE

COMPAGNIE MARITIME BELGE

(LLOYD ROYAL) S.A

طبق اطلاع حاصله کشتیرانی بلژ بمنظور توسعه‌سرویس خود درخلیج فارس تصمیم به اختصاص جدیدترین کشتی‌های خود به این سرویس گرفته است .

کشتی‌هائی که به‌این سرویس اختصاص داده شده علاوه برسرعت‌سیر بیشتر دارای یخچال‌هائی به‌گنجایش چهارصد مترمکعب که برودت آن تا ۱۸ درجه سانتی‌گراد زیرصفر است میباشد .

طبق این تصمیم کشتی موکتو (Mokoto) که ساختمان آن جدیدا تمام‌شده اولین سفرخودرا درحدود ۵دسامبر به خلیج فارس شروع خواهد نمود .

بعداز کشتی مزبور کشتی موکامبو (Mokambo) خواهد بودکه درماه ژوئیه گذشته ساختمانش به‌اتمام رسیده است وکشتی دیگری نیز بنام مولیرو (Moliro) درماه مه ۱۹٦۰ باین سرویس ملحق خواهد گردید .

کشتی‌های نامبرده بالا دارای مشخصات مندرجه‌زیرمیباشد.

سرعت‌سیر متوسط	۱۵گره دریائی
ظرفیت	۱۲هزارتن ـ ٦۰۰ر۱٦مترمکعب
گنجایش یخچال	٤۰۰متر مکعب
مخزن حمل روغن‌نباتی	۲۰۸۰ متر مکعب
دارای جرثقیل	۱۱۰ تنی یکدستگاه
	٦۰ تنی یکدستگاه
	۵الی۱۰ تنی ۱٦ دستگاه

ضمنا یادآور میشود که کشتیرانی بلژ سرویس‌منظمی مابین بنادر اروپای شمالی وخلیج‌فارس دائر نموده‌است واز خلیج‌فارس نیزبرای بنادر انگلستان ، لهاور وبنادر مهم اروپای‌شمالی بارگیری خواهدنمود .

نماینده کل کشتیرانی بلژ درایران

شرکت‌سهامی لوانت اکسپرس ترانسپورت (ایران)

پلاك ٤٤۷ خیابان سعدی

تلفن ـ ۳۷۲۷۰ ـ ۳٤٦٦۹ ـ ۳۳۹۹٤ ـ ۳٦۱۵۷ ـ ۳۹۰۵۸

درکنفرانس عالی بازرگانی

صادرات وواردات

مسئله تجارت خارجی یکی از مهمترین مسائلی‌بود که در کنفرانس عالی بازرگانی مطرح شد این موضوع‌در حال حاضر اهمیت خاصی پیدا کرده زیرا از یکطرف بعلت بالا رفتن قوه خرید احتیاج ما به واردات زیادشده و از طرف دیگر بعلت توسعه صنایع داخلی مقداری از مواد خام صنعتی و کشاورزی که سابقا جزو صادرات ما بود در داخله مصرف می شود و از صادرات ما میکاهد . علاوه بر این در نتیجه عقب ماندگی تولید و افزایش سریعتر قوه خرید نسبت به افزایش تولید هزینه‌زندگی هرسال‌بالاتر میرود وچون تولیدات داخلی کفاف مصرف را نمی دهد و اگر جلو واردات گرفته شود تورم تشدید می گردد به واردات متوسل شده ایم . اگر ما ارز کافی برای واردات خود داشتیم اشکالی وجود نداشت ولی‌شکل جدیدی که با آن مواجه شده ایم اینست که با وجود اینکه‌ایران درحساب پرداخت‌های خارجی خود در طی دهسال اخیر اغلب اضافه ارزی داشته و در سال ۱۳۳۷ مبلغ ٤۹ میلیون دولار کمبود ارزپیدا کرده و ظاهرا این کمبود در سال های آینده افزایش خواهدیافت مگر آنکه هم اکنون اقدام عاجلی در این مورد بعمل آید . کمبود مزبور از آن جهت است که میزان کل واردات افزایش قابل ملاحظه ای پیدا کرده بطوری که واردات سال ۱۳۳۷بیست و پنج در صد بیش از واردات سال ۱۳۳٦ بوده است .

شك نیست که حل مشکل فعلی با افزایش صادرات و پیش‌واردات میسر است ولی دادن این دستورالعمل آسان و اجرای آن بسیاردشوار است افزایش صادرات کاری نیست که به توان به سهولت و سرعت انجام داد و برای این کار لازم است که محصولات بیشتر و بهتر و ارزان تری تهیه کنیم ولی اگر ما محصولات کافی برای صادرات نداشته باشیم و یا این کالاها از نظر قیمت و کیفیت نتواند در بازار های بین‌المللی رقابت کند تنها بصرف قائل شدن تسهیلاتی برای صادر کنندگان و یا تعلیق برخی از واردات بصادارات مسئله راحل نکرده ایم . درست است که ایجاد تسهیلاتی برای صادر کنندگان در چنین مواقع بحرانی بسیار لازم وضروری است ولی باید یك فکر اساسی برای افزایش وبهبود صادرات خود بکنیم و اینکار باید جزئی از نقشه اقتصادی کشور باشد .

در حال حاضر قراردادهای تهاتری ممکن است تا اندازه ای‌بحل مشکل صادرات کمك کند ولی عمل تعلیق برخی از واردات بعضی از صادرات مشکلات جدیدی را برای وارد کنندگان و دولت از نظر تعهدات بین‌المللی ایجاد می کند . یکی آنکه گواهی نامه ارزی برخی از صادرات نرخ جدیدی پیدا می کند که بطور قطع از نرخ رسمی بالاتر خواهد بود و این امر قیمت این اجناس را در داخله ترقی داده منظور از اجرای این سیاست رادرمدت کوتاهی‌خنثی‌می‌کند وتنها اثری که بجا خواهد گذاشت ترقی قیمت هاست . لذا ما بجای آنکه کوشش کنیم کالا های صادراتی بیشترو بهترورارزانتری تهیه کنیم با این‌عمل فقط‌قیمت کالارا بالابرده ایم . مشکل دوم اینستکه وارد کننده مجبور می شود ارزی‌بقیمت گرانتر از نرخ‌معمول خریداری نموده و کالائی که وارد می کند گرانتر بفروشدعلاوه‌براین وارد کننده باید صبر کندتا ارزی در مقابل صادرات خاصی حاصل شود تا بتواند سفارش جنسی‌را بدهد و نتیجه آن می شودکه‌اصولا معلوم‌نخواهدبود که فلان کالاوارد می شود یا نه و اگر وارد می شود در چه فصل و چه موقعی بازار ایران خواهد رسید .

اصول تجارت خارجی ما باید بر اساس آزادی تجارت در حدود امکانات ارزی ما باشد و کنترلهای لازم برای محدود کردن‌واردات مطابق میزان ارز کشور و متناسب‌با احتیاجات از طریق تعرفه های گمرکی و سود بازرگانی مختلف عملی گردد . باز در این باره‌بحث خواهیم کرد .

دکتر مصطفی علم

اولین کارخانه قند خصوصی

باتحویل چغندر شروع بکارکرد

اولین کارخانه قند واقع در فریمان خراسان که با دریافت وام ازمحل تقاوت ارزیابی پشتوانه اسکناس اقدام به ساختمان آن شده بود از دوروز پیش شروع به تحویل گرفتن چغندر نمود و باین ترتیب عملا کار خودرا آغاز نمود . این کارخانه باسرمایه عدوای از سرمایه داران ایرانی و مردم ایجاد شده‌است .

محصول این کارخانه سالیانه ۷۷۰۰ تن قند کله و ۲۱۰۰ تن قندحبه و۴۲۰۰ تن شکر میباشد و از محل وام های صنعتی ۲۵۰ میلیون ریال وام گرفته است .

نماینده انحصاری ـ تهران ـ خیابان امیرکبیر شرکت سهامی بوش تلفن ۳٦۹٦۲ ۳۰۳۸۱٦

انتقاد

آی غلطه ـ آی غلطه!

در اطلاعات خبری بود که آقای فریدون اسفندیاری مقیم آمریکا کتابی بزبان انگلیسی در آنجاتالیف و منتشر کرده که خیلی هم مورد توجه واقع شده و اسم آن کتاب «روز قربانی است» مولف کتاب در جزء بیستو نهم این مطلب هم بخاطرش آمده که تربیت جوانان ایران غلط است و چرا غلط است چون جوانان در خانه‌و مدرسه از پدر و مادر و معلم میترسند و باید کاری کرد که ترسشان بریزد تا بهتر از این‌تربیت شوند و بهترین راه ریختن ترس جوانها و بچه‌ها آن‌است‌که پدرومادر هاو معلمین قدری بیشتر «دموکرات» بشوند.

بیچاره پدرو مادر ها بیچاره معلم ها که با این همه عطوفت و رافت بجاو یا بی‌جا باز هم هنوز دموکرات کامل عیار نیستند و اینک چند نمونه آنرا از لحاظ خوانندگان‌محترم میگذراند:

خانم کوچولو شاگرد دبیرستان قزوین است هر روز دبیرستان‌میرود ولی یك روز موقع عصر یادش می‌آید که پوران همشاگردی اوبه تهران رفته و مدتی است از او خبر ندارد لذا فوری سوادترن میشود و بدون اطلاع پدر ومادر به تهران می‌آیدو در خیابان های بی‌سرو ته تهران نشانی منزل پوران خانم را جویا می شود و یا آن دانشجوی دانشکده پزشکی که بنا بخبر مندرج درشماره اول آذر اطلاعات بقدری مزاحم دختر دانشجوی همسایه میشود که دخترك نوزده ساله ناچار بامرك موش خود را مسموم میسازد.

خوانندگان اطلاعات خوب بخاطر دارند که سه ماه‌پیش دو دختر خانم تحصیلکرده خانه و زندگی و مادرو کس و کار خودرابی خبر رها کردند وچند شب روز غیبت نمودند بعدکه بازحمت زیاد دختر خانمها را پیدا کردند ودر کلانتری با مادر هاروبرو شدند در برابر اشك خونین و آه و ناله گرم و جانسوز مادران فرمودند ما از شما مادرهای امل (بروزن‌سمبل) بیزار شده‌ایم اگر ما را توی قفس آهن هم بگذارید بالاخره آنجائی که‌باید برویم خواهیم رفت. و اما گناه این مادران «امل» همین بود که پدر آن دختر خانمها چندین‌سال پیش مرده بودند و دورن بیوه زن باخون دل این دو نوردیده را که آنوقت خیلی کوچولو تشریف داشتند بزرك کردند بمدرسه ابتدائی و متوسطه گذاردند بعدکه تحصیلاتشان تمام شد و کار پیدا کردند در نتیجه همان تعلیم و تربیت‌دموکراسی‌اینطور سزای مادرها را دادند.

سال گذشته همین موقع هابودکه یکی از شاگردان دبیرستان شهر ری مبصر کلاس رابه ضرب چاقوکشت چون مبصر بدستور دبیر ورقه‌امتحانی آن شاگردآدم‌کش‌رادیده‌بودو نمره خوبی باو نداده بودوبعد هم‌که دنبال قضیه را گرفتند روی همان اصول دموکراسی گفتند آقا زاده چاقوکش وآدم کش هنوز به سن رشد قانونی نرسیده لذا فقط‌چندروزی دردارالتادیب استراحت میفرمایند و مجددا به‌محیط دموکراسی خانه‌و مدرسه برمیگردند.

آری با این نمونه های برجسته از بی باکی و بی پروائی دختران وپسران جوان و این شفقت و رافت که در محیط خانوادگی و آموزش وپرورش ماموجود است باز هم میگویند دموکراسی نداریم باز هم جوانان‌بی‌نوای ما از ترس ووحشت اولیاء و معلمین (لولو خورخوره) نمیتوانند جیك بزنند و شب‌ها را از ترس‌خواب وآرام ندارند وباید کاری کرد که پدر ومادرهاو معلمین بیش از اینها آنها را آزاد بگذارند.

حالا قدری هم از جاهای دیگر بشنوید:

خبرگزاری‌های آسوشیتد پرس ـ رویتر گزارش میدهند که آمارجنایات نورسان وجوانان در آمریکاوانگلستان مخصوصا در سالهای اخیر بعد از جنك بقدری بالا رفته که اسباب زحمت مقامات مربوطه را فراهم ساخته

این اخباری است که لااقل یکی دو بار باشرح و تفصیل ونمونه های برجسته ازخارج میرسد و درروز نامه‌های خودمانی منتشر میگردد و معلوم میداردکه در ممالك کاملا دموکرات‌هم این بیماری خطرناك (فساد جوانان) شدت یافته است.

پس رواج دموکراسی نمیتواند از این نوع مفاسد جلوگیری کندچنانکه تاکنون هم نکرده است و خوشبختانه یا بدبختانه جوانان و نورسان ماهم برعکس آنچه‌تصور میرود نه از کسی ترس و وحشت دارند و نه از نعمت دموکراسی محروم مانده‌اند معذلك جریان چنان است که مایه تاسف همگان است بنابر این آنچه‌که برای جلوگیری ا زاین مفاسد ضرورت‌دارد تربیت معنوی و اخلاقی است که‌اول پیران و سپس جوانان باید دنبال‌آنرا بگیرند.

گفتگوی مردم

✤ تظلم شرکت صحرا

عده ای از کشاورزان حوالی گنبد کاوس شکایت می کنند که ازچندی قبل شرکتی بنام شرکت فلاحتی صحرا تشکیل داده و مشغول زراعت هستیم اخیرا مزاحمت شدیدی برای ما فراهم ساخته اند و از کار بیکار شده ایم بداد ما برسید.

✤ باین کوچه هم سری بزنید

جمعی از سکنه کوچه معاون‌السلطان (خیابان امیر کبیر) اظهار می دارند که از مدتی پیش چندین خرابه در این کوچه ایجاد شده که نه آنرا می سازند و نه کاملا خراب می کنند میترسیم دیوار خرابه ها در این روز های بارانی بسررهگذران خراب شود تقاضا داریم یا بکلی این خرابه ها را از میان بردارند یا بسازند.

✤ حق باشماست

آقای سعیدنیا در پاسخ اعتراض شما راجع بقسمت آخر مقاله عبوراز پنج قاره شماره ۱۰۰۵۶ این روزنامه اشتباه رخ داده بود و درست آن چنین است.

«هیچکس جرات نداشت طرح ساختن چنین موشکی رااظهار کند»

✤ رادیو درمدرسه

آقای دکتر مرتضی معلم پیشنهاد میکند که‌از نظر تهذیب اخلاق عمومی بسیار بموردخواهد بود که‌در کلیه دبستانها ودبیرستانهارادیوکاربگذارند وروزی چنددقیقه برنامه‌های مناسبی‌جهت شاگردان پخش کنند.

✤ این حیوانات زبان بسته

عده‌ای ازطرفداران حیوانات زبان بسته‌تلگرافی‌ازاراك اطلاع میدهند که‌صاحبان بی‌انصاف چهار پایان‌این شهر بواسطه گرانی علوفه حیوانات زبان‌بسته فرسوده خودرابی‌صاحب درشهررها کرده‌اند ازانجمن حمایت حیوانات ومردمان نیکوکار تقاضای کمك‌فوری برای نگاهداری این‌زبان بسته‌هاداریم.

✤ راه را بسته‌اند

آقای رضا حداداظهار میدارد که خیابان خراسان راه منحصر بفرداستان خراسان می‌باشد اخیرا این خیابان برای‌اسفالت کنده شده واتفاقا خیابان شوش راهم بهمان جهت بسته‌اند ودر نتیجه تمام‌وسایل نقلیه‌ای که‌بایداز این‌دو خیابان بگذرند متوقف‌مانده‌اند ودرواقع جریان کارها تعطیل شده است تقاضا آنکه مقرر گردد اسفالت این‌دو خیابان راهرچه زودتر باتمام رسانند.

✤ شش‌هزار ریال طلبکارم

آقای نصرت‌اله فرخنده میگویدبرای گرفتن برق به‌شرکت سهامی برق پارس مراجعه کردم گفتندشانزده هزار ریال‌بده‌تا برق کشیده شود و بعدازآن ششهزار ریال راپس میدهیم اکنون که‌برق کشیده شده‌شش‌هزار ریال رانمیدهند چرا؟

✤ برای آب آلوفروشی؟

آقای‌مجید درگاهی دانش آموزسال ششم دبیرستان رهنما میگوید جزء سهامداران بانك تعاونی جوانان‌هستم برای دریافت وام به‌بانك مزبور مراجعه کردم فقط از صدتادویست تومان آنهم باوثیقه ملکی وام میدهند در صورتی که‌اگر بخواهیم بااین مبلغ آب آلو هم بفروشیم کافی نیست. تقاضا آنکه به‌مبلغ بیفزایند.

✤ دکتر بیمار و بی‌پول

آقای دکتر منوچهر وفائی متخصص بیماری‌های گوش وحلق‌وبینی‌وکارمند سازمان بیمه‌های اجتماعی کارگران کرج ازوین مینویسد ازمدتی پیش بکمردرد سخت مبتلا شدم چون‌معالجه درتهران انجام نگرفت ناچار بوین آمدم دراینجا میگویند باید عمل جراحی انجام شود ولی بواسطه‌نداشتن پول سرگردان مانده‌ام ازمقامات‌مربوطه بخواهید بحال من توجه فرمایند.

✤ دخترم تلف میشود

بانو زهرا فرجیان‌اهل زنجان که فعلا درجمال‌الحق خیابان سیدعبدالله کوچه دست چپ منزل مهدی خانلو میگوید یکی‌از چهار فرزندم دختر خردسالی است که دچار مرض خطرناك قلب می‌باشد بهزار زحمت اورا از زنجان به‌تهران آوردم به بیمارستان پهلوی بردم میگویندجا نداریم برای رضای خداکمك کنید دخترم ازدست نرود.

✤ معلمین کوهپایه

آقایان آموزگاران فرهنك‌لواسانات میگویند طبق‌مقررات باید به‌معلمین مقیم کوهپایه صدی چهل‌فوق‌العاده بدهند که تابه حال نداده‌اند استدعای پرداخت آنراداریم.

شرکت اطلس ـ تهران

از اینجا و آنجا

صحبت زن وشوهر

هر زن‌و شوهری در ابتدای دوران زناشوئی بیش از هرچیز درباره امور جنسی‌ودینی ونقشه‌های‌آینده صحبت میکنند.

همینکه اولین فرزندآنهامتولد شد، صحبت های عمومی‌آنهامتوقف‌میشود. وفقط درباره فرزندشان گفتگو می‌کنند.

اگر زندگی زناشوئی آنهابده‌سال رسید صحبت های آنها در اطراف امور اجتماعی دور میزند ولی پس‌از بیست و پنج سال زناشوئی صحبت های آنها بیك ساعت تقلیل پیدا مینماید واغلب آن عبارت از دعواو مخاصمه است.

آخرین فرزند

«تافراتیل» دانشمند معروف اطریشی بدون اینکه علتی ذکر نماید، اظهار داشت که پس از مطالعات ممتدروی خانواده های متعدد باین نتیجه‌رسیده است که آخرین فرزند هرخانواده‌ای در بزرگی معتاد بالکل‌میشود.

علت اعتیاد او بدین جهت است‌که مادرش اورا بیش از حد «لوس»بار می‌آورد واین فرزند بیش از پدرش، بمادرش علاقمند میگردد.

علاقه او نسبت بمادرش بقدری زیاد میشود که سعی میکند همسر خودرا هم شبیه مادرش انتخاب کند.

علت میخوارگی او هم «لوس» بار آمدن اواست.

جلوگیری از حمله

دانشمندان وابسته به‌ارتش آمریکا مشغول آزمایش گازی هستند که بوسیله آن می‌توان سرباز را نسبت به جنك متنفر ساخت.

این گاز بروی سربازان دشمن‌پخش میشود و سربازان دشمن را از ادامه جنك و حمله باز میدارد.

این گاز روی چندین گربه در حال حمله به موش آزمایش شد و درنتیجه گربه‌ها ازادامه تعقیب‌موشها بازایستادند.

قدیمترین ارکستر موسیقی

دسته فیلارمونیك اطریش مرکب از یکصد و شانزده نفر مسافرت خودرا شروع کرد. اولین کشوری که به آن سفر میکند هندوستان است و پس از چهل روز از کانادا باطریش باز خواهد گشت. دسته فیلارمونیك مزبور از هندوستان و فیلیپین وژاپن و هاوائی و نیویورك و مونتریال عبور کرده و در هیجده کشور برنامه هائی اجرا خواهد نمود.

این دسته هیجده قطعه آهنك «کونچرتو» و آثاری‌از«باخ» و«هایدن» و «موزار» و «بتهوون» و «شوبرت» و «واگز»و«برامز»و «ریچاردشتراوس» و«تئودور بورگر»و«فون‌ایمن» و«ژوهان شتراوس» در مسافرت خودمینوازد. دسته فیلارمونیك مزبور ۱۱۷ سال عمر دارد زیرا در سال ۱۸۴۲ توسط «اوتونیکولای» تاسیس یافت و بعضی از اعضای‌اولیه آن‌ازدوستان«شوبرت» و «بتهوون» بودند. رهبری این ارکستر را موسیقیدانان بزرك‌طریش از قبیل ماهلر ـ توسکانینی ـ کلیمنس ـ کراوس ـ فورتوانیگلر بعهده‌داشتند

کاخ عجیب

کاخ «اسکوریال» در نزدیکی مادرید هنوز هم مجلل ترین کاخهای اروپاو مقر خاطرات سلاطین اسپانیا بشمار میرود. بعلت وسعت و عظمت این کاخ چنانچه شخص بخواهد تمام اطاقها و قسمت های کاخ را بازدید کند، باید چهار روز تمام را صرف این بازدید نماید بطور دقیق چنین شخصی در این بازدید مسافت‌یکصد و بیست میل راه میرود.

نتیجهٔ خواب

طبق مطالعه‌ای که اخیرا دانشمندان آمریکائی بعمل آورده‌اند، چنانچه شخص از چهارده الی شانزده ساعت بخوابد، اکسید دوکربن موجود در خون اوتبدیل بماده مخدره‌ای میشود که اورا بیشتروادار بخواب مینماید، وبعلت کندی تنفس شخص، نسبت این ماده مخدره بیشتر میشود.

همیشه یك لوله دردسترس داشته باشید

گوشه

بابهترین اغذیه ونوشابه‌های‌ایرانی وفرنگی از مشتریان محترم خود پذیرائی مینماید

کافه رستوران گوشه

خیابان اسلامبول ـ مقابل بانك‌رهنی ۱ـ۲ آ ـ ۳۱۳۰۰

تلویزیون المپیك

(شاهکار صنعت آمریکا)

مدل ۱۹۶۰

مخصوص برق وفرستنده ایران ساخته‌شده شفاف وبدون لرزش میباشد. برای‌اطلاعات بیشتر ومشاهده مدل‌های مختلف بنمایشگاه تلویزیون المپیك ونماینده انحصاری‌آن‌درایران مراجعه فرمائید.

خیابان باب همایون‌سرای‌همایون

شرکت ابراهیم جواهری وشرکاء

تلفن ۳۰۳۳۲۵

آ ـ ۲۴۲۹۹

پذیرائی فوری
سماورهای نفتی همراز
باشعلهٔ مخصوصی که دارد چای را از هر سماور دیگر زودتر تهیه میکند
سماورهای همراز
بی بو باشعلهٔ آبی وزرد
فروشگاه انحصاری: خیابان بهارستان مقابل چاپخانه مجلس ـ تلفن ۳۰۳۹۹۶

کپیه از مدارك

تجارتی ـ تحصیلی ـ رانندگی ـ گمرکی ـ شناسنامه ـ معافی ـ غیره با دودقیقه انتظارفتوپرسپولیس ـ لاله‌زارنو چهارراه کنت ۳۷۴

نمره ۹۹۵

وزارت پست وتلگراف و تلفن ـ بی‌سیم پهلوی — 1100

Ministère des P T T RADIO PAHLEVI — 23/9

RADIOGRAMME

مبدا Origine	شماره No	کلمه Mots	تاریخ Date	ملاحظات Observations

odd b bt180/108 prans 67 22 1810=

lt zartoshty teheran =

all trophies gained again by czechoslovak machines in the greatestrotor cycle six days international trials 1959 from 237 riders representing 16 countri-es all 46 czechoslovak riders on jawa-cz finished the trial and win the inter-national trophy the silver vase the manufacturers prize and club prize also three further places in the silver vase contest gained by czechoslovak roumanian and finnish riders on jawa-cz motojawa +

ازپراك (پایتخت‌چکوسلواك) زرتشتی تهران

تمام‌فیروزیها مجدد نصیب ماشینهای چکوسلواکی در بزرگترین مسابقه شش‌روزه موتورسیکلت سواری بین‌المللی سال ۱۹۵۹ گردید.

بین ۲۳۷ راننده از ۱۶ کشور مختلفه تمام ۴۶ نفر رانندگان جاوا مسابقه را به‌پایان رسانیدند وبرنده جایزه بین‌المللی ـ گلدان‌نقره جایزه کارخانجات و جایزه کلوپ سوارکاران‌شدند همچنین سه‌نفر از رانندگان چکوسلواکی و رومانی و فنلاندی که

موتورسیکلت جاوا

را سوار بودند درمسابقه کاپ نقره برنده شدند.

موتو جاوا

نماینده انحصاری ـ شرکت تضامنی فریدون زرتشتی وبرادر ـ خیابان سعدی کوچه ممتاز تهران تلفن ۳۵۲۸۲ ۱ـ۲ آ ـ ۳۰۸۹۰

جدول کلمات متقاطع شماره ۱۳۷۹

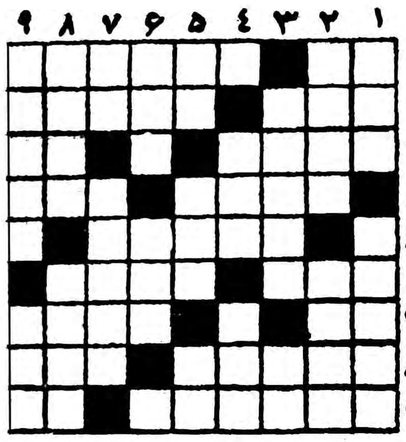

افقی: ۱ـ از کشور های قدیم ـ شترحق دارد که چپ‌چپ‌باو نگاه کند ۲ـ جزیره‌ای درمدیترانه ـ جایگیر شده ۳ـ آبخورو آب صاف‌کن ـ دیگش را بار بگذارید تا فراشها حاضرشوند ۴ـ سبزی سالاد ـ از اسباب تنبیه در قدیم ۵ـ پارچه‌سفید کم ارزش برای‌لفاف ۶ـ چین وشکن ـ کاسه‌اش را به‌ناف حصبه‌ای می‌بستند ۷ـ اگر باشد ـ چرخ میان زمین و آسمان درزورخانه ۸ـ ازپرندگان شکاری ـ زمستان اینطور است ۹ـ لغتی که فرهنگستان برای امضاء درآورده‌بود ـ انشاءاله که حتی یك دنده‌هم کم ندارد.

عمودی: ۱ـ بزرك و دلیر ـ جنگجوی جنگنده ۲ـ شهرتش در نقاشی مدرن دست کمی از شهرت پیکاسو نیست ـ مال دهر هزار داماد دارد ۳ـ برتر و بالاتر ـ حضرت‌رسول هرچه بود شکست ۴ـ گیجی و پریشانی ـ باآدم یك دنده که لجبازی کنید بیشتر میشود ۵ـ اخوی ابوی ـ مالی که برای مصرف معینی تعیین شده‌است ـ آدم چاق بیشتر میزند ۶ـ زبان بریده ـ اسباب ۷ـ خدای سنگی ـ از گلها ۸ـ سر مشتریان قهوه‌خانه را گرم می‌کند و چراغ میگیرد ـ لوزالمعده ۹ـ سلف تاکسی ـ مجسمه‌ساز معروف فرانسوی.

حل جدول شماره ۱۳۷۸

افقی: ۱ـ زرداب ـ عشق ۲ـ آبیك ـ عقرب ۳ـ داد ـ ملایر ۴ـ نرخ ـ بکس ۵ـ لف ـ ناز ۶ـ چکل ـ خبز ۷ـ عفت ـ فسانه ۸ـ اسود ـ کندر ۹ـ دالبر ـ مره

عمودی: ۱ـ زادالمعاد ۲ـ ربا ـ فسا ۳ـ دیدن ـ چتول ۴ـ اك ـ رنك ـ ذب ۵ـ مخالف ۶ـ عل ـ سك ۷ـ عقاب ـ خانم ۸ـ شریك ـ بندر ۹ـ قبرس ـ زهره.

پیروگار

فنوباربی‌تون ـ فنازون ـ امیدو پیرین‌و .....

۱ـ۳ آ ـ ۳۱۲۶۶

آ ـ ۳۱۳۶۴

سیروس. ل. سالزبرگر

خروشچف میخواهد مانع قمارهای چین شود

The New York Times.

آشکار است که خروشچف به تدریج فشارهای جنگ‌طلبانه مائوتسه را خطرناک تشخیص میدهد. اگر بکن یك جنگ بزرك برپا کند همه ایده‌ئولوژیها در آتش آن خواهند سوخت.

میگویند مائوتسه تونك گفته‌است چین میتواندسیصد میلیون‌تن تلفات را تحمل کند. اما امریکا وروسیه نمیتوانند.

درسال ۱۹۵۸ دوبار نیابه جنك نزدیك شد. وقتی نخستین بحران در خاورمیانه بروز کرد وخروشچف احساس کرد که ما اجازه‌نخواهیم داد خاور میانه سقوط کند موافقت خودرا با تشکیل کنفرانس سران اعلام کرد.

در حالیکه مائوتسه این تصمیم خروشچف را وتوکرد و برای‌تاکید وتوی خود به جزایر تنکه فرمز حمله ور شد و بدین ترتیب بحران دوم را بوجود آورد.

از آن ببعد روابط چین وروسیه وارد مرحله جدیدی شده است. خروشچف اولتیماتوم خودرا دربرلین ازیاد برد و کوشید تا بحران بین‌المللی را تخفیف دهد وروابط را بهبودی بخشد. بهمین سبب براه افتاد و به دیدو بازدید های سیاسی‌پرداخت تاراه‌را برای‌تشکیل کنفرانس سران هموار کند.

حال آنکه مسلم است که مائوتسه تونك در این کنفرانس راه‌نخواهد یافت.

درست در کنار این تغییر نظر روسیه درقبال غرب یك تغییر نظر نیز در شرق در حال وقوع است. در جشن اخیر انقلاب چین همه سران احزاب کمونیست کشور های آسیائی شرکت داشتند. امابجز نمایندگان روسیه که ریاست آنها را شخص خروشچف بر عهده‌داشت ریاست نمایندگان سایر کشور های کمونیست اروپابعهده مامورین دولتی بود نه‌سران احزاب کمونیست اروپائی شرقی.

در نشریات روسی نسبت به‌برنامه کمونهای کشاورزی در چین ابراز شك روز افزونی مشاهده میشود و از طرف دیگر به نحو عجیبی خروشچف در منازعه مائوتسه‌تونك با هندوستان بیطرفی بیش گرفته است.

امروزصحبت‌سفرقریب‌الوقوع‌مارشال تیتو رهبر یوگسلاوی‌به مسکووزه زیاتهاست و نباید فراموش کرد که این مرد بخصوص مورد نفرت مائوتسه تونك قرار دارد. مسلما این جریانها اتفاقی نیست.

البته اصول اتفاق کمونیستها از میان نخواهد رفت زیرا هیچ یك ازدو شریك‌نمیتوانند به‌این‌جدائی تن در دهند اما آشکار است که خروشچف میخواهد هر چه بیشتر مانع قمار های چین شود که ممکن است آتش جنك‌جهانی را علی‌رغم میل روسیه دامن زند.

برای نخستین بار بنظر میرسد که او هم آرامش رابه مائوتسه تونك توصیه میکند چنانکه ما به‌منفق خود چیانکایچك توصیه میکنیم. ما به چیانکایچك در ایجاد یك نیروی دفاعی نیرومند کمك کرده‌آیم و حاضریم هم هر کمك دیگری در این راه لازم شود به او بکنیم. اما ما اجازه نخواهیم داد وی خاك اصلی چین را مورد حمله قرار دهد.

در مقابل بنظر میرسد که امروز روابطی که خروشچف میخواهدبا مائوتسه داشته باشد درست بهمین نحو است.

یك اسلحه جدید

کمونیستهای چین‌از هنگام‌شکست خود در کموی از روسیه سلاحهای جدید طلب میکنند. ولی تاکنون حتی یك هواپیمای میك ۱۹ که امروزجنگنده معمولی ارتش است دریافت نکرده‌اند.

آنها حتی یك موشك ندارند، حتی موشك هوا به هوای روسی که نظیر «سایدونیدر» امریکائی باشد در اختیار آنهاگذاشته‌شده حال آنکه امریکا تعداد زیادی سایدونیدر به‌چیانکایچك داده‌است و با همین سایدونیدر بود که چیانکایچك ضربتهای مرك آوری به نیرو های هوائی مائوتسه وارد آورد.

ضمنا چین کمونیست سلاحهای اتمی ندارد. بدین ترتیب علی‌رغم در خواستهای فوری چین برای سلاحهای مشابه سلاحهائی که در دست فرمز و یا نیروی آمریکا در جنوب شرقی آسیاست مائوچین تازه‌ای دریافت نداشته است.

معنی این امر آن‌نیست که‌روسها ماشین نظامی چین را از حرکت باز داشته‌اند.

مسکو گماکان این ارتش را تدارك‌میکند ولی‌در تجدیدسازمان وجدید ساختن وسایل این ارتش قدمهای خودرا آهسته کرده‌است.

ممکن است کسی فرض کند، خروشچف امیدوار است با این اقدامات مانع شود که مائوتسه تونك دراین نواحی که مستقیما با امریکا سر و کار دارد دردسرهای جدید ایجاد کند. خود چین ـ کمونیست اعلام کرده بود که از بمباران کموی صرفنظر کرده‌است وماه گذشته‌هم که قوای‌چیانکایچك در این‌جزیره و سایر جزایرساحلی مانور مفصلی ترتیب داده بود حتی بیش از آن که از طرف چین کمونیست شلیك نشد.

گرچه مائوتسه تونك از دعاوی خود در مورد فرمز صرفنظرنکرده است ولی فعلا احساس کرده است که‌باید آتش راجای دیگری روشن کند ـ مثلا در مناطق هندوستان و نپال. این نواحی از لحاظ اینکه مستقیما پای امریکا را بمیان نمی‌کشند حساسیت کمتری دارند. اما به مائوتسه تونك در جلب اتحاد توده‌های چینی و حفظ تحرك پکن کمك میکنند. وی دیگر جرات ندارد و باقوای چیانکایچك دست و پنجه نرم کند زیرا سلاحهای آنها براو تفوق دارد.

خروشچف نیز آشکارا از اینکه تعادل فنی را میان چین کمونیست. چیانکایچك بر قرار سازد. سر زده است تابتواند مانع بروز جنگ شودکه ناگزیر پای امریکا را میان میکشد و روسیه هم نخواهد توانست خودرا از شرکت در آن دور نگاهدارد.

یکن که از تصرف فرمز منصرف نشده در اثر فشار مسکو مجبور شده است روشهای خود را تغییر دهد.

میتوان گفت خروشچف گرچه هنوزاز مائوتسه‌تونك حمایت میکند، ولی احساس میکند که نمیتواند فرصت تازه‌ای به این غول مخلوق خود بدهد، لااقل در آنجا که احتمال جنك با امریکا میرود.

بنابر این همچنانکه ما دست چیانکایچك راد تجاوزبسته‌ایم او هم میکوشد دست مائورا ببندد.

نیویورك تایمز

مقالات و گزارشهای خارجی

قاسم حیثیت ناصر را بمبارزه میطلبد

هدف طرح هلال‌خصیب تغییرمرکز قدرت خاورمیانه ازقاهره به‌بغداد است

بیروت ـ هنگامی که درهفته گذشته قاسم فکر «هلال خصیب» رازنده کرد این داستانی‌بود به‌قدمت‌فراعنه مصر سه‌هزار سال است که‌مردان دره فرات بامردان دره‌نیل برای تسلط برسرزمینی که‌بین این دورود زندگی بخش قراردارد می جنگیدند.

سرلشکر قاسم بااعلام اتحادعراق وسوریه واردن خودرا درنقش یك سنا خریب (پادشاه باستانی‌آشوری) جدید قرار داد که آسوریهایش مانند «گله گرگان برای تسخیر سوریه سرازیر شدند.»

ولی شاید جهان عبدالناصر نقش فرعون «طوطمس» سوم را ترجیح دهد که ۷۵۰ سال پیش ازصنعا خریب» سوریه رابرای نیل تامین کرد.

ازنظر تاریخی یك فرمانروای قاهره ویابغداد اگر برسوریه‌واردن مسلط باشد بین نیل وفرات‌قدرت برتربشمار میرود. استعمال‌اصطلاح «هلال خصیب» رامیتوان ازجانب عراقیها چنین توضیح داد که‌بغداد ونه قاهره، باید قطب ومحور این قسمت دنیا باشد.

نوار حاصلخیز

برگرد صحرای مرکزی بین دریای مدیترانه وخلیج فارس یك نوار زمین سبز وحاصل خیزوجود دارد، وبااندکی اغماض میتوان آنرا به‌شکل هلالی دید. این نوار ازدره رود اردن درارد تاکشتزارهای سوریه امتداد دارد واز آنجابه کناره‌های فرات درشمال شرقی سوریه میخورد وسپس روبه عراق وکناره‌های فرات ودجله پائین می آید.

بسیاری مردان ازدوران طوس وسنا خریب باین نکته برخورده‌اند که‌این منطقه بعنوان یك واحد ارزش اقتصادی وسیاسی دارد. اندکی پس‌از آنکه سوریه دربایان جنك دوم جهانی مستقل شد و فرانسویان از آنجا رفتند، نوری‌السعید رویای متحد ساختن‌هلال راتحت سلطنت هاشمی ها،خاندان ملك فیصل دوم وملك حسین، در سرپرورانید.

مخالف ومعارض ژنرال‌نوری‌السعید درراه تسلط برسوریه سرهنك عبدالناصر بود که‌از یك‌نظریه دیگر یعنی «ناسیونالیسم عرب» هواداری میکرد. مفهوم این نظریه‌درسیاست واقعی قدرتها آن بود که مصریاید محور یك خاورمیانه متحد باشد.

خشم مصر

نوری‌السعید مجادله رادر فوریه ۱۹۵۸ باخت،هنگامیکه، سوریه‌با مصر متحد شد. شش ماه ونیم‌بعد اودر عراق کشته شد وژنرال‌قاسم برسر کار آمد.

ولی فرمانروای جدید بزودی‌خود رادر همان موقعیت فرمانروای‌قدیم یافت. پناهندگان وفراریان رژیم قاسم در دمشق مراکزی برپاکردند رادیو سوریه مردم اورابا تبلیغات بمباران کرد وسپاهیان سوری‌از مرز اوبسوی شرق می‌نگریستند.

در۱۳ مارس گذشته پرزیدنت عبدالناصر در دمشق اعلام کردکه شعارها ونشان‌های ناسیونالیسم‌عرب روزی دربغداد باهتزاز درخواهدآمد ژنرال قاسم مدت درازی پاسخ‌خود را نگهداشت، ولی پس‌از سوءقصدی که نسبت باو صورت گرفت واو ناسیونالیستهای عرب رامتهم ساخت نظریه هلال خصیب رابیش‌کشید ازعکس‌العمل خشم آمیز مطبوعات مصری که قاسم رامتهم به«یاوه گوئی» وهیستری کردند. آشکار بود که این اعلام در حکم‌به‌مبارزه طلبیدن حیثیت عبدالناصربودزیرا اگرقاسم بتواند عبدالناصر را از سوریه براند ضربت مرگباری بر حیثیت او وارد کرده است.

سرلشکر قاسم به دلیل منطقی وحدت اقتصادی این منطقه وتاریخ طولانی نزدیکی عراقیها،سوریها واردنیها متکی است. بعلاوه قاسم مزیت عدم رضایت آشکار درسوریه رادارد،واین عدم رضایت به حدی رسیده که عبدالناصر مارشال عبدالحکیم عامر رابسوریه فرستاده است باین امید که اوضاع‌راانتظامی دهد.

بااینهمه موقعیت عبدالکریم‌قاسم اکنون استوار بنظر نمی‌آید. پرزیدنت ناصر صاحب سوریه‌است وبرضد بغداد دست‌به‌تعرض زده‌است ژنرال قاسم تاحدی بسبب تهدید ناسیونالیستهای عرب در داخل‌خود عراق‌برای حفظ قدرت خود در کشور خویش با اشکالات سخت روبرو است، چه‌رسد بکشاندن‌دامنه قدرتش به سوریه.

اگرشك داشتی

درخارج عراق، شاید دور افتاده ترین صحرانشینان نیز داستان طغیانها وقتلها ودرکود اقتصادی‌و اغتشاش عمومی راکه بیش‌از یك سال برعراق مستولی بوده‌شنیده است. به‌آنها مکرر درمکرر گفته شده که کمونیستها در عراق به قرآن بی‌حرمتی وبه مساجد حمله میکنند. دست به قتل وغارت‌زده‌اند ودر کارآنند که کشور رابگیرند. این حرفها چه‌راست باشد چه‌دروغ عموما پذیرفته وباور شده است.

پرزیدنت ناصر باوجود کاهشی درمحبوبیت خود هنوز برای بسیاری اعراب بهترین امید آینده است. احتمال نمی‌رود آنها اورا بخاطر رقیبی که تاکنون حتی از عهده تثبیت کشور خود برنیامده ترك گویند.

همچنانکه مبارزه بالا میگیرد و ظاهر میشود هم شرق ـ شوروی و چین ـ هم غرب ـ امریکا وانگلستان خودرا درحالتی می‌یابند که‌بااحتیاط درکنار معرکه نشسته‌اند.

هردو طرف به دقت می‌کوشندهم باعبدالناصر وهم باقاسم روابط خوب داشته باشند. قاعده درهردو پایتخت عربی ـ قاهره‌وبغداد ـ براین جاری است که«وقتی شك داشتی بیگانگان را ملامت کن»

باوجود این کشورهای‌کمونیست بیش‌از امریکا وانگلستان نسبت‌به قاسم متعهداند واگر اودر برابر عبدالناصر بزانو درآید بیشتر خواهند باخت. مفهوم این امرپایان فوری کار حزب کمونیست عراق وقسمت اعظم نفوذ نیرومندکمونیستها در آن کشور خواهد بود.

از طرف دیگر، دیپلمات‌های‌غربی می‌توانند بخاطر آورندکه با عبدالناصر درهنگام برد هرگز معامله آسان نبوده است واگراو بتواند ژنرال قاسم راازمیان‌بردارد دیگر بهیچوجه اهل ملایمت‌ومدارا نخواهد بود.

نیویورك تایمز

واقفی: خبرنگار اطلاعات دربیروت

تقاضای دانشجویان ایرانی دربیروت

چندی قبل‌پرسش نامه‌هائی از طرف وزارت کار برای‌عده‌ای از دانشجویان ایرانی در آمریکا واروپا ارسال گردید. منظور اصلی از این پرسش‌نامه‌ها اطلاع ازوضع تحصیلی ودشته‌تخصصی دانشجویان بود تا برای آنها کاری مناسب وضع تحصیلشان در ایران فراهم شود و بمجرد مراجعت مورد استفاده قرار گیرند.

این امر خود بخود یك قدم اصلاحی وحیاتی است. زیرا اکثر دانشجویان در حین تحصیل که بار نهو زحمت زیاد صورت می‌گیرد اغلب بفکر آینده خود می‌افتند و احساس‌نگرانی میکنند و این نگرانی بجاست. ولی چنانچه برنامه‌ای که آقای وزیر کار شروع کرده‌اند دنبال شود، بمقدار زیاد از این نگرانی کاسته خواهد شد و هردانشجو باهدف‌مشخص وامیدواری بآتیه تحصیل‌خواهدنمود. ولی چقدر بهتر خواهد بودچنانچه آقای وزیر کار کمی هم توجه خود را متوجه ساحل شرقی دریای‌مدیترانه کرده و نظری بوضع دانشجویان ایرانی در بیروت که در دودانشگاه، آمریکائی بیروت و دانشگاه‌فرانسوی که : پس از این همه زحمت ومرارت باید بایران برگشت و دست بدامن این و آن زدو آخر هم بی نتیجه ماند، روبرو میشوند و چنانچه وزیرکار که دراین‌موردعلاقه مخصوصی‌دارند،کار این عده رسیدگی نمایند، مسلما هردانشجو باهدف مشخص و معین وامیدواری کامل به آینده‌بکوشش خودبرای کسب علم و بکار بردن‌آن بنفع میهنش، ادامه خواهد داد. در صورت لزوم چنانچه وزارت کار لازم بداند آدرس فرد فرد دانشجویان بسرعت فراهم و از طریق اداره‌روزنامه اطلاعات در اختیارشان گذارده خواهد شد.

خبرنگاران اطلاعات در خارجه

گزارش هیدجنه

خوشبختانه لزوم استفاده از علم ودانش، دانشجویان برای احیا نمودن کشور باعث‌شد که اعلیحضرت‌همایونی آقای مهندس اردشیر زاهدی رامامور نمودند که بوضع عموم دانشجویان رسیدگی نموده و مشکلات آنها را حل کنند.

شرح بالا که قسمتی از تقاضاهای دانشجویان ایرانی در بیروت می‌باشد بوسیله خبرنگار اطلاعات تنظیم و ارسال شده‌است.

محسن سیدزاده — خبرنگاراطلاعات دراستانبول

ساختمان دبستان ایرانیان دراستانبول

بقرارگزارش خبرنگار اطلاعات درسفارت ایران ـ ترکیه بااعتبار وزارت فرهنك ایران مقدار دو هزار مترزمین برای ساختمان دبستان ایرانیان دراستانبول خریداری شده‌است. بعداز تشکیل کمیسیون فنی درسرکنسولگری ایران دراستانبول که عبارت از متخصصین ومعماران ترك وخارجی تحت ریاست سرکنسول ایران آقای نورالدین‌کیا خواهد بود ساختمان عمارت مورد بحث دربهار آینده شروع خواهدشد. این کمیسیون درباره احتیاجات این بنای جدید تشکیل خواهد گردید.

باوجود اینکه این عمارت برای دبستان ایرانیان دراستانبول ساخته میشود درآن سالونهای متعددی برای احداث کتابخانه وسایرمؤسسات فرهنگی ایران ساخته خواهدشد. چون از لحاظ ساختمان و تعمیرات عمارت سرکنسولگری ایران دراستانبول تجاربی بدست آورده است البته این تجارب دربنائی این عمارت نیز بکار برده خواهد شد.

بطوریکه اطلاع حاصل نموده‌ام درنظر دارند این عمارت را بسیار شکیل وراحت ساخته وباهرگونه وسایل جدید امروزه مجهز نمایند.

مهین‌تاش ـ خبرنگاراطلاعات

انتشار دومین شماره «مجله پارسی»

دراین ماه دومین شماره «مجله پارسی» که مجموعه‌ای از ذوق و استعدادهای مختلف دانشجویان ایرانی مقیم اروپا میباشد در پاریس منتشر شد.

این نشریه‌که نموداری اززحمات فراوان مسئولین آنست هرسه ماه یکبار ازطرف سازمان دانشجویان ایرانی مقیم اروپا انتشار میابد.

دراین شماره نیز مانند شماره قبل نوشته‌های ادبی وعلمی وهنری دانشجویان ایرانی دراروپا ازکشورهای مختلف وجود دارد.

جناب آقای اتابکی وزیرمحترم کشور

مقدمتا عرض میشود علائق ذات شاهانه بمردم و اصول موضوع پیوستگی قلوب مردم ایران‌زمین باشاهنشاه که ریشه کهن و پیشینهٔ عمیق دارد احتیاج به توضیح بیشتری نیست زیرایگانه این شخصیت بخاطر یك ملت ستمدیده وبی‌پناه عقب افتاده سلطنت میکند واندکی به عقب بر گردیم جز این عرائض دعاگو مطلبی دیگر محسوس نیست ـ باستحضار آن جناب میرساند مدتها است از طرف دویست خانوار از قریه (کور عباسلو)بلحاظ ظلم و ستم ناروا که‌از طرف جهان بخش صادقپور دهبان قریه مذکور متوجه آنها شده شکایت هائی در زمان وزارت جناب آقای علم وزیر محترم کشور بعرض رسیده بود که منجر بهبرگناری دهبان موردبحث میگردد پس‌از مدتی ابقاء که دوباره منجر باختلافات‌محلی میگردد تا اینکه دعاگو به نمایندگی‌آن عده جهت‌مزید استحضار جریان‌ماوقع را در شرفیابی حضوری از عرض معظم له گذشت با ملاحظه بسوابق امر به‌برکناری دهبان موردنظر صادر فرمودند که مزید برتشکر دعاگو و همچنین سپاسگزاری شاکیان و رعایای آواره وسرگردان گردید از قرار گویا مجددا چند استشهادی نظیر همان استشهاد های بایگانی شده بطرفداری‌دهبان معزول شده تقدیم آن وزارتخانه گردیده که‌امر بابقاء شده ویابشود لذا با عرض مراتب توجه معظم له را بچگونگی سابقه ویرونده قطوری که موجود است جلب و رعایای قریه مذکور استدعای بذل توجه دارند در خاتمه دعاگو طول‌عمر و بقای سلطنت شاهنشاه عظیم الشان وهمچنین سلامتی وموفقیت خدمتگذاران صدیق را در اجرای منویات مقدس همایونی از حضرت رب‌الجلیل مسئلت دارم

آ ـ ۲۴۲۸۵ دعاگو حاج شیخ‌الاسلام ربانی

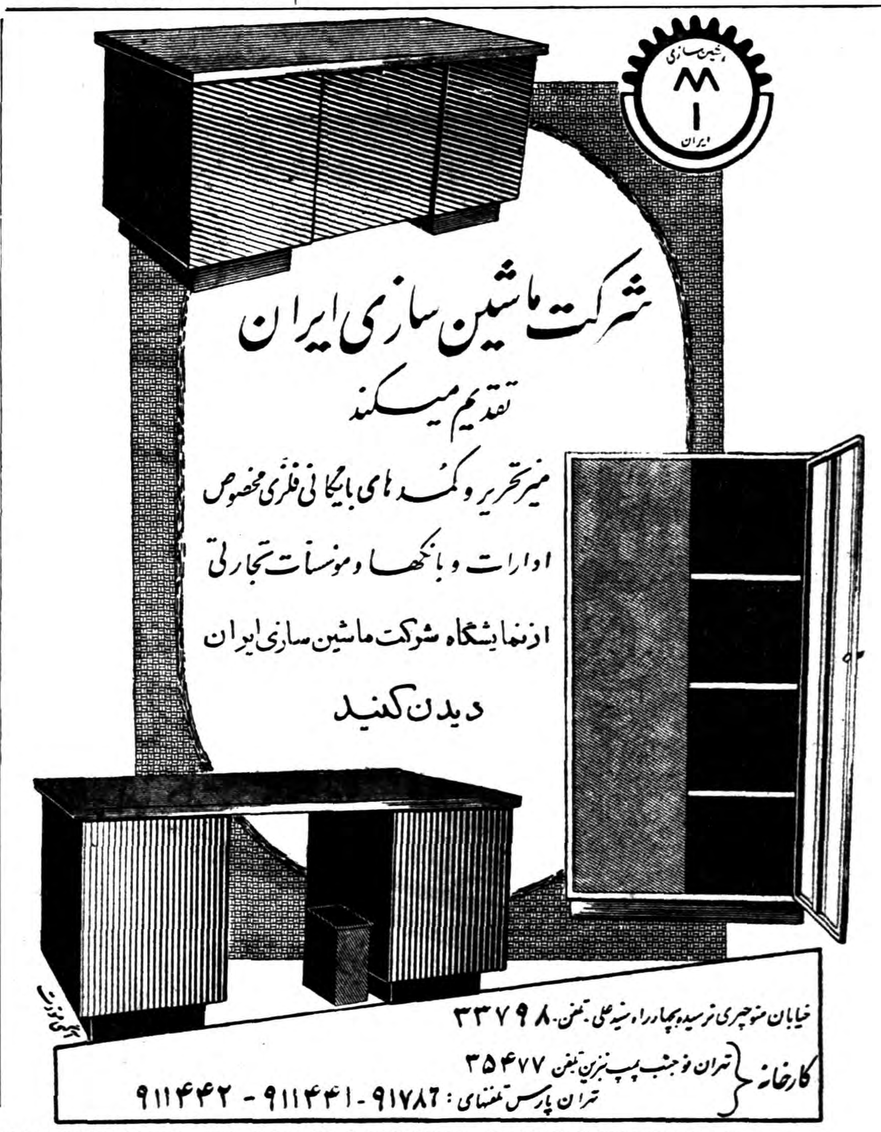

آگهی فروش

شرکت ملی نفت ایران مقدار ۱۵۰ و ۱۲۰ و ۸۰ و ۳۰ تن لاستیك اسقاط باری که به ترتیب در انبار های این شرکت در کرمانشاه و اصفهان و تهران ومشهد و قزوین و همچنین تعداد ۸دستگاه خودرو اسقاط مشروحه زیر را که‌در انبار های این شرکت در کرمانشاه موجود است از طریق مزایده بفروش میرساند

نوع ماشین	مدل	شماره شهربانی
لیلاند شاسی	۱۹۴۸	۷۹۸ ك ۳۷
لیلاند شاسی	۱۹۴۸	۸۴۲ ك ۳۷
لیلاند شاسی	۱۹۴۸	۹۱۰ ك ۳۷
لیلاند شاسی	۱۹۴۸	۸۴۰ ك ۳۷
لیلاند شاسی	۱۹۴۸	۸۳۰ ك ۳۷
لیلاند شاسی	۱۹۴۸	۸۰۴ ك ۳۷
لیلاند شاسی	۱۹۴۸	۸۳۳ ك ۳۷
لیلاند شاسی	۱۹۴۸	۸۳۱ ك ۳۷

۱ـ پیشنهادات باید روی برگهای‌چاپی مخصوص‌که از طرف اداره کل روابط بازرگانی تهران و امور اداری کرمانشاه‌در اختیارعلاقمندان قرار داده میشود تکمیل ودر پاکت سربسته باقید جمله‌مزایده‌مربوطه‌تا ساعت ۱۲ روز سه شنبه ۳۰ آذرماه ۱۳۳۸ در تهران و کرمانشاه به ادارات فوق الذکر تسلیم شود.

۲ـ پیشنهاد دهندگان میتوانند قبل از تسلیم پیشنهادات خود اطلاعات لازمه را در تهران یا کرمانشاه از ادارات مربوطه شرکت کسب نمایند و همچنین اجناس مورد پیشنهاد را بازدید کنند.

۳ـ شرکت در رد و یا قبول قسمتی ویاکلیه پیشنهادات واصله مختار خواهد بود ۱ـ۳ آ ـ ۳۱۱۸۶

امشب در سینما الهیا

یك فیلم جالب و بی نظیر که بعنوان شیرین‌ترین فیلم هندی‌سال شناخته شده

هولش بده دوبله بفارسی

باشرکت: کشور کمار ـ آشور کمار انوپ کمار ـ مدهوبالا

از لینکولن بارنت

ترجمه : ب . مجدزاده

چگونه دنیا بوجود آمد و چگونه منهدم خواهد شد

آیا مجددا کره زمین سرد شده و دوران یخبندان شروع میشود ؟

دیروز امروز

«کره زمینی که ما اکنون درآن زیست مینمائیم دربدو امر مرکب ازذرات و خاکهای آسمانی بودکه باکشش مخصوصی بدور هم جمع گشته و بوسیله دستگاه حرارت منصری ذوب و ریخته شده است وآنقدر بدور خود و خورشید خواهد چرخید تااینکه بوسیله مولد خود خورشید منهدم و نابود گردد .

انسان بعضی اوقات از خود می پرسد این کره خاکی چگونه بوجود آمده است ؟

تاریخ تکوین زمین از چه‌زمانی است؟ سرنوشت قطعی زمین چه خواهد بود ؟

تصور یا خیال آنکه عالم بطور اتفاقی یااز هیچ بوجود آمده ویا اینکه سرنوشتی ندارد فرضیه پوچ وبی معنی است .

ژئولوژی- یاپرونده اسرار تاریخ دنیا

با فرا رسیدن قرن ۱۹ علم ژئولوژی‌را چند نفر دانشمند پیش قدم و بی همدست بوجود آوردند واین دسته معدود با تراشیدن سنگ ها در دامن کوهستان ها موفق به کشف این موضوع شدند که هریك ازرشته های کوهستان‌مشتمل برپرونده دقیق‌و جامع از تاریخچه حیات میباشند . این پرونده ها عبارت از بقایای حیوانی و گیاهی وجمادی میباشند که بمرور ودهور زمان مستحجر شده «فوسیل» ودر طبقات متوازی بانظم و ترتیبی بی نظیر بایگانی شده اند. این دانشمندان ازپشت پرده احساس نمودند که اعصاری بسیار طولانی وجود داشته که فصول وجغرافیای سطح الارضی و زندگی رامتظما اداره مینموده و تحولات و تکامل راهبده دار بوده است .

داروین دانشمند معروف درنتیجه مطالعات واقدامات جسورانه موفق گردید تاریخ مستندی دربارهٔ‌تکامل در معرض اطلاع گذارد و تقویم فوسیل هارا که مبداء تاریخ‌تکوین است میلیونها سال به عقب برد.

مبداء تاریخ بشر

صحنه تاریخ باسرنوشت بشردر زمانی آرام و باشکوهی خاص‌صورت گرفت و در نتیجه بحران انقلاب کوهستان بود که این کره صاف‌و بهناور بدینصورت فعلی در آمده است .

ماهم اکنون در پایان یك دوران «یخ بندان» زیست مینمائیم زیرا که از یك‌میلیون‌سال پیش که انسان بوجود آمده تابحال بیش از چهار بار توده های منجمد و غلطان‌یخ در حال پیشروی و عقب نشینی بوده و ماتازه از آخرین مرحله یخ بندان که در ۲۰،۰۰۰ سال قبل باوج شدت خود رسیده بود نفس راحتی میکشیم و تابحال هم هنوز مقدار یك دهم سطح کره زمین بطور دائم منجمد و پوشیده ازیخ میباشد .

سابق ستاره شناسان چنین عقیده مند بودند که خورشید در موقع زوال مانند جرقه آتشین‌محو خواهد گردید ودر اثر برودت‌شدید فضائی زندگی در کره زمین هم محو ونابود خواهد گردید ولی علمای امروزه خیلی بیش از این فرضیه باسرار دستگاهی که سیارات راروشن نگاهداشته و میچرخاند آگاهی دارند و عقیده مندند که ستارگان بآسانی و آرامی بدرود زندگی نمینمایند و بنا براین کره زمین هم بحالت اولیه خودکه قبلا ذکرشد یعنی احتراق‌شدید برگشت خواهد نمود .

تقریبا در حال حاضر سالیانه ۳۰ بار انفجار شهابی در کهکشان محلی خودمان صورت میگیرد .

هنگامیکه روز رستاخیز یانابودی فرا رسید خورشید شراره های گاز آتشین قشرهای خارجی را باطراف پراکنده نمودهو آتش‌سفید وسهمناك هسته مرکزی خودرا‌آشکار میسازد .

بفاصله هشت دقیقه‌پس‌از انفجار بدوی شعله امواج آتشین بلافاصله کره زمین‌را فرا گرفته وبا تشعشع مرگبار خود آغشته مینماید. دو روز پس ازاین فاجعه هولناك گاز های فضائی که باسرعت ۲ میلیون میل در ساعت رها شده اند کره تبه روز مارا دریك لفافه بانقاب آتشین فرا خواهد گرفت و کوهها راذوب و هوارا با آتش شدید ومهیب خود نیست و نابود خواهد نمود .

سینما شما

«ژرارفیلیپ» هنرپیشه‌مشهورفرانسوی دیروز در خانه خود از اثر یك حمله قلبی در گذشت .

ژرارفیلیپ کار هنرپیشگی را از ۱۹۴۲ شروع کرد و بعدا مدتی به گروه هنر پیشگان تئاتر ملی‌پیوست. در میان فیلم‌هائی که او نقش اول آنها رابه عهده داشته «فانفان‌لاتولیپ» «کلهای‌شب» «سرخ و سیاه» «مانور های بزرك» و «مونپارناس» را می‌توان نام برد .

ژرارفیلیپ درسینما و تاتربی رقیب بودو مرك او اندوهی فراوان برای‌محافل هنری جهان بشمار میرود . خبرگزاری های جهان ضمن‌پخش‌خبر فوت‌ناگهانی ژرارفیلیپ اطلاع دادند که سینمای فرانسه در حقیقت «کل‌سرسبد» هنرپیشگان خودرا از دست داد.

جراید فرانسه درکنار خبر درگذشت ژرارفیلیپ نوشته‌اند « تمام فرانسه از این خبر اندوهگین است »

ژرارفیلیپ ۳۷ سال بیش نداشت و بهترین‌هنرمند برای بازی درنقش قهرمانان آثار «کرنی» نمایشنامه نویس فرانسوی بشمار میرفت .

ژرارفیلیپ تنها هنرپیشه‌ای بودکه رابطه خودرا بامردم حفظ کرده و هنرش را در خدمت آنها قرار میداد.

ژرارفیلیپ درگذشت

اندوهی عظیم تمام فرانسه‌رافراگرفته‌است

ژرار فیلیپ بزرگترین هنرپیشه سینما وتئاترفرانسه‌بود تمام محافل هنری جهان ازدرگذشت ناگهانی ژرارفیلیپ اظهار تاسف کردند

جنك دریای مرجان

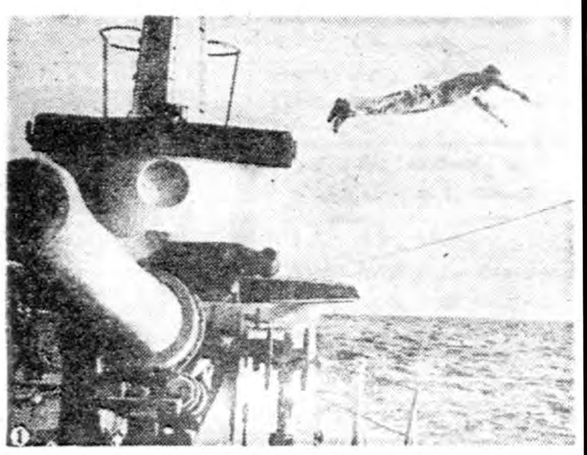

صحنه‌ای از «جنك دریای مرجان»

امریکائیها فیلمهای زیاد درباره نبرد دلیرانه سربازان خود درآبهای دریای آرام تهیه کرده‌اند .

اخیرا پل واندکومل تهیه کننده بزرك امریکائی فیلمی از سناریوی استفان کاندل‌بنام‌نبرددریای مرجان تهیه کرده است .

موضوع فیلم از زمانی آغاز میگردد که‌جف‌کونوی (کلیف روبرتسون) برای عکس برداری از ناوگان ژاپنی از یك زیر دریائی خارج می شود ولی ژاپنی ها او را اسیر کرده دریك جزیره با عده دیگری زندانی میکنند .در این جزیره ازهیچگونه توهین و فشار خود داری نمیشود در این جزیره دختری هست بنام کارن که نسبت به ژاپنیها بیطرف است و به‌اردوگاه آمد و رفت میکند و همین آمد رفت حس تنفر را نسبت باو در قلب اسراپیدا کرده است .

پس از چندی کارن با اسرا همکاری میکند و با خراب کردن کارخانه برق جزیره راغرق در خاموشی کرده امکان فرار را به اسرا میدهد . آنها در ساحل‌موفق میشوند که یك قایق ژاپنی را تصاحب نموده بوسیله آن‌فرار کنند ولی در وسط‌دریا یك‌هواپیمای آمریکائی آنهارازیر آتش‌مسلسل میگیرد .

لحظه سراسر یاس و نومیدی فرا میرسد ولی آنها با دادن علامت نشان میدهند که امریکائی هستند و بسلامت باردوگاه ژاپنی ها می رسند .

اطلاعاتی که بوسیله جف ازوضع ناو گان ژاپن کسب شده آنقدر مهم است که در سرنوشت جنك های دریائی نقش موثری ایفا می کند .

ژنرال قلابی

روسلینی کار گردان معروف‌سینما ایتالیا اخیرا به تهیه فیلمی اقدام کرد که جایزه‌اول فستیوال ونیز را ربود سناریوی فیلم ژنرال قلابی از روی اظهارات یکی از روزنامه نگاران ایتالیائی که مدتها در باز داشت ماموران و افسران گشتاپو بوده است تنظیم گردیده و ویتوریو دسیکا نقش اول و عمده آنرا هنرمندانه بر عهده دارد .

سرگذشت از آنجائی آغاز می شود که نائره جنك جهانی شعله می کشد واروپا را زیر دود و آتش می گیرد . دشمن نیرومند و بیرحم است .قهرمانان‌ملی‌نیزدلیرندو«قهرمانی» مد روز است . دروغگوئی که چون دن کیشوت خیالباف ودر عین حال ساده لوح است نقش یك قهرمان را بر عهده می گیرد وخودرا ژنرال ارتش معرفی می کند طبیعی است که دستگیر می شود ودر آخرین لحظات و در آن دمی که میان مرك و حیات فاصله چندانی نیست ژنرال قلابی (دلاروور) شجاعتی به خرج میدهد تا بهمه و حتی خودش بقبولاند که واقعا ژنرال است واز فوت و فن رهبری نیز بی اطلاع نیست شصت و پنج اسیر شجاع که در مقابل خود کامگی های دشمن مغرور ایستادگی و مقاومت جانانه‌ای به خرج داده اند در برابر مسلسلهای دستی و سنگین که برای تیر باران آنها آماده است با مرك فاصله‌ای ندارند وهر آن بیم آن می‌رود که یکی ازاین‌قهرمانان‌ناگهان تغییر عقیده بدهند ودر همین اثناست که ژنرال قلابی صف را می شکافد وباقدمهای سنگین وموقر پیش می آید و می گوید .

«افسران سربازان همقطاران‌وبرادران من لحظه بزرك تاریخ و لحظه فداکاری شایسته فرا رسیده است من ژنرال «لادروور» رئیس و فرمانده شما از شما می خواهم که افکار و عقاید خودتان را مشترك و واحد سازید وبه خاطر هدف واحد میهن پرستی حماسی‌فریاد کنید زنده باد ایتالیا وبدنبال این شعار وطن پرستانه رگبار مسلسل می غرد و۶۵ نفر مثل برك بزمین می ریزند .

روسیلینی کارگردان ویتوریو دوسیکا هنرپیشه فیلم ژنرال

این فیلم که عالیترین اثر روسلینی می باشد در فستیوال ونیز موفق به دریافت جایزه اول شدواینك سینما های اروپا نمایش آنرا شروع کرده‌اند

ما تاکنون چندین بار در مورد این فیلم که شاهکاری در سینمای جهان بشمار می رود مطالبی دراین ستون درج کردیم .

نمایشگاه نقاشی

سوارکار- یکی ازآثاری که در نمایشگاه آثار نقاشان کلاسیك ومدرنیست، نشان داده شد.

در ماه نوامبر موزه لوور بنمایش آثار هنرمندان کلاسیك و مدرنیست اقدام نمود . آندره مالرو درباره اکسپوزیسیونهای جدیداظهار نمود دوربین های عکاسی و سینما علاوه برآنکه چیزی از اهمیت‌نقاشی نکاسته است سطح دید نقاشی را از حدود موازین‌و مقرراتی که معمول نقاشی گذشته بود بالاتر برده و تخیل هنرمند را الهامی آهنین و وخستگی ناپذیر بخشیده است .

اطلاعات هنری

احساس فقط یکقسمت از بیان زندگی ماست ولی تمام آن نیست حالا ممکن است مرابعلت واقع‌بینی برئالیسم و تعصب آمیزی که فقط سطح جریان را می‌بیند متهم نمائید. ولی قبلا خوبست که حرفهای ساده مرا با انصاف کامل مطالعه نمائید همانطوریکه من مدتهاست کار شما را مطالعه میکنم .

زن عریان بر صندلی سبز

نقاشی مدرن از فرط «تجرید»دچار انزوا وگوشه گیری در سالن هاشده وبیك شعبده بازی بی معنی میماند ولی این شعبده بازی سرگرم کننده اگر چه نام هنر را روی خودبگذارد از معنی علمی و هنری خود دور افتاده است .

هنر انحطاط رانمی‌پذیرد وآنکه‌با بالهای تخیل پرواز می‌کند بایدقادر باشد که بسلامت‌بازگردد ومشاهدات خودرا بازگونماید .

کرسی آزاد

نوشته : حسین مفاخری

گناه‌از کیست؟

عدم اعتماد خانواده‌ها بیکدیگر ازدواج جوانان مارا مشکل ساخته است

تردید جوانان مادر امر ازدواج علل زیادی دارد که در سرلوحه آن فقر اقتصادی قرار گرفته .

جوانی‌که تازه تحصیلات خودرا تمام کرده وبرای تشکیل یك زندگی مختصر دست بکاری میزند چگونه میتواند با پول کم خانواده‌ای برای خود تشکیل دهد واززندگی بمعنای واقعی بهره گیرد وکس دیگری راشریك زندگی خود گرداند .

منظور ازازدواج تشکیل خانواده است واین امریست طبیعی که هرفرد درموقعیت وسنینی بخصوص باید به‌آن تن دردهد وخود راآماده برای زندگی نوینی سازد، البته شك نیست که توقعات سنگین خانواده هادرهنگام خواستگاری وعدم هم آهنگی پس از ازدواج مزید برعلت است چون حقیقتا بعض خانواده ها باین‌خیال که دخترا باید معامله کرد دختران خودرا درمعرض خرید وفروش میگذارند شرایط مادی سخت وعجیبی راپیشنهاد میکنندکه‌خواستگار بیچاره دست ازازدواج میکشد وبعقیده من اگر انحرافی هم برای اوپیش آید، باید چنین خانواده هائی رامقصر دانست که ندانسته فقط بصرف طمع زیاد ورقابت بازیدوعمر، باعث ناراحتی و یاس جوانان مامیگردند همه میخواهند دامادشان مهندس - دکتر و لیسانس باشد.!!

آیا سایر جوانان ما گناهکارند ؟! که دارای تحصیلات عالیه نیستند وآیا امکان ندارد‌که استعداد ولیاقت آنان گاه بهتر از اشخاصی که دارای تیترهستند باشد ؟!

مطلبی که نباید فراموش کرد این است‌که تنها خانواده های دختردار مقصر نیستند گاه اتفاق میافتد، جوانی که مال و مکنتی از پدرش بارث برده باتکاء پول وهستی خود باخانواده ای ازدواج میکند وپس ازمدتی که بااو بود اورادراین محیط بی بندوبارهایش میسازد وبدنبال طعمه دیگری میرود، مسلم است که باوجود چنین جوانانی خانواده هاتاحدی این حق رادارندکه شرایط راسنگین پیشنهاد کنند که برای این دسته زن گرفتن سهل وساده نباشد. درمقابل این دسته عده ای هستندکه کار ندارند اگر کاربهم‌داشته باشند اینقدر حقوقشان ناچیز است‌که خودشان راهم نمیتوانند اداره بکنند تاچه برسد باینکه مخارج کس دیگری راهم بعهده بگیرند .

برای اصلاح وضع این طبقه کارفرمایان باید خودرا موظف بدانند که بکارگران خود دراین موردکمك نمایند موسسات ملی و خصوصا بانکها که تاجر پول واعتبار هستند میتوانند مساعدت های لازم را نسبت بکار مندان خود بنمایند وبدینوسیله راه ازدواج را برای کسانی‌که اقتضای سنی دارند وموقع مناسب برای ازدواج آنانست هموار سازند .

عدم اعتماد خانواده ها بیکدیگر نیز ازمسائل بغرنج امر ازدواج است واختلاف عقاید وروحیات نیز مزید برعلت .

چون عده ای عقیده دارندکه پسر ودختر نباید قبل ازعقدازدواج باهم معاشرت داشته باشند، روی این اصل غیرمسلم پسر ودختری که یکدیگررا ظاهرا پسندیده‌اند، بچه نحو میتوانند بروحیات ونحوه تفکر هم پی‌ببرند!! وباصطلاح همدیگررا درك‌کنند وبفهمند؟!

ترس ازآینده وامکان صددر صد جدائی، جوانان مارا ازازدواج بدور میدارد وچون زن وشوهری میتوانند باهم بخوشی وسعادت زندگی کنندکه روحیه وفکرشان یکی باشد ودرصورت اختلاف‌دارای گذشت وفداکاری باشند .

حالا باتوجه بعلتی که عرض شد چطوریك پسرو دختر بدون اطلاع ازروحیات یکدیگر میتوانند باهم ازدواج کنند، پسرمیترسد ودختر هم میترسد !!

درحالیکه هردو آنها ازته دل یکدیگررا دوست میدارند ومنتهای آرزویشان ازدواج است ولی محیط واجتماع ماآنانرا ازیکدیگر میترساند وهردو این فکررا میکنند که مبادا آینده ازآن آنان‌نباشد وشالوده زندگیشان بناشده درهم ریزد!!

این هاازموانع ومشکلاتی است‌که امروز سدراه جوانان ماشده ومانع ازازدواج آنهاست .

وشك نیست‌که بالاخره بابالا بردن سطح فرهنك ودانش مردم واصلاح وضع اقتصادی واجتماعی وخواه ناخواه ازبین رفتن عقاید زنك زده وسخیف میتوان امیدوار بودکه روزی عموم جوانان ماباکمال میل ورغبت وبدون هیچگونه دغدغه وپریشانی خاطر بازدواج تن دردهند وکانون گرم وآغوش پرمهری ازخانواده برای خود بوجود آورند .

چرا جوانان ازدواج نمیکنند؟

شماهم میتوانید باپاسخ بسئوال فوق در بحث جدید ستون کرسی آزاد شرکت‌کنید

خانم سفیدپوش

اثر ویلکی کالینز نویسنده معروف انگلیسی

-۷-

«می گفتم که من و خواهرم نامه‌های بسیاری از مادرم داریم . این‌نامه ها را مادرم به پدرمن یابدراو نوشته است . چون برای تحقیق وسیله دیگری نداریم من امروز را صرف بررسی نامه هائی که‌مادرم به‌آقای «فرلی» نوشته است می‌کنم . آقای «فرلی» علاقه زیادی به لندن داشت و قسمتی از اوقات‌خود رادر این‌شهر میگذراند . مادرم عادت داشت تمام جزئیات وقایعی را که در «لیمریج» اتفاق می افتاد برای‌او بنویسد . د رنامه هایش مطالب بسیاری راجع به مدرسه که مورد علاقه و توجهش بود وجود دارد و فکر می کنم با بررسی این نامه‌ها بتوانیم نکتهٔ تازه ای دربارهٔ زن مرموز کشف کنیم ، موقع‌ناهار یکدیگر را دوباره خواهیم دید . ناهار را درساعت دو بعد از ظهر میخوریم ، و من خواهرم را بشما معرفی خواهم کرد . بعداز ظهر مناظر زیبای این‌حوالی را بشمانشان خواهیم داد . تا دو بعد از ظهر خدا حافظ ، آقای هارترایت!

بالطف و طنازی مخصوص بخود با من خدا حافظی کرد و ناپدید شد.

من از سالن غذاخوری خارج شدم و باتفاق مستخدمی که در سرسرا انتظارم را میکشید بطرف آپارتمان آقای «فرلی» رفتم .

۷

راهنمایم مرا به طبقه دوم و بیما نراهرو که اطاق شب گذشته ام در آن‌واقع بودبرد‌که اطاق‌شب‌گذشته‌ام درآن‌واقع بودبرد.درکناردر آن اطاق در دیگری را باز کرد و خواهش کرد وارد شوم . سپس گفت :

ارباب‌من‌دستورداده‌است سالن خصوصی شما را بنظرتان برسانم و بپرسم که آیا محل اطاق و نور ان‌را می پسندید یا نه .

بایستی واقعا مشکل پسند بودم تا آن اطاق‌را نمی پسندیدم . پنجره‌اش به همان منظره دلپذیری که صبح‌دیده بودم باز می شد . مبل ها بسیار راحت وزیبابود . چند کتاب صحافی شده ، یك دوات و قلم و یك گلدان با گلهای زیباروی یك میزقرار داشت . روی میز دیگر تمام وسائل نقاشی دیده می شد . دیوارهابا پرده های ایرانی و کف اطاق با قالی دو رنگی تزیین شده بود . این قشنگترین اطاقی بود که من بعمرم دیده بودم . با شوق و هیجان آنرا تحسین کردم .

مستخدم با قیافه آرام و بی حرکت خود به سخنان تحسین آمیز من گوش‌داد سپس بدون صدا در را باز کرد و دوباره در راهرو ها براه افتادیم.

عاقبت در مقابل دری که باپرده سبز سیری پوشیده بود توقف کردیم. مستخدم در را باز کرد . در دیگری نمایان شد که مستخدم آنرا هم باز کرد و بدون صدا پردهٔ سبز کم رنگی را عقب زد و با صدای ملایمی‌گفت:

-آقای هارترایت .

سپس مرا تنها گذاشت و رفت .

خودرا در اطاق وسیعی یافتم که سقف بلند آن در کمال زیبائی گچ بری شده‌بود . کف آنرا قالی ضخیم و نرمی پوشانده بود . یك طرف کتابخانه بسیار بزرگی که با چوب گرانبها و نادری ساخته شده بود بچشم میخورد. روی کتابخانه مجسمه های کوچك مرمر جا داشت . طرف‌دیگر دو قفسه قدیمی قرار داشت که میان آنها یك تقلید تابلوی «مریم و طفل»اثررافائل آویخته بود . دیوار را ظروف چینی و عاج طلاو جواهر نشان زینت میداد.

در انتهای اطاق‌دو پنجره وجود داشت که بسته بود و پرده هائی برنك سبز مانع‌از ورود حرارت آفتا بمیشد . روشنائی اطاق با این پرده هابسیار ملایم و اسرار آمیز بود . سکوت مطلق حکمفرما بود .

صاحب خانه در این نور ملایم و این سکوت مطلق روی صندلی‌راحتی بزرگی نشسته بود . بدسته های این صندلی از یکطرف یك میز کوچك واز طرف دیگر یك سه پایهٔ چوبی برای نگهداشتن کتاب متصل شده بود .

این مرد بنظرم بین‌پنجاه تا شصت ساله رسید . چهره اش که تازه‌تراشیده بود باریك و رنك پریده ولی بدون چروك بود . دماغش‌بر آمده و عقابی‌و رنك چشمهایش‌بین خاکستری وآبی‌بود . زلفش کم‌پشت‌واز آن رنگهای‌بورروشنی بود که مو های سفید در آن خیلی دیر نمایان می شود . کت تیره و جلیقه و شلوار سفیدی بتن داشت . سرپائی چرمی قهوه ای رنگی پوشیده بود .دو انگشتر قیمتی دست های سفید و ظریفش‌را زینت میداد . نگاهش‌حالت‌غریب وناخوش آیندی داشت .

بعداز گفتگویم با مادموازل «هلکومب» متوقع بودم که در «لیمریج‌هوس» همه کس‌را خوش بر خورد و دلنشین بیابم .ولی از نظر اول از آقای «فرلی» بدم آمد .

وقتی نزدیکتر رفتم متوجه شدم که آنقدر که من تصور می کردم بی حرکت و بیکار نیست . روی میز بزرگی که کنار او قرار داشت جعبه‌های شیشه‌ای متعددمحتوی کلکسیون‌سکه‌های قدیم واشیاء قیمتی‌نادر دیدم . انگشتهای ظریف‌آقای«فرلی»باوسائلی که‌روی میز کوچك متصل به صندلیش بودیك سکهٔ قدیمی را تمیز می کرد .

با صدای ضعیفی گفت :

-از دیدن‌شما در «لیمریج‌هوس» بسیار خوشوقتم ، آقای هارترایت . خواهش می کنم بنشینید . ولی لطفا صندلی را جا بجا نکنید ، چون‌اعصاب من در وضعی است که کوچکترین صدا برایم دردناك است .

سالن خود را دیدید . آنرا می پسندید ؟

-الان آنرا دیدم ، آقای‌فرلی،وبشما اطمینان می دهم که ...

ناگهان چشمهارا بست و با حرکت دست کلام مرا برید :

-خواهش می کنم مرا عفو کنید ، آقای «هارترایت»ولی‌اگر امکان دارد با صدای آهسته تری حرف بزنید . با این‌وضع اسفناك اعصاب من صدای بلند برایم شکنجه بزرگی است . امیدوارم جسارت یکمردذلیل‌را می‌بخشید وضع‌مزاجی من مجبورم می کند به همه این تذکر را بدهم ، بله .... گفتید اطاقتان را پسندیدید ؟

با صدای آهسته‌ای جواب دادم :

-از این بهتر و راحت‌تر ممکن نیست .

-بسیار خوشوقتم ! ... آقای هارترایت ، در این خانه با شما رفتارشایسته ای خواهد شد و از آن احساسات دور از انسانیت اشراف انگلیسی نسبت به‌طبقه‌اجتماعی یك هنرمند ، اثری نخواهید دید . من قسمت عمده ای ازعمرم را در ممالك خارج گذرانده ام و بر خلاف سایر انگلیسی ها طبقات غیر اشرافی را بچشم حقارت نگاه نمی کنم ... ممکن است خواهش کنم اینکتو را در قفسه بگذارید و کشوی دیگررا بمن بدهید ؟ در وضع اسفناك مزاجیم هر نوع حرکتی برای من یك شکنجه دردناك است . بله ... مرسی .

کشو را در قفسه گذاشتم و کشوی دیگر را با احترام بدست او دادم . بلافاصله به تمیز کردن سکه ها مشغول شدو به صحبت خود ادامه داد :

- بسیار متشکرم و عذر میخواهم . سکه های قدیمی رادوست دارید ؟ بله ... باعث خوشوقتی منست ! یك ذوق وعلاقه مشترك دیگر ! حالا درباره حقوقتان ... آیا از میزان حقوقتان راضی هستید ؟

- کاملا ، آقای فرلی .

- بسیار خوشوقتم !... میدانم که خیلی چیزها را میخواستم بشما بگویم ولی همه را فراموش کرده‌ام . ممکن است خواهش کنم ... عذر میخواهم آقای هارترایت ،

از باغ از زیر پنجره‌ام صدای بچه‌ای را شنیدم .

- من صدائی نشنیدم ، آقای فرلی .

- خواهش میکنم لطفا ازپنجره نگاه کنید . ولی پرده را عقب نزنید که آفتاب بداخل اطاق نفوذ کند ...

من از پنجره باغ رانگاه کردم . هیچکس در آن نزدیکی نبود .

- بسیار متشکرم ! ... شاید خیال کرده‌ام ... خدارا شکر دراین خانه بچه نداریم ولی این مستخدمین اصلا عصب ندارند و ممکن است هوس کنند از قصبه بچه‌ای را همراه بیاورند ...

چون مایل بودم هرچه زودتر باین گفتگو خاتمه دهم گفتم :

- تنها موضوعی که باقی مانده است موضوع تعلیم نقاشی‌به دو دختر خانم جوان است ..

- صحیح است ! دلم میخواست قوی‌تر بودم و ترتیب این‌کار رامیدادم . ولی متاسفانه نمیتوانم . دختر ها شخصا ترتیب این کار را خواهند داد . برادر زاده من به نقاشی سخت علاقه‌مند است . مخصوصا به تعلیم او توجه کنید . دیگر فکر نمیکنم چیزی باقی مانده باشد . نمیخواهم بیش‌از این وقت شمارا بگیرم . خواهش میکنم زنك بزنید تاپیشخدمت من «لوی» بیاید واین آلبوم های نقاشی را باطاق شما بیاورد تا سر فرصت برای تنظیم و مرمت آنها فکر کنید .

- اگر اجازه بدهید خود من آنها را همراه میبرم .

نیازمندیها و آگهی‌های کوچک

استخدام میشود

عکاسی ژان

جهت دفترداری وعکاسی بدونفر دوشیزه یابانو برای تمام وقت روز نیازمند است شاهپور مقابل فرهنگ
۱ـ۶ آ ـ ۲۳۵۸۹

استخدام راننده

یك نفر راننده باسواد باضامن‌معتبر استخدام میشود طالبین مشخصات کامل خود را با ذکر میزان حقوق بصندوق پستی ۱۰۳۶ تهران ارسال دارند
۱ـ۵ آ ـ ۳۰۸۳۶

استخدام پزشك دیپلمه

بنگاه تیمارستان به شش نفرپزشك دیپلمه که همه روزه از ساعت ۸تا ۱۲ در این بنگاه انجام وظیفه نمایند احتیاج‌دارد .
داوطلبین شخصا باین منگاه مراجعه فرمایند .
۱ـ۳ آ ـ ۳۰۶۹۸

شرکت ساختمانی کانکرت احتیاج به سه نفر راننده پایه یك دارد

واجدین شرایط میتوانند روزهای ۳ـ ٤ آذرماه از ساعت ٦ تا ۸ بعداز ظهر بدفتر شرکت واقع در خیابان بهار ـ چهارراه تخت جمشید کاشی ۱۳۳ مراجعه نمایند .
شرکت ساختمانی کانکرت
۱ـ۲ آ ـ ۲٤۱۰٦

آگهی استخدام دانشیار

هانشکده پزشکی‌تبریز برای‌تدریس رشته شیمی تجزیه احتیاج بیکنفر دانشیار دارد داوطلبان واجد شرایط میتوانند بادر دست داشتن مدارك علمی و لازم از تاریخ بیست‌و پنجم آبانماه ۳۸ بمدت دوماه در تبریز بدبیرخانه دانشکده پزشکی و در تهران باداره تعلیمات عالیه مراجعه و ثبت نام نمایندضمنا باطلاع‌میرساند که استخدام قبول شدگان در مسابقه موکول بوصول اجازه استخدام جدید و تامین اعتبار خواهدبود .
رئیس دانشکده پزشکی و دارو
سازی تبریز دکتر امیرکبیریان
۱ـ۳ آ ـ ۳۱۰٦٦

استخدام میشود

۱ـبانو یادوشیزه ماشین نویس‌و تند نویس که بزبان آلمانی وانگلیسی آشنائی کامل داشته باشد .
۲ـبانو یا دوشیزه دکتر داروساز یاشیمیست برای لابراتوار
داوطلبان از ساعت ۱۲ تا۱۳ روز شنبه مورخ ۳۸/٦/٦ در شرکت(کی. بی .سی) شماره ۵۸۳ جنب شرکت فرش ایران واقع درخیابان فردوسی شمالی مراجعه نمایند .
۱ـ۲ آ ـ ۳۱۱۵٤

آگهی استخدام

اداره راهداری وزارت راه بچهار نفر تکنسین ماشین ویا اشخاصیکه آشنائی بوسائل ماشین آلات‌ووظایف آن داشته باشند وزبان انگلیسی را بدانند وحاضر بسپردن تضمین کافی باشند نیازمند است .اشخاص واجد شرایط طبق قانون اجازه‌استخدام ۵۵نفر مهندس‌ومتخصص مصوب ۲۲ر۱۲ر ۱۳۳٦ بطورپیمانی‌استخدام خواهند شدداوطلبین میتوانند بادردست داشتن مدارك مربوطه برای آزمایش وهمچنین کسب اطلاعات بیشترهمه روزه از ساعت ۱۸الی آخر وقت‌اداری بدفتر اداره کارگزینی وزارت راه‌واقع در خیابان لاله‌زار ـکوچه باربد (تاتر فردوسی) ـمراجعه نمایند .
۱ـ۳ آ ـ ۳۰۷٤۸

استعلامات

چند میلیون پول

شرطی موجوداست
بدفتر معاملات پول شاهرضا مقابل کافه شهرداری تلفن ٤۲۵۱۲ رجوع فرمائید .
آ ـ ۲۳۷۷۷ ۱ـ۱۰

نارمك ـ تهران‌نو ـ تهران پارس‌ـنیروی‌هوائی، سفیدخاك

برای خرید وفروش نقد واقساط زمین و خانه وهرگونه معاوضه به بازرگانی امینی اول سی متری نارمك‌تلفن ۹۱۰۰۹۰ مراجعه‌فرمائید
۱ـ۱۲ آ ـ ۲۹٦۹۲

تضمین معاملات شرطی

پول در برابر مبیع مرغوب مورد نیاز است .
آژانس رایت شاهرضا رو بروی سینما رویال تلفن ۳۲۹۷۱ـ۳۱۸۵۴
آ ـ ۲۵۲۵ ۱ـ۱۵

مورد احتیاج است

سفارت کبرای ژاپن به یکباب‌خانه مستقل و مشجر در شمال شهر که دارای ۵الی ٦ اطاق ـ حمام ـ آب ـ لوله کشی ـتلفن ـواجاره در حدود ماهیانه ۱۵۰۰۰ ریال باشد برای یکی از کارمندان این سفارت‌نیازمند است . خواهشمند است کتبا بدفتر سفارت خیابان ابتهاج اطلاع‌دهند.
آ ـ ۳۱۲۳٦ ۱ـ۲

برای اجاره مورد لزوم‌است

منازل لوکس و نوساز خودرا برای اجاره بخارجیان بتوریست ایران‌معرفی نمائید شماره ٦۸ فردوسی‌شمالی تلفن ۳۲۳٦۸
آ ـ ۲٤۲٤۷ ۱ـ۲

جویای کار

بانوئی باآشنائی‌کامل بماشین‌نویسی انگلیسی حسابداری ـدفترداری ـ نامه نویسی انگلیسی وفارسی بعداز ظهرها جویای کار است براهنمائی شماره ۱۳۷ اطلاعات مراجعه فرمائید
۱ـ۲ آ ـ ۱٤۱۵۹

تدریس خصوصی زبان آلمانی

بتلفن ۳۹۹۹۸ مراجعه فرمائید .
آ ـ ۲۳۷٤۷ ۱ـ۳

قابل توجه نمایندگی

های داروئی دکتر در طب باسابقه فعال که اتومبیل هم دارد برای‌تبلیغات داروئی آماده است با تلفن٤۷۷۲۷ مذاکره فرمائید .
آ ـ ۲٤۲۸۳ ۱ـ۲

فروش اتومبیل

هرنوع اتومبیل
باعم‌ازنو وکهنه‌داشته‌باشید بازمینهای مرغوب اطراف طهران معاوضه مینمائیم اول امیر کبیر پاساژ افروخته شرکت ونو تلفن ۳۰۳٦۷۷

یکدستگاه اتومبیل بنزمدل ۵۳ با موتور کاملا نوبفروش میرسد با تلفن ۸۲۱۵٦۸ بین ساعت۵ تا۷مراجعه فرمایند

بنز گازوئیلی ۵٦ ۱۲۰۰۰ تومان
بنز بنزینی ۵۵ ۹۹۵۰ تومان
وارتبورك ۵۷ ۸۷۰۰ تومان
فیات وانت ۵۷ ۱۲۰۰۰ تومان
انترناش وانت ۵۱ ۳۰۰۰ تومان
بنز بنزینی ۵۲ ۵۵۰۰ تومان
نمایشگاه بزرك اتومبیل وتراکتور خیابان تهران نو تلفن ۳۷۰۰٤
۳۰۳۸۸۷

آگهی استخدام

شرکت سهامی نصب ماشین برای خدمت در کارگاه کارخانه قند فریمان مشهد احتیاج به تعدادی الکتریسین درجه یك وسیمکش برق دارد از داوطلبان تقاضا دارد با در دست داشتن مدارك لازم دائر به سابقه کار در کارخانها همه روزه ازساعت ٤ الی ۸ بعد از ظهر (باستثنای‌ایام تعطیل) بدفتر شرکت واقع درخیابان شمیران اول شمنباز ۳ساختمان‌شماره ۳٦٦ویا به تلفن ۳۵۹۵٤ مراجعه‌نمایند.
شرکت سهامی نصب ماشین
آ ـ ۲٤۱۹۹

شرکت خارجی

اشخاص زیر را با حقوق مکفی استخدام میکند
۱ـدوشیزه ماشین نویس انگلیسی که بزبان انگلیسی مسلط باشد
۲ـراننده ماهر آشنا بزبان‌انگلیسی بشماره ۱۰٤۰ راهنمای‌اطلاعات‌مکاتبه شود
آ ـ ۲٤۲۳۳

آگهی استخدام

دکتر داروساز با تجربه در امور تبلیغات داروئی یکی تمام وقت و دو نفر برای بعداز ظهرها احتیاج داریم لطفا مشخصات و شماره تلفن را به صندوق پستی ۸۷۹ ارسال نمائید .
آ ـ ۲٤۲۹۵ ۱ـ۲

استخدام نقشه‌کش

شرکت ساختمانی آوا واقع درخیابان تخت جمشید به سه نفر نقشه‌کش مبرز که‌ازآموزش فرهنگ‌فارغ‌التحصیل باشند نیازمند است . داوطلبان به تلفن ۶۹۴۹۵ مراجعه فرمایند
آ ـ ۳۱۲۵۲

آگهی استخدام

به یکنفر مستخدم مرد با سواد و یکنفر زن احتیاج داریم از ساعت ۹ تا ۱بعد از ظهر بدفتر سفارت‌افغانستان واقع در کوی اطاق بازرگانی مراجعه نمایند .
آ ـ ۳۱۲۵٤

WANTED

English typist, female, Iranian, with good knowledge of English. Attractive. Salary Apply MECON, Middle East Consultants, Ave. Shah Near ex-Kalantarie 3. Bonbast Dr. Nabavi. Tehran.
۱ـ۲ آ ـ ۲٤۱۸۱

صاحب امتیاز و مدیر مسئول: عباس مسعودی
نشانی اداره خیابان خیام چهارراه اطلاعات

بفروش میرسد

خانه فروشی بدون واسطه

نزدیك خیابان کاخ و شاه‌دوطبقه۲٤۳ متر۷اطاق باآب وبرق بقیمت ۱۲۸هزار تومان تلفن ٤۱٦٤۸
آ ـ ۲٤۱۳۱

خانه شخصی ساز باآب وبرق وتلفن

منیریه چهارصد متر ۹ اطاق بعلت مسافرت ارزان نقد و معاوضه بفروش میرسد شاهرضا روبروی سینما رویال آژانس رایت تلفن ۳۲۹۷۱ـ۳۱۸۵۴
۱ـ۳ آ ـ ۲۳۵۲۷

خانه فروشی

نزدیك میدان فردوسی
۳۵۰ متر دوطبقه چهار اطاق دو زیر زمین دو اطاق‌مجزا برای خدمه‌باسایر لوازم رجوع فرمایند لاله‌زار شماره ۲۲ نزدیك تویخانه ۳۹۷۸٤ به :
بنگاه کوشان
۱ـ٦ آ ـ ۳۱۰۷٤

برای فروش

بواسطه عزیمت مهندسین اروپائی‌ـ اثاثیه بقیمتهای مناسب برای فروش موجود است .
به شماره های ٤۳۲۱٦ ـ ٦۵۵۸٤ تلفن نمائید .
۱ـ۲ آ ـ ۲٤۰۸۵

آگهی مزایده

بنگاه اصلاح امور اجتماعی وعمرانی دهات تعداد ۲۷ دستگاه ازاتومبیلهای مستعمل نوع جیپ استیشن ـجیپ ½ تن ـاتومبیلها سینما سیار مدل ۵۲ ـ۵۳ـ۵٤ وتعداد ۵۳ حلقه‌لاستیك مستعمل و۲۵ حلقه تیوب ومقداری قطعات یدکی فرسوده موجود در گاراژ بنگاه واقع دراول کوچه‌جمشید خیابان شاهرضا بالاتر از میدان۲٤
اسفند از طریق حراج حضوری‌بفروش میرساند .
داوطلبین میتوانندهمه روزه‌باستثناء روزهای تعطیل از تاریخ نشر این آگهی لغایت شنبه ۱۳ آذرماه سال جاری برای مشاهده وسائط‌بگاراژ بنگاه مراجعه نمایند .
روز یکشنبه ۱٤ آذر ماه ۱۳۳۸ تشریفات رسمی حراج حضوری در گاراژ بنگاه انجام خواهد شدبرندگان مزایده باید ظرف یك هفته وسیله نقلیه خریداری را از گاراژ بنگاه خارج نمایند در غیر اینصورت‌هیچگونه حقی نسبت بوجه پرداختی نخواهند داشت .
۲٪حراج بعهده خریداران خواهد بود .
ضمنا کلیه حقوق وعوارض گمرکی وسائط فوق‌الذکر قبلا وسیله بنگاه پرداخت گردیده است .
مدیر عامل بنگاه عمران
۱ـ۲ آ ـ ۳۱۲٤۰

آگهی افزایش سرمایه شرکت سهامی ریسمان ریسی سمنان‌محدود تهران

پیرو آگهی‌شماره ٤۲۰۲ـ۱٤ر۳۶ر۳٦ طبق تصمیم مجمع‌عمومی فوق‌العاده مورخه هفتم اسفند ماه ۳۵ پنجاه در صد افزایش سرمایه شرکت که عبات از مبلغ ۳۳ر۷۵۰ر۰۰۰ ریال است بموجب نامه شماره ۳۸ر۱۱٦٤ـ۲۵ر۸ر۳۸ هیئت‌مدیره شرکت مبلغ‌مزبور پرداخت شده و نتیجتا سرمایه شرکت مبلغ ۱۰۱ر۲۵۰ر۰۰۰ ریال و منقسم به ۲۰۲۵۰ سهم پنجهزار ریالی بی اسم و تمام پرداخت می باشد وماده ٦ اساسنامه نیز بشرح زیر اصلاح شده است .
ماده ٦ـ سرمایه شرکت مبلغ یك صدو یك میلیون و دویست و پنجاه هزار ریال است که به ۲۰۲۵۰ سهم بی اسم پنجهزار تقسیم‌و تماما پرداخت شده است و یکهزارسهم آن از شماره ۱ الی ۱۰۰۰ ممتاز اول واز شماره ۱۰۰۱ الی ۱۳۵۰۰ سهام عادی واز شماره ۱۳۵۰۱تا ۲۰۲۵۰ سهام ممتاز دوم می‌باشد.
رئیس اداره ثبت‌شرکت ها و علائم تجارتی واختراعات ـمهدی ثراقی
آ ـ ۲٤۲٤۹

اجاره داده میشود

یك منزل بمساحت ۹۰۰متر برق تلفن ۱۲اطاق درخیابان ایران باجاره داده میشود .
طالبین بتلفن ۳۹٦۱۲ مراجعه نمایند .
آ ـ ۲٤۲۷۷

اجاره داده میشود

یك حیاط دارای ۷ اطاق حمام و لوازم بعلاوه یك آپارتمان دارای ٤ اطاق بزرك در خیابان پاستور طالبین بتلفن ٤۷۲۵۸ مراجعه‌فرمایند.
آ ـ ۲٤۲٤۳

آگهی‌های فنی

تعمیر صحیح رانندگی‌غیر کده فنی بزرگترین آموزشگاه رانندگی‌ومکانیکی‌درخاورمیانه

رانندگی را با آخرین متد علمی بشما بیاموزد و تا گرفتن گواهی نامه‌رسمی شما تعلیم میدهد .
هنرکده فنی‌روبروی چاپخانه مجلس
تلفن ۳۸۰٤٦ ۱ـ۲٦ آ ـ ۲٦۸۵٦

دوره‌جدید نقشه‌کشی

دوره جدید نقشه کشی روز ششم آذر تشکیل میشود اسامی‌کسانی‌که وسیله ما استخدام شده‌اند در دفتر انجمن موجود است قبلانام‌نویسی‌کنید

کاخ دانش

نادری ـ نرسیده بچهارراه اسلامبول
آ ـ ۳۱۲۷٦

مجانی

روز دهم آذر یك کلاس جدید نقشه کشی در کاخ هنر

آموزش فرهنك

تشکیل میگردد اسامی کسانیکه قبلا با حقوق مکفی بسمت نقشه کش و مهندسیار وسیله ما استخدام در محل کارشان‌در دفتر آموزشگاه موجوداست کلیه وسائل مجانی داده میشود چهارراه دروازه دولت روبروی خیابان سعدی طبقه سوم

کلاس رادیوپاریس

سیزدهمین سال تاسیس
باامتیاز رسمی از وزارت فرهنك نام نویسی پنجامو هشتمین‌دوره تا ۲۹آذر شروع ۳۰ آذر برای شهرستانها تدریس با مکاتبه خیابان اسلامبول پاساژ میزبان

آگهی‌های کوچك

فیلم آدوکس بهترین فیلم دنیا با حساسیتهای مختلف شرکت نیالا تلفن ۶۹۰۳۷

خیابان‌شاه ـ چهارراه رازی ۱۳ـ۱۱۱
۱ـ۱۲ آ ـ ۳۰۹٤٦

خاك برداری

برای خاکبرداری و جاده سازی‌از تراکتور های بولدوز رکاتر پیلارد به تلفن ٤۶۹۵۵ مراجعه شود .
آ ـ ۲٤۰٤۷ ۱ـ۵

آگهی مزایده

بنگاه اصلاح امور اجتماعی وعمرانی دهات تعداد ۲۷ دستگاه ازاتومبیلهای مستعمل نوع جیپ استیشن ـجیپ ½ تن ـاتومبیلها سینما سیار مدل ۵۲ ـ۵۳ـ۵٤ وتعداد ۵۳ حلقه‌لاستیك مستعمل و۲۵ حلقه تیوب ومقداری قطعات یدکی فرسوده موجود در گاراژ بنگاه واقع دراول کوچه‌جمشید خیابان شاهرضا بالاتر از میدان۲٤
اسفند از طریق حراج حضوری‌بفروش میرساند .
داوطلبین میتوانندهمه روزه‌باستثناء روزهای تعطیل از تاریخ نشر این آگهی لغایت شنبه ۱۳ آذرماه سال جاری برای مشاهده وسائط‌بگاراژ بنگاه مراجعه نمایند .
روز یکشنبه ۱٤ آذر ماه ۱۳۳۸ تشریفات رسمی حراج حضوری در گاراژ بنگاه انجام خواهد شدبرندگان مزایده باید ظرف یك هفته وسیله نقلیه خریداری را از گاراژ بنگاه خارج نمایند در غیر اینصورت‌هیچگونه حقی نسبت بوجه پرداختی نخواهند داشت .
۲٪حراج بعهده خریداران خواهد بود .
ضمنا کلیه حقوق وعوارض گمرکی وسائط فوق‌الذکر قبلا وسیله بنگاه پرداخت گردیده است .
مدیر عامل بنگاه عمران
۱ـ۲ آ ـ ۳۱۲٤۰

آگهی مناقصه

سازمان چای وزارت گمرکات و انحصارات تعداد یك میلیون قوطی حلبی هشت ضلعی با چاپ افست در ٦ رنك بظرفیت ۵۰۰ گرم و یك میلیون قوطی حلبی بامشخصات بالا بظرفیت ۲۰۰ گرم را طبق نمونه موجود در سازمان چای و سفارتخانه های ایران در خارج از طریق‌مناقصه خریداری مینماید سپرده شرکت در مناقصه صدی پنج فرخ پیشنهادی است پیشنهادات تاآخر وقت‌اداری روز ـ ۲۰ر۱۱ر۳۸ مطابق با ۱۰فوریه ٦۰ قبول ودر ساعت ۱۰ صبح روزبعد در محل سازمان چای واقع در کاخ وزارت گمرکات و انحصارات باز و قرائت میشود پیشنهاد دهندگان میتوانند برای اطلاع از شرایط و مشخصات و ملاحظه نمونه قوطی‌بدفتر سازمان چای در تهران ویا سفارت ایران در کشور های مربوطه مراجعه نمایند .
سازمان چای
۱ـ۲ آ ـ ۳۱۱٦٤

تقویم اطلاعات

پنجشنبه چهارم آذرماه ۱۳۳۸
« بیست وچهارم جمادی‌الاول ۱۳۷۹
« بیست وششم نوامبر ۱۹۵۹
اذان صبح: ساعت۵و۱۲ دقیقه
طلوع‌آفتاب: ساعت٦و٤۷ دقیقه
غروب آفتاب: ساعت ۱٦و٤٦دقیقه

تلفنهای اطلاعات

تلفنچی	۳۰۰۱۱ تا ۳۵۰۱۹
شعبه اگزیب	۳۰۲٦۳۳ ـ ۳۵۰۱۰۸
سازمان شهرستانها	۳۰۵۰۱۷
سرویس حوادث	۳۰۳۵۶۹
کانون طوطی	۳۰٤۵۹۲
اطلاعات هفتگی	۳۰٤۸۷۸
اطلاعات بانوان	۳۰۳۳۱۳

راهنمای پزشکی اطلاعات

دکترهای متخصص درمجاری ادرار وتناسلی

دکتر محمدرضا مسدد
رزیدنت سابق بیمارستانهای‌امریکا درمان قطعی بیماریهای مقاربتی‌دروازه دولت روبروی عیات‌تلفن ۳۰۲۵٤۸

دکتر دانشگر

امراض مقاربتی و جلدی سوزاك تازه وکهنه ودرم پوستات ضیق مجرا مستی و سوءاسیر امراض زنانه ؛ فازائی ـخیابان سپه مقابل‌بست‌خانه تلفن ۳۰۲٤۱٦

دکتر معانی

امراض مقاربتی ـمجاری‌ادرار امراض زنانه‌ومستی خیابان فردوسی مقابل بانك‌ملی ایران .

دکترهای متخصص در بیماریهای جهاز هاضمه

دکتر رفیعی
از دانشگاه پاریس ـ معده‌ـ کبد روده ـ بدیرائی ٤تا ۸بعدازظهر خیابان جامی اول کوچه پاریس

دکتر عباس نیك نژاد

از دانشگاه‌پاریس ـمعده ـروده کبد ـلوزالمعده ـبدیرائی ٤ـ۸عصر دروازه شمیران خیابان گرام

دکتر ا ـ پولوسا

متخصص بیماریهای مقاربتی مجاری ادرار تناسلی خیابان فردوسی‌شمالی کوچه صادق تلفن ٤٦۵۸۹ پذیرائی صبح و عصر .

پلی‌کلنیك دکترصدیقی‌ـ دکتر مجاهدی

رزیدنت سابق بیمارستانهای سرپل بیماریهای داخلی اطفال مقاربتی ترك تریاك وسایر مواد مخدره ترك الکل
مجهز به دستگاههای رادیوسکوپی و اثرومتر تراپی (محور یمی‌سیلین غیره) دیاترمی
پذیرائی بعدازظهر هاوایام تعطیل وشبها تاصبح
خیابان شاه روبروی مسجد مجاد شماره تلفن ٤۹۵۷۶

معتادین تریاك شیره مرفین

دکتر پزشك زاد معتادین را با تقویت بنیه ورفع مسمومیت معالجه می نماید خیابان ری کوچه اشتر کوچه مقابل درو خانه من سما تلفن ۵۱۵٤۱ ۱ـ۱۵ آ ـ ۱۸۷۳۵

آخرین متد درمان

سوزاك حاد و مزمن
وضعف قوای تناسلی دکتر حناب راده دارای کواهینامه از دانشکده طب فرانسه خیابان موچهری مقابل کوچه دبیرستان زاله‌ارك تلفن۵۲ ۳٤

دکترهای متخصص درامراض پوست

دکتر خطیبی
دارای کواهی از فرانسه و امریکا مجهز بجدید ترین وسایل فیزیو ـ تراپی اکزما ـ جوش و لك صورت جاقی ـ درد هاو عوارض بعداز عمل و شکستگی خیابان پهلوی روبروی کوچه بیمارستان وزیری

دکتر سیدجواد قهاری پزشك مخصوص امراض داخلی ـ اطفال و تناسلی

برای پذیرائی ازمراجعین محترم مخصوص کارمندان سازمان بیمه‌های اجتماعی کارگران وخانواده‌های‌محترم آنها همه‌روزه ازساعت ٤ تا۸ بعداز ظهر درمطب خودواقع درمصیریه ماده ودراوقات دیگر قبلا به‌تلفن ۵۰۹۳۳ مراجعه فرمائید .

آزمایشگاه دکتر زمردی

افتتاح وآزمایشهای پزشکی را با روش سپکتر وفوتومتری وگروپ خون روی کارتهای مخصوص انجام میدهد .
نشانی ـخیابان شاهرضا ـبین چهار راه کالج وویلا ـجنب کوچه سرشاد کاشی ۲۵٤ تلفون ٤۳۹۰٤

کشك امشب پزشکان

آقایان دکتر غلامحسین علی اسا: انتهای خیابان خواجه نظام الملك حشمتیه ایستگاه اکبریان کوچه دری‌ـ دکتر اسفندیار فرخانی: خیابان‌کرگان ایستگاه عظیم پور. دکتر عبدالحسین نراقی خیابان ایرج بین خیا بان جمیران وبهار
فرداشب
آقایان دکتر حسن مافی: دو راهی یوسف آباد کوچه امیر شاهی ـ مقابل سفارت اندونزی دکتراحسان‌اله رخشانی: خیابان سپه‌ـکوچه مبین ونجم آبادی شماره پلاك ۲۸ تلفن ٤۷۳۲۲٤ دکترکرامت اله فرهودی : خیابان شاهرضا ـ چهارراه پل چوبی تلفن ۳۸۵۱۰

احتیاجات زندگی

ویزیون هدیاتو

با برق ضعیف متوازم‌هر‌نوع‌بروبرنی کار میکند تنظیم برق از ۱۰۰ تا ۲۵۰ ولت تلویزیون هدیاتو مدارای فیلتر و کلید بوده و بلندگوی مخصوص مدلهای تلویزیون هدیاتو دارای فیدلیتی است هرد و استکاه دارو شش بدون انرژی میکیرد

آ ـ ۳۱۲۵۸

کاربوراتور بخاری

شرکت تهرانشهر ـ محدودخیابان سعدی تلفن ۳۰۲۱۱۵ ـ ۳٤۳۵۳
آ ـ ۳۱۳۲٤

گم شده

مژدة
از یابنده جواز تفنك شکاری‌بشماره ۱۰۵ ـ۳٦ر٦ر۳٦ بنام اینجانب میر عباس امیرقاسمخانی تقاضا مینماید که به آدرس زیر مراجعه و مژدگانی دریافت دارند . خیابان فردوسی٤٤٤ امیر قاسمخانی

امشب بکدام سینما میروید

سینماهای درجه یك

سینما آسیا

ورق سرنوشت (واید اسکرین ـ رنگی ـ دوبله بفارسی) با شرکت : جینا لولو بریجیدا ـ ژان کلودپاسکال شروع : ۵ر۱۰ صبح ـ ۵ر۲ ـ ۵ر٤ ـ ۶ر۶ ـ ۸ر۵ بعداز ظهر ـ تلفن۴۲۹۰۹

سینما ایران

ساده لوح (دوبله بفارسی)باشرکت: راج کاپور .شروع ۱۰ر۵ صبح ـ۲ـ ٤و ربع ـ٦ـ ۸ وسه ربع بعداز ظهر تلفن ۳٦۳۵٤

سینما ایفل

صحرای زنده (رنگی ـدوبله‌بفارسی) شروع ۱۰صبح ـ۲ـ٤ـ٦ـ۸ بعداز ظهر تلفن ٤۰۱۱٦

سینما آریا

شیرهای جوان (دوبله بفارسی) با شرکت : مارلون برانـدو ـ مونتگمری کلیفت . شروع : ۵ر۱۰ صبح ۵ر۱ـ ٤ـ ۵ر٦ـ۸وسه‌ربع بعداز ظهر ـ تلفن ۳۷۹۵٦

سینما اسکار

گربه وحشی (سینما سکوپ ـ رنگی ـ دوبله بفارسی) با شرکت: بریژیت باردو ـ کوردیور گنز شروع ۱۰ر۵ صبح ۲ر۵ ـ ٤ر۵ ـ ٦ر۵ ـ ۸ر۵ بعد از ظهر تلفن: ٤۵۷۹۷

سینما برلیان

طوفان (تکنی راما ـرنگی ـ دوبله بفارسی)با شرکت :سیلوانامنگانو ـ وان هفلین شروع: ۱۰ صبح ـ۲ـ ٤و ربع ـ۵ر٦ ـ۸ر۵ و سه ربع بعدازظهر تلفن : ۳۳۵۳۵

سینما پلازا

فرار در ژاپن (تکنی راما ـ رنگی دوبله به فارسی) با شرکت : آلبرتو رایت ـ کامرون میچل شروع : ۵ر۱۰ صبح ۲ر۵ ـ ٤ر۵ ـ ٦ر۵ ـ ۸ر۵ بعد از ظهر تلفن ٤٤۲۵۵

سینما پارك

آشنا باشرکت شهلا ـقنبری‌شروع ۱۰ر۵ صبح ـ۲ر۵ـ٤ر۵ـ٦ر۵ـ۸ر۵ بعداز ظهر تلفن ۳۹٦۳۷

سینما تهران

آقا جنی شده باشرکت: تفکری ـ شهین ـ شروع: ۱۰ر۵ صبح ـ۲ر۵ ـ ٤ر۵ ـ ٦ر۵ ـ ۸ر۵ بعد از ظهر تلفن ۲۸۱٦۵

سینمای تخت‌جمشید

شاهد برای تعقیب (دوبله بفارسی) با شرکت تیرون پاور ـچارلزلافتون شروع۳ـ۵ـ۷ـ۹ بعداز ظهر تلفن ٤۳۵۵۰

سینما چارلی

جنگجویان بنگال (رنگی ـدوبله بفارسی) باشتراك رادهودسن ـآرلن دال شروع ۵ر۱۰صبح ـ۲ر۵ـ٤ر۵ـ٦ر۵ ـ۸ر۵ بعداز ظهر تلفن ۶۸٦٤۱

سینما حافظ

جنك و عشق (سینما سکوپ ـرنگی دوبله به فارسی) با شرکت آلبرتو فارنز ـ کنستانس اسمیت شروع : ۵ر۱۰ صبح ـ ۲ر۵ ـ ٤ر۵ ـ ٦ر۵ ـ ۸ر۵ بعداز ظهر ـ تلفن ۳۷٦۷۵

سینما دیانا

آقا جنی شده باشرکت تفکری ـ شهین .شروع: ۲۰ر۵ صبح ـ۲ر۵ ـ ٤ر۵ ـ ٦ر۵ ـ ۸ر۵ بعداز ظهر تلفن ۳۹٦۳۷

سینما تهران

آقا جنی شده باشرکت: تفکری ـ شهین ـ شروع: ۱۰ر۵ صبح ـ۲ر۵ ـ ٤ر۵ ـ ٦ر۵ ـ ۸ر۵ بعد از ظهر تلفن ۲۸۱٦۵

سینمای تخت‌جمشید

شاهد برای تعقیب (دوبله بفارسی) با شرکت تیرون پاور ـچارلزلافتون شروع۳ـ۵ـ۷ـ۹ بعداز ظهر تلفن ٤۳۵۵۰

سینما چارلی

جنگجویان بنگال (رنگی ـدوبله بفارسی) باشتراك رادهودسن ـآرلن دال شروع ۵ر۱۰صبح ـ۲ر۵ـ٤ر۵ـ٦ر۵ ـ۸ر۵ بعد از ظهر تلفن ۶۸٦٤۱

سینما حافظ

جنك و عشق (سینما سکوپ ـرنگی دوبله به فارسی) با شرکت آلبرتو فارنز ـ کنستانس اسمیت شروع : ۵ر۱۰ صبح ـ ۲ر۵ ـ ٤ر۵ ـ ٦ر۵ ـ ۸ر۵ بعداز ظهر تلفن ۳۷٦۷۵

سینما دیانا

آقا جنی شده باشرکت تفکری ـ شهین .شروع: ۲۰ر۵ صبح ـ۲ر۵ ـ ٤ر۵ ـ ٦ر۵ ـ ۸ر۵ بعداز ظهر تلفن ۳۹٦۳۷

سینما رویال

جنگجویان بنگال (رنگی ـدوبله‌به فارسی) باشرکت راك هودسن .آرلن دال شروع ۱۰ر۵ صبح ـ۲ر۵ـ٤ر۵ ـ٦ر۵ـ۸ر۵ بعداز ظهر تلفن ۳٤۱٦۵

سینما رکس

غارتگران طلا (رنگی ـسینماسکوپ) باشرکت : آلن‌لاد ـ ارنست‌بورگنین شروع : ۱۰ر۵ صبح ـ۲ر۵ـ٤ر۵ـ٦ر۵ ۸ر۵ بعد از ظهر ـتلفن ۲۸۲۰٦۰

سینما رادیوسیتی

ورق سرنوشت «واید اسکرین ـ دوبله بفارسی» باشرکت جینالولو بریجیدا ـ ژان‌کلودپاسکال شروع ۱۰ر۵ صبح ۳ـ۵ـ۷ـ۹ بعداز ظهر تلفن ٤۳۳۲۰

سینما سعدی

ورق سرنوشت «وایدا سکرین ـ رنگی ـدوبله بفارسی» با شرکت جینالولو بریجیدا ـ ژان‌کلودپاسکال شروع ۱۰ر۵ صبح ـ۱۲ر۵ـ۲ر۵ـ٤ر۵ـ٦ر۵ـ۸ر۵ بعداز ظهر تلفن ۳٦٤٦۸

سینما سهیلا

جنگجویان بنگال (رنگی ـ دوبله بفارسی) با شرکت راك هودسن ـ آرلن دال ـ شروع ۱۰ صبح ـ۲ـ٤ـ٦ـ۸ بعداز ظهر تلفن ۳٦٤۲٤

سینما کریستال

طوفان (تکنی راما ـرنگی ـ دوبله بفارسی)با شرکت :سیلوانامنگانو ـ وان هفلین شروع : ۵ر۱۰ صبح ـ۲ر۵ ـ ٤ و سه ربع ـ۷ـ۹و ربع بعد از ظهر تلفن : ۳۷٦۷۵

سینما کارون

آشنا با شرکت شهلا قنبری ـ شروع ۱۰ر۵ صبح ـ۲ر۵ـ٤ر۵ـ٦ر۵ ۸ر۵ بعداز ظهر تلفن ٤۰۰٦۵

سینما متروپل

در آرزوی پدر (دوبله به فارسی) با شرکت : ایوان سانسون ـ آمادئو نازازی ـ شروع : ۱۰ر۵ صبح ۲ر۵ـ ٤ر۵ ـ ٦ر۵ ـ ۸ر۵ بعداز ظهر . تلفن ۳۹٤۱۰

سینما مولن‌روژ

طوفان (تکنی راما ـرنگی ـ دوبله بفارسی)با شرکت :سیلوانامنگانو ـ وان‌هفلین‌ـشروع: ۱۰ر۵ صبح‌ـ۲ـ٤و ربع ـ۵ر٦ـ ۹ بعد از ظهر ـ تلفن: ۳۸۷٦۵

سینما نیاگارا

کارملا عروسکه (دوبله بفارسی)با شرکت ماریزا آلاسیو ـتینو مانفردی شروع ۱۰ر۵صبح‌ـ۲ر۵ ـ۵ر٤ ـ ۵ر٦ـ۸ر۵ بعداز ظهر (جمعه ها از ۹ صبح)تلفن ٦۵۳۰۷

سینما همای

سادو لوح (دوبله بفارسی) با شرکت راج کاپور ـ شروع ۱۰ر۵ صبح ـ۲ـ٤و ربع ـ٦ـ ۸ وسه ربع بعداز ظهر ـتلفن ٤۲۱٦۹

سینماهای درجه دو

سینما المپیا

هولش بدم «دوبله بفارسی» با شرکت آشوك کمار شروع ۲ـ٤ـ٦ـ ۸ بعداز ظهر تلفن ٦۵۷۹۸

سینماپردیس

طبلهای آنسوی دودخانه (رنگی) با شرکت : ادی‌مورفی ـ لیزاگای ـ شروع :۱۰ر۵ صبح ۲ر۵ـ٤ر۵ـ٦ر۵ ۸ر۵ بعداز ظهر

سینماتاج

کلانتر ۲۱ باشرکت کرك‌دوگلاس‌ـ الینوپارکر ـ شروع ۱۰ر۵ صبح ـ ۲ر۵ـ٤ر۵ـ٦ر۵ـ۸و سه ربع بعداز ظهر تلفن ۳۳۰٦٤

سینما سیلوانا

افسانه شمال باشرکت مهین دیهیم ویدا قهرمانی شروع ۱۰ صبح ـ ۲ر۵ ـ ٤ر۵ ـ ٦ر۵ ـ ۸ر۵ بعداز ظهر ـ تلفن ۳۳۷۷۷

سینما فری

آشنا با شرکت شهلا ـقنبری شروع ۵ر۱۰ـ٤ر۵ـ٦ر۵ـ۸ر۵ بعداز ظهر تلفن ۲۷۸۹۳

سینما فردوسی

آشنا باشرکت شهلا ـقنبری ـ شروع ۱۰ـ۱۲ـ۲ر۵ـ٤ر۵ـ٦ر۵

من فرزند یکی ازمالکین ومتنفذین کرمانشاه هستم

چند سالست که بعناوین مختلف وتوصیه‌بازی اززیر باراین وظیفه مقدس ملی‌شانه خالی کرده‌ام ولی‌اکنون ندای وجدانم بمن حکم میکند دین خودرا باجتماع وملت اداء نمایم

پاسخ‌بدختری‌که ازتبریز برئیس نظام وظیفه نامه نوشته

بطوریکه‌امروز خبرنگارما کسب اطلاع کرده است در چند روز اخیر عده‌ای از مشمولین فراری که در سالهای اخیر بعناوین مختلف از خدمت نظام وظیفه شانه خالی میکردند در اثر جلو گیری از هر نوع تبعیض وتشویق جوانان به خدمت مقدس سربازی خود را بحوزه های‌مربوطه معرفی کرده‌اند خبرنگار ما موفق شد رونوشت نامه یکی از مشمولین را که حاضر شده است داوطلبانه بخدمت اعزام شود بدست آورد.

آقای اشرف سالمی در نامه‌ایکه به تیمسار دریادار رسائی رئیس اداره نظام وظیفه نوشته چنین مینویسد:

«اینجانب علی اشرف سالمی‌فرزند یکی از مالکین و متنفذین کرمانشاه هستم و امروز باکمال افتخار خود را برای خدمت مقدس وظیفه‌معرفی مینمایم.»

چندین سال است که بعناوین مختلف و توصیه بازی از زیر بار این وظیفه مقدس ملی شانه‌خالی کرده بودم ولی امروز احساس میکنم کشور من بیش از هر وقت دیگراحتیاج‌به ارتش‌قوی ونیرومند است. ندای وجدان بمن حکم میکند که دین خود را باجتماع و ملت ادا کنم.

من وقتی از جلوی حوزه‌های نظام وظیفه عمومی عبور میکنم و می‌بینیم همه مشمولین بدون استثنا و با نظم و تربیت خاصی به خدمت اعزام میشوند با رغبت وصف ناپذیری آماده خدمت‌مقدس سربازی‌میشوم وبه جوانانی که تاکنون، مثل من از زیر بار این وظیفه مقدس‌شانه خالی میکردند یاد آور میشوم که‌از خواب غفلت بیدار شوند و دین‌خود را به مادر وطن ادا کنند...»

آقای اشرف سالمی

اعزام بخدمت

گزارش خبرنگار ماحاکی‌است که قرار است روز سه شنبه (امروز) ترتیب اعزام آقای اشرف سالمی بخدمت از طرف حوزه مربوطه داده شود.

تکلیف متکفلین

امروز کسب اطلاع شد که در یکماه گذشته نامه های زیادی از طرف طبقات مختلف مردم باداره نظام وظیفه نوشته شد، ودر مورد تعیین تکلیف متکفلین مطابق طرح جدید نظام وظیفه توضیحاتی خواسته شد. از آنجمله دخترخانمی از تبریز بود که نامه مشروحی به رئیس اداره نظام وظیفه نوشته‌است و وی‌درنامه خود مینویسد:

«من وخواهرم‌تحت تکفل‌برادرمان هستیم وچند سالست که او مخارج ما را بعهده دارد حالا اگر قرار باشد مطابق قانون جدید نظام‌وظیفه تکفل از بین برود یعنی برادر ما را هم بسربازی ببرند تکلیف ما چیست؟»

یك مقام مطلع اداره نظام وظیفه دراین مورد بخبرنگار ما اظهار داشت چون دختر خانم مورد بحث آدرس خودرا در نامه ننوشته بود تا مستقیما جواب نامه‌اشرا بفرستیم ازاین رو بوسیله روزنامه اطلاعات به نامبرده و سایر علاقمندان‌خاطر نشان میسازیم که اولا قوانین اداره نظام وظیفه همان مصوبات قدیم است و وضع کسانیکه‌فعلا متکفل میباشند مطابق قوانین موجود رسیدگی میشودولی‌در طرح‌جدیدی که‌دردست تهیه‌است بالغو «تکفل» پیش بینی های لازم نیز بعمل‌آمده است بدین معنی‌که درشهرستانها برزن‌ها و در دهات شورای ده مخارج خانواده متکفل را تقبل خواهند کرد.

قدر مسلم اینست که در صورت اعزام متکفلین به خدمت وضع خانواده‌ها و افراد تحت تکفل آنان از هر نظر تامین خواهد شد.

درپارلمان

یك گزارش‌کامل ازکارهائی که تاکنون برای عمران خوزستان انجام گرفته

بااجرای طرح‌عمران خوزستان این استان

به‌آبادترین وپربهره‌ترین نقاط‌کشور مبدل خواهدشد

درجلسه دیروز مجلس‌سنا سناتور رام راجع بعمران خوزستان نطق مشروحی ایراد داشت که اکنون قسمت‌های برجسته وعمده آن بنظر خوانندگان ارجمند میرسد:

بطوریکه خاطر آقایان استحضار دارد و کسب اجازه شد برحسب دعوت بنگاه عمران خوزستان (موسسه لیلیانتال و کلاب) پنجشنبه ۲۲مهر ماه بخوزستان عزیمت و پس‌از دیدن تاسیساتو کارهای انجام شده موسسه مزبور چهارشنبه ۲۸ مهرماه بتهران مراجعت کرد.

اساس فکر و طرح و نقشه عمرانی که عبارتست از استفاده از آب و نیروی برق پنج‌رودخانه‌بزرك خوزستان (کارون - کرخه - دز - جراحی - هندیجان) بسیار عظیم است موقعی که صورت عمل بخود گیرد میتوان گفت یکی از طرحهای نادر جهان عملی شده است و دست کم خوزستان فعلی به آبادترین‌وپربهره ترین قطعات کشور مبدل خواهد شد طبق مطالعات مقامات کارشناسان موسسه عمران با احداث چهارده‌سد بزرك و کوچك دوی رودخانه های معروض و شعب آن و کشیدن کانال ها و نصب‌توربین های برق‌شش‌میلیون و ششصد هزار کیلووات برق بدست خواهد آمد و بیش از یکمیلیون هکتار از اراضی زیر کشت درمی‌آید تنها آبی که پشت سدها جمع‌میشود ۱۰۵۵ متر مکعب در ثانیه برای تمام مدت سال خواهد بود

البته چنین کار بزرگی سرمایه بزرك و وقت زیاد لازم دارد و فعلا موسسه عمران خوزستان چهاررشته از کارهای عمرانی مزبور راشروع کرده‌است:

۱- برای اینکه تا موقع ساخته شدن سد اهالی اهواز از نیروی برق استفاده کنند خط انتقال نیروی برق از آبادان باهواز کشیده شده و مشغول امتداد آن تاسد دز هستند فعلا طبق قراریکه با شرکت نفت منعقد نموده‌اند از آبادان نیروی‌برق گرفته میشود از دو هزار کیلووات شروع و تابیست هزار کیلووات افزایش خواهد یافت و بعد که سد دز ساخته شد و توربین های آن بکار افتاد از همین خط بالعکس تا۳۵ هزار کیلووات قابل انتقال باهواز و آبادان است که در آینده شرکت نفت نیز میتواند از آن استفاده کند.

این خط باهواز رسیده و هم‌اکنون شهر اهواز ازنیروی‌برق شرکت نفت در آبادان استفاده میکند در اینجا آنچه دیده شد و تحقیق کرد در احداث خط مزبور کوشش و جدیت بعمل آمده ودر تابستان باشرائط دشوار موفق بنصب پایه های آهنین و تاسیسات لازم برای رسانیدن نیروی برق شده‌اند. طبق صورتیکه موسسه عمران داده است مبلغ سه میلیونو هفتصد هزار دلار تاکنون هزینه خط مزبور شده و تا آخر کار دویست هزار دلار دیگر خرج خواهد داشت.

۲- موسسه منتیسگر که کاری در زمینهای ابتیاعی از حسین آباد داده شد. نه تلمبه‌بزرك که‌هریك‌میتواند یکمترو نیم متر مکعب درثانیه آب از نهر دز گرفته و به‌کانال‌ها جاری کند نصب شده ودو تلمبه آن در کار بود و مشغول حاضر کردن بقیه تلمبه ها بودند نظر آنستکه هشت تلمبه کار کند و ۶۲ متر مکعب در ثانیه را در ده هزار هکتار زمین‌های ابتیاعی جاری نماید و یك تلمبه احتیاط هست که هریك از تلمبه‌ها از کار بیفتند جای آن را بگیرد فعلا یکی از کانالها کشیده شده و برای دویست هکتار که در سال جاری زیر کشت نیشکر قرار میگیرد آب کافی میرساند.

قسمتی از ۲۰۰ هکتار کشت شده بود مشغول کشت بقیه بودند این کشت را سال آینده از محصول‌امسال به دوهزار هکتار و سال بعد از آن بچهار هزار هکتار که برای دادن سیصد هزار تن نیشکر لازم تشخیص داده اند میرسانند. نمونه های مختلف از نیشکر کاشته بودند و مشغول دو کردن برای کشت قلمه‌ها بودند قسمت عمده محصول خوب و عالی بنظر رسید ماشین دو امتحانی که آورده بودند و کار آن دیده شده چقدر خوب ازامتحان درآمده کار صدها دوگر و کارگر را فقط یك ماشین انجام میدهد.

قسمتی از ساختمانهائیکه برای سکونت مهندسین وکارمندان وکار گران کشاورزی این ده هزار هکتار لازم وتشخیص داده میشود آماده شده بود ومشغول ساختمان‌بقیه احتیاجات بودند.

اظهار داشتند ماشین آلات‌کارخانه وارد شده وطبق برنامه ساختمان کارخانه ونصب ماشین آلات بموقع‌خود انجام خواهد شد علاوه برکشت نیشکر در مزرعه حسین آباد مشغول آزمایش نباتات دیگر مانند ذرت‌یونجه لوبیا وغیره بودند. روی هم رفته فعالیت لازم در عملیات انجام مشهود بود

در صورتیکه طبق طرح ونقشه کار پیش برود تا دوسال دیگر محصول برای کارخانه سیصد هزار تنی‌آماده خواهد شد ومیتواند سی هزار تن قند ونیشکر بدهد پیش بینی محصول هکتاری ۷۵ تن میباشد که‌بادادن کودهای شیمیائی بدست میآید بنا براین از ده هزار هکتار زمین ابتیاعی همیشه چهار هزار هکتار زیرکشت نیشکر خواهد بود ودر بقیه زمین سوای آنچه برای ساختمانها وراه‌ها لازم باشد محصولات دیگر ومنجمله نیشکر بجای نیشکرهائیکه زمین‌آن باید عوض شود کشت خواهد شد.

طبق صورتیکه دادند تاکنون برای این‌قسمت از برنامه یازده میلیون وسیصد هزار دلارخرج شده وپیش بینی میکنند که تا موقع تکمیل کار هیجده میلیون وهفتصد هزار دلار دیگر خرج میشود که جمعا سی میلیون دلار خواهد شد.

۳- بعد از دیدن وضعیت نی‌شکرکاری هفت تپه اراضی پائین سد واقع‌در شصت کیلومتری‌اند یمشك‌رفت‌فعالیت وکارهای‌مقدماتی‌ساختمان‌سدمشهود بود وقسمت عمدهٔ تونل انحرافی حفر شد. پیش بینی میکردند تا یك ماه دیگر آماده شود پس از آن‌باید سد موقت برای سه‌ار شدن آب به‌تونل نیز ساخته شود وسپس شروع بساختمان سد اصلی بکنند خانه‌هائیکه برای مهندسین وکار مندان آن لازم بود ساخته‌اند راهسازی سد وقسمت عمده تونلی که راه‌را از بالای سدبه پائین سد میرساند نیز ساخته‌شده است پس از باز شدن تونل مزبور دیگر راه موقتی ازاندیمشك‌به‌پائین سد مورد احتیاج نخواهد بود وراه بین محل سد باندیمشك به ۲۳ کیلومتر تقلیل پیدا میکند. منتظر بود که‌تونل انحرافی تمام شود تا تاماشین‌ها را برای تکمیل راه بآنجا انتقال دهند روی هم رفته در آنجا نیز فعالیت لازم مشهود بود ومی‌توان پیش‌بینی کرد که اگر باهمین رویه کارپیش برود تاچند ماه دیگر شروع بساختمان سد اصلی مقدور گردد.

موضوع قابل ملاحظه موقعیت خاص وکم نظیر سد است چه از حیث استحکام پایه‌های سدکه بکوههای طرفین تکیه‌دارد چه از حیث کم‌عرض بودن سد بواسطه نزدیك شدن کوههای طرفین در محل انتخاب شده وچه از حیث زیر آب نرفتن خط تاسیسات راه آهن. بالای سد در دریاچه‌ئی بطول شصت کیلومتر وعرض متوسط ششصد متر تشکیل میشود تنهانسبت عمین یك سدسه‌میلیون وسیصدوپنجاه میلیون مترمکعب آب ذخیره خواهد شد که تقسیم به‌تمام سال ثانیه۱۰۵۶ مترمکعب میشود ومیتواند قریب یکصدوپنجاه هزار هکتار زمین حوزه رود دز را مشروب کند برای آنکه بتوان از تمام آب پشت سداستفاده کرد محتاج بساختمان تونل انحرافی وکانال کشی‌هائی است که بعدا باید انجام شود.

آزمایشهائی هم از نظر استفاده از کود شیمیائی دادن باراضی کرده‌اند وسازمانی برای اینکار از حدود کرمانشاهان تا خوزستان در نقاط مختلف ازبهرای کشت گندم-جو- برنج و کنجد مشغول این آزمایش شده اند.

طبق توضیحات متصدیان مربوطه‌در یکصد و سی هزار قطعه زمین این آزمایش ها شده ومقدار افزایش محصول معلوم گردیده.

بقرار مذکور این سازمان کوچك می شود و شاید در نظر باشد وزارت کشاورزی راسا آزمایش ها را انجام دهد.

در هر حال هزینه و صرف وقتی‌که تاکنون در اینکار شده نباید ازبین برود ممکن است موسسه عمران که این کار را شروع کرده گزارش های خود را به وزارت کشاورزی‌بدهد و در آینده تحت نظروزارت‌کشاورزی باشد.

بُویزنبورگ زیباتر و باصرفه تراست!

آزمایش های گوناگون مهندسین ساختمان، درسراسرجهان

صرفه، دوام وزیبائی کاشیهای رنگی

بُویزنبورگ راباثبات رسانیده است

بُویزنبورگ یکنام بزرگ ۵۰ ساله درصنعت کاشی سازی جهان

نماینده انحصاری

فروشگاه سعدی: کوچه مهران-تلفن ۳۹۴۱۲ فروش: درکلیه مغازه های معتبر لوازم ساختمانی وبهداشتی کرامیک

آ-۳۱۲۸۶

تکنیساز

خیابان شاهرضا - ساختمان ایران وغرب تلفن‌های ۴۲۵۱۸-۴۰۷۹۳

دارای نمایندگی کارخانجات درجه اول جهان

بمنظور تهیه ونصب وانجام خدمات شما بامتخصصین‌فنی ومهندسین خود همیشه آماده‌است

تهیه کننده ونصب‌کننده مصالح ومصنوعات ساختمانی جدید ازقبیل:

✱ COMPTOIR FRANCAIS D'EXPORTATION DE GLACES (ST GOBAIN — BOUSSOIS)	شیشه‌های نشکن وضخیم سکوریت SECURIT درب‌های نشکن استاندارد کلاریت CLARIT آجرهای شیشه‌ای نشکن بابعاد مختلف پریمالیت PRIMALITH پوشش‌های شیشه‌ای برای نمای ساختمان امالیت EMALIT ساخت‌کارخانجات کنتوارفرانسه دکسپرتاسیون دوگلاس بوسوا سن‌گوبن
✱ ISOVER SAINT—GOBAIN	پشمهای‌شیشه‌ای برای‌عایق‌کردن حرارت وصوت — ساخت‌کارخانجات ایزور - سن‌گوبن
✱ VILLEROY & BOCH	کاشیهای الوان مختلف برای حمام — ساخت کارخانجات ویلرواوبوخ
✱ DALAMI	کف فرش الوان دالفلکس — ساخت کارخانجات دالامی
✱ FIBROCIMENT DE POISSY	روپوش تزئینی دیواری‌مخلوط فیبروسیمان — ساخت‌کارخانجات فیبروسیمان دوپواسی
✱ FREITAG	رنگهای مختلف ممتاز برای ساختمانها — ساخت‌کارخانجات فرتاك
✱ VACHETTE	انواع قفل وچفت ولولا برای دربهای شیشه‌ای وغیره — ساخت‌کارخانجات واشت
✱ Cie. ST - QUENTINOISE	آشیانه وانبارهای‌فلزی محکم وخرپا وتیرهای فلزی — ساخت کارخانجات کمپانی سن‌کنتینواز
✱ ETERNIT	لوله‌های محکم وسبك وپلاك‌های اترنیت — ساخت کارخانجات اترنیت
✱ PORCHER	وانها وروشوئیهای چینی ممتاز وکلیه لوازم صحی — ساخت کارخانجات پرشه

تکنیساز همچنین تهیه ونصب تهویه هوا- شوفاژ-انواع آسانسور را انجام میدهد

نمایشگاه دائمی خیابان شاهرضا

آ-۳۱۲۶۴

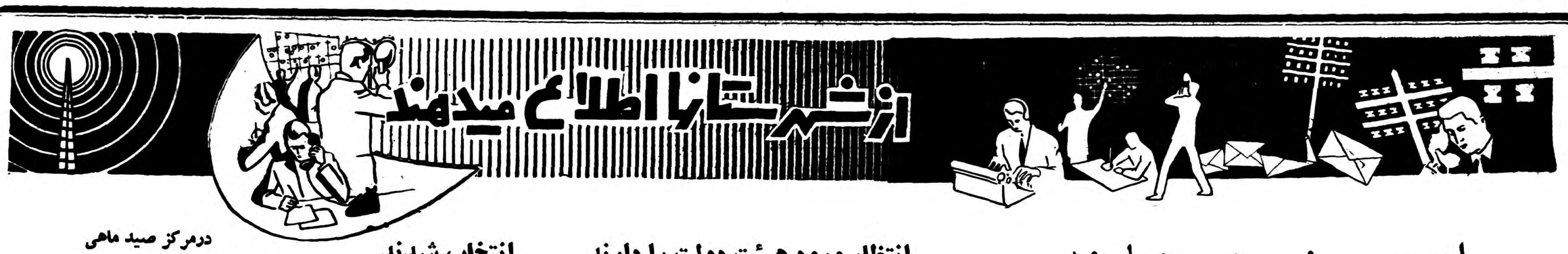

یك‌متر برف در دماوند

دردماوند راهها مسدودشده وشاخه‌های درختان شکسته

راه لاریجان نیز براثر ریزش برف زیاد مسدود شده

گزارش خبرنگار ما از دماوند حاکی است که براثر ریزش مداوم برف در دماوند هم‌اکنون ارتفاع برف دراین‌شهرستان بیکمتر رسیده است ریزش برف دراین شهرستان از ساعت ۷ بعداز ظهر دوروز قبل شروع گردید وهم‌اکنون نیز به شدت ادامه دارد براثر ریزش این برف سنگین کلیه جاده‌های اطراف دماوند مسدود گردید وسیم‌های تلفن وبرق وتلگراف اتصالی پیدا کرد.

تاکنون مردم چندین بار برف بامهارا پارو کرده‌اند وچنانچه‌بهمین شدت ریزش برف ادامه داشته‌باشد هردوساعت یکبار باید برف پشت بامهارا پارو کنند. سنگینی برف بحدی است که نه‌تنها جاده‌های اطراف مسدود گردیده بلکه اغلب شاخه‌های درختان هم شکسته است و شود وطبیعت آنانرا اززندانی‌طبیعی آزاد نماید.

خبرنگار ما از لاریجان‌نیز گزارش میدهد براثر ریزش برف سنگین درلاریجان از صبح امروز جاده لاریجان طبق‌معمول سالیانه مسدود شد. امتداد جاده منطقه کوهستانی لاریجان از آبعلی به‌بعد شروع‌می شود واز آنجا است که باریزش‌این برف سنگین هیچ‌وسیله نقلیه‌ای قدرت ندارد حتی یکقدم هم بطرف لاریجان حرکت کند. نه‌تنها جاده لاریجان براثر ریزش برف‌مسدود شده است بلکه ارتباط دهات این منطقه کوهستانی هم باریزش این برف سنگین قطع شده است .فعلا مردم لاریجان بطور طبیعی درقراء خود زندانی شده‌اند تاکی ریزش برف‌پایان یابد وچه‌وقت برفهاآب

انتظار ورود هیئت دولت را دارند

طبق گزارش خبرنگار ما از تفرش برای تمرکز ادارات دولتی شهرستان تفرش در یك محل ،بین دومحله «قم» و«ترخوران» کشمکشهائی موجود است وبا اینکه قرار شده‌است در فاصله بین ایندو محل ادارات دولتی این شهرستان متمرکزشود معهذا این‌قرار،بادخالتهای بیجای عده‌ای معدودنا پایدار شده‌است ،اهالی انتظار دارند حالا که هیئت دولت باتحمل رنج سفر بدیگر شهرستانها مسافرت مینمایند سری هم به شهرستان تفرش بزنند وبامشاهده وضع این شهرستان از نزدیك ،تصمیمات لازم برای تمرکز ادارات دولتی این شهرستان در محل مناسبی اتخاذ نمایند .

قربانی اولین باران زمستان

سقف اطاق فروریخت وکارگران درزیر آوارماندند

اولین‌بارندگی زمستان درشهرستان قم از پریشب شروع گردید ودرتمام مدت شب ریزش باران ادامه داشت بارندگی بحدی شدید بود که صبح دیروز خانه های پوشالی درخطر انهدام قرار گرفت و یکنفر قربانی اولین‌باران زمستانی‌شد .

خبرنگارما دراین مورد گزارش میدهد صبح روز گذشته هنگامیکه کارگران کارگاه یك شرکت راهسازی درخانه های پوشالی خود در قلعه چم واقع درجاده‌قم‌اصفهان نشسته بودند و بقطرات باران که باشدت از آسمان بزمین میریخت و مانع ادامه‌کار آنان شده بود نگاه میکردند ناگهان سقف اطاق فروریخت و کارگران مزبور درزیر آوار ماندند بافریاد استمداد آنان دیگر کارگران بکمك شتافتند ودونفر از کارگران بنام عبدالکریم‌وشعبانعلی را که بسختی مصدوم و مجروح‌شده بودند اززیر آوار نجات دادند ولی یکنفر بنام عباسعلی‌نوروزی درزیر آوار جان سپرد جنازه قربانی اولین‌باران زمستانی پس‌از انجام تشریفات قانونی مدفون گردید و مجروحین نیز بقم‌منتقل‌شدندودربیمارستان بستری گردیدند.

انتخاب شدند

خبرنگار ما در بنادر جنوب گزارش میدهد انتخابات فدراسیونهای مختلف ورزشی آموزشگاههای بندر بوشهر انجام گردیدو در نتیجه آقایان‌اصلی بسمت ریاست فدراسیون والیبال رحیمی رئیس فدراسیون دوومیدانی، جلیلی رئیس فدراسیون فوتبال وآقای عباسی بسمت ریاست فدراسیون‌بیسك بنك انتخاب گردیده و مشغول کار شدند .

درمرکز صید ماهی

بهای ماهی چهاربرابر شده‌است

بطوریکه خبرنگار ما از فریدونکنار گزارش میدهددرسال‌جاری وضع پیمانکاران و صیادان فریدونکنار چندان تعریفی ندارد واز طرف شیلات هم برای بهبود وضع این عده تاکنون اقدامی نشده است نه تنها پیمانکاران وصیادان دو مضیقه میباشند بلکه اصولا براثر کمیابی ماهی در فریدونکنار وعدم صید بوسیله صیادان وپیمانکاران بهای ماهی نیز افزایش یافته واهالی ازاین لحاظ در مضیقه قرار گرفته‌اند .باید گفت فریدونکنار مرکز صید ماهی‌میباشد ولی هم اکنون که فصل صید ماهی است بهای هر یکمدد ماهی ۹۰ ریال‌است واین مبلغ نسبت به بهای ماهی در سالهای گذشته چهار برابر میباشد .

گلوله‌ای‌شلیك‌شد وکشاورزی‌بقتل‌رسید

قاتل‌که متواری شده بود دستگیرشد

چندشب قبل هنگامیکه غلامعلی کیا کشاورز ۳۵ ساله قریهٔ «ولاغوز» از توابع کردکوی در اطاق منزل خود نشسته وسرگرم گفتگوبازن وفرزندان‌خود بود ناگهان صدای شلیك گلوله‌ای بگوش رسید وغلامعلی بافریادی بزمین در غلطید زن وفرزندان غلامعلی بلافاصله جریان را بژاندار مری محل‌اطلاع دادند وبا کمك همسایگان غلامعلی را برای معالجه به بیمارستان گرگان منتقل نمودند ولی معالجات مؤثر واقع نشد وجان سپرد قاتل بنام کربلائی تجری که بلافاصله پس‌از انجام قتل متواری گردیده بود طی تحقیقات محلی شناخته شد وبوسیله مامورین ژاندارمری دستگیر گردید .

بادفن جنازه مقتول ودستگیری قاتل قضیه تحت تعقیب قرار گرفت

چه خوب است ...

بیش از نیمی‌از دانش آموزان آموزشگاههای لاریجان را افرادکم بضاعت تشکیل میدهند که هم‌اکنون باسرماو ریزش‌برف در منطقه کوهستانی لاریجان با علاقه بتحصیل مشغول می باشند . اغلب این دانش آموزان‌با سیلی صورت خود را سرخ‌نگاه‌میدارند و متاسفانه فرهنك این منطقه هم اعتباری برای کمك باینگونه افراد در اختیارندارد چه‌خوب است ثروتمندان نیکوکار و موسسات خیریه برای کمك بدانش آموزان آموزشگاههای لاریجان اقدامی نمایند .

تودیع بافرمانده سابق سپاه پنج

بمناسبت انتقال و عزیمت تیمسار مجیدی‌فرمانده سپاه پنج جنوب عصر دو روز قبل مراسم تودیعی در باشگاه افسران شهرستان شیراز برگزار گردید در این‌مراسم‌که بنا بدعوت تیمسارنکوزاد معاون سپاه تشکیل شده بود کلیه روسای دوایر دولتی لشگری و کشوری حضور داشتند از طرف سپاه ، لشگر و گروه آموزشی لشگر هدایای گرانبهائی به تیمسار مجیدی داده شد فرمانده سابق سپاه پنج جنوب تودیع‌نامه‌ای برای اهالی فارس و منطقه سپاه پنج ارسال داشت واز احساسات وطن پرستانه مردم فارس اظهار تشکر کرد . تیمسار مجیدی بفرماندهی سپاه یکم مرکز منصوب گردیده‌است .

خلاصه‌اخبارخوزستان

اهواز ـ مدیر کل فرهنك خوزستان اظهار داشت : تعداد دانش‌آموزان خوزستان تقریبا سه برابر شده و هم‌اکنون متجاوز از سی هزار نفر نو آموز در کلاسهای مبارزه با بیسوادی این شهرستان مشغول تحصیل میباشند .

خرمشهر ـ طی مراسمی در خرمشهر ، اولین کلنك ساختمانی‌درمانگاه ومرکزبهداشت این شهرستان بزمین زده شد .

شوشتر ـ بیمارستان ودر مانگاه جدیدالتاسیس شوشتر بنام شاهنشاه وسیله آقای دکتر معتضدی معاون ثابت وزارت بهداری افتتاح شد .

خرمشهر ـ باکمك مالکین قریه«دربند غربی» خرمشهر ، بزودی یك دبستان چهار کلاسه در این قریه ایجاد خواهد گردید .

تصادف دوکامیون

گزارش خبرنگار ما از سبزوار حاکی استکه چند روز قبل کامیون شماره ۲۰۱۵ برانندگی میرزا علی هنگامیکه در خیابان کاشفی سبزوار بسرعت حرکت میکرد باکامیون‌شماره ۲۱۷۵۶ برانندگی حاج آقا رضا بشدت‌تصادف نمود در این تصادف سه نفر سرنشینان‌یکی از کامیونها مختصر آسیبی دیدند و رانندگان‌هردو وسیله نقلیه دستگیر شدند .

یااین یاآن

خبرنگار ما ازتفرش گزارش میدهد از سال گذشته شهرداری «ترخوران» بعنوان شهرداری تفرش از محل «قم» اینمنطقه نیز عوارض وصول‌کرده است ولی تاکنون بانجام امورعمرانی د راین محل اقدام ننموده است‌اهالی انتظا ردارند حالاکه شهرداری‌عوارض وصول میکند یا امور عمرانی این منطقه را انجام دهد و یا از وصول عوارض خودداری نماید .

قاتلین ورزشکاراصفهانی درآخرین جلسه دادگاه

قبلا اطلاع داده شد که محاکمه قاتلین احمد طاهری ورزشکار اصفهانی درردادگاه جنائی دادگستری انجام گردید وطی این محاکمه نصرت اله ریاحی وهدایت اله یزد خواستی به ده سال زندان بااعمال شاقه ویکنفر دیگراز شرکت کنندگان در قتل ورزشکار اصفهانی بدوسال زندان محکوم شدند در عکس بالا قاتلین احمد طاهری در آخرین جلسه دادگاه دیده میشوند.

نتیجهٔ یك لحظه عصبانیت

خدمتگذار دخانیات بایك‌گلوله همسرش را بقتل رسانید

این‌جنایت بخاطر دیرشدن غذای ظهر اتفاق افتاد

دوساعت بعداز ظهر خسته و کوفته و گرسنه بمنزل آمد ومشاهده کردهمسرش بدون آنکه درفکر غذای ظهر باشد مشغول لباشوئی است هنگامیکه بوی گفت: چرا غذا تهیه نکرده‌ای همسرش پرخاش‌کنان فریادی کشید و بکار خودمشغول شد محمد سلوکی خدمتگذار پیر اداره دخانیات نهاوند بامشاهده این وضع‌خون درگیابش بجوش آمد و باعصبانیت بداخل اطاق رفت . تفنك شکاری خودرا که بمیخ آویزان بود برداشت وبی‌آنکه درباره کاریکه میخواهد انجام دهدفکر کند بایك گلوله همسرش را بقتل رسانید محمد سلوکی پس‌از قتل همسرش ناگهان عصبانیتش فرونشست و متوجه کارخود شد تصمیم گرفت حالا که‌درحال بیخودی همسرش را بقتل رسانده‌است بایك گلوله بزندگی خود نیز خاتمه دهد دراجرای این تصمیم گلوله‌ای بطرف خود شلیك کرد ولی چون گلوله بجای حساس‌بدنش‌اصابت ننمود محمد سلوکی فقط مجروح شد و برای معالجه‌دربیمارستان بستری گردید جنازه همسر محمد سلوکی نیز پس‌از انجام تشریفات قانونی مدفون گردید و حالا پرونده‌ی دراین مورد تشکیل شده‌است تاپس‌از بهبود محمد سلوکی تحت تعقیب قرار گیرد.

ازبالای ساختمان سقوط‌کرد وجان‌سپرد

آقای فرجی

خبرنگارما از لاهیجان گزارش میدهد چندروز قبل آقای مهدی فرجی مدیر عامل یکی ازکارخانجات چای لاهیجان برای بازدیدعملیات ساختمانی که درمحوطه کارخانه انجام میگرفت به‌طبقه سوم‌ساختمان کارخانه رفت هنگامیکه مشغول بازدید قسمتهای مختلف بودناگهان پایش لغزیدواز طبقه سوم ساختمان بزمین سقوط کرد و براثرضربه شدیدی که بمغزش وارد شده‌بود پس‌از چند ساعت در بیمارستان جان‌سپرد جنازه وی باانجام تشریفات قانونی مدفون گردید .

باکمك مالکین نیکوکار

درقریه «دربند غربی» دبستان چهارکلاسه تاسیس‌میشود

خبرنگار مادر خرمشهر طی‌گزارشی مینویسد، مدتی است که ازطرف اداره فرهنگ‌خرمشهر برای‌تاسیس مدارس درقراعاطراف این‌شهرستان اقدامات موثری انجام میگردد.

بدنبال اقداماتی که تاکنون باین منظور در خرمشهر بعمل آمده‌است چندروز قبل آقای صرافی رئیس فرهنك این شهرستان برای‌تاسیس یکباب دبستان در قریه دربندغربی خرمشهر باتفاق آقایان عظیم‌زاده معاون وبچاری مربی تعلیمات‌اساسی فرهنك به آن قریه عزیمت کردند وپس‌از مذاکره باعده‌ای ازمالکین ومتمکنین محلی درباره تاسیس دبستان درقریه مزبور مقدمات تاسیس یك دبستان چهار کلاسه باکمك آقای حاج‌احمد قائمی‌یکی از مالکین نیکوکار در قریه‌فراهم شد.

بایدگفت ساختمان این دبستان از طرف اهالی قریه دربند غربی دراختیار اداره فرهنك گذاشته‌شده وهم‌اکنون این ساختمان در دست تعمیر قرار دارد. ضمنا آقای‌صرافی رئیس فرهنك دستور داد که دراین قریه چند کلاسی مبارزه‌بابیسوادی نیز تاسیس گردد.

قریه دربندغربی در۳کیلومتری خرمشهر قرار دارد و۳۰۰ خانواده درآن زندگی میکنند.

بازدید پست وتلگراف

چند روز قبل آقای مهندس محیط مافی رئیس پست و تلگراف سیستان وبلوچستان بمنظور بازدید از وضع پست و تلگراف زابل‌وبین‌شهرستان وارد گردید مشارالیه پس از بازدید بصوب قریه دوست محمد مرکزبخش وسیع میانکنگی از توابع زابل‌عزیمت کرد و دفتر پست‌و تلگراف بخش‌مزبور را مورد بازدید قرار داده. برای ایجاد ساختمان پست و تلگراف دربخش میانکنگی قطعه زمینی بمساحت دو هزار متر مربع از طرف آقای‌رختمانی یکی از مالکین زابل واگذار شده بود که زمین مزبور فیز زمورد بازدیدقرار گرفت .

افتتاح داروخانه‌ها

از فردوس خبرنگار ما گزارش‌می دهد چندی قبل داروخانه‌های فردوس بدستور آقای دکتر پوز حمیدی‌رئیس بهداری اینمنطقه تعطیل گردید و صاحبان داروخانه‌ها علیه رئیس‌بهداری اعلام جرم کردند چندروز قبل‌دادگاه فردوس اجازه افتتاح مجدد داروخانه های این شهر را صادر نمود وهم اکنون با افتتاح داروخانه‌ها پرونده اعلام جرم علیه رئیس بهداری‌بدیوان کیفر ارجاع‌شده است .

متوجه‌نبودند

مردم تمام شهرستانها دلشان میخواهد فرهنك توسعه یابد و برای تحقق‌این دلخواه از هر فعالیتی دریغ ندارند ولی در « زیدشت » طالقان هنگامیکه کامیون‌حامل میز و نیمکت مدارس ووسائل فرهنك این منطقه میخواست عبور کند مردم از حرکت‌آن جلوگیری کردند البته این کار براثر اختلافات محلی صورت گرفت ولی مردم زیدشت شاید متوجه نبودند که باجلوگیری از حرکت کامیون حامل وسائل موجبات عدم پیشرفت فرهنك این‌منطقه را فراهم میکنند .

بازدید آثار تاریخی

بعد از ظهر دو روز قبل خانم «الیزابت ماله» مورخ و نویسنده اطریشی بمنظور بازدید آثار تاریخی شهرستان شیراز و تخت جمشیدبشیراز واردگردید . مشارالیها هم اکنون مشغول بازدید آثار باستانی می باشد .

الاغهای سرگردان

کشاورزان‌اراك صدهاراس الاغ رادربیابان رهاکرده‌اند

یکنفرسلمانی‌الاغهارا جمع‌آوری‌کرده وازآنها نگاهداری‌میکند

دکتر سلمانی: برای الاغها یکنفر محافظ نیز استخدام‌کرد است . درعکس بالا خودش درجلو، محافظ الاغها در پشت سرش والاغها هم بعد از او دیده میشوند

زمستان در شهرستان اراك ودهات اطراف آن باتمام قدرت خود شروع بحکمفرمائی کرد و با شروع‌زمستان وسرما علوفه برای حیوانات این منطقه کمیاب شده است، کشاورزان دهات اطراف شهرستان اراك که‌هر یك تاکنون چندین راس گاو و گوسفند و الاغ و دیگر حیوانات اهلی در خانه نگهداری میکردند هم اکنون بر اثر کمیابی علوفه مجبور شده‌اند تعدادی از احشام خودرا از خانه بیرون کنند و در بیابانهای اطراف رها سازند چون درفصل زمستان‌بعلت رکورد کارهای کشاورزی . الاغ کشاورزان وجود بیمصرفی ،برای آنان میباشدبهمین جهت‌اغلب کشاورزان الاغهای‌خودرا به بیابان سر داده‌اند .

خبر نگار ما در اراك که این گزارش را ارسال داشته مینویسد اغلب این الاغها در بیابانهای‌اطراف طعمه گرگهای گرسنه شده‌اند و تعداد زیادی از آنها نیز بشهرروی آورده‌اند .

بطوریکه هم‌اکنون‌در شهرستان اراك صحبت از الاغهای سرگردان است . ولی بعلت کمبود علوفه کسی قادر نیست از این الاغهای ویلان نگاهداری کند .

جمع آوری الاغها

خبر نگارما اضافه میکند اخیرا یکی از سلمانیهای اراك که دراین شهرستان بنام محمد رضا نور افراز معروف به دکتر سلمانی بفکر نگاهداری از این الاغهای زبان‌بسته افتادو بادر نظر گرفتن محل‌مناسبی واقع در خیابان عباس آباد اراك سه‌راه ملك جهت‌نگاهداری الاغ های مزبور تعداد زیادی از الاغهای سر گردان را جمع آوری نموده است هم‌اکنون‌در این الاغها نگاهداری میشوند ولی بعلت کمبود علوفه کسی قادر نیست از این الاغهای ویلان نگاهداری کند .

امید میرود موسسه مربوطه ومردم اراك برای تهیه علوفه الاغهای سر گردان به آقای دکتر سلمانی کمك کنند .

خبر نگارمادر پایان اضافه‌میکند با اینکه کلیه اهالی اراك از این اقدام خیر خواهانه آقای محمدرضا نور افراز اطلاع دارند معهذاتاکنون برای نگهداری الاغها بوی‌کمکی نکرده‌اند .

محافظ الاغهای سرگردان‌گره یکی ازالاغهارا دربغل گرفته است. وی تصمیم دارد تاهنگام تابستان تعداد الاغهای‌دکتر سلمانی را به دویست راس برساند!

چند خبر خلاصه از شهرستانها

هنوز اضافات وترفیعات پرداخت نشده

سمنان ـ با اینکه مدت دوماه از صدور حکم اضافات و ترفیعات فرهنگیان سمنان میگذرد معهذا هنوز دستور پرداخت آن صادر نشده و فرهنگیان در اینمورد تقاضای بذل توجه دارند .

دریافت نشان سازمان جوانان

نهاوند ـ چون آقای فتاحیان در اداره امور سازمان جوانان و شیرو ـ خورشید نهاوند فعالیت زیادی ابراز داشته بود به پیشنهاد آقای‌دولو عضو جمعیت مرکزی شیرو خورشید یك قطعه نشان سازمان جوانان‌بوی اهداء گردید .

شعبه بانك بازرگانی تاسیس میشود

آمل ـ طی‌ضیافتی‌که با حضور آقای تجدد مدیر کل بانك بازرگانی وعده زیادی از محترمین آمل در هتل آمل ترتیب داده شد مدیر کل بانك بازرگانی وعده دادکه بزودی شعبه بانك مزبور را د راین شهرستان تاسیس نماید .

مردم بشهردار امیدوارند

لاهیجان ـ چند روز قبل آقای فتاحی شهردار لاهیجان که برای معالجه بتهران عزیمت کرده بود به لاهیجان بازگشت مردم امیدوارند آقای شهردار برای تامین زغال مصرفی اهالی و تقلیل نرخ آن و همچنین تعدیل نرخ خواربار اقدام نماید .

تعطیل حلواسازی

کردکوی ـ آقای خدایار بخشی بازرس سازمان بهداشت استان مازندران برای بازدید وضع بهداشت در کردکوی باینمنطقه واردشد و یك مغازه حلوا سازی راکه وجودش مخالف بهداشت بود تعطیل نمود .

بازدید دفترخانه

رضوانده ـ اخیرا آقایعلینقی ناصر شریف رئیس ثبت طوالش برضوانده‌وارد گردید و پس از بازدید دفتر خانه‌های اینمنطقه از پیشرفت کار آنها اظهار رضایت کرده .

خزینه‌ها تبدیل بدوش میشود

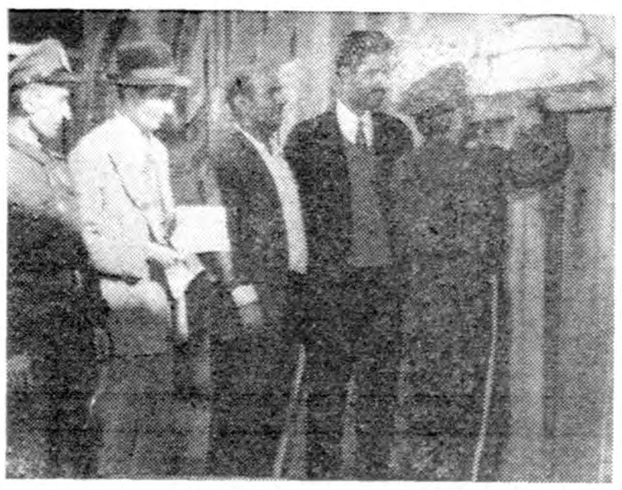

خبرنگار ما از بابل گزارش میدهد وضع گرمابه‌های خزینه‌ای قصبه امیرکلا از توابع بابل بحدی نامطلوب بود که حتی مردم این قصبه نیزچون در هنگام ضرورت رغبت نمیکردند برای شستشو باین گرمابه‌ها روند اهالی قریه امیرکلا در هنگام تابستان برای شستشوی بدن خود آب رودخانه رابه آب کثیف خزینه گرمابه‌های قصبه مزبور ترجیح میدادند ولی در هنگام‌زمستان ناچار بودند در همین گرمابه‌ها استحمام نمایند اخیرا از طرف اداره بهداشت استان مازندران برای بهبود وضع این گرمابه‌ها اقدام گردید وهمچنانکه در عکس بالامی‌بینید اکنون در گرمابه‌های خزینه‌ای لاك ومهرممیشود تاخزینه‌ها تبدیل بدوش شود .

بقلم : منوچهر نجمی

هر چه زودتر باید تصمیم گرفت

درباره تحدید مالکیت از نظر شخصیت

درمقدمه بایستی باطلاع برسانم که وضع آب وهوا ونحوه زراعت در ایران بسیار متفاوت بوده وبهیچوجه نمیتوان بطور کلی اظهار نظر نمود چه منطقه گرگان و ترکمن صحرا وقسمتی ازمازندران از لحاظ زمین بسیار مرغوب و تقریبا احتیاج به آبیاری هم ندارندیا منطقه بلوچستان که هم ازلحاظ زمین بسیار نامرغوب است وهم سیستم آبیاری بایستی عمل شود قابل مقایسه نیستند بنا براین اگر بخواهیم اظهار نظر واقدامی نسبت به اراضی مملکت ایران بکنیم بایستی در هراستان نحو عمل مطابق با آب وهواوطرز زراعت آن منطقه باشد منظور ازطرز زراعت اینست که بعضی ازمناطق دارای مجاهدت مالکین مطلع بامور زراعت و بخصوص اشخاصی که علاقمند بامور زراعت میباشند باصرف وقت و همت بلند وصرف مبالغ گزافی سرمایه آن منطقه را تبدیل به سرزمین آباد نموده‌اند و حتی با آخرین سیستم مدرن امروزه مشغول زراعت هستند بنابراین این منطقه رانمیتوان بادهات و مناطقی مقایسه نمود که بعلت زیاد بودن املاک و عدم توجه ، بصورت مخروبه درآمده و یکعده هم بابدترین وضع وبدوی ترین وسائل درآنجاها مشغول کار میباشند. حالا بادونظر گرفتن اوضاع احوال آنچه میتوان نسبت به سئوالات آن جریده محترم پاسخ داد بشرح زیر است .

تاثیر ماشینهای کشاورزی

اصولا دیگردراین مملکت کشاورزی بصورت گذشته بهیچوجه صرف نمیکند و اتلاف وقت است و اگر بدقت ملاحظه فرمائید در سنوات گذشته برای تامین احتیاجات عمومی دولت ناچار مقادیر زیادی گندم از خارج از کشور وارد مینمود ولی امسال دولت تصویبنامه صادر نمود و صدور فلات را آزاد کرد .

این عمل مرهون اقدامات بنگاه توسعه ماشینهای کشاورزی سازمان برنامه بود که با صرف ۱۱۰ میلیون تومان بصورت وام برای خریدماشین های کشاورزی دراختیار مردم گذاشت و بالنتیجه میزان کشت اضافه شد وحتی به نحوه کشت وازدیادمحصول کمك و مساعدت شده است این عمل تنها کافی نیست .

دیگر آنکه دراثر ایجادکارخانجات و توسعه معادن و غیره دستمزدترقی نموده و خواهد کرد و بالنتیجه سطح زندگی ترقی مینماید و برای کزارعی که فاقد سرمایه و بابیل و وسائل بدوی زراعت میکند وبخصوص در سطح کم بهیچوجه صرف نمیکندو متضرر میشود و بالاخره کار خودرا رها کرده در صنایع و راه سازی و غیره مشغول میشود خود بخود تدریجا زراعت بیدیل به زراعت ماشینی خواهد شد .

باید دقت کرد

با در نظر گرفتن شرایط عرض شده تحدید مالکیت بسیار مشکل و بایستی با کمال دقت انجام گیرد که خدای نکرده علاوه براینکه منافعی در برنداشته باشد این تحولی که قبلا در حال رشد و نمو بوده ونتیجه‌اش اینست که درامسال گندم از خارج وارد نمیشود و سطح کشت پنبه و چغندر بمیزان قابل توجهی افزایش یافته از بین نرفد . و همان‌طوریکه قبلا عرض شددر مناطقی که مالکین بزرگ تعداد زیادی ده و مزرعه‌دارند و مسلما اگر هم‌بخواهند به آنها رسیدگی کنند نمیتوانند و نظرهم همین‌است به نحوی تحدید مالکیت شود که از لحاظ زراعت در همان حال لااقل باقی باشد و از وضع قبلی خرابتر نشود و دولت خودرا حاضر نماید که دراین مناطق علاوه بر صرف مبالغ هنگفت باشدت سطح فرهنگ عمومی آنهارابالا ببرد که لااقل مبالغی که صرف میشودبهدر نرود زیرا فعلا سطح معلومات این قبیل زارعین بقدری کم است که حتی سواد خواندن و نوشتن هم‌ندارند چه برسد باینکه بخواهند کشاورزی مدرن را عمل نمایند .

در مناطقی که اشخاص به زراعت صحیح با اصول مدرن مشغول هستند علاوه بر اینکه مشمول تحدید قرار نگیرند تشویق لازم هم بعمل آورند زیرا این قبیل اشخاص زندگی و سرمایه خودرا صرف آبادانی مملکت بالاخره سطح کشت را در گرگان نموده‌اند و این اشخاص هستند که وخوزستان و گنبد کاوس و اطراف تهران بالا برده موجب تشویق بقیه زارعین و مالکین گردیده و در حال حاضر هم سرمشق زارعین هستند و هر عملی راکه دولت بخواهد برای مکانیزه نمودن زراعت انجام دهداین اشخاص پیشرو بوده و بدست آنها انجا م‌خواهد گردید .

ضمنا چون تقریبا یکربع املاك این مملکت خالصه است بایستی‌دولت از آنجا شروع و پس ازنتیجه رسیدن نسبت به املاك دیگر اقدام نماید.

چگونه باید قیمت را پرداخت

مدت پرداخت بهای املاك مالکین بزرك به نسبت مقدار و مقدار مالکیت آنها کمتر از ۵ سال و بیشتر از ۲۰ سال نباید باشد چه اشخاصی که ۲۰ پارچه آبادی دارند میتوانندسالی بهای یك ده خود را دریافت دارند ولی شخصی که سه ده دارد بایستی اقساط آن کمتر باشد، و چون اصولا اشخاص متمکن مشمول این تحدید میشوند این توهم ایجاد خواهد گردید که وجوه ماخوذه بصورت ارز از کشور خارج شودو این هم بهیچوجه صحیح نیست برای جلوگیری ا زاین عمل ممکن است بعوض بهای ملك سهام کارخانه های دولتی را بانام بانها واگذار نمود .

باعرض مراتب بالا آنچه بنظر این جانب میرسد خلاصه مینمایم اگر منظور از تحدید مالکیت بالا بردن سطح کشت و عمران مملکت باشد.

۱ـ فورا دستور داده شود مبلغ سیصد ملیون تومان در ظرف مدت دوسال به بودجه بنگاه توسعه ماشین های کشاورزی اضافه نمایند که علاوه بر فروش تراکتور و لوازم کلیه وسائل کشاورزی ازقبیل پمپ آب موتور برق آسیاب وسائل حمل کشاورزی و غیره باختیار کشاورزان بگذارند و خود بنگاه بوسیله دستجات سیار مامور شود که عمل کشت با وسائل ماشینی را به کشاورزان بیاموزد و حتی در هر منطقه مقداری زراعت بکند و عملا زراعت ماشینی را به زارعین نشان دهد .

۲ـ اشخاصی که دارای دهات متعدد هستند و از حدود رسیدگی آنها خارج است موظف باشند در مدت معین دهات خود را به اشخاصی که دمو مزرعه ندارندو میخواهند بامورزراعت مشغول شوند و بخصوص در دهات زندگی کنند بفروشند و اگر درمدت معینه این عمل را انجام ندادند دولت مکلف باشد آن املاك راباسابه اشخاص واگذار نماید .

۳ـ اشخاصی که مایل باشند زمین های بائر را آباد نمایند بهر میزان که بتوانند و میخواهند باختیارشان گذارده شود و بانك کشاورزی وبنگاه توسعه ماشینهای کشاورزی اعتبارات لازم باختیاراین قبیل اشخاص باسهال ترین شرائط واگذار کند .

۴ـ نسبت به تثبیت نرخ تولیدات کشاورزی دولت اقدام نماید و مازاد محصول را همانطوریکه ممالك دیگر از کشاورزان خریداری مینمایند خریداری کند در این مورد دولت آمریکا برای حمایت از کشاورزان سالیانه مقدار زیادی گندم یابدریا میریزدویا میسوزاند .

در هر حال چون ادامه این‌رویه موجب دلسرد شدن مردم و بالنتیجه سلب علاقه بامور کشاورزی خواهد شد و بخصوص در این دو ماهه رخوت و سستی در امور عمران زراعت حاصل گردیده و این توهم ایجاد شده که کشور های صادر کننده غلات علاقه دارند بازار فروش زیادتری تهیه نمایند چنانچه تصمیمی دراین مورد لازم به نظر میرسد هرچه زودتر گرفته شود بسود کشور بوده و زیان آن کمتر است .

گوشت...

با شروع سرما مشکل گوشت بار دیگر برای مردم تهران مطرح شد . از روز اول آذر ماه قصابها بمیل خود نرخ را گران کردند. وهر قصابی بسته بانصاف خویش نو، سه تا پنج ریال بر بهای یك کیلو گوشت افزود .

بحمداله امسال گوشت فراوان است ولی باوجوداین فراوانی بنا بافتضای فصل نرخ گوشت میباید تجدید نظر شود وچندریالی برنرخ قبلی اضافه گردد .

ممکن است اضافه کردن نرخ گوشت بنا بمقتضیات فصل ضرورت داشته‌باشد ولی نباید قبل از آنکه نرخ رسمی تعیین شود هر قصابی بمیل خود برمیزان نرخ بیافزاید.

در دوسه روز اخیراغلب قصابیها گوشت را گرانتر از نرخ رسمی شهرداری فروختند .مقامات شهرداری ووزارت کشور در این‌مورد گفتند که فروشندگان‌حق چنین کاری ندارند و مردم باید متخلفین را معرفی نمایند .

غافل از اینکه فلان کارگر و یا فلان زن خانه داری که هشت ریال یا یك تومان گوشت میخرد بخاطر ده شاهی یا یکقران اضافه فرصت وحوصله آنراندارد که بشهرداری مراجعه‌نموده وشکایت کند. این وظیفه بازرسها ومامورین است که گزارفروشان را معرفی کنند.

قبلا صحبت از این بود که مشکل گوشت را با اتخاذ پیش بینی های لازم از قبیل ایجاد سرد خانه و تاسیسات مرتب برای همیشه حل‌کنند ولی تاکنون دراین مورد اقدام مقتضی نشده است .

در حقیقت تنها راه حل این‌مشکل نیزهمان ایجاد سرد خانه وتاسیسات مرتب است که در کشور های اروپائی نیز جود دارد .

حال که این تاسیسات تاکنون ایجاد نشده لازم است مقامات شهرداری مراقبت نمایند حتی‌المقدور بمیزان نرخ اضافه نشود و اگر هم اضافه میشود قیمت عادله تعیین‌گردد ومخصوصا بوسیله بازرسان ومامورین نظارت دقیق وشدید بعمل آید که فروشندگان از نرخ رسمی بهیچوجه تجاوز ننمایند .

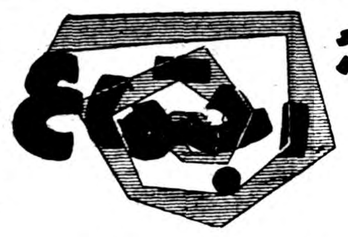

از چهار گوشه

مردم برای مبارزه باسرما مجهز شدند

بقیه از صفحه اول

بدیع خرید یك مرد عیال وار گردند .

افزایش مصرف نفت

در سال گذشته مصرف نفت‌کشور به ۷۵۰ میلیون لیتر بالغ گردید واین میزان نسبت بسالهای قبل چندین برابر افزایش یافت ولی‌با استقبالی که ساکنین تهران از بخاریهای نفتی نمودند افزایش‌باز هم بیشتر نفت کاملا محسوس است

گرمی در ادارات

امروزخبرنگار ماباعده‌ای ازکارمندان قدیمی و باز نشسته منجمله چند تن از کارمندان قدیمی وزارت دادگستری در فصل زمستان مرد ساده دلی‌از شهرستانها بتهران آمد پست و تلگراف تماس گرفت ودر باره نحوه گرم کردن ادارات در سی چهل سال پیش گفتگو کرد ومعلوم شد در بسیاری ازادارات منقل و حتی بندرت کرسی هم میگذاشتند و صرفنظر از تعدادی بخاری دیواری که در برخی از ادارات بود کار مندان با منقل و کرسی بمبارزه سرما می‌آمدند

ولی اکنون در ادارات دولتی شوفاژ سانترال و بهترین وسایل برای گرم کردن اماکن فراهم شده واین امر بخوبی سیر تکامل اجتماع مارا نشان میدهد .

درتابستان چه میکنند؟

وقتی صحبت ازشوفاژ سانترال بمیان آمد یکی از کارمندان قدیمی دولت گفت در ابتدای تاسیس دادگستری در فصل زمستان مرد ساده دلی‌از شهرستانها بتهران آمد ولی هنگام گردش در دادگستری ازگرمای مطبوع هوا تعجب کرده وگفت خدا بداداین کارمندان برسد زمستان این محل که باین گرمی است پس در تابستان چه می‌کنند ؟!

اعلامیه وزارت کشاورزی

شب گذشته اعلامیه وزیر کشاورزی در کوچه‌ها و محلات تهران مورد گفتگو وبحث مردم قرار گرفت .

مصرف کنندگان‌ذغال‌وفروشندگان هر دودرباره آن اظهار نظر کردند . مجموعه این گفتگو ها بازهم مشکل کمبود زغال را برای مردم نکشود . در بسیاری از قهوه‌خانه ها وگذرهای محلات تقاضای مردم در اطراف ارزان نمودن قیمت زغال دور میزد .

آیازغال فراوان میشود

یکی از مصرف کنندگان زغال در مرکز شهر بخبرنگار ما گفت از اوایل تابستان امسال کمبود زغال در تهران کاملا محسوس‌بودوآنهائی که توانائی داشتند زغال وخاکه زمستانی‌راخریدند وزیر سرگذاشتند واما آن عده‌ای که نتوانستند این نیازمندی مهم زمستان را فراهم‌کنند اکنون منتظرند ببینند وزارت کشاورزی وشهرداری بچه نحوی برای فراوانی آن اقدام خواهند کرد .

بخاریها روشن‌شد

پانزدهم آذر روز روشن شدن‌بخاری های ادارات و مدارس است ولی در سال جاری در بسیاری از ادارات دستگاههای «شوفاژ سانترال» بعلت پیش افتادن زمستان زودتر از پانزدهم آذر روشن شد ودر بسیاری‌ازسازمان های‌دولتی ومدارس آتش بخاریها با پول کارمندان ودانش آموزان زبانه کشید و بدین ترتیب با اولین‌سرمای زمستانی مبارزه آغاز گردید .

خبرنگار ما که وزارتخانه ها و ادارات مختلف دولتی را امروز مورد بازدید قرار داد گزارش میدهد .

در بسیاری‌ازاطاقهاهنوز بخاری ها روشن نشده وکارمندان منتظر روز پانزدهم آذر هستند .زیرا طبق‌معمول همه ساله روز پانزدهم آذرماه اجازه روشن کردن بخاریها داده میشود.

یکی از کارمندان بشوخی میگفت : هنوز سرمای قانونی نیامده و این سرما چون قبل از پانزده آذر است قانونی نیست !

۱۲۰۰۰ نو آموز

در سال گذشته‌تعداد ۷۰۰۰ نو-آموز در جوادیه مشغول تحصیل بودمو در سال جاری این تعدادبه ۱۲۰۰۰ نفر رسیدمولی حجم‌مدارس افزایش نیافته است و با وجوداین مدارس باز هم عده قابل توجهی بعلت عدم جا از تحصیل محروم ماندند .

اسفالت خیابانها

انجمن اقدام کرد و خیابان‌صالح نیا اسفالت شد و پل نیز آماده گردید و در تعقیب این اقدامات قرار است نسبت باسفالت خیابان های ده متری اول و سکوی نظامی نیز با مقامات مربوطه مذاکره و ترتیب این کار داده شود .

میدان سر پل راه آهن

بر حسب اقدام‌انجمن محلی منطقه ۶ شهرداری در صدد است که هر چه زودتر اقدامی نسبت بتعمیر موتور خانه و احداث میدان سرپل راه آهن بعمل آورد .

این محله تهران بن‌بست است

جلسه انجمن محلی کوی مهناز بریاست آقای حیدری و باحضور آقایان عظیمی ـ صوفی آبادی ـ عباسی ـ علیزاده ـ ملکی ـ زارعی‌و کلیه اعضاء تشکیل آقای حیدری گفت ساکنین‌محل‌بانجمن آمده‌اند و می گویند محل ما راه عبور بخارج ندارد و تکلیف ما مردم در این محله بن بست چیست یکی از اعضا گفت تنها راه عبور اطفال ما راه آهن است که آنهم برای‌اطفال خطرات زیادی در بر دارد و حرکت مداوم قطار ها این راه را نیز بروی اطفال دبستانی ما بسته است در این‌جلسه‌انجمن تصمیم گرفت که‌برای افتتاح دبستان کمپانی از شهردار و وزیر کشور دعوت نماید تا آقایان با ملاحظه وضع موجود دستور لازمی صادر نمایند.

انجمنی که برای مردم کارمیکند

دومین جلسه عمومی انجمن محلی منطقه ۶ جوادیه با شرکت اعضای هیئت مدیره و عده زیادی ازساکنین محل تشکیل گردید . آقای مختاری سخنگوی انجمن اقدامات هفتگی انجمن را باطلاع اعضاء رسانید وی گفت در جلسه گذشته باستحضار رسید که کمبود دبستان در جوادیه یکی از اهم گرفتاری های مردم است .

جوادیه لوله کشی میشود .

بر حسب اقدامات دامنه دارتیمسار ناصر امیر انصاری اکنون سازمان آب تهران موافقت نموده است که نسبت بانجام لوله کشی جوادیه اقدام نماید و اکنون نامه‌ای از سازمان آب بانجمن رسیده است و طی آن تقاضا شده است که نقشه شهر جوادیه برای اطلاع و مطالعه بسازمان آب تهران ارسال شود انجمن نامه‌مزبور رابشهرداری منطقه ۶ ارسال و تقاضای اقدام سریعی را نموده است .

شماره گذاری منازل

آقای مختاری افزود که اکنون ماموربن سازمان آب تهران در محل مشغول شماره گذاری می باشند و مردم نیز از این اقدام صمیمانه استقبال مینمایند .

انجمن مذاکره میکند

انجمن مذاکره می کند

هیئت مدیره انجمن با مسئولین فرهنگ تماس گرفته و چون بانك ساختمانی در منطقه ۶ مالك قطعه زمین مناسبی است که میتوان از آن برای احداث مدارس استفاده کرد لذا انجمن راسا با مقامات فرهنگ و بانك تماس گرفته و قرار است با انتقال اراضی مزبور بفرهنگ در افزایش تعداد دبستان و دبیرستا[illegible] محل اقدام شود .

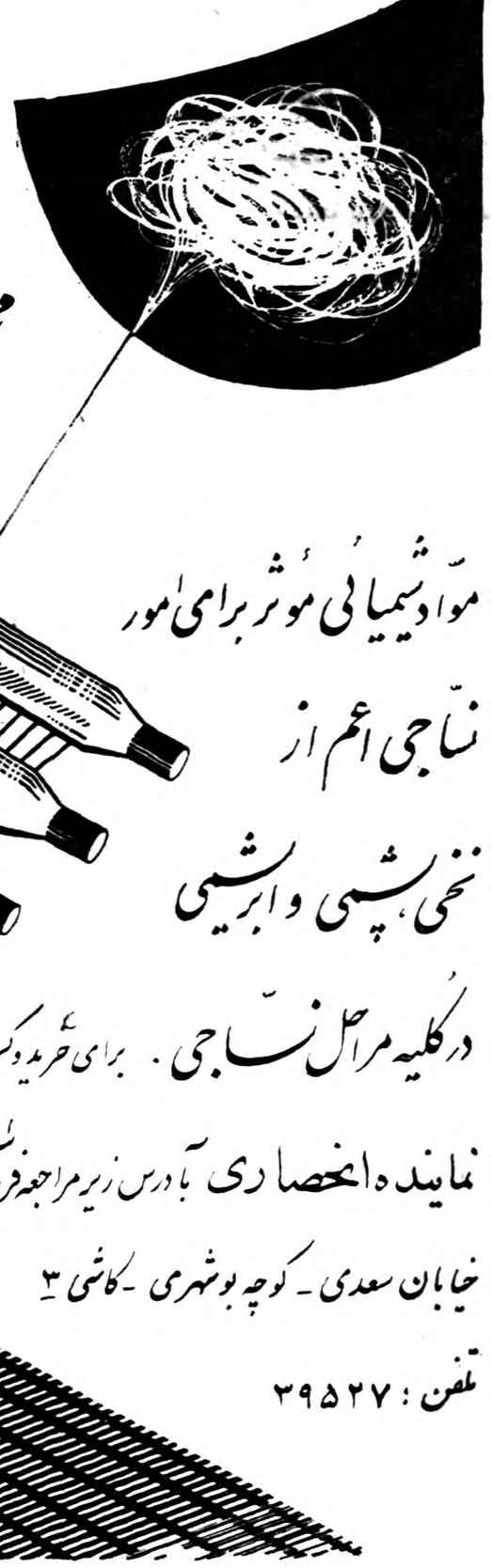

استمداد یك مادر داغدیده

ازوزیر محترم دادگستری

عصر روز بیست و چهارم شهریور ماه ۱۳۳۸ تواق محمد فرزند نوری اینجانبه را با دختر ناکام حاجی بی‌بی بمعیت چند نفر مسافر سوار اتومبیل کرایه خود کرده تا از گومیشان به صوب بندر شاه عزیمت نمائیم در بین راه بادو چرخه سواری که هردو فاقد گواهینامه و حتی ماشین هم‌بدون قرمز بوده از پهلوی چپ تصادف می‌نماید ودر نتیجه دختر ۹ ساله بیگناهم رابقتل‌رسانده‌اند ولی دادسرای گرگان هردونفر راننده مقصر را پس‌از یکماه زندانی آزاد نموده است.

اکنون دل داغدیده مادر از مقام محترم وزیر دادگستری تقاضا دارد دستور فرمایند هر چه زودتر پرونده را از دادسرای گرگان خواسته ودر مرکز رسیدگی واحقاق حق بعمل آورند.

آ_۲۴۲۹۳ **بانوگل همسر سرگرد مهشید**

سپاسگزاری اززابل

بدینوسیله از سرکار سرتوا ن‌دوم سید مصطفی طباطبائی افسر وظیفه و پزشك گارد گمرك که‌بیماری خطرناك «منتجیت» طفل‌دوساله را سریعا تشخیص ودر اثر مداوای معظم‌له بهبودی حاصل نمودند تشکر وسپاسگزاری می نماید. **زابل ـحاج منصوری**

آ_۳۰۷۱۸

آگهی مزایده فروش اشجار موقوفه

بانظارت اداره اوقاف تهران کلیه اشجار جنگلی باغ کرشت واقع در دماوند باستثناء قسمت هائی که‌درآگهی تفصیلی وگزارش شماره ۴۹۷ـ۲۷ـ۷ـ۳۸ کارشناس‌اوقاف مستثنی شده موقوفه شرف‌نساءخانم‌با حداقل بهای ۲۰۰۰۰ (بیست هزار)ریال از طریق مزایده بفروش می رسد داوطلبان خرید بایستی مبلغ دو هزار ریال برسم سپرده به صندوق اوقاف یا حساب شماره ۹۴۰۲۸ بانکملی بازار بسپارند وپیشنهاد خودرا با قبض سپرده در پاکت سربسته تاپایان وقت اداری روز شنبه چهارم دیماه ۱۳۳۸ بدفتر کل اوقاف تسلیم ورسید دریافت دارند ـ پیشنهاد های رسیده در روز یکشنبه پنجم دیماه ۱۳۳۸ ساعت ۱۰صبح در اداره اوقاف تهران خوانده میشود ـبرای کسب اطلاع از شرایط مزایده به آگهی تفصیلی یا بدفتر کل اوقاف مراجعه نمایند.

آ_۲۴۲۰۷ **از طرف رئیس اداره اوقاف تهران‌ـذوالقدر**

آ_۳۱۲۵۶

آگهی فروش مصالح ساختمانی

نظر باینکه بعضی از اهالی‌محترم پایتخت اشتباها تصور کرده‌اندکه شرکت سهامی لوازم ساختمان‌بانك رهنی ایران محصولات ساختمانی خودرا فقط بموسسات دولتی می فروشد بدین وسیله باطلاع می رساند که مصالح ساختمانی محصول این شرکت برای استفاده عموم بوده واهالی محترم تهران‌و توابع میتوانند برای ابتیاع انواع آجر های فشاری‌و بهمنی وماشینی مجوف و توپر وهمچنین انواع‌سنك های مرمر والوان و تراورتن همه روزه در ساعات اداری‌بدفتر شرکت واقع در خیابان پهلوی کوچه فیروز گر «بوتکلاب» شماره ۱۱ مراجعه فرمایند.

شرکت سهامی لوازم ساختمان بانك رهنی ایران

آ_۲۴۲۸۷ ۳_۱

تاریخ تمدید آگهی مناقصه برق

تاریخ تسلیم وافتتاح پیشنهادات شرکت در مناقصه برق شهر های خواف ـ بشرویه ـ قائن ـ طبس ـ سرایان از ۳۸ر۸ر۲۶ به روز چهار شنبه دهم آذرماه ۳۸ تمدید می گردد.

قسمت شهر سازی امور اجتماعی

آ_۳۰۲۳۰ ۲_۱

تشکر ومژده

اینجانب که‌در بیمارستان شهربانی کل تحت عمل جراحی قرار گرفته بودم مراتب تشکر وامتنان بی‌پایان خودرا از جناب آقای‌دکتر لطیفی ریاست محترم بهداری و بیمارستان و جناب آقا ی‌دکتر امیر ثنائی بعرض رسانیده ومژده میدهم بیمارستان مجهز مادر عمارت جدید بصورت بسیار آبرومندی دارای سرویس های جامع و همه‌قسم وسائل و اطباء عالیقدر بادارو و غذای کافی میباشد که یقینا براثر مساعی جمیله جناب آقای دکتر لطیفی مامن مطمئن بهداشت کلیه ماموزین شهربانی کل وخانواده‌شان خواهدبود درخاتمه بدین‌وسیله از سروران گرام عیادت کننده سپاسگزاری نموده و ضمنا خانم بامداد ناظمه‌فنی بافعالیت و لیاقت همیشه اوقات بنحو مطلوب انجام وظیفه می‌نمایند.

آ_۲۴۳۰۵ **سرهنك‌عباس‌آزادپور**

کوئینك ساخت کارخانه معظم پارکرحاوی ماده سلواکس SOLV-X بوده هنگام نوشتن قلم را تمیز میکند.

باطلاع عموم اهالی‌محترم پایتخت‌میرساند

بنگاه برق بمنظور بهره‌برداری از کارخانه جدید طرشت وتامین برق شهرجعبه‌های انشعاب جهت توزیع نیروی برق بدیوار ساختمانها درمعابر نصب نموده است.

خواهشمنداست اهالی محترم ازنظر همکاری وتسریع در امر بهره‌برداری کارخانه مذکور بدون اطلاع قبلی بهیچوجه نسبت به‌تغییر محل جعبه‌های انشعاب وهرگونه تصرفات دیگر درآنها خودداری‌نمایند چه‌در غیر اینصورت بنگاه برق نه‌تنها مسئولیتی نسبت به‌خطرات ناشیه ازآن رانخواهد داشت بلکه ناچار اقدام‌بقطع برق منازل ووصول خسارات وارده از صاحبان منازلی که جعبه انشعاب روی‌دیوار آنها نصب شده استخواهد نمود.

آ_۳۱۱۷۰ **بنگاه برق‌تهران**

نمك میوه
انو
که مصرف ومعروفیت زیاد جهانی دارد و عموم پزشکان محترم نیز بدان آشنائی کامل دارنـد در شیشه‌های بزرك و کوچك و در بسته‌های خوراکی‌کوچك در تمام عمده فروشیها واغذیه فروشیهاودارو-خانه‌های کشور موجود است.

آگهی مناقصه عملیات ساختمانی

اداره ساختمان بانك ملی ایران ساختمان جدید قسمت الحاقی شعبه شهسوار راطبق نقشه ومشخصات موجود از طریق مناقصه کتبی بشرکتها وبنگاههای صلاحیتدار واگذار مینماید.

داوطلبان میتوانند ازتاریخ ۳۸ر۹ر۱۰ بدفتر اداره ساختمان واقع‌در خیابان سعدی اول کوچه ممتاز مراجعه نموده وباپرداخت مبلغ۵۰۰ ریال اسناد مناقصه رادریافت وپیشنهاد خودرا تاآخروقت اداری روز سه‌شنبه ۱۳۳۸ر۹ر۲۳ درپاکت سربسته ولاك ومهرشده بدفتر اداره ساختمانی تسلیم ورسید دریافت‌دارند.

پیشنهاددهندگان بایستی قبلا مبلغ چهل‌هزارریال بعنوان سپرده‌به حساب‌شماره۱۰۰۰۸نزد شعبه‌فردوسی‌تودیع‌نموده وقبض رسید آنرا پیوست پیشنهاد خود نمایند یامعادل این مبلغ ضمانت نامه بانکی از بانك‌مورد قبول بانك ملی که دارای سه‌ماه اعتبار باشد تسلیم دارند.

پیشنهادهای رسیده درساعت ده‌صبح روز چهارشنبه ۱۳۳۸ر۹ر۲۴ درمحل اداره ساختمان بازوقرائت خواهد شدحضور پیشنهاد دهندگان درجلسه مناقصه آزادوبانك درردیاقبول یك‌یاکلیه پیشنهادها مختاراست ضمنا هزینه چاپ ونشر آگهی بعهده برنده مناقصه میباشد.

۳_۱ آ_۳۱۱۶۸ **بانك ملی ایران**

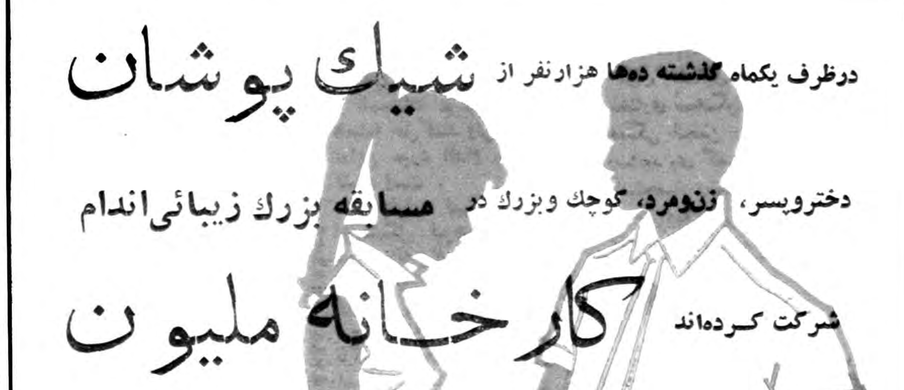

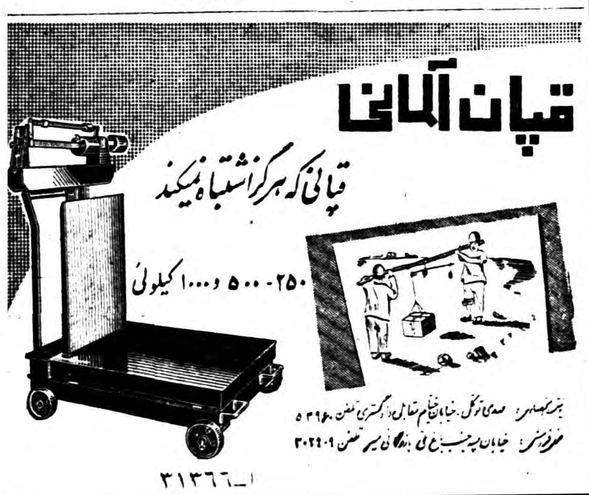

آ_۳۱۳۶۶

بطری سردکن

یخچال مخصوص بطری بظرفیت های ۴۰۰ و ۶۰۰ و ۸۰۰ بطری
مخصوص مهمانخانه واغذیه فروشی ها واردشد
شرکت تهرانشهر ـ محدود خیابان سعدی تلفن ۲۴۲۵۳ ۳۰۲۱۱۵

آ_۳۱۳۱۸

اطلاع مفید بباغداران وکشاورزان
پارتی جدید انواع کودهای شیمیائی ارزان
قیمت روسی وارد شد
خیابان‌سعدی ساختمان‌نمازی شرکت خاوران
تلفن ۳۲۲۶۱

مارکت
نام‌فوق رابخاطر بسپارید ودر موقع خرید فقط بمخازن مارکت مراجعه کنید
نماینده انحصاری شرکت تهرانشهر ـ محدود خیابان سعدی تلفن ۲۴۲۵۳ ۳۰۲۱۱۵

سردخانه ـ یخ سازی
شرکت ترموپارس
THP
خیابان ویلا شماره ۳۰ تلفن ۶۶۷۱۸
لردونه

آ_۳۱۲۴۸

نکته ها

از نکته سنج ...

سرمای قانونی!

امروز شنیدم مدیر کل فرهنگ استان مرکز دستور داد بخاری های آموزشگاهها را روشن کنند و منتظر فرا رسیدن سرمای آئین نامه ای نباشند . یادم آمد که سالها بود باستناد یکی از مواد آئین‌نامه مدارس بخاریهارا تاپائیزده آذر دوشن نمیکردند و میگفتند هنوز سرما قانونی نیست ! واقعا آن مغزهای کوچولو که چنین دستور مهملی را باعنوان آئین‌نامه بخورد بچه‌های مردم میدادند چه ادعاهای بزرگی داشتند ! وکسی هم نبود که به آنها بگوید آقای عزیز بچه مردم اگر بانتظار آئین‌نامه بنشیند سرمامیخورد و سینه‌پهلو میکند و هزار گرفتاری برای پدر ومادرش فراهم مینماید . عذری که در مقابل این‌عمل عنوان میشد این بود که اعتبار سوخت کم است . این را نمیشد عذر دانست زیرا راه حل داشت وراه حل آن این‌بود که اعتبار را اضافه میکردند . از سایر اعتبارها ، از اعتبار خرج سفرهای دردانه‌ها ، از اعتبار هزینه‌های متفرقه ، ازاعتبار پاداشهای عزیزان برجهت ، از اعتبار تهیه وسایل تزئینی کم میکردند و کار سوخت آموزشگاهها را راه میانداختند و در صورتی که ازاین راه میسر نبود اصولا راه دیگری پیدا میکردند ودست آخر از خودمردم کمك میگرفتند واز بیمار شدن فرزندان مردم جلوگیری مینمودند . متاسفانه ، ترس از هوچی بازی ، ترس از مقررات ، ترس از بازخواستهای بی‌جا چنان ابتکار را از مامورین گرفته که همه میخواهند آهسته بیایند و آهسته بروند و دست بهیچ‌کار هم‌نزنند مبادا مسئولیت داشته باشد . ما بسهم خود بااین طرز فکر و کار باشدت مبارزه میکنیم وباتمام قدرت قلمی خود در پشت سرکسانیکه با ابتکار ودرستی و سرعت کار مثبت انجام میدهند خواهیم ایستاد .

***

نمایشگاه آثار نقاشی رسام ارژنگی

روز شنبه ٦آذر نمایشگاه آثار نقاشی آقای رسام ارژنگی درسالن مجاور تالار فرهنگ افتتاح خواهد شد .

در این نمایشگاه تعداد یکصد تابلوی رنگ و روغن و آبرنگ و مینیا تور بنمایش گزارده میشود .

نمایشگاه تا ١٤ آذرماه ادامه دارد وهمه روزه ازساعت ٤½بعدازظهر برای مشاهده علاقمندان دایر خواهد بود .

رسام ارژنگی کیست ؟

رسام ارژنگی یکی از نقاشان زبردست معاصر است که در سال ١٢٧١ خورشیدی کودکی در یك خانواده هنری در شهر تبریز چشم بجهان گشود . پدر او ابراهیم «میر» نام داشت و نقاش مظفرالدین میرزا ولایت عهد بود .

کار های وی بخصوص در میان خارجی ها خریدار فراوان داشت . نقاشی و حجاری و شعراز سده شانزدهم بخانواده آنها پدر بپدر ارث رسیده بود . جد بزرگشان (آقامیرك) تبریزی معاصر کمالالدین بهزاد رئیس کتابخانه شاه طهماسب اول گردید و بسیار کتابها در زیر نظر او نوشته و ساخته شد که یکی از آنها خمسه‌نظامی معروف شاه طهماسب است که اکنون در بریتیش موزویوم لندن است .

جد میربرحسب امر عباس میرزا نایب السلطنه تابلوئی از جنك ایران و روس ساخته که تاسال ١٣٣٠ قمری در باغ شمال تبریز بود . عموی پدرش قدحی از سنك مرمر تراشید که علاوه بر نقوش دیگر نصف ساقی نامه حافظ را نیز در اطراف آن کنده وبه نایب‌السلطنه هدیه کرده بود . نایب‌السلطنه‌در پاداش ، معدن مرمر نزدیك تبریز را باو بخشیده بود که تا اوایل مشروطه از آن بهره برداری میکردند . میرنام‌فرزند خودراعباس گذاشت خانه‌میرکانون‌هنرومرکز نقاشان‌تبریزبود زیرا همه آنها شاگرد و دست پرورده این‌خانواده بودند. آن محیط این کودك را ازهمان‌دوسه سالگی تشویق وتحریك بسیاه کردن کاغذ و درو دیوار خانه کرد. عباس قریحه شعری هم داشت‌و «رسام» تخلص‌میکرد..

رسام ارژنگی را پدرش برای تکمیل هنر بروسیه فرستاد . رسام نخستین هنرستان نقاشی تفلیس بعد آکادمی مسکو را تمام کرد در سال ١٢٩٨ خورشیدی بتهران آمدو هنرستانی بنام «نگارستان ارژنگی» دراول خیابان علاءالدوله (فردوسی) تهران تاسیس کرد و شروع به ساختن تابلوهای تاریخی و مجسمه ها از بزرگان و ادبای ایران که در آنزمان کاملا تازگی داشت نمود .

در سال ١٣٠١ خورشیدی شش رباعی از حکیم عمر خیام برای نخستین بار بسبك مینیاتور با حواشی مذهب ساخت و به نمایشگاه «فیلادلفیا» فرستاد . در سال ١٣٠٧ نمایشگاهی با دویست قطعه تابلو و مجسمه و مینیاتور از بزرگان و شعرای ایران در خیابان شاه ترتیب داد که هیئت دولت آن را افتتاح نمود. هفده قطعه از تابلو های خودرا نیز که بیشتر از رباعیات و اشعار سایر شعرا بود به نمایشگاه جهانی بلژیك (آرنوس) فرستاد که‌همه فروش رفت و دولت بلژیك یك مدال درجه اول بتوسط وزارت امور خارجه ایران برای وی فرستاد . بعد پروفسور (اسمت) رئیس دانشگاه کوپونیا تصاویر رباعیات خیام را که خودترجمه به انگلیسی کرده بود از آمریکا باو سفارش داد .

در این موقع ارژنگی از طرف وزارت صناعت و فلاحت برای تاسیس هنرستان به تبریز فرستاده شد و این ماموریت پنج سال طول کشید . رسام در سال ١٣١٦ برای کشیدن نقوش در های کاخ سلطنتی به تهران احضا رشد . رسام در مدتی که در روسیه تحصیل میکرد به ایتالیا و فرانسه نیز سفر و از آثار هنری دیدن کرده و مطالعاتی انجام داده‌است.

از اسپهانی

تجلیل افتخارآمیز

روز سه‌شنبه سازمان ورزشی دانشکده افسری به افتخار دو کشتی گیر بنام ما تختی و حبیبی که در مسابقات کشتی جهانی بمقامهای شامخ نائل شدند جشن مجللی برپا کرد و بامراسم خاصی از دو قهرمان مزبور قدردانی شایان بعمل آورد . مبتکر این عمل مثبت و بسیار افتخارآمیز سرگرد اصغر دهنهاء رئیس سازمان‌ورزشی دانشکده افسری بود . سرگرد دهنهاء زمانی یکی از قیافه های درخشان ورزش ایران بوده واکنون نیز در امور ورزش از اشخاص موثر می‌باشد .

در مراسم دانشکده افسری عده‌ای از شخصیتهای ورزشی و قریب ٦٠ نفرکشتی‌گیر حضور داشتند .

دوابتدا جشن سرگرد دهنهاء با بیان سلیس از هدف ورزش صحبت کرد و بعد علت تشکیل جشن را شرح داد . پس‌از سخنرانی سرگرد دهنهاء دانشجویان دانشکده دو قهرمان ارزنده را غرق گل کردند و آنها را چند دقیقه روی شانه‌های خود نگه داشتند . بعداز مراسم رسمی ورزشکاران دانشکده به عملیات ورزشی پرداختند و در ضمن دربین تیمهای کشتی‌دانشکده و باشگاه داریوش مسابقاتی صورت گرفت . در خاتمه‌جشن از مهمانها در سالن دانشکده پذیرائی گرم بعمل آمد و سرهنك امین‌پور ریاست علمی دانشکده افسری درباره اخلاق ورزش صحبت کرد . من پس‌از مراسم با تختی و حبیبی صحبت کردم این دو قهرمان گفتند « از احساسات پرشور دانشجویان دانشکده افسری چندین بار اشك‌های شادی در چشمان ما حلقه زد . درمقابل این همه محبت ما و قهرمانان دیگر ایجاب میکند بجای غرور فروتنی نشان دهیم و ثابت کنیم که‌در راه اجرای منویات شاهانه همیشه آماده بفداکاری هستیم » .

فرهنگی - ورزشی

درهشتادمین جلسه کمیسیون ملی یونسکو

هشتاد مین جلسه کمیسیون ملی یونسکو در ایران ساعت ٥½ بعد از ظهر سه شنبه ٢ر٩ر٣٨ بریاست‌آقای دکتر موسی عمید نائب رئیس کمیسیون ملی یونسکو با حضور آقای حکمت رئیس کمیسیون ملی یونسکو آقای دکتر متین دفتری - آقای یزدانفر معاون‌کل وزارت فرهنگ وعده‌ای از استادان دانشگاه ومدیران کل‌ورؤسای‌ادارات‌وزارت‌فرهنگ‌ووزارت امور خارجه در تالار کتابخانه ملی تشکیل شد .

پیرامون صورت جلسه قبل چنین مذاکره شد که کمیسیونی مرکب‌از نمایندگان وزارت فرهنگ -دانشگاه تهران -کمیسیون ملی یونسکودر ایران تشکیل گردد و بدانوسیله ترتیب تجلیل از بزرگان علم وادب ایران وجهان داده شود .

بکمیسیون ملی یونسکو در ایران اطلاع رسید که شورای بین‌المللی موسیقی مایل است در بهار سال ١٣٤٠ کنفرانس بین‌المللی موسیقی دانان معروف جهان در تهران تشکیل گردد .

موضوع کنفرانس عبارتست از «بررسی اشکال سنن موسیقی علمی ومحلی کشورهای شرق وغرب جهان» که شامل مسائل گوناگون خواهدبود.

پس از تصویب صورتجلسه قبلی نسبت بموضوعات زیر مذاکره و تصمیم مقتضی اتخاذ شد :

١-بودجه سال ١٣٣٨ کمیسیون‌ملی یونسکو مورد تصویب قرار گرفت.

٢- درباره طرح برنامه وبودجه سالهای ١٩٦١ -١٩٦٢ یونسکو چنین اظهار نظر شد که چون این طرح مهم دارای ابواب وقسمتهای مختلف‌میباشد بنابراین بررسی جزئیات آن بر عهده کمیسیون مرکب از اشخاص مطلع و بصیر محول شد تابعدا نتیجه‌مطالعات در کمیسیون ملی یونسکو مطرح و نظرنهائی کمیسیون ملی یونسکومعلوم شود .

٣-در خصوص تشکیل کنفرانس ناحیه‌ای نمایندگان ممالك آسیائی که‌برای بررسی موضوعات راجع بتعلیمات ابتدائی در کراچی تشکیل خواهد شد اهمیت این کنفرانس و امکان استفاده ایران از نتایج آن وکمکهای یونسکوگوشزد شد. نمایندگان ایران در اوائل دیماه سال جاری‌در کنفرانس شرکت خواهند جست .

٤-تصمیم گرفته‌شد که‌تمام کسانیکه برای شرکت در کنفرانسها وکنگره‌ها ودوره‌های کار آموزی مربوط به‌یونسکو بممالك خارج عزیمت میکنند‌بایستی قبل از عزیمت بامطالعه اسنادمربوطه گزارشی تسلیم وزارتفرهنگ وکمیسیون ملی یونسکو نماینده وپس از بازگشت نیز نتیجه اقدامات خود را ضمن گزارشهای کافی بوزارت‌فرهنگ وکمیسیون ملی یونسکو اعلام‌کنند تا مسئولین فرهنگی کشور آنها را مورد مطالعه واستفاده قرار دهند .

٥-درباره روز حقوق بشر قرارشد از وزارت فرهنگ درخواست شود تامین اعلامیه جهانی حقوق بشر را در آموزشگاهها منتشر سازد ومعلمان نیز سخنرانیهائی در این باب ایراد کنند وخطابه هائی نیزازجانب کمیسیون ملی یونسکو بدین مناسبت از رادیو ایراد شود ومقالاتی در باره اهمیت مطالب این اعلامیه جهانی وحقوق‌افراد بشر در جراید درج گردد .

٦- پیشنهاد کمیسیون ملی یونسکو در فرانسه راجع به «تحقیق در علل ناسازگاری جوانان» که موضوع اجتماعی وتربیتی مهمی را تشکیل‌میدهد مورد توجه قرار گرفت .آقای دکتر جلالی استاد علوم تربیتی دانشگاه قبول کردند پرسشنامه دقیق‌ومفصلی راکه کمیسیون‌ملی یونسکو درفرانسه تهیه‌وارسال نموده باهمکاری‌موسسات ذیعلاقه وزارت فرهنگ ودانشگاه‌تنظیم نمایند .

٧-براثر اقدامات کمیسیون‌ملی‌یونسکو وکمك یونسکو نسبت بآموزش‌نابینایان وهمچنین مجله تربیتی واجتماعی سپیده فردا جلب شده است .

٨- پیشنهاد حکومت واتیکان دایر باستفاده از قرار داد بین‌المللی حفظ اموال فرهنگی در موقع جنك بانظر موافق تلقی شد .

٩- درباره امکان تاسیس یك مرکز بین‌المللی لوازم سمعی وبصری که در توسعه تعلیمات اساسی وترقیات اجتماعی تاثیر فراوانی دارد مذاکره شد .

کمیته کمیسیون ملی یونسکو مقارن ساعت ٧ بعد از ظهر ختم گردید .

انجمنهای خانه و مدرسه

دردبیرستان ناصرخسرو

انجمن خانه مدرسه دبیرستان ناصر خسرو تشکیل و پس‌ازبیانات آقای احسانی رئیس دبیرستان آقایان سرهنك ایمانی - حسن مستوفی - فتح اله ایلخانی -بسمت هیئت رئیسه و آقایان محمد حسن جبل عاملی دکتر محمود صحت و رسته پور بعضویت انجمن مزبور انتخاب شدند .

دردبستان پسران بوعلی

در اولین جلسه انجمن همکاری خانه و مدرسه بنا بدعوت آقای غفوری مدیر دبستان بوعلی عده از اولیای دانش آموزان در دبستان حاضر شدند ابتدا آقای غفوری بنام شاهنشاه جلسه را افتتاح‌وبه اولیای دانش آموزان خیر مقدم گفتند و بعد آقای مشیریان ناظم دبستان شرح مبسوطی راجع به‌طرز کارورویه‌شرفت‌کارتحصیل‌اطفال‌بیان نمودندوبعد آقایان‌زیرباکثریت آراء انتخاب و مشغول کار گردیدند.

١-آقای‌عباسعلی عدالت پوررئیس انجمن

٢- آقای سرگرد ابوالحسن‌اصلانی خزانه دار .

٣- آقای هاشم‌هاشمیان‌منشی‌انجمن

٤- وآقایان زمانی - دکتر دهخوار فانی - بانو مرضیه کلانی اعضاء انجمن

وآقایان اسمیل مهران و دکتر مجید شیرازی بعنوان معتمد محل انتخاب شدند .

کاروان اسکی تهران جوان

هفته گذشته اولین کاروان‌ورزشی اسکی از باشگاه تهران جوان‌بآبعلی رفتند از فردا این کاروان که‌مرکب از سه دستگاه ماشین میباشد بآبعلی اعزام خواهد شد .

از طرف سازمانهای ورزشی دارائی وتهران جوان آقای قهرمانی بسر- پرستی این کاروان منصوب شده است .

برنامه هنری آموزشگاهها

بمنظور اجرای برنامه مسابقات هنری آموزشگاهها در تعطیلات زمستانی جلسه ای با حضورعده‌ای از دبیران نقاشی دبیرستانها در اداره‌امورتربیت‌فرهنگ‌تهران‌تشکیل وبرای‌انتخاب‌بهترین‌دانش‌آموزهنرمند (در رشته های نقاشی - موسیقی خط) تصمیمات لازم اتخاذ گردید.

تعمیرگاه مجهز همه نوع

دیزل وتراکتور

درنمایشگاه بزرك اتومبیل

وتراکتور

افتتاح گردید

تعمیرات موتورهای جوش اونان- نصب‌موتور

وآسیا وبرق پذیرفته میشود.

خیابان تهران نوشماره ٣٦٠ تلفن ٣٧٠٠٤-٣٠٣٨٨٧

آ-٣١٢٢٠ -١- کلید

فروشندگان ورق بازی

مصرف کنندگان عمده - باشگاهها

ورق های بازی رویه پلاستیك باتصاویر بسیار زیبا رسیدازیك دوجین (١٢ دسته) به بالافروخته میشود ازهرکجا برای هر دوجین ١٢٥٠ ریال فرستاده شود ورق جورشده باتصاویر مختلف جهان آدرس فرستاده خواهد شد.

دفتر تجارتی م . دکتر شریف - خیابان پهلوی - کوچه ملك شماره ٣٧ - تلفن - ٤٠٤٥٩

CONSUL

کنسول ، ملکه زیبائی قرن ما

ارمغان ممتاز فورد انگلستان :

لوکس ، زیبا ، جادار ، راحت وکم مصرف

شما که درجستجوی اتومبیل دلخواه خود هستید حتما از کنسول دیدن فرمائید

شرایط خرید کاملا سهل ومناسب است ، لوازم یدکی وسرویس درتمام ایران

نماینده انحصاری درایران : شرکت سهامی تهران موتور : خیابان اکباتان

تلفن ٣٣٦٥٨

English FORD Line

کانون آگهی زیبا

DU PONT

FLOW KOTE

Rubber-Base Wall Paint

فلوکوت

بفاصله نیم ساعت میخشکد وقابل شستشو با آب وصابون میباشد

فروشنده انحصاری

آ. حکیم وشرکاء خیابان سعدی - تلفن : ٣٦١٢١

واز هرکجا این علامت را دیدید خریداری فرمائید

DU PONT DUCO DULUX

چنانچه برای روشنائی نقاط مختلف باطرح نقشه‌های مربوطه احتیاج بچراغهای
دانته باشید بامهندسین این شرکت مشورت نمائید ومطمئن باشید که رضایت شما
کاملاً جلب خواهد شد .
ذیلاً انواع مختلف لامپهای ساخت زیمنس را بنظر شما میرساند
لامپهای معمولی
لامپهای بخار جیوه
لامپهای نور مخلوط وفلورسنت
برای روشنائی داخل وخارج ساختمان

زیمنس ایران : خیابان سعدی - تهران - تلفن : ٣٠٥١٦١ الی ٦٨

نمایندگی زیمنس دراصفهان- نورسته (برادران نبوی‌نژاد) چهارباغ اول‌فتحیه

فروشگاه جام - خیابان شمیران مقابل باغ ملك. آ-٣١٢٩٦

زارزانی قیمت وخوبی جنس کفشهای مدرن پائیز وزمستانی مارك مهندس عنایت تعجب خواهید کرد! فروشگاه : چهارراه عزیزخان شماره ٣١٧ آ-٣١٣٥٠

اترنیت چکوسلواکی

انواع ورقهای گنگره ئی برای پوشش انبار ـ گاراژ
کارخانه ـ ویلا موجود و به بهای مناسب بفروش میرسد

نماینده انحصاری کارخانجات سرامیک چکوسلواکی در ایران :

شرکت سهامی اسپید ETERNIT

خیابان شاه ـ چهارراه شیخ هادی ـ تلفن ۴۶۲۰۱ - ۴۹۴۴۱

کارزان آگهی زیبا

آ ـ ۲۱۲۹۰

اطلاع به : استودیوهای فیلمبرداری
مؤسسات آموزشی سمعی و بصری ـ بهداشتی ـ تربیتی
پارتی جدید یاراتهای سینما به اندازه های ۱۶ و ۳۵ سیمتری ساخت
اتحاد جماهیر شوروی وارد و به بهای نازل معاوضه گردد
شرکت خاوران خیابان سعدی ساختمان نمازی تلفن ۳۲۲۶۱

آگهی مزایده ۶۳۴

اداره امور هنرستان دختران و پرورشگاه ایتام شاهپور درحدود ۳۷۰تن گندم محصول سال ۳۸هنرستان دختران در حوزه ورامین را درانبارهای محل از طریق مزایده بفروش میرساند .

خریداران پس‌از ملاحظه نمونه و اطلاع از شرایط مزایده‌میتوانند پیشنهاد خودرا تاظهر روز سه‌شنبه نهم آذرماه ۳۸بدفتر اداره تسلیم‌و رسید دریافت دارند پیشنهادات رسیده طبق شرایط مزایده درساعت ۱۰ صبح روز چهارشنبه دهم آذرماه ۳۸باز وخوانده میشود حضور پیشنهادده‌ندگان آزاداست به‌پیشنهادات فاقد سپرده و مبهم ومشروط و خارج از شرایط مزایده ترتیب اثرداده نمیشود اداره درد یاقبول یك یاکلیه پیشنهادات مختاراست .

اداره امور هنرستان و پرورشگاه شاهپور

آ ـ ۳۰۱۶۴ ۲ ـ ۲

آگهی مزایده

سازمان جنگلبانی ایران تعداد ۲۰۸اصله درخت افتاده بحجم ۲۷ر۵۷۹متر مکعب موجوده در جنگلهای املاك ومستغلات پهلوی بشرح زیر :

۱ ـ جنگل کلجال تعداد ۸۱اصله بحجم ۲۶ر۲۸۰متر مکعب

۲ ـ جنگل‌لرد این تعداد ۱۲۷ اصله بحجم ۵۱ر۲۹۸متر مکعب

واقع درحوزه سرجنگلداری شهسوار را که از جنس راش ـ توسکا افرا ـ ممرز ـ ملچ ـ زبان گنجشك می‌باشد از طریق مزایده بفروش میرساند. داوطلبین میتوانند بامراجعه باداره حسابداری سازمان در میدان فردوسی ودرسرجنگلداری شهسوار برك مشخصات مربوطه را اخذ و درصورت تمایل بخرید ۵٪ بهای مبلغ پیشنهادی رابعنوان سپرده مزایده درمرکز بحساب ۱۱۲۴ سپرده دربانك‌ملی ایران شعبه فردوسی ودرشهسوار بحساب سپرده سرجنگلداری دربانك‌ملی‌ایران شعبه نوشهر پرداخت و قبض آنرا ضمیمه پیشنهاد خود درپاکت لاك و مهرشده تاآخروقت اداری روز شنبه ششم آذرماه ۳۸ بدفتر سازمان جنگلبانی ایران درتهران و یادر شهسوار بدفتر سرجنگلداری شهسوار تسلیم و رسید دریافت دارند به‌پیشنهادات فاقدسپرده و مبهم و مشروط وهمچنین به‌پیشنهاداتیکه پس‌از تاریخ مقرر رسیده باشد ترتیب‌اثر داده نخواهدشد .

شرکت کنندگان میتوانند نسبت به‌درختان افتاده یك و یاهردو جنگل پیشنهاد خرید بدهند پیشنهادات رسیده درساعت ۱۱ صبح‌روز یکشنبه هفتم آذرماه ۳۸درمحلهای فوق‌الذکر باحضور نمایندگان ادارات ذیربط باز و قرائت خواهدشد حضور پیشنهاددهندگان در جلسه مزایده آزاداست پرداخت هرنوع عوارض ومالیات و هزینه آگهی بعهده برنده مزایده خواهدبود .

غیراز سپرده نفر اول ودوم سپرده سایر شرکت کنندگان پس‌از اعلام نتیجه مزایده مسترد خواهدشد .

در صورتیکه برنده مزایده ازانجام معامله عدول نماید سپرده او بنفع سازمان جنگلبانی ایران ضبط و بانفر دوم معامله انجام خواهدشد.

سازمان جنگلبانی ایران درد یاقبول پیشنهادات مختاراست .

مدیر عامل سازمان جنگلبانی ایران ـ سرتیپ خواجه‌نوری

روکش پلاستیکی نرده

بساختمانهای شما جلوه میدهد

روکش پلاستیکی نرده
آخرین ابتکار جهان صنعت
برای زیباترکردن ساختمانهای شماست

روکش پلاستیکی نرده
برنگهای مختلف واندازه های :
۳ ـ ۴ و ۵ سانتیمتر
ازقرار هرمتر :
۱۸۰ ـ ۲۰۰ و ۲۲۰ ریال
برای فروش آماده است .

روکش پلاستیکی نرده
نرده های شمارا اززنگ و تجدید رنگ بی‌نیاز میسازد
وبایك پارچه نم‌دار بآسانی تمیز شده زیبائی
ودرخشندگی خودرا باز میابد .

نماینده انحصاری : شرکت سهامی فروشگاه سعدی ـ کوچه مهران تلفن ۳۹۴۱۲
مرکز فروش : شرکت سهامی کاشی ـ اول خیابان فردوسی

آ ـ ۳۱۲۸۸

یکی مرد جنگی به از صدهزار

در گذشته :
مغز و اعصاب حسابدار فرسوده میشد و سرانجام به‌درستی محاسبه اعتمادی نبود

ولی امروز :
ماشین‌های حساب فاسیت بغرنج ترین اعمال ریاضی را با سرعت و سهولت انجام میدهد

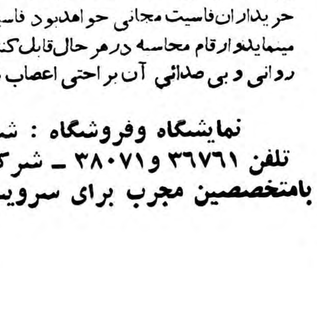

ماشین حساب فاسیت

فاسیت در ۱۰۲ کشور جهان دارای اداره فروش وسرویس میباشد و در حال حاضر متجاوز از نیم میلیون فاسیت در خدمت مؤسسات و دستگاه‌های اقتصادی جهانست تا آنکه روش محاسبه بافاسیت رامیتوان درهلت یك ربع ساعت فراگرفت شرکت ایران وسوئد یك دوره کار آموزی تکمیلی بوسیله آموزشگاه قهرمان دائر کرده است و این کلاس برای خریداران فاسیت مجانی خواهدبود فاسیت علاوه برصرفه‌جوئی دروقت شمارا برای محاسبه دقیق وسریع کمك مینمایدوارقام محاسبه درهر حال قابل کنترل میباشد ماشینهای کوچك وزیبای فاسیت بآسانی قابل حمل بوده و روانی و بی صدائی آن براحتی اعصاب شما کمك میکند.

FACIT

نمایشگاه وفروشگاه : شرکت ایران وسوئد خیابان سوم اسفند ۲۰۱ـ۲۰۳
تلفن ۳۶۷۶۱ و ۳۸۰۷۱ ـ شرکت بهروز خیابان نادری، تعمیرگاه شرکت ایران‌وسوئد
بامتخصصین مجرب برای سرویس وتعمیرماشینهای شما آماده‌است.

سازمان فاکوپا

آ ـ ۳۱۳۰۴

خاطرات زندگی خودرا
با پروژکتور سینمای پایارد
کاملترین پروژکتور

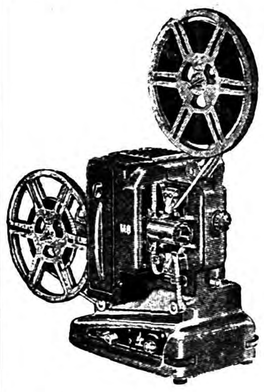

Bolex paillard

ناطق وغیرناطق تماشا کنید
شرکت نیالا خیابان شاه چهارراه رازی تلفن ۶۹۰۳۷

آ ـ ۳۰۹۵۲ ۱ ـ ۲

همکاران عزیز
من هروقت باموتور جوشکاری اوفان کارمیکنم حقیقتاً لذت میبرم چون این موتور علاوه ازاینکه کارهای جوشکاری راتا ۲۲۰ آمپر بخوبی انجام میدهد ۱٫۵ کیلوات نیزبرق ۲۲۰ ولت برای روشنائی ومصارف فنی داده وازحیث تعمیر نیز خیالم راحت است چون لوازم یدکی آن همیشه درشرکت موجود میباشد

Enan ELECTRIC PLANTS
PORTABLE

موتور جوشکاری
اوفان

نماینده انحصاری : شرکت تهران مشهر محدود ـ خیابان سعدی تلفن ۳۴۳۵۳ و ۳۰۲۱۱۵

بادبزن ویخچال مدل ۱۹۶۰ هیتاچی

که ازحیث خوبی وزیبائی بی رقیب است ودارای انواع مختلف میباشد بزودی ببازار میرسد
محصولات هیتاچی رضایت شمارا تامین میکند

نمایندگان تهران وشهرستانها مقدار مصرفی خودرا اطلاع دهند

نماینده انحصاری
شرکت بازرگانی فائده : خیابان ناصرخسرو ـ پاساژ معظم ـ تلفن ۵۲۳۱۹-۵۱۶۵۶

آ ـ ۳۱۲۱۸

زندگی روزانه ملکه

بقیه از صفحه اول

آذر ماه که مراسم عقد انجام خواهد گرفت میهمان‌علیاحضرت ملکه پهلوی خواهند بود .

امروز یکی از نزدیکان ملکه‌آینده ایران به خبرنگار ما گفت که دوشیزه فرح دیبا اوقات خودرا در منزل بیشتر به ورزش ـ مطالعه ویا نواختن پیانو می گذرانند . دوشیزه فرح دیبا همچنین مدتی از وقت خودرا صرف دیدن اقوام و دوستانشان می‌نمایند

خبرنگاران خارجی در گزارش هائی که از تهران فرستاده اند یاد آور می شوند که ملکه آینده ایران تا پیش از مراسم عقد همه روزه چند ساعت از وقت خودرا در کاخ علیا حضرت ملکه پهلوی بفرا گرفتن پروتکل و تشریفات درباری و وظایف خودبه عنوان‌ملکه اختصاص خواهندداد

میهمانی دیشب

دیشب در کاخ والاحضرت شاهدخت شمس پهلوی یك میهمانی خصوصی بافتخار نامزدی شاهنشاه و دوشیزه فرح دیبا بر پا بود .

دراین میهمانی که تا پاسی از شب گذشته ادامه داشت شاهنشاه و ملکه آینده ایران و همچنین اعضاء خاندان سلطنت و بستگان نزدیك دوشیزه فرح دیبا شرکت داشتند.

سفر شاهنشاه باتریش

بنا بگزارش یونایتد پرس ازوین اکسپرس روزنامه عصر وین‌دیشب خبر داد که احتمال دارد شاهنشاه ایران‌در سال‌آینده باتریش‌مسافرت رسمی نمایند.

یك سخنگوی رسمی در اتریش راجع باین خبر اظهار داشت که لئوپولدفیگل وزیر خارجه سابق اتریش که اکنون ریاست مجلس نمایندگان آنکشور را بعهده دارد درسال ۱۹۵۸ در خلال مسافرت‌خود بایران از شاهنشاه دعوت کرد که از اتریش دیدن کنند شاهنشاه این دعوت را پذیرفتند لیکن تاریخ سفرشان تعیین نگردید.

روزنامه اکسپرس می نویسد : عده‌ای معتقدند که شاهنشاه و عروسشان قسمتی از ماه عسل خود را در اتریش بسر خواهند برد.

اطلاعات : راجع بتاریخ دقیق‌سفر شاهانه باتریش مادام که‌اعلامیه دربار شاهنشاهی انتشار نیافته نظر قطعی نمیتوان ابراز داشت لیکن احتمال میرود که این مسافرت در بهار آینده‌انجام گیرد.و ملکه آینده ایران نیز همراه باشند. آقای‌جواد عامری سفیر کبیر ایران در اتریش نیز که اینك برای گزارشهای مربوط بحوزه ماموریت خود بتهران آمده راجع بمسافرت شاهانه وتهیه ترتیبات مربوط به‌آن در تهران گفتگو خواهد کرد.

تهران ـ آسوشیتد پرس ـ ۲۵ نوامبر ـ (پرویز رائین)ـ ملکه‌آینده ایران پیش از ظهر امروز قسمتی از وقت خودرا صرف مطالعه کتابی کرد که در سال ۱۹۵۵ به وسیله هیس آینده ایشان به رشته تحریر در آمده است . وقتی که من به حضور ملکه آینده شرفیاب شدم دوشیزه فرح کتاب را روی میز گذاشت ودرپاسخ سئوال این که این کتاب بنظر ایشان چطور رسیده گفتند «خوب وجالب». دوشیزه فرح که علاقه زیادی به مطالعه کتب بیوگرافی شخصیت های بزرگ جهان دارد چند سال پیش‌کتاب بیوگرافی رضا شاه کبیر را که شخص اعلیحضرت برشته تحریر در آورده‌اند خریداری کرده و آنرا به مجموعه کتب بیوگرافی که‌در قفسه های چوب گردو اطاق مطالعه جمع آوری شده افزودند .

نامزد اعلیحضرت که قرار است در تاریخ ۲۱ دسامبر وزمانی که‌رسما به عقد وازدواج شاهنشاه در آیند لقب «ملکه فرح» را دریافت دارند از هم اکنون خودرا با مقررات وقوانین سلطنتی دوهزارو پانصد ساله ایران آشنا ساخته و تمام نکات رسوم معموله دربار را رعایت می کنند .

از جمله از هم اکنون امور مطبوعاتی خودرا به سخنگوی دربار شاهنشاهی واگذار کرده وچنانکه مرسوم دربار ایران است از اظهار نظر مطالب‌سیاسی و انجام مصاحبه خود داری می کنند.

دوشیزه فرح در مورد آرزوی داشتن فرزند پسر برای ولیعهدی تاج وتخت ۲۵۰۰ ساله ایران و بمنظور رضایت‌خاطر همسرآینده‌خودو همچنین در مورد این که آیا نوشته های چند روزنامه خارجی مبنی براین که ایشان خواهان فرزندان متعدد هستند جواب مثبت‌داده وتایید کردندعلاقه وافری بداشتن‌اولاد واحتمالا اولادذکور دارند.

یکی از بهترین دلایل علاقه‌دوشیزه فرح به شاهنشاه وجود عکسهای متعدد پادشاه در تقریبا تمام اطاق های‌اقامتگاه ایشان می‌باشد .

دوشیزه فرح دیبا یکی از عکس های نیم تنه اعلیحضرت را قاب کرده و روی پیانوی مشکی بزرگ خود قرار داده است تا هنگامی که‌پیانو می نوازد به جای خواندن نت از لبخند شاهانه الهام بگیرد . نامزد شاهنشاه تا بحال چندبار برای‌شاهنشاه قطعاتی روی پیانو نواخته که بنا به گفته دربادیان بسیار مورد توجه‌قرار گرفته است .

دوشیزه فرح که حرکات و نگاه هایشان به شاهنشاه وحتی بعکس معظم له حاکی از علاقه وافرو عشق آتشین می باشد در کنار عکس‌خندان پادشاه ساعت زیبای کریستال کوچکی قرار داده که اعلیحضرت در دومین ملاقات ناهار پس‌از انجام مراسم‌نامزدی -بایشان هدیه کرده است .

دوشیزه فرح دیبا که روزدوشنبه رسما به نامزدی شاهنشاه در آمد از آن روز به بعد د رهریك از ملاقات ها هدیه زیبائی دریافت داشته است. هدیه روز اول را می توان انگشتری برلیان گرانبهائی دانست که «مثل آفتاب می درخشند ، ودوشیزه فرح همیشه آنرا در انگشت دارد .

ساعت یازده‌و نیم بامداد امروز وقتی دوشیزه فرح متوجه نزول اولین برف امسال گردید ویا شاید وقتی که متوجه شد ساعت ۱۱و نیم است وفقط کمتر از یکساعت دیگربملاقات بانامزد تاجدار خود دادد فرح و شادی زاید الوصفی از خود نشان داد وشاید این یاد آوری بود که‌ایشان راباز دیگر در برابر پیانو قرارداد ودر حالی که دستهایشان به نرمی وآرامی روی صفحه کلید های پیانو حرکت می کرد چشمان مشکی‌خودرابه عکس اعلیحضرت دوخته وآنقدرلبخند زنان به نواختن پیانو ادامه داد تا عقربه ساعت کریستال که دردست روبروی ایشان بود فرا رسیدن وقت ملاقات را اعلام داشت دراین هنگام اتومبیل مشکی دربار که‌از چند لحظه پیش انتظار ایشان را می کشید از لابلای برف‌سنگین بسوی کاخ‌سلطنتی به حرکت در آمد در حالی که‌دوشیزه دیبا لبخندی ازشادی وسرور‌برلب‌داشت

اسکی و پیك نیك

یوسف مازندی‌خبرگزار: یونایتد پرس امروز چنین گزارش داد : گفته میشود دوشیزه فرح دیبا و شاهنشاه طی دو روز آینده برای تفریح و پیك نیك‌به قصر فرح‌آباد و گردش در آن حوالی‌خواهند رفت:

در این دو روز برف فراوانی در تپه های اطراف تهران باریده و برای اولین بار شاهنشاه و نامزد معظم له باسکی خواهند پرداخت چون هر دو علاقه شدیدی بورزش اسکی دارند هنوز تاریخ قطعی انتقال دوشیزه فرح بکاخ علیاحضرت ملکه تعیین نشده است . دوشیزه فرح قسمتی از وقت خود راصرف پاسخ‌دادن بنامه های تبریك زیادی که در چند روزه اخیر بایشان رسیده مینمایند و مدتی از وقت دوشیزه فرح با شاهنشاه میگذرد.

تا امروز خبری‌از ورود لباس‌عروسی دوشیزه فرح نرسیده است وگفته میشود شاید تا یك هفته قبل از عروسی طراحان پاریس دیورمشغول تهیه آن باشند .

گزارش دیگر

تهران آسوشیتد پرس ـ امروز یکساعت بعد از ظهر شاهنشاه با دوشیزه فرح ملکه آینده ایران ناهار صرف فرمودند و فردا برای پیك‌نیك و گردش به فرح آباد خواهند رفت .

دکتر اقبال‌ـ خروشچف

بقیه ازصفحه اول

پرس» در باره موضوعات مختلف صحبت کردم .

نماینده «یونایتد پرس» گفت : شنیدم رادیو مسکو گفته است که چون دکتر اقبال پزشك خوبی‌است و در کار سیاسی موفق نشده‌بهتر است بکار پزشکی بپردازد .

من در جواب گفتم : ما در ایران بهیچوجه چنین اظهاراتی نمیکنیم ، بخودمان حق نمیدهیم‌در امورداخلی دیگران دخالت نمائیم و ازشخصیت های آنان انتقاد کنیم والا برای من هم اشکالی نداشت که‌بگویم چون آقای خروشچف در امریکا اظهار داشته‌که من قبلادهقان‌بوده‌ام بهتر است بکار کشاورزی بپردازد .

آقای نخست وزیر درخاتمه اظهارات خود بار دیگر تاکید نمود که به نماینده «یونایتد پرس» گفتم فقط این تفاوت بین ما هست که ما دخالت در امور داخلی دیگران نمیکنیم و بخودمان اجازه نمیدهیم نسبت به شخصیتهای سیاسی سایر کشور ها اظهار نظر نمائیم .

توضیح

در نطق آقای تقی زاده درمجلس سنا که‌در شماره دیروز در صفحه ۱۷چاپ شد بجای جمله «بسابقه طبیعی» جمله «بسابقه طبیعی»چاپ شده بود .

درجلسه امروز مجلس شورای‌ملی

لایحه احداث راه آهن شرفخانه بمرز ترکیه تصویب شد

دوتن از نمایندگان بعنوان قبل‌از دستور دراطراف‌نامزدی فرخنده شاهنشاه ، وضع اقتصادی‌کشور و ترقی هزینه زندگی صحبت کردند

جلسه علنی مجلس شورایملی ساعت ده وربع بامداد امروز به ریاست آقای دکتر موسی عمید «نایب رئیس» تشکیل شد .

ترقی هزینه زندگی

پس از انجام امور مقدماتی آقای ارسلان خلعتبری بعنوان پیش از دستور گفت :

هزینه زندگی همه ساله بالا می رود واین افزایش هزینه زندگی باعث ناراحتی همه شده است و عده ای بدون اینکه برای اصل موضوع فکری اساسی کنند به دنبال راه حل هائی میروند که تاثیری دراصل موضوع ندارد در صورتیکه اگر برنامه های صحیح اقتصادی وجود داشته باشد ،آن وقت میتوان با افزایش هزینه زندگی مبارزه نمود ؛

مایك برنامه هفت ساله اول داشتیم که بیشتر وجوه آن‌صرف امور پرسنلی اداری شد وهرزمانی وضع متغیر داشت و هیچیك از برنامه های مورد نظر را انجام نداده موقعیکه برنامه هفت ساله دوم تهیه میشد برنامه بصورتی تنظیم شدکه هدف اقتصادی آن معلوم نبودو مرکب از اقلام مصارفی بود وآن قسمت هم که‌از نظر اقتصادی مفید بودقسمت عمده‌اش اجرا نشد ووجه آن بمصرف طرح های سنگین رسید وحتی احتیاجات ضروری فدای طرح های بزرگ‌شد وبالنتیجه هم برای امور جاری مثل‌راه سازی وهم‌برای طرح های بزرگ مثل سد سازی محتاج به استقراض شدیم و هنوز هم‌هدف اقتصادی برنامه های هفت ساله روشن نیست .

از نظر وضع فعلی سازمان‌برنامه مسائل زیر باید مورد توجه قرار گیرد.

۱ـ هرچه زودتر تشکیلات‌سازمان برنامه باید بصورتی درآید که فقط یك دفتر مطالعه امور فنی باشد تا ازمخارج اداری سازمان برنامه کاسته شود .

۲ـ عده زیادی مستخدمین و مشاورین خارجی در سازمان برنامه وجود دارد که‌مورد احتیاج نیستند وقرار دادهای آن‌ها طوریست که سنگین است .

۳ـ قرار داد هائی با مهندسین مشاور خارجی چون بر اساس پورسانتاژ است‌قسمتی عمده‌ازوجوه سازمان برنامه بوسیله آنها بی حساب‌و بدون کنترل صحیح خرج شده وآنها مقدار زیادی از این حیث پول مارا تلف کرده‌اند .

ناطق پس از توضیحاتی دراطراف درآمد نفت گفت:

بنظر اینجانب دولت باید کنترل بیشتری بوسیله وزارت دارائی‌در مخارج شرکت ملی نفت کند زیرا درآن شرکت هم کنترلی ازلحاظ صرفه جوئی وجود ندارد ودر یك مملکت مهم دستگاهها باید رعایت مصلحت اقتصادی کشور راکنند واگر هر کدام براه مخصوصی‌بروند نتیجه مطلوب بدست نمیآید .

تبریك به‌شاهنشاه

سپس‌آقای‌صارمی دراطراف وظائف نمایندگان مجلس شورایملی‌و کارهائی که‌درمجلس انجام میشود تذکراتی داد وگفت ،درخارج گفته میشودکه مجلس‌شورایملی‌ازوظائف‌خودکه‌انتقاد ونظارت درامور دولتی‌است غفلت‌میکند بنده معتقدم که‌این حرف صحیح‌نیست

ناطق سپس‌درمورد ثبات و آرامش کشور تحت‌رهبری خردمندانه شاهنشاه وقدرت حکومت معظم‌له بیاناتی ایراد کرد و گفت ،درخاتمه موقع‌را مغتنم شمرده وازطرف مردم نامزدی‌فرخنده شاهنشاه‌رابه‌اعلیحضرت همایونی وملت‌ایران تبریك عرض میکنم ونیزضرورت‌دارد که‌برخانواده‌ای که این‌افتخار را تحصیل کرده‌است تبریك گفته شود چون‌مابه‌تصمیمات شاهنشاه معتقد ومومن هستیم(صحیح است)وایشان درهرمورد خیرو صلاح مملکت رادرنظر گرفته‌اند اینبیوند فرخنده راهم یکی‌ازاقداماتی میدانیم که‌بخیروصلاح‌مملکت‌است (صحیح است)

راه‌آهن ایران ـ ترکیه

دراین موقع مجلس وارد دستور شد ولایحه مربوط باجازه ساختمان راه آهن تبریز شرفخانه نامرز ترکیه مطرح‌وبنا بتقاضای عده‌ای‌ازنمایندگان لایحه‌یك شوری تلقی گردید .

در کلیات لایحه آقای‌دولت‌آبادی بعنوان مخالف گفت،علت‌اینکه‌بنده بنام مخالف صحبت میکنم آنستکه مردم اصفهان وفارس ازتاخیر در ساختمان راه آهن نقاط گله‌دارند . راه‌آهن ازضروری ترین وسائل حمل ونقل است

در این وقت آقای دکتر بینا ، پیشنهاد کفایت مذاکرات کرد و پس از تذکرات آقایان سراج حجازی و سعید مهدوی که عقیده داشت کمتر لایحه ایست که‌چنین مورد موافقت و تائید مجلس قرار گرفته‌باشد. بپیشنهاد کفایت‌مذاکرات رای گرفتند و تصویب شد .

در ماده یك به پیشنهاد آقای‌مهندس سعید هدایت کلمه «مهندسین مربوط» به «وزارت راه» تغییر یافت .

دراین ماده دکتر شاهکار پیشنهاد کرد که دولت مکلف باشد ظرف مدت سه‌ماه آئین‌نامه مناقصه‌ساختمانی وراه وراه‌آهن رابه کمیسیون های راه و دارائی تقدیم کند .

پیشنهاد آقای دکتر شاهکار به معرض رای گذاشته شد وبجای ماده دوم به تصویب رسید .

ختم جلسه

یکساعت بعداز ظهر جلسه ختم‌شد وجلسه آینده بروز یکشنبه موکول گردید .

آقای نایب رئیس اعلام کرد که در جلسه بعد قانون دیوان محاسبات مطرح می شود .

فرانسواز آرنول تهران را ترك‌کرد

وی‌گفت غیراز خاطرات خوش ، اشیاء‌کوچکی بعنوان سوقات ازکشور شما با خود همراه میبرم

بعد ازظهردیروز فرانسواز آرنول هنرپیشه زیبای فرانسوی که برای شرکت در مراسم هفته سینمائی فرانسه بتهران آمده بود. تهران‌را ترك گفت .

در فرودگاه عده‌ای از اعضای سفارت فرانسه و آقای اشتیانی ، مهماندار وی حاضر شده بودند .

فرانسواز آرنول که مانند همیشه قیافه‌ای خندان و راضی داشت به خبرنگار ما گفت در موقعی که کشور شمارا ترك میکنم . برای آخرین بار حاضرم بسئوالات شما پاسخ دهم .

خبرنگار ما سوال کرد . آیا در مسافرت خود بایران راضی هستید وی جواب داد :

از کشور شما و مخصوصا زیبائی های شرقی آن خیلی خوشم آمد. و بهترین دلیل آن اینست که‌ابتدا قرار بود فقط چهار روز در ایران بمانم ولی اقامت من ده روز طول کشید .

امیدوارم یکمرتبه دیگر بطور خصوصی بکشور شما مسافرت کنم و مدت بیشتری بمانم .

پس از ده روز مایل بودم باز هم توقف خودرا طولانی تر سازم ولی «کریستیان ژاك» که فیلمی از من تهیه میکند دوروز قبل تلگرافی تقاضا کرد که فورا بپاریس‌مراجعت کنم .

خبرنگار ما پرسید :

ساز کشور ما چه سوقاتی با خود میبرید .

فرانسواز آرنول پاسخ داد .

ـ غیر از خاطرات خوش که‌هرگز فراموش نخواهد شد یك قالیچه کوچك ـ چند قطعه از زینت آلات کار ایران مانند سنجاق سینه و گوشواره و چندین قوطی خاویار با خود بارمغان میبرم .

در اینموقع فرانسواز از حاضرین خدا حافظی کرد و سوار هوا پیما شد .

کنگره‌توزیع اعتبارات‌کشاورزی‌پایان‌یافت

امروز جلسه نهائی کنگره توزیع اعتبارات کشاورزی تشکیل‌شد. دراین کنگره که از ۲۲ آبان‌تا امروز تشکیل بود نمایندگان وزارت خانه های کشاورزی صنایع کمرکات کشور بازرگانی‌ـ فرهنك و سازمان برنامه شورایعالی اقتصاد و تعاون بانك عمران و ملی و بنگاه عمران و دانشگاه شرکت داشتند .

هفت کمیته نیز در جنب این کنگره فعالیت و مطالعه داشت که خلاصه مطالعات خودرا بکنگره توصیه کرد .

طبق این گزارشات که در جلسه کنگره مورد تنقیح و تصویب قرار گرفت مسلم گردید که طرح و اجرای یك نقشه توسعه اقتصادی جامع و متمرکز و متعادل برای کشور ما واجب است و فقط در داخل چنین نقشه‌ای است که میتوان یك سلسله برنامه های توسعه کشاورزی‌و صنعتی و سایر رشته‌ها را تنظیم نمود .

پیشرفت اقتصادی کشور نیز تا اندازه زیادی منوط بکشاورزی است زیرا ۸۰ در صد جمعیت ایران کشاورزند .

نتایج‌و توصیه‌های کنفرانس‌عالی بازرگانی

بقیه از صفحه اول

مدیر کل بانك ملی این جمع که دراین کنفرانس شرکت‌دارندمیتوانند ایران نوینی بسازند پس همه‌کوشش کنیم که نیات شاهنشاه را در این زمینه اجرا نمائیم .

قطعنامه‌کمیسیون تجارت خارجی

۱ـ ازدیاد تولید محصولات کشاورزی و صنعتی و معدنی بوسیله کمك بکشاورزان وبهره‌برداران معادن و صاحبان صنایع از قبیل اعطای‌وامهای طویل‌المدت وتامین طرق ارتباطی و غیره .

۲ـ تشویق وحمایت‌صادرات‌ازطریق رفع‌مشکلات داخلی مانند لغوعوارض شهرداریها برکالاهای صادراتی و معافیت بازرگانان و شرکت‌های صادراتی وکالاهای صادره ازمالیات بردرآمدبمدت ده‌سال و تعلیق ورود قسمتی ازکالاهای وارداتی بمصدوربعضی ازکالاهای صادراتی و عقد قراردادهای پایاپای .

۳ـ ممنوع کردن ورودکالاهای‌وارداتی که‌مشابه آن‌بقدر کفایت درکشور تولید و تهیه میشودوکالاهای غیر ضروری که جنبه تجملی دارد یامضر به‌بهداشت عمومی می‌باشد وهمچنین هرنوع کالای مستعمل .

۴ـ حمایت صنایع ملی‌داخلی بوسیله اعطای وامهای‌طویل‌المدت‌بابهره‌ارزان و جلوگیری از رقابت های‌غیر مشروع خارجی‌وداخلی‌و معافیت ماشین آلات ولوازم تکمیلی ومربوطه‌بآنهاو مواد خام مورد مصرف .

۵ـ باتوجه بلزوم سیاست اقتصادی ارشادی وادامه‌حمایت‌از صنایع‌داخلی‌و فرآورده های کشاورزی ومعدنی الحاق ایران رابه قرارداد عمومی تجارت و تعرفه گمرکی (گات)درحال حاضر توصیه نمینماید .

۶ـ ایجاد اتحادیه صادر کنندگان وصنعتگران ومعدن کاران تا تهیه کالاهای مرغوب وجلوگیری‌ازصدور کالای‌نامرغوب بخارج مورد کنترل دقیق قرار گیرد .

برف وباران درشهرستانها

بقیه از صفحه اول

دیروز ادامه داشت و از بعد از ظهر روز گذشته برای باز کردن راه مازندران فعالیت آغاز شد پس از کوشش فراوان جادهٔ فیروز کوه بطرف تهران بوسیله تراکتور و دیگر وسائل مکانیکی باز شد ،

راه لاریجان مسدود شد

گزارش خبرنگار ما از لاریجان حاکی است که بر اثر ریزش‌برف زیاد که تا عصر روز گذشته ادامه داشت راه لاریجان مسدود شد وگرچه ماشین آلات وزارت راه برای‌باز کردن راههای برف‌گیر در راههای مزبور مستقر شده است ولی در راه لاریجان از آبعلی‌ببعد از وجود تراکتور و سایر ودیگر ماشین آلات برف روب اثری نیست فعلا ریزش برف درلاریجان پایان یافته و هوا آفتابی شده است ولی جادهٔ لاریجان همچنان مسدود است ومردم هنوز احتیاجات‌زمستانی خود را تهیه نکرده‌اند .

اولین برف زمستانی

طبق گزارش تلگرافی خبرنگار ما از کرمانشاه پس از یکهفته بارندگی مداوم در کرمانشاه از صبح‌روز گذشته اولین برف‌زمستانی در این شهرستان شروع‌بریزش کرد و تا هنگام غروب بشدت‌ادامه داشت‌براثر ریزش برف سنگین کلیهٔ سیمهای برق و تلفن اتصالی پیدا کرد وبا این اتصالها بوبین نمراتور دستگاه تلفن شهری‌سوخت و ارتباط تلفن شهری قطع گردید فعلا ریزش برف در این‌شهرستان پایان یافته است و امروز هوای کرمانشاه بشدت سرد و ابری می باشد و براثر کمبود زغال بااین سرمای شدید اهالی در مضیقه‌قرار گرفته‌اند.

طبق گزارش خبر نگار ما از همدان از ساعت هشت بعد از ظهر دو روز قبل ریزش برف شدیدی در همدان شروع گردید . و تا دو ساعت بعد ازظهر روز گذشته ادامه داشت براثر ریزش این برف‌شدید ارتفاع‌برف‌درشهرهمدان‌به۹۰سانتیمتر رسید و بهمین‌جهت بازارو دکاکین شهر نیمه تعطیل گردید بعداز ظهر دیروز بعلت ریزش این‌برف سنگین آموزشگاهها ناچار تعطیل‌کردند گردنه اسدآباد واقع در جاده همدان ـ کردستان مسدود شد و تاکنون باز نشده است .

فعلا تعداد زدیای کامیون دردو طرف این گردنه هم اکنون‌متوقف میباشند.

گردنه آوج واقع درجاده‌قزوین‌ـ همدان نیز مسدود گردید ولی‌بر اثر فعالیت مداوم ماموربن مربوطه در ساعت ده صبح امروز این‌گردنه باز شد و وسائل نقلیه که دردو طرف این گردنه متوقف بودند بمقصد حرکت کردند .

اتومبیل حامل استاندار کرمانشاه نیز که از قزوین بطرف همدان حرکت کرده و در پشت گردنه آوج بر اثر انسداد گردنه متوقف شده بود پس از باز شدن راه به همدان وارد شد .

بمناسبت سال درگذشت شادروان **پوراندخت افشار** مجلس یادبودی روز جمعه پنجم آذرماه ازساعت ۳ الی پنج بعداز ظهر درمنزل آنمرحومه واقع در تجریش کوی گلزار منعقد میباشد .

خانواده افشار ـ خبیر

بدینوسیله فوت مرحوم **بانو سلطان زمانیان** مادر اینجانبان راباطلاع دوستان وآشنایان میرساند مجلس ختم آنمرحومه روز شنبه ششم آذرماه ازساعت دو الی ۵ بعداز ظهر درمسجد حاجی آقا یحیی واقع درشاه آباد اول کوچه ظهیرالاسلام وختم زنانه همانروز ازساعت دو تاپنج درمنزل شخصی‌واقع‌درخیابان صفیعلیشاه کوچه زورخانه منعقداست

آ ـ ۲۴۳۱۹ **حاجی آقا ومصطفی ولطیف زمانیان**

بعموم‌بازماندگان‌آنمرحومه مصیبت‌وارده راتسلیت‌میدهیم

نظر بفوت ناگهانی آقای **سید محی الدین مکی** ازآقایان علماء وفامیل تقاضا میشود درمجلس ختم آن مرحوم که از ساعت ۳تا۵ بعداز ظهرروز جمعه پنجم آذرماه جاری درمسجد (محمد) واقع درچهار صد دستگاه برگذارمیشود شرکت فرمایند .

الاحقر محمد حسین شفیعی همدانی‌ـ سید نورالدین مکی‌ـ علی یعسوبی‌ـ هوشنك جعفر زاده

بخانواده محترم آنمرحوم بویژه بازماندگان مصیبت وارده را تسلیت میدهیم .

خانواده های **صرافان‌ـ صیرفی‌ـ نوابـ کاشانی ـ شایسته‌ـ کتابچی‌ـ قطبی**

بانهایت تاسف درگذشت شادروان **بانوطلعت صرافان** راباستحضار میرساند نظر باینکه مجلس ختم آن مرحومه دراصفهان برگذار شده مجلس تذکری درمنزل صرافان در روزجمعه ۵آذرماه ازساعت۳ الی۶بعداز ظهر ومجلس زنانه شنبه ۶ آذر ماه ازساعت ۱۳الی ۶ بعداز ظهر در خیابان زمرد کاشی ۳۹ برگذار میشود.

رضا صرافان‌ـ ناصرصرافان‌ـ عباس‌نوابـ علی‌نوابـ ملوك نوابـ علذراکاشانی.

بعموم‌بازماندگان‌آنمرحومه مصیبت‌وارده راتسلیت‌میدهیم

خانواده محسنی بدینوسیله فوت ناگهانی مرحوم **کربلائی علی محسنی** راباطلاع عموم دوستان و آشنایان میرسانندمجلس ترحیم‌آنمرحوم درروزجمعه ۵آذرماه ۱۳۳۸ ازساعت ۲ الی ۵ بعداز ظهر درمسجد لشگری واقع در خیابان سلسبیل روبروی کوچه درویش کوچه لشگری منعقد است .

عبداله محسنی‌ـ اسداله محسنی‌ـ محمد محسنی

بعموم‌بازماندگان‌آنمرحوم مصیبت‌وارده راتسلیت‌میدهیم»

چون روز جمعه ۵ آذرماه مصادف باچهلمین روز درگذشت **شادروان اکبر ناصریان** میباشد لذا مجلس تذکر زنانه ای ازساعت ۳ تا۵ بعداز ظهر درمنزل آقای هاشمی واقع در خیابان مهدیه کوچه فتورچی برگذار ومخارج ختم **مرداته** آن شادروان صرف اطعام مستمندان میگردد .

آ ـ ۳۱۴۷۸ **خانواده ناصریان**

آگهی‌های تسلیت

هیئت نمایندگی موسسه اطلاعات دراصفهان باتاثر فراوان به خانواده های محترم بهادران ـ نواب صفوی‌ـ بخشی تسلیت عرض نموده وبقای عمر بازماندگان مرحوم حبیب اله بهادران رااز خداوند خواستار است .

مصیبت وارده رابه خانواده های محترم نیك سیر و کمپانیها تسلیت عرض نموده بقای بازماندگان آنمرحوم را ازخداوند خواستاریم .

آ ـ ۲۴۳۴۳ **دانش‌آموزان هفتم‌ب دبیرستان امامیه**

مصیبت وارده رابدبیر ارجمندخانم شوکت خیرتسلیت عرض مینمایم. آ ـ ۲۴۳۴۵ **مهین میهن**

کارمندان اداره مالیات براراضی مصیبت وارده را به همکار ارجمند خود آقای محمد باقر بهامین‌تسلیت میگویند.

آ ـ ۳۱۳۸۶ **یزدیان**

مصیبت وارده رابخانواده های جهانی‌ـ ایلیاوی‌ـ سید طاهری ـ خصوصا دوست عزیزم آقای مصطفی ایلیاوی تسلیت میگویم . **مهندس گورش**

دانش آموزان سال ششم طبیعی الف‌ـ دبیرستان رضا شاه کبیر مصیبت وارده رابدوست وهمکلاس عزیز خود ناهید بهامین تسلیت گفته وخودرا دراین مصیبت شریك میدانند .

ازطر ف‌دانش آموزان سال ششم الف‌ـ **شیرین مجلل**

جناب آقای علی اکبر رزاقی

باکمال تاثر ازطرف آقایان کارمندان حسابداری‌پیشکاری دارائی تهران مصیبت وارده رابجنابعالی تسلیت عرض مینمایم. آ ـ ۲۴۳۲۵ **دکتر رحیمی**

جناب سروان خانمرادی

بانهایت تاسف وتاثر درگذشت پدر بزرگوارتان رابه جنابعالی وخانواده ارجمند تسلیت عرض نموده بقاء عمر و سلامت بازماندگان رااز خداوند مسئلت مینمایم .

آ ـ ۳۱۳۷۶ **سروان صانعی پور**

مصیبت وارده رابه خانواده صرام مخصوصا دوست عزیزم آقای محمود صرام تسلیت میگویم .

آ ـ ۲۴۳۹۹ **سید عطاالله نوری زاده**

دوست عزیز آقای عباس جنیدی

دوستان تو ازمصیبت وارده بسیار متاثر وغمگین بوده وصمیمانه تسلیت میگویند .

آ ـ ۲۴۳۰۳ **رضائی‌ـ جنوبه‌ای‌ـ ناظمی‌ـ برهان پور**

درگذشت شادروان حسن خانمرادی رابخانواده آن فقید سعید مخصوصا سرکار سروان خانمرادی کلانتربخش ۲ شهربانی رشت تسلیت گفته بقاء همکاران رااز خداوند مسئلت داریم .

ازطرف افسران وکارمندان ودرجه داران شهربانی گیلان

آ ـ ۳۱۳۷۴ **سرهنك راست روان**

دانش آموزان کلاسهای ششم دبیرستان فردوسی

مصیبت وارده فوت نابهنگام والده گرامی دوست عزیز آقای بهامین راصمیمانه تسلیت عرض مینمایند .

بطلاع اقوام ودوستان میرساند

بمناسبت شب هفت **مرحومه حاجیه فاطمه آغاوکیلی** ازساعت ۲ونیم الی ۵ بعداز ظهرروز جمعه پنجم آذرمراسمی درامامزاده عبداله برگذار میشود. **خاندان وکیلی**

بمناسبت درگذشت شادروان **بانو فاطمه صرام‌والده** جناب آقای محمود صرام سردفتر اسناد رسمی شماره ۳۷ تهران مجلس ترحیمی ازساعت ۹ونیم الی ۱۱ ونیم صبح یکشنبه ۷ر۹ر۳۸ درمسجد ارك برقرار خواهد بود مقتضی است عموم آقایان سردفتران ودوستان در مجلس ترحیم شرکت فرمایند.

کانون سردفتران‌ـ ابوالحسن شریف العلماء خراسانی

خانواده های **صرام‌ـ صدیقی‌ـ ذکائی‌ـ ناصر‌ـ زرکش‌ـ دولت پناه ـ امامزاده ـ مطیع الدوله**

باکمال تاسف وتاثر درگذشت **بانو فاطمه صرام** را باطلاع دوستان وخویشان وآشنایان میرساند مجلس ترحیم مردانه ازساعت ۹ ونیم الی ۱۱ و نیم صبح روز یکشنبه ۷ر۹ر۳۸ درمسجد ارك ومجلس ختم زنانه در یزد تشکیل میشود .

علی صرام‌ـ غلامرضا صرام‌ـ محمود صرام‌ـ علی اکبر صدیقی‌ـ سید محمد ذکائی ـ حاج محمد حسین زرکش ـ ناصر‌ـ محمود مطیع الدوله‌ـ محمد صرام‌ـ کاظم صرام‌ـ حاجی جلال امامزاده آ‌ـ۲۴۳۹۹ ۱ـ۲

بعموم‌بازماندگان‌آنمرحومه مصیبت‌وارده راتسلیت میدهیم

خانواده های **فرج زاده جهانی‌ـ سید طاهری‌ـ ایلیاوی‌ـ مصطفوی نسب‌ـ الهیاری‌ـ ریسمانچیان‌ـ سید جوادی‌ـ غنی‌ـ گرباسیان‌ـ میرمینی‌ـ ثوابی ـ بگیان**

درگذشت مرحوم **غلامحسین جهانی** کارمند ثبت‌کل را باطلاع اقوام ودوستان میرساند مجلس ختم روز جمعه پنجم آذرماه ازساعت ۹صبح الی۱۱ درمسجدحاج حسن واقع در خیابان بوعلی شاهپور منعقد میباشد .

بعموم‌بازماندگان‌آنمرحوم مصیبت‌وارده راتسلیت‌میدهیم.

کنفرانس کارگری پیمان‌سنتو درکراچی تشکیل شد

بنا بگزارش رادیو کراچی دیروز نماینده پاکستان در کنفرانس کارگری پیمان سنتو که در کراچی تشکیل شده ، پیشنهاد نمود که پاکستان حاضر است در زمینه کارگری باسایر کشور های‌هم پیمان تشریك مساعی نماید و می توان از کارگران یـك کشور در کشور ذیعلاقه دیگر استفاده نمود .

نماینده ایران در این کنفرانس اظهار داشت : در ایران طی پانزده سال گذشته قوانینی برای رفاه و بهبود وضع طبقه کارگر بموقع اجرا گذارده شده است . نماینده ایران افزود در ایران کارگران حق دارند برای دفاع از حقوق خود اتحادیه تشکیل دهند .

ضیافت کاردار عراق

از ساعت ۶ و نیم عصر دیروز مجلس ضیافتی در سفارت عراق برقرار بود که در آن جمعی از رجال و اعضای وزارت خارجه و هیئت های سیاسی خارجی مقیم تهران وارباب جراید با بانوان خود در آن شرکت داشتند مجلس ضیافت در ساعت نه

سخنرانی معاون پارلمانی دادگستری

امروز سخنگوی وزارت دادگستری اظهار داشت سخنرانی ماهیانه وزارت دادگستری ساعت ۵ بعد از ظهر روز یکشنبه هفتم آذر ماه در تالار اجتماعات آن وزارتخانه تشکیل خواهد شد .

در این جلسه آقای باقرعاملی معاون پارلمانی وزارت دادگستری تحت‌عنوان «تحولی که با تصویب لایحه مسئولیت مدنی در جبران زیانهای وارده بافراد پیدا خواهد شد» سخنرانی خواهند نمود و رود برای کلیه علاقمندان آزاد خواهد بود .

ضایعه تاسف‌آور

امروز با کمال تاسف اطلاع یافتم که آقای حبیب اله بهادران مدیر روزنامه گوهر مراد اصفهان که از پانزده روز قبل بعلت سکته‌ناقص بفلج اعصاب در ناحیه گلو مبتلا شده بود در سن ۴۵ سالگی‌برحمت ایزدی پیوست .

مرحوم بهادران از مردان‌خوشنام اصفهان بود و در رشته روزنامه - نگاری سابقه ممتدی داشت .

آخر وقت امروز خبر نگار ما در اصفهان اطلاع داد . دو ساعت‌بعد از ظهر امروز مراسم تشییع جنازه مرحوم بهادران با حضور روحانیون و روسای ادارات و مدیران جراید محلی و جمعی از محترمین انجام گرفت .

ما نسبت باین واقعه تاثر انگیز در گذشت یکی از خدمتگذاران صدیق مطبوعات کمال‌تاسف‌داریم. و بعموم بازماندگان فقید سعید و عالم مطبوعات‌این مصیبت را تسلیت میگوئیم .

ورود

آقای احمد عسگرنیا پس از خاتمه مطالعات طبی در فرانسه بایران باز گشت .

***

آقای ژرالد موتینگن خبرنگارمجله تمهووارد تهران شد .

***

آقای ریچارد جونز کار شناس پرورش گوسفند و اصلاح پشم به تهران وارد شد .

خروج

چارلزبینگر رئیس شرکت فولادو آهن آمریکا پس از سه روز اقامت در تهران‌بامریکابازگشت .

***

آقای جمشید سعیدی برای‌تحصیل در رشته مهندسی عازم اتریش‌شد .

***

آقایان مك گی و گورسناتور های امریکائی که دو روز قبل بتهران آمده بودند صبح امروز تهران را ترك گفتند .

بمناسبت روزشکرگزاری آمریکا

هدایائی که‌پیروان فوقه‌مذهبی هانری‌کیشنل‌بایران‌ارسال‌داشته‌اند با هواپیما امروز از شهر بستن بایران رسیده از این هدایا برای دامپروری در یکی از شهرستان های ایران استفاده خواهد شد . چون امروزروز شکر گزاری امریکا است تعدادی بوقلمون نیز همراه این هدایابتهران ارسال شده است .

امروزبمناسبت روز شکرگزاری امریکا سفارت و ادارات امریکائی در تهران تعطیل بود و امریکائی های مقیم تهران در کلیسای خودمراسم مذهبی این روز را بعمل آوردند .

نماینده دانشکده علوم درشورای دانشگاه

بنابه انتخاب شورای استادان دانشکده علوم آقای دکتر فریدون فرشاد استاد دانشکده‌علوم که‌تاکنون چنددوره نماینده دانشکده علوم دزشورای دانشگاه بوده مجددا برای مدت دوسال بسمت نماینده‌دانشکده علوم در شورای دانشگاه انتخاب‌و منصوب گردید.

برای شهرستانها دبیر تهیه میشود

بزودی یکصدوپنجاه نفر از آموزگاران و دبیران شهرستانها در دانشسرای عالی شبانه مشغول تحصیل خواهند شد

به قراری که اطلاع یافتیم یکصد وپنجاه نفر از آموزگاران دیپلمه و دبیران دوره اول متوسطه شهرستان ها با امتحان مسابقه انتخاب شده و به زودی وارد تهران خواهند شد . این عده روز ها د رآموزشگاه ها تدریس خواهند کرد و شبها در کلاسهای شبانه دانشسرای عالی مشغول تحصیل خواهند شد و پس از چها رسال لیسانسیه دانشسرای عالی شناخته شده ودرهمیار شهرستان های خود خواهند گردید تادر دبیرستان های محل تدریس نمایند . باین ترتیب هم معلمین مزبور از مزایای‌لیسانسیه های دانشسرای عالی استفاده خواهند شهرستان ها بدون دبیر نخواهند گردید هم دوره دوم دبیرستان های ماند .

توزیع جوایز قهرمانان باشگاه ورزشی جعفری

ازساعت هفت‌بعد ازظهر دیروز مجلس جشنی بمناسبت توزیع جوایز قهرمانان بوکس ووزنه برداری باشگاه جعفری در محل‌باشگاه منعقدبود. دراین مراسم چندنفر ازآقایان نمایندگان مجلس سنا وشورا وافسران عالیرتبه ارتش ،روسای فدراسیونها ، آقای خواجه نصیری رئیس‌کل آمار عمومی و کلیه آقایان عضو آن اداره، آقای ابوحسین موسس بیمارستان وروسای اداره اصل ٤ باتفاق بانوانشان شرکت کرده بودند.

ورزش‌باستانی بمانداری آقای جعفری مورد توجه حضار واقع شد. آقای جعفری گفت باتوجهات روزافزون شاهنشاه نسبت به‌امرورزش وفرهنك مملکت مابطرف آینده درخشانی میرود امید است جوانان کشور این موهبت را گرامی شمارند.

آنگاه جوایز قهرمانان وزنه‌برداری باشگاه که عبارت ازگلدانهای زیبای نقره وهدیه‌آقای خواجه نصیری بودوسیله سرکار سرهنك رحیمی دبیر فدراسیون وزنه‌برداری وخود ایشان بین آقایان شایان ،واصف ، مدنی ،ژاك ،منتظری ،نامی ،معدلو ،پرتوی ،کسروی ،ناظم‌زاده ،ضیائی توزیع شد.

در خاتمه آقای جعفری سه‌عدد بشقاب مزین به تمثال شاهانه رابه آقای خواجه نصیری وسرکار سرهنك رحیمی و آقای عیسی ابوحسین و همچنین‌یك قاب عکس بزرك رنگی مزین‌به عکس شاهنشاه رابه آقای دکتر منی رئیس باشگاه ورزشی آمار عمومی هدیه نمود.

نخست‌وزیر امروز بتهران مراجعت‌میکند

بقیه از صفحه اول

اصلی خود باز می گردند وبا جریان یافتن آب نهر آذر در حقیقت زنده می شوند .»

دراین هنگام آقای نخست وزیر بنا به تقاضای فرماندار زابل به‌قسمت مخصوص نهر رفتند و با قطع نوار سه رنك اجازه بهره برداری از نهر آذر را بنام شاهنشاه صادر کردند.

سپس د رمیان پر شورترین احساسات مردم با چرخاندن دستگیره دریچه های کانال آب نهر آذر سوی بخش های میا ن‌کنگی جریان یافت .

دراین هنگام بار دیگر از طرف کشاورزان احساسات بسیار کم‌نظیر وافتخار آمیزی نسبت بشاهنشاه ابراز گردید .

ومردم با نواختن آهنك های محلی شادمانی می کردند و پایکوبی می نمودند .

آقای نخست وزیر پس‌از آن به بازدید از قسمت های مختلف نهر آذر پرداختند ودر هر قسمت توضیحات لازم از طرف مسئولین به اطلاع ایشان می رسید .

پس‌از پایان بازدید آقای نخست وزیر از برابر صف کشاورزان گذشتند واز یکایك آنان پیرامون وضع‌زندگی وکارشان پرسشهائی نمودند .

آنگاه آقای نخست وزیر خطاب به روستائیان گفتند .

اوامر شاهنشاه

خوشبختانه براثر همکاری شما مردم شاهدوست و وطن پرست گام دیگری د رراه اجرای نیات بزرك شاهنشاه که همواره برای رفاه شما مردم کوشش می نمایند وبدولت دستور های موکدی صادر می فرمایند برداشته شده‌است که بزودی نتایج آن بشما ابلاغ گردد .

شاهنشاه گامهای بزرك دیگری نیز برداشته شود وآسایش شما مردم غیورو مرز نشین‌ازهر حیث‌تامین گردد

درزابل

آقای نخست‌وزیر پس از مراجعت بزابل از دامپروری ـ پرورشگاه شیر و خورشید و درمانگاه‌ادیمی و محمد آباد وباغ کشاورزی بازدید نمود و ناهار را در زابل صرف نموده وساعت سه بعد از ظهر زهسپار زاهدان‌شد.

درزاهدان

ساعت چهار ونیم بعد از ظهر دیروز آقای نخست‌وزیر و همراهان وارد زاهدان شدند .

عصر دیروز آقای نخست‌وزیر از باشگاه ورزشی زاهدان دیدن کرده وبرای ورزشکاران سخنرانی نمود و سپس در جشن فرهنگیان شرکت نمود .

قبل از ظهر امروز آقای نخست‌وزیر دبستان نوبنیاد زاهدان را گشود .

مستقیما بتهران می‌آیند

یکساعت قبل از ظهر امروزخبرنگار ما در اصفهان اطلاع داد :قرار بود آقای نخست‌وزیر و همراهان ساعت ده صبح امروز اززاهدان با هواپیما وارد اصفهان شوند و درمانگاه‌مبارزه باسل را در مرکز بهداشت اصفهان افتتاح نمایند ویس از صرف ناهار بطهران عزیمت کنند ولی هم‌اکنون تلگرافی اززاهدان رسید که بعلت نامساعد بودن هوا آقای نخست‌وزیر وآقایان وزراء که همراه ایشان می‌باشند تابعد ازظهرامروز درزاهدان خواهند بود و در صورت مساعدشدن وضع هوا مستقیما بتهران خواهند رفت وافتتاح درمانگاه مبارزه با سل اصفهان ببعد موکول گردید .

انتشار مجدد نهضت‌تعاونی

مجله نهضت تعاونی بعد از مدت کوتاهی باردیگر انتشار یافت . مجله مزبور از بهترین تبلیغ وتربیت شرکتهای تعاونی ویکی‌از مجلات مفید است که بمدیریت آقای مهندس منصورامامی منتشرمیگردد و ما توفیق وی را دراین خدمت فرهنگی و اجتماعی آرزومندیم .

درشهرستانها

والاحضرت درتبریز

تبریز ـ خبرنگار ما گزارش داد ساعت هشت ونیم صبح امروز والاحضرت شاهپورمحمود رضا پهلوی‌باقطارمخصوص وارد تبریزشدندو در ایستگاه از طرف آقای هیئت فرماندار تبریز و کفیل استانداری فرمانده لشکر وروسای ادارات از ایشان استقبال کردند والاحضرت مستقیما از ایستگاه بکاخ استانداری رفتند وفعلا در استانداری اقامت‌دارند بقرار اطلاع والاحضرت شاهپورمحمود رضا مدت دوسه روز در تبریزتوقف خواهند کرد .

قاچاقچی ، تریاکها را خورد

شمیران ـ طبق گزارش خبرنگار اطلاعات دیروز محمد جعفری معروف به محمداسمعیل که سابقهٔ ممتدی در قاچاقچیگری داشت و اخیرا نیز از زندان آزاد شده بود در بازار تجریش مورد سوءظن مامورین‌قرار گرفت و هنگامیکه پاسبان‌باو نزدیك شد مقداری تریاك راکه‌همراه داشت بدهان انداخت تا بخورد ولی پاسبان بلافاصله از این عمل وی جلوگیری نمود و محمد را باتریاکهای‌مکشوفه بکلانتری تجریش برد چون محمد معتاد به‌تریاك بود باین جهت تریاك هائی که‌خورده بوددر وی اثر نکرد و همراه باپرونده‌تحویل‌مقامات‌مربوطه شد .

افتتاح پادگان‌نظامی

فیروزکوه ـ طبق گزارش خبرنگار اطلاعات روز گذشته پادگان جدید نظامی در محل «دوآب» از توابع فیروز کوه تاسیس گردید و افتتاح شد .

فرماندهی این پادگان‌راآقای‌سرگرد مصطفی رضوی بعهده دارد .

یك ماجرای جالب و خواندنی

پسر لوطی غلامحسین‌معروف ده‌هزار تومان‌غرامت میخواهد!

درویش ماشاءالله چون باگردسفیدرنك نتوانست دودمان شاگردقدیمش‌را برباد دهد باکارد بلندی‌بسراغ آنهارفت!

بین پسر لوطی غلامحسین معروف ویك خانواده اختلاف جالبی رویداده ودر نتیجه درویش ماشاءاله پسر لوطی غلامحسین اعضای این خانواده را تهدید کرد که باگرد سفید رنگی دوشمان آنهارا به باد خواهد داد و چون ازاین تهدید نتیجه‌ای نگرفت باکارد بلندی بسراغ آنها رفت !

اختلاف بر سر پسر بچه ۱۲ ساله‌ای است که‌پنجسال‌قبل‌دررشت شاگردی درویش ماشاءاله شعبده باز را قبول کرده بود دراین پنجساله با درویش ماشاءاله که معروف به «ماشاء اله حقه‌باز!» است کلیه شهرستان های تهران را سیاحت کرده درویش مدعی است که کلیه فوت و فن شعبده بازی رابامو آموخته است .

پنجسال غیبت

درویش ماشاءاله که خودرا پسر لوطی غلامحسین معرفی می کندهنگامی که در یکی از میادین رشت بساط شعبده بازی خودرا پهن کرده بود ، مطابق معمول پسر بچه ایرا از میان جمعیت برای‌کمك به خود انتخاب‌کرد وبعد با موافقت پدر این پسر بچه‌او را بشاگردی خود پذیرفت .

درویش ماشاءاله حسین فردی پسند راکه آنموقع بیش‌از هفت‌سال نداشت باخود برد ومدت پنجسال ناپدید شد تا این که عصر دیروز دائی حسین که درمیدان ژاله مغازه نجاری دارد اورا دید وبه‌پدر پسر بچه اطلاع داد. اکبر پدر حسین نیز خودرا بدرویش رساند وباو اطلاع داد که بیش از این نمی خواهد پسرش نزد او بماند

ده هزار تومان غرامت

... واختلاف از اینجا شروع شد زیرا درویش ماشاءاله می گفت این پسر بچه را پنجسال تمام نگهداری کردم و تمام فوت وفن شغل خودرا باو یاد دادم تا در پیری عصای دست من باشد حالا اگر می خواهید او را بیش خود نگهدارید باید ده‌هزار تومان بمن غرامت بدهید .

اکبر باین تقاضای درویش پوز خندی زدو درویش نیز از بساط خود شیشه گردی بیرون کشید و گفت در غیر این صورت با پاشیدن این گرد به‌خانه شما دودمانتان رابه‌باد میدهم!

جرم مسلم ...

درویش ماشاءاله معروف به حقه‌باز چون ازاین تهدید هم نتیجه ای نگرفت این بار بمنزل پدر شاگرد قدیم خود آمد وباکارد بلندی آنهارا تهدید کرد ودر نتیجه دادو فریاد پدر ودائی حسین مامورین کلانتری سیزده اورا دستگیر کردند .

حالا نوبت مقامات قضائی است که معلوم کنند آیا خانواده حسین باید به پسر لوطی غلامحسین غرامت بدهند یانه؟ ولی آنچه که مسلم است این است که درویش ماشاءاله چه موفق بدریافت غرامت بشود وچه نشود باتهام چاقوکشی تحت تعقیب قرار خواهد گرفت .

پسر لوطی غلامحسین باشاگرد قدیمش

در کلانتری به وسیله آقای‌ستوان برهانیان از درویش بازجوئی شد و سپس وی همراه با اکبر پدر حسین بناحیه دادسرا اعزام گردید .

حوادث و وقایع

کشف باندسارقین اتومبیل

سارقین اتومبیلها را درتهران سرقت‌کرده وپس‌از تغییررنك وحك‌پلاك درشهرستانها میفروختند

امروز خبرنگار ما کسب اطلاع‌کرد که مامورین اداره آگاهی باندسارقین اتومبیل را کشف وسه نفر اعضای آنرا در دامغان دستگیر کردند و چند دستگاه از اتومبیلهای‌مسروقه‌را بدست آوردند .

سرقت اتومبیل از خیابان های‌تهران

از سه ماه قبل باین طرف اتومبیل هائی به تدریج از خیابان های مختلف تهران بسرقت می رفت . تا این که شکایات صاحبان این اتومبیلهابرای رسیدگی به شعبه ششم اداره آگاهی ارجاع شدو مامورین این شعبه پس از تحقیقات لازم پی بردند که‌سارقین چهار دستگاه از اتومبیل های مسروقه را جهت فروش بدامغان برده‌اند.

مامورین با اطلاعاتی که ازهویت سارقین بدست آورده بودند بدامغان عزیمت کردومودر آنجا چهار دستگاه اتومبیل مسروقه را کشف کردندو سه نفر باسامی اسمعیل و ابراهیم مکانیکی و فریدون معیری را دستگیر کردند و ضمن بازرسی ازمنزل ابراهیم مکانیکی مقدار زیادی لوازم اتومبیل وشماره های جعلی اتومبیل وسایر لوازم بدست آوردند .

اسمعیل مکانیکی

عملیات سارقین اتومبیل

در نتیجه تحقیقات از دستگیر شدگان معلوم شد اسمعیل مکانیکی وفریدون معیری که اهل دامغان می باشند مدتها در تهران دست بسرقت اتومبیلهای سواری زده و اتومبیل‌های مسروقه را بدامغان می فرستادند دور آنجا پس‌از حك شماره موتور وتعمیر رنك و نصب پلاك جعلی بفروش می رساندند ویا بسایر شهرستان ها می فرستادند ضمن این تحقیقات مامورین پی بردند که سارقین چهار دستگاه از اتومبیل های مسروقه را نیز در اصفهان به فروش رسانیده‌اند

تهیه اسناد جعلی

مامورین آگاهی پس‌از کشف اتومبیل های مسروقه در اصفهان متهمین را با پرونده به تهران آوردند وباقرار قانونی‌آنهارا به زندان‌فرستادند

چون در ضمن رسیدگی های بعدی معلوم شده که سارقین برای فروش اتومبیل های مسروقه اسناد جعلی نیز در دست داشتند . مامورین احتمال میدهند که عده‌ای نیز در تهیه اسناد جعلی به آنها کمك می کرده‌اند که باید شناخته شوند .

فریدون معیری

حوادث روز

تصادف شدید درجاده‌پهلوی

ساعت ٦ بعدازظهر دیروز یك اتومبیل سواری درمحدوده جاده پهلوی بادوخواهر وبرادر خردسال باسامی طاهره غیاثی فرزند مراد ٦ ساله وحسن غیاثی ۱۱ساله تصادف کرد .طاهره درنتیجه شدت جراحات وارده درگذشت و حسن نیز در بیمارستان سینا بستری شد .

راننده اتومبیل پس‌از این تصادف متواری شده‌است .

پس‌از ۵ روز

دیشب‌مردی بنام قاسم ۱۵روز قبل درنتیجه تصادف باا تومبیل مجروح‌شده بود درییمارستان سینا درگذشت .

زیر آوار ماند

دیروز ساختمانی در خیابان پامنار ناگهان خراب‌شد و کارگری بنام رجب اله لطیفی زیر آوار ماند . این کار گر توسط ماموزین از زیر آوار خارج شد و درییمارستان شیر وخورشید بستری گردید .

انفجار درمعدن

در اثر انفجاری که دیروز دریکی از معادن سنك گچ اطراف تهران رویداد کارگری بنام روح‌اله عابدی فرزند اسدالله مجروح شد کـه اینك‌در بیمارستان‌امدادی بستریست.

در ۲۴ ساعت گذشته :

۱۷ نفر دراثر حوادث‌مختلف مجروح شدند

در ۲۴ ساعت گذشته یازده نفر باسامی غلام خواستگاری فرزندقنبر، کریم سعیدی فرزندحسن ، عبدالله تاج‌میری‌فرزندیدالله ، علی‌نقی‌بریانی فرزند علی اکبر ، امیل پلاژانین فرزند استفان ، حسن رنجوری فرزند مطلب ، ابراهیم گلذاری فرزند محمود ، عبدالله بهادر زاده فرزند محمد، علیرضا زرین کفش فرزند علی اصغر ، رضا شفیعی فرزند حسن و تقی مرسلی فرزند نقی در اثر حوادث رانندگی و محمد لواسانی فرزند احمد در اثر نزاع وسه نفر باسامی قاسم شیرازی فرزند علی ، محمود اجتهادی فرزند نیت‌اله و حبیب‌اله لاکشی فرزند حسین در نتیجه سقوط از بلندی و دو نفربنام قربانعلی فرزند فرمان و زهرا فرزند حسنعلی در اثر سوختگی مجروح شده اند .

طرز پرداخت کرایه‌خانه!

دیشب‌مستاجری بالوله بخاری صاحبخانه‌اش را که برای دریافت کرایه باومراجعه کرده بود بیهوش کرد!،پس‌ازوقوع این‌حادثه رسول مستاجر به کلانتری جلب شداو گفت صاحبخانه‌ام محمد علی‌همینکه باو گفتم فعلا پول ندارم که‌باو بدهم عصبانی شد ولوله‌بخاری راکند وبرسر خودزد وبیهوش شد وبزمین افتا د .

محمد علی که‌دربیمارستان بهوش آمده گفت رسول‌بجای پرداخت‌کرایه‌خانه‌بخاری را ازدیوار کند وبرسرمن‌کوبید بطوریکه بیهوش شدم . پرونده‌این‌واقعه در کلانتری ۳۰ تنظیم وبدادسرا ارسال شده‌است .

خلاصه چند خبر

سرقت از خانه سفیر

بقرار اطلاع منزل سفیر چین ملی در رستم آباد چند شب پیش مورد دستبرد مستخدم وی قرار گرفت و مقداری جواهرات وپول نقدو یك قبضه سلاح بسرقت رفت اکنون مامورین کلانتری رستم آباد در تعقیب سارق می باشند .

جیب‌بری درتماشاخانه

امروز دونفر بنام اسماعیل مهدی بیك فرزند حسین پانزده‌ساله وعلی تهرانی فرزند محمد معروف بشیرحدا هفده‌ساله باتهام جیب‌بری‌دریکی از تماشاخانه‌های تهران درشعبه ۲۸ دادگاه جنحه بریاست آقای‌صیائی محاکمه واسماعیل بده‌ضربه‌شلاق و علی بدوماه زندان محکوم شدند .

دوسال زندان و جریمه

آخر وقت دیروز شعبه سوم دادگاه عالی جنائی به‌ریاست آقای واصف پس‌از چند جلسه رسیدگی به پرونده جوانی بنام حسین بلور چی‌ختم دادرسی را اعلام کردو پس از چند ساعت مشاوره دادگاه متهم‌را بدو سال حبس تادیبی و پرداخت پانصد و بیست و هفت هزار و پانصد ریال جریمه‌نقد: محکوم کرد .

۸سال قبل شش‌نفر دنده میرزا آقا را شکستند !

امروز هرکدام بیك‌ماه زندان تادیبی محکوم شدند

امروز شعبه دوم دادگاه عالی‌جنائی برای رسیدگی به پرونده شش نفراز اهالی رودبار الموت که هشت سال قبل به اتهام ایراد ضرب منتهی به شکستن دنده شخصی بنام میرزا آقا تحت تعقیب قرار گرفته بودند تشکیل‌شد

هشت سال قبل بر سر علف زاری بین شش نفر از اهالی رودبار بنام ابوالقاسم و قربانعلی و قباد وخواهرتون خانم سلطان وامامیر وبرادر مباشر رودبار بنام میرزا آقانزاعی درگرفت و شش نفر فوق‌الذکر که مشغول درو کردن علف بودند بایك ضربه‌داس یکی از دنده های میرزا آقا راشکستند وباین جهت تحت تعقیب داد سرای قزوین قرار گرفتند و تحویل دادگاه شدند .

امروز دادگاه باپرونده رسیدگی کرد وآخر وقت امروز دادگاه پس از چند ساعت دادرسی هریك از متهمین را به یك ماه حبس تادیبی محکوم کرد .

سه‌نفر زنی که جزء متهمین بودند

تصادف اتومبیل‌ها درجاده شمیران

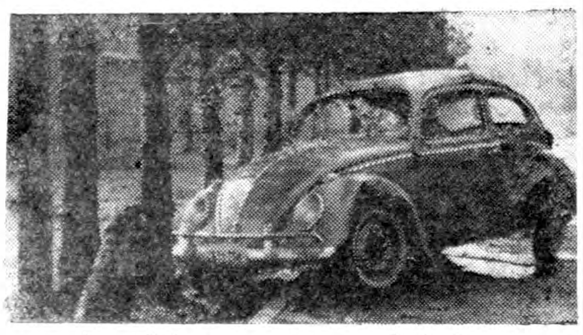

دیشب دراثر بارندگی ووجود مه‌درجاده شمیران قریب‌ده فقره حوادث رانندگی روی دادکه درنتیجه آن‌دونفر درحوالی یوسف آباد دونفر درحوالی محمودیه دونفر درحوالی ونك یك‌نفردقلبك و یك‌نفر دیگر نیز درقسمت‌تنگ جاده‌های مزبور مجروح شدند ودختر بچه‌ای‌نیز درحوالی ایستگاه محمودیه جاده پهلوی دراثر یك حادثه اتومبیل درگذشت واتوموبیلها معمولا پس‌از ایجاد حوادث مزبور بادرختان کنار جاده برخورد کرده‌وآسیب‌دیده‌اند . اسامی مجروحین درقسمت مربوطه ذکر شده‌است .

برنامه امشب سینما مشعل لاله‌زار کوچه خندان تلفن ۳۳۸۲۶ وعده بزرگترین شاهکار سینما پاکستان برای اولین مرتبه درایران با شرکت صبیحه ـ سانتوش برنده جایزه طلا ازفستیوال لندن شروع ۵ر۱۰ صبح ۲ـ۴ـ۶ و۸ بعدازظهر آ ـ ۳۱۴۱۶

دنباله خبرهای اقتصادی

کمیسیون پول وارز
بقیه ازصفحه ششم

۱۲ـ سعی شود که از طریق تربیت کادرفنی و توسعه تعلیمات حرفه‌ای و اقدامات مشابه آن بازده کار افزایش یابد .

۱۳ـ وسائل تولید داخلی تکمیل وتولید کنندگان داخلی راهنمائی شوند که در تقلیل هزینه تولید و رقم بندی و استاندارد کردن کالا و بسته بندی صحیح کالاهای صادراتی بمنظور امکان رقابت باکشورهای تولید کننده کالا های مشابه اقدام کنند .

۱۴ـ سیاست اعطاء تسهیلات بامور تولیدی و صادرات ادامه یابد .

کمیسیون بهبود حمل‌ونقل
بقیه ازصفحه ششم

پردازند و مشکلات فراوانی درموقع پرداخت میتراشند ودر حقیقت نظریات خودرا به بیمه‌گذار تحمیل میکنند بهمین علت باید در مورد روابط بیمه گذار با بیمه‌گر تجدیدنظر شود

اغلب نمایندگان بشدت از این‌نظر طرفداری نمودند تا بالاخره درقطعنامه گنجانیده شد .

در مورد بیمه شخص ثالث نیز کمیسیون توصیه هائی نمود و معتقد بود که شرکتهای خصوصی هم باید دراین مورد همکاری کنند آقای ادوارد ژوزف توضیح داد که درحال حاضر لایحه‌ای در مجلس وجود دارد که دخالت شرکتهای خصوصی رانیز منظور نموده‌است ودرصورت تصویب بیمه شخص ثالث بخصوص در مورد حوادث ناشی از تصادف اتومبیل بموقع اجرا درخواهد آمد پس‌از این مذاکرات قطعنامه تنظیم و تصویب شد سپس بقیه مطالب راجع بحمل و نقل مطرح گردید که چند ماده جدید به آن اضافه و تصویب گردید .

متن قطعنامه کمیسیون فرعی بیمه

۱ـ نظر به پیشرفت هائی که درسال های اخیر در ایران در امر بیمه پدید آمده و افزایش تعداد شرکتهای بیمه خصوصی که بسرمایه ایرانی تاسیس شده است وهمچنین وجود تعدادقابل ملاحظه‌ای کارشناسان فنی بیمه توصیه میشود که شرایط موجود در قوانین و مقررات فعلی درباره تشکیل شرکت های بیمه در ایران بقوت خود باقی بماند .

۲ـ سهام کلیه موسسات بیمه‌ایرانی اعم از شرکت های موجود یاشرکت هائی که بعدا تاسیس خواهد شد باید بانام و متعلق باتباع ایران باشد.

۳ـ برای نظارت و تنظیم آئین نامه های مربوط بامور بیمه هیئت نظارت مستقلی مشابه هیئت نظارت بربانکها برای شرکت های‌بیمه‌دولتی‌وخصوصی تشکیل شود .

۴ـ باتوجه باحتیاجات روز در قوانین و مقررات بیمه تجدید نظر لازم بعمل آید

۵ـ نظر باینکه هدف نهائی بیمه از لحاظ اجتماعی‌تامین حقوق‌بیمه‌گذار

کمیسیون سازمانهای اقتصادی
بقیه ازصفحه ششم

مالیاتی خود را مطرح می کنیم این سوء تفاهم پیش می آید که مثلا بازرگانان مایل به پرداخت مالیات نیستند در صورتیکه حر فما این نیست بلکه منظور اینست که در این کشور سرمایه های بی صدائی فعالیت دارند که از پرداخت مالیات بمیزان واقعی معافند .

دستگاههای مالیاتی نباید همیشه برای کم بود در آمد خود بسراغ آندسته ای که همیشه مالیات می پردازند و شاید هم زیاد تر از دیگران دچار مشکلات مالیاتی هستند بروند تا وقتی مسئولین‌مالیاتی کشور این سرمایه های بی صدا را پیدا نکنند و حق خود و مردم را از آنها نگیرند مشکل مالیاتی حل‌نشده و روابط مودی و مامور بهمین شکل نامطلوب باقی خواهد ماند .

آقای منصور وزیر کار و دبیر کل شورای عالی اقتصاد در این زمینه اظهار داشت آنچه مسلم است در مورد مالیات مشکلاتی وجود دارد که بعقیده من فقط یك قانون مالیات بر درآمد سالم و مجریان صحیح ـ العمل قادر بحل آن می باشند که امیدواریم در این زمینه هم‌دولت موفق‌شود .

کمیسیون تجارت خارجی
بقیه ازصفحه ششم

که بهتر است که نظریات این کمیسیون با سه کمیسیون دیگر تلفیق گردد تا معلوم شود که نظریات کنفرانس بطور کلی چیست این امر مورد موافقت قرار گرفت و قرار شد که آقایان دکتر فرمانفرمائیان وکورس مواد این قطعنامه را با سه قطعنامه سه کمیسیون دیگر تلفیق دهند .

آقای دکتر اعتبار در پایان جلسه اظهار داشتند باید سپاسگزار باشیم که شاهنشاه قوه محرکه اصلی و منشوق مادر پیشرفت اقتصادیات مملکت هستند معظم له تمام هم خود را صرف آن می کنند که این مملکت روزبروز بهتر شود ضمنا گفتند کنفرانسی که تشکیل گردیدارزش بسیار داشت و از شرکت آقایان در آن بسیار خوشحالیم . من مصلحت در آن می بینم که ما یك جلسه ماهیانه داشته باشیم و آقایان دولتی ها وتجار که در تهران هستند دور هم گرد آیند و تبادل نظر کنند .

علاوه بر این چنین کنفرانسی بهتر است هر سال در یکی از نقاط ایران تشکیل گردد ضمنا بموضوع مالیاتها اشاره کرده گفتند مالیات جزوارکان اقتصادی کشور است و کشوری که در حال ترقی است طبعا مخارج بیشتری دارد که باید از راه وصول مالیاتهای صحیح تامین کند . در خاتمه آقای دکتر اعتبار اضافه کردند که دولت در حدود امکانات نظریات آقایان را مورد توجه قرار خواهد داد .

است شرکت های دولتی وخصوصی باید توأما تدابیری اتخاذ کنند تا مراعات بیشتری نسبت به حفظ حقوق بیمه گذاران بعمل آید .

کانادا ـ ازلحاظ نیروی هیدروالکتریك وتولید برق بسیارثروتمنداست وبنابراین مرکزطبیعی تولید آلومینیوم (که احتیاج بنیروی برق فراوان‌دارد) میباشد

کمپانی آلومینیوم کانادا ـ (آلکان) ـ درطی‌دهسال اخیربزرگترین صادرکننده شمش‌آلومینیوم درسراسرجهان بوده‌است.

صاحبان‌صنایع درایران ـ مانند بسیاری ازکشورهای دیگرجهان همواره بمنظور رفع احتیاجات صنعتی‌خویش از محصولات آلومینیوم کمپانی (آلکان) استفاده میکنند همچنین درکلیه قسمتهای فنی مربوط بصنعت آلومینیوم ازراهنمائیهای این‌کمپانی بهره‌مند میشوند.

آلومینیوم ازعهده انجام هر کاری برمیآید

نماینده انحصاری درایران

شرکت سهامی ایرانشهر

تهران نزدیك میدان فردوسی تلفن ۳۶۴۳۰

آلومینیوم فلزی است سبك که سنگین‌ترین کارها را برای شما بنحو احسن انجام میدهد

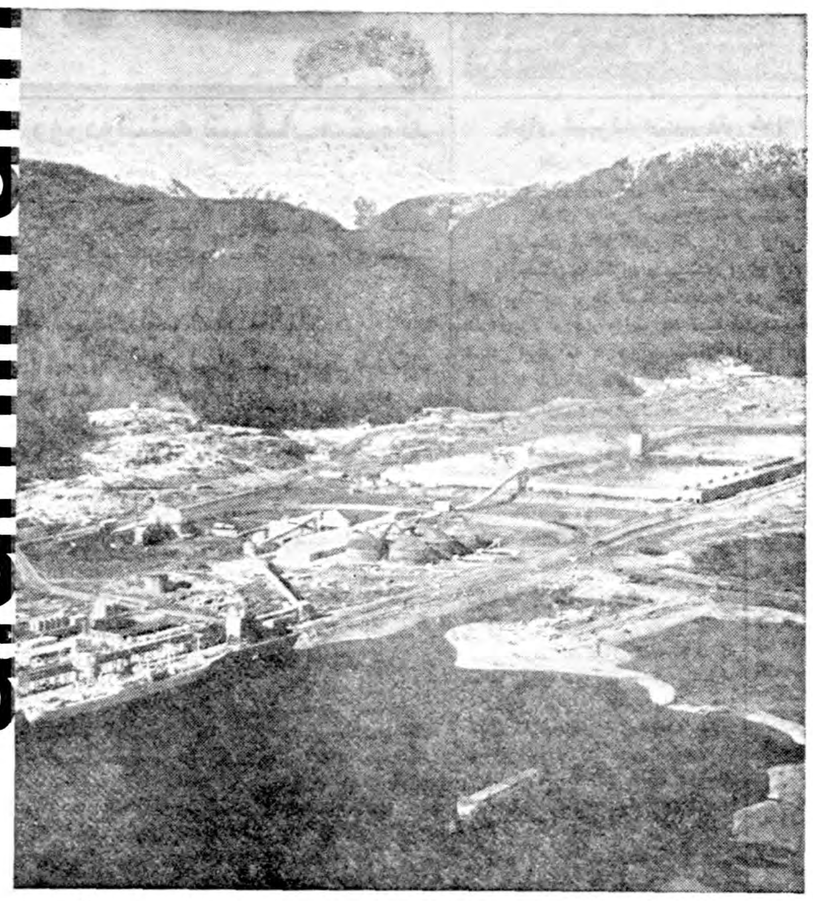

عکس مقابل منظره‌ای ازجدیدترین کارخانه مخصوص ذوب آلومینیوم درکانادا متعلق به‌کمپانی (آلکان) میباشد

آ ـ ۳۱۱۸۸

دربازیهای فوتبال آسیائی

کشورهای سیلان وافغانستان ازجدول خارج شدند

تیم ایران شش‌مسابقه باتیمهای اسرائیل ـ هندوستان ـ پاکستان انجام‌میدهد تیم ملی‌فوتبال ایران مرکب از۲۲ نفر روزسه‌شنبه نهم آذر بهندوستان عزیمت‌میکند

همانطوری که قبلا اطلاع داده شد تیم ملی فوتبال ایران اکنون خودرا آماده شرکت در بازیهای فوتبال آسیائی می نماید ، صبح‌امروز آقای سرهنك مکری به خبرنگار ما گفت امروز اطلاع داده شد که تیم ایران در بازیهای آسیائی ۶مسابقه باتیم های اسرائیل ـ پاکستان ، هندوستان انجام خواهد داد ، بقرار اطلاع تیم های فوتبال کشور های سیلان و وافغانستان از جدول مسابقات خارج شده‌اند و برنامه مسابقات تیم ایران بشرح زیر می باشد .

روزشنبه ۱۳ آذرتیم ملی ایران با تیم اسرائیل ، یکشنبه ۱۴ آذر هندوستان و پاکستان ، دوشنبه ۱۵ آذر ایران وپاکستان ، سه شنبه ۱۵ آذر هندوستان‌واسرائیل، چهارشنبه ۱۷ آذراسرائیل وپاکستان ، پنجشنبه ۱۸ آذر ایران و هندوستان ، جمعه ۱۹ آذر هندوستان پاکستان ، شنبه ۲۰ آذر ایران و اسرائیل ، یکشنبه ۲۱ آذرپاکستان وایران ، دوشنبه ۲۲ آذر اسرائیل و هندوستان ، سه‌شنبه ۲۳ آذر پاکستان واسرائیل چهارشنبه ۲۴ آذرماه هندوستان و ایران ، در این مسابقات هر کشور باهم دوبار مسابقه خواهند داد و از جمع امتیازات مسابقات حاصله و گلهای زده شده وخورده تیم اول انتخاب خواهد شد . تیم اول این مسابقات برای شرکت در مسابقات بعدی که در ویتنام انجام میگردد عزیمت خواهد کرد .

بقرار اطلاع تیم ملی فوتبال‌ایران مرکب از ۲۲ نفر روز سه شنبه نهم آذرماه با هواپیما به «کریلا» محل مسابقات فوتبال آسیائی حرکت خواهد کرد . سرهنك مکری‌رئیس فدراسیون فوتبال کشور شخصانیز بمعیت این تیم در مسابقات شرکت خواهد نمود .

عزیمت بکشورهند

روز جمعه ۵ آذرماه آقای سیف اله تشکری رئیس اداره کل تعلیمات اساسی وزارت فرهنك و خانم فلوریامنصوروخانم‌دکترشمس‌الملوك مصاحب بمنظور شرکت درسمینار بحث‌وتحقیق‌درکارتدوین‌توزیع‌کتاب برای تازه باسوادان رهسپار کشور هند خواهند شد .

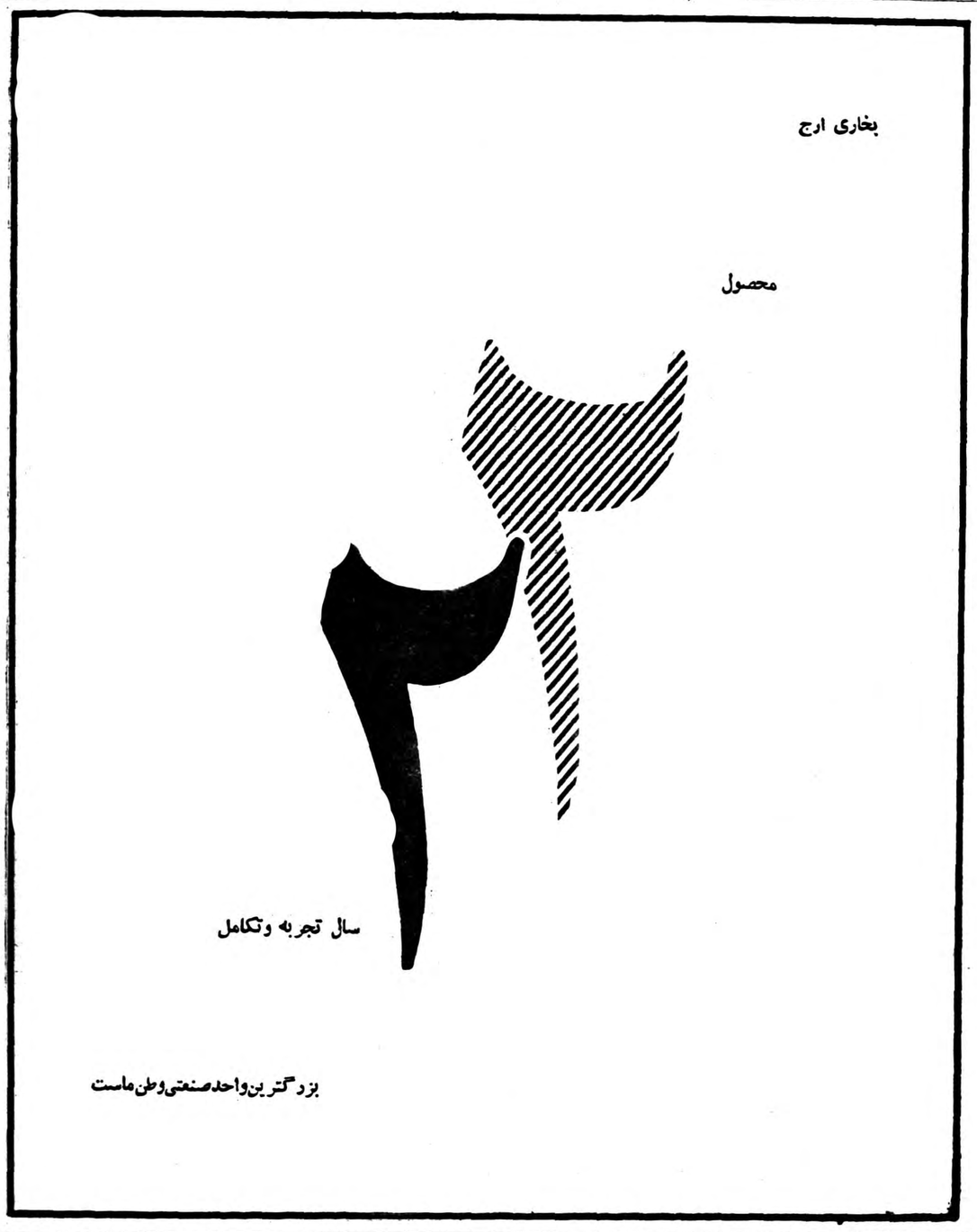

تبریکات

جناب آقای دکتر فضل‌اله صفا

موفقیت جنابعالی را دراخذ دکترای زبان وادبیات فارسی تبریك میگوئیم .

عباسعلی پیوندی ـ محمدحسین‌صفا ـ احمد مقدری منصور طوسی

آ ـ ۲۴۱۴۹

انتصاب بجا

انتخاب جناب آقای دکتر بهشتی را به مدیریت کل بهداریهای شهرداری تهران بجناب آقای مهام شهردار و هیئت محترم دولت‌تبریك عرض مینمایم . آ ـ ۲۴۲۶۷ عباس ـ اسمعیل ناك

جناب آقای دکتر فضل‌اله صفا

بدینوسیله موفقیت جنابعالی را در نیل بمقام دکترای ادبیات‌فارسی صمیمانه تبریك عرض مینماید .

آ ـ ۲۴۳۰۹ رئیس اداره فرهنك ناحیه ۸ تهران ـ علی جدلی

انجمن پزشکان شرق تهران

انتصاب جناب آقای دکتر محمد بهشتی استاد دانشگاه‌و عضوانجمن را به مدیریت کل اداره‌کل بهداری شهرداری صمیمانه تبریك گفته موفقیت آن همکار ارجمند رادر خدمت به بهداشت عمومی از خداوند متعال مسئلت مینماید.

دکتر بهادری ـ دکتربه‌نژاد ـ دکتر پایور ـ دکتر تقوی ـ دکتر ثمربخش ـ دکتر جوادی ـ دکتر درافشان ـ دکتر سلیمی نژاد ـ دکتر شاکرین ـ دکتر صادقی ـ دکتر ضرابی ـ دکتر طباطبائی ـ دکتر علایور ـ دکتر قانع بصیری دکتر کاظمیان ـ دکتر لشکری ـ دکتر ملك‌افضلی ـ دکتر منظوری ـ دکتر نعیمی ـ دکتر نکوفر ـ دکتروصالی

حسن انتخاب

انتصاب جناب آقای دکتر محمد بهشتی دوست وهمکار دانشمند را بمدیریت کل بهداری شهرداری تهران تبریك گفته وموفقیت معظم‌له را درانجام این وظیفه مقدس ازدرگاه خداوند متعال خواستاریم دکتر اسدی ـ دکتر پزشکمهر ـ اسداله پیرنظر ـ دکتر پرویز سنك ـ دکتر شاهرخ ـ دکتر شب‌افروز ـ دکتر مرتضی فقیه ـ دکتر گوئری ـ دکتر لواسانی ـ دکتر جلال مصطفوی ـ دکتر جمال نوربخش .

دعوت مجمع عمومی

مجمع عمومی شرکت سهامی صادرات فرش خمسه روز دو شنبه ۱۵ آذر۱۳۳۸ ساعت نه صبح در اداره شرکت واقع در سرای چیت‌سازمنعقد خواهد شد . از صاحبان سهام دعوت میشود که در موعد معین در جلسه حضور بهم رسانند .

دستور جلسه

انتخاب هیئت مدیره و بازرس

آ ـ ۲۴۳۱۱ شرکت سهامی صادرات فرش‌خمسه

نتیجه قرعه‌کشی سری۴۶۷ بلیطهای هفتگی بخت‌آزمائی‌ملی

شماره		ریالی
۶		۵۰
۶۰		۱۰۰
۶۰۸		۱۰۰۰
۹۱۹۵		۲۰۰۰۰
۹۰۶۳۶		۳۰۰۰۵۰
۹۰۶۳۵		۱۰۰۰۰
۹۰۶۳۷		۱۰۰۰۰

آ ـ ۳۱۴۲۲ بنگاه بخت‌آزمائی ملی

آخرین تغییرات برنامه سینماها

سینما سیلوانا حمله آتیلا (رنگی ـ دوبله به فارسی)

سینما مشعل وعده

بارانی و پالتو بارانی مردانه و

پسرانه آخرین مدل سال

باپارچه‌های امپرمابل انحصاری‌ما

مردانه‌از ۱۲۰۰ تا ۲۸۰۰ ریال

پسرانه‌از ۴۰۰ تا ۱۵۹۰ ریال

پوشش خوش‌پوش

اول لاله‌زار لاله‌زار اول رفاهی

فردا جمعه از ۹ الی ۱۲٫۵ بازاست

آ ـ ۳۱۴۳۶

اطلاعات

پنجشنبه بیست‌وچهارم جمادی‌الاول ۱۳۷۹ ـ بیست‌وششم نوامبر ۱۹۵۹

سال سی وچهارم ـ شماره ۱۰۰۷۲

سناتورها روزدوشنبه شرفیاب‌میشوند

امروز اطلاع حاصل شد که از وزارت دربار شاهنشاهی از آقایان سناتورها دعوت شده ساعت ۱۱صبح روز دوشنبه هشتم آذر در کاخ‌مرمر حضور اعلیحضرت همایونی شرفیاب شوند این‌جلسه در تعقیب جلسات ماهیانه سابق بمنظور مذاکره‌و مشورت در مسائل مهم جاری مملکت است.

والترلیپمن شرفیاب شد

ساعت ده صبح امروز آقای «والتر لیپمن» مفسر معروف آمریکائی در کاخ مرمر بحضور شاهنشاه شرفیاب شد .

«والتر لیپمن »دو روز قبل باصفهان عزیمت کرده واز بنا های آن بازدید کرد .مفسر معروف آمریکائی قرار است در اوائل هفته آینده ایران‌را ترك گوید .

پیش بینی وضع هوا

هوای شهرتهران سردتر خواهد شد

پیش بینی هوای ایران تاظهر فردا طبق گزارش اداره پیش بینی کل هوا شناسی بدین قرار است:

هوای نواحی آذربایجان ـ لرستان ـ کردستان وخراسان مناف گاهی کمی ابری نواحی کرمان و بلوچستان ـ مکران و سیستان ابری توام بابارندگی های پراکنده و باد نسبتا شدید وگردو خاك ، نواحی خراسان کمی ابری همراه باگردو غبار ووزش باد نسبتا شدید ، نواحی سواحل دریای مازندران قسمتی ابری که به تدریج بر مقدار ابرها افزوده می شود واز امشب به بعد همراه با بارندگی های محلی پیش بینی می شود . ضمنا درجه حرارت هوای نواحی مرکزی و شرقی و تهران بطور محسوسی سردتر خواهد شد .

سپهبد باتمانقلیچ به آنکار رفت

امروز تیمسار ارتشبد عبدالله‌هدایت رئیس ستاد بزرك ارتشتاران به خبرنگارما اظهار داشتند بفرمان ملوکانه تیمسار سپهبد باتمانقلیچ ژنرال آجودان شاهنشاه به عنوان نماینده ایران در گروه دائمی نمایندگان وابسته به پیمان سنتو انتخاب گردید .

بدنبال اظهارات تیمسار ارتشبد هدایت خبرنگار ما کسب اطلاع کرد که پس از ابلاغ حکم جدید تیمسارباتمانقلیچ مشارالیه بعد از ظهر روز دوشنبه گذشته با هواپیما به آنکارا عزیمت نمود .

گزارش خبرنگار ما حاکی است که نمایندگان نظامی پاکستان ـ انگلیس و ترکیه نیز برای شرکت در این گروه تعیین گردیدند .

بقرار اطلاع پس از تشکیل گروه دائمی نمایندگان نظامی یکسال اول ریاست آن با تیمسار سپهبد باتمانقلیچ نماینده ایران خواهد بود .

یك گزارش دیگر حاکی است که باحتمال قوی افسران دیگری از ارتش های سنتو عضو پیمان نیز با این گروه همکاری خواهند داشت.

ملاقات دوساعته پکوف باوزیر خارجه

امروز سفیرکبیر شوروی آخرین پیشنهادهای دولت شوروی را برای بهبود روابط با ایران با آرام مورد بحث قرار داد

دوساعت دوازده امروز نیکلای پکوف سفیر کبیر اتحاد جماهیر شوروی در تهران، طبق وقت‌قبلی درکاخ وزارت امور خارجه حاضر شده وبا آقای آرام وزیر امور خارجه ملاقات کرد .

این دومین ملاقاتی است که طی یك هفته سفیر کبیر شوروی از وزیر امور خارجه بعمل میآورد.

ملاقات قبلی نیز روز پنجشنبه مقارن ظهر انجام گرفت .

محافل نزدیك بوزارت امورخارجه واجع بملاقات هفته پیش اظهار داشتند که چون آقای آرام از مسافرت باز گشته اند این ملاقات جنبه تشریفاتی دارد .

خبر نگار سیاسی ما اظهار اطلاع می نماید که‌در ملاقات ومذاکرات طولانی امروز آقای پکوف باآقای وزیر امور خارجه پیشنهاد های اخیر شوروی بایران راجع بروابط دوکشور مورد بحث قرار گرفته است .

سفیر کبیرشوروی پس‌از بازگشت شاهنشاه از اردن و پیش ازآغاز مذاکرات یکبار نیز بحضورشاهنشاه رسید ودر همانروز گفته شد که سفیر کبیر شوروی حامل پیشنهاد های‌تازه ای‌برای بهبود روابط دو کشور از جانب خروشچف بوده است .

در ملاقات امروز آقای پکوف‌با مترجم سفارت شوروی همراه بود واز وزارت‌امور خارجه آقای‌سمیعی رئیس اداره دوم حاضر بودند .

دو ساعت مذاکرات

ملاقات سفیر کبیر شوروی با وزیر خارجه تا ساعت دو بعداز ظهر بطول انجامید و پس‌از عزیمت سفیر کبیر شوروی ، آقای سمیعی رئیس اداره دوم سیاسی (امور مربوط بشوروی و کشور های اروپای شرقی) باطاق خود رفت تا نتیجه این مذاکرات را طی گزارشی برای اطلاع سفیر کبیرایران در مسکو ارسال دارد .

شهرداری بهای اراضی جاده سوم را میپردازد

امروز آقای مهام شهردار تهران بخبرنگار ما اظهار داشت‌که ارزیابی جاده سوم تا دو روز دیگر بوسیله مهندسین شهرداری بپایان خواهد رسید .

شهردار تهران اضافه کرد . از اوایل هفته آینده شهرداری تهران اقدام به پرداخت بهای اراضی مسیر جاده سوم ممالکین آنها خواهدنمود.

بطوریکه خبرنگار ماکسب‌اطلاع نموده مالکین‌باید اسناد مالکیت خود را رسما بنام شهرداری منتقل و بهای آنرا بر اساس ارزیابی که شده دریافت دارند .

درمورد نرخ‌گوشت تصمیم گرفته نشد

قرار بود امروز در کمیسیونی که برای رسیدگی بمسئله گوشت در وزارت کشور تشکیل شود و مذاکراتی پیرامون نرخ گوشت انجام پذیرد و تصمیم مقتضی گرفته شود . ولی بواسطه مسافرت‌آقای وزیر کشور به بلوچستان رسیدگی بمسئله گوشت بجلسهٔ آینده کمیسیون که قرار است روز شنبه در وزارت کشور تشکیل گردد موکول گردید .

نرخ رسمی گوشت که از طرف شهرداری تهران تعیین شده در حال حاضر ۴۸ ریال است ولی اغلب قصابها گرانتر از این نرخ میفروشند باین عذر که هر کیلو گوشت را از کشتار گاه بمبلغ ۵۱ ریال تهیه می کنند و۳ریال دستمزد فروش خودشان اضافه مینمایند.

اولین وزیرمختار تونس درتهران

ساعت ده صبح امروز آقای‌حبیب شطی اولین وزیر مختار تونس در ایران و ترکیه که مقر اقامتش آنکارا میباشد با هواپیما از ترکیه وارد تهران شد . در فرودگاه سفیر و اعضای سفارت مراکش ونماینده وزار ت‌خارجه از ایشان استقبال کردند .

وزیر مختار تونس در ایران و ترکیه پس از تقدیم استوار نامه به آنکارا باز میگردد .

آخرین خبرتا ۴ بعد ازظهر

ماه مصنوعی آمریکا شکست خورد

موشك «اطلس ایبل» دراقیانوس اطلس سقوط کرد

واشنگتن ـ۲۶ نوامبر ـیونایتدپرس ـسازمان فضا پیمائی ملی‌آمریکا درساعت دوازده ودو دقیقه‌بوقت تهران اعلام کرد که‌کوشش آمریکا برای قراردادن یك‌ماه مصنوعی درمدار ماه ،باشکست مواجه شد .دومین مرحله موشك «اطلس ایبل »که‌قرار بودماه مزبور را بفضا ببرد آتش نشد . سازمان فضا پیمائی اعلام نمودکه چند دقیقه پس‌از آتش کردن موشك ،قسمتی ازموشك جداشد وبزمین آمد. ظاهرا این قطعه مربوط به‌قسمت بالای مخزن اکسیژن مایع‌مرحله اول موشك بوده‌است . فیلمی‌که ازموشك برداشته شده ، موضوع راروشن خواهد ساخت . دانشمندانی که‌در رادیو تلسکوپ «جدرل بانك » انگلستان‌فعالیت میکنند ،اظهار داشتند،پس از آنکه مرحله دوم موشك آمریکا آتش نشد ،موشك دراقیانوس اطلس سقوط کرد .

نهرو رای اعتماد خواست

دهلی جدید ـ۲۶نوامبر ـیونایتدپرس ـنهرو نخست‌وزیر هند ازمجلس این‌کشور درباره روش احتیاط آمیز خود نسبت به‌چین کمونیست راجع به مسائل مرزی ،درخواست رای اعتماد کرد. بادادن رای اعتماد ، بحث درباره سیاست‌خارجی هند که دوروزاست ادامه دارد پایان خواهد یافت .نهرو بحث را ازدیروز باتشریح سیاست دولت نسبت‌به‌مسائل مرزی آغازکرد وگفت اگرچنك رابهند تحمیل کنند ،هند خواهد جنگید .

حزب سوسیالیست وحزب «آزادی» که‌تازه تاسیس شده‌است‌بشدت درخواست دارند که‌دولت نقشه‌ای برای‌اخراج چینی‌هاازنواحی هند طرح کند .رهبر گروه پارلمانی حزب کمونیست ازسیاست نهرو تمجید کردو درخواست نمودکه باورای اعتماد داده شود . تردیدی نیست که نهرو رای اعتماد خواهدگرفت زیرا حزب کنگره نهرو از ۵۰۰ کرسی مجلس ،۳۵۰ عدد آنرا دراختیار دارد .

احساسات‌دوستانه لهستان نسبت‌بآمریکا

نیویورك ـ۲۶ نوامبر ـآسوشیتدپرس ـفردریك‌سولر وزیر بازرگانی آمریکا که‌تازه ازیك‌مسافرت دهروزه‌به لهستان بازگشته است‌اظهار داشت که‌مردم لهستان نسبت به‌آمریکا احساسات دوستانه دارند ومایلند که‌مبادلات بازرگانی خودرا باآمریکا توسعه دهند. سولرافزودکه آمریکا درباره بازرگانی کالاهای استراتژیك تجدید نظرنخواهد کرد، لکن نظرآزادتری اتخاذ خواهدشد تابعضی‌ازانواع ماشینها به‌لهستان فروخته شود که‌ممکن است از آن برای مقاصد نظامی هم‌استفاده نمود .

عامر به قاهره رفت

دمشق ـخبرگزاری فرانسه ـمارشال عبدالحکیم عامر معاون رئیس جمهوری متحده عربی وفرمانروای سوریه ازدمشق عازم قاهره شد .رادیو دمشق اطلاع‌داد که‌مارشال عامر بلافاصله پس‌از تسلیم گزارشی پیرامون مسائل مربوط باستان سوریه به‌جمال عبدالناصر به‌دمشق بازخواهدگشت .

فرانسواز آرنول تهران را ترك کرد

شرح درصفحه هفدهم

درباره تغییر استانداران

امروز انتصاب آقای مهام شهردار تهران باستانداری آذربایجان شرقی بجای آقای محسن رئیس قطعی گردید ضمنا امروز هم‌در وزارت کشور شایعاتی پیرامون تغییر پست استاندار گیلان‌جریان داشت‌و همچنین گفته‌میشد که‌ممکن است آقای ناصر ذوالفقاری معاون نخست‌وزیر بجای آقای مهام بشهرداری تهران منصوب گردد

اطلاعیه شهربانی درباره مستخدمین منازل

برای روشن کردن سوابق افرادی که بعنوان باغبان . آشپز . کلفت‌ونوکر در خانه ها استخدام میشوند شعبه‌مخصوصی‌دراداره آگاهی شهربانی تاسیس شده است .

از همه کسانیکه اینگونه افراد را استخدام می‌کنند خواهشمنداست پیش از آنکه آنها را بخدمت بپذیرند با دایره مذکور تماس بگیرند . شهربانی کل کشور مخصوصا از اتباع خارجی که در تهران زندگی میکنند تقاضا دارد در این مورد توجه بیشتری بکنند .

مجله انگلیسی ملل‌خاورمیانه

تحت نظر واداره دکتر عدنان مزارعی بزودی منتشر می شود . ۱ـ۳ آ ـ۲۴۳۵۹

پارك هتل

روز جمعه ۵ آذر ازساعت ۵ الی ۷

ته‌دانسان باار کستر معروف ایطالیائی

واندرفول

رب‌گوجه‌فرنگی ـ کنسرو نخودسبز ـ کنسرو لوبیا سبز محصول کارخانه کنسرو شاهی

که با رعایت کامل بهداشتی و به بهترین وجهی تهیه شده و در دسترس فروش گذارده شده مشتریان محترم میتوانند هرمقدار که لازم دارند از مغازه عاملین فروش و یا از فروشگاههای شرکت :

فروشگاه شماره ۱ در میدان بهارستان

فروشگاه شماره ۲ در خیابان آمل کوچه‌دقت

خریداری فرمایند . ۱ـ۵ آ ـ۳۰۷۹۰

سپید و سیاه

شماره ممتاز آذرماه سپید و سیاه

عصر امروز در ۱۰۸صفحه به‌ضمیمه یك‌جزوه منتشرمیشود

ریور تازی از جشن نامزدی شاهنشاه با عکس های تازه و دیدنی

ماجرای جالب و خواندنی زنی که در صدر اسلام ادعای پیغمبری کرد وتوانست‌عده‌زیادی‌رامرید‌خودسازد

خوابی که فرانسواز ارنول در باره ایران دیده بود و حقیقتی که در بیداری با آن‌روبروگردید

این خواننده ایرانی میگوید : من زندگی خانوادگی را بر همه چیز ترجیح میدهم .

کودکان را چگونه تربیت می کنید و چکار بایدبکنیدتا فرزندان شما افرادی‌با اراده بارییایند ؟

ریورتاژ متاثر کننده‌ای از «قلعه مرده ها» یا جائیکه هزاران جوان آسمانی را در خود جای داده است و هر سال عده‌ای بزیارت آن میروند

شاعر معروفی هرزمان با زنی نرد عشق میبازد و برای او شعر و ترانه میسراید‌همسر این شاعر نامه‌ای بشوهرش‌می نویسد وتاثرات خود را با او در میان میگذارد . این نامه بدست ما افتاده و با اجازه شاعر اقدام بچاپ آن کردیم .

ارنست همینگوی ـ آدنائر ـ ملکه الیزابت ـ سامرست‌موآم ـ ژنرال دوگل ـ چرچیل ـ و عده‌ای از افراد سر شناس معاصر هر یك عاداتی دارند که شرح آن‌بسیار شیرین و خواندنی است

این ریورتاژ ها را باضافه چندین داستان و پاورقی و «فوتورمان» در

شماره ممتاز آذرماه سپید و سیاه بخوانید

داستان ناتمام زیبا

که شاهکار آثار اجتماعی و انتقادی زبان پارسی است و استاد محمد حجازی آنرا در سپید و سیاه پایان میرسانند از این شماره در مجله چاپ میشود

وکتاب پلیسی ژتون شماره ۷

که در سراسر دنیا میلیونها خواننده داشته از این شماره تا آخر ضمیمه مجله منتشر میگردد

قیمت شماره ممتاز سپیدوسیاه باتمام این مزایا ۱۵ ریال‌است

جمعه شما بی سپید وسیاه رونقی ندارد

درحضور والاحضرت شاهپور غلامرضا پهلوی

تاج‌وبرزیل

ساعت سه‌بعدازظهر فردا درامجدیه باهم مبارزه خواهندکرد ،

آ ـ ۳۱۵۱۸

لبخندی برسیمای تالار آبی ...

رپرتاژ جالبی باعکسهای بسیار زیبا از مراسم نامزدی شاهنشاه و دوشیزه فرح دیبا ماجرای فرار این دختر بکلیسای کاتولیکها جالب‌ترین حادثه این هفته بود

بازار ، این مرکز اقتصادی‌شهرما

رقابت بازار و خیابان چگونه شروع شد و بکجا انجامید

رپرتاژی که بی‌شك‌مورد‌توجه هزاران‌نفر ازتجار وبازاریها وصاحبان مغازه‌ها قرار خواهدگرفت

وده‌ها مطالب‌خواندنی ومتنوع ازمسائل‌اجتماعی وجریانهای داخلی وسیاست خارجی همین روزجمعه درمجله محبوب خانواده‌ها

((اطلاعات هفتگی))

یك گاراژ بزرك و مجهز

با آب و برق صنعتی و تلفن در خیابان امیر کبیر تخلیه واگذار و یا باجاره داده میشود . خواستاران از ۵ تا ۷بعداز ظهر به‌تلفن۳۰۴۸۲۷ مراجعه فرمایند .

۱ـ۳ آ ـ۳۱۳۸۲

صبح‌فردا اولین شماره‌مجله

آذرین

با یك کوپن جهت شرکت در بزرگترین جشن هنری و بهترین مطالب و داستانهاو زیباترین‌عکسها منتشر میشود. آ ـ۲۴۳۶۹

خلع‌سلاح مصلحت بود (۱۳۷۹)

عصر جمعه در مجمع جوانان اسلامی ایران بمناسبت جشن اول آذرماه ۱۳۳۸ ونوید امیدبخش صلح وسلامت وکیتی مجلسی برقرار و، برای سلامتی صلح‌جویان جهان‌دعا میکنیم.

آ ـ۲۴۳۹۳ منادی صلح‌و آزادی ـ مترجم نظام‌مدنی

ساعت ۱۹و نیم روز یکشنبه ۷ر۹ر۳۸ از طرف وزارت بهداری‌برنامه جالبی درباره خطرات گاز زغال وانواع وسائل گرما از تلویزیون ایران اجرا خواهد شد.

آ ـ۳۱۵۲۴ رئیس اداره انتشارات و اطلاعات ـ دکتر ناوی

روزنامه فردا

فردا منتشر میشود

بیك یا دو نفر شریك

باسرمایه در حدود پانصد هزار ریال برای شغل آهن فروشی که مدت دو سال از تاسیس آن میگذره نیازمندیم لطفا به تلفن ۹۱۰۱۸۳ مراجعه فرمایند . آ ـ۲۴۲۹۱

برای خرید انواع فرش لاستیکی و کاغذ دیواری

وهمچنین سفارش همه‌گونه لوازم مدرن ساختمانی به تجارتخانه سیدعلی علوی میدان فردوسی تلفن ۳۴۴۰۴ و ۳۲۴۷۶ مراجعه فرمائید آ ـ ۳۱۲۱۶

۱ـ۲