اطلاعات

پنجشنبه ۲۵ دیماه ۱۳۴۸ـ شماره ۱۳۰۹۵ـ سال چهل و چهارم ـ تکشماره ٤ ریال

مسابقه تسلیحاتی خاورمیانه باوج شدت رسید

روزنامه‌های بلژیك نوشتند :

امریکا یک کشتی اسلحه باسرائیل داد

مصر وسودان از تحویل دویست تانک انگلیسی باسرائیل اظهار نگرانی کردند

سیل اسلحه از فرانسه ، شوروی امریکا ، انگلیس و آلمان غربی بسوی خاور میانه سرازیر شده واسرائیل واعراب باسرعت زرادخانه های خودرا از انواع سلاحهای مدرن انباشته می کنند و برای جنك نهائی آماده می شوند . بقول انورسادات معاون عبدالناصر سرنوشت جنك اعراب و اسرائیل تا چند ماه دیگر بطور قطع روشن خواهد شد .

جورج براون به بانو گلدامایر گفت :

چطوری خوشگله؟!

جورج براون هنگام خدا حافظی گفت : خوشگله دوباره بدیدنت میایم

گلدامایر جوابداد : اگر هم دیر آمدی نگران نمی شوم !

درصفحه ۲

دستورات نخست وزیر

برای رفع گرفتاریهای مردم سیستان و بلوچستان

* برای تامین شغل دانش‌آموزان بلوچستانی و سیستانی در آینده تصمیماتی اتخاذ خواهد شد .

درصفحه ۱۳

خانم گاندی باکمک رمالان بجنك مخالفان خود رفت !

رمالان به خانم گاندی توصیه کردند جلسه پارلمان را روز جمعه تشکیل دهد تاحکومتش اززخم تیغ مخالفان در امان بماند و بانوگاندی هم قبول کرد !

درصفحه ۳

چشم سالم موشه‌دایان درخطر کوری

یك مجله اسرائیلی نوشت تنها چشم سالم موشه‌دایان ضعیف‌شده‌و خطر کوری کامل وزیر دفاع‌اسرائیل را تهدید می‌کند .

درصفحه ۳

مرد ۸۰ ساله در تعقیب پرستاران !

یك مرد ۸۰ ساله براثر استفاده از داروی‌جوانی در بیمارستان به تعقیب پرستاران پرداخت !

درصفحه ۳

برای اولین بار فاش میشود

میخواستند یهودیان میلیاردر انگلیسی را منجمد کنند وبه‌اردن بفرستند

رونالدهانان همدست‌سروان ویلیام انگلیسی که ماجرای توطئه منجمد کردن یهودیان انگلیس را در دادگاه فاش کرد.

درصفحه ۲

یك سروان انگلیسی قصد داشت با گرفتن پول ازاعراب ٤میلیاردر یهودی‌انگلیسی رامنجمد کند و در صندوقی به اردن بفرستد .

یکی از همدستان سروان انگلیسی امروز در دادگاه لندن پرده از این‌توطئه‌عجیب‌برداشت

در صفحه ۲

شوروی اخطار کرد:

خاورمیانه عربی در آستانه انفجار است

- وزیر خارجه اسرائیل اعلام کرد سلاحهای فرانسوی تعادل خاورمیانه‌رابشکل خطرناکی بهم زده است
- پراودا نوشت اسرائیل باحمایت امریکا زیر بار صلح نمیرود .
- شوروی فرمول صلح امریکارا رد کرد .
- فرانسه خلبانان‌عرب را تعلیم می دهد .
- نخست وزیر انگلیس برای گفتگو درباره‌بحران خاورمیانه به مسکو می‌رود .

درصفحه ۲

به‌تصویب جلسه‌فوق‌العاده انجمن شهر

مهلت بخشودگی جرائم عوارض سطح‌شهر تمدیدشد

* نمایندگان انجمن خواستند سیگار کشیدن درمساجد اتوبوس و سینماهاممنوع شود
* یك نماینده انجمن گفت : بایك‌طرح انقلابی‌بایدجلوی زمین خواری و فعالیت دلالهای زمین گرفته شود
* درجلسه انجمن‌شهر نوصیه شد نمایندگان ازگورستان جدید تهران که «بسیار جای راحتی است» دیدن کنند .

درصفحه چهارم

هزینه سفر حجاج درجه‌بندی شد

کمیسیون حج وزارت کشورتصمیمات این کمیسیون را که مدت بیست روز پیش اتخاذ گردیده امروزاعلام کرد وبموجب‌این‌مقررات یکصدو چهل و سه نفر حمله‌دار مامور هدایت و همراهی زائران خانه خدا گردیده‌اند.

بر طبق تصمیم کمیسیون حج حمله داران به دو گروه درجه‌اول و درجه دوم تقسیم شده‌اند وهزینه مسافرت همراه حمله داران درجه

بقیه در صفحه چهارم‌ستون‌هفتم

ملك فیصل پادشاه عربستان‌سعودی‌بیش‌از هرهبرعربی دیگراز فرار ناوچه ها از بندر فرانسوی«شربورك» بسوی اسرائیل‌خشمگین شد و به دولت فرانسه اخطار کرد که اقدام خودرا تصحیح کندو گرنه بااقدام متقابل اعراب روبرو میشود. بدنبال این‌اخطاردولت‌فرانسه‌هنگام سفرپادشاه‌عربستان‌سعودی‌به‌پاریس استقبال گرمی بعمل‌آورد و اعلام کرد که ۴۲ زرهپوش و تعدادی‌هلیکوپتر به عربستان فروخته استوبا آنکه سفر وی به پاریس‌غیررسمی بود درمیانه‌سفرپرزیدنت بمپیدو سفررا رسمی اعلام کرد .این عکس پس از ملاقات پادشاه سعودی با رئیس جمهوری فرانسه‌وهنگام خروج وی از کاخ«الیزه» گرفته شده واورا در حال پاسخ‌دادن‌به سئوالات خبرنگاران نشان میدهد

عکس‌رادیوئی اطلاعات

قیمت اراضی داخل محدودهٔ شهرها پائین میآید

اراضی خارج از محدوده از پرداخت مالیات معاف است

* زمین هائی که کمتراز۲۰۰ هزار تومان قیمت دارند مشمول مالیات نیستند
* براثر معافیت‌های‌مالیاتی‌معاملات روی زمین های خارج از محدوده رونق بیشتری میگیرد

بقیه درصفحه آخر

سرمای ۲۲ درجه زیرصفر درشیروان!

ریزش برف وسرما اکثر شهرهای خراسان را فلج کرده است

درصفحه چهارم

پس ازیك سلسله مبارزات پرشور برای شرکت درجام بین‌المللی تفلیس

۱۲ قهرمان کشتی برگزیده شدند

ابراهیم‌جوادی

محمدقربانی

عبداله موحد بعداز پیروزی‌در ٦٨ کیلو جای خود را به برزگر داد . جهانگیر عبدالباقر بعد از یکسال دوری در ٥٧ کیلو قهرمان شد .

در صفحه۷

جهانگیر عبدالباقر — محموددهدشت — سیدعباسی — عبداله‌موحد — منصوربرزگر

فرهنگ‌دوست — قدیر یعقوبی — محمدعلی‌صحرائی — داودایوب — اسکندرفیلابی

بدینوسیله باطلاع دوستان وبستگان میرساند که شنبه ۲۷ دیماه ٤٨ مصادف باچهلمین روز درگذشت بانو مریم آبتین میباشد وطبق وصیت آنمرحومه هزینه مربوطه صرف امور خیریه خواهد شد .

خانواده آبتین

فروزان ـ منوچهر وثوق ـ ظهوری

در فیلم معجزه قلب‌ها

باشرکت : ویکتوریا ـ جهانگیر غفاری ثریا بهشتی

برنامه امشب سینماهای اونیورسال

اروپا ـ میامی ـ آسیا

ایران ـ ساینا ـ تیسفون

پانوراما ـ مونت‌کارلو ـ مارلیك و آستارا (تجریش)

آگهی برای اطلاع کسانی که دوره های آموزشی مرکز آموزش خدمات جهانگردی سازمان جلب سیاحان را در تهران و شهرستانها به پایان رسانده‌اند

در صفحه آخر

ازکلیه سروران گرامی که درزمان کسالتم در بیمارستان رشت ومنزلم درلاهیجان عیادتم فرمودند همچنین ازآقایان اطباء وکارکنان بیمارستان توتونکاران رشت صمیمانه تشکر مینمایم وتوفیق وسلامتی همگان را ازخداوند آرزومندم .

لاهیجان ـ حاج تیمور گنجه‌ای

توضیح شرکت ذوب آهن ایران

جناب آقای مسعودی مدیر محترم روزنامه اطلاعات

اشتباهی که ضمن تنظیم یك اعلان‌درباره استخدام پزشك ازطرف متصدیان مربوطه این شرکت بعمل آمد موجب بحث در مجلس محترم سنا ونشر سرمقاله روز چهارشنبه ٢٤ دی ماه جاری آن‌روزنامه محترم گردید .

اینجانب و همچنین عده از همکاران نزدیکم که تحصیل کرده دانشگاههای ایران هستیم نمیتوانیم مروج چنین تبعیضی که‌مورد بحث واقع شده‌است باشیم .

کادر فعلی ذوب‌آهن وگروه کثیر فارغ‌التحصیلان دانشگاههای داخل کشور که در مشاغل حساس در این شرکت انجام وظیفه می‌نمایند موید این‌نظر میباشند .

اینك ضمن عرض پوزش وابراز تاسف عمیق ازاین اشتباه که احیانا موجب جریحه‌دار شدن احساسات فارغ‌التحصیلان دانشگاههای کشور گردیده اطمینان میدهد که چنین تبعیضات غیرمنطقی دراین شرکت وجود نداشته و نخواهد داشت .

مدیر عامل شرکت ملی ذوب آهن ایران ـ امیرعلی شیبانی

آگهی پذیرش دانشجو

درصفحه ۱۳

نمایشگاه محصولات مخمل و ابریشم کاشان

جمعه ها از ساعت ۹ صبح الی ۱بعدازظهر باز است .

آدرس : شاهرضا چهارراه پهلوی تلفن :٦٩٣٥٣

آ ـ ٦٨٨٢٠

قصر پوشاك

خبر مهم

درصفحه ۱۳

آ ـ ٦٨٨٩٦

اطلاعات دختران وپسران روزهای یکشنبه منتشر میشود

آگهی استخدام

یك شرکت وابسته بدولت تعدادی کارمند مرد باشرایط زیر استخدام مینماید :

۱ـ دیپلمه متوسطه در رشته های ریاضی یا طبیعی باحداقل معدل ١٤ .

۲ـ دارا بودن برك انجام خدمت مقدس زیر پرچم .

۳ـ سن بین ۲۰ تا ۳۰ سال .

داوطلبان میبایستی تقاضای خودرا باذکر نشانی کامل‌حداکثر تاآخر وقت اداری روز ١٦ر١١ر٤٨ بنشانی : تهران صندوق‌پستی شماره ۳٤۳۷ ارسال دارند .

م . الف ١١٠٥٤

۱ـ۳ آ ـ ٦٨٩٤٦

سازمان مدیریت صنعتی

برای کلاسهای زیرکه درتاریخ ۳۰ دیماه ۱۳٤۸ شروع میگردد نامنویسی‌مینماید

دوره عمومی مدیریت ، آشنائی باماشینهای محاسب الکترونیك (Computer) برنامه نویسی کامپیوتر (Fortran & Cobol)، اصول تئوری‌سیستم ، تئوری مقابله و تصمیم گیری ساختن مدلهای ریاضی و غیرریاضی ، طرح سیستمهای‌اطلاعاتی ، مدیریت تولید ، نگهداری و تعمیرات و ایمنی ، برنامه ریزی و کنترل تولید ، حرکت وزمان سنجی ، برنامه ریزی خطی و سیستم کنترل پروژه ، آشنائی بامفاهیم مدیریت ، سرپرستی ، کارگزینی، تشکیلات ، ارزیابی‌و طبقه‌بندی‌مشاغل، حسابداری مدیریت ، حسابداری‌صنعتی و بازرگانی، حسابرسی ، بازاریابی ، فروشندگی ، مدیریت فروش ، آمار ، سیستم کنترل‌انبار ، بایگانی ،مدیریت اسناد (تکمیلی بایگانی) .

آدرس : خیابان تخت جمشید ـ نبش ملك‌الشعرای بهار ،سازمان‌مدیریت‌صنعتی شماره٤٣٥ تلفن : ٧٦٤٤٥٦ـ ٧٦٤٤٥٨ ـ ٧٥٦٢٧٥ م. الف ١٠٤٩٥

آگهی استخدام

شرکت های عامل نفت ایران بتعدادی‌کارمندزن (سکرترتندنویس وماشین‌نویس دوزبانه) که دارای معلومات کافی وواجد شرایط زیر باشند برای خدمت بطورتمام وقت در اداره مرکزی خود در تهران‌نیازمند است :

ملیت	ایرانی
سن	۲۰تا ۳۰ سال
زبان	تسلط کامل بزبان انگلیسی
تحصیلات	حداقل ۱,۲ کلاس
تجربه	۲ تا ۳ سال دررشته‌مربوطه

حداقل معلومات لازم :

الف ـ منشی‌وتندنویس :

تندنویسی	۸۰کلمه در دقیقه
ماشین‌نویسی	۳۵تا٤٠ کلمه دردقیقه

ب ـ ماشین‌نویس دو زبانه

طبق استاندارد

داوطلبان باید از عهده امتحانات مقرره شرکت نیزبرآیند .

متقاضیان باید شخصا در روز های شنبه تا پنجشنبه بین ساعت ۸ تا ۱۱ به اداره استخدام شرکت ملی نفت ایران خیابان سپهبدزاهدی کوچه شریف مراجعه نمایند.

کارفرمایان محترم

توجه فرمایند که از مهلت بخشودگی خسارت تاخیر تادیه حق بیمه مربوط ببدهی تا آخر سال ٤٦ کارفرمایان محترم (موضوع تبصره ماده ۸۷ قانون‌بیمه‌های اجتماعی) فقط ۱۲ روز باقیمانده است .

کارفرمایان محترم برای اینکه بتوانند ازبخشودگی مذکور استفاده نمایند لازم‌است قبل‌از پایان مهلت مقرر که‌درآخرروز ٧ر١١ر٤٨ منقضی میشود باداره کل وصول حق بیمه تهران ـ خیابان فرانسه ویا شعب سازمان درتهران وشهرستانها مراجعه وترتیب پرداخت بدهی خودرا بدهید .

سازمان بیمه‌های اجتماعی

سرمقاله

سرزمین مردها وحماسه‌ها

سفر هیئت دولت به‌استان بلوچستان وسیستان ادامه دارد و گروهی از مسئولان مملکتی که تحت ریاست آقای نخست‌وزیر باین مسافرت رفته‌اند ضمن بازدید از نقاط مختلف ، احتیاجات محل و مردم را مورد بررسی قرار میدهند.

سیستان وبلوچستان منطقه مردخیزی است که فرزندان نام‌آور آن در تاریخ حماسی و تاریخ عمومی ایران نقش آفرین حوادث بزرگ بوده‌اند . اما نام این دو ایالت قدیمی و تاریخی امروزه بیش از آنکه نام دلاوران و عیاران زابلی و بلوچ را در خاطر برانگیزد انسانرا بیاد مشکلات و محرومیت‌هائی میاندازد که مخصوصا در قرون اخیر ناحیه سیستان و بلوچستان باآنها روبرو بوده و به‌عقب‌افتادگی و رکود وویرانی آن خطه منجر گشته است .

سیستان وبلوچستان، بعد از خراسان پهناورترین‌استان کشور ماست، اما بموجب آمار مستخرج از آخرین سرشماری عمومی، جمعیت این استان از پانصد هزار نفر تجاوز نمیکند یعنی درهر یك کیلو متر دو نفر ونصفی زندگی میکنند !

مشکل بزرك سیستان و بلوچستان بی‌آبی است که مخصوصا بعداز مهار کردن آب هیرمند در افغانستان این مشکل مضاعف شده است زیرا آب هیرمند گذشته از آنکه چهارصد هزار هکتار اراضی مزروعی جلگه سیستان را مشروب و سیراب میکرد مقدار زیادی سیلاب‌وگل ولای‌بهمراه می‌آوردکه باعث‌حاصلخیزی خاك سیستان میشد ولی بی‌آبی سالهای اخیر باعث شده است مطابق گزارشی که دراختیار هیئت وزیران قراردارد ۱۳۰ قریه از ۵۷۷ قریه سیستان از سکنه خالی و بکلی متروك شود .همین گزارش میگوید خاك سیستان جهت بدست آوردن دانه‌های روغنی بسیار مستعد میباشد و در حالیکه این دانه‌ها مورداحتیاج شدید کارخانه‌های روغن‌کشی است فعلا هرسال صدتن دانه‌های روغنی بارزش تقریبی یك میلیون و دویست هزار ریال درسیستان تولید میشود. ولی هرگاه عوامل مساعد فراهم باشد تولید این محصول را میتوان بصد برابر رسانید !

استعداد طبیعی استان بلوچستان وسیستان منحصر به‌کشاورزی نیست. این استان از معادن گوگرد ،سرب ، آهن ،مس ،ذغال سنك ، شوره و نفت برخوردار میباشد که متاسفانه تابحال اقدام اساسی برای سرمایه‌گذاری وبهره‌برداری ازین معادن صورت نگرفته است . حتی در خصوص ذخائر نفتی بموجب مطالعاتی که از طرف شرکت ملی نفت و سازمان برنامه انجام شده ،بتحقیق پیوسته است که معادن مهم نفت و گاز درین منطقه وجود دارد ومحض نزدیکی بدریای عمان در صورتیکه دولت‌موفق به‌استخراج نفت بلوچستان بشود این نفت از لحاظ صادرات مقرون بصرفه خواهد بود و چه بسا امکان آن وجود داشته باشد که خوزستان دیگری در منطقه جنوب شرقی ایران بوجود آید . مگرنه‌اینست که خوزستان نیز پیش از آنکه صنایع نفت در آنجا دائر شود وضعی مشابه سیستان و بلوچستان امروز داشت ؟!

بعلاوه، سیستان و بلوچستان بعلت نزدیکی بدریای عمان‌و همسایگی باهندوستان و پاکستان از لحاظ روابط بازرگانی نیز موقعیت خوبی دارد و شهرهای زابل و زاهدان تا مدتی پیش از مراکز عمده تجارت بشمار می‌آمد اما این موقعیت بواسطه ایجاد مقررات مربوط به واردات از دست رفته است و اکنون که هیئت دولت سرگرم بازدید از آن منطقه میباشد مسئله تجدید رونق و موقعیت بازرگانی بلوچستان و سیستان از طریق‌پیش‌بینی مقررات استثنائی در زمینه واردات و صادرات میتواند موردبررسی قرار گیرد .

وزارت آبادانی و مسکن طی گزارش مبسوطی که با استفاده از آمار و اطلاعات مختلف تدوین شده است مشکلات اساسی سیستان و بلوچستان را فهرست‌وار «عدم استفاده از آبهای تحت‌الارضی ، نقص زیربنای اقتصادی ، فقدان راههای مناسب وکافی ، وجودعوامل مزاحم طبیعی مثل شن‌های روان وبادهای موسمی ، پراکندگی جمعیت ، کمبود کارفرما، امساك‌درسرمایه‌گذاری و ضعف فرهنك و بهداشت مردم» ذکر میکند و میافزاید که این عوامل سبب عقب افتادگی منطقه و مهاجرت جمعیت است.

فلسفه سفرهای جمعی هیئت وزراء و کارشناسان برجسته دولت به استانها ، آشنائی مستقیم باهمین مسائل و جستجوهای راه‌حل‌های اساسی باتوجه به نظرات و پیشنهادات مردم ومسئولان محلی است.

امیدواریم بازدید رئیس دولت و همکاران ایشان و جمعی از کارشناسان و مسئولان برجسته سازمانهای دولتی که درین سفر نخست‌وزیر را همراهی میکنند، نتایج مفید و موثری برای‌استان سیستان و بلوچستان ومردم محروم و زحمتکش این منطقه دربر داشته باشد.

قابل توجه اتوسرویس و تعمیرگاه های اتومبیل
نام اتو سرویس با آدرس وشماره تلفن خودرا
برای ثبت دردفترچه تلفن‌بصندوق پستی
۱۳/۱۱۹۴ ارسال فرمائید .

شعبه قنادی کماج
با پارکینك مجانی افتتاح شد
تخت‌جمشیدروبروی‌دبستان‌فردوسی تلفن۴۹۲۱۳

اطلاعیه دبستان
والاحضرت مهناز
ثبت نام دانش‌آموزان برای کلاس اول درسال‌تحصیلی آینده فقط تاپایان بهمن‌ماه‌انجام‌میگیرد
نشانی - تخت‌طاووس ۲۰ متری حمید تلفن ۶۲۱۶۰۸

مقدمه بر
روش تحقیق درجغرافیا
و
راهنمای مطالعات جغرافیائی
وعمرانهای منطقه‌ای
تالیف
دکتر کاظم ودیعی استاد دانشگاه تهران
مرکز فروش : روبروی دانشگاه - کتابفروشی دهخدا
تلفن ۶۰۱۸۵

آگهی انجمن دوستی وروابط فرهنگی ایران و ترکیه

بدین‌وسیله باطلاع اعضای محترم انجمن‌میرساند نهمین مجمع عمومی عادی‌انجمن روز سه‌شنبه ۱۶دیماه ۱۳۴۸ درمحل انجمن تشکیل وپس ازقرائت گزارش وتصویب‌آن‌انتخابات هیئت‌مدیره جدید بعمل آمد و در نتیجه آقایان مفصلةالاسامی ذیل حائز اکثریت گردیدند :

جناب آقای دکتر منوچهر اقبال رئیس
جناب آقای دکترحبیب دادفر دبیر کل

اعضای ایرانی هیئت مدیره: جنابان آقایان ساعد مراغه‌ای ، دکتر متین دفتری، تیمسار سپهبد نخجوان، محمد دیهیم،دکتر شفیع امین، بانو سپهرخادم، دکتر محسن امید، دکترابوالقاسم تفضلی، دکترصفرزاده، هدایت‌صدرالدینی، دکترابراهیم‌برزگر، دکتر ضیاء مدرس وحسن پیمائی .

اعضای ترك هیئت مدیره: جنابان آقایان زاره‌یاورو، عبدالرحمن اگیلمزجان، احسان آکای وتمل‌اسکیت .

بازرسان: آقایان دکتر جواد هیئت وبهرام پیرسا .

رئیس‌مجمع عمومی -سپهبد محمد نخجوانی (امیر موثق)

خاورمیانه

مسکو - خبرگزاری فرانسه - یونایتدپرس - روزنامه پراودا امروز درمقاله اساسی‌خوداوضاع خاورمیانه را مورد بررسی قرارداده نوشته‌است وضعی که دراین منطقه ازجهان بوجود آمده سراسر جهان را تهدید میکند وبرای جلوگیری ازوقوع انفجارکه هرآن ممکن است صورت‌گیرد باید اقدامات عاجلی بعمل آید . پراودا نوشته است‌که برقراری صلح پایدار در منطقه عربی خاورمیانه درکوتاهترین مدت اکنون از هر زمان دیگر ضروری است .

طبق گزارش روزنامه‌های بلژیك

امریکا یک کشتی اسلحه باسرائیل داد

پراودا ضمن اخطار شدید در مورد افزایش ناگهانی خطر در خاورمیانه نوشته است که شوروی هیچگاه پیشنهادات امریکا را در مورد صلح خاورمیانه نپذیرفته پراودا همچنین تاکید کرده که اسرائیل تحت حمایت امریکا از قبول راه‌حل‌های مسالمت آمیز سرباز می‌زند . ارگان حزب کمونیست شوروی ادعای مطبوعات امریکا را مبنی‌براینکه شوروی فرمول امریکارابرای صلح‌جداگانه بین‌اسرائیل بااردن و مصر قبول کرده و بعد مجددا آن را ردکرده تکذیب کرد.

*** تعادل بهم خورد**

آباابان وزیر امور خارجه اسرائیل ضمن نطقی که‌در پارلمان آن‌کشور ایراد کرد گفت اقدام فرانسه در کمك به شوروی برای مسلح کردن اعراب تعادل قوا رادر خاورمیانه بطور خطرناکی بهم‌زده است. آباابان گفت روشی که فرانسه نسبت به اسرائیل در پیش گرفته با سیاستی که انگلیس در خاورمیانه عربی دنبال میکند کاملا مغایر است. دولت انگلیس‌تعهدات خود را نسبت به اسرائیل محترم شمرده و فقط از فروش تانکهای «چیفتون» بما خودداری کرده‌است این روش فرانسه سبب میشود که مابرای دریافت سلاحهائی که از آمریکادرخواست کرده‌ایم پافشاری بیشتری بخرج دهیم و خود مقامات آمریکائی هم بخوبی میدانند که مسئله حفظ تعادل‌قوا در خاورمیانه تاچه حد حائز اهمیت است.

آباابان در پایان گفت باوجود انتقادی که دولت اسرائیل از سیاست فرانسه بعمل می‌آورد امیدوار است که فرانسه بار دیگر در راه صلح عدالت گام بردارد.

*** کمك فرانسه به الجزایر**

سخنگوی دولت فرانسه بین‌سیاست فرانسه در خاورمیانه و مدیترانه «تفاوت اساسی» قائل شد. «لئوهامون» به خبرنگاران گفت‌این دو مسئله را نباید باهم مخلوط کرد. سیاست ما در مدیترانه بر-اساس این اصل است که ما یك دولت مدیترانه‌ای هستیم و پاسه دولت مدیترانه (الجزایر ، مراکش وتونس) که زبان و فرهنك فرانسه پایگاه عظیمی دارد ، همکاری میکنیم. اما مقابله اعراب و اسرائیل‌در خاورمیانه مسئله‌دیگری است. ما علاقمند به برقراری صلح در این منطقه هستیم و در ضمن‌به دولی که مستقیما در جنك شرکت ندارند اسلحه میفروشیم.

این اظهارات پس از جلسه ۳ ساعت ونیمه کابینه فرانسه بود در این جلسه موریس شومان‌وزیر خارجه گزارشی در باره روش‌های آینده فرانسه در خاورمیانه تسلیم کابینه کرد.

منابع مطلع‌فرانسوی گفتند که‌فرانسه در الجزایر یك مدرسه تربیت خلبان در پایگاه فرانسوی سابق بوصفر دایر خواهد کرد. این پایگاه در نزدیکی «موسی‌الکبیر» قرار دارد ۲۰۰تا ۲۵۰ دانشجوی خلبانی الجزایر توسط کارشناسان فرانسوی تعلیم خواهند دید. درسال ۱۹۶۵ نیز ۲۶۰ خلبان الجزایری در شوروی تربیت شدند.

*** اسلحه امریکابرای‌اسرائیل**

در بلژیك تحقیقی در جریان است تا معلوم شود که گزارش مطبوعات بلژیك در باره صدور اسلحه آمریکائی به اسرائیل تاچه حدصحیح است .

این گزارش ها حاکی است که سلاحها و تجهیزات آمریکائی از یك‌بندر بلژیك به داخل یك‌کشتی اسرائیلی بارگیری شده‌اند.

این‌قضیه در پارلمان بلژیك‌سرو صدای فراوانی ایجادکرده است‌و «پیرهارمل » وزیر خارجه بلژیك در پارلمان مورد سئوال قرارگرفته است .

دو روزنامه بلژیکی خبر دادند که چندین زره‌پوش وتوپ‌امریکائی در کشتی اسرائیلی « تامارا -۱ » بارگیری شده و جزئیل هاصندوق هائی که محتوی آنها نامعلوم بود، سوار این کشتی کرده‌اند.

این قضیه در بندر « زی‌بورگه» بوده‌است . کشتی اسرائیلی پس‌از بارگیری عازم ناپل شده است .

مهمات و اسلحه امریکائی با قطار های آلمان غربی وارد بندر «زی‌بورگه » شده بود و جزو آنها کامیون و وسایل نقلیه نظامی‌دیگر نیز دیده میشد.

دربارنامه های گمرکی‌این‌وسایل بعنوان «آهن فراضه » ذکرشده بود، اما ناظران عینی میگویندبرخی از این وسایل کاملا نوبود.

دوخبرنگار که در بندر بودنداز این بار گیری فیلمبرداری کردند ، امایك نگهبان امریکائی فیلم‌های آنها راضبط کرد.

برخی منابع بلژیکی میگویند سلاحهای‌آمریکائی که بار کشتی اسرائیلی «تامارا » شده سلاح‌های آمریکائی بود که‌بعد از جنك‌دوم جهانی‌توسط فرانسویان بکار می-رفته و دور انداخته‌شده‌است .

نماینده شرکت کشتیرانی«زیم» اسرائیل گفت :این‌سلاحها را مقامات‌آمریکائی‌در آلمان غربی‌به عنوان «آهن پاره » فروخته‌اند . این‌سلاحهاجزو سلاحهائی بود که بموجب نقشه مارشال به فرانسه تحویل شد . اماوی توضیح‌نداد که‌برای بردن «آهن فراضه »چرا این همه احتیاط واختفا صورت گرفته‌است .وی همچنین حاضر نشدتوضیح بدهدکه خریدار این «آهن فراضه ها» که در ناپل‌آنرا تحویل خواهد گرفت که بوده است.

*** ۲۰۰ تانك انگلیسی**

گزارش دیگری حاکی است که دول مصر و سودان سفرای انگلیس رادر کشور های خود احضار کرده نگرانی خود را از قرارداد فروش اسلحه بین انگلیس و اسرائیل اطلاع دادند

وزیر خارجه سودان سرزابرت فولر سفیر انگلیس را احضار کرد و نگرانی خودرا از فروش تانك و سایر سلاحها ابراز نمود .

یك گزارش حاکی است که‌این قرارداد جدید نیست و تانك های مزبور قبل از ماه ژوئیه گذشته تحویل اسرائیل شده‌اند .منتهاسرو صدای آن حالا درمیاید.

روزنامه های انگلیسی خبردادند که دولت انگلیس ۲۰۰ تانك سنتوریون به اسرائیل فروخته‌است.

اخیرا اسرائیلی هااعلام کردندکه در خانه یك عرب در منطقه‌اشغالی‌اردن یك‌انبار اسلحه متعلق به‌چریکهای‌عرب‌را کشف‌کرده‌اند. مامورین اسرائیلی بلافاصله این‌خانه را با مواد منفجره با خاك یکسان کردند . در عکس افراد خانواده‌ای که خانه آنها خراب‌شده‌پس ازرفتن مامورین‌اسرائیلی روی ویرانه ها در جستجوی اثاثیه‌خود دیده میشوند . عکس رادیوئی اطلاعات

برای اولین بار فاش میشود

میخواستند یهودیان میلیاردر انگلیسی را منجمد کنند و به‌اردن بفرستند

لندن - خبرگزاری‌فرانسه - در دادگاه «براکنل» که اکنون یك سروان سابق ارتش‌انگلیس باتهام توطئه برای منفجر کردن یك هواپیمای العال تحت محاکمه قرار گرفته است از اسرار توطئه‌ای که برای ربودن چهار نفر از یهودیان لندن و فرستادن آنها به عمان در صندوق های مخصوص پرده برداشته شد .

چریکهای عرب ظاهرا برای منفجر ساختن هواپیمای اسرائیلی «ال عال» پول زیادی به ویلیام ستوان سابق انگلیس وعده داده بودند . یکی از همدستان سابق ویلیام بنام روفالدهانان بعنوان گواه در محکمه گفت ویلیام ویك نفردیگر از همدستان اوبنام«جان-نویل» میخواستند نقشه های خود را عملی کنند .

«هانان» که قبلا جزو همدستان ویلیام بود گفت مادر خانه ویلیام با «نویل» ملاقات کردیم و تصمیم گرفتیم چهار نفر از یهودیان میلیاردر انگلیسی را ربوده و به عمان بفرستیم این چهار نفر را میبایستی در سردخانه بیرمنگام در صندوق های‌مخصوص منجمد کرده و آنها را به عمان ارسال داریم و نویل پیشنهاد کرده بودکه خود او را نیز منجمد کرده و باچهار صندوق محتوی یهودیان به‌عمان بفرستیم . ولی من با این نقشه مخالف بودم .

هانان همچنین گفت که ویلیام پنج کیلو مواد منفجره برای‌منفجر ساختن هواپیمای العال اسرائیل بدست آورده بود .

ویلیام همچنین حاضر شده بود در برابر دریافت مبالغی پول علیه اسرائیل‌به‌عملیات خرابکاری‌دیگر دست بزند .

ویلیام اتهامات وارده راتکذیب کرد وی قرار است بار دیگر در دادگاه عالی آکسفورد شایر تحت محاکمه قرار گیرد و ممکن است به ۱۴ سال زندان محکوم شود .

نخست وزیر انگلیس برای گفتگوپیرامون بحران خاورمیانه به مسکو میرود

لندن - خبرگزاری فرانسه - محافل سیاسی لندن اعلام داشتند که ممکن است هارولد ویلسون نخست‌وزیر انگلیس در بهارآینده برای گفتگو درباره مسائل‌سیاسی جهان و بخصوص‌مسئله خاورمیانه و توسعه مبادلات بازرگانی بین انگلیس‌وشوروی به‌مسکومسافرت کند

با اینکه نخست‌وزیر انگلیس هنوز طرحی‌برای‌میانجیگری درباره مسئله ویت‌نام تهیه نکرده است معذلك بنظر میرسد که ویلسون میخواهد درباره بسیاری از مسائل سیاسی از جمله مسئله امنیت‌اروپا و بحران خاورمیانه با شوروی مذاکرات و تبادل نظر های ثمربخشی بعمل آورد .

در هر حال در محافل رسمی خاطرنشان میشود که ویلسون دعوتنامه‌ای از طرف کاسیگین نخست‌وزیر شوروی دریافت کرده است‌قرار است‌نخست‌وزیرانگلیس روز های ۲۷ و ۲۸ فوریه برای مذاکره درباره اوضاع خاورمیانه و بهبود روابط مسکو واشنگتن به واشنگتن خواهد رفت . میتوان تصور کرد که سفر ویلسون به واشنگتن و همچنین بازدیدموریس شومان ازلندن‌وسفر رئیس‌جمهوری فرانسه به آمریکا در ماه فوریه آینده سبب شود که دولت های غربی روش خودرادر بهبود بابلوك شرقی روشن کنند .

مسلمانان«حبرون» به مصلی میروند

حبرون - رهبران مسلمان درشهر حبرون که زیر اشغال اسرائیل است‌دستور دادند که مومنان سه‌روز روزه‌بگیرندو به «مصلی » بروند و برای باریدن باران دعا کنند ،زیرا سخت‌ترین خشکسالی حبرون وحوالی‌آنرا تهدید می کند. مقبره ابراهیم دراین شهر قرار دارد ومسلمانان روی «تپه‌عفو» به مصلی خواهند رفت.

سخنگوی‌وزارت کشاورزی اسرائیل گفت : خشکسالی حبرون در ۱۰ سال اخیر سابقه نداشته است‌ومحصول هزاران جریب از اراضی زراعی خشك شده‌است .

کنفرانس علمی

آقای پروفسور روزنفلد رئیس دپارتمان‌بیماریهای داخلی‌بیمارستان بلینسون روز شنبه ۲۷دیماه۱۳۴۸ ساعت ۸٫۳۰بعداز ظهردربیمارستان کورش کبیر درباره «ازدیاد فشار خون» سخنرانی خواهند نمود .

بیمارستان کورش کبیر- وابسته به موسسات بهداشتی و درمانی کانون خیرخواه -خیابان سیروس شماره ۵۲۱

جورج براون به‌گلدمایر گفت :

چطوری خوشگله ؟!

اورشلیم - یونایتد پرس - جرج براون وزیر خارجه سابق انگلیس که مشغول سفربه کشور های خاورمیانه است در موقع ورود به اسرائیل به گلدامایر نخست وزیر این کشور با این کلمات درود گفت :«هلو،خواهر من‌حامل درود فراوان‌از دوستان شماهستم».

گلدامایر لبخندی زد و گفت : «آه ، بله ، مقصودتان ازدوستان من اعراب است . »

براون قبل از آنکه بدیدن گلدامایر برود مدت یکساعت و نیم با آباابان‌وزیر خارجه‌اسرائیل مذاکره کرد ،اماهیچکدام اطلاعی در مورد این‌مذاکره به‌خبرنگاران ندادند .

براون پس از این ملاقات به خبرنگاران گفت : این مذاکرات شامل همه مسائلی‌بودکه اسرائیل خواهان بحث در باره آنهاست . وی این احتمال را منتفی ندانست که در باره خودداری انگلیس از دادن تانك های مدرن «چیف‌تین» به اسرائیل توضیح داده باشد .

براون در پایان سخنان خود اینطور نتیجه گیری کرد : «من پس از آنکه این‌سفر تحقیقی خود را شروع کردم نسبت به امکان حل و فصل بحران‌خاورمیانه‌خوش بین‌تر شده‌ام . «وی حاضر نشد درباره مذاکرات خود با آباابان توضیح دهد و گفت : من هرگز به اعراب نخواهم گفت که با اسرائیلی هاچه مذاکره‌ای کرده‌ام.

برخورد بسیار مهرآمیز براون باگلدامایر باعث‌تعجب شده‌است. زیرا براون در موقع خداحافظی‌با گفت : چطوری خوشگله ،دوباره ترا خواهم دید .»

گلدامایر که‌بسیاری ازاسرائیلیها بشوخی اورا «تنها مرد کابینه» می‌نامند از این تعارف لبخند زد و گفت : اگر هم‌دیر آمدی‌نگران نمیشوم .

سفر سلطان‌حسن به‌پاریس

پاریس -خبرگزاری‌فرانسه- امروز در پاریس گفته شدکه سلطان حسن دوم پادشاه مراکش‌برای یك دیداررسمی از فرانسه‌وارد پاریس‌خواهد شد.

ژرژپمپیدو رئیس جمهوری فرانسه هنگام دریافت استوار نامه های سفیر کبیر جدید مراکش درپاریس بطورضمنی باین‌مطلب‌اشاره کردوگفت برای من جای‌بسی خوشوقتی خواهدبود که‌به‌زودی سلطان حسن‌دوم پادشاه مراکش را در پاریس ملاقات کنم .

چشم‌سالم موشه‌دایان هم‌کور میشود

تل‌اویو - خبرگزاریها - موشه دایان وزیر دفاع اسرائیل دیروز گزارش یك هفته نامه را در باره اینکه تنها چشم سالم او هم‌ضعیف شده و دارد کور میشود تکذیب کرد .

سخنگوی دایان گفت : نوشته این مجله مزخرف است . مجله «هاعولام» نوشته بود دایان برای آنکه از کور شدن‌خود جلوگیری کند تحت درمان طبی قرار دارد

در چشم پزشکی یك بیماری بنام «افتالمی سمپاتیك» وجود دارد که اگر یك چشم بیمار شد و دید خود را از دست داد ، ممکن‌است چشم دیگر نیز دیدخود را ازدست بدهد .

گزارش های مختلف که از مدتی پیش رسیده حاکی است که‌موشه‌دایان دچار این عارضه شده است‌و فقط‌یك‌معجزه میتواند دید تنها چشم اورا نجات دهد.

دایان در جنك های ۱۹۴۸ که همزمان با تاسیس دولت‌اسرائیل بود یك چشم خود را از دست داد و از آن پس چشم‌بند سیاهی روی آن می‌بندد .

اگر گزارش مطبوعات راست باشد و دایان چشم سالم خود را هم از دست بدهد ، امکان اوبرای رسیدن به رهبری اسرائیل که سخت برای آن تلاش میکند ا. مطبوعات مصر گزارش دادند که تعداد ۱۵۰ عدد از این تانك هادر جریان تحویل به اسرائیل است .

وزیر خارجه مصر سفیرانگلیس سرریچارد بومون را دیروز بدفتر خود احضار کرد تا در باره این گزارشها توضیح دهد . وی‌قول‌دادبین که اطلاع لازم رابه مصر بدهد ، اما افزود : سیاست انگلیس این است که جزئیات قراردادهای‌فروش اسلحه خودرا باطلاع هیچ دولتی نمیرساند.

استاندارد بین‌المللی منسوجات
پشمی باعلامت
پشم خالص نو
این علامت برروی هرپارچه که باشد و در هرکشوری که تهیه شود نشانه مرغوبیت و کیفیت عالی آن است.
تنها کالاهای پشمی حق استفاده ازاین علامت را دارند که اجناس آنها تحت نظارت وکنترل دبیرخانه بین‌المللی پشم تهیه شده والیاف بکار رفته از پشم خالص نو بوده و استاندارد پارچه از نظرثبات رنگ کیفیت عالی بافت ،دوام و استقامت مورد تایید قرارگرفته باشد.
این علامت توسط دبیرخانه بین‌المللی پشم دراکثرکشورهای جهان وازجمله ایران به‌ثبت رسیده وحق استفاده ازآن انحصاری است.
منسوجات پشمی در هر نقطه‌ای از جهان با علامت دارای کیفیت مشابه بوده وصددرصدقابل اطمینان است.
دبیرخانه بین‌المللی پشم. تهران صندوق پستی ۱۶۸۷-۱۱

پشمبافی جهان
پشم خالص نو
پشمبافی جهان
اولین کارخانه ایرانی که موفق بدریافت گواهینامه دبیرخانه بین‌المللی پشم گردیده است
درتمام دنیا فقط کارخانجاتی موفق بدریافت این گواهینامه میگردند که منسوجات آنها از پشم خالص نو بوده و مرغوبیت جنس پارچه ازنظر ثبات رنگ، کیفیت عالی بافت ، دوام و استقامت مورد تأیید دبیرخانه بین‌المللی پشم قرار گرفته باشد .
علامت دبیرخانه بین‌المللی پشم برروی منسوجات پشمبافی جهان ثابت میکند که انواع پارچه های فاستونی واسپرتی جهان بابهترین منسوجات خارجی که موفق بدریافت این‌نشان گردیده‌اند ازنظردوام وکیفیت دریك سطح بوده وصد درصد قابل اطمینان است .
درموقع خرید بعلامت برروی پارچه‌های فاستونی واسپرتی پشمبافی جهان توجه فرمائید.
منسوجات پشمبافی‌جهان راازفروشگاههای جهان درخیابان پهلوی چهارراه امیراکرم،تخت‌جمشید بین‌بهاروروزولت وبوذرجمهری غربی ابتیاع بفرمائید . عمده فروشی منسوجات پشمبافی جهان:بازار سرای امیروسرای عالی .

آموزشگاه‌فرهنگی‌ذره
برای کلاسهای کنکور کاملااختصاصی اقتصاد و علوم و سیاسی دانشگاه تهران و دانشگاه ملی - مدرسه عالی بازرگانی - موسسه عالی حسابداری و مدرسه عالی دختران ثبت‌نام مینماید .
افتتاح کلاسها از هفته اول بهمن‌ماه
سه راه تخت جمشید (جاده قدیم‌شمیران)بالای بانك صادرات طبقه سوم باآسانسور

چریکهای بیافرائی در پشت جبهه با ارتش نیجریه وارد جنگ شدند

لاگوس - خبرگزاری فرانسه - آخرین گزارشهای رسیده از لاگوس حاکی است که نبرد های پراکنده بین باقیمانده نیرو های بیافرا و واحد های نیجریه همچنان ادامه دارد.

یك مقام رسمی در لاگوس اظهار داشت که فرماندهان ارتش فدرال در جبهه بیافرا همچنان آخرین بقایای ارتش بیافرا را که بیشتر از واحد های کماندو تشکیل می‌شود تعقیب می کنند.

عده‌ای از کماندوهای بیافرا باوجود پیامی که ژنرال «افی‌یونك» درمورد قطع مخاصمات صادر کرده در پشت جبهه نیرو های فدرال به عملیات خود ادامه میدهند.

مقام مزبور گفت شورشیان تاکتیکی در جنگهای جدید خود بکار میبرند که نیرو های فدرال را با اشکالات فراوان روبرو کرده است باین معنی که آنها مردم غیر نظامی مخصوصا زنان و کودکان را جلو انداخته و آنها را بسوی نیرو های فدرال پیش میرانند ولی از نظر مقامات فدرال این آخرین تلاش بیافرائیها است و از نظر آنها جنك پایان یافته تلقی میشود. ازقرار معلوم بین افسران ارتش نیجریه نیز درباره سرنوشت بیافرا اختلاف نظر شدیدی بروز کرده است گروهی عقیده دارند که ایالت شرقی باید ازیك نوع خودمختاری برخوردار شود و دارای ارتش محلی مخصوص به خود باشد و به مردم بیافرا اطمینان داده شود که از اقدامات انتقام - جویانه قبایل دیگر درامان خواهند بود و گروهی دیگر که از افسران ناسیونالیست و محافظه کار و ترقی - خواهان تشکیل می شود میگویند که ارتش بیافرا باید کاملا معدوم شود. محافظه کاران تصور می کنند که خودمختاری ایبوها برای دولت فدرال ووحدت نیجریه خطر بزرگی تشکیل خواهد داد. آنها میگویند که ارتش بیافرا بمنزله آلت دست استعمار جدید بوده و بیافرا به صورت کاتانگای جدید درخواهد آمد.

دیشب ژنرال گوون ضمن پیامی که ازرادیو لاگوس خطاب به مردم بیافرا فرستاد از آنها درخواست کرد که آرامش خودرا حفظ کرده ودر محل های خود باقی بمانند.

• آینده خوش

ژنرال گوون وعده داد که هرچه زودتر سیل کمك به سوی بیافرا سرازیر خواهد شد و تاکید کرد که جنك پایان یافته و آینده خوشی درانتظار مردم ایالت شرقی نیجریه است ظاهرا دولت نیجریه تصمیم گرفته است به مسئله بیافرا کاملا جنبه داخلی داده و به تنهائی این مشکل را حل کند. ازاین رو رهبران نیجریه هرگونه کمکهای خارجی را به قربانیان غیرنظامی رد کرده و از خارجیان خواسته است که از کوچك ترین دخالتی دراوضاع بیافرا خودداری کنند وبه نیجریه فرصت دهند که شخصا زخم های وارده از جنك را التیام بخشد

ازهمین جااست که اوتانت دبیر کل سازمان ملل متحد تصمیم گرفته است شخصا به لاگوس رفته و با ژنرال گوون دراین باره مذاکره کند. پرنس صدرالدین خان کمیسر عالی سازمان ملل متحد هم اکنون در پایتخت نیجریه بسر میبرد و کمك‌هائی که ازسراسر جهان به قحطی‌زدگان بیافرا فرستاده شده همچنان در نیجریه انباشته است.

از جنبه نظامی هنوز جنك عملا پایان نیافته. رادیو بیافرا و آخرین فرودگاه کوچك بیافرا همچنان در دست شورشیان است.

فرار ژنرال اوجوکوو و پیشنهاد ژنرال افی‌یونك برای حل مشکل بیافرا ازراه بکار بستن قطعنامه سازمان کشور های افریقا وضع جدیدی پیش آورده‌است.

• قرارداد آتش بس

نیمه شب دیشب یك هیئت بیافرائی مرکب از پنج نفر برای مذاکره درباره امضای قرارداد آتش‌بس با دولت نیجریه با هواپیما وارد لاگوس شد.

قرار است اعضای این هیئت امروز با ژنرال گوون رئیس جمهوری نیجریه ملاقات و مذاکره کنند. سرهنك «اولو» فرمانده لشکر فدرال نیجریه که هفته گذشته به آخرین حمله علیه نیرو های بیافرا دست زد نیز همراه اعضای هیئت نمایندگی بیافرا وارد لاگوس شده‌است.

برای حفظ این هیئت اقدامات احتیاطی فوق‌العاده بعمل آمده ودر فرودگاه وخط‌سیر اعضای هیئت عده‌زیادی سرباز مسلح به‌نگهبانی گماشته شده بودند.

• توقف پیشروی

«اوباسانجو» فرمانده نیرو های فدرال نیجریه دستور توقف به‌نیرو های‌خود را داد تا دیگر در ایالت بیافرا بسوی شمال پیشروی‌نکنند. این‌بدان معنی بود که دیگر هر نوع‌مقاومت سازمان‌یافته دربیافرا ازبین‌رفته‌است.

«اوباسانجو» ضمن نطقی که‌از پشت‌رادیوتسخیر شده بیافرا ایراد کرد گفت: دیگر به‌نیرو های‌نظامی احتیاجی نیست‌واکنون نیرو های پلیس‌برای حفظ نظم و قانون در ایالت‌شرقی بایدوارد‌شوند.

وی‌از سربازان و غیرنظامیان بیافرا خواست که از مخفی‌گاه‌های خودبیرون بیایندوقول‌داد که‌سلامتی همه کسانی را که از این‌پس‌ازقانون پیروی کنند، تضمین میکند.

• در پرتقال نبوده

وزیرخارجه پرتقال دیشب گفت: «اوجو کوو» رهبر فراری بیافرا درپرتقال نبوده است. خبرنگاران از وزیر خارجه راجع به گزارش هائی که‌درباره مخفی‌شدن «اوجو کوو» در لیسبن منتشرشده سوال کردند ولی‌او هرگونه‌خبری در باره‌حضور اوجو کوو درپرتقال راتکذیب کرد. عده‌ای‌میگویند وی قبلا واردپرتقال شده‌وعده‌ای میگویند دیشب از «سائوتوم» وارد پرتقال شد. بهر حال محل اقامت «اوجو کوو» معلوم نیست.

پیشنهاد آلمان غربی برای امضای قرارداد عدم توسل بزور باآلمانشرقی

بن - خبرگزاری فرانسه - ویلی برانت صدراعظم آلمان غربی ضمن گزارشی که به مجلس آلمان فدرال تسلیم کرد رسما به پیشنهادهای والتر اولبریخت رهبر آلمان شرقی پاسخ داد و گفت دولت فدرال در نظر ندارد آلمان شرقی را طبق اصول بین‌المللی و بعنوان یك کشور خارجی برسمیت بشناسد و در عوض پیشنهاد کرد که بین دو آلمان مذاکراتی بر - اساس تساوی حقوق در باره خود - داری از توسل به زور و تهدید صورت گیرد.

صدراعظم آلمان افزود که بزودی در این زمینه پیشنهادهائی به‌نخست وزیر آلمان شرقی تسلیم خواهد کرد.

ویلی برانت‌طرح قرار داد پیشنهادی اولبریخت رابه پرزیدنت هاینمان رئیس جمهوری آلمان غربی رسما ردکرد و گفت این قرار دادتغییری در اوضاع دوآلمان بوجود نخواهد آورد.

ویلی‌برانت ضمنا خاطر نشان ساخت که دولت فدرال آلمان به درخواست‌های آلمان شرقی درباره لغو قراردادهای ۱۹۵۴ بین بن و متفقین غربی و کناره‌گیری آلمان باختری از اتحادیه آتلانتیك ترتیب اثر نخواهد داد.

برانت گفت که سیاست خارجی آلمان غربی در ماههای اخیر در غرب فعال‌تر از شرق بوده است و در کلیه تلاشهائی که ما بمنظور بهبود روابط خود با شرق بعمل آورده‌ایم از اعتماد و تائید متفقین غربی برخوردار بودیم. صدراعظم آلمان غربی ضمن اشاره به وضع برلن گفت همانطور که مجلس خلق آلمان شرقی پیوسته در برلن شرقی تشکیل جلسه میدهد ما نیزحق داریم که گروههای پارلمانی مجلس آلمان را در برلن غربی گردآوریم واضافه کرد که متفقین غربی (آمریکا، انگلیس و فرانسه) با حضور آلمان فدرال در برلن غربی کاملا موافق هستند.

ویلی‌برانت درپایان اظهار امیدواری کرد مذاکراتی که قرار است در باره برلن بین سه متفق غربی و شوروی بعمل آید به نتیجه رضایت بخش برسد.

قرص های ضد آبستنی وخطرات بزرك برای زنان

واشنگتن - دکتر هیودیویس دانشیار بیماریهای زنان و مامائی در دانشگاه جان هاپکینز گفت: مصرف وسیع قرصهای ضدآبستنی خطراتی چنان وسیع برای سلامتی زنان پیش آورده که قبلا برای ط - شناخته نبوده است.

وی گفت ۹ میلیون زن امریکائی، مانند مرغی که دانه بخورند مرتب این قرصها را مصرف میکنند وبه عوارض آن که ممکن است سرطان انعقاد خون، مرض قند و تصلب شرائین باشد آشنائی ندارند.

دانشگاه جان هاپکینز کنگره‌ای برای بررسی خطرات قرص ضد آبستنی تشکیل داده که دکتر دیویس در آن سخن میراند. یك دانشمند دیگر پیشنهاد کرد تحقیق وسیع همانطور که در باره سیگار بعمل آمد برای قرص‌های ضد آبستنی هم بعمل آید.

پیشوای بردگان شیطان مزه میپراند وبسوی دادگاه میرفت

لوس آنجلس - چارلز مانسون، رهبر هیپی‌های متهم به قتل شارون تیت و دیگران درحالیکه می‌خندید ومزه می‌پراند بسوی دادگاه میرفت.

از جمله مزه‌های او این بود که در نظر دارد از دادستان بخواهد اصلا ادعای خود را پس بگیرد.

وی که پیراهن سرخ و کت برودری دوزی و نقاشی شده پوشیده بود گفت: اشکال کارمن این است که خودم وکیل خودم شده‌ام، اما در عین حال زندانی هستم و امکان تحقیق کافی ندارم. ازطرف دادگاه به او اجازه داده شده به خرج دولت یك مامور تحقیق استخدام کند تادلایل دفاع او را فراهم آورد. بهرحال امروز بازپرسی نهائی چارلز مانسون شروع میشود.

ربایندهٔ هواپیمای امریکائی میهمان وزیر کشور لبنان شد

بیروت - خبرگزاری فرانسه - کریستیان بلون جوان فرانسوی که چند روز قبل هواپیمای شرکت هواپیمائی آمریکارا ربوده و باخود به‌بیروت آورده‌بود پس از بازجوئی هائی که از وی بعمل آمد آزاد شد.

چون کریستیان بلون هنوز برنامه‌ای برای آینده خود تنظیم نکرده‌است پس از اعلام آزادی همچنان در اتاق‌خود دربیمارستان دولتی‌نزدیك بیروت اقامت‌دارد.

گروهی از خبرنگاران خارجی مقیم‌بیروت دیروز پس از اعلام آزادی‌بلون در بیمارستان با وی ملاقات کردند. جوان فرانسوی خطاب به‌خبرنگاران گفت که نمی خواهدوجود او در لبنان یاکشور های عربی‌دیگر ناراحتی هائی به وجود آوردوبزودی این کشوررا ترك‌خواهد گفت.

بلون اعتراف کرد که بدنبال دعوائی که با مادرش کرده‌فرانسه رابقصد پیوستن به صفوف‌فدائیان عرب‌ترك گفته‌است. بلون که در حال حاضر مهمان کمال جمبلاط وزیر کشور لبنان است گفت در نظردارد به‌ایتالیا یایك کشورعربی دیگر مسافرت کند.

فیلم وصورقبیحه وجنایات جنسی

کپنهاك - اداره پلیس دانمارك اعلام کرد آزاد شدن پورنوگرافی (فیلمها و صور قبیحه) در دانمارك سبب کاهش نمایان جنایات جنسی شده‌است.

در کپنهاك که ۷۰۰ هزار جمعیت دارد در سال ۱۹۶۹ جرائم جنسی ۳۵۴ فقره بوده است، درحالی‌که در ۱۹۶۸ معادل ۵۴۰ فقره بوده است یعنی ۳۶ درصد کاهش‌یافته است.

پلیس اعلام کرد موارد همجنس بازی نیز بطور اساسی کاهش یافته است. آزاد شدن فیلم ها و صورقبیحه در عین حال مخالفان جدی دارد که علیه آن مبارزه میکنند وزیر دادگستری دانمارك رسما از پورنوگرافی حمایت می کند و لایحه‌ای برای قانونی کردن آن به پارلمان برد و بتصویب رساند.

ازدواج در کابینه نیکسون

واشنگتن - پسر یکی از اعضاء کابینه نیکسون دختر عضو دیگر رابزنی میگیرد. کارتهای دعوت مجلل که توزیع شده حاکی ست‌تانسی هاروین ۲۱ساله دختر کلیفورد هاروین وزیر کشاورزی با دوگلاس راجرز ۲۳ ساله، پسر ویلیام راجرز وزیرخارجه ازدواج میکند.

دختر نیکسون و نوه‌آیزنهاور ساقدوش عروس‌وداماد خواهند بود. در جلسه مهمانی صد هانفر از رجال آمریکائی دعوت شده‌اند و نیکسون نیز شخصا در آن شرکت میکند.

خانم گاندی با کمك رمالان بجنك مخالفان رفت!

دهلی نو - خانم گاندی نخست‌وزیر هند تصمیم گرفته است برخلاف سنت پارلمانی، بحث راجع به بودجه کشوری راروز جمعه آغاز کند. وی ظاهرا پس از مشورت‌بارمالان این تصمیم راگرفته است.

پارلمان هند همیشه روزهای دوشنبه شروع بکار میکرد. این بار دولت باید ۹۳۰۰دلار روزانه به نمایندگان پارلمان اضافه کار بدهد تا روز های جمعه و شنبه را نیز کارکنند.

احزاب مخالف گفته‌اند که حداکثر کوشش خود رابرای سرنگون کردن رژیم خانم گاندی در دوره اجلاسیه سه ماهه جدید بعمل‌خواهند آورد.

اما خانم گاندی که به رمالی عقیده دارد ظاهرا توصیه آنها را به اگر جلسه‌پارلمان را روز جمعه شروع کند، حکومتش مصون خواهد ماند، جدی گرفته است زیرا انها روز جمعه ۲۰ فوریه را «روز سعد» اعلام کرده‌اند.

داروئی که مرد ۸۰ ساله را دنبال پرستارها کشاند

لندن - داروئی موسوم به «ال - دوپا» که بعنوان داروی ضد بیماری پارکینسون (بیماری لرزش اندامها و سفتی عضلات) مورد استفاده قرار گرفته یك «افزاینده قوه جنسی» نیز هست.

این دارو فقط در انگلیس ساخته میشود و از آنجا به سایر جاها صادر میگردد. ادعای اینکه این دارومحرك قوه جنسی است توسط دو پزشك متخصص اعصاب در آمریکا بعمل آمده و کارخانه سازنده دارو میگوید: باید دراین باره تحقیق کند.

دکتر اومالی آمریکائی گزارش داده که‌خوراندن ال - دوپا به پیر مرد ۸۰ ساله‌ای که یکسال فلج بودنه‌فقط او را خوب کرد بلکه سبب شد در اطاق های بخش‌پرستار ها را تعقیب کندو دنبال آنها بدود!

تظاهرات ضد امریکائی دراسرالیا

کانبرا - خبرگزاری فرانسه - پلیس استرالیا دوازده نفر از استرالیائی هارا که به مناسبت ورود اگنیو معاون‌رئیس جمهوری آمریکا به کانبرا ودرجلو پارلمان این کشور دست‌به‌تظاهرات زده‌بودند بازداشت کرد.

هنگام‌ورود اگنیو به پارلمان استرالیا بین تظاهر کنندگان که علیه معاون‌رئیس جمهوری آمریکا شعار میدادندو ماموران گاردمحافظ اگنیو زدوخوردشدیدی در گرفت وافراد پلیس سرانجام تظاهر کنندگان را پراکنده ساختند.

تظاهر کنندگان ضمنا علیه «سیا» شعار میدادندویکی ازآنها پرچمویت کنگها را در دست‌داشت.

اگنیوپس‌از پایان بازدید خود از استرالیا رهسپار زلاند جدید شد.

تلویزیون بلر جام جهان نما

۳۰۰ هزار تومان
جایزه ممتاز
۶ پیکان سفید
جایزه ۶ قهرمان شانس
جوایز
بلیطهای اعانه ملی
مخصوص ۶ بهمن

در رستوران چکاوه
ناهار کامل ۱۲۰ ریال
خیابان فرح‌شمالی روبروی منبع آب تلفن ۷۷۴۷۲۴

کره بانمك
پاك
خوشمزه اشتهاآور
ببازار آمد

شرکت سهامی آبادانی جهان کرج
انواع نهال‌های چنار، کبوته تبریزی بااصول فنی تهیه شده وبرای فروش موجود است.
تلفن کرج: ۵۴۹۲۵
تلفن تهران: ۴۴۴۸۶

آمدند ... بازهم آمدند ...
سفیران موسیقی آمریکای جنوبی و سازندگان آهنك فناناپذیر (پله) فوتبالیست مشهور
لوئی آلبرتودپارانا
«لوس پاراگوایس»

در کاباره مجلل باکارا
لطفا میز خود را قبلا وسیله تلفن ۶۲۷۷۸۰ رزرو فرمائید

ساختمان خود را با
عایق پشم شیشه
ایزوران
ایزوله نمائید و تا
٪۴۰
در هزینه سالیانه گرم و سرد کردن ساختمان خود
صرفه جوئی کنید
مضافاً
پنجاه تا صد درصد
پولی راکه بابت خرید پشم شیشه میپردازید از
صرفه جوئی
در تاسیسات حرارت مرکزی و تهویه مطبوع تأمین مینمائید
ISORAN
برای کسب اطلاعات بیشتر به:
شرکت سهامی پشم شیشه ایران
خیابان شاهرضا - صبای جنوبی - شماره ۱۳ - تلفن‌های ۴۸۵۲۱ و ۶۷۵۳۷ مراجعه فرمائید
نمایندگان فروش در شهرستانها:
اصفهان - خیابان پهلوی - جنب شهرداری ناحیه ۱ هیدروتکنیك تلفن ۸۵۱۱
مشهد - خیابان خسروی - فروشگاه خیامی - برادران خیامی تلفن ۸۵۸۵ - ۸۲۸۰

آخرین هفته نمایش
آنکه میگوید آری...
وقصه طلسم حریر وماهیگیر
در تالار موزه
توسط هنرمندان: گروه هنرملی
باشرکت و کارگردانی: عباس جوانمرد
خیابان سپه - جنب موزه ایران باستان - تلفن رزرو ۳۱۱۷۷۷

نمایشگاه اوزاکا
مدت ۲۲ روز
حرکت از تهران ۲۷، ۲۸، ۲۹ اسفند
خط‌سیر: دهلی. بانکوك. مانیلا. توکیو. کاماکورا. هاکونه. آتامی. کیوتو. اوزاکا. تائیپه. هنك‌کنك. تهران.
سرویس. باهواپیمای جت آلیتالیا.
هتل درجه ۱ و لوکس. گردش. ورودیه موزه‌ها. عوارض فرودگاه‌ها
د رمعیت راهنمای فارسی زبان
قیمت: (۸۴۰۰) تومان. نقد
آپادانا - بلیط هواپیما - وام مسافرتی - هزینه گذرنامه - بدون پیش قسط در اختیار شما می‌گذارد.
آپادانا جاده قدیم شمیران - چهارراه حقوقی - اول ایرج - ساختمان آپادانا
تلفن های: ۷۵۷۹۸۹ - ۷۶۵۷۱۵

بله معجزه هم اتفاق میافتد!!

هرپیس بهداشتی وصددرصد طبیعی
کوماچی
KMCY
Komachi Hair
JAPAN
نمایشگاه گیسوی کوماچی:
خیابان شاه ساختمان آلومینیوم طبقه دوم تلفن ۶۵۲۴۲ - ۶۱۲۱۲۵

خبرهای روز

تبریك یحیی خان به شاهنشاه

رادیو کراچی - حضرت پرزیدنت یحیی‌خان بمناسبت دریافت شمشیر افتخار توسط یك کارآموز ایرانی درنیروی هوائی پاکستان بنام جلیل‌پور رضائی تلگرام تبریکی برای اعلیحضرت همایون شاهنشاه آریامهر مخابره فرمودند

در این پیام پرزیدنت یحیی خان نوشته‌است: ماخوشحالیم که این افتخاربرای اولین بار نصیب یك ایرانی که اولین خارجی میباشد گشته است وبدین وسیله رشته‌های‌مودت ودوستی نیروهای نظامی مانیز مستحکمتر گردیده است.

کلاس زبان فارسی در عمان

به منظور ترویج زبان و فرهنگ فارسی در کشور اردن هاشمی اخیراً یك کلاس آموزش زبان فارسی در شهر عمان تاسیس شدهو یکی‌از کارمندان سفارت شاهنشاهی عهده‌دار تدریس در کلاس مذکور شده است.

اعطاء نشان اصلاحات ارضی

والاحضرت شاهپور غلامرضا پهلوی نشان های اصلاحات ارضی پنج تن از اعضای کادر آموزشی دانشگاه پهلوی را در شیراز به آنان اعطاء کردند.

این عده به‌پیشنهاد وزارت اصلاحات ارضی و تعاون روستائی و تصویب شاهنشاه بدریافت‌نشان‌منتخر شده‌اند.

بازگشت بانو دیبا

سرکار علیه بانو فریده دیبا عصر دیروز از سفر اصفهان‌به تهران بازگشتند.

ایشان دراین سفر که دو روز طول کشید از ساختمان نیمه تمام درمانگاه مبارزه با سرطان، شیرخوارگاه و پرورشگاه‌خیریه‌فرح پهلوی، دفتر طرح بین‌المللی مبارزه با بیسوادی و آثار تاریخی اصفهان دیدن کردند و زایشگاه جدید روستای چالشتر درفرمانداریکل چهار محال و بختیاری راگشودند.

سفیران جدید در برزیل واندونزی

حسینقلی امیراصلانی — بهمن آهنین

آقای اردشیر زاهدی وزیر خارجه درشرفیابی بعداز ظهر دیروزبحضور شاهنشاه آریامهر آقایان‌بهمن آهنین رابسمت سفیرجدید ایران‌در اندونزی و حسینقلی امیر - اصلانی‌را به‌عنوان‌سفیرجدیدایران دربرزیل معرفی کرد

آمادگی ایران برای کمك به آسیب دیدگان نیجریه

دولت ایران‌دیروز با صدور بیانیه‌ای ازپایان جنك‌های‌داخلی نیجریه ابراز خوشوقتی کرد و درعین‌حال آمادگی خود رابرای کمك‌به‌آسیب دیدگان«بیگناه» این جنك اعلام داشت. متن بیانیه دولت ایران از طریق سخنگوی وزارت خارجه بدین شرح انتشار یافت:

دولت شاهنشاهی ایران از پایان جنك و خونریزی‌در کشور مسلمان و دوست نیجریه که قلوب همه مردم خیرخواه را در جهان جریحه‌دار ساخته بود اظهار خوشوقتی میکند و ضمن ابراز امیدواری برفع فوری‌آثار و عواقب‌نافرجام این برادرکشی اعلام‌میدارد که دولت‌شاهنشاهی ایران و موسسات خیریه‌ایران آماده‌اند درحدود امکانات خود به آسیب‌دیدگان بی‌گناه این جنك خانمانسوز همه‌گونه‌کمك کند.

وزیر خارجه از حکمران شارجه استقبال میکند

امروز رسما اعلام شدکه حضرت شیخ خالدبن محمد القاسمی حکمران شارجه به دعوت آقای‌اردشیر زاهدی‌وزیر خارجه از روز شنبه آینده برای دیداررسمی پنج روزه واردتهران خواهدشد.

دراین سفر ۱۲ تن از مشاوران ونزدیکان حضرت شیخ همراه ایشان خواهندبود ودر فرودگاه مهرآبادمراسم استقبال رسمی از حکمران شارجه وهمراهان‌باحضوروزیر خارجه ایران‌بعمل خواهدآمد

حضرت شیخ دراین دیدار بحضور شاهنشاه بار خواهد یافت‌و با آقایان‌نخست وزیر وزیرخارجه و معاون نخست وزیر نیز ملاقات خواهد کرد و مسائل مورد علاقه فیمابین مورد مذاکره قرار خواهد گرفت. حکمران شارجه و همراهان دراین سفر از اصفهان و شیراز نیز دیدن خواهند کرد.

آئین‌نامه خرید ، اراضی و مستحدثات تصویب شد.

هیئت دولت آئین‌نامه خرید اراضی‌و مستحدثات مورداحتیاج اجرای «قانون آب و نحوه ملی شدن آن» رابه تصویب‌رسانید.

در این آئین نامه نحوه‌خرید اراضی و مستحدثات برای‌اجرای طرحهای عمرانی ، صنعتی ، توسعه کشاورزی ، سد سازی و تاسیسات اصلی و فرعی آن و همچنین استفاده از منابع آب‌های سطحی و زیرزمینی در اراضی و ابنیه و مستحدثات و تاسیسات و سایر حقوق متعلقه به اشخاص حقیقی یا حقوقی مشخص شده است.

بازدید از پالایشگاه تهران

سخنگوی شرکت ملی نفت ایران اطلاع داد، طی هفته‌جاری ۳۱۰ نفر از پالایشگاه تهران دیدن نمودند.

بازدید کنندگان مزبور دانشجویان دانشکده صنعتی آریامهر، گروه فرهنگی‌نمونه، اعضاء انجمن‌فنی ایران‌وفرانسه دانش آموزان دبیرستان زاگرس ، هیئت ژاپنی وابسته به سازمان بهره‌وری آسیائی ، اعضاء کمیته پیکار بابیسوادی شهرستان شمیرانات به اتفاق فرماندار آن شهرستان بودند.

ضیافت‌به افتخارسناتور دکتر صالح

بمناسبت انتصاب دکتر جهانشاه صالح بمقام‌سناتوری تهران دیشب از طرف جمعی از پزشکان‌تهران (شاگردان دکتر صالح) مجلس ضیافتی بشام در باشگاه دانشگاه‌برپا گردید.

دراین‌مجلس آقای‌مهندس ریاضی رئیس مجلس شورای ملی ، جمعی از سناتور ها و نمایندگان‌مجلس شورای‌ملی استادان‌دانشکده ها ودوستان سناتور دکتر صالح حضور داشتند. در این ضیافت شاگردان و دوستان دکتر صالح با آوردن سبدهای گل و نطقهای پر شور ازسناتور تازه تهران تجلیل کردند.

ازدهی تجلیل شد

به دعوت آقای عبداله‌ریاضی رئیس مجلس شورای ملی بعد از ظهر دیروز همزمان با اهداء کتابخانه شخصی شادروان رهی معیری مراسم مخصوصی در سالن موزه کتابخانه مجلس شورای ملی برپا گردید.

در این مراسم چندتن از سناتورها ، نمایندگان مجلس شورای‌ملی و دوستان‌وآشنایان شادروان رهی معیری شرکت داشتند و رئیس مجلس‌شورای ملی و آقای تفضلی رئیس کتابخانه مجلس پیرامون مقام ادبی مرحوم رهی و خدمات وی صحبت کردند.

مراسم روز دندانپزشکی

عصر دیروزمراسمی بمناسبت روز دندانپزشکی با حضور معاون فنی وزارت بهداری‌و عده‌ای از استادان دندان - پزشکی و دندانپزشکان در باشگاه بانك‌سپه ترتیب‌یافت دبیر جامعه دندانپزشکی در این مراسم اعلام داشت که جامعه دندانپزشکی ایران کسب دانش بیشتر برای خدمت بهداشتی بهتر،راشعار خویش ساخته و برای ترویج و تامین بهداشت دهان در میان مردم‌همت گماشته‌است.

وی به کنگره های‌علمی متعددی که‌ازطرف این‌جامعه برای بالابردن سطح‌معلومات دندانپزشکان ترتیب یافته اشاره کرد وافزود که‌جامعه دندانپزشکی‌ایران عضورسمی فدراسیون بین‌المللی دندان- پزشکی وابسته بسازمان بهداشت جهانی‌است و ازاین راه ارتباط وسیعی با جوامع مشابه خارجی برقرار کرده است.

پیش بینی هوا

هوای استانهای آذربایجان و شهرستان های عربی ایران نیمه ابری گاهی تمام ابری همراه باریزش خفیف برف ، هوای استان خوزستان نیمه ابری در بعضی ساعات تمام ابری همراه با رگبارپراکنده، هوای شهرستان های مرکزی نیمه ابری که بتدریج‌به‌مقدار ابر ها افزوده میشود و در اواخر وقت همراه با رگبار خفیف و پراکنده برف ،هوای تهران قسمتی ابری دربعضی ساعات ابری احتمالا در اواخر وقت همراه با رگبار خفیف و برف پراکنده بخصوص در ارتفاعات شمالی ، هوای بقیه نقاط کمی تاقسمتی ابری‌پیش بینی میشود- ضمنا حداکثر درجه حرارت امروز تهران نسبت بروز گذشته تغییر محسوسی نخواهد داشت .است.

هفته ملاقاتها ورفت‌وآمدهای مهم سیاسی در تهران

جاویتس سناتور متنفذ نیویورك امشب به تهران می‌آید

محمد پورداد
خبرنگارسیاسی اطلاعات

باورودسناتور جمهوریخواه وبا نفوذ نیویورك سناتور «جاکوب - جاویتس »به‌تهران که «امشب » صورت می‌گیرد و بازدید رسمی حاکم شیخ نشین شارجه ، شیخ خالد محمدالقاسمی که روز شنبه به‌تهران‌وارد می گردد ، تهران یکی‌از هفته های پرتردد فعالیت های‌سیاسی را پشت سر میگذارد.

دراین هفته به تنهائی سه تن از نمایندگان کنگره امریکا «اعضای کمیته دفاع‌کنگره » و همچنین دوسناتور برجسته سنای امریکاو همچنین‌سیاستمدارمعروف انگلیسی جورج‌براون که چشم حزب کارگرانگلستان‌به‌فعالیت های اوبرای پیروزی در انتخابات‌آینده بریتانیا دوخته‌شده‌است ازپایتخت ماتحت‌عنوان مسافرت های «حقیقت یابی» دیدن نمودند.

دیدارآنان از تهران شامل شرفیابی به حضورشاهنشاه،ملاقات ومذاکره با آقای هویدا نخست‌وزیر ،اردشیرزاهدی وزیر خارجه ودیگر مقامات سیاسی ایران‌بود. آنان در مورد مسائل ومشکلات بین‌المللی از جمله مهمترین مسئله روز ، «بحران خاورمیانه» بامقامات ایرانی گفتگو کردند وطرز تلقی‌و سیاست ایران در قبال این‌مسائل بصراحت برای‌آنان بازگوشدوهمه آنان بااحساسی مبتنی برامیدواری بیشتر نسبت به آینده تهران را ترك گفتند.

تهران روزبروز به صورت‌قابل احساسی نقطه مورد توجه شخصیت های‌بزرك دنیادرمی‌آید و درسال های اخیرهر گاه‌شخصیتی به‌منظور ماموریتی به منطقه خاورمیانه‌قدم میگذاردویاازطریق ایران به کشور های‌دیگر میرود توقف در تهران ولوبرای مدتی‌کوتاه هم که‌شده جزء برنامه‌سفراست.

صرفنظر از شخصیت های‌امریکائی تهران دراین هفته میزبان‌شخصیت های‌دیگرنیز ازجمله‌پرنس کریم‌آقا خان‌رهبرفرقه‌اسماعیلیه و همسرش بیگم آقاخان بودکه برای نخستین بارپس ازازدواج‌اخیرشان درپاریس بدعوت‌خصوصی‌والاحضرت‌شاهدخت اشرف پهلوی به تهران آمدند و بامداد امروز به پاکستان‌رفتند.

سناتورجاویتس که امشب وارد تهران میشود.

«جیمزریمی» عضو کمیسیون انرژی اتمی‌امریکا ازجمله‌شخصیت های‌دیگری بود که‌درسر راه خودبه هند چندروز در تهران توقف کرد و بامدادامروز از تهران عزیمت نمود. او دیروز هنگام صرف‌ناهار باچندتن از خبرنگاران مطبوعات ایران‌دنیائی از خوشحالی و امیدواری بودوآینده برنامه های توسعه و ترقی‌را درایران‌بخصوص دراستان خوزستان ،آینده‌ای‌روشن وسعادت آمیز میدید.

درجبهه اقتصادی تهران بگرمی از یك هیئت عالیرتبه و عالی‌مقام اقتصادی کشور پادشاهی اردن هاشمی بریاست وزیراقتصاد ملی‌این کشورپذیرائی نمود.

«تورگوت منمنجی اوغلو» دبیر کل پیمان مرکزی نیز در این هفته از میهمان نوازیهای گرم تهران برخوداردشد .او که برای تهیه مقدمات هفدهمین اجلاسیه سنتو به‌تهران آمدافتخارشرفیابی بحضورشاهنشاه را حاصل نمودو در ضیافت‌دوستانه‌ای که‌وزیرخارجه بافتخار اودادشرکت کرد.

*** فعالیت آمریکائیان**

آنچه دراین هفته مورد توجه محافل سیاسی تهران‌واقع گردید بازدید های پی‌درپی نمایندگان و سناتورهای امریکائی‌ومذاکرات جورج‌براون بود که علاوه بر تهران قبلااز دیگر پایتخت های کشورهای خاورمیانه دیدن کرده‌و یاازطریق تهران عازم آنهابودند.

این‌سفر ها در موقعی انجام‌شد که‌صرفنظر از احساس خوشبینی جورج‌براون مشکل خاور میانه همچنان پیچیده ترومشکل تر می گردد و بنظر ناظران‌سیاسی تنها یك معجزه است که می‌تواند باین بحران به‌نحوی از انحاء پایان‌دهد. بازدید های سیاستمداران‌امریکائی بهر حال از نظرعده‌ای ازناظران بمعنی‌تغییرسیاست‌امریکا درخاور- میانه‌واحیانا دخالت‌بیشتر آن‌بشمار میرفت.

*** احساس جدید**

سناتور مارك‌هاتفیلد سناتورجوان و خوش‌قیافه امریکائی که‌دراوائل هفته‌ازتهران دیدن کرد و سپس به‌دیگر کشور پایتخت های‌خاور- میانه‌رفت علت‌بازدید های اخیروپی دربی سیاستمداران امریکائی را ناشی‌از احساس «علاقه زیاد » و جدیدی در واشنگتن نسبت‌به شناخت وقایع ومشکلات حقیقی خاورمیانه ذکر کرد.

اوعقیده‌داشت که‌سنای امریکا بصورت خیلی ساده از اوضاع خاورمیانه‌بطورواقعی بی اطلاع‌است وهمچنین تاکیدکرد که پرزیدنت نیکسون با اقدام سناتور ها و نمایندگان جمهوریخواه میخواهد درباره خاورمیانه اطلاعات کاملتری کسب کندوبدون‌شك پس ازدریافت این‌گزارش ها سیاست امریکادر خاورمیانه «مدرنیزه »خواهدشد.

حال «مدرنیزه » شدن یا تغییر سیاست امریکا در خاورمیانه‌عربی درچه‌جهت وبنفع‌اعراب خواهدبود یااسرائیل پرسشی‌است که باید گذشت‌زمان آنرا روشن کند ولی معذلك جورج‌براون در اظهارات دیروز خود قبل از ترك تهران از آن بعنوان یك «تغییر خوش‌آمد» در ارزیابی موقعیت خاور میانه‌یاد کرد وظاهرا قصد او از بیان کلمه «خوش‌آمد»استقبال از این‌سیاست درجهان عرب بودوبهر حال شاید سناتور جاکوب جاویتس که‌امشب از مذاکرات با طرفین مخاصمه درخاور میانه‌عربی به تهران‌می‌آید بتواند پاسخ‌صریحتر وروشن‌تری‌به این‌پرسش هابدهد.

سناتور ٦٥ساله‌وبانفوذامریکائی ازایالت‌نیویورك میهمان وزیر خارجه خواهدبود. وقبل از ظهر شنبه افتخار شرفیابی به حضور شاهنشاه راخواهدداشت.

یك سنك آسمانی‌در امریکا افتاد

واشنگتن - رویتر - دانشمندان آمریکائی امروز مغرورانه یك‌سنك آسمانی را که هفته پیش برروی برف‌های اوکلاهما پیدا شده بود بمعرض نمایش گذاردند وگفتند که این سنك آسمانی ممکن است از نقطه نظر علمی بمراتب مهمتر از نمونه‌های سنك‌های کره ماه‌ک توسط‌فضانوردان‌آپولو بزمین‌آورده شده باشد.

این سنك آسمانی یك کیلو گرم وزن دارد و برنك‌خاکستری است.

الماس ۱۵۰ قیراطی وقف صلح شد

نیویورك - خبرگزاری فرانسه- یکی از بزرگترین الماس های‌جهان که اکنون‌در نیویورك در دست تراش است « نورصلح» نامگذاری شده است . این الماس پس از تراش بشکل دلاپی ۱۴۰ تا ۱۵۰ قیراط وزن خواهد داشت وارزشش بین سه تاپنج میلیون دلارخواهد بود . دارنده این الماس که یکی از جواهر سازان معروف امریکا است اعلام داشته که « نور صلح» را نخواهد فروخت بلکه درمعرض نمایش گذاشته و پولی راکه از این راه بدست میاید به‌موسسه‌ای که درراه صلح تلاش میکند اهداء خواهد کرد.

دیروز جورج‌براون وزیر خارجه‌سابق انگلیس و معاون کنولی‌حزب کارگر وارد «نل‌آویو» شد و به ملاقات بانوگلدامایر نخست‌وزیر اسرائیل رفت .جورج‌براون بلافاصله بعد از روبرو شدن بابانوگلدامایر دست های اورا در دست گرفت و با لحن عامیانه ای گفت چطوری خوشکله!

بانو گلدامایر که در حدودهفتاد سال‌دارد از این «تعارف» سخت خوشحال شد

دراین عکس دو رهبر انگلیسی واسرائیلی هنگام ردوبدل کردن تعارف عامیانه دیده می شوند.

عکس‌رادیوئی اطلاعات

دنباله اخبار خارجه

سرنوشت جنگ خاورمیانه تا ٦ ماه دیگر تعیین میشود

قاهره - خبرگزاری فرانسه -انورالسادات معاون رئیس جمهوری مصر ضمن نطقی که در یك‌میتینك‌عمومی ایراد کرد گفت شش ماه آینده سرنوشت جنگی را که‌ما اکنون علیه اسرائیل دنبال می - کنیم تعیین خواهد کرد.

انور السادات گفت ما اکنون یك مرحله قطعی را میگذرانیم و نیروی هوائی اسرائیل بدون شك دامنه حملات خودرا به آنسوی میدان نبرد گسترش خواهد داد تا ما را مجبور کند راه حلی را که امریکائیها پیشنهاد می کنند بپذیریم ولی من بشما اطمینان‌می دهم که مصر هر ضربت‌اسرائیل راباضربت‌شدیدتر پاسخ خواهد داد.

مهلت بخشودگی جرائم عوارض سطح‌شهر تمدید شد

در جلسه فوق‌العاده دیشب‌انجمن شهر ،شهردار تهران [illegible] ونصب سردخانه بزرك تهران رابه انجمن داد و سپس مسئله تمدید مهلت‌بخشودگی جرائم پرداخت عوارض سطح شهر تا پایان سال جاری مطرح و به تصویب رسید.

دراین جلسه نمایندگان طی نطق هائی درخواست کردند تادرمساجد و سینما های اتوبوس ها و اماکن عمومی سیگار کشیدن ممنوع‌شود و همچنین پیشنهاد [illegible] و انجمن شهر برای ریشه کن کردن [illegible] اقدام [illegible]

این جلسه در ساعت شش بعد از ظهر تشکیل [illegible] و ریاست آنرا آقای حسین فرهودی به‌عهده داشت.

*** نصب سردخانه**

در آغاز جلسه آقای نیك‌پی شهردار تهران گزارش امضای قرارداد سردخانه بزرك تهران را به انجمن دادو گفت : بر اساس مصوبه انجمن شهر و تصویب‌نامه دولت قرارداد نصب‌سردخانه بزرك تهران باشوروی امضاء شد.

*** عوارض**

دراین موقع گزارش شهرداری در مورد عوارض مطرح گردید و آقایان سلیمی پور ، الیاس‌وند، خواجوی، قاضی، کریمی، تفضلی، رستگار در باره تمدید مدت مهلت بخشودگی عوارض سطح شهر تا پایان سال جاری صحبت کردند.

انجمن باین گزارش رای دادو طرح تمدید مهلت‌بخشودگی‌عوارض سطح شهر تا پایان سال جاری به تصویب رسید.

در سخنرانی های بعد ازدستور آقای سلیمی پور گفت :درمساجد، سینما ها ، اماکن عمومی به علت دود کردن سیگار و بیپ هوا غیر قابل تنفس میگردد و همچنین در اتوبوس ها و سایر وسائط نقلیه عمومی بخصوص دراین‌فصل‌زمستان که درهابسته است و هوا تصفیه نمیشود، هوای‌داخل‌این قبیل اماکن خفقان‌آور است و درخواست کرد در مساجد واماکن عمومی‌از نظر احترام این قبیل اماکن و سلامت مردم استعمال دخانیات‌ممنوع گردد.

جای راحت

آقای لطفی نماینده جنوب تهران گفت . امروز با آقای رئیس انجمن از گورستان جدید دیدن کردیم‌و چه‌جای خوبی است !رئیس!! من به پیشواز رفتم ».. (خنده‌نمایندگان)

آقای قاضی گفت : آقای رستگار رازی در آنجا ازاعضا پذیرائی خواهد کرد [illegible] آقای لطفی به‌سخنان خود ادامه دادو گفت : گورستان جدید تهران عالی و بسیار جای راحتی است و به همه اقایان‌توصیه میکنم که از آنجا دیدن کنند.

*** عمران گودها**

نماینده جنوب تهران در این موقع‌به طرح عمران جنوب شهر اشاره کردو گفت : دیروز دفتر سازمان عمران جنوب راازمیدان شوش جمع وزی و به شهرداری آورده‌اند . وجود این دفتر درمیدان شوش موجب امیدواری مردم ودو شایع است که ممکن است‌اجرای طرح منتفی گردد من باید به‌حد شهرداری رابه این مطلب حلب کنم

بعدآقای ایرانی بعنوان بعد از دستور گفت: در آستانه روزششم بهمن و تحولات و انقلاب اجتماعی ایران عرض میکنم که باید درشهر ها با فئودالیسم شهری مبارزه شود و تاکی این دلالها ، زمین‌داران، زمین خواران باید آزاد باشند و مردم رابستوه آورند . آقایان این انجمن یك اجتماع انقلابی است و طرح انقلابی بیاورید تا مردم را از دست این فئودال های شهری آسوده کنیم .

هیئت دعاکنندگان اسرای جنك ویتنام در تهران

چهار زن امریکائی درجستجوی شوهران جنگدیده ازتهران بدهلی رفتند

چهار تن از زنان امریکائی که از سرنوشت شوهران خوددرجنك ویتنام بی خبرند واز مهرماه‌گذشته شخصا برای پیدا کردن آنان یك مسافرت طولانی واعجاب‌آورودرعین حال رنج آوری را آغاز کرده‌اند پس از توقف کوتاهی در تهران دیروز رهسپار دهلی شدند تاشاید «ایندیرا گاندی» نخست وزیرهند آنان را در یافتن همسران گمشده یاری کند.

این چهارزن بااحساس‌امریکائی بعد از گذراندن سه روز و شب بی‌حاصل از فرودگاه‌مسکوبتهران آمدند.

تمام کوشش‌ها و تقاضا های آنان در مسکو برای دیدن هریك از مقامات دولت شوروی باشکست روبرو شد.

این چهار زن که عبارتند از همسران «آرتور مرنر» ، «روزولت هستل» از ایالت لوس آنجلس و «استفن هنسون» اهل «ال ترو»ی ایالت متحده و «جان هاردی» از کالیفرنیااجازه نیافتند که‌ازفرودگاه مسکو خارج شوند.

خانم مرنر، قبل ازترك تهران‌به خبرنگار اطلاعات گفت که‌آنان‌تمام سعی خودرا برای تماس با مقامات شورای زنان، صلیب‌سرخ شوروی از طریق سفارت امریکا به عمل آوردند ولی مقامات مسکوازملاقات باآنان خودداری نمودند.

چهار زن امریکائی قبل‌از سفر به مسکو از رم بازدید کردند و اجازه ملاقات با پاپ اعظم راحاصل نمودند آنان از مجارستان ورومانی نیز دیدن کردند واز نتایج مذاکرات خود در رومانی‌خوشحال بودند.

زنان امریکائی در ایام اقامت در فرودگاه مسکو یکشنبه گذشته باسناتور مك‌کارتی که در پایان مذاکرات خود بارهبران کرملین از مسکو عزیمت میکرد ملاقات کردند. او به‌آنان گفت که‌سرگرم بررسی مسئله سربازان امریکائی گمشده جنك ویتنام است ولی در موقعیت فعلی کاری از دست او ساخته نیست.

زنان امریکائی که ازعدم‌اطلاع ازسرنوشت همسران‌خود فوق‌العاده ناراحت به‌نظر میرسیدند گفتند هنگام اقامت در قاهره دریافتیم‌که در جنك اعراب واسرائیل‌مسئله‌ای بنام سربازان گمشده وجود ندارد وطرفین بفوریت یکدیگر را از نام سربازان اسیر مطلع میسازند و برای مبادله اسرا و حتی مبادله اجساد اقدام میکنند ولی ویتنام شمالی حتی از ذکرنام و اطلاعات درباره اسیران جنگی خودداری میکند.

همسران هر چهار زن‌امریکائی در نیروی هوائی امریکا خدمت میکردند واز سه سال گذشته مفقودالاثر شده‌اند.

یکی از همسران سربازان گمشده امریکائی میگفت که ویتنام شمالی متجاوز ازیکهزار وچهار صدسرباز امریکائی را در اسارت دارد ولی فقط یکصد نفر آنان تاکنون‌درپنج سال گذشته با خانواده‌هایشان مکاتبه داشته‌اند.

همسران امریکائی میگفتند که این مشکل «یك مسئله انسانی » است که‌هیچگونه ارتباطی‌بااختلاف های سیاسی وایده‌لوژی ندارد.

«ماهمه بچه داریم و بخود حق میدهیم که بیش از این عذاب نکشیم ودریابیم که‌آیا شوهرانمان زنده‌اند یا مرده.»

بعد از دهلی زنان آمریکائی قصد سفر به ویتنام جنوبی‌رادارند. آنان امیدوارند که در سایگون ازطریق تماس با نمایندگان ویتنام شمالی به مقصود خودبرسندو گرنه آخرین راه عزیمت به‌هانوی است.

زنان امریکائی در حالیکه وارد گمرك فرودگاه مهرآباد میشدند گفتند ما برای یافتن همسران‌خود بهرجا ممکن باشد میرویم‌نام‌هیئت ما « دعاکنندگان اسرای جنك است» وآن چیزی که ما انجام میدهیم. دعا میکنیم که ازسرنوشت شوهرانمان اطلاعاتی‌بدست‌آوریم.» مشخصات پیش بینی شده درآئین

چهارزن امریکائی که ازسرنوشت شوهران خود در جنك ویتنام سه‌سال‌است بی خبرند در ادامه یك سفر طولانی از طریق تهران به‌دهلی‌نو رفتند تاشاید نخست وزیرهند آنانرا در یافتن شوهرانشان کمك کند. این عکس زنان امریکائی راهمراه‌فرزندان خود درپاریس نشان‌میدهد.

کار دندانسازها محدود میشود

*** چرا مردم از دندان کشیدن میترسند**

*** پیش گیری از دندان درد و فساد دندانها کاملا عملی است**

داود ذوالفقاری

دیروز روز دندانپزشکی بود . هفت سال قبل که جامعه دندان - پزشکی ایران تشکیل شد روز تاسیس خودرا روزدندانپزشکی‌اعلام کرد جامعه دندانپزشکی را یکعده از دندانپزشکان جوان‌وتحصیلکرده پی‌ریزی کردند . آنها ازاین کار دو هدف عمده داشتند یکی این که دور هم جمع شوند و برای حقوق صنفی خود تلاش کنند دیگر این که در سطح وسیع بهداشت دهن و دندان را به مردم‌بیاموزند.

باتشکیل این جامعه ، دندان - پزشکان سراسر کشوربهم‌پیوستند و کوشش های پی‌گیری را آغاز کردند.

*** دندانسازها**

دندانپزشکان که‌فارغ‌التحصیلان دانشکده های دندانپزشکی کشور و خارج‌از کشورندپیوسته کوشیده‌اند مردم و سازمان های مسئول دولتی رابه این نکته واقف سازند که دندانساز ها حق مداخله درامر دندانپزشکی ندارند این تلاش در شرایطی شروع شد که عده‌زیادی بعنوان دندانساز مجاز به معالجه دندان های مراجعه کنندگان‌اشتغال داشتند که هنوز هم دارند این حرف دندانپزشکان اصولی است دندانساز که فقط به قالب گیری دندان آشنائی دارد نباید به دندان پرکردن و دندان کشیدن که علم امروز دندان پزشکی در این‌زمینه پیشرفت های شگرفی کرده‌بپردازد، از طرف دیگر دندانساز ها می - گویند سالها است که ما به‌دندان سازی اشتغال داریم و از این راه نان میخوریم و به امر دندان - کشیدن و ساختن دندان مصنوعی آشنائی کامل داریم بطوری که مشتریها را راضی راه‌میاندازیم . در میان حرفها و استدلالهای این دو گروه آشتی ناپذیر طرحی‌مورد مطالعه قرار گرفته است که‌بموجب آن محدودیت هائی‌برای کاردندان- ساز ها بوجود خواهد آمد باین ترتیب که اولا برای دندانساز ها یك دوره آموزشی تعیین میشود دندانساز هائی که هم‌اکنون‌مشغول این کار هستند در کلاس های مخصوص شرکت میکنند و چون تهران به اندازه کافی‌دندانپزشك دارد حق کار به دندانساز ها در نقاط مخصوصی از کشور که با کمبود دندانپزشك مواجه است‌داده میشود .

نحوه اجرای طرح طوری خواهد بود که از این پس به تعداددندان- ساز ها اضافه نخواهد شد .

دراین صورت میتوان گفت تلاش دندان پزشکان به نتیجه میرسد و جلو کار دندانساز های ناوارد به امور پزشکی لااقل در تهران وبعدا در سراسر کشور گرفته خواهد شد.

*** معالجه دندان**

بی مناسبت نیست که در باره معالجه دندان‌امروز که روز دندان- پزشکی است نکاتی را یادآورشوم. مردم ما عادت ندارند که دندان های خود را تحت نظر دندانپزشك سالم نگهدارند اغلب میگذارند بعد ازاین که دندانی کرم خورد و پوسید ودردگرفت آنوقت به‌دندان- پزشك مراجعه میکنند و این وقتی است که دندانپزشك چاره ای‌جز کشیدن دندان ندارد در حالی که اگر مردم به مساله پیش گیری توجه داشته باشند و بموقع به دندانپزشك مراجعه کنندباپیشرفتی که امروز در علم‌دندانپزشکی‌حاصل شده و وسائل و تجهیزات مدرن و کاملی که وجود دارد معالجه‌دندان آسان بوده استحکام طبیعی‌دندان‌ها به خطر نمی افتد.

*** ترس**

شایدعلت عدم مراجعه بموقع مردم برای پیش‌گیری از ضایعات دندان ترسی است که معمولا مردم ما از دندان کشیدن دارند ریشه این ترس هم از آنجا ناشی شده است که در گذشته معالجه دندان یك راه بیشتر نداشت آنهم این بود که مردم دندانی را که درد میگرفت با همکاری دندانساز های پراتیکی آنروز ها و با ابتدائی‌ترین وسیله یعنی «گاز انبر » می کندندو دور میانداختند ، ضایعه وحشتناك این عمل هم از جا کنده شدن فك بود . امروز که دستگاه های مجهز دندانسازی و دارو های موثر بی‌حس کننده موضعی وارد کار دندانپزشکی شده است این ترس مردم بیمورد است ،بخصوص که‌با عکسبرداری دقیق شروع فساددندان هاتشخیص داده میشود و به‌موقع پیش‌گیری بعمل میاید . بطوری که اگر کسی بموقع اقدام کندد‌ر تمام عمر درد دندان نخواهد کشید.

سرمای ۲۲ درجه‌درشیروان

شب گذشته شیروان سخت‌ترین شبهای بیست ساله اخیر را پشت سر گذاشت . درجه حرارت هوا تابیست و دو درجه زیر صفرپائین آمد و مردم تا صبح نتوانستند بخوابند.

براثر این سرما که در بیست سال گذشته سابقه نداشته اکثر لوله‌های آب منازل‌و ترکیده شیشه‌ها وحوضهای خانه‌هاشکست.

دیروز اکثر مغازه‌ها وموسسات خصوصی شیروان بسته بود و گروهی از کارمندان ادارات نیز به علت برودت فوق‌العاده هوانتوانستند بموقع در محل کار خود حاضر شوند. مدارس شیروان دیروز تعطیل شد.

گزارش‌خبرنگاران ماازشهرستانهای شمالی و جنوبی خراسان حاکی است که ریزش برف در این شهرستانها هنوز ادامه دارد . گزارشهای رسیده ازشهرستانهای مشهد - تربت حیدریه - نیشابور تربت جام - قوچان - بجنورد - سرخس و باجگیران‌نیز حاکی‌است میزان برودت‌هوادر این‌شهرستانها به ۱۲درجه زیر صفر رسیده‌است.

براثر این برودت فوق‌العاده کارهای جاری مردم دچار اختلال شده است . مدارس ابتدائی مشهد دیروز وامروز تعطیل بود.

*** درآبعلی**

وضع پیست‌اسکی‌ازهر جهت برای‌استفاده کنندگان و علاقمندان به ورزش اسکی مناسب تشخیص داده شده و با توجه باینکه ظرف دوروزگذشته‌هوای این‌منطقه صاف وآفتابی بوده‌است پیش‌بینی میشود که‌فردا گروهی‌بیشمار ازعلاقمندان به ورزش‌اسکی به آبعلی‌وشمشك هجوم آورند.

درجاده کندوان

گزارش خبرنگار ما در چالوس حاکیست : باوجود هوای مساعد و آفتابی دوروز گذشته هنوز جاده کندوان یخبندان‌است ورفت وآمد وسائط نقلیه دراینراه بدون‌زنجیر چرخ بااشکال صورت‌میگیرد.

هزینه سفر حجاج درجه‌بندی شد

بقیه از صفحه اول

اول پنجهزار و پانصد تومان و با حمله درجه دوم [illegible] هزار و پانصد تومان تعیین گردیده‌است. باحمله‌داران درجه سوم زائران‌می توانند تواقو نمایند و درجی برای این درجه حمله‌داری تعیین نشده است.

وزارت کشور امسال دویست و پنجاه تومان پول را که همه ساله برای ساختمان‌محل مناسبی درخاك سعودی از زائران دریافت می کرد ،نگرفت و چون رقم این‌پول به ده میلیون تومان بالغ گردیده روی این اصل دیگر وجهی‌اززائران دریافت نمیشود.

بر طبق تصمیمات کمیسیون حج امسال هر زائر باپرداخت‌سیصدریال حق بیمه در صورت مرك ، ده هزار تومان بیمه میشود و این ازاقدامات مهم کمیسیون حج در سال جاری است.

امسال از حمله داران درجه‌اول پنجاه هزار تومان واز حمله داران درجه‌دو سی هزار تومان ودیعه دریافت‌شده و در صورت شکایت از حمله دار ، این ودیعه بوسیله وزارت کشور ضبط خواهد شد.

قیمت اراضی داخل محدوده

بقیه از صفحه آخر

در حدود سیصد تومان داشته‌باشد مکلف به پرداخت مالیات نیست ، ولی اگر کسی یك قطعه زمین دو هزار متری را در بهترین نقطه شهر - که ارزش معاملاتی آن فی‌المثل متری ششصد تومان‌است عاطل وباطل گذاشته باشد وبرای آبادانی آن هم اقدام نکند باید برای این زمین که یك میلیون‌و دویست هزار تومان ارزش دارد باین شرح مالیات بپردازد .

تا ۱۰۰هزار تومان‌معاف‌ازمالیات تا ۲۰۰ هزار تومان بنرخ۱ درصد نسبت بمازاد هزار تومان. تا ۵۰۰ هزار تومان بنرخ ۲درصد نسبت بمازاد شش هزار تومان ، تا یك میلیون تومان بنرخ ۳درصدنسبت بمازاد پانزده هزار تومان، تا یك میلیون ودویست هزار تومان‌بنرخ ٤درصد نسبت بمازاد هشت هزار تومان که جمع مالیات سالانه آن مجموعا ۳۰ هزار تومان میشود . باید توجه داشت که مالیات‌اراضی بایر فقط از زمین های واقع در داخل محدوده شهر وصول‌میشود وزمینهائی که در خارج ازمحدوده قانونی شهر قرار دارند وازخدمات شهری استفاده نمی کنندازپرداخت مالیات معاف است .

در مورد سال دریافت مالیات‌در این گزارش اشاره شده :

*** تاریخ محاسبه**

مالیات اراضی بایر از اول‌سال ٤٦ محاسبه و وصول می‌شود و علت اینکه تابحال برای تنظیم واجرای آئین‌نامه وصول مالیات اراضی بایر اقدامی نمیشد ، اینست که در

باخاور دور سرزمین شگفتی ها آشنا شوید

ع. مسعودی

(۳۲)

دوره کار وفعالیت کابینه توسعه بااین آرم آغاز شده است .

سرزمین‌هائی که دراین یادداشت ها خواهد آمد عبارتند از: ۱ـ کره ۲ـ ژاپن ۳ـ هنك‌کنك ٤ـ فیلیپین ٥ـ اندونزی ٦ـ مالزی ۷ـ سنگاپور
عکسها از: محمود محمدی عکاس موسسه اطلاعات

اسلام ازچه وقت در اندونزی نفوذ یافت؟

مذهب رسمی اندونزی اسلام است که از هزار و چهار صدسال قبل به تدریج در مجمع الجزایر اندونزی نفوذیافته‌ودر قرن‌شانزدهم میلادی با سرعت شگفت انگیزی در جاوه جانشین مسلك‌و مذهب بودائی وهندو گردید .در آن‌موقع جمعی از هندو ها که بدین نژادی خود علاقه داشتند ابتدا جلوی نفوذ اسلام مقاومت‌میکردند وچون توفیقی نیافتند به جزیره‌ی بالی مهاجرت کردند وهنوز با حفظ ایمان و فرهنك باستانی خود در آنجا زندگی میکنند .

اکثریت مردم مسلمان اندونزی علاقه شدیدی به‌حفظ شعائراسلامی دارند بخصوص مردم بعضی شهر ها و روستاها وقصبات که نماز جماعت ظهرجمعه‌راواجب میشمارند و رفتن به مکه و انجام فرائض‌حج را اهمیت‌بسیارمیدهند،و بزرگترین عید آنها عید فطر است که‌بدید وبازدید یکدیگر میروند ، فطریه به فقراو مستمندان میدهند ونامه های تبریك در این روز مبادله میشود و دو شبانه روز بشادمانی می‌پردازند.

در اجتماعات و جلسات مذهبی پیروان سایر ادیان هم شرکت میکنند در کنار مسجد ، معبدبودا دیده میشود ونمونه کامل نداشتن تعصب دراین مورد را میتوان در قبرستان نظامی جاکارتا ملاحظه کرد که‌سربازان‌مسلمان ومسیحی در دو ردیف بخاك سپرده‌شده‌اند بعلاوه در عین اینکه وزارت دینی اسلامی در این کشور وجود دارد سازمان دیگری‌عهده‌دار امورسایر ادیان است.

مردم اندونزی‌به‌مجسمه سازی، نقاشی و موسیقی و رقص‌علاقه فراوان دارند ،صنایع دستی مردم بسیار جالب‌توجه‌است ودر بعضی‌از شهر های جاوه و سوماترا تمدن مغرب زمین‌نفوذ سریعی داشته و در رسوم قدیمهٔ این ملت تغییرات محسوسی داده است . ذکر این نکته لازم است که‌دین مبین‌اسلام عامل موثر اتحادواتفاق‌ملت‌اندونزی می‌باشد وتوفیق‌این ملت درنهضت های آزادی خواهی مرهون همین اتحاد بوده است که گروه های مذهبی ازجمله‌جمعیتی‌بنام. شراکت اسلام و حزب نهضت العلماء نقش های مهمی‌در راه‌نیل باستقلال‌انجام داده‌اند .

تعصب و تظاهرات دینی بصورتی که در بعضی ممالك اسلامی وجود دارد در اندونزی نیست ، زنان در قید پرده و حجاب‌نیستند وبامردان حقوق وشئون متساوی دارند، طبق تحقیقاتی که کردم نوحه خوانی و گریه و زاری رسم نیست و مردم بی سر و صدا با ساده ترین‌آداب و رسوم مردگان خودرا به خاك می‌سپارند.

درجزیره‌ی سوماترا که از جزایر بزرك اندونزی است و به تنهائی دو برابر خاك انگلستان وسعت داردودومین جزیره‌اندونزی از لحاظ وسعت وجمعیت و پیشرفت بشمار میرود عده زیادی مسلمان شیعه زندگی میکنند که ماه‌محرم را ماه حسین می‌نامند و در این‌ماه به‌عزاداری می پردازند و دسته راه می‌اندازند.

مسلمانان سنی بیشتر طریقه شافعی‌دارند و از مریدان محمدبن ادریس‌شافعی میباشند. ایمان‌بخدا و رسول خدا و قرآن کریم ومعاد و تقدین اصول دین ومذهب آنها است. توحید ، نماز، روزه ، زکوة و حج‌نیز در زمرهٔ معتقدات اصولی آنان میباشد.

در عین حال جزایری عقب‌افتاده هستند که هنوز در قید زندگی عصر حجر میباشند ،از اسلام‌بوئی نبرده‌اند و مطلقا از دنیای امروز بی خبر هستند . دکتر مهاجریکی از پانزده پزشك ایرانی است که در نقاط مختلف اندونزی خدمت میکرد ، او درجزیره ای که‌هشتاد کیلو متر با سوماترا فاصله داشته برای طبابت رفته بود و از قول‌او نقل میکردند که‌مردم این جزیره بصورت نیمه وحشی بسر می‌برند لکن آزاروازیتی‌بکسی نمیرسانند، آذوقه خودراازپرندگان وحیوانات با تین و کمان صید میکنند و در باره اموات خودرسوم‌عجیبی دارند.

آنها مردگان خودرا روی درخت میگذارند تا آنقدر بماند و پرندگان از آن تغذیه کنند که اسکلت وجمجمه‌ای‌بیش باقی‌نباشد هرچند روز یك بار باید مردگان خودرا از روی درخت پائین آورده شستشوبدهند ودوباره روی درخت بگذارند تا بکلی از میان برود و دست آخر جمجمه را برای همیشه وسط شاخه‌های‌درخت‌قرار میدهند.

دکتر مهاجر در مسافرت خود باین نقطه مردم را از این کار تا حدودی باز داشته و تعلیمات او در مردم آن منطقه موثر واقع گشته است . گفته میشدنظیراین جزایر و حتی مناطقی غیر مکشوف وجود دارد که اکنون دولت با اعزام هیئت هائی درمقام تعلیم وتربیت آنهابرآمده‌وپیشرفت‌های‌محسوسی هم بدست آمده است.

در یکی از دهات خارج شهر جاکارتا

گوشه‌ای ازیك‌جلسه مطبوعاتی‌درانجمن روزنامه‌نگاران با حضور مدیران جراید مهم اندونزی

برهنه خوشحال های اندونزی که در کنار رودخانه ای مسکن دارند

* در یك مصاحبه مطبوعاتی

دریکی از روز های‌اقامتم در جاکارتا جلسه ای با شرکت نمایندگان و خبرنگاران مطبوعات بمنظور ملاقات و گفتگوهائی راجع بایران در عمارت سفارت تشکیل گردید.

ساعت ده صبح بود که این مصاحبه انجام میگرفت ، هریك‌از خبرنگاران پیرامون‌اوضاع‌واحوالی که در کشور ما میگذرد پرسش هائی میکردند و آنچه جالب توجه است بی خبری آنها از وضع اجتماعی، سیاسی واقتصادی ایران بود. میگفتنداطلاعاتی که‌ماازایران داریم همان است که‌در مجلات و مطبوعات خارجی‌گاه‌وبیگاه‌منعکس میگردد ووقتی برای‌آنها آنچه‌را که امروز درمملکت مامیگذرد تشریح میکردم قیافه‌شگفت انگیزی بخود میگرفتند وبا تعجب‌سئوالاتی بر آن می‌افزودند که حاکی از کمال بی خبری آنهابود وچون کمونیسم ضربت شدیدی بر پیکر انها وارد ساخته بود وازاین‌حزب وتشکیلات زیانهای فراوانی دیده بودند بیشتر سئوالات آنها در اطراف‌سازمانهای توده‌ای در ایران بود و تصور میکردند که این سازمان هنوزدر ایران فعالیت دارد ،ازنفوذو تبلیغات چین می‌پرسیدند و وقتی میگفتم که اطراف‌مملکت ما حصاری‌خلل ناپذیر برای جلوگیری از نفوذ بیگانگان کشیده شده ونمیگذاریم افکارنامطلوب ومضر بداخل کشور-مان‌واردشود درتعجب فرومیرفتند ، برای آنها شرح‌دادم که ما هم صدمات تبلیغات و مداخلات کمونیست ها را چشیده‌ایم ، زیان های فراوان دیده‌ایم ، خرابکاری‌ها واخلال گریها را شاهد وناظر بوده‌ایم لکن امروز خوشبختانه در امن و آرامش و ثبات بی نظیر با داشتن سیاست‌مستقل‌ملی‌واستقرار روابط دوستانه با تمام کشور های جهان‌از هر رژیم و مسلکی بسر می‌بریم ، با شنیدن این اخبار لب به تحسین می‌گشودند .

اطلاعات جامعی از ایران امروز وپیشرفتهائی که در شئون مختلف بوجود آمده و نقشی‌که درسیاست بین‌المللی داریم در اختیار همکاران مطبوعاتی گذاردم که روز بعد در نشریات آنها منعکس گردید .

علاقه فراوانی در آنها نسبت به دوستی با ایران و بسط روابط برادری اسلامی‌احساس کردم وبر همین مبنا بود که میخواستندهر چه بیشتر از ایران باخبر باشند و ترتیب مبادله مطبوعاتی میان ما گذاشته شود.

* در انجمن روزنامه‌نگاران

ساعتی‌بعد در انجمن روزنامه ـ نگاران باهیئت مدیره‌انجمن‌ملاقات داشتم که درآنجانیز همین گفتگو ها پیش آمد و به‌استحکام روابط مطبوعاتی میان دوکشور ابرازعلاقه گردید که آنرابهترین وسیله شناسائی‌و تحکیم مناسبات‌دو ملت مسلمان شرقی که باید در نقش‌های جهانی صاحب رای و نظر باشند شمردند. این ملاقات ها و گفتگو های مطبوعاتی که وسیله روشن ساختن افکار عمومی دو ملت و آشنائی بیشترمیشودبسیار ضروری است ،بهمین‌جهت بود که‌مدیران حاضر درجلسه‌ابراز علاقه‌میکردند تامین منافع‌ملی‌خصوصا رفع‌حوائج اقتصادی ضروری‌فعلی کشور باشد.

اندونزی از سیاست کشور های غیر متعهد پیروی میکند و تاکنون درهیچ پیمان نظامی‌شرکت نکرده است .

دولت اندونزی در حال حاضردر پیمان منطقه‌ای (آسین) که سایر اعضای آن مالزی،تایلند ،فیلیپین و سنگاپور است عضویت‌دارد واین پیمان موجب گسترش مناسبات سیاسی و اقتصادی این کشور ها گردیده که‌قبلابه‌تیره گی کشیده شده بود و اختلاف شدیدی میان اندونزی ومالزی وسنگاپور بوجود آمده بود.

بدین ترتیب روابط کنونی اندونزی پس از سقوط سوکارنونه فقط با همسایگان خود برمبانی دوستی وحسن‌همجواری‌استواراست بلکه با دنیای غرب ارتباط دوستانه خودرا روز بروز گسترش میدهد.

* سفر هیئت تبلیغات اسلامی

فاجعه قتل‌وغارت‌ناشی ازکودتای کمونیستی وعوارض‌بعدی‌آن‌موجب شد که عده‌زیادی کودك‌در سراسر جزایر بزرك اندونزی با مرك‌پدران خود بی‌سرپرست مانده بودند ، وضع کودکان که‌تعداد آنهابسیار بود موجب شد که هیئت هائی از طرف‌مجامع‌تبلیغات‌اسلامی بکشور های دور ونزدیك‌سفر کنند وجلب مساعدت و کمك نمایند.

یکسال و نیم‌پیش این هیئت به ایران هم آمد و با مقامات‌مملکتی در مورد وضع‌نامطلوب بازماندگان مقتولین و مخصوصا فرزندان خرد سال کمونیست های اندونزی که پدران خودرا از دست داده بودند مذاکراتی کردند .منظور هیئت تبلیغات اسلامی این بود که برای حمایت و ارشاد آنها و جلو گیری از بیوستگی بازماندگان مقتولین به مسیحیت ویا کشیده شدن‌آنان براه پدرانشان کمك های مالی به آنها بشود و در این خصوص مطالعاتی صورت گرفت.

* آموزش و پرورش

در جزایرمعمورو آبادومسکونی اندونزی تعلیم و تربیت نفوذ یافته و رو به توسعه و کمال میرودلکن هرگز تکافوی جمعیت یك صد و پانزده میلیونی این کشور رانمی نماید. مجموع دبستانهای اندونزی بالغ بر شصت هزار باب است که دوازده میلیون و نیم کودك‌دانش آموز درآنهابتحصیل‌اشتغال‌دارند. تعداد دبیرستانها۵۳۹٦باب میباشد که بالغ بریازده میلیون‌نفر دانش آموز در آنها بتحصیل مشغولندو تعداد دانشگاهها‌درسراسراندونزی ۲٦ باب میباشد و ۱۳ آکادمی تکنولوژی و ده انستیتو نیز فعالیت دارند ،درکلیه‌دانشگاهها‌و آکادمی ها وانستیتوها جمعایکصد وشانزده هزاردانشجو درسال گذشته‌مشغول تحصیل بوده‌اند .

در برنامه کابینه توسعه ژنرال سوهارتو تکمیل دانشگاه ها وبسط معار ف کشور خاصه تحصیلات ابتدائی مورد توجه قرار گرفته است که در ظرف‌سال های آینده بموقع اجرا درآید .

دختری دستفروش درکنارخیابان های جاکارتا

حراج سالیانه
لیدی مارلن
حراج انواع کرست وسینه بند لیدی مارلن وژوتین باتخفیفهای کاملا جدید بی‌سابقه
ازشنبه ۲۷ دیماه شروع و تا آخروقت شنبه ۱۱ بهمن ماه ادامه خواهد داشت
لیدی مارلن
خیابان شاه ـ پاساژ مستوفی زاده ، انتهای پاساژ ـ تلفن ٦۱۳۸۵۱
لیدی مارلن درتمام مدت حراج از ۸/۵ صبح تا ۸ شب بازاست

قرعه‌کشی حساب پس‌انداز
بانک بین‌المللی ایران وژاپن
کلیه حسابهای پس‌انداز بانك بین‌المللی ایران و ژاپن که درآ خرروز ۳۰ر۱۱ر۱۳٤۸ حداقل دارای مانده یکهزار ریال یابیشتر باشد در قرعه‌کشی امسال که دارای جوائز بیشمار و یك جایزه ممتاز میباشد شرکت داده خواهد شد .
جایزه ممتاز نیم‌میلیون ریال است
ضمنا دو نفر از دارندگان حساب‌فوق الذکر با همکاری سازمان توریستی آپادانا برای مدت بیست روز مسافرتی بخاوردور نموده بویژه از توکیو ، ازاکاو نمایشگاه جهانی ۱۹۷۰ ازاکاو هنك‌کنك و شهر های مهم دیگر بازدید نموده و هزینه هواپیما و اقامت و غذای آنان در تمام مدت پرداخته خواهد شد .
برای افتتاح حساب پس‌انداز و یا تکمیل موجودی به شعب بانك بین‌المللی ایران و ژاپن مراجعه فرمائید .

شعبه مرکزی	خیابان سعدی جنوبی شماره ۷۵۰
شعبه بازار	خیابان بوذرجمهری جنب سرای امید
شعبه خیابان اسلامبول	خیابان اسلامبول پاساژ پلاسکو
شعبه خیابان قزوین	خیابان قزوین جنب گاراژ مرندی
شعبه دروس	دروس چهارراه قنات
شعبه نادری	خیابان شاه پاساژ رویال
شعبه امین‌السلطان	میدان امین‌السلطان
شعبه کورش	جاده قدیم شمیران ایستگاه چالهرز
شعبه امیر	انتهای بازار کفاشها
شعبه فیشرآباد	خیابان فیشرآباد شماره ۲۹۱
شیراز ـ شعبه شیراز	خیابان زند پاساژ شرزه
شیراز ـ شعبه داریوش	خیابان داریوش
کاشان ـ شعبه کاشان	خیابان میرعماد
کاشان ـ باجه کاشان	بازار

آگهی به کلیه زارعان ومالکان وساکنان اراضی ومستحدثات قراء واقع‌درمحزن سد شاه عباس کبیر که محدوده آن در محل علامت گذاری شده
همانطوری که تاکنون بدفعات ، تاریخ‌شروع و برنامه ذخیره آب در مخزن سد شاه‌عباس کبیر به‌اطلاع زارعان و مالکان و ساکنان اراضی و مستحدثات واقع در مخزن سد رسیده است بدین وسیله مجددا باطلاع‌میرساند که:
تونل انحرافی سدشاه عباس کبیر در اول دیماه جاری مسدود گردیده و آب‌رودخانه زاینده‌رود فعلا ازطریق دریچه‌های زیرسد جریان دارد . چنانچه ازاین تاریخ‌سیلی در رودخانه جاری‌شود بدلایل فنی‌سطح‌آب در پشت سدبالا خواهدآمد و از طرف دیگر از اول اسفند دماه جاری (۱۳٤۸) ذخیره آب در مخزن پشت‌سد آغاز خواهدگردید که این نیز طبعا موجب بالاآمدن آب در پشت سد خواهدشد.
لذا نظربه احتمال وقوع‌سیل و همچنین لزوم ذخیره آب در مخزن سدبرای کار های عمرانی کشور ، اقتضا دارد هرچه زودتر ساکنان و مالکان دریاچه نسبت به قطع اشجار وتخلیه منازل و قلع‌بناهای خود اقدام نمایند تا خسارت مالی و جانی متوجه ایشان نگردد و چنانچه دراثر عدم توجه باین اخطار خساراتی به ساکنان و مالکان دریاچه نسبه به قطع اشجار و تخلیه منازل هیچگونه مسئولیتی رابعهده نخواهدگرفت.
پرداخت غرامات زارعین و مالکین از بابت عرصه و اعیانیهای اراضی و مستحدثات واقع در محدوده دریاچه و حریم آن ازاول آبانماه سال جاری و به ترتیب نزدیکی به محل‌سدشروع گردیده تدریجا تاپرداخت بهای مالکیت کلیه‌مالکان و زارعان دریاچه ادامه خواهد یافت . مقتضی است اشخاصی که نوبت‌پرداخت‌به آنها رسیده ولی تاکنون برای دریافت خسارات خود مراجعه ننموده‌اند هرچه زودتر بدفتر خرید اراضی واقع‌در محل سد شاه عباس کبیر مراجعه و خسارات خود را دریافت نمایند. م‌الف ۱۰۸۸۹
سازمان آب منطقه‌ای اصفهان
(شرکت‌سهامی) آ ـ ٦۸۱٦٤ ۱ـ۳

مهاجری وشرکاء
EXPO'70
شرکت جهانگردی مهاجری وشرکاء باهمکاری شرکت هواپیمائی اس ـ آ ـ اس SAS
تقدیم میکند
مسافرت بخاور دور وبازدیداز نمایشگاه بین‌المللی اوزاکا
۱ـ تور ۲٤ روزه خاوردور بنام نمایشگاه‌جهانی ۱۹۷۰ EXPO, 70 دیدار از بانکوك ـ مانیلا ـ توکیو ـ هاگونه ـ شیما ـ نارا ـ کیوتو ـ اوزاکا ـ تایپه ـ هنك‌کنك قیمت ۸۳۵۰۰ ریال تاریخ‌حرکت: ۲۱ اسفند ۱۳٤۸ ـ ۱۳ فروردین ـ ۸ اردیبهشت و ٥ خرداد ۱۳٤۹
۲ ـ تور ۲۳ روزه خاوردور بنام آفتاب تابان ـ دیدار از بانکوك ـ تایپه ـ توکیو ـ هاگونه ـ هاماماتسو ـ توپودا ـ ناگویا ـ کیوتو ـ اوزاکا ـ هنك‌کنك‌ودهلی قیمت ۸۳٤۰۰ ریال . تاریخ حرکت :۲۸ اسفند ۱۳٤۸ ـ ۱۰ اردیبهشت ۱٤ خرداد ۲٥ تیر ۸ امرداد ۱۳٤۹
۳ ـ تور ۲۷ روزه خاورتور بنام تور اوزاکا دیدار از بانکوك ـ مانیلا ـ توکیو ـ هاگونه ـ هاماماتسو ـ توپودا ـ ناگویا ـ کیوتو ـ اوزاکا ـ تایپه ـ هنك‌کنك و دهلی قیمت ۸۳۹۱۰ ریال تاریخ حرکت: ۲۰ فروردین ۳ و۱۷ و۳۱ اردیبهشت ۱٤ و ۲۸ خرداد ۱۳٤۹
٤ ـ تور ۲۰ روزه اروپا بنام شکوفه‌های بهاری دیداراز ژنو ـ پاریس ـ لندن ـ بارسلون رم (ناپل پمپئی و سورنتو و کاپری) قیمت ٤۹۰۰۰ ریال .
حرکت : ۲۸ اسفند ۱۳٤۸
لطفا برای دریافت برنامه چاپی به شرکت مهاجری و شرکاء خیابان ویلا شماره ۳ مراجعه و یا مکاتبه فرمائید .
تلفن : ٦۸٤٥۲ تا ٦۸٤٥۸ ـ ٦۱۲۹۳۹ ـ ٤۰٤٦۸ ـ ٦٦۱۰۲ ـ ٦۸۲٤۲
آبادان : ۲٤۸۰ ـ ۲٦۸۰ شیراز ٦۹٦۳ مشهد ۳۹۱۹ اهواز ۲۸٥٥ ـ ۲۳٤٤
اصفهان ۸۰۰٥
شرکت مهاجری‌وشرکاء با ۲۰سال‌سابقه‌کار درامور مسافرت همه گونه وسایل استراحت شمارا در مسافرتها فراهم مینماید .
مسافرت با تور های شرکت مهاجری‌وشرکاء اطمینان‌بخش تر است

رُزی بپوشید
من فقط باشورت رُزی احساس راحتی میکنم
ROSY
ROSY Paris
رُزی پاریس رادرفروشگاههای لوکس ومعتبرتهران بخواهید

از : سندی تایمز

ماجرای صدور سلاحهای شرق وغرب به خاورمیانه

خاورمیانه عربی: فرانسه جانشین اتحاد شوروی!

انگلستان: اینك که لیبی از مااسلحه نمیخرد بهتر است از فرانسه خریداری کند تا شوروی

مقامات انگلیسی حاضرنشده‌اند کمترین اظهارنظری پیرامون‌فروش اسلحه توسط‌فرانسه‌به لیبی‌بنمایند

با اینحال انتشار این خبر که فرانسه میخواهد به کشورصحرائی لیبی بایك میلیون و سیصد هزار نفر جمعیت آن پنجاه جت میراژ بسیار مدرن و دویست تانك مدرن بفروشد سرو صدای‌زیادی درجهان براه انداخت ، این خبر قبل از همه اسرائیل را نگران ساخت . بخصوص آنکه وزرای خارجه‌مصر سودان و لیبی در قاهره اجتماع کردند تا راههای همکاری نظامی، اقتصادی و سیاسی سه کشوررا مورد بررسی قرار دهند.

پس‌از آنکه دولت فرانسه‌فروش اسلحه به کشورهائی‌را که‌مستقیما در جنك شش روزه شرکت داشتند ممنوع کرد اسرائیل از دریافت پنجاه جت میراژ که از فرانسه خریداری کرده بود محروم‌گردید وحالا اسرائیل نگران است که میراژهای تحویلی به لیبی‌سرانجام در مقابل آن کشور قرار گیرد . سفارت اسرائیل در پاریس اعلام نمود که‌فروش اسلحه‌به لیبی‌نشانه آنست که در ممنوعیت فروش اسلحه به اعراب و اسرائیل‌تبعیض قائل شده‌اند . امریکائیها هم از این معامله خشمگین شدند اما خشم امریکا بیشتر بخاطر شکل معامله‌ای بود که صورت گرفت .

* معنویات

قبلا «موریس شومان» وزیرخارجه فرانسه به «سرجنت شرایور» سفیر امریکا در پاریس گفته بود که فرانسه قصد ندارد بیشتر از آنچه درخود کشور کوچکی مانند لیبی است به‌آن کشور اسلحه بدهد و گمان میرود که وزیر خارجه فرانسه گفته بود که بیش ازپانزده هواپیمای میراژ به لیبی نخواهد داد.

روزنامه لوموند در باره شایعات مربوط به فروش اسلحه‌به لیبی بخصوص در مطبوعات امریکا و انگلستان نوشت تحویل اسلحه به کشورهای دیگرو بخصوص‌موضوع «بیافرا» ثابت کرد که معنویات نقش مهمی در تحویل و فروش اسلحه بازی نمی کند .

روسها نیز از معامله اسلحه فرانسه بالیبی خوشحال نشدند . آنها بزرگترین‌تامین کننده‌اسلحه خاورمیانه‌اند و شاید امیدواربودند که اسلحه لیبی را نیز خودشان تامین نمایند.

خبرنگار روزنامه «فیگارو» در واشنگتن گزارش داد که روسها دوبار به رژیم لیبی پیشنهاد کردند که به‌آن اسلحه بدهند . این خبرنگار که مدعی است خبرمزبور رااز «سرویس‌های اطلاعاتی‌امریکا» بدست آورده مینویسد که روسها بار اول روز سوم سپتامبر یعنی ٤۸ ساعت بعد از آنکه رژیم جدید قدرت را بدست گرفت پیشنهاد کردند که اسلحه لیبی را تامین کنند و این پیشنهاد که شامل کمکهای نظامی و اقتصادی‌بود در ماه اکتبر تکرار شد.

* انگلستان زیان دید

از لحاظ تجارتی، انگلستان‌بیش ازهر کشور دیگری از معامله اسلحه فرانسه با لیبی زیان دید زیرا لیبی با لغو قرار داد خرید اسلحه‌از انگلستان حداقل یکصد میلیون لیره‌استرلینك‌به شرکتهای انگلیسی لطمه زد . کارشناسان کمپانی هواپیماسازی انگلیس در دوره حکومت سابق لیبی طبق‌قرار دادی که باآن کشور امضاء شده بود مشغول ایجاد یك سیستم دفاع هوائی جدیدبرای‌این کشوربودند. صرفنظر از هرچیزی چند کمپانی هواپیماسازی انگلیس اکنون با مسئله بسیار مشکل گرفتن ۳۰ میلیون لیره استرلینك از لیبی‌بابت آن قسمت از کاری است که تاکنون در این زمینه انجام داده‌اند میباشند.

فرانسویها از معامله اسلحه با لیبی باعصبانیت دفاع میکنند . آنها میگویند حتی در سه سالی که از جنك ژوئن میگذرد امریکا ، انگلیس و روسیه مرتبا به خاور میانه اسلحه فرستاده‌اند آنها تاکیدمیکنند که بخصوص‌انگلستان بیشتر از فرانسه به خاورمیانه اسلحه فرستاده است .

* فرانسه بهتر از روسها

قرار است موریس شومان وزیر خارجه فرانسه روز ۲۲ ژانویه‌برای گفتگو بانخست‌وزیر ووزیر خارجه انگلیس وارد لندن شود .انتظار میرود که‌او در این گفتگوها میزبانان خود را مطمئن سازد که در پشت قرارداد فروش اسلحه فرانسه هدفهای ضد انگلیسی قرار ندارد و مقامات انگلیسی هم ازخود میپرسند «حالا که قرار دادنظامی انگلیس و لیبی لغو شده چرا فرانسویها نباید وارد عمل شوندو اصولا بهتر است فرانسویها وارد لیبی شوند تا روسها.»

اما ممکن است حقیقت جز این باشد.

خبرنگارما (ساندی تایمز) ازپاریس گزارش میدهد که بسیاری از طراحان سیاسی فرانسه در این‌مورد که‌دولت‌همیدو سیاست‌ضدانگلیسی ژنرال دوگل را کنار گذارده‌باشد تردید دارندو میگویند حتی‌موافقت با عضویت انگلیس در بازارمشترك نیز نمیتواند نشانه کنار گذاردن سیاست دوگل باشد . آنها گمان میکنند که معامله اسلحه سبب میشود که‌مذاکرات آینده‌انگلیس وفرانسه مشکل‌تر شود.

روزنامه لوموند چاپ پاریس‌حتی پا را از اینهم فراتر میگذارد .این روزنامه ضمن مقاله‌ای به‌ماجراهای سوئز و سوریه اشاره میکند و تلاش انگلستان را برای طرد فرانسه از خاورمیانه خاطرنشان میسازد .

خبرنگار ما (ساندی تایمز)سپس اشاره میکنند که انگلیسیها تاکنون خود را از دام فرانسه‌کنار نگهداشته‌اند.

* سیاسی و اقتصادی

بهرحال فرانسویها علیرغم‌ممنوعیت صدور اسلحه‌به‌خاورمیانه باسرعت وبمیزان زیاد مشغول فروش‌اسلحه به‌خاورمیانه شده‌اند ودر بسیاری‌از کشورها جای روسها را میگیرند. درپشت این برنامه دو عامل نهفته است که یکی از آنها سیاسی و ودیگری اقتصادی است.

در فرانسه ۲۸۰هزار کارگر در صنایع نظامی کار میکنند وفروش اسلحه بیست‌درصد صادرات‌فرانسه را تشکیل میدهد . بدست آوردن ارز خارجی نیز عاملی است که‌در حال حاضردر تعیین سیاست‌فروش اسلحه فرانسه تاثیر دارد.

یکی از اثرات فوری فروش‌اسلحه به‌لیبی اینست که بایك ضربت‌از پرداخت پولی که باید بابت وارد کردن نفت به لیبی بدهد راحت میشود . فرانسه در حال حاضر سالیانه بمیزان ۷۵ میلیون لیره استرلینك نفت از لیبی خریداری میکند.

باین دلایل فرانسه قصد دارد در آینده باتمام کشورهای خاور میانه که مستقیما در جنك ژوئن ۱۹٦۷اعراب و اسرائیل شرکت نداشته‌اند .باسرعت و بمیزان‌زیاد اسلحه بفروشد.

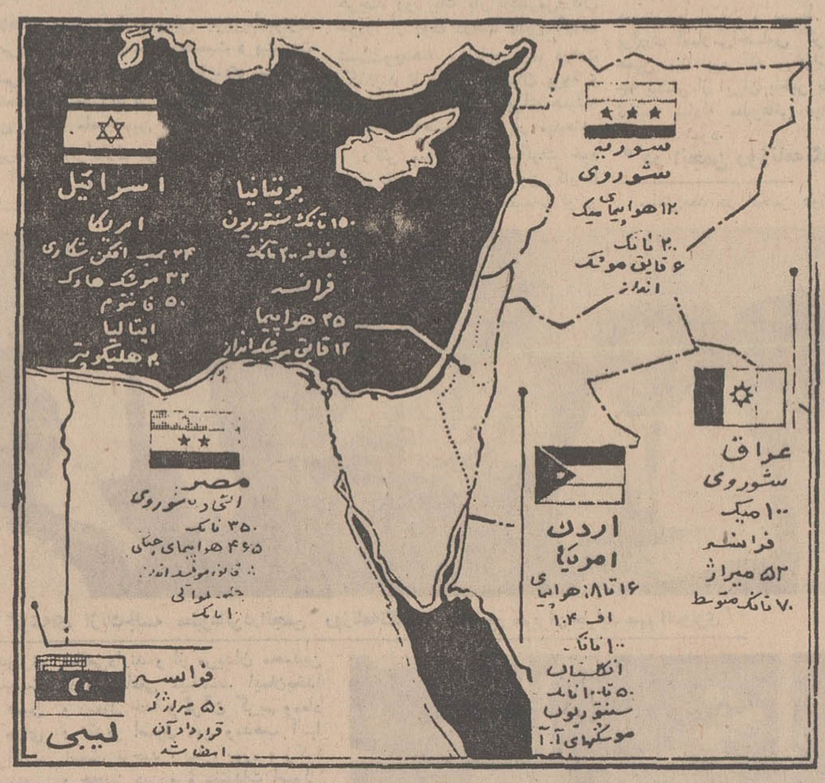

سلاحهائیکه پس از جنك‌ژوئن ۱۹٦۷ وارد خاورمیانه عربی شده‌است .

از: لوموند

افریقای سیاه: نظامیان بر میلیونها نفر حکومت میکنند

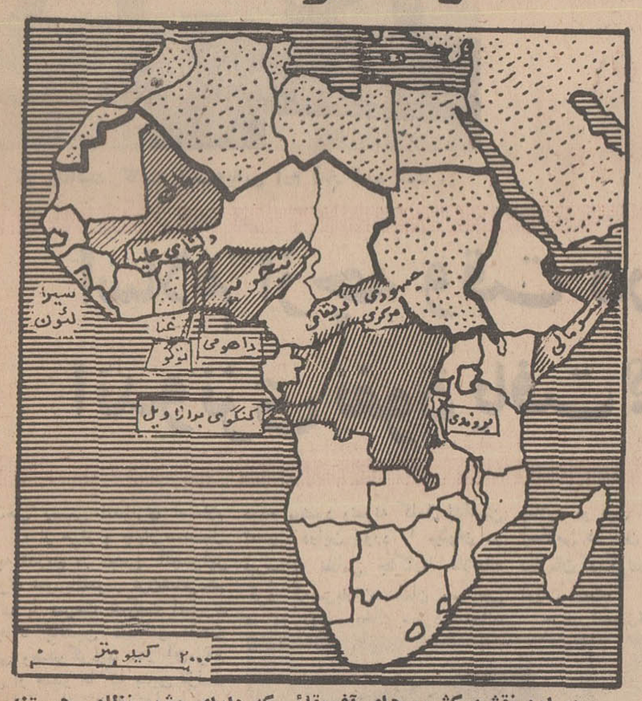

در این نقشه کشور های آفریقائی که دارای رژیم نظامی هستند نشان‌داده شده است .

در اینروزها افریقای سیاه بابحرانهای حکومتی روبرواست‌وبسیاری ازکشورهای افریقائی را نظامیان قبضه کرده‌اند در رپرتاژ زیر بادولتهای نظامی افریقا آشنا میشوید.

اکنون در جنوب‌صحرا ده‌کشور بدست نظامیان اداره میشود که جز در«اونیفورم» نظامی کوچکترین‌وجه‌تشابهی بایکدیگر ندارند . حکومت نیجریه یکی ازاین حکومتهای نظامی است که با شکست بیافرا قدرت نظامی وسیعی درقاره‌سیاه پیدا میکند. دولتها نظامی افریقا چنین است :

* بروندی

روز ۲۸نوامبر۱۹٦٦سروان «میکرومبرو» با یك کودتای نظامی «ناتربنحم» پادشاه بروندی را در هنگامی که برای یك دیدار رسمی از کنگو به کینشازا رفته بود از مقام‌خود خلع کردو رژیم‌جمهوری در آن کشور اعلام نمود.

از سه سال قبل زندگی سیاسی در بروندی بطور نسبتا متعادلی پیشرفت‌کرده است. پایتخت بروندی «بوجومبورا» و مساحت آن۲۷٫۸۲٤ کیلومتر مربع‌است. جمعیت این کشور سه میلیون و پانصد هزار نفر و منابع اقتصادی آن را قهوه، چای‌وپنبه تشکیل میدهد . بروندی از سال ۱۹٦۲ مستقل شده است.

* کنگو برازاویل

روز اول اوت ۱۹٦۸ پرزیدنت «الفونس‌ـ ما سمبادبا» مجمع ملی کنگو برازاویل را منحل کردو به‌فعالیت‌های دفتر سیاسی «نهضت ملی انقلاب» یا حزب منحصر بفرد آن کشور پایان داد ولی چون نتوانست کنترل اوضاع را بدست گیرد روز بعد به دهکده زادگاه خود پناهنده شد.

نظامیان ابتدا بفکر افتادند که او را دوباره در مقام خود مستقر سازند ولی‌روز ۱۵ سپتامبر یك شورای انقلابی تشکیل داده و یك دولت نظامی بریاست سروان «آلفردراتول» روی کار آوردند وسرانجام سرگرد «مارتین» بعنوان رئیس جمهوری زمام امور را بدست گرفت. پایتخت کنگو برازاویل همان شهر برازاویل است . مساحت این کشور ۳٤۳ هزار کیلومتر مربع و جمعیتش در حدود یك میلیون نفر است.

نفت . چوب و پطاس ثروت اصلی‌این کشور را تشکیل‌میدهد. کنگو برازاویل در ۱۵ اوت ۱۹٦۰ مستقل شده است.

* کنگو کینشازا

روز ۲۵ نوامبر ۱۹٦۵ ژنرال موبوتو پرزیدنت «ژوزف کازاوبو» را از کار برکنار کرد و کلیه اختیارات را در دست گرفت.

«موبوتو» پس از آنکه به تحریکات سیاستمداران کنگوئی پایان داد باکمك ارتش شورشیان «سیمبا» را سرکوب‌کرد ومزدوران سفید پوست را از کشوراخراج نمودودر اکتبر ۱۹٦۸بدستور او«پیرمولل» تیرباران شد. او از نوامبر ۱۹٦۹ باقدرت کامل در کنگو حکومت میکند و پس از جنك داخلی طولانی اکنون وضع ثابتی در کشور بوجود آورده است.

پایتخت کنگو سابق بلژیك کینشازا است . مساحت خاك کنگو ۲٫۳٤٤٫۱۱٦ کیلو متر مربع و جمعیت آن پانزده میلیون نفر است.

مس ، الماس ، کوبالت ، اورانیوم ، قهوه ، پنبه ثروت طبیعی این کشور را تشکیل میدهد .

* داهومی

روز دهم دسامبر سال جاری جمهوری داهومی چهارمین کودتای نظامی دراین کشور روی داد وافسران نظامی دکتر «امیل درلین زنیو» را که خودشان در سال ۱۹٦۸ قدرت رابدست او سپرده بودند از کار برکنار کردند.

داهومی که یکی از کشورهای سابق عضو اتحادیه فرانسه است از ۹ سال‌قبل پیش از هر کشور دیگر دچار بحران‌و تشنج بود.

جمعیت داهومی ۲ میلیون و پانصدهزار نفر است و در ۱۵ اوت ۱۹٦۰ مستقل‌شده پایتخت داهومی «پورتونوو» و مساحتش ۱۱۲٫٦۲۲ کیلو متر مربع است.

* مالی

در ۱۹ نوامبر ۱۹٦۸ هنگامی که «موبیدوکیتا» در خارج‌پایتخت بسرمی‌برد اطلاع یافت که رژیم او واژگون شده ویکدسته از نظامیان قدرت را بدست گرفته‌اند. کمیته نظامی آزادی بخش برهبری ستوان«موسی تراور» و سروان «بورو» بلافاصله قانون اساسی کشور را منحل کرد و در ۷ دسامبر ستوان«موسی تراور» مقام ریاست جمهوری را اشغال کرد.

پایتخت مالی «باماکو» است. مساحت خاك این کشور ۱٫٤۰٤٫۰۰ کیلو متر مربع‌و جمعیتش ٤ میلیون و پانصدهزار نفر است.

پنبه ، احشام و بادام زمینی ثروت طبیعی این کشور را تشکیل میدهد

* نیجریه

روز ۲۹ اوت سال ۱۹٦٦ یك کودتای نظامی رژیم «ایرونسی»را که‌هفت ماه‌قبل پس از کشته شدن «سرابوبکر» روی‌کار آمده بود سرنگون ساخت این دومین کودتای نظامی بود که در آن سال در نیجریه روی داد رهبران جدید ابتدا در صدد برآمدند بار دیگر رژیم غیر نظامی در کشور بوجود آورند ولی‌تجزیه ایالت بیافرا و آغاز جنك بین تجزیه ـ طلبان و دولت مرکزی سبب شد که نظامیان همچنان زمام امور را بدست گیرند.

پایتخت نیجریه شهر «لاگوس» است. مساحت این کشور ۹۳۳٫۷۷۳ کیلو متر مربع و جمعیت آن بالغ بر ۵۵ میلیون نفر میباشد. نفت، کاکائو و پسته زمینی مهمترین محصول این کشور را تشکیل میدهد. این کشور در سال ۱۹٦۰ مستقل شده است.

* جمهوری‌آفریقای مرکزی

شلیك چند گلوله در شب اول ژانویه سال ۱۹٦۵ در خیابانهای «بانگوئی» به سرهنك «ژان بدل» امکان داد که بدرجه ژنرالی ارتقاء یافته و پرزیدنت «داکو» را از مقام ریاست جمهوری عزل کند.

پایتخت جمهوری افریقای مرکزی‌شهر «بانگوئی» و مساحت خاك آن ٦۱۷هزار کیلو متر مربع است جمعیت این کشور دومیلیون ونیم و محصول عمده آن الماس ،پنبه و قهوه است. جمهوری افریقای مرکزی در ۱۳ اوت ۱۹٦۰ مستقل گردیده است.

* سومالی

پنج روز پس از کشته شدن پرزیدنت «شرمارك» دولت «ابراهیم اگال» را ازکار برکنار کردند و کلیه اختیارات را در سومالی بدست گرفت .

پایتخت سومالی «موگادیشیو» و جمعیت آن ۲٫۵ میلیون نفر است و مساحت خاکش بالغ بر ٦۳۷ هزار و ٦٦۱ کیلو متر مربع میباشد. سومالی در اول ژوئیه ۱۹٦۰ مستقل شده است.

* توگو

چهار سال پس از کشته شدن‌پرزیدنت «اولیمپیو» در شهر «لومه» گروهی از افسران دست بکودتای نظامی زده و «نیکلا گرونیتزیسکی»را که‌بمقام ریاست جمهوری برگزیده شده بود از کار برکنار کردند وسرهنك دوم «اتین»پس از آنکه بمقام ژنرالی رسید پست‌ریاست جمهوری را بعهده گرفت ظاهرا نظامیان در نظر دارند باردیگر قدرت را بدست غیر نظامیان بسپارند.

پایتخت توگو شهر «لومه» است جمعیت این کشور دو میلیون نفر و مساحت خاکش بالغ‌بر ٥٦٫٦۰۰ کیلو مترمربع است. توگو در ۲۷ آوریل ۱۹٦۰ استقلال یافته و ثروت طبیعی آن قسفات ، قهوه و پنبه است.

آخرین تحقیقاتی که درباره بیماری سرطان وراه جلوگیری و درمان آن بعمل آمده‌است

از: فرانس سوآر

سرطان: دیگر وحشت بیمورداست!

هفت علامت آغاز ابتلای انسان بسرطان ریه

درسال های اخیر تلفات ناشی‌از بیماری‌سرطان‌وحشت عجیبی در میان مردم ایجاد کرده‌است .

آمارهائی که از طرف موسسات بهداری در باره تلفات بیماری سرطان‌انتشار می‌یابد در نظراول واقعا وحشت‌انگیز است مثلا در فرانسه از ۵۵۰هزار نفری‌که درسال ۱۹٦۸بدرود زندگی گفته‌اند ۱۱۰هزار نفر آنها قربانی سرطان شده‌اند .آمار تلفات ناشی‌از سرطان درسال های اخیر در میان مردان پیوسته قوس صعودی می ـ یماید ولی‌در میان زنان‌بطور محسوس قربانیان کاهش یافته‌است .

سرطان معده هم‌در میان مردان‌وهم در میان زنان‌بطور محسوس کاهش یافته است. امادرمورد افزایش قربانیان بیماری‌سرطان که در آمار های رسمی قید می شود باید بیك نکته مهم‌توجه کردوآن اینکه اکنون بر اثرپیشرفت های‌پزشکی موارد مرك‌و میر از این‌بیماری‌بطور قاطع‌تعیین میشود درحالی که درگذشته اغلب‌علت‌مرك معلوم نمیشدو مرك بسیاری از بیمارانی که براثر سرطان بدرود زندگی می گفتنددرآمارهای‌بهداشتی جزوتلفات سرطان به شمار نمی‌آمد.

موضوعی که در باره‌سرطان بیش از هر چیزدیگر حائز اهمیت‌است‌ترس‌ووحشت بی موردی‌است که به مبتلایان باین‌بیماری دست میدهد و همین مسئله مرضی را به صورت خطرناکی‌در می‌آورد. در حالی‌که امروزه می‌توان بسیاری از بیماران سرطانی را معالجه کرد وحتی ازابتلاء باین بیماری جلوگیری‌نمود. سازمان بهداشت جهانی اعلام کرده است که درحال حاضربیش از پنجاه در صد بیماران سرطانی را می‌توان درمان کرد.

برای مبارزه بااین بدبینی که‌بین مردم و مخصوصا مبتلایان به‌بیماری سرطان شیوع یافته کتابی که‌توسط دکتر«جوزف مارون » تحت عنوان : « برای دفاع دربرابر سرطان چه‌بایدکرد ؟»انتشار یافته‌سلاح بسیار موثری‌است که ماترجمه خلاصه آن را دراینجانقل میکنیم.

***

در قسمت اول کتاب خطرناکترین‌نوع‌سرطان یعنی سرطان‌ریه‌موردبحث‌قرار می گیرداین بیماری‌تنها در سال ۱۹٦۸ ده‌هزارمردودوهزارزن در فرانسه قربانی داده است.

سرطان ریه‌بیشترمعتادین به سیگار و کسانی را که از هوای آلوده شهر ها استنشاق می کنند تهدیدمی کند . تنهاطریقه جلوگیری از ریشه دوانیدن این‌بیماری آن است که معتادین به سیگار هر شش ماه یکبار و افراد عادی هر سال یك بار از ریه خود رادیوگرافی کنند .

* نخستین درد

هشت سال قبل « ارتور گودفری» گوینده معروف تلویزیون امریکا دردشدید مداومی در ناحیه شکم و سینه خود احساس کرد و دستور هائی را که خود او هزار بار در آگهی های بهداشتی تکرار کرده بود بمورد اجرا گذاشت : «اگر درد ادامه پیدا کرد باشدید تر شد به‌پزشك مخصوص خود مراجعه کنید.

پس از آنکه گودفری تحت معاینات پزشکی قرار گرفت با یك عمل جراحی ساده غده سرطانی که‌میرفت تمام ریه چپ اورا فاسد کند خارج شدوگودفری کاملا شفا یافت و امروزه او بکار خود در تلویزیون امریکا ادامه میدهد.

این سرگذشت بایدبرای همه سرمشق باشد. سرطان ریه اگر بموقع تشخیص داده شود به آسانی معالجه میشود . متاسفانه اغلب نخستین علائم بیماری نا ـ دیده گرفته‌میشود واقدامات پیشگیری کاملابادفراموشی سپرده میشود . یکی از مختصات بیماری سرطان‌که در حقیقت جنبه فاجعه بخود گرفته است این است که درمان سرطان بسیار دشوار است در حالیکه به آسانی میتوان از ابتلا به آن‌اجتناب کرد.

* مرك بخاطر یك‌سیگار

اکنون همه کار شناسان در این مسئله متفق القولند که‌بین‌توسعه و رشد سریع بیماری سرطان ریه و سیگار رابطه نزدیك وجود دارد . البته این نوع بیماری ممکن است‌کسانی راکه‌درعمرشان به سیگار لب نزده اند نیز آلوده کند ولی کسانی که عادت به سیگار دارند بیش از دیگران در معرض خطر ابتلا باین بیماری قرار می گیرند.

سرطان ریه از هر هشت نفر معتاد به‌سیگار یکنفررا می کشدولی در بین بیماران غیرمعتاد از هر دویست نفر فقط ،یکنفر براثراین‌بیماری تلف‌میشود.

علاوه برسرطان ریه‌معتادین بسیگار بیشتر از دیگران به‌سرطان دهان و گلو و بیماری های قلبی مبتلا می‌ـ شوند . از همین جا است که یك‌پزشك‌معروف‌امریکائی عضوانجمن سرطان شناسی امریکا گفته‌است :

«همه معتادین بسیگار از سرطان ریه نمی‌میرند بلکه بیماریهای دیگربرای کشتن اوبایکدیگرمبارزه‌می کنند..»

واقعا آیاارزش دارد که انسان بخاطر یك سیگار خود رابکشد ؟ برخلاف آنچه که بعضی هاتصور می کنندبدن بهیچوجه احتیاج به سیگار ندارد . میل به سیگارنمودار یك‌وابستگی روانی و یك عادت شدید وریشه دار است وازاین‌رو است که شیوه های ضدسیگار کمتر درترك این‌عادت موثرواقع میشود.

از طرف دیگرآلودگی‌هوا دراشاعه‌بیماری سرطان ریه نقش‌مهمی ایفاء میکند.

همه‌ساله میلیون هاتن ضایعات صنعتی وگاز های مضر در هواپخش میشود . تنفس همین ذرات و گاز های مضراست‌که شهر نشینان‌را دچار بیماری سرطان ریه میکنددرحالی که این بیماری در میان مردم دهات‌و قصبه بمراتب کمتراست . بنابر این‌جلوگیری از آلودگی هواوظیفه مهم‌دولت ها است. بطوریکه میدانیم وظیفه‌اصلی ریه ها رسانیدن اکسیژن‌به سلول های بدن وتصفیه‌خون است. برای انجام این کار هریك از ماروزانه ۱٤ هزار لیتر هوا استنشاق میکنیم .

دراینجاآثار و علائم‌هفت‌ـ گانه‌ای که‌نشانه آغازبیماری سرطان‌است شرح داده می شود که بلافاصله پس‌ازبروز آنها بایدبه پزشك مراجعه کرد درغیراین صورت‌بیماری پس‌ازگذشت ماهها وهنگامی خود را بروزمیدهد که‌شانس درمان آن به‌شش در صد تقلیل‌می‌یابد.

۷ علامت خطر

۱ـ سرفه

سرفه‌نخستین‌علامت خطر است که‌بیش‌ازنیمی ازکسانی که‌سرطان‌مبتلامیشوندهشدار میدهد. کسانی که از مدت ها قبل به سرفه مزمن دچار شده‌اند ومخصوصا معتادین به‌سیگار‌بمحض آنکه کوچك ترین تغییری در سرفه کردن عادی خود احساس کردند بایدبی‌درنك به‌پزشك‌مراجعه کنند.

تبدیل‌سرفه های خشك و کوتاه‌سحرگاهی به‌سرفه‌های مداوم نیز یکی از علائم‌خطر بشمار میرود.

۲ـ آلوده شدن اخلاط سینه به خون

این‌علامت فوق‌العاده‌خطر ـ ناك‌است ونبایدآن‌راسرسری گرفت .بلافاصله پس از آن که‌درآب دهان واخلاط سینه خود لکه های خون مشاهده کردید به پزشك مراجعه کنید.

۳ـ نفس کوتاه

این‌وضع اغلب پس ازانجام یك کار جسمی پیش می ـ آید . وقتی که مشاهده کردید سابقا پس از انجام کاری چنین حالتی بشمادست نمیداد باید بدانید که علت نفس‌کوتاه بر اثربسته شدن قسمتی از مجاری هوا درریه پیش‌آمده‌است.

٤ـ احساس درد در ناحیه سینه

احساس درد و ناراحتی‌در ناحیه‌سینه نیز ممکن است نشانه‌شروع بیماری باشد . گاهی دردشدید در محل‌غده سرطانی‌تولید می شود گاهی ممکن‌است درد بشانه یا بازو منتقل شود . در هر حال معاینه‌پزشکی در این موارد ضروری‌است.

۵ـ ذات‌الریه‌ای که عود کند

عودبیماری ذات الریه بدفعات متعددنیز یکی‌از علائم خطر سرطان ریه‌بشمار میرود .

٦ـ صدا کردن سینه هنگام تنفس

خیلی هاتصور میکنند که (خس خس کردن سینه‌هنگام تنفس‌منحصرا علامت بیماری «آسم » یا تنك نفس ،ویابر اثر کشیدن‌سیگار است . اغلب این‌حدس درست است ولی‌اگر بیمار وقتی که‌بدن خود را در وضع مخصوصی قرار میدهد این‌صدا شنیده می شود باحتمال زیادعلامت شروع بیماری سرطان‌است.

۷ـ ضعف ، بی‌اشتهائی وکم‌شدن وزن بدن

البته هرگونه بیماری‌دیگر نیزاین‌سه حالت را به وجود می‌آورد . دراین مورد معاینه دقیق‌و رادیوگرافی ضرورت دارد.

هریك از ما پس ازیك‌سرما خوردگی یابه‌علل دیگردچار گرفتگی صدا می شویم‌که پس از یکی دو هفته برطرف میشودولی اگراین‌وضع‌ادامه پیداکندبایدبیدرنك به‌پزشك مراجعه‌کرد و ممکن است گرفتگی صداعلامت بیماری سرطان‌حنجره باشد .سرطان حنجره‌نیز بیشتر دامنگیر شهر نشینان ـومعتادین به سیگار میشود .

پزشکان ممکن‌است غده سرطانی را هنگامی که‌هنوز خیلی کوچك وباندازه نوك یك مداد است تشخیص دهند.برای این کار ازآئینه مخصوصی استفاده می‌شود. بیماری دراین مرحله‌بوسیله عمل‌جراحی قابل‌درمان است این‌مطلب‌رانیز بایدبباردیگر تاکید کنیم که معتادین به سیگار برك و پیپ کمتر از سیگاریها در معرض خطر سرطان ریه‌قرار دارند زیرا معمولا معتادین به سیگاربرك وپیپ دود را نمی‌بلعند . کسانی هم که دود سیگاررا فرونمی برند کمتر به‌بیماری سرطان ریه مبتلا می شوند ولی‌ممکن است‌دچار سرطان زبان ودهان بشوند . ظاهرا کاغذ سیگار نیز در پیدایش سرطان بی‌تاثیرنیست.

نوشته : بیوه دکتر مارتین لوترکینك

ترجمه : پرویز ایرانزاد

۳

مارتین لوترکینك ، اسپارتاکوس سیاهان

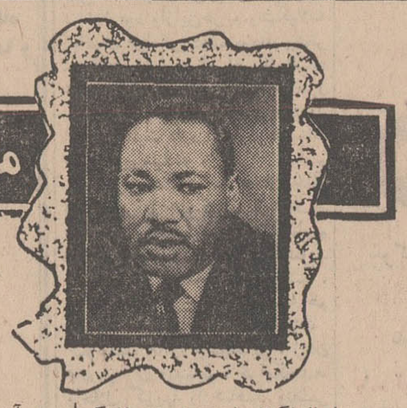

دوران شکوفان عشق ما

در عین ابراز نگرانی نسبت به مشی زندگی آینده‌ام ، مارتین به من گفت‌که مرا به‌همسری خود برگزیده است . او در سراسر زندگی خویش ، اعتقاد عجیبی نسبت به نقش زنان ، در زندگی اجتماعی داشت . از طرفی‌میپنداشت که زنان نیز تیزهوشی و کارآمدی مردان را دارا هستند و آنها باید نفوذ و قدرت مردان‌را در پست‌های حساس مملکتی دارا باشند .

اما درباره زندگی داخلی و همسر خودش معتقد بود که شریك زندگی وی باید دردرجه اول به امور خانه‌داری برسد و سرپرست فرزندانش باشد . انتظار داشت که همسرش در خانه بماند و انتظار وی را بکشد .

* حوادث تلخ و شیرین

مارتین و من درباره مسائلی از قبیل تبعیض نژادی ، اقتصادیات اختلاف نظر عمیقی نداشتیم ، هردو با هم به استقبال حوادث تلخ و شیرینی می‌رفتیم که آنطور غیر منتظره‌برای ما رخ میداد .

* تنگنای خیالات

لیکن مدت زیادی مورد نیاز بود تا تصمیم قطعی خود را درباره ازدواج با وی ابرازکنم زیرا همانطور که قبلا گفته‌ام در باطن نسبت به ازدواج با یك کشیش تمایلی در خودنمیافتم اما او چقدر با کسانیکه تابه آنروز مواجه‌شده بودم تمایز داشت . متفاوت بود . خوب‌ودوست داشتنی تا محدوده‌های زیاد . سرزنده‌وشاداب بود ، در کنارش بودن چقدر مسرت بخش بود .

در آن روزهای نخستین آشنائی‌مان ،نسبت به وضع ظاهریش وسواس به‌خرج میداد . در حالیکه من آموخته بودم لباس و پیرایه ظاهر اهمیت چندانی ندارد . من خود یك کت خوب و چند پوشاك‌گرانقیمت داشتم . امادرباره وضع ظاهریم خویشتن را در تنگنای خیالات نمی‌نهادم .

رفته رفته درباره وظایف همسر یك کشیش با من صحبت کرد : «شاید بخواهی موهایت را شانه بزنی» ـ وقتی ماتیك مصرف میکنی چقدر زیبا به نظر میرسی» ـ «چرا کتی راکه در ویترین آن مغازه دیدیم نخریدی ؟» و بالاخره به این نتیجه رسیدم که وضع ظاهریم طرف توجه اوست و لذا خود را بطرزی که او دوست میداشت می‌آراستم .

با همه مسرتی که داشتم ، با لطف‌وملاحتی که در وی بود و باوجود عشق روز افزونش نسبت به خودم ، باز مطمئن نبودم، و هنگامیکه بحث از ازدواج جدی و جدی‌تر شد من بارها این سئوال را با خود مطرح کردم : «آیا این واقعا همان کسی است که من میخواهم؟» .

به این فکر رسیدم اگر قرار است با وی ازدواج کنم باید با خانواده‌اش ، پدر ومادرش آشنا شوم و کلیسای پدرش را در آتلانتا به‌بینم . اما نخستین سفرم به آتلانتا یك سفر موفقیت‌آمیز بدون قیدوشرط نبود .

خانم کینك ، مادر مارتین ، مانند فرزندش زن کوتاه قدی بود اما لباسهای برازنده و مد روز به تن میکرد . در نظر اول چنین به نظرم رسید که اندکی مرموز و تودار است . گرچه قدری ناراحت بودم ، اما وقتی مارتین مرامعرفی کرد : «مادر، این کرتا اسکات است.»برویش لبخند زدم احوالپرسی او مودبانه لیکن عجولانه بود .

آنروز با پدر مارتین نیز برای اولین بار آشنا شدم . مرد تنومند و قد بلندی بود . تنومندتر از آنچه که تا آنروز دیده بودم . احساس کردم کاراکترش نیز چون هیکلش قدرتمند است ، آرام و مودب بود لیکن‌رفتارش عجولانه مثل همسرش .

نوامبر آن سال پدر و مادر مارتین به بوستون آمدند تا با من تجدید دیدار کنند. سفر آندو اوضاع را تغییر داد .

به پیشنهاد مارتین هر روز بعد از ظهر به دیدارشان شتافتم . «پاپاکینك» قانع شد که دختر دیگری در زندگی مارتین وجود ندارد . یك روز بعد از ظهر وی این مطلب را با من درمیان گذارد ، مارتین هم حضور داشت . «کرتا . آیا پسر مرا جدی می‌گیری ؟»

گفتم : «نه» اما اوبه موضوعی اشاره مینمود که مارتین قبلا درباره‌اش با وی صحبت داشته بود .

گفت : «خوشحالم که تو اینرا میگوئی . میدانی من درست نمی‌فهمم این پسر چه جور آدمی است . او با بهترین دخترها نامزد بوده دخترانی بسیار زیبا ، با هوش ، از خانواده‌های بالا ، اما وقتی ما را گرفتار موضوع میکند ناگهان توجه و علاقه از کف میدهد . آنهااو را از صمیم قلب دوست میداشتند .»

این‌بار ناگهان عنان خودداری از کف دادم و با لحنی نسبتا خشن گفتم : «من هم او را دوست دارم و به نیك‌بختی‌اش علاقمندم.»

پاپاکینك ظاهرا به این حرف توجه چندانی نکرد . اما بعدها هروقت کنسرت موفقی اجرا می‌کردم . یا به مارتین در کیفیت دشواری کمك می‌نمودم وی این جمله را البته از راه مزاح‌برزبان میراند .

آنروزها در آپارتمان محقر مارتین ، پاپا کینك مرتبا از نامزد قبلی مارتین حرف میزد : «یك خانواده طراز اول . دختری با هوش با شخصیتی خیره کننده .. »

او درحالیکه سربزیرانداخته‌وبه‌چیزی‌خیره‌شده بود چنین‌می‌گفت: «نمیدانم مارتین‌چگونه آدمی است‌اما خوشحالم که‌میشنوم تو او راجدی نمی‌گیری . زیرا حال که تو پسرم را بهتر از من نمی‌شناسی بهتر است که به تو توصیه کنم او را اصلا جدی تلقی نکنی.»

اما من به‌خودم میگفتم : «تصور میکنم من او را بهتر از همه شما میشناسم .»

در اینگونه مواقع مارتین حتی کلمه‌ای‌حرف نمیزد . درگوشه‌ای ازاطاق‌می‌نشست و لبخندی چون یك دانش‌آموز خجالتی بر لب می‌آورد . از آزردن پدر ، بهر نحو پرهیز میکرد . بطور خیره‌کننده‌ای به پدر حرمت می‌گذارد ، به احساسات و طرز فکرش به همه چیزش ، پدر همه چیز او بود . در کارهایش وتصمیم‌هایش با پدر مشورت و از وی کسب تکلیف مینمود

ادامه دارد

۱۲ چهره برتر برای جام تفلیس برگزیده شدند

عبدالله موحد باوجود پیروزی در ۶۸ کیلو جای خود را به برزگر داد

اگر قادر بحفظ آنچه داریم باشیم بهار زودرس کشتی بار دیگر شکوفان خواهد شد

ورزش

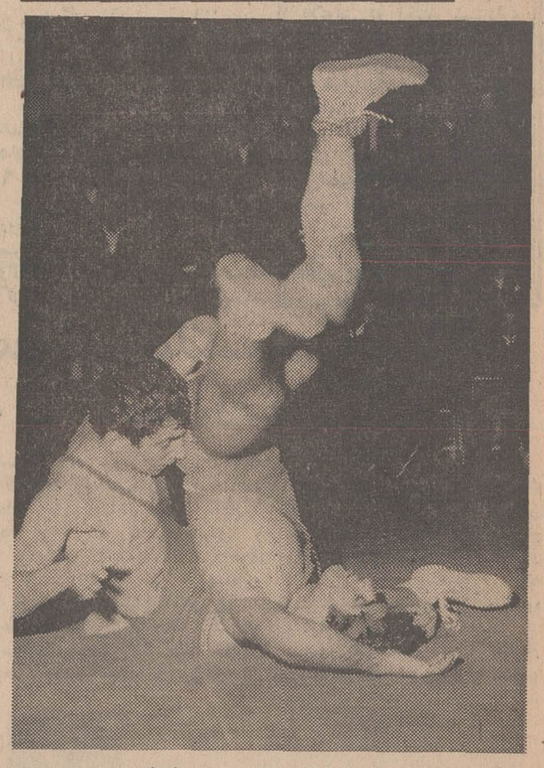

شمس‌الدین سیدعباسی نخستین کشتی شب فینال را در مقابل عبدالله حاج‌احمدی با پیروزی ۲-۱۸ بپایان رساند ، عکس زمانی را نشان‌میدهد که حریف بافن‌کننده سرنگون شده است .

دیشب دیدار های اوج درمسابقات کشتی آزاد انتخابی کاپ‌تفلیس در حالی برگزار شد که برای دیدار ۱۴ کشتی داخلی بیش از ۴۰۰۰ هزار تماشاگر روی‌تریبون های سالن ورزش محمدرضا شاه آنچنان بهم فشرده بودند که‌برای بیش‌از هزارتماشاگری که۲ساعت ونیم‌پشت درهای بسته راهی برای ورود جستجو میکردند جائی باقی نمانده بود واین نشان میدهد که اقبال‌کشتی باردیگر بادگرگونی خیره‌کننده‌ای بیدار میشود .

فشردگی در وزنهای سبک

طول سه شب گذشته فشردگی در وزن‌ها آنچنان بود که اگر با همین خصوصیات‌قادربه حفظ‌آنچه در هروزن بوجود آمده است‌باشیم بهار زودرس کشتی باردیگر در دیار ما شکوفان خواهد شد و در پرتو این بهار چهره‌های افتخار آفرین تازه‌ئی شکل خواهد گرفت که در آن سوی مرز ها طنین پیروزیهای بزرگ ، جوانان مارا بقله های رفیع افتخارخواهد رکشاند .

سیل چشم‌گیر چهره‌های جوان و امید در هروزن گذشته از وزن های سنگین برای کشتی ماکمیتی بوجود آورده که سخت امید بخش است ودر سایه این کمیت میتوانیم بدون نیاز بزیرورو کردن اوزان چهره‌های برتر را جستجو کنیم ولی آنچه هست باوج رسیدن در یك‌سطح جهانی دراین شرایط‌نیاز به‌آموزش صحیح و تقویت‌دانستنی های نفرات جوان دارد . چیزی که بایك توان خستگی ناپذیر درراه سازندگی آن باید از تمام نیرو ها و تمام مربیان مدد گرفت .

در فاصله ۱۳۵ روز به دیدار جهانی

چهره‌های صدر اوزان ما گذشته از ۲ یا ۳ وزن برای‌دیدار های جهانی هنوز کامل نیستند ولی آنچه در این سری مسابقات به نمایش گذاشتند بازگوی این واقعیت است که‌بایك برنامه‌پی‌گیر و اصولی در فاصله ۱۳۵ روز به مسابقات جهانی کانادا می‌توان‌به نقطه اوج رسید. چند تماس‌خارجی و حداقل ۹۰ روز تمرینات پی‌گیر و تقسیم شده و یك یا دو اردوی کوتاه مدت برای آمادگی درحالی که نفرات دوم وسوم اوزان مختلف را نیز در خدمت داشته باشیم‌برای ما آنچه را که نیاز داریم بوجود خواهد آورد .

صحرائی پیروز برمشهدی آقا

مسابقات شب پایان با دیدار محمدعلی صحرائی و منوچهر مشهدی‌آقا در ۹۰ کیلو آغاز شد. وقت اول بدون نتیجه با دو اخطار برای طرفین گذشت ، در وقت دوم ابتدا مشهدی آقا با زیر یك خم صحرائی را بخاك کشید ولی در پایان دقیقه ششم امتیاز ها بدنبال یك خاك صحرائی با تلاش فراوان مساوی شد . در وقت سوم تلاش صحرائی خستگی ناپذیر بود. ابتدا با پیش‌انداز وبعد با زیر یك خم دوبار مشهدی آقا را در خاك‌نشاند وسرانجام ۲-۴ برحریف پیروزشد

در وزن ۸۲ کیلو

دومین دیدار را میرزائی و حاجیلو در ۸۲ کیلو آغاز کردند. برتری حاجیلو چهره جوان و پر توانی که در سازندگی آن باید بیشتر از سایر چهره های این وزن تلاش داشت برحریف خیره کننده بود .

وقت اول ۲-۲ مساوی به پایان رسید ولی در پایان وقت ۲-۸ حاجیلو پیروز بود .

کشتی باقی مانده این وزن را یعقوبی و خرمی برگزار کردند و این دیداری بود که در سرنوشت حاجیلو سخت موثر بود ، زیرا پیروزی خرمی می توانست حاجیلو را نامزد سفر به تفلیس نماید.

وقت اول ودوم بدون نتیجه به پایان رسید ودر حالی‌که میرفت کشتی نتیجه مساوی داشته باشد در دقیقه پایان یعقوبی بایك سر زیر بغل خرمی را بخاك کشید وبا همین یك‌امتیاز برتری درصدروزن ۸۲ کیلو قرار گرفت .

مدعی بزرك برای ۷۴ کیلو

دروزن ۷۴ کیلومحمد فرهنگدوست ومهدی‌رحمانی تنهادیدار برگزاری شب فینال را در پیش داشتند . فرهنگدوست حتی با نتیجه مساوی نیز برگزیده این وزن بود ولی برای اثبات موجودیت خود ۹ دقیقه بی‌آرام مقابل حریفی که بیشتر به توقف کشتی فکرمیکرد ویك چهره صد درصد دفاعی داشت اورا به آخرین پیروزی خود رساند .

فرهنگدوست در این دوره درخشان ترین دیدار خود را مقابل عزیز امیرزاده ارائه کرد و این درحالی بدست آمد که با وجود ۷ امتیاز برتری در اواخر وقت سوم بافن کمر حریف صاحب نام خودرا ضربه فنی کرد. موجودیت او و اختلاف سطحی که در هر دیداراز او می‌بینیم ، امیدمیدهد که تا مسابقات جهانی در وزن ۷۴ کیلو یك مدعی بزرك برای سکو های اول تا سوم داشته باشیم .

فرهنگدوست در وقت اول مقابل رحمانی یك امتیاز بدست آورد وقت دوم بدون نتیجه بپایان رسید ودر وقت سوم امتیاز ۰-۵ شد .

در وزن ۶۸ کیلو علیرضا زیبا دو بار مقابل عبداله موحد ومنصور برزگر بمیدان آمد . مقابل موحد با سه خاك و یك اخطار ۰-۴ مغلوب شد ولی در دیدار با برزگر تحرك و قدرت بیشتری نشان داد، زیرا سرنوشت ۶۸ کیلو را موحد باین دو بخشیده بود وچهره پیروز جای اورا در سفر تفلیس پرمیکرد.

*** برزگر بایك اختلاف پیروزشد**

وقت اول برزگر ۴ امتیاز ازدوخاك و یك بارانداز از حریف گرفت ولی در وقت دوم نتیجه ۱-۳ به سود علیرضا زیبا شد باین ترتیب در حالی وقت سوم را آغاز کردند که مجموع امتیاز ها ۳-۵ بسودبرزگر بود .

در وقت سوم برزگر آرام‌تر و زیبا خستگی ناپذیر کشتی راادامه دادند. حملات پی‌گیر زیبا باوجود اینکه یك اخطار بسود او بوجود آورد نتوانست ۲ امتیاز عقب مانده را جبران کند و سرانجام ۴-۵ کشتی را باخت !

*** سید عباسی و دو پیروزی**

در ۶۲ کیلو سید عباسی ودهدشت شانس های دورنهائی بودند. ابتدا دهدشت با بیگاه از اصفهان دیدار کرد، نتیجه ۲-۱۲ بسود دهدشت بود، سید عباسی نیز در مقابل حاج احمدی باتسلط وقدرتی‌وصف‌ناپذیر ۲-۱۸ پیروز شد.باین‌ترتیب دیدار سرنوشت را دو چهره پیروز مقابل هم برگزار کردند .

سید عباسی در وقت اول بایك غافلگیری در کنار تشك حریف‌را روی پل کشید و صاحب ۳ امتیاز شد و تمام حادثه کشتی تا پایان همین بود، ضمن آنکه دهدشت در وقت سوم نیز یك اخطار گرفت. رویهم دهدشت در این دوره‌خوب مبارزه کرد و سزاوار است‌پاداش درخشش اورا باقرار دادن در تیم اعزامی بدهیم زیرا دراین زمان وزن ۶۲ کیلو باو و چهره‌هائی چون او بدنبال سید عباسی سخت نیاز دارد .

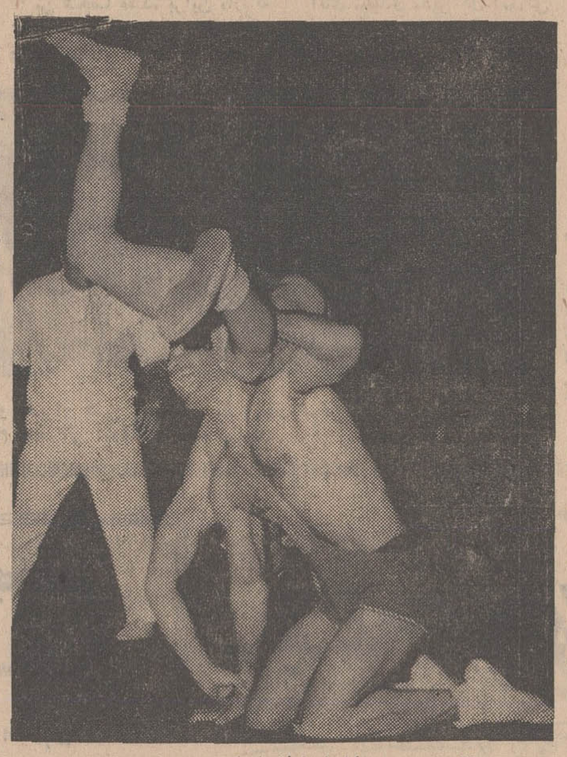

عبدالله موحد درمقابل‌علیرضا زیبا با نتیجه ۰-۴ پیروز شد ، ضمن آنکه‌اشتهای فراوانی به‌درهم شکستن‌حریف نداشت .

*** عبدالباقر پیروز در ۵۷ کیلو**

در ۵۷ کیلو رمضان خدر دوبار بمیدان آمد، ابتدا مقابل حسین حیدری که (۴-۷) بر او پیروزشد. حیدری ضمن آنکه در این دوره در یك فرم خوب بود باز هم‌مقابل خدر چون گذشته ناکام ماند در حالیکه تنها این پیروزی او را در تیم اعزامی قرار میداد .

خدر بدنبال این برد بعد ازیك ساعت استراحت مقابل عبدالباقر قرار گرفت. چهره‌پیروز این کشتی جهانگیر عبدالباقر بود، درشرائطی که در وقت اول و دوم ۶ امتیاز بدست آورد و باوجود آنکه در وقت سوم امتیازی ردوبدل نشد عبدالباقر «۰-۶» اورا مغلوب کرد و بعد از یکسال غیبت نشان‌داد همچنان شانس مسلم این‌وزن‌میباشد و در غیاب طالبی میکوشد افتخارات گذشته این وزن را حفظ نماید.

وزنهای اول و دوم

کشتی های ۵۲ کیلو برای‌شناخت نفر اول روز گذشته بپایان رسیده بود ولی واعظی واسدی برای مکان دوم جدال داشتند . چهره پیروزاین دیدار پشت‌سر قربانی قرار میگرفت. اسدی مقابل واعظی با نتیجه۰-۱ پیروز شد و این درحالی بدست آمد که در نیمه وقت‌سوم‌یکباراسدی، واعظی را در خاك نشاند . باین ترتیب مسابقات شب فینال بپایان رسید و رده‌بندی کلی وزن‌ها باین شرح اعلام شد .

رده‌بندی کلی

۴۸ کیلو : ۱ - ابراهیم جوادی ۲- کرامت زرنك ۳- سبحان روحی.

۵۲ کیلو : ۱- محمد قربانی ۲ - محمد اسدی ۳- داریوش واعظی.

۵۷ کیلو : ۱- جهانگیر عبدالباقر ۲- رمضان خدر ۳- حسین حیدری .

۶۲ کیلو : ۱- شمس‌الدین سید- عباسی ۲- محمود دهدشت ۳- احمد بیگاه .

۶۸ کیلو : ۱- عبدالله موحد۲- منصور برزگر ۳- علیرضا زیبا .

۷۴ کیلو : ۱- محمدفرهنگدوست ۲- احمد محمدی ۳- مهدی رحمانی .

۸۲ کیلو : ۱- قدیر یعقوبی ۲- علی حاجیلو ۳- اکبر میرزائی .

۹۰ کیلو : ۱- محمدعلی صحرائی ۲- منوچهر مشهدی‌آقا ۳- شاهین - بهزادی .

۱۰۰ کیلو : ۱- داودایوب ۲ - اسماعیل روزبهانی ۳- محمد افشار .

۱۰۰ کیلوبالا : ۱-اسکندرفیلابی ۲- یوسف‌اسحق‌نژاد ۳- صابر داودی و صابر اکبری مشترکا .

شما چه زن باشید چه مرد

جوان یا مسن ، قد بلند یا کوتاه جاق یا لاغر ، شهری یا روستائی کارگر یا کارمند...

فرقی نمیکند

مهم اینست که چه پوشیده اید

شما باید برای لباسهایتان پارچه‌هائی را انتخاب کنید که از نظر دوام ، طرح ثبات رنگ ، خوش بافتی ، مرغوبیت و قیمت با موقعیت شما در هر وضعی که هستید مطابقت داشته باشد .

پارچه های تمام پشم

افشار یزد

ایده آل شیك پوشان

ازمحصولات کارخانجات پشمبافی افشار یزد در فروشگاه و نمایشگاه افشار یزد واقع در سه‌راه شاه، ساختمان رویال و سایر فروشگاههای معتبر در سراسر کشور دیدن کنید و همیشه از فروشندگان پارچه‌های افشار یزد بخواهید .

48 A 12

فراموش نفرمائید

برای استفاده از جایزه ممتاز نیم‌میلیون‌ریالی ویکصد هزار ریالی و جوائز بیشمار پنج هزار ریالی

حسابهای پس انداز

بانك ایران وخاورمیانه

فقط تاچهارم بهمن فرصت دارید

کسانی‌که ازچهارم تا سی‌ام بهمن ۱۳۴۸ موجودی حساب پس‌اندازشان‌لااقل یك هزار ریال باشد در قرعه کشی‌جوائز امسال که روز دهم اسفند ماه انجام‌خواهد گرفت شرکت داده میشوند .

شعبه خیابان پهلوی بانك (روبروی‌سینما آتلانتیك) از روز شنبه ۲۰ دیماه افتتاح وآماده انجام کلیه معاملات مجاز بانکی است . آ-۱۷۴۶۴

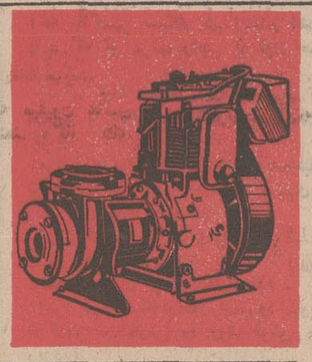

موتور دیزل

لومباردینی

برای انواع کارهای کشاورزی و صنعتی با بیش از ۵۰ سال سابقه و تجربه

موتورپمپ از $1\frac{1}{2}$ الی ۶ اینچ؛ موتورژنراتور از ۲ کیلووات به‌بالا-از ۵ الی ۶۰ قوه اسب.

LOMBARDINI

FABBRICA ITALIANA MOTORI S.P.A

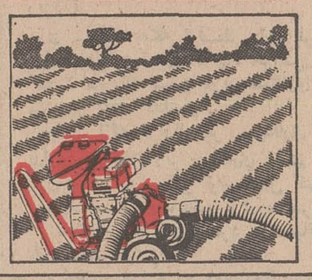

نماینده انحصاری

شرکت سهامی ایرتراکو

نمایشگاه‌ودفتر مرکزی: خیابان آیزنهاور شماره۵۸۲، تلفن۹۵۷۱۰۶- ۹۵۶۳۰۵

شعبه‌پخش‌در تهران: خیابان‌حافظ‌مقابل بانك ملی - تلفن ۴۲۷۶۲

جناب آقای مهندس اکبر مقامی

انتخاب بجاو شایسته آنجناب را بسمت‌شهردار اصفهان تبریك‌میگوئیم .

شرکت ساختمانی وتاسیساتی‌بعد بامسئولت‌محدود

۱۷۹۵ - ۲۰ر۱۰ر۴۸

آگهی مناقصه

شهرداری علمده دراجرای اجازه نامه شماره ۲۱۰۵۲-۲۳ر۹ر۴۸ مقام معظم استانداری مازندران‌ساختمان یکدستگاه کشتارگاه را طبق نقشه‌ومشخصات وواحدبهاء موجودباشرائط زیر بمناقصه واگذار مینماید.

۱-پیشنهاد دهندگان بایستی‌دارای سوابق و مدارك فنی‌ازدفتر مهندسی‌شهرداری های‌استان مازندران بوده ومدارك مزبور را ضمیمه پیشنهاد خودنمایند.

۲- پیشنهاددهندگان بایستی مبلغ چهل‌هزارریال (۴۰۰۰۰) وجه نقد یااسناد خزانه‌ویاضمانت‌بانکی بصندوق شهرداری‌علمده یابحساب ۶۰۰۲ نزد بانکملی علمده تسلیم و قبض رسیدسپرده راضمیمه پیشنهادخودنمایند.

۳- پیشنهاد دهندگان می‌توانند از تاریخ نشراین آگهی در مقابل پرداخت پانصد ریال وجه تا تاریخ ۹ر۱۱ر۴۸ برگهای مشخصات ونقشه‌وشرائط فنی‌وطرح قرارداد واحدبهاء وتعهدنامه را از دفترشهرداری علمده دریافت‌نمایند.

۴- پیشنهاد دهندگان باید پیشنهاد خود را در ۲پاکت (الف) مدارك فنی‌وسوابق کاروسایر مدارك‌وقبض سپرده وپاکت (ب) محتوی قیمت‌پیشنهادی باشدتاساعت۱۲ صبح روز پنجشنبه مورخ ۱۱ر۱۱ر۴۸ بدفتر شهرداری علمده تسلیم ورسید دریافت‌نمایند.

۵- پیشنهادات رسیده در ساعت‌یك بعدازظهر همانروز در شهرداری علمده با حضورنماینده قائم مقام انجمن شهرباز و چنانچه شرائط مالی‌وفنی پیشنهاد دهندگان محرز گرددپاکت (ب)بازوقرائت خواهدشد .

۶-یك چهارم بهاءساختمان کشتارگاه در سال جاری وبقیه درسال آتی برطبق‌صورت‌وضعیت که بتائید وتصویب‌دفترمهندسی شهرداری ها رسیده باشد پرداخت خواهد شد .

۷- حضور پیشنهاد دهندگان در جلسه مناقصه آزاداست.

۸- شهرداری می‌تواند تابیست‌و پنج در صد کار مورد مناقصه را اضافه‌یاکسر نماید.

۹- چنانچه پیشنهاد دهنده حائزحداقل گردید واز عقد قرارداد پس‌از اخطار کتبی شهرداری در مدت ۱۰ روز خودداری نماید سپرده اوبسودشهرداری ضبط‌خواهدشدضمناسپرده نفر دوم‌وسوم تاعقدقرارداد مسترد نخواهدشد.

۱۰- به پیشنهاداتی که پس‌ازموعدمقرربرسدویامبهم‌ومقید بشرائط باشد ترتیب‌اثر داده نخواهدشد همچنین شهرداری در ردیاقبول یك یا کلیه پیشنهادات مختاراست.

۱۱- کلیه هزینه های متعلقه مربوطه باین قرارداد از قبیل نشر آگهی‌وعقد قرارداد و مالیات‌وغیره بعهده برنده مناقصه است.

سرپرست شهرداری علمده - محمودی

آ-۶۸۶۶۰

آگهی استخدام

دانشکده مهندسی دانشگاه پهلوی برای خدمت تمام وقت در مرکز محاسباتی دانشگاه یك‌نفر لیسانسیه ریاضی واجد شرایط زیر از طریق مصاحبه و مسابقه ورودی استخدام مینماید:

۱-تابعیت‌ایران.

۲- دارابودن برك‌خاتمه خدمت وظیفه یا معافیت ازخدمت.

۳- تسلط کامل بزبان انگلیسی.

۴- عدم سوء پیشینه کیفری.

۵- عدم اشتغال بخدمت در سایر موسسات و دوائر دولتی

داوطلبان واجدشرایط میتوانند تقاضای خودرابضمیمه فتوکپی مدارك تحصیلی ویك قطعه عکس باتعیین آدرس دقیق حداکثر تا تاریخ نهم بهمن ماه ۴۸ باداره دبیرخانه دانشکده مهندسی تسلیم نمایند.

۳۶۶۰ر۴۸ر۱۳ر۱۰ر۴۸

رئیس دانشکده مهندسی دانشگاه پهلوی

اردشیر ایدون

آ-۶۷۳۳۸ ۱-۳

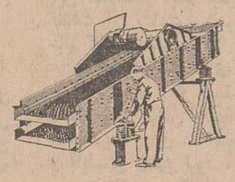

شرکت سهامی تولیما

فروشنده

بیل هیدرولیکی پوکلین

جرثقیل - دامپر - سنگ‌شکن - ماسه شور - ویبراتوربتن - غلطك - سرند ویبراتوری- کاروان تسمه نقاله - بتونیر

خیابان آیزنهاور مقابل وزارت کار

تلفن ۹۵۹۲۴۴ - ۹۵۴۴۶۰

آ-۶۸۷۷۶ ۱-۵

برنامه‌امشب سینماهای

پلازا - الوند - ری - کیهان - مراد

فردوسی - کارون - پرسپولیس - دنیا - دریا - جهان - قصرطلائی - رز

ایرج رستمی کتایون همایون سپهرنیا مصدق بهمن‌یار قدکچیان ایران‌قادری

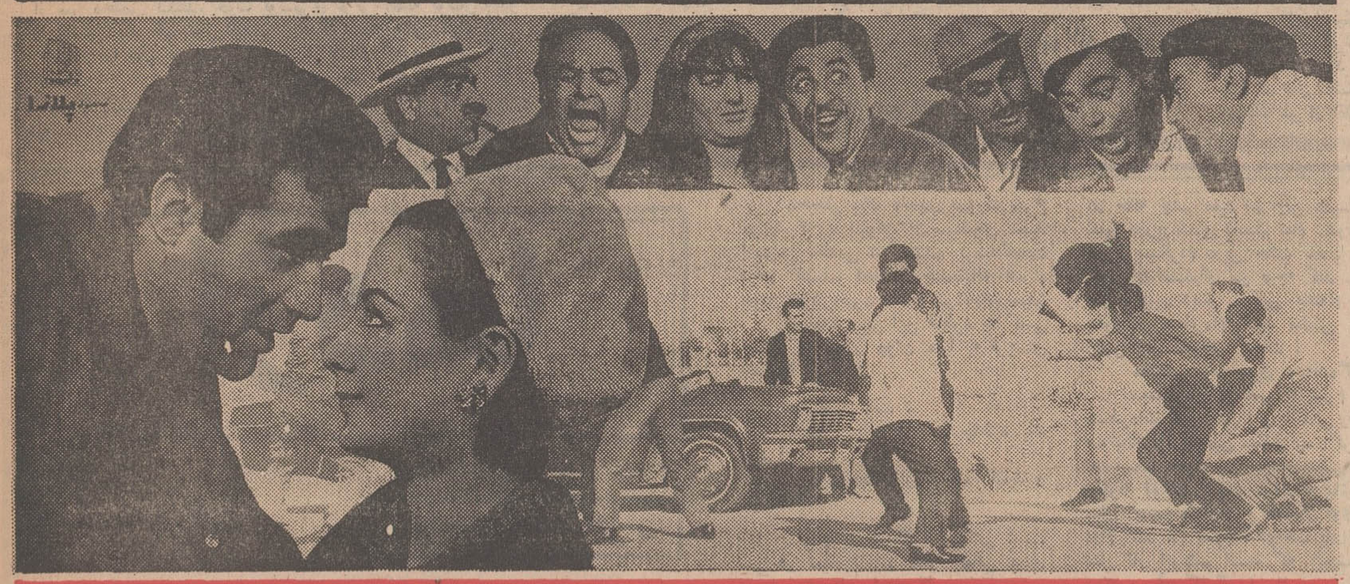

کلبهای محل

سناریست و کارگردان : عباس دستمالچی

صابر آتشین مهرداد یان پیمانه ماشین‌چیان میترا شیلا و خروی

وضع نان ، باحضور استاندار خراسان بررسی شد

نرخ نان درمشهد تغییر نمیکند...

وضع نرخ نان و گندم درمشهد درجلسه‌ای با حضور آقای «پیرنیا» استاندار خراسان ، بنی اعتماد شهردار اعضای انجمن شهر وعده‌ای از خبازان مورد بررسی قرار گرفت.

خبرنگار مادر مشهد گزارش داد. دراین جلسه آقای پیرنیا از وضع نرخ نان در مشهد اظهار رضایت کرد و یادآور شد که تاکنون تخلفی در نرخ نان صورت نگرفته است استاندار خراسان افزود : در سالی که گذشت از طرف آستانقدس رضوی مقدار ده هزار تن گندم در اختیار نانوایان مشهد قرار گرفت ، این گندم در خارج مشهد خریداران زیادی دارد ، ولی آستانقدس به منظور رفاه حال مردم مشهد گندمها را مستقیما در این شهر بفروش می‌رساند .

آقای پیرنیا سپس ضمن اشاره به مسافرت اخیر خود به تهران و ملاقات با نخست‌وزیر افزود : مسئله نرخ نان در مشهد یکی از موارد اساسی گفتگوی ما بود و آقای هویدا در این مورد خصوصا تاکید نمود که نرخ نان در مشهد نباید بهیچ شکلی افزایش یابد .

سارق منزل استاد دانشگاه پهلوی

در بندربوشهر دستگیر شد

سارق جواهرات منزل آقای دکتر بهرام جاوید استاد دانشگاه پهلوی که در شیراز مرتکب سرقت شده بود ، در بندربوشهر دستگیر گردید .

دستگیری این سارق بامساعی سرکار سرهنگ منوچهر سنجری رئیس شهربانی بندربوشهر ، وسیله مامورین آگاهی این شهر صورت گرفت .

بموجب گزارش خبرنگارما در بندربوشهر : وی خود را اصغر «قرطاسی» معرفی کرد ودربازجوئیهائی که از او بعمل آمد ، صریحا به گناه خود اعتراف نمود .

چون محل سرقت وجرم درشیراز اتفاق افتاده اصغر «قرطاسی» وسیله مامورین مربوطه به‌شیراز اعزام گردید .

پایان مسابقات ورزشی

دبیرستان «عظیمیه» شهرری

مسابقات ورزشی تیمهای دبیرستان «عظیمیه» شهرری دررشته‌های فوتبال ، والیبال ،پینگ پنگ و شطرنج پایان یافت.

خبرنگار ما در شهرری گزارش داد: این مسابقات بانظارت آقای پرویز هدایت دبیر ورزش دبیرستان مذکور انجام شد ونتایج زیر بدست آمد :

در رشته‌های والیبال و فوتبال کلاس پنجم ریاضی دبیرستان «عظیمیه» مقام اول را بدست آورد . کلاس ششم طبیعی این دبیرستان در رشته پینگ پنگ مقام قهرمانی را نصیب خود کرد.

دنباله مسابقات شطرنج ادامه دارد.

گاز زغال

زن و شوهری را کشت

یك زن‌وشوهر که بقصدزیارت بمشهد آمده بودند ، شب گذشته در اطاق یکی از مسافرخانه های این شهر براثر گازززغال جان‌سپردند.

خبرنگار ما در مشهد گزارش داد: این زن و شوهر که زهرا و رضانام داشتند، شب گذشته پس از تهیه آتش زغال دراطاق مسافرخانه باستراحت پرداختند ، ولی صبح‌وقتی کارگر مسافرخانه در اطاق آنها را بازکرد بااجساد آندو مواجه شد . پزشك قانونی پس از معاینه ، علت مرك را خفگی ناشی ازگاز زغال تشخیص داد .

طرح امور تربیتی واجتماعی

درخراسان تهیه‌و اجراء میشود

بدستور آقای باقر پیرنیا نایب‌التولیه آستانقدس رضوی واستاندار خراسان ، از طرف اداره کل آموزش و پرورش استان طرحی بنام‌طرح امور تربیتی و اجتماعی بمنظور تربیت صحیح و رهبری نسل جوان‌در این استان در دست تهیه است .

خبرنگار ما در مشهد گزارش داد : این طرح وسیله جمعی از متخصصین و مربیان کار آزموده و صاحب نظران امور تربیتی تهیه وبمرحله اجرا گذاشته میشود.

زایشگاه نوساز در شهرکرد

توسط بانو فریده دیبا گشایش یافت

صبح دیروز بانو فریده دیبا به اتفاق آقای محمد سام استاندار اصفهان و چند تن دیگر بمنظور گشایش زایشگاه‌نوساز فرح‌پهلوی وارد شهرکرد شد ومورد استقبال قرار گرفت .

گزارش خبرنگارما درشهرکرد حاکیست : سرکار علیه فریده‌دیبا پس‌از ورود به‌شهرکرد مستقیما به محل ساختمان نوساز زایشگاه‌فرح عزیمت نمود و باقطع نوار سه‌رنك زایشگاه رابنام شاهنشاه آریامهر افتتاح کرد .

بانو فریده دیبا سپس باتفاق همراهان برای بازدید ازدانشسرای دختران شهرکردعازم منطقه‌چالشتر ۶ کیلو متری این شهر گردید:

بانو فریده دیبا و همراهان ظهر روزگذشته پس‌از بازدید ازدانش‌سرای‌دختران به‌شهرکردبازگشتند وناهار رادرمحل‌فرماندارکل صرف کردند وآنگاه‌باصفهان بازگشتند.

نمایندگان اطلاعات

درخدمت مردم

متشکریم

عملیات نصب منبع آب آشامیدنی «پل‌سفید»مازندران باصرف هزینه‌ای‌بیش ازهشت میلیون ریال باتمام رسید اما هنگامیکه آب منبع در لوله ها جریان یافت ، مردم بعلت طعم بد آن ازآب‌لوله کشی استقبال‌نکردند ،جریان وسیلهٔ شهردار «پل‌سفید» به استاندار مازندران گزارش شد ، واز طرف استانداری مبلغ دویست هزار ریال وام بلاعوض در اختیار شهرداری گذاشته شد تا آب منبع از محل دیگری تامین شود .

هم‌اکنون از محل این وام اقدامات لازم‌برای‌جاری‌ساختن آب سالم وگوارا در لوله‌های شهر بعمل آمده است اهالی پل‌سفید که مطالب بالارا در دفتر نمایندگی‌روزنامه‌اطلاعات مطرح کردندازاین اقدام‌آقای شیبانی استاندار مازندران اظهار تشکر نمودند .

باغ مشجرومعروف «ملك» درشهرری

از طرف آقای «ملك» باداره آموزش و پرورش واگذارشد

* در این محل چند آموزشگاه ایجاد خواهد شد

اخیرا از طرف آقای‌حاج حسین ملك که‌یکی از معاریف نیکوکارو دانشدوست کشور می‌باشد باغ معروف و زیبای (ملك) درشهرری در اختیار اداره آموزش و پرورش شهرستان ری قرار گرفت تابرای احداث ساختمان چندباب دبستان و دبیرستان مورد استفاده قرار گیرد .

آقای حاج‌حسین ملك سوابق ممتدی در امور خیریه ، ایجاد کتابخانه واحداث‌اماکن عام‌المنفعه دارد ووقف کتابخانه‌ملك که‌دارای ۲۵ هزار جلد کتابهای نفیس و گرانبهامی‌باشدبه‌آستانقدس‌رضوی از جمله اقدامات خیر خواهانه و فرهنگی ایشان‌است‌از مجموع کتاب هائی که‌دراین کتابخانه نگهداری میشود بیش از ۱۲ هزار جلدآن خطی بوده‌وازلحاظ تاریخی وقدمت کم نظیر است .

آقای ملك در طول زندگی خود خدمات شایان توجهی به فرهنگ کشور نموده و باواگذاری املاك شخصی خود بموسسات فرهنگی مقام والائی رابرای‌خود احرازنموده است .

باغی که‌اخیراازطرف آقای‌ملك دراختیار اداره آموزش و پرورش شهرری قرار گرفت بالغ بر پنج هزارمتر مربع وسعت‌دارد وبطوری که کارشناس مربوطه اعلام داشته است ارزش تقریبی آن درحدود دو میلیون تومان می‌باشد .

مردم شهرستان ری با انتشار خبر واگذاری باغ معروف ملك‌به اداره آموزش و پرورش شهرری مراتب تشکر و امتنان خود را از آقای ملك بوسیله نامه ، تلفن و تلگراف ابراز داشته و از اقدام خیرخواهانه ایشان‌صمیمانه‌سپاس‌گزاری نموده‌اند .

آقای ملك هنگام گفتگو برای واگذاری «باغ ملك»

استاندار آذربایجان شرقی در سمینار روساو مدیران فنی تربیت بدنی استان :

«پرورش» مقدم بر «آموزش» است

اجتماعی قابل پیشرفت است که افرادآن خوب تربیت شده باشند

سمینار روسا و مدیران فنی تربیت‌بدنی آذربایجان شرقی‌وسیله آقای سرلك استاندار در تبریز گشایش یافت .

این‌سمینار بمدت سه‌روز دایر است‌ودرآن ۲۵نفراز روساومدیران فنی تربیت‌بدنی ده شهرستان و ۱۵ بخش آذربایجان شرقی‌شرکت دارند و پس‌از پایان کار خود قطعنامه‌ای صادرخواهد کرد .

خبرنگار مادر تبریز گزارش‌داد: آقای سرلك استاندار آذربایجان شرقی هنگام گشایش این سمینار گفت :

وزارت آموزش و پرورش دو وظیفه مهم دارد وبطوریکه‌ازاسمش پیدا است یکی «آموزش»و دیگری «پرورش» است . ولی‌به عقیده‌من ارزش «پرورش» به مراتب بیشتر از آموزش است .

استاندار آذربایجان غربی‌سپس گفت :

من شخصا عقیده براین دارم که ۸۰ درصد موفقیت‌و پیشرفت‌مملکت ودنیای‌امروزی بستگی به پرورش افراد داشته و دارد .

پرورش دو جنبه دارد . پرورش جسمی و پرورش روحی و کسانیکه دارای این دو جنبه‌باشند همیشه در زندگی موفق‌خواهند بود . طبق مثل معروف «عقل‌سالم دربدن‌سالم»

آقای مجیدی مدیر کل آموزش وپرورش آذربایجان شرقی نیز در این‌سمینار مطالبی بیان‌داشت

گوشه‌ای‌از سمینار روسا و مدیران فنی تربیت‌بدنی آذربایجان شرقی . آقای مجیدی مدیر کل آموزش وپرورش استان هنگام سخنرانی درعکس دیده میشود .

بازدید مراکز

آموزشی کرمان

تیمسار سرلشگر هاشمی‌حائری رئیس بازرسی شاهنشاهی اعزامی به استان کرمان باتفاق آقای اسمعیلی بازرس آموزش وپرورش اوقاف وفرهنك وهنر استان‌ازمرکز سپاه دانش دختران ، دانشسرای مقدماتی، دبیرستان‌های ایرانشهر، پروین اعتصامی و دبیرستان بازرگانی کرمان بازدید کرد .

خبرنگار ما درکرمان گزارش داد: دراین بازدیدها،توضیحات‌لازم از طرف مسئولان مربوطه‌داده‌شد.

فرمانده ژاندارمری کل کشور

در خراسان

خبرنگار ما در تربت حیدریه گزارش داد : بامداد روز گذشته تیمسار ارتشبد اویسی فرماندهٔ ژاندارمری کل کشورباتفاق تیمسار سرلشکر میرفضلی و تیمسار سرلشکر سهیلی فرماندهٔ ناحیه ژاندارمری خراسان واردتربت - حیدریه شد وپس‌از بازدید ازواحد های ژاندارمری این شهرستان ، رهسپار گناباد گردید .

دادگاه جنائی کرمانشاهان قاچاقچیان تریاك را محکوم کرد

۵ نفر قاچاقچی تریاك در دادگاه عالی جنائی استان کرمانشاهان هرکدام به‌سی ماه حبس و پرداخت هفت میلیون‌و هفتصدو سی هزار ریال جریمه نقدی محکوم شدند .

خبرنگار ما در کرمانشاه گزارش داد : قاچاقچیان که اسدالله خوش‌لب ، حسن رجبی ، قربانعلی رضائی ، علی‌آقا ، باباجانی و محمود کرباسی نام دارند ، قبلا وسیله مامورین شهربانی کرمانشاه‌دستگیر شده‌بودند و از آنها چهارده کیلوو چهل‌وشش گرم تریاك‌بدست آمده بود .

شهر با نرخها

نرخهای مرودشت

* برنج رشتی دمسیاه :
کیلوئی ۳۷ ریال .
* برنج «کربالی»:
هر کیلو ۲۳ ریال .
* برنج دزفولی :
یك کیلو ۱۲ ریال .
* پرتقال درجه یك :
کیلوئی ۳۰ ریال .
* تخم مرغ روز :
هر کیلو ۷۰ ریال .

طلاق بخاطر خاك سیگار!

سوغات اصفهان

زن ـ صد دفعه گفتم خاکستر سیگارتو بریز توی زیر سیگاری .

مرد ـ عزیزم!اینقدر خوتتو کثیف نکن. آخه خاکستر سیگار هم اینقدر اهمیت داره که تو مرتب راجع به اون حرف بزنی .

زن ـ بعله .بعله .بعله . چون تمام اسباب و اثاثیه خونه‌رو خاکستری کردی .

مرد ـ عزیزم.مگه خاکستری بده.لباس تو هم خاکستریه ! اصلا خاکستری از رنك های مورد علاقه منه !

زن ـ درسته که برای آدمهای شلخته زمین یك زیر سیگاری بزرگه ! ولی‌من دیگه از دست تو به تنك اومدم .

(مرد در حالیکه‌دراطاق‌راه‌میرود .دوباره خاکستر سیگارش را روی فرش می ریزد)

زن ـ آخه مگه توقسط این فرش صاحبمرده رو نمیدی ؟ چرا خرابش می کنی . من که بیست تازیر سیگاری در سرتاسر اطاق گذاشتم .

مرد ـ اگه هزارتا زیر سیگاری هم بذاری من اهل زیر سیگاری نیستم .

زن ـ منم دیگر نمی تونم تحمل کنم .

مرد ـ بسیار خوب پاشو بریم محضر

(لحظه‌ای بعد زن و مرد با عصبانیت عازم محضر میشوند).

در محضر مرد و زن روی دوتا صندلی جدا از هم نشسته‌اند مرد دارد شدیدا سیگار میکشد .

محضردار ـخانم . شما چرا میخواهید از این آقا طلاق بگیرید.

زن ـ برای اینکه آقا ، ایشون منوذله کرده .هر کاری میکنم‌خاکستر سیگاررو توی زیر سیگاری بریزه .بخرجش نمیره و تمام خونه‌رو پراز خاکستر کرده .

محضردار ـ آخه خانم‌جان .این‌موضوع جزئی هم چیزیه که شما بخاطر اون‌بیاین به محضر .

مرد ـ شما بهش بگین آقا . هرچی‌من میگم که حالیش نیست .

زن ـ نه خیر من دیگه نمیتونم با این آدم شلخته زندگی کنم .

محضردار ـ ولی خانم این بهانه‌ای که شما می‌آورید خیلی جزئی و پیش‌پاافتاده است . اگر دلایل دیگری هم دارید بفرمائید .

زن ـ نه خیر . من همین یك دلیل‌رو دارم و کافی هم هست .

محضردار ـ بنظر من خیلی خنده‌داره . خیلی .طلاق بخاطر عدم علاقه شوهر به زیر سیگاری ؟

(در این موقع محضردار ناگهان متوجه میشو که قالی دفترش هدف خاکستر سیگار مرد قرار گرفته . لذا با فشاردادن زنك ،پیشخدمت را احضار می کند .)

محضردار ـآهای پسر !یك‌زیرسیگاری برای آقا بیار .

پیشخدمت ـ آقا ، زیر سیگاری روی صندلی بغل دست آقا هست .اوناهاش؟

محضردار به مرد ـ بله من متوجه نبودم .

(مرد دوباره خاکستر سیگارش راروی قالی میریزد).

محضردار قربان مثل اینکه جنابعالی متوجه وجود زیر سیگاری نشدید .

مرد ـ بله مثل اینکه متوجه نشدم ببخشید

(دوباره سیگارش را روی فرش تکان میدهد).

محضردار ـآقای‌محترم. آقای‌محترم.جنابعالی مثل اینکه خیلی حواستان پرت است. قرار شد لطف بفرمائید و دست مرحمتی برسر آن زیر سیگاری بکشید.

مرد ـ قربان عذر میخواهم . مثل اینکه جنابعالی هم اخلاق خانم بنده روی‌تان تاثیر گذاشته .

محضردار ـ تاثیر گذاشته چیه آقا ، خاکستر سیگار را باید ریخت توی‌زیر سیگاری .

زن ـ من هم همین را میگویم آقای محضردار

مرد ـ زیر سیگاری بی زیرسیگاری . من اهل این قرش‌بازی هانیستم .

محضردار ـ قرتی‌بازی یعنی‌چی آقا. یکخرده نظم داشته باشید .

مرد ـ من از «نظم» خوشم نمیاد .همیشه طرفدار «نثر» هستم !

محضردار ـ آقا صحبت از نظم و نثر نیست ، صحبت از شلختگی سرکار است.

زن ـ آقای محضردار من هم باشما هم‌عقیده هستم .

محضردار ـ بله خانم اصلا با این آدم نمیشود زندگی کرد

زن ـ اصلا غیر قابل تحمل است

(مرد سیگارش را می اندازد روی‌قالی و آنرا با پاله می‌کند).

محضردار ـ وجودش سراسرضرراست.

زن ـ ولی خوب چه میشود کرد . هر کس یك خصوصیاتی دارد .

محضردار ـ ولی بعضی خصوصیت ها قابل تحمل نیست .

زن ـ ولی بهر حال باید تحمل کرد.

محضردار ـ یعنی شما حاضرید تحمل کنید ؟

زن ـ بله دیگه . شریك‌زندگی‌همدیگر هستیم باید شریك خاك سیگار همدیگر هم باشیم !

محضردار ـ ولی خانم این مرد زندگی آدم را باد میدهد

زن ـ ایرادی ندارد . من بخاطر یك مسئله جزئی شریك زندگیم را از دست نمیدهم . (روبه‌مرد) بلندشو بریم عزیزم.

محضردار ـ نه خیر شما نباید با این مرد زندگی کنید . این مرد قابل‌زندگی نیست .

(مرد وزن بلند میشوند . دستهایشان را می اندازند توی دست همدیگر و راه می افتند).

محضردار ـ نه . من نمی گذارم بروید.

مرد ـ چرا ؟ بشما چه مربوط است؟

محضردار ـ شما باید خسارت گوشه قالی بنده را که سوزانده‌اید بدهید.

(مدتی بعد ، مرد در حالیکه صد تومان بابت سوزاندن گوشه قالی‌پرداخت کرده، دست در دست عیال مربوطه عازم خانه میشوند).

و حالا معلوم نیست این مرد باز هم به رویه سابق ادامه خواهد داد ،یاخیر.

سوغاتچی ـ مسلما باید کلك دیگری برای طلاق گرفتن زنش جور کند !

هیات پارلمانی در بندرلنگه

ازتاسیسات شیروخورشید سرخ دیدن کرد

چندتن از نمایندگان مجلس شورایملی عضو کمیسیون بودجه باتفاق آقای قوام صدری معاون پارلمانی وزارت دارائی و آقای پروهان مدیر کل سازمان بنادر و کشتیرانی وارد بندر لنگه شدندو از بیمارستان «آریامهر» وتاسیسات شیرو خورشید سرخ این بندر بازدید کردند .

بنابگزارش خبرنگار مادر بندر لنگه : هیئت پارلمانی که بدعوت سازمان بنادروکشتیرانی به‌صفحات جنوب مسافرت کرده است ، قبلا ازتاسیسات بندری و اسکله های بندرعباس و جزایر هرمز و قشم دیدن کرده است .

این دومین هیئت از نمایندگان مجلس شورایملی است که درسال جاری به بنادر جنوب سفر میکند. نخستین هیئت در اردیبهشت ماه گذشته بندر عباس و بندر بوشهر رامورد بازدید قرار داد .

کلاس برای کامندان

اصلاحات ارضی

بمنظور آشنائی کارمندان اداره کل اصلاحات ارضی و تعاون روستائی اصفهان بابرنامه ها و وظایف این اداره کلاسی بمدت یکهفته درمحل اداره کل‌اصلاحات ارضی و تعاون روستائی اصفهان دایر شد .

خبرنگار مادر اصفهان گزارش داد: در این‌کلاس سی نفر از کارمندان اداره کل اصلاحات ارضی و تعاون روستائی اصفهان شرکت دارند وطی آن با نحوه فعالیتهای اصلاحات ارضی درامور شرکتهای تعاونی روستائی،شرکت های سهامی زراعی ، خانه های فرهنك روستائی و بیمه کشاورزان آشنا خواهند شد .

توضیح مسئولین امور درباره

تقاضاهای مردم

در بندر بوشهر

در مورد مطلب مربوط به «ناتمام ماندن ساختمان شاهراه شیراز ـ بوشهر» که در شماره ۱۳۰۸۵ مورخ۴۸/۱۰/۱۴ این روزنامه‌درج شد توضیحی بشرح زیر از طرف دفتر اطلاعات و روابط عمومی وزارت راه رسیده است :

«... از طرف سازمان برنامه‌نسبت به نقشه برداری و تعیین بهترین راه ممکنه اقدام گردیده که‌قریبا پس از انجام کارهای مقدماتی ، ساختمان بقیه راه شیراز ـ بندر بوشهر آغاز میگردد.»..

از: پورنك

سیمای شهرستانها (۵۷۳)

بوشهر

فوتبال... فوتبال..

شاید تعجب کنید اگر بنویسم در هیچ نقطه‌ای ازایران باندازه بوشهر «تب فوتبال» اینگونه در جسم و جان‌اهالی رخنه نکرده است .

بوشهر این بندر کوچك همیشه در باره فوتبال‌پر از گفتگوست . پیروجوان ، عارف وعامی تعصب فوتبال و تیم‌و بازنده وبرنده شدن دارند. اینجا مردم‌عاشق فوتبال هستند، اغراق نمی‌گویم ، براستی عاشق فوتبال هستند. واین بنظر من برای فدراسیون ورزشی کشور بمانند گنجی است که اگر در فکر دست یافتن به‌آن باشند، امیدهای فردای نزدیك ورزش کشور ما زودتر بثمر خواهد رسید. بهرحال ، فردا که روز جمعه است، حدود ساعت ۵بعداز ظهر هر کس را که می‌بینید عازم زمین‌بازی است. گفتگو، بحث، جدل و هزار ویك جور لج و لجبازی در «بیان» بین تماشاچیان از همان آغاز کار در می گیرد.

نکته جالب در زمینه فوتبال ، تعصب شدید دسته‌ای وکشمکش‌های شنیدنی طرفداران تیم‌ها است.

در بوشهر هرکس ، هرکس طرفدار یك تیم ازچهار تیم موجود است. یکی برای تیم «ایران جوان» سرودست می‌شکند و دیگری کشته ومرده تیم «تابان» است .یکی میگوید از تیم «تاج» بهتر نداریم، دیگری میگوید «پاس» رقیب ندارد اما جوانی میگفت که سابقه تیم‌های «ایران جوان» و «تابان» زیاد است . ولی من بهرحال نمی‌توانم نقل قول هیچکدام از بوشهری‌ها را در باره فوتبال بااطمینان بنویسم میدانید چرا ..؟برای اینکه این دوستان عزیزمن همانطور که گفتم هرکدام طرفدار تیمی هستند و ازکجا معلوم که براساس همان تعصب نخواسته‌اند برای تیمشان تبلیغ کنند.

بهرحال . از اینجا ، از تهران ، بهمه بچه‌های خوب وعزیز تیم‌های فوتبال بوشهر سلام ودرود میفرستم .آرزو می‌کنم که ایکاش امروز که روزنامه بدستشان‌میرسد، منهم بوشهر بودم ودر گوشه‌ای از زمین فوتبال بازی هنرمندانه آنها چشم می‌دوختم و یکبار دیگر میدیدم که چقدر خوب و ماهرانه بازی می کنند .

اما شما خواننده عزیز ، بدانید و آگاه باشید که بوشهری معتقد است که اولین «توپ‌فوتبال» در تاریخ فوتبال ایران ، در بندر بوشهر بزمین خورده و از آنجا بوده است که «بل» گرفته وشهرهای ما را بخود مشغول ساخته است . وباز بدانید که در بوشهر یك زن‌و یك شوهر ، در حالیکه درکلیه مسائل زندگی‌باهم توافق‌دارند وهمدیگر را هم بحد پرستش دوست دارند اما بسیارممکن است که برسر موضوع «توپ‌گرد» باهم همعقیده‌نباشند..

از چندین نفر شنیدم که بارها بخاطر فوتبال بین زن‌و شوهرهای چندین ساله اختلاف و جنك و دعوا پیش آمده‌و حتی چندتائی هم به محضر رفته‌اند و صیغه طلاق جاری شده است. آخروقتی زن طرفدار «ایران جوان» باشد و بگوید الله‌بالله «زنده باد ایران جوان»، و شوهر هم عاشق سینه چاك «تابان» باشد و بگوید ، تابان خیلی‌بهتر است، طبیعی است که‌بین خانم و آقا جنك در می‌گیرد.

بهرحال اگر قرار است در بوشهر زندگی کنید ، یادتان باشد. که از حالا جز برنامه زندگی خود «فوتبال» راهم قید بفرمائید . و مطمئن باشید اگر از آندسته ازمردمی باشید که به ورزش علاقه‌ای ندارند، حتما و حتما بعداز مدت کوتاهی چشم باز می‌کنید و خودتان را در حاشیه زمین فوتبال می‌یابید که مشغول «هوار» کشیدن بنفع تیمی هستید. این ادعا را بی‌جهت عنوان نمی‌کنم ، زیرا خود من در مدت کوتاه اقامتم دربوشهر طرفدار «یك تیم» شدم، منتهی صلاح نمیدانم بنویسم کدام تیم ...؟ زیرا امکان دارد طرفداران بقیه تیم‌ها بیایند تهران و پوست از سر مخلص بکنند. خوب بوشهری عزیز .قصه فوتبال را دوشب دیگر هم دنبال خواهم کرد. از تیم‌ها یادمی‌کنیم، عکسشان را چاپ می‌کنیم ، بعد هم از «شما» که بوشهری هستید واینهمه فوتبال را دوست دارید، یك گله کوچك. بشرطیکه قول بدهید دلخور نشوید.

اژدها

۱۱۱

نوشته: احمد احرار

-۹-

چنان بد که هر شب دومرد جوان
چه کهتر ، چه از تخمه پهلوان
خورشگر ببردی به ایوان وی
وزو ساختی راه درمان وی
بکشتی و مغزش برون آختی
مرآن «اژدها» را خورش ساختی

«فردوسی»

مجبعلی بیك باتعجب صورت سرخ خودرا که با انبوهی از سبیلهای سفید احساس خاصی در بیننده برمیانگیخت درهم کشیده لحظاتی چندبقیافه همراه جوان خویش‌خیره ماند و سرانجام‌پرسید:

ـ خوب ، پس این خاطره چه کسی است که بهادر جوان مارا به‌گریستن واداشته است ؟

عباسقلی گفت :

ـخاطره یك پدر ... خاطره یك مرد !

مجبعلی بیك ابرودر هم کشید و گفت:

ـبرای پدرت گریه میکنی ؟ ... سر در نمیاورم ... مگر اتفاقی برای پدرت روی داده است ؟!

عباسقلی گفت:

ـ شاید مرا مسخره کنید، اما حقیقتش اینست که شاه عباس بهادرخان برای من یك پدر بود ... یك پدرواقعی... و با مرك شاه من احساس میکنم که یتیم شده‌ام . سالها میگذشت‌که چشم های من با اشك آشنا نشده‌بودو گریستن را شایسته یك مرد ، یك بهادرقزلباش نمیدانستم ... اما واقعه ارتحال مرشد کامل و مشاهده سیمای وی در بستر مرك اختیار از من ربود . همینقدرتوانستم اشکهای خودرا تا بیرون دروازه«اشرف» در خانه چشم مقیدکنم ولی همینکه از شهر خارج شدیم تحملم تمام شدوهرگز تصور نمیکردم درین حالت تاخت و تاز کسی به اشکهای من توجه کند ...بهر حال اکنون دیگر تسکین یافته‌ام واگر بخواهید مسخره‌ام کنید مطمئن باشید رنجی بدل نخواهم گرفت !

مجبعلی بیك سری جنبانده گفت :

ـمسخره کنم ؟... نه پسرم ،چرا مسخره‌ات کنم ؟ من این پاکدلی وصفای صوفیانه ترا تحسین میکنم ... اگر این احساسات باخون شما جوانان عجین‌نمیبود چگونه امکان داشت دولت قزلباش در میان اینهمه معاندان و خصمان قوی‌پنجه دوام کند ... پسرم ، عواطف پاك‌انسانی مثل تار ابریشم است که هیچ‌شمشیر تیزی بر آن کارگر نیست .

تبسمی شادمانه بر لبهای خوش ـ حالت عباسقلی شکفت :

ـ سپاسگزارم سرور من ...اکنون با مسرت زیادی بخاطر این که سعادت ملازمت شما را یافته‌ام میتوانم باین سفر ادامه دهم ...

قزلباش پیر اسب خود رابه جولان درآورده فریاد زد:

ـپس بتاز که راه درازی در پیش داریم !

هشت روز طول کشید تا دو سوار سواد شهر اصفهان‌رادر مقابل خودیافتند. چیزی به غروب آفتاب نمانده بود و در گوشه افق، خورشید همانند عروسی طناز بمیان تن‌پوش حریرگونه‌یی بارنك های تندو شاد فرو میرفت .

اصفهان با درخت های سبز و گلدسته‌های مینائی رنك ، بابرجهای کبوترخوان ، با مناره ها، باکنگره‌قصر های سلطنتی و باحصاری که همچون کمربندی خاکی رنك شهر را در میان گرفته بود زیر ذرات طلا که آفتاب در لحظه وداع باشرق بر سر آن میپاشید، جلوه‌یی دیگر داشت .

در خلال مدتی که دو سوار به دروازه شهر رسیدند رفته رفته آسمان بزردی و تیرگی گرائیده و شب ، با چتری از مخمل سیاه که دانه های ریز و درشت الماس آنرا زینت میداد تخت داروغگی را اشغال کرده بود.

دروازه شهر باز بود، اما دروازه‌بان جلوی دروازه قدم میزد و انتظار میکشید تا زمان بستن دروازه فرابرسد.ازهمینرو جلوی دروازه خلوت بودو رفت‌و آمدی به چشم نمیخورد . مجبعلی بیك وقتی‌بمقابل دروازه‌بان رسید دهانه اسب را کشید و در حالیکه نفس تازه میکرد پرسید:

ـهمشهری !در شهر تازه‌یی‌نیست ؟

دروازه‌بان که سردار سالخورده قزلباش رامیشناخت ادای احترام کرد و پاسخ‌داد:

ـ از دولت سر خاقان گیتی ستان شاه عباس بهادر خان همه جا امن است و امان ، نعمت موفور ، رعیت مسرور ، چشم دشمنان ملك‌و ملت کور !

مجبعلی بیك خندید و گفت :

ـخوش خبرباشی رفیق ...

و پیش از آنکه نوبت سئوال کردن به دروازه‌بان برسد نهیبی به‌اسب خویش زدو دوش بدوش عباسقلی بیك که‌درهمین اثنا بوی پیوسته بود از دروازه گذشته وارد اصفهان شد.

در داخل شهر ، آنها تاخت‌و تازرا فرو گذاشتند و به آرامی راه قصور سلطنتی را در پیش گرفتند زیرا احتمال داشت تاخت‌و تاز دو سوار گردآلود قزلباش و شتابی که برای رسیدن‌بعمارات دولتخانه بخرج میدادند توجه اهالی را جلب کند و شایعاتی برانگیزد . شب اصفهان‌تازه آغاز شده بود و در گوشه‌و کنار ، گذشته از شبگردان و ماموران داروغه ، رهگذرانی دیده میشدند که یا در حال گردش و تفرج یابه جستجوی مکانی برای وقت گذرانی ، پیاده وسواره از اینسو به آنسو میرفتند . عباسقلی‌که اینك شانه بشانه مجبعلی بیك حرکت‌می کرد نگاهی باطراف انداخته گفت :

ـ اصفهان مثل زنی است چرکین و کثیف که زیباترین لباسها را در بر داشته باشد . اگر همانقدر که آب و هوای این شهر عالی و چشم‌انداز آن‌با این عمارات و ابنیه جدید زیباست ، در نظافت آن رعایت میشد میان شهر های عالم نظیر نداشت...

مجبعلی‌بیك سری جنبانیدو گفت :

ـپسرم ، تو اصفهان را پیش از آنکه شاه عباس پایتخت خویش قرار دهد ندیده بودی ... اینجا با همه‌استعداد و قابلیتش شهر نبود ، یك‌قریه بود با معدودی نفوس و تعدادی خانه های محقر خشت‌و گلی .. .همت شاه عباس بودکه اصفهان را باین درجه از وسعت‌وعظمت و آبادانی رسانید و نقطه توجه پادشاهان جهان قرار داد و اگر جانشینان آن پادشاه بزرك نصف‌همت و عزم راسخ او را داشته باشند وقتی تو بسن من‌رسیدی اصفهان را همانطور خواهی یافت که‌امروز آرزو میکنی .

گفتگوی مرك شاه عباس درد عباسقلی راتازه کرد ، آهی کشید و گفت:

ـ با آنکه من بچشم خود مرشد کامل را در بستر مرك دیدم هنوز باورم نمیاید که شاه عباس ازین جهان رخت کشیده و افسانه او به‌آخر رسیده‌است. نمیدانم این مردم خبر مرك پادشاه بزرك خود را چگونه تلقی خواهند کرد ؟

رسمیت دوره هشتم مجلس اعلام گردید

چهل سال قبل در همین روز

دادگر

پس از یك ماه تعطیل مجلس بمنظور تصویب اعتبارنامه‌هادر شعب، جلسه علنی مجلس بریاست آقای دادگر تشکیل گردید و ایشان اظهار داشت بموجب نظامنامه تکلیف امروز تصویب اعتبارنامه ها است. همانطور که مقرر می‌باشد راپرت شعب یکی یکی قرائت و اخذ رای میشود سپس مخبرین هر یك از شعب راپرت شعبه خود را دائر به رسیدگی اعتبارنامه‌ها قرائت نمودندو بتصویب رسید.

پس از تصویب اعتبارنامه ۸۳ نفر ازنمایندگان دوره هشتم آقای رئیس مجلس اعلام داشت که چون درساعت چهاروسی دقیقه بعد از ظهر دو ثلث ازاعتبارنامه ها تصویب شده لذاازاین ساعت مجلس رسمیت خواهدداشت.

ساعات کاردرماه رمضان

ساعات کار ادارات در ماه رمضان که چند روز دیگر شروع میشود هنوز تعیین وابلاغ نگردیده است، فقط از طرف وزارت عدلیه ساعات کار محاکم وکلیه دوایر از یکساعت بظهر تا پنجساعت بعد از ظهر تعیین و ابلاغ گردیده است که از اول ماه رمضان بموقع اجرا بگذارند.

تقسیم آب سفیدرود

برای تقسیم‌بندی آب سفیدرود و استفاده ازاراضی مجاور و زمین‌های زراعتی که در آن حدود واقع است کمیسیونی در وزارت‌داخله با حضور مطلعین تشکیل گردید و مقرر شد تقسیم آب رودخانه مزبور تحت نظر کمیسیونی که در محل تشکیل می‌گردد و برطبق نظامنامه مخصوصی که از طرف هیئت دولت در این باب سال گذشته بتصویب رسیده است عمل شود.

سفیر ایران در ترکیه

صادق صادقی

آقای میرزا صادق خان صادقی (مستشارالدوله) که سمت تولیت مسجد سپهسالار ناصری را عهده‌دار می‌باشد از طرف وزارت امورخارجه بسمت سفارت کبرای ایران در آنقره انتخاب گردید.

استفاده از آب ارس

جمعی از ملاکین وتجار آذربایجان برای استفاده از رودخانه ارس وشرب اراضی واقعه در آن حدود در صدد برآمده‌اند شرکتی تشکیل دهند و موجباتی فراهم آورند که خودشان برای شرب اراضی اطراف رودخانه وترقی وتوسعه فلاحت آن نواحی اقدام نمایند ودراین خصوص شرحی به وزارت اقتصاد ملی نوشته‌اند و نظر دولت راخواستار گردیده‌اند.

استخدام ازآمریکا برای راه‌آهن

طبق پیشنهادی که مستر کارول سرمهندس و مدیر کل ساختمان راه آهن جنوب به وزارت طرق نموده است به‌مشارالیه اجازه‌داده شد نسبت به استخدام مهندسین ونقشه برداران ذیل اقدام نماید:

ف. ا. پیز بسمت معاونت مدیر کل راه آهن جنوب. فرانك والر بسمت سرمهندس ونقشه‌برداری. جان او کونو بسمت سرمهندس ساختمان. حیووجموی بسمت متصدی حمل و نقل.

فعالیت فلاحتی در ولایات

مامورین اعزامی برای تاسیس موسسات فلاحتی و مزارع نمونه به ولایات شروع بکار کرده‌اند. در کرمان در قریه سلسبیل مقدار کافی اراضی جهت ایجاد موسسه فلاحتی ومزرعه نمونه در نظر گرفته شده و دستورداده شده است که مالکین و زارعین آنجا را نیز تشویق نمایند باغات نمونه احداث کنند.

در تبریز از طرف آقای زندی مامور وزارت اقتصاد مطالعه شده و دستور خریداراضی به منظور تاسیس مزرعه نمونه داده شده است. مامورین اعزامی به خوزستان نیز مشغول تهیه مقدمات امر می باشند.

صدور خشکبار باروپا

صدور بعضی اجناس مخصوصا خشکه‌بار وسبزه که مدتی بود بواسطه قلت صدور آن به بازار های شوروی تجارتش راکد مانده بود در ماه های اخیر جنبشی حاصل کرده ومقداری بخارجه مخصوصا آلمان صادر گردیده است بطوریکه هربوط سبزه که تا چندی قبل بهفت الی هشت قران تنزل کرده بود اخیرا بهیجده قران ترقی نموده است.

بانك ملی ایران برای تسهیل امور تجارتی در صدور جنس با تجار صادر کننده کمکهای لازمه را بعمل آورده واطلاعات کافی از حیث حمل و نقل و غیره بتجار مراجعه کننده میدهد.

اعلیحضرت در وزارت جنك

قبل از ظهر امروز اعلیحضرت همایونی در وزارت جنك تشریف فرما گردیده و پس ازقدری توقف در آن وزارتخانه ورسیدگی بامور بعضی از موسسات قشونی را نیز بازدید و سرکشی فرمودند.

ساختمان مطب اطفال

ازطرف جمعیت شیروخورشید سرخ نسوان ساختمان مطب عمومی اطفال در نظر گرفته شده و تهیه نقشه ساختمان آن را آقای میرزا علی‌خان مهندس برعهده گرفته و در جلسات اخیر هیئت مدیره جمعیت این نقشه به تصویب رسیده است که به‌موقع اجرا گذارده شود، محل این درمانگاه که مرکز تشکیل و تجمع هیئت مدیره جمعیت خواهد بود در گوشه‌ای از میدان سپه درنظر گرفته شده است.

تاسیس کارخانه خشکه‌بار

آقای میرزا ابراهیم‌خان خسروشاهی که از تجار فعال و جدی ایران میباشد به تاسیس کارخانه خشکه‌بارسازی موافق اصول امروزه دنیا اقدام نموده ماشین آلات و ادوات کارخانه مزبور وارد و در قزوین نصب شده است، اکنون بوسیله این کارخانه انواع و اقسام کشمکش به بهترین طرزی تمیز و نظیف وپاك شده و در جعبه های مخصوص قرارداده شده و برای حمل باروپا خاصه هامبورك و لندن آماده می گردد.

(نقل از اطلاعات ۲۵ دیماه ۱۳۰۹)

از: دکتر علی اصغر سعادت

اگر «پارك وی» معجزه نکند..

انتقاد

وقتی در مجموعه کارها هماهنگی نباشد لاجرم وضعی پیش می‌آید که بطور کلی در غالب مظاهر زندگی ما بچشم میخورد وازآنجمله است وضع خیابانها و پیاده‌رو های ما و اخیرا جاده معجزه‌گر «پارك وی» ومقررات ترافیك آن.

دوروز پیش ازاین جاده برای رفتن به‌شمیران استفاده کردم وازاین پدیده جدید لذت بردم ولی هنگامی که به اولین چراغ راهنما رسیدم از تعجب شاخ درآوردم!

چطور ممکن است مسئولان ترافیك درموقع ساختن این جاده که ازجدیدترین ومفیدترین کارهای عمرانی است به قدرت اتومبیل وترمزآن بی‌توجه مانده و ازراننده توقع معجزه داشته باشند؟

شما در کنار جاده می‌نویسید حداکثرسرعت مجاز ۸۰ کیلومتروبنابراین اتومبیل مجازاست بااین سرعت حرکت کند، ولی وقتی بااین سرعت به‌خط ایست میرسد و می‌خواهد مقابل چراغ قرمز یا زرد توقف کند معلوم نیست چگونه قادر بانجام چنین معجزه‌ایست!

شاید بفرمائید چراغ زرد ازدور راننده را ملزم میسازد که از سرعت خود بکاهد و بنابراین میتواند بموقع متوقف شود ولی مسئولان مسائل ایمنی باید همیشه از دیدیك آدم بدبین به مقررات ومسائل بنگرند وفرض کنند که ممکن است راننده‌یی در ده قدمی یا پنج‌قدمی خط‌ایست با چراغ زرد مواجه شودو آنوقت ملزم باشد مقابل خط‌ایست توقف نماید!

طبق مقررات عبور و مرور چراغ زرد که واسطه سبز با قرمز ومدت آن بسیار کوتاه است فقط به‌راننده‌هائی اجازه عبور میدهد که‌در همان‌لحظه به‌خط‌ایست رسیده و یاازآن گذشته باشند اما اگر راننده‌یی حتی نیم ثانیه بعد از زردشدن چراغ به خط ایست برسد و یا فقط ۵ متر بااین خط فاصله داشته‌باشد ملزم به‌توقف است.

شما میدانید که یك اتومبیل باسرعت ۸۰ کیلو متردرساعت ۲۳ متر در ثانیه سرعت‌دارد وبااین سرعت کشش ترمزدر یك زمین مستوی و خشك بدون محاسبه‌زمان‌عکس‌العمل که برای ترمز کردن لازم است در حدود ۳۵ متر می‌باشد. واگرفاصله‌عکس‌العمل رانیم‌ثانیه فرض کنیم اتومبیل پس‌از طی ۴۶ متر متوقف‌می‌شود (بدون در نظر گرفتن شیب ازشمال بجنوب).

حال ممکن است لطفا این مسئله را حل بفرمائید: حقیر بی‌تقصیر باسرعت ۸۰ کیلو متر درحرکتم، ده مترمانده به خط ایست چراغ‌زردرا مقابل خودمی‌بینم، وطبق‌محاسبه‌دقیق اگر باکمال‌قدرت ترمزبگیرم که‌خود کاری است خطرناك اتومبیلم پس‌از طی ۴۶ متر می‌ایستد و واضح است که ۳۶ متر بعد از خط ایست‌یعنی دراواسط یا اواخر چهارراه متوقف میشوم. اینجا تقصیر باچه کسی است و مسئول حوادث احتمالی بلکه قطعی باکدام مقام است؟

در کشور های پیشرفته، در جاده هائی که سرعت‌مجاز زیاد است هیچگاه چراغ راهنمائی نصب نمیشود و در صورت ضرورت از چراغ چشمك‌زن استفاده‌میکنند که خطرش بسیار کمتر از چراغ های معمولی است زیرا لااقل بادیدن چراغ از دور راننده های دوطرف جاده متوجه‌خطر میشوند ولی‌چراغهای معمولی درچنین جاده‌هایی هم‌برخلاف اصول ایمنی و ترافیك است‌و هم مولد حوادث وسوانح

خدارا شکر که هنوز در جاده هائی که به‌راه اصلی می‌پیوندد یا اتومبیل نیست یا خیلی کم است‌اما فکر روزی را بکنید که حجم ترافیك‌در کلیه این چهارراهها زیاد و سنگین شود، آنوقت است که‌باید شاهد وقایع اسف‌بار و حوادث خونین در وسط چهارراه های «پارك‌وی» بود، مگراینکه «پارك‌وی» در این مورد هم معجزه‌یی بکند!

اطلاعات مردم

پست سازمانی ۳۱۱۰۸۰

پست سازمانی

بااینکه بیش از سه سال از تصویب قانون استخدام کشوری میگذرد، معذلك هنوز پست های سازمانی ناحیه ۶ آموزش و پرورش تصویب‌نشده است‌و کارمندان اداری این ناحیه‌هنوز باقانون استخدام تطبیق‌داده نشده‌اند

کارمند اداری ناحیه ۶ آموزش وپرورش مرکز

نرخ حمام گران شده؟ ۳۱۱۰۸۰

چند روز قبل که به‌حمام گلستان واقع در سپه‌غربی - گلکار رفتم، دیدم قیمت را صاحب حمام بالا برده است. قبلا از هر مشتری باکارگر ۲۰ ریال میگرفت ولی‌ایندفعه ۲۳ ریال اخذ کرد، سبب را جویا شدم که آیا دستور شهرداری داده است، جواب داد، این دستور صاحب حمام است! تقاضا میشود نسبت به نرخ حمام در این گرمابه نظارتی بعمل آید.

مشتری

تحصیلکرده تهران هستم ۳۱۱۰۸۰

من‌طبیبی هستم که‌تحصیلات خود را در دانشگاه تهران بپایان رسانده‌ام و اتفاقا شوهرم نیز مهندس است و در شرکت ملی ذوب آهن اصفهان خدمت میکند. حدود یکسال قبل به‌قسمت بهداری ذوب آهن جهت استخدام مراجعه کردم که چون‌شوهرم در ذوب آهن است و منهم نمیتوانم در شهرهائیکه‌دارای دانشگاه میباشد شروع‌خدمت نمایم، لذا مرا استخدام وبه ذوب آهن اصفهان که در ۴۵ کیلو متری آن شهرستان قرار گرفته بفرستند، ولی دراین مدت یکسال مرتب‌به من گفته‌اند که‌باید تخصص خودراخارج از کشور گذرانده باشید، حال آنکه مسئولین اداره ذوب آهن نیز مانندمن در کشور تحصیل کرده‌اند و حتی ریاست و معاونت این بهداری تخصص هم ندارند. تقاضا میشود، مقامات‌مسئول نسبت‌به این موضوع‌رسیدگی فرمایند.

دکتر م-م

پشت حیاط خلوت ۳۱۱۰۸۰

منزل ما در کوچه هدایت منشعب از چهار راه سیدعلی کنار یك زمین مخروبه قرار دارد که رفتگر و اهالی محل زباله هارا پشت حیاط خلوت منزل ما رویهم میریزند، از شهرداری ناحیه تقاضای رسیدگی داریم.

علاء مرتضوی- حسین‌خرم دره‌ای

کارآموزی معلمین ۳۱۱۰۸۰

چند روز است که‌فرزندانم که در کلاسهای اول و دوم مدرسه سعادت تحصیل می‌کنند، میگویند چون معلم نداشتیم، ورزش کردیم! سبب را جویا شدم، متوجه گردیدم که معلمین برای کارآموزی میروند، درحالی که بایستی این کارآموزی در ساعات خارج از درس یعنی از چهار بعداز ظهر به بعد انجام گیرد. که سبب‌تلف شدن وقت اطفال نگردد.

پدر دانش آموزان

سلمانیه - شاهراه شرق به جنوب تهران

سالهاست که تهران را گل‌سرسبد شهر های‌ایران مینامند وباعناوینی از قبیل تهران بزرك - تهران توسعه یافته ازآن نام برده میشود واز طرفی واقعا ساختمانهای رفیع - آپارتمانهای سربفلك کشیده میادین بزرك تهران مایه مباهات است، اما مشکل دیرپای آسفالت، مشکلی که‌در شهرهای مختلف و حقیر تراز تهران در کشورهای دیگر مدتهاست حل‌و فصل شده است، هنوز درشهر عظیم تهران از اهم مشکلات وگرفتاریهاست.

شاهراه سلیمانیه که‌شرق تهران را به‌جنوب وصل میکند نه‌تنها از نعمت اسفالت محروم وبی‌بهره است، بلکه به‌هنگامی که اتومبیل‌یا وسیله نقلیه‌ای قید فنر و کمك‌فنر و نهایت اتومبیلش را میزند و ازاین معبر دراز اماپردست‌انداز وچاله وچوله‌دار عبور میکند، چنان گردو خاکی بلندمیشود که آسمان نیلگون درنظر آدمی تیره‌و تار ونامرئی میگردد.

شهرداری تهران گوئی‌این گذرگاه عظیم را ازنقشه وکروکی‌شهر تهران حذف کرده است واز یاد برده‌است. ساکنین که‌اقبال این خیابان نیز که از مراجعه وتقاضاو تمنی طرفی نبسته‌اند به‌شایعات دلخوش کرده‌اند که«نقشه جدیدی دردست اجراست. این خیابان تعریض میشود و چنین‌وچنان‌خواهدشد» و میماند این سئوال از شهرداری که‌اگر قرار است این خیابان تعریض شود، چرا نمی‌شود واگرقرار است‌تسطیح گردد، برای‌چه اقدامی‌صورت نمی‌گیرد. زیرا اسفالت این خیابان برذمه شهرداری‌است وناگزیر باید انجامش دهد، پس چرا زودتر این طرحها وبرنامه ها رابموقع اجرا نمی‌گذارند که حداقل گرفتاری موجود ازروی دست مردم برداشته شود. رسول فرهمندی

جدول کلمات متقاطع

شماره ۴۱۳۴

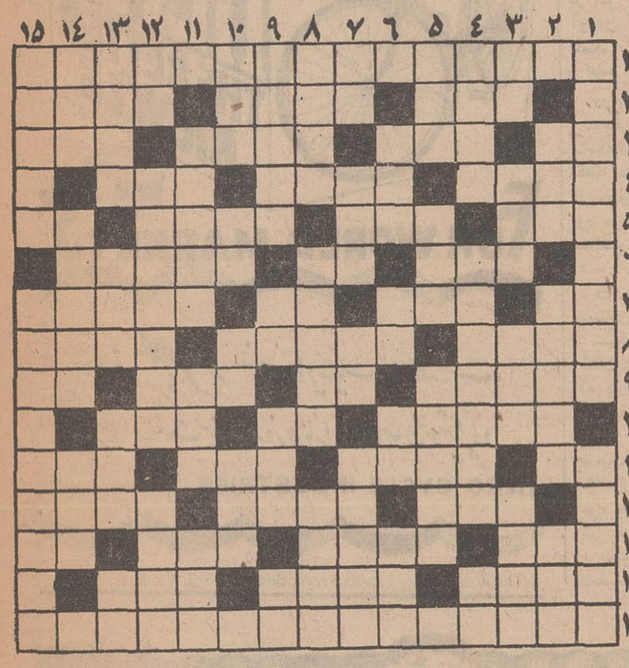

افقی: ۱- نمایشنامه‌ای از ژان پل سارتر که ویتوریودسیکا ازروی آن فیلمی ساخت ۲- مقابل و روبرو و سر راه - روشن ونورانی- فعل از آن صادر می شود ۳- علامت مفعول بی‌واسطه - غارت و چپاول- مژده دهنده- از علائم نسبت ٤ - خلیفه ملعون اموی - بعضی فقط بدنبال‌آن هستند - وجود وملاء ۵- زنجیر و طناب - منزل و خانه- دیدن و مشاهده کردن - خودپسند و بی‌شرم ٦- تنها و منفرد- اثر چربی برروی پارچه - سختی‌ها و مشقات ۷- نت منفی - ناامید - اشاره به دور - دعاو اظهار عبودیت‌بدرگاه خداوند ۸- گردنده وچرخ خورنده - اراده کردن و عزم را جزم کردن - دو برادر انگلیسی که به دربار شاه عباس کبیر آمدند - ۹- قومی افسانه‌ای - عدد دونده - مظهر سختی و انعطاف ناپذیری - مخفف نام گردی خانمانسوز ۱۰- محصول کارش نوعی صنعت ظریعه است - ردیف و صف - عزت و آبرو ۱۱- عدد منفی - منطقه‌ای‌در آذربایجان - چون بیاید کار را خراب میکند - قوت غالب ۱۲ - پاك و منزه - دستمزد و حقوق - سقف‌پارچه‌ای‌ماشین ۱۳- امیدواری - جد خاندان پیامبر - منطقه‌ای‌بین ساری و بهشهر - گوسفند بی‌دنبه ۱٤- کتابی از امیل زولا - باوقار- کتاب و دفتر ۱۵- حادثه‌ای درقرن ما که میلیونها انسان را بخاك و خون کشانید و شش سال عالم‌رادر خود سوزاند.

عمودی: ۱- قهرمان استقلال ایتالیا - یکی از مرکبات ۲- گازی است - شهرت و معروفیت- روح وروان ۳- رهبر و رئیس - منسوب ومربوط به دست - خشت پخته - فریاد بلند ٤- منطقه‌ای از توابع یزد - بعد از احوال پرسی از آن جویا میشوند - پدر عرب ۵- وقت و محل - نوعی سرو - کنیز وزن زرخرید ٦- انسان - عدد خارجی- یکی از نت‌ها - محیط بی‌خطر ۷- شیوه غزال- سرسرای منزل‌فرنگی ماب- عددی است - از خواب برخاسته ودست و روی نشسته ۸- وسیله گرفتن آتش - به آرزو رسیده - زیباروی ۹- به دمل می زنند که سر باز کند - شیکوه گوی جدائی - میزدند که مردم با خبر شوند - اثر رطوبت ۱۰- حرف تصدیق - مثل ومانند - فلزهادی- اصل نوشته ۱۱- نجات یافتن - کشت‌برنج - کمی مغموم‌و مریض است ۱۲- مایه اصلی آهنك - تعریف کننده و تمجید کننده - بس و به اندازه ۱۳- سفارش‌بعد از مرك - دوست و رفیق - مرتجع معروف - اثر وجای پا ۱٤- صدا در دادن - نظیر ومانند در مقام تانیث واسمی برای زنان- منطقه‌ای در لارستان فارس ۱۵- وقتی به آنجا میرفتند یك‌پای خر می‌لنگید- خوش سخن است وصاحب حرف دلنشین.

حل جدول شماره ۴۱۳۳

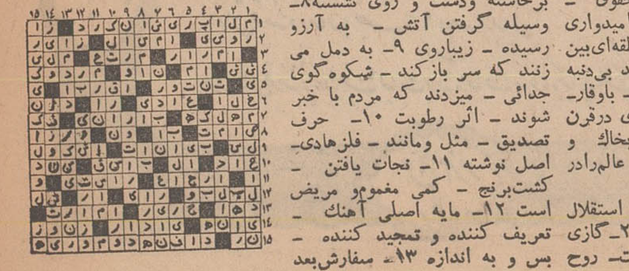

مسائل روز از نظر نویسندگان اطلاعات

دسته گل کنترلچی!

باز هم کنترلچی شرکت واحد اتوبوسرانی خود سرانه پشت فرمان اتوبوس نشست و دسته گلی نظیر دسته گل کنترلچی سال قبل خط نیروی هوائی به آب داد وباعث مرك جوان ۲٦ساله‌ای که خودکمك راننده اتوبوس دیگری بوده است گردید.

تفصیل حادثه‌ایکه اتفاق افتاده در روزنامه سه شنبه هفته جاری نوشته شده‌ماحصل آن اینستکه راننده اتوبوس خط ۲۳۰ و شاگردش برای صرف صبحانه بقهوه خانه میروند و چون مسافران منتظر بوده‌اند کنترلچی خط بخاطر خوش‌خدمتی‌پشت‌فرمان‌اتوبوس مینشیند تاجلوی صف مسافرین توقف کند و همین خدمت‌نابجا باعث میشود که کمك‌راننده‌ای که مشغول نظافت اتوبوس دیگر آن خط بوده است بین دواتوبوس بماند و در دم جان دهد وطبق معمول هم کنترلچی خطاکار توسط مامورین به ژاندارمری جلب و طبعا حالادر کنج زندان بانتظار محاکمه نشسته است.

حادثه روز سه شنبه خیابان بابائیان زنده کننده خاطره‌غم‌انگیزتری است که سال گذشته در انتهای خط ۱۳۱ نیروی هوائی اتفاق افتاد که‌در آنجا هم کنترلچی برای خود - شیرینی پشت فرمان اتوبوس مینشیند وچون نمیتواند‌اتوبوس را در موقع دور زدن کنترل کند صف مسافرین منتظر رااز اول تاباانتها زیر چرخهای سنگین اتوبوس درو میکند و خانواده های بسیاری راعزادار.

همانموقع که این اتفاق افتاده بود در روزنامه نوشتیم که بایستی بادقت و مراقبت و آموزشی که بکارکنان‌شرکت واحد داده میشود جلوی این‌گونه سهل‌انگاری ها که‌باعث مرك عزیزان‌مردم میشود گرفته شود و متخلف برای عبرت سایرین بمجازات قانونی‌برسد.

من که روزنامه نویس هستم ویا بطبع از اخبارهرروز اطلاع پیدا میکنم هنوز مطلع‌نشده‌ام که برای کنترلچی متخلف خط نیروی هوائی چه مجازاتی‌درنظر گرفته‌اند و اصولا آن حادثه عبرت انگیز وتاسف آور چه عکس العملی در بین کارکنان شرکت واحد بجای گذارده است آیا شرکت واحد ضمن آموزش‌توجه لازم رابه کارکنان خود داده‌وآنانرا به وظایف‌خود آشنا کرده‌است یاخیر؟ تنها موردی که این خاطره تاثرآور را چند ماه پیش در ذهنی زنده کرد مقاله انتقادی بود که‌توسط یکی‌ازنویسندگان در ستون انتقاد روزنامه نوشته بود وضمن آن یادآور شده بود که راننده خط شرکت - واحد با یکدست رانندگی میکند، چون دست دیگرش بعلت‌شکستگی وبال گردن‌شده است و من تصور می کنم این تنها مورد آموزش باشد که به رانندگان داده‌اند که‌در هرحال خود بایستی رانندگی اتوبوس را بعهده بگیرند، ولو اینکه اعضای بدنشان هم‌ناقص شده باشد!

آخرین موردی که بخاطر دارم چند شب قبل‌بود که‌خانمی هراسان به روزنامه تلفن‌میکرد که فرزندم از ترس دور زدن نابهنگام اتوبوس‌خط بیمارستان مهر بزمین افتاده و دستش شکسته است و تقاضا میکرد که شرکت واحد مکان دور زدن اتوبوسهای را عوض کند واین نکته رایاد آور میشد که ممکن است اینگونه دور زدن اتوبوس در این خیابان باریك وپر جمعیت حادثه‌ای نظیر حادثه کشتار انتهای خط نیروی هوائی را بوجود آورد و صف منتظران این خیابان قربانی رانندگان بی محابا و کنترلچی های این خط گردد.

من وقتی این یاد آوری را از تلفن کننده شنیدم، مطلبی بامضای تلفن کننده درروزنامه نوشتم که قطعا بنظر مسئولین شرکت واحد رسیده است و تاکنون هم نمیدانم در مورد تذکر بجای این‌بانوی خیرخواه چه اقدامی شرکت واحد در انتهای خط بیمارستان مهربعمل آورده است. آیا ایستگاه دور زدن اتوبوسها همانجا میباشد یامکان دور زدن را تغییر داده‌اند و یا اینکه خدای نخواسته بایستی منتظر حادثه سوم در اینگونه مکانها باشیم.

مگر همکاری مردم‌بادستگاه های مسئول که همیشه مورد توجه دولت بوده و میباشد چه معنائی غیر از این دارد که مردم نواقص رابببینند وراه‌علاج رابمسئولین تذکر دهند اینکار که در ستونهای روزنامه انجام میشود پس چرا توجه کافی بموضوعی که باحیات مردم بستگی دارد نمیشود و چرا تابحال به کنترلچی ها دستور نداده‌اند که‌بهیچوجه‌حق‌مداخله در امر رانندگی وپشت‌اتوبوس نشستن ندارند. من خیال‌میکنم که اگر این تذکر بطور جدی به کنترلچی های خطوط داده شود وجرائمی برای متخلفین‌در نظربگیرند، دیگرهیچ کنترلچی بخود اجازه نخواهد داد که دست بچنین اقداماتی بزند و اگر مانند وضع‌فعلی برای‌جان مردم ارزشی قائل نشویم چه‌بسا که فلان عابر خیابان هم بخاطر خوش خدمتی یانوع‌دوستی‌پشت فرمان اتوبوس کنار خیابان بنشیند و حادثه‌ای جانگداز تر بوجود آورد واگر چنین اتفاقی افتاد آنوقت چه‌کسی خود را مسئول میداند.

بهر جهت نگرانی اینستکه اگر بازهم باین موضوع حیاتی توجه کافی و موثر نشود، چه‌بساکه شاهد حوادث ناگوار دیگری خواهیم بود.

سیاوش سیروس

دانشمندان اعلام کردند که‌ماه‌مثل پیازاست..

- داش علی، پس ماهم مدت‌هاست‌ماه رو فتح کردیم‌وخودمون حالیمون‌نیست!

تقویم اطلاعات

پنجشنبه - بیست‌و پنجم دیماه ۱۳٤۸ - هفتم ذیقعده ۱۳۸۹ - پانزدهم‌ژانویه ۱۹۷۰

ساعات شرعی

استخراج‌دکتر ریاضی کرمانی

اذان صبح ساعت ۵و۳۳ دقیقه

طلوع آفتاب‌ساعت ۷و۱۱دقیقه

ظهرشرعی‌ساعت ۱۲و۱۳دقیقه

اذان‌مغرب ساعت ۵و۴۵دقیقه

برنامه اول

برنامه امشب

۱۷-۰۰ اعلام برنامه
۱۷-۰۲ اخبار
۱۷-۰۵ کودکان « کارتون
مرغابی .پله‌پله. چشم‌چشم‌دو ابرو، از گذشته های دور»
۱۸-۰۰ کینك کنك
۱۸-۳۰ نوجوانان
۱۹-۰۰ واریته استودیوب
۱۹-۳۰ جون‌آلیسون
۲۰-۰۰ موسیقی وزارت فرهنك وهنر
۲۰-۳۰ مشروح اخبار همراه با فیلم های خبری
۲۱-۰۰ غرب وحشی
۲۲-۰۰ ترانه ایرانی
۲۲-۰٦ مشکل گوشت
۲۲-۳۰ فیلم سینمائی

برنامه فردا

۹-۲۵ اسلاید و موزیك
۹-۳۰ اعلام برنامه
۹-۳۲ کودکان « کارتون مرغابی ویت‌مینك وفیلم ماجرا های ساتورنم »
۱۰-۰۰ فیلم مسابقات‌فوتبال
۱۱-۳۰ آلاخون والاخون
۱۲-۰۰ تفسیر وقایع هفته
۱۲-۳۰ موسیقی ایرانی - «سعیده . ژاله .نوشین . سوگل»
۱۳-۰۰ ستارگان
۱۳-۳۰ سرزمین عجایب
۱٤-۳۰ نوجوانان
۱۵-۰۰ واریته
۱۵-۳۰ رنگارنك

برنامه دوم

برنامه امشب

۱٦-۳۰ آهنگهای‌درخواستی
۱٦-۰۰ ویرجینین
۱۷-۱۵ پانتومیم «جمع‌رفیقان»
۱۷-۳۰ دوستان ما حیوانات
۱۸-۰۰ اعتراف
۱۸-۵۰ پیوند
۱۹-۲۰ شما وتلویزیون
۲۰-۰۰ موسیقی ایرانی
۲۰-۳۰ مشروح اخبار همراه با فیلم های خبری
۲۱-۰۰ آلفردهیچکاك
۲۲-۰۰ «میخك نقره‌ای» با شرکت آلیس - رسائی - روانبخش - عهدیه و فریدون فرخزاد.

برنامه نیمروز شنبه

۱۲-۱۵ اسلاید و موزیك
۱۲-۳۰ اعلام برنامه
۱۲-۳۲ کودکان
۱۲-٤۵ کارگر
۱۳-۰۰ روزهای زندگی
۱۳-۳۰ آخرین اخبارنیمروزی
۱۳-٤۵ واریته
۱٤-۰۰ سرزمینها
۱٤-۳۰ زنان هفت‌تیربند
۱۵-۰۰ پایان

تلویزیون آموزشی

برنامه امشب

۱٦-۰۰ آهنگها وچشم‌اندازها
۱٦-۳۰ برنامه کودکان
۱٦-۵۰ فیلم آموزشی
۱۷-۰۵ فیزیك دوره دوم
۱۷-۳۰ برنامه هنری
۱۷-٤۵ ریاضیات ششم
۱۸-۱۰ زبان فرانسه
۱۸-۲۵ طبیعی دوره دوم
۱۸-۵۰ انگلیسی دوره دوم
۱۹-۱۰ ادبیات فارسی
۱۹-۳۰ برنامه هنری

برنامه فردا

۸-۰۰ آهنگها وچشم‌انداز ها
۸-۳۰ برنامه کودکان
۸-۵۰ مسابقه فیزیك
۹-۰۰ جدول هوش وحوصله
۹-۳۰ مسابقه شیمی
۹-۵۰ مجله تلویزیون
۱۰-۲۰ مسابقه تلفنی ضرب‌المثل
۱۰-۵۰ مسابقه طبیعی
۱۱-۰۰ برنامه هنری
۱۱-۳۰ فیلم آموزشی
۱۱-٤۵ ره‌آورد هفته
۱۲-۰۰ مسابقه ریاضی
۱۲-۱۰ در میان هنرمندان
۱۲-۳۰ فیلم سینمائی

تلویزیون آمریکا

برنامه امشب

۸-۰۰ کارتون فلیکس گربه
۹-۰۰ کاپیتان کانگرو
۱۰-۰۰ بزرگترین وسترن
۱۰-۵۵ پایان برنامه
۱٦-۰۰ مسابقه کشتی
۱٦-۵۵ دنیای عجیب گلف
۱۷-۵۵ برنامه « تهران بیل‌بورد »
۱۸-۰۰ اخبار و برنامه آینده تلویزیون
۱۸-۱٦ برنامه کالج‌آمریکا
۱۸-٤۰ بورلی هیلبیلر
۱۹-۰۵ شیندینك
۲۰-۰۰ برنامه مخصوص
۲۱-۰۰ دره بزرك
۲۱-۵۵ برنامه « تهران بیل بورد»
۲۲-۰۰ ریچارد دایموند
۲۳-۲۰ نمایش امشب

برنامه فردا

۸-۰۰ کارتون «گربه قسمت دوم »
۱۰-۰۰ واقعه بزرك
۱٤-۲۰ کریستافرها
۱٤-۳۵ فوتبال
۱۵-۰۵ فوتبال
۱۷-۵۵ برنامه « تهران بیل بورد »
۱۸-۰۰ اخبار
۱۸-۱۵ برنامه‌آینده تلویزیون
۱۸-۱٦ اطلاعات مخصوص
۱۸-٤۰ دانیل‌بون
۱۹-۳۰ بی‌صفر یك
۲۰-۰۰ کاخ هولیوود
۲۱-۰۰ بونانزا
۲۱-۵۵ برنامه « تهران بیل‌بورد »
۲۲-۰۰ زن شهر

قیمت پنبه در بازار ایران رو بتنزل گذاشت

در حدود سی هزار تن از پنبه امسال از نوع درجه چهار و نامرغوب است

تولید پنبه ایران حدود پنجاه هزار تن کمتر از سال قبل تخمین زده میشود

اقتصادی

بازار پنبه رضایت بخش نیست و قیمت دوباره رو بتنزل است. در چند هفته قبل قیمت پنبه ترقی شدید داشت و کیلوئی ۱۰ ریال گران شد. اما این امر مدت زیادی طول نکشید و از چند روز قبل به اینطرف مجددا روبتنزل است. علت ترقی قیمت پنبه خبری بود که ازناحیه شوروی منتشر شد، زیرا درخود شوروی اعلام شده بود که محصول شوروی قریب ۵۰۰ هزار عدل کاهش پیدا کرده و بدنبال آن کاهش محصول مکزیك نیز اعلام شده بود و درهمین مدت معلوم شد که ایران هم قریب ۵۰ هزار تن پنبه کمتر از میزان پیش‌بینی شده دارد. این گزارشها بورس‌های پنبه را درخارج گرم کرد و درنتیجه قیمت درتمام بورسها ترقی نمود و آثار آن درایران شدیدتر ظاهر شد، بطوریکه درعرض چند هفته درهریك کیلو پنبه ۱۰ ریال افزایش قیمت پیدا شد. اما بعد شوروی که‌وضع‌را چنین‌دید اعلام نمود محصول پنبه شوروی کم‌ندارد و آنچه قبلا اعلام شده بود اشتباه بوده و دربررسی مجدد معلوم گردید که محصول سال جاری معادل سال قبل است. این خبر وضع پنبه را دوبار دربورسهاعادی کرد. و تنزل قیمت شروع شد.

* **تنزل قیمت**

درایران هم مثل خارج تنزل قیمت آغاز گردید، اما این‌تنزل آهسته و آرام سیر میکند. میزان پنبه ایران که قبلا پیش‌بینی می‌شد ۲۰۰ هزار تن باشد، بعلت سرما و بارندگی حداکثر تا ۱۵۰ هزار تن تخمین زده میشود. نکته تاسف‌آور اینست که قریب ۲۰ تا ۳۰ هزار تن پنبه امسال ازنوع نامرغوب وزرد است که علت آن سرماو کم آفتابی و بارندگی‌است پنبه زرد ازنوع‌نامرغوب درجه چهار است. این عوامل‌ضرربزرگی‌متوجه صاحبان مزارع پنبه در گرگان نمود واین گروه مدتی‌دراین مورد باصادر کنندگان درگیربودند اما عملا آنچه بازار کشش‌داشت انجام گرفت و قیمت دائما تحت‌تاثیرقیمت های بین‌المللی درچند روزی که قیمت جهانی پنبه افزایش پیدا کرد بازار تهران هم باسرعتی بیشتر از بازار جهانی تلاش و فعالیت‌داشت.

نکته اصلی اینست که درمورد پنبه نرخ ثبت شده دولتی وجود ندارد و تا وقتی این قیمت بوجود نیاید و تضمین دولت داده نشود، بازار پنبه تحت تاثیربازاربین‌المللی و فعل‌و انفعالات غلط بازار تهران همیشه مواجه با خطر است ودرآمد کشاورزان و صاحبان مزارع پنبه غیر قابل پیش بینی است و عوارض آنهم صد در صد دامنگیر زارع و مزرعه‌دار میشود. برداشت‌پنبه هنوز در شمال ادامه دارد اما پنبه برداشت شده همه زرد و از نوع درجه ٤ و نامرغوب است. احتمال داده میشود کارخانه های پنبه‌پاك کنی شمال تا اوایل عید فعالیت داشته باشند. زیرا موجودی این کارخانه ها زیاد است. زمین های پنبه‌در اواخر ماه جاری و اوایل بهمن آماده برای کشت‌بعدی‌خواهد شد.

بازدید از پالایشگاه تهران

سخنگوی شرکت ملی نفت ایران اطلاع‌دادقبل‌از ظهردیروزروسا و اعضاء هیئت های «ژاپونی» وابسته به سازمان بهره‌وری آسیائی ازپالایشگاه تهران دیدن‌نمودند.

سازمان مذکور که امسال (۱۹۷۰ مسیحی) وارد دهمین سال تشکیل خود میگردد، سال ۱۹۷۰ را سال بهره‌وری‌آسیائی اعلام‌نموده است.

این اقدام بمنظور افزایش کارآئی درامر تولید و ایجاد روشهائی برای حصول حداکثر استفاده از عوامل تولید درقاره آسیاو بالابردن سطح زندگی مردم آن صورت می گیرد.

طبق گزارش وزیر آبادانی و مسکن

درآمد اهالی سیستان و بلوچستان بایدافزایش یابد

در زمینه مسائل‌و امکانات‌مربوط به‌توسعه‌اجتماعی‌سیستان‌وبلوچستان وزیر آبادانی و مسکن گزارش جامعی تهیه کرده است که آنرا در سفر هیئت دولت به سیستان و بلوچستان مطرح خواهد کرد.

در گزارش وزیر آبادانی و مسکن گفته شده است با آنکه در سالهای اخیر نسبت به استان سیستان و بلوچستان‌توجه خاص مبذول گردید، مع‌الوصف بعللی در مقایسه باسایر استانهای کشور، با عقب ماندگی محسوسی مواجه گردیده است.

در گزارش آقای محمد یگانه یکی از دلایل عقب‌ماندگی استان سیستان و بلوچستان عدم استفاده از آبهای تحت‌الارضی و دیگری نقص زیر بنای اقتصادی بخصوص نبودن‌راه های مناسب و وجود عوامل نا مساعد طبیعی مانند شن های روان و باد های موسمی و عدم بهره برداری ازمعادن موجود و پراکندگی جمعیت و ضعف فرهنك و بهداشت ذکر گردیده است.

وزیر آبادانی و مسکن در این گزارش برای ایجاد تحول در میان قشر های عقب مانده این استان شروع یك سلسله اقدامات همه‌جانبه را که درکلیه شئون موثر باشد پیشنهاد کرده است.

* **بسیج نیروها**

پیشنهادات وزیر آبادانی‌و مسکن بدوا در مورد یك نوع آموزش کلی در سطح استان بمنظور آماده ساختن مردم و بسیج نیروهای بلااستفاده‌آنان بسوی زندگی مترقی صنعتی و در حد استعداد محلی و امکانات موجود کشاورزی و دامداری میباشد که زمینه را برای پیشبرد هدفهای آبادانی مساعد گرداند.

پیشنهاد دیگر وزیر آبادانی و مسکن در مورد تامین غذا و جبران کمبود غذائی که در بیشتر نواحی این‌استان ملاحظه میشودمیباشد. در مورد تامین مسکن نیز گزارش‌وزیر آبادانی‌و مسکن حاکیست که ۷۵ درصد از واحد های مسکونی فعلی این استان خشت وگلی ویاحصیری وفاقد مقاومت لازم در برابرحوادث میباشد و همچنین مسئله بهداشت بهیچوجه در این خانه‌ها رعایت نگردیده واین کاریست که میبایست هرچه زودتر عملی گردد.

* **سرمایه‌گذاری**

در مورد درآمد ساکنان فعلی این استان وزیرآبادانی ومسکن گزارش داده که سطح درآمد فعلی ساکنان استان درحال حاضر بسیار ناچیز میباشد و میتوان گفت که یکنوع فقر عمومی در سرتاسر منطقه و میان‌گروه های‌مختلف‌اجتماعی آن‌حکم‌فرما میباشد و بایستی سطح در آمد بالا برود تا بتوان تحرك بیشتر در رفع عقب‌ماندگی کنونی بوجودآورد.

در مورد سرمایه گذاری در این استان پیشنهاد گردیده است که بایستی دولت و بخش خصوصی با سرمایه گذاری مناسبی در این استان اقدام کنند. سرمایه‌گذاری دراین استان بایستی متوجه کارگاه ها وکارخانه‌هائی شود که بیشتر در امر جلب کارگر و نیز بوجود آوردن کارگران ماهر تاثیر داشته باشد

* **عدم مهاجرت**

در پایان گزارش وزیر آبادانی و مسکن اضافه شده است که بارفع مشکلات موجود و ایجاد تحول از نقطه نظر اقتصادی این استان که در سطح کشور تاثیر پذیر خواهد بود موجب عدم مهاجرت گروههای مختلف بسایرنقاط داخلی وخارجی کشور میگردد.

در مورد رشد جمعیت در استان سیستان و بلوچستان وزیرآبادانی و مسکن گزارش داده که دراین استان رشد جمعیت نیم‌درصد بوده که بارشد سالیانه‌جمعیت کل کشور که بالغ بر ۲ و نیم در صد است، کمی افزایش جمعیت کاملا محسوس است وبا مطالعاتی که بعمل آمده دلیل این امر، مهاجرت افراد و خانواده های کم بضاعت بخارج استان بویژه به شیخ نشینهای اطراف خلیج تشخیص داده شده است.

وزارت کشاورزی نهال مرکبات میخرد

این نهال‌ها دراختیار باغداران شمال‌قرارمیگیرد

وزارت‌کشاورزی تعداد ۵۰۰هزار نهال مرکبات جهت باغات شمال کشور خریداری میکند. کارشناسان موسسه اصلاح بذرونهال تاکنون ۴۰۰ هزار اصله مرکبات «نرك» نارنج از کوهپایه های باغات شمال خریداری کرده‌اند و تعداد ۱۰۰ هزار اصله نیز در ایستگاه های کشاورزی شمال تهیه‌نموده‌اند. موسسه اصلاح بذر و نهال آماده گردیده که تعداد ۱۵۰ هزار نهال پیوندی از انواع مرکبات مقاوم در برابر سرما را تا اوایل پائیز سال آینده تهیه و بین باغداران توزیع کند.

طبق برنامه وزارت کشاورزی بایستی در سال ۵۰ـ۵۱ حدود۳۰۰ هزار نهال مرکبات مقاوم، برای باغات شمال و صاحبان اراضی واگذار شده از طرف وزارت منابع طبیعی آماده گردد.

بعلت سرمای شدیدی که سال گذشته در شمال کشوربوجود آمد، قسمتی از مرکبات و درختان باغات از بین رفت، حتی مقدار زیادی از خزانه های نهال که در شمال‌فراهم شده بود از صدمه سرمای سال گذشته مصون نماند.

* **۳۰۰ هزار نهال**

تهیه نهال مرکبات جهت باغات جدیدالاحداث که توسط بخش خصوصی در اراضی جنگلی‌جلگه‌ای شمال بوجود میاید، مورددرخواست میباشدوبدین جهت‌وزارت کشاورزی از طریق موسسه اصلاح بذرونهال اقدام به تهیه نهال مرکبات برای سال آینده نموده است. اقداماتی که بانجام رسیده تاکنون حدود ۳۰۰ هزار نهال پیوندی مرکبات تهیه گردیده که تا پائیزسال‌آینده که غرس آنها آغاز میشود بین متقاضیان باغات مرکبات شمال توزیع‌خواهد شد.

وزارت کشاورزی باتوجه به تغییرات‌جوی در مناطق شمال از نهال مقاوم در برابر سرما استفاده خواهد کرد و بدین جهت چون ورود نهال مرکبات از خارج برای شمال کشور ممنوع میباشد و از طرفی امکانات فرنطینه بطول می‌انجامد فقط در سال جاری اقدام به ورود بذور مقاوم در برابر سرماز ایالت کالیفرنیا شده و اولین‌پارتی که در سال جاری وارد خواهدشد ۱۵۰ کیلو بذر میباشد.

* **پرورش نهال**

برای پرورش نهال از محل‌بذور وارداتی یك ایستگاه جدید در کنواری شهسوار بوسعت ۶۰هکتار در نظر گرفته شده که ۴۰هکتارآن آماده است و حدود ۱۰ هکتار اختصاص به خزانه مرکبات دارد.

دراین ایستگاه در هر هکتار ۳۰ هزار نهال پرورش داده خواهد شد. علاوه‌بر این ایستگاه یك‌ایستگاه فرنطینه ده هزار هکتاری در جنوب کشور (دزفول) بوجود آمده است که باغدارانی که نهال از خارج از کشور وارد میکنند و تعداد آن بیش از هزار اصله باشد بایدآنرا در اختیار این ایستگاه بمدت‌زمان معین قرار دهند.

آگهی انتخاب دستیار برای دانشکده پزشکی اصفهان

دانشکده پزشکی دانشگاه‌اصفهان برای رشته های داخلی ـ کودکان ـ رادیولوژی ـ زنان‌وماماتی ـ بیهوشی ـ پزشك قانونی ـ میکربیولوژی ـ پاتولوژی ـ وتشریح تعدادی‌دستیار میپذیرد.

داوطلبان میتوانند از تاریخ‌صدور این آگهی لغایت روزپنجشنبه۲۳ بهمن ماه۱۳۴۸ برای تسلیم‌مدارك بشرح ذیل وتکمیل پرسشنامه‌به دفتر دانشکده پزشکی در کوی دانشگاه مراجعه وثبت‌نام نمایند.

۱ـ فتوکپی دیپلم دکترا
۲ـ فتوکپی معافی دائم یا برك خاتمه خدمت نظام وظیفه
۳ـ دوقطعه عکس ٤ × ۳
٤ـ ریزنمرات دوره دانشکده و گواهی حسن اخلاق ازدانشکده مربوطه
۵ـ فتوکپی پروانه پزشکی

توضیح ـ داوطلبان حق ثبت‌نام دریکی از رشته های‌فوق رادارند.

انتخاب دستیار طبق آئین نامه دستیاری دانشگاه اصفهان انجام میگردد.

معاون آموزشی دانشکده پزشکی
دکتر موحدیان
۶۸۸۰٤

اطلاعات
دختران وپسران
روزهای یکشنبه
منتشر میشود

شماره ٤٤٦٦ تاریخ ۱۱ر۱۰ر٤۸

آگهی استخدام پزشك و ماما

انجمن بهداری شهرستان بهبهان بمنظور تکمیل کادر فنی بهداری آغاجاری در نظردارد یکنفر پزشك و یکنفر مامای دیپلمه باحقوق مکفی استخدام نماید داوطلبان میتوانند برای کسب اطلاعات بیشتری به‌این‌اداره مراجعه یا مکاتبه نمایند.

کفیل اداره بهداری شهرستان بهبهان ـ دکترصالحی‌پور
۱ـ٤ آـ۶۸۳۱٤

HERO
THE BETTER BICYCLE
FOR WORLD MARKETS
دوچرخه هرو از هرزاویه یک شاهکار است.
هرو ساخت هند هرروز در بازارهای جهان محبوبتر میشود
HERO CYCLE INDUSTRIES Ludhiana, India.
Issued by
The Engineering Export Promotion Council, Calcutta, India.

پنج هزار ریال
اوراق قرضه
اوراق قرضه یکساله با بهره ۸ درصد در سال
اوراق قرضه دوساله با بهره ۹ درصد در سال
بهره اوراق قرضه از پرداخت مالیات بر درآمد معاف و هر ماه یکبار پرداخت میگردد
۵۰۰۰ ریال
۵۰۰۰ ریال
پنج هزار ریال

سازمان تبلیغاتی وهنری
علی تابش
تهیه فیلم ـ تلویزیون ـ رادیو ـ مطبوعات ـ برنامه های هنری در تهران و شهرستانها
میدان ۲٤اسفند اول خیابان امیرآباد شماره۹ طبقه سوم تلفن ۶۱۳۷۵۲

MADAEN
سالن چلوکباب مدائن
بمحل کار شما
شمشیری از ۱۱½ تا ۱۵½
آماده پذیرائی از مشتریان گرام میباشد رزرو میز تلفن ۶۲۲۱۳۰
نشانی: خیابان پهلوی ـ نرسیده کیان هتل سالن مدائن

خانه‌های پیش‌ساخته شده

«پری‌فابریکه»

پروانه اختراع ساختمانهای کامل‌و از پیش آماده شده در ایران در اختیارماست. این اختراع اجازه می دهد که مثلا خانه‌ای سه اطاقه‌بمساحت یکصدو بیست متر مربع را فقط با تنظیم‌واتصال هشت (قطعه‌پیش ساخته‌شده) بنا کنیم. درچنین حالتی: زمین، کف اتاقها، دیوار ها، بام وسقف کاملا آماده و حاضر تحویل شده‌تمامی ساختمان نیز با بتون مسلح می‌باشد.

برای‌تفویض اجازه‌نامه اختراع فوق به اشخاص آمادگی کامل داریم که این اجازه‌نامه‌به یك موسسه ایرانی واگذار گردد. در عین حال علاقه مندیم تا دراین مورد با موسسات‌و سازمان هائی که مایلند این اجازه نامه را بدست آورند واردمذاکره‌شویم. برای‌اطلاع بیشترازجزئیات لطفا بزبان فرانسه یا انگلیسی به نشانی زیر مکاتبه فرمائید.

Mr. Daniel M. Kuter
B. P. 818
Noumea, Nouvelle Caledonie.

دستگاه کامل حرارت مرکزی (شوفاژ) ساخت آمریکا
NEW YORKER
OIL FIRED BOILER UNIT

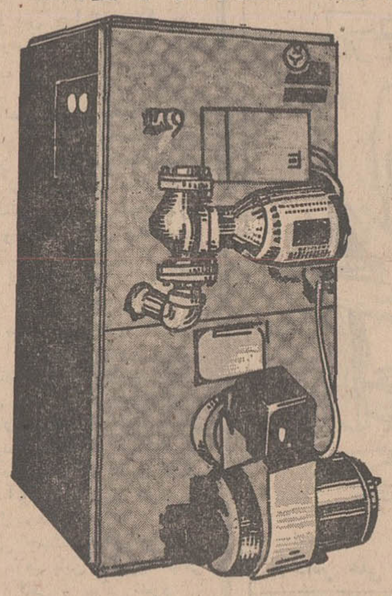

دارای دستگاه مخصوص
آب گرم برای حمام ـ آشپزخانه وغیره
بظرفیت های مختلف
نماینده انحصاری
شرکت تهرانشهر محدود خیابان سعدی تلفن ۳۳٤۳۵۳ ۳۰۲۱۱۵

barberlines
خط کشتیرانی باربر
کشتی توگلا m.s. "TUGELA" جهت بارگیری کالاهای صادراتی ایران‌برای بنادر
چارلستون، نیویورك، بالتیمور، فیلادلفیا، هوستون‌و نیواورلئان در تاریخ ۵ر۱۱ر۱۳٤۸به خرمشهر وارد خواهدشدوپس‌از تکمیل بارگیری رهسپار بندرعباس‌میشود این کشتی مجهز به سردخانه جهت حمل‌ماهی منجمدو سایر کالاهای‌یخچالی‌بوده‌و فاصله بین‌خرمشهر ـ نیویورك را در مدت غیرقابل رقابت طی‌خواهد نمود. از صادر کنندگان محترم تقاضا میشود جهت رزروجاوکسب اطلاعات بیشتر به:
شرکت نسبی حبیب‌الله نهائی وبرادران
خیابان امیر کبیر شماره ۵
تلفنهای: ۳۰٤۰۶۲ تا ۳۰٤۰۶۵، ۳۰۳۹٤۶ و۳۰٤۳۰۷ و در خرمشهر:
خیابان پهلوی شماره ۹۶ تلفنهای ۲٤۶۰ و۲٤۶۱در بندرعباس به آقای ابوالقاسم صابر
ودر اصفهان: به‌آقای عباس اشرف تلفن ۵۰۸٤مراجعه فرمایند.

(وگا)

استخدام

Tesco International Limited

شرکت تسکو

برای تکمیل کادر فنی خوددر خاورمیانه پنجاه نفر کارآموز ابزار دقیق با حقوق مکفی و شرائط زیر استخدام مینماید:

۱ـ تحصیلات دیپلمه هنرستان های صنعتی یا دیپلم کامل‌متوسطه و آشنائی بزبان انگلیسی.
۲ـ برك خاتمه خدمت زیر پرچم و یا معافیت دائم.

داوطلبان میتوانند درخواست کتبی خود را با یك قطعه عکس وسیله صندوق پستی ۱۳۱ تا آخر روز ۱۵ بهمن ماه ۱۳٤۸ ارسال دارند.

۱ـ۳ آـ۶۶۵٤

بچندنفر قالب‌ساز ورزیده
وسری‌کار و سوهانکار وپرسکار نیازمندیم به تلفن۷۸۲۳۵۶مراجعه شود.
۱ـ٤ آـ۶۷۶۰۰

دکتر داروساز جهت تهران‌و شهرستانها مورد نیازاست ۳۳۶٤۵۰
آـ۳۸۳۷ ۶ـ۲۰

درمانگاهی احتیاج
به پزشك کشیك شب دارد عصر ها تلفن ۷٤۷۷۶
۱ـ۳ آـ۳۱۶۳۹

استخدام میشود
بانوی عاقله‌ای که به امور خانه‌داری وارد باشد با داشتن ضامن معتبر با حقوق‌مکفی برای اقامت شبانه روز استخدام‌میشود. بین ساعات ٤ و۶ بعد از ظهر ها به تلفن ۸۸۱٤۱۸ مراجعه شود.
۱ـ۳ آـ۳۱۶۸۱

استخدام میشود
بازاریاب‌برای کانال‌کشی ونصب کولر
تلفن ۳۳۷۷۹۸

استخدام
شرکت پیشبرد برای تکمیل کادر پرسنل خود به ده نفر زن ومرد جوان که در کار تبلیغات وارد ودارای شرایط ذیل باشند با حقوق مناسب استخدام مینماید.
۱ـ حداقل معلومات پنج متوسطه
۲ـ داشتن‌معافیت‌برای آقایان
۳ـ داشتن حسن شهرت وضامن معتبر
٤ـ داشتن قدرت بیان
۵ـ حداقل سن برای آقایان ۲۰ و حداکثر ۳۰ سال و برای خانمها ۱۸ ـ الی ۲۸

کسانیکه سابقه‌کار در موسسات تبلیغاتی ویاروابط عمومی‌شرکتها داشته باشند حق تقدم دارند.

واجدین شرایط میتوانند روز شنبه از ساعت ۱۲ ونیم الی ٤ بعد از ظهر بمحل شرکت واقع در خیابان شاه نرسیده بچهار راه شاه شماره ٤۲ طبقه پنجم مراجعه نمایند.

کارگر آرایشگاه زنانه
تعدادی بانو ویا دوشیزه که آشنائی کامل به پیچیدن مو و مانیکور داشته باشند استخدام میگردند داوطلبین همه روزه از ساعت ۳بعد ازظهر ببعد به نشانی امیرآباد شیراز غربی اواسط خیابان باغ نو آرایش آتوسا مراجعه نمایند.

یك شرکت تبلیغاتی
برای کارهای ویزیتوری احتیاج بتعدادی کارمند دارد. مشخصات و سوابق خود رابا تلفن (مستقیم یا غیر مستقیم) بصندوق پستی ۲۹۳٤ بفرستید
آـ۶۸۷۶٤

جوانی‌فعال وتمیز با تضمین
کافی برای پیشخدمتی، سرایداری و نامه‌رسانی یك‌موسسه بازرگانی مورد نیاز است تقاضای خود را همراه با آخرین عکس خود و تعیین حقوق درخواستی بصندوق پستی۱۹۶۰ تهران ارسال دارید.
آـ٤٤۲۶

کارتن ایران استخدام‌میکند
۱ـ دو نفر دیپلمه ریاضی‌معدل ۱۵ ببالا
۲ ـ دونفر باسابقه کار رانندگی روی هابستر وکلدارك با آشنائی کامل بزبان ترکی
۳ـ چند نفر کارگر ساده با معلومات ششم ابتدائی

متقاضیان با در دست داشتن برك انجام خدمت وظیفه‌و مدرك تحصیلی روز شنبه ۲۷ر۱۰ر٤۸ بمحل شرکت واقع در کیلومتر ۹ جاده قدیم کرج مراجعه‌نمایند.
آـ٤٤۳۷

فروشنده مرد
تعدادی فروشنده فعال جهت استخدام در فروشگاه های موسسه‌ای مورد نیاز است حقوق ماهیانه پنجهزار ریال حداکثر سن ۲۵ سال داوطلبان نشانی خود را همراه بایك قطعه عکس بنشانی صندوق پستی تهران ۱۱۳۷ـ۱۱ ارسال نمایند
۱ـ۲ ٤٤٤۳

راننده پایه یکم
شرکت سهامی ریسندگی و بافندگی فخر ایران برای تکمیل کادر رانندگی قسمت‌حمل و نقل کارخانجات خود واقع در هتشاد کیلومتری جاده تهرا. ـ قزوین چند نفر راننده پایه‌یکم مجرب را با حقوق و مزایای مکفی استخدام مینماید.

داوطلبان میتوانند باداره کارگزینی شرکت‌واقع درخیابان حافظ ساختمان بانك کار طبقه ۱۹ مراجعه نمایند.
۱ـ۲ آـ۳۱۸٤۱

برای ویزیت‌داروهای ساندوز
در استانهای مازندران، کرمان فارس، خوزستان‌و غرب بتعدادی کارمند که دارای‌شرایط زیرباشند احتیاج است:
۱ـ دارای درجه لیسانس یا بالاتر در یکی از رشته های‌علوم طبیعی باشند.
۲ـ سنشان بین ۲۵ و ۳۵ سال باشد.
۳ـ تعهد کار تمام وقت بنمایند
٤ـ دارای ورقه معافی نظام‌وظیفه باشند.
۵ـ گواهی رانندگی داشته باشند.

داوطلبان حائز شرایط فوق از ساعت ۸ـ۱۳ باتلفن شماره۶٤۸۹۹۰ مذاکره نمایند.
۱ـ۳ آـ۳۳۰۸

موسسه زیبائی لیلی اعتضادی
بیك آرایشگر باتجربه احتیاج دارد که در صورت امکان بتواند شریك شود تلفن ۷۱۰۵۵
۱ـ۲ آـ٤٤۱۳

آموزشگاه‌رانندگی‌اتحاد
احتیاج بچند نفر راننده که دارای گواهینامه دوم همگانی باشنددارد تلفن ۵۱٤٤۵
۱ـ۲ آـ٤٤۱۰

یکی‌از کارخانجات بزرك رادیو
وتلویزیون به تعدادی کارمند و تکنیسین و تعمیرکار برای طهران احتیاج دارد داوطلبان مشخصات و تقاضای کار خودرا به صندوق پستی ۱۳۸٤ر۱۲ارسال دارند.
ـ۱۰ آـ۳۱۷۵۱

برای کار تمام روز در یك
شرکت راهسازی به سکرتر کارآزموده و مسلط بمکاتبات انگلیسی و ماشین‌نویسی فارسی‌و لاتین با داشتن تحصیلات عالیه نیازمند است اشخاصی که زبان فرانسه و آلمانی نیز بدانند حق تقدم خواهند داشت، داوطلبان از ساعت ۶ الی ۷ بعد از ظهر بخیابان تخت‌جمشید کاشی ٤۹ مراجعه نمایند.
۱ـ۲ آـ۳۱۶۶۷

بچند نفر مهندس تازه فارغ‌التحصیل
شده از رشته های مکانیك وراه وساختمان برای کار در شهرستان های‌قوچان واصفهان نیازمندیم. داوطلبان بشرکت آرمه خیابان تخت‌جمشید جنب کلانتری ۷ کاشی ٤۹ بین ساعت ۶ الی ۷بعد از ظهر مراجعه فرمایند.
۱ـ۲ آـ۳۱۶۶۵

بدو نفر زن ومرد تکنیسین آزمایشگاهی
با حقوق مکفی برای تمام روز نیازمندیم لطفا مشخصات کامل خودرا بصندوق پستی ۳۱۳۵ارسال دارید.
۱ـ۳ آـ٤۳۷۳

چند نفر خانم ماشین‌نویس و حسابدار ورزیده جهت استخدام مورد نیاز است بهروز نو ـ اول شاه‌آباد ساختمان ده طبقه شماره ۲۳۳

شرکت‌جنرال تولز بامسئولیت محدود ـ شماره ٦٤۱ ـ خیابان آیزنهاور ـ تهران
بکارمندی با مشخصات زیر برای تمام وقت احتیاج دارد: متقاضیان‌میتوانند بوسیله‌صندوق پستی ۱٤ر۱۶۶۶ مکاتبه نمایند.
تحصیلات ـ حداقل دیپلم زبان ـ تسلط بزبان انگلیسی و مکاتبات تجاری و فنی
نوع کار ـ رسیدگی بمکاتبات ـ کسب اطلاعات و آمار ـ تعقیب سفارشات ـ کار های اداری و نگاهداری آرشیو فنی

نئون آزاد به چند نفرویزیتور مجرب و ورزیده نیازمند است تلفن ٤۱٤۲۷۰
۳ـ۳ آـ٤۳۹۸

یك مهندس آرشیتکت
برای خدمت در شهر بندرعباس مورد احتیاج است به مهندسین مشاور سائوتی خیابان ابودیحان چهار راه تیر کاشی ۱۱۵ مراجعه شود.
۱ـ۵ آـ۳۱۷۱۳

جویای کار

متخصص و جراح زنان و زایمان از اروپا
در موسسات دولتی و یاملی جویای کار است لطفا براهنمای شماره ۷۳٤ روزنامه اطلاعات مراجعه فرمائید
۱ـ۲ آـ۳۱۷۲۷

جوانی خدمت کرده‌بیسواد
برای تمام وقت جویای کار است‌راهنمای ۷۲۳ اطلاعات‌مراجعه شود.
۱ـ۵ آـ۲۵۶۵

جوانی وارد بامور حسابداری
و دفترداری دوبل با گواهینامه ۲ شخصی بعد از ظهرها جویای کار میباشد لطفابا راهنمای شماره ۷۲٤ روزنامه اطلاعات مکاتبه فرمائید
۱ـ۷ آـ٤۲۷۲

خانمی‌مسلط بامورمنشیگری
جویای کار است تلفن۳۳۵۰٤۰
۱ـ۵ آـ٤۳۸۵

راننده پایه دوم شخصی
باسابقه ۵ سال کار در شرکتها آماده کار ـ تلفن ۳۳۹٤۵۹شاکری از ۵ تا ۸ شب

استخدام
یك شرکت بزرك تولیدی چند نفرتعمیر کار تلویزیون مجرب وباسابقه برای تمام وقت یا بعداز ظهر ها استخدام مینماید داوطلبان مشخصات کامل خودرا باذکرسوابق بانضمام یك‌قطعه عکس بصندوق پستی شماره ۳٤۳۲ تهران ارسال نمایند.

نیازمندیها

اگهی تلفنی
با تلفن ۳۱۱۲۲۴
در صفحه نیازمندیها
قبول میشود

نمایشگاه‌های مبل

پیراهن مبل ۳۳۹۵۰۵
تعویض پارچه مبل ۳۳۹۵۰۵
پرده دوزی شهرزاد ۳۳۹۵۰۵

پرده‌دوزی ارجمند ۳۳۷۳۷۰

بزودی بزودی
مبل ودکوراسیون کاپری در خیابان، نواب جنوبی جنب تعمیرگاه طوسی بین اناری و مرتضوی افتتاح میشود .
تلفن های : ۹۵۶۹۸۰ و ۹۵۰۵۸۶ و ۹۵۴۲۲۲

نمایشگاه مبل ابتکار ۹۵۳۷۲۶
همه نوع مبلمان مدرن نقد و اقساط بفروش میرسد از این نمایشگاه دیدن فرمائید سلسبیل مقابل سینما خرم .

شستشوی مبل و فرش

شستشوی مبل و فروش کلین سرویس مهر مبتکروپیشرو
نظافت مبل و فرش در جای خود باموادآزمایش شده با دستگاه منحصربفرد تلفن ۹۵۲۵۴۶

کارخانه قالیشوئی ادیب
مجهز بکلیه وسایل ۹۵۸۹۵۰
۹ـ۱ آـ۴۳۵۵

دوراکلین سرویس آمریکا
خشکشوئی مبلمان فرش وابسته بکارخانجات تاول ماستر ایران ۷۵۸۳۹۵ و ۷۵۸۳۹۶ و ۷۳۶۸۳
۹ـ۲۶ آـ۴۲۷۹

سرویس مبل‌شوئی نوین
نظافت مبلمان فرش موکت با دستگاه اتوماتیک مواد خارجی درمنزل تلفنهای ۲۷۲۹۰ـ۶۲۴۹۰۰

شستشوی مبل و فرش ادیب
مبل و فرش تشکهای ماشین در جای خود تمیز مینماید ۹۵۲۴۵۴

شستشوی مبل و فرش ساحل
نظافت مبلمان و پلیش بوسیله دستگاه برقی در جای خود ۹۵۶۵۶۵

تعمیرات

تعمیرگاه تلویزیون الکترون
تلفن ۷۶۳۶۸۲
تعمیر تلویزیون های R.C.A شاوب‌لورنس ـ تلفنکن ـ سیرا فیلیپس ـ و سایر مارکها ونصب کنورتور و آنتن تمام کانال با سرویس مجهز سیار بویژه شمیرانات .
۱۴ـ۱۵ آـ۴۰۰۴

اهم الکترونیک سرویس
تعمیر تلویزیونهای شاوب لورنس R.T.I فیلیپس ـ تلفنکن گروندیک و کنورتودتلفن ۶۳۴۸۱۷

دکتر تلویزیون شما
متخصص وتحصیلکرده این‌فن
مهندس امیر شمسی
چهارراه امیر اکرم ـ مغازه امیر
تلفن ـ ۶۴۵۵۳

PARS.SERVICE
پارس سرویس تعمیر کننده در بازکن برقی و تلفن
تلفن ۷۶۳۸۹۶
۱ـ۱۵ آـ۴۴۲۳

تلویزیون سرویس خاورمیانه تلفن ۳۳۳۳۱۷
تعمیر تلویزیونهای آمریکائی و اروپائی ـ فیلیپس ـ سیرا ـ دمونت ـ شاوب لورنس R.C.A جنرال الکتریک زیمنس وغیره با سرویس مجهز سیار در تهران .
۳ـ۸ آـ۴۲۹۲

شرکت تلویزیون سرویس آرسی‌آ R.C.A تعمیر انواع تلویزیون ۳۱۳۲۷۸ و ۳۱۳۲۶۲

یگانه تعمیرگاه مجهز R.T.I-R.C.A
فیلیپس . شاوب‌لورنس. تلفونکن. وستینگهاوس بلاپونکت و تلویز بوتهای اروپائی وامریکائی .
تلفن ۶۹۵۱۰۴ و ۴۲۷۳۳

کولر

روکش برزنتی محافظ
هرنوع کولر تلفن ۷۶۵۲۶۴
۱ـ۱۵ آـ۴۰۹۶

سرویس شوفاژ وتعمیر
تلفن ۸۶۶۴۲

بخاری

جنرال سرویس
سرویس آبگرمکن بخاری
شوفاژ تلفن ۷۹۳۰۵۷
۱۹ـ۲۶ آـ۳۳۹۹

تکنیسین آریا ۷۶۴۶۰۸
سرویس بخاری‌آبگرمکن

رنك وسرویس‌هرنوع بخاری آبگرمکن ۷۶۵۲۶۴

خرید و فروش اثاثیه

خرید

فرش کیهان تلفن ۷۶۳۷۷۶
خریدار انواع قالی وقالیچه در منازل می‌باشدلطفا یادداشت فرمائید برای معاملات همه نوع فرش با تلفن ۷۶۳۷۷۶ فرش کیهان مکالمه فرمائید خیابان روزولت میدان ۲۵ شهریور

فرش رصوی تلفن ۷۶۴۸۰۰
خریدار انواع فرشهای کهنه و نو صادراتی سنگین قیمت و فروشنده بهترین فرش های نو کاشان روزولت میدان ۲۵شهریور.

فرش پارس‌نو ۷۳۳۰۶
فرشهای کهنه و نوسنگین قیمت جهت صادرات باوجه‌نقد ازمنازل با عالیترین قیمت خریداریم ضمنا قبوضات فرش بانکی ارزیابی‌شده زیادتر خریداریم‌تلفن ۷۸۲۴۱۳

فروشگاه‌شایان ۶۱۳۳۸۱.
با اطلاع تلفنی خریدار هر نوع قالی و قالیچه کهنه نو جهت صادرات یخچال تلویزیون اجاق گاز ـ لباسشوئی بخارو غیره.

فروشگاه فرش طوسی
فرشهای کهنه‌ونوسنگین قیمت شما را جهت صادرات ازسایرین بهتر میخرد : تلفن ۷۵۹۰۲۹

نمایشگاه فرش گلشن
تلفن ۶۲۱۴۲۱
همه نوع فرشهای کهنه خریداریم وهمه رقم فرش نو موجود میباشد فرشهای کهنه با نو معاوضه‌میشود خیابان پهلوی بالا ایستگاه بیمه جنب بانك ملی یوسف‌آباد

فروشگاه ایران فرش
تلفن ۷۷۴۹۷۲
کلیه لوازم شما بهر مبلغ‌باشد بیشتر از سایرین نقد خریداریم

فروشگاه و نمایشگاه آسیا
یخچال ـ تلویزیون ـ اجاق گاز و فرش شما را عادلانه خریداریم شاه چهار راه پیروز تلفن ۶۱۲۸۳۲

فرش‌اردیبهشت تلفن ۶۸۱۶۴
بمدیریت اسماعیل اسدی
فرشهای کهنه و سنگین قیمت جهت صادرات نقدا خریداریم.

فروشگاه آریا تلفن ۴۹۳۹۳
بهترین خریداریخچال نفتی و برقی ، فرش ، تلویزیون خیابان شاه .
۱ـ۱۵ آـ۴۲۲۱

فروشگاه فرش فرشاد
فرشهای کهنه شما را بعالیترین قیمت تجارتی خریدار است و با فرشهای نو معاوضه‌مینماید نارمك سی‌متری‌ایستگاه‌بیمه تلفن ۷۹۷۳۱۵
۱ـ۱۰ آـ۴۰۶۸

فروشگاه حالقی
تلفنهای ۳۰۳۰۸۰و ۳۵۳۰۹۰
فرش کهنه‌و نو ویخچال، تلویزیور لوازم منزل شما را خریداریم

فروشگاه بختیاری تلفن۷۵۹۳۲۹
مصفاترین خریدار کلیه لوازم منزل کولر چرخ خیاطی بخاری رادیو

فروشگاه صمدتلفن ۴۹۹۸۵
خریدار همه رقم فرشهای کهنه‌و نو اشیاء قدیمی و لوازم منزل
۱ـ۲۶ آـ۳۵۳۱

فروشگاه آرمان‌تلفن ۶۹۶۲۴
بهترین خریدار تلویزیون فرش چراغ‌گاز و هرنوع یخچال‌نفتی
۱ـ۳۶ آـ۳۷۲۷

فرش‌فروردین تلفن ۴۳۰۸۵
بهترین خریدار فرشهای کهنه‌و نو
۱ـ۲۶ آـ۳۶۴۰

فرش‌دادگستر تلفن۹۵۰۹۷۱
خرید وفروش فرشهای نووکهنه
۱ـ۲۶ آـ۴۰۰۱

فروش‌دست‌اول
پالتو و کلاه مینك‌نوو قالی‌کرمان تلفن۷۶۴۵۱۳
۵۱ آـ۴۳۸۸

فروشگاه‌وفرش‌صدری
خیابان بهارشمالی نبش کوچه شیمی
تلفن ۷۶۵۲۹۴

فروش دست دوم

فروش اثاثه و لباس های خارجی
و ایرانی دست دوم تلفن ۷۷۳۶۸۵
آـ۴۴۳۴

کرایه

کرایه هر نوع ماشین تحریر
بنگاه فنی ناصر تلفن۷۵۶۲۰۵
دروازه دولت مقابل سعدی .
آـ۴۰۱۰ ۱ـ۱۳

کازمورد نیازشما

ارساگاز
«پخش گاز»
۴۶۷۶۶ـ۴۴۸۰۲
۶۹۷۴۵
«دایره‌فروش»
۶۱۲۴۷۱

شرکت پیتان‌گاز
از ۷ صبح الی۹ شب بتلفنهای پخش گاز ۹۵۰۸۵۰ و۹۶۲۹۰۵

پخش‌گاز شرکت‌بوتاگاز از ۷ونیم صبح تا۸ شب تلفن های ۳۳۳۲۲۳ ـ ۳۳۲۳۸۹ .

پخش رویال گاز
تلفن مرکزی ۵۹۱۶۶۵
تلفنهای مرکز پخش
ROYAL GAS
۶۲۹۵۵۱ ـ ۶۴۵۲۸ ـ ۷۸۰۱۲۵
۹۵۶۶۶۷ ـ ۹۵۶۳۷۲ ـ ۷۶۳۸۹۶
۵۶۵۰۰ ـ ۲۵۶۹۰ ـ ۹۵۰۶۵۷
۸۸۲۴۰۷ ـ ۲۲۰۹۸ ۶۷۷۱۶
-۷۶۴۷۹۷-

ایران گاز
بهره‌دروازه‌ساعت
۶½ صبح الی ۱۱ شب
تلفن پخش گاز و سرویس
۶۱۱۳۰۱
۷ شماره

پخش گاز شرکت بوتان
BUTANE
از ۷/۵ صبح تا ۸ شب بتلفنهای ۹۵۳۵۱۵ و ۳۳۸۲۲۱ و ۳۳۸۲۲۰ و ۳۳۲۹۲۴ آماده قبول سفارشات مشترکین محترم خود در تهران میباشد

شرکت پرسی گاز
از ۷ صبح تا ۱۰ شب شبانه‌روز
خودکار گاز مرسدس بنز را دارند
جواب میدهد . بتلفنهای
۶۴۵۹۱ تا ۹۵
۴۷۲۴۷ - ۴۷۹۹۰
و ۶۵۲۴۰ مراجعه شود

سرویس پخش گاز جنرال
تلفنهای:
۹۵۸۲۵۲-۹۵۷۶۹۳
۹۵۹۶۱۴-۹۵۷۷۹۴
پخش گاز در تمام ایام هفته

رستورانهای خانوادگی

رستوران تریا
کافی شاپ
باغذاهای مطبوع ایرانی وفرنگی
آدرس چهارراه اسلامبول دری
پاساژ گالری گلشن ـ تلفن ۲۱۰۵۸۴

حاتم
شام ناهار
خیابان پهلوی تلفن ۶۲۲۳۸۱

کافه‌قنادیها

کافه قنادی تهران
تازه‌ترین شیرینی جات‌بهترین کیکهای جشن تولد عروسی را تقدیم مشتریان گرامی مینماید
آریاشهر فلکه اول
۱ـ۵ آـ۴۲۱۴

معاملات تلفنی

تعمیرات
تعمیرات هرنوع تلفن درمحل‌نصب و سرویس دستگاه های مرکزی تلفن ۴۹۸۹۴
۹ـ۱۳ آـ۳۷۲۵

شرکت

شریك موردنیازاست
برای کارتولیدی وصنعتی شریك مورد نیاز میباشد . سرمایه (حدود ۲۰تا ۳۰ هزار تومان) طالبین به تلفن ۳۱۴۶۱۹ مراجعه فرمایند .

اطلاعات
صاحب امتیاز و مدیر مسئول
عباس مسعودی
خیابان خیام ایران‌چاپ
تلفنخانه اطلاعات
۳۱۱۰۷۱ تا ۳۱۱۱۰۸۹
شعبه آگهی‌ها ۳۱۱۲۱۳

فروش اتومبیل

می‌نی‌بوس ساخت
ایران‌ناسیونال ۱۸ نفره فقط ۸ ماه کار کرده بفروش میرسد تلفن ۶۱۳۰۱۶ آقای محسن‌پور
آـ۴۳۶۴

شورلت وانت مسقف
آماده برای حمل بار ومسافر مدل ۵۶ آماده فروش است تلفن ۷۹۰۵۸۵ ـ ۳۰۰۰۶
۱ـ۳ آـ۶۸۱۹۰

بازار اتومبیل ۹۴۰
انواع و اقسام اتومبیل های دست دوم بقیمت عادلانه معامله میشود ۳۰۱۳۲۷
۱ـ۲۶ آـ۴۴۰۲

یکدستگاه اتومبیل فورد مستانك
مدل ۶۹ راخریداریم دارندگان بتلفن های ۵۵۳۱۲ و ۵۲۲۱۰ اطلاع دهند .
آـ۳۱۸۶۵

فولکس . اپل . پیکان
دست دوم خریداریم تلفن ۷۶۰۲۹۰
۱ـ۴ آـ۴۴۲۴

فروشگاههای اتومبیل

نمایشگاه‌اتومبیل‌شریف
نماینده رسمی فروش آریا و شاهین جیپ به اقساط طویل‌المدت با پیش قسط کم امیریه مقابل البرز ۴۳۴۲۷

آریا و شاهین باشرایط سهل خلیلی نمایندگی نواب تلفن ۹۵۰۹۶۳
۱ـ۵ آـ۴۲۹۴

فروشگاه بیستون
تلفن ۲۵۷۷۷ آریا و شاهین بدون پیش قسط
۱ـ۵ آـ۴۳۹۱

توجه
اتومبیل مستعمل‌شما رابجای پیش قسط‌قبول کرده آریا و شاهین و جیپ با سهلترین‌شرایط تحویل میدهیم . تلفن ۳۳۴۶۷۶ و ۳۳۸۸۸۵

فروشگاه توکل جیپ‌ولندور
میدان ماغشاه سیه تلفن ۴۷۰۷۵

برای اتومبیل شما

محافظت اتومبیل
قیرپاشی اتومبیل بوسیله قیر صداگیر پلاستیکی بند یکسر پیسی کولا جیحون (لشکری) پائین‌تر از دامپزشکی جنب فروشگاه قیر مند یکسر سالن قیر پاشی
۱ـ۲۲ آـ۴۱۷۳

نمونه
اتوسرویس و تعمیرگاه نمونه
تعمیرگاه مجاز آریا ـ شاهین و جیپ جاده قدیم شمیران سه راه ضرابخانه .
تلفن : ۷۷۲۰۵۳

فروشگاه وتعمیرگاه مجازشماره ۲۴ پیکان
آوانس
خیابان‌فرح جنوبی‌خیابان منصور بیست متری خشنودی‌تلفن ۷۶۵۳۶۵

کرایه

اتولوکس.
اتومبیلهای تشریفاتی باراننده برای داخل‌وخارج تهران‌میدان فردوسی تلفن ۴۴۶۰۵ و ۶۱۱۲۷۰

کاج بار
بارکش شهروحومه
بیمه‌اثاثیه منزل تلفن
۴۱۱۱۱
۶۱۱۱۱۱

جرثقیل وتریلی جاسب
تلفن ۲۵۷۶۵ و ۲۷۸۱۸

جرثقیل وتریلی توکل
میدان شاه تلفنهای ۵۰۶۹۱ و ۵۵۸۳۸ و ۵۸۴۷۹

جرثقیل پیمان ۳۵۶۰۳۱

حافظ بار
بارکش شهروشهرستان
۲۲۲۲۰

معاملات املاک و مستغلات

فروش

مرکز فعالیتهای‌اقتصادی آینده تهران خیلی‌نزدیك تخت‌طاووس و روزولت
زمین دونبش ۲۰ و ۱۰ متری کاملا مستغلاتی و آرام (کم‌رفت وآمد) مناسب برای دفاتر شرکتها و یا سکونت بمساحت ۳۷۰ متر فروشی تلفن ۷۱۴۳۳۱
۱ـ۳ آـ۴۳۹۵

اراضی نارمك تهران‌پارس
پول شرطی امینی تلفن ۷۹۰۰۹۰

آژانس‌شایسته ۳۰۵۳۴۹
باکادری مجرب و صلاحیتدار آماده انجام امور ملکی شما و مرکز عمده خرید و فروش املاك درشهر و شمیرانات

آژانس شهرزاد فرمانیه ۸۸۱۷۰۹
۱ـ۲۶ آـ۴۰۰۳

لاله‌زار بنگاه کوشان ۳۳۹۷۸۴
فروشنده املاك در همه جا لطفا باتلفن‌دستور فروش‌بفرمائید
۱ـ۳۰ آـ۶۵۳۵۶

موسسه بورس زمین ۷۷۴۵۴۴
مرکز خرید و فروش و اجاره زمین ـ مستغلات ـ آپارتمان در فرح شمالی
۱ـ۲۶ آـ۴۳۵۳

بازرگانی‌فراقی شمیران ۸۵۴۸۵
۱ـ۲۶ آـ۴۲۹۳

تلفن ۴۰۰۰۰ و ۶۰۰۰۰
تعدادی ویلا و آپارتمان‌مدرن برای‌فروش و اجاره عرضه‌میکند
۱ـ۱۰ آـ۴۳۰۱

دو اطاق دفتر تجارتی
با کلیه لوازم وه بلمان لوکس و تلفن در ساختمان آلومینیوم آماده فروش است خواستاران صبحها از ۹ تا ۱۲ ونیم باتلفن ۶۰۴۷۹ و بعد از ظهرها ازیك تا ۹ باتلفن ۸۴۸۱۱ تماس بگیرند
۱ـ۳ آـ۴۳۸۳

جهت انبار وبارانداز
بنگاه تجارتی یك ساختمان‌به مساحت ۴۵۰ متر ۳ نبش جبهه خیابان رزم‌آرا بعد از میدان شوش بفروش میرسد بتلفن۴۵۱۴۲ مراجعه فرمائید .
۱ـ۳ آـ۴۳۹۲

فروشی در فرمانیه شمیران
بقیمت ۲۷۵ هزار تومان
ویلا بمساحت ۱۱۰۰ متر باچاه آب استخر بزرك تلفن و برق چمن‌کاری و اشجار زینتی واطاق باغبان با ساختمان مختصر سه اطاقه با حمام و آشپزخانه و آلاچیق برای فروش دراختیار داریم لاله‌زار ۳۳۹۷۸۴ بنگاه کوشان
۱ـ۲ آـ۶۸۵۸۶

بهترین نقاط شمال شهر
خانه های مدرن از ۱۵۰ هزار تا ۲ میلیون تومان برای فروش آماده است سید خندان مقابل نمایشگاه مسکویچ دفتر محمد تلفن ۷۷۱۱۵۵
۱ـ۳ آـ۴۳۴۹

مستقلی در شمیران
۳طبقه ۶۰ اطاق پارکینك‌وسیع آب و برق و تلفن بفروش‌میرسد تفکری ۷۷۰۶۹۹
۱ـ۱۵ آـ۴۳۱۴

نیاوران فرمانیه . اختیاریه
دروس ، مبارك‌آباد و ضرابخانه آژانس پارس تلفن ۷۷۰۲۴۲
۱ـ۱۵ آـ۳۸۳۳

خانه ۲ اطاقه و۴ اطاقه
اقساط طولانی تلفن ۳۳۴۳۵۶
۱ـ۲۰ آـ۳۸۰۳

سه قطعه زمین براسفالت
جاده علیشاه عوض بفروش میرسد تلفن ۳۱۲۴۹۸
۱ـ۱۰ آـ۶۴۴۰۰

فروش
ملك مزروعی اطراف کرج۷۲۹۸۲
۱ـ۳ آـ۶۷۵۳۶

دو باب مغازه با جنس
ویابدون جنس بفروش میرسد تلفن ۹۵۱۳۳۵
آـ۶۸۷۳۰

چند قواره زمین
با آب و برق بر جاده علیشاه عوض برای کار های صنعتی بفروش میرسد تلفن ۳۱۲۴۹۸
۱ـ۱۰ آـ۳۸۸۳۸

شمال شهر بویژه عباس‌آباد
منازل دربست و آپارتمان ۴ اطاق ببالا موجود است آژانس خردمند تلفن ۶۲۱۱۴۱
۱ـ۲ آـ۴۴۳۸

قبل‌ازخرید هرنوع منزل
وزمین‌باماتماس بگیرید‌آژانس خردمند تلفن ۶۲۱۱۴۱
۱ـ۲ آـ۴۴۳۹

خیابان آیزنهاور
یك قطعه زمین مرغوب به مساحت ۱۲۰۰ متر بفروش‌میرسد دفتر دادو ستد۷۵۶۰۹۹ و۷۵۷۰۳۱
۹ آـ۴۴۴۳

زمینی در فرح جنوبی
۱۹۵ متر بفروش میرسدنجم‌آبادی ۷۶۴۷۵۵
آـ۴۴۱۹

زمین کرج
در محدوده شهر کرج بابرق آب بقطعات ۶ و۱۲ هزار متری برای فروش یا معاوضه باخانه دردروس تلفن ۷۱۰۵۵
۱ـ۲ آـ۴۴۳۲

ویلای شخصی در نیاوران
۷۰۰ متر بنای دوطبقه مهندسی شامل ۴ اطاق خواب با شوفاژ تلفن ۴۰۰۰۰ و ۶۰۰۰۰

زمین محصور و مشجر
در بهترین منطقه شمالی شهرو شمیرانات با موقعیت عالی برای ساختمانهای شخصی

ویلای مشجر شمال هیلتون
دوهزار متر سه نبش بدون مشرف ساختمان یك طبقه ۷ اطاق با شوفاژ و سرویس کامل تلفن ۴۰۰۰۰ و ۶۰۰۰۰
۱ـ۲ آـ۴۴۲۵

۲۴ اسفند
جمشید جنوبی کوی دانشور منزل شخصی ساز شمالی ۱۶۲متر مربع سه طبقه هر طبقه سه اطاق و هال بقیمت ۲۲۰ هزار تومان بفروش میرسد تلفن ۴۹۸۵۲
۱ـ۳ آـ۳۱۸۰۱

خریداری میشود

زمینهای رعفرانیه دره قشلاق مکانیر و سعادت‌آباد عباس‌آباد ، فرحزاد
راخریداریم بازرگانی جلالی خیابان پهلوی تلفن های ۶۲۶۴۱۱ و ۶۲۴۱۹۳
آـ۶۴۸۸۴

پهلوی‌دره‌قشلاق‌داودیه
قیطریه‌ولنجك‌عابدی ۸۵۰۰۹۵

املاك شمیرانی
تلفن ۸۹۲۹۸۲

دفترپارس اراضی سیصدمتری داخل طرح عباس آباد خریدار است تلفن ۷۶۱۵۵۸
۱ـ۱۵ آـ۴۰۶۹

دفترپارس مرکز معاملات
زمین و مستغل در عباس آباد و شمیرانات تلفن ۷۶۱۵۵۸
آـ۳۷۴۳ ۱۵ـ۲۶

بورس املاك شمیران
دفتر براتی باغ فردوس۸۵۲۵۷۵
۱۰ـ۲۶ آـ۳۸۹۹

اراضی کوی مکانیر سعادت آباد
دره قشلاق خریداریم دفتربراتی تلفن ۸۵۲۵۷۵
۱ـ۵ آـ۴۳۶۸

اراضی. یوسف آباد خریداریم ۶۲۴۳۵۲
۱ـ۱۲ آـ۴۰۶۱

املاك نیك ۶۲۱۶۰۶
مرکزخریدوفروش اراضی‌ونك ویوسف آباد و کوی مکانیر

اراضی‌شمس آباد و کاظم‌آباد
خریداریم املاك‌پارس ۷۷۰۴۷۹
آـ۳۵۸۲ ۱ـ۱۰

اجاره داده می‌شود

بورس تهران
خانه اجاره موجود تلفن ۶۱۲۰۲۴

۱۲ دستگاه آپارتمان
دارای ۵۰ اطاق با شوفاژ و دو دستگاه تلفن جهت استفاده شرکت و یا ادارات دولتی واقع در خیابان آیزنهاور فوقانی‌بانك ملی اجاره داده میشود تلفن ۹۵۱۲۳۱
۱ـ۲ آـ۴۳۸۴

رستوران و اغذیه فروشی
باموقعیت فوق‌العاده مناسب‌در کاخ شمالی بالای بلوار باجاره واگذار میشود تلفن ۶۲۲۸۵۶
۱ـ۶ آـ۴۳۵۷

خیابان قدیم شمیران نرسیده‌بسه‌راه‌ضرابخانه
طبقه دوم ساختمان نوسازمدرن مجزا داری پنج اطاق و هال و سرویس کامل ایرانی و فرنگی باکولر و گاراژاجاره داده‌میشود تلفن ۳۳۲۹۶۷ مراجعه فرمائید.
آـ۳۱۸۱۹

یك ساختمان نو
شش طبقه بر خیابان بلواربا ۶۵ اطاق و زیرزمین با کلیه وسائل یکجا برای اجاره تلفن ۳۱۰۲۱۰
آـ۳ آـ۴۴۳۰

یکباب عمارت دو طبقه
۱۳۰۰ متر باعجه با تمام‌وسایل میدان ولیعهد خیابان شقاقی اجاره داده میشود خواستاران‌به شماره ۸۸۰۳۰۸ مراجعه فرمایند.
آـ۴۴۱۸

منازل اجاره و فروشی
شمال شهر موجود تلفن ۴۲۳۸۲
۱ـ۵ آـ۴۴۲۰

خانه‌ای واقع در خیابان
نیاوران ، خیابان مژده کوچه ژیلا اتومبیل‌رو ، دارای سالن ناهارخوری وسه اطاق خواب و یك زیرزمین بمساحت ۵۵۰ متر با ماهی‌هزارو پانصد تومان‌اجاره داده میشود بتلفن ۸۵۲۴۸۳ مراجعه شود .
۱ـ۲ آـ۶۸۶۸۴

آپارتمان اجاره
آپارتمان اجاره لوکس کاملا مجهز خیابان شمیران تلفن ۷۸۲۱۶۱
۱ـ۲ آـ۳۱۸۷۵

واگذاری شود

آرایشگاه بهار واقع
در انتهای شاه چهل متری‌نواب واگذار میشود تلفن ۹۶۰۷۸۹
۱ـ۲ آـ۴۴۰۳

قابل توجه اطباء ، شرکتها ، دفاتر تجارتی و دفترخانه‌ها
محل مناسب در طبقه اول‌دارای ۴ اطاق و لوازم و تلفن واگذار میشود خیابان هدایت نرسیده‌به دروازه شمیران شماره ۳۴ بعد از ظهرها از ۵ تا ۷ مطب دکتر قوامی
آـ۳۱۸۷۳

اجاره میشود

سازمان نیازمندیهای خارجیان
خانه‌شمارا اجاره میدهد ۶۱۳۹۳۹

موسسه امور خارجیان
مخصوص اجاره منازل تخت‌ـ جمشیدشرقی کاشی ۵۰۳ـ۷۱۷۸۲

سالنی درحدود ۶۰۰ مترمربع
مساحت با سقف بلند و آب و برق و تلفن جهت انبار مورد نیاز است از ساعت ۸ صبح تایك بعد از ظهر واز سه ونیم تاشش ونیم‌بتلفن۶۹۸۴۷مراجعه فرمایند.
۱ـ۲ آـ۶۸۵۷۸

برای ساختمان شما

هرنوع مصالح ساختمانی کهنه خریداریم تلفن ۹۵۷۶۸۵

سنك شهریاری
تولید کننده انواع سنك ساختمانی ـ پلاك قرمزسنندج بابرش الماسه‌برای کارخانجات جاده آبعلی جنب فیات تلفن کارخانه ۷۸۲۳۳۲دفتر۴۷۵۶۴

دفتر ایران ساختمان
مرکز مهندسین و معماران خانه سازی بتلفن ۳۱۱۶۶۵ از ۴ تا ۷بعد از ظهر مراجعه فرمائید .
۱ـ۸ آـ۳۴۲۲

دفترساختمانی و دکوراسیون آرك
برای مشاوره و انجام طرحهای ساختمانی ودکوراسیون (ترئینات بنا) آماده است بعد از ظهرها۴ تا ۸ تلفن ۶۶۶۲۰
۱ـ۳ آـ۳۱۳۴۹

کاغذدیواری‌و نقاشی‌ساختمان جانفدا باقساط تلفن ۷۸۱۹۷۷

کارخانجات تولیدی نیولئوم
عالیترین کف‌پوش یکپارچه دنیا را برنگهای مختلف بطور ساده مرمریت با طرحهای‌کوبیسم یا بنفش زیباترین قالیهای‌ایران عرضه میدارد تلفن ۶۲۴۲۳۴
۱ـ۲۵ آـ۴۰۲۳

رفع گرفتگی لوله ساختمان در ۲ دقیقه سازمان تراکم تلفن ۸۸۱۶۸۱

رفع گرفتگی هرنوع لوله‌ساختمانی
بادستگاه تراکم‌هوا ـ تلفن ۷۸۷۲۲

لوله بازکنی فاضل آب
بادستگاه تراکم‌هوا
مقدم ۶۴۶۳۵

لوله بازکنی فاضل آب
بادستگاه تراکم‌هوا
تلفن ۷۶۳۲۸۶

لوله بازکنی فاضل آب
بادستگاه تراکم‌هوا
تلفن ۷۵۶۴۰۸

لوله بازکنی فاضل آب
بادستگاه تراکم‌هوا
تلفن ۹۵۵۱۱۶

معاملات پول

پول‌موجوداست
پول درمقابل‌املاك شمال شهر وشمیرانات موجود است. بتلفنهای۳۳۹۰۶۷ و۳۳۶۸۸۵مراجعه فرمائید

پول‌شرطی نیازمندیم۷۷۱۸۳۵
۱ـ۲۶ آـ۴۱۷۵

پول‌شرطی‌باسودبانکی۴۸۴۶۳
۹ـ۲۴ آـ۳۴۶۸

پول شرطی با سودبانکی موجود است ۴۵۱۴۲

خانه پول تلفن ۷۳۵۴۱
۵ـ۱۵ آـ۳۶۴۰

پول شرطی نیازمندیم۴۸۴۶۳
۵ـ۲۶ آـ۴۱۱۴

پول شرطی موجود ۷۷۱۸۳۵
۹ـ۲۶ آـ۳۴۶۸

قبوض اصلاحات ارضی

قبوض فالی
قبوض فرش بانك کارگشائی را صددرصد فوری و چند برابر قیمت سابق خریداریم ۲۳۱۱۰

قبوض قالی وقالیچه بانك کارگشائی بحداکثر قیمت خریداریم . سبزه میدان اول سرای حاج رحیم خان شماره ۲ خامسی تلفن ۵۸۶۶۰

قبوض قالی
قبوض قالی بانك کار ـ گشائی اضافه‌تر ازقیمت ارزیابی شده خریداری میشود فرش‌اردهالی‌اول بازار کفاشهاسرای‌مهدیه تلفن ۲۳۴۸۲

قبض بانك کارگشائی را سه‌ساعته با ۳۰٪ اضافه فورا خریداریم ۲۳۴۸۲

سازمانهای فنی وفرهنگی

ماشین نویسی
درآموزشگاه فائز
تعلیم ماشین نویسی با متد جدید شاه آباد روبروی‌دبیرستان شاهدخت تلفن ۳۱۰۶۵۷
آـ۴۳۲۴ ۱ـ۱۳

هنرستان رقص
هنرستان رقص الگا
کلیه رقصهای‌مدرن‌را دراسرع وقت . خصوصی و کنتراتی زیر نظر مادموازل الگا بیاموزید آدرس تخت جمشید روبروی‌هتل کمودور جنب بیمارستان کودکان تهران شماره ۳۵ طبقه سوم

آموزشگاه عالی رقص بین‌المللی هنرجومیپذیرد دوشیزه و آقا و (کودکان) تلفن ۷۱۳۷۷

ده رقص مدرن روز در کلاسهای دسته‌جمعی‌زیر نظر چهار استادمعروف کشورفقط ۳۰۰ تومان . شاهرضا ـ جنب پمپ بنزین دیانا ـ سرای هنر
۱ـ۳ آـ۴۴۳۳

موسسه زیبائی
موسسه زیبائی لیلی اعتضادی هنرجو برای دوره زیبائی‌می‌ـ پذیرد تلفن ۷۱۰۵۵ ضمنا بدونفر هنرجو مجانا تعلیم داده میشود.
۱ـ۲ آـ۴۴۱۴

خیاطی
آموزشگاه خیاطی یوسفی
قابل توجه‌مدیران محترم‌تولید پوشاك جهت برش انواع لباسها از هنرجویان مجرب و ورزیده این آموزشگاه استفاده فرمائید نشانی جهت آقایان خیابان شاه بین لاله ویغما پلاك ۱۴۹ بانوان قلهك ایستگاه شهرداری تلفن ۸۱۹۱۰
۲ـ۲ آـ۴۳۷۷

رانندگی
هنرستان فنی پرستو
مرکز آموزش صحیح‌رانندگی ومکانیکی ترافیك مجهزبهترین ومدرنترین وسیله آموزش تهران خیابان شاهپور چهار راه گمرك تلفن ۲۳۹۱۶
۳ـ۱۵ آـ۴۰۹۰

آموزشگاه رانندگی و مکانیکی تشکری
مرکز آموزش صحیح رانندگی و مکانیکی‌مجهزبه بهترین‌وسیله آموزشی تهران با مربیان با تجربه بین سید نصرالدین و میدان اعدام تلفن ۲۳۵۵۵
آـ۶۸۶۹۴

تدریس خصوصی

انگلیسی یا فرانسه
توسط خارجی تلفن ۴۷۱۴۱

ریاضیات ـ فیزیك ـ شیمی‌توسط دانشجویان پلی‌تکنیك ۷۸۹۱۴

پانسیون

پانسیون مدرن‌ال‌دورادو
با اطاقهای لوکس و مجهز به شوفاژ و کولر و سالن غذاـ خوری مجلل و غذاهای لذیذ ایرانی و فرنگی آماده پذیرائی است اول خیابان عباس‌آباد از پهلوی شماره ۳۱ تلفن ۶۲۲۲۰۸
۱۰۱ آـ۴۴۴۰

ماشین آلات

وسائل‌وماشین آلات سنگین
بطور مقاطعه‌یااجاره
برای خاکبرداری- خاك ریزی و تسطیح اراضی‌و اسفالت‌آماده است .
بهادر ۶۵۴۶۴

متفرقه

لوازم فلزی
OSTAD
کارخانجات صنعتی استاد
مدرنترین لوازم دفتری
صندوق نسوز ، فردبان کشوئی با تریلی : نمایشگاه فردوسی شمالی شماره ۷۷ تلفن ۳۱۲۸۵۰
۱ـ۲۵ آـ۴۰۵۶

رفع گرفتگی لوله
تعمیربخاری‌آب‌گرمکن یخچال و لباسشوئی
سازمان ۷۵۵،۷۵۵ تلفن

داروخانه‌ها

داروخانه مهران
خیابان شیر و خورشید چهار راه استخر تلفن ۹۵۴۰۰۷

داروخانه پارس
جاده پهلوی شمال پارك ساعی تلفن ۶۲۰۲۷۹ و ۶۲۹۴۹۱

ماکارونی یومبو
تلفن ۷۹۱۸۶۸
BEST MACARONI and SPAGHETTY
YUMBO

پرواز روزانه به
PAN AM
رم
مسافرت با پان‌آمریکن باشکوه‌تراست
تهران : خیابان شاهرضا نبش ویلا ـ تلفن ۶۵۹۹۱
آبادان : هتل بین‌المللی‌آبادان ـ تلفن ۳۰۱۱

دربازکن برقی
بکد B.K.D
مشهورترین نام درجهان
بامناسبترین قیمت وبهترین شرایط
مرکزفروش ونصب : شرکت بکد
خیابان پهلوی ـ مقابل پارك ساعی شماره ۶۸۰
تلفن : ۶۲۷۸۸۲ ـ ۶۲۸۷۷۴

**دوراز غوغای شهر در پناه کوه‌دینه‌دانس با ارکستر مشهور RAINBOW در رستوران هتل مونتانا (درکه) پنجشنبه‌هاازساعت ۸ تا ۱۲ شب و جمعه ها ته دانسان از ساعت ۵تا ۹ بعد از ظهر تلفن رزرو ۸۵

طنز نویسان و موضوعات روز

«پارک‌وی» ازمسائلی است که‌دراین هفته مورد توجه قرار میگیرد تابش تیپ تازه‌ای ارائه میدهد

ازین هفته همانگونه‌که در برنامه جمعه شما و رادیو به آن برخورد خواهیم کرد.طنز نویسان رادیو با کوششی بیشتر در ارائه برنامه ها و تیپهای تازه ،خودنمائی می - کنند و از موضوعات روز تا حدود امکان استفاده می - نمایند . واین خود بسیار در خور توجه است .

مشکین در قالب مرشد به اتفاق بچه مرشد در خیابان های تهران براه‌می افتد . مشکلات شهر را باز گومی کند . از صفوف طویلی که برای اتوبوس ،تاکسی ،ماهی گوشت و غیره تشکیل شده می‌گذرد تا این که‌به صفی تازه از مردم می رسد که‌در (پارک وی) اجتماع کرده‌اند.

سپس پروین ترانه (چه - میشد)را می خواند . وآنگاه نمایشنامه‌ای تحت عنوان(خور و پف درخواب) پخش‌می گردد. ماجرا از این قرار است که شخصی آنچنان درخواب(خور و پف) می کند که‌همسایه‌ها هم بصدا درمی‌آیند .

روانبخش کنسرت خواهد داشت و دو ترانه تازه بنام های «شهر خاطره و گل‌دسته دسته می‌کنی»را اجراء خواهد کرد. آهنگ ترانه دوم از پرویز غیاثیان آهنگسازجوان رادیوست .

«بررسی مشاغل » عنوان برنامه دیگری است که‌مصدق و امیر فضلی در آن شرکت دارند و به بررسی مشاغل‌و صلاحیت شغلی افراد می - پردازند و با ماجرا های‌جالبی مواجه می‌گردند.

امیررسائی

آهنگ : محسن زربافیان شعر : جثتی عطائی

ترانه عشق

در آن شب بی خبری
کنار آن بید کهن
نشسته بودی بصفا
چو آرزو در بر من
بگوش من فسانهٔ
آرزوسرودی زوفا
به وعده های دلنشین
ربودی دل و دین‌مرا
آه اکنون که رفتی و دلم شکسته
خوانم بیاد تو ترانهٔ عشق
در سینه با خیال آن سیه شب
خواند دل غمین فسانهٔ عشق
بیاکه چون چشم کهکشان
ستاره بارم به نیمه‌شب
زدوریت ای امید جان رسیده این جان من‌بلب

این هفته تاجی احمدی هنرمند باسابقه رادیو مورد بازخواست یکی از نظارت کنندگان برنامه که دختر- خانمی است قرار میگیرد .

منوچهر اشتهاردی

تاجی احمدی خاطره‌ای نیز تعریف می کند.

پنج تن از هنرمندان شماو رادیو معین دیهیم ، نابش ، قنبری ، بهمنیار و امیرفضلی هر ندام از یك جمله‌لطیفه‌ای تازه می‌سازند .

از عارف ترانه « بخشا » پخش میشود .

مرتضی احمدی درقالب«بابا جاهل گریان»می‌رود واشعاری به طنز و ضربی می خواند .

پس از آن « بیات‌تهران » از ایرج پخش می‌گردد .

بررسی اهنگین این‌هفته مضمون «خنده » را دارد و بهمین مناسبت ترانه« خنده کودك » از پوران و ویگن پخش میشود . نوذری شعری در زمینه مرد شدن زنها می- خواند و واریته هفته پایان‌می پذیرد.

مردی که در ادارات دولتی

حسین مدنی

سرگردان مانده و کارمندان مشغول حل لرتن جدول هستند نیز ماجرای جالبی‌دارد که جمعه می‌شنویم .

نوذری و قنبری ترانه کمدی تازه‌ای می‌خوانند بنام«ماهی».

سپس مسابقه وسرگرمی آغاز می‌گردد و پس از ان البهه کنسرت خواهد داشت . و ترانه تازه‌ای بنام« بشنوولی باور نکن » را بهمراه‌دوترانه دیگر « هفته‌بهفته ، مستی » خواهد خواند.

البهه که پس از مدت ها از او کنسرتی در شماو رادیو می شنویم با اجرای این‌برنامه ثابت خواهد کرد که صدایش از هر زمان پخته تر وآماده‌تر است و کوچکترین ناراحتی ندارد .

«بازرسی مخصوص »نوشته منوچهر اشتهاردی از قطعات جالب برنامه فردا است که بهمنیار ، قد کچیان، مقبلی و امیر فضلی مجری آن‌هستند. از گوگوش ترانه « ستاره » پخش میشود. « رنك ووارنك» برنامه بعدی شما و رادیوست و سپس مهرپویا ترانه«فردای روشن » را می‌خواند و در اینجا برنامه شما ورادیوپایان می پذیرد.

«میخک» نقره‌ای

محتشم - ملوك‌حسینی و کلانی میهمانان برنامه هستند

عهدیه بمناسبت‌تولدفروغ‌فرخزاد ترانه‌ای از او می‌خواند

در برنامه (میخك نقره‌ای) که ساعت ده فردا شب از تلویزیون پخش می شود و مجری آن فریدون فرخزاد می باشد گذشته‌از مسابقات و سرگرمی های مختلف و جالب تنی چند از هنرمندان معروف نیز شرکت دارند .

روانبخش ترانه (آرزو)را می خواند و عبدالکریم اصفهانی به‌تقلید ازهنرمندان از جمله فریدون فرخزاد می پردازد .

دختر خانمی بنام (روزیتا نائم) رقص هندی جالبی می رقصد .

امیر رسائی دوترانه (دختر بویر احمدی وشکوه) را می خواند وسپس میهمانی‌که از اصفهان برای برنامه‌آمده است لطیفه های بامزه‌ای تعریف میکند .

آلیس برنامه خواهدداشت و مجید وفادار آهنك ساز و نوازنده قدیمی بتنهائی برنامه اجرا خواهد کرد .

عهدیه خواننده معروف بمناسبت سالروز تولدمرحوم فرخزاد شاعر معروف معاصر ترانه‌ای‌ازاو میخواندوفریدون فرخزاد نیز یك ترانه خارجی و ترانه‌ای فارسی بنام (خدا حافظ شبها) برای اولین بار اجرا می کند .

فریدون فرخزاد

کلانی فوتبالیست معروف میهمان برنامه است و یك توپ امضاء کرده به یکی‌از شرکت کنندگان می‌دهد.

نصرت‌اله محتشم هنرمند باارزش و ملوك حسینی اولین زنی که‌درایران بروی صحنه رفت میهمانان هنرمند برنامه هستند که از آنان تجلیل می گردد .

نسخه‌های شفابخش از سبزیها و میوه‌ها

ترجمه مهدی نراقی

به میوه‌ای که در پائیز میرسد وتاآخرزمستان میماند

به ، میوه‌ای است که گوشت آن دارای قند ، تانن ، اسیدمالیك و مقدار زیادی پکتین است که آنرا نباید با لعابی که در دانه به وجود دارد اشتباه کرد .

به ، در ایران میوه زمستان است و ازاواسط پائیز میرسد و تقریبا تا ماه های آخر زمستان میماند .

بهترین به ایران در اصفهان بعمل می آید.

*** کمی از تاریخ**

در یونان قدیم به ، میوه‌ای بود که‌اختصاص به ونوس داشت و موقعی که جشن عروسی برقرار میشد آنرا مصرف میکردند و عروس هنگامی که پا به آستانه حجله میگذاشت به میخورد درتاریخ مذکور است . خسروپرویز با به زرین بازی می کرد .

بقراط ، حکیم معروف یونانی در ژله به ، خواص قبض کننده تشخیص داده بود و وقتی‌تب شدید دست میداد و بیمار در آتش تب می سوخت و شکم تنبل میشد آنرا برای درمان بیماری‌تجویز میکرد .

دیوسکورید حکیم قرن اول میلادی به را برای معالجه اسهال و استفراغ بصورت ضماد یا جوشانده تجویز میکرد .

این حکیم یونانی همچنین برای درمان معالجه ترشحات سفید زنان و بواسیر آنرا تجویز میکرد .

در اوائل قرن بیستم دکتر «مازور» به را برای «تحریك اشتها ، تقویت معده و کبد و دفع دل‌بهم‌خوردگی تجویز میکرد .»

آب به را هوفمان ادرارآور ، گابل‌هور ضد سیلان خون و ولاش آنرا داروئی موثر برای گال و جرب میداند .

*** درمان ترك پوست، سوختگی بابهدانه**

یك قاشق قهوه‌خوری «به‌دانه» رایك شب در یك فنجان آب سرد خیس کنید .

صبح که شد آنرا از یك پارچه صافی بگذرانید و صاف کنید آبی غلیظ بدست خواهید آورد که با این آب غلیظ ترك های دست و لب و پستان و سوختگی پوست را باآن مالش دهید چند روز که این کار را کردید ترك و سوختگی پوست برطرف خواهد شد .

*** اسهال، ورم روده بزرك با به**

به میوه‌ای است که سرشار از تانن است و بطوری که می دانید تانن برای معالجه اسهال و ورم روده بزرك خیلی موثر است .بنابراین کمپوت به ، شربت به ، ژله به ، برای معالجه اسهال و ورم روده بزرك مفید است شما میتوانید چهل تا پنجاه گرم به را ریزریز کرده و پانزده دقیقه در یك لیتر آب بجوشانید و مصرف کنید .

*** درمان ورم معده با بهدانه**

چهار گرم بهدانه را در صدوبیست گرم آب سرد بخیسانید و بعد با قاشقی آنرا اینقدر بهم بزنید تا مایعی بشکل سفیده تخم‌مرغ‌بدست آورید و بعد آنرا هروقت میل کردید بخورید .

*** درمان خونریزی لثه‌های دندان وعفونت دهان بامشروب به**

چهل تا پنجاه گرم به را در یك لیترشراب بخیسانید و هشت روز بگذارید بماند بعد با آن دهان رابشوئید . شستشوی دهان با شراب به خونریزی لثه و عفونت دهان را درمان میکند .

*** دوای بیخوابی با برك به**

اگر خدای نکرده شما هم از کسانی‌هستید که مبتلا به بیخوابی شده‌اید بهترین داروی درد خود را از درخت به بدست آورید .

یك مشت برك های تازه و نورسته به را بچینیدودرظرفی ریخته‌وروی‌آن‌یك لیتر آب‌جوش و داغ بریزید و بگذارید ده دقیقه بماند تا دم بکشد بعد آنرا صاف کنید و با شکوفه نارنج آنرا شیرین کنید و هرشب موقع خواب یك یا دو قاشق سوپخوری از آن بنوشید و درخواب آرام و عمیقی فرو روید .

*** داروی درمان عصبانیت بابرك‌به**

یك مشت برك های تازه درخت به رابچینید و در ظرفی روی آن یك لیتر آب داغ بریزید و بگذارید دوازده دقیقه دم بکشد بعد آنرا با عرق بهار نارنج و عسل شیرین کنید . هرروز صبح یك قاشق سوپخوری از آنرا میل کنید بزودی خواهید دید که عصبانیت شما با این داروی ساده و طبیعی معالجه شده است .

*** دفع ترشحات سفید خانم‌ها با بهدانه**

لعاب بهدانه را اگر چند روز به کمك انژکسیون ، خانم هاخود را شستشو بدهند ترشحات سفید آنها را برطرف خواهد کرد طرز تهیه لعاب بهدانه باین ترتیب است که باید چهار گرم بهدانه را در صدوبیست گرم آب‌جوشیده‌که سرد شده باشد بریزند و آنقدر آنرا بهم بزنند تا مایعی بشکل سفیده تخم‌مرغ بدست آورند و سپس آنرا به ترتیبی که در بالا گفتیم مصرف کنند .

*** برای دفع سرفه**

جوشانده برك‌های درخت به برای‌دفع‌انواع سرفه مفید است و باید یك مشت برك های تازه درخت به را بچینید و در ظرفی ریخته و روی آن یك لیتر آب‌جوش‌بریزیدو بگذارید آهسته‌آهسته دوازده دقیقه بجوشد بعدآنرا ازروی آتش‌بردارید و بگذارید ده دقیقه دم بکشد سپس آنرا صاف کرده و با عرق بهار نارنج شیرین کنید وهروقت دچار سرفه‌های پیاپی شدید یك قاشق سوپخوری از آنرا میل کنید .

این دوای ساده برای سیاه‌سرفه و سرفه های برونشیت و حتی سل مفید است .

*** درصد سال پیش در ایران به را چگونه می‌شناختند ؟**

شلیمر در کتاب‌خود نوشته است: درایران، به رسیده را از میوه های ادرارآور میدانند .

و وقتی کسی مبتلا به اسهال‌مزمن شدبرای معالجه او به رسیده را در خاکستر داغ کباب‌می کنند و بعنوان غذا و دوا باو میدهند تعجب‌آور است که این غذا و دوای ساده بیماری های‌مربوط به حبس ادرار را معالجه میکند .

چرا شما برنده نشوید؟

هدایای عروس دوبخچال ۹ فوت دوبخاری مبله دوپلوپر دواجاق‌گاز ۳ شعله دوچرخ خیاطی

برندگان ماه قبل :
خانم مهیندخت معینی از تهران ساکن عباس‌آباد
خانم ام‌البنین جرخجی از شهرستان دزفول

برای شرکت درقرعه‌کشی بعدی هدایای نفیس عروس از هم‌اکنون نام و نشانی خود را پشت لفاف صابون عروس نوشته و به نشانی تهران - صندوق پستی ۳۰۸۲ ارسال فرمائید .

قرعه‌کشی روز ۳۰ دیماه انجام و به ۲ برنده خوشبخت‌دو سری کامل ازکلیه هدایای فوق تقدیم خواهد شد .

صابون عروس پوست شما را لطیف میکند .دوام صابون عروس بیشتر است

کلیه نشریات مجلس شورای ملی

اعم ازمجموعه‌های قوانین- مذاکرات - فهرست‌کتب خطی‌کتابخانه مجلس شورایملی وسایر نشریات وسیله کتابفروشی قائم‌مقام (واقع درضلع‌جنوبی‌میدان بهارستان- جنب کوچه خواجه‌نوری) دراختیار عموم میباشد .

رئیس اداره تدارکات مجلس شورایملی
بهاءالدین شریعتمداری

آگهی حراج کالاهای متروکه

اداره فروش کالا های متروکه و ضبطی کل گمرك کماکان کالا های متروکه موجود درانبار های خود رااز قبیل نخ‌نایلون، قطعات منفصله گرام ، عکس برگردان و کتابچه تصویر اطفال ، لوازم‌الوبیل، موادشیمیائی، بروشور، لوازم‌آرایش، کاغذ سولفان، کاغذلفاف، کاغذتحریر بصورت‌ورق‌ورل، قماش‌پشمی، ماشین - آلات صنعتی و کشاورزی و تعدادی اتومبیلهای سواری بنامهاو مدلهای مختلف ازطریق حراج همگانی بفروش میرساند . طالبین میتوانند همه‌روزه ازاول تاآخر وقت اداری بامراجعه به‌این اداره واقع درخیابان آرامگاه چهارراه سیلو کالا رااز نزدیك رویت و بااطلاع ازمشخصات کالا درجلسه حراج که روز های زوج هرهفته تشکیل میشود شرکت نمایند. م‌الف ۱۰۹۶۳

اداره فروش کالای متروکه و ضبطی کل گمرك- فرخزاد
آ- ۶۸۳۷۲ ۱-۲

بانك اعتبارات ایران

درحساب پس انداز زندگی

میلیونها ریال جایزه میدهد

یك جایزه ممتاز ۱٫۰۰۰٫۰۰۰ ریالی
صدها جایزه ۱٫۰۰۰ تا ۱۰۰٫۰۰۰ ریالی
و دو جایزه اختصاصی ۱۰۰٫۰۰۰ و ۱۵۰٫۰۰۰ ریالی

اجاق گاز ارج

نامی‌که میشناسید و بآن اطمینان دارید

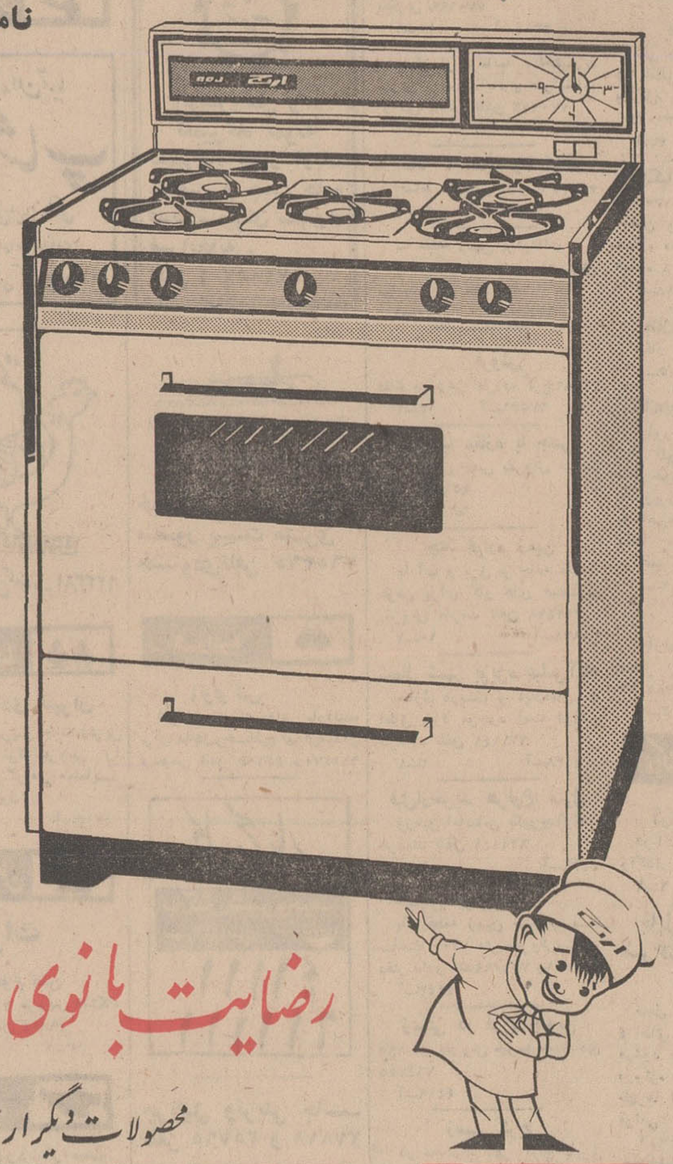

بافر سراسری بزرگ
کباب پزکشوئی
ساعت دقیق برقی
زنگ اعلام پخت غذا
سهولت تمیزکردن
طرح زیبا و مجلل
رنگهای دلپذیر و متنوع

در پنج مدل

رضایت بانوی خانه رافراهم میآورد

محصولات دیگر ارج

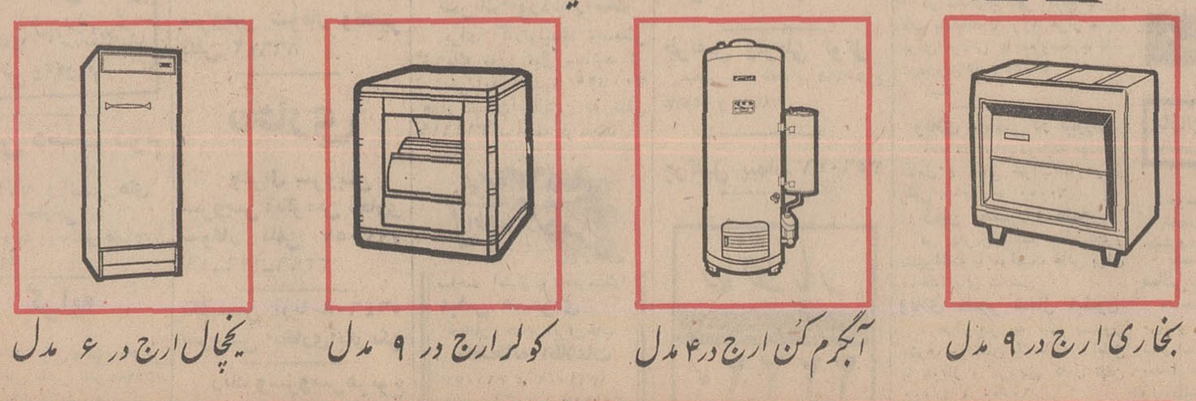

بخاری ارج در ۹ مدل آبگرم کن ارج در ۴ مدل کولر ارج در ۹ مدل یخچال ارج در ۶ مدل

دستورنخست وزیر، درزابل وزاهدان

اراضی شهرداریها

امروز نخست‌وزیر و اعضای‌هیئت دولت و سایر مقامات عالیرتبه در سومین روز اقامت خود در استان سیستان و بلوچستان به باردید از ایرانشهر مرکزسرزمین بلوچستان پرداختند و احتیاجات اهالی را مورد بررسی قرار دادند.

حاصل چهل‌و هشت ساعت‌اقامت هیئت دولت در این استان ،تصمیم به دائرکردن چهارقطب کشاورزی، در نظر گرفتن صد میلیون ریال اعتبار برای‌امور آموزشی وفرهنگی این منطقه در سال آینده، برطرف کردن مشکل تجار ، حشم‌داران ، تامین اعتبار اسفالت چند خیابان‌و تصمیم به فروش اراضی شهرداری ساکنان زابل ، زاهدان ویکرشته تصمیمات و تدابیر دیگر برای بهبود وضع‌زندگی مردم این‌سامان بود.

*** عزیمت به ایرانشهر**

امروز نخست‌وزیر و هیئت‌دولت باهواپیما به ایرانشهر که درمرکز سرزمین بلوچستان‌قراردارد عزیمت کردند و از برنامه‌های عمرانی این شهر بازدید بعمل آوردند.

ایرانشهر شهر کوچك وگرمی است که در تابستان زندگی درآن بسیار مشکل است و گرمای آن در تمام ایام تابستان حداقل چهل‌و چند درجه و حداکثر بالای ۵۰ درجه میباشد.دربازدید ازایرانشهر اکثر وزرا که در این شهرادارات کوچکی داشتند باادارات مربوطه رفتند وبه‌وضع ادارات و مراجعه کنندگان رسیدگی نمودند . آقای نخست‌وزیر بیمارستان چهل تختخوابی و سپس مرکز بهداشت ایرانشهر را افتتاح نمود و از زایشگاه بنگاه حمایت مادران و پرورشگاه شیروخورشید سرخ‌نیز بازدید بعمل آورد .وی سپس به بازار و دکه‌های شهر سرکشی‌کرد وبامردم صحبت نمود. نخست‌وزیر بهردکان که میرسید از میزان فروش و درآمد روزانه مردم سئوال مینمود .

***امنیت**

برای همراهان نخست‌وزیر که شاید اکثر نقاط جهان را دیده بودند ، رضایت این کسبه وشکر گزاری آنها جالب‌ترین پدیده‌بود. مردم در تمام موارد تقاضای آب‌و راه وبرق داشتند. این نقاط که قرون متمادی از تمدن دورو همیشه جای مرزداران و ایل و عشایر کوه نشین و گاهی هم مورد هجوم راهزنان بود، و مردم میانه سال‌آن بخوبی ناامنی اوایل قرن و حتی‌بعد از شهریور را بیاد دارند قدر و ارج امنیت موجود را بخوبی درك میکردند . شکرآنها بخاطر همین امنیت و آسایشی که از آن برخوردارند میباشد. اما این‌شکر- گزاری مانع تقاضاهای دیگرآنها نبود و آنها هیچ وقت نخست‌وزیر وچنین هیئت بزرگی از مقامات‌عالی رتبه مملکتی رادر شهر خود ندیده بودند . بهمین جهت بعضی‌ها فکر میکردند که این هیئت بسیاری از مشکلات را رفع خواهد کرد.

*** ۱۰۰ میلیون اعتبار**

دیروز آقای نخست‌وزیر درزابل بخبرنگار ما گفت برای امور آموزش و فرهنك در سال آینده مبلغ یکصد میلیون ریال اعتبار اساسی در بودجه منظور خواهد گردید و در بلوچستان و سیستان ۶قطب کشاورزی تاسیس میگرددو در هر قطب یك مرکز فرهنگی دائر خواهیم نمود. این مراکزتمام دانش آموزان اطراف را جذب خواهد کرد.

برای جوانان و محصلین مستعد و بی‌بضاعت‌هزینه‌تحصیلی برقرارخواهد شد تا در مراکز مزبور به‌تحصیل حرفه‌ای و متوسطه بپردازند . برای دانشگاه هم بورسهای متعدد خواهیم داشت و به این ترتیب موضوع آموزشی را در وضع بسیار مطلوب حل خواهیم کرد .

*** تامین شغل آینده**

تیمسار ارتشبد اویسی فرمانده ژاندارمری کل کشور که صبح‌دیروز در زابل به هیئت دولت پیوست به دنبال سخنان نخست‌وزیر گفت : ما احتیاجات کادر فنی خود را مایلیم‌از همین دانش‌آموزان با استعداد تامین سازیم وحاضریم در کمك به‌تحصیل دانش‌آموزان شرکت کنیم و شغل آینده آنها را تامین سازیم . قرار شد در تهران وزیر آموزش وپرورش و فرمانده ژاندارمری این موضوع را مورد مطالعه نهائی قرار دهند .

*** تصمیم فوری**

در زابل تجار شکایت داشتند که مبارزه با قاچاق مامورین ژاندارمری و گمرك در دهات نزدیك مرز برای کالاهای داخلی آنها مشکلاتی فراهم کرده بطوریکه کالاهای داخلی‌آنها هم مورد بازدید و بعضی مواقع اشتباها توقیف میشود ، که ترخیص آن مدتهاوقت لازم دارد .در کمیسیونی که وزیر کشور و فرمانده ژاندارمری در همان ساعت با حضور تجارتشکیل دادند ، مسئله را حل کردند و قرار شد بازدید در نوار ده کیلومتری‌مرز انجام پذیرد .

به این ترتیب دهات سیستان که اکثرا خارج از نوار مرزی فوق‌هستند از محدوده بازدید خارج خواهندشد. تقاضای دیگر مردم سیستان درمورد ۵ ریال عوارض گوسفند بود .قسمتی از گوسفندهای دهات نزدیك مرز در بعضی از فصول در آن طرف مرز به چرا برده میشوندو در موقع بازگشت این عوارض برای آنها فشار مالی تلقی شده و از آن گذشته گوسفند را باید برای عوارض دادن به زابل بیاورند و اینکار موجب از دست‌رفتن گوشت گوسفندو ضرر به حشم‌داران میشود . در این مورد هم نخست‌وزیر دستور رفع مشکل را صادر کرد .

*** اسفالت خیابانها**

مردم تقاضا داشتند که خیابانهای آنها اسفالت شود نخست‌وزیر گفت چند خیابان دارید که اسفالت‌نیست گفتند هشت خیابان . نخست‌وزیر با اسفالت دو خیابان فورا موافقت کرد و گفت با اعتبار نخست‌وزیری آنرا اسفالت میکنم . استاندار هم اسفالت یك خیابان را تقبل کرد و قرار شد اعتبار اسفالت پنج خیابان دیگر را شهرداری تامین کند .

زارعین و باغداران و صاحبان‌مزارع گندم از کمی وام اعتبار کشاورزی گله داشتند آقای صدقیانی مدیر عامل بانك‌کشاورزی فورا آماری‌ارائه داد که به موجب آن پول و اعتباردر زابل وجود دارد اما وام گیرنده که تضمین داشته باشد وجود ندارد ، مردم هم مسئله تضمین را تصدیق کردند بعد معلوم شد بسیاری‌ازمنازل و اراضی فاقد سند و اکثر زمینهادر دست شهرداری است که نمی‌فروشد نخست‌وزیر دستور داد در مورد این خانه‌ها و زمینها مثل زاهدان فورا تا مردم بتوانند سند تهیه کنند و شهر هم نوسازی گردد . در مورد دکتر و بیمارستان و زایشگاه ها تقاضائی کردند که بعد از مذاکره با وزیر بهداری که وزیر آبادانی و مسکن و بهداری هردو قول دادند که بیمارستان جدید و مدرن و مجهز زابل را تا آخر فروردین تحویل دهند .

*** آب مشکل اصلی**

مشکل اصلی بلوچستان آب‌زراعی و جاده شنی و خاکی است . در این جا صحبت از جاده اسفالت کمتر می شود . مردم فقط جاده خاکی و شنی میخواهند . در برآوردی که شده‌مبلغ صد میلیون ریال اعتبار برای تکمیل جاده‌های این منطقه کم به نظررسید بهمین جهت‌ممکن است اعتبارافزایش پیدا کند ، یا در نحوه تقسیم اعتبار و اولویت بعضی جاده‌ها تخصوص جاده‌های خاکی که مناطقی از قبیل «سرباز» و «راسك» و «نیك‌شهر» را به مراکز دیگر متصل کند قائل گردند .

*** موز فراوان**

در منطقه سرباز و راسك و نیك‌شهر که دارای آب هم هست میتوان ۵ هزار هکتار زمین را بزیر کشت موز گذارد و با یك برنامه پنجساله که سال اول آن‌احتیاج به ۳۰میلیون ریال و سال پنجم ۱۵۰ میلیون‌ریال وام دارد در پایان سال پنجم ۱٫۵ میلیارد ریال درآمد از موز به دست آورد .

برنامه راه‌سازی

دیروز نخست‌وزیر و هیئت‌دولت ضمن رسیدگی بدرخواستهای‌مردم سیستان تصمیم گرفتند که درمورد تغییر آب رودخانه‌سیستان به‌مسیر سابق مطالعه شود .

در مورد راهسازی مردم تقاضاهای فراوانی عنوان کردند . نخست‌وزیر در باره اسفالت راه زاهدان وزابل گفت در این راه پول خرج کردن بمعنی دور ریختن آنست ما تاسال ۱۳۵۳ راه اسفالت درجه یك دراین محل خواهیم ساخت و راه زاهدان -کرمان هم یا اسفالت میشود ویا راه‌آهن کشیده خواهد شد. ازهمه مهمتر راه بندر عباس - زاهدان‌را که راه ترانزیت بافغانستان است احداث خواهیم کرد و باین ترتیب شما از بن‌بست خارج خواهیدشد.

آقای هویدا بعد ازظهر دیروز منبع آب شهر را که در چندکیلو متری زابل قرار دارد افتتاح کرد و دربازگشت اتوبوس حامل نخست وزیر و همراهان‌بعلت نقص فنی‌در راه ماند و مدتی مسافران عالیرتبه را معطل کرد.

نخست‌وزیر و همراهان قبل از ترك سیستان از سد زهك بازدید کردند و ساعت هفت‌ونیم بعدازظهر بااتوبوس بزاهدان بازگشتند .

یک کار عمرانی دیگر در شیراز

بنام نامی شاهنشاه آریامهر والاحضرت شاهپور غلامرضا پهلوی طی مراسم باشکوهی اجازه شروع ساختمان هتل بزرك شیراز را صادر کردند .

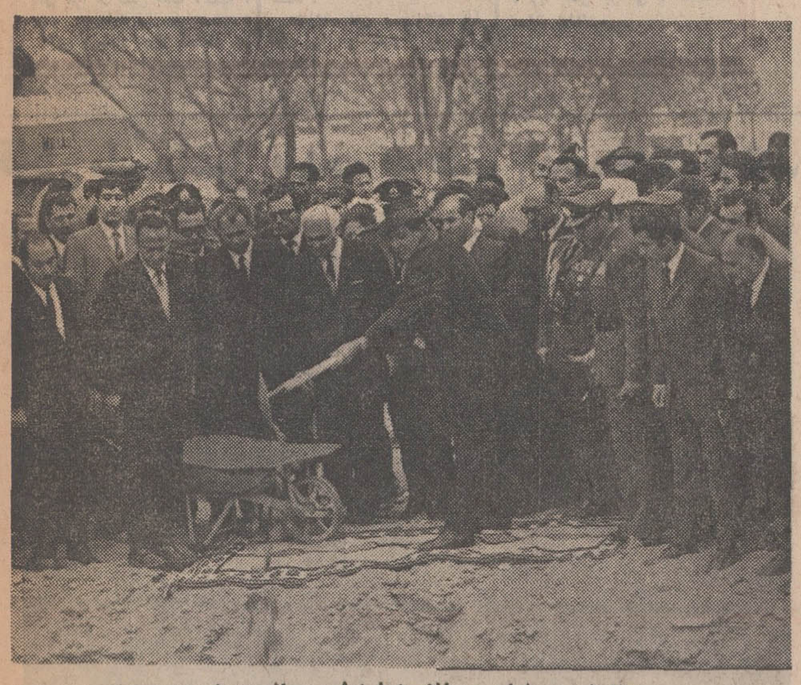

والاحضرت شاهپور غلامرضا اولین پیمانه بتون را می‌ریزند

طی دعوتی که از طرف آقای تحصیلی سرپرست جلب سیاحان فارس بعمل آمده بود ساعت ۱۲ روز یکشنبه ۲۱ دی طی مراسمی با حضور والاحضرت شاهپورغلامرضا پهلوی ساختمان هتل بزرك شیراز که‌در قسمتی از پارك‌دویست و سی هزار متری فرحناز پهلوی ایجاد خواهد شد شروع گردید.

در این مراسم افای صدری استاندار فارس تیمسارسپهبدضرغام فرماندهی ارتش سوم و گروهی‌از مقامات عالیرتبه استان‌حضورداشتند ابتداآقای صدری استاندار فارس ضمن عرض خیر مقدم بیاناتی باین شرح معروض داشت :

*** سخنان استاندار**

هتلی که امروز شروع عملیات ساختمانی آنرا اجازه خواهندفرمود یکی از سه هتل بزرگی است که در سال جاری از طرف سازمان جلب سیاحان در حوزه شهرستان شیراز شروع ساختمان گردیده است پنجاه میلیون تومان سرمایه گذاری در این مورد بخوبی نشان میدهد که دولت بامر توریسم در کشور توجه بخصوصی مبذول‌داشته است ما خدمتگذاران ایمان وعقیده راسخ داریم که با گسترش صنعت توریسم در کشور این امکان برای ما فراهم خواهد بود که عوایدی خیلی بمراتب بیشتر از میزان‌عواید نفت برای کشور تحصیل نمائیم و بواسطه همین ایمان و عقیده‌راسخ است که در موقعی که به فرمان اعلیحضرت‌همایون‌شاهنشاه‌آریامهر کشور در راه صنعتی شدن قدم برمیدارد ما صنعت توریسم رابرای استان فارس انتخاب کرده‌ایم در زمین و تسریع در اجرای طرح نمودند ما امروز افتخار یافته‌ایم که باشرکت در این مراسم شاهد اجرای اوامر مقدس ملوکانه‌باشیم. والاحضرتا اجازه میخواهد که مشخصات این‌هتل را بطوراختصار بعرض برساند. زمین هتل بمساحت ۲۶۹۳۸ متر مربع بلاعوض ازطرف شهرداری شیراز در اختیارسازمان میان پرشورترین احساسات نسبت به شاهنشاه آریامهر در ساعت ۱۲ونیم خاتمه یافت .

*** مشخصات هتل**

خبرنگار ما با آقای مهندس میرسعیدی مدیر کل‌آبادانی‌ومسکن استان فارس در باره مشخصات کامل این هتل مصاحبه‌ای بعمل آورد. مدیر کل آبادانی ومسکن اظهار داشت مشخصات این هتل که مقرر است ظرف مدت هیجده ماه تحت نظر وزارت آبادانی و توسط اداره کل آبادانی و مسکن استان فارس ساخته شودبه شرح زیر میباشد . مجموع سطح زیر بنا هفده هزار و ششصدمتر مربع میباشد که بصورت ده‌طبقه شامل زیر زمین که محل‌انبارها - آشپزخانه و تاسیسات حرارت مرکزی و تهویه مطبوع و طبقه هم کف‌شامل سالنهای ناهارخوری‌بال روم-بار رزرواسیون - اطاق مدیر هتل و غیره میباشد - از طبقه اول تا هشتم جمعا ۱۵۲ اطاق خواب مجهز بکلیه سرویسها قرار دارد که هشت اطاق آن دوبله وبصورت سویت‌میباشد فونداسیون ساختمان بتون‌آرمه اسکلت فلزی - سقف مجوف اشتالتون - نماها آجرسفید اصفهان و جرزها از سنك دو تیشه آهکی میباشند کف - سالنها- پارکت - کف اطاقها با موکت مفروش خواهدشد. ساختمان‌دارای سه دستگاه آسانسور مسافری و یك دستگاه آسانسور باری جهت حمل غذا میباشد سیستم تهویه سرمایش و گرمایش بوسیله فن کویل که عالیترین نوع تهویه میباشد عملی میگردد . اطاقهامجهز به‌تلفن و گوشی پخش موزیك میباشد ساختمان هتل بزرك شیراز دارای محوطه سازی کامل بوده‌و شامل چمن کاری - پارکینك آب نمای زیبا - گلخانه‌ها - استخر شنا مجهز بدستگاه تصفیه آب و ساختمان و رختکنها با دوشهای مربوطه همچنین زمینهای تنیس میباشد . مبلغ قرار داد دویست و بیست وسه میلیون ریال میباشد.

مدیر کل آبادانی و مسکن سپس اضافه کرد عملیات اجرائی‌ساختمان توسط شرکت دی که از جمله پیمانکاران درجه یك سازمان‌برنامه میباشد و بانظارت مهندس مشاور ناسا اینترکو اجرا خواهد شد . آقای مهندس میرسعیدی در خاتمه اظهارداشت‌چون تسریع‌درساختمان سه هتل شیراز مورد توجه خاص آقای دکتر محمد یگانه وزیر آبادانی و مسکن میباشد ما سعی میکنیم که در راس موعد مقررحتی زودتر آماده برای بهره‌برداری گردد.

آقای مهندس میرسعیدی مدیرکل آبادانی ومسکن درباره نقشه ساختمان‌توضیحاتی باستحضار والاحضرت میرساند .

آقای‌تحصیلی سرپرست‌جلب سیاحان استان فارس هنگام سخنرانی

اینجا در حضور والاحضرت وظیفه خود میدانم که از همکاری های صمیمانه سازمان جلب توریستی مملکت بخصوص شخص آقای رضائی سرپرست این سازمان که به گفته‌ها. تقاضا ها. وپیشنهادات ما دراین مورد توجه بخصوص مبذول و تمام سعی و کوشش‌خود رابر آن داشته‌اندتااین پیشنهادات اجرا شود صمیمانه تشکر و سپاسگذاری نمایم .

*** گزارش جریان کار**

سپس آقای‌تحصیلی سرپرست سازمان جلب سیاحان فارس ضمن گزارشی چنین به عرض رسانید:

والاحضرتا . بطوری که‌استحضار دارند شهر شیراز بعلت شرایط خاصی که از نظر تعدد جاذبه‌های جهانگردی و همچنین آب‌و هوای مساعد و نزدیکی به امارات خلیج فارس همه‌ساله در فصول مختلف موردبازدیدتعدادزیادی‌ازجهانگردان داخلی و خارجی قرار میگیرد به منظور رفع نیاز شهرازنظرتاسیسات پذیرائی و اماد ی برای‌برگزاری جشن های دو هزار و پانصدمین سال بنیاد شاهنشاهی ایران اوامر مقدس اعلیحضرت همایون‌شاهنشاه آریامهر در مورد ایجاد یك‌دستگاه هتل چهار ستاره در این محل‌شرف صدور یافته و سازمان جلب‌سیاحان مامور انجام آن گردیده و باسرعت مشغول انجام تعهدات خود در مورد احتیاجات ایام برگزاری جشن های دو هزارو پانصدمین سال بنیاد شاهنشاهی ایران میباشد باپیگیری هائی که جناب آقای‌صدری استاندار محترم استان فارس در مورد تهیه جلب سیاحان قرار گرفته . این‌هتل دارای ۱۴۴ اطاقو هشت دستگاه سویت بوده و قابل گسترش به سیصد اطاق میباشد. ساختمان در ده طبقه و سطح زیر بنای آن ۱۷۶۰۰ متر مربع بوده و در طبقه زیر زمین تاسیسات حرارت مرکزی تهویه مطبوع، انبارو غیره و در طبقه هم کف ورودی سراسری . رستوران ،بار، چایخانه و بال‌روم و در طبقات دیگر اطاق خوابها قرار دارند ، هزینه ساختمان، تاسیسات و محوطه سازی مجموعا۲۴۶میلیون ریال ، هزینه مبلمان و تزئینات بیست و شش میلیون ریال‌خواهد بود . تاریخ تحویل ساختمان ۱۳۵۰٫۳٫۲۹ و تاریخ شروع‌بهره- برداری آن ۱۳۵۰٫۷٫۱ خواهدبود مدت اجرای طرح ۱۸ ماه بوده و وزارت آبادانی و مسکن ضمن نهایت همکاری که‌در همه‌موارد باسازمان جلب سیاحان مبذول‌داشته توسط اداره کل آبادانی و مسکن استان فارس عملیات اجرائی طرح را زیر نظر خواهد داشت پس از تکمیل طرح شرکت سهامی تاسیسات جهان‌گردی اداره آنرا بعهده خواهد گرفت گروه . مهندسین ناسااینترکو مشاور طرح و شرکت دی‌پیمانکار آن میباشد .

*** آغاز بتون ریزی**

پس از سخنرانی آقای تحصیلی والاحضرت شاهپور غلامرضاپهلوی نقشه هتل را مورد بازدید قراردادند وآقای مهندس میر سعیدی مدیر کل آبادانی و مسکن استان‌فارس توضیحات لازم‌بعرض‌رسانید آنگاه بنام نامی شاهنشاه آریامهر والاحضرت‌باریختن چندسکه‌پهلوی طلا ویك پیمانه بتون در محل‌بتون ریزی اجازه شروع ساختمان هتل بزرك شیراز را صادر فرمودند در همین هنگام سرود شاهنشاهی نواخته شد و کاربتون ریزی هتل شروع گردید . این مراسم که باشکوهی خاص برگزارگردید در

مؤسسهٔ انتشارات امیرکبیر

قصه‌هایی از باله

با تابلوهای زیبا و نفیس از باله های مشهور جهان

ترجمه و تالیف همایون نوراحمر

شما میتوانید این کتاب و کتب‌دیگر را از تلفن ۳۳۶۹۳۵ بخواهیدو در مدت کمی در منزل یا محل کارخودتان دریافت نمائید .

۱ـ۱ ۱/۱۷۵۴

بمناسبت جشن فرخنده مولود حضرت‌امام‌رضا

فروشگاه قصرپوشاک

برای اولین‌بار حراج میکند

از صبح دوشنبه ۲۹ دیماه ساعت ۹ صبح

پالتو زنانه از بهترین پارچه انگلیسی	۱۶۶تومان
پالتو مردانه	از ۱۵۵ تومان
بارانی مردانه آلمانی نی‌نو	۱۶۵تومان
بارانی پسرانه دوخت آلمانی در همه اندازه	از۹۵تومان
پالتو و بارانی دخترانه	از۴۵ تومان
کت‌و شلوار مردانه از نفیس‌ترین پارچه‌خارجی	از۱۴۵تومان
کت‌و شلوار پسرانه از پارچه ممتاز مقدم	از۶۵تومان
پیراهن مردانه پوپلین	از ۱۷ تومان
کاپشن دورو دخترانه و پسرانه	۲۵ تومان
بلوزو ژاکت زنانه	۲۴ تومان
شکم‌بند زنانه آلمانی	۱۲ تومان
شکم‌بند پادار بلندآلمانی	۳۰ تومان
کرست زنانه بلژیکی	۴تومان
شورت‌زنانه فرانسوی	۳تومان
لباس خواب کرکی زنانه	۲۰ تومان
شال گردن بلند کاموا	۱۴ تومان
جوراب زنانه و مردانه	۳تومان

و هزاران قلم از محصولات جدید پوشاکی دیگردر معرض حراج گذارده شده است‌فردا جمعه تایك بعدازظهر بازاست .

فروشگاه قصرپوشاک

فردوسی مقابل درب ورودی فروشگاه فردوسی

شورای فرهنگی بریتانیا

برای نیمه دوم سال (ازبهمن‌تاخرداد) تعدادی‌دانشجو که معلومات آنها در حدود کلاسهای مقدماتی و متوسطه‌باشد میپذیرد . داوطلبانیکه از امتحان ورودی قبول شوند فقط برای کلاسهای صبح که بین ساعات ۹ تایك بعد از ظهر تشکیل میشود پذیرفته خواهند شد . حداقل سن داوطلبان باید ۱۸ سال باشد .

از دواطلبان صبح روز جمعه ۲۶ دیماه از ساعت ۱۱الی ۱۲ امتحان ورودی بعمل خواهد آمد .

نشانی - خیابان فردوسی شماره ۳۸

آگهی دعوت مجمع عمومی

سندیکای صاحبان صنایع پشمبافی درشرف تاسیس

بدین وسیله از کلیه صاحبان صنایع پشمبافی ایران (نمایندگان کارخانجات پشمبافی) دعوت میشود که برای تصویب اساسنامه سندیکاو انتخاب هیئت مدیره و بازرسان در ساعت ۱۶ روز شنبه ۱۸ بهمن ماه در اطاق صنایع واقع در خیابان تخت‌جمشید حضور بهمرسانند.

آ-۶۸۹۳۴ هیئت موسس

تجدید آگهی مجمع عمومی انجمن حمایت کارمندان مسلول وسرطانی دولت

پیرو آگهی مندرج در روزنامه اطلاعات مورخ چهار شنبه ۴۸٫۱۰٫۳ چون مجمع عمومی انجمن بعلت عدم حصول اکثریت در روز مقرر تشکیل نگردید. لذا بنابه تصمیم هیئت مدیره مقرر شدکه مجمع عمومی مجددا در تاریخ شنبه ۴۸٫۱۰٫۲۷ ساعت ۴ بعد از ظهر در سازمان غله‌کشور تشکیل گردد از عموم اعضاء انجمن تقاضا دارد که برای اشتراك مساعی دراین امر خیر در جلسه مزبور شرکت فرمایند.

هیئت مدیره انجمن کارمندان مسلول وسرطانی‌دولت

آگهی پذیرش دانشجو

مرکز آزمون شناسی وزارت علوم‌و آموزش عالی برای دوره کمك مهندسی آب‌شناسی موسسه آب شناسی ایران ۴۶ نفر دانشجو راکه حائز شرایط زیر باشند انتخاب میکند:

۱- داشتن ورقه خاتمه خدمت یا معافیت خدمت (بغیر از معافیت پزشکی).

۲- داشتن گواهینامه دیپلم ریاضی یاطبیعی با حداقل معدل۱۳.

۳- حداکثر سن ۲۵ سال دراول بهمن ماه ۱۳۴۸.

۴- داشتن صحت مزاج و بنیه‌قوی.

۵- داشتن معدل کل‌متوسطه‌بالاتر از سایر داوطلبان‌و موفقیت در مصاحبه.

۶- سپردن تعهد خدمت بعد از فراغت از تحصیل مبنی بر اینکه در هر نقطه که وزارت آب‌و برق‌تعیین نماید برای مدت ۱۰ سال مشغول بکارگردد.

۷- کمك هزینه تحصیلی‌پر داخت نمیشود و متقابلا شهریه دریافت نخواهدشد.

۸- مدت تحصیل دراین دوره دوسال بوده‌وپس‌از فراغت از تحصیل گواهینامه فوق‌دیپلم (عالی) از طرف وزارت علوم‌و آموزش عالی داده میشود.

۹- دوره لیسانس برای فارغ‌التحصیلان وجود ندارد.

۱۰- دانش‌جویان دختر‌پذیرفته نمیشوند.

داوطلبان میتوانند با دردست داشتن مدرك زیر تاروز پنجشنبه دوم بهمن ماه جاری جهت‌ثبت‌نام به‌مرکز آزمون شناسی(خیابان نادرشاه‌جنب‌کوی عدل)مراجعه نمایند.

۱- فتوکپی دیپلم متوسطه یاجواز قبولی در امتحانات متوسطه.

۲- ۵قطعه عکس ۴×۶.

۳- اصل شناسنامه (که پس‌از رویت مسترد خواهدشد).

۴- ورقه خاتمه خدمت یا معافیت از خدمت نظام.

۵- رسید بانکی به مبلغ پانصدریال که بحساب شماره ۷۴۸ بانك مرکزی ایران واریز شده باشد. ملاك پذیرش معدل کل ششم متوسطه و نتیجه مصاحبه‌خواهدبود. نصف‌دانشجویان مورد نیاز از میان دیپلمه های طبیعی و بقیه از میان دیپلمه های‌ریاضی انتخاب خواهندشد.

فقط با۱۰۰ نفر از داوطلبان که معدل کل ششم متوسطه آنان از دیگران بالاتر باشد مصاحبه بعمل خواهدآمد. تاریخ‌مصاحبه بعدا اعلام خواهدشد.

مرکز آزمون شناسی - وزارت علوم‌و آموزش‌عالی

آ-۶۷۹۰۴ ۱-۲

مزایده

آگهی مناقصه شماره ۴

اداره اردنانس نیروی زمینی شاهنشاهی تعداد ۸قلم وسائل فلزی آی-بی-ام را ازطریق مناقصه خریداری مینماید پیشنهاد دهندگان میتوانند همه‌روزه باستثنای روزهای تعطیل بامراجعه بانتظامات این اداره برك شرایط ومشخصات‌اجناس موردمعامله را دریافت وپیشنهاد خودرا طبق مفاد مندرج درشرایط مناقصه تنظیم وتاآخر وقت اداری روز ۴۸٫۱۱٫۱۸ بدفتر اداره اردنانس واقع در عباس‌آباد تحویل نمایند. م‌الف۱۰۹۸۷

اداره مناقصه‌گذار- اداره اردنانس نیروی زمینی شاهنشاهی

آ-۶۸۸۶۰ ۱-۲

برنامه امشب سینما گلدیس

شون‌کانری (جیمزباند مامور ۰۰۷) درفیلم

شما فقط دوبار زندگی میکنید

سئانسها ۳٫۳۰ - ۵٫۳۰ - ۷٫۳۰ بزبان فارسی و ۹٫۳۰ بزبان انگلیسی.

کارخانه یخ سازی کامل بظرفیت ۱۰ تن در ۲۴ ساعت

وکمپرسور یخ سازی باکندانساتور واکتر و موتور بظرفیت های مختلف موجود است

شرکت آکتک خیابان شاه خیابان رازی شمالی

شماره ۱۲۴ تلفن ۴۵۵۲۱ و ۴۲۰۰۸ مراجعه فرمائید

شرکت تعاونی خدمات بهداشتی و درمانی ایران

خیابان نادری- کوچه گوهرشاد - پلاك ۴۲

تلفن ۳۱۳۷۴۹

هدف این شرکت تامین نیازمندیهای بهداشتی و درمانی اعضاء است وعضویت برای همگان آزاداست.

هرکس باخرید یك سهم بمبلغ فقط ۱۰۰ ریال‌میتواند بعضویت این‌خانواده‌تعاونی‌درآمدو بدون پرداخت حق عضویت از درمان وداروی مراجعه ازراسر ارحدمعمول وسایر مزایای این شرکت تعاونی استفاده نماید . برای عضویت ویاکسب اطلاعات بیشتر به آدرس بالا مراجعه فرمائید .

شرکت تعاونی خدمات بهداشتی و درمانی ایران

بهداشت و درمان برای همه

در خدمت عموم مردم ایران

برندگان ۶ تومانی ۵

سری ۹۹۵ بلیطهای اعانه‌ملی چهارشنبه ۴۸/۱۰/۲۴

برندگان ۱۵ تومانی ۱۸

برندهٔ صدهزار تومانی ۱۰۹۵۶۱۰

برندگان ۱۰ هزار تومانی	برندگان ۷ هزار تومانی	برندگان ۶ هزار تومانی	برندگان ۵ هزار تومانی	برندگان ۲ هزار تومانی	برندگان ۱ هزار تومانی
۰۱۹۰۵۸۵	۰۱۲۱۵۷۲	۰۱۲۱۰۲۴	۰۱۷۴۴۵۷	۰۱۷۶۰۶۸	۰۱۲۰۷۹۵
۰۲۹۰۵۸۵	۰۲۲۱۵۷۲	۰۲۲۱۰۲۴	۰۲۷۴۴۵۷	۰۲۷۶۰۶۸	۰۲۲۰۷۹۵
۰۳۹۰۵۸۵	۰۳۲۱۵۷۲	۰۳۲۱۰۲۴	۰۳۷۴۴۵۷	۰۳۷۶۰۶۸	۰۳۲۰۷۹۵
۰۴۹۰۵۸۵	۰۴۲۱۵۷۲	۰۴۲۱۰۲۴	۰۴۷۴۴۵۷	۰۴۷۶۰۶۸	۰۴۲۰۷۹۵
۰۵۹۰۵۸۵	۰۵۲۱۵۷۲	۰۵۲۱۰۲۴	۰۵۷۴۴۵۷	۰۵۷۶۰۶۸	۰۵۲۰۷۹۵
۰۶۹۰۵۸۵	۰۶۲۱۵۷۲	۰۶۲۱۰۲۴	۰۶۷۴۴۵۷	۰۶۷۶۰۶۸	۰۶۲۰۷۹۵
۰۷۹۰۵۸۵	۰۷۲۱۵۷۲	۰۷۲۱۰۲۴	۰۷۷۴۴۵۷	۰۷۷۶۰۶۸	۰۷۲۰۷۹۵
۰۸۹۰۵۸۵	۰۸۲۱۵۷۲	۰۸۲۱۰۲۴	۰۸۷۴۴۵۷	۰۸۷۶۰۶۸	۰۸۲۰۷۹۵
۰۹۹۰۵۸۵	۰۹۲۱۵۷۲	۰۹۲۱۰۲۴	۰۹۷۴۴۵۷	۰۹۷۶۰۶۸	۰۹۲۰۷۹۵
۱۰۹۰۵۸۵	۱۰۲۱۵۷۲	۱۰۲۱۰۲۴	۱۰۷۴۴۵۷	۱۰۷۶۰۶۸	۱۰۲۰۷۹۵
۱۱۹۰۵۸۵	۱۱۲۱۵۷۲	۱۱۲۱۰۲۴	۱۱۷۴۴۵۷	۱۱۷۶۰۶۸	۱۱۲۰۷۹۵
۱۲۹۰۵۸۵	۱۲۲۱۵۷۲	۱۲۲۱۰۲۴	۱۲۷۴۴۵۷	۱۲۷۶۰۶۸	۱۲۲۰۷۹۵
۱۳۹۰۵۸۵	۱۳۲۱۵۷۲	۱۳۲۱۰۲۴	۱۳۷۴۴۵۷	۱۳۷۶۰۶۸	۱۳۲۰۷۹۵
۱۴۹۰۵۸۵	۱۴۲۱۵۷۲	۱۴۲۱۰۲۴	۱۴۷۴۴۵۷	۱۴۷۶۰۶۸	۱۴۲۰۷۹۵
۱۵۹۰۵۸۵	۱۵۲۱۵۷۲	۱۵۲۱۰۲۴	۱۵۷۴۴۵۷	۱۵۷۶۰۶۸	۱۵۲۰۷۹۵
۱۶۹۰۵۸۵	۱۶۲۱۵۷۲	۱۶۲۱۰۲۴	۱۶۷۴۴۵۷	۱۶۷۶۰۶۸	۱۶۲۰۷۹۵
۱۷۹۰۵۸۵	۱۷۲۱۵۷۲	۱۷۲۱۰۲۴	۱۷۷۴۴۵۷	۱۷۷۶۰۶۸	۱۷۲۰۷۹۵
۱۸۹۰۵۸۵	۱۸۳۱۵۷۲	۱۸۲۱۰۲۴	۱۸۷۴۴۵۷	۱۸۷۶۰۶۸	۱۸۲۰۷۹۵

برندگان جوایز ۵ هزار تومانی به بالا که حداکثر تا روز چهارشنبه هفته آینده برای دریافت جایزه خود به بنگاه اعانه ملی مراجعه کنند ، میتوانند در قرعه‌کشی قهرمان‌شانس شرکت نمایند.

وصیت انسانی یک پرستار بیمار

یك پرستار سی ساله بیمارستان پهلوی تبریز ، بنام بانو رقیه‌که براثر بیماری‌اینك در بیمارستان بستری است و باید یك عمل جراحی خطرناك بر روی وی انجام گیرد ،دیروز به پزشك معالج خود وصیت کرد : «درصورتیکه زیر عمل جراحی جانسپردم، کلیه‌اعضای بدن مرا از قبیل قلب ،کلیه ، چشم به‌بیماران‌نیازمند بدهید.»

این پرستار جوان فداکار در توجیه اقدام انسانی خود گفت: من خود بارها در بیمارستان شاهد مرك جوانانی بوده‌ام که نجات آنها بسته به فداکاری‌و گذشت یك بیمار مشرف به مرك دیگر بوده است این قبیل بیماران باید رضایت دهند که پس از مرگشان یك عضو بدن ایشان را به بیمار دیگری که امیدی به نجاتش هست ،اهدا کنند .

مشاهده این صحنه‌های تاثر آور مرا واداشت که چنین وصیتی را بکنم و اگر زندگی من‌پایان‌یافت و درگذشتم،لااقل بیمار نیازمندی بدینوسیله از مرك نجات یابد .

آقای دکتر صادقی که این پرستار تحت نظر وی قراردارد اظهار داشت : در طول سابقه پزشکیم هرگز با چنین گذشتی روبرو نشده‌ام و امیدوارم این بانوی خیرخواه و خوش قلب از زیر عمل جراحی به سلامت بیرون بیاید .

صاحبخانه‌دوگوش مستأجرش را ازبیخ کند!

مردی بنام نعمت‌الله‌خلیفه فرزند اشتر با همکاری‌برادر زنش هر دو گوش همسایه خود را ازبیخ کند !

نعمت‌الله مدتی قبل بعلت تنگی‌جا از همسایه‌اش حمید سلطانپور خواسته بود که اطاقهائی را که دراختیاردارد حداکثر تاروز ۲۳ دی ماه تخلیه کند . ولی حمید نتوانست خانه جدیدی پیدا کرده وبه‌تخلیه خانه‌نعمت‌الله اقدام نماید .

صاحبخانه بامشاهده خلف وعده همسایه وی را خیلی دوستانه به اطاق خود خواندو در آنجا پس از یك‌بگومگوی مختصر، با همکاری فرامرز (برادرزن خود) هر دو گوش حمید را از بیخ کند و کف دستش گذاشت !

جریان این واقعه که در محله «نقره دشت» شهرستان رشت‌اتفاق افتاد،بلافاصله‌به کلانتری ۲ اطلاع داده شدو موضوع‌از طریق‌مقامات‌مسئول تحت رسیدگی قرار گرفت‌و صاحبخانه‌و همدستش‌دستگیر شدند و همسایه بی گوش‌نیز برای معالجه در بیمارستان بستری گردید .

دختری اعتصاب غذا کرد!

«سیدا» ۳ روز است که غذا نخورده و می گوید تا روزیکه پدر ومادرم با ازدواج من و لطف‌اله موافقت‌نکنند، اعتصاب غذا ادامه خواهم داد !

یك‌دخترشانزده ساله‌عاشق یك جوان ۲۶ساله شد و چون پدر ومادرش با ازدواج آنها مخالفت کردند ، دست به اعتصاب غذا زد !

روز گذشته مرد۴۶ساله‌ای وارد کلانتری پانزده شد و شکایت کرد که دخترش «سیدا» مدت دو روز است که ازخانه بیرون رفته و امروز پس‌از مدتی جستجو توانسته است‌اورا در منزلی واقع در آن بخش پیدا کند .

این مرد اضافه کرد:منزلی که دخترش‌در آن می باشد، متعلق‌بجوانی است که‌سابقا «سیدا» در مغازه کشبافی او کار می کرد .

ساعتی‌بعد سیدا به اتفاق لطف‌الله بکلانتری آمدند و «سیدا» در کلانتری گفت که من عاشق لطف‌الله هستم‌ومی خواهیم باهم ازدواج کنیم . ولی‌پدر ومادرم از اینکه اوهم دین‌من نیست ،باازدواج ما مخالفت میکنندومن‌مدت۳روز است که به اعتصاب غذا دست‌زده‌ام وتاپدرومادرم‌حاضر نشوند ما با هم ازدواج کنیم، غذا نخواهم خورد !

پدر «سیدا» گفت : من و خانواده‌ام هیچوقت حاضر نخواهیم‌شد که دخترمان با لطف‌الله ازدواج کند.بنابراین پرونده برای رسیدگی به دادسرای ناحیه ۳ تهران فرستاده‌شد وبازپرس‌لطف‌الله راباتهام نگهداری « سیدا»در خانه‌اش بازداشت کرد .

قاتل «اسماعیل بیده» به‌حبس ابد محکوم شد

«حسن اویسی» که‌سال گذشته‌حین یك‌نزاع دستجمعی درسولقان«اسماعیل بیده» را با تفنك کشته بود به حبس ابد و پرداخت ۶۰۰هزار ریال ضرر و زیان به بدرمقتول محکوم شدمحاکمه بیست نفری که در این منازعه شرکت‌داشتند در شعبه سوم دادگاه‌جنائی‌مرکز از چند روز پیش شروع‌شد که قاتل اصلی به‌حبس ابدمحکوم‌شد و بقیه نیز به مجازاتهایی ازشش ماه تا یکسال حبس محکوم شدند و یازده نفر آنان نیز تبرئه گردیدند .

رهبر باند «پیراهن آبی‌ها» بدام افتاد

فرمانده گروهان ژاندارمری تهران نو شب تا صبح در تعقیب این جوان بود

آخرین بازمانده باندپیراهن آبی‌ها دستگیر شد و تعداد چهارتخته قالی وگرام وضبط صوت از او کشف گردید .

چندی قبل ماموران ژاندارمری گروهان تهران‌نو چند نفر جوان راکه باندی تشکیل داده بودندو با پوشیدن پیراهن آبی وشلوار «کابوئی» نام باند پیراهن آبی ها را بخود نهاده بودند ، دستگیر کردند .

رئیس این باند که‌جوان‌هیجده ساله‌ای بنام «رضا»بودپس ازاطلاع از دستگیری افراد باند پا بفرار گذاشت .

ماموران‌ژاندارمری برای‌دستگیری «رضا» کوشش زیاد کردند ، اما او از تهران فرار کرد و به شهرستانها رفت .

طبق گزارش خبرنگار ما روز گذشته‌بسرکارستوان یکم کاشانی فرمانده گروهان ژاندارمری‌تهران نو اطلاع رسید که رضا به‌تهران آمده است . این‌افسر ژاندارم‌شب تا صبح در مقابل در منزلی که گفته میشد رضادر آنجا است ، بانتظار ایستاد و صبح روز بعد که «رضا» بایك ضبط‌صوت‌قصد داخل شدن بمنزل را داشت ، او را دستگیر کرد .

«رضا» در گروهان ژاندارمری اعتراف کرد : تاکنون چند نخته فرش و تعدادی‌گرام‌و ضبط‌صوت از کوی شهر زیبا سرقت کرده است و ماموران اموالی را که رضا فروخته بود ، پس گرفتند و به پاسگاه آوردند .

رئیس پاسگاه صبح امروز به خبرنگار ما گفت : اموال مسروقه در پاسگاه میباشد و کسانی که منازلشان مورد دستبرد قرارگرفته است میتوانند به آنجا مراجعه کنند .

عاشق جنایتکار ، خود را بمأمورین معرفی کرد

«حسین هادیزاده » جوانی که بخاطر عشق در دهکده «بیجارکن» رشت مرتکب جنایت شده وفرارکرده بود، پس از بیست و چهار ساعت اختفا در حالیکه مامورین ژاندارمری در جنگل بتعقیب وی پرداخته بودند، خود را به پاسگاه ژاندارمری «بیجار کن» معرفی کرد !

خبرنگار ما در رشت گزارش داد: «حسین هادیزاده» پس از قتل کاظم گوهری برادر معشوقه و مجروح ساختن «حسن گوهری » پدر مقتول خود را به سرعت به « طویله »ای که در آنجا احشام حسن گوهری نگهداری می شد رسانید و مخفی شد، او بیست و چهار ساعت در آن «طویله»مخفی بود ولی‌سرانجام آنطورکه خودش اعتراف کرده بر اثر گرسنگی مجبور شد از طویله خارج گردد !

«محمود یزدانی» که از دوستان حسین هادیزاده است به خبرنگار ما گفت: ساعت هشت ونیم بعد از ظهر دیروز خواهرزاده حسین هادیزاده پیش من آمد و اظهار داشت که حسین با من کاری دارد، سخت تعجب کرده بودم چون هیچکس انتظار نداشت ، «حسین» را در ده ببیند وهمه‌تصور میکردند او در دل جنگل مخفی شده است !

وقتی وارد منزل خواهرزاده حسین شدم، دیدم «حسین هادیزاده» با ولع خاصی سرگرم صرف‌غذاست وبا دیدن من از جا بلند شدومرا دعوت به نشستن کرد، او پس از خوردن غذا سیگاری روشن کردو پس از احوالپرسی از من جریان‌را برای او تعریف کردم‌او سری‌تکان داد وگفت: باهم به پاسگاه برویم! هردو نفر بادوچرخه خودرا‌بپاسگاه رساندیم واو خود را به مامورین معرفی کرد .

«حسین هادیزاده» جوان متهم‌به قتل به خبرنگار ما گفت: مدت ۵ سالست که من و فاطمه گوهری یکدیگر رادوست‌داریم وچه‌شب‌ها و روزهائی که باهم در صحرا و جنگل برای آینده نقشه کشیده‌ایم وگفتگو کرده‌ایم اما از یك سال پیش هربار که برای خواستگاری فاطمه رفتم، بمن جواب‌ردادند .

تصمیم گرفتم دارائی خود را بفروشم وبا فاطمه فرار کنم وقتی تصمیمم‌را باطلاع فاطمه رسانیدم‌او هم موافقت کرد، غروب دو شب پیش بهمین منظور به‌منزل فاطمه رفتم، اما پدرش از خواب بیدار شد وبامن گلاویز گردید ، در آنحال تفنك شکاریم را همراه داشتم .

پدر فاطمه پسرش را صدا زدو پدر وپسر بجان من افتادند، من از دست آنها گریختم ونزاع من و کاظم گوهری برادر فاطمه‌درجنگل ادامه پیداکرد. پدر کاظم که‌سخت خشمگین شده بود، با تفنگی که از دست من افتاده بود، بسوی‌من تیراندازی کرد اما گلوله بپسرش کاظم خورد !

کاظم در خون خود غلطید من به منزل آنها برگشتم که جریان را به فاطمه بگویم، اما او منزل نبود وهمانوقت به«طویله»پناه‌بردم!

بزودی

یك شاهکار جنگی‌پرحادثه از کمپانی کلمبیا ، کمپانی‌که فیلمهائی چون‌توپهای‌ناوارون و «طلای‌مکنا» را به جهانیان تقدیم کرده است .

کلاهبردار ده‌میلیونی که در اهواز بدام‌افتاده بود ، بازهم فرارکرد !

«حسین »کلاهبرداری که اخیرا متجاوز از یك‌میلیون تومان از بازرگانان‌وصاحبان صنایع‌رشت کلاهبرداری کرده بود، چندروز پیش در اهواز دستگیر شدولی چون هنوز شکایتی‌از وی نرسیده بود بازپرس با گرفتن ده هزار تومان ضمانت وی را آزاد کرد مشروط‌براینکه ازحوزه قضائی اهوازخارج‌نشود.ولی «حسین » پس از آزادشدن به‌خانه خود رفته‌و پس ازجمع آوری اثاثیه‌اش‌ونیز پرداخت کرایه خانه از اهواز نیزفرار میکند!

بقرار اطلاع‌نامبرده با نام عوضی‌وبوسیله هواپیما به مقصد نامعلومی پرواز کرده است.

و خیلی‌چیز های دیگر .

صاحبخانه حسین‌اضافه کرد : در غیاب اوطلبکارانش اجرائیه صادر کردند ویکروز با حضور مامورین در اطاق‌اوراشکسته و اموالش رابه‌حراج گذاشتند !

موضوع‌روغن

یك بقال نیز به خبرنگار مادر اهواز گفت : حسین‌اند کی پیش ازاینکه به سفررود مقدار زیادی روغن به نسیه از من خریدوبعد معلوم شد روغنها را به بقال‌محله دیگرفروخته‌و با پول آن به‌سفر رفته‌است!

بقرار اطلاع «حسین » قبل از فرار از اهواز کلیه اموال خودرا که‌احتمالا حاصل کلاهبرداری‌های وی در رشت می‌باشد ، به‌همسرش منتقل کرده‌وبطوری که‌شایع است به بندرعباس‌یاخارك گریخته‌است.

گزارش خبرنگاران اطلاعات در اهوازحا کیست که وی از فروردین سال‌جاری دو اطاق‌در خانه‌ای‌واقع در خیابان کیکاوس اجاره کرد و باتفاق‌زن‌و فرزندش به آنجا نقل مکان کرد .

خرید قسطی

صاحبخانه «حسین » گفت : وی‌پس از مدتی‌مقداری‌اشیاءتجملی ازقبیل تلویزیون ویخچال بطور اقساط ،خریداری کرد وچندروز بعد هم به‌عنوان اینکه مادرش‌مرده وبرای دریافت‌ارثیه‌به‌تهران‌میرود، از اهوازرفت.

اموالش حراج‌شد !

حسین ، پس از چندی باچند کامیون اثاثیه به اهوازبازگشت‌و گفت: این ها ارثیه مادرم است‌و این‌اثاثیه عبارت بود از : یخچال، تلویزیون ، رادیوگرام‌وضبط‌صوت

۳ماهیگیر دردریا غرق‌شدند

سه ماهیگیر دردریا غرق‌شدند. این‌سه نفر که شعبان آقاجانی (۴۵ ساله)، ابوذر خزری (۴۰ساله) و رحمت علی حسینی (۳۸ساله) می‌باشند شب گذشته بقصد صید ماهی بایك قایق چوبی از سواحل دریای «نشتارود» مازندران بدریا رفتند و دیگر برنگشتند !

خبرنگار مادر نشتارود گزارش داد : صبح امروز قایق حامل این سه ماهیگیر در بیست کیلو-متری ساحل نشتارود پیدا شدولی از سرنشینان آن کوچکترین‌اطلاعی بدست نیامده است . هم اکنون مامورین برای پیدا کردن اجساد مغروقین تلاش می کنند .

سینما آتلانتیک

در شش هفته گذشته رکورد فروش و موفقیت‌تازه‌ای‌را بدست آورد که نظیر آن‌کمتر دیده شده‌واین بعلت‌فوق‌العاده بودن فیلمی است که در تمام دنیا با تحسین همگان روبرو گشته است.

از امروز آغاز هفتمین‌هفته نمایش

قویترین فیلم پرماجرای سال

بطریقه «سینه‌راما» CINERAMA رنگی . بامدای استریوفونیك ۶ باندی

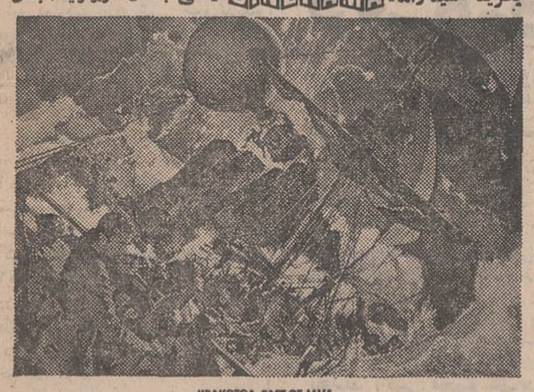

KRAKOTOA, EAST OF JAVA

شرق جاوه

محصول کمپانی سینراما

ماکزیمیلین‌شل دایان‌بیکر برایان‌کیت سال‌مینو روساتوبراتسی باربارا‌اورله جان‌لیتون

از صبح یکشنبه در سینماهای

رادیوسیتی-نیاگارا-ادئون

اثری شورانگیز وپرغوغا که در تهران‌ولوله بپا خواهدکرد

راکل ولش

سکسی‌ترین ستاره سینمای دنیا در فیلم رنگی

لحظات التهاب

باشرکت: جیمز استیوارت (جیمزدین جدید سینما)

"FLAREUP" محصول متروگلدوین‌مایر MGM

برت لنکستر

درفیلم پاناویژن ● رنگی

نبرد برای پیروزی

Castle Keep

باشرکت: پاتریک اونیل ژان پیرامون . تونی بیل ● پیترفالك

محصول کمپانی کلمبیا

برنامه آینده سینما

آتلانتیک

مهیج ترین فیلم سال ... ماجرای مادری‌که محکوم‌است فرزند خودرا بکشد ... فقط با دست خودش !

کارول وایت

پل‌برک . مالك پاورز

در فیلم رنگی

گریز از گذشته

بکارگردانی : مارك رابسن

نمایش‌این‌فیلم برای‌اشخاص کمتر از ۱۸ سال ممنوع‌است

معجزه عشق ، معجزه دوستی ، معجزه فداکاری و بالاخره معجزه سینمای مملکت ما

از امشب در سینماهای

اروپا - اونیورسال

آسیا - میامی - ایران - تیسفون - ساینا - پانوراما - مونت کارلو - مارلیک (کارون - چهارراه هاشمی) **و... آستارا** (تجریش)

فروزان . منوچهر وثوق . ویکتوریا

جهانگیر غفاری . ثریا بهشتی ● ظروری درفیلم

کارگردان: خسرو پرویزی فیلمبردار: کنی محصول : فیلمکو فیلمز

همزمان باتهران درشهرستانهای زیر :

(کرمانشاه : سینماهای متروپل - کریستال) - (اهواز: سینما دنیا)-(تبریز : سینماهای متروپل - دیانا) - (اصفهان: سینماهای نقش‌جهان -همایون)- (شیراز : سینماهای پارامونت - پارس)

امشب‌وهمه‌شب درکاباره‌دانسینگ

مولن‌روژ

گلچینی از ارزنده‌ترین هنرمندان ایرانی وخارجی در برنامه های جدید و ابتکاری کاباره دانسینگ مولن‌روژ

سوسن

خواننده محبوب و پراحساس

دلکش

نابغه‌هنرو موسیقی ایران

روحپرور

خواننده مشهور-ام کلثوم‌ایران

امیر رسائی

خواننده نسل‌امروز

جمیله

سمبل هنرمندان جهان

خالدی

خواننده نسل جوان

برادران رسولی

کمدینهای معروف

گروه بالت

ورا ایدآلی‌سیستز از کشور اندونزی

فکور

برنامه فکاهی

بانضمام گروه بالت مرسدس و استی‌لیو از اسپانیا و برنامه «لك‌سین‌تن. دختران زیبا روی انگلیسی» - رقص‌عربی توسط‌سلیمه-ناهید - یاسمین لینا از کشور ترکیه -و ده ها برنامه جالب و دیدنی همه شب در کاباره دانسینگ مولن‌روژ

تلفن های رزرو ۳۳۹۳۳۷ - ۳۳۹۷۹۸

مجالس ترحیم

بمناسبت درگذشت والده ماجده حضرت حجت‌الاسلام والمسلمین جناب آقای حاج شیخ محمود حلبی دامت برکاته مجلس ترحیمی ازساعت ۶تا۸ بعدازظهر روز شنبه ۲۷ دیماه در مسجد ارك منعقد است شرکت آقایان علماء وعاظ‌محترم وعموم علاقمندان بمبانی دین موجب تعظیم شعائر اسلامی و رضایت خاطر حضرت صاحب‌العصروالامرعجل‌الله‌فرجه‌الشریف خواهد بود .

العبد محمدتقی آملی- عبداله‌المسیح تهرانی

درگذشت بانوی بزرگوار مادر گرامی دانشمندعالیقدر حضرت حجت‌الاسلام والمسلمین آقای حاج شیخ‌محمودحلبی دامت‌برکاته راباطلاع عموم‌میرساند. مجلس ترحیم آنمرحومه روز شنبه ۲۷ر۱۰ر۴۸ ازساعت ۶تا۸ بعدازظهر در مسجدارك منعقد خواهد بود. امید است آقایان علماءوعاظ وسایرطبقات درآن مجلس شرکت فرموده وبدینوسیله ازیك خدمتگزار شرع مقدس قدردانی نمایند .

محمدتقی فلسفی

درگذشت والده گرامی استاد معظم حضرت مستطاب حجت‌الاسلام والمسلمین جناب آقای حاج شیخ محمود حلبی دامت‌برکاته راباطلاع کلیه برادران دینی وارادتمندان‌بساحت مقدس حضرت ولی عصر ارواحنا فداه‌میرساند. بدین‌مناسبت مجلس ترحیمی در روز شنبه ۲۷ر۱۰ر۴۸ ازساعت ۶تا۸ بعد ازظهر درمسجد ارك منعقد میباشد .

ازطرف خدمتگزاران حضرت‌بقیة‌الله‌عجل‌الله فرجه‌الشریف
آل‌رسول- توانا- محسنی -هنجنی

درگذشت مرحومه والده را در مشهد مقدس باطلاع دوستان وآشنایان میرساند. بهمین مناسبت مجلس ترحیمی در روز شنبه ۲۷ر۱۰ر۴۸ از ساعت ۶تا۸ بعدازظهر درمسجد ارك منعقد خواهد بود .

احقر محمود حلبی
۱_۲ ۶۸۹۷۶

درگذشت بانوی‌باتقوی ونیکوکاررابه‌آقای حاج‌شیخ‌محمود حلبی وسایر بازماندگان تسلیت میگوئیم .

بانهایت تاثر وتاسف درگذشت مرحوم مغفور حاج‌سید **ابوتراب‌مرتضوی** راباطلاع میرساندضمن تسلیت‌به‌بازماندگان او بویژه فرزند آن مرحوم جناب آقای حاج سید مرتضی مرتضوی مجلس ترحیمی روز جمعه ۲۶ر۱۰ر۴۸ ازساعت ۲ الی۵ بعدازظهر در مسجد اعظم امامزاده قاسم شمیران منعقد است. البته بپاس خدمات اجتماعی آن مرحوم کلیه طبقات مخصوصا افراد عطار وسقط فروش شرکت خواهند فرمود .
محمد باقر کرباسی. عباس‌علی‌الحساب. محمدباقر ابطحی.
شرکت تعاونی تهیه وتوزیع صنف عطاروسقط‌فروش‌تهران
آ_۶۸۹۸۶

فوت ناگهانی آقای سید اسمعیل صالح ایمن را باطلاع دوستان و آشنایان میرساند . مجلس ختم آنمرحوم روزجمعه ۲۶ دیماه ساعت ۹ تا ۱۱ در مسجد گیلانیها واقع در تکیه دولت روبروی بازار بزرك منعقد خواهد بود .
خانواده های : شالچیان . محافظ . صالح ایمن
آ_۳۱۸۹۷

بعموم بازماندگان آنمرحوم مصیبت وارده را تسلیت میدهیم .

باکمال تاسف درگذشت بانو شیرین قادری (طوسی)همسر آقای ایرج قادری کارمند دبیرخانه شورای سازمان اموراداری واستخدامی کشور را باطلاع میرساند مجلس ختم مردانه و زنانه آنمرحومه روز شنبه ۲۷ دیماه ۴۸از ساعت ۳ تاه بعداز ظهر در مسجدالجواد واقع در میدان ۲۵ شهریور منعقد خواهد بود.
رئیس شورای سازمان امور اداری و استخدامی کشور

بدینوسیله درگذشت بانو شیرین قادری (طوسی) فرزند آقای خلیل طوسی وهمسر آقای ایرج قادری را باطلاع‌دوستان وفارسیان محترم مقیم مرکز میرساند. مجلس ترحیم روزشنبه ۲۷ دیماه از ساعت ۳تاه بعدازظهر در مسجدالجواد منعقد خواهد گردید.
عباسقلی عریشاهی - غلامحسین صارمی - هدایت‌اله کسرائی -فرهاد عدل امینی .

خانواده‌های : طوسی - قادری - هیکل قزلی - شریف‌زاده- هوشیار - حکیمی اصطهباناتی-حمیدی-تورع -صدرائی-حقیقی- امیر عضدی -آشتیانی -ابن‌الدین -قیدی -عباسیان -مهارت- وجدی‌جهرمی -بهزادی .

در نهایت تاسف و تاثر فوت جانگداز نوعروس ناکام **شیرین طوسی (قادری)** را باطلاع دوستان و خویشاوندان میرسانند . مجلس یادبود مردانه و زنانه روز شنبه ۲۷ دیماه از ساعت ۳تاه بعدازظهر در مسجدالجواد (میدان ۲۵ شهریور بالاتر از امجدیه) منعقد خواهد گردید.

بااندوه بسیار درگذشت غم‌انگیز شیرین فرزند دلبند دوست ارجمند آقای خلیل طوسی و همسر ناکام آقای‌ایرج قادری را باطلاع میرساند. شرکت دوستان در مجلس یادبود این عزیز از دست رفته که روز شنبه ۲۷ دیماه از ساعت۳تاه بعدازظهر در مسجد الجواد برگزار میشود موجب تسلای بازماندگان داغدار خواهد بود.
محمدعلی انشائی - عبدالرحمن فرهمند - جعفر مزارعی- حسین حیدری -محمد تیموریان -عنایت‌اله قائمی -هاشم‌بر طباطبائی - حسین شریفی - عنایت‌اله خالدی - محمد حسین دهقانی -غلامعلی شاهچراغی -محمد قهری - مهدی فاطمی- علی اکبر اوصیاء .

فارغ‌التحصیلان و دانشجویان سال چهارم دانشکده‌علوم اداری و مدیریت بازرگانی دانشگاه تهران

بانهایت تاسف درگذشت **بانو شیرین قادری** را باطلاع میرسانند. مجلس ترحیم زنانه و مردانه آنمرحومه روزشنبه ۲۷ر۱۰ر۴۸ در مسجدالجواد منعقد است.
آ_۶۸۸۳۶

بعموم بازماندگان آنمرحومه مصیبت وارده را تسلیت میدهیم

بانهایت تاثر فوت مرحوم خلد آشیان **آقای حسین خان نجاتی** شاهرودی‌که از منسوبین اینجانب بوده‌اند به اطلاع میرساند بدین مناسبت مجلس ترحیمی از ساعت دو و نیم تا چهار و نیم بعد از ظهر روز جمعه ۸ ذیعقده ۲۶ دیماه در مسجد فخرالدوله منعقد ازآقایان دوستان محترم‌وهمشهریهای گرامی انتظار دارد برای تسلی خواطر بازماندگان درمجلس مزبور شرکت فرمایند .
آ_۳۱۹۰۳ **الا حقرعبداله مهدوی شاهرودی**

بدینوسیله درگذشت شادروان حسین نجاتی شاهرودی دائی آقای حمید شریعتی مشاور حقوقی اطاق بازرگانی را باطلاع میرساند مجلس ترحیم فقید سعید از ساعت ۲ونیم‌الی ۴ونیم بعدازظهر روز جمعه ۲۶ دیماه در مسجد فخرالدوله برگزار خواهد شد.
اطاق بازرگانی تهران
آ_۶۸۸۶۸

بانهایت تاسف و تالم درگذشت آقای حسین نجاتی‌بزرك خاندان نجاتی را به‌اطلاع عموم میرساند مجلس ختم آن‌مرحوم در روز جمعه ۲۶ دیماه ۴۸ از ساعت ۲الی ۴ونیم بعدازظهردر مسجدفخرالدوله واقع در دروازه شمیران و ختم زنانه روزشنبه در همان ساعت در مسجد صفی‌علیشاه منعقد خواهد شد.
خانواده‌های نجاتی . دکتر میراسدالله جلالی. شاهرخی یغمائی .متدین اعتمادی .صالحون. آقایان . محمدی .اعتمادی. دقیق. نورسته . تقوی . فتوگرافی .شریعتی .حاج طبسی . دانشور .سبزواری .
آ_۳۱۸۸۵

بعموم افراد خانواده‌های عزادار بویژه بازماندگان آنمرحوم مصیبت وارده را تسلیت میدهیم .

پرسه

بانهایت تاسف‌درگذشت شادروان دیتیار بهمن دینی‌را باطلاع بستگان و آشنایان میرساند. پرسه‌آن شادروان روز جمعه ۲۶ر۱۰ر۴۸ از ساعت ۱۰ تا۱۲ صبح در سالن ایرج خیابان استالین کوچه زرتشتیان کاشی ۸ برگزار میشود.
همایون و اسفندیار،شهریار و تابنده و مهربانی دینی، و خانواده های : پیرغیبی، مهرابی‌پور ،سپنتاوخشوری.
آ_۳۱۹۱۱

بعموم بازماندگان آن مرحوم مصیبت وارده را تسلیت میدهیم

باکمال تاسف درگذشت همشیره مرحومه اینجانبان حاج محمدباقرونقی‌مهدیزاده و مادر برادران جنتی درشهرستان اردبیل باطلاع عموم دوستان وآشنایان میرساند - مجلس ختم مردانه روز جمعه ۲۶ر۱۰ر۴۸ درساعت ۹الی ۱۱ صبح‌در سالون مسجد اردبیلیها واقع‌در گلوبندك (چاله‌حصار)منعقدو مجلس زنانه همان روز از ساعت ۲الی۵ بعدازظهر در منزل شخصی‌واقع در خیابان فرهنك ایستگاه خدایار اول کوچه ادیب زاده دست چپ- کوچه‌اول پلاك ۱۰
الاحقرحاج‌سیدعبدالکریم‌انواری - الاحقر شیخ عبدالرسول نقدلو - خانواده های تباری مقدم - جباری - عطار زاده - عبدالهی -جوادی - زعفرانچی -محمدی -نصرالهی -آینه‌چی- خلیل قاضی‌زاده-حاجی‌صادقی - جواد صادقی -اسد -جلال قضائی - جمشیدی - سرهنك اشرفی- سرهنك عظیمی-دکتر ماشقائی -اصغری -لطفی -صداقت -سیگاری -قوامی - رضائی شهامت -کمیلی - عزیز استنکافی -خطائی - محمود محمد، اصغر مهدیزاده، صباحتی، حبیب زاده، جنتی وخانواده مهدی زاده. .
آ_۳۱۹۹۵

بعموم‌بازماندگان آنمرحومه بویژه آقای حسین مهدیزاده مصیبت‌وارده را تسلیت میدهیم.

بمناسبت درگذشت شادروان **بانو شرف بیگم دادبخش** مادر آقای‌عباس دادبخش مستشار دادگاه استان رضائیه‌مجلس ترحیم آنمرحومه از ساعت ۹ الی ۱۱ صبح روز جمعه ۲۶ دیماه جاری در مسجد مجد برگزار خواهد شد.
وزارت دادگستری
آ_۳۱۹۲۳

با تاثر و اندوه فراوان فوت مادر عزیزمان راباستحضار بستگان و آشنایان میرساند . مجلس ختم مردانه و زنانه از ساعت ۹ تا ۱۱صبح روز جمعه ۲۶ دیماه ۴۸ درمسجد مجد منعقد خواهد بود .
آ_۳۱۹۱۵ **عباس دادبخش - صدیقه دادبخش**

بانهایت تاسف و تاثر فوت سیده علویه **شرف بیگم دادبخش** مادر دوست عزیزمان آقای عباس دادبخش مستشار دادگاه استان چهارم را باستحضار آشنایان میرساند .مجلس ختم مردانه وزنانه ازساعت ۹ تا ۱۱ صبح روز جمعه ۲۶ دیماه ۴۸ در مسجد مجد منعقد خواهد بود .
آ_۳۱۹۱۵ **محمد علی اکبر - عبدالرسول اکبر**

خانواده های : دادبخش .طبیب . علوی . اکبر .بلادی. اصغری . بهبهانی . باباحاجی . مشلش . طاهری . اهدائی . عارفی . نمازی . بوشهری . حسینی . جوان . سیادت .ایرانی. دریائی . بدیعی . کمباری . فامل . بانهایت تاسف و تاثر فوت سیده علویه شرف‌بیگم دادبخش رادر تهران باستحضار دوستان و آشنایان میرساند مجلس‌ختم مردانه‌و زنانه ازساعت ۹ تا ۱۱ صبح روز جمعه ۲۶ دیماه ۴۸ در مسجد مجد منعقد خواهد بود .
آ_۳۱۹۱۵

بعموم بازماندگان آنمرحومه مصیبت وارده را تسلیت میدهیم .

باکمال تاسف‌و تالم درگذشت **بانومریم‌کتابی** راباطلاع دوستان میرساند . مجلس ختم آنمرحومه روز یکشنبه ۲۸دیماه جاری از ساعت۹تا ۱۱ صبح‌در مسجدآذربایجانیها منعقد از کلیه دوستان وآشنایان تقاضامیشود برای شادی روح آنمرحومه در مجلس مذکور شرکت‌فرمایند.
سرلشگر دکتر فخر مدرس -مهندس‌ابراهیم‌مدرس
۱_۲ آ_۳۱۸۵۳

باکمال‌تاسف وتالم درگذشت **بانومریم‌کتابی** راباطلاع دوستان میرساند . مجلس ختم آنمرحومه روزیکشنبه ۲۸دی ماه‌جاری از ساعت ۹ تا ۱۱صبح‌در مسجدآذربایجانی ها منعقد از کلیه‌دوستان‌وآشنایان تقاضا میشود برای شادی روح آنمرحومه در مجلس مذکور شرکت‌فرمایند.
حاج‌حبیب‌اله‌مفید
۱_۲ آ_۳۱۸۵۳

بانهایت‌تاسف‌وتاثرفوت مرحومه مغفوره **بانو مریم‌کتابی** (مادرآقایان حاج آقا مهدی کتابی -جوادکتابی - تقی‌کتابی وحسن کتابی)را د راصفهان باطلاع دوستان وآشنایان می - رساند . مجلس‌ترحیم آن مرحومه روز یکشنبه ۲۸دی ماه جاری از ساعت ۹تا۱۱صبح در مسجد آقاشیخ‌عبدالحسین (معروف‌به آذربایجانی‌ها)برقرار می باشد از کلیه دوستان وآشنایان تقاضامیشود برای شادی روح آن مرحومه‌در مجلس ختم‌شرکت فرمایند.
خانواده های کتابی . محمدرضا کتابی . محمدحسین خدابخشیان . محمدعلی صراف . حاج محمدحسین عبائی
۱_۲ آ_۳۱۸۵۳

به‌آقایان کتابی وسایربازماندگان مصیبت‌وارده راتسلیت میدهیم.

خانواده‌های: بگلو. قوجه‌بگلو. سنائی. گودرزی. طهماسبی. وزیر قائم‌مقامی . شهید سرخابی . نوع‌خواه . محمدی قهاری . نبوی تبریزی . فقهی . مبعث زمانی . قلمدان ساز احمدی . فاضل زاده . حشمتی .نیکخواه. پورنامی .جامبرزاده .افسائی. تاج‌الدینی . باقر زاده . علیزاده . آئینه‌چی . باقردائی .

بدینوسیله فوت مرحومه‌مغفوره **بانو معصومه بگلو** مادر گرامی سرهنك علی‌اکبر بگلو. سرهنك علی‌اصغر بگلو . مولود بگلو را باطلاع فامیل و آشنایان میرسانند . مجلس ترحیم مردانه روز شنبه ۲۷ر۱۰ر۴۸ از ساعت ۳ تا ۵ بعداز ظهر در مسجد سجاد واقع در خیابان‌شاه - چهار راه‌فروردین و مجلس ختم زنانه همانروز وساعت در منزل شخصی واقع درخیابان ساسان پلاك ۳۲۷ منعقد خواهدبود.
آ_۳۱۹۱۷

بعموم بازماندگان آنمرحومه مصیبت وارده را تسلیت میدهیم .

بانهایت تاسف درگذشت ناگهانی‌محمد جعفرنوحی را باطلاع میرساند . مجلس ختم مردانه ساعت ۳تاه بعد ازظهر روز شنبه ۲۷ دیماه ۴۸ خیابان امیریه قلعه‌وزیر مسجدپنبه‌چی و مجلس ختم زنانه‌درهمان‌روز و ساعت درمنزل شخصی‌واقع‌در خیابان‌ضرابی‌پلاك۸۱ منعقد خواهدبود.
خانواده های : نوحی، سپهران، شیرازی ،لاترانی ، اصلانی، شهریاری ،ابراهیمی، آشتیانی،جمالی‌پور ، چهره نگار، تصرفی،نوری،پهلوانی .
آ_۳۱۹۱۳

بعموم بازماندگان آنمرحوم مصیبت‌وارده‌را تسلیت‌میدهیم

درگذشت **بانو زهراطهماسبی** مادر آقای نصراله‌طهماسبی کارشناس شرکت سهامی چای‌ایران راباطلاع میرساند بهمین مناسبت مجلس ترحیمی از ساعت ۳ تاه‌بعداز ظهر روز شنبه ۲۷ دیماه در مسجد علی واقع در خیابان آذربایجان منعقد خواهدبود.
شرکت‌سهامی چای‌ایران

خانواده های : طهماسبی سوادکوهی ، صالح، نوائی ، جمشیدی، محبوبی، جامعی ، امیرسوادکوهی، حمیدیان‌سواد- کوهی ، سلیمان سوادکوهی ، عمیدشاهی، دادخواه، گوران، صدیقی سوادکوهی ، نیك‌بخش، اولادی،پزشکپور، عامری، نیك‌امجاد، جمالی.

با نهایت تاسف درگذشت **بانو زهرا طهماسبی** مادر بانو فروغ‌الملوك و آقای نصراله طهماسبی سواد کوهی را به اطلاع دوستان و آشنایان میرسانند. مجلس ختم‌مردانه ساعت ۳ تاه بعدازظهر روز شنبه ۲۷دیماه‌جاری در مسجدعلی واقع در خیابان آذربایجان بین چهارراه خوش و قصرالدشت و ختم زنانه در همان ساعت در منزل شخصی واقع در چهار راه‌خوش کوچه‌شهاب شماره ۷ برگزار خواهدشد.
آ_۳۱۹۵۱

بعموم بازماندگان آنمرحومه مصیبت وارده را تسلیت میدهیم .

پرسه

با اندوه فراوان درگذشت شادروان **مهربان شهریار گلزار** بزرك خاندان گلزار را باطلاع خویشاوندان و دوستان میرساند مجلس یادبود آن روانشاد درروز جمعه‌بیست و ششم دیماه از ساعت سه الی پنج بعد از ظهر درسالن ایرج واقع در خیابا استالین کوی‌زرتشتیان برگذار میگردد .
بانو مهربان گلزار . خانواده‌رستم گلزار . بانوو دولت و مروارید گلزار . خانواده‌های یزدان‌پرستان . یزدان‌پرستی. فروغی . طرنجی . مزدیسنا . سروش‌یزدی . مهداد . مهربان. بلندیان . گدخدا . رخوا . کی منش .
آ_۳۱۸۹۹

بعموم بازماندگان مصیبت وارده را تسلیت میدهیم

بانهایت تاثر و تاسف فوت شادروان آقای احمد سیف‌اللهی پدر گرامی آقای‌حاج مرتضی سیف‌اللهی و عموی ارجمند آقای حاج‌محمد سیف‌اللهی را که یکی‌از مردان نیکوکار و باتقوی بود باطلاع میرساند.
مجلس ترحیم مردانه درروز شنبه ۲۷ر۱۰ر۴۸ از ساعت ۲ ونیم‌الی ۴ ونیم بعدازظهر درمسجد لاریجانیها واقع دربامنار منعقد است.
الحاج‌سیدضیاءالدین استرآبادی ، الحاج‌سیدآقای خلخالی، الاحقر حاج‌شیخ‌محمد صادق‌حسنی .

بانهایت تاثر و تاسف فوت روان‌شاد **احمد سیف‌اللهی** پدر بزرگوار آقای مرتضی سیف‌اللهی عضو هیئت‌مدیره این شرکت راباطلاع همکاران و دوستان میرساند . مجلس‌ختم مردانه آنمرحوم روزشنبه ۲۷ر۱۰ر۴۸ ازساعت ۲ ونیم‌الی۴ونیم بعداز ظهر درمسجدلاریجانیها واقع دربامنار منعقد است.
مدیر عامل شرکت سهامی کارخانجات الکترواديسون حسین خداداد

بانهایت تاسف و تاثر فوت روان‌شاد **احمد سیف‌اللهی** پدربزرگوار آقای مرتضی سیف‌اللهی عضو هیئت مدیره‌این شرکت را باطلاع همکاران و دوستان میرساند.
مجلس ختم مردانه آنمرحوم روز شنبه ۲۷ر۱۰ر۴۸ از ساعت ۲ ونیم‌الی ۴ ونیم بعداز ظهر درمسجد لاریجانیها واقع دربامنار منعقد است.
هیئت مدیره شرکت سهامی تولیدی شرق

هیئت مدیره شرکت سهامی گالوانات شرق‌بانهایت تاثر و تاسف فوت شادروان **احمد سیف‌اللهی** پدرارجمند آقای مرتضی سیف‌اللهی بازرس این شرکت راباطلاع همکاران و دوستان میرساند . مجلس ختم مردانه آنمرحوم روزشنبه ۲۷ر۱۰ر۴۸ ازساعت ۲ ونیم‌تا ۴ ونیم بعداز ظهر درمسجد لاریجانیها واقع دربامنار منعقد است.
مدیر عامل شرکت سهامی گالوانات شرق- ابواطالب‌معقول

بانهایت‌تاثرو تاسف‌فوت شادروان **آقای احمد سیف‌اللهی** پدر بزرگوار آقای مرتضی سیف‌اللهی عضو هیئت مدیره این شرکت را به‌اطلاع میرساند . مجلس ختم مردانه آنمرحوم در روز شنبه ۲۷ر۱۰ر۴۸ ازساعت ۲ ونیم‌تا ۴ ونیم بعداز ظهر درمسجد لاریجانیها واقع دربامنار منعقد است.
هیئت مدیره شرکت سهامی تهران خلیج

بانهایت تاثر و تاسف فوت شادروان **احمد سیف‌اللهی** بزرك‌خاندان سیف‌اللهی راباطلاع خویشاوندان و دوستان و آشنایان میرساند. مجلس‌ترحیم مردانه‌درروزشنبه ۲۷ر۱۰ر۴۸ ازساعت ۲ ونیم تا ۴ ونیم بعداز ظهر درمسجد لاریجانیهاواقع دربامنار و مجلس ختم زنانه همانروز و ساعت درتجریش خیابان محمودیه کوچه فرهاد شماره ۳۶ منعقد است.
حاج مرتضی سیف‌اللهی ، حاج‌محمد سیف‌اللهی ، سرلشگر پیروزان ، سرتیپ‌پیروزان ، حسین‌خداداد ، صفوت‌اله سیف‌اللهی ، مهندس محسن سیف‌اللهی ، مهندس حسین سیف‌اللهی ، سرگردمحمدصالح‌رضائیان ، مهندس علی‌قاضی- مراد ، حاج‌اسماعیل واحدی ، جلال‌الدین مکرمی.

خانواده های : سیف‌اللهی ، رضائی ، واحدی ، مکرمی تهرانی ، خداداد ، پیروزان ، صلاحی ، قاضی‌مرادی ، ایل‌خانی، خداوردیان ، سلطانمرادی، کمال‌خانی ، بدیعی ، نواب‌کاشانی، مرتضائی .

بانهایت تاسف و تاثر فوت شادروان **احمد سیف‌اللهی** راباطلاع خویشاوندان و دوستان میرسانند . مجلس ختم‌آن مرحوم درروز شنبه ۲۷ر۱۰ر۴۸ ازساعت ۲ ونیم‌تا ۴ ونیم‌بعداز ظهر درمسجد لاریجانیها واقع‌دربامنار و مجلس ختم زنانه نیز درهمان‌روز و همان ساعت درتجریش خیابان‌محمودیه کوچه فرهاد شماره ۳۶ منعقد است.

خانواده های : بنی‌اعمام . اکبریان . راستیان .نوروزی. اقدسی . قانع‌بصیری . حنائی . پاکنهاد . سید حسینی . مظاهری . ماجدی . پاك‌طلا .فاجار رحیمی . صلاحی‌مقدم . اسرافیلی .رفیع‌پور . افتخارالدین وخاندان های وابسته
درگذشت‌جانگداز شادروان **سروان خلیل‌اله‌بنی‌اعمام** را به استحضار میرساند . مراسم ترحیم درگرگان برگزارگردیده ومراسم هفتمین شب‌درگذشت‌ازساعت ۲ونیم تا ۵ بعدازظهر جمعه۲۶دیماه درابن‌بابویه آرامگاه محمدی‌برگزار می شود .
آ_۳۱۸۸۳

بدین وسیله فوت مغفور **آقای احمد توکلی (قزوینی)** راباطلاع فامیل وآشنایان میرساند. مجلس ختم آن مرحوم روز شنبه ۲۷ر۱۰ر۱۳۴۸ ازساعت ۲ونیم تا۴ ونیم درمسجد فخریه واقع در خیابان امیریه وختم زنانه همانروز وساعت‌در منزل آن‌مرحوم واقع درخیابان جمشیدآباد شمالی‌دست‌راست کوچه اخوان پلاك ۱۰ منعقد میباشد .
پرویز توکلی. گرانمایه توکلی . هرانوش توکلی . فرامرز هورداد. پروفسور منوچهر وارسته . صادق توکلی . اسماعیل توکلی. فخرالدین امینی. حمید دخانچی. بهرام‌نیلچی. ابوالقاسم سهی. حاج حسین یزدی. طلعت چنگیزی. پروانه ماهرویان. علی شهیدی .
آ_۳۱۹۳۱

بعموم بازماندگان آنمرحوم‌مصیبت وارده راتسلیت‌میگوئیم

یادبود

روز شنبه ۲۷ دیماه جاری (پس‌فردا) مصادف با شب هفت **مرحوم محمدعلی وزیریان** رئیس تلگراف خانه نخست وزیری از همه اقوام ودوستان تمنا دارد در مجلس تذکری که باین مناسبت از ساعت ۲ونیم تا۴ونیم بعدازظهر درمقبره فتوحی واقع در امامزاده عبداله تشکیل میشود شرکت‌فرموده وروح پرفتوحش را شاد فرمایند.
خانواده وزیریان
آ_۶۸۹۷۰

در تخت فولاد اصفهان
بیاد بود یکمین سال درگذشت **میرزا محمد خان‌ثمری بهادران** (باغ بادرانی) مراسمی از ساعت ۲ر۳۰ تا ۵ بعد از ظهر روز پنجشنبه ۲۵ دیماه ۴۸ برابربا ۷ ذیعقده بر سرمزار آن شادروان در تکیه‌حاج سید عبداللطیف خواجوی درتخت فولاد اصفهان برگزار میگردد .
آ_۶۹۰۰۲ **منوچهر- منصور ومسعود ثمربهادران**

تسلیت

جناب آقای مهندس تیز هوش
مصیبت‌وارده را تسلیت میگویم .
آ_ ۳۱۶۹۹ **ناصر طاهرخانی**

با ابراز همدردی صمیمانه مصیبت وارده را بدوست‌عزیز آقای جلیل طوسی تسلیت میگوئیم.
فاطمی . کیوان سمیعی. فصیح‌پور
آ_۶۸۹۳۶

خانواده های محترم اسماعیلی و نیکوعزم
باقلبی مملو از غم این مصیبت بزرك رابشما بخصوص به دوست مهربانم سوسن تسلیت می گویم.
ایران بزرگمهر
آ_۳۱۹۰۷

جناب آقای هوشنك بهمن‌پور ریاست بازرسی اداره‌آگاهی
مصیبت وارده رابه جنابعالی تسلیت عرض مینماید.
سرهنك‌پور
آ_۳۱۹۰۵

دوست و همکار عزیز آقای خلیل طوسی
مصیبت وارده را که موجب تالم و تاسف کلیه دوستان‌و همکاران گردیده بشما و خانواده محترمتان تسلیت گفته بقای عمر و سلامت بازماندگان را از درگاه ایزد متعال مسئلت داریم .
کلیه کارکنان بانك ملی ایران منطقه شمالشرق تهران و شعب وابسته .
آ_۳۱۸۹۳

فاضل محترم برادرعزیز جناب آقای علی شریفی
ضایعه اسفناك فوت پدر بزرگوارتان حضرت حجت‌الاسلام و المسلمین آقای حاج شیخ ابراهیم شریفی زابلی را باکمال تاسف تسلیت گفته مراتب همدردی خودرا ابراز میداریم
آ_۶۸۸۱۴ **محصلین مدرسه منتظریه قم**

جناب آقای مهندس تقی نوروزیان
مصیبت وارده رابه آن جناب تسلیت عرض می کنیم.
مهندسین شرکت بتا
آ_۶۸۹۴۲

تیمسار سرلشکر دادستان
بانهایت تاسف مصیبت وارده را تسلیت عرض تندرستی بازماندگان را از ایزد توانا خواهانم .
آ_۶۸۸۱۰ **سپهبد محمدحسین ضرغام**

همکار ارجمند جناب آقای حسن حریری
دبیران ، کارمندان و دانش آموزان دبیرستان هدف دختران مصیبت وارده را از صمیم قلب بشما تسلیت میگویند.
رئیس دبیرستان هدف دختران - مهین‌روحی
آ_۳۱۸۲۱

دوست گرامی جناب آقای مهندس نوروزیان
بدین وسیله مصیبت وارده را به آن دوست گرامی تسلیت عرض نموده بقای عمر و عزت آن خانواده را ازدرگاه ایزد متعال خواستاریم .
مهندس جواد امام ، مهندس مسیح فاموزاده
آ_۳۱۸۳۹

شهلا عزیز
در سوك تو خود را شریك میدانم .
نیرمهین‌سا
آ_۳۱۸۳۵

جناب آقای دکتر محمود مدرس
مصیبت وارده را بشما تسلیت عرض نموده بقاءوسلامت بازماندگان آن فامیل محترم را از خداوند متعال مسئلت می نمایم .
عباس‌خانی
آ_۳۱۸۲۹

سرکارخانم طهماسبی مدیر محترم دبستان عذرا
بانهایت تاسف فوت مادر گرامیتان را تسلیت عرض می کنیم .
دانش‌آموزان کلاس شش دبستان عذرا
آ_۳۱۸۴۳

جناب آقای یوسف نمین
رئیس محترم دایره آموزش ابتدائی ناحیه یازده آموزش‌و پرورش
مصیبت وارده را به جنابعالی و خانواده های محترم نمین و انواری تسلیت عرض می نماید .
رئیس دبیرستان دولتی هاتف - محمدحسین صفائی
آ_۶۸۷۷۰

سرکار خانم سهراب
ریاست محترم دبیرستان آذر دختران
دبیران و کارکنان دبیرستان شماره۱آذر مصیبت‌وارده را تسلیت عرض نموده و از درگاه حضرت احدیت برای آن فقیدسعید آمرزش و جهت بازماندگان سلامت و صبر و شکیبائی مسئلت دارند .
محمود عظیمی
آ_۳۱۸۶۸

جناب آقای شاهیده‌پور
باکمال تاسف واندوه درگذشت ناگهانی برادرتان آقای حسین شاهیده‌پور را به جنابعالی و خانواده محترمتان تسلیت گفته بقای عمر سرکار و بازماندگان را از خداوند متعال خواستاریم .
دانش آموزان پنجم‌ریاضی «۲» دبیرستان مروی
آ_۶۸۷۴۴

تیمسار سپهبد سیف‌الله ضرغامی
باکمال تاسف مصیبت وارده حضور تیمسار معظم و بانو تسلیت عرض می شود .
سرلشکر عاطفی و بانو
آ_۳۱۸۵۱

جناب آقای مهدی احتشامی
خبر تاثر انگیز درگذشت ناگهانی برادر بزرگوارتان موجب دریغ‌و اندوه بی‌پایان گردید. این ضایعه را بحضور محترم و خاندان شریف تسلیت‌عرض میکنم .
بیرجند - هوشنك رحیمی
۱_۶۹۰۱۰

دوست و همکار عزیز یحیی فقیه
مصیبت وارده را تسلیت عرض نموده بقای عمر شمارا از درگاه خدای بزرك خواستاریم.
منوچهری ثالث - اشتهاردی - روحی -جمالی - مهدوی
آ_۳۱۹۲۱

عرض تسلیت
مصیبت جان‌گداز رابه آقایان اسداله کی‌نژاد - حسین کوشانفر و جلیل جعفرآبادی تسلیت عرض نموده وصمیمانه در غم شما شریك هستیم.
حاج‌علی جعفرآبادی - حسین کاظمی - محمدجعفرآبادی- ابراهیم جعفرآبادی - حسن جعفرآبادی - محمدعلی جعفر آبادی- اباذر جعفرآبادی -نصراله جعفرآبادی - اسداله‌جعفر آبادی - مصطفی جعفرآبادی -علی اکبر جعفرآبادی .
آ_۶۸۹۳۸

آقای مهندس حسن خزائی ساکن علی‌آباد نوشهر
فوت پدر گرامیتان آقای مهدی غضنفری را بشما و خانواده محترمتان تسلیت‌عرض نموده‌بقاء وسلامت بازماندگان را از خداوند متعال خواستارم .
کرج- سید حسن احمدی
آ_۶۸۹۰۸

بااندوه فراوان مصیبت وارده را به‌آقایان محمود یمین ویوسف یمین و دکتر ابوالحسن یمین تسلیت عرض مینمائیم.
شاه پسند: سروان تفرشی وبانو
آ_۶۸۹۰۲

همکار ارجمند آقای مهندس ناصر فیض رئیس اداره آبهای زیرزمینی استان کرمان
بانهایت اندوه فقدان پدر بزرگوارتان را که باعث‌تاثر وتالم همه دوستان گردیده از صمیم قلب تسلیت میگوئیم . صبر وشکیبائی جنابعالی و فامیل محترم را در این مصیبت از خداوند بزرك مسئلت داریم.
کارکنان اداره کل آبیاری کرمان
۱_۶۹۰۰۶

جناب آقای مهندس سمراد
مدیرکل مناطق پست تهران وحومه
کارکنان دفتر پست وتلگراف کاخ دارائی مصیبت‌وارده را بجنابعالی وخاندان گرامی تسلیت عرض نموده بقاء عمر بازماندگان رااز درگاه احدیت مسئلت می‌نمایند .
مدیر پست وتلگراف کاخ دارائی- محمدعلی‌جراح‌زاده
آ_۳۱۹۳۵

جناب آقای حاج مرتضی سیف‌الهی
بانهایت تاثر وتاسف واقعه درگذشت پدر ارجمندتان راتسلیت عرض نموده بقای‌عمر وسلامتی آن‌جناب‌وبازماندگان فقید سعید رااز درگاه خداوند متعال مسئلت دارد .
هیئت مدیره وکارمندان شرکت سرسهامی تولید و پخش یخ مصنوعی کارخانجات تهران و حومه
آ_۶۸۹۹۰

سپاسگزاری

خانواده های تیزهوش -توحیدیان
باسپاس فراوان از تیمساران دریاسالار رسائی ،سرلشکر خسروانی معاونت‌محترم نخست‌وزیر وسرپرست سازمان‌تربیت بدنی‌وتفریحات سالم‌وجناب‌آقای کاشفی معاونت سازمان‌تربیت بدنی‌ایران وسرلشکر خردور وسرلشکر ضرابی وسرلشکر اسعدی وسرلشکرایزدپناه ، شهرداران اسبق جنابان ناصر ذوالفقاری -سرلشکر دولو -دکتر محسن نصر -احمدنفیسی، جنابان محمدرضا خرازی -احمد اخوان - اعزاز ذوالفقاری ونمایندگان محترم مجلس شورایملی نمایندگان محترم انجمن شهر -نمایندگان محترم جراید روسای فدراسیون های‌ورزشی مدیران کل وروسای تربیت بدنی ، مدیران‌کل‌و روسای شهرداری تهران -اعضای محترم لاینز تهران بالاخص‌شیر زنان - معاونت محترم زنان ناحیه ۹ شهرداری ، بخصوص همکاران عزیز ، مدیران محترم باشگاه های ورزشی‌پایتخت- ورزشکاران‌وقهرمانان -انجمن های محلی‌یوسف آباد -عباس آباد-ناحیه ۵ محله‌شاهپور - کلیه سروران‌و دوستان گرامی که‌درتشییع جنازه‌ومجالس ختم‌وترحیم وشب‌هفت(ملکه‌تیز- هوش‌جوان‌ناکام)حضورا وتلگرافا شرکت واظهار همدردی فرموده‌اند صادقانه تشکرنموده وچنانچه بعلل تالمات‌روحی قادر به‌عرض سپاس حضوری نشده‌ایم سخت‌پوزش می‌طلبیم وازایزد منان برای همه‌آنان سلامت‌و موفقیت خواهانیم .
خانواده های وابسته
آ_۳۱۸۷۱

**تشکر و اعتذ

اطلاعات ۱۳۰۴

پنجشنبه
• هفتم ذیقعده ۱۳۸۹
• پانزدهم ژانویه ۱۹۷۰
• شماره ۱۳۰۹۵
• سال چهل‌وچهارم

وزارت دارائی معتقد است بااخذمالیات ازاراضی بائر :

قیمت اراضی داخل محدوده پائین میآید

امروز وزارت دارائی برای‌روشن کردن بیشتر مردم و تفهیم قانون مالیات براراضی بایر ، اطلاعاتی انتشار داد و پیش‌بینی کرد که براثر مالیات براراضی قیمت نسبی اراضی کاهش پیدا خواهد کرد . وزارت‌دارائی اعلام کرد : هدف ازوضع مالیات براراضی بایر در درجه اول جلوگیری از بایر ودردرجه دوم تشویق آبادانی حبس شدن سرمایه‌ها در زمینهای اراضی بایر شهری با برقراری معافیتهای مالیاتی درصورت ایجاد باغ یا مستحدثات مناسب در این اراضی است. با پیش‌بینی معافیت مالیاتی برای زمین های بایری‌که به تاسیساتی از قبیل پارکینك اتومبیل یا باشگاههای ورزشی و استخر شنا تبدیل شود به رفع احتیاجات روزافزون شهرها به این قبیل تاسیسات هم توجه شده است .

در مورد نرخ مالیات اراضی‌بایر نیز توضیح داده شده که : نرخ چهار درصد، حداکثر نرخ مالیات برزمین های بایر است که فقط برای کسانیکه بیش از ده میلیون ریال سرمایه‌درزمین حبس کرده‌اند وضع شده است. بایدتوجه‌داشت که کسانیکه یك یاچند قطعه‌زمین بارزش تایکصد هزار تومان دارند بکلی از پرداخت مالیات‌اراضی‌بایر معاف شده‌اند واز یکصد هزار تومان تا دویست هزار تومان هم‌در صورتیکه ارزش زمین دویست‌هزار تومان یابیشتر باشد نرخ مالیات فقط یك درصداست، وبعبارت‌دیگر زمین کمتر از دویست هزار تومان هم مشمول مالیات نمیشود. نرخ مالیات نسبت‌به مازاد ارزش‌دویست هزار تومان تا پانصد هزار تومان دو درصد واز پانصد هزار تومان‌تا یك میلیون تومان سه‌درصد تعیین شده است .

مثال

بطور مثال اگرشخصی یکقطعه زمین پانصد متری به ارزش‌متری

بقیه در صفحه چهارم

آقای هویدا نخست‌وزیردر سفر به استان بلوچستان و سیستان ، درمراسم افتتاح نتایج چند طرح عمرانی که به مرحله‌اجرا درآمده شرکت نمود . این‌عکس از مراسم افتتاح آموزشگاه مرکزی استان در زاهدان برداشته شده و آقای نخست‌وزیرازیکی‌از دختران‌سپاهی انقلاب خواسته‌است بنام‌شاهنشاه آریامهر با قطع نوار سه رنك این مرکز جدید بهداشتی‌راافتتاح نماید .

وزیراقتصاد در اطاق بازرگانی تهران گفت:
تاپایان برنامه پنجم

صادرات غیرنفتی به یک میلیارد دلارخواهد رسید

• سیستم توزیع کالاهای داخلی تغییر میکند و محصولات تولیدی در سراسر کشور بیك قیمت خواهد بود

آقای هوشنك انصاری وزیر اقتصاد، دیروز عصردر جلسه هیئت رئیسه اطاق بازرگانی تهران اعلام داشت که به کمك برنامه و طرح هائی که هم‌اکنون‌در وزارت‌اقتصاد در دست تهیه است و از اول سال آینده اجرای آن آغاز خواهدشد، صادرات غیر نفتی ایران در پایان برنامه پنجم بیك میلیارد دلاربالغ خواهد شد .

آقای انصاری اضافه نمود که اینك امکانات اقتصادی کشور به مرحله‌ئی رسیده‌است که میتوانیم بتمام بازار های اطراف‌خود بمیزان قابل ملاحظه‌ئی کالا صادر کنیم وامکانات‌صنعتی کشور نیزبصورتی است که بسیاری ازصاحبان‌صنایع خارجی آماده شده‌اند که پس از سرمایه گذاری در ایران واحداث صنایع دراین کشور بازار های دیرینه خود را که سالها متعلق بایشان بوده و برای نفوذ در آن کوشش طولانی داشته‌اندبه صنایع ایران‌تحویل‌بدهندواین بزرگترین نشانه موفقیت هائی است که ایران در سالهای اخیر درسایه انقلاب شاه و مردم حاصل کرده است .

توزیع سریع

آقای هوشنك انصاری سپس گفت بموازات کار صادرات ،کار توزیع سریع و موثر کالا های تولیدی داخلی‌درنقاط‌مختلف‌کشور نیز اهمیت بسیار دارد و شاهنشاه دستور فرموده‌اند که در این‌زمینه طرح جامعی تهیه شود و کالا ها بنحوی توزیع گردد که بین ساکنین نقاط دور و نزدیك کشور تبعیض بوجود نیایدوهمه بتوانند کالاهارابیك‌قیمت مناسب‌خریداری کنند و در این‌زمینه‌وزارت اقتصاد بهمکاری بازرگانان سراسر کشور متکی خواهد بود .

آقای وزیر اقتصاد سپس اضافه نمود که در جریان کنفرانس. مشهد با برجستگان بازرگانان سراسر کشور ازنزدیك آشناشدم و به مسائل وبرنامه‌هاشان آگاهی پیدا کردم و این اطلاعات درتنظیم برنامه بازرگانی کشور برای من و همکارانم در وزارت اقتصادبسیار مغتنم بوده است .

امکانات افزایش درآمد

در این جلسه‌آقای خسروشاهی رئیس اطاق بازرگانی تهران نیز در زمینه همکاری اطاق بازرگانی و وزارت اقتصاد مطالبی اظهارنمود و گفت که‌اصلاحات اجتماعی‌اخیر ایران موجب شده است که طبقه کارگر و دهقانان و سایر طبقات کم‌درآمد کشورامکانات زیادبرای افزایش درآمد و بالابردن سطح زندگی خود دراختیار داشته باشند و طبقه بازرگان نیز سعی کاملی دارد که همگام با انقلاب‌اقتصادی واجتماعی ایران وظایف خود را به بهترین وجه انجام دهد .

تقاضای اهالی ساقی‌کلایه

نامه‌ای بامضای عده‌ای ازساکنین شهر ساحلی ساقی کلایه به‌اداره رسیده ونوشته‌اند :

شهر ساحلی ساقی کلایه(متل قو) از جنگل مخروبه‌ای بصورت شهر ساحلی مدرنی که به‌سرعت رو به‌پیشرفت میباشد درآمده که هرسال بخصوص در فصل تابستان دهها هزار توریست‌داخلی وخارجی درآن بسر برده ویا مدتی ازوقت خودرا در آن میگذرانند ولی متاسفانه فاقد پارك مناسبی برای استفاده اهالی و توریست‌هامیباشد خوشبختانه درست در قلب شهردر حدود نه‌هکتار توسکا باغ زیبائی وجود دارد که بهترین موفعیت را برای ایجاد پارك دارد اما بطوریکه شنیده شده وزارت منابع طبیعی تصمیم به واگذاری توسکاباغ‌فوق بدیگری دارد تاآنرا تبدیل به‌باغ نماید. آیا صحیح بنظر میرسد که اولا جائیرا که خوددارای بهترین‌و زیباترین درختان جنگلیست فقط بیکنفر واگذار نموده وهزاران نفر اهالی شهری را ازآن محروم کنند وثانیا درختان زیبای پانزده ساله موجود را قطع نمایند تادوباره‌نهال غرس کنند تا درصورت حفاظت‌و نگهداری بعداز ۱۵سال‌تازه‌بصورت فعلی درآید؟ هدف وزارت منابع طبیعی از این کار از بین بردن جنگلهای مخروبه و تبدیل نمودن آن بوضع بهتریست نه‌از بین‌بردن توسکا باغ زیبائی که در نوع‌خود در منطقه نظیر ندارد بدون تردید این اقدام بدون اطلاع جناب‌آقای گلسرخی وزیر محترم منابع‌طبیعی که خود از علاقمندان ایجاد پارك هستند صورت گرفته بنابراین‌آیا بهتر نیست بجای‌دادن چنین‌توسکا باغ زیبا وحاضری از دهها هزار هکتار جنگل تقسیم شده که‌هنوز تماما واگذار نشده قطعه دیگری‌را بکاندیدای این توسکا باغ‌واگذار کنند ؟

اینجانبان اهالی ساقی‌کلایه از وزارت منابع طبیعی تقاضا داریم‌تا بعرایض ما رسیدگی و چنانچه صدق عرایض ماثابت گردیداجازه ندهند قلب شهری راکه متعلق‌به دهها هزار نفر است از سینه آن بیرون آورده وبدامان یك نفر انداخته وبخاطر خواسته‌های دهها هزار نفر رانديده انگارند .

اولین جایزه

از سه جایزه مادام العمر ماهی سه هزار تومان امسال

حساب تشکیل سرمایه بانک عمران

روز دوشنبه ۲۹ دیماه درتلویزیون ملی ایران قرعه کشی خواهد شد .

پس‌انداز کنندگان در حساب تشکیل سرمایه بانك‌عمران علاوه برشرکت در قرعه‌کشی‌های بانك از این مزایا برخوردار میشوند :

۱ـ کلیه دارندگان حساب تشکیل سرمایه میتوانند تاسه برابر موجودی حداکثر تا مبلغ ۷۵۰٫۰۰۰ ریال برای‌خریدخانه یا تامین هزینه تحصیلی فرزندان‌ویا برای هرمصرف دیگری وام دریافت دارند.

۲ـ مدت استهلاك این وام دوبرابر مدت پس‌انداز وبهرهٔ آن ۹ درصد میباشد

۳ـ کلیه دارندگان این‌حساب‌دربرابر تصادف باوسائط نقلیه تامبلغ ۱۰۰٫۰۰۰ ریال مجانا بیمه میباشند .

٤ـ علاوه برشرکت درقرعه‌کشی جوایز مادام‌العمرماهی ۳ هزار تومان هر ماهه‌درقرعه‌کشی‌جوایز یکصد هزارتومان‌وام دهسالهٔ بدون بهره شرکت میجویند.

حساب تشکیل سرمایه‌بانك‌عمران پشتوانه‌خانواده‌هاست

امشب وهمه شب (دینه دانس) در
سالن دانسینك مجلل هتل‌ورسای
همراه با ارکستر هیجان انگیز
هرینگز HERRINGS
عالی‌ترین سرویس‌ـ مطبوع‌ترین‌اغذیه‌ـ مناسب‌ترین قیمت .
(جمعه‌ها از٤ تا ۷ ته دانسان)
هتل‌ورسای:نبش پهلوی‌ـ زرتشت‌تلفن۶۲۹۷۱۰

این پزشك، جنس بچه را بدلخواه مادر وپدر ، در رحم مادر تغییر میدهد !

هرمادری، هرپدری ، علاقمنداست که جنس فرزندش رابدلخواه خود تعیین کند. روزی این آرزو بود. اما ، یك‌پزشك دانمارکی کشف تازه‌ای کرده که این آرزورا تحقق بخشیده است.

اطلاعات بانوان

در این زمینه گزارشی تهیه دیده که در این شماره همراه رپورتاژها و مقالات و داستان‌های جالبی چاپ شده است. این شماره «اطلاعات بانوان» در دست روزنامه فروش‌هاست .

حراج سالیانه پیرایش
از شنبه ۲۷ دی شروع میشود
پیرایش لاله‌زار

افتتاح مطب در تهران
دکترسید محمد سنادیزاده
متخصص و جراح بیماریهای کلیه‌ومجاری ادرار
خیابان پهلوی - بالای چهار راه امیراکرم -انتهای کوچه بیدی - تلفن ۶۸۳۵۶ - پذیرائی بعد از ظهرها .

آگهی استخدام

یك سازمان بزرك بازرگانی که در داخل وخارج کشورفعالیت دارد، تعدادی لیسانسیه حقوق فارغ‌التحصیل دانشگاههای ایران یاخارج ازکشور که‌بزبان انگلیسی مسلط باشند باحقوق‌مکفی استخدام مینماید .

از داوطلبان تقاضا میشود درخواست خودرا باتوضیح سوابق ومدارك تحصیلی ونشانی وشماره تلفن بصندوق پستی شماره ۲۸۰۰ ارسال دارند .

۱ـ۲ آ ـ۶۸۸۳۲

آگهی تغییر مکان شرکت سهامی سیمان صوفیان آذربایجان

از تاریخ چهارشنبه اول بهمن‌ماه جاری محل شرکت‌سیمان صوفیان بشماره ۳۲۶ خیابان خواجه نصیر طوسی طبقه پنجم تلفن ۷۵۹۷۱۱ انتقال مییابد .

شرکت سیمان صوفیان

۱ـ۲ آ ـ۳۱۷۹۷

آقای مسعود کیمیائی ..

درخشش شما با کارگرداتی سنجیده‌قیصر و استقبال صمیمانه هم میهنان عزیز از فیلم‌مزبور باعث مسرت همه علاقمندان بسینمای اصیل ملی است . بشماوهمکاران‌ارجمندتان همچنین به‌آقای عباس شباویز تهیه کننده خوب سینمای ایران شادباش میگوئیم .

سازمان سینمائی پیام

سازمان شاهنشاهی خدمات اجتماعی ۱۳۲۶

آگهی پذیرش دانشجو

درآموزشگاه عالی پرستاری اشرف پهلوی

آموزشگاه عالی‌پرستاری اشرف پهلوی برای دوره لیسانس پرستاری دوشیزگان داوطلب را باشرایط زیر می‌پذیرد :

۱ـ در دست داشتن دیپلم ششم طبیعی یاریاضی وتسلیم‌شش قطعه عکس ٤×٦ وچهار برك رونوشت شناسنامه

۲ـ سن بین ۱۸ و۲۵ سال

داوطلبان واجد شرایط میتوانند ازاول لغایت آخر بهمن از ساعت ۱۰ تا۱۲ صبح و۲تا۳ بعداز ظهر (باستثنای پنجشنبه‌ها و ایام تعطیل) بدفتر آموزشگاه واقع در خیابان نصرت جنب بیمارستان پهلوی مراجعه وثبت‌نام نمایند. امتحان ورودی ساعت ۹صبح روز ۱٤ اسفند بعمل می‌آید وشرط شرکت درآن‌تسلیم مدارك کامل تاآخر روز نهم اسفند خواهد بود . آموزشگاه شبانه‌روزی ودوره آن سه‌سال است وار اینمدت کلیه مخارج تحصیل وزندگی دانشجویان از طرف سازمان شاهنشاهی‌خدمات اجتماعی پرداخت میشود .

آ ـ۶۸۶۷۰

جناب آقای دکتر حسن زاهدی

وزیر محتر کشور

حسن انتصاب آقای دکتر ارسطو فخر شفائی که از صاحبمنصبان فاضل و فعال و مدیران بصیر وزارت کشور هستند بسمت مدیریت کل مطالعات و برنامه های آن وزارتخانه نمودار توجه خاص آنجناب بطبقه تحصیل کرده و مجرب وزارت کشور است صمیمانه‌ترین تبریکات خود را حضور آن وزیر معظم تقدیم داشته و توفیق‌آن جناب‌را در راه خدمت به شاهنشاه آریامهرو مملکت‌خواستاریم .

اشرف . گل‌محمدی. محتشمی .لاریجانی . ذوالفقاری. یزدانی .تحریری .سرابندی .قدیمی .جنابیان .اصفهانیان. خانلرخانی . دلیر . کاشفی . بیرژندی . امینیان . بخشی. مطهری . لشگری . عارفی . مهدی‌پور .آتشی . مهندس انصاری . دکتر بهزادی . خسرو تاج . رضی به آبادی . ورنوس . ارباب‌زاده . نیك‌بخش . سخندان . ادب . دکتر صدری . دکتر رضوانی . احسان . مهندس جدی . رفیع. وجدانی . احمدی . جعفری . دبیری . کامران . ملکزاده. حسینی . میربهاء . نجفی . حبیبی . نورائی . سپهری . جنگی ،نور محمدی .

HAWI LUX
هاویلوکس
معتبرترین نام درصنعت رنگسازی

آگهی برای اطلاع کسانی که دوره های آموزشی مرکز آموزش خدمات جهانگردی سازمان جلب سیاحان را در تهران و شهرستانها به‌پایان‌رسانده‌اند

چون اطلاع ازوضع کارو پیشرفت کارآموختگان‌مرکز آموزش خدمات جهانگردی برای‌این‌مرکز ضرورت دارد وعده‌ای از کسانی که دوره هـای‌آموزشی را در مرکز آموزش خدمات جهانگردی طی کرده وموفق به گرفتن گواهینامه‌شده‌اندتغییرنشانی داده بطوری که تماس باآنها مقدور نیست، لذا ازکلیه کارآموختگان این مرکز خواهشمنداست فرم پائین را پرکرده وهرچه زودتر به‌نشانی مرکز آموزش خدمات جهانگردی- خیابان دمشق-شماره ۱۳ ارسال دارند تاعلاوه بر گواهینامه‌ای که دریافت داشته‌اند کارت معرفی جهت آنان صادرگردد. م‌الف ۱۰۹۸۶

نام نام خانوادگی تاریخ تولد

در کدامیك از رشته های آموزشی این مرکز تحصیل نموده‌اید

در کدام شهرستان در چه سالی

شغل فعلی شماچیست ؟ محل کار

نشانی کامل پستی

۱ـ۲ آ ـ۱۸٦٤ مرکز آموزش خدمات جهانگردی

همشهری :
ـ این شب جمعه ۳ چیز یاد نره :
دوم ! : «روزنامه‌توفیق»
سوم ! : شماره مخصوص زمستان «مجله توفیق‌ماهانه»
توفیق

شرکت سهامی صنعتی پارس تولیدکننده محصولات مینو

درنظر دارد برای سرپرستی حسابداری‌های خود در شهرستانها یکنفر حسابدار مجرب استخدام نماید. مرکز کار تهران خواهد بود ولی شخصی که استخدام میشود باید قادر بمسافرت به‌شهرستانها باشد .

افراد واجد شرایط که باید به‌اصول‌مدرن‌حسابداری عمومی و حسابداری مدیریت آشنائی کامل داشته‌ودارای حداقل ۵سال تجربه درامور حسابداری وسرپرستی آن باشند میتوانند بین ساعات ۲تا٦ بعدازظهر روز شنبه ۲۷ دیماه برای مصاحبه به‌اداره‌مرکزی کارخانجات مینوواقع درکیلومتر ۱٤ جاده شمالی کرج مراجعه نمایند .

تا روز دوشنبه
۱۰ تومانی های خود را جمع کنید
FOROUSHGAHE BOZORGE IRAN
فروشگاه بزرگ ایران
IRAN DEPARTMENT STORE

فردا جمعه فروشگاه بزرك ایران ازساعت ۹ صبح الی ۱ بعد از ظهر بازاست .
ناهار فردا در رستوران وسلف سرویس
چلوکباب مخصوص فروشگاه
شیرین‌پلو با مرغ
ته‌چین‌پلو شیرازی با گوشت بره
وانواع عداهای دیگر
ساعات کار رستوران وسلف‌سرویس فروشگاه ۹ صبح الی ۱ بعد از ظهر

اطلاعیه شرکت سهامی تلفن ایران

نظر باینکه راهنمای تلفن تهران در دست تهیه و تنظیم میباشد، بمنظور احتراز از هرگونه اشتباهی تمنا دارد فرم زیررا بنام‌شخص و یا موسسه‌ای که از تلفن استفاده مینماید خواه مالك تلفن بوده ویا مستاجر باشد تکمیل وبنشانی شرکت سهامی تلفن ایران ـ خیابان تخت‌جمشید چهارراه بهجت‌آباد ارسال فرمائید قبلا از همکاری مشترکان‌محترم‌تلفن‌تشکر مینماید.

مشخصات را بترتیبی که مایل میباشید در راهنمای تلفن تهران چاپ شود :

نام نام‌خانوادگی

شماره تلفن نشانی کامل

اگر تلفن در محل کار و پیشه شمانصب میباشد عنوان محل را ذکر فرمائید .

. . . . . .

اطلاعیه شرکت سهامی تلفن ایران

شرکت سهامی تلفن ایران طرح نمودار کامل انقلاب سفید ایران و منشور ۱۲گانه آن و دگرگونی‌هائیکه در جهت اعتلای کل شئون زندگی ، اجتماعی و اقتصادی‌ملت ایران پدیدآمده است ، برای چاپ در روی جلد راهنمای تلفن تهران بین هنرمندان و طراحان ایرانی به مسابقه می‌گذارد .

بمنظور تشویق مبلغ یکصد هزار ریال جایزه نقدی به برنده این مسابقه پرداخت و نام تهیه‌کننده دردفتر راهنما چاپ خواهد شد .

مشخصات طرح

۱ـ قطع چاپ ۲۲×۲۹ سانتیمتر
۲ـ طرح در چهاررنك برای چاپ تهیه گردد .
۳ـ مدت تهیه طرح تاپایان اردیبهشت ماه ۱۳٤۹

مدیر عامل شرکت سهامی تلفن ایران

از امشب در سینماهای
نادر ـ مسعود ـ فلور ـ ناتالی
جی ـ شیرین ـ شهلا ـ کوروش ـ میهن ـ فیروزه ـ امپریال