طی حمله هواپیماهای جنگنده آمریکا بیك ناوگان بازرگانی چین در خلیج «باك‌بو»

امریکا کشتی چین را غرق کرد

سرنشینان کشتی بمسلسل بسته شدند و ۱۶ چینی کشته و زخمی گردیدند

• وزارت دفاع چین بمناسبت این حادثه شدیدا با مریکا اخطار کرد

• روزنامه مردم ارگان حزب کمونیست چین نوشت ما انتقام خون ملوانان مقتول را از آمریکا میگیریم

در صفحه ۳

اطلاعات
۳شنبه ۱۵ شهریورماه ۱۳۴۵ . . . . . شماره ۱۲۰۷۳
. . . . . سال چهل و یکم . . . . . تکشماره ٤ ریال

خاورمیانه

توطئه کودتا در سوریه

ژنرال صلاح جدید
رهبر نظامی سوریه

نورالدین آتاسی
رئیس جمهوری سوریه

رهبران سابق سوریه سحرگاه امروز دست بیك کودتای نظامی زدند

* رادیو دمشق اعلام کرد تمام رهبران کودتا دستگیر شدند

درصفحه ۱۳

سربازان مصری

نخست‌وزیر یمن را توقیف کردند

ژنرال العمری
نخست‌وزیر یمن

دولت مصر در نظر دارد ژنرال العمری نخست‌وزیر یمن را به قاهره بفرستد تا طرفدارانش که باسلال مخالفت میکنند پراکنده شوند

• ۷۰ نفر دیگر از اعضای اخوان‌المسلمین در مصر محکوم شدند

در صفحه ٤

شاهنشاه و رهبران بلغارستان

امروز مذاکرات خود را در صوفیه دنبال کردند

شاهنشاه و شهبانو فرح هنگام ورود به شهر پلودیف در بلغارستان مورد استقبال گرم قرار گرفتند . این عکس هنگام تقدیم دسته‌های گل از طرف چند نفر از دوشیزگان شهر با علیحضرتین گرفته شده است (عکس رادیوئی اطلاعات)

* مردم شهر های بزرك بلغارستان استقبال گرم و باشکوهی از میهمانان عالیقدر خود بعمل آوردند

• سفر رسمی شاهنشاه و شهبانو به مجارستان از فردا آغاز میشود

* مذاکرات مربوط بفروش نفت ایران به بلغارستان از هفته آینده آغاز میشود

شاهنشاه و علیاحضرت شهبانو فرح روز یکشنبه از شهر «وارنا» دیدن فرمودند و دیروز وارد دومین شهر بزرك بلغارستان «پلاودیوو» شدند و مورد استقبال حضرت رئیس جمهوری بلغارستان و مقامات محلی این شهر قرار گرفتند .

در صفحه سیزدهم

قرعه‌کشی مشمولین عادی ، دیپلمه و لیسانسیه گروه پزشکی

در نیمه اول مهر ماه انجام میشود وعده‌ای معاف میگردند

در نیمه اول مهرماه قرعه‌کشی مشمولین عادی حوزه غربی ، مشمولین دیپلمه و لیسانسیه‌های گروه پزشکی درسالن محمدرضا شاه انجام میشود و مشمولین عادی و لیسانسیه مازاد بر احتیاج پس از انتخاب جوانترین آنان از خدمت زیر پرچم معاف میشوند .

*** مهلت مشمولین**

مطابق اعلامیه های قبلی اداره وظیفه عمومی برای شرکت در قرعه‌کشی مهر ماه سه گروه از مشمولین باید حداکثر تا پایان شهریور ماه دفترچه های آماده بخدمت دریافت دارند .

این سه گروه عبارتند از :

مشمولین عادی حوزه غربی (متولدین شهرستانهای غرب کشور و ساکن تهران) .

(مشمولین دیپلمه (فارغ‌التحصیلان خرداد ماه و سنوات گذشته) .

★ مشمولین گروه پزشکی

مشمولین گروه پزشکی عبارتند از فارغ‌التحصیلان پزشك ، دامپزشك ـ دانپزشك ـ داروساز ، مهندس بهداشت ، بهدار ، دارندگان مدارك لیسانس و بالاتر در رشته‌های انگل شناسی ـ باکتری شناسی ـ آزمایشگاهی ـ پرستاری ـ علوم و

بقیه در صفحه سیزدهم

سرشماری عمومی

بوسیله ۱۳ هزار مامور در آبان‌ماه اجرا میشود

در صفحه آخر

پدرم ، چرچیل

آنطور که من میشناختم

سروینستون چرچیل نخست وزیر زمان جنك انگلستان از شخصیت های نادر عصر ما بود که نقش او در تحولات تاریخ معاصر جهان اثر عمیق داشته است . درباره او و شخصیت و روحیات وشیوه‌های سیاسی‌اش تاکنون کتابهای متعدد برشته تحریر درآمده و در آنها سعی شده چرچیل را آنطور که بود بمردم بشناسانند . اما یك نویسنده و مولف بشرطی می‌تواند خوب از عهده شناساندن شخص باچیزی بمردم برآید که خودش آن شخص یاچیزرا بدرستی شناخته باشد .

اینك «ساراچرچیل» دختر سروینستون چرچیل کتابی در باره پدرش نوشته که در اروپا سروصدای زیادی ایجاد کرده ماترجمه این کتاب بسیار جالب را که تحت‌عنوان «پدرم چرچیل ، آنطور که من می‌شناختم» انتشار یافته از هفته آینده دراطلاعات آغاز میکنیم.

شرایط ثبت نام دانشکده کشاورزی تبریز اعلام شد

در صفحه پانزدهم

صندوق پس‌انداز مسکن بانك رهنی ایران است

که وام ۹۰۰٫۰۰۰ ریالی بابهره ۷ درصد بمدت ۱۵ سال میپردازد برای استفاده ازاین امتیاز خاص درشعبه مرکزی ـ شعبه غرب ـ شعبه شرق وشعب شهرستانها حسابی بنام خود وفرزندان خود افتتاح نمائید. الف ٤٤٩٥

۱ـ۵ آـ۲۱۵۲۲ بانك رهنی ایران

اطلاعیه شهرداری تهران درمورد توافق نسبت به هزینه اسفالت

با اجازه ماده ۵۷ قانون شهرداری :

لزوما باستحضار کلیه مودیان محترم عوارض شهرداری تهران که از بابت هزینه اسفالت موضوع تصویب نامه شماره ۱۱۵۲۹ـ ۱۱٫۹۳۵ هیئت وزیران بدهی دارند میرساند که بر حسب تصویب قائم مقامی انجمن شهر و باستناد تبصره ٤۱ قانون بودجه سال ٤٤ کل کشور میتوانند از مزایای امر توافق استفاده نموده ودین خود را از این طریق واریز نمایند.

علیهذا بمنظور انجام توافق خواهشمنداست تقاضای خود را با ذکر مشخصات کامل وآدرس صحیح ظرف مدت سه ماه از تاریخ اول مرداد ماه لغایت اول آبان ماه ۱۳۴۵ بشهرداری های نواحی دهگانه و یا باداره کل درآمد شهرداری تسلیم و رسید اخذ نمایند .

شهردار تهران

دوشنبه ٤ مهر

جوانان

نشریه تازه موسسه اطلاعات

برای نسل امروز

آگهی مزایده ۳۲۷

شرکت ملی نفت ایران تعداد ٤۰٦۸۰ عدد بشکه خالی مستعمل وفرسوده به ظرفیتهای ۱۵۲ـ۲۰۰ و ۲۸۰ لیتری موجود درشعبه بندرعباس را بوضع موجود بطور کلی ازطریق مزایده عمومی بفروش میرساند.

۱ـ علاقمندان میتوانند برای دریافت برگ مشخصات وشرایط شرکت درمزایده در تهران باداره مرکزی شرکت ملی نفت ایران واقع درخیابان تخت جمشید طبقه یازدهم اطاق ۱۱۰۲ ودربندرعباس به شعبه شرکت ملی نفت ایران مراجعه نمایند.

۲ـ سپرده جهت شرکت درمزایده مبلغ هفتادهزار ریال میباشد که بایستی بصورت اسناد خزانه در تهران به صندوق حسابداری مرکزی شرکت و در بندر عباس بصندوق شعبه شرکت تحویل و رسید آن پیوست پیشنهاد گردد.

۳ـ پیشنهادات تاآخر وقت اداری روز یکشنبه ۱۳٤۵٫۶٫۲۷ پذیرفته و در ساعت ۹ صبح روز سه‌شنبه ۱۳٤۵٫۷٫۵ در کمیسیون معاملات طبقه دوازده اداره مرکزی درتهران باز وقرائت خواهد شد .

٤ـ به پیشنهادات ناقص مبهم و مشروط و فاقد سپرده وهمچنین پیشنهاداتیکه باشرایط مندرج دراگهی وبرگ مشخصات و شرایط مزایده مغایرت داشته باسند یابعداز مدت مقرر درآگهی برسد مطلقا ترتیب اثر داده نخواهد شد.

۵ـ شرکت دررد یاقبول یك یاکلیه پیشنهادات واصله بدون آنکه محتاج بذکر دلیل باشد مختار خواهد بود

۶ـ حضور پیشنهاد دهندگان و یانمایندگان آنها بادر دست داشتن معرفی‌نامه کتبی درجلسه قرائت پیشنهادات آزاد است .

۱ـ۲ آـ۲۲۷۰۰

یکدستگاه بزرك صنعتی واقع در خارج تهران

جهت تصدی مشاغل زیر داوطلب میپذیرد :

الف ـ مدیر کارخانه

ب ـ رئیس بهره‌برداری کارخانه

داوطلبان باید حائز شرایط زیر باشند :

درجه مهندسی (مهندسین مکانیك ـ برق ـ شیمی وفساجی زجحان خواهند داشت) از یك دانشگاه معتبر .

سن بین ٤۰ تا ۵۰

داشتن صفات عالیه مدیریت و همچنین ۱۲تا۲۰ سال تجربه مهندسی و مدیریت در سطح عالی ضروری است .

حقوق ماهیانه جهت هریك ازدوشغل بین پنجاه هزار تاهشتاد هزارریال برحسب مشخصات داوطلب خواهد بود .

داوطلبان میتوانند درخواستهای کتبی خودرا که باید محتوی مشخصات کامل داوطلب منجمله سن وضع خانوادگی شرح مدارك تحصیلی و مراحل تجربی باشد به آدرس زیر ارسال دارند .

مدیر امور اداری

صندوق پستی شماره ۱۳۸۸ تهران

لطفا شماره تلفن خودرا نیز ذکر نمائید .

بنابعللی نمایش فیلم «وقت» به هفته آینده موکول گردید

برنامه آینده سینماهای اونیورسال

میامی ـ آستارا ـ ایران ـ تهران ـ کیهان ـ سیلوانا ـ ژاله ـ مونت کارلو

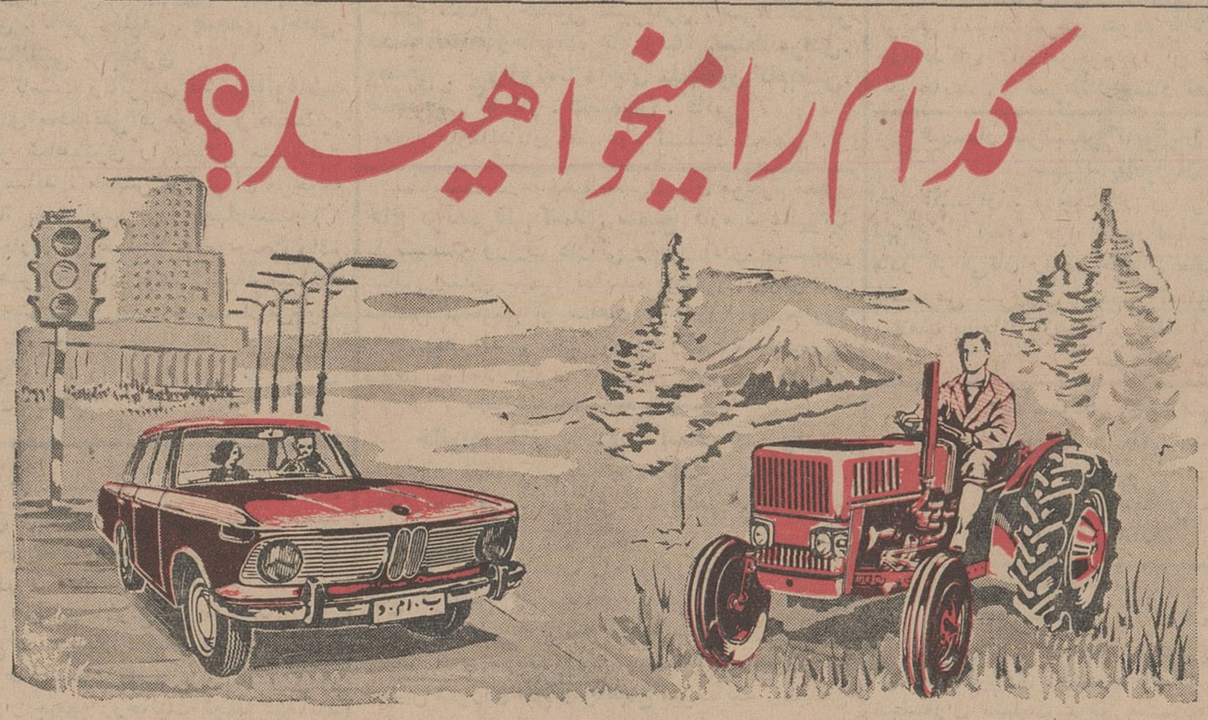

شما با دویست هزار تومان پول نقد چه میکنید؟

آیا یك خانه مجلل و زیبا میخرید و اتومبیل ب . ام . و . مدل ٦٦ (رولزرویس آلمان) را انتخاب میکنید تا زیباترین اتومبیل جهان را زیرپا داشته باشید؟ یا با دویست هزار تومان یك مزرعه وسیع خریداری میکنید و تراکتور را انتخاب مینمائید، تا بکار پردرآمد کشاورزی مکانیزه مشغول شوید؟

بهرحال هر تصمیمی داشته باشید، میتوانید با خرید بلیط جدید اعانه ملی بارزوی خود برسید. زیرا وقتی قهرمان شانس بلیطهای جدید اعانه ملی شدید علاوه بر دریافت یکی از جوایز بزرگ نقدی میتوانید بدلخواه خود اتومبیل ب . ام . و . مدل ٦٦ (رولزرویس آلمان) یا یکدستگاه تراکتور نیرومند، هرکدام را بخواهید انتخاب کنید.

فردا بلیط های اعانه ملی قرعه کشی میشود

جریان روز

مرحله جدیدی در همزیستی

«بعد از مرحله همزیستی مسالمت آمیز ، اکنون زمان همکاری های وسیع میان کشور های جهان فرا رسیده‌است ودرین مرحله نباید تنها بر اجرای‌سیاست همزیستی اکتفا کرد » ...

با این پیام ،شاهنشاه ایران سفر هفت‌روزه خود رابه بلغارستان آغاز فرمودند وبراساس همین نظر با رهبران کشور بلغارستان مذاکره فرمودند و فصل تازه ای در تاریخ روابط دیپلماسی و همکاری های مشترك دو کشور گشودند .

اینك شاهنشاه عازم مجارستان هستند،درحالیکه خاطرات برجسته ای از مسافرت اخیر معظم‌له در ذهن ملت بلغار برجای مانده است . بلغارستان،بشایسته‌ترین وجهی از شاهنشاه وشهبانوی‌ایران استقبال و تجلیل کرد . مذاکراتی سودمند در محیطی آراسته‌به صمیمیت وگرمی بین رهبر عالیقدر ملت ایران‌و رهبران جمهوری بلغارستان انجام شد و زمینه های توسعه روابط موجود وایجاد همکاریهای تازه بین دو کشور بررسی گشت . در کاخ کنگره حضرت رئیس جمهوری بلغارستان طی بیاناتی گفتند : « روابط بازرگانی بین دو کشور بطرز رضایت‌بخشی در حال پیشرفت‌است. لکن این پیشرفت که بعنوان یك مقدمه قابل قبول‌است می تواند ضامن تحکیم وتوسعه مناسبات بازرگانی دو کشور که براساس حفظ منافع طرفین استواراست‌قرار گیرد و هم اکنون شرایط توسعه این مناسبات کاملا آماده است وماماییلیم که‌ازین امکانات در زمینه های مختلف نظیر صنایع شیمیائی ، الکتریکی ، فنی ، ساختمانی،اقتصاد روستائی وسایر زمینه ها استفاده شود » .

درپاسخ سخنان رئیس جمهوری و صدر هیئت‌رئیسه مجلس ملی بلغارستان شاهنشاه تایید فرمودند :« در همه زمینه ها ، در زمینه سیاسی ، اقتصادی ،فرهنگی ورزشی وجهانگردی نه‌تنها تحکیم‌این‌روابط برای‌هردو کشور متقابلا مفید است بلکه کوشش برای جستجوی چنین توافقها نیز خود موفقیتی است ... اگر این‌نوع روابط بین‌اکثر کشور های دنیا توسعه یابدبشناسائی های متقابل وبه منافعی که هرکس دارد کمك خواهد کرد واین حقیقت درك‌خواهد شد که راه صلح در همزیستی وهمکاری تمام کشور ها ، بدون توجه به رژیم سیاسی‌و اجتماعی متفاوت آنهاست . زیرا ماهمه دوستدار صلح وتفاهم متقابل هستیم » .

طی‌مذاکرات شاهنشاه و رهبران بلغارستان ، معلوم‌شد که آن کشور نیز از جهت کمبود آب با قسمت‌هائی از سرزمین‌ایران وجه تشابه دارد وبهمین مناسبت فعالیت های کشاورزی فلج‌می‌شود .شاهنشاه از کوشش هائی که در زمینه حل مسئله آبیاری در ایران صورت گرفته وبرنامه هائی که طرح شده یا در دست اجراست یادکردند و توصیه نمودند که بهرحال نمی توان در مقابل تقدیرساکت نشست و بکمك علم باید برمسئله بی‌آبی فائق گشت . همچنین رهبران کشور بلغارستان اعلام داشتند که آنکشور آماده است در قبال خرید نفت ، قسمتی از نیازمندی های ایران را در زمینه ماشین آلات صنعتی و کشاورزی‌تامین‌کند.

طی‌مراسم باشکوهی که بمناسبت اعطای‌دکترای افتخاری‌به شاهنشاه‌ایران در دانشگاه‌معروف «صوفیه» برگزار شد شاهنشاه فرمودند :

«ما پذیرفته‌ایم که راه تامین مصالح واقعی‌کشورمان حسن تفاهم وهمکاری صمیمانه باهمه کشور ها وملل جهان ،براساس حفظ حاکمیت ملی ما است . ما پذیرفته‌ایم که صلح وتفاهم بین‌المللی شرط حیاتی‌و لازم‌برای پیشرفت اجتماع ما و هر اجتماع دیگرجهان است . ودر عین حال اعتقاد داریم که استقرار این تفاهم و صلح جزبرپایه رفع تبعیض‌ها وبی عدالتی های کنونی جهان ، کوشش در تعدیل اختلاف فاحش سطح زندگی کشور های پیشرفته با ممالك باصطلاح درحال توسعه ، حل عادلانه اختلافات نژادی و مذهبی ، رعایت شرافتمندانه اصل همزیستی ایدئولوژی ها و سیستم های حکومتی مختلف وخودداری‌کشور هااز دخالت در امور داخلی یکدیگر عملی‌نخواهد بود » .

نظرات شاهنشاه ایران در زمینه اصول همکاری های بین‌المللی ، از طرف رهبران بلغارستان ومحافل سیاسی واجتماعی وعلمی آن کشور با حسن قبول مواجهه گشت وبهمین مناسبت اینك که سفر شاهنشاه در بلغارستان به آخر رسیده وایشان مهیای آغاز بازدید رسمی از مجارستان می باشند ، در ذهن ملت بلغار تصویری روشن ازیك رهبرخردمند ،حقیقت‌بین، آشنا به رموز سیاست بین‌المللی ودر عین حال‌علاقمند به‌دوام وتحکیم صلح جهانی برپایه دوستی وهمکاری ملتها برجای مانده است . باهمین پیامهای انسانی ، شاهنشاه ما سفر خودرا در سرزمین مجارستان شروع می کنند وباب روابط تازه‌ای بین‌ایران‌و این کشور اروپای شرقی خواهند گشود .

بسط این مناسبات که براساس شرافتمندانه ای پایه گذاری می‌شود ،یکی‌از خطوط برجسته سیاست مستقل ملی‌ایران‌است که راه همکاری و تشریك‌مساعی باهمه کشور ها وملت های جهان‌را صرفنظر از رنك‌و نژاد وسیستم های سیاسی‌و اجتماعی آنها ، برای حل مشکلات مشترك وارتقاء سطح زندگانی انسانی بروی مردم‌ایران گشوده است : «بعداز مرحله همزیستی مسالمت‌آمیز ، زمان همکاریهای وسیع میان کشورهای جهان فرارسیده است » .

بمناسبت سالگرد وفات مرحومه مغفوره حضرت علیه **فخرالحاجیه بتول صمیمی مفخم** روز پنجشنبه ۱۷ر۶ر۴۵ از ساعت ۴ و نیم الی ۶ بعداز ظهر مجلس یادبودی در آرامگاه آن مرحومه (شهرری مسجد فیروز آبادی)منعقد خواهد بود .

خانواده صمیمی مفخم

وسیله ایاب و ذهاب از ساعت ۳ الی ۴ در منزل آنمرحومه (خیابان استخر کوی‌آزمایش شماره ۳) آماده میباشد .

مراسم هفت مرحوم مبرور جناب آقای **محمد عرفان** روز چهارشنبه ۱۶ شهریور از ساعت ۳تا۶ بعداز ظهر در حضرت معصومه‌علی ابن جعفر علیه‌السلام در آرامگاه ابدی آن مرحوم منعقد است . انتظار داریم با تشریف فرمائی خود روح آنمرحوم را شاد فرمائید .

دکتر محسن عرفان .مهندس ناصر عرفان

مجلس ترحیم و یاد بود

با نهایت تاسف درگذشت جناب آقای **حسین نقوی** سناتور سابق را که از قضات شریف و پاکدامن‌کشور بوده‌اند باطلاع‌میرساند مجلس ترحیم فقید سعید از ساعت ۱۰ تا ۱۲ صبح روز چهارشنبه ۱۶ شهریور ماه ۴۵ در مسجد عالی سپهسالار منعقد خواهد بود .

رئیس مجلس‌سنا ـ مهندس شریف‌امامی

با نهایت تاسف درگذشت جناب آقای **حسین نقوی** معاون اسبق وزارت دادگستری را که از قضات عالی‌مقام کشور بودند باطلاع‌عموم میرساند .

مجلس ترحیم از ساعت ۱۰ الی ۱۲ روز چهارشنبه ۱۶ شهریور ماه در مسجد عالی سپهسالار منعقد است .

دکتر صدر . وزیر دادگستری

با کمال اندوه درگذشت جناب‌آقای **حسین نقوی** رئیس سابق شعبه دیوان عالی کشور را باستحضار میرساند .

مجلس ترحیم آنمرحوم از ساعت ۱۰ الی ۱۲ صبح‌روز چهارشنبه ۱۶ر۶ر۴۵ در مسجد سپهسالار منعقد خواهد بود .

رئیس دیوان عالی کشور ـ سروری

با کمال تاسف‌درگذشت جناب آقای‌**حسین نقوی** نایب رئیس شورای عالی بانك ملی را به استحضار میرساند .

مجلس ترحیم فقید سعید از ساعت ۱۰ الی ۱۲ روز چهارشنبه ۱۶ شهریور ماه جاری در مسجد عالی سپهسالار منعقد است .

خوش‌کیش ـ مدیرعامل بانك‌ملی ایران

با نهایت‌تاسف‌درگذشت جناب‌آقای **حسین نقوی** را باطلاع میرساند . مجلس ختم‌آنمرحوم ازساعت ده الی ۱۲ روز چهارشنبه ۱۶شهریور ماه جاری در مسجد عالی سپهسالار منعقداست.

محمد خسروشاهی . رئیس اطاق بازرگانی

خانواده های : نقوی . مهدوی . شریف امامی . مافی . نواب . پورممتاز . بوشهری . اکبر . ایروانی . ظفری . زهری . کیهان . خسروشاهی

با کمال تاسف فوت آقای **حسین نقوی** سناتور سابق را باستحضار دوستان وبستگان میرساند . مجلس ختم آن مرحوم‌روزچهارشنبه ۱۶ شهریور ماه جاری از ساعت ۱۰ الی ۱۲ در مسجد سپهسالار و مجلس ترحیم زنانه نیزهمان روز ازساعت ۴ونیم تا ۶ونیم بعد از ظهر در منزل شخصی آن مرحوم واقع در خیابان ویلا خیابان ناصر شماره ۲۷ منعقد خواهد بود .

اتحادیه صنف چوب و الوار فروش

با نهایت تاسف درگذشت **بانو فاطمه فرهودی** مادر آقای‌محمد تقی فرهودی وهمشیره دوستان و همکاران محترم میرساند . بهمین مناسبت مجلس ترحیم‌روز چهارشنبه ۱۶ر۶ر۴۵ از ساعت ۴تا ۶ بعداز ظهر در مسجد حاجی حسن منعقد میباشد .

خانواده های : فرهودی . شاهمیری .عطوفی. شاهوردیان . برزگر . شمس امیری . صابر . معتمدی . عطوفیان . شامبیاتی . صابری . دهقان . تاجری . تاجر .خلیلی . صمدی .احدی. سابقی . نعمت‌اللهی . جعفری

با نهایت تاسف وتاثر درگذشت‌**بانوفاطمه فرهودی**مادرآقای محمدتقی فرهودی و همشیره آقای علی اکبر شاهمیری را باطلاع منسوبین و دوستان میرساند . مجلس ترحیم آن مرحومه از ساعت ۴تا۶ بعداز ظهر روز چهارشنبه ۱۶ شهریور ماه جاری در مسجد حاج حسن واقع در خیابان شاهپور خیابان بوعلی منعقد میباشد هزینه مجلس ختم زنانه بنا بوصیت آن‌مرحومه بمصرف امور خیریه میرسد .

مصیبت وارده را بعموم بازماندگان آن مرحومه تسلیت میدهیم .

بمناسبت درگذشت ثقةالاسلام و المسلمین آقای **حاج شیخ ابوالحسن نهاوندی** فرزندارشد مرحوم آیةاله نهاوندی مفسر معروف قدس سره مجلس فاتحه‌ای از ساعت ۴ تا ۶ بعد از ظهر چهارشنبه ۲۱ جمادی الاولی در مسجد ارباب محمد تقی واقع در خیابان دلگشا منعقدانشاءاله مومنین مخصوصا علماء اعلام دامت برکاتهم باشرکت خود از جامعه روحانیت تجلیل‌فرمایند

الاحقر عبداله‌بن مسیح الطهرانی ـ مرتضی لطباطبائی سبط

خانواده های نهاوندی . فوزی . قدوسی. مطلبی . شایسته

با کمال تاسف و تاثر فوت مرحوم آقای **حاج‌میرزاابوالفضل نهاوندی**سردفتراسنادرسمی را در مشهد باطلاع دوستان و خویشاوندان می رساند . مجلس ترحیم آن مرحومه از ساعت ۴تا۶ بعداز ظهر روز چهارشنبه ۱۶ر۶ر۴۵ در مسجد ارباب محمد تقی خیابان دلگشاو مجلس ترحیم زنانه روز یکشنبه ۲۰ر۶ر۴۵ بعد از ظهر در منزل آقای مرتضی نهاوندی خیابان دلگشا کوچه نیرا برگزار میشود .

با کمال تاسف بعموم بازماندگان آنمرحوم مصیبت وارده را تسلیت میدهیم .

خانواده های : کهنمویی . سایه . دهلوی پور . صدقی‌نژاد . نجمی . برادران عظیمی . اسپهلانی . تبریزی . شاکری . فرخنده‌پی . پور طهماسبی . شاپوریان . جباری .دلیلی . کلکته‌چی . خامنه‌ای . خوئی . کاوه . محمدی. مشیراوبهی . معین‌زاده . درویش . فروغی

درگذشت شادروان **بانو فاطمه کهنمویی** مادر نرجس . زین‌العابدین . فاطمه . زیبا . بتول و محمد تقی کهنمویی را باطلاع خویشان و دوستان میرساند . مجلس ترحیم مردانه‌روز پنجشنبه ۱۷ شهریور از ساعت ۹ الی ۱۱صبح در مسجد حاج حسن خیابان شاهپور اول‌ارامنه و مجلس ختم زنانه از ساعت ۴ بعداز ظهر روز چهارشنبه ۱۶ شهریور در منزل کهنمویی‌واقع در خیابان سی متری مقابل ناهید کوچه کلات شماره ۳۴ برپا خواهد بود .

مصیبت وارده را بعموم‌خانواده های عزادار بویژه بازماندگان آنمرحومه تسلیت میدهیم .

وزارت دارائی با کمال تاسف درگذشت شادروان **سید دریم ازموده** صاحب منصب‌عالی رتبه بازنشسته اداره کل کمرکات و دائی‌جناب آقای دکتر آموزگار وزیر دارائی را باستحضار میرساند.مجلس ختم آن مرحوم در روزپنجشنبه ۱۷ شهریور ماه جاری از ساعت ۴ تا ۶ بعداز ظهر در مسجد مجد منعقد خواهد شد .

خانواده های : آموزگار . ازموده . متین. اشرفی . هاشمی . صدر . معدل شیرازی . رهبر . ورزیده . دادمرز . شیبانی . رازپوش

با کمال تاسف درگذشت شادروان **سید کریم ازموده** را باطلاع خویشاوندان و دوستان می‌رساند . مجلس ختم مردانه آنمرحوم در روز پنجشنبه ۱۷ شهریور ماه جاری‌از ساعت چهار تا ۶ بعداز ظهر در مسجد مجد منعقد خواهدشد ختم زنانه درهمان وقت در منزل آن مرحوم‌واقع در خیابان ایرانشهر ـ کوچه مهاجر شماره ۴۸ برگزار میشود .

حبیب‌اله آموزگار . احمد آزموده . هاشم ازموده . سپهبد آزموده . ابوالحسن آزموده . سرلشگر اسکندر آزموده . دکتر جهانگیر آموزگار . هوشنك آموزگار . دکتر جمشید آموزگار . مهندس کورس آموزگار . عبداله اشرفی . سرهنك سید جعفر هاشمی . حسن رهبر . هوشنك اشرفی . جمشید اشرفی . بهانگیر اشرفی

بعموم بازماندگان آنمرحوم تسلیت میدهیم.

با کمال تاسف در دشت جوان ناکام**هرمز کریمی** را باطلاع دوستان و آشنایان و اقوام میرساند. مجلس ختم مردانه از ساعت ۹ الی ۱۱ روز چهارشنبه ۱۶ر۶ر۴۵ در مسجد حاجی حسن واقع در خیابان ارامنه وختم زنانه‌ازساعت ۱۶ همانروز در خیابان قدیم شمیران مقابل بی‌سیم کوی عرب شیبانی شماره ۳۸ برگزار خواهد شد ضمنا مراسم هفته آنمرحوم ازساعت ۱۵ونیم الی ۱۷ ونیم روز پنجشنبه ۱۷شهریور ماه در امامزاده عبداله آزامگاه بدر منعقدمیشود.

سرهنك عیسی کریمی . سرگرد حسین کریمی . علی کریمی . سرلشگر اسکندر کریمی. مهندس هوشنك کریمی . منصور کریمی . سیاوش کریمی . سلیمان‌جهانبخش . ایرج جهانبخش . مهندس علی انتظام . سرهنك حسن انتظام . حسین شهریاری . سرهنك‌دکتر محمد انتظام وخانواده های‌اولیاء .سلطانمرادی. وهاجی . پروازوند.ایمانیان‌سلحشور.کام‌بخش. ضمیری . کامکار . قاسمیان . قائمی

بعموم بازماندگان آنمرحوم تسلیت میدهیم .

بمناسبت درگذشت خلد آشیان مرحوم مغفور **حاج مرتضی‌قلی اسدی سمیع** کارمند عالیرتبه بازنشسته وزارت دارائی و پدر آقای مهندس عباس اسدی سمیع نماینده مجلس شورای ملی مجلس ترحیمی از ساعت ۹ تا ۱۱ صبح روز پنجشنبه هفدهم شهریور در رشت مسجدصفی منعقد خواهد گردید **استاندارگیلان ـ دکترسام**

خانواده های سمیع . اسدی لنگرودی . اسدی . سمیعی . ساعد سمیعی . مشکوتی . نجدی سمیعی . موسوی . مجلسی . حایری . توفیقی . ترابی . پاکزاد

با نهایت تاسف و تاثر درگذشت‌شادروان **حاج مرتضی قلی اسدی سمیع** بزرك خانواده اسدی کارمند عالیرتبه بازنشسته وزارت‌دارائی و پدر آقای مهندس عباس اسدی سمیع نماینده مجلس شورای ملی را باطلاع میرسانند . مجلس ترحیم فقید سعید صبح روز پنجشنبه ۱۷ شهریور از ساعت ۹ تا ۱۱ در رشت مسجد صفی برگزار خواهد شد .

بعموم بازماندگان آنمرحوم تسلیت میدهیم .

بدین وسیله درگذشت ناگهانی **رحیم خان امیریان** کارمند بازنشسته شهربانی کل وبزرك خانواده امیریان را باطلاع بستگان و آشنایان میرساند . مجلس ختم آن مرحوم روز جمعه۱۸ شهریور ماه جاری از ساعت ۹ الی ۱۱ صبح در کنیسای حئیم واقع در خیابان‌قوام‌السلطنه کوچه سیمی برگزار خواهد شد .

عطاءاله امیریان . داود امیریان . فریدون امیریان . عزت‌امیریان . پروین امیریان .خانواده های امیریان . خسروا . مرادی . یزدی‌تبار . یمطوب . سیمینو . یشوعا . مروتی . جنیدی. شمسی . میزراحی . ویکتوری . سیمان .اصیل. لباسیان . زاخور

بمناسبت درگذشت تاکهای **رحیم خان امیریان** کارمند بازنشسته شهربانی کل وبزرك خانواده امیریان را باطلاع بستگان و آشنایان میرساند . مجلس ختم آن مرحوم روز جمعه۱۸ شهریور ماه جاری از ساعت ۹ الی ۱۱ صبح در کنیسای حئیم واقع در خیابان‌قوام‌السلطنه کوچه سیمی برگزار خواهد شد .

عطاءاله امیریان . داود امیریان . فریدون امیریان . عزت‌امیریان . پروین امیریان .خانواده های امیریان . خسروا . مرادی . یزدی‌تبار . یمطوب . سیمینو . یشوعا . مروتی . جنیدی. شمسی . میزراحی . ویکتوری . سیمان .اصیل. لباسیان . زاخور

بمناسبت چهلم وفات عارف دل‌آگاه مرحوم **حاج شیخ محمد حسن صالح علیشاه** طاب ثراه مجلس ترحیم و یادبودی درانجمن اخوت(خیابان فردوسی روبروی بانك ملی ایران) از طرف برادران طریقت و اخوان صفای نعمت‌اللهی صفی‌علیشاهی قدس سره از ساعت پنج تاهفت عصر روز پنجشنبه هفدهم شهریور ماه ۱۳۴۵ منعقد است بدیهی است که عموم برادران دینی و اخوان صفا برای ترویج روح آن شخصیت عالیقدر شرکت فرموده ما را قرین‌امتنان‌خواهند ساخت .

دفتر انجمن اخوت

تسلیت

افسران . کارمندان و درجه داران اداره دادرسی نیروهای مسلح شاهنشاهی با قلبی مملو از تاثر و تاسف درگذشت شادروان‌والده بزرگوار را حضور تیمسار سرلشگر کاظم کاتوزیان و تیمسار سپهبد باقر کاتوزیان‌وعموم بازماندگان از صمیم قلب تسلیت گفته بقای عمر و صبر و شکیبائی آنان را از درگاه ایزد یکتا مسئلت نموده وبرای روح بزرگوار آن مرحومه طلب مغفرت مینمایند .

سپهبد نصراله خوشنویسان

افسران و درجه داران کنترولر اداره حمل ونقل نیروی زمینی شاهنشاهی مصیبت وارده‌را به خانواده محترم کریمی بخصوص فرماندهی محبوب خود تیمسار سرلشگر کریمی تسلیت عرض نموده سلامتی وبقاء بازماندگان آن‌مرحوم را از قادر متعال مسئلت مینمایند .

سرگرد محمود ناظمی

جناب آقای هادی انتصاریان

از طرف خود و پزشکان بیمارستان‌مصیبت وارده را بجنابعالی تسلیت میگویم .

رئیس بیمارستان شماره یك ـ دکتر آزما

جناب آقای هادی انتصاریان رئیس دفتر بیمارستان کمکهای بهداشتی و درمانی‌کشور

با نهایت تاثر مصیبت وارده را بجنابعالی و فامیل محترمتان تسلیت عرض مینمائیم .

مدنی . شریفیان . ناصری . خدائی . عارفی. مشایخی . خرمی. عایفی .توتونچی . فضیلت . اردکانی . رمضانی . باقرزاده

جناب آقای هادی انتصاریان

مصیبت وارده را بجنابعالی و خانواده‌محترم تسلیت عرض مینمائیم .

فرشچی . زربخش . بابائی . داریوش

تیمسار معظم سپهبد کاتوزیان

مصیبت وارده را صمیمانه تسلیت عرض مینمایم .

سرهنك دکتر رضا پروانه

افسران و درجه داران و افراد وافزارمندان اداره حمل ونقل نیروی زمینی شاهنشاهی درگذشت شادروان آقای هرمز کریمی را به خانواده محترم‌کریمی بخصوص‌تیمسارسرلشگر کریمی تسلیت عرض نموده بقاء عمر و سلامتی بازماندگان آن مرحوم را از خداوند متعال خواهانند .

سرهنك ستاد نصرت‌اله وثوق

تیمسار سرلشگر کاتوزیان . تیمسار سپهبد کاتوزیان

افسران . درجه‌داران و افراد مرکزآموزش تهران با اندوه فراوان درگذشت بهشتی‌روان مادر گرامی‌تان را به خاندان محترم کاتوزیان بخصوص سروران ارجمند تسلیت عرض‌نموده سلامت بازماندگان را از درگاه ایزد یکتامسئلت دارند .

سرهنك ستاد کمن

جناب آقای حمید قنبری

با کمال تاسف و تاثر مصیبت وارده را بجنابعالی تسلیت میگوئیم .

ادیبی ـ مشکین ـ غفاری

آ ـ ۲۲۸۸۴

تیمسار سپهبد کاتوزیان ـ تیمسار سرلشگر کاتوزیان

افسران . درجه‌داران و افزارمندان اداره اردنانس نیروی زمینی مصیبت وارده را به‌آن تیمساران تسلیت عرض مینمایند .

سرتیپ عزبدفتری

تیمسار سپهبد باقر کاتوزیان

افسران و درجه داران دفتر ستاد بزرك ارتشتاران با اندوه فراوان درگذشت مادر گرامی آن تیمسار ارجمند را تسلیت عرض‌نموده پایداری و دوام عمر کلیه بازماندگان را ازدرگاه خداوند بزرك خواستارند .

سرهنك ستاد آریازند

افسران . درجه داران و افراد وافزارمندان اداره حمل و نقل نیروی زمینی شاهنشاهی مصیبت وارده را بخاندان محترم کاتوزیان بخصوص تیمسار سرلشگر کاتوزیان و تیمسار سپهبد کاتوزیان تسلیت عرض نموده سلامتی بقاء عمر بازماندگان آن مرحومه را ازقادرمتعال خواهانند .

سرلشگر اسکندر کریمی

آ ـ ۱۵۸۱۱

سپاسگزاری

خزان اجل دسته گل شاداب و باطراوتی‌را بنام **خانواده شادروان طالب** ، با وضعی رقت‌بار و دلخراش بپژمرد و تندبادحوادث ،پنج‌تن‌زائر مرقد مطهر ثامن الائمه علیه السلام را ، درجوار مرقد آن بزرگوار ، فیض مزار بخشید .

هر قدر این سانحه جانسوز که خداوند نظیر آنرا برای هیچ خاندانی پیش‌نیاورد ،برای ما و سایر بازماندگانش دردناك و جانگدازبود، محبت های بی‌دریغ سروران ارجمند و دوستان عزیز ما که بصورت های مختلف تجلی نمود ، زخم های درون ما را تاحدی التیام بخشید و بر شانه جسم و جان ما منتی عظیم نهاد که‌هیچ عرض سپاس و امتنانی نمیتواند این همه عنایت و همدردی را جبران نماید .

با این حال ، اکنون که برای من و همسرم که یادگار گرامی‌مرحوم‌طالب‌است، بسبب تالم شدید روحی ، یارای تشرف حضور سروران ارجمند ، جهت سپاسگزاری باقی نمانده است، بدین وسیله **از اولیاء محترم وزارت دارائی . تیمسار سرلشگر علی اکبر ضرغام . تیمسار سرتیپ ایروانی . سازمان چای .شرکت سهامی کارخانجات پارس . پارساون .کارتن ایران . خوراك دام‌پارس .شرکت صادرات‌قو.نمایندگان روغن نباتی قودر شهرستان ها .شرکت‌سهامی گروه صنعتی بهشهر . شرکت تعاونی صنف شیرینی ساز و کافه قنادی تهران و حومه . شورای نویسندگان مجله مشیر و سایردوستان و بستگان** که چه با حضور خود و چه بوسیله مکتوب . تلگرام و جرائد ، التیام‌بخش قلب داغدار و افسرده ما شده‌اند ، مخصوصااز‌آقایان عظام **حاج عباس کلاهی. حاج‌سید احمدقاسمیه. محمداورومی. همکاران‌عزیزما مقیم مشهد وآقای الهی جایگزین دادستان قوچان و مراجع رسمی پزشکی آن شهر** که در انتقال ، تشییع جنازه ، تدفین و تجلیل آن مرحوم و چهار نفرهمراهان و همسفرانش که اکنون در بستر خاك کنارهم غنوده‌اند ، بذل همت و عنایت فرموده‌اند ، صمیمانه تشکر میکنیم و سلامت وسعادت‌همگی را از پیشگاه خداوند مسئلت داریم .

نیزاری و بانو

ازسروران محترم و دوستان گرامی که در مراسم تشییع و ختم و روز هفتم فقید سعید مرحوم **کوچك زرشکی** شرکت‌فرموده‌ویابوسیله تلگراف و نامه ما را مورد الطاف خود قرار داده‌اند صمیمانه سپاسگزاری نموده از درگاه قادر متعال سعادت و سلامت همگی را مسئلت داریم چنانچه توفیق عرض تشکر و امتنان حضوری دست نداد با نهایت شرمندگی‌معذرت میخواهیم .

رضا زرشکی . محمدزرشکی .کریم رجب زاده

تیمسار سپهبد کاتوزیان

بانهایت تاثر و اندوه درگذشت والده مکرمه آن تیمسار معظم را تسلیت عرض‌نموده از درگاه خداوند بزرك مسئلت دارد که روح پر فتوح آن مرحومه را قرین رحمت و الطاف کریمانه خود فرماید.

سرهنك مهندس ستاد سید حسن سجادی

تیمسار سرلشگر کاتوزیان

با اندوه فراوان مصیبت وارده رابجنابعالی و خانواده محترم تسلیت عرض مینماید .

سرهنك شهرآزاد

جناب آقای کامران زیادلو

مصیبت وارده را با تالم و تاثر تسلیت عرض و در غم جنابعالی شریکیم .

تقی مقدمی . سرگرد مقدمی

جناب آقای دکتر محسن عرفان مدیر عامل محترم آزمایشگاه فنی و مکانیك خاك سازمان برنامه

مصیبت وارده را به جنابعالی و خاندان محترمتان تسلیت عرض می نمائیم .

مهندسین و کارکنان منطقه اراك

تیمسار سپهبد کاتوزیان

کلیه افسران دایره بودجه اداره کنترولر ستاد بزرك ارتشتاران مصیبت وارده را به آن تیمسار معظم تسلیت عرض نموده بقاء عمر بازماندگان را از خداوند متعال خواستارند .

سرتیپ شراره

تیمسار معظم سرلشگر کاظم کاتوزیان

با نهایت تاسف مصیبت وارده را ازطرف کسبه و اهالی چهار راه مولوی بخانواده‌محترم کاتوزیان بویژه‌تیمسار سپهبد باقر کاتوزیان تسلیت عرض مینمایم.

حاج حسین توکلی‌جو . نصرت‌اله فرهمند. ابوالقاسم آبگینه‌چی. علی‌اصغر لیائی .حسین جلیلی . محمد و مصطفی خاکسار

تیمساران محترم سپهبد باقر کاتوزیان و سرلشگر کاظم کاتوزیان

اعضاء فدراسیون سواری و چوگان‌کشور با نهایت تاسف مصیبت وارده را تسلیت‌عرض مینمایند .

سرتیپ حسین‌زمانی

بقیه آگهی های ترحیم و تسلیت در صفحات ۶ و ۱۳

امریکا کشتی چینی را غرق کرد

بموجب اعلامیه‌ای که امروز از طرف خبرگزاری چین جدید انتشار یافت وزارت دفاع چین کمونیست بشدت نسبت بحمله هواپیماهای آمریکائی بیك ناوگان کوچك از کشتی‌های بازرگانی چینی اعتراض کرده است .

پکن ـ ۵ سپتامبر .

در این حمله که روز ۲۹ اوت صورت گرفته یك کشتی بازرگانی چینی غرق شده و بیك کشتی دیگر آسیب وارد آمده است . همچنین ۹ نفر چینی درجریان این حادثه کشته شده و ۷ نفر دیگر زخمی گردیده‌اند .

وزارت دفاع چین کمونیست اعلام داشت که این اقدام امپریالیستهای آمریکا تحریك جدیدی علیه چین بشمار میرود .

★ به مسلسل بستند

وزارت دفاع چین کمونیست تصریح کرده که این حمله درخلیج «باك‌بو» درحالیکه کشتی های مزبور باپرچم خود راه معمول رامی‌پیمودندصورت گرفته است . هواپیماهای امریکا مدت سه ساعت کشتی های چینی‌را بمباران کرده و آنها رابه مسلسل بسته‌اند .

سخنگوی وزارت دفاع چین کمونیست گفت این حمله عمدی، درحالیکه امپریالیستها کوشش می کنند دامنه جنگ‌رادرویتنام گسترش دهند، بهیچوجه جنبه حادثه اتفاقی ندارد .

*** اعتراض کرد**

سخنگوی وزارت دفاع‌چین تصریح کرد که روزهای ۳۱ ژوئیه و ۱۲ اوت نیز هواپیماهای آمریکائی از ارتفاع کم درخلیج «باك‌بو» برفراز کشتی های بازرگانی چین پرواز کرده‌اند .

وزارت دفاع شدت علیه این حملات مکرر هواپیماهای آمریکا علیه کشتی‌های ماهیگیری‌وبازرگانی چینی اعتراض کرده و بخلبانان آمریکائی جدا اخطار میکند که هفتصد میلیون چینی نمیتوانند این روش آنها را تحمل کندو دولت آمریکا باید مسئولیت نتایج وخیم اینگونه تحریکات را بگردن‌بگیرد

★ دین خون

روزنامه مردم چاپ پکن در سر مقاله‌ای تحت عنوان «این دین‌خون باید اداشود » اعتراض وزارت‌دفاع چین کمونیست به آمریکا را مورد بحث قرارداده و نوشته است ملت چین ازمدتها قبل بجاه طلبی های وحشیانه آمریکا پی برده است . ازهنگام بمبارا ن‌هانوی‌و هایفونك دولت جانسون درنشر مطالب‌دروغین کوشش میکند .مثلااعلام‌میدارد که «هدفهای آمریکا محدود است »یا اینکه « آمریکا بهیچگونه اقدام تهاجمی علیه چین دست نخواهدزد» در حالیکه بمب افکن‌های‌امریکا که‌درجنك تجاوز کارانه‌ویتنام‌شرکت دارند کشتی های بازرگانی چینی‌را بمباران میکنند و آنها را بمسلسل می‌بندند .

آیا این یك حمله عمدی‌نیست؟ مابتجاوز کاران آمریکائی جدا و شدیدا اخطار میکنیم که ملت‌چین هم اکنون بتدارکات لازم دست‌زده وبااراده تزلزل ناپذیر منتظر فرا رسیدن موقع مناسب است مابايد دین‌خونی را که‌به‌آمریکائیها مدیون هستیم بپردازیم .

حمله ویت‌کنك

جریکهای ویت‌کنك‌درنزدیکی سایگون به یك جیپ امریکائی حمله کردند و یك امریکائی‌را کشته ویکی‌را مجروح کردند و یکی دیگررا ربودند .

افراد این گروه برای‌گشت میرفتند که در تاریکی مورد حمله قرار گرفتند ، هواپیما های امریکائی فورا خودرا به محل رساندند و شعله افکن انداختند که منطقه را روشن کنند ،اما جریکها ناپدید شده بودند .

*** مفقودالاثر**

دیروز سه هواپیمای جت امریکائی در منطقه هانوی برفرازویتنام‌شمالی سرنگون شدند . همه چهار نفر سرنشینان این هواپیما « مفقود الاثر» اعلام گشتند . یك هواپیمای دیگر آمریکائی نیز امروز صبح‌در ناحیه «دونك‌هوی» سقوط کرد و خلبان آن نجات داده شد .

این هواپیماها پس از دوهفته‌بار دیگر برای اولین‌بار به مراکزانبار نفت وپایگاه موشکی نزدیك هانوی حمله کرده بودند . یك خلبان گزارش داد که باراکت یك‌موشك زمین‌بهوا را از روی سکوی‌پرتاب بزمین انداخته و منفجر کرده‌است ودود نارنجی رنگی از آن خارج شده است .

رویهمرفته هواپیماهای امریکائی ۱۳۴ ماموریت جنگی انجام داده و یازده هدف رابمباران کردند که‌از جمله آنها پل رودخانه سرخ‌بود که ازروی آن خط آهن میگذرد .

درویتنام جنوبی در سه روز گذشته در عملیات منتهی الیه جنوبی کشور ۲۹۱ چریك بدست کوماندوها ، واحدهای زرهی امریکا ومتحدین آن‌کشور کشته شدند . تلفات قوای آمریکا در این‌نبردها «سبك» توصیف شده‌است .

*** فقط ۵ روز**

قوای آمریکا و ویتنام جنوبی‌برای جلوگیری از هراس افکندن چریکها در دل انتخاب کنندگان ویتنام جنوبی وارد عملیات شدند ، در حالیکه فقط پنج روز به انتخابات باقی مانده‌است. تاکنون مبارزه کمونیستها برای بهم‌زدن انتخابات منحصر بتهدید و تبلیغات بوده است ، اما کشف سه‌گروه تروریستی و ۵۰ پوند مواد منفجره در شهر دانانك ممکن است نشانه‌عملیات شدید تری در آینده باشد .

رئیس‌پلیس‌دانانك اسلحه های‌کشف شده را به نمایش گذاشت و به ۱۲ پلیس که‌چریکها را دستگیر کرده‌بودند مدال داد .

همه این اقدامات برای بالا بردن روحیه پلیس د رمبارزه با چریکها در شهر دانانك بود .

مقامات نظامی گزارش میدهند که چریکها نه فقط برمیزان حملات خود، بلکه برمیزان مین هائی که در زمین چال میکنند نیز افزوده اند .

★ کارهای ساختمانی

خبرگزاری‌چین‌کمونیست خبر داد که در بندر هایفونك زیر پوشش تاریکی شب کار های ساختمانی برای ترمیم خرابیهای ناشی از بمباران و وصل خطوط ارتباطی در جریان است.

این‌شهری‌است که در شب نمیخوابد زنان و مردان در شب جاده ها را ترمیم میکنند و کشتی ها شب هنگام ازبندرگاه بیرون میروند و کارکنان آتشبار های ضد هوائی شب و روز کنار آتشبار های خود ایستاده اند و از ژوئیه تا ۲۰ اوت فقط در این‌شهر ۱۶ هواپیمای آمریکائی سرنگون‌شده وصدهزار جوان‌درهمین مدت از شهر هایفونك به‌ارتش نجات ملی پیوسته‌اند.

★ ۵۵۰۰ سرباز

در حدود ۵۵۰۰ سرباز کره‌جنوبی امروزدر «نهاترانك» در ویتنام‌جنوبی پیاده شدند و بقیه لشکر کره ای موسوم به «اسب سفید» که ۱۲۵۰۰ نفرند تا اواخر این ماه وارد خواهند شد و تعداد سپاهیان کره جنوبی را در ویتنام جنوبی به ۴۳ هزار نفر خواهند رساند .

*** سقوط کرد**

یك‌هواپیمای حمل و نقل‌آمریکائی امروز در یك دهکده ویتنام جنوبی سقوط کرد و ٤ نفر غیر نظامی را کشته و ۲۰ نفر را مجروح ساخت . سه نفر آمریکائی نیز زخمی شدند .

*** هدف های محدود**

رابرت مکنامارا وزیر دفاع امریکا دریك مصاحبه اختصاصی‌بخبرنگار مجله فرانسوی «انترپریز» اظهار داشت که دولت آمریکا با همه وسائل موجود کوشش خواهد کرد به‌چین کمونیست بفهماند که‌هدف های دولت آمریکا در ویتنام‌محدود است وبهیچوجه رژیم پکن‌راتهدید نمیکند .

وزیر دفاع آمریکا گفت ما با توجه بمیزان خطر ، نیروهای خود را در ویتنام جنوبی افزایش‌خواهیم داد ولی نمیخواهیم رژیم هانوی را نابود کنیم و هیچ علتی ندارد که چین کمونیست در جنك ویتنام مداخله کند وبار دیگر تاکید میکنم که هیچگونه نیت سوئی نسبت‌به‌چین کمونیست نداریم .

وزیر دفاع آمریکا چین کمونیست رامتهم کرد که میخواهد در تمام کشورهای جهان انقلاب برپاکند.

معاون‌نخست‌وزیرچین اعلام کرد :

اقدامات انقلابی گارد سرخ توسعه میيابد

پکن ـ خبرگزاری فرانسه ـ رویتر ـ «هولونك» معاون نخست وزیرچین کمونیست ضمن‌نطق اظهار داشت انقلاب فرهنگی که مائوتسه تونك برپا کرده پدیده جدیدی در جنبش کمونیستی بشمار میرود ودامنه آن پیوسته گسترش میيابد .

«هولونك» اضافه کرد که هدف انقلاب‌فرهنگی آشناکردن مردم باصول انقلاب و ریشه‌کن ساختن تجدید نظر طلبی‌است .

معاون نخست‌وزیر چین در پایان گفت ملت چین رهبران تجدید نظر طلب شوروی را که به‌آرمان ملت ویتنام خیانت‌می‌کنند بشدت محکوم مینمایند.

*** یك زن زیبا**

بازرگان مسافری که از چین به زلندنو آمده و سه هفته پیش درشهر های بزرك چین‌بوده میگوید : معمولا یك‌زن زیبا جوانان گاردسرخ رادر تظاهراتشان رهبری میکند .

همه افراد گارد سرخ جوانان ۱۳ تا۱۵ ساله هستند و ۲٤ساعته در خیابانها سرود میخوانند و طبل و سنج می‌زنند و معمولا در پیشاپیش آنها زن زیبائی که مخصوصا برای اینکار انتخاب شده راه می‌پیماید .

*** راهها بسته است**

گزارش میرسد که‌چین کمونیست همه راههای احتمالی فرار به هنك ـ کنك را بسته است .روزنامه «پست چین» گزارش میدهد که در هفته اخیر بر تعداد فراریان چینی به‌هنك‌ـ کنك افزوده شده زیرا عده‌ای ازشر «انقلاب‌فرهنگی» که‌وضع رامغشوش کرده میگریزند .

بقیه در صفحه سیزدهم

سیل در پاکستان سرقی

داکا ـ امروز در داکا اعلام شد که‌براثر جاری شدن سیل در پاکستان شرقی ۱۵ میلیون نفر بیخانمان‌شده‌اند . این‌عده اکنون در سی اردوگاه‌مخصوص بسر می‌برند .

طبق اظهار مقامات محلی‌سیل بیش از پانصد هزارخانه‌راخراب کرده و خسارات سنگینی به محصولات کشاورزی وارد کرده

تظاهرات در ژاپن

توکیو ـ در حدود پنج هزار تن از دانشجویان و اعضای سندیکاهای دست چپی امروز در «یوکوسوکا» علیه ورودزیر دریائی اتمی امریکا باین بندر ژاپن دست بتظاهرات زدند .

یکی از ژاپنی‌ها بعنوان اعتراض به ورود این زیردریائی در برابر پایگاه دریائی‌امریکا شکم خود را با خنجر درید .

افتخار برگاو

دهلی‌نو ـ یك برهمن‌هندو بنام «سوامی» که عضو پارلمان است امروزدرمجلس نمایندگان فریاد زد : «افتخار بر«مادرگاو» بادو ویران باد اساس حکومتی که گاوها را میکشد !»

همزمان با اظهارات وی که برای منع کشتار گاودرسراسر هند است هزاران نفر در میدان جلو پارلمان تظاهرات میکردند و منع کشتار گاو را خواستار بودند ، زیرا گاو در نزد متعصبین هند و مقدس و مظهر «مادری و باروری» است .

رئیس مجلس از نمایندگان مطبوعات خواست که اظهارات سوامی را ناشنیده بگیرند .

گرد باد

توکیو ـ گردباد «کورا»دیروز شهر «میاکوجیما» واقع درمغرب جزیره قرمز را مورد حمله قرار داد و خسارات سنگینی ببار آورد .

براثر قطع شدن خطوط ارتباطی هنوز گزارش کاملی از خسارات و تلفات احتمالی نرسیده است .

تقاضای اعدام

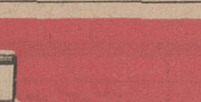

جاکارتا ـ دادستان اندونزی برای «دالام» وزیر سابق بانك مرکزی اندونزی تقاضای اعدام کرد .

«دالام» باتهام خرابکاری و فساد در دادگاه مخصوص تحت محاکمه قرار گرفته است .

سازمان جوانان مسلمان اندونزی ضمن نامه‌ای که برای شورای نظامی و دادگاه مامور محاکمه متهمین بفساد فرستاده تقاضا کرده است که‌پرزیدنت سوکارنو و سایر شخصیتهای اندونزی که درماجراهای‌افتضاح آمیز فساد و منافی عفت شرکت داشته‌اند تحت محاکمه قرار گیرند .

دراین نامه‌همچنین‌درخواست شده است زنان بدکاره‌ای که خود را بکارمندان عالیرتبه اندونزی که اکنون‌زندانی‌هستند فروخته‌اند ، بخاطر اعمال زیان‌بخش و لطمه‌ای که به‌عفت‌عمومی و مذهب وارد ساخته‌اند بشدت مجازات شوند .

دست بدامن جادوگر

یوهانسبورك ـ «روی دانفورد» یکی از بازرگانان معروف«کاپ» برای‌پیدا کردن خواهرودوکودك ٦ و ٤ساله خود دست بدامن جادوگر مشهور افریقای جنوبی که یکی از ثروتمندان جهان بشمار میرود شده است .

خواهر و دو کودك‌بازرگان نامبرده از ۹ اوت گذشته‌ناپدید شده‌اند و تاکنون کوشش ماموران پلیس برای پیداکردن آنها به‌نتیجه نرسیده است .

جادوگر میلیاردر تقاضای‌مرد بازرگان را پذیرفته و بوی اطمینان داده است که در اندك مدتی گم شدگان او را مرده‌یا زنده پیدا خواهد کرد .

فیل در مرکز تلفن !

دهلی جدید ـ دیروز دوفیل وحشی در شهر کوچك«کاشی پور» از جنگل خارج شده و یکسر بمرکز تلفن‌شهر رفتند .

اپراتورها که از دیدن فیل‌در محل کار خود دوچاروحشت‌شده بودند بیدرنك‌مرکز تلفن راترك کردند و باین ترتیب فیلها توانستند در مدت کمی کلیه دستگاهها و لوازم مرکز تلفن را زیرپا له کرده و پس ازکندن چندین تیر تلفن باز بجنگل برگردند .

بزرگترین نفتکش جهان

توکیو ـ بزرگترین کشتی نفت‌کش جهان«ایده‌تیسو»امروز در بندر «یوکوهاما» در ژاپن به آب انداخته شد .

ظرفیت این کشتی ۲۰۹ هزار تن است و به بنادر خلیج‌فارس رفت‌و آمد خواهد کرد .

طول کشتی ایده‌تیسو ۳٤۲ و عرض آن ٤۹ متر و هشت سانتیمتر است .

زن قلب مصنوعی بهبود یافت

هوستون ـ تکزاس ـ زن ۴۷ساله مکزیکی بنام«اسپرانزا» که ماه پیش تحت عمل جراحی قرار گرفته و قلب مصنوعی برایش کار گذاشته بودند امروز از بیمارستان مرخص‌خواهد شدوبه خانه خویش خواهد رفت .

این نخستین بار است که بیماری با قلب مصنوعی تحت درمان قرار گرفته وخوب شده است .

چهارنفر دیگر که با همین روش‌درمان شده بودند درگذشتند . اگر چه گفته شده که مرك آنها ارتباطی به قلب مصنوعی‌نداشته وناشی از عوارض دیگر بوده‌است .

قلب مصنوعی مدت ده روز در قفسه سینه خانم«اسپرانزا» بود و بعد آنرا در آوردند ومدتی در بیمارستان تحت نظر بود تاکاملا خوب شد .

استخر شنای کاپ

جاده کرج مقابل جیپ ویلیز

۱ـ۲ آ ـ ۲۲۶۸۲

مردم مواظب باشید

آقادزده

داره یواش یواش‌وارد تهرون میشه.

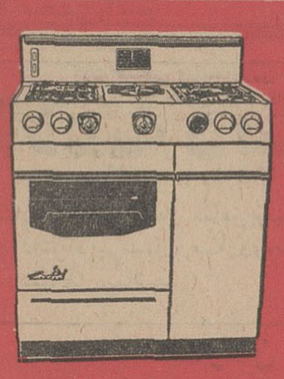

انتخاب شما معرف شخصیت شماست

اجاق گاز جنرال

آزاده

توجه ... توجه

فروشگاه کیمیا ـ قبل از خریدهرنوع تلویزیون‌ازانواع تلویزیونهای مبله وررومیزی فروشگاه کیمیا دیدن فرمائید فردوسی شمالی شماره ۲۸٦ تلفن ۳۹۰۳۷

بزودی

آغاز دومین هفته نمایش در

سینما پارامونت

در یك هفته‌گذشته استقبال مردم تهران ازفیلم «فرمان گمشده» بیسابقه بود وهزاران هزار نفری‌که این فیلم را دیده‌اند برای چندمین بارنیز بدیدن این‌فیلم‌بزرك شتافته‌اند

آغاز دومین هفته نمایش‌در

سانترال ـ سالن امپایر ـ متروپل ـ تاج ـ سالن نیاگارا

تفسیر روز

مرحله تازه

حمله هواپیماهای امریکائی به کشتی های چینی در سواحل ویتنام و غرق یك کشتی و کشته شدن ۹ نفر چینی، جنك ویتنام را وارد مرحله تازه‌ای کرده است . این حادثه در زمانی اتفاق میافتد که سیاست هردو کشور امریکا و چین بیش‌ازپیش بخشونت گرائیده است ،عملیات «گاردسرخ» تغییر سریع سیاست تقریبا محتاطانه سابق‌چین وگرایش سریع وبی‌محابای آن رابه‌شیوه های‌خشونت آمیز بخوبی منعکس میکند ، هنگامی که ژنرال «لین‌پیائو» ستایشگر جنك های آزادی‌بخش وحامی سرسخت انقلاب جهانی بعنوان مرد دوم و جانشین مائو به‌مردم چین و دنیای خارج‌معرفی گشت ، معلوم شد در چین‌امروز جائی برای میانه‌روی واحتیاط - کاری وجود ندارد.معذلك درچین کسان بسیاری بوده و هستند که درعین ایمان اصولی به‌کمونیسم شیوه های خشن مائو رابخصوص درزمینه جنك ویتنام و مناسبات باشوروی نمی‌پسندند . اینها در هر حال سد راه «لین‌پیائو» و «مائو»بوده‌اند . اما ظهورناگهانی «گارد سرخ» و عملیات اعضای بدون مسئولیت آن ، که بی‌آنکه پای مقامات‌رسمی ودولتی‌را بمیان کشند مخالفان را یك یك از سر راه برمی‌دارند ، نشان داد که مائو ولین‌پیائو قصد دارند پیروزیهای بدست‌آمده‌را استحکام بخشند وپرچم انقلاب جهانی را بهرقیمت شده بالا نگاه دارند . اعضای «گارد سرخ» تحت حمایت مستقیم ژنرال «لین‌پیائو» وزیر دفاع در آغاز هرگونه‌نام‌و اثری را که از صلح یافتند از سراسر چین زدودند و سپس آمادگی خودرا برای شرکت در جنك ویتنام اعلام داشتند .

مجموعه اوضاع و احوال‌چین هرناظری را متقاعد میساخت که قضیه شرکت در جنك ویتنام‌در چین اینبارازهر موردقبلی جدی‌تر است .

همزمان و حتی جلوتر از آغاز تحولات چین ، در محافل دولتی امریکا این عقیده عمومیت یافته بود که جزاز طریق گسترش‌جنك در ویتنام ، راهی بپایان آن‌وجود ندارد، بدین سبب نه‌تنها تعهدات قبلی درمورد افزایش قوای نظامی امریکا در ویتنام در موعد مقرر انجام‌شد بلکه صحبت ازآنست که چند صد هزار نفر سرباز تازه، علاوه‌برآنچه پیش‌بینی‌شده، به‌ویتنام فرستاده شوند تاامریکا بتواند مرحله جنك دفاعی رادر جنوب ویتنام بطور قطع پشت‌سر بگذارد و باقدرت به مناطق‌تحت کنترل ویت‌کنك حمله برده و حتی در صورت لزوم در عملیات زمینی در شمال ویتنام شرکت کند ، بیجهت‌نیست که‌در روز های اخیر ژنرال «کائوکی»نخست وزیر حکومت سایگون و ژنرال «نیو» رئیس حکومت سایگون‌بار هااز ضرورت حمله‌زمینی به‌ویتنام شمالی سخن گفته‌اند ، اظهارات این اشخاص در حقیقت اخطاری است از جانب امریکا ، ومنتهی از زبان ویتنامی‌ها ، به ویتنام شمالی که‌در عملیات حمایت از ویت‌کنك همه احتمالات را در مد نظر داشته باشد . در حالیکه حمله زمینی به‌ویتنام شمالی ،که ممکن است در مرحله اول توسط ارتش ویتنام جنوبی و کره‌جنوبی صورت گیرد، روز بروز محتمل‌تر میشود جنك هوائی بر ضد ویتنام شمالی باشدت تمام ادامه دارد . اگرامروزامریکا خسارات‌سنگینی را که به‌نیروی هوائیش در ویتنام شمالی وارد میشود تحمل می‌کند واز بمباران نقاط حساس وحیاتی این‌کشور اجتناب میورزد ، بیشتر بسبب تزلزل سیاسی ناشی از نزدیکی انتخابات‌ریاست جمهوری است، وگرنه کار بمباران ویتنام شمالی تاکنون سخت بالاگرفته بود. بهرحال درشرایطی که بر واشنگتن و پکن روحیه ستیزه‌جوئی و زورآزمائی مسلط شده، بعمد یابقصد هواپیماهای‌امریکائی کشتی های‌چینی‌رابمباران‌کرده‌اند وچینی ها اعلام کرده‌اند که این حادثه جزئی از سلسله تحریکات امریکا است و اخطار کرده‌اند که خون راباخون پاسخ خواهند داد .این پاسخ که چین‌ازآن‌سخن میگوید چگونه خواهد بود ؟ به صورت دادن اخطار های شدید- اللحن، یا اعزام داوطلب به‌ویتنام ویا حمله متقابل به‌کشتی ها و تیراندازی بسوی هواپیما های امریکائی ؟ پاسخ این سئوال بسته بدان است که حمله به کشتی های چینی تاچه حد بعمد بوده و ناوگان چینی در سواحل ویتنام درآینده تاچه حد امنیت داشته باشد .

اخبار خاورمیانه

سربازان مصر نخست‌وزیر یمن را توقیف کردند

یك‌مقام یمنی درعدن‌اظهار داشت که نیروهای مصری‌در اطراف اقامتگاه حسن‌العمری نخست‌وزیر یمن که بتازگی از تعز وارد صنعا شده‌موضع گرفته‌اند .

ضمنا به نیروهای مصری دستور داده شده است که مراقبت کنند نخست‌وزیریمن از اقامتگاه خود خارج نشودو باهیچ یك ازطرفدارانش‌تماس نگیرد .

گفته میشود که مصریها تصمیم گرفته‌اند حسن‌العمری رامخفیانه از صنعا به قاهره ببرند تا باین ترتیب‌ازبرخورد بین نیروهای طرفدار اووقوای مصری که از سلال پشتیبانی میکنند جلوگیری نمایند .

همچنین مصریها باقدامات دیگری برای جلوگیری از این برخورد دست‌زده‌واسلحه عده زیادی از طرفداران‌حسن العمری را گرفته‌اند .

مقامات اداره پست صنعا گفتند که در دوهفته اخیر در نتیجه بسته‌شدن مرز یمن و عدن ورود و خروج پست بین‌المللی به‌صنعا متوقف‌شده است وکامیونهائی که قرار بود بسته‌های پستی رابه‌صنعا بیاورند از طرف حکومت‌عدن توقیف‌شده‌اند .

۷۰ نفر دیگر از رهبران اخوان‌المسلمین محکوم شدند

۴۱ نفرازاعضای جمعیت اخوان‌المسلمین بکار اجباری و هفت نفر دیگر بزندان محکوم شدند .

این عده متهم بودند که در ماه ژوئیه ۱۹۶۵ درنظر داشتند با قراردادن‌دینامیتی زیرکرسی خطابه جمال عبدالناصر او را بقتل برسانند .

اسمعیل فایومی یکی از افسران‌مصری که قرار بود درماه اوت ۱۹۶۵ ناصر را هنگام بازگشت از عربستان سعودی‌بقتل برساند غیابا بزندان ابد بااعمال شاقه محکوم گردید .

این نخستین بار است که فرار فایومی از مصر رسما فاش شده است . فایومی اندکی قبل از آنکه سازمان سری‌جمعیت اخوان المسلمین در صدد توطئه قتل‌ناصر برآید دستگیر شده بود .

دادگاه عالی مصر همچنین ۲۹ نفر از اعضای جمعیت اخوان‌المسلمین رابزندان باکار ازه تا ۱۵ سال محکوم کرد .

برای نخستین بار یازده تن ازمتهمین تبرئه شدند. هفته گذشته سه‌تن‌ازمتهمین بشرکت در توطئه قتل ناصر در قاهره اعدام شدند .

تقاضای خود مختاری پاکستان شرقی

در پایان میتینك بزرگی که دیروز از طرف گروههای سیاسی مختلف در داکا تشکیل شده بود قطعنامه‌هائی بامضاءرسید که درآنها از دولت پاکستان درخواست شده است که‌پاکستان شرقی خودمختاری محلی بدهد .

دراین قطعنامه هاهمچنین‌ازدولت‌پاکستان درخواست شده است که برنج و سایر مواد خواربار حیاتی را جیره بندی کندو برای گندم و برنج قیمت‌ثابتی‌معین‌نماید. ضمنا دولت از میزان مالیاتهای‌غیرمستقیم کاسته وزندانیان سیاسی را آزادکند.

دراین قطعنامه همچنین«تجاوزامپریالیسم علیه ویتنام» محکوم‌شده‌واز دولت‌پاکستان خواسته شده که پشتیبانی خود را ازدولت هانوی وویت کنگها اعلام‌بدارد .

سفر باردن

دربار سلطنتی اردن اعلام‌داشت که‌هایله سلاسیه امپراطور حبشه روز ۲۰ اکتبر برای یك دیدار رسمی از اردن وارد این کشور خواهد شد .

امپراطور حبشه در مدت‌چهار روز اقامت خود دراردن مهمان‌ملك‌حسین خواهدبود.

باشروع‌محاکمه‌متهمین‌پرونده قتل بن‌برکه :

روابط فرانسه - مراکش سخت‌بحرانی‌میشود

پاریس - ۵ سپتامبر -رویتر- محاکمه پنج نفرباتهام ربودن وکشتن « بن‌برکه» رهبر مخالفان دولت مراکش امروزدر کاخ دادگستری پاریس آغاز شد .

وی‌در ۲۹ اکتبر سال گذشته‌ناپدید شده بود . هفت نفر نیز غیابا باین اتهام محاکمه می شوند . البته جسد بن‌برکه هنوز یافت نشده ، اما عموما عقیده بر این است که وی کشته شده است .

مهمترین متهمی که غیابا محاکمه می شود ژنرال «محمد اوفقیر» وزیر کشور مراکش است .

از محمد حسین هیکل سردبیر الاهرام و یوسف‌الصائبی دبیر کل سازمان کشور های‌آسیائی-افریقائی خواسته شده که‌بدادگاه‌پاریس بروند وشهادت بدهند .

امروز از طرف دادگاه به متهمان‌گفته شد نمی توانند دونفر رابرای‌شهادت به دادگاه بخواهند که یکی ژرژ پمپیدو و دیگری‌روزه‌فری وزیرکشور فرانسه است .

طبق قانون اساسی فرانسه وزیران رافقط هنگامی برای شهادت‌میتوان بدادگاه خواست که شورای‌وزیران آنرا تصویب کند . اما شورای وزیران فرانسه‌بریاست‌ژنرال‌دوگل تصمیم گرفتند که وزرای مزبوردر دادگاه حاضر نشوند .

★ **اسامی متهمان**

نام دووریر در لیست شهودی‌بود که از طرف دادستانی‌متهمین‌ومدعی خصوصی (خانواده بن‌برکه) به دادگاه خواسته شده بودند .

پنج متهم عبارتند از : آنتوان لوپز کارمند اداره ضد جاسوسی فرانسه و مامور عالیرتبه فرودگاه «اورلی» ، لوئی سوشون کارمند اداره مبارزه بامواد مخدره پاریس، روژه‌وآتو ، معاون وی و فیلیب‌برنیه روزنامه‌نگار والقالی‌المالی افسر پلیس مراکش که خودرادانشجوی مقیم پاریس میداند .

★ **رئیس تشریفات**

ژنرال اوفقیروزیر کشورمراکش که درپاریس غیابا تحت محاکمه است ظاهرا برای آنکه حیثیتش‌در داخل کشور خودش بالارودبریاست تشریفات پذیرائی از ملك‌فیصل که فعلا مهمان سلطان حسن دوم‌است گماشته شده است .

درارباط ۱۲۰ هزار فرانسوی‌مقیم مراکش نگرانند که شروع‌محاکمه «ماجرای بن‌برکه» روابط فرانسه ومراکش راتیره کندودولت‌مراکش تضییقاتی برای آنان فراهم نماید.

سازمان فرهنگی شمپرست- هوشمند
موسسات جدید- دبیرستان کامل پسرانه هوشمند
رشته‌های ریاضی وطبیعی- امیریه مقابل پمپ بنزین
تلفن ۲۱۹۷۷

دبستان نمونه شماره ۲ شمپرست
باتدریس زبانهای انگلیسی وآلمانی - چهارراه پهلوی
ایستگاه البرز تلفن ۴۷۶۲۸

موسسات سابق- کودکستان. دبستان. دبیرستان کامل دخترانه شمپرست گمرك شاهپور تلفن ۵۱۹۲۷
دبستان پسرانه هوشمند - گمرك شاهپور تلفن۵۲۱۹۹

آموزشگاههای دخترانه و پسرانه
مهرجردن
دارای **دبستان دخترانه وپسرانه - دبیرستان‌دخترانه** دوره کامل‌طبیعی‌**دبیرستان پسرانه** دوره کامل ریاضی‌وربان انگلیسی درکلیه آموزشگاه‌ها تحت‌نظر آموزگاران و دبیران آزموده ایرانی وامریکائی‌تدریس و همه روزه باستثنای‌جمعه ویکشنبه نام‌نویسی میکنند.
نشانی: دبیرستان مهرجردن. خیابان قوام‌السلطنه . کوچه میرشکارتلفن ۴۴۶۹۸ . دبیرستان دخترانه . خیابان نادری. انتهای کوچه نوبهار تلفن ۴۱۲۰۸ دبیرستان‌پسرانه
تلفن ۴۵۸۶۸ ۱-۲ آ-۳۲۸۰۰

دبستانها و کودکستانهای
نهال نو
بسرپرستی دکتر پاشا
بمدیریت
MISSRAYNER& MISSWALKER
باهمکاری گروه متخصصین تعلیم و تربیت ایران وآمریکا بامحل وسیع‌تر صبحها ثبت‌نام مینماید.
شماره ۱ - روزولت شمال سفارت آمریکا : تلفن ۶۴۳۶۰۶
شماره ۲- آخر بهار سیمتری فرح‌رزم‌آرا تلفن : ۷۱۷۶۱

دبیرستان راه بهتر
دبیرستان راه بهترکه باشرکت و همکاری
موسسات فرهنگی روشن‌نو- جهان‌تربیت آینده روشن- بهشت- مهران- کمال تربیت - امید فردا و فرح آباد
تاسیس شده‌است معدودی شاگرد فقط برای کلاسهای اول ودوم می‌پذیرد.
نشانی: بالاترازمیدان‌فردوسی-بین فیشرآبادوایرانشهر کوچه شریف تلفن ۴۷۹۷۳ ۱-۳ آ-۲۲۳۷۰

دبستان زرینه
از اول شهریور ۴۵ صبح و عصر برای نام‌نویسی آماده است
نشانی - نیاوران - درب اول منظریه شماره ۱۷

دبیرستانهای شماره۱و۲ دخترانه‌همایون
همه روزه صبحها ازداوطلبان سیکل اول ودوم‌دررشته های (ادبی- ریاضی- طبیعی- خانه‌داری) ثبت‌نام مینماید.
نشانی: شماره ۱ خیابان روزولت میدان ۲۵ شهریور
تلفن : ۶۲۳۷۰۱
شماره ۲ شاهرضا مقابل‌دانشگاه تلفن ۴۴۵۳۲

«متن کامل‌کتاب راهنمای سالم ومسلول»
برای پیشگیری ودرمان سل ریه منتشر گردید .
بها ۲۰ ریال مرکز پخش‌طهران کتابفروشی‌اشراقی درخیابان شاه‌آباد مقابل‌سینماسعدی تلفن۳۹۹۰۸

نمونه یکتا
زیرنظر دکتر حشمت بیگدلی آذری
کلاس های انگلیسی بمدیریت **PAT. COTTER**
کودکستان- دبستان دخترانه- پسرانه دبیرستان‌کامل طبیعی‌وریاضی(درسه‌محل‌مجزای‌مجاور) باهمکاری دبیران: خانم بهزادی- کاترین قهرمانی- مهین‌مسیح-ضیائی- آقایان: احمد غلامی. رئیس‌زاده . عبداللهی. دکتر جمشید مهری. حقدادی. دکتربیگدلی.
نامنویسی هرروزصبح - یکشنبه . سه‌شنبه بعدازظهر ازه تا۷ **نشانی: فرح‌جنوبی کوچه‌دکترشفیعی کوچه‌سوگند یاباغ صبا انتهای ملك میرهادی تلفن ۷۰۲۶۸ وسیله رفت‌و آمد آماده است.**

دبیرستان شاهین
باکادر قوی برای رشته های طبیعی و ریاضی ثبت‌نام مینماید. شاهرضا روبروی دانشگاه تلفن ۴۱۲۷۷

کودکستان ، دبستان ، دبیرستان و پانسیون شبانه روزی
جام جم
(پسرانه) (دخترانه)
زیرنظر بانو دکتر ملکه طالقانی (کریمی)
همه روزه صبح و عصر نام‌نویسی میکند . رشته های ریاضی ، ادبی ، فنی ورشته کامل طبیعی دایر و ناهارگرم ووسیله رفت و آمد آماده است . تلفن۷۸۳۶۳ نشانی-مقابل گرمابه تهران پارس . -۱- آ-۲۱۷۳۲

اطلاعیه دبیرستان میترا
دبیرستان میترا از محل سابق‌بخیابان پهلوی جنب بیمارستان شماره یك ارتش انتقال یافت دفتر دبیرستان همه‌روزه‌صبح ۸ الی۱۲ وبعدازظهر ۴- الی۶ آماده ثبت نام درکلیه رشته‌ها میباشد. **تلفن ۶۲۰۹۷۶**

درزشته ریاضی دبیرستان
بوعلی‌سینا
کادر بسیار قوی ازدبیران ریاضی آقایان: ازگمی- بهنیا- بهشتی- حریرچی- دانا- شاهدی- کجوری‌همکاری‌دارند.
خیابان شاه‌آباد تلفن۳۵۰۴۴ ۱-۲ آ-۲۱۶۱۴

سازمان فرهنگی عزیزی
دبستانهای دخترانه و پسرانه عزیزی
درآغاز یازدهمین سال فعالیت خود که مبتکر روزانه شش‌ساعت‌تدریس‌یکسره ازهفت‌ونیم‌صبح‌تاه ونیم‌عصر بوده‌وبابرنامه‌های متنوع آموزشی- هنری و انگلیسی ثبت‌نام مینماید . **وسیله آمدورفت مهیاست**
دبستان دخترانه عزیزی دامپزشکی بین خوش وقصرالدشت‌تلفن۹۵۲۵۹۲
دبستان پسرانه عزیزی اسکندری شمالی‌چهارراه ساسان تلفن ۹۵۴۸۸۱

پانسیون شبانه‌روزی کاخ کودک
کودکستان زیلا **دبستان** شاهین
درپارك مصفای ده هزار متری وابسته به‌موسسه تحقیقات علوم تربیتی و روانی
LYON
آمریکا باعملی ترین متد تعلیم و تربیت و بااجرای روش تمام وقت (۸ صبح الی۶ بعدازظهر) آماده پذیرائی ازنونهالان عزیز شما میباشد . زبان انگلیسی‌توسط مربیان آمریکائی در کلیه کلاسها تدریس‌میشود وسایل‌کامل تفریح واستخرشنای مجهز کاخ کودك جهت استفاده نونهالان مهیاست .
حشمت‌الدوله غربی- خیابان کیوان محل سابق کاخ سازمان ملل تلفن: ۴۷۱۲۸

قابل‌توجه دانش آموزان ششم طبیعی
دبیرستان راه‌نو
کلاس ششم طبیعی
برای سال تحصیلی ۴۵-۴۶
باهمکاری آقایان دبیران بشرح زیردایر وهمه روزه از ساعت ۸ الی۱۲ صبح ازساعت ۴٫۳۰ الی ۸ بعداز ظهر ثبت نام‌مینماید . بدانش آموزان رتبه اول ودوم مدارس تخفیف قابل توجهی داده میشود.
۱-فیزیولوژی‌جانوری- آقای **دکترشفیعیان** - ۲- فیزیولوژی گیاهی و تکامل **آقای علیخانلو** ۳- جبر ومثلثات آقای **مهماندوست** ۴- فیزیك آقای **سید حسن مبرهن**- ۵- شیمی **آقای‌دکترایزدی** ۶-زبان‌خارجه **آقای شهناز** ۷- ادبیات فارسی و فلسفه منطق **دکتر طاهری**
نشانی: خیابان شمیران - بالاتر از مولن‌روژ تلفنهای ۷۱۳۸۹ و۷۵۸۵۴۶

گروه فرهنگی خرداد
باهمکاری آقایان - بحرانی.زاوش.محمدی. شیخان. شفائی. بزازی. نصیری. صابر. دکترسلامیان. مظلومی. دکتر زاد پرور. پورنقیبی. فروغی. دکتر مجذوب صفا . کاشانی. میرفتاحی و عده‌ای دیگر **بامدیریت آقای محمود نبوی**
همه روزه برای رشته‌های(طبیعی- ریاضی) ثبت نام مینماید
نشانی- چهارراه سیدعلی تلفن۳۰۵۴۵۸

گروه فرهنگی کمال الملك
دبیرستان‌دخترانه‌شماره۱ به همکاری بانوان دکتر نوربخش -
شهدوست-مقدم-نوربخش-دکترمورخی- احدی- گوهریان - انوشهر-امینیان-دکتر فتحعلی- صدوقی.
وآقایان محمد هادی‌شهرستانی- نوربخش- رفعتی- مقدس جعفری- حجازی- دکتر آرمین- فرجاد - شهزادی- افتخار زاده - انتظاری- اشتری- مجاهدی- خندانی وبامدیریت بانو دکتر اشرف‌السادات **نوربخش** افتتاح گردید و همه روزه صبح وعصر برای دوره های اول ودوم متوسطه (ریاضی- طبیعی- ادبی) ثبت‌نام مینماید.
نشانی: خیابان شهباز- انتهای ادیب الممالك - مسیر خطوط ۱۳۳ و۱۲۹ و۱۳۹
تلفن ۵۱۶۱۳ آ-۲۲۴۱۸ ۱-۳

آنهائیکه مدعی تعلیم وتربیت کودك هستند بایستی اول‌زبان‌کودك را بیاموزند
گروه فرهنگی رازی
کانون کودک (کودکستان- دبستان- پانسیون شبانه روزی)
(پانسیون دختران‌دانشجو)
برای سال تحصیلی ۴۵-۴۶ وکلاس های زبان انگلیسی- آلمانی- فرانسه- با وسیله رفت وآمد ثبت‌نام مینماید.
تهران- غرب بیمارستان پهلوی- اول‌جاده شهرآرا - ایستگاه پرستو ده متری هما. تلفن ۹۵۴۱۷۸

از: نیویورک تایمز

هفته ترور و کشتار در ویتنام

بهمان نسبت که تاریخ انجام انتخابات پارلمانی ویتنام جنوبی نزدیک میشود تلاش دولت سایگون برای موفقیت آن و مبارزه ویت کنک برای خرابکاری در آن افزایش می‌یابد. اکنون کمتر از یک هفته به تاریخ انتخابات باقیمانده و مقامات دولتی سایگون بیم آن دارند که ویت کنک هر لحظه تهدید خودرا برای انجام عملیات وسیع تروریستی آغاز کند. در حقیقت در هفته‌های اخیر به نسبت نزدیک شدن به تاریخ انتخابات عملیات تروریسی ویت کنک افزایش یافته اما تاکنون مبارزه آنها بیشتر جنبه تبلیغاتی داشته و تهدید آمیز بوده است.

اسنادی که از ویت کنک بدست دولتی ها افتاده نشان میدهد که کمونیست ها برای مبارزه با تلاش انتخاباتی امریکا و حکومت ژنرال کائوکی یک برنامه ٤ مرحله‌ای تهیه کرده‌اند.

آخرین مرحله شامل بمباران، ایجاد ترس ووحشت، قتل واقدامات نظیر آن می باشد. در روز های اخیر رادیوی مخفی ویت کنک و رادیو هانوی مرتبا انتخابات آینده ویتنام جنوبی راتخطئه میکنند و از مردم میخواهند که آن را تحریم نمایند.

از هم‌اکنون به امریکائیها دستور داده‌شده تاپایان انتخابات از خانه های خود خارج نشوند. و ضمنا مقامات دولتی و فرماندهی نظامی امریکا در سایگون برای جلوگیری از هرگونه حادثه باقدامات احتیاطی شدید دست زده است.

* ٥ میلیون نفر

دولت سایگون اعلام داشته که تعداد حائزین شرایط شرکت در انتخابات ٥٫٥٨٨٫٥١٢ نفر است. جمعیت ویتنام جنوبی ١٥ میلیون نفر و ویت کنک بر بسیاری ازآنها تسلط مستقیم دارد وبنابراین عده کثیری از مردم در انتخابات شرکت نخواهند کرد. با اینحال ناظران غربی انتظار دارند که تعداد رای دهندگان قابل توجه باشد. مجلس ملی ویتنام ١١٧ کرسی دارد و نمایندگان انتخابی وظیفه دارند که قانون اساسی تازه‌ای برای کشور تدوین کنند. از آنجا که بیشتر کاندیدا های انتخابات ضدکمونیست هستند مسئله اصلی انتخابات این کشور تعداد شرکت کننده هااست نه مسائل سیاسی، امریکائیها امیدوارند که ٧٥ در صد حائزین شرایط‌رای بدهند. در این صورت رژیم نظامی «کائوکی» جنبه قانونی وملی بخود خواهد گرفت.

وبا آنکه از میان ناظران کمتر کسی است که قبول کند ٧٥ در صد حائزین شرایط رای خواهند داد. در سایگون مردم توجه روزافزونی به انتخابات نشان میدهند. در دالات، هوئه، سایگون و شهرهای دیگر متینگ های انتخاباتی تشکیل میشود ودر یکی از متینگ های سایگون ٤ هزار نفر از مردم‌حضور یافتند. در سایگون هزاران پوستر و اعلامیه انتخاباتی بدیوار ها چسبانده شده که‌درآن مردم بشرکت در انتخابات دعوت شده‌اند. ژنرال «کائوکی» و همسرش هر روز در یکی از حوزه های انتخاباتی حضور می‌یابند و تلاش می کنند بدین‌وسیله توجه مردم را بانتخابات‌جلب نمایند. دیگر اعضای رژیم نظامی نیز بتقلید از رهبران کشور های اروپائی در میان مردم ظاهر می‌شوند، و با آنها گفتگو ودرددل می کنند.

آیا انتخابات ویتنام تاثیری درسرنوشت این‌کشورخواهد داشت؟

* بودائیان

در این میان وضع بودائیان‌جالب است «تری کوانک» رهبر بودائیان افراطی بیش از ٩٠ روز است که به اعتصاب غذا دست زده و هواداران او نیز انتخابات را تحریم کرده‌اند. اما فعالیتی از خودنشان نمیدهند. ظاهرا بودائیان حاضرندبه شرط آزاد شدن رهبران زندانی‌شان دست از تحریم انتخابات بردارند. با اینحال ممکن است هفته‌انتخابات هفته ترور و کشتار در ویتنام‌باشد.

اطلاعات
صفحه ٥
سه‌شنبه ١٥ شهریورماه ١٣٤٥
شماره ١٢٠٧٣

چهل سال قبل، در همین روز

انحلال تشکیلات روسهای سفید

از مسکو - در نتیجه مذاکرات بین دولت علیه ایران و سفارت کبرای دولت جماهیر شوروی، حسب‌الامر دولت‌ایران کمیته مساعدت با فراریان روس‌که از طرف روس های سفید مهاجر در تهران دایربود بسته‌شده‌است واز تمام مهاجرین روسهای سفید که در ادارات ایران خدمت‌می‌کنند التزام‌گرفته شده که به تشکیلات وکار های سیاسی اشتغال نورزیده و مخصوصا هیچگونه‌اقداماتی برضد اتحاد جماهیر شوروی و نمایندگان وی درایران بعمل‌نیاورند.

اومانسکی رئیس کمیته مساعدت با فراریان روس که اخیرا تعطیل شد وشتفکو منشی‌همان کمیته مراسله بوزارت خارجه‌ایران‌ارسال وبه تعطیل کمیته اعتراض کرده‌اند ولی وزارت‌خارجه ایران جواب داد که‌دولت ایران تاکنون اشکالی درپذیرائی مهاجرین وفراریان روسیه نکرده ولی ضمنا ازذکر این نکته ناگزیراست که‌دولت‌ایران بهیچوجه نمی تواند به مهاجرین مزبور اجازه دهد تشکیلات خاصی درایران داشته باشند روسهای سفید باید فقط به‌پیدا کردن مسکن اکتفا نموده و از توقف درایران سوء استفاده نکنند والا دولت‌ایران ناگزیر باقدامات جدی خواهد بود.

آقای پاکروان کفیل‌وزارت خارجه مراتب را به اطلاع کاردار سفارت شوروی رسانیده است.

روسهای سفید

روزنامه‌اطلاعات‌درسرمقاله خود تحت عنوان بالا می‌نویسد: دولت ایران از بدو تشکیلات جدید دولت شوروی، پیشرو و پیشقدم ایجاد مناسبات دوستانه و روابط حسنه باکشور همسایه خودبوده‌و مخصوصا در ظرف دو سال اخیر برای حفظ این اصول از هرکمک‌و مساعدتی نیز خودداری نکرده‌است‌ولی ما می خواهیم یک نتیجه اساسی از این موافقتها بگیریم و آن مسئله عقدقرارداد بازرگانی‌میان‌ماو اتحادشوروی است‌که نمی‌دانیم سبب‌تاخیر و تعویق امضاء و مبادله قرارداد چیست؟ این‌معما واقعا برما مجهول است قسمت عمده ساکنین این مملکت هرروزبانتظار افتتاح تجارت شمال رو بورشکستگی میروند زارع و فلاح شمال در بدترین وضعی زندگی می کنند متاسفانه هنوز قدم موثری‌دراین زمینه برداشته نشده و معلوم نیست این‌معما کی حل‌خواهد شد.

حضور درمجلس ختم

امروز ظهر مجلس ترحیم همشیره آقای سرتیپ حبیب‌الله خان شیبانی رئیس ارکان حرب‌کل که در مسجد سپهسالار منعقد بود برچیده شد.

آقای رئیس‌الوزراء هم مقارن ظهر حضور پیدا کردند.

بانکملی ایران

بطوری‌که اطلاع‌یافته‌ایم هیئت دولت درنظر گرفته است فعلا مقدمات افتتاح بانک ملی‌را فراهم آورد تا متدرجا وسایل تکمیل آن از حیث تصویب لوایح و غیره مهیا گردد و درنظر است متخصص بانک را انتخاب و لایحه استخدام‌آن‌راپیشنهاد نمایند که پس‌از خاتمه امورمقدماتی وورود متخصص مزبور بانک وارد عملیات وسیع تری گردد.

ابلاغ ریاست‌کل مالیه

ازطرف آقای هدایت رئیس کل‌مالیه‌به‌مستر دافوی یکی ازمستخدمین امریکائی نوشته شدکه چون سرویس تفتیش‌کل مسئول تحقیقاتی است که وجود شمارالازم دانسته باین نظر تاریخ قطعی الغاء کنترات شما بعدا ابلاغ خواهد شد.

از طرف آقای وزیر مالیه به مستر پیرسن نوشته شد که برحسب پیشنهاد ریاست کل مالیه کنترات شما از ١٥ شهریور ملغی‌خواهد بود.

اعتبار خرید سنگ برای اوزان

ازوزارت فوایدعامه به‌وزارت مالیه نوشته شد که چون موضوع اجرای قانون اوزان و مقادیر بواسطه نداشتن اعتبار معوق مانده مقرر شود برای تهیه ١٥٠ هزار دستگاه سنگهای قانونی مبلغ سی هزار تومان اعتبار داده شود تا بتوان قانون اوزان کیلورا بجای وزنهای جاری مملکت که در هرجا وضع خاصی دارد اجرا کرد.

(نقل از اطلاعات پانزدهم شهریور ماه ١٣٠٦)

برنامه آینده مولن روژها

ماجراجوی تانگانیکا

رابرت میچم
کارول بیکر
خیلی محبوبه!
خیلی دوستانه است!
وخیلی هم خجالتیه!
Mister Moses

POLAR
پُلار
اولین سازنده آبگرمکن خودکار درایران

سخن
مجله ادبیات و دانش‌وهنر امروز
شماره هفتم- دوره شانزدهم
منتشر شد
با همکاری: دکتر فریدون آدمیت، آزاده، جهانگیر افکاری، کیکاوس جهاندادی، دکتر پرویز خانلری، رضا داوری، نجف‌دریابندری، دکتر اسماعیل دولتشاهی، دکتر شاپور راسخ، دکتر شمع‌ریز، جواد شیخ‌الاسلامی، احمد کریمی، بزرگ نادرزاد، ابوالحسن ورزی ...
آ-٢٢٦٣٦

هواپیمائی ملی ایران - هما
آگهی استخدام
هواپیمائی ملی ایران‌برای تامین کادر پرسنلی قسمت ارتباطات خود در تهران و شعب شیراز، آبادان‌وبوشهر به‌چند نفر داوطلب مرد با مشخصات زیر نیازمنداست.
١- داشتن دیپلم کامل متوسطه (ادبی، طبیعی، ریاضی)
٢- داشتن برگ معافیت با خاتمه خدمت وظیفه عمومی
٣- سن داوطلب بیش از ٢٦ سال‌نباشد.
٤- دانستن زبان انگلیسی
٥- دانستن ماشین نویسی لاتین
متقاضیان بادردست‌داشتن یک برگ‌رونوشت‌شناسنامه‌ودوقطعه عکس ٤×٦ و مدرک‌تحصیلی وبرگ معافی از خدمت نظام وظیفه همه روزه به استثنای ایام تعطیل از تاریخ ٨ر٦ر٤٥ تا ١٦ر٦ر٤٥ به‌اداره‌استخدام کارگزینی هواپیمائی ملی واقع در خیابان سعدی کوچه بانک تجارت خارجی مراجعه نمایند.
هواپیمائی ملی‌ایران

آگهی احضار
بدین وسیله بپاسبان اخراجی حسین ناظریان فرزند علی اصغر که فعلا مجهول‌المکان می باشد اخطار میگردد که پرونده اتهامی شما به اتهام پرونده سازی و حمل مواد مخدره بمقدار ٥٩ گرم جهت رسیدگی باین دادگاه ارجاع گردیده‌چنانچه در ظرف دو ماه از انتشار این‌آگهی خود را بدادگاه عادی لشکر ١ گارد واقع در سربازخانه قصرمعرفی‌ننمایید برابر مقررات نسبت به پرونده‌اتهامی غیابا رسیدگی و رای مقتضی صادر خواهد شد.
دادگاه‌عادی ٢٠٦ لشگر ١ گارد
آ-٢٢٤٤٨ ١-٤

خضاب جمالیه
خضاب جمالیه رنگ سحرآمیز برای مشکی کردن موها باسابقه ٤٠ سال مورد مصرف میلیونها نفر

برای توجه عموم
اینجانب جواد خاوری وکیل پایه یک دادگستری هیچگونه قرابتی با آقایان حسن‌و مسعود خاوری‌ندارم.
جواد خاوری
آ-٢٢٧١٢

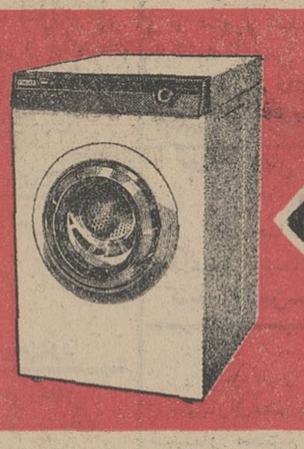
لباسشوئی تمام اتوماتیک
زانوسی
باسرویس ولوازم یدکی مجانی
باقساط ماهانه ٢٢٧ تومان
درتمام مراکز فروش لوازم آسایش منزل موجود است
پخش تهران وشهرستانها «بازرگانی مقوم» خیابان فردوسی

ازفردا صبح درسینماهای فردوسی-المپیا
پرسپولیس.ونوس.ستاره.جی.میهن.فیروزه

آقا موچول
باشرکت سپهرنیا. فریبا
مقبلی. وثوق. یوری
نادره. محمد مجلل
وعبدالله محمدی
تهیه‌کننده: عباس همایون / محصول کاراوان فیلم / کارگردان وفیلمبردار: خانی

برنامه امشب تراس دیاناوتراس کریستال

این صدای غرش چرخهای ترن نیست، صدای ضربان قلب شماست
THE TRAIN
برت لنکستر در فیلم ترن

آگهی دعوت مجمع عمومی فوق‌العاده
مجمع‌عمومی فوق‌العاده شرکت سهامی مسافرتی دور دنیا درروز سه‌شنبه مورخه ٢٩ر٦ر٤٥ ساعت ٤ بعد ازظهردر محل‌شرکت‌واقع در خیابان ویلا چهارراه ثریا شماره ٦٨ تشکیل میگردد از کلیه صاحبان سهام دعوت میشود بارعایت مقررات اساسنامه در روز و ساعت مقرر برای شرکت در مجمع مذکور حضور بهمرسانند.
دستور جلسه
تجدید انتخاب هیئت مدیره و مدیر عامل

اهالی شهرستان مرند سلام برشما

بدین وسیله ازفردفردشما نسبت باستقبال بی‌نظیری که در موقع ورود و محبت های بی شائبه‌ای که در چند روز توقفم در حق اینجانب مبذول فرموده‌اید تشکر میکنم امیدوارم به پیروی ازمنویات شاهنشاه آریا مهر بتوانم در آتیه نزدیک دین خودرا به شهر و همشهریان عزیزم‌ادا نمایم.
دکتر ارسطو
آ-٢٢٥٨٠

نام‌نویسی درهنرستان موسیقی ملی
هنرستان دولتی موسیقی ملی وابسته به‌وزارت فرهنگ‌و هنربرای کلاس های پنجم‌و ششم ابتدائی‌و اول متوسطه‌در رشته‌های مختلف سازو دروس عمومی هنرجوی دخترو پسر می‌پذیرد. علاقمندان‌برای نام نویسی و کسب اطلاعات بیشتر تاآخر شهریورماه ٤٥ همه‌روزه صبح ها بدفتر هنرستان (واقع در خیابان کاخ جنوبی- جنب کوچه لقمان‌ادهم تلفن ٤٢٣٤٥) مراجعه نمایند. طبق تصویب شورای‌عالی فرهنگ دیپلم این هنرستان از نظر ادامه تحصیل در دوره عالی (لیسانس) و استفاده از مزایای قانونی با دیپلم های دیگر برابر است.
آ-١٥٦٠٧ ١-٥

انتقاد

از: امیر دولت‌آبادی

گاو ۹ من شیر !!

معروف است گاو با استعدادی هر روزدر حدود۹من شیر بصاحبش تحویل میداد ولی همینکه شیر را دوشیده و میخواستند ببرند ، گاو لگدی بظرف شیر زده تمامی آنرا روی زمین واژگون میساخت. داستان این گاو ۹ من شیر درباره طرزعمل بعضی از دستگاه اداری ما مصداق پیدا میکند :

یکی ازمحصلین ایرانی که‌چندین سال در آلمان توقف داشته‌و دررشته رنگرزی پارچه تخصص پیدا کرده و اخیرا برای شروع بکار در یکی از موسسات نساجی بایران آمده است ضمن بیان مطالب آموزنده از دوران اقامت خوددر خارجه ازپاره‌ای نکات گفتگو میکرد که قلب هر ایرانی حساس و علاقمندی را که به غرور ملی خود افتخار میکندتحت تاثیر و تاثر شدید قرار میدهد .

می گفت : بعضی از سیاحان خارجی که بایران سفر میکنند در مراجعت عکس هائی از مناظرزننده همراه آورده و در جراید و مجلات منعکس مینمایند . منجمله چندی پیش یکی از مجلات آلمانی رامطالعه میکردم به عکس های متعدد ازطرز رختشوئی زنان ودختران در کنار نهر ها ،از کارگاه های قالی‌بافی و همچنین اشخاص‌علیل‌و ناقص‌الخلقه که بطرز تاثر آوری‌برای جلب‌ترحم عابرین در کنار خیابان ها رژه می روند ، برخورد کردم که درزیر آنها نوشته بود :این است مظاهر تمدن ایران و طرززندگی مردم آن‌سامان درین قرن !

قبل از شنیدن‌این مطالب‌نگارنده بارها در این موضوع مقالاتی درهمین ستون نوشته و توجه اداره جلب سیاحان را معطوف‌داشته‌ام .

در زمان اعلیحضرت فقید که تعصب خاصی درباره خارجیان‌ابراز میشد هیچیک از آنان اجازه‌نداشتند بدون تحصیل پروانه از شهربانی بعکس برداری مبادرت نمایند و در پروانه ها مخصوصا قید شده بودکه فقط می توانند از اماکن و ابنیه تاریخی عکس بگیرند . خوب بخاطر دارم هروقت یکی از آنها برخلاف دستور از مناظر غیر مجاز عکس‌می گرفت بلافاصله تحت تعقیب واقع و پروانه اقامت او لغو میگردید . ولی پس‌از حادثه دردناک شهریور۲۰ دروازه های کشور بروی خارجیان باز شد و کنترل تهیه عکس ها از دست مامورین خارج گشت و تا امروز هم‌بعضی کسانی‌که ماموریت های خاصی دارند از نقاط ومناظر زننده ایران عکس هائی گرفته با آب‌و تاب فراوان در روزنامه ها و مجلات خارجی‌منتشر وذهن مردمانی راکه نتوانسته‌اند بایران سفرکرده وازنزدیک شاهد ترقیات این کشور باشند مشوب و مغشوش میسازند .

نگارنده یقین دارم که در کلیه کشور ها حتی آنهائی که از حیث پیشرفت های مادی و صوری قرن کنونی باوج ترقی‌و کمال رسیده‌اند از اینگونه مناظر رقت‌بار زیاد و فراوان دیده میشود ولی هیچوقت ندیده‌ایم ، خارجیان به آنجا ها راه پیدا کنند و عکس بگیرند و برای ضایع ساختن آبروی مملکتی آن عکس ها را بطور مغرضانه منتشر سازند ، حال آنکه در کشور ما هر خارجی مجاز است آزادانه بهر بیغوله‌ای سرکشی کرده‌عکس دلخواه خودرا تهیه نماید و بعنوان معرفی مظاهر تمدن ایرانی چاپ بزند !

اداره جلب سیاحان در این‌موارد مسئولیت خطیری بعهده دارد ، باید افراد بصیر و مطلع به تعداد کافی دراختیار سازمان مزبور قرار داشته باشند که مثل همه کشور های توریستی جهان ، سیاحان را بنقاط دیدنی راهنمائی کنندوآنها رابطوری باحقایق تاریخ و تمدن ایران آشنا سازند که از فرط بیکاری مجبور نباشند دوربین خودرا متوجه مناظر ناپسند و ژنده اجتماع کنند .

آنقدر مناظر دیدنی و تاریخی در کشور ما هست که اگر جهانگرد و سیاح خارجی بتماشای آن مشغول شود هرگز فرصت برای جستجوی مناظر نازیبا وعکسبرداری از آن ها پیدا نمیکند .مگر اینکه مغرض باشد و اساسا برای اینکار بایران روانه‌اش ساخته باشند که در این صورت وظیفه سازمان های امنیتی است کار چنین عناصری را کنترل کنند و اجازه ندهند آبروی ایران بوسیله اشخاصی که با این‌مملکت دشمنی دارند درانظار جهانیان‌ضایع شود .

اما وقتی کسی نباشد که یکنفر توریست را به اماکن‌و جاهای‌دیدنی راهنمائی کند طبعا توریست دوربین خود را متوجه مناظری میکند که سرراه خودمی بیند. ازحق نگذریم. آیا گدای ژنده پوش و زنی که در کنار جوی خیابان رخت میشوید نماینده تمدن و مظهر زندگی مردم ایران است ؟!

از طرفی سازمان های مسئول خودمان نیز در این ماجرابی تقصیر نیستند . در هر شهری چند نوع عوارض ا زمردم گرفته میشود برای جمع آوری متکدیان و نگهداری آنها . اما شما قدم بقدم در کوچه و خیابان انواع و اقسام‌گدا وولگرد مشاهده میکنید که آزادانه بکار خود مشغولند و هرکدام در ساختن شکلك های رقت انگیز دست بالاتر را میگیرند تا در میدان رقابت از همکاران خود عقب نمانند .

از یك طرف‌عمران‌و آبادی‌کشور براثر فعالیت های شبانه روزی‌مرتبا پیشرفت دارد،دستگاه‌های کشاورزی واقتصادی روبتوسعه‌گذارده باصرف هزینه هنگفت‌و تحمل زحمات‌فراوان درامر بهداشت‌وفرهنگ کشورتحولی حاصل گشته‌است ولی ازطرف‌دیگر سهل انگاری و بی‌اعتنائی موسسات مسئول تمام آن زحمات را هدر داده با لگد بی‌قیدی و بیعلاقگی‌همه آن اقدامات را ازمیان میبرند .

آیا این رویه با داستان گاو ۹من شیر مطابقت ندارد ؟

گفتگوی تلفنی

با ۳۰۰۱۰

اهالی محترم تهران هرروز بعداز ظهرها از ساعت ۶ تا ۷ر۳۰ میتوانند تلفنی درد دلها وگرفتاریها وشکایتهای خودرا باما درمیان بگذارند.

* دندان گردی

اهالی میدان بهارستان کوچه نظامیه از دست رفتگر محل بستوه‌آمدند این رفتگر بقدری دندان‌گرداست که با ماهی ۳۰ ریال هم قانع نمیشود از شهرداری سئوال‌می‌کنم مگر به مامورین خودحقوق نمیدهد که اول هر ماه دم درخانه بست می‌نشیند و تا یك پنج تومانی را نگیرد از درخانه دور نمیشود.

اهالی محل

* چرا چنین است

تکلیف جوانانی که‌درهجده سالگی دیپلم گرفته‌اند چیست این عده بهر کارخانه، شرکت و اداره‌ای‌که مراجعه کنند اول ازآنها معافی می خواهند اداره نظام وظیفه هم که از سن ۱۸ سالگی سربازدیپلم داوطلب قبول نمی کند در این صورت آنها باید بیکار بگردند چرا چنین است .

سید احمد سیدصدر

* اقدام نمائید

در خیابان خراسان‌روبروی خیابان زیبا یك قصابی هست که رعایت اصول بهداشت رانمیکند دردکان او بقدری مگس جمع میشود که بعضی اوقات مگس را هم همراه با گوشت چرخ کرده و تحویل مشتری میدهدلازم است که‌بهداری شهرداری برای رسیدگی باین موضوع اقدام نماید .

وزیریان

آیا ؟

روز گذشته برای اسم نویسی تربیت معلم به بخش اسم نویسی درخیابان آیزنهاور مراجعه کردم متصدی مربوطه اسم مرا بواسطه اینکه چرا یك پایم می لنگد ننوشت از نوشتن نام دختردیگری هم که چشمانش کمی‌لوچ بودامتناع کرد از مسئولان وزارت آموزش وپرورش سئوال میکنم آیا یکی از شرایط اسم نویسی درتربیت معلم زیبائی اندام است اگرچنین است بهتر بود اول یك مسابقه زیبائی بین دختران ترتیت می - دادند بعد آنهائی که در مسابقه زیبائی قبول شدند برای تربیت معلم انتخاب میکردند .

توران خطیبی

* بدهکار نیست

اهالی کوچه حمام خشتی ازگران فروشی نان سنگکی شاطر جواد بستوه آمده‌اند و هرچه تذکر می‌دهند گوش کسی بدهکار نیست.

زمردیان

* خاك میخورند

خیابان نیك نام مدتها استخراب شده تااسفالت شود ولی‌ازاسفالت خبری نیست و مردم همچنان خاك میخورند .

عبدالوهاب رزاقی

* دلیلش چیست؟

خشك شوئی هلگا واقع درخیابان سی متری به نرخ شهرداری‌توجه نمی کند بدین معنی که‌شهرداری اتوی شلوار را ۷ ریال اعلام‌کرده است در صورتیکه او از ۱۰ریال یکشاهی کمتر نمیگیرد دلیلش چیست ؟

عباس

* یك سئوال

برق سپه غربی بسیار ضعیف‌است از موقعیکه برق شهاب به برق تهران تبدیل شده قدرت آن‌از ۲۲۰ ولت به ۱۷۰ ولت وشبها به ۱۳۰ ولت میرسد ازمسئولان برق تهران سئوال میکنم با برق ۱۳۰ ولت از چه وسیله برقی میتوان استفاده کرد ؟

مافی

* مگر ؟

شهریه دبیرستان صفوی واقع‌در نایب‌السلطنه خیلی گران است مگر وزارت آموزش وپرورش‌ناظر برتعیین شهریه مدارس نیست‌که روسای دبیرستان های ملی‌چنین اجحاف می‌کنند .

ولی دانش‌آموز

* دائر نمائید

خیابان جنوبی پارك شهرایستگاه ندارد از شرکت واحد می‌خواهیم یك ایستگاه برای چهار پنج‌خطی که از این خیابان عبور می‌کنند دائر نماید .

مصطفی‌پور

نامه‌های مردم

به چه‌کسی مراجعه کنیم که بداد ما برسد

درنازی آباد ویاخچی آباد جوی آبی روان است که علاوه بر بوی تعفن تولید انواع پشه های بالدار نموده است بهر مقامی شکایت‌می کنیم نتیجه‌ای نمیگیریم چندین بار بشهرداری ناحیه ۷ مراجعه کرده‌ایم وبا اینکه خود آقای شهردارناحیه‌از جوی فاضل آب مزبوربازدید کرده‌اند واظهار داشتند نامه‌ای به شهرداری تهران نوشته شده معالوصف هنوز اقدامی نشده است و بهداشت عموم ساکنین اطراف جوی مزبور درمعرض خطر قرار گرفته .شایسته است در این موقع که جهت تامین بهداشت دهقانان به دور افتاده‌ترین نقاط مملکت سپاه بهداشت فرستاده می‌شود اداره کل بهداشت اظهار لطفی هم به ساکنین جنوب‌پایتخت بنماید.

محمد جعفررئیسی

پس از سی سال

پدرم کارمند دونپایه وزارت دادگستری اصفهان بود که ۹ سال در وزارت دارائی بوده و۲۱ سال‌هم در دادگستری انجام وظیفه مینموده واکنون سی سال سابقه خدمت‌دارد که فوت نموده یك مشت عائله‌بدون سرپرست‌باقی‌مانده، نه‌بچه‌هامیتوانند بمدرسه بروند ونه اینکه میتوانیم برای خود منزلی اجاره کنیم زیرا هیچگونه حقوق مستمری درباره بازماندگان مرحوم رمضان داودی برقرار نگردیده است، هر بار که مراجعه میکنم میگویند در دست رسیدگی است، مدتهاست‌که دیگر چیزی در منزل برای فروش وخرج کردن در منزل نداریم، آیا شایسته است یك کارمندی پس از سی‌سال خدمت ورثه‌اش اینطور سرگردان باشند . احمد داودی، (فرزند)

جزو دیون میشود

اینجانب دو باب ساختمان جهت مدرسه باداره آموزش و پرورش شهرستان بروجرد اجاره داده‌ام ولی پنج ماه است‌که مال‌الاجاره اینجانب وعده دیگری را نپرداخته‌اند در صورتیکه معلوم نیست روی چه حسابی مال‌الاجاره بعضی‌ها پرداخت شده، اکنون سال مالی در شرف اتمام یا اینکه تاکنون تمام‌شده وبا این ترتیب حقوق مال‌الاجاره ماجزو دیون میرود که آنهم گرفتنش کار حضرت فیل است معلوم نیست چرا اصلا بایستی پنج ماه مال‌الاجاره را عقب بیاندازد و مردم را بلاتکلیف بگذارند .

بروجرد - خیابان پهلوی - کوچه دانش - منزل حاجی باجلان

پاسخ به نامه‌های مردم

بسته است

گرامی نامه اطلاعات محترما پاسخ شکایت مندرج ۱۲۰۵۰مورخ۱۹ر۵ر۴۵ در موردشکایت از مغازه نانوائی واقع در شمال شرقی میدان شهناز کوچه چهار متری حکیمی فرعی از کوچه افصحی منشعب از خیابان ۱۴ متری حسینی در بازدیدی که‌توسط‌بازرسین اداره بهداشت محیط بهداری کل شهرداری بعمل آمد مغازه نانوائی بسته و متصدی اشتغال بکسب‌ندارد.

رئیس اداره اطلاعات و مطبوعات بهداری شهرداری -تهرانی

دادگاهی شد

گرامی نامه اطلاعات محترما پاسخ شکایت مندرج در شماره ۱۲۰۴۳مورخ ۱۱ر۵ر۱۳۴۵ در مورد دود حمام واقع در انتهای خیابان اسکندری طبق گزارش اداره بهداشت محیط بهداری کل شهرداری در بازدیدی که بعمل آمد چون متصدی گرمابه دستورات بهداشتی را رعایت نکرده بودبدادگاه معرفی شد .

رئیس اداره اطلاعات و مطبوعات بهداری شهرداری

مشاهده نشد

گرامی‌نامه اطلاعات محترما پاسخ شکایت مندرج در شماره ۱۲۰۴۸مورخ ۱۷ر۵ر۱۳۴۵ در مورد مرغ فروشی واقع در میدان شاهپور طبق گزارش اداره بهداشت محیط بهداری کل شهرداری موردیکه باعث شکایت‌باشد مشاهده نگردید معالوصف دستورات بهداشتی داده شد تا از اعمال‌متصدی که با اصول بهداشت مغایرت داشته باشد ممانعت بعمل آید .

رئیس اداره اطلاعات و مطبوعات بهداری شهرداری

تسلیت

جناب آقای دکتر هوشنك طبیبی استاد دانشمند دانشکده پزشکی کالیفرنیا

یاران دانشکده درگذشت پدر بزرگوار آنجناب را تسلیت عرض سلامت و بقای عمر جنابعالی را آرزو وخداوندمتعال راشکرگزارند که از پدری شرافتمند فرزندی دانشمند باقی مانده که جهانی از پرتو دانش او بهره‌مند میشوند .

دکتر اعتبار . دکتر اکبری . دکتر امیری . دکتر ایزدی . دکتر بدیعی . دکتر برال .دکتر به‌نژاد . دکتر پرتواعظم . دکتر پورمهر . دکتر حبیبی . دکتر دهگان .دکترذوالنصر. . دکتر سپهر . دکتر شافع . دکترصالحی . دکترصبا. دکتر سید محمد طباطبائی . دکتر سید محمود طباطبائی . دکتر عرب‌زاده . دکتر عظیم‌زاده . دکتر ابراهیم غروی . دکتر جعفر غروی .دکتر گرامی . دکتر گیدفر . دکترفر . دکتر لقمان ادهم . دکتر مرتضوی . دکتر مصطفوی . دکتر ملك‌مدنی . دکتر موحدی . دکتر مهر علی. دکتر منصور . دکتر نوذری . دکتر وزین . دکتر هنربخش . دکتر هاشمی‌نژاد

آقای منصور قانع کریمی

با نهایت تاسف مصیبت وارده را بشما و فامیل محترم تسلیت میگوئیم .

شرکت سهامی سافیر

مصیبت وارده را بحضور محترم‌تیمساران ارجمند سرلشگر کاتوزیان و سپهبد کاتوزیان تسلیت عرض مینماید . **دکتر رضاقلی مالك**

آقایان محمدحسین و حمید قنبری

با یکدنیا تاسف فوت والده گرام را بشما و خانواده محترم تسلیت عرض مینمائیم .

یحیی نراقی . توران نراقی

خانواده ونوقی - دوست عزیزم فرح ونوقی

با نهایت تاسف و تاثر درگذشت پدر ارجمندتان را تسلیت عرض مینمایم .

امیر محسن گلاب

دوست عزیز سرکار سرگرد هنرور

با کمال تاسف و تاثر مصیبت وارده را از طرف خود و همکارانم بشما و خانواده‌محترمتان تسلیت عرض مینمایم . **هوشنك بهمن‌پور**

جناب آقای حاج باقری مدیرشرکت اتو توکل

با یکدنیا تاسف و تاثر فوت‌پدر ارجمندتان را از طرف خود و خانواده های درخشان - بهمن‌پور و حسینیان و شه‌فر بشما و خانواده محترمتان تسلیت عرض مینمایم .

هوشنك بهمن‌پور

دوست محترم سرکار سرهنك دکتر مرادی

با نهایت تالم و تاثر مصیبت وارده را از طرف خود و کلیه همکارانم بشما و خانواده محترمتان تسلیت عرض مینمائیم .

هوشنك بهمن‌پور

جناب آقای دکتر عرفان - مدیر عامل آزمایشگاه فنی و مکانیك خاك‌سازمان برنامه

با خاطری افسرده وقلبی اندوهگین‌مصیبت وارده را به جنابعالی و خانواده محترمتان‌تسلیت عرض نموده موفقیت وبقاء عمر حضرتعالی را از پروردگار یکتا خواهانم.

ناهید ذوالفنون

جناب آقای دکتر عرفان

ضمن تسلیت فراوان بقای‌عمرشماوخانواده محترم را از خدای بزرك خواهانم.

مهندس رحمت‌الله دانش‌پژوه

جناب آقای مهندس لطیف‌رمضان نیا

مصیبت‌وارده را به آنجناب و فامیل محترم تسلیت عرض مینمائیم.

مدیر کارخانه کانادادرای آبادان‌وخرمشهر- علی‌قبادیان

جناب آقای مهندس لطیف رمضان نیاریاست کل پالایشگاه آبادان

اعضای کانون لیسانسیه های‌اداری‌شرکت نفت مصیبت وارده را صمیمانه تسلیت گفته بقای عمرو سلامت‌بازماندگان شادروان سلیمان رمضانی را از خداوند متعال خواستارند.

کانون مهندسین ایران -شعبه آبادان

ضایعه مولمه ارتحال آقای سلیمان‌رمضانی رابه آقایان مهندس لطیف رمضان نیا و دکتر عزیز رمضانی وفامیل محترم تسلیت عرض‌می نمایند.

جناب آقای مهندس لطیف رمضان نیامدیر پالایشگاه آبادان

واقعه مولمه موجب تاثر خاطر عموم‌گردید مراتب تسلیت و همدردی خود وکارکنان‌شرکت لوان‌تور شعبه خوزستان را بپذیرید.

جناب آقای مهندس لطیف رمضان نیامدیر کل پالایشگاه آبادان

مدیر و کارکنان شرکت سهامی کوثریه «کارخانه کوکاکولا» آبادان مصیبت وارده را به جنابعالی وبازماندگان آقای رمضانی تسلیت میگویند.

جناب آقای مهندس لطیف رمضان نیا رئیس کل‌پالایشگاه آبادان

از طرف خود و فرهنگیان آبادان مصیبت وارده را صمیمانه به جنابعالی وفامیل محترم تسلیت‌میگوئیم.

رئیس‌آموزش‌وپرورش آبادان - ایرج‌مجد

جناب آقای مهندس لطیف رمضان نیا
جناب آقای دکتر عزیزرمضانی

مصیبت‌وارده را صمیمانه بشماو خانواده محترم تسلیت عرض نموده بقاء عمر وسلامت بازماندگان را از خدای بزرك آرزومندیم .

آبادان -ناصر مودت - فریدون مودت

جناب آقای مهندس لطیف رمضان نیا مدیرکل پالایشگاه آبادان

اندوه شما را عمیقا احساس کرده در غمتان صمیمانه شریك هستم.

رئیس بانك ملی ایران -شعبه آبادان - اصلان غفاری

جناب آقای مهندس لطیف رمضان نیا مدیر کل پالایشگاه آبادان

از طرف خود وکلیه آشوریهای آبادان و خرمشهر مصیبت وارده را به‌جنابعالی وخانواده محترم تسلیت عرض مینمایم.

رئیس انجمن کلیسا و خیریه آشوریهای آبادان و خرمشهر دکتر عیوض‌زاده

جناب آقایان مهندس لطیف‌رمضان‌نیا - ودکتر عزیزرمضانی

بنده هم در مصیبت‌وارده بر آن خاندان شریك هستم.

خبرنگار نشریات اطلاعات در آبادان عبدالحسین رهبر

باکمال تاسف وتاثر شهادت‌شادروان دوست عزیزمان ستوان دوم خلبان سید حسن نصیب طلانورد را بکلیه بازماندگان آن مرحوم تسلیت عرض مینمائیم.

سروان ساوجی . سروان مشیر غفاری - ستوان یکم شیوائی . ستوان یکم بصیریان . ستوان دوم رجبیان.ستوان‌دوم ایزدستا .ستوان دوم خلیلی . ستوان دوم سلخی . ستوان دوم ایمانیان

جناب آقای مهدی تهرانی نماینده محترم مجلس شورایملی

در تالم مصیبت وارده شریك‌و همدرد بوده و از صمیم قلب تسلیت میگوئیم.

گنبد کاوس - نوبری -کوزه کنانی -احمدی مشهدچی - دادگر - رهبانی - مختار احمدی - حاجی قنبرآبادی

جناب آقای مهدی تهرانی نماینده محترم مجلس شورایملی

در تالم جنابعالی خودرا سهیم دانسته‌سلامت وبقاء عمر شمارا ازخداوند بزرك خواستاریم.

گنبد کاوس- هیئت مشورتی روزنامه‌اطلاعات

تیمسار سپهبد کاتوزیان

اینجانب‌و افسران اداره سوم ستاد بزرك ارتشتاران‌مصیبت‌وارده را به کلیه فامیل و آن تیمسار محترم تسلیت عرض نموده و در غم جنابعالی شریك میباشم.

سپهبدروحانی

تیمسار سپهبد کاتوزیان

مصیبت‌وارده را تسلیت عرض مینماید .

سرگرد مهندس امیر معز

افسران -درجه داران و افراد اداره‌سر - رشته داری نیروی زمینی شاهنشاهی با نهایت تاسف مصیبت‌وارده‌رابه خانواده‌محترم کاتوزیان بویژه حضور تیمسار سپهبد کاتوزیان‌وتیمسار سرلشگر کاتوزیان تسلیت عرض مینمایند .

رئیس اداره سررشته داری‌نیروی‌زمینی شاهنشاهی . سرلشگر رستگار نامدار

استاد بزرگوار تیمسار سپهبد باقرکاتوزیان

از دست دادن مادر برای فرزند فاجعه‌ای جبران ناپذیر است .در این سوك بزرك باآن تیمسار معظم همدردیم.

از خداوند متعال برای آن استاد وسایر بازماندگان محترم شکیبائی وسلامت و عزت روز افزون‌مسئلت داریم.

سرهنك محمد کاظمی -صادق کاظمی

جناب آقای غلامحسین قنبری

درگذشت مادر عزیزتان را تسلیت میگوئیم ودرغم شما شریك‌هستیم. **لطف‌الله- افضلی چنگیز ایران نژاد- علی‌اکبر ذبیحی-حشمت‌الله مصلح - حسن‌بخشائی -محمود کاکاوند .**

جناب آقای دکتر محسن‌عرفان

بانهایت تاسف و تاثر مصیبت‌وارده را به آنجناب تسلیت عرض مینمائیم.

قسمت‌زمین شناسی آزمایشگاه -نصرالله عابدینی -اسدالله براتی -صحافی - عباس نوری - قمری

با نهایت تاسف مصیبت وارده رابخانواده محترم کاتوزیان‌مخصوصا حضور تیمسارسپهبد کاتوزیان تسلیت عرض مینمایم .

سرتیپ حسین کوشن

تیمسار سپهبد کاتوزیان

افسران وکارمندان دایره آمار وگزارشات اداره کنترولر ستاد بزرك ارتشتاران مصیبت وارده رابه تیمسار معظم و فامیل محترم تسلیت عرض مینمایند. **سرهنك ستاد معتضد**

جنابا ن آقایان دکتر محسن و مهندس ناصرعرفان

بانهایت تاسف و تاثر درگذشت نابهنگام پدر بزرگوارتان را تسلیت‌عرض مینمائیم .

خرمشهر -نمایندگی برق‌تهران نور جهان و بانو

دوست عزیز و هنرمند آقای حمید قنبری

مصیبت‌وارده را صمیمانه تسلیت میگوتیم

تاجی و محمدعلی‌زرندی

افسران . درجه داران وسربازان گارد شاهنشاهی مصیبت وارده بخاندان محترم کاتوزیان وبیگلری را بخصوص بحضور تیمسار سپهبدکاتوزیان وسرکار سرگرد ستاد منوچهر بیگلری تسلیت‌گفته سلامتی بازماندگان را از خداوند بزرك مسئلت دارند.

سرتیپ هاشمی نژاد

تیمسار سپهبد کاتوزیان وتیمسار سرلشگر کاتوزیان

بانهایت تاسف مصیبت‌وارده را تسلیت عرض مینمایم.

سرلشگرفریدون‌تاییدی

کارکنان طرح‌شاه‌لوله گاز ایران

فوت آقای حسین نقوی بزرك خاندان‌نقوی رابه جناب آقای مهندس سعید نقوی صمیمانه تسلیت‌گفته بقای عمر ایشان و خاندان ارجمند را خواستارند.

جناب آقای دکتر عرفان مدیرعامل‌آزمایشگاه فنی و مکانیك خاك‌سازمان برنامه

بانهایت تاسف و تاثر مصیبت‌وارده رابه آنجناب‌و خانواده محترمتان تسلیت عرض‌نموده بقاء و موفقیت حضرتعالی را از ایزد متعال خواستاریم.

اعتصامی -جوادی - میر محمد صادقی -باقر مولائی

تیمسار سرلشگر کاتوزیان - تیمسارسپهبد کاتوزیان

با قلبی آکنده از اندوه درگذشت فردوس و ساده مادر گرامی‌تان را به خانواده محترم کاتوزیان تسلیت عرض میکنیم .

جلال‌الدین بیان . عصام‌الدین بیان .سرگرد ستاد حسام‌الدین بیان

جناب آقای دکتر محسن عرفان

با نهایت تاسف‌مصیبت وارده رابجنابعالی و خانواده محترم تسلیت عرض می‌نمائیم .

قسمت شیمی آزمایشگاه فنی و مکانیك خاك سازمان برنامه

آقای حمید قنبری

با نهایت تاثر و تاسف مصیبت وارده را بشما و خانواده محترمتان تسلیت میگوئیم .

ایران مافی . ژنا مافی . عصمت حاج‌کریم . هوشنك شوکتی . یداله فهیم دژبان .عزیزی . محمد رضا هاشمی . باکری . خورشید

تیمسار سرلشگر کاتوزیان -تیمسار سپهبد کاتوزیان

با نهایت تاثر و تاسف مصیبت وارده را به تیمساران ارجمند و فامیل محترم تسلیت عرض مینماید .

سرهنك توپخانه ستاد جواد معتضد

جناب اقای حمید قنبری همکار محترم

با کمال تاسف مصیبت وارده را بشما و خانواده محترمتان تسلیت عرض مینمائیم .

معزالدین وزیری . صدری بزرك‌نیا .منوچهر جناب . حسین کاویانی . محمد گرگانی .علی سمنانی . فریدون پیران نژاد . اکبر عمرانی . رضا اخوی . محمود صابری . مهندس مرضیه خدابنده . منیره باوند . مهندس آل‌گیلانی . عباس نیك اعتقاد . مهندس سلطانی . مهندس درکی . مهندس امیرعزیزی . الله‌نژاد . مجیدی. دشتی . سرکیسیان . فقیهی . مجزا .شالچی زاده . برازنده .

جناب‌آقای مهندس لطیف رمضان‌نیا ریاست کل پالایشگاه آبادان

با نهایت تاسف مصیبت وارده را ازطرف خود و کارکنان نمایندگی و خبرنگاری اطلاعات به جنابعالی و خانواده محترم تسلیت عرض می کنم . **آبادان - محمدعلی مشگساران**

جناب آقای حاج باقری

مصیبت وارده را به‌کلیه‌بازماندگان‌محترم بخصوص جنابعالی تسلیت‌عرض مینماید .

منصور حسینیان

کارمندان فنی مرکز تحقیقات علمی‌انستیتو سرطان بیمارستان پهلوی مصیبت وارده را به جناب آقای دکتر عطارد مجتبائی رئیس قسمت میکروسکپ الکترونیك انستیتو سرطان و بانو از صمیم قلب تسلیت میگویند .

از خبرنگار اجتماعی

انتظار ومعطلی

در بحثی که در شماره دیروز راجع به طرحهای جدید تاکسی واتوبوس داشتیم به سه نتیجه مفید که از اجرای این طرحها بدست آمده‌است اشاره کردیم. با توجه به این نتایج مفید باز هم مردم ناراضی‌اند چون یکی اتوبوس ازمقابل خانه‌اش نمیگذرد ناراضی است، دیگری برای اینکه مثل گذشته مقابل وزارتخانه‌اش پیاده نمیشود ناراضی است، آن یکی‌هم که در سلسبیل سکونت دارد چون اصلا خط اتوبوسرانی وتاکسیرانی از آن حدودرد نمیشود دادش به آسمان بلند است ، در باره تاکسی هم همینطور است، این یکی بعلت اینکه برای تاکسی ۲ تومانی بایدنیمساعت‌منتظر شودناراضی است وآن یکی چون ایستگاه تاکسی سرویس رایبدا نمیکند شکایت دارد و بالاخره همه از انتظاروصف‌ومعطلی وسرگردانی گله دارند.

در مورداتوبوس همینقدربا ید گفت که صف همان صف است و اتوبوس سوار همان اتوبوس سوار، بااین تفاوت که طول بعضی مسیرهاکم شده‌و دردسر مسافران بیشتر.

راه‌حل‌مشکل موجوداتوبوسرانی وکاهش دردسر مردم افزایش فوری تعداد اتوبوسها است.

... واما تاکسی، شهرتهران در حدود ۸۰۰۰ دستگاه تاکسی دارد، مطابق یك حساب دقیق همیشه ده‌درصد تاکسیها برای رنك‌و تعمیر و تبدیل نمره و نقائص فنی گوشه توقفگاهها و تعمیرگاهها از کار مانده‌اند ، ده‌درصد ۸۰۰۰ دستگاه تاکسی میشود ۸۰۰ دستگاه ، باتوجه باینکه تاکسی‌های مدل پائین‌در شهر تهران زیاد است این رقم بسادگی به۱۰۰۰دستگاه‌میرسد، در حدود ۵۰۰ دستگاه تاکسی به‌کارمندان دولت ، کارمندان موسسات خصوصی رانندگان شرکت واحد و غیره تعلق دارد که این تعداد را نمیتوان جزو تاکسی‌های فعال بحساب آورد ، چون صاحبان آنها بطور تفننی وکمکی از تاکسیهاکار میکشند در روز اگر هیچ حساب نکنیم

بحث امروز

۲۰۰ دستگاه تاکسی بعلت تخلف در اجرائیات پلیس و میادین شهر متوقف است، بنابراین‌اگر جمع این تعداد را که به ۱۷۰۰ دستگاه بالغ میگردد از کل تعداد تاکسیهای تهران کم کنیم باقی میماند ۶۳۰۰ دستگاه تاکسی آماده بکار . از این ۶۳۰۰دستگاه تاکسی‌طبق‌آماری که‌اعلام شده است تقریبا۲۰۰۰ دستگاه که مدل آنها از ۵۸ بپائین است درخطوط سرویس مشغول کاراست که این تعداد نیز جز در یکساعت شلوغی‌اول وقت و غروب در بقیه اوقات در صف ایستگاههای مبداء ومقصد منتظر نوبت سوارکردن مسافر هستند، بنابراین برای تاکسی سوارهای تهران که‌از ۵۰۰هزار نفر تجاوز میکند، بیش از۴۳۰۰ دستگاه تاکسی موجود نیست گروهی ازمسافران تاکسی‌بعلت گرانی نرخ ۲ تومان بطرف اتوبوس‌و تاکسی۵ ریالی‌رفته‌اند درحالیکه تعدادموجود اتوبوسها برای مسافران اتوبوس سوار کفاف نمیکند، چه‌رسد به‌اینکه بار مسافران تاکسی‌را هم‌بدوش بکشد، اینجا است که روشن میشود تعدادتاکسی برای‌تاکسی سوارها بخصوص‌در مواقع‌هجوم جمعیت به‌مرکز شهر(اول وقت) وحرکت جمعیت بطرف خارج‌از محدوده مرکزی‌شهر (اول‌شب) فوق‌العاده کم است. تاکسیهای سرویس آخر شب خطوط خود را ترك کرده تاکسی ۲تومانی میشوند ! درست در همین‌ساعت تاکسی‌های ۲تومانی که باندازه کافی مداخل کسب کرده‌اند به استراحت میپردازند. بنابر این بازهم تعداد تاکسی کم‌میشود، تاکسی‌های ۲تومانی خود را با مراکز مسافر توجیه کرده‌انددر حدودشمال شهر تاکسی ۲تومانی زودتر پیدا میشود ولی در جنوب شهر پیدا کردن تاکسی خالی بسیار مشکل است، اگر کمك موتورهای سه‌چرخه‌در بین‌نباشد بقول یکی ازکسبه بازار که‌نامه بلندبالائی برای‌سرویس‌اجتماعی روزنامه فرستاده است ، جمعی باید تاپاسی از شب رفته‌منتظر تاکسی و اتوبوس در حاشیه خیابانها «پلاس» باشند.

اطلاعات اجتماعی

* قرقره‌ها چند رنك است، وزیر اطوجمع‌میشودومردم تقصیر را بگردن خیاط میاندازند

قرقره و آستری‌ها رنك برنك و چندرنك است ، قیمت آنها درمدتی کمتر از یکماه دو برابر شده ،نخ قرقره‌هاکم دوام است و در زیراطو جمع میشود و مردم مارا مقصر می دانند وکارصنف‌ما باینصورت‌درنظر مردم خراب مشود .

★ اجتماع خیاطها

اینها مطالبی است‌که خانمها و آقایان دوزنده تهران دیروز در شورایعالی اصناف بیان داشتند .

دراین اجتماع نمایندگان صنف خیاط درمحل شورای عالی اصناف بگرانی و نامرغوبی قرقره اعتراض کردند .

آقای‌بهرام‌پورنائب رئیس اتحادیه صنف خیاط‌گفت : ما قبلا احتیاجات خودرا از کارخانجات خارجی‌تامین میکردیم ، ولی بعد از تاسیس کارخانه جدید درتهران قرار شد که احتیاجات مارا آنها تامین نمایند و طبق قراری که داشتیم میبایست کارخانه قرقره را هرقراصه ۳۳۰ ریال بما بفروشد ولی درمدتی‌کمتر از یکسال این قیمت را تا ۲ برابر بالا برده‌اند از طرفی قرقره‌ها کم دوام است و بطورکلی رنك پس میدهد و پوسیده و نامرغوب است.

خیاطهای تهران دراجتماع دیروزخود اعلام کردند : اگر لباس مردم‌خراب شد

خیاطها تقصیر ندارند !

نایب رئیس صنف خیاط نمونه های قرقره را بحضار نشان میدهد ، آقای قبادیان رئیس شورایعالی اصناف نیز در عکس دیده میشود .

آقای قبادیان رئیس‌اصناف دراین اجتماع شرکت کرد و گفت: مطالب صنف خیاط‌مورد تائید است وما این مطالب و خواسته‌ها را که عموما مطلوب و مشروع است باطلاع مقامات مسئول میرسانیم .

رئیس اصناف‌گفت : وظیفه شورایعالی اصناف ایجاب می کند که همواره خواسته های صنوف مختلف را با مقامات مر ه‌طه درمیان بگذارد .

*** خیاطی نیست !**

خانم نظری خیاط زنانه دوزتهران گفت : قرقره‌هائی که ما فعلامصرف میکنیم اصولا قرقره خیاطی نیست وچون استاندارد نمی باشد بچرخ های خیاطی ما نمیخورد .

★ جمع میشوند

خیاط دیگری بنام خانم حاتمی دراین مورد اظهار داشت : نخ این قبیل قرقره‌ها زیر اطو جمع میشود وباعث میگردد‌که کار ماخوب جلوه نکند . مردم ازما انتظار دارند که رنك قرقره بارنك لباس هماهنگی داشته باشد درحالیکه یك قرقره چند رنك است روی قرقره رنگی تیره و زیرآن رنگی روشن دارد.

جدول کلمات متقاطع شماره ۳۲۸۵

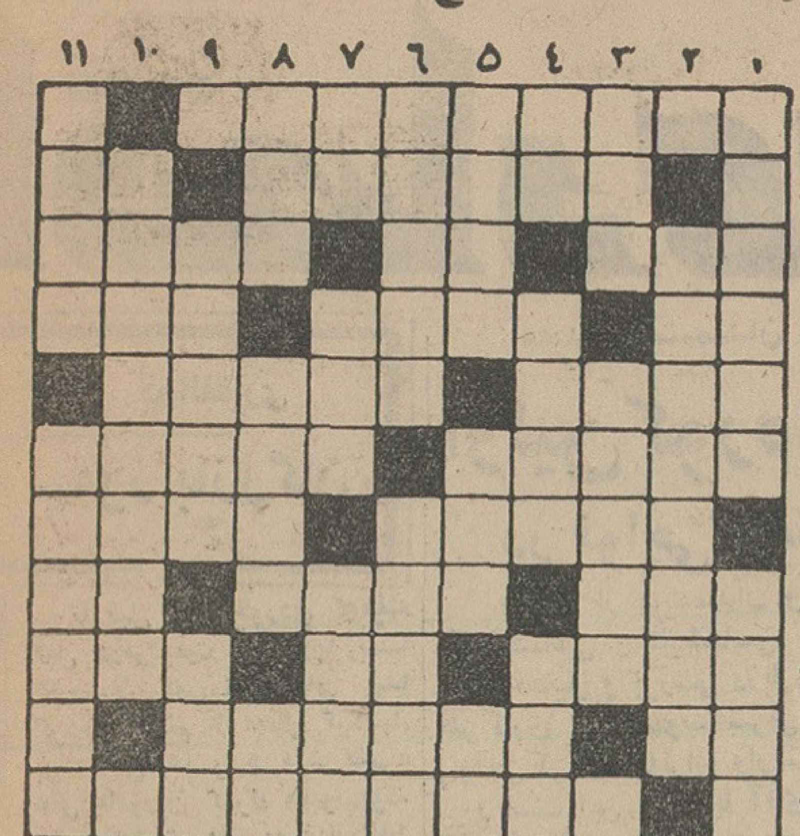

افقی : ۱- اگر فرنگی نباشد سبز است اما اینطوری قرمزمیشود ۲- بستگی ویخزدگی - چون سبك عقل است باخاك می‌نشیند ۳-ظرف مناسبی برای روغن - بلی بزبان خارجی - ورم‌جلدی ٤- کار ناتمام- از سبزیهای خوش‌عطروپرخاصیت- ضمیر عربی ٥- تازه اگر هم‌خطی کمتر داشت بی‌اساس وبی معنی میشد - از انواع مالیات ٦- اگر نبود نازکردن معنی پیدا نمیکرد- زیبا و فریبنده ۷- مبصر مکتب‌خانه بود و در بغداد حکمفرمائی میکرد- زورگووگردن کلفت ۸- شماهم‌حتما روزی چند استکان میخورید - سوغات اردکان - ضمیر واژگون ۹-زشت وناپسند است و انکار هم میکند ! - از کویهای تازه‌درآمد کارمندی - لاك پشت ۱۰- عدد منفی - رسم و رسومش رادرویشان میدانند ۱۱- ازخورشهای‌اختصاصی رشتی .

عمودی :۱- تربیت در مورد نااهل حکایت این برگنبداست- از اقسام رنك سبز ۲- اطاقی در طبقه بالا ۳-شوکت‌وحشمت -در کتاب‌بوف‌کور بدست پیرمردخنزرپنزری داده‌اند ٤- زدنش علامت خستگی است - باین عنوان در دجله‌نیزتوان انداخت - جامه‌دامن بلند ٥- دردناك - از کتابهای‌معروف‌بوعلی سینا - اگر وارونه‌بود بارنك بحرکت درمی‌آمد ٦- از اقسام آهنگهای لطیف وخیال‌انگیز موسیقی - پهلوان نیرومند یونانی که حالا مرکب بی‌خرج وراحتی است ۷- رمق - آهنك‌ساز معاصر آلمانی که‌شیوه‌ای انحصاری‌و خاص‌خود دارد - ارزش دلی‌پریشان‌کردن ندارد ۸- هرچندوقت یکبار گرفتنش باب میشود - نیرنك‌باز وپشت‌هم‌انداز - در لغت‌به معنی‌یك‌طرف‌بار آمده است ۹- از پایتختهای آسیا - بزرگی ۱۰- اگر مستاجر نباشد حلزون است ۱۱- روزآغاز - یاری گرفتن ورفیق‌بودن .

حل جدول شماره ۳۲۸٤

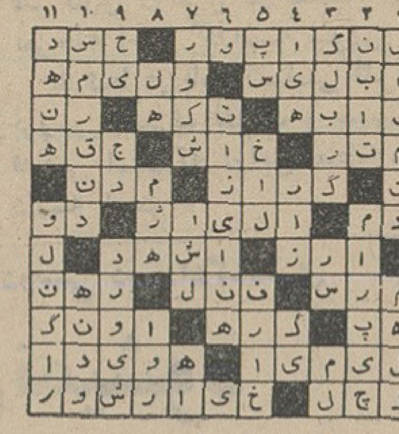

رئیس اتحادیه فروشندگان رادیو اعلام کرد:

تشکیل اتحادیه درداخل اتحادیه

موجب اختلال‌کار اصناف و پیشه وران شده است

اتحادیه‌ها و اصناف

اتحادیه صنف رادیوفروش به تشکیل اتحادیه های تازه‌ای در اطراف این صنف اعتراض کرده، رئیس اتحادیه اعلام داشت که مسئولان امور صنفی بجای ایجاد تمرکز درکار اصناف به‌پراکندگی آنهاکمك میکنند .

*** چند اتحادیه**

برای ششصدتن فروشنده رادیو در تهران چند اتحادیه تشکیل‌شده است که برای آنها نام های‌اتحادیه رادیوفروش ، تعمیر کاران رادیوو از این قبیل عناوین انتخاب کرده‌اند

*** اختلال**

اتحادیه صنف رادیوفروش‌اعلام داشت که تشکیل اتحادیه درداخل اتحادیه‌ها موجب اختلال کار وامور صنفی شده و مفهوم اتحادیه راکه سروسامان‌دادن بکار اصناف وراغب ساختن آنها باامور اجتماعی است منتفی می‌سازد .

همچنانکه این امر در موردصنف رادیوفروش کاملا مصداق داردواز هم‌پاشیدگی امور صنفی رادیو فروشان ناشی از همین مورد است

★ درخواست

فروشندگان رادیو ووابستگان این صنف‌از شورای عالی‌اصناف وشهرداری درخواست کردند که این امر را مورد توجه قرار دهد و باین نکته توجه نمایند که‌تشکیل اتحادیه‌ها برای ایجاد هماهنگی است نه‌برای تفرقه‌وتاتداخل صنفی ودودستگی ها از میان نرود کار اصناف بسامان نمیرسد .

رئیس اتحادیه فروشندگان‌رادیو اعلام داشت که کلیه وابستگان رادیو ، اعم از سازنده و فروشنده و تعمیر کننده باید دریك اتحادیه صنفی تمرکز یافته وباهمدیگر همکاری کنند.

اطلاعیه سازمان آب منطقه‌ای تهران

قابل توجه ساکنان محترم‌بیسیم نجف‌آباد واقع در محدوده :

۱- شمالا : بر جنوبی خیابان خراسان بین خیابان های ۸ متری خیام‌و حسامی .

۲- شرقا: برغربی خیابان‌حسامی بین خیابان های خراسان‌و نوروزی.

۳- جنوبا : از قسمت های زیر.

الف- برشمالی خیابان نوروزی بین خیابان های حسامی و بیسیم - نجف‌آباد .

ب- بر شمالی خیابان بی سیم نجف‌آباد بین خیابان های نوروزی و ۸ متری خیام .

٤- غربا: برشرقی خیابان هشت متری خیام بین خیابان های بیسیم نجف‌آبادو خراسان .

پیرو آگهی شماره ٤٠ مربوط بقبول درخواست انشعاب آب‌مورخ ۳۱ر٤ر٤۲ مجدداباستحضار میرساند با آنکه مدت قبول انشعاب دراین ناحیه منقضی گردیده و نصب انشعابات مشترکانی که تعهدات‌خود را انجام داده‌اند تقریبا خاتمه‌یافته است‌بلحاظ‌رعایت کسانی که‌بجهاتی تاکنون برای درخواست انشعاب مراجعه نکرده‌اند و یا بعلت عدم پرداخت بدهی خود بابت سفته های معوقه از نصب‌انشعاب مستغلات آنان خودداری شده است مدت قبول درخواست تاآخرشهریور ماه۱۳٤٥ تمدید میشود .

بنابراین ساکنان این ناحیه که تاکنون از آب تصفیه‌شده بهره‌مند نشده‌اند میتوانند با استفاده از این مهلت در تصفیه‌حساب گذشته‌اقدام ویادراین فرصت‌مراجعه ودرخواست انشعاب نمایند بدیهی است چنانچه تا آخرین ساعت اداری روزپنجشنبه ۳۱ر٦ر٤٥ بباجه مرکزی سازمان‌آب منطقه‌ای تهران واقع در خیابان جنوبی پارك شهر مراجعه ننمایند ناگزیر متصدیان نصب‌انشعابات‌به نقطه دیگری‌خواهند رفت‌واین ناحیه مشمول مقررات خارج‌از نوبت‌خواهد شدو نصب انشعابات بطور خارج از نوبت زودتر از شش‌ماه بعد ازتقاضا مقدور نخواهد بود .

سازمان آب منطقه‌ای تهران

میکرولیت

نام جدیدی درماشینهای خیاطی

MICROELITE

کام

با ۹ امتیاز برجسته وممتاز

انقلابی درطرح ، وزن وقیمت وبهترین مجموعه برای منزل - مدرسه - مسافرت

نماینده پخش در ایران : تهران سرای چیت‌ساز شرکت تولیدی ژرژ - تلفنهای : ۵۸۸۱۱ ۵٤۰٦٦

نماینده انحصاری : شرکت سهامی پاپیتال خیابان شاه ساختمان آلومینیوم طبقه ۱۱ شماره ۱۱۰۷ تلفن ٦۵۲٤۲

دریکی ازسردترین نقاط تهران فیلم

غرب چگونه تسخیر شد

راملاحظه فرمائید

ودر ضمن بخاطر بسپارید که باوجود جمعیت عظیمی که روز وشب‌درسینمای‌آتلانتیك‌این فیلم باشکوه را ملاحظه مینمایند سرمای سالن سینما‌وسالن انتظار بوسیله تاسیسات تهویه مطبوع ساراول ار تامین میگردد.

شرکت مهندسی ساراول

تهیه‌مطبوع حرارت‌مرکزی

ویلا خیابان دامغان شماره٦ تلفن ٦۱۲۲۲۹ و ٤۳۹۵۲

هنگامیکه نخستین خشت بنای خانه خودرامیگذارید...

بفکرآشپزخانه‌ای راحت ومدرن باشید .

داطا درچهارمدل زیباوایده آل.

نمایشگاه شماره۱: خیابان شمیران سه راه ضرابخانه جنب اتوبانك تلفن: ۷۷۲٦۵٦ نمایشگاه شماره۲: خیابان پهلوی مقابل بیمارستان ارتش تلفن: ٦۲۰٤٤۵

فاکتورهای خرید شماره دار داطا را برای شرکت در قرعه‌کشی هر ۱۵ روزیکبار نگاهدارید

اطلاعات
اقتصادی

د . ذوالفقاری

مرز بازرگان

تا قبل از برخوردی که‌هفته قبل درمراجعت از اروپا با کارمندان گمر کبازرگان پیدا کردم ، ذهنم از معطل کردنها، بی‌اعتنائی ها و « موش‌کشی» های ماموران گمرك مشوب‌بود، بهمین جهت وقتی‌بمرزبازرگان نزدیك می شدم بعد از ده - دوازده روز تحمل خستگی راه تازه خودرا برای انواع‌مکافات و جنك اعصاب وطنی ! آماده کرده‌بودم .

اینروز ها بشهادت شماره موقت‌هائی که در مرز روی اتومبیلها نصب می شود تعداد زیادی اتومبیل از مرز بازرگان وارد کشور می گردد . تنها ظرف یکساعتی که عصر روز ۲۷ مرداد من در مرز بازرگان شاهد وناظر بودم ۳۰ دستگاه اتومبیل وارد مرز شد .

مرز بازرگان درانتهای یك راه طولانی و پر اضطراب و خستگی آور قرارداشت ومن فکر می کردم بعد از این خستگی ها اگر در مرز جنك اعصابی وجود داشته باشد چه بر ما خواهد گذشت . خصوصا که وضع بعلت کثرت مراجعه - کنندگان غیر عادی بنظر می - رسید ولی وقتی کارم در مرز پایان یافت و در بزرك مرز بازرگان برای ورود بخاك‌وطن برویم‌باز شد فکر کردم که درگذشته بی جهت نسبت به جوانانی که صمیمانه فداکاری می کنند بدبین بودم .

ما یکعده ۲۰ نفری با بیست دستگاه اتومبیل بفاصله یکربع تاده دقیقه وارد مرز ایران شدیم ، بنابراین من‌یکی‌انتظار داشتم که بازدید وراه‌اندا خن این‌تعداد اتومبیل لااقل ۳ تا ۴ساعت بطول میانجامد ، ولی بمحض مراجعه بجوانی که‌در سالن گمرك آماده راه‌انداختن کار مراجعان بود احساس‌کردم که خیلی زود تر می توانم از تشریفات مرزی خلاص شوم ، مرز بازرگان را گروهی جوان وپرکارانداده میکردند . کارمردم را بسرعت راه می‌انداختند ، جز در مواردی که به بعضی‌ها مشکوك بودند مزاحمتی برای کسی‌فراهم‌نمی‌ساختند . معاون گمرك‌رادیدم که خود یکسر چمدانهای مردم‌را گرفته بودو جابجا می کرد . رفتار کارکنان گمرك باخارجیها بخصوص‌خوب بود واین برخورد خوب مسلما در ذهن خارجی ها اثر مطلوب می گذاشت .

تا اینجا آنچه گفته شد تعریفی بود که بنظر من برای تشویق خدمتگزاران مردم لازم بود ولی نمی توان گفت در مرز بازرگان هیچ‌نقصی‌مشاهده نمی شود .

شهرداری ماکو از هراتومبیل ۳۰تومان عوارض می گیرد .اگر نام این عوارض ، عوارض لغو شده دروازه ای نباشد ، برای شهرداری ماکو در آمد خوبی است و پرداخت آنهم برای کسانی‌که یك اتومبیل به‌ارزش بیش‌از ده هزار تومان وارد کشورمی کنند‌چندان‌مهم نیست ولی‌برعهده شهرداری ماکوزاست که‌لااقل یك شیر آب‌آشامیدنی در محوطه مرز نصب کند که وقتی مردم تشنه وخاك آلود ازراه میرسند لااقل آبی وجود داشته باشد که بسرو صورت خود بزنند . . صلاح کارکنان گمرك هم نیست که هر تشنه لبی‌را به هتل مجاور راهنمائی کنند !مورد دیگر عدم وجود تابلو های راهنما است چه برای‌خودایرانیها چه‌برای‌خارجی ها راهنمائی کردن مردم‌مقداری از وقت ماموران‌گمرك را تلف می‌کند . مردمی که از راه می‌رسند علم غیب ندارند‌که‌بدانند برای‌اتومبیل چه مدارکی لازم است ، کجا مراجعه کنند ، پول‌رایکدام باجه بپردازند.امید است با رفع این نواقص جزئی در آینده دیگر هیچ مشکل قابل انتقادی در مرز حساس بازرگان باقی‌نماند و سوقات مسافرانی که از آنجا قدم به کشور می گذارند فقط تحسین وقدرشناسی باشد .

بعقیده دانشمندان باستانشناس آمریکائی:

اولین کوره‌های ذوب‌مس دنیا

در نواحی کرمان ساخته شده است

چندتن از دانشمندان و علمای باستانشناسی و فلزشناسی آمریکا برای تحقیق و بررسی درباره تاریخ فلزکاری در جنوب شرقی ایران (نواحی‌کرمان) بایران واردشده‌اند.

ریاست این هیئت با آقای«ژوزف کاندول»رئیس موزه‌دولتی«ایلینویز» می باشد .

*** درکرمان**

گروه مزبور ، معتقد است که اولین‌کورهای ذوب مس جهان در نواحی‌کرمان و رشته‌کوههای این منطقه بوجود آمده است .

این هیئت علمی که از طرف موسسه «اسمیت سونیان» آمریکا، بایران اعزام شده است همچنین اعتقاد دارد که با توجه به موقعیت تاریخی کرمان‌که درمسیر دره‌سند درهندوستان و بین‌النهرین قرار داشته است ، این منطقه باید در مسیر تمدنهای مختلفی قرار گرفته باشدهیئت‌مزبور که ازقسمت‌معدنی وزارت اقتصاد کمك گرفته‌پیشنهاد کرده است از نظر باستانشناسی و فلزکاری دوطرح در منطقه کرمان بمرحله اجرا گذاشته شود.

هدف‌طرح باستانشناسی فلزکاری بررسی مصرف فلزات و سیستم‌های قدیمی است‌که دراین منطقه وجود داشته است .

مبارزه‌شیمیائی باکرم‌خاردار پنبه در کرمان

طبق اطلاعیه اداره کل دفع آفات نباتی طی مرداد ماه ۴۵ در تمام‌مناطق پنبه‌خیز استان کرمان به وسیله ماموربن فنی دفع آفات نباتی جمعا در سطح ۳۰۰ هکتار با کرم‌خاردار در مزارع آلوده پنبه مبارزه شیمیائی گردیده و نتیجه عملیات رضایت‌بخش بوده‌است .

موجودی صندوق پس‌انداز ملی درپایان مرداد ماه :

سیزده‌میلیاردوسیصدوبیست میلیون‌ریال

جمع کل صندوق پس‌انداز ملی ایران تاپایان مردادماه سال جاری نسبت به سال قبل‌یك‌میلیاردودویانصدو چهل‌و هفت میلیون ریال‌افزایش‌یافته و جمع موجودی در صندوق پس‌انداز تاپایان مردادماه سال جاری سیزده میلیارد وسیصدو بیست میلیون‌ریال بوده است . درصورتی که در پایان مردادماه سال قبل ازیازده میلیارد و هفتصد و هفتاد و هفت‌میلیون ریال تجاوز نمیکرده است .

بطور کلی موجودی پس‌انداز ملی روبه افزایش است و امکان دارد تا پایان سال به چهارده میلیارد ریال بالغ گردد .

بزرگترین اسکله حفاری دنیا

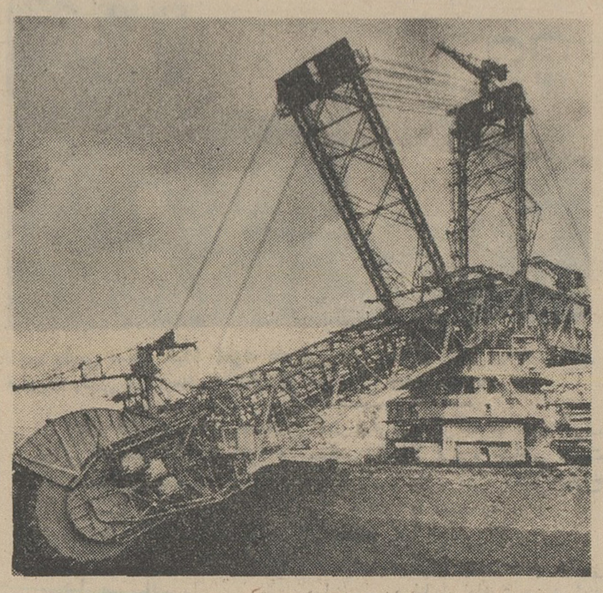

بزرگترین‌اسکله حفاری دنیا در معادن «فورتونا» واقع در « برگهیم» نزدیك «کلن » (آلمان غربی) مورد بهره‌برداری قرار گرفته است این ماشین از لحاظ ظرفیت‌و سرعت‌عمل درمقایسه با کلیه دستگاههای مشابهی که تاکنون ساخته شده بقدری مقرون به صرفه است که مدیران معادن بزرك آلمان در نظر دارند رفته رفته تجهیزات قدیمی خودرا برای استفاده از این دستگاه کنار بگذارند .

برای اوراق اعاده دادرسی در دادگستری

تمبر باطل نمیشود

امروز خبرنگار ما کسب اطلاع نمود از این پس اوراقی که‌برای اعاده دادرسی‌به دادگاه های‌مختلف دادگستری ایران تسلیم می گردد احتیاج به باطل کردن تمبرنخواهد داشت و بطور کلی از این پس‌تمبر برای‌اینکار چاپ نخواهد شدبطوری که خبرنگار ما کسب‌اطلاع کرده در محل های فروش تمبر در دادگستری ماشین هائی نصب‌شده که اسناد دادگستری را ظرف چند دقیقه برای مراجعین‌تمبر خواهدکرد به‌این ترتیب علاوه بر حذف هزینه نسبتا سنگین چاپ تمبر در کار مراجعین‌دوایر مختلف دادگستری نهایت تسهیلات قابل توجهی‌بوجود خواهد آمد .

آگهی بتمام‌صادر کنندگان

حمل پنبه ازایران به‌اروپا

نظر باینکه صادر کنندگان ایرانی مقدار قابل ملاحظه‌ای پنبه جهت بارگیری بمقصدهای اروپا دارند خطوط کشتیرانی وابسته‌بکنفرانس توجه صادرکنندگان را به اهمیت آوردن این قبیل محمولات که بطور جداگانه در دوبه بارگیری شده بپای کشتی بمنظور جلوگیری از مخلوط شدن‌این کالاها که منجر به اضافه یاکسر تخلیه آنها شده و در نتیجه باعث بروزاختلافات بین گیرندگان کالا در بنادر مقصد میگردد معطوف میدارد. مضافا اینکه عدلهای پنبه بایستی بطور صحیح علامت گذاری شده‌هر فقره دارای شماره‌های متوالی باشد . خطوط کشتیرانی مذکور اطمینان داردکه‌از تفاهم کامل و همکاری لازم صادر کنندگان‌محترم برخوردار خواهد شدزیراخودآقایان صادر کننده از مشکلاتی که دراین زمینه پیش می‌آید بخوبی آگاهی دارند.

متاسفانه باید یادآورشدچنانچه‌صادر کنندگان بعللی نتوانند مراتب فوق‌رابموقع اجرا گذاشته و تازمانی که این‌وضع‌اصلاح نگردد خطوط کشتیرانی کنفرانس ناچار خواهد گردید ملاحظاتی در بارنامه‌ها درج نمایند .

انجمن خطوط اروپا وخاور میانه

یک خبر خوش برای جوشکاران

ماشین جوشکاری ساخت اتحاد شوروی

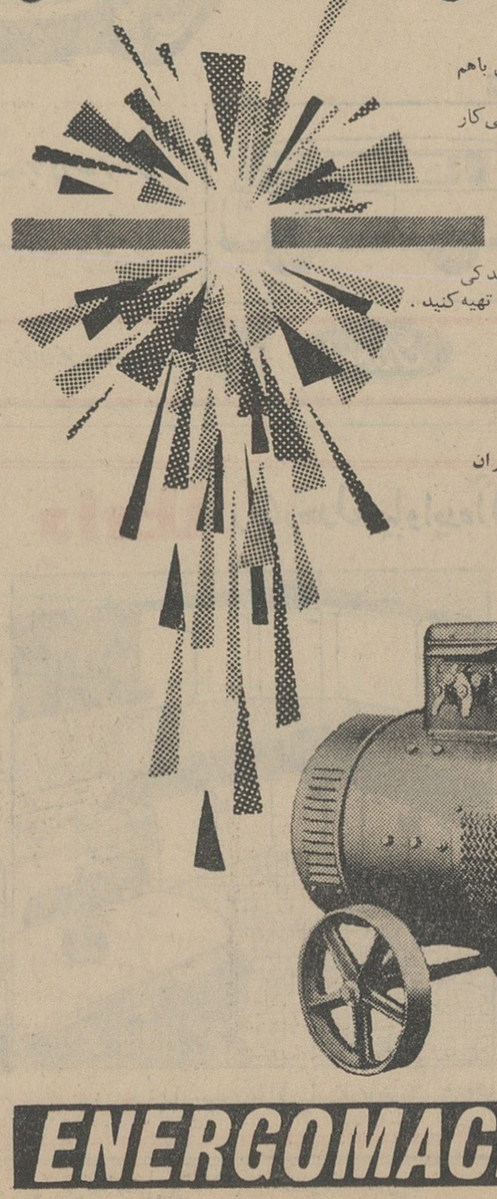

یك ماشین جوشکاری یکنفره دستی .
دستگاه جوشکاری D.C. وموتوراحتراق داخلی باهم سوارشده است .
این ماشین جوشکاری درهرشرایط آب وهوائی‌کار اطمینان بخش وقابل اعتمادی را ارائه میدهد .
جریان جوشکاری ۳۰۰ آمپر
احتراق ساده وذغال ثابت
تنظیم جریان جوشکاری در دوحالت
از ۷۵ تا ۳۰۰ آمپر
انواع دستگاههای جوشکاری را با وسائل ولوازم‌یدکی کامل میتوانید ازانرگوماش اکسپورت شوروی تهیه‌کنید .

نمایندگی انحصاری درایران
شرکت تضامنی حفاری و آبیاری
حسن طباطبائی و شرکاء
خیابان سعدی شماره ۷۷۰-۷۷۲
تلفن ۳۶۳۱۵-۳۴۱۴۷ تلگرافی: حفاری- تهران

25 MOSFILMOVSKAYA
MOSCOW - U. S. S. R

ENERGOMACHEXPORT

دبیت ابریشمی گازر-اصفهان

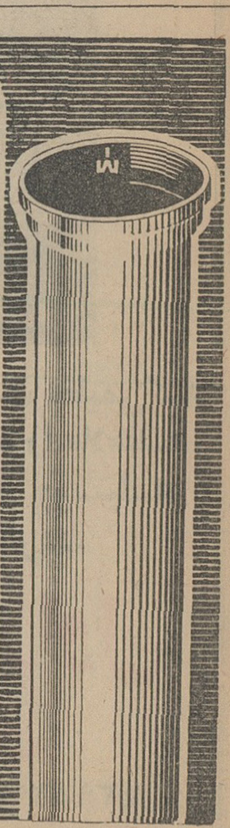

لوله های چدنی ساتریفوژه

بقطرهای ۸۰ الی ۷۰۰ میلیمتر با لوازم مربوطه طبق استاندارد بین المللی ISO

برای آب تحت فشار لوله کشی شهرها

لوله های فاضل آب چدنی ساتریفوژه

با لوازم مربوطه

به قطرهای ۸۰ الی ۵۰۰ میلیمتر ساخت کارخانجات

شرکت سهامی لوله و ماشین سازی ایران

درموقع خرید لوله های فاضل آب بعلامت MI داخل دهانه آنها توجه فرمایند

دفتر مرکزی شرکت سهامی لوله و ماشین سازی ایران : جاده تهران پرس - اول خیابان مینو

تلفن های ۷۸۱۴۰۴۱، ۴۲

نیازمندیها

استخدام

موسسه اعتبار وتخفیف
۵نفر خانم و آقای تحصیلکرده‌را جهت نمایندگی احتیاج دارد نشانی خیابان نادری خیابان همایون شماره ۲۴ تلفن ۴۶۳۲۲

به آشپز و مستخدم زن
جهت دبستان نیازمندیم تلفن ۶۲۹۴۲۴

کارخانه شهناز اصفهان
برای سرپرستی قسمت برق خود به یکنفر مهندس برق تکستیل که‌بتواند امور برق قسمت های ریسندگی - بافندگی اتومات - سفیدکنی -رنگرزی مرسریزه - گل‌زنی - فیلم‌و غلطك و ماشین های تکمیل را اداره نماید و بزبان آلمانی یا انگلیسی بخوبی‌آشنا باشد نیازمند است داوطلبین میتوانند با مدارك تحصیلی و سوابق خدمتی خود بدفتر فنی کارخانه در اصفهان مراجعه نمایند .
شرکت سهامی ریسندگی‌وبافندگی شهناز اصفهان

بیك دوشیزه کارگر
زنانه دوز نیازمندیم تلفن ۶۱۱۶۴۹

ارج

استخاص واجد شرایط زیر استخدام میشوند
۱- مهندس تهویه و تاسیسات یخچال سازی آشنا بزبان انگلیسی.
۲- مهندس مکانیك با حداقل پنج سال سابقه کار و آشنائی بزبان انگلیسی .
۳- مهندس برق باحداقل سه‌سال کار و آشنائی بزبان انگلیسی
۴- دیپلم فنی هنرستان رشته مکانیك آشنا بزبان انگلیسی .
۵- کارگر فنی‌جهت‌کنترل‌مرغوبیت محصول با حداقل تحصیلات سیکل‌فنی
۶- کارگر تراشکار - برقکار - قالب ساز - نقاش‌پیسوله -صافکار (گلگیرساز) پرداختکار - آشپز با حداقل تحصیلات ششم ابتدائی وسه سال تجربه کار در هر شش مورد داشتن برك خاتمه خدمت و یا معافی نظام‌وظیفه ضروری است .
شرکت ارج خیابان شوش‌شرقی. تلفن ۵۵۲۹۱

یك خدمتکار زن شبانه روزی
استخدام میشود لطفابه راهنمای‌شماره ۱۹۹ روزنامه اطلاعات مراجعه‌شود

۵ نفر دوشیزه یا بانو
برای فقط چند ساعت کار نمایندگی در روز بادرآمد مکفی مورد نیاز است تلفن ۳۵۰۴۰ .
۵-۱ آ-۱۶۶۴

موسسه بورس تهران
بتعدادی سکرتر ، راننده، ویزیتورو فروشنده تحصیلکرده نیازمند است خیابان شاه ساختمان آلومینیوم‌طبقه ۶ شماره ۶۲۵ .

بیکنفر بانو با تحصیلاتی
درحدود سیکل اول برای امور دفتری نیازمندیم از ساعت ۵و نیم تا ۸بعد از ظهر به تلفن ۶۰۶۴۱مراجعه‌فرمایید

استخدام دفتردار وحسابدار
تعداد ۲۲نفر خانم و آقای دیپلمه در صورت احراز شرایط مربوطه‌استخدام خواهند شد . تلفن : ۳۵۹۹۳
۴-۱ آ-۱۶۶۹

کلاس نقشه کشی
کلاس جدید نقشه کشی از دوم مهرماه با استفاده از مدرن ترین میز ها و وسائل نقشه کشی تشکیل می شود .

کلاس نقشه برداری
دوره جدید کلاس نقشه برداری از دوم مهرماه با استفاده از دوربینهای مدرن نقشه برداری در کاخ دانش تشکیل میشود . قبلا نامنویسی کنید.

کلاس تکنیسین برق (جریان قوی)
بمنظور تربیت متخصصین برق‌جریان قوی برای اولین بار کلاس متخصص برق از ۳۰ شهریور ماه در کاخ‌دانش تشکیل میشود . برنامه این کلاس‌کار با انواع مختلف کابل الکتروموتور کلید های حفاظ‌وکنتاکتور. ترانسفور- ماتور - ژانراتور . کلید های جریان قوی و خازنها خواهد بود . قبلا نام- نویسی کنید .

کاخ دانش
خیابان نادری . پاساژ معتمد .خیابان فرانسه کوچه مرجان

بیك راننده پایه۲ همگانی
مودب باحقوق ۳۵۰۰ ریال نیازمندیم ۶۴۶۸۲۵

خدمتکار زن
برای شبانه روز مورد نیاز است‌بتلفن ۶۲۶۱۹۸مراجعه شود .
۳-۱ آ-۱۶۷۰

بچند نفر وزیتور مرد
خوش بیان نیازمندیم تلفن۶۲۶۰۰۹
۳-۱ آ-۱۶۶۵

جریای کار

جوانی باتحصیلات پنجم‌طبیعی
و داشتن اتومبیل فولکس برای بعد از ظهر ها آماده کار است طالبین به راهنمای‌شماره ۲۰۵ اطلاعات مراجعه نمایند .

جوانی ۱۷ ساله باسواد
با ضامن معتبر جویای کار است لطفا به تلفن ۷۵۷۰۹۱ مراجعه شود.

جوانی ۱۷ ساله بامعلومات
هفتم و ضامن معتبر جویای کاراست تلفن ۷۵۷۰۹۱ - زینل مکی .
۲-۱ آ-۱۵۳۶۷

نقشه بردار ورزیده باسابقه
ده‌سال کاردرراهسازی دیپلم مهندسی سیویل از انگلستان جویای کار در شرکتهای ساختمانی‌خصوصامهندسین مشاور میباشد بعداز ظهر ها تلفن ۷۹۴۴۳۷

گم شده

شناسنامه اینجانب حبیب
قلیخانی صادره از قزوین درسال ۱۳۴۰ گم شده بدینوسیله اطلاع می دهد که اینجانب حساب جاری دربانك ها ندارم و هرکس چکی بنام‌اینجانب کشیده باشد جعلی و از درجه اعتبار ساقط است .

آگهیهای متفرقه

تانکر سازی لوپ
تانکر از ۵۰۰ تا ۵۰۰۰۰ لیتر موجود سفارشات ۴۸ساعته تحویل میگردد نشانی خیابان قزوین نرسیده بسه راه آذری ۹۴۴۱۴

پیراهن مبل ۵۳۵۰۰
تعویض پارچه مبل۵۳۵۰۰ پرده دوزی مبل خیام۵۳۵۰۰

بهتر از همه چای ۷ چشمه
تلفن ۵۷۰۵۵ مهدی‌خانی

شستشوی مبل و فرش‌ادیب
درجای خود تلفن ۹۵۲۴۵۴
۱۵-۱ آ-۱۶۳۸

شستشوی مبل وفرش‌ساحل
درجای خود تلفن ۹۱۵۶۵

شستشوی مبل و فرش کلین سرویس مهر
نظافت‌مبلمان با اسلوب جدیدفرش بوسیله دستگاه اتوماتیك برقی در جای خود تلفن ۹۵۲۵۴۶

وانت باربنده جهت
کارهای شرکتی آماده کار است ٤ بعدازظهر تلفن ۷۵۸۴۵۴ .

پانسیون تهران
خیابان فردوسی نرسیده به‌مجسمه فردوسی کوچه ضرابی شماره ۱۲ دانشجو و غیره میپذیرد

کرایه هر نوع ماشین تحریر
بنگاه فنی ناصر تلفن ۷۵۶۲۰۵

دوزندگی لکا
برای رفاه حال مشتریان محترم از لاله‌زارنو به سه‌راه شاه مقابل سینما مهتاب کوچه لقمان الدوله ادهم‌شماره ۱۶ انتقال یافت تلفن۶۸۵۳۵

رویال کمپانی اجاره میدهد
ما مجهز هستیم که انواع واقسام‌لوازم منزل از قبیل یخچال ، اجاق گاز ، ماشین رختشوئی، تلویزیون ،سرویس اطاق خواب ، سرویس ناهار خوری و سایر لوازم منزل را بخارجیان اجاره بدهیم خیابان شاه بین چهارراه پیروز و گلشن پلاك٤٥٥و٥٥٦ تلفن ۶۸۰۱۶ و ۴۰۵۱۳
۱۰-۱ آ-۱۶۷٤

محصولات غذائی سوپر خاور
فلفل، نمك ادویه لذیذ

خرید اتاثیه

فقط یکبار تلفنا امتحان‌کنید
بازرگانی فردوست تلفن۷۵۷۶۸۵
کلیه فرشهای کهنه و نو شما راتحت نظر کارشناسان مجرب جهت صادرات باروپا وامریکابیش‌ازسایرین‌خریداری مینماید و طی چندسال گذشته‌موسسه ما صداقت و درستی و انصاف خود را به هزاران خانواده که بمامراجعه نمودند ثابت کرده‌است .

فرش کیهان تلفن ۶۲۳۷۷۶
انواع قالی و قالیچه کهنه‌ونو
مخصوصا قالی های سنگین قیمت را خریداریم بهتر است برای معاملات هرنوع فرش باسازمان فرش کیهان تماس بگیرید چون مشاورین ما مجانا در اختیار شما خواهند بود .

فروشگاه کالای مرکزی
بهتر میخرد تلفن ۶۵۰۵۷
همه نوع یخچال ، تلویزیون ،اجاق گاز ، قالی و قالیچه ، رادیو گرام . ضبط صوت شما را نقدا در محل خریدار است . خیابان شاه چهارراه گلشن .

فروشگاه ایران‌تلفن۶۱۲۷۲۳
هر نوع قالی وقالیچه
یخچال ، تلویزیون ، کولر ، اجاق گاز و سایر لوازم منزل رانقدا درمحل بهتر از دیگران خریدار است خیابان شاه چهار راه پیروز .

فروشگاه نیك تلفن ۷۵۷۵۴۶
منصف ترین خریدار کالای دست‌دوم از قبیل قالی و قالیچه کهنه و نو . یخچال ، تلویزیون ، ضبط صوت رادیو گرام و سایر لوازم منزل

فروشگاه ماه تلفن ۳۳۶۷۵
هرنوع قالی و قالیچه ، یخچال نفتی و یخچال برقی و کلیه لوازم منزل را به‌نحوی که رضایت خاطر شما را فراهم نماید نقدا در محل خریداری مینماید .

فروشگاه و نمایشگاه آسیا
تلفن ۶۱۲۸۳۲
یخچال ، تلویزیون ، اجاق گاز و فرش عادلانه خریداریم شاه چهارراه پیروز

فروشگاه سعید - سرچشمه
تلفن‌های ۵۸۱۶۱۸ و ۳۸۶۶۷ کلیه اثاث خانگی شما راعادلانه خریداریم مخصوصا فرشهای سنگین قیمت .

فروشگاه آرمان تلفن۶۹۶۲۳
بهترین خریدار یخچال . تلویزیون . فرش . مبل . شاه چهار راه پیروز

فروشگاه فروردین ۶۱۱۶۵۵
قالی ، یخچال ، تلویزیون ، رادیو گرام‌و سایر اثاثیه منزل راخریداریم

قالی و قالیچه
فروشگاه شایان ۶۱۳۳۸۱
بهترین خریدار هرنوع قالی‌و لوازم منزل نقدا

فرش
فرش‌طوسی تلفن۷۵۹۰۲۹
مرکز خرید‌و فروش و معاوضه فرش های نو با کهنه خیابان زرین نعل

فرش گلشن
کلیه فرشهای کهنه شاه چهار راه تلفن‌های ۶۸۰۱۴و ۶۸۷۱۴خریدار گلشن مقابل پمپ بنزین

فرش - فرش
شرکت صادرات فرش عالی تهران فرشهای شما را بقیمت صادرات‌آلمان خریدار است تلفن ۶۳۲۴۱۸و ۶۸۰۱۴

خریدار فرش کهنه
جواد حافظیه فرش کهنه شما راعادلانه خریدار است تلفن ۲۹۳۸۴

فرش کاشان یا طلاناب
بهترین فرش را از فرش اطمینان سرای بوعلی نو شماره ۱۴ ابتیاع فرمائید تلفن ۵۴۴۹۳

فروش اثاثیه
توجه توجه
برای مشاهده‌وخرید انواع‌اجاقهای گاز دلخواه خود به فروشگاه کیمیا مراجعه فرمائید فردوسی‌شمالی شماره ۲۸۶ تلفن ۳۹۰۳۷

شرکت صنایع حرارتی
مرکز فروش مناسبترین لوازم
شوفاژ - تهویه مطبوع - برق
بلوار شماره ۱۶۶ تلفن ۶۱۳۳۶۵ / ۴۲۱۵۵ / ۴۷۰۷۷ / ۴۷۱۵۶
آنتن تلویزیون

فروشگاه موج
آنتن تمام کانال فرنگی باتمام لوازم و حق‌نصب از ۱۰۰ الی ۴۵۰ تومان‌تعمیر تلویزیون کولر و یخچال پذیرفته‌می شود نادری قوام‌السلطنه پاساژنوبهار تلفن ۴۹۶۳۹ و ۷۹۳۵۸۵

کارگاه فنی هاشمی
مرکز بخش نصب و تعمیر آنتن تلویزیون تلفن ۷۵۹۵۹۷

فروش اتومبیل

انواع جیپ ولندرور ۴۷۰۷۵
۱-۲۰ آ-۱۶۴۳

اتومبیلهای ۴ سلیندر ۶۰۰ نگار
ساخت آلمان مصرف بنزین ۱۰۰ کیلومتر ۵ لیتر باقساط ماهیانه ۴۰۰ تومان شرکت آرتوموتور خیابان ری میدانشاه تلفن ۲۸۳۸۱

در بازار اتومبیل ۹۴۰
خرید و فروش و معاوضه بقیمت روز انجام میشود - سرچشمه توقفگاه کاروان تلفن ۳۱۳۳۷

برای خرید فولکس واگن مدل ۶۶ بشرکت عباد
مراجعه نمائید تلفن ۳۰۴۱۸۱ و ۳۰۴۴۷۳

مدل ۶۴
مرسدس بنز ۱۹۰ بنزینی با رادیو بسیار تمیز بدون گمرک بدون واسطه تلفن ۳۸۰۷۳
۱-۴ آ-۱۶۶۷

بارکش های شهری

کاج بار
بارکش شهر و حومه
تلفن ۶۱۱۱۱۱

اتوبار شرق ۳۵۰۱۰
بارکش شهر و حومه

تانکر آب
تلفنهای ۷۷۱۹۹۹ ۷۷۱۴۰۰

تعمیرات

سرویس تلویزیون گارانتی
تلفن ۶۲۸۳۷۱
سرویس انواع مارکهای تلویزیون فیلیپس - سییرا ، مدیاتور R.C.A. شاوب لورنس ، تلفونکن ، پلاپونکت، وستینگهاوس ، امرسون ، جنرال - الکتریك در منازل باسرویس سیار در تهران و حومه بویژه شمیرانات

سرویس تلویزیون شرق
تعمیر تلویزیونهای فیلیپس، سییرا، نمونت R.C.A پلاپونکت. شاوب لورنس هیتاچی .امرسون و مارکهای دیگر در منازل باسرویس سیار تلفن ۵۳۵۰۴

شرکت مهندسین تلویزیون
باکارمزدکم سرویس سیار تعمیرهمه نوع تلویزیون تلفن ۶۱۱۳۳۴

موسسه مارکو تلفن ۷۵۴۷۵
نصب و تعمیر کولر و یخچال در منازل

موسسه الکترونیکی ابتکار
تلفن ۴۳۳۵۵
نصب و تعمیر دستگاه های الکترونیکی

تلویزیون سرویس R.C.A
تلفنهای ۴۸۵۳۳ و ۶۷۵۹۸ تعمیر کلیه مارکهای تلویزیون در منزل

تعمیرگاه یورک - هایگاز
تعمیر یخچال کولر و لباسشوئی ۳ ۸۵۴۰

SCHAUB-LORENZ
تعمیرگاه اختصاصی تلویزیون - رادیو شاوب لورنس
تلفن ۹۲۱۲۷ ۹۵۱۹۱۵

سالن مد و آرایش

آموزشگاه آرایش بانو روزالی
زیر نظر مادام روزا هنرجو میپذیرد حشمت‌الدوله چهارراه فروردین ۶۸۴۴۶
آ-۱۶۶۳ ۱-۱۰

مستغلات

بازرگانی امیلی ۷۹۰۰۹۰ معاملات زمین و خانه نقدو اقساط و پول نارمك

زمینهای عباس آباد را نقدا
خریداریم خیابان پهلوی بالای پمپ بنزین بازرگانی جلالی تلفنهای ۶۲۶۴۱۱ ۶۲۴۱۹۳

اراضی دره قشلاق وداودیه
بقطعات بزرك و کوچك خریداریم سازمان بختیاری تلفن ۷۷۱۳۸۸

اراضی دره قشلاق وعلی آباد
شمیران خریداریم طاهر - عابدی تلفن ۸۴۷۳۷
۱-۲۶ آ-۳۲۱۲۴

اراضی عباس آباد
فوری نقدا خریداریم سازمان بختیاری تلفن ۷۷۱۳۸۸

دره‌قشلاق. محمودیه. زعفرانیه
زمین و مستغلات خریداریم پژوهش ۸۵۸۲۸

دفتر براتی شمیران
خیابان پهلوی باغ فردوس ۸۵۲۵۷۵

خانه اجاره و فروشی
در پهلوی سویلا موجود است ۴۰۸۰۱
۱-۵ آ-۱۶۵۰ ۱

بفروش میرسد

بفروش میرسد
یکبابخانه بمساحت ۳۶۸ متر دارای ۶ اطاق زیر زمین - برق ساعتی - تلفن آب واقع در خیابان ایران (عین‌الدوله) بفروش میرسد صبح ها به تلفن ۳۴۹۴۳ مراجعه شود .
۱-۲

اراضی بر خیابان سلطنت‌آباد وداودیه
بقطعات بزرك و کوچك نقد و اقساط دست اول بفروش میرسد طالبین به دفتر گلکار واقع در جاده قدیم شمیران ایستگاه چاله هرز تلفن ۷۷۰۶۹۹ مراجعه فرمایند .

فروش خانه های مدرن
درامیر آباد و شهر آرا تلفن ۹۳۹۴۵

توجه فرمائید
علاقمندان بامور کشاورزی ودامداری زمین باآب وبدون آب در حدود هشتگرد بنازلترین قیمت بفروش میرسد بتلفنهای ۳۵۶۱۶ و ۳۷۶۰۴ مراجعه فرمائید .

خانه مسکونی مجاور
دانشگاه بقیمت مناسب به تلفن ۶۵۵۰۰۴ مراجعه نمائید .

خانه فروشی تمام تیرآهن
۳۸ هزار تومان آژانس افشین تلفن ۹۵۱۹۰۰

زمین فروشی جنب پالایشگاه
نفت ری زمینهای ساختمانی بقطعات کوچك و بزرگ جهت انبار وخانه‌سازی بقیمت مناسب نقد و اقساط فروشی ۴۱۸۷۶ .
۱-۲ آ-۱۶۶۱

خانه ویلائی
یك‌طبقه با ۵ اطاق و سرویس کامل و تلفن واقع در خیابان کاخ بفروش میرسد طالبین بشماره های ۳۴۳۴۱ و ۶۱۲۰۲۰ مراجعه فرمایند .
۱-۵ آ-۱۶۶۶

خانه فروشی درخیابان گرگان
جنب میدان ثریا کوچه پلیس پلاك ۸ اکازیون بزرك یکباب بمساحت ششصد و بیست متر مربع دارای هفت اطاق بانضمام هال سالون مستخدم باشجار بسیار عالی آب لوله کشی برق بمبلغ یکصدو ده هزار تومان بفروش می رسد طالبین از ساعت ٤ الی ۷ بعداز ظهر باتلفن ۶۳۹۹۵۷ تماس بگیرند و یادر تمام مدت روز میتوانند منزل را از نزدیك مشاهده نمایند .
۱-۳ آ-۱۵۶۵۳

اجاره می شود

برای اجاره منازلتان بخارجیان
باتلفن ۴۵۰۰۵۷ تماس بگیرید

برای اجاره منازلتان بخارجیان
با تلفن ۶۰۰۰۰ تماس بگیرید

خانه وویلا
در هرنقطه‌از شمیرانات جهت اجاره بخارجیان نیازمندیم تلفن ۶۳۶۰۰۹

خانه و آپارتمان مبله
وغیر مبله در هر نقطه از شمال شهر جهت اجاره بخارجیان نیازمندیم ۶۳۶۰۰۹
۱-۱۰ آ-۱۵۵۳

یکباب مغازه بزرك
یاچند دهنه درجاده شمیران یاپهلوی ویا دریکی از نقاط مرغوب بدون سر قفلی اجاره میشود تلفن ۷۹۳۸۲۴
۱-۳ آ-۱۶۷۵

کارتن سازی تهران
حداقل سفارشات تا ۱۰۰ عدد قبول میکند تلفن: ۲۴۳۹۷

اجاره داده میشود

خانه واقع در کوی شهناز
۳ دارای ۹ اطاق تهویه مطلوب و یك ویلا در شمیران خیابان علم دارای ۸ اطاق و استخر سه حمام اجاره داده میشود طالبین صبحها با تلفن ۷۱۵۴۳ تماس بگیرند .
۱-۳ آ-۱۵۵۱۳

یك اطاق مستقل
درخیابان استخر اجاره داده میشود تلفن ۷۷۰۵۸۳
۱-۲ آ-۱۶۷۲

قابل توجه موسسات بزرك
دوطبقه فوقانی ساختمانی بی اف - گودریچ واقع در خیابان آیزنهاور که هرطبقه دارای یك سالن بمساحت ۳۰۰ متر مربع میباشد و بمیل مستاجر در سالنها نیز تغییرات لازم داده خواهد شد دارای شوفاژ و آسانسور و آب و برق یکجا و یا هر طبقه جداگانه اجاره داده میشود طالبین به تلفن ۴۷۳۰۰ رستگار مراجعه فرمایند .
آ-۱۵۵۹۱

ساختمان

متر مربع ٤٥ تومان
فرش ماشینی زیباترین پوشش برای کف اطاقهای ساختمان شما نشانی لاله‌زار نو چهار راه مهنا ساختمان البرز پلاك ۱ تلفن های ۳۳۳۰۳ و ۹۳۶۱۳

رفع گرفتگی هرنوع لوله ساختمانی
بادستگاه تراکم هوا تلفن ۷۸۷۲۷

ایران آب آب موردنیاز شما
رابایك تلفن تامین مینماید ۸۸۰۰۶۵
۱-۵ آ-۱۶۵۳

رفع گرفتگی لوله ساختمان
در ۳ دقیقه سازمان تراکم تلفن ۸۸۱۶۸۱

نقاشی ساختمان جانفدا
فوری ارزان باقساط ۷۸۱۹۷۷

مژده بشرکتهای ساختمانی
اکوستیك باسقف کاذب و نصب آن بقیمت مناسب از هزار متر تاده هزار متر و سرامیك ۱۰×۱۰ ضد اسید وارد شد تلفن ۳۸۳۱۵
۱-۵ آ-۱۶۰۹

معاملات هرمقدار کاه
با وسیله حمل ارزان تلفن ۷۰۴۴۷
۱-۱۳ آ-۱۶۶۲

قبوض اصلاحات ارضی

قبوض اصلاحات ارضی
سه‌راه شاه پاساژ رویال دخانچی - نیلچی تلفن های ۹۴۴۵۱۸ و ۴۹۵۷۱

قبوض اصلاحات ارضی
بیواسطه خریداریم ، پاکپور بازار سرای امید. تلفن ۹۳۲۷۳۹ و ۶۳۷۶۹۷

قبوض اصلاحات ارضی
خریداریم عشاقی تلفن ۴۲۳۹۳

معاملات تلفن

تلفن وفیش خریداریم ۵۷۶۷۹
۱-۳۰ آ-۱۳۴۳

شماره تلفن خریداریم ۴۵۰۰۵۷

وام درمقابل تلفن ۵۱۹۶۱
۱-۳۵ آ-۱۵۳۳

بورس تلفن شمیرانات
خرید و فروش تلفن ۸۴۳۳۱
۱-۳۰ آ-۱۴۳۳ ۱

خرید و فروش هر نوع
شماره تلفن و فیش ۶۵۱۸۰
۱-۱۰ آ-۱۶۳۶

معاملات پول

ازیك میلیون ریال ببالا
موجود پاکپور ۹۳۲۷۳۹ و ۶۳۷۶۹۷

پول تومانی دوشاهی ۶۲۸۰۹۰
۱-۳۶ آ-۱۵۵۹ ۱

پول شرطی موجود تلفن ۳۶۸۸۵
۱-۳۶ آ-۱۵۶

پانسیون

پانسیون میپذیریم تلفن ۷۰۹۴۹
۱-۳ آ-۱۵۴۱۹ ۱

پانسیون تهران
خیابان فردوسی نرسیده به مجسمه فردوسی کوچه ضرابی شماره ۱۲ دانشجو و غیره میپذیرد .
آ-۱۵۸۵

تدریس خصوصی

گروه معلمین خصوصی ۹۵۹۵۳
۱-۵ آ-۱۵۳۶۱

تدریس زبان فرانسه ۶۷۳۹۵
۱-۵ آ-۱۶٤۶

ماهی سی تومان
انگلیسی و آلمانی بطور خصوصی تلفن ۴۹۴۹۴
۱-۱۰ آ-۱۶۷۷

سازمانهای فرهنگی و فنی

فقط ۸ نفر دیگر
برای تعلیم برق رادیو و تلویزیون ورادیو ترانزیستوری پذیرفته و برای استخدام معرفی می - نمائیم. کارودانش ۴۹۴۹۴
آ-۱۵۰۱

آنهائیکه مدعی تعلیم وتربیت کودك هستند بایستی اول زبان کودك را بیاموزند
گروه فرهنگی رازی
کانون کودك (کودکستان -دبستان- پانسیون شبانه‌روزی)
(پانسیون دختران دانشجو)
برای سال تحصیلی ٤٥-٤٦ و کلاس های زبان انگلیسی - آلمانی- فرانسه -باوسیله رفت‌وآمد ثبت‌نام مینماید .
تهران - غرب بیمارستان پهلوی - اول جاده شهر آرا- ایستگاه پرستو ده متری هما تلفن ۹۵۴۱۷۸

آغاز چهاردهمین سال فعالیت
دبیرستان خیام
دوره کامل : ادبی - طبیعی -ریاضی ثبت‌نام مینماید خیابان شاه -چهارراه سیمتری اول نشاط تلفن ۶۹۷۴۰

کودکستان - دبستان- درخشان
همه‌روزه صبحها ثبت‌نام مینماید فارسی و انگلیسی تدریس میشود سه‌راه شاه کوچه ملك شماره ۱۶ تلفن ۶۱۳۵۹۷

گروه فرهنگی راه نو
گروه فرهنگی راه نو
دبیرستان پسرانه راه نو
ازدانش آموزان کلاسهای اول تا ششم متوسطه (ریاضی -طبیعی) برای سال تحصیلی ٤٥- ٤٦ همه روزه‌صبح و عصر ثبت‌نام مینماید .
نشانی : جاده قدیم شمیران - بالاتر از مولن‌روژ کوچه درخشان تلفن های ۷۱۳۸۹ و ۷۵۸۵۴۶

مهین
دبستان و کودکستان مهین
دبیرستان باغ صباخیابان ملك تلفن ۷۱۷۶۳ -دبستان کودکستان خیابان سلیم تلفن ۷۰۳۹۹
همه‌روزه نامنویسی مینماید .

موسسات فرهنگی دکتر میرزاده
دبستان و دبیرستان دخترانه و پسرانه ثبت‌نام مینماید .
نشانی خیابان ری دوراه مهندس تلفن ۵۳۹۳۸- ۵۱۶۱۴ وسیله رفت وآمد مهیا است .

بمناسبت انتقال به محل جدید
با ٤٩ تومان
ماشین نویسی فارسی یا لاتین رابطور کنترانی تا اخذ گواهی- نامه درجه یك و
با ۹۹ تومان
دوره کامل حسابداری عالی و دفترداری دوبل رابطور کنتراتی و
با ۵۰ ریال
شهریه ماهانه زبانهای انگلیسی و آلمانی را زیر نظـر بانوان ایرانی و خارجی بیاموزید . سعدی شمالی نبش کوچه دیبا قسمت آموزش انجمن راهنمای حسابداران ایران تلفن ۳۵۰۴۰
۱-۱۰ آ-۱۶۷۳

کودکستان ودبستان مروارید
« موسسه تعلیم و تربیت »
زیرنظر بانوان : زهرا آشتیانی و طاهره آشتیانی با آخرین متد تعلیم و تربیت وزارت آموزش وپرورش(سمعی و بصری) واجرای روش تمام وقت . از اول شهریور ماه ثبت نام مینماید برنامه زبان انگلیسی توسط مربیان خارجی و کار آزموده تدریس میشود وسایل کامل تفریح و استفاده از کتابخانه جزء برنامه روز نو نهالان عزیز میباشد .
نشانی: شاهرضا بین ویلا و میدان فردوسی کوچه شاهرود تلفن ۴۶۶۰۷

کودکستان - دبستان پانسیون شبانه روزی
«ارمغان تربیت»
وابسته بموسسه تربیتی و روانی Bloomington امریکا
بسرپرستی دکتر تفرشی -شکوه بیگدلی
وبمدیریت Miss kathleen
وهمکاری گروهی از متخصصین لیسانسیه تعلیم وتربیت ایران و امریکا درسال تحصیلی جدید برنامه تمام وقت (از ساعت ۸ صبح تا ٦ بعد ازظهر) راباورد اجرا خواهد گذاشت وسیله رفت و آمد مهیا است .
خیابان پهلوی- سه راه

عباس آباد تلفن ٦٢٩٤٢٤
دبیرستان ملی ایرانشهر
باداشتن دبیران مجرب و آزموده همه روزه صبحها برای دوره اول و دوم (ادبی - طبیعی -ریاضی) نام نویسی مینماید .
نشانی -خیابان هدایت بین‌خیابان های خیام و مسعود کوی بامداد تلفن ۳۰۲۸۵۱

کودکستان ودبستان نوآموز
زیرنظر راضیه عقیلی
متخصص وفوق لیسانس تعلیم وتربیت
دکتر شریفی (پزشک دائم موسسه)
استادیار دانشگاه - متخصص کودکان
ثبت نام میکند
روزولت - بین شاهرضا وتخت جمشید
تلفن : ٤٠٤٠٠

دبیرستان شماره ۱ و ۲ دخترانه همایون
همه‌روزه صبحها از داوطلبان سیکل اول ودوم دررشته های (ادبی -طبیعی- ریاضی -خانه‌داری) ثبت‌نام مینماید .
نشانی : شماره ۱ خیابان روزولت میدان ۲۵ شهریور تلفن ۶۲۳۷۰۱ شماره ۲ شاهرضا مقابل دانشگاه تلفن ٤٤٥٤٣

مدارس بهتر اجتماعات بهتری را بوجود می آورند
شما نونهالان عزیز خود را بکجا میفرستید ؟
«کاخ کودك»
حشمت الدوله غربی خیابان غربی کیوان تلفن ٤٧١٢٨

دبیرستان شاهین
طبیعی - ریاضی
شاهرضا روبروی دانشگاه
تلفن ٤١٢٧٧

موسسه آموزش وپرورش رفیعی
(ماپر)
دبستان نمونه علاءالدین
علاوه‌بر تدریس برنامه وزارت محترم آموزش و پرورش مواد زیر بدانش آموزان تعلیم داده میشود .
۱-تدریس کلام‌الله مجید وشرعیات واقامه نماز در مسجددبستان همه‌روزه.
۲-تدریس زبان های خارجی از طریق سینما - ضبط صوت ،لینگافن پروژکتور اورهلدزیر نظر متخصصین و مربیان زبان .
۳- تعلیم فن خیاطی گلدوزی و آشپزی بمیزان مورد لزوم دوشیزگان دبستانی .
٤- تعلیم پیانو و باله و آوازهای محلی - بغیر از ماده ایکه برای‌کلیه دانش آموزان مسلمان دبستان اجباری است شرکت در مواد دیگر آزاد می باشد . ضمنا برنامه فوق پس از پایان کلاس از ساعت ٤بعداز ظهر بمدت ۳ساعت انجام خواهدشدوسایل رفت‌و آمد در اختیار گذارده میشود .
مدیر دبستان اقدس لنکرانی (رفیعی)
آدرس داودیه خیابان فرحناز کوی میترا تلفن ۷۷۲۹٦۸
۱-۱۵ آ-۱٦٤٨

کودکستان -دبستان -پانسیون
فردوس برین
باهمکاری مربیان آزموده‌ایرانی و خارجی درباغی وسیع و مصفا مجهز به شوفاژ - استخر - باشگاه تابستانی کلاس های خصوصی زبان‌انگلیسی-فرانسه آلمانی باوسیله رفت و آمد ثبت‌نام همه روزه صبح‌و عصر جاده پهلوی کاوسیه چهار راه اول تلفن ٦٢٥٨٥٤
۱-۱۵ آ-۱٦٥٣

برای استخدام فوری
در آموزشگاه فائز ماشین نویسی‌را با متد جدید بیاموزید شاه آباد اول اکباتان تلفن ۳۵۷۵۷ .

راهنمای پزشکی اطلاعات

بیماریهای امیزشی - مجاری ادرار
میدان بهارستان خیابان صفی‌علیشاه
دکتر یحیی صدری

دکتر عباس نیك نژاد
متخصص از دانشگاه پاریس بیماری های معده . روده . کبد . لوزالمعده درمان بواسیر بدون عمل . فیستول فیسور با متد موتر خیابان گرگان‌جنوبی خیابان گرامی پذیرائی ۳ تا ۷ بعداز ظهر

دکتر شفاجو
متخصص قلب و ریه از مسافرت خارج مراجعه نمودچهارراه یوسف‌آباد تلفن ٦٤١٨٩

دکتر عباس جناب زاده
امراض آمیزشی و مجاری‌ادرار خیابان منوچهری مقابل کوچه ژاندارك صبح و عصر . فقرا مجانی است . تلفن ۳٤٠٥٣

دکتر مرتضی شریفی
آسیستان سابق بخش قلب‌بیمارستان بروسه پاریس خیابان جامی -چهارراه حاج شیخ هادی پذیرائی عصرها

دکتر محمد رضا مسدد
دارای گواهی‌نامه ازبروك مدیکال آمریکا درمان قطعی بیماریهای‌امیزشی مجاری ادرار - زنان - دروازه دولت روبروی پمپ‌بنزین تلفن ۳۳٦٠٢

دکتر محمد علی‌صدیقی
بیماریهای آمیزشی - پوست-داخلی ترك اعتیادات - خیابان شاه چهارراه فروردین پذیرائی صبح‌و عصر تلفن ٤٩٥٣٦

دکتر فرنوش تلفن ٤٨٥٥٥
داخلی ،مقاربتی گواهینامه از دانشگاه پاریس پذیرائی صبح و عصر امیر به اول منیریه .

دکتر داوران تلفن ۳۰۲٥٤٨
بیماریهای آمیزشی و مجاری ادرار چهار راه دروازه دولت صبح‌و عصر .

بیماریهای آمیزشی و مجاری ادرار خیابان فردوسی شمالی کوچه صادق تلفن ٤٦٥٨٩ دکتر پولوسا
دکتر پولوسا

ترك تریاك و هروئین
دکتر صفائی با ۲۷ سال سابقه و متد جدیدبستری و سرپائی سعدی کوچه جنوبی بانك بیمه تلفن ۳۰٤١٥٣

درمان زخم معده و روده باطریقه جدید
دکتر هاشم رستگار میدان فوزیه اول شهناز پذیرائی ٤ تا ۹ بعدازظهر تلفن ٧٤٨١٦

ترك تریاك و هروئین
دکتر اسلامدوست خیابان حشمت‌الدوله چهار راه گلشن تلفن ٦١٣٠٦٧

معالجه امراض مقاربتی
خیابان شاهپور نرسیده بسه راه بوذرجمهری دکتر جلال بهی‌زاد

ترك تریاك و هروئین
بدون هیچگونه عوارض و ناراحتی بعدی وبا تضمین کافی اسلامبول‌جنب کافه قنادی فردوسی مرکز پزشکی درمان ٦ تا ٨ بعداز ظهر تلفن ۳۷۳۳۳

ترك تریاك دکتر رحمانی
متخصص امراض اعصاب و روح از دانشگاه لندن خیابان پهلوی بالاتر از چهار راه امیر اکرم تلفن ٤٥١١٤

فلج‌هائی که حتی در اروپا علاج‌نشدند طبق‌مدارك معالجه شدند
دکتر حسن بهره‌مند سعدی کوچه شمالی بیمه تلفن مطب ۳۰۱۱۷ منزل ٨٦٣٢٨

دکتر دانشگر
امراض مقاربتی و مجاری ادرار خیابان سپه مقابل پستخانه تلفن ۳۰۲٤١٦

بیماریهای معده -کبد-روده
بواسیر بدون عمل جراحی دکتررفیعی متخصص از دانشگاه پاریس خیابان جامی اول کوچه پاریس تلفن ٤٨١٨٩

دندانپزشکان

مطب شبانه روزی دکتر داودی
چهارراه کنت تلفن ۲۹٨٨٢

درمانگاه های خصوصی

درمانگاه شبانه روزی نارمك در تمام ساعات و مواقع ضروری سوانح و اتفاقات و امور دندانپزشکی وزایمان در خدمت شماست تلفن ۷۹٥٥٥

داروخانه شبانه روزی پاسگال
شب و روز در خدمت شما جاده قدیم شمیران - بالاتر از سه راه زندان تلفن های ۷۳۹٤٨ - ۷۰٥٣٣ - ۷۰۳٤٨

داروخانه شبانه روزی تخت جمشید
در تمام ساعات شبانه روز در خدمت شما است تلفن ۹٦٨١٠١ و ٦٧٨٣٣

فیلم‌هائی که مشاهده‌آن برای اشخاص کمتر از ۱۸ سال ممنوع‌است درستون سینماها با علامت (×) مشخص گردیده است

برنامه سینماها...

* **غرب چگونه تسخیرشد** - رنگی- سینه‌راما-دبی‌رینولدز
آتلانتیك (٦٢٧١٧١) ١١- ٣٠ر٣- ٣٠ر٦- ٣٠ر٩
* **اشکها ولبخندها** - رنگی- تاد - ای-او ٧٠ میلیمتری
دیاموند (٦٢٨٤٠٠) ٣٠ر١٠ - ١٥ر٢ - ٣٠ر٥ - ٩
* **٧ هفت‌تیر برای هفت‌دلاور**- سینماسکوپ- رنگی-رابرت‌وود
مولن‌روژ (٧٢٩٢٩) ١١- ٣٠ر٣ - ٣٠ر٥ - ٣٠ر٧ - ٣٠ر٩ مهتاب (٤٧٧٧٧) ٣٠ر١٠- ٣- ٥- ٧ - ٩ حافظ (٣٤٠٧٤) ٣٠ر٨ - ٣٠ر١٠ ١- ٣ - ٥ - ٧ - ٩ دیانا (٤٧٣٦٥) ١١ - ٢ - ٤ - ٦ - ٨ - ١٠ کریستال (٣٧٦٧٥) ٣٠ر٩ - ٣٠ر١١ - ٣٠ر٢ - ٣٠ر٤ - ٣٠ر٦ - ٣٠ر٨ اسکار (٩٥٠٨٩٨) ١٠- ٣٠ر٢- ٣٠ر٤- ٣٠ر٦- ٣٠ر٨ برلیان (٣٣٥٣٥) ١٠ - ١٢ - ٢ - ٤ - ٦ - ٨ زهره (٣٠٤٨٠٨) ٣٠ر٩ - ٣٠ر١١ - ٣٠ر١ ٣٠ر٣- ٣٠ر٥ - ٣٠ر٧ - ٣٠ر٩
* **فرمان گمشده** - سینماسکوپ- آنتونی کوئین
نیاگارا (٦٥٣٠٧) ٤٥ر١٠ - ٣ - ١٥ر٥ - ٣٠ر٧ - ٤٥ر٩ تراس ٣٠ر٦- ٤٥ر٨ امپایر (٦٢٣٩٤٢) ١٥ر١١- ٣- ١٥ر٥ - ٣٠ر٧ - ٤٥ر٩ تراس ٧- ١٥ر٩ سانترال (٤٨٦٨٦) ١١- ٣٠ر٢- ٤٥ر٤ - ٧- ١٥ر٩ تاج (٣٣٠٦٤) ٤٥ر١٠- ٣٠ر١ - ٤٥ر٣- ٦ - ١٥ر٨- ٣٠ر١٠ متروپل (٣٩٤١٠) ٣٠ر١٠- ٢ - ١٥ر٤ - ٣٠ر٦- ٤٥ر٨
* **ترن** - برت لنکستر
تراس دیانا وتراس کریستال ٧- ٩
* **ماجراهای مارکوپولو**- سینماسکوپ- هورست‌بوخهولتز
پارامونت (٤٨٣٢١) ١٥ر١١- ٣٠ر٣- ٣٠ر٥- ٣٠ر٧ - ٤٥ر٩ سعدی (٣٦٤٦٨) ٩- ١١- ١- ٥- ٧- ٩ ایفل (٤٥٣٧٧) ١٠- ١٢- ٢- ٤- ٦- ٨- ١٠ ادئون (٣٨١١٨) ٣٠ر١٠- ٤٥ر٢- ٥- ٧- ٩ سهیلا (٣٦٤٢٤) ٣٠ر١٠- ٣٠ر١٢- ٣٠ر٢- ٣٠ر٤- ٣٠ر٦- ٣٠ر٨ تراس ٣٠ر٧- ٣٠ر٩ - آستارا (٨٤٠٢٢) ١٠- ١٥ر٢- ١٥ر٤- ١٥ر٦- ١٥ر٨
* **پیژاما پارتی**- سینماسکوپ - رنگی- تامی کرك
درایوین (٧٨١٧٩٥) ٧- ٩
* **راهنما**- رنگی- وحیده رحمان- دیوآنند
رکس (٣٥٢٩٣) ٣٠ر١٠ - ١ - ٣٠ر٣- ١٥ر٦ - ٩ همای (٦٤٦٦٩) ٣٠ر١٠- ١ - ٣٠ر٣ - ٦ - ٤٥ر٨ پلازا (٤٤٢٥٥) ١١- ١٥ر٣ - ١٥ر٦ - ١٥ر٩ آسیا (٤٢٩٠٩) ١١ - ٢ - ٣٠ر٤ - ٧ - ٣٠ر٩ رویال (٤٩٧٨٥) ١١- ٢- ٤٥ر٥- ١٥ر٧- ٤٥ر٩
* **خاطرات آن‌فرانك** - سینماسکوپ - ریچارد بیمر
تراس آتلانتیك ٣٠ر٧- ١٠
* **مبارزه درآفتاب** - رنگی- جرج چاکریس
رادیوسیتی (٤٣٣٢٠) ١٥ر١١- ٣- ٥- ٧- ١٥ر٩- کاپری (٤٨٤٠١) ١١- ٣- ٥- ٧- ١٥ر٩ ب.ب (٦٩٦٤١) ٣٠ر١٠- ٢- ٤- ٦- ٨- ١٠
* **امیرارسلان نامدار** - سینماسکوپ - رنگی- فردین
اونیورسال (٦٦٩٥٣) ١٠- ٣٠ر١٢ - ٣- ٣٠ر٥ - ٨- ٣٠ر١٠ تراس ٧ - ٣٠ر٩ تهران (٣٨١٦٥) سیلوانا (٣٣٧٧٧) ٩ - ٣٠ر١١ -٢- ٣٠ر٤- ٧- ٣٠ر٩
تابستانی تهران ٧ - ٣٠ر٩ میامی (٧٤٣٢٩) ١١- ٣٠ر١ - ٤- ٣٠ر٦- ٩ کیهان (٩٢٣٦٠) ١٠- ٣٠ر١٢- ٣- ٣٠ر٥- ٣٠ر٨ مونت‌کارلو (٧٩٧٤١) ٣٠ر٨ - ١١- ٣٠ر١- ٤- ٣٠ر٦- ٩ ایران (٣٦٣٥٤) ٣٠ر١٠ - ١ - ٣٠ر٣ - ٦ - ٣٠ر٨
* **زوربای یونانی** - آنتونی‌کوئین - ایرنه پاپاس
سینما تاترکسری (٧٥٦٩٣٩) ١١- ٢- ٣٠ر٤- ٧- ٣٠ر٩
× **گرداب حقیقت** - میشل مورگان- کاترین اسپاك
ماژستیك (٦٨٤٦١) ١١- ٣- ٥- ٧- ٩
* **اگرمردی جواب دهد** - رنگی- ساندرادی
تخت جمشید (٤٣٥٥٠) ١١- ٣- ٥- ٧- ١٥ر٩
* **نبوغ مرلین جونز**- رنگی - تامی‌کرك
سینما فروشگاه فردوسی (٣٠١٤١) ٩- ٣٠ر١٠ - ١٥ر٥ - ٤٥ر٦
* **اعتراف** - ویگن - آذرحکمت شعار- آراسته
نادر (٣٩٠٩٥) ٩- ١١- ١- ٣ - ٥ - ٧- ٩ مراد (٧٣٣٨٢) ١٠- ١٢- ٣٠ر٢- ٣٠ر٤- ٣٠ر٦- ٣٠ر٨ رامسر (٥٢٠٦٠) ١- ٣٤- ٥- ٧- ٩ جهان (٦٠٣٥٠) ١- ٣- ٥- ٧- ٩ ماندانا (٧٩٩٨٢) ٣٠ر١٠- ٣٠ر١٢- ٣٠ر٢- ٣٠ر٤- ٣٠ر٦- ٣٠ر٨ کارون (٩٥١٠٦٥) ١٠- ١٢- ٢- ٤- ٦- ٨ فلور (٢٨٠٩٦) ١٠- ١٢- ٢- ٤- ٦- ٨
* **زندگی** - راجندراکومار - مینو ممتاز
دنیا (٣٣٨١٢) ٣٠ر١٠- ٢- ٣٠ر٤- ٧- ٣٠ر٩
* **موطلائی شهرها** - فردین- پروین غفاری- ظهوری
فردوسی (٣٥٧٨٤) المپیا (٩١٧٩٦) پرسپولیس (٥٨١٠٨٣) ١٠- ١٢- ٢- ٤- ٦- ٨
* **ندای یك زن** - محصول شوروی - دوبله بفارسی
آریا (٣٩٨٨٤) ٣٠ر١١- ٣٠ر١ - ٣٠ر٣ - ٣٠ر٥ تراس ٧- ٩ فری (٩٥٣٣٣٦) ١١- ١- ٣- ٥- ٧- ٩
* **مارکوپولو**- سینماسکوپ- رنگی- اوری کالهون
پارك (٣٩٦٣٧) ٣٠ر١٠- ٣٠ر٢- ٣٠ر٤- ٣٠ر٦- ٣٠ر٨
* **کومانچرو** - سینماسکوپ - رنگی- جان وین
مشعل (٣٣٨٢٦) ٣٠ر١٠- ٢- ٤- ٦- ٨
* **چهارمردشجاع** - سینماسکوپ- ادموند پردام
داریوش (٢٦٢٦٥) ٩- ١١ - ١- ٣- ٥- ٧- ٩
* **٩ ساعت به راما** - سینماسکوپ - رنگی
پردیس ٣٠ر١٠ - ٣٠ر١٢ - ٣٠ر٢ - ٣٠ر٤ - ٣٠ر٦ - ٩
سامسون- اولیس
* **مرد بی‌آرام - هرکول** -
البرز (٣٠٤٢٥٨) شروع یکسره از ٣٠ر٨ صبح
* **دنیای‌پول**-
پوران. بوتیمار
باغ گلستان سه‌راه سلسبیل تلفن ٩٣٣٧٦

رستورانهای خانوادگی

حاتم
جوجه کبابی حاتم جاده پهلوی تلفن ٦٢٢٣٨١
۱-۲ ٦ آ-۱۶٤٤ ۱

اطلاعات ۱۳۰۴
صاحب امتیاز و مدیر مسئول
عباس مسعودی
تهران - خیابان خیام

تلفنخانه	۳۰۰۱۰ تا ۳۰۰۱۹
سردبیر روزنامه	۳۰۴۷۹۱
سرویس حوادث	۳۰۳۵۶۹
سرویس اقتصادی	۳۰۴۵۹۱
سازمان شهرستانها	۳۱۵۳۳
شعبه آگهیها	۳۰۳۶۳۳
نیازمندنها	۳۱۵۳۳
آگهی مجلات	۳۴۹۴۳
حسابداری روزنامه	۳۱۰۷۹

تهران ژورنال و تلفنهای موسسه اطلاعات

ژورنال دوتهران	۳۰۴۷۹۳
آرشیو واطلاعات سالانه	۳۴۳۷۳
کانون طوطی	۳۰۴۵۹۳
اطلاعات هفتگی	۳۰۴۸۷۸
اطلاعات جوانان	۳۰۳۳۱۴

ایران چاپ
چاپخانه اطلاعات
تلفن ۳۰۳۹۶۵

۱۱۶ خانه سازمانی در زاهدان

یکصد و شانزده خانه سازمانی در زاهدان که عملیات ساختمانی آنها پایان یافته است اخیرا توسط کمیسیون مربوطه بطور موقت تحویل دفتر فنی استان سیستان و بلوچستان گردید.

خبرنگار مادر زاهدان گزارش میدهد خانه های مذکور شامل ۸۳ دستگاه ساختمان پنج اتاقه می باشد. ضمنا امور شهر سازی خانه ها از طرف سازمان مسکن در دست اجراست.

هیئت مشورتی روزنامه اطلاعات در بندرعباس تشکیل شد

آقای موسوی — آقای بدری — آقای خطیب — آقای لیاقت — آقای شریف — آقای جعفری — آقای احمدی — آقای معین‌الدینی — خانم زند

در بندر عباس نیز هیئت‌مشورتی روزنامه اطلاعات باشرکت ۹ نفر از افراد خوشنام ومورد اطمینان مردم این شهرستان تشکیل گردید

در جلسه‌ای که به همین مناسبت باحضورعده‌ای‌از معتمدین محلی در نمایندگی اطلاعات در بندر عباس تشکیل گردید ابتدا آقای هوشنگ نادری نماینده و خبرنگار اطلاعات ضمن تشریح هدفهای موسسه اطلاعات‌ازتشکیل هیئت های مشورتی در شهرستانها بیاناتی راجع‌به نتایجی که این هیئت ها در تامین احتیاجات‌مردم بدست آورده‌اندایرادکرد. آنگاه خانم بدرالسادات زند و آقایان‌سید عبدالرحیم خطیب، محمد بدری، حسین‌لیاقت، حاج محمد علی وسید مهدی موسوی بعنوان‌اعضای شریف، غلامعباس جعفری، محمد ابراهیم احمدی، احمد معین‌الدینی هیئت مشورتی روزنامه اطلاعات در بندر عباس تعیین گردیدند.

بیماری عجیب!

ازداخل گوش این بیمار ۳۰۰ کرم بیرون آورده شد

خبرنگار مادر روانسر گزارش میدهد چند روز قبل مردی بنام رستم فرزند عبداله ساکن ولابیگی روانسر که از ناحیه گوش ناراحتی داشت بدرمانگاه روانسر مراجعه کرد. پزشك درمانگاه‌ضمن معاینه از گوش بیمار تعداد زیادی‌کرمهای ریز از گوش او بیرون آورد. این کرمهای ریز که‌تعدادشان سیصد عدد بود از مدتها قبل در جدار داخلی گوش‌بیماربوجود آمده‌بودند و از خون او تغذیه می کردند. بیمار در درمانگاه معالجه شدودردی که از شش ماه قبل‌اورا آزار میداد به‌پایان رسید.

تصادف خونین

گزارش خبرنگار مادر داران ـ فریدن‌حاکیست چند روز قبل‌تانکر نفتکش شماره ۷۹۵۹ به رانندگی سیمون غاراخانی هنگام حرکت‌در راه داران ـ ازنا با دختر بچه‌هشت ساله‌ای بنام سکینه‌جعفری تصادف کرد و او را کشت. راننده‌دستگیر و زندانی شدوجنازه با انجام‌مراسم قانونی مدفون گردید.

خفگی در جوی؟

خبرنگار ما در اهواز گزارش داد: چند روز پیش پسربچه دوساله‌ای بنام کریم مغیور ساکن اهواز هنگامیکه در مقابل منزلشان مشغول بازی بود در جوی آب افتاد وچون کسی در آن حوالی وجود نداشت در آب خفه شد. جنازه با انجام مراسم قانونی مدفون گردیدو چون شایع بود که‌طفل مذکور قربانی جنایتی شده است قضیه از طرف مقامات ذیصلاح تحت رسیدگی قرار گرفت.

نمایندگان اطلاعات در خدمت مردم

مردم شهرستانها بوسیله نمایندگان اطلاعات خواسته‌های خود را شرح میدهند

چرا از قاین تقاضای انتقال می کنند؟

قاین شهریست که از حیث آب وهوا، ازاق عمومی و وضع شهری در ردیف نواحی خوب استان خراسان بشمار میرود ولی‌وجود یك عیب اساسی سبب میشود که‌اغلب مسئولان ادارات دولتی‌تقاضای انتقال نمایند و آن عیب نبودن سیکل دوم دبیرستان دراین شهر است

جمعی از طبقات مختلف‌اهالی‌قاین ضمن مراجعه بنمایندگی اطلاعات اظهار داشتند: بیست سال از تاسیس سیکل‌اول متوسطه در قاین میگذرد ولی دراین بیست سال وضع در همین سطح باقی مانده و کوچکترین پیشرفتی نکرده است. ضمنا دختران این شهر نیز بلحاظ نبودن دبیرستان مجبورند سه‌سال زودتر از پسران دانش‌آموز ترك تحصیل کنند. همین امر است که سبب میشود مسئولان ادارات و غیره ازاین شهر تقاضای انتقال نمایند زیرا امکان تحصیل برای فرزندان آنها دراین شهر وجود ندارد. از مقامات مسئول تقاضاداریم در مورد رفع این نقص بزرك اقدام عاجلی معمول دارند

امور بازرگانی درشوشتر مختل شده

عده‌ای ازاهالی شوشتر بدفتر نمایندگی اطلاعات آمدندو گفتند: چندیست تنها دفترخانه اسناد رسمی بعلت مرخصی رفتن مسئول آن تعطیل گردیده و این امر سبب ایجاد اختلال در کار داد و ستد و امور تجاری شده‌است. در حال حاضر مردم مجبورند برای انجام‌کار های مربوطه بشهرهای اطراف بروند واینکار موجب ناراحتی است. جادارد مسئولان امر دراین مورد تصمیم مقتضی اتخاذنمایند.

در نصرت‌آباد زاهدان ازداخل یك‌کامیون

بیش‌ازیك‌خروارتریاك کشف‌شد

تیز هوشی ماموربن ژاندارمری نصرت آباد زاهدان سبب شدکه از کامیون بدون بار مقدار ۳۵۱ کیلو تریاك کشف شود.

خبرنگار مادر زاهدان گزارش میدهد: این مامورین دو ساعت بعد از نیمه شب جمعه گذشته هنگام گشت در جاده های اطراف به کامیون شماره ۷۲۶۴ رشت‌که بدون بار حرکت میکرد مظنون شدند و به آن فرمان ایست‌دادند راننده بسرعت خود افزود و چون فهمید که فرار غیر ممکن است‌در مسافت دوری توقف کرد. وی از کامیون بیرون پریدو با استفاده‌از تاریکی شب متواری شد.

مامورین کامیون را موردبازرسی قرار دادند و مقدار ۳۵۱ کیلو تریاك از داخل آن کشف کردند.

با استفاده از مدارکی که در کامیون موجود بود مشخصات راننده فراری معلوم گردیدو مامورین روز بعد اورا در یك اتوبوس هنگامی که قصد عزیمت بکرمان داشت دستگیر ساختند. راننده‌که مصطفی نام دارد فعلادر بازداشت بسر می برد و تحقیقات از وی ادامه دارد

★ کشف اجناس قاچاق

گزارش خبرنگار ما همچنین‌حاکی است چندروز پیش ماموربن‌پاسگاه ژاندارمری کوهك جالق از توابع زاهدان از یك قطار شتر ۲۹ قلم کالای قاچاق و یك قبضه اسلحه کمری کشف کردند و هشت نفررا باتهام‌حمل کالای مذکور دستگیر ساختند.

ماموربن ژاندارمری زاهدان نیز چند روز قبل در ۲۹ کیلو متری جاده زاهدان ـ مشهد از اتوبوسی بشماره ۸۳۱۹ که چند تن‌پاکستانی سرنشین آن بودند مقداری‌سیگار ملبوس، چای و اشیاء قاچاق‌دیگر کشف نمودند.

توضیح درباره: گواهینامه جعلی

در شرح عکس مربوط بکشف گواهی نامه بین‌المللی جعلی در اصفهان که در شماره پریروز چاپ گردیده اشتباهی رخ داده بود که اینك توضیح داده میشود:

در عکس، یك گواهی‌نامه بین‌المللی رسمی ایران‌ویك گواهینامه مکشوفه بعنوان مقایسه و بمنظور نشان دادن تفاوت دو گواهی نامه زیرهم قرار داده شده بود ولی چون دفترچه گواهی نامه بین‌المللی‌جعلی سیاه بود در عکس مشخص نبود و خواننده تصورمیکرد که گواهی‌نامه جعلی همانست که روی آن جمله «کشور شاهنشاهی ایران» نوشته شده است.

دو کودك در آتشی که افروختند سوختند

دوکودك خردسال که مادرشان آنها را در اطاق تنها گذاشته‌واز خانه خارج شده‌بودهنگام‌بازی در آتش‌سوختند.

خبرنگار مادر گلپایگان گزارش‌داد: مادراین دو کودك‌چهارونیم ساله‌بنام فاطمه آنروز دوفرزندخودرا در اطاق گذاشت‌ودر را بروی آنان بست‌وخود برای خرید از خانه بیرون‌رفت. کودکان درغیاب‌مادربا کبریت مشغول آتش‌بازی شدند. و ناگهان اطاق رابه‌آتش کشیدند و هر دو در آتش سوختند.

هنگامیکه مادر از خرید بازگشت یکی از بچه ها فوت کرده و دیگری‌بشدت‌دچارسوختگی شده‌بود. مجروح به‌بیمارستان‌انتقال یافته‌و تحت درمان است. جنازه کودك مقتول نیز با انجام مراسم‌قانونی‌به‌خاك سپرده‌شد.

مرك درصحرا

طبق گزارش‌خبرنگارمادرقمصر کاشان چندروز پیش‌هیزم شکنی بنام فتح‌الله هنگامی که مقداری‌هیزم از بیابان جمع آوری کرده و قصد بازگشت بشهر را داشت‌ناگهان بزمین افتاد و فوت کرد. روز بعد بستگان فتح‌الله که از مفقود شدن‌وی‌نگران شده بودند در صحرابه جستجو پرداختند وجنازه او را یافتند.

درحریق ۱۲ ساعته قریه زنگنه کارون

۴۰ خانه طعمه حریق شده است

بمدت ۱۲ ساعت در قریه‌زنگنه از توابع دهستان «چنارشاهیجان» ازتوابع کازرون روی داد وخسارات زیادی وارد ساخت کمکهای لازم ارسال‌شد.

بطوریکه خوانندگان ارجمند استحضار دارند روز شنبه گذشته بر اثر یك گرد باد شدیدحریق مهیبی در دهکده زنگنه به وقوع پیوست و چندین مزرعه طعمه‌حریق گردید.

خبرنگاران ما در کازرون و شیراز بدنبال گزارشهای قبلی خود اطلاع میدهند درجریان این حریق علاوه برسوختن‌چندین‌مزرعه چهل خانه روستائی نیز از بین رفته وساکنان این خانه ها که ۱۶۰ نفرمیباشند بیخانمان شده‌اند

* مجروحین حادثه

در این حریق چندین راس گوسفند و تعداد زیادی طیور از بین رفت و ضمنا سه مرد، یك زن ویك کودك شش ساله نیز مجروح گردیدند که فعلا همگی تحت درمان هستند.

پس از ۱۲ ساعت آتش سوزی چون هنوز آتش بکلی خاموش نشده بود و آتشی که در زیر خاکستر خانه های سوخته شده وجود داشت بقیه قریه را تهدید می کرد بولدوزر وزارت راه خانه های سوخته را خراب کرد.

★ کمك شیروخورشید

جمعیت شیر و خورشید سرخ کازرون بمحض اطلاع از جریان بلافاصله برای کمك به آسیب دیدگان اقدام کرد و عصرپریروز باکمك ماموران پادگان‌نظامی‌چهل دستگاه چادر، چهل دست رخت خواب، چهل عدد چراغ، چهل دست لباس و وسائل‌دیگر برای آسیب دیدگان ارسال داشت. این کمکها تا صبح دیروز بمحل رسید وبین حریق زدگان توزیع گردید. رسیدگی بوضع آسیب دیدگان‌به وسیله آقای اسلامی نماینده‌اعزامی هیئت کمك به آسیب دیدگان جمعیت شیرو خورشید فارس‌ادامه دارد. بقرار اطلاع در این آتش سوزی در حدود ۲ میلیون ریال خسارات وارد شده است.

باعطیه‌شهبانو، کلات رونق میگیرد

قصر خورشیددرحلقه کوههای‌اطراف کلات‌چون نگینی گرانبهامیدرخشد

آیاگنجینه‌نادردراین‌قصرپنهان‌است؟

از: مهندس زاده — نماینده اعزامی سازمان شهرستانها

سیمای شهرستانها

در گوشه‌و کنار استان‌وسیع پهناور خراسان‌مناطقی وجوددارد که وضع ساکنین آن بعلت‌غیر عادی‌بودن‌موقعیت‌محل‌سکونتشان بسیار جالب است. از جمله‌این نقاط جالب بخشهای تابعه شهرستان درگز (کلات، لطف‌آباد و نوخندان) میباشد. منطقه کلات‌در میان‌کوهستانهای سربفلك‌کشیده محصور گردیده ولطف‌آباد درست در کنار نوار مرزی ایران‌وشوروی قرارگرفته است. بخش نوخندان‌هم درسمت دیگر شهرستان درگز دور از هیاهوی شهر دریك منطقه‌کاملا بن‌بست قرار دارد!

صرفنظر از عادت و رسوم‌محلی ساکنین‌هر یك‌ازاین سه‌منطقه، اصولا کیفیت زندگی در این نقاط، جالب ودر بعضی موارد حیرت‌انگیز است در فاصله‌بین درگزو بخشهای تابعه‌اش (کلات، لطف‌آباد، نوخندان و چاپشلو) دهات‌بسیاری‌وجود دارد که‌اطراف آنرا تاشعاع دهها کیلو متر اراضی مسطح و بایر ولی‌قابل کشت و مستعد کشاورزی فرا گرفته است. اما کم‌آبی دراین نقاط باندازه‌ای‌است که‌در بعضی دهات این مناطق حتی تهیه آب آشامیدنی هم کار مشکلی‌است درحالیکه در چند نقطه این‌حوزه نسبتا وسیع‌وبعضی دهکده‌های اطرافش آب باندازه‌ای فراوان است‌که در آنجا برنجکاری میشود.

★ کلات و برنجکاری

چند نقطهٔ پرآب دربخش کلات‌قرار دارد و برنجکاری در شمال خراسان هم فقط‌در حوزه کلات‌صورت میگیرد. البته این چند نقطه‌پرآب نسبت‌بتعداد نقاط کم آب این منطقه بسیار نادر است و وضع راههای ارتباطی آنها باکوهستانهائی که احاطه‌شان کرده طوری است که‌ساکنین نقاط‌کم آب نمیتوانند از آب نسبتافراوان چندنقطه پرآب مجاور استفاده کنند.

★ عطیه شهبانو

فاصله مشهد ـ کلات مستقیما ۵۰ کیلومتر است ولی فعلا اهالی کلات ناچارند برای رفت‌وآمد بمشهد لااقل در حدود سیصد کیلومتری راه طی کنند وازطریق درگزرفت وآمدنمایند. آنهم اگر وسیله نقلیه‌ای پیدا کنند. چون ۴۵ فرسنگ فاصله بین درگز ـ کلات را فقط جاده مال‌رو قدیم بهم متصل میکند و تنها وسیله نقلیه‌ای که بندرت‌در این راه‌رفت وآمدمیکند تانکرهای نفتکش میباشد که درمدت یکشبانه روز آنهم باجبار این جاده‌را طی میکنند.

اخیرا مقامات استانداری خراسان از وضع کلات بازدید کردند و هنگام تشریف فرمائی اخیر علیا حضرت شهبانوی ایران بمشهد گزارشی از وضع ساکنین آن نواحی معروض داشتند شهبانوی رئوف ایران مبلغ ده‌میلیون‌ریال برای‌احداث راه‌مناسبی ازمشهد به‌کلات مرحمت فرمودند که از محل عطیه شهبانو ساختمان راه مشهد ـ کلات از نیمه راه سرخس بطرف کلات آغاز گردید. با ایجاد این راه فاصله کلات تامشهد بسیار نزدیکتر خواهد شد.

* باسب و قاطر

گرچه‌پس ازبازدید مقامات‌استانداری خراسان‌از بخش کلات برای لوله کشی مرکز این بخش تصمیماتی اتخاذ شد ولی برای تامین آب نقاط مجاور کلات تاکنون تصمیمی گرفته نشده است.

در حال حاضر علاوه بر نبودن‌راه برای‌رفت‌وآمد به کلات‌مشکلات‌دیگری نیز در آن منطقه وجود دارد که از آنجمله تاخیر وصول محمولات پستی است فعلا مبادلات پستی کلات هر دو هفته یکبار صورت میگیرد ودر فصل زمستان که راه فعلی کلات‌نیز مسدود میشود مبادلات پستی این‌منطقه یکماه ودوماه بتاخیر میافتد وبهای موادنفتی هم بهمین برابر قیمت افزایش پیدا میکند.

فعلابعلت نبودن راه‌در بخش کلات اغلب سپاهیان دانش، ترویج وآبادانی وبهداشت برای‌رفت‌وآمد بدهات‌مجاور وانجام وظائف خود از اسب وقاطر استفاده میکنند.

درکلات ودهات اطراف‌بر اثرنبودن راههای ارتباطی بیماریهای گوناگونی بین‌اهالی دیده میشود گرچه پس از اعزام سپاهیان بهداشت باینمنطقه از توسعه این بیماریها جلوگیری بعمل آمده است ولی پس از بازدید اخیر مقامات استانداری و سایر مقامات مسئول استان خراسان از وضع این منطقه برای معالجه‌مبتلایان ورسیدگی کامل باموربهداشتی‌ساکنین آن‌محل اقدامات ثمر بخشی صورت گرفت.

* تعمیر سد «سه زاوه»

همچنین طی بازدید اخیر از وضع کلات ونقاط‌اطراف این بخش‌اقداماتی برای انجام طرحهای مختلف عمرانی‌از قبیل ساختمان راههای فرعی ازمرکز بخش بدهات مجاور، ایجاد حمام، مدرسه، درمانگاه و غسالخانه‌شروع گردیده و برای تعمیر ساختمان سد «سه‌زاوه» که قسمت زیادی از مزارع کشاورزی مناطق‌اطراف کلات‌رامیتواند مشروب سازد نیزاقداماتی معمول‌شده وبااین اقدامات میتوان‌گفت که‌قسمت زیادی از احتیاجات مردم کلات رفع ونیازمندیهای این‌منطقه برطرف‌خواهد شد.

★ قصر شکوهمند خورشید

کلات را از هر طرف رشته کوههائی احاطه کرده‌ووجودآب فراوان در بعضی نقاط، این بخش سبب سرسبزی وخرمی آن‌شده است. با ایجاد راهی مناسب، از محل عطیه شهبانوی ایران، آینده‌ای درخشان برای شهر کلات پیش‌بینی میشود زیراکه منظره زیبای کلات باوجودقصر شکوهمند خورشیدوآثار فراوان دیگری‌از زمان‌سلطنت نادرشاه باعث جلب سیاحان وعلاقمندان خواهد بود واستعداد فراوان‌این منطقه برای انجام کارهای کشاورزی و دامداری موجب پیشرفت وضع‌عمومی مردم کلات خواهد شد.

قصر خورشید یکی از مهمترین ویرشکوه‌ترین آثارتاریخی‌است که از زمان نادرشاه در کلات بیادگار باقیمانده و با آنکه‌تا یکی دوماه قبل براثر بی‌توجهی رو بویرانی میرفت معهذا بنای استوار این ساختمان در حلقه کوهستانهای سربفلك کشیده اطراف همچون نگینی گرانبها در زیر گردو غبار فراموشی میدرخشید.

پس از بازدیدهائی که‌توسط مقامات مسئول استان خراسان از منطقه کلات صورت گرفت قرارشد برای‌تعمیر قصرخورشید وباغ نادری اقدام شود و این گوهر گرانبهای تاریخی آماده برای بازدید جهانگردان و علاقمندان گردد...

★ گنجینه نادر..!

درباره وجود گنجینه نادرشاه در قصر خورشیدشایعاتی‌بین اهالی‌درگز وکلات وجود دارد وعده‌ای معتقدندکه قصر خورشید مدفن گنجینه نادرشاه است.

آقای شجاعی یکی از اهالی درگز در این باره میگفت: تاچندین سال قبل قصر خورشید محل استقرار یك واحد نظامی بود. در آنموقع منهم سربازبودم و مدتی در قصر خورشید بسر بردم. از همانموقع‌جسته گریخته مطالبی درباره وجود گنجینه نادری‌در قصر خورشید از این و آن می‌شنیدم. حتی در گوشه و کنار محوطه اطراف قصر و در طبقه زیرین آن آثاری از حفاری دیدم که معلوم میداشت‌عده‌ای بطمع یافتن گنجینه نادرشاه گوشه‌و زوایای‌این‌ساختمان‌را حفاری‌کرده‌اند. ولی تاکنون نشنیدم که این گنجینه کشف‌شده باشد.

آقای پیرزاده یکی‌از معمرین کلات اظهار میداشت: وجودگنجینه نادرشاه در کلات یادگز سینه‌بسینه ازبدران ما نقل شده است ولی معلوم نیست که این گنجینه درقصر خورشیدنهفته باشد.

* مرکزجهانگردان میشود

باتوجهی که اینك نسبت‌به «کلات» مبذول‌گردیده‌است درآینده‌ای‌نزدیك منطقه کلات که تاکنون یکی ازنقاط دور افتاده وکم رفت وآمد خراسان محسوب میشد در شاهراه ترقی و پیشرفت خواهدافتادو مرکزتوریستها وجهانگردان خارجی‌وعلاقمندان به‌آثار تاریخی خواهد شد و زندگی درآنجا رونقی تازه و فراوان خواهد گرفت اگر چه‌برای‌ایجاد ساختمانهای‌مناسب در کلات ازهم اکنون اقدام گردیده وقرار است خانه‌های سازمانی کلات‌در بالای یکی از تپه‌های متعدد اطراف شهر ساخته شود ولی‌ضمن ایجاد راه کلات چنانچه‌برای‌ساختمان مهمانخانه مناسبی در یکی از نقاط این شهر خوش منظره اقدام شود بسیار بجا خواهد بود و این بعهده علاقمندان و سرمایه‌دارانی است که ضمن بکار انداختن سرمایه‌خودمایل بحفظ‌اعتبار وحیثیت این شهر تاریخی میباشند.

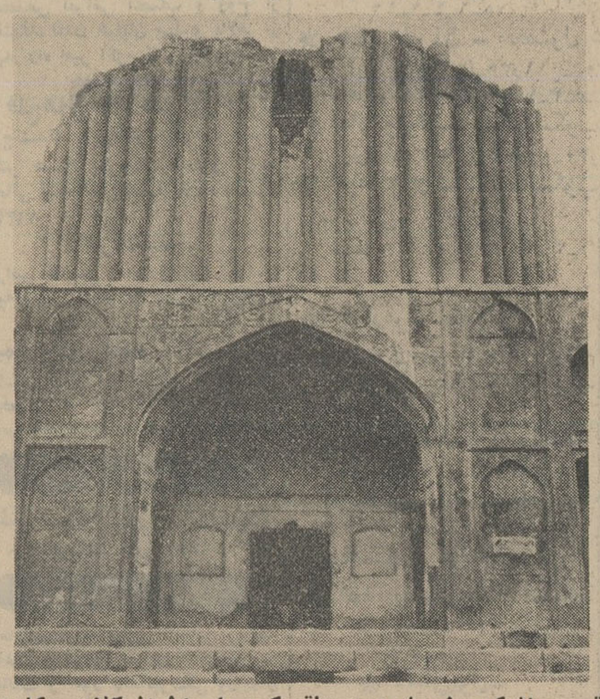

قصر باشکوه خورشید درحلقه کوههای اطراف کلات، حکایت نادر ودلیریهایش را بازگومیکند

ازطرف انجمن آثارملی

برای «باباطاهر» آرامگاه میسازند

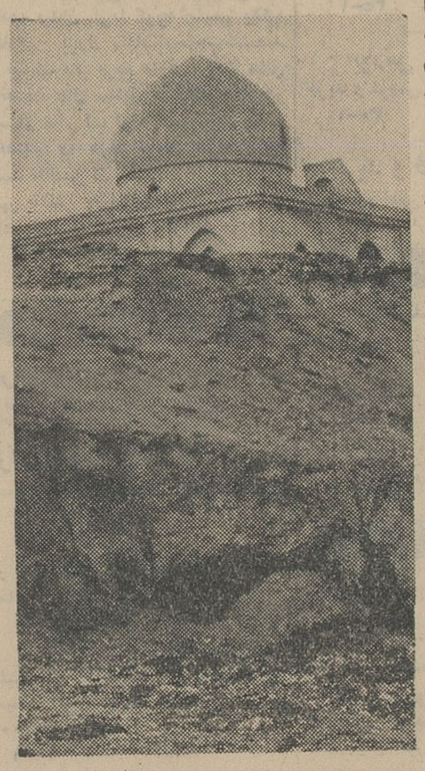

بزودی بر مزار بابا طاهر عریان فیلسوف و شاعر قرن ششم آرامگاهی که در حور شخصیت علمی وادبی اوباشد ایجادمیگردد.

خبرنگار مادرهمدان گزارش میدهدبهمین منظور چند روز قبل آقای بالاخانلونماینده همدان در مجلس شورای ملی و آقایان مهندس «سیحون» و مهندس «جودت» ماموران‌انجمن‌حمایت آثار ملی واردهمدان شدند و به اتفاق آقای مشکوة شهردار وچند تن از کارشناسان شهرداری به محل مقبره عزیمت کردند. پس از بازدیدماموران اعزامی مرکز در موردساختمان آرامگاه موافقت نامه‌ای بین شهرداری همدان و نمایندگان اعزامی بامضاءرسید. بقرار اطلاع‌ساختمان آرامگاه بزودی آغاز خواهد شدوشهرداری‌نیز زمین‌های‌اطراف راتاشعاع ۷۰ متر خریداری خواهد کرد.

این عکس ازآرامگاه‌فعلی شاعر شوریده، باباطاهر عریان بر داشته شده و نشان‌می دهدکه تجدید بنای آن تا چه حد لازم وربست.

★ در زاهدان

سپاهی دانش علی اکبر مودی مامور خدمت در روستای «فیدابه» زاهدان با همکاری روستائیان اقداماتی بدین شرح انجام‌داده‌اند. تکمیل دبستان محل، تعمیرساختمان مسجد، پرکردن باتلاقهای مجاور قریه و تنظیف معابر.

★ در میناب

در قریه «فاریاب» میناب با کوشش سپاهی‌دانش‌دبستان‌دهکده تکمیل گردیده، ۲ کیلو جاده فرعی محل تسطیح و چهار دهنه پل ایجادشده‌است.

* در لنگرود

با کوشش سپاهیان دانش‌محمد رضا ابراهیمی و محمد علی‌ادیب‌در روستا های «لوکلایه» و «ته» اقدامات عمرانی‌قابل‌ملاحظه‌ای‌انجا شده‌و رضایت روستائیان جلب گردیده‌است.

برنامه تلویزیون ایران
فرستنده آبادان
چهارشنبه ـ ۱۶ر۶ر۴۵
ساعت ۶ ـ موسیقی باتصویر
ساعت ۶ر۳۰ ـ سلام شاهنشاهی و اعلام برنامه
ساعت ۶ر۳۳ ـ کلانتر
ساعت ۷ ـ اخبار
ساعت ۷ر۱۵ ـ جهان ورزش
ساعت ۷ر۳۰ ـ لوسیل‌بال
ساعت ۸ ـ موسیقی ملی
ساعت ۸ر۳۰ ـ سنت
ساعت ۹ر۲۵ ـ اخبار
ساعت ۹ر۳۰ ـ برنامه بلنداکس
ساعت ۱۰ ـ شعله های‌جاویدان
ساعت ۱۰ر۳۰ ـ موزیکال‌برادوی

فرداازآسمان باران ماهی میبارد!

ـ افسانه مائده آسمانی زنده شده و از آسمان برای مردم ماهی وانواع پرندگان بصورت باران سیل‌آسا برزمین میریزد

ـ این ماهیها در آسمان چه میکنندو باران حیوان چیست ؟

عبور از پنج قاره

شاید غیر قابل تصور باشد ولی حقیقتی است که باید باور کرد . چندروز است که روزنامه هاخبری منتشر کرده‌اند دایر به‌اینکه دریك نقطه از کشور پهناور هند باران ماهی ازآسمان‌بزمین باریده است.

به‌این ترتیب یکبار دیگر قضیه مائده آسمانی (غذائی که خداوند برای قوم بنی‌اسرائیل فرستاد) و در تورات به تفصیل از آن سخن گفته شده جنبه حقیقی بخود میگیرد و خداوند برای اینکه مردم قحطی‌زده و گرسنگی کشیده هند بتوانند برمشکلات غذائی خود غلبه کنند برای آنها باران‌ماهی فرستاده‌است:

باید از خداوند برای‌این لطفی که در حق مردم هند کرده تشکر کرد ولی نباید فراموش‌کرد که‌این مسئله تازگی نداشته‌و در زمان‌های دیگرو کشور های دیگرکه باندازه مردم هند گرسنه نبودند از آسمان کرم‌و قورباغه وموش ، مورچه بسر مردم آن کشور ها باریده است .

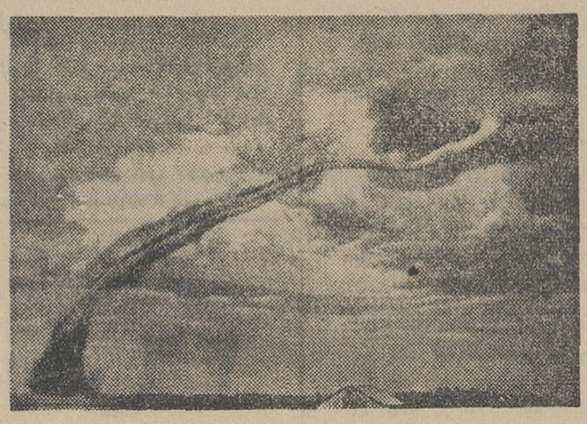

در اینجا تصویری از توده مارپیچی شکل ابر که از آسمان بزمین و بالعکس حرکت کرده‌دیده‌میشود.

✻میهمانی مقدس

در حدود ۵۰ سال قبل اعضای‌یك هیئت مذهبی آلمانی در ونلو واقع درهلند‌باماجرای‌عجیبی مواجه‌شدند. یکی از اعضای این هیئت‌مشاهدات خودرا بشرح زیر یادداشت کرده است : ما در آسمان یك ستون کوچك را که از ابر جدا شده بود مشاهده کردیم . این‌ستون مقداری بطرف زمین‌منحرف‌شده آنگاه‌مانند نگذشته بود که‌درهمین منطقه‌بارانی از کرم‌های سیاه وزرد زمین را فرا گرفت‌وبقول‌دهقانان میهمانی‌مقدسی برای پرندگان ترتیب داده شد.

★ سفر طولانی

روز ۲۴ سپتامبر ۱۸۹۰ ناگهان در نقطه‌ای از سویس آسمان سیاه شد و سپس برنك زرد درآمد .همه پیش‌بینی میکردند که ریزش برف بزودی آغاز خواهد شد و لی وقتی ماری بزرك بطرف آسمان‌سرکشید. ستون مذکور نزدیك بود درآسمان محو شود که دو جرقه آنرا از هم درید و سیلی از باران ماهی بسوی زمین سرازیر شد .

در سال ۱۸۹۰ مردم یك دهکده نزدیك لوزان واقع در سویس ناظر فرو افتادن باران زاغ‌و هزاران‌پرنده دیگر شدند . زمانی از این حادثه بارندگی شروع شدواز اشیائی که فرو افتاده بود آزمایش بعمل آمد معلوم گردید که‌بقایای نوعی‌خرچنك که در مصر سفلی زندگی می کنند میباشد .

ساعت ۱۲٫۳۰ روز هفده ژوئیه ۱۸۹۰ ساکنان نویلی واقع در نزدیك پاریس در حالی که از فروافتادن اجسام‌بزرگی ازآسمان متوحش شده بودندخانه های خودرا ترك کردند و مشاهده کردند که هزاران قورباغه زمین را پوشانده است .

روز ۲ اوت ۱۸۸۹ مردم البینی واقع‌در ساواباران‌قورباغه را که اکثرا زنده و در کوچه و خیابان جست‌و خیز میکردند دیدند .

✻ باران مورچه

درحالی که مردم سویس‌و پاریس و ساوا ناظر فرو ریختن باران‌های قورباغه و پرندگان بودند .

روز اول اوت ۱۸۸۹ مردم الزاس باران مورچه را بچشم دیدند ، در رودخانه نزدیك شهرماهی ها برای گرفتن این طعمه غیر منتظره ازآب بیرون می پریدندومورچه های‌بارانی را می بلعیدند .

★ ازکجا می آیند ؟

این باران مورچه و قورباغه و پرندگان از کجامی‌آید ؟ دانشمندان پس‌از مطالعاتی که‌دراین زمینه‌بعمل آوردند اعلام کردند که «باران حیوانی» در اثرحرکت دورانی‌شدید توده های هوا که بصورت‌مخروط یا مارپیچ میباشند جمع‌آوری‌وبزمین تحویل میشوند .

این ابر های مخروطی از آسمان بزمین رسیده و درسرراه خودآنچه را که در زمین‌و آب می یابد بطرف آسمان برده و بصورت باران‌بزمین می آورند .

قدرت این توده ابری شکل‌بصورتی است که هرچه در سرراه خودببیند به آسمان میکشد . به این ترتیب باران ماهی که درهندباریده ممکن است بوسیله ابر مارپیچ‌یا مخروطی از دریای‌سرخ‌یاخلیج تونکن کشیده شده و در هند بزمین ریخته شده باشد .

این توده ابر از جو بطرف زمین متمایل شده و به هر نقطه که‌برسد فرود می آید و هرچه درسرراه‌خود ببیند میمکد و مجددا سر به‌آسمان برمیدارد در آنجا براثر برخورد با برودت بصورت باران در می آید و آنچه را از زمین آورده به زمین البته در نقطه دیگر تحویل میدهد. حالا آیا ممکن نیست که فردا هم در شهر ما باران ماهی یا خرچنك ببارد ؟

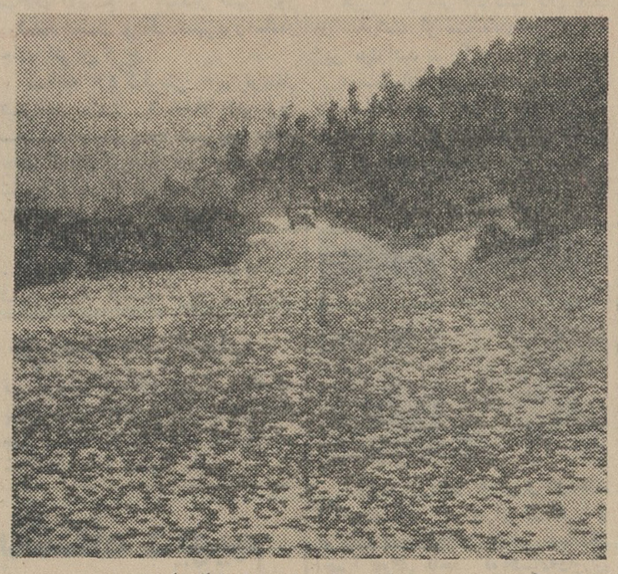

دراینجا باران‌ملخ زمین‌راپوشانده‌است.

باران دیگرخیس نمیکند!

دانشمندان انگلیسی که در زمینه های مختلف علمی مطالعات عمیقی بعمل می‌آورند مسئله باران و چگونگی مبارزه با خیس شدن در اثر باران رانیز از نظر دور نداشته‌اند .

این دانشمندان مسئله را اینطور طرح‌کرده‌اند : وقتی باران می‌آید وما فراموش کرده‌ایم که چتر یا بارانی همراه خود بیاوریم چه کنیم که کمتر خیس شویم ؟ پاسخی که با استفاده‌از فرضیات فیزیکی به این سئوال داده شده در استفاده از زاویه باران و سرعت خلاصه شده است .

۱ـ موقعیکه باران از روبروی شما و با زاویه۴۵درجه فرو میریزدبهترین وضع قرار گرفتن افقی و سرعت بی پایان است . دانشمندان انگلیسی‌می گویند فقط مافوق انسانها قادرنداین راه‌حل‌رامورد اجرا بگذارندو ازشر باران خلاص شوند .

۲ـ این وضع معقول نیست و برای اینکه بتوان مشکل راحل کرد باید تا حد ممکن باسرعت حرکت کرد و تا حد ممکن بجلو خم شد .

۳ـ وقتی مسئله سرعت مطرح نباشد یعنی در ایستگاه منتظراتوبوس هستید در اینصورت کافی است‌آنقدر بجلو خم شوند که زاویه قرارگرفتن شما با زاویه باران مساوی باشد در اینصورت فقط موهای سر شماخیس خواهد شد .

۴ـ وقتی باران بطور مورب ازپشت جهت حرکت شما میبارد.در اینصورت باید با همان زاویه که باران میبارد بطرف جلو خم شد و با همان‌سرعتی که باران می بارد حرکت کرد . مثلا اگر باران با سرعت ۱۳ کیلو متر در ساعت می بارد و با بادی بسرعت ۳۰ کیلو متر در ساعت رانده میشود سرعت شما برای اینکه خیس نشوید باید ۳۲ کیلو متر در ساعت باشد ! اگر بتوانید با این سرعت حرکت کنید مسلما خیس نخواهید شد .

۵ـ اگر شرط بالا رانتوانستید اجرا کنید یعنی با سرعت بادو باران‌حرکت کنید دراینصورت کافی است درحالی که بازاویه ۴۵تا۹۰ درجه بجلو خم شده‌اید هرچه ممکن است تندترحرکت کنید .

طبال رکورد شکن

میشل کاتون جوان هنرمند ساکن تولوز موفق به شکستن رکورد «طبالی» شد .

این جوان مدت ۴۱ ساعت و ۴۸ دقیقه بطور مرتب طبل زد و بمقام قهرمانی رسید . رکورد قبلی متعلق به دوگرولی از اهالی رن بود که ۳۷ ساعت و ۲۳ دقیقه و چهار ثانیه طبل نواخته بود .

آگهی

ثبت نام و توزیع کارت قبول شدگان کنکور دانشگاه

قبولشدگان وافراد ذخیره گروه های‌هشتگانه‌مسابقات ورودی‌دانشگاه درمردادماه ۴۵ باید پس‌از پرداخت شهریه خود بحساب ۱۰۸۴دانشگاه دربانك مرکزی (۸۵۰۰ ریال برای دانشکده‌های : ادبیات ـ الهیات و معارف اسلامی ـ هنرهای زیبا ـ حقوق ـ علوم اداری و مدیریت بازرگانی و رشته‌های ادبی دانشکده علوم تربیتی و ۱۰۵۰۰ ریال برای دانشکده‌های دیگر) با در دست‌داشتن قبض رسید شهریه در روز و ساعات زیر برای تعیین تکلیف خود وگرفتن کارت‌قبولی‌بدانشکده‌هائی که ذیلا تعیین خواهدشدمراجعه کنند . کسانی که در روز و ساعت مقرر مراجعه نکنند بجای آنان به ترتیب تقدم نمرات نفرات بعد انتخاب خواهند شد .

۱ـ گروه اول (دانشکده های پزشکی ـ داروسازی ـ دندانپزشکی دامپزشکی ـ دانشکده پزشکی‌اهواز)

محل مراجعه : دانشکده‌پزشکی

تاریخ مراجعه قبولشدگان .

ردیف ۱ تا ۴۷۰ روزیکشنبه ۲۰ شهریورماه صبح از ساعت ۸ تا۱۳

تاریخ مراجعه افراد ذخیره (از ردیف ۴۷۱ تا آخر) روز سه‌شنبه ۲۲ شهریور ماه از ساعت ۸ تا ۱۳

گروه دوم (دانشکده فنی)

محل مراجعه : دانشکده فنی

تاریخ مراجعه قبولشدگان(ردیف ۱ تا ۲۰۰) روزشنبه ۱۹ شهریور ماه صبح از ساعت ۸ تا ۱۳

تاریخ مراجعه افراد ذخیره (از ردیف ۲۰۱ تا آخر) روز دوشنبه۲۱ شهریورماه صبح از ساعت ۸ تا ۱۱

گروه سوم (رشته ریاضی و فیزیك دانشکده علوم و دانشکده علوم تربیتی)

محل مراجعه : دانشکده علوم

تاریخ مراجعه قبولشدگان (رشته شیمی از ردیف ۱ تا ۸۰ و رشته‌زیست شناسی وزمین شناسی از ردیف ۱ تا ۱۱۰ و دانشکده کشاورزی از ردیف ۱ تا ۳۰۰

روزیکشنبه ۲۰ شهریورماه صبح از ساعت ۸تا ۱۲

بعد ازظهر از ساعت ۳ تا ۷

تاریخ مراجعه افراد ذخیره (رشته شیمی از ردیف ۸۱تاآخر ـ رشته زیست شناسی و زمین شناسی

از ردیف ۱۱۱ تاآخر ـ دانشکده کشاورزی از ردیف ۳۰۱ تاآخر)

روز چهارشنبه۲۳ شهریور ماه‌صبح ازساعت ۸تا۱۲بعدازظهر ازساعت۳تا۷ گروه پنجم وششم (رشته‌های‌مختلف دانشکده هنرهای زیبا)

محل مراجعه : دانشکده هنرهای‌زیبا

تاریخ مراجعه‌قبولشدگان رشته‌معماری (از ردیف ۱تا۹۵)ـ رشته نقاشی (از ردیف ۱تا۳۳)

رشته مجسمه سازی (از ردیف ۱ تا ۲۱)ـ رشته موسیقی (از ردیف ۱ تا ۲۰)

رشته هنرهای تآتری (از ردیف ۱ تا۳۵)

روز یکشنبه ۲۰ شهریورماه صبح ازساعت ۸تا ۱۲ بعد ازظهر از ساعت ۳تا ۶

تاریخ مراجعه افراد ذخیره رشته معماری (از ردیف ۹۶تا ۱۲۰) ـرشته نقاشی (ازردیف ۳۳تا ۴۵

رشته مجسمه سازی (از ردیف۲۲ تا۲۷)ـرشته‌موسیقی(ازردیف ۲۱تا۲۵) رشته هنرهای تآتری (از ردیف ۲۶تا ۳۲)

روزسه‌شنبه ۲۲ شهریور ماه صبح از ساعت ۸تا۱۲

گروه هفتم (دانشکده های‌حقوق وعلوم اداری و مدیریت‌بازرگانی

محل مراجعه ـ دانشکده حقوق

تاریخ مراجعه قبولشدگان

رشتهٔ قضائی (از ردیف ۱ تا ۲۲۰) ـ رشتهٔ سیاسی (از ردیف۱ تا ۲۰۰)

رشته اقتصاد (از ردیف ۱ تا ۲۸۶) ـرشته علوم اداری (از ردیف ۱ تا ۱۵۰)

روز پنجشنبه ۲۴ شهریور ماه صبح از ساعت ۷ تا ۱۰(هفت تاده)

تاریخ مراجعه افراد ذخیره رشته قضائی (از ردیف ۲۲۱ تا ۳۳۰) ـرشته سیاسی (از ردیف ۲۰۱ تا ۳۰۰

رشته اقتصاد (از ردیف ۲۸۱ تا ۴۲۰)ـ رشته علوم اداره(از ردیف ۱۵۱ تا ۲۲۰)

روز پنجشنبه ۲۴ شهریور ماه صبح از ساعت ۱۱ تا ۱۲

گروه هشتم (دانشکده های ادبیات ـ الهیات و معارف اسلامی و علوم تربیتی)

محل مراجعه ـ دانشکده ادبیات

تاریخ مراجعه قبولشدگان (ردیف ۱تا ۷۲۰)

روز سه شنبه ۲۲ شهریورماه صبح از ساعت ۷ تا ۱۳ .

بعداز ظهر از ساعت ۴ تاساعت۹ شب

تاریخ مراجعه افراد ذخیره (از ردیف ۷۲۱ تا ۱۱۳۹)

روز پنجشنبه ۲۴ شهریور ماه صبح از ساعت ۷ تا ۱۳

بعداز ظهر از ساعت ۴ تا ۹شب

تذکر

۱ـ قبولشدگان و افراد ذخیره باید هنگام مراجعه قبض رسید بانکی شهریه خود را در دست داشته باشند.شهریه افرادذخیره‌ای که احیانا پذیرفته نشوند مسترد خواهد شد .

۲ـ بکسانی که قبض رسید بانکی شهریه خود رادردست‌نداشته باشند یا در روز و ساعت مقرر مراجعه نکنند کارت قبولی داده نخواهد شد .

۳ـ قبولشدگان پس از گرفتن کارت قبولی باید در اولین فرصت برای معاینه پزشکی بدانشکده پزشکی مراجعه کنند و برك گواهی صحت مزاج خود را دریافت‌نمایند.

۴ـ مقررات و شرایط نام نویسی در سال اول که نخستین مرحله آن از روز شنبه ۲۶ شهریور ماه آغاز خواهد شد در محوطه‌دانشگاه و سازمان مرکزی آگهی شده‌است قبولشدگان میتوانند از هم اکنون برای اطلاع‌به‌آگهی مذکورمراجعه کنند .

معاون تعلیماتی و تحقیقاتی
دانشگاه دکتر عبداله‌شیبانی

آگهی ثبت نام نیمسال اول سال تحصیلی ۴۵ـ۱۳۴۶ دانشگاه تهران

مخصوص سال اول و دوم و سوم دانشکده‌ها

نام نویسی دانشجویان سالهای مذکور در فوق در اداره ثبت‌نام سازمان مرکزی دانشگاه در دومرحله بشرح زیر انجام خواهد گرفت .

۱ـ مراجعه برای اخذ کارت ثبت‌نام ۲ـ مراجعه برای نام‌نویسی

مرحله اول ـ تاریخ مراجعه برای گرفتن کارت ثبت‌نام‌بقرار زیر است:

الف ـ دانشجویان سال دوم

چهارشنبه ۱۶ شهریور ماه ۴۵ صبح : دانشکده‌های ادبیات ـ الهیات ـ پزشکی ـ داروسازی ـ دندانپزشکی ـ علوم اداری

بعدازظهر : دانشکده های حقوق ـ دامپزشکی ـ علوم ـ فنی ـ کشاورزی ـ هنرهای زیبا

ب ـ دانشجویان سال سوم

پنجشنبه ۱۷ شهریورماه ۴۵ صبح : دانشکده های ادبیات ـ الهیات ـ پزشکی ـ داروسازی ـ دندانپزشکی ـ دامپزشکی

بعدازظهر : علوم اداری ـ علوم تربیتی ـ علوم ـ کشاورزی ـ هنرهای زیبا

ج ـ دانشجویان سال اول

شنبه ۲۶ شهریورماه ۴۵صبح :دانشکده‌های ادبیات ـ کشاورزی دامپزشکی ـ علوم تربیتی وجنگل .

بعدازظهر : دانشکده های حقوق ـ علوم اداری ـ داروسازی و دندانپزشکی

یکشنبه ۲۷ شهریورماه صبح : دانشکده‌های پزشکی ـ داروسازی و فنی ـ الهیات ـ هنرهای زیبا .

مرحله دوم ـ تاریخ مراجعه برای‌نام‌نویسی

الف ـ دانشجویان سال دوم

دوشنبه ۲۱ شهریور ماه ۴۵ صبح:دانشکده های‌ادبیات ـ الهیات پزشکی ـ داروسازی ـ دندانپزشکی ـ علوم اداری

بعدازظهر : دانشکده های حقوق ـ علوم ـ دامپزشکی ـ فنی ـ کشاورزی ـ هنرهای زیبا

ب ـ دانشجویان سال سوم

سه‌شنبه۲۲ شهریورماه ۴۵ صبح : دانشکده های ادبیات ـ الهیات ـ داروسازی ـ دندانپزشکی ـ دامپزشکی ـ پزشکی

بعدازظهر : دانشکده های علوم اداری ـ علوم ـ علوم تربیتی ـ کشاورزی ـ هنرهای زیبا

ج ـ دانشجویان سال اول

سه‌شنبه ۲۹ شهریورماه ۴۵: صبح دانشکده‌های ادبیات ـ دامپزشکی ـ کشاورزی ـ جنگل ـ علوم تربیتی .

بعدازظهر : دانشکده‌های حقوق ـ علوم اداری ـ دندانپزشکی ـ داروسازی .

چهارشنبه ۳۰ شهریورماه ۴۵ صبح : دانشکده های پزشکی ـ علوم ـ الهیات ـ فنی ـ هنرهای زیبا .

سایر مقررات مربوط باخذ کارت ثبت‌نام ونام‌نویسی و مدارکی که دانشجو باید ارائه دهد در محوطهٔ دانشگاه و سازمان مرکزی بتفصیل آگهی شده است . دانشجویان باید برای اطلاع ازمقررات مربوط به‌آگهی مذکور مراجعه کنند .

معاون تعلیماتی وتحقیقاتی دانشگاه

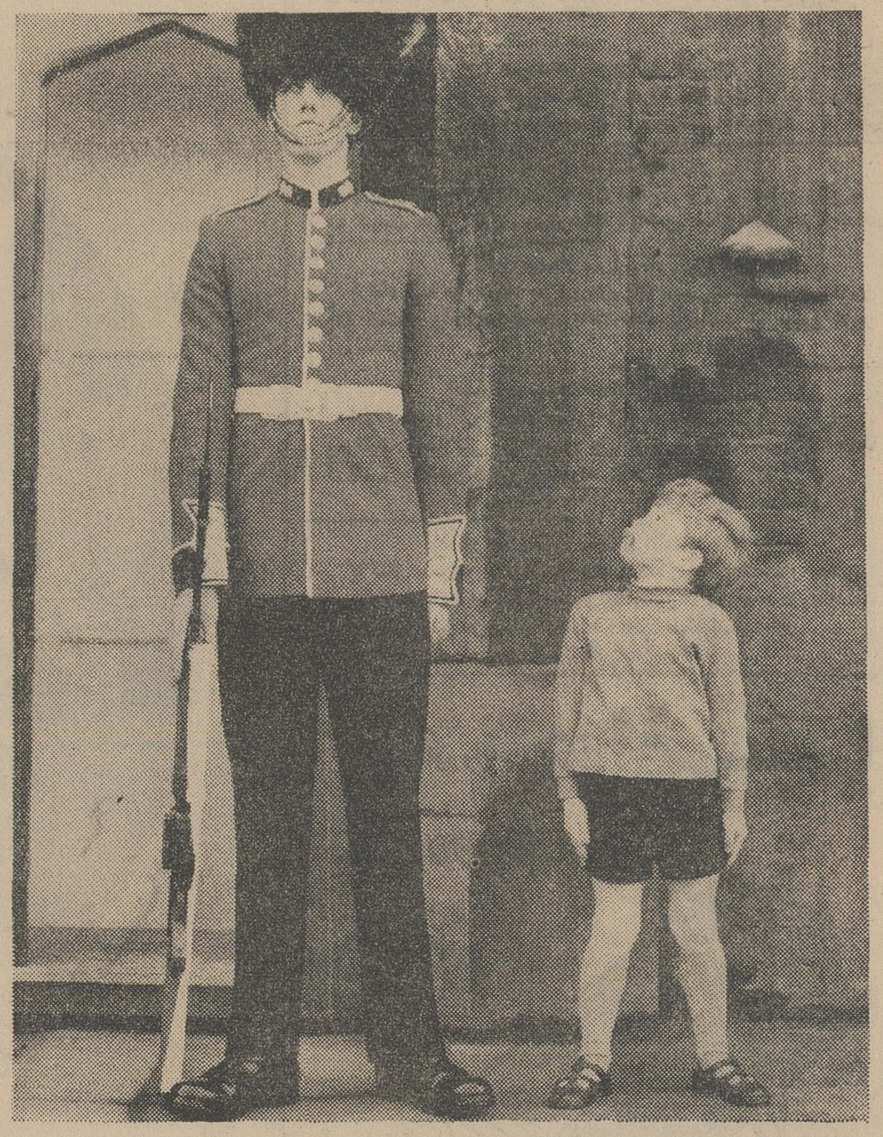

باهواپیماهای سریع V جت **کانتاس** ازطریق

آتن ، رُم یا وین به لندن پرواز کنید

هواپیماهای V جت کانتاس شما را سریع و مستقیم (فقط با یك توقف) به لندن پرواز میدهد .

هرهفته ۵ بار هواپیماهای سریع V جت صبح زود تهران را ترك کرده و فقط پس از هشت ساعت پرواز به لندن میرسد .

اگر وقت شما اجازه دهد . میتوانید در بین‌راه (بدون پرداخت کرایه هوائی اضافی) تعطیلات خود را در آتن ـ رم یا وین بگذرانید . فقط هواپیمائی کانتاس است که امکان وصول به این‌سه‌دروازه مهم اروپا را درمسیر ـ پروازهای مستقیم خود به لندن در اختیار شما میگذارد .

و اما در مراجعت از لندن ـ چرا مراجعت خود را به یك مسافرت مهیج دوردنیا تبدیل نمیکنید تا باکانتاس ازطریق آمریکا ـ هونولولو ـ جزائرفیجی‌واسترالیامسافرت‌کرده و آن نواحی را نیزمشاهده‌کنید . از حداعلای میهمان‌ـ نوازی کانتاس که به عظمت دنیائیست که هواپیماهایش در آن پرواز میکنند لذت ببرید .

برای کسب اطلاعات بیشتر به آژانس مسافرتی خود و یا نمایندگی کانتاس در ایران شرکت ایرتوك ـ تهران خیابان شاهرضا‌شماره ۳۲۳ ـ تلفن ۹ ـ ۶۱۱۸۷۵ مراجعه‌فرمائید.

۴۵ سال سابقه درخشان

QANTAS

خطوط هوائی جهانی استرالیا

هواپیمائی کانتاس با همکاری ایرایندیا و بی.او.ا.سی

Q12.103.96.IR

مردی از جنگل

نوشته : احمد احرار

در ستاد انگلیسها ، یك‌پزشك هندی به مداوای او پرداخت . تب‌شدیدی همراه باتشنج بدن محمودخان رامیسوزاندوازمیان لبهای داغمه‌بسته‌اش کلمات هذیان آمیز شنیده میشد :

ـ ترسوها ... فرار نکنید ... گوش بفرمان من !

صاحبمنصب انگلیسی که تعلیمی خود رازیر بغل زده و بالای سر مجروح ایستاده بود سری تکان دادو گفت :

ـ ظاهرا این مرد فرمانده دسته‌ای ازآنهاست ...

پزشك هندی بسرعت زخمها رامی‌شست و پانسمان میکرد . چیزی طول‌نکشید که آرامشی بروجود محمود خان مستولی شد .آهسته پلك چشمش راگشود وچون نگاهش بروی افسر انگلیسی و طبیب هندی افتاد . دوباره چشمش رابست . طبیب به افسر گفت :

ـ او نمیخواهد ما راببیند !

افسر در گوش مترجم که کنار دستش ایستاده بود چیزی گفت واو مرد زخمی را مخاطب قرار داد:

ـآقا ... کلنل ماتیوس میخواهد باشما حرف‌بزند. چشمهایتانرا باز کنید .

لبهای رنك پریده محمودخان تکان خورد:

ـ زحمت نکشید ... من هرگز چشم بروی دشمنم نخواهم گشود!

مترجم جلوتر رفت و سرش را بطرف‌تختخواب خم کرد :

ـکلنل ماتیوس افسر شریفی است ... او میگوید ماباشما جنك نداریم .مازخمهای شمارادرمان کرده‌ایم‌وبرای معالجه‌قطعی‌شماخواهیم کوشید. دلیلی ندارد که شما مارا بچشم دشمن نگاه کنید .

محمودخان سکوت کرد. مترجم چند لحظه منتظر شد و چون‌جوابی نشنید پرسید :

ـ آیا حرفی ندارید بزنید ؟

مرد مجروح حرکتی کرد:

ـ چرا ... از آقای کلنل خواهش کنید مرا زودتر خلاص کنند.

مترجم تصور کرد که مجروح تقاضا دارد اورا آزاد کنند . با تعجب گفت:

ـشما آزاد هستید ... اما تاوقتی زخمهایتان التیام پیدا نکرده نمیتوانید حرکت کنید.

پیچ وتابی حاکی از تاثر در چهره مجروح آشکار شد . نالید :

ـچرا نمی‌فهمید ؟... مقصودم اینست که از آنها خواهش‌کنیدمرا بکشند ... مرا بکشند!

طبیب هندی سرش را برگرداند تا قطره اشکی که در چشمش حلقه بسته بود از افسر انگلیسی پنهان بماند . وقتی مترجم حرفهای محمودخان را برای کلنل ترجمه‌کرد صاحبمنصب انگلیسی ابروهایش را درهم کشید و گفت :

ـبپرس غیر از این تقاضائی ندارد ؟

مرد مجروح در پاسخ مترجم گفت :

ـاز دشمن هیچ‌توقعی ندارم ... اما از تو که ایرانی هستی‌خواهش میکنم جسد مرا بمادرم تحویل بده ... حالا بروید و بگذارید آسوده بمیرم !

پزشك هندی از صاحبمنصب انگلیسی و سایرین درخواست کرد اورا با مجروح تنها بگذارند و چون اطاق خلوت شد بمعالجه ادامه داد. در حالیکه دوباره تب سختی برمجروح عارض شده بودوکلمات نامفهومی از دهانش بیرون میریخت . پس از خاتمه کار ، طبیب یك مسکن‌قوی در بدن مجروح تزریق کرد و اورا بحال خود گذاشت . پاسی از شب گذشته بود که اثرآمپول‌مسکن‌رفته‌رفته زایل‌شد. محمودخان پلکهایش راگشود و در فضای نیمه تاریك چادر حس کرد که محمد رضا جلوی تخت او ایستاده است. تکان سختی بخود داد و دستش را بطرف‌دوستش دراز کرد ولی او در حالیکه تبسمی روی لبش میرقصید خودرا عقب کشید. لبهای محمودخان میلرزید اماصدائی ازمیان آنها شنیده‌نمیشد. باردیگر کوشید تاخودرا به محمد رضا برساند ولی فایده نداشت . هرچه پیش میرفت دوست او نیز عقب‌تر میرفت . تاجائیکه حس کرد دوستش در فاصله دوری از زمین ، میان ابرها ایستاده و باومیگوید : بیا ... بیا ... اینجا بیا ...

فرهنگی ورزشی

برنامه مسابقات دوچرخه‌سواری قهرمانی باشگاههای تهران اعلام شد

امروز ازطرف فدراسیون‌دوچرخه سواری کشور برنامه‌مسابقات‌قهرمانی باشگاههای تهران بدینشرح اعلام گردید .

مسابقه یك کیلو متر استارت ساکن در ساعت ۳ بعد از ظهر شنبه نوزدهم شهریورماه درخیابان الیزابت دوم .

مسابقه یك کیلو متر استارت متحرك درساعت ۳ بعداز ظهر روز یکشنبه‌بیستم شهریورماه در خیابان الیزابت دوم (بلوار کرج)

مسابقه ۲۰۰ متر اسپرینت در ساعات ۷صبح و ۳بعداز ظهر روز دوشنبه بیست ویکم شهریور ماه‌در جاده اتوبان کرج

مسابقه ۵۰ کیلومتر تایم تریل تیمی در ساعت ۲ بعداز ظهر روز سه‌شنبه بیست ودوم شهریور ماه‌در جاده اتوبان کرج از اول جاده‌اتوبان شروع و پس‌از طی مسافت ۲۵ کیلو متر مراجعت خواهند نمود .

مسابقه ۱۲۰ کیلومتر استقامت‌در ساعت ۷صبح روزشنبه بیست وششم شهریورماه درجاده‌کرج ـ قزوین وبالعکس از سه‌راه مهرآباد بمرحله اجراء گذارده میشود .

هریك از شرکت کنندگان فقط در سه‌رشته از مسابقات فوق‌بترتیب زیر میتوانند شرکت نمایند .

درمسابقات سرعت‌درهر‌رشته۲نفر در مسابقه تایم تریل از سه تا چهار نفر ، درمسابقه استقامت از سه تا پنج نفر وتیمی امتیاز داده میشود .

داوران بین‌المللی

آقایان ابراهیم نعمتی و هوشنك آگهیان که از دبیران ورزش و مربیان ورزشهای مختلف میباشند اخیرا موفق باخذ گواهینامه‌داوری بین‌المللی بسکتبال شده‌اند وازاین به‌بعد حق قضاوت مسابقات جهانی را خواهند داشت .

جشن سالانه باشگاه‌پهلوی

درحضوروالاحضرت شاهپورغلامرضا پهلوی برگزارمیشود

همه‌ساله روز بیست‌وپنجم شهریور ماه جشن سالگرد افتتاح باشگاه پهلوی در پیشگاه‌اعلیحضرتین‌انجام میگردید ولی امسال بعلت‌مسافرت شاهنشاه آریامهر و علیاحضرت شهبانو باروپای شرقی این جشن روز بیست‌وپنجم شهریور ماه در حضور والاحضرت شاهپور غلامرضا پهلوی ریاست کمیته ملی المپیك انجام خواهد شد .

تیمسار سرتیپ وشمگیر رئیس هیئت مدیره انجمن ورزشی ارتش اطلاع داد که درروز مزبورباشگاه قایقرانی انجمن ورزشی ارتش‌درسد کرج نیز افتتاح خواهد شد وبهمین جهت جشن سالگرد تاسیس باشگاه را در محل باشگاه قایقرانی درسد کرج (امیر کبیر) برگزار مینمائیم.

عزیمت بخراسان

تیم فوتبال باشگاه ورزشی دخانیات بسرپرستی آقای نیکزاد برای‌انجام چند مسابقه دوستانه باتیمهای‌مختلف خراسان عازم مشهد شد .

بوکسورهای باشگاه دیهیم

باشگاه ورزشی دیهیم یکدوره مسابقه تشویقی بوکس در محل باشگاه انجام داد و نفرات اول ودوم اوزان مختلف بشرح زیر تعیین گردیدند .

دروزن ۴۸ کیلوبرات‌نیك محمدی وعباسعلی مهرانی

دروزن اول عباس قدوسی‌وحسین حسینی .

دروزن دوم علی نظیفی و احمد ساسانی .

دروزن سوم محمدقلی گلیان و مسعود دلنوازی

دروزن چهارم مهدی اژدری و بهرام اسمعیلی .

دروزن پنجم کیومرث ترهنده‌و محسن مفتخری .

دروزن ششم حسین‌آلموتری

دروزن هفتم مسعود کشمیری و عباس سانتری

دروزن هشتم حبیب‌اله غفاری و هراند میرزایانس

دروزن نهم رحمان امیری تنها شرکت کننده بود .

ایران شناسان در کتابخانه مجلس و باشگاه جعفری

بعدازظهر پریروز دانشمندان‌شرکت کننده در کنگره جهانی ایران شناسان از کتابخانه مجلس‌شورای ملی دیدن کردند .

کتابخانه مجلس یکی از غنی‌ترین کتابخانه‌های کشورماست که‌دارای کتب خطی بسیار جالب و باارزشی است .

دراین بازدید ،دانشمندان‌ایران شناس در سالن مطالعه وتالاربزرك کتابخانه از تعدادی کتابهای‌خطی دیدن کردند . در پایان این‌بازدید اکثر ایران‌شناسان اظهار کردند که دیدن این کتب‌یکی از جالب ترین برنامه‌های بازدید آنها بوده است .

آقای دکتر تقی تفضلی رئیس کتابخانه مجلس شورای ملی طی چند سال گذشته در تکمیل و توسعه کتابخانهٔ مجلس سعی‌فراوان مبذول داشته است .کتابخانه‌مجلس هم‌اکنون با۸۰هزار کتب خطی و چاپی در ردیف بزرگترین کتابخانه های ایران درآمده است .

*** در باشگاه جعفری**

دانشمندان ایران‌شناس درجشن باشگاه جعفری نیز شرکت کردند واز ورزش باستانی که بمیانداری آقای جعفری انجام شد تماشا کردند .

دراین مراسم آقای جعفری‌ضمن خوش‌آمد مطالبی پیرامون‌امرورزش بیان داشت .

ورزش جهان

نتایج اولین‌دوره مسابقات والیبال دنیا

* درمسابقات دوومیدانی قهرمانی اروپا تاکنون این نتایج بدست‌آمده است .

(پرتاب وزنه مسابقات نهائی مردان)

۱ـ ویلموس وارژو از مجارستان ۱۹٫۴۳ متر

۲ـ نیکولای کارازف از شوروی ۱۸٫۸۲ متر

۳ـ ولادیسلاو کومار از لهستان ۱۸٫۶۸ متر

* نتایج مسابقات حذفی برای مرحله‌نهائی مسابقات والیبال‌قهرمانی جهانی از این قرار است .

گروه ۱ـ چکسلواکی ۱۰ امتیاز یوگسلاوی ۹ امتیاز ـ چین ۸امتیاز ایتالیا ۷ امتیاز ـ آلمان شرقی ۶ امتیاز ـ دانمارك ۵ امتیاز .

گروه ۲ـ آلمان شرقی ۱۹امتیاز ـ شوروی ۹ امتیاز ـ مجارستان ۹ امتیاز ـ ایالات متحده امریکا ۷ امتیاز کوبا ۶ امتیاز ـ فرانسه ۴ امتیاز .

گروه ۳ـ لهستان ۸ امتیاز ـ رومانی ۷ امتیاز ـ هلند ۶ امتیاز ـ ترکیه۵ امتیاز ـ مغولستان ۴امتیاز.

گروه ۴ـژاپن۸ امتیاز ـبلغارستان ۷ امتیاز ـ برزیل ۶ امتیاز ـبلژیك ۶ امتیاز ـ فنلاند ۶ امتیاز .

قابل‌توجه جناب آقای وزیر محترم بهداری ـ شهردار فعال تهران

چون شش سال باناراحتی مجهول به متخصصین مشهور مراجعه ونتیجه حاصل نشد لذا دربیمارستان شماره۱ شهرداری بستری و زیرنظر سرکار علیه دکترس فرشته رحمانی و جناب آقای دکتر فرخ سرکاری درمدت بسیار کم‌معالجه و بهبودی کامل حاصل‌شد. بدین وسیله از طرز رسیدگی و نظم بیمارستان و زحمات و حذاقت خانم دکتر رحمانی و جناب آقای دکترسرکاری‌و جناب آقای دکتر قاضی ریاست محترم و سایر کارکنان شریف‌آن بیمارستان‌متشکرم ودرخواست تشویق نامبردگان را دارم .

احمد فلاح

آ‌ـ۲۲۷۱۴

شرکت آر-اکوجی جادوت محدود کلکته هندوستان

باکمال خوشوقتی باطلاع آقایان بازرگانان محترم میرساند کشتی های سادیکا درتاریخ ۸سپتامبرو جمیلا درتاریخ ۱۲ سپتامبر ۱۹۶۶ به خرمشهر واردو مشغول تخلیه کالاهای وارداتی خواهند شد واز همان تاریخ حاضر به‌قبول بارهای صادراتی برای بنادر هندوستان وسیلان می باشند . خواهشمند است برای اطلاعات بیشتر و تامین محل بنمایندگی کل در ایران شرکت کارون بامسئولیت محدود خرمشهر تلفن های ۲۳۷۰و ۳۳۱۲ و شرکت کارون بامسئولیت محدود تهران ـ خیابان فردوسی ساختمان آفتاب شرق تلفن ۳۱۳۲۲ مراجعه فرمائید .

آ‌ـ۲۲۷۷۲

آگهی مناقصه

اداره بهداری شهرستان اردبیل‌ساختمان مرکز بهداشت محیط پیش گیری را درحدود پانصد هزار ریال بمناقصه واگذار مینماید داوطلبان میتوانند بامراجعه ببهداری اردبیل شرایط ومشخصات واحدبهای آن‌را ازاداره مزبور اخذو پیشنهاد خودرا تا آخر وقت اداری روز شنبه ۲۶٫۶٫۴۵ به دفتر بهداری تسلیم و رسید اخذ نماید .

رئیس بهداری شهرستان اردبیل ـ دکتر نایبی

آ‌ـ۲۲۶۷۲

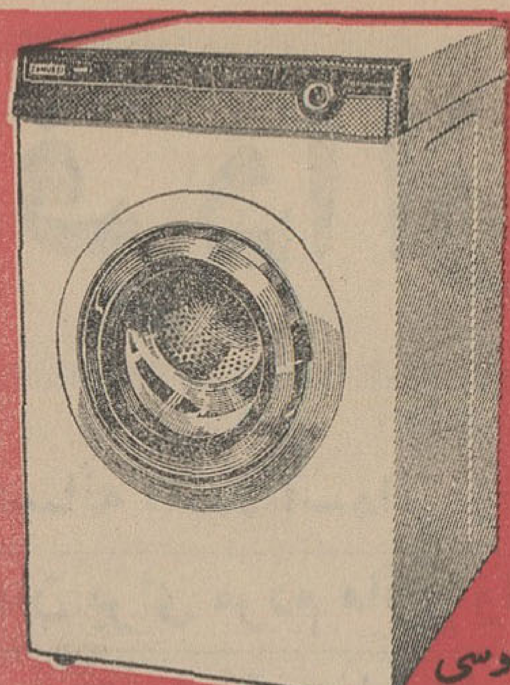
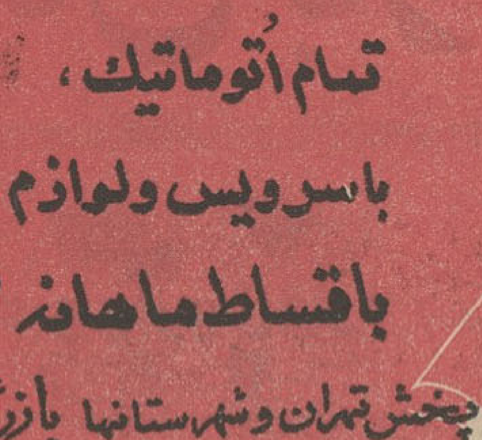

لباسشوئی زانوسی

تمام اتوماتیك ،

باسرویس ولوازم یدکی مجانی

باقساط ماهانه ۲۲۷ تومان

پخش تهران وشهرستانها بازرگانی مقوم خیابان فردوسی

آب اسک

برنامه این جمعه کانون ایرانگردی بیژن است

شرکت مسافرتی عدل

خیابان پهلوی نرسیده به بلوار. باب همایون .

تلفن ۳۰۳۶۳۱ و۴۸۵۰۸ آ‌ـ۱۵۵۲۹

آگهی

سازمان تسلیحات ارتش‌ازنظر تشویق درامربهره‌برداری ازمعادن مس کشور ازتاریخ درج این‌آگهی سنك‌مس باعیار ۱۰٪ راز قرار هرتن ۵۰۰۰ ریال خریداری مینماید .حداقل عیارقابل‌قبول ۷درصد میباشد قیمت سنك مس باعیار کمتر یا بالاتر ازده درصد به نسبت قیمت تعیین شده محاسبه و پرداخت‌خواهد شد. الف ۴۵۴۷

سازمان تسلیحات ارتش .

تبریکات

تیمسار سرتیپ روح‌الله‌امینی

ترفیع آن تیمسار معظم را تبریك عرض نموده ، موفقیت‌روز افزون جنابعالی را از خداوند متعال آرزودارم یزدانقلی روحی

تیمسار معظم سرلشگر حسن نورائی

ارتقاء جنابعالی را بدرجه سرلشکری از صمیم قلب تبریك عرض نموده‌درجات بالاتررا ازخداوند متعال خواستارم

آ‌ـ۱۵۶۰۳ یوسف حضرتی آشتیانی

جناب آقای سرلك شهردار محترم تهران

انتصاب آقای سیدمحمدتقی شهیدی را بریاست کارپردازی شهرداری تبریك عرض نموده حسن انتخاب آن جناب رامی‌ستائیم حاج‌عبدالکریم شجاعی ـ محمودهاشمیان ـ محمدهاشمیان ـ علی سرخهٔ ـمهدی ارشادی‌فر ـ علی‌هاشمی ـ حسین‌هاشمی ـ عباس جعفرزاده ـ محمدخندان ـ جواد هاشمیان ـ ایرج شجاعی ـمحمد حسین سرخهٔ ـ ناصرهاشمیان

تیمسار معظم سرتیپ‌روح‌الله‌امینی

ارتقاء درجه سرتیپی را به‌جنابعالی تبریك گفته موفقیت بیشتر آن تیمسار راخواستاریم

حسین مقصودی ـ علی اصغر مقصودی ـ عزت‌الله مقصودی

تیمسار معظم سپهبدوفار

ارتقاء جنابعالی رابدرجه سپهبدی تبریك گفته و توفیق آن تیمسار را درراه خدمت به‌میهن عزیز ازخداوند مسئلت‌داریم

حاج‌علی صادقی ـ حسین‌عسگری

دوست محترم تیمسار سرتیپ جمشید جاویدپور

ارتقاء درجه تیمسار معظم را تبریك عرض‌نموده‌موفقیت‌جنابعالی‌رادر راه خدمت به‌شاهنشاه آریامهر ومیهن عزیز ازخدای بزرك خواستارم هوشنك بهمن‌پور

دوست عزیز آقای دکتر امیر حسین نخعی

انتصاب آنجناب را بمقام معاونت آموزش و پرورش به‌شما صمیمانه تبریك عرض نموده موفقیت شما را درراه خدمت به شاهنشاه آریامهر و میهن عزیز ازخدای بزرك خواستارم

آ‌ـ۱۵۵۳۳ هوشنك بهمن‌پور

تیمسار عزیزم سرلشگر عزیزالله پالیزبان

ارتقاء جنابعالی را تبریك عرض نموده ، آرزوی موفقیت بیشتر شمارا داریم . خرم‌آباد لرستان ـ حاج‌علی‌محمد عباسی و پسران

تیمسار سرلشگر نورائی

باکمال مسرت ارتقاء درجه آن تیمسار عزیز و محترم راتبریك و تهنیت عرض می‌نمایدسرهنك مهندس ستاد سید حسن سجاد

تیمسار سرتیپ‌علی نیرو

ارتقاء شما را بدرجه سرتیپی تبریك میگویم‌وموفقیت روزافزون آن تیمسار رادرراه خدمت به‌شاهنشاه آریامهر و میهن عزیز آرزومندیم محمدذوقی وبانو

تیمسار سپهبد نظام‌الدین‌وقار

ارتقاء درجه آن تیمسار معظم‌را از صمیم قلب تبریك عرض‌نموده وموفقیت و سلامتی آن تیمسار بزرگوار را درراه خدمت‌بشاهنشاه آریامهر و میهن عزیز ازخداوند متعال مسئلت‌مینمایم

سرگرد مخابرات ضیاءالدین میرشاهی

تیمسار سرلشگر رستگار نامدار

باکمال مسرت ارتقاء بدرجه سرلشگری آن تیمسار معظم را تبریك عرض نموده توفیق بیشتر جنابعالی را درراه‌خدمت‌بشاهنشاه آریامهر ومیهن عزیز از خداوند متعال مسئلیت مینمایم

سرگرد مخابرات ضیاءالدین‌میرشاهی

خط کشتیرانی میتسوئی او-اس-کی کشتی (بمبی مارو) سفر ۲۶

بدینوسیله باطلاع تجار محترم میرساندکه‌کشتی فوق‌الذکر بدستور سازمان بنادر و کشتیرانی کلیه اجناس وارداتی خودرادربندرشاهپورتخلیه‌میکندواین‌کشتی اکنون به بندر شاهپور وارد و مشغول تخلیه می‌باشد . برای کسب‌اطلاعات‌بیشتر خواهشمند است به نمایندگی کل درایران

شرکت سهامی لوانت اکسپرس ترانسپورت

(ایران)

۴۴۷ خیابان‌سعدی تلفن۱۵ـ۱۴ـ۳۰۵۳۱۳ مراجعه‌شود

ترخیصیه کالاهای وارداتی درتهران و خرمشهر صادرخواهدشد

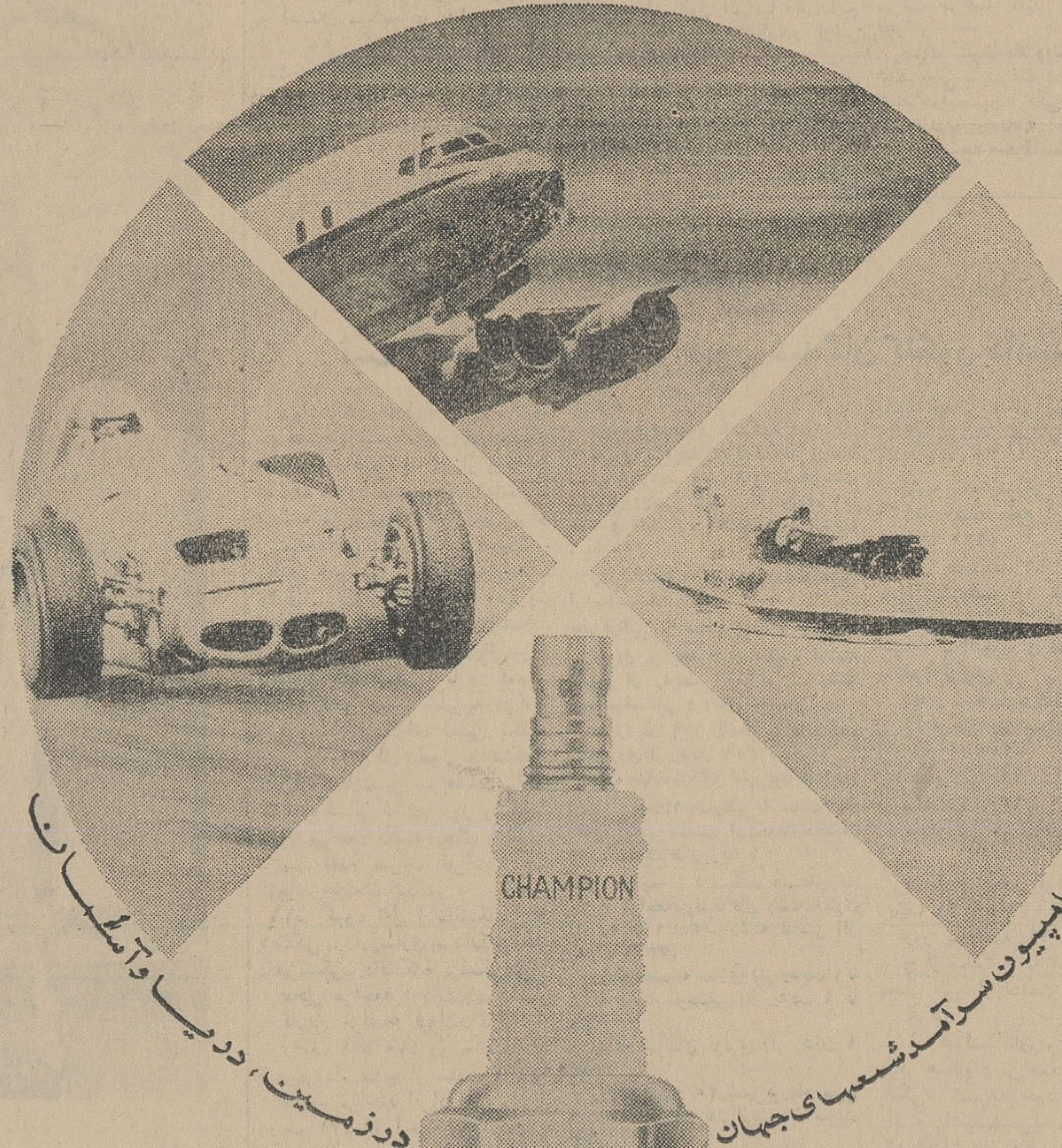

شمع شامپیون باروکش نقره‌ای

کمپانی شمع شامپیون بمنظورجلوگیری ازذنگ‌زدن شمعهای هواپیما تحت شرایط سخت‌جوّی برودت وحرارت زیاد شمعهای خود داباروکش نقره‌ای مجهزنموده‌است وچون درسراسر دنیااستقبال فراوانی ازاین نوع شمعهای روکش شده بعمل‌آمده است لذاکارخانه شمع شامپیون کلیه شمعهای خود را روکش مینماید تادرمقابل زنگ زدگی محفوظ بمانند .

شامپیون تنهاکمپانی سازنده شمعهای روکش دار درسراسر دنیا میباشد واین امربادیگرامتیاز مهندسی وتکنیکی شمعهای شامپیون را ثابت مینماید .

شمع شامپیون سرآمد شمعهای دنیامیباشد که درازدیاد قدرت وعمر موتور وصرفه‌جوئی درمصرف بنزین تاثیر بسزائی دارد .

CHAMPION

نمایندهٔ انحصاری : شرکت میلادد سهامی خیابان اکباتان ـ تلفن : ۳-۳۱۵۴۱

محل فروش : تعمیرگاه میلادد ـ خیابان قزوین وفروشگاههای لوازم یدکی معتبر واتوسرویسهای کشور

ترانسفورماتور ولامپ مهتابی المپیا

ساخت آلمان بی‌رقیب است !

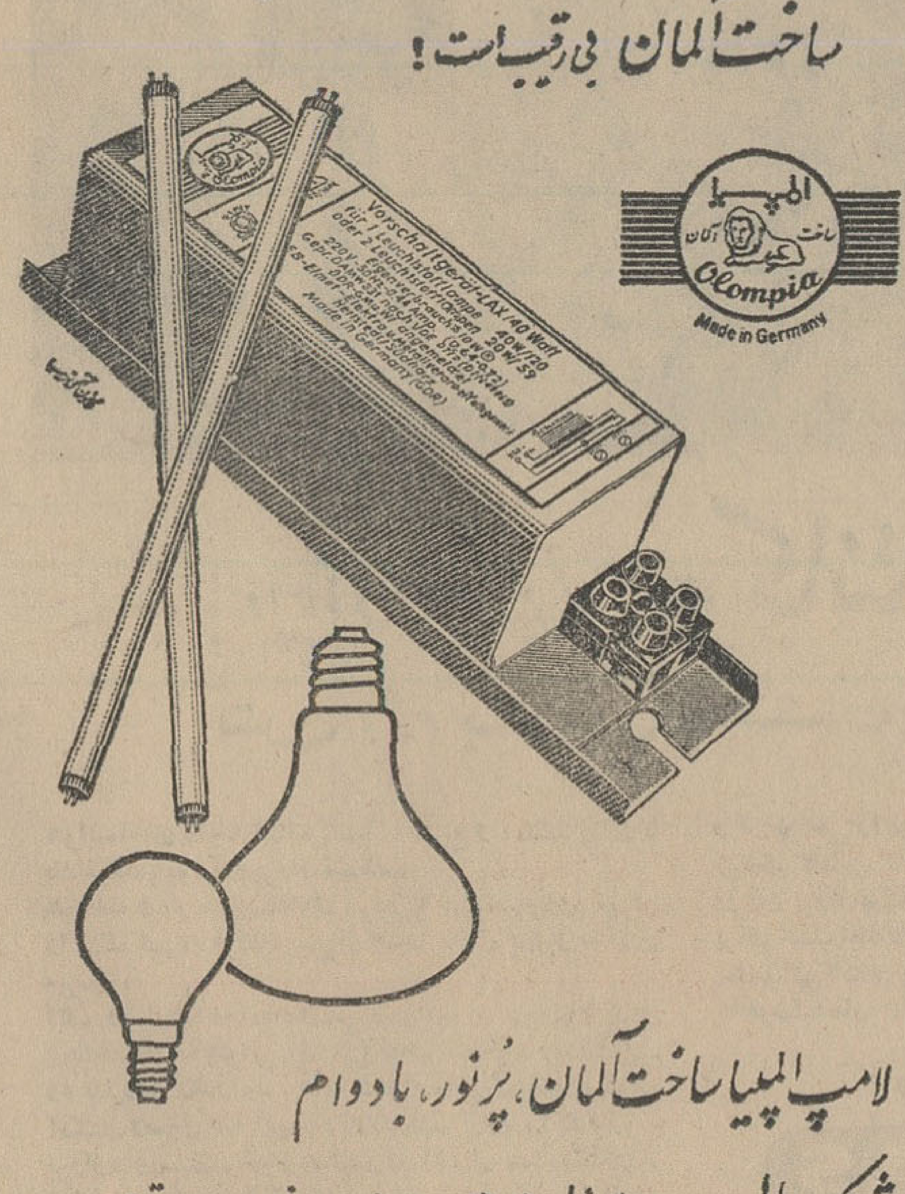

لامپ المپیا ساخت آلمان ، پرنور ، بادوام

شرکت المپیا بامسئولیت محدود ـ خیابان نادری ۳۴۶ ـ تلفن ۴۷۸۴۱

هنگام خرید بمارك مخصوص المپیا ساخت آلمان توجه فرمائید تا جنس مشابهی بعنوان المپیا بشما فروخته نشود .

چهاردهمین سال پست تهران
روزنامه پست تهران ، چهاردهمین سال حیات خودرا آغاز کرد .
پست تهران بصورت یومیه‌عصر، طی سیزده سال گذشته بطور مداوم در پایتخت انتشار یافته و درجامعه مطبوعات مقام برجسته خودرا احراز کرده‌است .
ماسالروز پست‌تهران را به‌آقای محمد علی مسعودی صاحب امتیاز و آقای قاسم مسعودی مدیر پست تهران وهمه نویسندگان و کارکنان آن صمیمانه تبریک می گوئیم و آرزومندیم پست تهران در خدمات مفید اجتماعی و فرهنگی خود بیش‌از پیش موفق باشد ودرخدمت به مردم توفیقات بیشتری حاصل کند .

دو جوان کور دست بخودکشی زدند

این دوازراه گوش عاشق‌دوزن شده‌بودند

دیشب دو جوان نابینا خود را مسموم کردند ، این دو جوان حسن شریفی و قاسم صفری نام دارند.

حسن که دانش آموز مدرسه نابینایانست بخبرنگارما گفت چندی پیش درخانه خاله‌ام مهمان بودم،در این مهمانی‌بادختری آشناشدم که‌نامش محبوبه است ، چون چشم ندارم و از راه بینائی نمیتوانم عاشق کسی شوم از راه‌گوش عاشق او شدم . صدای او مرا لرزانید و از آن پس اگر هرهفته یکبار صدای او را نمی شنیدم دیوانه میشدم. تصمیم گرفتم با او ازدواج کنم ، از او خواستگاری کردم ، ولی پدرش از من شیربهای گزافی خواست ، در صدد تهیه شیربها برآمدم که زن ناشناسی نزد من آمد و بدون اینکه خودرا بمن معرفی کند گفت محبوبه تو «کور وآبله‌رو»را دوست‌نمیدارد، دیگر در ازدواج با او اصرار نکن. این‌حرف تاروپود بدن مرامتشنج کرد ، من پس‌از شنیدن این حرف باین حقیقت پی‌بردم که شیربهای زیاد نین بهانه بوده و محبوبه نمی خواسته علنا بمن بگوید مرا دوست ندارد و چون بدون او نمیتوانم زندگی کنم خودرا مسموم کردم .

★ **پرستار مهربان**

قاسم صفری مسموم دیگر به خبرنگارما گفت دربیمارستان‌پهلوی بستری‌هستم تادیروز پرستارمهربانی داشتم‌که بمن محبت میکرد ، ولی پریروز او را به‌بخش دیگرفرستادند وچون بدرخواست من برای باز گردانیدن او توجه نکردند خود را مسموم کردم .

قاسم گفت صدای این پرستاربمن جان می‌بخشید و بدون اینکه‌بتوانم او را ببینم و یا لمسش کنم عاشق صدایش هستم واگر این‌صداهرروز بگوشم نرسد زندگی برای من ارزشی ندارد !

این دو مسموم در بیمارستان لقمان‌الدوله بستری هستند .

بقیه از صفحه اول

در هردو شهر مردم بلغارستان از میهمانان عالیقدر خود استقبال گرم و پرشکوهی بعمل آوردند .

شاهنشاه و شهبانو فرح امروز به صوفیه بازگشتند و شاهنشاه در یك مصاحبه مطبوعاتی شرکت فرمودند .

*** در «وارنا»**

شاهنشاه آریامهر وعلیا حضرت شهبانو فرح پهلوی روز یکشنبه از شهر وارنا درساحل دریای‌سیاه و تفرجگاه های اطراف آن دیدن فرمودند و در هر نقطه نسبت به اعلیحضرتین احساسات بسیار صمیمانه‌ای ابراز شد .

در یکی از رستوران های این شهر بنا به رسم‌متداول بلغارستان، برای شاهنشاه و شهبانو نان وپنیر و نمك‌آورده شد و اعلیحضرتین‌از این غذا تناول فرمودند .

هنگام بازدید اعلیحضرتین از پلاژ «وارنا» یك اسکی روی آب به شاهنشاه و شهبانو تقدیم شدو اعلیحضرتین ازاین اسکی استفاده کردند و در حدود ده کیلو متر روی سطح آرام دریای ساحل‌وارنا اسکی نمودند .

شاهنشاه آریامهر در یکی از تفرجگاه های وارنا خطاب به خبرنگاران و مردمی که نسبت به معظم‌له شدیدا ابراز احساسات مینمودند اظهار داشتند : تفرجگاه های بلغارستان در واقع همانطور است که شهرت دارد .

*** میهمانی در «وارنا»**

رئیس شورای ایالتی شهر«وارنا» شب‌دوشنبه مجلس ضیافتی بافتخار شاهنشاه آریامهرو شهبانوی ایران برپا کرد و از تشریف فرمائی اعلیحضرتین به « وارنا » اظهار خرسندی و تشکر نمود .

شاهنشاه دراین مجلس‌فرمودند ما کشور بلغارستان را از راه‌جزوه های تبلیغاتی و جهانگردی وعکس میشناختیم ، ولی اینك به چشم خود زیبائیهای کشور شمادامی‌بینیم شمابا محبتی که دارید میتوانید جهانگردان زیادی را به کشورخود جلب کنید و مردم‌دنیا را ازفعالیتها و تمدن خویش آگاه سازید .

★ **در «پلاودیو»**

دیروز در ساعت یازده و چهل‌وپنج دقیقه بوقت صوفیه ، هواپیمای حامل شاهنشاه آریامهر و شهبانوی ایران ازشهر «وارنا» واقع در ساحل دریای سیاه واردفرودگاه«پلاودیو» گردید.

در فرودگاه‌حضرت‌رئیس جمهوری بلغارستان و رئیس کمیته ایالتی «پلاودیو»وشهردادشهرازاعلیحضرتین بگرمی استقبال کردند و دو دختر خردسال دربای بلکان هواپیما دو دسته گل زیبا تقدیم شاهنشاه و شهبانو نمودند .

رئیس جمهوری بلغارستان ضمن گفتن خوش آمدباعلیحضرتین اظهار امیدواری کردند که بشاهنشاه و شهبانوی ایران در سفر «وارنا»خوش گذشته باشد و شاهنشاه درپاسخ ضمن ابراز تشکر فرمودند: این سفر بسیار عالی بود .

سپس احترامات نظامی از طرف گارد احترام بعمل‌آمد و سربازان گارد ازبرابر اعلیحضرتین رژه‌رفتند.

درحدود دوهزار نفر در فرودگاه «پلاودیو» گردآمده بودند و نسبت به اعلیحضرتین ابراز احساسات می‌کردند ، در فاصله ۱۵ کیلو متری بین فرودگاه و شهر «پلاودیو» نیز همه جا روستائیان و کودکان مدارس اجتماع کرده بودندو احساسات گرمی نسبت‌باعلیحضرتین نشان میدادند .

شاهنشاه و شهبانو هنگام ورودبه شهر پلاودیو نیز از طرف دهها هزار نفر ازاهالی شهر که‌در دوطرف‌خیابان مسیر اجتماع کرده و پرشور ترین احساسات رانسبت باعلیحضرتین‌ابراز میداشتند مورد استقبال قرارگرفتند.

شهر «پلاودیو» در میان پنج تپه بزرك و کوچك قراردارد و شاهنشاه‌و شهبانو پس‌از ورود بشهر به‌بالای بلندترین تپه شهر رفتند « پلاودیو دومین شهر بزرك بلغارستان است‌و نزدیك به‌دویست هزارتن جمعیت‌دارد، دراینجا یك دختر دوساله شاخه‌گلی به‌علیاحضرت شهبانو تقدیم کرد .

سپس شاهنشاه از یك تاکستان‌بازدید فرمودند ودر آنجا دوجعبه انگورقرمز وسفید به‌معظم‌له تقدیم گردید .

شاهنشاه بسیار ساده‌و بدون‌تکلف بمیان جمعیتی که ابراز احساسات میکردند رفتند و باچند تن ازمردان وزنان بلغار به‌صحبت پرداختند .

*** مصاحبه مطبوعاتی**

پس از این مراسم شاهنشاه و شهبانو از چندشرکت تعاونی بازدید فرمودند .

شاهنشاه امروز پس از مذاکرات رسمی باسران بلغارستان در صوفیه در یك‌مصاحبه‌مطبوعاتی‌شرکت‌فرمودند.

*** فیلم رنگی سفر**

خبرگزاری بلغارستان اعلام داشت که هوشنك شفتی فیلمبردار ایرانی مشغول تهیه یك فیلم رنگی ازجریان سفر شاهنشاه‌و شهبانو به بلغارستان می‌باشد .

سفر مجارستان

سفر رسمی اعلیحضرتین به بلغارستان امروز پایان خواهدیافت.

وشاهنشاه و علیاحضرت شهبانو فرح فردابدعوت‌رسمی دولت‌مجارستان باین کشور سفر خواهند فرمود .

*** میهمان دهقانان**

شاهنشاه و شهبانوی ایران دیشب قبل از بازگشت به صوفیه در ضیافت شامی‌که توسط‌رهبران‌دهکده«کریچیم» بافتخار اعلیحضرتین ترتیب داده شده بود شرکت کردند . شاهنشاه‌ایران درمقابل ابراز احساسات ده‌نشینان بلغاری گفتند : مسافرت خود را با احساسات خوب برای مردم نجیب بلغارستان انجام‌دادند . شاهنشاه افزودند که حتی قبل‌از آغاز سفرخود از موفقیت این سفر اطمینان کامل داشتند .

*** نفت ایران**

منابع مجاز بلغارستان امروز گفتند که مسئله معامله نفت‌ایران وبلغارستان اکنون فقط‌باین‌موضوع بستگی دارد که ایران در مقابل صدور نفت چه‌نوع کالاهائی‌میتواند از بلغارستان خریداری کند.رهبران بلغارستان در مذاکرات خود با شاهنشاه و مقامات ایرانی برای خرید سالیانه یك‌تا ۵ میلیون تن نفت خام پیشنهادات قطعی تسلیم کرده‌اند منتهی مسئله اینست که بلغارستان در مقابل چه‌کالاهائی برای تحویل به‌ایران دارد . این مسئله هم‌اکنون دردست مطالعه است .

قرار است یك هیئت نمایندگی از وزارت اقتصاد ایران‌تحت‌ریاست دکتر سادات تهرانی هفته آینده برای حل این مسئله با مقامات بلغارستان وارد مذاکره شود .

شاهنشاه ورهبران بلغارستان

قرعه‌کشی مشمولین عادی

بقیه از صفحه اول

تغذیه ـ پرتو شناسی ـ مربی‌بهداشت محیط ـ جامعه‌شناسی ـ علوم‌اجتماعی ـ متخصص روانشناسی ـ آمار مدیریت بیمارستان.

*** آماده بخدمت**

بقیه لیسانسیه‌ها و دیپلمه های فارغ‌التحصیل شهریور ماه بعدازمهر ماه باید برای دریافت دفترچه آماده بخدمت جهت شرکت در قرعه کشی بهمن ماه به‌وظیفه عمومی تهران‌مراجعه کنند .

*** معاف شدگان**

تاکنون ۵۶ هزار نفر از مشمولین عادی متولد سالهای ۱۳۱۲ تا پایان ۱۳۲۲ باپرداخت ۲۰۰ تومان برگ معافیت دائم دریافت داشته‌اند ،درحال حاضر در حدود ۲ تا ۳ هزار پرونده مشمولین عادی تحت رسیدگی است‌در صورتیکه مشخص شود که صاحبان این پرونده ها قبل از دریافت دیپلم ترك تحصیل کرده و مجددا بتحصیل مشغول نشده‌اند برگ معافیت آنان تحویل میشود .

توطئه کودتا در سوریه

دمشق ـ ۶ سپتامبر ـ خبرگزاری فرانسه ـ رادیو دمشق گزارش داد که دولت سوریه یك توطئه کودتا علیه رژیم فعلی بعثی را خنثی کرده است .

فرماندهی محلی حزب‌بعث سوریه در اعلامیه‌ای که امروزاز رادیودمشق انتشار یافت اعلام داشت که‌رهبران سابق حزب بعث باارتجاع برای‌تهیه مقدمات یك کودتا توطئه کرده‌بودند ولی نقشه آنها با شکست روبروشده شده است .

رادیوسوریه افزود که میشل‌عفلق (موسس‌و تئوریسین حزب)منیف‌رزاز (دبیرکل سابق حزب)و صلاح بیطار (نخست‌وزیر سابق سوریه) درتوطئه دست داشته‌اند .

دراعلامیه فرماندهی محلی حزب بعث این سه‌تن رهبران سابق حزب متهم شده‌اند که باکمك مرتجعین و طرفداران ژنرال امین‌حافظ برای سرنگون کردن دژیم فعلی توطئه کرده بودند .

★ دستگیر شدند

رادیو دمشق امروز اعلام کرد که کلیه رهبران توطئه کودتا دستگیر شده‌اند و همگی اعتراف کرده‌اند . توطئه‌گران طرفداران صلاح بیطار نخست‌وزیر سابق و میشل عفلق‌دبیر کل سابق حزب بعث بوده‌اند .

★ آزادی بیطار

روزنامه المحرر چاپ بیروت که هوادار مصر است هفته گذشته ادعا کرد که سرهنك«رجب‌حیزو» برادر یکی از اعضای فرماندهی بین‌المللی حزب بعث در راس یك واحد از سربازان خود به زندان صلاح بیطار رفت و او را آزاد کرد .

*** تماس با اردن**

رادیو دمشق گفت که توطئه گران بااردن تماس داشته و از تبلیغات رادیوئی این‌کشور الهام می‌گرفته‌اند رادیو دمشق ضمن پخش اعلامیه فرماندهی محلی حزب بعث گفت که امپریالیست ها می خواهند بوسیله پادشاه اردن یك اتحادیه اسلامی‌به اعراب تحمیل کنند .

دنباله گزارش شهرستانها

از طرف وکلای مدافع متهم بقتل سروان اوشك‌سرای

برای متهم تقاضای بخشش شد

سومین جلسه محاکمه سید کاظم جلیل‌زاده مقیمی متهم بقتل سروان اوشك سرائی رئیس سابق کلانتری چهارشت ، ساعت‌هشت‌صبح امروز در دادگاه عالی جنائی گیلان تشکیل شد .

دراین جلسه آقای‌عباس‌پورفولادچی یکی از وکلای مدافع متهم بتفصیل از موکل خود دفاع کرد و باتوجه به اینکه قبلا از طرف دادستان برای‌متهم تقاضای مجازات اعدام شده بود ، از دادگاه تقاضای بخشش‌او را کرد .

درساعت ۸٫۴۵ تنفس اعلام شد و ساعت ۸٫۴۵ مجددا جلسه دادگاه تشکیل گردیدوآقای مهندس‌اسماعیل جفرودی وکیل جدید متهم شروع به صحبت نمود .

وی پس‌از تشریح حالات ووضع خانوادگی متهم ، درباره قانون جزا بتفصیل سخن گفت و نتیجه گرفت که درخواست حکم اعدام برای متهم صحیح نیست و از دادگاه خواست‌که وی مورد عفو قرار گیرد .

امروز ، مادر و خواهر سید کاظم جلیل‌زاده مقیمی برای اولین بار به دادگاه آمده و شاهد جریان محاکمه بودند .

هواپیمائی در فرودگاه اهواز سوخت

ظهرامروزیك‌فروندهواپیمای‌دوموتوره ازنوع«سسنای» متعلق بشرکت هواپیمائی کشوری هنگام‌سوخت گیری‌درفرودگاه شرکت‌نفت‌اهواز دچار حریق‌شد .

خبرنگارما دراهواز گزارش‌داد: برای‌اطفاء حریق بلافاصله ازطرف کارکنان‌فرودگاه اقدامات‌لازم‌بعمل‌آمد اماطی آتش‌سوزی،هر دوموتور هواپیماوقسمتی‌ازبدنه آن‌بکلی سوخت‌وهواپیما به‌آهن‌پاره‌ای تبدیل گشت.

خلبان هواپیما«محمد پاکستانی» نام‌داردو ازطرف‌باشگاه‌هواپیمائی، نماینده‌ای باهواز واردشده‌است‌تا جریان‌امررا رسیدگی نماید.

دومین هیئت پزشکی ایران بعراق رفت

دومین هیئت پزشکی ایران برای مشورت و تبادل نظر درباره مبارزه‌با بیماری «وبا» که در چند شهر عراق شیوع دارد ، از اهواز بعراق عزیمت کرد .

خبرنگار مادر اهواز گزارش داد : آقایان دکتر ظفری مدیر کل‌وزارت بهداری و دکتر طبیب زاده رئیس بهداری خرمشهر ، دیروز بعنوان مشاورین بهداشتی رهسپار عراق‌شدند و طی اقامت دراین کشور با مشاورانی که قبلا بتوصیه سازمان بهداشت جهانی بعراق رفته‌اند مذاکره وتبادل نظرمیکنند و اقداماتی نیز برای‌جلوگیری از سرایت وبا به سایرکشتور های همسایه عراق بعمل خواهندآورد.

تقاضای مجازات ضاربین دو پزشك

بستگان زن حامله ای که هنگام‌وضع حمل فوت کرده‌بود ، دوتن‌ازپزشکان اهواز را باتهام سهل انگاری درنجات این زن مورد ضرب و جرح قراردادند ومتواری شدند . بهمین جهت صبح امروز کلیه پزشکان‌اهواز باستانداری اعلام داشتند چنانچه ظرف ۲۴ ساعت ضاربین دستگیرو مجازات نشوند ، دست از کار خواهند کشید.

خبرنگارمادر اهواز اطلاع داد : صبح امروز آقای دکتر سید محمد جزائری به نمایندگی‌از طرف‌پزشکان اهواز با آقای سالور استاندار خوزستان دراین باره ملاقات کرد .

برای کشتی گیر پیر خراسانی رقیب پیداشد

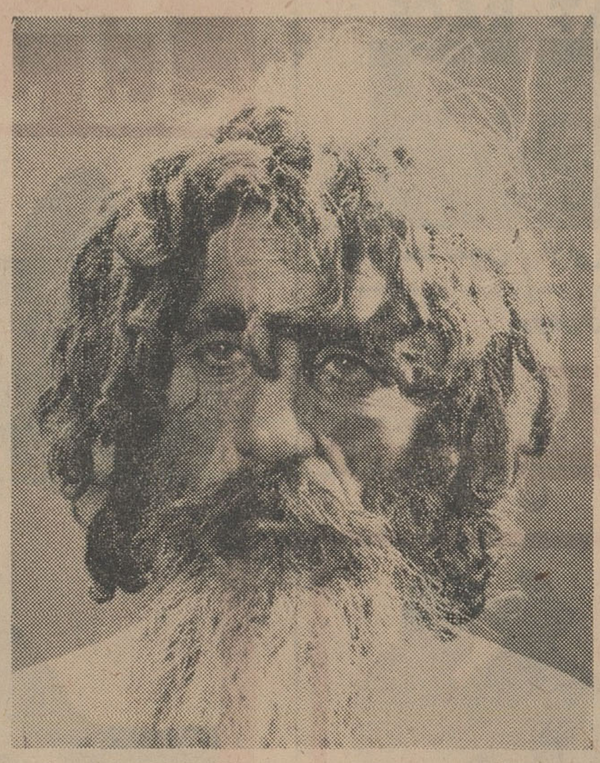

در چند شماره پیش باستحضار خوانندگان عزیز رسید که یك‌پیر مرد ۸۸ ساله خراسانی‌بنام «سید محی‌الدین‌والاتبار» اهل قریه محمد آباد مشهد ادعا دارد که میتواند بانیرومندترین کشتی‌گیران کشور دست‌و پنجه نرم کند .

اینك خبرنگار مادرمشهد گزارش میدهد که برای سید محی‌الدین در خراسان رقیب خطرناکی پیدا شده است رقیب سید محی‌الدین که یکی ازافرادایلات بجنورد است بخبرنگار اطلاعات گفت: اسمم رستم و شهرتم باقریان ثانی است ۹۳ سال دارم و از نواده‌های رستم هستم . ۱۲فرزند دارم و روزانه باندازه ۵ نفر انسان معمولی میخورم .

درقدرت‌بازو کسی را یارای‌برابری با من نیست و همینقدر باید بگویم که تاحال هیچکس نتوانسته است پشت مرابخاك برساند .

من فاصله بجنورد تا مشهد را طی دو روز پیاده پیموده‌ام تا بوسیله شما به سید محی‌الدین و سایر کسانیکه داعیه قدرت‌بازو دارند اعلام کنم که حاضرم باهمه آنها کشتی بگیرم و پشت جملگی را بخاك برسانم .

کنگره مشاوره پزشکی

خبرنگار ما در تبریز گزارش‌داد : صبح امروز اولین جلسه کنگره‌مشاوره پزشکی باشرکت روسا و معاونین دانشکده های پزشکی کشور توسط تیمسار صفاری استاندار آذربایجان شرقی و سرپرست دانشگاه تبریز گشایش یافت .

جلسات کنگره تاسه روز ادامه دارد و درباره مسائل پزشکی و امور دانشکده های پزشکی کشور بحث و گفتگو خواهد شد .

دختری در دریا غرق شد

خبرنگار ما در چالوس گزارش داد :دیروز دوشیزه ۱۸ ساله‌ای بنام افسانه صراف زاده که‌باتفاق والدینش از تهران به نوشهر رفته بود هنگام آب تنی در دریای«کور کورس» نوشهربحال خفگی افتاد. وی بوسیله شناگران محلی ازدریا خارج گردید و در حالیکه نیمه جانی داشت به بیمارستان چالوس انتقال یافت ولی قبل از رسیدن به بیمارستان درگذشت .

اقدامات انقلابی

بقیه‌از صفحه ۳

این عده‌میگویند افراد گاردسرخ همه‌طلاهاو جواهرات‌و لباس های‌فاخر آنان را مصادره کرده‌اند و دولت چین همه‌راهبها را برفراریان بسته است .

خبرنگار خبرگزاری یوگسلاوی دربکن گزارش میدهد که بکار-بستن افکار مائوتسه‌تونك در کلیه شئون زندگی مردم چین‌با مخالفت شدید عده زیادی از چینی‌ها روبرو شده است.

خبرنگار خبرگزاری‌یوگسلاوی مینویسد علت اینکه بافراد گارد سرخ دستور داده شده است که‌از خشونت دست بردارند اینست که اخیرابین طرفداران و مخالفین‌افکار مائوبرخورد شدیدی روی داده ودر یکی از این زدوخوردها که در دانشگاه «تین‌تسن» رخ‌داده عده زیادی زخمی شده‌اند .

درایالت «انك‌دی» سیصد تن‌از دانشجویان بادارات دولتی حمله کرده ویك عکس بزرك مائوتسه-تونك‌را پاره کرده‌اند .

در پکن نیز تظاهراتی علیه انقلاب فرهنگی چین کمونیست روی‌داده است . در یکی از این تظاهرات یك گارد سرخ کشته شده است از طرف دیگر در تظاهرات شدیدی که در «خاربین» روی داده رهبران صلح طلب حزب کمونیست بعنوان دشمن افکار مائوتسه‌تونك و سوسیالیسم مورد حمله و انتقاد شدید قرار گرفته است .

تسلیت

تیمسار سپهبد کاتوزیان ـ تیمسار سرلشگر کاتوزیان

با نهایت تاسف مصیبت وارده را تسلیت عرض میکنم . **سرتیپ غلامرضا ماکوئی**

تیمسار سرلشگر کاتوزیان ـ تیمسار سپهبد کاتوزیان

با کمال تاسف مصیبت وارده را بحضور تیمساران معظم و کلیه خانواده محترم‌کاتوزیان تسلیت عرض مینماید **سرتیپ ناصر رفعت‌جو**

تیمسار سپهبد کاتوزیان ـ تیمسار سرلشگر کاتوزیان

افسران و درجه‌داران اداره بازرسی کل ستاد بزرك ارتشتاران مصیبت وارده را تسلیت عرض مینمایند . **سرلشگر ناصر عاصمی**

با کمال تاسف و تاثر مصیبت وارده را بجناب آقای عطاءاله امیریان تسلیت عرض می کنم . **رضا قربانی**

تیمسار سرلشگر کاظم کاتوزیان تیمسار سپهبد باقر کاتوزیان

با یکدنیا تاسف و تالم و اندوه فراوان درگذشت مادر گرامیتان را تسلیت عرض‌نموده بقای عمر و صبر و شکیبائی آن تیمساران‌عزیز و خانواده محترمتان را از درگاه خداوندمتعال مسئلت مینمائیم .

مهدی ناظری‌راد . هاشم ناظری راد .منصور ناظری‌راد

تیمسار سپهبد باقر کاتوزیان و تیمسار سرلشگر کاظم کاتوزیان

افسران و درجه داران دانشکده فرماندهی عالی و ستاد مشترك مصیبت وارده را صمیمانه تسلیت عرض مینمایند .

سرلشگر نصرت‌اله اربابی

دوست عزیز جناب‌آقای مهدی یعقوب تهرانی نماینده محترم مجلس شورایملی

مصیبت وارده را تسلیت عرض نموده‌بقای عمر بازماندگان را آرزومندم .

شهربانی مشهد ـ حسن ارجمندی

تیمسار سرلشگر کاظم کاتوزیان ـ تیمسار سپهبد باقرکاتوزیان آقای ضیاءالدین‌کاتوزیان

با نهایت تاسف و تاثر مصیبت وارده‌را تسلیت عرض خود را شریك غم دانسته‌سلامتی و بقاء عمر تیمساران عزیز و خاندان گرامی را از درگاه ایزدمنان آرزو دارد . **دریادار منشی**

مصیبت وارده را به‌خاندان محترم‌کاتوزیان مخصوصا بحضور تیمسار سپهبد کاتوزیان و تیمسار سرلشگر کاتوزیان تسلیت عرض می نمائیم . **سرتیپ فیروزمند و بانو**

هم مسلك گرامی‌جناب آقای‌مهندس اسدی‌سمیع نماینده محترم مجلس شورای ملی و معاون سازمان جوانان حزب ایران نوین

با کمال تاسف و تاثر درگذشت ابوی محترم را از طرف خود و کلیه اعضاء سازمان جوانان تسلیت عرض نموده از خدای بزرك‌برای شما و فامیل محترم صبر و شکیبائی آرزو مینمایم .

دکتر رهنوردی ـ مسئول سازمان جوانان حزب ایران نوین

تیمسار معظم سپهبد کاتوزیان

مصیبت وارده را به خانواده گرامی کاتوزیان تسلیت عرض مینماید .

از طرف افسران . درجه‌داران . سربازان ورزشکار نیروی زمینی شاهنشاهی ـ **سرهنك ستاد خاکبیز**

افسران . درجه‌داران و افراد عضو نیروی دفاع ملی شهرستان قم‌مصیبت وارده رابخاندان محترم‌کاتوزیان بویژه‌تیمسار سرلشگرکاتوزیان و سپهبد کاتوزیان تسلیت عرض نموده بقای عمر بازماندگان آن خاندان محترم را ازخداوند متعال خواستارند .

سرهنك پیاده محمود خدایاری

سرکار ستوان یکم صانعی

به نمایندگی ازطرف همقطاران خودمصیبت وارده‌را تسلیت میگویم . **سرلشگر موحد**

تیمسار سپهبد کاتوزیان

با یکدنیا تاسف و تاثر مصیبت وارده را به‌آن‌سرور گرام و فامیل محترمه تسلیت‌عرض مینمایم . **سرهنك ستاد دادوش و بانو**

تیمسار سرلشگر کاتوزیان و تیمسار سپهبد کاتوزیان

اینجانب از طرف همقطاران اداری خود با نهایت تاسف مصیبت وارده به آن تیمسار معظم راتسلیت عرض نموده وسلامتی‌بازماندگان را از درگاه ایزدیکتا مسئلت مینماید .

سرلشگر موحد

تیمسار سپهبد باقر کاتوزیان ـ تیمسار سرلشگر کاظم کاتوزیان

مصیبت وارده را با کمال تاسف و تاثر به آن تیمساران معظم و خانواده محترم تسلیت عرض مینمائیم .

کریم موسویان .جلیل موسویان.خلیل‌موسویان

افسران و درجه‌داران و کارمندان سازمان تسلیحات ارتش درگذشت مادر تیمسار سپهبد کاتوزیان را بخانواده محترم کاتوزیان بویژه تیمسار سپهبد کاتوزیان و تیمسار سرلشگر کاتوزیان صمیمانه تسلیت عرض مینمایند .

دریاسالار رافت

تیمسار سپهبد کاتوزیان

مصیبت وارده را حضور تیمسارو خانواده محترم تسلیت عرض میکنم . **شمیرا درخشانی**

تیمسار سپهبد کاتوزیان

افسران و کارمندان روش حسابداری‌اداره کنترولر مصیبت وارده را صمیمانه تسلیت عرض میکنند .

تیمسار سرلشگر کاتوزیان ـ تیمسار سپهبد کاتوزیان

ضایعه مولمه را حضور تیمساران معظم و خانواده محترم تسلیت عرض میکنم .

سرهنك ستاد علی غفرانیان

افسران و درجه‌داران و افزارمندان مرکز تعمیراتی فرماندهی لجستیکی نیروی زمینی شاهنشاهی با نهایت تاسف و تاثر درگذشت شادروان مادرگرامی تیمسار سپهبد کاتوزیان‌و تیمسار سرلشگر کاتوزیان رابحضور تیمساران معظم وخانواده آن مرحومه تسلیت عرض می‌نمایند . **سرتیپ نقدی**

افسران و درجه‌داران و افزارمندان مرکز تعمیراتی فرماندهی لجستیکی نیروی زمینی شاهنشاهی با نهایت تاسف درگذشت‌شادروان هرمز کریمی رابخانواده محترم‌کریمی بخصوص به تیمسار سرلشگر کریمی تسلیت عرض می نمایند . **سرتیپ نقدی**

افسران . درجه‌داران و کارمندان سازمان تعاون‌مصرف کادر نیروهای انتظامی با نهایت تاسف مصیبت وارده رابخانواده محترم‌کاتوزیان بویژه به تیمسار سپهبد کاتوزیان تسلیت‌عرض مینمایند . **سرلشگر به‌آفرید**

جناب آقای ضیاءالدین کاتوزیان

مصیبت وارده را بحضور جنابعالی واخوان گرام تیمسارسپهبد کاتوزیان‌وتیمسارسرلشگر کاتوزیان تسلیت عرض می‌نماید .

دکتر وجیه‌اله کامکار

تیمسار سپهبد کاتوزیان

با نهایت تاسف مصیبت وارده را تسلیت عرض مینمایم . **سرتیپ میرحسین عاطفی**

جناب آقای دکتر منوچهر طیبی

با نهایت تاسف فوت پدر بزرگوارتان را تسلیت میگوئیم .

مهندس فریدون افخمی . مهندس ابراهیم میربهمن . دکتر منوچهر بهارصفت . سرگرد فریبرز باپور . مهندس هوشنك توکلی. دکتر حسین سپاسگزاریان . سیاوش هوشیدر

دوستان ایران جوان با نهایت تاسف‌مصیبت وارده را بخاندان محترم نقوی و دکتر مهدی شریف امامی تسلیت میگویند .

کانون فرهنگی ایران جوان

جناب آقای علی اکبر پورممتاز

کارکنان سازمان نواحی صنعتی درگذشت جناب آقای حسین نقوی را بجنابعالی و خاندان محترم تسلیت عرض نموده بقای عمربازماندگان را از خداوند متعال مسئلت مینمایند .

سازمان نواحی صنعتی

تیمسار سپهبد کاتوزیان

افسران و درجه داران مدیریت کل‌بهداری نیرو های مسلح شاهنشاهی مصیبت وارده را بحضور آن تیمسار و سایر فامیل محترم‌تسلیت عرض مینمایند . **سرلشگر دکتر شمس**

تیمسار معظم سرلشگر دکتر کنی ـ جناب دکتر جلال کنی

بدین وسیله مصیبت وارده را تسلیت‌عرض مینمایم . **فومن ـ دکتر پاك نژاد**

تیمسار سپهبد کاتوزیان‌فرماندهی کرانفدر

خبر محنت اثر فوت مرحومه والده‌ماجده آن تیمسار موجب تاثر و تاسف عمیق گردید عموم افسران . درجه داران . دانشجویان . دانش آموزان و سربازان مرکز پیاده در این مصیبت عظمی شریك بوده ضمن تقدیم مراتب تسلیت بقاء و سلامتی و دوام عمر آن تیمسار و خاندان محترم را از پروردگار توانا مسئلت مینمایند . **سرتیپ پاسدار**

با نهایت تاثر و تاسف مصیبت وارده را به تیمسار معظم سپهبد باقر کاتوزیان وبانوی محترمه تسلیت عرض نموده بقاء عمربازماندگان را از یزدان‌پاك مسئلت داریم **کمال پاد و بانو**

جرمهای رانندگی بدون پروانه و موادمخدر

در ٤ ماه اول امسال ، بیشتر وقت دادگاه‌های مرکز را گرفته‌بود

طبق آمار های واصله از دادگاه های‌جنائی‌وجنحه‌مرکز،در ٤ ماهه‌اول سال جاری جمعا ۱۰۷۲٤ پرونده مورد رسیدگی قرار گرفته و بصدور حکم منتهی گشته است .

در اینمدت تعداد پرونده هـای رسیدگی شده در دادگاههای جنائی جمعا ٦۳۵ بود که ۲۵۲ پرونده آن با ۳۱۰ نفر متهم مربوط به مواد مخدره بود . دادگاههای جنائی این متهمین را حد اقل به ۱۱ روز و حداکثر به ۱۱ سال زندان محکوم نمودند .

تعداد پرونده های قتل عمد ۲۷فقره بودکه۱٦۲نفرمتهم داشت و محکومیتی که‌برای آنان‌درنظر گرفته شده حداقل ۳ ماه زندان و حداکثر اعدام میباشد.

دادگاههای جنائی همچنین به ٦۵ پرونده قتل غیر عمد که عده متهمین آن ۷۲ نفر بود رسیدگی نمود و از ۱۱ روز تا دو سال و نیم زندان برای متهمین حکم صادر کرد .

پرونده های دیگری که در دادگاه های جنائی مطرح و بصدور حکم منتهی گشته عبارتند از : ۱۹ پرونده ایراد ضرب منتهی بفوت ، ۸۰ پرونده ایراد ضرب منتهی به نقص عضو ۳٤ پرونده اعمال منافی عفت ، ٤۸ پرونده جعل و استفاده از سند مجعول و ۱۱۰ پرونده اتهامات مختلف دیگر بوده است .

در دادگاههای جنحه اکثر پرونده ها مربوط به رانندگی غیر مجاز بوده است . تعداد این پرونده ها ٤۱۵۸ فقره بود . پرونده های سرقت ومواد مخدره هم از نظر تعداد بیش ازسایر پرونده ها است .

دادگاههای جنحه در این مدت به ۱۱۰۵ پرونده مواد مخدره رسیدگی کردندوعلاوه بر۳۷۵۷۵۰ ریال جریمه نقدی متهمین را از ۱۱ روزالی ٦ ماه زندان محکوم نمودند .

متهمین به ترك انفاق ۸۸ نفربودند که از یکماه الی یك سال بزندان محکوم شدند . تعداد ۳٦ پرونده قتل غیرعمد نیزدردادگاههای جنحه‌مطرح گردید و متهمین این پرونده ها از لحاظ مدت زندان حد اقل به ۱ ماه و حداکثر به ۳ سال زندان محکومیت یافته اند .

۵۵۹پرونده‌ایراد ضرب ، ۸۹پرونده کلاهبرداری ، ۱۰٤ پرونده خیانت‌در امانت ، ۱۰۳۰ پرونده چك بیمحل ، ۷٤۸ پرونده واخواهی و بالاخره ۱۷۰۸ پرونده اتهامات مختلف دیگر از جمله پرونده هائی است که در این مدت در شعب مختلف دادگاههای‌جنحه مورد رسیدگی قرار گرفته و بصدور حکم منتهی گشته است .

تصادف با تاکسی

بعداز ظهر دیروزموتوسیکلت‌سوار جوانی که براثر تصادف بااتومبیل مجروح شده بود در بیمارستان سینا درگذشت .

محمدفیروزی دیروز در حالیکه با موتوسیکلت خود در حرکت بود با تاکسی شماره ۳۱۵۷ برانندگی غلامعلی مددکار دماوندی تصادف کرد .

محمدبراثر شدت جراحات‌وارده دوساعت پس‌از رسیدن به‌بیمارستان درگذشت .

رفتار عجیب یک‌زن ۴۵ساله‌باشوهر۱۹ساله‌اش

داود عباسی ۱۹ ساله امروز از دست زن ٤۵ ساله‌اش‌عشرت‌فروتنی به دادستان تهران متوسل شد .

داود می‌گفت سال گذشته در یك مجلس عروسی من لباس زنانه پوشیدم و مثل یك زن رقصیدم و همین امر سبب شد که عشرت عاشق من شود ، عشرت زنی‌ثروتمند است که از راه اجاره دادن خانه‌و نزول‌دادن پول زندگی می‌کند . عشرت باپرداخت مبلغی‌پول‌بدوستان من آنهارا وادار کرد تا مرا فریب دهند وبازدواج بااو راضی کنند.

زندگی زناشوئی من و عشرت فقط سه‌روز خوب بود و چون او می‌خواهد مثل یك «نوکربچه»بامن رفتار کند و من زیربار او نمی‌روم روز من‌از شب سیاه‌تر است .

اودر خانه درست حکم شوهررا دارد و من بمنزله زن اوهستم .

او مرا ازرفتن به خیابان منع‌میکند از نشست و برخاست با آن و این قدغن می‌نماید باید حتما غذارا من تهیه کنم ، لباس‌هارا من بشویم، خانه را من تمیز کنم واز شوهـر- بودنم تنها کت وشلوار پوشیدن‌را من انجام می‌دهم وگرنه کاملا زن عشرت هستم .

اخیرا موقعیکه از خانه بیرون‌می رود مرا در خانه زندانی می‌کند و این عوامل سبب شد که یکبار از دست او فرار کنم ولی او مهریه‌اش راکه ۲۵ هزار تومان است باجرا گذاشت وورقه جلب من اکنون‌در دست اواست و همین ورقه بیشتر مرامی‌ترساند و مطیع او کـرده است .

من به‌تازگی پی‌بردم که عشرت در اثر ناراحتی‌هائیکه از شوهـر اولش کشیده دچار چنین‌روحیه‌ای شده است و درست همان رفتاری که شوهر اولش بااو داشت اونسبت بمن دارد و در حقیقت می‌خواهد تلافی اورا از سر من باز کند،باین جهت دوراه برای من باقی مانده خودکشی یا توسل بقانون و من‌راه دوم را انتخاب کردم و حاضرم‌برای اینکه از سرمن دست بکشد ، مهریه‌اش را باقساط بپردازم .

زنی

بشوهرش چاقو داد تا او را بکشد

دیشب یك زن ۲۳ ساله بنام‌بتول پی‌جو توسط شوهرش منوچهربایك ضربه چاقو مجروح شد .

او که اکنون در بیمارستان شیرو خورشید سرخ‌بستری‌است‌بخبرنگار ما گفت زنهای همسایه پشت سر من‌بدحرفی می‌کردند چندبار بله شوهرم گفتم باشوهران‌آنهاصحبت کند، ولی اعتنائی نکرد ، دیـروز این زنها باردیگر بدگوئی خودرا از سرگرفته و مرا «بتول‌چپه» صدا کرد وحوصله‌ام را سر بردند ، در همین موقع شوهرم وارد خانه شد، اورا باطاق بردم چاقوئی بدستش دادم و گفتم یا مرا بکشد یااین زن های بیکار وپرحرف را که چشم دید ن‌مرا ندارند سرجایشان‌بنشاند ولی او اجرای پیشنهاد اول مـرا ترجیح داد ، چاقو را از دست من گرفت ودر شکمم فروکرد ،معذلك از اوشکایت ندارم او شوهر من‌و پدر فرزندمنست من راضی نمیشوم اورا زندان کنندوسابقه‌اش بدشود.

بمن می‌گویند چاقوکشی شکایت شاکی خصوصی لازم‌نداردوشوهرت را زندان می‌کنند ، اگر بخواهند اینکار رابکنند خواهم گفت کـه خودم بخودم چاقوزده‌ام .

مارها از کشاورزی که جشن آنها را بهم زده بود انتقام گرفتند

یك کشاورز ٦۰ ساله مازندرانی که جشن مارها را بهم زد ، دریك مزرعه کوهستانی چهار ساعت بامارها کشمکش داشت .

این شخص که محمد علی‌شیرزاد نام‌دارد و دربیمارستان لقمان‌الدوله بستری است بخبرنگارما گفت‌موقعیکه در مزرعه خود می‌گشتم چشمم به۱۲ مار افتاد که بطرز عجیبی با هم‌بازی می‌کردند و نوعی رقص انجام می دادند و بنظر می‌رسید که جشنی گرفته‌اند چون دراین‌محل می‌خواستم آغلی برای گوسفندانم درست کنم روی درخت رفتم و از آنجابطرف‌آنها سنك انداختم ، مارها درزیر بوته‌ها خود را برای حمله بمن آماده کردند ومن چهار ساعت روی درخت ماندم وسرانجام پائین آمدم ، ولی مارها بمن حمله کردند و شش جای بدنم رانیش زدند با هرزحمتی که بودخود رابه‌اسبم رسانیدم ، ولی اسبم راهم نیش زدند .

اسب مرا تا جاده رسانید و در آنجا مرد و من بایك اتومبیل خودرا به‌تهران رسانیدم .

آمارمسمومین

۵ در هفته‌ایکه به‌پنجم شهریور ماه ختم میشود آمار مسمومین تهران باین شرح بود :

مسمومیت غذائی۳۳۰نفر،مسمومیت باتریاك ۲۳نفر، مسمومیت باهروئین ۷نفر مسمومیت با قرصهای خواب‌آور ۳۵نفر مسمومیت بانفت ۲۹ نفر ، مسمومیت با الکل ۳٦نفر و مسمومیت با سموم‌مختلف ۱٤ نفر .

منفعت بردعرق‌خورد مسموم شد

۲٤ ساعت طول کشید تا یك مسموم الکلی از مرك حتمی نجات یافت .

او عصر پریروز به بیمارستان لقمان‌الدوله منتقل شد و ۲٤ ساعت پس از ورود به‌بیمارستان بـهوش آمـد .

پزشکان تشخیص داده بودند که او معادل چهار بطری الکل خورده است.

این مرد پس از اینکه بهوش آمد گفت در معامله‌ای ۲۰ هزارتومان منفعت بردم و در کافه‌ای بافتخار خودم ضیافتی دادم و از خوشحالی چهاربطری عرق خوردم و دیگـر چیزی نفهمیدم .

از اظهارات این مرد چنین‌برمی آید پس از اینکه او بحال بیهوشی افتاد متصدی کافه رستوران او را بااتومبیلی بکوچه خلوتی برد و روی زمین انداخت ، زیرا اورا از کوچه به بیمارستان آوردند .

متهم تبرئه شد

شعبه سوم دادگاه عالی جنائی پس‌از سه جلسه رسیدگی مردی‌را که باتهام قتل همسرش تحت‌تعقیب قرار گرفته بود تبرئه کرد این‌مرد نظام علی مهدی خانی نام داشت و در اسفند ماه ٤۲ باتهام‌قتل همسرش ام‌البنین در دهات زنجان دستگیر شده بود .

دادگاه باکثریت آراء نظام علی‌را از اتهام قتل تبرئه کرد .

سکته از ترس

پزشکی قانونی پس از معاینه‌جسد حسین جوینده‌رزق اعلام کرد که وی بعلت سکته مغزی جان سپرد .

جسد اینمرد توسط آقای دکتر خلعتبری پزشك قانونی معاینه شد.

حسین پریشب بامشاهده جدال وحشت‌آور دوجوان باچاقو در طبقه چهارم ساختمانی در خیابان فروردین دچار ترس گردید و سکته کرد .

گم شده

حسن ابراهیمی ٤ساله از سه روز پیش گم‌شده است بستگانش درخواست دارند کسانیکه‌از اوطلاعی دارند به تلفن شماره ۳۵٤۸٤ اطلاع دهند .

اسناد مزاحم خواهرش را دزدید

دیشب آقای سروان ایزدپناه کلانتر بخش ۱۵ پلیس تهران‌مرد جوانی را که از دیـوار خانـه‌ای پائین می‌آمد دستگیر کرد.

این مردکه هوشنك نام دارد گفت‌برای گرفتن انتقام‌از تیمور بارد خانه اوشده بود ، ولی چون‌از نبود اثاثیه واسنادش را دزدید.

هوشنك گفت چند روز پیش‌خواهرم تصمیم بخودکشی گرفت علت رااز او پرسیدم گفت تیمور بمن وعـده ازدواج داد بهمین جهت من‌مجلس جشن‌عقدکنان خودرا بهم زدم . ولی اوبوعده خود وفا نکرد ونامزد خودرا هم از دست دادم و اکنون بدبخت شده‌ام. من برای گرفتن انتقام از تیمور وارد خانه او شدم، چون او نبود اسنادش را دزدیدم‌تا بدبخت شود.

هوشنك گفت خواهرم بـرای خاطر تیمور در جشن عقدکنان‌خود مادرم را کتك زد خودش را از بالکن به‌پائین انداخت و آبروی خودرا برد ، ولی تیمور نیز باو نامردی کرد.

فصل سینما بااین‌فیلم آغاز میگردد

ده‌ها هنرپیشه محبوب ، صدها دکور مجلل، هـزاران صحنه‌کمیك و میلیونها دلار خرج باهم جمع شده‌اند تـا بزرگترین ، جالب ترین وطولانی‌ترین فیلم کمدی تاریـخ سینما رابرای‌شمادوستداران‌فیلمهای استثنائی‌فراهم‌سازند

برنامه آینده سینماهای

رادیوسیتی - کاپری

ب.ب - ادئون

THE GREAT RACE

جك لمون / تونی کرتیس / ناتالی‌وود

پست‌فطرت‌ترین آدم روزگاران / عاشق بزرگ ولجباز بزرگم / خوشگل ، چه بالباس چه بی‌لباس

درفیلمی از : بلیك‌ادواردز

مسابقه بزرگ

سینماسکوپ رنگی

باشرکت : پیتر فالك - کیناروین - آرتور اوکانل - دورتی‌پروواین

موزیك ازهنری مانچینی — محصول برادران وارنر

کمپانی بزرك برادران وارنر فیلم «مسابقه بزرك» را بزرگترین محصول سینمائی خود در۴۰ سال اخیر معرفی‌کرده وسینماهای نمایش‌دهنده این‌فیلم کمدی بیسابقه را بعنوان اولین هدیه آغاز فصل سینمائی امسال برای شما انتخاب کرده‌اند .

رویال - رکس - آسیا

باخشم از صفحه بزرگ

محصول مشترك : آمریکا - ایتالیا

سینماسکوپ رنگی

باشرکت : جری کاب | یوکوتانی | وزان بیکر

ازفردا صبح در سینماهای ماندانا - مراد

فلور - کارون - دنیا - نادر - رامسر - جهان

همایون فیلم و فنجون

قائم مقامی

دلیله

روشنیان

سناریست و کارگردان

رحیم روشنیان

با امتناع ژاپن از خرید مستقیم نفت صادراتی ایران :

روابط بازرگانی ایران وژاپن وخیم‌تر میشود

نشریه «نامه اقتصادی» که به صورت بولتن هفتگی از طرف شرکت مطبوعات مصور ه بیروت به زبان فارسی منتشر می شود در شماره ۷ سپتامبر جاری مهمترین بحث خودرا به امتناع ژاپنی ها از خرید نفت صادراتی شرکت ملی نفت ایران اختصاص داده است این نشریه در مقاله‌ای تحت عنوان «تیره شدن روابط بازرگانی ایران وژاپون درنتیجه قضایای مربوط به فروش نفت ایران» مینویسد :

مقامات رسمی ایران ادعای ژاپون رامبنی براینکه شرکت ملی نفت ایران نرخ فروش نفت را بالاتراز میزان متوسط قیمتها دربازارجهانی قرارداده است رد کرده‌اند .

★ ادعای ژاپن

خبرگزاری ژاپونی (کیودو) از قول مقامات رسمی ژاپون نقل کرده است که ژاپون بعلت بالا بودن سطح قیمتها ، مستقیما از شرکت ملی نفت ایران نفت خریداری نخواهد کرد و پلاتس اویل گرام نوشته است که مقامات رسمی ایرانی اظهار میدارند که در مذاکرات بازرگانی اخیری که بین دو کشور بوقوع پیوسته است ژاپون موافقت کرده بود که امکان تامین مازاد نیازمندیهای واردات سالانه خودرا از سهمیه شرکت ملی نفت ایران وخیم‌تر میشود

که ازمنابع ساحلی استخراج می‌گردد مورد مطالعه قرار دهدوبنظر میرسید که این یکی از وسائلی بود که سبب شکاف بازرگانی بین دو کشور گردد، اما پخش این خبر در محافل رسمی ایران اینطور تلقی شده است که ژاپون از قول خود برگشته است .

★ ایران قبول نمیکند

درتهران گفته میشود که شرائط شرکت ملی نفت ایران ، بمراتب مناسبتر ازشرائطی است که اکنون ژاپون ازشرکتهای نفت جهانی نفت خریداری میکند. از قرار معلوم چنین برمی‌آید که ژاپونیها می‌خواهند بنازلترین قیمتهای استثنائی ممکنه یعنی بقیمت هائی که شرکت های مستقل کوچك عرضه میدارند نفت خریداری کنند و البته فروش نفت بااین قیمتها برای ایران قابل قبول نیست .

درتهران ناظران اوضاع معتقدند که امتناع ژاپون از خرید نفت ایرانی ازشرکت ملی نفت سبب وخامت بیشتری درروابط بازرگانی بین دو کشور خواهد گردید .

انتصاب

آقای دکتر ابوالقاسم توکلی بسمت رئیس پزشکی قانونی استان مازندران منصوب و مشغول کار شد .

ورود

آقای دکتر فریدون فرزین که برای مطالعه به اروپا مسافرت کرده بود به تهران بازگشت .

اندونزی نگران تقلیل قیمت نفت است

جاکارتا ـ رویتر ـ مدیرشرکت نفت ملی اندونزی گفت که اندونزی ازسازمان کشورهای صادر کننده نفت (اوپك) خارج خواهدشد مگر آنکه دول عضو از ادامه تقلیل قیمت های توافق شده دست بردارند .

وی گفت : بعضی از دول عضو اوپك مقررات سازمان را دایر بر تثبیت قیمت نفت نقض کرده وپنهانی بفروش نفت ارزان میپردازند .

ونزوئلا، ایران ،عراق ،کویت، عربستان سعودی ولیبی اعضای دیگر «اوپك» هستند .

* قیمت نفت اندونزی

گزارش خبرنگار ماحاکی است اندونزی تنها کشور عضو اوپك است که نفت خودرا با قیمت پائین‌تر از قیمت های دیگران در آسیا می‌فروشد در حقیقت قیمت حاکم برنفت اندونزی « قیمت واقعی » است نه «قیمت اعلام شده ». بهمین جهت قیمت نفت اندونزی همیشه تحت تاثیر معاملات کمپانیها و کشورهای صادر کننده نفت جهان است و طبعا هر نوع معامله‌ای موجب نگرانی کشور اندونزی میشود .

★ توهم بیجا

توهم اندونزی مستند نیست چون قیمت های فروش کمپانی ها وکشور های فروشنده دراختیار دیگران گذارده نمیشود، واصولا نفت اندونزی درمقیاس بانفت خاورمیانه چندان زیاد نیست .مثلا اندونزی معادل یك هشتم تایك دهم نفت ایران تولید دارد .

* متوجه ایران نیست

محافل نفتی تهران معتقدند که نظراندونزی نمیتواند متوجه ایران باشد زیرا ایران در معاملات اخیر خود با کشورهای اروپای شرقی قیمت مساعد داشته و از طرفی این معاملات پایاپای بوده واز این نظر قیمتی نیست که پائین تر از قیمت اندونزی یا معاملات دیگران باشد.

اندونزی برای بالا بردن قیمت نفت خودو یا جلوگیری از سقوط آن همیشه تلاش دارد وبرای این کار ازهمه گونه وسایل و امکانات واز جمله اوپك بهره برداری میکند. بهمین جهت محافل نفتی تهران معتقدند که اندونزی با اعلام این نظرمایل است از اوپك برای اجرای نظرات خود بیشتر بهره برداری کند .

هیئت‌های بازرگانی

بقیه از صفحه آخر

مسافرت یك تن کالاهای نمونه باخود حمل میکردیم تا تجار اروپائی بادیدن نمونه تقاضاهای خود را ارائه دهند.

آقای محلوجی گفت اگر موفقیت ما در سالهای آینده در اعزام هیئت های دیگر بنقاط مختلف جهان بهمین نحو باشد من فکر میکنم که دوچار کم‌بود کالا برای صادرات بشویم .

★ صدور کالاهای صنعتی

در مورد کالاهای صنعتی ایران نایب‌رئیس اطاق بازرگانی گفت : اروپا دوچار گرانی دستمزد و بالا بودن نرخ بهره آزاد است . (نرخ بهره آزاد آلمان ۲ ۱درصد است) . بهمین جهت اروپا درسالهای آینده بازار طبیعی برای کالاهای ساخته‌شده خواهد بود و ایران باید از هم‌اکنون برای تصرف این بازار کوشش کند .

در آلمان پیشنهادی بما شد که سالی ۲۰ میلیون مارك (۴۰ میلیون تومان) ملحفه دوخته شده بخرند و پیشنهاد دیگری وجود داشت که سالی دو میلیون روپوش سفید از ایران خریداری کنند. این نوع پیشنهادات باید مورد توجه تجار وصاحبان صنایع سبك قرار گیرد. نظیر این پیشنهادات در اروپا زیاد است وتجار فقط باید برای پیدا کردن آن تلاش کنند .

آقای محلوجی قرار است فردا با آقای دکتر عالیخانی در زمینه این گزارش مذاکراتی بعمل آورد .

زنی داخل تاکسی وضع حمل کرد

دیروز زنی هنگامیکه برای وضع حمل با تاکسی عازم زایشگاه بود در میدان محمدیه « اعدام » داخل تاکسی نوزادی بدنیا آورد .

عصر دیروز این زن که ساکن خیابان جیحون است، بعد ازاحساس دردزایمان ،باتفاق دوسه نفر از بستگانش به خیابان آمد تا خودرا به زایشگاه فرح برساند . انتظار این زن که وضع حملش نزدیك بود بطول انجامید و چون تاکسی خالی پیدا نمیشد دردشدیدتر شد بطوریکه حتی برای رهگذران محسوس بود که این زن درد میکشد .

تاکسی پیدا شد

سرانجام تاکسی شماره ۱۲۲۸ تهران ۳۶ برانندگی اصغر اعظم صادقی با مسافر سر رسید .راننده تاکسی وقتی وضع زن را غیرعادی تشخیص داد از مسافر قبلی خود خواهش کرد که پیاده شود تا زن رابزایشگاه برساند .

زن حامله تا نزدیك میدان محمدیه «اعدام» مراحل سختی را گذراند و هنگامیکه تاکسی به محوطه میدان رسید . زائو داخل تاکسی وضع حمل کرد .

راننده تاکسی که بااحتیاط حرکت میکرد پس از چند دقیقه زائو و نوزادش را بزایشگاه فرح رساند. بلافاصله پزشك و ماما سررسیدند و داخل تاکسی تبدیل باطاق زایمان شد ، در فاصله کوتاهی نوزاد و مادر به زایشگاه منتقل شدند . راننده وظیفه‌شناس تاکسی شماره ۱۲۲۸ تهران ۳۶ در حالیکه ازاین عمل انسانی خود خرسند بود، ساعت ۸ شب بیمارستان را ترك کرد .

فقط آدمهای خوش ذوق «نوفیق» میخوانند !

« روزنامه توفیق » باشیرینترین کاریکاتورها، اشعار و مقالات راجع به «مشکل اتوبوس وتاکسی» « مسئله ویتنام » ـ «استعفای اوتانت ودبیرکلی فسنجون !» ـ ویك روی جلد خوشمزه از «جانسون» و«مك نامارا» ـ ویك پشت جلد خنده‌دار از «صدراعظم عصائی!» و «لیلاخانوم!» منتشر شد .

همین امروز «توفیق» رابخرید ویکهفته بریش دنیا بخندید !

تقویم اطلاعات

سه‌شنبه ـ پانزدهم شهریور ماه ۱۳۴۵ ـ بیستم جمادی ـ الاول ۱۳۸۶ ـ ششم سپتامبر ۱۹۶۶

اذان صبح ساعت ۴ و ۷ دقیقه
طلوع آفتاب ساعت ۵و۳۹ دقیقه
غروب آفتاب ساعت ۶و۱۷ دقیقه

برنامه امشب

تلویزیون ایران

۵ر۳۰ اعلام برنامه
۵ر۳۴ قصه کودك
۶ر۰۰ کارتون
۶ر۱۵ برنامه وایا
۶ر۳۰ صاعقه
۷ر۰۰ اخبار و فیلمهای خبری
۸ر۰۰ موسیقی وزارت فرهنك و هنر
۸ر۳۰ پری‌میسن
۹ر۳۰ منشور شانس
۱۰ر۰۰ عقیده شما چیست ؟
۱۰ر۱۵ فیلم سینمائی (تبهکاران ـ دیترویت ـ امریکائی ـ دوبله بفارسی) .
۱۱ر۴۵ پایان برنامه

برنامه امشب

تلویزیون امریکا

۳ر۳۰ فیلم سینمائی
۴ر۴۵ فیلمهای کارتون
۵ر۳۰ دنیای عجیبی است
۶ر۰۰ خلاصه اخبار جهان
۶ر۰۵ مسابقات دانشگاهی
۶ر۳۰ حرفه من چیست ؟
۷ر۰۰ اوزی وهاریت
۷ر۳۰ کارآگاه رسمی
۸ر۰۰ کشتی رودخانه
۹ر۰۰ خلاصه اخبار جهان
۹ر۱۵ برنامه «بل»
۱۰ر۰۵ نمایش امشب

پیش‌بینی هوا

پیش‌بینی هوای ایران تاظهر فردا

هوای سواحل دریای مازندران و نواحی آذربایجان کمی تا قسمتی ابری که بتدریج ازسمت غرب برمقدار ابرها افزوده‌شده و همراه بابارندگی خواهدشد.

هوای تهران و سایر نواحی صاف ودر شهرستان های جنوبی و جنوب غربی همراه با گردو غبار خواهد بود .

ضمنا هوای تهران وشهرستان های غربی ۳ تا سه درجه گرمتر از روز گذشته خواهد شد .

حداکثر درجه حرارت تهران در حدود ۳۴ درجه پیش‌بینی میشود .

گرمترین نقاطی که ایستگاه هواشناسی دارند آبادان باحد اکثر ۴۴ وحداقل ۲۷ درجه و خنك‌ترین نقاط همدان با حد اکثر ۳۳ وحداقل ۶ درجه سانتی گراد بوده است .

حداکثر درجه حرارت تهران ۳۲ و حداقل آن ۱۹ درجه بود.

بنام شاهنشاه آریامهر

بقیه از صفحه آخر

ارائه خواهد گردید . وضع طبیعی گوناگون آن از کوههای مرتفع گرفته تادشتهای هموار و صحاری خشك و تیره های مختلف مردم آن از آرین های موخرمائی تامردم سبزه‌گون جنوبی و همه اقوامی که یکزمان جزء امپراطوری وسیع ایران بوده‌اند معرفی خواهد شد همچنین میراث فرهنگی ایران با آثار باستان شگفت انگیز ووضع صنعتی کشور وصنایع عظیم نفت و نیز صنایع دستی از جمله قالی های نفیس و سایر خصائص مورد علاقه توریست هانشان داده خواهد شد .

وضع کنونی ایران از لحاظ سیاسی واجتماعی و تحولاتی که در اثر انقلاب سفید ششم بهمن درجامعه ایران ظاهر گردید بااستفاده از داول و نمودار ها جلوه گر شود تابازدید کنندگان از اثرات عمیقی که این اصلاحات برای تمام ملت ایران داشته و فرصت هائی که برای ایجاد ایرانی باشکوهتر و پر افتخار تر در آتیه فراهم گردیده است واقع فشوند .

نورها و رنگهائی که در این غرفه بکار میرود معرف رنگهای باستانی خواهدبود و بدین ترتیب ایرانیت بر سراسر غرفه ها ظاهر خواهد گردید و محیط وروح ایرانی نمایش داده خواهد شد .

امیدواریم که بازدید کنندگان با تماشای این غرفه بتوانند وقوف کاملی نسبت بایران پیدا کنند و این غرفه در نشان دادن موضوع اصلی نمایشگاه که «انسان و دنیای او» می‌باشد کمك شایانی بنماید .

پس از آقای دکتر فلاح آقای مهندس دیباج قائم مقام کمیسر عالی ایران اطلاعات لازم رادراختیار مدعوین قرار دادند و بسئوالات آنان پاسخ گفتند .

دومین پرنده تاید

دوسبد پرازاسکناس چید

آقای هادی نجفی دومین پرنده تاید کوشش میکند تا از درخت اسکناس تاید هرچه بیشتر برای خود اسکناس بچیند

آقای هادی نجفی از همدان ، دومین پرنده تاید ساعت ۷½ بعداز ظهر یکشنبه گذشته برای چیدن اسکناس از درخت اسکناس تاید درتلویزیون ایران حضوربهم‌رسانید و با مهارت هرچه تمامتر شروع به چیدن اسکناس کرد و چون سبدی راکه دردست داشت ازاسکناسهای هزار ریالی ،۱۰۰ ریالی و ۵۰ ریالی و ۲۰ ریالی پر شده بود از سبد دیگری استفاده کرد ، در اثنای فعالیت این برنده تماشاچیان نیز با دست زدن های خود او را بچیدن هرچه بیشتر اسکناس تشویق میکردند و تا پایان مدت ۵ دقیقه آقای نجفی دومین سبد را نیز از اسکناس پر کرد و باین ترتیب دومین برنده تاید توانست دو سبد پر برای خود اسکناس بچیند .

آقای مجید آخوند زاده برنده سه دقیقه‌ای ، پنجشنبه گذشته از درخت اسکناس تاید اسکناس چید.

توجه شما را به برنامه ساعت ۷ بعداز ظهر پنجشنبه هفدهم شهریور تلویزیون ایران که خانم نازنین نصری بمدت ۱۰ دقیقه اسکناس خواهند چید جلب میکنیم .

شرایط ثبت نام دانشکده کشاورزی تبریز اعلام شد

دانشکده کشاورزی تبریز از تاریخ ۱۵ شهریور ماه ۴۵ الی آخر وقت اداری روز ۲۴ شهریور ماه از پذیرفته شدگان ثبت‌نام مینماید .

در صورت عدم مراجعه پذیرفته‌شدگان از روز ۲۵ الی آخر شهریور ماه ۴۵ برحسب امتیاز فضلی از ذخیره‌ها ثبت نام خواهد شد .

مدارك لازم برای ثبت‌نام بشرح زیر میباشد .

۱ـ رونوشت مصدق شناسنامه ۶ برك .
۲ـ جواز قبولی یا عین گواهینامه ششم متوسطه .
۳ـ عکس ۴×۶ ـ ۱۲ قطعه .
۴ـ گواهی حسن اخلاق از دبیرستان مربوطه .
۵ـ معافیت از خدمت نظام وظیفه .
۶ـ گواهی صحت مزاج از مرکز بهداشت دانشجویان دانشگاه تبریز .
۷ـ مبلغ ۱۰۵۳۰ ریال بحساب شماره ۹۳۴۹ دانشکده کشاورزی دربانك ملی شعبه تبریز پرداخت نموده و قبض آنرا بدانشکده تسلیم نمایند .

رئیس دانشکده کشاورزی تبریز ـ دکتر اربابی

اسامی قبولشدگان و ذخیره های ورودی آموزشگاه عالی پرستاری رازی کرمان

سخنگوی اداره کل بهداری استان اسامی قبولشدگان وذخیره های ورودی آموزشگاه عالی پرستاری رازی کرمان را باین شرح اعلام نمود :

قبولشدگان عبارتند از : خانمهای شهلا حجتی ـ فروغ‌السادات مرتضوی ـ شوکت خنجری ـ فاطمه حدادزاده ـ خجسته شعاعی ـ فخری جهان‌ترابی ـ صدیقه پورایران‌منش ـ همایون شهابی ـ صدیقه نیك‌نفس ـ طاهره شریفی سرآسیابی ـ اشرف‌ایران‌منش زهرا خداپرست ـ سکینه نجمائی ـ بدرالسادات عالم‌زاده ـ طاهره نجمائی ـ زیبنده ابراهیمی ـ شهین طیبی ـ زیبنده خاندان ـ فاطمه رفیع‌زاده شاهی ـ نصرت نیکپور ـ شایسته ایران‌منش ـ سلطنت خداپرست .

وذخیره‌ها عبارت است از : فاطمه دادخواه ـ حکیمه روح‌افزا ـ فاطمه بهی ـ اقدس روح‌الهی ـ فاطمه نجف‌الاصل ـ شهلا امیر چخماقی ـ سیمین مستوفی‌زاده ـ صغری کریم‌الدینی .

دکتر رحمت‌الله سمیعی

متخصص بیماریهای پوست

از اروپا مراجعت و با تعیین وقت قبلی صبح و عصر از بیماران محترم آماده‌پذیرائی است تلفن ۷۶۱۴۱۴

من‌المهد الی‌اللحد

سازمان فرهنگی کیمیا

اطلبوالعلم

کودکستان و دبستان کیمیا

باقویترین کادر تعلیماتی ایرانی و انگلیسی زیرنظر متخصصین تعلیم‌و تربیت وروانشناسی و بهداشت درساختمانی وسیع و زیبا تاسیس شد

نشانی : خیابان فخرآباد ـ کوچه همراز ـ یاخیابان ژاله غرب مدرسه آمریکائی‌ها تلفن ۳۲۰۱۱

کودکستان و دبستان دخترانه وپسرانه

شیوا

نامنویسی میکند. وسیله ایاب وذهاب فراهم است

نشانی : خیابان آناتول فرانس خیابان وصال شیرازی کوچه مهرین ـ شماره ۴۳

کودکستان ـ دبستان و پانسیون شبانه‌روزی

ارمغان تربیت

وابسته بموسسه تربیتی Bloomington آمریکا
بسرپرستی دکتر تفرشی ـ شکوه بیگدلی
بمدیریت بانو Kathleen - Kalaher

وهمکاری گروهی از کارشناسان لیسانسیه تعلیم و تربیت ایران وآمریکا در سال تحصیلی جدید سیستم مترقی تمام وقت را اجراء مینماید . دفتر دبستان در تمام ساعات روز آماده ثبت‌نام است.

خیابان پهلوی ـ سه‌راه عباس‌آباد تلفن ۶۲۹۴۲۴

دبستان فروغ علم

مورد توجه اهالی محترم فرح‌آباد

برای دوره کامل ابتدائی بویژه خردسالان باداشتن آموزگاران مجرب وورزیده همه‌روزصبحها نام‌نویسی مینماید

ضمنا زبان انگلیسی نیز تدریس میشود

آدرس خیابان فرح‌آباد ـ سه راه سلیمانیه ـ اول خیابان عبدالحسینی. آ ـ ۲۲۴۱۶ ۱ـ۳

اطلاعیه

دبستان وکودکستان کانون تربیت

بمدیریت امیر حسن وخشورپور باطلاع عموم میرساند که هیچ وابستگی بااسامی مشابهی که بعضیها جهت استفاده حسن شهرت ده ساله این موسسه انتخاب نموده‌اند ندارد و کماکان در محل وسیع وبسیارمجهز خود در یوسف‌آباد انتهای خیابان بیمه همه روزه صبح وعصر ثبت‌نام مینماید.

۱ـ۶ آ ـ ۱۵۵۱۷ تلفن ۶۲۶۸۲۵

مکانیك مصور اتومبیل برای همه

چاپ نهم با مزایای بیشتر نسبت به چاپ های قبلی منتشر شد .

انتشارات پدیده شاه آباد اول خیابان ملت (اکباتان) تلفن ۳۶۷۰۰

همکاران محترم شهرستانی تعداد مصرفی خود را اطلاع دهند .

STRICK & ELLERMAN LINE

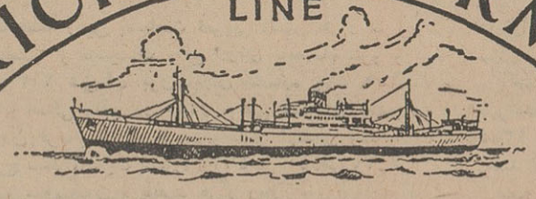

کشتی «صربستان» سفر ۲

بدینوسیله باستحضار بازرگانان و دارندگان کالا میرساند که کشتی نامبرده بالا بنا بدستور سازمان بنادر وکشتیرانی به بندر شاهپور اعزام ومشغول تخلیه تمام کالای خرمشهر در بندر شاهپورخواهدشد

برای اخذ ترخیصیه به‌شعبه این شرکت دربندر شاهپور مراجعه فرمائید.

شرکت گری مکنزی محدود

تلفن: ۳۰۴۲۶۰ ـ ۳۵۱۸۳ ـ ۳۳۵۰۷

گروه فرهنگی فرگام

برگزیده دبیران پایتخت را بهمکاری فرا خوانده است

دبیرستان پسران

تخت جمشید روزولت مقابل دیوارشرقی سفارت آمریکا تلفن ۷۵۶۸۹۴

اطلاعات

سه‌شنبه
* ۶ سپتامبر ۱۹۶۶
* ۲۰ جمادی‌الاول ۱۳۸۶
* شماره ۱۲۰۷۳
* سال چهل و یکم

معاملات پایاپای ایران و بلوک شرق توسعه میابد

مسافرت شاهنشاه آریامهر به کشور های بلغارستان ، مجارستان و لهستان فرصت جدیدی ایجاد کرده است تا ایران بمنظور اجرای برنامه های عمرانی وصنعتی شدن کشور مذاکراتی پیرامون روابط اقتصادی با کشورهای بلوک شرق بعمل آورد .

★ روابط پایاپای

باید توجه داشت که اساس پایاپای بودن کلیه معاملات و قرار داد های بازرگانی بین ایران و کشور های مزبور این کشش و توجه را ایجاد کرده است تا در حد امکان احتیاجات صنعتی ایران از کشور های مزبور تامین گردد .

★ دکتر تهرانی

در حالیکه شاهنشاه سفر خود را به سه کشور بلوک شرق ادامه میدهند آقای دکتر تهرانی معاون بازرگانی وزارت اقتصاد در بلغارستان سرگرم انجام مذاکرات اقتصادی است .

آقای دکتر تهرانی هفته آینده به مجارستان سفر خواهد کرد و در آنجا نیز مذاکراتی انجام خواهد داد .

*** دکتر اقبال**

آقای دکتر اقبال رئیس هیئت‌مدیره و مدیر عامل شرکت ملی نفت ایران اکنون در مجارستان بسرمیبرد و با مقامات آن کشور پیرامون فروش‌نفت ایران مذاکره میکند .

*** دکتر یگانه**

آقای دکتر یگانه ، معاون اقتصادی وزارت اقتصاد نیز هفته آینده به چکوسلواکی خواهد رفت و در آنجا مذاکراتی در باره خرید تاسیسات‌برق انجام خواهد داد .

روابط مذاکرات ایران با کشور های‌بلوک شرق پس از انعقاد قرارداد ذوب‌آهن ایران و شوروی توسعه یافته است .

ایران تاکنون موفق شده است از رومانی و مجارستان اعتباراتی اخذ کند و کالا هائی بکشور های مزبور بفروشد .

مهمترین کالای صادراتی ایران به کشور های بلوک شرق در حال حاضر نفت است .

برکناری رئیس اصلاحات ارضی میانه

صبح امروز سازمان اصلاحات ارضی کل کشور اعلام نمود چون اطلاع رسیده بود که رئیس اداره کشاورزی و عمران و اصلاحات ارضی شهرستان میانه از توابع آذربایجان شرقی در یکی دومورد برخلاف دستورالعمل های صادره برای حفظ حقوق قانونی زارعین اقدامات لازم را انجام‌نداده‌ومرتکب تخلفاتی شده است ، پس از انجام بازرسی ها و تحقیقات لازم از کار برکنار و پرونده او جهت تعقیب قانونی بدیوان کیفر فرستاده شد .

سازمان اصلاحات ارضی اعلام نمودکه صبح امروز نیز آقای‌دکتر ولیان معاون وزارت کشاورزی و سرپرست سازمان اصلاحات ارضی کل کشور جهت بازرسی به‌کارهای مربوط به اصلاحات ارضی استان گیلان ،به‌رشت عزیمت نمود .

در مدت توقف سرپرست‌سازمان اصلاحات ارضی کل کشور در رشت کنفرانسی باحضور کلیه مسئولین اصلاحات ارضی‌شهرستان های تابعه استان گیلان تشکیل خواهد شد .

هیئت‌های بازرگانی جدید

به‌شیخ نشینهای خلیج فارس ـ خاوردور ـ آمریکای جنوبی ـ آفریقا اعزام خواهند شد

امروز نایب رئیس اطاق بازرگانی تهران اعلام کرد که بدنبال اعزام هیئت بازرگانی به اروپا تا چندی بعد هیئتی به شیخ نشینها و کشور های عربی اطراف خلیج فارس و همچنین هیئتی به خاور دور و افریقا و حتی امریکای جنوبی اعزام خواهند شد .

*** رضایت بخش است**

آقای علی‌اکبر محلوجی نایب‌رئیس اطاق بازرگانی تهران که ریاست هیئت اعزامی به اروپا عهده او بود ، امروز طی مصاحبه‌ای گزارش هیئت را در اختیار نمایندگان مطبوعات قرار داد . وی گفت‌هیئت بازرگانی ایران به هدف های خود رسیده و امسال صادرات ما به کشورهای آلمان غربی ، انگلستان وفرانسه و ایتالیا زیادتر خواهد بود و اگر تجار استاندارد کالاهای خود را کماکان رعایت کنند مادر پایان فصل صادرات کالای صادر نشده‌ای نخواهیم داشت .

★ تصور اروپائیها

اروپائی ها فکر میکردند اصولا ما بجز نفت دیگر کالائی برای صادرات نداریم بهمین جهت وقتی‌مادرانگلستان خواستیم که‌برای قماش نخی‌ماسهمیه تعیین کنند تعجب کردند . در مورد صدور قماش نخی نایب رئیس اطاق گفت : اگر دولت ۳۰درصد قیمت جایزه بدهد ما میتوانیم در حدود ده میلیون یارد متقال به اروپا صادر کنیم .

*** قماش دولتی**

این قماش باید توسط کارخانه های دولتی صادر گردد زیرا بخش خصوصی بعلت بالارفتن ۱۵درصد مصرف امکان صدور ندارد و یا اگر دارد میزانش قابل توجه نیست .

رئیس هیئت گفت ما در

بقیه در صفحه پانزدهم

عروسی در کنگره ایرانشناسان

ایرانشناس جوان مراکشی بایک دخترخانم‌ایرانی ازدواج‌کرد

● جلسات کنگره ایرانشناسان عصر امروز پایان‌میابد

آقای دکتر عبداللطیف سعدانی استاد فارسی دانشگاه‌مراکش که‌یکی از اعضای شرکت کننده در کنگره ایران شناسان است دراین هفته با یك دوشیزهٔ ایرانی ازدواج کرد .

دکتر سعدانی که قسمتی از تحصیلات خودرا در ایران گذرانده است درصددتالیف کتاب شمس‌مغربی است .

عروسی ایرانشناس‌مراکشی‌درمنزل عروس خانم و باشرکت جمعی از ایرانشناسان برگزار شد .

درجلسه امروز پیرامون اشاعه معاریف‌تشیع در سطح بین‌المللی مذاکره‌و تبادل نظر شد ، قراراست در مجله‌ای که از طرف سازمان اوقاف منتشر می شود از اسلام ـ شناسان مذکور استفاده شود .

دکتر عبداللطیف سعدانی‌و همسر ایرانی‌وی

★ جلسات کنگره

بعداز ظهر امروز آخرین جلسهٔ کنگره ایرانشناسان‌در تالار فردوسی دانشکدهٔ ادبیات تشکیل و قطعنامه کنگره صادر میشود .

آقای شجاع‌الدین شفا دبیر کل کنگرهٔ جهانی ایران شناسان بعداز ظهر امروز نطق مهمی ایراد میکند .

*** جلسه امروز**

بامداد امروز آخرین جلسهٔ‌عمومی کنگره جهانی ایران شناسان در تالار فردوسی دانشکدهٔ ادبیات تشکیل گردید .

دراین جلسه‌که ریاست افتخادی آن باآقایان پروفسور «زلیکس‌تاور» وپروفسور «ویدن‌گرن» دانشمندان ایران شناس چکوسلواکی وسوئد بود، پروفسور «گامو» ازژاپن ودکتر احسان یارشاطر ازایران سخنرانی کردند ومتن سخنرانی پروفسور«پوپ» نیز قرائت شد .

سپس متصدیان هریك‌از شعبه‌های پنج گانه‌کمیته گزارش نهائی کار های کمیته را قرائت کردند .

*** میهمانی رئیس‌دانشگاه**

بعداز ظهر امروز از طرف آقای دکتر جهانشاه صالح به‌افتخار اعضای شرکت کننده دراین کنگره ضیافتی در باشگاه دانشگاه ترتیب‌داده خواهد شد .

★ اسلام شناسان

جمعی از اعضای شرکت کننده‌در کنگره‌جهانی‌تهران که‌دراسلام‌شناسی تخصص دارند ، ظهرامروز بناهار میهمان آقای عصار معاون‌نخست‌وزیر وسرپرست‌سازمان‌اوقاف‌درچلوکبابی رقابی‌بودند .

افتتاح کوی نوبنیاد لویزان

عصر امروز آقای نخست‌وزیر کوی نوبنیاد افسران ارشدارتش‌را در لویزان بنام شاهنشاه آریامهر افتتاح خواهد کرد . دراین‌مراسم آقایان وزیر آبادانی و مسکن ، مهندس ارجمند مدیر عامل‌سازمان مسکن وجمعی از شخصیت های مملکتی و افسران ارشد ارتش و روزنامه‌نگاران شرکت خواهند داشت .

فرمانداران استان مازندران تغییر کردند

امروز از طرف وزارت کشور در کادر فرمانداران استان مازندران تغییراتی بشرح زیر داده شد .

آقایان مهدی‌قلی صاحبقرانی‌به سمت فرمانداری ساری و معاون استانداری مازندران مرتضی بینا فرماندار ساری و معاون‌استانداری‌به سمت فرماندار گرگان ، سلطان ـ محمد عضدی فرماندار بابل بسمت فرماندار دشت گرگان ، یدالله کامرانی فرماندار گرگان بسمت فرماندار بابل ، احسان‌الله حقیقی فرماندار شاهی‌بسمت‌بازرس‌استانداری مازندران ، بابك مستوفی فرماندار دشت گرگان بسمت فرماندار شاهی

مطالعاتی در خلیج‌فارس

سناتور عباس مسعودی مدیر موسسه اطلاعات بامداد امروزباتفاق آقای نذیر فنصه سردبیر مجله الاخاء عازم کویت و شیخ نشینهای خلیج فارس‌گردیدند .

مسافرت ایشان دو هفته بطول میانجامد و در این سفر مطالعاتی پیرامون اوضاع اقتصادی واجتماعی ساکنین خلیج فارس خواهند کرد تا مقالات و مطالبی تهیه نمایندکه خوانندگان عزیز را بیش‌از پیش با کشورهای همسایه و شیخ‌نشین‌های خلیج فارس‌که خوشبختانه با همگی روابط دوستانه ومودت‌آمیز داریم- روشن سازد .

بنام شاهنشاه آریامهر از ماکت غرفه ایران در نمایشگاه جهانی‌مونترال پرده برداری شد

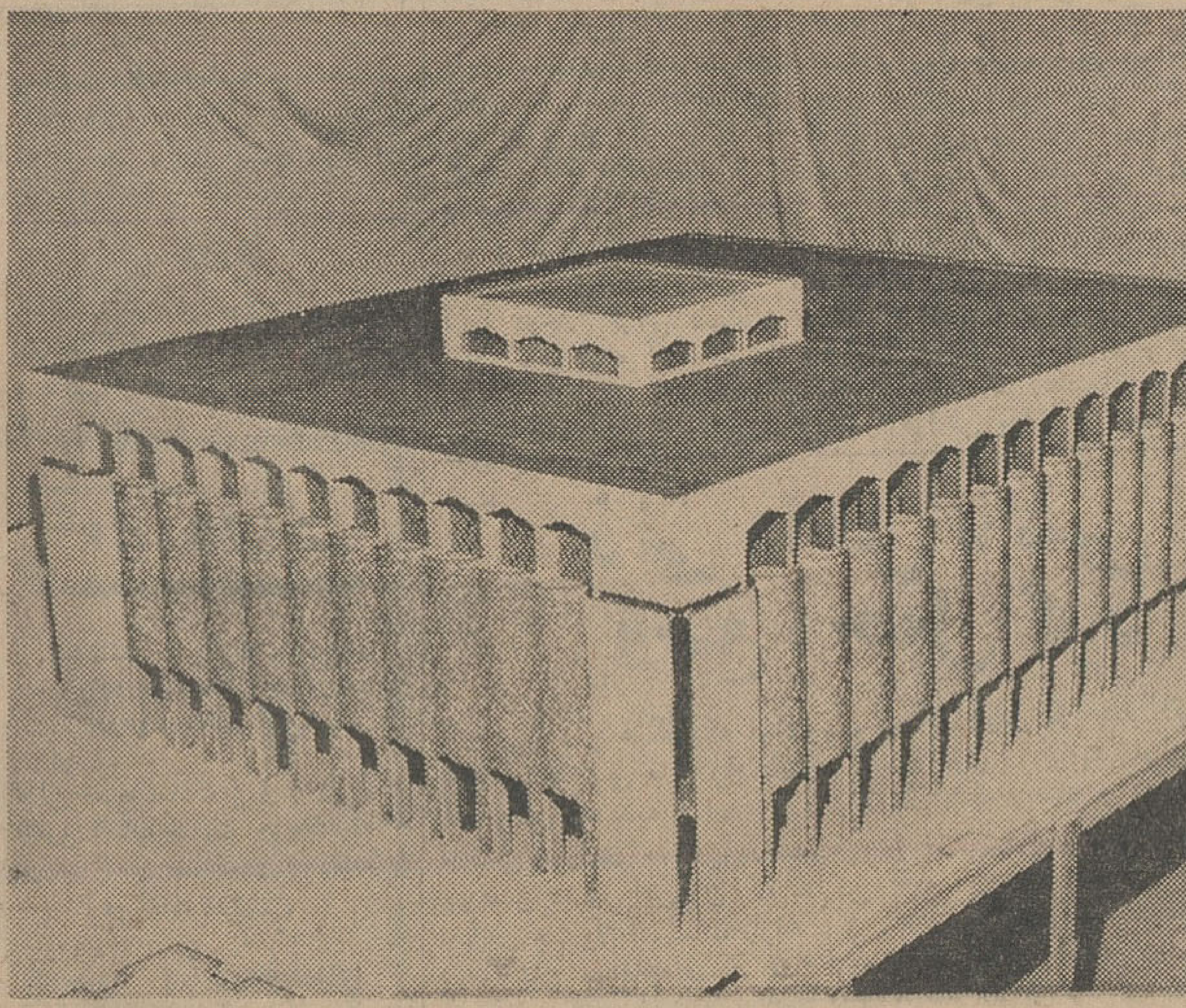

ماکت‌غرفه‌ایران‌در نمایشگاه جهانی مونترال که‌روزجمعه ازآن‌پرده‌برداری‌شد

بقرار گزارش رسیده‌از کانادا روز جمعه ۱۱ شهریور ماه مراسم پرده‌برداری ازما کت غرفه ایران‌در نمایشگاه جهانی مونترال‌انجام‌گردید در مراسمی که به این مناسبت در هتل ریتس مونترال بر پا بودنخست آقای کیا سفیر دولت شاهنشاهی ایران سخنانی ایراد کردند سپس آقای دکتر رضا فلاح سفیر شاهنشاهی و کمیسر عالی ایران‌در نمایشگاه جهانی مونترال پیرامون بر پاداشتن غرفه ایران در این نمایشگاه مطالبی به این شرح‌بیان نمودند :

«با کمال خوشوقتی‌حضار‌محترم‌راکه در مراسم پرده برداری از ماکت غرفه ایران در نمایشگاه جهانی مونترال شرکت نموده‌اند خوش آمد میگویم .

این اولین بار است که ایران‌بنحو موثری در یك نمایشگاه بین‌المللی شرکت میکند و نهایت جدیت‌به عمل خواهد آمد که خاطره خوبی ازاین نمایشگاه در ذهن بازدید کنندگان باقی بماند .

شاهنشاه آریا مهر در سال۱۹۶٤ هنگام تشریف فرمائی به محل نمایشگاه جهانی مونترال دستور اکیدفرمودند که مسئولان ایجاد غرفه ایران هر گونه کوشش ممکنه را بعمل آورند تا تاریخ کهن و پر افتخار تمدن و فرهنگ ایران از آغاز تاآخرین موفقیت های برجسته‌ای که با انقلاب‌سفید شاه و ملت در سال ۱۹۶۲ حاصل گردید و وجهه ایران را بکلی تغییر داد چنانکه باید ارائه شود. اینك در اجرای اوامر شاهنشاه آریامهر توفیق حاصل گردیده که غرفه ایران در این نمایشگاه‌جهانی بر پا شود و بنده نهایت افتخار را دارم که بنام نامی‌شاهنشاه آریامهر از ماکت غرفه ایران پرده برداری کنم» .

در این موقع آقای دکتر فلاح از ماکت غرفه‌ایران‌پرده‌برداری نموده ودر دنباله سخنان خود گفتند :

«غرفه ایران که ماکت آنراملاحظه مینمائید مساحتی برابر ۱۸۰۰ متر مربع را فرا میگیرد و دو طبقه‌آن بارتفاع ۵ ۱متر میرسد . جمع مساحت بنای آن ۳۶۰۰ مترمربع است . طرح آن از بنای رباط ملك اقتباس شده که‌خود از طرحهای قدیم معماری ایران است کاشی هائی که ستونهای این بنارا تزئین میکند نمونه‌ای از هنر های تزئینی دوره اسلامی ایران است .

دروازه اصلی غرفه در مقابل مترو قرار خواهد داشت و سه در ورودی جانبی بطرف خیابان های اصلی‌باز خواهد شد تامانع ازدحام بازدید- کنندگان گردد . در طبقه تحتانی سالنی قرار دارد که در آن‌برنامه های مختلفی اجرا و نمایش هائی به معرض تماشا گذارده خواهدشد با استفاده از هر دو طبقه این غرفه همه چیز ایران بمیزان ...

بقیه در صفحه پانزدهم

آقای‌دکتر اقبال باصدرشورای عالی جمهوری مجارستان ملاقات کردند

آقای دکتر اقبال رئیس هیئت‌مدیره ومدیر عامل شرکت ملی نفت‌ایران که‌بدعوت دولت مجارستان مشغول بازدید ازآن کشور میباشند ساعت ۹٫۵ بامداد دیروز باحضرت«استفان دوبی» صدرشورای عالی جمهوری مجارستان وقائم‌مقام نخست‌وزیرآن کشور ملاقات وگفتگو کردند .

دراین ملاقات سفیر شاهنشاهی ایران دربوداپست نیزحضورداشتند .

روزنامه فردا

فردامنتشرمیشود

آگهی مزایده فروش ملك

بانك بیمه ایران ۷ فقره املاك مشروحه زیر را باوضع موجود وشرایط مندرج از طریق‌مزایده بفروش میرساند :

۱ـ شش‌دانگ هریك ازدوقطعه زمین متصل بهم بابنای ساخته شده درانها یکی بنام قطعه اول بمساحت ۷۹٫۹۵ مترمربع بشماره ۳۱۹ فرعی دیگری بمساحت ۲۷ مترمربع بشماره ۳۲۰ فرعی از شماره ۲۵۳۳ اصلی مفروز ومجزا شد ازششدانك یك قطعه زمین واقع دربخش ۶ تهران محمدیه جنب باغ مشهور چالی که حدود ومشخصات انها بشرح مندرج درسندمالکیت شماره ۱۲۸۱۱۲ می‌باشد جمعا بمساحت ۱۰۶٫۹۵ متر مربع عرصه واعیانی بمبلغ ۶۰٫۰۰۰ ریال

۲ـ شش‌دانك یك قطعه زمین‌بمساحت ۴۹۸٫۵۰ مترمربع‌قطعه سوم تفکیکی بشماره ۷ فرعی از ۳۱٤۱ اصلی واقع درزرگنده شمیران بخش ۱۱ تهران که حدود و مشخصات ان بشرح مندرج درسند مالکیت بشماره ۴۸۸۴۳۲ می‌باشد از قرارمتری ۴۰۰ ریال جمعا بمبلغ ۱۹۹٫۴۰۰ ریال .

۳ـ ۱۴۰ سهم مشاع از ۱۴۵ سهم ششدانك یکدستگاه‌آپارتمان فوقانی و تحتانی‌ودوباب دکان باستثناء دالان اشتراکی و بانضمام قدرالسهم از دالان اشتراکی مزبور بشماره ۳از ۲۸۵۹ مفروز از ششدانك یك باب‌خانه ودوباب محوطه یك فرعی از پلاك اصلی مذکور در بخش ٤ تهران اول خیابان بازارچه آشیخ هادی باحق‌المجراء از دالان اشتراکی بمساحت ۸۹ مترمربع که حدود و مشخصات آن بشرح مندرج درسندمالکیت‌شماره ۲۰۶۷۵۷ می‌باشد کلا عرصه و اعیانی از قرار متری ۲۸۰۰ ریال جمعا ۱۵۰٫۰۰۰ ریال .

٤ـ ششدانك یك قطعه زمین بمساحت تقریبی (شش هزار متر) مربع با کلیه ساختمانها و تاسیسات واقع‌دران بانضمام نیرو و امتیاز برق پرونده ۲۱۳ شرکت برق‌نیاوران بشماره پلاك ۱۵۹ فرعی از شماره یك اصلی واقع در حصار بوعلی شمیران بخش یازده تهران (خیابان فرمانیه) که حدود وحقوق ارتفاقی وسایر مشخصات ان بشرح سند مالکیت شماره ٤۶۲۲ص ۵۰دفتر ۲۹ـ۲ می‌باشد جمعا بمبلغ سه‌میلیون و پانصد هزار ریال

۵ـ ششدانك یك قطعه زمین بمساحت یکصد و هشتاد وهشت متر وهشتاد دسیمترمربع با کلیه اعیانی و ساختمان دوطبقه‌نوساز دران و اب ونیرو وامتیاز برق شماره ۲۳۳٤ شرکت‌سهامی بدر وسایر ضمائم ان بشماره پلاك ۱۴٤ فرعی از ۹۱۸ اصلی واقع در امامزاده قاسم شمیران بخش ۱۱ تهران خیابان دربند کوچه عامری کوچه نیاك شماره ۱۸ بمبلغ یك‌میلیون و دویست هزار ریال

۶ـ ششدانك یك قطعه زمین بمساحت ۳۹۳ مترمربع بانضمام ساختمان های متحدثه درآن واقع در بخش۲ تهران خیابان گرگان خیابان گرامی بشماره پلاك‌های ۳ و٤و ۱۳فرعی از ۱۶٤۵۲ اصلی بمبلغ یك‌میلیون ریال

۷ـ ششدانك یك باب‌خانه بمساحت تقریبی ۱۲۱متر مربع باساختمان دوطبقه‌نوساز و کلیه اعیانات و ضمائم آن واقع در بخش ۲ تهران خیابان گرگان خیابان گرامی به‌شماره پلاك های ۸ و ۱۲فرعی از ۶٤۵۲ اصلی بمبلغ سیصدو پنجاه‌هزار ریال

درصورتیکه پیشنهاددهندگان بخواهند املاك مزبور رامشاهده وضع فعلی آنهارا بطور مشروح بدانند و یاسند مالکیت‌پلاك های مزبور را ملاحظه کنند میتوانند همه روزه از ساعت ۸ صبح الی ۱۲باداره کل حقوقی بانك بیمه ایران واقع درخیابان سعدی شمالی مراجعه نمایند مشروط :

الف ـ پیشنهاددهندگان بایستی پیشنهاد خودرا درپاکت لاك و مهرشده حداکثرتا ساعت ۱۲ صبح روز دوشنبه ۲۸ شهریورماه ۱۳٤۵ بدفتر بانك بیمه ایران درخیابان سعدی شمالی تسلیم و رسید دریافت دارند

ب ـ پیشنهاددهندگان بایدده‌درصد قیمت پیشنهادی رابعنوان سپرده بحساب بستانکاران موقت دربانك بیمه ایران واریز ورسید آن‌را ضمیمه پیشنهادخود نمایند .

ج ـ برنده مزایده بایستی ظرف یکماه از تاریخ اعلام برای‌تنظیم سند و پرداخت بقیه بهای کل‌مورد مزایده باداره حقوقی بانك بیمه ایران مراجعه نماید در صورت استنکاف از انجام معامله یاعدم مراجعه سپرده مذکور بنفع بانك بیمه ضبط خواهد شد

د ـ پیشنهادهای واصله درساعت ۱۰ صبح روز چهارشنبه ۳۰ شهریورماه جاری در اداره حقوقی بانك بیمه ایران باحضور اعضا کمیسیون باز و قرائت خواهد شد حضور پیشنهاددهندگان در جلسه مذکورآزاد است .

هـ ـ پرداخت هرگونه مخارجی از قبیل عوارض ومالیات هزینه چاپ آگهی وهزینه تنظیم سند و بطور کلی هرگونه هزینه‌ای که ازاین بابت پیش آید بعهده خریدار است

و ـ شرکت درمزایده بمثابه قبول کلیه ترتیبات‌ومشروط مندرج دراین آگهی می‌باشد

آ ۲۲۶۵۸

بانك بیمه ایران

از فردا صبح درسینماهای

سعدی ـ (تراس سالن) **سهیلا**

ایفل ـ (تراس) **آتلانتیک**

تاکنون همه نوع فیلم وسترن دیده‌اید ولی مطمنا نظیر این فیلم را هرگز ندیده‌اید .

اثری که از آتش و خون و خنده شما را مبهوت و گیج خواهدکرد .

«فرناندل» کمدین معروف دردو نقش مختلف ودریك فیلم فوق العاده

دینامیت‌جک

پانوراميك ـ رنگی ـ با شرکت

الئنوراوارگاس ـ آدرین کوری

DINAMITE JACK

سرشماری عمومی کشور

بقیه از صفحه اول

آقای دکتر عباس جامعی رئیس‌مرکز آمار ایران امروز ضمن یك مصاحبه مطبوعاتی درباره برنامه سرشماری عمومی سال جاری کشور اطلاعاتی در اختیار خبرنگاران قرار داد .

★ ۱۷۰ منطقه

وی دراین مصاحبه اظهار داشت : برای انجام این سرشماری بزرك در حدود ۱۷۰ منطقه تعلیماتی در کشور پیش بینی شده و تعلیمات به ترتیب از تهران شروع و سپس به مراکز استانها و فرمانداریهای کل و بالاخره در مراکز شهرستانها ادامه خواهد داشت .

اولین دوره تعلیماتی که در تهران انجام شد ودر واقع زیر بنای تعلیمات را در سرتاسر کشور فراهم کرده بسیار موفقیت آمیز بود .

روساو معاونین سر شماری‌استان ها وفرمانداریهای کل با وجود اینکه هریك درسر شماریها و آمار گیری های مختلف تجربیات کافی داشته‌اند بمدت ۱۲ روز مجموعا ۶۰ ساعت در کلاس تعلیم دیده‌اند .

نظیر این برنامه بمدت ۱۰ روز در مراکز استانها و فرمانداریهای کل و بمدت ۸روز در کلیه مراکز شهرستان های کشور اجرا خواهد گردید .

★ ۱۳ هزار مامور

در سرشماری فعلی در حدود فقط ۱۳ هزار نفر انجام وظیفه میکنند و حال آنکه قبلا قرار بود ۳۵ هزارمامور جهت انجام سرشماری انتخاب شود .

بدیهی است انتخاب ۱۳ هزارنفر در سرتاسر کشور بمراتب عملی تر از ۳۵ هزار نفر میباشد و بدین‌وسیله بما امکان میدهد که برای کار سر- شماری از بهترین ماموران موجود انتخاب کنیم و به بهترین وجهی‌آنان را تعلیم دهیم .

*** نگرانی موردی ندارد**

آقای دکتر جامعی یادآوری کردکه باتوجه به صراحتی که در ماده ۶ قانون مرکز آمار ایران در خصوص محرمانه نگاهداشتن اطلاعات مکتسبه از مردم وجود دارد ، برای هیچیك از افراد کشور نباید جای نگرانی در مورداحتمال فاش شدن اطلاعات و اظهارات آنها وجود داشته باشد .

رئیس مرکز آمار ایران سپس‌نوع اطلاعاتی راکه قرار است درسرشماری عمومی کشور کسب شود به تفصیل ذکر کرد .

سرشماری عمومی از تاریخ هشتم آبان ماه بمدت ۳۰ روز در سراسر کشور انجام‌خواهد گرفت .

اعتبار اجرای‌طرح‌سرشماری‌عمومی ۲٤۰ میلیون ریال پیش بینی شده است .

نتایجی که از آمار گیری عمومی بدست خواهد آمد از یکماه بعد از اتمام آمارگیری بتدریج آماده واعلام خواهد شد و نتایج آمار های تهیه شده با آمار های سال ۱۳۳۵ مورد قایسه قرار خواهد گرفت .

روزنامه دیپلمات

چهارشنبه‌ها خواندنی است

٤ـ۱ آ ـ ۱٤۹۲۳

بازگشت بایران

سیامك قمشی فارغ‌التحصیل‌دررشته مهندسی راه و ساختمان تخصص در ساختمان های فلزی و بتون‌آرمه عضو رسمی موسسه مهندسین ساختمان انگلستان وکانون‌سلطنتی بهداشت انگلستان اخیرا پس از تحصیلات ممتاز خودبایران‌بازگشته است .

تحصیلات‌ایشان همواره مورد تقدیر مسئولین دانشگاه‌انگلستان بوده وامید میرود دراین این مهندس جوان بتواند خدمات در درخشانی بنماید . آ ـ ۲۲۷۷۰