هزاران پناهنده سوری عازم جولان شدند

خاموشی توپها ومبادله اسرا در جولان

فلسطینی‌ها یک کاباره را در اورشلیم منفجر کردند

حمله شدید پراودا به سیاست نظامی ایران در خلیج فارس

در صفحه ۱۹

دبیر کل سازمان امور استخدامی و ۸ استاندار وفرماندار کل معرفی شدند

استانداران جدید و حزب مخالف

در صفحه آخر ستون اول

نخست وزیر به تهران بازگشت

درصفحه ٤ اخبار کوتاه

راه تازه تشخیص سرطان کشف شد

• با امواج صوتی تشخیص بیماری سرطان بسرعت و بطور کامل صورت میگیرد.

درصفحه ۹

انگورهای وارداتی جمع آوری میشود

در صفحه ٤ ستون ششم

مشمولان عادی فقط یك روز مهلت دارند

درصفحه ٤ ستون سوم

نامه حضرت محمد(ص) به نمایش گذاشته شد

در صفحه ٤ ستون چهارم

شاهنشاه از پیشرفتهای نیروی هوائی ابراز رضایت فرمودند

در صفحات ۵ و ۱۷

۲۰ صفحه

اطلاعات

شنبه ۱۱ خرداد ماه ۱۳۵۳ - شماره ۱٤٤۱۹ تکشماره ۱۰ ریال

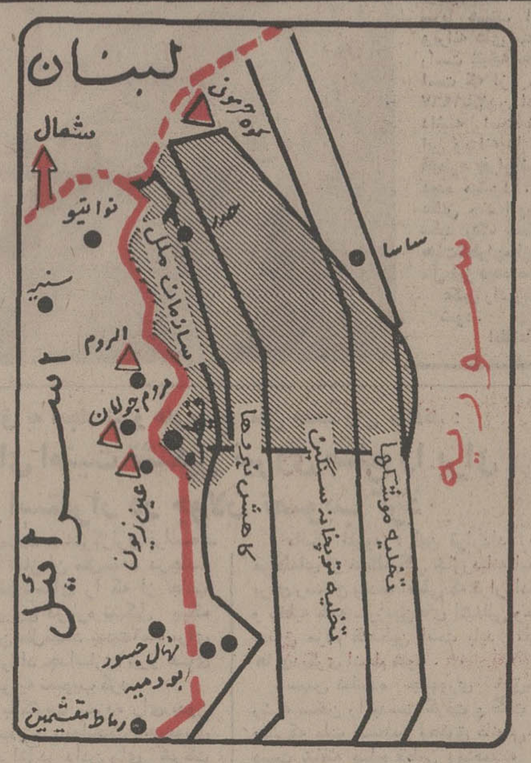

این نقشه طبق فورمول پیشنهادی کیسینجر تهیه شده است . خط اول در سمت چپ که به خط آبی موسوم است مرز غربی منطقه حایل را نشان میدهد. منطقه حایل منطقه‌ای است که نیروهای سازمان ملل در آن مستقر میشوند . دومین خطاز سمت چپ که خط سرخ نامیده میشود مرز شرقی منطقه حایل سازمان ملل متحد است. خط سوم مرز منطقه‌ای است که در آن نیروهای نظامی کاهش می‌یابد عرض این منطقه ۱۰ کیلو متر است. خط چهارم مرز منطقه‌ای است به عرض ۲۰ کیلومتر که در آن استقرار توپخانه سنگین سوریه ممنوع شده است خط پنجم مرز منطقه‌ای است به عرض ۲۵ کیلومتر که در آن استقرار موشکهای ضدهوائی سوریه ممنوع شده است.

درجریان امضای قرارداد جداسازی :

نمایندگان سوریه و اسرائیل باهم حرف نمیزدند

• شورای امنیت تشکیل نیروی صلح برای استقرار در جولان را تصویب کرد.
• چین و عراق از دادن رای به قطعنامه امریکا و شوروی خودداری کردند.
• نماینده امریکا از همکاری شوروی سپاسگزاری کرد.
★ پارلمان اسرائیل در یک جلسه متشنج قرار داد جدا سازی را تصویب کرد.
• جناح راست اسرائیل: قرار داد جدا سازی تسلیم محض به سوریه است.
• گلدامایر گفت: موقعیت اسرائیل پس از عقب نشینی در جولان مستحکمتر می شود.
• موشه دایان: خطر واقعی برای اسرائیل چریک های فلسطینی هستند.
• سوریه : راه صلح باز شده است. در صفحات ۲-٤ و ۱۷

نرخ ۱۳۹۲ نوع درمان تعیین شد

صفحه ۱۷ ستون اول

فرمانده پلیس راه تغییر کرد

درصفحه ٤ اخبار کوتاه

بوتو اخطار کرد :اجازه آشوبگری بکسی نمیدهد

دراغتشاشات مذهبی پاکستان دهها نفر مجروح شدند

• طرفداران فرقه احمدی قبلا مسلمانان را مورد حمله قرار داده بودند. صفحه ۲ ستون اول

انتشار دستور العمل بخشنامه ۳۰۰۰ بتأخیر افتاد

درصفحه ٤ ستون سوم

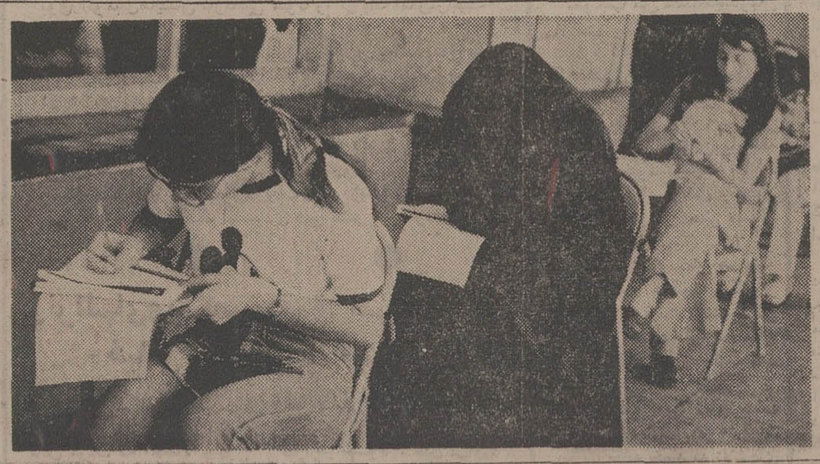

امتحانات نهائی ششم آغاز شد

امروز در حوزه های امتحانات نهائی تهران(رشته های ریاضی و ادبی) هزاران دختر و پسر دانش آموز ، و داوطلب آزاد شرکت کردند.عکس ، گوشه‌ای از جلسه امتحان رشته ریاضی دختران ناحیه ۲ آموزش و پرورش تهران را در تالار دبیرستان رضاشاه کبیر نشان میدهد. در این حوزه دانش آموزان شبانه و روزانه شرکت داشتند. خانمی که چادر به سر دارد یک دانش آموز شبانه است. صفحه ۱۷ ستون اول

جناب آقای اکبرزاد

انتصاب جنابعالی را به استانداری اصفهان صمیمانه شادباش میگوئیم .
امید است همواره برای شاهنشاه محبوب سربازی صدیق و برای میهن عزیز خدمتگزاری مفید باشید .
مسعود محبی ـ محمود محبی

شرکت ملی ذوب آهن ایران
آگهی استخدام
در صفحه ۱٦

دانشکده جندی‌شاپور استخدام استادیار و مربی زبان و ادبیات فارسی

درصفحه ۳

تیم والیبال بلغارستان در تهران

بدعوت سازمان ورزشی دخانیات یکشنبه ۱۲ خرداد با پرسپولیس دوشنبه ۱۳ خرداد با دخانیات سه‌شنبه ۱٤ خرداد با تاج در سالن فرح پهلوی خیابان فرانسه .

بانهایت تاثر فوت نابهنگام جوان برومند سروان ماهتابانی افسر شهربانی کل کشور را بخانواده آن مرحوم مخصوصا بدوست گرامی جناب آقای دکتر صعودی‌پور تسلیت و برای بازماندگان عمر طولانی وصبر ازدرگاه پروردگار یکتا خواهانم.
دکتر پرویز رفوآه

قابل توجه فروشندگان و مصرف کنندگان محترم
روغن موتور گریس ـ ضدیخ
شرح در صفحه ۷

آگهی پذیرش داوطلب برای تربیت بهیار

جمعیت شیروخورشید سرخ خرم‌آباد بمنظور تربیت بهیار برای دوره دو ساله آموزشگاه بهیاری «خرم» تعدادی داوطلب دختر باشرایط زیر میپذیرد بقیه در صفحه ۱۷

اطلاعیه شرکت پرهین

در صفحه ۱۲ نیازمندیها

اطلاعیه اتحادیه صنف فخار

کارخانه های آجر ماشینی از تولید این مصالح کاسته و به پخت آجر فشاری پرداخته‌اند

با این اقدام قیمت آجر ماشینی افزایش می‌یابد و تداخل صنفی پیش می‌آید

بدینوسیله به آگاهی آقایان صاحبان کارخانه‌های آجرسازی ماشینی که در روزهای اخیر با کاهش تولید آجر ماشینی اقدام به پخت آجر فشاری کرده‌اندمی رساند که تغییر شغل و نوع کالا برطبق مقررات قانون نظام صنفی باید با اطلاع اتحادیه مربوطه و اتاق اصناف صورت گیرد و هر یک از افراد صنوف برخلاف مقررات قانون نظام صنفی اقدامی انجام دهند بحکم قانون از کار آنها جلوگیری خواهد شد .
اتحادیه صنف فخار از نظر داشتن مسئولیت بزرگ درمورد نظارت به تامین و تولید و توزیع مصالح ساختمانی عقیده دارد که قطع تولید آجر ماشینی یا کاهش تولید این کالا ومبادرت به پخت و توزیع آجر فشاری موجب افزایش قیمت آجر ماشینی شده و موجبات تداخل صنفی را فراهم خواهد آورد .

اتحادیه با انتشار این اطلاعیه خاطرنشان میسازد که اگر تا ده روز آینده آقایان صاحبان کارخانه های آجر ماشینی توزیع آجر فشاری را قطع نکرده و تولید آجر ماشینی را بحالت اول برنگردانند از کار آنها جلوگیری بعمل خواهد آمد .

اتحادیه صنف فخار ـ عباس گورنگ
۸۱۲٦۰ ـ آ

آگهی

پذیرش داوطلب برای تربیت بهیار

جمعیت شیر و خورشید سرخ اصفهان بمنظور تربیت ٤۰ نفر بهیار برای آموزشگاه بهیاری اصفهان باشرایط و مدارک ورودی داوطلب میپذیرد
درصفحه ۳

وزارت کشور مهندس راه وساختمان ومیکانیک ـ مهندس معمار و شهرساز وتکنیسین استخدام میکند

در صفحه ۱۳

بیچاره طفل من

ازسینه های من بجای شیر رنج است مینوشد

آگهی مسابقه ورودی دوره شبانه دانشگاه تهران

در صفحه ۱٤

مسابقات ورودی اختصاصی دانشکده علم و صنعت ایران برای دوره های روزانه و شبانه

در صفحه ۱٤

همو طن جوان هدف شما در زندگی چیست؟

و برای رسیدن به آرزو های خود ، چه راهی را انتخاب خواهید کرد ؟
اگر در پی حقوق و مزایای بیشتر ، پیشرفت سریعتر ، شخصیت اجتماعی شایسته ، زندگی مرفه و آتیه مطمئن هستید ، ثبت‌نام در یکی از آموزشگاههای نیروی هوائی شاهنشاهی شما را بهدف میرساند .
شرح بیشتر درصفحه ۱٦

آگهی بانك اعتبارات صنعتی

در صفحه آخر

۲ شانس

بادسته چك اعانه ملی مخصوص سالگرد

شانس اول

۲۷ سال ماهانه
۴ هزار تومان
باضافه
۵۰۰ هزار تومان
در پایان ۲۷ سال

شانس دوم

هفتصد هزار تومان
جایزه بزرگ دسته چك

قرعه‌کشی ۱۱ روز دیگر
عواید بنفع گردشگران افریقا

فرقه های احمدی و غیر احمدی بجانهم افتادند

در شورش‌های مذهبی پاکستان دهها نفرمجروح شدند

راولپندی ـ آسوشیتدپرس ـ ذوالفقار علی‌بوتو نخست‌وزیرپاکستان‌امروز اخطارکرد که اجازه نخواهد داد هیچ نوع آشوب داخلی دراین کشور برپا شود .

سخنان بوتو متعاقب دو روز آشوب و اغتشاشهای گسترده در پنجاب که بزرگترین استان پاکستان است انتشار یافته است . در این اغتشاشات مساجد وخانه‌ها و دکانهای مسلمانان فرقه مذهبی افراطی ، مسلمانان غازیانی مورد حمله و غارت قرار گرفت و به آتش‌کشیده شد .

در اوایل هفته گذشته ۵۰۰۰ نفر از غازیانی‌ها ، به یک دسته ازدانشجویان پزشکی که از شهر مولتان آمده بودند حمله کردند . این دانشجویان هنگامیکه باقطار از « ربوه » می گذشتند فرقه غازیانی را به باد حمله و ناسزا گرفته بودند . غازیانی‌ها متقابلا هنگامیکه دانشجویان‌پزشکی ازمولتان باز می گشتند آنان را غافلگیرانه مورد حمله قرار دادند وعده‌زیادی از دانشجویان را زخمی کردند .

از آنجا که پیروان فرقه غازیانی حضرت محمد (ص) را آخرین پیامبر دین اسلام‌نمی شناسند از مدتها قبل بین آنان‌وسایرمسلمین پاکستان اختلافات شدید مذهبی وجود داشته است.

بوتو درسخنان امروز خود مردم پنجاب را دعوت کرد که آرام بمانند و منتظر نتایج کار کمیسیونی باشند که از طرف دولت‌مامور رسیدگی به حوادث اخیر شده است .

رویتر نیز طی گزارش مشابهی که ازلاهور فرستاده نوشته است که روز پنجشنبه در جریان زدوخورد های خونین مذهبی درشهر لیالپور واقع در ایالت پنجاب عده‌زیادی زخمی شدند و تعداد زیادی از خانه‌ها و مغازه‌ها دستخوش غارت گردید و یا به آتش کشیده شد .

طبق گزارش منابع محلی ، مامورین پلیس با استفاده از چوب باتون برای جداکردن مسلمانان فرقه های سنی واحمدی که به جان‌یکدیگر افتاده بودند دخالت کردند . سنی‌ها که کشمکش های روز پنجشنبه به ابتکار روحانیون آنان آغاز شده بوددرواقع درصدد برآمده بودندازمسلمانان فرقه‌احمدی که غازیانی نیز نامیده میشوند بخاطر حمله مسلحانه آنها به یک قطار حامل‌دانشجویان پزشکی پنجاب انتقام بگیرند.حمله غازیانی‌ها که به انواع متعددی از اسلحه گرم وسرد مسلح بودند علیه دانشجویان پزشکی در روزچهارشنبه گذشته‌صورت گرفت . در این حمله بیش از ۳۰ نفرزخمی شدند . گزارش رویتر حاکی است که دانشجویان پزشکی نیز قبلا تعدادی از منازل ومغازه های مسلمان فرقه غازیانی‌رادر «ربوه»مورد حمله‌قرارداده بودند .

درهمین روز نیروی‌پلیس‌پاکستان‌ازناظم‌آباد واقع در کراچی با هزاران نفر ازآموزگاران اعتصابی درگیری یافت و آنها را باچوب باتون وگاز اشک‌آور مورد حمله قرارداد . معراج محمدخان وزیرمشاور کابینه سابق بوتو درهمین حوادث بازداشت گردید .

فلسطینی ها یك کاباره‌اورشلیم‌را منفجر کردند

بیروت ـ خبرگزاری وفا گزارش داد که کماندو های فلسطین به‌عملیات جدیدی در اورشلیم دست زده‌اند .

در گزارش خبرگزاری وفا گفته‌میشودگروهی‌ازرزمندگان ویژه ما که در سرزمین های اشغالی مشغول فعالیت‌هستند روز ۳۰ مه در یکی از کاباره های اورشلیم بمب‌های ساعت شمار کار گذاشته و بمب‌ها درست در سر ساعت معین منفجر شده و عده زیادی از اسرائیلی‌ها را کشته‌ویازخمی کرده است .

از طرف دیگر دیروز حدود یکساعت قبل از امضای قرارداد جداسازی نیروها ، هواپیماهای اسرائیل خاک لبنان را بمباران کردند .

★

فلسطینی ها سیاست خود را در مسئله خاورمیانه تعیین میکنند

بیروت ـ روزنامه «اللواء» چاپ بیروت گزارش داد که رهبران سازمانهای اصلی فلسطین یک برنامه دمداه‌ای تهیه کرده‌اند که امروز به شورای ملی فلسطین که در قاهره آغازبکار میکند تسلیم خواهند کرد .

بموجب این قطعنامه‌سازمان آزادی بخش‌فلسطین قطعنامه شماره ۲۴۲ شورای امنیت‌را که حقوق ملی‌مردم فلسطین‌را نادیده گرفته رد می کند و اعلام میدارد که سازمان آزادی‌بخش فلسطین با همه امکانات خود بویژه مبارزه مسلحانه برای‌آزادی فلسطین و ایجاد یک قدرت‌ملی مستقل خواهد کوشید .

سازمان آزادی‌بخش همچنین علیه تشکیل هرگونه کشور فلسطین به قیمت شناسائی دشمن و امضای قراردادصلح با اسرائیل مبارزه خواهد کرد .

از طرف دیگر روزنامه الجمهوریه ارگان دولت‌عراق در سرمقاله خود به تلاشهای آمریکا برای‌برقرار کردن‌صلح در خاورمیانه حمله کرده و نوشته است‌که‌آمریکا بافراهم کردن‌موجبات‌جداسازی نیرو های‌سوریه‌و اسرائیل‌تو انسته است مسئله‌فلسطین راازسایر مسائل خاورمیانه جدا کند.

نماینده سوریه حاضر نشد در حضور خبرنگاران قرارداد را امضاء کند

قرارداد جداسازی نیروها امضاء شد

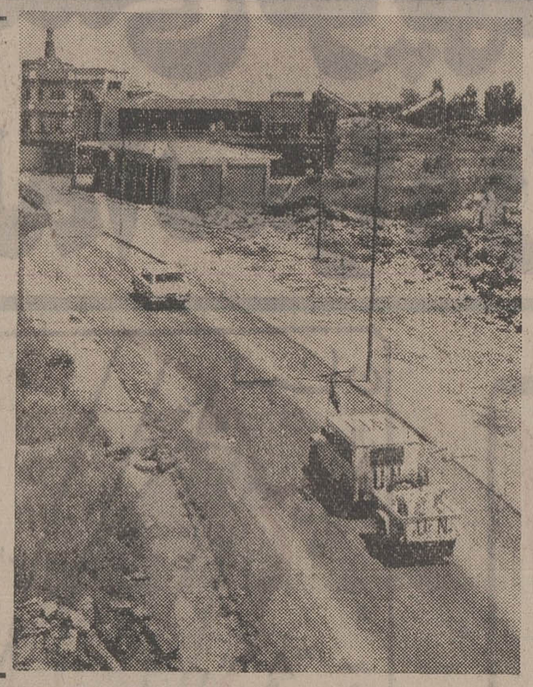

در عکس یکی از خیابانهای اصلی شهر قنیطره مرکز منطقه جولان دیده میشود این شهر در سال ۱۹۶۷ بتصرف اسرائیل درآمد ولی جنگ های اخیر اسرائیل را وادار به تخلیه آن کرده است.در سمت چپ چند ساختمان دیده میشود که هنوز سرپا هستند اما ویرانه های سمت راست نتیجه جنگی است که از سال ۱۹۶۷تاکنون ادامه داشته است نظیر این ویرانه ها در قنیطره بفراوانی دیده میشود . در عکس چند اتومبیل سفید رنگ متعلق‌به هیات‌ناظران‌سازمان ملل نیز دیده می شود. عکس رادیوئی اطلاعات

ژنو ـ خبرگزاری فرانسه ـ رویتر ـ قرارداد جداسازی نیروها در منطقه جولان دوساعت وپانزده دقیقه بعدازظهر دیروز (بوقت تهران) درتالار شوراهای کاخ‌ملل در ژنو به امضاء رسید و بلافاصله در سراسر جبهه جولان آتش‌بس اعلام شد و توپها ساکت شدند.

از جانب سوریه ژنرال عدنان طیار و از جانب اسرائیل ژنرال «هرزل‌شافیر» قرارداد را امضاء کردند .«روبرتوگویه» نماینده شخصی دبیرکل سازمان ملل متحد بعنوان شاهد در مراسم امضای قرارداد حضور داشت . ولادیمیر وینوگرادف سفیر شوروی و همچنین سفیر آمریکا که سمت معاونت‌هیئت نمایندگی آن‌کشور را در کنفرانس ژنو بعهده دارد و ژنرال طه مجذوب از مصردر این مراسم حضور داشتند .

ژنرال «انسیو سیلا سوئو» فرمانده نیروهای سازمان ملل‌متحد در خاورمیانه ریاست مراسم را بعهده داشت‌مراسم امضای قرارداد درست ۳۵ دقیقه طول کشید بدرخواست سوریه از جریان امضای قرارداد هیچگونه عکس های تاریخی تهیه نشد.

هنگامی که در ساعت۱۰ و پانزده دقیقه(بوقت‌گرینویچ) ژنرال «سیلا سوئو» رسمیت جلسه را اعلام داشت نماینده سوریه خطاب به ژنرال سیلاسوئو اظهار داشت: «برای چه خبرنگاران جراید باینجا آمده‌اند؟» دراین موقع دفترچه های محتوی متن قرارداد بین نمایندگان سوریه و اسرائیل توزیع شده بودو ژنرال هرزل مشغول امضای متن قرارداد بود که مراسم متوقف گردید واز خبرنگاران روزنامه ها درخواست شد که جلسه راترک گویند و بعدا سخنگوی سازمان ملل متحدامضای قرارداد را باطلاع روزنامه‌نگاران رسانیدو گفت جلسه بمدت نیم ساعت پس‌از خارج شدن خبرنگاران بحال تعلیق درآمد.

درتالار بزرگ کاخ ملل متحد پنج میز جداگانه گذاشته شده بود. ژنرال «سیلاسوئو» لباس تیره رامراهی پوشیده‌بود درسمت راست او ژنرال مجذوب بااونیفورم بژ بعنوان ناظر از جانب مصر درکنار میزی که نمایندگان سوریه نشسته‌بودند قرار گرفته بود. درسمت چپ ژنرال «سیلاسوئو» هیئت نمایندگی اسرائیل ،ژنرال هرزل شافیر، ژنرال موشه‌دایان و سرهنگ دولیسیون که همه‌شان اونیفورم خاکی بتن داشتند قرار گرفته بودند. برخلاف مراسمی که در کیلو متر۱۰۱ انجام شد هیچ یک از نمایندگان طرفین لب بسخن نگشودند. تنها ژنرال سیلا سوئو ضمن نطق کوتاهی گفت :«اطمینان دارم که‌این قرارداد تاریخی میتواند قدم بزرگی باشد که مارا به‌آستانه یک عصرجدید اعتماد، عدالت‌و صلح درخاورمیانه رهنمون شود.»

ژنرال سیلا سوئو ضمن تاکید نقش کی‌سینجر در فراهم ساختن مقدمات امضای قرارداد جداسازی نیروها گفت: براثر دیپلماسی عالی کمدر تاریخ روابط بین‌المللی بیسابقه بود بنای یک ساختمان استوار محکم آغاز شده با اینکه قراردادی‌که امروز امضاء میشود قرارداد صلح نیست هیچکس نمی‌تواند انکار کند که این سند تاریخی مرحله مهمی در تلاش برای رسیدن بیک صلح عادلانه‌وپایدار در خاورمیانه بوجود می‌آورد .

قرارداد از جانب سه ژنرال :سوری ،اسرائیلی و سازمان ملل متحد در شش نسخه امضاء شد .

انسیو سیلاسوئو(فنلاند) بنمایندگی از جانب سازمان ملل متحد، هرزل (اسرائیل) ،عدنان (سوریه) بترتیب‌قرارداد آتش‌بس و جداسازی نیروها و پروتکل های ضمیمه راامضاء کردند این اسناد بین نمایندگان سازمان ملل متحد سوریه، اسرائیل و همچنین ناظران آمریکا و شوروی توزیع شد .

پس‌ازامضای قرارداد جداسازی نیروها ژنرال سیلاسوئو دریک جلسه سری برای روشن شدن برخی از نکات مربوط به‌آتش‌بس، مبادله اسیران و تشکیل گروه کار نظامی‌سئو الاتی مطرح کرد. در سراسر جلسه بین سوری‌ها واسرائیلی ها مذاکرات مستقیم انجام نشد. اسرائیلی هادر پاسخ بسئوالات سیلا سوئو روی خود را بگوشه‌ای از تالار که ناظران آمریکائی ، شوروی و مصری نشسته بودند برمیگرداندند در حالیکه نماینده سوریه کمابنگلیسی صحبت میکرد تکیه کلامش: «آقای رئیس»بود . و پس‌از تبادل نظر کوتاهی‌در باره آتش‌بس به پیشنهاد نماینده سوریه قرار شد که‌مبادله اسیران زخمی ساعت یک و نیم بعداز ظهر امروز (بوقت تهران)انجام‌شود. ولی یک سخنگوی کمیته بین‌المللی‌صلیب سرخ اظهار داشت که مبادله اسیران در ساعت ده و نیم امروز انجام می‌گیرد. دراین ساعت دوهواپیما در یک زمان یکی از تل‌آویو ودیگری از دمشق برای حمل‌اسیران مجروح پرواز خواهند کرد.

در جولان غرش توپها خاموش شد

تل‌آویو ـ خبرگزاری‌فرانسه‌ـ از ساعت‌دووچهل‌و پنج‌دقیقه بعد از ظهر دیروز درسراسر جبهه جولان توپ‌ها از غرش افتادند و آرامش کامل در این منطقه برقرار گردید .

بلافاصله پس از اعلام آتش بس فرمانده نظامی اسرائیل فرمان داد که بطری های شامپانی باز شودو بکلیه سربازان اسرائیلی که در نخستین خط جبهه مستقر شده بودند جامی از این مشروب داده شود .

در ساعت دوازده و پنجاه دقیقه محلی پنج دقیقه پس‌از امضای‌قرارداد جداسازی‌نیرو ها ساکنان کیپوتص « عین‌ـ زیوان» که از صبح زود زیر آتش توپخانه سوریه قرار داشتند از پناهگاه های خود خارج شدند ولی از رادیوی تل‌آویو که مستقیما از جبهه سوریه و اسرائیل برنامه‌خود را پخش میکرد صدای‌انفجار گلوله‌های سوریه‌شنیده میشد تا وقتی که سرانجام آرامش کامل در جبهه جنگ‌حکمفرما شد .

چین و عراق به ایجاد نیرو های‌صلح ملل متحد رای ندادند :

شورای امنیت تشکیل نیروی صلح را برای استقرار در جولان تصویب کرد

سازمان‌ملل‌متحد ـ خبرگزاری فرانسه ـ شورای‌امنیت سازمان ملل‌متحد درجلسه دیشب متن قطعنامه‌ای را که از جانب آمریکا و شوروی درپاره تشکیل یک نیرو ی‌سازمان ملل‌متحد بمدت۶ماه برای نظارت درقرارداد جداسازی نیرو های اسرائیل و سوریه تصویب کرد .

قطعنامه باأکثریت سیزده رای بدون مخالف تصویب شد . نمایندگان جمهوری خلق‌چین و عراق در دادن رای شرکت نکردند .

درآغاز جلسه جان‌اسکالی نماینده دائمی امریکا درسازمان ملل‌متحد ضمن نطقی گفت‌مسئله‌ای که در شورای امنیت‌مطرح شده تنها مسئله نیرو های نظامی وخطوط مرزی‌نیست بلکه‌هدف‌مهمتر و انسانی‌تری دارد و آن مسئله جنگ یا صلح است . اکنون‌ملت های‌خاورمیانه در راه جدیدی وارد شده‌اند راهی که نوید امنیت بیشتر و ترقی و پیشرفت را به اهالی این منطقه تاریخی میدهد .

نماینده آمریکا ضمن شادباش گوئی به دولت های سوریه و اسرائیل از همکاری دولت شوروی برای جلب توافق سوریه و اسرائیل بامضای قرارداد سپاسگزاری کرد .

سپس یاکوب مالیک نماینده شوروی ضمن نطق کوتاهی گفت : که قرارداد جداسازی نیرو های سوریه و اسرائیل نتیجه مبارزه شجاعانه ملت سوریه است و خاطر نشان ساخت که اتحاد جماهیر شوروی پیوسته از مبارزه ملت سوریه پشتیبانی‌کرده و درآینده نیز همین روش خود را ادامه خواهد داد .

مالیک افزود : این قرارداد تنها مرحله‌ای از مسئله کلی خاورمیانه است. برای رسیدن بهدف اصلی که قراردادصلح و تخلیه کلیه سرزمین‌های اشغالی وحفظ حقوق مردم فلسطین است باید تلاش های دیگری انجام شود .

سپس نماینده جمهوری خلق‌چین رشته سخن را بدست گرفت و گفت تا وقتی‌که ملت فلسطین بحقوق قانونی‌خود دست نیافته صلح قطعی ومنصفانه در خاورمیانه برقرار نخواهد شد .

«هوان‌هوا» پس‌از تایید این مطلب که کشور وی بااعزام نیرو های سازمان ملل‌متحد بهرنقطه جهان که باشد مخالف است‌گفت‌که دررای گیری شرکت نخواهد کرد.

نماینده عراق نیز درتایید اظهارات نماینده چین بیاناتی ایراد کرد .

پس‌از اظهارات چندتن‌دیگر ازنمایندگان کورت‌والدهایم دبیرکل‌سازمان ملل‌پیشنهاد کرد که اتریش و پرو قسمت هائی ازنیرو های خودرابرای نظارت برقرارداد جدا سازی‌نیروها دراختیار سازمان ملل‌متحد قرار دهند و کانادا و لهستان تجهیزات لجستیکی این نیرو ها را تامین کنند .

سرانجام شورا باأکثریت سیزده‌رای قطعنامه مشترک آمریکا و شوروی را تصویب کرد .

والدهایم روز یکشنبه در سرراه خود به کشور های خاورمیانه و افریقا چند ساعتی در ژنو توقف خواهد کرد .

والدهایم در این سفر از سوریه ، اسرائیل ، اردن و مصر دیدن خواهد نمود .

سوریه:راه صلح باز شده است

دمشق ـ خبرگزاری‌فرانسه‌ـ سخنگوی هیئت نمایندگی سوریه در ژنو اظهار داشت: قراردادی که ما دیروز درژنو امضاء کردیم تنها مرحله‌ای از حل وفصل عادلانه بحران خاورمیانه دراجرای قطعنامه شماره ۳۳۸ شورای امنیت است .

در این قطعنامه دو اصل اساسی پیش بینی شده و آن عقب نشینی اسرائیل از کلیه سرزمین های اشغالی‌و اعاده حقوق ملی و قانونی ملت فلسطین است .

هرگونه‌راه‌حلی که متضمن این دو اصل نباشد نتیجه محسوس وثمربخشی نخواهد داشت .

از طرف دیگر روزنامه «الثوره» چاپ‌دمشق درتفسیر قرارداد جداسازی نیرو ها نوشته است : ما همچنان در حال جنگ هستیم ما باتصمیم راسخ برای تحقق یافتن دو هدف نهائی پافشاری خواهیم کرد :« آزادی کامل سرزمین های سوریه و تضمین حقوق ملت فلسطین .»

این روزنامه اضافه کرده است : آتش بس و جدا سازی نیرو ها صلح نیست و تنها راه را بروی صلح‌باز می کند آنچه که تاکنون‌براثر اراده ملت ها وقربانیانی که داده‌ایم انجام شده چیزی‌جز نخستین گام برای تحقق‌یافتن دوهدف اصلی نیست .

پیاده روی ژیسکاردستن ترافیك را مختل کرد

پاریس ـ رویتر ـ ژیسکاردستن رئیس جمهور جدید فرانسه دیشب‌درملاقاتهای سران کشورها نیز بدعت‌تازه‌ای بجای گذاشت و هلموت اشمیت صدراعظم جدید آلمان غربی را که به پاریس رفته بود پیاده از کاخ الیزه تا هتل محل اقامت وی همراهی کرد .

بعضی از اتومبیل سواران که دو شخصیت طراز اول فرانسه وآلمان غربی را نمی‌شناختند با بصدا درآوردن بوق اتومبیل‌هایشان ناراحتی خود را از بند آمدن‌ترافیک نشان دادند .

بسیاری از اتومبیل‌سواران و عابران پیاده «هاج و واج » رئیس جمهوری فرانسه و صدراعظم آلمان‌غربی‌را در حال پیاده‌روی تماشا میکردند .

ژیسکاردستن دیشب چهار ساعت با اشمیت مذاکره کرد و درپایان آن به خبرنگاران اظهار داشت که فرانسه درنظر ندارد از آلمان غربی برای سرو سامان دادن به وضع اقتصادی خودکمکی‌دریافت کند. ژیسکاردستن‌تاکید کرد که فرانسه به کمک اقتصادی هیچ کشوری نیازندارد.

●

ژنرالهای‌ویتنامی حقوق سربازان خیالی را به‌جیب میزنند

سایگون ـ آسوشیتدپرس ـ خدمت نمی‌کنند به جیب های افسران ارشد این کشور سرازیر میشود . طبق برآورد های غیر رسمی تعداد نظامیان موهوم ویتنام جنوبی که بنام آنهااز آمریکا کمک‌مالی‌دریافت میشود ولی درواقع این پول را ژنرال های ویتنام جنوبی بالا می‌کشند حداقل ۵۰ هزار وحداکثر ۲۰۰ هزار نفر است.

سفر نیکسون به خاورمیانه موقعیت اورا تحکیم میکند

نیکسون و برژنف قرارداد محدود کردن آزمایشهای اتمی زیرزمینی راامضاءمیکنند

واشنگتن ـرویترـ ریچارد نیکسون‌رئیس جمهور آمریکا دیروز اعلام کرد که روز ۲۷ ژوئن وارد مسکو خواهد شد تا با رهبران شوروی مذاکرات تازه‌ای انجام دهد.

نیکسون علاوه براین‌بطور ضمنی تایید کرد که درنظر دارد قبل از سفر کردن به شوروی دیدار فاتحانه‌ای نیز ازکشورهای عرب و اسرائیل انجام دهد . (فاتحانه ازاین جهت که در زمینه کوشش های وزیر خارجه آمریکا قرارداد جداسازی نیرو های سوریه و اسرائیل موردتوافق دو کشور قرار گرفته است).

ناظران‌سیاسی عقیده‌دارند که سفر به خاورمیانه اجازه خواهد داد تا وضع نیکسون در داخل آمریکا نیز تقویت شود و خطر عزل شدن از مقام ریاست جمهوری تا حدودی برای وی دفع‌گردد.

اعلام خبر مربوط به سفر آینده نیکسون به‌شوروی ودیدارهای وی از خاورمیانه بلافاصله تاثیر خود راآشکار کرده و توجه آمریکائیان از ماجرای واترگیت و دورنمای عزل احتمالی نیکسون تا حدودی منحرف شده است.

نیکسون باردیگر شخصی شناخته شده که دارای یک نقش رهبری در سطح‌جهانی است و بخاطر تحکیم صلح عالم تلاش می کند .

مقامات رسمی آمریکاخبر دادند که شوروی و ایالات متحده خود را آماده می ـ کنند تا قرار دادی برای محدود کردن آزمایش های اتمی زیر زمینی امضاءکنند و این قرار داد ممکن است ماه آینده در جریان‌ملاقات نیکسون و برژنف امضاء شود .

ظاهرا هدف آمریکا و شوروی امضای قرار دادی است که بموجب آن انجام آزمایش‌های هسته‌ای در زیر زمین با استفاده از بمب‌هایی که‌قدرت‌تخریب آنها از درجه معینی از سطح بین‌المللی ریشتر بالاتر باشد ممنوع خواهد شد .

روزنامه‌ایزوستیا ارگان دولت شوروی در یک تفسیر طولانی نوشته است کهسفر آینده رئیس جمهور آمریکابه مسکو برای تمام بشریت‌نتایج ثمربخشی بدنبال خواهد داشت .

در واشنگتن «ادوارد ـ بروک» سناتور جمهوریخواه آمریکایی دیشب به نیکسون توصیه کرد که حتما برنامه دیدار خود را از اتحاد شوروی لغو کند چون بیم آن خواهد رفت که وی‌تحت فشارگرفتاریهای‌داخلی ناشی از ماجرای واترگیت هنگام مذاکره کردن با رهبران شوروی از موضع ضعیف‌با آنها روبرو شود .

پارلمان اسرائیل هنگام تصویب قرارداد جداسازی متشنج شد

جناح راست اسرائیل : قرارداد جداسازی تسلیم محض به سوریه است

بیت‌المقدس ـ خبرگزاری فرانسه ـ رویتر ـ مناهم‌بگین رهبر حزب اقلیت دست راستی لیکود دیروز در جلسه متشنج‌پارلمان‌اسرائیل‌با شرایط‌قرارداد جداسازی نیرو ها در جولان که طرح‌آن از طرف دولت گلدامایر به پارلمان‌تسلیم شده بود بشدت مخالفت کرد و گفت اسرائیل تسلیم محض سوریه شده‌است.

مناهم‌بگین اظهار داشت که دولت گلدامایر باپذیرفتن این قرار داد تمام‌وعده هایی را که به مردم اسرائیل داده بود نادیده گرفته است .

بگین‌گفت:خانم گلدامایر و موشه‌دایان وزیر دفاع اسرائیل بار ها و بار هاتاکید کرده‌بودند که حتی یک وجب از اراضی جولان را که در جنگ ژوئن ۱۹۶۷ اشغال‌شده است به سوریه پس نخواهند داد . در حالیکه اکنون موافقت کرده‌اند که حتی شهر قنیطره نیز به سوریه پس داده شود بگین بعد از یادآوری این نکته که‌در قرارداد جداسازی نیرو های سوریه و اسرائیل حتی اشاره‌ای به‌بهبود سرنوشت‌یهودیان مقیم سوریه نشده‌است اخطار کرد که از این پس کوچ‌نشینان اسرائیلی در جولان در تیررس توپخانه سوریه قرار خواهند گرفت .

دیروز هنگامیکه بحث در باره این قراردادد‌رپارلمان اسرائیل جریان‌داشت گروه کوچکی از دست راستی های افراطی بابرپا کردن هیاهو سعی کردند جلوی‌ادامه سخنرانی گلدامایر را بگیرند ولی آنها را از داخل تالار پارلمان بیرون کردند . در مقابل پارلمان اسرائیل نیز هزاران نفر از طرفداران حزب‌لیکود تظاهراتی برپا کردند .

تظاهرکنندگان شعار هایی در دست داشتند که روی آنها نوشته شده بود قرار داد جداسازی نیرو های سوریه و اسرائیل به معنای تسلیم کردن آشکار جولان به سوریه است .

موشه‌دایان وزیر دفاع اسرائیل در جواب حملات رهبر حزب لیکود از اقدام دولت اسرائیل در مورد پذیرفتن‌قرارداد جداسازی نیرو ها در جولان دفاع کرد .

دایان گفت : خط جدید آتش‌بس سوریه‌و اسرائیل که بموجب این‌قرارداد تعیین شده‌از نظر نظامی و سوق‌الجیشی به اندازه خط سابق مستحکم است . با اینحال تا وقتی که از مقاصد نهایی و باطنی رهبران دمشق اطلاعی بدست نیامده‌است اسرائیل‌باید هوشیاری و حالت حداکثر آماده‌باش خود را از دست ندهد .

دایان اضافه کرد که هنری‌کی‌سینجر وزیر خارجه آمریکادرقرارداد جداسازی نیرو های سوریه و اسرائیل منافع هر دو کشور را به حساب آورده و در مذاکراتش با رهبران اسرائیل هرگزبه اعمال فشار و یا تهدید متوسل نشده است .

دایان‌اظهار امیدواری کرد که‌بازگشت آوارگان‌سوریه‌به‌خانه‌هاو روستاهایشان در جولان محیط مساعدی برای تحکیم صلح و آرامش در این منطقه فراهم کند .

وزیر دفاع اسرائیل گوشزد کرد که خطر واقعی برای اسرائیل رخنه روز افزون چریکهای فلسطینی از لبنان به اسرائیل است و در صورتیکه اینکار از طرف چریک های عرب ادامه یابدممکن است‌برسرنوشت‌سوریه نیز تاثیر بگذارد.

درباره سرنوشت یهودیان مقیم‌سوریه دایان‌گفت که بعد از برقرار شدن‌آرامش در جولان میتوان به آسانی این مسئله را حل کرد .

پارلمان‌اسرائیل در پایان جروبحثهای داغی که بین نمایندگان موافق ومخالف قرارداد جداسازی نیرو ها در جولان صورت گرفت با اکثریت ۷۷ رای موافق در برابر ۳۶ رای مخالف این قرارداد را تصویب کرد . بحثهای پارلمان اسرائیل در باره این قرار داد بیش از ۶ ساعت طول کشید .

متن قرارداد جداسازی نیروها

دمشق ـ خبرگزاری فرانسه ـ روزنامه های دمشق متن قرارداد جداسازی نیرو ها را که بین سوریه و اسرائیل امضاء شده انتشار داده‌اند .

بموجب این قرارداد نیرو های اسرائیل بیدرنگ موافعی را که ارتش اسرائیل در اکتبر ۱۹۷۳ در داخل سوریه اشغال‌کرده بود تخلیه میکند و همچنین برخی ازاراضی که در ۱۹۶۷ توسط اسرائیلی هااشغال‌شده بود تخلیه میشود .

منطقه‌ای که نیروهای سازمان ملل متحد درآن مستقر میشوند تحت حاکمیت سوریه خواهد بود .

این منطقه طبق نقشه‌ای که در روزنامه های سوریه انتشار یافته شامل شهر قنیطره و ۹ دهکده‌ای است که‌از سال ۱۹۶۷ به اشغال نیروهای اسرائیل درآمده بود .

یک پیروزی دیگر سوریه این است که در متن قرارداد تایید شده که جداسازی نیرو ها نخستین گام بسوی حل و فصل کامل اختلافات خاورمیانه است .

درمتن قرارداد اقداماتی که باید درروز های آینده در چهارچوب جداسازی نیرو ها انجام شود برشمرده شده است :

ـ بلافاصله پس از امضای قرارداد جنگ در زمین ، هوا ودریا قطع میشود.

ـ بیست و چهار ساعت پس از امضای قرارداد در چهار چوب گروه نظامی مصر و اسرائیل که‌ازاین پس سوریه نیز به‌آن می‌پیوندد افسران سوری و اسرائیل بطور دقیق خطوط جدید راروی نقشه تعیین می‌کنند که جداسازی نیروها از روی آن عملی شود .این‌کارباید حداکثر تا پنج‌روز پایان یابد.

ـ بیست‌و چهار ساعت پس از تهیه این نقشه کار جداسازی نیرو ها آغاز میشود واین عملیات باید ظرف بیست روز بپایان برسد .

ـهمچنین بیست و چهار ساعت‌پس از تهیه نقشه خطوط جدید کلیه اسیران جنگی باقی مانده مبادله میشوند .

ـ تاده روز پس از امضای قرارداد : اجساد سربازانی کمدر جریان نبرد هاکشته شده‌اند مبادله خواهد شد. سازمان ملل متحد براجرای مفاد این قرارداد نظارت خواهد کرد .

ـنیروی سازمان ملل متحد که شماره آن بالغ بر یکهزار و سیصدو پنجاه نفر خواهد بود از طرف شورای امنیت بمدت شش‌ماه تشکیل شده و در مناطقی که درقراردادذکر شده مستقر خواهند شد .

برای تجهیز بایگانی به

میکروفیلم و میکروفیش

و مدل های مختلف آن به نمایندگی کداك ایران مراجعه فرمائید

شرکت الکترو کامر ۲۱۰۱ خیابان شاه‌تلفن ۸ ـ ۶۶۲۹۵۶ و ۴ ـ ۴۲۰۹۳

اخبار کوتاه جهان

ترودیستهای اقدام موسولینی

● رم ـ ماموران امنیتی‌ایتالیا سه‌نفر از اعضای‌یک‌سازمان تروریستی بنام « گروه اقدام موسولینی » ، (سام) در کوهستانهای اطراف رم دستگیر کردند .

این عده ظاهرا در نظر داشتند روزآوریل بمناسبت عیدملی‌ایتالیا بیک سوء قصد مهم دست بزنند سه جوان ایتالیائی چند کیلو مواد منفجره و سلاحهای جنگی ویک فرستنده و گیرنده رادیوئی در اختیار داشتند.

آزمایش اتمی شوروی

● واشنگتن ـ آسوشیتدپرس ـ کمیسیون انرژی اتمی‌آمریکا اعلام کرد که دستگاه های لرزه‌نگاری آن علائم وقوع یک انفجار اتمی زیرزمینی‌را که ظاهرا در شوروی‌صورت گرفته است ضبط کرده‌اندو قدرت بمب آزمایش شده بین ۲۰ تا ۲۰۰ کیلوتن بوده است . هرکیلوتن معادل نیروی انفجار هزارتن ماده تی.ان.تی است .

کمك امریکا به مصر

● قاهره ـ آسوشیتدپرس ـ دولت مصر دیروز تاسیس یک کمیته مشترک مصری و آمریکایی را که سیاست آن برعهده هنری‌کی‌سینجر و اسمعیل فهمی وزیران خارجه دو کشور قرارداد و تاسیس آن نشان‌دهنده‌علاقه‌صمیمانه طرفین به تحکیم روابط قاهره و واشنگتن است‌اعلام کرد .

حکم دیوانعالی آمریکادرباره واترگیت

واشنگتن ـ رویتر ـدیوان عالی آمریکا دیروز حکمی صادر کردوبموجب آن‌دستور داد که هرچه زودتر به حکم دیگری که از طرفیکدادگاه پائین‌تر صادر گردیده وطی آن به کاخ سفید دستورداده شده است که ٦٤ حلقه‌نوار های مربوط به مذاکرات ضبط شده ماجرای واترگیت را به دادگاه ارائه دهد رسیدگی شود .

دیوانعالی آمریکا که عالیترین مرجع قضائی کشور است‌با صدور این حکم برای اولین بار مستقیما در دعوای واترـ گیت که عظیم‌ترین جنجال سیاسی تاریخ امریکا بشمار میرود مستقیما دخالت‌کرده‌است

دنیای ورزش منتشر شد

موزائیک ماشینی تاهید تلفن ۶۲۱۰۵۲ - ۶۲۱۰۵۳

چاپ ششم

راهنمای تجزیه‌وترکیب و قواعدصرف‌ونحوعربی

تالیف سید محمد تقی حکیم

جامع ترین دستور زبان برای مشتاقان تحقیق در ادب عرب و اسمی و دانش‌آموزان رشته ادبی، داوطلبان‌متفرقه، کنکوردانشگاهها ودانشجویان دانشکدهٔ ادبیات و الهیات .

۷۰ ریال

مرکز پخش: موسسه انتشارات‌امیرکبیر

A leading manufacturing company. Needs E.D.P operations supervisor.

QUALIFICATION:

1. Above high school diploma.
2. Age 25-35.
3. Iranian Nationality.
4. Thorough knowledge of computer operating systems, DOS.
5. Familiar with programming.
6. Good commend of English.
7. Be able to organize and manage the work flow of entire data processing department operations.

Applicants are contact personnel department at 976001 Ext. 203
Sat. to Wed. 8:00 to 3:00.

میری و صدارتی با ۲ رکورد تازه

روز گذشته در جریان یک دوره مسابقات آمادگی که‌بین نفرات برگزیده برای حضوردر تمرینات تیم‌های ملی دو ومیدانی مردان و زنان ایران در استادیوم بزرگ آریامهر انجام گردید ، بهرام میری و مریم صدارتی‌موفق به خلق ۲حد نصاب تازه برای ایران شدند.
در دو ۴۰۰ متر با مانع ، « بهرام میری » این مسافت‌را در مدت ۵۳٫۳ ثانیه طی کرد و حد نصاب گذشته ایران را که ۵۳٫۲ ثانیه و متعلق بخودش بود ، بمقدار ۱ر. ثانیه بهتر کرد.

بهرام میری و مریم صدارتی ۲رکورد تازه برای دوومیدانی ایران بوجود آوردند .

از سوی دیگر در مسابقات زنان « مریم صدارتی » توانست از مانع ۶۱ر۱ متر عبور نماید و رکورد تازه‌ای برای پرش ارتفاع دوومیدانی بانوان ایران برپا کند که از رکورد قبلی «متعلق بخودش » یک سانتی‌متر بیشتر است .

صدارتی که در مسابقات دوو میدانی قهرمانی آسیا در مانیلا پایتخت فیلیپین با حد نصاب ۵۸ر۱ متر یک مدال برنز نصیب ایران کرد ، باسود بردن از روش « فوسبوری » موجودیتی تازه بکارش‌بخشیده است .

مساوی برای برزیل

● استراسبورگ : تیم فوتبال « استراسبورگ » که با تصاحب عنوان یازدهم در مسابقات قهرمانی باشگاه های فرانسه بکار خودپایان داد ، در دیداری دوستانه مقابل تیم ملی برزیل به نتیجه مساوی ۱ـ۱ دست یافت . این مسابقه در شهر استراسبورگ انجام شد و وقت اول بازی ۰ـ۱ بسودتیم میزبان بود.

شکست شیلی

★ پورتوالگر : دیدار دوستانه تیم ملی فوتبال شیلی یکی از ۱۶ تیم‌برگزیده برای مسابقات جام جهانی مونیخ در برابرتیم «ناسیونال» برزیل با شکست ۰ـ۲ شیلی پایان گرفت . محل برگزاری مسابقه شهر « پورتوالگر » برزیل بود .
در تیم شیلی ۶ بازیکن ثابت بازی نمیکردند .

فیورنتینا ۲ ـ آرژانتین صفر

★ فلورانس : تیم ملی فوتبال آرژانتین که یکی از نمایندگان « آمریکای جنوبی» در بازیهای جام جهانی ۱۹۷۴ مونیخ بشمار میاید ، در یک مسابقه دوستانه برابر تیم فیورنتینا « از گروه اول باشگاه های ایتالیا »بانتیجه ۰ـ۲ شکست خورد.
در دقیقه ۳۸«والتر» اولین گل تیم ایتالیائی را بدست آورد و در فاصله سه دقیقه بخاتمه ۹۰ دقیقه وقت بازی « دسولاتی» این برتری‌میزبان را به ۰ـ۲ رساند که مسابقه بهمین شکل خاتمه پذیرفت .

مجارستان ۳ ـ یوگسلاوی ۲

● تیم ملی یوگسلاوی که قرار است در بازی های‌فوتبال جام جهانی مونیخ‌بهمراه زئیر، اسکاتلند وبرزیل در یک گروه مبارزه نماید ، در مسابقه‌ای دوستانه جهت کسب آمادگی بیشتر ، با نتیجه ۲ـ۳ مغلوب تیم ملی مجارستان گردید .در پایان این بازی «فلوریان‌آلبرت» توپچی ۳۳ ساله مجاری از بازی فوتبال خداحافظی کرد در خاتمه وقت اول مجار هایا برتری۰ـ۲ میدان را ترک گفتند .
این مسابقه که‌در مجارستان انجام گردید ، ۱۶۰۰۰ تماشاگر داشت .

پاس و پرسپولیس به انتخاب تیم ملی اعتراض دارند

هفته‌ی پیش ، اوفارل ، مربی‌انگلیسی تیم ملی فوتبال ایران ، در یک جلسه مصاحبه‌ی مطبوعاتی اسامی ۴۴ تن بازیکنان دعوت شده به اردوی تیم ملی را اعلام کرد . اوفارل که حدود یکماه است به تهران آمده‌و اخیرا قراردادش را با فدراسیون فوتبال ایران امضاء کرده است ،مدعی‌میباشدکه در انتخاب بازیکنان مستقیما دخالت کرده‌است .

با اعلام اسامی بازیکنان‌برگزیده‌ی اوفارل برای تیم ملی سرو صدای‌زیادی برپا شد و در نزد محافل آگاه حیرت و اعتراض‌فراوان‌بود.از جمله‌ی‌معترضین باشگاه های پاس و پرسپولیس بودند که بر نحوه‌ی انتخاب مربی انگلیسی سخت ایراد داشتند .

سرگرد بهروز سرشار سرپرست فوتبال و نماینده باشگاه پاس میگوید : اینکه ۳۳ تن از مجموع دعوت شدگان از سه تیم پاس ، تاج وپرسپولیس می باشد ، نمودار اینست که حق تیم‌های دیگر کاملا ضایع شده است و مربی انگلیسی همه‌ی وقت خود راصرف سه تیم یاد شده کرده است .

از تیم پاس که هشت تن‌انتخاب شده‌اند باید برای باشگاه ما ایده‌ال باشد ، اما تعجب ما اینست که‌شرفی سرپرخش ترین مهاجم ما، ذوالفقارنسب یکی از بهترین مدافعان و قفل‌ساز دروازه‌بان خوب ما که بحق‌باید جزو انتخاب شدگان باشند و نسبت به بازیکنان دیگری که از تیم پاس دعوت شده‌اند شایستگی بیشتری دارند ازیاد رفته‌اند .

فیروز امینیان، سرپرست وسخنگوی فوتبال پرسپولیس که ظهر پنجشنبه‌به دفتر مجله دنیای ورزش آمده بود ،به خبرنگار ما گفت :

خیلی تعجب آور است که در تیم ما بازیکنانی چون سلیمانی واللهوردی هم وجود داشته‌اند و اوفارل با همه‌ی ادعا از آنها صرف نظر کرده است . اصولا مابه‌نحوه انتخاب مربی‌انگلیسی اعتراض داریم و کتبا اعتراض خود را برای فدراسیون فوتبال فرستاده‌ایم .

«آلمانغربی» امید بزرگ فتح جام جهانی

یک مجله هفتگی وابسته به تشکیلات رادیو و تلویزیون در آلمان غربی با استفاده از آمار دقیق و حسابشده‌ای که دردست دارد ، رده بندی‌جالبی بین ۱۶ تیم حاضر در مرحله نهائی بازیهای جام جهانی ۱۹۷۴ مونیخ تهیه کرده است که در صدر آن تیم ملی فوتبال آلمانغربی بعنوان امید شماره یک فتح مقام قهرمانی جهان قرار دارد.
این مجله با بررسی تمام نتایجی که ۱۶ تیم برگزیده از سال ۱۹۷۰ (زمان پایان‌مسابقات جام جهانی‌مکزیک) تاکنون در دیدارهای برگزاری خودبدست آورده‌اند، ردبندی ترتیب‌داده و باین شکل شانس تیمها برای تصاحب عنوان قهرمانی بازیها را درجه‌بندی کرده است .رده بندی مزبور بدین صورت می‌باشد : ۱ـ آلمان غربی ۲ـ هلند ۳ـ برزیل ۴ـ المان‌شرقی ۵ـ سوئد ۶ـ یوگسلاوی ۷ ـ لهستان ۸ـ ایتالیا ۹ـ ارژانتین ۱۰ـ اسکاتلند ۱۱ـ بلغارستان ۱۲ـ هائیتی ۱۳ـ استرالیا ۱۴ـ زئیر ۱۵ـ شیلی ۱۶ ـ اروگوئه .

درآمد باشگاه های تهرانی از بازیهای رفت جام تخت‌جمشید

فدراسیون فوتبال ایران‌صورت میزان درآمد باشگاه های تهرانی جام تخت‌جمشیدرا با مقایسه درامد آنها در فصل پیش بدین شرح اعلام‌کرد .

نام باشگاه	درآمد دوره اول جام اول	درآمد دوره دوم جام دوم	تعداد مسابقه در خانه
پرسپولیس	۳٫۱۹۲٫۹۳۶	۴٫۸۸۸٫۸۰۸	۸ مسابقه
تاج	۲٫۲۰۶٫۱۱۶	۴۲۰۶۰۹	۹مسابقه
پاس	۱۴۹۱۵۶۰	۱٫۹۰۷٫۷۷۴	۶مسابقه
هما	—	۲۳۴۷٫۱۳۳	۸ مسابقه
عقاب	۱٫۵۳۷٫۰۷۴	۲٫۲۰۹٫۳۲۸	۹ مسابقه
بانک ملی	۵۷۳٫۴۳۴	۱٫۷۰۶٫۹۱۵	۹ مسابقه
راه اهن	۱٫۰۲۷٫۱۸۵	۱٫۳۵۲٫۹۰۲	۷مسابقه

تیم ملی امید در اصفهان

منتخبین تیم ملی امید ، صبح چهارشنبه‌بوسیلهیک هواپیمای‌اختصاصی به اصفهان عزیمت کردند. تیم امید دو دیدار دوستانه با تیم های فوتبال‌منتخب اصفهان و تیم ملی جوانان برزیل که میهمان فدراسیون فوتبال ایران است برگزار مینماید .

خبرنگار ما از اصفهان گزارش می‌دهد که در تمرین روزجمعه(دیروز) هادی نراقی ، مهاجم تیم تاج و ملی جوانان ایران ، در حین تمرین دوچار آسیب دیدگی مچ پا شد شدت اسیب دیدگی بحدی است که او بطور حتم‌در مقابل تیم برزیلی حضور نخواهدداشت.

تیم ملی امید ایران چهارشنبه‌ی این هفته در مقابل ملی پوشان جوان برزیل ،دراورزشگاه باغ همایون‌اصفهان قرار خواهد گرفت . بازیکنان انتخاب شده‌به مدت یک هفته در اصفهان، زیر نظر فرانک‌اوفارل مربی تیم ملی ایران تمرین میکند و در یک بازی ازمایشی، فردا با تیم منتخب اصفهان روبرو می‌شود . در حال حاضر اوفارل برای ارنج تیم امید در بازی دوستانه فردا از ناحیه‌ی راست سخت در مضیقه‌می باشد، چرا که حسن روشن، مسیح‌نیا، خلیلیان ، نظری و مسعود مژدهی‌بجهت شرکت در امتحانات تحصیلی تیم امید را همراهی نکرده‌اند ، احتمالاروشن و مسیح‌نیا تا دوشنبه بعد از ظهر خود را به اصفهان خواهند رساند .بطوری که خبرنگار ما از اصفهان گزارش‌کرده است ،آرایش‌تیم‌امید در مقابل‌اصفهانی ها ، احتمالا از این عده خواهد بود : حسین راغفرو علی گیوه‌ای(دروازه‌بان) مهدی خیبری ، اعتمادی ، غیاثی،دینور زاده ، و تابش (مدافعان)، جوادقراب، محسن یزدخواستی ، مصباح ذاکری نگارش (هافبک) ، غفور جهانی،دانائی فرد(خط حمله) امکان دارد از وجود مهدی خیبری‌ویا تابش‌یکی از دو مدافع راست تیم در محل گوش راست‌استفاده گردد .

مسابقات چوگان «هندی‌کاپ» بالا

از بعدازظهر امروزمسابقات چوگان «هندی کاپ» بالا زیر نظر فدراسیون چوگان کشور بین سه تیم برتر چوگان تهران در زمین چوگان برگزارخواهد شد .

تیمهای برگزار کننده دیدار های اوج مسابقات را بطور دودوره‌ای‌برگزار خواهندکرد، این سه تیم عبارتند از شاهین ـ نادر ـ پیشتاز .

رضا ذوالفقاری عنوان‌کاپیتنی تیم شاهین را دارد و محمود سلطانی ـ محسن امیری ـ فریدون قریب بازیکنان این تیم میباشند.

در تیم نادر امیر حسین ذوالفقاری ، بعنوان کاپیتن برگزیده شده و سرهنگ‌یدوهی مسیح‌الله یوسفی‌ـ ابوالفضل جایل بازیکنان تیم هستند و سرانجام‌علی افخمی کاپیتن تیم بازیکنان عبارتند از پولاد منصورپور ـمحمود جهانبانی ـمحمد شیدفر.

دراولین دیدار ساعت ۵بعد ازظهر امروز تیمهای شاهین ونادر بایکدیگر روبرو خواهند شد و بعداز ظهر دوشنبه تیم های نادر ـ پیشتازو بعدازظهر چهارشنبه تیمهای شاهین ـ پیشتاز دیدارهای دورنخست رابرگزار خواهند کرد .

آلمان شرقی ۱ـ انگلستان ۱

★لیبزیک : تیم های ملی فوتبال آلمان شرقی‌وانگلستان در دیداری دوستانه که لیبزیک «آلمان شرقی» محل برگزاری آن بود ، بانتیجه مساوی۱ـ۱ دست یافتند .

«اشتریخ» توپچی صاحبنام آلمانی در دقیقه ۶۶ موفق به گشودن دروازه انگلستان شد ولی۲ دقیقه بعد «مایکل‌کانون» بافرو ریختن سنگرآلمان‌شرقی نتیجه را ۱ـ۱ کرد و بازی‌به همین شکل خاتمه یافت.

مسابقات وزنه‌برداری قهرمانی اروپا

آناتاس کروف وزنه بردار خروس وزن بلغارستان بعد از ظهر پنجشنبه در دومین روز مسابقات وزنه برداری قهرمانی اروپا در شهر وروناى ایتالیا موفق به‌تساوی‌بابهترین رکورد اروپا شد. او با ۲۵۷٫۵ کیلو مدال طلا را هم تصاحب کرد.

ردبندی این وزن بدین شرح بدست آمد :

۱ـ کروف از بلغارستان ۲۵۷٫۵ کیلو (۱۰۰ + ۱۴۷٫۵)
۲ـآناکین‌از شوروی۲۴۷٫۵ کیلو (۱۱۰ + ۱۳۷٫۵)
۳ـ پرول‌از چکسلواکی۲۴۵ کیلو (۱۰۵ + ۱۴۰)
۴ـ فولدی از مجارستان ۲۴۰کیلو (۱۰۵ + ۱۳۵)
۵ـ یاکوب‌از لهستان۲۳۷٫۵ کیلو (۱۰۷٫۵ + ۱۳۰)
۶ـ پاولاکه‌ازلهستان۲۳۲٫۵ کیلو (۱۰۲٫۵ + ۱۳۰)

تجدید آگهی مناقصه

پیرو آگهی مناقصه شماره ۹۷۰۲۱۰

موسسه واکسن و سرمسازی رازی ـ حصارک و ابستهبوزارت کشاورزی و منابع طبیعی واقع در ۵۰ کیلومتری جاده تهران ـ قزوین اجناس مشروحه زیر را :

۱ـ سیب‌درختی ۱۵ تن
۲ـ خیار ۷ تن
۳ـ کاهو ۷ تن
۴ـ سیب زمینی ۳۰۰ کیلو

برای خوراک حیوانات آزمایشگاهی‌خودرا در سال ۱۳۵۳از طریق مناقصه خریداری مینماید ، داوطلبان شرکت در مناقصه میتوانند برگ شرائط مناقصه را از دفتر موسسه رازی درحصارک و یا دفتر مرکزی موسسه واقع در وزارت کشاورزی و منابع طبیعی ـ تهران ـ بلوار الیزابت دریافت و پیشنهاد خود را تا ساعت ۱۰ صبح روز یکشنبه بیست‌و ششم خردادماه ۱۳۵۳بدفتر موسسه رازی در حصارک تسلیم و رسید دریافت دارند.

پیشنهاد هادر ساعت ۱۰ صبح همان روز در دفتر ذیحسابی موسسه رازی باز و قرائت خواهد شد به پیشنهاد هائی که‌دیرتر از موعد مقرر برسد ترتیب‌اثر داده نخواهد شد ـ حضور پیشنهاد دهندگان در جلسه مناقصه آزاد است موسسه‌رازی در رد و یا قبول یك و یا کلیه پیشنهادات در جلسه مختار است.

موسسه رازی

آگهی دعوت مجمع عمومی فوق‌العاده

از کلیه صاحبان سهام اونیورسال (شرکت سهامی خاص) دعوت می شود تا در روز پنجشنبه ۶ تیر ماه ۱۳۵۳ ساعت ۱۷٫۳۰ بعدازظهر در جلسه مجمع عمومی فوق‌العاده صاحبان سهام شرکت که در محل شرکت واقع در نارمک خیابان ۴۰ تشکیل می‌گردد حضور بهمرسانند .

دستورجلسه
۱ ـ تجدید نظر در ماده ۴۳ اساسنامه .
۲ ـ مطالب قابل طرح در مجمع عمومی فوق‌العاده

هیئت مدیره

مجمع عمومی عادی سالیانه کانون مهندسین ایران

روز دوشنبه ۲۷٫۳٫۱۳۵۳ ساعت پنج بعد از ظهر در محل کانون خیابان پهلوی ـ خیابان کانون مهندسین تشکیل خواهد شد از کلیه خانم‌ها و آقایان مهندس عضو خواهشمند است سر ساعت در جلسه مجمع عمومی حضور حاصل فرمایند.

دستور جلسه :
۱ـ استماع گزارش سالیانه هیئت مرکزی و گزارش مالی کانون .
۲ـ اظهار نظر در باره گزارش سالیانه و ترازنامه و تصویب‌آن
۳ـ انتخابات جدید کانون

دبیر کانون ـ مهندس کمال دری
آ ـ ۳۶۳۱

آگهی احضار

به غیر نظامی مقصود شیرآزاد که محل اقامت خود را قبلا میاندوآب خیابان پهلوی روبروی‌گاراژ میهن منزل یوسفشیرزاد تعیین نموده فعلا مجهول‌المکان میباشد اخطار میشود که باتهام حیف و میل کالای قاچاق و اخذ رشوه در این بازپرسی تحت پیگرد میباشد مقتضی است در ظرف دو ماه از تاریخ نشر آخرین آگهی خود را به بازپرسی شعبه ۶ ژاندارمری واقع در تهران روبروی دانشگاه اول‌خیابان فروردین‌معرفی نماید در غیراینصورت طبق ماده ۱۴۶ قانون دادرسی و کیفر ارتش اقدامات قانونی معمول خواهد شد .

م الف ۴۴۷۷
آ ـ ۸۱۱۳۱ بازپرس شعبه ۶ ژاندارمری

آگهی دعوت مجمع عمومی عادی‌سالیانه

بدینوسیله از کلیه صاحبان سهام‌شرکت سهامی‌خاص مرغداران تهران دعوت میشود در جلسه مجمع عمومی عادی سالیانه که از ساعت پنج بعد از ظهر روزشنبه ۲۵ خرداد ۱۳۵۳ در محل شرکت واقع درخیابان‌شاهرضا شماره ۲۸۴ تشکیل میشود حضور بهمرسانند :

دستور جلسه :
۱ـ استماع گزارش‌هیئت مدیره و بازرس .
۲ـ تصویب ترازنامه .
۳ـ تعیین خط مشی آینده شرکت .
۴ـ تجدید انتخاب بازرسان اصلی و علی‌البدل .

آ ـ ۸۱۱۰

آگهی کشف جسد مجهول الهویه

حسب محتویات پرونده کلاسه۳ـ ۵۲٫۲۶۴ کیفری موجود در این بازپرسی در تاریخ ۵۲٫۴٫۱۸ جسد متعلق‌به‌پیرمردی ۶۰تا۷۰ ساله متوسط‌القامه در رودخانه تنگ رود محمد آباد خسرو شیرین سرحد چهاردانگه حوزه قضائی دادسرای ابانده کشف شده که شاید بیش از یکماه داخل آب بوده است و در نتیجه امعاء و احشاء وی از شکم خارج گردیده و پوست صورت و سرازبین رفته است آثار ضرب و جرح و شکستگی در بدن وی قابل تشخیص نبوده و میزان سن وی از روی دندانها که اغلب فاسد و شکسته بودند حدس زده شده‌است تاکنون تحقیقات پاسگاه ژاندارمری حوزه کشف جسد در مورد شناسائی جسد به نتیجه نرسیده و پرونده در جریان رسیدگی است مشخصات دیگری از متوفی در دست نیست و بلحاظ از بین رفتن پوست و عضلات صورت تهیه عکس از متوفی نیز مقدور نبوده بدینوسیله مشخصات وی تاحد اقتدار باطلاع عموم میرسد تا چنانچه شخص یا اشخاصی از هویت نامبرده آگاهی دارند مراتب را باین بازپرسی اطلاع دهند .

م الف ۴۴۶۹
آ ـ ۸۱۱۲۷ بازپرس آباده ـ جعفری

تلویزیون بر جام جهان‌نما

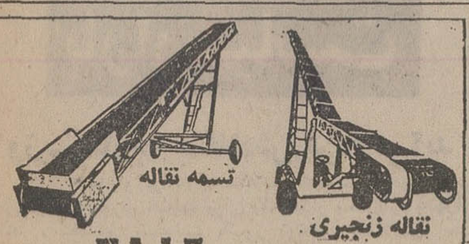

ساخت شرکت ایران
اولین سازنده و پرفروش‌ترین تسمه نقاله در ایران
خیابان آیزنهاور ۶۴۶ تلفن ۴ـ۹۵۰۰۸۱

idi
انواع پخش صوت استریو اتومبیل
بامشخصات و مزایای استثنائی
نماینده انحصاری و مرکزپخش در ایران شرکت ژولیت
آدرس : خیابان‌شاه چهارراه شیخ‌هادی ساختمان آرام طبقه سوم

کولرگازی
توشیبا

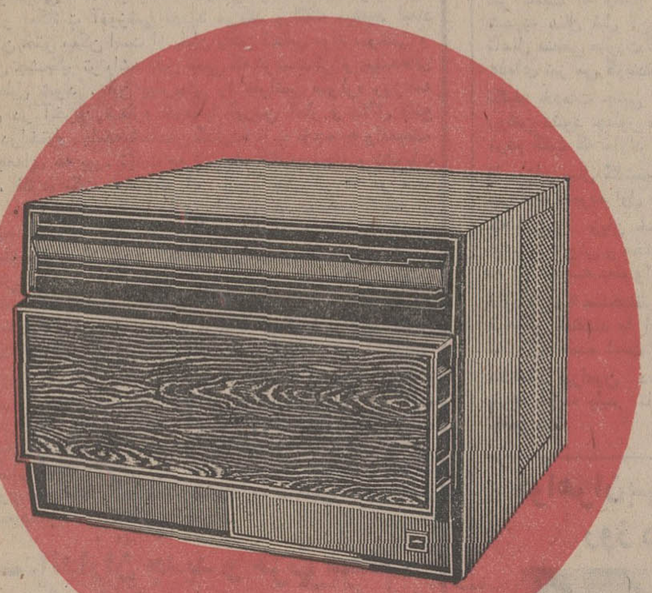

با قدرت خنک‌کننده ۱۶۰۰۰ بی‌تی‌یو
قابل استفاده با ولتاژهای مختلف برق درسراسرکشور
Toshiba

حافظه
ژان. ث. فیلو
ترجمهٔ اسحق لاله‌زاری
کتابی در شناخت حافظه و تذکار و دستورالعملی برای تقویت حافظه.
۵۰ ریال
مؤسسه انتشارات امیرکبیر

پلنگ سیاه
تنها فیلمی است که قضاوت در باره آن بعهده تماشاچیان است‌واز‌درج هرگونه کلمات اغراق‌آمیز‌درمورد‌آن‌خودداری میگردد
درآینده نزدیک
پلنگ سیاه

سینماسکوپ . رنگی

۲ شانس
بادسته چک اعانه ملی مخصوص‌سالگرد
شانس اول
۲۷ سال ماهانه
۴ هزارتومان
باضافه
۵۰۰ هزارتومان
درپایان ۲۷سال
شانس دوم
هفتصد هزار تومان
جایزه بزرگ دسته چک
قرعه‌کشی
۱۱
روزدیگر
عواید بنفع گرسنگان افریقا

آگهی پذیرش داوطلب برای تربیت بهیار

جمعیت شیر و خورشید سرخ اصفهان بمنظور تربیت ۴۰ نفر بهیار برای آموزشگاه بهیاری با شرائط و مدارک ورودی زیر داوطلب میپذیرد :
۱ـ گواهینامه سوم متوسطه (مدارک‌تحصیلی بالاتر حق تقدم خواهند داشت).
۲ـ آشنائی بزبان انگلیسی
۳ـ سلامت روحی و جسمی
۴ـ گواهینامه حسن اخلاق از
الف : یکی از اعضاء جمعیت شیر وخورشید سرخ
ب : مدیر دبیرستانی که درآن تحصیل‌کرده
۵ـ نداشتن‌سن‌کمتر از ۱۶ سال و بیشتراز۲۶ سال .
۶ـ مجرد بودن
۷ـ کلیه داوطلبان باید دختر باشند.
۸ـ رضایت نامه ولی یاسرپرست داوطلب‌برای ورود باین آموزشگاه
۹ـ داوطلبان باید تعهد و تضمین‌بسپارندبس از خاتمه تحصیل دو برابر مدت تحصیلی (چهار سال) در محلی که از طرف اینجمعیت‌تعیین خواهد شد تحت نظر شیر و خورشید سرخ به خدمات درمانی و بهداشتی اشتغال‌ورزند (فارغ‌التحصیلان بلافاصله استخدام خواهند شد).
۱۰ـ ۷ قطعه عکس که جدیدا گرفته‌باشند
۱۱ـ ۴ برگ رونوشت شناسنامه
۱۲ـ داوطلبان میتوانند برای ارائه‌مدارک و ثبت نام و کسب اطلاعات بیشتر همه روزه بغیر از ایام تعطیل تا پانزدهم تیر ماه۱۳۵۳ از ساعت ۴ الی ۸ بعد از ظهر باداره مرکزی جمعیت شیر و خورشید سرخ اصفهان(بلوار آئینه‌خانه) مراجعه نمایند ضمنا داوطلبان در شهرستانها میتوانند قبل ازتاریخ‌مذکور تقاضاومدارک خود را به آدرس‌جمعیت شیر و خورشید سرخ اصفهان پست نمایند.
کارت ورود به جلسه امتحان از ساعت۸صبح روز ۵شنبه ۲۷ تیر ۱۳۵۳ در محل اداره مرکزی جمعیت شیر و خورشید سرخ‌اصفهان (بلوار آئینه خانه) توزیع میگردد و سپس داوطلبان در مسابقه و مصاحبه ورودی‌شرکت خواهند کرد.
داوطلبانی که تاتاریخ مذکور موفق‌بدریافت‌مدرک تحصیلی خود نشده باشند میتوانند با گواهی قبولی مدرسه در مسابقه و مصاحبه‌حضوری شرکت کنند .
افتتاح دوره تحصیلی آموزشگاه بهیاری‌اصفهان ، اول مهرماه ۱۳۵۳ خواهد بود.

آ ـ ۱۳۷۷۴ جمعیت شیر و خورشید سرخ اصفهان

دانشگاه جندی شاپور
استخدام استادیار ومربی زبان وادبیات‌فارسی
دانشکده ادبیات و علوم انسانی دانشگاه‌جندیشاپور برای‌تدریس‌ادبیات‌فارسی به‌تعدادی مربی با درجه فوق لیسانس و استادیاربادرجه دکتری نیاز دارد .
واجدین شرایط میتوانند درخواست خود را همراه با کلیه مدارک تحصیلی وریز نمرات و تالیفات و سوابق کار حداکثر تا تاریخ ۲۰٫۳٫۱۳۵۳ بدفتر مرکزی دانشگاه جندیشاپور واقع در تهران نبش خیابان تخت جمشید و پهلوی تلفن ۶۶۶۰۶۴ و یا مستقیما به دانشکده ادبیات و علوم انسانی در اهواز ارسال دارند .
از داوطلبانی که مدارک خود را تاتاریخ فوق ارسال داشته‌اند دعوت میشود که ازساعت ۸تا ۱۲ صبح روز ۵شنبه ۲۳٫۳٫۱۳۵۳ جهت مصاحبه حضوری در دفتر مرکزی دانشگاه جندیشاپور در تهران حضور بهمرسانند .

دانشکده ادبیات و علوم انسانی
م الف ۴۴۳۵ دانشگاه جندیشاپور

بیچاره طفل من

ازسینه های من بجای شیر رنج است مینوشد

انتشار دستورالعمل بخشنامه ۳۰۰۰ بتأخیر افتاد

دستورالعمل اجرای بخشنامه ۳۰۰۰ که قرار بود امروز منتشر شود ،بعلت مسافرت آقای دکتر شریفی به کرمانشاه انتشارنیافت. این‌دستورالعمل ممکن‌است فردا و یا پس‌فردا امضاء و منتشر گردد .

در کریدور های وزارت‌آموزش و پرورش گفته می شود که احتمال دارد آقای دکتر شریفی با توجه به نظراتی که ابراز شده در این بخشنامه تغییراتی بدهد .همچنین شنیده می شود شهریه‌ای را که دولت بابت دانش‌آموزان دوره تعلیماتی عمومی خواهد پرداخت در دستورالعمل منعکس خواهد شد و این ارقام تقریبا بین ۵۵۰ تا ۷۵۰ تومان خواهد بود که‌برای کودکستان ،دبستان و مدرسه راهنمائی تحصیلی فرق میکند و پرداخت بقیه‌شهریه‌تا میزان‌سال گذشته هرمدرسه برعهده اولیای اطفال قرار میگیرد .

براین ارقام که هنوز به‌وسیله وزیر آموزش‌و پرورش به‌تصویب نرسیده است ایراد هائی وارد آمده ازجمله می گویند شهریه سال جاری بیشتر دبستان های تهران مخصوصا جنوب‌شهرزیر ۵۰۰ و حتی ۴۰۰ تومان است، چرا دولت یک رقم ثابت برای پرداخت به همه مدارس تعیین کند،باید شهریه پرداختی دولت نیز نسبت به وضع مدرسه و شهریه سال قبل آن فرق کند تاعمل منطقی صورت گرفته‌باشد. عده‌ای نیز می گویندقبل‌از آنکه تکلیف خدمات جنبی آموزشی روشن نشود چطور می توان‌به مردم گفت که مازاد شهریه را تا میزان سال گذشته خودشان بپردازند ،مردم اول باید بدانند که تدریس زبان خارجه در دبستان قانونی و مجاز هست یا نه ؟ و مدرسه معلم واجد شرط دارد یا نه ؟ صاحبنظران مسائل فرهنگی معتقدند با ایراد هائی که وارد آمده است لازم است مطالعات پیرامون دستورالعمل بازهم ادامه یابد تا بخشنامه جامع باشد .

نامه‌حضرت محمد«ص» به‌نمایش گذاشته شد

بیروت ـ خبرگزاری فرانسه ـ دیروز در موزه معروف «سورسوک» لبنان نمایشگاه‌جالب «هنر اسلامی در کلکسیون های خصوصی لبنانی» گشایش‌یافت. دویست و چهارده اثراسلامی که بخاطر زیبائی یااز جنبه هنری و منحصربفرد بودن دست چین شده‌اند در این نمایشگاه بمعرض دید عمومی گذاشته شده است . کسانی که ازاین نمایشگاه دیدن می‌کنند با آثار برجسته ترین هنرمندان اسلامی از متجاوز از یکهزار سال قبل آشنا میشوند. اشیاعظزی و فرش های‌گوناگون واشیاء متعلق به‌قرن های‌دوازدهم و شانزدهم‌قسمت عمده‌این‌نمایشگاه راتشکیل میدهد . تعداد اشیاء فلزی زیاد نیست ولی همه آنها نمونه یک هنر قدیمی است که از سالیان دراز بکشور های اسلامی تعلق داشته اشت سکه های‌زرین عثمانی ، برنز مصر متعلق بدوران «مملوک»ها از لحاظ زیبائی‌وقدمت توجه بینندگان را بخود جلب می‌کند رسم خط که از قرنها قبل یکی‌از هنرهای مذهبی وتزئینی اسلام بود بمقدار زیاددر نمایشگاه اسلامی بمعرض تماشا گذاشته شده‌است.

نامه‌ای که حضرت محمد به خسرو پرویز نوشته و پادشاه ساسانی را به‌اسلام دعوت کرده نیز دراین‌نمایشگاه بچشم‌میخورد. دراین نامه که متعلق به‌کمیسیون هنری فرغون است پیامبراسلام ضمن دعوت خسروپرویز بدین مبین اسلام نوشته است اگراسلام نیاوری به سرنوشت جادوگران دوچار خواهی شد .

نامه بخط کوفی روی پوست دباغی شده نوشته شده است ازمیان فرش ها یک فرش متعلق به‌قرن شانزدهم میلادی معروف‌به «ترانسیلوانیا» کار سمرقند در زیبائی بی‌همتا است . برخی‌ازاین فرش‌ها تاکنون در هیچ یک از نمایشگاه هابمعرض تماشا گذاشته نشده بود .

ساختمان ترمینال اجباری‌شد

ساختمان ترمینال پایانه بار و مسافر در شهرها اجباری شد و درقانون جدید شهرداریها این مورد را بصورت ماده‌ای‌که اجرای آن قطعی است منظور کرده‌اند . تدوین کنندگان قانون اعلام کردند که بعلت نبودن ترمینال بار و مسافر درشهرها، روزانه هزاران اتوبوس‌وکامیون از معابر و محلات پر جمعیت حرکت کرده و این مناطق رابه جهنمی مبدل میسازند .

وزارت‌کشور اعلام کرد که خیابان های جنوبی تهران هرروز سنگینی عبورو مرورببش از ده هزار اتوبوس و کامیون سنگین‌راتحمل‌میکندوکارشناسان خاطرنشان‌کردندکه‌ادامه‌این‌وضع موجب‌عدم تعادل روحی‌ساکنان مناطق میگردد و از قانون برای اصلاح وضع موجود چاره‌جوئی شده است .

بموجب مقررات جدید مندرج در قانون شهرداریها موسسات باربری ، موسسات مسافربری ، تعمیرگاههای وسائل حمل ونقل سنگین ، چوب بریها ،موسسات ذوب‌فلز، ریخته‌گریها، موسسات پرکنی گاز و توزیع این کالا ، انبار های کالا ، میدانها ، سردخانه‌ها ، آهنگریها و ازاین قبیل موسسات باید به خارج از تهران انتقال داده شوند .

شهرداریها بهای اراضی و املاک این قبیل موسسات رادر شهر های بزرگ تا یک میلیون و پانصد هزار ریال و درشهر های کوچک تا پنجاه هزار ریال نقد و بیش از آنرا به اقساط پنجساله با نه درصد بهره پرداخت خواهند کرد .

انگور وارداتی جمع‌آوری میشود

گمرک ورود انگوررا غیرمجاز اعلام کرد .

ورودانگور غیر مجاز اعلام‌شد و ازتوزیع آن به بازارجلوگیری بعمل آمد . بدنبال مشاهده انگور در برخی از میادین و فروشگاهها ماموران گمرک به استناد مقررات گمرکی انبار شرکت وارد کننده را مورد بازرسی قرار دادندوضمن‌ضبط مقداری انگور از عرضه آن به بازار جلوگیری کردند .

سخنگوی گمرک ایران امروز در این زمینه توضیح داد:اخیرا یکی از شرکتهای وارد کننده میوه با استفاده از مجوز ورود بعضی از اقلام میوه مبادرت به ورود مقداری انگور کرده‌بود که پس از مشاهده آن دربازار انگور های وارداتی جمع‌آوری شد پرونده شرکت متخلف به مراجع رسیدگی احاله گردید.

این سخنگو اضافه کرد : مطابق تصویب نامه هیئت دولت ورود پرتقال ، سیب ،نارنگی ، موز ، و چند قلم میوه دیگر در ایام عید امسال مجاز اعلام شد، ولی ورود انگور غیر مجاز بودو این تصویب نامه نیز شامل ورود انگور نبود ، معهذا یک شرکت وارد کننده با استفاده ازاعتماد و حسن رفتارماموران گمرک مقداری انگور به کشور وارد کرد که از عرضه بیشتر آن جلوگیری شد و به کلیه ماموران‌گمرک در گمرکات‌کشور هم تاکید شد که صندوق های میوه را بیشتر مورد بازرسی قرار دهند.

سخنگوی‌گمرک همچنین‌افزود: ماموران گمرک بازرگان از یک کامیون متعلق به یک شرکت بین‌المللی حدود ۵ تن کالابیش از رقم منعکس در بارنامه‌کشف کردند که راننده تحت تعقیب قرار گرفت.

ایران در نمایشگاه انسان و دنیای او شرکت میکند

ایران در نمایشگاه جهانی ۱۹۷۴ مونترال کانادا شرکت می‌کند . «انسان و دنیای او» عنوان‌نمایشگاه جهانی است که روز بیستم ژوئن برابر با سی خرداد ماه جاری افتتاح می‌شود و در تمام مدت تابستان دائر خواهد بود .

نمایشگاه های بین‌المللی ایران امروز اعلام کرد : غرفه ایران با عنوان «بازار بزرگ» در دو طبقه در مساحتی بالغ بر دو هزار متر مربع در یکی از نقاط پربیننده این نمایشگاه قرار دارد . در یک طبقه از غرفه صنایع دستی ایران از جمله‌میناکاری ،قلمکاری ، خاتم کاری ، وفرشبافی بمعرض‌تماشا گذاشته شده است و در طبقه دوم غرفه ، تاریخ گذشته و معاصر ، آثار فرهنگی و هنری ایران به نحو جالبی نشان داده میشود .

در قسمی از غرفه رستورانی به سبک ایرانی و باگنجایش یکصد نفر تهیه شده است که در آن انواع خوراکهای لذیذ وسنتی ایران بوسیله آشپزهای ایرانی و با مواد اولیه‌ای که به مونترال فرستاده میشود ، طبخ میگردد و چند مستخدم ایرانی با لباس های محلی از مهمانان خارجی در این قسمت پذیرائی می‌کنند . دریک قسمت ایرانی بوتیکی ایجاد شده که در آن صنایع دستی و پوشاک ارائه میشود .

کنفرانس بین‌المللی مسایل توسعه گشایش یافت

نخستین کنفرانس بین‌المللی علوم اجتماعی و مسایل توسعه عصر امروز در هتل داریوش تخت‌جمشید شیراز با سخنان آقای دکتر مجیدی وزیرمشاور و رئیس سازمان برنامه وبودجه گشایش می‌یابد .

در این کنفرانس گروهی از برجسته‌ترین‌محققان وکارشناسان ایران و دانشگاه پرینسون آمریکا و برخی از کشور های اروپائی و ژاپن شرکت دارند.

در این کنفرانس نخست مسائل اقتصادی جوامع روبه پیشرفت و توسعه مورد بحث و مداقه کارشناسان قرار میگیرد و سپس در زمینه اثرات توسعه در امور اجتماعی مورد بررسی واقع می شود .

خبرهای کوتاه

پیام تبریک شاهنشاه

از جانب شاهنشاه آریامهر بمناسبت‌سالروزاعلام‌جمهوری آفریقای جنوبی پیام تبریکی به حضرت رئیس جمهوری آن کشور مخابره شد.

★★★

همچنین شاهنشاه آریامهر سالروز اعلام استقلال تونس را به رئیس جمهوری این کشور تبریک گفتند . متن تلگرام شاهنشاه به این شرح است :

حضرت حبیب بورقیبه‌رئیس جمهوری تونس ، تونس . خیلی خوشوقتم که بمناسبت سالروز اعلام استقلال تونس شادباش های صمیمانه همراه‌با بهترین آرزو های خویش را برای سلامت و سعادت شخص آن حضرت ورفاه روز افزون ملت برادر تونس ابراز دارم.

محمد رضاپهلوی

اعطای جوایز

پیش ازظهر امروزوالاحضرت شاهپورغلامرضا پهلوی‌ریاست کمیته ملی المپیک ایران و رئیس شورای عالی ورزش کارگران‌جوائزتیم‌های‌ورزشی کار گران‌راکه‌به مقام‌قهرمانی رسیده بودند اعطا کردند .

بهنگام توزیع جوایز والاحضرت خطاب به کارفرمایانی که در مراسم شرکت داشتند گفتند‌مسئولین کارخانجات باید به موازات اقدامات وزارت کار و مور اجتماعی در امر ورزش و تفریحات‌سالم کارگران‌فعالیت داشته باشند .

امیر قاسم معینی وزیر کار و امور اجتماعی‌طی گزارشی که ایراد داشت گفت در تابستان امسال کار اپارتمان سازی برای کارگران کشور در بندر پهلوی آغاز خواهد شد .

هویدا پیام رهبران مجارستان و یوگسلاوی را تقدیم شاهنشاه کرد

امیر عباس هویدا نخست وزیر دیشب از سفر اروپا به تهران بازگشت ودرشرفیابی بامداد امروز گزارش نتایج سفرو همچنین‌پیام های‌مودت رهبران‌مجارستان‌ویوگسلاوی را تقدیم شاهنشاه آریامهر کرد .

هویدا که‌از سفر رسمی به مجارستان ویوگسلاوی و توقف‌چند روزه خصوصی‌در پاریس‌بتهران باز میگشت ، درمهرآبادمورد استقبال‌چند تن‌ازوزیران کابینه و مقامات مملکتی قرار گرفت .

با بازگشت نخست وزیر عصر امروز احتمالا هیئت دولت جلسه خواهد داشت.

سفر هویدا به مجارستان و یوگسلاوی نخستین سفر های رسمی رئیس دولت به خارج در سال‌جاری بشمار میرود وهر دو سفر بامذاکرات‌سیاسی‌و اقتصادی با هدف توسعه همکاریهای ایران باایندو کشور اروپای شرق توام بود.

فرمانده جدیدپلیس راه

بفرمان مطاع‌شاهنشاه‌آریامهر سرلشکر بیوک امینی افشار بفرماندهی پلیس راه‌وژاندارمری منصوب شد .

اعزام به اروپا

یک گروه از افسران و درجه‌داران اداره راهنمائی ـ رانندگی به سرپرستی سرکار سرهنگ اورنگ معاون طرح و آموزش راهنمائی ورانندگی به منظور آشنائی باوضع ترافیک کشور های اروپائی به آلمان اعزام میشوند .

اداره راهنمائی و رانندگی‌از تجربیات سفر یکماهه ماموران خود برای بهبود ترافیک تهران استفاده خواهد کرد .

سفیر جدید آلمان فدرال به تهران آمد

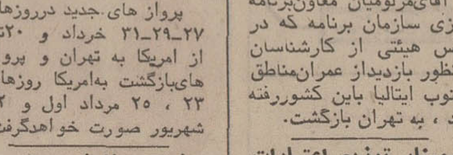

دکتر هانش گئورک ویک سفیر جدید آلمان فدرال پریشب وارد تهران شد و در مهر آباد مقامات تشریفات وزارت خارجه و اعضای سفارت آلمان فدرال از وی استقبال کردند . دکتر ویک ۴۶ سال دارد و آخرین‌سمت او قبل از سفارت تهران بمدت سه سال ریاست اداره کل برنامه ریزی وزارت دفاع آلمان بود و قبل از آن ریاست دفتر وزیر خارجه آلمان و ریاست دفتر وزیر دفاع آلمان را برعهده داشت . عکس وی را در مهرآباد به‌اتفاق‌همسر و یکی از چهار فرزندش نشان میدهد .

بازگشت

آقای جواد شهرستانی وزیر راه‌که در راس هیئتی‌بمنظور بازدید از تاسیسات بندری به خوزستان رفته‌بود بعدازظهر پنجشنبه‌بتهران مراجعت‌کرد.

★★★

آقای‌کریم معتمدی وزیر پست وتلگراف و تلفن که برای شرکت درکنفرانس بین‌المللی پست به‌لوزان رفته بود دیشب بتهران بازگشت .

★★★

آقای‌مژلومیان معاون‌برنامه ریزی سازمان برنامه که در راس هیئتی از کارشناسان بمنظور بازدیداز عمران‌مناطق جنوب ایتالیا باین کشوررفته بود ، به تهران بازگشت.

سمینار توزیع اعتبارات کشاورزی

سمینار سرپرستان شعب‌بانک تعاون کشاورزی برای‌بررسی خط‌مشی و توزیع اعتبارات کشاورزی و تشویق سیاست های کلی این بانک صبح امروز بوسیله رئیس کل بانک گشایش یافت .

این سمینار مدت ۴ روزطول خواهد کشید .

تاخیر در صدور احکام

صدور احکام مرحله دوم کارمندانی که‌تا گروه۹جدول حقوقی قانون استخدام قرار میگیرند تاپایان ماه جاری‌تمام خواهد شد .

قبلا قرار بود صدور احکام این عده از کارمندان تاپایان اردیبهشت ماه پایان یابد اما بعلت مشکلات در طرح طبقه بندی مشاغل یکماه‌بتاخیر افتاد .

از اول تیرماه سال جاری‌نیز صدور احکام‌کارمندانی که‌در گروههای ۱۰ تا ۱۲ جدول حقوقی قرار می‌گیرند آغاز خواهد شد .

نحوه حراج تعیین شد

گمرک ایران طی‌بخشنامه‌ای ضوابط حراج کالا های‌آتشزا را به گمرک تبریز ابلاغ کرد. مطابق این ضوابط مواد شیمیائی و یا هرنوع کالا هائی که بگونه‌ای ایجاد خطر وحریق در انبار های گمرک میکند و مدت توقف این‌نوع کالاها بیش ازده روز باشد، دراولین سه شنبه هرماه از طریق حراج بفروش میرسد .

۴ پرواز اضافی برای دانشجویان ایرانی مقیم امریکا

امروز رسما اعلام شد که‌به شماره پروازهای دربست‌هما» مخصوص دانشجویان ایرانی مقیم امریکا و اعضاء خانواده های آنان که برای استفاده از تعطیلات تابستانی عازم ایران هستند، ۴ پرواز دیگر با همان شرایط افزوده شده است . «بهای رفت‌و آمد ۲۶۹۶تومان است .

پرواز های جدید درروزهای ۲۷ـ۲۹ـ۳۱ خرداد و ۲۰تیر از امریکا به تهران و پرواز های‌بازگشت به‌امریکا روزهای ۲۳ ، ۲۵ مرداد اول و ۲۲ شهریور صورت خواهدگرفت.

ثبت سفارش برای واردات میوه

بانک مرکزی ایران در مورد ثبت سفارش‌برای ورود دپرتقال نارنگی، لیمو ترش ، گریپ فروت ، آناناس و انبه به بانک‌ها اعلام کرد به منظور جلوگیری ازورود و انتقال آفات قرنطینه نباتی که ممکن است‌بوسیله میوه واردکشور گردد، از درخواست کنندگان ورود انواع میوه موقع گشایش اعتبار اجازه نامه صادره ازسازمان حفظ نباتات مطالبه خواهد شد .

اولین‌پرواز«هما» به‌وین

اولین پروازهما امروز به وین صورت گرفت و مدیر عامل هما به اولین مسافر خط‌جدیدهدیه‌یادبودی‌اهداء کرد . جت‌بوئینگ هما که از تهران پروازکرده بود درووین برزمین نشست و ازمسافران و کارکنان هواپیما استقبال گرمی بعمل آمد .

در فرودگاه‌سفیر شاهنشاه آریامهر ،مقامات هواپیمائی اتریش‌و ایرانیان مقیم‌اتریش حضور داشتند و حلقه های گل‌به‌کارکنان هواپیما داده شد.

سخنگوی هواپیمائی ملی اعلام‌کرد که هما درهفته دو پرواز به وین خواهد داشت

در انجمن قلم

ساعت شش و نیم بعد از ظهر روز یکشنبه دوازدهم خرداد ماه‌جلسه‌شعر باشرکت چند تن از شاعران در محل انجمن دائر خواهد بود.

با تصویب لایحه‌ای که در دست تهیه است

تأسیسات مزاحم، به‌خارج ازشهرها منتقل میشوند

کارخانه‌ها ، کارگاهها، اماکن‌و تاسیسات مزاحم در محدوده شهرها را شهرداریهاخریداری میکنند. این‌تاسیسات بخارج از محدوده شهرها منتقل میشود.

این تصمیم که با تقدیم لایحه‌ای به پارلمان جنبه قانونی‌خواهد یافت هدف های متعددی دربر دارد و در نخستین وهله از اراضی این اماکن به منظور ایجاد پارکینگ یا واحد های مسکونی استفاده خواهدشد و به بهای تمام شده بفروش می رسد .

در این لایحه که آخرین مراحل بررسی را میگذراند ، نحوه پرداخت بهای زمین و تاسیسات کارگاهها، کارخانه‌ها و اماکن مزاحم مورد خریداری مشخص شده، اما نحوه خرید اینگونه تاسیسات تابع آئین‌نامه‌ای است که به تصویب هیئت وزیران می‌رسد .

بموجب لایحه‌بهای این‌تاسیسات تا ارزش یک میلیون و پانصد هزار ریال در شهرهائی که جمعیتی بیش از یکصد هزارنفر دارند نقد وبیش از آن‌به‌اقساط ۵ ساله با سود ۹ درصددرسال پرداخت میشود و بهره قبوض اقساطی از مالیات معاف است. براساس لایحه در صورتی که شهرداریها اقدام به توقفگاه های‌مرکزی مسافربری و باربری نمایند ، صاحبان موسسات مسافربری و باربری مکلف به تخلیه گاراژهای موجودخواهند بود و اگر محل این قبیل‌گاراژها برابر نقشه‌های مصوب‌شهرداری برای پارکینگ عمومی ضروری شناخته شود ، صاحبان آن مکلفند تا ۶ ماه نسبت به‌احداث پارکینگ‌های‌عمومی طبق‌پروانه شهرداری در همان محل اقدام کنند . در غیر اینصورت شهرداری‌ها میتوانند زمینها را به نمایندگی از جانب مالک بفروشند .

این ضابطه شامل زمین های بایر یا املاک مخروبه شهرها که‌برای احداث پارکینگ‌ضروری باشد نیز میشود. اعیانی‌پارکینگ های عمومی که پس‌از تصویب نهائی لایحه پیشنهادی دولت ساخته شود تا ۵ سال‌ازمالیات و عوارض معاف خواهند بود .

درسمینارمدیران عامل جمعیت شیر و خورشید سرخ گفته شد

در تشکیلات شیرو خورشید سرخ تجدید نظر میشود

صبح امروز سمینار مدیران عامل جمعیت های شیرو خورشید سرخ مناطق گیلان ـ مازندران ـ گرگان در محل جمعیت شیرو خورشید سرخ بندرپهلوی افتتاح شد. در این مراسم دکتر خطیبی مدیر عامل جمعیت شیرو خورشید سرخ اظهار داشت با مسئولیت های مهمی که اکنون بامر شاهنشاه آریامهر بخصوص در رشته خدمات درمانی پس از واگذاری بیمارستان های وزارت بهداری به جمعیت شیرو خورشید سرخ بعهده این جمعیت محول گردیده است‌و نیز با توجه‌وظایف قابل توجهی که این جمعیت از لحاظ خدمات امدادی در داخل‌و درخارج‌کشور بر‌عهده‌دارد‌ضرورت سازمان و تشکیلات شیر و خورشید سرخ ایران تغییر می کند.

اقتضا میکرد که در سازمان و تشکیلات شیرو خورشید سرخ برای آنکه بتواند پاسخگوی نیازمندیهای جمعیت در اجرای‌این وظایف‌باشد تجدید نظر بعمل‌آید.

وی افزود تشکیل این سمینار یکی از گامهائیست که برای احراز آمادگی بیشتر دراجرای وظایف جمعیت‌مفیدبنظر میرسد. درسمینار منطقه‌ای‌مدیران‌عامل‌شیرو خورشید سرخ در گیلان ـ مازندران‌و گرگان چهل نفر شرکت دارند و طی سه‌روز در مورد اتخاذ روشهای نوین مدیریت درامور مربوط به شیرو خورشیدسرخ به تبادل‌نظر و مبادله تجربیات‌خواهند پرداخت و همچنین در باره توسعه خدمات جمعیت در زمینه های درمانی ـ امدادی جوانان و داوطلبان به بررسی‌مسائل موجودجستجوی راه‌حلهای‌مناسب‌خواهندپرداخت

هزاران پناهنده سوری عازم جولان شدند

اخبارخارجی

دمشق ـ خبرگزاریها ـ بدنبال خاموش شدن غرش توپها درجولان امروزهزاران پناهنده سوریه‌ای که براثر اشغال خاک جولان و بمباران های پی‌درپی این منطقه از خانه های خود رانده شده بودند درایستگاههای اتوبوس در دمشق اجتماع کردند تا از آنجا به جولان باز گردند. براثر اشغال جولان‌حدود۱۵۰ تا ۱۷۰ هزار نفر از مردم جولان بی‌خانمان شدند و به سوریه فرار کردند طبق قرارداد جداسازی قسمتی از خاک جولان آزاد شده و پناهندگان‌میتوانند به سرزمین خودباز گردند . از طرف‌دیگر طبق قرارداد جداسازی که مقرر داشته ۲۴ ساعت بعد از امضای‌قرارداد اسرای‌مجروح آزاد شوند امروز سوریه۱۵ نفر از اسرای‌مجروح‌اسرائیلی را آزاد کرد در ساعت۱۰،۳۰ بامداد بوقت تهران این ۱۵ نفر سوار یک هواپیمای‌متعلق به‌صلیب سرخ شدند و همزمان با حرکت هواپیمای حامل اسرای مجروح سوری از فرودگاه تل‌آویو عازم اسرائیل شدند . در همان حال یک هواپیمای حامل ۳۵ سرباز مجروح سوریه و یک سرباز مجروح مراکشی از اسرائیل عازم دمشق شدند .

راه تازه تشخیص بیماری سرطان کشف شد

اخبارخارجی

لندن ـ خبرگزاری فرانسه ـ بیمارستان « رویال‌مارسدن » در جنوب لندن برای تشخیص‌بیماری سرطان با موفقیت کامل از امواج ماوراء صوت استفاده‌کرده است . این شیوه جدید شناخت بیماری سرطان بمراتب سریع‌تر وکامل‌تر از اشعه ایکس است که تاکنون برای تشخیص این بیماری متداول بود .

با استفاده‌ازامواج ماوراء صوت غده های کوچکتر از نیم میلیمتری دریدن مشخص میشوند درحالیکه اشعه مجهول تنها غده هائی به بزرگی چندین سانتیمتر را تشخیص میداد .

این شیوه جدید به پزشکان‌امکان میدهدکه بسرعت بارشد غده‌های سرطانی مبارزه کنند و گذشته از این امواج ماوراء صوت برخلاف اشعه مجهول هیچگونه‌خطری‌برای بیماری دربرندارد .

توضیح درباره جدول امروز

در شرح مربوط به خانه‌های آخر ستون ۹افقی جدول‌امروز عبارت « آسیاب به آن است» درست‌است‌که‌درمطبعه بصورت «آسیابدان است » چاپ شده‌که بدینوسیله ، ضمن پوزش ، توضیح داده میشود .

خواهران‌بهم‌چسبیده شیرازی تا چند روز دیگر عمل میشوند

آخرین عکس دوقلوهای بهم‌چسبیده شیرازی

★ مطالعه در باره نوزاد دو سر نیشابوری ادامه‌دارد

لالوولادن خواهران بهم چسبیده شیرازی ، ظرف چند روز آینده با یک عمل جراحی ازیک دیگر جدا خواهند شد. درحالی که باحتمال زیاد ، یکی از آنان باید فدای دیگری شود .

خبر و عکس اختصاصی روزنامه اطلاعات (پنجشنبه گذشته)درباره این دو خواهر بهم چسبیده که در بیمارستان نمازی شیراز نگهداری میشوند توسط خبرگزاریها به سراسر جهان مخابره شد .

(لالوولادن) یکسال‌ونیم پیش در حالیکه از کاسه سر بهم چسبیده بودند در فیروزآباد فارس بدنیا آمدند و در بیمارستان‌نمازی‌شیراز تحت نظر قرار گرفتند تابموقع برای جداسازی آنها اقدام شود. درتمام اینمدت آنها دراطاق مخصوص، زیرنظر پزشکان متخصص و با مراقبت کامل نگهداری میشدند .

یک صاحبمقام آگاه در دانشگاه پهلوی ،به خبرنگار ما در شیراز گفت : « باتشکیل‌یکشورای‌بزرگ پزشکی ، درباره جراحی و نحوه جداسازی این دو کودک تصمیم گرفته خواهد شد ولی باحتمال قوی ، یکی از دوقلوها باید فدای دیگری شود . با اینحال جراحان میکوشند تا هردو کودک زندگی مستقلی پیدا کنند ، فعلا نمیتوان دراین باره نظریه قطعی داد .

« خواهر های بهم چسبیده، در حال حاضر نمیتوانند راه بروندو حتی باسختی‌می‌نشینند .بیمارستان نمازی ، تابحال حدود یکمیلیون‌و پانصد هزار ریال برای نگهداری ومراقبت های پزشکی لالوولادن خرج کرده است .

از سوی دیگر ، مطالعه و تحقیق درباره دوقلوهای بهم‌چسبیده‌نوزاد نیشابوری نیز همچنان ادامه‌دارد. آقای دکتر معین رئیس دانشگاه فردوسی (مشهد) ، بدنبال‌بازدید از این نوزاد عجیب‌الخلقه ، گفت: مادر نوزاد دوسرنیشابوری باید حتما به مشهد انتقال یابد . درغیر این صورت ناچار یک تیم دیگر برای معاینه مادر نوزاد بمنیشابور اعزام خواهد شد. چون بررسی وضع مادر ، در سرنوشت‌دوقلوها بی‌اندازه موثر است.»

مشمولان عادی متولد ۳۴ـ۱۳۲۳ یك روز مهلت دارند

یک روز مهلت برای ثبت نام از مشمولان عادی سال های ۱۳۲۳ تاپایان ۱۳۳۴ باقی است .

سازمان وظیفه عمومی امروز ضمن اعلام این خبر یادآور شد گروهی از مشمولان عادی ساکن تهران که بایداز حوزه شرقی این سازمان دفترچه آماده بخدمت بگیرند اگرتا پایان وقت اداری فردا اقدام به دریافت دفترچه آماده بخدمت نکنند غایب‌محسوب می‌شوند وبا احتساب مدتغیبت، درمهرماه بخدمت اعزام خواهند شد.

پرونده غایبین براساس ماده۶۰ قانون وظیفه عمومی‌بعدازانقضای خدمت در اختیار دادسرای‌تهران قرار خواهد گرفت و در صورتی که برای مدت غیبت عذر موجهی ارائه نشود مشمول غائب بزندان تادیبی تا۲سال محکوم خواهدشد.

از کلیه ادارات دولتی و غیر دولتی درخواست شده است که از استخدام و یا اشتغال بکار مشمولان غایب خودداری کنند و هرچه زودتر آنها را به اداره وظیفه عمومی معرفی نمایند.

مشمولان عادی متولد ۳۴ ـ ۱۳۲۳ که تاپایان فردا از حوزه شرقی سازمان وظیفه دفترچه آماده بخدمت دریافت میکنند از روز ۱۶ الی ۲۱ خرداد بخدمت اعزام خواهند شد وگروه مازاد نیز از انجام خدمت زیر پرچم معاف میشوند.

قانون کار کشاورزی به دولت ابلاغ شد

بکار گماردن اطفال کمتر از ۱۲ سال تمام‌درمشاغل کشاورزی ممنوع شد .

مقررات قانون کار کشاورزی که بدولت ابلاغ گردید پس‌از توشیح ملوکانه به مرحله اجرا گذارده خواهد شد .

براساس‌این‌قانون،کارکشاورزی عبارتست از کلیه کار های‌مربوط به آماده کردن زمین ـ کاشت مراقبت های زراعی و برداشت و بهره برداری‌از انواع نباتات‌ـ فعالیت مربوط به دامداری و دامپروری اعم از اینکه هریک‌از کار های فوق بادست‌یا با ماشین انجام شود .

ساعات کار

ساعت کار کارگران نباید از ده ساعت در شبانه روز یا ۶۰ ساعت در هفته تجاوز کند . اوقات استراحت و صرف غذا جزو ساعات کار محسوب نمی شود . کارفرما میتواند باتوجه به طبیعت کار و عرف محل و فصول مختلف ، بموجب قرارداد ساعات کار را کمتر از ده‌ساعت تعیین کند و در سایر روز ها ساعات کار را افزایش دهد . مشروط براینکه جمع ساعات کار در چهار هفته متوالی از ۲۴۰ ساعت تجاوز نکند .

کار اضافه

کار اضافی درازاء دریافت مزد یا حقوق اضافی با توافق طرفین مجازخواهد بود حداکثر ساعات کار اضافی در مورد مشاغل مختلف کشاورزی را شورای عالی کار تعیین خواهد کرد کار هائی که طبیعت آنها سخت و زیان‌آور است بایدکمتر از ده‌ساعت در شبانه روز تعیین شود .

انتصابات در کادر رهبری حزب مردم

«مردم» روزنامه ارگان اقلیت امروز خبر انتصابات تازه درکادر رهبری این حزب‌راباچاپ‌عکس‌و مشاغل جدید آنها منتشر کرد و محافل ناظر برمسائل حزبی را به تحقیق و اظهار نظر در این‌زمینه‌برانگیخت . نقش‌احساس احزاب با نزدیک شدن‌انتخابات روز بروز فزونی می‌یابد و هرتغییر و تحولی با تفسیر های موشکافانه‌ای تواَم است که اگر نیمی از آن شایعات باشد قسمتی را نیز باید انعکاس واقعیات دانست . هنوز معلوم نیست انتصاب محمدحسین موسوی صاحب امتیاز ارگان مرکزی حزب مردم و نماینده مجلس شورا بسمت قائم‌مقام چه مفهومی از نظر سیاسی و برنامه های آینده اقلیت دارد ، اما عده‌ای از ناظرین میگویند واگذاری بخشی از مسئولیت های حزبی در سطح رهبری نشانه تقسیم‌کاروسیعی است که‌حزب مردم آنرا برای موفقیت های خود ضروری دانسته است . انتصاب دکتر ناصر بهبودی بعنوان معاون و دبیرکل و سرپرست حزب درشهرستان تهران و پرویز اعتصامی بسمت معاون دبیرکل وسرپرست سازمان های کارگران و اصناف عضو حزب را ، پاره‌ای از منابع نشانه تجهیز و صف‌آرائی وسیع اقلیت برای انجام برنامه های حزبی درفلمروئی گسترده میدانند که هدف اولیه آن جلب و جذب نیرو های تازه و آماده ساختن افراد برای شرکت در فعالیت های سیاسی است . انتصابات در سطح کادر رهبری حزب مردم ، یکهفته پس‌از تغییرات وسیع درکادر رهبری حزب ایران نوین صورت میگیرد .

● میهمان این هفته امیرعباس هویدا ، تقی‌الدین صلح نخست وزیر لبنان است‌که روزپنجشنبه درپایان‌دیداری ازکشور های امارات خلیج فارس به تهران می‌آید . همتای لبنانی هویدا باوجود دعوت رسمی نخست‌وزیر ایران از جمله میهمانان‌سیاسی است که از دیرباز روابط دوستانه‌ای بامیزبان خود داشته است . شخصیت برجسته امروز کشور لبنان روزگاری معلم «هویدا» بود . حال آیا این دوتن بعنوان دو استاد سیاست بایکدیگر روبرو میشوند ، یایک معلم و یک شاگرد ؟

● طبق دستور نخست وزیر قرار شد از این پس همه لوایح دولت قبل‌از تسلیم به هیئت دولت بامضای وزیر مربوطه ، وزیر کشور و آنگاه نخست وزیر برسد .

● استقبال گرمی ، محسن‌زیفا سفیر جدید سوریه دردربار شاهنشاهی را فردا به هنگام ورود او به تهران انتظار میکشد . زیفا نخستین سفیر سوریه است که پس‌از گذشت چندین سال از مناسبات تهران و دمشق درسطح کاردار ، به تهران می‌آید . زیفا هنگامی ماموریت خود را در تهران آغاز میکند که روابط تهران و دمشق باگرمی مجدد آن درایام ماه عسل قابل احساسی قراردارودو کشور درسفری‌که‌وزیر اقتصاد سوریه اخیرا بتهران کرد قول همکاری وسیعی به یکدیگر دادند . احتمال میرود در فاصله نزدیکی از آغاز ماموریت زیفا درتهران ، وزیر خارجه سوریه به ایران سفر کند .

گناه گرانی بگردن کیست؟

آیا شانسی برای پائین‌آمدن قیمت کالاها و مواد اولیه‌وجود دارد ؟ آیا اقتصاد جهان بسوی رکود شدیدی میرود که از۱۹۳۰ تابحال سابقه نداشته است ؟ آیا رشد اقتصادی درجهان‌معکوس شده است و باید انتظار یک بیکاری وسیع و نوسان شدید قیمت های جهانی کالاها را داشته باشیم ؟ نقش بحران انرژی در افزایش قیمت‌ها و آشفتگی اقتصاد جهان تا چه اندازه است و آیا افزایش قیمت نفت بمعنای یک جریان ساده انتقال ثروت از ممالک صنعتی غرب به ممالک تولید کننده نفت است ؟ پاسخ سیاستمداران و اقتصاددانان باین سئوالات غالبا بسیار مبهم و متناقض است و نتیجه قاطع و روشنی بدست‌نمیدهد.

کمبود مواد اولیه و خام و افزایش سریع قیمت آنهایکی از عوامل اساسی بحران اخیر اقتصاد جهان بشمار می‌آید . هرگاه گرایش‌های قیمت مواد خام و اولیه را تنها در سال‌گذشته بررسی کنیم می‌بینیم در همین مدت کوتاه بطرز بی سابقه و شگفت‌آوری صعودی بوده‌اند .

متوسط در صد تغییر قیمت فلزات پایه و اساسی در یک سال گذشته ۱۲۰ بوده است . میان فلزات پایه ، روی با ۲۱۰ در صد تغییر قیمت در صدرونیکل با ٤٦ در صد تغییر قیمت در آخر قراردارد .

قیمت غلات نیز طی سال گذشته دستخوش نوسان شدیدی بوده است و در این گروه قیمت گندم ۱٤۰ درصد بالا رفته است. (اخیرا قیمت گندم و برخی دیگر از کالاها اندکی کاهش یافته است) تغییر قیمت شکر و کاکائو نزدیک به ۲۰۰ در صد است وکالاهای دیگر چون کائوچو پنبه و قهوه نیز بطور متوسط ۵۰ در صد افزایش قیمت داشته‌اند . تنها کالائی که قیمت آن طی یک سال گذشته کاهش یافته پشم است که اثر این کاهش در مجموع تقریبا صفر است .

چرا قیمت مواد خام و اولیه باین سرعت بالا رفته است؟ شاید پاسخی قطعی در کار نباشد اما برخورد یک سلسله‌عوامل و عناصر وابسته بهم در مجموع چنین مصیبتی را به بار اورده است .

بررسی اقتصاددانان و کارشناسان بازار های مواد خام و اولیه عوامل و دلایل افزایش سریع قیمت این نوع مواد را بشرح زیر بدست میدهد .

بیداری جهان سوم

بیداری مردم کشور های در حال توسعه و همکاری برخی از ممالک تولید کننده مواد خام بیکدیگر خصوصا تجربه موفقیت آمیز ممالک صادر کننده نفت «اوپک» موجب گردیده است که ممالک تولید کننده مواد خام در مقابل کمپانیهای فروشنده این مواد در جهان مقاومت کرده و خواستار افزایش بهای موادخام شوند .

بطور مثال اخیرا ۷ کشور عمده صادرکننده بوکسیت توافق کردند که یک سازمان بین‌المللی تشکیل دهندتابتوانند از حداکثر قیمت و مشارکت بیشتر در صنایع آلومینیوم سود جویند . چهار تولید کننده عمده مس جهان هماکنون دارای شورای مشترکی میباشند (سیپک) و این سازمان علیرغم تضاد های سیاسی شیلی وزامبیا به حیات خود ادامه میدهد .

تولیدکنندگان قهوه با گرد هم آئی اخیر خود و تنظیم میزان این کالا به بازار از شکست موافقت‌نامه بین‌المللی قهوه جلوگیری کردند و همکاری میان آنان بخوبی بچشم میخورد.

در آغاز سال جاری مسیحی هند غربی صادرات شکر به انگلستان را متوقف ساخت تااینکه افزایش قیمت شکر آنها مورد موافقت قرار گرفت .

بی نظمی و بیماری نظام پولی جهان که توام بانوسانات شدید ارزی بوده است به برخی از کشورها این امکان را میداد که در بازار های بین‌المللی مواد اولیه را با قیمت گرانترخریداری کنند و آنها را احتکار نمایند .

بطور مثال خریداران ژاپن باتوجه باینکه در فاصله۱۹۷۰ تامارچ ۱۹۷۳ برابری ین بدلار ۳٤ر٥ در صد افزایش یافته بود چنانچه مواد خام را در بازار های جهانی ۳٤ر٥ درصد نیز گرانتر میخریدند (برحسب دلار) در واقع ضرری نمیکردند . بدین ترتیب ژاپن توانست قسمت اعظیمی‌از ذخایر دلاری خود را که تاپایان سال ۱۹۷۳ از ۲۰ میلیارد دلار متجاوز شده بود بمواد خام تبدیل کرده و آنها را در ژاپن‌انبار کند . در دوره مذکور با توجه به افزایش برابری مارک‌نسبت‌بدلار همین فرصت برای آلمان وجود داشت و ازاینرو هجوم‌خریدارانی که ارزش پول آنها نسبت بدلار بالا رفته بود بویژه ژاپن و آلمان به بازار های جهانی برای خرید مواد اولیه که پیشنهاد قیمت‌های بالاتری را میدادند موجب افزایش سریع قیمت این مواد میشد.

عامل فوق باضافه آفزایش نرخ های بهره موجب گردیده است که موجودی‌کالاهاکاهش یابد . در اینمیان بحران انرژی و کمیابی سوخت که کاهش تولید و کار را بدنبال داشت عنصر تشدید کننده‌ای بود لیکن عادی شدن جریان نفت موجب شده است که صاحبان صنایع و واحد های تولیدی برای خرید های اضافی خود به بازارها هجوم بیاورند در حالی که عرضه‌کالاها بعلت مشکلاتی که در حمل و نقل پدید آمده است به تاخیر افتاده و یا اساسا انجام نمیگیرد . از سوی دیگر فعالیت‌شدید بورس بازان موقعیت عرضه و تقاضا را بشدت بخطر انداخته و تقریبا در بیشتر بازارها کنترل قیمت‌ها در اختیار این دسته قرار گرفته است . عدم اطمینان به ارزش پول کاغذی که با ادامه تورم و تغییرات نرخ ارزها شدت یافته است باعث شده که‌بسیاری از بورس بازان به خرید مواد خام و اولیه روی آورند . در بعضی از مراحل دیده میشود که قیمت کالاها با قیمت طلا در یک جهت حرکت میکند و خود منعکس کننده عدم اطمینان به نظام پولی جهان است . بدین ترتیب در حالی که ارزش سهام هر روز پائین‌تر می‌آید بورس‌بازان ترجیح میدهند که ازموقعیت مناسب بازار کالاها سود برند .

نقش کارتل‌ها

افزایش تولید مواد خام و محصولات‌کشاورزی در سالهای اخیر کندتر از افزایش سطح تقاضای آنها که ناشی از ازدیاد سریع جمعیت جهان وبالا رفتن سطح تولیدات صنعتی میباشد انجام گرفته وباعث بالا رفتن قیمت این مواد گردیده است .میزان تولید مواد خام کشورها بیشتر از سوی کمیته‌ها وکارتل‌های بین‌المللی تعیین میگردید واین ارگانها برای حفظ قیمت این کالا غالبا تثبیت سطح تولید را توصیه میکردند . بعلاوه قیمت مواد خام و کشاورزی علیرغم افزایش هزینه زندگی تقریبا ثابت بوده واین امر موجب می‌شد که تولید کنندگان در مواجهه باباالا رفتن هزینه تمام شده ناشی از ترقی دستمزد ها وسایر خدمات سطح تولیدات خود افزایش نداده و یا حتی‌کاهش دهند.

بقیه درصفحه ۱۳

اولین خلبان ایران آلمانی بود

٤ هواپیمای مدرن نیروی هوائی‌شاهنشاهی(ازنوع‌فانتوم) در حال انجام ماموریت ...

سیزدهم خردادماه سال (۱۳۰۳)اولین‌ایرانی(سرهنگ احمد «خان‌نخجوان» از تیپ گارد پیاده) به فرانسه اعزام شد تا فن خلبانی بیاموزد باز اسفند همین سال بود که اولین دسته ایرانیان برای بنیاد نیروی هوائی‌شاهنشاهی روز ۱۱ خرداد ۱۳۰۳ (دقیقا نیم‌قرن پیش) گذاشته شد. گزارش زیر که پیرامون نخستین کوشش ها برای تاسیس این نیرو تهیه شده، بهمین مناسبت است .

هواپیمایی نظامی ایران‌از یك هواپیمای فلزی یکباله و یك موتوره آلمانی ، تابه امروز که نیروی هوایی شاهنشاهی ایران با پیشرفته ترین هواپیماها ومدرنترین وسائل ممکن ، راه بسیار درازی را پشت‌سر نهاده است .

در واقع ، بنیان‌هواپیمایی نظامی ایران ، حتی بدون داشتن یك فروند هواپیما ـ به‌عنوان نمونه ـ ریخته شد: بدنبال کودتای سوم‌اسفند ۱۲۹۹ ، اعلیحضرت‌رضاشاه کبیر ،هنگامی که فرماندهی کل قوای ایران رابر عهده داشتند و در اندیشه سر و سامان دادن به وضع آشفته نیروهای نظامی کشوربودند، به اهمیت هواپیما و نیروی هوائی پی بردند و در سال ۱۳۰۱ برای بررسی امکانات تاسیس هواپیمایی نظامی دستوراتی دادند . بدینسان برای‌اولین‌بار اسم«هواپیمایی» جزء سازمانهای ارتشی‌ایران برده شد .

اما تاسیس این دفتر که در واقع شالوده نیروی‌هوایی امروز ایران بود ، هواپیمایی نصیب ایران نشد . درحالی که‌همین دفتر، هسته‌مرکزی هواپیمای نظامی ایران را تشکیل میداد . چندی پس‌از تاسیس این‌دفتر بودکه‌ارتش ایران ـ برای اولین‌بار ـ صاحب یك فروند هواپیمای فلزی یکباله و یك موتوره ساخت کارخانه «یونکرس» آلمان شد که آن را در قلعه‌مرغی‌نگاهداری‌میکردند. در حالی که خلبان و مکانیسین‌این هواپیما،آلمانی بودند که «کنتراتی» برای ارتش ایران کار می‌کردند چون در آن زمان حتی یك خلبان و مکانیسین هوایی ایرانی، نمیشد سراغ گرفت.

دربی خرید هواپیمای آلمانی ، نگاه هواپیماسازان روس به بازار ایران متوجه شد و روسها بزودی چهار فروند هواپیمای روسی‌درسال ۱۳۰۲ (یك‌فروند‌دوهاویلند ٤ـ یك فروند دوهاویلند۹آ و دو فروند «آورو» به ایران فروختند .

در حالی که کمی قبل از آن مردم گیلان پول روی‌هم گذاشته و در اختیار تیپ گیلان قرار داده بودند تا ایران صاحب هواپیماهای بیشتری شود . با این پول که مردم علاقه مند پرداخته بودند ، دوهواپیمای‌آلمانی «یونکرس» دیگر خریداری شد که آنهارا «گیلان» و «مازندران» نامگذاری کردند و به تهران فرستادند .

آموزش فن خلبانی رهسپار فرانسه و روسیه شدند،درین دسته سه‌نفر عضویت‌داشتند: شرف الدین میرزا قهرمان- عیسی‌خان طیار (استوداخ) و علی‌اکبر امین‌زاده . . . تحصیلات اینان دو سال‌بطول انجامید و اواخر سال۱۳۰٤ به میهن بازگشتند .

بیش‌از یکسال پیش از بازگشت این اعزام شدگان (۱۱ خرداد ۱۳۰۳) برای اولین‌بار فرمان تاسیس صف «هواپیمایی کل قشون»بعنوان یك سازمان مشخص ازطرف اعلیحضرت رضاشاه کبیر (وزیر جنك و فرمانده وقت کل‌قوا) صادر شد . (هرسال این تاریخ بعنوان تاریخ تاسیس نیروی هوایی شاهنشاهی ایران)جشن گرفته میشود .

در آن زمان که‌ارتش‌نوین ایران درصدد‌تاسیس‌وتکمیل صنف هواپیمائی بود ، بین‌سه کشور : آلمان ـ فرانسه و روسیه درمورد تحویل‌هواپیما های نظامی به ایران و تامین کارکنان خلبان و فنی آنها رقابت شدیدی در گرفته‌بود، بنحوی که هر یك از این کشور ها میخواست زودتراز دیگری درتامین نیازمندیهای هواپیمائی ارتش ایران توفیق یابد و ایران هم برای بهره گرفتن از این‌رقابت سفارش خرید هواپیما و تامین پرسنل مورد نیاز را به هر سه کشور داد و چنانکه قبلا اشاره‌شد تا پایان سال ۱۳۰۳سه‌فروند هواپیمای «یونکرس» آلمانی، چهار فروند هواپیمای روسی (از سه نوع) با خلبانان و مکانیسین های آلمانی‌وروسی مربوطه دراختیار ارتش‌ایران بود .

در سال ۱۳۰٤ ایران پنج فروند هواپیمای «دوهاویلاند ۹ آ» از روسیه و هفت‌فروند هواپیما (دو فروند هواپیمای مشقی «اسپاد» ۳ فروند مشقی «پوتز» و دو فروند هواپیمای جنگی «برگه ـ۱٤»)ازفرانسه خرید که هر یك از این‌دو کشور فروشنده ، تلاش می کرد زودتر هواپیما های خریداری شده را به تهران برساند .

در چنین شرایطی ، عملا یك مسابقه اعلام نشده بین روسیه و فرانسه‌جریان داشت وکشوری، برنده محسوب می شد که هواپیمایش زودتربه تهران برسد .

روز ٦ بهمن ۱۳۰٤ سه فروند هواپیمای «دوهاویلاند ۹آ» روسی که تا بادکوبه‌در صندوقها حمل و در این شهر سوارو آماده‌پرواز شده‌بودند،

بقیه در صفحه ۱٦

۲ شانس
با دسته چك اعانه ملی مخصوص سالگرد
شانس اول
۲۷ سال ماهانه
۴ هزار تومان
باضافه
۵۰۰ هزار تومان
در پایان ۲۷ سال
شانس دوم
هفتصد هزار تومان
جایزه بزرگ دسته چك
قرعه‌کشی
۱۱
روز دیگر
عواید بنفع گرسنگان افریقا

شرکت برق منطقه‌ای تهران

آگهی مناقصه عمومی
شماره ۵۳ر۱۱۳

شرکت برق‌منطقه‌ای تهران درنظر دارد نسبت به تهیه‌و نصب وراه‌اندازی تاسیسات تصفیه آب استخر اداره مرکزی خود واقع در میدان ژاله اقدام نماید .

داوطلبان شرکت در مناقصه میتوانند در مقابل پرداخت مبلغ دویست (۲۰۰) ریال بصندوق این شرکت واقع درمیدان ژاله و ارائه رسید مربوطه به‌اداره مناقصات اسنادمناقصه‌را دریافت وپیشنهاد خودرا براساس شرائط مالی و فنی‌مندرج در اسناد فوق تنظیم و تا ساعت ۱۰ روز ۲۱ر۳ر۱۳۵۳بدفتر امور تدارکات این‌شرکت درمقابل اخذ رسید تسلیم نمایند . پیشنهادات رسیده راس‌ساعت۱۰ همان‌روز ۲۱ر۳ر۱۳۵۳ باز وقرائت خواهد شد .

حضور پیشنهاددهندگان در جلسه مناقصه آزاداست.

م الف ٤٤٤٦

شرکت برق منطقه‌ای تهران

انستیتو طرحها وبررسیهای آموزشی «می‌ماکس»

بمنظور عرضه و فروش کالا به ٤٦ نفر آقا وخانم فعال ـ خوش برخورد خوش بیان و دارای سابقه ویزیتوری بطور تمام وقت با مزایای عالی نیازمند است .

مراجعه از ساعت ۹ صبح الی ۵ بعد از ظهر خیابان شاه ساختمان آلومینیوم طبقه چهارم .

شرکت ملی ذوب آهن ایران

آگهی مناقصه شماره ۵۳ر۳٦

ذوب آهن‌آریامهر بارگیری و حمل و تخلیه ۷۵۰۰ تن خاک نسوز را برای مدت یکسال از محل دپوی معدن کویر واقع در ۱۰ کیلو متری آباده (۲۲۰ کیلومتری اصفهان) به محوطه ذوب آهن آریامهر بمناقصه عمومی واگذار مینماید داوطلبین شرکت‌در مناقصه میتوانند برای دریافت برگ‌شرائط ومشخصات بدفتر تدارکات ذوب آهن آریامهر واقع در ٤۵ کیلومتری جاده اصفهان ـ شهرکرد مراجعه و پیشنهاد خود رابراساس‌مفاد مندرج‌در برگ شرائط و صورت ریزمشخصات وسایر مدارک مناقصه تنظیم و بانضمام رسید سپرده بانکی به حساب جاری شماره ۹۰۵۰۳ بانک ملی ایران شعبه اصفهان یا ضمانتنامه بانکی بمبلغ ۱۵۰ر۰۰۰ ریال همراه برگ شرائط ومشخصات باقید قبولی امضاء نموده در دو پاکت لاک و مهر شده باذکر شماره آگهی مناقصه تا ساعت ۹روز۳ر٤ر۵۳ بدبیرخانه ذوب آهن آریامهر تسلیم نماید . پیشنهادات‌واصله در ساعت ۱۰ همان روز در قسمت تدارکات ذوب آهن‌آریامهر بازو قرائت خواهد شد. کالای‌مورد مناقصه باید بطور متوسط روزانه حداقل ۲۵ تن به محوطه ذوب‌آهن آریامهر حمل گردد .

حضور پیشنهاد دهندگان یا نمایندگان آنها در جلسه مناقصه آزاد و سایر شرایط در برگ شرائط مندرج میباشد.

سرپرست کل عملیات ذوب آهن آریامهر

آگهی استخدام

سازمان بنادر وکشتیرانی برای خدمت در اداره بندر و کشتیرانی بندرپهلوی‌احتیاج به ۱۱ نفر کارگر آتش‌نشانی با شرائط زیر :

۱ـ تابعیت دولت شاهنشاهی ایران .

۲ـ متدین بیکی ازادیان اسلام ـ مسیحی ـ کلیمی ـ زرتشتی .

۳ـ دارابودن برگ گواهی پایان خدمت ویا معافیت از خدمت وظیفه .

٤ـ دارابودن گواهینامه پایان تحصیلات ابتدائی .

۵ـ حداکثر سن ۳۵ سال .

دارد که از طریق آزمایش انتخاب و استخدام خواهند شد.

داوطلبان واجد شرائط می‌توانند تا آخر وقت اداری روز پنجشنبه ۱٦ر۳ر۱۳۵۳ با در دست داشتن فتوکپی‌مدارک تحصیلی و دو قطعه عکس و رونوشت شناسنامه و فتوکپی برگ خاتمه‌خدمت و یا معافیت از خدمت وظیفه به اداره بندر وکشتیرانی بندرپهلوی مراجعه نمایند. آزمایش داوطلبان در روز شنبه ۱۸ر۳ر۱۳۵۳ در محل اداره بندر انجام خواهدشد.

م الف ۲۹۰۳

آ ـ ۱٤۹٤٦

حتی بچه‌ها هم

در گوشه‌ای از باغ عمر آنان آینده‌سازی است

شرکت ملی گاز ایران

قابل توجه‌دارندگان‌وسایل گازسوز

حوادث ناشی از گاز مایع در اثر بی‌توجهی برعایت مقررات ایمنی‌بوقوع میپیوندد شرکت ملی گاز ایران توصیه مینماید که‌بنکات ایمنی زیرتوجه‌دقیق مبذول فرمائید .

۱ـ بوی گاز درمحل مصرف نشان دهنده‌وجود نشت‌گاز در لوله‌کشی ویا وسیله گازسوز است در این موقع فورا شیر سیلندر را ببندید و درب و پنجره رابرای ایجاد جریان‌هوا باز نمائید. ازروشن‌کردن کبریت وکلید برق خودداری نمائید.

۲ـ سیلندر محتوی‌گاز مایع‌را فقط ازشرکتی که تامین‌کننده گاز مایع شماست‌تحویل بگیرید و از مامورین‌توزیع بخواهیدکه‌پس‌ازنصب‌سیلندربدستگاه‌گازسوز از اتصالات ووسایل مربوطه آزمایش نشتی از کف صابون بعمل آورند.

۳ـ استفاده از وسائل گازسوز بایستی‌بدست افرادی که با طرزکارآن‌آشنائی دارند انجام گیرد. اجازه ندهید اطفال و اشخاص ناوارد از اجاق‌گاز استفاده کنند .

٤ـ شرکت‌های توزیع‌کننده بمنظور آگاهی مصرف‌کنندگان جهت استفاده صحیح از سیستم‌گاز مایع دفترچه ایمنی تهیه نموده‌اند نسخه‌ای ازاین‌دفترچه‌هارا دریافت ومطالعه فرمائید وطرزاستفاده صحیح ازوسیله گازسوز را بیاموزید .

۵ـ هرگونه شکایت از نقص گازرسانی شرکت‌های توزیع‌کننده گاز مایع‌را به‌اداره مرکزی شرکت ملی گاز ایران درتهران (امور فروش گازمایع) تلفنهای ۸۲۸۱۵۰ تا ۸۲۸۱۵۵ و در شهرستانهائیکه منطقه گاز تاسیس شده (اهواز تلفن ۲٦۹۲۱ اصفهان تلفن ۲۱۰۰٦ شیراز تلفن ۲٦۱۸۱ مشهد تلفن۲۹۸۲۵) بمناطق مذکور ارجاع فرمائید .

م الف ٤۲۸۸

بیچاره طفل من

از سینه‌های من بجای شیر رنج است مینوشد

آگهی استخدام

آموزشگاه بهیاری دانشکده پزشکی برای تحصیل در دوره هیجدهم آموزشگاه عده‌ای دوشیز مداوطلب با شرایط زیر قبول مینماید :

۱ـ داشتن گواهینامه سوم متوسطه .

۲ـ سن بین ۱٦ تا ۲۲ سال.

۳ـ ازبین داوطلبان واجد شرایط عده مورد احتیاج از طریق مسابقه ومصاحبه ومعاینه عمومی انتخاب‌میشوند.

٤ـ برای اطلاع بیشتر داوطلبان میتوانند از تاریخ نشر آگهی بدفتر آموزشگاه واقع در خیابان کندی اول خیابان پرچم پلاک ۷۸ مراجعه و برگ شرایط نام‌نویسی رادریافت دارند .

تاریخ ثبت‌نام از اول تیرماه بمدت یکماه وتاریخ شروع مسابقه ۱ر۵۳ میباشد . م الف ٤۳۷۲

دانشکده پزشکی

کنگره جهانی معماری

دومین کنگره بین‌المللی معماری ایران در نیمه دوم‌شهریور ماه ۱۳۵۳ باشرکت معماران برجسته جهان در شیراز برگزار خواهد شد . بحث وگفتگو در این کنگره پیرامون «نقش‌معماری و شهرسازی در کشور های درحال صنعتی شدن » میباشد .

بدینوسیله باطلاع کلیه آرشیتکتها ، متخصصین‌فن معماری و شهرسازی و علاقمندان میرساند تا در صورت تمایل مقاله‌ای مرتبط با موضوع فوق به یکی از زبانهای فارسی ـ انگلیسی ـ فرانسه حداکثر تا ۱۰ صفحه بابعاد ۲۷ × ۲۱ سانتیمتر تهیه و تا پایان تیرماه ۱۳۵۳ به دبیرخانه دائمی کنگره بین‌المللی معماری ایران واقع در خیابان ورزش ساختمان مرکزی وزارت آبادانی و مسکن بانام و نشانی کامل خود ارسال دارند .

بدیهی است مقاله‌هائی که به تشخیص کمیته مربوط‌شایستگی آنها محرز گردد بنام نویسنده آن در نشریات‌و کتابهای دومین کنگره جهانی به چاپ خواهد رسید .

سئوالات احتمالی خود را با دبیرخانه دائمی کنگره‌بین‌المللی معماری ایران کتبا مطرح فرمائید . م‌الف ٤۳۸۷

اطلاعات ۱۳۰۴
سال چهل و هشتم — شماره ۱۴۴۱۹
صاحب امتیاز : عباس مسعودی
زیر نظر : فرهاد مسعودی
محل اداره : خیابان خیام . ساختمان اطلاعات . تهران
تلفن : ۳۱۱۰۷۱ تا ۳۱۱۰۷۹
تلکس : ۲۳۳۶ — تلگرافی : اطلاعات — تهران

قدمی بسوی صلح

دیروز ،سرانجام قرارداد جداسازی نیروهای سوریه و اسرائیل به‌امضاء رسید.

بعد از مدتها ، اکنون آرامش بر منطقه عربی‌خاورمیانه سایه افکنده است . تویها از غرش ایستاده و جنگنده‌ها در آشیانه‌های خودشان خزیده‌اند . این تجربه بزرگی است در زمینه تثبیت ارزش دیپلوماسی و اثبات تفوق آن بر اسلحه در حل و فصل‌مشکلات جهانی .مع‌الوصف باید پذیرفت که هرگاه عامل قدرت و آمادگی نظامی ، آثار پیروزی نظامی اسرائیل در جنگ ۱۹۶۷ و غروری را که براثر این پیروزی در دماغ‌اسرائیل افتاده بود از میان نمیبرد، تلاش‌های‌دیپلماتیک چنین ثمرمی به‌بار نمی‌آورد.

جریان حوادث خاورمیانه عربی طی چند سال اخیر مدل‌میسازد که اعراب در قبال اسرائیل از سیاستی مبتنی برخرد ومنطق تبعیت میکنند. باهمین سیاست نیز آنها توانستند اسرائیل را چه در عرصه جنگ‌و چه‌درعرصه‌دیپلماسی‌خلع‌سلاح‌کنند .درگذشته،روش‌سیاسی‌و نظامی تبلیغاتی اعراب پیوسته مستمسکی به دست اسرائیل میداد تاهمسایگان خود را بعنوان قدرتهای نیمه وحشی مهاجم و مزاحمی که قصد دارند بنیاد یک کشور پیشرفته را براندازند و ساکنان آنرا معدوم سازند ، درمعرض قضاوت جهانیان قرار دهد . ازینرو اعراب‌علی‌رغم حقانیت در دعاوی خود ، هرگز از حمایت‌افکار عمومی‌جهان برخوردار نبودند . جنگ ۱۹۶۷ ضربه موثری بود که اعراب را به موقع ضعیف ومتزلزل و غیر قابل اعتماد خودشان چه از جهت سیاسی و چه از جهت نظامی توجه داد.

البته اعراب برای درک حقیقت قیمتی بس گران پرداخته‌بودند ولی در نهایت امر ازین تجربه ضرری نبردند. آنها بخود آمدند درحالی که اسرائیل ، تحت تاثیر عامل فلج کننده و مصیبت آفرین‌غرور ، از همه چیز غافل شدند . حکومت اسرائیل ماسک مظلومیت را به‌کناری نهاد و در حالیکه برای حفظ آثار پیروزی نظامی خود از هیچ اقدام خشونت آمیزی روی گردان نبود،دربرابرافکار عمومی دنیاو تصمیمات سازمان ملل متحد وحتی توصیه‌های خیرخواهانه دوستان غربی خود روش بی‌اعتنایی ویکدندگی درپیش گرفت . اسرائیل اعراب را از لحاظ قدرت نظامی به‌هیچ میشمرد و از لحاظ سیاسی نیز به تلاش آنها وقعی نمیگذاشت. غفلت‌های ناشی از غرور اسرائیل ، به‌اعراب فرصت داد تاهم از نظر سیاسی وهم ازنظر نظامی‌در موضع استواری قرار گیرند و آنگاه در یک فرصت حساب شده ، ضربه متقابل را وارد آورند.

هر تفسیری که درباره آخرین جنگ اعراب و اسرائیل بشود، این واقعیت راپنهان نمیدارد که این نبرد من‌حیث‌المجموع به‌شکست نظامی وسیاسی اسرائیل تمام شد ولی دوکشوری‌که مستقیما‌در برابر اسرائیل قدبرافراشتند ـ مصر وسوریه ـ به‌اعتبار تجربه‌های گذشته و به مدد سیاست عاقلانه وروشن‌بینانه خود، اجازه ندادند عنصر غرور بر وجودشان مستولی شود و چشمشان را از تشخیص حقایق ، و در نتیجه درک صحیح مقتضیات و مصالح خودشان باز دارد . از طرفی همبخت با اسرائیل یار بود که پا درمیانی یک سیاستمدار برجسته یهودی ـ شخصیتی که در مقام وزیر امور خارجه ایالات متحدو بیش ازآن بعنوان مشاور ویژه رئیس جمهوری نقش مهم وموثری در تعیین مسیر تاریخ زندگی بشر ایفا کرده است ـ رهبران آن کشور را شب وروز به‌حقایق توجه داد و نگذاشت تسلیم اندیشه‌های غلط افراطی و تصمیمات خطرناک بشوند و کاری به دست خودشان و شاید دنیا بدهند.

درهرحال ، عوامل مختلفی جمع شده و کمک کرده است تا عنصر عقل وتدبیر بریکی از بزرگترین مشکلات بین‌المللی غلبه کند و کار مناقشات و اختلافات اعراب و اسرائیل را به‌مرحله‌ای برساند که حتی تصور آنهم در ذهن بسیاری از ناظران سیاسی نمی‌گنجید. بدیهی است امضای موافقتنامه جداسازی نیروها بمنزله دستیابی به‌صلح نیست وتا مرحله حصول به‌یک صلح پایدار بین اعراب و اسرائیل راهی دراز درپیش است . ولی بعنوان این توافق را قدمی بسوی صلح دانست و بدینجهت ارزش آنرا همه مردمی که چون ما به صلح و امنیت بین‌المللی دلبسته‌اند ، بخوبی احساس میکنند.

«سپاس» باید هدف داشته باشد

«سپاس» هرسال جنجال می‌آفریند ، سرچشمه این‌جنجال ها ، پیش‌از آنکه به هنر سینما برگردد به سرچشمه های تجاری سینما در این ملك برمیگردد .

در جبهه بندی سینمای سالم و جوان ایران ، در برابر سینمای پیرو گیشه پسند، تاکنون «سپاس»، جهت خودرامشخص نکرده است و معیار گزینش جایزه گیرندگان ، تایید «نمونه‌ها و نشانه‌های» جبهه باصطلاح «فیلم فارسی» بوده است چرا که از آغاز ، سازمان سپاس ، خود را بنوعی در برابر آنان متعهد دانسته است .

سینمای ایران اکنون در قلمرو داوری جهانی ارزش های خود را باز شناخته است و آن بخشی از سینمای بومی که زنده، پر تحرك و امروزی است به تایید منتقدان داخلی و خارجی مشخص شده است ، دیگر نمیتوان با جبهه‌بندیهای ساختگی ، آنرا ندیده گرفت، «سازمان سپاس» درششمین دوره‌اش کوشید تا از وسوسه‌ها و کشش های تجاری در امان بماند و کسانی را بداوری برگزید که بظاهر از تجارت فیلم بدور بودند ، امااینبار نیز داوری نارسائیهائی داشت از آنجمله است : گزینش‌فیلمهائی که راهگشای سینمای ایران نمیتواند باشد ، ندیده گرفتن هنرمندان حرفه‌ای سینما ، و پخش جوایز برای راضی کردن همه ، بی‌آنکه منطقی داشته باشد .

اما چکنیم که یك جشنواره داخلی ارزش واقعی خود را حفظ کند ؟

«سپاس» باید از حیطه نفوذ سینمای تجاری بدرآید، گرچه آنهاهم ، دیدیم ، که دلخوشی از سپاس ندارند و کارشناسان بیغرض سینما را به داوری بخواند ، دیگر آنکه هدفی برای خود برگزیند که مثلا از سینمای پیشرو یا تجارتی یا خصوصی میخواهد دفاع کند و درجهت هدفهای خویش بداوری وگزینش بپردازد .

گروکشی‌های قانونی

نارسایی‌هایی که در بعضی قوانین صنفی بچشم می‌خورد، در بسیاری از حرف وپیشه‌ها ، پراکندگیهایی پدید آورده که اسباب مزاحمت اصناف را فراهم می‌آورد . برای مثال ، آخر هفته‌گذشته، نظام پزشکی به‌اداره کل بهداری استان مرکز اطلاع داد که صدور پروانه موسسه زیبایی پوست وماساژ از طرف اتاق اصناف مجازنیست.

تذکر نظام پزشکی ، منطقی وقابل قبول می‌نماید زیرا موسسات زیبایی پوست وماساژ را نمیتوان در ردیف غله وبنشن فروشی و رزازی و ندافی قرارداد . بنابرین ،طبیعی است که اتاق اصناف نباید مجاز به صدور پروانه برای موسساتی باشد که جنبه بهداشتی و پزشکی دارند . مگر آن که یک کمیسیون ویژه رسیدگی به کارچنین موسساتی با حضور نمایندگانی کارآمد وآگاه‌درفن طبابت و بهداشت، در اتاق اصناف بوجود آید.

مشابه چنین اختلافی را در بسیاری از موارد دیگر نیزمی‌توان سراغ گرفت . اختلاف و برخوردهایی که حاصل آنها جز سرگردانی وبلاتکلیفی ارباب رجوع ، چیز دیگری نتواند بود . مثلا در مورد همین موسسات زیبایی پوست وماساژ،کافیست که‌اتاق‌اصناف پافشاری کند و خود را درصدور پروانه کار برای موسسات یاد شده ، ذیحق بداند در چنین صورتی . صاحبان موسسات مورد بحث بین اتاق اصناف ،نظام پزشکی و وزارت بهداری سرگردان خواهند شد !

باعتقاد ما باید اینگونه نارسایی‌ها را بافت به ترمیم آنها همت گماشت وحتی‌المقدور ، کوشید تا از تداخل بیفایده وبلااثرمسئولیتهای سازمانها دریکدیگر بشدت جلوگیری کرد.

آنچه گفتیم ، مشت نمونه خروار بود. بررسی مساله یاد شده، این نتیجه را بدست میدهد که متاسفانه در بسیاری از موارد ،بمجرد بروز یک مشکل قانونی ، بجای حل آن مشکل، دست بدامان«تبصره» های قانونی شده‌ایم . در واقع نه‌تنها مشکل را از میان نبرده‌ایم‌بلکه با «تبصره قانونی» آن را پیچیده‌تر ساخته‌ایم .

تبصره‌های قانونی ،گاه نیز برای آن خودنمایی میکند که‌امکان فرار از سختگیریهای قانون ، پدید آید. بادستگاهی بتواندبه یاری تبصره قانونی ، در مورد بخصوصی قدرت نمایی کند .نمونه‌این قدرت‌نمایی‌ها راکه گاه‌به‌آسانی از تصویب انجمن شهر میگذرد ،در معاملات محل کسب میتوان سراغ گرفت . همچنانکه هیچ صاحب‌محل کسبی نمیتواند ملک خود را بدون اجازه اتاق اصناف بفروشد. اتاق اصناف بایک تبصره قانونی ، این قدرت را بدست آورده است در حالی که اگر بیطرفانه بیندیشیم، جوابی به این سئوال نخواهیم یافت که اتاق اصناف باخرید و فروش یک محل کسب ،چه ارتباطی میتواند داشته باشد؟

بعدازجولان، نوبت فلسطینی‌هااست

فیگارو

این عکس چند لحظه قبل از امضای قراردادتاریخی جداسازی‌نیروها در سالن سازمان ملل در ژنو گرفته شده است . نفرات نشسته ردیف جلو ازچپ‌براست نمایندگان سوریه و مصر هستند نمایندگان اسرائیل نیز در حالی که بطرف جایگاه خود میروندديده میشوند .
عکس رادیوئی اطلاعات

پس از امضای قرارداد جدا سازی نیروها در جبهه جولان نوبت به مسئله فلسطین‌میرسد از سازمن های مختلف‌فلسطینی گروهی‌ازسیاست سوریه‌حمایت میکنند وقرارداد جداسازی را مقدمه‌تخلیه‌کامل اراضی‌اشغالی و تامین حقوق ملت فلسطین میدانند و گروهی دیگرمعتقدند که کشور های عربی تنها در اندیشه پس گرفتن اراضی‌خود هستند و نمیتوانند و احتمالا نمیخواهند سرزمین فلسطین را به فلسطینی ها باز گردانند . این گروه معتقدند که باید به تشدید جنگ اسرائیل را بزانو در آورد و حکومتش راساقط کرد .

اینها مسائلی هستند که باید در باره آنها روش مشترکی از طرف فلسطینی ها اتخاذ شود و این کاری است که به عهده شورای ملی فلسطین است .

شورای ملی فلسطین که‌روز اول ژوئن‌درقاهره‌تشکیل میشود باید با یک تصمیم تاریخی‌روش سازمان آزادی بخش فلسطین را در برابر تلاش هائی که اکنون برای برقراری صلح در خاورمیانه انجام میشود تعیین کند چه پس از صحرای سینا و جبهه جولان‌از این پس‌مسئله فلسطین در تلاشهای صلح خاورمیانه مقام اول‌را خواهد داشت .

جبهه دموکراتیک خلق‌ازادی بخش فلسطین‌اعلام‌داشته است ایجاد یک قدرت ملی مستقل در سرزمین فلسطین که ازطرف اسرائیل تخلیه‌میشود ، ردکامل قطعنامه شماره ۲۴۲ شورای امنیت ، خودداری از شناسائی اسرائیل و یا امضای قرارداد صلح با آن‌مهمترین مسائل‌مورد بحث شورای ملی فلسطین را تشکیل خواهد داد .

تصمیمی که کنگره فلسطین میگیرد بادهمین سالگردتاسیس سازمان آزادی بخش فلسطین همزمان خواهد بود روز پنجشنبه ۲۸ مه ۱۹۶۴ بودکه نخستین کنگره فلسطین در شهر اورشلیم‌بایجاداین سازمان تصمیم گرفت و ملک حسین ضمن نطق افتتاحیه خطاب به ۳۸۸ نماینده جوامع فلسطینی های مهاجرگفت:اعراب فلسطین برای نخستین بار پس از پراکندگی و تفرقه اکنون با هم متحد میشوند و این تازه‌آغاز کار است» حوادثی که طی ده سال گذشته در خاورمیانه روی داد چهره سازمان ازادیبخش را تغییرداد و تقریبا همه‌رهبران آن عوض شدندولی درساختمان اصلی‌آن تغییری روی نداده است .

سازمان آزادیبخش فلسطین از سه سازمان اصلی تفکیک میشود : کمیته‌اجرائیه، شورای ملی فلسطین (پارلمان) وارتش آزادیبخش فلسطین .

کمیته مرکزی از ۹ عضو تشکیل میشود که ریاست آن را یاسرعرفات بعهده دارد و نمایندگان پنج سازمان چریکی، ابوالطف از(الفتح) زهیرمحسن از صاعقه ، ابوماهر از جبهه خلق ، سایر عبد ، از جبهه دموکراتیك خلق آزادیبخش و عبدالوهاب از جبهه آزادی‌بخش عرب فلسطین نیز دران شرکت دارند .

شورای ملی فلسطین از۱۷۹ نفر از نمایندگان کلیه سازمان های چریکی ، سازمان های خلق ، سندیکا های کارگری انجمن های‌دانشجویان زنان و نویسندگان تشکیل میشود .

آخرین جلسه شورای ملی فلسطین در ماه ژانویه ۱۹۷۳ در قاهره تشکیل شد

ارتش‌آزادی‌بخش فلسطینی‌ها ارتش منظم سازمان آزادی‌بخش با تانک . زرهپوش ، توپخانه و سلاحهای معمولی دیگر مجهز است و فرماندهی آنها را ژنرال مصاح‌البودیری بعهده دارد .

قسمت اعظم واحد های‌ارتش آزادیبخش فلسطین در سوریه مستقر میباشند ودسته کوچك از آن در اردن و مصر بسر میبرند .

سه تیپ ارتش آزادیبخش از هفت هزار مرد جنگی تشکیل میشود .

فرماندهی مبارزه مسلحانه فلسطین مسئولیت امور داخلی اردوگاه ها را نیز بعهده‌دارد. سازمان های چریکی فلسطین علاوه بر پنج سازمان اصلی که در کمیته مرکزی نماینده دارند از چند سازمان فرعی دیگر از جمله جبهه خلق بفرماندهی سروان احمد جبرئیل و جبهه انقلابی خلق تشکیل‌میشودتعداد افراد این سازمان های‌چریکی رویهم به ده هزار نفر میرسد که بیشترآنها به «الفتح»وابسته هستند .

سازمان آزادیبخش فلسطین طی دهسال گذشته علاوه بر سازمان ها یچریکی یک شبکه سرویس های اجتماعی ، بیمارستانی ، مدارس وکارگاه‌ها تاسیس کرده‌است و به‌خانواده فدائیان که در جریان نبرد ها به قتل میرسند کمك خرج میدهد .

علاوه بر این سازمان‌آزادی بخش یک مرکز پژوهشی در بیروت بوجود آورده است که در آنجا میتوان‌با مطبوعات‌عرب و اسرائیل مشورت و تبادل‌نظر کرد .

فلسطینی ها پس از انکه از همکاری با کشور های عربی سودی نبردندبراثرمراقبت های شدیدی که از مرز ها به عمل می‌آمد نتوانستند به اسرائیل ضربت کاری وارد کنند راه مبارزه جدیدی پیش گرفته و آن اینکه برای جلوگیری از فراموش شدن ارمان فلسطین در هر کجای دنیا که توانستند ضربت وارد کنند کردند .

وصفی‌تل نخست وزیراردن که فلسطینی‌هااو را مسئول‌حوادث خونین سپتامبر ۱۹۷۰ می ـ دانستند نخستین قربانی‌مبارزه جدید مقاومت فلسطین بود که در قاهره به‌قتل رسید .

اکنون مقاومت فلسطین وارد چهارمین مرحله تاریخی خود شده است‌که کاملا جنبه‌سیاسی دارد .

وضعی‌که‌اکنون سازمان‌مقاومت فلسطین در برابرآن قرار گرفته بمراتب دشوارتر از هنگام‌عنوان شدن طرح راجرز در سال ۱۹۷۰ میباشد هم‌اکنون دیگر مقاومت فلسطین نمیتواند بیك مخالفت ساده اکتفا کند وبرای آینده نزدیك دربرابرنیروهای قابل توجهی قرار خواهد گرفت و تخواهدتوانست‌از کمك هائی که تاکنون استفاده میکرد بهره بگیرد .

از اینجا است که میتوان‌گفت تصمیم که‌شورای‌ملی‌فلسطین‌در قاهره اتخاذمیکند در سرنوشت سازمان آزادی بخش فلسطین و بطور کلی مسئله فلسطین تاثیرقطعی خواهد داشت .

گاردین

شوروی امید خود را به‌کندی بسته‌است

مسکو نیز در مورد سفری که نیکسن در ماه آینده به شوروی در پیش‌دارد دستخوش تردید هایی است ـ گرچه این تردید ها را با سراحتی که در واشنگتن ظاهر شده است ابراز نمی‌کند .

یکی از پرسشهایی که‌ذهن رهبران کرملین را مشغول کرده این است که آیا توافق هایی که در مذاکرات نیکسن به رهبران‌شوروی حاصل‌خواهد شد بعداز خارج شدن‌نیکسن از کاخ سفید ریاست‌جمهوری آمریکا اعتبار خود را حفظ خواهد کرد یا خیر ؟ روزنامه پراودا ارگان حزب کمونیست شوروی در جواب این پرسش نوشته است که‌علیرغم تمام پیچیدگی و تضاد های جاری احوال سیاسی آمریکا ـ یعنی علیرغم قضیه واترگیت‌ـ محافل رهبری کننده ایالات متحده‌به تعهدات سیاسی ناشی از سفر قریب‌الوقوع نیکسون بشوروی وفادار خواهند ماند .

مفهوم ضمنی استدلال‌پراودا این‌است که‌دوام روابط‌خارجی و تعهدات متقابل آمریکا و شوروی به دوام دولت نیکسون بستگی نخواهد داشت چون به عقیده پراودا محافلی که سیاست آمریکا را تعیین می‌کنند «دوحزبی» هستند .پراودا در پرده‌نتیجه گیری کرده‌است که شالوده و تکیه‌گاه‌اساسی نیروهای سیاسی در ایالات متحده اکنون بقدر کافی وسیع است تا طرفداران‌تفاهم و نزدیکی شرق و غرب بتوانند بدون حضور نیکسون در مقام ریاست جمهوری بدوام‌سیاست یاد شده دلگرمی داشته‌باشند.

پیام استتار شده پراودا با بیانی آشکارتر در اظهارنظری که اخیرا بوسیله مفسرمعروف آن «یوری‌ژوکف»در تلویزیون مسکو عنوان شد انعکاس‌یافته است . وی عقایدی‌را که اخیرا بوسیله سناتور ادوارد کندی اظهار شد بعنوان نمونه بارزی از ماهیت دو حزبی بودن‌نیرو های طرفدار نزدیکی شرق و غرب در آمریکا شاهد آورده و از این حد نیز فراتر رفته است .

یوری ژوکف در تفسیر تلویزیونی خود گفت: نظریات سناتور کندی مزاوارآن‌است که بدقت موردتوجه قرارگیرد چون این‌نظریات ادامه‌سیاستی است که بوسیله جان کندی رئیس جمهورفقید آمریکاطرح ریزی شده است . سناتور ادوارد کندی یکی ازرهبران حزب دمکرات آمریکاست‌و در سفر اخیرش به مسکو نشان داد که حمایت از سیاست نیکسون در نزدیك شدن به شوروی از حمایت هر دو حزب دمکرات‌و جمهوریخواه‌آمریکا برخوردار است . سخنان سناتور کندی باید مخصوصا آن عده از رفقای مارا درکشور خودمان که نسبت به آینده سیاست تفاهم‌مسکو وواشنگتن تردید هایی ابراز کرده‌اند متقاعد کند که بیهوده دچار بدگمانی شده‌اند . این رفقا مایل بودند بدانند که در صورتی که انتخابات ریاست جمهوری ۱۹۷۶ آمریکا انجام شود و مرد دیگری جای نیکسون را بگیرد آیا توافق های وی با اتحاد شوروی‌اعتبار خود را درآمریکا حفظ‌خواهند کرد یا خیر ؟ اکنون باید باین رفقا جواب داد که‌پاسخ سئوال آنها مثبت است .

البته جا داشت از یوری ژوکف پرسیده شود که اگر در انتخابات ریاست جمهوری ۱۹۷۶ آمریکا مردی مانند سناتور هنری جکسون پیروز شود چه خواهد شد ؟ سناتور جکسون مردی است که در محافل سیاسی مسکو بعنوان آشتی ناپذیرترین رزمندگان جنك سرد مورد نکوهش قرار گرفته است . ظاهرا نگرانی از احتمال پیروزی سناتور جکسون در انتخابات آینده آمریکاست که میتواندگرایش ناگهانی رهبران شوروی را به حمایت کردن از سناتور کندی توضیح دهد ؟

این نکته شایان تامل‌است که شوروی چگونه می‌تواند به سناتور کندی کمك کند تا به‌مقام‌ریاست جمهوری‌آمریکا برسد ؟ کوتاهترین جوابی‌که باید به چنین پرسشی داد این است که سرنوشت انتخابات ریاست جمهوری آمریکا تا حدود زیادی بوسیله دلایل و ملاحظات مربوط به مسائل داخلی این کشور تعیین‌میشود. و سیاست خارجی تاثیربسیار ناچیزی بر اراء و تمایلات رای دهندگان آمریکایی می گذارد .

در مسکو از هم‌اکنون‌پیش‌بینی میشود که در انتخابات‌ریاست جمهوری ۱۹۷۶ آمریکامبارزه اصلی و نهایی احتمالا بین جرالد فورد معاون کنونی نیکسون‌ـ سناتور ادوارد‌کندی دو سناتور جکسون درگیر خواهد شد . در صورتی که نیکسون قبل‌از پایان یافتن دوره قانونی زمامداریش تحت فشار بحران واترگیت استعفا کند و یا برکنار شود طبیعتا جای خود را به جرالد فورد خواهد داد . اما در صورتی که زمامداری نیکسون تا پایان دوره قانونی آن ادامه یابد ـ برای سیاستمدار جمهوریخواه‌و نسبتا کم نفوذی مانند جرالد فورد بسیار دشوار خواهد بود که در برابر رقیب پرنفوذ و قدرتمندی مانند سناتور کندی برض‌اندام کند .

اقیانوس هند و رقابت قدرت ها

انگیزه‌های موجودیت‌ابر قدرت‌هادراقیانوس‌هند

نوشته : دریاسالار شمس‌الدین صفوی
کارشناس سازمان ملل

سید شمس‌الدین صفوی

دریا سالار سید شمس‌الدین صفوی یکی از سه کارشناسی بود که کورت والدهایم دبیرکل سازمان ملل متحد از اوبرای ارائه گزارشی از موجودیت قدرت های بزرگ دراقیانوس هند دعوت کرد .

گزارش این کارشناسان که‌دو هفته قبل انتشار یافت سبب اعتراض دو ابرقدرت شوروی و امریکا و چند کشور دیکر را فراهم ساخت . اما این‌گزارش، بنابر اظهار کارشناسان‌سازمان ملل متحد ، بیان واقعیت ها بود .

دریا سالار صفوی که آخرین سمت وی معاون تعلیماتی‌نیروی دریائی شاهنشاهی بود ، طی سلسله مقالاتی که نخستین آنرا در این شماره مطالعه میفرمائید در همین زمینه بحث میکند .

★★★

در اقیانوس هند تا وقتی که هند در استعمار امپراطوری انگلیس بود نیروی دریائی سلطنتی انگلیس یکه تاز میدان بود . ولی پس از استقلال هند و خروج قسمت عمده نیروی دریائی انگلیس از خاور دور ، طبعا خلائی در این منطقه بزرگ و حساس جهان بوجود آمد . قدرت های بزرگ جهان بویژه امریکا و شوروی باتمام قوابدون لحظه‌ای‌درنگ سعی کردند که نفوذ سیاسی‌ونظامی واقتصادی خود را در این منطقه و بین کشور های ساحلی آن برقرار سازند.

البته انگلستان و فرانسه با بهره‌مندی از موقعیت های سوق‌الجیشی مهمی در این اقیانوس ارتباط خود را در آن مناطق حفظ کردند .

پایان جنگ ویتنام و اختلالات پی در پی در جنوب شرقی آسیا و آینده نامعلوم سنگاپور وبیرون رفتن نیروی دریائی انگلیس از خاور دور و شرق کانال سوئز و وضع نامعلوم‌آفریقا و منافشات چین و ژاپن و اهمیت روزافزون مواد خام بخصوص نفت خاورمیانه ، برای متحدین آمریکا موجب شدند که آمریکا نهایت اهمیت را به تمرکز نیرو و تامین سیادت خود در اقیانوس‌هند بدهدوبتاگون فعالیت‌دامنه‌داری رادر گسترش ناوگان اتمی خود در این منطقه از جهان شروع کرد . صدور ۹۰ در صد از نفت مورد نیاز ژاپن از خلیج فارس و پنجاه در صد از نفت مورد نیاز اروپای غربی ، با خارج شدن نیروی دریائی انگلیس از این منطقه ، امریکا را ترغیب کرد که از لحاظ‌حفظ خطوط مواصلاتی و تامین منافع کشور های متفق خود در اقیانوس هند آمادگی عملیات نظامی داشته باشد و برای‌حفظ موجودیت و عدم غافلگیری لحظه‌ای از فعالیتهای شوروی در این اقیانوس غافل نشود . امریکا همچنین در خاور دور تعهداتی دارد که حفظ آنها موجودیت در اقیانوس هند را تقویت میکند .

در برابر موجودیت امریکا شوروی در اقیانوس هند از مغرب به مشرق سرحداتی دارد که اکثرا مراکز صنعتی بسیار مهم‌آن کشورند و این سرحدات‌درتیررس موشک های اتمیک زیردریائیهای اتمیک امریکا قرار دارند. این اقیانوس در عین حال‌یک‌منطقه استراتژیکی بسیار مهم برای شوروی است . چون اقیانوس هند نیروی دریائی مدیترانه شوروی را به‌نیروی دریائی پاسیفیک آن کشور به بندر ولادیوستك متصل میسازد .

از لحاظ خطوط کشتیرانی و تامین نیازمندیها و تجارت با خارج ،اقیانوس هند برای شوروی اهمیت فراوان‌وغیر قابل‌انکاری دارد و با این مختصر درک این حقیقت آسان است که در اقیانوس هند از لحاظ سیاسی ایجاد روابط دوستی و در نتیجه نفوذ در کشورهای ساحلی و دورکه اکثر آنان جدیدا استقلال یافته‌اند . برای بالا بردن حیثیت و قدرت سیاسی و اقتصادی و نظامی و امنیت هر دو ابرقدرت اهمیت بسزائی دارد

امریکا در اقیانوس هند

امریکا در بیست و سوم‌دسامبر ۱۹۷۱ قراردادی با بحرین امضاء کرد که برای استفاده از پایگاه سابق نیروی دریائی انگلیس، نیروی دریائی خاورمیانه امریکا در آن پایگاه بماند . ولی نیروی دریائی خاورمیانه امریکا بیش از این قرارداد از پایگاه انگلستان در بحرین استفاده مینمود . در سال ۱۹۷۳بحرین به امریکا اخطار نمود که پایگاه بحرین را تخلیه نماید . امریکا در بحرین همیشه‌ناوگان کوچکی مرکب از یک ناوآمفی بینام والکورو اخیرا «لاسال» که ناو فرماندهی نیروی دریائی خاورمیانه امریکا است و یکنفر دریادار درروی آنست و دوناوشکن که معمولا از ناوگان هفتم امریکا به خلیج فارس می‌آیند داشته است.

در آوریل سال ۱۹۷۱ ناو هواپیمابر «نایکانداروگه» با چهار ناوشکن اسکورت ودو زیر دریائی که از ناوگان هفتم امریکا جدا شده بودند به اقیانوس هند آمده و به مانور های مختلف دریائی پرداختند .

در جنگ هندو پاکستان ناو هواپیمابر «انترپرایز» امریکا با ناوگان بزرگی مرکب از ناوگان عملیات آب و خاکی و سه ناوشکن بسیار مدرن دارای موشک های هدایت‌شونده و یک زیردریائی اتمی به دریای بنگال وارد شدند که اثر روانی بزرگی در کشور های ساحلی بجا گذاشت . فعالیتهای عملیاتی ناوگان امریکا در اقیانوس هند در حال حاضر توسط ناوگان هفتم امریکا که مرکزشان در «سوبیکبی» در اقیانوس‌کبیر واقع است انجام میشود ولی امریکا برای باز گردن کانال‌سوئز به کمك کشور مصر شتافته و بمحض باز شدن این کانال آنوفت نیروی دریائی ششم‌امریکا در مدیترانه که مرکزشان در «سیراکوز» یونان است به سمت اقیانوس‌هند سرازیر خواهند گردید .

البته هنوز آمریکا ناوگان ثابت قابل توجهی در اقیانوس هند ندارد و این خود یکی از دلایل مهم امید کشورهای ساحلی اقیانوس هند در اعلام منطقه صلح است .اعلام منطقه صلح خود بخود اهمیت زیادی ندارد . مهم آنست که دوابرقدرت در اجرای آنروی موافق نشان دهند .

شوروی در اقیانوس هند

حضور ناوگان شوروی در اقیانوس‌هند بطور علنی در سال ۱۹۶۷ ظاهر شد . از آن تاریخ تاکنون روسها بطور مداوم دو ناوشکن که دارای‌موشکهای زمین بهواهستند بانضمام چهارناو تدارکاتی و دومین جمع‌کن ودو نفتکش و دوکشتی هیدروگرافی و یکرزم ناووزیردریائی های‌اتمی «۱۱ـشی»و«کلاس‌ـاف» خود رابه این اقیانوس فرستاده‌اند . بدیهی است که این ناوگان هر ششماه تعویض‌میشود و ناوهای دیگری از همین نوع جای آنان را میگیرند .

ناوگان شوروی بیشتر در نواحی غربی اقیانوس هند یعنی در حوالی عدن وسومالی فعالیت میکند و در این آبهای گرم بیشتر در زمستان دریانوردی و عملیات آموزشی‌مینمایند.

سربازان گمنام جبهه‌های خاورمیانه،سخن‌می‌گویند!

اکسپرس

برسر در کمپانیهای اسلحه سازی نوشته‌اند : بعداز فروش پس گرفته نمیشود ، نسیه ممنوع !

«جنگ در جولان و «محرمون» پایان یافت ، در حالی که «گفت‌و گوی مردگان» از یادرفتنی است:

«من یک سرباز سوری هستم. فرصت نکردم چیز مهمی ـ که‌قابل ذکر باشد ـ ببینم . همینقدر می‌دانم : اولین کسی هستم که در روز اول جنگ کشته شدم . من بر فراز ارتفاعات جولان بودم . ارتش‌ما قنیطرا را گرفت. ناگهان، نفهمیدم چطور شد که یک‌خمپاره به‌من اصابت کرد. دیگر چیزی نفهمیدم ...»

«من یک تانکسوار اسرائیلی هستم. در یک تانک شرمن‌سوار بودم. این‌شرمن‌ها ازجنس خوبی ساخته‌شده. امریکائیها درساختن تانک استادند. بدبختانه، توپخانه می‌فروشند ! تصور میکنم یک‌توپ ۱۵۵ میلیمتری ساخت «یو . اس» سنگین‌هم میسازند وبهمه جا ـ که همان‌امریکای خودمان‌باشد ـ میفروشند . وقتی جنگ ۱۹۴۸ شروع شد، چون ما دو نفر دردو جبهه مخالف قرار داشتیم ، با مبادله دوفشنگ به‌زندگی همدیگر خاتمه دادیم.»

یک فدائی فلسطین گفت :

«من در جنگ جهانی دوم در سوریه‌بودم وبا فرانسویان(ویشی) که با دیگر فرانسویان در کنار یك‌واحدازیهودیان (بفرماندهی افسری بنام موشه‌دایان) در نبرد بودند، جنگ میکردم . در همین جنگ بود که موشه‌دایان یک چشمش را از دست داد . منهم بیست سال بعد هردو چشمم را از دست دادم .»

یک سرباز عرب دیگر پرسید:

«راستی این زره‌پوش‌هائی که درجولان بنام زره‌پوش بن‌گوریون وارد جنگ شده بودند ، ساخت کجاست ؟»

یک ناظر سازمان ملل متحد ، در جواب گفت :

«این همان تانک (سنتوریون) ساخت انگلستان است که به یک توپ فرانسوی۱۰۵ میلیمتری‌مجهز است! من در ویلائی‌که در دمشق داشتم ، مشغول استراحت بودم که ناگهان یک‌هواپیمای (اسکای‌ـ هاوک) ساخت آمریکا روی ویلا سقوط کرد . ویلا خراب شد ومن زیر آن کشته شدم .

«سقوط هواپیما ، بعلت‌برخورد باموشك سام ۳ ساخت‌شوروی بود !»

یک سرباز اردنی گفت :

«براستی ما مشتریان بزرگی برای بسیار ی‌از صاحبان صنایع دنیا هستیم ولی در میان خودمان هیچیک ازنمایندگان کارخانه‌هایی را که دولتهای ما با آنها معامله کرده باشد، نمی‌بینیم .»

یک یهودی از آن میان سر برآورد وگفت :

«آخر این‌یکنوع تجارتی‌است که فروشنده، بعدازفروش ، دیگر بمخریدار نمی‌اندیشد و قبل از ورود روی‌سردر تجارتخانه‌نوشته شده :

«(بعد از فروش پس گرفته نمیشود! نسیه ممنوع!)»

هنگام اصابت موشکهای سام ، نتوانسته بموقع خود را از هواپیمایش بخارج پرتاب کند و با چتر نجات فرود آید ، بدنبال سخنان داوطلب مراکشی گفت :

«ما فانتوم هم داشتیم !»

«هواپیمائی که من دیدم ، میراژ بود .من اشتباه نمیکنم . آخر من دو سال در کارخانه (داسو) کار کرده‌ام !»

یک ملوان مصری گفت :

«من در یک شکاری زیردریائی ساخت (پورتسموث) کار میکردم. یک زیر دریائی اسرائیلی ساخت فرانسه ما را غرق کرد.

یک سرباز یهودی گفت :

«من روس هستم . پارسال از شوروی به‌اسرائیل مهاجرت‌کردم. جلوی سوئز بودم که ناگهان با رگبار یک مسلسل سبک روسی بدونیم شدم .»

یک کشاورز سوری گفت :

«یک بمب ناپالم ، مثل اینکه‌یک دیگ روغن داغ برسرم ریخته باشند، سراپایم را سوزانید. بنظرم ناپالم را از بنزین می‌گیرند . این بنزین از کجا آمده بود؟ از تگزاس؟ از کویت ؟ از عربستان ؟... و البته .خودم هم نمیدانم . همینقدر دیدم که (جلزو ولز)کنان سوختم! دیگرچیزی نفهمیدم .»

مردگان سابق به جمع مردگان تازه پیوستند و با آنها وارد گفت‌وگو شدند . یک یهودی ویک سرباز سوری گفتند :

«ما در سال ۱۹۴۸ در موقعیت خاصی همدیگر را کشتیم . بن‌گوریون یکی از مردان مورد اعتمادش‌را که (یهودا ـ اوریل) نام داشت، برای خرید ده هزار تفنگ و تهانچه از نوع (برنو) به چکسلواکی فرستاد . در همین موقع سروان (عزیز کریم) افسر ارتش سوریه از طرف دولت‌مامور شد به چکسلواکی برود و یکصد مسلسل سبک و ده هزار قبضه تفنگ و تهانچه از نوع (برنو) بخرد. کارخانه اسلحه‌سازی(برنو) در پراگ هردو سفارش‌را درراس موعد تحویل‌داد. من‌همان(اوریل) مرد مورداعتماد بن‌گوریون و اوهم‌سروان (عزیز کریم)است. «درپراك ، هرشب دو نفری باینطرف و آنطرف میرفتیم و خوشگ

سعیدراد ـ زکریاهاشمی ـ عباس شباویز فخری خوروش
نعمت حقیقی برندگان جوایز سپاس

برندگان «سپاس»، به آن اعتراض کردند

★ در هیات داوری، سینما ـ شناسان کجا بودند؟

★ نعمت حقیقی: جایزه حق ناصر تقوائی، کیمیائی و بهروز وثوقی بود

سعید راد

فخری خوروش

اشاره

جایزه سپاس، در ششمین دوره‌اش چون هرسال جنجال برانگیخت، این بارحتی برندگان جوایز سپاس (امسال و سال‌های قبل) نیز به شیوه داوری اعتراض کرده‌اند.

از آنرو که مساله سینمای فارسی و تاثیر نسبی جوایز سپاس برآن، اهمیت دارد. به نقل پاره‌ای از اظهارنظرها پرداخته‌ایم و نظرات موافق یا مخالف را در این مورد درج خواهیم کرد.

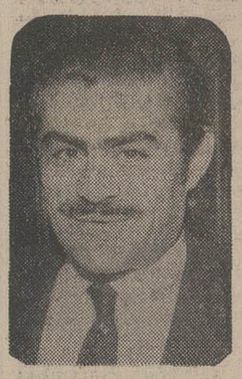
عباس شباویز

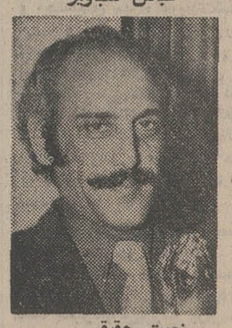
نعمت حقیقی

زکریا هاشمی

سعید راد: (هنرپیشه برنده جایزه سپاس) بنظر من هیچ جشنواره‌ای‌راضی کننده‌نیست، امسال با انکه جایزه «بهترین بازیگر مرد» را ربوده‌ام، این جایزه بعلی برای من‌خوشحال کننده نیست.

ترکیب‌داوری بمن این‌اطمینان را میداد که شاید انتخاب‌شوم، امابیشتر به جایزه منتقدین اعتقاد داشتم، چون معیار این گروه برای قضاوت با ضابطه و معیار های رایج تفاوت دارد و در نظر من ارزشمند است.

اما در باره‌هیئت داوری سپاس باشناختی که از آنها دارم، میدانستم که‌شناسنامه گذشته‌ی فیلمها، هیاهوی پیروزی و شکست فیلمها برایشان معیار انتخاب نیست اما نقطه ضعف های داوری امسال سپاس را نمیتوان ندیده گرفت. انتخاب بهترین موزیک متن و بهترین سناریوو بهترین کارگردانی فیلمها باور نکردنی و بی‌منطق بود، معتقدم که اصولا جایزه راهگشا و تایید کننده یکسینما است اگرفیلم «شهر قصه» می‌توانست با دریافت این جایزه راهگشائی برای سینمای ایران باشد حرفی در کار نبود ولی بنظر من این نوع سینما، صرفا یک سینمای‌شخصی‌است و نمیتواند در سینمای ایران موثر باشد.

زکریا هاشمی: (کارگردان و هنرپیشه برنده جایزه سپاس): هیئت ژوری فقط‌با آگاهی‌کامل به روحیات و خصوصیات مردم و نه چیز دیگر خواسته بودند دل همه را بدست آورند.

عباس شباویز (تهیه کننده، کارگردان) شبی که فیلم شهر قصه را در سینمای کاپری‌نشان دادند، آقای منوچهر انور کارگردان این فیلم با صمیمیت و صداقت گفت «شهرقصه» فیلم نیست، نمایشنامه‌ایست که من آنرا بصورت فیلم درآورده‌ام و هیچگونه‌ارزش‌سینمائی‌ندارد.. لااقل خوب بود هیئت داوران به این‌اعتراف صادقانه‌وقضاوت منصفانه فیلمساز که خود یک سینماشناس است توجه می‌کردند، تاچنین برخوردنامطلوب و تعابیر مختلف در باره آنها پدید نیاید.

فخری خوروش (هنرپیشه‌تئاتر و سینما): بنظرمن آقای‌میثاقیه درشماره‌گذشته روزنامه‌اطلاعات حرفهای جالبی رُده بود که همه آنها حرفهای من بود. من با شناختی که از هیئت داوران دارم هرگز ژاله صبا را بعنوان عضو داوری یک جشنواره سینمائی نمیتوانم قبول داشته باشم.

دادن جایزه موزیک متن به آهنگساز فیلم «زیر پوست شب» که کارگردان این فیلم اعتراف میکند فیلم من موزیک ندارد وبادادن جایزه‌بهترین کارگردان به فیلم «شهر قصه» که خود کارگردان منصفانه در شب نمایش فیلم میگوید: «این‌فیلم نیست» و یا جایزه بهترین فیلم بمعنای مطلق به فیلم «خاک» که در حقیقت میبایست جوایز دیگری هم بگیرد تا بهترین فیلم بمعنی مطلق‌باشدکه بودنشانه‌ای تشتت در داوری است. این داوران بازی بهروز وثوقی را نادیده‌گرفتندبازی‌پروین‌سلیمانی قصه را در سینمای کاپری‌نشان دادند، آقای منوچهر انور کارگردان این فیلم با صمیمیت و صداقت گفت «شهرقصه» فیلم نیست، نمایشنامه‌ایست که من آنرا بصورت فیلم درآورده‌ام و هیچگونه‌ارزش‌سینمائی‌ندارد.. لااقل خوب بود هیئت داوران به این‌اعتراف صادقانه‌وقضاوت منصفانه فیلمساز که خود یک سینماشناس است توجه می‌کردند، تاچنین برخوردنامطلوب و تعابیر مختلف در باره آنها پدید نیاید.

فخری خوروش (هنرپیشه‌تئاتر و سینما): بنظرمن آقای‌میثاقیه درشماره‌گذشته روزنامه‌اطلاعات حرفهای جالبی رُده بود که همه آنها حرفهای من بود. من با شناختی که از هیئت داوران دارم هرگز ژاله صبا را بعنوان عضو داوری یک جشنواره سینمائی نمیتوانم قبول داشته باشم.

دادن جایزه موزیک متن به آهنگساز فیلم «زیر پوست شب» که کارگردان این فیلم اعتراف میکند فیلم من موزیک ندارد وبادادن جایزه‌بهترین کارگردان به فیلم «شهر قصه» که خود کارگردان منصفانه در شب نمایش فیلم میگوید: «این‌فیلم نیست» و یا جایزه بهترین فیلم بمعنای مطلق به فیلم «خاک» که در حقیقت میبایست جوایز دیگری هم بگیرد تا بهترین فیلم بمعنی مطلق‌باشدکه بودنشانه‌ای تشتت در داوری است. این داوران بازی بهروز وثوقی را نادیده‌گرفتندبازی‌پروین‌سلیمانی

دعوت از کاریکاتوریست های ایران

هرسال نمایشگاهی از لطیفه و کاریکاتور و مجسمه های طنزآمیز در «گابرو» بلغارستان برگزار میشود.

امسال این نمایشگاه از کاریکاتور های ایرانی نیز دعوت کرده است.

شرایط مسابقه:

هر کاریکاتوریست ۳نمونه از اصل بهترین کار های‌خود را باید بفرستد، پرتره‌ای بقلم خود هنرمند و بیوگرافی کوتاه او باید ضمیمه نامه باشد و آثار تا دهم شهریور امسال (اول سپتامبر ۷۴) به نمایشگاه برسد.

در پایان نمایشگاه، جنگی از آثار هنرمندان شرکت‌کننده در مسابقه برای آنها فرستاده میشود. علاقه‌مندان میتوانند برای گرفتن آد، س این نمایشگاه‌با سرویس‌هنری روزنامه اطلاعات بین ۶ تا ۸بعد از ظهر تماس بگیرند.

امشب گروه باله جدید در تالار رودکی

نوری که گذشته را روشن میکند

آندره پروکووسکی بالرین گروه باله جدید لندن

پنجشنبه شب گروه باله جدید لندن برنامه‌ای در تالار رودکی اجرا کرد و امروز برنامه دیگری در این تالار بروی صحنه می‌آورند.

این گروه جوان که بنیانگذار آن دوبالرین روسی‌الاصل هستند پنجشنبه شب برنامه‌ای شامل کوارتت پیانوشماره ۱ـ اتللو ـ پرلود بعد از ظهر یک فاون ـلارنسیا ـ را ارائه کردند. گروه در بروی صحنه آوردن‌برنامه‌شان که تلفیقی از باله کلاسیک و مدرن بود و بر اساس متن های قدیمی، اجرای نوینی عرضه میشد موفق بود.

گالیناساموا و آندره پروکووسکی بنیانگذار گروه باله جدید لندن هستند و با آنها گفتگوئی داشته‌ایم.

گالینا، ابتدا باباله کیف کار خود را آغاز کرده بسال ۱۹۶۱ به امریکا رفت و اکنون طراح رقص های این گروه است پروکووسکی از پدر و مادری روسی در فرانسه متولد شده‌و از هجده سالگی به رقصندگی‌پرداخته است.

این دو هنرمند در سال ۱۹۷۲ بایکدیگر ازدواج کرده‌اند.

آندره پروکووسکی میگوید هدف ما دست یافتن به راه‌های تازه در باله است، زیرا باله یک هنر محدود و چهارچوب پذیر نیست ما کارهای تازه‌ای‌عرضه کرده‌ایم که به پرکردن فاصله کاذب بین‌کلاسیک و مدرن‌می‌انجامد، وی‌میگوید کار ما بیشتر براساس آثار قدیمی، باطراحی جدید است. و نمیخواهیم که زیر علم یکی از مکاتب معمول برویم.

گالینا در مقایسه کار رقصنده‌های روسی با رقاصان اروپا و امریکا میگوید:

در اروپا و امریکا طراحی رقص باله پیشرفت بیشتری داشته اما رقصنده‌های روسی از نظر شگردهای رقص استادند.

در برنامه رقص امشب گروه قطعه‌ای با الهام از موزیک الویس‌پریسلی عرضه میکند پروکووسکی میگوید این قطعه حالت اجرائی ندارد. قطعه‌ای موزیک همراه گفتگو و آواز پریسلی است و بمنظور تصویر کردن‌فضای سال ۱۹۵۰ ساخته شده است.

این ماجرا یک تجربه برای آزمودن واکنش تماشاگران ایرانی در برابر یک کار تازه است.

برنامه اول

شنبه
۱۷ـ۳۰ اخبار
۱۷ـ۳۵ برنامه روستازئیان
۱۸ـ۰۰ ماجراهای بهمگرگ
۱۸ـ۳۰ اخبار و اخبارورزشی
۱۹ـ۰۰ ورزش نوجوانان
۱۹ـ۳۰ خانواده دیویس
۲۰ـ۰۰ اخبار
۲۰ـ۳۰ دانش
۲۱ـ۰۰ روزهای زندگی
۲۲ـ۰۰ مسابقه من کیستم
۲۲ـ۳۰ موسیقی ایرانی
۲۳ـ۰۰ بیست و چهار ساعت
نیمروز یکشنبه
۱۲ـ۰۰ اخبار
۱۲ـ۰۵ کارگر
۱۲ـ۳۰ سیرک‌بازان
۱۳ـ۳۰ ارکستر پاپ
۱۴ـ۰۰ اخبار

برنامه دوم

شنبه
۱۹ـ۰۰ موسیقی و تصویر
۱۹ـ۳۰ اتاق اخبار
۱۹ـ۳۵ قصه عشق
۲۰ـ۲۵ واریته
۲۰ـ۳۵ ایرانزمین
۲۱ـ۰۰ اخبار
۲۱ـ۳۰ قرن بیستم
۲۲ـ۰۰ فیلم هفته: فهرست‌مرموز

تلویزیون آموزشی

شنبه
۱۶ـ۰۰ ترانه‌ها وچشم‌اندازها
۱۶ـ۲۵ اعلام‌برنامه
۱۶ـ۳۰ علوم راهنمائی دوم
۱۶ـ۴۵ پاسخ به اشکالات فیزیک
دانش آموزان سال ششم
۱۷ـ۱۰ جبرششم ریاضی (تست)
۱۷ـ۳۵ طبیعی (تست)
۱۸ـ۰۰ جبرششم ریاضی(تست)
۱۸ـ۳۵ طبیعی (تست)
یکشنبه کانال ۷ و ۱۱
۸ـ۳۰ تعلیمات اجتماعی
۹ـ۲۰ ریاضی
۱۰ـ۲۰ جغرافیا
۱۱ـ۲۰ تلفظ انگلیسی
۱۵ـ۰۰ علوم
۱۵ـ۴۵ تعلیمات اجتماعی

تلویزیون امریکا

شنبه
۱۶ـ۰۰ خیابان سسام
۱۷ـ۰۰ آرزو بکن (فیلم)
۱۷ـ۳۰ دنیای دیگر
۱۸ـ۰۰ اخبار
۱۸ـ۳۰ دنیای حیوانات
۱۹ـ۰۰ دنیای یکزن
۱۹ـ۳۰ فیلم
۲۰ـ۳۰ وبعد برونسون آمد
۲۱ـ۳۰ نمایش دیوید فراست
۲۲ـ۰۰ مشروح اخبار
۲۲ـ۱۵ تئاتر
۲۲ـ۴۰ شوی مایکداگلاس

کاشی سعدی
کاشی سعدی
پیشرو در صنعت سرامیک ایران

ستاره بخت شما
فروردین ـ موقعیت شغلی شما مستحکم میشود.
اردیبهشت ـ از کاری که‌میکنید و نتایج‌مفیدبدست‌خواهید آورد.
خرداد ـ رویاهایتان جامه عمل میپوشند.
تیر ـ درکارتان تنومی ایجاد می‌شود.
مرداد ـ در کنار شخص مورد علاقه اوقات دلپذیری میگذرانید.
شهریور ـ خبر جالب وتازه‌ای کارهای شما رابه تعویق می‌اندازد.
مهر ـ بعد ازظهر خوبی را برای شما پیش‌بینی‌میکنیم.
آبان ـ بامتولد مرداد ماه روابط دوستانه‌ای خواهید داشت.
آذر ـ کسی را که متهاست ندیده‌اید دوباره ملاقات میکنید.
دی ـ از قبول مسئولیتهای جدید بپرهیزید.
بهمن ـ بایکی از افراد خانواده اختلاف‌نظر پیدا می‌کنید. اسفند ـ تمام دشواریها را پشت‌سر خواهید گذاشت.

۲ شانس
با دسته چک اعانه ملی مخصوص سالگرد
شانس اول
۲۷ سال ماهانه
۴ هزار تومان
باضافه
۵۰۰ هزار تومان
در پایان ۲۷ سال
شانس دوم
هفتصد هزار تومان
جایزه بزرگ دسته چک
قرعه‌کشی
۱۱
روز دیگر
عواید بنفع گرسنگان افریقا

دنیای ورزش
بامطالب متنوع
منتشر شد

آگهی استخدام

شرکت آلمینیوم ایران کارخانه آلمینیوم سازی اراک بمنظور تکمیل کادر پرسنلی خود یکنفر ماشین‌نویس دوزبانه فارسی و انگلیسی را که دارای شرایط زیر باشد باحقوق‌مکفی استخدام مینماید.

۱ـ آشنائی کامل به ماشین‌نویسی فارسی و انگلیسی.
۲ـ تابعیت ایران باحداقل پنج سال سابقه کارمطلوب.
۳ـ حداکثر سن ۴۰ سال‌و آشنائی کامل بزبان انگلیسی.

از متقاضیان خواهشمند است که درصورت داشتن شرایط فوق مشخصات کامل خودرا به کارخانه آلمینیوم‌سازی اراک ارسال نمایند یابمنظور آزمایش به کارگزینی کارخانه واقع در۶ کیلومتری جاده اراک مراجعه نمایند.

کارگزینی

آگهی حراج

شماره ۵ر۰۴ر۷۰۳ـ۳۰ مورخ ۳۱ر۲ر۵۲

در اجرای تبصره دو ماده ۷۹ آئین اجرائی قانون‌امور گمرکی اداره گمرک بندر عباس ۵ فقره کالا بشرح زیر.

۱ ـ ۲۸۰ عدل ریشه شیرین بیان وزن‌باظرف۱۹۳۴۰ کیلو کلاسه ۵۱ر۵۵

۲ ـ ۲۴۸ عدل ریشه شیرین بیان‌وزن باظرف۹۷۳۳۰ کیلو کلاسه ۵۱ر۵۶

۳ـ سه‌نگله پشم شیشه وزن با ظراف ۸۱ کیلو کلاسه ۵۲ر۷۶

۴ـ یکدستگاه مکینه برق جوشکاری وزن باظرف هزار کیلو کلاسه ۵۲ر۷۲

۵ـ دوبشکه مواد شیمیائی ضدیخ وزن با ظرف ۲۲۰ کیلو کلاسه ۵۱ر۱۳

ازطریق‌حراج همگانی بفروش میرساند. طالبین میتوانند پس از رویت کالا در اسکله جدید (انابربندر) در ساعت ۱۰ صبح روز ۵۳ر۱ر۴ در جلسه حراج که در ساختمان‌جدید این اداره تشکیل خواهد شد حضور بهمرسانند و نسبت به خرید کالا در صورت تمایل اقدام نمایند.

اداره گمرک بندرعباس

آگهی

چون سهام بانک اعتبارات تعاونی توزیع چاپ و برای توزیع حاضر شده لذامراتب برطبق ماده (هفتم) اساسنامه اکهی میشود تاصاحبان سهام اوراق گواهینامه موقت خود را تاتاریخ هشتم تیرماه ۵۳ به اداره حسابداری کل بانک واقع در خیابان فردوسی شمالی شماره ۳۷ تسلیم وبا برگ سهام تعویض نمایند.

بانک اعتبارات تعاونی توزیع

تجدید آگهی مناقصه شماره ۲ر۵۳

اداره اردنانس‌شهربانی کشور آموزش عملی رانندگی به ۲۰۰ نفر دانشجویان دانشگاه پلیس تامرحله اخذ و ارائه گواهینامه پایه دوم شخصی رانندگی را طبق شرایط جداگانه به مناقصه میگذارد. داوطلبان شرکت در مناقصه میتوانند برای دریافت برگ شرائط بدائره تهیه وخرید این اداره واقع درخیابان ویلای جنوبی پلاک ۵۴ مراجعه نمایند تاریخ وصول پیشنهادات تا آخر وقت اداری روز ۲۹ر۳ر۵۳ بوده و ساعت ۹ صبح روز ۳۰ر۳ر۵۳ پیشنهادات در دفتر تیمسار معاونت لجستیکی واقع در کاخ شهربانی کشور باز و رسیدگی خواهد گردید. به پیشنهادات مبهم مشروط و فاقد سپرده و همچنین به پیشنهاداتیکه بعداز موعد مقرر در این اکهی ارائه شود ترتیب اثر داده نمیشود. حضور پیشنهاد دهندگان یا نمایندگان آنها در کمیسیون مناقصه آزاد است.

م الف ۴۴۳۷
اداره اردنانس شهربانی‌کشور
آ ـ ۸۱۰۷۳

آگهی تجدید مناقصه شماره ۲۱

نیروی هوائی شاهنشاهی حمل بارسال ۵۳ در داخل کشور را برابر برگ شرائط و مشخصات موجود به مناقصه میگذارد. پیشنهاد دهندگان میتوانند با مراجعه بستاد نیروی هوائی (خیابان‌فرح‌آباد) ودریافت برگ شرائط و مشخصات، ـ پیشنهادات خود را برطبق مفاد مندرج در برگ شرائط تنظیم نموده و تاساعت ۱۳ روز سه‌شنبه ۲۱ر۳ر۵۳ به دفتر آجودانی ستاد فرماندهی نیروی هوائی شاهنشاهی تسلیم نمایند.

م الف ۴۰۶۹ نیروی هوائی شاهنشاهی

آگهی دعوت مجمع عمومی عادی

از کلیه صاحبان سهام اونیورسال (شرکت سهامی خاص) دعوت میشود تا در روز پنجشنبه ۶ تیرماه ۱۳۵۳ ساعت ۵ بعد از ظهردر جلسه مجمع عمومی عادی صاحبان سهام شرکت که در محل شرکت واقع در نارمک خیابان ۴۰ حضور بهمرسانند.

دستور جلسه
۱ـ تصویب ترازنامه ـ تسلیم تسویه حساب بمدیران.
۲ـ انتخاب بازرس وبازرس علی‌البدل
۳ـ مطالب قابل طرح در مجمع عمومی عادی. هیئت مدیره

شرکت نفت ذوب آهن ایران

آگهی مناقصه

واحد ساختمانی آریاشهر دو قلم گچ را از طریق‌مناقصه خریداری مینماید. داوطلبان مایل بشرکت در مناقصه میتوانند باپرداخت ۵۰ ریال اسناد مناقصه و صورت مشخصات را از قسمت کارپردازی شرکت در تهران یا میدان‌کاخ خیابان ابتهاج پلاک۱۶ یا قسمت کارپردازی واحد ساختمانی آریاشهر واقع در ۳۵ کیلومتری راه اصفهان ـ شهر کرد دریافت وپیشنهاد خود را براساس مفاد مندرج دربرگ شرایط و سایر مدارک مناقصه تنظیم ومبلغ دویست هزار ریال ۲۰۰۰۰۰ ریال بعنوان سپرده شرکت در مناقصه بصورت ضمانتنامه بانکی‌درپاکت‌های جداگانه ولاک و مهر شده تاساعت ۹ونیم صبح‌روز ۲۵ر۳ر۵۳ در مقابل اخذ رسید بدفتر کارپردازی واحد ساختمانی آریاشهر تحویل نمایند. پیشنهادات واصله در ساعت ۱۰ همان روز در دفترکارپردازی باز وقرائت خواهد شد، حضور پیشنهاد دهندگان در جلسه مناقصه آزاد است. شرکت کنندگان میتوانند برای هریک از اقلام مورد مناقصه پیشنهاد دهند و اینواحد مجاز بخرید یکجاویابتفکیک کالااز پیشنهاد دهندگان میباشد ونیز اینواحد در قبول ویارد هریک یاتمام پیشنهادات مختار است، مدت تحویل حداقل زمان ممکنه پس از عقد قرارداد که بایستی در پیشنهاد ذکر شود محل تحویل انبار واحد ساختمانی آریاشهر میباشد، سایر شرایط در اسناد مناقصه مندرج است.

واحد ساختمانی آریاشهر
آ ـ ۸۱۰۳۹

شرکت یو ـ اس ـ اس اوئیل ایران
نماینده انحصاری فرآورده‌های روغنی ـ انواع گریس ـ ضدیخ
استاندارد شده عقاب نشان در ایران
با کادر مجهز فروش از هرجهت رضایت خاطر مشتریان و مصرف کننده‌گان عزیز را فراهم نموده است برای هرگونه سفارش محصولات عقاب نشان به شرکت
یو ـ اس ـ اس اوئیل ایران مراجعه فرمائید
خیابان سعدی ساختمان سلامت شماره ۲۱۵ تلفنهای ۳۱۷۷۲۹-۳۱۲۶۴۲
ازشهرستانها نماینده فعال پذیرا میباشد

بانک رهنی ایران
ازطریق صندوق پس انداز مسکن
وام برای خرید آپارتمان میپردازد.
راه حل مشکل مسکن در آپارتمان نشینی است.
پس ازشش‌ماه معادل پس انداز وبرای یک آپارتمان
۶۰۰،۰۰۰ ریال بابهره وکارمزد ۸٪ در سال.
در مدت ششماه به پس انداز شما ۶/۵٪ بهره پرداخت میشود.
تلفن: ۳۱۱۵۸۵

بیچاره طفل من

ازسینه های من بجای شیر رنج است مینوشد

صدای مردم ایران ..... هرروز در اطلاعات

نامه به سردبیر

روزنامه اطلاعات
خیابان خیام
تهران

تلفن خوانندگان

ازتهران و شهرستانها هرروز از ساعت ٤ الی ۹ بعدازظهر باستثناء پنجشنبه‌ها .

★ الو من شکوفه کردستانی ـ چهارراه قلمستان نرسیده به خیابان سی متری یکی از کثیفترین محلهای تهران است. پیاده‌روی مقابل مغازه های میوه‌فروشی همیشه مملو از پوست و تفاله میوه‌جات است، وجویهای محل پراز گنداب است .

● الو من اسماعیل دهقان ـ طبق بخشنامه مربوطه احکام ۲۰ درصد اضافی کارکنان راه‌آهن میبایست تا آخر اردیبهشت ماه صادر میشد لیکن اکنون که اردیبهشت‌ماه بپایان رسیده فقط احکام ۱۵۰۰ نفر صادر شده‌است با این کندکاری و باتوجه باینکه راه‌آهن حدود ۳۵هزار نفر پرسنل دارد ، فکرنمی‌کنم صدور احکام تا ۵سال دیگر هم بپایان برسد.

● الو من الف. ب ـ قانون‌گار درباره کارکنان سینما اجرا نمیشود. زیرا ساعت کار، مرخصی وحقوق آنهاتحت هیچ ضابطه‌ای نیست. مثلا یک مدیر سینما با ۱۰ـ۱۲ ساعت کار در روز، در ماه حدود ۸۰۰ تومان حقوق میگیرد ودر سال حتی از ۱۵ روز مرخصی هم نمی‌تواند استفاده کند.

● الو من علی مرادی ـ از یک مرغ‌فروشی خیابان سعدی (نزدیک بچهارراه‌اسپیدعلی) یکمرغ تازه خواستم . فروشنده اول گفت نداریم ولی بعد که دید من پول بیشتری میدهم، از زیرزمین مغازه یک مرغ آورد و از قرار کیلوئی ۱۲۵ ریال‌بمن فروخت. این وضع مولود عدم کنترل ماموران اتاق اصناف در کار فروشندگان است .

● الو من علی‌فراهانی ـ نظافت کوچه مقدسی، واقع در خزانه‌فرح‌آباد رضایت‌بخش نیست. زیرا این‌محل رفتگر دائمی ندارد وهفته‌ای‌یکبار زباله آن توسط یک رفتگر ناآشنا بمحل، جمع‌آوری میشود .

مرحله دوم وتبعیض

در وزارت آموزش و پرورش احکام مرحله دوم قانون‌استخدام صادر شدوحالاباذکر چند حکم ازمسئولان سازمان امور اداری که‌نقشی جز برطرف کردن‌تبعیضات اداری ندارند ، میخواهیم که قضاوت‌کنند قانون مرحله دوم تبعیضات را از بین برده است یاخیر ؟

۱ـ مسئول دیپلمه با ۲۰ سال سابقه گروه ۵
۲ـ مسئول دیپلمه با ۱۰ سال سابقه گروه ۵
۳ـ متصدی باششم ابتدائی با۲۰سال سابقه‌گروه ۵
٤ـ کمک کارشناس دیپلمه با۱۵سال سابقه‌گروه۵
عده‌ای از کارمندان

تاسیس کودکستان

حالا که وزارت آموزش و پرورش قصد دارد در سراسر کشور کودکستان دولتی تاسیس کند ،خوبست فکری هم برای ایرانیان مقیم خارج ازکشور بکند و در کشورهائی‌که دبستان و دبیرستان برای ایرانیان‌هست، کودکستان هم دایر کند .

کویت ـ بامضا عده‌ای ازایرانیان

سگ ولگرد

ما اهالی‌کوی مینا واقع در خیابان کاخ شمالی شبها خواب وآسایش نداریم. زیرا همینکه به‌بستر میرویم پاس سگهای ولگردشروع میشود و تا صبح ادامه می یابد . از یکی‌از مسئولان شهرداری یا وزارت بهداری و یا هر مرجعی که مسئول جمع‌آوری سگهای ولگرد است دعوت می‌کنیم که یک شب، درخانه یکی از اهالی مهمان باشد تا بفهمد همشهریان‌خوش‌حساب این محل چه زجری می کشند !

مهندس پرویزشایان

مبارزه با خاك بازی

دولت باید مبارزه با خاك بازی را از داخل محدوده شروع کند . میلیونها متر مربع زمینهای بایری که اکنون تبدیل به زباله‌دانی شده‌اند از صاحبانشان بخرد و خانه و آپارتمان بسازد وبا قیمتی مناسب در اختیار مردم قرار دهد . در آنصورت هم تا حدود زیادی مشکل مسکن برطرف میگردد و نیز دست بورس بازان زمین بسته می شود .

م. مقدم

تحصیل در بیجار

در مدارس راهنمائی شهرستان«بیجار» وسائل و عوامل آموزش بحدکافی وجود ندارد و بهمین دلیل هم چندی پیش مدیر یکی از مدارس این شهر به اولیای‌یکی از بچه ها گفت امسال عده زیادی مردود خواهند شد . در هر حال از آنجا که‌در این شهر کلاسهای شبانه وجود ندارد ، مردودین دوساله از ادامه تحصیل محروم خواهند ماند .

نعمتی

تلفنهای ایران حلال مشکلات عدیده‌اند!

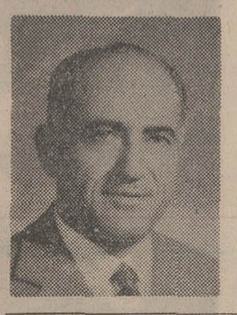

ناصر نجمی

با تعیین وقت قبلی از سکرتر بیمارستانی به آنجا رفته بودم. جمع زیادی از بیماران باتعیین وقت قبلی در کریدور نشسته بودند و درانتظار از راه‌رسیدن طبیب معالج‌چشم بدر داشتند، بالاخره با مدتی تاخیر حکیم آمد و مریضهایی که قبلا امده بودند ، خوشحال شدند که زودتر از دیگران نفس عیسی‌دم حکیم به نفسشان میخورد وشفا و تسکینی خواهند یافت ، ولی برخلاف انتظارطبیب راتنی چند ازبیماران‌خارجی اسکورت‌کرده بودند که‌گویا انهاراخود طبیب از موسسه‌ای که بیگانگان آنجا خدمت میکردند و حضرتشان‌با آن‌قراردادی‌داشت همراه‌آورده بود تا خارج از نوبت به وضع و حسب حالشان بپردازد .

براه انداختن همین چند نفر آنهم خارج از نوبت یکی دو ساعت نوبت بیماران خودمانی را گرفت و در حالی که منتظرین را ناراحتی و آشفته حالی ازحدمتعارف خارج کرده بود معذالک دم بر نیاوردند تا اسباب تشدیدبیماری‌خودنشوند بالاخره طبیب را رحمی بدل افتاد و اولین نفر از مریضان نوبتی را احضار فرمود ، وقتی دومین مریض رفت توی اطاق کار طبیب ، او شروع کرد با تلفن با همان موسسه خارجی مورد قرارداد صحبت کردن و از حال‌وضع چند بیمارپرسیدن و احتمالاالاز داستان حق‌العلاج خود گفتگو کردن . درفاصله میان ملاقات‌سومین و چهارمین مریض نوبتی بود که باز چند نفر دیگراز همان قماش‌بیماران خارجی یک موسسه دیگر وارد بیمارستان شدند و پشت در اطاق طبیب ایستادند تا طبق قرار قبلی‌آنها هم خارج ازنوبت بروند تو و نسخه‌ای بگیرند . دیگر تاب و تحمل بیماران خودمانی به آخرین حدرسید و سر و صدا و اعتراض از گوشه و کنار کریدور برخاست ولی‌گوش‌کسی‌بدهکار اعتراضها نبود . بیچاره‌مریض هاچاره‌ای نداشتند ، چون برایشان مقدور نبود باز گردند و روز بعد یا روز های بعد تر در صورتیکه بیماری اجازه‌دهد وقت جدیدی بگیرند و آنگامشال و کلاهکنند وبیایند به بیمارستان ولامحاله باز هم صبوری پیشه ساخنند . وقتی نوبت بمن رسید و وارد اطاق ایشان‌شدم بحالت‌اعتراض از اینکه بیگانگان حق دارند بدون رعایت نوبت هروقت که میل دارند باو مراجعه کنند و ایشان خارج از نوبت و بدون توجه به حقوق دیگران به آنها وقت ملاقات میدهند زبان به شکوه گشودم و بعد تلفن های مکررشان به موسسات خارجی و داخلی رایادآورشدم کهطبیب محض دفاع چند جمله‌ای گفت که عذر بدتر از گناه بود .

وقتی با اعصاب ناراحت از بیمارستان خارج شدم ناگهان بیاد آن نویسنده نکته سنج خارجی افتادم که چندسال‌پیش محض سیاحت و سیر آفاق وانفس بایران آمده بود وگویا وقت ملاقاتی بایکی از مقامات والا داشت ،هنگامی که‌بحالت اشتیاق در دفترکار آن‌شخص مسئول نشسته بود ، دید که این شخص ضمن مذاکره و گفتگوی منقطع با او مرتبا با تلفن جواب این و آن‌رامیدهد و اصلا بکار وی نمیپردازد ، او هم با عصبانیت و آشفتگی از دفتر کارش خارج شده و میرود توی‌اطاق مجاور دفترکار آقای مسئول و شروع میکند نمره تلفن او را گرفتن و بقیه سخنانش راباتلفن‌انجام دادن .

این شخص خارجی موقع شناس در یادداشتهایش نوشته بود که تلفن در ایران نزد بعضی اشخاص کلید گشایش خیلی کارهاست و مقدم‌بررعایت نوبت و مذاکره حضوری با اشخاصی است‌که با تعیین‌وقت قبلی نزد این و آن میروند و توصیه کرده بود که اگر اراده کردید که به ملاقات یک آدم متشخص بروید و وقت بشما نداد با تلفن خواهید توانست همه مشکلاتتان را حل کنید ، بی آنکه دچار تشریفات و آمد و رفت های زاید بشوید .

بهر حال وقتی از بیمارستان خارج شدم ، همه افکارم متوجه آن مریضان دردمندی بود که گوش تا گوش بر روی‌صندلیها آرمیده بودند تا پس از چند مرتبه تجاوزی که بحقوقشان‌از نظر نوبت شده بود ، بالاخره محضر این طبیب وقت شناس و خیراندیش را درک میکنند یا می‌باید راهی که امده بودند با آن حال زار برگردند تا یکی دو روز دیگر آنهم بشرط اینکه باز آن ماجرا تکرار نشود ، به مقصود برسند؟

چهل سال قبل درهمین روز

شرکت آرتیست‌های ایرانی درفیلمهای هندی وفارسی

دکتر خسرو «سمت راست» جراح و دکتر دانشور رئیس مریضخانه فیروزآبادی

خانم فخرالزمان جباروزیری یکی از اولین خانمهای ایرانی است که در سینمای ناطق شرکت‌کرده است . مشارالیهاپس‌از طی‌مدارس طهران برای تکمیل تحصیلات‌خود به پاریس رهسپار شده و مدت‌سه سال مشغول انجام‌کارهای‌تحصیلی خود بوده و ضمنا به اسرار و حرکات فنی ظریف آرتیستی نیز آشنا شده است . خانم وزیری حدود یکسال قبل به‌هندوستان‌رفته و در چندین فیلم هندی وفارسی مانند فیلم فارسی «شیرین‌وفرهاد» و فیلم فارسی «چشمهای سیاه» رل اول را بازی کرده و ستاره فیلم های مزبور بشمار میرود . خانم مشارالیه برای اینکه هندیها نیزاز هنرمندیهای او بهره‌مند شوند به تحصیل زبان اردو اشتغال دارد و قریبا در یک فیلم هندی‌که به‌زبان اردو تهیه میشود شرکت خواهد کرد. مطبوعات‌هندوستان دراطراف خانم آرتیست مزبور و راجع به فیلمهای فارسی «شیرین وفرهاد» و «چشمهای سیاه» تقریظات‌شایانی نوشته و گراور خانم وزیری را با گراور آقای سپنتا که یکی از آرتیست‌های معروف ایران در هندوستان میباشد و در فیلم دختر بازی نموده منتشر کردو راجع‌به این دو نفر آرتیست ایرانی‌مقالات زیادی نگاشته و از رلهای مهمی که بازی نموده‌اند اظهار قدردانی نموده‌اند .

وزیر مختار اتازونی

طبق خبری که‌از افغانستان‌واصل شده مسترهورنی‌بروک وزیرمختار اتازونی حضور اعلیحضرت محمد ظاهرشاه تشرف حاصل نموده و اوراق اعتبارنامه خود را برحسب مراسم معموله تقدیم نموده است . وزیر مختار مزبور بسمت وزیر مختاری دولت اتازونی در دربار شاهنشاهی‌ایران و دربارافغانستان معین و در طهران اقامت خواهد داشت .

امتحانات دانشکده‌طب

امتحانات دانشکده طب ازامروز صبح در عمارت دانشکده واقع‌در خیابان آقاشیخ‌هادی شروع شده و بقرار معلوم تا ۲۲خرداد ادامه خواهد داشت .

ورود بطهران

آقای آزادی مدیر روزنامه عصر آزادی و آقای رضوی نمایندگان مجلس شورای ملی‌در دهمین‌دوره تقنینیه از فارس دیروز به طهران ورود نمودند .

درمریضخانه‌فیروزآبادی

مدیر «اطلاعات» در سرمقاله می نویسد : یکساعت بظهر دیروز با دکتر دانشور رئیس و دکترخسرو جراح مریضخانه فیروزآبادی در ایوان مریضخانه نشسته و گرم صحبت‌بودیم‌ناگهان صدای‌قیل‌وقالی جلوی درب بزرگ مریضخانه‌توجه ما را جلب کرد و بلافاصله یکی‌از پرستارها خبر آورد که یک نفر زن زیر اتومبیل رفته است. وضع آرام و جریان عادی مریضخانه تغییر کرد . دکتر فورا از جای برخاست و دستورات برای‌آوردن مریض و تهیه لوازم جراحی داد . آمد و رفت در گالری زیاد شد . پرستارهای‌زن یا خواهرهای‌شفقت مشغول کار شدند . چند ثانیه بعد زن مجروح‌را در حالی که‌روی تختخواب‌های‌حمل‌مرضا خوابانیده بودند وارد مریضخانه نمودیم‌که به اطاق عمل بردند و خواهرهای شفقت دور او را گرفتند .. در همان چند دقیقه که دکترهای مریضخانه سرگرم پیش‌آمد ناگهانی بودند افکار زیادی بر من مستولی شده بود . دورنمای دو سه سال پیش این باغ که معروف به باغ حرمت‌الدوله روبروی کارماشین واقع میباشد درنظرم مجسم‌گردید. در آن موقع از این بارگاه و دستگاه بزرگی که مریضخانه فیروزآبادی را تشکیل داده است کوچکترین اثری نبود ، با خود فکر میکردم دو سه سال بیش که این مریضخانه نبوداین قبیل‌مرضاء چه‌میشدند ؟ یکمرتبه قیافه روشن فیروزآبادی بنظرم رسید . باخود گفتم چه مرد عاقبت بخیری است فیروزآبادی . چه نام نیک و چه توشه بزرگی با خود خواهد برد؟ «نقل از اطلاعات یازدهم خرداد ۱۳۱٤» .

عرضه گوشت گرم زیاد شد

۲۱ر۳ـ۲۱ر۱ر۵۳

آگهی مزایده نوبت دوم

دادگستری شهرستان بندر پهلوی به نیابت از اداره تصفیه تهران قائم‌مقام مرحوم دکتر ابوتراب بوذرغفاری تاجر ورشکسته یکباب ویلای شماره ۱۱۱۳ر۵ بخش ۸ گیلان را واقع در کیلو متر ۲ غازیان کنار دریا که مساحت‌آن ۹۷۵۰ متر مربع و دارای ۲۰٤ متر مربع زیربنا میباشد و بمبلغ ۷٤۳۷۰۰۰ ریال ارزیابی شده‌و با شرائط زیر از طریق مزایده کتبی بفروش میرساند ۱ ـ فروش نقدی است و حداکثر سه‌ماه مهلت برای پرداخت بهاء درصورت تقاضا و مهلت داده خواهد شد ۲ـ کلیه هزینه های مربوط بمعامله از هر قبیل از هرجهت وهمچنین عوارض و مالیات های متعلقه بمعامله‌و ملک و اخذ مفاصا حساب از مقامات بعهده خریدار است ۳ ـ پیشنهاد دهندگان باید قبلا ۵ درصد بهای ارزیابی را سپرده نقدی با اسناد خزانه در صندوق دادگستری تودیع و قبض سپرده را ضمیمه پیشنهاد نماید ٤ ـ پیشنهادات باید در پاکات و مهر شده با ذکر جمله (مربوط بمزایده پلاک ۱۱۱۳ر۵) و مشخصات کامل ومحل‌اقامت پیشنهاد دهنده در روی پاکت تا ساعت۹ اداری روز چهارشنبه نوزدهم تیر ماه ۵۳ به دایره اجرای دادگستری بندر پهلوی تسلیم شود ۵ـ به پیشنهادات مشروط مبهم . فاقد سپرده و برخلاف شرائط آگهی و همچنین پیشنهاداتیکه بعد از وقت مقرر برسد ترتیب اثر داده نخواهد شد و این اداره در مورد نقشه های احتمالی و اصلاحی و هرگونه کم و کسر از لحاظ مساحت و سایر جهات‌نسبت به ملکیت مزایده مسئولیتی نخواهد داشت ٦ـ دادگستری در رد و قبول پیشنهادات مختار است ۷ـ پیشنهادات در ساعت ۱۰ صبح همان روز باز و قرائت خواهد شد حضور پیشنهاد دهندگان در جلسه مزایده بلامانع است و عندالاقتضاء در همان جلسه مزایده حضوری بعمل خواهد آمد و برنده کسی است که بالا ترین قیمت را پیشنهاد نماید ۸ـ در صورتیکه برنده تا ده روز پس‌از جلسه مزایده و یا در انقضاء مهلت در صورت‌تقاضا از پرداخت ثمن و انجام معامله در دفتر خانه اسناد رسمی خودداری نماید مسئول کسر احتمالی قیمت و خساراتیکه از تجدید مزایده حاصل شود خواهد بود که بدوا از سپرده او استیفاء می شود و سپرده تا تعیین کسر قیمت و خسارات وارده مسترد نخواهد شد . طالبین برای کسب اطلاع بیشتر میتوانند بدادگستری بندر پهلوی مراجعه نمایند .

م الف ٤٤۲۸ — رئیس دادگستری شهرستان بندرپهلوی. کیافر

بیچاره طفل من

ازسینه های من بجای شیر رنج است مینوشد

آگهی استخدام در آموزشگاه بهیاری شهربانی کشور

شهربانی کشور جهت دوره چهارم آموزشگاه‌بهیاری تعدادی داوطلب پسر برای تحصیل در آموزشگاه با شرایط و امتیازات زیر استخدام مینماید :

الف ـ شرایط

۱ـ تابعیت دولت شاهنشاهی ایران
۲ـ متدین بیکی از ادیان (اسلام ـ مسیحی ـ زرتشتی ـ کلیمی)
۳ـ داشتن حداقل سن ۱٦ سال حداکثر ۲۸ سال تمام
٤ـ داشتن‌حداقل‌گواهینامه‌سوم‌متوسطه (باستثناء سوم حرفه‌ای)
۵ـ داشتن صحت مزاج و تناسب اندام برابر گواهی بهداری شهربانی کشور
٦ـ داشتن حداقل قد ۱٦۵ سانتیمتر تمام
۷ـ نداشتن پیشینه بد
۸ـ نداشتن همسر ، اولاد وکسان تحت تکفل
۹ـ سپردن تعهد خدمت در شهربانی‌کشور برابر قوانین و مقررات استخدامی نیروهای مسلح شاهنشاهی
۱۰ـ موفقیت در آزمایشات ورودی و مصاحبه

امتیازات :

۱ـ دانش آموزان در سال اول و دوم تحصیلی در آموزشگاه بهیاری شبانه روزی بوده و کلیه هزینه های آنان ازقبیل‌خوراک، پوشاک و مسکن بعهده شهربانی کشور میباشد .

۲ـ دانش‌آموزان در مدت آموزش کمک هزینه تحصیلی برابر مقررات قانون استخدام نیروهای مسلح شاهنشاهی پرداخت خواهد شد .

۳ـ دانش‌آموزان در پایان سال دوم تحصیلی در صورت موفقیت در آزمایشات مربوطه بدرجه‌سرپاسباندومی مفتخر وعلاوه برحقوق و مزایای درجه مربوطه از اضافه حقوق و مزایای مقرر قانون تامین کادر نیرو های مسلح شاهنشاهی استفاده مینمایند. و عنوان بهیار را پیدا خواهند کرد .

داوطلبان واجد شرایط میتوانندبرای کسب اطلاعات بیشتر و ثبت‌نام با در دست داشتن‌عین‌مدرک تحصیلی و فتوکپی آن عین‌شناسنامه بفرم جدید (عکس‌دار) و ٤ قطعه عکس ٤×۳ از تاریخ نشر آگهی تاآخر تیرماه سال جاری به دانشگاه پلیس واقع در جاده قدیم شمیران خیابان دانشکده پلیس مراجعه نمایند .

م الف ٤۱۲٦

LORAIN بزرگترین کارخانه تولیدکننده
جراثقال از ۱۵ تا ۱۵۰ تن دردنیا.

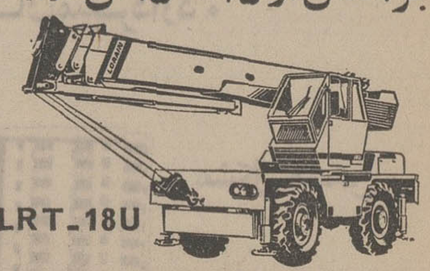

LRT-18U

تکنیک برتر ـ امکانات بیشتر ـ لوازم یدکی وسرویس مرتب
دلیل شهرت جهانی واعتماد به
جراثقال لورن ـ ساخت آمریکا

نماینده انحصاری کارخانه معظم Koehring
شرکت نیافران بامسئولیت محدود
۱۲۹ـ خیابان ثریا ـ تهران ـ تلفن ۸۲۳۳۵۲ـ۸۳۷۹۵٦

K KOEHRING S3.NF.4

آگهی مناقصه شماره ۱ر۵۳

شهربانی کشور دستگاه های مورد نیاز و عملیات نصب سیستم پیام رسانی وپخش موزیک باشگاه افسران شهربانی واقع در میدان ونک خیابان ونک را برابر برگ شرائط مناقصه و مشخصات فنی موجود بمناقصه می گذارد شرکت کنندگان در مناقصه میتوانند برای دریافت برگ شرایط و مشخصات مربوطه تا پایان روز ۵۳ر۳ر۲۸ با معرفی نامه کتبی باداره مخابرات شهربانی واقع‌در خیابان فروغی کاخ شهربانی دایره امور اداری مراجعه نمایند .

م الف ٤٤۷٦ — شهربانی کشور

چقدر دلار؟ چقدر مارك؟ چقدر فرانك؟ چقدر...؟

AMERICA
FRANCE

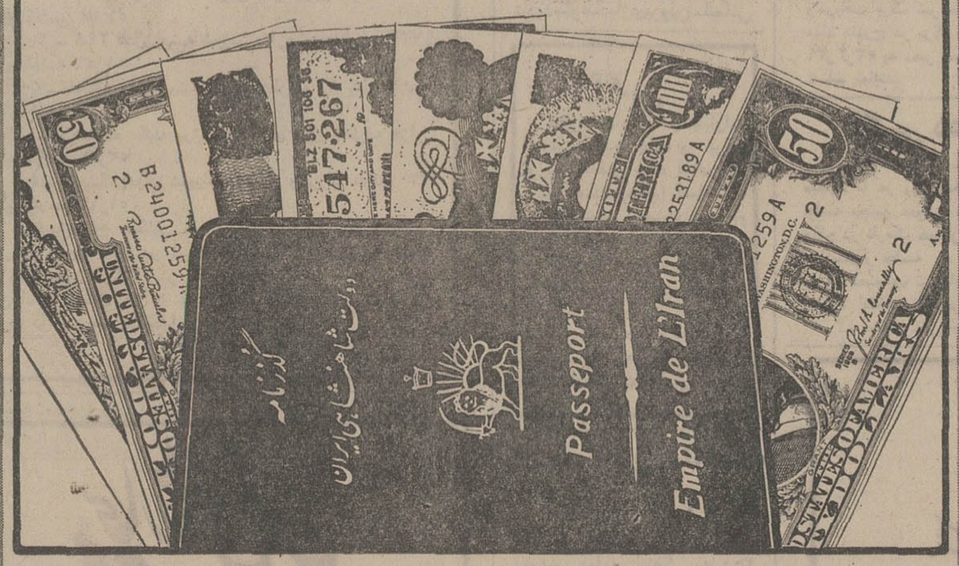

ما بشما خواهیم گفت

هنگامیکه قصد مسافرت بخارج از کشور را دارید ما بهر مقدار که شما بخواهید پول کشورهای مختلف یا تراولرچك بزرگترین بانك‌های جهان را دراختیارتان قرار میدهیم ودرصورتیکه مایل بهمراه داشتن پول یا تراولر چك نباشید حواله‌ای بشما خواهیم داد تا بوسیله آن در هر نقطه دنیا که مایل باشید پول یا تراولر چك مورد نیاز خود را از بانك‌های بزرگ بین‌المللی که کارگزاران ما در خارج ازکشور هستند دریافت کنید.کارشناسان ارزی بانك تهران خیلی‌صمیمانه حتی بوسیله تلفن شما رادر انتخاب بهترین و باصرفه‌ترین راه برای خرید و تبدیل ارز راهنمایی می کنند.

بانك مدرن شما ، بانك تهران

BANQUE DE TEHERAN
بانك تهران امین مردم ایران

به‌خود «استعماری» دامن نزنیم

میزگرد مسائل ترجمه و نشر در ایران باشرکت : کاوه دهگان ـ فرامرز بزرگر ـ رضا سید حسینی ـ حسین مهری و احمد میر علائی

چهارشنبه شب در میزگرد کاخ جوانان آقایان مترجمان ، کاوه دهگان ، فرامرز بزرگر ، رضا سید حسینی، حسین‌مهری واحمد میرعلائی مسائل‌مربوط به ترجمه و نشر کتاب درایران را بررسی کردند .

احمد میرعلائی که یکی از جوانترین مترجمان است سخن را بامشکل ترجمه متون نقد ادبی شروع کرد و گفت «برای ترجمه بیشتر متون در فارسی زبان خاصی پیدا شده ، ولی در زمینه نقد ادبی شاید بعلت دشواری آن ، زبان ویژه‌ای نداریم .

از کاوه دهگان پرسید در این زمینه تا چه حدی از اصالت‌می توان متون خارجی را بزبان فارسی برگرداند ؟

کاوه دهگان : توجه به ترجمه متون نقد ادبی در سال های اخیر باب شده است ، در اروپا از ۱۵۰ سال پیش تاکنون ، برای بیان ظرایف فنی و دقیق هنری و ادبی بتدریج زبان مخصوصی پیدا شده است ، ما در این زمینه شاید فقط۳۰ـ ۳۰ سال باشد که کوششی‌داریم، بنابراین زبانی که بکار می رود رسائی و شیوائی زبان های اروپائی را ندارد و این وظیفه سنگین به عهده مترجمان است که معادل ها را خود ابداع‌کنند حتی با جمله های متعدد و توضیح دهنده خواننده را با منظور نویسنده آشنا کنند . مرحوم فروغی در زمینه نقد ادبی ومسائل‌فلسفی پیش‌کسوت است فلسفه امروز ما مدیون ابداعات و کوششهای اوست .

رضا سید حسینی : در مورد نارسائی و ناتوانی زبان فارسی مترجمان کتاب های علمی بیش از دیگران در تنگنا هستند . ناگزیر اغلب کلمات خارجی ، بهمان صورت پذیرفته می‌شوند، به علت غنای ادبیات فارسی در متون ادبی اشکال‌زیادی نداریم، باید بگویم اغلب کوشش هائی که در یافتن واژه های تازه و مناسب بکار رفته ثمربخش بوده و زبان ما را غنی ترکرده است .

رضا سید حسینی

کاوه دهگان

حسین مهری

فرامرز بزرگر

احمد میرعلائی

احمد میرعلائی: اغلب‌مترجمان برای یک لغت مشخص ، واژه های گوناگونی را (بهمان‌معنی) بکار گرفته‌اندکه معمولا خواننده را دچار اشکال و تردید میکند.

خود استعماری

حسین مهری : به مساله‌ترجمه در مطبوعات توجه کرد وگفت: ترجمه در مطبوعات دوره‌هرج و مرج و اشفتگی را گذرانده که ، البته هنوز هم بپایان‌نبرده است . مترجمان مطبوعات ، اغلب بجای اینکه نظم منطقی مطلب نویسنده را حفظ کنند ، باگزینش بیانی نادرست وشتاب زده آنچه به خواننده عرضه‌می کنند مفاهیمی تحریف شده‌است. از همین روست‌که می بینیم‌وقتی یک مطلب را دو مترجم دردو روزنامه از یک منبع ترجمه می کنند هیچ شباهتی با هم ندارد ، انگار که دو نویسنده آنها را نوشته‌اند . بخصوص درتفسیرهای سیاسی واجتماعی اغلب معنی و مفهوم همراه با ظرایف کار نویسنده ، از بین می رود .

معمولا مترجم کوششی برای رسیدن به حد فکری نویسنده اصلی ندارد ، بنابراین نمیتواند معادل سازی واژه ها را از لحاظ علمی و تخصصی مورد توجه قرار دهد . البته علت اصلی این مشکل ناشی از این است که زبان ما در حوزه فرهنگی دیگری است و با خصوصیات‌حوزه‌فرهنگی‌نویسنده غربی تفاوت هائی دارد .

تا چند سال پیش به جد به «معادل سازی » در لغت‌نپرداخته بودیم . حالا هم معادل سازی بازار آشفته‌ای دارد . بنظر من مرجع معتبری باید از مترجمان مطبوعات و دنیای نشر ایران تشکیل شود تا در مورد معادل ها تصمیمات قطعی و اساسی بگیرد . فرهنگستان چنین‌مرجعی نیست ، دلواپسی های ناسیونالیستی‌اش آنچه را که ضروری است نادیده می‌انگارد تمایل فرهنگستان به برگرداندن و فارسی کردن کلمان عربی است ، در حالیکه اغلب کلمات عربی در دل‌زبان فارسی جذب شده و اصلا فارسی شده است. فرهنگستان با این روش به‌غنای زبان فارسی کمک نمی کند . باید بین تالیف و ترجمه ، یک تناسب و تعادل بوجودآید. البته پیشنهادی ندارم که چه دستگاهی اعم از ملی یا دولتی باید این وظیفه را عهده‌دار شود . اکنون نیاز به ترجمه ، برتالیف فزونتر است اما باید متوجه بود که ترجمه آثار ضروری انجام بگیرد ، بعد وقتی باندازه کافی‌توشه‌اندوختیم به تالیف دست بزنیم . اگر بیش ازحد لزوم ترجمه کنیم‌درمعرض باصطلاح «خود استعماری»قرار گرفته‌ایم . بنابراین یک تناسب منطقی بنابرنیاز های زمان بین ترجمه و تالیف ضروری‌است .

ناشران بی برنامه

سیدحسینی: آنچه در ایران‌چاپ میشود انتخاب شده و برحسب ضرورت نیست . به عنوان نمونه بگویم کتابهای پایه که بتوانند مارا با مسائل آشنا کنند و ضرورت بسیار هم دارند به علت دشواری ترجمه و نشر بدون هیاهوی آنها مورد توجه نیست ، کسانیکه برای ترجمه ، کتابی را انتخاب‌میکنند‌در کار خود روال منطقی ندارند در کار ترجمه هم پیروی از مد وجود دارد مثل چیزهای دیگر .

اگر در دوران ترجمه، سرگذشت کتاب را در ایران مورد توجه قرار دهیم می‌بینیم در هر زمان نویسنده‌ای مورد توجه‌قرار داشته است که همه کارهای‌او را ترجمه کرده‌اند . حالا روزگار «برشت» است . ناشر وقتی می‌بیند اثر نویسنده‌ای به‌آسانی و سرعت فروش میرود ، هر تازه‌کاری را باینکار میگمارد چرا که مترجم با سابقه که سلیقه‌ای پیدا کرده زیر بار ترجمه هر کتابی نمیرود .

در مطبوعات ۲ ترجمه از یک اثر کاملا متفاوتست

مسئله مهم بازار است تاکنون هرگز ناشری نداشته‌ایم که برنامه‌ای مشخص را در کارخود اعلام کند . البته برناشری که سرمایه‌اش را به خطر می‌اندازد ایرادی نمیتوان گرفت . حالا ناشران بزرگ و موسساتی هستند که در امور فرهنگی و ترجمه‌کتاب سرمایه‌گذاری کرده‌اند ، امابازهم سلیقه مردم و مد روز را در نظر دارند .

ترجمه بی‌حساب این همه کتاب هیچ دردی را دوا نمیکند ، چون مسئله تقدم در شناختها و ارائه ترجمه خوب مطرح نیست . ما به جوانهایمان نیاموخته‌ایم که‌ترجمه خوب را از بد و ضرورت خواندن کتابهای لازم را تشخیص دهند بنابراین جوانها بدون فکر منظم و تربیت شده فقط بعلت اشتیاق‌به آموختن و خواندن کتاب را فقط با توصیه این و آن انتخاب میکنند .

کاوه دهگان :

در اروپا ناشر خودهیات صالحی دارد که کتاب را برای ترجمه انتخاب میکند به مترجم شایسته‌ای می‌سپارد و بعد ارزشیابی میکند . اما در ایران بعضی از ناشران متاع خود رااز یک خواربارفروش کمتر می‌شناسندو اگربهترین‌ترجمه بدلیلی فروش نرود ، کتاب را مزخرف میدانند .

میرعلائی در پایان بحث وگفتگو، یادآور شد که کتاب یک کالای فرهنگی است و ناشر یک تاجر است و پیرو خواست بازار ، اما این خوانندگان هستند که با سهل و آسان‌پسندی سطح ترجمه را تاحد یک کالای مد روز تنزل میدهند . بنابراین در این امر خوانندگان هم مقصرند و نمیشود تقصیر آنها را نادیده گرفت .

این تماس جادوئی

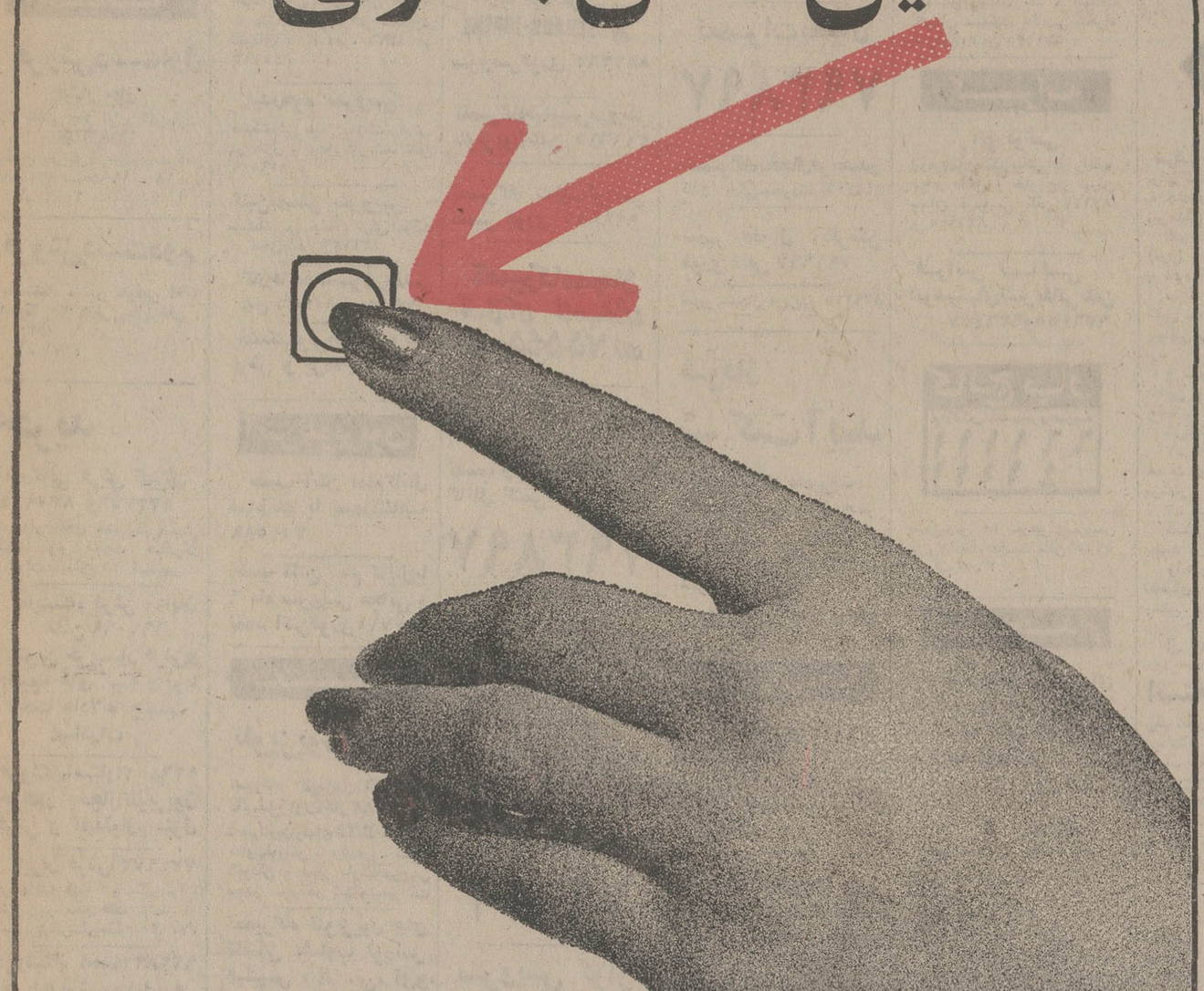

در تلویزیون سوپرترانزیستوری آزمایش

برای تعویض کانال به :

گرداندن کلیدها
پیچاندن تکمه‌ها
فشاربروی‌شستی‌ها

وعملیات‌مکانیکی مختلف احتیاجی‌نیست ،

کافی است به‌کلید جادو اشاره کنید
وفقط با تماس انگشت کانال دلخواه‌را بگیرید

تلویزیون سوپرترانزیستوری آزمایش

تنها تلویزیونی است که‌مجهز به **کلید جادو** است

اشاره به‌این کلیدجادوئی باعث‌میشود که‌درآن واحد کانال تلویزیون عوض شود ، برفک‌ها ازبین‌برود خطوط افقی‌وعمودی‌تصحیح گردد‌و کانال انتخابی برای‌همیشه تنظیم بشود

تلویزیون سوپرترانزیستوری آزمایش با قدرت گیرائی تصویر سیاه وسفید ازفرستنده‌های رنگی

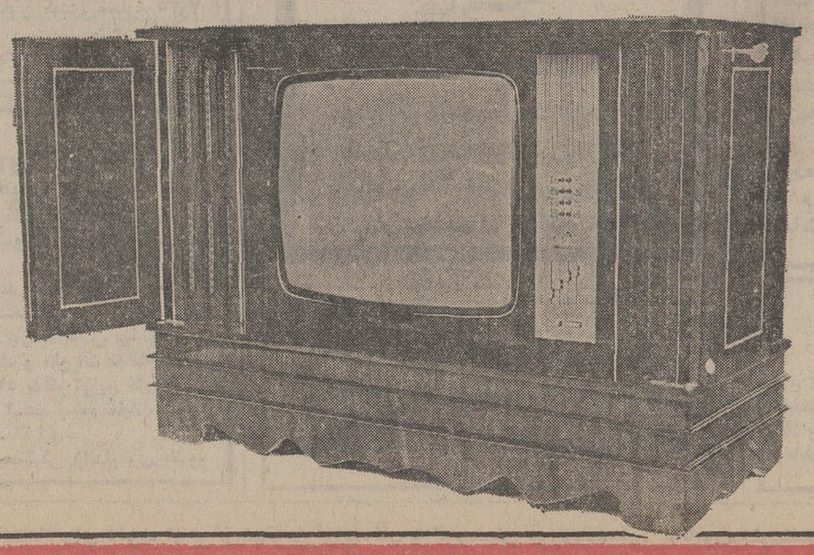

گام

درحاشیه‌کنفرانس راهنمایان فرهنگی کشور

جوانانی که «ریش سفید» روستائیان شده‌اند

در سومین کنفرانس راهنمایان فرهنگی کشور که از ۱۴تا۱۴ خرداد در اصفهان ترتیب یافته است ۱۵۰ تن از راهنمایان فرهنگی گرد هم آمده‌اند تا پیشنهادها و مسائل حرفه‌ای خویش را باکارشناسان درمیان نهند و در زمینه مسائل فرهنگی به‌آگاهیهای تازه‌ای دست یابند.

۶تن از راهنمایان فرهنگی اصغر بلوریان از مشهد ـ احمد کاویانی از گرگان و گنبد ـ رحمت‌الله شمس از اصفهان ـ احمد پژمان از تهران ـ محمود رضاوند از مهاباد ـ عبدالحسین خلیلی‌از شیراز چگونگی فعالیت خود را در روستاهای ایران باگزارشگر اطلاعات در میان نهاده‌اند.

ـ آیاراهنمای فرهنگی را در روستامی‌پذیرند و به اونه‌بعنوان‌یک حامل پیام از شهر، بلکه بعنوان فردی ازخودشان مینگرند؟

راهنمای فرهنگی در پاسخ ، میگوید :

مارا بعنوان یکی از معتمدان محلی می‌پذیرند ، پس ازپنجسالی کمابیکار پرداخته‌ایم‌اعتماد روستائیان را بحرفها وکارهایمان جلب کرده‌ایم.

مابرای روستائیان‌فراخورنیازهایشان سخن میگوئیم، فیلم‌برایشان نشان میدهیم کتاب‌به‌آنها قرض میدهیم. هرراهنمای فرهنگی درحدود ۲۰۰۰ جلد کتاب دارد این کتابها را ازکتابخانه‌های عمومی میگریم و ۱۵ روزه در اختیار روستائیان علاقمند قرار میدهیم . روستائیان با سواد به‌کتاب خواندن عادت کرده‌اند در مشهد بیشتر کتابهای‌حماسی می‌خواهند ، در گرگان کتابهای تاریخی و قصه ، کتابها را پس از قرائت دریک روستا بهروستای دیگر می‌بریم . هرراهنمای فرهنگی ماشین پخش سیاری در اختیار دارد که در آن وسائل سمعی وبصری، فیلم، کتاب ، اسلاید را بهروستاها می‌برد. در نوکنده کتابخانه‌ای با ۳۰۰ جلد کتاب درست کردیم که در یکماه ۵۷۰ مراجعه کننده داشت.

در روستاهای گرگان و گنبد قرائتخانه درست کرده‌ایم ، گاهی روستائیان محلی را برای کتابخانه در اختیار ما میگذارند و ماکتابهائی که خواهان آن هستند برایشان فراهم میکنیم.

ـ روستائیان از فیلمها استقبال میکنند یا نه و اگر می‌پذیرند چه نوع فیلمهائی را دوست دارند ؟

گاهی اعتقاد مذهبی یادو دستگی مردم یک ده‌مانع نمایش فیلم میشود در یک روستا ، مرد روحانی‌ده مانع نمایش فیلم شد اماوقتی فیلم «ایمان» را نشان دادیم خود درصف تماشاگران ایستاده بود.در پایان فیلم توضیح دادیم که فیلم یک وسیله آگاهی است تنها موضوعاتش فرق میکند.

روستائیان به‌فیلم‌های خبری وورزشی وبچه‌هایشان به کارتون زیاد علاقه دارند ، بارها تقاضای نمایش مجدد یک فیلم ورزشی را می‌کنند، درجائی ما یک فیلم در باره آداب ورسوم ترکمن‌هانشان‌دادیم، روستائیان اعتراض کردند که فیلمساز اشتباه کرده و رسوم آنها را نفهمیده است.

روستائیان گاهی سئوالاتی از مامی‌کنند که پاسخی مناسب‌و آماده نداریم ، اگر از عهده جواب برنیائیم، در جلسه بعد بامطالعه به‌آن سئوال می‌پردازیم.

راهنمای دیگر می‌گویدگاهی کتاب کافی که در سطح دریافت روستائیان باشد نداریم بعضی از فیلمها را باید برای اهل محل قبلا بمگویش محلی شرح دهیم البته بیشتر از فیلمهائی استفاده میکنیم که گفتار کم دارد.

سناریوی فیلمها گاهی پیش پا افتاده است و قابل قبول برای روستائیان نیست ، آموزشی است.

یکی از راهنمایان میگوید پس از نشان دادن فیلمی در باره فوتبال ،روستائیان ده سعدآباد خواستند فوتبال رابه‌آنان بیاموزیم‌و من‌که پیش از این ورزشکاربودم وپس از مدتی یک تیم فوتبال درآنجا درست کردم.

بطور کلی روستائیان تشنه اطلاعات تازه هستند رادیو وگاهی تلویزیون آنها را بامسائل تازه آشنا کرده است ،در خانه‌های‌فرهنگ روستائی روزنامه‌هم میخوانند.

راهنمایان فرهنگی برای پیشرفت کار خود پیشنهاداتی دارند که کتاب‌های مناسبی در اختیارشان گذاشته شود، فیلم و کتاب هماهنگ باشد ، تعداد راهنمایان افزایش یابد ، گاهی ۲یاسه راهنما ۶۰ ده را اداره میکنند ودر آخر بهگزارشگر میگویند حقوق آنها مناسب بازحماتشان نیست.

آگهی شهرداری فومن

بموجب تصویبنامه شماره ۳۲۶۲۹ ـ ۵۳٫۱٫۱۴ مقام‌معظم استانداری استان گیلان ودر اجراء ماده پنج آئین‌نامه‌مربوط به‌تبصره ۲ ذیل ماده ۱۶و۱۷ قانون نوسازی بدینوسیله‌اجراء طرح پارک کودک و تاسیسات شهری و تصرف زمینهای حد فاصل دبیرستان فردوسی وکارخانه چای جاوید در خیابان پهلوی را برای منظور یاد شده بالا بشرح زیر آگاهی میدهد پرداخت غرامت بابت بهاء اراضی‌متصرفی‌به مالکین ۲۰۸۵۲۵۷ ریال پرداخت حق ریشه به مستاجرین زمین ۱۸۵۷۵۱ ریال قبول اعتراض از تاریخ نشر اولین آگهی تادوماه و محل قبول اعتراضات دفتر شهرداری خواهد بود مالکین باید آدرس دقیق خود را ذیل برگ اعتراض بنویسند و فهرست ارزیابی املاک در تابلو آگهی سرسرای شهرداری برای مشاهده‌عموم آویخته شده و فهرست ارزیابی هرملک جداگانه برای مالکین ارسال گردیده پس از انقضاء مدت سه ماه از تاریخ نشرآگهی شهرداری طرح مصوبه را اجراء خواهد نمود در صورت‌عدم اعتراض مالکین میتوانند ظرف سه ماه‌از تاریخ نشر آگهی بامراجعه بشهرداری وتسلیم مدارک مالکیت خود و بارعایت ماده ۲۰ قانون نوسازی بهاء ملک خود را که در طرح واقع شده دریافت دارند.

م‌الف ۴۴۳۰

شهردار فومن ـ فرهی
آ ـ ۸۱۰۳۸

آگهی مزایده فروش پشم

دامداری وکشاورزی سازمان اتکا مقدار چهارده هزار ودویست وبیست و نه کیلو و پانصد گرم پشم گوسفند شسته شده تمیز محصول بهاره برنگ های سفید و شکری و کبود و سیاه طبقه بندی شده موجود دارد که‌ازطریق مزایده بفروش میرساند. داوطلبان شرکت در مزایده میتوانند حداکثر تا ساعت ۱۲ روز سه‌شنبه بیست و هشتم خرداد ماه جاری بدایره خرید و فروش این مدیریت واقع در خیابان سپه باستیون سازمان اتکا طبقه چهارم اطاق ۵۰۳ مراجعه و با رویت نمونه رنگ های مختلف پشم موجود و دریافت برگ شرائط شرکت در مزایده پیشنهادات خود را طبق برگ شرایط تنظیم نموده و تا تاریخ فوق بدفتر دایره خرید و فروش تسلیم و رسید دریافت دارند .

م الف ۴۴۷۸

مدیر امور دامداری و کشاورزی سازمان اتکا
آ ـ ۸۱۲۲۰

آگهی شهرداری قم

در اجرای تبصره ۱ ماده ۱۶ قانون نوسازی‌و عمران شهری شروع عملیات نقشه‌برداری و ارزیابی خیابان مینو (خاکفرج) را باستحضار عموم میرساند.

م‌الف ۴۴۵۲

حسین قاسمی‌نژاد شهردار قم

۲ شانس

بادسته چک اعانه ملی مخصوص سالگرد

شانس اول
۲۷ سال ماهانه
۴ هزارتومان
باضافه
۵۰۰ هزارتومان
درپایان ۲۷ سال

شانس دوم
هفتصد هزار تومان
جایزه بزرگ دسته چک

قرعه‌کشی
۱۱
روز دیگر
عواید بنفع گرسنگان افریقا

بیچاره طفل من

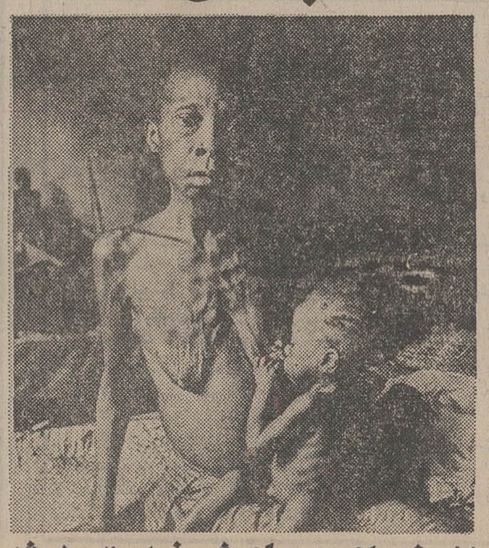

از سینه های من بجای شیر رنج است مینوشد

نیازمندیهای شما

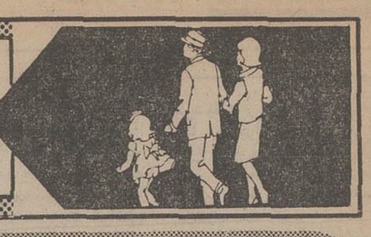

نیازمندیهای اطلاعات

تلفنی آگهی قبول میکند

تلفنهای ۳۱۱۲۲۴-۳۱۱۲۲۵
۳۱۱۲۲۹-۳۱۱۲۳۰

اثاثیه

فروش دست اول
گیتار جاز
یک گیتار جاز نو و تمیزمارک FRAMUS
آلمان بفروش میرسد ـ تلفن ۸۲۲۴۶۷ ساعت ۱۶ ـ ۱۸
آ ـ ۳۵۹۳

فروش دست دوم
یکدستگاه ماشین فتوکپی CM امریکا ۳۰ هزار ریال تلفن : ۷۵۳۰۹۴
آ ـ ۴۹۷۰

خرید
بازرگانی فرش کیهان ۸۳۰۹۰۴ و ۸۲۳۷۷۶
خریدار نقدی همه رقم فرش کهنه ونو جهت صادرات روزولت میدان ۲۵ شهریور .

نمایشگاه فرش شایان تلفن ۶۶۱۰۶۹
بهترین خریدار فرش و قالیچه های کهنه و نو با قیمت عادلانه جهت صادرات

فروشگاه آستارا ۹۲۶۴۰۲۱
خریدار یخچال تلویزیون فرش و کلیه لوازم منزل

ایران فرش ۷۷۴۹۷۲
فرشهای کهنه و سایر لوازم منزل بهر مبلغ نقدا بیشتر از سایرین خریداریم تلفن ۷۷۷۰۲۵

فروشگاه آسیا ۹۲۲۸۳۲
خریدار فرش یخچال برقی و نفتی تلویزیون وغیره

فرش میرزائی
خریدار فرش کهنه و نو ۷۵۲۶۹۰

فرش زنجانی ۳۴۹۴۳۸

فروشگاه آریا ۹۲۹۳۹۳
خریدار فرش وسایر لوازم منزل

فرش کارلو ۴۲۶۴۱
هرنوع فرش شما را عادلانه جهت صادرات خریداریم

شستشوی مبل وفرش

کلین سرویس خشکشوئی
مبل فرش و موکت با دستگاه منحصربفرد و خشکشوئی پرده هرتخته ۵۰ ریال بانصب مجانی تلفن ۹۵۲۵۴۶
آ ـ ۳۱۵۱

دوراکلین سرویس امریکا
با تکنیک برتر گرانتر مطمئن تر تلفنهای ۸۴۸۳۹۵ و ۸۴۸۳۹۶ و ۸۴۵۶۸۳

لیدرهوم سرویس
خشکشوئی مبلمان، موکت، فرش در منزل یا محل کار شما تلفن ۸۵۶۵۴۹

کلین ماستر سرویس
خشکشوئی مبلمان فرش موکت در محل تلفن ۸۳۳۷۲۷

کارخانه قالیشوئی اطلس
تلفن ۹۵۲۵۴۶ و ۹۷۵۴۳۰

خشکشوئی مبلمان موکت فرش و پرده ۸۵۴۵۱۷

آنتن تلویزیون

نصب آنتن تمام کانال ضدزنگ با ضمانتنامه ۷۵۴۵۸۹

نصب آنتن تمام کانال با ۶ ماه سرویس مجانی و تعمیر آنتن فوری ۷۵۴۷۱۱

تعمیرات

تلویزیون
تعمیرگاه تلویزیون الکترون ـ تائیدوزارت کار ۷۶۳۶۸۲
تعمیرتلویزیونهای R.C.A-R.T.I شاوب لورنس . فیلیپس . سییرا تلفونکن و سایر مارکها سرویس مجهز سیار در شهروشمیرانات

تعمیرگاه تلویزیون های تلفنکن ،شاوب لورنس فیلیپس ، آر ،تی، آی و سایر مارکها ۷۷۶۹۴۴

شاوب لورنس SCHAUB-LORENZ
تلفن ۳۴۲۴۶۳

تعمیر تلویزیون نصب آنتن تمام کانال ۷۶۴۱۹۳

۸۲۸۳۴۷
تعمیر فوری تلویزیون

تلویزیون فوری در منزل تعمیر میشود ۵۴۷۵۴۶

تعمیرگاه شاوب لورنس تعمیر فوری ۹۲۹۸۸۱

شاوب لورنس SCHAUB-LORENZ
سرویس فوری ۸۸۳۲۶۲

تعمیرگاه فیلیپس سرویس تلویزیون تلفن ۳۱۶۶۱۵

تعمیرگاه شاوب لورنس تعمیر فوری ۹۲۹۸۸۱

تعمیرگاه مجاز
آر.تی.آی شاوب لورنس
سرویس ۷۵۵۴۵۰ فوری

کولر
نصب و سرویس کولر کانال کشی فوری تلفن
۷۹۳۸۹۷

نصب وسرویس
کولر فوری
تلفن ۷۹۵۳۷۸

سرویس و نصب کولر و تعویض پوشال فوری ۷۶۵۸۹۴ و ۷۶۰۹۹۳

سرویس و نصب کولر
۷۹۶۱۰۳

سرویس کولر
۲۵ تومان ۳۴۱۲۹۸

سرویس کولر
با مایع ضد زنگ ۳۵ تومان پوشال مدل ۴۰۰۰ و ۶۰۰۰
۵۵ تومان
نصب کولر ۱۲ ٪
تلن ۳۴۴۶۸۰

نصب و سرویس کولر فوری تلفن ۳۴۴۱۷۳

سرویس کولر و یخچال فوری تلفن ۸۳۶۸۳۷

راهنمای سرویس
ارت
درسراسرکشور
۹۶۲۰۴۵
ازساعت ۷½ صبح تا ۷½ بعدازظهر

سرویس کولر و یخچال فوری تلفن ۸۲۱۰۶۱

سرویس کولر و یخچال فوری تلفن ۸۳۶۸۳۶

کولر آبگرمکن کانال کشی ساختمان ۷۶۵۲۶۴

یخچال
تعمیرگاه سید حسین
تعمیر همه نوع لباسشوئی یخچال آبگرمکن ۸۸۲۴۳۸

تعمیرات یخچال
۷۹۳۸۹۷

تعمیرگاه یخچال فریجیدر
اثاث یدکی موجود تلفن ۸۴۸۷۵۶

تعمیر یخچال ،آبگرمکن فوری تلفن ۷۹۱۶۶۷

تعمیر یخچال فریژیدر ۸۳۹۲۲۵

شوفاژ
شرکت آبید
تاسیسات تعمیرات
نصب و سرویس هر گونه کولر ، یخچال ، اجاق گاز ، ماشین لباس شوئی .
تلفن ۸۳۵۷۲۴

فروش اتومبیل

بی . ام . و ۲۰۰۲ ۱۹۷۴
با شرایط مناسب بفروش میرسد تلفن ۸۴۴۹۷۲
آ ـ ۱۳۱۷۲

جیپ لندرور ۷ نفره کارکرد ۸ هزار کیلومتر شماره شده با بخاری قیمت ۵۰۰۰۰۰ ریال تلفن های ۷۷۲۳۲۹ ـ ۷۷۳۳۷۸

دوج
مدل ۶۷
دوج دارت مدل ۶۷ فرمان هیدرولیک ترمز دوبل دنده اتوماتیک با رادیو و کولر بفروش میرسد . تلفن ۸۷۴۲۸۳
آ ـ ۴۷۱۵

موستانک
مدل ۶۹
موستانک مدل ۶۹ ـ ۶ سیلندر رنگ آلبالوئی بسیار تمیز تلفن ـ ۷۹۴۷۴۹
۱ـ۳ آ ـ ۴۷۶۹

شورلت
مدل ۷۰
یکدستگاه اتومبیل شورلت ۷۰ فرمان هیدرولیک دنده‌ای ۶ سیلندر سقف چرمی بابهترین وضع بعلت مسافرت فوری بدون واسطه بفروش میرسد تلفن ـ ۸۲۶۱۲۹
۱ـ۳ آ ـ ۴۷۶۸

پیکان اتوماتیک مدل ۵۱ رنگ متالیک بعلت مسافرت بفروش میرسد تلفن ۷۵۸۶۸۹
آ ـ ۴۸۹۹

چند دستگاه وانت مرتب آماده کار بطور اقساط خریداریم تلفن ۸۲۷۷۲۱

فروشگاههای اتومبیل

پیکان نو اماده نقد و اقساط شاهرضا چهارراه گرگان پلاک ۱۰۶۸

اتومبیل پیمان
آماده برای خرید وفروش همه نوع اتومبیل میباشد نقد و اقساط خیابان سیمتری نظامی سه راه کارگران تلفن ۵۴۱۵۷۸

کرایه

اتو لوکس
اتومبیلهای تشریفاتی با راننده برای داخل و خارج از تهران میدان فردوسی تلفن ۸۲۱۲۷۰ و ۸۲۶۶۰۵

فرانس تاکسی
اتومبیلهای تشریفاتی تلفن ۶۳۶۴۵۷ و ۶۳۶۴۵۸

کالج بار
بارکش شهر و حومه
۶۶۱۱۱۱
۴۱۱۱۱

مینی بوس ۲۰ نفره برای سرویس با راننده آماده است تلفن ۵۹۶۵۱
آ ـ ۳۶۰۷

استخدام

یك مستخدم زن برای شبانه روز مورد احتیاج است به تلفن ۸۷۴۴۳۲ مراجعه فرمائید

استخدام درتهران و شهرستانها یك گروه
بزرگ تجارتی چندماشین نویس فارسی یا انگلیسی مجرد برای تهران تعدادی مردجوان ـ دیپلمه فعال ـ خوش بیان ـ خوش برخورد با گواهینامه رانندگی و ضامن معتبر برای اهواز ـ خرمشهر ـ اصفهان ـ تبریز ـ گرگان برای تمام وقت باحقوق مکفی استخدام می‌نماید .
تقاضای خود را با مشخصات کامل وآدرس و شماره تلفن واز شهرستانها با یک قطعه عکس به صندوق پستی ۱۵۶۱ر۱۴ ارسال دارید .
آ ـ ۶۹۰۱

کارگر ساده استخدام می شود ۶۳۷۱۴۹

فروشنده فاستونی
استخدام میشود
تلفن ۶۲۵۲۲۵

یك شرکت معتبر تبلیغاتی
احتیاج به چند کارمند دوشیزه یا بانو با شرایط زیر دارد :
۱ـ تحصیلات دیپلم یا در حدود دیپلم
۲ـ زبان انگلیسی بحدکافی و تا اندازه‌ای قویتر از معمولی باشند .
۳ـ از لحاظ نظامی بلامانع باشند .
۴ـ دانستن ماشین نویسی فارسی و یا لاتین امتیاز محسوب میشود .
درخواستها را به خط خود و با قید میزان حقوق به صندوق پستی ۱۹۳ تهران بنویسید . لطفا یک شماره تلفن برای تماس‌های فوری بدهید .
آ ـ ۸۱۰۸۹

ایران گاز

شرکت سهامی خاص ایرانگاز برای تکمیل کادر پرسنلی خود به چندنفر کارمند طبق مشخصات زیر نیاز دارد :
الف ـ کارمند ارشد کارگزینی (مرد) دارای لیسانس بازرگانی یا علوم اداری .
ب ـ ماشین نویس فارسی و لاتین ـ کسانیکه امور دفتری و بایگانی را بدانند مرجح خواهند بود .
ج ـ پانچیست با سابقه که با ماشین وریف آشنائی داشته باشد .
شرائط عمومی :
۱ـ دارا بودن برگ خاتمه خدمت نظام وظیفه یا معافیت غیر پزشکی
۲ـ حداکثر سن ۳۵ سال
کسانی که دارای سابقه کار باشند مرجحند
واجدین شرائط استخدامی تقاضای خود را به صندوق پستی ۱۴۵۸ تهران ارسال دارند .
آ ـ ۸۰۹۹۷

استخدام پزشك
بیک نفرپزشک صبح کارنیازمندیم درمانگاه امید تلفن ۹۶۲۹۲۲
آ ـ ۴۹۶۴

آگهی استخدام
یک شرکت تولیدی برای خدمت در بندر بوشهر احتیاج به افراد ذیل دارد :
۱ـ استادکار لوله‌کش (پایپ فیتر) با حداقل ۱۰ سال سابقه کار و آشنائی کامل به زبان انگلیسی و خواندن و پیاده کردن نقشه
۲ـ انباردار مجرب باآشنائی کامل به زبان انگلیسی
۳ـ آرمیچربیچ
تلفن ۶۶۵۷۷۳
آ ـ ۴۹۶۳

بیکنفر جوان که بکارالکترونیک وارد و دارای برگ پایان خدمت باشد نیازمندیم تلفن تعمیرگاه ۸۲۷۲۰۹
آ ـ ۴۳۳۲

راننده
بیکنفر راننده باتجربه متاهل که درحوالی قلهك سکونت داشته باشد جهت کار تمام وقت مورد احتیاج است تلفن ۸۵۱۰۱۲

استخدام کارگر مرد تلفن ۹۵۴۷۸۴

تعمیرگاه مجاز ارج
بچند نفر سرویسکار کولر وکانال ساز نیازمند است عباس آباد تلفن ۸۵۲۵۶۸

آگهی استخدام
جهت نظارت بر امور راه‌سازی درنزدیک تهران وهمدان افراد زیر مورد نیاز است .
نقشه‌بردار باسابقه نقشه‌برداری راه
تکنیسین و مترور باسابقه در کارراه‌سازی .
خواهشمند است واجدین شرایط فوق باتلفن ۸۴۹۷۱۹ تماس حاصل نمایند .
۱ـ۳ آ ـ ۴۳۷۱

بچندنفر کت‌دوزمردانه درجه‌یک که سابقه کار در خیاطی های درجه یک تهران داشته‌باشند مورد نیاز است (آنهائیکه در خیاطی خارجی کارکرده‌اند مقدمند) ۶۲۰۸۱۳ خیاطی ریکاردو .
۱ـ۳ آ ـ ۴۳۸۵

آگهی استخدام بهیار
تعدادی بهیار تمام وقت با حقوق مکفی استخدام میشوند ، طالبین جهت مصاحبه حضوری از ساعت ۸ صبح الی ۲ بعداز ظهر باآدرس ذیل مراجعه فرمایند انتهای خیابان بیات ضلع شمالی بیمارستان پهلوی مراکز درمانی سانترال .
۱ـ۳ آ ـ ۴۸۰۰

استخدام
دونفر دوشیزه یابانو که به ماشین نویسی لاتین وزبان انگلیسی آشنائی کامل داشته باشند مورد احتیاج است. به شرکت توانا خیابان پهلوی پائین‌تر از چهارراه شاه شماره ۱۹۰ مراجعه فرمایند.
۱ـ۲ آ ـ ۳۵۱۳

دفتر فنی اردشیر استخدام مینماید .
۱ ـ استاد کار استیل
۲ ـ ورق کار درجه یك
۳ ـ نقاش پیستوله کار
آدرس جاده قدیم شمیران سه راه تخت جمشید شماره ۲۴۲

سازمان بیمه‌های اجتماعی

آگهی استخدام پزشك متخصص
سازمان بیمهای اجتماعی برای خدمت در تهران به پزشکان متخصص قلب و داخلی نیاز دارد .
داوطلبان میتوانند به منظور آگاهی از شرایط استخدامی به اداره کل کارگزینی سازمان واقع در خیابان آیزنهاور مراجعه نمایند ۱۸
م ـ الف ۴۴۶۸
سازمان بیمه‌های اجتماعی
آ ـ ۸۱۱۲۹

آگهی استخدام
برای خدمت دردفتر فنی مهندسین مشاور گید شعبه رشت احتیاج به دو نفر نقشه‌کش مجرب که لااقل سه سال سابقه کارداشته باشد نیازمند است داوطلبان میتوانند همه روزه به استثنای تعطیلات از ساعت ۸ لغایت ۱۲ بدفتر مرکزی واقع در بلوار الیزابت خیابان میکده کوی دیبا پلاک ۵ مراجعه فرمایند .
مهندسین مشاور گید

مکتب زبان
صبحها احتیاج به یک ماشین نویس مسلط به زبان انگلیسی و تایپ فارسی و انگلیسی دارد تلفن ۴۸۶۲۳

استخدام راننده
شرکت تهران فارما یکنفر راننده دو همگانی باتضمین ملکی و تحصیلات حدود دبیرستان جهت توزیع جنس در تهران تمام وقت استخدام میکند واجدین شرایط روزها از ساعت ۸ الی ۱۴ بکار ـ گزینی شرکت واقع در خیابان تخت جمشید غربی چهارراه سهیل شماره ۱۲۸ مراجعه نمایند.

ایران تریلی
بچند نفر کارگر جوشکار وآهنگر اتومبیل نیازمند است تلفن ۵۴۷۲۹۷ محمدبیگی از ۵ تا ۷ بعداز ظهر

بیکنفر پیشخدمت زن نیازمندیم تلفن ۸۳۰۷۸۲
آ ـ ۴۸۶۸

بیکنفر جوان باسواد باتضمین نیازمندیم تلفن ۶۶۳۱۴۰
آ ـ ۴۸۷۷

مدیر داخلی برای یک شرکت فنی احتیاج است بازنشسته‌های ارتش ارجحیت دارند تلفن ۸۳۶۳۵۷
۱ـ۲ آ ـ ۴۸۷۸

بچند نفر دوشیزه یا بانو جهت حسابداری ـ ماشین نویس تلفنچی و دفترداری موردنیاز است تلفن ۶۶۱۲۹۹

بدونفر سکرتر دوشیزه خوش بیان و خوش ـ برخورد نیازمندیم از ساعت ۶ الی ۸ بعد از ظهر تلفن ۴۰۰۹۹

پزشك باپروانه دائم برای کشیك شب نیازمندیم تلفن ۹۲۴۲۳۳ـ۹۲۹۷۵۶

استخدام
منشی ماشین نویس فارسی با سابقه کار واجدین شرایط از ساعت ۸ الی ۱۱ صبح با تلفن ۹۵۵۷۱۷ شرکت سهامی و صنعتی وارکو تماس بگیرند

استخدام کارگر
تعدادی کارگر ساده ساکن اطراف تهران پارس استخدام میشوند داوطلبان پنجشنبه ۱۶ خرداد بین ساعت ۴ تا ۸ بعد از ظهر به نشانی خیابان تخت جمشید غربی مقابل دبیرستان فردوسی پلاک ۸۸ طبقه سوم مراجعه نمایند .
آ ـ ۴۹۰۹

گروه صنعتی بهشهر
چندنفر تحصیلدار با شرایط ذیل استخدام مینماید :
۱ـ دارا بودن گواهینامه سوم متوسطه .
۲ـ داشتن برگ خاتمه خدمت نظام وظیفه عمومی یامعافیت دائم غیر پزشکی .
۳ـ داشتن گواهینامه موتورسیکلت دنده‌ای .
۴ـ داشتن تضمین ملکی کافی.
۵ـ حداکثر سن ۳۵ سال .
داوطلبان میتوانند حداکثر تا پانزدهم خرداد ماه جاری همه روزه باستثناء روزهای تعطیل از ساعت ۸ الی ۱۲ صبح بنشانی خیابان سپهبد زاهدی شماره ۷۰ مراجعه نمایند.
۱ـ۳ آ ـ ۱۴۷۱۴

قابل توجه
۱ ـ چند نفر بانو یا دوشیزه مسلط به تایپ فارسی و تلفن
۲ ـ چند نفر بانو یا دوشیزه مسلط به میزانپلی گیسو و فروش
۳ ـ تعداد ۱۰ دستگاه پیکان مدل بالا باراننده یا بدون راننده برای کرایه مورد نیاز است تلفنهای: ۴ الی ۷۶۲۰۷۱

بیك نفر مکانیك بنزینی که به لندرور آشنائی کامل داشته باشد مورد نیاز است .
لطفا به دفتر شرکت بتا خیابان وصال شیرازی کوچه آزین پلاك ۱۹ مراجعه نمایند .

پزشك عمومی
بیکنفر پزشک جهت اشتغال درکارخانجات شرکت فخرایران ۸۴ کیلومتری تهران ـ قزوین نیازمندیم تلفن ۴۷۰۵۸
۱ـ۲۶ آ ـ ۳۴۲۵

بکارگر زنانه دوز بانو یا دوشیزه نیازمندیم تلفن ۷۷۹۸۷۲

استخدام میشود
زن و شوهر میان سال زن جهت آشپزی وخانه‌داری شوهر جهت سرایداری مورد نیاز است تلفن ۸۲۹۱۹۵
آ ـ ۴۸۷۴

سکرتر آشنا به تایپ فارسی ولاتین مورد نیاز است یوسف آباد خیابان محمد رضاشاه خیابان هجدهم نزدیك منبع آب شماره ۳۰ شرکت کواترا

آگهی استخدام نقشه کش
مهندسین مشاور استاکاد بتعدادی نقشه کش راه و پل برای دفتر تهران بطور تمام وقت نیازمند است .
آدرس ! خیابان روزولت خیابان نامجو شماره ۳۱

مینو

گروه صنعتی مینو
یک نفر خانم ماشین نویس را جهت کار تمام وقت با شرایط زیر استخدام می‌نماید .
۱ـ حداقل تحصیلات دیپلم دبیرستان
۲ـ آشنائی بزبان انگلیسی (مکالمه)
۳ـ آشنائی کامل به تایپ فارسی و لاتین
۴ـ حداکثر سن ۳۵ سال و سلامت جسمانی
داوطلبان میتوانند همه روزه از ساعت ۸٫۳۰ الی ۱۱٫۳۰ به گروه صنعتی مینو کیلومتر ۱۴ جاده شمالی کرج کارخانه مینو مراجعه نمایند .
آ ـ ۴۹۵۵

آگهی استخدام
یك نفر کارپرداز که حداقل ۵ سال درشرکت های راه سازی سابقه کار داشته باشد برای کار در حومه تهران استخدام میشود تلفن ۶۳۹۵۲۷

مربی کودکستان مورد احتیاج است لیسانسیه حق تقدم دارد صبحها تلفن ۸۲۹۷۱۶
۱ـ۲ آ ـ ۴۸۰۸

بیکنفر مستخدمه زن شبانه‌روزی جهت کارهای منزل نیازمندیم تلفن : ۸۴۲۲۱۵
۱ـ۲ آ ـ ۴۷۹۶

بیکنفر دوشیزه سکرتر وماشین نویس فارسی تمام وقت نیازمندیم تلفن ۶۲۸۶۰۰
۱ـ۳ آ ـ ۴۷۹۱

استخدام سکرتر
به تعدادی دوشیزه و بانو نیازمندیم تلفن ۶۳۴۲۵۷

بیك دوشیزه یا بانو که تسلط کامل بزبان انگلیسی داشته باشد بطور تمام وقت نیازمندیم متقاضیان از ساعت ۳ الی ۵ با تلفن ۶۲۶۶۴۰ تماس بگیرند

دوشیزه ماشین نویس استخدام میشود تلفن ۶۶۱۸۰۵

بیکنفر دوشیزه جهت کار تمام وقت نیازمندیم آدرس : خیابان پهلوی جنب پاستور شماره ۳۷۱ رادیولوژی دکتر فرشیدپور

بچندنفر کارگر نازک دوز زنانه نیازمندیم از ۸ تا ۱۰ صبح تلفن ۷۷۷۷۲۳
آ ـ ۴۸۹۳

مدیر رستوران
برای اداره امور رستورانی در شرف تاسیس باموقعیت بسیار عالی در خیابان پهلوی مورد نیاز است تلفن ۲۰ الی ۶۸۶۰۱۶

پشه کش برقی
با خرید یکدستگاه پشه‌کش برقی خودتان را از شرحشرات موذی محفوظ و ضمنا از تهویه مطبوع آن استفاده فرمائید .
نشانی خیابان نادری پاساژ معتمد فروشگاه بشارت تلفن ۳۱۲۹۲۳

آگهی استخدام استادیار
دانشکده علوم تربیتی دانشگاه تهران به یکنفر استادیار تمام وقت که در رشته تکنولوژی آموزشی دارای درجه دکتری باشد و به یکنفر مربی که در همین رشته حداقل درجه فوق لیسانس داشته باشد نیازمند است انتخاب اشخاص مورد نظر براساس مقررات استخدامی هیات علمی دانشگاه انجام خواهد شد . داوطلبان واجدشرایط میتوانند برای کسب اطلاعات بیشتر و تقاضای استخدام با در دست داشتن مدارک لازم به دبیرخانه دانشکده علوم تربیتی دانشگاه تهران (خیابان کندی شماره ۷٫۳۵) مراجعه نمایند . م الف ۳۸۸۱
دانشکده علوم تربیتی دانشگاه تهران

تجدید آگهی مزایده
فروش ۱۴ دستگاه خودرو فرسوده
مدیریت تهیه و خرید فرماندهی لجستیکی ژاندارمری ۱۴ دستگاه انواع خودرو فرسوده را از طریق مزایده بفروش میرساند.
پیشنهاد دهندگان میتوانند با مراجعه به شعبه خرید اردنانس برگ شرایط و مشخصات مزایده را دریافت و از خودروهای مورد مزایده بازدید سپس پیشنهاد خود را طبق مفاد مندرج در شرایط و مقررات معامله تنظیم و تا ساعت ۹ صبح روز ۹ر۴ر۵۳ بدفتر توزیع کل ستاد ژاندارمری واقع در میدان ۲۴ اسفند تسلیم نمایند.
م الف ۴۴۵۶
فرمانده پشتیبانی لجستیکی ژاندارمری کشور

شرکت رادیکانت
نماینده انحصاری ماشینهای تحریر وحساب الیوتی در ایران
برای تکمیل کادر فروش خود بدو نفر سرپرست فروش و ده نفر بازاریاب جوان فعال که دارای ضامن معتبر و برك پایان خدمت باشند نیازمند است .
داوطلبان میتوانند از ساعت ۹ الی ۱۲ و ۴ الی ۶ بعدازظهر به آدرس: خیابان شاه‌عباس کبیر شماره ۱۰۴ ساختمان الیوتی طبقه دوم مراجعه نمایند .

برادران گلپایگانی
نمایندگی مجاز فروش محصولات بنز ایران ناسیونال
وانت ۵۰۸ ـ انواع مینی بوس بنز ۳۰۹
آمبولانس ۳۰۹ ـ انواع اتوبوس بنز ۳۰۲
تلفن های نمایشگاه ۵۳۶۳۰۱ ـ ۲۷۹۰۰

جوانی دارای لیسانس یا فوق لیسانس با سابقه کتابداری استخدام میشود. تلفن ۷۷۴۸۸۵

گروه صنعتی مهندس موسی بهار (زاگرس)
استخدام می‌نماید
به تعداد ۱۰ نفر نجار و کمك نجار باداشتن برك معافی نظام وظیفه و گواهینامه ششم ابتدائی نیازمندیم داوطلبین به جاده مخصوص کرج کیلومتر ۱۲ مراجعه نمایند تلفن ۹۵۱۸۵۹

شرکت سهامی کارخانجات
کفش وین
تعدادی کارگر بشرح زیر استخدام مینماید :
۱ ـ کارگر پستائی ساز
۲ ـ کارگر چرخکار « زن و مرد »
۳ ـ کارگر مبتدی
شرایط استخدام
الف ـ حداقل سن ۲۰ و حداکثر ۳۵ سال برای آقایان «برای خانمها حداقل سن ۱۸ وحداکثر ۳۰ سال»
ب ـ داشتن سوادخواندن و نوشتن
ج ـ داشتن برك خاتمه خدمت و یا معافی دائم غیر پزشکی برای آقایان متقاضیان میتوانند همه روزه باستثنای روز های تعطیل بکارگزینی شرکت واقع درکیلومتر ۱۸ جاده مخصوص کرج مراجعه نمایند .

استخدام سکرتر
دختر خانمی دیپلمه برای سکرتری ضمن مسافرت های مکرر بخارج با حقوق مکفی مورد نیاز است . به ساختمان شماره ۱۳۲ خیابان کریمخان زند بین آبان و ویلا با ذکر جمله (استخدام سکرتر) روی پاکت مکاتبه فرمایند.

شرکت نیافران بامسئولیت محدود
افراد زیر را با حقوق مکفی استخدام مینماید
۱ـ خانم تلفنچی آشنا به تایپ فارسی بایکسال سابقه کار
۲ـ مکانیک ماشین آلات راهسازی ساختمانی با حداقل دوسال سابقه کار.
تلفن ۲ ۸۳۹۸۸ ـ ۸۳۷۹۵۶

شرکت سهامی کارخانجات صنعتی و تولیدی ایران ناسیونال
استخدام فوری باحقوق مکفی
۱ ـ یکنفر کارمند امور ارزی و بانکی با آشنائی کامل به زبان انگلیسی و ۵ سال سابقه کار
۲ـ دونفر لیسانسیه بازرگانی یااقتصاد باآشنائی کامل بزبان انگلیسی و مکاتبات بازرگانی خارجی و یك سال سابقه کاردرخرید و سفارشات خارجی
۳ ـ سکرتر با دو سال سابقه کاروتسلط کامل بزبان انگلیسی .
۴ ـ چند نفر ماشین نویس فارسی و لاتین با حداقل یك سال سابقه کار .
۵ـ چند نفرکارمند با دیپلم کامل متوسطه و حداقل یکسال سابقه کار در کارگزینی یا امور اداری یا انبارداری یا خرید داخلی .
واجدین شرائط با در دست داشتن برك پایان خدمت وظیفه یا برك معافیت دائم غیر پزشکی به گروه پیکان ـ ایران ناسیونال مراجعه یا برای تعیین وقت جهت مصاحبه به شماره ۱۵ـ۹۷۷۰۰۰ داخلی ۵۱۵ تلفن فرمائید .

دربازکن برقی **کالدر** آلمانی
CALDER
باگوشی نشکن رنگی وزنگ پیانوئی
بوسیله تلفن سفارش دهید. نماینده انحصاری، تلفن ۶۸۱۰۱۱
فروش درکلیه الکتریکی ها درتهران و شهرستانها

یک دوشیزه یا بانو برای شرکت ساختمانی وتجارتی با شرایط ذیل استخدام میشود.
۱ـ ماشین‌نویسی فارسی و لاتین را بخوبی بداند.
۲ـ در امر سکرتری واموردفتری وبایگانی تسلط کامل داشته باشد .
ساعت کار ۸ الی ۱۲ و ۴ الی ۸ بعدازظهر .
حقوق ومزایای شروع خدمت قابل توجه .
تقاضا را با یک قطعه عکس به صندوق پستی ۲۰۵۳ ارسال نمائید .

آگهی استخدام
برای شهر صنعتی البرز ـ قزوین
یک موسسه تولیدی بزرگ به افراد زیر نیازمند است:
۱ـ کارمند دفتری ، با داشتن مدرک قبولی سیکل اول تا دیپلم ۲ نفر .
۲ـ انباردار فنی ، با داشتن مدرک قبولی سیکل اول ۲ نفر .
۳ـ راننده دوهمگانی ، با داشتن مدرک قبولی ششم ابتدائی ۵ نفر
۴ـ مسئول قسمت ، با داشتن مدرک قبولی ششم ابتدائی تا سیکل اول ۱۰ نفر
شرایط استخدام
۱ـ داشتن برگ خاتمه خدمت یا معافی دائم
۲ـ حداکثر سن ۲۵ سال تمام
۳ـ نداشتن پیشینه کیفری
از اشخاص واجد شرایط : خواهشمند است مشخصات و آدرس کامل و شماره تلفن خود را همراه با یک قطعه عکس حداکثر تا تاریخ ۱۵ خرداد بصندوق پستی شماره ۲۰۴۴ تهران ارسال دارند .

عروس خانم ـ شاه داماد برای دعوت از برگزیده‌ترین خوانندگان و گروههای موردعلاقه خود باکانون هنرمندان اولین سازمان هنری در ایران تماس بگیرید خیابان شاه بین سه‌راه شاه و چهار راه کاخ کوچه طلوع ساختمان فرزان طبقه اول تلفن ۶۶۱۴۳۳

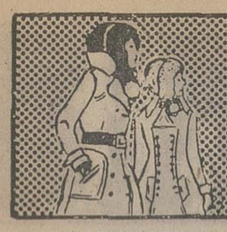

نیازمندیهای شما

بچند دوشیزه برای فروشندگی نیازمندیم بین چهار راه شاه و امیراکرم کرست‌فروشی تارمانس ۴۶۴۸۲

بچند نفر کارگر وارد به نصب کولر نیازمندیم تلفن ۶۳۳۰۵۱

استخدام دوشیزه بسته‌بند

عده‌ای دوشیزه برای کاربسته‌بندی لوازم آرایش که حداکثر ۲۵ سال داشته باشند استخدام میشوند.
بادردست داشتن ۴ قطعه عکس و یک برگ رونوشت شناسنامه بکارخانه بلنداکس جاده قدیم شمیران بالاتر از سه راه ضرابخانه انتهای کوی لاجوردی مراجعه فرمایند.
۱ـ۵ آ ـ ۱۴۶۰۴

بعده‌ای خواننده آماتورزن نیازمندیم تلفن ۵۳۰۲۸۸

آگهی استخدام پزشک عمومی

سازمان بیمه‌های اجتماعی برای خدمت در شهرستان خرم‌آباد به پزشک عمومی با حقوق مکفی نیاز دارد.
داوطلبان میتوانند به منظور آگاهی از شرایط استخدام به اداره کل کارگزینی سازمان واقع در خیابان آیزنهاور مراجعه نمایند ـ ۱۹ر۲۹
م ـ الف ۴۴۶۷
سازمان بیمه‌های اجتماعی
آ ـ ۸۱۱۳۰

آگهی استخدام

۱ـ یکنفر آقا دیپلم به بالا سن ۲۵ ـ ۴۰ مسلط به انجام کارهای اداری خارج از تجارتخانه که ضمنا گواهی‌نامه رانندگی داشته باشد.
۲ـ یکنفر راننده سیکل ببالا سن ۲۵ ـ ۳۵ که تسلط کامل به رانندگی داشته باشد استخدام میشوند لطفا متقاضیان مشخصات کامل خود را به صندوق پستی شماره ۱۸۴۲ ـ ۱۱ ارسال فرمایند.
آ ـ ۸۱۱۲۱

استخدام کارگر زن تلفن ۹۵۴۷۸۴

بچند کانالساز نیازمندیم تلفن ۹۷۱۸۵۸

بچند نفر جوان فعال با پورسانتاژ عالی نیازمندیم ۸۴۴۰۲۳

شرکت تولیدی پلاستو ماسوره کار

۵ نفر تراشکار با حداقل ۵ سال سابقه کار جهت انجام کارهای دقیق استخدام مینماید تلفن ـ ۵۳۴۶۸۵
آ ـ ۴۶۸۲

بچندنفر کارگر سرویس کار یخچال، کولروکانال‌ساز نیازمندیم تلفن ۸۴۶۱۰۵ و ۵۹۰۳۳۰ و ۵۹۳۲۶۵
۱ـ۳ آ ـ ۴۶۸۰

بیک مهندس آرشیتکت که درویلا سازی تخصص داشته باشد برای تمام وقت نیازمندیم تلفن مستقیم ۶۲۵۶۷۳ و ۹الی۶۲۷۹۴۷داخلی۴۷

خانم گلساز
بچند نفرخانم گلساز نیازمندیم صبح تلفن ۲۳۱۲۸

شرکت نصب تزئینات بچند نفر کارگر فوری نیازمند است. تلفن ۷۶۱۲۵۲

بیک راننده متاهل برای تمام وقت نیازمندیم تلفن ۹الی۶۲۷۹۴۷داخلی۴۷

خانم بهیار جهت شیفت های مختلف نیازمندیم تلفن ۹۷۰۶۲۸

کارخانجات صنعتی سورنا بچند نفر کارگر یخچال ساز و سرویس کار نیازمند است. تلفن ۹۵۴۲۸۶

بدونفرمهندس یاتکنیسین باتجربه الکترونیک بطور تمام وقت نیاز است. تلفن ۶۶۷۱۸۱

استخدام شوید

تعمیرات ومونتاژ رادیووتلویزیون، نقشه‌کشی برق و فشار قوی و رسم‌فنی، ماشین نویسی فارسی و انگلیسی را بیاموزید و با معرفی مجانی ما کار کنید. کار و آموزش تلفن ۴۹۴۹۴
آ ـ ۴۰۷۷

شریک

بیکنفر شریک جهت کار پردرآمد نیازمندیم تلفن ۴۳۰۹۱

شریک فعال

جهت توسعه درامر کار تجاری پرسود نیازمندیم. علاقمندان میتوانند از ساعت ۱۰ الی ۱۲ با تلفن ۵۳۱۳۰۸ تماس بگیرند.
آ ـ ۳۸۱۵

جویای کار

راننده ۲ شخصی

باسابقه و متاهل تمام‌وقت جویای کاراست باتلفن ۸۴۵۵۵۴ تماس گرفته شود.
۱ـ۵ آ ـ ۴۸۰۷

راننده ۲ شخصی باسابقه مجرد جویای کاراست به تلفن ۹۵۰۰۱۲ الی ۱۳ تماس بگیرید.
آ ـ ۳۰۹۷ ۱ـ۲

تدریس خصوصی

انگلیسی توسط بانوی انگلیسی ۴۷۱۴۱

تکدرس ششم ریاضی و طبیعی فشرده جبر ۳ جلسه مثلثات ۴ جلسه ترسیمی ۴ جلسه حساب ۵جلسه ۳۰۴۹۴۲

مکالمه انگلیسی با انگلیسی وآمریکائی ۳۱۷۷۹۳

انگلیسی آلمانی فرانسه
فرح‌جنوبی ۸۵۴۵۱۳
۱ـ۱۰ آ ـ ۴۲۱۹

ریاضیات راهنمائی فشرده
وسیله دبیران متخصص ۳۰۴۹۴۲
۱ـ۱۰ آ ـ ۴۲۰۶

انگلیسی کنتراتی
تضمینی ۹۳۶۱۸۱

تدریس خصوصی
دانشگاه صنعتی آریامهر شایسته‌ترین دانشجویان خودرا جهت تدرس خصوصی مواد: فیزیک، مکانیک، شیمی، رسم فنی، زبان وکلیه دروس راهنمائی معرفی مینماید ۹۷۲۰۱۴ داخلی ۳۳۶

مکالمه انگلیسی عربی فرانسه بدون اتلاف وقت در ۴۵ جلسه باضبط نوار تلفن ۷۵۲۱۹۱

تدریس خصوصی زبان اسپانیولی
تلفنهای: ۷۷۰۲۴۴ ـ ۸۸۱۰۱۳ و ۶۶۴۱۴۱
۱ـ۲ آ ـ ۳۴۳۳

تدریس ومکالمه انگلیسی خصوصی درمنزل ومحل کارشما ۸۷۴۰۹۹
آ ـ ۴۸۶۷

دوم وسوم متوسطه با تضمین قبولی ۶۶۳۰۳۴

انگلیسی درمحل کار
کنتراتی
۸۳۳۳۱۹
۱ـ۲ آ ـ ۴۷۵۰

املاک ومستغلات

فروش

خانه فروشی

یکدستگاه ساختمان یکطبقه‌ونیم دارای ۵اطاق ودوسرویس کامل بمساحت ۲۰۴ متر مربع بقیمت ۲۹۰ هزارتومان‌واقع‌درفرح‌آباد ژاله ساختمانهای بانک رهنی ۱۲ متری شهناز شماره ۹۷
۱ـ۲ آ ـ ۴۷۹۸

خانه‌مهندسی و شخصی ساز
۲ و نیم طبقه شمالی وجنوبی واقع درتهران‌پارس با قیمت مناسب بفروش میرسد تلفن ـ ۷۸۱۹۵۷
آ ـ ۴۸۱۱

شانس و اکازیون
مستغلات اسکلت فلزی ۵ طبقه ساخت ۳ ساله در صفی‌علیشاه خیابان مسعود با ۶ دهنه مغازه و۵ دستگاه آپارتمان و عواید سالیانه ۵۸ هزار تومان بقیمت ۵۰۰ هزار تومان‌بعلت مسافرت بخارج فوری بفروش میرسد دفتر افشین تلفن ۸۵۲۱۷۶

خانه های تهران پارس
را با وام بانکی میفروشیم تلفن ۷۸۱۹۱۸ املاک زهره

خانه فروشی جاده قدیم شمیران بالاتر از ۴۵ متری خیابان خواجه عبدالله انصاری ۴۰۵متر ویلائی حدود ۳۳۰متر زیر بنا جنوبی دارای چهار اتاق خواب هال و نهارخوری وپذیرائی بدون واسطه ۶۵۰ هزارتومان تلفن های ۵۳۱۰۷۹ ـ ۲۶۸۵۱ ۷۷۸۵۰۶

ساختمانی بسیار لوکس تهران پارس نقد و اقساط تلفن ۷۸۱۹۱۸
آ ـ ۴۹۲۷

خانه‌ای دو طبقه شخصی ساز به مساحت ۱۶۶ متر و ۲۰۰متر زیربنا دارای ۶ اطاق با تلفن بفروش میرسد نارمک چمن شرقی میدان ۴۱پلاک ۱۹۶تلفن ۷۹۲۲۴۹
آ ـ ۸۰۹۹

خیابان ۱۴ متری لشکر
خانه شمالی دو طبقه۶ اطاق با تلفن کولر پرده کرکره‌قیمت ۲۷۰ هزار تومان ۸۴۵۵۴۴
آ ـ ۴۹۴۷

خانه فروشی
خانه‌ای‌بمساحت ۳۶۰ متردارای ۲ حیاط با ۲درب‌مستقل۷اطاق بزرگ با ۶ زیرزمین قابل‌نشیمن دارای حمام ـ کولر ـ آب ـ برق و فیش تلفن واقع‌درخیابان شاهپور گمرک انتهای‌کوچه‌باغ وزیردفتر کوچه جنت‌پلاک ۲۵ بقیمت ۲۵۰ هزار تومان بدون واسطه بفروش میرسد تلفن ۹۲۰۸۷۷
آ ـ ۴۹۶۸

مستغلات بزرگ و کوچک و خانه‌های ویلائی شخصی‌ساز در شمال تهران برای فروش آماده تلفن ۶۲۲۰۶۵
شرکت تهیه مسکن آسیانکو
آ ـ ۴۹۱۸

خانه‌های فروشی
در بهترین نقطه تهران پارس ۶ دستگاه جنوبی بمساحت ۳۷۵ متر و ۲۸۰ متر زیربنا یک ونیم طبقه دارای هال و سالن پذیرائی و حمام باسرویس‌کامل فروشی تلفن ۷۸۲۷۰۷

ساختمان دو طبقه مستغلاتی بسیار لوکس تهران پارس فروشی ۷۸۱۹۱۸
آ ـ ۴۹۲۳

عباس‌آباد فرح‌شمالی بر خیابان ۲۰متری و۱۰متری
دودستگاه ساختمان مستغلاتی شمالی و جنوبی هرکدام‌دارای ۳۰۰ متردردوطبقه‌هرطبقه‌دارای ۵ اطاق و لوله‌کشی شوفاژ و کانال‌کولروجای‌پارکینگ۵اتومبیل بفروش میرسد تلفن ۷۷۷۷۴۳
۱ـ۶ آ ـ ۴۲۷۵

خانه های ویلائی و مستغلاتی از ۵۰۰ متر ـ ببالامابین داودیه‌وجردن از ۸۰۰ هزار تومان ببالا فروشی خیابان نفت ۷۷۶۹۹۵

فروش خانه های تهران‌پارس ۷۹۱۳۶۶

خانه های ویلائی و مستغلاتی در دروس ـ سلطنت‌آباد، صاحبقرانیه بفروش میرسد تلفن ۸۶۶۱۴۳

فروش یک خانه اکازیون
بمساحت ۲۲۴ متر مربع دارای ۱۰ اطاق در۲طبقه‌باتمام‌وسائل گاراژ وزیرزمین‌روکارتمام سنگ نوساز تلفن ۸۴۹۱۴۳
۱ـ۴ آ ـ ۴۸۰۶

تهران پارس
خانه های ویلائی و مستقلاتی‌از ۲۰۰ هزار تایک میلیون تومان ۷۸۱۴۳۴
۱ـ۳ آ ـ ۴۳۴۲

خانه‌ای شمالی و جنوبی
مستقلاتی بمساحت ۳۶۲ متر درخیابان کوکاکولابفروش‌میرسد تلفن ۳۴۴۳۶۵
۱ـ۴ آ ـ ۴۸۷۳

عباس‌آباد فرح شمالی
خانه شخصی‌سازدوطبقه ۷اطاق ۲۳۰ متر زمین قیمت ۴۷۰هزار تومان تلفن ۸۴۵۵۴۴
آ ـ ۴۸۷۱

خانه بمساحت ۱۰۰۰متر۴طبقه ۲۰ اطاق اول ژاله ۳۹۱۲۰۸
۱ـ۳ آ ـ ۴۸۵۹

خانه‌های ویلائی درتهران پارس بفروش میرسد تلفن ۷۸۰۴۶۸

خانه فروشی ۲۹۰متر
درباغ سپهسالار باسالن ونهارخوری وچهار اطاق خواب اتاق خدمه حمام و تلفن بقیمت ۴۵۰ هزار تومان فروخته میشود ـ ۳۱۹۷۸۴ بنگاه کوشان.
۱ـ۲ آ ـ ۱۵۰۳۰

ساختمان مهندسی‌ساز
مشتمل بر ۳ دستگاه آپارتمان مستقل هر طبقه حدود ۳۵۰متر با تاسیسات کامل جنوب‌مخزن آب‌ولنجک‌یکجا یابطور آپارتمان بفروش میرسد تلفن ۳۰۱۳۰۱
۱ـ۲ آ ـ ۴۷۰۰

فروش خانه های‌ویلائی در تهران‌پارس موسسه ایران زمین ۷۸۰۴۸۵

آپارتمان فروشی

فروشی اکازیون
چند مغازه و آپارتمان‌برخیابان تخت‌جمشید بقیمت یک میلیون‌و پانصد هزارتومان‌دراختیارداریم ۳۱۹۷۸۴ بنگاه گوشان
۱ـ۲ آ ـ ۱۴۵۳۰

بخارست خیابان ۸ آپارتمان فوق‌العاده لوکس ۳ اطاق‌خواب فروشی تلفن ۸۲۳۰۰۳
آ ـ ۳۵۶۳

چند دستگاه آپارتمان ۳ و ۴ اطاقه
با شوفاژ و پارکینگ به فروش میرسد واقع در خیابان شاه کوچه لاله بن‌بست مهبد دفتر ۱۱۰ تلفن
۹۷۳۳۷۶
۴۵۳۲۱
آ ـ ۴۹۱۳

آپارتمان فروشی
در میدان ثریا ۳ اطاق‌باسرویس بدهی ۳۳ هزار تومان قیمت‌کل ۱۱۳ هزار تومان‌تلفن ۷۵۰۶۵۳
آ ـ ۴۹۵۸

فروش بی سابقه نقدومدت
آپارتمانهای ۳ اطاقه جبهه‌جنوبی بلوارالیزابت ۶۲۱۵۳۸

آپارتمانهای چهار اطاقه فروشی تلفن ۹۷۹۴۰۰

آپارتمان از ۱۵۰ هزار تومان به‌بالا در خیابان فرح (اندیشه) برای فروش آماده است تلفن ـ ۸۴۴۷۵۵ بنگاه نجم‌آبادی.
آ ـ ۴۴۵۷

آپارتمانهای فروشی
تخفیف بیسابقه در
فروش آپارتمانهای ۳ و ۴ و ۵ اطاقی در طبقات اول و دوم با حیاط و تراس و بالکن‌وپشت‌بام و سرویس کامل بر میدانهای سبز و خرم هفت حوض و ۲۲ و پارک ۲۵ شهریور نارمک به قیمت‌های ۱۲۵ و ۱۴۳ و ۱۵۵ و ۱۶۳ و ۱۷۵ و ۲۱۰ هزار تومان بفروش میرسد. ضمنا در کوی کیشا آپارتمان۵ اطاقی دارای ۳ نما با گاراژ۳۰ متری و تراس ۱۷۵متری و۲۱۵ متر بنا فروشی ۲۵۰هزارتومان
تلفن ۷۹۱۵۵۴
آ ـ ۴۹۵۰

آپارتمان های‌فروشی نقد اقساط بابهره‌بانکی چهار راه شاه سیمتری ۴۵۴۲۶

آپارتمان فروشی خیابان ظفر کوی شهریار پلاک ۶۸ تلفن ۶۳۳۶۰۱ و ۶۳۳۴۲۶ و۶۳۰۲۷۴

آپارتمانی مجهز مناسب
مطب و دفاتر شرکتها میدان ۲۵ شهریور بمساحت ۸۲ متر فروشی ۸۳۲۸۴۲
آ ـ ۴۹۵۲

آپارتمانهای فروشی
در بهترین منطقه شمال شهر بلوار الیزابت و خیابان پهلوی ایوبی ۳ و ۴ و ۵ اطاقه مجهز بتمام وسایل ۶۳۱۴۸۶
آ ـ ۴۹۰۸

آپارتمان وخانه‌های
مدرن بهر قیمت موجود است تلفن ۶۳۴۲۵۵

خانه آپارتمانی شخصی ساز فروشی ۶۳۸۷۳۴

آپارتمان فروشی
یکدستگاه‌آپارتمان کوچک بالوازم درزیر زمین‌بایک اطاق و یک هال درمیدان ۲۵شهریور مقطوع۱۲۰ هزارتومان‌تلفن۸۳۹۵۸۵

آپارتمان فروشی
دربهترین نقطه‌شمال‌غربی‌تهران ۳ و ۴ اطاقه باشوفاژ آسانسور موکت و سرویس کامل نقد و اقساط تلفن‌ها ۹۷۷۷۵۶ ـ ۹۷۸۷۲۲ شرکت خانه‌سازی صیول.
۱ـ۱۰ آ ـ ۴۶۸۶

فروش آپارتمان‌مسکونی حوالی نادری مجاورپارک هتل با تجهیزات۴۵۵۱۶

آپارتمان با برق و تلفن مستقل و تهویه مطبوع ۳۱۵۵۱۵

آپارتمان های فروشی ۳ اتاق بلوار الیزابت نقد و نسیه تلفن ۶۸۱۵۶۹

ویلای فروشی
ویلا های کوی ارم کرج نقد واقساط ۳۱۶۹۲۱

ویلای شخصی ساز در نادر شاه ۵ اتاق خواب باسرویس کامل بمساحت ۴۲۰ متر بقیمت ۸۵۰ هزارتومان‌تلفن۶۲۲۹۵۴ و ۶۲۴۶۱۳

میدان ونک
ویلای ۱۵۰۰ متری‌شخصی‌ساز بافن‌کوئل‌فروشی تلفن ۸۴۵۵۴۴
آ ـ ۴۸۷۲

باغ فروشی
جاده قدیم کرج۱۰کیلومتری‌کرج باغ مشجر ۵۰۰۰ متری با درختهای میوه ۱۰ ساله بقیمت مناسب بفروش میرسد تلفن ـ ۸۴۵۵۴۴
۱ـ۳ آ ـ ۴۷۳۷

۳هکتارونیم‌باغ میوه در اسکمون شهریار باآب محل مناسب فروخته میشود تلفن ۹۳۱۳۹۶

زمین فروشی
زمینی بمساحت۳۳۰متر جنوبی باجوازساختمان در بهترین نقطه تهران پارس بفروش می‌رسد تلفن ۹۳۲۷۴۷

دماوند

شما که به مناطق ییلاقی توجه دارید واز ترافیک‌شهری خسته شده‌اید مانند سایرین از
اراضی منطقه ییلاقی گیلاوند دیدن فرمائید
مااطمینان داریم جهت آسایش زندگی‌خودوفرزندان‌خوداراضی
ییلاقی گیلاوند
را انتخاب خواهید کرد. منطقه گیلاوند در نزدیکی شهر دماوند واز تمام مواهب شهری‌ازقبیل: لوله‌کشی آب اختصاصی برق ـ خیابان های اسفالته وفضای سبز برخوردار است. برای کسب اطلاع بیشتربه‌دفترفروش در محل و یابه
تلفن ۳۰۴۵۵۷
تماس حاصل فرمائید
آ ـ ۴۳۰

زعفرانیه
۴۳۲ متر زمین دونبش مقطوع متری ۱۵۰۰ تومان ۷۹۹۸۸ بعدازظهرها.
۱ـ۳ آ ـ ۴۳۴۶

زمین خوش‌قواره
زمینی بمساحت ۲ر۱۲ × ۲۸متر برشمالی‌خیابان‌آپادانا بیواسطه نقدا بفروش میرسد عصرهاتلفن ۸۲۰۸۸۹
۱ـ۳ آ ـ ۴۸۵۲

برخیابان عباس‌آباد
زمین شمالی ۲۹ × ۱۲ متری ۱۶۰۰ تومان فروشی ۸۴۵۵۴۴
آ ـ ۴۸۷۵

بنفع شماست
قطعات۵۰۰ و ۹۰۰متری
اقبالیه کرج متری ۱۵ تومان
زمینهای‌شهرپرسپولیس کرج متری
۵ تومان به بالا
قطعات ۱۰۰۰ متری
سلطان آباد
کرج مقابل مهرشهر
نقد واقساط
موسسه ساختمانی‌زمین ومسکن مقابل دربشمالی‌کاخ‌دادگستری طبقه فوقانی بانک صادرات
۳۱۶۹۲۱

زمین در کیلومتر ۶جاده خراسان باسند مالکیت نقد و اقساط تلفن ۶۶۹۴۷۷

فرح‌شمالی زمین ۲ بر
بر ۲۰ متری و ۱۰ متری‌باجواز پروانه در دوطرف فوری‌بفروش میرسد تلفن ۷۷۷۷۴۳
۱ـ۵ آ ـ ۴۳۳۲

قطعات ۱۰۰۰ متری مشجر با سند واقع در بلوار گلشهر به فروش میرسد ۶۲۸۸۰۰

زمین خوب
ارزان در بهترین نقطه‌شمالغرب حسن‌آباد شمال وجنوب‌خیابان کوی‌کن ۳۲۰ متری ـ احمدی
۹۴۴۷۳۸
آ ـ ۳۳۷۶

۲۵۰ متر زمین فروشی خیابان کوشک بین لاله‌زار و فردوسی‌رجوع فرمائید۳۱۹۷۸۴ به بنگاه کوشان
آ ـ ۱۵۰۲۸

فرح‌آباد ژاله
زمین های امتداد بلوار رضا پهلوی‌دست اول به اقساط ۲۴ ماهه تلفن ۳۴۱۴۶۱
آ ـ ۴۷۶۴

تاکستان
چند قطعه زمین‌فوری بفروش میرسد
۷۶۵۶۹۵
آ ـ ۴۲۵۷

فروش سرقفلی
مغازه واگذاری
دوباب مغازه بازیرزمین باآب و برق جاده تهران‌نو ۹۳۰۹۵۰
۱ـ۵ آ ـ ۴۷۵۷

۳باب مغازه واقع در خیابان حشمت‌الدوله با جواز کسب واگذار میشود تلفن ۹۲۵۳۳۷
۱ـ۴ آ ـ ۴۷۹۵

مغازه خرازی فروشی
در بازار دوم نازی‌آباد به قیمت ارزان فروشی تلفن ۵۳۵۷۴۴
آ ـ ۴۹۳۴

خیابان شاه آباد
مغازه‌ای با جواز آجیل فروشی بفروش میرسد و یا با خانه و یا زمین معاوضه میشود تلفن ۳۹۲۰۴۲
آ ـ ۴۹۲۵

خیابان شاه آباد
مغازه‌ای باجواز آجیل‌فروشی بفروش میرسد و یا باخانه ویا زمین معاوضه میشود تلفن ـ ۳۹۲۰۴۲
۱ـ۲ آ ـ ۴۴۵۴

یکباب مغازه بزرگ واقع در خیابان بلوار فلکه بیمارستان پهلوی باتلفن،برق،آب باتلفنهای ۹۲۱۶۷۰ یا ۹۲۵۱۵۹ تماس بگیرید.
۱ـ۲ آ ـ ۴۷۷۸

۶باب مغازه در۲ طبقه واقع در خیابان آذربایجان بین نواب و رشدیه مبل عسگریان تلفن ـ ۹۲۹۲۱۳
۱ـ۳ آ ـ ۴۷۶۱

مطب واگذاری
یک مطب دربهترین نقطه تهران باسابقه ۲۰ ساله بعلت مسافرت فوری بدون‌واسطه‌بفروش‌میرسد تلفن ۸۲۶۱۲۹
۱ـ۳ آ ـ ۴۷۶۷

برای مطب یا دفترکار
یک دستگاه آپارتمان‌مبلمان‌شده دو اطاقه باهال‌و سرویس‌جهت دفتر کار و یا مطب واگذار میشود آدرس آریامهر مقابل بیمارستان شهرام شماره ۴۴
آ ـ ۴۹۶۷

اتو سرویس تعمیرگاه وتوقفگاه
به مساحت ۲۵۰۰ متربا جواز تعمیرگاه تخلیه واقع در انتهای خیابان اشرف پهلوی نرسیده به جاده نظامی بفروش میرسد تلفن ۹۶۳۳۸۹ علی خلج‌زاده

ابتکار جدید
بجای پرداخت سرقفلی باهمان پول محل کسب را خریداری فرمائید امیراکرم داخل کوی ماه و آذر ـ تلفن ۴۰۵۷۸

جهت محل کار
۴ اطاق درطبقه دوم‌یک آپارتمان واقع در میدان ۲۵ شهریور دارای دو رشته‌تلفن ومبلمان‌کامل جهت محل کار واگذار میشود دفتر جمشید
تلفن ۹۲۸۰۸۲

در عباس‌آباد
رستورانی بمساحت ۱۸۰متر با تمام وسایل بفروش میرسد تلفن ۸۴۱۶۳۴
۱ـ۴ آ ـ ۴۳۹۲

نیازمندیهای اطلاعات

تلفنی آگهی قبول میکند
تلفنهای ۳۱۱۲۲۴-۳۱۱۲۲۵
۳۱۱۲۲۹-۳۱۱۲۳۰

اجاره داده میشود

آپارتمان اجاره
تعدادی آپارتمان مبله و غیرمبله جهت اجاره آماده است تهران‌تکس ۸۳۸۵۱۵
۱ـ۹ آ ـ ۴۴۰۱

آپارتمان اجاره
۱ تا ۱۰۰ اطاقه برای‌محل‌کارو سکونت موجود است تلفن ـ ۸۴۴۰۲۳
۱ـ۲۰ آ ـ ۴۸۱۰

خانه اجاره
اوائل شهرآراء کوکب پنج‌اطاق هال‌سرویس‌مربوطه تلفن‌مشترک شمالی طبقه بالا باجاره داده میشود ۳ تا۵ تلفن ۹۳۵۳۹۷
۱ـ۲ آ ـ ۴۸۳۷

۲الی۱۰۰ اطاقه مبله وغیرمبله برای سکونت ودفترکار تلفن ـ ۶۲۲۰۶۵
شرکت تهیه مسکن‌آسیانکو
آ ـ ۴۸۳۹

مورد نیاز برای خرید

اراضی تهران پارس خریداریم ۷۸۰۰۶۱

زمینهای ساختمانی را فوری‌نقدا خریداریم‌تلفن مستقیم ۶۲۵۶۷۳ و ۹الی۶۲۷۹۴۷داخلی۴۷

زمین
زمین با جواز ونقشه فوری
خریداریم تلفن۶۲۵۶۷۳

زمینهای افسریه‌شاه‌آباد شرق مشیریه خریداریم ۳۵۹۴۰۸

زمین افسریه‌خریداریم۳۴۱۳۵۹

خریدار زمین تهران‌پارس تلفن ۷۸۱۹۲۶

زمین‌تهران‌پارس‌خریداریم تلفن ۷۹۳۰۲۰

دستگاه الکترونیکی سکرتر تلفنی
در غیبت‌شما و تعطیل موسسه به‌مراجعین‌تلفنی شما پاسخ می‌دهد و پیغام آنها را ضبط می‌کند.
نماینده انحصاری و مرکز فروش شرکت یکد الکتریک
خیابان پهلوی مقابل پارک ساعی شماره ۶۸۰
بوسیله تلفن ۶۸۱۰۱۶ سفارش دهید

موقعیت مناسب
زمین تفکیک شده به قطعات ۸۰۰ و ۱۰۰۰ متری درسلطان‌آبادکرج‌مجاور مهرشهر بفروش میرسد تلفن ۶۶۹۵۵۱

سمپاشی منازل
باصرف هزینه مختصر برای‌مصون شدن از کلیه حشرات در تابستان
تلفن ۶۶۰۴۷۹

گچ پاکتی و گچ فله
تحویل فوری تلفن: ۶۶۶۱۵۵
۴۲۰۷۰-۶۶۵۱۷۷

شرکت جی-اس-جی
تخریب ساختمان شما را با اسلوب مهندسی انجام داده و مصالح آنرا خریداری و نو سازی می‌نماید.
تلفن ۸۳۹۱۸۳

گروه صنعتی مهندسی موسی بهار (زاگرس)
استخدام مینماید
به ۱۰نفرکارگر برشکار آشنا به قیچی گیوتین یا سه سال سابقه کار و گواهینامه ششم ابتدائی و برگ معافی نظام وظیفه نیازمندیم.
داوطلبین به کارگزینی کارخانه ها واقع در کیلومتر ۲۲ جاده مخصوص کرج مراجعه نمایند

آگهی استخدام در نیروی دریائی شاهنشاهی
نیروی دریائی شاهنشاهی عده‌ای غیر نظامی‌راجهت تدریس زبان انگلیسی در مراکز آموزش زبان تهران و بندرپهلوی استخدام مینماید. داوطلبین میتوانند بمنظور ثبت‌نام‌و کسب اطلاعات بیشتر همه روزه به آدرس تهران خیابان یوسف‌آباد چهار راه صباعی مرکز آموزش زبان نیروی دریائی شاهنشاهی (تلفن۶۲۶۸۳۴و یا۶۲۲۸۰۸۳) مراجعه نمایند.

برای شرکت تولیدی درتهران
جاده قدیم کرج احتیاج به افراد ذیل است.
۱ ـ تکنیسین برق و مکانیک‌با۵ سال‌سابقه کار ۲ نفر.
۲ ـ حسابدار دیپلمه با دو سال سابقه کاردونفر متقاضیان می‌توانند با تلفنهای ۹۶۱۳۳۲ ـ و ۹۶۱۳۳۳ تماس بگیرند.

درکلاسهای ۱۵ نفره دوم وسوم متوسطه با تضمین قبولی
شروع کلاسها از ۱۲ خردادماه‌همه‌شب ۷الی۹ بعد از ظهر.
کلاسهای هنر بین سه‌راه شاه و امیراکرم جنب بازارچه پاسارگاد ساختمان ۱۴۲
ساعات ثبت‌نام همه روزه ۸ صبح الی ۸ شب جمعه‌ها ۸ الی ۱ بعدازظهر

شرکتی بین‌المللی برای اشتغال دائم در دفتر مرکزی شرکت واقع در تهران خیابان آیزنهاور کارمندان مشروحه زیر را که بزبان انگلیسی مسلط باشند استخدام می‌نماید.
سکرتر با سابقه کار و تسلط به تایپ انگلیسی (بدون شورت‌هند)
حسابدار حدود دو سال سابقه کار و حداقل تحصیلات دیپلم تلفن برای‌مذاکره وتعیین وقت ۶ـ۹۵۴۰۵۴ از ساعت ۱۱ تا ۱۳

یک کارخانه بزرگ‌تولیدی در جنوب شرقی‌تهران یکنفر لوله‌کش با تجربه آشنا به فن جوشکاری را با شرایط زیر استخدام مینماید.
دارای مدرک سوم متوسطه و ۵ سال سابقه درکار لوله‌کشی درکارخانجات که خدمت وظیفه را انجام داده باشد.
داوطلبان واجد شرایط با تلفنهای شماره ۳۵۲۰۶۵ ـ ۳۵۲۰۶۹ تماس بگیرند.

استخدام مدیر
افراد زیر بطور تمام وقت استخدام میشود
۱ـ مدیر فروش دستگاههای مولد برق باتسلط کامل بزبان انگلیسی‌ودارای مدرک لیسانس در یکی از رشته‌های علمی و فنی.
۲ـ کارمند ارشد برای امور مکاتبات انگلیسی یاسفارشات خارجی دارای سابقه کار وتسلط کامل بزبان انگلیسی.
داوطلبین بکارگزینی شرکت ایران ژنراتور در خیابان آریامهر سه‌راه کاج مراجعه نمایند.

آموزشگاه انگلیسی-نژاد
برای ترم تابستانی تعدادی دانش‌آموز میپذیرد
انگلیسی خردسالان ۱۲ ـ ۸ سال: شامل خواندن نوشتن ومکالمه
انگلیسی محصلین دبیرستانی: دوره اول، شامل گرامر ترجمه، مکالمه
انگلیسی برای داوطلبان متفرقه
مکالمات روزمره: مخصوص اشخاصیکه قصد یادگرفتن مکالمات روزمره انگلیسی را دارند.
شرایط وامتیازات دوره:
۱ـ ازداوطلبین دوره امتحان ورودی بعمل میآید.
۲ـ پذیرش محصل هرکلاس ۲۵ نفرکنتراتی تضمینی دورهٔ فشرده سه ماه ـ شش ماهه
۳ـ کتابهای گرامر انگلیسی ومکالمات روزمره مصور باهزاران تمرین وتست چهارجوابی مجانی
انگلیسی وماشین نویسی خصوصی تهران وشهرستانها
برای تابستان شما وبچه‌ها
انگلیسی‌ها باهمکاری استادان دانشگاهی سری کامل کتابهای مکالمات روزمره انگلیسی ودورهٔ کامل گرامر انگلیسی را ازمبتدی دبیرستانی تاکنکور سراسری وماشین نویسی فارسی ولاتین را درشش جلد کتاب مصور بطرز جالبی باهزاران تمرین وتست تهیه نموده اند.
که شما میتوانید فقط با ۹۹ تومان دراوقات فراغت درحداقل مدت انگلیسی و ماشین نویسی را در محل کار یا منزل بطور خودآموز یاد بگیرید. کیف با ارزش ۲۰۰ ریال مجانی
انگلیسی، ماشین نویسی وشورت هند
باجدیدترین متد وبرنامه متداول درانگلستان زیرنظر بانوی انگلیسی یک یا سه ماه، یادگرفته بااخذ دیپلم باکمک وراهنمائی مجانی درموسسات ملی ودولتی استخدام شوید.
مکالمات روزمره انگلیسی خصوصی. توسط بانوی انگلیسی درموسسه یا منزل شما
اوقات تدریس ۸ صبح تا ۹ شب هفته‌ای ۶ تا ۲۴ ساعت طبق تمایل ووقت دانشجویان.
برای اطلاع بیشتر به آموزشگاه انگلیسی ـ نژاد ـ پهلوی مقابل کاخ مرمر مراجعه یا باتلفن های: ۴۲۰۸۶ ـ ۴۷۱۴۱ تماس حاصل فرمائید.

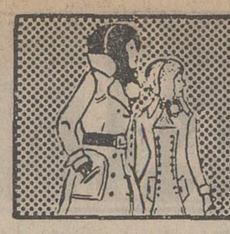

نیازمندیهای شما

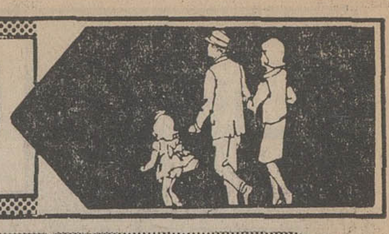

نیازمندیهای اطلاعات

تلفنی آگهی قبول میکند

تلفنهای ۳۱۱۲۲۴-۳۱۱۲۲۵
۳۱۱۲۲۹-۳۱۱۲۳۰

بنگاههای معاملات املاک

تهیه مسکن موریس
آپارتمان های لوکس ومدرن جهت سکونت و محل کار در شمال شهر موجود است .
موریس ۶۲۳۲۹۴ ـ ۶۲۳۲۴۶

دفتر مرکزی جلالی
خرید اراضی سعادت آباد و مکانیر و فرحزاد و یوسف آباد و عباس‌آباد و دره‌فشلاق و شمیرانات و مبارک آباد تلفن ۶۲۶۴۱۱ ـ ۶۲۴۱۹۳
آ ـ ۳۹۶۲

کنار دریا
زمین و ویلا در کنار دریا و سمت جنگل ازنوشهر تا رامسر و لنگرود بهرمساحت وهرقیمتی که خریدار باشید موجود داریم دفتر دادوستد ۸۲۰۹۳۱ ـ ۸۲۱۸۹۹

خرید وفروش
ساختمان های ۲۰۰و۲۵۰متری در نارمک تلفن ۷۹۴۶۵۴ بخارجیان .
آ ـ ۴۸۴۶

املاك تابنده
برای خانه وزمین شما نارمک تهرانپارس خریدار فوری دارد
۷۹۱۳۹۷
آ ـ ۴۸۴۸

اطراف خیابان پهلوی و جردن آپارتمان ویلائی جهت اجاره موجوداست
تلفن ۶۲۲۷۴۴

دفتر شهباز
مرکز خرید و فروش اراضی کرج آدرس : کرج اول جاده چالوس تلفن ۲۷۸۴ ابراهیمی

بورس املاك شمیران
دفتربراتی ۸۷۳۵۷۵ ـ ۸۷۷۸۷۵

اجاره خانه بخارجیان

مؤسسه نیازمندیهای خارجیان
خانه بخارجیان اجاره میدهد
۸۳۰۰۸۱ ـ ۸۳۰۰۸۲
۸۲۱۸۱۱ ـ ۸۲۱۷۲۳
۲۶۱ تخت جمشید مقابل سفارت آمریکا

مؤسسه امپایر ۷۷۷۵۰
خانه بخارجیان اجاره میدهد
۷۷۸۹۵۵ ـ ۷۷۲۲۲۲

مؤسسه امور خارجیان
مرکز اجاره تخت جمشید نبش بهار ۵۰۳
۷۵۱۷۸۲ ـ ۷۵۲۳۵۸

مؤسسه کوشک ۸۵۵۶۰۵
خانه شمارا بهترین خیابان اجاره میدهد

سازمان مسکن پارس
مرکز ۸۵۳۸۵۳
اجاره ۸۴۸۴۲۴
بخارجیان ۸۵۷۵۸۵

۸۳۵۱۲۰ ـ ۸۲۹۷۶۶
سازمان کورش
اجاره منازل بخارجیان

شهر طلائی
اجاره منازل بخارجیان
۷۶۲۲۵۷ ـ ۷۵۶۹۲۲

۲۴ ساعته اجاره منزل
شمال شهر وشمیران به خارجیان ۶۳۶۹۵۷ فرخ

جهت اجاره بخارجیان
هرنوع مستغلات در شهر و شمیرانات خصوصا طبقه اول‌پا استخر نیاز فوری‌است ۸۳۰۸۴۱ ـ ۸۳۰۸۴۲ ـ ۸۳۰۸۴۳
آ ـ ۴۰۴۱

نیازمندیهای اجاره

سازمان نیازمندیهای خارجیان
خانه شمارا اجاره میدهد
۸۲۳۱۵۵ ۸۲۳۹۳۹
۸۲۸۱۰۶

معاملات پول

پول موجود

پول

در مقابل چك كارمندی ملك ـ اتومبیل

۴۳۵۲۸

پول

فوری در موسسه ۵۵۵
تلفن ۸۳۰۸۳۵ و ۸۲۸۳۴۹

پول

نیم ساعته
بدون کمیسیون
هزاری ۱۵ تومان
درمقابل هرنوع اتومبیل شخصی ـ تاکسی ـ کرایه
تلفن بدون خرج محضر ساختمان با سود بانکی

۸۳۲۹۸۶

آدرس شاهرضا بین رامسر و فرصت پلاك ۴۴۴ موسسه ایرانشاد

قلك وام میدهد
درمقابل مبیع ارزنده فلك فورا وام میدهد تلفن ۷۶۵۷۴۵

مژده حراج
مقابل اتومبیل تلفن ملك هزاری۱۲تومان۸۲۲۳۴۱

وام۶ساله با بهره۵ر۸٪
۸۳۲۹۸۶

خانه پول ـ فرح شمالی مرکز معاملات پول تهران ۸۴۸۳۸۸

پول فوری با سودبانکی درمقابل خانه مستغلات
۹۲۸۴۶۵

پول‌شرطی باسودبانکی در مقابل خانه و تلفن :
۹۲۳۵۰۴

وام به اتومبیل و چك
۴۴۲۲۰

پول ارزان و فوری
موجود است دفترسام ۸۲۲۶۵۹

پول فوری بهمه میدهیم۳۰۱۴۵۸
آ ـ ۴۹۲۲

پول۵ر۱ شاهی۶۲۴۸۷۳

مورد نیاز

بپول راکد شمادرمقابل ملك هزاری ۲۰ تومان اتومبیل هزاری ۴۰تومان چك‌وسفته‌معتبر هزاری ۸۰ تومان با تضمین میدهیم .

۴۳۵۲۸

بپول راکد شما باانتقال مبیع هزاری ۵۰ تومان سود میدهیم ۷۵۶۴۲۵

پول شرطی درمقابل‌خانه مستغلات فورانیازمندیم
۹۲۸۴۶۶

پول شرطی نیازمندیم
۸۲۸۳۴۹

پول شرطی نیازمندیم ۸۲۲۶۵۹

قبوض

وام و خرید قبوض‌بانك کارگشائی تلفن ۴۵۱۶۸
۶۶۲۴۵۹ ـ ۴۳۴۹۹

قبوض‌شهرداری‌خریداریم
۴۵۹۵۷

معاملات تلفن

خرید

موسسه تلفن پیام مرکز خرید و فروش۸۵۳۰۳۱

تلفن ۸۴ و ۸۵ بقیمت خوب‌خریداریم۸۵۳۰۳۳

تلفن ۳و۶و۷و ۸ در هر مکان‌خریداریم ۸۵۳۰۳۲

تلفن ۳ و۷ و ۶۲
خریداریم ۳۰۳۲۳۷

خرید و فروش تلفن
۳۱۷۴۳۷اسلامبول کمپانی۲ر۱۷

تلفن ۲ و ۵ فوری خریداریم
۵۳۰۷۴۴

تلفن ۴ و ۶ و ۸۹ خریداریم
۸۹۴۰۵۰

خریدو فروش تلفن
۸۳۲۹۸۶

خرید و فروش تلفن
۴۱۰۵۰

بورس تلفن شاهین ۳۱۱۷۷۱

تزئینات‌ودکوراسیون

دلخواه

فقط با یک تلفن دراسرع وقت متخصصین ما از نزدیکترین شعبه موسسه پلاستر دراختیار شما میباشند و شما میتوانید با شرایط دلخواه منزلو محل‌کار خود را با بهترین انواع کاغذ دیواری انگلیسی ـ امریکائی ـ آلمانی . موکت‌نمدی هلندی ، موکت فومدار انگلیسی .موکت پرزدار ، کفپوش ، دیوارکوب پلاستیکی و اسلاینکس

پلاستر

تزئین نمائید . شعبه مرکزی پهلوی بالاتراز چهارراه‌میراکرم ساختمان شرکاء

تلفن ۶۶۶۶۶۵
۴۸۷۵۱ و ۴۴۰۴۱
شعبه بازار ـ بازاربین‌الحرمین بازار تحریر پاساژ زردوز
تلفن ۵۳۳۷۹۷
شعبه باغشاه سی‌متری سپه میدان باغشاه
تلفن ۶۶۰۷۷۲

۳تومان

باروزی ۳ تومان کاغذ دیواری کفپوش ـ کرکره و موکت

سانار

۶۶۸۳۴۰

اول طرح ،
بعد دکوراسیون
شرکت مهندسی آنا
تلفن : ۶۲۸۵۳۲

پرده کرکره ، فرش ماشینی ، کاغذ دیواری کفپوش تزئینات ساختمان
طلائی ۸۳۱۵۴۱

شرکت غرب

با تزئینات کامل
کاغذ ـ موکت ـ کف‌پوش پرده کرکره ـ پرده پارچه‌ای
۹۲۰۹۶۴

تزئینات تهران‌ویلامرکز
پخش انواع کاغذ دیواری‌موکت پرده پارچه‌ای و کرکره . کلیه لوازم تزئینی با تخفیف کلی
۹۷۶۶۸۶

پرده کرکره امریکائی متری۴۷ تومان و کاغذ دیواری با ۲۰٪ تخفیف . کفپوش و موکت و پرسیانا نقدو اقساط ۳۴۵۸۴۸

ایران تکنو دکور
مرکز صنایع تزئینی ساختمان صد ها نوع کاغذ دیواری ، مدرنترین پرده کرکره ، انواع موکت باناز لترین‌قیمت
تلفن ۶۲۵۶۹۴

تزئینات‌ساحل۸۴۳۱۹۶
کلیه بنائی رنگ‌امیزی ساختمان

کفپوش همه نوع به اقساط ۷۷۵۷۷۵

کاغذ دیواری باقساط ۷۷۵۷۷۱

موکت به اقساط تلفن۷۷۵۷۷۵

دیوارکوب پلاستیکی ۷۷۵۷۷۵

برای ساختمان شما

پاکتان

انجام امور کلیه نظافت ساختمانی تلفن۸۳۸۱۷۲ و ۷۵۴۷۵۳

۳تومان

با روزی ۳ تومان و با یک تلفن کاغذدیواری ـ موکت ـ کفپوش وسایرمحصولات‌تزئینی‌ساختمان برای منزلو محل‌کارشماتلفنهای ۶۶۰۷۷۲ ـ ۴۸۷۵۱ و ۵۳۳۷۹۷

اسفالت با تضمین
۸۲۳۸۱۵ ـ ۸۲۱۱۴۷

دفتر نما تعمیرات ساختمان کلی و جزئی ، بنائی،تخریب ، نقاشی، تزئینات ، نجاری نقد و اقساط تلفن ۸۲۷۷۲۱

آسفالت با تضمین
نقاشی ۳۰۳۸۶۰

شرکت ساختمانی آسپا
سازنده آپارتمان . ویلا ، بیمارستان درتهران‌وشهرستانها
تلفن ۸۴۷۲۸۸
آ ـ ۴۷۶۰

پاکسازان

نظافت کلیه قسمت های ساختمان تلفن۸۳۶۴۷۱

سولی

نیازمندیهای خود رافقط بایک تلفن باسولی در میان بگذارید (سیمکشی لوله‌کشی‌نقاشی‌شیشه ساختمان تزئینات ودکوراسیون منزل درب و پنجره آلومینیومی و آهنی تابلو پلاستیک نئون و غیره تلفن ۳۵۷۱۸۵
۱ـ۳ آ ـ ۴۳۶۰

اسفالت‌تضمینی۴۹۱۰۸
قیرگونی بام ـ راه‌سازی‌ـمحوطه سازی ـ جدول بندی

اسفالت و تعمیرات ساختمانی‌پیشرو تلفن
۶۶۰۴۷۹

کلیه کار های ساختمانی
در اسرع وقت انجام میشود ـ ۸۴۵۰۴۴

شرکت نشتجو

محل فرسودگی‌لوله‌هارا‌بادستگاه پیدا کرده تعمیر مینماید تلفن ـ ۸۷۷۹۹۲
۱ـ۲۰ آ ـ ۴۷۲۰

لوله بازکنی

رفع گرفتگی مرغوب لوله‌ساختمانی
با دستگاه تراکم هوا ـ تلفن ۷۸۷۲۷

لوله بازکنی ولوله‌کشی مقدم ۹۲۵۳۷۴

لوله بازکنی ولوله‌کشی دروازه دولت ۸۲۷۴۰۸

لوله‌بازکنی یکساعته
۷۶۵۲۴۴

لوله‌بازکنی روزولت
شبانه‌روزی ۴۷۱۴۳

تخلیه چاه
تخلیه‌چاه
ولوله‌بازکنی
تلفن :۵۳۷۱۸۳

لوله بازکنی ، لوله‌کشی
تخلیه چاه تلفن
۷۵۹۷۲۱

تخلیه فوری موتوری
مقنی ، لوله‌بازکنی ارزان‌تعمیر جزئی وکلی منزل ۹۳۱۳۹۶
۱ـ۲۴ آ ـ ۴۳۵۷

تخلیه‌چاه
ولوله بازکنی
تلفن :۵۳۲۵۵۰

تخلیه‌چاه
فاضلاب و توالت
۹۲۳۳۵۹

تخلیه‌چاه
ولوله بازکنی
تلفن: ۵۳۱۷۰۵

تخلیه‌چاه
ولوله بازکنی پات
با تخفیف مخصوص
تلفن ۴۷۶۳۴

گاز

گاز بوتان
BUTANE
قبول سفارشات گاز از ۸ صبح تا ۱۰ شب
باشماره‌های ۵۹ـ۹۶۳۰۵۱
صدورکارت‌اشتراك ۳۱۳۱۶۳
سرویس‌وتعمیرات ۲ـ۳۱۳۱۶۱
دفترمرکزی‌وفروش ۱۵ـ۳۰۴۷۱۱
شکایات‌گازرسانی ۹۶۳۰۶۰
بوتان

پرسی کار

گاز و سرویس
از ساعت ۷ صبح الی ۱۰ شب
۶ـ۹۶۳۰۲۱
۶ـ۹۵۰۰۰۱
سرویس و تعمیرات اجاق
۹۶۳۰۳۰

گمشده

آگهی‌فقدان‌پروانه مالکیت‌خودرو آقای شهریار آراسته کارت مالکیت موتورسیکلت شماره ـ ۲۶۶۳ تهران ۳۹ را مفقود و تقاضای صدور مجددآنرا دارد مراتب درسه نوبت هرده روز یکبار آگهی میگردد در صورت عدم اعتراض ده روز پس از نشر آخرین آگهی‌المثنی‌مربوطه تسلیم نامبرده خواهد شد.
اداره راهنمائی‌ورانندگی
۱ـ۳ آ ـ ۳۲۹۵

مژدگانی

درتاریخ چهارشنبه ۸ خردادماه انگشتری الماس که یادگاری ازدواج است در دستشوئی چاتانوگا جا مانده است از یابنده تقاضا دارم هرچه زودتر با تلفن ۸۴۷۰۳۹ به ما اطلاع داده و مژدگانی دریافت نمایند.
آ ـ ۴۹۱۵

چک شماره ۶۸۳۳۸ سفید از جاری ۵۳۹۷۱ بنام‌نادرتقی‌زاده بانک بازرگانی ایران شعبه باختر مفقود گردیده از درجه اعتبار ساقط است .
آ ـ ۴۹۴۳

یک برگ چک بانک اصناف شعبه سی‌متری نیروی هوائی سفید امضاجاری ۱۱۹۷بشماره ۵۶۵۷۵۸ بنام رحیم نایبی‌فر مفقود شده از درجه اعتبار ساقط است .
آ ـ ۷۵۶۷

دسته‌چک حساب جاری ۴۵۳از شعبه ۸۸۳ بانک صادرات‌مفقود شده و از درجه اعتبار ساقط است .
آ ـ ۳۶۰۹

یک قطعه چک‌بشماره ۴۰۰۸۱۶ بانک بازرگانی شعبه بازار به مبلغ ۵۶۰۰۰ ریال در وجه امرالله دهقانی مفقود گردیده و از درجه اعتبار ساقط است .
آ ـ ۳۶۳۳

دوسری دسته چک از شماره ۵۰ الی ۲۵ بانک ملی ربوده شده واز درجه اعتبار ساقط است از یابنده خواهشمند است به تلفن ۷۷۲۱۷۱ اطلاع دهند .
آ ـ ۴۸۳۳

مژدگانی

بدینوسیله از یابنده کیفی که محتوی مقداری پول و مدارک بوده بخاطر ارسال بعضی از مدارک آن تشکر نموده تقاضا میشود که اظهار محبتی نموده سایر مدارک را از جمله سند مهاجرت آمریکا وکتابچه‌آدرس تلفن و دسته کلید ها که خیلی مورد نیاز است به‌آدرس‌خیابان نادرشاه کوی گیوان شماره ۵ ارسال و یا با تلفن ۶۲۸۳۳۴ تماس حاصل نمایند ضمنا از مقدار پول کیف هم به عنوان مژدگانی استفاده نماید .
آ ـ ۴۹۲۸

رستوران‌ها

نهار وشام
را در جای‌دنج خانوادگی
باغ رستوران یاس نو
میل فرمائید فلکه دوم
تهران پارس ۷۸۰۳۱۱

یك خبر مهم
تمام گوشت مصرفی چلوکبابی ملی ازهمدان تهیه میشود .سرچشمه چلوکبابی ملی تلفنهای ۳۰۳۹۱۱ و ۳۹۳۱۰۶

آگهیهای متفرقه

اسناد صعب‌الوصول شما را خریداریم بعد از ظهرها تلفن ۶۶۰۴۷۹

کرکره‌چوبی
میشلر Mischler
سرما ، گرما و نورازکرکره‌چوبی میشلر عبورنمیکند
پارکت BW
نمایشگاه : شاهرضاکوچه‌فتوحی
۸۲۹۳۹۰ ـ ۸۲۴۳۰۷
۸۲۴۸۷۰ ـ ۸۲۹۵۹۶

زمین شمارا با
سلیقه‌ترین شرایط
ساختمان میکنیم
تلفن مستقیم ۶۲۵۶۷۳و ۶۲۷۹۴۷ داخلی۴۷

مطب آقای دکتر امیر مرادی جراح و متخصص بیماری های زنان و زایمان به خیابان پهلوی خیابان زرتشت شماره ۱۷ر۶۲ انتقال یافت
تلفن ۶۲۳۰۳۶ ـ ۸۴۱۷۱۰
آ ـ ۱۴۸۷۸

شرکت تجارتی وخدمات بین‌المللی پرهین اولین موسسه تجارتی است

که برای بوجود آوردن یك مرکز تحقیقاتی‌وآمار گیری در زمینه تهیه مصالح و ماشین آلات راه‌و ساختمانی جهت رفع احتیاجات کارگاه مربوطه طبق برنامه های زمانی آنها میکوشد .
این شرکت با معرفی جدید ترین پدیده های ماشین آلات راه و ساختمان‌درنمایشگاه‌بین‌المللی پات‌اکسپو (۱۲الی۱۶ خرداد) از کلیه علاقمندان دعوت میکند از غرفه این شرکت بازدید فرمایند .

آگهی دعوت‌مجمع‌عمومی موسسین شرکت‌تعاونی تهیه و توزیع اعضای اتحادیه صنف دارندگان تاکسی‌بار در شرف تاسیس

اولین جلسه مجمع عمومی موسسین شرکت تعاونی‌تهیه وتوزیع اتحادیه دارندگان تاکسی‌بار در ساعت ۲ بعد ازظهر مورخ روز دوشنبه ۵۳ر۳ر۲۷ در محل تالار آپادانا واقع در انتهای خیابان نظام‌آباد جنب باشگاه دیهیم تشکیل میگردد.
از عموم داوطلبان عضویت بدینوسیله دعوت‌میشودکه‌در روز و ساعت مقرر در محل مذکور حضور بهمرسانند .
دستور جلسه :
۱ـ طرح وتصویب اساسنامه شرکت.
۲ـ انتخاب اعضاء اصلی وعلی‌البدل هیئت مدیره .
۳ـ انتخاب بازرسان.
۴ـ دادن ماموریت ثبت شرکت به هیئت مدیره پس از اعلام قبولی آن .
ضمنا یادآور میشود افرادی که مایل بکاندیداتوری در هیئت مدیره شرکت تعاونی می‌باشند ، با در دست داشتن مجوز واحد صنفی بمحل اتحادیه مراجعه و ضمن ثبت‌نام در دفتر کاندیداتوری آمادگی خود را اعلام فرمایند.
توضیح آنکه اشخاصی حق شرکت در مجمع عمومی را خواهند داشت که بهاء حداقل یك‌سهم را پرداخت نموده باشند
هیئت‌موسسین شرکت تعاونی درشرف‌تاسیس اتحادیه صنف دارندگان تاکسی بار

استخدام‌فروشنده

یك شرکت بزرك بین‌المللی در تهران که در زمینه لوازم الکترونیکی فعالیت دارد چند نفر فروشنده را با مشخصات زیر استخدام‌مینماید:
۱ ـ فارغ‌التحصیلان مدارس فنی دررشته‌برق‌و الکترونیك
۲ ـ حداقل سه سال تجربه در کار فروش
۳ ـ آشنائی بزبان انگلیسی .
۴ ـ انجام خدمت زیر پرچم یا معافیت دائم
۵ ـ حداکثر سن ۳۰ سال
واجدین شرایط لطفا مشخصات خود را همراه با یك قطعه عکس به راهنمای شماره ۱۱۹۹ روزنامه اطلاعات ارسال نمایند .

آگهی دعوت مجمع عمومی عادی

مجمع‌عمومی‌عادی سالیانه سندیکای شرکت‌های ساختمانی روز شنبه بیست‌و پنجم خردادماه ۱۳۵۳ ساعت پنج و نیم بعد از ظهر در محل سندیکاواقع در خیابان‌صباشمالی شماره۸۸ـ۸۶ تشکیل میگردد از مدیران و نمایندگان شرکتهای ساختمانی عضو سندیکا تمنا دارد با رعایت مقررات اساسنامه در روز ساعت مقرر در مجمع عمومی مذکور شرکت فرمایند .
دستور جلسه بقرار زیر است :
۱ ـ قرائت گزارش هیئت مدیره و بازرسان
۲ ـ رسیدگی به ترازنامه سال گذشته وتصویب بودجه سال جاری
۳ ـ اجرای ماده ۳۶ اساسنامه
سندیکای شرکتهای ساختمانی

آگهی حراج

تعداد ۸۱۳ قلم اموال اسقاط اداری وزارت کار و امور اجتماعی از قبیل میز و صندلی و ماشین تحریر وموتورسیکلت وغیره در ساعت ۹ صبح روز سه‌شنبه ۲۸ خرداد ۵۳ از طریق حراج بفروش میرسد خریداران‌میتوانند قبل از انقضاء تاریخ مقرر برای مشاهده اموال مزبور بانبار اثاثیه اسقاط وزارت کار و امور اجتماعی واقع در خیابان آیزنهاور مراجعه نمایند ضمنا باطلاع کلیه شرکت کنندگان در حراج میرسانند علاوه براینکه کلیه بهای اموال فروخته شده نقدا دریافت خواهد شد هریک از خریداران میبایستی باسپردن ده درصد موردمعامله تعهد نمایند از تاریخ حراج ظرف مدت ده روز اداری کلیه اموال حراج شده را باهزینه شخصی از انبار و محوطه‌خارج نمایند هرگاه ظرف مدت مزبور نسبت بحمل اثاثیه فروخته‌شده اقدام ننمایند سپرده آنان بنفع صندوق دولت ضبط خواهد شد.
م‌الف ۴۴۷۱
مهدی نیرومنداد
مدیرکل امور مالی وزارت کار وامور اجتماعی

تخلیه چاه فاضلاب توالت وحفرچاه
شرکت شوشتر ۸۲۰۷۲۲ ـ ۸۲۹۵۵۶

قابل توجه مسافرین تابستانی کشور آمریکا
مسافرین محترمیکه با پرواز های چارتر تابستانی هواپیمائی ملی به نیویورک و شیکاگو پرواز مینمایند از لحظه ورود تا هنگام خروج‌معیت‌راهنمایان ایرانی بانسیون و با حداقل قیمت در نور های اختصاصی (محلی ـ ایالتی ـ سراسری)آمریکا پذیرائی میشوند برای کسب اطلاعات بیشتر با
I.T.I P.O: Box 29116 Memphis, TN. 38111 U.S.A
مکاتبه فرمائید.

شرکت جامکو (سهامی خاص)
واحد تولیدی پوشاك ایران‌وایتالیا
یکنفر مدیر فروش که واجد شرایط زیر باشد استخدام مینماید .
۱ ـ حداکثر سن ۳۵ سال
۲ ـ آشنائی بزبان انگلیسی یافرانسه (متقاضیانیکه زبان ایتالیائی نیز بدانند تقدم خواهند داشت)
۳ ـ تحصیلات لیسانس یا معادل لیسانس
۴ ـ تجربه در امور فروش پوشاك
۵ ـ داشتن تضمین کافی
وظایف مدیر فروش عبارت خواهدبودازبازاریابی «تهیه آمار» ایجاد نمایندگیها با عاملین فروش‌در تهران و شهرستانها «سرپرستی نمایشگاه و فروشگاهها» مسافرت خارج از تهران و سایر وظایفی که از طرف مدیر عامل محول شود
واجدین شرایط می‌توانند درخواست کتبی خود را ضمن شرح کامل سابقه کار به صندوق پستی شماره ۳۲۵۸ تهران ارسال نمایند .

ایزولاسیون بام وپی
با ۱۵ سال تضمین
ترمیم وفوسازی آسفالتهای فرسوده
بامواد روف کوتینگ (آسفالتکس)
شرکت تک‌کو ۸۷۰۲۸۸

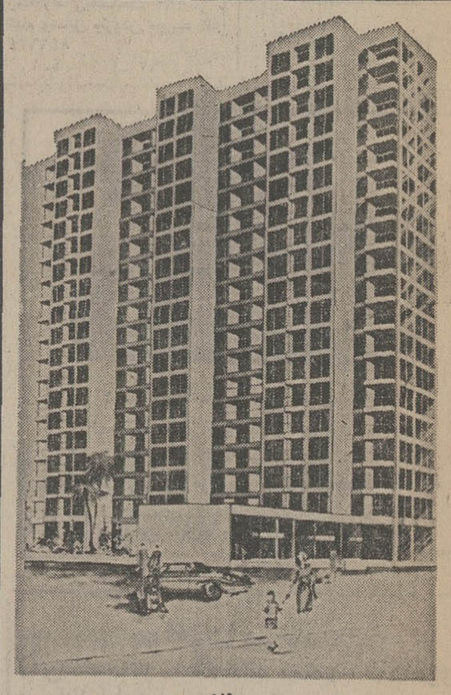

اطلاعیه
شرکت‌سهامی خاص ساختمانی‌وعمرانی‌اتوتهران
از کلیه مشتریان محترم آپارتمان های۲۰۶ متر مربعی (باسه اطاق‌خواب) و ۱۴۲ مترمربعی (با دواطاق‌خواب) واقع در ساختمان ۱۸ طبقه خیابان کوروش کبیر تقاضا دارد که برای عقد قرارداد به دفتر شرکت ـ خیابان کوروش‌کبیر شماره ۵۷۵ تلفنهای ۳ـ۷۵۰۸۹۱ (آقای‌آزمانده‌کتانه) مراجعه فرمایند .
آپارتمانها دارای هال ورودی ـ اطاق بزرك پذیرائی ـ نهارخوری ـ اطاقهای خواب رو به جنوب با حمام و توالت مدرن ـ اطاق مستخدم با دوش و توالت ایرانی ـ برق و تلفن مستقل ـ دستگاه تهویه مطبوع مستقل و آشپزخانه لوکس با قفسه فلزی میباشند ـ هر آپارتمان دارای یك انباردرزیرزمین و در صورت‌درخواست گاراژ جدا و ساختمان دارای ۶ آسانسور شبانه روزی ـ محوطه سبز بازی برای کودکان ـ دستگاه مولد برق اضطراری ـ فروشگاه‌ها و دیگر مشخصات آپارتمانهای کاملا مدرن میباشند .
شرکت‌سهامی خاص ساختمانی‌وعمرانی‌اتوتهران

مردم و بحران مطبوعات

ما در پناه ملت باقی می‌مانیم

● وقتی همه‌چیزگران میشود قطعا باید از مدتهاقبل انتظارگران شدن روزنامه را می‌داشتیم .ولی سئوال این است که بالاخره این گرانی‌ها تاکی ادامه دارد. ؟ بهرحال شما تقصیری ندارید.

دوشیزه سالاری ـ اهواز

جواب : اگر شما درک کردید ما را هم مطلع سازید.

● اگر فرق بین‌گران و گرانفروشی را خوب تشخیص بدهیم ، افزایش بهای روزنامه اطلاعات را که متاثر از سایر گرانی‌هاست بخوبی بسنجیم ، خواهیم دید که روزنامه متاعی مثل تخم مرغ و نان و گوشت نیست که بتوان هر روز وهرچند گاه‌مقداری برقیمت آن افزود .از سوی دیگر جنبه روانی‌موضوع را در نظر بگیریم پرداخت شش یا هفت‌یا هشت ریال برای خواننده روزنامه سخت‌تر از پرداخت ده ریال است . تصور میکنم روزنامه اطلاعات در این‌راه کاملا سنجیده وباهشیاری کامل عمل کرده است.

جهانشاهی ـ اهواز

جواب :تادیگران چه‌عقیده داشته باشند.

● راستی میخواهید چه بکنید ؟ گرانی تاچند درصد ؟ ده درصد، بیست درصد ؟ مگر میشود یکباره صددرصد روزنامه را گران کرد. بخودتان‌لااقل رحم کنید؟

یاوری ـ اهواز

جواب :پاسخ‌شما راهمشهری شما آقای جهانشاهی به‌بهترین وجه داده‌اند.

● من سالهاست که روزنامه اطلاعات را می‌خوانم. ولی از روز شنبه‌به‌روزنامه فروش‌محلمان سپردم برایم روزنامه نیاورد.چون یک کارمند مثل من باهزار تومان حقوق نمیتواند شبی ۱۰ ریال پول روزنامه بدهد . اگر شما مدعی هستید کاغذ گران شده‌چرا صفحات روزنامه را کم نمی‌کنید. تازه میتوانستید مثل بعضی از روزنامه‌های خارجی از دولت کمک بگیرید.

حسن کیوانی

جواب : پاسخ آخرین سئوال شما رابدیگران داده‌ایم . درمورد قسمت اول به شما حق میدهیم. در مورد کم کردن صفحات این کار به‌درآمد آگهی‌های روزنامه که اینک تنها منبع درآمدما است لطمه وارد میاورد.

● من‌یکی‌از پروپا قرص‌ترین خوانندگان ۴۵ ساله روزنامه اطلاعات هستم روزنامه را از زمانیکه یک عباسی بوده تا حالا که یک تومان شده می‌خرم ،زیرا شب را بدون اطلاعات نمیتوانم سرکنم . مردم روزنامه اطلاعات‌را دوست دارند ومیخواهند شما بهرترتیبی که شده قیمت آنرا به قیمت سابق یاحداقل یکی دوریال گرانتر برگردانید.

عباس آبتین

جواب‌ـ این‌اضافه قیمت‌حداقل بود، در حقیقت اگر ما برنامه صرفه‌جوئی را بمورد اجراء نگذاشته بودیم برای تکفروشی روزنامه را می‌بایست حداقل۱۶ ریال تعیین میکردیم. از لطف شما صمیمانه سپاسگزاریم.

● باید خواننده به روزنامه اطمینان داشته باشد بهمین دلیل من یک مقدار از دلایل شما را برای گران کردن روزنامه قبول دارم ولی در این میان دولت می‌بایست کسری بودجه شما را تامین کند نه‌مردم . چون بجزعده معدودی ، غالب مردم ۵ ریال در زندگیشان بی‌اثرنیست واز این‌رو نمیتوانند روزنامه را با قیمت ده ریال بخرند.

یاسمن معاضد

جواب ـ کمک مستقیم دولت به‌مطبوعات مستقل و بی‌طرف چون اطلاعات دست و پا گیر است. اکثریت خوانندگان ما آماده‌اند پول بیشتری پرداخت کنند بشرط آنکه روزنامه آنان همچنان مستقل وملی باقی بماند.

● سالهای متمادی است که خواننده روزنامه اطلاعات هستم وبهیچ‌وجه نمیتوانم آنرا ترک کنم ولی از طرفی افزایش نرخ تکفروشی تاثیر زیادی درهزینه زندگی‌ام میگذارد . لذا بناچار تصمیم گرفته‌ام فقط در روزهای فرد روزنامه بخرم .

دکتر خودآموز طباطبائی

جواب : اینهم راهی است ، چنانکه تاکنون قانع نشده باشید که مانیز چاره‌ای نداشتیم.

● من‌کاسب‌بادرآمد متوسطی که دارم‌باوجود ۵سر عائله‌هرروز سعی میکردم اطلاعات را بخرم واز مطالب علمی و آموزنده آن استفاده کنم . ولی از امروز ناچارم در قطع آن اقدام نمایم زیرا بهیچ وجه قدرت پرداخت روزی ده ریال را ندارم و این افزایش تاثیر بزرگی در وضع خانواده‌ام دارد.

محمد رنجبر ـ تبریز

جواب: شما که کاسب هستید بفرمائید ما چه میکردیم. آیا راضی‌به‌تعطیل‌این‌روزنامه نیم‌قرنی بودید ؟

● دلایل اشاره شده در روزنامه را کلا می‌پذیرم ، ولی این دلیل نمیشود که در این‌وضع بحرانی نرخها و بالارفتن سطح هزینه زندگی ، فقط خوانندگان روزنامه ادامه انتشار روزنامه را تقبل نمایند.

دکتر منصور اشرفی ـ تبریز

جواب : آیاشما هم معتقدید این روزنامه را به دولت‌واگذار کنیم؟

● اگر افزایش قیمت روزنامه اطلاعات را اجتناب ناپذیر بدانیم میزان افزایش آن رابید غیر قابل تحمل اعلام کردچون تاکنون سابقه نداشته است که کالا و متاعی یکباره صد در صد افزایش‌قیمت پیدا کندگرچه این متاع روزنامه‌ای پر از آگهی باشد .

اهواز ـ راهداریان

جواب : قاعدتا با توضیحات‌ما بدیگران میبایستی قانع شده باشید . بعلاوه قیمت کاغذ خام طی یکسال۳۰۰ در صدافزایش یافته بود .

● شماخودتان‌پیشقدم نهضت مبارزه با گرانی و گران‌فروشی هستید ، آیا این درست است که خودتان‌به گرانفروشی‌تاسی کنید . ظاهرا این بار خیاط هم در کوزه افتاد .

خانم شیروانی ـ اهواز

جواب : ما همچنان مخالف گرانی و گرانفروشی هستیم اما در برابر واقعیت ها که نمیتوان چشم برهم گذارد .

● میخواهم بدون مقدمه و خیلی صریح بگویم که شماواقعا خیلی طماع و وقیح هستید . زیرا اگر طمع زیاد و وقاحت فوق‌العاده نداشتید بخود اجازه نمیدادید که بهای روزنامه را یکمرتبه دو برابر کنید .

بهرحال ما خواننده ها ضرر نخواهیم کرد . چون روزنامه خواندن راترک‌میکنیم . روزنامه را که میتوان نخرید چون روزنامه که نان شب نیست .

دکتر صادق حقیقت

جواب : این اکثریت مردم هستند که باید قضاوت کنندکه ما طمع داریم و یا روزنامه از نان شب مهمتر است .

● من قریب ۴۰ سال است که روزنامه اطلاعات را مرتبا میخوانم ولی از امروز بناچار مجبور به قطع این رابطه‌دیرین هستم زیرا امکان خرید با توجه به سطح هزینه زندگی و درآمد کم ندارم . و ازطرفی از خود موسسه‌اطلاعات گله‌مند هستم که چرا برای تامین افزایش بهاء و کاغذ و دیگر وسائل انتشار روزنامه ازناحیه دولت کمک‌نگرفته‌است تابفرض بالغو و یالااقل کاهش هزینه کمک لازم بشود و بهای آن افزایش نرخ آگهی در این‌راه کم لازم بشود و بهای آن تحمیل به خوانندگان که‌شاید اکثر آنان رانیز طبقات‌کم‌درآمد تشکیل میدهند نشود .

علی رهبر ـ تبریز

جواب : ما هشت ماه بود که با دولت مذاکره میکردیم اما نتیجه‌ای نداد .

● افزایش یک ریال و حتی دوریال‌درنرخ تکفروشی‌روزنامه شاید تا حدودی قابل قبول بود ولی افزایش ان بدو برابربهیچ وجه مورد قبول نیست .

عبدالله پور ـ تبریز

جواب : امیدواریم تاکنون‌قانع شده باشید .

● من بعنوان گله‌از افزایش نرخ تکفروشی و بدلیل افزایش هزینه زندگی از امروز ناچارم از خواندن روزنامه‌موردعلاقه‌ام «اطلاعات» خودداری کنم . موسسه اطلاعات در این مورد بهیچ عنوان راه عاقلانه‌ای را انتخاب نکرده است زیرا می توانست بجای افزایش بهای تکفروشی‌از صفحات‌خودبمیزان مورد نظر بکاهد و علل آنرا به خوانندگان خود تشریح سازد.

حاج ابراهیم آستانه اصل ، نایب رئیس انجمن شهرستان تبریز .

جواب : باافزایش مجددکاغذ شاید به این روز هم برسیم .

● افزایش بهای روزنامه در تیراژ شما مسلما تاثیر خواهد داشت و شایدهم به نصف‌برسد و تازه وضع درآمد شما مثل سابق خواهدشد . چراصفحات را کم نمیکنید و قیمت آنرا ۷ ریال .

مردم اخبار را از رادیو و تلویزیون میگیرند و حوصله خواندن‌مقالات طولانی‌یاداستان را ندارند .

کاظم اکبرزادگان ، تهران

جواب : فراموش نفرمائیددرد ما ، درد گرانی کاغذ است ، سالیان سال است که از راه تکفروش ما ضررمیکنیم .کاهش صفحات روزنامه نه تنها از درآمد آگهی میکاهد خیلی ها را ناراضی میکند . در دیگر کشور ها هم که قبل از ما تلویزیون و رادیو وجودداشت ، مطبوعات جای خود را حفظ کرده‌اند ،درایران نیزروزنامه‌ها بخصوص اطلاعات مونس هزاران نفر از افراد شریف بازنشسته این آب و خاک است .

● بنام یک خواننده روزنامه پیشنهاد میکنم اطلاعات را با همان ۴صفحه‌سال ۱۳۰۷انتشار دهید ، یا اینکه روزنامه را در دو تیراژ انتشار دهید ، یک تیراژ فقط در ۴ صفحه یک تیراژهم‌علیحده مخصوص‌آگهی ها و اعلانات‌کسانی که‌حوائجی دارند یا فروشنده‌اند ـ یا خریدارند . آنها هم که برای استحضار از ماوقع ایام‌روزنامه میخرند همان تیراژ ۴ صفحه را میخرند. قیمت‌تیراژ ۴صفحه را بقیمت‌عادله‌ولی‌تیراژ آگهی‌ها و امور تجارتی و بازرگانی را که‌البته بقیمت دلخواه تعیین بفرمائید .

دکتر زردشت ـ تهران

جواب : انتشار روزنامه در دو تیراژ غیر عملی است .

خوانندگان ما سئوال میکنند ، پیشنهاد میدهند و این است جواب ما

* روزنامه‌را دردونوع منتشر کنید
* دولت می‌باید به‌شماکمك کند
* تعداد صفحات را کم کنید
* میان‌گرانی و گرانفروشی فرق است
* روزنامه را تعطیل کنید

گناه گرانی بگردن کیست ؟

بقیه ازصفحه ۵

همچنین افزایش سطح تولید مواد خام و کشاورزی مستلزم زحمت بسیار وسالها انتظار میباشد ازاینرو ترقی قیمت این نوع کالا حتی اگر عامل تشویق کننده‌ای برای تولید کننده برای افزایش تولید بحساب آید، افزایش عرضه بزودی حاصل نخواهدشد. از سوی دیگر مهاجرت از روستا به شهر که بعلت پائین بودن درآمد وعوامل دیگر انجام میگیرد نیروی انسانی شاغل در بخش کشاورزی راکاهش داده از یک طرف موجب تنزل سطح تولید واز طرف دیگر باعث ازدیاد شماره مصرف کنندگان شده است.

صنعتی شدن

بعلاوه ازدیاد سریع جمعیت بویژه در ممالک در حال توسعه موجب‌شده که محصولات کشاورزی این ممالک در داخل مصرف‌شده وحتی برخی از آنها مجبور بهوارد کردن محصولات کشاورزی،از ممالک پیشرفته شده‌اند . **تمایل وگرایش شدید این ممالک به‌صنعتی شدن نیز عامل موثر دیگری در کمیابی مواد خام و کشاورزی است، ممالک روبه‌رشد از صادرات مواد خام حتی‌المقدور اجتناب کرده وبا کوشش فراوان وحتی تحمل محرومیت‌های شدید تلاش میکنند که کارخانه‌های تبدیل مواد خام به کالاهای ساخته‌شده را در کشورخود احداث کنند** . بالاخره رشد درآمد ملی و ازدیاد درآمد سرانه موجب افزایش تقاضا برای کالاهای مصرفی شده است ، درحالیکه چنانچه لفته شدتولید مواد مصرفی متناسب با آهنگ تقاضا بالا نرفته‌است.

گرایش نزولی

اینک بدنبال آرام شدن نسبی بحران انرژی ودورنمای مساعد برداشت وعرضه محصولات کشاورزی واقدامات وسیاستهای ضد تورمی دولت ها فعالیت‌های بورس بازان برروی کالاها بمیزان زیادی کاهش یافته است و از یکماه پیش باینطرف گرایش نزولی قیمت‌پاره‌ای از مواد خام واولیه آغاز شده است.

بطور مثال قیمت هربوشل گندم که در ماه مه تحویل میگردد ، در بازار امریکا از ۳ر۶دلار به ۲ر۴ دلار پائین آمده است . قیمت ذرت از هر بوشل ۵ر۳ دلار به ۷ر۲ دلار سقوط کرده و قیمت هرنیم کیلو (تقریبا) روغن خام (سویا) از ۴ر۳۰ سنت به۳ر۲۷ سنت رسیده است.

قیمت هر پوند پنبه تحویل هم از ۷۶ سنت به ۶۹سنت تنزل‌کرده وقیمت هرپوند پشم از۲دلار به ۷۵ر۱ دلار پائین آمده وقیمت ۳۰۰متر مربع الوار از۳ر۱۶۶ دلار به ۱۵۰ دلار رسیده است .

قیمت مواد شیمیائی و پتروشیمی چون پی‌وی‌سی، پولیتسر، پولی‌اتیلن ، انواع اسیدها و غیره که مواد اولیه صنایع پلاستیک سازی ، نایلون وداروئی و دیگر را تشکیل میدهد نیز بمیزان زیادی کاهش یافته است که در پاره‌ای موارد این کاهش به ۲۰ الی۳۰ درصد میرسد.

ناگفته نماند قیمت پاره‌ای دیگر از کالاهای اولیه بویژه فلزات پایه چون مس، قلع ، آهن، روی ونیکل مانند اینها دریك ماهه گذشته همچنان روبترقی بوده است.

باتوجه به‌کاهش قیمت پاره‌ای از مواد خام واولیه باید طبیعتا قیمت آندسته از کالاها که در ساختن آنها مواد مزبور بکار میرود کاهش پیدا کند ویادست کم افزایش نیابد.

همچنانکه افزایش قیمت کالاها در اثر افزایش قیمت‌هزینه مواد اولیه اجتناب ناپذیر است بهنگام کاهش قیمت مواد اولیه صاحبان صنایع وواحدهای تولیدی باید کاهش هزینه مواد اولیه را نیز در جهت کاهش قیمت تولیدات خود بحساب آورند.

پیش نگری انکتاد

کنفرانس بین‌المللی تجارت وتوسعه (انکتاد) تولید وسطح‌قیمت های پاره‌ای از محصولات کشاورزی و مواد خام در سال ۱۹۷۴ مورد بررسی قرار داده است . براساس پیش‌بینی این کنفرانس‌تولید برنج وگندم در سال جاری افزایش خواهد یافت . لیکن بعلت‌افزایش سریع تقاضا سطح قیمت‌گندم در حد کنونی باقی مانده و قیمت برنج احتمالا افزایش نیز خواهد داشت.

بنظر انکتاد کاهش تولید چای در هندوستان و سیرلانکا بعلت کمبود و گرانی کود شیمیائی و خشکسالی در آفریقای شرقی موجب بالا رفتن قیمت این کالا خواهد گردید .

کالاهائی که کنفرانس پیش بینی کرده قیمت آنها در ۱۹۷۴پائین خواهد آمد شکر و دانه‌های روغنی و روغنهای نباتی و کائوچواست علت کاهش قیمت این کالاها افزایش تولید شکر و دانه‌های روغنی و پائین آمدن تقاضا برای کائوچو بخاطر کاهش فعالیتهای صنایع بویژه تولیدات اتومبیل است .

آگهی مزایده

سازمان عمران قزوین محصول تولیدی (سیب ، هلو ، شلیل، گلابی) تعدادی از باغات احداثی در دشت قزوین را از طریق مزایده و سر درخت بفروش میرساند .

داوطلبین شرکت در مزایده میتوانند از تاریخ انتشار آگهی همه روزه برای دریافت برگ شرایط مزایده متضمن محل و مشخصات باغات همه روزه در ساعات اداری بدفتر شرکت سهامی قزوین تک واقع در قزوین سبزه میدان مراجعه و برگ شرایط را دریافت و پیشنهادات خود را بضمیمه ۵ درصد مبلغ کل پیشنهادی تا ساعت ۹ صبح روز شنبه ۲۵ر۳ر۵۳ در برابر اخذ رسید تسلیم نمایند . کلیه پیشنهادات در ساعت ۱۱ صبح همانروز در محل شرکت باز و قرائت خواهد شد . حضور پیشنهاد دهندگان در جلسه مزایده آزاد است .

م الف ۴۴۳۶

سازمان عمران قزوین

آ ـ ۸۱۰۰۱

آگهی استخدام

وزارت کشور در نظر دارد برای تکمیل کادر دفاتر مهندسی استان ها و فرمانداریهای کل تعدادی مهندس راه و ساختمان و مکانیك(فوق‌لیسانس یا لیسانس) با سابقه کارکافی‌و تعدادی‌مهندس‌ومعمار و شهرساز فوق لیسانس همچنین تعدادی تکنیسین فوق دیپلم در رشته های نقشه‌برداری و مکانیك بشرح جدول زیربر اساس آئین‌نامه استخدام افراد پیمانی استخدام نماید.

ردیف	محل	مهندس در رشته های: راه وساختمان	معمار و شهرساز	مکانیک	تکنیسین فوق دیپلم‌دررشته‌های: نقشه برداری	مکانیک
۱	استان مازندران	۱ نفر		۱ نفر	۲ نفر	
۲	استان اذربایجان شرقی		۲ نفر	۱ نفر		
۳	استان اذربایجان غربی	۱ نفر				
۴	استان کرمانشاهان			۱ نفر	۱ نفر	
۵	استان فارس	۱ نفر				۱ نفر
۶	استان خوزستان	۱ نفر		۱ نفر		
۷	استان کرمان			۱ نفر	۱ نفر	
۸	استان خراسان	۲ نفر	۳ نفر			
۹	استان سیستان وبلوچستان		۱ نفر	۱ نفر	۱ نفر	
۱۰	استان کردستان	۱ نفر	۱ نفر			
۱۱	استان ساحلی	۱ نفر		۱ نفر		
۱۲	استان همدان	۲ نفر		۱ نفر		۱ نفر
۱۳	استان لرستان	۱ نفر	۱ نفر			۱ نفر
۱۴	استان یزد	۲ نفر	۱ نفر		۱ نفر	
۱۵	استان زنجان	۱ نفر	۲ نفر	۱ نفر		
۱۶	استان‌چهارمحال وبختیاری	۲ نفر	۱ نفر		۱ نفر	
۱۷	استان بوشهر	۱ نفر	۱ نفر	۱ نفر	۱ نفر	
۱۸	فرمانداری کل کهکیلویه	۱ نفر		۱ نفر		
۱۹	فرمانداری ایلام	۱ نفر	۱ نفر	۱ نفر		
۲۰	فرمانداری سمنان	۱ نفر		۱ نفر		

داوطلبان بادردست داشتن دو قطعه عکس ۴ × ۶ ـ فتوکپی انجام خدمت زیر پرچم‌یامعافیت دائم ـفتوکپی مدرك تحصیلی در روز های شنبه هیجدهم و یکشنبه نوزدهم خرداد ماه جاری جهت ثبت‌نام بدفترفنی‌وزارت کشور مراجعه نمایند تاریخ مصاحبه در روز ثبت نام اعلام میگردد . م الف ۴۴۸۶

وزارت کشور

بیچاره طفل من

ازسینه های من بجای شیر رنج است مینوشد

آگهی مناقصه

بانک سپه تهیه و خرید کاغذهای موردنیاز ماشینهای آی،بی،ام‌خود را بشرح زیر به‌مناقصه میگذارد :

۱ـ پیشنهاد دهندگان میتوانند همه روزه در ساعت اداری برای اخذ مشخصات کامل و میزان مورد نیاز و شرایط تحویل باداره خرید اداره کل کارپردازی بانک واقع در میدان سپه ساختمان اداره مرکزی مراجعه نمایند.

۲ـ پیشنهاد دهندگان باید معادل ۵ درصد مبلغ کل پیشنهادی را ضمانتنامه بانکی بسپارند یا وجه نقد بحسابجاری ۲۶۹۱ اداره کل کارپردازی دربانک سپه شعبه مرکزی واریز نمایند.

۳ـ پیشنهاد دهندگان باید پیشنهاد خود را همراه بانمونه‌های مربوطه تاساعت ۱۰ صبح روز سه‌شنبه بیست‌ویکم خرداد ماه بدفتر اداره کارپردازی تسلیم ورسید اخذ نمایند.

۴ـ به‌پیشنهادات‌فاقد سپرده‌و مبهم‌و مشروط‌و همچنین پیشنهاداتیکه بعد از موعد مقرر برسد ترتیب اثر داده نخواهد شد.

۵ـ در صورتیکه برنده مناقصه از انجام معامله عدول نماید سپرده بنفع بانک ضبط و با برنده نفر دوم مناقصه قرار داد منعقد خواهد شد.

۶ـ پرداخت هرگونه مالیات و عوارض بعهده برنده مناقصه خواهد بود.

۷ـ پیشنهادات در ساعت ۱۰ صبح روز چهارشنبه بیست ودوم خرداد ماه جاری باز و قرائت خواهد شد.

حضور پیشنهاد دهندگان در جلسه مناقصه آزاد بوده و بانک در رد یاقبول یک یاکلیه پیشنهادات مختار است ،

۸ـ عدم حضور پیشنهاد دهنده مانع اقدامات بانک و قرائت پیشنهاد نخواهد بود.

بانک سپه اداره کل‌کارپردازی

ما این‌ها رابیخودی اینجا جمع نکرده‌ایم...

کارخانجات رنگسازی رنگین

گروه زیادی متخصص ورزیده در امور رنگهای صنعتی را در اختیار دارد .

اما ما این کادروسیع و ورزیده را بیهوده دررنگین جمع نکرده‌ایم تا دیگران بگویند:

« رنگین ورزیده‌ترین متخصصین را در اختیار دارد »

بلکه هدف نهائی ما از تعلیم این گروه اینست که اگر در امر رنگهای صنعتی برای شما اشکالی پیش آید

آنها را به کمك شما بشتابند .

همانطوریکه در حال حاضر این گروه در اکثر کارخانجات تولیدی بخدمت مشغول هستند واشکالات کارخانجات تولیدی را در امررنگهای صنعتی رفع میکنند .

Pieter Schoen HOLLAND باهمکاری کمپانی پیترشون هلند

RANGEEN

کارخانه رنگسازی رنگین تهران ـ کیلومتر ۱۳ جاده کرج تلفن : ۶۶۷۰۹۱

امورفنی وآزمایشگاهها تلفن : ۶۸-۹۷۱۰۶۷ اداره مرکزی ـ شاهرضا چهارراه کالج

شماره ۱۹۲ تلفنهای : ۲-۴۹۲۶۱-۴۴۹۵۸-۶۶۹۴۱۵-۶۶۶۰۳۴-۶۶۵۶۶۸

آگهی مسابقه ورودی
دوره شبانه دانشگاه تهران

دوره شبانه دانشگاه تهران ، برای سال تحصیلی ۵۴ـ۱۳۵۳ از طریق مسابقه ورودی و با شرایط مشروحه ذیل تعدادی دانشجو می‌پذیرد .

از دارندگان دیپلم کامل متوسطه رشته های طبیعی ، ریاضی ، ادبی برحسب نوع دیپلم آنان در حدود برنامه دوره دوم متوسطه (رشته‌ای که دیپلم آنرا دارند) مسابقه بعمل می‌آید .

مواد مسابقه برای هریك از سه‌نوع دیپلم بشرح‌زیر است :

دیپلم طبیعی	ضریب	دیپلم ریاضی	ضریب	دیپلم ادبی	ضریب
زبان فارسی وشناخت فرهنگ ملی ایران	۱	زبان فارسی وشناخت فرهنگ ملی ایران	۱	زبان فارسی وشناخت فرهنگ ملی ایران	۱
زبان خارجی (انگلیسی یا فرانسه یا آلمانی)	۱	زبان خارجی (انگلیسی یا فرانسه یا آلمانی)	۱	زبان خارجی (انگلیسی یا فرانسه یا آلمانی)	۱
طبیعیات شامل فیزیولوژی گیاهی وجانوری زمین‌شناسی وتکامل	۳	ریاضیات شامل جبر و هندسه مثلثات وحساب استدلالی	۳	ادبیات فارسی و زبان عربی	۳
فیزیك و ریاضی	۲	فیزیك و مکانیك	۲	فلسفه و منطق ، روانشناسی و اخلاق	۲
شیمی	۲	شیمی	۲	تاریخ وجغرافی	۲

داوطلبان میتوانند برحسب نوع دیپلمی که دارند انتخاب خود را در هر رشته از رشته‌های دوره شبانه ، طبق جدول زیر به ترتیب تمایل خود بنویسند ، باستثناء داوطلبانیکه زبان خارجه آلمانی را امتحان میدهند که فقط اجازه یك انتخاب دارند .

کد رشته	نام رشته	دیپلم قابل قبول: ادبی	ریاضی	طبیعی	کد رشته	نام رشته	دیپلم قابل قبول: ریاضی	طبیعی
۱۱	ادبیات فارسی	×			۱۹	ریاضی	×	
۱۲	زبان و ادبیات عرب	×			۲۰	فیزیك	×	
۱۳	زبان و ادبیات انگلیسی	×	×	×	۲۱	اقتصاد	×	
۱۴	« « فرانسه	×	×	×	۲۲	زیست شناسی	×	×
۱۵	« « آلمانی	×	×	×	۲۳	شیمی	×	×
۱۶	جغرافیا	×	×	×	۲۴	زمین شناسی	×	×
۱۷	علوم اجتماعی	×	×	×	۲۵	علوم اداری	×	×
۱۸	حقوق قضائی	×	×	×	۲۶	مدیریت بازرگانی	×	×

توجه :

ـ داوطلبان رشته زبان خارجی می‌توانند فقط زبانی را که در مسابقه ورودی امتحان خواهند داد جزو رشته های انتخابی خودقرار دهند ، بدین معنی که داوطلب مجاز نخواهد بود بیش از یك رشته از رشته های زبان خارجی را انتخاب کند

ـ چون زبان خارجی دوران تحصیل در دانشگاه ، انگلیسی یا فرانسه است بنابراین داوطلبانی که در مسابقه ورودی زبان آلمانی را امتحان خواهند داد از بین رشته هائی که مجاز به انتخاب آنها هستند فقط می‌توانند رشته زبان آلمانی را انتخاب نمایند .

شرایط نامنویسی

۱ـ ثبت نام داوطلبان از روز انتشار آگهی تا پایان وقت اداری روز دهم تیرماه ۱۳۵۳ ادامه خواهد داشت . به تقاضاهائی که پس از موعد مذکور به پست داده شود ترتیب اثر داده نخواهد شد.

۲ـ داوطلبان باید فرم درخواست ثبت نام را از روزنامه جداکرده با دقت و بطور خوانا تنظیم نموده همراه با مدارک خواسته شده‌بشرح ذیل با پست سفارشی دوقبضه به نشانی (سازمان مرکزی دانشگاه تهران ـ امور آموزشی دانشگاه ـ نامنویسی مسابقه ورودی دوره‌شبانه) ارسال دارند .

الف ـ یك برگ رونوشت شناسنامه یا فتوکپی صفحه اول آن. ب ـ ۳ قطعه عکس ۴×۳ برقی که در سال ۱۳۵۳ تهیه شده باشد . نام و نام خانوادگی و شماره شناسنامه و تاریخ تولد داوطلب پشت آنها نوشته شود .

ج ـ رسید مبلغ ۵۰۰ ریال به حساب ۲۲۴۵ بانك مرکزی ایران که در کلیه شعب بانك ملی ایران نیز قابل پرداخت است .

د ـ فتوکپی برگ پایان خدمت وظیفه عمومی و یا فتوکپی برگ معافیت دائم برای آقایان و فتوکپی برگ پایان خدمات اجتماعی زنان و یا فتوکپی برگ معافیت دائم برای بانوان .

ه ـ کسانیکه مشغول خدمت وظیفه هستند و خدمت آنان حداکثر تا پایان نیمه اول آبانماه ۱۳۵۳ خاتمه می‌پذیرد ، در صورت ارائه گواهی لازم از محل کار خود مبنی براعلام تاریخ پایان خدمت و در صورت توفیق در مسابقه ورودی حضور در کلاسهای درس ازاول مهرماه ۱۳۵۳ ، می‌توانند در مسابقه ورودی شرکت نمایند.

یادآوری

۱ـ هیچگونه مدرك تحصیلی همراه فرم درخواست نامنویسی ارسال ننمایند.

۲ـ وجه نامنویسی و مدارك ارسالی بهیچوجه مسترد نخواهد شد .

۳ـ به درخواستهائیکه در آن اطلاعات خواسته شده بطور کامل پاسخ داده نشده باشد ترتیب اثر داده نخواهد شد .

۴ـ قبولشدگان مسابقه ورودی که نتیجه‌آزمایش زبان خارجی آنان ضعیف باشد ، باید در کلاسهای فشرده زبان شرکت نموده و شهریه مقرر را به پردازند .

۵ـ کسانیکه در مسابقه ورودی پذیرفته میشوند باید طبق آگهی رسمی دانشگاه تهران ، در موعد مقرر برای نیمسال اول ۵۴ ـ ۱۳۵۳ ثبت نام نموده در امتحانات پایان نیمسال شرکت و میانگین قابل قبول بدست آورند ، در غیر اینصورت حق قبولی آنان در مسابقه ورودی از بین خواهد رفت .

۶ـ تاریخ توزیع کارت ورود به جلسه امتحان و تاریخ انجام مسابقه ورودی بعدا بوسیله جراید به اطلاع داوطلبان خواهد رسید.

۷ـ شرایط تحصیل و مقررات خاص دوره شبانه دانشگاه تهران در راهنمای مسابقات ورودی این دوره درج گردیده است داوطلبان می‌توانند از روز ۱۵ خرداد ماه ۱۳۵۳ برای ابتیاع آن به دبیرخانه دوره شبانه واقع در خیابان ۲۱ آذر (غرب دانشگاه تهران) ،خیابان رهنما مراجعه نمایند .

دانشگاه تهران

درخواست ثبت نام برای شرکت در مسابقه ورودی دوره شبانه دانشگاه تهران

سال تحصیلی ۵۴ـ۱۳۵۳

در این محل چیزی ننویسید

محل درج حروف الفبای نام خانوادگی بترتیب از راست بچپ

۱ـ نام خانوادگی

محل درج حروف الفبای نام بترتیب از راست بچپ

۲ـ نام

جنس : زن ○ مرد ○

۳ـ شماره شناسنامه ۴ـ محل صدور ۵ـ تاریخ تولد ۶ـ محل تولد

۷ـ رشته تحصیلی دبیرستان : طبیعی ○ ریاضی ○ ادبی ○ فقط یکی از سه خانه را علامت بگذارید .

۸ـ زبان خارجی که امتحان میدهم : انگلیسی ○ فرانسه ○ آلمانی ○ فقط یکی از سه خانه را علامت بگذارید .

۹ـ شماره کد رشته انتخابی مورد علاقه خود را با توجه به شماره های جدول بترتیب تقدم در خانه های زیر درج نمائید .

انتخاب : اول دوم سوم چهارم پنجم

نشانی کامل داوطلب .....

تلفن .....

امضای داوطلب

کسری: جهنم زیرورو

برنامه سینماها

تماشای فیلمهائیکه با علامت (×) مشخص شده برای اشخاص کمتر از ۱۸ سال ممنوع است

★ آتش برفرار تلمارك ـ رنگی ـ کرك‌داگلاس
پولیدور(۴۲۶۳۱) ۳۰ر۱۱ـ۳۰ر۱ـ۳۰ر۳ـ۳۰ر۵ـ۳۰ر۷ـ۹ر۴۵

★ آوانتی ـ رنگی ـ جك‌لمون
شهرفرنگ (۶۲۷۶۲۸) ۱۵ر۱۱ـ۳۰ر۲ـ۵ـ۳۰ر۷ـ۱۰

★ (×) آتش هوس ـ رنگی ـ فرانسواپره‌و
ب.ب (۸۲۹۶۴۱) ۱۰ـ۱۲ـ۲ـ۴ـ۶ـ۸ـ۱۰

★ افعی ـ رنگی ـ یول‌برینر ـ ویزیالزی
آتلانتیک (۶۲۷۱۷۱) ۱۵ر۱۱ـ۳ـ۱۵ر۵ـ۳۰ر۷ـ۱۰

★ اسیر عشق یك مرد ـ رنگی ـ ادویژفنك
ونک (۶۸۴۱۱۶) ۳۰ر۱۱ـ۳۰ر۳ـ۳۰ر۵ـ۴۵ر۷ـ۱۰

★ اسارت بخاطر آزادی ـ رنگی ـ پل‌نیومن
دیاموند(۸۲۸۴۰۰)۱۵ر۱۱ـ۴۵ر۱ـ۳۰ر۳ـ۳۰ر۵ـ۳۰ر۷ـ۹ر۴۵

★ انتقام والدز ـ محله هارلم
ستاره (۵۳۹۷۲۱) ۹ـ۳۰ر۱۰ـ۱۲ـ۲ـ۴ـ۳۰ر۵ـ۳۰ر۷ـ۹

★ بزن بریم سرویس ـ رنگی ـ روبرت مارك
سینه‌موند (۴۸۳۲۲) ۱۱ـ۳ـ۵ـ۷ـ۹

★ بیقرار ـ رنگی ـ ایرج‌قادری ـ سپیده
نیاگارا (۶۶۵۳۰۷) ۱۱ـ۱ـ۳ر۱ـ۳۰ر۳ـ۳۰ر۵ـ۷ـ۹ر۱۵

مارلیك (۹۶۳۶۱۶) ۱۱ـ۱ـ۳ـ۵ـ۷ـ۱۵ر۹

اسکار (۹۲۰۸۸۸) ۱۰ـ۱۲ـ۲ـ۴ـ۶ـ۱۵ر۸

اروپا (۳۰۳۱۷۹) ۳۰ر۱۰ـ۳۰ر۲ـ۴ر۳۰ـ۶ر۳۰ـ۸

سیلوانا (۳۹۳۷۷۷) ۴۵ر۱۰ـ۱ـ۳ـ۵ـ۷ـ۹

شهرام (۸۴۴۵۴۹) ۳۰ر۱۱ـ۳۰ر۱ـ۳۰ر۳ـ۳۰ر۵ـ۳۰ر۷ـ۹ر۳۰

سیلورسیتی (۸۶۱۲۰۵) ۳۰ر۱۰ـ۳۰ر۲ـ۴ر۳۰ـ۶ر۳۰ـ۸ر۳۰

شرق (۵۳۴۰۲۴) ۱۱ـ۱ـ۳ـ۵ـ۷ـ۹

★ پیکار در آفتاب ـ آتش افروزان غرب
خرم (۹۵۷۱۷۶) ۱۰ـ۱۲ـ۲ـ۴ـ۶ـ۸

★ تلاش ـ رنگی ـ راجندراکومار
فری (۵۴۳۳۶) ۳۰ر۱۲ـ۳۰ر۲ـ۳۰ر۴ـ۳۰ر۶ـ۸ر۳۰

★ تصویر التهاب ـ رنگی ـ اسکوپ
آریا (۳۱۹۸۸۴) ۹ـ۱۱ـ۱ـ۳ـ۵ـ۷ـ۹

★ جویندگان طلای سیاه ـ رنگی ـ جرج‌سی‌اسکات
پارامونت (۴۸۳۲۱) ۱۵ر۱۱ـ۳۰ر۳ـ۳۰ر۵ـ۳۰ر۷ـ۹ر۳۰

★ جهنم زیرورو ـ رنگی ـ جین هاکمن
کسری (۸۲۶۹۳۹) ۳۰ر۱۰ـ۲ـ۴ـ۶ـ۸ـ۱۰

★ جنگنو ـ رنگی ـ درمندرا ـ هماما لینی
همای(۳۱۱۶۶۹) ۳۰ر۱۰ـ۳۰ر۱۲ـ۳۰ر۲ـ۳۰ر۴ـ۳۰ر۶ـ۳۰ر۸

★ حقه های یك تیرانداز ـ رنگی ـ جیانی‌گارکو
سانترال (۹۲۸۶۸۶) ۹ـ۱۱ـ۱ـ۳ـ۵ـ۷ـ۱۵ر۹

متروپل (۳۱۹۴۱۰) ۹ـ۱۱ـ۱ـ۳ـ۵ـ۷ـ۹

رویال (۸۲۹۷۸۵) ۱۰ـ۱۲ـ۲ـ۴ـ۶ـ۸ـ۱۰

★ حریص ـ رضا بیك‌ایمانوردی
ری (۲۲۵۷۸) ۹ـ ۱۱ـ ۱ـ ۳ـ ۵ـ ۷ـ ۹

★ دکترجون بدادم برس ـ رنگی ـ البرتوسوردی
ریولی (۷۵۷۷۷۷) ۱۱ـ۳۰ر۵ـ۳۰ر۷ـ۹ر۳۰

★ دنیای دیوانه ، دیوانه ، دیوانه ـ رنگی
گلدن‌سیتی (۶۶۳۲۶۹) ۱۱ـ۳۰ر۳ـ۶ر۳۰ـ۹ر۳۰

★ دوست پدرخوانده ـ رنگی ـ اریکا بلانك
سهیلا (۳۱۶۴۲۴) ۳۰ر۱۰ـ۳۰ر۲ـ۴ر۳۰ـ۶ر۳۰ـ۸ر۳۰

پلازا (۴۴۲۵۵) ۱۵ر۱۱ـ۳۰ر۳ـ۳۰ر۵ـ۳۰ر۷ـ۹ر۴۵

مهتاب (۴۷۷۷۷) ۹ـ۱۱ـ۱ـ۳ـ۵ـ۷ـ۹

مراد (۷۵۳۳۸۲) ۹ـ۱۱ـ۱ـ۳ـ۵ـ۷ـ۹

★ (×) دعوت به قهوه ـ رنگی ـ اگوتونیاتسی
داریوش (۲۶۲۶۵) ۹ـ ۱۱ـ ۱ـ ۳ـ ۵ـ ۷ـ ۹

★ روزهای خوب زندگی ـ رنگی ـ باربرا استرایسند
گلدیس (۶۲۸۷۱۳) ۳۰ر۱ـ۳۰ر۳ـ۳۰ر۵ـ۳۰ر۷ـ

★ رگبار ـ پرویز فنی‌زاده ـ معصومی
ایفل (۳۱۱۴۷۷) ۱۰ـ۱۲ـ۲ـ۴ـ۶ـ۸ـ۱۰

★ رستم وسهراب ـ رنگی ـ محصول شوروی
رکس (۳۱۵۲۹۳) ۱۵ر۱۰ـ۴۵ر۱۲ـ۱۵ر۳ـ۴۵ر۵ـ۱۵ر۸

میامی (۷۵۴۳۲۹) ۱۵ر۱۱ـ۴۵ر۱ـ۱۵ر۴ـ۴۵ر۶ـ۱۵ر۹

الوند (۳۵۶۰۳۸) ۱۰ـ۳۰ر۱۲ـ۳ـ۳۰ر۵ـ۸

کیهان (۹۰۷۳۶۰) ۹ـ۱۵ر۱۱ـ۴۵ر۱ـ۱۵ر۴ـ۴۵ر۶ـ۱۵ر۹

ارانوس (۲۷۹۷۱) ۱۰ـ۳۰ر۱۲ـ۳ـ۳۰ر۵ـ۸

★ زندگی ، عشق و مرگ ـ رنگی ـ آمیدو
مولن‌روژ (۷۵۲۹۲۹) ۱۱ـ۳۰ر۳ـ۳۰ر۵ـ۳۰ر۷ـ۹ر۳۰

★ زیبای حریص ـ رنگی
تاج (۳۱۳۸۶۴) ۱۰ـ۱۲ـ۲ـ۴ـ۶ـ۸ـ۱۰

★ شورش ـ ملك‌مطیعی ـ همایون
کاپری (۹۲۸۴۰۱) ۱۱ـ۳ـ۵ـ۷ـ۹ر۱۵

★ ساتیریکون ـ رنگی
ماژستیک(۶۸۴۶۱) ۳۰ر۱۰ـ۴۵ر۱۲ـ۳ـ۱۵ر۵ـ۳۰ر۷ـ۹ر۴۵

★ طلاق بسبك فرانسوی ـ ژان پل‌بلموندو
رادیوسیتی (۴۳۳۲۰) ۱۵ر۱۱ـ۳۰ر۳ـ۲۰ر۵ـ۳۰ر۷ـ۹ر۳۰

★ (×) عشق نامادری رنگی
پارك (۳۱۹۶۳۷) ۹ـ۱۱ـ۱ـ۳ـ۵ـ۷ـ۹

★ فاخته عقیم ـ رنگی ـ لنیرامینه‌لی
شهرقصه (۶۲۷۲۹۰) ۱۱ـ۲ـ۴ـ۸ـ۱۰

★ کالسکه ۲۰۳ ـ رنگی ـ آشوك کومار
آسیا (۴۲۹۰۹) ۳۰ر۹ـ۱۲ـ۳۰ر۲ـ۵ـ۳۰ر۷ـ۱۰

شهوند(۳۵۴۰۴۰) ۴۵ر۸ـ۱۵ر۱۱ـ۴۵ر۱ـ۱۵ر۴ـ۴۵ر۶ـ۱۵ر۹

دیانا (۴۷۳۶۵) ۹ـ۳۰ر۱۱ـ۲ـ۳۰ر۴ـ۷ـ۳۰ر۹

لیدو (۹۵۱۲۸۲) ۱۰ـ۱۵ر۱۲ـ۳۰ر۲ـ۴۵ر۴ـ۷ـ۱۵ر۹

نپتون (۷۶۰۱۳۶) ۱۵ر۹ـ۳۰ر۱۱ـ۲ـ۳۰ر۴ـ۷ـ۳۰ر۹

ژاله (۳۰۴۱۲۰) ۳۰ر۸ـ۴۵ر۱۰ـ۱۵ر۱ـ۴۵ر۳ـ۱۵ر۶ـ۴۵ر۸

ادئون (۳۱۸۱۱۸) ۴۵ر۱۰ـ۱۵ر۱ـ۴۵ر۳ـ۱۵ر۶ـ۴۵ر۸

توسکا (۵۳۹۰۴۴) ۱۰ـ۳۰ر۱۲ـ۳ـ۳۰ر۵ـ۸

چرخ‌فلك (۹۵۰۵۵۸) ۵ر۸ـ۱۱ـ۱۵ر۱ـ۳۰ر۴۵ـ۸

پاسارگاد (۳۴۲۷۸۲) ۱۰ـ۳۰ر۱۲ـ۳ـ۳۰ر۵ـ۸

المپیا (۹۲۶۷۹۶) ۱۵ر۹ـ۳۰ر۱۱ـ۴۵ر۱ـ۱۵ر۴ـ۶ر۱۵ـ۸ر۳۰

نادر (۳۱۴۴۹۵) ۸ـ۱۵ر۱۰ـ۴۵ر۱۲ـ۱۵ر۳ـ۴۵ر۵ـ۱۵ر۸

★ کلید معما ـ رنگی ـ باری‌نیومن ـ سوزی کندال
شهرتماشا (۹۲۸۶۸۶) ۱۵ر۱۱ـ۳۰ر۳ـ ۳۰ر۵ـ۷ر۳۰ـ۹ر۴۵

★ گنوار ـ رنگی ـ راجندراکومار
حافظ (۲۹۱۰۷۴) ۳۰ر۱۰ـ۲۰ر۲ـ۳۰ر۴ـ۳۰ر۶ـ۸ر۳۰

★ مرگ آفرین ـ سینما سکوپ ـ رنگی
برلیان (۳۹۳۵۳۵) ۹ـ۱۱ـ۱ـ۳ـ۵ـ۷ـ۹

★ ملاقات درچین ـ رنگی ـ ژان پل‌بلموندو
پرکیس (۳۰۴۲۵۹) ۹ـ۱۱ـ۱ـ۳ـ۵ـ۷ـ۹

★ مرد لامانچا ـ رنگی
تخت‌جمشید (۴۳۵۵۰) ۱۱ـ۲ـ۴ـ۶ـ۸ـ۱۰

★ نخاله‌ها در المپیك ـ رنگی گروه شارلو
امپایر (۶۲۳۹۴۲) ۱۵ر۱۱ـ۳۰ر۱ـ۳۰ر۳ـ۳۰ر۵ـ۳۰ر۷ـ۹ر۴۵

★ نوادااسمیت ـ زنهای سابین
البرز (۳۰۴۲۵۸) ۳۰ر۸ـ۱۲ـ۳۰ر۳ـ۷ـ۳۰ر۸

★ وسوسه‌گر ـ رنگی ـ الن‌دلون
بولوار (۶۶۰۲۹۲) ۱۱ـ۱ـ۳ـ۵ـ۱۵ر۷ـ۱۵ر۹

★ هرکول پسر آفتاب ـ مردها و نامردها
آسمان‌آبی (۳۴۱۶۶۸) ۹ـ۱۱ـ۱ـ۳ـ۵ـ۷ـ۹

★ یاور ـ بیك‌ایمانوردی ـ آرام
اونیورسال (۹۲۶۹۵۳) ۱۱ـ۱ـ۳ـ۵ـ۷ـ۹ر۳۰

تراس اونیورسال ۸ ـ ۱۰

پاسیفیك (۷۵۳۳۱۱) ۳۰ر۱۱ـ۳ر۳۰ـ۵ر۳۰ـ۷ر۳۰ـ۹ر۳۰

ایران (۳۱۶۳۵۴) ۹ـ۱۱ـ۱ـ۳ـ۵ـ۷ـ۹

سانیا (۳۵۲۴۴۲) ۹ـ۱۱ـ۱ـ۳ـ۵ـ۷ـ۹

تیسفون (۹۵۸۸۸۲) ۱۰ـ۱۲ـ۲ـ۴ـ۶ـ۸ر۳۰

رنگین‌کمان (۳۴۶۷۶۰) ۱۰ـ۱۲ـ۲ـ۴ـ۶ـ۸ر۳۰

موناکو (۷۹۵۰۹۶) ۹ـ۱۱ـ۱ـ۳ـ۵ـ۷ـ۹

پرسپولیس (۵۳۸۰۸۳) ۸ـ۱۰ـ۱۲ـ۲ـ۴ـ۶ـ۸

کارون (۹۵۵۱۶۵) ۱۰ـ۱۵ر۱۲ـ۱۵ر۲ـ۱۵ر۴ـ۱۵ر۶ـ۸ر۳۰

دریا (۳۴۱۷۴۶) ۹ـ۱۱ـ۱ـ۳ـ۵ـ۷ـ۹

آستارا (۸۷۴۰۲۲) ۳۰ر۱۰ـ۳۰ر۲ـ۳۰ر۴ـ۳۰ر۶ـ۸ر۳۰

سانس انگلیسی

گلدیس ساعت ۹ر۳۰ (روزهای خوب زندگی)

★ امیرارسلان ـ نمایش خنده‌دار موزیکال
تئاتر دهقان (۳۱۴۸۹۹) ۸ر۳۰ بعد از ظهر

آگهی مسابقه ورودی
اختصاصی دوره لیسانس
دانشکده علم وصنعت ایران

دانشکده علم و صنعت ایران در سال تحصیلی ۵۴ـ ۱۳۵۳ علاوه بر دانشجویانیکه از طریق مسابقه ورودی سراسری میپذیرد تعدادی نیز از بین دیپلمه‌های هنرستانی (برای دوره‌روزانه) و دیپلمه های ریاضی و هنرستانی (برای دوره شبانه) طبق جدول ذیل دانشجو خواهد پذیرفت .

شماره	نام رشته تحصیلی	نوع دیپلم
۱ـ	مهندسی برق (الکترونیك)	ریاضی ـ برق ـ الکترونیك
۲ـ	مهندسی برق (الکتروتکنیك)	ریاضی ـ برق ـ الکترونیك
۳ـ	مهندسی تولید	ریاضی ـ صنایع‌فلزی‌سبك ـ تهویه‌وتبرید ـ ماشینهای افزار
۴ـ	مهندسی راه و ساختمان	ریاضی ـ ساختمان
۵ـ	مهندسی طراحی ماشین	ریاضی ـ اتومکانیك ـ ماشینهای افزار ـ صنایع فلزی‌سبك
۶ـ	مهندسی متالورژی وذوب فلزات	ریاضی ـ ماشینهای افزار ـ صنایع فلزی‌سبك ـ شیمی صنعتی
۷ـ	مهندسی معماری	ریاضی ـ ساختمان ـ صنایع چوبی‌ومدلسازی ـ طرح و تزئینات داخلی ـ نقشه کشی
۸ـ	مهندسی مکانیك (تاسیسات حرارتی)	ریاضی ـ تهویه وتبرید
۹ـ	مهندسی مکانیك (ماشینهای حرارتی)	ریاضی ـ اتومکانیك
۱۰ـ	مهندسی مکانیك (مکانیك ماشینها)	ریاضی ـ اتومکانیك ـ مکانیك ماشینهای کشاورزی

شرایط ثبت‌نام

۱ـ دیپلمه های هنرستانی بشرطی میتوانند در مسابقات ورودی اختصاصی دوره روزانه این دانشکده شرکت نمایند که در سال جاری در مسابقات ورودی سراسری شرکت نموده باشند .

۲ـ داوطلبان تحصیل در دوره شبانه‌بایستی برگ معافیت دائم از خدمت‌وظیفه یا دفترچه پایان خدمت داشته باشند .

۳ـ داوطلبان هنرستانی برای تحصیل در دوره روزانه و کلیه داوطلبان تحصیل دوره‌شبانه باید تقاضانامه خود را طبق نمونه زیر تنظیم و همراه مدارك ذیل باپست سفارشی به نشانی‌قسمت پذیرش دانشجویان دانشکده علم و صنعت ایران ـ تهران بنحوی ارسال دارند که تاآخروقت‌اداری‌روز ۱۲ تیرماه ۱۳۵۳ بدانشکده برسد .

(بمدارکی که پس‌از تاریخ مذکور واصل گردد و یا ناقص باشد ترتیب اثر داده نخواهدشد)

مدارك لازم برای ثبت‌نام در مسابقه ورودی

۱ـ یك‌برگ رونوشت یا فتوکپی شناسنامه

۲ـ چهار قطعه عکس ۴×۶ برقی که‌جدیدا گرفته شده‌باشد‌باقید مشخصات‌کامل درپشت‌آن.

۳ـ فتوکپی دفترچه پایان خدمت یا معافیت دائم از خدمت وظیفه برای داوطلبان تحصیل در دوره شبانه .

۴ـ رسید بانکی بمبلغ ۵۰۰ ریال که به حساب شماره ۲۰۱۰۹۰ دانشکده علم و صنعت ایران در بانك ملی شعبه مرکزی یا یکی از شعب بانك ملی پرداخت شده باشد (این مبلغ بهیچوجه مسترد نخواهد شد) .

مواد امتحانی

امتحان در حدود برنامه تحصیلی دیپلم در محل دانشکده علم و صنعت ایران از مواد زیر بعمل خواهد آمد .

	ضریب
۱ـ ریاضیات (جبر ـ مثلثات ـ حساب ـ هندسه ـ بصورت مسئله کوتاه حل)	۳
۲ـ فیزیك و مکانیك (بصورت مسئله‌کوتاه حل)	۲
۳ـ شیمی (بصورت مسئله کوتاه حل)	۱
۴ـ زبان فارسی و شناخت فرهنگ ملی و مسائل ایران	۱
۵ـ زبان خارجه (انگلیسی ـ فرانسه ـ آلمانی)	۱
۶ـ معلومات معماری و هنری (بصورت تست و سئوالات کلی در باره مسائل معماری و هنرهای تجسمی)مخصوص‌داوطلبان رشته‌مهندسی معماری .	۳

تذکر ۱ : از میان شرکت کنندگان در رشته مهندسی معماری ۳۰ نفر (دوره روزانه) و ۷۰نفر (دوره شبانه) برای شرکت در آزمایش مرحله دوم پذیرفته خواهند شد . در این مرحله که تاریخ امتحان آن بعدا اعلام میشود آزمایش طراحی به‌عمل خواهد آمد .

تذکر ۲:نمراتی‌که‌داوطلبان هنرستانی‌دوره روزانه در مسابقات ورودی‌سراسری اخذ نموده‌اند بنحوی در احتساب حد قبولی مسابقه ورودی اختصاصی (دوره روزانه) این دانشکده موثر خواهد بود .

تاریخ مسابقه ورودی

۱ـ گروه ریاضی ساعت ۸ صبح روز ۲۴ تیرماه .

۲ـ گروه هنرستانی ساعت ۸ صبح روز ۲۵ تیرماه .

کارت ورودی برای شرکت در مسابقات ورودی روزهای ۲۲ تیر ماه برای گروه ریاضی و ۲۳ تیر ماه برای گروه هنرستانی از ساعت ۸ الی ۱۲ صبح در محل دانشکده توزیع میگردد .

شرایط اختصاصی تحصیل در دانشکده علم و صنعت ایران .

۱ـ شهریه سالیانه برای دانشجویان‌دوره روزانه مبلغ ۱۰۵۰۰ ریال و برای دوره شبانه بازای هر واحد درسی مبلغ یکهزار ریال خواهد بود که نقدا هنگام نامنویسی دریافت میگردد.

علاوه بر مبلغ فوق ۵۰۰ ریال از بابت لباس ورزش از دانشجویان در موقع ثبت‌نام اخذ خواهد گردید .

۲ـ ساعات تحصیل در دوره شبانه از ساعت ۱۷½ الی ۲۱ میباشد .

۳ـ بداوطلبان پذیرفته شده پس از پایان تحصیلات دانشنامه لیسانس در مهندسی رشته مربوطه اعطاء خواهد شد .

۴ـ پذیرفته شدگان در مسابقات ورودی باید بلافاصله در اولین نیمسال تحصیلی۵۴ـ۵۳ نامنویسی‌کنند‌درغیراینصورت بایدبرای پذیرفته‌شدن دراین دانشکده مجددا در مسابقه‌ورودی توفیق حاصل نمایند .

۵ـ کسانی میتوانند در این دانشکده به تحصیل بپردازند که علاوه بر پذیرفته شدن در مسابقه ورودی اختصاصی از سلامت تنو روان برخوردار باشند .

۶ـ دیپلمه های هنرستانی که در سال قبل در یکی از موسسات آموزش عالی کشور مشغول تحصیل بوده‌اند برای تحصیل در دوره روزانه باید موافقت‌نامه لازم مبنی بر تغییر رشته و انتقال بدانشکده علم و صنعت ایران که به تایید دفتر امور دانشجویان وزارت علوم و آموزش عالی رسیده باشد ارائه دهند .

۷ـ زبان خارجی در دوران تحصیل انگلیسی است .

۸ـ برای کلیه پذیرفته شدگان در تابستان ۱۳۵۳ کلاسهای تقویتی‌زبان‌انگلیسی تشکیل‌خواهد شد پذیرفته شدگان بایددراین کلاسها شرکت‌نموده‌وحق تعلیم مقرر را بپردازند .

۹ـ این دانشکده نسبت به پرداخت وام‌کمك هزینه تحصیلی ـ ارجاع کار بدانشجویان و تامین مسکن بهیچوجه تعهد نمیکند .

مرتضی میر شمسی
رئیس دانشکده علم و صنعت ایران

تقاضانامه

اینجانب نام خانوادگی فرزند

دارای شناسنامه شماره صادره از متولد

فارغ‌التحصیل از ـ در دبیرستان شهر

مشغول تحصیل هنرستان

با ارسال مدارک لازم تقاضای ثبت نام‌در مسابقه ورودی دانشکده علم و صنعت‌ایران برای رشته های انتخابی زیر بترتیب تقدم‌دارم .

۱ ۲

تبصره : ضمنا اینجانب که دارای دیپلم هنرستانی هستم مایلم در صورت موفقیت در مسابقات ورودی در دوره روزانه / شبانه بتحصیل بپردازم .

تذکر : در صورتیکه دوره روزانه یا شبانه تعیین نشده باشد تقاضانامه از درجه اعتبار ساقط است .

شماره فیش بانکی تاریخ امضاء

نشانی کامل داوطلب

نشانی پستی ـ تهران ـ دانشکده علم‌وصنعت ایران .

آگهی مسابقه ورودی موسسه عالی ثبت وابسته بدانشکده حقوق
دانشگاه ملی ایران برای سال تحصیلی ۵۳ـ ۱۳۵۴

دانشکده حقوق دانشگاه ملی ایران برای موسسه عالی ثبت وابسته بدانشکده مذکور برای سال تحصیلی ۵۳ـ۱۳۵۴ تعداد پنجاه نفر از کارمندان سازمان ثبت اسناد و املاک کشور را برای تحصیل در دوره عالی ثبت از طریق مسابقه ورودی و مصاحبه میپذیرد . داوطلبان میتوانند از تاریخ نشر این آگهی فرم تقاضای ثبت‌نام را که نمونه آن در زیر است تکمیل کنند و با مدارک خود بدین شرح :

۱ـ معرفینامه سازمان ثبت اسناد واملاک کشور .
۲ـ فتوکپی گواهینامه ششم متوسطه در یکی از رشته های ریاضی یا طبیعی یاادبی.
۳ـ فتوکپی شناسنامه .
۴ـ ۶ قطعه عکس ۴×۶
۵ـ رسید بانکی بمبلغ یکهزار ریال که باید به حساب شماره ۱۰۰۲ دانشگاه ملی‌ایران در یکی از شعبه های بانک ملی پرداخت شده باشد .

با پست سفارشی بترتیبی ارسال نمایند که قبل از ششم‌تیرماه ۱۳۵۳ بدبیرخانه‌دانشکده حقوق دانشگاه ملی ایران (اوین) رسیده‌باشد.

توجه : مدارک ارسالی و حق ثبت نام بهیچ عنوان قابل استرداد نیست .

تاریخ دریافت کارت ورودی امتحان : کارتهای ورودی داوطلبان از ساعت ۸ تا ۱۲ صبح روز پنجشنبه ۱۳ تیر ماه‌درمحل‌دبیرخانه دانشکده حقوق دانشگاه ملی ایران (واقع در اوین) توزیع خواهد شد .

امتحانات ساعت۱۷ همان روز دردانشگاه ملی ایران انجام میگیرد .

مواد امتحانی : زبان فارسی ، تعلیمات مدنی (در حدود برنامه دوره دوم متوسطه)، اطلاعات عمومی ، زبان خارجی (انگلیسی یا فرانسه) .

دانشگاه ملی ایران

درخواست ثبت‌نام‌درمسابقه ورودی موسسه عالی ثبت‌وابسته بدانشکده حقوق دانشگاه ملی ایران انتخاب با مشخصات زیر :

محل درج حروف‌الفبای‌نام خانوادگی بترتیب از راست بچپ

نام و نام‌خانوادگی :

محل درج حروف الفبای نام بترتیب از راست به چپ

نام

نام پدر : شماره شناسنامه

محل صدور : تاریخ تولد

محل تولد : دیپلم متوسطه

ادبی طبیعی ریاضی

زبان خارجی که امتحان میدهم : انگلیسی فرانسه

داوطلب شرکت در مسابقه ورودی موسسه عالی‌ثبت‌وابسته بدانشکده حقوق دانشگاه ملی ایران هستم

نشانی کامل : شماره تلفن :

تاریخ : امضاء :

تاریخ ۵۳ر۲ر۳۰

آگهی تجدید مناقصه

فرماندهی لجستیکی ژاندارمری کشور جهت مصرف سال ۵۳ یک قلم اجناس مشروحه زیر را :

۱ـ دستکش پشمی رویه چرمی به تعداد مندرج در برگ شرایط مناقصه از طریق مناقصه خریداری مینماید.

پیشنهاد دهندگان میتوانند با مراجعه به مدیریت تهیه و خرید ژاندارمری واقع در پادگان ونک و ملاحظه مشخصات اجناس و دریافت برگ شرایط و مشخصات معامله پیشنهاد خود را طبق مفاد مندرج در شرایط معامله تنظیم و تاساعت ۱۰ صبح روز ۵۳ر۳ر۲۶ دفتر توزیع ژاندارمری‌واقع در ستاد ژاندارمری تسلیم نمایند .

اداره‌مناقصه گذار

م‌الف ۴۳۰۲

فرمانده لجستیکی ژاندارمری کشور

فیزیک نوترون
تالیف
ک.اچ. بکوتس ک. ویرتز
ترجمهٔ
دکتر علی اقشار بکشلو
دکتر علی پذیرنده
ناشر
مؤسسهٔ انتشارات و چاپ دانشگاه تهران
مرکز فروش : فروشگاههای شماره ۱ و ۲
انتشارات دانشگاه وکلیهٔ کتابفروشیهای معتبر

آگهی استخدام

مرکز تحقیقات ساختمان و مسکن وابسته‌بوزارت ابادانی و مسکن که با همکاری سازمان ملل متحد تاسیس و اداره میشود ، علاقمندان‌به فعالیتهای تحقیقاتی را که دارای تخصصهای زیر هستند بهمکاری دعوت مینماید :

ردیف عنوان شغل	حدود وظائف	حداقل شرایط لازم	تعداد
۱ـکارشناس‌متخصص مصالح ساختمانی	تخصص در مورد استفاده و تولید مصالح ساختمانی آلی و معدنی	فوق لیسانس شیمی و تخصص در مصالح ساختمانی یا مهندس شیمی	۱ نفر
۲ـکارشناس‌متخصص محاسبات فنی سازه (Structure)	ـ مطالعه اجزاء و وسیستم های سازه (Structure) ـ آنالیز روشهای‌پیش تنیده ـ اشنائی به روشهای پیش تنیدگی و تجزیه و تحلیل با کامپیوتر	فوق لیسانس ساختمان یا (Structure)	۲ نفر
۳ـکارشناس‌متخصص تحقیقات ساختمانی و پیش ساختگی	اجرای ساختمان های نمونه و تجربی و بررسی نتایج جامع برای بدست‌آوردن سیستمها و اجزاء متشکله ساختمان	مهندس ساختمان (Civil)	۱ نفر
۴ـ رئیس مرکز مدارک و اسناد (Documentation)	ـ ایجاد مرکز اسناد فنی ساختمان شامل نمایشگاه مصالح ساختمانی ،کتابخانه تشکیل مرکز منابع و ماخذ تحقیقاتی ـ ترتیب دوره‌های آموزشی ـ انجام خدمات منشگیری و بایگانی	لیسانس در علوم ، مهندس ساختمان یا معماری	۱ نفر
۵ـ منشی و ماشین نویس		دیپلم منشگیری‌یا دیپلم با ۶ سال سابقه منشگیری و اشنائی کامل بزبان انگلیسی	۱ نفر
۶ـ ماشین نویس فارسی و لاتین		دیپلم و ۲ سال سابقه ماشین نویسی با داشتن‌مدرک‌تخصصی	۱ نفر

داوطلبانی که بیکی از زبان های خارجی (مرجحا انگلیسی) تسلط کامل داشته باشند میتوانند مدارک و سوابق تحصیلی خود را همراه با یک برگ رونوشت شناسنامه و دو قطعه عکس ۴×۶ و فرم تکمیل شده زیر تا تاریخ ۵۳ر۳ر۲۲ به آدرس، تهران صندوق پستی شماره ۱۱۱۴ـ۱۵ ارسال نمایند . پذیرفته شدگان در مصاحبه بصورت پیمانی با حقوق و مزایای کادر تحقیقاتی دانشگاه های کشور استخدام خواهند شد . برای کسب اطلاعات بیشتر با تلفن ۶۳۹۹۴۵ تماس حاصل نمائید.

نام خانوادگی — نام — نام پدر
شماره شناسنامه — محل صدور — تاریخ تولد
مدرك ورشته تحصیلی — وضع خدمت‌وظیفه — زبانی که داوطلب میداند
شغل مورد نظر — نشانی کامل : شهر — خیابان
کوچه — پلاك — شماره تلفن
امضاء داوطلب

تاریخ و محل مصاحبه بعدا باطلاع خواهدرسید.

بیچاره طفل من

ازسینه های من بجای شیر رنج است مینوشد

من مادرم،
که بفرزندخود مهرمیورزم ، همچون هرمادری .
من میخواهم با شیرهٔ جانم ،
گرسنگی فرزندم را پاسخ بگویم .
اما در سینه‌های من ،
دیگرجز مهر بی ثمرم ، برای فرزندم هیچ نیست .
بیچاره طفل من .

بیاری خواهران و برادران مسلمان خود ،
در افریقای گرسنه بشتابیم .

کمکهای خود را میتوانید به حساب شماره ۷۹۹۹۷ در هر یك از شعب بانك ملی ایران واریز کنید.

کلیه وجوه این حساب از طرف بانك ملی ایران مستقیماً در اختیار سازمان ملل‌متحد قرارخواهد گرفت تا صرف کمك به‌گرسنگان افریقا شود .

تبلیغ درخدمت حقوق بشر

24th I.A.A. WORLD CONGRESS TEHRAN MAY 1974 HUMAN RIGHTS

این برنامه تبلیغاتی ، باهمکاری شرکت سهامی فروشگاههای کورش تهیه شده است

تفسیر اقتصادی

حمایت از محصولات کشاورزی

از: عباس هیئت

افزایش حجم اعتبار پرداخت وام به کشاورزان و صنایع روستائی و تسهیل شرایط دادن وام به کشاورزان و افرادی که در زمینه صنایع روستائی فعالیت میکنند پاسخگوئی به نیازی است که اقتصاد کشور سخت آنرا احساس میکند.

استعمال روزافزون سرمایه در کشاورزی به اشکال گوناگون مانند ماشین‌آلات، کود و داروهای شیمیائی و تاسیسات آبیاری و از این قبیل، درواقع مهمترین و شاید تنها راه نوسازی و افزایش تولید روستا و بالا بردن سطح زندگی و درآمد کشاورزان است.

مشکلی که درنوسازی کشاورزی از طریق کاربرد ماشین در ابتدا به چشم میخورد آزاد شدن بخشی از نیروی کار روستا است که مسئله ایجاد اشتغال برای این گروه را پیش میکشد. لیکن در سیاست نوسازی کشاورزی ایجاد و توسعه صنایع روستائی بدرستی همزمان با مکانیزه کردن تولید و برای جذب این نیروی آزاد شده در نظر گرفته شده است که صرفنظر از آثار سازنده دیگر آن راه‌حل مناسبی برای رفع این مشکل است.

درگذشته پراکندگی و ناهماهنگی و ناسازگاری عملیات و فعالیت‌های سازمانهای متعدد مشکل بزرگی بود که سر راه تحقق کامل هدفها قرارداشت، و گاهی نتایج حاصله حتی برخلاف هدفهای اساسی و اولیه بود.

تمرکز فعالیت‌های ارشادی و اعتباری که به میزان زیادی انجام گرفته و درآینده نیزباید به آن توجه لازم را معطوف داشت گام مثبتی جهت ایجاد هماهنگی بیشترو رفع نقطه‌های تضاد است که اهمیت زیادی دربر دارد.

مشکل دیگری که وجود دارد نوسان شدید قیمت محصولات کشاورزی است که از اطمینان کشاورز نسبت به درآمد و تولید خود میکاهد انگیزه برای تولید یکی‌ازعناصر بسیار مهم توسعه و پیشرفت هر فعالیت اقتصادی میباشد و قیمت در یک نظام‌آزاداقتصادی احتمالا موثرترین انگیزه است از اینرو اتخاذ تصمیمات‌شایسته و اجرای سیاست‌های معقول حمایتی در این زمینه میتواند بیش از پیش به بهبود زندگی کشاورزان و توسعه و ارتقاء سطح تولید کمک نماید.

برای ترخیص کالا باید از هفت خوان رستم گذشت

گمرکات کشور مملو از کالای وارداتی است ظرفیت انبارها برای پذیرش کالاهای تازه مشکلاتی را برای گمرکات و واردکنندگان فراهم کرده است که از عدم توسعه انبارها به موازات افزایش حجم واردات ناشی میشود. این وضع کمبود کامیون و وسیله نقلیه را برای حمل کالا محسوس‌تر کرده است.

بازرگانان و وارد کنندگان عقیده دارند چون قانونا اجازه داده شده کالا تا ٤ ماه در گمرکات باقی بماند و در ازای نگاهداری کالا، حق‌انبارداری پرداخت شود، لذا نمیتوان صرفا وارد کنندرامقصر دانست. متقابلا مقامات مسئول گمرک ایران میگویندظرفیت‌انبارها در بنادر بهیچوجه‌بامقدار واردات برابری ندارد و بهمین منظوروارد کنندگان باید برای ترخیص کالا سرعت عمل نشان دهند تا جایرای پذیرش کالای تازه باز شود. این مقامات همچنین میگویند هم‌اکنون در بنادر کشور انتظار نوبت تخلیه کشتی‌ها لغو شده ولی انتظارمیرود از اوایل ماه آینده که بر تعداد کشتی‌های حامل‌کالا به مقصدبنادر ایران اضافه میشود انتظار نوبت برقرار شود و مشکلی بر مشکلات فعلی اضافه گردد.

نظر وارد کنندگان

وارد کنندگان میگویند عدم ترخیص فوری کالاازگمرکات‌علاوه بر کمی ظرفیت انبارهامعلول‌عوامل دیگری نیز هست. گمرک باید برای رفع این عوامل اقدامات فوری انجام دهد. مثلا گمرک می تواند تسهیلات بیشتری برای تعیین نوع تعرفه کالا فراهم کند. به منظور بررسی وضع‌گمرکات کشور خبرنگاران اطلاعات‌گزارشی تهیه کرده‌اند که در زیرمیخوانید:

گمرک جلفا

درحال‌حاضر گمرک مرزی‌جلفا سیصد و پنجاه هزار تن‌کالا را در خود جای‌داده وکار ترخیص کالا بدشواری درآن صورت‌می‌گیرد. روزانه دویست تا دویست وپنجاه واگن حامل کالا از شوروی وارد این‌گمرک میشود و روزانه بین ٤٠ تا ٥٠ تن کالا تخلیه میشود.

مقداری از این‌کالاها ترخیص میشود و بقیه بعلت محدودیت ساعت کار روزانه گمرک‌درانبار باقی میماند و به سایر کالاهای انبارشده اضافه میگردد.

یک مقام مطلع گمرک جلفا در این‌باره به خبرنگار ما گفت: **علت انبارشدن روزافزون کالادر گمرک جلفا عدم رغبت تجار به ترخیص کالا وکمبود کامیون برای حمل کالاهای ترخیص‌شده در این محل است.**

اما بازرگانان میگویند: **بایدبه مشکلات وگرفتاریهای مانیزتوجه شود، گاهی ارسال اسنادبانکی به تعویق می‌افتد، زمانی دیگر برای کالا بازاری وجود نداردو درجای دیگرتکمیل اسنادومدارک مربوطه وارائه آن‌ها بطول می‌انجامد، اینست که بازرگانان مجبور میشوند کالا را به‌اجبار دیرتر ترخیص کنند.**

مطابق مقررات گمرکی تا یکماه اول به کالاهای انبارشده وجهی بابت انبارداری تعلق نمیگیرد از ماه دوم بازرگان مجبور است، بطور تصاعدی برای نگاهداری کالا، حق انبارداری بپردازدو چنانچه بازرگان درظرف چهارماه اقدام به ترخیص کالای خود نکند، کالا حراج میشود. با اینحال چون نگاهداری کالا در انبارهای گمرک جلفا ارزانتر از سایرانبارهااست بازرگانان‌عجله‌ای برای خروج کالای‌خود ازگمرک نشان نمی دهند. بازرگانان، کامیونداران و حق‌العمل‌کاران آذربایجان شرقی در نکته‌های‌زیر نظرات مشابهی دارند.

۱ـ ترخیص کالاهای تجاری بسنگی به بازار مصرف آن‌کالا دارد، به‌همین علت بازرگانی که برای فروش کالای خود بازار را مناسب نمی‌بیند، ترجیح‌می‌دهد کالای خود را از گمرک ترخیص نکند.

۲ـ باتوجه به جهش‌اقتصادی کشور، اینک کالاهای بیشتری وارد کشور میشود که‌متاسفانه به نسبت افزایش حجم کالاهای وارداتی، برظرفیت گمرکات‌کشور افزوده نشده است.

۳ـ کافی‌نبودن راه‌های اسفالته درجه یک در این‌استان وهمچنین خاکی‌بودن جاده گمرک جلفا به تبریز، باعث‌کندشدن رفت و آمد کامیونها میشود.

در این میان بازرگانان‌آذربایجانی معتقدند اگر کار ساختمان گمرک تبریز که دو میلیون متر مربع‌زمین برای احداث آن خریداری شده، خاتمه پذیرد، از تراکم کالا در گمرک جلفا کاسته خواهد شد.

گمرک خرمشهر

در خرمشهر هم‌اکنون بیش از ٤٨٠ هزارتن کالا در محوطه‌بندر وانبارهای خرمشهر وجود دارد. آقای «پارسی‌مود» سرپرست‌اداره بنادر درمورد تراکم کالا درگمرک خرمشهر به خبرنگار اطلاعات گفت:

٢٤ ساعته شدن کار تخلیه و بارگیری کالا در این بندر مانع توقف کشتی‌ها شده است. ولی کمبود ظرفیت انبارها برای‌پذیرش کالا مشکل ایجاد کرده است.

در فروردین امسال ۱۵۱ هزار تن کالا و در اردیبهشت ماه‌همین سال ۲۵۲ هزار تن کالا در این بندر تخلیه شده است، اما اغلب بازرگانان با اینکه جوازترخیص کالای خود را دردست داشتند، به سبب کمبود کامیون بموقع‌برای ترخیص کالا اقدام نکردند.

ازطرف دیگر تعداد کامیونهائی که روزانه جهت حمل‌کالا به بندر خرمشهر می‌آیند از ٥٠٠ کامیون در روز به ٣٨٠ تا ٤٢٠ کامیون در روز رسیده است و این امر به تورم بیشتر کالا در گمرک این بندر منجر شده است.

بازرگانان میگویند: ما برای حمل کالاها باید هفت‌خوان رستم را بگذرانیم، کارکنان بندری و انبارداره‌ا هربار به نوعی برای‌ما اشکال‌تراشی میکنند وگاهی باعث سرگردانی ما میشوند.

خبرنگار ما در گزارش خود می‌افزاید: با وجود آنکه تمام انبارهای گمرک خرمشهر مملو از کالاست، تخلیه کشتی‌ها ادامه دارد.

خبرنگار اطلاعات مینویسد: بی‌دقتی در مورد چیدن کالاها و دسته‌بندی و شمارش دقیق آنها، کافی نبودن کار هشت ساعته اداره گمرک خرمشهر، کمبود کامیون برای‌حمل‌کالاهای ترخیص شده ازجمله مسایل کندی‌ترخیص کالا در خرمشهر شده‌است.

گمرک بندرعباس

در بندرعباس وضع گمرک رضایت‌بخش‌تر از گمرکات دیگر است. زیرا در گمرک بندرعباس کالای ترخیص نشده چندان قابل توجه نیست و از این لحاظ تراکم‌کالا محسوس نیست. هم‌اکنون بجز چند اتومبیل که از کشتی سوخته شده «اریکا» که چندی پیش آتش گرفت کالای دیگری‌در گمرک بندرعباس وجود ندارد.

روزانه ٥ کشتی در اسکله‌های بندرعباس پهلو میگیرند و کالاهای خود را به گمرک این شهر می‌سپارند که در اسرع وقت بوسیله گمرک این بندر ترخیص‌میشود.

اخبار اقتصادی شهرستانها

کنترل توزیع جوجه

توزیع جوجه های یک روزه در سراسر کشور بموقع کنترل می شود و بمنظور تنظیم بازار تولید گوشت مرغ‌و جلوگیری از افزایش بی‌رویه قیمت ها، قیمت جوجه یک روزه تعیین خواهد شد.

سازمان دامپروری کشور اعلام کرد که علاوه برتعیین قیمت جوجه یک روزه بخش خصوصی، تولید جوجه در بخش خصوصی نیز به نسبت احتیاجات نقاط مختلف کشور توزیع می شود.

توزیع ملکه

کار توسعه صنعت زنبور داری وارد مرحله جدیدی می شود و آموزش علمی کشاورزی زنبوردار در مناطق مختلف کشور شروع گردیده است. در این آموزش نحوه تغذیه و انتقال کندوها با یک برنامه منظم انجام می گیرد.

همچنین برای افزایش تولید عسل کشور اخیرا اقدام به ورود یک هزار ملکه زنبور عسل از امریکا شده است که به قیمت تمام شده بین‌زنبور داران کشور توزیع میشود.

اولین خلبان ایرانی آلمانی بود

بقیه ازصفحه ۵

بخلبانی سه افسر ایرانی یاد شده، بقصد تهران به‌پرواز درآمدند. یکی‌از این‌هواپیما ها هنگام‌برخاستن درفرودگاه بادکوبه دچار سانحه شد. شدت سانحه‌و میزان خسارت به هواپیما، تا حدی بود که هواپیمای مذکور دیگر پرواز نکرد، اگر چه خوشبختانه به خلبان آن آسیبی نرسید. از دو فروند دیگر که بعنوان اولین هواپیما های ایرانی با خلبانان ایرانی سالم وارد آسمان کشور شدند، فقط یك فروند بخلبانی نایب دوم آشتوداخ (سرلشگر بازنشسته کنونی) سالم‌در زمین زراعتی پراز گل قزوین فرود آمد. و هواپیمای نایب اول‌قهرمانی هم با وجود رسیدن به‌قزوین، در این شهر دچار سانحه شد. ولی شرط مسابقه اعلام نشدهٔ موردبحث‌زودتر رسیدن هواپیما به تهران بود که‌بهر حال هواپیما های خریداری شده از روسیه چنین توفیقی بدست نیاوردند. زیرا هواپیمای آشتوداخ هم بعلت وجود برف سنگین در فرودگاه قزوین، مدتها در آنجا باقی ماند و نتوانست خود را بموقع به تهران برساند.

از طرفی، هفت فروند هواپیمای ساخت فرانسه هم که قرار بود با خلبانان فرانسوی، از بوشهر پرواز کنند و هر چه رودتر خودرا به تهران‌برسانند، سرنوشتی بهتر از هواپیما های ساخت روسی نداشتند. زیرا از این هواپیماها نیز فقط یك فروند (آنهم دیرتر از تاریخی که انتظار میرفت و با چندین فرود اجباری بین قم وتهران) به مرکز رسید. بقیه هواپیما های مورد بحث، در نقاط مختلف ـ بین راه (کازرون ـ شیراز ـ کوههای بختیاری ـ اصفهان) دچار سانحه شدند. یکی از هواپیماهای «پوتز» طوری شکسته بود که حتی قابل تعمیر تشخیص داده نشد وازتعداد موجودی حذف گردید.

هنگامیکه هواپیما های خریداری شده از روسیه، به وسیله خلبانان ایرانی از باد‌کوبه‌بسوی تهران به پرواز درآمدند وهواپیماهای رسیده از فرانسه‌از بوشهر باخلبانان فرانسوی عازم‌تهران گردیدند (وچنانکه ذکر شد هیچکدام آنطور که‌انتظارمیرفت‌توانست بموقع خودرا به پایتخت برساند) سرهنگ نخجوان‌نیز که فارغ‌التحصیل مدرسه خلبانی فرانسه شده بود، با یك فروند هواپیمای «برگه ـ۱۹» خریداری شده بوسیله ارتش ایران، در حالیکه‌پرچم ایران بربالها و علامت شیرو خورشید روی سکان عمودی آن نقش بسته بود، ازفرودگاه «ویلاکوپیلی» پاریس به‌مقصد تهران پرواز کرد و مسیر: ایستر، ونیز، مکدار، اسکی شهر، حلب و بغداد راپیمود وسرانجام روز پنجم اسفندماه ۱۳۰٤ به تهران رسید و در میدان پرواز قلعه‌مرغی سالم فرود آمد. به این ترتیب برای اولین بار یك هواپیمای متعلق به‌ایران بوسیله‌خلبان ایرانی، در آسمان پایتخت دیده شدو در فرودگاه‌تهران بزمین نشست.

۴۵ نوع هواپیما

از بدو تاسیس هواپیمائی نظامی در ایران تا کنون ٤٥ نوع هواپیما وارد خدمت‌این نیرو گردیده که به موازات پیشرفتهای صنعت هواپیمائی، تدریجا، انواع قدیمی از خدمت خارج و هواپیما های سریعتر و نیرومندتر جدید جای آنها را گرفته‌اند.

بطوریکه امروز نیروی هوائی شاهنشاهی ایران با پیشرفته‌ترین هواپیما ها و مدرن‌ترین وسائلیکه‌دراختیار دارد از حیث سازمان و کادر ستادی مطلع‌وخلبانان‌ورزیده و متخصصین فنی و روش کار نیز دارای کیفیتی مشابه با مترقیترین نیرو های هوائی پیشرفته‌ترین کشورهای‌جهان میباشد وبا برنامه‌های منظم و فشرده‌ای راه پیشرفت را سریعا می پیماید.

۲ شانس

با دسته چك‌های اعانه ملی

مخصوص سالگرد

شانس اول

۲۷ سال

ماهانه ۴ هزار تومان

باضافه

پانصد هزار تومان

در پایان ۲۷ سال

شانس دوم

هفتصد هزار تومان

جایزه بزرگ دسته چك

عواید بنفع گرسنگان افریقا

قرعه‌کشی ۱۱ روز دیگر

عروسی ۱۴۹ ریال

فیلمبرداری رنگی ♡ تشریفات بی‌نظیر استقبال

دیسکوتک استریوفونیك ♡ سالن‌های مجلل

همگی مجانی ♡ تلفن ٦٦٣٦٣٥

شرکت ملی ذوب آهن ایران

آگهی استخدام

شرکت ملی ذوب‌آهن ایران کادر مندرج در ذیل را جهت خدمت در واحد ساختمانی ذوب‌آهن آریامهر و واحد طراحی شهرسازی‌شرکت و واحدساختمانی آریاشهر استخدام مینماید:

۱ـ مهندس راه وساختمان با سابقه کار در نظارت و اجراء محاسبات‌ساختمانی.
۲ـ مهندس مکانیک با سابقه کار درتاسیسات تکنولوژی
۳ـ مهندس تاسیسات باسابقه کار در لوله‌کشی گاز و آب و فاضلاب، حرارت رسانی.
٤ـ مهندس الکترونیک.
٥ـ مهندس برق باسابقه کار در شبکه‌های شهری.
٦ـ مهندس معمار.
۷ـ مهندس نقشه‌بردار با سابقه طرازبندی.
۸ـ مهندس سازه.
۹ـ پزشک متخصص امراض داخلی.
۱۰ـ پزشک متخصص قلب و عروق.
۱۱ـ پزشک متخصص جهاز هاضمه.
۱۲ـ پزشک متخصص زنان.
۱۳ـ پزشک متخصص گوش وحلق وبینی.
۱٤ـ پزشک متخصص جراحی عمومی.
۱٥ـ پزشک متخصص جراحی ارتوپدی.
۱٦ـ پزشک متخصص اطفال.
۱۷ـ پزشک متخصص امراض روانی.
۱۸ـ پزشک متخصص علوم آزمایشگاهی.
۱۹ـ پزشک متخصص رادیولوژی.
۲۰ـ پزشک متخصص چشم.
۲۱ـ پزشک عمومی.
۲۲ـ مددکار اجتماعی.
۲۳ـ ماما.
۲٤ـ بهیار.
۲٥ـ نرس.
۲٦ـ لیسانس و فوق لیسانس نقشه‌برداری با سابقه کار در ژئودزی ساختمانی.

متقاضیان میتوانند همه روزه بادردست داشتن مدارک لازم به اداره کاریابی شرکت ملی ذوب‌آهن ایران واقع در میدان کاخ خیابان ابتهاج مراجعه نمایند.

آ ـ ۱٤۹٤۸

استخدام در نیروی هوائی شاهنشاهی

نیروی هوائی شاهنشاهی تعدادی داوطلب برای تحصیل در آموزشگاه گروهبانی فنی با شرایط و امتیازات زیر استخدام می نماید.

الف ـ شرایط:

۱ـ تابعیت دولت شاهنشاهی ایران‌و متدین بودن بیکی از ادیان اسلام، مسیحی، کلیمی‌و زرتشتی.

۲ـ داشتن حداقل گواهینامه سوم متوسطه (دارندگان مدارك تحصیلی بالاترحق‌تقدم‌دارند) و داشتن حداقل سن ۱٥ و حداکثر ۲٤ سال (کسانیکه خدمت زیر پرچم را انجام داده‌اند ۲٥سال).

۳ـ داشتن صحت مزاج و تناسب اندام برابر گواهی بهداری نیروی هوائی و داشتن حداقل قد ۱٥۰ سانتیمتر.

٤ـ نداشتن پیشینه‌بد.

٥ـ نداشتن همسر و اولاد و کسان تحت تکفل و سپردن تعهد خدمت بمدت‌محدود.

ب ـ حقوق و مزایا:

۱ـ هنرآموزان در مدت تحصیل شبانه‌روزی بوده و علاوه بر اینکه هزینه‌ای متحمل نمی‌شوند ماهانه ۳۰۰۰ ریال دریافت خواهند داشت و پس از احراز موفقیت در آزمایشات پایان دوره بدرجه گروهباندومی فنی مفتخر و برابرقانون از ترفیعات بعدی بهره‌مند میگردند.

۲ـ اولین حقوق و مزایای گروهباندمی در مرکز ۱٤۰۸۰ ریال و در خارج‌ازمرکزحداکثر ۲٤۱٦۰ ریال خواهد بود.

۳ـ درجه داران از مزایای گوناگون نظیر پس‌انداز تامین آتیه که با کمك وزارت جنك و بهره حاصله مبلغ آن در صورت ۳۰ سال خدمت در حدود ۱۷۰۰۰۰۰ ریال بالغ میگردد، وام مسکن با شرایط مناسب استفاده از خانه های سازمانی، درمان رایگان خود و خانواده، خرید از فروشگاههای ارتشی باتخفیف قابل ملاحظه و اعزام بدوره های خارج از کشور وغیره بهره‌مند میگردند.

داوطلبان برای استفاده از موقعیت وثبت نام میتوانند هر چه زودتر با عین مدرك تحصیلی‌وفتوکپی آن عین‌شناسنامه (عکس‌دار)، ودوبرگ فتوکپی آن و ۲۲ قطعه عکس٤×۳ تا تامین احتیاج همه روزه باستثناء تعطیلات‌رسمی از ساعت ۷الی ۱٤ در تهران بنفرماندهی آموزشهای هوائی واقع در خیابان دماوند، ایستگاه فرودگاه و در شهرستانها به‌پایگاه هاو ایستگاههای هوائی وتیم‌های سیار اعزامی مراجعه نمایند. م‌الف ۳۳٦۸

استخدام در نیروی هوائی شاهنشاهی

نیروی هوائی شاهنشاهی تعدادی داوطلب‌برای تحصیل‌درآموزشگاه گروهبانی درتخصص های غیر فنی باشرایط و امتیازات‌زیراستخدام‌می‌نماید.

الف ـ شرایط:

۱ـ تابعیت دولت شاهنشاهی ایران ومتدین بودن بیکی از ادیان اسلام، مسیحی، کلیمی و زرتشتی.

۲ـ داشتن گواهینامه ششم ابتدائی (دارندگان مدارک تحصیلی بالاتر حق تقدم دارند) و داشتن حداقل سن ۱۷ و حداکثر ۲٤سال و برای کسانیکه خدمت زیر پرچم را انجام داده‌اند ۲٥ سال‌و داشتن صحت مزاج و تناسب‌اندام و نداشتن پیشینه بد.

۳ـ نداشتن افراد تحت تکفل و سپردن‌تعهد خدمت برای مدت محدود.

ب ـ حقوق و مزایا:

۱ـ هنرآموزان در مدت تحصیل شبانه‌روزی بوده و علاوه بر اینکه هزینه‌ای متحمل نمیشوند ماهانه ۱٥۰۰ ریال دریافت خواهندداشت و پس از احراز موفقیت در آزمایشات پایان دوره بدرجه گروهبانسومی مفتخرو برابرقانون از ترفیعات بعدی بهرممند میگردند.

۲ـ اولین حقوق و مزایای گروهبانی (ترابری ـ موزیک) در مرکز ۹۳٥۲ ریال و در خارج از مرکز حداکثر ۱۷۷۰٤ ریال و حقوق‌گروهبانی (خدمه توپ ـ پلیس) در مرکز ۱۲۸٥۲ ریال و در خارج از مرکز تا ۲۱۲۰٤ ریال خواهد بود.

۳ـ درجه‌داران از مزایای مفیدی نظیر پس‌انداز تامین آتیه که با کمك‌وزارت جنگ و بهره حاصله مبلغ آن در صورت ۳۰ سال‌خدمت در حدود ۱۷۰۰۰۰۰ ریال بالغ میگردد، وام‌مسکن با شرایط مناسب، امکان استفاده‌از خانه‌های سازمانی، درمان خود و خانواده، خرید از فروشگاه های ارتشی با تخفیف قابل‌ملاحظه بهرممند میگردند.

داوطلبان برای استفاده از موقعیت وثبت نام میتوانند هرچه زودتر باعین مدرك تحصیلی و فتوکپی آن، شناسنامه (عکس‌دار)، ودوبرگ فتوکپی آن و ۲۲ قطعه عکس ٤×۳ تا تامین احتیاج همه روزه باستثناء تعطیلات‌رسمی از ساعت ۷ الی ۱٤ در تهران بفرماندهی آموزشهای هوائی واقع در خیابان دماوند، ایستگاه فرودگاه و در شهرستانها به پایگاهها و ایستگاههای هوائی و تیم های سیار اعزامی‌مراجعه نمایند.

بیچاره طفل من

از سینه های من بجای شیر رنج است مینوشد

جدول های اطلاعات

طراح جدول: ف ـ جلوه

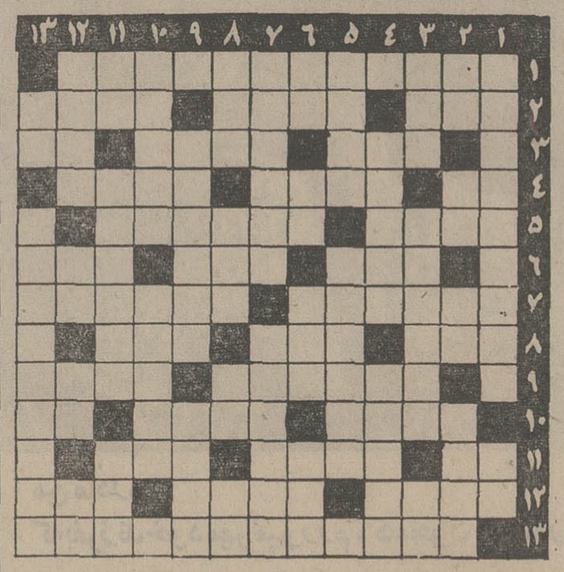

جدول عادی شماره ۷۷۴۹

افقی:

۱ـ برای برآمدن حاجات می‌گسترند ۲ـ حمله ناگهانی ـ دانستنش از نزاکت و تربیت است ـ ایوان و سایبان ۳ـ ازسیگار های اولیه دخانیات ـ بارنامه کشتی ـ به غربال است ٤ـ غصه ـ زندگی ـ در سال های اخیر خیلی بالا رفت ٥ـ از گیاهان خوشبو ـ مرغوب ترین انجیر ٦ـ از پستانداران عظیم‌الجثه آسیای مرکزی ـ فرزندفرزند ـ گله ۷ـ اندیشه‌ها و خیالات ـ از گیاهان طبی ۸ـ جامه داخلی بلند ـ برای قرض‌می‌گذارند ـ مرغ افسانه‌ای ۹ـ آشکار است ـ آتش‌گیر ۱۰ـ ترک آن نیز از لوازم پارسائی است ـ راه را بند می‌آورد ـ جدید ۱۱ـ مکان ـ خطرناکترین نوع برف ـ کوچکترین جزء دره ۱۲ ـ خیاط ـ برای سوزاندن جان میدهد ـ دشتی کران تا کران ۱۳ـ از بازار های تازه درآمد تهران.

عمودی:

۱ـ مرغوبترین نوع آتش برای اهل منقل ـ کوشش ۲ـ شکوه ـ ضمیر ـ از اعداد ـ سبیل آب‌صاف کن ۳ـ شهری درشمال ـ عقل‌باخته ـ وضع‌حمل ٤ـ هفته‌ای یکبار نوشته های شیرین و پرمغز انتقادیش را در اطلاعات می‌خوانید ـ از اقسام الک ٥ـ محصول سفر مکه ـ آخرین نوع کشتی ٦ـ مخالف ـ مایه حیات ـ خالی ـ علاقه و محبت ۷ـ حقیقی ـ می‌گویند بهتر از سرای‌زرنگار است ۸ ـ کشور آسیائی ـ وسیله معالجه ـ رمق ـ از درختان‌پرثمر ۹ـ چرب‌زبانی ـ منع کننده ۱۰ـ پخته برآتش ـ از اقسام نماز ۱۱ـ یکی از ایشان ـ اگر خوبان بودند چه خوب بود ـ مربوط به دولت است ۱۲ـ بی‌حرکت ـ ضمیر ـ ریشه ـ حرف عجب ۱۳ـ شهر ایستاده ـ از سازمانهای تعاونی.

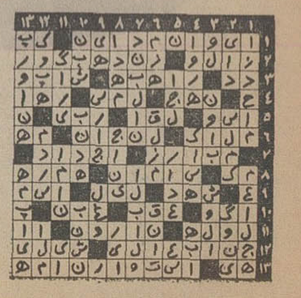

حل جدو شماره ۷۷٤۸

جدول ویژه شماره ۱۰۹

افقی:

۱ـ داستانی قدیمی دارد و حکایت از چیزی که مدام حیات کسی را مورد تهدید قرار دهد ۲ـ ضمیر ـ واحد طول ـ پریشانی ۳ـ دشت وسیعی در شمال آسیا ـ نقاش معروف‌انگلیسی در قرن نوزدهمکه‌الهام بخش امپرسیونیست‌ها بود ـ جنس درشت ٤ـ کتابی که چند سال پیش شهرت و موفقیت بسیار کسب کرد ـ طاس‌کباب فرنگی ماب ـ از سازمانهای تعاونی ٥ـ می‌گویند از سماء نازل می‌شود ـ از اقسام دزدی ٦ـ حالا دیگر مال جاذبه جنسی آن نیز به بازار می‌آید ـ زانو به بالا ـ باز داشتن ۷ـ با اندکی تغییر جامه بلندی است که بردوش اندازند ـ ولایت پنیر ۸ـ یکی از ایام ـ لغزنده ـ شمشیر ۹ـ باید دیگر در آرزویش آه کشید ـ آسیابدان است ۱۰ـ از کوههای آفریقا ـ چراغ قرمزش‌کاریل چسمان بود ـ رفیق دیوار ۱۱ـ پهلوان ـ از توابع سبزوار ـ پشت ۱۲ ـ برای زن گرفتن باید آزمود ـ متعلقه ابن سلام ـ تنگ ۱۳ـ شاعر نامدار فرانسوی در قرن هفدهم که از قول حیوانات خیلی حرفها زده است.

عمودی:

۱ـ آهنگساز فرانسوی در قرن بیستم ـ ناپیدا ۲ـ اشک دختر تاک ـ خاک چسبناک ـ ضمیر انگلیسی ـ مدساز جسور و نوآور فرانسوی ۳ـ ریشه‌ای قندرون است ـ مجموعه مبل و اثاث منزل ـ بلی خارجی ٤ـ آهنگساز رمانتیك آلمان در قرن نوزدهم که ریش بلند داشت ـ شش‌ها ٥ـ به اعتقاد فروید از مظاهر ضمیر پنهان است ـ نویسنده بزرگ رآلیست فرانسه در قرن نوزدهم ٦ـ بکشا و درون‌آ ـ موریخته ـ پدر پدر ـ از محصولات بخارا ۷ـ معین نایب سابق ـ برای تقویت معده نیز تجویز کرده‌اند ۸ـ یک چهل میلیونیم نصف‌النهار ـ مرکز عمده زندگی اکثر خانواده‌ها ـ حرف آخرین ـ اگر یکی نرسد البته دوتا نخواهد رسید ۹ـ از کتابهای‌لطیف داستایوسکی ـ پاك و پاکیزه ۱۰ـ از لوازم اداری ـ خوابگاه ابدی جلال‌الدین بلخی در آنجاست ۱۱ـ بیعار و بیکار ـ لباده ژاپنی ـ حالا دیگر این هم نایلونی‌شده است ۱۲ـ گرمابه سوئدی ـ گردن ـ انشاءاله سرکار نباشید ـ صنم ۱۳ ـ هریک‌از قطعات پنج‌گانه عالم ـ از نوبر های بهار.

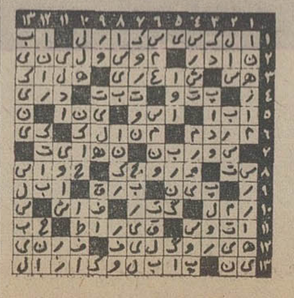

حل جدول ویژه شماره ۱۰۸

امتحانات نهائی ششم متوسطه آغاز شد

★ اسامی روسای حوزه ها اعلام شد

امتحانات نهائی ششم متوسطه ساعت ۸امروز در سراسرکشور آغاز شد .

در شهرتهران عده شرکت کنندگان در این امتحان۶۲هزار نفر است و در سراسر کشور از یکصد هزار نفر متجاوزاست رشته طبیعی با ۳۳ هزار و ۴۳۳ شرکت کننده ، در ردیف اول و رشته خانه‌داری با۱۳۰۷ شرکت کننده در ردیف آخر قرار دارد.

عده امتحان دهندگان رشته ریاضی تهران ۱۹ هزار ورشته ادبی ۳۴۱۹ نفر است .

امروز رشته های ریاضی و ادبی امتحان داشتند و فردا امتحان رشته های طبیعی و خانه‌داری آغاز می‌شود و یک روز درمیان تا ۲۲ خرداد ادامه خواهد داشت .

عده غائبین در حوزه های داوطلبان زیاد بود و در اغلب حوزه‌ها نیز چند دانش‌آموزدیر به جلسه رسیدند وبه امتحان راه نیافتند .

ستاد امتحانات تهران زیرنظر آقای علی زارع در دبیرستان بزرگ تهران آغاز بکار کرده است و در این ستاد سئوالات تکثیر و تحویل روسای حوزه‌ها می‌شود و به سئوالات تلفنی روسای حوزه‌ها پاسخ گفته‌می‌شود .

ضمنا از ساعت ۴٫۵ تا ۶٫۵ بعد از ظهر یک کمیسیون فنی در اداره کل آموزش وپرورش تهران به‌مسائل امتحانی‌رسیدگی میکند.

هر حوزه امتحانی یک«ناظر» مقیم دارد . امروز آقای نواب مدیرکل‌آموزش و پرورش‌تهران از چند حوزه بازدید کرد ، علاوه بر ناظران حوزه‌ها و بازرسان سیار آنها ، چندین بازرس در اختیار آقای نواب است که عندالزوم به حوزه های مورد نظر فرستاده می ـ شوند .

روسای حوزه ها

محل حوزه های تهران راقبلا چاپ کردیم و اینک اسامی روسای حوزه های امتحانی پایتخت :

رشته خانه‌داری (دانش ـ آموزان داوطلبان آزاد) :
فرنگیس امانی

رشته طبیعی دختران (دانش آموز):
هاجرمیرزا بزرگ ،آذرمیدخت آذرنیا ، پوراندخت سفیری ، پروین روحی ، شعبانعلی‌رفیعی، پروین مهری ، جلیل افسری ، تقی قمصری اصفهانی ، محمد خاور ، علی اکبر اناری،مهدی فرهودی ، حسام عطروش ، فریده رحمانزاده و عالمه اسفندیاری .

رشته طبیعی بانوان(داوطلب آزاد):
رسول حسین ایرانی زاده ، محمد جواد اوحدی همدانی و شکوه اعظم آروند .

رشته طبیعی پسران (دانش آموز):
مرتضی مدنی ، علی پورملکی، علیرضا عقدائی ، رما بزازی ، احمد صدیقی جعفری،فخرالدین مطیعاصفهانی، حسین‌میرزمانی علی اصغر محمدی ، محمدرحیم عاطفت‌ایزدی ، مرتضی‌میرپور، حیدر حیدری ، ایرج شایان ، علی‌اکبر صبحی ، اصغر نقاش شوشتری ، مجتبی قاضی میرسعید ، حسینعلی یمقانی ، قاسم ربیعی ، عیسی‌الوند و ناصر سلامی .

رشته طبیعی آقایان (داوطلب آزاد)
سید باقی قاضی میرسعید ، عبدالحسین کابلی ،مهدی‌شایسته رضا کزازی مجد ، اردشیر بابازاده وعلی اوسط‌ابراهیمی.

رشته‌ریاضی دختران (دانش‌آموز):
منصور کهنسال ، اسدالله مجدی ، صدیق ناصر زاده ، و عباس ابومحبوب .

رشته ریاضی پسران (دانش‌آموز):
مختار پناه ، اسماعیل نوائی، حسین چاه کوتاهی،ضیاء الدین رجائی ،محسن وفائی ،اسماعیل خطیب سمنانی ، بدیع‌الله‌واجد سمیعی ، محمد بیهقی ، محمود حسن زاده ، جلال میرآفتاب ، امیر حاتمی ،نعمت‌الله ابوالحسنی ، علی‌اکبر حصاریها ، فضل‌الله جابری ، و حسن سرور

رشته ریاضی آقایان (داوطلب آزاد) :
محمود رنجبری ،سید عباس رجائی ، علی اصغر شفیع‌زاده روشنی و مصطفی باستانی .

رشته ادبی دختران (دانش‌آموزش و داوطلب آزاد):
مرتضی آرمین و پریدخت اسماعیلی .

رشته ادبی پسران (دانش ـ آموز):
محمد فاضل‌نیا .

رشته ادبی آقایان داوطلب آزاد):
عباس کریمی .

هنرستانها و دبیرستان های بازرگانی،بانکداری‌و منشگیری:
حسین‌شیوائی ،آلیس‌گورگویان محمد کاظم ایروانی ، ثریا خلعتبری ، فرخنده بازغی ، احمد محمدی استاد کلایه ، هوشنگ‌سینا ، چنگیزامیرقهاری مامنظر ایمن سپاهی ، احمد ریاضی و حوزه های خاص : محمد جواد بکائی و ماهرخ فلاحی .

اعلام نتیجه

نتیجه امتحانات نهائی ششم متوسطه ، حداکثر تا ۱۵تیرماه اعلام خواهد شد و ریز نمرات بلافاصله به اداره کل‌امتحانات ارسال میشود تا صدور تاییدیه برای فارغ‌التحصیلان امکان پذیر باشد.

نمره

خبرنگار ما نوشته است : طبق آئین‌نامه امتحانات نهائی ششم متوسطه که از سالها قبل اجرا میشده است غیبت‌در امتحان هردرس به منزله‌داشتن نمره صفر در آن درس است و کسی در خرداد قبول شناخته می‌شود که نمره امتحان نهائی هر یک ازدروس کتبی پاشفاهی وی در خرداد کمتر از۷نباشد و معدل نمرات دروس کتبی و معدل کل او نیز کمتر از ۱۰ نباشد .

دانش آموزی که معدل نمرات امتحان کتبی خرداد و معدل کل اوبه ۱۰برسد، ولی در یک یا چند درس نمره کمتر از ۷ داشته باشد باید این دروس را در شهریور ماه امتحان دهد.

دانش آموزی (یا داوطلبی) که معدل نمرات کتبی نهائی‌وی در خرداد و یا شهریور ومعدل کل او بیش از ۱۰ باشد و در یک درس نمره کمتر از ۷(حتی صفر) داشته باشد قبول‌شناخته میشود و در صورتی که معدل کتبی وی بیش از ۱۲ باشد و از دو درس نمره کمتر از ۷ داشته باشد باز قبول شناخته خواهد شد.

سئوالات امتحانی روشن و پاسخها چندان طولانی‌نیست.

فرمان شاهنشاه آریامهر بمناسبت سالروز تأسیس نیروی هوائی

شاهنشاه آریامهرامروزبمناسبت پنجاهمین‌سالروز تاسیس‌نیروی هوائی شاهنشاهی فرمانی باین شرح صادر فرمودند :

پنجاه سال پیش در یازدهم خرداد ماه ۱۳۰۳ نیروی‌هوائی شاهنشاهی بدست توانای پدر بزرگوارمان اعلیحضرت رضا شاه کبیر بنیانگزاری گردید .

نیروی هوائی شاهنشاهی ،از همان آغاز تاسیس خود،علیرغم امکانات و مقدورات بسیار محدودی که داشت ، بطرزی فعالانه‌درعملیات ریشه‌کنی‌یاغیان و آشوب طلبان ،و استقرار نظم و امنیت در سراسرکشور که در آن‌روزگار ماموریت‌اصلی وهدف‌اساسی ارتش‌شاهنشاهی را در راه پایه گزاری ایرانی آزاد و آباد تشکیل میداد ، شرکت و سهم بسزائی را در استقرار امنیت در کشور شاهنشاهی ایفا نمود .

ما نیز که‌درتمام دوران‌زندگانی خویش در اثر تماس نزدیک و روزانه خود ، به امور مربوط به هواپیمائی احاطه کامل‌داریم، با توجه به اهمیت شگرف نیروی هوائی و تاثیر قاطع و تعیین کننده‌ئی که این قدرت ضربتی عظیم دارد ، عزم راسخ‌وتصمیم قاطع اتخاذ نمودیم که نیروی هوائی شاهنشاهی بسازمانی آنچنان نیرومند مبدل گرددکه از نظر حفظ امنیت و حراست تمامیت ارضی کشور عاملی موثر و بازدارنده باشد .

نیروی هوائی شاهنشاهی ، با استظهار به عنایات خاصه ما، توانسته است بنحو مطلوب در جهت نیات ماورسیدن بهدفهائی که برای آن نیرو تعیین‌گردیده، به‌پیشرفت های چشمگیری نائل آید .

ضمن درود بروان پاک پدر بزرگوارمان ،بموجب این‌فرمان پنجاهمین سالروز بنیانگزاری نیروی هوائی شاهنشاهی را به افسران ، همافران ، درجه ـ داران ، سربازان و کارمندان نیروی‌هوائی شاهنشاهی تهنیت گفته و رضامندی خاطرمانرا از خدمات صادقانه آنان ابلاغ میداریم .

نثار تاج گل

صبح‌امروز بمناسبت پنجاهمین سالگرد تاسیس نیروی هوائی، فرمانده نیروی هوائی باتفاق امرا و نمایندگان درجات‌ورسته های‌مختلف نیروی هوائی شاهنشاهی ،در آرامگاه‌رضاشاه کبیر حضور یافته ، تاج گلی نثار نمود.

در این‌مراسم ، تیمسارارتشبد محمد خاتمی (فرمانده نیروی هوائی شاهنشاهی) سخنانی ایراد داشت .

فرمانده نیروی هوائی ضمن برشمردن تاریخچه نیروی هوائی ، افزود : « نیروی‌هوائی مراحل توسعه و پیشرفت را تا آغاز جنگ جهانی دوم سریعا پیمود . ولی متاسفانه شرایط نامطلوب ناشی از جنگ دوم جهانی ، نه تنها مانع ازاجرای برنامه های پیشرفت نیروی هوائی شاهنشاهی شد بلکه‌این تشکیلات را تا مرحله نزدیک بانحلال عقب راند.

« وارث جوانبخت و اندیشمند سردودمان پهلوی ، اعلیحضرت همایون محمد رضاشاه پهلوی ، شاهنشاه آریامهر، که‌با روشن بینی خاص خویش‌به ارزش و اهمیت نیروی هوائی ، برای پاسداری از آسمان کشور ، کاملا واقف بودند ، با توجهات ویژه‌ای ، این نیرو را بسوی پیشرفت و تعالی هدایت‌فرمودند.

به این ترتیب ، بعد از جنگ جهانی دوم ، نیروی هوائی ایران ، در حقیقت از نو متولد شد و زندگی دوباره‌ای راآغاز کرد.

« اکنون ، پس از گذشت‌پنجاه سال از تاریخ‌صدور‌فرمان‌تاسیس نیروی هوائی ایران ، ارزوی موسس کبیر این نیرو ، که تسلط‌جوانان کشور برآسمانها بوده ، تحقق یافته و جوانان برومند کشور بر آسمان میهن خود کاملا مسلط هستند ـ و اینک ما بنمایندگی از سوی کلیه خدمتگزاران نیروی هوائی شاهنشاهی ،در آرامگاه ابدی سردار بزرگ تاریخ وطن خود گرد آمده‌ایم ، تا با ابراز حق شناسی و سپاس بی پایان ، به روان پاک بنیانگزار ایران نوین و موسس سازمان خویش درود بفرستیم

« ماخدمتگزاران نیروی‌هوائی شاهنشاهی ، باوفاداری به سوگندی که یاد کرده‌ایم ، و با پایبندی بعهد و پیمانی که‌برای جانبازی درراه خدمت‌به شاهو ملت ، بسته‌ایم ، به وظائف و مسئولیتهای سنگینی که بعهده ما است ، اشنائی کامل داریم و هر لحظه ، و هرجا که لازم باشد ، جان برکف ، و گوش بفرمان مطاع فرمانده تاجدار خود ، این آمادگی و توانائی را داریم که برای دفاع از آسمان پاک سرزمین مقدس اجدادی خویش ، با کفایت و قاطعیت و اطمینان به‌پیروزی، وارد عمل شویم .»

خبرهای تلفنی شهرستانها

تهدید کسبه خرمشهر

خرمشهر ـ بدنبال استعفای آقای مهدی فقیرزاده رئیس اتاق اصناف خرمشهر و کناره گیری اعضای هیئت رئیسه و بازرسان اتاق‌اصناف این‌شهر، دیروز گروه کثیری از کسبه و اصناف خرمشهر ، در محل اتاق اصناف اجتماع کردند و خواستار بازگشت رئیس ، اعضای هیئت‌رئیسه‌و بازرسان اتاق اصناف به سرکارشان شدند.

کسبه خرمشهر ،تهدیدکردند، اگر آقای فقیرزاده استعفای خود را پس نگیرد ، روسای کلیه اتحادیه های صنفی ، استعفا خواهند کرد !

تاسیس دبیرستان عشایری

کرمانشاه ـ بامداد امروز آقایان پهلبد وزیر فرهنگ‌و هنر و دکتر شریفی وزیر ـ آموزش وپرورش، باهواپیما وارد کرمانشاه شدند و از اردوگاه عشایری که درپارک غربی «طاق بستان» ترتیب‌یافته است. بازدید کردند .

آقای بهمن بیگی مدیر کل تعلیمات عشایری ایران ، در بازدیدوزیر آموزش‌و پرورش از اردوی عشایری ، گفت : از ۳۶ دانش آموز اولین دبیرستان عشایری فارس، ۳۳ نفر در کنکور سراسری دانشگاهها پذیرفته شدند . ترتیبی داده شود در منطقه غرب کشور هم یک دبیرستان عشایری تاسیس گردد. وزیر آموزش و پرورش با درخواست مدیر کل تعلیمات عشایری موافقت کرد وقرار است بزودی ، یک دبیرستان عشایری درمنطقه غرب‌کشور دایر گردد .

در اردوگاه عشایری، ۴۵۰ دانش آموز مرزنشین (شاهسون) آذربایجان‌شرقی، خوزستان ، اورامانات و مریوان شرکت دارند واردو بمدت شش روز دایر است .

پیش از ظهر امروز وزیر آموزش و پرورش ازجلسات امتحانی دانش آموزان ششم متوسطه مدارس کرمانشاه بازدید کرد وآقای پهلبدوزیر فرهنگ و هنر، از کتابخانه ، عمومی شهر و تکیه معاون‌ـ الملک کرمانشاه دیدن نمود.

انگلیسی شرط اول‌ورود به دانشگاه

شیراز : «شانس کسانی‌که در زبان انگلیسی قوی تر هستند برای ورودبه دانشگاه پهلوی شیراز بیشتر است .»

آقای دکتر فرهنگ‌مهرریئس دانشگاه پهلوی‌ضمن اعلام‌این مطلب گفت :

ـ ازبین داوطلبان واجد شرایط ۷۵۰ نفر با توجه‌به معدل کتبی امتحانات نهایی و رشته های انتخابی پذیرفته می شوندملاک تعیین دانشجو معلومات زبان انگلیسی است‌و از پذیرفته شدگان آزمون‌زبان بعمل می آید . آنها ازلحاظ معلومات طبقه‌بندی می‌شوند. قوی تر ها در سال اول کلیه واحد های مجازرامی توانند انتخاب کنند و ضعیف تر ها کلاس های مقدماتی را می گذرانند .

کنفرانس پیشکاران

کرمانشاه ـ بامداد امروز آقایان پهلبد وزیر فرهنگو هنر و دکتر شریفی وزیر ـ آموزش وپرورش، باهواپیما وارد کرمانشاه شدند و از اردوگاه عشایری که درپارک غربی «طاق بستان» ترتیب‌یافته است. بازدید کردند .

آقای بهمن بیگی مدیر کل تعلیمات عشایری ایران ، در بازدیدوزیر آموزش‌و پرورش از اردوی عشایری ، گفت : از ۳۶ دانش آموز اولین دبیرستان عشایری فارس، ۳۳ نفر در کنکور سراسری دانشگاهها پذیرفته شدند . ترتیبی داده شود در منطقه غرب کشور هم یک دبیرستان عشایری تاسیس گردد. وزیر آموزش و پرورش با درخواست مدیر کل تعلیمات عشایری موافقت کرد وقرار است بزودی ، یک دبیرستان عشایری درمنطقه غرب‌کشور دایر گردد .

در اردوگاه عشایری، ۴۵۰ دانش آموز مرزنشین (شاهسون) آذربایجان‌شرقی، خوزستان ، اورامانات و مریوان شرکت دارند واردو بمدت شش روز دایر است .

پیش از ظهر امروز وزیر آموزش و پرورش ازجلسات امتحانی دانش آموزان ششم متوسطه مدارس کرمانشاه بازدید کرد وآقای پهلبدوزیر فرهنگ و هنر، از کتابخانه ، عمومی شهر و تکیه معاون‌ـ الملک کرمانشاه دیدن نمود.

صبح امروز بمناسبت پنجاهمین سالگرد تاسیس نیروی هوائی ایران ، در کنکور سراسری دانشگاهها پذیرفته شدند . ترتیبی داده شود در منطقه غرب کشور هم یک دبیرستان عشایری تاسیس گردد. وزیر آموزش و پرورش با درخواست مدیر کل تعلیمات عشایری موافقت کرد وقرار است بزودی ، یک دبیرستان عشایری درمنطقه غرب‌کشور دایر گردد .

مرگ خواهر و برادر

ملایر : در یک حادثه رانندگی که در ۶ کیلومتری ملایر و در پیچ معروف«دم سیاه» رخ داد ۲ نفر کشته و ۵ نفر مجروح شدند اتومبیل شماره ۵۸۳۹۶ ـ بروجردبه رانندگی جواد عابدینی و سرنشینی همسر و ۵ فرزند وی‌که از بروجرد عازم ملایر بودند بعلت سرعت زیاد از جاده منحرف و واژگون‌شد.

پریوش عابدینی ۱۴ساله‌و علیرضا عابدینی یکساله فرزندان راننده‌دراین حادثه کشته شدند.

کشف کولر قاچاق

خرمشهر ـ ازیک کشتی‌باری در بندرخرمشهر ، تعداد سی دستگاه کولر گازی کشف‌شد.

کولر های گازی به طور قاچاق ،از خارج وارد شده بودکه‌ماموران دریایی‌خرمشهر، پس‌از کشف کولرهای قاچاق، صاحبان آنها رابه دادسرای خرمشهر معرفی کردند.

نرخ ۱۳۹۲ نوع درمان افزایش یافت

ضریب ارزش پزشکی، یکصد تومان تعیین شد

شورای عالی فنی سازمان تامین درمان ، ضریب ارزش ریالی خدمات پزشکی واعمال جراحی برای‌کارمندان دولت‌و فرهنگیان و کارکنان آموزش و پرورش را یکصد ریال‌تعیین کرد .

این‌نرخ ـ که‌معروف‌به‌ضریب «کاه‌ست» ـ در این هفته برای بررسی و تصویب به مجمع عمومی سازمان تامین درمان کشور تسلیم خواهد شد که‌در صورت تصویب آن از طرف مجمع‌عمومی نرخ ۱۳۹۲ نوع درمان و اعمال جراحی،ازجمله: زایمان ،جراحی‌اعصاب ،گوش وحلق‌وبینی ، چشم پزشکی ، جراحی قفسه صدری ، جراحی فک و صورت ودندانپزشکی ، اورولوژی ، ارتوپدی جراحی پلاستیک ، کودکان وخدمات اختصاصی پزشکی‌افزایش‌خواهد یافت . نرخ برخی از این‌اعمال جراحی براساس ضریب جدید بشرح‌زیر است :

جراحی زنان

زایمان طبیعی بوسیله مامایا پزشک عمومی ششصد تومان ـ زایمان طبیعی بوسیله پزشک متخصص یکهزار تومان ـ زایمان غیر طبیعی برای نوزاد مرده ۱۲۰۰ تومان ـ زایمان باسزارین ۱۵۰۰تومان‌ـزایمان زودرس ۷۵۰تومان برداشتن تخمدان یا عمل روی تخمدان ۱۵۰۰ تومان

جراحی اعصاب و مغز

سمپاتکتومی کمری دوطرفه ۱۵۰۰ تومان ـ عمل جراحی تومور مغز (آبسه ـ کیست و غیره) پنجهزار تومان ـ «لامینکتومی» برای‌دیسک های سانترال دوطرفه دوهزارتومان ـ عمل‌انکیلوز مهره‌گردنی از ناحیه قدامی با خارج کردن دیسک سه هزار تومان .

جراحی حلق

عمل لوزتین‌افراد بالای هژده ساله‌و بریدن و برداشتن‌پاپیلوم حنجره هشتصدتومان‌ـ برداشتن پولیپ حنجره پانصد تومان . عمل لوزه اطفال (کمترازهژده ساله) هشتصد تومان‌ـ بیوپسی حنجره ازنزاطفال سیصدتومان

سایر جراحی ها

برداشتن قسمتی‌از ریه‌چهار هزار تومان ـ برداشتن کامل ریه دو هزار و ۲۵۰ تومان ـ برداشتن پستانها در سرطان پستانی دو هزار و ۵۰۰تومان‌ـ درمان شکستگی چند دنده هشتصد تومان ـ جراحی روی قلب بوسیله قلب و ریه‌مصنوعی (میترال ـ کاتال آرتویل) سه هزارتومان عمل جراحی روی عروق بزرگ قفسه صدری چهار هزار تومان .

ختنه نوزاد یکصد تومان ـ ختنه بالغ سیصد تومان .

گلدامایر : قراردادجدا سازی‌موقعیت اسرائیل را تقویت کرد

اخبار خارجی

تل‌آویو ـ خبرگزاری فرانسه ـ گلدامایر ضمن یک مصاحبه تلویزیونی ادعا کرد که امضای قرار داد جداسازی نیرو ها موقعیت اسرائیل را بیش از پیش تقویت کرده است . گلدامایر گفت امتیازات اراضی که اسرائیلی ها مجبور شدندبه سوریه‌بدهندبهیچ‌وجه موازنه نیروهای نظامی را در جولان تغییر نمیدهد .

نخست وزیر اسرائیل اضافه کرد ما در باره کلیه امتیازات ارضی که به سوریه دادیم با رئیس ستاد ارتش مشورت کرده‌ایم . وهیچ دولتی نمیتوانست از قبول پیشنهاد هائی که هدف آن پایان دادن به نبرد بود خودداری کند . گلدامایر اخطار کرد که اسرائیلی ها هر لحظه آماده‌اند تا بهر گونه نقش آتش بس بیدرنگ پاسخ دهند وی گفت که در باره دومین مرحله مذاکرات ژنو و به ویژه مذاکره با اردن هیچگونه تصمیمی‌گرفته نشده است و ما بطور قطع نمیدانیم که مصر و سوریه حاضرنددومین‌مرحله‌مذاکرات را آغاز کنند یا خیر .

کی‌سینجر در این باره هیچگونه اطلاعی بما نداده است .

وی‌تاکیدکرد که کی‌سینجر اطمینان داده است که‌ایالات متحده همچنان به تقویت‌نیرو های اسرائیل کمک خواهد کرد.

آباابان وزیر خارجه اسرائیل که در کابینه جدید آن کشور شرکت ندارد نیز در یک مصاحبه اختصاصی باخبرنگار «معاریو» تابلو تاریکی ازاوضاع سیاسی اسرائیل ترسیم کرد و گفت روزمعرفی کابینه اسحق‌رابین از تیره ترین روز های‌زندگی وی خواهد بود . آباابان به شدت نخست وزیر جدید را مورد حمله قرار داد و گفت او شایستگی اداره کشوررا ندارد و فاقد هرگونه تجربه سیاسی و پارلمانی است .

تشنج روابط یونان و ترکیه کاهش یافت

آتن ـ رویتر ـ بدنبال مذاکراتی که روز پنجشنبه میان مقامات یونان و ترکیه انجام گرفت بنظر میرسد که از تشنج روابط دو کشور تا حدود زیادی کاسته شده است . اختلافاتی که یونان و ترکیه برسر حقوق‌اکتشاف و حفاری های نفتی در آب های فلات قاره دریای اژه دارند موجب شده بود که اخیرا نیرو های مسلح هر دو کشور به حال آماده‌باش در آیند و در برابر یکدیگر صف آرایی کنند . باوجود گزارش هایی که حکایت از تخفیف یافتن تشنج دارد ـ اطلاعات دیگری نیز بدست آمده‌است‌که طبق آن‌هواپیما های یونان هنوز هم به‌پرواز های شناسایی در آسمان دریای اژه ادامه میدهند و ناوچه های مسلح یونانی کماکان در نزدیکی سواحل باختری ترکیه به گشت و پاسداری مشغولند .

گفته میشود که دولت آمریکا به رهبران هر دو کشوریونان‌و ترکیه اندرزداده است که بعنوان دو عضو پیمان ناتو از ستیزه جویی با یکدیگر اجتناب کنند و اختلافاتشان‌را از راه‌مذاکرات دوستانه حل نمایند .

تبریکات

آقای فخار ملک و بانو

انشاء الله مبارک است.دوستان داماد ـ محمد حسین ملک زادگان ـ محمدولیوند ـ ظفر ایروان .

جناب آقای مهندس نعمت روحانی

انتصاب آن جناب را بسمت معاون طرح و برنامه شرکت سهامی نساجی مازندران‌صمیمانه تبریک عرض نموده آرزومندیم همواره در خدمت به شاهنشاه آریامهر و مملکت موفق و موید باشید .

ساری : حاجی کجوری ، حاج میرکریمی ،حاجی‌معیری، طهماسبی ،منوچهر شفیعی ، یوسفعلی آزادبخت ،رضا زکریائی

جناب آقای مهندس نعمت رحمانی

انتصاب آن جناب را بسمت معاون طرح و برنامه شرکت سهامی نساجی مازندران صمیمانه تبریک و تهنیت عرض‌نموده از خداوند متعال سعادت و توفیق بیشتر در راه بثمر رساندن اهداف شاهنشاه آریامهر را خواستاریم .

ساری : دکتر شفیعی ، دکتر فلاح‌نژاد ، دکتر کوشانفر، دکتر ساداتی ،مهندس میرفلاح ، مهندس جرتی.

آگهی دعوت مجمع عادی‌بطور فوق‌العاده صنایع‌پوشش ایران (شرکت سهامی عام)

پیرو آگهی دعوت مجمع عمومی عادی سالیانه شرکت باطلاع صاحبان سهام شرکت میرساند که بعد از ختم جلسه مجمع عمومی عادی سالیانه مجمع عمومی عادی بطور فوق‌العاده نیز در ساعت ۶ بعداز ظهر روز چهارشنبه بیست ودوم خرداد ماه ۱۳۵۳ در محل شرکت تشکیل میگردد . ازصاحبان سهام شرکت دعوت میشود که در روز وساعت مقرر شخصا درجلسه حضور بهمرسانند ویانمایندگان تام‌الاختیار خود را برای حضور درجلسه مجمع عمومی بشرکت معرفی نمایند.

دستور جلسه : بقرار زیر است :
۱ـ استعفای یک عضو هیئت مدیره وانتخاب جانشین
۲ـ مسائل متفرقه

صنایع پوشش ایران (شرکت سهامی عام)

وزارت کشاورزی و منابع طبیعی
سازمان جنگلها و مراتع کشور

آگهی سرجنگلداری کل منطقه رشت

با اجرای مقررات قسمت اول ماده ۵۶ قانون حفاظت و بهره‌برداری از جنگلها ومراتع کشور اراضی جنگلی واقع در قریه میله‌سرای ماسال مربوط به پلاک شماره ۱ سنگ اصلی ۲۵ بخش ۲۶ محدود بحدود زیر :

شمالا: اراضی شماره ۲۶ـ ۱اسدالله و جهانبخش‌رحمتی، اراضی مشاعی شماره ۲۶ـ ۱۱ مهدیقلی وانامقلی وغیره اراضی ورثه شیخ اسدالله ورثه جبار ۲۶ـ۲۹ واراضی شماره ۴۵ـ۲۴ عبدالحسین خان درقریه پاشکم واراضی قریه خود بچر مشاعی جانعلی و سید کریم وغیره ۲۴ـ۹

شرقا : اراضی مشاعی شماره ۲۳ـ۴۶ انامقلی ـ اراضی شماره ۲۵ـ۶ صمد نصیری ـ اراضی شماره ۲۳ـ۳۸ جهانبخش و ورثه رمضان شماره ۲۳ـ۳۹ اراضی مشاعی جوشن خانم

جنوبا : جاده عمومی ماسال به‌شاندرمن.

غربا : جاده عمومی ماسال به شاندرمن

بمساحت تقریبی ۴۲٫۶۲۰۵ هکتار باستثنای ۴۱٫۵۲۰۵ هکتار که شامل اراضی مزروعی و خانه و محاوطه کارخانه برنجکوبی بوده و مستثنیات قانونی‌اشخاص میباشد بقیه‌بمساحت ۱٫۰۰۰ هکتار اراضی جنگلی منطبق با بند ۶ ماده یک قانون حفاظت و بهره‌برداری از جنگلها ومراتع‌منابع ملی شده‌تشخیص میگردد چنانچه اشخاص برای خود، حقی متصورند وبنظریه ابرازی معترض باشند میتوانند اعتراض‌خودرا ظرف مدت یکماه مهلت قانونی‌باذکردلیل ومستندات‌مربوطه بسرجنگلداری کل‌منطقه رشت تسلیم‌نمایند تااعتراضات واصله درکمیسیون موضوع قسمت دوم ماده ۵۶ قانون مذکور ارجاع گردد.

م الف ۴۴۷۰

ساری اصلانی ـ سرجنگلداری کل منطقه رشت
آ ـ ۸۱۲۷۷

آگهی استخدام

سازمان بنادر و کشتیرانی برای خدمت در اداره بندر و کشتیرانی بندر نوشهر احتیاج به ۹ نفر کارگر آتش‌نشانی با شرایط زیر :

۱ـ تابعیت دولت شاهنشاهی ایران
۲ـ متدین بیکی از ادیان اسلام، مسیحی، کلیمی ، زرتشتی .
۳ـ دارا بودن برگ گواهی پایان خدمت ویامعافیت از خدمت وظیفه .
۴ـ داران بودن گواهینامه پایان تحصیلات‌ابتدائی.
۵ـ حداکثر سن ۳۵ سال

دارد که‌از طریق آزمایش انتخاب و استخدام خواهند شد .

داوطلبان واجد شرایط میتوانند تاآخروقت اداری روز پنج شنبه ۵۳٫۳٫۱۶ با دردست داشتن فتوکپی مدرک تحصیلی و دو قطعه عکس و رونوشت شناسنامه و فتو کپی برگ خاتمه خدمت و یا معافیت از خدمت وظیفه‌به اداره بندر و کشتیرانی بندر نوشهر مراجعه نمایند .

آزمایش داوطلبان در روز دوشنبه ۵۳٫۳٫۲۰ در محل اداره بندر انجام خواهد شد .

م‌الف ۲۹۰۳

اطلاعیه

چون طبق بند الف و ب ۳۹ ماده ۱ آئین‌نامه راهنمائی ورانندگی، استفاده ازشماره‌های ترانزیت و موقت، برروی وسائط نقلیه پس‌از انقضای مدت یکهفته از تاریخ ورود بمرز یاخروج از گمرکات ایران ممنوع میباشد. لذامراتب باطلاع دارندگان محترم وسائط نقلیه میرسد و انتظاردارد که‌ظرف مهلت مقرره، بمراکز شمارگزاری مراجعه‌ومبادرت بشماره‌گزاری دائم وسیله نقلیه خود بنمایند. بدیهی‌است استفاده از شمارهای غیرمجاز فوق‌الذکر، برابر ردیف۱۹ جرائم یکهزار ریالی آئین‌نامه اجرائی قانون اخذ جرائم رانندگی، مشمول جرائم یکهزار ریالی میباشند .

شهربانی کشور

از سهامداران شرکت سهامی آباد دعوت میشود

که روز پنجشنبه سی‌ام خردادماه ۵۳ ساعت ۱۷ برای تشکیل جلسه مجمع عمومی عادی در محل شرکت حضور بهمرسانند دستور جلسه استماع گزارش مدیر عامل و بازرس و رسیدگی بحساب سود وزیان وتعیین هیئت مدیره و بازرسان و انتخاب روزنامه کثیرالانتشار ومطالب متفرقه مربوط بشرکت‌خواهدبود.

آ ـ ۳۶۸۵

از سهامداران شرکت سهامی آباد دعوت میشود

که روز پنجشنبه سی‌ام‌خرداد ماه ۵۳ ساعت ۱۸ برای‌تشکیل جلسه مجمع عمومی فوق‌العاده درمحل شرکت حضور بهمرسانند. دستور جلسه مذاکره درخصوص انحلال یا ابقای شرکت یا افزایش سرمایه و اصلاح بعضی مواد اساسنامه خواهد بود .

آ ـ ۳۶۸۵

دنیاورزش روزهای شنبه‌منتشر میشود

آگهی پذیرش داوطلب برای تربیت بهیار

۱ـ دارا بودن گواهی‌نامه سوم‌متوسطه (دارندگان مدارک تحصیلی بالاتر حق تقدم خواهند داشت)
۲ـ آشنائی بزبان انگلیسی
۳ـ سلامت روحی و جسمی
۴ ـ نداشتن سن کمتراز۱۶ سال وبیشتر از ۲۵ سال .
۵ـ مجرد بودن
۶ـ قبول شدن در مسابقه و مصاحبه ورودی آموزشگاه
۷ـ سپردن تعهد و تضمین مبنی براینکه قبولشدگان بعد از خاتمه تحصیل دو برابر مدت تحصیلی (چهار سال) در هر محلی که‌از طرف این جمعیت تعیین خواهد شد تحت نظر جمعیت شیر و خورشید سرخ بخدمات‌بهداشتی ودرمانی‌اشتغال ورزند.داوطلبان واجد شرایط باید مدارک مشروحه زیر را تا اول مردادماه ۱۳۵۳ بدفتر آموزشگاه بهیاری خرم واقع در بیمارستان شیروخورشید سرخ خرم‌آبادتحویل نمایند .
۱ـ کارنامه قبولی سال سوم متوسطه یا گواهی دبیرستان مربوطه مبنی برقبول شدن در امتحانات سال سوم متوسطه
۲ـ شش قطعه عکس ۴ × ۶ که جدیدا گرفته شده باشد .
۳ـ گواهی حسن اخلاق
الف: از مدیر دبیرستان مربوطه
ب ـ از یکی از اعضاء شیر و خورشید سرخ
۴ـ رضایت‌نامه ولی یا سرپرست برای ورود به آموزشگاه
۵ـ دو برگ فتوکپی صفحه اول‌شناسنامه عکس‌دار
۶ـ ارائه فیش بانکی بمبلغ ۳۰۰ ریال به حساب شماره ۵۹ آموزشگاه بهیاری خرم در شعبه بانک عمران شعبه خرم‌آباد . با توجه باینکه درصورت قبول نشدن‌وجه مذکور مسترد نخواهد گردید .

تاریخ انجام مسابقه و مصاحبه ورودی بعدا اعلام خواهد شد داوطلبان میتوانندبرای کسب اطلاعات بیشتر همه روزه غیرازایام‌تعطیل ازساعت ۸ صبح الی ۴ بعد ازظهر به دفتر آموزشگاه بهیاری خرم (واقع در بیمارستان‌شیر و خورشید سرخ خرم‌آباد) مراجعه نمایند .

جمعیت شیر وخورشید سرخ خرم‌آباد آ ـ ۸۱۲۷۲

موتور پمپ دیزل مارگو

موتورپمپ دیزل «مارگو» موتورومولدبرق مارگو-توی ، ساده ، ارزان موتورپمپ دیزلی «مارگو» باصرفه‌ترین ومحکمترین پمپ برای آبیاری است. موتورپمپ دیزلی مارگو بصورت ثابت وسیار در اندازه وقدرتهای مختلف وبالوازم یدکی فراوان واردان، درتمام نقاط ایران دردسترس شماست.

بادداشتن موتورپمپ «مارگو» هرگزنگران کم آبی نخواهیدبود. انواع مختلف موتورپمپ های دیزلی «مارگو» سوپاپ سرخود وگل‌گش ساخت کارخانجات معظم‌کرلوسکار اویل انجینز لیمیتد ـ پونا ـ ایندیا، برای استفاده مقاطعه‌کاران نیزموجوداست.

Kirloskar

نماینده انحصاری :
شرکت ایران مارگو محدود
خیابان آیزنهاور ـ شماره ۲۲۲
بین چهارراه اسکندری وکندی
ساختمان مارگو تلفن ۹۲۱۰۸۴-۹۲۱۰۸۳

ایران مارگو

(Issued in conjunction with the Engineering Export Promotion Council, Calcutta INDIA)

الاخاء

هفته‌نامه سیاسی و اطلاعات عمومی

تنها نشریه عربی زبان ایران

روزشنبه در ایران و جهان عرب منتشرمیشود
تجزیه وتحلیلی جالب دربارهروابط‌تازه ایران با مصر و سوریه .
گروهی از نویسندگان عرب و ایران درتهیه شماره این هفته همکاری کرده‌اند .
رپورتاژهای جالب ، مقالات تحقیقی
اخباری اختصاصی ، تفسیر هائی مستند در شماره روز شنبه الاخاء
**الاخاء برای دانش‌پژوهان ادب

تلفن سرویس حوادث ۳۱۱۲۱۲

مرگ ۲ برادر کوچولو در قلب یک مرداب

برادرها درحالی جان‌دادند که میخواستند یکدیگر را نجات دهند

سعید و مجید ، دو برادری که درآغوش هم ، قربانی یک مرداب مرگبار شدند . آنها در حالی جان سپردند که هر یک میکوشید دیگری‌را نجات‌بخشد.

دوبرادر کوچولو ، درآغوش هم ، درحالی که هریک می‌کوشیدند دیگری را نجات بخشند درون گودال مرداب مانندی ، جان سپردند . برادر ها ـ سعید پانزده ساله و مجید سیزده ساله ـ همراه گروهی‌از دوستان خود، برای‌درس خواندن به تپه های اطراف عباس‌آباد رفته بودند ، که‌یک‌گودال پرآب‌درپین دوتپه، آنها را وسوسه کردکه‌لباس‌از تن درآورند و آب تنی کنند . آنهافکر میکردند که عمق‌گودال چندان نیست که خطری ایجاد کند .

امانه‌تنها گودال مرداب‌مانند عمیق بود بلکه دو برادر کوچولو شنا هم نمیدانستند .

بدنبال آن که سعید و مجید به‌درون‌آب پرلای‌ولجن جستند، دوستانشان‌نیز لباسها رابه‌کناری نهادند ، اما ترجیح دادند که درکناره مرداب‌بمانند و به وسط کشیده نشوند .

ازسوی دیگر ، سعید و مجید کوچولوکه‌خود را به قلب‌گودال رسانده بودند ، ناگهان گرفتار لای و گلولجن شدند و هرچه کوشیدند خود را برهانند ، بیشتر فرورفتند، گلولای ولجن هرلحظه بیش‌ازپیش دو برادر رابه‌پائین میکشید. مجید سیزده ساله که میدید ، نمیتواند خود را برهاند ، سعی کردتابه‌برادر بزرگش سعید نزدیک شود ، دستش را به او بدهد تاشاید اوبتواند خود را بیرون بکشد و از دام مرداب بجهد .

سعیدنیزکه برادر کوچولویش را در خطر میدید ، فریاد کشید: «داداش نکان نخور ... تکان نخور . همین‌حال خودم رابه تو میرسانم .»

درین‌حال ، دوستان همدرس سعید و مجید ، رنگ پریده ، با چشمان وحشزده ، میدیدند که چگونه همبازیهایشان با مرگ دست‌به‌گریبانند و لحظه به‌لحظه بیشتر درون مرداب فرومیروند.

همزمان با جدال دو برادر کوچولو با مرگ ، دوستان آنها برای آوردن کمک شتافتند . کمک هنگامی‌رسید که آب‌سطح گودال آرام بود و تکان نمی ـ خورد ، نشانی‌از مجید و سعید حاج‌حسنعلی‌دیده‌نمیشد. مرداب دوغنچه گل ، دو جگرگوشه را بلعیده بود .

ماموران آتش‌نشانی ، بدنبال آن‌که‌توسط کلانتری یوسف‌آباد خبر شدند ، به محل حادثه (محوطه‌آب‌و گل و لجن‌گرفته‌بی بین دو تپه در انتهای خیابان تاکستان ، عباس‌آباد) شتافتند .

جست‌وجو یک ساعت به طول انجامیدو سرانجام‌جنازه دوبرادر خردسال‌را درآغوش هم ، بیرون کشیدند .

مجید و سعید در دبیرستان نادر مجیدیه درس‌میخواندند.

دو برادر کوچولو ، دومین و سومین‌قربانی‌مرداب بادشده‌اند درحالی که هنوز شهرداری چاره‌یی‌برای‌این مردا بخطرناک نیندیشیده است .

چرا فکری برای این مرداب مرگبار نشده؟

چراغسازی که «برق» سکه های‌جعلی را دوست‌داشت!

استاد عبدالحسین چراغساز که‌سکه‌سازی را ترجیح داده بود ، همراه با دو همکار خردسالش به دام افتادند.بهانه «اوستا» این‌بودکه باچراغسازی نمیشود چرخیک خانواده شش نفری را گرداند !

چراغسازی که سکه بیست ریالی جعلی ضرب می کرد ، به دام ماموران آگاهی‌کرمانشاه افتاد.

چراغسازکرمانشاهی: عبدالحسین محمدپور ـ سی‌ساله ـ درساختن سکه‌های تقلبی از همکاری پسر یازده‌ساله‌اش ـ محمد ـ و نوجوان دیگری ـ براتعلی،شانزده ساله ـ برخوردار بود .

همکاران خردسال چراغساز ، وظیفه داشتند که سکه های جعلی را «آب» کنند .

عبدالحسین که اهل یکی از روستاهای بیرجند است ، به خبرنگار ما در کرمانشاه گفت:

«چراغسازی کفاف خرج من و خانواده شش نفریم رانمی داد، برای همین، یک روزبه فکر افتادمکه‌کار پردرآمدتری دست‌وپا کنم . بالاخره، سکه سازی راانتخاب کردم. دست پسرم را با شاگردم ـ براتعلی ـ گرفتم واز بیرجند آمدیم‌به کرمانشاه . شنیده بودم که زنهای کرمانشاهی ازگردن‌ـ بندهای ساخته شده با سکه خوششان می‌آید!دوسه روز از ورودمان به کرمانشاه ، بیشتر نمیگذشت که دست به کار شدیم. فکر نمی کردم ، دممان لای تله گیر کند چون کمتر کسی سکه های‌گردن‌ـ بند را با دقت نگاه میکند که مبادا تقلبی باشد!»

از طرف دیگر، براتعلی همکار شانزده ساله عبدالحسین گفت: «استاد عبدالحسین به من پیشنهاد داد که اگر همراهش بروم به‌کرمانشاه، پولدارمیکند. روز اولی‌که‌به کرمانشاه‌آمدیم، یک سکه دو تومنی به‌من داد و گفت تا وقتی که کارمان را شروع نکرده‌ایم ، بهتر است بروم آدامس فروشی کنم. روز های اول هیچ نمیدانستم ، دو تومنی‌هایی که استاد به من میدهد، قلابیست !»

بدنبال براتعلی، نوبت به‌محمد ـ پسر یازده ساله چراغساز سکه ساز ـ رسید که تعریف کند: «من هیچ نمیدانستم کاری که (بابام) می‌کند، کارخوبی نیست وگرنه هیچوقت حاضر نبودم ، حرف هایش را گوش کنم!»

سکه‌ها ی‌جعلی را عبدالحسین با دستگاهی ضرب میکرد که خودش ساخته بود. او و دو همدست کوچولویش هنگامی‌به دام افتادند که ذوقزده گرم‌تبدیل ۷۵سکه قلابی دوتومانی‌بودند.

کارآگاهان کرمانشاه ، از خانه ومحل کار عبدالحسین، وسائل ضرب سکه ومقداری سکه‌تقلبی بدست آوردند. تلاش برای گردآوری سکه‌های تقلبی‌پخش شده، ادامه دارد .

مهندس‌قلابی ، ۲۵۰هزار تومان کلاهبرداری کرد!

هوشنگ خان ـ مهندس تقلبی و فارغ‌التحصیل‌قلابی دانشگاههای معروف اروپایی و آمریکایی موقعی به دام افتاد که ۲۵۰ هزار تومان از مردم تبریز ، کلاهبرداری کرده بود.

مهندس قلابی گاه خودرا فارغ التحصیل «ال. اس.ای» لندن (معروفترین و مهمترین‌دانشکده اقتصاددنیا) که‌بدانشکده‌نابغه‌پرور شهرت دارد و زرنگترین دانشجویان نیز بدشواری می توانند، از آن فارغ‌التحصیل شوند) معرفی میکردوگاه فارغ التحصیل «سوربون» پاریس یا «هاروارد» آمریکا او با سوء استفاده از نام شرکتی‌که‌کارمند آن بود، حیله‌های گوناگون به کار می‌بست وگوش مردم پاکدل وباصفای تبریز را می‌پرید. او به عنوان‌آن‌که بزودی‌میخواهد شرکت پردرآمد وبزرگی را به وجود آورد ، با گروهی از سرشناسان تبریز، «قرارداد» می بست، از آنها پول نقد میگرفت و در مقابل برایشان چک می کشید . خبرنگار ما در تبریز ، می‌نویسد :

اما چکها ی‌مهندس قلابی ، همچون کبوتر جلد ، نزد دارنده‌اش بازمیگشت ! پرونده هوشنگ، هم‌اکنون در دادسرای تبریز، دردست رسیدگیست.

گلوله‌یی در مغز : نقطه پایان عمری کوتاه‌بود

فاصله مرگ و زندگی عبدالحمید امین‌الاسلامی ـ دانش‌آموزنوزده ساله سنندجی ـ باندازه چکاندن ماشه تفنگ پدر بود!

عبدالحمید که در کلاس ششم ریاضی درس میخواند ، دور از چشم پدر ومادرش ، تفنگ دو لول شکاری‌پدر خود رابرداشت ونقطه پایان عمر کوتاهش را با نشاندن سرب مذابدر مغز خود، گذاشت.

مغز عبدالحمید با انفجار گلوله و ۱۳۰ ساچمه آن، پریشان شد، بدون آن‌که‌کسی بتواند انگیزه‌یی برای خودکشی‌او بیابد .دوستان وخویشان عبدالحمید (معروف به فرزاد) که از خودکشی او انگشت به دهان مانده‌اند ، می گویند: « عبدالحمید ، جوان حرفشنو ، آرام و درسخوانی بود.» خبرنگار ما در سنندج‌می نویسد: عبدالحمید در دبیرستان هدایت سنندج درس می‌خواند. عبدالحمید ، نوزده ساله ، نقطه پایان زندگی‌کوتاهش را بانشاندن یک گلوله در مغز خود، نهاد.

«ولی»راغرق درخون یافتیم احمد باتپانچه بالای‌سرش بود

ولی حشمتی ـ کشاورز ۲۴ ساله ـ با چندگلوله کشته شد. ماموران سنقرو کلیائی ، احمد حشمتی (پسر خاله ۴۵ ساله مقتول) را دستگیر کردند.

مرگ صبح پریروز و در روستای«کیسله» ـ سنقروکلیایی ـ به سراغ کشاورز جوان‌آمد.

بدنبال قتل«ولی» ، ماموران به تعقیب پسر خاله فراری او پرداختند و پس از چند ساعت جست وجو،به‌دامش انداختند. همزمان با دستگیری احمد ، پسر عموی‌او ـ امرالله ـ را نیز که‌درفرار از محل جنایت‌کمکش کرد مبود ، بازداشت کردند.

در پی دستگیری احمد و امرالله ، دو قبضه اسلحه کمری از آنان بدست آمد ، در حالیکه یک اسلحه کمری نیز چند متر دورتر از محل جنایت ، کشف شده بود . خبرنگار روزنامه‌اطلاعات در سنقر و کلیایی ، به نقل قول ازگفته‌های‌احمددر بازپرسی، می‌نویسد : «هیچ تصمیم نداشتم (ولی) را بکشم اما وقتی که او ودوستانش مرا دررامزرعه‌ام‌محاصره کردند وفهمیدم‌قصد جان مرادارند، ناچار شدم‌که‌چند تیرهوائی شلیک‌کنم. اتفاقایکی‌از همین گلوله‌ها به «ولی» خورد و قلبش را سوراخ کرد.»

همزمان با برخاستن صدای گلوله‌ها ، گروهی ازروستائیان «کیسله» به‌محل‌حادثه شتافتند. آنها به خبرنگار ما گفتند:

«جنازه (ولی)غرق در خون برزمین افتاده‌بود . فهمیدیم که احمد او را کشته . خواستیم احمد را بگیریم که پسرعمویش ـ امرالله ـ با چند تیر هوائی جلویمان را گرفت و به احمد فرصت داد که فرار کند.

«احمد درحالی که‌اسلحه‌اش را به‌طرف‌ما نشانه رفته بود ، چند قدم‌عقب‌عقب رفت و بعد ، پا به فرار گذاشت و به طرف کوهستان گریخت».

هنوز انگیزه‌این‌جنایت فاش نشده است‌اماچنین‌برمی‌آید که «ولی»قربانی‌اختلافات خانوادگی شده باشد .

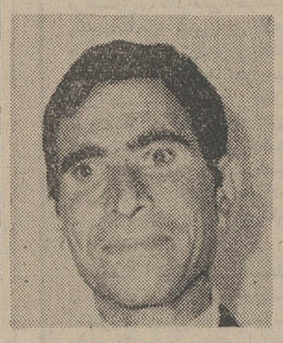

احمدحشمتی پس‌ازقتل پسر خاله جوانش ، حلقه محاصره روستائیان‌راشکست وبکوهستان گریخت .

آقای‌دادیار دستم بدامنتان! دختر ۱۵ساله من تاخرخره عرق میخورد!

سیگار از کنج لب دختر ۱۵ ساله من کنار نمیرود

یك بطری عرق میخورد و محله را میگذارد روی سرش !

« ترا به خدا دختر پانزده‌ساله مرا دستگیر کنید.، این دختر، عزرائیل من است. اصلا او دختر نیست، برق بالاست. تا خرخره عرق میخورد و سیگار از کنج لبش دور نمیشود . اگر دستگیرش نکنید، بالاخره مرا دق مرگ خواهد کرد!»

پدر شصت ساله‌که از خشم به خود میلرزید ، هفته گذشته با این شکایت کم نظیر ، دست به دامان دادیار تحقیقی دادسرای تبریز شده بود:

« دختر پانزده ساله‌ام ـ زهرا ـ اسمش را عوض کرده وگذاشته سوسن. هرشب جادرش رامی کشدو سرش و یکراست میرود به مشروب فروشی. یک بطری عرق و چندپاکت سیگار میخرد وبرمیگردد به خانه . تا صبح سیگاردودمیکند ، عرق میخورد ومستانه‌عربده میکشد. از دست او دیگر آبرو برایم نمانده ، روزگارم سیاه شده، دیگر نه خواب دارم و نه خوراک.»

بدنبال این درد دلها، حسن جوادی ـ پدر شصت ساله زهرای ۱۵ساله ـ افزوده زهرا هرشب که سیاهست می شود، چادرش را می پیچددور کمرش و میزند به کوچه و با عربده ها و متلک پرانیهایش ، و ایجاد مزاحمت برای رهگذران جوان ، محله راروی سرش می گذارد.اهل محل هم باحترام‌موی سفیدم ، چیزی به او نمیگویند والا تابه حال ،هزار مرتبه از دستش شکایت کرده بودند.آقای دادیار، التماس میکنم که این دختر آبرو ریزو پتیاره مرا بگیرید وبندازید زندان تا آب خنک بخورد،شایدآدم بشود.»خبرنگار مادر تبریز می نویسد:

زهرا بدون آن که در ردگفته های پدرش،حتی کلامی بگوید ، معذرت خواست ودر حالی که وحشت زندانی‌شدن‌در چهره‌اش نقش بسته بود ، قول داد که دیگر نه لب به مشروب بزندو نه مزاحم کسی بشود. دادیار دادسرای تبریز ، با گرفتن این تعهد، دختربانزده‌ساله را باپدر سپیدمویش آشتی داد و به‌خانه فرستاد.

قاتل جان من مادرزن من است!

حرفهای مادرزن من ، از تیزاب هم بیشتر می‌سوزاند !

رفتگر ۳۸ ساله ـ علی‌اکبر رمضان‌نژاد ـ وقتی از پس زبان مادرزنش برنیامد، خود را آتش زد و تا یک قدمی مرگ پیش رفت .

علی‌اکبر «رفتگر محله قلیچ» ساری که در بیمارستان «پهلوی» شهرشان بستریست ،هنوز با خطر مرگ روبروست و تلاش پزشکان برای نجات او ادامه دارد. خبرنگارما در ساری می‌ـ نویسد :

بدنبال آن که علی‌اکبر در بیمارستان بهوش آمد و توانست حرفی بزند ، بدشواری از راز خودسوزیش پرده برداشت ـ او که ظاهرا میکوشید تا مسئول مرگ احتمالی خودرا بشناساند، با کلمات بریده بریده ، گفت :

«مادر زنم روزگار مرا سیاه کرده . هرچند وقت یکبار ، الم‌شنگه‌یی به راه می‌اندازد و (قال) تازه‌یی چاق می‌کند تامیان من و زنم را بهم بزند . اگر من مردم ، مسئول مرگم،کسی نیست مگر این مادر زن فضول و دوبهم‌زن ...دیروزعصرکه خسته و کوفته به خانه برگشتم ، بان سرو کله مادر زنم پیدا شد که بیمقدمه شروع کرد به پرت‌وپلا گفتن و اینکه زن‌من ،خاطرخواه مرد دیگریست و میخواهداز من طلاق بگیردچون‌هروقت چشمش می‌افتد به‌من عفش میگیرد و ... از این قبیل حرف ها که من نباید به این زندگی ادامه بدهم و باید زنم را طلاق بدهم و بروم فکر تازه‌یی برای خودم بکنم! با شنیدن این حرف ها ، دیگر نتوانستم تحمل کنم . یکراست رفتم سراغ بشکه نفت . هرچه نویش بود خالی کردم روی سرم وکبریت کشیدم‌تاخودم را بکشم.»

رفتگر ۳۸ ساله که علیرغم تذکرات پزشکان حاضر نمیشد ساکت بماند تا ته‌مانده نیرویش تحلیل نرود ،افزود : «من قبلا هم یکبار ازدواج کرده بودم‌که زنم فاسد از آب درآمد و ناچار طلاقش دادم و زن فعلیم راگرفتم اماهیچ فکر نمیکردم، ازچاله به چاه بیفتم و گرفتار یکچنین مادرزنی بشوم که حرف هایش از تیزاب هم سوزنده تر است . تازه ،زن من در واقع نادختر این زن است . خدا میداند اگر او دختر واقعی او بود ، چه بروزم می آورد !!» ... همسر علی‌اکبر و مادرزنش،هنوزحاضر نشده‌اند ، در این خصوص ، حرفی بزنند .

۲ شانس

بادسته چك اعانه ملی مخصوص سانگرد

شانس اول

۲۷ سال ماهانه

۴ هزارتومان

باضافه

۵۰۰ هزارتومان

درپایان ۲۷سال

شانس دوم

هفتصد هزار تومان

جایزه بزرگ دسته چك

قرعه‌کشی

۱۱

روزدیگر

عواید بنفع گرسنگان افریقا

نمایشگاه بین‌المللی آخرین اختراعات

پات اکسپو

ساعات بازدید

۱۲ خرداد ۱ بعد از ظهر الی ۸

۱۳ تا ۱۵ خرداد ۱۱ صبح الی ۸

۱۶ خرداد ۱۰ صبح الی ۴ بعد از ظهر

هتل آریاشرایتون

- فروشگاه کورش

« شیدفر »

مدالیون

نماینده انحصاری لاستیکهای در انواع باری ـ سواری کشاورزی و راه سازی پارتی جدید لاستیکهای مخصوص تراکتوررسید

MEDALLION TIRES

از شهرستانها نمایندگان معتبر می‌پذیریم

خیابان اکباتان سه راه ملت شماره ۱۱۹ تلفن ۳۱۳۶۱۷ ۳۱۴۸۲۰

دومین برنامه انتخابی

یك‌فیلم ممتاز از سینمای‌هند

فیلمی نو با هنرمندانی نو برای نسل جوان

ازصبح دوشنبه در

سینماهمای

نمایش دهنده آثار برگزیده سینمای هند

سینما همای این فیلم بی‌همانند را بعموم دانشجویان تقدیم میکند

رستوران «بنفشه»

هتل اوین

افتتاح شد

همه روزه درکنار استخر زیبای

هتل اوین

انواع غذای ایرانی و فرنگی سرو میشود .

تلفن ۹ـ۸۹۱۰۳۱

«سعید راد»

برنده جایزه سپاس امسال در شاهکار سینمائی خود

بیچاره طفل من

ازسینه های من بجای شیر رنج است مینوشد

با چشمان سیاه به آینده می‌نگرد ،

با پس‌انداز آینده او را روشن سازید .

صندوق پس‌انداز بانک ملی ایران

مجالس ترحیم

بانهایت تاسف و تاثر فوت ناگهانی همسر ، پدر و برادر ارجمندمان شادروان غلامعلی دارائی را باطلاع دوستان و آشنایان میرساند .
مجلس ترحیم مردانه و زنانه آن مرحوم از ساعت ۵ تا ۷ بعدازظهر یکشنبه ۱۲ خردادماه‌جاری درمسجد الجواد میدان ۲۵ شهریور برگزار خواهد شد .
مهرماه‌مالک (دارائی) . فیروزه . مریم . فرح و علیرضا دارائی.فخرالملوک‌دارائی(صفاکیش). مهین‌مجیدی(صفاکیش). اسحق دارائی . فرخ‌مجیدی. و خانواده‌های : دارائی.مالک. مجیدی . صفاکیش . حق‌شناس‌تهرانی . فریدجو . شامبایا . نیک‌طلب . فرهنگفر . مقدم . درفشیان . رضائی . سودبخش. یک‌کلام . مینائی . حاجیان . مداوی . ملک‌پور .
آ_۳۶۹۱
درگذشت نابهنگام آقای غلامعلی دارائی را ببازماندگان آنمرحوم مخصوصا آقای فرخ‌مجیدی تسلیت میدهیم .

درمسجد آیة‌الله شهیدی ـ تبریز
سناتورها و نمایندگان آذربایجان شرقی درمجلسین سنا و شورایملی بانهایت تاثر و تاسف درگذشت ناگهانی **بانو رباب جهانشاهی** همسر جناب‌آقای دکتر جعفر جهانشاهی استاد دانشگاه‌را‌به‌اطلاع دوستان‌وآشنایان میرسانند . مجلس ترحیم آن مرحومه روز یکشنبه ۱۲ر۳ر۵۳ مطابق بادهم جمادی‌الاول از ساعت ۵ تا ۷ بعدازظهر درمسجد آیت‌الله شهیدی واقع درخیابان پهلوی تبریز برگزار خواهد شد .
تبریز ـ سناتور احمد بهادری . سناتور دکتر مولوی . اهری . دکتر بهادری . پزشکی . دکتر پناهی . دکتر پیر . پدرامی . پسیان . جهانشاهی . دکترسعیدحکمت . حق‌شناس. دکتر خطیب شهیدی . دکتر دادفر . دیهیم . زهتاب‌فرد . دکتر شفیع‌امین . صدقیانی‌زاده . منوچهرطباطبائی دیبا . طلوعی . دکتر غلامرضا عدل . مهندس فیروز عدل . فریدونفر . کورانلو . دکتر محمد حسین موسوی. علی‌مرندی. دکترنایبی.
مجلس ترحیم زنانه نیز درهمانروز و ساعت درمنزل شخصی واقع درخیابان پهلوی کوچه انوری کاشی ۱۹منعقد خواهد بود .
آ_۸۱۲۹۱

با نهایت تاسف و تاثر فوت درگذشت ناگهانی مرحوم **مسعود ماهتابانی** را به اطلاع دوستان و آشنایان میرساند .
مجلس ترحیم آن فقید سعید روز یکشنبه ۱۲ خرداد ماه از ساعت ٤ تا ٦ بعداز ظهر در مسجد بزرگ قنات‌آباد واقع در خیابان مولوی برقرار میباشد ، امید است آشنایان و دوستان در مراسم ترحیم آن فقید سعید برای شادی روح آن مرحوم شرکت فرمایند .
ناصر تشکری
آ_۸۱۲۷۶

بانهایت تاثر درگذشت مرحومه مغفوره خلدآشیان‌بانو **حاجیه‌فاطمه صغرا شربت‌اوغلی** متعلقه‌مرحوم رضوان‌جایگاه حاج شفیع شربت اوغلی و خواهر گرامی این‌جانبان حاج رضا و حاج حسین وحاج علی‌اکبر چایچی صالحی تبریزی و زن عموی خانواده شربت‌اوغلی را باطلاع عموم فامیل و دوستان و آشنایان میرساند. مجلس ختم آن مرحومه روز یکشنبه ۱۲ خرداد ماه ۵۳ مطابق دهم جمادی‌الاول ازساعت ۹ صبح الی ۱۱ در مسجد آذربایجانیها منعقد و نیز مجلس ختم زنانه همان روز از ساعت ٤ الی ٦ بعدازظهر در منزل شخصی آن مرحومه واقع در خیابان امیریه- خیابان‌مهدیه کاشی ۷۰ برگزار خواهد شد .
خانواده‌های چایچی صالحی تبریزی . شربت‌اوغلی . یثربی . تبریزچی. خسرو شاهی. میرجواد چایچی. فرناد . منیبی. منافزاد. رضائی. تاملی. توکلی. حسینی.چاروقچی. ماهر. دستمالچی. طلسچی‌زاده کلانتریان. باوفا. مطلب‌زاده. غروی . عبائی. طلائی . کریمی. بافنه‌چی. ختائی . پناهی . فخرزاد. آهنی. بیلانکوهی نیازی. حاج رضا . حاج حسین. حاج علی‌اکبر. چایچی. محمود شربت‌اوغلی .
آ_۳۶۵۱
بخانواده‌های عزادار بویژه بازماندگان آنمرحومه مصیبت وارد را تسلیت میدهیم .

بانهایت تاسف درگذشت شادروان **بانو سلطان میرزائی** را باطلاع دوستان و آشنایان میرساند .
مجلس ترحیم آن مرحومه روز یکشنبه ۱۲ خرداد ماه جاری‌ازساعت ٤تا٦ بعدازظهر در مسجد صاحب‌الزمان سلطنت آباد خیابان اختیاریه (نزدیک‌میدان اختیاریه) برگزار میشود.
خانواده‌های : میرزائی. غفاری. نبیئی. پازوکی. طاهری. متقی .
آ_۳۶۴۳
بعموم بازماندگان آنمرحومه تسلیت میدهیم

بانهایت تاثر و تاسف درگذشت پدر عزیزمان **محمدخالقی یزدی** (بزرگ خاندان خالقی) را باطلاع کلیه خویشاوندان، دوستان و آشنایان محترم میرساند. مجلس تذکر آن فقید سعید (زنانه ومردانه) روز یکشنبه ۱۲ر۳ر۵۳ از ساعت ۱۶ الی ۱۸ درمسجد ولی‌عصر واقع در خیابان حشمت‌الدوله غربی برگزار خواهد شد .
مهندس فیروز خالقی. فتح‌الله خالقی. فیض‌الله خالقی . فرخ. اقبال و فخری خالقی .
آ_۳۸۴۷
خانواده‌های : خالقی. کاشانیان. کرمانیان . فقیهی . جدی. صاحب فوائدی. دلیلی. مسعودی. قندی. طاهری . حریری. برنیانچی. مرزی. شهلائی. قنادزاده. خامسی. دکتر احمدپور. اصغری. حسن‌نتاج. نیک‌سیر. قیصریه. شریف‌زاده.
باکمال تاسف درگذشت مرحوم مغفور جنت‌مکان **محمد خالقی‌یزدی** (بزرگ‌خاندان خالقی)را‌باطلاع کلیه‌خویشاوندان، دوستان و آشنایان محترم میرساند، مجلس ترحیم آن مرحوم (زنانه و مردانه) ازساعت ۱۶ الی۱۸ روز یکشنبه ۱۲رر۵۳ درمسجد ولی عصر واقع‌درخیابان حشمت‌الدوله‌غربی‌برگزار میگردد. حضور درمجلس مذکور موجب شادی روح آنمرحوم وتسلی خاطر بازماندگان خواهد شد .
آ_۳۶۴۷
مصیبت و اردمرا بعموم بازماندگان آنمرحوم تسلیت‌میدهیم

باکمال تاسف وتالم فوت ناگهانی مرحوم **مهدی‌مجیر شیبانی** را باطلاع دوستان و آشنایان بزرگ خاندان مجیر شیبانی را باستحضار کلیه بستگان و دوستان میرساند. مجلس ختم مردانه وزنانه روز یکشنبه ۱۲ر۳ر۵۳ از ساعت ٤ تا ٦ بعد از ظهر در مسجد مجد منعقد می‌باشد .
سرهنگ غلامرضا مجیر شیبانی. مهرزاده مجیر شیبانی . شمس‌الزمان مجیر شیبانی. بدرالزمان مجیر شیبانی. سرتیپ دکتر حسین مجیر شیبانی. دکتر ضیاءالدین مجیر شیبانی . دکتر نظام‌الدین مجیرشیبانی. سرهنگ‌حسام‌الدین‌مجیرشیبانی. مهندس شهپر. احمد شیبانی و خانواده‌های: مجیر شیبانی . شیبانی. معنوی. ادیب‌زاده. ماکانوند. مصلائی. مبینی. بقائی. طوسی. شیروانی. صدیقیان طالش .
آ_۳۶۵۳
مصیبت و اردمرا بعموم بازماندگان آنمرحوم تسلیت میدهیم

باکمال تاسف درگذشت **بانو زهرا ملکی** عمه آقای محمد مهرآئین و مادر بانوان زرین‌تاج ملکی و فرخنده و اسمنجی را دراصفهان به استحضار میرساند . بنابه وصیت آن‌مرحومه مخارج مجالس ختم صرف امور خیریه خواهد شد .
خانواده‌های : ملکی . واسمنجی . مهرآئین . نبی‌پور . تبریزی . هجرانی .
آ_۸۱۲۵۱
به‌خانواده‌های عزادار بویژه آقای محمد مهرآئین‌مصیبت وارده را تسلیت میدهیم .

بانهایت تاسف و تاثر درگذشت همسر و پدر عزیزمان شادروان **عبدالرحیم فکری** راباطلاع بستگان‌ودوستان میرساند. مجلس ترحیم زنانه و مرانه آن فقید روز دوشنبه ۱۳ر۳ر۵۳ ازساعت ٦ تا ۸ بعدازظهر درخانقاه صفی‌علیشاه برگزار خواهد شد .
مهین . فرشته و محمدرضا فکری
خانواده‌های : صادق‌زاده . حریری . همایون . لاری . مسعودمقدم . سرهنگ دکتر امجدی . سرهنگ رضوی‌نیکو . شهلائی . اقبالی . ارمغان . فاضلی . الهامی . شفائی و سایر خانواده‌های وابسته .
آ_۳۶۸۷
مصیبت‌واردمرا بعموم‌بازماندگان آنمرحوم تسلیت میدهیم .

بانهایت تاسف‌وتالم‌درگذشت ناگهانی **کاظم کشور دوست** کارمند عالیرتبه وزارت دارائی را باطلاع اقوام و دوستان میرساند مجلس‌ختم‌زنانه‌و مردانه‌آنمرحوم‌درخانقاه صفی‌علیشاه از ساعت ٤ الی ٦ بعدازظهر روز یکشنبه دوازدهم خرداد ماه برگزار خواهد شد .
خانواده‌های کشوردوست ، حامدی‌آزاد ، سرتیپ عباس معینی ، سناتور محمدعلی صفاری ، شهیدنورائی ، دریامج ، مصطفی‌لو ، زندمدل ، فاطمی ، تهرانچی ، دخانچی ، مرادی، ساراخانی ، اکباتانی ، رضائیان ، قهرمانی .

با کمال تاسف درگذشت ناگهانی دوست عزیزمان آقای **کاظم کشوردوست** مستشار سابق دیوان محاسبات را باطلاع آشنایان و دوستان میرساند .
مجلس ترحیم آن مرحوم از ساعت ٤ تا ٦ بعداز ظهر روز یکشنبه ۱۲ خرداد در خانقاه صفی‌علیشاه منعقد خواهد بود .
سید جلال عدیلی ، خسرو فولادوند ، فتح‌الله اسفندیاری، ابوطالب کیوان ، سید کاظم تدین ، اکبر مجلسی ، سیف‌الدین اهری ، سید حسین شاهق ، عسگر حسین‌دوست ، عباس ولیخانی ، کاظم زرافشان، محمود شامحسینی، حسین‌موسوی، امیر آل‌طعمه ، مهتاش ، زند .

با نهایت تاسف درگذشت **عبدالحسین انصاری** روتارین نیکوکار و نیکنام اصفهان را به آگاهی میرساند .
کلوپ روتاری اصفهان ضمن عرض تسلیت صمیمانه به خاندان ارجمند شادروان عبدالحسین انصاری اعلام مینماید که مراسم ختم در ساعت ۱۰ بامداد یکشنبه ۱۲ر۳ر۵۳ در مدرسه چهارباغ برگزار میگردد .
رئیس کلوپ روتاری اصفهان ـ عزت‌الله خامسی

در مدرسه چهارباغ اصفهان
با نهایت تاسف فوت مرحوم **عبدالحسین انصاری** را به اطلاع فامیل و دوستان میرساند .
مراسم ختم مردانه آن مرحوم روز یکشنبه ۱۲ خرداد از ساعت ۸ الی ۱۱ در مدرسه سلطانی چهارباغ و ختم زنانه همان روز ازساعت ٤ الی ٦ بعداز ظهر در منزل آن مرحوم واقع در خیابان آبشار منعقد است .
خانواده های : انصاری و احتشامی و فامیل های وابسته
مصیبت وارده را به بازماندگان آن مرحوم تسلیت‌میدهیم

باانده فراوان درگذشت نابهنگام **خبیر معماریان** مدیر عامل شرکت ساختمانی سانراه را باطلاع دوستان و آشنایان میرساند .
مجلس ترحیم مردانه روز دوشنبه ۱۳ خرداد ماه جاری ازساعت ٤ تا٦ بعداز ظهر درمسجد امامزمان واقع درخیابان آیزنهاور جنب وزارت‌کارومجلس ختم زنانه درهمانروز وهمان ساعت درمنزل معماریان جنب وزارت کار خیابان کار کوچه سعیدی پلاک ۱۹ برگزار خواهد شد .
خانواده‌های : معماریان . مولوی . سرهنگ عرب‌اصفهانی. آقاخان‌مرادی . مطلب‌زاده . ضیاء فتحی . خدائی . مهندس بی‌رنگ . مهندس صفوی . سرگرد راتی . برادران مرادی . برادران‌تقی‌بیگلو . انهاری . فرجی . برادران‌ممانی . کردبچه. داوری . قزوینی . سیدی . دلالی . توفیقی . ابادری . طاهری. قائمی . خورشیدپور . صادقیان . رحیمیان . فرخنده . پاشائی . صاحبقرانیه . برادران یعقوبی . خراسانی . آرمان . حکمتی . بلاغی . مهندس خشکباری . ناصری .
مصیبت‌واردمرا بعموم‌بازماندگان آنمرحوم تسلیت میدهیم .

باکمال تاسف و تاثر درگذشت مادر عزیز و گرامم **بانو معصومه رئیس دانار** را باستحضار میرساند .
مجلس ترحیم زنانه از ساعت ٤ تا ٦ بعدازظهر روز دوشنبه ۱۳ر۳ر۵۳ درخانقاه صفی‌علیشاه برگزار میگردد .
ملیحه محمدبیگی
ببازماندگان آنمرحومه مصیبت وارده را تسلیت میدهیم .

باکمال تاسف‌وتاثر درگذشت آقای **منوچهر مومنی** کارمند صدیق‌ورئیس شعبه میدان شهنازاین‌بانک را باطلاع میرساند.
مجلس ترحیم ساعت ۲ تا ٤ بعدازظهر روز دوشنبه ۱۳ر۳ر۵۳ درخانقاه صفی‌علیشاه منعقد است .
بانک صادرات ایران ـ منطقه ۱۳

هوالحی
بانهایت تاسف و تاثر درگذشت نابهنگام شادروان **منوچهر مومنی** را باطلاع عموم فامیل و دوستان و آشنایان میرساند.
مجلس ختم مردانه و زنانه روز دوشنبه ۱۳ر۳ر۵۳ از ساعت دوتا چهار بعدازظهر درخانقاه صفی‌علیشاه منعقد خواهد بود .
شوکت‌السادات قائم‌مقامی . عبدالله‌مومنی. بهجت‌مومنی. مهری‌و اشرف‌امینی و خانواده‌های : مومنی . مومنی‌ازندریانی. امینی‌قائم‌مقامی . السنی . صارمی . سبحانیان . جعفربای . شاپوری. فرهی . قهری . حسامی‌صاحب‌اختیاری . باقری‌نیا . عظیما . اردلان . پزشکپور . مینو . دارابیان . ناهید . فنون و سایر خانواده‌های وابسته .
بخانواده‌های عزادار مصیبت‌وارده را تسلیت میدهیم.

یاد بود

الناس‌موتی‌واهل‌العلم‌احیاء
نظر بتصادف لیله دوشنبه یازدهم جمادی‌الاول برابر با سیزدهم خرداد بایکمین سال ارتحال علیین آرامگاه آیت ... **حاج‌شیخ‌محمدعلی لواسانی** قدس‌سره مجلس تذکری از ساعت ۸ بعدازظهر تا ۱۰ شب در مسجد آن فقیدسعید واقع درخیابان امیرکبیر منعقد است . از عموم طبقات حضرات آیات عظام‌و حجج‌اسلام مخصوصا تلامیذ آنمرحوم دعوت میشود که بجهت قدردانی از مقام روحانیت و تعظیم شعائر مذهبی و شادی‌روح آنمرحوم باتشریف فرمائی خود تسلی‌خاطر بازماندگان باشند .
الاحقربهاءالدین نوری . خاندان لواسانی

در تخت فولاد اصفهان
با نهایت تاسف درگذشت پدر گرامی ، **حاج احمد یوسفزاده اصطهباناتی** رابه اطلاع دوستان می رساند .
مراسم شب هفت آن مرحوم از ساعت ۳ تا ٦ بعدازظهر روز دوشنبه ۱۳ خرداد مامیرمزار آن مرحوم واقع دراصفهان تخت فولاد تکیه امام جمعه برگزار میشود .
محمد یوسفزاده

سپاسگزاری

عرض تشکر و معذرت
از کلیه سروران ارجمند و همکاران شریف و دوستان عزیز وهمسایگان و وابستگان فامیل که در مراسم تشییع جنازه ومجالس ترحیم مادر عزیزمان قدم‌رنجه فرموده و یا با ارسال نامه وتلگراف همدردی فرمودند صمیمانه سپاسگزاریم چنانچه بعلت تالمات روحی وکسالت درشرفیابی وعرض‌تشکر حضوری تاخیری حاصل گردد پوزش میطلبیم .
خاندان خسرو شاهی

فرزندان و خویشان و بستگان مرحوم **رحیم‌آذرپی** ازکلیه دوستان و سروران گرام که در تشییعع جنازه مجلس یادبودو مجلس هفت آن فقید سعید قدم رنجه فرموده و یابوسیله نامه وتلگراف‌اظهار همدردی فرموده و باعث تسلی خاطربازماندگان آن مرحوم شدند سپاسگزاری نموده و اگر بعلت تالمات‌روحی درعرض تشکر قصوری شده است تمنای بخشش دارد .
گیتی.اردشیر . انورشیروان آذرپی‌وکلیه خانواده‌های وابسته

بدینوسیله از دوستان و آشنایان و فامیلین و همشهریان ودوستان دانش‌آموز که باشرکت درمراسم تشییع و ترحیم در شهرستانهای لنگرود و اصفهان یابوسیله نامه و تلگرام و چاپ آگهی درجراید بخاطر عزیز از دست رفته ما **بانو حاجیه ملوک حمزه‌ای لنگرودی** باما ابراز همدردی نموده وتسلی خاطر بازماندگانش را فراهم نموده‌اند صمیمانه تشکر مینمایم . امید است‌چنانچه‌بعلت‌تالمات شدید روحی قصوری درتشکر حضوری رخ دهد پوزش ما مورد قبول کلیه سروران قرار گیرد .
محمدعلی حمزه‌ای . خانواده حمزه‌ای لنگرودی
آ_۸۱۲۹۰

تسلیت

سرکار سروان هوشنگ‌سلوکی
با قلبی آکنده از اندوه مصیبت جانگداز درگذشت‌مسعود عزیزرابمتام خانواده‌های‌وابسته بخصوص آندوست‌گرامی تسلیت عرض مینمائیم.
قاسم نیلی ـ جهانسوز بهرامی ـ سیف‌اله طاهری
ـ ۸۱۳۶۷

درگذشت مسعود عزیزم را به خانواده محترم ،خصوصا همسر و مادر داغدارش تسلیت عرض می نمایم .
خرمشهر ـ از طرف خانواده نگهبان ـ سیروس نگهبان
آ_۸۱۲۷۱

خانواده محترم ماهتابانی
مرگ بی‌امان مسعود عزیز که مقهور دریا شد ، آنچنان غافلگیر کننده بود که در باور هیچکس نمی گنجد ... با قلبی شکسته و آکنده از غم و رنج فقدان آن عزیز از دست رفته تسلیتم را پذیرا گردید و مرا نیز در غم جانکاه خود شریک بدانید .
ساری ـ انوشیروان دری
آ_۸۱۲۶۷

با کمال تاسف مصیبت وارده را به خاندان رحیمی و صالحی صمیمانه تسلیت میگویم .
ابراهیم کلانتران

باکمال تاسف مصیبت وارده را به خانواده رحیمی و صالحی را تسلیت میگویم .
صادق دیلمی

جنابان آقایان عباس زرکش و احمد تشکری
بانهایت تاسف مصیبت وارده را به‌شما و کلیه بازماندگان آن مرحوم تسلیت عرض مینمائیم .
کارکنان وام و قراردادها
بانک بازرگانی ایران

آقایان جواد، ناصر و مجید ادریسی و خانواده ماهتابانی
بانهایت تاسف مصیبت وارده را تسلیت میگوئیم و از خدای بزرگ برای بازماندگان صبر و شکیبائی و سعادت آرزومندیم .
اهواز ـ ناصرسلامت . منوچهر سریوش . سروان پرویز گلزار

آقای حسین جبار زادگان
با قلبی اندوهگین مصیبت وارده را بشما تسلیت گفته و شکیبائی و بقاء عمر آن فامیل گرامی را از خداوند خواهانم .
پرویز خسرو آور

جناب آقای مهندس حسن مولوی
درگذشت برادر گرامیتان را از صمیم قلب تسلیت عرض مینمائیم .
محمدعلی . شارمهد . سیروس . محسنین
آ_۸۱۲۸۱

جناب آقای حسین درویش کجوری
بانهایت‌تاسف درگذشت مسعود ماهتابانی را تسلیت‌عرض نموده بقاء عمر جنابعالی وبازماندگان محترم را از خداوند متعال مسئلت دارم .
پرویز آستارائی
آ_۳۶۲۹

جناب آقای فرخ درویش
بدینوسیله مراتب تسلیت خودرا بمناسبت درگذشت‌مسعود ماهتابانی به‌آن خانواده گرام اعلام داشته سعادت وسلامت جنابعالی و خاندان محترم را از درگاه حضرت باریتعالی مسئلت می‌نماید .
منصور تاجی

آقای فریدون عاصمی
مصیبت وارده‌را تسلیت عرض‌نموده بقاء عمر جنابعالی و آن خانواده محترم‌را ازخداوند متعال آرزومندم .
ابوالحسن مسلمی

آقای یوسف سلطانی
مصیبت وارده را صمیمانه تسلیت عرض نموده بقای‌عمر شما و خانواده محترمتان را ازخداوند متعال خواستارم .
حسین نجف‌آبادی

جناب آقای کاظم معین‌آزاد
مصیبت وارده را تسلیت عرض نموده، سلامت، سعادت و بقای عمر شما را از ایزد یکتا خواستارم .
محمد کاظم حائری

جناب آقای دکتر حسین صعودی‌پور
خانواده محترم ماهتابانی
غم از دست دادن مسعود عزیز باری گران بردوشمان نهاد تسلیت ما را بپذیرید .
همایون بهزادی و بانو
آ_۸۱۳۱۲

درگذشت قهرمان ارزنده مسعود ماهتابانی ستاره بسکتبال ایران را با قبلی متاسف به همسر داغدیده آقای دکتر صعودی پور و جامعه ورزش ایران تسلیت میگویم .
امیر احتشام زاده
آ ـ ۸۱۲۸۱

ورزش ما مردی بزرگ را از دست داد
مسعود ماهتابانی کاپیتان سابق تیم ملی بسکتبال ، که فقدانش بجای اشک خون از چشمانمان روان کرد . هرچند خود مصیبت داریم ولی امیدواریم خانواده‌اش تسلیت ما را پذیرا باشند .
آمریکا ـ سرگرد مسعود خلخالی ـ سنوانیکم سعید خلخالی و محسن خلخالی .
آ ـ ۸۱۲۸۱

با مرگ دلخراش مسعود ماهتابانی
بسکتبال ایران بزرگترین ستاره دورانش را از دست داد . با تمام وجود برای فرزندش علی ، همسر و مادر داغدارش صبر جمیل آرزو میکنم .
اطریش ـ نینا زرگر صالح
آ ـ ۸۱۲۸۱

آقای دکتر حسین صعودی پور
با نهایت تاسف درگذشت قهرمان ارزنده مسعود ماهتابانی را تسلیت گفته خود را در غمتان شریک میدانم .
ناصر زرین‌پور
آ ـ ۸۱۲۸۱

جناب آقای اسد زاده
مصیبت وارده را بخانواده های محترم بویژه‌جنابعالی تسلیت عرض مینمایم .
ناصر زربخت
آ ـ ۸۱۲۸۱

جناب سرگرد میرفخرائی
مصیبت وارده را تسلیت عرض نموده و در رغم شما سهیم میباشم .
مصطفی آرزو
آ ـ ۸۱۲۸۱

سرکار سروان بیژن معتمدی
درگذشت قهرمان ارزنده مسعود ماهتابانی را صمیمانه تسلیت گفته و بقای عمر آن خاندان محترم را آرزو مینمایم.
نصرت بختی
آ ـ ۸۱۲۸۱

جناب آقای محمد زمانی
مصیبت وارده را به جنابعالی تسلیت گفته و امیدوارم مرا نیز در غم خود شریک بدانید .
سیروس زارعی
آ ـ ۸۱۲۸۱

جناب آقای سیامک بیگدلی
درگذشت قهرمان ارزنده و ستاره بسکتبال ایران مسعود ماهتابانی را به جنابعالی و خانواده محترمتان تسلیت می‌گویم .
محمود بارانی
آ ـ ۸۱۲۸۱

جناب آقای منوچهر مردان
با نهایت تاثر و تاسف مصیبت وارده را بجنابعالی و خانواده جلیل تسلیت عرض نموده و خود را در غم شما شریک میدانم .
عباس نوری
آ ـ ۸۱۲۸۱

جناب سرهنگ رکنی
با اندوهی فراوان مصیبت وارده را تسلیت گفته‌بقای عمر جنابعالی وخانواده محترم را ازدرگاه‌احدیت خواهانم.
محمدصادق عبدی
آ ـ ۸۱۲۸۱

سرکار سرگرد حسین صحت
با نهایت تالم و تاسف مصیبت وارده را تسلیت گفته بقای عمر جنابعالی و خانواده گرامی را از خداوند متعال خواستارم .
سیامک پرویزی
آ ـ ۸۱۲۸۱

آقای پرویز عرب
با نهایت تاسف درگذشت قهرمان ارزنده مسعود ماهتابانی را از صمیم قلب بشما و خانواده محترمتان‌تسلیت گفته بقاء عمر و سلامتی شما و سایر بازماندگان را از درگاه خداوند بزرگ آرزومندم .
اکبر شاه حسینی زاده
آ ـ ۸۱۲۸۱

جناب آقای منوچهر حقیقی
مصیبت وارده را صمیمانه تسلیت عرض نموده ، بقای عمر شما و خانواده محترمتان را از خداوند متعال خواستارم .
احمد ناروندی
آ ـ ۸۱۲۸۱

سرکار خانم فرزانه‌منصف (ماهتابانی)
مصیبت بزرگ را صمیمانه تسلیت میگویم .
هوشنگ شرق
آ_۳۶۳۹

همکار ارجمند جناب‌آقای عباس ارشاد
درگذشت ناگهانی پدر گرامیتان را تسلیت گفته و بقای عمر آنجناب و خانواده محترم‌را‌ازخداوند متعال مسئلت‌داریم.
هیئت مدیره کانون مددکاران اجتماعی ایران
آ_ ۳۶۳۷

همکار ارجمند جناب‌آقای عباس ارشاد
درگذشت ناگهانی پدر گرامیتان را تسلیت میگوئیم . و خود را درغم شما شریک میدانیم .
خرمی، ناصرزاده ، رخشان، تهرانی ، به‌پژوه ، اقلیما ، سیه‌پوش ، کریمی ، معافی .
آ_۳۶۳۷

جناب‌آقای مهندس مولوی
مصیبت وارده را بجنابعالی و خانواده محترم تسلیت گفته خود را در غم شما شریک میدانیم .
شرکت سهامی خاص جزیره
آ_۳۶۲۵

جناب‌آقای مهندس مولوی
مصیبت وارده را بجنابعالی و خانواده محترم تسلیت گفته خود را در غم شما شریک میدانیم .
شرکت سهامی خاص زروان
آ_۳۶۲۷

جناب آقای مهندس مولوی
مصیبت وارده را به جنابعالی و خانواده محترم تسلیت گفته خود را در غم شما شریک میدانیم .
شرکت سهامی خاص ابداع
آ_۳۶۲۳

جناب آقای جعفر رهبر
مصیبت وارده را صمیمانه تسلیت عرض نموده ، بقای عمر شما و خانواده محترمتان را از خداوند متعال خواهانم.
اصغر تبریزی
آ_۸۱۲۸۱

مجالس وعظ و سوگواری

فاطمه‌بضعه‌منی
بمناسبت وفات بانوی بزرگ اسلام طبق معمول از روز دوشنبه ۱۳ خرداد بمدت پنجروز از ساعت ۵ تا ۷ بعداز ظهر مجلس سوگواری درمنزل حضرت آیت‌الله آقای حاج سیدعلی‌اکبر برقعی واقع درخیابان شاهپور برابر گذروزیردفتر کوی طبرستان منعقد است و وعاظ محترم افاضه میفرمایند .
سیدمحمدباقر برقعی
آ_۳۶۶۹

هیئت بزرگ زنجیرداران مرکزی طهران بازار
درگذشت بانو روحانی‌زاده را که از خاندان اصیل و متدین و عامل بفرائض دینی خود بوده به خاندان جلیل آن مرحوم و فرزندان گرامشان خصوصا آقای جواد روحانی‌زاده تسلیت عرض میکنند .
حاج علی خوشنود
آ_۳۶۵۵

جناب آقای علی هروی
مصیبت وارده را بشما و خانواده محترمتان تسلیت عرض می‌نمائیم .
محمد رازقی
آ_۸۱۲۸۱

جناب آقای مهدی شاملو
بانهایت تاسف درگذشت مادر ارجمندتان رااز صمیم‌قلب بشما و خانواده محترم تسلیت گفته بقاء عمر و سلامتی شما و سایر بازماندگان را ازدرگاه خداوند بزرگ آرزومندم .
اسداله بهی‌راد
آ_۱۷۸۱۷

سرکار سرگرد مهدی شاملو
بااندوهی فراوان مصیبت وارده را تسلیت گفته بقای عمر جنابعالی و خانواده گرامی‌رااز خداوند متعال‌خواستارم.
کیومرث مرتضائی
آ_۸۱۲۸۱

درگذشت جوان‌ناکام سروان مسعود ماهتابانی افسر شهربانی کل کشور را بخاندان گرامی بخصوص آقای دکتر صعودی‌پور تسلیت گفته از خداوند متعال طول عمر و بقای بازماندگان را خواستارم .
عباس صمیمی
آ_۸۱۲۸۱

جناب آقای شاپور شاملو
باکمال تاثر و تاسف درگذشت مادر گرامیتان رااز‌صمیم قلب تسلیت عرض نموده بقای عمر جنابعالی و خانواده‌های محترم را از درگاه ایزد متعال آرزو دارم .
طهمورث یاسینی
آ_۸۱۲۸۱

جناب آقای ناصر روحانی‌زاده
بانهایت تاسف درگذشت مادر ارجمندتان را از صمیم‌قلب بشما و خانواده محترمتان تسلیت گفته بقاء عمر و سلامتی شما و سایر بازماندگان را از درگاه خداوند متعال‌آرزومندم.
ناصرالدین اصفهانی
آ_۸۱۲۸۱

جناب سرهنگ محمود ساعت‌ساز
بدینوسیله درگذشت مادر گرامیتان را بجنابعالی و خانواده محترمتان تسلیت میگویم .
پرویز شیرازی
آ_۸۱۲۸۱

جناب آقای سیاوش ساعت‌ساز
بانهایت تاثر و تاسف مصیبت وارده را تسلیت گفته بقاء عمر جنابعالی وخانواده گرامی را ازخداوند یکتا خواستارم.
خدامراد دارابی
آ_۸۱۲۸۱

جناب آقای پرویز ساعت‌ساز
باقلبی اندوهگین مصیبت وارده را بشما تسلیت گفته و شکیبائی و بقاء عمر آن فامیل گرامی را از خداوندخواهانم.
زین‌العابدین باصری
آ_۸۱۲۸۱

دبیران دبیرستان آزرم
در ضایعه فوت جوان ناکام آقای ناصر زهرائی خودرا سهیم و شریک میدانند .
ناهید ایران پزشکی
آ_۸۱۳۸۵

حمله‌شدید پراودا به‌سیاست نظامی ایران در خلیج‌فارس

مسکو ـ خبرگزاری‌فرانسه- روزنامه پراودا ارگان حزب کمونیست شوروی در شماره روز جمعه تقویت حضورنظامی ایرانی‌را در خلیج فارس‌بشدت مورد انتقاد قرار داده است.
خبرنگار این روزنامه «الکسی واسیلف» در کویت نوشته است که ایران نیروی نظامی برتر در خلیج فارس شده‌است میلیاردها دولاری که ایران برای تسلیحات خرج می‌کند و همچنین اعزام یک نیروی‌نظامی ایرانی به عمان برای شرکت‌در عملیات نظامی علیه رزمندگان جبهه خلق آزادی بخش عمان و خلیج فارس مقاصداین‌کشور را در سواحل عربی آشکار می‌سازد .
پراودا اضافه‌می‌کند : بی‌ثباتی اوضاع در منطقه خلیج‌فارس قبل از هرچیز نتیجه فعالیت های وحشتناک کشور های سرمایه داری است .
آمریکا در حال حاضر قصد ندارد پایگاه دریائی خود را در بحرین که در سال ۱۹۷۲ بدست آورده تخلیه کند ودر نظر دارد ناوگان خود رادر اقیانوس هند تقویت کند .
انحصارات امپریالیستی نیز به اختلافات محلی دامن میزند . باین ترتیب یکمسابقه تسلیحاتی بیسابقه در خلیج فارس آغاز شده است .
استعمارگران تمام کوشش خود را بکار برده‌اند تا نفوذ خود را در شیخ‌نشین های خلیج فارس دست کم درباره مسائل نظامی و نفتی حفظ کنند ولی نتایج جنگ پائیز گذشته اعراب و اسرائیل نقشه های استعمارگران سابق و انحصارات نفتی را بهم زده است .
شیخ نشین های عربی کمک های مالی مهمی بکشورهای در حال جنگ بااسرائیل داده و امیرنشین ها در تحریم‌نفتی کشور های غربی مجدانه شرکت کرده‌اند .

برنامه پنجساله جلوگیری از آلودگی محیط زیست

با اجرای برنامه های متنوع و اصولی تا پنجسال آینده آلودگی محیط زیست‌درکشور برطرف میشود و باظارت‌مداوم در مرکز تولید آلودگی‌ترتیبی داده خواهد شد که با اجرای هر برنامه از آلودگی محیط زیست بکاهیم و وسائلی که باعث آلودگی میشود تحت کنترل قرار گیرد .
این مطلب را بامداد امروز آقای مهندس اسکندر فیروز رئیس سازمان حفاظت محیط زیست در یك مصاحبه‌مطبوعاتی اعلام کرده واضافه‌کردکه تنها حفاظت محیط زیست تهران در برنامه نخواهد بود ، بلکه با برنامه های وسیعی که در سراسر کشور بموقع اجراء گذاشته خواهد شد ، سایر آلودگیهای محیط ، آب وهوا نیز مورد توجه است .ضمن اظهار امیدواری به تصویب و ابلاغ لایحه جدید تشکیلات سازمان محیط زیست که هم اکنون در مجلس سنامیباشد، یادآور شدکه امکانات موجود از هر لحاظ فراهم شده و با همکاریهائی که بین ایران و شوروی از یکطرف استفاده از کارشناسان سازمان ملل‌از طرف دیگر امر جلوگیری از آلودگی از محیط زیست‌راجدی ترتلقی میکنم و در راه‌انجام آن از همه گونه وسائل و امکانات داخلی‌استفاده خواهد شد .

اعتراض به‌تعرفه خدمات درمانی فرهنگیان

در جلسه هفتگی شورای آموزش و پرورش تهران هنگام رسیدگی‌به‌گزارش های‌کمیسیون بهداشت شورا در مورد حق‌العلاج معلمان ، یکی‌از اعضای شورا گفت صدور دفترچه‌های جدید بیمه‌درمانی معلمان‌ظاهرا از طرف سازمان خدمات درمانی بهادارات آموزش و پرورش محول شده‌و این کار با توجه به اینکه کارگزینی های آموزش‌وپرورش مشغول‌صدوراحکام‌ترفیع،انتقال، تغییر ضریب و امثال آن هستند باعث کندی کار میشودوممکن است چند ماه طول بکشد حال آنکه‌بیمه‌درمانی خانواده‌معلمان از اول خرداد قوت قانونی‌پیدا کرده است و پیشنهاد می کنم مانند سابق دفترچه ها بوسیله سازمان خدمات اجتماعی و درمانی صادر شود تا ازدوباره کاری جلوگیری به عمل اید.
**ناطق همچنین گفت در مورد حقوق های بالاتر از

سال چهل و هشتم – شماره ۱۴۴۱۹

اطلاعات ۱۳۰۱

شنبه – یازدهم خردادماه ۱۳۵۳
نهم جمادی‌الاول ۱۳۹۴ – اول ژوئن ۱۹۷۴

استخراج دکتر ریاضی کرمانی

ساعات شرعی	اذان مغرب	ساعت ۷ و ۳۲ دقیقه
	اذان صبح(فردا)	ساعت ۲ و ۵۶ دقیقه
	طلوع آفتاب(فردا)	ساعت ٤ و ٤٨ دقیقه
	ظهر شرعی(فردا)	ساعت ۱۲ و ۳ دقیقه

اخلال کنندگان در گوشت از ۲ تا ۲۴ ماه حبس یا تبعید میشوند

از امروز هرکس که در توزیع و عرضه گوشت اخلال کند طبق رای کمیسیون حفظ امنیت اجتماعی از ۲ تا ۲٤ ماه بازداشت یا تبعید میشود. متن ماده واحده مجازات فوق که صورت قانونی پیدا کرد بشرح زیر است.

ماده واحده – هرکس بنحوی از انحاء در عرضه دام بمیادین یا مراکز توزیع دام یا در امر توزیع گوشت بمراکز توزیع یا مراکز فروش گوشت از راه ایجاد مضیقه و موانع موجب اخلال گردد همچنین هر واسطه‌ای با اقدام خود موجب کمیابی و گرانی دام و گوشت شود به تصمیم کمیسیون حفظ امنیت اجتماعی از دو ماه تا دو سال بازداشت و یا برای همین مدت به اقامت اجباری مکلف میشود.

تصمیم کمیسیون بمتخلف ابلاغ و بلافاصله بموقع اجرا گذاشته میشود و متخلف میتواند ظرف ده روز از تاریخ ابلاغ بدادگاه استان حوزه مربوط شکایت کند دادگاه استان خارج از نوبت به شکایت رسیدگی میکند و رای آن قطعی است. نحوه رسیدگی دادگاه و اجرای تصمیم کمیسیون و ترتیب اعزام متهم و سایر ترتیبات طبق مقررات مندرج در قوانین مربوط به حفظ امنیت اجتماعی خواهد بود.

دبیر کل سازمان امور استخدامی و ۸ استاندار و فرماندار کل جدید بحضور شاهنشاه معرفی شدند

دکتر جمشید آموزگار وزیر دارائی و سرپرست سازمان امور اداری و استخدامی در شرفیابی بعداز ظهر پنجشنبه گذشته، دبیر کل سازمان امور اداری و استخدامی کشور، استانداران جدید ۷ استان و همچنین فرماندار کل کهکیلویه و بویر احمد را به پیشگاه شاهنشاه آریامهر به شرح زیر معرفی کرد:

آقای محمود کاشفی دبیر کل سازمان امور اداری و استخدامی کشور.

آقای امیرحسین امیرپرویز استاندار همدان.

آقای اکبرزاد استاندار اصفهان.

آقای محمد توانا، استاندار گیلان.

آقای ابراهیم فرحبخشیان استاندار لرستان.

آقای محمدعلی سمیعی، استاندار کرمانشاهان.

آقای دکتر سعید موتمنی استاندار یزد.

آقای احمدجلالی، استاندار بوشهر.

آقای احمدجوهرزاده فرماندار کل کهکیلویه و بویراحمد.

اوامر همایونی

آقای آموزگار پس از این شرفیابی اظهار داشت که شاهنشاه آریامهر بهریک از استانداران در خصوص برنامه های عمرانی هریک از استانها اوامری صادر فرمودند بخصوص درمورد توسعه توریسم داخلی، ایجاد راه آهن، ایجادخانه های سازمانی برای کارگران و سایر طبقات، مسائل مربوط به کشاورزان دستوراتی فرمودند.

آقای آموزگار افزود شاهنشاه درشرفیابی امروز در خصوص پالایشگاه بوشهر اوامری به استاندار بوشهر صادر فرمودند.

دبیر کل سازمان اداری

آقای محمود کاشفی دبیرکل سازمان امور اداری و استخدامی

کشور قبل از انتصاب به این پست، مقام معاونت پارلمانی وزارت دارائی را داشت. وی متولد ۱۳۰۲ دارای لیسانس از دانشکده حقوق تهران و دکترای حقوق از پاریس است. در سال ۱۳۲۱ بخدمت دولت وارد شد و قبل از معاونت پارلمانی وزارت دارائی عهده‌دار این مشاغل بود: رئیس اداره کل بهبود، مدیر کل بازنشستگی، بیشکار دارائی خراسان، مدیر کل وصول تهران و حومه، خزانه‌دار کل کشور، معاون هزینه.

استاندار جدید اصفهان

آقای اکبرزاد استاندار جدید اصفهان متولد ۱۳۰۳ ولیسانسه حقوق از دانشگاه تهران است. مشاغل قبلی وی عبارتند از: کارشناس عمران در اداره همکاری های اقتصادی ایران و آمریکا کارشناس عمران درینبناد فورد، رئیس سازمان عمران ناحیه‌ای در سازمان برنامه، تعاون عمران کل کشور، شهردار خرمشهر، معاون اداره کل شهرداریها و مشاور سیاسی وزارت کشور.

آخرین سمت زاد معاونت پارلمانی وزارت فرهنگ و هنر بود.

استاندار همدان

آقای امیرحسین امیرپرویز استاندار سابق لرستان و استاندار جدید همدان در سال ۱۳۰۱ در تبریز متولد شد و تحصیلات ابتدائی و متوسطه را در تبریز و تهران و دانشکده کشاورزی کرج انجام داد سپس از دانشکده کشاورزی دانشگاه نیسوتا امریکا فارغ – التحصیل گردید. مشاغل و سمت هائی که تاکنون داشته عبارتند از، رئیس هیئت مدیره و مدیر عامل سازمان مرکزی تعاون روستائی ایران مدیر عامل بنگاه توسعه ماشین آلات کشاورزی و معاون اجرائی وزارت کشاورزی.

استاندار لرستان

دکتر ابراهیم فرح بخشیان متولد سال ۱۳۱۱ است. وی تحصیلات ابتدائی و متوسطه خود را در تهران به پایان رسانیده سپس با احراز رتبه اول در رشته مهندسی مکانیک از هنرسرای عالی فارغ التحصیل گردید. دکتر فرح بخشیان سپس برای ادامه تحصیل به آمریکا عزیمت و به اخذ دانشنامه دکترا در تعلیم و تربیت حرفه‌ای و فنی از دانشگاه کالارادو نائل شد. مشاغلی را که وی تاکنون عهده دار بوده عبارتند از: دبیر انستیتوی مهندسی مکانیک – معاون موسسه استاندارد – مدیر کل آموزش حرفه‌ای وزارت کار و مدیرعامل صندوق کار آموزی.

استاندار گیلان

محمد توانا استاندار جدید گیلان تا پیش از سمت جدید مدیر عامل آب و برق شمال بود وی فارغ التحصیل رشته راه و ساختمان از دانشکده فنی دانشگاه تهران است و یک دوره کارآموزی در رشته تحصیلی خود را در آمریکا طی کرد. استاندار جدید گیلان در سال ۱۳۲۲ باسمت معاون فنی بنگاه مستقل آبیاری وارد خدمات دولتی گردید و سالها رئیس عمران کرخه، مدیر عامل سازمان آب و برق سفید رود بود.

استاندار کرمانشاهان

آقای محمدعلی سمیعی معاون سابق وزارت اطلاعات و استاندار جدید کرمانشاهان در سال ۱۳۱۱ در رشت متولد شد و تحصیلات ابتدائی را در ایران، تحصیلات متوسطه را در انگلستان وتحصیلات عالی را در آمریکا در رشته علوم اداری و اقتصاد گذراند سمیعی از دانشگاه نیویورک موفق باخذ درجه مافوق لیسانس گردیده و مشاغل گذشته وی قبل از معاونت وزارت اطلاعات، عبارت بود، از، مشاور سیاسی وزارت کشور، ریاست اداره نمایشات، بازرس شرکت واحد اتوبوسرانی و عضو هیئت مدیره شرکت واحد اتوبوسرانی.

استاندار یزد

دکتر سعید طباطبائی موتمنی استاندار جدید یزد فارغ التحصیل مدیریت و بهداشت عمومی از آمریکاست. مدتی مدیر کل بهداشت آذربایجان، مدیر کل خدمات درمانی کشور و مدیر کل بهداری تهران بود و تا قبل از سمت جدید دبیر کل برنامه ریزی بلند مدت بهداشتی کشور بود.

استاندار بوشهر

احمد جلالی استاندار جدید بوشهر فارغ التحصیل رشته کشاورزی از دانشکده کشاورزی کرج، اقتصادی کشاورزی اکسفورد انگلستان است آخرین سمتش مدیر کل طرح و بررسی های وزارت کشاورزی بود و قبل از آن مدتی معاون اداره کل اطلاعات و انتشارات، مدیر کل اقتصادی، رئیس اداره کل اقتصاد و آمار کشاورزی، بازرس فنی جنگل های شمال، معاون سرپرست اداره کل کشاورزی همدان بوده است.

فرماندار کهکیلویه

آقای احمد جواهرزاده فرماندار کل کهکیلویه و بویر احمد بسال ۱۳۱۵ متولد شد. در تحصیلات دانشگاهی موفق به اخذ مهندسی راه و ساختمان گردید.

وی سالها رئیس طرح و برنامه‌های سازمان عمران کرخه بود و تا قبل از سمت جدید شهردار بوده است.

جناب آقای مهندس احمد جو هرزاده

انتصاب بجا و شایسته جنابعالی را بمقام فرمانداری کهکیلویه و بویراحمد تبریک عرض نموده موفقیت روزافزون شمارا درراه خدمت بمیهن عزیز و شاهنشاه آریامهر از درگاه خداوند متعال مسئلت دارم.

آبادان – سید جمال کاشی

آ–۳٦٦۱

تغییر در کمک‌های غیر نقدی مورد مطالعه قرار گرفت

مطالعات مجددی درزمینه کمک های غیر نقدی بکارمندان دولت آغاز شده است.

باحتمال زیاد در آئین‌نامه کمک های غیرنقدی بنفع کارمندان تغییراتی داده خواهد شد. تغییرات بیشتر در زمینه مبلغ و کیفیت کمک‌ها و همچنین تعداد عائله تحت تکفل کارمند خواهد بود، مطالعات درمورد کمک‌های غیرنقدی تانیمه سال جاری ادامه خواهد داشت و بهمین دلیل دستگاههای دولتی که قبلا طبق ضوابطی بکارمندان خود کمک جنسی میدادند، همچنان بدادن این کمک‌ها ادامه خواهند داد.

تغییر احتمالی آئین‌نامه تاثیری در چگونگی کارت کمک های غیر نقدی که نمونه آن در اختیار وزارتخانه‌ها و سازمان های دولتی گذاشته شده است نخواهد داشت.

برای کمک به گرسنگان افریقا

دانش آموزان مدرسه ایران زمین «پول جیب» خود را گرد آوری کردند و به حساب ۷۹۹۹۷ واریز نمودند

در عکس چند تن از دانش آموزان مدرسه ایران زمین، هنگام گرد آوری کمک ها بنفع گرسنگان افریقا، در محوطه مدرسه دیده می شوند.

دانش آموزان مدرسه بین‌المللی ایران زمین، برای کمک به گرسنگان افریقا، کمیته‌ای تشکیل دادند و کمک های نقدی دانش آموزان مدرسه را جمع آوری و به حساب شماره ۷۹۹۹۷ بانک ملی ایران واریز کردند.

«انوشه تاییدی» سرپرست کمیته هفت نفری دانش آموزان کمدر مورد گرد آوری کمک برای قحطی زدگان افریقا کوشش زیادی کرده بود، گفت:

«زندگی دردناک خواهران و برادران مسلمان ما در افریقا که گرفتار قهر طبیعت شده‌اند. من و دیگر دوستانم را برآن داشت به سهم خود به کمک گرسنگان افریقا بشتابیم. کمک ما بچه ها به گرسنگان افریقا، حس همبستگی و همدردی و نوع دوستی را درما تقویت می‌کند.»

«پریسا بهار» دانش آموز «مدرسه ایران زمین» می‌گفت: «من وقتی در خیابان ها، پستر ها را می بینم و یا در رادیو و تلویزیون و مطبوعات، زندگی دردناک خواهران و برادران افریقایی‌ام را مشاهده می‌کنم، ناراحت می شوم.»

«هرمز ایرانی» یکی دیگر از دانش آموزان «مدرسه ایران زمین» می گفت:

کمیته ما برای کمک به گرسنگان افریقا، در حدود بیست هزار ریال گرد آورد و خود من پولی را که به عنوان خرج هفتگی از پدرم گرفته بودم، یکجا برای کمک بگرسنگان افریقا اختصاص دادم.

یکی از معلمین مدرسه ایران زمین، ضمن ستایش برنامه گردآوری کمک برای گرسنگان آفریقا گفت

«بچه ها، باکمک اندک خود، نشان دادند که دریک اقدام خیر انسانی میتوانند سهمی داشته باشند.

آگهی مزایده شماره ۳۲

نیروی هوائی شاهنشاهی خوردمن حاصله مازاد مصرف روزانه یگان های مقیم مرکز خود را از طریق مزایده کتبی به فروش میرساند پیشنهاد دهندگان میتوانند با مراجعه بسند فرماندهی نیروی هوائی (خیابان فرح اباد) و دریافت برگ شرائط مزایده پیشنهادات خود را برطبق مفاد مندرج در برگ شرائط تنظیم نموده و تاساعت ۱۳ روز دوشنبه ۵۳٫۳٫۲۰ به دفتر آجودانی ستاد فرماندهی نیروی هوائی تسلیم نمایند.

م الف ۳٦٤۷

نیروی هوائی شاهنشاهی

آگهی بانک اعتبارات صنعتی

به اطلاع خریداران سهام شرکت سهامی عام نساجی مازندران در اردیبهشت ماه ۱۳۵۳ میرساند که جهت دریافت سهام خود با در دست داشتن رسید پرداخت وجه و ورقه شناسائی به بانک اعتبارات صنعتی واقع در خیابان آتشکده جنب سازمان برنامه و بودجه مراجعه و یا نشانی کامل خود را ارسال فرمایند تا سهام بنام آنان فرستاده شود.

بانک اعتبارات صنعتی

آگهی بوارد کنندگان میوه

وزارت کشاورزی و منابع طبیعی بدینوسیله باطلاع عموم وارد کنندگان میوه میرساند که موقع وارد نمودن میوه ازخارج لازم است کلیه شرائط و ضوابط تعیین شده در اجازه‌نامه صادره از سازمان حفظه نباتات این وزارت را که برای حفظ محصولات کشاورزی از خطر انتقال و سرایت آفات قرنطینه تعیین گردیده است رعایت نماید در غیر اینصورت از ترخیص میوه‌هائیکه همراه با کاموکلش برنج و نیشکر بسته‌بندی شده و یا فاقد گواهی بهداشت نباتی باشد جلوگیری خواهد شد.

م الف ٤٤٨۷ وزیر کشاورزی و منابع طبیعی

برنامه کنفرانس هفتگی

مرکز پزشکی فیروزگر

یکشنبه ۱۲٫۳٫۵۳ ساعت ۱۱ صبح سالن کنفرانس

موضوع: پیشرفتهای جدید در جراحی و امراض گوش

بحث کننده: DR. JACK PULEC استاد دانشگاه کالیفرنیا و عضو گروه تحقیقات گوش لوس آنجلس

آیا تاکنون به گرسنگان افریقا کمک کرده‌اید؟

برادران و خواهران مسلمان، که در مناطق قحط زده آفریقا با گرسنگی و مرگ دست بگریبانند، چشم براه همت و یاری شما هستند.

شما هرجا که هستید، میتوانید کمکهای خود را بهر مبلغ و میزان، بحساب شماره ۷۹۹۹۷ در هر یک از شعب بانک ملی ایران واریز نمائید و در این اقدام انسانی بسهم خود شرکت کنید.

حساب شماره ۷۹۹۹۷ فقط تا آخر وقت روز پنجشنبه ۲۳ خرداد دایر است.

این حساب مسدود و غیر قابل برداشت است و کلیه وجوه آن، برای انجام کمکهای فوری به گرسنگان افریقا، مستقیما از طرف بانک ملی ایران دراختیار سازمان ملل متحد قرار خواهد گرفت..

حساب شماره ۷۹۹۹۷ بانک ملی ایران مخصوص کمک به گرسنگان افریقا

فقط تا ۲۳ خرداد دایر است

شرکت ملی ذوب آهن ایران

آگهی

نظر باینکه تقاضای خرید فولاد بعلت رونق کار های ساختمانی افزایش یافته است، برای اینکه تولیدات ذوب آهن آریامهر باقیمتهای اعلان شده به مصرف کنندگان برسد، شرکت ملی ذوب آهن ایران از نظر فراهم نمودن تسهیلات برای خریداران و مصرف کنندگانی که مایل به خرید کمتر از ۱۰۰۰ تن فولاد باشند. حداقل مقدار فروش فولاد را بانا بت نگهداشتن قیمتهای عمده فروشی، تقلیل داده و قیمتهای فروش انواع محصولات فعلی ذوب آهن آریامهر را بشرح زیر برای اطلاع عموم آگهی مینماید.

مقدار فروش	نوع محصول و قیمتهای فروش هر کیلوگرم			
	انواع تیرآهن	انواع میل گرد ساده	انواع میل گرد آجدار	انواع میل گرد آجدار
بیشتر از ۱۰۰ تن تا ۲۰۰ تن	۲۰ر۲٦ تا ۵۰ر۲٦	۵ر۲۷ تا ۷۰ر۲۹	۵۰ر۲۸ تا ۵۰ر۲۹	۵ر۲۹ تا ۵ر۳۰
بیشتر از ۲۰۰ تن تا ۵۰۰ تن	۹۰ر۲۵ تا ۲۰ر۲٦	۲۰ر۲۷ تا ۴۰ر۲۹	۲۰ر۲۸ تا ۲۰ر۲۹	۲۰ر۲۹ تا ۲۰ر۳۰
بیشتر از ۵۰۰ تن تا ۱۰۰۰ تن	۶۰ر۲۵ تا ۹۰ر۲۵	۹۰ر۲٦ تا ۱۰ر۲۹	۹۰ر۲۷ تا ۹۰ر۲۸	۹۰ر۲۸ تا ۹۰ر۲۹
بیشتر از ۱۰۰۰ تن تا ۱۵۰۰ تن	۳۰ر۲۵ تا ۶۰ر۲۵	۶۰ر۲٦ تا ۸۰ر۲۸	۶۰ر۲۷ تا ۶۰ر۲۸	۶۰ر۲۸ تا ۶۰ر۲۹
بیشتر از ۱۵۰۰ تن تا ۲۰۰۰ تن	۲۵ تا ۳۰ر۲۵	۳۰ر۲٦ تا ۵۰ر۲۸	۳۰ر۲۷ تا ۳۰ر۲۸	۳۰ر۲۸ تا ۳۰ر۲۹
بیشتر از ۲۰۰۰ تن	۷۰ر۲٤ تا ۲۵	۲٦ تا ۲۰ر۲۸	۲۷ تا ۲۸	۲۸ تا ۲۹

شرکت ملی ذوب آهن ایران

پذیرش هنرجو در آموزشگاههای حرفه‌ای تهران – اصفهان – شیراز

آموزشگاه های حرفه‌ای رضا پهلوی تهران، اصفهان و آموزشگاه حرفه‌ای عزیزاله قوامی شیراز وابسته بسازمان شاهنشاهی خدمات اجتماعی در سال تحصیلی ٥٤ – ٥٣ ازبین دارندگان کارنامه قبولی سال دوم دبیرستان یا گواهینامه قبولی دوره سه‌ساله راهنمائی تحصیلی تعدادی داوطلب برای رشته های زیر می‌پذیرند:

آموزشگاه تهران: اتومکانیک، ماشین افزار، فلزکاری، ابزار سازی الکتروتکنیک الکترونیک، ریخته‌گری، لوله‌کشی و تاسیسات، چاپ، راه و ساختمان، درودگری، مدلسازی.

آموزشگاه اصفهان: الکترونیک، الکتروتکنیک، اتومکانیک، ماشین افزار، لوله‌کشی و تاسیسات.

آموزشگاه شیراز: الکترونیک، لوله‌کشی و تاسیسات.

داوطلبان واجد شرایط که دارای سلامت مزاج بوده و حداکثر سن آنان بیش از ۱٦ سال نباشد میتوانند بادر دست داشتن اصل شناسنامه، اصل کارنامه قبولی سال دوم دبیرستان یا گواهینامه قبولی دوره سه‌ساله راهنمائی تحصیلی، دو قطعه عکس ٤×۳ جهت ثبت نام از بیستم خرداد تا بیستم تیرماه سال جاری همه روزه باستثنای ایام تعطیل از ساعت ۸ صبح تا ٤ بعد از ظهر به آموزشگاههای مذکور واقع در:

تهران – خیابان ری ایستگاه انبار گندم.

اصفهان خیابان هزار جریب بالاتر از خوابگاه دختران دانشجو.

شیراز – خیابان باغ ارم

مراجعه نمایند. دوره تحصیل در آموزشگاه سه سال است که شامل یکدوره دوساله و یک دوره تکمیلی یکساله خواهد بود. هنرجویانکه دوره تحصیلی دوساله و تکمیلی یکساله را با موفقیت بپایان میرسانند در صورت تمایل باگذراندن امتحان برخی از موادرسی میتوانند بترتیب در سالهای سوم و چهارم هنرستان‌های صنعتی ثبت نام نموده و بتحصیل ادامه دهند

سازمان شاهنشاهی خدمات اجتماعی ۱۳۴۶

شانس ۲

بادسته چک اعانه ملی مخصوص سالگرد

شانس اول

۲۷ سال ماهانه

۴ هزار تومان

باضافه

۵۰۰ هزار تومان

در پایان ۲۷ سال

شانس دوم

هفتصد هزار تومان

جایزه بزرگ دسته چک

قرعه‌کشی

۱۱

روز دیگر

عواید بنفع گرسنگان افریقا