طبق گزارش مطبوعات قاهره: اسرائیل گذرگاهها و چاههای نفت سینا را به مصر پس میدهد

سیاست امریکا در خاورمیانه بزیان اسرائیل تغییر کرد

★ مجله مصری «روز الیوسف» نوشت: امریکا دیگر از ادامه اشغال اراضی اعراب توسط اسرائیل حمایت نمی‌کند.

★ امریکا امنیت اسرائیل را فقط در داخل مرز های قبل از جنگ ۱۹۶۷ تضمین می‌کند

★ وزیر دفاع اسرائیل گفت: احتمال امضای قرارداد دیگری میان مصر و اسرائیل زیاد است درصفحه ۲

امیرعباس هویدا نخست‌وزیر و دبیر کل حزب رستاخیز ملت ایران در یک اجتماع انتخاباتی جنوب کشور.

هویدا در سفر انتخاباتی جنوب گفت:

حزب جلوی مداخله غیرقانونی در انتخابات را میگیرد

★ نماینده زنان دزفول: زنانی را بمجلس بفرستید که سیاست رایك تفنن لوکس ندانند

★ نخست‌وزیر ۵ میلیون ریال برای تاسیس خانه جوانان دزفول اعتبار داد.

★ درشوشتر بیمارستانی با یکصد تختخواب ساخته میشود.

درصفحه آخر ستون سوم

نامزدهای نمایندگی مجلسین از برنامه‌های خود سخن میگویند

معرفی کامل نامزدهای نمایندگی مجلس سنا و شورایملی

در صفحات ۹ ـ ۱۰

فعالیت های انتخاباتی کاندیداها تشدید شد

۳ مدیر کل وزارت آموزش و پرورش استعفا کردند

درصفحه ۴ ستون چهارم

آخرین نوبت امتحانات

کلاس نهم درماه جاری صورت میگیرد

درصفحه ۲۵ ستون هشتم

نیم میلیون نفر از اهالی تهران امشب تمرین خاموشی دارند

★ تمرین خاموشی بمدت ۴۵ دقیقه در منطقه ۴ شهرداری اجرا میشود

درصفحه ۴ ستون ششم

شرایط ادامه تحصیل معلمان راهنمائی تحصیلی

معلمان راهنمائی تحصیلی در دانشگاه سپاهیان انقلاب پذیرفته میشوند

★ پذیرفته شدگان با گذرانیدن ۷۴ واحد درسی مکاتبه‌ای لیسانس میگیرند

★ پس از پایان تحصیل، پذیرفته شدگان باید تعهد ۵ سال خدمت بسپارند.

درصفحه ۴ ستون ششم

امریکا به ۴ کشور اروپائی در حدود ۲۲ میلیارد دلار هواپیمای جنگی و لوازم یدکی میفروشد

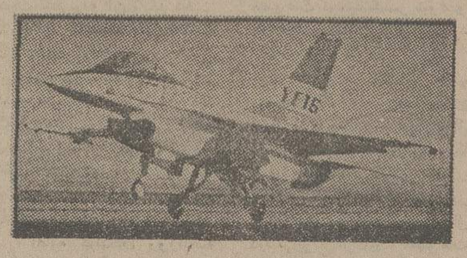

اف ـ ۱۶ آمریکائی در مبارزه با میراژ فرانسوی پیروز شد

در رقابت بخاطر بزرگترین معامله اسلحه، امریکا فرانسه را شکست داد

★ جرالدفورداز تصمیم بلژیك برای خریدن هواپیماهای امریکائی استقبال کرد.

★ نخست‌وزیر فرانسه گفت تصمیم بلژیك به‌خریدن هواپیمای امریکائی بجای میراژ فرانسوی نشانه بی علاقگی بلژیك به آینده اروپا است. درصفحه ۳

حضرت آیت‌اله میلانی برای ادامه معالجه به تهران منتقل شدند

حضرت آیت‌اله میلانی

درصفحه ۴ ستون ششم

فرهنگیان نمیتوانند تقاضای بازنشستگی قبل از موعد کنند

درصفحه ۲۵ ستون دوم

تاریخ ثبت نام دانشجویان دوره شبانه دانشگاه تهران اعلام شد

درصفحه ۲۵ ستون اول

● پورنك گفت وگو كرده است ...

یک گفت‌وگوی خواندنی با صمد رضوان کاندیدای نمایندگی مجلس شورایملی

★ به‌صمد رضوان گفتم:... میل‌داری مصاحبه‌ات را قبل‌از چاپ باهم مرور کنیم ....؟

گفت: .... نه‌تو سالهاست‌مرا می‌شناسی.... خواهش میکنم جوری بنویسی‌که آشنایان و دوستان من حیرت نکنند و نگویند این دیگر چه‌جور صمدرضوان است که‌به مجلس‌میرود؟...

در صفحه ۲۵

پسرم سپهرام
میدانی که بی‌تو چه میکشم ؟
تاتمام نشده‌ام برگرد.
هما

جناب آقای امیرعباس هویدا دبیر کل حزب رستاخیز ملت ایران

ما دانشجویان دوره های مقدماتی، میانه و پیشرفته موسسه ملی زبان نامزدی جناب آقای دکتر عباس‌حری رئیس دانشمند خود را به نمایندگی مجلس شورایملی صمیمانه تبریك می گوئیم. دکتر حری همیشه حامی جوانان بوده است از اینرو نامزدی ایشان‌را ازطرف حزب رستاخیز ملت ایران ناشی از توجه حزب بامور جوانان میدانیم.

نماینده دانشجویان دوره مقدماتی ـ علی رسول‌زاده
نماینده دانشجویان دوره میانه ـ زهرا یعقوبی
نماینده دانشجویان دوره پیشرفته ـ فریدون مستشاری

دکتر عباس حری

جناب آقای عباس حری ریاست موسسه‌ملی زبان

انجمن اولیاء دانشجویان موسسه ملی‌زبان نامزدی جنابعالی را برای نمایندگی مردم تهران در مجلس شورایملی صمیمانه تبریك میگوید و باتوجه بخدمات صادقانه و موثری که بجامعه انجام داده‌اید اطمینان دارد که مردم بشما رای خواهند داد و بیش‌ازپیش در خدمت بشاهنشاه و ملت ایران خصوصا جوانان موفق خواهیدبود.

هیات‌مدیره انجمن اولیاء دانشجویان موسسه ملی زبان، دکترابوالعلا تحسینی‌ـدکترپوراندخت بردباری ـ سرتیپ بازنشسته محمداشرفی ـ حسین عماد افشار ـ حاج ابراهیم تقوائی

جناب آقای عباس حری ریاست محترم موسسه ملی زبان

استادان، کارمندان و کارگران موسسه ملی زبان انتخاب جنابعالی را به نامزدی نمایندگی مجلس شورایملی نشانه تائید خدمات ارزنده شما ازطرف ملت‌ایران میدانند، ما باتمام توانائی پشتیبان شما هستیم و هزاران دانشجوی خود را ترغیب خواهیم کرد که در انتخابات شرکت کنند و بشما رای دهند.

ازطرف استادان ـ نادرپرتوی
از طرف کارمندان ـ مهدی مهاجری
از طرف کارگران ـ شاهدوست پرستاری

ترازنامه درخشان بانک تهران

نمونه مدیریت صحیح و کار صمیمانه کارکنان آنست

بهمن بهزادی
مدیر عامل بانک تهران

● سرمایه بانک تهران از ۱،۵۰۰،۰۰۰،۰۰۰ ریال به ۳،۰۰۰،۰۰۰،۰۰۰ ریال افزایش میابد

● مبلغ ۲۴۰،۰۰۰،۰۰۰ ریال از کل سهام بانک تهران متعلق به کارکنان بانک میباشد.

مشروح خبر درصفحه ۲۳

اطلاعیه

بانک بین المللی ایران و ژاپن

از تاریخ ۱۷ خردادماه ۱۳۵۴ ساعت کار باجه‌های بانک بین‌المللی ایران وژاپن در سراسر کشور برای مراجعه مشتریان محترم بشرح زیر خواهدبود:

صبحها:
شنبه تا چهارشنبه از ۷ ۳/۴ تا ۱۳
پنجشنبه از ۷ ۳/۴ تا ۱۲

بعدازظهرها:
شنبه تا چهارشنبه از ۵ ۱/۲ تا ۷
پنجشنبه: تعطیل

جناب آقای مهندس مفرح مدیر عامل محبوب
بانک صادرات ایران

طرح ابتکاری و جدیدی که آن جناب در بالا بردن ضریب حقوق و تقسیم سهام‌ک بمنظور بهبود زندگی ورفاه کارمندان‌وکارکنان این بانک بموقع اجراء گذاشته‌اندنه تنها تشکرات قلبی کارکنان شعب باانک صادرات جهرم را در پی داشت ،بلکه بپاس توجهات آن جناب همگی حاضرند که‌تحت رهبریهای شاهنشاه آریامهر بافداکاری هرچه بیشتر درخدمت به اجتماع کوشاتر باشند.

کارکنان بانک صادرات جهرم و شعب فلکه مصلی ـ آبیاری ـ منوجهری ـ ششم بهمن ـ کوشکک

بانک داریوش

بدینوسیله شماره تلفنهای جدید ادارات مرکزی وشعبه‌مرکزی بانك داریوش به شرح زیر به اطلاع میرساند

۸۲۱۰۸۶ـ۹۰ و ۸۲۰۱۱۳ـ۱۶

آ ـ ۱۷۷۸

نامزدی و تائیدجناب آقای دکتر منوچهر باستانپور که از چهره های سرشناس ،خادم و معتقد به انقلاب شاه وملت است برای جامعه فرهنگیان نویدی است امید بخش
جراح نژاد

آ ـ ۱۸۸۳

اطلاعیه جمعیت بانوان صلحجو

جمعیت بانوان صلحجو ضمن بهترین و صمیمی ترین شادباش‌ها بمناسبت نامزدی‌سرکارخانم **پری اباصلتی** سردبیر مجله اطلاعات بانوان برای نمایندگی مجلس شورای ملی که کلیه بانوان کشور با خدمات اجتماعی و فرهنگی و مطبوعاتی افتخار آمیز ایشان آشنائی کامل دارند، همبستگی خویش را با ایشان اعلام میدارد و از کلیه بانوان انتظار دارد که در امر اخذ کارت‌الکترال و دادن رای به نفع ایشان‌اقدام نمایند.

رئیس جمعیت بانوان صلحجو ـ طاهره اسکندری

آ ـ ۱۷۶۷۰

انتشار شماره سوم سال چهارم مجله نظام پزشکی ایران

بقیه در صفحه آخر

مردم شاهدوست و میهن پرست شهسوار فقط به کاندیدای مورد علاقه‌و خدمتگزار واقعی خوددکتر سید محمد موتمنی رای میدهند.

آ ـ ۱۹۰۷

آگهی

کارخانجات تاج اصفهان باطلاع مصرف کنندگان انواع نخهای کرک ـ پشمی و مخلوط از نمره (۲۰تا۶۰) یک لا وچندلا وتابیده میرساند که این کارخانه آماده قبول سفارش برای رنگرزی با بهترین و مدرن‌ترین ماشین‌های رنگرزی وتحویل دراسرع وقت می‌باشد. علاقمندان برای سفارش میتوانند بکارخانجات تاج و یا تلفن‌های ۹ـ۸ ـ ۳۹۹۹۷ مراجعه فرمایند.

آ ـ ۱۹۰۷

فقط فروشگاه مینی رولز

واقع در میدان ایران‌نوین شماره ۶۴ از ۱۵ خرداد جایزه میدهد تلفن ۶۵۹۶۴۲

شرح در صفحه ۲۲

دنیای ورزش

هر هفته روزهای شنبه با مطالب خوب منتشر میشود

در مورد آزادی مطبوعات

رهبران نظامی پرتغال در برابر سوسیالیست‌ها عقب نشینی کردند

لیسبن ـ یونایتدپرس ـ دولت نظامی پرتغال شب گذشته در برابر آزادی مطبوعات تسلیم شد ، وموافقت‌کردکه روزنامه « ریوبلیکا» ارگان حزب سوسیالیست‌این کشور انتشار خودرا ازسربگیرد.گفته‌میشودکه تسلیم شدن رژیم نظامی پرتغال در برابر آزادی مطبوعات ممکن است موقتی باشد .

با اعلام موافقت دولت با ازسرگرفته شدن‌انتشار روزنامه «ریوبلیکا»که‌اندکی‌قبل‌ازنیمه‌شب دیشب صورت گرفت ،رهبران نظامی پرتغال عجالتا موفق شده‌اند از بالاگرفتن بحران جدی‌جلوگیری کنند .

حزب سوسیالیست تهدید کرده بود که اگر تا روزشنبه (دیروز) اجازه انتشار مجدد روزنامه ریوبلیکا داده نشود، وزیران سوسیالیست ازکابینه ائتلافی پرتغال خارج خواهند شد .

هنگامیکه دولت موافقت خود را با ازسرگرفته شدن انتشار ریوبلیکا اعلام کرد ، رهبران حزب سوسیالیست پرتغال تشکیل جلسه داده‌بودند تا در این مورد تصمیم بگیرند که آیا باید تهدید خود رادایر بر تحریم کابینه ائتلافی عملی کنندو یا وزیران سوسیالیست باز هم در دولت‌بمانند.بحرانی که روزنامه ریوبلیکا بوجود آورد هنگامی آغاز شد که کارگران چاپخانه‌ای‌که‌ریوبلیکا در آن چاپ میشود در صدد تصرف کردن روزنامه برآمدند تا به نفوذ سوسیالیست ها در هیئت تحریریه آن پایان دهند. کارگران چاپخانه که اتحادیه آنها تحت رهبری و کنترل نیرومند حزب کمونیست قرار دارد صریحا تقاضا کرده‌بودند که روش سوسیالیستی هیئت تحریریه ریوبلیکا عوض شودو حتی دبیران و نویسندگان و سردبیر سوسیالیست روزنامه طرد گردند .

اداره کنندگان روزنامه متقابلا تقاضا کرده بودند که کارگران چاپخانه و خصوصا آنهائی که در مخالفت‌ورزیدن بامشی سوسیالیستی روزنامه دخالت داشته‌اند اخراج شوند.

طبق‌راه حل مصالحه‌آمیزی که اکنون پیدا شده است هم تقاضای کارگران چاپخانه وهم درخواست اداره کنندگان روزنامه فراموش خواهد شد.

حزب سوسیالیست بلافاصله پس از آگاه شدن از تصمیم دولت اعلامیه‌ای که حاکی از رضایت بود انتشار داد و ابراز امیدواری کرد که هم‌در قانون مطبوعات تجدیدنظر شود و هم آزادی قلم پرتغال مورد احترام قرار گیرد .

علاوه بر تهدید حزب سوسیالیست دایر بر خارج شدن از دولت ائتلافی پرتغال در صورت عدم انتشار ریوبلیکا تاروز شنبه ، فشار های مطبوعات بین‌المللی نیز در تسلیم شدن دولت‌نظامی پرتغال در برابر آزادی مطبوعات موثر بوده است .

والدهایم : خطر جنگ در خاورمیانه کاهش یافته است

بادن‌بادن (آلمان فدرال) خبرگزاری فرانسه ـ کورت والدهایم دبیر کل سازمان‌ملل متحد در مصاحبه‌ای که با رادیو بادن‌بادن انجام داده و امروز پخش شد گفت :اطمینان دارد که خطر درگیری جنگ در منطقه عربی خاورمیانه بطور فاکتهائی کاهش یافته است،وی اظهار داشت که ملاقات‌انور سادات و فورد در سالزبورگ تاثیر مثبتی بی استقرارآرامش سیاسی درمنطقه‌عربی‌خاورمیانه داشته است. والدهایم اظهار داشت که در حال حاضرطرفین درگیری خاورمیانه آمادگی فراوانی برای رسیدن‌بیک‌توافق از خود نشان میدهند، دبیرکل سازمان ملل‌متحد افزود که احتمال دارد کنفرانس ژنو در پائیز آینده تشکیل شود ولی باید مقدمات آنرا دقیقا فراهم کرد زیرا چنانچه این کنفرانس با شکست روبرو شودحوادث بعد از آن غیر قابل پیش‌بینی خواهد بود.

مجله روزالیوسف نوشت : امریکا امنیت اسرائیل را در داخل مرزهای قبل‌از جنگ تضمین میکنند

سیاست امریکا در خاورمیانه بزیان اسرائیل تغییر کرد

قاهره ـ یونایتدپرس ـ مجله مصری روزالیوسف درشماره امروز خود گزارش داد که هنری‌کی‌سینجر وزیر خارجه امریکا باتاییدو موافقت شوروی‌ازاواخر ماه جاری ماموریت خودرا برای حل و فصل گام بگام مسائل خاورمیانه ازسر خواهد گرفت.

بنابه گزارش مجله مصری تجدید ارزیابی جاری‌سیاست آمریکا در خاورمیانه منجر به پدیدآمدن این تعهد خواهد شد که آمریکا صرفا درداخل مرزهایی که اسرائیل تاقبل از جنگ ژوئن ۱۹۶۷ داشته است موجودیت و امنیت اسرائیل را تضمین‌کندو در عین‌حال دولت آمریکا بطور رسمی صاحب سیاست تازه‌ای شود که محتوای آن شناسایی سازمان‌آزادی بخش فلسطین و طرفداری از شرکت آن در کنفرانس صلح خاورمیانه در ژنو خواهد بود.

روزالیوسف نوشته است که اتحاد شوروی حاضرشده است باآز سرگرفته شدن دیپلماسی گام بگام کی‌سینجر در خاورمیانه موافقت کند مشروط براینکه مسکو دایما در جریان تحولاتی که در این ماموریت حاصل خواهد شد قرار گیرد. این تصمیم از طرف رهبران شوروی بدنبال توافقی که ماه گذشته میان آندره‌گرومیکو وزیرخارجه شوروی وکی‌سینجر وزیر خارجه آمریکا دروین حاصل گردید گرفته شده است

روزالیوسف یادآوری کرده‌است که در مذاکرات اخیر انورسادات رئیس جمهوری مصر وفورد رئیس جمهوری آمریکا در سالزبورگ اطریش نیز هر دو طرف تاییدکردند که ازسرگرفته شدن میانجی‌گری کی‌سینجر بین اعراب و اسرائیل براساس دیپلماسی گام‌بگام بهترین تدبیری است که میتوان در شرایط حاضر برای کمک به برقراری صلح در خاورمیانه تجویز کرد. مجله مصری پیش بینی کرده است‌که در آخرین هفته‌ماه‌جاری یکی از دیپلماتهای عالیمقام آمریکائی وارد قاهره خواهد شد و به دنبال آن کی‌سینجر خواهد توانست اجرای دیپلماسی گام‌بگام خودرادر خاورمیانه از سربگیرد.

مقام آمریکایی که ممکن است در آخرین هفته ماه جاری بمصر بیاید احتمالا جوزف سیسکو معاون وزارت خارجه آمریکاست. سفر وی راه را برای سفرهای تازه‌ای بوسیله کی‌سینجر به اسرائیل‌ومصر هموار خواهدکرد روی خواهد کوشید که بعنوان‌پیش درآمدی برای تشکیل دوباره کنفرانس ژنو قبلا موجبات عقد قراردادهای جداسازی دیگری رامیان مصر واسرائیل و سوریه و اسرائیل ،وهمراه باعقب نشینی های جدیدی از طرف نیروهای اسرائیلی در هردو جبهه صحرای سینای مصر وارتفاعات جولان سوریه فراهم کند.

روزالیوسف از قول اشخاص عالیمقامی که با فورد رئیس جمهوری آمریکاازنزدیک تماس دارند اضافه کرده است که طبق نتایجی که تاکنون از تجدید ارزیابی سیاست آمریکا در خاورمیانه بدست آمده، دولت فورد بکبار برای همیشه مصمم شده است که دیگر خودرا متعهد نداند که از اسرائیل جزدر داخل مرزهایی که تاقبل از جنگ ۱۹۶۷ داشته است دفاع کند و به عبارت دیگر آمریکا از اسرائیل در داخل مرز های کنونی که شامل اراضی اشغال شده اعراب است دفاع نخواهد کرد.

مجله مصری مضافا مدعی است که فورد این تصمیم را درماه گذشته قبل از آنکه به اروپا سفر کند اتخاذ کرده و بیش‌ازآنکه باسادات در سالزبورگ ملاقات کند، تصمیم مذکور رابه‌آگاهی سران کشورهای عضو پیمان ناتو اتلانتیک شمالی که اخیرا در کنفرانس بروکسل شرکت کردند رسانده است.

پراودا: در دیپلماسی صلح گام به گام سوریه فراموش شده است

مسکو ـ خبرگزاری فرانسه ـ روزنامه پراودا ارگان حزب‌کمونیست شوروی‌دیروز نوشت که کاهش نیرو های اسرائیلی در شرق کانال سوئز اقدامی صرفا نمایشی است که هدف از آن تحمیل کردن یك راه حل جداگانه برای رفع مناقشات‌اعراب واسرائیل و نفاق افکنی در میان کشورهای عرب است.

پراودا طی تفسیری که در این باره چاپ کرده است خاطر نشان میکند که اسرائیل زمان اعلام تصمیم مربوط به‌کاهش دادن نیروهایش را در صحرای سینا‌عامدانه طوری انتخاب کرد که نه فقط باگشوده شدن دوباره کانال سوئز بلکه در عین حال با مجاهدات دیپلماسی آمریکا برای بزرگتر کردن نقش و دخالت واشنگتن در خاورمیانه نیز همزمان باشد. اسرائیل در حقیقت دست آمریکائیان را بازی میکند و هدفش این است‌که بار دیگر زمینه مساعدی برای از سرگرفته شدن دیپلماسی گام به‌گام کی‌سینجر در خاورمیانه فراهم آورد. روزنامه ارگان‌حزب‌کمونیست‌شوروی اضافه کرده است که در دیپلماسی گام‌به گام آمریکایی بخش سوریه‌بکلی فراموش شده‌است در حالیکه همه‌کس میداند، که صلح خاورمیانه تجزیه ناپذیر است.

پراودا نتیجه‌گیری کرده است که اسرائیل در عین حال می‌خواهد با زمت صلح طلبانه‌اش در شرق کانال سوئزخود را از انزوای بین‌المللی‌اش خارج کندامّا هیچکس نمی‌تواند تردید داشته باشدکه ماهیت سیاست اسرائیل اساسا توسعه طلبانه و ملحق کردن اراضی کشور های عرب به خاك اصلی اسرائیل با بکار بردن زور است.

در پایان تفسیر پراودا تاکید شده است‌که برای رفع بحران خاورمیانه و بر قرار کردن صلح پایدار در این منطقه‌تنها یك راه حل وجود دارد و آن اجرای‌قطعنامه های تصویب شده در شورای امنیت‌سازمان ملل‌متحد است که بموجب آن اسرائیل موظف است تمام اراضی اشغال شده‌اعراب را تخلیه کند و حقوق مشروع مردم‌فلسطین آعاده گردد .

«جونکو تابی»از ژاپن اولین زن در تاریخ کوهنوردی‌است که « اورست» را فتح کرد . خانم تابی در سفر به هند در دهلی‌نو بابانو گاندی‌نخست‌وزیر این کشور ملاقات کرد .

در عکس که از این ملاقات گرفته شده بانو گاندی حین تبریک گفتن به گوهنوردژاپنی دیده میشود . ایکو هیسانو (نفر وسط) سرپرستی هیئت کوهنوردان ژاپنی را بر عهده داشت .

عکس رادیوئی یونایتدپرس

فورد میخواهد قبل‌از آغاز انتخابات امریکا در خاورمیانه ه‌صلح برقرار شود

اخبار الیوم : اسرائیل گذرگاهها وچاههای نفت سینا را تخلیه میکند

قاهره ـ رویتر ـ یک روزنامه مصری دیروز گزارش داد که مصر واسرائیل طی دوماه آینده قرارداد جدیدی برای جداسازی نیروهای خود امضاء میکنندو تا پیش از ماه نوامبر آنرابه اجرامیگذارند زغلول‌النسعید خبرنگار اخبارالیوم در لندن بی‌آنکه منبع‌این گزارش راذکر کندتوضیح داده است که هفته آینده هنگامیکه اسحاق رابین نخست وزیر اسرائیل دروا شنگتن‌با پرزیدنت‌فورد‌ملاقات‌میکند آخرین‌اصلاحات لازم در پیش‌نویس این قرارداد بعمل خواهد آمد.

زغلول نوشته است من نمی‌توانم با اطمینان بگویم که کار این موافقتنامه در جریان دیدار رابین فوردکاملا پایان‌خواهد یافت. براساس موافقتنامه اسرائیل‌گذرگاه های استراتژیک جیدی و متیلا و حوزه نفتی «ابورودیس» را که در سال ۱۹۶۷ اشغال کرده بمصر مسترد خواهد کرد.

هیچ قرینه‌یی در دست نیست که‌مصریها در قبال این گذشت چه خواهند کرد اما ناظران غربی در قاهره عقیده دارند که ممکن است به‌اسرائیل اجازه داده شود که کالاهای خودرابا‌کشتیهای غیراسرائیلی از آبراه سوئز عبور دهد واین گذشتی است که اسرائیلی‌ها را سخت به هیجان خواهد آورد.

خبرنگار اخبارالیوم در لندن به نقل از منابع موثق نوشته است که پرزیدنت‌فورد از اسرائیل خواسته است از اجرای هر نوع طرح ساختمانی در سینای اشغالی خودداری کند.

در گزارش خبرنگار مذکور همچنین‌گفته شده است که صلح خاورمیانه یکی ازهدف های عمده پرزیدنت فورد است و او میخواهد که پیش از انتخابات ریاست جمهوری آمریکا در سال آینده بدین هدف دست یابد.

شمعون پرز : شانس زیادی برای امضای قرارداد جدا سازی مصر واسرائیل وجود دارد

پاریس ـ رویتر ـ شمعون پرز وزیر دفاع اسرائیل دیروز اعلام کرد که شانس زیادی وجود دارد که اسرائیل و مصر یك قرارداد جدید جداسازی با یکدیگر امضاء کنندو وسائل امضای این قرارداد بوسیله کیسینجر وزیر خارجه آمریکا فراهم شود.

وزیر دفاع اسرائیل طی مصاحبه‌ای با روزنامه فرانسوی لوموند اضافه میکند که احتمال از سرگرفته شدن کار کنفرانس صلح خاورمیانه نیز اکنون بسیار زیاد و واقعی است. پرز که اولین‌وزیردفاع‌اسرائیل است که تاکنون به پاریس سفر کرده‌است با اینحال گفت که احساس میکند هنوز هم احتمال حصول توافق جدیدی میان‌مصر واسرائیل و یا احتمال ازسرگرفته شدن کارکنفرانس ژنو به همان اندازه‌ای است که‌میتوان از احتمال تحقق نیافتن‌این‌پیشگویی ها‌صحبت کرد.

پرز در جواب این سئوال که‌اسرائیل چه شرایطی برای توافق کردن بامصر در مرحله جدید قایل خواهد شد گفت‌که ما از مصریان تقاضا میکنیم که به روابط و تبلیغات خصمانه برضد اسرائیل پایان‌دهند و آزادی رفت‌وآمددر کانال سوئزبرای کشتی های‌تمام ممالك واز جمله اسرائیل تامین باشد. البته در پیش گرفتن چنین سیاستی از طرف مصر جای این تعهد بزرگتر را که مصر به حالت جنك ودشمنی بااسرائیل پایان دهد نخواهدگرفت. پرز اضافه کرد که به عقیده وی با در نظر گرفتن سوءظنی که سوریه نسبت به اقدامات مصرداردشاید برای قاهره آسان‌تر باشدکه لااقل شق اول توقعات اسرائیل را اجابت کند ،یعنی به‌تبلیغات خصمانه برضد اسرائیل پایان دهد و اسرائیل را نیز مشمول برخورداری از حق‌آزادی کشتیرانی درکانال سوئز بشناسد.

در جواب این سئوال که سوریه چه دلایلی داشته است تا با تمدید ماموریت نیروی صلح سازمان ملل در جولان‌موافقت کند، شمعون پرز گفت:

به سه دلیل، اولا برای اینکه نشان‌داده شود که سوریه نیز مانند مصر‌آشتی‌طلب وطرفدار صلح است، ثانیا سوریه احساس میکندکه زمان برای حمله به اسرائیل نامساعد است ثالثا سوریه خود در حال حاضر باعراق برسر تقسیم آب رودخانه فرات کشمکش دارد.

از پرز راجع‌به امکان خرید سلاحهای فرانسوی بوسیله اسرائیل سئوال شد. وی گفت تکنولوژی فرانسه جالب توجه است ولی فرانسه نمی‌تواند در تمام زمینه های اسلحه سازی با ابر قدرتها به آسانی‌رقابت کند.

مکزیك قیمت نفت خود را بالامیبرد

کمیسیون اقتصادی اوپك حذف دلار را توصیه کرد

لیبرویل ـ آسوشیتدپرس ـ کارشناسان اقتصادی کشورهای صادرکننده نفت‌دیروز بمجلسه سه روزه خود را پایان‌دادند و به صادر کنندگان توصیه نمودند که دریافت پول نفت خود رابه دلار متوقف سازند وبجای آن از حق برداشت ویژه استفاده کنند تا هنگام کاهش بیشتر ارزش دلار متضرر نشوند.

کمیسیون اقتصادی اوپك‌بریاست وزیر معادن گابون هشت درهای بسته تشکیل جلسه داد تا مقدمات چهل وچهارمین کنفرانس وزیران را برای روز دوشنبه فراهم نماید.

منابع مطلع گفتند که کارشناسان‌اوپك موافقت کرده‌اند که به تعهدات خود برای ثابت نگهداشتن قیمت نفت تا ماه سپتامبر وفادار بمانند.

محاسبه قیمت نفت براساس حق‌برداشت ویژه چنانچه مورد قبول واقع شود تا یکم اکتبر ۱۹۷۵ عملی نخواهد شد.

از طرف دیگر یک مقام نفتی مکزیک اعلام کرد چنانچه سازمان کشورهای‌تولید کننده نفت (اوپك) قیمت نفت را بالابرد، مکزیک نیز قیمت نفت صادراتی خود را افزایش میدهد.

«آنتونیو دووالی‌جیم» مدیر عامل‌شرکت نفتی مکزیک گفت : گرچه مکزیک عضو اوپك نیست ولی قیمت نفت خود را به قیمت نفت اوپك وابسته کرده است.

وی که از ایران و عربستان سعودی بازگشته است گفت قیمت نفتی که‌مصرف داخلی میرسد تغییر نمیکند.

وزرای کشورهای اوپك روز دوشنبه در گابون تشکیل جلسه میدهند تاراههای مقدماتی افزایش قیمت نفت را بررسی‌کنند.

اخبار کوتاه جهان

فرانسه دو زیردریائی دیگر به افریقای جنوبی میفروشد

● پاریس، رویتر ـ پیتربوك ، وزیر دفاع افریقای جنوبی اعلام کرد که‌افریقای‌جنوبی سفارش خریددووزیردریائی جدید دیگر به فرانسه داده است.

او در نمایشگاه هوائی بین‌المللی در پاریس به خبرنگاران گفت که انتظار دارد در اوایل هفته آینده قرارداد ۳۰۰میلیون‌فرانکی این معامله به امضاء برسد. موعد تحویل این‌زیردریائی هانوامبر ۱۹۷۸ است.

افریقای جنوبی قبلاسه زیر دریائی‌ازفرانسه خریده بود. زیر دریائی جدید از نوع آگوستاست ودارای چهار موتور با قدرت پرتاب۲۰ ازدر است .

انفجار بمب در زیر کامیون اسرائیلی

● تل‌اویو ـ آسوشیتدپرس ـ یک سخنگوی نظامی در تل اویو گفت دیروز بمب کوچکی که در زیر یک کامیون کارگذارده شده‌بود منفجر شد و خسارت مختصری به کامیون وارد آورد. دراین حادثه که در نابلس واقع در ساحل‌غربی رود اردن‌روی‌داد به کسی آسیبی نرسید.

قرار بود بااین کامیون کارگرانی از ساحل غربی‌به اسرائیل‌برده‌شوند درگذشته چریکهای‌عرب، چند کامیون مشابه راکه حامل کارگران بودند با نارنجک و بمب دستی موردحمله قرار داده بودند تا کارگران عرب را از کار کردن در قلمرو اسرائیل بترسانند .

۶ نفر در اتیوپی اعدام شدند

● آدیس‌آبابا یونایتدپرس ـ مقامات دولتی اتیوپی فاش کردندکه روز شنبه ۶نفر باتهام عملیات خرابکارانه، سرقت مسلحانه و انتشار شایعات دروغ توسط یك جوخه آتش اعدام شدند.

این دومین اعدام جمعی اتیوپی در سال جاری‌است. در ماه مارس نیز ۶ نفربه جرم مخالفت با دولت و دست زدن به عملیات تروریستی اعدام شدند.

ملاقات مارکوس با مائو

● پکن ـ خبرگزاری آلمان ـ مارکوس رئیس جمهوری فیلیپین دیروز با مائوتسه تونگ‌رهبر جمهوری خلق چین ملاقات‌کرد.

مارکوس برجسته‌ترین سیاستمدار ضد کمونیست در آسیا است که از جمهوری خلق‌چین دیدن‌می کند. قرار است که‌جمهوری خلق‌چین وفیلیپین روابط دیپلماتیك برقرار کنند.

شناسائی پکن از جانب فیلیپین بمعنای قطع رابطه باتایوان و قبول سیاست «یك چینی» است. دردیدار مائوبا مارکوس ،تنك هسیائوپینك معاون‌نخست‌ وزیر جمهوری خلق چین قول داد که چین در امور داخلی فیلیپین مداخله نکند.

افزایش بودجه دفاعی پاکستان

● کراچی ـ خبرگزاری آلمان ـ براساس بودجه فدرال پاکستان که دیروز توسط محمد حنیف وزیر دارائی‌به مجلس ملی تقدیم شده است، پاکستان‌در سال۷۶ـ ۱۹۷۵، ۷۰۲میلیون دلار صرف امور دفاعی خواهد کرد.

بودجه دفاعی پاکستان‌در سال گذشته ۶۳۰ میلیون دلار بوده است.

طبق این بودجه رشد سالانه تولید ناخالص ملی ۹ درصد خواهد بود حال آنکه در سال ۷۵ـ۱۹۷۴، ۲٫۶ درصدبوده است.

ایدی‌امین فرانسه را تهدید به‌جنك کرد

● نایروبی ـ آسوشیتدپرس ـ رادیو اوگاندا اعلام کرد که‌ایدی‌امین‌رئیس‌جمهوری اوگاندا تهدید کرده است چنانچه‌فرانسه‌به‌سومالی‌فرانسه فوراً استقلال ندهد، پیشنهاد خواهد کرد که حمله آفریقائی مشترکی برای آزاد کردن این سرزمین آفریقائی انجام شود.

رادیواوگاندا گفت :امین اطمینان دارد که پیشنهادش مورد حمایت زیادی قرار خواهد گرفت زیرا کشور های عربی و افریقائی در دریای سرخ منابع زیادی دارند.

ایدی‌امین گفته است که‌ازرئیس جمهوری‌سومالی میخواهد یك پایگاه نیرو های آزادیبخش در سومالی برای آزادکردن‌سومالی‌فرانسه ایجاد کند.

تظاهرات ضد مصری در لیبی

طرابلس ـ خبرگزاری فرانسه ـ تظاهرات بزرك خیابانی برای اعتراض به سیاستهای انورسادات رئیس‌جمهوری مصردیروز(شنبه) نیز باشدت تمام در تمام شهر های بزرك لیبی وخصوصا در طرابلس وبنغازی ادامه یافت.

در این تظاهرات رئیس جمهوری مصر متهم شد که با قبول وشناسایی موجودیت اسرائیل وصهیونیسم به اعراب وفلسطینی ها خیانت کرده است. در پایتخت لیبی‌دکتر ژرژ حبش رهبر جبهه خلق برای آزادی فلسطین در یکی از تظاهراتی که بر پاشده بود نطقی بسیار شدیداللحن علیه رئیس جمهوری مصر ایراد کرد. سروان ابوبکر جابریونس یکی‌ازاعضای شورای فرماندهی انقلاب‌لیبی ورئیس ستادکل نیروهای مسلح این کشور نیز در اجتماعی که با حضور ژرژحبش برپا شده بود سخنرانی نمود و انورسادات را به باد حمله گرفت.

سخنرانان این‌تظاهرات رئیس‌جمهوری مصر را متهم کردند که با قبول کردن‌راه حلهای تسلیم طلبانه‌ای که به‌تثبیت‌شکست اعراب از اسرائیل منجر میشود روی حقوق ملی مردم فلسطین بادشمنان آنهاو با دشمنان مشترك تمام اعراب‌معامله‌ومصالحه کرده است.

جریان‌برگزاری این تظاهرات وسخنرانی هایی که بر ضد سادات ابراز شد بطور مستقیم از رادیوی دولتی پخش‌گردید.

همه سخنرانان تاکید کردند که‌انقلاب فلسطین و دولت لیبی هر نوع مذاکره‌ای را با اسرائیل طردومحکوم میکند و برعکس عقیده دارندکه باید با بکار بردن زور وبا دنبال‌کردن نبرد مسلحانه برضد اسرائیل تا آخرین وجب از اراضی اشغال شده‌اعراب را پس گرفت و حقوق مشروع ملت فلسطین را استیفانموده.

۲هواپیمای نظامی مصر در منطقه اشغالی اسرائیل در سینا پرواز کردند

تل‌اویو ـ رویتر ـ سخنگوی ارتش اسرائیل‌دیروز اعلام‌کرد که دو هواپیمای نظامی مصر بعد ازظهر دیروز به فضای هوایی بخشی از آبراه سوئز که در اشغال اسرائیلی هاست وارد شدند.

اوگفت که این دوهواپیما سراسر بخش شرقی سینارااز دریاچه تلخ تا دریاچه تمساح درنور دیدند بهمین سبب شکوائیه‌یی به نیروی حافظ صلح سازمان ملل در منطقه تقدیم شده است.

یک افسر و دو سرباز مصری که هفته پیش دریخش جنوبی آبراه سوئزکه هنوزدر اشغال اسرائیل است دستگیر شده بودند قرار است امروز به مقامات نظامی مصر تحویل شوند .

این سه مصری از نقطه تحت کنترل‌سازمان ملل که‌نیرو های نظامی مصرو اسرائیل را براساس موافقتنامه جداسازی نیروهااز هم جدا میکند عبور کرده بودند و در منطقه‌تحت تصرف اسرائیل دستگیر شده بودند.

همسر ژنرال استلن دریافت رشوه ازشرکت هواپیمائی امریکا را تکذیب کرد

پاریس ـ رویتر ـ همسرژنرال پل‌استلن نایب رئیس سابق مجلس ملی فرانسه که روز جمعه در یك حادثه رانندگی بشدت مجروح شده دیروز پس‌از عیادت‌ازشوهرش گفت شوهراو بهیچوجه دست به خودکشی نزده و آنچه روی داده یك تصادف‌وحشتناك است. ژنرال‌استلن‌اکنون‌دربیمارستان‌پاریس بستری وهنوز بیهوش است روز جمعه یك کمیته سنای آمریکا اعلام کرد کمپانی آمریکائی «نورث‌روب» مقادیر زیادی پول به عده‌ای از اعضای پارلمان های‌اروپائی‌واز جمله به ژنرال استلن رشوه داده است.

همسر ژنرال استلن گفت شوهر او از هیچکس رشوه نگرفته وچون به خدا اعتقاد دارد قصد خودکشی نیز نداشته‌است.

اطلاعات

نشریه ایرانیان مقیم خارج از کشور

روزهای شنبه ـ دوشنبه وپنجشنبه درسراسر دنیا منتشر میشود.

قبل از عزیمت عزیزان خود بخارج اطلاعات هوائی را برای آنها آبونه شوید.

تلفن ۳۱۱۰۷۱ و ۳۱۱۰۸۱

مجله دنیای ورزش شنبه‌ها منتشر میشود

صاحبان صنایع و بازرگانان کشور

الاخبار

تنها مجله عربی زبان ایران از گروه نشریات مؤسسه اطلاعات با داشتن نمایندگی در ۱۱ کشور عربی

روزهای شنبه منتشر میشود

موزائیک ماسیق ناهید

تلفن ۶۲۱۰۵۲ ـ ۶۲۱۰۵۳

چمن‌زن دستی

چمن‌زن موتوری

بدرچمن

آبپاش چمن

شرکت فدرت

خیابان شاهرضا ـ مقابل سینما دیانا ـ پساژ خیری

تلفن ۴۸۸۹۱

استامپکاربن‌ان.و. مالک اختراع شماره ۵۷۰۸ مربوط به(دستگاه برای ذوب وطریقه برای ذوب‌اوره)

میل دارد با صاحبان صنایع در ایران برای بهره برداری از اختراع خود وارد مذاکره شود . برای اطلاع بیشتر به دفتر حقوقی دکتر آقایان و همکاران خیابان سوم اسفند ـ ۱۴۹ مراجعه فرمائید . آ ـ ۴۴۰۹

سان‌ایل کمپانی مالک اختراع شماره ۸۷۵۵ ،مربوط به دستگاه برای ضبط فشار داخل چاه .

میل دارد با صاحبان صنایع در ایران برای بهره برداری از اختراع خود وارد مذاکره شود . برای اطلاع بیشتر به دفتر حقوقی دکتر آقایان و همکاران خیابان سوم اسفند ـ ۱۴۹ مراجعه فرمائید .

آ ـ ۴۴۰۹

کارکنان‌ومعلمان آموزش‌وپرورش منطقه مراغه ضمن حق‌شناسی و سپاس‌ازمراحم‌رهبرعالیقدرخویش شاهنشاه آریامهر و سپاسگزاری از مقام وزارت آموزش و پرورش آمادگی خود را جهت تاسیس فروشگاه تعاونی مصرف شهر و روستادرشهر مراغه‌اعلام میدارند

امریکا در بزرگترین معامله اسلحه قرن، فرانسه را شکست داد

چهار کشور اروپائی به میزان ۲۲ میلیارد دلار هواپیما و لوازم یدکی از امریکا خریداری میکنند

پروکسل ـ یونایتدپرس ـ آمریکا دیروز فرانسه را در نبردی که یک سال پیش بین دو کشور بر سر بزرگترین معامله اسلحه قرن درگرفته بود شکست داد چون سرانجام دولت بلژیک تصمیم گرفت که برای نوکردن تجهیزات نیروی هوایی خود از خرید میراژ های اف یک فرانسوی خودداری کند و بجای آن جتهای جنگنده ـ بمب‌افکن اف ۱۶ ـ ساخت امریکا را خریداری نماید. اهمیت تصمیم بلژیک که دیروز در پایان یک جلسه چهار ساعته کابینه و بعد از بحث های بسیار داغ وتند میان وزیران بلژیکی ـ از طرف لئو تیندمان نخست‌وزیر بلژیک اعلام گردید در این است که سه کشور دیگر اروپای غربی ـ یعنی نروژ ـ دانمارک و هلند نیز از سر مشق بلژیک بطور الزامی پیروی خواهند کرد و جمعا ۳۲۴ فروند هواپیما به ارزش بیش از دو میلیارد دلار به اضافه پانزده تا ۲۰ میلیارد دلار قطعات یدکی از سازنده آمریکایی اف ـ ۱۶ خریداری خواهند کرد. چهار کشور مذکور از سال گذشته تصمیم گرفتند که تجهیزات نیرو های هوایی خود را نوکنند و هواپیما های مدرن و پیشرفته‌ای راکه در هر چهار کشور از نوع واحدی باشد جایگزین جتهای از مد افتاده کنونی نیرو های هوایی چهار کشور ـ یعنی هواپیماهای « استرایت‌فایتر۱۰۴» نمایند از آنجا که فرانسه دریک سال اخیر درگیرودار رقابت سخت خود با امریکا برای برنده شدن درمعامله‌اسلحه قرن همواره این نکته را تاکید میکرد که اگر کشور های اروپایی بلژیک و هلند و نروژ و دانمارک‌هواپیما های‌آمریکائی را بر میراژ های فرانسوی ترجیح دهند‌هیچ‌امیدی برای بقای صنعت هواپیما سازی در اروپا باقی نخواهد ماند. دولت بلژیک تا مدتی طولانی در انتخاب کردن میراژ اف ـ یک فرانسه و یا اف ۱۶ آمریکایی دچار تردید شده بود.

لئو تیندمان نخست‌وزیر بلژیک دیروز درهمین باره اظهار داشت که هرچند دولت وی ابدا مایل نبوده است که گزندی به صنعت هواپیما سازی اروپا برساند اما احساس کرده است که تصمیم گرفتن برای انتخاب هواپیما های جدید نیروی‌هوایی بلژیک و سه کشور دیگر اروپای باختری بیش از حدی که برای مصالح امنیت جهار کشور قابل اغماض‌باشد دچارتاخیر شده‌است و بنابراین تصمیم گرفت اف۱۶ را برای نو کردن تجهیزات نیروی هوایی بلژیک انتخاب کند **دولت بلژیک برای آنکه ضمنا از رنجاندن فرانسویان اجتناب کند اعلام کرد که بجای ۱۱۶ فروند هواپیمایی که در اصل قرار بود خریداری نماید ـ تنها به خرید ۱۰۶ فروند اف ۱۶ اکتفا خواهد کرد و قیمت ۱۴ هواپیمای دیگر را کنار خواهد گذاشت تا صرف تحقیقات برای کمک به توسعه صنعت هواپیما سازی آینده اروپا شود باوجود این فرانسه از تصمیم بلژیک بشدت آزرده شد و دیروز بیدرنگ در برابر تصمیم بلژیکی ها واکنشی شدید نشان داد.**

ژاک شیراک نخست‌وزیر فرانسه اعلام کرد که تصمیم دولت بلژیک برای آینده اروپا عواقب شومی خواهد داشت‌نخست‌وزیر فرانسه اضافه کرد که به‌عقیده وی بحث‌هایی که منجربه‌تصمیم دولت بلژیک گردید جنبه فنی نداشته است چون تمام کارشناسانی که هردو هواپیمای میراژ اف یک فرانسه و اف ۱۶ آمریکایی را دیده و آزمایش کردند حکم‌داده بودند که هر دو هواپیما ازنظر مشخصات فنی مشابه یکدیگرند. در این شرایط تصمیم‌دولت‌بلژیک نمیتواند حاکی از علاقمندی به سرنوشت و آینده‌اروپا باشد.

در کابینه ۲۹ نفری بلژیک یک اقلیت کوچک چهارنفری از وزیران فرانسوی زبان «والون» قبلا اخطار کرده بودند که اگر بلژیک اف ۱۶ آمریکایی را بر میراژ اف یک فرانسوی ترجیح دهد استعفا خواهند کرد اما یکی از این وزیران بعد از آنکه دولت تیندمان تصمیم نهایی خود را گرفت بمخبرنگاران‌گفت : وزیران والون در نظر ندارند بخاطر اعتراض به انتخاب هواپیما های آمریکائی از کابینه خارج شوند و در صدد سرنگون‌کردن‌دولت تیندمان‌برآیند چون نمی‌توانند پیش‌بینی کنندکه در صورت سقوط تیندمان چه کسی نخست‌وزیر بلژیک خواهد شد و والون‌ها تا چه اندازه خواهند توانست با دولت و نخست‌وزیر بعد از تیندمان کار کنند.

در صورتیکه چهار وزیر مذکور تهدید خود را عملی میکردند و از کابینه‌خارج‌میشدند دولت تیندمان در اقلیت قرار میگرفت و بیم سقوط آن میرفت. وزیر مذکور با اینحال اظهار نظر کرد که ممکن است اعمال فشار های آمریکائیان بطور غیر مستقیم در انتخاب نهایی هواپیما های اف ۱۶ ازطرف چهار کشور اروپایی که تصمیم به نوکردن تجهیزات نیرو های هوائی خود گرفته‌اند بطور غیر مستقیم‌بی‌تاثیر نبوده باشد.

وزیر فرانسه زبان بلژیکی تصریح کرد که در اروپای غربی محافل شناخته شده‌ای وجود دارند که مرکز ثقل اعمال نفوذو فشار امریکائیان در اروپاهستند.

خوشوقتی فورد

جرالد فوردرئیس جمهوری آمریکا دیروز از تصمیم دولت بلژیک در مورد انتخاب هواپیما آمریکایی اف۱۶ وترجیح دادن آن برمیراژاف یک فرانسه باخوشوقتی استقبال کرد.

سخنگوی کاخ سفید ازقول رئیس جمهوری آمریکا به خبرنگاران گفت که از نظروی اهمیت تصمیمی‌که دولت‌بلژیک با انتخاب هواپیمای اف ۱۶ آمریکایی، ساخت کارخانجات جنرال«دینامیکز» و«نورتروپ» گرفته همراه با تصمیمات مشابه سه دولت اروپائی دیگر یعنی هلند ونروژ. ودانمارک که قبلا تمایل خود را به‌خرید اف۱۶ اعلام کرده بودند‌عبارت از این است که دولتهای مذکور مصمم شده‌اند بعنوان اعضای پیمان دفاعی آتلانتیک شمالی تجهیزات کارآمدتری برای نیروهای هوایی خود انتخاب کنند.

مقامات فرانسوی ناراحتی خود را ازتصمیم بلژیک پنهان نکردند امادرعین حال‌گفتند که اقدام بلژیک‌برای فرانسه‌تعجب آور وغیر منتظره نبوده‌است.

یک سخنگوی کارخانجات «مارسل‌داسو» که‌سازنده‌میراژ های اف یک وانواع دیگر میراژهاست و دروقابت بخاطر بزرگترین معامله اسلحه قرن ازسازنده‌آمریکایی هواپیماهای ایگرک اف ۱۶ شکست‌خورده است به‌خبرنگاران گفت : ما از تصمیم بلژیک دچار سنجب نشده‌ایم . این تصمیم یک انتخاب سیاسی بود. مافقط از این بابت متاسفیم که چرا دولت‌بلژیک‌یک انتخاب‌اروپائی نکرده است .

ژیسکاردستن‌رئیس جمهوری فرانسه‌هنوز درباره تصمیم‌بلژیک اظهار نظر نکرده است .

وی در این اواخر تلاشهای بسیارفعالانه‌ای بخرج داد تا بلژیک رابه خرید میراژاف‌یک فرانسوی تشویق کند و در سفری که اخیرا همزمان با برگزاری سران کشور های عضو پیمان آتلانتیک شمالی انجام داد ، گرچه درکنفرانس مذکور شرکت نکرد اما درباره خرید میراژ هابارهبران بلژیک مذاکرات مفصلی انجام داد.

رانندگان کامیون در آلمان باختری زیر «سمبل» کامیون بدار آویخته شده به طرزی که در این عکس نمایان است‌علیه دولت این کشوروضع نابسامان ترافیک تجاری اعتراض کردند.

هزاران راننده کامیون در آلمان فدرال معترض هستند که وضع ترافیک در دیگر کشور های بازار مشترک اروپا بهتر است

عکس‌رادیویی ـ آسوشیتدپرس

پاتریشیا هرست به هنگ‌کنگ رفته است

هنگ‌کنگ ـ یونایتدپرس ـ روزنامه «سوت‌چاینا‌پست» که در هنگ‌کنگ‌چاپ‌میشود‌دیروز گزارش داد‌که «پاتریشیا‌هرست» ـ دختر یکی‌ازمیلیاردرهای معروف آمریکایی که سال گذشته به‌گروهی ازافراطی‌ترین عناصر تروریست‌وچپ‌گرای‌آمریکایی ملحق شد ـ اکنون در آسیا بسر میبرد و خیال دارد‌خود را به پلیس تسلیم کند.

طبق گزارش روزنامه هنگ‌کنگی دوشیزه هرست قیافه خود را به‌کمک جراحی پلاستیک عوض کرده است تا بتواند ناشناس بماند. جراحی پلاستیک شکل بینی وطرف راست صورت دوشیزه هرست را تغییر داده است. پاتی‌هرست که پدرش «راندم‌هرست» صاحب امتیاز نشریات گروه سان فرانسیسکو‌اگزامینر واز ثروتمندترین مردان آمریکاست پانزده ماه قبل بوسیله چند تروریست که بعدا خودش‌بیکی از یاران فعال آنها تبدیل گردید از آپارتمان نامزدش‌ربوده شد و این ماجرا در کالیفرنیا روی داد. روزنامه هنگ‌کنگی مدعی است‌که سه مرد که‌ادعامیکنند برای روزنامه‌لس‌انجلس تایمز‌کارمیکنند گفته‌اند که‌ردپای «پاتی‌هرست» رادرهنگ‌کنگ کشف‌کرده‌وپس‌از یافتن او حتی باوی مشروب نیزنوشیده‌اند. این دیدار طبق ادعای سه مرد مذکور در یکی از رستوانهای هنگ‌کنگ روی داده است. سه مرد یاد شده بنا به اظهار خودشان بعد از آنکه دوشیزه مذکور به پرسش آنان در پرده خانواده «هرست» بدقت و درستی جواب داد تردیدی برایشان نماندکه او خود «پاتی‌هرست» معروف‌وفراری است.

روز گذشته یك سخنگوی لس‌آنجلس تایمز اعلام کرد که گزارش روزنامه هنگ‌کنگی اشتباه است.

اوناسیس وصیت کرده سالی ۲۵۰ هزار دلار به ژاکلین داده شود

آتن ـ یونایتدپرس ـ اوناسیس ثروتمند معروف یونانی که چندی قبل درگذشت طبق‌وصیت‌نامه‌ای که از خود برجای گذاشته سالی ۲۵۰ هزار دلار مادام‌العمر به همسرش‌ژاکلین اوناسیس (کندی‌سابق) بخشیده است.

روزنامه یونانی‌آکروپولیس که این گزارش‌راچاپ‌کرده نوشته‌است که‌اوناسیس بخش بزرگی از ثروت خود را وقف یك بنیادنیکوکاری چندین میلیون دلاری کرده است که‌مرکز آن در کشور کوچك اروپایی «لیختن‌اشتاین» قرار دارد.

علاوه براین در وصیت‌اوناسیس گفته شده است که‌دو فرزندان ژاکلین که از شوهر قبلی‌وی ـ جان‌کندی‌فقید ـ رئیس جمهوری اسبق آمریکا هستند نیز هر یك تارسیدن به‌سن۲۱ سالگی سالی ۲۵ هزار دلار از ثروت اوناسیس دریافت کنند. بعد از رسیدن بچه های ژاکلین به ۲۱سالگی درآمد سالانه آنها نیز به مادرشان تعلق خواهدگرفت.

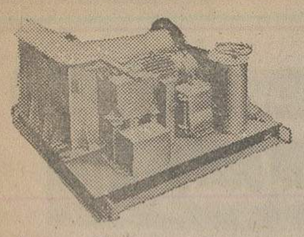

Haff
silberblau

وینچهای تمام برقی ودستی ساخت کارخانجات فاف آلمان.

نماینده انحصاری : ونچ (شرکت سهامی خاص)
خیابان آیزنهاور ـ بعد از دانشگاه آریامهر ـ ۶۴۶
تلفن : ۸۴ـ۹۵۰۰۸۱

HAP-CRANE

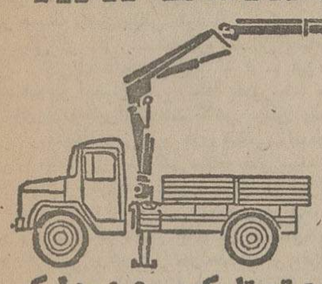

جرثقیل ۵ تن تلسکوپی هیدرولیکی
هاپ ساخت آلمان غربی
نماینده انحصاری شرکت هیدروماشین
آیزنهاور شماره ۶۲۸ تلفن ۸۸ـ۹۵۰۰۸۵ ـ ۹۵۸۵۵۵

TADANO SERVICES
آقای توکودوا TOKUDA مهندس‌ژاپنی تادانو وگروه مهندسین و تکنیسین های ایرانی این شرکت از تاریخ چهارشنبه۲۱ خرداد۵۴ آماده راهنمائی سرویس‌جرثقیل های تادانو پخش شده در سراسر ایران از ۵۰۰ کیلو تا ۷۵۰۰۰ کیلو می‌باشند.
اداره مرکزی : خیابان آیزنهاور شماره ۶۲۸ تلفن ۸۸ـ ۹۵۰۰۸۵
سرویس و تعمیرگاه : جاده قدیم‌کرج بالاتر از شیر. پاستوریزه تلفن ۹۶۰۷۳۶

شرکت ملی نفت ایران

آگهی بمالکین قطعه زمین پلاکهای زیر

شرکت ملی نفت ایران جهت انجام عملیات خود بقطعه زمینی بمساحت ۲۷۵۰۰ متر مربع‌از پلاکهای ۱۸۲ و۱۸۳ و۲۳۹ فرعی از اصلی حسین آباد بخش ۲ زابل احتیاج دارد بمالکین آن آقایان محمد رضا عمادی و دادخداجانفرسا و محمد علی جانفرسا و بانو خدیجه جانفرسا دسترسی نمیباشد.

مراتب بدینوسیله آگهی میشود تا مالکین‌با در دست داشتن اسناد مالکیت خود ظرف یك هفته از تاریخ نشر این‌آگهی‌بامور حقوقی‌شرکت ملی نفت ایران واقع در خیابان سپهبد زاهدی (فیشرآباد) تهران مراجعه نمایند در غیر این صورت نسبت به تحصیل زمین مرقوم ازطریق هیئت سه نفری اقدام خواهد شد.

شرکت ملی نفت ایران

جرثقیل های هیدرولیکی توکیو OTOKYU
پرفروشترین جرثقیل، مجهز به کامپیوتر مدرنترین سیستم کنترل کننده بار
درظرفیتهای ۳ الی ۳۶ تن تحویل فوری

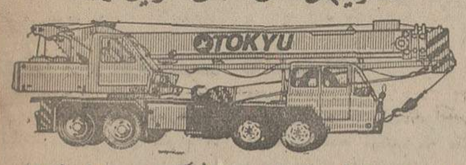

ایران ارابه عرضه کننده انواع ماشین آلات راهسازی و ساختمانی
آدرس : فیشرآباد خیابان اراک ساختمان ۳۲ تلفن ۵-۸۳۴۹۷۴

تجهیزات سمعی وبصری
از کوچکترین دوربین ها تا بزرگترین پروژکتورهای ساکن و متحرک دیاگراف ـ ویوگراف ـ اورهد و وسائل تهیه ترانسپارنسی در
نمایندگی کداك ایران
شرکت الکترو کامرا

خنك در تابستان ـ گرم در زمستان
با استفاده از سوخت ارزان گازوئیل یا گاز بجای برق
با دستگاه تهویه مطبوع آبزروبشن
نیگاتا محصولی از ام.تی.سی
خیابان تخت‌طاوس ـ ساختمان مدرن تکنیك
تلفن ۸۵۶۶۹۰ ـ ۹ و ۸۵۸۷۷۸ ـ ۶ و ۸۵۳۲۲۵

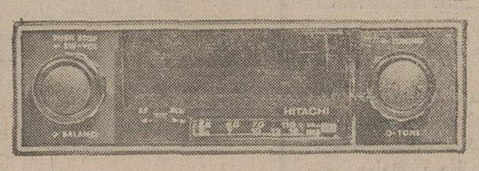

فقط یك اشارهٔ انگشت به دگمهٔ مخصوص کافیست که نوار کاست در
دستگاه رادیو پخش صوت
هیتاچی
برگردد وآهنگ دلخواه راگوش کنید
نماینده انحصاری در ایران
شرکت رادیوشهاب
تهران ـ ساختمان آلومینیوم تلفن ۱۷ ـ ۶۶۲۹۱۶
HITACHI

از تو به یک اشاره..!

صاحبان صنایع وبازرگانان کشور
الاخبار
تنها مجلهٔ عربی زبان ایران ازگروه نشریات موسسهٔ اطلاعات باداشتن نمایندگی در ۱۱ کشور عربی، روزهای شنبه منتشر میشود

قبل ازخرید هرنوع
از مدلهای جدید
دیدن فرمائید
اومیگ نامی آشنا در صنعت سیمای آزاد
به نمایندگان مجاز اومیگ مراجعه فرمائید

دامپر آلمانی لایبر
بظرفیت ۱ر۵ تن وارد شد

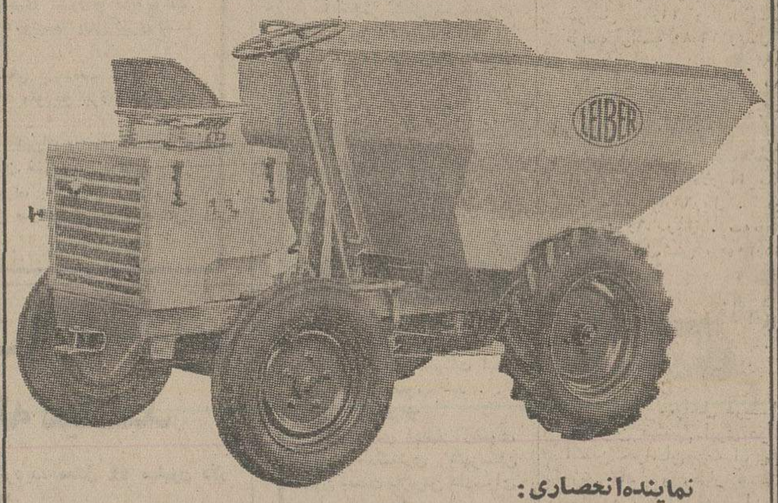

نماینده انحصاری :
شرکت فوروارد
خیابان سوم اسفند شماره ۴۴ طبقه چهارم
تلفن ۳۰۲۷۸۷ ـ ۳۰۲۲۵۰

آژانس مسافرتی موندیال تقدیم میدارد :
تور های تابستانی با هواپیمای جت ـ در هتل‌های درجه ۱ ـ صبحانه و ناهار ـ ایاب و ذهاب گردش و ورودیه ها ـ عوارض فرودگاهها ـ در معیت مترجم ایرانی و راهنمایان محلی.

اروپا ۲۱ روز قیمت ۷۸۵۰ تومان
رم، نیس، موناکو، مونت‌کارلو، بارسلون، پاریس، لندن، حرکت: ۱۹، ۲۶ تیر ۱۶،۹، ۳۰،۲۳ مرداد و ۲۰ شهریور

اروپا ۲۲ روز قیمت ۷۹۸۰ تومان
هامبورگ ،لندن، پاریس،بارسلون، رم، نابل ، کاپری،سورنتو، حرکت : ۱۸،۹، ۲۳، و ۳۰ تیر ۱۳،۶ ، ۲۰ و ۲۷ مرداد ۳ و ۱۷ شهریور

اروپا ۲۳ روز قیمت ۸۸۵۰ تومان
خط سیر اول ـ استانبول،رم ، نیس، موناکو، مونت‌کارلو، بارسلون ،پاریس ، لندن: حرکت ۲۴ تیر و ۸،۷ مرداد و ۴ شهریور.
خط سیر دوم ـ رم ، نیس، موناکو، مونت کارلو ، مادرید، پاریس ،لندن حرکت : ۱۸ و ۲۵ مرداد

تور اسکاندیناوی ۲۴ روز قیمت ۹۹۵۰ تومان
وین، هامبورگ، استکهلم ، هلسینکی ، اسلو، کپنهاک و شش روز اقامت در لندن تاریخ حرکت: ۸ تیر

اروپا ۲۸ روز قیمت ۹۴۵۰ تومان
خط سیر اول ـ استانبول،رم ، نیس، موناکو، مونت کارلو، بارسلون، پاریس،لندن، هامبورگ ، ژنو، حرکت ۱۳ ، ۲۷ تیر و ۱۰، ۱۷، ۲۴ مرداد
خط سیر دوم ـ رم ، نیس، موناکو ، مونت کارلو، مادرید، پاریس، لندن، هامبورگ ، حرکت : ۲۸ تیر و ۱۱،۴ مرداد

اروپا ۳۰ روز قیمت ۹۸۰۰ تومان
هامبورگ ، لندن ، پاریس، بارسلون، رم، فلورانس، آتن ، حرکت ۱۵، ۲۲، ۲۹تیرو ۱۲،۵، ۱۹، ۲۶مردادو ۲،۹ شهریور

اروپا ۳۶ روز قیمت ۱۰۹۵۰ تومان
رم،نیس،موناکو ،مونت‌کارلو ،بارسلون،پاریس ،لندن،آمستردام، هامبورگ ، ژنو ، وین، استانبول حرکت ۵ و۱۲ تیر و ۲ مرداد ۱۳۵۴

اروپا ۳۸ روز قیمت ۱۱۵۰۰ تومان
رم، نابل، کاپری، سورنتو، نیس، موناکو ، مونت کارلو ، بارسلون، پاریس، لندن، آمستردام، هامبورگ ، ژنو ، وین و استانبول حرکت ۷ و ۱۴ مرداد.

آمریکا ۲۱ روز قیمت ۱۱۹۵۰ تومان
نیویورک ، واشنگتن، شیکاگو ، بوفالو (آبشار نیاگارا) لوس‌آنجلس ، هالیوود، سانفرانسیسکو و ۵ روز اقامت در لندن حرکت ۳۱ خرداد ـ ۷و ۱۸ تیر

توجه
تورهائیکه از آگهی حذف شده تکمیل گردیده است لطفا برای شرکت در جلسات معارفه با آژانس مسافرتی‌موندیال تماس بگیرید.

برای‌رزرو‌جابه آژانس مسافرتی موندیال
خیابان ویلا شماره ۱۵
تلفن ۸۲۱۹۹۰ ـ ۸۳۲۹۷۸ ـ ۸۲۵۳۶۶
و یا شرکت سیاحت ایران
بلوار کریمخان‌زند (نبش‌خردمند)
تلفن ۸ ـ ۷ـ ۸۲۵۱۰۶ مراجعه فرمائید.

آژانس مسافرتی موندیال وشرکت سیاحت ایران جمعه ها باز است

دستگاهی معجزه‌گر لباسشوئی + ظرفشوئی بایکدستگاه
ارزان ـ قابل‌حمل جهت خانمهای خانه‌دار و دانشجویان تلفن ۶۵۳۶۴۸

اخبار، رویدادها، شایعات و گفتگوها در

بازار سیاست

بازتاب آشتی سوریه و عراق در تهران

همانطور که انتظار میرفت ، تصمیم عراق و سوریه برای حل مسالمت‌آمیز و دوستانه اختلافات خود برسر تقسیم آب فرات ، مورد استقبال گرم محافل سیاسی تهران و دیپلمات های عرب مقیم ایران قرار گرفت . یک مقام عالیرتبه در سفارت سوریه امروزگفت‌هیچوقت شکی‌نداشته که این اختلافات بالاخره به نحو مسالمت آمیز حل‌وفصل خواهد شد چون «اختلافات دو برادر همیشه چنین پایانی دارد .»

یکی از علل استقبال‌گرم محافل سیاسی تهران از این پیشرفت، تاثیرات نامطلوبی بود که ادامه این اختلافات بطور غیرمستقیم بر اوضاع کلی منطقه خاورمیانه میگذاشت . درچند ماه اخیر دامنه‌این‌اختلافات گاهی چنان وسیع شد که طرفین سخن از استفاده از نیرو های نظامی راندند . طبیعتا این امر کمکی به ثبات و آرامش کلی منطقه خاورمیانه نمیکرد .

محافل نزدیک‌به سفارت عراق در تهران نیز معتقدند با حل مسالمت‌آمیز اختلافات سوریه و عراق ، موضوع همبستگی بیشتر و صمیمانه‌تر کشور های عرب‌درمقابله با اسرائیل باردیگر از توجه کافی برخوردار خواهد شد و اعراب در این مرحله حساس از تاریخ خاورمیانه عربی خواهند توانست جبهه واحد و متحدی در برابر اسرائیل تشکیل دهند .

امتیاز اصلی برای حل اختلافات عراق و سوریه باید به عربستان سعودی و شیخ زکی‌یمانی وزیر نفت این کشور داده شود . وی که بدنبال بار ها شرکت در کنفکو های اوپک و همچنین مذاکرات باکمپانی های نفتی از مهارت خاصی دربحث و میانجی‌گری برخوردار است ، بدنبال عدم موفقیت خود در دور اول میانجی‌گری ناامید نشد و بالاخره توانست نظریات عراق و سوریه را طوری بیکدیگر نزدیک کند که منجر به توافق کنونی شود .

در تهران گفته میشود که بدنبال این امر باید انتظاردوران شکوفائی روابط عربستان و عراق را داشت و بهمین جهت برای سفر فهد ولیعهد عربستان به عراق ثمرات بیشمار پیش‌بینی میکنند . محافل سیاسی همچنین معتقدند این امر بنوبه خود باعث‌روشن تر شدن افق همکاری هائی نزدیک و صمیمانه‌کشور های حوزه خلیج فارس خواهد شد .

عکس‌العمل سفارت مصر

بدنبال اقدام اخیر ۷۶ سناتور آمریکائی که طی نامه‌ای از فورد خواستارپشتیبانی بدون قید و شرط از اسرائیل شده بودند ، سئوالی که در محافل سیاسی خاورمیانه مطرح شد ، موضوع عکس‌العمل مصر دربرابر این نامه و همچنین تاثیر آن بر مذاکرات فورد ـ سادات بود ولی همانطور که دیدیم گفتگو های فورد و سادات بدون آنکه از این موضوع چندان متاثر شود انجام شد . سفارت مصر در تهران نیز با انتشار یک اطلاعیه مطبوعاتی موضع دولت متبوع‌خود را دراین‌باره توضیح داده و عمل سناتور های آمریکائی را به ریختن نفت بیشتر بریک آتش سوزان تشبیه کرده است :

در زمانی که کلیه رهبران مسئول جهان‌وازجمله‌شاهنشاه آریامهر تشخیص داده‌اند که لجاجت و سرسختی اسرائیل‌باعث شکست اقدامات صلح‌جویانه هنری کی‌سینجر شده است ، نامه سناتور های آمریکائی به پرزیدنت فورد موید آن است که این سناتور ها مایلند در هر موقعیتی ـ چه درست و چه غلط ـ از اسرائیل پشتیبانی بدون قیدو شرط شود . این امر نوعی دعوت از اسرائیل است که به اعمال بیرویه وغیرمنطقی خود ادامه داده و بازهم طیه همسایگان خود برنامه های تعرض درسر می پروراند .

حذف نام ازلیست کاندیداها

سخنان کوبنده هویدا دبیرکل حزب رستاخیز ملت ایران به آنهائیکه در شهرها و حوزه های انتخاباتی ادعا میکنند که مکار انتخاب شدنشان در تهران تمام شده، هشداری تند تلقی شد .

در تهران گفته میشود که اگر این نوع ادعاها تکرار شود، و ثابت گردد که بعضی کاندیداها با مرعوب کردن دیگران و نشر ادعاهای کاذب ، اساس فعالیت انتخاباتی خودرا بی‌ریزی کرده‌اند، قطعا حزب نام‌آنها را از لیست کاندیداها حذف خواهد کرد .

نخست‌وزیر از پیشگاه ملوکانه استدعا کرده که بازرسان سازمان شاهنشاهی نیز برکار اخذ رای و قرائت آراء نظارت کنند . با امکانات و قدرتی که این سازمان دراینگونه ماموریتها دارد ، امکان اعمال نفوذ تقریبا به صفر رسیده است . خبر فوق امروز موجب دلگرمی کاندیداهائی شد که احتمال میدادند بعضی از رقبای آنها دست به اعمال نفوذ زده‌اند . آنها دریافتند که درحال حاضر راه‌های اعمال نفوذ تقریبا بسته شده است ،یک مقام حزبی اظهارعقیده کرد: باتوجه باینکه از طرف حزب به اعضای انجمن‌های نظارت دستور داده شده درپای هر صندوق یک نماینده از طرف هر کاندیدا وجود داشته باشد هیچ راهی بجز جلب و جذب رای‌دهندگان باقی نمانده است . همین مقام اضافه کرد بتمام مقامات و سازمان های دولتی که امکان دخالت در جلب رای داشتند صریحا دستور و هشدار داده شد که از هرگونه فعالیت و اعمال نفوذ به نفع کاندیدا های خاص خودداری کنند . این مقام فاش کرد با بازرسان علنی و مخفی کهدرهرحوزه‌موجوددارند کوچکترین‌تخلف بسرعت‌گزارش و جلوگیری میشود و متخلف بشدیدترین وضعی تنبیه خواهد شد .

استعفا از مشاغل دولتی

امروز تمام کارمندان دولت که نامزد وکالت مجلسین سنا و شورایملی از تهران شده‌اند از پست‌های اداری خود استعفا دادند . این برنامه در شهرستانها نیز اجرا شد . تنها کارمندانی استعفا نداده‌اند که از محل ماموریت خود ، کاندیدا نیستند . این عده برای فعالیت انتخاباتی مرخصی گرفته‌اند و هم‌اکنون در حوزه انتخاباتی مشغول فعالیت میباشند . درلیست استعفادهندگان نام محسن‌شریعتمدار معاون سازمان اوقاف نیز دیده میشود . باین ترتیب این سازمان رئیس و یک معاون خود را از دست داد . در حال حاضر کارهای این سازمان توسط وزیر مشاور سرپرستی میشود. آقای دکتر حسن مرشد معاون وزارت بهداری هم که کاندیدای سناتوری‌از تهران است از پست خود استعفا داده است . برای تهران در هفته جاری فعالیت شدید انتخاباتی پیش بینی میشود . اما روز اول هفته که امروز باشد فعالیت چندان چشمگیری دیده نشده است . تلاش برای جا گرفتن در لیست ائتلاف بزرگ کماکان ادامه دارد، اما این تلاشها هنوز سرانجامی پیدا نکرده است. پیش‌بینی می‌شود در روز پنج‌شنبه یا شنبه لیست منتشر گردد ائتلاف های کوچک فراوان انجام گرفته ، که به نتیجه بخش بودن آنها چندان امیدی نیست . هنوز هیچ صورت ائتلافی منتشر نشده است . در شهرستانها وضع روشنتر است . تقریبا ائتلافها قبل از تعیین انجمن های نظارت انجام شده بود . بهمین جهت در بعضی از انجمن‌ها ائتلافیون یکدست برنده شدند و صدای دیگر کاندیداها را درآوردند، بطوریکه حزب رستاخیز ملت ایران ناچار شد طی اطلاعیه‌دستوراتی دراین مورد برای تامین نظارت کامل همه‌ی کاندیداها صادر کند . درشهرهای بزرگ که تعداد کاندیداها زیاد است هنوز مثل تهران ائتلافها صورت روشنی نگرفته است ، اما این امر در روزهای آینده بطور قطع انجام و اعلام خواهد شد .

ایران و ترکیه

قرارداد اقتصادی دیروز ایران و ترکیه انعکاس مثبتی در محافل اقتصادی تهران داشت ترکیه یکی از راه های ترانزیتی حساس برای مسافران و حمل کالا های تجاری ایران است و همچنین یک مقدار از مواد غذایی مورد نیاز ما از این کشور تامین‌میگردد . قرارداد نشان میدهد که در این زمینه قدم مثبتی برداشته شده است مهدوی وزیر بازرگانی که ریاست هیات نمایندگی ایران‌درآر مذاکرات اقتصادی بعهده داشت در همین مورد بما توضیح داد :

یک شرکت بزرگ حمل و نقل مشترک با همکاری‌دو کشور تاسیس میشود این شرکت در حمل و نقل کالا های وارداتی و صادراتی ایران از طریق راه‌های ترانزیت ترکیه امکانات تازه‌ای در اختیار ایران قرار خواهد داد . ایران و ترکیه در چند طرح مشترک سرمایه‌گذاری خواهند کرد ، مشارکت در طرحهای صنعتی، توریستی و کشاورزی از جمله موارد مهم و مورد علاقه دو کشور است . اجرای یک طرح مشترک دامداری برای پرورش و تهیه‌گوشت گوسفند در ترکیه در زمره اولین طرحهای مشترکی خواهد بود که بزودی بمرحله اجراء در خواهد آمد .

دانشگاه آزاد ایران از بهمن سال آینده دانشجو می‌پذیرد

★ در نخستین سال تحصیلی دانشگاه آزاد در شهر های اهواز ، اصفهان ، کرمانشاه، تبریز، مشهد مراکزی تاسیس میشود.

★ ۵۵ مرکز آموزشی در سراسر ایران از طرف دانشگاه آزاد ایران‌ایجاد خواهد شد

دانشگاه آزاد ایران از بهمن ۵۵ دانشجو می‌پذیرد و در نخستین سال تحصیلی ۵ مرکز منطقه‌ای در شهرهای اهواز ، اصفهان ، کرمانشاه ، تبریز ، مشهد ، ایجاد خواهد کرد

مراکز پنجگانه یاد شده هریک مناطق ۱۰ مرکز آموزشی‌دانشگاه در تهران مجاور را نیز شامل میشود.

دانشگاه آزاد ایران بتدریج ۵۵ مرکز منطقه‌ای و آموزشی‌در نقاط مختلف ایران بنیانگذاری خواهد کرد و هیات‌هائی برای انتخاب زمین مورد نیاز مراکز منطقه‌ای و آموزشی بشهرستان ها مختلف سفر کردند.

سرپرستی این هیئت‌ها با نمایندگان نخست وزیر بود و اعضای هیئت را نمایندگان دانشگاه آزاد ایران ، وزارت کشاورزی و منابع طبیعی ، سازمان اوقاف ،سازمان مسکن،سازمان‌رادیو وتلویزیون ملی ایران همراهی کردند.

پنج مرکز آموزشی که ازسال تحصیلی آینده بفعالیت خواهند پرداخت عبارتند از :

مرکز منطقه‌ای اهواز : و شهرستانهای آبادان ، خرمشهر، ماهشهر ، سوسنگرد ، رامهرمز، شوشتر ، بهبهان ، مسجدسلیمان دزفول ، دوگنبدان ، اروندکنار.

مرکز منطقه‌ای مشهد : مشهد، سبزوار ، نیشابور ، کاشمر ، گناباد ، تربت حیدریه ، تربت جام ، فریمان،سرخس وقوچان.

مرکز منطقه‌ای اصفهان: اصفهان، همایونشهر ، نجف‌آباد ،نائین، اردستان ، نطنز ، کاشان ، گلپایگان ، شهرکرد، شهرضا، آباده محلات وبیروجن .

مرکزمنطقه‌ای کرمانشاه :شامل کرمانشاه، سنندج،سقز ،هرسین، سنقر ، شاه‌آباد غرب ،قصر شیرین ، خرم‌آباد ، همدان ، تویسرکان .

مرکز منطقه‌ای تبریز : شامل تبریز ، میانه ، مرند ،آذرشهر، مراغه ، رضائیه ، خوی ،ماکو، میاندوآب .

هدف اصلی از تشکیل مراکز منطقه‌ای حمایت پایگاههای آموزشی در زمینه‌های آموزشی و مدیریت وعدم تمرکز امور اداری دانشگاه است. و مراکز یادشده عهده‌دار نقش‌های زیر هستند.

● ایجاد و حفظ ارتباط بین دانشگاه آزادایران وسازمان های گوناگون در محل بویژه واحدهای آموزشی .

● سرپرستی و نظارت بر فعالیت‌های مراکز آموزشی .

● ایجاد مراکز آموزشی و کمک بتامین کادر آنها .

کارآموزی و تربیت کادر مراکز آموزشی .

● برگزاری امتحانات برای دانشجویان منطقه .

● تامین نیازهای علمی آزمایشگاهی و تکنولوژیکی دانشجویان باتوجه به اینکه دانشگاه آزاد ایران دانشگاهی است غیر سنتی که با بهره‌گیری از نظام آموزش مکاتبه‌ای مانند متون چاپی ، آزمونهای خود سنجی‌ازطریق‌تلویزیون ،رادیو ، نوار صوتی، نوارهای‌تصویری، صفحه ، فیلم ، اسلاید آموزش عالی را از راه دور ممکن‌میسازد و تماس مستقیم و دائمی بین دانشجویان و استادان در این نظام وجود ندارد برای رفع‌این نارسائی به‌ایجادشبکه‌ای ازمراکز آموزشی درنقاط مختلف‌کشوری مبادرت شده است تا پیوستگی وارتباط فردی دانشجویان رابا راهنمایان و مشاوران آموزشی میسر سازد و از سوی دیگر امکان استفاده‌از وسایل‌آموزشی و آزمایشگاهی‌را برای‌دانشجویان در نقاط مختلف کشور فراهم آورد.

شرایط ادامه تحصیل معلمان راهنمائی تحصیلی اعلام شد

معلمان راهنمائی تحصیلی در دانشگاه سپاهیان انقلاب پذیرفته میشوند

★ پذیرفته شدگان با گذرانیدن ۷۴ واحددرسی مکاتبه‌ای‌لیسانس‌میگیرند

★ پس‌از پایان تحصیل پذیرفته شدگان باید تعهد ۵ سال خدمت بسپارند .

معلمان فارغ التحصیل‌رشته های علوم تجربی و انسانی دانشسراهای راهنمائی‌تحصیلی که دوسال درمدارس راهنمائی روستا ها و مراکز بخش‌تدریس کرده‌اندازطریق مسابقه‌ورودی در دانشگاه سپاهیان انقلاب پذیرفته می شوند.

طبق توافق وزارت آموزش وپرورش ودانشگاه سپاهیان انقلاب ، فارغ التحصیلان‌رشته های علوم تجربی و انسانی دانشسراهای راهنمائی‌تحصیلی چنانچه درمسابقه ورودی این دانشگاه پذیرفته شوند ، می توانند باگذرانیدن ۷۴ واحد درسی دررشته های ریاضی، فیزیک ، شیمی، طبیعی ،زبان وادبیات فارسی دانشکده مکاتبه‌ای دانشگاه سپاهیان انقلاب به اخذ مدرک لیسانس نائل شوند .

فارغ التحصیلان دانشسرا های راهنمائی که در مرکز شهرستانهای تابعه استانهای سیستان وبلوچستان‌به‌استثنای زاهدان ، استان ساحلی (بوشهر) ایلام وکردستان به استثنای سنندج و شهرستان های تابع کهکیلویه وبویراحمد تنها به شرط داشتن دو سال سابقه‌خدمت‌میتوانند درمسابقه ورودی شرکت کنند. پذیرفته شدگان باید متعهد شوند که پس از فراغت ازتحصیل ۵ سال دیگر در وزارت آموزش وپرورش که حداقل دوسال درمحل خدمت فعلی‌خواهد بود انجام وظیفه کنند.

نلسون راکفلر معاون‌رئیس‌جمهوری آمریکا ورئیس کمیته‌راکفلر گزارش این‌کمیته را پیرامون فعالیت های‌غیر قانونی سیا تسلیم‌پرزیدنت فورد‌کرد. دراین گزارش که برای تهیه آن مدت ۶ ماه تحقیق شده است گفته شده‌که سیا مرتکب کار های خلاف قانون شده است .
درعکس گزارش کمیته راکفلر پس از آنکه توسط راکفلر (نفر سمت راست)تسلیم رئیس جمهوری شددر دست فورد دیده میشود. عکس‌رادیوئی یونایتدپرس

فعالیت‌های انتخاباتی کاندیداها تشدید شد

★ ۳مدیرکل وزارت آموزش و پرورش استعفا کردند

طی دو روز گذشته در محلات مختلف تهران ، دهها اجتماع انتخاباتی برپا شد و کاندیدا ها و داوطلبان شرکت در انتخابات ،با همدیگر به گفتگو های چهره به چهره نشستند.

این اجتماعات از امروز بدنبال انتشار آگهی انتخابات فزونی خواهد گرفت .

در ۳۰ قسمت اتاق اصناف و انجمن های محلی غرب ، جنوب غربی ، شرق و شمال تهران ، اصناف و انجمن های محلی با تشکیل اجتماعات انتخاباتی،مردم را برای ثبت نام ، اخذ برگ انتخاباتی و شرکت در انتخابات دعوت و تشویق میکنند .

در محلات قلعه مرغی ، ۱۶متری امیری ، مسجد صاحب الزمان ، کوی فلاح مقدم ، کوی مهناز ، بریانک ، هفت‌چنار،حسام السلطنه و دیگر محلات‌کاندیدا های‌مجلس شورای ملی ، با رای دهندگان بگفتگو ،تبادل نظر و بحث‌پیرامون برنامه های نمایندگان و خواست های رای دهندگان پرداختند.

در محله گیلان نومردم ازکاندیدا ها خواستند تا در صورت‌موفقیت در انتخابات ، برای جلوگیری از پرواز جت های مسافری برفراز خانه ها ، سروسامان دادن به ترافیک خیابان قزوین ، آسفالت محلات جنوبی، رفع آلودگی‌هوا، ایجاد پارک و درختکاری در این محلات اقدام کنند.

در اتاق اصناف نیز ، ستاد انتخاباتی اصناف برای رفتن طرفداران کاندیدا های صنفی به پای صندوق ها ، برنامه ریزی کرده و آنها را برای مراجعه هفتصد مرکز رای گیری آماده ساخته است .

امروز همچنین انجمن نظارت بر انتخابات اعلام کرد در حوزه‌های اخذ رای از هر واحد دولتی و بخش خصوصی و صنفی،یک نفر مامور انجام وظیفه در مراکز اخذ شده است و با این اقدام ، نه‌نفر اعضای حوزه ها ، از افراد نه رسته مختلف انتخاب خواهندشد.

سخنگوی وزارت کشور نیز امروز اعلام کرد که انجمن های فرعی نظارت بر انتخابات سنا تعیین شده و محل های استقرار این انجمن ها نیز مشخص‌گردیده است .

استعفا کردند

متعاقب استعفای دوتن‌ازمعاونان وزارت آموزش و پرورش برای شرکت در انتخابات ، دیروز نیز ۳ تن از مدیران‌کل این وزارتخانه که نامزد نمایندگی شده اند استعفا کردند و استعفای آنها موردقبول قرار گرفت.

در راهرو های وزارت آموزش و پرورش اینک این موضوع مورد بحث است که آیا مقامات پائین تر از مدیر کل که نامزد نمایندگی شده اند از جلسه‌مدیران دبیرستانهای دولتی و انستیتونیز باید از مقام دولتی خود استعفا کنند یا خیر؟

یک مدیر کل که سرپرستی یک دفتر برنامه ریزی را عهده‌دار بود نیز استعفا کرد تا همه نامزد ها از امکانات مساوی برخوردار باشند .

پیش از ظهر امروز آقای کریم معتمدی وزیر پست و تلگراف و تلفن باتفاق معاونان ، مدیران‌کل و جمعی از کارمندان آن وزارت خانه در حوزه شماره ۲۳ ثبت نام وتوزیع کارتهای انتخاباتی‌حضور یافت و کارت انتخاباتی دریافت کرد .

همچنین وزیر آموزش وپرورش و جمعی از مدیران کل‌وکارکنان این وزارتخانه در حوزه شماره ۳۵ ثبت نام حضور یافتند و کارت انتخابات گرفتند.

اعلام آمادگی

اعضای هیات رئیسه سندیکاهای کارفرمائی و اتحادیه های‌بازرگانی صادرکننده و وابسته باتاق بازرگانی و صنایع و معادن ایران دیروز در ستاد انتخاباتی اتاق گردهم آمدند . در این جلسه اعضای کمیته ویژه در مورد لزوم‌شرکت فعالانه کلیه افراد بخش‌خصوصی در انتخابات مجلسین‌و انجام‌این فریضه ملی صحبت کردند و نمایندگان سندیکا ها و اتحادیه های مزبور آمادگی خود را برای پشتیبانی کامل از کاندیدا های بازرگانان و صاحبان صنایع که مورد تائید حزب رستاخیز ملت ایران قرار گرفته‌است اعلام‌داشتند

کمیته همکاری سازمان زنان

پنجمین جلسه کمیته عالی همکاری سازمان زنان ایران‌ظهر امروز در حضور والاحضرت شاهدخت‌اشرف پهلوی درمحل کاخ اختصاصی معظمله با حضور وزرای عضو کمیته و قائم‌مقام والاحضرت شاهدخت اشرف‌پهلوی‌درامور اجتماعی ، اقتصادی و فرهنگی و دبیرکل سازمان زنان ایران تشکیل‌شد.

ابتدا خانم مهناز افخمی دبیر کل سازمان زنان ایران گزارشی از فعالیتها و اقدامات سازمان زنان ایران‌را بمناسبت سال جهانی زن بعرض رساند ، سپس طرحهای مربوط به اقدامات وزارتخانه‌ها و سازمانهای مختلف که بمنظور پیگیری اوامر مطاع شاهنشاه آریامهر در کنگره بزرگداشت‌چهلمین‌سالروزآزادی اجتماعی زنان ایران و آغاز سال جهانی زن ومفادقطعنامه کنگره مذکور تنظیم یافته بود بعرض والاحضرت رسید.

حضرت آیت‌الله میلانی برای ادامه معالجه به تهران منتقل شدند

حضرت آیت‌الله حاج سید محمد هادی میلانی که از مدتی پیش، بعلت کسالت و ناراحتی قلب وعروق،زیر نظر پزشکان متخصص، در بیمارستان «شهناز پهلوی» مشهد بستری بودند ، بدنبال بروز برای‌ادامه‌معالجه، به‌تهران منتقل شدند.

بقرار اطلاع حضرت آیت‌الله میلانی، برای ادامه معالجات ،در بیمارستان «پارس» تهران‌بستری خواهند شد .

بنا به گزارش خبرنگار مادر مشهد دیشب گروه کثیری از مردم مشهد، در مساجداین شهر، برای سلامت وبهبودی حضرت آیت‌الله میلانی ، دعا کردند.

خاموشی‌های پراکنده برق تهران آغاز شد !

★ از مردم تهران خواسته شد در مصرف برق صرفه‌جوئی کنند

باگرم شدن هواوبالارفتن مصرف برقدرتهران، بخصوص در ساعات اول شب، خاموشی های پراکنده برق شهر نیزآغاز شده است.

صبح‌امروز در منطقه مرکزی شهر یك خاموشی بیست دقیقه‌ای به‌علت بروز نقص فنی در نیروگاه شهریار پیش‌آمد.

ماموران بناچار یك واحد تولیدی را به قدرت ۱۵۰هزار کیلووات موقتا قطع کردند، زیرا فشار شدید ممکن بود مشکلاتی بوجود آورد.

ماموران برق‌که در این روز ها آماده رفع‌خاموشیها هستند، بسرعت توانستند خاموشی را برطرف کنند و پس از حدود ۲۰ دقیقه برق را بجریان‌اندازند

دیشب در منطقه عباس‌آباد وخیابانهای اطراف‌آن‌خاموشی پیش آمد.

کارشناسان معتقدند که خاموشی برق تابستان امسال نیزگاه‌بگاه در محلات تهران پیش خواهد آمد ولی شرکت‌برق منطقه‌ای تهران وشرکت برق سراسری کشور با تمام‌کوشش سعی خواهند کرد از بروز این خاموشیها پیش‌گیری‌کنند، یابفوریت در رفع آنها بکوشند.

وزارت نیرو برنامه های وسیعی در دست دارد که با اجرای آنها بتدریج مشکل کمبود وتوزیع برق در تهران مرتفع خواهدشد.

کارشناسان همچنین از اهالی تهران درخواست میکنند که در مصرف برق تا حدود امکان صرفه‌جوئی کنند و از اتلاف انرژی در این فصل‌که مصرف به میزان زیادی بالا میرود بپرهیزند، بویژه رعایت این صرفه‌جوئی در ساعات‌اول شب ضرورت دارد.

امشب درمنطقه ۴ تمرین خاموشی انجام خواهد شد

ساعت ۹ امشب‌خیابانهای‌واقع در منطقه ۴ شهرداری پایتخت در خاموشی فرو خواهدرفت. این خاموشی که بمدت ۴۵ دقیقه بطول میانجامد بمنظور بررسی مشکلات ترافیک و آمادگی مردم در هنگام مواجه شدن با خطر حملات هوائی است .

منطقه‌ای که امشب تمرین خاموشی در آن صورت‌میگیرد وسعتی معادل‌شش کیلومترمربع و جمعیتی بیش از نیم میلیون نفر دارد .

منطقه فوق در چهار جهت اصلی محدود است به : در شرق به میدان قزوین وخیابان ۳۰ متری ، در غرب به فرودگاه مهرآباد وسرآسیاب، در شمال به خیابان دانشگاه نظامی و سپه غربی ودرجنوب به قلعه مرغی .

در هنگام تمرین خاموشی سه وضعیت هشدار (زرد) ، خطر(قرمز) ورفع خطر(سفید) بوسیله آژیر های‌مختلف‌باطلاع ساکنان منطقه مورد نظرمیرسد.

سازمان دفاع غیرنظامی‌کشور که عهده‌دار تمرین خاموشی امشب است اعلام کرد که به هنگام شنیدن آژیر خطر باید کلیه وسائط نقلیه‌ای که در منطقه‌مورد نظر مشغول‌حرکت هستند فورا در سمت راست خیابان مسیر خود توقف کرده و چراغهای اتومبیل را خاموش کنند .

در وضعیت زرد که نشانگر احتمال خطر حمله هوائی‌است صدای آژیر ممتد بمدت۳دقیقه شنیده میشود .

در این وضعیت باید ساکنان منطقه مورد نظر رادیو های خود را باز کرده و آماده شنیدن دستورات‌ازرادیو بشوند.

خاموش کردن چراغهای منزل و کشیدن پرده‌ها از جمله وظایف دیگر ساکنان منطقه در این وضعیت است .

وضعیت قرمز نشانگر آنست که حمله هوائی انجام خواهد شد ، علامت این وضعیت صدای آژیر متوالی بمدت ۳ دقیقه است .

در این وضعیت کلیه‌ساکنان منطقه باید هرنوع آتش در منزل را خاموش کرده و از آسانسور و سایر وسایل‌برقی استفاده نکنند و در طبقات زیرین ساختمانهای‌خود پناه بگیرند .

وضعیت سفید نشانگر رفع خطر حمله هوائی است و علامت آن دو آژیر ممتد بمدت یک دقیقه به فاصله زمانی یک‌دقیقه است .

برای کارکنان دارائی خانه ساخته میشود

براساس تصمیماتی که بدنبال تشکیل کنفرانس مدیران وزارت امور اقتصادی ودارائی در بندر پهلوی اتخاذ شده است طرحی در زمینه ایجاد واحد های‌مسکونی برای تمام کارمندان این‌وزارتخانه تهیه میشود. در تدوین این‌طرح خرید اوراق پس‌انداز مسکن و احتمالا ایجادیك‌شهرك درنزدیکی تهران در دست بررسی است.

این مقام افزود وزارت امور اقتصادی ودارائی زمینی‌به‌مساحت بیش‌از پانصد هزار متر مربع در اراضی از خارج محدوده تهران در اختیار دارد. این زمین زیر اراضی کن واقع است. دراین اراضی چنانچه طرح ایجادشهرك به تصویب نهایی برسد ، برای تمام کارمندان وزارت امور اقتصادی و دارائی آپارتمان‌احداث میگردد. قیمت این آپارتمانها به اقساط ۱۵ ساله و با بهره‌کم با توجه به میزان حقوق‌و گروههای مختلف کارمندان تعیین خواهد شد.

ایران ومجارستان ۷۶ میلیون دلار کالا مبادله میکنند

ایران و مجارستان‌دریك سال آینده ۷۶ میلیون دلار کالامبادله می‌کنند. براساس موافقتنامه های جدید بازرگانی که صبح امروز بین ایران ومجارستان در وزارت بازرگانی امضاء شد،ایران به‌این کشور، کالاهای صنعتی صادر می کند و در مقابل گوشت گوسفند وگاو وآهن‌آلات وارد خواهد کرد.

موافقتنامه ها را از طرف‌ایران احمد معمارزاده معاون بازرگانی خارجی و از طرف مجارستان آقای بدسلائی معاون وزارت بازرگانی خارجی امضاء‌کردند. به‌موجب‌این موافقتنامه جدید بازرگانی حجم کل مبادلات دوکشور برای سال ۷۶و۷۵ برابر با ۷۶ میلیون دلار وبرای سال ۷۷و۱۹۷۶ معادل ۸۴ میلیون دلار تعیین شد. حجم‌کل مبادلات دوکشور در سال آخر موافقتنامه پنجساله بازرگانی که در ۱۴ خرداد ماه جاری منقضی گردید، معادل ۴۴ میلیون دلار بود.

در موافقتنامه. جدید بازرگانی کالا های صنعتی جدید ایران برای صادرات به مجارستان از قبیل‌ماشین‌ابزار،ادوات‌کشاورزی، بلبرینگ، کابل، شمع اتومبیل ، تیغ، باطری خشك وپودرخشوئی منظور شده و متقابلا سعی شده که کالا های مورد نیاز ایران از قبیل حیوانات زنده‌برای‌پرورش وکشتار، گوشت گوسفند، بره وگاو، محصولات لبنی، آهن‌آلات، فرآورده های شیمیائی و مواد اولیه، دارو ،کاغذ، انواع ماشین آلات موردنیازصنایع ازمجارستان تامین شود.

صادرات ایران

براساس موافقتنامه جدیدمتجاوز از ۴۶ در صدازکالا های‌صادراتی راکالاهای صنعتی تشکیل می ـ دهد.

اخبارهای کوتاه

مبادله تلگرام

حضرت فخری کوروتورک رئیس جمهوری ترکیه دیروز هنگام ترک ایران تلگرامی به حضورشاهنشاه‌آریامهر مخابره کرد. رئیس جمهوری ترکیه از استقبال گرم و پذیرائی محبت آمیزی که از ایشان و بانو کوروتورک شده بود عمیقا تشکر کرده،وشدیدا ازپیشرفت های‌ایران‌ابرازخرسندی نموده است.

شاهنشاه آریامهردر تلگرامی که‌به‌آنکارا مخابره‌شداز تلگرام رئیس جمهوری ترکیه اظهار تشکر کردند.دراین تلگرام‌آمده است که سفر رئیس جمهوری ترکیه و بانو به‌ایران فرصت شایسته‌ای بود که ملت ایران احساسات خودرا نسبت به ملت ترکیه ابراز کنند.

سنا جلسه دارد

مجلس سنا،فردا جلسه‌علنی دارد. در این جلسه که ساعت ۱۰ بامداد تشکیل میشود ، لایحه تامین اجتماعی و شش لایحه دیگر دولت مطرح ومورد بررسی قرار میگیرد.

افتتاح دوره مدیریت

چهاردهمین دوره‌آموزش مدیریت عالی که اختصاص به دادن آموزشهای ضمن خدمت به مدیران کل وزارتخانه ها وسازمانهای دولتی دارد ، درمحل مرکز آموزش مدیریت دولتی افتتاح شد .

این دوره بمدت شش‌هفته ادامه خواهد داشت و در پایان ازنحوه کار و نظریات شرکت کنندگان ارزیابی‌بعمل خواهد آمد .

هشدار سازمان بنادر

سازمان بنادر و کشتیرانی اعلام کرد اگر از اول مرداد ماه آینده‌چای، انواع کالاهای محتوی کیسه ،تیر ـ آهن ، کالای محتوی کارتن لاستیک اتومبیل ، الوار وپایه های‌چوبی ، عدل های چتائی، الیاف ، پشم و غیره بصورت پاکت یا بسته بندی شده باذکر علامت مشخصه نباشد و از طرف شرکت کشتیرانی وضع بارگیری کالا مشخص نگردد، از بستن کشتیهای حامل این نوع کالا به اسکله خرمشهرو تخلیه آنها خودداری میشود.

مامای دیپلمه برای غرب

دوشیزگان دیپلمه باگذراندن یك دوره آموزش برای خدمت مامائی به روستا های ایلام کرمانشاه ـ کردستان اعزام می شوند.

دکتر امیر منصورسرداری معاون و امور جمعیتی وزارت بهداری که برای سرکشی‌به استانهای غربی کشور مسافرت کرده بود در بازگشت اعلام کرد بمنظور تقویت کادر بهداشت مادر وکودك ومامائی، مراکز بهداشتی روستا های غرب کروهی از سپاهیان بهداشت زن پس از دیدن نه ماه آموزش در زمینه مامائی به روستا های ایلام ـ کردستان ـ کرمانشاهان اعزام خواهند شد.

این افراد در مراکزپزشکی وخانه های بهداشت بکارمامائی مشغول خواهند شد. سپاهیان ماما فقط حق زایمانهای‌طبیعی را دارند.

آزادی ورود روغن نباتی

ورود روغن نباتی استاندارد شده مجاز است . گمرک ایران ضمن صدور بخشنامه‌ای در این مورد به گمرکات کشور دستور داد اجازه ترخیص روغن نباتی راپس از بررسی نمونه روغن در آزمایشگاه و اردات صادر کنند.

شب شعر

روز دوشنبه ۱۹ خرداد ساعت۶و۳۰ بعداز ظهردر تالارکتابخانه پارک شهراز طرف انجمن کمال شب‌شعری بمنظور بزرگداشت دوتن از شاعران معاصر (مشفق کاشانی ـ پارساتوبسرکانی) تشکیل خواهد شد.

ساعت شش و نیم بعد از ظهر روز یکشنبه (امروز) جلسه شعر با شرکت چند تن از شاعران در محل انجمن قلم دائر خواهد بود .

انتصابات

از طرف وزیر امور اقتصادی و دارائی آقای هوشنگ‌اردلان بسمت مدیر کل تدارکات این وزارتخانه منصوب شد .

★★★

آقای مهدی ادیب رضوی رئیس دادگستری شهرستان سمنان بسمت بازپرس دادسرای دیوان کیفر برگزیده شد .

★★★

آقای ابوالقاسم پورهاشمی بسمت مدیر کل دفتر حفاظت راه آهن منصوب شد .

ورود - خروج

منوچهرنیک‌پور مدیر کل بانک سپه ازشعب و واحد های بانکی این بانک در استان اصفهان بازدید کرد و روسا وکارکنان شعب بانک سپه رادراصفهان در جریان برنامه های آینده بانک قرار داد .او همچنین درمراسم گشایش‌شعبه‌بانک سپه درنائین شرکت کرد.

آقای دکترجعفرشاهیدبرای معالجه به آمریکا عزیمت کرد.

نخست‌وزیر امشب به تهران باز میگردد

نخست‌وزیر امشب پس از شرکت در اجتماع انتخاباتی بندر عباس به تهران باز می‌گردد و فردا در یک اجتماع حزب رستاخیز ملت ایران شرکت خواهد کرد . سفرهای نخست‌وزیر تا پایان‌انتخابات ادامه خواهد داشت احتمالا آخرین نطق انتخاباتی وی در میتینگ بزرگ انتخاباتی تهران درروز۲۷ خرداد ایراد خواهد شد .

ملاقات با دکتر اقبال

سخنگوی شرکت ملی نفت ایران اطلاع داد بامداد امروز آقای حاجی‌یوسف ابن عبداله سفیر مالزی در دربار شاهنشاهی و در ساعت‌یازده باآقای‌رحیمی گنرگ چواو غلو سفیرترکیه در دربارشاهنشاهی در ساختمان مرکزی شرکت ملی نفت با آقای دکتراقبال ملاقات و گفت‌وگو کردند .

اعطای سربند

با حضور سرکار علیه خانم فریده دیبا صبح دیروز طی مراسم ویژه‌ای در تالار پهلوی دانشگاه شیرازسربندپرستاری ۴۱ نفر از دانشجویان سال‌اول آموزشگاه عالی‌پرستاری نمازی به‌آنان اعطا شد. در این‌مراسم ابتدا آقای فرهنك مهر رئیس دانشگاه پهلوی پیرامون‌اهمیت نقش پرستار و حرفه مقدس پرستاری سخن گفت سپس سرکار علیه خانم فریده دیبا سربند دانشجویان سال اول‌را به آنان اعطا کردند.

ملاقات با وزیر کار

ساعت ۱۱ صبح امروز سفیر کبیر انگلستان دردربار شاهنشاهی با امیرقاسم‌معینی وزیر کارو امور اجتماعی ملاقات کرد. در این ملاقات پیرامون آموزش فنی و حرفه‌ای وتجهیز مراکز حرفه‌ای ایران مذاکراتی انجام شد.

مجلس بزرگداشت قهرمانان

فردا شب‌ضیافت شامی با حضور دکتر نه

قلب سرزمین نیل برای ولیعهد ایران می‌تپید

مصر، بازدیدوالاحضرت ولیعهد ایران‌را، همیشه بیادخواهدداشت

مردم مصر ، با چشمهای پر از اشك شوق‌فریاد میزدند :

الله معک یا ولیعهد للایران

از : فرستاده ویژه اطلاعات به مصر

در مراسم بازگشائی آبراه سوئز، کلمه «صلح»به‌تمام زبان های‌زنده جهان ، در لوله های ۱۲متری، بر امواج سوئز بوسه میزد ...

همزمان باتشریف‌فرمایی والاحضرت‌همایون ولایتعهد ایران به پورت‌سعید ، زندگی به بندرخاموش مصری بازگشت . پورت‌سعیدغرق در دریایی از نور شد.
درپی جنگ رمضان و عبور پیروزمندانه ارتش سوم مصر از کانال سوئز ودرهم‌شکستن خط « بارلوه » ، این اولین شبی بود که پورت‌سعید باردیگر رنگ روشنایی‌وجنب‌وجوش بخودمیدید . خیابانهای خاموش و منتظراین بندر مهم بازرگانی ، با ورود ولایتعهد ایران یکپارچه نور شد . زندگی دریک دم بسراسر شهربازگشت.مردم باسروروی آراستولبهای خندان ، و چشمهایی که از شادی برق‌میزد، بشکلی برق‌آسا ، درکوچه‌ها ظاهر شدند . کانال‌سوئز فردای همین شب گشایش می‌یافت وبازدید ولیعهد ایران ازین بندر که آخرین ایستگاه پیوند دریای سرخ ودریای مدیترانه از راه کانال سوئز است، سرآغاز یکی از بزرگترین جشنهای ملی مصر بود.

جشنی مبارک معاون‌پرزیدنت سادات که روز قبل از ولیعهد ایران در فرودگاه قاهره بگرمی استقبال کرده بود ، به من گفت :

« پورت‌سعید ، امشب قلب سرزمین نیل است . »

وقلب سرزمین نیل برای ایران و شاهزاده جوان ایرانی می‌تپید .

روزهای شاد ..

بدنبال جنگ ژوئن ۱۹۶۷ ، مصریها هربهار را بایادآوری ساعات تلخ و دردآلود جنگ شش روزه گذرانده بودند . اما حالا، نزدیک هشت سال بعد ، بازدید ولیعهد ایران، روزهایی‌شادبیاد‌ماندنی را برای مردم سرزمین کهنسال نیل به ارمغان می‌آورد. پرزیدنت سادات و یارانش ، درست‌درهمان روزهایی که‌خاطره تلخ جنگ ژوئن را بیاد مصریها می آورد ، یکی از درخشانترین نشانه های شادی‌آور تلاش برای صلح را درتاریخ‌مصربدیدآوردند. ازین‌پس ، ژوئن گرم شمال شرقی افریقا ، برای مردم مصریادآور دوره دردناک جنگ شش روزه نخواهد بود . مصریهابیادخواهند سپرد که ژوئن ۱۹۷۵ ماه‌گشایش دوباره کانال سوئز است .

حسنی مبارک گفت : « احساسات مصر را نسبت‌به ایران و ایرانیان، در شهرهای کانال می بینید . »

در «پورت‌سعید»وبعد«اسماعیلیه» تمثالهای بزرگ که نقاشان‌مصری از شاهنشاه آریامهر وولیعهد ایران تصویر کرده بودند ، در کنار خوشامدگویی‌ها وطاق‌نصرت های بیشماری که از شادمانی شهر بخاطر پذیرایی از شاهزاده جوان ایران خبر میداد ، گفته های حسنی مبارک را بخوبی تائید میکرد.

آنچه حسنی مبارک گفت ، بر زبان مردم کوچه و بازار مصرنیز بود . در همه خیابانهای شهر با تماشای شادباش‌گویی‌ها و طاق‌نصرتهای بیشمار و چراغانی پرشکوه ـ واینکه تنها تمثال شاهنشاه ، والاحضرت همایون ولایتعهد همراه باتصاویر وگفته های پرزیدنت سادات ، آراسته با گلهای سرخ ـ شهر را دربرگرفته است ، باردیگر گفته های معاون رئیس جمهوری مصر به یاد می‌آمد.

دو ملت‌یگانه

دکتر احمد کمال عبدالمجد وزیر اطلاعات مصر دریک کنفرانس مطبوعاتی ، برای ٤٦۷ نماینده روزنامه‌ها ، مجلات ورادیو و تلویزیونهای دنیا رسما گفت :

« دعوت مصر از والاحضرت ولیعهد ایران برای گشایش‌دوباره کانال سوئز همراه با پرزیدنت سادات ، بیش از هرچیز نشانه دوستی و برادری صمیمانه ما باایران است . »

همین گفته را شیخ عبدالعزیز عیسی وزیر امور جامع الازهر ـ دانشگاه معروف اسلامی‌قاهره‌مدر قالب واژه‌های دیگر به من‌گفت . شیخ عبدالعزیز عیسی که برای شرکت‌درمراسم افتتاح کانال‌سوئز وواگذاری مسئولیت اداره آن از ارتش به غیرنظامیان،بپورت‌سعید آمده بود ، گفت :

« برای ما ملت ایران ومصر نه تنها برادر که یگانه‌ویکی‌هستند. »

فریاد های شادمانه مردم مصر که در اسماعیلیه و پورت‌سعید باستقبال ولیعهد ایران و پرزیدنت سادات شتافته بودند ، ازین یگانگی سخن‌میگفت: «اللهمعک... (خدانگهدارت‌بادولیعهدایران)... این ترجیع بندی بود که بارها وبارها در دوبندرمهم‌مصرشنیدیم. ودرهردوبندر این عبارت در چشمهای پرازاشک شوق مردم نیز نقش بسته بود :

اللهمعک یاولیعهد للایران ...

در اسماعیلیه استقبال ازولیعهد ایران چنان گرم و پرشور بود که اگرچه در دوسوی‌خیابان‌ماموران سپیدپوش و کارآمد مصری‌صف کشیده بودند اما ناگهان این حلقه محکم زنجیربازوها بافشارمردمی که از شدت احساسات‌بیتاب‌شده بودند درهم شکست. ولیعهدایران در لباسی سپید با وقار وگیرایی شاهزادگان قصه های پاک ، از کشتی ٦ اکتبر (اول رمضان) درکنار پرزیدنت سادات ، سوار براتومبیلی روباز شدند تا از لوحه‌ی بیادبود بازگشایی کانل سوئز وبازگشت زندگی‌به‌پورسعید واسماعیلیه پرمبرداری کنند .همه چیز به آرامی آغاز شد ، اما طوفانی از احساس بدنبال‌داشت، چنین برمی آمد که مردم از زمین می‌جوشیدند و برای ابراز احساسات خود را به اتومبیل روبازی نزدیک میکردند که شاهزاده سپیدپوش،لبخند برلب، جوان اما باوقار و متانتی شگفتی‌آفرین ، همراه باپرزیدنت سادات که برای این‌مراسم لباس سپید نیروی دریایی را برگزیده بود ایستاده بودند و به ابراز احساسات پاسخ میگفتند .

اتومبیل حامل والاحضرت ولیعهد و پرزیدنت سادات، برای چند دقیقه سرشار از احساسات طوفانی و پرجنب وجوش، راه پیشروی‌نداشت. مرد، زن،دختر، پسر، پیر وجوان اسماعیلیه ، بی‌پروای ماموران و اسکورت ویژه فشار می‌آوردند تا مهمان گرامی خود را از نزدیک ببینند. احساسات چنان تندو گرم بودکه راه برای‌عبور اتومبیل‌مخصوص ازمیان مردم بدشواری گشوده شد . نشانه‌یی از آرامش چندم بیش نبود : ولیعهد ایران را از نزدیک ببینیم ، از زیر اتومبیل رفتن چه باک !

درین‌حال، نه‌تنها موتوسیکلت رانان اسکورت وافرادارتش،که حتی ماموران‌همراه اتومبیل‌حامل آقای علم وزیر دربار شاهنشاهی برای گشودن راهی از میان دریای مردم ، بیاری شتافتند . با رسیدن کمک از طرف ماموران همراه وزیر دربار شاهنشاهی ، بدشواری راه بازشد. احساسات مصریان به‌اوج رسیده بود. آنها نزدیک به سه کیلومتر در پی اتومبیل روباز ولیعهد ایران دویدند و فریادهای شادی سر دادند . هرکدام، که خستگی از پیشتردویدن بازشان میداشت ، با شوق به همراه خود میگفت : «من ولیعهد ایران والرئیس ـ پرزیدنت سادات ـ را از نزدیک دیدم.» و فورا این پرسش را مطرح میکرد که آیاتو همولیعهد ایران را از نزدیک دیدی؟... و پرسش آمیخته با این امیدواری بود که شوق دیدار از ولیعهد ایران و الرئیس تنها نصیب خود او شده‌باشد، نه‌دیگری، تابتواند برای دیگران ازین دیدار حکایتها کند .

روزهای تلخ‌وشیرین کانال سوئز

کانال سوئز روزهای‌بزرگی را گذرانده است : روزهای دردبار مردم مصر که زیر تازیانه استعمار ، کانال را بنا بر طرح فردیناند دولپس فرانسوی حفر کردند . مسیر کانال درست همان مسیری‌بود که اولین بار بفرمان داریوش بزرگ شاهنشاه ایرانی ، برای پیوند دریای سرخ بدریای مدیترانه حفر شد.

و روزهای تلخ‌وشیرین دیگر: شوریدن مصر علیه ماموران تازیانه بدست خدیو مصر ، و جشن باشکوهی که بخرج خزانه خالی مصر گرفتار استعمار ، و با قرض‌های بیشتر از بیگانگان استعمارطلب، برای گشایش کانال برپا شد . سپس روز جنگبرای حفظ کانال سوئز بعنوان یک آبراه ملی و خارج از جهارجوب و قلمرو قدرت بیگانگان. فرانسه و انگلیس همراه با اسرائیل ، به مصر و ارتش جوان ناصر تاختند اما پیروزی با مردم سرزمین نیل بود. ژوئیه۱۹۵٦جمال عبدالناصر کانال سوئز را ملی اعلام کرد و اداره آن را بدست صاحبان اصلی آن ـ مصریان ـ سپرد. دو سال پیش از آن با امضاء قراردادی برای خروج نیروهای بیگانه (انگلیسی‌ها) از مصر ، زمینه برای این اقدام بزرگ ملی آماده شده بود .

بدینسان نام ناصر نیز در کنار نام رهبران بزرگ‌پیشین مصر امروز: «مصطفی کامل»، «فرید» ـ محمدعبدو ـ زغلول و لطفی‌السید قرار گرفت .

دربی‌ناصر، آفتاب‌قدرت‌پرزیدنت سادات برآمد . در دوران ریاست جمهوری محمد انور سادات ، روابط ایران ومصر شکل واقعی و طبیعی خودرا بدست آورد : برادری ـ دوستی .

این برادری و دوستی‌شش ماه بیش در استقبالی که نظیرآن را تاریخ مصر بیاد ندارد، به‌اوج رسید : شاهنشاه ایران وشهبانو بمصر سفر فرمودند .... وحالا کمتر از شش ماه بعد، مردم‌مصر بار دیگر همین برادری و دوستی را با استقبالی‌گرم از والاحضرت ولیعهد ایران نشان دادند . در حالی که کمتر از یک ماه قبل نیز تهران بگرمی از پرزیدنت سادات استقبال کرده‌بود.

بقیه درصفحه ۱۷

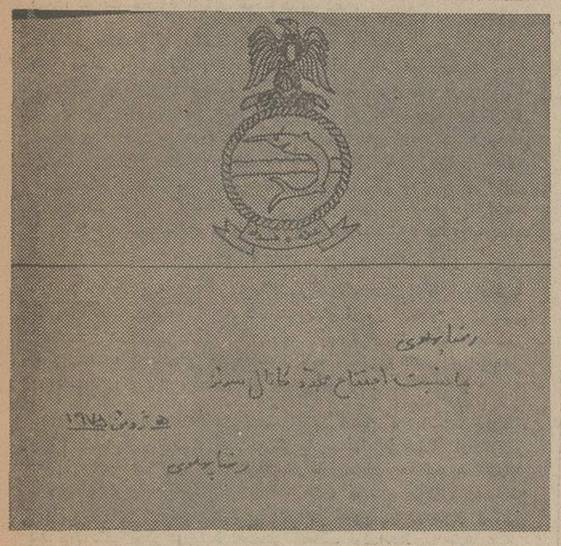

*** والاحضرت ولیعهد ، دفتریادبود کشتی ششم اکتبررا امضاءفرمودند: این ، صفحه‌یی از دفتر یادبوداست، که دستخط والاحضرت ولیعهد در آن دیده میشود..**

*** دربندر اسماعیلیه ، هنگامی که والاحضرت ولیعهد و پرزیدنت انور سادات ، سوار بر اتومبیلی روزباز، از خیابان های شهر می‌گذشتند ، سیل جمعیت مشتاق دیدار میهمان عالیقدر مصر ، در دوسوی خیابان‌ها موج میزدو درچشمان پراز اشك‌شوق آنان، یك فریاد پرشکوه، رنك‌گرفته بود: خدا نگهدارت باد ،ولیعهد ایران ... «عکس بزرگ شده عبور با اتومبیل روباز،بالای صفحه‌استقبال پرشکوه دیده‌میشود».**

*** والاحضرت همایون ولیعهد و پرزیدنت انورالسادات هنگام پرده برداری از لوحه یادبود افتتاح‌کانال سوئز ...**

***بعداز نطق پرزیدنت انورسادات‌در پورت‌سعید ، والاحضرت ولیعهد و پرزیدنت سادات مدت کوتاهی در ساختمان مرکزی بندر پورت سعید به استراحت و مذاکره پرداختند ، آقای علم وزیر دربار شاهنشاهی‌نیز افتخار حضور دارد.**

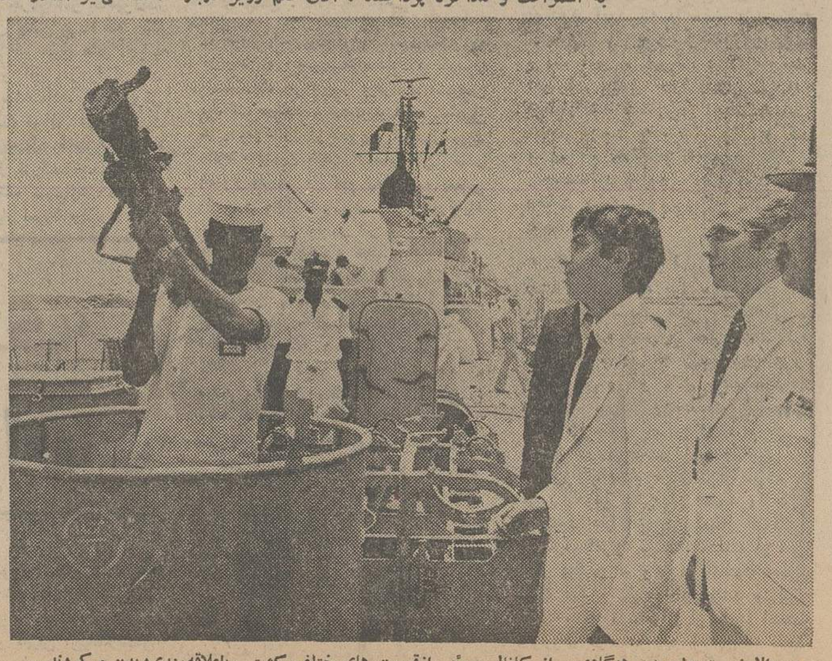

*** والاحضرت ولیعهد، هنگام‌عبور از کانال سوئز ،ازقسمت های‌مختلف کشتی ،باعلاقه‌مندی‌دیدن میکردند...**

***هنگام ورود والاحضرت ولیعهد به‌قاهره در فرودگاه این شهر، حسنی مبارك ،معاون رئیس‌جمهوری مصر از میهمان عالیقدر مصر ، استقبالی گرم‌به عمل آورد! عکس ، لحظه‌یی ازاین استقبال‌را نشان‌میدهد**

*** والاحضرت ولیعهد ایران‌هنگام تشریف فرمائی به صحرای سینا از تانکها، زره‌پوش‌ها و سایر ادوات جنگی که‌درجنك‌رمضان مورداستفاده قرار گرفته بودند ، دیدن کردند...**

بمناسبت گشوده شدن آبراه سوئز در مصر باحضور ولایتعهد محبوب ایران

ابراهیم صهبا

تهنیت به کشور دوست

خبر رسید ز مصر عزیز و کشور نیل
که «آبراه سوئز »باز» شد در این دوران
اگرکه ترعه،در آن‌هشت‌سال شدمسدود
گشوده‌گشت در این سال میمنت بنیان
در این مراسم پرشور،هم زجانب«شاه»
حضور یافت « ولیعهد نامی ایران »
دهیم تهنیت از جان و دل بکشور دوست
که‌شادمان شد ازاین مژده شرق‌وغرب‌جهان

اطلاعات

بنیانگذار : عباس مسعودی
صاحب امتیاز و مدیر : فرهاد مسعودی
سردبیر : احمد شهیدی
سال چهل و نهم
محل اداره : خیابان خیام . ساختمان اطلاعات. تهران
تلفن : ۳۱۱۰۷۱ تا ۳۱۱۰۷۹
تلکس: ۲۱۳۶ ـ تلگرافی : اطلاعات ـ تهران

پدیده قابل تأمل!

در شرفیابی دیروز اعضای گروه بررسی مسائل ایران در پرتو انقلاب شاه‌وملت، شاهنشاه آریامهر بیانات مبسوطی پیرامون مسائل مملکتی ایراد فرمودند و تاکید کردند که مهمترین مساله در ایران امروز، اجرای برنامه‌هایی درجهت منافع اکثریت است و نیز فراهم آوردن امکانات مشارکت عموم در کارهای مملکت: «اساس انقلاب ما و پیشرفت افکار ما براینست که ما کارمان را بر مبنای تامین منافع اکثریت مردم قرارداده‌ایم... اگر یک اکثریتی محروم و ناخشنود و احیانا بدبخت باشد، اصلا مملکت قابل دوام نیست تا چه رسد باین که بگوئیم یک اقلیتی ممکن است در بین اکثریت محروم بتواند خوب زندگی کند».

برنامه‌هایی که براساس این فلسفه، از ششم بهمن ۱۳۴۱ به اینطرف ،در ایران اعلام و اجرا شده ونتایجی که از آنها بدست آمده است ،امروز شهرت عالمگیر دارد. این برنامه ها به تمام آرزوهایی که طی سالها بردل اصلاح طلبان و طرفداران تحولات عمیق اجتماعی نقش بسته بود، صورت تحقق بخشیده است. تمامی آنچه که گروه‌های چپ گرا وچپ نما برای جلب نظر طبقات زحمتکش ،بعنوان هدف و مقاصد نهائی خود قرار میدادند، درفهرست کارهای بزرگی که بنفع کارگران و کشاورزان صورت گرفته است، تنها جزء کوچکی بشمار می آید و تازه ، این آغاز راه ماست. این طلیعه انقلابی است که شاهنشاه مکرر فرموده‌اند در هیچ نقطه‌یی متوقف نخواهد شد.

دنیا به ایران محدود نمیشود. کشور های متعددی با کوله بار انباشته از مشکلات کم وبیش مشابه، همانند ایران ازمرز نیمه دوم قرن بیستم گذشته و در مسیر تحولات این دوره اززمان قرار داشته‌اند. اما کمتر کشوری است که مانند ایران بتواند به کارنامه سیاسی و اقتصادی و اجتماعی و موفقیت‌های خود درعرصه روابط جهانی فخر کند.

این افتخارات را چه کسی به ملت ایران هدیه کرده است؟ چپی‌های چپ یا راستی‌های راست ؟... گروهی که سالها بطرفداری از کارگرو دهقان یقه دریده و از مظالم ارباب‌ها و کارفرمایان حکایت ها گفته‌اند یا گروه دیگری که موجودیت خودرا درادامه سیستم فئودالیزم و اسارت کارگرو دهقان درچنگ زندگانی ابتدایی تصور میکرده‌اند و از اساس باهر نوع دگرگونی درروابط اجتماعی مخالف بوده‌اند؟!

انقلاب ایران و دستاورد های آن، پدیده شگفتی آوری است. ما بجای آنکه برای حل مشکلاتمان از راه حل‌های وارداتی مدد بگیریم، راه حل هایی بکار بسته‌ایم که درخارج از چهار دیواری این سرزمین میتواند راه‌حل مطلوب مشکلات دیگران واقع شود. اما پدیده حیرت انگیزی نیز در حاشیه این انقلاب، درجهت مخالف انقلاب شاه‌ومردم ، جلب نظر میکند که بفرموده شاهنشاه قابل تامل است. مطالعه درباره این پدیده را که «نوع خاصی از «ضدانقلاب» محسوب میشود، شاهنشاه به گروه بررسی مسائل ایران توصیه میفرمایند و راستی را که جای مطالعه و بررسی دارد: «ضمنا میخواستم شما از نظر علمی یک مطلب دیگری را که بکرات بدان اشاره کردیم ، اینراهم برای خودتان ،برای ملت، برای همه مطالعه کنید و این پدیده بقول خود من اتحاد نامقدس ارتجاع سیاه و بیوطن‌های سرخ است ... دیروز یا پریروز بود که در انگلستان یک همه پرسی گردند برای ورود انگلیس به بازار مشترک و چپ‌های چپ‌وراستی های راست متفقا برضد ورود انگلستان به بازار مشترک رای دادند. این معلوم میشود درهمه جای دنیا هست ولی جاهای دیگر اینطور جنبه خائنانه ندارد. اما در ایران خودتان می‌بینید بچه طریق کثیف و زشتی هست ... این خودش یک انگیزه مخصوصی است که باید دراطراف رسیدگی کرد»!

ویلسون بعد از پیروزی در رفراندوم

در تمام ۱۰۰ سال گذشته در تاریخ انگلستان هیچ دولتی تاکنون نتوانسته است دریک رای‌گیری همگانی ودر هیچ انتخابات پارلمانی بیش از ۶۰ درصد از مجموع آراء رای دهندگان را بسود خود بدست آورد.

با درنظر گرفتن این حقیقت که دررفراندم روز پنجشنبه گذشته ۶۸ درصد از تمام کسانی که در انگلستان واجد حق قانونی برای دادن رای بودند دررفراندم شرکت کردند «درصدی که فقط اندکی پائین‌تر از آن در تجارب انتخابات پارلمانی انگلستان عادی و متداول است» و این نکته که بیش از ۶۵ درصد از تمام رای دهندگان ازدولت ویلسون پشتیبانی کرده‌اند تجربه کاملا خارق‌العاده‌ای است . باحتمال زیاد، یکی از مهمترین انگیزه های رای دهندگان انگلیسی و حمایت وسیعی که از فکر ادامه عضویت کشورشان دربازار مشترک ابراز کردند باید عبارت از درک وپذیرفتن اندرز آمرانه سیاستمداران طرفدار عضویت در بازار بوده باشد که اخطار کرده بودند که بازار مشترک ۹ کشور اروپائی با ۲۵۰ میلیون نفر جمعیت آن ضامن اطمینان بخشی برای کمک به انگلستان برای نجات یافتن ازبحران اقتصادی خطرناکی است که با آن دست به گریبان است. تردیدی نیست که وقوف بروخامت وضع اقتصادی انگلستان نیز دخالت بسزائی در تعیین آراء اکثریت بزرگ رای دهندگان انگلیسی در رفراندم داشته است.

ابعاد اکثریتی که دراین رفراندم جواب «آری» دادند مخصوصا از این لحاظ حیرت آور است که محصول پیروزی طرفداران بازار درتنها بخشهای معینی ازکشور انگلستان و یا تنها محافل و قشرهای معینی از مردم آن نبوده بلکه این نتیجه ازشمارش آراء داده شده درتقریبا سراسر جزایر انگلیس بدست آمده است.

این نکته نیز گفتنی است که عظمت پیروزی طرفداران بازار در رفراندم انگلستان فی‌نفسه عاملی است که ویلسون را از گزند بسیاری ازخطرها محفوظ خواهد داشت. بعنوان مثال وی به پشتگرمی اکثریت بسیار قابل ملاحظه‌ای که پیروزیش را دررفراندم تضمین کردند خواهد توانست باقدرت وافرتری دربرابر فشار ها وحملات جناح چپ حزب کارگر و واتحادیه های کارگری مقابله کند.

مدتها قبل از رفراندم قابل پیش‌بینی بود که هرگاه طرفداران بازار به پیروزی برسند ویلسون برای بهبود سریع تروضع اقتصادی کشورش بیک سلسله تدابیر سخت ازقبیل افزودن مالیاتها و کنترل دستمزد ها روی خواهد آورد و طبیعتا درمعرض حملات انتقامی جناح چپ حزب کارگر و مخصوصا اتحادیه‌های کارگری انگلستان که نیرو های چپ نفوذ روزافزونی درآن یافته‌اند، قرار خواهد گرفت .اما اکنون بیش از ۶۵ درصد ازشرکت کنندگان دررفراندم تکیه گاه اجتماعی استواری برای ویلسون بوجود آورده‌اند که به‌اتکاء آن دربرابر حملات چپ‌ها آسیب پذیری کمتری خواهد داشت.

با اینحال پیش‌بینی میشود که ویلسون بجای آنکه بلافاصله با شتابزدگی به‌چنان تدابیری روی آورد احتمالا ترجیح خواهد داد که آرام‌تر قدم بردارد و به‌جای استقبال کردن ازخطر درگیری با اتحادیه های کارگری درصدد برآید که باز هم‌تامدتی غیر قابل پیش‌بینی به آنها همکاری کند.

پس از گشایش کانال سوئز اکنون نوبت صلح است

بازشدن کانال سوئز باید بخاطر نقشی که در کمک به صلح و بازرگانی و به کامیابی مصر ایفا خواهد کرد بگرمی مورد استقبال قرار گیرد. باز کردن دوباره کانال سوئز اقدام شجاعانه‌ای است از طرف انور السادات رئیس‌جمهوری مصر که خواسته است با اینکار علاقه‌اش را به صلح و اعتقادش را به امکان حفظ صلح قبل از حصول توافق کلی ونهایی برای برطرف کردن تمام اختلافات اعراب و اسرائیل نشان دهد . تنها کسانی کمتر گشودن دوباره کانال سوئز خرده‌گیری میکنند آنهایی هستند که برای یکی از آثار و نتایج جنبی این امر اهمیت خارق‌العاده‌ای قایلند . اثر جنبی این است که ناوگان شوروی از این پس به خلیج فارس و به اقیانوس هند دسترسی بسیار آسان‌تری خواهد داشت . این نکته مسئله‌ای مهم و جدی است که عمیقا در واشنگتن مورد بحث قرار گرفته و حلاجی شده است ، اما بهرحال تابدان اندازه بزرگ نیست که اهمیت مزایای گسترده‌تر گشوده شدن کانال سوئز را تحت‌الشعاع قرار دهد و از نظر وزن ، براین امتیازات بچربد .

آشکار است که روسها از رهگذر گشوده شدن کانال سوئز فایده‌ای مظیم تحصیل خواهند کرد .

آنها از این پس خواهند توانست کشتی هایشان را با سرعت بیشتر و با صرف هزینه‌ای ارزانتر از گذشته در شرق سوئز تعمیرو تعویض و نگهداری کنند. روسها قادر خواهند بود بوسیله ناوگان جنگی شوروی برچم خود را بسیار مکررتر و در نواحی متعدد تری از جهان نمایش دهند. آنها از این پس در وضع مساعدتری قرارخواهند داشت تا به اقتضای نیازهای وقت کشتی‌هایشان را از دریای مدیترانه به خلیج فارس و از خلیج فارس به مدیترانه گسیل دارند و آنها را جابجا کنند. هنگامیکه اولین ناو هواپیمابر شوروی «کیف» در سال جاری و یا سال آینده قابل بهره‌برداری شود برخلاف ناو های هواپیمابر بزرگ آمریکائی خواهد توانست از کانال سوئز عبور کند(گرچه نقش «کیف» هنوز مبهم است چون بنظر میرسد که عرشه و تجهیزات لازم را برای استفاده جت های جنگی سریع‌السیر ندارد و بنابراین تنها قادر به حمل هلیکوپتر هاویا هواپیماهای کوتاه پرواز خواهد بود).

روسها احتمالا از امتیازاتی که باز شدن کانال سوئز دردسترس آنان خواهد گذاشت استفاده خواهند کرد . شوروی در سال های اخیر به آهنگی استوار دست اندر کار تبدیل کردن ناوگان خود از صورت یک قدرت دفاعی ساحلی به یک ناوگان نیرومند و دارای بازوهای درازی بوده‌اند که می‌تواند قدرت شوروی را تقریبا در تمام بخشهای جهان اعمال کند .

آنچه که گفته‌شد برای یک کشوری که تاکنون خود را قبل از هرچیز یک قدرت زمینی میدانست تحول بدعت آمیزی است ، و تحولی است که منعکس کننده عزم شوروی برای تبدیل شدن به یک قدرت جهانی است که قادر باشد با آمریکائیان ، لااقل براساس برابری روبرو شود . باز شدن کانال سوئز به پیشرفت مجاهداتی که شوروی در این راه مبذول می دارد کمک خواهد کرد .

با اینحال تکوین و توسعه نفوذ ناوگان شوروی در اقیانوس هند اکنون مدت هاست که ادامه دارد و کانال سوئز خواه باز باشد و خواه بسته باشد همچنان ادامه خواهد یافت .

بسته نگهداشتن کانال سوئز نه میتوانست جلوی ادامه توسعه نفوذ ناوگان جنگی شوروی را در اقیانوس هند بگیرد و نه بسط نفوذ این ناوگان در اقیانوس هند آنقدر ارزش داشته است که کانال سوئز بخاطر جلوگیری از آن بسته بماند . با بسط قدرت ناوگان شوروی در اقیانوس هند می‌توان تنها با حفظ قدرت دریائی کافی کشور های باختری درمنطقه مذکور مقابله کرد و در عین حال کوشش هایی بخرج دادتا با روسها درمورد مناطق محدود کردن نفوذ ناوگان های جنگی که در آنها هیچ یک ازدو ابرقدرت شرق و غرب تلاش های سختی برای بدست آوردن امتیاز به خرج نمی دهد به توافق رسید . حصول چنین توافق هائی میتواند بهر قیمت از پرداخت کفارهای به شکل های دیگر و مربوط به نواحی و جنبه های دیگر روابط دو ابرقدرت نیز بی‌نیاز باشد .

علاوه براین امتیاز های مداخله مستقیم و یا تعهدات مستقیم در امتداد ساحل خاوری آفریقا محدود است کما اینکه حتی روسها نیز احتمالا باید از این نکته تاکنون آگاهی یافته باشند تا جائی که قضیه به خلیج فارس مربوط می‌شود حجتی قانع‌کننده وجود دارد تا بتوان ادعا کرد که صلح در خاورمیانه میتواند برای دنیای باختری سود هایی بزرگتر از آنچه که از محدود کردن فعالیت ناوگان شوروی حاصل خواهد شد به ارمغان آورد .

درراه صلح

وجود حالت جنگ میان اعراب و اسرائیل عامل نیرومندی در کشاندن پای روسها به منطقه خاورمیانه بوده است اما اغلب کشورهای منطقه خلیج فارس گرایشی بسیار چشمگیر به دنیای باختری دارند و این گرایشی است که از این پس مصر را نیز دربر خواهد گرفت . درصورتیکه کانال سوئز بدنبال ازسر گرفته شدن کشتیرانی در آن منافع و علایق تمام کشورهای ذینفع در استفاده از این شاهراه آبی را نسبت به صلح در خاورمیانه افزایش دهد .

مزایای برقرارشدن چنین صلحی بطور وسیع توزیع خواهد شد و درنتیجه روسها صرفنظر از هر مقدار کشتی که داشته باشند، با زهم بزرگترین طرفی نخواهند بود که از فایده‌های گشوده شدن دوباره کانال سوئز برخوردار شوند.

بدیهی است که بازبودن کانال سوئز به خودی خود ضمانتی بشمار نخواهد رفت. همانطورکه در ژوئن ۱۹۶۷ نیز وجود این کانال و دایربودن کشتیرانی در آن از وقوع جنگ میان اعراب و اسرائیل جلوگیری نکرد . با اینحال اکنون هم اعراب و هم اسرائیل از تجارب گذشته درس هایی آموخته‌اند و مصریان مسلما میل ندارند که درآمدهایشان را از کانال سوئز و یا سرمایه‌گذاریهای هنگفتی را که درناحیه کانال سوئز بعمل می‌آورند به مخاطره اندازند.

درصدر امتیازهایی که به‌این ترتیب میتوان شمرد پای مزایای بازرگانی انکارناپذیری درمیان است. بدیهی است که کانال سوئز دیگر هرگز اهمیتی را که سابقا در بازرگانی جهانی داشته است باز نخواهد یافت مگر آنکه به میزان قابل ملاحظه‌ای تعریض شود ـ امروزه دیگر بسیاری از کشتی‌های نفتکش عظیم‌تر از آنند که بتوانند از کانال سوئز عبور کنند و مضافا از حجم ترافیک کشتی‌های حامل مسافر که از طریق کانال سوئز به‌خاور دور میروند به میزان فاحشی کاسته شده‌است . از طرف دیگر رونق کانال سوئز تا حدود زیادی بستگی به اندازه اعتقاد و اطمینان شرکت‌های کشتیرانی به دوام صلح درخاورمیانه خواهد داشت. باوجود این کشتیهای کوچکو ترافیک‌های دریایی مدیترانه‌ای و تاحدودی غیرمدیترانه‌ای ازگشوده شدن دوباره کانال سوئز بسیار بهره‌مند خواهند شد.

بنابرآنچه که گفته شد فوریترین اهمیت بازشدن دوباره کانال سوئز قبل از هرچیز دارای جنبه سیاسی است .

بازشدن کانال سوئز عبارت از اعاده وضع عادی ترافیک دریایی در یکی از بزرگترین شاهراه‌های آبی جهان است ، گرچه باید مورد استثنایی مربوط به ممنوعیت رفت و آمد کشتی‌های اسرائیلی در کانال سوئز را نیز در اینجا بخاطر داشت بازشدن کانال سوئز مضافا درآمدی را که مصر درگذشته داشته است به این کشور برمی‌گرداند و درامتداد کانال سوئز برای شهرهای مصری جنب و جوش زندگی را به ارمغان می‌آورد با درنظرگرفتن تمام این دلایل است که دنیا باید بکوشد تا امید به برقراری یک صلح پایدار را در خاورمیانه از قوه به فعل درآید .

تایمز

قدرت عظیم ارتش مصر از کانال سوئز حفاظت میکند

نوشته : فواد مطر
روزنامه : الاهرام

کانال سوئز ،قبل از این که بوسیله جمال عبدالناصر ملی اعلام شود، یک «مسئله مصری» بود و احساسات ملی مصر از آن جهت ناراحت بود که کانال مزبور در دست خارجیان بود و حتی کانال سوئز دولتی بود ثروتمند ی در داخل دولتی که در برابر اوامر و مشکلات اقتصادی رنج می‌کشید .وچون دوره عبدالناصر ،دوره رهائی یافتن از موجودیت خارجی بود لذا جمال عبدالناصر ملی کردن کانال سوئز را در درجه نخست اهمیت قرار داد.

پس از این که عبدالناصر کانال سوئز راملی کرد وباب ملی کردن ها رادرجهان عرب گشود کانال سوئز بصورت یک «مسئله عربی» و یک سمبل روشنگر درآمد.

هنگامی که همین کانال دراثر شکست سال ۱۹۶۷ بسته شد، عبدالناصر توانست علیرغم شکستی که بر پیکر ارتش مصر وارد شد، این کانال را مصری نگهدارد و مانع اجرای نقشه های اسرائیل برای تسلط بر آن گردد.

پس از این که درششم اکتبر ۱۹۷۳ ارتش مصر از کانال گذشت و خط بارلو را درهم شکست ونبرد را در صحرای سینا دامن زد، همان عظمت تکرار شد که هنگام ملی کردن بچشم خورد با این اختلاف که قدرت وحشت‌انگیز جنگجوی مصری که آموزش های ژرفی روی وسائل عبور آبی از همان نوع وسائلی که در گذر کانال مورد استفاده قرار گرفت دیده باین عظمت افزوده شده‌است.

وبدین ترتیب موقعی که روز پنجشنبه هفته گذشته پرزیدنت انورالسادات این کانال را گشود به آن بعد تازه‌ای یعنی «جنبه بین‌المللی» داد که به همان اندازه موردتوجه فرانسوی و ژاپنی و روسی و آمریکایی قرارگرفت که مورد توجه مصری و اعراب است، وحال که وضع چنین است جهانیان می بایستی صفواحدی بشوند تا کانال همچنان گشوده بماند. بدین ترتیب میتوان کانونهای خطر را خاموش کرد و خطر هم اینک در اسرائیل نهفته است، اسرائیل که حاضر به اجرای قطعنامه های بین‌المللی نیست.

کانال هم که بازباشد، میتواند ظرف چند ماه بصورت یکی از وسائل واردکردن فشار درآید ، درست بگونه نفت، بویژه این که در روز های تعطیل کشتیرانی ،معلوم شد که رابطه میان کانال سوئز و نفت رابطه اساسی است.

درست است که اگر کشتیرانی در کانال سوئز بصورت طبیعی پیش برود درآمد مصر از کانال به چهارصد میلیون دلار در سال میرسد ولی درآمدی را که دول دیگر از آن کسب خواهند کرد خیلی بیشتر خواهد بود، ویا حداقل میتوان گفت که هزینه‌های بعضی از دولتها، که دراثر متوقف شدن کانال سوئز بوجود آمده بود پس از بازگشایی آن و نپرداختن هزینه ها بصورت درآمدی خواهد بود که بمیزان درآمد مصر ازاین شاهراه آبی میرسد. بهمین جهت میتوان گفت که کانال سوئز میتواند وسیله‌ای برای واردکردن فشار درآید.

پرسش مهمی که مطرح میشود این است: آیا بازگشائی کانال سوئز وبازگشت عمران به شهر های کنار کانال باعث میشود که کانال باز هم به صورت «یک مسئله مصری» درآید؟ یعنی آیا مصریان بانگیزه وضع پیچیده اقتصادی خود به آن پای‌بند خواهند ماند؟ آیا این امر مانع تجدید نبرد با اسرائیل که همچنان باحمایت امریکا سیناو جولان وساحل غربی رودخانه اردن را در اشغال دارد میشود؟ پاسخ باین پرسش این است که کانال سوئز تاقبل از سال ۱۹۶۷ بازبود هنگامی که ارتش مصر درماه مه به سینا عبور کرد، موضوع رفاه و نعمتی را که بر شهر های کانال حکمفرما بود درنظر نگرفت.

درآن فاصله جنگ بر مصر تحمیل شد و مصر هم درآن درگیر گردید واگر ازاین پس هم جنگ بر مصر تحمیل شود نیروهای مصرو موشک های مصرو هواپیما های مصرو ناوگانهای مصر بدون در نظر گرفتن رفاهیت و نعمت ورشد کشتیرانی کانال از آن عبور خواهند کرد تا باز دیگر نبرد کنند زیرا تاکنون رفاهیت و نعمت نتوانسته است هیچ ارتشی را از ادامه ماموریت خود بازدارد.

سفر پرزیدنت انورالسادات و همراهان در شاهراه آبی کانال بعنوان سرآغاز کشتیرانی در این کانال ،سفری است نامعلوم بسوی صلح

علتش آن است که اسرائیل هنوز هم سرزمین اعراب را در اشغال دارد ، حال اگر کانال باز گشوده شده برای کشتیرانی را بصورت «آسی» برای وارد کردن فشار درآوریم میتوان زمان کاروان صلح را کوتاه کرد و حقایق را روشن سازیم.

ضمنا باید درنظر داشته باشیم که کاروان صلح و حالت احتمالی رشد در منطقه کانال سوئز با یک قدرت عظیم نظامی احاطه شده‌است و یا به تعبیر دیگری میتوان گفت که رشد احتمالی دارای یک ژرفنای جنگی است.

در هرحال از روز پنجشنبه هفته گذشته کشتیرانی در کانال سوئز درسایه موشک ها و تانکها و هواپیما ها و نیرو های مصری ازسر گرفته شد و همین امر یک انگیزه اطمینان بخش میباشد.

کانال سوئز بطور دائم یک «مسئله» باقی خواهد ماند نه فقط یک گذرگاه آبی که زمان را میان شرق و غرب کوتاه میکند!... این مسئله هم این بار عمومیت بیشتری دارد.

پرتغال به اروپای غربی پشت نمیکند

گوستاگومز رئیس جمهوری پرتغال در سفر رسمی خود به فرانسه و مذاکرات طولانیش با ژیسکار دستن رهبر فرانسه را مطمئن کرد که پرتغال قصد ندارد به اروپای غربی پشت کند، گومز دراریس گفت پرتغال حتی از ناتو نیز خارج نخواهد شد. عکس ژیسکار دستن «نفر سمت چپ» و گوستاگومز را در جریان مذاکرات پاریس نشان میدهد. عکس از خبرگزاری فرانسه

لبنان، بصورت مرد بیمار خاورمیانه درآمده است

روز ۲۰ مه «کتائیب»ـ فالانژیست‌ها ـ حزب افراطی دست راستی لبنانی وسازمان مقاومت فلسطین یک‌ماه پس از بحران خونین ۱۳ آوریل که بدست همین فالانژها بوجود آمده‌بود با یکدیگر به نبرد پرداختند و یک بحران جدید بدنبال آن در لبنان پدید آمد که هنوز زهم ادامه دارد.

پیرجمائیل رهبر فالانژها اصرار دارد فلسطینی ها ارد وگاه «تل‌زعتر» درجنوب‌شرقی بیروت را که‌شش هزار پناهنده فلسطینی درآن بسر میبرند تخلیه کنند. درجریان حوادث اخیر همین اردوگاه آماج سلاحهای سبک و سنگین فالانژیست ها قرار گرفت.

رهبر فالانژیست ها معتقد است قرارداد ۱۹۶۹ قاهره که به سازمان‌های فلسطینی اجازه داد کار برقراری نظم را در قرارگاه‌های خود بعهده بگیرند دولتی درداخل دولت لبنان بوجود آورده‌است.

باین ترتیب بنظر میرسد بحران جدید دومین قسمت مبارزه‌ای است که در ماه آوریل آغاز شد که آن نیز بنوبه خود دنباله حوادث ماه مه ۱۹۷۳ است. این مبارزه دو هدف اصلی دارد:

دمکراسی لبنان و مسئله موجودیت فلسطین در لبنان. «کتائیب» میخواهد همانگونه که ارتش اردن در سپتامبر ۱۹۷۰ سازمان فلسطینی ها را درآن کشور ریشه کن کرد، ارتش لبنان نیز مقاومت فلسطینی ها را دراین کشور ازبین ببرد.

در لبنان مثل همیشه زندگی سیاسی ، دمکراتیک در اصل روی پایه‌های سست و خطرناک تضاد افکار و عقاید مذهبی استوار است وبحران همانگونه که رهبران قدیمی کتائیب می خواستند جنبه اختلافات مذهبی بین مسلمانان و مسیحیان به خود گرفت. محیط هم برای دامن زدن باین اختلافات مساعد بود زیرا بحران هنگامی روی داد که یک هفته از استعفای دولت رشید الصلح می‌گذشت و هنوز نخست وزیر جدیدی مامور تشکیل کابینه نشده بود.

باوجود بار ها اعلام آتش‌بس نبرد های شدیدی در بیروت درگیر شدو سلیمان فرنجیه یک دولت نظامی هشت نفری به ریاست نورالدین رفاعی فرمانده مسلمان سابق ژاندارمری تشکیل داد. فالانژها بیدرنگ با تیراندازی هوائی تشکیل دولت جدید را که می‌بایستی نظم و آرامش را در کشور برقرار کند جشن گرفتند ولی همه روحانیون مسلمان جناحهای دست چپی و لیبرال بنام دمکراسی خواستار استعفای دولت نظامی شدند و سرانجام پیروز شدند. عاملی که در جریان حوادث نقش قاطع داشت مداخله سوریه بود. روز ۲۴ مه عبدالحلیم خدام معاون نخست وزیر و وزیر امور خارجه سوریه به بیروت رفت و بیدرنگ با پرزیدنت سلیمان فرنجیه به گفتگو پرداخت.

بامداد روز ۲۶ مه دولت نظامی استعفای خود را به رئیس جمهوری تسلیم کرد و فالانژ ها درحالیکه هنوز تا دندان مسلح بودند دربرابر افکار عمومی تنها ماندند.

سوریه و سازمان آزادیبخش فلسطین ازچند ماه قبل یک فرماندهی مشترک تشکیل داده‌اند پرزیدنت حافظ اسد استراتژیکی وسیاسی نمیتواند اجازه دهد که سازمان آزادی‌بخش فلسطین درلبنان مورد تصفیه قرار گیرد.

حمله اسرائیل در شب ۲۵ مه بیکی از دهکده های جنوب لبنان ثابت کرد که هدف فالانژها و اسرائیلی ها تاچه حد به یکدیگر نزدیک است.

هدف عملیاتی که فالانژها از ماه مه ۱۹۷۳ در لبنان آغاز کرده‌اند جزتامین امنیت مرزهای شمالی اسرائیل چیز دیگری نیست .باین ترتیب لبنان بصورت مرد بیمار خاورمیانه درآمده است.

آفریقای جوان

مقالات کوچک از روزنامه‌های بزرگ

The Daily Star — امید به آینده

پرزیدنت سادات رئیس‌جمهوری مصر، درشادی وافتخاری که از نطق پرشور او درمراسم بازگشایی آبراه سوئز آشکار بود، نه‌فقط مردم مصر ،بلکه بسیاری ازمردم جهان راشریک دانست.

براستی هم، لحظه بازگشایی این آبراه، لحظه‌یی بسیار شادی بخش برای ملت مصر بود. آنها مردمی هستند که در چندساله گذشته کمترین انگیزه رابرای شادی داشتند. بازگشایی آبراه سوئز را آنها به عنوان نشانه‌یی ازامید های خود به آینده بهتر تلقی کرده‌اند ـ اگرچه این امر، خود بخود سبب پیشرفتی بسوی حل مساله خاورمیانه نیست.

اما زودترین بهره را اتحاد شوروی ازاین بازگشایی میبرد، زیرا که اکنون آسانتر میتواند باناوگان خود در مدیترانه، ودر اقیانوس هند تماس وارتباط برقرار کند .ولی این که ازاین پس بین مصر و اسرائیل چه‌روی خواهد داد، موضوعی است که مربوط به آینده است.

Herald Tribune — مسئله مخارج دفاعی در سنای آمریکا

«بحث مهم» سنای امریکا که ازچندروز پیش درمورد هزینه های دفاعی امریکا آغاز شده ،بحثی نیست که فقط مربوط به آینده نزدیک باشد. توضیح‌های چندسناتور نشان داد که آنها در سالهای دیگر نیز درباره هزینه های دفاعی امریکا ـ از هزینه تهیه وتوسعه سلاح های اتمی گرفته تاهزینه‌های مربوط به مقدار و خصوصیات نیرو های نظامی امریکا ـ باوزارت دفاع درگیر خواهند شد. آنها میخواهند بدانند که گسترش کمی یا کیفی قدرت موشکی امریکا درقبال افزایش قدرت اتمی شوروی تاچه حد دقیق و موثر است، آنها میخواهند بدانند که نظامی های امریکا ، درقبال نیروهای نظامی شوروی که تعدادشان دو برابر آنهاست ، چه وظایفی برعهده دارند. سناتور ادوارد کندی یکی از سناتور های معترض به برنامه‌های وزارت دفاع اظهار داشته است که کنگره امریکا باید ازطرح بودجه کشور، برای تشخیص دقایق سیاست خارجی ونظامی دولت استفاده کند. اما واقع امر این است که هیچکس ـ حتی کندی ـ نمیتواند بگوید که درجهان نامتعادل و متزلزل امروز چه ممکن است روی دهد.

LE FIGARO — حکومت سیاهپوستان در رودزیا

مدت‌هاست روشن شده است که امکان انتقال صلح‌آمیز به حکومت اکثریت در رودزیا، منوط به وحدت عمل و وحدت نظر دو سازمان آزادی بخش سیاه پوست است که بیست سال است با یک دیگر خصومت می ورزند.

فقط اختلاف نظر وعمل سیاه پوستان است که حل یکی از خطرناک ترین مسایل نژادی منطقه جنوبی افریقا را متوقف میکند. درچنین وضعی ، فشار همسایگان رودزیا براین کشور اهمیت فوق‌العاده‌ای دارد، وممکن است رژیم سفیدپوست را به قبول حکومت اکثریت سیاه‌پوست وادار کند، وامکان تحقق یک راه‌حل صلح‌آمیز را فراهم آورد.

اعزام ناظران شوروی، امریکا را به وحشت انداخت

راه بسوی رمضان

نوشته : محمد حسنین هیکل

-۳۶-

این پرسش مطرح میشود که : آیا دلیلی برای اتخاذ چنین تصمیم خطرناکی وجود داشت ؟ برای پاسخ دادن باین پرسش ، بشرح جزئیات میپردازیم :

قبل از آغاز بحران ، وحتی قبل از شلیک اولین گلوله، دو ابرقدرت ازطریق خط تلفن داغ (تلفن مستقیم) میان کاخ سفید و کرملین ، با همدیگر تماس دائمی داشتند .

آمریکائیان معتقد بودند که اگر اعراب دست به حمله‌ای بزنند ، انگیزه‌اش پاسخگوئی به تمرکز نیرو های اسرائیل است که بدنبال نبرد هوائی روز سیزدهم سپتامبر میان سوریه و اسرائیل و تیرگی اوضاع در مرز ها صورت گرفت .

هدف امریکائیان این بود که هرگونه انگیزه سوء تفاهم که ممکن بود آتش جنگ را شعله‌ور سازد برطرف سازند . ولی موقعی که شراره جنگ زبانه کشید امریکائیان از این جهت در شگفت شدند که مطلع گشتند ، شوروی ها قبل از شروع نبرد ، از جریان امر آگاه بودند.

نظر امریکائیان چنین بود که اگر شوروی ها عملا در طرح های اعراب دست داشته‌اند و این امر را از آنها (آمریکا) پنهان ساخته‌اند، این روش آنها روی سیاست توافق دو ابرقدرت اثر میگذارد ، البته باید گفت «اصولی» که بر روابط دول بزرگ حکومت میکند. شوروی را موظف نمیسازد که چنین اطلاعاتی در اختیار امریکا بگذارد .

در حقیقت شوروی ها دربلاتکلیفی عجیبی گرفتار بودند ، زیرا آنها می دانستند که اتفاقی در شرف وقوع است ولی لحظه حمله و میزان آن باطلاعشان نرسیده بود .

در آن موقع میان سوریه و امریکا تماس مستقیمی وجود نداشت و برقراری تماس میان آنها یا از طریق مصر و یا از طریق اتحاد شوروی انجام میگرفت. روز بیست و چهارم اکتبر پرزیدنت حافظ الاسد رئیس جمهور سوریه ، سفیر شوروی در دمشق را احضار کرد، و از وی خواست که فورا اقدامات لازم برای انتقال نیرو های شوروی به سوریه انجام شود . در عین حال پرزیدنت اسد پیامی برای انور السادات فرستاد و از وی پرسش کرد که آیا اتحاد شوروی نیرو هائی خواهد فرستاد یا خیر (کلمه نیرو ها میتواند هم معنی نیرو های مسلح را بدهد و هم نیرو های ناظر) ولی صرفنظر از اینکه پرزیدنت اسد کلمه نیرو ها را بکار برد ، مع‌الوصف مسئولان قاهره تصور کردند که هدف اسد ازاین کلمه معنی وسیعتر آن است یعنی نیرو های مسلح .

ضمنا مصر بخوبی میدانست که سوریه از رفتار عراقیان شکوه دارد و یادآور میشود که عراقیان با برقراری آتش‌بس مخالفت میکنند و تهدید مینمایند که نیرو های خود را از سوریه احضار می‌کنند ، بهمین جهت مسئولان مصر تصور کردند که سوریه نیازبه بعضی از نیرو های شوروی دارد تا بوسیله آن خلائی را که در اثر خروج نیرو های عراقی بوجود میاید ، پر کنند .

بهمین جهت پرزیدنت انورالسادات در پاسخ پیام پرزیدنت حافظ الاسد چنین گفت : «اتحاد شوروی به من اطلاع داد که هفت نفر ناظر اعزام داشته است ، من وضع شما را درک میکنم ولی اگر بنظرشما اوضاع طوری باشد که لازم باشد ، شما میتوانید سربازانی از اتحاد شوروی بخواهید.»

مبادله پیام میان پرزیدنت اسد و پرزیدنت سادات بشرح زیر ادامه یافت:

پرزیدنت اسد : «موقعیکه در مورد ورود نیرو های شوروی به منطقه از شما پرسش کردم تصور نمودم که طبق تقاضای شما وارد میشوند ، لذا سفیر شوروی را احضار کردم و درمورد نیرو های شوروی که وارد مصر میشوند از وی سئوال کردم ولی تقاضای اعزام نیرو های شوروی به سوریه را نکردم .»

پرزیدنت سادات : «از پیام شما چنین استنباط کردم که تقاضای اعزام نیرو های شوروی از طرف سوریه مطرح شده است و بانگیزه اینکه جبهه شما به این نیرو ها احتیاج دارد با آن موافقت کردم .

ولی من هیچگاه تقاضای اعزام نیرو نکردم ، بلکه فقط تقاضای اعزام ناظرانی از شوروی کردم تا بر مقررات آتش بس نظارت کنند و همین موضوع را به والدهایم هم اطلاع دادم .»

شکی نیست که تمام تلگراف های رمزی را که ظرف دوساعت میان قاهره و دمشق مخابره گردید ، توسط آمریکائیان گرفته شد ، و احتمال زیادی دارد که چنین پیام هائی این اعتقاد را بوجود آورد که یا مصر یا سوریه تقاضای اعزام نیرو از شوروی کرده بودند . و در اثر آن همانگونه که از اظهارات چندی بعد هنری کی‌سینجر استنباط شد ، شورای امنیت ملی آمریکا دعوت به تشکیل جلسه‌ای شد و در آن گفته شد که «دلیل قاطعی» وجود دارد که شوروی ها در آستانه دخالت و توسل بزور در خاورمیانه هستند .

شکی نیست که انگیزه تمام این اقدامات آمریکا ، پیام هائی است که میان انورالسادات و حافظ‌الاسد مبادله شد ، همچنین ممکن است که آماده‌باش بعضی از واحد های نیرو های پیمان ورشو عامل برانگیختن شک و تردید آمریکا بوده است. البته ممکن است که چنین اقدامی از طرف پیمان ورشو در آمریکا و اروپای غربی به عنوان یک اقدام عادی برای مقابله با چن

مسابقات تنیس جام دنیای ورزش

اکبری ـ بهرامی، فاتح مبارزات دو نفری مردان

امروز ۲ دیدار نهائی گروه آزاد مردان و گروه پسران زیر ۱۴ سال انجام خواهد شد

حسین اکبری و منصور بهرامی نخستین فاتحان مسابقات تنیس تشویقی جام دنیای ورزش هستند، ایندو دیروز دردیدار نهائی مسابقات دو نفری مردان با شکست حبیب صالح و محرم خدائی بمقام قهرمانی دست یافتند . نبرد نهائی این گروه که تنها مسابقه دیروز بود با گرمی و هیجان‌خاصی دنبال شد و پس‌از رقابت نزدیک درست اول که نتیجه ۷ـ۹ بسود اکبری و بهرامی بود، ایندو در «ست» بعدی نیز با پیروزی ۶ـ۲، برتری خود را تثبیت بخشیدند.

حساسترین مبارزه

اکبری و بهرامی پیش از دیدار فینال ،حساس ترین نبرد خود را در نیمه نهائی برگزار کردند که ۶ـ۴ و ۷ـ۵ زوج علی‌مدنی و کامبیز درفشی‌جوان را که‌امیدوار قهرمانی‌دراین‌مسابقات‌بودند،مغلوب‌نمودند. درنیمه نهائی ، حبیب صالح و محرم خدائی نیز ۶ـ۱ و ۶ـ۴ بر عباس دهقانی و هادی صالح غلبه کرده بودند.

مسابقات تنیس تشویقی جام دنیای ورزش باهمت وتلاش مجله دنیای ورزش و همکاری فدراسیون تنیس کشور از شنبه گذشته ،در پنج قسمت جداگانه آغازشد که ۱۱۲ شرکت کننده مبارزات این جام را دنبال کردند

دو فینال امروز

بجز مسابقه دونفری مردان که روزگذشته

حسین اکبری

قهرمان خود را شناخت ،امروز دیدار های نهائی دوگروه دیگر همزمان انجام خواهد شد.

حسین اکبری و کامبیز درفشی جوان دو عضو تیم ملی ایران برگزار کنندگان مسابقه فینال گروه آزاد مردان هستند و در گروه زیر ۱۴ سال ، اکبر جمشیدی و ناصر جه‌چه‌زن برای فتح جام دنیای ورزش باهم مبارزه خواهند کرد .

در گروه آزاد مردان حسین اکبری و کامبیز درفشی‌جوان برگزیدگان یک گروه ۵۶ نفری هستند که امروز دیدار سرنوشت را در زمین شماره یک تنیس امجدیه انجام می‌دهند. اکبری که پرشانس‌تر از حریفش به‌مقام قهرمانی می‌اندیشد، دارنده عنوان قهرمانی کشور است وماه قبل در مسابقات اوپن قهرمانی ایران نیز اول شد. اوباعبور از سد حریفانی نظیر منصور بهرامی و هادی صالح به مسابقه فینال جام دنیای ورزش رسیده است .

کامبیز درفشی جوان عضو ۲۱ ساله تیم ملی دردوره های پیشین یدالله صالح و حبیب صالح‌را مغلوب کرده است . بازی درفشی جوان ـ اکبری بدلیل خصوصیات خاص‌بازی ایندو که هردو نفر زیرنور بازی میکنند و سرعت قابل توجهی دارند، ازهیجان وداغی جالبی برخوردار خواهد بود .

درگروه زیر ۱۴ سال،اکبر جمشیدی وحریفش ناصر جه‌چه‌زن هردو سیزده ساله هستند. جمشیدی همماه قبل در مسابقات قهرمانی جوانان تهران بمقام نخستین رسیده است . لیکن جه‌چه‌زن ، برای‌نخستین بار به یک دیدار فینال راه می‌یابد.

فینالیستهای بانوان

حریفان فینالیست ، دوگروه بانوان و مردان بالای ۴۰ سال نیز شناخته‌شده‌اند. آشوست آودیان و جواد درفشی جوان درگروه بالای چهل‌ساله‌ها انتظار مبارزه سرنوشت و فتح جام را می‌کشند و در گروه بانوان پس از ژاله پرتو که قبلا با حذف خانم کامارا از اسپانیا راهی فینال شده‌بود، بعدازظهر پنجشنبه گذشته ، پروین افشار نیز با پیروزی در نیمه نهائی قدم به بازی سرنوشت گذارد .

پروین افشار در دیدار خود در مرحله نیمه نهائی با گگون ملکی روبرو بود . ست اول

کامبیز درفشی جوان

۶ـ۳ و ست دوم ۶ـ۴ بسود خانم افشار پایان گرفت .

بعداز دوفینال امروز در گروه آزادمردان و گروه زیر ۱۴ سالها احتمالا فردا یا سه‌شنبه نیز مبارزات نهائی بانوان‌وگروه بالای چهل ساله ها انجام خواهد شد .

قهرمانان کشتی ایران ناسیونال

تیمهای کشتی آزاد و فرنگی کارگران‌ایران ناسیونال که عنوان های قهرمانی آزاد و فرنگی کارگران ایران را بدست آورده‌اند ، سرگرم تمرینات آمادگی جهت انجام دیدار هائی چند جانبه هستند که مسئولین ورزش‌ایران ناسیونال بعد از توافق با فدراسیون کشتی درمناطق مختلف برگزار خواهند کرد.

درمسابقات قهرمانی کارگران ایران ، ایران‌ـ ناسیونال بادریافت ۳ مدال طلا و یک برنز و یک عنوان پنجمی بمقام قهرمانی رسید، سرپرستی تیم را منصور قنبربهشتی و عنوان مربی تیم را اکبر کاظمی داشتند، مدال های طلا را بهترتیب در وزنهای ۵۷ کیلو حسین راضی نژاد ـ۶۲ کیلو داود بدل‌زاده ـ۶۸ کیلو علی رنجبر بدست آوردند. محمودکرمی در ۸۲ کیلو مدال برنز گرفت و عظیم رستمی در ۴۸ کیلو بمقام پنجم رسید.

مسابقات شطرنج جام دنیای ورزش

تاکنون ۹۳ شطرنجباز جوان برای شرکت در اولین دوره مسابقات شطرنج تشویقی جام‌دنیای‌ورزش ثبت‌نام کرده‌اند. این‌مسابقات که به منظور تشویق نوجوانان وگسترش شطرنج باتلاش‌مجله‌دنیای ورزش وهمکاری فدراسیون شطرنج کشور ترتیب یافته ، از روز ۲۵ خرداد در خانه شطرنج آغاز می شود . روز ۲۳ خرداد قرعه‌کشی مسابقات انجام می شود و مبارزات بطریق سویسی برگزار خواهد شد .درجمع۹۳شطرنجبازی که تاکنون ثبت‌نام کرده‌اند ، چهره های سرشناسی چون فرخ‌آزاد حرف ، مجید بدیعی ، مهرزاد نورمحمود و تندرتندری نیز حضور دارند ...

کلیه کسانیکه زیر ۲۰ سال هستند و علاقمند به شرکت در این مسابقات ، تا روزجمعه آینده می توانند برای ثبت‌نام جهت شرکت در این مسابقات همه روزه‌با دردست داشتن شناسنامه‌ویک قطعه عکس‌به خانه شطرنج واقع در خیابان‌شاهرضا، جنب سینما رویال ، خیابان رامسر ،کوچه آراسته ، شماره ۹ مراجعه نمایند .

خبرهای کوتاه‌ورزشی

«چی‌چنگ» در مسابقات قهرمانی آسیا

«چی‌چنگ» سریعترین دونده زن آسیا بهمراه یک گروه چهل نفری از قهرمانان دوومیدانی تایوان ، برای شرکت‌در دومین دوره مسابقات دوو میدانی قهرمانی آسیا راهی‌سئول شد . شوهر امریکائی اوونیس‌ریل که در ضمن مربی چنگ نیز میباشد به عنوان مشاور تیم به سئول رفت .

رکورد جدید شنای پشت بانوان جهان

بریژیت ترپیر ، شناگر آلمان شرقی روز گذشته‌دربرلین رکورد جهانی شنای ۱۰۰ متر پشت بانوان را ترقی داد. او که در جریان مسابقات قهرمانی آلمان شرقی مسابقه میداد ، زمان دو دقیقه و ۱۶٫۱۰ ثانیه را به عنوان رکورد جدید جهان به ثبت رسانید . رکورد قبلی ۱۶٫۳۳ـ۲ دقیقه متعلق‌به مانسی گاراپیک از کانادا بود .

ایران در مسابقات دوومیدانی فیلی‌پین

فدراسیون دوومیدانی فیلی‌پین‌اعلام کرد ، تیم برگزیده دوو میدانی ایران که برای شرکت در مسابقات قهرمانی‌آسیا به سئول‌رفته است ، در پایان این‌مسابقات برای شرکت در مسابقات قهرمانی فیلی‌پین به مانیل سفر خواهد کرد. قبل از ایران کشور های هند ، سنگاپور و کویت نیز آمادگی خود را جهت شرکت در این مسابقات اعلام کرده بودند .

مسابقات دوو میدانی قهرمانی فیلی‌پین از روز جمعه۳۰ خرداد در مانیل آغاز میشود

آناتولی کارپف تن به مساوی‌داد

آناتولی کارپف قهرمان شطرنج جهان در دور چهارم مسابقات بین‌المللی شطرنج در «پورتورو»ی یوگوسلاوی مقابل سیمون فورمان قهرمان دیگر روسی‌تن به مساوی داد. این دومین مساوی کارپف در این مسابقات‌بود . او ۲مسابقه اول خود را فتح کرد و در مسابقات سوم‌و چهارم متوقف شد . معهذا ، کارپف با ۳ امتیاز بیشاهنگ مسابقات است . گلیگوریک و ولیمیرویک از یوگوسلاوی و واگه‌هورست‌از چکسلواکی نیز با همین تعداد امتیاز از ۴مسابقه در کنار کارپف قرار دارند .

تکرار رکورد جهانی دو ۱۰۰ متر

سیلویو لئونارد دونده بیست ساله کوبائی روز جمعه گذشته در جریان یک دوره مسابقات بین‌المللی دوو میدانی در پراگ موفق به تساوی با رکورد جهانی دو ۱۰۰ مترشد. او هفتمین نفری است که فاصله صد متر را در ۹٫۹ ثانیه‌می پیماید . ولی لئونارد نخستین دونده غیر امریکائی است که به زمان ۹٫۹ ثانیه دست می یابد .

«سوزوکی» عنوانش راحفظ کرد

ایشی‌ماتسو سوزوکی مشتزن صاحب‌نام ژاپنی‌ودارنده عنوان قهرمانی جهان در دسته سبک وزن ، روز گذشته‌پس از انجام یک مسابقه پانزده راندی بانوری‌پیندااز مکزیک ، عنوانش را حفظ کرد . سوزوکی درمسابقه‌باحریف‌مکزیکی‌اش که در اوزاکاانجام گرفت با امتیاز پیروز شد .

مسابقات فوتبال جام ملتهای اروپا

ایسلند کوچك به پیش می‌تازد

ایسلند ۲ـ آلمان شرقی ۱

تیم ملی فوتبال ایسلند ، در کادرمسابقات مقدماتی جام ملتهای اروپا در گروه هفت ، دردیدار باتیم ملی آلمان شرقی خالق یک نتیجه غیر منتظره شد.ایسلندیها که دریکجا و یک پایتخت کشور خودبازی میکردند ۱ـ۲ بر آلمانها غلبه کردند .

این پیروزی شگفتی‌آور ایسلندیها که متشکل از بازیکنان آماتور میباشند ، این کشور را در رده‌بندی گروه هفت‌در مقام دوم و بالاتر از آلمان شرقی و فرانسه قرارداد .

اولین‌گل ایسلند درست ۹ دقیقه پس از شروع بازی زده شد. توپی راکه گودگی‌میر لیفسون از خارج پرتاب کرد ، جولیسون با ضربه سر بدرون دروازه آلمان کوبید . در دقیقه ۳۰ایسلندیها برتری ۱ـ۰ خود را به ۲ـ۰ تبدیل کردند آسگیرسیگوروینسون تنها بازیکن حرفه‌ای تیم ایسلند که برای تیم استاندارد‌بلژیک بازی میکند بافراری جالب داد .

جورگن‌کروی دروازه‌بان آلمانی راهم روی این توپ‌مغلوب کرد و گل دوم رازد .

آلمانها درنیمه دوم باگل دقیقه ۴۷بومرنگ تااندازه‌ای روحیه از دست رفته خودرا بازیافتند . اما علیرغم تلاش بهتر آنان در این نیمه ، میزبانان ایسلندی اجازه گل‌دوم را بحریف ندادند . این اولین شکست تیم آلمان شرقی در مسابقات این گروه بود . درحال حاضر بلژیک با۵امتیاز از۳ مسابقه صدرنشین است . ایسلند با۴ امتیاز از ۴ مسابقه ، آلمان شرقی با ۳ امتیاز از ۴ مسابقه و فرانسه با ۲ امتیاز از ۳ مسابقه دررده های بعد قراردارند .

پیروزی ایتالیا

درگروه پنجم همین مسابقات مقدماتی جام ملتهای اروپا نیز ، جائیکه ۳ بزرگ یعنی هلند ، لهستان وایتالیا درکنارهم‌قراردارند، ایتالیا در هلسینکی دردیدارباتیم ملی فوتبال فنلاند به پیروزی ۱ـ۰ دست یافت . تنها گل ایتالیائیها دردقیقه ۲۷ توسط جورجوکینالیا از روی نقطه پنالتی بثمر رسید.باین پیروزی ایتالیا تعداد امتیازاتش را از ۳ مسابقه به ۳ رسانید.تیم صدرنشین گروه پنج، تیم ملی لهستان است که از ۳ بازی ۵ امتیاز دارد . هلند پرشانس‌ترین‌تیم گروه میباشد که از ۲ مسابقه حداکثرامتیاز (۴)را کسب کرده است و تاحال حاضر در رده دوم می‌باشد فنلاند از۴ مسابقه هنوز امتیازی کسب نکرده است .

امتحانات مدارس تمام شد و فصل استراحت و تفریح فرارسید و بهمین مناسبت برای تمام دانش آموزان ودانش جویان و خانواده ها فیلمی‌درنظر گرفته‌ایم که خستگی یکسال آنان را رفع میکند.

ریولی

از فردا صبح فقط در سینما

سینمای ممتاز ۴ ستاره

اثری شادی بخش « کمدی » پاك و سالم برای هر کس که بدنبال تماشای یك‌فیلم خوب است .

فولکس سرآمیز

رنگی

باشرکت : رابرت هارک
سال بورگز ـ کاترین اوژینسکی

تماشای این فیلم برای اشخاص ۵ساله تا ۱۰۰ ساله آزاد است .

سرامیك البرز

برتر و بهتر

تلفن ۳ـ۸۳۵۷۲۲

از صبح سه‌شنبه فقط در

سینما کاپری

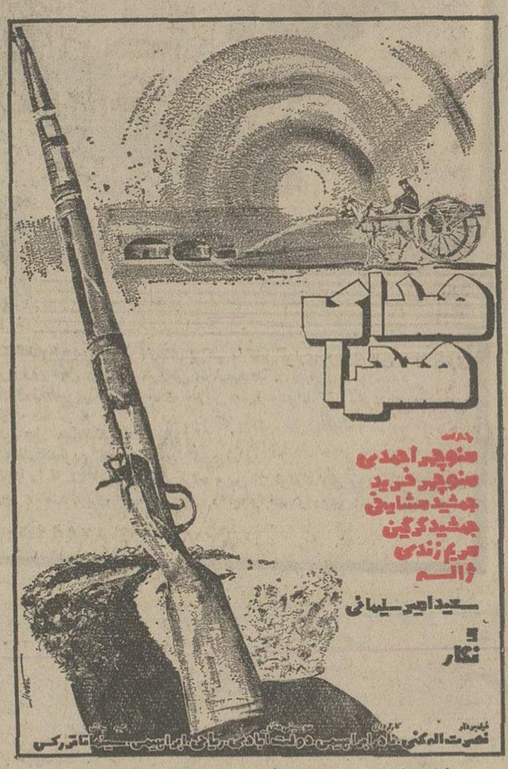

همزمان با تهران در شهرستان های * کرمانشاه «آتلانتیك ـ متروپل »* تبریز «آریا ـ مولن‌روژ» * مشهد «آسیا ـ سانترال »* بندرعباس « شهرنمایش »* بابل «داریوش» * شیراز «پرسپولیس ـ کاپری» * آبادان ـ «شیرین »* اهواز « آپادانا» * اندیمشك « پارادیا»*رشت «آسیا » *قزوین «خیام »* خرم‌آباد « آزیتا»

رادیو ضبط‌صوت سانیو

یك رادیو ضبط معمولی نیست

با فشار یك دکمه حافظه در رادیو ضبط‌صوت سانیو ، شما میتوانید آهنگ مورد نظر را از نوارکاست پخش نمائید.

رادیو ضبط صوت سانیو موزیك رادیووگفتار میکروفن را یکجا ضبط وپخش مینماید.

رادیو ضبط‌صوت برق وباطری‌سانیو با صدای صاف وقوی‌و ضبط عالی و بینظیر

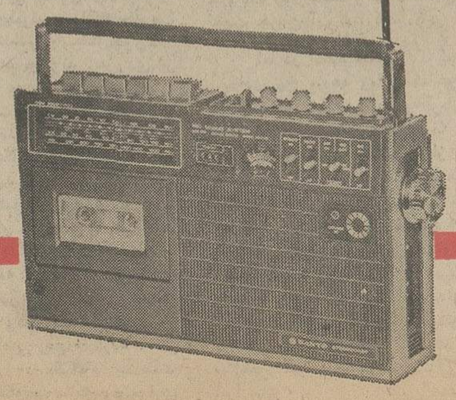

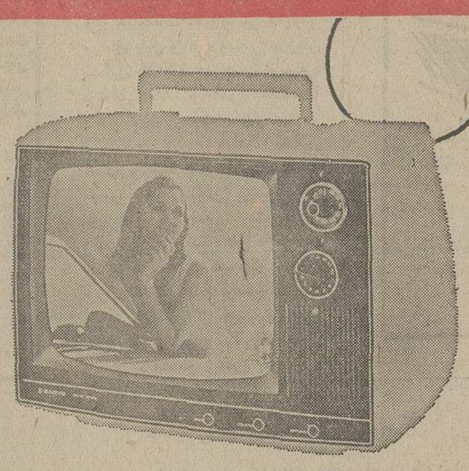

تلویزیونهای پرتابل
تمام ترانزیستوری برق و باطری
۱۰و۱۲ اینچ

سانیو
ساخت ژاپن

یك تلویزیون فوق‌العاده استثنائی است.

تلویزیون پرتابل سانیو با ۲۹ ترانزیستور و دوبرابر قدرت تلویزیونهای مشابه
تلویزیون پرتابل سانیو به‌آسانی قابل حمل بوده ودر خارج از منزل با باطری اتومبیل هم میتوانید از آن استفاده نمائید.

نماینده فعال میپذیرد.
SANYO

نماینده انحصاری سانیو در ایران شرکت امرسون الکتریك
خیابان شاه شماره ۱۷ ساختمان سانیو ـ تلفن ۴۵۰۵۵ تلفن نمایشگاه ۴۸۵۳۴ ـ تلفن تعمیرگاه ۳۳۵۱۸

آگهی دعوت مجمع‌عمومی فوق‌العاده

شرکت‌سهامی خاص تخته ممتاز ازعموم دارندگان سهام‌شرکت، دعوت مینماید درمجمع عمومی فوق‌العاده که‌درساعت ۵بعداز ظهر روز شنبه ۳۱خرداد ماه ۱۳۵۴ درمرکز شرکت تشکیل خواهدشد، حضور بهمرسانند.

دستور جلسه :
۱ـ تصمیم نسبت بازدیاد سرمایه

شرکت سهامی خاص‌تخته ممتاز

هادی خرسندی

یك نامه از واشنگتن

گیرنده: اصغر آقا

اصغر آقا! کلهات رابه‌آمریکا نیاور

اصغر آقا جان سلام . من الان در واشنگتن هستم. البته در واشنگتن که چه‌عرض‌کنم، در یکی از هتل های واشنگتن هستم ، چونکه از روزی که اینجا آمده‌ایم ، از هتل خارج نشده‌ایم . به ما گفته‌اند اگر از هتل بیرون برویم ، جنایتکاران سرمان را میبرند . نمیدانم‌چرا؟ ما که کاری نکرده‌ایم. ما آمده‌ایم اینجا که یک مقدارتمدن یاد بگیریم و زود برگردیم . حالا جرات نمی کنیم از هتل بیرون برویم که یک کمی کسب‌تمدن بکنیم . من فقط توانسته‌ام از پنجره هتل یک کمی تمدن‌تماشا کنم . چونکه در آمریکا ، علی‌الخصوص در پایتخت ، قتل‌و آدم‌کشی خیلی زیاد است و می ترسیم ما را هم آدم حساب کنند ، سرمان را ببرند، بگذارند روی سینه‌مان .

اصغر آقاجان

دلم میخواست توهم در این سفر همراه ما بودی که اقلا سرترا میبریدند تا قدر عافیت را بدانی . تو الان سی‌و دو سال است در تهران هستی ، هیچکس سرت را نبریده ، اما اگر یک شب توی خیابان چهاردهم واشنگتن قدم بزنی، تا صبح چهارده بار سرت رامی برند . اگر خواستی بیائی ، خودت سر خودت را ببریگذار آنجا و بدون کله به آمریکابیا، چونکه اتفاقا در آمریکا ، کارو بار بی‌کله ها خیلی خوب‌است.

اصغر آقاجان .

چرا دروغ بگویم . مادیشب با هزار ترس و لرز یک بار به خیابان رفتیم. خیابان های‌اینجا آسفالت‌خیلی‌خوبی دارد.دیشب غم غربت دلمان را گرفت. راه افتادیم‌توی‌خیابان های‌واشنگتن آنقدر بالا و پائین رفتیم، تا اینکه بالاخره یکی از رفقا،روی آسفالت خیابان ، یک دانه سوراخ پیداکرد. همگی‌دورش جمع شدیم و یاد شهرخودمان افتادیم‌توی‌خیابان های‌واشنگتن آنقدر بالا و پائین رفتیم، تا اینکه بالاخره یکی از رفقا،روی آسفالت خیابان ، یک دانه سوراخ پیداکرد. همگی‌دورش جمع شدیم و یاد شهرخودمان افتادیم.دیشب غم غربت دلمان را گرفت. راه

کاندیداها از برنامه‌های خود سخن میگویند

روزنامه اطلاعات از روز معرفی کاندیدا هاچند صفحه از صفحات خود را به معرفی کامل کاندیدا های نمایندگی مجلسین و تشریح آراء وعقایدو افکار آنان اختصاص داده است .گرچه همه کاندیدا هائی که بوسیله حزب رستاخیز ملت ایران معرفی شده‌اند مورد علاقه و احترام‌مردم هستند ولی بدون شك تمام مردم ازافکارو عقاید و شرح زندگی آنان اطلاع کامل ندارند.

نامزدهای نمایندگی مجلسین می توانند با استفاده از این صفحات خودرا بمردم‌بشناسانند از کاندیدا های تهران تقاضا داریم هر روز از ساعت ۸ تا۱۲ به‌آرشیو روزنامه اطلاعات‌مراجعه نمایند وازکاندیداهای شهرستان‌هاخواهشمندیم جهت ارسال عکس ، شرح حال و نظریات‌خودبا نمایندگان ما در ولایات تماس بگیرند.

محمدعلی مسعود انصاری

نامزد نمایندگی مجلس سنا از تهران

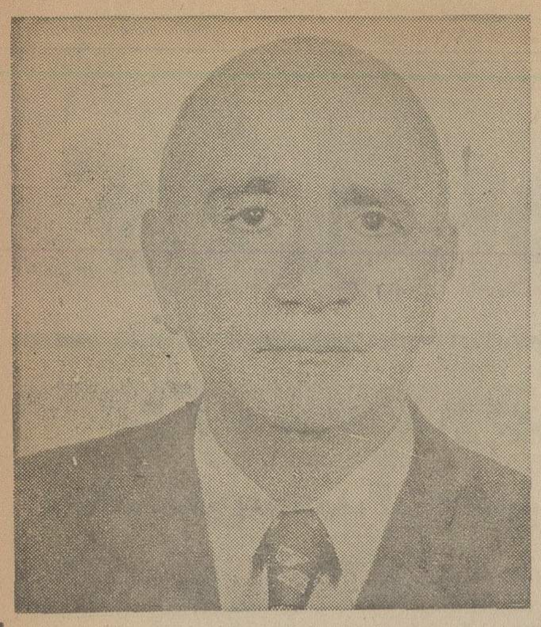

- رستاخیز ملی ایران حاوی‌پیام مهمی است که یك تحول عمومی ، فکری ،اخلاقی و معنوی جامعه ایرانی را دربردارد
- پیام رستاخیز ملت ایران باید درقالب قوانین و مقررات صحیح به مردم‌عرضه شود

آقای محمد علی مسعود انصاری متولد سال ۱۲۹٤ درتهران دکتر درحقوقو علوم اقتصادی از دانشگاه ومدرسه علوم سیاسی پاریس است .

از سال ۱۳۱۹پس از انجام خدمت‌وظیفه بخدمت دولت در وزارت امور خارجه‌وارد ومشاغل زیر را درداخله وخارجه داشته است :

خدمت در ادارات مختلف وزارت خارجه وسفارتخانه های‌شاهنشاهی درمسکو ـ لندن ـ استکهلم ـ سرکنسول شاهنشاهی درکربلاو بغداد ـ نماینده‌علی‌البدل‌ایران‌درشورای امنیت سازمان ملل متحد ـ کاردار ایران در اتاوا (کانادا) سفیر شاهنشاه آریامهر در یوگوسلاوی ـ ایتالیا ـ دفتر سازمان ملل‌متحد درژنو ـبلژیك ولوکزامبورك ـ چندین دوره عضویت هیئت نمایندگی ایران درسازمان ملل متحد ـ معاون سیاسی وپارلمانی‌وزارت امورخارجه ـ رئیس شورایعالی طرحهای سیاسی وبرنامه وزارت امور خارجه .

بعلاوه درمرکز مطالعات عالی بین‌المللی دانشگاه تهران یک دوره مسائل موردطرح درسازمان های بین‌المللی راتدریس کرده و دارای چندتالیف میباشد.

وی همچنین دارای نشانهای درجه ۲ تاج‌و درجه اول همایون است .

برنامه هاوطرح ها

محمد علی‌مسعود انصاری در موردبرنامه کار خود درسنا اظهار داشت :

برنامه اینجانب در هر صورت اعم از اینکه افتخار نمایندگی مجلس سنا راپیدا کنم ویا از آن محروم شوم همان برنامه حزب رستاخیز ملت ایران است که به‌تصویب‌کنگره حزب رسیده است . چون من عضومومن این حزب هستم خود را موظف میدانم باتمام قوا درتحقق برنامه های آن‌بکوشم . بدیهی است که هرکس بسته بتخصصی که دارد بیشتر متوجه مسائل مربوط به تخصص‌خود است و چون امروز ابعادسیاست بین‌المللی ایران بسیار توسعه یافته است مسلما توجه اینجانب بیشتر باجرای مواد این قسمت از برنامه حزب رستاخیز معطوف خواهدگردید.

بهرحال مایاید بدانیم که اکنون همه بایک برنامه وزیر یک پرچم وتحت راهنمائی‌های یک رهبر عالیقدر بسوی هدف ومقصد عالی خود که تمدن بزرگ است‌پیش‌میرویم و البته درصورتیکه افتخار نمایندگی سنا را داشته باشم مسلما سهم موثرتر ومهمتری در این مسئولیت بزرگ خواهم داشت.

حسین دهها نامزد نمایندگی سنا از تهران

لازمه دانش حسن نیت و انسا ن‌دوستی است در حقیقت آگاهی بمعنای کلی همان خدمت به خلق و برآوردن نیازهای مردم است . درستی و صداقت راه را برای انجام مقصود هموار میسازد

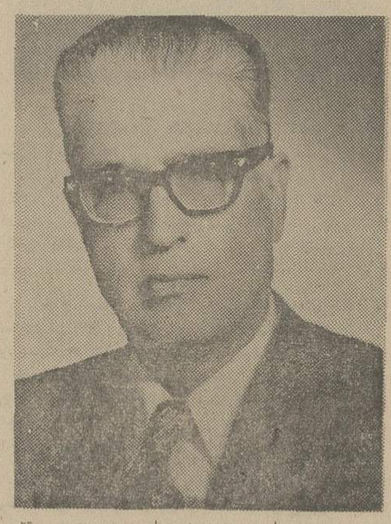

میگویند : الاسماء تنزل من‌السماء ، یعنی‌نامها ازآسمان فرود آمده‌اند ، بعبارت دیگر ، هرنامی ، مقتضای سرشت و فطرت صاحب نام است .

دهانیز در تمام دوران تحصیل واوقات کار و زمان تصدی مشاغل خرد و نبوغ ذاتی و«دهاء» مطری خود رابکمال مطلوب نشان داده است . دهاء با اینکه، فرزند خصال خویشتن است معذلک در خاندان متقی و پرهیزکار و سلسله ساداتی جلیل پرورش یافته و بسائقه همین تربیت ایمانی ، راه خود را در تحصیل دانش و ترویج کمال و خدمت بمملکت ، بمنیکوترین وجهی پیدا کرده است .

وی چون در رشته ریاضی ، بماخذ درجه لیسانس نائل شد ، در نخستین گام ،مدرسه و تعلیم را شیوه کارخود قرارداد و معتقد بودکه باید آموخت و آموخت ...

یعنی تعلیم و تعلم، بهترین روشی است که نتیجه کار و محصول دانش آدمی را شکوفان و ثمربخش میسازد . مقام معلم ، مقامی است کهپیامبر بزرگ مادر برابر آموزش حتی یک سخن ، بندگی یک عمر را بجان میخرید و میفرمود «قدعلمنی حرفا قدصیرنی عبدا

حسین دهاء ، زمانیکه محصلین چندی تربیت کرد ووظایف معلمی خودرا خوب انجام داد ،حسن مدیریت و حسن تدبیر، اورا بریاست دبیرستان و ریاست فرهنگ کشانید و همین طور درمراحل ترقی تااستانداری ومعاونت نخست وزیری‌وکفالت وزارت دارائی پیش رفت و عجب نبود که تمام این پست‌ها ومشاغل راچنان آزموده و ممتحن از بوته بیرون می‌آورد که اسباب تحسین همگان بود .

دانش و حسن نیت

پست های دهاء اگرهمه بجای خود رونق افزونتری می‌یافت و نقش شگرف او را نشان‌میداد اطاق او برروی همباز است .

چهار سال قبل از طرف مردم تهران بمجلس سنا راه یافت و با اکثریت قاطع بسمت نمایندهمجلس سنا انتخاب شد .

دها که بیشتر هم خودرا صرف خدمت بمردم نموده است، هیچوقت کار امروزرا بفردا نمی‌اندازد. قاطع وبرنده است ،کانون بازنشستگان که قبل از تصدی او بیش از ۲۰۰ عضو نداشت امروز در تهران ۱۵ هزار نفر عضو دارد .

اشتباه محاسبه بازنشستگان که سالها مورد مطالعه آنان بود باکوشش های او پرداخت گردید و مستمری وراث از ۵۰ درصد به ۸۰ درصدافزایش یافت. در این مدت حداقل حقوق بازنشستگی به ۷۵۰۰ ریال رسید. قانون صندوق پس‌انداز کارمندان ورفاه بازنشستگان از مجلس گذشت .به همت وی دوسال قبل برای کانون بازنشستگان ساختمان‌عظیمی بناشده که دارای کتابخانه ـ قرائتخانه وشرکت‌های تعاونی است .

دها در پاسخ این سئوال که اگر بنمایندگی سنا انتخاب شدید برنامه شما در مجلس سنا چیست جواب داد برنامه درمن عبارت است از توزیع عادلانه‌تر درامدها ، رفاه هرچه بیشتر مردم بطوریکه همه طبقات به نسبت تحصیلات ،کار و کوشش از درآمدهای کشور حداکثر بهره‌برداری را بنمایند. همه دارای خانه شخصی شوند، از اجاره نشینی دست بکشند، بتوانند فرزندان خود را بنحو مطلوب تربیت نمایند.

بالاخره از مواهب این کشور استفاده کامل ببرند. کلیه طبقات زیر چتر بیمه درمانی وبازنشستگی قرار بگیرند .

آقای دها معتقد است که‌باید قانون استخدام کشوری‌را بنفع کارمند تغییردادوی میخواید از روز اول این قانون درست تهیه نشده واشکالات زیادی برای کارمندان و بازنشستگان ایجاد نموده است. وی این قانون را نارسامی‌داند واظهار مینماید قانون مزبور که بسیار پیچیده ،درهم ومفصل است نمی‌تواند دردهای کارمندان را برطرف کند. آقای دها معتقد است که‌باید قانون مالیات بردرآمد نیزاصلاح شود بدین ترتیب که‌از طبقه ضعیف و کم درآمد مالیات کمتری گرفته شود و طبقه غنی مالیات‌بیشتری بدهد تا تعادل برقرار شود و عدالت اجتماعی‌تامین گردد .

دها تالیفات متعددی دارد که ازجمله چندجلد کتاب درسی و تاریخ سیاسی و اقتصادی ایران را باید نام برد .

اوبزبان های فرانسه و انگلیسی آشنائی دارد ودارای همسر و پنج فرزند است .

محمدحسین غضنفری

نامزد نمایندگی مجلس شورایملی از خرم آباد

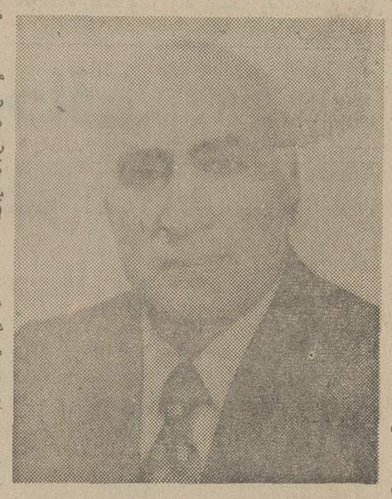

- کشاورزی مکانیزه می تواندلرستان‌را بمنطقه‌ای زرخیز تبدیل نماید
- خدمت به‌شاه ومردم محور اصلی فعالیت‌های‌من‌است

محمد حسین غضنفری نامزد نمایندگی مجلس شورای ملی از شهرستان خرم‌آباد طی سه دهه اخیر چهره آشنای سیاسی و اجتماعی منطقه لرستان‌است و سال ها در سمت های شهرداری و فرمانداری‌انجام وظیفه نموده و بهمان اندازه که خدمت مردم را سر لوحه زندگی خویش قرار داده توجهی به مال‌اندوزی نداشته است .

غضنفری مردی متین ، خوشرفتار و سخی‌الطبع است . فقط خدمت بنوع، محرک اصلی فعالیت های اجتماعی و سیاسی اوست و وکالت مجلس را جزاز راه آرمان های شاهدوستی واقعی و میهن پرستی نمیخواهد .

در مورد برنامه های آتی خود فقط به این اصل متکی استکه آنچه که هر ایرانی در عصر فرزانه رستاخیز وظیفه دارد ، خدمت به مملکت و اجرای هدف های عالی رهبر خردمند ایران در قالب عرف رستاخیز ملت ایران است و میگوید : از آنجا که کشاورزی پیشه من است ، خود را برای ایجادزیربنای کشاورزی پیشرفته‌ای که بتواند تکیه‌گاه اقتصاد لرستان باشد آماده ساخته‌ام .

بعقیده او استفاده از موقعیت های مناسب و جالب اقلیمی منطقه لرستان و آشنا ساختن‌کشاورزان به وظیفه سنگینی که در عصر رستاخیز دارند توسعه دامپروری ـ استفاده از زمین های بکر و دست نخورده و بطور کلی مکانیزاسیون کشاورزی‌میتواند زراعت و کشت و زرع لرستان را رونق بخشیده‌این منطقه را به ناحیه‌ای زرخیز مبدل سازد .

محمد حسین غضنفری که هم اکنون در سمت ریاست انجمن بهداری وظائف اجتماعی خود رادنبال میکند فردی مومن به اصول و مرام رستاخیز است و از اعضای موسس حزب در منطقه لرستان میباشد.

خانم خدیجه سبز قبائی

کاندیدای نمایندگی مجلس شورایملی ازاهواز

- بانو خدیجه سبزقبائی :
- در وهله اول کوشش خواهم کرد چند سد بر روی‌رودخانه‌کارون‌احداث شود تا درعمران‌وآبادانی بیشتر منطقه مؤثر واقع گردد . همچنین سعی خواهم کرد رفاه بیشتر طبقه زنان فراهم آید

بانو خدیجه سبزقبائی، همسر دکتر مقدس‌پزشك بیمارستان لشکر، چهارسال دارد .وی دارای چهار فرزند است‌که یکی از آنها دانشجوی رشته شیمی دانشگاه پهلوی ، دیگری دیپلمه و دوتای دیگر به تحصیلات دبیرستانی اشتغال دارند.

بانو خدیجه‌سبزقبائی، فرزند مرحوم حاج‌میزبان سبزقبائی ،یکی از بازرگانان خوشنام و سرشناس خوزستان است. وی درخانواده‌ای مومن و متدین و اصیل بدنیا آمده است. اوبااین‌که درحدودسیکل اول متوسطه معلومات دارد ،اما درامور اجتماعی‌فعالیت های وسیع وگسترده‌ای دارد‌و درسازمان زنان،جمعیت خیریه فرح پهلوی‌و جمعیت‌شیروخورشید سرخ‌عضویت وهمکاری دارد.

نامزد نمایندگی دوره بیست‌و چهارم مجلس شورایملی از اهواز میگوید:

ـبیشتر اوقات من صرف‌امورخانه‌داری‌و تربیت فرزندانم شده‌و خوشحالم که انقلاب سفیدو حزب رستاخیزملت‌ایران این امکان رابه زنان خانه‌دارداده است که باراه یافتن به مجلس شورایملی وفعالیت‌در امور اجتماعی،همپاوهمگام مردان ایرانی قدم‌بردارند.

در باره برنامه کار خود در صورت انتخاب شدن بنمایندگی مجلس شورایملی، خانم خدیجه سبزقبائی میگوید:

ـدر وهله اول کوشش خواهم کردچند سدبرروی رودخانه کارون احداث‌شود تادرعمران و آبادانی منطقه موثرو مفید واقع گردد. همینطور من سعی خواهم کرد رفاه بیشتر طبقه‌زنان خوزستان را فراهم آورم.

بانو خدیجه سبزقبائی ،همینطور عقیده دارد:

ـتوسعه کشاورزی خوزستان ، بیمه درمانی زارعین‌وکشاورزان ، اسفالت خیابان های اهواز و رسیدگی به‌مشکلات مردم درزمینه مسائلی‌ازقبیل آب، تلفن‌و سایر امورشهری وایجاد تفریحگاه ها برای جوانان جزو برنامه هائیست‌که من‌درنظر دارم درصورت راه‌یافتن به مجلس شورایملی اجراکنم.

محمدحسین ضیاء بیگدلی

نامزد نمایندگی مجلس شورایملی ازقم

- محمد حسین ضیاء بیگدلی :
- ـ کوشش خواهم کرد آموزش وپرورش را درقم به سطح دانشگاهی برسانم . . .

دکتر محمد حسین ضیاء بیگدلی ، از چهره‌های فعال وسرشناس قم. درسال ۱۲۹۱ در شهر قم تولد یافت. درسال ۱۳۱۰ از دبیرستان تدین تهران به دریافت دیپلم متوسطه نایل آمد وسپس تحصیلات عالی خود را دردانشگاه تهران ادامه داد ودرسال ۱۳۳٦ موفق بدریافت دانشنامه دکترا در فلسفه از دانشگاه تهران شد. او همچنین فارغ‌التحصیل رشته قضائی بوده و از لحاظ‌تحصیلات قدیمه دارای‌مدرک اجتهاد از مراجع بزرگ شیعه چون‌آیت‌الله فقید حاج شیخ عبدالکریم حائری یزدی ومرحوم آیت‌الله‌العظمی حاج سید ابوالحسن اصفهانی میباشد.

دکتر محمد حسین ضیاء بیگدلی ، مشاغل‌دولتی را تا سطح مدیر کلی وزارتخانه طی کرده و درحال حاضر متجاوز از چهار سال است که مدرسه عالی امور قضائی و اداری (قم) را تاسیس نموده و دراین راه بخدمات خویش ادامه میدهد .

هم‌اکنون متجاوز از هزار وپانصد نفر دانشجو ـ چه از اهالی شهر قم وچه از مردم سایرشهرها ـ در مدرسه عالی امور قضائی و اداری قم مشغول تحصیل میباشند . اولین فارغ‌التحصیلان این‌مدرسه در بهمن ماه سال ۱۳۵۰ بدرجه لیسانس نایل‌آمدند. ودر اثر تاسیس همین کانون فرهنگی و مرکز علم و دانش در شهرستان مذهبی‌قم، تحولات‌چشمگیری در کلیه شئون این شهر پدید آمد که در واقع‌بانی آنرا باید دکتر محمد حسین ضیاء بیگدلی دانست. بیش از پنجاه نفر اساتید مبرز و ورزیده دانشگاه های تهران و ملی ونیز گروهی از دانشمندان‌بنام کشور در این مدرسه به تدریس اشتغال دارند.

دکتر محمد حسین ضیاء بیگدلی، رئیس‌مدرسه عالی امور قضائی و اداری قم ، در یکی ازخانواده های اصیل وسرشناس قم پرورش یافته . وی در مورد برنامه کار خود می‌گوید:

ـ کوشش خواهم کرد آموزش و پرورش را در شهر قم تاسطح دانشگاه ارتقاء دهم واین کار را از راه جلب توجه اولیاء امور انجام‌خواهم داد وامیدوارم از این طریق به تربیت نسل جوان که چشم وچراغ مملکت هستند خدمت درخور توجهی بکنم . همچنین در موردانجام پروژه‌های عمرانی‌نیز فعالیت خواهم کرد.

دکتر محمد حسین ضیاء بیگدلی معتقد است : امروز تمام افراد ملت ایران باالهام از نیات عالیه شاهنشاه آریامهر و هدفهای حزب رستاخیز ملت ایران وظیفه دارند در انجام خدمات ملی و میهنی کوشا باشند.

اصغر هریسچیان

نامزد نمایندگی مجلس شورایملی از تبریز

- اصغر هریسچیان می‌گوید :
- ـ امیدوارم با جلب توجه اولیاء امور نسبت‌به‌تبریز وظیفه ودین خودرا نسبت به مردم این‌سامان اداکنم

اصغر هریسچیان ، در سال ۱۳۰۵ در بخش هریس آذربایجان متولد گردید . تحصیلات ابتدائی‌و متوسطه‌اش را در شهر تبریز (دبیرستان حکمت) گذراند و پس از آن به کسب معلومات اجتماعی پرداخت و نیز شغل تجارت فرش را در شهر تبریز پیشه خود ساخت .

اصغر هریسچیان ، هر چند ساکن تبریز بودو قسمت عمده فعالیت های خود را در این شهرمتمرکز کرده بود ، اما هرگز از توجه به زادگاه خویش‌غافل نماند و از هیچ اقدامی فروگذار نکرد. وی ضمن‌دایر کردن کارخانه قالیبافی در بخش هریس ، در زمینه‌تهیه و ارائه قالیهای نفیس و پیشبرد هنر اصیل قالیبافی تلاش دامنه داری به‌عمل آورد . او با سرمایه‌شخصی نسبت به خرید و نصب موتور برق در بخش‌هریس اقدام نموده و مردم زادگاهش را از نعمت برق برخوردار ساخت .

اصغر هریسچیان ، همچنین با کمک اهالی و توجه اولیای امور در مرکز ، جمعیت شیروخورشید سرخ را در بخش هریس تاسیس کرد که در حال حاضر ، خودش‌شخصاریاست این جمعیت راعهده‌دار میباشد .

نامزد نمایندگی مجلس شورای ملی از تبریز ، روز یازدهم اسفند ماه ۱۳۵۳ را که در آنروزحزب رستاخیز ملت ایران به فرمان شاهنشاه آریامهر پایه‌گذاری شد ، نقطه عطفی در تاریخ حیات سیاسی و اجتماعی ملت ایران میداند و معتقد است :

ـ تشکیل حزب رستاخیز ملت ایران به فرمان رهبر عالیقدر ملت ایران ، در دگرگونی هرچه بیشتر کشور به سوی ترقی و تعالی نقش موثری دارد و در واقع تکمیل کننده انقلاب شاه و مردم است .

اصغر هریسچیان میگوید :

ـ باعث خوشوقتی تمام افراد ملت ایران است که همگان بطور یکسان آزادی کامل و امکان آنرا یافته‌اند که در تعیین سرنوشت کشور خود شریک وسهیم باشند و در یک صف واحد ، همانندسربازان واقعی در راه خدمتگزاری به وطن تلاش و کوشش نمایند .

اصغر هریسچیان در مورد برنامه کار خود در صورت انتخاب شدن بنمایندگی مجلس شورای ملی میگوید :

ـ آذربایجان و بخصوص شهر تبریز در عصر انقلاب و رستاخیز ملت ایران هرچند به‌پیشرفت‌هائی نایل آمده است ، اما باید اعتراف کرد که این‌پیشرفت ها و ترقیات در چنین عصر و دوره‌ای کافی‌نیست‌و خیلی بیشتر از اینها باید این منطقه پیشرفت نماید. در برخی امور نقاط ضعف و کمبود هائی موجود است که من امیدوارم با انتخاب شدن از طرف مردم، این کمبود ها را به گوش اولیاء امور برسانم و در جهت بازیافتن مجد و عظمت شهر تاریخی تبریز ، توجه دولت را جلب نمایم و از این راه دین‌و وظیفه خود را نسبت به مردم این سامان ادا کنم .

کاندیداهای نمایندگی مجلسین را بشناسید

دکتر محمد رضوانی

کاندیدای نمایندگی مجلس شورایملی ازقم

آقای دکتر محمد رضوانی در سال ۱۳۰۳ در شهر کاشان متولد شد و پس از پایان تحصیلات ابتدائی و متوسطه برای ادامه تحصیلات به‌کشور امریکا مسافرت نمود، بعد ازدریافت درجه لیسانس وفوق لیسانس در رشته‌های مدیریت صنعتی و اقتصاد بتهران بازگشت وآنگاه از جانب دانشگاه تهران مجددا بکشور امریکا مسافرت کرد و در دانشگاه کالیفرنیای جنوبی بمطالعات خویش ادامه داد .

در سال ۱۳٤۰ بااخذ درجه دکترا در رشته مدیریت صنعتی و بازرگانی بایران مراجعت نمود. آقای دکتر محمد رضوانی به محض مراجعت به کشورحین تدریس رشته‌مدیریت صنعتی دردانشکده علوم اداری و بازرگانی دانشگاه تهران بکارهای بازرگانی و تولیدی مشغول گردید. از جمله فعالیت های ایشان تاسیس کارخانه شاسجی پشمی است در شهرستان قم که‌باوجود کلیه عوامل نامساعدطبیعی دراین شهرستان محصولات کارخانه‌او باتولیدات مشابه خود در سایر ممالک بنحو احسن رقابت می‌نماید .

آقای دکتر محمد رضوانی در نظر دارد که فعالیت های تولیدی خودرا در شهرستان‌قم توسعه داده و علاوه‌بروسعت دادن به واحد موجود . کارخانه‌های‌دیگری نیزتاسیس نماید، تردیدی نیست که فعالیت‌های کارخانه پشمبافی ایران مرینوس در اقتصاد ورفاه توده بزرگی از مردم شهرستان قم اثر بسیار مفیدی بخشیده بنحویکه اینک برخلاف سالهای گذشته در شهرستان قم احساس کمبود کارگر میشود .

دکتر محمد رضوانی نامزد نمایندگی مردم قم در مورد برنامه‌های آینده‌اش‌دراین شهرستان چنین گفت: باایمان واعتقاد راسخ به‌حزب رستاخیز ملی ایران‌که نمایانگر اعتقاد ملت ایران به‌سه اصل نظام شاهنشاهی،قانون اساسی و انقلاب‌شاه‌ومردم است برای پیشرفت هرچه‌بهتربرنامه‌های عمرانی‌شهرستان قم باهمکاری فردفرد مردم شاهدوست ومیهن‌پرست گامهای موثری برداشته خواهد شد زیرا ایران امروز باایران قبل‌از سلطنت پرافتخار دودمان‌جلیل پهلوی به هیچ‌وجه و تحت هیچ عنوان نمی تواند مقایسه شود. ماکه پس‌از انقلاب ششم بهمن به پیشرفتهای درخشانی نائل آمده‌ایم درآینده ببرکت رهبریهای شاهنشاه آریامهر به رفاه و سعادت کامل خواهیم رسید ودر راه رسیدن به سعادت کامل و تمدن بزرگ باید همه‌باهم‌مجاهدت وکوشش نمائیم.

کاندیداها ازبرنامه‌های خود سخن میگویند

موسی عباس عطائی

نامزد نمایندگی مجلس شورایملی ازاهواز

موسی عباس عطائی : ـ در شهر اهواز موضوع فاضلاب و هدایت آب‌های سطح‌الارضی ، اسفالت اساسی خیابانها ، زیبا ـ سازی شهر و نوسازی محلات‌جزو اولویتها است که در این زمینه‌ها باید اقدامات اساسی بعمل آید

موسی عباس عطائی ، ازجمله چهره های‌فعال، تحصیلکرده و لایق اهواز است که با سابقه ۳۲ سال خدمت در صنعت نفت‌ایران و انجام فعالیت های اجتماعی ، درمیان مردم این سامان از حسن شهرت، محبوبیت واعتماد فراوانی برخوردار است.

نامزد نمایندگی مجلس شورایملی از اهواز ، تحصیلاتش را در رشته زبان از دانشگاه تهران به پایان رسانده و باخذ درجه بیسانس نایل آمده‌است. وی همچنین بعنوان رشته تخصصی ، دوره های مدیریت دانشگاه مک گیل مونترال کانادا و مانهاتان کالج نیویورک را گذرانده است .

موسی عباس عطائی ، در سمت های عضو انجمن شهر اهواز ، رئیس انجمن ایران و امریکا (اهواز) ، نایب رئیس انجمن مدیریت خوزستان، رئیس انجمن فرهنگی کارکنان صنعت نفت (اهواز)و عضو هیئت امنای مدرسه خارجی پاسارگاد (اهواز) فعالیت وسیع و دامنه‌داری داشته ودارد .

او ، درمورد برنامه کار خود در صورت انتخاب شدن بنمایندگی مجلس شورایملی میگوید :

ـ با داشتن تجربیات چند ساله در انجمن شهر اهواز ، تقریبا مشکلات شهری اعم از عمرانی و آبادانی و یا اداری‌برای من کاملا روشن و واضح است . من براساس همین آشنائی بامور معتقدم‌می‌توان نسبت به برآورد کمبودهاو مشکلات مطالعات مجدد بعمل آورد و براساس ارجحیت ها با مشورت و تبادل نظر با مسئولان استان تلاش‌پی‌گیری در زمینه رفع کمبود ها و برطرف ساختن نیازمندی‌ها وهمچنین تسریع در اجرای برنامه های عمرانی بعمل آورد . مخصوصا در شهر اهواز موضوع فاضلاب و هدایت آب های سطح‌الارض ، اسفالت اساسی خیابان ها و زیباسازی شهر و نوسازی محلات جزو اولویت ها است که در این زمینه ها باید اقدامات اساسی بعمل بیاید که البته انجام این اقدامات‌با تذکرات‌بی‌گیر و مداوم در تماس ها امکان پذیر است .

موسی عباس عطائی همچنین میگوید :

ـ با تجربیات سی ساله در امور کارگری ، خواستها و نیازمندی های کارگران برای من کاملا روشن است و باتوجه باین تجربیات است که بنظر من راه حل های اساسی و منطقی برای برآوردن این خواستها و رفع نیازمندی ها موجود است که انجام این امر احتیاج به ارائه راه‌حل ها به‌مسئولین امردارد که امیدوارم با فرصتی که برای انجام‌این امور بدست آمده، بتوانم منشاء خدمات ارزشمندی باشم.از طرفی درمورد مسئله آموزش و پرورش باید بگویم در خلال پنجسالی که در اهواز هستم متجاوز از ده واحد فرهنگی با خود یاری مردم و کمکهای ارزنده صنعت‌نفت و آموزش و پرورش‌استان ازطرف انجمن فرهنگی کارکنان صنعت نفت ساخته و در اختیار اداره آموزش وپرورش قرار گرفته است که بنظرمن امکان تعمیم و توسعه چنین برنامه هائی میسر و مقدور بنظر میرسد .مخصوصا تجهیزمدارس براساس اصول صحیح جزو برنامه های مورد علاقه اینجانب است که مسلما در این‌زمینه از هیچ کوششی فروگذار و مضایقه نخواهم کرد . همینطور ایجاد زمین های ورزشی برای جوانان و نوجوانان و تشویق آنها به ورزش ازمسائل مهم میباشد که در مورد آن باید بی‌گیری بعمل بیاید .

موسی عباس عطائی ، در پایان سخنان خویش یادآوری میکند: وبالاخره موضوع انقلاب اداری که رشته تخصصی من‌است ودر این زمینه نیز نظرات وبرنامه‌هائی دارم‌که میتوانند مورد توجه قرار گیرند وانشاءالله در سمت نمایندگی مجلس شورایملی نظرات خود را ارائه خواهم داد .

محمود احدی

نامزد نمایندگی مجلس شورایملی ازرشت

حاج محمود احدی، نامزد نمایندگی مجلس‌شورای ملی، تایید شده ازسوی حزب رستاخیز ملت ایران، درسال ۱۳۱۲ در شهر رشت دیده بدنیا گشوده است. وی‌یکی ازافراد خوشنام وازجمله شخصیت های مورد اعتماد مردم گیلان ـبخصوص‌شهرستان رشت ـمیباشد که‌در گذشته ،یکدوره عضو هیات رئیسه انجمن شهر و دودوره عضو شورای داوری بوده است.

حاج محمود احدی، علاوه بر فعالیت های‌اجتماعی، نمایندگی اتاق بازرگانی در کمیسیونهای مالیاتی‌دارائی وریاست هیات امناء مدارس رابعهده داشته است.

نامزد نمایندگی مجلس شورایملی برای بیست‌و چهارمین دور ه‌قانونگزاری ، درباره کاندیداتوری‌خود میگوید:

ـاصل‌آنست که انسان‌به هموطنانش وهمشهریانش خدمت کند. خدمتگزاری به‌آب‌و خاک‌و زادگاه، درواقع وظیفه هر فرد است‌واین وظیفه بخصوص برای یك نماینده مجلس شورایملی‌بصورت یك دین‌است که‌باید حتما این دین‌را نسبت به‌کسانی که‌باو اعتماد کرده‌اند یعنی مردمی که برای خودآورا به‌مجلس شورایملی فرستاده‌اند اداکند.

حاج محمود احدی ، سپس‌اضافه میکند:

ـمن باتوجه باین‌که درتمام‌طول عمرخود کوشیده‌ام همواره فردی خدمتگزار برای موطن وزادگاهم باشم، تلاش خواهم کرد درصورتی‌که بخواست‌خداوندمتعال وبایاری مردم شریف رشت‌درانتخابات مجلس شورای ملی پیروز شدم وبه‌پارلمان راه‌یافتم ،چنان کنم وچنان باشم‌که یك‌نماینده حقیقی و واقعی مردم‌باید باشد. من باکوشش وجدیت هرچه تمامتر درراه برطرف ساختن حوائج و نیازمندی های حوزه نمایندگی‌ام فعالیت خواهم کردو در اجرای نیات عالیه رهبرعالیقدر ملت ایران ،شاهنشاه آریامهر، مانندیك‌سرباز ازجان گذشته، درسنگر پارلمان به‌مبارزه خواهم‌پرداخت.

حاج محمود احدی ، سپس‌اضافه میکند:

ـخوشبختانه با الهام ازافکار ونیات بلندپایه شاهنشاه آریامهر، دردومین دهه انقلاب سپید ایران و در آغاز عصررستاخیز ملت‌ایران ،وظایف‌فردفرد ملت ایران معلوم و مشخص است. مملکت‌ما دروضعی و در مرحله‌ای قرار دارد که هرکس خوب میداند چه بایدبکند . درواقع وظیفه ملت‌از جهات‌کلی کاملا آشکار است. مردم ایران همه میدانند که‌درچنین‌عصر و دوره‌ای بایدبرای‌رسیدن به‌هدفهای ملی وظیفه‌دارند تلاش‌و کوشش کنندو درراه رساندن مملکت به‌دوره تمدن‌بزرگ تاآخرین حدقدرت وتوانائی فعالیت نمایند. و من امیدوارم درکنار خواهران‌و برادران هموطن‌خود، بتوانم صادقانه و صمیمانه به‌کشورم خدمت کنم و مخصوصا درسنگرپارلمان،خدمتگزار شهروهمشهریانم باشم.

سالارجاف

نامزد نمایندگی مجلس شورایملی از اورامانات‌وجوانرود

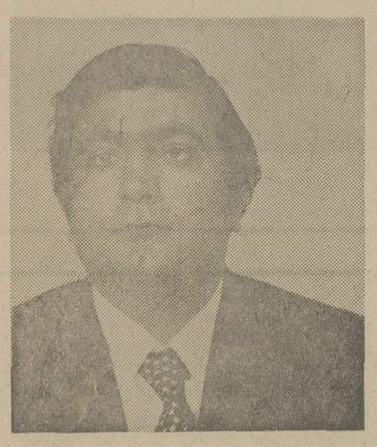

سالارجاف میگوید : ـباید امکانات رشدفکری نسل جوان را با ایجاد و توسعه خانه های‌جوانان و میدان‌های ورزشی فراهم ساخت

سالارجاف ، چهره آشنا ومورد علاقه منطقه اورامانات و جوانرود ، به سال ۱۳۱۹ در منطقه تلاث و باباجانی دیده بدنیا گشوده است .

وی که هم اکنون دانشجوی سال دوم دانشکده ادبیات دانشگاه تهران میباشد ، ضمن مسافرت در حوزه انتخابیه خود و گفتگوی نزدیک با مردم این سامان ، در اجتماعاتی که بهمین مناسبت تشکیل شده بود،بمردم قول داد در صورت پیروزی درانتخابات و احراز کرسی نمایندگی مجلس شورایملی ، برنامه های وسیعی را که برای حوزه نمایندگی‌اش تدارک دیده ، با کوشش و جدیت‌هرچه‌تمامتر به مرحله عمل و اجرا درآورد .

سالارجاف ، در اجتماعی از مردم جوانرود، نطق پرشوری ایراد کرد و ضمن اشاره به ویژگی های انتخابات این دوره ، از مردم خواست که‌بطور یک پارچه در انتخابات شرکت نمایند وکاندیداهای مورد اعتماد خود را به مجلس بفرستند .

سالارجاف ، همچنین دراجتماعی‌از مردم اورامانات گفت:

ـ در درجه اول باید وضع جوانان رامورد توجه قرار داد . از نظر آموزشی و پرورشی باید جوانان را چنان بارآورد و تربیت کرد که توانائی ولیاقت دردست گرفتن امور فردای مملکت‌را داشته باشند .

سالارجاف همچنین گفت :

ـ نسل جوان را باید عمیقا با پیشرفت ها و تحولات اجتماعی مملکت آشنا ساخت‌و ضمنا امکانات رشد فکری آنان را با ایجاد و توسعه خانه‌جوانان (در مناطقی که نیست) و میدان های ورزشی فراهم کرد . برنامه های من در زمینه تامین کامل تحصیلات عالیه جوانان و توجه به وسایل‌و امکانات ورزشی آنهاو از طرف دیگر کم کردن و کاستن فاصله بین شهر و روستا با ایجاد و احداث راه های روستائی و اسفالت راه های اصلی‌میباشد . سوم مکانیزه‌کردن کامل امور کشاورزی و بدست آوردن تولیدات‌بیشتر در این منطقه زرخیز و مستعد از راه توسعه شرکت های سهامی زراعی و تقویت شرکت های تعاونی روستائی است. قسمت چهارم برنامه من، فراهم‌آوردن وسیله تشویق بخش خصوصی برای سرمایه گذاری در زمینه احداث کارخانجات و تاسیس واحد های صنعتی میباشد که در نتیجه اقتصاد منطقه را بالابرده و موجبات رفاه و آسایش اقتصادی بیشتر اهالی‌را فراهم خواهد ساخت .

سالار جاف ، در پایان سخنان خو دراجتماعاتی که در نواحی مختلف حوزه انتخابیه‌اش تشکیل شده بود ، یادآور شدکه‌در صورت‌انتخاب شدن‌بنمایندگی مجلس شورای ملی ، تلاش همه جانبه ووسیعی را برای رفع کلیه نیازمندی های اهالی اورامانات و بطور کلی برطرف ساختن حوائج حوزه نمایندگی‌اش بکار خواهد بست .

اسماعیل نواب صفا

نامزد نمایندگی مجلس شورایملی ازاصفهان

اسماعیل نواب صفا میگوید : ـ تفاوت انتخابات این دوره با انتخابات‌دوره‌های قبل دراصالت آن است و بخصوص دقت نظرها و بررسی های حزب رستاخیز ملت ایران و هیات اجرائی آن بیسابقه وامیدوار کننده است .

اسماعیل نواب‌صفا ـمدیرکل اطلاعات‌وجهانگردی اصفهان‌ـ که نامزدنمایندگی این دوره مجلس‌شورای ملی‌است، حدود پنجاه سال دارد.وی از جمله چهره های معروف و سرشناس ادبی‌کشور است‌که خدمت اجتماعی‌وادبی خود را ازسال ۱۳۲۵از طریق‌انتشارکار های ادبی در روزنامه هاو مجله‌های کشور آغاز کرد.

از سال ۱۳۲٦ خدمات‌اداری خودرا دراداره کل انتشارات وتبلیغات آغاز کردوسپس به‌مدیریت کل روابط‌عمومی شهرداری تهران رسیدوبدنبال آن‌مدیریت کل اطلاعات ورادیو استان های آذربایجان شرقی و اصفهان راعهده‌دار شد. همچنین وی مدتی درسمت شهردار اصفهان خدمت‌کرده‌و مدتی‌نیز رئیس کمیته حزب ایران نوین استان اصفهان بوده‌است. نواب‌صفا، قبل ازاین سمت ها،مدتی هم در بنگاه کل‌بنادر و کشتیرانی وگمرك خرمشهرو گمرکات تهران خدمت کرده‌و چندسال نیزرئیس اداره‌انتشارات ورادیو در گیلان‌و استان سیستان وبلوچستان بوده‌است.

اسماعیل نواب‌صفا ـ مدیرکل اطلاعات‌وجهانگردی ونامزد نمایندگی مجلس شورایملی ، ازاصفهان دریك گفت‌وشنود اختصاصی باخبرنگار اطلاعات دراصفهان، برنامه کارخودرا درصورت توفیق درانتخابات اعلام‌کرد.

نواب صفا در اظهارات خودبه خبرنگار ما در اصفهان گفت:

ـاولابدلیل خصوصیات این دوره انتخابات که در مورد برگزاری آن اوامر موکدی ازطرف شاهنشاه آریامهربه وزارت کشور شرفصدور یافته است در انتخابات شرکت کرده‌ام. ثانیابسبب‌این‌که پس‌ازبیست ونه سال خدمت اداری‌و انجام فعالیت‌های اجتماعی و سیاسی وادبی، خودرا آماده یك چنین خدمت مهمی می بینم ، آماده شرکت در انتخابات دوره بیست‌و چهارم مجلس شورایملی شده‌ام و معتقدم که میتوانم این تجربیات راکه بقیمت عمرو جوانی من تمام شده دریك‌چنین مرکزمهم قانونگزاری به‌مردم‌کشورم‌تقدیم کنم.

اسماعیل نواب صفا سپس اضافه کرد: هر نماینده‌ای وظائف معلوم‌و مشخصی دارد که قانون به عهده اوگذاشته است. این‌وظایف‌عبارتند ازنظارت و تصویب قوانینی‌که‌به پارلمان احاله میشود، نظارت در امر دخل‌و خرج مملکت هرجا که مقتضی است ، دادن لوایح قانونی به پارلمان. ولی‌وظیفه معنوی‌ونهائی یك‌نماینده مجلس شورایملی ،یعنی ارتباط وی بامردم، حائز اهمیت بسیار است. باین‌معنی که‌یك‌نماینده‌ای که انتخاب میشود دربرابر افرادی‌که باورای داده‌و او را بمجلس فرستاده‌اند ،باید خودرا مدیون بداندو به خواست‌های آنها احترام بگذارد. یك‌نماینده‌مجلس هرگزنباید رابطه خودرا به‌موکلینش قطع‌کند. باید در مورد مسائل حوزه انتخابیه‌خود آگاه ،بصیرو مطلع باشد. مثلادر شهر صنعتی و تاریخی اصفهان باید سعی کند گسترش صنعت لطمه به‌موقعیت تاریخی و کشاورزی و بهداشتی وارد نیاورد. در مورد مساله مسکن ، نماینده‌این شهر باید حتماباد‌ستگاه اجرائی همکاری داشته باشدو درگرفتن اعتبارات برای منطقه کمك‌و مساعدت‌کندو درخانه‌اش بروی موکلینش باز باشد و همینطور خانه موکلین راخانه خود بداند.

اسماعیل نواب‌صفا، سپس اضافه کرد:

ـنکته مهم تفاوت‌این دوره با دوره های قبل است. تفاوت این‌انتخابات با انتخابات دوره قبل ،در اصالت آن‌است وبخصوص دقت‌نظر ها و بررسی های حزب رستاخیز ملت‌ایران وهیات‌اجرائی این حزب‌بی سابقه و بسیار امیدوار کننده است. علاقه مردم به شرکت در انتخابات ومعرفی افراد مورد علاقه جامعه موجب خواهدشد که‌انتخابات این‌دوره‌بیسابقه وچشمگیر باشد.

حسین شکیبا

نامزد نمایندگی مجلس شورایملی از تبریز

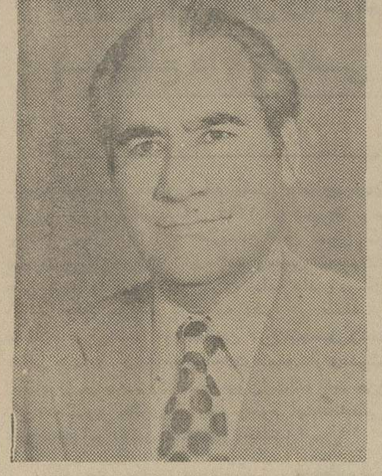

حسین شکیبا ، نامزد نمایندگی مجلس شورای ملی برای بیست و چهارمین دوره قانونگزاری ،بسال ۱۲۹۷ درشهر تبریز دیده بدنیا گشوده است ، وی مدت ربع قرن است که‌در زمینه‌های مختلف‌اجتماعی، از جمله مدیریت عامل جمعیت شیرو خورشید سرخ تبریز و معاونت مدیر عامل جمعیت شیرو خورشید سرخ ایران ، بخدمات اجتماعی ارزنده خویش ادامه داده و در راه خدمتگزاری بمردم ، شهرت فراوانی کسب کرده است.

حسین شکیبا ،که از چهره های فعال وخوشنام آذربایجان شرقی میباشد ، تمام خدمات اجتماعی‌خود را در شیرو خورشید سرخ ایران بصورت افتخاری انجام داده وحرفه شخصی‌اش بازرگانی و تجارت است . او در مدت خدمت خویش در کارساختمان های بیمارستان ودرمانگاه در آذربایجان ، بعنوان نماینده جمعیت مرکزی شیرو خورشید سرخ نظارت داشته ودرتاسیس جمعیت شیرو خورشید سرخ در قصبات وبخش های استان آذربایجان شرقی، فعالیت چشمگیر وثمربخشی داشته است.

حسین شکیبا، همچنین درامور خیر ونیکوکاری در زمینه کمک و امداد بسیلزدگان وزلزله زدگان طور مستمر فعالیت داشته است و ازاین طریق خدمت شایان توجهی به‌سانحه دیدگان طبیعت انجام داده است .

او ، چندین دوره دراتاق بازرگانی تبریزبسمت عضو هیات مدیره انتخاب شده و در زمینه ورزش نیز فعالیت های قابل توجهی داشته ودرفدراسیونهای ورزشی بعنوان سرپرست انتخاب گردیده ودرتاسیس و احداث میدانهای ورزشی وسالن سرپوشیده تبریز همواره پیشگام و پیشقدم بوده است.

حسین شکیبا دارای هشت فرزند (پنج پسر و سه دختر) میباشد که عموما فرزندانش تحصیل‌کرده اند و عشق بخدمتگزاری را از پدر بارث برده‌اند . اوخود میگوید :

ـ من عاشق خدمت بمردم هستم و خودراخادم ملت میدانم .

حسین شکیبا که در دوره های بیست و یکو بیست ودوم مجلس شورای ملی از طرف مردم تبریز بنمایندگی مجلس شورای ملی انتخاب شده است ، امیدوار است دردوره بیست وچهارم نیز بتواند با تکیه به‌آراء مردم ویاری هشهریانش بخدمات خود ادامه دهد .

حسین شکیبا : ـ من عاشق خدمت بمردم هستم و خودرا خادم ملت میدانم

مشهد درست است

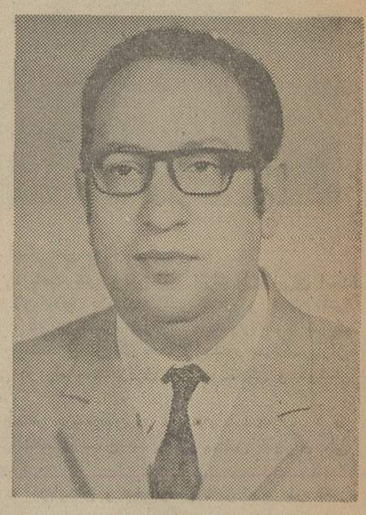

در بیوگرافی آقای حاج علی اکبر توتونچیان‌که‌روز پنجشنبه در این صفحه چاپ شده اشتباها نوشته شده است که ایشان‌از تبریز کاندیدا هستند. بدینوسیله توضیح داده میشود که‌آقای حاج علی اکبر توتونچیان از مشهد کاندیدا هستند.

نیازمندیهای اطلاعات تلفنی آگهی میپذیرد

تلفنهای ۳۱۱۲۲۴-۳۱۱۲۲۵ و ۳۱۱۲۲۹-۳۱۱۲۳۰

اثاثیه

فروش دست دوم

ارزانتر از اروپا
مقداری لباس نو بفروش میرسد از ۹ صبح تا ۸ شب آدرس : میدان ونک خیابان جهان کودک شماره ۳۷ مراجعه فرمایند .

یک رادیو گرام میله گروندیک مونتاژ خارج باموج اف.ام و استریو بفروش میرسد تلفن ـ ۶۲۴۵۴۷

استریوموجهز(کاست‌گرام‌رادیو) فیلیپس بلندگوها ۷۰ وات تلویزیون رنگی گروندیک نو بفروش میرسد تلفن۷۷۴۹۸۸

فروش اثاثیه دست دوم ولباس تابستانی نو میرداماد نفتکوی ۹پلاک ۹۲

لباس نو و دست دوم
خارجی سایز ۳۴ و ۳۶ هرام‌السلطنه‌کوچه‌ایروان‌شماره ۲۱۶ طبقه سوم از ۱۶ تا ۲۰ تلفن ۶۶۱۶۲۰

لباسهای خارجی نو
بفروش میرسد میرداماد‌ارزانی جنوبی شماره۶۴تلفن۷۷۹۷۸۸

به علت مسافرت مبلمان کامل ناهارخوری‌ساخت اسپانیا و سایر اثاثیه منزل بفروش میرسد تلفن ۶۵۳۴۶۸ روز فروش سه شنبه، چهار شنبه ، پنج شنبه ۹ صبح تا ۸ بعداز ظهر

اجاق‌گازنوع‌خارجی ۹۷۹۳۳۷ پنج‌سعید .
۱ـ۲ آ ـ ۱۹۰۳

مزون شهرام
بعلت مسافرت یکی از مشتریها لباس شومیزیه سایز ۳۸ از۲۰ تومان بیاآریامهرشماره ۲۵۰
آ ـ ۶۷۵۲

تعدادی لباس خارجی وایرانی بقیمت ارزان بفروش میرسد امیرآباد شمالی کوچه فاطمی شماره ۵ طبقه اول تلفن ـ ۶۵۰۲۲۴
آ ـ ۵۸۶۹

بعلت مسافرت مقداری فرش و قالیچه بفروش میرسد تلفن ۷۷۰۹۷۳

پونیت وصندلی دندان پزشک
برای فروش تلفن ۶۶۸۷۲۹

فروش دست اول

فتو فروشگاه ورزش نماینده جدیدترین لوازم فیلمبرداری و عکاسی دوربین و فیلم‌پولاروید افتتاح شد آدرس : خیابان استانبول ساختمان پلاسکو طبقه هم کف تلفن ۳۱۷۲۷۵
۱ـ۲ آ ـ ۵۶۸۸

لباس عروس
طرح دیور دوخت عالی‌قیمت مناسب استفاده نشده بعلت مسافرت‌تلفن ۷۷۷۳۲۳
۱ـ۲ آ ـ ۶۵۶۱

اکازیون

دودستگاه کولر گازی خارجی نو بامشخصات زیر ۲۵۸۰۰ ـ BTU و ۱۵۴۰۰ B.T.U برای فروش آماده‌است‌تلفن۶۶۱۴۶۳
۱ـ۳ آ ـ ۶۸۴۴

خرید

بازرگانی فرش کیهان
۸۳۰۹۰۴ و ۸۲۳۷۷۶

خریدار نقدی همه رقم فرش کهنه‌ونو جهت صادرات‌روزولت میدان ۲۵ شهریور .

ایران فرش ۷۷۴۹۷۲
فرشهای کهنه وسایر لوازم‌منزل بهر مبلغ نقدا بیشتر ازسایرین خریداریم تلفن ۷۷۰۰۲۵

فروشگاه‌آستارا۹۲۶۴۰۲ خریدار یخچال برقی و نفتی‌تلویزیون‌فرش‌وغیره

گالری‌فرش

شایان ۶۶۱۰۶۹
بهترین خریدار هر نوع قالی و قالیچه کهنه ونو

جهان کالا ۹۲۵۴۵۸
خریدار یخچال تلویزیون و لوازم منزل شما

فرش‌نو و کهنه درب و پنجره‌ساختمان‌خریداریم تلفن ۸۶۲۸۶۱

فرشهای شما را باقیمت خوب در منزل خریداریم ۸۳۷۷۲۴ ـ ۸۳۶۸۷۱

فرش زنجانی ۳۴۹۴۳۸

شستشوی مبل وفرش

دوراکلین سرویس‌امریکا خشکشوئی مبلمان‌موکت فرش تشك اتومبیل در محل مطابق با آخرین تکنیك متداول آمریکا گرانتر مطمئن‌تر ۸۴۵۶۸۳ و ۸۴۸۳۹۶ و ۸۴۸۳۹۵

کلین سرویس
خشکشوئی مبل فرش موکت با دستگاه وپرده بانصب مجانی تلفن ۹۰۲۵۴۶

آریوانگلیش سرویس

خشکشوئی

مبلمان موکت فرش پرده‌وتشك اتومبیل درمحل ۸۴۳۸۴۵
آ ـ ۵۴۷۸

خشکشوئی مبلمان ادیب یکدست ۵۰ تومان
خشکشوئی پرده پارچه وکرکره **بانصب‌مجانی ۹۵۶۵۶۵**

کارخانه قالیشوئی ادیب ۹۵۶۵۶۵
۹۵۸۹۵۰ و ۹۵۲۴۵۴

کارخانه قالیشوئی فردممتاز ۶۶۳۸۰۳

آناهیتاسرویس‌بزرگترین خشکشوئی مبلمان فرش موکت پرده در محل ۷۹۵۳۰۷

قالیشوئی رضوان
همواره اماده به خدمت است تلفن ۳۵۲۶۸۷
۱ـ۲۰ آ ـ ۶۲۷۲

کارخانه قالیشوئی بیوك تلفن۵۲۹۹۱۵و۹۷۷۱۱۸

کارخانه‌قالیشوئی اطلس
تلفن ۹۵۲۵۴۶ و ۹۷۵۴۳۰

تعمیرات

تلویزیون
تعمیرگاه تلویزیون الکترون با تائیدوزارت‌کار۷۶۳۶۸۲
تعمیرتلویزیونهای R.C.A-R.T.I شاوب‌لورنس فیلیپس سیرا تلفونکن وسایر مارکها سرویس مجهز سیار درشهروشمیرانات

سرویس تلویزیون گارانتی تلفن ۶۲۸۳۷۱
سرویس‌سیار R.C.A-R.T.I سیرا مدیاتور جنرال الکتریک وگراندیک بویژه شمیرانات

SCHAUB-LORENZ
شاوب‌لورس
سرویس فوری۸۸۳۲۶۲

تعمیر تلویزیون
شاوب لورنس
RCA, RTI
آمریکائی واروپائی تلفن
۷۹۲۰۵۸
تعمیر فوری همه نوع تلویزیون در منزل ویژه شرق تهران ۷۹۰۴۱۸

تلویزیون شما فوری در منزل تعمیر می شود ۸۷۴۷۷۰

تعمیرگاه مجاز شماره ۱۱ شاوب لورنس
سرویس سیار
فوری تهران وشمیرانات
۶۶۷۱۷۱
۶۶۹۵۱۴
۴۲۷۳۳
SCHAUB-LORENZ

کولر
نصب و سرویس کولر کانال کشی فوری
تلفن ۷۹۳۸۹۷

کانال‌کشی،تهویه،کولر، نصب و سرویس فوری
شرکت ۶۲۱۴۴۸
کارگاه ۷۹۶۱۰۳

سرویس نصب کولر ، آبگرمکن، لباسشوئی گاز
۷۵۴۴۹۳

سرویس کولر و یخچال فوری ۳۴۴۱۷۳
سرویس کامل کولر وتعویض پوشال در کوتاهترین‌مدت تلفن ۷۶۵۹۸۶ و ۷۶۹۴۳۲
۱ـ۳ آ ـ ۶۷۹۳

شرکت آیرو سرویس وتعویض‌پوشال کولر فوری ۷۶۲۶۴۲

نصب کولر کانال‌کشی ساختمان فوری۷۹۶۶۰۵

آریان در خدمت شما
تعمیرکولر ـ آبگرمکن ۳۱۰۴۱۵

سرویس کولر فوری ۴۷۷۹۹

نصب و سرویس کولر تلفن ۸۳۱۲۶۹ رضائی

لوازم یدکی
مرکز پخش لوازم یدکی کولر آبی
تلفن ۹۷۷۴۳۳ و ۹۷۳۲۰۸

یخچال
تعمیرگاه سید حسین تعمیر همه‌نوع‌لباسشوئی یخچال‌آبگرمکن۸۸۲۴۳۸

تعمیر یخچال و شوفاژ فوری تلفن ۵۳۷۲۴۹

تعمیرات یخچال ـ سرد ـ خانه ، کولر گازی . آب سردکن شوفاژ و تهویه فوری تلفن ۷۹۳۸۹۷

تعمیرگاه یخچال‌فریجیدر
اثاث یدکی موجود ۸۴۸۷۰۶

تعمیریخچال فریژیدر ۸۳۹۲۲۵

شوفاژ
شرکت رام‌شین نصب ـ سرویس و نگهداری سالیانه شوفاژ تلفن۲ـ۹۳۹۷۳۱

شرکت مهندسی وایس‌هایت
باماهی ۲ هزار تومان شوفاژ وتاسیسات منزل‌شمارادراسرع وقت انجام میدهدتلفن۸۵۵۸۲۷

شرکت آیرو سرویس و نصب شوفاژ تهویه فوری ۷۶۲۶۴۲

توجه

سرویس راه انداز و نگاهداری دستگاه های تهویه‌مطبوع(ایرکاندیشن) و شوفاژ زیر نظر ـ مهندسین متخصص در اسرع وقت فقط تلفن فرمائید.
شرکت الهام تلفن ۸۲۷۷۵۶

طرح‌و اجرا، تهویه،کولر شوفاژ ، برق ،سرویس و نگهداری شبانه روزی
شرکت ۶۲۱۴۴۸
کارگاه ۷۹۶۱۰۳

فروش اتومبیل

بی.ام.و ۲۰۰۲تی آی‌آی‌مدل ۷۳ سند ۷۲ رنگ نارنجی۶۴ هزار تومان بدون واسطه تلفن ۹۷۷۳۳۱
۱ـ۲ آ ـ ۶۷۹۰

موسدس بنز ۲۳۰ مدل۷۵ سفارش سوئد رنگ نقره‌ای متالیک ، شیشه رنگی قفل مرکزی گرمکن شیشه عقب دارای پشت سری،برف‌پاکن‌کن روی چراغ های جلو در وضع استثنائی کار کرد ۶۰۰۰ کیلو متربعلت مسافرت‌بفروش‌میرسد
تلفن ۹۷۶۴۴۲ ـ ۹۷۴۴۵۳
۱ـ۲ آ ـ ۱۶۷۵

مرسدس‌بنز اس ۲۸۰ مدل ۷۰ رنك یشمی متالیك كولر فرمان هیدرولیك رادیو بدون واسطه بفروش میرسد به تلفنهای ۵۳۸۲۲۲ و ۸۹۱۸۹۵ مراجعه شود.

بنز ۲۵۰ اس مدل۶۷اتوماتیک باکولر بسیار تمیزبعلت‌مسافرت بیواسطه فروشی تلفن۷۸۱۰۹۶
۱ـ۲ آ ـ ۶۵۴۷

مرسدس بنز اواخر ۷۱ خیلی تمیز ۹۲۶۷۷۸

یکدستگاه بنز اس ۲۸۰مدل۷۲ گمرک نشده آماده فروش‌است تلفن ۳۱۵۶۴۶ افراسیابی .
۱ـ۳ آ ـ ۴۲۹۳

بنز ۲۸۰ مدل ۷۳
نمره ترانزیت‌فروشی۸۴۵۰۵۰ و ۸۴۵۱۳۲

بنز ۳۵۰ ـ اس ال
دودرب ترانزیت ۸۴۵۰۵۰ و ۸۴۵۱۳۲
۱ـ۲ آ ـ ۶۴۵۷

بنز ۲۰۰ مدل ۷۵ سقف‌کشوئی باگرمکن شیشه عقب رادیو و گاست استریوداشجوئی‌ارزان بفروش میرسد ۷۵۸۷۳۰
آ ـ ۶۷۱۰

جاگوار
جاگوار ۱۲ سیلندر مدل ۷۴ خیلی تمیز ثمام اتوماتیک با کولر ورادیو نمره شده بدون واسطه تلفن ۶۸۰۴۵۸
۱ـ۴ آ ـ ۴۲۲۳

فورد کاپری۱۷۲یکس.ال فروشی تلفن ۹۲۲۰۶۷

یکدستگاه پژو ۲۰۴ مدل ۷۰ بقیمت ۲۳ هزار تومان بفروش میرسد تلفن : ۷۷۳۵۹۷
۱ـ۲ آ ـ ۶۵۳۰

پژو ۵۰۴ مدل ۷۲ یا ۷۳ خیلی تمیز بیواسطه تلفن ۶۸۱۸۸۲
آ ـ ۶۶۴۲

پژو ۵۰۴ GL مدل۷۵ کارکرد ۴۹۰۰ کیلومتر رنك جگری گمرك نشده تلفن ۴۶۹۸۵

پژو ۵۰۴ مدل ۶۹ فوق‌العاده تمیز بدون واسطه فروشنده‌ایم
۱ـ۲ آ ـ ۶۶۷
تلفن ۴۷۲۴۱

دو دستگاه اتومبیل‌پژو ۵۰۴ مدل ۷۲و۷۴مرتب تمیز بفروش میرسد طالبین همه‌روزه‌ازساعت ۹ تا ۱۱ به پارك هتل اتاق ۳۱۴ مسیوماتیو مراجعه نمایند .

پژو جی‌ال ۵۰۴طرح‌آمریکائی ۷۴ تلفن ۹۷۹۳۳۷ پنج‌سعید .
۱ـ۲ آ ـ ۱۹۰۴

پژو ۴۰۴ مدل ۶۵
۳۲ هزار تومان تلفن ـ ۸۳۶۷۱۴و۱۵
آ ـ ۶۸۱۴

پژو ۷۱ جی.ال بسیار تمیز مقطوع ۴۵ هزار تومان تلفن ۹۲۸۲۸۰

شورلت
مدل ۶۳
شورلت ۶۳ اتوماتیک ۱۷۰۰۰ تومان تلفن صبحها ۸۹۹۵۶۳
۱ـ۲ آ ـ ۶۷۴۹

فیات ۸۵۰ کوپه مدل ۱۹۷۰ بفروش میرسد تلفن ۸۲۶۹۸۸

کامارو۷۵فول‌الی‌تی صفرکیلومتر بدون گمرک تلفن ۳۰۲۰۴۰
۱ـ۵ آ ـ ۵۸۶۱

ولو ۲ درب مدل ۷۵
نو ۲۴۲ دی.ال تلفن۹۲۸۵۲۵ـ ۹۳۶۱۸۳
۱ـ۶ آ ـ ۶۲۶۲

اتومبیل مینی‌ماینر ۱۰۰۰ مدل ۷۲ بفروش میرسد عصرها تلفن ۷۵۴۴۹۰
آ ـ ۶۵۰۷

موریس ۱۱۰۰ مدل ۶۵ باپخش‌صوت‌خیلی تمیز۱۵۵۰۰ تومان تلفن ۸۳۶۷۰۵
آ ـ ۶۵۰۸

پیکان جوانان مدل ۵۰ بسیار تمیز بفروش میرسد ـ ۹۳۵۶۷۳
۱ـ۳ آ ـ ۶۴۱۷

یک دستگاه پیکان اتوماتیک اول سال ۵۱ بارادیو و شرایط بسیارآسان قیمت۲۴۰۰۰تومان تلفن ۷۷۸۱۷۵
آ ـ ۶۴۲۶

پیکان مدل ۵۲ فوری بدون واسطه بفروش میرسدساعت۷صبح الی ۴ بعدازظهر ۶ـ۸۳۶۹۸۵
۱ـ۲ آ ـ ۶۶۵۹

پیکان دولوکس سفید مدل ۵۳ ۸ هزار کیلومتر شیشه رنگی فوق‌العاده تمیز قیمت ۳۵ مزار تومان تلفن ۸۹۳۶۷۰
۱ـ۲ آ ـ ۶۶۷۷

پیکان مدل ۵۳ دولوکس رنگ سفید و خاکستری بیمه بدنه و ۹۰۰۰ کیلومتر کارکرده سپرپهن قیمت ۳۵ هزارتومان تلفن ۶۲۷۵۵۵
۱ـ۲ آ ـ ۶۶۶۸

پیکان ۵۳ سفید۱۱۵۰۰ کیلومتر با پخش‌صوت تلفن۶۶۰۴۹۱ـ۷صبح‌تا ۲ بعداز ظهر

پیکان دولوکس ۵۲
تمیز بدون واسطه مقطوع ـ ۳۰٫۵۰۰ ریال‌ازساعت ۶تا۴ بعدازظهر تلفن ۷۵۶۳۸۵
۱ـ۲ آ ـ ۱۸۴۶

بیك دستگاه ژیان ۴۹ ببالا یا پیکان و غیره که مرتب باشد بدون پیش قسط وبی واسطه نیازمندیم تلفن۹۳۴۲۸۳ از ساعت ۴ بعد از ظهر ببعد .

ژیان مدل ۵۱ تمیزبدون واسطه تلفن ۶۵۹۸۳۶

اپل رکورد ۱۷۰۰ مدل ۶۳ بی‌واسطه فروشی ۴تا۷ بعداز ظهر تلفن ۵۴۷۸۵۲
۱ـ۲ آ ـ ۶۷۴۷

دست اول بسیار تمیز
فورد استیشن مدل ۶۴ ۸سیلندر موتوروی کم مصرف متالیک آلبالوئی باراديو گرام وبخاری ۲۰ هزار تومان ـ ۶۶۶۵۹۹ خیابان پاریس کوچه عزالی پلاك ۳۴
۱ـ ۶۱۵۱

کامیون بنز ۵۰۸ایران‌ناسیونال مدل ۵۰ بسیار تمیز بدون تصادف بفروش میرسد تلفن ـ ۳۰۲۳۰۰ و ۳۰۳۷۵۹
۱ـ۲ آ ـ ۶۶۸۶

هوندا کورسی
مدل۷۰بسیار تمیزبارادیوپخش بدون واسطه ۲۵ هزار تومان تلفنهای ۸۵۰۸۵۰ و۸۴۲۶۵۰
آ ـ ۶۶۷۶

هر نوع کمپرسی مدل ۷۵ کفی و شاسی و هر نوع سفارشات‌کمپرسی و تریلی ۱۸ چرخ پذیرفته میشود . مدت تحویل ۳۰ روز ازتاریخ سفارش تلفن ۳۱۵۶۴۶ افراسیابی
۱ـ۳

فولکس مدل ۶۱ تمیز قیمت ـ ۸۳۰۰ تومان فروشی تلفن ـ ۸۶۴۶۱
آ ـ ۶۷۹۲

فولکس استیشن دورشیشه مدل ۶۲ موتور ۶۷ قیمت ۱۵ هزار تومان تلفن ۵۳۲۶۸۵
۱ـ۲ آ ـ ۶۷۷۱

فوردکاپری مدل ۱۹۷۰ خیلی تمیز سبزرنگ بالاستیک‌اضافی یخشکن بیواسطه ۴۷ هزار تومان بفروش میرسد صبحها ۶۵۱۹۸۷ و عصرها ۶۲۰۹۹۷ طبقه اول مراجعه فرمائید .
۱ـ۲ آ ـ ۶۸۰۶

LANCIA

کوپه ۱۳۰۰ مدل ۱۹۷۰ رنگ قرمز ۱۵۰۰۰ کیلومتر کارکرده قیمت ۶۶۰۰۰ تومان تلفن ـ ۸۳۶۸۴۹
۱ـ۲ آ ـ ۶۷۰۴

رامبلر آمریکن مدل۶۶ به رنك لیموئی تودوزی یشمی بافرمان‌هیدرولیك ورادیو فابریك بسیار تمیز بیواسطه ۳۰ هزار تومان تلفن ۸۵۵۲۵۱

کامارووال‌تی
اتومبیل کامارو تحویل درسال ۷۵ کولر سقف چرمی رنگ متالیک شیشه الکتریک شیشه رنگی رینگ مخصوص رادیو استریوکاست ۸ سیلندر دنده اتوماتیک فرمان بشکن و تمام هیدرولیک بفروش‌میرسدعباس آباد شرقی پلاک ۳۰۴ شرکت پاورز تلفن ۸۵۲۸۵۳ ازساعت ۲الی۶ بعدازظهر .
۱ـ۲ آ ـ ۶۵۲۹

توجه ، بدون واسطه

۳ دستگاه بنز کمپرسی ۱۶ تن مدل ۷۴ گمرك شده آماده فروش‌است. تلفن۱۳۱۵۶۴۶ افراسیابی

فروشگاههای اتومبیل

پیکان ۵۴

نو آماده نقد و اقساط
شاهرضا۴۱راه گرگان‌پلاک۱۰۶۸

کرایه

اتولوکس

اتومبیلهای تشریفاتی با راننده برای داخل و خارج از تهران میدان فردوسی تلفن ۸۲۱۲۷۰ و ۸۲۶۶۰۵

کاسپین‌تاکسی سرویس
کرایه اتومبیلهای تشریفاتی با راننده فرح‌شمالی پالیزی ۱۴۵ **تلفن۷۷۷۱۱۰و۷۷۸۰۹۰**

آسیا توریست تاکسی
شبانه روز اتومبیلهای مدرن‌با راننده‌وبدون راننده ۷۵۰۹۰۱

کرایه

اتومبیل های‌لوکس‌کرایه با راننده و بدون‌راننده برای داخل وخارج‌تهران ۷۵۷۵۳۵ـ ۷۵۷۲۹۴

اتوآسیا
اتومبیل کرایه باراننده وبدون راننده در ۲۴ ساعت درخدمت شماست‌تلفن۷۵۴۹۸۰و۷۵۱۶۲۰

کمان‌سرویس‌تاکسی
درتمام مدت ۲۴ ساعت با مجهزترین اتومبیلهای اخرین سیستم باراننده‌وبدون‌راننده‌در اختیار شماست تلفن۶۵۴۴۴۶ و ۶۵۶۰۴۴

کالج بار
بارکش شهر و حومه ۶۶۱۱۱۱-۴۱۱۱۱

گیتی بار
بارکش شهر و شهرستان تلفن ۹۵۶۴۰۵

شوش بار
تلفن های جدید ۳۶۱۱۱۱ الی ۱۳
بارکش شهر و شهرستان

مورد نیاز
موسسه تی .تی .اس. تعدادی اتوبوس جهت سرویس اجازه مینماید.

اتوبوس

ومینی‌بوس اجاره‌میشود ۶۵۲۰۵۳و۵۶ و ۶۵۸۰۰۷

ماشین آلات

کمپرسور اطلس‌کوپکو با لوازم به قدرت دو ـ چکشه تقریبا نو آماده فروش تلفن۶۲۰۶۴۴

موتور های مولد برق‌وتلمبه‌آب برای اجارموجوداست‌تلفنهای ۷۷۲۳۸۱ و ۸۶۳۴۴۲ سلیمانی آ ـ ۵۷۶۳

B.K.D
دربازکن برقی ۲۵۰ تومان بکد
بوسیله تلفن سفارش دهید ، شرکت بکد الکتریک تلفن ۱۵ الی ۶۸۱۰۱۱
فروش درکلیه الکتریکی‌ها درتهران وشهرستانها

اطلاعیه

کارخانجات ریسندگی و بافندگی فومنات
ازخیابان کاخ به‌خیابان تخت‌جمشید ملك‌الشعرای بهار پلاك ۱۵ ساختمان جهان انتقال یافت
تلفن ۸۳۶۰۸۲

آگهی دعوت مجمع عمومی عادی سالیانه

شرکت دولت‌آباد از کلیه سهامداران دعوت مینماید که در ساعت ۵ بعداز ظهر ۵۴ر۲ر۲۷ جهت استماع گزارش هیئت مدیره و تصویب ترازنامه و انتخاب بازرس در دفترشرکت‌حضور بهمرسانند .
هیئت مدیره شرکت دولت‌آباد

اطلاعیه

قابل توجه‌دارندگان اتومبیلهای ژیان
لاستیك فایرستون فرانسه
مخصوص ژیان از نوع رادیال وارد شد
نماینده انحصاری
لاستیکهای آمریکائی موهاك ومدالیون وفایرستون فرانسه
در ایران فروشگاه لاستیك کورش ـ خیابان‌ملت سه‌راه اکباتان تلفن :
۳۱۴۸۲۰-۳۱۳۶۱۷
(از شهرستانها نماینده فعال میپذیریم)

تهران توریست تاکسی

اتومبیلهای مدرن با راننده ، بدون راننده در ۲۴ساعت آماده خدمت .
تلفنهای ۶۵۵۵۶۰ و ۶۵۵۵۷۰

کامیون
کامیون
کامیون
کامیون با کمپرسی ـ کامیون با بتون‌مخلوط‌کن کامیون با تریلی(۶چرخ و ۱۰ چرخ) تحویل تهران یا آلمان فوری موجود است تلفن ۶۶۳۶۶۲

برادران گلپایگانی
نمایندگی مجاز فروش محصولات بنز ایران ناسیونال
وانت ۵۰۸ ـ انواع مینی بوس بنز ۳۰۹
آمبولانس ۳۰۹ ـ انواع اتوبوس بنز ۳۰۲
تلفن های نمایشگاه ۵۲۶۳۰۱ ـ ۵۲۷۹۰۰

جنرال
پخش لوازم یدکی کلیه مصنوعات جنرال در فروشگاه شرکت صنعتی جنرال واقع درخیابان شاهرضا چهار راه کالج ـ نبش کوی البرز و سرویس مرکزی جاده قدیم کرج کیلومتر ۸ میباشد .

جنرال
سرویس شرکت سهامی‌صنعتی جنرال‌بدینوسیله آمادگی خود راجهت سرویس وتعویض پوشال و لوازم یدکی کولرهای جنرال اعلام میدارد لطفا به‌تلفنهای زیر مراجعه فرمایند .
۹۶۳۹۷۲ الی ۴ و ۹۵۸۲۵۲ و ۹۵۷۷۹۴

جنرال
سرویس شرکت سهامی صنعتی جنرال آمادگی خود را جهت نصب کولرهای جنرال‌اعلام میدارد لطفا به تلفنهای زیر مراجعه فرمائید ۹۶۳۹۷۲ الی ۴و۹۵۸۲۵۲ و ۹۶۲۰۶۱

جرثقال سنگین جهت اجاره

یکدستگاه جرثقیل ۱۴۰ تن و ۲ دستگاه ـ ۱۱۵تن چرخ لاستیکی نو و آماده بکار با بوم ۲۵۰ فوت اجاره داده میشود . تلفن های : ۶۵۶۴۲۲ـ۶۵۶۹۵۰و۵۲ آقای‌واهه‌گریگوریان

قابل توجه
شرکتهای ساختمانی
یکدستگاه کارخانه اسفالت ۱۲۰ تنی مارك مشهور آماده تحویل میباشد . تلفن ۵۲ـ ۸۲۸۰۵۱

آگهی فروش
(قابل توجه شرکتهای تولیدی لوازم منزل)
شرکت علاءالدین ایران تعدادودستگاه‌کوره پخت رنك (خشك کن) را بفروش میرساند از طالبین دعوت میشود جهت دریافت اطلاعات مورد نیاز و بازدید از دستگاه به محل شرکت واقع در کیلومتر ۱۴ جاده مخصوص کرج ـ مراجعه نمایند .

اطلاعیه

چای حسینی
چای حسینی با عطر و طعم واقعی وصددرصد خارجی‌بازار آمد چای حسینی رااز‌کلیه خواربار فروشیهای عمده وفروشگاههای‌تعاونی بخواهید وامتحان کنید
تلفن۵۳۵۱۴۰
سفارش جهت دریافت چای فقط بایك تلفن پذیرفته میشود و درمحل کار یا منزل بشما تحویل میگردد .

رستوران فیش‌اند چیپس
افتتاح شد مغازه ژولیت :
پالیزی ـ گلشن ـ پلاك ۳۰ تلفن ۸۵۷۶۷۹

زعفران
بسته‌بندی
موسسه تولیدی زعفران زرین برای اولین مرتبه در ایران زعفران بسته‌بندی را در اندازه های مختلف جهت فروشگاه ها ، سوپر مارکتها و شرکتهای تعاونی تهیه و ببازار عرضه‌کرده.
مرکز پخش ـ بازار چهل تن سرای یزدیها پلاك ۳
بازرگانی حسن مؤمنین ۵۲۱۹۵۳

اطلاعیه

شرکت تولیدی ایران‌والونو
ضمن اظهار تشکر از همکاریهای دائمی مشتریان عزیز که در طول سالیان‌درازمارا در انجام‌فعالیتهای تولیدی در جهت ساخت انواع لوازم بهداشتی و شیرآلات صنعتی یاری نموده‌اند اکنون بخش جدیدی از تولیدات خود را که شامل :
شیر های کشوئی میباشد معرفی مینماید متقاضیان لطفا با تلفنهای ۳۰۴۲۱۶ و ۷۸۴۹۴۱ و ۷۸۴۹۴۲ تماس بگیرند .

باحقوق‌خوب

یکنفر بانو یا دوشیزه ماشین نویس باتجربه وورزیده با حقوق خوب استخدام میشود.
لطفا به خیابان تخت‌جمشید ـ بین روزولت و بهار ـ ساختمان بلر ـ شرکت نمود مراجعه فرمائید .

نیازمندیهای اطلاعات تلفنی آگهی میپذیرد

تلفنهای ۳۱۱۲۲۴-۳۱۱۲۲۵
۳۱۱۲۲۹-۳۱۱۲۳۰

یکدستگاه بولدوز آلیس چالمرزامریکائی HD21 بفروش میرسد تلفن ۸۹۱۱۸۱

کارخانه ضربه قبول پرسکاری کشش۷۹۵۴۵۶

آموزشگاهها

ماشین‌نویسی بیژن باحسن شهرت میدان ژاله‌تلفن ۳۴۸۳۸۴

آموزشگاه خیاطی و گل سازی افشار زیرنظر مربیان باتجربه برای ترم تابستانی هنرجو میپذیرد حشمت‌الدوله پیروز ۹۲۷۴۹۶

آموزشگاه رانندگی جم فن رانندگی تااخذ گواهینامه تلفن ۵۴۰۷۸۹

تدریس خصوصی

انگلیسی کنتراتی
۸۵۰۷۳۶
تدریس تضمینی کلیه دروس دانشجوی مکانیک آریامهر صبحها ۳۱۰۴۱۰ ۱ـ۳ آ۔ ۴۳۶۱

تدریس خانواده فرانسوی بیک نفر با آشنائی کامل بزبان‌انگلیسی و آشنائی مختصری‌بزبان‌فرانسه باشد مورد نیاز است لطفا با تلفن ۶۸۴۰۴۲ از ساعت یک بعدازظهر ببعد تماس گرفته شود .

کنتراتی
انگلیسی‌فرانسه
فشرده ۸۳۳۳۱۹

مکالمه انگلیسی
تلفن ۹۳۶۱۸۱
Mr. CROOK
انگلیسی ۹۳۶۱۸۱
Mr. MCDONALD
انگلیسی ۹۳۶۱۸۱
مکالمه‌خصوصی‌زبان‌های انگلیسی عربی فرانسه اسپانیولی تلفن
۸۵۹۹۸۸
درس بریج : تلفن ۸۷۲۹۳۳
تدریس خصوصی ویلن غربی‌و ایرانی ۸۵۶۶۲۵
فیزیک شیمی ریاضیات دوره راهنمائی ۶۶۳۰۳۴
MR. SMITH
انگلیسی
۸۴۳۵۴۸
مکالمه فشرده
در ۱۶ هفته ۸۳۳۳۱۹
برای آشنائی و تعیین وقت با استادان خارجی با ۸۳۳۳۱۹ تماس بگیرید .
۱ـ۵ آ۔ ۶۷۵۰
تدریس خصوصی فرانسه تلفن ۹۵۴۲۸۸ شجاعی .
۱ـ۲ آ۔ ۱۷۹۶
انگلیسی توسط بانوی انگلیسی ۴۷۱۴۱
انگلیسی کنتراتی
۸۳۳۳۱۹

تدریس خصوصی زبان‌توسط MRS CONNIE تلفن۸۳۳۳۱۹
۱ـ۵ آ۔ ۶۶۶۷

ریاضیات

فیزیک‌شیمی
تضمینی ۸۳۳۳۱۹
تدریس فرانسه۴۴۷۸۳

استخدام

سکرتر مطب
دوشیزه دیپلمه جهت کاربعداز ظهر درمطب‌خیابان‌پهلوی‌کوچه بهرامی دکتر هوشنگ احراری ازساعت ۴تا۸بعدازظهرمراجعه شود .
۱ـ۲ آ۔ ۶۶۷۱

استخدام‌سکرتر
یکنفر خانم سکرتر برای ۴ تا ۸ بعداز ظهر با حقوق مکفی استخدام‌می شود ۶۶۶۲۶۳ و ۶۶۴۶۱۸ و ۶۶۰۲۰۰

استخدام در قسمت‌برق
تعدادی استادکار باسابقه نیازمندیم میدان ونک خیابان پهلوی نبش میرداماد کارگاه اسکان
۱ـ۲ آ۔ ۶۵۳۸

آگهی استخدام
دوشیزه یابانو وارد به امور تلفن ومسلط به ماشین‌نویسی فارسی جهت شرکت‌ساختمانی مورد نیاز است تلفن۸۳۲۲۶۸ و ۸۲۰۸۰۳
۱ـ۲ آ۔ ۶۵۴۳

بیمارستان وزایشگاه شهیاد
به یک عده پزشک برای‌کشیک شب دردرمانگاه احتیاج دارد تلفن ۹۵۱۴۴۹ ـ ۹۵۱۴۹۵

شرکت برل استخدام میکند
۱ـ مهندس ساختمان‌با حداقل ۳ سال سابقه کار اجرائی
۲ـ تکنیسین ساختمان با حداقل ۲ سال‌سابقه کار متقاضیان با تلفن ۶۵۱۲۱۷ تماس حاصل فرمایند.

راننده پایه دو همگانی فورا نیازمندیم تلفن ۶۵۲۰۵۳تا۶ و۶۵۸۰۰۷

بیک نفر کارگرآرایشگر مرد با تجربه و وارد نیازمندیم تلفن ۹۳۴۲۸۳ بعد از ظهرها ۴ ببعد .

استخدام

۱ـ نقشه کش
۲ـ انباردار
۳ـ مستخدم جهت قسمت اداری
۴ـ نگهبان درب‌ورودی
۵ـ سرکارگر باآشنایی کامل به جوشکاری آرگون ـ کمد ساز و خمکار .
۶ـ کارگر جوشکار استنلس‌استیل(آرگون)
۷ـ کارگر ساده
داوطلبان می توانند از ساعت ۸ الی ۱۶ به کیلو متر ۱۶ جاده مخصوص کرج مقابل پمپ بنزین شرکت ـ وارکو و یا با تلفن ۹۵۵۷۱۷ تماس‌بگیرند

سکرتر خانم یادوشیزه و فروشنده زن مورد نیاز است تلفن ۹۳۹۴۸۹
۱ـ۲ آ۔ ۶۶۶۰

بمهندسی که نمونه‌امضاء در شهرداری داشته باشدنیازمندیم ۷۹۵۱۴۴
۱ـ۱۰ آ۔ ۶۵۴۹

استخدام
۱ـتکنیسین برق
۲ـ سرویسکار یخچال ووسایل گاز سوز مورد نیاز است تلفن ۶۵۳۱۲۲

۱ـ ورقکار و خمکار برای تابلوی برق ۴نفر
۲ـ رنک کار یکنفر
۳ـ سیمکش تابلو ۴نفر حداقل ۳ سال سابقه کار باضامن معتبر تلفن ۸۴۹۷۲۷ و۸۴۱۸۶۲ تهران مکان

شرکت ساختمانی ایران‌گروس بیک مهندس راه و ساختمان‌با چهارسال سابقه خدمت‌نیازمند میباشد کهم بتواندبادراختیار قراردادن سهام ، مهندس‌مورد نظر را جزء شرکاء منظور نموده وهم باحقوق مکفی که برای تمام وقت بیشتر ازیکصد هزار ریال درماه خواهد بود ایشان را باستخدام شرکت دراوارد تلفن ۲۹۳۶۶۰ آ۔ ۴۳۴۹

تعداد معدودی محل برای طی دوره‌غواصی‌حرفه‌ای‌واستخدام باحقوق و مزایای عالی در اختیار جوانان داوطلب و علاقمند که واجد شرایط زیر باشند قرارداده میشود :
۱ـ دارا بودن گواهینامه‌سیکل اول آموزشگاههای حرفه‌ای و صنعتی در رشته های فنی (مکانیک ـ برق ـ صنایع‌فلزی)
۲ـ متولد ۱۳۳۱ و سالهای‌بعد
۳ـ خدمت سربازی را انجام داده باشند (انواع مختلف معافی قابل قبول نیست) .
داوطلبان میتوانند برای کسب اطلاعات بیشتر باصندوق‌پستی ۱۴ر۱۶۰۶ تهران مکاتبه و یا باتلفن ۸۴۶۸۰۲ تماس حاصل نمایند .

شرکت غواصی‌ایران
۶۷۰۵

کانون خدمات وبازرگانی ایران
جهت معرفی کالای‌جدید به تعدادی ویزیتور زن ومرد خوش برخورد و شیک نیازمند است‌تلفن ۷۵۲۲۹۶

دکتردارو‌سازجهت‌تهران و شهرستان ۳۱۶۴۵۰

تعداد ۱۵ نفر کارگر باطریساز و مکانیک درجه یك احتیاج است اول خیابان‌۵۰متری‌شرکت سهامی تهران موتور تلفن ۳۱۷۱۹۸و ۳۹۳۶۵۸

راننده پایه یکم و کارگر ساده
مورد نیاز است
تلفن ۹۵۳۰۰۴

به اشخاص با تجربه و فعال در خرید و فروش املاك بعنوان ویزیتوربا مزایای خوب‌وپورسانت بهتر در تهران‌نیازمندیم شرکت تهیه مسکن آسیانکو تلفن های ۶۲۰۱۰۷ و۶۲۲۰۶۵

یك نقشه بردار باسابقه کار در راه اصلی مورد احتیاج است تلفن ۶۸۳۵۰۴ـ ۶۸۳۷۲۰

بیك‌جوان‌برای‌سرایداری نیازمندیم تلفن۹۲۹۲۱۲ و ۹۳۳۲۷۳

فروشنده با گواهینامه موتور وتضمین ملکی مورد نیاز است تلفن ۵۲۰۱۷۷
۱ـ۴ آ۔ ۶۶۰۳

استخدام کارگرچاپخانه
به ۲نفر کارگر ملخی و ۲نفر صحاف احتیاج است . خیابان هدایت کاشی ۳۴۰ شرکت سهامی خاص چاپ گرافیکا تلفن ۳۱۶۱۲۹ مراجعه نمایند.
۱ـ۲ آ۔ ۱۷۴۱۸

به‌دو نفر دوشیزه یابانو کمك‌حسابدار نیازمندیم ۴۹۰۹۵ ـ ۶۶۷۲۱۹
آ۔ ۶۶۲۰

بیك پیستوله کار ساختمانی نیازمندیم تلفن ۴۵۳۹۴ از ساعت ۴ تا ۸ بعداز ظهر

ماشین سازی رضاپور
استخدام‌میکند
۱ـ فرزکار باتجربه
۲ـ تراشکار
۳ـ ریخته‌گر برای شیفت شب جاده ساوه کیلومتر ۶ ایستگاه بختیاری تلفن ۹۵۹۱۹۱

مورد نیازاست
۱ نفر که از عهده سر پرستی پارکینگ بر آید مورد احتیاج میباشد
۴۰۳۷۸

مهندس ساختمان
یا هم سطح آن برای اداره کارگاه ساختمانی در آذربایجان غربی‌مورد نیاز است به تلفن ۸۳۹۱۵۱ـ۲ مراجعه ـ نمایند .

استخدام میشود
۱ـ چند نفر کارگرساده بامعلومات ششم‌ابتدائی
۲ـ یك نفرطراح‌ومونتاژ کار مورد نیاز است تلفن ۵۳۲۱۵۲

به دو نفر دوشیزه یا بانوی خدمتکار تمام‌وقت با حقوق مکفی‌نیازمندیم ۹۲۹۲۱۲ و ۹۳۳۲۷۳

شرکت فیلم
بیکنفر دوشیزه یابانو تلفنچی بیکنفر ماشین نویس فارسی با تجربه (تندتن) برای تمام وقت (صبح و عصر) نیازمند است لطفا بعدازظهرها باتلفن ۸۴۲۲۶۸ و ۸۴۵۸۲۱ تماس بگیرید .
آ۔ ۶۶۳۶

دوشیزه سکرتر ومدیره ماشین نویس و حسابدار که بتواند برای استحکام مساعدت‌وحسن همکاری کامل ودائمی خود سهیم شود نیازمندیم . تلفن ۸۴۴۵۰۲

شرکت تولیدی مرکب‌ایران
۲۰ نفر کارگر ساده استخدام میکند تلفن ۳۱۰۸۸۴

استخدام ۸۴۴۵۰۲
دوشیزه سکرتر ماشین نویس ساعی با استعداد مدیریت‌مایل به همکاری دائمی وشراکت نیازمندیم .
۱ـ۲ آ۔ ۶۸۲۷

شرکت هادکو
استخدام میکند
۱ـ دونفر راننده‌پایه‌دوم‌همگانی
۲ـ یکنفر راننده پایه یک .
۳ـ دونفر کمك راننده
داوطلبین باید سابقه کار ، معافی و سواد خواندن‌ونوشتن داشته باشند .
از واجدین شرایط خواهشمند است باداره پرسنل این‌شرکت واقع درخیابان‌تهران‌نوایستگاه دفترمراجعه نمایند .

فروشگاه‌تشکری
واقع در میدان ۲۴اسفند احتیاج‌بچندنفرفروشنده خانم یا دختر خانم با تجربه در امر فروش و بطور نصف روزدارد. داوطلبان میتوانندصبح ها به دفتر فروشگاه مراجعه بفرمایند .

بچندنفر دوشیزه برای کارهای بستمبندی بطور موقت برای تابستان مورد نیاز است تلفن ۹۲۲۱۶۹ و ۹۳۱۰۶۸
۱ـ۲ آ۔ ۶۶۷۰

سازمان تام استخدام‌می کند ۲ نفر سکرتر که تایپ فارسی بداند ـ یك نفر حسابدار با سابقه ـ ۲نفر تحصیلدارو ضامن ۲ نفر کارمنددفتری‌تلفن ۸۲۰۵۰۰ و۲و۸۳۷۱۷۱

سکرتر
مسلط به تایپ فارسی و لاتین ۵۶تا ۶۵۲۰۵۳ و ۶۵۸۰۰۷

کارمند کشتیرانی
استخدام دائم‌درشرکت‌امریکائی باحقوق خوب شرایط‌دانستن انگلیسی و تجربه کافی تلفن ـ ۸۲۵۶۳۷ آ۔ ۶۸۴۰

استخدام
آقائی باحداقل مدرک تحصیلی دیپلم و سن مابین ۲۵ الی ۳۵ سال جهت انجام‌امورسرپرستی وکنترل برکارگاههای‌یکشرکت استخدام میگردد . واجدین شرایط میتوانند صبحها بین ساعت ۹تا۱ بعدازظهر وبعداز ظهرها از ساعت ۵تا۷ بشرکت سرویکار خیابان نادرشاه‌شماره ۱۴۰ طبقه چهارم مراجعه‌نمایند آ۔ ۶۸۰۱

نقشه‌بردار باسابقه
جهت راه سازی‌درشمال ایران مورد نیاز است تلفن ۴۴۶۸۲

به چند نفر دوشیزه یا بانوی ماشین نویس فارسی نیازمندیم . آدرس : خیابان حافظ بیمه ساختمان و کار تلفن های ۶۶۲۹۷۶ ـ ۶۶۳۴۹۶و ۶۶۴۱۷۴

گروه تولید و نگارشات‌شیدک برای تکمیل گروه اداری خود بیک دوشیزه یابانوی سکرترکه بزبان انگلیسی آشنا باشد و تایپ فارسی را بخوبی بداند باحقوق مکفی نیازمند است . تلفن ۸۲۲۱۳۴ آ۔ ۱۷۶۴۸

آشپز ارمنی سن ازچهل به بالا که بتواندغذای ایرانی و خارجی تهیه نماید . تلفن۸۸۴۷۲۵

اونیورسال

شرکت سهامی خاص افراد زیر را به همکاری دعوت مینماید
۱ـ طراح قالب ـ جیگ و فیکسچر .
۲ـ نقشه‌کش فنی
۳ـ یکنفر جهت تصدی نمایشگاه محصولات شرکت با سپردن تضمین .
۴ـ حسابدار باتجربه .
۵ـ دیپلمه فنی .
۶ـ یکنفر جهت تصدی امور توزیع گاز با داشتن حداقل دیپلم متوسطه و ۵ سال سابقه کار .
۷ـ چندنفر کارآموز سرویس باداشتن گواهینامه رانندگی و یا سرویس کار با تجربه .
۸ـ قالبساز .
۹ـ نگهبان با سپردن تضمین و داشتن برگ خاتمه خدمت و شش کلاس سواد .
۱۰ کارگر ساده .
داوطلبان به محل کارگزینی شرکت واقع در انتهای‌سیمتری نارمك‌خیابان‌چهل‌جنب‌دانشکده علم و صنعت مراجعه فرمایند.
آ۔ ۶۷۱۲

بچند نفر ماشین نویس فارسی با تجربه برای یك شرکت مهندسین مشاور در منطقه‌عباس‌آباد احتیاج فوری است کسانی که‌بزبان‌انگلیسی آشنائی داشته باشند حق‌تقدم‌دارندخواهشمند است با رئیس‌کارگزینی بوسیله تلفن شماره‌های زیر تماس حاصل گردد.
۸۵۵۸۷۹ ـ ۸۵۵۲۵۸

نجار ـ فرنگی ساز ـ کلافساز
استادکار ، وردست ، پادو استخدام میشود تلفن۶۵۳۱۸۴ و ۶۵۲۷۹۲

بیك نفر دوشیزه یا بانو جهت امور سکرتری نیازمندیم تلفن۳۱۹۷۵۵

شرکت بررسی بازار خاورمیانه
بدو نفر کارمند دوشیزه یا بانو با شرایط زیر نیازمند است .
۱ـ آشنائی مختصر به انگلیسی تمام وقت‌جهت کار های بایگانی .
۲ـ تسلط کامل به تایپ انگلیسی نیمه وقت تلفن ۸۳۲۵۳۳

ویزیتور

با حقوق و پورسانت
صندوق پستی ۱۷۱۸

سکرتر
سازمان پزشکی برای صبح و عصر سکرتر استخدام مینماید عصرها تلفن ۲ـ۸۹۵۰۰۱ آ۔ ۴۴۵۵

تعدادی راننده پایه یکم موسسه تی . تی .اس و دوم همگانی استخدام مینماید،خیابان آیزنهاور بعد از دانشگاه صنعتی آریامهر خیابان ۲۱متری جی

تحصیلدار موتورسوار با یک میلیون ریال ضمانت نیازمندیم تلفن ۴۷۲۴۱

تعدادی کارگر ساده زن و مرد نیازمندیم تلفن ۳۹۳۸۴۲

رستوران یاس‌نو
بیکنفر کارمند بازنشسته احتیاج دارد فلکه دوم تهران‌ـ پارس تلفن ۷۸۰۳۱۱ ۱ـ۳ آ۔ ۶۶۷۵

افراد زیر جهت کار در تهران استخدام میشوند
۱ـ مترور ۱ نفر
۲ـ نقشه کش ۲نفر
۳ـ دیپلمه ریاضی ۱نفر
متقاضیان باراهنمای۱۴۷ روزنامه اطلاعات مکاتبه نمایند ۱ـ۳

بیك نفر دوشیزه یابانو جهت کارهای دفتری و بایگانی نیازمندیم تلفن ۶۶۹۶۸۱ ۱ـ۳ آ۔ ۶۷۱۷

مدیر رستوران نیازمندیم

برای اداره نمودن رستوران مجهز واقع در شهر ییلاقی کورش بیك نفر مدیر کاردان با تجربه نیازمندیم لطفا بتلفن‌های ۹۷۰۴۷۴ ۹۷۸۳۶۴ مراجعه فرمائید.

استخدام فوری سکرتر

گروه مهندسین مشاورخط‌کش
یکنفر دوشیزه یا بانو را که مسلط به تایپ فارسی باشد بهمکاری دعوت می نماید .
تلفن ۸۳۶۱۲۸ ـ۸۳۶۱۲۹

شرکت سهامی مرکوری استخدام مینماید

۱ـ ۲ نفر مهندس برق با سابقه‌حداقل۲سال
۲ـ ۵ نفر تکنیسین برق وارد به امور برق‌فشار قوی و ضعیف .
۳ـ ۲۰ نفر کارگر برقکار
۴ـ یك نفر رئیس تکارگزینی
۵ـ یك نفر رئیس کمپ جهت استخدام در مناطق گرمسیر .
متقاضیان میتوانند همه روزه به‌آدرس‌شرکت خیابان پهلوی سه راه تخت طاوس شماره۳۷۴ بین ساعت۱ تا ۲ بعداز ظهر مراجعه نمایند.

آگهی استخدام

سازمان عمران کیش
به‌دو نفر مهندس الکترونیك برای خدمت‌د ر خارج از تهران و یك نفر کارمند دفتری‌اشنا بزبان انگلیسی برای تهران نیاز دارد
داوطلبان می توانند همه روزه به استثنای ۵ شنبه و ایام تعطیل از ساعت ۸ الی ۱ بعداز ظهر به دفتر سازمان واقع در خیابان پهلوی نرسیده به تخت طاوس شماره ۳۷۴ مراجعه نمایند .
۱ـ۲

آگهی استخدام

کارخانه‌ای واقع در قزوین به ۳نفر سرکارگر و ۱۰ نفر کارگر ساده با شرایط زیر نیازمند است
۱ـ سواد خواندن و نوشتن (برای‌سرکارگر) سیکل اول متوسطه مرجح است .
۲ـ انجام خدمت نظام وظیفه یا معافیت دائم
۳ـ تجربه سر پرستی و حداقل ۱۰ کارگر (برای سرکارگر)
داوطلبان برای تعیین وقت جهت مصاحبه با تلفن ۶۲۵۰۵۷ با آقای عسگری تماس حاصل نمائید
۱ـ۳

آگهی استخدام

یك‌بانك دولتی تعدادی ماشین‌نویس‌فارسی باحداقل مدرك تحصیلی سیکل اول متوسطه از طریقه مسابقه استخدام رسمی می نماید (کسانی که سابقه‌کارداشته باشندمقدم‌خواهند بود) متقاضیان می توانند با ارسال‌فتوکپی‌مدرك تحصیلی ویك قطعه عکس باقید نشانی کامل و شماره تلفن خود با صندوق پستی شماره ۲۱۹ حداکثر تاتاریخ ۱۳۵۴ر۳ر۲۴ مکاتبه فرمایند .

مهندس / تکنیسین مکانیك

اعزام‌فوری به‌اروپا
ـ حداقل پنج سال تجربه
ـ تسلط کامل بزبان انگلیسی (آشنائی بزبان آلمانی مفید است).
ـ لطفا با تلفن : ۴۸۰۸۳ برای تعیین وقت‌ملاقات تماس بگیرید . ۱ـ۳

آگهی استخدام

شرکت ترخیص بدو نفر بانو یا دوشیزه برای‌ماشین‌نویسی‌احتیاج دارد تلفن ۸۲۴۰۵۶

استخدام

گرافیست ، طراح و نقاش تبلیغاتی برای سازمان تبلیغاتی کاسپین
سازمان تبلیغات کاسپین چند طراح با ذوق و با تجربه و چند نفر که در اجرای کارتبلیغات مهارت و سلیقه داشته باشند با حقوق ومزایای خوب فقط بطور تمام وقت استخدام میکند.
علاقمندان میتوانند هر روز ساعت ۵ ـ۴بعد از ظهر برای مصاحبه حضوری بسازمان‌کاسپین خیابان پهلوی ،روبروی فروشگاه کورش،خیابان نوربخش شماره ۱۹ تلفن ۶۲۷۷۷۲و۶۲۵۱۲۰ مراجعه فرمایند . ۱ـ۲

خیلی فوری

شرکت‌ساختمانی برای کارگاههای خوددر نزدیکی تهران‌افرادزیررا باحقوق‌مکفی استخدام‌مینماید
۱ـ مهندس راه‌وساختمان‌با حداقل ۵ سال‌سابقه‌کار ۱ نفر
۲ـ مهندس‌راه‌وساختمان‌باحداقل ۲ سال سابقه‌کار ۲ نفر
۳ـ تکنیسین ساختمان با تجربه ۴ نفر
۴ـ نقشه‌بردار با تجربه ۲ نفر
متقاضیان با تلفن ۸۲۷۲۷۶ازساعت ۸الی۱۳صبح و۱۵ الی ۱۹ بعد از ظهر تماس حاصل فرمایند .

شرکت علاءالدین ایران به یك‌نفر دیپلمه برای امور انبار (کاردکس) نیازمند است متقاضیان واجد شرایط که موانع استخدامی‌نداشته باشند بکارگزینی شرکت واقع در کیلومتر ۱۴ جاده مخصوص کرج مراجعه نمایند .

آگهی استخدام

سازمان انرژی اتمی ایران
۲ نفر اپراتور تلکس راکه آشنائی کامل بزبان انگلیسی داشته‌باشند ازطریق امتحان استخدام مینماید
داوطلبان واجد شرایط میتوانند به محل سازمان واقع در خیابان کریم‌خان زند خیابان زاهد شماره ۷۹ مراجعه نمایند.

استخدام‌ماشین نویس چقدرحقوق‌میخواهید!

موسسه وارداتی (وایت‌لاین) به یك ماشین نویس ـ سکرتر ـ مسلط و با سابقه (دوشیزه یا بانو) باحقوق و مزایای‌استثنائی نیازمند است شخصیت و کاردانی بیش از هر چیز مورد نظر است.
خیابان رازی ، نبش فرانسه ، ساختمان۲۶، شماره ۴۰۱ تلفن ۴۹۰۹۰ و ۶۶۶۹۱۴

BORBOR بوربور
Consulting Architects, Engineers, City planners

سرپرست کارگزینی

۱ـ سرپرست کارگزینی ۵ تا ۱۰ سال سابقه ـ لیسانسیه
۲ ـ معاون سرپرست کارگزینی ۳ تا ۵ سال سابقه
۳ـ کارمند کارگزینی تا ۳سال سابقه
با حقوق و مزایای عالی استخدام می‌گردد .
ساعات کار : ۸ الی یك و ۲ تا ۵ باستثنای پنجشنبه و جمعه
محل : دروس : بلوار شهرزاد، نبش لقمان ادهم پلاك ۱۸۸
تلفن : ۸۶۵۰۵۳

کارخانه‌های صنعتی آزمایش

برای تکمیل کادر فنی خود به چند نفر مهندس مکانیك با حداقل‌شش سال سابقه کار در کار های لوازم خانگی نیازمند است ـ همکاران‌حائز شرایط با حقوق و مزایای کافی استخدام خواهند شد .
داوطلبان به کارگزینی کارخانه های صنعتی آزمایش واقع در کیلومتر ۱۲ جاده آبعلی‌مراجعه نمایند .

PEPSI
شرکت سهامی زمزم طهران‌شش نفر از افرادواجد شرایط زیر را تمام‌وقت به‌همکاری‌دعوت میمناید
۱ـ لیسانسیه ـ در یکی از رشته های علوم اداری ، جامعه شناسی ، روانشناسی ، زبان و ادبیات انگلیسی ، برق و مکانیك،حقوق‌قضائی، حسابداری از یکی از دانشگاههای کشور .
۲ـ خدمت نظام وظیفه راانجام‌داده و یا معافیت غیر پزشکی داشته باشد .
۳ـسن بیش از سی و پنج نباشد.
۴ـ افراد متاهل حق تقدم دارند.
داوطلبان روز های شنبه ، دوشنبه ، سه‌شنبه، پنجشنبه صبحها از ساعت ۹ تا نیم‌بعد از ظهر بدفتر مدیر کارخانه پپسی‌کولا تهران واقع در خیابان آیزنهاور نبش جیحون مراجعه نمایند.

نیازمندیهای اطلاعات تلفنی آگهی میپذیرد

تلفنهای ۳۱۱۲۲۴-۳۱۱۲۲۵ ۳۱۱۲۲۹-۳۱۱۲۳۰

بافراد زیر نیازمندیم
۱ـ کمک حسابدارورزیده‌برای مرکز و ۴۰ کیلومتری تهران
۲ـ صندوقدار برای زاهدان باتضمین .
۳ـ حسابدار برای زاهدان .
۴ـ یکنفر دیپلمه با سابقه کار
۵ـ خانم ماشین‌نویس فارسی و لاتین .
۶ـ خانم تلفنچی .
۷ـ موتورسوار با موتور .
به تلفنهای ۳۱۲۴۱۷و۳۱۲۴۸۵
آ ـ ۶۶۷۵

مدیر خرید
نیمه وقت حقوق عالی صندوق پستی ۱۷۸۱

حسابدار
نیمه وقت برای دفاتر رسمی صندوق پستی ۱۷۸۱

بیکنفر سکرتر مسلط‌به ماشین نویسی فارسی و لاتین نیازمندیم تلفن ۶۵۸۰۰۷ و۴و۶۵۲۰۵۳

آگهی استخدام
به افراد ذیل با سابقه و ضامن معتبرنیازمندیم
۱ـ کمک‌حسابدار مرد یازن
۲ ـ صندوقدار مرد یازن
۳ـ فروشنده پارچه پرده‌ای
تلفن ۸۳۵۰۴۶

شرکت ماجدی به خانم یا آقا (ایرانی‌یاخارجی) آشنا به تایپ انگلیسی نیازمند است .تلفن ۴۸۰۳۶

به یکنفر مهندس برق جهت خدمت دربوشهر نیازمند است داوطلبین به تلفن ۶۶۶۶۸۴ مراجعه نمایند .
۱ـ۳ آ ـ ۳۸۷۱

استخدام ماشین‌نویس
یکنفر دوشیزه‌یاخانم‌که‌ازعهده ماشین‌نویسی فارسی و لاتین براید استخدام میشود به‌تلفن ۹۶۲۲۴۳ و ۹۵۷۴۴۲ مراجعه فرمائید .
۱ـ۳ آ ـ ۶۶۷۸

تعدادی مهندس راه ـ تکنیسین نقشه‌بردار و ناظر فنی‌باحداقل ۵ سال سابقه در نظارت امور راهسازی جهت خدمت در آذربایجان استخدام میشوند طالبین به خیابان فیشراباد ـ خیابان نیکو ـ شماره۴۳شرکت اتکو مراجعه فرمایند .

یك نفر تکنیسین تاسیسات که تسلط کامل به متره و براوردو جرای کار داشته باشد جهت کار در همدان مورد نیاز است . متقاضیان با راهنمای ۱۴۵ روزنامه اطلاعات مکاتبه نمایند

یك‌نفر دیپلم ریاضی‌ودو نفر نقشه‌کش و دونفر مترور جهت کار در یك دفتر فنی در تهران استخدام میشود متقاضیان با راهنمای ۱۳۷ روزنامه اطلاعات مکاتبه نمایند

زن وشوهر
بدون بچه جهت اشپزی وکار منزل شبانه روزی استخدام میشوند تلفن ۴۳۲۳۹
۱ـ۲ آ ـ ۶۵۱۹

کارگر چرخکار زنانه‌دوز با حقوق مکفی نیازمندیم تلفن۸۳۷۴۵۱ـ۸۲۸۵۳۹

بیك نفر داروسازجهت خدمت در داروخانه در شهرستان کازرون ـ احتیاج دارد با راهنمای شماره ۱۷۴ روزنامه اطلاعات مکاتبه نمائید.

تعداد ۴نفر دوشیزه یابانوی باسواد برای خشکشوئی‌مورد نیاز است برای اطلاع بیشتر ازساعت ۵ تا۹ بعدازظهر با تلفن ۵۴۹۳۷۶ تماس بگیرید .

تعدادی علاقمند از سیکل ببالا برای دوره کامل نقشه‌کشی ساختمان پذیرفته میشوند ـ ۳۱۴۸۰۵

راننده پایه دو شخصی نیازمندیم تلفن۶۶۶۸۶۵

استخدام
شرکت تجارتی افراد زیر را استخدام میکند :
۱ـ حسابدار ورزیده .
۲ـ منشی‌فارسی ـ لاتین‌مسلط به تایپ وزبان انگلیسی .
۳ـ کارگرساده .
تلفن ۷۵۲۸۰۱ و ۷۶۴۵۹۸ـ ۹تا۱۲ و ۵تا۷ بعدازظهر .

مهندسین معمار ـ راه و ساختمان به همکاری دعوت میشوند
عصرها تلفن ۷۷۷۹۷۱
آ ـ ۶۷۲۲

U.S. COMPANY requires an éxperienced bilingual secretary able to type accurate English. Please call 828504.

استخدام ۸۴۴۵۰۲
به فارغ‌التحصیلان دانشکده های فنی وراه وساختمان‌جهت تشریک مساعی و شراکت نیازمندیم .

یکشرکت معتبر گازی برای اداره امور پخش و انبار های شهرستان چندنفر کارمند بامشخصات زیر استخدام مینماید .
۱ـ داشتن معلومات در حدود دیپلم .
۲ـ تجربه کافی در امر فروش یا انبارداری .
۳ـ داشتن گواهی پایان‌خدمت نظام وظیفه یا معاف دائم .
متقاضیان‌واجدشرایط میتوانند تقاضای خودراباذکرمشخصات و حقوق درخواستی بصندوق پستی ۱۹۱۸ تهران ارسال نمایند .
۱ـ۳ آ ـ ۳۷۹۱

استخدام
به دو نفر دوشیزه یا بانو کمك حسابدار ـ نیازمندیم تلفن۴۹۰۹۵ـ ۶۶۷۲۱۹

بیکنفر دوشیزه یابانوجهت‌تلفن مورد نیاز است سیمتری‌نارمک نرسیده به تلفنخانه جنب‌کفش بلا کارخانه پلاستیکسازی شماره ۲۰۷
آ ـ ۶۶۸۵

خانم سکرتر جهت مطب‌عصرها ساعت ۴٫۵الی ۷٫۵ خیابان آیزنهاور خیابان بهبودی جنب چلوکبابی طلائی‌بالای‌داروخانه دکتر رهبری .

بافراد زیر نیازمندیم
۱ـ کارگر ساده جهت نظافت نمایشگاه .
۲ـموتورسوارجهت‌تحصیلداری
۳ـ فروشنده باسابقه برای فروش پارچه مبل و پرده با حقوق مکفی .
آدرس : بین چهارراه شاه و چهارراه آشیخ‌هادی کوچه شهریار شماره ۲۱ طبقه دوم شوبرت .
آ ـ ۶۸۱۹

FOREIGNER WITH managerial/technical experience in large PULP & PAPER/PLASTIC industries seeks a responsible similar executive position in these or related (nonwoven, wall paper, supplying) firms. Please write to Tehran Journal, Ref. No. 17.

آگهی استخدام
کارخانجات اتومبیل‌سازی مزدا
تعدادی کارگر
صافکار ، تراشکار ، پیستوله کار ، قلع کار، جوشکار کاربیت، برقکار تاسیسات صنعتی که دارای سواد ۲ پیکار و برك پایان خدمت نظام وظیفه باشند مورد احتیاج است .
واجدین شرایط بکارگزینی کارخانه اتومبیل‌سازی مزدا واقع در ۳۱ کیلومتری جاده قدیم کرج مراجعه نمایند .
۱ـ۲ آ ـ ۶۷۱۳

افراد زیر جهت کار در کرمانشاه استخدام می شوند
۱ـ مهندس ورزیده با سابقه ۱۰ سال یك نفر.
۲ـ تکنیسین ۱ نفر
۳ـ مترور ۱ نفر
۴ـ متخصص بتون ریزی ۱ نفر
۵ـ مهندس تاسیسات ۱ نفر
متقاضیان با راهنمای ۱۴۶ روزنامه اطلاعات مکاتبه نمایند . ۱ـ۳

یك مستخدم زن شبانه روزی جهت خانواده‌ای در شمیران نیازمندیم تلفن ۸۷۳۱۲۸

شرکت فرگاه
احتیاج به فروشنده وویزیتور باتجربه دارد . داوطلبینی که اشنایی بازبان انگلیسی دارند مشخصات خود رابه صندوق پستی ۸ ارسال نمایند .

بچند نفر طراح تبلیغاتی نیازمندیم . تلفن ۶۲۷۶۱۲

افراد زیر جهت کار دریک کارگاه بزرگ ساختمانی‌نزدیک همدان استخدام میشوند .
۱ـ تکنیسین راه و ساختمان‌با سابقه یک نفر .
۲ـ نقشه‌بردار ورزیده یکنفر
۳ـ متصدی ترانسپورت یکنفر
۴ـ مدیراداری کارگاه یکنفر
متقاضیان با راهنمای ۱۳۴ روزنامه اطلاعات مکاتبه نمایند

چند نفر دوشیزه یا بانو جهت فروشندگی ـ نیازمندیم تلفن۳۹۳۷۰۲

بچند نفر دندانپزشك
با پروانه دائم و پزشك زن‌وماما وبهیار نیازمندیم تلفن۹۵۲۸۳۴ـ۹۶۳۱۹۵

سکرتر وحسابدار
سکرتر جهت کارماشین‌نویسی فارسی و حسابدارجهت‌شرکت ساختمان تمام وقت مورد نیاز است تلفن ۸۴۷۲۹۷
۱ـ۲ آ ـ ۳۴۲

یك‌نفر خانم منشی
بااشنایی کامل به ماشین نویسی لاتین و فارسی وتسلط به زبان انگلیسی مورد نیاز است برای تعیین وقت ملاقات باتلفن ۴۲۷۵۲ امور اداری تماس بگیرید .
۱ـ۲ ۱۶۸۸۱

هتل آمباسادور
خیابان ویلای شمالی ـ خیابان نیکو احتیاج به اشپزکارکرده ودرجه ۱دارد کهباحقوق‌کافی استخدام میکندواجدین‌شرایط مراجعه و یاتلفنهای۸۳۲۲۶۲ـ ۸۲۳۵۶۶
۸۲۳۵۶۶ تماس بگیرند .
۱ـ۳ آ ـ ۶۴۰۰

شریک
مهندسین آرشیتکت با ۱۰ سال‌سابقه کارجهت شراکت تلفن۶۵۶۶۹۳

به یك شریك یك‌میلیون ریالی جهت تولیدپوشاك نیازمندیم فردوسی‌مقابل فروشگاه فردوسی پلاك ۴۵۰
۱ـ۲

جویای کار

راننده دوهمگانی‌باسابقه‌جویای کار است تلفن ۳۱۱۰۸۰ راهنمای شماره ۱۶۸ روزنامه اطلاعات مراجعه فرمایند .
آ ـ ۳۹۹۳

راننده ۲ شخصی اماده کار بعدازظهرها از ساعت ۲ ببعد براهنمای شماره ۱۶۴اطلاعات تلفن ۳۱۱۰۸۰ مراجعه فرمائید

دانشجوی سال اول مدیریت
درشرکتها جویای کار است با تلفن ۹۶۱۳۹۰ تماس بگیرید .
۱ـ۵ آ ـ ۵۶۹۰

راننده شخصی‌آماده کار تلفن ۳۵۴۶۴۱
۱ـ۲ آ ـ ۴۲۷۳

جوانی ماهربه مکالمه‌انگلیسی‌و تایپ حاضر بکار بعدازظهرها تلفن ۳۱۱۰۸۰ راهنمای ۱۷۱ روزنامه اطلاعات .

خانمی متخصص‌زیبائی وپوست دیپلمه از آلمان‌وفرانسه‌جویای کار بعدازظهرها لطفاباراهنمای شماره ۱۷۳ روزنامه اطلاعات مکاتبه شود .
۱ـ۲ آ ـ ۶۶۰۶

راننده ۲ همگانی برای‌جاده‌ها وساختمانها در شهرستانها جویای کار است تلفن ۴۵۱۵۳
۱ـ۱۲ آ ـ ۴۳۸۵

شخصی با ۲۲ سال تجربه در امور حسابداری بازرگانی و بانکی آماده کار میباشد تلفن ـ ۷۹۳۱۴۹
۱ـ۴ آ ـ ۴۴۲۵

خانمی آشنا بزبان آلمانی و انگلیسی بعدازظهرها جویای کار است لطفا باراهنمای‌شماره ۱۷۳ روزنامه اطلاعات مکاتبه نمائید .
۱ـ۲ آ ـ ۶۶۰۷

سرایدار
خانواده‌ای باضامن‌معتبر برای سرپداری آماده‌اند تلفن ـ ۶۶۴۹۷۰ و ۷۶۱۱۳۱
۱ـ۲ آ ـ ۶۸۸۸

شخصی‌باتجربه در مدیریت صنایع واداره تجارتخانه‌وارد به امور اداری و مالی با ۱۸ سال سابقه و معرفین‌سرشناس آماده قبول هرنوع مسئولیت و یانمایندگی درتهران یا اهواز سن حدود۴۰سال‌تلفن۷۹۵۴۳۵
۱ـ۳ آ ـ ۶۶۷۴

املاك ومستغلات

فروش

خانه فروشی
خانه‌ای دو طبقه و نیم اسکلت فلزی ۳ اطاق هال حمام وکولر پرده کرکره بایک مغازه بزرگ که دراجاره بانک است قیمت ۲۵۰ هزار تومان آدرس : فرح‌آباد ـ ژاله انتهای دیوار غربی تسلیحات جنب بانک صادرات .
۱ـ۵ آ ـ ۶۴۲۸

موقعیت عالی
بهترین منطقه تجارتی‌فرح‌آباد ژاله خانه تمیز ۵ اطاقی و۳زیر زمین با سرویس کامل و۳۰۹ متر زمین باتلفن و ۱۳۰ هزار تومان بدهی بانکی ۵۵۰ هزار تومان فروشی تلفن ۷۵۸۳۵۶ و ۳۴۳۷۰۰
۱ـ۴ آ ـ ۶۵۵۰

خانه فروشی بمساحت ۴۰۰متر باساختمان قدیمی قابل‌سکونت با دوسند تفکیکی باآب وبرق و تلفن واقع در شهباز میدان کلانتری کوچه امیری تلفن ـ ۳۴۰۱۶۳
۱ـ۲ آ ـ ۶۶۱۲

خانه های ارزان
تعدادی خانه های نوساز در بهترین نقطه جنوب شهر جنب ایستگاه مرکزی اتوبوسهای شهرستانها و مشرف به پارک و دریاچه فرح‌آباد خرانه با آینده‌ای بسیار درخشان ۱۲۰ (الی) ۱۵۰ متری دوطبقه بازیرزمین هرطبقه سه اطاق با هال و سرویس کامل از ۲۲۰ هزار تومان ببالا خریداران محترم ۳تا۷ بعدازظهر به محل یابه تلفن ۵۲۲۱۰۵ مراجعه فرمایند .
۱ـ۳ آ ـ ۶۶۴۳

خانه‌ای واقع در خیابان هدایت اول‌خیابان‌اعلائی دو طبقه ۱۷۰ متر ۳۴۰ هزار تومان دارای‌یکباب مغازه تلفن ۳۰۱۱۵۱

خانه‌ای با ۴ اطاق وسرویس کامل فورا بفروش‌میرسدمیدان بهارستان کوچه خواجه‌نوری قیمت بدون واسطه ۲۶۰ هزار تومان ۸۲۶۱۰۹
آ ـ ۶۸۹۱

فرح جنوبی
یک منزل سه طبقه هرطبقه دارای ۴ اطاق باسرویس کامل ۸۵۰ هزار تومان بفروش‌میرسد تلفن ۸۴۲۳۱۹
۱ـ۳ آ ـ ۶۷۹۹

واقع در سلطنت آباد
یک منزل شخصی‌ساز دوطبقه ۳۵۰ متر زمین ۵۲۰ متر بنا بمبلغ ۱۲۵۰۰۰۰ تومان بفروش میرسد تلفن ۸۴۲۳۱۹
۱ـ۳ آ ـ ۶۷۹۶

خانه‌مهندسی ساز
واقع در خیابان شمیران بالاتر از تکش بمساحت ۳۰۰ متر ۳۴۰ متر زیربنا دو طبقه سالن پذیرائی ـ نهارخوری‌پنج اطاق‌خواب ـ هال بزرگ با دو سرویس ـ زیرزمین ـ اطاق و سرویس مستخدم مجهز بتمام وسائل زندگی بعلت مسافرت فوری و بیواسطه بفروش‌میرسد تلفن ۸۴۲۵۷۹ تمام روز .
۱ـ۲ آ ـ ۶۸۰۳

در خیابان شاه
خانه شخصی‌ساز ۱۲۰ متر مساحت‌دارای ۵اطاق آب‌وبرق بفروش میرسد تلفن ۷۷۶۳۲۶
۱ـ۲ آ ـ ۶۸۱۵

خانه یکطبقه ۵ اطاق و هال با زیر زمین و تلفن فرح‌آباد ژاله شکوفه‌اول جابری ۱۸۰ هزار تومان تلفن ۳۰۲۸۳۲

خانه‌ای بمساحت ۲۴۰ متر با تمام وسایل بمبلغ ۴۰۰ هزار تومان تلفن ۵۲۵۲۲۱
۱ـ۲ آ ـ ۶۷۷۲

سه طبقه جنوبی در گیشایکجا یاجداگانه تلفن ۶۸۲۷۰۰ از ۹ صبح تا۸ شب .
آ ـ ۶۷۶۴

خانه‌ای ۳ طبقه شمالی خیابان تاج نزدیک کندی هرطبقه‌مجزا دارای سه اطاق باکلیه سرویس های قابل استفاده مشاغل و سکونت یکجا یاهرطبقه‌جداگانه بفروش میرسد عصرها تلفن ـ ۹۳۶۸۱۶
۱ـ۲ آ ـ ۶۷۶۲

عباس آباد
مستغل ۴ طبقه شخصی‌ساز بمساحت ۲۱۲ متر ۵۳۰مترزیر بنا باشوفاژ و پارکینگ ۸۴۱۴۲۸ و ۸۴۹۶۰۴
رجبی
۱ـ۳ آ ـ ۶۸۴۱

خانه فروشی
شمیران سه طبقه مستغلاتی طبقه اول یك اطاق خواب دو سرویس و سالن وآشپزخانه‌طبقه دوم و سوم هر کدام سه اطاق خواب سالن دو سرویس و آشپزخانه ، موکت شده ، شوفاژ ، برق و آب مجزا شخصی ساز ۵۴۰ متر زمین‌دوبر ۷۰۰ متر زیر بنا وگاراژ سر پوشیده قیمت یك میلیون وششصدوپنجاه هزار تومان تلفن ۸۲۸۳۴۷

آریاشهر فلکه دوم
خیابان خسرو (۲۳غربی پلاك ۵۰) خانه‌ای‌ویلائی مهندسی ساز مساحت ۳۶۰ متر زیر بنا ۲۵۰ متر دارای ۳ اطاق خواب سالن پذیرائی و ناهار خوری هال و آشپزخانه ۴٫۵ × ۳٫۵ کاملا کاغذ دیواری ، کرکره، ۲عدد آبگرمکن گازی ۲ عدد کولر آب ، برق ، تلفن، سایبان اتومبیل با سایر تزئینات دیگر قیمت۹۰۰ هزار تومان بازدیدوتلفن ۸ الی ۱۳ تلفن۹۷۸۵۱۶

منزل جنوبی ویلائی به مساحت ۳۱۵ متر و سرویس کامل ، گاراژ، تلفن واقع در تهران‌ویلا بدون واسطه مبلغ ۸۵۰ هزار تومان فروشی ساعت ۱۴ تا ۱۷ ـتلفن ۹۷۸۶۹۳

فرح جنوبی
یک منزل سه طبقه‌هرطبقه‌چهار اطاق بایک انباری با سرویس کامل ۹۲۰ هزار تومان بفروش میرسد تلفن ۸۴۲۳۱۹
۱ـ۳ آ ـ ۶۷۹۸

منزل فروشی واقع در خیابان خواجه‌نصیر طوسی مساحت ۲۰۰ متر دارای ۵ اطاق‌وتلفن شمالی قیمت ۳۰۰ هزار تومان تلفن ۷۵۷۳۰۲

مستغلات ویلاهای‌مهندسی‌ساز مجهز به مساحتهای ۳۰۰ الی ۵۰۰۰ متر درخیابانهای‌عباس‌آباد ، وزراء جردن‌پهلوی‌ونک وشمیرانات آماده فروش‌شرکت تهیه مسکن آسیانکو تلفنهای ۶۲۰۱۰۷ و ۶۲۲۰۶۵

استخدام فوری
دورال پیشرو صنایع آلومینوم (محصولات آلومینیومی استاندارد) در ایران بمنظور تکمیل کادر فنی خود باامکانات‌سریع پیشرفت ومزایای خوب به‌عده‌ای کارگر بشرح زیر نیازمند است:
۱ـ کارگر آلومینوم کاربا سابقه و آشنائی کامل بکار های نماسازی ـ نصب سقف‌ونصب ورگلاژ کار های آلومینیومی ۱۰ نفر.
۲ـ کارگر ساده ۴۰ نفر .
داوطلبین میتوانند بادردست داشتن مدارك‌لازم همه روزه باستثنای ۵ شنبه‌ها و روز های تعطیل از ساعت۹الی ۱۲ صبح‌و۲الی۵ بعدازظهر بدفتر شرکت واقع در خیابان محمد رضا شاه (یوسف‌آباد)ایستگاه اول‌شماره ۶۸مراجعه‌نمایند

استخدام ماشین نویس
شرکت دورال جهت تکمیل کادر اداری خود تعدادی ماشین‌نویس فارسی و لاتین استخدام‌مینماید :
داوطلبان واجد شرایط میتوانند از ساعت ۹ صبح الی ۵ بعد از ظهر به کارگزینی شرکت واقع در خیابان محمد رضاشاه (یوسف آباد) ایستگاه اول شماره ۶۸ مراجعه فرمایند .

استخدام سکرتر
الیاف ،شرکت سهامی عام یك نفر (دوشیزه‌یا بانو) ماشین نویس فارسی و لاتین راکه بزبان انگلیسی آشنائی داشته باشد ، با حقوق مکفی استخدام مینماید .
متقاضیان میتوانند از ساعت ۷ الی ۱۵ به نشانی خیابان فردوسی مقابل صندوق پس‌انداز بانك ملی ساختمان آفتاب شرق طبقه چهارم خانم بابایان مراجعه نمایند . ۱ـ۳

PEPSI

آگهی استخدام
کارخانه پپسی کولا تهران
افراد ذیل را به همکاری دعوت می نماید
۱ـ راننده لیفتراك باحداقل یکسال سابقه کار
۱ـ کارگر ساده
۳ـ جوشکار با حداقل دو سال سابقه کار
افرادبایددارای شرایط ذیل باشند
۱ـ داشتن برك خاتمه خدمت یا برك معافی‌دائم
۲ـ حداکثر سن ۳۵ سال
۳ـ داشتن گواهینامه رانندگی برای رانندگان لیفتراك
۴ـ دارا بودن مدرك تحصیلی چهارم ابتدائی
واجدین شرایط میتوانند همه روزه بجز ایام تعطیل بکارگزینی شرکت سهامی زمزم واقع‌در خیابان آیزنهاور نبش خیابان جیحون مراجعه نمایند . ۱ـ۵

آشپز متأهل
برای تهیه غذای ایرانی و فرنگی با حقوق مکفی برای خانواده مورد احتیاج است تلفن‌های ۸۴۲۵۷۲ و۸۴۴۱۱۰ و۸۵۷۳۷۳

Organon

آگهی استخدام
شرکت داروئی ایران اورگانون
جهت ویزیت داروهای خود احتیاج به ویزیتور تمام وقت دارد
شرایط :
۱ـ دیپلم کامل متوسطه (طبیعی)
۲ـ حداکثر سن ۲۷ سال
۳ـ دارا بودن برك پایان خدمت سربازی یا معافیت دائم غیر پزشکی
واجدین شرایط فوق میتوانند بین ساعات ۸ صبح الی ۱ بعداز ظهر با تلفن های ۸۴۱۱۱۹ و۸۴۲۱۲۷ تماس حاصل نمایند.

استخدام
مهندس تأسیسات
بدونفر مهندس تاسیسات تهویه مطبوع که حداقل ۵ سال سابقه‌کار داشته باشند مورد احتیاج است تلفن ۸۴۱۱۹۷

آگهی دعوت
از کلیه صاحبان سهام شرکت سهامی خاص پارساون دعوت میشود تا در جلسات مجامع عمومی فوق‌العاده و همچنین جلسه مجمع عادی سالیانه شرکت که به ترتیب در ساعات ۳بعداز ظهر و بلافاصله بعد از ختم جلسه فوق‌العاده جلسه عادی در روز شنبه ۵۴٫۳٫۳۱ در محل شرکت واقع در خیابان خیام ساختمان ۷۹۲ تشکیل میشود حضور بهم‌رساند.
دستور جلسه مجمع عمومی فوق‌العاده
۱ـ بررسی در خصوص تغییر محل شرکت
۲ـتغییر بعضی از مواد اساس‌نامه
دستور جلسه مجمع عمومی عادی
۱ـ رسیدگی به گزارش هیئت مدیره‌وبازرسان
۲ـ بررسی و تصویب ترازنامه عمل کرد منتهی به پایان اسفند ماه ۱۳۵۳ و حساب سودوزیان
۳ـتجدید انتخاب هیئت مدیره شرکت
۴ـ تجدید انتخاب بازرسان
۵ـ تعیین نشریه برای درج آگهی های شرکت
۶ـ تعیین خط مشی شرکت
شرکت سهامی خاص پارساون

مهندس راه‌وساختمان
کار دردفتر مهندسین مشاور در تهران با حداقل سه سال تجربه کار مشاوره ومحاسبات استاتیکی تلفن ۶۲۳۲۴۷ ۱ـ۳

استخدام کارمند خرید
الیاف ، شرکت سهامی عام یك نفر کارمند دیپلمه ، آشنا بزبان انگلیسی ، که اطلاعات‌کافی در زمینه قطعات وادوات صنعتی داشته باشد، برای خرید های داخلی استخدام مینماید.
متقاضیان میتوانند همه روزه به استثنای ایام تعطیل از ساعت ۷ الی ۱۴ همراه با اصل مدارك و بانضمام دو قطعه عکس ۴×۶ به کارگزینی شرکت الیاف واقع د رجاده قدیم کرج کیلومتر ۱۸ ابتدای جاده شهریار مقابل انبار موتوری آرتش مراجعه نمایند. ۱ـ۳

آگهی استخدام پزشك عمومی
دانشکده بهداشت و انستیتو تحقیقات بهداشتی دانشگاه تهران برای فعالیت های پژوهشی در رشت احتیاج به سه نفر پزشک عمومی دارد . فارغ‌التحصیلان خرداد ماه جاری تاقبل از عزیمت به‌خدمت زیر پرچم (یابرگ آماده به‌خدمت) میتوانند در این مطالعات پژوهشی شرکت نمایند.
داوطلبان برای کسب اطلاعات بیشتر به دبیرخانه دانشکده بهداشت (خیابان آناتول فرانس) مراجعه نمایند.
م‌الف ۵۰۹۰
رئیس دانشکده بهداشت و انستیتو تحقیقات بهداشتی
دکتر ابوالحسن ندیم

Darugar
داروگر

آگهی استخدام
کارگرساده
تحصیلدارویزیتور
شرکت سهامی کف (داروگر)
بمنظور تکمیل کادر اداری و فروش خود به تعدادی تحصیلدار، ویزیتور مردو کارگر ساده مرد و زن ،با حقوق‌و مزایای مکفی نیازمنداست.
شرایط استخدام :
۱ـ تضمین کافی(برای‌تحصیلداران وویزیتورها)
۲ـ معافیت دائم یا دفترچه پایان خدمت سربازی (برای‌همه)
۳ـ گواهی‌نامه رانندگی (برای تحصیلداران و ویزیتور ها)
داوطلبان واجد شرایط میتوانند همه روزه باستثناء روز های تعطیل از ساعت ۸صبح تا ۴ بعدازظهر بادردست داشتن مدارك لازم به کارگزینی شرکت سهامی کف واقع در خیابان پارك(وزرا) کوی نهم مراجعه فرمایند .
شرکت سهامی کف

خانه‌های ویلائی
انتهای اتوبان کرج مقابل پمپ بنزین مهرشهر نقد واقساط ۱۰ ساله با بهره بانکی تلفنهای : ۹۷۷۵۴۷، ۹۷۰۵۹۴

نماینده‌درشهرستانها
از شهرستانها برای فروش کارخانه یا ماشین های آجر سازی و بلوك سازی نماینده‌میپذیریم.
تلفن ۸۳۴۱۳۶

آگهی استخدام
۱ـ تکنیسین اشنا به امور اسفالت‌خارج‌ازتهران
۲ـ تکنیسین وارد به امور سنك شکن و نصب سنك شکن خارج از تهران
۳ـ یك راننده غلط خارج ا زتهران
۴ـ یك راننده شخصی برای تهران‌موردنیازاست
متقاضیان می‌توانندباشماره تلفنهای ۸۳۶۲۶۹و ۸۲۳۵۵۶ داخلی ۱۱۵ تماس حاصل فرمایند .

یك کارخانه بزرك تولیدی‌وصنعتی وابسته‌بگروه‌صنعتی بهشهرجهت کار در شهرستان اراك بافراد ذیل نیازمند است .
۱ـ مهندس برق با سه سال تجربه
۲ـ مهندس نساج
۳ـ مهندس مکانیك
۴ـ لیسانسیه فیزیك
حداکثر سن جهت داوطلبان ۳۰ سال می باشد از واجدین شرایط تقاضا می شود که روز های شنبه ۱۷ خرداد و یکشنبه ۱۸ خرداد ماه‌از ساعت ۷صبح الی ۲ بعداز ظهر جهت مصاحبه به‌خیابان پهلوی مقابل سینما آتلانتیك شماره ۳۸۳ طبقه سوم امور اداری مراجعه نمایند.

استخدام کارگر ساده
شرکت‌پشم‌شیشه ایران تعداد ۲۰نفر کارگر ساده با حقوق ومزایای زیراستخدام مینماید.
۱ـحداقل حقوق روزانه ۱۸۴ریال‌برای کارگر ساده ودر صورت داشتن تجربه باحقوق بیشتر.
۲ـمعادل تقریبی چهارماه حقوق سودویژه.
۳ـکمك هزینه تحصیلی ویکدست لباس برای فرزندان کارگران.
۴ ـهمچنین بجزکلیه مزایای فوق‌به‌کارگران فعال در مقابل تولید بیشتر بصورت‌کارمزدی پاداش داده‌خواهد شد.
کلیه متقاضیان بادردست داشتن شناسنامه میتوانند صبحها بین‌ساعت ۸ـ۱۲ به‌کارخانه پشم‌شیشه ایران واقع‌در کیلومتر ۵ جاده‌قدیم کرج بعداز تقاطع راه‌آهن وبعدازظهرها بین ساعت ۱تا ۳ونیم به‌دفترشرکت واقع‌در خیابان شاهرضا، صبای جنوبی شماره ۱۳مراجعه نمایند.

انباری جهت اجاره بمساحت حدود ۴۰۰۰متر مربع که حداقل ۱۲۰۰ متر مربع آن سرپوشیده‌و دارای تلفن و آب و برق واقع در جاده مخصوص کرج و یا جاده قدیم کرج باشد مورد لزوم فوری است.خواهشمند است‌باتلفنهای (۶۲۴۳۰۹ و ۶۲۸۳۳۱)تماس بگیرید . ۱ـ۳

آموزشگاه بهیاری پاستورنو
جهت سال تحصیلی جدید تعدادی داوطلب‌دختر با مدرك قبولی سوم متوسطه می پذیرد علاقمندان تا تاریخ۲۵ خرداد ماه ۵۴ بدفتر پرستاری بیمارستان واقع در خیابان بخارست ۸ صبح تا ۴ بعداز ظهر مراجعه فرمایند.

GEVAERT محصولات عکاسی اگفل کورت Agfa
AGFA-GEVAERT

Die AGFA-GEVAERT
Vertretung fuer Amateurprodukte sucht zum sofortigen Eintritt einen ELEKTROTECHNIKER
Einstellungsbedingungen:
Mindestalter 30 Jahre
Iranische Nationalitaet
Abgeleisteter Militaerdienst (oder freigestellt)
Bewerber nehmen bitte Kontakt auf mit Herrn M. Valagohar
Tel. 828 565 App. 18 taeglich zwischen 7 und 13 Uhr.

آگهی حراج
شرکت ایران و سوئد وابسته به گروه معظم آکسل جانسون سوئد مقدار ی‌اسباب و اثاثیه و لوازم متفرقه اسقاط خود را از ساعت ۹روز سه شنبه ۱۳۵۴٫۳٫۲۰ حراج مینماید.
طالبین میتوانند اشیاء نامبرده‌را در روزوساعت مذکور در محل انبار شرکت واقع در خیابان شوش روبروی انبار قند و شکر پلاك ۸۵۸ ملاحظه و در حراج شرکت نمایند. ۱ـ۲

نیازمندیهای اطلاعات تلفنی آگهی میپذیرد

تلفنهای ۳۱۱۲۲۴-۳۱۱۲۲۵ ۳۱۱۲۲۹-۳۱۱۲۳۰

خیاطی بمساحت ۱۷۳مترمربع جنوبی با زیربنا ۲۰۰ مترمربع واقع درقلهک بفروش میرسد بعدازظهرها تلفن ۸۶۴۲۰۷
۱ـ۷ آ ـ ۴۲۵۱

خانه های ارزان قیمت
پمساحت ۱۴۰ متر ببالا قیمت ۱۰۰ هزار تومان بفروش میرسد تلفن ۹۲۵۴۹۲
۱ـ۶ آ ـ ۶۰۵۶

خانه‌های فروشی

اطراف خیابان چهل و پنج متری سید خندان مجیدیه و خیابان جهان تربیت از چهارصد هزار تومان به بالا بنگاه یزدی تلفن: ۸۵۴۹۲۲

بونرجمهری غربی خانه ۲۴۰ متری مناسب برای امورتجارتی فروشندهایم ۷۵۹۳۵۷ و ۷۶۱۱۴۳
آ ـ ۶۷۰۲

پهلوی ـ جردن

چند دستگاه ساختمان مستقلاتی فروشی موجوداست ۴۵۰۷۰۱ و ۸۴۴۰۲۳
۱ـ۱۲ آ ـ ۶۷۰۷

ساختمانی ۴ طبقه مستغلاتی با تلفن چهار راه سید علی خیابان کاشف ۸۰۰ هزارتومان و یا اجاره دربست جهت ادارات و شرکتها تلفن ۳۰۲۸۳۲

خانه فروشی
بمساحت ۷۴۰ متر و ۴۵۰ متر زیربنا دارای اب‌جاری وهوای مطلوب دوطبقه هر طبقه چهار اطاق خواب و سرویس کامل شمیران خیابان جعفرآبادپلاک ۱۰۲ تلفن ۸۷۷۷۴۲ از ساعت ۴نیم بعدازظهرمکالمه‌یامراجعه فرمائید.
۱ـ۳ آ ـ ۶۴۲۱

اکازیون

ساختمان فروشی‌بمساحت ۴۵۰ متر ۳۸۰ متر زیربنا دارای ۱۰ باب مغازه دوزیربله حیاط بزرگ میوه دو نبش ۳ اطاق حمام گازی آب و برق ۳ فازو کولر.
تلفن ۹۷۷۱۴۸
آ ـ ۶۴۴۳

منزلی‌مسکونی با آب و برق مساحت ۱۲۰ متر باجواز آرایشگاه ۲ طبقه ۴ اطاق بفروش میرسد بعدازظهرها آقای ساعت ۵تا۸ تلفن ۳۶۱۳۲۹ تماس بگیرید.
۱ـ۲ آ ـ ۶۶۸۷

واقع در خیابان فرح
یک منزل شخصی‌ساز ۲۲۰ متر زمین دوبر ۵۰۰ متر بنا باسرویس کامل بمبلغ ۹۵۰ هزار تومان بفروش میرسد تلفن ۸۴۲۳۱۹
۱ـ۲ آ ـ ۶۳۷۱

در خیابان گاندی خانه مهندسی ساز چهارطبقه هر طبقه ۳ اطاق خواب دو میلیون و پانصدهزار تومان ۷۷۷۵۰۰ و ۷۷۲۲۲۲

۱۰ دستگاه مستقلات فروشی واجاره از مراتا ۳۵ میلیون تلفن ۶۲۲۷۱۳ و ۴۳۴۰۰
۱ـ۶ آ ـ ۰۸۴۱

قلهک شمال دولت
خانه جنوبی یکطبقه‌ونیم ۲۰۰ متر ۴ اطاق‌خواب هال‌ذیرائی کولر تلفن ۵۰۰۰۰ تومان تلفن ۸۶۲۳۲۲
۱ـ۶ آ ـ ۶۲۲۷

آپارتمان لوکس در اسپانیا
یکدستگاه آپارتمان لوکس دارای پنج اتاق خواب و حمام ۸۵ متر تراس با مبلمان لوکس، تلفن و کلیه لوازم زندگی و همچنین یکقطعه‌زمین بمساحت ۴۳۰۰ متر نزدیک پلاژ بر جاده متری ۵۰۰ ریال بعلت مراجعت مالک آن به ایران فوری بفروش میرسد تلفن ۸۳۴۱۳۶
۱ـ۲

پارتی جدید

سرامیکهای ژاپنی و آکوستیک

در طرحهای مختلف وارد شد نماینده انحصاری شرکت مالتی‌ترید تلفن ۸۳۵۰۴۲

تانک آب پاشی

۲۰ تا ۳۰ هزار لیتری جهت آب پاشی اجاره می شود تلفن ۴۵۴۹۱

آگهی استخدام

دو نفر ویزیتور با سابقه دارای گواهینامه موتورسیکلت و برگ خاتمه خدمت‌مورد نیازاست. داوطلبین بنشانی خیابان بزرگمهر شماره ۱۸ طبقه سوم شرکت فربت مراجعه نمایند.

فروش آپارتمان فوق‌العاده لوکس بهترین نقطه خیابان وزراء جنوب پارک ساعی

۴ دستگاه آپارتمان کاملا نوساز مدرن با فضای کاملا روشن هر دستگاه دارای دواطاق خواب ـ سالن پذیرائی و ناهار خوری ـ هال ـ سرویس کامل ایرانی و فرنگی ـ شوفاژ روشن ـ کولر ـ پارکینگ فروخته میشود. طبقه پائین ۵۰۰ و بقیه‌طبقات ۵۹۰ هزار تومان.
نشانی: خیابان وزراء خیابان هجدهم روبروی پلاک ۲۴.
از خیابان پهلوی قدری بالاتر از هتل میامی روبروی پمپ بنزین نیز میتوان بدون وسیله ـ نقلیه به خیابان هجدهم وارد شد.
پس از بازدید با تلفن ۹۳۶۶۹۸ تماس گرفته شود.

توجه

آپارتمان ۵ و ۶ اطاقه
دارای ۳ و ۴ اطاق‌خواب‌بزرگ وهال وسیع مهندسی‌ساز در شمال شرقی میدان شهباد زیربنا هرطبقه ۲۱۰ مترتلفنهای
۹۵۵۰۲۹ ـ ۹۲۷۰۹۷
۱ـ۳ آ ـ ۶۶۲۳

یکدستگاه آپارتمان با سرویس کامل و ۲ اطاق خواب باسالن هال و پذیرائی و شوفاژ واقع در سیدخندان خواجه عبدالله انصاری خیابان خشایار کوچه ۱۰ پلاک ۳۸ بفروش میرسد تلفن ۷۷۷۰۶۷
۱ـ۳ آ ـ ۵۴۵۹

فرح شمالی

یکدستگاه آپارتمان مهندسی با شوفاژ و پارکینگ
۸۴۱۴۲۸ و ۸۴۹۶۰۴
۱ـ۳ رجبی آ ـ ۶۸۲

یوسف‌آباد آپارتمانهای نوساز بفروش میرسد
۶۲۲۳۸۰

در جردن آپارتمان مهندسی ساز دو اطاق خواب ۵۵۰ هزار تومان
۷۷۷۵۰۰

آپارتمان

۳و۴و۵ اطاقی بابهره بانکی‌نقد واقساط تلفن ۷۹۴۶۵۴
۱ـ۱۰ آ ـ ۵۷۰۴

تهران‌پارس

آپارتمان های ۲ و۳ و ۴ اطاقه نقد و اقساط تلفن ۷۸۲۰۳۰

آپارتمانهای لوکس‌فروشی در شمال شهر ۸۴۵۵۰۴

آپارتمان‌فروشی ۴۹۷۴۰

ویلائی فروشی درشمال خیابان‌دولت‌خیابان‌بهرام به مساحت ۷۵۰ متر ۴ اطاق خواب و سرویس کامل اطاق مستخدم شوفاژ روشن استخر تصفیه قیمت‌یک‌میلیون ششصد هزار تومان. فروشی‌تلفن ۸۶۱۸۶۱

دررامسر

ویلا های بسیار مدرن باسند مالکیت و آب و برق شهرقیمت از ۲۰۰ الی ۳۴۵ هزار تومان بفروش میرسد تلفن ۸۳۰۵۸۱

اکازیون

ویلائی در محدوده‌ساقی کلایه متل قوطرف‌جنگل نزدیک به دریا ۱۱۰۰ متر زمین زیر بنا ۱۰۰ متر سه بر مقطوع ۲۰۰ هزار تومان سند اعیانی تلفن ۳۴۱۹۳۶

فروشی در نوشهر
ویلای ساحلی ۷۰۰۰ متری با سند مالکیت تلفن ۸۶۶۰۶۱
۱ـ۱۰ آ ـ ۶۶۱۱

دروس ویلائی مهندسی ساز بمساحت ۹۰۰ متر چهار اطاق خواب‌شوفاژ واستخر قیمت ۳میلیون دویست هزار تومان
۷۷۲۲۲۲

خانه های‌ویلائی درتهران پارس ۷۸۱۳۷۳

فروش فوری ویلای‌مهندسی‌ساز باتمام تجهیزات و فیش تلفن‌در گوهر دشت کرج‌تلفن ۹۲۴۱۷۹
۱ـ۵ آ ـ ۶۸۴۴

باغ فروشی
چند قطعه باغ بادرختان میوه چند ساله در ملارد کرج متری ۲۰۰ ریال تلفن ۹۲۲۰۷۰

باغ فروشی
باغی بمساحت ۴۱۳۰ متر محصور دوبر کیلومتر ۱۴جاده کرج قزوین نزدیک‌جاده‌اسفالت باآب از موتورودرختان‌مرغوب واستخر، تفکیک شده‌مفروشی یامعاوضه ۵تا۸ بعدازظهر ـ ۳۶۴۲۶۲
آ ـ ۶۱۵۵

زمین فروشی

۱۰۰۰ متری پرسپولیس

کرج متری ۳ تومان زمین های کارون و مشیریه بقطعات ۱۲۰ متری ببالا از ۳۵ الی ۶۰ تومان

۳۵۶۳۸۷

یك قطعه زمین صنعتی
برای کارخانه درجاده کرج‌از میدان شهباد با کارخانه خریداریم تلفن ۸۴۰۷۲۷

فرح‌آباد ژاله
زمینهای امتدادبلوارپهلوی باقساط ۲۴ ماهه‌تلفن ۲۴۱۴۶۱
۱ـ۱۰ آ ـ ۶۶۱۱

دردروس‌زمین ۴۰ × ۲۰ مشجر متری ۱۵۰۰ ـ تومان ۷۷۲۲۲ و ۷۷۷۵۰۰

زمین مناسب برای ویلا سازی در شمال
یک قطعه زمین برجاده اصلی چالوس شهسوار سمت جنگل (کیلومتر ۱۰) ۱۰۰ × ۶۵ محصور باسند مالکیت عرصه ۲۴۰۰متر و ۱۵۰۰ مترتفکیک‌شده در ملارد کرج با آب و سند مالکیت باقیمتی ارزان جهت احداث باغ
دارد در اختیار اهالی محترم تهران میگذارد برای اطلاعات بیشتر به ادرس خیابان ـ ایزنهاور خیابان کاوه نبش ساسان مراجعه فرمائید.
تلفن ۹۳۳۲۸۸

فروشی در نوشهر
۳۳۰۰۰ متر زمین‌درختکاری شده پاسند تلفن ۸۶۶۰۶۱
۱ـ۲ آ ـ ۶۰۰۵۲

۲ قطعه زمین ۲ نبش خیابان گرگان هریک ۲۰۶ متر تلفن ـ ۵۲۸۴۵۲
۱ـ۲ آ ـ ۶۶۷۰

زمینی بمساحت ۱۲۰۰ متر خیابان نیاوران خیابان زاهدی متری ۱۰۰۰ تومان بفروش میرسد تلفن ۸۷۵۴۰۵
۱ـ۳ آ ـ ۶۷۱۴

مهرشهر فازیك
یک قطعه زمین ۱۱۲۵ متر بقیمت ۲۲۰ تومان بفروش میرسدتلفن ۸۵۰۴۷۸ و ۷۸۳۴۲۲
ساعت ۶تا۹ شب.
آ ـ ۶۶۸۱

زمین اعیانی ۲۲۵۶ متر با ۵۰ متر بر جاده‌کناره در بهترین منطقه شرق نوشهر متری ۱۲۰تومان صبحها تلفن ۸۲۴۲۸۴ آقای میرهادی

کرج‌از باغچه های‌مصفای کوی بهروز دیدن کنید ۴۶۶۸۵

شمال

فروش ویلا و زمین با سند مالکیت کیلو متر۷ چالوس بطرف رامسر و کیلومتر۳۰ رامسربطرف رودسر.
سعدی شمالی جنب پمپ‌بنزین کوچه ظلی ۲۳
پیشتاز۳۱۷۷۴۲

زمین فروشی
همه باید صاحب‌خانه
شوند با خرید زمین در ۷ کیلومتری میدان
شهباد
باآبلوله‌کشی و برق منطقه‌ای نقد و اقساط طولانی صاحب خانه شوید دفتر جهان سه راه تهران‌ویلا ۹۷۳۲۶۴
سرویس جهت بازدید جمعه‌ها ۱۰ صبح آماده است

فروش سرقفلی

یکدستگاه مغازه درسه طبقه جمعا ۳۷۱مترمربع باآب و شوفاژ و برق سه‌فاز واقع در خیابان کاخ جنوبی بین شاه و شاهرضا شماره‌ـ ۱۴۱ فروخته میشود تلفن ـ ۴۳۲۳۹

۵باب مغازه واقع در کرج کوی کارمندان خیابان۳۷ جدا جدا یا یکجا بمبلغ ۲۳۰ هزار تومان بفروش میرسد۷۷۷۰۱۸
۱ـ۳ آ ـ ۶۴۶۰

مغازه پارچه فروشی با جواز با ۷ سال سابقه کار قیمت ۱۲۰ هزار تومان نقدـنقد واقساط بفروش میرسد خیابان ایران بین کوچه روحی و مظاهری فروشگاه آرزو تلفن ۳۴۶۲۴۸

جوینده یابنده‌است

چنانچه مایلید صاحب خانه شوید ازاراضی
این شرکت که درجنوب شرقی تهران نزدیک محدوده قرار گرفته و بقطعات ۱۳۰ متری تفکیک شده. همه روزه با سرویس مجانی دیدن فرمائید.
دیدن زمینهای فوق بنفع شما است برای اطلاعات بیشترتا تلفن ۶۶۲۶۸۹ مذاکره نمائید

زمینی دوبر به مساحت ۳۸۰متر بافیش تلفن آماده نصب در انتهای بلوار جردن کوچه اسلامی جنب منزل شماره ۹ وبردیگر آن درکوچه بکتاش بدون واسطه بفروش میرسد صبحها به تلفن ۶۵۱۹۸۷ و عصرها ۸۹۲۶۲۱ مراجعه‌فرمائید

اکازیون بیسابقه

سازمان زمین و مسکن
مقداری زمین بمساحت های ۲۴۰۰متر و ۱۵۰۰ مترتفکیک‌شده در ملارد کرج با آب و سند مالکیت باقیمتی ارزان جهت احداث باغ
دارد در اختیار اهالی محترم تهران میگذارد برای اطلاعات بیشتر به ادرس خیابان ـ ایزنهاور خیابان کاوه نبش ساسان مراجعه فرمائید.
تلفن ۹۳۳۲۸۸

فروشی در نوشهر
۳۳۰۰۰ متر زمین‌درختکاری شده پاسند تلفن ۸۶۶۰۶۱
۱ـ۲ آ ـ ۶۰۰۵۲

اکازیون ویلافروشی
تماما از چوب روسی، شیروانی ـ حلب، زیربنا ۸۰متر مربع بدون سند در ۷۰۰ متر مربع زمین محصوربا سیم‌خاردارواقع درچمخاله، قولنامه‌ای مذاکره ازساعت ۶ تا ۷ بعدازظهر رشت ۲۲۹۱۲ قیمت مقطوع ۸۰هزار تومان

INTERNATIONAL company near Nader Shah Avenue has immediate need for two experienced secretaries with good knowledge of English. Call 620270, 626225, Ext. 01 or 8, mornings.

آپارتمان فروشی
تخفیف
برای چند روز
آپارتمانهای
شخصی‌ساز ومهندسی ۳ و ۴ اطاقی بزرگ باسرویس کامل و بعضی باحیاط و گاراژ و شوفاژ روشن دربهترین نقاط نارمک وتهران‌پارس‌وانتهای ۴۵ متری سید خندان بقیمت‌های ۱۷۰ و ۱۸۰و۱۸۵و۱۹۰و۲۰۰ و۲۲۵ و۲۳۰ و ۲۳۵و ۲۴۰ و ۲۵۰ و ۳۰۰ هزارتومان.
لطفا همه روزه از ساعت ۱۰ صبح الی۷ بعدازظهربه‌آدرس: میدان شهرداری نارمک جنب تالار پوشاک داخل‌کوچه‌دست چپ درب ششم مراجعه‌فرمائید
تلفن ۷۹۱۵۵۴
۱ـ۵ آ ـ ۶۲۹۶

آپارتمان دو اطاق خوابه لوکس‌فقط دو دستگاه جهت فروش
امیرآباد شمالی خیابان کاشانك پلاك ۸۱و۹ به محل مراجعه شود

اپارتمانهای مهندسی‌ساز با سرویس مجهزوزیربناهای ۱۰۰ الی ۳۰۰ متر در خیابانهای عباس‌آباد جردن پهلوی گاندی آماده فروش شرکت‌تهیه‌مسکن آسیانکو تلفنهای ۶۲۲۰۶۵ و ۶۲۲۰۱۰۷

آپارتمان های فروشی ۲ اطاق و ۳ و ۴ اطاقه
باکاغذ دیواری موکت شوفاژ روشن تهرانو فلکه چایچی دست راست اول خیابان ۲۰ متری سفیدکوه دربه‌ششم‌قیمت ۱۹۰و۲۲۰ و ۲۵۰ هزارتومان تلفن ۷۸۲۲۱۷ و ۸۳۸۷۰۶

آپارتمانهای آیزنهاور ۳ اطاقه مجهز شخصی ساز لوکس‌باوام‌بانکی‌فروشی
۴۶۶۸۵

با ۱۶۰ هزار تومان نقد ووام بانکی‌مالك‌آپارتمان ۴ اطاقه مجهز بشوفاژ شادمان نزدیك‌آیزنهاور میشوید تلفن ۴۶۶۸۵

آپارتمان فروشی پیام در بهترین نقطه عباس آباد فرح شمالی‌آپارتمان های ۴ اطاقه با پارکینگ بفروش میرسد تلفنهای ۸۳۹۵۷۷ و۸۲۹۶۷۷

آپارتمان فروشی جهت شرکت و مطب‌وسکونت دو نبش خیابان‌شمیران ومیرداماد۴ اطاقی‌شوفاژ کولر، موکت وپارکینگ تلفن ۷۷۲۶۸۵ نامی

اکازیون
آپارتمان شخصی‌ساز برخیابان تاج با تجهیزات،کولر، شوفاژ روشن، پردمکرکره ۲۹۵ هزار تومان ۷تا بعدازظهر تلفن ـ ۹۲۵۹۰۰
۱ـ۲ آ ـ ۱۷۶۸

بهترین نقطه پهلوی جردن ـ داودیه
آپارتمانهای لوکس‌مهندسی‌ساز ۱و۲و۳ خواب باتهویه مطبوع شرکت تهیه مسکن‌عمارک ـ ۸۰۱۰۲۱
۱ـ۴ آ ـ ۶۷۱۹

عباس آباد فرح‌شمالی

چند دستگاه آپارتمان فروشی دو اطاق خوابه با شوفاژ و پارکینگ و کفها موکت با سرویس کامل بفروش میرسد طالبین به ابتدای فرح شمالی دفتر تهران تلفنهای ۸۴۲۷۵۸ و ۸۴۲۳۶۶ مراجعه‌فرمایند

عباس آباد

آپارتمان شخصی‌ساز باشوفاژ وپارکینگ فروشی
۸۴۱۴۲۸ و ۸۴۹۶۰۴
۱ـ۳ رجبی آ ـ ۶۸۴۲

لوکس‌ترین آپارتمانهای ۳و۴و۵ اطاقی باشوفاژ و پارکینگ ووام بانکی کیشا ـ ۶۳۷۲۳۷ و ۶۳۷۳۴۹
۱ـ۲۰ آ ـ ۵۶۴۷

آپارتمان در جردن دو اطاق خواب مهندسی ساز ۵۵۰ هزار تومان ۷۷۷۵۰۰

واقع در فرح جنوبی
یک آپارتمان دارای ۴ اطاق با ۳مغازه حدود ۱۰۰مترزمین با سرویس کامل بمبلغ ۳۶۰هزار تومان بفروش میرسد. تلفن ـ ۸۴۲۳۱۹

فرح‌آباد ژاله
مقابل آپارتمان های نیروی هوائی زمین ۲۰۰ متری، متری ۱۴۵ تومان ۱۴ هزار تومان‌نقد بقیه ۲۴ ماهه بیواسطه ـ ۳۴۱۳۵۶
۱ـ۵ آ ـ ۶۲۷۸

اکازیون

چنددستگاه‌ساختمان
با آسانسور و شوفاژ و کولر واقع در جمشیدآباد جنوبی با مشخصات زیرجهت‌فروش آماده است.
۱ـ آپارتمان بمساحت تقریبی ۱۳۰ مترمربع قیمت ۳۵۰ هزار تومان.
۲ـ زیر زمین جهت رستوران ـ سوپر مارکت فروشگاه ـ تریا و غیره تقریبا ۳۰۰ متر مربع قیمت ۳۵۰ هزار تومان.
۳ـ یکباب مغازه قیمت ۱۵۰ هزار تومان.
تلفن ۷۹۲۱۰۲
از ۲ الی ۵ بعداز ظهر مراجعه فرمائید.

آدرس جدید

سمی تو مو
خیابان کاخ شمالی
(بالاتر از بلوار الیزابت)
شماره ۵۵ تلفن های ۶۲۷۷۴۹ ـ ۶۲۱۴۴۲ ـ ۶۲۸۲۵۰ ـ ۶۴۵۶۲ ـ ۶۲۹۱۵۱ ـ ۶۲۹۱۹۵
سمی توموتردیمك ایران‌لمیتد

ری.او.واك استخدام میکند
تعدادزیادی کارگر ساده‌دوشیزه‌ومرد
شرایط استخدام
۱ـ خانمها سن از ۱۵ الی ۲۰ و آقایان از ۱۸ الی ۳۰ سال
۲ـ سواد خواندن و نوشتن
متقاضیان میتوانند همه روزه‌ازساعت ۸صبح الی ۲ بعداز ظهر به کارگزینی شرکت واقع در کیلومتر ۱۴ جاده مخصوص کرج مراجعه نمایند.

گروه تولیدی کورش استخدام مینماید
۱ـ دوشیزه یابانوی مبتدی جهت امور خیاطی
۲ـ کارگر ساده مرد جهت‌دیدن دوره آموزشی و کار با حقوق مکفی زیر نظر متخصصین‌سوئدی
۳ـ کارگر چرخکار و برشکار مرد
۴ـ رویه کوب
۵ـ سیکل حرفه‌ای رشته درودگری
۶ـ راننده پایه دوم جهت کامیونت با حداقل‌سه سال سابقه کار و داشتن تضمین معتبر
متقاضیان میتوانندجهت‌انجام مصاحبه‌بکارگزینی شرکت واقع در کیلومتر ۱۵ جاده مخصوص‌کرج مراجعه نمایند.

بانك‌ایران‌وانگلیس

برای تکمیل کادر خود درشعبه بندرعباس وشعب تهران احتیاج بتعدادی کارمند وماشین نویس فارسی و لاتین دارد. داوطلبان میتوانندبا اداره مرکزی بانك در تهران خیابان سعدی جنوبی تماس حاصل نمایند.

سود بسیار خوب با سرمایه گزاری درانگلستان با خرید خانه وآپارتمانهای لوکس درلندن‌وسایر شهر ها قیمت از ۱۵۰ هزار تومان تا ۸ میلیون تومان بدون حق‌العمل تلفن ۸۲۲۲۹۳ ـ ۸۲۲۹۹۱ منزل ۸۳۳۴۶۶

قابل توجه بازرگانان شرکتها و کارخانه‌داران

در تهران و شهرستانها
انجام خدمات حسابداری و تنظیم دفاتر قانونی و ترازنامه.
تلفن ۷۵۲۲۹۶

آدرس جدید

سمی تو مو
خیابان کاخ شمالی
(بالاتر از بلوار الیزابت)
شماره ۵۵ تلفن های ۶۲۷۷۴۹ ـ ۶۲۱۴۴۲ ـ ۶۲۸۲۵۰ ـ ۶۴۵۶۲ ـ ۶۲۹۱۵۱ ـ ۶۲۹۱۹۵
سمی توموتردیمك ایران‌لمیتد

بیمارستان شهرام

چند نفر نرس وتکنیسین اطاق‌عمل وکمك بهیار باحقوق‌مکفی استخدام مینماید.

کارخانه تولیدی ایران و الونو استخدام مینماید

۱ـ کارگر ریخته‌گر برنج‌ریز	۱ نفر
۲ـ کارگر پرس‌کار	۲ نفر
۳ـ کارگر نوارکار (طراح‌کاری)	۶ نفر
۴ـ کارگر پرداخت‌کار	۶ نفر
۵ـ کارگر سری‌تراشکار	۵ نفر
۶ـ کارگر ساده جهت آموزش رشته های فوق	۱۰ نفر
۷ـ خانم یا دوشیزه با تحصیلات سیکل جهت کار در دفتر فنی	۱ نفر
۸ـ خانم یا دوشیزه‌بامدرك دیپلم‌جهت‌نقشه‌کشی و آزمایشگاه	۱ نفر
۹ـ تلفنچی و ماشین‌نویس	۱ نفر
۱۰ـ خانم یا آقا جهت مونتاژ	۴ نفر

متقاضیان لطفا با تلفن ۷۸۴۹۴۲ تماس بگیرند.

هواپیمائی ملی ایران ـ هما ـ

هواپیمائی ملی ایران استخدام میکند

هواپیمائی ملی ایران «هما» برای تکمیل کادر پرسنلی خود افراد واجد شرایط‌زیر را با حقوق مکفی استخدام میکند.

شرایط عمومی
۱ـ تابعیت دولت شاهنشاهی ایران.
۲ـ دارا بودن برگ معافیت نظام وظیفه یاپایان خدمت.
۳ـ پذیرفته شدن در مصاحبه و تست هوش
۴ـ پذیرفته شدن در معاینات پزشکی طبق استاندارد پزشکی «هما»

الف تکنیسین فنی
بمنظور تکمیل کادر پرسنلی‌قسمت‌مهندسی‌وتعمیرات خود همه ساله تعدادی افرادواجد شرایط استخدام میکند و برای منظور فوق‌پس از فراگیری در تهران به خارج از کشور اعزام میدارد.

شرایط اختصاصی
۱ـ دارا بودن گواهینامه دیپلم طبیعی‌یا ریاضی، اتومکانیک، و الکترونیک برق با حداقل معدل ۱۲
۲ـ حداکثر سن ۲۵ سال
۳ـ سپردن تعهد ۵ سال خدمت در«هما» (ایام آموزش جز ۵ سال تعهد خدمت‌محسوب نمیشود.)

ب: پانچیست، برنامه نویس، اپراتور، و آنالیست

شرایط اختصاصی
۱ـ داشتن گواهینامه دیپلم متوسطه.
۲ـ داشتن حداقل ۲ سال سابقه‌خدمت.
۳ـ آشنائی به زبان انگلیسی.

پ: حسابدار

شرایط اختصاصی
۱ـ داشتن گواهینامه دیپلم طبیعی یا ریاضی.
۲ـ داشتن حداقل ۵ سال سابقه کاردرامور حسابداری
۳ـ آشنائی به زبان انگلیسی

از داوطلبان خواهشمند است درخواست‌کتبی خود را با ذکر آدرس دقیق منزل و شماره تلفن بانضمام فتوکپی مدرک تحصیلی‌فتوکپی شناسنامه، فتوکپی برگ نظام وظیفه و دوقطعه عکس ۴×۶ با ذکر شغل مورددرخواست تا آخر خرداد ماه پنجاه و چهار به صندوق پستی ۲۸۰۰ ارسال نمایند
هواپیمائی ملی ایران

آگهی دعوت مجمع عمومی عادی سالیانه و مجمع عمومی فوق‌العاده
دشت مرغاب (شرکت سهامی خاص)

مجمع عمومی عادی‌سالیانه ومجمع عمومی فوق‌العاده دشت مرغاب (شرکت سهامی خاص) در ساعت ۱۰ صبح روز سه شنبه دهم تیر ماه ۱۳۵۴ در محل شرکت واقع در تهران خیابان کاخ ـ شماره ۱۰۴ تشکیل میگردد. از صاحبان سهام شرکت دعوت میشود که در روز و ساعت مقرر شخصا یا توسط ـ نمایندگان تام‌الاختیار خود درجلسه مجمع عمومی حضور یهمرسانند.

دستور جلسه بقرارزیر است:

الف ـ مجمع عمومی عادی سالیانه
۱ـ استماع گزارش هیئت مدیره‌و بازرس شرکت در مورد ترازنامه و حساب سود و زیان سال ۱۳۵۳
۲ـ تصویب ترازنامه و حساب‌سود وزیان سال ۱۳۵۳
۳ـ انتخاب بازرسان شرکت و حسابرس قانونی
۴ـ تعیین روزنامه کثیرالانتشار برای درج آگهی های شرکت
۵ـ مسائل متفرقه.

ب ـ مجمع عمومی فوق‌العاده
۱ـ اتخاذتصمیم در موردافزایش سرمایه شرکت
۲ـ اصلاح بعضی مواد اساسنامه
۳ـ مسائل متفرقه

هیئت مدیره شرکت‌دشت مرغاب (سهامی خاص)

نیازمندیهای اطلاعات تلفنی آگهی میپذیرد

تلفنهای ۳۱۱۲۲۵-۳۱۱۲۲۴
۳۱۱۲۲۹-۳۱۱۲۳۰

یك نیم‌باب مغازه
واقع درچهل‌متری نواب‌جواز نقاشی ساختمانی‌بفروش‌میرسد تلفن ۹۲۵۴۹۲
۱ـ۶ آـ ۶۲۹۲

سه دهنه مغازه
و ساختمان مجاور آنها جمعا ۴۰۰ مترمربع‌واقع در خیابان کاخ نزدیك چهار راه شاه بددورشته تلفن واگذار میشود‌تلفن ۶۶۲۰۲۰

مغازه بابرق سه‌فاز
یکباب مغازه
تژئیناتی باپروانه آجازه داده میشود . شهرآراء خیابان۳۲ تژئینات دژ ۷ بعدازظهر .
۱ـ۲ آـ ۱۹۰۵

مغازه با برق‌سه فاز
یکباب مغازه باسرویس کامل مجهز به آب لوله‌کشی وبرق سه‌فاز واقع در پاچنار تکیه حاج رجبعلی (پلاك ۵۷) بعلت انتقال واگذار میشودتلفن ۶۲۱۱۳۱ و ۵۳۴۶۸۵
آـ ۶۷۵۶

دوباب مغازه مرغ فروشی با تمام وسایل و تلفن بفروش میرسد تلفن ۷۹۵۱۳۴
۱ـ۲ آـ ۶۷۵۸

۱۶ دستگاه آپارتمان
۳ اطاقه باتلفن برای تجارت‌و محل‌کسب‌درخیابان‌پودرجهیری اول پامنار واگذارمیشودباتلفن ۵۳۰۵۷۴ تماس بگیرید .
۱ـ۷ آـ ۶۶۹۲

تعمیرگاه رادیوتلویزیون‌پاجواز بفروش میرسد تلفن ۷۹۲۲۷۹
۱ـ۷ اـ ۶۴۶۵

اکازیون
بوتیك باجواز و تلفن فروشی ۴تا۸ بعدازظهر تلفن۸۴۷۴۶۸
۱ـ۶ آـ ۶۳۰۳

مسافرخانه‌ای دارای ۱۰۰ تختخواب ۲۵ سال سابقه درخشان باتمام وسایل مجهز ودرآمد بسیار عالی بفروش میرسد بعدازظهرها تلفن ـ ۳۶۰۱۰۲ و ۳۶۱۸۴۲
۱ـ۲ آـ ۶۵۵۱

سالن بمساحت ۴۵۰متر مربع با ۷۳کیلووات‌برق صنعتی آب لوله کشی واقع در جاده مخصوص کرج مقابل پل فرودگاه مهرآباد خیابان شاهرخ بفروش میرسد تلفن ۹۳۹۸۹۵
۱ـ۶ ۷ـ

جواز نمایشگاه اتومبیل فروشی تلفن ۳۴۰۳۴۰

جواز کشبافی واگذار میشود تلفن ۵۳۵۴۹۸

خشکشوئی فروشی پل ـ تجریش خیابان مقصودبیك ۸۷۲۵۹۸

کارگاه پلاستیك سازی
یک سالن مناسب جهت هر نوع کارهای تولیدی باسرویس کامل مجهز به آب لوله‌کشی‌و برزوار آبیاد و کنتور برق سه‌فاز ۳۰ آمپر با اطاق‌دفتر مساحت زیربنا ۲۰۰ متر کامیون‌رو اجاره ماهیانه ۱۲۰ تومان واقع در بازارچه معیر پاچنار و میدان شاهپور بعلت انتقال واگذار میشود تلفن ـ ۶۲۱۱۳۱ و ۵۳۴۶۸۵
آـ ۶۷۵۵

معدن‌ذغال‌سنك
غنی‌ترین آن درنزدیکترین فاصله تا تهران تلفن ۳۵۰۰۸۷
آـ ۶۷۶۹

لباسشوئی با موقعیت عالی فروشی تلفن ۹۳۶۷۶۴

واگذاری مطب درسه راه تهرانویلا ۹۷۹۳۳۷ پنج‌به‌بعد
۱ـ۲ آـ ۱۹۰۲

اجاره‌داده‌میشود

آپارتمان
۱ تا ۱۵ اطاق خوابه
درخیابانهای وزراء،عباس‌آباد، جردن . داودیه . روزولت . شاه‌عباس نادرشاه . یوسف اباد . امیراباد . فرح، برای سکونت و محل‌کارجهت‌اجاره موجود وزراء نبش خیابان یازدهم ساختمان ۱۳۸طبقه‌سوم سازمان دریچه‌تلفن ۶۲۲۹۵۴و ۶۲۴۶۱۳

میدان ۲۵ شهریورطبقه اول دارای ۵ اطاق با شوفاژ کولر تلفن حیاط جهت دفترشرکت اجاره داده میشود تلفن ۶۲۱۵۳۸

آپارتمان۱ تا۱۳اطاق‌خوابه مبله مدرن درشمال‌شهر برای اجاره تلفن ۸۹۱۰۷۶

یك اطاق مبله ومستغل مجهز با سرویس کامل اجار ه‌داده‌میشود. آدرس کوی کیشا خیابان ۴۰ پلاك ۶۳

ویلائی با باغ مشجوبه مساحت ۴۰۰ متر مربع واقع در ۴ کیلو متری رامسر ازسمت‌شهسوار دارای ۳ اطاق خواب‌یك اطاق نشیمن آشپزخانه حمام با آب سرد و گرم و توالت جداگانه باکلیه وسائل آشپزخانه ـ یخچال ـ گاز و بالاخره کلیه لوازم زندگی تخت خواب و غیره ۳ ماهه تابستان به اجاره داده میشود طالبین با شماره تلفن ۸۷۰۷۷۹ ازساعت ۸ شب تا ۹ شب همه روزه تماس حاصل ـ فرمایند .
۱ـ۳

ویلای ۲ اطاقه
در متل‌قو با آشپزخانه ـ حمام یخچال وسائل خواب بدت‌یک تادوماه اجاره داده میشود لطفا باتلفن ۶۵۱۳۴۴ تماس حاصل شود.
آـ ۱۷۵۹۲

ویلای مبله دریا کنار تیر و مرداد اجاره تلفن ۶۲۵۱۴۲

موردنیازاجاره

برای کارمندان یك‌شرکت امریکائی به تعدادی ویلا و آپارتمان مدرن در شمال تهران جهت‌اجاره مورد نیاز است . تلفن ۶۶۶۷۲۷ از ساعت ۱ الی ۴ بعداز ظهر

مورد نیاز برای اجاره سازمان‌کورش‌به تعدادی ویلا و آپارتمان‌طبقه‌اول در شمال شهر تا شمیران جهت سکونت خارجیان فوری نیازمند است ۸۳۵۱۲۰ ـ ۸۲۹۷۶۶

عباس آباد پهلوی ویلا آپارتمان جهت سکونت خانواده‌اروپائی نیازمندیم ۷۷۹۱۱۸ و ۸۵۶۱۴۷ و ۷۷۸۷۹۹

یك خانواده با دو فرزند مایل به اجاره ویلائی مدرن با ۴ اطاق خواب‌و حمام و باغ مشجر و استخر و تصفیه وشوفاژ و کولر در حوالی‌الهیه، قلهك زعفرانیه، نیاوران و شمیرانات میباشد . داوطلبان با شماره ـ ۸۷۸۷۴۵ تماس بگیرند

موردنیازبرای‌خرید

خانه های ویلائی بزرك
شخصی‌ومهندسی‌ساز درشمال تهران و شمیرانات خریداریم تلفنهای ۶۲۲۰۶۵ و ۶۲۰۱۰۷ شرکت تهیه مسکن اسیانکو

انباری و کارخانه وزمین های صنعتی اطراف‌جاده کرج‌خریداروفروشنده‌ایم تلفن ۹۵۹۷۵۵

خریدار یك قطعه زمین یا خانه در شمیران ۸۷۱۱۰۳

پول
نیازپولی شمارا درمقابل
چك
کارمندی
ودر مقابل هرنوع
اتومبیل
تلفن
و مازاد سند
ملك
چنانچه در رهن یا گرو باشد بدون خرج محضر پرداخت مینمائیم تلفن
۶۶۰۴۰۰
۶۶۹۷۰۰

وام بهر طریقی
۹۳۱۷۳۱
۹۳۱۷۲۱
۹۳۱۸۲۱
وام در مقابل‌چك‌کارمندی
۶۶۳۳۳۱
خانه پول ـ فرح شمالی مرکز معاملات پول تهران ۸۴۸۳۸۸

خانم‌وآقای
محترم بشما در مقابل
چك
اتومبیل
تلفن
مازادملك
درصورتیکه درگروباشد فورا پول تقدیم میگنیم
۴۲۲۲۷

پول
بدون
کمیسیون
هزاری ۱۲ تومان
بسند اتومبیل یا تلفن
سریع از همه‌جا ارزانتر
۴۵۵۳۲
۴۸۲۳۹
آدرس خیابان‌کاخ بین شاه و شاهرضا پلاك۱۴۱شرکت‌جعفر

پول
باسود بانکی
در مقابل سند
اتومبیل تلفن
بدون خرج‌محضر
ملك
وچك
کارمندی
از همه جاارزانتر
۷۵۶۴۲۴
۷۵۶۴۲۵
۷۵۷۵۳۵
۷۵۷۲۹۴
ادرس جاده قدیم‌شمیران‌مقابل سینما مولن‌روژ جنب شهناز۱ ساختمان ۳۱۲ طبقه‌اول‌پلاك۵ شرکت ویکتوریا

بشما
وام باشرایط زیر
۱ـ وام برای‌هرنوع‌ملت
۲ـ وام‌برای مازاد ملك
۳ـ وام در مقابل سند اتومبیل و همچنین وام برای خریداتومبیل‌بشما با شرایط سهل ومدت از یکماهه الی ۳۰ ماهه چنانچه باشرایط‌دیگری وام میخواهید لطفاتلفنا تماس حاصل فرمائید).
۴۹۰۵۰
۴۵۰۵۷
آدرس خیابان حافظ جنب پارك هتل پلاك ۱۹۴ سی ـسی‌ـآی

فلك وام میدهد
درمقابل سپیح ارزنده فلك فورا وام میدهد تلفن ۷۶۵۷۴۵

پول فوری با سودبانکی در مقابل خانه مستغلات ۹۲۸۴۶۵

دادوستدپول‌از ۲ میلیون‌ریال‌ببالا پاکپور ۶۶۰۲۰۰، ۶۶۲۶۳۰، ۶۶۴۶۱۸

پول ارزان و فوری
موجود است دفترسام۸۲۲۶۵۹
پول‌ه‌ر۱شاهی۶۲۴۸۷۳

مورد نیاز
پول شرطی درمقابل‌خانه مستغلات‌فوری‌نیازمندیم ۹۲۸۴۶۶

بپول راکد شما باانتقال مبیع هزاری ۵۰ تومان سود میدهیم ۷۵۶۴۲۵

بپول راکد شما هزاری ۵۰ تومان سود میدهیم
۷۶۳۸۴۰
پول درمقابل خانه‌ارزنده نیازمندیم ۷۵۶۴۲۵

پول شرطی نیازمندیم ۸۲۲۶۵۹

قبوض

خریدار قبوض‌شهرداری ۴۵۹۵۷

قبوض‌شهرداری‌وقرضه‌های دولتی‌راخریداریم پاکپور ۶۶۰۲۰۰، ۶۶۲۶۳۰، ۶۶۴۶۱۸

معاملات‌تلفن

بنفع شماست قبل از خرید و فروش تلفن با ۸۵۳۰۳۱ تماس بگیرید.

خرید و فروش تلفن
۳۱۷۴۳۷ اسلامبول کمپانی ۱۷ و ۲

خرید تلفن در هر مکان ۶۶۱۸۱۸

خرید و فروش تلفن ۶۶۵۸۰۸

خرید هر نوع تلفن ۸۲۱۸۸۲

خرید تلفن در هر مکان ۷۷۰۰۵۸

خرید تلفن ۳۰۱۴۰۴

زمینهای تهران‌پارس خریداریم ۷۹۰۵۳۶

جاده کرج ساوه زمین خریداریم ۳۱۹۷۸۴بنگاه‌کوشان

نارمك
زمین و خانه خریداریم
۷۹۴۴۱۸
زمینهای نارمك خریداریم ـ ۷۹۰۵۳۶

زمین
زمینهای ونك ، ولنجك، دره فشلاق ، زعفرانیه‌راخریداریم ۶۸۰۱۳۶

زمین تهران‌پارس خریداریم‌تلفن ۷۹۳۰۲۰

زمین خریداریم
سه قطعه زمین به قطعات ۵۰۰ و ۱۰۰۰ و ۱۵۰۰ متر واقع در خیابانهای شرق فرمانیه بر میرداماد، سلطنت‌آباد، بخارست و پاکستان با قیمت بسیار خوب خریداریم . تلفن ۸۴۲۳۱۹

خریدار زمین افسریه۳۴۱۳۵۹

اراضی تهران پارس حریداریم ۷۸۰۰۶۱

خریدار زمینهای‌مشیریه‌افسریه شهرکاروان دفتر اردستانی ـ ۳۵۴۴۹۶

خریدار زمین تهران‌پارس ـ ۷۹۱۳۶۶

خرید زمین تهران‌پارس۷۸۶۷۰

بنگاههای‌معاملات‌املاك

مشاور املاك سعدی
خیابان ارامگاه مقابل نان ماشینی ارتش۱۲متری‌محمودی انواع سالن سرپوشیده جهت کارخانجات و خانه های ارزان‌قیمت وزمین موجوددارد تلفن ۵۳۰۵۰۰،

خرید و فروش اراضی مهرشهر گوهر دشت فردیس و باغات سرحد آباد و ملارد ۹۲۲۷۳۹

زمین صنعتی درجاده کرج به قطعات مختلف خریدار و فروشنده‌ایم تلفن ۹۲۹۵۰۱
آـ ۶۷۶۷

زمینهای مشیریه مسعودیه‌شهر کاروان خریدار و فروشنده‌ایم **تلفن ۳۵۶۴۳۲**

زمینهای افسریه را خریدار و فروشنده‌ایم ۳۴۶۳۹۴ سیروس

اگرفروشنده املاك‌باشید باتلفن ۳۱۹۷۸۴ یا با پست **به‌مجمع مشاورین املاك** لالهزار به بنگاه‌کوشان‌بفرمائید

دفتر املاك شمال شهر خریداریم یا معاوضه ۶۶۳۰۷۴

زمینهای تهران پارس خریدار و فروشنده‌ایم ۷۸۱۴۳۴

بورس املاك شمیران دفتربرانی ۸۷۷۸۷۵ـ۸۷۲۵۷۵

دفتر پارس مرکز معاملات املاك و مستغلات در شهر و عباس آباد و شمیرانات تلفن ۸۴۱۵۵۸ ۱ـ۸

دفتر مرکزی جلالی
خریدار اراضی سعادت اباد و عباس‌اباد و دره فشلاق و شمیرانات ومبارك‌اباد تلفن ـ ۶۲۴۱۹۳ ـ ۶۲۶۴۱۱

معاملات‌پول

پول موجود
پول
مرکزدادو ستدپول فقط جهت خانه و مستغلات
۸۳۰۸۳۵
۸۳۳۷۷۵

وام
در مقابل ملك . تلفن، فرش و قبض بانک کارگشائی تلفن ـ ۴۴۹۸۱

پول فوری باچك کارمندی ۷۵۴۴۹۲

کارخانه بی. اف .گودریچ ایران
به کارگر تراشکار با شرائط زیر نیازمنداست.
۱ـ حداقل سواد ششم ابتدائی .
۲ـ ۳ سال تجربه در تراشکاری .
۳ـ گواهی پایان خدمت یا معافی‌غیرپزشکی.
داوطلبان به کارگزینی کارخانه واقع در ۱۲ کیلومتری جاده ساوه مراجعه نمایند .

کمپانی چرخ دوختنی‌سینگر
به تعدادی کارمند جهت قسمت حسابداری خود با شرایط زیر احتیاج دارد
۱ـ دارا بودن مدرك دیپلم با آشنائی بزبان انگلیسی
۲ـ دارا بودن برك خاتمه خدمت و یا داشتن معافی غیر پزشکی.
۳ـ دارندگان سابقه‌درامورحسابداری‌ارجحیت خواهند داشت ولی شرط کافی نیست .
میزان حقوق بستگی به تجربه و توانائی‌انجام کار خواهد داشت .
داوطلبان میتوانند همه‌روزه به‌غیر ازپنجشنبه هاوایام تعطیل از ساعت ۷٫۳۰ الی ۱۴ بوسیله تلفن ۹۸ الی ۳۱۸۳۹۶ با آقای گلیانه‌جهت‌تعیین وقت ملاقات تماس بگیرند .
۱ـ۳

آگهی استخدام
یک شرکت وابسته به دولت بمنظور تکمیل کادردفتری خود به‌چند نفر دیپلمه ادبی‌که واجد شرایط زیر باشند نیاز دارد :
۱ـ دارا بودن دفترچه پایان خدمت وظیفه یا برگ معافیت دائم از خدمت .
۲ـ نداشتن سوء پیشینه کیفری
۳ـ حداکثر سن ۳۰ سال
متقاضیان واجد شرایط میتوانند فرم زیر را تکمیل نموده همراه با دو قطعه عکس ۴×۶ با پست سفارشی حداکثر تا تاریخ ۵۴٫۳٫۲۶ بصندوق پستی شماره ۳۴۳۷ ارسال دارند .
ازداوطلبان جهت شرکت در مصاحبه و آزمایش استخدامی کتبا دعوت بعمل خواهد آمد .

نام و نام خانوادگی
شماره شناسنامه و محل صدور
تاریخ تولد تاریخ اخذ دیپلم
محل تحصیل نشانی کامل محل سکونت
تلفن ۵۱۲۱ مالف

۳۰۰۰۰ ریال‌مژدگانی
یك سك پودل از نوع کوچك در حوالی‌خیابان یخچال از منزل خارج و مفقودشده‌است ازیابنده خواهشمند است در ساعات اداری با تلفن ۸۳۸۶۲۱ تماس گرفته ومژدگانی خود رادریافت نمایند .

رادیاتورهای آلومینیومی
علاقمندان به وارد کردن رادیاتورهای آلومینیومی حرارت مرکزی ساخت اسپانیا که در نوع خود بی نظیر است به شرکت سیمترا با مسئولیت محدود تلفن ۸۳۴۱۳۶ مراجعه فرمائید .
از شهرستانها نماینده فعال میپذیریم.
در تهران نیز با شرایط مناسب‌نمایندگی‌انصاری داده میشود .
۱ـ۲

A FIRM OF INTERNATIONAL ACCOUNTANTS REQUIRES

20 senior, semi-senior and junior accounts clerks for its Accounting and Tax Consultancy Division. Training will be given to all successful applicants. All candidates must have college education in line with accounting. Knowledge of English, French or German essential. Please contact Miss Changizi at 669131 — 2:30 to 4 p.m. Saturday to Wednesday.

آگهی استخدام
انجمن توانبخشی بمنظور تکمیل‌کادر موردنیاز خود در یکی از واحد های تابعه «مرکزمدیریت درمان وتوانبخشی بیماران روانی» به‌افراد مشروحه زیرنیازمند است:
۱ـ ماشین‌نویس فارسی ولاتین :دیپلم کامل متوسطه، آشنائی کامل درزمینه‌شغل مربوطه.
۲ـ نامه‌رسان :ششم‌ابتدائی دارای‌گواهینامه موتورسیکلت.
۳ـ صاحب جمع وجمعدار اموال: دیپلم کامل متوسطه‌و آشنائی کامل درزمینه شغل مربوطه.
متقاضیان میتوانند ازتاریخ‌نشراین‌آگهی به مدت سه روز به بخش پرسنلی انجمن توانبخشی واقع درخیابان‌شاهرضا بین کالیجو ویلاکوی سرشار شماره ۳۴ مراجعه نمایند.
مالف ۵۰۱۳

انجمن ملی حمایت کودکان افراد زیر را به همکاری دعوت می‌نماید :
۱ـ روانپزشک ۲نفر
۲ـ مترجم زبان های فرانسه و انگلیسی ۱نفر
۳ـ مربی موسیقی ۲نفر
۴ـ ماشین نویس با تسلط کامل به تایپ فارسی ۱نفر
داوطلبان میتوانند صبح ها بواحد پرسنل انجمن‌واقع در اوین انتهای خیابان دانشگاه ملی مراجعه نمایند.

SITUATIONS VACANT

AUSTRALIAN EMBASSY — Commercial Section requires three Iranian females, fluent in English and Farsi for the following positions:-

1. **Experienced Steno/Secretary for Commercial Counsellor. Salary Approx. Rials 36,500 p.m.**
2. **Experienced typist. Salary Approx. Rials 30,000 p.m.**
3. **Typist/Accounts Clerk — temporary position for International Trade Fair. Salary Approx. Rials 30,000 p.m.**

Hours Sunday to Thursday 08:09 15:30. Please call at Arak Avenue, No. 23, off Fisherabad, for an application form.

GEVAERT — محصولات عکاسی آگفا: گورت — AGFA — AGFA-GEVAERT

نمایندگی آگفاگورت استخدام مینماید
۱ـ کارگر ساده ۳ نفر
۲ـ کارمند دیپلمه مرد ۲ نفر
۳ـ دفتردار با تجربه زن یکنفر
متقاضیان‌باید دارای برك‌خاتمه خدمت باشند
آدرس ـ قلهك پشت ساختمان شهرداری ـ لابراتوار آگفاگورت آقای آبراهامیان

یك شرکت ساختمانی برای کار درتهران‌بافراد زیرنیازمنداست
ـ حسابدار لیسانسیه با تجربه و آشنا به زبان انگلیسی .
ـ فورمن و تکنیسین ساختمانی با تجربه و آشنا به زبان انگلیسی یا عربی .
ـ انباردار آشنا به زبان انگلیسی
ـ دوشیزه تلفنچی آشنا به زبان انگلیسی
داوطلبان میتوانند همه روزه از ساعت ۸ـ۱۳ و ۱۴ـ۱۷ با شماره های ۷۵۷۳۱۱ـ۲۰ داخلی ۲۷۴ تماس بگیرند .
۱ـ۳

BORBOR بوربور
Consulting Architects, Engineers, City planners

مهندس ناظر
۱ـ مهندس ناظر بین ۵ تا ۱۰ سال سابقه
۲ـ مهندس ناظر بین ۳ تاه‌سال سابقه
۳ـ مهندس ناظر تا۳سال‌سابقه
۴ـ مهندس ناظر تاسیسات
برای تهران ـ مشهد ـ بندرشاهپور ـ زاهدان ـ تبریز ـ کرمانشاهان با حقوق و مزایای عالی استخدام می‌گردد .
ساعات کار : ۸ الی یك و ۲ تا ۵
باستثنای پنجشنبه و جمعه
محل : دروس : بلوار شهرزاد، نبش لقمان ادهم پلاك ۱۸۸
تلفن : ۸۶۵۰۵۳

کارخانه ریسندگی و بافندگی ممتاز ایران
واقع درخیابان سپهبد رزم آرا
تعدادی کارگرساده
برای کادر تولید با شرایط زیراستخدام‌مینماید.
۱ـ داشتن ورقه خاتمه خدمت یا معافی
۲ـ سواد خواندن و نوشتن
۳ـ حداکثر سن ۳۵ سال
حقوق اولیه استخدام ماهیانه ۴۰۰۰ ریال‌پس از طی یك ماه ۴۵۰۰ ریال پس از طی دوره‌کار‌آموزی و اشتغال در شغل بافندگی‌حقوق‌ماهیانه از ۹۰۰۰ ریال ببالا بطور کارمزدی
علاوه بر حقوق مشروحه فوق کارگران ازمزایای بیمه های اجتماعی سرویس مجانی و سود سهیم شدن بهره‌مند خواهند بود .
متقاضیان میتوانند همه روزه به استثناء ایام تعطیل از ساعت ۸ صبح الی ۴ بعدازظهردرمحل کارخانه به آدرس فوق مراجعه نمایند .

ارتش شاهنشاهی ایران برای تامین کادر فنی الکترونیك تعدادی داوطلب پسر یا دختر برای طی آموزشگاه فنی الکترونیك وابسته بدانشگاه پهلوی شیراز با شرایط وامتیازات مشروحه زیر میپذیرد :

الف ـ شرایط
(۱) تابعت دولت شاهنشاهی ایران .
(۲) متدین بیکی از ادیان اسلام‌ـمسیحی‌ـ کلیمی ـ زرتشتی .
(۳) حداقل سن ۱۵ سال تمام درتاریخ ۱ره‌۵۴ وحداکثر ۲۰ سال تمام .
(۴) داشتن حداقل گواهینامه سوم‌متوسطه یا تحصیلات برابر آن (دارندگان مدارک تحصیلی بالاتر در صورت تساوی‌سایرشرایط حق تقدم دارند) .
(۵) داشتن صحت مزاج و تناسب اندام بر طبق گواهی بهداری نیروی زمینی شاهنشاهی
(۶) نداشتن همسر واولاد و کسان تحت تکفل .
(۷) نداشتن پیشینه بد .
(۸) سپردن تعهد خدمت بمدت ۱۱ سال از تاریخ خاتمه تحصیل .
(۹) موفقیت درآزمایشات ورودی .

ب ـ امتیازات
داوطلبان در طول‌مدت‌تحصیل درآموزشگاه شبانه روزی بوده و هزینه زیست و پوشاك نظامی آنان توسط ارتش شاهنشاهی تامین میگردد و درسال یکم ماهیانه ۶۵۰۰ ریال ودر سال دوم ۱۳۶۰۰ ریال بعنوان کمك‌هزینه تحصیلی دریافت میدارند .
۲ـ داوطلبان دختر درصورتیکه و سائل زیست آنان آماده نباشد در مدت تحصیل‌برابر ارزش جیره هنراموزان پسر ماهیانه وجه‌نقد دریافت خواهند کرد .
۳ـ فارغ‌التحصیلان دوره دوساله به درجه گروهباندومی با یکسال ارشدیت مفتخر گردیده و سپس برطبق مقررات قانون استخدام‌نیروهای مسلح شاهنشاهی و آئیننامه فوق‌العاده سختی خدمت کادر تخصصی نیروی هوائی شاهنشاهی از حقوق ومزایای مربوطه استفاده خواهند نمود .
۴ـ تعدادی از فارغ‌التحصیلان ممتاز سال دوم برای طی دوره تخصصی انتخاب و دوره تخصصی را بادرجه گروهباندومی واستفاده‌از مزایای درجه مزبور طی نموده و سپس از فارغ‌التحصیل‌شدن برابر آئیننامه ذکر شده‌در بالااز مزایای بیشتر استفاده خواهند نمود
۵ـ ارزش تحصیلی فارغ‌التحصیلان دوساله وتخصصی باهماهنگی وزارت آموزش‌وپرورش تعیین وازمزایای ان بهره‌مند خواهند شد .
۶ـ دارندگان گواهی‌نامه شش‌ساله متوسطه پس از فارغ‌التحصیل شدن برابر آئیننامه ذکر شده دربالا دارای مزایای بیشتری نسبت به سایرین خواهند بود .
۷ـ داوطلبان میتوانند برای کسب اطلاعات بیشتر و ثبت‌نام بادردست داشتن فتوکپی گواهینامه تحصیلی و عین شناسنامه و ۲ قطعه عکس ۴×۳ از تاریخ پخش این آگهی همه روزه به استثنای روزهای تعطیل ازساعت ۱۱الی۱۲ تاپایان ۵۴٫۳٫۲۷بیکی از حوزه های امتحانی مشروحه زیرین مراجعه و ثبت‌نام‌نمایند .
تهران ـ به آجودانی ستاد بزرگ‌ارتشتاران (خیابان کوروش چهارراه قصر) .
شیراز ـ به آجودانی مرکز پیاده(باغ‌تخت)
مشهد ـ به آجودانی لشگر ۷۷ پیاده
اصفهان ـ به آجودانی مرکز توپخانه و موشکها .
کرمان ـ به آجودانی مرکز آموزش ۰۵ کرمان .
۸ـ داوطلبان که مایل باشند از طریق‌مکاتبه ثبت‌نام نمایند باید مشخصات خود را برابر فرم زیر تکمیل نموده و به آدرس هریک از حوزه های امتحانی که شرکت مینمایندارسال دارند ضمنا داوطلبان مزبور باید قبل ازتاریخ ۵۴٫۳٫۲۸ ساعت۹ بادر دست داشتن فتوکپی یاعین گواهینامه تحصیلی و عین شناسنامه و ۲ قطعه عکس ۴×۳ به حوزه مربوطه مراجعه وکارت ورودی خود را دریافت نمایند .

مشخصات داوطلبین آموزشگاه فنی الکترونیك

۱ـ نام	۲ـ نام خانوادگی	۳ـ نام پدر
۴ـ شماره شناسنامه	۵ـ محل صدور	۶ـ تاریخ توله
۷ـ محل سکونت	۸ـ مدرك تحصیلی	۹ـ حوزه امتحانی
۱۰ـ آدرس دقیق داوطلب	۱۱ـ محل امضاء داوطلب	

توجه ـ فرمها باید به ترتیبی تکمیل وارسال‌گردد که قبل از تاریخ ۵۴٫۳٫۲۸ به حوزه مربوطه رسیده باشد .
مالف ۳۵۶۹

نیازمندیهای اطلاعات تلفنی آگهی میپذیرد

تلفنهای ۳۱۱۲۲۴-۳۱۱۲۲۵ ۳۱۱۲۲۹-۳۱۱۲۳۰

خانه شمارا بخارجیان اجاره میدهیم

مؤسسه نیازمندیهای خارجیان خانه بخارجیان اجاره میدهد
۸۳۰۰۸۲ - ۸۳۰۰۸۱
۸۲۱۸۱۱ - ۸۲۱۷۲۳

سازمان نیازمندیهای خارجیان خانه شما را اجاره میدهد ۸۲۳۱۵۵ ۸۲۳۹۳۹ ۸۲۸۱۰۶

آژانس تابعروان No1 AGENCY مرکز اجاره بخارجیان 846163-856174

پیشتاز پشتان اجاره به خارجیان ۳۱۷۷۴۲

۲۴ ساعته سازمان نیازمندیهای خارجیان اجاره بخارجیان ۷۷۸۷۹۹ ۷۷۹۱۱۸

شرکت سلحشور باگروه مجرب خود خانه خالی سریع اجاره بخارجیان ۶۲۳۶۷۳ و ۶۲۷۴۵۵

مؤسسه ظفر ۷۰۷۷۷۴۶ خانه بخارجیان اجاره میدهد ۷۷۸۶۰۰ - ۷۷۸۵۸۹

مؤسسه کونیک خانه بخارجیان اجاره میدهد ۸۵۵۵۵۶-۸۵۵۶۰۵

سازمان نیازمندیهای موریس ۶۲۷۳۹۴-۶۲۷۴۶۱ مرکز اجاره ـ خرید و فروش هر نوع منزل ـ آپارتمان

اجاره ویلا و آپارتمان بخارجیان فوری تلفن ۸۵۹۹۸۰

آژانس بین‌الملل به خارجیان هر نوع مستغلات شما را اجاره میدهد ۳-۲-۸۳۰۸۴۱

مؤسسه امپایر ۷۷۷۵۰۰ خانه بخارجیان اجاره میدهد ۷۷۸۹۵۵-۷۷۲۲۲۲

مؤسسه امور خارجیان مرکز اجاره ۵۰۲ ۷۵۱۷۸۲-۷۵۲۳۵۸

سازمان مسکن پارس مرکز ۸۵۳۸۵۳ اجاره بخارجیان ۸۴۸۴۲۴ ۸۵۷۵۸۵

۸۲۹۷۶۶ - ۸۳۵۱۲۰ سازمان کورش اجاره منازل بخارجیان

مؤسسه مشاور خارجیان اجاره بخارجیا ۸۳۳۱۵۸ و ۸۲۴۴۱۶

تهیه مسکن کورش مرکز اجاره همه نوع مستغلات دویلا به خارجیان تلفن ۸۵۲۷۳۶ و ۸۴۷۹۸۲

مؤسسه پارامونت

در کوتاهترین مدت منزل شما را بخارجیان اجاره میدهد تلفنهای ۸۵۸۰۱۱ ـ ۸۵۸۰۱۲

آژانس سی ـ اند ـ او اجاره بخارجیان ۸۴۹۶۲۵

خرید و فروش انواع نلفن با نصب ۶۶۷۸۵۰

فروش تلفن در هر مکان ۶۶۱۸۱۸

خرید و فروش هر نوع تلفن ۸۹۴۰۵۰ ـ ۵۶۱۶

فروش

فروش تلفن در هر مکان ۷۷۰۰۵۸

فروش تلفن ۳۰۲۸۴۸

فروش تلفن ۶۸۵۳۵۲

تلفن هر نقطه تهران فروشنده‌ایم ۵۳۰۰۰۰

فروش هر نوع تلفن ۸۳۶۹۲۰

فروش تلفن ۵۳۳۰۳۰

تلفن در هر نقطه تهران با نصب فوری فروشنده‌ایم ۶۶۵۷۵۷

خرید

خرید هر نوع تلفن ۶۶۷۱۷۲

تلفن ۸۴ و ۸۵ بدون واسطه خریداریم ۷۹۵۶۲۳

خرید تلفن ۶۸۵۳۵۳

تلفن ۳ و ۷ و ۶۲ خریداریم ۳۰۳۲۳۷

تزئینات و دکوراسیون

کاغذ دیواری آلمانی موکت مخملی و نمدی

پلاستر

(باشرایط دلخواه شما)
نمایشگاه مرکزی: چهارراه امیراکرم
۶۶۶۶۶۱، ۶۶۶۶۶۵
۶۶۸۸۳۳-۶۶۸۸۳۲
شعبه گیشا ۶۳۲۹۱۴ ۶۳۱۹۴۷
شعبه باغشاه ۶۶۰۷۷۲
نمایشگاه تجریش ۸۷۴۳۰۲

با ۳ تومان

باروزی سه تومان منزل ومحل کار خود را با بهترین انواع کاغذ دیواری ـ پرده کرکره موکت و کفپوش تزئین فرمائید
تزئینات مارال ۹۷۵۵۱۸

کاغذ دیواری متری ۱۷ ریال
موکت نمدی متری ۱۹ تومان و انواع تزئینات ساختمان

تلفن ۹۶۰۶۰۵

تلفن ۷۷۱۰۶۰
اگوستیک معمولی و نسوز
عمده‌فروشی

خیلی خیلی ارزان
انواع کاغذ دیواری موکت پرده لکفپوش پارکت رادکور
تلفن ۸۵۰۸۱۶ ـ ۱ـ۴ ـ آ ـ ۶۸۴۷

کلیه امور تزئینات با انجام سریع ۸۴۴۵۰۲

قالی باف
تولید کننده بهترین موکت و تزئینات ساختمان با قیمت مناسب
جاده قدیم شمیران ایستگاه داودیه
نمایشگاه قالی باف
تلفن ۷۷۷۹۰۵

تزئینات ساختمانی فوری
بانازلترین قیمت تلفن ۴۹۶۳۸

موکت و کاغذ دیواری و کفپوش نقاشی ساختمان ۷۹۵۹۷۵

تزئینات ساحل ۸۴۳۱۹۶
کلیه بنائی رنگ امیزی ساختمان

برای ساختمان شما

پاکتان

انجام کلیه امور نظافتی نقاشی و دکوراسیون ساختمان ۸۳۸۱۷۳ و ۷۵۴۷۵۳

خانه‌شوی

انجام دهنده خدمات مربوط به نظافت ساختمان شامل فرش ـ موکت ـ شیشه ـ موزائیک ـ مکالئوم و غیره تلفن ۴۸۵۵۴

قابل توجه مهندسین و آرشیتکت‌ها
انواع صراحی و ستوانهای سنگی برای نرده جلو بالکن و کنار پلهها تلفن ۵۹۰۲۹۷ ـ ۱ـ۱۰ ـ آ ـ ۶۵۷

رابیتز

فروش و نصب سقفهای کاذب صادکو تلفنهای ۸۱ـ۷۶۱۲۸۰

آسفالت و عایق شمیران ـ قلهک ـ تلفن ۸۶۱۳۲۷

شن و ماسه تحویل فوری ۵۳۵۷۳۴

سنگ روکار

شرکت ـ دی ـ اس ـ آ آماده نصب داربست و شستشو و پیچ رول پلاک نمودن سنگهای ساختمانی میباشد ۴۱۳۴۳

ماهیاش

سمپاشی منازل و ساختمانها تلفن ۷۶۸۶۸۴

قیرگونی وایزولاسیون ـ تعمیرات ـ تغییرات وتجدید احداث بنا با انجام سریع و تسهیلات مناسب تلفن ۸۴۴۵۰۲ ـ ۱ـ۱۲ ـ آ ـ ۶۶۹۵

اطلاعیه

اکوستیک کشوئی تزئیناتی و نا منظم ـ امریکائی رسید کارآمد تلفن ۳۱۸۳۱۵

چکه‌سقف

ایزولاسیون پشت بام بدون خرابی، اسفالت و قیرگونی ۷۵۰۶۳۴

تخلیه چاه و لوله بازکنی سرویس کولر و آبگرمکن سازمان فنی رفاه ۸۲۲۲۸۶

دفتر فنی زرین پیمانکاری نقی لو، درب و پنجره پروفیلی لوله‌کشی تعمیرات درب و پنجره پروفیلی تلفن ۹۵۰۱۰۹

تخریب ساختمان و خرید مصالح کهنه و خاکبرداری ـ ۵۳۴۱۹۹

اکوسبتیک نسوز
ومعمولی بازرگانی صالحی ـ ۸۴۲۲۸۵
۱ـ۱۳ ـ آ ـ ۶۶۳۱

اسفالت منازل
در اسرع وقت ۹۲۲۰۷۵

تعمیر ـ اسفالت و نقاشی ۶۲۵۷۳۲

تعمیر ساختمان نقاشی و اسفالت قسطی
تلفن ۹۲۶۰۲۳

ترکیدگی لوله آب با دستگاه الکترونیکی ۷۷۹۵۳۷

لوله بازکنی

لوله بازکنی روزولت شبانه‌روزی ۴۷۱۴۳

لوله بازکنی ایران سانترال ۹۳۵۲۸۶

لوله بازکنی هما ۹۷۴۷۲۹

لوله بازکنی فوری یکساعته تلفن ۷۶۵۲۴۴

لوله بازکنی ولوله کشی مقدم ۹۲۵۲۷۴

لوله بازکنی فوری سعدی تلفن ۳۵۵۴۷۳

لوله بازکنی تلفن ۶۸۵۹۳۶

دوله بازکنی ولوله کشی دروازه دولت ۸۲۷۴۰۸

لوله بازکنی یکساعته فوری ۹۲۴۳۸۰

تخلیه چاه

تخلیه چاه ایران سانترال ۹۳۵۲۸۶

تخلیه چاه فوری ارزان ۹۵۰۷۷۷

تخلیه چاه

تخلیه چاه ولوله بازکنی فوری ارزان ۹۲۳۳۵۹

تخلیه چاه ولوله بازکنی تلفن : ۵۳۱۷۰۵

موسسه فنی ام. بی تخلیه چاه فاضلاب تلفن ۵۴۸۶۲۴

تخلیه چاه

تخلیه هر نوع چاه با ۲۰ درصد تخفیف از کلیه شرکت ها با ماشینهای تانکر و تجهیزات کامل ویژه لوله بازکنی شرکت مژگان

۹۵۷۲۷۱

تخلیه چاه ولوله بازکنی

خجسته ۵۴۹۹۶۹

تخلیه چاه

ولوله بازکنی تلفن : ۵۳۷۱۸۳

تخلیه چاه

لوله بازکنی ولاروبی تلفن ۵۳۷۸۸۵

تخلیه چاه

ولوله بازکنی ۵۴۸۱۶۸

تخلیه چاه

ولوله بازکنی ۵۳۷۸۱۷ و ۵۳۸۳۲۷ ـ ۵۳۴۴۲۲

تخلیه ولاروبی
تاکف چاه و لوله بازکنی ۵۳۸۷۱۵

گمشده

یک عدد کارت موتورسیکلت یاماها ۱۲۵ و بیمه‌نامه آن بشماره شهربانی ۸۸۸ تهران ۴۰ بنام غلامحسین آزادی مفقود گردیده کسانیکه اطلاعی از آن دارند به نشانی چهارراه مولوی کوچه مسجد شاه چراغ پلاک ۲۳ ارسال دارند.
آ ـ ۶۷۹۱

آگهی فقدان پروانه مالکیت خودرو
آقای اکبر عبدپروردگار کارت مالکیت موتورسیکلت شماره ۹۶۳۷ تهران ۴۰ را مفقود و تقاضای صدور مجدد آنرا دارد مراتب درسه نوبت هر ده روز یکبار آگهی میگردد درصورت عدم اعتراض ده روز پس از نشر این آگهی المثنی مربوطه تنظیم و تسلیم نامبرده خواهد شد.
اداره راهنمائی ورانندگی
آ ـ ۴۴۴۳

آگهی فقدان پروانه مالکیت خودرو
آقای براتعلی مرادی کارت مالکیت موتورسیکلت شماره ـ ۴۱۱۶ تهران ۴۰ را مفقود و تقاضای صدور مجدد آنرا دارد مراتب درسه نوبت هر دروز یک بار آگهی میگردد درصورت عدم اعتراض ده روز پس از نشر این آگهی المثنی مربوطه تنظیم وتسلیم نامبرده خواهد شد.
اداره راهنمائی ورانندگی
آ ـ ۴۴۳۱

چون کارت بازرگانی ۲۱۶۸۳ اینجانب احمد سجادی مفقود گردیده لذا از درجه اعتبار ساقط است.
احمد سجاری
آ ـ ۱۷۶۵۶

شش جلد دفتر روزنامه و دفتر کل پلمب شده رسمی سالهای ۴۷ـ۴۸ ـ ۴۹ بنام روح‌اله ـ حافظی روزچهارشنبه‌مهاردهم خردادماه جاری در تاکسی جامانده و مفقود شده ازیابنده تقاضا میشود به خیابان سعدی کاشی ۷۲۰ و تلفن ۳۱۵۴۳۳ مراجعه ومژدگانی خود را دریافت دارد.
۱ـ۳ ـ آ ـ ۴۴۱۹

یک جلد شناسنامه و یک عدد کارت شناسائی به انضمام یک کیف بغلی حدود خیابان پهلوی بین میدان ولیعهد تاجهارراه پهلوی مفقود شده است از جوینده خواهشمند است به تلفن ۴۳۶۱۷ اطلاع داده ومژدگانی دریافت دارد.
آ ـ ۶۳۸۶

پروانه شماره ۲۷۴۶ عمومی و شماره ۱۲ر۳۱۰رین خصوصی ضایعات ریسی متعلق باینجانب محمدعلی تمدن دوست مفقود گردیده درصورتیکه پیدا شود از درجه اعتبار ساقط و بجز شرکت سهامی صنعتی و تولیدی میبدکس دیگری نمیتواند ازآن استفاده نماید.
محمدعلی تمدن دوست

آگهیهای متفرقه

فارغ التحصیلان دانشکده های فنی و راه و ساختمان جهت همکاری و تشریک مساعی تلفن ۸۴۴۰۲ ـ آ ـ ۶۶۹۴

کارخانه گچ و آهک دماوند کیلومتر ۳۳ جاده آبعلی در تمام شبانه‌روز آماده بارگیری است
تلفن ۸۴۶۲۰۷

پنبه نسوز اعلاء
تلفن ۵۲۰۲۵۷

نوار ۶۰ دقیقه‌ای
۶۵ ریال
میدان سپه رادیو جاوید
تلفن ۳۱۴۸۶۰

گاز بوتان
BUTANE
قبول سفارشات گاز از ۷ صبح تا ۹ شب
باشماره‌های ۹۵۳۰۵۱-۵۹
صدور کارت اشتراک ۳۱۳۱۶۳
سرویس و تعمیرات ۲-۳۱۳۱۶۱
دفتر مرکزی و فروش ۱۵-۳۰۴۷۱۱
شکایات گازرسانی ۶۶۲۰۶۰
بوتان

درب بازکن برقی اف اف اکس
IFFBOX
مجهز به فتوسل مرقع ساخت آلمان غربی
با گوشی نشکن و مغناطیسی شخص بیگانه
نماینده انحصاری و مرکز پخش، شرکت کارود میدانه ۲۰ شهریور
تلفنهای: ۸۲۲۳۸۴ ـ ۸۲۳۶۹۸ ـ ۸۳۱۸۷۷
سفارش دهید تا در اسرع وقت نصب و تحویل گردد.

قابل توجه علاقمندان به خرید کامیون های مرسدس بنز
در تن های مختلف، که در آلمان خریداری شده و در تهران تحویل میگردد دست دوم و نو لطفا همه روزه از ساعت ۶ تا ۸ بعداز ظهر و پنجشنبه‌ها ۴ تا ۸ تماس حاصل فرمائید تلفن ۸۶۴۰۰۶

آگهی مناقصه برای حمل سنگ
کارخانه سیمان تهران واقع در غنی‌آباد شهرری، کاربارگیری و حمل ۱۰۰۰ تا ۱۲۰۰ تن سنگ مورد نیاز روزانه خود را که بایستی از معادن متعلقه، واقع در ۱۰ کیلومتری کارخانه بارگیری، حمل و در کارخانه تخلیه شود، به مناقصه میگذارد، داوطلبان میتوانند برای کسب اطلاع از شرائط کار، همه روزه تا تاریخ ۱ر۴ر۵۴ (باستثناء پنجشنبه ها و ایام تعطیل) از ساعت ۷ صبح لغایت ۳ بعداز ظهر به دفتر امور اداری کارخانه مراجعه نمایند.
۱ـ۳

آگهی استخدام
اداره پلیس انتظامی راه‌آهن تعدادی داوطلب پاسبانی باشرایط زیر استخدام مینماید.
۱ـ تابعیت دولت شاهنشاهی.
۲ـ متدین بیکی از ادیان «اسلام، مسیحی، کلیمی، زرتشتی».
۳ـ دارابودن حداقل گواهینامه شش ساله ابتدائی و یا پایان تحصیلات مرحله اول تعلیمات عمومی.
۴ـ حداقل قد ۱۶۵ سانتیمتر.
۵ـ انجام خدمات دوسال سربازی.
۶ـ سن داوطلبان نبایستی قبل از ورود به آموزشگاه از ۲۸ سال تجاوز کرده باشد.
۷ـ داشتن بنیه قوی و تندرستی کامل و توانائی برای انجام کاریکه بمنظور آن استخدام میشوند بگواهی اداره بهداری شهربانی کشور.
۸ـ مبتلا نبودن به بیماری روانی
۹ـ عدم اعتیاد بمواد مخدر والکل.
۱۰ـ عدم محکومیت به جنایت وجنحه‌هائی که بموجب قوانین مستلزم محرومیت ازخدمت دولت میگردند.
۱۱ـ عدم معروفیت بفساد عقیده واخلاق و داشتن حسن پیشینه.
۱۲ـ تعهد ده سال خدمت در شهربانی باضمانت مبلغ ۳۰۰۰۰ ریال «سی هزار ریال».
۱۳ـ داوطلبان دردوره کارآموزی شبانه روزی میباشند از وسائل زیست و خوراک ودریافت ماهیانه ۳۷۵۰ ریال کمک هزینه تحصیلی استفاده وپس از پایان دوره درصورت موفقیت درآزمون بسمت پاسبان درجه ۳ استخدام وترفیعات بعدی آنان مشمول مقررات ترفیعات شهربانی کشور خواهد بود.
۱۴ـ داوطلبان میتوانند درساعات اداری همه روزه از ساعت ۱۰ صبح تا ساعت ۱۳ به پلیس راه‌آهن مرکز واقع درخیابان شوش غربی جنب اداره آموزش راه‌آهن دولتی ایران مراجعه نمایند.
م الف ۵۱۳۱

تخلیه هر نوع چاه
با ۲۰٪ تخفیف از کلیه شرکتها با ماشینهای تانکر و تجهیزات کامل ویژه لوله‌بازکنی شرکت ایران سانترال تلفن ۹۳۵۲۸۶

شرکت ایر پلاست

ده نفر بازار یاب مرد وارد بامور ساختمانی را برای تولیدات پیش ساخته ساختمانی خود با مزایای عالی استخدام مینماید صبحها ۱ زساعت ۸ تا ۱۲ به آدرس خیابان چرچیل خیابان همایون شماره ۶۶ و ۶۴ مراجعه نمایند.

شرکت ایر پلاست

ده نفر نصاب سقف کاذب را با مزایای عالی استخدام مینماید کسانیکه در نصب سقف‌پوش های گچی سابقه دارند مقدمند. صبحها از ساعت ۸ تا ۱۲ به خیابان چرچیل اول خیابان همایون شماره ۱۶ طبقه سوم مراجعه فرمائید.

آگهی استخدام

کارخانه شرکت سهامی ایرانیت افراد زیر را باحقوق مکفی استخدام مینماید

۱ـ سرپرست برق کارخانه با تحصیلات حداقل دیپلم و ۵ سال سابقه سرپرستی در کارخانجات یکنفر.
۲ـ فلز کار درجه یك (آهنگر) وارد به نقشه خوانی حداقل تحصیلات ششم ابتدائی یا معادل آن ۴ نفر
۳ـ مکانیك ماشین‌آلات صنعتی ۴ نفر
۴ـ برقکار وسائط نقلیه (باطری‌ساز) یکنفر
۵ـ کارمند دیپلمه ریاضی یا طبیعی باانجام خدمت سربازی ۳ نفر
۶ـ کارگر ساده ۵۰ نفر

داوطلبین واجد شرایط میتوانند همه روزه باستثناء ایام تعطیل از ساعت ۸ صبح الی ۲ بعد از ظهر با دردست داشتن مدارك لازمه به کارگزینی کارخانه واقع در غنی‌آباد شهرری مراجعه نمایند.

هواپیمائی ملی ایران

هواپیمائی ملی ایران استخدام میکند

هواپیمائی ملی ایران برای تکمیل کادر پرسنلی خود افراد واجد شرایط زیر را با حقوق مکفی استخدام میکند.

شرایط عمومی

۱ـ تابعیت دولت شاهنشاهی ایران.
۲ـ دارا بودن برگ معافیت نظام وظیفه یا پایان خدمت.
۳ـ پذیرفته شدن در مصاحبه و تست هوش.
۴ـ پذیرفته شدن در معاینات پزشکی طبق استاندارد پزشکی «هما».
الف: راننده پایه یک ودوهمگانی

شرایط اختصاصی

۱ـ داشتن گواهینامه پایه یک با ۵ سال سابقه و پایه دوهمگانی با ۴ سال سابقه.
۲ـ داشتن حداقل گواهینامه تحصیلات‌ششم ساله ابتدائی (افرادیکه دارای تحصیلات‌بیشتر باشند حق تقدم خواهند داشت).
۳ـ حداکثر سن ۴۰ سال.
۴ـ متاهل بودن.
ب: راننده ۲ شخصی

شرایط اختصاصی

۱ـ داشتن گواهینامه دو شخصی با دوسال سابقه خدمت.
۲ـ داشتن حداقل گواهینامه تحصیلات‌ششم ساله ابتدائی.
۳ـ حداکثر سن ۲۷ سال.
ب: مکانیک، برقکار و جوشکار اتومبیل

شرایط اختصاصی

۱ـ داشتن حداقل ۵ سال سابقه مکانیکی، جوشکاری یا برقکاری اتومبیل.
۲ـ داشتن حداقل گواهینامه تحصیلات شش ساله ابتدائی.
۳ـ حداکثر سن ۳۰ سال.
ت: گارد
۱ـ داشتن حداقل گواهینامه شش ساله ابتدائی (افرادیکه دارای تحصیلات‌بیشتر باشند حق تقدم خواهند داشت.
۲ـ داشتن برگ پایان خدمت سربازی (افرادی که در گارد شاهنشاهی و واحد های هوابرد و دژبان خدمت سربازی خود را به پایان رسانیده‌اند حق تقدم خواهند داشت).
۳ـ حداقل قد ۱۷۵ سانتیمتر.
۴ـ حداکثر سن ۲۵ سال.
۵ـ سپردن حداقل ۵ سال تعهد خدمت.

شرایط اختصاصی

داوطلبان میتوانند از تاریخ نشر این آگهی تا آخر خرداد ماه پنجاه و چهار تقاضانامه های خودرا باذکر آدرس کامل و شماره تلفن بانضمام فتوکپی مدرک تحصیلی، فتوکپی برگ نظام وظیفه و فتوکپی شناسنامه همراه بادو قطعه عکس ۴×۶ باذکر شغل مورد تقاضا بصندوق پستی ۲۸۰۰ تهران ارسال دارند. از داوطلبانی که قبلا در امتحانات و مصاحبه هواپیمائی ملی ایران شرکت نموده ومردود شده‌اند خواهشمند است از ارسال تقاضای مجدد خودداری فرمایند.

هواپیمائی ملی ایران

IKO CABLE WORKS IRAN LTD.

Leading manufacturer of cables and wires for electrical & communication purposes.

WE ARE expanding and need a capable and dynamic person to take over our economic department as:

FINANCIAL MANAGER

The right candidate must have several years experience of general business accounting as well as cost accounting and budgeting. Knowledge of bank and tax regulations and a good command of English is also required.

The qualified applicants may contact either:

(a) at telephone Nos. 301274 – 30901, Mr. R. Neuendorf or Mr. M.T. Nader or

(b) deliver their written application along with educational certificate and work references to:

21 Foroughi (Sabt-Asnad) Ave., Tehran (4th Floor).

All applications will be treated in strict confidence.

بقیه از صفحه ۵

پاسداری از صلح

دربی گذشتن سربازان ارتش سوم مصر ـ به فرماندهی ژنرال احمد بدوی ـ از کانال سوئز بیماری طرح شگفتی انگیز احمد رفاعی وزیر و مهندس مصری برای ساختن پلهای شناور ، مصر سیمای دیگری بخود گرفت .

مصر امروز از پیروزی در جنگ رمضان سخن میگوید. اگرچه هنوز احساسات بر مردم مصر فرمان میدهد اما واقع بینی را نیز درمیان ساکنان سرزمین نیل فراوان میتوان دید . مردم مصر غم شکست را از خود دور ساخته‌اند. امروز آنها با سربلندی از قدرت دفاعی خود سخن میگویند همچنان که ژنرال غنی عبدالجمسی گفت :

«بازگشایی کانال سوئز و تحویل اختیارات اداره آن به غیرنظامیان، نشانه قدرت مصر برای پاسداری از صلح درین آبراه بزرگ جهانی است .»

ژنرال جمسی وزیر جنگ، فرمانده نیروهای مسلح و معاون نخست وزیر مصر افزود :

«پنج ژوئن برای چندین سال پیایی ، یادآور روز تلخ و درد آلودی بود .روزی که ارتش مصر نیز مانند مردم دیگر مصر قربانی عقب‌نشینی ۱۹۶۷ شد وسربازان مصری فرصتی نیافتند تا از آب و خاک و آبروی سرزمین و زادگاهشان دفاع کنند . آنها از ارتش دشمن شکست نخوردند زیرا شرائط ، فرصت نبرد و پیکار را از آنان گرفت .»

ژنرال جمسی همچنین گفت :«اما اکنون ، آن روز تلخ و ناگوار ، به روزی سرشار از شادمانی مبدل شده است . امروز دنیا نتیجه و ثمره پیروزی نیروهای مسلح ما را در روز ششم اکتبر ۱۹۷۳ ـ اول رمضان ـ بچشم می‌بیند.»

ماموریت "ناممکن" !

بدنبال جنگ رمضان ، کوشش برای بازگشایی کانال سوئز و باز گرداندن زندگی به شهرهای بسختی آسیب دیده ـ بورت‌توفیق، پورت سعید ، اسماعیلیه ، و قنطره ـ آغاز شد .

درین راه دوستان مصر سبوزیژه ایران ـ یاری شتافتند. ایران برای لایروبی کانال سوئز و گشودن آن که با غرق شدن یک ناوچه اسرائیلی بسته شده بود، در کنار مصر کوشید .

بدینسان کانال سوئز برای عبور دوباره کشتی‌ها همزمان با دیدار والاحضرت همایون و لیعهد ایران از مصر ، آماده شد . برای شکوه هرچه بیشتر بخشیدن به مراسم بازگشایی کانال، بسیاری از صلحدوستان جهان با مصرهمکاری کردند . یک گروه آلمانی، هزینه برنامه بزرگ نوشتن کلمه «صلح» را بر آبهای سوئز فراهم آورد . کلمه صلح بوسیله یکی ازمتخصصین همین گروه به تمام زبانهای زنده جهان ، در لوله‌های پلاستیکی شناوری بطول ۱۲ متر ، بر امواج سوئز بوسه زد .

پیروزی مصر و زمینه آماده برای نوشتن واژه «صلح» بر آبهای سوئز ، به آسانی بدست نیامد روز ششم اکتبر ، با طرحی که احمد رفاعی برای ساختن پلهای شناور و یژه عبور تانک ، توپ و نفربر ریخته شده بود ، ژنرال احمد بدوی فرمانده ارتش سوم مصر ، سربازان خودرا ازکانال گذراند و به خط «بارلو» حمله ورشد.

برای اسرائیلی‌ها ، درهم شکستن خط «بارلو» بدست سربازان مصر یک «ماموریت ناممکن» بود و همین ناباوری همه چیز را بسود ژنرال احمد بدوی دیگرگون ساخت.

عبور از ٤۵ مانع

همزمان با بازدید والاحضرت ولایتعهد از خط درهم شکسته «بارلو» ، ژنرال بدوی رهبر این عملیات ، چگونگی حمله به این خط را که از ابتکارات ژنرال «جیم بارلو» اسرائیلی است ، تشریح کرد .

« خط بارلو متشکل از ٤۵ نقطه استحکامات مختلف است. ما برای عبور از کانال و دست‌یابی به اراضی اشغال شده می‌باید ازین ٤۵ مانع بزرگ می‌گذشتیم .»

ژنرال مصری ازین موانع بعنوان مشکلترین‌ها یاد کرد و گفت :

« مانع اول ، عبور از کانال بود، درحالی که اسرائیلی‌ها بر کانال مسلط بودند و براحتی میتوانستند از بلندی ، بروی ما آتش بگشایند. مانع مهم دوم دیواره‌هایی بود که اسرائیلی‌ها با بولدوزر ازخاک ساخته بودند تا چنانچه نیروهای ما به آن سوی کانال رسید، نتواند از دیوارهای خاکی بگذرد .»

فرمانده ارتش سوم مصر برای میهمان جوان و عالیقدر خود توضیح داد که ارتفاع این دیواره ها در بعضی نقاط به ۳۵ متر میرسید و افزود

« موانع بعدی به ترتیب استحکامات نظامی گوناگون بود : توپخانه‌های سنگین ، تانک ، سنگرهای محکم و و و ... اما هیچکدام ازین‌ها و حتی دیوارهای آجری که در بعضی نقاط در خط «بارلو» ساخته‌شده بود ، نتوانست مانع از هجوم ارتش سوم مصر و در پی آن حمله نیروهای پشتیبان باشد .

آتشبازی در کنار نیل .....

والاحضرت ولیعهد در صحرای سینا با علاقه‌مندی کامل توضیحات ژنرال بدوی را استماع کردند و از تابلوهای درهم شکسته و موانع خرد شده اسرائیلی‌ها بازدید فرمودند . درحالیکه عصر روز بازدید از خط «بارلو» استقبال گرم مردم پورت‌سعید از والاحضرت ولایتعهد آغاز شد و موج شادمانی در سراسر مصر در پی آورد .

این شادمانی با آتشبازی درکناره رود نیل نیز انعکاس یافت .

روزهای درخشان و سرشار از شادمانی جدیدی بر تاریخ مصر افزوده شد: مصر گشایش دوباره کانال سوئز و بازدید والاحضرت ولیعهد را برای همیشه بیادخواهد داشت .

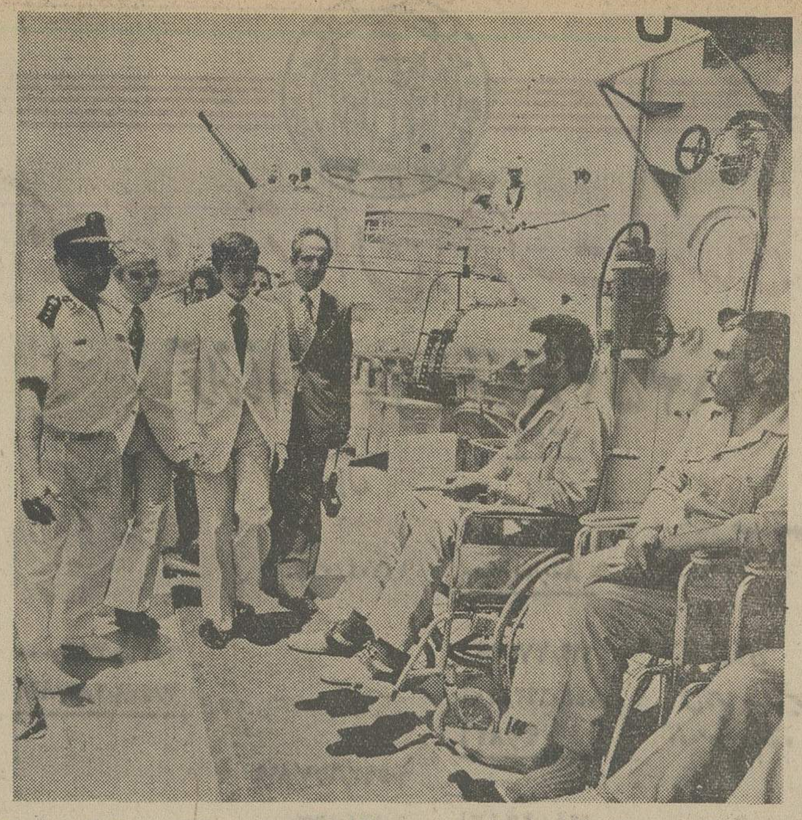

«در ناوشکن ششم اکتبر والاحضرت ولایتعهد ایران از گروهی از افسران و سربازان مجروح جنگ رمضان دیدن

بموجب طرح جدید مرکز آموزش توفل:

آموزش «توفل» در ایران دگرگون شد

جزئیات طرح جدید توفل این هفته اعلام میشود

بموجب طرح جدیدی که از سوی مرکز آموزش توفل تهیه شده واز تابستان امسال به‌مورد اجرا گذاشته میشود آموزش توفل در ایران مشمول تحولی اساسی و بزرگ خواهد شد. این تحول از یکسو هدفهای کلی امتحان توفل را تامین میکند و از سوی دیگر توانائیها و معلومات قبلی دانشجویان را دربر میگیرد.

هرمز انصاری رئیس مرکز آموزش توفل پیرامون این طرح اظهار داشت: تحولی که هم‌اکنون شاهد بوجود آمدن آن در سطح آموزش توفل هستیم پاسخ به یک نیاز زمان و راه حل بسیاری از مشکلات آموزشی این رشته بوده است طرح جدید که براساس مطالعات و بررسی های سه سال اخیر انتخاب‌شده حاصل کوششها و تحقیقات برجسته ترین گروه متخصصین آموزش توفل در ایران است وشاید درکمتر کشوری نمونه آنرا بتوان دید . آنچه در این طرح موردنظر بوده بالا بردن کیفیت آموزش همراه با افزایش قدرت و سرعت آموزش وبخصوص اقتصادی بودن آن است.

رئیس مرکز آموزش توفل در پایان گفت: جزئیات این طرح طرف امروزو فردا در اختیار مطبوعات و مردم قرار خواهد گرفت و پس از آن دبیرخانه انستیتو انگلیسی سیمین مرکز آموزش توفل درخیابان تخت جمشید شماره ۳۵ کار دریافت پذیرش را آغاز خواهد کرد.

شماره ۱۵۹۵ تاریخ ۱۱ر۳ر۵٤

تجدید آگهی شماره ۱۱۶۸ ـ ۲٤ر۲ر۵٤

شهرداری نقده به استناد صورتجلسه مورخه ۱۱ر۳ر۵٤ کمیسیون مربوطه چون باانتظار کافی پیشنهادلازم درمورد مناقصه کانال فاضلاب شهر نقده نرسیده بودبدین وسیله آگهی شماره ۱۱۶۸ مورخ ۲٤ر۲ر۵٤ باهمان مشخصات وشرایط قبلی که کل بهای کار به‌مبلغ سه میلیون ریال برآورد گردیده ومیزان سپرده پیشنهاد دهندگان یکصدو پنجاه هزار ریال خواهدبود تجدید میگردد. از داوطلبان شرکت در مناقصه تقاضا میشود حداکثر تاساعت یازده صبح روز سه‌شنبه مورخ ۲۰ر۳ر۵٤ پیشنهاد خودرا درپاکت لاک‌ومهرشده بدفتر شهرداری تسلیم و رسید دریافت دارند. برای کسب اطلاعات بیشتر همه‌روزه تاوقت معینه‌می توانند درساعت اداری به‌دفترشهرداری مراجعه‌نمایند.

آ ـ ۱۹۰۸

شهردار نقده ـ منافی

تجدید آگهی مناقصه ـ نوبت دوم

شهرداری ایلخچی باستناد تصویب نامه‌شماره ۵۶ر۶۷۸۸ ـ ۱۶ر۱۲ر۵۳ مقام استانداری آذربایجان شرقی عملیات ساختمانی خاک برداری وخاکریزی خیابان کمربندی و مقدار ۱۹۰ متر جدول‌گذاری خیابان ۲۵ شهریور ایلخچی را مطابق نقشه و مشخصات موجود د دفتر مهندسی استان باشرایط زیر از طریق مناقصه واگذار مینماید .

۱ـ مبلغ کاردر حدود یک میلیون و سیصد هزار ریال میباشد که ممکن است تا میزان ۲۵ درصد کل کار اضافه یا کسر شود .

۲ـ پیشنهاد دهندگان باید از پیمانکاران واجد صلاحیت فنی و مالی بوده و صلاحیت آنان به گواهی دفتر مهندسی استان آذربایجان‌شرقی رسیده باشد .

۳ـ داوطلبان شرکت در مناقصه پس ازدریافت برگ صلاحیت از دفتر مهندسی استان می توانند با پرداخت مبلغ ۵۰۰ ریال به حساب‌شماره ۱۸۲۹۸ دفتر مهندسی واقع در تبریزمدارک لازمه را از دفتر مهندسی دریافت دارند .

٤ـ پیشنهاد دهندگان بایستی پنج درصد (۵٪) مبلغ کل کار را که بالغ بر ۶۵۰۰۰ ریال‌می باشد به عنوان سپرده شرکت در مناقصه بحساب شماره ۶ شهرداری واقع در ایلخچی نزد بانک ملی واریز و یا معادل آن‌ضمانتنامه بانکی ضمیمه اسناد نمایند .

۵ـ مدت انجام کار از تاریخ انعقادو مبادله قرارداد سه ماه میباشد .

۶ـ پیشنهادات بایستی در دو پاکت الف‌وب تا آخر وقت اداری روز شنبه مورخ ۲٤ر۳ر۵٤ بدفتر شهرداری تسلیم و رسید دریافت دارند.

۷ـ پاکت الف باید محتوی برگ صلاحیت ضمانت‌نامه بانکی و سایر مدارک و اسناد مربوطه وپاکت‌ب‌محتوی‌برگ‌پیشنهادخواهدبود و چنانچه‌محتوی پاکت الف ناقص باشد از باز کردن پاکت ب خودداری خواهد شد .

۸ـ پیشنهادات واصله در ساعت ۱۱ قبل‌ازظهر روز یکشنبه مورخ ۲۵ر۳ر۵٤ در دفتر شهرداری باز و قرائت خواهد شد و حضور پیشنهاد دهندگان در جلسه آزاد است و شهرداری در رد یا قبول یک و یا کلیه پیشنهادات مختار است .

۹ـ سپرده نفرات اول تا سوم تا مبادله قرارداد با برنده مناقصه نزد شهرداری نگهداری خواهد شد و چنانچه برنده اول تا سوم‌مطابق‌ماده ۸ آئین‌نامه مالی شهرداری ها حاضر به عقد قرارداد نشوند سپرده آنان‌به‌ترتیب بنفع‌شهرداری ضبط و قرارداد با نفر بعدی منعقد خواهد شد.

۱۰ـ کلیه هزینه متعلقه از قبیل حق‌الدرج آگهی مالیات و عوارض وبیمه و غیره بعهده‌برنده مناقصه خواهد بود .

آ ـ آ ـ ۱۸۷٤

شهردار ایلخچی ـ یوسفیان

آگهی پذیرش دانش‌آموز در دبیرستان دانشگاه اصفهان

دبیرستان دانشگاه اصفهان برای سال تحصیلی ۵٤ـ۱۳۵۵ باتوجه بسوابق تحصیلی دوره راهنمائی و انجام امتحان برای سال اول نظری (دو کلاس نظری ۱ویک کلاس نظری ۲) که عده هرکلاس ۳۵ نفر می باشد انتخاب می نماید .

الف ـ شرایط ثبت‌نام :

۱ـ جمع نمرات دوره سه ساله راهنمائی دانش آموز کمتر از ۲۱۰۰ نباشد

ب ـ مدارک لازم و تاریخ ثبت‌نام:

۱ـ فتوکپی کارنامه های دوره راهنمائی یاگواهی قبولی‌دوره‌راهنمائی بامضاء رئیس مدرسه راهنمائی .

۲ـ گواهی حسن اخلاق و رفتار بامضاء رئیس مدرسه راهنمائی

۳ـ دو قطعه عکس ٤ × ۶ پشت نویسی‌شده

٤ـ یک برگ فتوکپی یارونوشت شناسنامه

۵ـ یک برگ قبض بانکی بمبلغ پانصد ریال بابت شرکت درمسابقه ورودی بحساب شماره ۳۳ بانک‌عمران دانشگاه اصفهان (این مبلغ بهیچوجه مسترد نخواهد شد)

۶ـ نام‌نویسی در تاریخ ۱۶ ،۱۷ و ۱۸ تیرماه همه روزه صبحها ازساعت ۸ تا ۱۲ وبعد از ظهرها از ساعت ۱۳ تا ۱۶ در دبیرستان دانشگاه واقع در کوی دانشگاه انجام میگیرد .

۷ـ ازبین داوطلبان باتوجه به جمع نمرات دوره راهنمائی سه برابر عده موردنیاز انتخاب و از آنهاامتحان بعمل می آید و نتیجه امتحان با معدل نمرات سه ساله راهنمائی جمع ودانش آموزان مورد احتیاج ازبین دارندگان بیشترین امتیاز انتخاب خواهند شد .

۸ـ امتحان ورودی در تاریخ ۲۲ تیرماه ساعت ۹ صبح‌درسالن‌دبیرستان انجام خواهد شد .

آ ـ ۱٤۳ دبیرستان دانشگاه اصفهان

آگهی

قابل توجه داوطلبان استخدام در وزارت امور اقتصادی و دارائی

بدینوسیله باطلاع آن عده از متقاضیان استخدام مشاغل کارشناس روابط بین المللی ، امور اداری ،روابط عمومی و امور پارلمانی حسابدار و کتابدار که تاموعد مقرر نسبت بارسال تقاضای خود به وزارت امور اقتصادی و دارائی اقدام نموده‌اند می رساند که امتحانات کتبی در ساعت ۱۰ بامدادروز جمعه ۲۳ر۳ر۱۳۵٤ در سالن امتحانات کاخ وزارت امور اقتصادی و دارائی برگزار خواهد شد. داوطلبان می‌توانند برای دریافت کارت ورود بجلسه امتحان با در دست داشتن شناسنامه عکسدار خود یکروز قبل از انجام امتحانات به اداره کل کارگزینی مراجعه نمایند . م الف ۵۱٤۳

آ ـ ۱۷۶۵۵ اداره کل کارگزینی

تجدید آگهی مزایده

دانشگاه تهران اموال اثاثیه اسقاط و انبار های بیمارستان جهانشاه صالح راکه شامل اثاثیه اداری و لوازم بیمارستانی و غیره می باشد ازطریق مزایده بفروش میرساند داوطلبان خرید می توانند برگ شرایط را ازاداره اموال دانشگاه واقع در خیابان رهنما دریافت واموال مذکور را از نزدیک ملاحظه و پیشنهادات خودرا با ذکرآخرین قیمت درپاکت لاک‌ومهرشده تاساعت ۱۲ روز ۲۶ر۳ر۵٤ بدفتر سازمان مرکزی دانشگاه تسلیم ورسید دریافت دارند پیشنهادات رسیده در ساعت ده‌صبح روز ۲۷ر۳ر۵٤ در کمیسیون مزایده باز وقرائت میگردد حضور پیشنهاددهندگان در جلسه مزایده آزاد است و دانشگاه درردیاقبول هریک از پیشنهادات رسیده مختار می‌باشد .

م الف ۵۱۲۰ امور عمومی دانشگاه

اطلاعیه امضاء انجمن شهرستان کرمانشاه

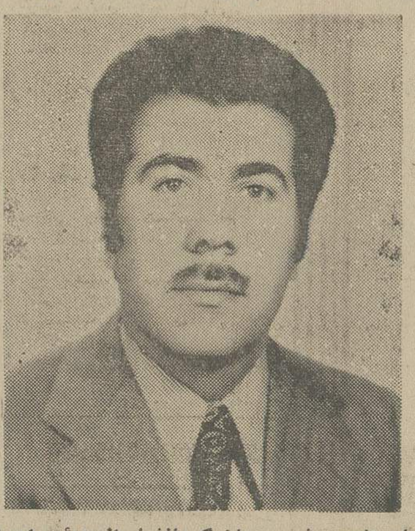

اعضای انجمن شهرستان کرمانشاه از هیئت اجرائی حزب رستاخیز ملت ایران سپاسگزاری مینمایند.

اینجانبان امضاء کنندگان زیر نمایندگان انجمن شهرستان کرمانشاه که مدت چهارسال افتخار همکاری نزدیک با همکار عزیز جناب آقای علی‌اکبر معتضدی داشته‌ایم باستحضار مردم شریف کرمانشاه میرسانیم که دراین مدت شخصا ناظر خدمات اجتماعی و مخصوصا نظریات اصلاحی وعمرانی این خدمتگزار شریف و واقعی بوده‌و همانطورکه همشهریان عزیز کرمانشاهی بخوبی آگاهند خاندان معتضدی درکرمانشاه منشاء اثرات مفید بوده‌تاآنجا که درگوشه و کنار شهربناهای مذهبی، بهداشتی ورفاهی این‌خانواده مورد استفاده‌عموم قرارگرفته و یادآور خدمات خیریه خاندان معتضدی‌است.

ضمن عرض سپاسگزاری ازهیئت محترم اجرائی حزب رستاخیز ملت ایران که‌نسبت بانتخاب این‌فرد شایسته وخادم باجتماع اقدام فرموده‌اند از همشهریان عزیز خواستاریم که‌بجناب آقای علی‌اکبر معتضدی کاندیدای نمایندگی مجلس شورایملی رای بدهندواطمینان کامل‌داریم همانطوری‌که نامبرده دراجرای وصایت پیشینیان خود پنجو احسن از عهده این امورمهم برآمده‌اند درخدمت به‌همشهریان و پیشبرد امور عمرانی‌وآبادانی این‌شهر بنحو شایسته‌ای موفق خواهندبود.

خانم‌پاسبان دولتشاهی، رابعه حنگو، فاطمه شیخ اعظم زنگنه ، مهرورز وزیری، افسرمقدم.

آقایان: سیدآقا هاشمی، تقی‌زاده، حق‌پناه ، حاج‌رشیدی، رضائی دارابی ،فریدون وکریم چهری ،رستمی، سمیعیان ،شخص‌اشک‌آلود، شهلائی، صادقی‌لعل‌آبادی، دکتر کردیان، عبداله‌کدیور، حاج‌مرتضی کنجیدی ، مسعود کهیاری، کرمی ورمنجه، کرمی میرعزیزی، کیانی، مهینی، مرآتی، مظفری، نیکرو، ساری اصلانی.

آ ـ ۱۸۷۱

دعوت مجمع عمومی

بدینوسیله از اعضاء شرکت تعاونی مسکن دانشکده علم‌وصنعت ایران دعوت میشود ساعت ۱۱ صبح سه شنبه ۱۰ تیر ماه در سالن آمفی‌تئاتر دانشکده جهت استماع گزارش سالانه هیئت رئیسه‌شرکت ونیز انتخاب اعضاء هیئت رئیسه جدید حضور بهمرسانند .

ب.ی. لازار مدیر عامل شرکت تعاونی مسکن

آ ـ ۱۷٦٤۳

آگهی دعوت مجمع عمومی

از کلیه صاحبان سهم شرکت سهامی تریانگل (خاص) دعوت میشود در جلسه ایکه روز سه شنبه ۲۰ر٤ر۵٤ ساعت ۵ بعد از ظهر درمحل شرکت تشکیل میشود حضور بهم رساند .

دستور جلسه

۱ـ گزارش هیئت مدیره و بازرس شرکت .

۲ـ تصویب ترازنامه وسود و زیان ۵۳ و تقسیم سود شرکت

۳ـ شور درباره مسائل جاری شرکت .

هیئت مدیره شرکت سهامی تریانگل (خاص)

استقبال از کاندیدای بروجن

چندروز پیش آقای دکتر سید نورالله ستوده کاندیدای نمایندگی مجلس شورایملی به‌بروجن واردشدو مورد استقبال شایان‌وبی‌نظیر شخصیت ها ومردم این‌شهر قرار گرفت. در میدان مجسمه مردم اجتماع کردندو آقای دکترستوده مطالبی بیان داشت‌و برنامه های خود راتشریح نمود.

دراین مراسم پیکره شاهنشاه آریامهر گلباران شد.

آ ـ ٤٤۵۱

ازکلیه سهامداران شرکت سهامی‌خاص سورویانس ایران‌دعوت میشود .

در جلسه مجمع‌عمومی عادی سالیانه شرکت که در ساعت پنج بعداز ظهر چهارشنبه ۲۸ر۳ر۵٤ درمحل شرکت خیابان فردوسی شمالی کوچه ضرابی شماره ۲۱ تشکیل میشود حضور بهمرسانند.

استماع گزارش هیئت مدیره و بازرسان

رسیدگی و تصویب ترازنامه و حساب سود وزیان ۵۳

انتخاب هیئت مدیره و بازرسان

مذاکره و تصمیم نسبت به امور شرکت

شرکت سهامی خاص سورویانس ایران

آ ـ ٤٤٤۵

ترخیص کالا

اینجانب سید احمد سلامی باسابقه ۲٤ ساله در امورگمرکی وترخیص کالا در تمام گمرکات جنوب‌کشور آماده است که‌کلیه مراجعات اعم ازکالاهای وارداتی‌وصادراتی بازرگانان وشرکت های محترم را درسرع وقت‌از گمرک ترخیص‌نموده‌و باداشتن پروانه حمل‌و نقل، کالاهای ترخیصی راباناز لترین قیمت بهرنقطه ازکشور حمل نمایدبرای مزید اطلاعات بیشتر به تلفن ۳۲۶۸ بندرعباس و آدرس کتبی خیابان رضاشاه کبیر. فلکه برق یاصندوق پستی ۳۸۷ تلگرافی سلامی مراجعه فرمائید.

آ ـ ۱۸۷۲

برابرآگهی شماره ۵۹۶۹ مندرج درآن‌روزنامه برای ساعت ۱۰ صبح ۱۷ر۳ر۵٤ دعوتی ازشرکاء شرکت ریسندگی‌وبافندگی مهرکوپا با مسئولیت محدود شده بود عده‌ای از شرکاء در محل ثبت شرکت در خیابان کریمخان زندپلاک ۶٫۳ حاضر جلسه بعلت عدم حضورمدیر عامل تشکیل نگردید.

شرکاء شرکت ریسندگی و بافندگی مهرکوپا بامسئولیت‌محدود

آ ـ ٤٤٤۹

اهالی محترم شهرستان شمیران

به پیروی‌از منویات اعلیحضرت همایون شاهنشاه آریامهر کلیه کارمندان جمعیت شیرو خورشید سرخ شمیران در امرانتخابات با علاقه خاصی مشارکت خواهند کرد و به افراد شایسته‌ای که برای نمایندگی مجلس سنا کاندیدا هستند بشرح زیر رای‌خواهند داد :

۱ـ مهندس جعفر شریف امامی

۲ـ محسن خواجه‌نوری

۳ـ فلیکس آقایان

٤ـ حسین دها

۵ـ دکتر جواد آشتیانی

۶ـ محمد علی بوذری

۷ـ مصطفی‌قلی رام

۸ـ زهرا نبیل

۹ـ عنایت‌اله نصیری

۱۰ـ شوکت ملک جهانبانی

۱۱ـ عزت‌اله یزدان پناه

۱۲ـ کاظم کورسی

۳۶۳۹

۱۱ر۳ر۵٤

آگهی استخدام رسمی

استانداری بوشهر طبق مفاد قانون استخدام کشوری تعداد ۶ نفر ازطریق امتحان و مسابقه بشرح زیر استخدام می‌کند

شماره ـ عنوان طبقه شغل	شرائط احراز	محل جغرافیائی	تعداد مورد نیاز
۱ـ ماشین نویس ۲	دارا بودن مدرک دیپلم، کامل متوسطه و گواهینامه ماشین نویسی فارسی یا لاتین	بوشهر	۱
۲ـ متصدی امور بخشداری	دارا بودن دیپلم کامل متوسطه	بوشهر، خورموج ، دیر ، دیلم	٤
۳ـ حسابدار و صاحب‌جمع اموال ـ ۱	دیپلم کامل متوسطه طی‌دوره حسابداری مقدماتی وموفقیت در آن یا تحصیلات دوره اول متوسطه و ۸ سال سابقه در امور حسابداری .	بوشهر	۱

داوطلبان واجد شرایط میتوانند برگ درخواست ذیل این آگهی را تکمیل کنند و با دو قطعه از آخرین عکس ٤ × ۶ خود و رسید بانکی مبنی بر پرداخت مبلغ ۳۵۰ ریال به یکی از شعب بانک ملی ایران به حساب شماره ۹۸۰ خزانه نزد بانک مرکزی ایران بعنوان حساب حق ثبت نام داوطلبان استخدام حداکثر تا ده روز بعد از انتشار این آگهی باپست سفارشی به‌نشانی استانداری بوشهر مربوط به محل درخواست خود ارسال دارند به مدارکی که فاقد رسید باشد و یابعد از این مدت به پست تحویل داده شود ترتیب اثر داده نخواهد شد وجه‌مذکور به‌هیچوجه مسترد نمیشود پروانه ورود بجلسه امتحان و مسابقه در تاریخ یکشنبه ۱۵ر٤ر۵٤ در محل استانداری بین داوطلبان توزیع خواهد شد تاریخ و محل برگزاری امتحان مسابقه در پروانه مذکور درج شده است .

احمد جلالی استاندار بوشهر

برگ درخواست شغل در استانداری

نام‌خانوادگی	نام	نام پدر	شماره شناسنامه
محل صدور	تاریخ تولد	مدرک و رشته تحصیلی	
وضع خدمت وظیفه	داوطلب شغل (فقط یک‌شغل)		
محل جغرافیائی مورد تقاضا	(فقط یک‌محل)		
نشانی کامل	شهر	خیابان	کوچه
شماره	تلفن	امضاء داوطلب	

آگهی دعوت مجمع عمومی

شرکت سهامی خاص تخته‌ممتاز ازعموم دارندگان سهام شرکت، دعوت مینماید درمجمع عمومی که‌درساعت نه‌صبح روز شنبه ۳۱ خرداد ماه ۱۳۵٤ درمرکز شرکت تشکیل‌خواهدشد ،حضور بهمرسانند.

دستور جلسه:

۱ـ استماع گزارش هیئت‌مدیره‌وبازرس.

۲ـ تصویب ترازنامه عملکرد سال ۱۳۵۳ شرکت.

۳ـ تعیین خط مشی‌آتی شرکت.

شرکت سهامی خاص تخته ممتاز

آ ـ ٤٤۱۳

آگهی مناقصه

بانک تعاون کشاورزی ایران تعداد ۵۰۰۰۰۰ عدد پلاک گوش گوسفندی و ٤۰۰ عدد انبردست دوسطوره مربوطه «اپیکاتور» مورد نیاز خودرا از طریق مناقصه کتبی وبارعایت شرایط زیرنقدا خریداری مینماید.

۱ـ داوطلبان شرکت در مناقصه بایستی حداقل معادل ۵ درصدمبلغ پیشنهادی وجه‌نقد بصندوق شعبه مرکزی بانک‌تودیع‌و رسید وجه را بانضمام یک‌نمونه ازپلاک‌وانبردست همراه باپیشنهاد خود درپاکت لاک‌و مهر شده حداکثر تا آخروقت اداری‌روز ۳۱ر۳ر۵٤ بدفتر اداره کارپردازی واقع درساختمان اداره مرکزی بانک «تهران خیابان‌سپه» تسلیم و رسیددریافت دارند.

۲ـ پیشنهادهای واصله درساعت ۸ صبح‌روز شنبه ۳۱ر٤ر۵٤ باحضور کمیسیون مربوطه درمحل‌اطاق‌کمیته تدارکات بازوقرائت خواهدشد حضور پیشنهاد دهندگان یانمایندگان آنان درکمیسیون آزاد می باشد.

۳ـ به پیشنهادات مشروط و مبهم وفاقدقبض سپرده‌و همچنین پیشنهاداتیکه پس‌از مهلت مقرر واصل شود ترتیب‌اثر داده نخواهد شد.

٤ـ بانک درقبول یارد یک‌یاکلیه پیشنهاد ها مجاز است.

۵ ـ هرگونه عوارض‌ومالیات وسایر هزینه هائی‌که برای انجام مناقصه وتنظیم واجرای قرارداد وتحویل کالاضروری باشد بعهده برنده مناقصه خواهدبود.

۶ـ سپرده نفرات اول‌ودوم تاانجام معامله بابرنده مناقصه نزد بانک باقی خواهد ماند درصورت انصراف برنده‌مناقصه ازانجام معامله سپرده اوبسودبانک ضبط‌وبانک‌حق دارد معامله را بانفردوم انجام دهد .درصورت انصراف نفردوم سپرده‌وی نیزبسود بانک‌ضبط میشود.

۷ـ نتیجه مناقصه ظرف‌ه‌روز ازتاریخ قرائت پیشنهادات اعلام‌خواهد شد وبرنده مناقصه مکلف‌است پس‌ازاعلام بانک باداره کارپردازی مراجعه وقرارداد لازم راجع‌به نحوه‌وشرایط تحویل کالای فوق را امضاء نماید .

۸ـ شرکت در مناقصه درحکم کلیه‌شرایط ومقررات بانک‌راجع‌به مناقصه میباشد.

م الف ٤۳۲۵

آ ـ ۱۷۵۰٤

بانک تهران (شرکت سهامی عام)

ترازنامه ـ ۲۹ اسفندماه ۱۳۵۳

۱۳۵۲ ریال		ریال	۱۳۵۳ ریال	۱۳۵۲ ریال		ریال	۱۳۵۳ ریال
	داراثیها				**بدهیها**		
۸۵۱/۰۴۴/۳۰۳	اسکناس و مسکوک			۸۰۰/۰۰۰/۰۰۰	سرمایه		۱/۵۰۰/۰۰۰/۰۰۰
	سپرده نزد بانک مرکزی ایران						
۳/۲۴۵/۴۶۶/۰۰۰	سپرده قانونی	۶/۱۶۵/۳۵۵/۰۰۰		۱۱۹/۲۷۰/۲۹۶	اندوخته قانونی		۱۶۰/۵۱۲/۲۱۶
۸۷۸/۷۴۱/۹۱۷	سایر سپرده‌ها	۳/۴۲۸/۲۸۲/۸۲۹		۴۸/۶۶۲/۵۰۹	نقل از حساب تقسیم سود		۸۷/۱۶۲/۵۰۹
				۹۰/۸۲۶	مانده سود تقسیم نشده		۹۵/۰۴۰
			۹/۵۹۳/۶۳۷/۸۲۶				
۱/۰۱۴/۵۲۴/۵۹۷	موجودی نزد بانکهای داخلی		۲/۱۶۲/۱۶۳/۰۰۰	۱۶۸/۰۲۳/۶۳۱			۲۴۷/۷۶۹/۷۶۵
۱۸/۴۲۳/۱۹۱	نقود بیگانه و موجودی نزد بانکهای خارجی		۴۴/۸۶۱/۴۲۰				
	اسناد و بهادار			۹۶۸/۰۲۳/۶۳۱			۱/۷۴۷/۷۶۹/۷۶۵
۱/۷۶۱/۹۶۲/۰۰۰	اوراق دولتی		۵/۶۱۸/۸۳۱/۰۰۰		**بستانکاران**		
۷/۷۷۰/۱۶۲/۰۰۸			۱۹/۱۲۳/۵۸۴/۹۷۵		حسابجاری اشخاص و سایر		
۷/۸۲۶/۴۵۵/۵۸۴	برات نزولی		۱۳/۰۸۸/۲۸۰/۶۲۲	۷/۳۸۹/۹۹۳/۱۸۱	سپرده‌های دیداری		۱۶/۱۲۳/۷۲۳/۰۷۷
۶/۱۱۳/۸۴۳/۸۲۲	واهها، اعتبارات و سایر مطالبات		۹/۷۸۴/۷۵۰/۷۹۰	۲۳۲/۱۴۱/۱۰۶	حساب بانکهای داخلی		۳۳۷/۳۷۰/۲۷۰
۴۰۷/۸۷۳/۱۰۴	سایر دارائی‌ها		۱/۰۴۲/۲۰۷/۷۷۶		اضافه برداشت در حسابجاری		
۶/۴۳۸/۸۳۹	وثائق تملیک شده		۶/۴۳۸/۸۳۹	۱۰۲/۲۵۸/۶۳۷	بانکهای خارجی		۱۴۷/۶۰۱/۴۷۱
۳۳/۲۴۰/۰۰۰	مشارکت به بهای تمام شده		۹۱/۵۹۰/۰۰۰	۸/۷۹۲/۳۳۵/۷۵۹	سپرده‌های مدت دار		۱۶/۵۹۴/۶۶۳/۱۶۰
	دارائیهای ثابت			۴/۴۹۷/۲۱۶/۶۸۳	حسابهای پس انداز		۸/۳۸۳/۴۲۱/۰۶۰
	منقول			۲۱/۰۱۳/۹۴۵/۳۶۶			۴۱/۵۸۶/۷۷۹/۰۳۸
	اثاثه، تجهیزات و وسائط نقلیه						
۸۲/۸۴۸/۹۷۲	پس از کسر استهلاک سنواتی		۱۱۹/۲۳۲/۱۲۰				
	غیرمنقول				**سایر بدهیها**		
					هزینه‌های احتمالی و سایر اقلام شامل		
۳۰۴/۴۳۹/۰۲۰	زمین و ساختمان پس از کسر استهلاک سنواتی		۴۹۰/۵۷۲/۴۳۱	۹۴۸/۲۱۲/۶۷۷	ذخیره احتیاطی و ذخایر دیگر		۱/۴۴۳/۷۸۷/۸۶۶
۲۶۳/۵۷۶/۹۶۰	سرقفلی پس از کسر استهلاک		۲۷۶/۴۷۴/۶۴۰	۹۶/۰۰۰/۰۰۰	سود سهام پیشنهادی		۱۸۰/۰۰۰/۰۰۰
۱۸۷/۲۸۸/۲۱۷	اقلام در راه		۸۹۶/۷۶۸/۷۳۲				۱/۶۲۳/۷۸۷/۸۶۶
۳۰/۰۱۵/۱۴۸	هزینه‌های ابتدائی تأسیس پس از کسر استهلاک		۳۸/۴۳۵/۷۴۴	۱/۰۴۴/۲۱۲/۶۷۷			
۲۳/۰۲۶/۱۸۱/۶۷۴			۴۴/۹۵۸/۳۳۶/۶۶۹	۲۳/۰۲۶/۱۸۱/۶۷۴			۴۴/۹۵۸/۳۳۶/۶۶۹
					ضمائمنامه‌های صادره و اعتبارات بازشده		
					بنفع مشتریان		
				۸/۶۸۸/۶۰۸/۸۸۰	ضمائمنامه‌های صادره		۱۸/۸۷۰/۶۵۸/۱۳۸
				۳/۳۴۲/۳۱۵/۵۳۴	اعتبارات بازشده		۹/۰۴۰/۸۶۴/۸۶۵
				۱۲/۰۳۰/۹۲۴/۴۱۴			۲۷/۹۱۱/۵۲۳/۰۰۳
۱۲/۰۳۰/۹۲۴/۴۱۴	تعهدات مشتریان بابت ضمائمنامه‌های صادره و اعتبارات بازشده		۲۷/۹۱۱/۵۲۳/۰۰۳	۳۵/۰۵۷/۱۰۶/۰۸۸		ریال	۷۲/۸۶۹/۸۵۹/۶۷۲
۳۵/۰۵۷/۱۰۶/۰۸۸		ریال	۷۲/۸۶۹/۸۵۹/۶۷۲			ریال	۷۲/۸۶۹/۸۵۹/۶۷۲

حساب سود و زیان برای سال منتهی به ۲۹ اسفندماه ۱۳۵۳

۱۳۵۲ ریال		ریال	۱۳۵۳ ریال	۱۳۵۲ ریال		ریال	۱۳۵۳ ریال
۶۱۷/۵۲۳/۶۰۷	هزینه کل		۹۵۲/۰۳۸/۷۷۴	۱/۸۳۶/۱۸۷/۸۸۷	بهره و کارمزد دریافتی		۳/۰۰۰/۷۰۱/۳۰۳
	ذخیره‌های متفرقه:				کسر میشود:		
۴/۸۰۰/۰۰۰	اضافه کار هیئت مدیره		۶/۲۰۰/۰۰۰	۷۹۲/۰۵۴/۵۸۲	بهره و کارمزد پرداختی		۱/۳۲۵/۷۲۱/۷۵۸
۲۳۵/۲۳۸/۸۵۶	انتقال به ذخیره احتیاطی و سایر ذخائر		۴۰۴/۶۴۸/۸۳۰	۱/۰۴۴/۱۳۳/۳۰۵			۱/۶۷۴/۹۷۹/۵۴۵
			۴۱۰/۸۴۸/۸۳۰	۴۰/۵۳۱/۷۳۶	سایر درآمدها		۸۱/۴۸۷/۵۶۳
۸۶/۰۷۴/۹۳۰	استهلاک شامل استهلاک هزینه‌های تأسیس		۱۱۸/۶۳۳/۳۷۰				
۱۴۱/۰۲۷/۶۴۸	سود ویژه پس از وضع ذخیره احتیاطی و سایر ذخایر ـ نقل بزیر		۲۷۴/۹۴۶/۱۳۴				
۱/۰۸۴/۶۶۵/۰۴۱	ریال	ریال	۱/۷۵۶/۴۶۷/۱۰۸	۱/۰۸۴/۶۶۵/۰۴۱	ریال	ریال	۱/۷۵۶/۴۶۷/۱۰۸

حساب تقسیم سود برای سال منتهی به ۲۹ اسفندماه ۱۳۵۳

ریال		ریال	ریال	ریال		ریال
	سود سهام پیشنهادی ـ ۱۲٪			۱۸/۸۴۰	مانده سود نقل از سال قبل	۹۰/۸۲۶
۹۶/۰۰۰/۰۰۰	(۱۲٪ در سال ۱۳۵۲)		۱۸۰/۰۰۰/۰۰۰	۱۲/۰۰۰/۰۰۰	انتقال از حسابهای اختصاصی	۱۵/۲۰۰/۰۰۰
	انتقال به:			۷۸/۰۰۰/۰۰۰	انتقال از حساب هزینه‌های احتمالی و سایر ذخائر سنوات قبل	۱۰۴/۸۰۰/۰۰۰
۲۱/۱۵۴/۱۴۷	اندوخته قانونی		۴۱/۲۴۱/۹۲۰			
	کسر میشود:			۹۰/۰۱۸/۸۴۰		۱۲۰/۰۹۰/۸۲۶
(۲۴/۲۵۲/۱۳۳)	انتقال اضافی در سال ۱۳۵۱				کسر میشود:	
			۴۱/۲۴۱/۹۲۰	۹۰/۰۰۰/۰۰۰	مبلغی که بابت صدور سهام جایزه بحساب سرمایه منظور گردیده	۱۲۰/۰۰۰/۰۰۰
۴۸/۰۵۳/۶۴۸	انتقال بحسابهای اختصاصی		۵۳/۷۰۰/۰۰۰	۱۸/۸۴۰		۹۰/۸۲۶
۹۰/۸۲۶	مانده سود نقل به سال بعد		۹۵/۰۴۰			
				۱۴۱/۰۲۷/۶۴۸	سود ویژه سال پس از وضع هزینه‌های احتمالی و سایر ذخائر ـ نقل از بالا	۲۷۴/۹۴۶/۱۳۴
۱۴۱/۰۴۶/۴۸۸	ریال	۲۷۵/۰۳۶/۹۶۰	ریال	۱۴۱/۰۴۶/۴۸۸	ریال	۲۷۵/۰۳۶/۹۶۰

رئیس هیئت مدیره: مصطفی فاتح

مدیرعامل: بهمن بهزادی

بازرسان قانونی: نصرت‌الله طلائی ـ مجتبی ادیب شهرکی

ترازنامه بانک تهران (شرکت سهامی عام) در ۲۹ اسفندماه ۱۳۵۳ و حساب سود و زیان برای سالی که بهمان تاریخ پایان میپاید مورد رسیدگی قرار گرفت. رسیدگی مزبور طبق استانداردهای عمومی قبول شده حسابرسی انجام گردید و در نتیجه مشتمل بوده است بر بررسی سوابق حسابداری و انجام سایر عملیات حسابرسی که در شرایط موجود ضرورت داشته است. سود سال که در حساب سود و زیان نشان داده شده پس از انتقال مبالغی به ذخیره احتیاطی و سایر ذخیره‌ها بدست آمده است. بنظر اینجانبان صورتهای مالی فوق وضع مالی بانک تهران (شرکت سهامی عام) در ۲۹ اسفندماه ۱۳۵۳ و نتیجه عملیات آنرا برای سالیکه بهمان تاریخ پایان میپاید، براساس توضیح مندرج در بند قبل، بنحو مطلوب و برطبق اصول عمومی قبول شده حسابداری کماسابق آن با سال گذشته یکنواخت بوده منعکس میسازد و از لحاظ نحوه ارائه با مقررات بانک مرکزی ایران مطابقت دارد. (۵ خردادماه ۱۳۵۴)

پرویز نبوی حسابدار رسمی

کوپرز اند لیبراند: حسابداران خبره

آگهی انجمن نظارت انتخابات
بیست وچهارمین دوره
مجلس شورایملی اقلیت
کلیمیان حوزه انتخابیه تهران
بفرمان مبارک اعلیحضرت
همایون شاهنشاه آریامهر

در اجرای اصول قانون اساسی و برطبق مقررات و قوانین انتخابات مجلس شورای ملی و دستور شماره ٦٦٦٢ـ۸ر۳ر٥٤ وزارت کشور مبنی برشروع انتخابات دوره‌بیست‌وچهارم قانون‌گزاری مجلس شورایملی بدینوسیله برای اطلاع عموم اهالی حوزه انتخابیه تهران اعلام میشودکه انجمن نظارت انتخابات نمایندگان دوره بیست‌وچهارم قانونگذاری مجلس شورایملی بنابردعوت شماره ٦٦۳٦ ـ ۹ر۳ر٥٤ فرمانداری تهران در این حوزه تشکیل گردیده و کسانیکه طبق قانون انتخابات مجلس شورایملی حق انتخاب کردن دارند وکارت‌انتخاباتی دراین‌حوزه دریافت داشته‌اند میتوانند روز جمعه ۳۰ر۳ر٥٤ از ساعت۷ صبح تا ساعت ۱۲ واز ساعت ۲ بعداز ظهر الی ۷ بعداز ظهر با در دست داشتن کارت انتخاباتی و ورقه رای به محل انجمن نظارت واقع در :

۱ـ واقع در دبستان کورش پسران خیابان هاتف ۲ـ دبستان آقاجان ابریشمی خیابان کاخ شمالی ۳ـ دبستان روحی شاد واقع در دروازه‌دولت ٤ـ کنیسا ملاحنینا خیابان‌سیروس ٥ـ کنیسا یوسف‌آباد خیابان محمدرضا شاه خیابان پانزدهم .

مراجعه و رای خودرا در حضور نظار در جعبه رای بیاندازند عده‌ای را که باید در این حوزه بنمایندگی مجلس شورایملی انتخاب نمایند (یکنفر) است .

مواد مستخرجه ازقانون انتخابات مجلس شورایملی
شرایط انتخاب کنندگان

ماده نهم ـ انتخاب کنندگان باید دارای شرایط ذیل باشند .

۱ـ تبعه ایران باشند ۲ـ لااقل بیست سال سن داشته باشند ۳ـ در حوزه انتخابیه متوطن یالااقل ششماه قبل درآنجا ساکن‌باشند

ماده دهم ـ کسانیکه از حق انتخاب کردن محرومند .

۱ـ کسانیکه خارج از رشد و آنهائیکه در تحت قیمومیت شرعی هستند ۲ـ تبعه خارجه ۳ـ اشخاصی‌که کمتراز بیست سال دارند ٤ـ ورشکستگان به تقصیر ٥ـ متکدیان واشخاصی که بوسائل بیشرفانه تحصیل معاش مینمایند ٦ـ مرتکبین قتل و سرقت وسایر مقصرینی که مستوجب حدود قانونی اسلامی شده‌اند ۷ـ مقصرین سیاسی که‌برضد اساس حکومت ملی و استقلال مملکت قیام و اقدام کرده‌اند .

ماده یازدهم ـ کسانیکه بواسطه شغل ومقام خود از حق‌انتخاب‌کردن محرومند .

۱ـ اهل نظامیری وبحری باستثنای صاحب منصبان افتخاری ۲ـصاحب منصبان واجزاء امنیه ونظمیه درمحل خدمت .

شرائط انتخاب شوندگان

ماده دوازدهم ـ انتخاب شوندگان باید دارای صفات ذیل‌باشند.

۱ـ متدین بدین حضرت محمدبن عبداله صلی‌اله وعلیه‌وآله باشند مگر اهل دیانت از نمایندگان ملل متنوعه (مسیحی ـ زردشتی ـ کلیمی و آشوری و کلدانی) ۲ـ تبعه ایران باشند ۳ـ خط وسواد فارسی به‌اندازه کافی داشته باشند ٤ـ در محل انتخاب معروف باشند ٥ـ سن ایشان کمتر از سی ویا زیاده ازهفتاد نباشد ٦ـ معروف به‌امانت و درستکاری باشد .

ماده سیزدهم ـ اشخاصیکه از انتخاب محرومند.

۱ـ شاهزادگان بلافصل (ابناء و اخوان واعمام پادشاه) ۲ـ تبعه خارجه ۳ـ مستخدمین امنیه و نظمیه واهل نظامیری و بحری باستثنای صاحب‌منصبان افتخاری ٤ـ حکام کل‌وجزء ومعاونین ایشان درقلمرو ماموریت خود ٥ـ مامورین مالیه در قلمرو ماموریت خود ٦ ـ کلیه روسای محاکم و مدعی‌العموم‌ها و وکلای عمومی در حوزه ماموریت‌خودشان‌اعم از ولایت ویاایالت از انتخاب شدن بوکالت مجلس محرومند ۷ـ کلیه‌روسای‌کلیه دوائر دولتی ازانتخاب‌شدن بعضویت مجلس شورایملی‌در حوزه ماموریت خود محروم خواهند بود و همچنین وزراء و معاونین موقع انتخابات از تمام مملکت.

تبصره: سایر مستخدمین دولتی قابل انتخاب‌شدن هستند بشرط‌آنکه پس از انتخاب برای مدت نمایندگی ازشغل خود استعفا دهند.

۸ـ ورشکستگان به تقصیر۹ـ مرتکبین قتل و سرقت و سایر مقصرینی که مستوجب حدود قانونی شده‌اند ۱۰ـ متجاهرین به فسق و اشخاصی که فساد عقیده دینی داشته باشند ۱۱ـ مقصرین سیاسی که‌برضد اساس حکومت ملی و استقلال مملکت قیام‌کرده‌اند.

آ ـ ۱۷٦۱۹ محل امضاء اعضای انجمن نظارت انتخابات مجلس شورای ملی مجلس شورایملی اقلیت کلیمیان

آگهی انجمن نظارت انتخابات
بیست وچهارمین دوره
مجلس شورایملی اقلیت
آشوری وکلدانی حوزه انتخابیه تهران
بفرمان مبارک اعلیحضرت
همایون شاهنشاه آریامهر

دراجرای اصول قانون‌اساسی‌وبرطبق مقررات قوانین انتخابات‌مجلس شورایملی و دستور شماره ٦٦٦٦ـ۸ر۳ر٥٤ وزارت کشور مبنی‌برشروع انتخابات دوره بیست و چهارم قانون‌گذاری مجلس شورایملی بدینوسیله برای اطلاع عموم اهالی حوزه انتخابیه تهران اعلام میشود که انجمن نظارت انتخابات نمایندگان‌دوره بیست و چهارم قانونگذاری مجلس‌شورای ملی بنابر دعوت شماره ٦٦۳٦ـ ۹ر۳ر٥٤ فرمانداری تهران در این حوزه تشکیل گردیده و کسانیکه‌طبق‌قانون انتخابات‌مجلس شورایملی حق انتخاب کردن دارند و کارت انتخاباتی دراین حوزه دریافت داشته‌اند میتوانند روز جمعه ۳۰ر۳ر٥٤ از ساعت ۷ صبح تاساعت ۱۲ و از ساعت ۲ بعد از ظهر الی ۷ بعد ازظهر بادر دست داشتن کارت انتخاباتی وورقه رای‌بمحل انجمن نظارت واقع در:

۱ـ کلیسای آشوری کاتولیک کلدانی خیابان فرصت شاهرضا ۲ـ کلیسای انجیلی آشوری خیابان امیر آباد خیابان رستم، ۳ـ کلیسای شرق آشوری خیابان سیمتری خیابان طوس.

مراجعه و رای خودرا در حضور نظار در جعبه رای بیاندازند عده‌ای راکه باید در این حوزه بنمایندگی مجلس شورایملی انتخاب نماید (یکنفر) است.

مواد مستخرجه ازقانون انتخابات مجلس شورایملی
شرایط انتخاب کنندگان

ماده نهم ـ انتخاب کنندگان باید دارای شرایط ذیل باشند .

۱ـ تبعه ایران باشند ۲ـ لااقل بیست سال سن داشته باشند ۳ـ در حوزه انتخابیه متوطن یالااقل ششماه قبل در آنجا ساکن باشند.

ماده دهم ـ کسانیکه از حق انتخاب کردن محرومند.

۱ـ کسانیکه خارج ازرشد و آنهائیکه در تحت قیمومیت شرعی‌هستند ۲ـ تبعه خارجه ۳ـ اشخاصیکه کمتر از بیست سال دارند ٤ـ ورشکستگان به تقصیر ٥ـ متکدیان واشخاصی که بوسائل بیشرفانه تحصیل معاش‌می نمایند . ٦ـ مرتکبین قتل و سرقت و سایر مقصرینی که مستوجب حدود قانونی اسلامی شده‌اند ۷ـ مقصرین سیاسی که بر ضد اساس حکومت ملی و استقلال مملکت قیام و اقدام کرده‌اند .

ماده یازدهم کسانیکه بواسطه شغل و مقام خود از حق انتخاب کردن محرومند.

۱ـاهل نظامیری و بحری باستثنای صاحب منصبان افتخاری ۲ ـصاحب منصبان واجزاء امنیه و نظمیه در محل خدمت

شرایط انتخاب شوندگان

ماده دوازدهم ـ انتخاب شوندگان باید دارای صفات ذیل باشند .

۱ـ متدین بدین حضرت محمدبن عبداله صلی‌اله وعلیه‌وآله باشند مگر اهل دیانت از نمایندگان ملل متنوعه(مسیحی ـ زردشتی ـ کلیمی و آشوری وکلدانی)۲ـ تبعه ایران باشند ۳ـ خط وسواد فارسی به‌اندازه کافی‌داشته باشند ٤ـ در محل انتخاب معروف باشند ٥ـ سن ایشان کمتر از سی ویا زیاده ازهفتاد نباشد ٦ـ معروف به‌امانت و درستکاری باشد .

ماده سیزدهم ـ اشخاصیکه از انتخاب شدن محرومند.

۱ـ شاهزادگان بلافصل (ابناء و اخوان واعمام پادشاه) ۲ـ تبعه خارجه ۳ـ کلیسای انجیلی آشوری خیابان امیر آباد خیابان رستم، ۳ـ کلیسای شرق آشوری خیابان سیمتری خیابان طوس.

مراجعه و رای خودرا در حضور نظار در جعبه رای بیاندازند عده‌ای راکه باید در این حوزه بنمایندگی مجلس شورایملی انتخاب نماید (یکنفر) است.

مواد مستخرجه ازقانون انتخابات مجلس شورایملی
شرایط انتخاب کنندگان

ماده نهم ـ انتخاب کنندگان باید دارای شرایط ذیل باشند .

۱ـ تبعه ایران باشند ۲ـ لااقل بیست سال سن داشته باشند ۳ـ در حوزه انتخابیه متوطن یا لااقل ششماه قبل در آنجا ساکن باشند

ماده دهم ـ کسانیکه از حق انتخاب کردن محرومند .

۱ـ کسانیکه خارج ازرشد و آنهائیکه در تحت قیمومیت شرعی‌هستند ۲ـ تبعه خارجه ۳ـ اشخاصیکه کمتر از بیست سال دارند ٤ـ ورشکستگان به تقصیر ٥ـ متکدیان واشخاصی که بوسائل بیشرفانه تحصیل معاش‌می نمایند . ٦ـ مرتکبین قتل و سرقت و سایر مقصرینی که مستوجب حدود قانونی اسلامی شده‌اند ۷ـ مقصرین سیاسی که‌برضد اساس حکومت ملی و استقلال مملکت قیام و اقدام کرده‌اند .

ماده یازدهم ـ کسانیکه بواسطه شغل و مقام خود از حق‌انتخاب‌کردن محرومند .

۱ـ اهل نظامیری و بحری باستثنای صاحب منصبان افتخاری ۲ـصاحب منصبان واجزاء امنیه ونظمیه درمحل خدمت .

شرائط انتخاب شوندگان

ماده دوازدهم ـ انتخاب شوندگان باید دارای صفات ذیل‌باشند.

۱ـ متدین بدین حضرت محمدبن عبداله صلی‌اله وعلیه‌وآله باشند مگر اهل دیانت از نمایندگان ملل متنوعه(مسیحی ـ زردشتی ـ کلیمی و آشوری و کلدانی)۲ـ تبعه ایران باشند ۳ـ خط وسواد فارسی به‌اندازه کافی‌داشته باشند ٤ـ در محل انتخاب معروف باشند ٥ـ سن ایشان کمتر از سی ویا زیاده ازهفتاد نباشد ٦ـ معروف به‌امانت و درستکاری باشد .

ماده سیزدهم ـ اشخاصیکه از انتخاب شدن محرومند.

۱ـ شاهزادگان بلافصل (ابناء و اخوان واعمام پادشاه) ۲ـ تبعه خارجه ۳ـ مستخدمین امنیه و نظمیه واهل نظامیری و بحری باستثنای صاحب‌منصبان افتخاری ٤ـ حکام کل‌وجزء ومعاونین ایشان درقلمرو ماموریت خود ٥ـ مامورین مالیه در قلمرو ماموریت خود ٦ ـ کلیه روسای محاکم و مدعی‌العموم‌ها و وکلای عمومی در حوزه ماموریت‌خودشان‌اعم از ولایت ویاایالت از انتخاب شدن بوکالت مجلس محرومند ۷ـ کلیه‌روسای‌کلیه دوائر دولتی ازانتخاب‌شدن بعضویت مجلس شورایملی‌در حوزه ماموریت خود محروم خواهند بود و همچنین وزراء و معاونین موقع انتخابات از تمام مملکت.

تبصره: سایر مستخدمین دولتی قابل انتخاب‌شدن هستند بشرط‌آنکه پس از انتخاب برای مدت نمایندگی ازشغل خود استعفا دهند.

۸ـ ورشکستگان به تقصیر۹ـمرتکبین قتل و سرقت و سایر مقصرینی که مستوجب حدود قانونی شده‌اند ۱۰ـ متجاهرین به فسق واشخاصی که فساد عقیده دینی داشته باشند ۱۱ـ مقصرین سیاسی که بر ضد اساس حکومت ملی و استقلال مملکت قیام کرده‌اند .

آ ـ ۱۷٦۱۷ محل امضاء اعضای انجمن نظارت انتخابات مجلس شورای ملی اقلیت مذهبی آشوری و کلدانی

آگهی انجمن نظارت انتخابات
بیست وچهارمین دوره
مجلس شورایملی اقلیت
زرتشتی حوزه انتخابیه تهران
بفرمان مبارک اعلیحضرت
همایون شاهنشاه آریامهر

در اجرای اصول قانون اساسی و برطبق مقررات و قوانین انتخابات مجلس شورایملی ودستور شماره ٦٦٦۱ـ ۸ر۳ر٥٤ وزارت کشور مبنی برشروع انتخابات دوره‌بیست‌وچهارم قانون‌گزاری مجلس شورایملی بدینوسیله برای اطلاع عموم اهالی حوزه انتخابیه تهران اعلام میشودکه انجمن نظارت انتخابات نمایندگان دوره بیست‌وچهارم قانونگذاری مجلس شورایملی بنابردعوت شماره ٦٦۳٦ ـ ۹ر۳ر٥٤ فرمانداری تهران در این حوزه تشکیل گردیده و کسانیکه طبق قانون انتخابات مجلس شورایملی حق انتخاب کردن دارند وکارت‌انتخاباتی دراین‌حوزه دریافت داشته‌اند میتوانند روز جمعه ۳۰ر۳ر٥٤ از ساعت ۷صبح تاساعت۱۲ وازساعت ۲بعدازظهر الی ۷ بعد ازظهر با در دست داشتن کارت انتخاباتی و ورقه رای به محل انجمن نظارت واقع در :

۱ـ تالار بهمن چهارراه قوام‌السلطنه خیابان استالین

۲ـ خانه نرگس خیابان خردمند شمالی کوچه ششم

مراجعه و رای خودرا در حضور نظار در جعبه رای بیاندازندعده‌ای را که باید در این حوزه بنمایندگی مجلس شورایملی انتخاب نمایند (یکنفر) است .

مواد مستخرجه ازقانون انتخابات مجلس شورایملی
شرایط انتخاب کنندگان

ماده نهم ـ انتخاب کنندگان باید دارای شرایط ذیل باشند .

۱ـ تبعه ایران باشند ۲ـ لااقل بیست سال سن داشته باشند ۳ـ در حوزه انتخابیه متوطن یالااقل ششماه قبل درآنجا ساکن باشند.

ماده دهم ـ کسانیکه از حق انتخاب کردن محرومند.

۱ـ کسانیکه خارج از رشد و آنهائیکه در تحت قیمومیت شرعی‌هستند ۲ـ تبعه خارجه ۳ـ اشخاصیکه کمتراز بیست سال دارند ٤ـ ورشکستگان به تقصیر ٥ـ متکدیان واشخاصی که بوسائل بیشرفانه تحصیل معاش‌می نمایند . ٦ـ مرتکبین قتل و سرقت و سایر مقصرینی که مستوجب حدود قانونی اسلامی شده‌اند ۷ـ مقصرین سیاسی که‌برضد اساس حکومت ملی و استقلال مملکت قیام و اقدام کرده‌اند .

ماده یازدهم ـ کسانیکه بواسطه شغل و مقام خود از حق‌انتخاب‌کردن محرومند .

۱ـ اهل نظامیری و بحری باستثنای صاحب منصبان افتخاری ۲ـصاحب منصبان واجزاء امنیه ونظمیه درمحل خدمت .

شرائط انتخاب شوندگان

ماده دوازدهم ـ انتخاب شوندگان باید دارای صفات ذیل‌باشند.

۱ـ متدین بدین حضرت محمدبن عبداله صلی‌اله وعلیه‌وآله باشند مگر اهل دیانت از نمایندگان ملل متنوعه(مسیحی ـ زردشتی ـ کلیمی و آشوری وکلدانی)۲ـ تبعه ایران باشند ۳ـ خط وسواد فارسی به‌اندازه کافی‌داشته باشند ٤ـ در محل انتخاب معروف باشند ٥ـ سن ایشان کمتر از سی ویا زیاده ازهفتاد نباشد ٦ـ معروف به‌امانت و درستکاری باشد .

ماده سیزدهم ـ اشخاصیکه از انتخاب شدن محرومند.

۱ـ شاهزادگان بلافصل (ابناء و اخوان واعمام پادشاه) ۲ـ تبعه خارجه ۳ـ مستخدمین امنیه و نظمیه واهل نظامیری و بحری باستثنای صاحب‌منصبان افتخاری ٤ـ حکام کل‌وجزء ومعاونین ایشان درقلمرو ماموریت خود ٥ـ مامورین مالیه در قلمرو ماموریت خود ٦ ـ کلیه روسای محاکم و مدعی‌العموم‌ها و وکلای عمومی در حوزه ماموریت‌خودشان‌اعم از ولایت ویاایالت از انتخاب شدن بوکالت مجلس محرومند ۷ـ کلیه‌روسای‌کلیه دوائر دولتی ازانتخاب‌شدن بعضویت مجلس شورایملی‌در حوزه ماموریت خود محروم خواهند بود و همچنین وزراء و معاونین موقع انتخابات از تمام مملکت.

تبصره: سایر مستخدمین دولتی قابل انتخاب‌شدن هستند بشرط‌آنکه پس از انتخاب برای مدت نمایندگی ازشغل خود استعفا دهند.

۸ـ ورشکستگان به تقصیر۹ـمرتکبین قتل و سرقت و سایر مقصرینی که مستوجب حدود قانونی شده‌اند ۱۰ـ متجاهرین به فسق واشخاصی که فساد عقیده دینی داشته باشند ۱۱ـ مقصرین سیاسی که بر ضد اساس حکومت ملی و استقلال مملکت قیام کرده‌اند .

آ ـ ۱۷٦۱۸ محل امضاء اعضای انجمن نظارت انتخابات مجلس شورایملی اقلیت مذهبی ارامنه (تهران)

آگهی انجمن نظارت انتخابات
بیست وچهارمین دوره
مجلس شورایملی اقلیت
ارامنه تهران حوزه انتخابیه تهران
بفرمان مبارک اعلیحضرت
همایون شاهنشاه آریامهر

دراجرای اصول قانون‌اساسی‌وبرطبق مقررات قوانین انتخابات‌مجلس [illegible] کشور مبنی برشروع انتخابات دوره بیست و چهارم قانون‌گذاری مجلس شورایملی بدینوسیله برای اطلاع عموم اهالی حوزه انتخابیه تهران اعلام میشود که انجمن نظارت انتخابات نمایندگان‌دوره بیست و چهارم قانونگذاری مجلس‌شورای ملی بنابر دعوت شماره ٦٦۳٦ـ ۹ر۳ر٥٤ فرمانداری تهران در این حوزه تشکیل گردیده و کسانیکه‌طبق‌قانون انتخابات‌مجلس شورایملی حق انتخاب کردن دارند و کارت انتخاباتی دراین حوزه دریافت داشته‌اند میتوانند روز جمعه ۳۰ر۳ر٥٤ از ساعت ۷ صبح تاساعت ۱۲ و از ساعت ۲ بعد از ظهر الی ۷ بعد ازظهر بادر دست داشتن کارت انتخاباتی وورقه رای‌بمحل انجمن نظارت واقع در:

۱ـ دبستان رستم واقع در خیابان بهار، ۲ـ خلیفه‌گری ارامنه واقع در تقاطع کریم خان زند وویلا ، ۳ـ کلیسای ارامنه واقع در خیابان قوام‌السلطنه ،٤ـ دبستان ساهاکیان واقع‌درحشمتیه خیابان ده‌متری ارامنه ، ٥ـ کلیسای ارامنه واقع در وحیدیه،٦ـ دبستان آرارات واقع در مجیدیه، ۷ـ دبستان تونیان واقع در نارمک خیابان پدرثانی، ۸ـ دبستان شاه عباس‌کبیر واقع در خیابان سید خندان ، ۹ـ دبستان آراکس واقع در خیابان نادرشاه.

مراجعه و رای خودرا در حضور نظار در جعبه رای بیاندازند عده‌ای راکه باید در این حوزه بنمایندگی مجلس شورایملی انتخاب نمایند (یکنفر) است.

مواد مستخرجه ازقانون انتخابات مجلس شورایملی
شرایط انتخاب کنندگان

ماده نهم ـ انتخاب کنندگان باید دارای شرایط ذیل باشند .

۱ـ تبعه ایران باشند ۲ـ لااقل بیست سال سن داشته باشند ۳ـ در حوزه انتخابیه متوطن یالااقل ششماه قبل در آنجا ساکن باشند.

ماده دهم ـ کسانیکه از حق انتخاب کردن محرومند.

۱ـ کسانیکه خارج ازرشد و آنهائیکه در تحت قیمومیت شرعی‌هستند ۲ـ تبعه خارجه ۳ـ اشخاصیکه کمتراز بیست سال دارند ٤ـ ورشکستگان به تقصیر ٥ـ متکدیان واشخاصی که بوسائل بیشرفانه تحصیل معاش‌می نمایند . ٦ـ مرتکبین قتل و سرقت و سایر مقصرینی که مستوجب حدود قانونی اسلامی شده‌اند ۷ـ مقصرین سیاسی که‌برضد اساس حکومت ملی و استقلال مملکت قیام و اقدام کرده‌اند .

ماده یازدهم ـ کسانیکه بواسطه شغل و مقام خود از حق‌انتخاب‌کردن محرومند .

۱ـ اهل نظامیری و بحری باستثنای صاحب منصبان افتخاری ۲ـصاحب منصبان واجزاء امنیه ونظمیه درمحل خدمت .

شرائط انتخاب شوندگان

ماده دوازدهم ـ انتخاب شوندگان باید دارای صفات ذیل‌باشند.

۱ـ متدین بدین حضرت محمدبن عبداله صلی‌اله وعلیه‌وآله باشند مگر اهل دیانت از نمایندگان ملل متنوعه(مسیحی ـ زردشتی ـ کلیمی و آشوری وکلدانی)۲ـ تبعه ایران باشند ۳ـ خط وسواد فارسی به‌اندازه کافی‌داشته باشند ٤ـ در محل انتخاب معروف باشند ٥ـ سن ایشان کمتر از سی ویا زیاده ازهفتاد نباشد ٦ـ معروف به‌امانت و درستکاری باشد .

ماده سیزدهم ـ اشخاصیکه از انتخاب شدن محرومند.

۱ـ شاهزادگان بلافصل (ابناء و اخوان واعمام پادشاه) ۲ـ تبعه خارجه ۳ـ مستخدمین امنیه و نظمیه واهل نظامیری و بحری باستثنای صاحب‌منصبان افتخاری ٤ـ حکام کل‌وجزء ومعاونین ایشان درقلمرو ماموریت خود ٥ـ مامورین مالیه در قلمرو ماموریت خود ٦ ـ کلیه روسای محاکم و مدعی‌العموم‌ها و وکلای عمومی در حوزه ماموریت‌خودشان‌اعم از ولایت ویاایالت از انتخاب شدن بوکالت مجلس محرومند ۷ـ کلیه‌روسای‌کلیه دوائر دولتی ازانتخاب‌شدن بعضویت مجلس شورایملی‌در حوزه ماموریت خود محروم خواهند بود و همچنین وزراء و معاونین موقع انتخابات از تمام مملکت.

تبصره: سایر مستخدمین دولتی قابل انتخاب‌شدن هستند بشرط‌آنکه پس از انتخاب برای مدت نمایندگی ازشغل خود استعفا دهند.

۸ـ ورشکستگان به تقصیر۹ـمرتکبین قتل و سرقت و سایر مقصرینی که مستوجب حدود قانونی شده‌اند ۱۰ـ متجاهرین به فسق واشخاصی که فساد عقیده دینی داشته باشند ۱۱ـ مقصرین سیاسی که بر ضد اساس حکومت ملی و استقلال مملکت قیام کرده‌اند .

آ ـ ۱۷٦۲۰ محل امضاء اعضای انجمن نظارت انتخابات مجلس شورای ملی و اقلیت زرتشتیان .

آگهی انجمن نظارت انتخابات بیست‌وچهارمین دوره مجلس شورایملی حوزه انتخابیه تهران

بفرمان مبارک اعلیحضرت همایون شاهنشاه آریامهر

در اجرای اصول قانون اساسی براساس مقررات و قوانین انتخابات مجلس شورایملی و دستور شماره ۶۶۶۳ـ۸ر۳ر۵٤ وزارت کشور مبنی بر شروع انتخابات دوره بیست‌وچهارم مجلس شورایملی حوزه انتخابیه تهران باطلاع میرساند: که انجمن نظارت انتخابات بنا بدعوت شماره ۶۸۵۵ مورخ ۱۰ر۳ر۵٤ فرمانداری‌تشکیل گردید وکلیه کسانیکه طبق قانون انتخابات مجلس شورایملی حق انتخاب کردن دارند و برگ انتخابات این حوزه را دریافت داشته‌اند میتوانند از ساعت ۷ صبح تا ساعت ۱۲ ظهر و از ساعت ۲ بعدازظهر تا ساعت ۷ بعد از ظهر روز جمعه ۳۰ر۳ر۱۳۵٤ با در دست‌داشتن برگ انتخاباتی به شعب اخذ رای‌زیر:

ردیف	شعبه	واقع در
۱ـ	دبستان وزین	انتهای دامپزشکی
۲ـ	دبستان بهرام پسران	انتهای هاشمی نرسیده بمیدان سپاه
۳ـ	دبستان خواجه نصیر	خیابان هاشمی چهار راه‌جیحون
٤ـ	دبستان عاصمی پسران	آیزنهاور مقابل دانشگاه صنعتی آریامهر
۵ـ	ثبت‌احوال ناحیه یك	انتهای آذربایجان نبش پمپ‌بنزین
۶ـ	دبستان محمدعلی پامداد	جمشید آباد جنوبی چهار راه شاه
۷ـ	دبستان حمام	خیابان شاه چهار راه‌اسکندری
۸ـ	دبستان‌سره	خیابان رودکی بین چهارراه آذربایجان‌ودامپزشکی کوچه غفاری
۹ـ	دبستان زیبا	خیابان طوس بعداز چهار راه‌جیحون
۱۰ـ	شهرداری ناحیه یك	خیابان آیزنهاوراسکندری شمالی
۱۱ـ	دبستان قره‌گزلو	خیابان دانشگاه چهارراه سزاوار
۱۲ـ	دبستان‌کیو	شاهرضا کالج کوچه انوشیروان دادگر
۱۳ـ	دبستان پروانه	سعدی شمالی کوچه معماری
۱٤ـ	سازمان ثبت احوال	خیابان سپه
۱۵ـ	دبستان فیروزکوهی	خیابان شاه چهار راه شیخ‌هادی
۱۶ـ	دبستان جمشید جم	نادری خیابان مسعود سعد
۱۷ـ	دبستان باوند	سپه کوچه منشورالسلطان
۱۸ـ	منطقه ۵ شهرداری	حسن‌آباد
۱۹ـ	دبستان کاروان	نظام‌آباد ده متری ژاله
۲۰ـ	دبستان صورت‌گر	نظام‌آباد ده متری‌ژاله
۲۱ـ	دبستان رامش	میدان ثریا کوچه بهزادی
۲۲ـ	دبستان‌شهداد	آپادانا نیلوفر
۲۳ـ	دبستان آرمان	فرح شمالی جنب آموزش وپرورش ناحیه۳
۲٤ـ	دبستان سپهر (جهان‌حکمت)	خیابان قدیم شمیران خیابان شادمان
۲۵ـ	دبستان رودکی	خیابان شمیران کوچه مقدم
۲۶ـ	دبستان کمال تربیت	خیابان فرح جنوبی روبروی پمپ‌بنزین
۲۷ـ	منطقه۳ ثبت‌احوال	خیابان شمیران جنب سینما پاسفیك
۲۸ـ	دبستان قدوسی	خیابان کاشمر (زرین‌نعل سابق)
۲۹ـ	دبستان نسرین	خیابان جاویدمنه (خورشید سابق)
۳۰ـ	دبستان‌طوبا	خیابان کاشمر
۳۱ـ	شهرداری منطقه۳	میدان ژاله
۳۲ـ	منطقه ۲ ثبت‌احوال	خیابان شاه‌آباد ظهیرالاسلام
۳۳ـ	دبستان جهان مینو	سه راه ژاله‌کوی بزرگمهر
۳٤ـ	دبستان معرفت	ژاله وحید دستگردی کوی‌قاین
۳۵ـ	دبستان سادات	ظهیرالاسلام
۳۶ـ	آقدسیه دبستان آقدسیه (مینا)	میدان عشرت‌آباد
۳۷ـ	دبستان قادرشاه	خیابان شهناز
۳۸ـ	دبستان مصطفی زمانی	بلوار رضاپهلوی
۳۹ـ	دبستان آرم‌پسران	خیابان شاه اسمعیل خیابان ششم‌بهمن
٤۰ـ	دبستان مهدنو	میدان نهم‌آبان
٤۱ـ	دبستان ۲۵ شهریور	خیابان نهم‌آبان ساختمانهای بانك‌رهنی
٤۲ـ	دبستان محمد شاهین	خیابان شاه‌سلیمان
٤۳ـ	دبستان دلگشا	میدان بروجردی
٤٤ـ	دبستان توحیدی	انتهای خیابان انوشیروان
٤۵ـ	مدرسه راهنمائی مترجم‌الدوله غیاثی اول عارف	غیاثی اول‌عارف
٤۶ـ	منطقه۶شهرداری	فرح‌آباد نرسیده به‌کوکاکولا
٤۷ـ	منطقه۱۱ ثبت‌احوال	شهباز ایستگاه ناصری
٤۸ـ	دبستان مفتون همدانی	سپهبد رزم‌آرا کوی شاه
٤۹ـ	دبستان فرخی	مولوی خیابان نادر
۵۰ـ	دبستان کورش‌کبیر	خیابان شوش جنب میدان زاهدی
۵۱ـ	شهاب‌الدوله	میدان زاهدی خیابان دروازه‌غار
۵۲ـ	دبستان رازی	آرامگاه ایستگاه ورزشگاه
۵۳ـ	دبستان دکترعمید	فرح‌آباد خزانه سه‌راه فرح‌آباد
۵٤ـ	دبستان دلشاد	مولوی ایستگاه باغ فردوس
۵۵ـ	دبستان خسروی	بازارچه سوق بزرگ ۷تن
۵۶ـ	منطقه ۵ثبت‌احوال	خیابان خیام‌جنوبی کوچه‌آب‌انبار معیرالممالك
۵۷ـ	دبستان شبلی	نازی‌آباد چهارصد دستگاه
۵۸ـ	دبستان شهریار	نازی‌آباد انتهای خیابان سبز
۵۹ـ	دبیرستان پیرایش	خیابان دشت‌میشان کوچه سینما
۶۰ـ	دبستان بهشت‌کودك	جوادیه ۲۰ متری ایستگاه یکتا
۶۱ـ	مدرسه راهنمائی پرورش	جوادیه ده متری دوم کوچه ناصر
۶۲ـ	دبستان سروش	امیریه چهارراه گمرك
۶۳ـ	مدرسه راهنمائی سیروس	خیابان شوش سلیمانخانی
۶٤ـ	منطقه ۷ثبت احوال	جوادیه خیابان کشتارگاه
۶۵ـ	منطقه۷ شهرداری پایتخت	جوادیه خیابان صالح‌نیا
۶۶ـ	منطقه ۱۲ ثبت‌احوال	نازی‌آباد ایستگاه پل‌پیچ
۶۷ـ	دبستان مازیار	شاهپور روبروی درب غربی پارك‌شهر
۶۸ـ	دبستان‌ری	گلوبندك کوچه چاله حصار
۶۹ـ	دبستان عبرت	مولوی روبروی بانك‌کارگشائی
۷۰ـ	دبستان منیژه	امیریه مهدیخانی بازارچه نایب‌آقا
۷۱ـ	دبستان نشاط	امیریه ایستگاه گنجه‌ائی
۷۲ـ	دبستان سرخوش	منیریه نرسیده بمسجد رعیم
۷۳ـ	دبستان خاقانی	شاپور کوچه وزیر دفتر
۷٤ـ	منطقه ده ثبت احوال	خیابن منیریه ایستگاه ترجمان
۷۵ـ	دبستان استاد خدابخش	تهران پارس فلکه دوم
۷۶ـ	دبستان رضا پهلوی	تهران پارس خیابن بهار
۷۷ـ	دبستان سعدی	نارمك سیمتری چهارراه پست وتلگراف
۷۸ـ	دبستان عباس رکنی	نارمك ٤۶ متری غربی نرسیده بسه راه سمنگان
۷۹ـ	دبستان دهیم	وحیدیه میدان تسلیحات
۸۰ـ	دبستان آپادانا	نارمك خیابان سمنگان خیابان آبادان
۸۱ـ	دبستان نقش جهان	نارمك خیابان فرجام غربی
۸۲ـ	منطقه ۸ ثبت احوال	خیابان تهران نو پل تهران نو
۸۳ـ	منطقه ۸ شهرداری پایتخت	خیابان سیمتری نارمك میدان هفت‌حوض
۸٤ـ	دبیرستان آزادی زنان	خیابان حسام‌السلطنه
۸۵ـ	دبیرستان شهرزاد	خیابان کاشان
۸۶ـ	دبیرستان دکتر خانعلی	خیابان سینا جنب ورزشگاه
۸۷ـ	دبیرستان ستارخان	خیابان آریانا
۸۸ـ	دبیرستان غزالی	خیابان نواب بین انواری و خاکباز
۷۹ـ	دبستان شرق آشوری	خیابن کمالی کوچه مسجد امام رضا
۹۰ـ	دبستان پاپائیان	خیابان پاپائیان مقابل پارك
۹۱ـ	دبستان رمضانعلی بهرامی	خیابان مرتضوی
۹۲ـ	شهرداری منطقه ٤ پایتخت	خیابان قزوین مقابل دخانیات
۹۳ـ	دبستان لادن	خیابن پریانك پلاك ۶۳۷
۹٤ـ	دبستان کورش	خیابان مجیدیه خیابان همایون پشت آبجو سازی
۹۵ـ	دبستان ابریوش	خیابان حشمتیه خیابان قصر
۹۶ـ	دبستان منیر	خیابان ٤۵ متری میدان فرح
۹۷ـ	دبستان جامی پسران	خیابان ٤۵ متری میدان فرح
۹۸ـ	دبستان خطیر	خیابان سیلان منبع آب
۹۹ـ	دبستان شمس لاریجانی	٤۵ متری ۱۶ متری دوم خیابان نوشین روان
۱۰۰ـ	دبستان مهدوی	خیابان قدیم شمیران پشت سایه وروشن
۱۰۱ـ	دبستان پندار نیک	خیابان مجیدیه جنب سینما بهرام
۱۰۲ـ	دبستان آرارات	مجیدیه ۱۶ متری دوم
۱۰۳ـ	دبستان هورفر	خیابان خواجه نظام‌الملك کوچه فرجی‌نژاد
۱۰٤ـ	دبستان مشعل دانش	میدان خراسان
۱۰۵ـ	دبستان نوروزیان	خیابان خاوران خیابان امیر سلیمانی
۱۰۶ـ	دبستان تهران شرق پسران	انتهای خیابان نفیسی
۱۰۷ـ	دبستان نسرین امیر سلیمانی	انتهای اتابک خیابان برادران
۱۰۸ـ	دبستان سعادت	انتهای شهباز جنوبی چهارراه منصور
۱۰۹ـ	دبستان هوشنگ بهمنیار پسران	خیابان شهباز جنوبی
۱۱۰ـ	دبستان دکتر نوشیروان	بی‌سیم نجف آباد خیابان نوروززاده
۱۱۱ـ	دبستان حقیقت خیابان صفاری	خیابان صفاری
۱۱۲ـ	دبستان ۱۲ امامی پسران	شوش شرقی کوچه اکبر شیرازی
۱۱۳ـ	ثبت‌احوال منطقه ۶	خیابان صفاری جنب بخچال
۱۱٤ـ	دبستان اوحدی کرمانی شماره یک	سه‌راه آذری خیابان‌اردشیر
۱۱۵ـ	دبستان امیرکبیر شماره یک	خیابان قزوین خیابان سلیمانیه
۱۱۶ـ	دبستان استادبهمنیار	جاده قدیم کرج جنب شیر پاستوریزه کوی مهرداه
۱۱۷ـ	دبستان اتابکی دختران	امامزاده حسن پشت خط تهران تبریز
۱۱۸ـ	دبستان ملك بیرنظر پسران	خزانه قلعه‌مرغی‌اول بیست‌متری‌فلاح
۱۱۹ـ	دبستان محمودی	خیابان قزوین دوراهی قپان
۱۲۰ـ	دبستان طاهرزاده شماره یک	جاده قدیم کرج تولید دارو ایستگاه حسینی
۱۲۱ـ	دبستان صائب	خیابان پریانك پلاك ۲٤۰
۱۲۲ـ	دبستان پروین پسران	امامزاده حسن جنب خیابان دکتر اقبال
۱۲۳ـ	منطقه ٤ ثبت احوال	خیابان استخر کلانتری ۱۵ (دروازه قزوین)
۱۲٤ـ	مدرسه پیوند فرد	خیابان پوسف آبادجنب‌پارك‌شفق
۱۲۵ـ	دبستان فردوسی	میدان کاخ جنب اداره کل آموزش و پرورش تهران
۱۲۶	دبیرستان رشدی	خیابان نادرشاه جنب آموزش وپرورش ناحیه ۱٤
۱۲۷ـ	مدرسه راهنمائی آرتا	امیرآباد شمالی کوچه شیبانی
۱۲۸ـ	دبستان ارمغان تربیت	خیابان پهلوی سه راه عباس‌آباد
۱۲۹ـ	دبستان کریمخان زند	نبش کریمخان زند نبش نادرشاه

ردیف	شعبه	واقع در
۱۳۰ـ	منطقه ۹ ثبت احوال	خیابان آریامهر اول کاج
۱۳۱ـ	منطقه ۲ شهرداری پایتخت	بلوار الیزابت میدان ولیعهد
۱۳۲ـ	منطقه ۹ شهرداری پایتخت	خیابان تخت طاووس خیابان ثنائی
۱۳۳ـ	دبستان فیوضات	خیابان جمشید آباد شمالی
۱۳٤ـ	دبستان راستی	میدان کندی
۱۳۵ـ	دبستان پسرانه شهرآرا	شهرآرا
۱۳۶ـ	دبستان شادمهر	شادمان
۱۳۷ـ	دبستان ذوقی	تهران ویلا
۱۳۸ـ	دبستان شاپوریان	کوی گیشا
۱۳۹ـ	دبستان پیش‌آهنگ شماره ۲	آریاشهر
۱٤۰ـ	منطقه ۱۱ شهرداری پایتخت	آریاشهر بین فلکه اول و دوم
۱٤۱ـ	دبستان هادیان	خیابان شهناز کوچه شروین
۱٤۲ـ	دبستان تیسفون	خیابان ایران‌مهر عیسی ابوحسین
۱٤۳ـ	دبستان صبحی مهتدی	انتهای خیابان ۲۱ متری رضا پهلوی
۱٤٤ـ	دبستان احمد معینی	انتهای خیابان پنجم نیروهوائی
۱٤۵ـ	دبستان حافظ	ده متری شارق کوچه حافظ
۱٤۶ـ	دبستان عارف	تهران‌نو چهارده متری حسینی
۱٤۷ـ	دبستان سیروس	امامیه سه‌راه امامیه
۱٤۸ـ	دبستان فرح	تهران‌نو خیابان فرح آباد کوچه عنصری
۱٤۹ـ	دبستان هادی سینا	پشت پمپ‌بنزین قاسم‌آباد
۱۵۰ـ	دبستان دانش	خیابان ری آبمنگل
۱۵۱ـ	دبستان اقبال	خیابان شهباز کوچه اقبال پلاك ۱۲
۱۵۲ـ	دبستان تدین	خیابان شهباز کوچه امامزاده یحیی
۱۵۳ـ	دبستان تشویق	خیابان ایران سقاباشی
۱۵٤ـ	دبستان نادر	خیابان ناصر خسرو کوچه امامجمعه
۱۵۵ـ	دبستان سعدی	پامنار کوچه کلانتری
۱۵۶ـ	دبستان پارس	خیابان سیروس کوچه عزت‌الدوله
۱۵۷ـ	دبستان آذرمیدخت	خیابان چراغ برق کوچه گلنار کوچه طلوعی
۱۵۸ـ	دبستان طبری	خیابان ری کوچه آبشار
۱۵۹ـ	دبستان ایران نو	نارمك خیابان سمنگان ایستگاه مدرسه
۱۶۰ـ	اطاق اصناف پایتخت	خیابان روزولت نبش ثریا
۱۶۱ـ	سازمان کارگران تهران	خیابان ابوریحان چهارراه ناهید
۱۶۲ـ	دبستان اردوان	کوی فردوسی
۱۶۳ـ	اطاق اصناف شماره ۲	خیابان هدایت نرسیده به صفی‌علیشاه
۱۶٤ـ	سازمان کارگران ایران	خیابان پهلوی چهارراه امیراکرم
۱۶۵ـ	دبستان رشدیه	خیابان شاه چهارراه گلشن
۱۶۶ـ	شرکت مخابرات	امیرآباد شمالی
۱۶۷ـ	دبستان جلوه	خیابان اسکندری جنوبی
۱۶۸ـ	کارخانه چیت‌سازی تهران	جاده آرامگاه مقابل سیلوی تهران
۱۶۹ـ	اتاق اصناف شماره ۶	خیابان عباس‌آباد بین فرح و روزولت
۱۷۰ـ	هنرستان راه‌آهن دولتی ایران	خیابان شوش
۱۷۱ـ	دبستان مولوی	خیابان فرهنگ
۱۷۲ـ	تعمیرگاه شرکت واحد	سه‌راه آذری
۱۷۳ـ	مدرسه راهنمائی فروغ فرخزاد	انتهای خیابان مرتضوی
۱۷٤ـ	اتاق اصناف شماره ۱۲	واقع در خیابان کاخ بالاتر از چهارراه تیر
۱۷۵ـ	حوزه ۶ راه‌آهن دولتی ایران	
۱۷۶ـ	دبستان کیان	شهباز جنب ورزشگاه
۱۷۷ـ	اتاق اصناف شماره ۱٤	خیابان امیرکبیر روبروی کوچه اوحدی
۱۷۸ـ	شرکت دخانیات ایران	باشگاه دخانیات خیابان قزوین
۱۷۹ـ	دبستان پندار رازی	خیابان لرزاده
۱۸۰ـ	اتاق اصناف شماره ۱۸	خیابان ری روبروی کوچه آبشار
۱۸۱ـ	سازمان آب منطقه‌ای تهران	بلوار الیزابت خیابان میکده
۱۸۲ـ	دبستان بهروز	نازی‌آباد بازار دوم
۱۸۳	اتاق اصناف شماره ۲۰	خیابان پاستور جنب فروشگاه تعاونی وزارت دربار شاهنشاهی
۱۸٤ـ	سازمان آب شبکه منطقه ۳ تهران	خیابان جنوبی پارك شهر
۱۸۵ـ	دبستان شادبخت	خیابان تاج کوکب
۱۸۶ـ	اتاق اصناف شماره ۲۷	خیابان قزوین دوراهی قپان
۱۸۷ـ	کشتارگاه تهران	جو ادیه خیابان کشتارگاه
۱۸۸ـ	دبستان دماوند	خیابان جیحون بین دامپزشکی و هاشمی
۱۸۹ـ	اتاق اصناف شماره ۷	خیابان پهلوی خیابان بیمه ایران
۱۹۰ـ	برق منطقه‌ای تهران	میدان ژاله اداره مرکزی
۱۹۱ـ	دبستان گویا	خیابان مولوی ایستگاه سعادت
۱۹۲ـ	اتاق اصناف شماره ۱۵	میدان رشدیه جنب سینما اسکار
۱۹۳	کانون بازنشستگان کشوری	خیابان فخرآباد
۱۹٤ـ	دبستان هاتف	خیابان سوسن‌آب
۱۹۵ـ	دبیرستان اتحاد اول	خیابان ژاله
۱۹۶ـ	باشگاه ورزشی آشوریها	امیرآباد خیابان قوام
۱۹۷ـ	دبستان شهرام	خیابان شیروخورشید کوی حق‌شناس
۱۹۸ـ	دبستان ابریشمی	کاخ شمالی
۱۹۹ـ	دبستان راهنمائی زنگنه	یوسف‌آباد میدان فرهنگ
۲۰۰ـ	اتاق اصناف شماره ۸	آریاشهر فلکه دوم
۲۰۱ـ	دبستان نمونه دهخدا	فرصت شمالی کوی ایرانمهر
۲۰۲ـ	اتاق اصناف شماره ۱۹	چهارراه گلوبندک ساختمان مهر طبقه چهارم
۲۰۳ـ	دبستان رضا پهلوی	شهر زیبا
۲۰٤ـ	اتاق بازرگانی و صنایع و معادن ایران	تخت‌جمشید ۳۵٤
۲۰۵ـ	اتاق اصناف شماره ۲۲	کمالی بین‌سینما ناتالی وپاسگاه‌کلانتری ۱۱ طبقه فوقانی
۲۰۶ـ	دبستان پیشاهنگ	خیابان تهران‌نو خیابان ارباب مهدی کوچه بامشاد
۲۰۷ـ	اتاق اصناف شماره ۲٤	خیابان شهباز خیابان جهان‌پناه نبش خیابان معتمد
۲۰۸ـ	سازمان جوانان زرتشتی ها	فروهر چهارراه کالج خیابان حافظ شمالی
۲۰۹ـ	اتاق اصناف شماره ۲۵	خیابان خاوران (مسگرآباد) نبش عامر پلاك ۱
۲۱۰ـ	اتاق اصناف شماره ۲۶	خیابان شوش غربی بین سه‌راه خیام و میدان غار
۲۱۱ـ	خانه نرگس	خیابان خردمند شمالی کوچه ششم
۲۱۲ـ	دبستان آذرآبادگان	خیابان رباط‌کریم خیابان ستوان چاوشی پلاك ۱۷
۲۱۳ـ	دبیرستان کوشش	خیابان قوام‌السلطنه
۲۱٤ـ	تعمیرگاه شرکت واحد	نازی‌آباد
۲۱۵ـ	سندیکای بلورسازان	میدان شاه
۲۱۶ـ	سندیکای خبازان	میدان حسن‌آباد
۲۱۷ـ	سندیکای پخش نفت	خیابان بهار ایستگاه ایرج
۲۱۸ـ	باشگاه دانشگاه تهران	ورود از درب غربی دانشگاه تهران
۲۱۹ـ	سازمان مرکزی دانشگاه	ورود از درب غربی دانشگاه تهران
۲۲۰ـ	دبستان تهران بزرگ	سه‌راه خواجه‌نظام‌الملك خیابان شهریار
۲۲۱ـ	درمانگاه سازمان بیمه های اجتماعی کارگران	اول جاده تهران به کرج
۲۲۲ـ	مدرسه راهنمائی حسن کامران‌نوش	سرآسیاب مهرآباد
۲۲۳ـ	کارخانه شیر پاستوریزه	مهرآباد جنوبی
۲۲٤ـ	اداره موتوری شهرداری پایتخت	اول خیابان رزم‌آراء
۲۲۵ـ	کانون بازنشستگان نیرو های مسلح شاهنشاهی	خیابان‌سپه باغشاه کوچه‌عسجدی باشگاه‌افسران بازنشسته
۲۲۶ـ	دبیرستان فروهر	خیابان شمالی پارك‌شهر
۲۲۷ـ	دبستان جهانبانی	اول خیابان آریامهر جنب فروشگاه تعاونی سپه
۲۲۸ـ	دبستان دخترانه محمود شبستری	خیابان قلعه‌مرغی جنوب راه‌آهن تهران- تبریز
۲۲۹ـ	انستیتو تکنولوژی و هنرستان خواجه‌نوری	خیابان شاه‌آباد اول ظهیرالاسلام شماره ۵۳
۲۳۰ـ	دبستان دولتی محمد فروزان شماره ۱۵	خیابان ولیعهد جنب خیابان آذربایجان
۲۳۱ـ	دبستان تونیان پل نارمك	خیابان پدرتانی خیابان دوم
۲۳۲ـ	مدرسه راهنمائی تحصیلی داود فلاح مقدم	جنوب‌غرب تهران منطقه مهناز میدان فلاح
۲۳۳ـ	دبستان دخترانه ۱۷ شهریور	خزانه غرب میدان گلچین
۲۳٤ـ	دبستان علیشان	خیابان حافظ اول خیابان غزالی
۲۳۵ـ	دبستان پسرانه مهر فروزان	خیابان قزوین خیابان اردشیر نبش کوچه شیبانی
۲۳۶ـ	دبستان دخترانه خزانه	جنوب‌غرب تهران منطقه مهناز میدان مقدم
۲۳۷ـ	مدرسه آزاده	پهلوی خیابان استخر
۲۳۸ـ	دبستان مستوره	خیابان استخر جنب کلانتری ۱۵
۲۳۹ـ	دبیرستان شاه‌عباس کبیر	امیریه ایستگاه انتظام
۲٤۰ـ	سازمان جوانان آشوری	خیابان فرصت‌شیرازی‌پشت‌ورزشگاه‌دانشکده‌دامپزشکی‌شماره۱۳۹
۲٤۱ـ	بیمارستان جرجانی	اول جاده تهران‌نو
۲٤۲ـ	بیمارستان لقمان‌الدوله	باغشاه
۲٤۳ـ	سندیکای کارگران ساکا	شمال خیابان آیزنهاور نرسیده بمیدان شهیاد
۲٤٤ـ	ساختمان رادیو تلویزیون	تخت‌طاوس
۲٤۵ـ	انجمن دوشیزگان و بانوان	خیابان بهار شمالی
۲٤۶ـ	سازمان زنان پایتخت	خیابان زرتشت روبروی بیمارستان مهر
۲٤۷ـ	کلیسای ارامنه	(خیابان قوام‌السلطنه)
۲٤۸ـ	باشگاه ورزشی شاه‌عزیز	حشمتیه نبش ده‌متری ارامنه
۲٤۹ـ	کلیسای ارامنه وحیدیه	
۲۵۰ـ	مدرسه دولتی حافظ	بازار خیاط‌ها سرای‌امیر
۲۵۱ـ	دبستان شاه‌عباس کبیر	ایستگاه سیدخندان خیابان جلفا
۲۵۲ـ	دبستان معتضد تهرانی	بلوار الیزابت خیابان ۲۱ آذر پلاك ۱۰٤
۲۵۳ـ	دبستان دولتی گیلان‌فریدنو	جنب راه‌آهن تهران-تبریز
۲۵٤ـ	آیزنهاور سازمان آتش‌نشانی	
۲۵۵ـ	بیمارستان بانک ملی ایران	خیابان فردوسی کوچه فردوسی
۲۵۶ـ	سازمان شاهنشاهی خدمات اجتماعی	اول خیابان قوام‌السلطنه

بقیه درصفحه ۲۳

مجتمع «صادق آل احمد» ، بازتابی از اندیشه های خیر خواهانه است

د رشهریار یك مجتمع آموزش کشاورزی ویك دانشکده الهیات دایر میشود.

درجلسه‌ای‌که روز پنجشنبه گذشته باشرکت نمایندگان مطبوعات ووسایل‌ارتباط‌جمعی در محل‌سازمان شاهنشاهی‌خدمات اجتماعی تشکیل‌شد،یکی از افراد خیراندیش که بندای‌السنی والاحضرت شاهدخت اشرف پهلوی درزمینه جنبش ملی نیکوکاری پاسخ‌داده‌و به‌این جنبش پیوسته‌است ، معرفی‌شد.

در آغاز جلسه سخنگوی سازمان‌شاهنشاهی گفت: آقای محمدحسین شرافت لاری، بازرگان کهنسالی که ثروت‌خویش راطی سالیان درازکارو کوشش واز طریق تجارت فرش و صدور آن‌به‌خارج اندوخته، آماده‌است‌که کلیه مایملك خود را دراختیار«برنامه‌جنبش نیکوکاری »قراردهد.

بعدآقای شرافت‌گفت: سالها درآرزوی انجام خدمتی برای وطنم بودم‌ولی نمیدانستم چگونه وبچه‌نحو این‌خدمت را ارائه کنم. دعوت والاحضرت اشرف‌پهلوی مرابه‌آغاز کار خیری‌که همواره‌در ضمیر داشتم تشویق‌کردو سرانجام با حمایت معنوی والاحضرت ومعاضدت سازمان شاهنشاهی به آرزوی دیرینه خود خواهم رسید.

وی اضافه کرد، قصددارد‌که بامشارکت سازمان‌شاهنشاهی، بنیاد نیکوکاری «صادل آل‌محمد» رادرباغ مشجری بمساحت بیست‌و پنج هزار متر درقریه بنکه شهریار ،تاسیس کند. این بنیاد شامل‌یك مجتمع‌آموزشی کشاورزی از مراحل ابتدائی تا دوره عالی خواهدبود.

همچنین یك دانشکده الهیات ومعارف اسلامی تاسیس خواهدکرد تا افرادی‌در سطح تحصیلی فوق‌لیسانس ودکترا تربیت کند. فارغ‌التحصیلان این دانشکده که‌مسلما بیکی از زبانهای زنده دنیاتسلط خواهند داشت، درزمینه اعتلای دین اسلام‌و ترویج مذهب شیعه اثنی‌عشری وهمچنین ارشاد مسلمانان کشورهای غیراسلامی فعالیت خواهندکرد. درجوار این دانشکده یك مسجد وهمچنین خانه‌فرهنك تاسیس‌خواهد شد.برای آغازکار های مقدماتی‌این‌مجتمع ده میلیون تومان درنظر گرفته شده‌و چون‌این مجتمع بطور غیر انتفاعی‌اداره خواهدشد، برای‌آنکه دارای درآمد مستمر باشد، بنای هفده طبقه‌ای باظرفیت ۲۴۰ آپارتمان درخیابان تاج احداث خواهد شد. این آپارتمان ها به‌خانواده های متوسط وکم‌درآمداجاره داده میشود و مبالغ حاصله کلا، دراختیار مجتمع آموزشی «صادق آل محمد» قرار خواهد گرفت.

مبارزه باکرم ساقه خوار برنج در مازندران

درهفت فرودگاه مخصوص سمپاش استان مازندران

۴ فروند هلیکوپتر و ۱۰ فروند هواپیمای سمپاش شبانه‌روز بکار سمپاشی مزارع برنج مشغولند

آقای سپهری معاون اجرائی‌وزارت کشاورزی و منابع‌طبیعی «نفر وسط» باتفاق آقای نادری مدیر کل‌اداره کشاورزی استان مازندران « نفرسوم از سمت چپ» ومدیر کل کشاورزی گیلان و گروهی از کارشناسان کشاورزی استان هنگام بازدید از یکی از مزارع آلوده به آفت کرم ساقه‌خوار برنج.

مبارزه پیگیر با آفت کرم ساقه‌خوار برنج‌درجلسه‌ای با حضور آقایان سپهری معاون اجرائی وزارت ـ کشاورزی و منابع طبیعی ومهندس نادری مدیرکل اداره کشاورزی مازندران بررسی شد .

دراین جلسه که دربابلسر و با شرکت جمعی از کارشناسان سازمان‌حفظ نباتات و ترویج‌کشاورزی تشکیل شد ، راههای علمی و دقیق‌تر مبارزه‌با آفت کرم ساقه‌خوار برنج مورد بحث قرار گرفت.

آنگاه شرکت کنندگان در جلسه به بازدید از فرودگاههای مخصوص سمپاش پرداختند.

در این‌زمینه‌گفتگوئی‌داریم با آقای مهندس نادری مدیر کل اداره کشاورزی استان مازندران که درپی می آید :

مهندس نادری در باره آخرین فعالیت هائی که‌در زمینه مبارزه باآفت برنج در استان مازندران صورت گرفته است، گفت:

هم‌اکنون در احمدکلا، محمود آباد ،قصاب ، قصر ،رفیع‌آباد، بیشه‌کلاو اجبارکلا چهار فروند هلیکوپتر و ۱۰ فروند هواپیمای سمپاش در اختیار داریم که‌اینها بطور مداوم بکار سمپاشی‌مزارع برنج مشغول هستند.

کار سمپاشی همه روزه صبح ها از ساعت ۴٫۵ تا۱۱ و بعداز ظهر ها از ۴تا۶٫۵ ادامه دارد.

با این اقدامات و گام هائی که در گذشته‌برای مبارزه باآفت کرم ساقه‌خوار برنج درمازندران برداشته شده، پیش بینی میشود که وضع محصول برنج امسال در مازندران به میزان قابل توجهی افزایش یابد.

هشدار بزارعین

مهندس نادری افزود:

برنج یکی از مهمترین‌محصولات کشاورزی کشور و بویژه استان مازندران بوده‌و مانند سایرزراعت ها مورد حمله‌حشرات مختلف‌قرار میگیردو ممکن است خساراتی‌به محصول آن‌واردشود.

یکی از مهمترین بیماریهای این محصول بیماری «بلاست » برنج می‌باشد، که از سال ها قبل در مازندران و گیلان وجود داشته است‌و هم اکنون گروهی از متخصصین انستیتو بررسی های گیاهی باتعداد کافی مروج مشغول بررسی و آموزش های لازم به شالیکاران حوزه مربوطه هستند و در مواقع لازم نیزنسبت به سم‌پاشی ، سم پاش های‌لازم از طریق شرکت های تعاونی با شرایط سهل در اختیار آنان قرار داده میشود.

و برای مبارزه باکرم ساقه خوار برنج نیز، کارشناسان و کمك کارشناسان حفظ نباتات و سپاهیان ترویج‌و آبادانی برای کنترل آفت فوق بسیج شدند و هم اکنون مشغول مبارزه هوائی و در سایر نواحی نیز مانند چالوس و شهسوار با«گرانول » پاشی در مبارزه با این آفت‌انجام وظیفه می‌کنندو سموم مورد نیاز نیز مجانا دراختیار آنان قرار داده میشود.

ضمنا در چندی پیش برای آگاهی شالی کاران مازندران هواپیمای های سمپاش وزارت کشاورزی و منابع طبیعی جهت آموزش و پخش اطلاعیه لازم‌در استان مازندران در بخش ها و روستا های این استان به پرواز درآمدند و به شالی کاران‌برای آمادگی کامل جهت سم پاشی هشدار دادند.

آ ـ

EEI EMPLOYMENT NOTICE

EDUCATIONAL Equipment Industries, a new governmental company, responsible for the Design, Manufacturing, and Supply of Educational Equipment (i.e., Furniture, Laboratory Equipment, Teaching Aids, Audio-Visual, Teaching Programs, etc.) from Nursery to College level, is seeking talent in the following fields:

1) **Furniture Design.**
2) **Science Education Equipment (Biology, Chemistry, Physics, and Mechanics).**
3) **Workshop Educational Tools and Equipment.**
4) **Teaching Aid Techniques (Models, Sections, Posters, etc.).**
5) **Audio-Visual Instrumentation.**

REQUIRED: College Degree (unless with documented experience).
Military Exempted.
(No restriction on age, sex or nationality).

Please send your resume to EEI, Golkar Building, Nahid Street, Pahlavi Avenue, Tehran, Iran.

آگهی شهرداری پایتخت

شهرداری پایتخت باستناد قانون‌نوسازی وبرطبق تصویبنامه شماره ۲۶۰ مورخ۱۱ر۲ر۵۴ انجمن شهر پایتخت درنظر داردطرح دسترسی آرامگاه شجاعان شهید(واقع‌درشهرری امام‌زاده عبداله(رابمرحله اجرا بگذارد لذا مراتب‌باستناد ماده ۱۷ قانون نوسازی و ماده ۵ طرز اعلام طرحهای مصوب باطلاع مالکین املاك واقع در مسیر طرح‌می رسد که با مرجعه به اموراملاك واقع در خیابان ایرانشهرشمالی‌ساختمان‌شماره ٤ شهرداری پایتخت نقشه و سیاهه ارزیابی را ملاحظه و چنانچه به ارزیابی شهرداری‌اعتراض دارند ظرف دو ماه از تاریخ نشر اولین آگهی اعتراض کتبی خودرامنضم‌به فتوکپی‌سندمالکیت به اداره مذکور تسلیم ورسید دریافت دارند .

شهرداری پایتخت

آگهی استخدام

سازمانی‌وابسته به‌دولت چند‌نفر منشی، مترجم و ماشین نویس لاتین باآشنائی کامل به زبان انگلیسی را با حقوق مکفی استخدام می‌نماید. متقاضیان میتوانند همه روزه از ساعت ۲ الی ٤ بعداز ظهر با تلفن شماره ۸۲۸۶۵۳ تماس بگیرند ، و یا تقاضای خودرا به ضمیمه یک قطعه عکس به صندوق پستی ۱٤۳۰ اداره کل کارگزینی ورفاه ارسال نمایند تا ترتیب مصاحبه آنها داده شود .

م‌الف ۵۰۱۹

آگهی استخدام کارمندغیر نظامی

اداره لجستیکی هلیکوپتر های‌نیرو های مسلح شاهنشاهی تعدادی کارمند غیر نظامی بامدارك تحصیلی بشرح زیر باتوجه به‌بند(ب) ماده (۵) قانون استخدام‌نیروهای مسلح شاهنشاهی‌جهت خدمت‌دراصفهان‌استخدام مینماید‌داوطلبان واجد شرایط می‌توانندبادر دست داشتن مدارك خواسته شده وبرك خاتمه خدمت یا معافیت‌دائم همه روزه از ساعت ۷ الی ۱۵٫۳۰ به‌پادگان‌هوانیروزمراجعه نمایند .

ردیف عنوان شغل	تحصیلات مورد نیاز	سایر شرایط
۱ـ مترجم	لیسانس زبان انگلیسی	آشنائی کامل به زبان انگلیسی‌و ترجمه
۲ـ متخصص امور کتابداری	لیسانس امور اداری	تجربه در امور اداری
۳ـ کتابدار	لیسانس کتابداری	تجربه درکتابداری
٤ـ خلبان آزمایش کننده	لیسانس	تجربه در خلبانی هواپیماهای بال ثابت وبال متحرك
۵ـ مشاغل موردنیاز	لیسانس مدیریت بازرگانی	تجربه در عمل آوردن اطلاعات مربوط به تدارکات
٦ـ مشاغل مورد نیاز	دیپلم کامل متوسطه	تجربه در تدارکات ،کنترل موجودی انبار، امور مکانیکی‌امور نگهداری
۷ـ راننده	حداقل تحصیلات ششم ابتدائی	گواهینامه رانندگی پایه یك
۸ـ نگهبان	ششم ابتدائی	

توضیح : ۱ـ کسانیکه به زبان‌انگلیسی آشنائی کامل داشته باشند در شرائط مساوی‌ازجحیت دارند .

م‌الف ۲۶۳۹
آ ـ ۱٤۱۱۲

آگهی استخدام در هواپیمائی نیروی زمینی شاهنشاهی

زندگی بهتر

افتخار بیشتر

آینده‌ای مطمئن درانتظار جوانان ایرانی

هواپیمائی نیروی زمینی شاهنشاهی امکانات تحصیلی شمارا با بهترین وجهی فراهم‌نموده واز هم اکنون شمارا با داشتن‌مدارك تحصیلی مشروحه زیر استخدام مینماید .

استخدامیان واجد شرایط پس از طی دوره های تخصصی و کار آموزی در ایران برای دوره های تکمیلی فنی و خلبانی به کشور آمریکا اعزام میگردند .

الف : شرایط عمومی

۱ـ تابعیت دولت شاهنشاهی ایران

۲ـ متدین بودن به‌یکی از ادیان «اسلام ، مسیحی، کلیمی ، زردشتی».

۳ـ دارا بودن گواهینامه ششم متوسطه ریاضی، طبیعی، ادبی. برای‌داوطلبین‌افسری‌جزء خلبانی،گواهینامه ششم متوسطه ریاضی، طبیعی، فنی، «برق و مکانیک»برای، همافری، قبولی چهارم متوسطه ریاضی، طبیعی، ادبی، برای داوطلبین ستوانیاری خلبانی و گواهینامه سوم متوسطه برای آموزشگاه گروهبانی.

٤ـ سن داوطلبین افسری خلبانی از ۱۷تا۲٤ وهمافر فنی از ۱۸ تا ۲٤ و ستوانیاری خلبانی از۱٦تا۲٤ و درجه‌دار از ۱۵ تا۲٤ سال برای اشخاصی که‌برگ خاتمه خدمت سربازی دارند حداکثر سن تا۲۵ سال میباشد.

۵ـ نداشتن پیشینه بد .

٦ـ داشتن صحت مزاج و تناسب اندام طبق گواهی بهداری نیروی زمینی شاهنشاهی.

۷ـ سپردن تعهد خدمت در ارتش شاهنشاهی.

۸ـ قد داوطلبین از ۱٦۰ سانتیمتر بیالا.

۹ـ نداشتن عیال و تحت تکفل.

ب: داوطلبین افسری جزء خلبانی :

مدت تحصیل در آموزشگاه افسری جزء خلبانی یکسال وبطور شبانه‌روزی بوده و کلیه مخارج دانش جویان بعهده ارتش شاهنشاهی خواهد بود. دانشجویان در مدت تحصیل ۱۰۷۵۰ ریال و پس‌از نیل بدرجه‌افسری خلبانی از ۲۲۵۲۰ ریال حقوق و مزایا استفاده خواهند کرد و ترفیعات بعدی آنان طبق مقررات ، قانون استخدام نیروهای مسلح شاهنشاهی خواهد بود ضمنادر صورت خدمت در خارج از مرکز حداکثر مبلغ۴٤۰٤۰ ریال‌دریافت خواهند نمود.

پ: داوطلبین همافر فنی

مدت تحصیل در آموزشگاه همافری ۲ سال بوده‌و کلیه مخارج هنرجویان بعهده ارتش شاهنشاهی خواهد بود. هنرجویان در سال یکم مبلغ ۱۰۵۰۰ ریال و در سال دوم مبلغ ۱۱۷۵۰ ریال وپس از نیل بدرجه همافر سومی مبلغ ۲۰۷۷۰ ریال ودر صورت خدمت در خارج از مرکز مبلغ ۳۲۲۹۰ ریال دریافت خواهند داشت و ترفیعات بعدی آنان طبق مقررات قانون استخدام نیروهای مسلح شاهنشاهی خواهد بود.

ت: داوطلبین ستوانیاری خلبانی

مدت تحصیل در آموزشگاه ستوانیاری خلبانی دو سال وبطور شبانه‌روزی بوده و کلیه مخارج هنرجویان بعهده ارتش شاهنشاهی خواهد بود هنرجویان قبل از پرواز ماهانه ۲۰۰۰ ریال و پس از شروع اولین پرواز ۱۲۰۰۰ ریال و پس از نیل بدرجه ستوانیار سوخلبانی مبلغ ۲۸٤۷۰ ریال که بمرور افزایش خواهد یافت دریافت خواهند داشت اضافه حقوق و مزایا ی‌آنها طبق‌مقررات قانون استخدام نیروهای مسلح شاهنشاهی خواهد بود ضمنا در صورت خدمت در خارج از مرکز حداکثر مبلغ ۳۷۱۹۰ ریال دریافت خواهند نمود.

ث: داوطلبین آموزشگاه درجه‌داری

۱ـ مدت تحصیل در آموزشگاه درجه‌داری یکسال‌و بطور شبانه‌روزی بوده و کلیه مخارج دانش‌آموزان‌بعهده ارتش شاهنشاهی خواهد بود دانش‌آموزان در مدت تحصیل مبلغ ۷۵۰۰ ریال‌و پس ازنیل‌بدرجه گروهبانی‌دومی مبلغ ۱۰۵۸۰ ریال که بمرور افزایش خواهد یافت دریافت خواهند داشت و اضافه حقوق‌و مزایای آنان‌طبق مقررات قانون استخدام نیروهای مسلح شاهنشاهی خواهد بود ضمنا در صورت خدمت در خارج از مرکز حداکثر مبلغ ۲۰٦٦۰ ریال دریافت خواهند نمود.

ج: بفارغ‌التحصیلان سالیانه تامیزان دو برابرحقوق ماهانه بعنوان پاداش در آخر سال پرداخت میگردد.

چ: فارغ‌التحصیلان از مزایای بسیاری نظیر پس‌انداز مسکن، تامین آتیه بانک سپه که برای دوران خدمت ۳۰ ساله باتوجه بمبلغ پس‌انداز و مبلغ معادل آنکه بلاعوض از بودجه وزارت جنگ اضافه و بعلاوه بهره‌مربوطه وام مسکن بانک سپه ، استفاده از خانه‌های سازمانی باتوجه به برنامه افزایش سالیانه خانه‌سازی برای پرسنل هر سازمان عمومیت خواهد داشت ، درمان رایگان‌خود و خانواده تحت تکفل و خرید از فروشگاه‌های ارتش‌با تخفیف قابل ملاحظه و غیره بهره‌مند میشوند داوطلبین برای ثبت‌نام و کسب اطلاعات بیشتر میتوانند همه روزه باستثنای پنجشنبه و جمعه و ایام تعطیل از ساعت ۷الی۱٤ در تهران به یادگان باغشاه خیابان کاشان دایره استخدام وروانسنجی هوانیروز ودر شهرستان‌ها به اکیپ‌های استخدامی در دژبانی و شهرستانهائی که دژبانی ندارند بژاندارمری محل مراجعه نمایند.

آ ـ ۱۲۱۵۵

هوا پیمائی نیروی زمینی شاهنشاهی

آگهی استخدام

شیلات جنوب ایران تعدادی داوطلب بامدرك تحصیلی سیکل اول متوسطه به‌بالارابرای کارآموزی در رشته های مختلف شیلاتی باحقوق ومزایای مکفی استخدام می‌نماید

داوطلبان واجد شرایط بنابرتمایل واستعدادشان بیکی از مراکز آموزشی (مکانیکی ـ صیادی ملوانی ـ سردخانه ـ عمل آوری‌وغیره)معرفی و پس از طی دوره آموزش که مدت آن بین ششماه تایکسال‌خواهد بود برای انجام خدمت در روی ناوگان صیادی ویا در کارخانجات وسردخانه های ساحلی جنوب اعزام میگردند

در صورت تساوی شرایط فرزندان صیادان و ساحل نشینان جنوب حق تقدم خواهند داشت

داوطلبان میتوانند فرم زیر را تکمیل و حداکثر تاپانزدهم تیرماه ۵٤ در تهران بکارگزینی شرکت سهامی شیلات جنوب ایران واقع‌دراول‌خیابان‌امیرآباد روبروی پارك فرح ویا دربندر عباس ـ خرمشهر ـ بوشهر باداره شیلات استان ارسال یاتسلیم‌دارند

نام	نام‌خانوادگی	نام پدر	شماره شناسنامه
محل‌صدور	تاریخ تولد	مدرك تحصیلی	
وضع‌خدمت وظیفه	نشانی کامل محل اقامت		تلفن
	م‌الف ۵۰۸۸		امضاء داوطلب

گفت و شنودی باپری برکشلی نوازنده پیانو

غربیها به موسیقی مشرق زمین روی آورده‌اند

نوازنده برده‌ی آهنگساز نیست آنانکه موسیقی ایران را تحقیرمی کنند به عواطف یك ملت توهین میکنند

پری برکشلی ، پیانیست معروف ایران سی‌امین بهار زندگی خویش را میگذراند . وی مقدمات موسیقی را در هنرستان عالی موسیقی تهران نزد خانم گیتی امیرخسروی‌فرا گرفت. سپس به فرانسه رفت‌و مدت دهسال در آکادمی مارگریت لونگ، کنسرواتوار امی بن و کنسرواتوار پاریس به تکمیل معلومات خود در رشته نوازندگی پیانوپرداخت. پس از بازگشت به‌ایران در شعبه موسیقی دانشکده هنر های زیبای دانشگاه تهران به عنوان استادیار به تدریس مشغول گردید. اوتاکنون‌بارها در ارکستر سنفونیک وارکستر مجلسی تهران تکنوازی‌کرده و رسیتال‌هائی نیز داشته است .

موسیقی درمدارس

آنچه‌میخوانید گفت وشنودی است با این هنرمند :

● مردم ما از نظر شناخت موسیقی کلاسیک در چه پایه‌ای قرار دارند و آیابگمان شماآنانرا بیش‌ازاین باید با این موسیقی آشنائی داد ؟

پری برکشلی : بطور کلی موسیقی در ایران آنگونه که‌باید جدی گرفته نشده و ذوق مردم را آنطور پرورش‌نداده‌اند که‌هنر وابتذال را از هم بازشناسد . دستگاههای آموزشی ، آموزش موسیقی را چندان با اهمیت تلقی نمیکنند . درحالیکه آموزش موسیقی باید از کودکستان‌آغاز شود و در دبستان ودبیرستان و دانشگاه ادامه یابد . درکشور ما متاسفانه اینطور نیست نه‌تنها در کودکستانها، در دبستانها و دبیرستانها هم موسیقی به کسی یاد داده نمیشود ، بلکه برنامه موسیقی مدارس آنها را از هنر موسیقی بیزار می‌کند.

بی‌اعتنائی به آموزش‌موسیقی اینست که‌تحصیلکرده‌ها ودانشگاه رفته‌های ما هم ذوق کاباره‌ای دارند و نازل‌ترین نوع موسیقی را می‌شنوند و کیف می‌کنند بسیاری از آنان بخاطر تظاهر به روشنفکری گاه‌گاه به تالارهای موسیقی سری میزنند .

بی‌توجهی به مسئله آموزش موسیقی باعث شده است که بسیاری از استعدادهای‌ناشکفته بپژمرد ، بهمین دلیل است که امروز اگر ما بخواهیم موسیقی‌دانان واقعی کشور خودمان‌را بشماریم فکر میکنم انگشتان دست برای اینکار کافی باشد.

در مقابل چند میلیون ایرانی تنها یک موسیقیدان هست واین فاجعه هنری است .

هنر طبقاتی

● آیا بی‌توجهی به آموزش موسیقی به این هنر جنبه‌طبقاتی نداده است ؟

پری برکشلی : چرا همینطور است ، معمولا کسانی به این‌فن رومی‌آورندکه یا درخانواده‌شان موسیقیدانی هست و یافراغتی دارند و رفاهی که میتوانند در سایه آن بطور شخصی موسیقی را فرا بگیرند.

بنابراین اکثریت‌کودکان‌سرزمین ما اصلا فرصت این را پیدا نمی‌کنند که ببینند استعداد موسیقی دارند یا نه .

● آیا فکرنمی‌کنید بی‌توجهی به آموزش موسیقی مانع‌شکفتن موسیقی سنتی و فولکلوریک سرزمین ما شده باشد ؟

پری برکشلی : بی‌گمان این وضعیت به زیان موسیقی ملی و فولکلوریک ما تمام شده‌است. همانطور که می‌بینیم مردم هر مبتذلی را بعنوان موسیقی ملی و موسیقی محلی می‌پذیرند.

اصلا ذوق هنری مردم را در زمینه موسیقی آنقدر پائین آورده‌اند که یک هنرمند واقعی نمیتواند استقبال آنان را ازاثر خود دلیل اصالت آن بداند و یا عدم استقبالشان را دلیل وجود عیب‌و نقصی درکار خودبشمارد. متاسفانه ذوق هنری مردم در زمینه موسیقی اصلا معیار ارزشیابی نیست .

خرده‌گیری به عواطف‌ملت

● درباره خرده‌هائی که در این چند ماهه اخیرپاره‌یی از متخصصان به موسیقی سنتی ایران گرفته‌اند چه میگوئید؟

پری‌برکشلی : بیشتراین‌خرده‌گیریها از آنجا ناشی میشود که موسیقی سنتی ما را به معیار های خاص موسیقی‌غربی می‌سنجند، آنرا بی‌عیب و نقص، اصیل و علمی فرض میکنند بعد درهر جا که میان این موسیقی با موسیقی ملی تفاوت دیدندآنرا بحساب ضعف و نقص موسیقی ملی میگذارند .

پیداست هرکسی با تعصب و پیشداوری به بررسی مسئله‌ای بپردازد نتیجه‌ای که همواره از بررسی خود خواهد گرفت‌آلوده به تعصب خواهد بود . شیفته‌ی موسیقی غربی وجود ربع‌پرده ها را در موسیقی سنتی ایران عیب و نقص می‌بیند. شایدشیفته موسیقی ایرانی هم عدم این‌ربع پرده هارا در موسیقی غربی‌نقص بحساب بیاورد .

پری برکشلی، نوازنده واستادیاررشته موسیقی

موسیقی دقیق‌ترین راه بیان حالات روحی ، عواطف‌و تمایلات یک ملت است . کسانیکه به موسیقی سنتی خرده میگیرند در حقیقت به ساختمان روحی و عاطفی ملت ایران‌خرده گرفته‌اند. موسیقی سنتی مامتعلق به گذشته است و باید دگرگون شود ،اما این‌دگرگونی بایدازمجرای طبیعی صورت‌گیرد وهردگرگونی‌تحمیلی درفرجام بزیان موسیقی ملی‌ماتمام خواهد شد .

بعضی‌ها میگویند موسیقی سنتی ما متعلق به گذشته است و بدرد زمان ما نمی‌خورد وباید درموزه‌ها از آن نگهداری شود. این حرف نادرست است هروقت شعر حافظ و مولوی را موزه‌نشین کردیم با موسیقی ملی‌مان هم میتوانیم چنین کاری بکنیم . در هیچ جای دنیا هیچ اثری هنری را باین دلیل که متعلق به گذشته‌است کنار نمی‌گذارند . هنوز بعد از دویست سال آثار باخ را دنیا می‌شنود و لذت می‌برد .

موسیقی سنتی ایران را باید شناخت و سپس درراه نوآوری دراین موسیقی پیش تاخت ، محدودیت‌های موسیقی غربی هم کم نیست اما آنجا مسئله موسیقی جدی تلقی‌میشود وگروه‌بیشماری در زمینه موسیقی کار میکنند‌اما موسیقی ایرانی اینجا غریب‌مانده است. دهانه کوه آتش‌فشان هم تنگ‌است اما آتشفشان ازتنگنا نمی‌هراسد.

موسیقی ما ناموزون نیست

● بعضی‌ها گفته‌اند موسیقی ایرانی از نظر تنوع اوزان و ریتم‌ها ضعیف است . در این‌باره چگونه می‌اندیشید ؟

پری برکشلی : ریتم یعنی‌نظم دادن بیک حرکت ، ولی‌مانباید فکر کنیم که هرچه زمخت‌تر ، ابتدائی‌تر وروشنتر به این‌نظم سازمان داده شود، ریتم قویتر است. بعکس باید اذعان کنیم‌که هرچه این نظم ظریفتر ، پیچیده‌تر و مبهم‌تر در یک موسیقی‌بوجود آید نمودارغنای ریتمیک آن موسیقی است. پیچیدگی اوزان یک موسیقی از قدمت آن‌حکایت میکند، نشان میدهد که آن‌موسیقی مراحلی را پشت‌سر گذاشته‌است. اما متاسفانه بعضیها خیال‌میکنند که تنها آشکاری و روشنی‌ریتمها نمودار موزون بودن موسیقی است .

بیشتر آهنگسازان کلاسیک غرب ریتم‌پردازان چندان موفقی نبوده‌اند. آنها آثار خود را در چهارچوب تنگ و زمخت ریتمهای صریح و آشکار تصنیف کرده‌اند و ما خیال میکنیم که آثار خلق شده توسط آنان از غنای ریتمیک بیحد و حصری برخوردار است . تازه در قرن بیستم است که آهنگسازان‌بزرگ مغرب زمین متوجه این قضیه‌ی بزرگ موسیقی کلاسیکشان شده‌اند و جالب اینجاست که بسیاری از این آهنگسازان‌برای رفع این نقیصه و دست‌یافتن به فضاهای ریتمیک تازه‌تر به‌کاوش در ریتمهای موسیقی یونان قدیم وموسیقیهای فولکلوریک‌وبویژه موسیقی‌های‌ملل‌شرق پرداخته‌اند.

اولیوه‌مسیان، یکی‌ازبزرگترین آهنگسازان معاصر فرانسه درریتم های موسیقی هندی که ازتنوع فراوانی برخوردارند پرداخته است. «چارن‌گادوا» نظریه‌پرداز هندی قرن سیزدهم از وجود یکصد و بیست ریتم درموسیقی هندی یاد میکند. موسیقی ملی ما نیز ظرافتهای ریتمیک‌فراوان دارد و یکی از دیرسالترین موسیقی‌های دنیا است . حال‌که آهنگسازان غربی برای‌دستیافتن به ریتم‌های تازه به موسیقی ملل شرق روی آورده‌اند واقعا جای تاسف است‌که ماموسیقی‌خودمان را به‌این دلیل که ریتم‌هایش‌ساده وصریح نیست یک موسیقی ناموزون تصور کنیم.

نوازنده برده‌ی آهنگسازنیست

● آیا نوازندگی را میتوان بعنوان هنر پذیرفت ؟

پری برکشلی : اصولا کار نوازنده از کار آهنگساز جدا نیست. آفرینش در موسیقی‌وقتی تحقق پیدا میکند که اثر آفریده شده به سمع دوستداران آن‌اثر رسیده باشد . یعنی کار خلق‌یک اثر موسیقائی باآهنگساز شروع و به نوازنده ختم میشود.

نوازنده‌ای که کارش را هنر میدانیم کسی است که اولا درونمایه اثری را که مینوازد بخوبی و بطور کامل بشناسد ، بعد در کار موسیقی بپایه‌یی رسیده باشد که در هنگام نواختن آن اثر بی‌آنکه بساختمان اصلی آن صدمه‌یی برساند شخصیت خود را در لابلای آن بگنجاند . بهمین دلیل است که شما وقتی در چند اجرای‌خوب یک اثردقیق میشوید می‌بینید همه باهم تفاوت هائی دارند . بنابراین نوازنده هنرمند هرگز برده‌ی آهنگساز نیست، بلکه‌تکمیل‌کننده کاراوست. آهنگساز برای موسیقی مثل نمایشنامه‌نویس برای‌تئاتر. ارزش واقعی یک قطعه موسیقی یا یک نمایشنامه وقتی معلوم میشودکه به اجرای‌آنها بپردازند. درواقع نوازنده دنباله‌روی آهنگساز نیست بلکه اثرهنری او را باکار خود آزادی می‌بخشد وفکرمیکنم این فعالیت هنرمندانه‌ای باشد.

قدمعلی سرامی

چون جیب شما قفل و کلید ندارد

کیف پولتان را با دفترچه حساب پس انداز در گردش بانک ملی ایران عوض کنید

با یک دفترچه حساب پس انداز در گردش ما محافظت پول شما را بعهده میگیریم و در سراسر کشور با ۱۵۰۰ شعبه و ۱۵۰۰۰ کارمند در اختیار شما هستیم.

ژاك دوفیلو

کمدین تازه‌ای که دنیائی را به خنده و شادی کشانده است آخرین شاهکار بی نظیر و پر غوغای خودرا تقدیم خانواده ها میکند

ازصبح سه‌شنبه فقط در

سینما پارامونت

فیلمی خنده‌آور که تماشای آن آرواره قوی میخواهد !

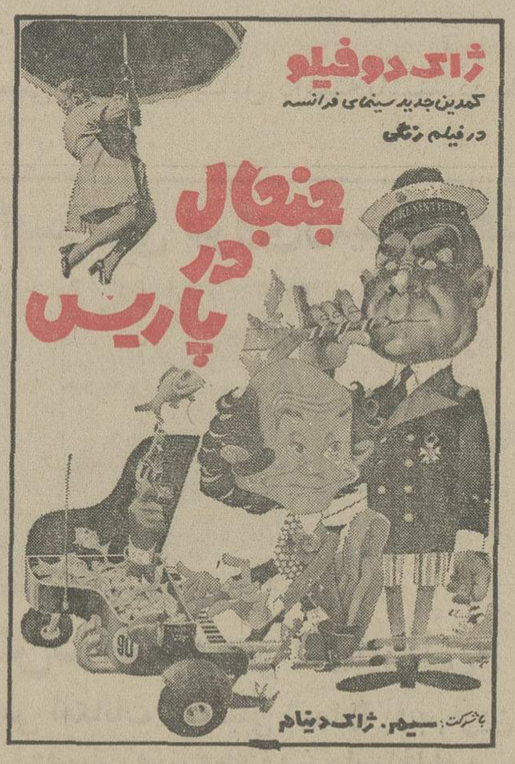

تمام افراد خانواده خود را برای تماشای این اثر شادی‌آفرین همراه بیاورید .

فروشگاه مینی رولز

بهریك از خریداران مینی رولز

یکدستگاه رادیو ترانزیستوری و در هر هفته یکدستگاه تلویزیون پرتابل ترانزیستوری با باطری بحکم‌قرعه‌تقدیم میدارد .

تامینی رولز سواران کوچولو درتمام ایام تعطیلات تابستان از برنامه های آموزنده و متنوع رادیو تلویزیون ملی ایران استفاده نمایند .

مقدمه برجغرافیای انسانی ایران

چاپ دوم
تالیف

دکتر کاظم ودیعی

ناشر
مؤسسهٔ انتشارات و چاپ دانشگاه تهران

مراکزفروش: فروشگاه شماره ۱ خیابان غربی دانشگاه (۳۱ آذر) فروشگاه شماره ۲ خیابان شاهرضا ایستگاه لاله‌زار

تحلیلی از روابط اقتصادی ایران و ژاپن

بزرگترین مجتمع پتروشیمی جهان در ایران ساخته میشود

ایران در ده سال آینده یک سلسله سرمایه‌گذاری های هنگفت خواهد کرد . هدف آنست که ایران بتواند تا سال ۱۹۸۵ سالی بیش از ۴۰ میلیارد دلار ـ یا سرانه هزار دلار ـ برای توسعه و پیشرفت خود سرمایه‌گذاری کند. این میزان سرمایه‌گذاری ایرانی میسازد که در جهان ، آنروز یکی از چند قدرت جهانی ،و در آسیا کشوری همطراز ژاپن خواهد بود.

در این سازندگی ، بخصوص در دهسال آینده به بسیاری ماشین‌آلات،و وسایل، مخصوصا تکنولوژی، و مدیریت تجربه و مهارت نیاز داریم که باید ازطریق پیوند با «بیش‌افتاده‌ها» آنها را تامین کنیم . ژاپن یکی از این منابع عظیم است ، که با نیاز متقابل بما،میتواند شریک و همکار طبیعی ایران باشد

خوشبختانه این همکاری ـ اگرچه دیر به نتیجه رسید ـ با انعقاد قرارداد احداث مجتمع بزرگ پتروشیمی شاهپور سرانجام آغاز گردید . موضوع این مقاله در همین زمینه است نویسنده،مقاله‌را بدنبال دیداری که از ژاپن و دو واحد عظیم پتروشیمی مشابه بامجتمع شاهپور ـ یکی در اوزاکا بنام اوزاکاپترو کمیکال و دیگری مجتمع«میتسوئی‌پتروکمیکال» در نزدیکی‌توکیو ـ کرده نوشته است .

★★★

از : علی باستانی

بسیاری کسان از عظمت افسانه‌ای ژاپن دریکصد سال اخیر ، از آنچه بخصوص مربوط به«میجی» امپراطور تجددخواه و متهور آن کشور است آگاهی دارند و می‌دانند امپراطور فوق‌الذکر موفق شد یک کشور عقب‌افتاده دربسته را به یک کشور پیش‌افتاده‌و دونده تبدیل کند . بدون‌اینکه در واقعیت‌های تاریخی مربوط به این امپراطور شک کنیم ، باید سهم عظمت کاری که در دهه ششم قرن بیستم در ژاپن انجام‌گرفت تحولی دیگر بدانیم و برای آن جداگانه حساب بازکنیم، و آنچه را در این دهه روی داده نقطه عطف تاریخ صنعتی و اقتصادی و حتی دموکراسی و اجتماعی‌این کشور بدانیم .

ژاپن بعد از جنگ برای‌بلندشدن و حرکت‌کردن، چنان جوهر و خصلتی از خود نشان داد که امروز بعنوان یک پدیده غیر قابل مقایسه ، و سرمشقی تهورآمیزدر جهان‌شناخته‌شده‌است.ملتی پایمال شده و توهین دیده ، کشوری مخروبه و درهم ریخته بمدت ده تا پانزده سال نه تنها بپاخاست بلکه بصورت دونده‌ای قهرمان درآمد که هیچ رقیبی نتوانست از لحاظ رشد وتوسعه به گرد آن برسد ، و بهمین جهت ژاپن برای بسیاری از کشورهای در حال رشد مدلی‌ایده‌آل، و منبعی پر از تجربه و آموزش شده است .

ایران را که در دهه اخیر و بخصوص در سه سال گذشته برای خروج از صف کشور در حال‌توسعه، و ورود به گروه کشورهای صنعتی و مرفه باسرعت و رکوردی تازه پیش میرود به ژاپن دوم تشبیه کرده‌اند . و همین تشابه اساس بسیاری از همکاریها و مشارکت بین این دو کشور شده ، و خواهد شد .

اولین نمونه این همکاری ، مشارکت در احداث یک واحد بزرگ مجتمع پتروشیمی ۲ میلیارد دلاری است که طی پنجسال آینده در بندر شاهپور احداث‌خواهد شد. بهمین جهت در سفر ژاپن ، در چندکیلومتری اوزاکا پایتخت صنعتی ژاپن ـ در یک منطقه خاص نفت و پتروشیمی ـ ازمجتمعی بنام «اوزاکاپتروکیمکال» دیدن کردم که قرار است شبیه آن در بندرشاهپور ساخته شود . همچنین از یک واحد دیگر بنام «میتسوئی پتروکیمکال» در نزدیکیهای توکیو بازدید کردم . این واحد عمری بیست ساله دارد و درحقیقت اولین واحد پتروشیمی ژاپن محسوب میشود ، و سرآغاز تاریخ پتروشیمی‌پیش‌افتاده‌این کشور است .در بیست سال قبل که ، ژاپن فاقد این رشته از صنعت‌بود اولین «لیسانس» را از امریکا خرید و نیروی‌انسانیش اولین دوره آموزش و کارآموزی‌را در امریکاگذراند. اما همین ژاپن بعد از پنجسال از لحاظ تولیدات پتروشیمی به مرحله خودکفائی رسید و بعد از دهسال پتروشیمی ژاپن با ماهیت ژاپنی در جهان شناخته‌شد.

در دهسال اخیر ژاپن طرح تکنولوژی و آموزش کالا های متنوع آنرا به سراسر جهان صادر میکند : در هردو واحد گفته شد که سرمایه‌کارخانه‌ها در همان چند سال اول مستهلک شده است . جالب این بود که هردو واحد و صدها واحد مشابه صنعتی دیگر در دل دریا ساخته شده‌اند . یعنی دریا را خشک کرده و بر روی خشکی مصنوعی کارخانه ساخته‌اند این امر در تمام ژاپن یک امر عادی و جاری است . ژاپن هر سال بهمین نحو بر وسعت خشکی خود می‌افزاید و بسوی دریا پیشروی میکند . فی‌المثل در کنار توکیو ده‌ها کیلومتر مربع خشکی درست شد ، و صدها کارخانه عظیم بنا گردیده است . در ژاپن برای توسعه صنعت زمین به صاحبان صنایع داده نمیشود . حتی در خود توکیو جزایر مصنوعی بسیاری وجود دارد که در یکی از آنها آسمانخراشهای بیشمار بناکرده‌اند. صنعت و سنت در ژاپن هنوز مقابله‌هائی با هم دارند. هرتازه واردی در وهله اول سنت را با تمام‌مظاهرش در جلو و صنعت را با همه عظمتش پشت‌سر می‌بیند. اما پس از مدتی بررسی میفهمد که صنعت با عمل و وسعت خیره کننده‌ای همه شئون فردی و اجتماعی ژاپن را تحت‌الشعاع خود قرار داده است .

مشکل چانه‌زدن

در سنت ژاپنی و ادب فراوان آن «نه» گفتن وجود ندارد . آنها (نه) را هم مثل «بله» منتهی با حالتی که پس از مدتی آدم میفهمد «نه» است بیان میکنند . اما همین ملت با اینهمه ادب و نزاکت در مذاکرات‌اقتصادی«بله» گفتن‌رافراموش میکنند و هزاران «نه» را با همان لحن ـ ولی مکررا ـ میگویند .

قرارداد ۲ میلیارددلاری‌مجتمع پتروشیمی‌شاهپور که چندی قبل در تهران بامضای دکتر اقبال رئیس‌هیات مدیره و مدیر عامل شرکت ملی نفت و باقر مستوفی مدیر عامل شرکت ملی پتروشیمی ایران و «ایکدا» مرد شماره یک سرمایه ژاپن و رئیس هیات مدیره غولی صنعتی بنام «میتسوئی» بامضاء رسید ، دنبال همین سرنوشت شد . این قرارداد تاریخی دو ساله دارد . در این دو سال ژاپنی‌ها بطور قاطع حرف نزدند . نرمش بی‌حد آنها موجب شد که مذاکرات جداقل یکسال بی‌جهت به درازا بکشد . اما همین مردم و همین کارشناسان ، بعد از امضاء قرارداد ، سریعترین‌حرکت را نشان دادند . من شاهد بودم که صدها نفر تمام‌وقت مشغول طراحی و پیاده کردن طرح‌های مربوط به قرارداد میباشند ، و تقریبا این اطمینان وجود دارد که قرارداد سریعتر از موعدی که قرار است به مرحله بهره‌برداری برسد، پیاده شود .

مهرآبیان یکی از کارشناسان قدیمی نفت که هم‌اکنون از جانب پتروشیمی در ژاپن ماموریت دارد ، و معاونت کل پروژه را عهده‌دار است ، توضیح داد طرح مجتمع پتروشیمی شاهپور در نوع خود مدرن‌ترین و بزرگترین طرح‌پتروشیمی جهان است . ژاپنی‌ها این طرح را مثل یک‌طرح ملی تلقی کرده‌اند و با احساس افتخار دربه‌ثمر رساندن آن تلاش می‌کنند این تلقی تنها خاص کارشناسان ژاپنی نیست ، بلکه نشانه‌های آن حتی در مطبوعات ژاپن هم بچشم میخورد ..

کارآموزی ایرانیان

در ساختن این مجتمع بیش از هزار ژاپنی و ده هزار ایرانی بکار خواهند پرداخت . در زمان بهره‌برداری هم ابتدا چند صد ژاپنی ـ و بعد به تعداد کمتر ـ و بیش از ۳ هزار ایرانی بکار مشغول‌خواهند شد مجتمع پتروشیمی شاهپور ۱۲ واحد بزرگ‌تولیدی دارد و تقریبا تمام مواد اولیه و میانه ، و انواع‌کالا های پتروشیمی را که هم‌اکنون برای تهیه آنها صدها میلیون دلار ارز کشور بخارج میرود ، تولید میکند . تولید آن در سال بهره‌برداری‌به قیمت برآوردی امروز نزدیک به ۵۰۰ میلیون دلار خواهد بود . این‌مجتمع حداقل ۲۰۰ هکتار زمین را دربر خواهد گرفت که قسمتی از آن مثل ژاپن در داخل دریا و با خشک‌کردن آن تامین میشود .

تومیو مدیر عامل ژاپنی و دکتر فسا قائم‌مقام‌ایرانی این شرکت دائما بین تهران و توکیو و شاهپور و اوزکا در رفت و آمدند ، تا هرطرحی‌که آماده‌میشود فورا در بندر شاهپور پیاده شود . و صدها ایرانی و ژاپنی مقدمات پیاده کردن طرح‌ها را فراهم میکنند و قرار است ۶ واحد این طرح در سال ۱۹۷۸ و ۶ واحد دیگرآن قبل از ۱۹۸۰ مورد بهره‌برداری قرار گیرد . در کنار تهیه طرح‌ها ، عده‌ای از ایرانیان از هم‌اکنون در واحدهای صنعتی ژاپن‌مشغول‌کارآموزی هستند . با برنامه‌ریزی دقیق و کوبنده قرار است تا موقع بهره‌برداری عده‌زیادی کارشناسان و متخصصین ایرانی آموزش‌های لازم را ببینند و آماده کارشوند.

پتروشیمی ، صنعت‌مادر

پتروشیمی بزرگترین رشته صنعتی جهان آینده است. این صنعت سازنده همه نوع کالاهای ـ از پر نرم تر و از فولاد سخت‌تر ـ است . تعداد کالاهائیکه مستقیما از پتروشیمی و یا با اختلاط با پتروشیمی در جهان ساخته میشود بقدری زیاد است که حتی متخصصین و آگاهان در این صنعت هم نمیتواند رقم دقیق آنرا اعلام کنند کود شیمیائی که آینده تغذیه مردم جهان به آن بسته است یکی از فرآورده‌های با اهمیت پتروشیمی است ایران دراین زمینه نه‌تنها درحد خودکفایی پیش میرود بلکه از نظر انسانی آماده مشارکت در تمام کشورهای جهان ، بخصوص نقاطی که از لحاظ مواد غذائی فقیرند ، شده است شرکت ملی پتروشیمی که یکی از رشته های بزرگ صنعتی آینده ایران است هم‌اکنون طرحهای در دست پیاده کردن و طرحهایی در دست مطالعه دارد که بموجب آن‌ها ایران در دهه آینده یکی از بزرگترین کشورهای تولید کننده انواع کالاهای پتروشیمی جهان خواهدشد درگذشته مقام و اهمیت هر کشور رادرداشتن و میزان تولید پولاد آن میدانستند و پولاد را مادر صنایع لقب داده بودند . اما امروز به نفت چنین مقام و نقشی میدهند . بنظر بسیاری از مطلعین ، در دهه آینده پتروشیمی این مقام را بدست خواهد آورد ، بهمین جهت شاهنشاه آریامهر مکرر در اهمیت توسعه صنایع‌پتروشیمی اوامری صادر کرده‌اند و خود شخصا تمام‌این طرحها و مذاکرات مربوط به‌آن‌ها را با دقت تحت نظر دارند ، و دستوراتی در زمینه‌ایجاد واحدهای جدید صادر میفرمایند تا صنعت پتروشیمی را به مقام نهایی خود برسانند.

ژاپن در این رشته میتواند شریک طبیعی‌ایران باشد . این کشور با همه موفقیتهائی که درگذشته بدست آورده ، بعلت نداشتن مواد اولیه و مشکل محیط زیست و بالاخره بحرکت درآمدن کشور های صاحب نفت و ایجاد صنایع مربوط به نفت و گاز ، آینده‌ای مبهم دارد . ژاپن برای دهسال آینده‌مخواستار ۶ درصد رشد است . این‌رقم را وزیر بازرگانی‌خارجی آن کشور اعلام کرده است . این رقم وقتی قابل‌وصول است که تزلزل و خطری برای‌تهیه مواد اولیه مورد نیاز ژاپن پیش نیاید ، خطری که وقوع آن تقریبا‌قطعی است. اما ایران به اتکای همین منابع ـ که ژاپن فاقد آنست ـ برای خود رشدی چند برابر رشد مورد نظر ژاپن پیش‌بینی کرده است . برای حصول به این‌رشد، ایران قریب ۴۰ میلیارد دلارسرمایه گذاری خواهدکرد. ژاپن میتواند با مشارکت خود (بشرط نرمش و تفاهم اقتصادی بیشتر) اول مقدارمعتنابهی کالاهای‌سرمایه‌ای، تکنولوژی و خدمات بایران بفروشد . ثانیا کالاهای موردنیاز دهه‌های آینده خود را تامین کند و بالاخره مشکل محیط زیست و مواد اولیه را حل‌وفصل‌نماید ثالثا بر منافعی که برای رفاه مردم ژاپن موثر است ، دست یابد .

سرمایه‌گذاری بدون ریسک

سیاست اقتصادی ژاپن تقریبا در دست واحدهای بزرگ سرمایه‌ای و صنعتی این کشور است این مراکز معمولا براساس منافع روز خود حرکت میکنند ، و اصولا فاقد روحیه ریسک کردن‌برای منافع عمومی هستند ژاپنیها درگذشته بسیاری از موقعیت‌های خوب خود را در ایران از دست دادند . بی‌تردید ایران در سازندگی خودمعطل تفاهم و توافق آنها نخواهد شد این ژاپن است که برای جلو افتادن از رقبای غربی باید سریع‌تر تصمیم بگیرد. پالایشگاه بوشهر ،قرارداد فروش گازکنگان ، حتی قراردادهای اکتشاف و تولید نفت در جنوب ، نمونه‌های تاسف‌آوری از این کندکاری ژاپنی‌ها بوده است .

در حال حاضر ایران با بازار مشترک اختلاف دارد و کوشش میکند که اگر میتواند آنرا بطور مرضی‌الطرفین حل‌وفصل کند والا خرید خود را از این بازار کاهش داده و متوجه بازارهای بزرگ دیگر جهان خواهد شد .

ژاپن دراین مورد بزرگترین شانس را دارد . ژاپن میتواند هم‌اکنون ، قبل از اینکه مذاکرات ایران و بازار مشترک سرانجامی بگیرد ، این خلاء را پر کند . متاسفانه در ژاپن کار در دست تراستهای بزرگ است و بفرض اینکه دولت ژاپن هم چنین بخواهد ، قادر به تسلیم‌کردن.روههای بزرگ صنعتی و بازرگانی نیست . زیرا این گروهها حاضر به ریسک آنهم برای آینده دور نیستند .

مذاکرات پتروشیمی نشان داد که در تمام‌مراحل مذاکره ایران در محدوده منافع خود حرکت‌می کند ، ایران اندکی تاخیر را پذیرفت، ولی تحمیل را قبول نکرد. آنچه امروز بصورت قرارداد درآمده در جمع عالی است ولی از نظر زمان مورد ایراد مطلعین و حتی عاقدین آن میباشد . ایران خواهان حمله شدید و هجوم سریع‌سرمایه ژاپنی است ، اما آرامش صنعتی و سنتی این ملت ـ برخلاف سازندگی داخلی آن ـ در سرمایه‌گذاری خارج بسیار کند است .

اقتصاد جهان

تجدید رونق اقتصادی

ویلیام سایمون ، وزیر خزانه‌داری‌امریکا، در دیدار اخیر خودباهانس‌آبل‌وزیر دارایی آلمان‌غربی ، درپاریس به وی گفته است که دوران جدید رونق‌اقتصادی امریکا طی چندماه دیگر ، آغاز خواهد شد ، ومسلم است که در سومین فصل سال‌مسیحی‌جاری رشد اقتصادی امریکا روبه اوج خواهد گذارد .

افزایش کاشت ذرت

وزارت کشاورزی امریکا اعلام کرد که تا اول ژوئن (۱۱ خرداد) میزان کاشت ذرت ۸۳ درصد بیش از اول ژوئن ۱۹۷۴ بوده است . این امر ، مایه امید فراوانی به برداشت آینده ذرت که یکی از مواد غذایی مهم در امریکا است ، پدید آورده است .

هوای مساعد و باران به موقع نیز ، در بازدهی بیش‌تر ذرت های کاشته‌اثرفراوانی دارد .

تجدیدنظر در روابط بازرگانی

بنا براعلام‌داتوکه‌امزان ابوساما ، وزیر بازرگانی و صنایع مالزی ، ژاپن موافقت کرده است که درروابط بازرگانی خود بامالزی تجدیدنظر کلی بکند . اوکه به تازگی‌وارد ژاپن شده ، باتوشیوکوموتو ، وزیر صنایع و بازرگانی بین‌المللی ژاپن درباره تعادل بازرگانی بین دو کشور که درحال حاضر ۴۸۳ میلیون دلار درسال به سود ژاپن است ، صحبت‌کرده است .

جلب کمک

مرسل ابوعمر ، وزیر کشاورزی سوریه ، ضمن گفتوگویی با هیات نمایندگی بانک جهانی که به دمشق سفر کرده‌اند ، درباره یک وام ۲۶ میلیون دلاری به سوریه برای کمک به افزایش مواد غذایی و تولید غله، موافقت این هیات راجلب کرده است .

پول ... طلا ... ارز

نرخ دلار دربرابر بیشتر پول های اروپائی اندکی ترقی کرد . بهای طلا در همان مبلغ ۱۶۵٫۲۵ دلار برای هراونس ثابت ماند .

نرخ دلار درفرانکفورت از ۲٫۳۹۵ به ۲٫۳۴۵۰ مارک ، در زوریخ از ۲٫۴۸۱۵به ۲٫۴۹۶۵ فرانک سویس و درپاریس از ۴٫۰۰۷۵ به ۴٫۰۱۷۵ فرانک‌فرانسه‌افزایش یافت ، ولی در بروکسل از ۳۶٫۱۹۵ فرانک بلژیک ودر میلان از ۶۲۳٫۶۵ به ۶۲۳٫۱۰ دلار تنزل کرد .

درلندن ، نرخ پاونداسترلینگ از۲٫۳۲۰۸ دلار به ۲٫۳۲۵۰ دلارترقی کرد.

بانک فرست نشنل سیتی ، نرخ وام خود را از ۷درصد به ۶٫۷۵ درصد تنزل داد . این کمترین نرخ سودی است که طی دوساله اخیر از جانب یک بانک بازرگانی صنعتی در امریکا، اعلام میشود.

بانک فرست‌نشنل‌سیتی ،دومین بانک بازرگانی در امریکاست . از میانه سال‌پیش که نرخ وام به حد اعلای ۱۲ درصد رسیده، بی‌دربی از میزان این نرخ کاسته شده است. گفته میشودکه‌سایر بانک‌هاهم‌بزودی از بانک فرست‌نشنل‌سیتی که نرخ وام‌خود را به ۶٫۷۵ درصدتنزل‌داده پیروی خواهند کرد .

دریافت نشان سپاس

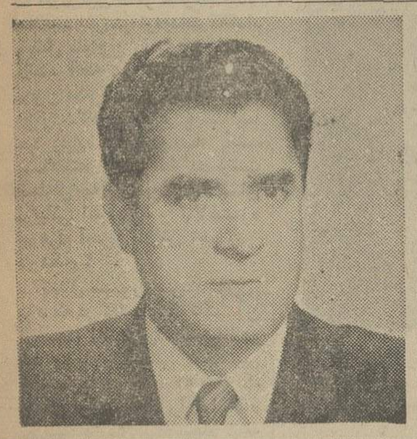

آقای علینقی ربانی

آقای علینقی ربانی رئیس‌اداره آموزش وپرورش ناحیه سیزده تهران، از طرف وزیر آموزش و پرورش بدریافت یك قطعه نشان سپاس نایل گردیده است .این نشان ، بپاس خدمات ارزنده و شایان آقای علینقی ربانی‌رئیس اداره آموزش و پرورش ناحیه۱۳ تهران» بایشان داده شده است و دلیل برآنست که در وزارت آموزش وپرورش افراد لایق و شایسته که با صمیمیت وصداقت خدمت میکنند، مورد تشویق و تایید قرار میگیرند و زحمات‌و تلاش هیچ فردی پوشیده وپنهان نمی‌ماند.

مردم شاهدوست و شرافتمند شهرستان شازند به کاندیدای خودآقای مجتبی نوری که از فرهنگیان پاکدامن است رای خواهند داد.

آ ـ ۱۸۵۳

تراز نامه درخشان بانک تهران

نمونه مدیریت صحیح و کار صمیمانه کارکنان آنست

مجمع عمومی صاحبان سهام بانک تهران بعداز ظهر روز شنبه ۱۷ خرداد ۱۳۵۴ در محل ساختمان بانک تهران تشکیل و ترازنامه پایان سال ۱۳۵۳را مورد تصویب قرار داد.

در پایان جلسه مجمع‌عمومی، بهمن بهزادی مدیر عامل بانک تهران دریك گفتو شنود کوتاه اظهار داشت : بانک تهران‌در سال گذشته در تمام زمینه‌ها صد درصد رشد داشته است که خودنشان دهنده اعتماد مردم به مدیریت و سازمان بانک‌ونتیجه کوششهای صمیمانه کارکنان بانک تهران میباشد ارقام ترازنامه نشان میدهد که‌بانک در جریان‌رشد بیسابقه که در نوع خود بی‌نظیر است، در تمام زمینه‌ها رشد متناسب داشته و اهمیت یك‌بانک تجاری راحفظ کرده‌است . و بدون تردید بانک تهران رشد خودرا مدیون توسعه و رونق اقتصادی مملکت‌و ثبات سیاسی که در سایه هدایت های رهبر عالیقدر ملت ایران ،شاهنشاه آریامهر بوجود آمده است میداند.

آقای بهزادی اضافه کرد: در سال گذشته سرمایه بانک تهران از مبلغ ۸۰۰٫۰۰۰٫۰۰۰ ریال به‌مبلغ ۱٫۵۰۰٫۰۰۰٫۰۰۰ ریال افزایش داده شد که علاوه بر سی میلیون ریال سهامی که‌در سال ۱۳۵۲ به کارکنان بانک اختصاص داده شده بود مبلغ سی میلیون ریال سهام دیگر نیز بابت افزایش سرمایه سال۱۳۵۳ به کارکنان اختصاص یافت و امسال باتوجه به اعتماد مردم به بانک تهران صاحبان محترم سهام این بانک تصمیم گرفته‌اند که سرمایه بانک را از مبلغ ۱٫۵۰۰٫۰۰۰٫۰۰۰ ریال‌به‌مبلغ ۳٫۰۰۰٫۰۰۰٫۰۰۰ ریال‌افزایش دهند که مبلغ سیصدمیلیون ریال آن باسلب حق تقدم از صاحبان سهام‌به مردم عرضه خواهد شد. البته به پیروی از سیاست سهیم کردن کارکنان در سرمایه شرکت‌ها ، بانک تهران این بار نیز مبلغ ۱۰۵٫۰۰۰٫۰۰۰ ریال‌دیگرسهم به کارمندان واگذار خواهد کردو بدین ترتیب مشارکت کارکنان بانک در سرمایه آن بمیزان ۲۴۰٫۰۰۰٫۰۰۰ ریال خواهدرسید.

مدیر عامل بانک تهران خاطر نشان ساخت که شرائط واگذاری سهام بکارکنان کاملا استثنائی و نشان دهنده توجهی است که مدیریت بانک بفعالیت صمیمانه آنان دارد.در واگذاری سهام به کارکنان که به مبلغ اسمی‌انجام‌میشود‌نصف مبلغ سهم از طریق سود سالیانه مستهلك میشود ونصف دیگر را کارمند بدون پرداخت بهره در مدت۵ سال باقساط ماهیانه مستهلك میسازد البته درسال گذشته طبق معمول در مقابل یازده ماه کار شانزده ماه حقوق بکلیه کارکنان بانك پرداخت شده‌است.

آقای بهزادی افزود توجه به وضع کارکنان و بی‌نیاز کردن آنان یکی از برنامه های مدیریت بانك‌میباشد.هم‌اکنون مبلغی در حدود۸۰۰٫۰۰۰٫۰۰۰ ریال وام مسکن برای تهیه منزل بانرخ۵ درصد و شرائط ۲۵سال در اختیار کارمندان گذاشته شده است و هر کارمندی پس از پنج سال کار میتواند بدون‌هیچگونه‌تشریفات از وام مسکن استفاده نماید. هدف بانك تهران ارائه خدمات بانکی در سطح جهانی است و بهمین جهت با ایجاد تنوع خدمات در تمام زمینه ها و ایجاد شبکه کامل توانسته است بعنوان یك بانك مدرن‌و فعال مورد قبول‌مردم قرارگیرد. هم اکنون بانك تهران با تعداد ۲۵۴ شعبه در سراسر کشور و در مراکز تجاری می تواند بهترین سرویس بانکی ممکن رابرای مشتریان خود ارائه دهد. ما معتقدیم‌دردوران پررونق اقتصادی برای کمك برشد مملکت آنچه که‌درقدرت داریم میبایست برای تجهیز منابع مالی مملکت کوشش کنیم. رشد سالهای اخیر و بخصوص رشد صد درصدسال گذشته بانك تهران نشان‌داد که‌بانك ما در ایفای این‌نقش موفق بوده است . با استقبال دامنه‌داری که‌از طرف مردم از بانك تهران بعمل آمده استو با اظهار رضایتی که از طرف مشتریان ابراز میشود اطمینان قطعی داریم که در انجام‌خدمات بانکی در سال جدید موفقیت های دیگری بدست خواهیم آورد.

در خاتمه آقای بهزادی افزود ،با ارائه ترازنامه‌درخشان پایان سال ۱۳۵۳ لازم میدانم یکبار دیگراز کارکنان‌شایسته وصدیق‌و همچنین از مشتریان محترم و خوب بانك تهران تشکر نمایم.

اطلاعات

نشریه ایرانیان مقیم خارج از کشور

در تحول و تولد جدید خود در هفته سه شماره چاپ و درشهر های مهم دنیا منتشر میشود .
برای آبونمان اطلاعات هوائی به تلفن های ۳۱۱۰۷۱ و ۳۱۱۰۸۱ مراجعه فرمائید

آگهی انجمن نظارت بر انتخابات دوره بیست‌وچهارم مجلس‌شورایملی ....

بقیه از صفحه ۲۰

ردیف	شعبه	واقع در
۲۵۷ـ	دبستان ارم	
۲۵۸ـ	اتاق اصناف شماره ۲۳	انتهای خیابان هاشمی خیابان ۱۶ متری امیری
۲۵۹ـ	میدان فردوسی	
۲۶۰ـ	میدان ۲۴ اسفند	
۲۶۱ـ	میدان شهیاد	
۲۶۲ـ	میدان سپه	
۲۶۳ـ	میدان محمدیه	
۲۶۴ـ	امورمیادین غرب تهران	
۲۶۵ـ	چهار راه پهلوی	
۲۶۶ـ	میدان شاهپور	خیابان مولوی میدان گمرک اول خیابان رباط کریم
۲۶۷ـ	میدان حسن آباد	
۲۶۸ـ	میدان شاه مولوی	
۲۶۹ـ	میدان راه‌آهن	
۲۷۰ـ	میدان حقوق‌بشر	خیابان پاستور میدان ژاله پمپ بنزین
۲۷۱ـ	اتاق اصناف شماره ۱۳	
۲۷۲ـ	میدان شهناز	
۲۷۳ـ	میدان خراسان	
۲۷۴ـ	میدان کندی	
۲۷۵ـ	میدان‌قزوین	
۲۷۶ـ	میدان محمد رضا شاه	
۲۷۷ـ	سیلوی تهران	
۲۷۸ـ	اتاق اصناف امور میادین	
۲۷۹ـ	میدان چهارصددستگاه ژاله	میدان انبار غله
۲۸۰ـ	میدان غار	
۲۸۱ـ	میدان سید اسماعیل	
۲۸۲ـ	اتاق اصناف قسمت سه	
۲۸۳ـ	بیسیم نجف آباد	تهران پارس جنب تعمیرگاه ۲۵ پیکان
۲۸۴ـ	میدان شوش	
۲۸۵ـ	پارک شهر	
۲۸۶ـ	پاساژ پلاسکو	
۲۸۷ـ	پاساژ آلومینیوم	
۲۸۸ـ	پاساژ کمپانی	خیابان اسلامبول خیابان شاه کوچه برلن اول ناصر خسرو بازار
۲۸۹ـ	شمس‌العماره	
۲۹۰ـ	میدان امین‌السلطان	
۲۹۱ـ	انتهای خیابان دماوند بالای سه‌راه تهران‌پارس	بلوارالیزابت
۲۹۲ـ	پارک فرح	
۲۹۳ـ	میدان ایران‌نوین	
۲۹۴ـ	سرآسیاب مهرآباد جنب بیمارستان کورش	
۲۹۵ـ	میدان شیرپاک	روبروی پمپ بنزین
۲۹۶ـ	میدان محسنی میرداماد	
۲۹۷ـ	میدان ونک	
۲۹۸ـ	میدان قصر روبرو	
۲۹۹ـ	میدان سنائی	
۳۰۰ـ	اتاق اصناف قسمت ۴	نارمک فلکه هفت حوض
۳۰۱ـ	دبستان عصرنو	خیابان بوعلی تهران نو
۳۰۲ـ	دبستان توفیق	تهران نو
۳۰۳ـ	دبستان مژگان طبسی	خیابان آریا ـ اشرف پهلوی
۳۰۴ـ	قسمت ۵ اتاق اصناف پایتخت	خیابان فرح‌شما لی نبش خیابان تکش شماره
۳۰۵ـ	قسمت ۶ اتاق اصناف	میدان وثوق مقابل دبیرستان خامنه‌پور
۳۰۶ـ	قسمت ۱۱ اتاق اصناف	خیابان حافظ چهار راه کالج
۳۰۷ـ	قسمت ۲۱ اتاق اصناف	خیابان امیریه نرسیده به چهار راه گمرک
۳۰۸ـ	قسمت ۲۸ اتاق اصناف	سه راه آذری فوقانی بانک پارس
۳۰۹ـ	قسمت ۲۹ اتاق اصناف	بازار دوم نازی آباد اول خیابان بوعلی

(بقیه حوزه های اخذ آراء متعاقبا اعلام خواهد شد .) مراجعه و رای خود را در حضور نظار در جعبه رای بیاندازند

و عده‌ای را که باید در این حوزه بنمایندگی مجلس شورایملی انتخاب نمایند ۲۷ نفر است .

شرایط انتخاب کنندگان ماده نهم . انتخاب کنندگان باید دارای شرایط ذیل باشند .

۱ـ تبعه ایران باشند ۲ ـ لااقل ۲۰ سال داشته باشند ۳ ـ در حوزه انتخابیه متوطن یالااقل از ششماه قبل در آنجا ساکن باشند .

ماده دهم ـ کسانیکه از حق انتخاب کردن محرومند .

۱ ـ (طبق قانون حذف گردیده است) ۲ ـ کسانیکه خارج از رشد و آنهائیکه در تحت قیمومیت شرعی هستند ۳ ـ تبعه خارجه ۴ـ اشخاصیکه کمتر از ۲۰ سال دارند ۵ـ اشخاصیکه خروجشان ازدین حنیف اسلام در حضور یکی از احکام شرع جامع‌الشرایط به ثبوت رسیده باشد ۶ ـ ورشکستگان به تقصیر ۷ ـ متکدیان و اشخاصی که بوسائل بیشرفانه تحصیل معاش مینمایند ۸ ـ مرتکبین قتل و سرقت و سایر مقصرینی که مستوجب حدود قانونی اسلامی شده‌اند ۹ ـ مقصرین سیاسی که بر ضد اساس حکومت ملی و استقلال ممکت قیام و اقدام کرده‌اند .

ماده یازدهم . کسانیکه بواسطه شغل‌ومقام خود از حق انتخاب‌کردن محرومند . ۱ـ اهل نظامیری و بحری باستثنای صاحب‌منصبان افتخاری ۲ـ صاحب منصبان و اجزاء امنیه و نظمیه در محل خدمت. شرایط انتخاب شوندگان

ماده دوازدهم . ۱ـ متدین به دین حضرت محمد بن عبدالله صلی‌اله علیه‌و اله باشند مگر اهل دیانت از نمایندگان ملل متنوعه (مسیحی ـ زرتشتی ـ کلیمی) ۲ـ تبعه ایران باشند ۳ـ خط و سواد فارسی به‌اندازه کافی داشته باشند ۴ ـ در محل انتخاب معروف باشند ۵ـ سن ایشان کمتر از سی و یا زیادتر از هفتاد نباشد ۶ـ معروف به امانت و درستکاری باشند .

ماده سیزدهم ـ اشخاصیکه از انتخاب شدن محرومند .

۱ـ شاهزادگان بلافصل (ابناء و اخوان و اعمام‌پادشاه) ۲ـ تبعه خارجه ۳ـ مستخدمین امنیه و نظمیه و اهل نظامیری و بحری باستثنای صاحب‌منصبان افتخاری ۴ ـ حکام کل و جزء و معاونین ایشان در قلمرو ماموریت خود ۵ ـ ماموران مالی در قلمرو ماموریت خود ۶ـ کلیه روسا و حاکم و مدعی العموم ها و وکلای عمومی در حوزه ماموریت خودشان اعم از ولایت یا ایالت از انتخاب شدن وکالت مجلس محرومند . ۷ـ کلیه روسای دوائر دولتی از انتخاب شدن بعضویت مجلس شورایملی در حوزه ماموریت محروم خواهند بود و همچنین وزراء و معاونین موقع انتخابات از تمام مملکت.

تبصره : سایر مستخدمین دولتی قابل انتخاب هستند بشرط آنکه پس از انتخاب برای مدت نمایندگی از شغل خود استعفا دهند .

۸ـ ورشکستگان به تقصیر ۹ـ مرتکبین قتل وسرقت‌وسایر مقصرینی که مستوجب حدود قانونی اسلام شده‌اند . ۱۰ ـ متجاهرین بفسق و اشخاصیکه فساد و عقیده دینی و خروجشان از دین حنیف اسلام در نزدیکی از احکام شرع جامع الشرایط ثابت و اشباع رسیده باشند ۱۱ ـ مقصرین سیاسی که بر ضد اساس حکومت ملی و استقلال مملکت قیام کرده‌اند .

محل‌امضاء اعضای انجمن نظارت انتخابات مجلس‌شورایملی

آگهی تجدید مزایده معدن سنگ ساختمانی آغچه‌قشلاق شهرستان میانه

اداره کل صنایع و معادن آذربایجان شرقی واقع در حومه شهرستان میانه را از طریق‌مزایده بدفتراداره کل صنایع‌و معادن آذربایجان شرقی پیشنهاد خودرا بانضمام فیش به مبلغ ۳۰۰۰۰ بابت سپرده شرکت در مزایده بحساب ۹۰۳۸۰ بانك ملی ایران شعبه تبریز را درپاکت لاك‌ومهر شده امور عمومی اداره‌کل صنایع ومعادن آذربایجان شرقی «تبریز» تسلیم‌ورسید‌دریافت دارند.پیشنهادات رسیده ساعت ده صبح همان‌روز بازو برنده‌مزایده تعیین خواهدشد اداره‌کل‌صنایع و معادن‌آذربایجان شرقی در ردیف یا کلیه پیشنهادات مختاراست.

بهره‌برداری از معدن سنك ساختمانی آغچه‌قشلاق بمدت ده‌سال واگذار می‌نماید داوطلبین میتوانند مراجعه و با اخذشرایط مزایده‌و مشخصات معدن تاساعت ۹ صبح‌روز دوشنبه ۱۳۵۴٫۴٫۲ به‌قسمت «تبریز» تسلیم‌ورسید‌دریافت دارند.پیشنهادات

اداره کل صنایع‌ومعادن آذربایجان‌شرقی

کولرگازی کلایم
برای اتومبیلهای ۴ و ۶ سیلندر

نماینده انحصاری‌وپخش شرکت مکاورز

خیابان آیزنهاور شماره ۶۹۱ تلفن : ۹۷۰۳۳۱ـ۹۷۲۸۷۶

جهت فروش درشهرستانها نماینده فنی ومعتبر میپذیریم .

تئاتر

جنگ: مرثیه ئی که هرگز پایان ندارد

نوشته : ژان کلودوان ایتالی
برگرداننده متن و کارگردان : هوشنگ نحسامی

اجرا : گروه اهورا ـ در کارگاه‌نمایش

« جنگ » نمایشی است خشونت‌بار از خصالت آدمیان و نقاط ضعف آن ها که « ژان‌کلودوان ایتالی » نمایشنامه نویس آمریکائی سعی در ارائه آن دارد . او در این نمایش‌ازرو ابطه آدمیان پرده برگرفته‌و « تئاتر باز » خود ضعف های آنها را بزرگتر و روشن تر میکند . در واقع جنگ نبردی است بین تمایلات سرکش انسان ها، که یکدم هم فروکش نمیکند ، و نیروی عقل پیداست که همیشه عنصر اولی غالب است و نتیجه آن جنگ است و جنگ .

در این نمایش « ایتالی» گوشه هائی از زندگی مسخ شده جامعه آمریکا را نیز نشان میدهد که البته در قابل مساله«جنگ» که جهانی است و عمیق ، میتوان گفت در حاشیه قراردارد .

نمایش در « لباس‌خانه یک تئاتر» اتفاق می‌افتد و با صدای‌طبل و آژیر وحضور چهره‌یی نقابدار (تاجبخش فنائیان) که در رعدوبرق صحنه ناله میکند. آغاز میشود . چهره کریه جنگ‌با استفاده بسیار زیبائی نشان داده میشود . ناله‌یی که از دهان او خارج میشود ناله هزاران جنگ‌زده‌است‌و حقارت‌او ،حقارت‌آدمیان‌است در مصائبی نظیر جنگ . باورود بازیگر بعدی (علی حسامی آذر) حرفهائی پیش می‌آید که بین آنها ردوبدل میشود بدون آنکه واقعا مقصودی را روشن نماید . کف صحنه نمایش ، طرحی شطرنجی دارد گوئی آنان بازیگر عرصه شطرنج‌اند آن دو هردم بازی جدیدی‌را آغاز میکنندکه تداعی‌کننده بازی « استراگون‌و ولادیمیر» است . « در انتظار گودو » با این تفاوت که آنها با بازیهای خود به زمان ارزش میدادند و اینها هدفی آنچنان والا نداشتند . از همه جای صحنه بوی خون بمشام‌میرسدچرا که همه چیز بخون آغشته شده‌است (کنده‌های درخت‌در تابلو نقاشی قلمهای بالای بوم نقاشی ، خنجر ها و لباسهای قرمز) .

لیدی (فهیمه آموزنده)نشانه صلح‌است. وجود او چند لحظه‌یی از خشونت فضا کم میکند . او بهمراه خود موزیکی تشاط آور به ارمغان می‌آورد و بانقل قصه‌یی رویائی مدتی کوتاه آنها را محو خود میکند ، ولی خروج او ، نقشهای دیگری از دو بازیگر بهمراه دارد (پدر و فرزند، دو دوست ، جوان و زن خیابان گرد) که‌هردم یکی غالب و دیگری مغلوب‌میشود.

ورود نهائی « لیدی» جنگ را نوید میدهد . او از دو بازیگر هدیه میخواهد وچه هدیه‌ای بهتر از جنگ برای صلح ؟ هنگامیکه میگوید پارک ها بیش از حد زیبا هستندهمه چیز بیایان میرسدواوخود تسلیم جنگ میشود چراکه نهایت صلح ، جنگ است .

بطور کلی اگرچه بیان نمایش پیچیده ودر هم بنظر می‌آید ولی تم اصلی نمایش به تماشاگر القاء میشود و این نه بخاطر صحنه های مکرر و بازی‌دربازی بازیگران است بلکه دو صحنـــه اول و آخر نمایش میتوانست بخوبی این هدف را بیان کند و حد فاصل این دو صحنه حاشیه روی بیش از حدی‌است با بهانه‌یی یاسم نشان دادن گوشه‌هائی از فساد جامعه آمریکا که این زیاده‌گوئیهاخود باعث کسالت‌تماشاگر میشود.نمایش‌ارتباطی‌آنچنانکه‌باید‌باتماشاچیان نداشت و این شاید بخاطر بیگانگی فضای نمایش‌بود بامحیط‌واو عدم‌آشنائی‌تماشاچیان بااینگونه نمایشها ، گرچه اهتمام کارگردان در ایجاد رابطه باتماشاگر،دریافتنی بود.

جعفر ـ صفاری

میشل سیمون، هنرپیشه یی که همسن سینما بود

اکنون که میشل سیمون هنرپیشه بزرگ زندگی‌را بدرود گفته‌و ازاین‌پس‌جز برپرده سینما یا تلویزیون ظاهر نخواهدشد، علاقمندانش در تردیداند که‌کدام میشل سیمون را باید انتخاب کنند، آنکه در نقشهای خود چون «کلوکلد» در نمایشنامه «ژان دلالون» ظاهر میشد یا «بدرژول» جالب توجه فیلم «تالانت» جنایتکار بدسرشت «ساحل مه‌آلود» یا شیطان «زیبائی اهریمنی» و بالاخره پیرمرد آخرین اثرش «پیرمردو کودک» ؟

میشل سیمون هنرمند بزرگی بود که در نقشهای گوناگون برصحنه تئاتربرپرده سینماظاهر شد و با هر نقشی شخصیتی خلق کرد. در مدت ۵۰ سال که زندگی هنری خود را ادامه‌داد در سیصد نقش ، باسیصد قیافه و با سیصد شخصیت ظاهرشد. در هریک از این نقشها میشل سیمون خودش بودولی متفاوت باخودش هرگز نه از کسی‌تقلید کرد ونه از خودش. بیننده را با بازی خودش خنداند و در جای دیگر اشک در چشمانش آورد. حیوانات‌را دوست‌داشت از هر فرصتی برای‌اقامه دعوی علیه این و آن استفاده میکرد، در آغاز میخواست بندبازشود ولی چون‌بهنگام خدمت‌سربازی درارتش سوئیس (میشل‌سیمون اصلا سوئیسی و اهل کانتون «وو» است) پایش آسیب دید بندبازی را کنار نهاد و به هنرپیشگی روی آورد.

میشل‌سیمون در فیلم «پیرمرد و کودک»، آخرین اثری که هنرمند مشهور فرانسوی در آن شرکت داشت .

هنرپیشگان ارواح معذبند

میشل سیمون کسی است‌که میگفت :

ـ من هرگز از مرگ نترسیده‌ام، برای اینکه امکان ندارد بعد از مرگ چیز دیگری تباشد !بااین همه برای تماشاگران ، برای کسانی که باو نزدیک نشده‌بودند و فقط برپرده سینما اورادیده بودند میشل سیمون کسی است که در زیر چهره‌یی که گوئی‌از یک‌ی‌از نقاشیهای «گویا» بیرون کشیده شده باطنی روشن‌پنهان میکرد و در چشمانش فروغ کودکی میدرخشید .

میشل سیمون نه تنها قدرتی بی‌پایان درهنرپیشگی داشت‌بلکه بدین هنرقوه‌تخیلی عظیم وارویا های بی‌انتها میافزود و شایدهم در حقیقت هنر خود را در بی نهایت رویاهای خود میساخت برای میشل سیمون ایفای یک نقش : کشاندن دیگران بدنیای خوابهای الهام‌بخش وتصورات شیرین بود.

میشل سیمون‌میگفت: «هنرپیشگان ارواح معذب‌اند و ایفای نقش برای ایشان ، دادن مفهوم بدین زندگی‌بی‌سرانجام است‌وبعبارت دیگر کار آنها زندگی کردن بخاطر تماشاچی‌است، ما برای دیگران زندگی میکنیم !

و شاید بخاطر اینکه‌دیگران کم‌کم از «دوروبر» میشل‌سیمون پراکنده میشدند او از ارائه رویای خود بازماند ودرآغوش مرگ فرو رفت .

میشل کجاست ؟

میشل‌سیمون بهنگام مرگ ۸۰ سال داشت یعنی همسال سینما بود. وی برای نخستین بار در یک فیلم سوئیسی بسال ۱۹۲۵ ظاهر شد و بلافاصله «مارسل لربیه» یکی‌از کارگردانان بزرگ فرانسوی از او دعوت کرد تا در فیلم «مرحوم ماتیاس‌پاسکال» نوشته پیراندللو شرکت کند و از آنجا یک دوران پنجاه ساله خدمات هنری آغاز گردید .

درسال ۱۹۵۱ وقتی‌میشل‌سیمون در نقش «پولون» اثر ساشا ـ گیتری ظاهر شد مولف طی نامه‌ای به سیمون نوشت :

«شما واقعا یک هنرپیشه خارق‌العاده و استثنائی هستید. و شاید بتوان گفت که نظیر ندارید برای اینکه آنچنان در قالب نقش خود فرو میرویدکه معلوم نیست خود شما در این میان بکجا رفته‌اید و بلافاصله پس از ایفای نقش باز شخصیت خود را می‌یابید و این تحول چنان آنی است که بیننده را متحیر میکند...»

جدول های اطلاعات

جدول عادی — شماره ۹۰۵۷

افقی :
۱ـ قصه و افسانه‌ـ از فرزندان دلیر وطن که برای استقلال جنگید و اعراب را به ستوه آورد ۲ـ کربن خالص است و زینت سینه خانم ـ دیوار قلعه ـ رنگ قالی ۳ـ جلگه وسیع‌ـحرف نفی ـ حتما ملیح است ۴ـ حرف تعجب خانم ـ مرد مقطوع‌النسل‌ـ داخل‌ـ حشره‌ای که شبها سروکله‌اش پیدامیشود ۵ ـ تراوش آب از جایی ـ قوی وعصبی ـ پیمانی بین چند کشور ـ همیشه با جنجال‌همراه بوده ۶ـ سایه‌دیر برسر ندارد‌ـ یکی از اجزاء سالاد شده ـ حافظه وذهن ۷ـ شهری‌در ایران ـ زمینها ۸ـ فرزند را گفته‌اند ـ از رنگهای اسبی ـ نوعی انجیل باشد ـ خانه ۹ـ بلند آوازه و مشهور ـ از میدانهای قدیمی تهران ۱۰ـ عددیست ـ وقت سیروگشت در خیابان ـ پیامبری که به خوش صوتی مشهور است ۱۱ـفحش و دشنام ـ نوعی بازی باورق ـ اول ـ عضوی در درون بدن ۱۲ـ بالا ـ از برنامه های تلویزیونی ـ روش شاعرانه با دشمنان‌ـ مخفف‌آتش ۱۳ـگاهی برای اخلاص عرض می‌کنند ـ از حالات دوگانه دریا ـفرزند شمشیر لقب دارد ۱۴ـ رهبر‌ـ همیشه باعث گول زدن تشنه‌لب در بیابان بوده ـ آنسو ۱۵ـ از آثار معروف گوگول‌ـ در آنجز صحبت از پول نیست !

عمودی :
۱ـ کاریکه زیبنده عشاق‌است ـ پوسته سیاهی برروی خیابان ۲ـ شراب ـ شهری در استان مرکزی ـ فرش درویشان ۳ـ حرف‌شرط ـ به پشت می‌بستند و در آن تیر می‌ریختند ـ توانا ۴ـ کسیکه از روی کتاب‌نسخه برداری می‌کند ـ ضمیر جمع ـ دانه‌کش بی‌آزار ـ بانک‌جرس ۵ـدسته‌یی سربازکه در یک‌خط حرکت کنند ـ عزیز و گرامی شمردن ۶ـ برای گردش‌وخوردن هوای آزاد به آنجارویدـ زینت‌رو باشد ـ دشنام ۷ـ مایه حیات ـ خانم به سروگردن می‌آویزد‌ـ بلی در لفظ ایتالیائی ـ ازشهر های معروف آسیایی ۸ـشهری در غرب ـ همه را شامل شود‌ـ آغوش ـ قهرمان برسینه دارد ۹ـ بزرگ‌که‌شود اسب میشود ـ طرف و جهت ـ نورماه ـ ستاره معروف سینمای فرانسه ۱۰ـ عادت است و گرفتنی ـ گوشت درون قوطی ـ سالها برشیراز حکومت میکردند ۱۱ـ پرنده غمگینی که‌درخواست ضرب‌المثل است ـ عقیده و طریقت ۱۲ـ شبی برسر لحافش دعوا بود ـ پارچه‌ایست ـ آب بند ـ پیش‌از رسوم می‌آید ۱۳ـ رقص و پایکوبی خارجی ـ قصه است ـ شایسته‌و سزاوار ۱۴ـ سی‌روز گاهی‌کمترو گاهی بیشتر‌ـ برگردن آقانشیند ـ رودی در اروپا۱۵ـ وانرگیت باعث خانه نشینی‌اش شد ـ در فکر افتاده !

حل جدول شماره ۹۰۵۶

جدول ویژه — شماره ۴۱۷

افقی :
۱ـ بسیارستوده است و نامی از نامهای پیامبر گرامی اسلام‌ـ از او فرزندی به جانخواهد ماند ۲ـ نخست وزیری ـ کارش سنجیدن عیار است ـ بازگشت ۳ـ ستاره مشتری ـ ماهی قرمز‌ـ شهری در ایران ۴ـ یکی از ماههای سال رومی ـ حمله کننده ـ راست ایستاده ـ دفعه و مرتبه ۵ـ گاهی به بادی میلرزد‌ـ امر به ندویدن می‌کند ـ زمانی برسر لامبا می‌نشست‌ـ حرف دهن کجی ۶ـ خانه کوچک ـ از سیاستمداران معروف امریکا بود و سرطان باعث مرگش شد ـ کیسه‌یی که کار چمدان می‌کند ۷ـ بین‌المللی‌ترین شهرجهان ـ اثر معروف بیزه ۸ـ نیستی ـ از واحد های زمان ـ جرقه آتش ـ قوچ جنگی ۹ ـ مرضی که زردی می‌آورد ـ اعراب پدر وحشتش خواندند ۱۰ـ روغن ـ در جای خود واقع شدن ـ یک امت ۱۱ـ حرف آخرین ـ پشت سرهم‌ـ طایفه ـ واحدی در ارتش ۱۲ـ به اختیار کسی درآمدن‌ـاصل هرچیز ـ پدر و مادرند و گرامی ـ عقب۱۳ـ دام و تله ـ یکی از چاشنی‌های غذا ـ کارش برهم زدن میانه دیگران است ۱۴ـ بسیار امرکننده ـ قبل از جنگ دوم ستاره شهرهای اروپا بود ـ تهمت زدن به کسی ۱۵ـ کاخی که محل سکونت ماری‌دومدیسی بود ـ شکلی از ماه .

عمودی :
۱ـ سگی همراهشان رفت و مردم شد ـ از ورزشهای سبک۲ـ اندازه ـ زمانی جای پذیرایی از دیگران در خانه بود ـقلعه‌یی‌در امریکا که سرخپوستان‌به آتشش کشیدند ۳ـ گاهی سرازآستین درمی‌آورد ـ از سواحل زیبای فرانسه ـاصل و مایه چیزی ۴ـ داستانی که به سرگذشت نزدیک‌باشد‌ـ نیمزگیل‌ـ وقتی‌که‌آشتی نباشد ـ پول خارجی ۵ـ به شک و گمان افتادن ـ فرمانده و سرکرده ۶ـ پرده بزرگی که در قدیم جلوی بارگاه می‌کشیدند‌ـ دریا ـ صدای کلفت ۷ـ عرب می‌گوید برخیز‌ـ دربهار بیشتر بردرخت‌می‌زند ـ داغ و گرم شده ـ فلز مسلح ۸ـ ازخوردنی‌ها‌ـ حیوان باوفا ـ واحدی در سطح‌ـ پایتختی در اروپا ۹ـ چاهش را پایانی نیست ـ صد هزار هندی ـ از انواع کرم ـ جنس‌قوی ۱۰ـ نیم صدای حیوانی است‌ـ علامت جمع‌ـ فرشتگان مقرب ۱۱ـ کسیکه مایه زینت جلسه باشد ـ پایتخت کشور پرو ۱۲ـ ازشهرهای مشهور استان‌فارس‌ـ سگ مریض ـ نفی تازی ـ اگر مال‌آهوی‌ختن باشد بویی‌خوش دارد۱۳ـ غلاف شمشیر‌ـ برای کارهای بزرگ می‌بندند ـ مهمانخانه ۱۴ـپوست‌دباغی شده ـ دسته‌یی از کشتی های نیروی دریایی ـ خدای خورشید ۱۵ـ اثری از سامرست موآم ـبسته پستی .

حل جدول شماره ۴۱۶

تلویزیون

برنامه اول — کانال ۷

یکشنبه

۱۷ـ۳۰ اخبار
۱۷ـ۳۷ برنامه روستائیان
۱۸ـ۰۰ برنامه آموزشی
۱۸ـ۳۰ کارتون
۱۸ـ۴۵ توپولی‌موپولی
۱۹ـ۱۵ یکی‌بود یکی‌نبود
۱۹ـ۳۰ خانواده دیویس
۲۰ـ۰۰ اخبار + اخبار ورزشی
۲۰ـ۳۵ آیرون‌ساید
۲۱ـ۳۰ آقای مربوطه
۲۱ـ۳۵ در راه
۲۲ـ۳۵ فیلم مستند

نیمروز دوشنبه

۱۲ـ۰۰ اخبار
۱۲ـ۰۵ آنچه شما خواسته‌اید
۱۲ـ۳۰ جستجو
۱۳ـ۴۵ ترانه‌های ایرانی
۱۴ـ۰۰ اخبار

برنامه دوم — کانال ۹

یکشنبه

۱۹ـ۰۰ موسیقی وتصویر
۱۹ـ۳۰ اتاق اخبار
۱۹ـ۳۵ گشت‌وگذار جغرافیائی
۲۰ـ۰۵ برگهای اندیشه
۲۰ـ۵۵ واریته
۲۱ـ۰۰ اخبار از برنامه دوم
۲۱ـ۳۰ شیوه‌های دیدن
۲۲ـ۱۵ جهان تئاتر :
۲۳ـ۳۰ موسیقی ایرانی

تلویزیون آموزشی

بخش دوم برنامه یکشنبه
۱۹ـ۰۰ حرفه و فن سال دوم
بخش اول برنامه دوشنبه
۱۴ـ۳۰ حرفه‌وفن سال اول
۱۵ـ۰۰ ریاضیات سال دوم

تلویزیون امریکا

یکشنبه

۱۶ـ۰۰ خیابان مسام
۱۶ـ۵۵ شرکت برق
۱۷ـ۲۵ شوی جیمباوی
۱۷ـ۵۰ کاپیتان فاتوم
۱۸ـ۰۰ اخبار
۱۸ـ۳۵ بعدا اعلام میشود
۱۸ـ۵۰ اگر این دیوارها حرف می‌زدند.
۱۹ـ۲۰ اوقات خوش
۱۹ـ۴۰ کوجاک
۲۰ـ۰۵ دنیای سرگرم کننده کرلسکین
۲۰ـ۲۵ فیلم سینمائی
۲۲ـ۰۰ اخبار
۲۲ـ۱۵ شو ی‌امشب

ستاره بخت شما

فروردین ـ یکی ازدوستان در رونق بخشیدن کار شما موثر می‌افتد .
اردیبهشت : یکی ازبستگانتان منتظر خبری از شماست .
خرداد : انجام یک‌کاربیهوده، وقت شما را می گیرد .
تیر : طرف مشورت یکی از اعضای فامیل‌قرارمی‌گیرید.
مرداد : در امور مالی دقت بیشتری داشته باشید .
شهریور : دریک جمع‌دوستانه بشما خوش می گذارد .
مهر : تغییری خوشفرجام در زندگی شما پدید می آید.
آبان : پول قابل ملاحظه‌ای‌را منتظر هستید .
آذر : وقایع گذشته‌رافراموش کنید .
عروسی صحبت می شود .
دی : از ازدواج و جشن بهمن : در انجام یک کار پرثمر شریک می شوید .
اسفند : باشخص موردنظر به توافق میرسید .

سینما کسری : اژدها وارد میشود

برنامه سینما

تماشای فیلمهائی که‌باعلامت (×) مشخص‌شده برای اشخاص کمتر از ۱۸ سال ممنوع است

★ (×) آنی آشویگر ـ رنگی ـ کریستین شاماره
پولیدور (۴۲۶۳۱) ۳۰ـ۱۱ـ۱۰ـ۳۰ـ۳ـ۳۰ـ۵ـ۷ـ۳۰ـ۹٫۴۵
★ ارثیه ـ رنگی ـ ژان‌پل بلموندو
پارامونت (۴۸۳۲۱) ۱۵ـ۱۱ـ ۳۰ـ۳ـ۳۰ـ۵ـ۷٫۳۰ـ ۹٫۳۰
★ انتقام خون برادر ـ رنگی ـ هندی
همای (۳۱۱۶۶۹) ۳۰ـ۱۰ـ ۳۰ـ۲ـ ۳۰ـ۴ـ ۳۰ـ۶٫۳۰ـ ۸٫۳۰
★ اژدها وارد میشود ـ رنگی ـ بروس‌لی
کسری (۸۲۶۹۳۹) ۱۰ـ۱۲ـ۲ـ۴ـ۶ـ۸ـ۱۰
★ این‌فرارمرگبار ـ رنگی ـ استیو مکوئین
امپایر (۶۳۹۴۲) ۱۱ـ۱۵ـ۱ـ۳۰ـ۳ـ۵ـ۳۰ـ۷ـ۵ـ۹٫۴۵
★ اژدها میبرد ـ سامسون
نادر (۳۱۴۴۹۵) ۹ـ ۱۱ـ ۱ـ ۳ـ ۵ـ ۷ـ ۹
★ آخرین روزنه ببر ـ از زندگی تاابدیت
فلور (۵۲۸۰۹۶) ۹ـ۱۱ـ۱ـ۳ـ۵ـ۷ـ۹
★ باهرضربه یک شیطان ـ رنگی ـ سینماسکوپ
آریا (۳۱۹۸۸۴) ۹ـ۱۱ـ۱ـ۳ـ۵ـ۷ـ۹
★ پاییون ـ رنگی ـ استیو مکوئین
شهرتماشا (۹۲۸۶۸۶) ۱۵ـ۱۱ـ۲ـ۴۵ـ۴ـ۳۰ـ۷ـ۱۰ـ۱۰
★ پسر سندباد ـ سینماسکوپ ـ رنگی
سینموند (۴۸۳۲۲) ۱۱ـ۳ـ۵ـ۷ـ۹
★ پلنگ قهوه‌ای ـ رنگی ـ پاهگریر
ریولی (۷۵۷۷۷۷) ۱۱ـ ۳۰ـ۳ـ ۳۰ـ۵ـ ۳۰ـ۷ـ ۳۰ـ۹٫۳۰
★ ده‌فرمان ـ رنگی ـ چارلتون‌هستون
★ پلنگ در شب ـ ایرج قادری ـ آرام
آسیا (۴۲۹۰۶) ۱۱ـ۱ـ۳ـ۵ـ۱۵ـ۷ـ۲۰ـ۹٫۲۰
اروپا (۳۰۳۱۷۹) ۳۰ـ۱۰ـ۲۰ـ۳۰ـ۲ـ۴۰ـ۳۰ـ۶ـ۳۰ـ۸٫۳۰
مولن‌روژ (۷۵۲۹۲۹) ۱۱ـ۱ـ۳ـ۵ـ۷ـ۹
شهموند (۳۵۴۰۴۰) ۳۰ـ۱۰ـ۳۰ـ۲ـ۳۰ـ۴ـ۳۰ـ۶ـ۳۰ـ۸٫۳۰
لیدو (۹۰۱۲۸۲) ۱۰ـ۱۲ـ۲ـ۴ـ۶ـ۸
نپتون (۷۶۰۱۳۶) ۹ـ۱۱ـ۱ـ۳ـ۵ـ۷ـ۹
ژاله (۳۰۴۱۲۰) ۳۰ـ۱۰ـ۳۰ـ۲ـ۳۰ـ۴ـ۳۰ـ۶ـ۳۰ـ۸٫۳۰
توسکا (۵۲۹۵۴۴) ۳۰ـ۱۰ـ۳۰ـ۲ـ۳۰ـ۴ـ۳۰ـ۶ـ۳۰ـ۸٫۳۰
المپیا (۹۲۶۷۹۷) ۴۵ـ۱ـ۳ـ۵ـ۷ـ۹
پاسارگاد (۳۴۲۷۸۲) ۹ـ۱۱ـ۱ـ۳ـ۵ـ۷ـ۹
چرخ‌فلک (۹۰۰۵۸) ۱۰ـ۱۲ـ۲ـ۴ـ۶ـ۸
شرق (۵۳۴۰۲۴) ۳۰ـ۱۰ـ۳۰ـ۲ـ۳۰ـ۴ـ۳۰ـ۶ـ۳۰ـ۸
★ پسر چنگیزخان ـ رنگی ـ فخرالدین
اونیورسال (۹۲۶۹۰۳) ۱۱ـ۱ـ۳ـ۵ـ۱۵ـ۷ـ۳۰ـ۹٫۳۰
پاسیفیک (۷۵۳۳۱۱) ۱۵ـ۱۱ـ۳۰ـ۳ـ۳۰ـ۵ـ۳۰ـ۷ـ۳۰ـ۹٫۳۰
ایران (۳۱۶۳۵۴) ۳۰ـ۱۰ـ۳۰ـ۲ـ۳۰ـ۴ـ۳۰ـ۶ـ۳۰ـ۸٫۳۰
سایتا (۳۵۲۴۴۲) ۱۰ـ۱۲ـ۲ـ۴ـ۶ـ۸
تیسفون (۹۵۸۸۸۲) ۹ـ۱۱ـ۱ـ۳ـ۵ـ۷ـ۹
رنگین‌کمان (۷۵۶۷۶۰) ۹ـ۱۱ـ۱ـ۳ـ۵ـ۷ـ۹
موناکو (۷۹۵۰۹۶) ۹ـ۱۱ـ۱ـ۳ـ۵ـ۷ـ۹
پرسپولیس (۵۳۸۰۸۱) ۱۰ـ۱۲ـ۲ـ۴ـ۶ـ۸
کارون (۹۵۵۱۶۵) ۳۰ـ۱۰ـ۳۰ـ۲ـ۳۰ـ۴ـ۳۰ـ۶ـ۳۰ـ۸٫۳۰
دریا (۳۴۱۷۴۶) ۹ـ۱۱ـ۱ـ۳ـ۵ـ۷ـ۹
آستارا (۸۷۴۰۲۲) ۳۰ـ۱۰ـ۳۰ـ۲ـ۳۰ـ۴ـ۳۰ـ۶ـ۳۰ـ۸٫۳۰
تخت‌جمشید (۶۵۲۵۵۰) ۱۱ـ۳ـ۶ـ۹
★ (×) تنها مردی که میتونه ـرنگی ـ لی‌لاوسون
دیاموند(۸۲۸۴۰۰)۱۵ـ۱۱ـ۱ـ۳۰ـ۳ـ۲۰ـ۵ـ۷ـ۳۰ـ۹٫۴۵
★ خشن‌ها ـ رنگی ـ لی‌ماروین ـ ریچاردبرتن
آتلانتیک (۶۲۷۱۷۱) ۱۵ـ۱۱ـ۱ـ۳۰ـ۳ـ۲۰ـ۵ـ۷ـ۳۰ـ۹٫۳۰
شهرتماشا (۹۲۸۶۸۶) ۱۵ـ۱۱ـ۲ـ۴۵ـ۴ـ۳۰ـ۷ـ۱۰ـ۱۰
★ خانم و آقای دراکولا ـ رنگی ـ دیویدنیون
شهر قصه (۶۲۷۲۹۰) ۱۱ـ۲ـ۴ـ۶ـ۸ـ۱۰
★ رگبار مرگ ـ رنگی ـ آیزاک‌هیز
ب.ب (۸۲۹۶۴۱) ۱۰ـ۱۲ـ۲ـ۴ـ۶ـ۸ـ۱۰
★ سفر بی‌پایان ـ رنگی ـ سوفیالورن ـ ریچاردبرتن
رادیوسیتی (۴۳۳۲۰) ۳۰ـ۱۱ـ ۳۰ـ۳ـ ۳۰ـ۵ـ ۳۰ـ۷ـ۳۰ـ۹٫۳۰
★ سپیددندان ـ رنگی ـ فرانکونرو
گلن‌سیتی (۶۶۳۲۶۹) ۳۰ـ۱۱ـ۱ـ۳۰ـ۳ـ۳۰ـ۵ـ۷ـ۳۰ـ۹٫۴۵
★ سنگها و زنگوله‌ها ـ رنگی ـ درمندرا ـ هامامالینی
حافظ (۳۹۱۰۷۴) ۳۰ـ۱۰ـ۳۰ـ۲ـ۳۰ـ۴ـ۳۰ـ۶ـ۳۰ـ۸٫۳۰
★ سرپیکو ـ رنگی ـ الپاچینو
گلدیس (۶۲۸۷۱۳) ۲ـ۳۰ـ۴ـ۷
★ شب زفاف شیاطین ـ رنگی ـ اسکوپ
آریا (۳۱۹۸۸۴) ۹ـ ۱۱ـ ۱ـ ۳ـ ۵ـ ۷ـ ۹
★ شکار تبهکاران ـ رنگی ـ چارلزبرونسون
دروازه‌طلائی (۳۵۲۱۶۰) ۹ـ۱۱ـ۱ـ۳ـ۵ـ۷ـ۹
★ فستیوال فیلمهای فردین
نیاگارا (۶۶۵۳۰۷) ۱۱ـ ۳ـ ۵ـ ۷٫۳۰ـ ۹٫۴۵
رکس (۳۱۵۲۹۳) ۳۰ـ۱۰ـ ۳۰ـ۲ـ ۳۰ـ۴ـ ۳۰ـ۶ـ۳۰ـ۸٫۳۰
میامی (۷۵۴۳۲۹) ۱۱ـ ۱ـ ۳ـ ۵ـ ۷ـ ۹
الوند (۳۵۶۵۳۸) ۱۰ـ ۱۲ـ ۲ـ ۴ـ ۶ـ ۸
کیهان (۵۴۶۳۶۰) ۹ـ ۱۱ـ ۱ـ ۳ـ ۵ـ ۷ـ ۹
مارلیک (۹۶۳۱۱۶) ۹ـ ۱۱ـ ۱ـ ۳ـ ۵ـ ۷ـ ۹
اسکار (۹۲۰۸۸۸) ۱۰ـ ۱۲ـ ۲ـ ۴ـ ۶ـ ۸
ارانوس (۲۷۹۷۱) ۳۰ـ۱۰ـ ۳۰ـ۲ـ ۳۰ـ۴ـ ۳۰ـ۶ـ ۳۰ـ۸٫۳۰
شهرام (۸۴۴۵۴۹) ۹ـ ۱۱ـ ۱ـ ۳ـ ۵ـ ۷ـ ۹
سیلوانا (۳۶۳۷۳۷) ۳۰ـ۱۰ـ ۳۰ـ۲ـ ۳۰ـ۴ـ ۳۰ـ۶ـ ۳۰ـ۸٫۳۰
سیلورسیتی (۸۶۱۲۰۵) ۱۰ـ۳۰ـ۲ـ۳۰ـ۴ـ۳۰ـ۶ـ۳۰ـ۸٫۳۰
★ کینه‌توزان ـ سینماسکوپ ـ رنگی
سانترال (۹۲۸۶۸۶) ۱۱ـ۱ـ۳ـ۵ـ۷ـ۱۵ـ۹٫۱۵
متروبل (۳۱۹۴۱۰) ۹ـ۱۱ـ۱ـ۳ـ۵ـ۷ـ۹
رویال (۸۲۹۷۸۵) ۱۰ـ۱۲ـ۲ـ۴ـ۶ـ۸ـ۱۰
★ کنیزمن ـ رنگی ـ لاندوبوزانکا
مارْستیک (۶۶۸۴۶۱) ۱۱ـ۱ـ۳ـ۵ـ۷ـ۱۵ـ۹٫۱۵
★ (×) کاملیا۲۰۰۰ ـ رنگی ـ دانیل‌گوبر
بولوار (۶۵۵۲۹۲) ۱۱ـ۱ـ۳ـ۵ـ۱۵ـ۷ـ۱۵ـ۹٫۱۵
★ کجات درد میکنه ـ رنگی ـ پیترسلرز
شهرفرنگ (۶۲۷۶۲۸) ۱۵ـ۱۱ـ ۳ـ ۱۵ـ۵ـ ۳۰ـ۷ـ ۴۵ـ۹٫۴۵
★ گروگان ـ مشت‌های انتقام
ستاره (۵۳۹۷۲۱) ۹ـ۱۱ـ۱ـ۳ـ۵ـ۷ـ۹
★ لشگر زنان ـ رنگی ـ جودون‌بیکر
برلیان (۳۹۲۰۳۵) ۹ـ۱۱ـ۱ـ۳ـ۵ـ۷ـ۹
★ مغناطیس زنان ـ رنگی ـ لاندوبوزانکا
پارک (۳۱۹۶۳۷) ۹ـ۱۱ـ۱ـ۳ـ۵ـ۷ـ۹
★ محال ـ نصرت کریمی ـ ایرن
کاپری (۹۲۸۴۰۱) ۱۱ـ۳ـ۵ـ۷ـ۱۵ـ۹٫۱۵
★ مشت‌های ویرانگر ـ سینماسکوپ ـ رنگی
سهیلا (۳۱۶۴۲۴) ۳۰ـ۱۰ـ۳۰ـ۲ـ۳۰ـ۴ـ۳۰ـ۶ـ۳۰ـ۸٫۳۰
پلازا (۴۴۲۵۵) ۱۵ـ۱۱ـ۱۵ـ۳ـ۱۵ـ۵ـ۱۵ـ۷ـ۱۵ـ۹٫۱۵
مراد (۷۵۳۳۸) ۹ـ۱۱ـ۱ـ۳ـ۵ـ۷ـ۹
ری (۵۲۲۵۷۸) ۹ـ۱۱ـ۱ـ۳ـ۵ـ۷ـ۹
★ من بدو ، بیوه بدو ـ رنگی ـ ماریزابل
ونک (۶۸۴۱۱۶) ۱۱ـ۲ـ۴ـ۶ـ۸ـ۱۰
★ نبرد مردان پرنده ـ یک معما
البرز (۳۰۴۲۵۸) ۳۰ـ۸ـ ۱۲ ـ ۳۰ـ۳ـ۷ـ ۳۰ـ۸٫۳۰
★ همسر فراری ـ کچ‌کلاخان
آسمان‌آبی (۳۴۱۶۶۸) ۹ـ۱۱ـ۱ـ۳ـ۵ـ۷ـ۹
سئانس‌انگلیسی
گلدیس ساعت ۹٫۳۰ (سربیکو)

اطلاعات
شبانه ایران منتشر میشود
روزهای شنبه ـ دوشنبه وپنجشنبه درسراسردنیا منتشر میشود .
قبل از عزیمت عزیزان‌خود بخارج اطلاعات هوائی را برای آنها آبونه شوید .
تلفن ۳۱۱۰۷۱ و ۳۱۱۰۸۱

آگهی پذیرش دانش‌آموزدردبیرستان دانشگاه اصفهان

دبیرستان دانشکده اصفهان برای سال تحصیلی ۵۴ـ۱۳۵۵ با توجه به سوابق تحصیلی سالهای سوم تاپنجم متوسطه و امتحانات لازم و مصاحبه برای کلاس های ششم طبیعی‌وریاضی هرکلاس ۳۵نفر دانش‌آموز انتخاب می نماید .

الف ـ شرایط ثبت‌نام :
۱ـ معدل کلاس های سوم تا پنجم متوسطه کمتر از پانزده نباشد.
ب ـ مدارك لازم و تاریخ ثبت‌نام:
۱ـ فتوکپی کارنامه های سوم‌تا پنجم یا گواهی قبولی با ذکر معدل‌به امضاء رئیس دبیرستان
۲ـ گواهی حسن اخلاق و رفتار از دبیرستان مربوطه بامضاء رئیس دبیرستان
۳ـ یك برك قبض بانکی بمبلغ پانصد ریال بابت شرکت در مسابقه ورودی بحساب شماره ۳۳ بانك‌عمران دانشگاه اصفهان (این مبلغ بهیچوجه مسترد نخواهدشد)
۴ـ یك برك فتوکپی یارونوشت شناسنامه
۵ـ دو قطعه عکس ۴×۶ که پشت‌نویسی شده باشد
۶ـ تاریخ نام‌نویسی از۲۵خرداد ماه لغایت ۳۱خرداد ماه همه روزه‌صبح ها از ساعت ۸تا۱۲ وبعد از ظهر ها ازساعت ۱۲ تا ۱۶در دفتر دبیرستان واقع درکوی دانشگاه انجام میگیرد .
۷ـ امتحان ورودی سال ششم ریاضی ساعت ۹ صبح دوم تیر ماه۵۴ و ام

تاریخ ثبت نام دانشجویان دوره شبانه دانشگاه تهران اعلام شد

★ پذیرفته شدگان کنکور شبانه از ۲۰ تا ۳۱ خرداد فرصت نامنویسی دارند.
★ در آذرماه کنکور دیگری برای نیمسال دوم دوره شبانه برگزار میشود

پذیرفته شدگان کنکور دوره شبانه دانشگاه تهران از روز ۲۰ تا ۳۱ خرداد فرصت نامنویسی دارند.

ثبت نام قبولشدگان امتحان عمومی دوره شبانه از ساعت ۳ تا ۸ بعد ازظهر در اداره آموزش دانشگاه تهران انجام میگیرد و در این مدت صبحها نیز به معاینات پزشکی و بازبینی شرایط جسمانی و روانی داوطلبان اختصاص خواهد داشت.

ثبت نام کنندگان میتوانند یک رشته از ۱۶ رشته مختلف دوره شبانه را انتخاب کنند و بتحصیل بپردازند و کسانی که تعهد کار بسپارند از پرداخت شهریه معاف خواهند بود در غیر اینصورت از هر دانشجو برای یک واحد ۷۵ تومان شهریه دریافت میگردد.

در نیمسال اول دوره شبانه ۱۰ واحد تعیین گردیده است ولی کارشناسان امور دانشگاهی ضمن توضیحاتی بهمه دانشجویان دوره شبانه توصیه کردند به ۶ واحد اکتفا کنند تا با اطمینان کامل بتوانند در آزمایش هاتوفیق یابند و با اصول تحصیلی و نحوه گذراندن امتحانات داخلی آشنائی دقیق پیدا کنند.

مجموعا ۸۳۵ نفر در ۱۶ رشته مختلف در دوره شبانه دانشگاه پذیرفته میشوند و در آذر ماه آینده نیز کنکور دیگری برگزار خواهد شد.

ظرفیت پذیرفته‌شدگان آذر ماه (نیمسال دوم) حدود ۳۰۰ تا ۴۰۰ نفر پیش‌بینی شده اما این رقم قطعی نیست و بستگی بتعداد فارغ‌التحصیلان دارد.

یک مقام مطلع در گفتگوی امروز خود با خبرنگار اطلاعات گفت: احتمالا در آذر ماه داوطلبان فقط در ۸ رشته می‌توانند ثبت نام کنند و کلاسهای این دوره در هفته آخر بهمن‌ماه آغاز خواهد شد.

ارزشیابی کارمندان امسال شروع میشود

مقررات جدید سنجش و ارزشیابی کارمندان از سوی سازمان امور اداری و استخدامی کشور به کلیه وزارتخانه‌ها و سازمان های دولتی ابلاغ شد. براساس این مقررات، سنجش شایستگی و استعداد کارمندان با همکاری واحد های کارگزینی و تشکیلات و روشها و واحد نظارت و پیگیری وزارتخانه‌ها و سازمان های دولتی توسط سرپرست مستقیم هر یک از کارمندان بعمل می‌آید.

در فرمهای ارزشیابی که بوسیله سازمان امور اداری و استخدامی کشور تهیه شده است، شش تغییر وضع استخدامی برای هر یک از کارمندان، پس از هر ارزشیابی سالانه پیش‌بینی شده است.

شش مورد پیش بینی شده برای تغییر استخدامی هریک ازکارمندان در فرمهای ارزشیابی عبارتست از: ترفیع دوپایه ـ ترفیع یک پایه ـ ارتقاء گروه ـ تغییر رسته یارشته شغلی و آموزش ضمن خدمت. کارمندان براساس درجات عالی، خوب، متوسط، و یا ضعیفی که در ارزشیابی بدست می‌آورند مشمول یکی از موارد ششگانه فوق خواهند شد.

دانشجویان ایرانی مقیم اروپا استخدام میشوند

دانشجویان ایرانی مقیم اروپا درصورت موفقیت در مصاحبه با کارشناسان ایرانی، میتوانند باراهنمائی وزارتکار پس از گذراندن دوره های آموزشی کوتاه مدت، به استخدام بخش های مختلف صنعتی وخدماتی کشور درآیند.

امیر قاسم معینی وزیرکار ضمن اعلام این مطلب یادآور شد برای انجام این منظور هیاتی مرکب ازنمایندگان وزارت کار و امور اجتماعی وزارت علوم وصندوق تامین آموزشی فرزندان کارگران صبح فردا به اروپا عزیمت خواهند کرد.

سیاست دولت پیوسته آنستکه درتامین نیازهای نیروی انسانی همه امکانات ومقدورات را برای حداکثر استفاده از منابع انسانی داخلی فراهم سازد لیکن برای برنامه های ضربتی وفوری رسیدن سریع به هدف های تامین رفاه اجتماعی از یکطرف ومحدودیت کمی و کیفی ذخائر بازار کار کشور از طرف دیگر استفاده از خدمات متخصصان خارجی را الزامی ساخته است.

بهمین جهت باتوجه به نیاز مملکت برای برگزیدن متخصصین طراز اول خارجی هیئت های دیگری به دیگر کشورهائی چون کره اعزام خواهند شد. در استخدام متخصصین خارجی هدف این است که درحالیکه نیاز های بازار کار کشور تامین می‌شود، اعزام افراد متخصص به ایران مطلقا جنبه فرار مغز ها برای کشور های دیگر را نداشته باشد.

مشارکت در غنی کردن اورانیوم

دوشرکت مختلط بامشارکت ایران و فرانسه تاسیس شدتا درزمینه غنی کردن اورانیوم وتامین احتیاجات آتی کارخانه های برق اتمی ایران فعالیت کند.

این دو شرکت «اورایف» و «سوفیدل» هستند.

ایران ازفرانسه دوکارخانه برق اتمی خریداری کرده است که درسالهای ۱۹۸۲ و ۱۹۸۳ مورد بهره‌برداری قرار خواهد گرفت.

هریک از این کارخانه‌ها ظرفیت ۹۰۰ مگاوات برق خواهد داشت.

سازمان انرژی اتمی ایران برای تامین اورانیوم غنی‌شده مورد نیاز کارخانه های برق اتمی ایران، درتولید و غنی کردن اورانیوم با کمپانیهای خارجی مشارکت میکند.

همکاری با فرانسه مقدمه‌ای دراجرای این سیاست است.

کوه‌ریزش کرد و سیل جاری شد

جاده‌های چالوس وهراز بسته شد

ریزش کوه برای دومین بار ظرف ۳ روز اخیر جاده هراز را بست جاده چالوس نیز بر اثر جریان یافتن سیل مسدود شد.

بعد از ظهر جمعه گذشته همزمان با بازگشت مسافران تهرانی از شمال، کوه «وانا» واقع در ۸۰ کیلو متری آمل ریزش کرد و باعث توقف ۱۲ هزار اتومبیل در یک صف ۷ کیلو متری شد.

کوه «وانا» بعد از ظهر دیروز بار دیگر ریزش کرد. در این ریزش مجدد چهار نفر از مسافران یک اتوبوس را که از محل عبور میکرد مجروح شدند.

دیشب جاده هراز به روی کلیه اتومبیل ها بسته ماند، اما صبح امروز گشوده شد.

بموجب گزارش خبرنگار ما در آمل از بعد از ظهر جمعه گذشته تابعداز ظهر دیروز کوه «وانا» بیش از ۵۰ بار ریزش کرده است. کوه «وانا» چهارصد متر ارتفاع دارد. جهانگیر هاشمی راننده بولدوزر که ۱۵ سال در جاده هراز سرگرم کار است بهخبرنگار ما در آمل گفت:

این کوه ۵ سال پیش ریزش کرد و ٤ متر از ارتفاع آن کم شد. ظرف ٤٨ ساعت اخیر نیز ریزش های پیاپی ٤٠ الی ٥٠ متر از ارتفاع کوه «وانا» کاسته است.

راه تهران ـ چالوس نیز براثر سیل در منطقه بین کرج وسدامیر کبیر مسدود شده است.

پیش از ظهر امروز رفت و آمد درجاده چالوس مجددا بر قرار شد. این جاده بطور یکطرفه بروی وسائط نقلیه گشوده شده است.

با تقاضای بازنشستگی قبل ازموعد فرهنگیان موافقت نمیشود

وزارت آموزش و پرورش طی بخشنامه‌ای به ادارات خود در سراسر کشور تاکید کرده است که براساس تبصره ماده ۷٤ قانون استخدام کشوری که تغییر یافته است، تقاضای بازنشستگی قبول نکنند. در این بخشنامه تاکید شده است که متقاضیان بازنشستگی باتوجه به سایر مواد وتطبیق وضع خود بامواد مربوط بمبازنشستگی می‌توانند تقاضای بازنشستگی کنند. طبق این مواد باسی سال سابقه خدمت یا ٦٠ سال سن میشود تقاضای بازنشستگی کرد.

بموجب تبصره ماده ۷٤ کارمندان دولت میتوانستند با داشتن ۲۰ سال سابقه خدمت درخواست بازنشستگی خودرا بهوزارتخانه یا موسسه دولتی مربوط تسلیم کنند که پس از بررسی و تایید وزارتخانه (هیئت ۳ نفری) بمدت خدمت این گروه ازکارمندان فقط در احتساب بازنشستگی حداکثر ۱۰ سال بشرط پرداخت کسور بازنشستگی افزوده میشود و در تعیین حقوق بازنشستگی آنان بهجای متوسط آخرین حقوق قبل از بازنشستگی بنای محاسبه قرار میگرفت. بازنشستگی قبل از موعد (باحداقل ۲۰ سال سابقه خدمت) اینک فقط از اختیارات وزیر است.

خبرهای تلفنی شهرستانها

احداث سد

رشت ـ یک سد بزرگ روی رودخانه «قزل‌اوزن» ساخته میشود.

این سد در کنار سدشهبانو فرح به تامین برق وآبرسانی مزارع منطقه کمک فراوانی میکند. ساختمان سد «قزل اوزن» در سال جاری آغاز میشود.

استعفای رئیس هیات مدیره

تبریز ـ بدستور استاندار آذربایجانشرقی و درپی استعفای رئیس هیات مدیره اتحادیه کامیونداران تبریز از اقدام غیر قانونی اتحادیه در مورد دریافت وجوهی از رانندگان و صاحبان کالا بعنوان حق‌بارگیری، اضافه‌بار، میرزایانه و ٥ ریال بعنوان رعایت نوبت بارگیری جلوگیری شد. این وجوه به استناد اساسنامه سندیکای کامیونداران که منحل شده بود دریافت میشد.

پیوستگی قضات

بندر بوشهر ـ قضات دادگستری و دادسرای بندر بوشهر به حزب رستاخیز ملت ایران پیوستند.

طی آیین‌ویژه‌یی که بهمین مناسبت در دادگستری بندر بوشهر ترتیب یافت، آقای معتمدی رئیس دادگستری بندر بوشهر و بنادرو جزایر خلیج فارس دفتر مخصوص عضویت را امضاء کرد.

تولید ناکافی مصالح ساختمانی

تبریز ـ «ظرفیت کوره های آجرپزی جوابگوی نیاز شهر تبریز است و کمبود مصالح ساختمانی صرفا ناشی از عدم تولید کافی از طرف صاحبان کوره‌ها است»

آقای عماد رئیس اتاق اصناف تبریز ضمن اعلام این مطلب در مورد وضع گوشت گفت:

با اعلام نرخ جدید گوشت بشدت باقصاب های گرانفروش مبارزه میشود. نرخ جدید گوشت در تبریز به این شرح اعلام شده است:

عمده فروشی لاشه گوشت هر کیلو ١٦٥ ریال، خرده فروشی ران و راسته و سردست و ماهیچه هر کیلو ١٨٥ ریال و خرده فروشی قلوه‌گاه و سینه و گردن هرکیلو ١٦٥ ریال.

تاسیس کارخانه

رشت ـ با همکاری دولت آلمان غربی یک کارخانه کانال سازی از بتون آرمه در گیلان تاسیس میشود.

این کارخانه لوله‌های بتونی برای آبرسانی شهرستانهای فومن، رودسرو لنگرود را خواهد ساخت.

استعفا کرد

مشهد ـ مهندس رجبیون مدیر عامل سازمان آبمشهد از سمت خود استعفا کرد.

وی که نامزد نمایندگی مجلس شورای ملی است استعفای خود را کتبا تسلیم هیات مدیره سازمان آب این شهرستان نمود.

سقوط سنگ آسمانی

«زریندشت» گرمسار ـ یک سنگ گداخته آسمانی در حومه زریندشت سقوط کرد. سنگ گداخته که از اطرافش جرقه می‌جهید، درپی ریزش یک رگبار تند و سیل آسا، با سرعت زیاد به زمین سقوط کرد.

یکی از چهارقلوها مرد

شهرری ـ یکی از برادران چهارقلو شهرری، صبح امروز در بیمارستان «فیروز آبادی» شهرری درگذشت. سه نوزاد دیگر، در دستگاه مخصوص نگهداری میشوند و حالشان رضایتبخش است چهارقلوها ۱۲ روز پیش در بیمارستان فیروزآبادی بدنیا آمدند.

آخرین نوبت امتحانات کلاس نهم این ماه انجام میشود

★ ۱۵ هزار نفر در امتحان کلاس سوم نظام گذشته شرکت می‌کنند.

اداره کل آموزش وپرورش تهران برنامه وتاریخ شروع امتحانات یک نوبتی کلاسهای سوم متوسطه خرداد ٥٤ را که پانزده هزار نفر شرکت کننده دارد و آخرین نوبت امتحان داوطلبان کلاس سوم نظام گذشته است، امروز اعلام کرد.

روز امتحان ازچهارشنبه ۲۸ خرداد ماه تا روز دوشنبه دوم تیرماه خواهد بود

برنامه امتحانات

چهارشنبه ۲۸ خرداد ساعت ۸ صبح انشاعفارسی ـ دیکته فارسی ـ ساعت ۳ بعدازظهر حساب تعلیمات مدنی

پنجشنبه ۲۹ خرداد صبح فیزیک ـ تاریخ ـ بعدازظهر هندسه ورسم

شنبه ۳۱ خرداد صبح جبر ـ تعلیمات دینی ـ بعداز ظهر جغرافیا ـ کاردستی پسران (خانه‌داری دختران)

یکشنبه اول تیر صبح طبیعی و بهداشت ـ خط و نقاشی بعدازظهر شیمی

دوشنبه ۲ تیر صبح دیکته وترجمه زبان خارجه بعدازظهر ورزش ـ قرائت فارسی ـ دستور زبان فارسی قرائت عربی ـ قرائت زبان خارجه

شهرداری امروز ساختمان سوپرمارکت جردن را خراب میکند

افراد پلیس ساختمان شهرداری تهران، امروز ساختمان سوپر مارکت «جردن» را خراب خواهند کرد.

تخریب این ساختمان که در خیابان بخارست، نرسیده به میدان آرژانتین قرار دارد، برابر حکم کمیسیون ماده صد صورت میگیرد. این حکم مدتی پیش صادر شدو امروز برای اجرا، به شهرداری ناحیه ۹ ابلاغ گردید.

شهرداری ناحیه ۹ امروز اعلام کرد: فروشگاه جردن، در کار ساختمان خارج ازنقشه اقدام کرده و مرتکب تخلف ساختمانی شده است.

یک مقام مسئول در شهرداری خاطرنشان ساخت که برابر ادعای شهرداری، کمیسیون ماده صد حکم تخریب انبار و سالن همکف فروشگاه را صادر کرده و چون مدیر فروشگاه با وجود مهلت های مقرر خود اقدام به اصلاح ایراد نکرده، بناچار حکم، جهت اجرا به پلیس ساختمان ارجاع شده است، تا امروز به مرحله اجرا درآید.

بمناسبت روز جهانی محیط زیست

دانش آموزان دبستان ودوره راهنمائی جلوه دانش تهران پارس زباله جمع کردند

بانو فاطمه قاسمی (۵۷ ساله) که اختلال حواس نیز دارد و قادر بتکلم نیست در روز جمعه ۹ خرداد ماه جاری حوالی شهرری مفقود شده خواهشمند است اگر چنانچه اطلاعی از نامبرده دارند به تلفن ۸۷۵۲۰۷ حسین امیری اطلاع دهند.

بمناسبت روز جهانی محیط زیست، دانش آموزان دبستان دوره راهنمائی جلوه دانش تهران پارس باتفاق خانم شایسته غنی‌زاده انجام گردید مورد توجه ساکنان این منطقه قرار گرفت و عده زیادی ازاولیای دانش‌آموزان و هیئت امنا و اعضای انجمن خانه و مدرسه جلوه دانش در این مراسم حضور داشتند. قبل از عزیمت دانش آموزان به محل های موردنظر خانم غنی‌زاده درمحوطه بزرگ دبستان جلوه دانش درباره اهمیت روز جهانی محیط‌زیست صحبت کرد و دانش آموزان را تشویق نمود که در کار های دستجمعی و امور اجتماعی که به نفع همگان است شرکت کنند.

عکس عده‌ای از دانش‌آموزان راباتفاق خانم غنی‌زاده در فلکه اول تهران پارس نشان میدهد که زباله های جمع آوری شده را به زباله دانی میریزند.

بدست داشتند زباله ها راجمع کردند. این برنامه که بابتکار خانم شایسته غنی‌زاده انجام گردید مورد توجه ساکنان این منطقه قرار گرفت و عده زیادی ازاولیای دانش‌آموزان و هیئت امنا و اعضای انجمن خانه و مدرسه جلوه دانش در این مراسم حضور داشتند. قبل از عزیمت دانش آموزان به محل های موردنظر خانم غنی‌زاده درمحوطه بزرگ دبستان جلوه دانش درباره

یک گفت وگوی خواندنی...

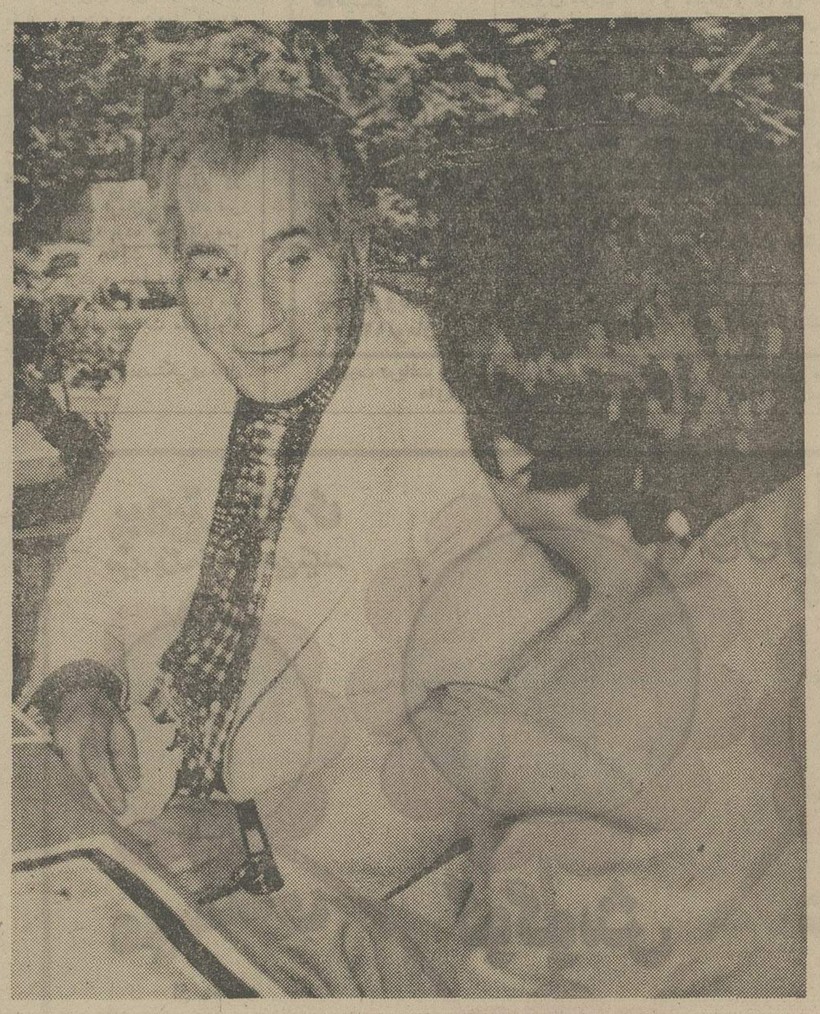

بنظر من هر ایرانی نماینده مجلس شورای ملی است.

وقتی از زادگاهم خوزستان (اهواز) بتهران آمدم، اولین فعالیت های من با همکاری یکی موسسه تبلیغاتی آغاز شد باین ترتیب من اجرا کننده یک برنامه تبلیغاتی تلویزیونی شدم و از همین جا بود که با چند نفری از چهره های اقتصادی ایران آشنا شدم، چرا که وقتی قرار بود در طول یک برنامه برای چند کالا تبلیغ شود طبعا باید با صاحبان کالا درباره نحوه تبلیغات آن کالا مشورت میکردم و سلیقه او را در این زمینه منظور میداشتم... و باین ترتیب یکی از کسانی را که در آن زمان شناختم صمد رضوان بود.

برنامه تبلیغاتی من معمولا هفته‌ای سه شب از تلویزیون سابق پخش میشد و در طول برنامه، آگهی هائی که صاحبان کالا داده بودند بنظر بینندگان میرسید و از آنجمله آگهی مربوط به ساعت های داماس و ناوزر. یادم میآمد، یک روز وقتی با صمد رضوان نشسته بودیم و درباره چگونگی معرفی ساعت های داماس و ناوزر گفت و گو میکردیم بمن گفت:

«..... خواهش میکنم طرحی برای تبلیغات ساعت های داماس و ناوزر بریز که بطور کلی اغراق آمیز نباشد..... و رویهمرفته نوعی تبلیغ کن که مردم بدانند ساعتی هست بنام داماس و ساعتی هم هست بنام ـ ناوزر... و خلاصه جماعت را با نام ساعتهای من آشنا کن و بگذار فقط متوجه شوند که در بین انواع ساعتهائی که بایران میاید این دو نوع ساعت هم وجود دارد.... آنوقت مردم، خودشان این ساعتها را آزمایش خواهند کرد.... و البته چون من از کالایم اطمینان دارم، دیری نمیگذرد که خود مردم تبلیغات را با تعریف از این ساعت جدید شروع خواهند کرد.... اما البته بعد از یکی دو سال ـ تبلیغات در جهت معرفی تام ساعت یک سری تبلیغات هم خواهیم کرد و طی آن مزایای ساعتهای داماس و ناوزر را با اطمینان بیشتر بمردم خواهیم گفت، تا آنهائیکه هنوز داماس و یا ناوزر را نخریده‌اند بدانند که ساعت های ما از نوع بهترین است و تازه می توانند از آنهائیکه این کالا را مورد امتحان قرار داده‌اند سئوال کنید و تصمیم بگیرند.... که من اطمینان دارم، نتیجه این مشورت بنفع ما تمام میشود.» و باین ترتیب تبلیغات من برای ساعت های داماس و ناوزر شروع شد و در حالیکه برای اولین مرتبه بود که (تز) آگهی دهنده‌ام را پذیرفته بودم، فقط به معرفی این دونام پرداختم و اگر هم در جهت تعریف از این کالا شعارهائی انتخاب کردیم در حدود سلیقه رضوان بود و کار به اغراق و گزافه گوئی کشیده نمیشد. یک روز بعد از ظهر که با رضوان در بازار سرای سپنا نشسته بودیم و از همه طرف حرف میزدیم یکباره ـ نگاهی بدست من کرد و گفت:

ـ پورنگ این ساعت چه بدستت بسته‌ای؟

و من اسم ساعت را گفتم.

رضوان خیلی جدی گفت:

تو چطور برای کالائی تبلیغ میکنی که هنوز خودت انرا امتحان نکرده‌ای....

بعد با تاسف گفت.

پس بهمین دلیل است که تبلیغات تو انطور که من توقع داشتم موفقیت‌آمیز نبوده.... علتش هم اینست که خودت هنوز به داماس و ناوزر ایمان نداری.... آخر با آنها آشنا نیستی و حسن عمل و صداقتشان بتو ثابت نشده است.....؟

صمد رضوان عاشق تجارت است و در این راه با صداقت پیش رفته است و از حسن شهرت و اعتبار خاصی همیشه برخوردار بوده تا جائیکه بسیاری از بازاری ها او را ابوحسین ثانی لقب داده‌اند باین معنی که او از چهره هائی است که بعنوان ریش سفید و معتمد به حل اختلاف این و آن می پردازد و گره از کار خلق الله تا آنجا که قدرت دارد میگشاید... و بالاخره رضوان با همه دانشی که نسبت به مسائل سیاسی جهانی که در آن زندگی میکند دارد. کمتر دیده شده است که بی جهت و با جهت در این دایره داد سخن بدهد... و اصولا رضوان را من همیشه بیرون از گود سیاست میشناختم تا اینکه اخیرا یکباره نام او را در ردیف کاندیداهای نمایندگی مجلس شورای ملی دیدم و البته کمی هم متعجب شدم زیرا رضوان همیشه میگفت: «... با سیاست کاری ندارم... کار من تجارت است و خدمت بمردم... انگار که سیاست با تجارت منافات داشت و لباس سیاسی زیبنده یک خدمتگزار مردم نمی توانست باشد: به رضوان تلفن کردم و گفت

ـ خوب چه شد که تن به سیاست داده‌ی؟

گفت:

ـ والله بازاری ها و بهر حال دوستان لطف داشتند و مرا کاندیدا کردند...

ـ گفتم: آخر همیشه میگفتی که اهل سیاست نیستی:

گفت اهلش نبودم، اما مردش بودم... ولی خوب فرصتش پیش نمیامد.... آن فرصتی که مورد نظر من بود.

گفتم:

ـ توضیح بده متوجه بشوم.

گفت:

همدیگر را ببینیم...

... قراری گذاشتیم و ناهاری با هم خوردیم که ماحصل گفت و گوهایمان اینست...

رضوان گفت:

...میدانی که اصولا مجلس شورای ملی باین جهت وجود دارد که در آن مسائل کلی مملکت مطرح شود... و قوانینی که با مصالح کشور سازگار است وضع گردد... براساس این قوانین مشکلات و احتیاجات مردم برطرف شود... و من با تجربیات و سوابقی که تو از آن آگاه هستی، میتوانم در حد توانائی‌ام در اصلاح و تصویب و نظارت براجرای این قوانین مفید و موثر باشم و این سعادت را داشته باشم که نیازمندیها و خواسته های موکلین خود را منعکس و برآورده کنم...

به رضوان گفتم:

ـ خوب حالا که راهی مجلس شورایملی هستی، اصولا هدف خاصی را مورد نظر داری...» و آنچه را بعنوان اولین گام میخواهی برداری میشناسی؟...

رضوان گفت:

«.... گوشه هائی از این مسایل عبارت از ایجاد تعادل بین هزینه ها و در آمدهاست... تلاش درصفی که هدفش امکان دادن به جوانها و نوجوانها برای رسیدن به تحصیلات عالی باشد و نه قناعت بیک دیپلم ساده... و خلاصه تلاش در جهت ایجاد مدارس و حرفه‌ای و چرخاندن چرخهای صنعت و اقتصاد کشور... همچنین تلاش بی تردید و شبانه روزی در جهت تامین مسکن برای طبقه کم بضاعت.»

صمد رضوان مثل گذشته ها... آنروزهانیکه با تیز بینی مرا در کار تبلیغات ساعتهایش راهنمائی میکرد... حالا داشت با بصیرت و اعتقاد درباره هدف هایش حرف میزد...

گفتم:

«...این شوق... شوق رفتن به مجلس چگونه درتو پیدا شد...؟»

گفت:

ـ احساس میکنم جنب‌وجوشی که ناشی از حزب رستاخیز است یک جنب‌وجوش طبیعی و واقعی است... و پذیرفته‌ام که اگر دست روی دست بگذارم و بازهم نسبت به مسائل سیاسی مملکتم بی علاقه باشم، وظیفه ملی و میهنی خود را انجام نداده‌ام و گناهکار هستم...

گفتم:

ـ باز هم از برنامه هایت بگو.

گفت:

«.. من همیشه بزندگی ملال آور سالمندان فکر کرده‌ام و اینکه مراکزی برای حفظ و نگهداری آنها تاسیس شود... و دراین مراکز از تجربیات آنها بهره‌برداری کنیم... بیمه های درمانی... تامین آتیه افراد بافراهم آوردن امکانات بازنشستگی ملی براساس استفاده از صندوق های تعاونی و بالاخره پیش بردن هرچه بیشتر روستاها درجهت کشاورزی و دامداری مدرن...»

به رضوان گفتم:

ـ چند درصد به موفقیت خودت اطمینان داری؟

گفت:

ـ من موفق هستم... حالا فرض کنید به مجلس نروم... بالاخره یکی از کسانیکه بامن دراین صف قرار دارد خواهد رفت و مهم و افتخارآمیز است که من دراین صف قرار گرفته‌ام... زیرا گروهی که بعنوان کاندیداهای مردم معرفی شده‌اند بنظر من (بهترین) ها هستند و البته کسانی که از این گروه انتخاب شوند به تشخیص ملت شریف ایران بهترین بهترین ها خواهند بود که زهی بسعادتشان.

گفتم:

ـ شنیده‌ام بازاری ها و بالطبع اصناف با شما موافق هستند؟

گفت:

تاانیجای کار لطف آنها شامل حال من بوده است و رفتن به مجلس یا نرفتن بمجلس دردنبال کردن وظیفه و هدفی که بعنوان یک ایرانی دارم تغییری حاصل نمیکند... زیرا بنظر من هر ایرانی باید با احساس مسئولیت شدید یک نماینده واقعی ملت زندگی کند و برای همسایه و هم محله و همشهری و هموطنش مفید باشد... و خدا را شکر میکنم. که من درلباس یک بازرگان.... یک نماینده واقعی مردم وطنم هم بوده‌ام

گفتم:

ـ میل داری مصاحبه‌ات را قبل از چاپ برایت بخوانم

گفت:

«... نه... سالهاست مرا میشناسی فقط خواهش میکنم درباره من اغراق نکن... مواظب قلمت باش که تاخت و تاز نکند و از من جز آن «صمدرضوان» که مردم میشناسند نسازد و خلاصه جماعت را به حیرت نیاندازد که این چه جور صمد رضوان است... وخواهش میکنم فراموش نکنی که هدف از این مصاحبه تنها جلب توجه یاران و دوستان من به چهره صمد رضوان نیست، بلکه بسیار علاقمندم که موتلفین من از طرفداری ورای موافق یاران و دوستان من برخوردار شوند.

به رضوان گفتم:

ـ دوست من... مرد تجارت بودی و خوب هم بودی.... حالا مرد سیاست هم شده‌ای...

کلمات، کلمات یک نماینده مجلس است... موفق باشی و خدانگهدارت.

تبریکات

جلسه بزرگ انتخاباتی در انجمن دوشیزگان و بانوان

عصر دیروز، اجتماع بزرگ و باشکوهی از اعضای انجمن دوشیزگان و بانوان، در باغ انجمن تشکیل شد. در این اجتماع، ابتدا، خانم پری اباصلتی سردبیر اطلاعات‌بانوان و عضو هیئت مدیره انجمن و کاندیدای نمایندگی مجلس از تهران، سخن گفت و ضمن آن یادآور شد: خانم ها باشرکت همه‌جانبه در انتخابات باید ثابت کنند که لیاقت برخورداری از حقوقی که به آنها داده شده، داشته‌اند.

آنگاه آقای جوانشیر، کاندیدای تهران، رشته سخن را بدست آورد و گفت: خانم ها بسبب دینی که به انقلاب سفید و رهبر مملکت دارند، باید مشارکت خود را در سیاست مملکت با شرکت قاطع در انتخابات اثبات کنند.

بعد، خانم آصفه آصفی، کاندیدای دیگر تهران، به صحبت پرداخت و طی سخنان خود گفت: برابر با رستاخیز ملت ایران، رستاخیز فرهنگی خانم ها که پایه و اساس نهاد و منش فرزندان آینده مملکت را تشکیل میدهد، اساسی و قابل توجه است. به اجتماع فکرکنید وهمگام مردان در این آزمایش ملی شرکت جوئید.

آخرین ناطق، دکتر بقائی یزدی کاندیدای تهران بود که ضمن سخنان خود خطاب به خانم ها یادآور شد: مطمئن باشید که رای هرکدام از شمادردوران رستاخیز، درسرنوشت آینده خود شما و قوه قانونگزاری تاثیر قطعی دارد..

در رستاخیز عظیم ملت ایران و سال جهانی زن ضمن ابراز خوشوقتی از نامزدی خانم مهر ماه دهستانی برای نمایندگی مجلس شورای ملی از شهرستان کرج انتخاب ایشان را که از هرجهت شایسته می باشند بعموم اهالی محترم شهرستان کرج توصیه می‌نمائیم.

ملیحه لئالی، ملیحه نیامیر، طیبه صفائی، پروین مهراب، معصومه لشگری‌نژاد، کیاندخت نراقی، پروین ابوطالبی، کبری عشوری.

هیئت اجرائی حزب رستاخیز ملت ایران

نامزدی جناب آقای دکتر منوچهر باستان‌پور برای نمایندگی مجلس شورای ملی مورد تائید روشنفکران است. مردم شریف باین عضو لایق رای خواهند داد.

لطف‌آبادی، احمدنظر، اقبالی، جوانمردی، هماعلم

جناب آقای دکتر جمشید آموزگار

یکی از مظاهر تابناک حزب رستاخیز ملت ایران کاندیداتوری افرادی چون دکتر منوچهر باستان‌پور است که فرهنگیان کشور او را تائید میکنند.

محمدعلی کرمانی، محمد رهنما، صادقپور، شرافتی، تقوی‌زاده.

دبیرکل محترم حزب رستاخیز ملت ایران

کاندیداتوری آقای دکتر منوچهر باستان‌پور را برای نمایندگی مجلس شورای ملی از شهر تهران به همه موکلین ایشان تبریک میگوئیم.

دانشجویان رشته زبان دانشسرای راهنمائی شمیران

جناب آقای پروفسور پویان وزیر محترم بهداری

حسن انتصاب آقای دکتر عطاءالله امینی را که فردی لایق و خدمتگزار و صدیق میباشند بسمت مدیرکل طرح و برنامه وزارت بهداری به آن جناب تبریک میگوئیم.

هوشنگ نظری رئیس آموزش‌وپرورش ناحیه‌دو اهواز ـ رضاتاجداری مدیرکل دانشگاه جندیشاپور ـ حسن جابری و مرتضی شهیدی معاون آموزش و پرورش نواحی یک و دو اهواز ـ فضل‌الله اخلاقی‌وفضل‌الله تاجداری معاونان دبیرستان های اهواز ـ مصطفی هاشمی و اردشیر اردشیری و حسن جعفری دبیران دبیرستان های اهواز ـ اطیابی معاون بانک عمران ـ موسی‌خانی.

نامزدی جناب آقای دکتر منوچهر باستان‌پور که از خدمتگزاران لایق به شاه و ملت میباشد به نمایندگی مجلس شورای ملی نویدی است امیدبخش.

مشهد ـ اکبر ایجاب

جناب سرهنگ قربانعلی ترابی

انتصاب شایسته آن جناب را بمعاونت اداره راهنمائی و رانندگی تبریک عرض مینماید.

گروه صنعتی پرواز منوچهر پرواز

دبیرکل حزب رستاخیز ملت ایران

نامزدی آقای دکتر منوچهر باستانپور برای نمایندگی مجلس شورایملی از شهر تهران مایه امیدواری همه کسانی است که به میهن خود عشق میورزند.

دانشجویان رشته علوم انسانی دانشسرای راهنمائی شمیران

اهالی محترم گرمسار

انتخاب شایسته جناب آقای فریدون پازوکی را بعنوان کاندیدای نمایندگی مجلس شورایملی به عموم شما صمیمانه تبریک عرض مینمائیم.

مشاوران راهنمائی شهرستان بیجار ـ گل‌محمدی ـ قهرمانی ـ نوبهاری

جناب آقای دکتر منوچهر باستانپور

معرفی جنابعالی به عنوان کاندیدای مجلس شورای ملی بی‌شک نمایانگر گزینش افراد شایسته‌ومومن در این دوره است. این انتخاب مناسب را به جامعه فرهنگیان تبریک میگوئیم.

احمد انصاری نوری

هیئت اجرائی حزب رستاخیز ملت ایران

نامزدی فرددانشمند و لایقی چون دکتر منوچهر باستانپور برای نمایندگی مردم تهران نمایانگر این حقیقت است که رستاخیز یک جنبش واقعی در جهت اعتلای همه‌جانبه کشور است.

دانشجویان رشته حرفه و فن دانشسرای راهنمائی شمیران

نام آقای حسن ناصریان دیروز ذیل آگهی تبریک نامزدی سرکار خانم فرنگیس خطیبی‌اسفنجانی اشتباها محسن‌ناصریان چاپ شده که بدین وسیله تصحیح میشود.

تلفن سرویس حوادث ۳۱۱۲۱۲

دختر فریب‌خورده، بانداغفال دخترها را متلاشی کرد

یک‌دختر جوان پرده از راز باندی‌که‌دختران جوان رااغفال میکرد ، برداشت و به ماموران کمک کردتااعضای این باند را دستگیر کنند .

ماموران با کمک این دختر که خود از اغفال شدگان همین باند است همچنین موفق شدند ، محل کارهای ممنوع این باند را در خیابان یوسف آباد کشف کنند .

ماجراچند روز قبل هنگامیکه یک جوان به اداره آگاهی مراجعه‌کردو گفت که ازخواهر هژده ساله‌اش فریده چند روزی است خبر ندارد ، شکل گرفت. از همین هنگام بود که تلاش ماموران برای یافتن فریده آغاز شد . اما از وی اثری بدست نیامد.جستجوی‌ماموران چندین روز ادامه داشت ، تا آنکه سرانجام‌دختر گمشده ، گریان‌و پریشان‌به‌خانه‌برگشت‌و برادرش او را به ماموران معرفی کرد .

فریده گفت : ده روز قبل با جوانی‌بنام‌حسین ، آشنا شدم ، اومراسوار اتومبیل خود کرد و به‌خیابان‌های بالای شهر برد .

.. راستش من چون ساکن جنوب شهر هستم ، اصلا این خیابان ها را نمی شناختم ... حسین مرا مدتی در خیابان‌ها گرداند و سپس به یک خانه برد..درآن جا چند زن بودند که با مردان متعددی رابطه داشتند حسین مرا اغفال کرد و بدست یکی از زنها سپرد و خودش متواری شد .

فریده افزود :

«من بی‌تابی میکردم باوجود آنکه دامنم آلوده شده بود ، تلاش‌میکردم تا راهی برای‌فرار پیدا کنم ، اما آنها مانع میشدند و میگفتند : «پدر و برادرت تو را خواهند دید و برایت خیلی بد خواهد شد . بهتر اینستکه پیش ما بمانی ...»

علیرغم این صحبتها من در فکرفرار بودیم،ولی یکی از این زنها ، روزی چندبار مشروب مخلوط‌بادارو به من میخوراند تاگیج شوم و قدرت فرارنداشته باشم .

سرانجام آنروز که دیدم دور و برم خلوت است در حیاط را باز کردم‌وبیرون آمدم . راستش نمیدانستم کجا هستم ولی همینکه یک تاکسی خالی دیدم سوار شدم و آدرس خانه‌ام را گفتم .. حالا هم به اینجا آمده‌ام تا حسین را دستگیر کنند .»

ماموران‌شعبه ۳ اداره‌آگاهی توانستند با مشخصاتی که‌فریده دراختیارشان گذارده بود ، مرد فریبکار را دستگیر کنند ، اما از آنجا که دختر فریب خورده آدرس منزلی را که در آن زندانی شده بود نمیدانست ، حسین همه چیز را انکار کرد و گفت : «فریده دروغ میگوید ، من اصلا او را به خانه‌ای نبرده‌ام ، چون او اگر راست میگوید ، باید خانه‌یی را که مدعی است او را به آنجابرده بودم ،نشان دهد ».

ماموران،فریده را به‌برادرش سپردند که تا آنقدر او را در خیابان های تهران گردش‌دهد که سرانجام خانه بدنام زنان فریبکار را بیابد . برادر فریده نیز چند روز از صبح تاغروب خواهرش را در خیابان های شهر گرداند ، تا آنکه وقتی آنها به یوسف آباد رسیدند ، فریده توانست خانه مزبور را پیدا کند .

ماموران‌به آن خانه رفتند و متوجه شدند که این خانه‌متعلق به زنی است بنام ژیلا .ماموران ژیلا را دستگیر کردند وفریده بمحض‌دیدن‌ژیلا او را شناخت.

بدنبال آن زنان دیگری که‌در این خانه بودند نیز بدام افتادند و پرونده امر همراه متهمان به دادسرا فرستاده شد تا تکلیف حسین و ژیلا ـ عاملین اصلی باند ـ روشن شود .

جسد قربانی حادثه بفاصله ۴۰۰ متری محل حادثه پرتاب شده بود !

یک اتومبیل درجاده قشم به داخل رودخانه سقوط کرد و چند ساعت بعد از حادثه جسد مردی، حدود ۴۰۰متر پائین‌تر از محل سقوط کشف شد.

بنابه گزارش خبرنگار مادر شمیران ، هویت متوفی و اینکه اتومبیل چند سرنشین داشته است هنوز معلوم نیست . اتومبیل ۸۷۲۴۸ تهران ص دیروز، هنگامیکه در جاده قشم حرکت میکرد،درگردنه رودک‌بعلت‌نامعلومی به داخل رودخانه مجاور جاده سقوط کرد. اتومبیل مزبورپس‌از سقوط بشدت درهم شکست وبصورت آهن پاره‌یی درآمد.

بااطلاع از این حادثه ماموران ژاندارمری قشم ، بیدرنگ خودرا به محل سقوط اتومبیل رساندند و پس از جستجو چهارصد متر پائین‌تر از محل سقوط اتومبیل با جسد مردی روبرو شدند .

بطوری که از شواهد امربرمی‌آید این مرد که هنوز هویت او روشن نیست، از همان اتومبیل سقوط کرده و کشته شده است.

گزارش خبرنگار ما از شمیران حاکیست که هنوز معلوم نیست آیا اتومبیل دارای یک سرنشین بوده یاسرنشین دیگری نیز درآن بوده است.

ماموران ژاندارمری قشم‌از آنجا که احتمال داردسرنشینان دیگر اتومبیل را جریان آب رودخانه باخود برده باشد از شب گذشته تلاش همه جانبه‌یی رابرای یافتن دیگر قربانیان احتمالی این حادثه آغاز کرده‌اند.

دبیر انگلیسی دبیرستانهای «بانه» کشته شد

خلیل نویدی از این واقعه بشدت متاثر شدند و جنازه وی درمیان اندوه فراوان فرهنگیان ودانش آموزان تشییع‌گردید و به خاک سپرده شد .

★ خلیل نویدی

خلیل نویدی دبیر زبان انگلیسی دبیرستان های«بانه» از پشت بام سقوط کرد و براثر خونریزی مغزی جانسپرد .

خبرنگار ما در بانه مینویسد: شب گذشته ـ خلیل نویدی‌برای تنظیم آنتن تلویزیون خانه‌اش به پشت‌بام رفت ولی براثر لغزش‌پا با سر به حیاط خانه سقوط کرد .

همسایگان خلیل نویدی ، او را که نیمه جان بود به بیمارستان انتقال دادند ولی شش ساعت‌تلاش پزشکان برای نجات جان او بی ثمر ماند و وی بعلت خونریزی شدید مغزی جان سپرد .

مردم شهرستان‌بانه» وبخصوص فرهنگیان و دانش آموزان مرحوم

۳ مرد و ۲ زن «کف‌زن» دستگیر شدند

بدنبال ربودن پولهای‌یك مرد ترك وباتیراندازی پلیس

سه مرد و دو زن کف زن که پولهای یک مرد اهل ترکیه را در خیابان خاوران ربوده بودند ، با تیراندازی پلیس در خیابان ایرانمهر دستگیر شدند.

سارقین‌صبح دیروز بااتومبیل خودجلوی اتومبیل مرد ترک را در خیابان خاوران سد کردند و از او خواستند که پول های ایرانی‌آنهارابایول ترکیه‌معاوضه کند.آنها ضمن درخواست‌خود اظهار داشتند که قصد دارند ، هر چه زودتر به کشور ترکیه مسافرت کنند و بخاطر همین فرصت‌تعویض آنرا در صرافی ندارند .

مرد ترک تحت تاثیر گفته سارقین دستش را در جیب‌کرد ولی بمحض آنکه پولهایش را به قصد معاوضه بیرون آورد سارقین که از کف زن های سابقه‌دار هستند ، پولها را ربودندوبیدرنگ با اتومبیل‌خود از محل حادثه دور شدند .

راننده ترک نیز بیدرنگ با کمک یک موتورسیکلت سوار به تعقیب آنها پرداخت . اتومبیل پس‌ازعبور از چند خیابان‌وارد خیابان‌ایرانمهردر حوزه‌کلانتری ۱۰ شد . در این هنگام مرد ترک‌خودرا به یک پلیس موتور سوار‌رساند و جریان را اطلاع داد .

بااطلاع‌از حادثه پلیس‌موتور سوار نیز به تعقیب سارقین پرداخت ودقایقی بعد خود رابه سارقین رساند ولی چون آنها به اخطار ایست وی توجهی نکردند ، او با شلیک تیر به لاستیک اتومبیل‌رامتوقف ساخت و سارقین را دستگیر کرد .

سارقین به کلانتری ده اعزام شدندوقرار است امروز همراه باپرونده جهت تحقیقات بیشتر به اداره آگاهی فرستاده‌شوند.

۲ نفر زیرسقف نانوایی کشته شدند

یک مغازه نانوائی در اصفهان فرو ریخت و دو مرد ۴۵ و ۵۰ ساله زیر آوار کشته شدند .

حادثه در محله «نوخواجو» رخ داد .

رمضان زمانی و محمد کریم صادقی قربانیان‌ریزش‌مغازه‌نانوایی بودند و در این میان کودکی بنام مسعود صادقی‌که‌مجراحاتی‌برداشته بود به بیمارستان انتقال یافت .

خبرنگار ما در اصفهان می ـ نویسد :

ریزش مغازه نانوایی‌دریی‌بارندگی اخیر و براثر فرسودگی‌بیش ازحد ساختمان روی داد .

★ رمضان زمانی ، یکی ازکشته شدگان حادثه .

جوان ۲۴ ساله ، در راه نجات دختربچه ۸ ساله کشته شد

جوان ۲۴ ساله‌یی‌که برای نجات جان یك دختربچه۸ساله، خود را به امواج رودخانه زده بود، جان خود را از دست داد.

این جوان محمدرضا مومنی سدهی نام داشت که‌برای گردش روز جمعه، به یکی از باغات کرج، در جاده چالوس رفته بود.

در خبری‌که دیروز در همین مورد چاپ شد، آمده بود: این جوان، به دختر خانواده‌یی که برای گذراندن تعطیل‌جمعه، به اطراف کرج‌آمده بودند متلك گفت‌وبدنبال این متلك‌گویی بین وی‌و خانواده دختر نزاعی درگرفت. ضمن نزاع، سهیلا دختر ۸ساله این خانواده به رودخانه افتاد ومحمدرضا برای نجات دختر بچه خود را به رودخانه انداخت ، اما دختربچه وجوان مزبور، هر دو قربانی امواج‌آب شدند

اما تحقیقات ماموران، نشان داد که این حادثه، براثر نزاع رخ نداده، بلکه محمدرضا قربانی نیکوکاری خود شده است. ماموران امروز به خبرنگار ما گفتند: محمدرضا وقتی‌در کنار رودخانه ایستاده بود، متوجه شدکه ناگهان سهیلا به رودخانه افتاد. وی بیدرنگ خود را به آب انداخت تا دختر بچه را نجات دهد، اما خودش نیز در میان امواج غرق شد.

۴ برادر بندرعباسی کشته‌شدند

خبرنگار ما در بندرعباس‌می نویسد حادثه در خیابان «شاه‌ـ حسینی» رخ داد .

احمد پورسبزعلی ۱۹ ساله دانش‌آموز کلاس‌پنجم‌دبیرستان «ابن‌سینا» هنگام‌نصب‌تلمبه دچار برق گرفتگی شد .

محمد ۲۴ ساله برادر احمد که مامور شهربانی بندرعباس بود برای نجات جان برادر کوچکترش اقدام کرد ، اما وی نیز به سرنوشت احمد دچار شد و به این‌ترتیب ، هردوبرادر کنار هم جان سپردند .

محمد برادر بزرگتر صاحب همسر و یک فرزند بود .

طی دو حادثه ، که در دو نقطه بندرعباس رخ داد ، چهار برادر جوان کشته شدند .

در حادثه اول دو برادر به اسامی مرتضی و علی مرودی (۱۸و ۲۰ ساله) زیر آوارماندند و جان سپردند .

خبرنگار ما در بندرعباس گزارش داد : این دو برادر در منزل حاج حبیب عابدی واقع درخیابان برق بندرعباس‌سرگرم کار بودند که ناگهان دیوارفرو ریخت وآنهازیرخروارها سنگ و خاک زنده‌بگور شدند .

لحظه هائی‌بعد ، سایرکارگران اجساد «مرتضی» و «علی» راازآوار خارج کردند .

در حادثه دوم ، دو برادر جوان دیگر که سرگرم نصب تلمبه در یکی از خانه های بندرعباس بودنددچاربرق‌گرفتگی شدند و جان سپردند .

۲ نفر دربیستون بضرب گلوله کشته شدند

دو نفر درروستا های«بیدسرخ» و«حسین‌آباد»بیستون‌بضرب‌گلوله بقتل رسیدند.

خبرنگار ما در بیستون مینویسد: «کاظم» فرزند «علی‌خان» ـ ساکن روستای «بیدسرخ» واقع در چهل کیلو متری بیستون بضرب‌گلوله سارق یا سارقین کشته شد.

بستگان مقتول گفتند:«کاظم» نیمه های شب براثر سرو صدا از خواب بیدار میشود و مشاهده میکند که چندنفر سارق سرگرم جمع‌آوری اثاثه منزل او هستند. او برای دستگیری سارقین اقدام میکند ولی آنها در سیاهی شب وی را بگلوله می‌بندند ومتواری میشوند.

ماموران ژاندارمری صحنه‌برای دستگیری سارقین فعالیت میکنند

دومین جنایت در روستای «حسین آباد» بیستون روی داد .

چهار روز قبل به ماموران ژاندارمری «کرکسار» اطلاع داده شد که «حسن رضائی» فرزند «عبدالعلی» ۳۵ساله بضرب‌گلوله شخصی بنام رضا رفیعی فرزند «عزیز»کشته شده است و قاتل جنازه مقتول‌رادر چاهی‌مخفی‌کرده است.

ماموران جستجوی وسیعی را آغاز کردند تا اینکه روزگذشته جسد «حسن رضائی» از عمق‌سی متری یك چاه در دامنه کوه بیستون کشف شد.

بازپرس وپزشك قانونی‌درمحل حاضر شدندو از لباسهای مقتول، یك قطعه چك و مقداری اوراق بهادار بدست آمد .بستگان‌مقتول دادخواستی به مقامهای مربوط تسلیم داشته‌اند که مبلغ ده هزارو پانصد تومان وجه نقد تیر همراه «حسن» بوده که قاتل پس از ارتکاب جنایت پول ها را بسرقت برده و متواری‌شده‌است.

معاینه جسد «حسن» نشان داد که وی براثر اصابت سه‌گلوله جان سپرده است.

ماموران درصدددستگیری قاتل «حسن» هستند.

قاتل لاهیجانی به‌حبس‌ابد محکوم‌شد

ابراهیم محقق قاتل جنایت محله «فیچه»لاهیجان درداگاه جنایی گیلان ، به حبس ابد محکوم شد .

قربانی این جنایت کشاورزی بنام حمزه‌علی حسین‌نژاد بودکه در بیست‌ودوم اردیبهشت ماه سال ۵۲ با ضربه داس کشته شد .

خبرنگار اطلاعات در رشت می نویسد :

آن روز ، در قهوه‌خانه«فیچه» بین ابراهیمو حمزه‌علی‌مشاجره شدیدی روی‌داد که این‌مشاجره منجر به نزاع شد و ابراهیم با داس ضربه‌ای به سر حمزه‌علی زد .

حمزه‌علی را برای معالجه‌به رشت انتقال دادند ولی پزشکان نتوانستند ازمرگ نجاتش‌دهند: حمزه‌علی درگذشت و ابراهیم‌به اتهام کشتن حمزه‌علی ، در «فیچه» دستگیر شد .

رزاقی ، وکیل‌مدافع ابراهیم محقق ، در دفاع از موکل خود گفت :

این پرونده براساس اظهارات شهود در پاسگاه ژاندارمری محل تشکیل شده و گزارش پاسگاه ژاندارمری ،مستند به وقوع‌نزاع‌بین‌ابراهیم وحمزه‌علی بوده است‌واین بدان معنی‌نیست که موکل من مرتکب قتل شده

* ابراهیم محقق : ضربه های داس او ، باعث مرگ یک کشاورز شد .

اظهار نظر هم نمیتواند درست باشد .

با اینهمه ، دادرسان دادگاه جنایی گیلان ، ابراهیم محققرا درماجرای‌این‌قتل مقصرشناختند و او را به حبس ابد محکوم کردند .

پسربچه ۷ ساله ومرد ۳۷ ساله در آب کشته شدند

طی دو حادثه مختلف که در تهران و حومه رخ داد، دونفر درداخل استخر وآب انبار غرق شدند .

کشته شدگان ، یک کودک ۷ ساله بنام علی بابا رحیمی و مردی ۳۸ ساله بنام بختیار نوروزی هستند ، که هر دو نفر از چند ساعت قبل از پیدا شدن جسدشان ، بطور ناگهانی مفقود شده بودند .

حادثه اول در بریانک ، کوچه باغ حکیم استانبولچی روی داد ، علی بابا رحیمی ۷ساله ازدو روز پیش ناپدید شد و تلاش والدینش برای یافتن او به‌نتیجه نرسید تا اینکه دیشب بفکرشان رسید آب انبار قدیمی باغ را هم جستجو کنند .

جریان باطلاع آتش‌نشانی پایتخت رسید و یک گروه از امدادگران ایستگاه شهباز برای تفتیش آب انبار ساعت دوازده دیشب به محل باغ مزبور رفتند و پس از یکساعت تلاش جسد علی بابا را از آب بیرون کشیدند .

بنا به گزارش خبرنگار ما علی‌بابا هنگام بازی درباغ در داخل آب‌انبار سقوط کرده و غرق شده است .

حادثه بعدی ، در کیلو متر ۱۸ جاده کرج در کارخانه تولیدی طیور روی داد و ماموران گروه اعداد آتش نشانی جسد بختیار نوروزی ۳۸ ساله ـ کارگر کارخانه ـ را از داخل استخر کارخانه بیرون کشیدند .

گفته میشود که بختیار عصر دیروز برای شنا وارد استخر شده و بعلت نامعلومی پایش داخل لجن‌گیر کرده و منجر به غرق شدن او گردیده است .

ماموران ژاندارمری نعمت‌آباد برای روشن شدن حادثه سرگرم تحقیق هستند .

تورهای تابستانی شرکت جهانگردی ارمیترا باهمکاری

شرکت‌هواپیمائی پان‌امریکن و سایر شرکتهای هواپیمائی عضویاتا

۴ هفته ۴ شهر ۱۱۵۰۰تومان	۲۹ روز، حرکت : ۱۰ و ۲۷ تیر و ۱۰ مرداد هامبورگ ،لندن ، پاریس، رم
کاپری ۹۱۰۰تومان	۲۱روز، حرکت: ۲۰ تیر و ۱۰ و ۲۴ مرداد لند، مادرید،مالاگا (تورمولینوس) لاس پالماس ، رم، ناپل، سورنتو ، کاپری
مونت‌کارلو ۱۲۹۰۰ تومان	۳۱روز، حرکت: ۱۷ تیر و ۲۱ مردادماه رم، نیس، مونتکارلو، ژنو، پاریس، لندن، هامبورگ ، وانیز، آتن،بیروت
فلامینگو ۹۹۰۰تومان	۲۴روز، حرکت : ۱۰ و ۲۴ تیر و ۲۴ مرداد رم، بارسلون ، پالمادو مایورکا، مادرید، لندن، پاریس
بهشت‌شرق ۸۵۰۰تومان	۱۶ روز، حرکت : ۱۵ تیر، ۱۲ مرداد، ۲ شهریور بانکوک، سنگاپور، مانیل، هنگ‌کنگ
خاوردور ۱۳۹۰۰ تومان	۲۵ روز، حرکت : ۲۴ تیر، ۲۱ مردادو ۴ شهریور کاتماندو ، (نپال) ، بانکوک ، سنگاپور، مانیل، توکیو، نیکو ، کاماکورا، هاکونه، کیوتو ، هنگ‌کنگ
امریکاواروپا ۱۲۵۰۰ تومان	۲۱روز، حرکت: ۵ تیرماه نیویورک، واشنگتن، بوفالو، (آبشار نیاگارا) لاس‌وگاس ، لوس آنجلس، سانفرانسیسکو ، لندن
شمال‌اروپا ۱۳۸۰۰تومان	۳۲ روز، حرکت: ۲۱ تیر، ۱۸ مرداد رم، پاریس، آمستردام، هامبورگ ، کپنهاک ،اسلو، استکهلم ، لندن،برلین

جهت دریافت بروشورو رزرو جابه: خیابان‌عباس آباد- خیابان میترا شرکت جهانگردی ارمیترا تلفن های: ۸۴۶۷۳۷ ـ ۸۵۱۶۷۰ـ۸۵۲۳۳۶ ـ ۸۴۸۸۷۶ مراجعه فرمائید.

پول‌شرطی‌بابهره‌بانکی اصل‌وفرع موجود

پاکپور ۶۶۶۲۶۳ و ۶۶۴۶۱۸ و ۶۶۰۲۰۰

ازصبح سه‌شنبه دربهترین گروه سینمائی پایتخت

نیاگارا ـ میامی ـ رکس

الوند ـ کیهان ـ مارلیک

اسکار ـ ارانوس ـ شهرام

وسیلواناوسیلورسیتی (قلهک)

بیک ـ ایمانوردی ـ نوری کسرائی ـ حسینی

قسم

همزمان با تهران در شهرستان های ★مشهد «متروپل ـ سانترال »* رشت «کوروش »* شیراز « پارس ـ سعدی» * اصفهان «نقش جهان ـ مایاك» * اهواز « آریا »*کرمانشاه «آتلانتیك» * بندرپهلوی « گل سرخ »* قزوین « آریا » * بابل « شهر فرنك »* آبادان « ایران ـ خورشید ـ متروپل » * تبریز «متروپل ـ کریستال »* گرگان «مهتاب» *یزد «سهیل »

جدیداز آمریکا

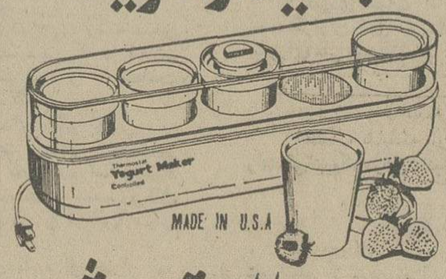

ماست سالم بقیمت شیر

تهیه ماست صد در صد بهداشتی

بادستگاه برقی هامیلتون

ماست ودسر ماست با

ماست درست کن برقی

هامیلتون

ساخت آمریکا

تلفن مرکز پخش: ۵۲۱۴۲۹ـ۴۴۸۲۵ـ۵۳۵۸۳۱

تیمچه حاجب‌الدوله و سایر فروشگاههای معتبر

سالن خانوادگی

چلوکباب یلدا

شعبه کاشانی

بالاتراز قلهک

مقابل پمپ بنزین

تلفن ۸۶۴۷۰۸

اهالی محترم گنبدکاوس

فروشگاه مرغ پرکننده وتخم مرغ روز و محلی قابوس در خیابان پهلوی افتتاح شد.

برادران دوگلی

۱ـ۳ ۱ـ۱۹۰۱

پرویز حجازی

صیاد بزرگ ستاره‌ها تقدیم میکند

در باکارا

مجالس ترحیم

بسمه تعالی

بانهایت تاسف و تاثر درگذشت بانوی نیکوکار حاجیه ربابه بیگلربیگی همسرجناب آقای حاجی‌سیداحمد سجادی‌راد وخواهرسرکارسرهنگ تیمور بیگلربیگی‌وخواهر همسر تیمسار امیر قاسم عمیدی و همشیره زاده تیمسار سرلشگر عباسقلی مولائی را باطلاع خویشاوندان ودوستان میرساند.

مجلس ترحیم‌مردانه فقیده سعیده روز دوشنبه ۱۹ر۳ر۵۴ از ساعت ۱۶تا۱۸ در مسجد ارک و مجلس زنانه همان روز و همان ساعت‌درمنزل شخصی آنمرحومه واقع در پامنارکوی نوری زاده منعقد میباشد.

سید احمد میرخانی ـ سید محمد رضا الاصفهانی

آ ـ ۴۴۹۱

درگذشت بانوی محترمه حاجیه ربابه بیگلربیگی را باطلاع بستگان و آشنایان میرساند.

مجلس‌ترحیم‌مردانه فقیده سعیده روز دوشنبه ۱۹ر۳ر۵۴ از ساعت ۱۶ تا ۱۸ در مسجد ارک و مجلس زنانه همانروزو همانساعت در منزل شخصی آن مرحومه برگزار میگردد.

سجادی‌راد، قائم‌مقامی. بیگلربیگی، مولائی. عمیدی، مانیان. بانکی،حاجیان، عارف، مزینی، رضوی، برادران، صمدیان‌فر، ایروانی، تاجبخش، ناصری، مجرد، جوهرچی، مهدی‌پور، رونقی، تهرانی، پویان. رجائیان. نیکخواه، رضیئی، عسگریان. خامنه. موسوی. مهرورز.

آ ـ ۴۴۹

روزنامه‌اطلاعات ـ مصیبت‌وارده را بعموم‌خانواده های عزادار تسلیت میدهیم.

با کمال تاسف درگذشت مادر گرامی خود مرحومه نایبه‌خانم حاجیانی را باطلاع اقوام و دوستان میرساندمجلس ختم زنانه ومردانه آن مرحومه ازساعت ۲ تا ۴ بعدازظهرروز سه‌شنبه ۲۰ خرداد ماه ۱۳۵۴ در خانقاه صفی علیشاه منعقد خواهد شد.

جهانگیر و کمال حاجیانی. مفکوره توتونچی (حاجیانی). و خانواده‌های وابسته.

آ ـ ۴۴۷۱

باکمال تاسف درگذشت مرحومه بانو نایبه حاجیانی مادر گرامی آقای کمال حاجیانی رئیس هیئت مدیره این شرکت را باطلاع دوستان و آشنایان میرساند مجلس ختم زنانه‌ومردانه آن مرحومه ازساعت ۲تا۴ بعدازظهر روز سه‌شنبه ۲۰خرداد ماه ۱۳۵۴ در خانقاه صفی علیشاه منعقد خواهد شد.

شرکت صمدسان با مسئولیت محدود

آ ـ ۴۴۷۱

باکمال تاسف درگذشت مرحومه بانو نایبه حاجیانی مادر گرامی آقای کمال حاجیانی رئیس‌هیئت‌مدیره شرکت صمدسان بامسئولیت محدود را باطلاع دوستان و آشنایان میرساند. مجلس ختم زنانه ومردانه آن مرحومه از ساعت ۲تا۴ بعد از ظهر روز سه‌شنبه ۲۰ خرداد ماه ۵۴ در خانقاه صفی علیشاه منعقد خواهد شد.

محمد رضا دادرس. دکتر محمد عنایت ملک. حسین‌سوراء. اسرافیل رادیس.

آ ـ ۴۴۷۱

باکمال تاسف درگذشت مرحومه بانو نایبه حاجیانی مادر گرامی آقای کمال حاجیانی رئیس هیئت مدیره شرکت صمدسان با مسئولیت محدود را باطلاع دوستان و آشنایان میرساند مجلس ختم زنانه و مردانه آن مرحومه از ساعت ۲ تا۴ بعد از ظهرروز سه شنبه ۲۰ خرداد ماه ۵۴ در خانقاه صفی علیشاه منعقد خواهد شد.

داراب اسعد. مهندس امیرارجمند. عباس بهبهانی. قاسم رضائی. ایرج سپهپور. جهانگیر سپهپور. منوچهر سپه پور. بهمن سپهپور. رضا ساعتچی. مرتضی ساعتچی. تقی ساعتچی. دکتر حسن شهمیزادی. دکتر قیصری محمد علی قیصری. محمد قمشه، علی قمشه. چنگیز عمواقلی. عبداله منصور. انوشیروان منصور. مجید نویدی.

آ ـ ۱۷۷۲۴

روزنامه اطلاعات ـ مصیبت وارده را بعموم بازماندگان آنمرحومه تسلیت میدهیم

بدینوسیله درگذشت مرحومه مغفوره بانو فاطمه اشراقی آذر والده آقایان مهدی و سرهنگ دکتر حسین (اشراقی‌آذر) را باطلاع دوستان و آشنایان میرساند مجلس ختم مردانه و زنانه آن مرحومه روز دوشنبه ۱۹ خرداد ۵۴ از ساعت ۱۷ الی ۱۹ درمسجد مجد منعقد می‌باشد.

حاجی حسین خسرو شاهی. مهندس علی اکبر خسرو شاهی. اسماعیل خسرو شاهی. حاجی محمد صادق خسرو شاهی. حاجی بیوک عبداله‌زاده فهیمی.

آ ـ ۴۴۶۱

بدینوسیله درگذشت مرحومه مغفوره بانو فاطمه اشراقی آذر مادر وعمه بزرگوارمان‌رااعلام میداریم مجلس ختم‌مردانه وزنانه آن‌مرحومه ساعت ۱۷ الی ۱۹ روز دوشنبه ۱۹ خرداد ماه ۵۴ درمسجد مجد منعقد خواهد بود.

مهدی اشراقی آذر. سرهنگ دکتر حسین اشراقی آذر. حسین میراحمدزاده. سرتیپ محمد علی چهارباشی سبحانی. محمود چهارباشی سبحانی. محسن چهاربخشی. حسن چهاربخشی. حسین چهاربخشی. کاربخش‌زاده.

آ ـ ۴۴۶۱

روزنامه اطلاعات ـ مصیبت وارده را بعموم خانواده‌های عزادار تسلیت میدهیم

باکمال تاسف فوت جناب حبیب‌اله خان دلیری «بزرگ خاندان دلیری» را باستحضار میرساند. مراسم تشییع وتدفین و ترحیم در زاویه مقدسه قم و زادگاهش انجام شده بنا به خواست علاقمندان بخصوص همشهریان مقیم مرکز مجلس ترحیم مجددی ازساعت ۴تا۶ بعدازظهر دوشنبه ۱۹ خرداد «زنانه ومردانه» در مسجد فخرالدوله دروازه شمیران تشکیل می‌گردد.

حضور سروران گرامی موجب شادی روح فقید سعید وامتنان بازماندگان است.

خانواده‌های: دلیری. روزبه. رهبانی. لطیفی. زارع‌زاده. شهابی. طباطبائی. روزبهانی. علمشاهی. فصیح. رئیسی. یعقوبی. کریمی. شاه‌محمدی. وزیری.تاجوری.قبائی.فتاحیان. پیش‌بین. غزالی. پهلوان. قمری.نجارپور. شیرزادی. اسدیان. سلیمانی. سیف‌الهی. خانقلی. فیلی. عبدی. غلامی. سامنی. منوچهری. رازقیان. ابراهیمی. جناتی. شوشتری. عالمی. قاسمی. قاضی‌الشریف احمدی وسایرخانواده‌های وابسته.

روزنامه اطلاعات ـ مصیبت وارده را بعموم خانواده‌های عزادار تسلیت میدهیم

بانهایت تاسف درگذشت مرحومه عفت صور اسرافیل مادر گرامی محمود صور اسرافیل راباطلاع میرسانیم مجلس‌ترحیم مردانه وزنانه ساعت۵تا۷بعدازظهر دوشنبه ۱۹ خرداد(فردا) در مسجد الجواد واقع درمیدان ۲۵ شهریور برگزار خواهد شد.

خانواده‌های صور اسرافیل. ابراهیم فروغ. میربهرامی. سهرانجانی. راستین. عالم مروان (موسوی). اصغر تهرانی.

آ ـ ۱۷۷۰۹

روزنامه اطلاعات ـ مصیبت وارده را بعموم بازماندگان آنمرحوم تسلیت میدهیم

با نهایت تاسف وتاثر فقدان جناب آقای حبیب‌اله دلیری (سامنی) بزرگ خاندان دلیری ودائی ارجمند همکار عزیزمان آقای احمد روزبه را باطلاع میرساند مجلس ترحیم فقیدسعید از ساعت ۴تا۶ بعدازظهر روز دوشنبه ۱۹ر۳ر۵۴ در مسجد فخرالدوله دروازه شمیران منعقد است.

شرکت آربل (سهامی خاص)

باکمال تاسف وتاثر فوت مادر گرامیمان بانو بالاباجی باروق را باطلاع فامیل و دوستان و آشنایان میرسانیم.

مجلس ترحیم مردانه از ساعت ۳تا۵ بعد از ظهر روزدوشنبه ۱۹ خرداددر مسجد زینبیه واقع‌درانتهای خیابان سینا و مجلس ترحیم زنانه در منزل آنمرحومه واقع در خیابان سپه نبش شیخ هادی پلاک ۹ منعقد میباشد.

خانواده های: سلمانی باروق ـ ستایشگر ـ یوسفی

آ ـ ۶۶۸۷

روزنامه اطلاعات ـ بخانواده های عزادارتسلیت می‌دهیم

در آگهی ختم شادروان حاج سید مرتضی فرسار (سیدی) در قسمتی که از طرف موسسه اطلاعات تسلیت گفته شده متاسفانه اشتباهی رخ داده است که بدینوسیله تصحیح می گردد: برادران فقید سعید آقایان حاج سید هادی سیدی. محمد سیدی و احمد سیدی میباشندکه‌باردیگر به آنان تسلیت می‌گوئیم.

بانهایت تاسف و تاثر درگذشت ناگهانی همسر و مادر عزیزمان را به اطلاع بستگان و دوستان گرامی می‌رسانیم. مجلس یادبود آن شادروان از ساعت ۴ تا ۶ بعد از ظهرروز سه شنبه ۲۰ خرداد در خانقاه صفی‌علیشاه برگزار می‌شود.

بیوک مهین‌تاش ـ بحرالدین مهین‌تاش

خانواده های: مهین‌تاش ـ نوری مستوفی زاده ـ گرانمایه ـ وارسته‌فر ـ روحی لاریجانی ـ خیری ـ حاج شیرازی ـ دانشزاد ـ قیطان‌چی ـ فرهادپور ـ کشوری ـ فیروزیان ـ مقارئی ـ عبداللهی ـ حبیبی ـ ونکی ـ صدیقی ـ روحانی.

بااندوه بی‌پایان فوت نابهنگام عزیز از دست رفته خود بانو جهان مهین‌تاش را به آگاهی بستگان و آشنایان محترم می‌رسانند.

مجلس ختم آن مرحومه روز سه‌شنبه ۲۰ خرداد از ساعت ۱۶ تا ۱۸ در خانقاه صفی علیشاه منعقد است.

۱ـ۲ آ ـ ۱۷۶۷۷

روزنامه‌اطلاعات ـ مصیبت‌وارده را بعموم خانواده های عزادار بویژه بازماندگان تسلیت میدهیم.

بانهایت تاسف فوت ناگهانی مادر عزیزمان بانو فاطمه فوقانی را باطلاع دوستان و آشنایان میرسانیم.

مجلس‌ترحیم مردانه و زنانه آنمرحومه ساعت ۳ تا ۵ بعداز ظهر روز سه‌شنبه ۲۰ خرداد ماه در مسجدالجواد برگزار خواهد شد.

سرورکمائی(کیارش‌پور). نسرین‌کمائی (جابرانصاری). محسن کمائی. ناصر کمائی. منصور کمائی. ربابه‌کمائی. علی ثمری. پروین ثمری.

آ ـ ۴۴۷۷

خانواده های: کمائی، ثمری. فوقانی، پویانفر. کیارش‌پور. جابر انصاری. رهبری‌نژاد. امانت. الیاسی. شمالی. تقیان، حائری‌نیا، حکیمی، صفری، بناکار، حقیقی. دوشیری.

بانهایت‌تاسف فوت ناگهانی بانو فاطمه فوقانی راباطلاع اقوام ودوستان و آشنایان میرسانند.

مجلس ترحیم مردانه و زنانه آن مرحومه روز سه شنبه ۲۰ خرداد ماه جاری از ساعت ۳ تا ۵ بعد از ظهر درمسجد الجواد واقع در میدان ۲۵ شهریور برگزار میشود.

آ ـ ۴۴۷۷

روزنامه اطلاعات ـ مصیبت وارده را بعموم بازماندگان آن مرحومه تسلیت میدهیم.

درگذشت بانو زهرا برنجچی مادر گرامی آقایان محمد صادق واحمد خلیلی رابه‌اطلاع میرساند. مجلس ترحیم‌مردانه وزنانه آن شادروان روز دوشنبه ۱۹ر۳ر۵۴ از ساعت ۳تا۵ بعداز ظهر در مسجد الجواد (میدان ۲۵ شهریور) برگزار میشود ضمنا مراسم شب هفت آن مرحومه از ساعت ۴ر۳۰ الی ۶ر۳۰ بعدازظهر روز سه‌شنبه ۲۰ر۳ر۵۴ در سالن شماره ۲ بهشت زهرا برقرار خواهد بود.

خانواده‌های: خلیلی. برنجچی. مهندسان. معین‌الرعایا. فقیه شیرازی. مفرح. میرآفتاب. بلورفروشان. کیانی. واعظی. درودی. زرپاک. طوسیان.

آ ـ ۱۷۶۸۶

روزنامه اطلاعات ـ مصیبت وارده را بعموم بازماندگان آنمرحومه تسلیت میدهیم

با نهایت تاسف درگذشت ناگهانی همسر و پدر عزیزمان محمود کیهانی را به‌اطلاع میرساند مجلس ترحیم زنانه و مردانه در تهران روز سه‌شنبه ۲۰ر۳ر۵۴ در منزل آنمرحوم واقع در قلهک خیابان نوبهار پلاک ۶ از ساعت ۵ بعدازظهر برقرار میباشد.

مریم بهزادی. دکتر مهندس بهرام کیهانی. صاحب‌کیهانی. فرشته کیهانی. فرشید کیهانی.

آ ـ ۱۷۶۸۵

روزنامه اطلاعات ـ مصیبت وارده را بعموم بازماندگان تسلیت میدهیم

تسلیت

دوست و همکار بسیار عزیزم بحرالدین مهین‌تاش مرا در سوک مادر عزیزت شریک و سهیم بدان.

ر. اعتمادی

آ ـ ۱۷۶۹۵

آقای فیروز برادران حریری

هیئت مدیره و کارکنان شرکت نفت ایران پان‌آمریکن با نهایت تاسف وتاثر مصیبت وارده را تسلیت میگویند.

آ ـ ۴۴۵۷

جناب آقای مهندس علی نقی اسدی

بانهایت تاسف و تاثر مصیبت وارده را تسلیت عرض نموده سلامتی و بقاء عمر جنابعالی و خانواده محترم را از خداوند خواستارم.

نعیم پور آرگین

آ ـ ۱۷۷۲۳

جناب آقای بحرالدین مهین‌تاش

بااندوه فراوان درگذشت مادر ارجمندتان را تسلیت عرض نموده خودرا در غم شما شریک میدانیم.

شیراز ـ میرفندرسکی و بانو

آ ـ ۱۹۳۷

فوت جانگداز جوان ناکام شاهرخ مهاجری راکه درعنفوان نوجوانی پرپر شد بپدر و مادر و خانواده داغدارش تسلیت گفته از خداوند بزرگ برای آنان صبر و شکیبائی مسئلت می نمائیم.

گرگان خانواده سازگار

آ ـ ۱۹۳۵

جناب آقای مهندس صابونچیان

مصیبت وارده را تسلیت می گویم. مرا در غم خودشریک بدانید.

مصطفی جیحونی

آ ـ ۱۹۳۲

آقای مهندس صابونچیان

باکمال تاثر و تاسف درگذشت مادر گرامیتان را از صمیم قلب تسلیت گفته سلامتی وبقاء عمر جنابعالی وخانواده محترمتان را از خداوند متعال خواستارم.

کارگاه آبدانان ـ مهندس حسین سبکرو

آ ـ ۴۴۸۹

همکار گرامی سرکار خانم پروین نیکبختی

بانهایت تاسف و تالم درگذشت پدر گرامیتان را تسلیت‌عرض نموده و خود رادر غم شما شریک میدانیم.

کارکنان امور برنامه ریزی فیلور

آ ـ ۱۷۷۳۴

آقای رضاموحد

مصیبت وارده را تسلیت میگوید.

کانون پرورش فکری کودکان و نوجوانان

آ ـ ۱۷۷۳۲

جناب آقای رضا موحد

مصیبت وارده را تسلیت گفته، خودرا در غم بزرگت شریک میدانیم.

سیاوش وزیری ـ هوشنگ کاظمی ـ کامران لاهیجی

آ ـ ۱۷۷۳۳

سرکار خانم لئالی‌مترن بیمارستان فاتح

بانهایت تاثر درگذشت مرحوم سرهنگ لئالی را بشما و خانواده محترمتان تسلیت عرض نموده وخودرا در غم‌شما شریک میدانیم.

کارکنان بیمارستان فاتح و شیرو خورشید سرخ کرج

آ ـ ۱۹۳۹

همکار محترم جناب آقای دکتر عبدالله فاطمی

پزشکان مرکز بهداشتی قائدی اصفهان بدینوسیله درگذشت شادروان سید ابوطالب فاطمی پدر بزرگوار آن همکار گرامی را تسلیت گفته دوام عمر جنابعالی را خواستارند.

دکتر حسن نجفی. دکتر ابطحی. دکتر دیباج. دکتر ابن‌الشهیدی. دکتر برزمهر. دکتر امینی. دکتر مومنی. دکتر مرتضوی. دکتر علوی. دکتر فغانی. دکتر طالب‌زاده.

آ ـ ۱۸۱۶

جناب آقای حسین پاشایی

بااندوه فراوان مصیبت وارده را صمیمانه تسلیت میگوئیم.

شرکت ساختمانی ورشاوند

آ ـ ۱۷۶۹۰

تسلیت

آقای مهندس مجید برادران حریری

مصیبت وارده را بشما و خانواده محترمتان تسلیت‌گفته وخودرا درغم شما شریک میدانیم.

کامران و فرزاد نعیم

آ ـ ۱۷۶۹۷

جناب آقای علی نقی اسدی

بانهایت تاسف واندوه عمیق درگذشت برادر ارجمند آن جناب را صمیمانه تسلیت عرض نموده سلامتی جنابعالی و بازماندگان را از خداوند متعال آرزومندم.

اهواز ـ رحیم تقی‌زاده

آ ـ ۱۹۱۹

جناب آقای عباس سخاوت

مصیبت وارده را با تاسف فراوان به‌آنجناب و بانوی محترمه تسلیت گفته ضمن ابراز همدردی بقاء عمر، سعادت و سلامت برای بازماندگان آرزو داریم.

اهواز ـ محمدرضا دهقان و بانو

آ ـ ۱۹۱۸

جناب آقای دکتر شجاع

جناب آقای علی شجاع

بانهایت تاسف درگذشت والده گرامتان را تسلیت گفته بقاء وسلامتی بازماندگان فقید سعید را از خداوند متعال خواهانم

اهواز ـ عطاءاله امامی

آ ـ ۱۹۱۷

جناب آقای ناصر کمائی

بانهایت تاسف وتاثر مصیبت وارده را تسلیت عرض‌نموده بقاء عمر آن جناب و خانواده محترمتان را ازدرگاه خداوند متعال خواستاریم.

خانوادهرهبری. ناصر رهبری. عباس‌شهری. هرمز رضی‌زاده.

آ ـ ۱۹۱۵

سرکار خانم پری مومن

مصیبت وارده را تسلیت گفته بقای عمر شما و خانواده محترم را از خداوند متعال خواستاریم.

علی خدابنده. لیلی چینی‌چیان

آ ـ ۱۷۶۸۲

جناب آقای مهندس یرواند هاکوپ صابونچیان

درگذشت مادر گرامی شما موجب تاثر کارکنان این‌کارگاه شده است لذا بدین وسیله همدردی خودرا ابراز، بقای عمر بازماندگان محترم را مسئلت مینمایند.

از طرف کارکنان کارگاه فرودگاه اصفهان ـ مهندس شریفی، اسماعیل حاج علیمحمدی

آ ـ ۱۹۲۸

سرکار خانم پاشائی استاد محترم دانشگاه تهران

بانهایت تاسف وتاثر مصیبت وارده را تسلیت می‌گوئیم

مدیران و کارمندان و کارکنان شرکت تاسیساتی فرهید

آ ـ ۱۷۶۸۷

سرکار خانم پاشائی استاد محترم دانشگاه تهران

با اندوه فراوان مصیبت وارده را تسلیت می‌گوئیم

شرکت ساختمانی ورشاوند

آ ـ ۱۷۶۸۸

جناب آقای حسین پاشایی

بانهایت تاسف و تاثر مصیبت وارده را صمیمانه تسلیت می گوئیم.

مدیران و کارمندان و کارکنان شرکت تاسیساتی فرهید

آ ـ ۱۷۶۸۹

جناب آقای دکتر شجاع مدیر عامل جمعیت شیر و خورشید کرمانشاه

بااندوه و تاسف فراوان مصیبت وارده را بجنابعالی و به آن خاندان معظم تسلیت عرض سلامتی همه‌گان را از خداوند مسئلت‌دارد.

از طرف جمعیت شیر وخورشید صحنه ـ روحتافی

آ ـ ۱۹۲۲

جناب آقای مهندس صابونچیان

باکمال تاسف درگذشت مادر گرامیتان را تسلیت عرض نموده خودرا درغم شما شریک میدانیم.

شرکت دی ـ کارکنان گروه اسفالت اصفهان

آ ـ ۱۹۲۹

جناب آقای مهندس صابونچیان

باکمال تاسف درگذشت مادر گرامیتان را تسلیت عرض نموده خودرا درغم شما شریک میدانیم.

شرکت دی ـ کارکنان گروه اسفالت نائین

آ ـ ۱۹۳۰

جناب آقای مهندس صابونچیان

باکمال تاسف درگذشت مادر گرامیتان را تسلیت عرض نموده و خودرا در غم شما شریک می‌دانم.

محمد رضا دادخواه

آ ـ ۱۹۳۱

خانم مرعشی و آقای ساسان لئالی

باعرض تسلیت در اندوه شما شریک هستیم.

اهواز ـ فیروزیا. معاوی. رضائیان. قشقائی. باقری. صالحی.

آ ـ ۱۹۱۶

جناب آقای بحرالدین مهین‌تاش

بااندوه فراوان درگذشت مادر گرامیتان را بشما و خانواده محترم تسلیت گفته خودرا درغم شما شریک میدانم.

مصطفی ـ امیر هوشمند

آ ـ ۴۴۶۹

جناب آقای مهندس علینقی اسدی

مدیر عامل محترم شرکت لیلاند موتور ایران

با کمال تاسف مصیبت وارده را به حضورتان تسلیت عرض نموده از خداوند متعال بقای عمر جنابعالی و دیگر بازماندگان محترم را مسئلت دارد.

هیئت مدیره و کلیه کارکنان

شرکت تولیدی و صنعتی ایران کاوه

آ ـ ۱۷۶۸۱

جناب آقای مهندس علینقی اسدی

مدیر عامل محترم شرکت لیلاند موتور ایران

با کمال تاسف مصیبت وارده را به حضورتان تسلیت عرض نموده از خداوند متعال بقای عمر جنابعالی و دیگر بازماندگان محترم را مسئلت دارد.

اصغر قندچی

آ ـ ۱۷۶۸۰

جناب آقای دکتر عباس سخاوت

بااندوه وتاسف بسیار مصیبت وارده را از صمیم قلب تسلیت عرض نموده صبر و شکیبائی‌برای جنابعالی‌آرزو مینمائیم.

عبدالحسین بهنامی ـ مرتضی مصطفوی ـ لطف‌اله مجیدی ـ منصور مصوری ـ اسفندیار مسعودی ـ کاظم خیری ـ مسعود خبیری ـ مجید خطیبی‌لو ـ محمود هروی‌پور.

جناب آقای دکتر عبداله فاطمی

باکمال تاسف وتاثر مصیبت وارده را از صمیم قلب تسلیت گفته دوام وبقاء کلیه فامیل محترمتان‌را ازخداوند آرزو مینمائیم.

محمود حقیقی ـ ناصر مرتضوی ـ مختار هاشمی ـ صادق معطر ـ ناصر هروی ـ کیخسرو پروین‌لو ـ صدرالدین میرشجاعی ـ حسین خلیلی ـ ناصر شفیعیان.

آقای منصور شمشیردار

بااندوه وتاسف بسیار مصیبت وارده را از صمیم قلب تسلیت عرض نموده برای کلیه بازماندگان صبر و شکیبائی آرزومندیم.

حسین کیخسروی ـ تیمور خلیلی ـ حسین شریفی ـ علی کیانپور ـ رحیم شجاعیان ـ پرویز حسن‌پور ـ حبیب رضائی ـ حمید حبیبی ـ ناصر عسکری.

تاثیر بازگشائی کانال سوئز بر کرایه حمل کالا هنوز معلوم نشده است

مدیر عامل کشتیرانی ملی آریا که در راس هیاتی‌ازمقامات این شرکت‌وهمراه هیات ایران برای شرکت‌در مراسم گشایش آبراه سوئز به مصر رفته است با مقامات دولتی این کشور در باره مسائل مربوط به کانال سوئز گفتگوهایی انجام میدهد.

مقامات کشتیرانی ملی آریا تا امروز ابراز هر گونه نظری در باره آثارگشایش کانال سوئز در ایران‌واحتمال تقلیل کرایه حمل کالابین ایران‌واروپا و بالعکس امتناع ورزیده‌اند وآنرا موکول به بازگشت آقای مهندس رضا شایگان مدیر عامل کشتیرانی ملی آریااز مصر کرده‌اند.

مقامات آگاه گفتند: تا زمانیکه‌دقیقا رقم‌حق‌العبور ازکانال سوئز تعیین نگردد‌و احتمالاسور شارژ (حق‌انتظار نوبت) عبور از کانال نیز اعلام نشود، نمیتوان اثرات‌ارزان تمام شدن کرایه حمل را بررسی کرد.

در محافل بازرگانی گفته میشود که قاعدتا باید عبور کشتیها از کانال سوئز موجب کاهش هزینه حمل کالا شود زیرا مدت سفر کشتیها از کانال سوئز حدود نصف مدت سفر کشتیها از دماغه امیدنیک (دورآفریقا)میباشد.

هانوی پایتخت ویتنام متحد شد

بانکوک ـ آسوشیتدپرس: مجمع ملی ویتنام شمالی امروز تصویب کرد که هانوی پایتخت سراسر سرزمین ویتنام از جمله ویتنام جنوبی خواهد بود.. به این ترتیب مجمع‌ملی ویتنام‌شمالی پس از ۲۰ سال‌وحدت دوویتنام را بطور دو فاکتو (غیررسمی) مورد تائید قرار داد.

محافل سیاسی‌بابررسی مسئله گفتند که پس از سقوط سایگون این مهمترین تحولی است که در ویتنام رخ می‌دهد.

بمنظور دعوت مردم به شرکت در انتخابات

در چهار محله تهران چهار اجتماع انتخاباتی تشکیل شد

در جنوب‌غرب تهران فعالیت ها گسترده شده و مردم با کاندیداها به گفتگو مینشینند

در محلات جنوبی شهر تهران مبارزه های انتخاباتی هرروز گسترده تر می شود و طی هفته در بیش‌از چهارمنطقه اجتماعات موصفی ترتیب داده شده و مردم‌محلات و کاندیداها با همدیگر به گفتگو نشسته‌اند.

در جنوب غربی تهران برابر موافقت‌نامه‌ای که بعمل آمده، قرار براین است که درشرایط حاضر مردم برای فرستادن کاندیدا های خود به مجلس فعالیت کنند و پس‌از پایان انتخابات مسائل مبتلا به مردم مانند ترافیک جنوب شهر، آلودگی هوا، صدای‌گوشخراش جت های مسافربری، پارک ـ سازی‌حریم راه‌آهن، ساختمان اتوبان های جنوب و غرب طی تشکیل جلساتی با نمایندگان مطرح و دنبال گردد.

اجتماع اول انتخاباتی‌جنوب تهران روز پنجشنبه در خیابان امیریه و مسجد صاحب‌الزمان تشکیل گردید. در این مراسم آقایان فلاح‌مقدم‌و بزرگ‌محمدی و مردم محلات نامبرده شرکت کرده بودند. دراین‌مراسم آقای معصومی رئیس انجمن محلی خیرمقدم گفت و دو کاندیدای مجلس‌شورای‌ملی‌برای‌حاضران از برنامه های آینده خودشان و مملکت صحبت کردند و مردم را به ثبت‌نام و دریافت کارت الکترال تشویق کردند.

دومین اجتماع انتخاباتی که از طریق ستاد انتخاباتی‌جنوب غرب تهران برپا میگردد روز جمعه در مدرسه فرحیه‌گیلان‌نو واقع در جنوب راه‌آهن و با شرکت‌هزاران‌نفر تشکیل‌گردید. در این مراسم داود فلاح‌مقدم، دکتر بنی‌هاشمی، دکترشیروانی کاندیدا های مجلس و روسای انجمن های محلی فرحیه‌نو وصفنارد، آذری و کوی‌اتابک و مهناز سخنرانی کردند.

سومین اجتماع انتخاباتی جنوب غرب در محل ستاد انتخاباتی این منطقه واقع در میدان فلاح تشکیل گردید. در این اجتماع آقایان موسی ذاکری، حسین پیشرو روسای انجمن های محلی بریانک، مهناز، سه‌راه‌آذری ضمن تجلیل از خدمات آقای داود فلاح‌مقدم کاندیدای مجلس شورای ملی در جنوب‌تهران‌و دیگرکاندیداها مردم را به شرکت در انتخابات دعوت کردند.

چهارمین اجتماع‌بعداز ظهر دیروز درخیابان قلعه‌مرغی‌کوی زهتابی با شرکت مردم تشکیل شد و آقایان کهنسال، خلیلی، امیدی،هاشمی، دکتربنی‌هاشمی، دکتر شیروانی و فلاح مقدم سخنرانی کردند.

آ ـ ۱۷۷۱۶

جناب آقای فیروز برادران حریری

بدینوسیله مصیبت وارده را از صمیم قلب تسلیت عرض نموده دوام وبقاء سایر فامیل محترمتان را از خداوند متعال خواستاریم.

محمدعلی جلال‌زاده ـ حسینعلی بهرامی ـ محمد علمداری ـ خلیل‌رسول‌زاده ـ ناصر پنهانی ـ علی‌محمد ولی‌پور ـ علی‌اکبر محمودی ـ اردشیر ملک‌آراء ـ جعفر قلی‌زاده.

آقای غلامحسین میرگلی

مصیبت وارده را از صمیم قلب تسلیت عرض نموده دوام وبقاء بازماندگان را آرزو مینمائیم.

بهمن جعفری ـ یحیی ناصری ـ اسداله رشیدفر ـ اردشیر ملکی‌پور ـ رضاطاهرپور ـ هوشنگ ضمیری ـ عبداله خاتمی زاده ـ فرامرز آراکی ـ بهمن شریفی.

آ ـ ۱۷۷۳۸

جناب آقای حاج جواد مجتهدزاده

بانهایت تاسف و تاثر مصیبت وارده را از صمیم قلب‌تسلیت گفته ببازماندگان آنمرحوم صبر وشکیبائی آرزو مینمائیم.

عبدالحسین مصفائی ـ کریم پرویزی ـ حسین میرعمادی ـ محمودیاوری ـ اسکندر کاویانی ـ رحیم سلطانی ـ حسین صالحیان ـ حاجی مصلحی ـ محمود شایان.

جناب آقای‌امامی

مصیبت وارده را از صمیم قلب تسلیت عرض نموده صبرو شکیبائی کلیه بازماندگان را آرزومندیم.

محسن صلاحی ـ ناصر عراقی ـ باقر طاهباز ـ سیدعلی سراج‌پور ـ مصطفی صورتگر ـ رحیم‌احمدی ـ عبداله‌شمس‌آبادی ـ باقر کرکانی ـ صادق یزدانی.

جناب آقای ابوالقاسم دبیریان

باکمال تاسف وتاثر مصیبت وارده را از صمیم قلب تسلیت عرض نموده بقاء ودوام سایر فامیل را از خداوند خواهانیم.

نادر خالقی ـ محمد امین‌وکیلی ـ ابوالحسن زارعی ـ حسین یعقوبی ـ محمود دهاقیان ـ میرقاسمی قدوسی ـ مصطفی سمرقندی ـ اسماعیل گوهری ـ رحیم یحیی‌پور.

جناب آقای دکتر حسین الماسی

بی‌نهایت متاسف ومتاثریم برای مصیبت وارده امید است ما را در غم خود شریک وسهیم بدانید.

امیرناصرخانی ـ احمد خبازی ـ نوراله واحدی ـ حسین رحیمی‌پور ـ احمدحسن‌زاده ـ کریم کلوری ـ مرتضی حیدری ـ مهدی کریمی ـ پرویز حسینی.

جناب آقای ابوالحسن طوسی

باکمال تاسف وتاثر مصیبت وارده را از صمیم قلب تسلیت گفته دوام وبقاء سایر بازماندگان را آرزومینمائیم.

محمد کاظم اتابکی ـ مهدی کریمی ـ کاظم فعالی ـ ناصر توفیقی ـ حسین عسکریان ـ محمد دماوندی ـ احمد مجزی ـ صادق هاشمی ـ باقردژمنیا.

جناب آقای عزیزاله ایلکانی

بااندوه وتاسف بسیار مصیبت وارده را تسلیت عرض‌نموده صبر وشکیبائی برای جنابعالی آرزومندیم.

احمد طهماسبی ـ ناصر للهوینی ـ علیرضا سعیدپور ـ فتحعلی عبدی ـ ناصر نوذری ـ عبدالمجید صفائی ـ مرتضی ناصری ـ صادق تهرانی ـ یحیی زیدآقائی.

آقای مسعود منصف

بانهایت تاسف و تاثر مصیبت وارده را تسلیت‌گفته ازخدای بزرگ صبر وشکیبائی برای کلیه بازماندگان آرزو داریم.

پرویز مطلقی ـ یحیی زیبارو ـ مسلم مهدی نژاد ـ حسین سلماسی ـ باقر شربیانی ـ سیف‌اله شاهمیری ـ اسداله نقاشیان ـ حجت‌اله یادگاری ـ علی‌اکبرزاده.

جناب آقای مهندس اخگر اراکی

بانهایت تاسف عمیق مصیبت وارده را تسلیت گفته برای کلیه فامیل محترمتان صبر وشکیبائی آرزوداریم.

صادق پیروزی ـ داریوش دهقانی ـ عباس ابوالفتحی ـ اسداله رادیان ـ حسین فصیحی ـ حسین سلمانی‌پور ـ ناصر اسماعیل‌زاده ـ مرتضی قربانی ـ رحیم‌یاوری.

آقای ابراهیم دهبستی

مصیبت وارده را از صمیم قلب تسلیت میگویم.

جعفر آیتی

آ ـ ۱۷۵۹۵

آقای محمد مطلب‌زاده

بااندوه وتاسف بسیار مصیبت وارده را تسلیت گفته برای جنابعالی صبر وشکیبائی آرزو داریم.

احمد ملوانی ـ حسین خلیلی ـ رضا حبیب‌زاده ـ باقر مسعودیان ـ اسکندر رجبی ـ اکبرشمسائی ـ محمدسیدناصری ـ احمد حسینی‌زاده ـ احمد قادری.

جناب آقای مهندس علی‌نقی اسدی

بانهایت تاسف و تاثر عمیق مصیبت وارده را ازصمیم قلب تسلیت عرض نموده دوام وبقاء عمر جنابعالی را از خداوندمتعال آرزومندیم.

سید صادق پیشوازاده ـ حسین میرآقائی ـ رضا رجب‌پور ـ حسین یاسیری ـ مسعودرحیمی ـ علی‌اکبر طاهرآبادی ـ کوروش کامجو ـ بهزاد دادخواه ـ پرویز احدی.

جناب آقای مهندس کریم قضوهی

بااندوه وتاسف بسیار مصیبت وارده را از صمیم قلب تسلیت عرض نموده صبر وشکیبائی بازماندگان را آرزومندیم..

بهروز واثقی ـ جواد تقوی ـ حسین ابوالحسنی ـ فرهاد ترابی ـ صادق نصیری ـ محمد اویسی ـ عباس اقبالی ـ باقر تراب‌پور ـ رحیم مروستی.

جناب آقای مهندس مسیح‌اله شازاد

بانهایت تاسف و تاثر مصیبت وارده را از صمیم قلب‌تسلیت عرض می‌نمائیم.

حسین مساواتی ـ صادق غلامرضائی ـ اصغر رفتاری ـ غلامرضا دوستیاری ـ ناصر حاتم‌پور ـ ابراهیم آذری ـ جمال بقائی ـ امیرحسین آقازادگان ـ ناصر مقدم.

آقای تیمور حاجیها

بااندوه وتاسف بسیار مصیبت وارده را از صمیم قلب تسلیت عرض نموده دوام‌وبقاء سایر بازماندگان را آرزوداریم.

سید محمود هاشم‌زاده ـ ابوالقاسم حسنی ـ رضا عباسی ـ ابوالقاسم وحیدپور ـ رضانصیری ـ رضا هاشم‌زاده ـ اصغر الهامی ـ ناصر پهلوان ـ اسکندرگرامی.

آقای ابوالقاسم عطاردی

باکمال تاسف و تاثر مصیبت وارده را تسلیت گفته صبرو شکیبائی جنابعالی را آرزو داریم.

عباس جعفری ـ باقر قلعه‌جو ـ عبدالرضا خضرائی ـ ایرج محمودزاده ـ علی مصدقی ـ مصطفی گودرزی ـ محمد مهدویان ـ عباس شریفی ـ صمد بهرامی.

آقای ناصر کمائی

بانهایت تاسف و تاثر مصیبت وارده را از صمیم قلب‌تسلیت عرض نموده دوام و بقاء سایر خانواده را آرزو داریم.

محمد لکپور ـ علی اصغر خوش بزم ـ علیرضا نقشه‌کش ـ اسماعیل میثاقی ـ کیومرث امیدیان ـ محمدعلی لاجوردی ـ رضا عبدالهی ـ ناصر رحمانی ـ محمدرشیدفر.

آقای ابراهیم دهبستی

مصیبت وارده را صمیمانه تسلیت می‌گویم.

غلامرضا نظری

یادبود

بدینوسیله باطلاع میرساند: شب هفت شادروان سید حسین امامی روز دوشنبه ۱۹ خرداد ماه از ساعت ۴ونیم تا ۶ونیم در شبستان شماره ۱بهشت‌زهرا منعقد خواهد بود.

خانواده‌های: امامی. جزایری. مومن. خرازی‌زاده. و خانواده‌های وابسته.

آ ـ ۴۳۶۳

خانواده‌های عدل انیسی و وابسته باستحضار میرساند مراسم چهلمین روز درگذشت مرحوم سید علی عدل انیسی دوشنبه ۱۹ر۳ر۵۴ از ساعت ۳تا۵ بعدازظهر برمزار آنمرحوم در بهشت زهرا منعقد خواهد شد وسیله ایاب و ذهاب در روز وساعت مقرر از منزل آنمرحوم واقع در خیابان شهناز کوچه رستگار آماده میباشد.

آ ـ ۱۷۶۶۰

سپاسگزاری

از حضور کلیه سروران ـ خویشاوندان ـ دوستان و همکاران ارجمندیکه در مراسم تشییع و ترحیم و شب‌هفت مرحوم خلیل‌الله مهتدی حقیقی شرکت فرموده و یا بوسیله جرائد و تلگراف و نامه در این سوک ابراز یاری و همدردی فرموده‌اند تشکر نموده سعادت همگان را از خداوند مسئلت مینماید چنانچه بعللی در عرض تشکر حضوری تاخیری رخ داد پوزش میطلبیم.

محمد رضا کوشا وبانو

آ ـ ۱۷۷۲۱

جناب آقای نوائی سرپرست محترم بانک صادرات منطقه خراسان

ابراز همدردی شما وکارکنان آن موسسه در مراسم سوگواری فرزندم محمد نقی جمال زاده موجب تسلی خاطر اینجانب و بستگان‌آن‌مرحوم گردید بدینوسیله از زحمات‌آن‌جناب سپاسگزاری نموده امید است در تحت توجهات خداوند موفق و کارکنان آن موسسه در سایه آن جناب موید باشند.

حاج رضا جمال زاده ـ بجنورد

آ ـ ۱۹۳۸

از کلیه سروران ودوستان و بستگان گرامی که بااظهار لطف در مراسم تشییع و مجالس ترحیم فرزندم محمدنقی جمال زاده شرکت فرموده و ابراز همدردی نموده‌اند سپاسگزار وطول عمر همگی را از خداوند بزرگ خواهانم

حاج رضا جمال زاده ـ بجنورد

آ ـ ۱۹۳۶

سال چهل و نهم ـ شماره ۱۴۷۲۸

اطلاعات ۱۳۰۴

یکشنبه ـ هجدهم خردادماه ۱۳۵۴
بیست و هفتم جمادی‌الاول ۱۳۹۵ ـ هشتم ژوئن ۱۹۷۵

ساعات شرعی

استخراج دکتر ریاضی کرمانی

اذان مغرب . . . . . ساعت ۷ و ۳۷ دقیقه
اذان صبح (فردا) . . . ساعت ۲ و ۵۵ دقیقه
طلوع آفتاب (فردا) . . . ساعت ٤ و ٤٦ دقیقه
ظهر شرعی (فردا) . . . ساعت ۱۲ و ۵ دقیقه
اذان مغرب (فردا) . . . ساعت ۷ و ۳۷ دقیقه

اعلامیه مشترک ایران و ترکیه منتشر شد :

ایران و ترکیه مخالف توسل به زور هستند

هیروزیس ازبازگشت رئیس جمهوری ترکیه به آنکارا ، اعلامیه مشترک ایران و ترکیه منتشر شد.

در این اعلامیه سران دوکشور رضایت خود را از وجودتشابه نظر درباره مسائل مختلف منطقه‌ای و بین‌المللی که مورد بررسی قرار گرفته است ابراز داشتند . و پشتیبانی خود را از اصول مندرج در منشور ملل متحد اعلام، ویار دیگر اعتقادخویش رابااینکه استقرار یک نظام جهانی توام با صلح و ثبات جز باپیروی ازاصل عدم مداخله در امور داخلی سایر کشورها و احترام باستقلال و تمامیت ارضی آنها و رفع اختلافات از طریق مسالمت‌آمیز، قابل حصول نخواهد بود مورد تائید قرار دادند .

در زمینه مسائل خاورمیانه در اعلامیه گفته شد طرفین ضمن ابراز نگرانی از ادامه بحران و خطراتی جدی که صلح این منطقه را تهدید میکند، لزوم حل سریع اختلافات را باتوجه بمفاد قطعنامه‌های شماره ۲۴۲ و ۳۳۸ شورای امنیت سازمان ملل متحد مورد تاکید قرار دادند .رهبران دو کشور مخالفت خود را از توسل بزور بمنظور بدست آوردن اراضی و همچنین پشتیبانی خویش را از کشورهای عربی اعلام وخواستار عقب‌نشینی کامل نیروهای اسرائیلی از سرزمین های اشغال شده اعراب گردیدند. آنها همچنین از ملت فلسطین برای احقاق حقوق حقه و مشروع خویش حمایت نمودند.

سران دوکشور ضمن استقبال از اقدامات یکه‌تاکنون برای استقرار صلح دائمی در شبه قاره بعمل آمده اظهار امیدواری نمودند که کشورهای این منطقه بکوششهای خود برای رسیدن برامحلهای عادلانه و شرافتمندانه جهت رفع اختلاف نظرها و ایجاد تفاهم و زمینه برای همکاریهای وسیعتر در منطقه ادامه دهند.

در زمینه خلیج فارس و امنیت این منطقه در اعلامیه گفته شد. طرفین لزوم حفظ امنیت راههای بازرگانی دریائی را مورد تاکید قرار داده و خاطر نشان ساختند امنیت خلیج فارس با همکاری کشورهای ساحلی و بدون هرگونه دخالت خارجی بهتر تامین خواهد شد.

در زمینه روابط ایران و عراق و توافقهای اخیر در اعلامیه گفته شده که حضرت رئیس جمهوری ترکیه از توافق ایران و عراق در رفع اختلافات فیمابین اظهار مسرت نموده و آرزو کردند مناسبات دوکشور همسایه ایران و عراق بیش از پیش توسعه و تحکیم یابد.

سران دو کشور اعتقادخود را باینکه این توافق و نتایج بعدی آن سهم مهمی دراستقرار ثبات و صلح و همچنین سعادت ورفاه کشورهای این منطقه دارد تاکید کردند.

هویدا در سفر انتخاباتی جنوب گفت :

حزب جلوی مداخله غیرقانونی در انتخابات را میگیرد

بوشهر ـ سیاوش سیروس

امیرعباس هویدا نخست‌وزیر، دیشب در آخرین نطق انتخاباتی در خوزستان اعلام کرد که « حزب جلوی هرگونه مداخله غیرقانونی در کار انتخابات را خواهد گرفت و اطمینان داد که با ترتیباتی که داده شده هیچگونه مداخله‌ای در امور انتخابات نخواهد شد» . وی‌که در اجتماع چند هزار نفری مردم دزفول و اندیمشک سخن میگفت مردم را بشرکت فعالانه و وسیع در انتخابات پارلمان آینده دعوت کرد و از آنها خواست کاندیداهائی رابمجلس بفرستندکه ازهمه شایسته‌تراستو باو ایمان دارند . نخست وزیر در آغاز سخنان خود اظهار داشت : آخرین باریکه ازدزفول دیدن کردم از من خواستند که پل تازه‌ای روی رودخانه این شهراحداث شود وخوشبختانه امروز اتومبیل من و همراهانم از روی این پل جدید گذشت و بی‌شک پل تاریخی وقدیمی شما نیز با مراقبتهائی که می‌کنید برای هزاران سال‌دیگر باقی‌خواهد ماند . نخست‌وزیر مردم اعلام کرد : هفته آینده وزیر مسکن و شهرسازی‌وارد دزفول خواهد شد تا احداث ساختمان آپارتمانهای جدید در این شهر و اندیمشک را مورد بررسی قرار دهد .

وی‌اضافه کرد : امشب‌جلسه‌ای با حضور چند تن از وزرا و نمایندگان سازمان آب و برق خوزستان و نمایندگان مردم‌در اندیمشک تشکیل خواهد شد تا مسائل مربوط به آب‌و برق دزفول و اندیمشک را حل کند نخست وزیر در پایان سخنان خود مبلغ ۵ میلیون ریال‌برای تاسیس خانه جوانان در شهر دزفول اهداء کرد . قبل از سخنان آقای نخست وزیر نمایندگان زنان و کارگران و فرهنگیان صحبت‌کردند نماینده زنان گفت : وظیفه همه زنان ایرانی در این روز های‌تاریخی این است که با شرکت در انتخابات مجلسین زنانی را به پارلمان بفرستند که پرداختن بامر سیاست را یک تفنن‌لوکس و فانتزی ندانند . نخست‌وزیر قبل از شرکت در این میتینگ بزرگ انتخاباتی از شهرک کارگری شوش که در ۴۰ کیلومتری شهر اندیمشک قرار دارد بازدید کرد. نخست وزیر که در ۲۰ کیلومتری شهر دزفول قرار دارد دیدن کردو پس از آن از شهرک کابوس برای بهبود زندگی مردم این شهرک دستوراتی نیز داد .

در شهرک شوشتر

آقای هویدا دیروز ازکارخانه کاغذ سازی پارس نیز دیدن کرد وبا کارگران کارخانه به گفتگو پرداخت . شکرزارهای سرسبز نیشکر و کانالهای آبرسانی و سد های انحرافی طرح نیشکر نیز مورد بازدید نخست وزیر قرار گرفت ودر شوشتر کار های ساختمان یک شهرک با حضور وی آغازشد.

این شهرک ۲۴ هزار نفر را در خود جای خواهد داد وتا سال ۱۳۵۸حدود پنج‌هزار واحد مسکونی در آن بوجود خواهد آمد . طرح شهرک جدید شوشتر بوسیله وزارت کشاورزی و منابع طبیعی‌برای سکونت کارگرانی که در طرح کشت و صنعت نیشکر کارون فعالیت خواهند داشت ایجاد میشود . بموجب طرح کشت و صنعت کارون سالانه ۲۵۰ هزار تن شکر تصفیه شده و قند حبه از ۲۴ هزار وپانصد هکتار مزارع نیشکر تولید خواهد کرد .

طرح کشت و صنعت نیشکر کارون در اراضی‌دیمچه واقع در ۵۰ کیلومتری شهرستان دزفول و ۲۲ کیلومتری شهر شوشتر واقع در منطقه شبکه آبیاری کارون اجرا میشود .

بازدید با هلیکوپتر

آقای نخست وزیر چند دقیقه برفراز سد انحرافی « گتوند » با هلیکوپتر پرواز کرد و عملیات ساختمانی آنرا که بسرعت ادامه دارد مورد بازدید قرارداد . اولین‌محصول کارخانه نیشکر طرح کشت و صنعت کارون در اواسط‌سال ۱۳۵۶ ببازار عرضه خواهد شد . حداکثر نیروی انسانی مورد نیاز طرح کشت وصنعت نیشکر کارون ۶۷۸ نفر کارمند دائم ۲۹۶۲ نفر کارگر دائم ۲۵۶۰ نفر کارگر موقت(حدود ۶ ماه در سال) و ۴۰۰۰کارگر «نی‌بر» درفصل‌برداشت‌محصول است . برنامه‌ایکه در دست مطالعه است از تفاله نیشکر که هنگام بهره برداری در کارخانه بدست‌می‌آیدبرای‌تولید کاغذ استفاده خواهد شد.

اختصاص اعتبار

نخست‌وزیر دیروز در جلسه انجمنهای شهر و شهرستان شوشتر اعلام کرد که مبلغ ده میلیون ریال از اعتبارات دولت برای گسترش شبکه آب این‌شهر اختصاص میابد .

نخست وزیر در یک گفت و شنود در سالن انجمن زنان شوشتر که بتقاضاهای مردم‌این شهر رسیدگی میکرد دستور داد که برای ساختن یک بیمارستان یکصد تختخوابی در شوشتر اقدام شود.

نخست وزیر در همین جلسه از مردم این شهر دعوت کرد که تمام قوای خود را برای شرکت درانتخابات پارلمانی‌سی‌ام خرداد بسیج کنند

نخست‌وزیر پیش از ترک شوشتر از مهد کودک این شهر دیدن کرد و از مساعی گردانندگان آن قدردانی کرد.

رفع خستگی

نخست وزیر در اجتماعی از مهندسان وکارمندان طرح‌آبیاری دز و شرکتهای کشت و صنعت اظهار داشت که تمام خستگیهائی که در آغاز بازدید از این منطقه احساس میکردم با دیدن فعالیت های درخشان و اساسی و پردامنه‌ای که در این منطقه‌بعمل میاید از میان رفته است .

نخست وزیر مساعی تمام کسانی را که اینک برای‌نوسازی خوزستان به پا خاسته‌اند ودر شرایط سخت از لحاظ آب و هوا هر روز گام تازه‌ای برای برپاداشتن‌کارخانه‌ها ایجادمزارع، کشیدن شبکه‌های‌آبیاری ،ساختن سدهای اصلی‌وسدهای انحرافی برمیدارند ستود و اظهار داشت که روزی خوزستان فقط برای نقش معروف بود ولی ده سال دیگر به ثروتی که شما امروز شالوده آنرا پی‌ریزی میکنید معروف خواهد شد. نخست‌وزیر چندین بار از جوانانی که باتمام نیرو وفعالیت خود را وقف اجرای برنامه‌های عمرانی خوزستان کرده‌اند تشکر کرد و به‌آنها اطمینان داد که نامشان با خطوط زرین‌در تاریخ فعالیت های عمرانی خوزستان به ثبت خواهد رسید.

در این اجتماع اعلام شد تمام مهندسان و کارمندان طرح آبیاری دز و شرکتهای کشت‌و صنعت باگرفتن کارت انتخاباتی خود رابرای شرکت‌در انتخابات پارلمانی سی‌ام خرداد آماده کرده‌اند.

بررسی مسائل

آقای هویدا . همچنین در ملاقاتی با اعضای انجمنهای‌شهر و معتمدین دزفول و اندیمشک‌به امور شهری این دو شهر خوزستان رسیدگی کرد .نخست وزیر در پایان این جلسه آقای وحیدی وزیر نیرو را مامورکرد که باتفاق نمایندگان مردم این‌دو شهر بمسائل آنها رسیدگی کند و راههای تامین این تقاضاهارا ارائه کند . نخست وزیر در پاسخ شهردار دزفول کمگزارشی در باره نیازمندیهای شهر خود داده بود اظهارداشت که‌بسیاری از مشکلات شهرها باایجاد نوعی روابط انسانی بین انسانها قابل حل است و مثلا میتوان برای حل پاره‌ای مسائل دزفول با ایجاد روابطی‌با مسئولین‌قطبهای کشت و صنعت که امکانات بیشتری در اختیار دارند کمک گرفت . آقای نخست‌وزیر در همین نطق مردم را بشرکت‌موثر در انتخابات و گرفتن کارت انتخاباتی و شرکت در دادن‌رای دعوت کردند .

نخست‌وزیر در بوشهر

آقای نخست‌وزیر و همراهان صبح امروز از فرودگاه وحدتی بطرف بوشهر حرکت کرد و مقارن ساعت‌نه‌ونیم وارد‌فرودگاه این شهر شد. در فرودگاه استاندار ، فرماندار ، شهردار و گروهی از مقامات محلی و اداری بوشهر از نخست‌وزیر استقبال گرمی بعمل آوردند .

نخست‌وزیر بمحض پیاده‌شدن از هواپیما در حلقه خبرنگاران‌و نمایندگان وسایل ارتباط جمعی قرار گرفت و در پاسخ این پرسش که چه‌برنامه‌یی دربوشهر دارد گفت از طرحهای عمرانی و اقتصادی منطقه بازدید میکنم ودر اجتماع مردم بوشهرشرکت خواهم کرد و از نظرات آنها آگاه میشوم.

یکی‌از خبرنگاران پرسیدبعضی از کاندیداها بایکدیگر ائتلاف کرده‌اندنظرتان‌در اینموردچیست؟ آقای هویدا پاسخ داد اینکار برای کلیه کاندیداها آزاد است‌و هیچگونه مانعی ندارد. آنها میتوانند بایکدیگر ائتلاف کنند.

شرکت‌در میتینگ انتخاباتی

آقای هویدا از فرودگاه‌مستقیما عازم شهر شد و در میتینگ انتخاباتی که در سالن محمدرضا شاه برپا شده بود شرکت کرد. ابتدا آقای رئوف عارفی شهردار بندر بوشهر خیر مقدم گفت‌سپس آقای اکرانی رئیس اتاق اصناف، خانم شکوه شریف پور نماینده بانوان ، آقای قنبری مدیر عامل اتحادیه‌شرکتهای‌تعاونی‌روستایی و آقای نجابت نماینده فرهنگیان مطالبی عنوان کردند .

آنگاه آقای‌نخست‌وزیر درباره انتخابات و مسائل مورد توجه مردم بوشهر صحبت کرد.

آقای هویدا امروز برای‌بازدید از تاسیسات مربوط به شیرین کردن آبشور به «دسنک» ده کیلومتری بوشهر میرود.

بازرسان شاهنشاهی می‌آیند

نخست وزیر در سخنرانی انتخاباتی خود در بوشهر ابتدا بمسائل مورد احتیاج بوشهر اشاره کرد و گفت‌کلیه مسایلی که در گذشته مطرح بود انجام شده است . ایشان سپس مسایل مربوط به آب و برق و اتوبوس ، خانه‌سازی، فروشگاههای شهر و روستا و توسعه میهمانسرا را مورد بررسی قرار داد .

همچنین احداث پالایشگاه بزرگ و تاسیس کارخانه‌کشتی سازی را یادآوری کرد و نتیجه گرفت که بوشهر همیشه مورد توجه بود و باید هم بیش از این ترقی کند .

نخست‌وزیردر مورداننتخابات گفت من چند روز دیگربازرسان شاهنشاهی را برای نظارت در امر انتخابات به کلیه‌نقاط خواهم فرستاد و از مردم‌شهر خواست که با اخذکارت‌الکترال مستقیما در انتخابات شرکت کنند و به هرکس که عقیده دارند رای بدهند واز جوانان خواست که در اردو های جوانان شرکت کنند .

باغشاه به پارک عمومی تبدیل خواهد شد

★ در پارک وسایل ورزشی و بازی کودکان برای استفاده عموم گذاشته می‌شود

باغشاه، که یکی از قدیمی‌ترین باغ‌های تهران است‌وقریب پنجاه سال عمر دارد تبدیل بیک مرکز تفریحی‌و پارک عمومی میشود . باغشاه ، در حدود ٥٤ هکتار وسعت دارد واز سالها پیش تاسیسات ارتشی در ان مستقر است‌تهیه طرح تبدیل باغشاه‌بیک مرکز تفریحی و پارک عمومی ، بیکشرکت مهندسی مشاورایرانی واگذار شده و بزودی مهندسان این شرکت برروسیهای خودرادراین زمینه آغاز خواهند کرد.

یکمقام آگاه‌گفت: باتوجه به‌بافت پرتراکمی که در اطراف باغشاه وجود دارد، این باغ قدیمی که دارای صدها اصله درخت کهن، است باید بیک تفریحگاه عمومی تبدیل شود.بایدوسایل و امکانات ورزشی و بازی کودکان وحتی وسایل آموزشی در این محل متمرکز گردد و فضای سبز لازم باطرح ونقشه ویژه در آن پیاده شود .

خبرنگار ما اضافه میکند : انتقال تاسیسات ارتشی باغشاه بخارج شهر ، قسمتی از طرحی است‌که بوسیله‌نیرو های سه‌گانه اجرا میشود . احتمال میرود در آینده‌نیز بتدریج قسمتهای دیگری از تاسیسات ارتشی بخارج شهر ونقاط مناسب دیگر انتقال یابد و اراضی آنها در اختیار طرحهای ساختمانی و عام‌المنفعه قرار گیرد.

«ایران ۱۹۷۵» در نمایشگاه مونترال

ایران با تشکیل غرفه زیبائی تحت عنوان« ایران ۱۹۷۵ » در نمایشگاه جهانی مونترال در کشور کانادا شرکت میکند.

«برادری»تم اصلی این‌نمایشگاه است واین تم در غرفه ایران با نمایشی بنام « تمام بچه‌ها برادر هستند» به دیدار کنندگان ارائه می شود.

غرفه ایران‌درمساحتی بالغ بر ۲هزار مترمربع ودر دو طبقه‌بنا شده است در طبقه اول این‌غرفه پیشرفتهای ایران‌درزمینه بسوی تمدن بزرگ‌که‌نشان دهنده انقلاب سفید شاه‌و ملت است به نمایش گذاشته میشود.

«بازار» نام قسمت دیگر این غرفه است که در آن هنرمندان ظریف کار ایرانی در حالی که مشغول‌کارهستند هنرهای اصیل وسنتی قلم کاری،میناکاری وقالی بافی‌راازنزدیک به دیدارکنندگان نشان میدهند.

نمایشگاه جهانی ۱۹۷۵ مونترال روز۲۹ خرداد ماه جاری‌گشایش میابد و تااواخر تابستان- بمدت ۳ماه- دایر خواهد بود.

پری اباصلتی‌درنخستین گرد هم آئی انتخاباتی سازمان زنان‌ایران سخن‌گفت

سازمان زنان ایران ، برای برانگیختن گروه های مختلف زنان به ویژه توده ها به شرکت در انتخابات ، برنامه وسیع و پردامنه‌ای را تدارک دیده است ، نخستین برنامه آن ، دیروز ، درمرکزشماره ۳ رفاه خانواده سازمان در جنوب تهران برگزار شد و از جمله سخنرانان پری اباصلتی سردبیر اطلاعات بانوان و نماینده انجمن دوشیزگان و بانوان در سازمان زنان بود که طی سخنان خود،حاضران را به شرکت در انتخابات‌تشویق‌کرد و ضمن آن گفت : اطمینان داشته باشید که رای یک یک شما ، در کار انتخابات تاثیر قاطع دارد...

آقای نجات‌الله توانگری از کرج چهارمین میلیونر بخت‌آزمائی

اگر هفته گذشته که برنده شد، بلیط نخریده بود، هرگز برنده یك میلیون و دویست هزار تومان نمیشد.

آیا شما بلیط این هفته را خریده‌اید؟

هیچکس نمیداند
شانس کی به سراغش میآید
هرهفته بلیط بخت‌آزمائی بخرید
تا هفته شانس شما برسد

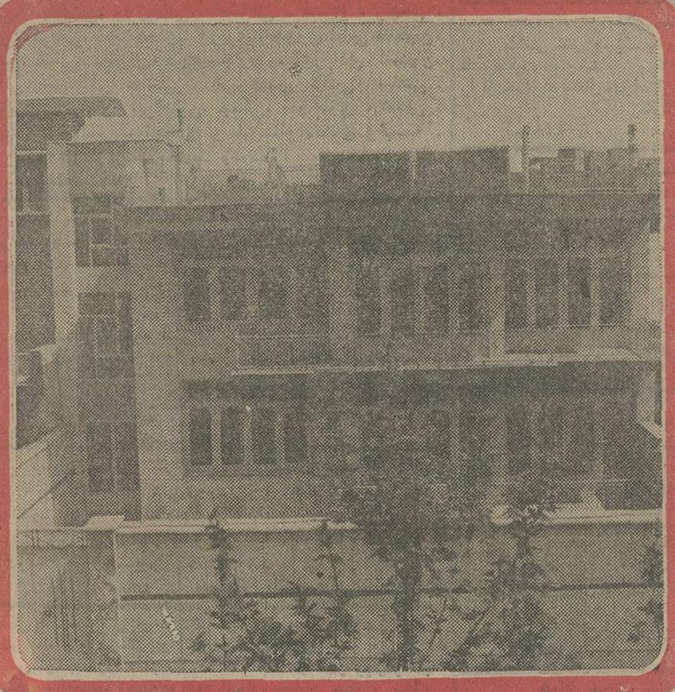

خانه این هفته

تهران ـ شاهرضا ـ خیابان مازندران ـ کوی گرامی

دو طبقه ، طبقات کاملا مستقل ، هرطبقه دارای اتاق خواب ، هال ، سالن ناهارخوری وپذیرائی و سرویس کامل
این ساختمان دارای حیاط و در ماشین‌رو ، آب و برق وکانال کشی کولر میباشد .

انتشار شماره سوم سال چهارم مجله نظام پزشکی ایران

شماره سوم سال چهارم مجله نظام پزشکی ایران در ۱۴۰۰۰ نسخه منتشر شد وبوسیله پست‌برای کلیه‌پزشکان ودندانپزشکان سراسر کشور ارسال گردید .
از همکاران ارجمند تقاضا دارد چنانچه تا ۱۰ روز پس از انتشار این آگهی، مجله مذکور را دریافت نکردند، مراتب را به نظام پزشکی مرکز اعلام فرمایند .
سازمان مرکزی نظام پزشکی ایران

سخنرانی
بنیاد ملکه پهلوی

آقای دکتر George Emmanouilides پروفسور کرسی بیماریهای کودکان دانشگاه کالیفرنیا و رئیس قسمت قلب کودکان بیمارستان هاربورلوس آنجلس طبق برنامه زیر در سالن‌سخنرانی مرکز تحقیقاتی و درمانی قلب و عروق بنیاد ملکه پهلوی سخنرانی خواهند نمود. شرکت کلیه همکاران ارجمند و علاقمندان آزاد است.

ساعت	روز و تاریخ	عنوان سخنرانی
۱۲ـ۱۱ صبح	سه‌شنبه ۲۰ خرداد	تب رماتیسمی و عواقب آن و تلاش پزشکی‌برای پیشگیری‌آن
۳ـ۲ بعدازظهر	چهارشنبه ۲۱ خرداد	معرفی بیماران و بحث درباره آنان .
۱۰ـ۹ صبح	پنجشنبه ۲۲ خرداد	معرفی بیماران و بحث درباره آنان .
۱۲ـ۱۱ صبح	دوشنبه ۲۶ خرداد	پیشرفت‌های‌نوین دربیماریهای قلب کودکان .

بنیاد ملکه پهلوی

شیشه قزوین (شرکت سهامی عام)

بزرگترین تولیدکننده :
● انواع شیشه‌های جام
● شیشه‌های رنگی وآئینه
بزودی
انواع شیشه‌های مشجر
با طرحهای بسیارجالب راعرضه میکند
اداره مرکزی:
تهران ـ خیابان محمد رضاشاه ـ خیابان هفتم شماره ۳۴

امشب و هر شب
کاباره کنتینانتال تقدیم میکند

کاباره کنتینانتال ویلا سپند تلفن رزرو ۸۳۳۶۹۲-۸۲۶۸۸۹

امشب و هر شب از فیلم
تنهامردی که‌میتونه درسینما دیاموند
دیدن کنید
ویژه بزرگسالان

جناب آقای مهندس مفرح مدیرعامل محترم بانك صادرات ایران

عنایات صادقانه اخیر جنابعالی که تماما رفاه زندگی مارا تضمین مینماید باعث خشنودی است بدینوسیله سپاس فراوان ما را بپذیرید.
کارکنان شعب . گنبدکاوس . مینودشت . کلاله ،گالیکش. وشمگیر . تراکمه . نظام‌آباد . سه‌راه فرودگاه . قلی‌تپه . گلشن . گنبد . دوم گالیکش . یتقان. عرب‌بوران . رامیان . خیابان پهلوی گنبد . خیابان امامزاده . میهن غربی ،نوده. معدن قشلاق . توران فارس . گاومیشلی.