کشمکش پنهانی در دستگاه حکومت پرتغال به مبارزات علنی تبدیل شد و گزارشهای تائیدنشده حاکی‌است که :

رئیس جمهوری پرتغال نخست‌وزیر خود را بازداشت کرد

ژنرال اسپینولا

۲۰ صفحه

اطلاعات

شنبه ۶ مهرماه ۱۳۵۳ ـ شماره ۱۵۴۲۰ تکشماره ۱۰ ریال

اوضاع پرتغال فوق‌العاده مغشوش است

●

رادیو لیسبون از قول نهضت افسران دست چپی گفت ارتجاع می‌خواهد اوضاع را به صورت سابق بازگرداند رادیولیسبون: دهها نفر از عناصر دست‌راستی دستگیر شدند .

●

هزاران نفر برای مخالفت باکمونیستها و طرفداری از ژنرال اسپینولا ، بسوی پایتخت به‌حرکت درآمدند .

در صفحات ۲ و ٤

نام‌نویسی زائران حج

برای انتخاب کاروانها هفته آینده آغاز میشود

صفحه ٤ ستون هفتم

رادیو کردستان :

عراق بدستور شوروی باکردها می‌جنگد

رادیو کردستان اعلام داشت : کرد ها حاضر به مذاکره با دولت‌عراق شده بودند ولی فشار شوروی مانع شد .

اسرای عراقی گفتند : کرد ها با آنها رفتار خوبی دارند .

صفحه۲ ستون‌اول

امریکا برای ترمیم سخنان تندجرالدفورد وکی‌سینجر علیه صاحبان‌نفت تلاش‌میکند

سناتور جکسون: دیپلماسی توپ و تشر شایسته امریکا نیست!

★ **نماینده امریکا در سازمان ملل گفت : ما خواستار درگیری با کشورهای‌تولید کننده نفت نیستیم .**

★ **جمشید آموزگار: تاوقتی‌دولتهای غربی تورم را مهار نکنند ، افزایش قیمت نفت اجتناب‌ناپذیر خواهد بود .**

در صفحه۲

سخنان شاهنشاه‌وواکنش شدید معظم‌له درقبال تهدیدات امریکا عکس‌العمل وسیع جهانی‌داشت

غرب، پیشنهاد جدید شاهنشاه را بااهمیت فراوان تلقی میکند

رادیو لندن در تفسیر سیاسی خودگفت : این مهمترین طرحی‌است‌که تاکنون در زمینه قیمت نفت و تورم‌جهانی ارائه شده است .

●

امریکا به شاهنشاه اطمینان داد که قصد خصومت بادول تولید کننده نفت ندارد .

●

زلندنو نتایج درخشانی را ازسفر اعلیحضرتین انتظار میکشد

در صفحات ۱۷ و آخر

شاهنشاه آریامهر و علیاحضرت شهبانو هنگام‌ورود به‌نیوزیلند، از طرف فرماندار کل ونخست وزیرآن کشور و همسرانشان بگرمی استقبال شدند.

عکس، شاهنشاه راهنگام پاسخگویی به خوش آمد فرماندار کل در فرودگاه شهر کرایست چرچ نشان میدهد.

بازرسان مخفی کار نانوایان‌را زیر نظر میگیرند .

نان‌سنگک وبربری درخانه‌ها به‌مردم تحویل میشود

★ **پروانه کسب سه‌نانوا لغوشد**

درصفحه‌آخر

یک ناوشکن شوروی منفجر و غرق شد

★ **در این حادثه که در نزدیکی سواحل ترکیه روی داد احتمال میرود ۳۵۰نفر سرنشینان ناوشکن کشته شده‌باشند**

صفحه۲ ستون‌اول

کنسولگری ونزوئلا در دومی‌نیکن به اشغال تروریستها درآمد

۳ مرد مسلح یک‌مقام‌امریکائی وگروهی دیگر رابه گروگان گرفتند

مهاجمین ، خواستار آزادی ۳۶ زندانی ونزوئلا ویک‌میلیون‌دلار باج شدند . در ضمن تهدیدکردندکه‌ساختمان کنسولگری را منفجر خواهند کرد .

صفحه۲ ستون‌اول

بازدید نخست‌وزیراز مناطق غرب پایان یافت

امیرعباس‌هویدا نخست‌وزیردرطول سفر سه روزه خود به غرب کشور برنامه‌های عمرانی این‌منطقه را با حضور مسئولان مورد بررسی‌قرار داد .

برنامه های عمران غرب کشوراعلام شد

تأسیس دانشکده‌پزشکی ومدرسه‌عالی کشاورزی‌درکرمانشاه

★ **هرسال یکصد کلاس ابتدائی در ایلام تاسیس خواهد شد .**

★ **نخست‌وزیرازسرمایه‌گذاران منطقه‌غرب انتقاد کرد .**

صفحه‌آخر ستون سوم

در انتخابات شهسوار

نامزد ایران‌نوین بر نامزد حزب مردم پیروز شد

نتیجه‌انتخابات‌شهسوار اکثریت را پیروز ، اقلیت را خوشحال و دولت را امیدوار کرد .

در صفحه ٤ ستون سوم

گروهی از کارمندان درسال دوبار پاداش میگیرند

★ **پاداش نیمه اول سال ، ظرف چند روز آینده پرداخت خواهد شد .**

مستخدمین شاغل در گروه های یك و دو در سال دو بار پاداش خواهند گرفت .

کلیه وزارتخانه هاوموسسات دولتی میتوانند در آخر هر سال به مستخدمین رسمی گروههای یك و دو ، بشرط رضایت از خدمت ووجوداعتبار حداکثر معادل دو ماه حقوق، تفاوت تطبیق حقوق یا یکماه حقوق و تفاوت تطبیق حقوق و مزایای مستمر بعنوان پاداش پرداخت کنند .

دولت برای کمك بیشتربه شاغلین گروههای۱و ۲ترتیبی اتخاذ کرده است که برخی از دستگاههای دولتی بتوانند بجای پرداخت معادل دو ماه حقوق و مزایا بطور یکجا در آخر هر سال ، در دو نوبت ٦ ماهه و در هر نوبت معادل‌یك ماه حقوق‌و مزایابه‌مستخدمین خود پرداخت‌نمایند .

بدین ترتیب مستخدمین گروههای یك و دو تعدادی از وزارتخانه هاوسازمانهای‌دولتی که شامل پیشخدمت، نظافتچی، سرایدار ، نگهبان ، آتش نشان ، تلفنچی ، نامه‌رسان ، آشپز ، موزع ، متصدی چاپو تکثیر ، رختشوی ، اطوکش‌و راننده و غیره میباشند ظرف چند روز آینده پس از تهیه لیست های مربوط پاداش‌نوبت اول خود را دریافت خواهند کرد .

دانشمند بزرگ معماری کانادا :

توسعه وپیشرفت امروزی جهان را بخطر انفجارمیکشاند

درصفحه٤

سازمان نظارت برامورخانه‌سازی تهران

سلیقه های مختلفی که در انتخاب طرحهای ساختمانی اعمال‌میشود تهران‌رازشت‌کرده‌است

درصفحه‌آخر

جبهه ژرژحبش

از سازمان فلسطین جدا شد

ممکن است دو گروه افراطی دیگر با سازمان آزادی‌بخش فلسطین قطع رابطه کنند .

در صفحه ۲ ستون اول

برادر رئیس جمهوری‌سابق آرژانتین به قتل رسید

تروریستها، آرژانتین رابه‌خون کشیدند

★ **برادر رئیس‌جمهوری سابق آرژانتین وکیل‌مدافع زندانیان دست چپی بود .**

صفحه۲ ستون‌اول

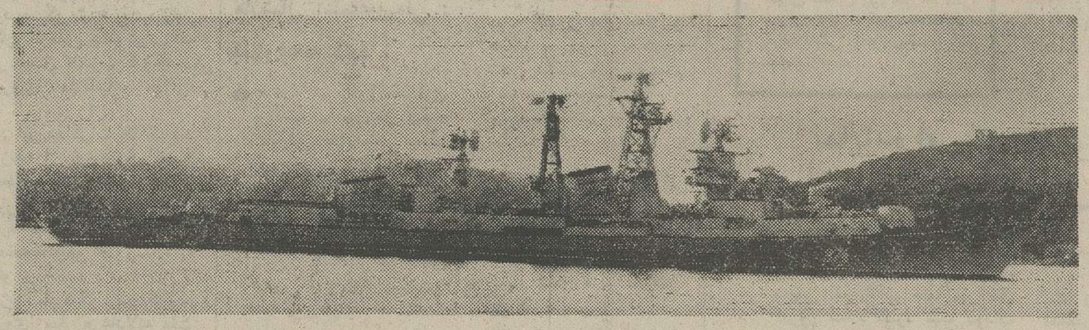

این عکس یکی از ناوشکن‌های موشک‌انداز شوروی‌ازنوع «کاشین» را هنگام عبور از «بسفور» نشان میدهد . یکی از ناوشکن‌های موشک‌انداز نوع کاشین شوروی اخیرا در نزدیکی آبهای ترکیه‌منفجر شد.

عکس رادیوئی آسوشیتد پرس

افزایش سرمایه بانک تهران تامیزان یک‌میلیارد وپانصد میلیون ریال

آقای بهمن بهزادی مدیرعامل بانک تهران

امروز مدیرعامل‌بانک تهران آقای بهمن بهزادی اظهار داشت که بانک تهران درچند سال اخیر همگام با توسعه اقتصادی مملکت و با توجه به رشد سریع‌بانک سیاست‌افزایش سرمایه را با جدیت و سرعت بموقع اجرا گذاشته تا بتواند در دوران‌پرشکوه‌ورونق اقتصادی مملکت همگام‌باایجاد واحدهای بزرگ اقتصادی پاسخگوی خدمات بانکی موردنیاز مملکت باشد .

بقیه در صفحه ۱۷

مهندس بامزایای فوق‌العاده قابل توجه .

صفحه نیازمندی ها

در هفتمین جشن فرهنك و هنر

روزپوریای‌ولی جشن صدمین سال تولد ایرج میرزا برگزارمیشود

در صفحه ٤

جناب آقای اصغر پیروی

انتصاب بجا و شایسته جنابعالی را به دبیرکلی کمیته ملی المپیك ایران صمیمانه تبریك گفته وموفقیت بیش‌از پیش آن دوست گرام را در اجرای نیات عالیه شاهنشاه آریامهر وپیشبرد ورزش کشورازخداوند متعال خواستارم .

رئیس دفتر والاحضرت شاهپور محمودرضا پهلوی‌ـ امیرحسن تیمورتاش

از سروران معظم ، دوستان گرامی ،همکاران عزیز و سایر آشنایانی که با درج آگهی در جراید وتلگراف و حضور در مراسم تشییع و تدفین و شرکت در مجالس ترحیم پدرم برایان بنده منت گذارده و ابراز همدردی نموده‌اند صمیمانه تشکر نموده بقای عمر همه آنان را از درگاه خداوند متعال مسئلت دارم و بعلت تالمات‌روحی از بازدید همه آن بزرگواران متعذر بوده چنانچه موفق به تشکر مجدد نشوم از یکایک آنان امید عفو دارم .

عیسی امیراصلانی

سپاسگزاری

از کلیه اقوام و سروران ارجمندی که در مراسم [illegible] روح‌اله مهاجرین بزرگ خاندان مهاجرین حضور یافته یا بوسیله تلگرام ، درج در جراید ونامه نسبت بهر یک از افراد خانوادهای وابسته ابراز همدردی‌فرموده‌اند .بانهایت‌احترام و حق‌شناسی‌سپاسگزاریم خانواده‌های مهاجرین ـ یوسف‌زاده‌ـ عبده‌ـ پیلو

آگهی اجاره

آپارتمانی در طبقه سوم شعبه‌اکباتان بانک داریوش واقع در ضلع شمالی خیابان اکباتان با ورودی مستقل بمساحت ٦۰۰ متر مربع شامل ٥ اطاق و دو سالن یکصدو پنجاه متری با سرویس شوفاژ و کولر باجاره واگذار میشود . طالبین با تلفن ۸۳۵۹۲۲ تماس حاصل فرمایند .

مجله دنیای ورزش با مطالب خواندنی از جهان ورزش منتشر شد

آگهی برای اطلاع صاحبان سهام شرکت کاشی سازی پارس(سهامی‌عام مراجعه شود به صفحه ۱۷

درگذشت نابهنگام و اندوهبار دوست عزیزم آقای فریدون داروگر را باطلاع میرساند .
مراسم تشییع روز یکشنبه هفتم مهر ماه ساعت ۱۰ صبح از بهشت زهرا به امامزاده عبدالله انجام میشود ، و مجلس ختم مردانه روز دوشنبه هشتم مهر ماه در مسجد صفی علیشاه از ساعت ٤ تا ٦ بعد از ظهر برگذار خواهد شد .
دکتر منوچهر اقبال

مؤسسه ملی زبان
THE NATIONAL INSTITUTE OF THE ENGLISH LANGUAGE
ثبت نام ترم پائیز
موسسه ملی زبان در شعبه مرکزی برای زبانهای انگلیسی و فرانسه و در شعبه شمیران برای زبان انگلیسی تا ۱۰ مهر از دانشجویان جدید ثبتنام میکند. ثبتنام دانشجویان موسسه طبق تاریخهای ذکرشده در کارت دانشجوئی اداره‌دارد .
دپارتمان آموزش تافل ازاین ترم تشکیل شده است .
شعبه مرکزی : شاهرضا چهار راه پهلوی
شعبه شمیران:جاده‌پهلوی بین‌باغ فردوس وپمپ‌بنزین

داروگر
درگذشت دلخراش جناب آقای فریدون داروگر مدیر باتدبیرمان ما را نیز غرق در ماتم و اندوه ساخت . با اینکه خود دراین مصیبت عظیم سوگواریم ، مراتب همدردی عمیق خود را به جناب آقای هوشنگ داروگر و مدیران و کارکنان شرکت سهامی کف و خانواده محترم داروگر اعلام میداریم .
از طرف کارکنان مرکز پخش استان فارس ـ رضائی مقدم

از درگذشت ناگهانی دوست عزیزم جناب آقای فریدون داروگر بی‌نهایت متاثرم خود را در این غم‌بزرگ شریک دانسته و به بازماندگان‌آن مرحوم صمیمانه تسلیت عرض مینمایم .
هرمز محلاتی

درگذشت جانگداز شادروان جناب آقای فریدون داروگر را به خاندان محترم داروگر بخصوص جناب آقای هوشنگ داروگر صمیمانه تسلیت میگویم .
روح‌الله ساسون

دانشگاه ملی ایران
پذیرش دانش‌آموز برای آموزشگاه بهیاری
بقیه درصفحه ۷

کنسولگری ونزوئلا در دومینیکن به‌تصرف تروریستها درآمد

یک‌مقام امریکائی وگروهی دیگر به‌گروگان گرفته‌شدند

کاراکاس — خبرگزاری فرانسه — سه مرد مسلح دیروزسر کنسولگری‌ونزوئلا رادر «سن‌دومینیک» پایتخت دومینیکن اشغال کرده و سر کنسول و عده زیادی‌را که در ساختمان سر کنسول گری بودند به گروگان گرفته‌اند.

چریکهای، که خواستار آزادی سی‌وشش زندانی در ونزوئلا و یك میلیون دلار باج هستند تهدید کرده‌اند که اگر درخواست آنها پذیرفته نشود ساختمان کنسولگری را که‌قبلا مین گذاری کرده‌اند منفجر خواهند نمود.

خانم «باربارا هوچینگسون» مدیر سرویس‌های اطلاعاتی دولت آمریکا در جمهوری دومی نیکن و یك کشیش اسپانیائی، یك ژاپنی ، یك کارمند ونزوئلائی و چندتن از منشی های کنسولگری جزو گروگانها هستند.

چریکهای مسلح عضو «نهضت آزادی بخش ۱۲ ژانویه » هستند که‌رهبری آنها را «مندس‌وارگاس » بعهده دارد.«پیلی‌نیوماتوس» رهبر عالی «نهضت آزادی بخش ۱۲ ژانویه » ازجمله سی و شش زندانی سیاسی است که چریکها خواستار آزادی آنها میباشند.

سفیر جمهوری دومی‌نیکن در کاراکاس اظهار عقیده کرد که دولت متبوع وی ممکن است برخی‌ازندانیان سیاسی را آزاد کند ولی پرداخت یك میلیون دلار باج برای این دولت امکان‌پذیر نیست .

در حال حاضر گروهی‌از سفرای کشورهای آمریکای جنوبی کوشش می کنند برای آزادی گروگانها با چریکها وارد مذاکره‌شوند. کاردار سفارت ونزوئلادیشب از رئیس جمهوری دمی‌نیکن دیدن کرد و بوی اطمینان داد که دولت ونزوئلا تمام کوشش خود را بکارخواهد برد تا از بروز یا فاجعه در کنسولگری «ونزوئلا» جلوگیری شود حتی ممکن‌است قسمتی از یك میلیون دلار باج درخواستی چریکها را نیز بپردازد .

تروریستها برادررئیس جمهوری سابق آرژانتین را بقتل رساندند

بوئنوس ایرس —آسوشیتد پرس— رادیو بوئنوس‌ایرس گزارش داد که میسلویو فروندیزی» برادر رئیس جمهوری سابق آرژانتین عصر دیروز بقتل رسیده‌است.

وی بعد ازظهر دیروز از طرف گروهی از مردان مسلح ربوده شده بود و ماموران پلیس اندکی بعد جسدش را که باگلوله سوراخ‌سوراخ شده‌بود در نزدیکی‌فرودگاه بین‌المللی بوئنوس‌ایرس پیدا کردند .داماد فروندیزی‌نیز در جریان زد و خوردبا‌آدم دزدان کشته شده است .

«میسلیو فروندیزی» استاد دانشگاه و وکیل مدافع زندانیان سیاسی دست چپی بود و توسط گروهی از افراد یکسازمان دست‌راستی بنام «اتحادیه ضد کمونیستی آرژانتین» کشته شده است .

هنگام حمله کماندوها همسر فروندیزی ویک زن همسایه نیز توسط آدم دزدان زخمی شده‌اند.سازمان‌اتحادیه ضدکمونیستی تاکنون مسئولیت اعدام ده نفر از جمله معاون فرمانداری ایالت کوردوبارا که از پرونیست‌های دست چپی بوده بعهده‌گرفته است . روز چهارشنبه گذشته نیز یک سرهنگ‌ویکستوان درکوردوباو «روزاریو» هدف گلوله قرار گرفته و بقتل رسیدند.

سازمان مارکسیستی ولنینیستی یا«ارتش انقلابی خلق» مسئولیت‌قتل ستوان‌آرژانتینی را بعهده گرفته است.

خانم «ماریاستلاپیرون» رئیس جمهوری آرژانتین دیشب ضمن پیامی خطاب بملت آرژانتین گفت که هدف ترورددو افسر آرژانتینی توسط گروههای‌افراطی تحریک نیروهای مسلح‌به واژگون‌کردن رژیم‌قانونی کشور میباشد.

جبهه ژرژحبش ، عرفات رابه تماس محرمانه با امریکا متهم کرد

جبهه آزادی بخش از سازمان‌فلسطین‌جداشد

بیروت — خبرگزاری فرانسه — ابوهامر یکی از رهبران جبهه خلق برای آزادی فلسطین رسما کنارهگیری سازمان «ژرژ حبش» را از کمیته اجرائیه و کمیته مرکزی سازمان آزادی‌بخش فلسطین اعلام داشت و توضیح داد که جبهه خلق همچنان در عضویت شورای ملی فلسطین باقی خواهد ماند.

رهبر جبهه خلق فلسطین اضافه کرد که این تصمیم برای آن گرفته شده است که جبهه ما درمسئولیت‌انحراف سازمان‌آزادی‌بخش از هدف اصلی‌و مسئولیت تماس‌های آمریکا و فلسطین که اخیرا انجام گرفته سهیم نباشد.

وی گفت سایر سازمانهای عضو «جبهه امتناع» — جبهه فرماندهی خلق فلسطین بریاست احمد جبریل وجبهه‌آزادی بخش— طرفدار حزب بعث عراق— که‌باحل‌مسالمت‌آمیز اختلافات اعراب و اسرائیل مخالفند بموقع تصمیم‌خود رابه‌کنارگیری ازسازمان آزادی بخش اعلام خواهند کرد.

ابو هامر تاکید کرد که جبهه خلق‌آزادی بخش هنگامی این تصمیم را گرفت که اطمینان یافت رامحلی‌که‌یاسر عرفات‌انتخاب کرده به‌نفع امپریالیسم و شناسائی قانونی اسرائیل منجر خواهد شد.

ابوهامر تاکیدکرد که جبهه خلق‌آزادی‌بخش فلسطین تصمیم گرفته است با همه وسائل و امکانات مبارزه خود رابه‌پیروی از انقلاب فلسطین ادامه دهدو بامپریالیست ها ونیروهای ارتجاعی اخطار کرد که از تلاش برای بهره‌برداری از وضع کنونی خودداری کنند.

در واشنگتن سخنگوی وزارت امور خارجه آمریکا هرگونه تماس با سازمان — آزادی بخش فلسطین را در سطح عالی تکذیب کرد.

رابرت اندرسون سخنگوی وزارت امور خارجه‌ضمن‌اشاره باعلامیه‌جبهه خلق‌آزادی بخش فلسطین گفت تاکنون هیچ یک از کارمندان مسئول وزارت امور خارجه آمریکا با مسئولان فلسطین تماس نگرفته ودر آینده نزدیک نیز مذاکراتی بین آمریکائیها و فلسطینی‌ها روی نخواهدداد.

رفتار کرد ها با اسرای عراقی خوب است

رادیو کردستان:عراق بدستور مسکو باکردها می جنگد

درچومان (عراق) — آسوشیتدپرس — یک خلبان عراقی که بدست پیش‌مرگان کرد اسیر شده است به دو خبرنگار آمریکایی که اجازه یافته بودند وی را در زندان انفرادیش ملاقات کنند گفت : «من فکر میکردم که کردها مرا خواهند کشت . چون در هر جنگی کشته شدن اسری طبیعی است ولی کردها بامن و اسیران دیگر خوشرفتاری میکنند .

خلبان عراقی که«صفاشلال» نام دارد ستوان نیروی‌هوایی عراق است . هواپیمای میگ ۱۹ وی روز ۲۳ اوت‌درجریان یک ماموریت جنگی‌علیه‌مواضع پیش‌مرگان کرد در نزدیکی رواندوز مورد اصابت رگبار یک مسلسل ضد هوایی کردها قرار گرفت و سرنگون شدولی ستوان شلال بعد از آنکه گلوله به یکی‌ازسیم‌های سیستم کنترل هواپیمای وی اصابت نمود خود را بوسیله چترنجات داد اما نتوانست فرار کند و به اسارت کردها درآمد. وی اکنون یکی از ۱۲۷اسیرجنگی عراقی است‌که‌بوسیله‌پیش‌مرگان کرد زندانی شده‌اندو نمیدانند که آیا هرگز روزی خواهد رسید تا دوباره خانواده های خود را ببینند یا خیر .

دو خبرنگار آمریکایی که‌از بازداشتگاه محل نگهداری خلبان شلال و اسیران دیگر عراقی دیدن کرده‌اند‌درگزارش خود نوشته‌اند که طبق ظواهر امر ، با اسیران عراقی خوشرفتاری میشودو با درنظر گرفتن اوضاع و احوال وضع تغذیه این اسیران نیز خوب است . شلال که ۲۳ سال‌دارد به خبرنگاران آمریکایی گفت که رفتار رئیس زندان با وی و سایر اسیران پدرانه است. ستوان شلال پیش از سقوط هواپیمایش طبق ادعای خود تنها در دو ماموریت جنگی علیه پیش‌مرگان شرکت کرده‌و در دومین ماموریت اسیر شده است ولی یکی از کردهاظهار داشت که خلبان مذکور ماموریت‌های جنگی متعددی‌در مناطق کردنشین شمال عراق انجام داده و از جمله یک دهکده کردنشین را بمباران کرده است و در جریان آن ۲ کودک در دهکده مذکور به قتل رسیده‌اند .

کردی که این سخنان را میگفت اضافه کرد که ستوان شلال از نظر پیش‌مرگان کرد یک جنایتکار جنگی شناخته میشود .

از طرف دیگر طبق گزارش خبرگزاری فرانسه رادیو صدای کردستان از چهل و هشت ساعت قبل دربرنامه‌های خود دولت بغداد را متهم‌میکند به پیروی از اوامر مسکو مقدمات یک جنگ برادرکشی علیه کردهارافراهم میکند .

رادیو صدای کردستان‌تاکید کرد که روز ۱۱ مارس‌گذشته کردهای بارزانی حاضر بودند با بغداد وارد مذاکره شوند ولی دولت عراق تحت فشار شوروی عملیات نظامی علیه کردها را آغاز کرد .

رادیو صدای کردستان در پایان پیامی خطاب به‌عراقی‌ها فرستاد و از آنها خواست که به جنگ و کشتار که این همه خرابی بار آورده و کشور را درماتم فرو برده است پایان دهند.

رادیو صدای کردستان خطاب به مردم عراق گفت که حقایق اوضاع را از آنهاپنهان میدارند .

الجزایر اخطار کرد دنیا با خطر جنگ بر سر نفت مواجه است

کنفرانس نفتی کشورهای صنعتی امشب تشکیل میشود

واشنگتن — آسوشیتدپرس — رویتر —یونایتدپرس — هنری کی‌سینجر وزیر خارجه آمریکا و مقامات برجسته چهار کشور مهم صنعتی جهان امروز (شنبه) کنفرانس محرمانه‌ای در کمپ‌دیوید ، استراحتگاه رئیس جمهور آمریکا در نزدیکی مریلند تشکیل خواهند داد تا برای یافتن راه حل مشترکی جهت مقابله با خطر یک بحران جدید نفتی مشورت کنند .

این کنفرانس امشب شروع به کار خواهد کرد و از طرف امریکا ویلیام سایمون وزیر خزانه‌داری این کشور نیز در کنار کی‌سینجر در کنفرانس شرکت خواهد نمود . قرار است وزیران خارجه و دارایی فرانسه ، آلمان ، ژاپن و معاون وزارت خارجه و وزیر دارائی انگلستان نیز در این کنفرانس شرکت کنند .

کی‌سینجر تقاضا کرده است که کارها و مذاکرات این کنفرانس کاملا محرمانه باشد . رابرت آندرسون سخنگوی وزارت خارجه امریکا دیروز حاضر نشد به خبرنگاران‌بگوید که در کنفرانس نفتی کمپ‌دیوید دقیقا در باره چه موضوعی صحبت خواهد شد . آندرسون‌تنها به ذکر این نکته اکتفا کرد که کی‌سینجر بعلت نگرانی روزافزونش از این بابت که ادامه گرانی قیمت نفت‌ممکن است دنیا را با یک فاجعه اقتصادی روبرو کند خواستار تشکیل کنفرانس کمپ‌دیوید شده است .

آندرسون اضافه کرد که برای این کنفرانس‌دستور مذاکرات قطعی و ثابتی تنظیم نشده است و در جریان کار آن هیچ نوع تصمیمات یا تدابیری اتخاذ نخواهد شد .

ادامه جنگ الفاظ

جنگ الفاظ‌برسر قیمت نفت دیروز بدون آنکه ازشدت آن کاسته شود ادامه یافت . تولید کنندگان به تهدیداتی که تحت رهبری آمریکا علیه کشورهای تولید کننده نفت عنوان شده است بشدت جواب دادند و کشورهای مصرف کننده نفت خواستار افزایش همکاری در میان خودشان برای‌مقابله باکشورهای تولید کننده نفت شدند.

مطبوعات رسمی الجزایر و بحرین رهبری جنگ‌الفاظ رادر مقابله باحملاتی که روز دوشنبه گذشته از طرف‌جراله مورد رئیس جمهور و هنری‌کی‌سینجر وزیر خارجه آمریکا علیه گرانی قیمت نفت ووضع عرضه آن عنوان شده است بدست گرفته‌اند.

«ژان سوانیارگ» وزیر خارجه فرانسه دیروز اظهار امیدواری کرد که کنفرانس نفتی‌جانبه کمپ دیوید که امروز گشایش خواهد یافت و آمریکا — فرانسه ، آلمان غربی ، ژاپن و بریتانیا در آن شرکت خواهند داشت باروح« دوستی سنتی» برای حل مسئله‌نفت جارەجوئی کند.

دولت بلژیک شکایت کرد که کشور های تولید کننده نفت بامذاکراتی‌که بازار مشترک اروپا به آنان پیشنهاد کرده است موافقت نکرده‌اند . «رنات‌وان‌السلاند» وزیر خارجه بلژیک دیروز در سازمان‌ملل گفت که وقتی تمام طرفین‌دعوای نفت اکراه دارندکه‌در شرایط دشوار کنونی همکاری را مقدم برهرچیز دیگر بشمارند نمی توان تصور کرد که دنیا چگونه قادر است جلوی یک درگیری رابرسر قیمت نفت بگیرد.

«هانری سیمونه» رئیس کمیسیون انرژی بازار مشترک اروپا به این بازار اندرز داد که برای روبروشدن با بحران نفتی جدیدی که اکنون قریب‌الوقوع بنظر میرسد آماده‌باشد. «سیمونه» گفت کشورهای‌اروپای باختری هم اکنون‌بامشکلات عظیم اقتصادی روبرو هستند و باید برای حل مسائل خود متحمل‌فداکاریهای بزرگ شوند . «سیمونه»گفت من‌به‌سه دلیل نگرانم:نخست اینکه ظاهرا کشورهای تولید کننده نفت خود را آماده کرده‌اند تادر همان حال‌که‌ممالک مصرف کننده در صدد صرفه‌جویی در مصرف نفت و کاستن واردات نفتی ، خود هستند ، از حجم تولیدات نفتی بکاهند.

ثانیا اخطارهای شدیداللحن اخیر رئیس جمهور امریکا در باره قیمت نفت را باید بسیار جدی گرفت.

ثالثا این مطلب بخودی خود برای اروپا نگران کننده است که از بازار مشترک اروپا دعوت نشده است تا در کنفرانس نفتی ۵ جانبه کمپ دیوید که‌امروز گشایش خواهد یافت شرکت کند.

از طرف دیگر سناتور دمکرات آمریکایی فرانک چرچ دیروز تقاضا کرد که امریکا از دادن کمک به کشور های صادر کننده نفت که حاضر به ارزان کردن قیمت نفت نیستند خودداری کند.

روزنامه نیویورک تایمز به آمریکا و سایر کشور های صنعتی و باختری اندرز داده است که از سرمشق فرانسه پیروی کنند و ناهنگامیکه قیمت نفت گران است از واردات نفتی خود بکاهند.

اخطار الجزایر

دولت بحرین دیروزدرجواب اخطار های اخیر رهبران آمریکا تقاضا کرد که افزایش های حاصله در قیمتهای تمام مواد خام و اولیه و از جمله نفت بایکدیگر مقایسه شود. شیخ محمد بن‌مبارک‌الخلیفه وزیر خارجه بحرین در جلسه مجمع عمومی سازمان ملل اظهارداشت که‌گرانی قیمت مستقیما معادل گرانی قبلی تمام مواد خام و اولیه دیگر است و برای اینکه بازرگانی جهانی از آشفتگی موجود خارج شود لازم است سیستمی بوجود آید که در آن رابطه منطقی بین قیمت تمام کالا ها اعم از مواد خام و اولیه و فرآورده های صنعتی که از ممالک توسعه یافته صادر میشود شناخته شود و رعایت گردد.

خبرگزاری رسمی الجزایر دیروز ضمن تفسیری اخطار کردکه دنیا با خطر یک درگیری خطرناک برسر قیمت نفت روبروست واین درگیری عواقبی بسیار شوم و غیر قابل محاسبه خواهد داشت . شواهدی در دست است که نشان میدهد رهبران کشورهای صنعتی نقشه ماجراجویی های خطرناکی را علیه‌کشورهای تولیدکننده نفت در سرمی پرورانند واین نقشه انسان را به یاد نظریه تبه‌کارانه فضای حیاتی که دستاویز هیتلر و آلمان‌نازی برای تجاوز به کشور های دیگر بود میاندازد. تهدیدهایی که رئیس جمهور آمریکا علیه ممالک تولید کننده‌نفت عنوان کرده و اخطار وی دایر براینکه‌آمریکا ممکن‌است از مولد غذایی صادراتی خود بعنوان حربه‌ای برضد کشورهای تولید کننده استفاده کند ، نتیجه‌ای جز مسمومتر کردن فضای روابط بین‌المللی نخواهد داشت.

روزنامه انگلیسی زبان دیلی‌استار چاپ بیروت نوشته است که جنگ و دوئل‌آمریکا با کشور های عرب تولیدکننده نفت به اعراب لطمه خواهد زد ولی مالا به شکست آمریکا و سایر کشورهای مصرف کننده نفت منجر خواهد شد.

اگر تورم ادامه یابد ترقی قیمت نفت اجتناب‌ناپذیر است

آموزگارازسخنان رهبران امریکا درمورد نفت اظهار تاسف کرد

وین — خبرگزاری فرانسه — جمشید آموزگار وزیر کشور ایران و رئیس‌هیئت نمایندگی این کشور در سازمان کشورهای صادر کننده نفت (اوپک) طی مصاحبه‌ای اختصاصی با خبرگزاری اطریش «آپا»اعلام کرد که ایران طرفدار قیمت منطقی و عادلانه‌ای برای نفت‌است‌و قصد ندارد‌قیمت نفت خود را کاهش دهد آموزگار پس از اشاره به‌اظهارات اخیر جرالد فورد رئیس جمهور آمریکا و هنری‌کی‌سینجر وزیر خارجه این کشور در باره قیمت‌نفت بهرحال اظهار نظر کرد که اگر کشورهای صنعتی باختری تورم جاری خود را که شاخص رشد سالانه آن در حال حاضر بطور متوسط ۱۴ درصد است از بین‌ببرند افزایش قیمت نفت خام اجتناب ناپذیراست. فرستاده مخصوص‌خبرگزاری اطریش «آپا» این مصاحبه را در تهران‌با آموزگار انجام داده است . وزیر کشور ایران اضافه‌کرد که قیمت نفت باید با قیمتهای گونه‌های‌دیگر انرژی سازگار باشد و با آنها تطبیق داده شود.

آموزگار مضافا اعلام کرد که ایران از تاریخ کنفرانس آینده وزیران اوپک کهروز ۱۴ دسامبر گشایش خواهد یافت و ۲روز در وین طول خواهد کشید تلاشهای‌خود را برای بوجود آوردن یک سیستم قیمتی واحد برای نفت دنبال خواهد کرد.

وی یادآوری کردکه در کنفرانس‌اخیر وزیران اوپک نیز ایران اعلام کرده‌بودکه طرفدار الغای سیستم کنونی قیمت‌گذاری نفت است ، سیستمی که در حال حاضر اساس محاسبات پیچیده برای تعیین قیمت نفت و مالیات‌ها وبهره‌مالکانه آن قرار می‌گیرد. آموزگار گفت که نرخ ۷۰ر۹دلار برای هر بشکه نفت (۱۵۹ لیتر) که ازکشور های منطقه خلیج فارس بدست میاید ازنظر وزیران اوپک قیمتی درست و عقلایی‌است وبنابراین تغییراتی که در این نرخ صورت می‌گیرد باید تنها ناشی از به‌حساب‌آوردن عوامل تفاوت کیفی (مرغوبیت) و هزینه های حمل و نقل باشد.

وزیر کشور ایران از طرف دیگرتاکید کرد که کشور وی تا وقتی که تمهیداتی بکار بسته نشود تا از بازار عرضه نفت به عنوان عاملی جهت‌اعمال فشارهای‌مصنوعی برقیمت نفت و در جهت ارزان کردن آن استفاده شود، تولید نفت خود راکاهش نخواهد داد. برعکس ایران در نظر دارد در چارچوب پنجمین برنامه اقتصادی خود (برنامه پنجساله) تولیدات نفتی خود را تدریجا افزایش دهدواز شش میلیون‌بشکه در روز (۳۰۰ میلیون تن درسال) فراتر رود وجمع تولیداتش‌رابه‌روزی ۷ر۵میلیون بشکه یعنی سالی ۳۷۵ میلیون تن برساند.

آموزگار از انتقادهای اخیر رهبران آمریکا از کشورهای‌تولید کننده نفت ابراز تاسف کرد و این ادعا را که افزایش‌قیمت نفت مخاطرات وقوع یک بحران اقتصادی جهانی را افزایش خواهد داد رد کرد . آموزگار گوشزد نمود که‌سهم تاثیر افزایش قیمت نفت در شاخص رشد تورم درکشور های باختری تنها معادل ۲ درصد شاخص مذکور است.

وزیرکشورایران بعنوان‌مثال خاطرنشان ساخت که در مارس ۱۹۷۴ تجربه‌ای که شش سال در ایران ادامه داشت پایان یافت . در این مدت شش ساله ایران چهار پنجم از کل درآمد نفتی خود را که (در سال جاری به ۲۰ میلیارد دلار خواهد رسید) صرف خرید مواد غذایی و اسلحه وتجهیزات سرمایه‌ای کرد .

آموزگار در پایان بعد از یادآوری این مطلب که ایران شش سال قبل قند راتنی ۱۷۴ دلار وارد میکرد گفت که بهرحال ایران در قبال دشواریهایی که ممالک در حال توسعه‌و کشورهای صنعتی درمورد ازنه پرداختهای خارجیشان باآن روبرو شده‌اند تفاهم و همدردی فراوان احساس می‌کند ولی منصفانه نیست که علت این گرفتاریها را صرفا‌افزایش قیمت نفت‌بدانیم.

پرواز با بادبادك بر قله کوه

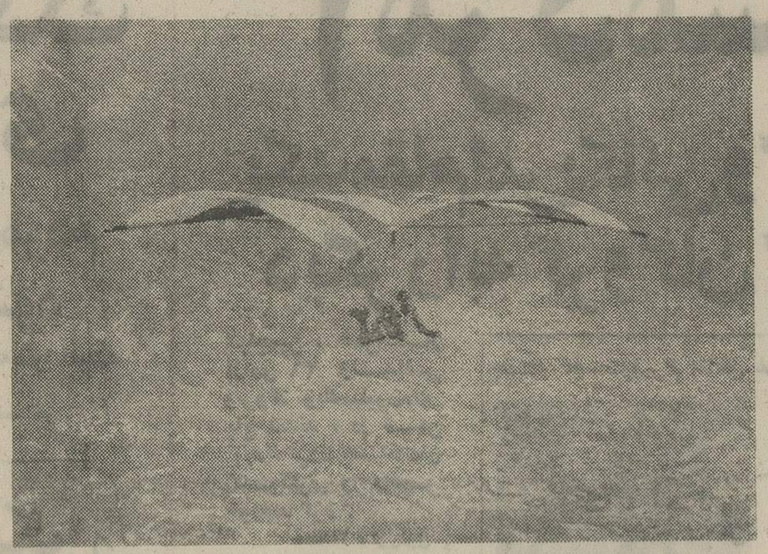

«راجرایگل» بیست و نه ساله اهل زوریخ هفته پیش در جریان نمایش حیرت‌انگیز پرواز با بادبادک که از ارتفاع ۳۲۴۴ متری قله‌کوه توفانا انجام شد موفق گردید با بادبادک‌عظیم ۱۸ کیلوئی خود تا ارتفاع ۱۲۲۴ متری پرواز کرده و بیست و شش دقیقه بین‌زمین و آسمان شناور شود .

عکس از راجرایگل در داخل بادبادک خود بین زمین و آسمان گرفته شده است. درسمت راست تصویر کوههای فلوریا دیده میشود . عکس رادیوئی آسوشیتدپرس

حمله سناتور جکسون به‌فورد

واشنگتن — رویتر — سناتور هنری جکسون‌که یکی از نامزد های ریاست جمهوری امریکا است دیروز به سیاست خشونت‌آمیز جرالد فورد دربرابر تولیدکنندگان نفت‌حمله کرد و گفت دوره این‌گونه بلوفها پایان‌یافته است.جکسون گفت امریکا باید با کشورهای تولید کننده نفت وارد مذاکره شود . روزنامه «وال‌استریت» نیز تهدیدهای اخیر جرالدفورد و کی‌سینجر را علیه ممالک صاحب نفت مورد حمله قرار داد و نوشت تهدیدهای‌مقامات امریکائی بهیچوجه کشورهای اوپک را نمی‌ترساند .

این روزنامه نوشته است اعضای اوپک مسئول بحران اقتصادی جهان نیستند .

◆

جلسه فوق‌العاده اوپك

وین— فرانسه — دردبیرخانه سازمان اوپک در وین گفته میشود بعید نیست یککنفرانس فوق‌العاده با شرکت وزیران کشورهای عضو سازمان اوپک برای بحث و گفتگو درباره وضع آمریکا درقبال مسایل مربوط به انرژی و بویژه نفت تشکیل‌شود . در مقر اوپک گفته میشود این نخستین‌بار نخواهد بود که وزیران کشور های عضو این سازمان برای عنوان مسایل روز دورهم گرد می‌آیند ولی تاکنون هیچگونه درخواستی بدین مضمون‌بعمل نیامده است .

اخبار کوتاه جهان

مارشال اسماعیل‌علی : جنگ ادامه دارد .

● قاهره — خبرگزاری فرانسه — مارشال احمد اسماعیل علی وزیر جنگ مصر ضمن نطق کوتاهی بمناسبت نخستین سالگرد جنگ اکتبر گفت : جنگ هنوز پایان نیافته و تا وقتی که سرزمین های عربی از وجود دشمنان اسلام و عرب پاک نشده ادامه خواهد یافت .

احمد اسماعیل علی گفت جنگهای گذشته سبب‌شد که ما تکنیک جنگی و اموزش افراد مسلح خود را بهبود بخشیم و خود را برای جنگ جدید آماده کنیم . ما امروزه ازجنبه روحیه آموزش افرادقدرت تسلیحات از هر وقت گذشته‌نیرومندتر هستیم و اطمینان دارم که‌در جنگ آینده نیرومندتر ازهمیشه خواهیم بود .

اخراج افریقای جنوبی‌از سازمان ملل

● سازمان ملل — آسوشیتدپرس — کمیته اعتبار نامه های سازمان ملل دیشب برای اولین بار توصیه کرد که‌مجمع عمومی سازمان ملل‌اعتبار نامه هیئت‌نمایندگی‌آفریقای جنوبی را رد کند.

دیپلمات های ممالک آفریقایی که این توصیه را پیشنهاد کرده‌اند توضیح‌داده‌اند که‌هدفشان اخراج آفریقای جنوبی‌از مجمع عمومی سازمان‌ملل است چون رژیم موجود آفریقای جنوبی غیرقانونی است و نمی‌تواند نماینده قانونی اکثریت مردم این کشور شناخته شود.

انتشارخاطرات‌نیکسون

● نیویورک — خبرگزاری فرانسه — بنگاه انتشاراتی وارنر اعلام کرد بزودی خاطرات ریچارد نیکسون رئیس‌جمهوری‌سابق‌امریکا را در یک الی دو جلد کتاب منتشر خواهد کرد. موسسه وارنر اضافه میکند که در این کتاب اقدامات نیکسون برای صلح‌روابط وی بارهبران سایر کشور های جهان‌و همچنین دوران برگزیده شدن مجدد وی بمقام ریاست جمهوری و استعفایش تشریح خواهد شد .

برژنف و حافظ اسد خواستار تشکیل فوری کنفرانس صلح خاورمیانه‌شدند

مسکو — خبرگزاری فرانسه — پرزیدنت حافظ اسد که در سر راه خود به پیونگ‌یانگ وارد مسکو شده بود دیروز درکاخ کرملین بالئونیدبرژنف دبیر کل حزب کمونیست شوروی ملاقات و مذاکره کرد .

در این مذاکرات حافظ اسد وبرژنف از توسعه‌روزافزون روابط دوستانه‌بین دوکشور اظهار خرسندی‌کردند ومدتی درباره آخرین تحولات‌اوضاع در منطقه عربی خاورمیانه به گفتگو پرداختند .

برژنف بار دیگر تاکید کردکه شوروی‌ازمبارزه عادلانه ملت های عربی دربرابر تجاوزات اسرائیل پشتیبانی می کند و مصمم است به تقویت بنیه اقتصادی و قدرت دفاعی جمهوری عربی سوریه کمک کند .

برژنف واسد ضمنا تاکید کرده‌اند که قراردادهای جدا سازی نیروها تنها نخستین مرحله در راه حل و فصل کلی مسئله خاورمیانه بشمار میرود. سران‌دو کشوراظهار عقیده کرده‌اند که کنفرانس ژنو باید هرچه زودتر کار خود را از سرگیرد .

شوروی به لیبی سلاحهای مدرن داد

بیروت — خبرگزاری‌فرانسه — روزنامه «النهار»چاپ بیروت نوشت که شوروی اخیرا مقادیر زیادی اسلحه ومواد جنگی به لیبی تحویل داده است .

روزنامه لبنانی‌ازقول‌مبع مطلع دیپلماتیک اضافه کرده است در میان سلاحهائی که به لیبی تحویل داده شده تعدادی موشکهای‌زمین بهوا و هواپیمای شکاری تکامل یافته و سلاحهای سبك نیز وجود دارد که دولت لیبی بهای آنها را نقدا پرداخته است .

روزنامه النهار همچنین نوشته است که عده‌ای از کارشناسان نظامی شوروی هم اکنون در لیبی بسر می‌برند ولی این خبر از طرف منابع دیپلماتیک تاییدنشده است .

برژنف به قاهره سفر میکند

قاهره — خبرگزاری فرانسه — نشریه «هفتگی اخبار الیوم» از قول خبرنگار خوددرمسکو گزارش داد که رهبران شوروی امکان دیدار لئونید برژنف را از مصر قبل از سفر پرزیدنت انورالسادات به واشنگتن در بهار آینده مورد بررسی قرار داده‌اند.

قرار است اسماعیل‌فهمی وزیر امور خارجه مصر روز ۱۴ اکتبر از مسکو دیدن‌کند وبدون شک در گفتگو های او با رهبران شوروی دیدار برژنف از قاهره موردبررسی قرار خواهد گرفت .

دولت پاکستان اعلام‌کرد اوضاع در بلوچستان آرام است

اسلام‌آباد — خبرگزاری فرانسه — محافل نزدیک به جناح مخالفان دولت پاکستان و بویژه اعضای حزب عوامی «ولی‌خان» تاکید کردند ارتش پاکستان با پشتیبانی نیروی هوائی حمله جدیدی را علیه چریکهای بلوچستان در منطقه « ماری» آغاز کرده‌اند .این گزارشها روزپنجشنبه از طرفسخنگوی نظامی پاکستان‌تکذیب شد. ولی‌طبق اظهار جناح مخالف حمله نیروهای پاکستانی‌ازچند هفته قبل‌بمنظور درهم شکستن مقاومت سه یا چهارهزار نفری که با پشتیبانی افغانستان (دست کم از جنبه روانی) هنوز در مناطق کوهستانی به نبرد ادامه میدهند آغاز شده است .

اما از نظر دولت پاکستان بر عکس اوضاع در ایالت بلوچستان آرام است و تنها در منطقه « ماری » (جنوب بلوچستان پاکستان) زد و خورد هائی روی میدهد .

ذوالفقار علی‌بوتو که ماه گذشته دوازده روز در بلوچستان پاکستان بسر برد ضمن اولتیماتومی از چریکها خواست که تا قبل از ۱۵ اکتبر سلاحهای خود را بزمین بگذارند و در غیر اینصورت ارتش با استفاده از همه امکانات خود به « بی‌نظمی » در منطقه پایان خواهد داد .

ارتش پاکستان اعلام کرده است که پس از این اولتیماتوم در حدود هزار نفر از شورشیان سلاح خود را بزمین گذاشتند حتی در برخی از اعلامیه‌های ارتش تصریح شده است که بعبرخی از جنگجویان سابق در عوض سلاح هائی جنگی که‌تحویل داده‌اند سلاحهای ساخت محل بویژه تفنگ تحویل داده شده است و به آنها اجازه حمل این سلاحها داده شده است . حال بایددید که تحت چه شرایطی این جنگجویان‌که عموما بلوچ هستند حاضر شده‌اند به نیرو های دولتی تسلیم شوند .

ممکن است ۳۵۰ نفر کشته شده باشند

ناوشکن شوروی منفجر شد

استانبول — یونایتدپرس — خبرگزاری رسمی ترکیه بنام «آناتولی» گزارش داد که‌یک‌ناوشکن مجهز به موشکهای‌هدایت شونده شوروی در دریای سیاه منفجر شده و به قعر دریا فرو رفته است .

خبرگزاری آناتولی به نقل از شهود عینی که‌سوار برکشتی‌های دیگری بودند در گزارش خود اضافه کرده است که زیردریایی روسی به موشکهای هدایت شونده از نوع یاشین مجهز بوده و این زیر دریایی پس ازمنفجر شدن درحالیکه در شعله‌های آتش غرق شده بود در دریای سیاه بزیر آب فرو رفته است .

تاکنون از تعداد قربانیان این حادثه اطلاعی بدست نیامده است. این ناوشکن‌ها معمولا ۳۵۰ سرنشین دارند .

خبرگزاری آناتولی اضافه کرد که یک شخصیت رسمی ترکیه غرق ناوشکن موشک‌انداز شوروی را تایید کرده ولی هنوز معلوم نیست که این حادثه اتفاقی بوده یا جنبه خرابکاری داشته است. مقامات ناتو احتمال نمیدهند که این انفجار براثر خرابکاری روی داده باشد .

خبرگزاری آناتولی در گزارش خود اضافه کرده است که کشتی غرق شده یکی از ناوشکن‌های مدرن چهار هزار و سیصد تنی شوروی بوده است .

ضمنا یک مقام موثق اعلام داشت که یک هواپیمای نیروی هوائی ترکیه‌اندکی پس از پرواز از پایگاه هوائی ترکیه‌در قبرس منفجر شده و یک سرهنگ ودو سرهنگ دوم از جمله خلبان آن دراین حادثه کشته شده‌اند .

موزائیک ماشینی ناهید
تلفن ۶۲۱۰۵۲ - ۶۲۱۰۵۳

PFAFF®
شرکت ماجدی
قابل‌توجه فروشندگان چرخ‌خیاطی در تهران وشهرستانها، جهت‌اخذ نمایندگی فروش چرخهای خیاطی فاف لطفا با ما تماس بگیرید
خیابان نادری چهار راه قوام‌السلطنه ساختمان فرقانی طبقه اول شماره ۲ صندوق پستی ۱۴۲۵
تلفن : ۴۲۴۲۱ — ۴۴۲۶۲ و ۴۸۰۳۶

کودک‌پادنابغه‌میسازد
کودک‌پادعلمیست که در مدتی کوتاه یعنی ۳۹۰ جلسه هر جلسه ده دقیقه دوره ابتدائی و دوره‌حرفه‌ای‌متوسطه را بکودکان ۲سال‌ونیمه‌تاه‌سال می‌آموزد تلفن۶۲۲۷۷۹

PFAFF®
شرکت ماجدی
اطلاعیه
شرکت ماجدی
قابل‌توجه کارخانجات‌دوزندگی
در نمایشگاه بین‌المللی تهران
مجموعه مدرن ترین ماشین های دوزندگی صنعتی برای‌صنایع‌دوخت‌مختلف را در سالن آلمان بنمایش گذاشته‌ایم .
مدیران و مهندسین گروه‌کارخانجات‌معظم‌فاف که بمناسبت تشکیل‌دومین‌نمایشگاه بین‌المللی‌به تهران آمده‌اند شما را درایجاد کارخانجات مدرن و یا تکمیل پروژه های دوخت راهنمائی ویاری خواهند کرد .
مدیران ، صاحبان و متخصصین‌واحدهای تولیدی دوزندگی را جهت بازدید و آشنائی باآخرین‌پدیده‌های‌شگرف‌الکترونیک‌در صنعت دوخت به سالن آلمان دعوت می کنیم .
شرکت ماجدی نماینده کل فاف در ایران
۹۳۵۷۱ـآ

نماینده امریکا : ماخواستار درگیر شدن با اوپك نیستیم

سازمان ملل — خبرگزاری فرانسه — جان‌اسکالی نماینده دایمی آمریکا در سازمان ملل دیروز اعلام کرد که دولت آمریکا ازکنگره این کشورتقاضا کرده است تا امتیازی به مبلغ یک میلیارد دلار جهت کمک به کشور هائی که بیش از تمام ممالک دیگر براثر گران شدن قیمت نفت آسیب دیده‌اندتصویب کند و این کمک ظرف ۱۲ ماه آینده دراختیار کشور های مذکور گذاشته شود .

نماینده دایمی‌آمریکادر سازمان ملل‌درپایان تاکیدکرد که دولت آمریکا خواستار درگیر شدن با کشور های تولید کننده نفت نیست‌بلکه علاقمندبه همکاریهای سازنده بااین ممالک است‌چون به عقیده‌ما جامعه جهانی جزاز راه همکاری‌نمیتواند برتورم‌غلبه کند و شرایط مساعد را برای کمک به‌رشد اقتصادی و ایجاد عادلانه ترین نظم اقتصادی و بازرگانی جهانی بوجود اورد. کمیسیون دارایی سنای امریکا طرحی پیشنهاد کرده است که اگر از تصویب کنگره بگذردبه رئیس جمهور امریکا اجازه خواهدداد تابرخی‌از محصولات کشور های درحال توسعه‌بدون پرداخت حقوق گمرکی وارد آمریکا شود . منسوجات و کفش و تمام محصولاتی که‌در گروه کالاهای «حساس» طبقه بندی میشوند از این امتیازات گمرکی در آمریکا مستثنی خواهند بود .

فوتبال جام تخت جمشید

آغاز هیجان

پرسپولیس ۲ ـ عقاب صفر

امجدیه ـ پنجشنبه ٤ مهر ماه ١٣٥٣ (جام تخت جمشید ـ دیدار برگشت) ـ پرسپولیس۲ (حسین کلانی، دقایق ٥٦ و ٦٥) ـ عقاب صفر. نتیجه دیدار رفت (۰ـ۰). داوری متوسط داود حیدری. کمک داورها: محمد اطهری و بهمن بهلولی. تماشاگر حدود ۲۰ هزار تن، هوا آفتابی، زمین خوب.

۲ گل بازی

وقت اول بازی بدون گل خاتمه پذیرفت و هر۲ گل پرسپولیس در وقت دوم بدست آمد.

گل اول در تعقیب یک ضربه خطا بود که پروین از جناح راست زد. مالکی برای دفع این توپ تردید کرد و مدافعان از او مرددتر به کلانی اجازه دادند تا با پروازی بلند و باضربه‌سر توپرا به درون دروازه بفرستد.

۹ دقیقه بعد، باز هم حادثه تکرار شد و باز کلانی گل دیگری زد، این بار توپ با ضربه کرنر دستجردی از سمت چپ رسید. دخالت ایرانپاک توپرا نصیب کلانی ساخت. مهار و شوت آرام او از شش متری کار را تمام کرد. این گلها مسکنی بودند که درد بی‌آهنگی دو تیم را مدتی از بین برد.

این ۲ گل، تاحدی از اشتهای پرسپولیس کاست.

حسین کلانی مهاجم تیزچنگ پرسپولیس در برابر عقاب، با دوبار گشودن دروازه حریف سبب پیروزی ۰ـ۲ سرخپوشها دراولین دیدار نیمفصل دوم بازیهای جام تخت جمشید گردید.

عکس صحنه‌ای است از این بازی که قلیچخانی و مالکی حمله‌ای از جانب کلانی را خنثی کرده‌اند. قلیچخانی مهره‌ای پرتلاش در قلب دفاع عقاب بود و مالکی نیزعلیرغم از دست دادن ۲ گل چندبارناجی دروازه خود شد، ضمن اینکه هر۲گل کلانی بخصوص گل دوم سخت زیبا و جالب بود.

صنعت‌نفت ۱ ـ هما ۱

جمعه ٥ مهر ١٣٥٣ ـ استادیوم رضا پهلوی آبادان (بازیهای فوتبال جام‌تخت جمشید ـ دیدار برگشت). صنعت نفت آبادان ۱ (علی نکوئی دقیقه ٤) ـ هما تهران ۱ (احمد نقوی دقیقه۱۲). نتیجه‌دیدار رفت صفر ـ صفر. داوری خوب مصطفی اعتمادی ـ کمک داوران: محمود خوشخوان ورضا صاحب‌جمعی، تماشاگر ۸۰۰۰ تن، هوا خوب، زمین چمن‌خوب، بازیکنان‌اخطار گرفته: محمد توانائی، احمد نقوی و حبیب علیزاده از هما ـ جمشید بشاگردی از صنعت‌نفت.

هنوز چهاردقیقه بیشتر ازآغاز بازی نمیگذشت که «صنعت‌نفت» گل خود را با شلیک علی‌نکوئی بدست آورد ولی نتوانست‌برتری خود را مدت زیادی حفظ نماید و در دقیقه ١٢ «احمد نقوی» باقرو ریختن دروازه صنعت‌نفت نتیجه را ١ـ١ کرد، ٧٨ دقیقه بقیه وقت تحت همین شرایط بی‌ثمر گذشت و ۲ تیم بانتیجه مساوی میدان را ترک گفتند.

آب‌وبرق ٤ ـ سپاهیان

اهواز ـ استادیوم ولیعهد، جمعه ٥ مهر ماه ١٣٥٣ (جام تخت جمشید ـ دیدار برگشت) آب و برق ٤ (دقیقه ٦ جمال خلیلیان، دقایق ٤٨ و ٧٤حمید شهبازی، دقیقه٥٤ حبیب‌شریفی)، سپاهان صفر، (دیدار رفت۰ـ۰) داوری‌عالی جعفر نامدار، کمک داوران باغومیان و غیاثی، هوا ملایم، زمین چمن خوب، تماشاگر حدود ۸ هزار تن.

گل های بازی

دقیقه ٦ ـ بدنبال‌پاس امیرشیدائی جمال خلیلیان باشلیکی سنگین‌گل اول آب و برق را به ثمر رساند.
دقیقه ٤٨ ـ روی ضربه کرنری که حبیب شریفی زده بود، حمید شهبازی با ضربه سر برای بار دوم دروازه سپاهان را گشود.
دقیقه ٥٤ ،نوری خدایاری‌هافبک پرفروغ آب و برق با فریب دو مدافع سپاهان داخل محوطه جریمه شد و پاس خوبی برای شهبازی پخته‌کردکه ضربه‌شهبازی را برزمهری نتوانست مهارکند و شریفی مهاجم دیگر آب و برق به آسانی دروازه را گشود.

دقیقه٧٤ـروی سانتر امیرشیدائی وشلیک سرضرب وسنگین‌شهبازی برای چهارمین بار دروازه‌سپاهان درهم ریخت.

بانک ملی ۱ ـ ملوان ۱

امجدیه ـ جمعه ٥ مهر ماه ١٣٥٣ (جام تخت جمشید ـ دیدار برگشت، بانک‌ملی تهران ۱(عباس جواهری، دقیقه۲۱) ـملوان بندر پهلوی ۱ (علی‌نیاکانی، دقیقه٤٩)ـ نتیجه دیدار رفت (۱ـ۱).

داوری خوب رضا حیدری،کمک داوران، عباس مقدس‌زاده وایرج نیک رفتار، تماشاگر حدود پانزده هزار تن، هواآفتابی زمین‌خوب.

بانک ملی در وقت اول ۰ـ۱ جلو بود و گل زیبایی‌زد که بی غل و غش بود. جواهری گلزن تیم جوانان بانک ملی که میرود تاکم‌کم جلوه کند، زننده این گل بود.

ملوان‌پس از گل بانک و درآغاز نیمه دوم جنگ حیثیت آغاز کرد و سرانجام به گل تساوی دست یافت. نیاکانی بهترین بازیکن تیم بندری به این مقصود رسید. پس از گل او و میل به پیروزی دوباره بود که سبب هیجان‌بیشتر شد و تلاش افزونترازهر دو تیم. اما تقدیر چنین بود که‌باز نتیجه‌ی دیدار رفت همچنان تکرار شود.

ذوب‌آهن صفر ـ تاج ۲

استادیوم باغ‌همایون اصفهان ـ جمعه ٥ مهر ماه ١٣٥٣ (جام تخت جمشید ـ دیدار برگشت). تاج تهران ۲ (کارو حق‌وردیان دقیقه ٦٢، مسعود مژدهی دقیقه ٦٥) ذوب آهن صفر ـ نتیجه دیدار رفت (۱ـ۲).

داوری متوسط محمد صالحی، کمک داوران: هادی دزفولی، اصغر صدرالاشراف، تماشاگر حدود ۷۰۰۰ نفر،هوا‌آفتابی زمین خوب. اخطار گرفته‌ها: جواد قراب، نصراله عبدالهی ومسعود مژدهی.

اهوازی‌ها درخشان بودند

★ گلهای تاج

در دقیقه ٦٢ پس‌ازدرگیری فراوان مقابل دروازه‌ذوب‌آهن کارو حق‌وردیان‌در فاصله ۲۰ متری دروازه صاحب توپ‌شدو شلیک‌برق‌آسای‌اوپس‌از اصابت بپای شاپور نصیریان، مدافع ذوب‌آهن، وارد دروازه شد.

درست ۳دقیقه‌بعد درحالیکه هنوز بازیکنان ذوب‌آهن در شوک حاصل از گل اول‌بیرون نیامده بودند، مژدهی بایک ضربه زیبای سر، توپ را در قعر دروازه ذوب آهن جای داد.

با اینکه تاج دو گل از ذوب‌آهن پیشی داشت وجبران آن مشکل می نمود، ذوب آهن، تا پایان مسابقه،حملاتی پی‌درپی بردروازه حریف وارد آورد، اما در هر بار درنشانه گیری اشتباه کرد و نتوانست نتیجه‌گیری کند.

★ راه‌آهن صفر ـ پاس ۲

ورزشگاه امجدیه ـ جمعه٥ مهر (جام تخت‌جمشید ـدیدار های برگشت).پاس۲(جهانگیر نصیری دقیقه ١٥وپرویز میرزا حسن دقیقه ٨٥) ـ راه آهن صفر، نتیجه‌ی دیدار رفت ۰ـ۱ بسود پاس، داوری عالی منوچهر نظری، کمک داوران حمید خوشخوان و کمال سراجیان، هوا و زمین خوب، تماشاگر بیش از ١٢هزارتن، بازیکنان دو تیم:

پاس: رضا قفل‌ساز ـ مجید حلوائی، بیژن ذوالفقارنسب، حسین کازرانی، مهدی‌دنیور زاده ـ محمود حقیقیان (ناصر سلیمی از دقیقه ٥٧)، محمد صادقی، (بهروز صحابه ازدقیقه ٧١) ـجهانگیر نصیری،پرویز میرزاحسن، اصغر شرفی (کاپیتن). مربی، حسن‌حبیبی.

★ ۲ گل پاس

دقیقه١٥ـ میرزاحسن‌بیرون محوطه جریمه توپرابه‌نصیری سپرد و شلیک سرضرب او از فاصله ۲٥ متری توپرا درتور دروازه راه‌آهن نشاند.

٨٥ ـ توپ پس از شوت نصیری با برخورد به تیر دروازه پیش پای میرزاحسن افتاد و ضربه او گل دوم پاس را بدنبال داشت.

ایران مغلوب انگلستان شد

لندن: دیدار تیمهای تنیس ایران و انگلستان پس از انجام سه مسابقه، در شرایطی امروز دنبال میگردد که انگلستان با برتری ۰ـ۳ عملا از سد ایران گذشته است. تابحال ۲ دیدار انفرادی و یک مسابقه دوبل برگزار گردیده که‌درهر سه پیروزی باانگلیسی‌ها بوده است و امروز دو بازی انفرادی دیگر انجام میگیرد.

دراولین مسابقه«روجرتیلور» بازیکن پرتوان‌انگلیسی با منصور بهرامی روبرو شد که سه ست پیاپی ۰ـ٦، ۰ـ٦، ۲ـ٦ او را شکست داد.

در دومین دیدار انفرادی جان «للوید» باسه ست پیروزی ۱ـ٦، ٥ـ٧، ۲ـ٦ علی مدنی را مغلوب کرد و بالاخره در بازی دوبل نیز «للوید» و «مارک فارل» دریک دیدار ٥١ دقیقه‌ای ۱ـ٦، ۱ـ٦، ۱ـ٦ بر دوبل علی مدنی و کامبیز درفشی جوان غالب شدند.

مسابقات وزنه‌برداری قهرمانی جهان(مانیل)
«ریگرت» سه مدال طلای میان سنگین‌را صاحب شد

رزینکوف مرد بزرگ دسته نیم‌سنگین شوروی‌بدنبال فتح مدال طلای حرکت یکضرب در پی یک تلاش جسورانه برای درهم شکستن رکورد جهانی باافتادن وزنه ١٦٤ کیلوئی بازوی چپش آسیب دید وازروی صحنه مبارزات به بیمارستان برده شد.

تک حرکت یکضرب:
١ـ ولادیمیر رزینکوف (شوروی) ١٦۰ کیلو ۲ ـ ترندافیل استویچف (بلغارستان) ١٥٥ کیلو ۳ ـ لیف جنسن (نروژ) ١٥٥کیلو.

● هنگام توزیع مدالها رزینکوف روی سکوی اول غایب بود.

تک حرکت دو ضرب:
١ـ استویچف (بلغارستان) ١٩٥ کیلو ۲ـ لیف جنسن (نروژ) ١٩٥ کیلو ۳ـ رولف میسلر (آلمان غربی) ١٩٥ کیلو.

مجموع: ١ـ استویچف (بلغارستان) ۳٥۰ کیلو ۲ ـ لیف جنسن (نروژ) ۳٥۰ کیلو ۳ـ رولف‌میسلر(آلمان غربی) ٣٤٧٫٥ کیلو.

ریگرت فاتح ۳مدال طلا

دیوید ریگرت وزنه‌بردار دسته میان سنگین شوروی دیشب در مسابقات جهانی مانیل با برپا کردن ۲ رکورد جدید جهان در دو ضرب و مجموع دسته میان سنگین، مدال‌طلای این‌وزن‌رانیزبرد. اودریک‌ضرب ودو ضرب نیز در سکوی نخست‌ایستاد و گردن آویز طلا گرفت. ریگرت در یکضرب ١٧٢٫٥، دردوضرب‌٢١٥و در مجموع ٣٨٢٫٥ کیلو وزنه بلندکرد.

سرگئی پولتراتسکی قهرمان دیگر روسی با ٣٦٧٫٥ کیلو برنده مدال‌نقره‌شد و جاکو ـ کالاجاروی‌ازفنلاند درسکوی سوم قرار گرفت.

آتدون نیکولوف قهرمان المپیک مونیخ از بلغارستان با۳ بار ناکامی در برابروزنه ١٦٢٫٥کیلودریکضرب ازدور مسابقات حذف شد.

تلویزیون بلر جام‌جهان‌نما

گروه‌شرکتهای تولیدی ووارداتی ماشین‌آلات راه‌سازی وساختمانی
ارکان ماشین • ونته
ماشین رول • رولر
خیابان آیزنهاور ـ مقابل دانشگاه آریامهر شماره ٦٢٨ و ٦٤٦
تلفن: ٨٨ـ٩٥٠٠٨١ـ٩٥٨٥٥٥

WACKER (آلمان) واکر

کمپاکتور
رامر
ویبراتور بتون بنزینی و برقی
نماینده انحصاری:شرکت ارکان ماشین

شرکت سهامی تولیما
Poclain
پوکلین

تهران ـ خیابان آیزنهاور ـ مقابل وزارت کار تلفن‌های: ٩٥٩٢٤٤ـ٩٥٤٤٦۰

از غرفه شرکت اختر ماشین
برای بازدید
انواع غلطکهای گلارک
در نمایشگاه آسیائی دیدن فرمائید

بتون آماده

تهران بتون
«وابسته به گروه صنایع ساختمانی آ کام»
بتون آماده. قابل تحویل در مدت ۲٤ ساعت
پمپاژ بتون تا ارتفاع ١۰۰ متر
دفتر: سپهبد زاهدی (فیشرآباد) شماره ۲٨٥
تلفن: ٨٢٩۰٦٩

انواع ماشین آلات
راه وساختمان برای اجاره موجود
تلفن: ٩٥١٨٤٦

آگهی استخدام
موسسه‌ای برای امور فرهنگی به تعدادی دوشیزه و یا بانوی دیپلمه جهت خدمت در تهران نیازمند است. داوطلبین تقاضای خود را همراه با دو قطعه عکس، فتوکپی مدرک تحصیلی و فتوکپی کارت پایان خدمت یا برگ معافیت‌حداکثر تا تاریخ ١١ر٧ر٥٣ به صندوق پستی شماره ١١٢٤ر١٢ تهران ارسال دارند.

یک اثر بزرگ و بی همتای قهرمانی
امشب و هر شب فقط در
سینما تاج

برای آنها که هنوز شاهکار بزرگ سینمائی امسال را ندیده‌اند، اینک آخرین فرصت تماشا

فقط در سینما
شهر تماشا

CHAUFFAGEKAR
قابل توجه شرکتهای تأسیساتی و صاحبان ساختمان
پارتی های جدید دیگ چدنی شوفاژکار بظرفیتهای مختلف از ٢٢٠٠٠ تا ٤٩٥٠٠٠ کیلوکالری درساعت ساخت آلمان پمپ آب ویلو ـ مشعل تمام اتوماتیک کورتینگ، عایق های نمدی تریبلون فیکس، شیرآلات‌شوفاژ هرتس، منبع انبساط بسته مکرول، رادیاتور فولادی راینشتال وارد شد.
نماینده‌انحصاری:
شرکت صنعتی‌شوفاژ کار ـ خیابان تخت‌جمشید شماره ٤٢٥ ـ تلفن ٨ـ٨٣٩٣٢٦

دوره فوق لیسانس دانشکده هنرهای تزئینی

دانشکده هنر های تزئینی برای دوره فوق‌لیسانس‌معماری داخلی و گرافیک تعداد ۳۰ نفر دانشجو از طریق مسابقه میپذیرد.

شرایط شرکت در مسابقه ورودی در محل دانشکده‌به داوطلبان اطلاع داده خواهد شد.

ثبت نام برای شرکت در مسابقه ورودی از روزدوشنبه ٨ مهر ماه لغایت پنجشنبه ٢١مهر ماه در محل دانشکده هنر های تزئینی انجام میگیرد.
م‌الف ١٣١۰١

آ ـ ٩٤٥٩٧

آگهی تجدید مناقصه

شرکت دخانیات ایران شانزده تن دی‌اتیلن گلیکول مورد نیاز خود را سی‌انداف یکی از بنادر و یا مرز جلفای ایران از طریق مناقصه خریداری مینماید. داوطلبان شرکت در مناقصه میتوانند با دریافت مشخصات و شرایط و مفاد و طرح پیمان مربوطه از اداره خرید خارجی این شرکت واقع در خیابان ایرانشهر شمالی پیشنهاد های صریح و قطعی خود را همراه با مبلغ سی هزار ریال‌وجه‌نقد یا ضمانتنامه بانکی به عنوان سپرده شرکت در مناقصه طوری ارسال دارید که حداکثر تاساعت ٩ صبح روز ٩ آذر ماه ١٣٥٣ مطابق با ۳۰ نوامبر ١٩٧٤ بدفتر اینشرکت واصل گردد. جلسه مناقصه در ساعت ده صبح همانروز در اداره خرید خارجی تشکیل میشود. حضور پیشنهاد دهندگان یا نمایندگان آنان در جلسه مناقصه آزادو شرکت در مناقصه بمنزله قبولی کلیه شرایط مناقصه میباشد سپرده نفردوم تا قطعیت معامله با نفر اول آزاد نخواهد شد.

شرکت دخانیات ایران
م‌الف ١٣١۰٥

مجله دختران و پسران
روزهای شنبه منتشر میشود

استخدام در نیروی هوائی شاهنشاهی

نیروی هوائی شاهنشاهی‌تعدادی داوطلب‌برای تحصیل در آموزشگاه همافری با شرایط و امتیازات زیر استخدام مینماید:

الف ـ شرایط:

١ـ تابعیت دولت شاهنشاهی ایران ومتدین بودن بیکی از ادیان: اسلام، مسیحی، کلیمی و زرتشتی.

۲ـ داشتن گواهینامه‌دوره کامل‌دبیرستان «ریاضی ـ طبیعی»، و داشتن حداکثر سن ٢٤ سال «برای کسانی که خدمت زیر پرچم را انجام داده‌اند ٢٥ سال» و داشتن صحت مزاج و تناسب اندام و نداشتن پیشینه بد.

۳ـ نداشتن افراد تحت تکفل و سپردن‌تعهد خدمت برای مدت محدود.

ب ـ حقوق و مزایا:

١ـ هنرجویان در مدت دو سال تحصیل شبانه روزی بوده و علاوه بر اینکه هزینه‌ای متحمل نمیشوند درسال یکم‌ماهانه مبلغ ١۰٥۰۰ ریال و در سال دوم مبلغ ١١٧٥۰ ریال‌دریافت خواهند داشت و پس از احراز موفقیت در آزمایشات پایان دوره بدرجه همافر سومی مفتخر و برابر قانون از ترفیعات بعدی‌بهره‌مند میگردند.

۲ـ اولین حقوق ومزایا پس‌از پایان‌دوره در مرکز ٢۰٧٧۰ ریال و در خارج از مرکز تا ٣٢٢٩۰ ریال خواهد بود.

۳ـ همافران از مزایای مفیدی نظیر پس انداز تامین آتیه که با کمک وزارت جنگ و بهره حاصله مبلغ آن در صورت ۳۰ سال خدمت در حدود ٢٧٦۰۰۰۰ ریال بالغ میگردد. وام مسکن با شرایط مناسب، امکان استفاده از خانه های سازمانی، درمان رایگان خودو خانواده، خرید از فروشگاه های ارتشی با تخفیف قابل ملاحظه و اعزام بدوره های خارج بادامه خدمت مایل نباشند آینده‌روشنی خواهند که فرا میگیرند پس از خاتمه‌تعهداولیه چنانچه

داوطلبان برای استفاده از موقعیت وثبت داشت.

از کشور بهره‌مند و با آموزش عالی تخصصی نام میتوانند هرچه زودتر با عین مدرک‌تحصیلی و فتوکپی آن، شناسنامه «عکس‌دار» و دوبرگ فتوکپی آن و ٢٧ قطعه عکس ٤×۳ تا تامین احتیاج همه روزه به استثناء تعطیلات رسمی‌از ساعت ٧ الی ١٤ در تهران بفرماندهی آموزش های هوائی واقع در خیابان دماوند، ایستگاه فرودگاه و در شهرستان‌هابه‌پایگاه ها و ایستگاه های هوائی و تیمهای سیار اعزامی مراجعه نمایند.

م‌الف ٣٦٥۰

شرکت جنرال موتورز ایران
(شرکت سهامی خاص)
GM IRAN
GENERAL MOTORS IRAN LTD.

شرکت جنرال موتورز ایران استخدام میکند

مهندس ساختمان باسه سال سابقه‌تسلط کامل بزبان انگلیسی
مهندس صنایع یا اتومبیل با سه سال سابقه و تسلط کامل به زبان انگلیسی
انباردار فنی مسلط بزبان انگلیسی
کارمندواردبامور هواپیمائی و گمرک تسلط کامل بزبان انگلیسی
نقشه‌کش فنی با سه سال‌سابقه کار مسلط بزبان انگلیسی

واجدین شرایط میتوانند با دردست داشتن ورقه خاتمه خدمت یا معافی از نظام وظیفه هر روز غیر از پنجشنبه و جمعه به کارگزینی واقع در کیلومتر ١٤ جاده کرج مراجعه فرمایند.

ZIGZAG MACHINE CO.
از غرفه شرکت زیگزاك ماشین در سالن۳۸ نمایشگاه بین‌المللی تهران دیدن فرمائید و کارت مخصوص برای شرکت در قرعه‌کشی
٥ دستگاه ماشین دستباف برادر
۲ دستگاه چرخ خیاطی ویگورلی
۲ دستگاه چرخ خیاطی مری‌فلاور
۳ دستگاه ماشین حساب الکترونیکی یونی ترکس دریافت دارید.

تالار رودکی
باله دختر خودسر (نخستین اجرا)
موسیقی از: یوهان‌ویلهلم‌هرتل
طراح باله: دیمیتری‌رومانوف
رهبرارکستر: حشمت‌سنجری
سولیست‌ها: هایده‌چنگیزیان ـ هایده احمد زاده مارگریت سقاباشی ـامین طاعتی ـ جمشید سقاباشی ـ احمد اجدادی
بوسیله سازمان باله‌ی ملی ایران
بهای بلیت: ۳۰۰ ـ۲۰۰ ـ١۰۰ـ٥۰ ریال
(برای دانشجویان نیم‌بها)
چهارشنبه ١۰ مهر، پنجشنبه ١١ مهر،سه‌شنبه ٢٣ مهر ٨ بعداز ظهر ـچهار شنبه ٢٤ مهر ٥½ بعد از ظهر
م‌الف ١٣١٣٦

تبلیغ و بازاریابی صنعتی
نوشته‌علی محمد اربابی
منتشر شد
روشهای جدید تبلیغ در رشته هـای تکنیکی و فنی، بازار یابی، محصولات صنعتی، روابط عمومی و فعالیتهای پیشبرد فروش
فروش در کلیه کتابخانه های معتبر بـرای تحویل کتاب با تلفـن ٨٣٣١٢٨ مذاکره فرمائید.
از همین نویسنده
١ـ بازاریابی از انتشارات فروردین ترجمه‌کتاب جـشولتس
۲ ـ تبلیغات تجاری از انتشارات دانشکده‌علوم‌ارتباطات‌اجتماعی
۳ـ ازتولیدتامصرف (چاپ‌دوم‌زیرچاپ‌است)
انتشارات بلوم: بلوار کریمخان‌زند. نبش‌خردمند جنوبی. ساختمان افسر طبقه ٤ تلفن ٨٣٣١٢٨

اخبار، رویدادها، شایعات و گفتگوها در بازار سیاست

تغییر سیاست خاورمیانه‌ای امریکا

اخطار و تهدید های زمامداران ایالات متحده به کشور های تولید کننده نفت صرف نظر از آنکه واکنش های شدیدی را ازسوی کشور های عضو اوپک سبب شده، در عین حال با تعبیر ها وتفسیر های متفاوتی در محافل سیاسی و پایتخت های خاورمیانه روبرو است. گزارش هائي از منابع دیپلماتیک عرب میگوید که کشورهای عرب تولید کننده نفت، مقدمات تشکیل جلسه‌ای را برای اتخاذیک استراتژی واحد در مقابله باتهدیدات واشنگتن تهیه می بینند. درهمین حال اعضاء اوپک نیز محتملا برای ارزیابی هدف های تهدید و چگونگی مقابله با آنرا دراجلاسیه فوق‌العاده‌ای در سطح وزیران بررسی خواهند کرد. در اجلاسیه اعراب احیانا دو موضوع اساسی مطرح است. یک نظریه این است که اخطار ها و تهدید ها و جنگ تبلیغاتی واشنگتن که از زبان رئیس جمهوری و وزیر خارجه آمریکا همزمان باشروع اجلاسیه عمومی سازمان ملل دراین اجلاسیه عنوان گردیده، یکی از هدف های اصلی‌اش این است که بحران خاورمیانه را تحت‌الشعاع مسئله داغ‌تری قرار دهد. یک دیپلمات عرب مقیم تهران معتقد است که باروی کار آمدن پرزیدنت فورد و علیرغم‌تاکید او بر ادامه سیاست های خارجی نیکسون، سیاست واشنگتن مجددا به نفع اسرائیل در حال تغییر است. این دیپلمات عرب موضوع موافقت فوری واشنگتن را به‌تامین تقاضا های نظامی اسرائیل، دلیل دیگری بر تغییر سیاست آمریکا میداند. گزارش های دیگر از منابع دیپلماتیک عرب میگوید که تهدیدات زمامداران آمریکا این احساس را درپاره‌ای از کشورهای عرب تولید کننده نفت پدید آورده است که واشنگتن برای حصول به‌نظریات خود محتملا به اقدام نظامی متوسل خواهد شد. ایالات متحده باتوجه به انعکاس این شایعه سعی کرد این برداشت را اصلاح کند و بهمین مناسبت وزیر دفاع آمریکا پنجشنبه گذشته دریک کنفرانس مطبوعاتی این شایعه راکه آمریکادر اندیشه توسل به اقدام نظامی است ردکرد. دقایقی بعد نیز سخنگوی وزارت خارجه آمریکا این نظر را که ایالات متحده در مقابل اعراب سیاستی خصمانه در پیش گرفته انکار کرد. مجموعه این تحولات یک اتمسفر ازشک‌وتردید، انتظار و احساس های متفاوت در خاورمیانه حکمفرما کرده است.

انتخابات شهسوار خواب را ازچشم هویدا ربود

هویدا نخست وزیر که از پنجشنبه در سفر غرب بسرمی‌برد، دیشب همانند سایر رهبران حزب ایران‌نوین، برنامه خواب منظم‌خود رافدا کرد تا از گزارش لحظه‌بلحظه انتخابات شهسوار آگاه شود. هیجان انتخابات میان دوره‌ای شهسوار با شروع قرائت‌آراء ازدیشب به‌اوج رسید. درین لحظات اکثریت نگران بود و اقلیت سراز پا نمی‌شناخت، زیرا شماره آراء دورقیب انتخاباتی سخت به‌هم‌نزدیکبود و پیش‌بینی نتیجه انتخابات دشوار به‌نظر میرسید. تا نزدیک ظهرامروز نیز بدرستی معلوم نبود پیروزی ازآن که خواهد بود، حتی روزنامه «مردم» ارگان اقلیت در شماره امروز خود در نتیجه نزدیک بودن آراء دو رقیب، نامزد اقلیت را باتیتر درشت «درآستانه پیروزی» قلمداد کرد و ایران نوین بطور محافظه‌کارانه‌ای در یک خبر کوچکه از جلو بودن کاندیدای اکثریت بامختصر فاصله خبر داد. درتهران، منوچهر کلالی دبیر کل حزب اکثریت دیروز و دیشب را یکسره در دفتر کار خود با دلواپسی گذراند. هویدا رئیس دفتر سیاسی ومرد شماره یک حزب نیز که در کرمانشاه بود، از وقتی نتایج اولیه انتخابات بنفع کاندیدای اقلیت بهوی داده میشد در انتظار نتیجه‌قرائت آراء بود. تاساعت ۲ بامداد که نخست وزیر به‌اطاق خود رفت، خبرنگاران پیوسته او را در جریان آخرین نتایج قرار میدادند و او در بعضی از موارد شخصا باتلفن با دبیر کل اکثریت در تماس‌بود. خلاصه اینکه بالا و پائین رفتن آراء اکثریت تا ساعات اولیه بامداد خواب راازچشم هویداربود تاآنکه در ساعت ۲ بامداد به وی اطلاع دادند کاندیدای اکثریت با اختلاف دویست رای بسوی پیروزی میتازد. اما این خبر، بازهم اطمینان بخش نبود چه هنوز نتایج‌آراء سه حوزه اعلام نشده بود. هویدا آخرین خبر را صبح ازرادیو گرفت که آنهم باز مبهم بود. اما آخرین اخباربرای‌نخست وزیر اطمینان‌بخش بود که کاندیدای اکثریت بااندک اختلاف در آستانه پیروزی قرار دارد. بااین اطمینان هویدا طی تلگرامی این پیروزیرا بهکاندیدای ایران‌نوین تبریک گفت واز فعالیت مشاور انتخاباتی ایران نوین‌در حوزه شهسوار ستایش کرد.

ایران‌ومجمع بانک‌بین‌المللی و پول

ترکیب پراهمیت هیئت نمایندگی ایران درمجمع سالانه بانک بین‌المللی ترمیم و توسعه وموسسات وابسته بدان و صندوق بین المللی پول که پنجشنبه رهسپار واشنگتن شد، نشان میدهد که هیئت ایران حامل پیشنهادات جدیدی برای این مجمع است ودر صدر آن ترتیبات تازه‌ای برای سپرده های طویل‌المدت نزد بانکهای بین‌المللی قرار دارد. کشور های تولید کننده نفت از نظر سپردن درآمد نفت بصورت سپرده های کوتاه مدت در بانکهای غربی با مشکل روبرو هستند وبه‌عقیده آنها بانکهای بین‌المللی درصددانـد کشور های صاحب درآمد نفت راوادار کنند تامدت سپرده های خود را طولانی ترنمایند. ایران معتقد است توانائی بانکهای غربی دردریافت مازاد درآمد کشورهای تولید کننده موضوعی است که باید درمذاکرات صندوق بین‌المللی پول بررسی شود. بنابرگزارش منابع خارجی، مازاد توازن پرداخت های ایران تاپایان سال‌مالی جاری بهده میلیارد دلار (درمقایسه بانهصد میلیون دلار در سال گذشته) بالغ میشود. به‌عقیده همین منابع، میزان مخارج ارزهای خارجی ایران در سال جاری به‌۱۲ میلیارد دلار میرسد که مشتمل است براعطای وامهای خارجی، مشارکت درصنایع خارجی و واردات. پیش‌بینی های ناظران اقتصادی جهان این است کهبا افزایش ظرفیت‌بنادرایران، مخارج‌ارزهای خارجی در سال آینده به‌۱۵ تا ۱۸ میلیارد دلار میرسد.

● رئیس جمهوری ونزوئلا برای انعکاس پاسخ‌های خود نسبت به‌اتهامات رهبران آمریکا وتشریح حقانیت کشورهای تولید کننده نفت در مطبوعات آمریکا، تصمیم گرفت متن آنرا در صفحات اول جراید آمریکا آگهی کند. تصمیم رئیس جمهوری ونزوئلا ناشی از آن بود که مطبوعات غرب بخصوص آمریکا، معمولا هر مطلبی که ذهن افکار عمومی را نسبت به حقانیت کشورهای تولید کننده روشن کند و همچنین اشاره‌ای که از منافع بی‌کران شرکت‌های‌نفتی آمریکا پرده‌بردارد، نادیده می‌گیرند.

● ملاقات دکتر اکبر اعتماد رئیس کمیسیون انرژی اتمی‌ایران با«هانس‌هیلگر» معاون وزارت پژوهش های هسته‌ای آلمان فدرال متضمن خبر هائی در جهت همکاری های ایران و آلمان در بهره برداری صلح آمیز از انرژی اتمی است. مذاکرات رئیس سازمان انرژی ایران پیرامون برخورداری از نیروی اتمی و مبادله‌تجربیات و دریافت پاره‌ای از ابزار دست ها و تجهیزات لازم دور میزند. ایران سوای آلمان با آمریکا، سوئد، کانادا، فرانسه، هند نیز قراردادهائی برای پژوهش های اتمی و بنیاد نیروگاه های اتمی خود منعقد می‌کند.

● کمیسیون نظارت برآتش‌بس ویتنام بطور موقت از فرا خواندن نیروهای ماموری نظارت برآتش‌بس خود به سایگون که در سراسر ویتنام پراکنده هستند، خودداری کرد، زیرا کمپانی‌امریکائی که غذا و خدمات دیگر را برای ماموران کمیسیون تامین میکند تصمیم گرفته است که بطور موقت از قطع غذاو سایر خدمات خودداری کند. این کمپانی چندی‌پیش‌اخطار کرد که چون‌قروض کمیسیون به کمپانی پرداخت نشده، از ادامه این خدمات خودداری خواهد کرد. بهمین جهت کمیسیون نیز تصمیم گرفت که ماموران خود را به سایگون فراخواند. اخیرا ویتنام جنوبی بخشی از قروض کمپانی آمریکائی را پرداخت کرد و این سبب شد کهکمپانی آمریکائی بطور موقت از قطع خدمات خود صرفنظر کند و منتظر دریافت بقیه طلب روزشماری کند.

● روز شنبه سیزدهم مهر ماه چهارمین و آخرین‌اجلاسیه دوره بیست و سوم قانونگذاری، یک روز زودتر از معمول‌گشایش می‌یابد. اولین موضوع در کار دستور مجلس سنا و شورا، تجدید انتخابات هیات رئیسه و روسای کمیته های مختلف است. از جمله در مجلس سنا ضمن انجام انتخابات هیات رئیسه، نایب رئیس جدیدی نیز انتخاب میشود. کرسی نیابت ریاست سنا، قبلا در اختیار مرحوم سناتور عباس مسعودی بود. اکنون، دو کرسی سناتوری خالی است که دومی آن متعلق به مرحوم‌سناتور هاجر تربیت بود. گمان نمیرود که سنا برای تجدید انتخابات کرسی «انتخابی» خالی مرحوم سناتور تربیت اقدام کند مرحوم عباس مسعودی، سناتور انتصابی بود. در محافل پارلمانی پیش‌بینی میشود کهدر ترکیب اعضاء هیات رئیسه مجلس شورای ملی تغییراتی پیش‌نیایدو فقط‌برخی‌از روسا و مخبرین‌کمیسیون‌ها تغییر کنند. هنوز هیچکس نمیداند کرسی‌نایب‌رئیسی خالی درسنا را کدام یک از سناتور ها پرخواهد کرد.

نامزد ایران نوین در انتخابات شهسوار پیروز شد

انتخابات میان دوره‌ای شهسوار با پیروزی دکتر منصور خلعتبری کاندیدای ایران نوین پایان یافت و محمد رضاکبیری نماینده حزب مردم با اختلاف بسیارکمی از رقیب ایران نوینی عقب ماند.

آخر وقت امروز سخنگوی وزارت کشور اعلام کرد که در ۳۶ حوزه رای‌گیری شهسوار ۱۶۱۲۸ رای به صندوقها ریخته شد و از این آرا: ۸۳۸۲ رای متعلق به‌آرای خلعتبری کاندیدای حزب ایران نوین، ۷۷۳۶ رای مربوط به آقای کبیری کاندیدای حزب مردم شمارش شده است.

انجمن نظارت شهسوار اعلام کرد که دفتر این انجمن تا مدت یک هفته برای بررسی و قبول شکایات آماده میباشد و پس از آن اعتبار نامه برنده انتخابات صادر خواهد شد.

در انتخابات گذشته، کاندیدای ایران نوین بدون رقیب با ده‌هزار رای پیروز شده بود، جمع آراء ماخوذه در انتخابات اخیر حوزه شهسوار به هفده هزار میرسد و حداقل دو هزار تن که کارت انتخاباتی دریافت داشته بودند از دادن رای خودداری کردند.

★ **آزمایش سه جانبه**

انتخابات میان دوره‌ای شهسوار برای پرکردن کرسی که دکتر عزت‌اله یزدان پناه وزیر مشاور و نماینده سابق ملت با پیوستن به دولت خالی گذاشت یک‌آزمایش سه جانبه بود.

نتیجه انتخابات هر سه جناح یعنی احزاب ایران نوین، مردم و وزیر غیر حزبی کشور را که قول انجام انتخابات آزاد راداده بود، قاعدتا میبایستی راضی‌کرده باشد.

منابع هر دو حزب و وزارت کشور میگویند مبارزات انتخاباتی وسیع احزاب و نظارت مستمر وزارت کشور بر آزادی انتخابات سبب شد که مفهوم مشارکت مردم در انتخابات تقویت فراوانی یابد. برای هیچ یک از دو حزب پیروزی هدف نبود، هدف اصلی آزمایش جدیدی از میزان افزایش علاقمندی عمومی به مشارکت در امر تحزب و انتخابات بود.

منابع حزب مردم در هر حال عقب ماندن کاندیدای خود را با مختصر آرائی، پیروزی بزرگی برای این حزب به حساب می‌گذارند.

دکتر منصور خلعتبری
نماینده شهسوار در مجلس شورای ملی

★ **گزارش اطلاعات**

گزارش خبرنگاران اطلاعات در شهسوار و رامسر میگوید مشارکت مردم در انتخابات در این حوزه در تاریخ انتخابات‌پارلمانی در دوره های اخیر بی سابقه بود و همه چیز دیروز و امروز تحت‌الشعاع انتخابات قرار داشت.

برای نظارت بر حسن‌برگزاری انتخابات، جمشید آموزگار وزیر کشور شخصا به رامسر و شهسوار رفت.

از ساعت‌هشت صبح دیروزهیات نظار در بیست و شش حوزه‌اخذ رای آماده شدند، بعضی ازصندوق های اخذ رای در مساجد دایربود و رای دهندگان که از هر گروه تشکیل شده بودند یک یک داخل حوزه میشدند و رای خود را همراه کارت‌انتخاباتی و شناسنامه به ماموران ارائه میدادند و پس از ریختن رای، انگشت خود را بمجوهر استامپ میزدند.

بین‌رای دهندگان، پیرزنها و پیر مردهای هفتاد ـ هشتاد ساله هم دیده میشد و برخی از زنان روستائی، در حالی که بچه شیر خوار خود را به پشت حمل می‌کردند پای صندوقهای رای آمده و رای میدادند.

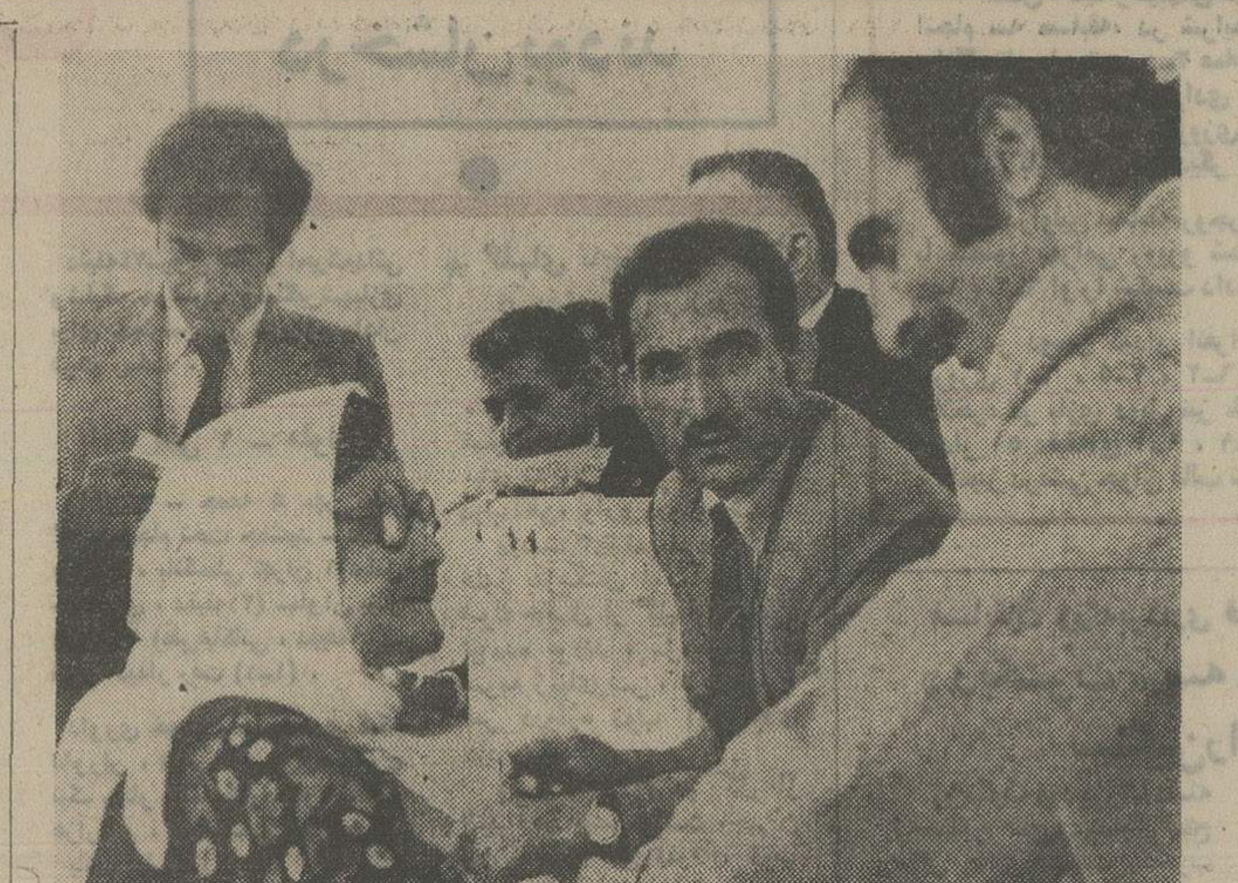

دیروز در انتخاب نمایندهٔ‌شهسوار، پیروجوان، از شهری و روستائی شرکت داشتند. حضور این پیرزن خرم‌آبادی و زنده‌دلی او که بـرای ریختن رای خود، پای صندوق‌آمده است موجب نشاط هیات نظار در حوزه خرم‌آباد شده است.

نام‌نویسی زائران حج

برای انتخاب کاروانها، هفته آینده آغاز میشود

ارسال گذرنامه زائران بیت‌الله‌الحرام برای اخذ ویزا به سفارت سعودی از امروز انجام شد.

کار ثبت نام زائران خانه خدا در ۴۲۰ کاروان حج از اواخر هفته آینده در تهران و شهرستانها آغاز خواهد شد. سازمان اوقاف بمنظور راهنمائی زائران بیت‌الله‌الحرام به‌امور حج دفترچه‌ای حاوی یادآوری ها و اطلاعات لازم در موردسفر حج انتشار داده است. این دفترچه ها بزودی بین‌زائران توزیع خواهد شد. در دفترچه راهنمای سفر حج شماره و آدرس کلیه کاروانهای حج و مدیران گروه‌آنها ـ مسئولیت های مدیران گروه ها ـ آدرس مراکز تلقیح واکسیناسیون وزارت بهداری و یادآوری‌هائی در مورد آغاز سفر حج ـ یادآوری هائی در زمینه پایان سفرحج ـ و تذکرات ضروری ذکر شده است.

★ **تلقیح زائران**

کلیه زائران‌بیت‌الله‌الحرام میبایست علیه بیماریهای وبا و آبله تلقیح‌شوند. این تلقیحات از روز ۲۷ مهرماه انجام‌خواهد شدو زائران بامراجعه‌به‌مراکز بهداشتی وزارت بهداری‌دونوبت علیه وبا و یك نوبت‌علیه آبله واکسینه خواهند شد.

مهاجرت شهرستانیها بتهران کاهش یافت

★ **۳۴۵ هزار نفر از جمعیت تهران در خارج‌ازمحدوده سکونت دارند**

مهاجرت ساکنین سایرشهر های ایران به تهران بمیزان محسوسی کاهش یافته است. این مطلب در آمارگیری از خصوصیات جمعیتی تهران بزرگ (شامل تهران، ری و تجریش) توسط مرکز آمار ایران اعلام شده است.

براساس نتایج بدست آمده از این آمارگیری، جمعیت تهران بزرگ در پایان سال ۱۳۵۲ معادل ۳ میلیون و ۹۳۱ هزار و ۳۰۰ نفر بوده است.

جمعیت فوق‌نسبت‌به آخرین آمارگیری که در سال ۱۳۴۵ انجام شده است قریب یک میلیون نفر افزایش را نشان میدهد که بدین ترتیب میزان افزایش جمعیت سالانه حدود ۴ درصد است.

جمعیت بومی تهران بزرگ یعنی کسانی که در همین‌منطقه متولد شده‌اند دو میلیون و ۲۳۲ هزار نفر می باشد و بقیه جمعیت که حدود ۴۳ درصد از جمعیت تهران بزرگ است از افراد غیربومی کـه‌به تهران مهاجرت کرده‌اند تشکیل شده است.

بیشترین گروه افرادی که به تهران مهاجرت کرده‌اند به ترتیب اهمیت از استان های آذربایجان شرقی، اصفهان، گیلان، همدان، خراسان، زنجان و سپس از سایر استان ها میباشد.

رشد جمعیت‌تهران بزرگ‌در فاصله بین سال های ۳۵ تا ۴۵ سالانه معادل ۶ درصد بوده که در آمارگیری اخیر این رقم به ۴ درصد تقلیل یافته‌است.

علت اصلی کاهش تعداد مهاجرین بتهران دراثر سیاست عدم تمرکز و برنامه های عمرانی شهرستان ها و نیز ایجاد قطب های صنعتی دور از مرکزتشخیص داده‌شده است.

ساکنین‌خارج ازمحدوده

همچنین براساس این‌آمارگیری حدود ۳۴۵ هزار نفر از جمعیت تهران‌بزرگ که ۹ درصد از کل جمعیت این منطقه را دربر میگیرددرخارج از محدوده شهرداری های ۱۲ گانه تهران زندگی می کنند.

دانشمند بزرگ معماری کانادا :

توسعه و پیشرفت امروزی جهان را بخطر انفجار میکشاند

بعقیده «سافدی» دانشمند بزرگ معماری و شهرساز کانادائی، جهان امروز به تهیه یک قانون «حقوق محیط زیست» نیاز دارد و کلیه کشورها باید از این قانون پیروی کنند و یا اصول آن را که هدفش غنای روح و رشد معنوی انسان است بمرحله اجرا در آورند.

«سافدی» عقیده خود را در دومین‌کنگره بین‌المللی معماری ایران بیان کرد و تاکید کردکه توسعه و پیشرفت امروزی‌جهان ما را بخطر انفجار میکشاند و محیط ما را نه تنها بعلت «آلودگی» مسموم میسازد، بلکه از نظر نیاز های درونی، آنرا فقیر میسازد.

وی پیشنهادکرد که بایددانش مردم در جهت برداشت‌صحیح از یک‌محیط زیست‌بهترافزایش یابدوطرحهای ساختمانی و شهرسازی در قالب اجتماعی و عمومی ان مورد تجزیه‌و تحلیل قرار گیرد‌نه‌به‌تنهائی وجداگانه.

★ **جلسات**

دومین کنگره‌بین‌المللی‌معماری امروز پنجمین روز کار خودرا در هتل داریوش تخت جمشید پشت سرگذاشت.

دیروز و امروز نیز جلسات کنفرانس‌وکمیته های چهارگانه کنفرانس بکار خود ادامه داد و نظرات چند تن از معماران خارجی و ایرانی را موردتجزیه و تحلیل قرار داد. فردا کنگره با صدور قطعنامه‌ای‌بکار خود خاتمه خواهد داد و باین ترتیب‌یکی ازمهمترین‌وبزرگترین اجتماعات معماران جهان‌خاتمه خواهد یافت.

شب جمعه گذشته، دکتر فرهنگ مهررئیس دانشگاه‌پهلوی شیراز میهمانی شامی بافتخار شرکت کنندگان در کنگره در نارنجستان‌شیراز ترتیب‌دادکه‌با گرمی بسیار پایان یافت.

چند ساعت پس از پایان این ضیافت، چند تن از شرکت کنندگان دچار دل‌درد واسهال شدند که پس از دوسه ساعت بامداوا رفع شد.

رئیس جمهوری پرتغال، نخست‌وزیر خود را بازداشت کرد

لیسبون ـ خبرگزاری فرانسه ـ ژنرال «اسپی‌نولا»، رئیس‌جمهوری پرتغال از امروز کلیه اختیارات را در این کشور بدست گرفت.

این تصمیم‌در یکجلسه متشنج وفوق‌العاده هیئت دولت که تا پاسی از نیمه شب طول کشید گرفته شد.

اوضاع در لیسبون با نزدیک شدن طرفداران «اسپی‌نولا» به لیسبون به نقطه انفجار رسیده است. طرفداران رئیس جمهوری پرتغال‌ازسراسرکشوربسوی‌پایتخت سرازیر شده‌اند تا به هواخواهی وی به تظاهـرات عظیمی دست بزنند. ولی نیروهای دست‌چپی باایجاد موانع‌در سر راههائی که به لیسبون منتهی می شود می خواهندازورود آنها به پایتخت جلوگیری کنند.

در اعلامیه دولت موقت گفته شده است که این موانع باید بیدرنگ از سر راهها برداشته شود. دراعلامیه تاکید شده است که دولت‌برای‌حفظ نظم بهرگونه اقدام لازم دست خواهد زد.

اوضاع لیسبون بدنبال حوادثی که دیروز در پایان یک مسابقه گاو بازی روی داد، بشدت رو بوخامت‌گذاشت اماعجالتا اوضاع در پایتخت آرام است.

خبرگزاری فرانسه از لیسبون گزارش داد که دیشب تظاهـر کنندگان دست‌چپی به غارت مرکز حزب لیبرال‌در «پورتو» پرداختند وتمام اثاثه آن را از پنجره ها بخارج پرتاب کردند و اوراق و مدارک حزبی را آتش زدند.

بازداشت نخست‌وزیر

بامداد امروزدر لیسبون شایع شد که‌ژنرال «واسکوگونکالوس» نخست‌وزیروژنرال «اتلوساراویا» فرماندار نظامی لیسبون بدستور «اسپی‌نولا»، بازداشت شده‌اند.

یک گزارش دیگر حاکی است که ژنرال «واسکو»، در کاخ نخست وزیری‌زیر نظرقرار گرفته وگروهی از تفنگداران دریائی به مراقبت وی گمارده شده‌اند.

اوضاع در اطراف کـاخ سائوبنتو، کاملا آرام است، ولی به روزنامه نگاران اجازه ورود داده نمیشود.

مشاجره بانخست‌وزیر

دیروز درپایان‌یک مسابقه گاو بازی‌درلیسبون‌که‌ژنرال «اسپینولا»، رئیس جمهوری‌وژنرال «واسکو گونکالوس»، نخست‌وزیر در آن شرکت داشتند، حوادث وخامت باری روی داد: صدها نفر از دست چپی ها در نزدیکی میدان گاو بازی‌فریاد زنان شعار دادند: «مارژیم فاشیستی نمی خواهیم. ملت پیروز خواهد شد.»

در همان حال عده کثیری نیز به طرفداری از ژنرال اسپینولا بهدادن شعار پرداختند. میان دو طرف زدو خورد شدیدی روی داد که بامداخله ژاندارمها پایان یافت.

هنگامی که گاو بازی جریان داشت تماشاچیان مشاهده‌کردند اسپینولا باتشدد نخست وزیر را مورد عتاب و خطاب قرار داده وباو بسختی مشاجره میکند.

سابقه اختلاف

ازآغاز کودتای ژنرال‌اسپینولا میان او که تمایلات دست راستی داردو گروهی از افسران جوان که از کودتای او حمایت می کردند و دارای تمایلات چپی و افراطی هستنداختلاف نظر وجود داشت، بطوریکه چندبار میان‌آن هابرخوردهائی‌روی دادوگزارش های آن بخارج از کمیته انقلابی که حکومت را بدست دارد راه یافت. ظرف هفته هـای اخیر بسیاری از ناظران انتظارداشتند سرانجام یکی از دو طرف قدرت را بطور کامل بدست گیرد.

اکنون بنظر میرسد که ژنرال اسپینولا توانسته است افسران دست چپی و رهـبر آن ژنرال «واسکو» نخست‌وزیر را ازقدرت برکنار کند.

تعطیل روزنامه‌ها

رادیو لیسبون ظهر امروز اعلام داشت که ارتش عده‌ای ازمقامات دولتی را توقیف کرده است. این رادیو از دادن توضیح بیشتر خودداری کرد. ضمنا امروزتمام روزنامه‌ها و ایستگاههای اصلی رادیو پرتغال تعطیل‌شدند. ارتش ایستگاه رادیو پرتغال را اشغال کرده است.

گزارش‌های ضدو نقیض

گزارش هائی که از اوضاع پرتغال میرسد ضد و نقیض‌است، خبرگزاری فرانسه بعد از ظهر امروز گزارش داد که رادیو لیسبون‌اعلامیه «نهضت نیروهای مسلح»، پرتغال را پخش کرد حاکی‌ازاینکه محافل دست‌راستی وارتجاعی که هدف انقلاب ۲۵ آوریل (کودتای پرتغال) رادرک نکرده‌اند میخواهنداوضاع رابه صورت سابق درآورند، درحالی که ملت پرتغال سیاست گذشته را محکوم کرده است.

اعلامیه حاکی است که‌بخاطر حفظ نهضت انقلابی دهها نفر امروز بازداشت شده‌اند.

خبرگزاری یونایتدپرس نیز گزارش داد که کمونیستها و سربازان ارتش در جستجوی اتومبیل‌ها بایکدیگر همکاری می کنند آخرین گزارش‌ها بطور قطع روشن نمی کند که اکنون قدرت‌در دست دست‌راستی‌های طرفدار اسپینولا است، یا آنکه هواداران ژنرال «واسکو»، نخست وزیر و کمونیستها بر اوضاع مسلط هستند. احتمال میرود با رسیدن هزاران نفر از طرفداران اسپینولا به پایتخت زد و خوردهای خونینی میان کمونیستها و دست راستی‌ها آغاز شود.

برای پایان دادن به قائم‌مقامی وزارت کشور در اتحادیه شهرداریها

شهرداران هیات عامل اتحادیه شهرداریها را انتخاب می کنند

★ **آموزگار : ایرانی فکر کردن‌راهیچکس نمیتواند از ما بگیرد.**

وزیرکشور امروز هنگام‌افتتاح جلسه‌شورای‌اتحادیه شهرداری های ایران که بـا حضور شهرداران سراسر ایران در تهران تشکیل شده وظایف شهرداران و نقش اتحادیه شهرداریهارا در پیشرفت امور شهرها برشمرد.

وزیر کشور گفت: ضرورت تشکیل انجمن های ایالتی و ولایتی در متمم قانون اساسی پیش‌بینی شده است ولـی از آغاز مشروطیت در ایران‌تاپیش از انقلاب‌ششم‌بهمن‌این‌انجمن‌ها تشکیل نشد با عرضه اصـول انقلاب از جانب شاهنشاه آریامهر به مردم، زمینه های اجتماعی واقتصادی فراهم شد و قانون تشکیل انجمن هـای شهرستان و استان بـدستور معظم‌له تدوین واجرا شد.

چهار سال‌پیش در چنین‌روزی نمایندگان انجمن های‌شهرستان و استان به تهران آمدندوضمن تشکیل جلسه‌ای در پیشگـاه شاهنشاه آریامهر، روز ششم بهمن را روز سروش اریامهر نام نهادند. فرمایشات رهبربزرگ ایران در آن روز که خطاب‌به نمایندگان و شهرداران ایراد شد، آموزنده ترین مطالـب است.

★ **اصل ایرانی فکر کردن**

آموزگار سپس گفت: توفانها و پیش آمد های ناخوشایند هرگز اصل ایرانی فکر کردن را در هیچ شرایطی از یاد مردم این کشور نبرده‌است و هیچ اجنبی‌نتوانسته این موهبت را از مردم مابگیرد.

اتحادیه شهرداریها نمونه‌بارزی از برنامه «سپردن کار مردم بدست مردم» است تاکنون وزارت کشور به قائم مقامی این اتحادیه عمل میکرد، اما امروز شما آقایان آمده‌اید تا در انتخاب هیات عامل اتحادیه شرکت کنید.

در پایان‌سخنرانی آموزگارآقایان نیکپی شهردار تهران‌بسمت‌رئیس و شاپوریان، بهزادی و جلیل حقیقی بعنوان اعضای هیات‌مدیره جلسه تعیین شدند و شورا بـا تشکیل ۶ کمیته کار خود را آغاز کرد.

روز پوریای ولی

امروز برنامه های هفتمین جشن هنر در یک جلسـه مطبوعاتی و رادیو تلویزیونی اعلام شد.

نخست به هدف جشن اشاره شد. جشن فرهنگ و هنر که در سراسر کشور برگزارمیشود بازشناسی مظاهر فرهنگی و هنری گذشته و اکنون کشوررا مورد توجه قرار میدهد.

در هفتمین جشن فرهنگ و هنر که از چهارم آبان تا پایان آن ادامه‌خواهد داشت برنامه های متنوعی در چند گروه، تدارک شده است.

برنامه های فرهنگـی شامل کنگره تاریخ و فرهنگ ایران، سمپوزیوم باستان شناسی، سمینار خانواده و فرهنگ، سمینار‌بررسی آموزش وفرهنگ در روستاها، جلسات بحث و سخنرانی در باره شاهنامه و زبان‌فارسی، گشایش چندموزه از جمله موزه صبادر تهران و موزه سنندج میباشد.

ترتیب‌موزه های سیار در چند خانه فرهنگ روستائی برنامه های‌تازه‌ای است که از امسال آغاز میشود. همچنین اجرای برنامه های نمایشی و فرهنگی درهشتاد و سه خانه فرهنگ روستائی دربرنامه های‌فرهنگی امسال گنجانده شده است.

روزپوریای ولی، هفته‌موزه‌ها هفته‌کتاب، جشن صدمین‌سال تولد ایرج میرزا توسط انجمن ادب و هنرزنان‌در آبانماه‌برگزار خواهد شد.

برنامه های جشن فرهنگ و هنر به یک یاچند شهرمحدود نیست. و در سراسر شهرها و روستا های کشور تـوسط نمایندگان فرهنگ و هنر و همکاری مردم انجام میشود.

کمک ایران به کشورهای در حال توسعه

سازمان ملل متحد ـ خبرگزاری فرانسه ـ آقای دکتر جهانگیر آموزگار سفیر اقتصادی ایران در واشنگتن اظهار داشت که جمع کمکهای فوری و دراز مدت که در سال جاری ازطرف ایران به کشورهای توسعه‌یافته‌پرداخت‌شده و یا در نظر گرفته شده است، از دو میلیارد و ششصد میلیون دلار تجاوز میکند.

آقای آموزگار این مطلب را در جلسه‌ای از وزیران کشورهائی‌که اجرای برنامه کمکهای سازمان ملل متحد را بر عهده گرفته‌اند عنوان کرد. این برنامه دربـاره کشورهائی که از بحران‌اقتصادی کنونی‌زیان‌بیشتری‌دیده‌اندا‌جرامیشو ـ

کمک ایران‌به این برنامه درسال جاری بالغ بر بیست میلیون‌دلار است و این جزئی از یک کمک ۱۵۰ میلیون دلاری است کمقرار است ایران به صندوق ویژه‌ای‌که از اول ماه ژانویه شروع بکـار میکند، بپردازد.

از مجموع کمکهای ایران بیش از یک میلیارد و پانصد میلیون دلار آن به چهار کشور آسیائی و افریقائی هند، پاکستان، سنگال و سودان پرداخت خواهدشد.

ایران علاوه بر کمک‌های وسیع دوجانبه ۷۰۰میلیون دلاردراختیار صندوق بین‌المللی و ۳۵۰میلیون دراختیار بانک بین‌المللی گذاشته است.

خبرهای کوتاه

اعلامیه مشترك ایران و استرالیا

ایران و استرالیا در اعلامیه مشترکی که امروز در تهران‌و کانبرا انتشار یافت، لزوم عدم اعمال نفوذ قدرتهای بزرگ در اقیانوس هند را مورد تاکید قرار داده و توافق نمودندکه این منطقه بایستی یک منطقه صلح و عاری از رقابت قدرت های بزرگ باقی بماند.

دراین اعلامیه گفته شده که شاهنشاه و نخست‌وزیر استرالیاهنگام‌دیداراعلیحضرتین از استرالیا موضوع امنیت خلیج فارس و اقیانوس هندرا مورد مذاکره قرارداده و بازرگانی آزاد را در خطوط تجاری بین‌المللی برای بهبود وضع اقتصادی جهان دارای اهمیت حیاتی دانستند. در اعلامیه همچنین اهمیت قرارداد تجاری ایران و استرالیا مورد تاکید قرار گرفته ودر پایان اشاره گردیده که نخست‌وزیر استرالیا در آینده نزدیک از ایران دیدن خواهد کرد ویک گروه بازاریابی استرالیا نیز بزودی بایران سفر می‌کند.

توقف رئیس جمهوری موریتانی در مهرآباد

مختاراولدادا، رئیس‌جمهوری موریتانی بعدازظهر دیروز در راه بازگشت از سفرچین و سرراه خود بموریتانی بایک هواپیمای چینی وارد تهران شد و در فرودگاه‌مورداستقبال مقامات ایرانی قرار گرفت.

وی بعد ازصرف ناهار در مهرآباد ۳ بعد از ظهر تهران را ترک گفت. رئیس‌جمهوری موریتانی درراه سفر بچین نیز در تهران توقف مشابه‌ای کرده‌بود.

امتحانات وزارت خارجه برگزار شد

امتحانات استخدامی رسته سیاسی وزارت امور خارجه دیروز با شرکت ۴۰۰ داطلب لیسانسیه در دانشکده حقوق و علوم سیاسی دانشگاه‌تهران برگزار شد. این امتحانات در دو قسمت‌هوش‌و معلومات تخصصی صبح و بعد از ظهر انجام گرفت. منابع وزارت خارجه امروز گفتندکه احتمالا ۲۵ یا ۳۰ نفر از این عده که در امتحانات‌کتبی‌و نیزمصاحبه بالاترین نمرات را کسب کنند، استخدام خواهند شد. بگفته این منابع نتایج امتحانات تا دو ماه دیگر اعلام میگردد.

بازدید از دشت مغان

وزرای کشاورزی و منابع طبیعی، تعاون و اموروروستاها و نیرو باتفاق ۲۲نفر ازمقامات این وزارتخانه‌ها و معاونـان و مشاوران سازمان برنامه از فعالیتها و پیشرفت برنامه‌های کشت و صنعت دشت مغان و شرکت سهامی زراعی منطقه بازدید بعمل آوردند.

کمك به بیمارستان مسعودی

مبلغ بیست‌هزار ریال‌توسط خانمی نیکوکار که مایل‌نیستند نامشان ذکر شود جهت خرید لباس برای بیماران مستمندی که در بیمارستان مسعودی بستری هستند اهداء گردید.

نرخ امروز ارزها

یک دلار آمریکا بازرگانی‌و غیر بازرگانی ۶۷ر۷۵ ریال. یک لیره انگلیسی بازرگانی ۱۵۸ر۲۰ ریال، غیربازرگانی ۱۵۸ر۳۰ ریال. یک مارک آلمان غربی بازرگانی ۲۵ر۶۵ ریال، غیربازرگانی ۲۵ر۷۰ ریال. یکفرانک سوئیس بازرگانی ۲۲ر۹۵ ریال غیر بازرگانی ۲۳ ریال یکفرانک فرانسه بازرگانی ۱۴ر۳۵ ریال غیربازرگانی ۱۴ر۴۰ریال. یکصد فرانک‌بلژیک بازرگانی ۱۷۴ر۴۵ ریال‌غیربازرگانی۱۷۳ریال‌یکصد لیرایتالیا بازرگانی ۱۰ر۳۰ریال، غیر بازرگانی ۱۰ر۰۵ ریال. یکصد ین‌ژاپنی‌بازرگانی۲۳ر۰۵ ریال، یکدلار کانادابازرگانی ۶۹ریال، یک دلار استرالیا بازرگانی ۸۹ر۵۰ ریال.

پیش بینی هوا

آسمان سواحل دریای مازندران نیمه‌ابری در بعضی نقاط تمام‌ابری خواهد شد. آسمان سواحل خلیج فارس، بحرعمان، جزایر قشم، کیش، خارک و تـنب و ابوموسی صاف تا کمی‌ابری در بعضی نقاط همراه با مه صبحگاهی است.

حداکثر درجه حرارت تهران ۲۸ درجه وحداقل آن ۱۵ درجه بود. گرمترین روز را آغاجاری و بندر ماهشهر باحداکثر ۴۱ درجه و خنک‌ترین شب سقز باحداقل ۴ درجه بالای صفر داشت.

صدراعظم اتریش به ایران می‌آید

وین، فرانس‌پرس ـ تلویزیون اتریش پنجشنبه اعلام کرد که بروتوکرایسکی صدراعظم اتریش از ۱۷ تا ۲۰مهرماه از ایران دیدن خواهد کرد.

اجتماع ده هزار دختر

امروز اعلام شده ده‌هزار دختر پیشاهنگ ایرانی و خارجی در دومین اجتماع بزرگ دختران پیشاهنگ در تیرماه سال آینده شرکت خواهند کرد. در این اجتماع که در باغ منظریه برگزار خواهد شد دختران آمادگی میبابند تا باآموزش های لازم برای برگزاری جامبوری چهارم پیشاهنگی که در ایران برگزار میشود عهده‌دار فعالیت های وسیعی باشند.

اعزام کارشناس برای دوقلوزائی

قرارداد ساختمانی یکصد دستگاه واحد مسکونی‌وآغل وانبار مجتمع صنعتی‌گوشت فارس توسط آقای روحانی وزیر کشاورزی و منابع طبیعی وپیمانکار امروز به امضاء رسید.

در مجتمع صنعتی‌گوشت فارس جهت آموزش کارشناسان و متصدیان مربوطه تعداد ۴۰ هزارراس گوسفند و بز نگهداری و پرورش داده میشود.

ضمنا از طرف سازمان دامپروری کشور و موسسه حیدرآباد ۳۰ نفر کارشناس جهت تلقیح مصنوعی برای دوقلوزائی به این مجتمع اعزام شدند.

شرکت در مجمع عمومی بانك بین‌المللی

منوچهر نیکپور مدیر کل بانک سپه برای‌شرکت‌درمجمع عمومی سالانه بانکبین‌المللی ترمیم و صندوق بین‌المللی پول صبح امروز بهواشنگتن‌رفت.

نیک‌پور علاوه‌برشرکت‌دراین‌دو مجمع، ازشعب بانک سپه در اروپا وکارگزاران این‌بانک در امریکا و اروپا بازدید خواهد کردوازنزدیک درجریان‌تحصیل کارآموزان اعزامی بانک به امریکا قرار خواهد گرفت.

بازگشت

علیرضا شفائی خبرنگار پارلمانی اطلاعات که به لندن رفته بودبتهران بازگشت.

همکارما در این سفر سه ماهه ضمن طی یک دوره روزنامه‌نگاری، موفق‌بمطالعه درنحوه تحصیل جوانان ملل در انگلستان شد.

آپارتمان های کارگری

بانک رفاه کارگران در شیراز با تهیه زمین ارزان قیمت، اقدام به ساختمان صدها دستگاه آپارتمان جدید خواهد کرد تا واحد مسکونی لازم برای کارگران این شهرستان را که بسرعت در راه صنعتی شدن گام برمیدارد تهیه کند.

بانک رفاه هم‌اکنون ۲۶۰ دستگاه آپارتمان یک تا چهار اتاقه آماده تحویل به کارگران دارد.

۷ نفر کشته شدند

شیراز ـ هفت سرنشین یک اتومبیل سواری، دریک حادثه کشته‌شدند. اتومبیل حامل این عده که از شیراز به جهرم میرفت، در نزدیکی روستای «دمبورکسی» جهرم زیر کامیونی که از سوی مقابل می آمد، رفت وکلیه سرنشینان آن کشته شدند. هنوز هویت کشته شدگان، روشن نشده است.

تجلیل دبیر کل سازمان ملل از کمکهای ایران

سازمان ملل، رویتر ـ ایران که درخواست امریکارا بـرای کاهش قیمت های نفت رد کـرد، بعنوان بزرگترین کمک دهنده به کشورهائی که اقتصادشان در نتیجه بالا رفتن‌قیمت نفت و کالا های دیگرصدمه دیده، معرفی گردید.

کورت والدهایم دبیرکل سازمان ملل به گروهی ازکشور هـای پیشرفته صنعتی و نیزممالک‌تولید کننده نفت اظهار داشت که‌ایران تعهدکرده که امسال ۱۵۵۷میلیون دلار(در حدود ۶۷۶ میلیون‌پاوند) برای کمک بهکشور های نقیر بپردازد. ایران همچنین قبـول کرده استپیش از پایان سال جاری ۳۶۰ میلیون دلار دیگرنیز پرداخت کند.

دبیرکل سازمان‌ملل تاکید کردکه ایران بزرگترین کمکها را بهکشور های فقیری‌که‌اقتصادشان درنتیجه بالارفتن قیمتها صدمه دیده‌کرده است.

۳ میلیون جمعیت زلاند نو دارای عالی‌ترین سطح زندگی هستند

زلاندنو، سرزمین زیبائی و تضادها

سرزمین تضادها، کوههای پر برف، جلگه‌های سبز، کوه‌های یخ، آب‌های غلطان و این است کشوری به نام زلاند نو

سرزمینی را مجسم کنید آکنده از تضاد های فاحش ـ سرزمینی که در آن قله های آتش‌فشانی خاموش و پوشیده از برف ـ ناگهان از دل جلگه های سرسبز وحاصلخیز قدراست می کنند و رودخانه‌های عظیم از فراز کوه های پوشیده از جنگل سرازیر میشوندوآبهای غلطان و خروشان بسوی سواحل آفتابی و پوشیده از ماسه‌های زرین‌فام سرازیر میگردند .

به آنچه که گفتیم زیبایی کوه های یخ، قله های‌رفیع،دریاچه‌ها، ورمه های بزرگ گوسفندان را که جابجا در تپه های پوشیده‌از مراتع سرسبز می چرند اضافه کنید ، و تنها بعد از پرداختن چنین تصویری است که میتوان منظره‌ای از نیوزلندراتجسم کرد. زلاندنو ، باشانزده هزار کیلومتر فاصله با ایران از قاره اقیانوسیه ازدیروز میزبان شاهنشاه و شهبانو بود .

زلاندنو ، سرزمینی است با شگفتیها و زیبائیهای بسیار . کوههای شکوهمند و ویژگیهای طبیعی آن که هرساله‌جهانگردان بسیاری را بخود جلب میکنند ، خاطره نیوزیلندیهای دلیری چون سرادموندهیلاری فاتح اورست را دربادهازنده میکند واوضاع اجتماعی،سیستم حکومتی فرهنگ وزبان مردم آن تصویرگر یک انگلیس کوچک در آنسوی دریاهاست . انگلیس‌مستقل‌دیگری که فقط نزدیک به ۳ میلیون جمعیت و ۱۰۳۷۴۰ میل مربع وسعت دارد و مردم آن از یک سطح‌زندگی‌عالی‌برخوردارهستند.

این کشور مرکب از دوجزیره اصلی بنامهای نورث‌آیلند(جزیره شمالی) وسادات آیلند (جزیره جنوبی) است . این دوجزیره توسط تنگه « کک » و تعدادی جزیره دیگر ازهمجدا میشوند . جزیره شمالی ازنظر وسعت کوچکترازجزیره‌جنوبی است ولی با اینحال اکثریت جمعیت کشور را درخود جای داده است .

۹۰ درصدنیوزیلندیهاازبازماندگان مهاجران انگلیسی وزبان رسمی آنها انگلیسی است .

در این کشور هنوز گروه‌اندکی ازبومیان و ساکنان اصلی این سرزمین که «ماثوری» نام دارند، زندگی میکنند . اجداد این‌بومیان در قرنهای گذشته هنگامیکه مهاجران انگلیسی برای نخستین بار پابه نیوزیلند گذاشتنددربرابر آنها شدیدا مقاومت کردند ، ولی پایداری آنها دربرابرسفیدپوستان طی جنگهای خونینی که در سالهای ۱۸۶۰ تا ۱۸۷۰ ادامه داشت درهم شکست .در حال حاضر قریب ۱۵۰۰۰۰ هزار ماثوری در نیوزیلند زندگی‌میکنند. اقوامی که از پولنزی واقع در جنوب اقیانوس آرام مهاجرت کرده بودند از جمله‌افرادی‌بودند که بین ششصد تا هزار سال قبل درسرزمین زلاندنو ساکن شدند. «ابل‌تاس‌من » کاشف هلندی که درسال ۱۶۴۲ میلادی باکشتیهای خود وارد سرزمین زلاندنو شد اولین فرد اروپائی بود که‌قدم‌باین سرزمین گذارد ولی پس از درگیری مختصری بابومی‌ها و دادن تلفات‌ازتصرف جزیره چشم پوشیده و به سفر دریائی خود ادامه داد .کاپیتان جیمزکوک ناخدای نیروی دریائی سلطنتی انگلستان در سال ۱۷۶۹ با کشتی های خود وارد زلاندنو شد و پس از تصرف آن باعث شد که اروپائیها بتدریج باین سرزمین مهاجرت کنند ودرآن سکنی گزینند . درسال ۱۸۴۰ دردوران سلطنت ملکه ویکتوریا، ساکنان زلاندنو پیمانی بادولت انگلستان منعقد ساختندکه‌بموجب آن‌زمام امور زلاندنو را در قبال حمایت انگلستان به ملکه‌ویکتوریا واگذاردند و از آن پس سیل مهاجران اروپائی بخصوص انگلیسی‌ها بسوی این سرزمین شدت یافت .

به این علت ،نیوزیلندیها دارای فرهنگ بریتانیائی هستند و ملکه انگلیس را پادشاه خود میدانند وفرماندارکل نیوزیلند نماینده‌تاج‌و تخت‌انگلیس‌است. حکومت‌این‌کشور مشروطه‌پارلمانی ازنوع‌بریتانیاست و درست بین خط استوا و قطب جنوب واقع است وبه نقطه آخر مسکونی جهان مشهور است .

زلاندنو درنیمکره جنوبی خط استوا قرار دارد و اکنون که فصل پائیز در نیمکره شمالی و درایران آغاز گردید در این سرزمین فصل بهار آغاز شده‌و درختان شکوفه کرده‌اند .هوای مساعد زلاندنو این سرزمین را بصورت‌بهشت‌روی‌زمین‌درآورده. تقریبا همه جمعیت سه میلیون نفری زلاندنو با سواد و شاغل بکارند . زلاندنو دارای چهار روزنامه اصلی است که در مناطق شهری و باتیراژ ۷۴۶ هزار نسخه انتشار می یابد علاوه بر این ۳۳ روزنامه محلی با تیراژ ۳۱۷ هزار نسخه ونیز مجلات متعدد منتشر می شود بطوری که از هر هزار نفر ۳۳ نفرروزنامه می خوانند و این‌رقم باتوجه بارقامی که در این‌باره در کشور های پیشرفته وجود دارد (امریکا از هر هزارنفر ۳۳۷ نفر و انگلستان از هر هزار نفر ٤٦٤ نفر) رقمی قابل توجه بشمار می رود .

سطح زندگی در زلاندنو بالا «هفتمین کشور در جهان»وبرابر باسطح زندگی کشور های مرفه اروپائی غربی است .عواید مردم زلاند نو از زمین حاصل میشود و بطور کلی زلاند نو کشوری کشاورزی بشمار می رود باوجود این بیش از نیمی‌از جمعیت این کشور در شهرها زندگی می کنند و در رشته‌های مختلف صنعت و خدمات مشغول بکار هستند .وجود اشتغال کامل در زلاندنو همراه با بهره‌گیری از سیستم جامع امنیت اجتماعی باعث‌شده است که‌فقر بصورت واقعی دراین‌کشور وجودنداشته باشد . با اینحال اقتصاد زلاندنو بر اساس کشاورزی قرار گرفته و هنوز اتکاء کامل بر فروش فرآورده های دیمی ومحصولات کشاورزی هشتاد درصدصادرات زلاندنو را تشکیل می دهد .

کشورزلاندنو دارای روابط مخصوص با جزایر و کشور های همجوارو نیز با استرالیا ، ژاپن و کشور های امریکاست، این کشورعضوطرح کلمبوا کافه بانك عمران آسیا و شورای کشور های آسیائی‌و کشورهای اقیانوس آرام است و باداشتن اعتقاد به امنیت دسته‌جمعی عضویت در پیمانهای دفاعی را پذیرفته است .

زلاندنو ، باتفاق استرالیا ، مناسبات ویژه‌ای با بریتانیادارد ووفاداری به بریتانیا از صفات ویژه آنست . نیوزیلند در دو جنك جهانی برای حمایت از انگلیس وارد جنك‌شدورشادت های زیادی از خود نشان داد . نیوزیلند از نظر تجاری نیز مناسبات مستحکمی‌باربریتانیادارد ودر ۱۹۶۶، ٤٤ درصد صادرات آن‌به بریتانیا بود .

در سال های اخیر توسعه تجارت منطقه‌ای مورد توجه خاص نیوزیلند قرار گرفته‌است لیبرالها و محافظه‌کاران نیوزیلند درکنارهم درآن گردآمده‌اند از سال ۱۹۶۰ تا۱۹۷۲ حکومت را دردست داشت این حزب ازسال ۱۹٤۹ تا ۱۹۵۷ نیز زمام امور کشور را بدست داشت .

حزب کارگر از سال ۱۹۳۵ تا ۱۹٤۹ کشور را اداره کرد ودر سال ۷۲ مجددا بشهرت رسید.

این حزب در دوران قدرت خود اصلاحات اجتماعی زیادی بعمل آوردومقررات‌بیمه‌اجتماعی‌و بهداشت رایگان رابتصویب‌رساند

کشور زلاندنو ، جنوبی ترین سرزمین مسکونی کره زمین بوده و در جنوب اقیانوس آرام قرار دارد و در فاصله ۱۹۰۰ کیلومتری جنوب شرقی‌استرالیا و درست بین خط استوا و قطب جنوب واقع است وبه نقطه آخر مسکونی جهان مشهور است .

زلاندنو درنیمکره جنوبی خط استوا قرار دارد و اکنون که فصل پائیز در نیمکره شمالی و درایران آغاز گردید در این سرزمین فصل بهار آغاز شده‌و

ولینگتون ، پایتخت زلاندنو بانهران ۱۶ هزار کیلومتر فاصله دارد . این شهر یکی از شگفتی های معماری در جهان است .قسمت اعظم مرکز این شهر در بخشی ساخته شده که قبلا کودوتیه بود . اغلبحضرتین در مدت دیدار از زلاند نو ، دو شب در این‌شهراقامت می فرمایند .

زنان روزنامه‌نگار استرالیا ، از زبان شهبانو با ایران آشنا میشوند

شهبانو: تعلیم و تربیت جوانان بهترین برنامه ایران است

علیاحضرت شهبانو پیش‌ازظهر پنجشنبه نمایندگان زنان روزنامه‌نگار ورادیو تلویزیون استرالیا را در کانبرا به حضور پذیرفتندونمایندگان وسایل‌ارتباط جمعی‌استرالیافرصت‌یافتندپیرامون فعالیتهای اجتماعی زنان ایران‌و برنامه های رفاهی مربوط به‌آنها در ایران اطلاعاتی حاصل کنند وبا ایران از زبان شهبانوآشنائی حاصل کنند . .

گفتگوی زنان روزنامه‌نگار استرالیا با اشاره‌ای به وضع آب و هوای ایران آغاز شد . پنجشنبه هوای کانبرا به دنبال بارندگی فراوان شب قبل سرد بود . زنان روزنامه‌نگار از علیاحضرت در مورد آب‌و هوای ایران سئوال کردند.آنها بمخصوص پرسیدند که آیا در ایران برف میبارد . علیاحضرت فرمودند ، مادر ایران برفزیاد داریم و در نتیجه ورزش اسکی یکی از ورزش های مورد علاقه ایرانیان است و روز بروزهم این علاقمندی زیادتر میشود و باتوجه به‌این علاقمندی مراکزی برای تعلیم ورزش های زمستانی بخصوص‌اسکی برای‌جوانان و کودکان دائر گردیده است. شهبانو فرمودند،کودکان روستایی مناطق سردسیر باورزش اسکی آشنا میشوند و بطور روزافزونی آنرا فرا میگیرند ووسایل وامکانات روزافزونی برای کودکان‌روستایی تهیه میشود .

علیاحضرت سپس اشاره فرمودند ، خوشبختانه ورود وسایل ورزشی درایران آزاد است و چون عوارض گمرکی به آنها تعلق نمی گیرد ، قیمت این وسایل بسیار نازل است .

قیمت‌ها در ایران

یکی از زنان روزنامه‌نگار در مورد سطح قیمت های سایر کاها در ایران سئوال‌کرد. علیاحضرت فرمودند در مورد بعضی ازکالا های وارداتی مخصوصا کالا های لوکس که از کشور های اروپایی وارد میشود عوارض زیاد است درنتیجه قیمت آنهازیاد است و این عوارض ازآن جهت زیاد است که ما این کالاها را برای زندگی عموم‌مردم ضروری‌نمیدانیم و برای تقویت‌صنعت‌داخلی ناچاریم چنین گونه عوارض‌رابرقرار سازیم . شهبانو فرمودند ، ما برای کالا های ضروری صنایع مجهزی داریم ، مانند صنایع اتومبیل‌سازی ـ کفش‌سازی ـ کیف سازی ـ پارچه‌بافی و سایر کالا های مورد نیاز عمومی که درنتیجه ما را از واردکردن کالاهای مشابه خارجی بی‌نیاز میسازد .

یکی از روزنامه‌نگاران‌در مورد‌محل‌زندگی واقامت علیاحضرت‌واعضاء خاندان‌سلطنتی سئوال کرد. شهبانو فرمودند ما درایران دو محل اقامت وزندگی داریم .زمستان وپائیز دریک کاخ زندگی میکنیم وعلت نقل وانتقال ما به کا خ‌تابستانی بیشتر به سبب آن است که کاخ دیگر ما وسایل تهویه کافی ندارد . در این محل محوطه وسیعی هست که در باغ بزرگ آن در ساختمان های‌مجاوراعضاء خاندان‌سلطنتی زندگی میکنند .

کاخ موزه شد

شهبانو سپس فرمودند ما در مرکز شهر کاخ دیگری داشتیم که اکنون به‌شهرتهران

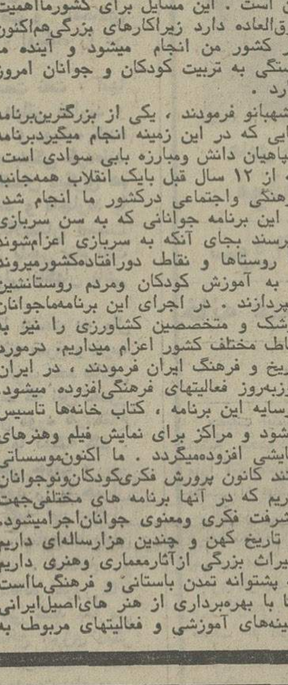

شهبانو : تعلیم و تربیت بیش از هرزمینه دیگر مورد علاقه شخصی من است .

واگذار شده است تا از آن به صورت یک موزه ومرکز فرهنگی استفاده کنند . باغ این کاخ نیز اکنون مورد استفاده عموم است .

علیاحضرت شهبانو دریاسخ سئوال یکی از خبرنگاران درباره فعالیتهای اجتماعی شهبانو فرمودند ، من شخصادربسیاری از فعالیتهای هنری ، اجتماعی فرهنگی و آموزشی نظارت دارم و برای اینگونه فعالیتها بودجه هائی موجود است که‌مصرف توسعه واجرای برنامه های آنها میشود.

تعلیم و تربیت ایران

یکی دیگر از زنان روزنامه‌نگار سئوال‌کرد زمینه‌ای که علیاحضرت به آن بیشترتوجه دارند کدام است. شهبانو فرمودند ، تعلیم وتربیت بیش از هر زمینه دیگر موردعلاقه شخصی من است ، زیرا آموزش و تعلیم و تربیت یکی از برنامه‌های ضروری کشور من است . این مسایل برای کشورماهمیت فوق‌العاده دارد زیراکارهای بزرگی‌هم‌اکنون در کشور من انجام میشود و آینده ما بستگی به تربیت کودکان و جوانان امروز دارد .

شهبانو فرمودند ، یکی از بزرگترین‌برنامه هایی که در این زمینه انجام میگیرد‌برنامه سپاهیان دانش ومبارزه بابی سوادی است، که از ۱۲ سال قبل بایک انقلاب هممجانبه فرهنگی واجتماعی درکشور ما انجام شد. با این برنامه جوانانی که به سن سربازی میرسند بجای آنکه به سربازی اعزام‌شوند به روستاها و نقاط دورافتاده‌کشورمیروند و به آموزش کودکان ومردم روستانشین میپردازند . در اجرای این برنامه‌ماجوانان پزشک و متخصصین کشاورزی را نیز با نقاط مختلف کشور اعزام میداریم. درمورد تاریخ و فرهنگ ایران فرمودند ، در ایران روزبه‌روز فعالیتهای فرهنگی‌افزوده میشود. درسایه این برنامه ، کتاب خانه‌ها تاسیس میشود و مراکز برای نمایش فیلم وهنرهای نمایشی افزوده‌میگردد . ما اکنون‌موسساتی مانند کانون پرورش فکری‌کودکان‌ونوجوانان داریم که در آنها برنامه های مختلفی‌جهت پیشرفت فکری ومعنوی جوانان‌اجرامیشود. ما تاریخ کهن و چندین هزارساله‌ای داریم ومیراث بزرگی ازآثارمعماری وهنری داریم که پشتوانه تمدن باستانی و فرهنگی‌ماست وما با بهره‌برداری از هنر های‌اصیل‌ایرانی زمینه‌های آموزشی و فعالیتهای مربوط به نسل جوان را فراهم میکنیم . در برنامه های آموزشی کودکان عقب افتاده نیز فعالیتهای وسیعی انجام میگیرد . با ایجاد مراکز متعددی برای نگهداری و تربیت این‌گونه اطفال اقدام های وسیعی انجام گرفته است .

شهبانو به برنامه های مربوط به جذامیان اشاره فرمودند ومرکز مربوط به کودکان یتیم را یادآور شدند و فرمودند هم‌اکنون ۷هزار کودک در این سازمانها ،نگهداری میشوند و بسیاری از مردم خیر به طور داوطلب چه به صورت نقدی وچه‌بصورت کار وخدمت به این سازمان‌ها کمک‌میکنند.

آزادی زنان در ایران

یکی از زنان روزنامه‌نگار در مورد رشته تخصصی علیاحضرت شهبانو سئوال کرد. شهبانو فرمودند من دررشته معماری‌تحصیل کرده‌ام‌ولی‌امروزموظائف‌مهم‌مملکتی‌فرصت‌ادامه مطالعه را در این رشته بمن نمیدهد علیاحضرت فرمودند گاهی در فرصت‌های کمی که پیش می آید بافرزندانم نقاشی میکنم ، چند کتاب کودکان را نیز ترجمه کرده‌ام که در واقع اولین کتاب داستانی است که کانون پرورش فکری کودکان و نوجوانان منتشر ساخته است و برنامه انتشار کتاب این کانون باکتاب من آغاز شد . البته این کانون امروز یکی‌ازمهمترین مراکز انتشاراتی ایران است و از بودجه کافی برخوردار است .

یکی از روزنامه‌نگاران از شهبانوازآزادی زنان و حقوق سیاسی.واجتماعی‌آنان‌سئوال کرد. علیاحضرت فرمودند ، از ۱۲ سال قبل زنان ایران از حقوق مساوی بامردان برخوردارشدند واکنون زنان ایران در کلیه امور با مردان برابری دارند . زنان در انتخابات شرکت میکنند . ماهم‌اکنون درایران زنانی در مقامها ومناصب بزرگ داریم . تعدادی از زنان ما به عنوان نمایندگان ملت در پارلمان عضویت دارند ودر تمام زمینه های اجتماعی زنان ایرانی فعالیت می‌کنند مسئله مورد توجه ما امروز آموزش زنان ایران است. ما اکنون برنامه ها ی‌آموزشی وسیعی داریم که‌تحت‌ریاست عالیه والاحضرت شاهدخت اشرف پهلوی اجرا میشود . در ایران مراکزرفاه‌خانواده به زنان ایران کمک میکند که ضمن‌آموزش حرفه‌ای مسایل مربوط به بهداشت وتنظیم خانواده و پرورش کودکان رابیاموزند . ما با انتشار کتب ساده وروان ، زنان را به حقوق صنفی واجتماعی خود آشنا میکنیم .

علیاحضرت‌شهبانو سپس فرمودند که مادر ایران به ویژه در جامعه زنان ، صنایع دستی را ترویج میدهیم و فرآورده های صنایع را اغلب به کشور های جهان صادر می نمائیم . ما برای این منظور مراکزی از طرف دولت برای ترویج و توسعه‌صنایع دستی ایران دائر کرده‌ایم وهم‌اکنون در مناطق روستایی کشور ما شرکتهای تعاونی تشکیل شده‌است که تمام مردم روستانشین مخصوصا زنان روستایی را به وظائف خود آشنا میسازد . پیرامون سفر به استرالیا، شهبانو فرمودند ، من قبلا از پیشرفتهای کشور شما اطلاعاتی داشتم واکنون از مراکزی که در این کشور بازدید کرده‌ام بسیار خوشحالم .

گروه‌فرهنگی خوارزمی

برای کلاسهای دوره دوم رشته های طبیعی و ریاضی دبیرستان شبانه ثبت نام می نماید . داوطلبان جهت ثبت‌نام با مدارك لازم بواحد های زیر مراجعه نمایند

۱ـ دبیرستان‌شبانه پسران‌شماره ۱ـ خیابان شاهرضا روبروی پمپ دیانا تلفن :۴۰۸۳۳ـ ۴۵۴۴۱

۲ـ دبیرستان‌شبانه‌دختران خیابان پهلوی نرسیده بچهارراه تخت جمشید تلفن:۶۶۳۴۰۱ ـ۶۶۳۹۹۴

۳ـ دبیرستان شبانه‌پسران‌شماره ۲ـ اول شاه‌آباد جنب میدان بهارستان‌تلفن: ۳۱۸۶۳۳

٤ـ دبیرستان شبانه‌شماره۳ (ارشاد) ـ خیابان تهران نو ایستگاه ارباب خیابان ششم بهمن تلفن :۷۹۰۰۷۶ـ۷۹۱۰۴۵

۵ـ دبیرستان‌شبانه‌پسران فرکام ـ خیابان روزولت روبروی سینما دیاموند کوچه گوهر درخشان تلفن : ۸۲۰۱۵۳ ـ ۸۲۳۴۴۰

گروه‌فرهنگی هدف

برای کلاس های کنکور آمادگی مسابقات دانشگاه ها و مدارس عالی بشرح‌ذیل ثبت‌نام می کند

۱ـ کلاس‌های کنکورشماره۱ هدف در محل دبیرستان شماره ۱ خیابان پهلوی‌چهارراه جامی ، تلفن ۶۶۶۸۲۳ـ ۶۶۱۶۷۹

۱ـ گروه علوم طبیعی‌وپزشگی ۲ـ گروه علوم مهندسی وریاضی

۲ـ کلاس های کنکور شماره ۳ هدف در محل دبیرستان شماره۳خیابان ژاله ، کوچه فلاح ، تلفن ۳۹۱۰۸۰ و ۳۹۲۵۲۲

۱ـ گروه علوم طبیعی و پزشگی ۲ـ گروه علوم مهندسی‌وریاضی۳ـ گروه ادبیات و علوم انسانی ٤ـ گروه اقتصادو علوم اجتماعی۵ـ گروه زبان های خارجی

۳ـ کلاس های کنکورشماره ٤ هدف در محل دبیرستان شماره٤خیابان شاه‌چهارراه بهرامی تلفن ٤۷۸۵۲

۱ـگروه‌ادبیات‌وعلوم‌انسانی ۲ـ گروه اقتصاد و علوم اجتماعی ۳ـگروه زبانهای خارجی

نامنویسی هرروز از ۵ تا ۹ بعد از ظهر

آگهی استخدام ثابت در سازمان تربیتی شهرداری

شهرداری پایتخت برای خدمت در شیرخوارگاه ها وآسایشگاه اطفال معلول و سایر واحد های تابعه سازمان تربیتی احتیاج بافراد مشروحه زیر دارد :

شماره	عنوان سازمانی	تعداد نفرات	میزان تحصیلات و شرایط
۱	مددکار اجتماعی	۲ نفر	لیسانس در رشته خدمات اجتماعی
۲	مددکار اجتماعی	۲نفر	فارغ‌التحصیل دوره فوق دیپلم در رشته‌خدمات‌اجتماعی با ارائه گواهینامه مربوطه .
۳	مدیر واحد در شیفت شب «یك‌نفرزن‌ویك‌مرد»	۲ نفر	لیسانس پرستاری یا تربیتی یا روانشناسی و یا دیپلم کامل متوسطه با ده سال سابقه کار و یا دیپلم بهیاری ویا کودکیاری با هشت سال سابقه کار
٤	بهیار	۱۰ نفر	دارای گواهینامه بهیاری و سه سال سابقه کار
۵	کمك‌بهیار	۸۰ نفر	حداقل سیکل اول متوسطه و گذراندن دوره آموزشی
۶	مادروکودکیارومربی کودك	۳۵ نفر	دیپلم کامل متوسطه یا دیپلم دوره کودکیاری و یاتربیت کودك با سن بین ۲۰ تا ۳۵ سال
۷	مربی و مادر برای پسران بزرگسال	۱۵ نفر	دیپلم کامل متوسطه با گواهینامه دوره تربیت کودك و یا دیپلم کودکیاری با سن بین ۳۵ الی ٤۰ سال
۸	کارمند مالی دیپلمه	۲ نفر	دیپلم با گواهینامه حسابداری و یا امورمالی
۹	کمك داروساز با داشتن دیپلم کامل و تجربه‌کافی		در رشته شغلی و یا دار بودن گواهینامه تخصصی و سابقه خدمت کافی .

داوطلبان جهت دریافت اطلاعات بیشتر و ثبت نام حداکثر تا آخر وقت‌اداری روز ۲۰ر۷ر۵۳ میتوانندبه دبیرخانه سازمان تربیتی واقع در خیابان سیمتری جنب پمپ بنزین مراجعه فرمایند . م‌الف ۱۲۸۸۲

شهردار پایتخت

واقعیت

بعد از شش ماه تا

۲۵۰۰۰۰۰

ریال بشما وام میدهد

بانك رهنی ایران

۳۱۱۵۸۵

SALES EXECUTIVES WANTED BY MAJOR INTERNATIONAL MANUFACTURER OF PRODUCTS FOR AUTOMOTIVE FIELD

PREREQUISITES:

1. Iranian nationality
2. Military service completion or exemption
3. Valid Iranian driver's license
4. College graduate with degree in marketing
5. Fluent English and Farsi
6. Willing to travel within Iran

Please send resume to

P.O. Box 692 Tehran

Reference SE/E 2

مجله دنیای ورزش

با مطالب خواندنی

از جهان ورزش

منتشر شد

آگهی فروش فنل‌خام

شرکت ملی ذوب آهن ایران فنل خام فرآورده ذوب آهن آریامهر را از قرار هرکیلو گرم ٥٤ ریال تحویل کارخانه در ظرف خریدار به‌فروش میرساند . طالبین میتوانند برای خرید فنل به‌امور بازرگانی شرکت (نبش جهارراه پهلوی ، تخت جمشید ، ساختمان ذوب آهن‌طبقه ششم) یا مستقیما به قسمت فروش وامور بازرگانی ذوب‌آهن آریامهر (واقع در محل ذوب‌آهن آریامهر ـ اصفهان) مراجعه فرمایند. م‌الف ۱۳۰۸۲

شرکت ملی ذوب آهن ایران

سال چهل و نهم
بنیانگذار : عباس مسعودی
صاحب‌امتیاز ومدیر : فرهاد مسعودی
سردبیر : احمد شهیدی
محل اداره : خیابان خیام . ساختمان اطلاعات . تهران
تلفن : ٣١١٠٧١ تا ٣١١٠٧٩
تلکس : ٢٣٣٦ ـ تلگرافی : اطلاعات ـ تهران

تصور بیجا

در ضیافتی که کلوپ ملی مطبوعات استرالیا به افتخار شاهنشاه ایران ترتیب داده بود ، مصاحبه مهمی با معظمله صورت گرفت و مسائل مختلفی درین مصاحبه مطرح شد که همکاری کشور های ساحلی اقیانوس هند ، امنیت منطقه ، نفت و اقتصاد جهانی ، تحولات ایران و سرمایه گذاری ایران در خارج از آن جمله بود .

شاهنشاه در جریان این مصاحبه تاکید فرمودند که دعوت از کشور های حوزه اقیانوس هند به تفاهم و همکاری یکی از هدف های مسافرتشان به این کشور هاست . دعوتی که در سنگاپور و استرالیا با حسن قبول تلقی شده است و دلیل ندارد که کشور های دیگر منطقه نیز آنرا استقبال نکنند . همکاری و اتحادی که شاهنشاه پیشنهاد می فرمایند هدفی ندارد الا تضمین منافع ملل منطقه از طرف خود آنها . منافعی که وقتی کشور های منطقه منفردا از آن دفاع می کنند ، معمولا در برخورد با منافع و نظریات قدرت های بزرگ ، توانایی حفظ آنرا در خود نمی بینند و حداکثر کاری که از دستشان برمی آید اینست که منافع خودشان را با منافع قدرتمندان تلفیق کنند .

در مورد نفت ، پیش از آنکه کشور های تولید کننده به ابتکار و دعوت ایران گرد هم آیند و «اوپک» را تشکیل دهند ، وضع به همین منوال بود . علی رغم اهمیت این ماده حیاتی و وابستگی تمدن صنعتی جهان به نفت ، کشور های صاحب نفت ناگزیر بودند برای دریافت مبلغ ناچیزی که به بهای غارت منابعشان به آنها داده می‌شد ، سرتسلیم بردرگاه کبریائی کمپانیها بسایند . چون در اکتشاف و استخراج و تجارت نفت ـ از پای چاه تا کنار پمپ بنزین ـ ابتکار عمل در دست کمپانیها بود . اگر کشوری قصد نافرمانی می کرد کمپانیها قادر بودند به سهولت آن کشور را زیر فشار اقتصادی و احتمالا سیاسی از پای درآورند . کافی بود فی‌المثل از نفت ایران برای مدتی چشم بپوشند و در عوض ، احتیاجات خود را باافزایش تولید در کشور های همجوار تامین کنند. کمپانیها و حمایت کنندگان‌آنها ، چنان از تفرقه و تشتت و رقابت بی دلیل کشور های نفتخیز مطمئن بودند که یقین داشتند آنها هرگز آبشان با هم در یک جوی نخواهد رفت و اتحادی میانشان واقع نخواهد شد . بهمین سبب نیز « اوپک» را در ابتدای تشکیل آن جدی نگرفتند !

در میان های‌وهوی غرب علیه افزایش قیمت نفت ، آنها که مسئولیت مستقیمی از حیث تصدی مشاغل دولتی ندارند و می توانند آزادانه‌تر اظهار عقیده کنند ، صاف و پوست کنده می گویند کشور های صاحب نفت با هم دست به‌یکی کرده‌اند و به شیوه راهزنان از غرب باج می گیرند ! کسان دیگری هم که از مواضع رسمی برصاحبان نفت مي تازند و ناچارند با دقت و احتیاط بیشتری سخن بگویند مفهوم کلامشان اینست که کشور های تولید کننده نفت محکوم بوده‌اند باجی بنام نفت ارزان به کشور های بزرگ صنعتی بپردازند ولی ناگهان یاغی شده و پرداخت باج را قطع کرده‌اند !

چنین تصوری متاسفانه در دماغ غربیها نسبت به ملل شرق وجود دارد و اثر سال ها رابطه غیر عادلانه شرق و غرب است که شرق مثل مرغی رام و بی آزار برای غرب تخم طلائی گذاشته است . شاهنشاه ایران اصرار می ورزند که این تصور باید از میان برود ، چه در مورد نفت و چه در مورد هر متاع دیگری : «هیچکس نمی تواند نظر خود را به ما دیکته کند . اگر مساله تقسیم ثروت میان مردم است بسیار خوب ، در چنین حالتی آماده خواهیم بود منابع انرژی خود را با جنرال موتورز ، وستینگهوس ، جنرال الکتریک و کلیه این جنرال هائی که آنها بوجود آورده‌اند تقسیم کنیم . . . منابع ما پایان ناپذیر نیستند ، کشور های صنعتی که ثروت ، صنایع و حتی جوامع خود را بر نفت ارزان ما بنا کرده‌اند امروز کالا های خود را به قیمت هائی که خود تعیین می کنند بما می فروشند . . . تلاش شما برای پیدا کردن منابع انرژی دیگر تا چه حد مخارج برشما تحمیل خواهد کرد درحالیکه شما می توانید بیش از هفتاد هزار فرآورده از نفت بدست بیاورید . پس ارزش آنرا اندکی در مخیله خود خطور دهید ! »

تغذیه رایگان و وظیفه اولیاءدانش‌آموزان

طرح تغذیه رایگان دانش‌آموزان که هدفش افزایش توانائی جسمی کودکان و نوجوانان در سراسر کشور است ، ازاولین روز سال تحصیلی کودکستانها و دبستانها ، زیر پوشش خود درآورده است .

این برنامه که‌از اندیشه‌ای بلندمایه میگیرد ، درجوار توانا ساختن‌کودکان معطوف بمنیروبخشیدن جسم نسلی نو‌است.

مشاهده پاره‌ای نارسائیها در اجرای طرح تغذیه رایگان این نگرانی را پدیدآورده که بعضی از مدارس چنانکه باید نتوانسته‌اند خود را بااین طرح ملی هماهنگ کنند.

گروهی از مدارس که مدیرانی کارآمد و سازمانی کاردان دارند دراین طرح اشکالی نیافته‌اند اما مدرسه هائی که کمبودهائی در سازمان خود دارند ، بخوبی ازانجام این طرح برنیامده‌اند که در خبرها خواندید مدیران چند مدرسه بعلت سهل‌انگاری برکنار شده‌اند .

مدیران بعضی از آموزشگاه ها اظهار میدارند که از عهده اینکار برنمی‌آیند و می‌باید سازمانی مستقل از کادر آموزشگاه در حوزه آموزش و پرورش این مهم را بعهده بگیرد و توزیع غذا را یکنواخت وهماهنگ کند اما چاره در گسترش اداره بازی و ایجاد اداره‌ای بااین‌منظور نیست اینجاست که مشارکت مردم‌میتواند مشکل گشا باشد هیئت امنای مدرسه یا اعضای خانه و مدرسه که ناظر برفعالیت های آموزشی دبستانهاست اکنون‌میتوانند در این برنامه ملی سهمی بیشتر بعهده بگیرد .

درحوزه هرمدرسه ،از زنان نیکوکار و مادرانی کمفرصتی برای کمک کردن دارند بایدخواسته شود که در امر تغذیه رایگان باولیاء مدرسه کمک کنند .تابودجه‌ای کمبرای اطفال آنها و دیگران مقرر شده درست وبجا مصرف شود، چراکه بتجربه میدانیم هیچکس دلسوزتر از اولیاء اطفال نسبت به آنها نیست .

بسیار کسان نسبت باین مساله علاقمندند از خدمات همگانی در مسائل میهنی روی گردان نیستند خاصه در زمینه آموزش و پرورش که تربیت نسل نو درگروی بهبود آنست .

اکنون که سرمایه گذاری برای توانائی جسمی کودکان و نوجوانان انجام پذیرفته، نیروی انسانی برای عملی کردن آن بنحو احسن، باید بهیاری اولیاء مدارس بشتابد.

کی‌سینجر ، اعراب و اسرائیل

یک روزنامه اسرائیلی نوشته است چند تن از وزرای خارجه عرب کهدر جلسات مجمع عمومی ملل متحد شرکت کرده‌اند از کی‌سینجر خواسته‌اند فعالیت های صلح خودرا در خاورمیانه متوقف کند .

آنچه این روزنامه اسرائیلی بعنوان دلیل نوشته خود ذکر کرده روش خشن رهبران امریکا در برابر کشور های تولید کننده نفت است .

کی‌سینجر باآنکه خود یهودی است از مدتی قبل تحت فشار شدید تبلیغات دولت اسرائیل قرار گرفته است.یکی از مطبوعات اسرائیل نتیجه رفراندومی راکه درمورد میزان محبوبیت کی‌سینجر در اسرائیل انجام داده منتشر کرده است. بموجب این رفراندوم فقط درحدود ٤٣ درصد مردم اسرائیل ،کی‌سینجر را دوست دارند در حالیکه این رقم درسال گذشته نزدیک به ٦٤ درصد بود. این امر البته بدان معنا نیست که کی‌سینجر درصدد بازگرداندن کلیه حقوق اعراب به‌آنها است . وزیر خارجه امریکا آنهم براثر قدرت نظامی وپیروزی جنگی خود اعراب ، کوشیده است تا راهی برای ایجاد تفاهم بین اعراب واسرائیل پیدا شود .با اینحال اسرائیل از همین حد فشار وزیر خارجه امریکا نیز ناراضی است و اسرائیل در حالیکه خود بسرعت مسلح میشود، مصرو سوریه را متهم‌میکند که در تجدید بنای شهرهای سینا وجولان کوتاهی میکنند وهمین امر دلیل برنامه ریزی آنها برای جنگ آینده است . اعراب آشکاراتاکید میکنند که اگر اسرائیل مناطق اشغالی آنان را تخلیه نکند وحقوق حقه ملت فلسطین را برسمیت نشناسد آنها در آغاز جنگ تردیدی بخود راه نمیدهند .اما آنچه اهمیت دارد اینست که‌اسرائیل‌میخواهد قبل از آنکه اعراب درمورد سیاست عدم خروج از مناطق اشغالی اسرائیل ، اطمینان کامل پیدا کنند، آتش جنگ جدیدی راروشن کند .

صاحبان نفت مسئول بحران اقتصادی غرب نیستند

لوموند

تاکنون برسر مسائل کم اهمیت ازاین‌هم جنگ کرده‌اند ...

ولی خوشبختانه در حال حاضر در تریبون سازمان ملل متحد ازاین مقوله سخن بمیان نمی آید ولی مجادله لفظی آنقدر گسترش پیدا کرده که برای‌ایجاد اضطراب و نگرانی کافی‌است .

تهدید هفته گذشته پرزیدنت فورد به پاسخ دادن به حمله صادر کنندگان نفت از راه‌کاهش کمک های غذائی امریکا یکنوع لافزنی و گزافه‌گوئی بیش‌نیست زیرا صاحبان «طلای سیاه» هزار وسیله دیگر دارند که‌از خورده ریز «سخاوتمندی» واشنگتن‌چشم بپوشند.

اما رئیس جمهوری‌امریکاروز دوشنبه گذشته در کنفرانس جهانی انرژی باصراحت بیشتر وتهدید کننده تری سخن گفت‌و یادآور شد که «در تاریخ ملت‌ها برای بدست آوردن امتیازات طبیعی چون آب و غذا و راه عبور ازیک سرزمین یادریاجنگ کرده‌اند ...«باین ترتیب برای نخستین‌بار نیرومند ترین دولت جهان بطور سرپوشیده تئوری «فضای حیاتی»، راکه در گذشته بهانه‌ای برای توجیه جنگ های متعددی بوده پیش کشیده است.

البته پرزیدنت‌فورد بایادآوری این موضوع که «در عصراتم جنگ دارای خطرات غیر قابل قبولی برای همه بشریت‌میباشد، لحن کلام خود را ملایم‌تر کرد و این‌به‌آن معنی است‌که سیاست «کشتی‌های توپدار» را که در گذشته اعمال میشد نفی کرده است.

معذلک درهمان هنگام هنری‌ـ کیسینجر در سازمان ملل متحد بیش از هروقت دیگر نسبت به اوضاع اظهار بدبینی کرد و گفت:

«دنیا نسبت به جنگهای محلی روشی پیش گرفته که گوئی‌برای همیشه قابل کنترل هستند . ... ولی ما نمی‌توانیم کنترل بحران محلی راکه شاید در آینده‌نزدیک روی دهد تضمین کنیم .

وزیر امور خارجه امریکا همچنین از گسترش سلاحهای اتمی در جهان اظهار وحشت و نگرانی کرد .

با اینحال وزیر امور خارجه امریکا ترقی قیمت های نفت را که نظم وامنیت جهانی را تهدید می‌کنند تنها مسئول‌بحران‌کنونی میداند بعقیده او این افزایش‌بها جنبه سیاسی دارد نه اقتصادی ازاین‌رو مستلزم‌یک پاسخ‌سیاسی است.اما این پاسخ چگونه خواهد بود ؟

کی‌سینجر دراین باره چیزی نگفت.

بدبینی اکنون عمومیت پیدا کرده ولی بیشتر مربوط به‌هنری کیسینجر است . پس از موفقیتی که‌وی‌در بهارگذشته درخاورمیانه بدست آورد افکار بین‌المللی عادت کرده است او را بچشم یک مرد «معجزه‌گر» بنگرد که هرگونه آتشی رادرجهان فرو نشاند.

این شهرت مبالغه‌آمیز و چاپلوسانه میتواند جویندگان ماجرا و طرفداران «راه حل داغ» را تشویق کند .

کی‌سینجر باین ترتیب می ـ خواهد نشان بدهد که مهارت سیاسی وی‌نیز حد و حصری دارد واز این رو اضافه میکند: «برجسته ترین سیاستمدار اهل مذاکره هم نمیتواند هنگامی که هرکس بخود می‌اندیشد و وقتی که‌مسائل غیرقابل کنترل پیش‌آید یک راه حل «معجزه‌آسا» ابداع کند .

کی‌سینجر همچنین خاطرنشان میسازد که ایدئولوژی ها و دکترین های ناسیونالیستی به قرن گذشته تعلق دارد وبرای حل مسائل عصر کنونی بیفایده است. بدون شک ! اما کشور های‌اوپک نه‌انحصار اراده‌قدرت رادارند و نه تورم را ». اگر اوضاع امروزه غیر قابل کنترل شده باین سبب نیست که جهان غرب و امریکائیها در درجه اول از سالها پیش از حکومت کردن بپول چشم‌پوشیده‌اند .

کابینه جدید مصر

انورسادات رئیس جمهوری مصر که پست نخست وزیری را نیز بعهده داشت عبدالعزیز حجازی معاون نخست وزیر رابابین سمت انتخاب کرد و او نیز کابینه خود را تشکیل‌داد. درعکس کمی بعد از ادای سوگند اعضای کابینه سادات در حال‌فشردن دست عبدالعزیز حجازی دیده میشود .
عکس رادیوئی آسوشیتدپرس

گزارشهای امروز از مسائل سیاسی جهان

مطبوعات لبنان
انشعاب ژرژحبش، بزیان ملت فلسطین است

روزنامه های لبنانی دیروز عموما «جبهه خلق‌برای آزادی فلسطین» را بخاطر این که تصمیم گرفت از زیر رهبری دستگاه فرماندهی کل‌سازمان های فدائیان فلسطین خارج شود به باد انتقاد گرفتند.

گروه مارکسیستی « جبهه خلق» که بوسیله دکترژرژ حبش رهبری میشود روز پنجشنبه خروج خود‌را‌از کمیته اجرائیه سازمان آزادیبخش فلسطین اعلام کرد و آن را متهم ساخت که با امریکا توطئه و تبانی کرده است تا به‌راه حلی مبتنی بر تسلیم فلسطینی هادرخاورمیانه‌برسد. بسیاری از روزنامه های‌بیروت تصمیم جبهه خلق را غیرقابل توجیه و «ضد خلاقه » ومنفی توصیف کرده‌اند و مخصوصا این نکته را گوشزدساخته‌اند که ژرژحبش تصمیم یادشده را در زمانی حساس وبحرانی و هنگامی اتخاذ کرده که نهضت مقاومت مردم فلسطین بیش‌از هرزمان دیگر به یک پارچگی نیاز دارد تانه تنها با اسرائیل بلکه بابرخی ازدولت های عرب نیز مقابله کنند.

روزنامه پر تیراژ النهار نوشت : داوری کردن درباره عمل «جبهه خلق» که گذشته از تمام ملاحظات ـ بهرحال هنوز هم یکی از سازمان های انقلابی فلسطین بشمار میرود واین نکته صرف‌نظر از عقاید مادرباره مشی سیاسی آن قابل انتقادنیست ـ کاردشواری است.

با اینحال‌بسیاری‌ازناظرانی که تاکنون شاهد رشد و برومندی نهضت پایداری فلسطین بوده‌اند در برابر تصمیم جبهه خلق در زمانی که نهضت یادشده به پیروزی‌های درخشان‌دست‌می‌یابد ـ واکنشی آمیخته با شگفتی و تاسف و انزجار و نومیدی نشان‌خواهند داد.

«شفیق‌الحوت » مدیر دفتر سازمان آزادیبخش فلسطین در بیروت طی مقاله‌ای که روزنامه الجمهوریه از جراید طرفدار سازمان های فدائیان فلسطین آن را چاپ کرده نوشته است : در تاسفی که کمیته اجرائیه سازمان آزادیبخش فلسطین در قبال تصمیم جبهه خلق ابراز کرده است تمام فلسطینی های‌صادق وصمیمی سهیم‌هستند.این‌نکته مخصوصا در مورد فلسطینی هایی که عظیم‌ترین ونیرومند ترین مجاهدات رابکار بردند تاجبهه خلق راوادارد سازمان آزادیبخش کنند و خواستار مشارکت آن دردستگاه‌رهبری سازمان آزادیبخش فلسطین شدند مصداق دارد. هدف از تمام پایمردیهای صادق ترین فلسطینی هااین‌بودکه‌یگانگی ملی در سطح سازمانی برای ملت فلسطین تحقق یابد . و رهبری سازمان آزادیبخش فلسطین با بکار گرفتن تمام عقاید موجود و تمام توانایی و امکاناتی که در میدان مبارزات مردم فلسطین وجود دارد غنی‌تر شود.

روزنامه السفیر روزنامه‌ای که در میان نشریات بیروت به طرفداری از لیبی شهرت دارد زمان اعلام تصمیم جبهه خلق را حیرت‌آور قلمداد کرده و بهانه‌ای را که‌ازطرف رهبران آن برای توجیه خروجشان از فرماندهی کل سازمان های مقاومت فلسطین عنوان شده نارسا و غیر کافی دانسته است.

السفیر نوشته است : واین حقیقت که‌سازمان آزادیبخش فلسطین با اردن درحال نبرد و درگیری است ـ وبااسرائیل در سازمان ملل دست‌و پنجه نرم می‌کند ـ و هنوز به اصل طرد قطعنامه شماره ٣٤٢ شورای امنیت پای‌بند است (چون دراین قطعنامه فلسطین صرفا بعنوان موضوعی مربوط به آوارگان ویکی از مسائل فرعی بحران خاورمیانه‌شناخته میشود) ـ کماکان اصرار دارد که‌ـ برمبنای مفادقطعنامه یادشده در کنفرانس صلح خاورمیانه درژنوشرکت‌نخواهد کرد‌ـ همه و همه‌منعکس کننده روشنهایی اصولی است که اعتبار هریک از آنها از تمام حقانیتی که ممکن‌است برای تصمیم روز پنجشنبه‌اخیر جبهه خلق قابل تصور باشد‌ـ بیشتر و ارزنده‌تر است.

روزنامه انگلیسی زبان بیروت بنام « دیلی استار » نوشته است : راه درست تر برای «جبهه خلق» این بود که در کمیته اجرائیه سازمان آزادیبخش فلسطین باقی می ماند و با انحرافی که بزعم رهبرانش در داخل این کمیته تکوین یافته و شکل گرفته است‌ـ وهمین نکته نیز موضوع شکایت ـ و موردواعتراض گروه تحت رهبری ژرژ حبش عنوان گردیده است ـ مبارزه‌میکرد.

«دیلی استار » اضافه کرده است که :« کمیته اجرائیه سازمان آزادیبخش فلسطین آشکارا محلی ایده‌آل برای عنوان کردن اتهاماتی ازقبیل تسلیم طلبی بدون قیدو شرط علیه خود این سازمان است برای اثبات حقانیت این نکته کافی است تصور شود که هیئتی از نمایندگان سازمان آزادیبخش فلسطین به ژنو فرستاده شود ویکی‌از اعضای این هیئت نماینده‌ای ازجبهه خلق باشد که در کنفرانس ژنو باعزم‌خلل‌ناپذیر دربرابر هر راه حلی که‌مغایر باآرمان های ملی مردم فلسطین باشد مخالفت نماید.

آیابهتر نبود که جبهه‌خلق چنین شیوه‌ای رابرای خدمت کردن به منافع ملت فلسطین انتخاب کند ؟

روزنامه الشعب که بنوبه خود یکی از جراید طرفدار سازمان های فدائیان فلسطین است تاکید کرده است که تصمیم جبهه خلق به هیچ منطقی قابل دفاع و توجیه نیست . خارج شدن ازسازمانی که تقریبا تمام جهانیان آن‌را تنها نماینده قانونی ملت فلسطین می شناسند رفتاری منفی و غیر موجه است وحتی اختلاف نظر های جبهه خلق‌با اکثریت اعضای کمیته‌اجرائیه سازمان آزادیبخش فلسطین نیز نمیتواند درست بودن این تصمیم راتوجیه کند. خروج جبهه خلق از کمیته اجرائیه سازمان آزادیبخش فلسطین‌و فرماندهی کل نهضت پایداری فلسطین مسلما توانایی این سازمان را در برابر دشمن محدود خواهد کرد و موجب خواهدشد تادشمن‌ملت‌فلسطین به حربه جدیدی مسلح شود که بدون شك قرار دادن آن در دست دشمن (اسرائیل) بسیار نابخردانه است.

هادی خرسندی

موقعیت سوق‌الجیشی خانه عبدالحسین خان

حقیقت اینست که از وقتی نقشه محدوده پنج ساله شهر مارا کشیدند و پیاده کردند ، قسمتی از خط این نقشه ،منزل عبدالحسین خان مارا مثل‌خیار تر به دونیم کرده است .اطاق خواب منزل ، به‌اضافه یک انباری کوچک ،داخل محدوده قرار گرفته . شهرداری به‌این قسمت هم آب‌داده، هم برق . یعنی وقتی وارد اطاق خواب عبدالحسین خان می‌شوید ، می‌بینید یک شیرآب، از بالای تختخواب سردرآورده ، توی انباری هم چندتا لامپ مهتابی ویک تلویزیون رنگی به چشم می‌خورد، امادر قسمت دیگر خانه ، نه‌از آب خبری‌هست‌و نه از برق . عبدالحسین خان بیچاره مجبور است نصف شب ، یواشکی بلند شود ، یک سطل را از شیر آب‌اطاق خواب برکند ،ببردتوی‌تاریکی ظلمات آشپزخانه بریزد توی سماور برای صبح . چندبار همخواسته لااقل جای‌آشپزخانه واطاق خواب راباهم عوض کند. ماموران شهرداری آمده‌اند مانع شده‌اند و سر تختخواب را گرفته‌اند دوباره آورده‌اند توی اطاق خواب قبلی و عبدالحسین خان رابا خشونت روی آن خوابانده‌اند ورفته‌اند . حرفشان هم‌اینست که بااین کار ، وضع نقشه محدوده شهری بهم‌می‌خوردو شهرداری شانزده میلیون‌تومان ضرر می‌کند .

این ها همه به‌جای خود . مشکلی که‌نمی‌شود کاریش‌کرد اینست که یکروز در میان ماموران شهرداری مراجعه می‌کنند و می‌گویند مستراح شما خارج از محدوده قرار گرفته و حق ندارید توی آن چیزی بریزید. اینست که عبدالحسین خان بیچاره ، سراسیمه خودش‌رابه‌شهرداری می‌رساند، ابتدا به مستراح می‌رود وبعد کار خودش را تعقیب می‌کند تا جوازاستفاده از توالت رامی‌گیرد ، اما خانواده عبدالحسین خان ، بیش از یکروز از مستراح استفاده نمی‌کنند که دوباره ماموران می‌آیند و دونفر از آنها، در حالیکه دوسر یک نخ دراز رادر دست دارند ، یکی میرود آن سر حیاط ، یکی‌هم عقب عقب می‌رود تاآخر مستراح . یکنفر هم از طرف دیگر ، یک چوبی را عمودی توی زمین فرو می‌کند وبا دوربین آن را نگاه می‌کند و بعد بهتائی شان می‌آیند در مستراح رامهرو موم‌می‌کنند و می‌روند ودوباره وضع‌مزاجی خانواده بهم می‌خورد. .

حالا چند وقت است عبدالحسین خان می‌خواهد برای پرونده استخدامیش گواهی صحت‌مزاج بگیرد ،اما هیچ پزشکی به‌او نمی‌دهد . پیش هر دکتری رفته ، گفته‌اند تو یک جایت عیب دارد ،در حالیکه عبدالحسین خان‌می ـ گوید عیب از شهرداری است.

بیماری اقتصادی جهان

تورم، دنیا تهدید میکند

آیا کنفرانس کارشناسان اقتصادی، درد را درمان میکند؟ (٢)

ناگفته نباید گذاشت که در تصویر کردن وضع‌اقتصادی آمریکا وسایر کشورهای باختری ممکن است مبالغه موجب شود که‌واقعیت قلب گردد . علیرغم اخطار های گزافه آمیزی ازقبیل آنچه کمفی‌المثل «بت‌هامیل» مفسر اقتصادی روزنامه نیویورک پست هفته گذشته از یک دلال وال‌استریت نقل‌قول کرده وگفته است‌که:«اقتصاد آمریکا ظرف ٦٠ روز دیگردچار ورشکستگی خواهد شد و بیکباره ازپای درخواهد آمد،هنوز نیروهای فراوانی در اقتصاد آمریکا وجود دارد. کارخانه های فولادسازی آمریکا هنوز با حداکثر ظرفیت خود تولید محصول میکنند . تولید کنندگان آلومینیوم آمریکا دراجابت تقاضا هاو سفارش های مشتریانشان حتی دچار فشارند . کارخانه های ماشین سازی آمریکا نمیتوانند باندازه سفارش هائی‌که‌دریافت کرده‌اند محصول تولید کنند.

ولی حتی باوجود روزنه های امیدی که هنوز همگاه وبیگاه درنقاط مختلف سیستم و موسسات اقتصادی امریکا بچشم میخورد ، حقیقت این است که‌اقتصاد امریکا بطور اخص و اقتصادهای اغلب کشور های صنعتی دیگر باختری بطور اعم بطور جدی بیمارند وشاید ناراحت کننده ترین‌نکته عبارت ازاین باشد که هیچکس عقیده‌جدید ونسخه آزمایش شده‌ای که شفابخش بودن آن به‌ثبوت رسیده باشد، ارائه نمیدهد تانشان دهد که چگونه می‌توان بیماری‌های اقتصادی امریکاو سایر ممالک صنعتی باختری را درمان کرد . در حالیکه مردم عادی آمریکا و آنهائیکه زود باورترند هنوز هم ممکن است برای یکبار دیگر امیدوار شوند که معجونی ازدارو های معجزآسا میتواند آنان رانجات دهد . چنین امیدی بطور عمومی دیگر شالوده استواری ندارد و نتیجتا چه درداخل وچه‌در خارج ازآمریکا روح نومیدی و درماندگی بروشنی احساس میشود. یکی‌از دلایل توجیه کننده یاسی که اشاره کردیم این است که علما وکارشناسان اقتصادی تاحدود زیادی ایمان به‌خودشان واعتقاد به حکمت های بالغه نسخه های شفابخشی راکه عادتا درگذشته تجویز میکردند ازدست داده‌اند . «واسیلی‌لئونتیف» استاد اقتصاد دانشگاه هاروارد وبرنده جایزه نوبل اخیرا گفته است : این ادعای قدیمی اقتصاددانان دایر براینکه آنها میدانند چطور تورم را مهار کنند اکنون دیگر ادعائی پوچ و توخالی است.

درچارچوب تلاش هائی که در آمریکا برای یافتن نوعی راه‌حل برای درمان نابسامانیهای اقتصادی بعمل می‌آید ، جرالد فورد رئیس جمهوری آمریکا دراین هفته سیاست یک کنفرانس اقتصادی دوروزه راکه در سطح باصطلاح سران درهتل هیلتون واشنگتن تشکیل خواهد شد شخصا بعهده خواهد گرفت وجریان مباحثات این کنفرانس مستقیما از تلویزیون پخش خواهد شد. این کنفرانس متعاقب‌١٢کنفرانس دیگری خواهد بود که طی روزهای گذشته در سطوح پائین‌تر در نقاط مختلف آمریکا تشکیل شده است تمام کسانی که در این کنفرانسها شرکت داشتند خواه از صاحبان صنایع و بازرگانان ویا نمایندگان اتحادیه های کارگری ویا مدیران موسسات صنعتی بودند در یک نکته اتفاق نظر داشتند :

تورم جاری مردم امریکا را ملول کرده است و اکثریت بزرگ امریکائیان از خطر شروع یک رکود بزرگ اقتصادی بشریت هراسناکند حتی بسیاری ازشرکت کنندگان درکنفرانس های یاد شده آشکارا مدعی شدند که رکود اقتصادی‌درامریکا عملا مدتی است که آغاز شده است .

در جلسات کنفرانس های اقتصادی روز های اخیر در امریکا این احساس و داوری با قدرت فراوان تجلی کرد که لازم است اداره فدرال ارز (ذخایر) آمریکادر سیاست‌سختگیری **در شرایط برداخت وام ها و اعتبارات‌ازطریق بالا نگهداشتن نرخ های بهره تجدید نظر کند‌تا خون تازه‌ای در پیکر صنایع آسیب دیده از تورم و در معرض تهدید رکود تزریق شود.**

نیاز به این نوع مدارای پولی مخصوصا در رشته‌صنایع ساختمان و مسکن در امریکا بخوبی احساس میشود. نفرت وانزجار بازگشت امریکا به عصوکنترل‌کردن قیمت هاودستمزد ها از طریق دولت نیز در اظهار نظر های سخنرانان‌کنفرانس های اقتصادی یادشده وسیعا انعکاس یافت . در ورای این نکات ، عقیده متداول‌تری از طرف کارشناسان اقتصادی‌امریکا در کنفرانس های چند روز گذشته ابراز شد عموما در جهت استمداد جستن از یک سلسله تدابیر منزوی و منفرد گرایش داشت . رهبران اتحادیه های کارگری خواستار وضع مالیات های سنگین‌تر برای ثروتمندان و کاهش دادن سنگینی بار مالیات بردوش طبقات فقیر و کم‌درآمدتر امریکائی شدند . صاحبان صنایع تاکید کردند که برای مبارزه با تورم‌وپیشگیری از رکود اقتصادی لازم است که دولت امریکا از مخارج‌بخش عمومی بکاهد و بالاخره نمایندگان کشاورزان فریاد برآوردند که‌نکوهیدن گرانی سرسام آور قیمت محصولات کشاورزی بخاطر افزایش سریع تورم ، افترای ناجوانمردانه‌ای است.

برخی از امریکائیان با خشم و غیظی مقاومت ناپذیر جرالد فورد و کنفرانسهای اقتصادیش‌را به ریشخندگرفته‌اند واعلام‌میکنند که‌این کنفرانس‌هاچیزی‌جزخیمه‌شب‌بازی و تمهیدات آشنای شیوه های متداول در «روابط عمومی» برای سرگرم کردن مردم نیست.

با این حال حتی در میان همین دسته از مردم آمریکا چون چرائی در اینمورد وجود ندارد که اگر درگذشتهواقعا نیازی به چاره‌جوئی های موثر به منظور اتخاذ یک سیاست اقتصادی کارآمد وجود داشته است این احتیاج ابدا به‌اندازه امروز فوری و حیاتی نبوده است واقعیت این است که برای اولین بار از پایان جنگ جهانی دوم تاکنون امریکا با بحرانی اقتصادی از قماشی کاملا بی‌سابقه روبرو شده‌است. در ایالات متحده امریکا قوانین قدیمی عرضه و تقاضا ظاهرا دیگر تا جائی که پای دستمزد هاو قیمت ها در میان باشد،قابل انطباق و کارگر واقع نمی شوند .

نوشته: الکساندر سولژنیتسین
ترجمه: ناصر خطیر

١٩

ـ همه چیز را قاطی نکن من فلسفه خودرا درمیان کتابها نیافته‌ام بلکه اززندگی واقعی انسانهائیکه دراین زندانها بسر می برند بدست آورده‌ام . درزمینه فلسفه‌آنچه که باید گفته شود گفته شده است وقتی‌به فلاسفه عهد عتیق مراجعه میکنم تازه ترین افکار خودرا در قدیمی ترین نوشته های آنها می یابم . نه حرفم را قطع نکن در همین «شاراشکا» اگر یکروز تعطیلی بما بدهند من احساس میکنم که یوغ زندان سبکتر شده و آنروز را بمطالعه میگذرانم خود را براوج خوشبختی می‌بینم.سالهاست که مایک زندگی واقعی نداریم ولی بحقیقت من از زندگی واقعی را فراموش کرده‌ام خود را دریک حالت بی وزنی و معلق احساس میکنم . روی تخت چوبی خود درازمی‌کشم وبه سقف‌زندان‌چشم‌می‌دوزم.سقف‌برهنه‌است وگچ آن ترک خورده و همینقدرکه‌احساس میکنم وجود دارم از خوشبختی برخود می لرزم. و یک سعادت ابدی و کامل در خویشتن احساس میکنم و باور کن هیچ رئیس جمهوری، هیچ نخست‌وزیری نمیتواند دریکی ازشبهای تعطیل خودتا این اندازه راضی و خوشبخت‌بخواب فرورود.

روبین ، لبخندی که علامت قبول ازآن هویدا بود برلب آورد وباطنز پرسید :

ـ درکتابهای « ودا» در این باره چه نوشته‌اند ؟

ـ من باکتابهای « ودا» آشنائی ندارم‌ولی در «سانخیا » گفته شده است « برای آنها که می فهمند سعادت انسانها زجر است ».

روبین زیرلب گفت :

ـ می‌بینم که تو مطلب راخوب حلاجی کرده‌ای بگو ببینم آیا « سولوگرین » این مبحث را برای تو تشریح کرده‌است ؟

ـ شاید یاشاید حکمت الهی یا فلسفه‌انکار حقیقت ! برویریشو ! هرعنوانی که دلت میخواهد برگفته های من بگذار . گوش‌کن. خوشبختی بدست آوردن پیروزیهای مداوم یاخوشبختی ارضاء کردن تمام خواسته‌ها یاخوشبختی موفقیت کامل یا خوشبختی سیرشدن واشباع شدن از تمام نعمتهای جهان اینها همه زجراست مرگ روح و معنویات یابهتر بگویم یک نوع دردناخلاقی بی‌پایان واینها رانه فلسفه « ودا» نه فلسفه « سانخیا » ونه دیگر فلسفه‌ها و فیلسوفها بمن آموخته‌اند بلکه من خود وبا تجربه شخصی خود آنرا آموختم . من «گلب‌نرژین » کسی که پنج سال است در زندان بسر میبرد واکنون بجائی رسیده است که زشتی‌ها را زیبائی و بدیها رانیکوئی می بیند من به این نتیجه رسیده‌ام‌که مردم نمیدانند برای چه هدفی مبارزه میکنند آنها وقت‌گرانبهای خود را بخاطر بدست آوردن مشتی‌مزایای مادی به‌هدر میدهند ومبارزه میکنند ومتوجه نیستند که درمقابل اندک تمکن مادی چه میزان ثروت معنوی خودرا ازدست‌داده‌اند وآنگاه مرگ فرارسیده است .

« روبین » قاه‌قاه خندید ، هروقت روبین با گفته طرف موافق نبودبدین طرز مخالفت خود را با گفته های دیگران ظاهر میساخت :

ـ پسرم مواظب باش مَن از دهان تو ناپختگی دوران جوانی بگوشم میرسد آیا تصور میکنی که تجربه شخصی‌توبر مجموع تجربیات جامعه بشری مرجح است؟ تعفن زندان تورا مسموم‌کرده‌است و تو میخواهی دنیا را ازپشت پرده بخار مسموم زندان ببینی اگر زندگی و موجودیت ما به هدر رفته است دلیل ندارد که دیگر انسانها حتی یک ذره در معتقدات خود تغییر بدهند .

ـ تو به معتقداتت افتخار می‌کنی ؟

ـ البته ، من همینم و نمیتوانم غیرازاین باشم .

ـ کلمپوک ! فلسفه الهیات ترا به اینجا کشانیده است و بجای اینکه در این‌زندان تجربه بیاموزی وزندگی واقعی ما برای تو درس عبرتی باشد ...

ـ کدام‌زندگی؟این زهرتلخ‌ناکامیها ؟

ـ ... تو چشم خود را برهم نهاده‌ای و در گوشهای خود پنبه فرو کرده‌ای تانبینی و نشنوی واسم اینرا ادراک و شعور میگذاری ؟ بعقیده تو چنین روشی‌امتناع از قبول تحول است ؟

ـ فهم وادراک قائم‌بالذات‌وحقیقت‌بین‌بودن است .

ـ تو ... حقیقت‌بین ؟

روبین خیلی جدی پاسخ داد :

ـ مطلقا !

ـ من هرگز کسی راکمتر از تو حقیقت‌بین ندیده‌ام .

ـ چشمانت را بازکن و به همه چیز از چشم انداز تاریخی آن بنگر .

«زندگی یک پروانه لحظه‌ای‌بیش‌نمی‌پاید در حالیکه درخت بلوط صدها سال باز میشکفد این قانون طبیعت است ... می فهمی ؟ یک قانون اجتناب‌ناپذیر .هرچیز باید ناگزیر سیر طبیعی خود را دنبال کند وتردید کردن در اینمورد بهرصورت بیهوده است .

ـ تصور نکن که تردیدکردن کار آسانی است شاید این پناهگاهی برای من‌درکنار راه زندگی است. جائی که میتوانم‌لحظه‌ای بیاسایم تا طوفان بگذرد با اینحال‌عقیده‌دارم که مکتب شکاکیون راهی برای آزادساختن روح واندیشه از زنجیر های حکمت استدلالی است وارزش آن تنها درهمین است .

ـ تو فکر می‌کنی من پیروفلسفه استدلالی هستم ؟ خیلی احمقی !

روبین درحالیکه‌نگاه‌سرزنش آمیزی بسوی نرژین می انداخت بسخن خود ادامه داد:

ـ منهم یک زندانی هستم از همان‌قماش که تو هستی ، منهم مثل تو درسال ١٩٤٥ بازداشت شدم و پیش‌از آن چهار سال در جبهه جنگیدم و یک‌قطعه‌آهن گلوله خمپاره پهلوی مرادریده است و اوضاع را ازهمان چشمی که تو مینگری می بینم ولی هرچه قسمت است همان باید باشد و بالاخره‌یک کشور بدون یک رشته تاسیسات سازمان یافته برای بازداشت و تنبیه مجرمین نمیتواند وجود داشته باشد .

ـ من حاضر به شنیدن این نوع گفته‌ها نیستم و هرگز آنرا قبول نمی‌کنم .

ـ البته این فلسفه شکاکیون است و توهم ، سکستوس‌آمپیریکوس ، زمان ما ، ولی لزومی ندارد ناراحت شوی زیرا یکی از اصول فلسفه شکاکیون خودداری‌ازقضاوت است . یک شکاک همیشه باید تاثیرناپذیر بماند .

ـ حق باتو است من همیشه آرزو دارم برخود مسلط بمانم و سعی میکنم همواره افکارم بلند باشد ولی اوضاع مرا زیرفشار میگذارد گیج میکند و آنوقت میل دارم با خشمی جنون‌آمیز بمقابله برخیزم .

ـ افکار عالی ! آنوقت میخواهی بخاطر اینکه در بازداشتگاه « جزکازقان » آب آشامیدنی نیست شکم مرا پاره‌کنی .

ـ کثافت ! باید تورا به آن بازداشتگاه فرستاد ، توتنها کسی هستی که به اینها حق میدهی وروش آنها را ضروری و عادی تشخیص میدهی باید تورا به زندان «جزکازقان » فرستاد آنوقت زودتغییرعقیده خواهی داد .

این بار روبین یقه نرژین را گرفت و گفت :

ـ گوش‌کن ، گوش‌کن !«استالین » ازهمه بزرگتر است ! یکروز توبه این‌مطلب پی خواهی برد .اوهم « روبسپیر» وهم « ناپلئون » انقلاب ما است مردی دانا وهوشیار است و خیلی بیش از ما به‌دور می‌نگرد .

نرژین سخن اورا قطع کرد و گفت :

ـ تو حتی به آنچه که درپیش چشمت قرار گرفته اعتقاد نداری .من وقتی‌پسرک جوانی بودم پس از نوشته های لنین‌شروع بخواندن آثار استالین کردم ولی هرگز نتوانستم خواندن آثار اورا بپایان برسانم زیرا پس از نوشته های پرشور مستقیم و دقیق لنین خود را دربرابر یک خمیر مایه بی سروته ودرهم و برهم می دیدم افکارش احمقانه و ناهنجار و پیش‌پا افتاده است حتی خودش هم نمی فهمد که هرگز به آنچه که حقیقتا اهمیت دارد کوچکترین توجهی نمی کند .

ـ و توانیها را وقتی پسرکی جوان بودی کشف کردی ؟

امان‌منطقی (کارگردان) :

در قرن آینده همه چیز سینمائی است

بهتر است کودکان ما ابومسلم را زودتر بشناسند تا بن هورا .
کتابها منسوخ خواهد شد و دانش سینمائی اساس آموزش و پرورش میشود.

امان منطقی کارگردان سینما ۴۰ سال دارد . شانزده‌سال است‌که‌در کارسینماست اما تاچهارسال قبل فقط فیلمهای تبلیغاتی میساخت و ۶۸۸ فیلم تبلیغاتی‌وکوتاه‌ساخته که جایزه های مختلفی بدان تعلق گرفته است .

منطقی ازچهار سال قبل شروع به فیلمسازی کرد و تاکنون هفت فیلم بلند داستانی ساخته که بترتیب عبارتند از : پهلوان مفرد ، غلام‌زادارم ، بابانان‌داد، آب نبات چوبی ، جبار ، شیخ صالح ، میرم بابابخرم .

دنیا ، سینمائی میشود

منطقی میگوید : ۸ ماه است که فیلمی نساخته‌ام و شش قرارداد کارگردانی را که باتهیه کنندگان مختلف داشتم فسخ کردم، چون تصمیم دارم از این‌پس راه خود را مشخص کنم . مدت ۶ ماه‌ا ست که روی یک سناریوی میهنی که نام آن تپه « ۲۰۳» است کار میکنم .

داستان این فیلم برداشتی از یک مانور نظامی است من این آب و خاک رادوست دارم تاکنون درفیلمهائی که ساخته‌ام ، فرهنگ این سرزمین رابنوعی نمایانده‌ام . از این‌پس مصمم هستم فیلمهائی بسازم که کاملا جنبه میهنی و سازندگی داشته باشد.

امان منطقی درباره سینمای امروز معتقد

امان منطقی

است که :

فرن‌هاقرن سینما است منظور من‌ازبکاربردن واژه سینما (دانش سمعی و بصری) است که فیلمهای داستانی و سرگرم‌کننده‌مشاخه کوچکی از این دانش‌میباشد . فیلم‌بهترین وسیله القاء اندیشه میباشد . بزودی فیلم خانه‌ها جایگزین کتابخانه‌ها خواهد شدو قریبا به آنروز میرسیم که حتی نشریات بصورت نوارهای (صوت و تصویر) بدست مردم میرسد . انسان فیلم را بوسیله چشم‌و گوش یعنی دونیروی‌خداداد و غریزی می بیند و می فهمد حال آنکه نوشتن‌وخواندن اختراع بشر است اغلب مردم از کسب دانش باین وسیله گریزانند ، خواندن و نوشتن یک هنر کهنه و فرنوت است . من فکر میکنم ازاین پس هرنویسنده باید فیلمسازهم باشد هرتالیف ، هراندیشه وهر فلسفه باید بصورت نوارهای فیلم دراختیار مردم قرارگیرد و باینترتیب فیلمسازی‌بزودی همگانی میشود و بایستی از نخستین‌دوران آموزش ابتدائی ، دانش فیلمسازی به نونهالان کشور آموخته شود . طی چند سال آینده مردم بیشتر به فیلمسازی رو خواهند کرد زیرا فیلمسازی کاملترین و بهترین وسیله بیان ودرنتیجه درک است .

ابومسلم نه‌بن‌هور

من سینما را بزرگتر و پراهمیت‌تراز آنچه که مردم فکر میکنند می بینم . اغلب مردم وقتی بمن میرسند سراغ فلان هنرپیشه یا فلان خواننده را میگیرند ، من از این‌رفتار عصبانی میشوم ، نمیخواهم از این دریچه به فیلمسازی نگاه کنم .

تصمیم داریم یک سری فیلمهای میهنی براساس رویداد های ملی درگذشته وحال بسازیم . برنامه ما دریک مرحله ساختن فیلمهای تاریخی مانند یعقوب‌لیث صفار ، ابومسلم خراسانی ، افشین، مازیار وبابک خرم‌دین .

وبالاخره شاه جنگ ایرانیان درچالدران میباشد که شاید این فیلم آخرین فیلمی‌باشد که اگر زنده بمانم خواهم ساخت . تهیه این فیلم بزرگترین آرزوی منست و پس‌از ساختن این سری فیلمها مصمم هستم با تدوین آنها تاریخ کامل ایران را بصورت فیلم تهیه کنم . زیرا باعث تاسف است که یک نونهال ایرانی بن‌هورواسپارتاکوس را می‌شناسد ابومسلم وشاه‌اسمعیل را نمی شناسد ، این وظیفه ملی ماست که درسایه حمایت هم میهنان بزرگان تاریخ خود را بهتر بشناسیم .

یازدهمین جشنواره بین‌المللی فیلمهای آموزشی

جشنواره آکنده‌ازفیلمهای تبلیغاتی است

یازدهمین جشنواره بین‌المللی فیلم های آموزشی از روز سه‌شنبه هفته گذشته آغاز بکار کرد .

دربرنامه افتتاحیه جشنواره سه‌فیلم بنامهای دانشسرایعالی ورزش(رنگی ـ ۱۶ میلیمتری‌ـ ۳۰ دقیقه ـ محصول کشور آلمان) شهباد آریامهر (رنگی ۳۵ میلیمتری ـ ۱۴ دقیقه محصول ایران) وجزیره‌ای از دل دریا (رنگی ـ ۱۶ میلیمتری ۲۶دقیقه‌ای محصول‌ایسلند) به نمایش در آمد . هر سه فیلم ازتکنیک فوق‌العاده فیلمسازی حرفه‌ای برخوردار بود .

فیلم «دانشسرایعالی ورزش» بار تبلیغاتی داشت مونتاژ و رنگ‌شهباد آریامهر» ازمزایای این فیلم بود «جزیره‌ای از دل دریا» فیلم استثنائی و جالب جشنواره در آغاز کار بود .

کارگردانی و فیلمبرداری این فیلم نشان از برخورداری امکانات فوق‌العاده برای تهیه این فیلم داشت .

جزیره‌ای ازدل‌دریا ازسری فیلمهای علمی‌درباره پدیدآمدن جزیره‌ای از مواد مذاب یک آتشفشان در دل دریاست این فیلم مستند مراحل تحقیق دانشمندان را در چگونگی پیدایش آتشفشان و مواد آن نشان میداد .

«ضد ماده» یکی دیگرازفیلم های خوب جشنواره بود که در روز دوم نمایش داده شد . این‌فیلم‌محصول امریکا بطریقه ۱۶ میلی‌متری رنگی به مدت ۱۲دقیقه توسط دانشجویان‌یک دانشکده امریکائی بصورت کارتن تهیه شده بود .

فیلم نمایشگر تلاش بشر در راه رسیدن‌به‌کرات دیگر است که چگونگی دست یافتن بشر به آسمان ها را یادآور میشد مسئله‌ای که اگر قرار باشد در یک کنفرانس یا در یک جلسه درس برای بچه ها گفته شود خسته کننده‌مینماید اما ازطریق کارتن آموزش آن چه ساده بود . فیلم در دوازده دقیقه با مهارت کامل تدوین شده است .

«تمرین نمایش» (۱۶ میلیمتری) فیلم دیگری از سری فیلم های تربیتی بودکه‌در آن قصه‌قدیمی جوانان معتاد با پرداختی دیگر ارائه میشد .

«مسجد شیخ‌لطف‌الله» ازایران در این جشنواره نمایش داده شد . این فیلم از نظر عکاسی وانتخاب زوایا کاری پر ارزش و جالب بود .

در جشنواره شاهد نمایش یک فیلم خوب‌دیگر بنام «میکروسکوب الکترونیکی» بودیم .

این فیلم بطریقه ۱۶ میلیمتری رنگی درمدت ۱۴ دقیقه تهیه‌شده بود و محصول کشور امریکابود میکروسکوب الکترونیکی فیلمی سرشار از اطلاعات آموزشی‌است

بقیه در صفحه ۸

تازه چه خبر؟

نمایش طولانی یك فیلم

نمایش فیلم «زیر پوست شب» ساخته فریدون گله پایان گرفت . این فیلم که مرتضی عقیلی هنرپیشه فیلم های فارسی و سوزان گیلر در آن بازی داشتند مدت چهار ماه در سینما کاپری نمایش داده شد . این فیلم در مدت چهار ماه نمایش قریب یک میلیون و دویست هزار تومان فروش داشت .

فیلم زیر پوست شب گرچه در یک سینما بر پرده بود ، اما از لحاظ مدت نمایش یکی از فیلم های پر استقبال بود .

تغییر برنامه کودك

بزودی ساعت پخش برنامه کودک در تلویزیون تغییرخواهد کردو برنامه های مخصوص کودکان‌از ساعت ۵ تا ۵ر۷ بعدازظهر از تلویزیون برنامه شبکه پخش خواهد شد . در برنامه کودک بغیر از برنامه های « حلقه جادو» ، « بچه ها بچه ها » ، «ما و شما» « گلی و دوستان» چند برنامه جدید دیگر نیز پخش‌خواهد شد که از آن جمله یک دوره فیلم های کارتون نیم ساعته است که پس از دوبله پخش خواهد شد .

در کارگاه نمایش

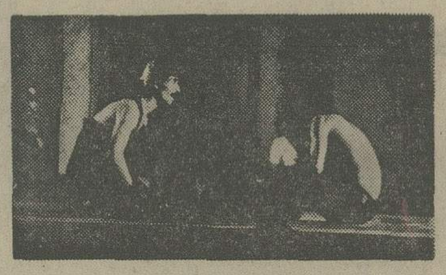

صحنه‌ای از «کالیگولا» در شیراز

در فصل نمایشی جدید کارگاه نمایش این آثار را خواهیم دید : طلبکار ها ـ جمعه کشی ـ بازیهای بی حرف ـ انسان ، حیوان و تقوا ـ آخر زمان ـ قوی‌تر ـ شبهای سفید ـ جاده باریک به شمال دور ـ جان نثار ـ صغرادلاک ، بابا شیر علی ـ معلم من ، پای من ـ یک قطعه برای گفتن ـ حالت چطوره مش رحیم و گلدونه خانم ـ ترس و نکبت رایش سوم ـ همان طور که بوده‌ایم .

برنامه جدید کارگاه نمایش کالیگولاست که پیش از این در جشن هنر اجرا شده است .

دبیر کل جدید جشنواره

فریدون معزی مقدم بجای پرویز دوائی به سمت دبیرکل جشنواره بین‌المللی فیلم های کودکان در کانون پرورش فکری کودکان و نوجوانان منصوب شده است .

معزی مقدم قبلا معاون دبیر کل فستیوال فیلم تهران بود.

پرویز دوائی اکنون سرگرم تهیه سناریو سریال جدید تلویزیونی بنام هزار و یکشب است .

تاسیس لابراتوار فیلمهای رنگی

شرکت سینمائی «تصاویر» سفارش یک لابراتوار بزرگ فیلم های رنگی را بکشور های خارج داده است .

نصب دستگاه های نوین این لابراتوار ، سینمای ایران را صاحب یکی از مدرن ترین استودیو ها و لابراتوار های فیلم رنگی خواهد کرد .

برنامه اول

شنبه
۱۷ـ۳۷ اخبار
۱۷ـ۴۲ مسائل فقهی
۱۸ـ۰۷ دعای قبل از افطار
۱۸ـ۱۲ اذان
۱۸ـ۱۷ اسلام و خانواده
۱۸ـ۴۲ نقالی
۱۹ـ۰۰ اخبار ورزشی
۱۹ـ۱۵ تکنوازی
۱۹ـ۳۰ ورزش نوجوانان
۲۰ـ۰۰ بیگانه‌ای در رم
۲۰ـ۳۰ مشروح اخبار
۲۱ـ۰۰ روزهای زندگی
۲۲ـ۰۰ دانش
۲۲ـ۳۰ تئاتر

نیمروز یکشنبه
۱۲ـ۰۰ اخبار
۱۲ـ۰۵ قرائت قرآن
۱۲ـ۱۵ روش تدریس قرآن
۱۲ـ۴۰ کارگران
۱۳ـ۰۰ هاوائی
۱۴ـ۰۰ اخبار

برنامه دوم

شنبه
۱۹ـ۳۰ موسیقی و تصویر
۲۰ـ۰۰ اتاق اخبار
۲۰ـ۰۵ لنسر
۲۰ـ۵۵ واریته
۲۱ـ۰۰ ایران زمین
۲۱ـ۳۰ اخبار از برنامه دوم
۲۲ـ۰۰ فیلم هفته «بکی»
۲۳ـ۱۰ تکنوازی

تلویزیون آموزشی

شنبه
۱۵ـ۳۰ آهنگها و چشم‌اندازها
۱۵ـ۵۵ اعلام برنامه
۱۶ـ۰۰ زبان انگلیسی
۱۶ـ۱۵ فیزیک برای همه
۱۶ـ۳۵ گریدد انگلیش
۱۶ـ۵۰ مروری در علوم اول راهنمائی
۱۷ـ۱۰ فیلم آموزشی
۱۷ـ۲۵ مروری درریاضیات‌اول راهنمائی
۱۷ـ۴۵ فیلم آموزشی

تلویزیون امریکا

شنبه
۱۶ـ۰۰ اخبار
۱۶ـ۰۵ خیابان سسام
۱۷ـ۰۰ نمایش تفریحی‌باغ وحش
۱۷ـ۳۰ کمپانی برق
۱۸ـ۰۰ اخبار
۱۸ـ۳۰ دنیای حیوانات
۱۹ـ۰۰ دنیای جاناتان
۱۹ـ۳۰ موسیقی
۲۰ـ۳۰ داستان پلیسی
۲۱ـ۳۰ باب پارول و آلیس
۲۲ـ۰۰ مشروح اخبار
۲۲ـ۱۵ هاریگان و پسر
۲۲ـ۴۰ فیلم

ستاره بخت شما

فرودین ـ در مورد تغییر کار یا شرایط زندگی خود با شتاب تصمیم نگیرید .

اردیبهشت ـ سفری کوتاه‌مدت درپیش دارید که در باره‌اش صحبت میکنید .

خرداد ـ بیهوده اضطراب و نگرانی بخود راه داده‌اید .

تیر ـ تلاشهای شما در کار همچنان موفقیت آمیزاست .

مرداد ـ ازحیث‌سلامتی‌ناراحتی خاطری نداشته باشید .

شهریور ـ افراد خانواده در مورد مسئله مهمی بشماکمک میکنند .

مهر ـ در موقعیتهای‌بخصوصی لازم است تصمیم‌جدی‌بگیرید

آبان ـ خبرخوشی‌موجب‌هیجان زیاد وتنوع زندگی شما میشود .

آذر ـ کاری در پیش دارید که بهتر است زودتر انجام دهید .

دی ـ با یک مشکل‌فامیلی‌روبرو میشوید .

بهمن ـ بدیدار دوستان‌و فامیل خود میروید .

اسفند ـ از خاطرات خوب گذشته‌تان یاد میشود.

گروه فرهنگی هدف

برای کلاس های کنکور بانامه‌نگاری ثبت‌نام می کند .

برای کسب اطلاع کافی‌با ارسال ده ریال تمبر باطل نشده تقاضای ارسال دفترچه راهنما بفرمایید .

نشانی :
تهران ، امیریه ، خیابان البرز ، گروه‌فرهنگی هدف سازمان آموزش بانامه‌نگاری

کاشی سعدی
پیشرو صنعت سرامیک ایران

گروه فرهنگی خوارزمی

برای کلاسهای آمادگی کنکور درگروه های زیر :
۱ـ گروه اول (پزشکی و علوم طبیعی) ۲ـ گروه دوم(مهندسی ریاضی)
۳ـ گروه سوم (ادبیات وعلوم‌انسانی) ۴ـ گروه چهارم(اقتصادوعلوم‌اجتماعی)
۵ـ گروه پنجم (زبانهای‌خارجی)

که‌ازروز شنبه ۱۳ر۷ر۵۳ شروع میشود ثبت‌نام مینماید .ازدانش آموزان درطول ترم امتحان‌تستی روش‌کنکور سراسری دانشگاه ها ومدارس‌ع لی کشور بعمل میاید واوراق امتحانی بوسیله ماشینهای IBM تصحیح ونتیجه‌آن کتبا اعلام میگردد .
داوطلبان جهت‌ثبت‌نام میتوانند با دوقطعه عکس بواحد های‌زیر مراجعه فرمایند.

۱ـ واحد شماره ۱ : خیابان دانشگاه چهار راه سزاوار تلفن ۴۳۱۸۰و۴۹۹۵۳
۲ـ واحد شماره ۲ : اول خیابان شاه‌آباد جنب‌میدان بهارستان تلفن ۳۱۸۶۳۳
۳ـ واحد شماره ۳ : دبیرستان ارشاد خیابان تهران نو واقع در خیابان ششم بهمن ایستگاه ارباب تلفن ۷۹۰۰۷۶ و ۷۹۱۰۴۵
۴ـ واحد شماره ۴ : دبیرستان فرگام خیابان روزولت روبروی سینما دیاموند تلفن ۸۲۳۴۴۰ و۸۲۰۱۵۳

گروه فرهنگی خوارزمی

با موفقیت درخشان داوطلبان کنکور مکاتبه‌ای در سال قبل برای کلاسهای آمادگی کنکور مکاتبه‌ای در سال جاری‌در گروههای زیر :

۱ـ گروه‌اول (پزشکی‌وعلوم‌طبیعی)
۲ـ گروه دوم (مهندسی‌و ریاضی)
۳ـ گروه سوم (ادبیات‌وعلوم انسانی)
۴ـ گروه چهارم (اقتصادو علوم اجتماعی)
۵ـ گروه پنجم (زبان های‌خارجی)

ثبت نام میکند . علاقمندان میتوانند بادریافت جزوات و تست های تنظیم شده که توسط اساتید مجرب‌گروه فرهنگی تهیه شده است خود رابرای شرکت‌در کنکور سراسری آماده نمایند. داوطلبان درتهران و شهرستانها جهت‌ثبت نام باید مبلغ ۳۸۰۰ ریال بحساب جاری شماره ۴۴۱ نزد بانک صادرات شعبه شاهرضا غربی یا نزدیکترین شعبه بانک صادرات درتهران یا شهرستانها خود به حساب فوق واریز و رفیش بانکی آنرا بانضمام یک قطعه عکس ومشخصات و آدرس کامل و گروه انتخابی خودرا توسط پست سفارشی به نشانی زیر ارسال نمایند.
خیابان دانشگاه ـ چهارراه سزاوار پلاک ۹۳ تلفن ۴۲۳۴۶
آ ـ ۹۴۲۳۰

کلاسهای کنکور در هر ۵ گروه

فضیلت

ششم طبیعی و ششم ریاضی

فضیلت

۱ـ خیابان امیریه نبش منیریه آموزشگاه فضیلت تلفن ۴۲۶۴۵
۲ـ خیابان پهلوی مقابل کاخ مرمر دبیرستان سهند تلفن ۴۳۰۵۹

توجه کلیه شهریه دریافتی به مردودین درکنکور وامتحان نهائی مسترد خواهد شد .

جی ـ وی ـ سی نیویکو

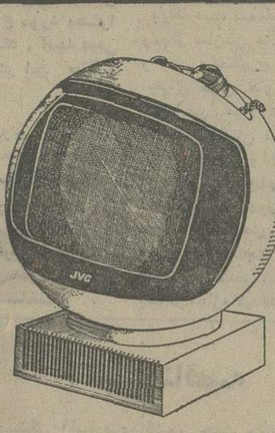

تلویزیون پرتابل برق و باطری نیویکو درمدلهای مختلف

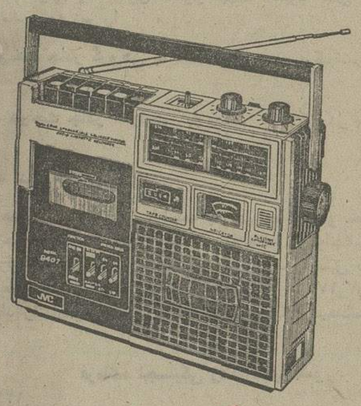

رادیو ضبط صوت کاست نیویکو در ۱۱ مدل

JVC NIVICO
نیویکو یک محصول برتر

نماینده انحصاری ـ خیابان لاله‌زار نو شماره ۴۷۸ ـ تهران ـ تلفن ۳۰۴۲۸۸ ـ ۳۱۵۱۶۸

آگهی حراج کالای سوخته و نیمه‌سوخته بازیافتی گمرك زمینی (انبار ایران کانتینر)

اداره فروش گمرك ایران ساعت ۱۱ روز ۱۷ر۷ر۵۳ کلیه کالای سوخته‌ونیمه سوخته بازیافتی که در حدود سیصدوسه قلم میگردد یکجا از طریق حراج همگانی بفروش‌میرساند طالبین‌میتوانند همه‌روزه باستثنای ایام تعطیل به‌اداره گمرك زمینی واقع در جاده قدیم کرج بالاتر از کارخانه شیرپاستوریزه‌مراجعه و پس‌از رویت کامل کالاها و باعلم واطلاع از کمیت و کیفیت آنها درحراج روز مزبور که در محل انبار سوخته‌انجام‌خواهد یافت شرکت نموده و نسبت به خرید کالای مزبور اقدام نمایند .

م‌الف ۱۲۷۶۹
اداره فروش گمرك ایران

استخدام در نیروی هوائی شاهنشاهی

نیروی هوائی شاهنشاهی‌تعدادی داوطلب برای تحصیل در آموزشگاه گروهبانی فنی با شرایط و امتیازات زیر استخدام مینماید .

الف ـ شرایط :

ـ تابعیت دولت شاهنشاهی ایران ومتدین بودن بیکی از ادیان اسلام ، مسیحی ، کلیمی‌و زرتشتی .

۲ـ داشتن حداقل گواهینامه سوم‌متوسطه یا پایان دوره راهنمائی تحصیلی (دارندگان مدارک تحصیلی‌بالاتر حق‌تقدم‌دارند)و داشتن حداقل سن ۱۵ و حداکثر ۲۴ سال کسانیکه خدمت زیر پرچم را انجام داده‌اند ۲۵سال) .

۳ـ داشتن صحت مزاج و تناسب اندام‌برابر گواهی بهداری نیروی هوائی و داشتن حداقل قد ۱۵۰ سانتیمتر .

۴ـ نداشتن پیشینه بد .

۵ـ نداشتن همسر و اولاد وکسان تحت‌تکفل و سپردن تعهد خدمت بمدت محدود .

ب ـ حقوق و مزایا :

۱ـ هنرآموزان در مدت تحصیل‌شبانه‌روزی بوده و علاوه براینکه هزینه‌ای متحمل نمیشوند ماهیانه ۷۵۰۰ ریال دریافت خواهندداشت و پس از احراز موفقیت در آزمایشات پایان دوره بدرجه گروهبان‌دومی فنی مفتخرو برابر قانون از ترفیعات بعدی بهره‌مند میگردند .

۲ـ اولین حقوق و مزایای گروهبان‌دومی‌درمرکز ۱۴۰۸۰ ریال و در خارج از مرکز حداکثر ۲۴۱۶۰ ریال خواهد بود .

۳ـ درجه داران از مزایای گوناگون‌نظیرپس‌انداز تامین آتیه که با کمک وزارت جنگ و بهره حاصله مبلغ آن در صورت ۳۰ سال‌خدمت در حدود ۱۷۰۰۰۰۰ ریال بالغ میگردد، وام مسکن باشرایط مناسب استفاده از خانه‌های سازمانی ، درمان رایگان خود و خانواده خرید از فروشگاه های ارتشی با تخفیف قابل‌ملاحظه و اغزام بدوره های خارج از کشور و غیره بهره‌مند میگردند .

داوطلبان برای استفاده از موقعیت و ثبت‌نام‌میتوانند هرچه زودتر باعین مدرک تحصیلی و فتوکپی آن عین شناسنامه (عکس‌دار) ، و دوبرگ فتوکپی آن‌و۲۲ قطعه عکس ۴×۳ تامین احتیاج همه روزه باستثناء تعطیلات رسمی ازساعت ۷ الی ۱۴ در تهران بفرماندهی آموزش های هوائی واقع در خیابان دماوند ، ایستگاه‌فرودگاه ودر شهرستانها بپایگاه‌ها و ایستگاه های هوائی و تیم های سیار اعزامی مراجعه‌نمایند .

الف ۳۳۶۸

دانشگاه ملی ایران

پذیرش دانش آموز برای آموزشگاه بهیاری

آموزشگاه بهیاری روزانه وابسته بدانشکده پزشکی دانشگاه ملی ایران برای سال تحصیلی ۵۴ـ۵۳ تعدادی دانش آموز دختر و پسر ازطریق مسابقه ورودی و مصاحبه باشرایط زیر میپذیرد:

۱ـ دارا بودن گواهینامه سال‌سوم متوسطه.
۲ـ سن کمتر از ۱۶ و بیشتر از ۲۴ سال نباشد.
۳ـ برخورداری از سلامت کامل (باگواهی مراکز بهداشتی دانشگاه ملی ایران) .
۴ـ موفقیت در امتحانات ورودی‌و مصاحبه.
۵ـ روشن بودن وضع نظام وظیفه درمورد مشمولین .

آموزشگاه بهیاری غیر شبانه روزی بوده و دوره تحصیل آن دو سال میباشد و بدانش آموزان در مدت تحصیل مبلغی بعنوان کمک‌هزینه پرداخت خواهد شد .

ثبت‌نام داوطلبان از تاریخ نشر این آگهی تاتاریخ ۱۵ مهر ماه ۵۳ در دبیرخانه دانشکده پزشکی دانشگاه ملی ایران واقع در اوین بعمل خواهد آمد .

امتحان کتبی در تاریخ ۲۲ مهر ماه ۵۳ساعت۹ صبح در دانشکده پزشکی دانشگاه ملی ایران برگزار خواهد شد و کسانی که در امتحان کتبی‌موفقیت حاصل نمایند در مصاحبه که بعداتاریخ آن تعیین خواهد شد شرکت خواهند نمود .

مدارک لازم برای ثبت‌نام

۱ـ یکبرگ اصل یا فتوکپی قبولی‌گواهی نامه سال سوم متوسطه .
۲ـ چهار قطعه عکس ۴×۳
۳ـ دوبرگ رونوشت یا فتوکپی شناسنامه.
۴ـ رسید بانکی بمبلغ ۵۰۰ ریال که‌بایستی بحساب جاری شماره ۱۰۰۲ بانک ملی ایران شعبه دانشگاه ملی ایران پرداخت شده باشد .
۵ـ موافقت‌نامه کتبی ازولی .

مدارک ثبت‌نام بهیچ عنوان مسترد نخواهد شد .

دانشگاه ملی ایران

میز گرد اطلاعات، درباره اهمیت حیاتی تأسیسات ساختمان

ایرانیها از تأسیسات ساختمانی هیچ نمیدانند

ناآگاهی مردم به چگونگی تاسیسات ساختمانی ،گاه فاجعه‌ساز است:عدم‌نصب یك‌آب‌افشان ساده باعث‌میشود که‌خانه‌یی درشعله های آتش بسوزد ونصب غلط دودکش هاواحتراق ناقص وسایل گرمازا، بیش‌ازیك کارخانه عظیم‌دودتولیدمیکنند!

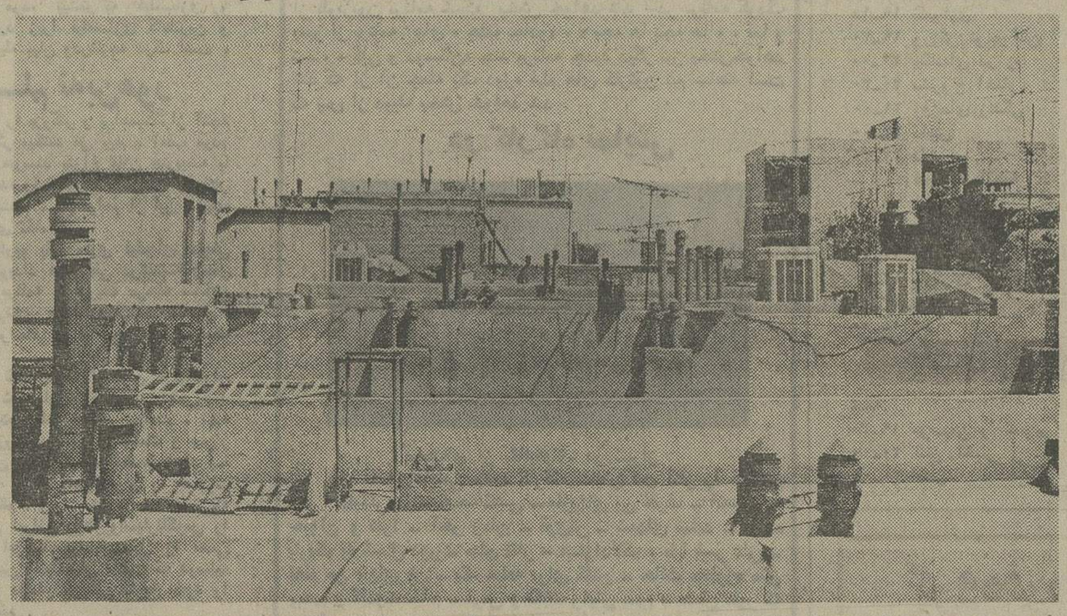

★ بی‌توجهی به‌مسئله تاسیسات ساختمان ، نه‌تنها سلامت وبهداشت مردم را به‌خطر می‌اندازد بلکه نمای ساختمان ها ومنظره عمومی شهررا نیز زشت می‌کند . این دودکش‌ها، حکایت ازهمین نکته دارد .

معماری ، تنها مسئله مهم ساختمان بناها و عمارات‌نیست، مسئله تاسیسات یک ساختمان نیز ، کمتر از مسئله معماری‌آن، اهمیت ندارد .

تاکنون موضوع معماری ، در بسیاری از سمینار ها و کنفرانس ها و محافل علمی ، مورد بحث و بررسی‌قرارگرفته اما از موضوع تاسیسات ساختمان هیچگونه بحثی به میان نیامده است ـ حال آنکه تاسیسات ساختمان علاوه بر آنکه سی تا چهل درصد مخارج یک بنا را دربرمیگیرد ، از لحاظ آسایش و راحتی زندگی در ساختمان نیز حائز اهمیتی حیاتی است .

منظور از تاسیسات ساختمان ، دستگاه های حرارتی برودتی و گرمازا ، تاسیسات بهداشتی ، لوله‌کشی آب،کانال کشی کولر ، سیم کشی برق ، آسانسور و نظایر آن است‌که امروزه دیگر در ردیف وسایل لوکس و تجملی شمرده نمی‌شود .بلکه در عداد وسایل ضروری زندگی هرخانوادەیی قرار دارد . با این حال ، در تهران کمتر خانوادەیی را می توان یافت که از ناراحتی های ناشی از این تاسیسات‌ـ که بطور صحیح و علمی نصب و تعبیه نشده است ـ در عذاب نباشد .

مشکل کار کجاست و بی توجهی به چگونگی تاسیسات ساختمان ، چه ناراحتی ها و عوارض و عواقبی دربردارد؟

برای یافتن پاسخ درست این سئوال و تجزیه وتحلیل همه جانبه آن با سه‌نفراز صاحبنظران و متخصصان‌تاسیسات ساختمان به گفت وگویی دسته جمعی نشستیم و مسئله تاسیسات ساختمان را از جهات مختلف مورد بررسی قرار دادیم .

در این نشست آقایان دکتر ستوده ـ استاد سابق‌دانشگاه‌ـ دکتر زین‌العابدین نجات ـ سرپرست کارگاه های تعلیماتی دانشکده فنی ـو مهندس مسعود سهیلی خوانساری‌ـ مهندس مشاور تاسیسات ـ شرکت داشتند و موضوع مورد بحث‌را از دیدگاه های مختلف علمی و فنی بررسی کردند . آنچه دربی می‌آید ، حاصل گفت و شنودی است که در این میزگرد گذشت .

یکی از اساسی ترین علل ناراحتی مردم در مورد تاسیسات ساختمان ، عدم توجه خود مردم به‌این موضوع است . واصولا در یک کلام می‌توان گفت که‌اکثریت قریب به‌اتفاق ایرانی ها ، از تاسیسات ساختمانی ، اصول آن واهمیتی که در تامین رفاه و آسایش زندگی عمومی دارد ، تقریبا هیچ نمیدانند.

این ، نکتەیی است که شرکت کنندگان در میزگرد اطلاعات ، متفقا برآن تکیه و تاکید داشتند واضافه می‌کردند:هرچهاردیواری می‌تواند محلی برای‌سکونت‌باشد، لیکن آنچه در یک ساختمان ، آسایش ورفاه ساکنان آن راتامین می‌کند، همین تاسیسات ساختمانی است‌که از لحاظ ایمنی و آسایش با جان مردم سروکار دارد ـدخالت کند.

شاید این نقیصه ناشی از کمبود کادر متخصص باشد : باآن که تاسیسات ساختمان ، صنعتی‌است که قریب سی سال پیش به‌مملکت مامعرفی شده است ،هنوزدرسطح دانشکده و دانشکده فنی فقط چند دوره آموزشی را برای آشنایی دانشجویان مهندسی مدنیک با مهندسی محیط ـ که شامل تهویه و تبرید و گرمایش و آبرسانی است ـ اختصاص داده‌ایم. وبه این ترتیب می‌بینیم که مهندسان جوان ما ، باگذراندن فقط چند دوره آموزشی کوتاه، نمی‌توانند دراین فن،متخصص ازکاردرآیند. وهمین باعث میشود که دراین مملکت، هیچکس به‌موضوع‌حیاتی تاسیسات ساختمان ، آنگونه که باید اهمیت ندهد ومسائل و مشکلات فراوانی که اینک در ساختمان های ایران ، باآنهارودر رو هستیم ، از همینجا سرچشمه میگیرد .

مسئله تاسیسات ساختمان ،نه تنها از لحاظ آسایش وایمنی و بهداشت اهمیت دارد ،بلکه از لحاظ زیبایی محیط نیز باید مورد توجه قرار گیرد . بایک نگاه‌گذرا به ساختمان های تهران متوجه میشویم که همین کولرهای آبی ، چگونه نمای ساختمان ها را مخصوصا با کانال های قطور و کج و معوج خود ، زشت و ناخوشایند میسازند . معذلک ، هنوز هم معمارهای ما هنگام ساختمان یک بنا بابی‌توجهی از این موضوع درمی‌گذرند ومحل برای کولر وکانال کشی آن در ساختمان ها پیش بینی نمی‌کنند.

چاه‌های خطرزا ...

یکی دیگر از مسائل مهمی که کرارا بحث و سروصدا بپامی‌کند ولی کسی در فکر چاره آن‌نیست، مسئله فاضلاب تهران است .

از آنجا که تهران فاقد سیستم فاضلاب است ، مردم در منازل خود چاه‌هایی حفر می‌کنندکه‌هیچ استانداردوضابطه‌یی در آنها بکار گرفته نمیشود. همین چاهها ، علاوه بر آن کمگاه بهداشت و سلامت ساکنان منازل را به خطر می‌اندازد ، درمواردی هم دیده‌ایم که به علت نقایصی‌که دارند ، ناگهان فروکش می‌کنند و خانه‌یی را باساکنان آن در کام خودفرو می‌برند.

مردم ، به علت ناآگاهی از اهمیت تاسیسات ساختمان ، اختیارخودرا چشم‌بسته بدست معماران میدهند و کمردیده میشود کسی که قصد بنای خانه‌یی را دارد ، با مهندس مشاور تاسیسات یا متخصص تاسیسات ساختمان مشورت کند. معماران هم که غالبا سعی دارندیك بنا را هرچه ارزان تر تمام کنند،فقطبر موردتاسیسات ساختمان صرفه‌جوئی‌نشان می دهند و غالبا ، بدترین انواع این تاسیسات را درناقص‌ترین شکل آن‌بکار می‌برند ،یاحتی گاه از تعبیه این تاسیسات ، بکلی چشم پوشی می کنند .و نتیجه آن که ایمنی وآسایش وبهداشت و حتی گاه جان خانواده‌یی،دستخوش‌ناشیگری یابی توجهی یك معمار عجول وبظاهر صرفه‌جو میشود.

تاسف آورتر آن که غالبا دیده می‌شود حتی آرشیتکت های تحصیلکرده مانیز این مسائل را درنظر نمی گیرند: آنهابرای سالن پذیرایی و نظیر آن فضای وسیعی را در نظر می‌گیرندامابوقتی به‌سرویس های بهداشتی مثل‌توالت،حمام و آشپزخانه می رسند، حداقل فضا را مورد استفاده قرار می دهند . وهمین امر علاوه بر آنکه‌خود از نظر بهداشتی به ساکنان خانه لطمه میزند از لحاظ سیستم‌فاضلاب، آبرسانی و لوله کشی نیز اختلالاتی به وجود می‌آورد که‌صاحب خانه را همه وقت گرفتار و معذب میسازدوحتی ناگزیرازپرداخت هزینه های گزاف و بیمورد می‌کند.

حتی گاه این بی توجهی ها ، خسارات جبران ناپذیری ببار می‌آورد ، که یکی از موارد آن ، بهنگام بروزآتش سوزی دریك‌خانه ، بیشتر به چشم میخورد :بیشتر معماران در زمان بنای یك‌ساختمان، هرگز پیش‌بینی روزی را که احتمالا این ساختمان دچار آتش سوزی خواهد شد نمی کنند .نصب یك آب افشان ساده نه خرج زیادی دارد نه زحمت چندانی . اما بسیار دیده شده است وقتی خانه‌یی آتش میگیرد و ماشین های اطفاء حریق خودرا به محل حادثه میرسانند ،نبودن همین آب افشان ساده و بسیار کم خرج باعث میشود که آتش‌ـ نشانان برای تامین آب‌مورد نیاز خود دچار مشکلاتی‌شوند و بروز همین مشکلات غالبا نتیجه وحشتناکی دارد!سوختن وخاکستر شدن خانه ، باتمام وسایل آن !

این موضوع در مورد پله های فرار اضطراری هم صادق است، و درتمام ایران کمتر ساختمان بلندی را می بینیم که ازاینگونه پله ها در آن نصب شده باشد تا بهنگام بروز حوادث و سوانح ناگوار ، ساکنان ساختمان بتوانند جان خود را از طریق این پله ها نجات دهند.

آلودگی هوا

مساله تاسیسات ساختمان اگر با دقت مورد مطالعه قرار گیردوبه‌مرحله اجرا گذاشته شودعلاوه برآنکه از هر لحاظ کمابرایی‌ها فکر میکنیم یک ساختمان، وقتی به‌جایی رسیده باشد که بتواند به عنوان یک چهاردیواری‌و پناهگاه مورد استفاده قرار گیرد ، دیگر می توان به راحتی در آن زندگی کرد . درصورتی که اگر دقت کنیم ، متوجه‌خواهیم شد که نیمی از کار های این ساختمان به دست افراد ناشی انجام شده‌است ونکات فنی تاسیسات آن، به‌صورت صحیح و دقیق رعایت نشده است. مهمتر از آن این که ما در ایران ، کارگر ماهرو تربیت شده برای تاسیسات نداریم و کارگرناوارد هم‌درهیچ نقطه دنیاچنان که‌بایداحساس مسئولیت نمی کند.

بارها دیده‌ایم که‌تعمیرات تاسیسات ساختمان ، برای ساکنان یك خانه چقدر گران تمام میشود : مثلا خانواده‌یی به علت بی اطلاعی‌از چگونگی کار ، برای سرویس ساده یك آب‌گرمکن مبلغ گزافی می پردازد . وچون کار به دست کارگر ماهر انجام‌نشده است ، معایب دستگاه هم به کلی از بین نمیرود و چند روز بعد ، دوباره دردسرزا می شود . درصورتی که راه حل آسان است : گردانندگان صنایع می توانندبا استخدام و تربیت کارگران حرفه‌یی‌و ماهر به کمك مردم بیایند. در مواقع بروز عیب و نقص در محصولات خود ، به کمك این کارگران به رفع عیب بپردازند و از این طریق‌علاوه بر تامین آسایش مردم ، پشتوانه‌ای از اطمینان مردم نیز برای‌محصولات خودفراهم کنند.

راه‌حل کدام است ؟

در میز گرد اطلاعات ، به راه حل های این مشکلات نیز اشاره شد و فشرده‌یی از این راه‌حل‌ها ، بدینگونه‌فراچنگ آمد: صنایع باید محصولات خودرا با همکاری و همفکری آزمایشگاه های دانشگاه ها تهیه وعرضه کنند، چنانکه در کشور های خارجی مرسوم است، آزمایشگاه های‌دانشگاه ها، با مطالعات‌وسیع، دستگاه های مناسب محیط زندگی را طرح‌ریزی کنندو طرح آنها، باسرمایه صنایع اجرا شود و در دسترس مردم قرار گیرد. درحالیکه در حال‌حاضرصنایع بامدارس حرفه‌یی‌وآزمایشگاه های دانشگاه هیچگونه رابطه علمی و فنی وعملی ندارند.

از طرفی در زمینه صنایع جوان‌تهویه و تبرید ، بایستی امکانات و تسهیلاتی ازقبیل ایجاد مدارس حرفه‌یی‌وتامین بورس های تحصیلی برای دانشجویان ـدر سطح تربیت تکنیسین ـ بوجود آید، تا بدین طریق کادرمتخصصان مورد نیاز تامین شود.

از سوی دیگر ، چون تاسیسات ساختمانی ، جزئی از کار مربوط به‌مهندسین معمار است ، بهتر آنستکه:برای دانشجویان‌معماری، طی دوره تخصصی آنها ،وسایل وامکاناتی فراهم آید تا بتوانندبا تاسیسات مکانیکی و الکتریکی در ساختمان ها آشنایی بیشتری پیدا کنند . البته منظور این نیست که اینان مهندسی مکنیک یا مهندسی الکتریک را بیاموزند ، بلکه باید هدف این باشدکه‌این دانشجویان، احتیاجات تاسیساتی یک ساختمان را بطور دقیق فراگیرند و آموخته های خودرا، در بهترین صورت ممکن ،برای رفاه و آسایش و سلامر مردم بکار برند .

از بالا به پائین :آقایان دکتر ستوده ، دکتر نجات و مهندس سهیلی خوانساری ، شرکت کنندگان درمیز گرد اطلاعات .

جشنواره آکنده‌از فیلمهای تبلیغاتی است

بقیه از صفحه ۷

این فیلم بخاطر انتخاب سوژه و کارگردانی خوب ، تکنیک‌فیلم ـ برداری و رنگ یکی از فیلمهای خوب بخش درسی جشنواره است .

چند پیشنهاد :

چگونگی کار فیلمهای دیگر جشنواره را به‌ترتیب معرفی خواهیم کرد،اماآنچه درجشنواره امسال بیشتر بچشم می‌آید تسلط و تکنیک قوی‌فیلمبرداران‌حرفه‌ای درتمام فیلمهای جشنواره است.

در جشنواره فیلمهای تبلیغاتی زیاد بچشم میخورد که مناسب نمایش در این جشنواره نیستند، بهتر بود نمایش فیلمها در یک سالن کوچک انجام می‌شدتادوبله فارسی آن و زبان فیلم بخوبی شنیده شود. درجشنواره فیلمهای علمی و اجتماعی جالبی نشان‌داده شد که متاسفانه بعلت مهجور بودن‌زبان آنها چیزی‌عایدتماشاگر نمیشد.

آگهی مناقصه

فرماندهی لجستیکی ژاندارمری کشور جهت مصرف سال ۵۳ دو قلم اجناس مشروحه زیر را

۱ـ اجرت دوخت چادر گروهی به تعداد مندرج در برگ شرائط مناقصه .

۲ـ اجرت دوخت چادر انفرادی به تعداد مندرج در برگ شرائط مناقصه

از طریق مناقصه انجام مینماید .

پیشنهاد دهندگان میتوانند با مراجعه به مدیریت تهیه و خرید وسفارشات خارجی واقع در پادگان ونک و ملاحظه نمونه‌اجناس‌و دریافت برگ شرایط و مشخصات معامله پیشنهاد خود را طبق مفاد مندرج در شرایط معامله تنظیم و تاساعت ۱۱ صبح روز ۵۳٫۷٫۱۷ به دفترخانه ستاد ژاندارمری کشور واقع در میدان ۲۴ اسفندتسلیم نمایند .

فرمانده لجستیکی ژاندارمری کشور

م‌الف ۱۳۱۲۱

ت‌ـ۹۴۵۸۴

دنیای‌ورزش باآخرین اخبارورزشی ایران‌وجهان

منتشر شد

استخدام‌در نیروی‌هوائی‌شاهنشاهی

نیروی هوائی شاهنشاهی تعدادی داوطلب‌برای تحصیل در آموزشگاه گروهبانی پلیس با شرایط و امتیازات زیر استخدام مینماید :

الف . شرایط :

۱ـ تابعیت دولت شاهنشاهی ایران‌ومتدین بودن به یکی از ادیان اسلام ، مسیحی، کلیمی‌و زرتشتی .

۲ـ داشتن گواهینامه سوم متوسطه‌یا پایان‌دوره راهنمائی (دارندگان مدارک تحصیلی‌بالاتر حق تقدم دارند)وداشتن حداقل سن ۱۷وحداکثر ۲۴ سال و برای کسانی که خدمت زیر پرچم را انجام داده‌اند ۲۵ سال و داشتن صحت مزاج و تناسب اندام و نداشتن پیشینه بد .

۳ـ نداشتن افراد تحت تکفل و سپردن تعهد خدمت برای مدت محدود .

ب ـ حقوق و مزایا :

۱ـ هنرآموزان در مدت‌تحصیل شبانه‌روزی بوده و علاوه براینکه هزینه‌ای متحمل نمیشوند ماهانه ۶۵۰۰ ریال دریافت خواهند داشت وپس از احراز موفقیت در آزمایشات پایان دوره به درجه گروهبان دومی مفتخر و برابر قانون از ترفیعات بعدی بهره‌مند میگردند .

۲ـ اولین حقوق و مزایای گروهبانی‌پلیس در مرکز ۱۴۵۸۰ ریال و در خارج از مرکز تا ۲۴۵۸۰ ریال خواهد بود .

۳ـ درجه‌داران از مزایای مفیدی نظیرپس‌انداز تامین آتیه که با کمک وزارت جنگ و بهره‌حاصله مبلغ آن در صورت ۳۰ سال خدمت به حدود ۱۷۰۰۰۰۰ ریال بالغ میگردد .

وام مسکن با شرایط مناسب ، امکان‌استفاده از خانه های سازمانی ، درمان خود وخانواده، خرید از فروشگاه های ارتشی با تخفیف قابل‌ملاحظه بهره‌مند میگردند .

ب ـ داوطلبان برای استفاده از موقعیت و ثبت‌نام میتوانند هرچه زودتربااعین مدارک‌تحصیلی وفتوکپی آن ، شناسنامه (عکس‌دار) و دو برگ‌فتوکپی آن و ۲۲ قطعه عکس ۴×۳ تا تامین احتیاج همه روزه به استثناء تعطیلات رسمی از ساعت ۷ تا ۱۴ در تهران به‌فرماندهی آموزشهای هوائی واقع در خیابان‌دماوند ، ایستگاه فرودگاه‌و در شهرستان ها به پایگاه هاو ایستگاه های هوائی و تیم های سیار اعزامی مراجعه نمایند. م‌الف ۱۰۶۶۷

نیروی هوائی شاهنشاهی

چکسلواکی در نمایشگاه بین‌المللی تهران

تاریخ طولانی روابط اقتصادی ایران وچکسلواکی

تقریبایازده شرکت چکوسلواکی دردومین نمایشگاه‌بین‌المللی تهران کالاهای کشورخود را از کارخانه کامل تولید قند تا جواهرآلات و موتوسیکلت را به معرض دید عمومی‌قرار داده‌اند .

شرکت‌هائی که امسال در این‌نمایشگاه حضور پیدا کرده‌اند عبارتند از مرکوریا ، سازنده ابزار برقی دستی ، کنواکسپورت فروشندگان کارخانجات کامل غذایی ازجمله کارخانه تولید قند ، شروج‌اپیورت ، ماشین آلات‌مختلف،اشکوواکسپورت‌سازنده‌لکوموتیو های‌برقی و ایستگاه‌های‌هیدرولیکی ، گلدس اکسپورت فروشندگان چلچراغهای بسیارزیبا و سایر شیشه آلات ، اکسچنتچ تلفن ودستگاه های‌تلفن‌از شرکت کووید که برای نوع رتلسا ۱۰۱ و ۱۰۲ شهرت جهانی بدست آورده است ، سترووج اکسپورت صادر کننده همه نوع ماشین آلات مربوط به حفاری ، مفرتوکف آخرین پدیده در صنعت موتوسیکلت سازی ، جابلونکس فروشندەمجواهرآلات ، اینترسیگما سازنده انواع تجهیزات برای آبیاری از جمله تلمبه ها و هراگوانوست که در ایران بخاطر موتور های دیزل و جرثقیل و غیره محبوبیت فراوان دارد .

بااینکه شرکتهای فوق‌مدتی‌است درایران فعالیت دارند شرکت آنان در نمایشگاه امسال نشانه‌ای از تمایل کشور چکوسلواکی برای تحکیم هرچه بیشتر روابط اقتصادی با ایران است و همچنین فرصتی است که چکسلواکی برای نشان دادن تکنولوژی جدید خود در بخش صنعتی استفاده کرده است .

در حقیقت ایران و چکوسلواکی دارای روابط بسیار قدیمی میباشند .

درسالهای قبل‌ازجنگ جهانی دوم‌روابط ایران و چکسلواکی بسیار فعال بوده و کارخانجات اشکودا ۹ کارخانه تولید قند از جمله‌درکرج ، ورامین ، شهر زند ، میاندوآب، شاه‌آباد و غیره دایر کرد و غیر از این‌سیلو های تهران ، تبریز و اهواز را نیزساخت.

همچنین یك کارخانه توتون و تنباکو ، کارخانه نساجی‌شاهو و کارخانه اسلحه‌سازی و نیز ایستگاه حرارتی برق تهران بوسیله کارشناسان چکسلواکی ساخته شد .

به نمظور تحکیم هرچه بیشتر روابط اقتصادی‌بایران کارخانه اشکودا شعبه‌ای در تهران به‌نام‌شرکت ایران و اشکودا دایر کرد و پس‌از آن شرکت های «کانسترکتیوا» و «لانا» نقش مهمی در فعالیت های ساختمانی‌ایران را برعهده داشتند .

این سازمان ها درتاسیس پل ، راهسازی، فرودگاه مهرآباد و همچنین کاخ دادگستری سهیم بودند .

درسالهای اخیر اعلیحضرت همایون شاهنشاه آریامهر در ماه سپتامبر ۱۹۷۲ کارخانه ماشین سازی تبریز را رسما افتتاح فرمودند و رضایت خود را به آقای «ج . گریگور» رئیس هیئت چکسلواکی و معاون نخست وزیر آن کشور ابلاغ فرمودند مخصوصا برای اینکه پروژه مزبور درمدت کوتاه بپایان رسید .

این پروژه شامل تربیت کادر ایرانی در چکسلواکی نیز بوده است .

درحال حاضر انواع تلمبه ، ماشین ریخته‌گری ، ماشین حفاری ، آسیاب و غیره دراین کارخانه تولید میشود .

این مجتمع‌بزرگ مهندسی نه فقط بنیاد های محکم برای توسعه صنعتی آذربایجان خواهد بود بلکه به برنامه های کلی‌صنعتی کردن کشور نیز کمک موثری خواهد کرد .

در عین‌حال کالاهائی که‌دراین کارخانه تولید میشود، کشور را تاحدود زیادی ازوارد کردن‌تجهیزات مهندسی گران قیمت بی نیاز خواهد کرد.

یکی از رویداد های مهم روابط اقتصادی بین دوکشور ، بازدید رسمی اعلیحضرت شاهنشاه آریامهر در ماه مه ۱۹۶۷ از کشور چکسلواکی بود که درضمن آن‌مذاکرات‌بین رهبران ایران و چکسلواکی صورت گرفت . شاهنشاه آریامهر نیاز های ایران و همچنین برنامه های عمرانی‌کشور را برای حضرت رئیس جمهوری چکسلواکی تشریح فرمودند و پیشنهاد کردند که در مقابل صادرات نفتی ایران ، چکسلواکی کالاهای سرمایه‌ای در اختیار ایران بگذارد.

در سال۱۹۶۹ قراردادبازرگانی‌وپرداخت بین دوکشور امضاءشد که‌در چهارچوب آن کارخانجات‌ساخت وسایر کارهای مهندسی چکسلواکی به‌ایران صادر شد .

بین سالهای ۱۹۵۷ و ۱۹۷۳ حجم‌مبادلات بازرگانی بیش از ۳برابر افزایش یافته‌است .

بخطر توجه دقیق که دولتین به‌افزایش صادرات غیر نفتی ایران به‌چکسلواکی‌داده‌اند این کشورکه دارای ۱۴ میلیون نفر جمعیت است یکی از مهمترین‌خریداران کالا های ایرانی می‌باشد .

در ظرف‌چندسال اخیر چکسلواکی‌همیشه دارای مقام‌پنجم یاششم صادرات غیر نفتی ایران بوده است‌واولین کشور است که کالا های صنعتی ازجمله کفش، کشباف ،جوراب، یخچال، باطری ،تیغ‌ریش تراشی ، کاردو چنگال وغیره ازایران خریداری می‌کند.

توسعه سریع صنعتی ایران همواره نیاز نیروی برق را افزایش میدهد و این مسئله به مرحله حساسی رسیده‌است. دولت ایران خوشبختانه متوجه این امر هستو اقدامات‌لازم را سریعا بعمل میاورد و ازطریق ساختن ایستگاه های حرارتی برق‌و همچنین کارخانجات برقی دیزلی مخصوصا در شهر های کوچك و روستا های دور افتاده این احتیاجات راتامین میکند.

موجب خوشوقتی است که اولین کارخانه حرارتی ایران از طرف کارخانجات اشکودا‌تحویل ایران گردید.

یکی از نشانه های دیگر همکاری اقتصادی‌شدن‌ایران‌وچکسلواکی‌رادر کارخانجات کفش ملی میتوان سراغ گرفت . ازشروع کار این کارخانه باواحدهای‌صنعتی‌چکسلواکی همکاری نزدیك داشته وتمام احتیاجات ماشینی رااز آن‌کشور تامین کرده است.

تحت نظارت کارشناسان کفش سازی چکسلواکی کفش ملی ایران امروز یکی‌از بزرگترین کارخانه کفش‌سازی‌است که کفش های چرمی ،لاستیکی و کتانی را تولید می کند.

همچنین صنایع گروه ملی اخیرا یك شرکت مختلط راتشکیل‌داده‌اند که در آن همکاری فنی‌بسیار نزدیکی باچکسلواکی در نظر گرفته شده‌است .

شرکت‌چرم‌بین‌المللی که در سال۱۹۷۰ تاسیس گردید در ظرف‌یازده ماه یك کارگاه چرم‌سازی بزرك‌راداير کرد که نه‌فقط‌درایران بلکه در تمام‌آسیا یکی از بزرگترین کارگاه های نظیر خود می‌باشد.

دراین کارگاه، اغلب از ماشین‌آلات ساخت چکسلواکی استفاده شده است وپس از موفقیت بزرك که‌این کارگاه بدست‌آورد، شرکت چرم‌ملی ایران یك کارخانه کامل‌چرم سازی دیگر را سفارش‌داده است.

سومین پروژه مختلط کارخانه چرم سازی است که باظرفیت ۲۰ هزار پای مربع چرم تولید خواهد کرد.

یکی از مواد مهم در تمام این پروژه‌ها کمك فنی است که‌ازطرف صادر کنندگان چکسلواکی به خریداران ایرانی داده می‌شود.

همکاری چکسلواکی و ایران درزمینه های مختلف وجود دارد، از جمله چلچراغ هائی که به ایران وارد میشود ساخت چکسلواکی است ، کالاهای‌ساخت‌چکسلواکی که در غرفه این‌کشور در دومین نمایشگاه بین‌المللی تهران به‌نمایش گذاشته شده‌است، نشان دهنده پیشرفت های صنعتی آن کشور می‌باشد.

علی (ع)
مردی در آنسوی مرزهای اندیشه

۹

نوشته : س . سالور

جنگ اُحد راه اسلام را گشود

جنگ احد در سال سوم هجرت در ماه شوال رخ داد . درفاصله جنگ بدرواحد چند لشگرکشی کوچك اتفاق افتاد که علی(ع) در رکاب حضرت رسول (ص) در آن‌ها شرکت داشت ، منتهی کار مهمی نبود ، تا که جنگ احد اتفاق افتاد .

پس‌از جنگ بدر ، مردم‌مکه که عده‌ای از بزرگان‌ونامداران خود را از دست داده بودند تصمیم گرفتند منافع‌مال‌التجاره کاروانی را که جنگ بدر برای تعرض‌آن روی داد کنارنگذارند وآن‌را خرج‌جنگ انتقامی کنند. مکیان‌چهار تن‌از مردان‌حیله‌گر وخراف مکه چون عمروبن عاص را مامور کردند تا از قبایل اطراف کمك بگیرند . نفرات سپاه مکه سه هزار مرد جنگی بود ، و در حدود صد زن و دویست غلام و خیاگر وشراب فروش‌و خدمه آنان و ..زنان همراه سپاه دو دسته بودند زنان اشراف مکه که برای بسیج جنگجویان همراه سپاه بودند و زنان روسپی ورقاصه وخنیاگر ...

جبیربن مطعم که‌عم‌او طعیمه در جنگ بدر بدست حمزه کشته شده بود ، غلامش وحشی را که در پرتاب زوبین مهارت داشت همراه سپاه مکه کرد و بدو وعده داد اگرحمزه‌رابکشد او راآزاد خواهد کرد.جاسوسان خبربسیج سپاه‌را باطلاع‌حضرت رساندند . عم حضرت رسول «ص» عباس نیز کسی را فرستاد تا پیامبررا ازقصدمکیان آگاه کند ... حضرت بلافاصله روسای مسلمانان را به مسجد دعوت کرد و ماجرا را درمیان نهاد و فرمود عقیده دارم که در مدینه بمانیم وبا دشمن بجنگیم، ولی دیگران ، خاصه انصار از ماندن در شهر امتناع کردندو گفتند ما کسانی نیستیم که منتظر دشمن بنشینیم ...باری هزار مرد جنگی آماده‌رزم‌شدند ومدینه را بقصد جنك ترك گفتند پس از یکروز راه ، آنان که اصرار کرده بودندمدینه‌را ترك کنند متوجه اشتباه خود شدند و بحضور حضرت رفتندو گفتند اشتباه کرده‌ایم ، اجازه دهید بازگردیم ولی حضرت فرمود درست نیست که‌پیامبری لباس رزم بپوشد و بقصد جنك حرکت کند و ازنیمه راه باز گردد .

منافقین که در راس آنان (عبداله ابی) بود همین رابهانه کردند وسیصدتن ازسپاه اسلام جدا شدند و بمدینه بازگشتند.

باری سپاه اسلام پیش رفت ، اینك آنان از یك سوم سپاه خصم هم کمتر بودند. مسلمانان به کوه احد رسیدند حضرت دستور فرمود پشت بکوه اردو زنند . دشمن نیز رسید در فاصله دوری توقف کرد . . ابوسفیان به انصار (مسلمانان اهل مدینه)پیغام داد که ما با شما جنك نداریم ، ما را با بستگان ما تنها بگذارید ، ولی سعدبن عباده یکی از بزرگان انصار جواب خشنی بفرستاده ابوسفیان داد ، باری حضرت رسول «ص» صف جنك را مرتب کرد . سی مرد را بفرماندهی (عبدالله بن جبیر) مامورشکاف کوه کرد تا دشمن از پشت به سپاه حمله نکند ..در این‌موقع پرچمدار سپاه مکه که طلحه بن عثمان بود پرچم را پیش آورد ابوسفیان و خالدبن ولید وعکرمه‌بن ابوجهل دریی او حمله کردند، از طرف‌مسلمانان حمزه،زبیر ، مقداد و علی «ع»به مقابله شتافتند ..

طلحه که پرچمدار کفار بود فریادزدای مسلمانان‌شما معتقدید که شمشیر ما شما را به‌بهشت می فرستد ، پس بشتابید بسوی بهشت .. علی «ع»بسوی‌اودوید، طلحه شمشیر کشید و به علی «ع» حمله‌کرد، علی«ع»ضربه‌ای بزیر شکم او زد ، شمشیرطلحه وشمشیر علی «ع» هردو بالا رفت ،اما علی«ع» به سرعت شمشیرش را پائین آورد ، پای طلحه قطع‌شد،علی«ع» خواست ضربت دوم را بزند طلحه فریاد زد ، او را بخداوندی که می پرستد و بخویشی که با او داشت سوگند داد که او را نکشد علی «ع» او را بحال خود رها کرد وبسوی دیگران حمله کرد ، ابوسفیان و عکرمة و خالد بن ولید که با حمزه‌و زبیر و مقداد می جنگیدندوقتی‌دیدند علی «ع» هم به آنها ملحق شده گریختند .

مسلمانان بصف سپاه خود بازگشتند ، حضرت رسول«ص» از علی «ع» پرسید چرا کار طلحه را تمام نکردی علی «ع» ماجرا را گفت ، پیامبر لبخند برلب عمل علی «ع» را تایید کرد .درهمین موقع«ابومرجانه» که از دلاوران نامی بود شمشیر حضرت رسول را گرفت‌وبسوی دشمن رفت با غروروفخر خاصی که حضرت فرمود این رفتار زشت است‌و موردنفرت خداوند، مگر در چنین زمانی هماورد خواست .

از سوی دیگر زنان روسای قریش که هند زن ابوسفیان پیشاپیش آنان بود دف می‌زدند واشعاری می خواندند و جنگجویان را بجنك ترغیب می کردند ، ابومرجانه هماورد می خواست ، علی «ع» و حمزه نیز بدو پیوستند و چون کسی‌ازکفار جرئت جنگ باآنان را نکرد هرسه به سپاه خصم‌حمله کردند، مسلمانان که چنین دیدند در پی آنان بسوی خصم دویدند ، علی (ع) دومین ، سومین و چهارمین پرچمدار قریش‌راکشت. صف سپاه دشمن بهم ریخت ... کفار عقب نشستند ، سپاه اسلام درحالیکه‌سه‌لاور نامی پیشاپیش آنان بودند دریی آنان میدویدندو شمشیر میزدند . کفار ازلشگرگاه خود هم گذشتند ودورتر رفتند... دراین موقع مسلمانان مشغول جمع‌آوری اموال موجود در لشگرگاه دشمن شدند . . . تیراندازانی که درعقب‌سپاه‌اسلام بودند چون چنین‌دیدندبطمع‌غارت حرکت کردند و هرچه عبداله بن جبیرفرمانده آنان فریادزدبمانید، گوش‌ندادند و فقط عده‌کمی پیش عبداله ماندند . خالدبن ولید که سربازی کارکشته بود چون‌چنین دید باسواران بسمت عبداله‌حمله کرد ، آنها عده کمی بودند ودر همان حمله اول کشته شدند . خالد و سوارانش از پشت به سپاه اسلام‌حمله‌ورشدند.مسلمانان که دیدند لشگرگاه آنان وازهمه مهمتر حضرت رسول(ص) در خطر است بسرعت‌بسوی‌لشگرگاه دویدند . کفار قریش که شکست خورده بودند چون متوجه ماجرا شدند بسوی میدان‌جنگ‌دویدند.. علی (ع) در راه پرچمدار دیگری را که صواب نام داشت‌کشت‌وباز پرچم دشمن‌بخاك‌افتاد...علی(ع) خود را بحضرت رساند ... در همین موقع دشمن رسید . مردی چند سنگ بسوی حضرت پرتاب کرد که به دندان پیشین خورد و شکست و مرد دیگری باشمشیر ضربه‌ای بسر حضرت زد که‌دانه های زنجیر کلاه خود را درید و در پیشانی حضرت فرورفت ... حضرت مهاجم را بیك ضربت از پای درآورد ... همه گریختند گرد حضرت کسی جزابومرجانه، زبیر ، سعدبن‌وقاص ، فتاره و علی (ع) نمانده بودند ...مصعب برچمدار مسلمانان که بسیارشبیه حضرت بود، کشته شد.علی(ع) درفش را برداشت و برافراشت بیك دست درفش وبدست‌دیگر شمشیر گرد جایگاه حضرت میچرخید و شمشیر میزد ... این اثیر مینویسد در همین زمان جبرئیل نازل شد و گفت‌ای‌پیامبر خدا جانبازی اینست . حضرت فرمود علی(ع) از من است ومن از علی هستم ... درهمین موقع همه شنیدند که گوینده‌ای گفت: **لافتی‌الاعلی لاسیف الاذوالفقار... عده‌ای از یاران حضرت بیالای کوه پناه برده بودند ... آنکس که پرچمدار اسلام‌را کشته بود بعلت شباهت او بحضرت فریاد میزد محمد راکشتم .... محمدرا کشتم ... صدای فریاد او در غوغای جنگ می پیچید . فریاد محمدکشته شد، محمدکشته شد ازهرسمت شنیده میشد . . . مسلمانان دلسرد،غمگین وافسرده بهر سو میدویدند . جز آنان که گرد حضرت بودند...جنگ شدت یافته بود تاکعب ابن‌مالک فهمید که حضرت زنده است و فریادزد و گفت ای مسلمانان‌مایوس‌نشوید رسول خدازنده است...مسلمانان گرد آمدند ، خودرا برفراز کوه کشیدند . عمر با عده‌ای رسید اوهم به رسول خدا پیوست ... چون مسلمانان دلیرانه‌می‌جنگیدند کفار مایوس شدند ... ابوسفیان فریاد زد قسم به هبل‌که‌محمد را کشتیم ...**

عمر خشمگین فریاد زد ، بخدا قسم که دروغ گفتی ای دشمن خدا ... رسول خدازنده است . باری چون کفار از تسلط بر مسلمانان مایوس شدند و چون تلفات زیادی دیده بودند عقب نشستند و بسوی مکه رفتند ... حضرت ، علی (ع) رابپیش‌خواند ودستور داد از دور مراقب سپاه مکیان باشد...وفرمودااگربخواهند بسوی مدینه روند بخداقسم که بسختی با آنها خواهم جنگید... علی (ع) دربی آنان رفت ودید که سوار برشتران شدندواسبان را یدك کشیدند واین‌نشان میداد که عازم مکه هستند ... در این جنگ مصیبتی بس بزرگ برای اسلام روی داد و برای پیامبر اسلام . حمزه پهلوان نامدار ، دلیر بی‌مانند کشته شد . وحشی که پشت سنگی پنهان شده بود نیزه‌ای بسوی او پرتاب کرد ، نیزه به پهلوی حمزه فرورفت واز پای درآوردش وهندزن‌نابکار و روسپی، جگرآن نامدار را بیرون کشید و بدندان خائید ... کشته شدگان را در همان صحنه جنگ دفن کردند . حضرت بریکیك آنان نماز خواند وآنگاه سپاه اسلام بسوی مدینه حرکت‌کرد.. ولی روزبعد بلافاصله سپاه اسلام آماده شد و بسوی مکه حرکت کردند ... مردی بنام معبد که هنوز مشرك بودولی‌گوشه‌چشمی به مسلمین داشت ، او بسوی ابوسفیان رفت ، ابوسفیان وسپاه مکه را دید که برای جنگ آماده میشوند . ابوسفیان از اوپرسید چه خبرداری جواب‌شنیدمسلمین را دیدم که خشمگین ومتحدتراز همیشه مدینه را بسوی تو ترك کردند .

ابوسفیان ترسید و عازم مکه شد .

مجالس ومحافل مذهبی پایتخت

درهیات های مذهبی

- آقای مجتهدزاده از ساعت ۹ تا ۱۰ و آقای حاج‌شیخ رضا سراجی از ساعت ۱۰ الی ۱۱ درخیابان ابوسعید کوچه افشار منزل آقای مرندی سخنرانی می کنند .
- آقای حاج‌آقا روح یزدی از ساعت ۹٫۵ تا ۱۰٫۵ در میدان بروجردی خیابان ولیعهد کوچه سروقتی سخنرانی‌میکند .
- درهیات انصار ابوالفضل (جاده قدیم شمیران - خیابان مطهری) آقای علوی تهرانی پیرامون«ولایت» وعظ‌خواهد کرد .

درمساجد

- مسجد سلطانی : آقای دکتر مهاجرانی واعظ معروف پس‌از نماز عصر قرآن کریم را تفسیر میکند .
- مسجد الرضا : آقای سیدمحمدباقربنی سعد لنگرودی از ساعت ۲ ا و آقای بحرینی از ساعت ۸ الی ۱۰ شب سخنرانی میکنند . آدرس خیابان آپادانا - نیلوفر
- مسجد وکیل : سخنرانان آقایان موحدی کرمانی و طباطبائی قمی ساعت ۹ تا ۱۰ و بعداز ظهر ۱ الی ۲ ، جاده دماوند .
- مسجد امام عصر : سخنران آقای سیدمهدی مهدوی از ساعت ۷٫۵ تا ۸٫۵ خیابان هزار دستگاه نازی‌آباد.
- مسجد الرحمن : سخنران آقای احمد کافی ازساعت ۲ بعداز ظهر تا ساعت ۳ خیابان سپهبد زاهدی .

بنیانگذار صنعت لاستیک در جهان

دنلپ

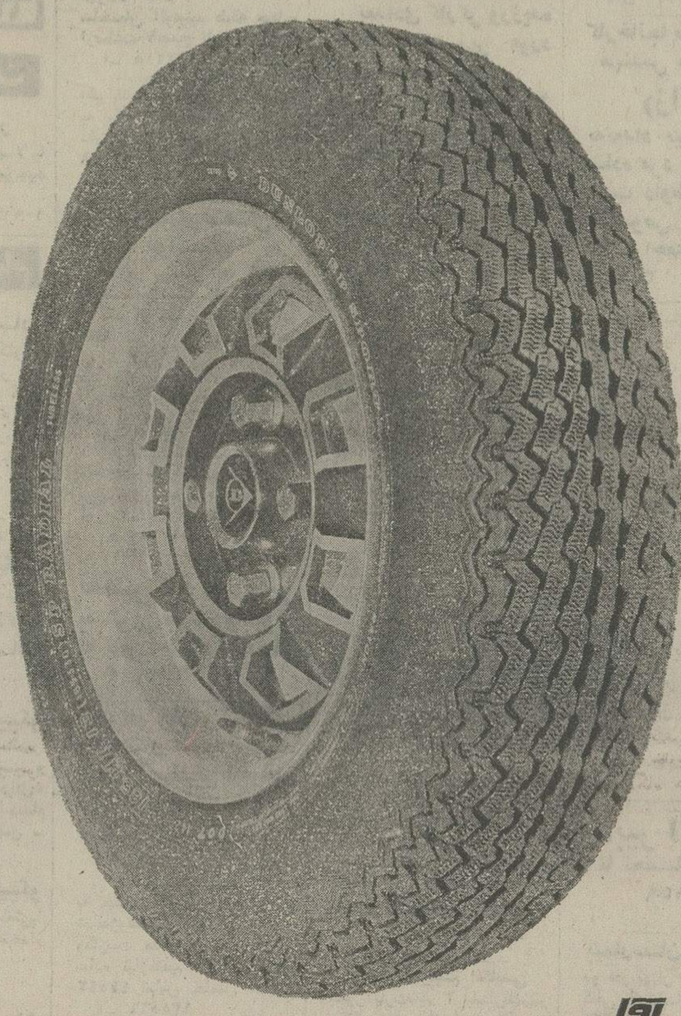

طوقه رینگهای جدید دنلپ از فلز مخصوصی است که هرگز نمی شکند

واین امتیاز رینگهای دنلپ برانواع مشابه است

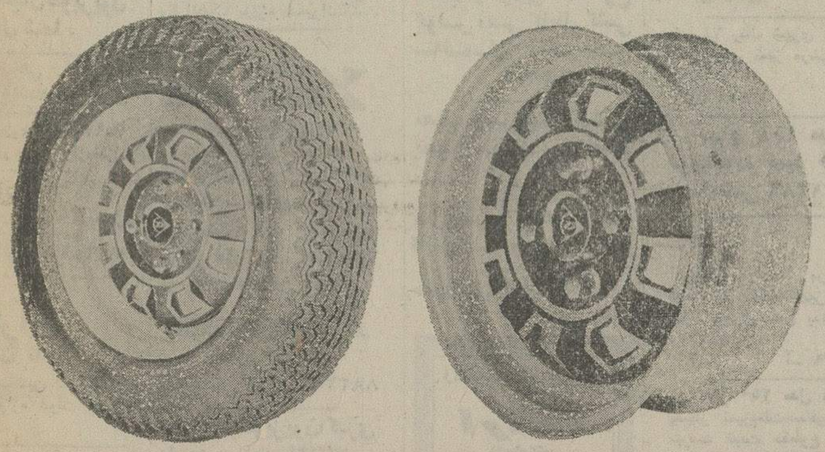

لاستیک رادیال

و رینگ مخصوص دنلپ

برای پیکان و ب ۰ ام ۰ و

DUNLOP

نماینده انحصاری : شرکت سهامی ایران وغرب خیابان شاهرضا ۱۱۶ تلفنهای ۴۹ - ۶۶۶۱۴۶

وزارت جنگ

آگهی استخدام

اداره لجستیکی هلیکوپترهای نیروهای مسلح شاهنشاهی تعدادی کارمندغیر نظامی بامدارك تحصیلی بشرح زیر باتوجه به بند ب ماده۵ قانون استخدام نیروهای مسلح شاهنشاهی جهت خدمت در تهران استخدام می نماید .

داوطلبان واجدشرایط می توانندبا دردست‌داشتن مدارك‌خواسته‌شده‌وبرك خاتمه خدمت یا معافیت دائم‌همه‌روزه از ساعت ۷۳۰ تا ۱۵۰۰ به‌مدیریت‌اموراداری‌اداره‌لجستیکی هلیکوپتر های نیروهای مسلح‌شاهنشاهی واقع‌درمیدان شهیاد، خیابان فرودگاه مهرآباد مراجعه‌نمایند .

ردیف	عنوان شغل	تحصیلات مورد نیاز	سایر شرایط
۱	مدیر و ناظر برنامه ریزی سیستمها	لیسانس در رشته های حسابداری ،بازرگانی ، علوم اداری ، علوم کامپیوتر	آشنائی کامل بزبان انگلیسی با داشتن تجربه در برنامه‌ریزی سیستمهای اداری
۲	آنالیست برنامه ریز وروشها	لیسانس در رشته های حسابداری ،بازرگانی ، علوم اداری ، علوم کامپیوتر	آشنائی کامل بزبان انگلیسی با داشتن تجربه در تجزیه و تحلیل سیستمهای اداری
۳	متصدی پروژه سیستمها	لیسانس در رشته های حسابداری ،بازرگانی ، علوم اداری ، علوم کامپیوتر	آشنائی کامل بزبان انگلیسی با داشتن تجربه در سیستمهای کامپیوتر
٤	متصدی وآنالیست اطلاعات پایه	لیسانس در رشته های ریاضیات ،بازرگانی ، علوم اداری ، علوم کامپیوتر	آشنائی کامل بزبان انگلیسی با داشتن تجربه در تجزیه و تحلیل سیستمهای اداری
۵	پانچیست	دیپلم متوسطه در رشته های طبیعی ،ریاضی	آشنائی بزبان انگلیسی ، در صورت داشتن‌سابقه کار ارجحیت دارند .
٦	آنالیست عملیات کامپیوتری	لیسانس دررشته های‌ریاضیات‌وعلوم کامپیوتری	آشنائی کامل بزبان انگلیسی ، در صورت‌داشتن سابقه کار ارجحیت دارند .
۷	مدیر فنی کامپیوتر	لیسانس در رشته های علوم اداری ، بازرگانی، مهندسی ، علوم کامپیوتر	آشنائی کامل بزبان انگلیسی ، در صورت‌داشتن سابقه کار ارجحیت دارند .
۸	متخصص ارتباطات‌دیو	لیسانس در رشته های ریاضی ، مهندسی صنایع ریاضیات	آشنائی کامل بزبان انگلیسی ، در صورت‌داشتن سابقه کار ارجحیت دارند .
۹	اپراتور کامپیوتر	دیپلم کامل متوسطه در رشته ریاضی	آشنائی کامل بزبان انگلیسی ، در صورت‌داشتن سابقه کامپیوتری ارجحیت دارند
۱۰	تجزیه‌و تحلیل کننده قیمتها	لیسانس در رشته های بازرگانی ، اقتصاد ، حسابداری	آشنائی کامل بزبان انگلیسی ، در صورت‌داشتن تجربه در تجزیه و تحلیل قیمتها
۱۱	منشی	لیسانس در رشته منشیگری	آشنائی کامل بزبان انگلیسی و آشنائی کامل به ماشین نویسی فارسی و لاتین ارجحیت دارند
۱۲	مهندس هواپیما	مدرك مهندسی هواپیما	آشنائی کامل بزبان انگلیسی در صورت داشتن سابقه کار ارجحیت دارند .
۱۳	کتابدار	لیسانس در رشته کتابداری	آشنائی کامل بزبان انگلیسی
۱٤	متخصص تهیه اسلاید	دیپلم کامل متوسطه در رشته‌های طبیعی ،ریاضی ومدارك تخصصی	آشنائی بزبان انگلیسی در صورت داشتن‌سابقه کار ارجحیت دارند
۱۵	متخصص امور پرسنلی	لیسانس در رشته علوم اداری	آشنائی کامل بزبان انگلیسی ، در صورت داشتن سابقه کار ارجحیت دارند .
۱٦	لیسانس برای مشاغل مورد نیاز	لیسانس در رشته های حسابداری ،بازرگانی ، ریاضیات ، علوم اداری و مدیریت صنعتی(پنج سال سابقه کار)	آشنائی کامل بزبان انگلیسی ، در صورت داشتن سابقه کار ارجحیت دارند .
۱۷	تعدادی دیپلم ریاضی و طبیعی برای مشاغل مورد نیاز		م‌الف۱۱۳۲۰
۱۸	راننده پایه یکم	داشتن گواهینامه پایان‌تحصیلی شش‌ساله‌ابتدائی	

نیازمندیهای اطلاعات تلفنی آگهی قبول میکند ۳۱۱۲۲۴-۳۱۱۲۲۵ ۳۱۱۲۲۹-۳۱۱۲۳۰

اثاثیه

فروش دست‌دوم
بعلت مسافرت مقداری اثاثیه و لوازم منزل و پوشاک زنانه بفروش میرسد ۷۷۹۳۷۰

لباس پائیزوزمستان خارجی‌نو ودست‌دوم وپالتوی جیرفروشی ۶۲۶۵۳۰
آ ـ ۱۳۸۳۰

میزگرد و تابلو های آنتیک بسیار قدیمی‌ازنقاشان اروپائی ومقدار لباسهای زنانه‌نو بعلت مسافرت بفروش میرسد تلفن ۴۷۸۱۶ و ۴۳۷۷۲
آ ـ ۱۳۹۳۳

خرید

بازرگانی فرش کیهان ۸۳۰۹۰۴ و ۸۲۳۷۷۶
خریدار نقدی همه رقم فرش کهنه و نوجهت‌صادرات‌روزولت میدان ۲۵ شهریور .

نمایشگاه فرش سایان تلفن ۶۶۱۰۶۹ بهترین خریدار فرش و قالیچه های کهنه و نوبا قیمت عادلانه جهت صادرات

گالری فرش کارلو فرشهای شما را ارزیابی وبیش‌ازدیگران‌خریداریم تلفن ۴۲۶۴۱

ایران فرش ۷۷۴۹۷۲
فرشهای کهنه و سایرلوازم‌منزل بهر مبلغ نقدا بیشترازسایرین خریداریم تلفن ۷۷۷۰۲۵

فروشگاه آسیا۹۲۲۸۳۲ خریدارفرش‌یخچال‌برقی ونفتی تلویزیون و غیره

فروشگاه‌آستارا۹۲۶۴۰۲۱ بهترین خریدار یخچال برقی و نفتی . تلویزیون وغیره ..

جهان کالا ۹۲۵۴۵۸ خریدار یخچال‌تلویزیون ولوازم منزل شما .

فرش کرمانشاهی ۸۴۶۵۲۴ خریدار و فروشنده انواع‌فرش

فروشگاه‌بختیاری‌تلفن۷۵۹۳۲۹ بهترین خریدار کلیه لوازم‌منزل

فروشگاه اریا ۹۲۹۳۹۳
خریدار فرش‌و سایر لوازم‌منزل

فرش زنجانی ۳۴۹۴۳۸

کرایه

تایپ ناصر
کرایه انواع ماشین تحریرتلفن ۸۲۶۲۰۵ دروازه دولت مقابل سعدی .

شستشوی مبل وفرش

دوراکلین‌سرویس‌امریکا
با تکنیک برتر گرانتر مطمئن‌تر تلفن‌های ۸۴۸۳۹۵ و۸۴۸۳۹۶و ۸۴۵۶۸۳

کلین‌سرویس
خشکشوئی مبل فرش موکت با دستگاه و پرده بانصب‌مجانی تلفن ۹۵۲۵۴۶

کارخانه‌قالیشوئی اطلس
تلفن ۹۵۲۵۴۶ و ۹۷۵۴۳۰

کارخانه قالیشوئی ادیب تلفن های ۹۵۶۵۶۵ ۹۵۸۹۵۰ و ۹۵۲۴۵۴

خشکشوئی مبلمان ادیب یکدست ۵۰ تومان
خشکشوئی پرده پارچه وکرکره **بانصب مجانی ۹۵۶۵۶۵**

قالیشوئی و رفوگری شمسائی تلفن ۳۱۲۸۱۹

سرویس آلمان
بزرگترین خشکشوئی مبلمان فرش موکت پرده در محل ۷۹۵۳۰۷

تعمیرات

تلویزیون

تعمیرگاه تلویزیون الکترون با تائیدوزارت کار۷۶۳۶۸۲
تعمیرتلویزیونهای R.C.A-R.T.I شاوبلورنس . فیلیپس . سیرا تلفونکن و سایر مارکهاسرویس مجهز سیار درشهرو شمیرانات

تعمیرگاه مجاز شماره ۱۱ شاوب لورنس
سرویس سیار فوری برای کلیه نقاط تهران و شمیرانات
تلفنهای ۶۶۷۱۷۱ ۶۶۹۵۱۴ ۴۲۷۳۳
SCHAUB-LORENZ

سرویس تلویزیون گارانتی تلفن ۶۲۸۳۷۱
R.C.A-R.T.I سرویس‌سیار سیرا مدیاتور جنرال الکتریک وگراندیک بویژه شمیرانات .

شاوب لورنس
SCHAUB-LORENZ
تلفن ۳۴۲۴۶۳

تعمیرگاه تلویزیون های تلفنکن، شاوب لورنس فیلیپس ، آر، تی ، آی‌و سایر مارکها ۷۷۶۹۴۴

SCHAUB-LORENZ
شاوب‌لورنس سرویس فوری۸۸۳۳۶۲

تعمیرگاه‌تلویزیون‌اکبری
داودیه میرداماد ۷۷۲۴۲۹
آ ـ ۱۳۹۴۷ ۱ـ۱۰

شوفاژ

سرویس آبگرمکن‌فوری ۷۶۵۲۴۴

نصب و تعمیرات شوفاژ
۷۹۳۸۹۷

شرکت هاتکول۸۴۷۶۵۱ نصب سرویس نگهداری شوفاژ تهویه سردخانه کولر

عامل نصب و سرویس کولر ـ آبگرمکن نفت سوز وگاز سوز ـاجاق گاز ـ یخچال ـ ماشین لباسشوئی ـکانال‌کشی ساختمان
تلفن ۸۳۱۸۰۷

تکنیکال شوفاژ
تعمیر و گارانتی تهویه‌مطبوع، تهویه سیستم آبی ، کوره هوای گرم .
تلفن ۷۹۳۸۱۱
آ ـ ۱۳۸۲۶ ۱ـ۳۰

نصب شوفاژ ـتهویه و تاسیسات‌آبرسانی‌وبرق ساختمان اکتیویته تلفن ۶۶۵۰۷۵ ۱ـ۱۵

نصب‌وسرویس نگهداری شبانه روزی شوفاژ ۷۹۶۱۰۳

سرویس آبگرمکن ۴۷۷۹۹

کولر

تعمیرگاه‌مجاز ۱۳۱ ارج
سرویس نصب رنگ‌آمیزی آبگرمکن بخاری و روکش برزنتی کولر و کانال کشی ساختمان عباس‌آباد نظامی **۸۵۲۵۶۸ و ۸۴۱۱۲۵**

سرویس‌مجازارج
نصب و تعمیر همه نوع کولر آبی کانال کشی ساختمان آبگرمکن ۵۴۷۹۰۴

نصب وسرویس کولر و یخچال در کمترین مدت ۳۴۰۱۰۶

سرویس و نصب کولر کانال‌کشی‌فوری۷۹۶۱۰۳

سرویس کولر۴۷۷۹۹

راهنمای سرویس
ارج
درسراسرکشور
۹۶۲۰۴۵
ازساعت ۷½ صبح تا ۷½ بعدازظهر

یخچال

تعمیرات یخچال شوفاژ کولر گازی آبسردکن فوری ۷۹۳۸۹۷

تعمیرگاه سیدحسین تعمیرهمه‌نوع‌لباسشوئی یخچال‌آبگرمکن۸۸۲۴۳۸

تعمیرگاه یخچال‌فریجیدر
اثاث یدکی موجودتلفن۸۴۸۷۵۶

تعمیرگاه یخچال‌وازگن تعمیرات یخچال ،کولر، سردخانه‌فوری۸۴۶۷۹۳

تعمیر یخچال فریژیدر۸۳۹۲۲۵

فروش اتومبیل

بی . ام . و ۲۰۰۲ مدل ۱۹۷۴
اشرایط مناسب‌بفروش میرسد **تلفن ۸۴۴۹۷۲**

ب . ام . و ۳۰۰۰ CF مدل ۷۲ هیدرولیک عوارض گمرکی پرداخت شده تازه‌وارد بیواسطه تلفن ۷۷۵۴۵۸

بی ا و ۲۰۰۲ مدل ۷۳ صبحها از ساعت ۸الی ۱۲ تلفن ۳۱۸۳۶۶

ب.ام.و
ب.ام. و ۷۳ ـ ۵۲۰ مقطوع ۸۵ هزار تومان تلفن۹۵۶۰۲۶
آ ـ ۱۳۸۵۳ ۱ـ۵

ب‌امو ۲۰۰۲ تی‌آی ـ مدل ۷۱ خیلی تمیز بفروش میرسد با تلفن ۳۱۱۲۳۵ یا ۳۱۱۲۱۴ تماس حاصل فرمائید .
آ ـ ۱۳۶۳۱

پژو ۵۰۴
مدل ۷۳ سورمه‌ای باضبط و رادیو استریو و آنتن‌اتوماتیک مقطوع ۶۱ هزار تومان تلفن۸۷۸۵۳۱

پژو ۵۰۴ استیشن
مدل ۷۲ رنگ شیری تمیزبدون واسطه پنجاه وسه‌هزار تومان بعدازظهرها تلفن ۸۵۵۵۹۵
آ ـ ۹۳۰۳

پژو ۷۴ رنگ شیری G-L دانشجوئی تمیز مرتب تلفن ـ ۹۴۱۲۰۰
آ ـ ۱۳۷۵۶

پژو ۴۰۴ مدل ۷۱ فوق‌العاده تمیز فروشی ۱ـ۹ تلفن ۶۲۱۲۸۶

بنز
اتومبیل سواری مرسدس‌بنز نومدل۷۳ باتمام‌تجهیزات رنگ سفید شیری تلفن بعدازظهرها ۸۴۱۲۳۵
آ ـ ۹۱۷۹ ۱ـ۲

بنز ۲۵۰ مدل ۶۶ بسیار تمیزبعلت‌مسافرت‌بفروش میرسد قیمت مقطوع ۴۸۰۰۰ تومان‌تلفن۷۹۶۴۹۴ ـ۳۱۲۹۴۴
آ ـ ۱۳۸۷۰ ۱ـ۲

بنز ۲۰۰ مدل ۷۳ نمره ترانزیت تلفن ۸۹۰۰۶۰
آ ـ ۱۳۸۸۴ ۱ـ۲

بنز ۲۰۰ مدل اخر ۷۱ سفید رنگ فوق‌العاده تمیز با رادیو پخش‌استریو سقف کشوئی و بسیاری وسائل اضافی دیگر مقطوع ۸۴ هزارتومان . تلفن ۷۷۷۷۱۵
آ ـ ۹۴۴۲۴

اتومبیل بنز۲۸۰ مدل ۶۹شیری رنگ بسیار تمیز با رادیو و پخش‌با بیمه کامل بدون‌واسطه بفروش میرسد تلفن ۶۶۸۵۳۲
آ ـ ۱۳۸۵۶

فورد
یك دستگاه فورد کاپری مدل ۷۴ با قیمت مناسب بدون واسطه بفروش‌می رسد تلفن ۸۸۵۶۰۸
۱ـ۳ آ ـ ۱۳۸۴۳

دو اتومبیل فورد کاپری مدل ۷۱ ـ یکی ۱۷۰۰ یکی ۲۰۰۰ ترانزیت نمره شده به فروش میرسد تلفن ـ ۷۵۲۰۳۳

اتومبیل فورد آمریکائی مدل۷۳ ۸ سیلندر کاملا مجهز رنگ طلائی متالیک فروشی تلفن ۸۷۳۶۷۱

آریا
ماشین آریا مدل ۵۰ نو و تمیز برای فروش‌تلفن ۸۹۲۸۰۷

تریمف
تریمف تی‌آر فور.ای مدل ۶۵ قیمت ۲۰ هزار تومان تلفن ۷۵۲۸۸۲

یکدستگاه اتومبیل تریومف (استگ) مدل ۱۹۷۴برنگ‌سفید باشیشه اتوماتیک رنگی‌دنده دارای اوردرایـوویست‌سری ۸سیلندر بقیمت ۱۳۰ هزار تومان بفروش میرسد . تلفن ۴۹۹۵۹
آ ـ ۱۳۸۷۳ ۱ـ۴

دوج
دوج کرونت شیری مدل ۷۲ تمیز بدون بخاری در گمرک تهران ۶۸۰۰۰ تومان با آریا ۵۰هم تعویض میشود۷۹۲۱۰۹
آ ـ ۱۲۵۵۹

دوج کورنت مدل ۷۱ فروشی از۸ر۸ تا۱بعداز ظهر تلفن ۳۱۱۲۱۵

فورد موستانك
مدل ۷۲
فورد موستانگ مدل ۷۲ رنگ قرمز بسیار تمیزتلفن۷۶۱۰۸۶
آ ـ ۱۳۸۵۱ ۱ـ۲

اتومبیل فورد موستانگ ۶۸ آبی متالیک کامل وبسیارمرتب بفروش میرسدتلفن۸۷۶۴۶۴

ژیان
ژیان مدل ۵۱ باصندلی‌جوانان پخش صوت رنگ سفید با تزئینات خوب و بدهی فوری بفروش میرسد تلفن ۵۴۲۰۸۲

پیکان
یکدستگاه پیکان
۵۰ بفروش میرسد . اول قصرالدشت تعمیرگاه فیروز
آ ـ ۹۲۵۹ ۱ـ۲

پیکان نو آماده نقد و اقساط شاهرضا چهارراه گرگان‌پلاک ۱۰۶۸
آ ـ ۱۲۸۸۷ ۱ـ۲

پیکان نو آماده نقد واقساط شاهرضا اول نظام‌آبادپلاک۵۸
آ ـ ۱۳۸۸۶ ۱ـ۲

دوج چلنجر مدل ۷۱
۸سیلندر رنگی و برقی فرمان هیدرولیک سقفچرمی بفروش میرسدتلفن۸۵۰۱۷۱و۸۴۶۲۱۶
آ ـ ۱۳۸۷۸ ۱ـ۳

شورلت
بعلت مسافرت خارج شورلت ایمپالا ۱۹۷۴نمره شده‌بیواسطه فروشی تلفن ۳۰۳۲۳۰
آ ـ ۹۲۱۵

مدل ۷۲ شورلت‌وگا چهار سیلندر دنده ـ گیربوکس‌صبحهاازساعت ۸ الی ۱۲ تلفن۳۱۸۳۶۶

پورشه ۹۱۱ تی مدل۷۱ فروشی تلفن ۸۴۴۵۱۴

مدل ۷۳ پونتیاك‌فایربرد صبحها از ساعت ۸الی ۱۲ تلفن ۳۱۸۳۶۶

یکدستگاه‌فولکس‌استیشن مدل ۶۹ بفروش میرسد تلفن ۶۶۹۷۹۵

اتومبیل استیشن بیوك
مدل ۶۴ باکولر رادیو وپخش صوت اتومات فروشی بدون واسطه تلفن ۸۴۲۳۶۴
آ ـ ۱۳۸۹۰ ۱ـ۲

برای اتومبیل شما

امپریال سرویس مجهز به (کارواش)
اتوماتیک افتتاح شد وشوری در ۲ دقیقه . سرویس کامل در ۲۰ دقیقه جاده تهران‌شو جنب پمپ بنزین قاسم‌ابادتلفن ۷۹۲۵۹۸

فروشگاههای اتومبیل

فروشگاه‌برادران گلپایگانی
مرکز فروش اتوبوس و مینی‌بوس تلفن ۲۷۹۰۰ و ۵۳۶۳۰۱

بنام‌خدا

اولین موسسه تحویل فوری پیکان ۵۳ جوانان . دولوکس، کار، وانت در ایران نمایشگاه برادران منصوری آریانا بین کارون و قصرالدشت
تلفن ۹۵۰۹۰۵ و۹۵۶۲۲۵

کرایه

اتولوکس
اتومبیلهای تشریفاتی با راننده برای داخل و خارج از تهران میدان فردوسی تلفن۸۲۱۲۷۰ و ۸۲۶۶۰۵

گیتی بار
بارکش شهروشهرستان
تلفن ۹۵۶۴۰۵

کالج بار
بارکش شهروحومه
۶۶۱۱۱۱-۴۱۱۱۱

ماشین آلات

موتور ژنراتور
دست دوم از ۶۰ اسب ببالا با ضمانت کار و نصب موجود ست تلفن ۶۲۸۰۸۹
۱ـ۲۶ ا ـ ۱۰۹۶۲

استخدام

استخدام کارگر ساده
بیکنفر زن یامرد جهت کارگاه سراجی بدون سابقه کار با حقوق مکفی ومزایای کامل نیازمندیم از ۹ الی۴ بعدازظهر به آدرس خیابان آریامهر خیابان کاج زیر بانگ پارس مراجعه شود .
آ ـ ۱۳۷۹۱

آشپز مرد وارد به غذا های ایرانی و فرنگی استخدام‌میشوددراهنمای ۱۲۵۶ روزنامه اطلاعات تلفن ۳۱۲۴۰۱ تماس گرفته شود .

شرکت صنعتی رافیپکو
مهندسی که‌دررشته ماشین سازی صنعتی و طراحی و محاسبات فنی تجربه‌وحداقل۵ سال سابقه کارداشته باشدتمام وقت استخدام مینماید تلفن ـ ۸۳۸۴۶۴

شرکت صنعتی رافیپکو
نقشه‌کش ماشین‌آلات صنعتی‌با حداقل۲سال سابقه‌کاراستخدام مینماید تلفن ۸۳۸۴۶۴
آ ـ ۱۳۹۰۴

تعدادی تکنیسین‌و تعمیرکاررادیووتلویزیون استخدام میشوند تلفن ۹۶۱۴۸۹ و ۹۶۱۴۹۰

یکنفر راننده پایه دوشخصی مورد نیاز است تلفن۶۶۹۷۹۵
آ ـ ۱۳۸۹۶ ۱ـ۲

بیکنفر سکرتر اشنا به‌ماشین نویسی فارسی نیازمند است داوطلبین به شرکت موبی‌دیک میدان ولیعهد خیابان شقاقی شماره ۵۵ مراجعه نمایند .
آ ـ ۱۳۹۵۴ ۱ـ۵

استخدام
بچندنفر راننده پایه‌دوشخصی آشنا بزبان انگلیسی نیازمندیم مرمر تاکسی تلفن ۷۷۳۸۴۵ و ۷۷۳۶۴۱
آ ـ ۱۳۹۵۳ ۱ـ۲

استخدام میشود
برای لابراتوار دارو ـ سازی دکتر داروساز با سابقه کار در آزمایشگاه کنترل جوان با سوادودر حدوددیپلم‌طبیعی‌دوشیزه برای‌بسته‌بندی‌استخدام میشود به تلفن۹۷۶۰۶۰ مراجعه شود .

خدمتکار زن شبانه روزی مورد نیاز است تلفن ۷۶۱۶۲۵

انستیتو می‌ماکس
برای فروش ماشین‌حساب بعده‌ای سلزمن‌ورزیده‌وباتجربه با حقوق مکفی و پورسانتاژ نیازمند است .
ساختمان آلومینیم طبقه چهارم ازساعت ۹صبح الی۵بعدازظهر
آ ـ ۱۲۲۱۸ ۱ـ۳

یک خانواده ایرانی مقیم‌امریکا به یک خدمتکار زن احتیاج دارد . متقاضیان به تلفن‌شماره ۳۵۲۰۸۸ مراجعه کنند .
آ ـ ۹۳۶۶۷

یك موسسه فرهنگی فرانسوی
بچند نفر پرستار بچه احتیاج دارد ساعت کار ۷ صبح الی ۲ بعد از ظهر پنج روز در هفته تلفن ۶۲۶۵۹۹
آ ـ ۱۳۷۴۷

یک خدمتکار زن میانه‌سال‌مورد نیاز است تلفن ۹۷۷۷۶۸
آ ـ ۱۲۰۲۹

بتعدادی کارگر وردست و دست‌دوز سری دوز زنانه نیازمندیم نیوزمد تلفن۸۳۲۹۵۲
آ ـ ۱۳۷۸۲

تعمیرگاه کوروش
به‌بانوئی جهت‌جوابگوئی به تلفن احتیاج داردتلفن ۶۳۹۱۴۹ ۱ـ۲

چند نفر کارگر لوله‌کش و چدنکار مورد احتیاج است داوطلبین‌به‌خیابان ثریا شماره ۲۵ شرکت نوید مراجعه نمایند . ۱ـ۲

به چندنفر کارگر لوله‌کش‌آب‌و شوفاژوهمچنین جوشکار برق وکاربیت ماهر و یکنفر کارگر ساده نیازمندیم طالبین به‌تلفن ۴۴۵۴۳ تماس حاصل نمایند.
آ ـ ۱۳۸۵۶۶

تراشکار لازم است
چهارراه حسن‌آباد کوچه‌خادم تلفن ۴۴۹۴۸
آ ـ ۱۳۸۲۴

چرخکار و پادومورد‌نیاز است تلفن ۸۹۳۴۳۰

بیك نفر ویزیتور تحصیلکرده و با تجربه در رشته تزئینات با حقوق و پورسانت بطور تمام وقت نیازمند است بعداز ظهرها با تلفن ۶۲۱۹۷۶تماس بگیرید .
آ ـ ۱۳۸۵۷

بیك پرستار بچه‌باتجربه با حقوق مکفی‌نیازمندیم تلفن ۴۹۸۰۳ ۱ـ۲

یك نفر دیپلم ریاضی که‌دارای برك‌خاتمه‌خدمت نظام و یا معافیت دائم باشد استخدام میشود دارندگان گواهینامه ـ رانندگی ارجحیت دارند متقاضیان با راهنمای شماره ۱۲۶۷ اطلاعات مکاتبه نمایند.
۱ـ۳ آ ـ ۱۳۸۲۰

خیاط ربکا بمدیریت شاوردی به چند نفر دوشیزه یا بانو جهت فروشندگی نیازمندیم چهار راه لشگر خیابان کمالی نبش کوچه فرهی تلفن ۵۴۰۹۳۶

تعدادی کارگر ورزیده با مشخصات زیر مورد نیاز است .
۱ـ کارگر جوشکار ۱۵ نفر
۲ـ کارگراسکلت‌کار ۱۵ نفر
آدرس ـخیابان امامزاده حسن جنب گاراژ خرم کارگاه هادی جوشقانی تلفن ـ۵۴۹۶۹۸
۱ـ۴ ۱ـ۱۳۸۵۶

کیان‌هتل
بیکنفر تلفنچی مرد که بزبان انگلیسی خوب صحبت کند بعدازظهرها احتیاج دارد تلفن ۶۲۰۲۳۷
آ ـ ۹۳۴۹

به بانوئی متاهل با تسلط‌کامل به ماشین‌نویسی فارسی‌ولاتین در صورت امکان ، همچنین آشنائی کامل به دفترداری و اداره دستگاه تلفن جهت کار در رامسر مورد احتیاج است درصورت واجد شرایط بودن همسرشان در مورد کار های فنی یادفتری میتوانند متفقا در این شرکت مشغول کارشوند تلفن ۶۶۷۷۴۵
آ ـ ۱۳۹۱۲

تعدادی خانمهای دیپلمه وکمتر جهت کارهای‌دفتری‌وبسته‌بندی نیازمندیم تلفن ۸۳۱۸۸۷
آ ـ ۱۳۹۰۹

بچند نفرویزیتور دیپلمه مرد نیازمندیم تلفن ۴۰۴۳۴

یکنفر مترجم انگلیسی
بطور پارت‌تایم ۳ بعدازظهردر هفته مورد نیاز است تلفن ـ ۹۷۲۸۷۶
۱ـ۳ آ ـ ۱۳۹۳۷

سرویس کارشوفاژ لوله‌کش شوفاژ برقکار و شاگرد پادو نیازمندیم .
سائقه‌ـ خیابان قدیم شمیران روبروی حسینیه ارشاد طبقه سوم .
آ ـ ۱۳۹۳۸

نقشه بردار ـ مهندس سرپرست ـو دیپلم‌برای آموزش ۳ تا ۷ تلفن ۹۳۹۶۳۸

یک موسسه تربیتی ونگهداری اطفال خردسال‌احتیاج‌بتعدادی پرستار و مربی تحصیلکرده دارد تلفن ۶۳۷۴۳۰
آ ـ ۱۳۹۲۸

یکنفر مستخدم مرد جهت آموزشگاه مورد نیاز است ـ ۸۵۳۹۸۰

بیکنفر سکرتر اشنا بـه‌ماشین نویسی فارسی نیازمندیم . داوطلبین بشرکت موبی‌دیک میدان ولیعهد . خیابان شقاقی شماره ۵۵ مراجعه نمایند .
آ ـ ۱۳۷۶۸

استخدام دبیر
دبیر علوم تجربی‌وعلوم انسانی‌راهنمائی‌استخدام میشود لطفا واجدین شرایط‌به‌راهنمای‌شماره ۱۲۶۶روزنامه اطلاعات واقع در خیابان خیام مکاتبه فرمائید .

سرویس کار شوفاژ و تهویه
موسسه اطلاعات به دو نفر سرویس‌کار شوفاژ و تهویه نیازمند است . از داوطلبان خواهشمند است به اداره کارگزینی موسسه اطلاعات ـ میدان سپه اول خیابان خیام ساختمان روزنامه اطلاعات مراجعه فرمائید .
آ ـ ۱۳۷۹۱

حسابدارو کمك‌حسابدار
تمام وقت معاف دائم شرکت ایران حوله‌نزدیک‌میدان‌شهیاد تلفن ۷۹۱۲۲۲

کارخانجا صنعتی مهندس موسی بهار
(زاگرس)
به‌تعداد بیست‌نفرکارگر ساده مرد فوری نیازمند است داوطلبین به جاده مخصوص کرج کیلومتر ۲۲ مراجعه نمایند .
۱ـ۳ آ ـ ۹۴۴۴۱

بیکنفر دوشیزه یا بانو جهت تلفنچی و یکنفر دوشیزه برای ماشین‌نویسی فارسی و لاتین نیازمندیم ، لاله‌زارنو چهارراه مهنار ساختمان شماره‌یک‌البرز طبقه اول شماره ۳ بین ساعت ۱۱الی ۱ بعدازظهر .
آ ـ ۱۳۸۸۲ ۱ـ۳

ویزیتور فعال
برای بازار یابی فنی‌مورد نیاز است داشتن‌وسیله شخصی و آمادگی برای مسافرت به شهرستان ها از شرایط استخدام است بین ساعت ۸ الی ۱۷ با تلفن ۳۱۵۶۴۶ تماس حاصل نمائید .

دبیر انگلیسی
با تحصیلات خارجی
۹۲۳۱۵۹

بیمارستان نامداران
دو نفر بهیار با حقوق ومزایای کافی استخدام میکند تلفن ۸۲۸۲۳۸
آ ـ ۱۳۷۴۳

تعداد ۵۰نفرجوشکار وبرشکار مورد احتیاج است نارمک الکترومتال بابائی‌تلفن۷۹۰۰۸۷
آ ـ ۱۳۹۲۵ ۱ـ۲

شرکت‌ساختمانی‌پلی‌نوم
افراد زیر را استخدام مینماید
۱ـ مهندس راه‌وساختمان‌با ۳ سال سابقه
۲ـ سکرتر مسلط به ماشین نویسی فارسی
تلفن ۷۵۱۳۷۹ و ۷۵۵۲۵۶

سالن آرایش یگانه به دو نفر کارگر آرایشگر زن‌نیازمند است لطفا با تلفن ۹۷۶۸۷۹ تماس گرفته شود ۱ـ۳

دبستان کامیاب
به آموزگار کلاس اول و دوم دبستان و کارمند دفتری‌نیازمند است تلفن ۷۶۱۶۱۵
آ ـ ۱۳۸۴۰

بچند نفر کارگر متوسط زنانه دوز زن یا مرد نیازمندیم تلفن۷۷۷۷۲۳

خانواده‌ای در تهران‌پارس به مستخدم‌برای‌آشپزی‌وپرستاری بچه نیاز دارد تلفن ۸۳۱۹۵۹
آ ـ ۱۳۳۲۱ ۱ـ۲

بچند نفر کارگر خیاط زن نیازمندیم تلفن ۷۷۶۸۷۲
۱ـ۳ آ ـ ۱۳۸۳۲

دوشیزه یا بانو
ماشین نویس فارسی و لاتین با سابقه کار با حقوق مکفی برای تمام وقت نیازمندیم‌به‌آدرس: خیابان تخت طاوس‌نبش نادرشاه ساختمان ۱۴۰ طبقه سوم شرکت‌ماستر مراجعه فرمائید .

نیازمندیهای فرخ
چند نفر جوان وارد به انگلیسی با اتومبیل استخدام‌میکند ۷۷۹۱۱۸ و۷۷۸۷۹۹

یکنفر پیشخدمت باسواد نیازمندیم تلفن۶۲۲۰۶۵ و۶۲۰۱۰۷ شرکت ـ آسیانکو

پرستار شبانه روزی باحقوق مکفی مورد احتیاج است با تلفن ۹۵۳۴۲۶ ـ۹۵۳۲۴۷در ساعات اداری تماس بگیرید .
آ ـ ۱۲۸۰۳ ۱ـ۶

یك پرستار زن سالم
باضامن معتبر که در عین‌حال کار منزل را نیز بتواند انجام دهد بطور شبانه روزی برای خانواده سه‌نفری مورد نیاز است باتلفن ۹۶۲۱۱۰ـ۴ و داخلی ۱۶ از ۸ صبح الی ۳ بعدازظهر مراجعه نمایند .
آ ـ ۹۴۳۶۸ ۱ـ۳

بیکنفر مستخدم برای دفترکار نیازمندیم تلفن ۳۰۱۳۲۴
آ ـ ۱۳۸۸۱ ۱ـ۲

مهندس راه‌وساختمان بامزایای فوق‌العاده قابل توجه جهت آسفالت راه سازی حدود شهرستان ساوه موردنیازاست تلفن ۶۶۵۵۹۸
آ ـ ۱۳۹۲۴ ۱ـ۴

اطلاعیه

جنرال
بدینوسیله دایره سرویس و تعمیرات جنرال آمادگی خودرا جهت تجدید رنك و تعویض‌قطعات بخاری های جنرال و همچنین نصب‌وروکش‌برزنتی و سرویس کولر های جنرال اعلام میدارد. لطفا با تلفنهای ۴ـ۹۶۳۹۷۲ و۹۵۸۲۵۲ و۹۵۹۱۶۴ تماس بگیرید .

اطلاعیه

جنرال
پخش قطعات یدکی مصنوعات جنرال درنمایشگاه جنرال خیابان شاهرضا چهارراه کالج نبش کوی البرز تلفن ۶۶۹۷۲۰ و سرویس‌مرکزی جاده قدیم کرج کیلومتر ۸ تلفنهای ۴ـ۹۶۳۹۷۲

داربست فلزی

فروش‌انواع بست و لوله با نصب و بدون نصب با محاسبات فنی
تلفن ۳۴۷۲۷۵

کارخانه‌تهران‌شیمی

عده‌ای دوشیزه یا بانوی جوان که خواندن ونوشتن بدانند برای بسته بندی محصولات داروئی و آرایشی با دستمزد ومزایای خوب استخدام مینماید . طالبین صبحها ازساعت ۱۰ به بعد بدفتر شرکت خیابان تخت جمشید غربی چهارراه سهیل شماره ۱۲۸ مراجعه نمایند

آگهی مزایده

مدرسه عالی غزالی‌یك‌دستگاه اتومبیل‌شوورولت آمریکائی مدل ۱۹۶۶ را از طریق مزایده بفروش میرساند علاقمندان میتوانند با ملاحظه اتومبیل مزبور پیشنهاد خود را به انضمام رسید ۱۰هزار ریال که باید بحساب شماره ۸۰ بانك بازرگانی شعبه ایرانشهر پرداخت شود تا ظهر روز ۲۷ مهرماه۵۳ به دفتر مرکزی مدرسه‌خیابان‌آریامهر غربی تسلیم نموده و در ساعت ۴ بعداز ظهرهمان روز در جلسه رسیدگی پیشنهادات شرکت‌کنند. سپرده برنده بحساب او منظور ووجه بقیه‌سپرده ها مسترد خواهد شد هزینه های آگهی‌تنظیم‌سند به عهده خریداراست مدرسه در رد یك یا کلیه پیشنهادها مختار خواهد بود

مدرسه عالی غزالی

دوشیزه یا بانوی ماشین نویس مسلط به‌تایپ فارسی برای تمام وقت ساعت ۹ـ۱۲ صبح‌و۴تا۸ بعداز ظهر مورد نیاز است.علاقمندان مشخصات خود را به‌صندوق پستی ۱۸۳۴ ارسال فرمایند .

آگهی استخدام

شرکت سابیر وابسته به وزارت آب و برق جهت انجام کار در کارگاه خود واقع درقزوین به افراد زیر نیازمند است:
۱ـ مهندس راه و ساختمان
۲ـ تکنیسین کار های بتنی
۳ـ نقشه‌بردار با تجربه
۴ـ بنای بتن‌کار
۵ـ نجار قالب بند
۶ـ آرماتوربند
۷ـ راننده دامپر
۸ـ مباشر کارهای خاکی

داوطلبان میتوانند همه روزه بین ساعت ۱۲ تا ۱ و۶ تا ۸ بعد از ظهر مستقیما به دفتر کارگاه واقع در قزوین نبش خیابان بلوار و بوعلی و یا با تلفن شماره ۴۱۶۲ دفتر کارگاه ارتباط برقرار نمایند تا ترتیب مصاحبه و انتخاب آنان داده شود .
م الف ۱۲۵۶۶

شرکت سابیر

تالار بزرك پارچه

پارچه فروش مرد با حقوق مکفی استخدام می نماید چهارراه شاه ساختمان رویال . ۱ـ۲

استخدام‌پرستار کودك

«آهو» و «صحرا» کودکان ما بیك پرستار با تجربه که زبان انگلیسی را بخوبی مکالمه نماید برای تمام وقت (شبانه روز) احتیاج دارند . به بانو یا دوشیزه‌ایکه برای این منظور انتخاب می شود وواجد شرایط باشد هر مقدار حقوق که‌لازم داشته باشد پرداخت میگردد . علاقمندان‌میتوانند همه‌روزه در ساعات اداری با تلفن۶۶۳۴۹۵تماس گرفته تاترتیب ملاقات‌ومذاکره‌حضوری‌داده‌شود.

BORBOR
بوربور
Consulting Architects, Engineers, City planners

موردنیاز

- ★ آرشیتکت
- ★ مهندس و تکنیسین کارگاه
- ★ نقشه‌کش معماری
- ★ نقشه‌کش استراکچر
- ★ رئیس کارگزینی
- ★ سکرتر فارسی و انگلیسی

حقوق و مزایای عالی
ساعات کار : ۸ الی۱و۲ الی ۵
باستثنای پنج‌شنبه ها و جمعه ها
تلفن : ۸۶۵۰۵۳ محل دروس

آگهی استخدام

شرکت رالیون ایران‌پیشروصنایع آب‌وتصفیه فاضل‌آب در ایران افراد زیر را استخدام میکند.
۲ نفر ماشین نویس‌فارسی و لاتین باسابقه‌کار
۳ نفر ویزیتور فنی باسابقه کار
۱ نفر مترجم نامه نگاری انگلیسی نیمه‌وقت
کسانیکه دارای وسیله نقلیه میباشند ارجحیت دارند
آدرس : خیابان شاه‌عباس شماره ۱۰۴ تلفن ۸۳۵۶۷۳ و۸۳۹۳۸۹

تکنیسین برای کاردربندرعباس مورداحتیاج است

برای کار در بندرعباس‌به تعدادی تکنیسین بشرح زیر احتیاج است . فقط اشخاص با تجربه کافی و ماهر برای شغل های‌مورد نظر تقاضا نمایند .

متخصص تعمیر دیزل ـ ماشین کار بیرونی ـ تکنیسین کولر ـجوشکار و کشتی ساز (فقط گواهی شده)ـ ریگرزو چادردوزـ لوله کش‌ـ متخصص تعمیر برق ـ ماشین کار داخلی ـ متخصص تعمیر دیك بخار ـ متخصص دستگاه حرارت فلزات ـ ریخته‌گر ونمونه ساز ـ متخصص پیش‌برد برنامه ـ طراح وبرآورد کننده .

داوطلبین با در دست‌داشتن بریده آگهی به ساختمان بنیاد پهلوی‌شماره ۱۷۸ خیابان‌پهلوی اطاق شماره ۶۰۸ مراجعه نمایند .
مصاحبه روز یکشنبه ۷مهرماه برابر ۲۹ سپتامبر بین ساعت ۹ صبح و۴ بعداز ظهر

نیازمندیهای اطلاعات تلفنی آگهی قبول میکند ۳۱۱۲۲۴-۳۱۱۲۲۵ ۳۱۱۲۲۹-۳۱۱۲۳۰

به یک جوان که دارای حداقل معلومات سیکل اول متوسطه و معافیت یانظام‌وظیفه انجام‌داده باشد مورد نیاز است ازساعت ۵تا۸ بعدازظهر به خیابان‌قدیم شمیران جنب سینما مولن‌روژ شماره ۴۴۵ طبقه اول‌مراجعه شود.
حداکثرسن ۲۲ سال.
آ ـ ۱۳۹۲۲

اتواسپورت
بیکنفر ویزیتور لوازم اتومبیل دارای گواهینامه رانندگی با ضامن معتبرکه‌حداقل معلومات سوم متوسطه و سن مابین ۲۵ تا۴۰ سال باشد باحقوق مکفی استخدام میشود تلفن۶۲۳۲۹۲
آ ـ ۱۳۹۳۹

راننده تمام وقت
حداقل تحصیلات ششم‌ابتدائی گواهینامه قبل از سال۱۳۵۰ تلفن ۷۹۱۲۲۲
آ ـ ۱۳۹۳۴

مهندس معدن
یکنفر مهندس معدن جوان (حداکثر ۳۰ سال) برای‌نیمه وقت استخدام میشود‌ـخیابان سپهبد زاهدی شماره۱۰۲طبقه پنجم مراجعه فرمایند.
۱ـ۲ آ ـ ۱۳۹۴۳

به دوشیزه یابانوی تلفنچی و ماشین‌نویس نیازمندیم تلفن ـ ۶۶۱۹۶۹ ـ ۶۶۷۷۸۳
۱ـ۲ آ ـ ۱۳۹۵۱

به چنددوشیزه
و چند جوان سن ۱۸ تا ۲۲ سال برای فروشندگی‌نیازمندیم توماجیان لالەزارتلفن۳۱۵۱۹۰
۱ـ۲ آ ـ ۹۴۵۰۶

بچند دوشیزه برای فروشندگی نیازمندیم چهارراه‌امیراکرم‌کرست فروشی تارمانس۴۶۴۸۲

بانوئی جهت نگهداری بچه‌دو ساله مورد نیاز است تلفن ـ ۸۴۶۳۹۵
آ ـ ۱۳۸۳۲

به کارگر زن و مرد نیازمندیم تلفن۸۴۱۵۷۳

۱۰نفردوشیزه یابانوی بیسواد و باسواد جهت بسته‌بندی جوراب‌نیازمندیم تلفن۵۳۵۶۴۱
آ ـ ۱۳۸۷۷

یکنفر حسابدارلیسانسیه‌مجرب و یکنفر نامه‌نویس مجرب‌بزبان انگلیسی و یکنفر ماشین‌نویس فارسی و لاتین‌که‌بزبان‌انگلیسی آشنا باشد باحقوق مکفی استخدام میشود تلفن ـ ۶۶۲۹۱۴ـ۱۵ بین ساعت۱۰تا ۱۲ صبح.
آ ـ ۱۳۸۸۹

خانمی آشنا به امور دفتری و تایپ و آمار برای کارتمام‌وقت موردنیازاست تلفن: ۶۲۸۳۶۶
آ ـ ۱۳۸۹۹

چاپخانه گرافکو
تعدادی کارگرماشین‌چی ملخی هایدل‌برگ استخدام‌میکند.داوطلبان همه‌روزه بنشانی‌خیابان حافظ خیابان رشت‌اولین کوچه سمت چپ شماره ۲۳ مراجعه نمایند.

یکنفر راننده باسابقه مورد احتیاج است تلفن ۸۸۱۷۸۵
۱ـ۲ آ ـ ۱۳۸۹۶

کارگر فنی و جوشکار وراننده وانت و تحصیلدار با ضامن احتیاج است تلفن ۵۹۱۶۷۶
آ ـ ۱۳۸۳۲

استخدام سرپرست کارگرشب‌تلفن۹۵۴۷۸۴

به عده‌ای کارگر ساده که منزل آنها نزدیک کارخانه که در خیابان ظفر داودیه واقع‌شده است احتیاج داریم تلفن ۳۱۶۰۱۵
آ ـ ۱۳۷۸۷

کارگر خیاط مرد
زنانه‌دوز و چند نفر وردست نیازمندیم تلفن ۸۴۱۹۶۷
آ ـ ۱۲۵۰۲

استخدام کارگر زن‌ومرد تلفن ۹۵۴۷۸۴

بیکنفر بانوی پیشخدمت جهت نظافت دفترنیازمندیم ۸۷۴۷۹۸
آ ـ ۱۳۸۱۶

دکتر دارو ساز جهت معرفی فرآورده های ـ آزمایشگاهی استخدام‌می شود تلفن ۶۶۱۶۵۲

تعدادی علاقمند از سیکل ببالا جهت کارآموزی نقشه‌کشی ساختمان پذیرفته میشوند ـ ۳۱۴۸۰۵
آ ـ ۱۱۹۷۷

استخدام حسابدار
حسابدار زن یا مرد از ساعت ۳ الی‌هشت‌بعداز ظهر نیازمندیم: تلفن ۳۱۵۷۰۳

استخدام شوید
تعمیرات مونتاژرادیووتلویزیون نقشه‌کشی برق و فشارقوی‌و رسم فنی.ماشین‌نویسی فارسی وانگلیسی را بیاموزید و با معرفی مجانی ماکار کنید. کار وآموزش تلفن ۴۹۴۹۴
آ ـ ۱۲۷۵۵

شریک

شریک
بیکنفر شریک‌باسرمایه یک تا ۲میلیون تومان برای کار های تولیدی و صنعتی نیازمندیم‌تلفن ۸۳۶۳۹۱ و۸۳۶۳۹۲

جویای کار

دانشجوئی جویای کارنیمه‌وقت با معلومات انگلیسی در سطح بالا از انگلستان تلفن۸۶۶۱۶۹
آ ـ ۱۲۸۵۸

جوانی با گواهینامه ۲ شخصی با سواد و پیکان شخصی و معافی دائم جویای کار است تلفن ۳۴۲۸۵۸ جواد قدمگاهی
آ ـ ۹۲۱۳

لیسانسیه حسابداری بعداز ظهرها آماده کارتلفن۵۴۴۷۷۸
آ ـ ۹۳۰۷

آموزشگاهها

ماشین نویسی ربانی
شما را بابهای‌کم‌درزمانی‌کوتاه برای استخدام‌آماده‌میکندشاه‌آباد مقابل‌سینماحافظ ۳۱۷۱۳

ماشین نویس
بیژن همتاندارد
میتوانید امتحان‌کنیدمیدان‌ژاله تلفن ۳۴۸۳۸۴

فقط با ۵۰ تومان بطور فشرده
دوره ماشین نویسی فارسی و لاتین، دفترداری دوبل، حسابداری، منشیگری، بایگانی را در کمترین مدت‌با دریافت گواهینامه فرا گرفته آماده استخدام شوید
بکسانیکه امروز یا فردا ثبت‌نام نمایند ۲۵۰ ریال کتابهای مربوط رشته‌های بالا مجانی داده میشود میدان فردوسی بالای هواپیمائی ملی آموزشگاه ایران ۸۲۸۳۲۶
آ ـ ۱۳۸۲۸

فرصت استثنائی
بمناسبت افتتاح. فقط با ۴۰ تومان دوره های ماشین نویسی، حسابداری،دفترداری دوبل،منشیگری،بایگانی
را تا اخذ گواهینامه فراگرفته استخدام شوید. چهارراه پهلوی شاهرضا روبروی تئاتر شهر آموزشگاه پوریا تلفن ـ ۴۰۷۶۶
آ ـ ۱۳۴۲۱

تدریس خصوصی

مکالمه انگلیسی ۳۰ ساعته تلفن ۹۳۶۱۸۱

زبان
تضمینی ۶۲۲۴۵۷

انگلیسی کنتراتی ۸۵۰۷۳۶

اعزام
تضمینی ۸۳۳۳۱۹

انگلیسی توسط‌دانشجوی دانشگاه‌تهران ۳۱۴۹۰۰

امتحان سوم متوسطه تضمینی توسط دبیرریاضی ۷۷۶۳۵۹
آ ـ ۱۳۹۲۹

تدریس دروس راهنمائی و دبیرستانی توسط دانشجوی آریامهر و فنی تلفن ۳۴۰۴۱۴

کلیه دروس دبیرستانی تضمینی ـ توسط دانشجویان با چهارسال سابقه تدریس تلفن ۹۲۶۱۲۷

انگلیسی کنتراتی تضمینی
۶۲۲۴۵۷

انگلیسی توسط بانوی انگلیسی ۴۷۱۴۱

انگلیسی فرانسه‌آلمانی ۸۳۳۳۱۹

انگلیسی کنتراتی تضمینی ۸۳۳۳۱۹

املاک ومستغلات

فروش

خانه فروشی

خانه‌ای کلنگی بمساحت ۲۲۷ متر واقع در نظام‌آباد فروشی یا معاوضه میشودتلفن۷۶۰۶۴۵ ۵۳۵۲۸۳
آ ـ ۱۳۷۵۶

خانه فروشی یا اجاره
در بهارستان با ۲۶ اطاق و پارکینگ فروشی یایکجا اجاره ۳۵۱۳۴۲
۱ـ۴ آ ـ ۱۲۳۸۹

فرح‌اباد ژاله ساختمان های بانک رهنی ۲۸۰ متر ۲ طبقه ۶ اطاق ۲ هال گاراژ قیمت ۴۰۰ هزار تومان‌تلفن۳۴۲۶۷۷
آ ـ ۱۲۴۶۸

اکازیون
یکدستگاه خانه واقع‌درخیابان شهبازعارف جنوبی با تلفن و تمام تزئینات داخلی فوری بفروش میرسد. ۵۳۰۰۸۱ ـ ۳۵۸۴۷۰
آ ـ ۱۳۷۷۳

خانه‌ای دربهترین نقطه تهران پارس فروشی تلفن ۷۸۲۰۰۵ مهین‌پی.
۱ـ۲ آ ـ ۱۳۹۱۵

منزلی ویلائی واقع در دریان نو شخصی سازبا ۱۰ اطاق و سرویس مستخدم ۹۴۴ متر زمین ۴۰۰ متر زیر بنا فروشی قیمت یک‌میلیون و ۶۰۰ هزار تومان تلفن ۹۷۴۹۸۱ ۱ـ۳

خانه‌ای بمساحت۱۲۶مترمربع سه طبقه جنوبی باتراکم زیاد محل کسب برای مطب‌یامشاغل دیگر واقع‌درخیابان نوشیروان خیابان کاخ جنوبی پلاک ۴ تلفن ۶۶۱۸۱۱ بعدازظهرها از ساعت ۳ ببعد.
۱ـ۲ آ ـ ۱۳۸۸۸

قلهك خیابان دولت
خانه‌ای ۶۰۰ متر ۴ اطاق آب برق تلفن بمبلغ ۶۰۰هزارتومان فروشی یا با خانه‌ای ۳ طبقه‌و یا با آپارتمان ارزان قیمت معاوضه میشودتلفن ۸۶۳۲۸۵
آ ـ ۱۳۸۴۱

خانه فروشی (اکازیون)
شخصی ساز هدایت ولی‌آباد شمالی سردار مخصوص‌پلاک ۱۷ هشت اطاق با تلفن آب برق کرکره لوستر بعلت‌مسافرت بیواسطه فوری بفروش میرسد تلفن ۶۶۴۴۰۸ ـ ۳۹۱۵۴۰ ساعت‌های ۹ـ۱۲ و ۱۶ـ۱۸
آ ـ ۱۳۸۰۰

منزلی شمالی بمساحت ۱۶۰ متر با تلفن و کولر و اف اف سید خندان فروشی تلفن ۸۴۸۴۴۰

یکدستگاه ساختمان دارای ۴ دستگاه اپارتمان و ۵ دهنه مغازه دونبش بر خیابان نواب شمالی که یکدستگاه ان تخلیه و آماده تحویل است‌به فروش میرسد تلفن ۳۵۱۳۴۲

خانه های نوساز تهران پارس ۴ تا ۱۲ اتاقه با وام بانکی ۷۸۱۹۱۸

بفروش میرسد
یکباب ساختمان قدیمی قابل سکونت ۱۸۰ متر مربع۶اطاق وزیرزمین و سرویس کامل و تلفن واقع درخیابان امیریه چهارراه معزالسلطان کوچه باغ‌شماره ۴۷ تلفن ۲۷۵۷۷
آ ـ ۱۳۹۰۰

خانه در خیابان پهلوی بمساحت ۵۰۰ متر مربع جنب لوستر شعله با منطقه تجارتی بعلت مسافرت فوری بفروش میرسد ۸۳۰۸۳۵ و ۸۲۸۳۴۹ ۱ـ۳

بعلت مسافرت‌فوری‌خانه‌فروشی زرتشت قادسی تلفن۶۲۴۸۴۳
آ ـ ۱۳۸۳۸

خانه‌ای واقع‌درخیابان‌تهران‌نو حوالی پمپ‌بنزین قاسم‌آباد دارای ۴اطاق کولر، حمام، تلفن بیواسطه ۲۳۰ هزارتومان بفروش میرسد تلفن ۸۲۹۶۸۰
آ ـ ۱۳۹۱۶

واقع در سلطنت‌آباد
یک منزل مستغلاتی شخصی ساز مدرن ۸۰۰ مترزیربنا۵۰۰ متر زمین ۳ طبقه که دو طبقه آن مستاجر خارجی سکونت دارندباسرویس کامل و۳شماره تلفن با استخر و کولروشوفاژ بفروش میرسد ویا بازمین معاوضه میشود تلفن۸۴۲۳۱۹
۱ـ۲ آ ـ ۱۳۹۴۱

خانه‌ای شخصی ساز واقع در خیابان سلطنت آباد گلستان دوم ۹۲۵ متر زمین ۵۰۰ متر مربع زیر بنا شامل هال‌سالن و نهار خوری بزرك ۵ اطاق خواب تماما باپرده و لوستر و فرش موکت امریکائی و دو سرویس خارجی حمام دو اطاق مستخدم شوفاژ کولر تلفن استخر با تصفیه مقطوع ۲ میلیون تومان بفروش میرسد تلفن ۸۸۲۱۰۵ ۱ـ۳

خانه‌ای واقع در شمس‌آباد با سه اتاق هال، زیرزمین حمام، کولر، برق و آب و تلفن و موکت و کاغذ دیواری‌به قیمت نازل بفروش میرسد تلفن ـ ۷۷۰۹۵۹ یا ۷۷۸۵۵۵
آ ـ ۱۳۸۹۷

یکدستگاه عمارت‌شمالی‌درجوار خیابان شاه‌عباس‌کبیربا۳۶۰متر مساحت حاوی هفت اطاق ودو حمام و آشپزخانه با سرویس کامل وهال و حیاط خلوت و گلخانه باآب برق تلفن بعلت مسافرت بامبلمان یا بی‌مبلمان فروخته میشودتلفن ۸۲۱۳۶۹
آ ـ ۱۳۹۰۵

خانه شخصی‌ساز دو طبقه مستغلاتی آیزنهاور ۲۴۰ هزار تومان.
۸۴۴۰۲۳ و ۸۴۵۷۰۱
۱ـ۶۵ آ ـ ۱۳۸۴۹

خانه‌شخصی سازشمالی
دوطبقه و نیم باتلفن وسرویس مجهز درخیابان‌دماوندفرودگاه بعلت مسافرت بیواسطه‌فروشی تلفن ۷۹۰۳۰۰
آ ـ ۱۳۸۲۸

آپارتمان فروشی

آپارتمان های فروشی نقدواقساط بابهره‌بانکی چهار راه شاه سیمتری ۴۵۴۲۶

آپارتمان‌های‌مجهزحوالی نادری مجاور پارك هتل آماده‌فروش‌شد۶۶۵۵۱۹

آپارتمان فروشی
خیابان گاندی ۱۳۳۶۰۱، و۶۳۳۴۲۶ و ۶۳۰۲۷۴

روزولت‌آپارتمان‌فروشی ۹ دستگاه آپارتمان ۵ اطاقه لوکس با شوفاژو پارکینك و آسانسور ۷۵۷۵۰۰ ۱ـ۶

آپارتمانهای مجهز و مدرن شخصی و مهندسی‌سازبازیربنا های ۱۵۰ الی ۳۵۰متر۲و۳و۴ اطاق‌خوابه در خیابانهای عباس‌آباد وزراء جردن پهلوی گاندی ونك در تمام‌شمال‌شهر آماده فروش تلفنهای۶۲۲۰۶۵ و۶۲۰۱۰۷
شرکت تهیه مسکن آسیانکو
آ ـ ۱۳۹۳۰

آپارتمان‌در بخارست
فوق‌العاده لوکس فروشی ـ ۸۲۳۰۳
۱ـ۲ آ ـ ۱۳۹۲۱

فرمانیه دو دستگاه آپارتمان‌با اطاق خواب سرویس صبحها تلفن ۳۱۴۲۸۹ نوعی

آپارتمان فروشی
واقع در خیابان قدیم شمیران نرسیده به حسینیه ارشاد کوچه داروئی ویرا پلاك ۳ سه طبقه نوسازهر طبقه۲۰۰ متر زیر بنا ۶ اتاق وهال سرویس کامل کولرشوفاژ روشن تلفن مستقل با آب و برق و سندمالکیت جداگانه قیمت هرطبقه ۴۵۰ هزار تومان تلفن ۸۴۴۵۰۸

چند دستگاه آپارتمان ۴ اطاقه در جمشیدآباد شمالی با تلفن و شوفاژ بفروش میرسد دفتر جمشید ۹۲۸۰۸۲

یکدستگاه آپارتمان
۳ اطاقی با شوفاژ و حیاط بفروش میرسد تلفن ۹۷۹۴۰۰
آ ـ ۱۳۸۶۴

آپارتمان ۱۱۸ متر ۳ اطاقه شوفاژ تلفن کولر موکت حوالی آیزنهاور ۲۴۰ هزار تومان‌تلفن ۹۵۲۶۲۷

یکدستگاه‌آپارتمان‌همکف دارای حیاط بزرگ مشجر ۲ اطاق خواب سالن و نهارخوری ـ هال بزرگ و سرویس کامل ایرانی وفرنگی انبار کولرتلفن مستقل وسایر لوازم خیابان پهلوی مقابل خیابان‌هتل‌هیلتون کوچه تورج شماره ۲۰ تلفن ۸۹۰۸۷۸
آ ـ ۱۳۸۳۹

بهترین نقطه عباس‌آباد خیابان مهنازکوچه‌سوم شهریار شماره ۳۶
طبقه ۱و۲و۳ ساختمان ۴طبقه لوکس جنوبی ۳۰×۱۴مترهر طبقه ۳۴۰ متر مربع‌نوسازضد زلزله شخصی‌ساز مهندسی‌تلفن آب‌برق کاراژکولرلوله‌کشی گاز مستقل باشوفاژ وسند مالکیت جداگانه آماده فروش تلفن ـ ۸۵۰۱۹۶
آ ـ ۱۳۸۴۸

ویلای فروشی

ویلا جاده قدیم شمیران بالاتر از پل رومی ۱۰۰۰ متر ۵ اطاق خواب سرویس کامل استخر شوفاژ تلفن یکمیلیون و هفتصد هزار تومان ۷۷۲۲۲۲ و۷۷۷۵۰۰

پیراسته ویلای شخصی‌ساز دونبش ۳۱۴۰ متر ۱۰ اطاق استخر سرویس کامل شوفاژ تلفن و سرویس مستخدم‌فروشی یا اجاره جم ۶۶۱۳۷۷
آ ـ ۱۳۷۲۳

سری دوم ویلا های
گلشهر
ویلای
کرج
نقد ومدت
بفروش میرسد
۹۷۸۵۰۰

توجه خیابان‌ظفرمنزل
ویلائی شمالی شخصی‌ساز فروشی ۸۴۹۴۶۹
۱ـ۷ آ ـ ۱۳۹۲۲

ویلا های کوی ارم کرج نقد و اقساط ۳۱۶۹۲۱

رهن و اجاره
ویلائی در چیذر شمیران ۶۳۰ متر مساحت دارای چهاراطاق و سرویس کامل با شرایط مناسب عصرها ۸۸۲۸۱۴
آ ـ ۱۳۸۵۵

زمین فروشی

مژده مژده
بهترین منطقه باغ‌فیض‌وشهران جنب ساختمانها قطعات ۳۰۰ متری و کلیه اراضی‌شمال‌غرب تهران به نازلترین‌قیمت‌بفروش میرسد فلکه دوم آریاشهر دفتر ثلاث تلفن ۹۷۰۸۱۸و۹۷۶۸۶۶
۱ـ۶ آ ـ ۱۳۹۵۶

زمینی مرغوب در تهران پارس
با اجازه ساختمان‌بین۴۵متری نفتی و اتوبان آبعلی بمساحت ۲۵۰ متر بدون‌واسطه بفروش میرسد از ساعت ۱۹ببعد تلفن ۶۳۳۳۱۲
آ ـ ۱۳۸۶۵

زمینی حدود ۶۰۰ متر مربع واقع در پشت هتل‌ونك‌بفروش میرسد تلفن ۸۷۳۶۷۱
آ ـ ۱۳۸۳۵

زمین فروشی درمحدوده منل‌قو مناسب برای ویلا سازی۵۴۰ متر ۶۳۶۲۸۳
آ ـ ۱۳۷۷۸

۱۲ کیلو متری میدان شهیاد زمین باقساط
۲۵ ماهه
متری ۶۰ تومان
۹۷۳۲۶۴

بنفع شماست
قطعات ۹۰۰ و ۵۰۰متری اقبالیه کرج متری ۱۶ تومان زمین های شهر پرسپولیس کرج متری ۶۰ ریال ببالا قطعات ۱۰۰۰ متری سلطان‌آباد کرج مقابل مهرشهر نقد و اقساط
۳۱۶۹۲۱
موسسه‌ساختمانی زمین ومسکن مقابل دربشمالی‌کاخ‌دادگستری طبقه فوقانی بانک صادرات.

بندرپهلوی
دو قطعه زمین۸۰۰متری‌ازرشت ۱۳ کیلومتر به پهلوی نزدیک دهکده ساحلی ۲۰۰ مترفاصله با حریم دریا با سند متری ۵۵ تومان تلفن ۹۷۸۷۱۶ ـ ۵ بعد از ظهر

زمین فروشی درمحدوده‌منل‌قو مناسب برای‌ویلاسازی۵۴۰متر ۶۳۶۲۸۳
آ ـ ۱۳۹۱۳

اکازیون فوری
دوقطعه زمین جنوبی‌درفرمانیه ۳۰ متر برخیابان ۱۸ متری اصلاح شده متر مربعی۱۱۵۰ تومان فروشی تلفن ۸۴۱۴۰۳
۱ـ۲ آ ـ ۱۳۹۱۸

زمین صنعتی کارخانه و انبارجاده قدیم‌کرج،جاده مخصوص، جاده ساوه خریدار و فروشنده‌ایم تلفن ۹۵۹۷۵۵

ملك فروشی مرغوب
باپروانه کسب خشکشوئی و ماشین‌آلات خشکشوئی در بهترین محل خیابان (امیریه پهلوی) یکجا فروخته میشود رجوع فرمائید۳۱۹۷۸۴بەبنگاه کوشان
آ ـ ۹۴۵۱۲

فروش سرقفلی

مغازه واگذاری

ابتکار جالب
بجای پرداخت سرقفلی‌واجاره مالك مغازه خودشوید۴۰۵۷۸
آ ـ ۱۳۶۳۹

خواربار فروشی
یکباب مغازه سه دهنه نبش چهارراه باجواز و سهمیه قند وشکر باآب برق‌وتلفن ووسایل مرتب فروشی تلفن ۳۵۵۶۶۲
آ ـ ۱۳۸۲۹

بازار اول پامنارکارخانه تولیدی نایلون و چاپ‌در موقعیت خوب با جواز کسب‌واگذار میشودتلفن ۲۱۵۸۲ ۱ـ۷

کارگاهی بمساحت ۶۰۰ متر مربع با آب وبرق‌در کوی گیشا بفروش می رسد با تلفن ۶۲۵۸۱۷ تماس بگیرید. ۱ـ۳ آ ـ ۱۳۸۲۲

سالن غذا خوری با جواز رستوران بعلت مشغله کاری واگذار می شود. نادری پاساژ عباسیان سالن غذاخوری روز ۱ـ۲

اجاره داده میشود

چندین دستگاه
آپارتمان مبله و غیر مبله ۲ تا ۱۰ اطاقه در بهترین نقطه شمیران جهت سکونت آماده برای اجاره تلفن ۶۲۴۶۱۳ ـ ۶۲۲۹۵۴

قابل توجه
شرکتها و دکتر ها
آپارتمان ۲ تا ۱۵ اطاقه در خیابان پهلوی ـ تخت‌جمشید ـ تخت‌طاوس ـ وزراء مبله وغیر مبله با سرویس کامل وتلفن مستقل جهت اجاره تلفن ۶۲۴۶۱۳

قابل توجه آقایان‌اطباء چند دستگاه آپارتمان لوکس در یك‌ساختمان مدرن با تهویه مطبوع‌با آسانسور و تلفن بمطب دکتر و آزمایشگاه‌اجاره داده میشود تلفن۴۰۹۳۵

۱ تا ۲۰۰
آپارتمان ۱ تا ۲۰۰ اطاقه در بهترین نقطه تهران جهت دفتر کار و سکونت برای اجاره وزراء نرسیده به خیابان یازدهم ساختمان ۱۳۸ طبقه سوم سازمان دریچه تلفن ۶۲۲۹۵۴ و ۶۲۴۶۱۳
آ ـ ۱۲۴۹۲

چند دستگاه آپارتمان
۴اطاقه باشوفاژ و پارکینگو تلفن و کولر وموکت درحوالی ۲۴ اسفند جهت اجاره برای محل کار موجود است دفتر نصرت تلفن ۹۲۷۹۸۴
آ ـ ۱۳۸۲۲

چند دستگاه آپارتمان
لوکس باکلیه تجهیزات مدرن میدان ۲۵ شهریور اول سینا تلفن ۸۵۰۱۴۳ و ۸۵۱۷۳۴
۱ـ۶ آ ـ ۱۳۹۰۶

ساختمان اجاره
یکدستگاه‌ساختمان‌مدرن و لوکس شامل ۱۶۰اطاق باتهویه‌مطبوع‌وآسانسور و ۸ شماره تلفن یکجا اجاره داده میشودتلفن ۴۰۹۳۵ ۱ـ۲

خانه اجاره
اطاق مبله بدانشجوی دختر اجاره داده میشود تلفن ۸۴۴۸۶۸
آ ـ ۱۳۸۳۳

امیرآباد شمالی ۵ اطاق باهال وتلفن مستقل رهن یا اجاره تلفن ۶۳۵۲۴۴
آ ـ ۱۳۸۳۱

منزل اجاره‌ای درداودیه
بخارجیان باچهاراتاق خواب اتاق مستخدم زیرزمین، تلفن، شوفاژ روشن‌بدون‌واسطه‌ماهی ۶۰۰۰ تومان بتلفن ۷۷۶۶۳۴ تماس بگیرید.
آ ـ ۹۴۴۷۷

واقع در سلطنت آباد
طبقه دوم منزلی دارای ۴اطاق خواب و یک سالن پذیرائی با دوحمام باتلفن و شوفاژ باکولر ماهیانه ۳۷۰۰تومان‌اجاره‌داده میشود تلفن ۸۴۲۳۱۹
۱ـ۲ آ ـ ۱۳۹۳۸

ویلای اجاره
جهت اجاره ویلاهای مدرن با سازمان تهیه مسکن‌دریچه‌تماس بگیرید تلفن۶۲۲۹۵۴و۶۲۴۶۱۳
آ ـ ۱۲۴۸۶

ویلای ۵ اطاقه در گوهردشت اجاره ـ ۴۴۳۱۲

مورد نیاز برای اجاره

ساختمان دو طبقه مستغلاتی با هر طبقه حداقل ۳ اطاق رهن و اجاره مورد نیاز است‌به تلفن ۵۳۸۹۰۵ مراجعه فرمائید.

در نواحی خیابان تاج آیزنهاور ـ نواب ـ آریاشهر
یک خانه دربست باتلفن‌کەقابل استفاده جهت دفتر باشدبرای اجاره مورد نیاز است۸ صبح الی۶بعدازظهر تلفن ۴۹۰۰۶
۱ـ۳ آ ـ ۱۳۹۰۰

ساختمانی با حداقل ۱۰ اطاق‌شمال تخت‌جمشید برای محل کار موردنیاز است تلفن ۴۴۷۱۹ ـ ۶۶۹۶۶۸

FFBOX
دربازکن برقی افباکس
بافنل‌برق اف اف
ساخت آلمان غربی
باگوشی‌شکن ومغناطیسی منحصربفرد
نماینده انحصاری ومرکزپخش، شرکت‌کادرو میدان ۲۵ شهریور
بالتلفنهای: ۸۲۲۳۸۴ ـ ۸۲۳۶۹۸ ـ ۸۳۱۸۷۷
سفارش دهید تادراسرع وقت نصب وتحویل‌گردد.

سوپرمارکت

بازمین داخل محدوده یا مستغلات معاوضه میشود.
تلفن ۷۷۹۰۸۰ و ۷۷۵۵۰۲

فازاول خانه‌های ویلائی

مهرویلا

انتهای اتوبان کرج
جهت فروش آماده است
تلفن ۹۷۰۵۹۴ ـ ۹۷۷۵۴۷

آگهی استخدام کتابدار

کتابخانه مرکزی پلی‌تکنیک تهران احتیاج بیک نفر کتابدار دارد.داوطلب باید دارای لیسانس در کتابداری‌باشد.
خواهشمند است جهت اطلاع بیشتر به کتابخانه‌مرکزی خیابان حافظ مراجعه فرمایند. م‌الف ۱۲۹۸۰
پلی تکنیک تهران

خانه اجاره‌ای

عده‌ای از دانشجویان دانشگاه تهران جهت اجاره احتیاج به اطاق های ارزان قیمت دارند. دارندگان منازل می‌توانند نشانی و مشخصات کامل خانه خود را به امور دانشجوئی دانشگاه تهران واقع در خیابان ۲۱ آذر تلفن‌های ۹۳۴۵۰۰ ـ ۶۱۱۲۶۶۹ اطلاع دهند. م‌الف ۱۲۲۹۳

آگهی استخدام

سازمان بیمه های اجتماعی برای خدمت دربیمارستان سرخه حصار خوددر تهران به پزشک متخصص بیماری‌های قلب وعروق نیاز دارد.
داوطلبان میتوانند بمنظور آگاهی از شرایط استخدامی بادارەکل کارگزینی سازمان واقع در خیابان آیزنهاور مراجعه نمایند. ـ۱۹ر۱۶
سازمان بیمه های اجتماعی

«آگهی استخدام»

یك شرکت تولیدی جهت تکمیل کادر پرسنلی خود افراد واجد شرایط زیر را استخدام‌مینماید.
۱ـ فروشنده:
آشنائی کامل به محیط تهران، دارا بودن مدارك تحصیلی دیپلم یا اول متوسطه داشتن گواهی نامه موتورسیکلت ـ دارا بودن معرف و ضامن معتبر.
۲ـ راننده پایه یکم:
آشنائی کامل به محیط تهران ـ داشتن سواد و برك خاتمه خدمت و ضامن معتبر.
۳ـ کارگر ماهر:
حداقل سواد ششم ابتدائی ـ دارا بودن برك خاتمه خدمت و آشنائی بامور فنی سابقه کار در کارخانجات تولیدی
واجدین شرایط میتوانند همه روزه باتلفنهای ۵ـ۹۶۲۰۸۱ امور اداری تماس بگیرند.

اگهی خرید زمین در کاروانسرا سنك

وزارت پست و تلگراف وتلفن جهت ایجاد یک دفتر پستی در کاروانسراسنگ در کنار جاده اصلی به ۵۰۰ متر مربع زمین به ابعاد حدود ۲۰×۲۵ احتیاج دارد مالکین‌زمین های‌واجد شرایط در محل مذکور میتوانند باآدرس زیر مکاتبه نمایند:
تهران ـ مدیریت کل مطالعات وتوسعه امور پست. خیابان کورش کبیر. بالاتراز چهارراه قصر. نبش خیابان‌ارفع.

شرکت کارخانجات پارس‌الکتریك برای کار تمام وقت به افراد زیر نیازمند است

۱ـ تکنیسین الکترونیك با حداقل سه سال تجربه در امور تولیدی الکترونیکی و آشنائی‌کامل بزبان انگلیسی.
۲ـ تکنیسین مکانیك با سه سال تجربه در ساخت قطعات نمونه یا مشابه
۳ـ دیپلم هنرستان (رشته مکانیك) با سه‌سال تجربه در نقشه کشی
۴ـ فوق دیپلم مکانیك با سه سال تجربه در صنایع الکترونیك یا مشابه آشنا بزبان آلمانی.
۵ـ فوق دیپلم مکانیك با سه سال تجربه در طراحی و نقشه‌کشی آشنابزبان آلمانی‌یاانگلیسی
۶ـ فوق دیپلم یا دیپلم مکانیك با تجربه در خرید لوازم فنی
۷ـ مسئول کاردکس با تجربه کافی
شرائط عمومی:
۱ـ حداکثر سن ۳۳ سال
۲ـ دارا بودن برك خاتمه خدمت یا معافیت‌دائم
از کلیه داوطلبان واجد شرائط دعوت میشود همه روزه بین ساعت ۷ صبح تا ۴ بعدازظهر به دفتر کارگزینی شرکت کارخانجات پارس‌الکتریك واقع در خیابان آیزنهاور شماره ۵۶۳ مراجعه نمایند.

موسسه مهندسین مشاور چند نفر دوشیزه‌و یا بانو ماشین نویس راکه دارای تجربه کافی در ماشین‌نویسی فارسی و لاتین و همچنین تسلط به زبان انگلیسی داشته باشند با حقوق مکفی استخدام مینماید.لطفاباصندوق پستی۱۱۲۸ر۱۴ تهران مکاتبه و یاباتلفن های ۶۶۲۴۶۷ و۴۰۰۶۹ تماس بگیرید.

آگهی استخدام

شرکت تولیدی لرد بمنظور گسترش و توسعه کارخانه تابلو سازی به افراد زیر نیازمند است.
حداکثر سن ۳۵ سال
داشتن ورقه خاتمه خدمت یا معافیت دائم
داشتن حداقل ششم ابتدائی
۱ـ فلزکار (قابساز)۳نفربادو سال سابقه‌کار
۲ـ مونتاژ کار نئون ۴ نفرباپنج سال‌سابقه‌کار
۳ـسیم کش تابلو ۵ نفر
۴ـ طراح تابلو سازی ۳ نفر با پنج سال‌سابقه کار
ضمنا به ۱۰ نفر جوان واجد شرایط برای کارآموزی در قسمتهای مختلف نیزموردنیازاست واجدین شرایط با تلفن ۶۲۰۳۶۸ یاجاده‌پهلوی جنب هتل میامی شرکت تولیدی‌لردتماس‌بگیرند.

دانشکده علم و صنعت ایران

استخدام پزشك عمومی

دانشکده علم و صنعت ایران برای تکمیل‌کادر بهداری خود یك نفر پزشك عمومی و یامتخصص داخلی با حقوق مکفی برای ۵روز کار در هفته استخدام مینماید.
علاقمندان میتوانند همه روزه باستثنای پنجشنبه وایام تعطیل به بهداری دانشکده واقع در نارمك مراجعه نمایند.
م‌الف ۱۳۱۲۷ دفتر روابط‌عمومی

WANTED ONE EXPERIENCED ENGLISH SHORTHAND TYPIST. COMMAND OF ENGLISH ESSENTIAL. CANDIDATES SHOULD SEND THEIR APPLICATIONS TO P.O. BOX 36 TEHRAN.

آگهی استخدام

انجمن ملی‌حمایت کودکان افرادزیر رااستخدام می کند.
۱ـ ۳۰ نفر دوشیزه یا بانو بعنوان‌مادرخوانده با حداقل تحصیلات ششم ابتدائی و سن بین۲۵ الی ۴۰ سال.
۲ـ سه نفر راننده با گواهینامه پایه دوهمگانی و تحصیلات ششم ابتدائی.
داوطلبان میتوانند صبح‌ها به واحد استخدام‌و عملیات پرسنلی انجمن ملی حمایت کودکان واقع در اوین بالاتر از دانشگاه ملی مراجعه نمایند.

آگهی قبول کارآموز

کشتی‌رانی ملی آریا تعدادی دوشیزه‌ماشین‌نویس فارسی و لاتین را جهت‌خدمت‌در تهران باشرایط زیر میپذیرد
۱ـ تابعیت دولت شاهنشاهی ایران و متدین به یکی از ادیان رسمی کشور
۲ـ داشتن گواهی نامه کامل دبیرستان
۳ـدارا بودن دفترچه پایان خدمت یا برك معافیت دائم (به استثنای معافیت پزشکی)
۴ـ شاغل نبودن و نداشتن تعهد خدمت در موسسات دولتی و غیر دولتی
۵ـ نداشتن سوءپیشینه
۶ـ سپردن تعهد خدمت دو سال: داوطلبان میتوانند برای کسب اطلاعات بیشتر و ثبت‌نام با در دست داشتن یك قطعه عکس ۴×۶ همه روز به استثنای ایام تعطیل حداکثر تا پایان۱۸ مهرماه به ساختمان کشتی‌رانی ملی آریا قسمت آموزش واقع در خیابان کریمخان زند بین ابان‌و بهجت‌آباد مراجعه نمایند. ۱ـ۲

نیازمندیهای اطلاعات تلفنی آگهی قبول میکند ۳۱۱۲۲۵-۳۱۱۲۲۴ ۳۱۱۲۳۰-۳۱۱۲۲۹

مورد نیاز برای خرید

خریدار خانه های ویلائی و زمین در شمال شهر ۶۶۳۰۷۴
۱-۳ آ-۱۲۴۵۴

ویلا بین یك تا ۵ میلیون تومان فوری خریداریم ۷۷۸۹۵۵ و ۷۷۳۲۸۵
۱-۳ آ-۱۳۷۲۹

زمینهای ساختمانی وخانه های شمال شهر را خریدار وفروشنده‌ایم و زمینهای تهران بریم را خریداریم تلفنهای ۹۳۷۰۶۲ ۹۳۸۴۴۹

خرید منزل در فرمانیه
یک منزل شخصی‌ساز لوکس در فرمانیه فوری خریداریم تلفن ۸۴۲۳۱۹
۱-۲ آ- ۱۳۹۴۳

زمین

اراضی تهران پارس خریداریم ۷۸۰۰۶۱

اراضی تهران پارس خریداریم تلفن ۷۸۸۴۹

زمینهای افسریه شاه آباد شرق مشیریه خریداریم ۳۵۹۴۰۸

یك قطعه زمین
در حدود ۵۰۰ متر واقع در فرمانیه نیاوران- آژدانیه فوری مورد نیاز است تلفن ۸۴۲۳۱۹
۱-۲ آ- ۱۳۹۴۰

اراضی عباس آباد خریداریم ۸۳۴۵۷۰ - ۸۳۲۷۴۱

خریدار زمین تهران پارس تلفن ۷۸۱۹۲۶

زمین تهران پارس خریداریم تلفن ۷۹۳۰۲۰

خریدار اراضی ساحلی و جنگلی شمال تلفن ۴۵۱۶۸ و ۶۶۲۴۵۹

زمین افسریه خریداریم ۳۴۱۳۵۹

بنگاههای معاملات املاک

خانه‌هاو آپارتمانهای مدرن بهر قیمت موجود ۶۳۴۲۵۵

دفتر مرکزی جلالی
خرید اراضی سعادت آباد و عباس آباد و دره قشلاق و شمیرانات و مبارک آباد تلفن- ۶۲۶۴۱۱ - ۶۲۴۱۹۳

قبل از تصمیم خرید یا فروش واجاره آپارتمان ملک یامستغلات خود در شمیرانات وشمال شهر باما تماس حاصل فرمائیدبنفع شماست ۷۷۶۵۲۸ و۷۶۵۶۹۵

برای خرید وفروش خانه و زمین و مستغلات و آپارتمان بیش از یک میلیون تومان با ماتماس بگیرید ۶۶۰۲۰۰ - ۶۶۴۶۱۸ و۶۶۶۲۶۳

خانه های دست دوم و نوساز شمال شهر را خریدار و فروشنده‌ایم. ۹۳۷۰۶۲ ۹۳۸۴۴۹

خرید و فروش اراضی یافت آباد جاده قدیم کرج تلفن ۹۵۶۵۴۳ طهماسبی

بورس املاك شمیران دفتربراتی ۸۷۳۵۷۵-۸۷۷۸۷۵

نیازمندیهای اجاره

سازمان نیازمندیهای خارجیان خانه شمارا اجاره میدهد ۸۲۳۱۵۵ ۸۲۳۹۳۹ ۸۲۸۱۰۶

اجاره خانه بخارجیان

مؤسسه نیازمندیهای خارجیان خانه بخارجیان اجاره میدهد ۸۳۰۰۸۲-۸۳۰۰۸۱ ۸۲۱۷۲۳-۸۲۱۸۱۱ ۲۶۱ تخت جمشید مقابل سفارت آمریکا

مؤسسه امپایر ۷۷۷۵۰۰ خانه بخارجیان اجاره میدهد ۷۷۲۲۲۲-۷۷۸۹۵۵

مؤسسه امور خارجیان مرکز اجاره تخت جمشید جنب شماره ۵۰۳ ۷۵۲۳۵۸-۷۵۱۷۸۲

مرکز اجاره به خارجیان خرید و فروش املاک ۷۷۶۶۲۵

مؤسسه ظفر ۷۷۷۷۴۶ خانه بخارجیان اجاره میدهد ۷۷۸۵۸۹-۷۷۸۶۰۰

سازمان مسکن پارس مرکز ۸۵۳۸۵۳ ۸۴۸۴۲۴ اجاره ۸۵۷۵۸۵ بخارجیان

مؤسسه کوئیک خانه بخارجیان اجاره میدهد ۸۵۵۶۰۵-۸۵۵۵۵۶

۲۴ ساعته اجاره بخارجیان ۷۷۸۷۹۹ ۷۷۹۱۱۸ سازمان نیازمندیهای بین المللی

۸۲۹۷۶۶-۸۳۵۱۲۰ سازمان کورش اجاره منازل بخارجیان

جهت اجاره بخارجیان
هر نوع مستغلات در شهر و شمیرانات خصوصا طبقه اول با استخر نیاز فوری است - ۸۲۳۹۶۴ و ۸۳۰۸۴۱

معاملات پول

پول موجود

پول
فوری روی خانه و مستغلات با بهره بانکی ۸۳۰۸۳۵ ۱-۲۰

پول
در مقابل چك کارمندی ملك - تلفن - اتومبیل **۴۳۵۲۸**

وام بهر طریق **۹۳۱۷۳۱**

وام
قبل از اینکه میخواهیداز موسسه‌ای روی **چک کارمندی**
تلفن - اتومبیل - ملك خود وام بکیرید با ما تماس حاصل فرمائید مقابل تالار رودکی نبش خیابان خارك و ارفع ساختمان شماره ۲۰ شرکت ایران سکام
بنفع شماست
۴۷۴۵۱ - ۴۶۳۵۷ - ۴۱۵۱۰ داخلی ۲۲

باسود بانکی
به اتومبیل تلفن ملك و چك کارمندی تلفن **۷۶۳۸۴۰**

برای تهیه وام از یك میلیون ریال ببالا با ما تماس بگیرید پاکپور ۶۶۰۲۰۰ - ۶۶۴۶۱۸ و ۶۶۶۲۶۳ ۱-۴

پول
نیاز پولی شما را به اسرع وقت در مقابل چك- اتومبیل - ملك و غیره برآورده میسازیم تلفن ۴۲۲۲۷

پول فوری با سود بانکی در مقابل خانه مستغلات ۹۲۸۴۶۵

بپول راکد شما باانتقال مبیع هزاری ۵۰ تومان سود میدهیم ۷۵۶۴۲۵

پول فوری بابهره ارزان در مقابل خانه ومستغلات ۸۳۹۵۰۰

وام درمقابل تلفن قبض بانکی و فرش.
تلفن ۴۴۹۸۱
آ- ۱۰۹۰۰

قلك وام میدهد
درمقابل مبیع ارزنده قلك فورا وام میدهد تلفن ۷۶۵۷۴۵

پول شرطی باسودبانکی در مقابل خانه و تلفن: ۹۲۳۵۰۴

پول ارزان و فوری
موجود است دفترسام ۸۲۲۶۵۹

پول ۵ر۱ شاهی ۶۲۴۸۷۳

بورس پول شرطی تلفن ۶۶۷۱۰۸

وام به اتومبیل و چك ۴۴۲۲۰

خانه پول - فرح شمالی مرکز معاملات پول تهران ۸۴۸۳۸۸

مورد نیاز
بپول راکد شما درمقابل سفته و چك معتبر هزاری ۸۰ تومان بهره با تضمین میدهیم تلفن ۹۳۱۷۳۱ - ۹۳۱۷۲۱ و ۹۳۱۸۲۱

پول شرطی نیازمندیم ۸۲۲۶۵۹

بپول راکد شما هزاری ۵۰ تومان سود میدهیم ۷۶۳۸۴۰

پول شرطی نیازمندیم ۸۳۹۵۰۰

پول شرطی نیازمندیم ۸۲۸۳۴۹

پول شرطی درمقابل خانه مستغلات فوری نیازمندیم ۹۲۸۴۶۶

پول درمقابل خانه ارزنده نیازمندیم ۷۵۶۴۲۵

قبوض

وام درمقابل
فرش و جواهر و مازادارزیابی قبوض فرش زمین و مستقل و جواهر بانک کارگشائی تلفن- ۴۵۱۶۸ و ۶۶۲۴۵۹ و۴۳۴۹۹

خریدارقبوض شهرداری ۴۵۹۵۷

معاملات تلفن

خرید

تلفن در هر منطقه خریدار با نصب فروشنده‌ایم. ۸۵۳۰۳۱

تلفن ۳و۷و۶۲ خریداریم ۳۰۳۲۳۷

تلفن ۴ و ۶ و ۸۹ خریداریم ۸۹۴۰۵۰

تلفن ۲ و ۵ فوری خریداریم ۵۳۵۷۴۴

خرید تلفن در هر مکان فوری تلفن ۷۷۰۰۵۸

خریدار تلفن ۲۳۰۳۰

تلفن خریداریم تلفن ۹۶۰۱۰۲ آ- ۱۳۷۲۲

فروش

فروش تلفن در هرمکان فوری تلفن ۷۷۰۰۵۸

فروش تلفن ۵۳۳۰۳۰

بورس تلفن شاهین ۳۱۱۷۷۱ آ- ۱۴۳۰

تلفن با نصب فروشنده‌ایم ۹۶۰۱۰۲ آ- ۱۳۷۶۹

خریدو فروش انواع تلفن با نصب ۶۶۷۸۵۰

خرید فروش هر نوع شماره تلفن با نصب ۸۲۰۸۴۱

خرید و فروش تلفن ۳۱۷۴۳۷ سلامبول کمپانی ۱۷و۲

تزئینات و دکوراسیون

با ۳ تومان
با روزی سه تومان منزل و محل کار خود را با بهترین انواع کاغذ دیواری، پرده کرکره، موکت و کفپوش تزئین فرمائید تزئینات مارال ۹۷۵۵۱۸

دلخواه
فقط با یک تلفن در اسرع وقت متخصصین ماازنزدیکترین شعبه شرکت پلاستر دراختیار شما میباشند و شما میتوانید با شرایط دلخواه منزل و محل کار خود را با بهترین انواع کاغذ دیواری، موکت، کفپوش
پلاستر
تزئین نمائید شعبه مرکزی پهلوی بالاتر از چهارراه امیر اکرم ساختمان شرکاء جنب کوچه بیدی
تلفن ۶۶۶۶۶۵
۴۴۰۴۱، ۴۸۷۵۱
شعبه بازار بازار بین الحرمین بازار تحریر پاساژ زردوز تلفن ۵۳۳۷۹۷
شعبه کیشا - سی متری اول کیشا ۶۳۱۹۴۷ و ۶۳۲۹۱۴
شعبه باغشاه سی متری سپه میدان باغشاه
تلفن ۶۶۰۷۷۲

نقدواقساط
پرده کرکره با ۵ سال ضمانت وکاغذ دیواری با ۲۰ درصد تخفیف موکت و کفپوش و افاف منزل تزئینات مهران تلفن ۹۳۷۷۶۱
۱-۴ آ- ۱۳۹۳۶

کاغذ دیواری و نقاشی
ساختمان با تخفیف کلی فوری ۹۷۸۴۲۰

تزئینات ساحل ۸۴۳۱۹۶
کلیه بنائی رنگ آمیزی ساختمان

کاغذ دیواری فوری ۷۷۵۷۷۱

دیوارکوب پلاستیکی ۷۷۵۷۷۵

موکت فوری تلفن ۷۷۵۷۷۵

کفپوش همه‌نوع فوری ۷۷۵۷۷۵

برای ساختمان شما

پاکتان
انجام کلیه امور نظافتی نقاشی و دکوراسیون ساختمان ۸۳۸۱۷۲ و ۷۵۴۷۵۳

۳ تومان
با روزی ۳ تومان و بایک تلفن انواع کاغذ دیواری- موکت - کفپوش وسایرمحصولات تزئینی ساختمان برای منزل و محل کار شما نصب میشود تلفن های ۶۶۰۷۷۲ و ۴۸۷۵۱ ۵۳۳۷۹۷ و ۴۴۰۴۱ ۶۳۲۹۱۴ و ۶۳۱۹۴۷

سرویس ونصبو نگاهداری
تاسیسات تهویه مطبوع حرارت مرکزی (شوفاژ) وسردخانه وتاسیسات برق شرکت مهندسی فن‌کویل تلفنهای ۸۳۶۳۹۱ و ۸۳۶۳۹۳

اکوستیک
فروش و نصب سقفهای کاذب صادکو تلفنهای ۸۱-۷۶۱۲۸۰

آسفالت و نقاشی ۶۲۵۷۳۲ آ- ۱۳۷۲۱

شرکت ساختمانی آسیا
سازنده آپارتمان ویلا بیمارستان در تهران و شهرستانها تلفن ۸۴۷۲۸۸

بنائی - نقاشی آسفالت تلفن: ۷۵۹۷۲۱

ایزولاپ پشت بام
اسفالت راه با تضمین ۸۵۴۸۲۵ - ۷۷۲۳۳۸

تعمیر ساختمان واسفالت در اسرع وقت تلفن ۹۵۳۵۰۴

ساختمان زمین شمارا نقد و اقساط میپذیریم تلفن ۶۶۰۴۷۹

اسفالت و تعمیرات پیشروتلفن ۶۶۰۴۷۹

آسفالت نقد و اقساط ۹۷۹۴۱۳

لوله بازکنی

لوله بازکنی ولوله کشی ۹۲۵۲۷۴ مقدم

لوله بازکنی یکساعته ۷۶۵۲۴۴

لوله بازکنی ولوله کشی دروازه دولت ۸۲۷۴۰۸

رفع گرفتگی هر نوع لوله ساختمانی بادستگاه تراکم هوا- تلفن ۷۸۷۲۷

لوله بازکنی روزولت شبانه روزی ۴۷۱۴۳

لوله بازکنی فوری ۴۴۲۴۶

لوله بازکنی فوری تلفن ۸۵۲۵۶۸ و ۸۴۱۱۲۵

تخلیه چاه

تخلیه چاه ولوله بازکنی تلفن: ۵۳۲۵۵۰

تخلیه چاه لوله بازکنی
لوله‌کشی تهران شمیران حومه فوری ارزان ۵۴۹۶۱۱ شهاب آ- ۱۳۸۰۸

تخلیه چاه ولوله بازکنی تلفن: ۵۳۷۱۸۳

تخلیه چاه ولوله بازکنی تلفن: ۵۳۱۷۰۵

تخلیه چاه ولوله بازکنی بات با تخفیف مخصوص تلفن ۴۷۶۳۴

تخلیه توالت مؤسسه فنی نورونیرو تلفن - ۲۳۴۸۴

تخلیه چاه فوری تلفن ۹۲۳۳۵۹

تخلیه چاه ولوله بازکنی فوری ۸۷۰۵۹۱

گاز

پرسی گاز گازوسرویس از ساعت ۷ صبح الی ۱۰ شب ۹۶۳۰۲۱-۶ ۹۵۰۰۰۱-۶ سرویس وتعمیرات اجاق ۹۶۳۰۳۰

بوتان گاز BUTANE بوتان
قبول سفارشات گازاز ۷ صبح تا ۹ شب باشماره‌های ۵۹-۹۵۳۰۵۱
صدورکارت اشتراک ۳۱۳۱۶۳
سرویس وتعمیرات ۳-۳۱۳۱۶۱
دفترمرکزی وفروش ۱۵-۳۰۴۷۱۱
شکایات گازرسانی ۹۶۱۲۰۶۰

گمشده

دسته چک از شماره ۸۹۹۵۴۶ تا ۸۹۹۵۷۰ حساب شماره ۱۹۲۷۰ بانک ملی شعبه ارک بسرقت رفته واز درجه اعتبار ساقط است
محمدمحجوب
آ- ۹۳۴۱

جواز تفنگشکاری
بنام محمدرضا مخبریان ده‌روز قبل درخیابان خاوران گاراژ فروتن مفقود شده یابنده به آدرس خیابان خزانه قلعه مرغی میدان فلاح شهداد جنوبی کوچه ۲۷ پلاک ۸۴ مراجعه ومژدگانی خویش را دریافت دارد.
آ- ۹۳۵۵

کیف محتوی شناسنامه گواهینامه موتورسیکلت کاغذ خریدموتور پرونده های اداری در حوالی سه راه آزمایش مفقود شده از یابنده تقاضا دارد با تلفن - ۴-۸۷۶۰۶۳ داخلی ۲۸ تماس ومژدگانی دریافت دارند.
حسن مردمی
آ- ۹۴۴۹۴

مژدگانی
اتومبیل شورلت (کامارو) شماره ۵۱۵۹۵ تهران بمدل ۶۸ برنگ طلائی سرقت شده هرکجادیدید به پلیس یا ژاندارم اطلاع داده ویا تلفن ۸۹۱۱۶۵ تماس گرفته و ۵ هزار ریال مژدگانی دریافت دارید.

مفقود شده
چك شماره -۱۲۰۶۰۶ بانك شهریار شعبه مرکز مورخ سوم مهرماه ۵۳ به نام خانم مهردخت گران فرد که در همان تاریخ مفقود گردیده از درجه اعتبار ساقط میباشد.

در راه طالقان
روز شنبه ۵۳ر۶ر۳۰ یکقبضه تفنگ گلوله‌زنی ۵ تیر شکاری متعلق به آقای جلال یزدانی در داخل جعبه‌درفاصله‌خسبان تا تهران از روی مینی‌بوس- ۹۷۱۴۱ مفقود شده است.از یابنده تقاضا میشود در تهران به تلفن ۹۷۴۸۲۴ و یا بمراکز انتظامی اطلاع داده‌ومژدگانی قابل توجهی دریافت خواهند داشت

تعداد ۱۰ برگ چک ازشماره ۱۶۲۷۲۹ تا ۱۶۲۷۳۸ حساب جاری ۶۷۵ بانکبیمه‌بازرگانان شعبه تجریش هریک بمبلغ- ۲۰۰۰۰ ریال که تاریخ‌هرکدام بفاصله دوماه میباشد در روز ۲۸ شهریور جاری مفقود شده چک های‌مزبورازدرجه اعتبار ساقط واز جوینده تقاضادارد بتلفن ۸۷۱۲۲۰ مراجعه‌فرمایند

یگعدد کیف بانضمام یکعددکارت شهربانی موتور به شماره - ۵۲۹۸ بنام اسد زمانی ویکعدد کارت تحصیلی بانضمام‌مبلغی پول گم شده از جوینده خواهشمندم به تلفن ۴۵۳۹۵ اطلاع ومژدگانی دریافت‌دارد.
آ- ۱۳۲۹

دسته چک از حساب شماره ۱۱۰۷۰۸ بانکملی شعبه‌امیریه بنام‌این‌جانب مرتضی‌ابوالصدق مفقود شده واز درجه اعتبار ساقط است.

آگهیهای متفرقه

اسناد صعب‌الوصول شما را خریداریم بعد از ظهرها تلفن- ۶۶۰۴۷۹

ایران تایپ
تحریر - صحافی - فتوکپی- پلی‌کپی
شاهرضا - مقابل درب‌خروجی دانشگاه
تلفن ۶۶۳۸۲۷

کرکره چوبی میشلر MISCHLER
سرما، گرما و نور از کرکره چوبی میشلر عبورنمیکند
BW پارکت
نمایشگاه: شاهرضا کوچه فترجی ۸۲۴۳۰۷-۸۲۹۳۹۰ ۸۲۹۵۹۶-۸۲۴۸۷۰

دارالترجمه دکترهریتاش
ترجمه های عادی و رسمی هرگونه مدارک تحصیلی - بازرگانی - فنی و قضائی و پزشکی و هرگونه کتاب‌ورساله را به انگلیسی و فرانسه و بالعکس میپذیرد شاهرضاجنب سینما رویال خیابان رامسر کوچه مینا پلاک ۷۹ تلفن - ۸۳۷۵۱۰

درباز کن برقی کالدر آلمانی
CALDER
باگوشی نشکن رنگی وزنگ پیانوئی
بوسیله تلفن سفارش دهید. نمایندگی انحصاری، تلفن ۶۸۱۰۱۱
فروش در کلیه الکتریکی‌های تهران و شهرستانها

آگهی خرید خدمت

ژاندارمری کشور احتیاج به خرید خدمت یک نفر مترجم زبان انگلیسی و ۲ نفر آشپز درجه ۱ بطور موقت دارد داوطلبان میتوانند برای اطلاع بیشتر و ثبت نام در ساعات اداری بستاد ژاندارمری کشور واقع در میدان ۲۴ اسفند دایره کارگزینی غیر نظامیان مراجعه نمایند.
م الف ۱۳۱۰۲
ژاندارمری کشور

آگهی استخدام

انجمن توانبخشی جهت خدمت در یکی از واحدهای تابعه (سرای سالمندان) بیک نفر آشپزو یکنفر کمک آشپز که دارای تجربه کافی درامور آشپزی باشد نیازمند است، متقاضیان میتوانند از تاریخ نشر این آگهی بمدت ۳روز به کارگزینی انجمن توانبخشی واقع در خیابان شاهرضا ،بین کالج و ویلا کوچه سرشار شماره ۳۴ مراجعه نمایند.جرس

افراد زیر جهت کار خارج از تهران استخدام میشوند

۱- چند نفر کارگر سرویس و نگهداری از دستگاه های شوفاژ و تهویه و دیك بخار.
۲- چند نفر راننده جرثقیل.
۳- چندنفر جوان که در حدود سیکل اول تحصیل کرده باشند.
متقاضیان لطفا از ساعت ۲ تا ۴ بعد از ظهر هر روز به امور کارگزینی شرکت مرکوری واقع در خیابان پهلوی سه راه تخت‌طاووس شماره- ۳۷۴ مراجعه نمایند. ۱-۲

مسواك موئی وطنی
دریای نور
ساخت آلمان
بنا به توصیهٔ دندان پزشکان جهان
برای حفظ لثه ها و مینای دندان
منحصراً از مسواکهای موئی
استفاده نمائید.

یك موسسه بزرك صنعتی و بازرگانی

بدو نفر دیپلمه ریاضی که آشنا بزبان انگلیسی بوده و حداقل سه سال تجربه بانکی در قسمت دایره اعتبارات اسنادی و بروات بیگانه داشته باشند نیازمند است.
دارندگان درجه لیسانس در رشته اقتصادیا مدیریت بازرگانی مقدم میباشند.

شرایط استخدام:
۱- سن حداکثر ۳۵ سال.
۲- داشتن برك خاتمه خدمت زیر پرچم یا معافیت دائم.
واجدین شرایط فوق میتوانند درخواست‌خود را با ذکر مشخصات و سوابق کار بانضمام یك قطعه عکس بصندوق پستی شماره ۱۹۲۶ ارسال دارند. ۱-۲

آگهی استخدام

شرکت تهران فارما یکنفر کمك راننده جهت پخش جنس در شهرستان باحقوق مکفی استخدام میکند داشتن سواد سپردن تضمین و برك خاتمه خدمت یا معافی غیر پزشکی ازشرائط استخدام است واجدین شرائط میتوانند بین ساعات ۱۲ الی ۱۵ بدائره کارگزینی شرکت واقع در تخت‌جمشید غربی چهارراه سهیل شماره ۱۲۸ مراجعه نمایند.

شرکت سهامی (خاص) تهران فارما

برای ویزیت فرآورده های داروئی کارخانجات گروینتال بیکنفر لیسانسیه طبیعی یا شیمی یا بیولژی بطور نیمه وقت در استان اصفهان نیازمند است واجدین شرایط روز یکشنبه ۵۳ر۷ر۷ به آدرس :اصفهان خیابان شاه‌عباس ایستگاه محمدآباد مرکز پخش تهران فارما مراجعه فرمایند.

شرکت صنعتی جنرال

در شهرستان های ایران سرویس مجازدایرمی کند. کسانیکه دارای محل کار و تلفن ووسائل تعمیرات و سابقه کار میباشند با شرکت جنرال سرویس مرکزی تلفنی یا حضورا مذاکره نمایند.
آدرس : جاده قدیم کرج کیلومتر ۸ جنب کارتن سازی ایران تلفن سرویس ۹۶۲۰۶۱ -۴-۹۶۳۹۷۳

آگهی استخدام

نیروی دریائی شاهنشاهی برای تکمیل

کادر درجه‌داری خود تعدادی داوطلب واجد شرایط را جهت طی دوره آموزشگاه های تخصصی در سال ۱۳۵۳ استخدام و پس از آموزش مقدماتی نظامی تخصصی و زبان خارجی در ایران برای ادامه تحصیل بیکی از کشور های آمریکا و یا اروپائی اعزام مینماید.
شرایط :
۱- تابعیت دولت شاهنشاهی ایران.
۲- دارا بودن حداقل گواهینامه سوم متوسطه و یا کارنامه سوم دبیرستان حرفه‌ای (برق و مکانیک).
۳- متدین بیکی از ادیان (اسلام، مسیحی، کلیمی، زرتشتی).
۴- حداقل سن ۱۵ سال تمام و حداکثر ۲۴ سال تمام باشد.
۵- داشتن صلاحیت پزشکی (بنا به تشخیص بهداری نیروی دریائی شاهنشاهی).
داوطلبین در صورت حائز بودن شرایط بالا با در دست داشتن یکبرگ فتوکپی مدرک تحصیلی چهار قطعه عکس ۴×۳ و سه برگ فتوکپی شناسنامه میتوانند جهت ثبت‌نام از تاریخ نشر این آگهی تا تامین احتیاج به معاونت پرسنلی نیروی دریائی شاهنشاهی واقع در تهران فیشر آباد خیابان سپهبدزاهدی بالاتر از بیمارستان آپادانا مراجعه نمایند.
در شهرستانهای زاهدان، مشهد، یزد، اصفهان، کرمان، شیراز،کاشان بدفتر نمایندگی‌نیروی دریائی‌شاهنشاهی مراجعه نمایند.
م الف ۱۱۹۴۴
نیروی دریائی شاهنشاهی

آگهی استخدام مهندس برق و مکانیك

نیروی هوائی شاهنشاهی تعدادی مهندس برق و مکانیك را جهت یگان های مرکز و خارج از مرکزاستخدام می نماید.
داوطلبان واجد شرایط میتوانند از تاریخ ۵۳ر۷ر۶ روز های زوج از ساعت ۸ الی ۱۱ با در دست داشتن مدرك تحصیلی عین شناسنامه دفتر چه پایان خدمتی یا برگ معافیت دائم غیر پزشگی و دو قطعه عکس پرسنلی ۳×۴ بستاد فرماندهی نیروی هوائی شاهنشاهی واقع در خیابان فرح آباد ژاله (پرسنلی - دایره غیر نظامیان) مراجعه نمایند.
م الف ۱۳۱۲۳
نیروی هوائی شاهنشاهی

آگهی استخدام

مرکز پزشکی داریوش کبیر

مرکز پزشکی داریوش کبیر دانشگاه تهران تعدادی پرسنل در زمینه های زیر استخدام میکند. داوطلبان‌میتوانند تاتاریخ ۱۳۵۳ر۷ر۱۰ در ساعات اداری بدبیرخانه مرکزواقع در خیابان امیرآباد شمالی خیابان‌فرح زاد مقابل ادارمخاك شناسی مراجعه نمایند.
۱- سیتوتکنولوژیست و هیستوتکنولوژیست.
۲- فیزیوتراپیست.
۳- مددکار اجتماعی (لیسانس یا فوق‌لیسانس).
۴- کارشناس آزمایشگاه بیوشیمی.
۵- کارشناس آزمایشگاه هماتولوژی.
۶- کارشناس آزمایشگاه میکروبیولوژی.
۷- کارشناس آزمایشگاه مراقبت شدید.
۸- کارشناس بانك خون.
م‌الف ۱۳۰۹۶ مرکز پزشکی داریوش کبیر

کارخانه ایران برنا استخدام میکند

تکنیسین طراح قالب و ماشین دو نفر.
تعدادی کارگر درجه یک تراشکار صفحه‌تراشکار فرزکار و پانتوگراف کار - قالبساز سنبه و ماتریس و قالب‌های‌تزریقی باحداقل ۳سال‌تجربه‌وسیکل‌اول - ریخته‌گر برنز - آلومینیم - سرب خشک. جاده قدیم کرج تلفن ۹۵۵۱۳۱

آگهی استخدام

نیروی هوائی شاهنشاهی تعدادی غیر نظامی در تخصص های زیر را جهت خدمت درمرکز و خارج از مرکز استخدام می نماید.
۱- متخصص تهویه مطبوع.
۲- متخصص شوفاژ
۳- متخصص مولد برق
۴- راننده پایه یکم
شرایط استخدام
داوطلبان خدمت در مشاغل فوق باید دارای شرایط زیر باشند :
۱- تابعیت‌ایران
۲- دارا بودن صحت مزاج طبق گواهی بهداری نیروی هوائی
۳- نداشتن سوء پیشینه
۴- دارا بودن گواهینامه پایان تحصیلات ابتدائی
۵- متدین بودن بیکی ازا دیان (اسلام، مسیحی، کلیمی، زردشتی)
۶- سن داوطلبان بایستی کمتر از ۱۸ سال و بیشتر از ۳۵ سال نباشد.
۷- دارابودن برگ پایان خدمت یا معافیت (باستثنای معافی پزشکی).
داوطلبان واجد شرایط میتوانند از تاریخ ۵۳ر۷ر۹ تا تاریخ ۵۳ر۷ر۲۳ همه روزه باستثنای روز های پنجشنبه و ایام تعطیل از ساعت ۸ الی ۱۱ با در دست داشتن عین مدرك تحصیلی و فتوکپی آن، عین دفترچه پایان‌خدمت یا معافی غیر پزشگی و فتوکپی آن، عین شناسنامه عکس‌دار و فتوکپی آن و ۴ قطعه عکس ۴×۳ بفرماندهی لجستیکی نیروی هوائی شاهنشاهی واقع در خیابان فرح آباد ژاله (دوشان تپه) مراجعه نمایند.
م الف ۱۳۱۲۸
نیروی هوائی شاهنشاهی
۱-۳

چندنفر آقا و خانم خوش‌تیپ وخوش بیان با حقوق و مزایای خیلی خوب استخدام میشوند. داوطلبان باید دارای معافی نظام وظیفه با حداقل تحصیلات دیپلم متوسطه باشند. حائزین شرایط به آدرس خیابان‌قدیم شمیران جنب سینما مولن‌روژ شماره ۴۵۱ مراجعه نمایند.

نوشته : دکتر محسن شاملو

خارج مانده ها را میتوان به آمدن تشویق کرد!

دکتر محسن شاملو

برای ایران امروز ،جذب‌مغز ها از اهمیتی درخور فرار مغزها برخوردار است .

افزایش درآمد سالانه نفت تا مرز ۲۰ میلیارد دلار ، گسترش ابعاد برنامه عمرانی پنجم درحد همکاری جهانی در امور بنیادی و تحقیقاتی،پیدایش برنامه های تازه برای بهره‌وری از پدیده های نوین صنایع اتمیك و الکترونیك استفاده از نیروی انسانی ماهررادررشته های گوناگون تکنیك و تحقیق تشدید می کند .

وضع و موقع استثنائی ایران، وسعت برنامه عمرانی پنجم ، عظمت فعالیت های نوین و حجم کمکهای فنی به کشور های توسعه‌جو ، به کمبود نیروی انسانی ماهر و لزوم جذب مغزها اهمیتی بیشتر می بخشد وتجهیز کشور را از نظر عوامل انسانی برای کوشش های تازه عمرانی آموزشی و تحقیقاتی ضروری‌تر جلوه‌گر میسازد .

درگذشته جذب مغزهابدلیل آنکه :

کشور مراحل عقب ماندگی را پشت‌سر می گذاشت ، براثر کمی درآمد نفت پیشرفت‌بکندی وآهستگی انجام میگرفت ، همکاریهای فنی و علمی‌باکشور های پیشرفته وجود نداشت ، بهره‌وری از صنایع اتمیك و الکترونیك جای بازنکرده‌بود، وبخش دولتی و بخش خصوصی نمی توانست بخوبی از افراد برجسته استفاده کند .

مورد توجه نبود ولی اکنون این موانع ازبین رفته و زمینه استفاده از وجود ایرانیانی که در کشور های بیگانه به کار مشغولند فراهم شده است .

از سوی دیگر با بحران‌شدید اقتصادی که رقم بیکاری تا ٤ درصد وتورم‌تا ۱٦درصدافزایش یافته است دشواراست،ایرانیان چون گذشته بتوانند در کشور ها ی‌اروپائی و آمریکائی بفعالیت آزاد ادامه دهند .

در کنار بحران اقتصادی ، تشدید احساسات ملی را نیز نباید نادیده گرفت زیرا این نوع احساسات که هنگام تنگدستی بروز می کند مانع از آنستکه اجازه دهد خدمات و اشتغالات یك کشوربه‌بیگانگان مقیم آن کشور سپرده شود و مردم بومی بیکار بمانند . بنابر این جز پزشکان که براثر نیاز جذب جامعه اروپا و امریکا شده‌اند بقیه ایرانیان در وضعی متزلزل بسر می برند و بعلل زیر :

الف ـ مدت مدیدی در اروپا و امریکا بنام ادامه تحصیلات عالی گذرانده و موفق نشده‌اند مدرك‌تحصیلی بدست آورند .

ب ـ چون رشته تحصیلی آنان مورد نیاز ایران نبوده است در بخش دولتی یا بخش خصوصی در جای واقعی خود قرار نمی گرفته‌اند .

پ ـ با داشتن همسر و فرزندیا سن حدود ۲۸ تا ۳۳ ، خدمت سربازی سدی در برابر آنان بوده است .

این موانع را می توان به آسانی از میان برداشت وزمینه را برای بازگشت جوانان هموار کرد ، وزارت علوم و آموزش عالی با همکاری وزارت آموزش وپرورش از کلیه دانشجویانی که بیش از ۸ سال در اروپا و امریکا ، هند وپاکستان بسرمی برند و موفق باخذمدرك تحصیلی نشده‌اند، دررشته های گوناگون امتحان کند و به آنان مدرك تحصیلی بدهد و در صورت‌لزوم موجبات ادامه تحصیل آنان را در ایران فراهم آورد .

امتحانی که ازدانشجویان‌مقیم خارج میشود بصورت مکاتبه و زیرنظر نمایندگیهای سیاسی ایران وسرپرستان دانشجویان‌و در چند مرکز در اروپا و امریکا خواهدبود .

در مورد رشته تحصیلی‌وقدرت جذب‌بخش خصوصی و دولتی، لازم است دولت برنامه عمرانی آموزشی ،تحقیقاتی ، تولیدی رابرای جوانان‌ایرانی‌روشن کند تا آنان با توجه به اقدامات آینده وضع خود را از نظر تحصیلی و اشتغال بابرنامه‌های نوسازی کشور تطبیق دهند و خویشتن را در جای واقعی خود بنشانند ، بدینگونه هم از نیروی انسانی ماهر بهره وری درست شده است و هم برنامه توسعه کشور با اصالت سرعت بیشتر پیش می رود .

تردیدی نیست که در جذب مغزها همکاری بخش دولتی و بخش خصوصی بهتر می تواند مشکلات را از میان بردارد و راه را هموار کند . از اینرو لازم است هریك از این‌دوبخش بکمك یکدیگر برخیزند و در این هنگام که برنامه عمرانی پنجم با ابعادی گسترده پیاده‌می شود مغز و بازوی جوانان‌ایرانی مقیم خارج‌به به ثمر رساندن آن سهمی بسزا یابند و نقشی اساسی ایفا نمایند .

نامه به سردبیر

روزنامه اطلاعات
خیابان خیام
تهران

صاحبان اتومبیل های شخصی اجحاف می کنند

نمی دانم چه کسی و چه سازمانی باید بر کار صاحبان اتومبیل های شخصی نظارت کند و از اجحاف آنها نسبت بمردمی که مجبورند سوار این اتومبیل ها شوند جلو بگیرد ؟ صاحبان این اتومبیل ها برای حمل و نقل مسافر ، غالبا دو تا سهٔ برابر تاکسی های معمولی کرایه می گیرند و اگر هم به آنها اعتراض شود ، بهمسافر پرخاش و بی احترامی می کنند .

نمی گویم از کار آنها جلوگیری شود ، بعکس ، چون تعداد تاکسی های تهران جوابگوی نیاز مردم نیست اتفاقا وجودانها همیشه‌بنفع مسافران است چون تاحدودی میتوانند جای خالی تاکسی را در خیابان ها پر کنند ، اما رانندگان این اتومبیل ها با توجه به همین نیاز اساسی مردم ، پارا از گلیم خود دراز نموده و مسافران را سر کیسه می کنند .

پریروز در میدان سپه سوار یکی از این اتومبیل ها شدم تا مرا به خیابان نادر شاه برساند اما وقتی در مقصد پیاده شدم ٤۰ ریال از من کرایه گرفت در حالیکه هر روز این مسیر را با تاکسی طی می کنم و کرایه آن از ۱۷ تا ۱۸ ریال تجاوز نمی کند وقتی به راننده اعتراض کردم با لحن زننده‌ای گفت : آقا من که تاکسی نیستم ، ماشین من تازه از کمپانی بیرون آمده !!

اسفندیار رضاپور

بقیه پولم را از کی بگیرم!

مگر نه این است که بیمه شخص ثالث برای پرداخت به مجروحین و کشته‌شدگان حوادث رانندگی بوجود آمده و در صورت وقوع هرگونه حادثه‌ای موسسه بیمه گذار باید مخارج مجروحین را بپردازد ؟ چند وقت پیش فرزند خردسالم در یک‌حادثه رانندگی بشدت مجروح شد و بیک بیمارستان خصوصی انتقال‌یافت.من صورت‌حساب بیمارستان را پرداخت کردم اما بعدا که به شرکت بیمه مراجعه کردم آنها از مبلغ ۸ هزار واندی تومان‌که‌هزینه بیمارستان شده بود فقط مبلغ سه هزار تومان آنرا پرداختندو گفتند : بیمارستان حق دریافت چنان مبلغ گزافی را نداشته است! آیاتشخیص این مطلب که بیمارستان‌بابت حق عمل جراحی و معالجات دیگر زیاد و یا کم گرفته با شرکت بیمه است و در این صورت تکلیف شخص خسارت دیده چه می شود و او بقیه مبلغ را از چه سازمانی باید وصول کند ؟

محمد سبحانی

یک نامه از لندن

دله‌دزدهای سانتی مانتال!

داستان دله دزدی های بعضی از خانم های ایرانی که به لندن میروند شایددیگر کهنه شده باشد اما هر بار که یک ایرانی در دیارغربت با چنین صحنه هائی روبرو می شود بشدت احساس شرمساری می کند . خود من برای اولین بار همین چند وقت‌پیش درفروشگاه«مارکس اسپنسر»لندن شاهد ماجرائی بودم که حتی ازیاد آوری آن احساس خجالت می ـ کنم . در آن ماجرا ، دو پلیس‌لندنی یک‌خانم راکشان کشان از فروشگاه بیرون می بردند و خانم هموطن که سرو وضعش هم باصطلاح ببسیار سانتی مانتال بود سعی می کرد به نحوی از دست افراد پلیس فرار کند . وقتی این صحنه را دیدم آنقدر ناراحت شدم که به ان دو پلیس اعتراض کردم اما یکی از آنها با لحنی جدی‌گفت : ما از دله دزدی‌های توریست های ایرانی و عرب بستوه آمده‌ایم تعداد آنها آنقدر زیاد شده که اداره پلیس لندن محافظین فروشگاه های بزرگرا دوبرابر کرده است.

نمی دانم چرا این خانم هاکه در وطن ، آنهمه دست و دل بازند و برای گران‌ترین نرخ ها خم بابرو نمی آورند در اینجا در دیار غربت‌حتی بخاطربعضی اشیاء کم قیمت آبروی خودشان و همه هموطنانشان‌را نزدخارجی ها می برند . پیشنهاد می کنم دولت برای این قبیل افراد در بازگشتشان به کشور مجازات و محدودیت هایی پیش بینی کند تا منبعد هوس این قبیل خانم ها به بهای رفتن ابروی کشور ما در خارج تمام نشود .

لندن ـ سلیمان نیکنام

کار مرا به یك جوان بسپارید

من لیسانسیه حقوق هستم و ۲۵ سال سابقه تدریس در دبیرستان های پایتخت دارم. از چند سال قبل بیمارشده‌ام و متاسفانه معالجاتی هم که طي این سال ها کرده‌اموثر واقع نشده است .

اخیرا مرض من آنقدر شدید شده که هر چند روز یکبار بحال اغماء می افتم و اگربا این وضع کارتدریس راادامه دهمنه تنها خودمرنج می کشم بلکه دانش آموزان را هم از درس محروم می کنم . بهمین خاطر ، چند بار تقاضای بازنشستگی‌کردم اما باوجودیکه مقامات مسئول از وضع بیماری‌من اطلاع دارند معهذا با تقاضای بازنشستگی من مخالفت می کنند .

من یک دبیر مریض‌هستم و نمی توانم بوظیفه خطیر و مقدسي که در قبال فرزندان این ملت دارم ادامه دهم ، پس چرابا بازنشسته‌شدن من مخالفت می شود ؟ امیدوارم جای مرا به یک جوان سالم بدهند و مرا از انجام وظیفه باین صورت معاف کنند .

محمد شاملو محمودی ـ

دبیردبیرستان های ناحیه ۹

چهل سال قبل درهمین روز

جنك ایطالیا و حبشه هفته‌آینده شروع میشود

موسولینی

هایل‌سلاسی

ژنو ـ در تلگرافی که سلاسی امپراطور حبشه به عنوان جامعه ملل مخابره نموده اظهار گردیده که حبشه موکداقصد داردهمکاری خود راباشورای‌جامعه برای پیدا کردن راه‌حل مسالمت آمیز ادامه دهد ولیکن‌لازم‌میدانیم توجه‌جامعه ملل‌را بهوخامت‌دائم التزاید تهدید و خطر تهاجم از طرف ایطالیا که دائما دستجات جدیدی قوا و مهمات بسرحدات ما میفرستدجلب نمائیم . مابا کمال تاکیدازجامعه خواهشمندیم‌هرگونه تدابیراحتیاطیه به عمل آید و در عین حال برای اینکه خطر تهاجم را پیش بینی کرده باشیم و چون ممکن است اگر بیش از این تاخیر و تعویق گردد در وظیفه خودمان نسبت به تامین دفاع‌مملکت قصوروزریده باشیم لازم‌دیدیم‌که تجهیزات‌عمومی را اعلام نمائیم .

تجهیزات فاشیستها

رم ـ احتمال میرود در اواسط هفته آینده بین ایطالیا و حبشه شروع به مبارزات شود. تمرکز عمومی قوای فاشیست را که ده روز است انتظار دارند قبل از روزی به عمل خواهد آمد که به دستجات قشون حکم پیشرفت‌داده خواهد شد . پست های دهنده خبر ایطالیا به محض اینکه‌شروع به تجهیزات‌کشوری بشود‌مخابره پروگرام خود را قطع خواهند نمود . در تمام میدان های بزرگ همه شهر ها بلندگوهائی نصب خواهند کردتا دستورات و درس مشق بهمه‌توده فاشیست‌کهاجتماع مینمایند برسد .

تدارك دو سال جنك

آدیس‌آبابا ـ راس‌کاسا فرمانده قوای شمالی که ربع میلیون‌نفرات تحت اختیار خود داردتهیه و تدارکات برای دو تا سه سال جنگ دیده است . مقادیر زیادی خوراکی واغذیه‌جمع آوری‌کرده و در جاهای مختلف مخفی داشته‌اند . هفته‌ای دو مرتبه یک سرویس هوابیمائی رابطه نزدیک او را با امپراطور حفظ و برقرار خواهد ساخت .سرتیپ آداراکاساراس پسر کاسانیزبیست هزار نفر در ناحیه شمالی آدیس‌ـ آبابا تمرکز داده است برای اینکه در موقع لزوم از قوای ناحیه کوندار که تحت فرماندهی‌پدرش می باشد تقویت نماید . خبر می دهند اولیای امور حبشه منتظر وصول‌مقادیرزیادی اسلحه‌و‌مهمات و ماسک های ضد گاز از ممالك خارجه میباشند

توضیحات سفیرایطالیا

لندن ـ دیلی‌تلگراف راجع به موضوع ملاقات دیروز بعد از ظهر گراندی سفیر کبیر ایطالیا در لندن از وزارت امور خارجه تصریح میکند که سفیرکبیر تفسیر رسمی ابلاغیه شنبه گذشته ایطالیا را مخصوصا قسمت‌هائی که مربوط به‌انگلیس بوده‌توضیح داده است . موسولینی راجع‌به انکار وجود یک مخاصمه ملی‌بین ایطالیا و انگلیس با سرساموئل هور وزیر خارجه انگلیس توافق دارد .گراندی سعی‌کرد سوء ظن هائی را که نسبت ایطالیا وجود دارد و گفته میشود ایطالیا می‌ـ خواهدتولیدمجادلاتی نموده‌منافع انگلیس را پایمال نماید برطرف سازد .

استعلام انگلستان

لندن ـ مقامات رسمی تائید می‌ـ کنند که انگلستان‌از فرانسه‌استعلام کرده‌است درصورتیکه درمدیترانه حمله‌وهجومی به‌قوای بحری آن دولت‌وارد آید رویه فرانسه چه خواهدبود؟ روزنامه«پوپولو دیرما» چاپ رم مینویسد :آیا فرانسه دوستی و مودت پرقیمت ایطالیا را که بزحمت بدست آورده می گذارد از میان برود و آنوقت در موارد سختی‌که موضوع امنیت فرانسه پیش آیدباتزلزل خاطر و از نظر سیاسی و نظامی تنها بماند ؟

«نقل از اطلاعات ٦ مهر ۱۳۱٤»

آگهی مزایده‌شماره ۸۲ر۲۸ر۰۸ر۱٤۲۱

مورخ ۲۷ر٦ر۵۳

آمادگاه کرمانشاه ۳۲٤قلم قطعات فرسوده و خارج از رده را برابر شرایط موجود در یک پارتی ازطریق مزایده بفروش میرساند .
داوطلبان باید بامراجعه به آمادگاه و ملاحظه اقلام مورد مزایده‌و دریافت برگ شرایط پیشنهادخود راطبق مفاد مندرج در شرایط معامله تنظیم وتا ساعت ۹صبح روز ۱۷ر۷ر۵۳ بدفتر شعبه پیمانها تسلیم نمایند...

م‌الف ۱۳۰۸٦

مزایده گذار آمادگاه کرمانشاه

آ ـ ۹٤٤۸٦

آگهی استخدام کار آموز افزارمندی

نیروی هوائی شاهنشاهی بمنظور تکمیل کادر افزارمندخود تعدادی کارآموز افزارمند که واجد شرایط زیر باشند از طریق مسابقه ورودی استخدام می نماید داوطلبین در مدت دوسال کارآموزی از کمك هزینه تحصیلی (سال اول ۳۰۰۰ ریال و سال دوم ٤۰۰۰ ریال) و غذای بین روز استفاده نموده وپس از طی‌دوره مربوطه و گذراندن آزمایش درتخصص های مختلف بسمت‌افزارمنددائم‌استخدام واز مزایای‌طبقه و درجه تخصص‌مربوطه خوداستفاده خواهندنمود داوطلبین‌واجد شرایط می توانند جهت ثبت‌نام‌از تاریخ ۱۳ر۷ر۵۳ الی ۲۰ر۷ر۵۳ همه روزه به استثناء پنجشنبه و جمعه و روز های تعطیل از ساعت ۸ الی ۱۱ با در دست داشتن مدارك‌لازم بکارگزینی‌غیر نظامیان فرماندهی لجستیکی هوائی شاهنشاهی واقع‌در دوشان تپه (خیابان‌فرح‌آبادژاله) مراجعه نمایند .

شرایط استخدام

۱ـ تابعیت ایران
۲ـ دارابودن‌صحت مزاج طبق گواهی بهداری نیروی‌هوائی شاهنشاهی
۳ـ نداشتن سوء پیشینه
٤ـ متدین بودن بیکی از ادیان (مسلمان ، مسیحی ، زردشتی ، کلیمی)
۵ـ سن داوطلبان از ۱۵ سال‌کمتر واز ۲۵ سال بیشتر نباشد دارندگان برك خاتمه خدمت یا معافیت از خدمت زیر پرچم باستثناء معافیت پزشکی‌مقدم خواهند بود .

٦ـ دارا بودن گواهی نامه سوم متوسطه(فارغ‌التحصیلان‌مدارس‌حرفه‌ای ودارندگان مدارك تحصیلی بالاتر در صورت‌تساوی‌شرایط حق تقدم دارند.

مدارك موردنیاز

۱ـ عین شناسنامه عکس‌دارو دو برك فتوکپی آن
۲ـ عکس ٤×۳ چهار قطعه
۳ـ عین مدرك تحصیلی و یکبرك فتوکپی آن

م الف ۱۳۱۲٤

آ ـ ۹٤۵۹۲

دانشگاه تهران

کنفرانس پزشکی در دانشکده پزشکی پهلوی

بدین وسیله باطلاع همکاران گرامی ودانشجویان پزشکی میرساند که از ساعت ۱۰تا۱۱ صبح کنفرانس های زیر در بخش طبی ٦مرکز پزشکی پهلوی انجام میگردد ،ورود برای همکاران ارجمند و دانشجویان علاقمند آزاد است.

تاریخ	موضوع	سخنران
سه شنبه ۲مهر ۱۳۵۳	شوک کاردیوژنیک ـ پاتوژنی ودرمان آن	آقای پرفسور رشید معصومی
یکشنبه ۷ مهر ۱۳۵۳	شناخت های تازه در پاتوژنی ودرمان استئوپوروز	آقای پرفسور فیروز پناهی
سه‌شنبه ۹ مهر ۱۳۵۳	درمان های مختلف ارتریت روماتوئید وتجربیاتی چند در ایران	آقای دکتر فریدون دواچی
یکشنبه ۱٤ مهر ۱۳۵۳	شناخت های تازه در سالمونلوزها	آقای دکتر علیرضا یلدا
یکشنبه ۲۱ مهر ۱۳۵۳	راه‌های ایمونولژیک تشخیص سرطانها	آقای دکتر امیر مکری
سه‌شنبه ۲۳ مهر ۱۳۵۳	انواع لیپوپروتئین هاو افزایش گلسترول و درمان آن	آقای دکتر حسین وهاب‌زاده
یکشنبه ۲۸ مهر ۱۳۵۳	پیشرفت های تازه سنتیوگرافی در تشخیص سرطان‌ها	آقای دکتر ارسلان وکیلی
سه شنبه ۳۰ مهر ۱۳۵۳	شناخت های تازه در مورد آنتیژن استرالیائی وایمونیزاسیون اکتیو وپاسیو در هپاتیت سرمی .	آقای دکتر سهراب مبرهن

ELBA بزرگترین کارخانه تولیدکننده
ایستگاه‌مرکزی‌بتون‌به‌ظرفیت‌های ۱۵تا۱۰۰مترمکعب‌درساعت
تکنیك برتر ـ امکانات بیشتر
لوازم‌یدکی‌وسرویس‌مرتب
دلیل‌شهرت‌جهانی‌واعتمادبه

ایستگاه‌مرکزی‌بتون
البا ساخت‌آلمان
EMM 30
نماینده‌انحصاری:
شرکت‌نیافران بامسئولیت‌محدود
ELBA
۱۲۹ـ خیابان‌ثریا‌ـ تهران‌ـ تلفن ۸۳۷۹۵٦ـ۸۲۳۳۵۲

آگهی استخدام رسمی

سازمان تربیت بدنی ایران طبق‌مفادقانون‌استخدام کشوری ۷ نفر را از طریق‌امتحان و مسابقه بشرح زیر استخدام میکند

ردیف عنوان و طبقه شغل	محل جغرافیائی خدمت	تعداد مورد نیاز	شرایط احراز	گروه قطعی
۱ ماشین نویس یك	اصطهبانات ، برخوار ، بوشهر ، خارك ، رضائیه ، شبستر ، یاسوج (هرکدام یکنفر).	۷	دارابودن مدرك پایان تحصیلات دوره اول متوسطه و گواهی‌نامه ماشین نویسی فارسی .	۳

داوطلبان واجد شرایط می توانند برگ ذیل این آگهی را تکمیل و با دو قطعه از آخرین عکس ٤×۳ خود و رسید بانکی مبنی‌برپرداخت مبلغ سیصدوپنجاه ریال دریکی از شعب‌بانك ملی ایران به حساب شماره ۹۸۰ خزانه نزد بانك مرکزی ایران (حساب حق ثبت‌نام داوطلبان استخدام) حداکثر تا ۱۰ روز بعد از انتشار این آگهی باپست سفارشی به نشانی تهران ـسازمان تربیت بدنی ایران ـاداره کل تشکیلات‌وبودجه ارسال دارند . بمدارکی که فاقد رسید بانکی باشد ویابعد از مهلت‌مقرر به‌پست‌تحویل‌داده‌شودتـرتیب‌اثـرداده نخواهد شد (وجه مذکور بهیچوجه مسترد نمی‌شود). پروانه‌ورودبجلسه امتحان درمسابقه در تاریخ ۱۷ر۷ر۵۳ در محل سازمان تربیت بدنی ایران بین اوطلبان توزیع خواهد شد . تاریخ و محل امتحان‌ومسابقه در پروانه مذکور درج شده است .

برگ‌درخواست‌شغل از سازمان تربیت بدنی ایران

نام خانوادگی	نام	نام پدر	شماره شناسنامه
محل صدور	تاریخ تولد	مدرك‌ورشته‌تحصیلی	
وضع خدمت وظیفه	داوطلب شغل	محل‌جغرافیائی مورد تقاضا(فقط یك‌محل)	
نشانی کامل :شهر	خیابان	کوچه	
شماره منزل		تلفن	امضاء داوطلب

آگهی استخدام پیمانی

مدیریت کل تلکومونیکاسیون وزارت پست وتلگراف وتلفن طبق آئین‌نامه استخدام پیمانی افراد مشروحه زیر راازطریق مصاحبه جهت‌تکمیل کادر روابط بین‌المللی استخدام میماید.

۱ـ مهندس ارتباط یافوق لیسانس فیزیك ۳ نفر
۲ـ لیسانسیه آماروحسابداری وحقوق ۲ نفر
۳ـ مهندس الکترونیك یالیسانس فیزیك ۷ نفر
٤ـ فوق‌دیپلم برق‌یا ارتباط‌باتجربه کار ۸ نفر
۵ـ دیپلمه کامل متوسطه‌باسابقه کارمخابراتی ٤۵ نفر
٦ـ کارمند دفتری یا ماشین نویس حداقل تحصیلات سال سوم متوسطه ۳ نفر
۷ـ راننده حداقل پایه‌دوم تحصیلات‌ششم‌ابتدائی ۷ نفر
۸ـ نگهبان وخدمتگزار حداقل ششم‌ابتدائی ۱۰ نفر

شرایط

۱ـ سن داوطلبان نباید‌کمتر از ۲۰ سال و بیشتر از ۳۵سال‌باشد.
۲ـ کلیه داوطلبان باید برك‌پایان خدمت‌نظام وظیفه یا معافو دائم‌داشته باشند.
۳ـ داوطلبان واجد شرایط میتوانند فرم زیر راتکمیل و همراه دو قطعه عکس ٤×۳ حداکثر تاتاریخ ۱۵مهر ۱۳۵۳ باپست سفارشی به نشانی تهران خیابان کورش کبیر بیسیم پهلوی ساختمان اداره کل شاهراه های مخابراتی طبقه چهارم مدیریت کل تلکومونیکاسیون‌ارسال دارندپروانه ورود به جلسه مصاحبه جهت داوطلبان به نشانی تعیین شده درفرم درخواست توسط پست ارسال خواهدشد.

کسانی که قبلا به واحد های مربوطه برای استخدام مراجعه یا مکاتبه وثبت‌نام نموده‌اند نیز باید مجددا برابر مفاد این آگهی اقدام به‌ثبت‌نام نمایند.

برك درخواست شغل در وزارت پست وتلگراف وتلفن

نام	نام‌خانوادگی	نام‌پدر
شماره‌شناسنامه	محل‌صدور	تاریخ تولد
آخرین مدرك‌تحصیلی	وضع نظام‌وظیفه	
داوطلب‌شغل‌فقط یك‌شغل	نشانی کامل‌داوطلب‌شهر	
خیابان	کوچه	شماره‌منزل
شماره تلفن درصورتیکه	داوطلب تلفن در اختیارداشته باشد ...	
	امضاء داوطلب	

۸۱۸۸۱ ـ ۱۳ر۵

سپاس مردم بابل وامیر کلا به پیشگاه شاهنشاه آریامهر، بمناسبت تأسیس دانشگاه رضاشاه کبیر درمازندران

پیشگاه مبارک شاهنشاه آریامهر

جان نثاران هیئت رئیسه اطاق اصناف بابل افتخار دارند که تشکرات قلبی خود را نسبت به امریه مبارک شاهنشاهی در مورد تاسیس دانشگاه در مازندران بشرف عرض ملوکانه رسانیده وسلامت خاندان جلیل سلطنت را از ایزد متعال خواستار گردد .

اطاق اصناف بابل

پیشگاه مبارک خدایگان شاهنشاه آریامهر

بمناسبت آغاز سی وچهارمین سال سلطنت پر برکت شاهنشاه بزرگ که هدیه ارزشمند تاسیس دانشگاه اعلیحضرت رضا شاه کبیر را بمردم مازندران ارزانی فرمودند ، مراتب جان‌نثاری و بندگی عموم کشاورزان شهرستان بابل را به پیشگاه مبارک تقدیم میدارد .

رئیس سازمان کشاورزان شهرستان
بابل عباس خسروانی

پیشگاه مبارک اعلیحضرت همایون شاهنشاه آریامهر رهبر عظیم‌الشان ملت ایران

جان‌نثار به نمایندگی از طرف اتحادیه آرایشگران زنانه و مردانه بابل مفتخرا بعرض میرساند امر و مقرر فرموده‌اید که در مازندران دانشگاه برای تربیت استادان تاسیس گردد شالوده و پدیده افکار بلندآن پدرتاجدار و آرزوی همیشگی ملت ایران بوده و با تمام مکنونات قلبی تبریک عرض نموده دوام و بقاء سلطنت بافرو شکوه خاندان جلیل پهلوی را از ایزد منان مسئلت مینماید .

جان‌نثار سید عباس گوهری

پیشگاه شاهنشاه آریامهر

از اوامر و ابراز عنایتی که در مورد تاسیس دانشگاه رضاشاه کبیر در مازندران صادر فرموده‌اند موجب سپاس و حق‌شناسی قاطبه اهالی بالاخص اتحادیه خبازان و آرد فروشان بابل گردیده و در اجرای نیات عالیه شاهنشاه معظم آماده هر گونه فداکاری میباشم .

رئیس اتحادیه صنف خبازان و آرد فروشان بابل
اکبرین

پیشگاه مبارک بندگان اعلیحضرت همایون شاهنشاه آریامهر

بمناسبت آغاز سی و چهارمین سال سلطنت پر برکت شاهنشاه بزرگ که هدیه ارزشمند تاسیس دانشگاه اعلیحضرت رضا کبیر را به مردم مازندران ارزانی فرموده‌اند چاکر در نهایت افتخار مراتب جان‌نثاری و بندگی خود واعضای انجمن و قاطبه اهالی شاهدوست ومیهن پرست شهرستان بابل را به پیشگاه مبارک تقدیم میدارد ..

رئیس انجمن شهرستان بابل

پیشگاه مبارک شاهنشاه آریامهر

احتراما جای دارد ما مازندرانیها مباهات و افتخار کنیم که مازندران همانطور که در گذشته در پهنه عرصه سیاست جهان فرزند خلف خود مانند شاهنشاه رضا شاه کبیر سرسلسله دودمان پهلوی را به جهانیان شناساند .هم‌اکنون فرزند خلف همان قهرمان ، شاهنشاه آریامهر خط مشی پدر خود را در پیشرفت و ترقی و آسایش ملت ایران با قدمهای مثبت دنبال میفرمایند و اوامری صادر میفرمایند جهت تاسیس دانشگاه عالی درمازندران وظیفه داریم به آن پدرتاجدار خود صمیمانه تبریکات عمیقانه خود را که از دل برمی آید عرضه بداریم و شادباشیم .سلامتی وجود شاهنشاه عزیز و شهبانوی گرامی و ولیعهد عزیز وخاندان جلیل سلطنت را ازدرگاه خداوند متعال مسئلت داریم

اتحادیه صنف خرازی و جواهری
شهرستان بابل

پیشگاه مبارک شاهنشاه آریامهر

بمناسبت آغاز سی و چهارمین سال سلطنت پر برکت شاهنشاه آریامهر که هدیه پر ارزش دانشگاه را بمردم مازندران ارزانی فرمودند چاکر افتخار دارد مراتب جانبازی و بندگی را ازطرف خود و اعضای اتحادیه صنف فروشنده لوازم اتومبیل و کشاورزی و لاستیک به پیشگاه مقدس تقدیم دارد .

جان نثار مهدی طیبان
رئیس اتحادیه صنف فروشنده لوازم اتومبیل و کشاورزی و لاستیک بابل

پیشگاه بندگان اعلیحضرت همایون شاهنشاه آریامهر

خبر بهجت‌اثر تاسیس دانشگاه رضا شاه کبیر ، در مازندران بویژه در بابل موجی از شادی و شوق در دل مردم ایجاد کرد . اینجانب بنمایندگی ازطرف کلیه اعضاء حزب ایران نوین بابل و اتحادیه ها و سازمان‌های وابسته سپاس و مراتب جانبازی خویش را نثار آن شاهنشاه عادل ودادگستر و طراح نابغه بزرگ مینماید . شاهنشاها ، مردم بابل یکدل و یک‌جان اعلام میدارند شاهنشاه ها ـ سپاس ـ سپاس

جان‌نثار عیسی عالم‌زاده رئیس کمیته حزب ایران نوین بابل

به پیشگاه مقدس شاهنشاه آریامهر

فدائیان صنف صنعتگران بابل مباهات دارند که تشکرات قلبی خود را درمورد امریه تاسیس دانشگاه در مازندران که یکی از مراحم بزرگوارانه آن‌حضرت نسبت به ملت ایران میباشد صمیمانه از طرف خود و اتحادیه صنف صنعتگران بابل بشرف عرض ملوکانه تبریک گفته سپاس فراوان به خاکپای مبارک تقدیم میداریم .

جان نثار ـ محمد رضا اکبرین رئیس
اتحادیه صنف صنعتگران بابل .

پیشگاه اقدس شهریاری شاهنشاه آریامهر

با سپاس فراوان اعطای ملوکانه رادر مورد تاسیس دانشگاه رضاشاه کبیر در استان مازندران که از مراحم ملت دوستانه آن شهریار عالیقدر میباشد تبریک گفته از درگاه ایزد تعالی سلامت و جلال و شکوه روزافزون خاندان جلیل سلطنت را خواستاریم .

از طرف اتحادیه صنف قنادان بابل
سیدمهدی احمدزاده حسینی

پیشگاه مقدس شاهنشاه آریامهر

چاکر احمد سبزعلیان رئیس اتحادیه صنف سقط فروش شهرستان بابل افتخار دارد اعطاء تاسیس دانشگاه مازندران را که یکی دیگر از الطاف مبارک همایونی است به ذات اقدس ملوکانه صمیمانه تبریک و تهنیت عرض نماید .

جان نثار احمد سبزعلیان رئیس اتحادیه صنف سقط فروش شهرستان بابل

پیشگاه مبارک شاهنشاه آریامهر

بمناسبت آغاز سی و چهارمین سال سلطنت پر برکت شاهنشاه بزرگ که هدیه ارزشمند تاسیس دانشگاه اعلیحضرت رضا شاه کبیر را بمردم مازندران ارزانی فرمودند چاکر افتخار دارد مراتب جانثاری و بندگی را از طرف خود و اعضای اتحادیه صنف فروشنده لوازم اتومبیل و کشاورزی و لاستیک بابل تقدیم دارد .

جان نثار مهدی طیبان
رئیس اتحادیه صنف فروشنده لوازم اتومبیل و کشاورزی و لاستیک بابل

پیشگاه مبارک بندگان اعلیحضرت همایون شاهنشاه آریامهر

بمناسبت آغاز سی و چهارمین سال سلطنت پر برکت شاهنشاه آریامهر که هدیه تاسیس دانشگاه اعلیحضرت رضا شاه کبیر را بمردم مازندران ارزانی فرمودند سپاس فراوان و جان‌نثاری خود و اعضای کمیته حمایت از مصرف کننده را به پیشگاه مبارک تقدیم .

نایب رئیس کمیته ملی حمایت از
مصرف کننده صدیقه شفیع زاده

پیشگاه مبارک شاهنشاه آریامهر

چاکر شعبان پاینده رئیس اتحادیه صنف الکتریک فروش و اعضاء ،رئیس اتحادیه افتخار دارد اعطاء تاسیس دانشگاه مازندران را که نقش مهمی در سطح عمومی فرهنگ این استان دارد به ذات اقدس ملوکانه صمیمانه تبریک و تهنیت عرض نماید .

جان‌نثار شعبان پاینده

پیشگاه مبارک شاهنشاه آریامهر

با نهایت سرافرازی و غرور ملی صمیمانه ترین تبریکات اتحادیه صنف خشک شوئی و لباس شوئی شهرستان بابل بمناسبت فرمان همایونی دائر به تاسیس دانشگاه رضاشاه کبیر در پیشگاه آن پدر تاجدار تقدیم دوام سلطنت وسلامت شاهنشاه فرهنگدوست رااز خداوند مسئلت دارد .

جان‌نثار غلامعباس نیرانی رئیس اتحادیه صنف خشکشوئی و لباس‌شوئی بابل

پیشگاه مبارک شاهنشاه آریامهر

جان نثاران هیئت رئیسه اطاق اصناف بابل افتخار دارند که تشکرات قلبی خود را نسبت به امریه مبارک شاهنشاهی در مورد تاسیس دانشگاه در مازندران بشرف عرض ملوکانه رسانیده وسلامت خاندان جلیل سلطنت را از ایزد متعال خواستار گردد .

اطاق اصناف بابل

پیشگاه مبارک بندگان اعلیحضرت همایون شاهنشاه آریامهر

بمناسبت آغاز سی و چهارمین سال سلطنت پر برکت شاهنشاه بزرگ که هدیه ارزشمند تاسیس دانشگاه اعلیحضرت رضاکبیر را به مردم مازندران ارزانی فرموده‌اند چاکر در نهایت افتخار مراتب جان‌نثاری و بندگی خودواعضای انجمن و قاطبه اهالی شاهدوست ومیهن پرست شهرستان بابل را به پیشگاه مبارک تقدیم میدارد ..

رئیس انجمن شهرستان بابل

پیشگاه مبارک شاهنشاه آریامهر رهبر عالیقدر ملت ایران

فرمان همایونی دائربتاسیس دانشگاه اعلیحضرت رضا شاه کبیر در این سامان خانواده های مازندرانی را سرشار از غرور و شادمانی ساخته است جان‌نثار فرخنده رستگار دبیر سازمان زنان بابل افتخار دارد از طرف خود و اعضای سازمان زنان مراتب سپاس بیکران خود را بساحت مقدس آن رهبر اندیشمند تقدیم داشته ،ستایشگر اعمال قهرمانانه آن شهریار دانا دل بوده و خواهیم بود.

دبیر سازمان زنان بابل
فرخنده رستگار .

پیشگاه مبارک شاهنشاه آریامهر طراح کبیر انقلاب شاه و مردم ورهبر عالیقدر ملت ایران

فرمان همایونی دائربتاسیس دانشگاه ملی بنام اعلیحضرت رضا شاه کبیر بنیانگزار ایران نوین درمازندران خانواده های این استان را سرشار از شادمانی وغرور ساخته به آموزش و پرورش این استان توان تازه‌ای بخشید . جان‌نثار محمد حجت رئیس اداره آموزش و پرورش بابل بنمایندگی ازطرف قاطبه آموزگاران و دبیران و نیز از طرف اعضاء شورای آموزش و پرورش منطقه‌ای وانجمن‌های خانه و مدرسه و کمیته های ملی و پرورشی و دانش آموزان سپاس بیکران خود را بساحت مقدس آن رهبر عالیقدر تقدیم داشته ستایشگر اعمال قهرمانانه آن شهریار دانا دل بوده و خواهیم بود.

جان نثار . محمد حجت

پیشگاه مبارک بندگان اعلیحضرت شاهنشاه آریامهر

اثر جاودانه اوامر موکد ذات اقدس شهریاری مبنی بر تاسیس دانشگاه در استان مازندران گامی دیگر در راه بثمر رسانیدن انقلاب سفید شاه‌ومردم قلوب فردفرد مردم این سرزمین را غرق در شادمانی نمود چاکر بنمایندگی از طرف اتحادیه صنف بلور و شیشه و ملامین بابل افتخار دارد این موهبت عظیم رابه پیشگاه پدر تاجدار صمیمانه تبریک عرض نموده . طول عمر و دوام سلطنت خاندان جلیل پهلوی را از درگاه احدیت خواستارم .

جان‌نثار . سید ابوالقاسم جامعی
رئیس اتحادیه صنف بلورو شیشه‌بابل

پیشگاه مبارک بندگان اعلیحضرت همایون شاهنشاه آریامهر

بامر شهریار بیداردل نام نامی سردار دلیر تاریخ بانی ایران نو رضا شاه کبیر زینت‌بخش دانشگاه مازندران گردید. حزب مردم بابل از این عنایت شگرف ملوکانه سپاس‌گزار است وسربه‌استان قدس شهریاری میساید .

جان نثار رئیس کمیته حزب مردم بابل
دکتر غلامحسین نیروئی

به پیشگاه مبارک شاهنشاه آریامهر

اعطای محبت‌شاهانه درموردتاسیس دانشگاه رضاشاه کبیر در مازندران که یکی دیگر از مراحم بزرگوارانه آنحضرت نسبت به ملت ایران میباشد صمیمانه از طرف خود و اتحادیه صنف قصابان بابل تبریک گفته سپاس فراوان بخاکپای مبارک شاهانه تقدیم میداریم .

از طرف اتحادیه صنف قصابان بابل
جان‌نثار عباس مرندی

پیشگاه مبارک شاهنشاه آریامهر طراح کبیر انقلاب شاه و مردم ورهبر عالیقدر ملت ایران

فرمان همایونی دائر بتاسیس دانشگاه رضا شاه کبیر در خطه زرخیز مازندران خانواده های این استان بخصوص مردم منطقه امیرکلا را سرشار از شادمانی و غرور ساخته . جان‌نثار محمد اسمعیل خلیلی رئیس انجمن شهر امیر کلا به نمایندگی از طرف اعضاء انجمن شهر و قاطبه اهالی شاه‌دوست امیرکلاسپاس بیکران خود را بساحت مقدس آن شهریار عالیقدر تقدیم داشته ستایشگر اعمال قهرمانانه آن رهبر عالیقدر و بیداردل بوده و خواهیم بود .

جان‌نثار محمد اسمعیل خلیلی .
رئیس انجمن شهر امیرکلا

پیشگاه مبارک اعلیحضرت همایون شاهنشاه آریامهر رهبر و طراح عظیم انقلاب شاه و مردم

خبر مسرت‌بخش فرمان همایونی دائر بر تاسیس دانشگاه رضا شاه کبیر در سرزمین مازندران موجی از سرور و شادمانی در اعماق قلوب خانواده های این استان زرخیز برانگیخت . جان‌نثار محمد ابراهیم خلیلی رئیس سازمان کشاورزی بخش امیر کلا وابسته به حزب ایران نوین بنمایندگی از طرف کشاورزان شاهدوست این منطقه‌سپاس بیکران خود را بساحت مقدس آن شهریار عالیقدر تقدیم داشته ستایشگر اعمال قهرمانانه آن رهبر عالیقدروبیدار دل بوده و خواهیم بود .

امیرکلا ـ جان‌نثار محمدابراهیم‌خلیلی

تجدید آگهی مناقصه شماره (۱)

تاریخ ۱۰ر۶ر۵۳

آمادگاه ۵۷۱ صحرائی دزفول جهت ترابری بار آمادگاه ۵۷۱ صحرائی دزفول درسال۵۳ـ۵۴

ردیف	نوع
۱ـ	حمل بار از دزفول به تهران و بالعکس برحسب تن کیلومتر
۲ـ	حمل بار از دزفول به‌شهرستانها وبالعکس برحسب تن کیلومتر

از طریق مناقصه خریداری مینماید :
پیشنهاد دهندگان میتوانند با مراجعه به‌مرکز پیام آمادگاه ۵۷۱ دزفول و ملاحظه مشخصات‌کار و دریافت برگ شرایط و مشخصات‌معامله‌پیشنهاد خودرا طبق مفاد مندرج در شرایط معامله تنظیم و تا ساعت ۱۰ صبح روز ۱۵ر۷ر۵۳ به مرکز پیام آمادگاه تسلیم ورسید دریافت دارند :

م‌الف ۱۲۷۳۹ مناقصه‌گذار: آمادگاه ۵۷۱ صحرائی دزفول

آگهی بانک اعتبارات صنعتی

به اطلاع خریداران سهام شرکت سهامی عام نساجی مازندران‌درشهریور ماه گذشته میرساندجهت دریافت‌اصل سهام خود با در دست داشتن‌ورقه‌تعهد خرید سهم ، رسید پرداخت وجه‌وورقه شناسائی به بانك اعتبارات صنعتی‌واقع در خیابان آتشکده جنب سازمان برنامه و بودجه مراجعه نمایند . سهام کسانی که در شهرستان ها اقدام به خرید نموده‌اند از طریق فروشگاههای‌نساجی مازندران تحویل میگردد . م‌الف ۱۳۰۹۴

بانك اعتبارات صنعتی

آگهی استخدام

یك شرکت وابسته بدولت به یك نفر مترجم با تجربه زبان انگلیسی که واجد شرایط کلی استخدامی باشد نیاز دارد ، متقاضیان میتوانند فرم زیر را تکمیل نموده بانضمام‌دو قطعه عکس ۴ × ۶ حداکثر تا تاریخ۱۵ر۷ر۵۳ با پست سفارشی‌بصندوق پستی شماره ۳۴۳۷ ارسال دارند.

از داوطلبان جهت شرکت در مصاحبه‌و آزمایش استخدامی کتبا دعوت بعمل خواهد آمد ، به تقاضا هائی که پس از تاریخ‌فوق به پست تحویل گردد ترتیب اثر داده نخواهد شد .

نام	نام خانوادگی	تاریخ تولد
شماره شناسنامه	وضع خدمت وظیفه	
آخرین مدرك تحصیلی		محل تحصیل
سابقه کار با ذکر مدت و	محل‌آن	
نشانی محل سکونت :		تلفن :

م‌الف ۱۲۸۸۱

تجدید آگهی‌مناقصه خرما وشش‌قلم دیگر

شماره ۹
تاریخ : ۲۷ر۶ر۵۳

سررشته داری مرکز آموزش ۵ کرمان هفت قلم اجناس مشروحه‌زیررا

ردیف	شرح جنس	میزان جنس
۱	خرما	بمقدار مندرج در برك شرایط
۲	لیموخشك	« «
۳	آلو	« «
۴	نمك	« «
۵	کشمش پلونی	« «
۶	فلفل	« «
۷	زردچوبه	« «

از طریق مناقصه بشرح زیر خریداری مینماید .
۱ ـ مدت قبول پیشنهادات از تاریخ انتشار این آگهی تا ساعت ۹ صبح روز ۲۰ر۷ر۵۳ خواهد بود .
۲ ـ محل قبول پیشنهاد ها دفتر سررشته‌داری مرکز آموزش ۵ کرمان‌واقع در باغ‌ستاد خواهد بود .
۳ـ مدت تحویل جنس از تاریخ ۱ر۸ر۵۳ تا ۳۰ر۷ر۵۴ خواهد بود .
۴ ـ برك شرایط و مشخصات در دفتر سررشته‌داری موجود است پیشنهاد ـ دهندگان باید یك نسخه از آنهارا دریافت و با قید قبولی امضاء کرده به پیشنهاد خود ضمیمه و تسلیم نمایند .

سررشته‌داری مرکز آموزش ۵ کرمان

C&L

Chief Accountant

Tehran
Age 35-45
Salary around
Rls. 90,000 p.m.
plus benefits

A large and well-known European manufacturing and distributing company wishes to appoint a mature and experienced manager as Chief Accountant reporting to the expatriate Finance Director.

Candidates must be fluent in English and should possess senior level experience with an international company, in all aspects of accounting, budgeting, taxation and reporting, preferably in an EDP environment.

Excellent career prospects exist due to the company's expansion plans. Overseas training is also envisaged.

Applicants should contact Miss Adjemian of Coopers & Lybrand at 835071 from 8 to 4.

آگهی استخدام پیمانی

درسازمان تربیتی شهرداری

شهرداری پایتخت برای خدمت در شیرخوارگاه ها و آسایشگاه اطفال معلول و سایر واحد های تابعه سازمان تربیتی احتیاج بافراد مشروحه‌زیردارد:

۱ـ پزشك متخصص اطفال نیمه وقت	یك نفر
۲ـ پزشك فیزیکال مدیسین نیمه‌وقت	یك نفر
۳ـ روانپزشك نیمه وقت	یك نفر
۴ـ فیزیو تراپیست تمام وقت	دونفر
۵ـ پرستار تمام وقت	دونفر لیسانس در رشته پرستاری
۶ـ مربی کار درمانی تمام وقت	یکنفر دارای دیپلم کامل و کواهینامه تخصصی
۷ـ بهیار تمام وقت	چهار نفر دارای گواهینامه بهیاری وسه سال سابقه کار
۸ـ تکنیسین برق تمام وقت	یك نفر فوق دیپلم در رشته برق با دو سال سابقه کار و یا دیپلم هنرستان در رشته برق با چهار سال سابقه کار
۹ـ تکنیسین تاسیسات حرارتی تمام‌وقت	یك نفر فوق دیپلم با دو سال سابقه کار و یا دیپلم هنرستان در رشته مربوطه‌با چهار سال سابقه کار .
۱۰ـ تکنیسین مکانیك تمام وقت	یك نفر فوق دیپلم مکانیك با چهارسال سابقه کار و یا دیپلم هنرستان در رشته مکانیك با شش سال سابقه کار .
۱۱ـ مددکار اجتماعی تمام وقت	دو نفر لیسانس در رشته مدد کاری اجتماعی و یا فوق دیپلم در رشته‌خدمات اجتماعی .

داوطلبان جهت دریافت اطلاعات‌بیشتر و ثبت نام حداکثر تا آخر وقت اداری روز ۲۰ر۷ر۵۳ می توانند بدبیرخانه سازمان تربیتی واقع در خیابان‌سیمتری جنب پمپ بنزین مراجعه فرمایند .

شهرداری پایتخت

کانون آموزش زبان

(کلاسهای پروفیشنسی)

The Institute for English Language Proficiency

آغاز دوره‌های پائیزی خودرا که‌همراه باروش‌نوین وتوام با آموزش سمعی وبصری‌است به ترتیب زیراعلام مینماید :

۱ـ کلاسهای مقدماتی Basic 1 — Basic 2 — A Level
۲ـ کلاسهای متوسطه B Level — C Level — D Level
۳ـ کلاسهای پیشرفته لورکمبریج ـ تافل ـ پروفیشنسی (استادان‌خارجی)
۴ـ کلاسهای اعزام بخارج و کنکور دانشگاه ها و مدارس عالی
۵ ـ کلاسهای مکالمه در سطوح‌مختلف (استادان آمریکائی وانگلیسی)

نشانی‌شماره۱ـخیابان‌پلهوی بالاتر ازتخت‌جمشید ـ نرسیده به رادیوسیتی‌شماره ۱۶۹ تلفن ۴۹۷۶۹ـ ۴۲۷۹۷

شماره ۲ـ خیابان روزولت میدان ۲۵ شهریور شماره ۶۸ تلفن ۸۲۰۸۲۶

کنفرانس سرویس کشتی رانی‌از ژاپن به‌خلیج‌فارس

موضوع . تقلیل‌عامل‌اصلاحیه‌پولی در مورد کالا های صادراتی از ایران‌به مقصد ژاپن و خاور دور

نظربه تغییرات اخیر در نرخهای ارزی بین‌المللی شرکت های کشتیرانی عضو کنفرانس فوق‌باکمال خوشوقتی تقلیل عامل اصلاحیه پولی را از میزان ۵ر۴درصدبه۵ر۱٪(یك‌ونیم درصد) از تاریخ ۲۴ سپتامبر ۷۴ باطلاع می رسانند .

آ ـ ۹۴۶۰۲

هدرسه‌عالی بازرگانی

آگهی تشکیل چهارمین دوره کلاسهای آموزش تیپ(استاندارد)

مدرسه عالی بازرگانی بمنظور آموزش ضمن خدمت کارکنان دولت و آموزش خاص کسانیکه به استخدام دستگاه های دولتی در می‌آیند از سیزدهم مهر ماه ۵۳ کلاسهای زیر را دائر میکند :

ردیف	نام دوره آموزشی	مدت‌کلاس به ماه	میزان‌شهریه بریال	شرایط تحصیلی‌داوطلب
۱ـ	کارشناسی بودجه ۱و۲و۳	۵ر۳	۱۰۵۰۰	لیسانس
۲ـ	کارشناسی آموزش ۱و۲	ـ۳	۱۳۵۴۰	لیسانس
۳ـ	کارشناسی تشکیلات وروشها	۵ر۳	۱۷۲۲۰	لیسانس
۴ـ	کارشناسی طبقه‌بندی وارزشیابی مشاغل	۵ر۳	۱۴۰۰۰	لیسانس
۵ـ	کارشناسی آمار	ـ۳	۱۵۴۶۰	لیسانس وگذراندن امتحان ورودی
۶ـ	کارگزینی ۱و۲	ـ۳	۶۶۰۰	دیپلم متوسطه
۷ـ	بایگانی وامور دفتری ۲و۳	۱ر۵	۴۵۲۰	دوره اول (سوم متوسطه)
۸ـ	کارپردازی ۱	ـ۲	۵۷۵۵	سوم متوسطه
۹ـ	منشیگری ۱و۲	۵ر۳	۷۵۱۰	دیپلم متوسطه
۱۰ـ	مسئولان بایگانی ۱و۲	۱ر۵	۳۴۸۰	سوم متوسطه
۱۱ـ	آمارگری وتکنیسین آمار	۵ر۳	۱۲۳۲۰	دیپلم متوسطه (طبیعی یا ریاضی
۱۲ـ	حسابرسی	۵ر۲	۵۲۲۰	لیسانس
۱۳ـ	حسابداری الف	۵ر۲	۶۶۰۰	دیپلم متوسطه (طبیعی یا ریاضی)
۱۴ـ	حسابداری ب	۵ر۲	۶۶۰۰	بشرط گذراندن دوره حسابداری الف
۱۵ـ	انبارداری	۵ر۱	۲۷۰۰	سوم متوسطه

مدارک لازم جهت ثبت نام
۱ـ دوقطعه عکس ۳ × ۴
۲ـ فتوکپی شناسنامه
۳ـ فتوکپی آخرین مدرك تحصیلی
۴ـ فیش بانکی پرداخت شهریه بحساب شماره ۲۳۷۷ مدرسه عالی بازرگانی نزد بانک مرکزی ایران
۵ـ ثبت نام همه‌روزه غیرازایام تعطیل از ساعت ۴ الی ۵ر۸ بعد از ظهرازتاریخ اول لغایت‌دهم مهر ماه ۱۳۵۳
۶ـ شهریه دریافتی بهیچوجه مسترد نخواهد شد .
۷ـداوطلبان حسابرسی باید دارای لیسانس رشته های مربوط یا گواهینامه های تیپ حسابداری الف و ب باشند.

نشانی: مدرسه عالی‌بازرگانی ، ساختمان شماره ۲ ،خیابان پهلوی جنب هتل میامی.
م الف ۱۴۷۷

آگهی مزایده‌فروش اشیاء اسقاط

شرکت واحد اتوبوسرانی تهران و حومه اشیاء فرسوده واسقاط خود را بشرح زیر از طریق مزایده بفروش میرساند .
۱ـ بشکه خالی مختلف ۲۳۳۴ عدد .
۲ـ باطری بزرگ و کوچک ۴۱۹۷ عدد
۳ـ اشیاء فرسوده اسقاط ۱۴۸ قلم
خریداران میتوانند همه روزه باستثناء ایام تعطیل بانبار اسقاط شرکت واقع‌در نارمک‌مراجعه وضمن بازدیداشیاء مذکور صورت تفکیکی‌مربوطه را نیز دریافت نمایند
پیشنهاد دهندگان بایستی ۵٪ مبلغ پیشنهادی راوجه نقد بحساب شماره ۱۵۰۴۰ در بانک مرکزی ایران ویا بحساب ۹۰۰۰۲ بانک ملی ایران شعبه ۹۴۵ مرکز شرکت واحد اتوبوسرانی نارمک تودیع ویا معادل آن ضمانتنامه بانکی معتبروقابل‌تمدید ضمیمه پیشنهاد خود نموده و تاساعت ۱۰ صبح روز ۱۵ر۷ر۵۳ درپاکت سربسته ولاک و مهرشده کهروی آن جمله (مربوط به مزایده اشیاء فرسوده بشکه وباطری و۱۴۸قلم اشیاء فرسوده) قیدشده باشد بدبیرخانه شرکت واقع در نارمک تسلیم ورسید دریافت دارند .
شرکت کنندگان درمزایده میتوانند نسبت به‌سه فقره اشیاء مذکور یکجاویا بطور تفکیک نسبت بهر یک از اقلام پیشنهاد جداگانه تسلیم‌نمایند.
پیشنهادات واصله ساعت ۱۰ ونیم صبح همان‌روز (۱۵ر۷ر۵۳) در کمیسیونی باز و قرائت خواهد شد حضور پیشنهاد دهندگان یانمایندگان آنها در جلسه کمیسیون آزاد است .
پیشنهادات بایستی روشن و صریح وبدون‌ابهام باشد ، به پیشنهادات فاقد سپرده ومشروط ومبهم و همچنین به پیشنهاداتی که بعد ازساعت‌مقرر واصل گردد بهیچوجه ترتیب اثر داده نخواهد شد .
سپرده نفرات اول‌ودوم (حائزین حداکثر قیمت) تا قطعیت معامله نزد شرکت باقی خواهد ماند ودر صورت استنکاف برنده مزایده ازانجام معامله سپرده تودیع شده بدون‌هیچگونه تشریفاتی بنفع شرکت ضبط خواهد شد .
چنانچه برنده مزایده حداکثر تا هفت روز پس‌از ابلاغ مراتب برنده بودن ازطرف شرکت واحد کلیه بهای مورد معامله را بصندوق شرکت‌پرداخت ننماید ویا اینکه متعاقبا اجناس خریداری شده راتا بیست روز از انبار شرکت تحویل‌نگیردسپرده تودیع شده او بدون هیچ تشریفاتی بنفع شرکت ضبط خواهد شد.
کلیه هزینه های قانونی مزایده از قبیل درج آگهی ، حق‌کارشناس و هرگونه عوارض و مالیات متعلقه و همچنین هزینه حمل اشیاء بعهده برنده مزایده خواهد بود .
شرکت واحد اتوبوسرانی در رد یاقبول یک‌یاکلیه پیشنهادات مختار است .

م‌الف ۱۳۱۰۳ شرکت واحد اتوبوسرانی تهران وحومه

ارتباط مستقیم تلفنی گنبدکاوس از ساعت ۷ صبح روز یکشنبه ۷ مهرماه ۱۳۵۳ آغاز میگردد

پیرو گشایش سرویس تلفن‌خودکار ماوراءشهری: تهران ـ اصفهان ـ شیراز، همدان ـ اهواز ـ خرمشهر ـ قم ـ کاشان ـ رشت ـ بابل ـ قزوین ـ خرم‌آباد ـ ساری ـ بروجرد ـ کرمانشاه ـ اراك ـ تبریز ـ رضائیه ـ دزفول ـ آمل ـ مشهد ـ آبادان ـ کرمان ـ بهبهان ـ زنجان ـ سمنان ـ شاهرود ـ شاهی ـ بندر پهلوی ـ سبزوار ـ نیشابور ـ لاهیجان ـ مراغه ـ سنندج ـ یزد ـ بندر عباس ـ زاهدان ـ رفسنجان ـ چالوس ـ بیرجند ـ بندربوشهر کرج ـ اردبیل ـ گرگان ـ اینك وزارت پست و تلگراف و تلفن در اجرای طرح عظیم توسعه‌شبکه‌مخابراتی کشور ، سرویس مزبور رادر گنبدکاوس‌نیزدائر نموده‌است که‌ازساعت ۷ صبح روز یکشنبه ۷ مهر ماه۱۳۵۳ آغاز میگردد .

بدین ترتیب مشترکین هریك از ۴۵ شهر های نامبرده فوق ،از تاریخ مزبور خواهند توانست بطور خودکار با مشترکین تلفن‌درگنبدکاوس و بالعکس ارتباط مستقیم تلفنی برقرار نمایند .

کد (شماره مشخص کننده) حوزه تلفنی گنبدکاوس ۰۲۷۲۱ است .
کد شهرهائیکه در آنها نمره‌گیری‌ماوراء شهری دائر شده ، بقرار زیر ، درج میگردد :

تهران	۰۲۱	اصفهان	۰۳۱	شیراز	۰۳۳۱
همدان	۰۲۶۱	اهواز	۰۶۱	قم	۰۲۵۱
خرمشهر	۰۶۵۱	کاشان	۰۲۵۲۱	رشت	۰۲۳۱
بابل	۰۲۴۱	قزوین	۰۲۸۱	خرم‌آباد	۰۶۶۱
کرمانشاه	۰۴۳۱	بروجرد	۰۶۶۲۱	ساری	۰۲۴۳
اراك	۰۳۶۲۱	تبریز	۰۴۱	رضائیه	۰۴۴۱
دزفول	۰۶۴۱	آمل	۰۲۴۲	مشهد	۰۵۱
آبادان	۰۶۳۱	بهبهان	۰۶۷۱	زنجان	۰۲۸۲۱
سمنان	۰۲۲۳۱	شاهرود	۰۲۷۳۱	بندر پهلوی	۰۲۳۲
شاهی	۰۲۴۴۱	سبزوار	۰۵۲۲۱	نیشابور	۰۵۲۳۱
لاهیجان	۰۲۳۵۱	مراغه	۰۴۲۲۱	سنندج	۰۴۳۲۱
یزد	۰۳۵۱	کرمان	۰۳۴۱	بندرعباس	۰۳۶۱
زاهدان	۰۳۴۲	رفسنجان	۰۳۴۳۱	چالوس	۰۲۴۵۱
بندر بوشهر	۰۳۷۲۱	ملایر	۰۲۶۳۱	بیرجند	۰۵۶۱
اردبیل	۰۴۵۱	کرج	۰۲۲۲۱	گرگان	۰۲۷۱

مدت‌زمان مکالمه بازاء ۲ ریال بین شهر های ذکر شده‌بالاوگنبدکاوس‌بقرار زیر میباشد :

مکالمه بین		روز (ثانیه)		شب (ثانیه)
تهران	ـ	گنبدکاوس	۵ر۷	۱۵
کرج	ـ	گنبدکاوس	۵	۱۰
سمنان	ـ	گنبدکاوس	۵ر۷	۱۵
رشت	ـ	گنبدکاوس	۵	۱۰
بندرپهلوی	ـ	گنبدکاوس	۵	۱۰
لاهیجان	ـ	گنبدکاوس	۵	۱۰
بابل	ـ	گنبدکاوس	۵ر۷	۱۵
آمل	ـ	گنبدکاوس	۵ر۷	۱۵
ساری	ـ	گنبدکاوس	۵ر۷	۱۵
شاهی	ـ	گنبدکاوس	۵ر۷	۱۵
چالوس	ـ	گنبدکاوس	۵ر۷	۱۵
قم	ـ	گنبدکاوس	۵	۱۰
کاشان	ـ	گنبدکاوس	۵	۱۰
اراك	ـ	گنبدکاوس	۵	۱۰
ملایر	ـ	گنبدکاوس	۵	۱۰
گرگان	ـ	گنبدکاوس	۱۵	۲۰
شاهرود		گنبدکاوس	۱۵	۲۰
قزوین	ـ	گنبدکاوس	۵	۱۰
زنجان	ـ	گنبدکاوس	۵	۱۰
اصفهان	ـ	گنبدکاوس	۵	۱۰
شیراز	ـ	گنبدکاوس	۳ر۷۵	۱۰
کرمان	ـ	گنبدکاوس	۳ر۷۵	۱۰
رفسنجان	ـ	گنبدکاوس	۳ر۷۵	۱۰
یزد	ـ	گنبدکاوس	۵	۱۰
بندرعباس	ـ	گنبدکاوس	۳	۱۰
بندر بوشهر	ـ	گنبدکاوس	۳ر۷۵	۱۰
تبریز	ـ	گنبدکاوس	۳ر۷۵	۱۰
مراغه	ـ	گنبدکاوس	۳ر۷۵	۱۰
کرمانشاه	ـ	گنبدکاوس	۳ر۷۵	۱۰
سنندج	ـ	گنبدکاوس	۳ر۷۵	۱۰
رضائیه	ـ	گنبدکاوس	۳ر۷۵	۱۰
اردبیل	گنبدکاوس ـ	گنبدکاوس	۵	۱۰
مشهد		گنبدکاوس	۵	۱۰
سبزوار	ـ	گنبدکاوس	۵ر۷	۱۵
نیشابور	ـ	گنبدکاوس	۵ر۷	۱۵
زاهدان	ـ	گنبدکاوس	۳	۱۰
بیرجند	ـ	گنبدکاوس	۵	۱۰
اهواز	ـ	گنبدکاوس	۳ر۷۵	۱۰
آبادان	ـ	گنبدکاوس	۳ر۷۵	۱۰
دزفول	ـ	گنبدکاوس	۳ر۷۵	۱۰
خرمشهر	ـ	گنبدکاوس	۳ر۷۵	۱۰
خرم‌آباد	ـ	گنبدکاوس	۳ر۷۵	۱۰
بروجرد	ـ	گنبدکاوس	۵	۱۰
بهبهان	ـ	گنبدکاوس	۳ر۷۵	۱۰
همدان	ـ	گنبدکاوس	۵	۱۰

وزارت پست‌و تلگراف و تلفن

آگهی استخدام لیسانس کشاورزی

وزارت تعاون و امور روستا ها بمنظور خدمت در شرکت های سهامی زراعی و تعاونی های تولید روستائی تعدادی لیسانس کشاورزی‌دررشته‌های زراعت‌عمومی ـ خاکشناسی ـ دامپروری ـ ماشین آلات کشاورزی ـ صنایع غذائی ـ اقتصادکشاورزی را طبق آئین‌نامه استخدام پیمانی از طریق مصاحبه استخدام می نماید داوطلبان می توانند فرم‌زیرراتکمیل و حداکثر تا تاریخ ۱۲ر۷ر۵۳ شخصا یا وسیله پست سفارش بنشانی‌تهران ـ خیابان‌پهلوی ـ دوراهی یوسف آباداول خیابان محمد رضاشاه ـ ساختمان شماره ۱۱ وزارت تعاون و امور روستا ها سازمان شرکت های سهامی زراعی وتعاونی های تولید روستائی ارسال دارند به تقاضا هائی که بعد ازتاریخ۱۳ر۷ر۵۳ پست شود ترتیب اثر داده نخواهد شد . مصاحبه در تاریخ ۲۰ر۷ر۵۳ در محل فوق انجام خواهد شد .

نام خانوادگی	نام
شماره شناسنامه	محل صدور
محل تولد	تاریخ تولد
مدرك تحصیلی	رشته تخصص
نشانی پستی	امضاء
م الف ۱۳۱۱۷	آ ـ ۹۴۵۹۴

گزارش

تهران هزار و یک کدخدا دارد

تهران هزار و یک کدخدا و صاحب اختیار دارد. این کدخداها و صاحب اختیارها، از یک نظر همه‌کاره‌اند و از نظر دیگر، واقعا هیچکاره!

تهران بی‌شک در ردیف معدود شهرهای بزرگ دنیا است که هر گوشه‌اش بدست یک سازمان و وزارتخانه اداره میشود و شهرداری، یعنی اصلی‌ترین سازمان اداره کننده هرشهر، در این‌میان یکی هیچکاره واقعی است.

درهمه پایتخت های دنیا جدا از مقامات عالیرتبه سیاسی، شهردار بزرگترین و مسئول ترین مقام آن شهر است.

در این شهر ها، شهردار در هر زمینه‌ای که به‌نحوی ازانحاء به شهر مربوط میشود مسئول و پاسخگوی مردم است و بهمین جهت، شهرداران این شهر ها از میان شخصیت های‌معروف کشور انتخاب میشوند.

شهرداری تهران ازاین نظر با شهرهای بزرگ‌جهان وجه‌مشترک دارد. باین معنی‌که‌شهردارپایتخت همیشه‌ازمیان‌شخصیت‌های صاحب نام کشور انتخاب میشود. اما وقتی مردم شهر در یک زمینه خدمات شهری بنای گلایه و نارضایتی را بگذارند، همین شخصیت معروف وصاحب نام، نمیتواند این گلایه هارا پاسخگو باشد، چراکه شهردار تهران در بسیاری از زمینه های خدمات شهری فاقد مسئولیت است.

در تهران آب و برق در دست یک سازمان است، شبکه تلفن‌آن در اختیار سازمان دیگری است، نان و گوشت آنرا یک سازمان دیگر تامین میکند، مسئله سگ کشتی و بهداشت شهری را وزارتخانه‌دیگری بعهده دارد، برنامه های ترافیک آنرا سازمان دیگری تنظیم می‌کند و آخرین خلع‌یدی که‌از شهرداری در این اواخر بعمل آمده، مسئله نظارت برکسب و کار و پیشه بود که از شهرداری به اتاق اصناف منتقل شد. حالا شهرداری تهران مانده بامسئله صدور اجازه ساختمان‌یا تخریب آن، اسفالت شهر، جمع کردن زباله و چند وظیفه و مسئولت دیگر در این حد.

همین شهرداری، تاچند سال پیش در قبال‌همه همشهریان خود درهمه زمینه‌ها مسئول بود و اگر یکی از این همشهریان در هریک از زمینه های خدمات شهری گله وشکایتی داشت، پای‌شهرداری بمیان کشیده میشد و همشهری هم راه کاررا خیلی‌ساده میدانست وبایک خط ساده اتوبوس، راه ساختمان شهرداری‌راپیش‌میگرفت. اما امروزه بسیاری ازاین وظایف ومسئولیت ها از شهرداری‌سلب شده و همشهری، نمیداند که‌برای توضیح‌خواستن یاادای‌توضیحات درهریک ازاین زمینه ها و مسائل راه کدام سازمان و دستگاه و وزارتخانه رادرپیش بگیرد؟

همین تقسیم امور شهر تهران میان وزارتخانه ها و سازمان های مختلف دولتی پایه و اساس بسیاری از مشکلات شهری تهران است و هنوز داستان کندن ها و پرکردن های مداوم خیابانها و کوچه‌ها از ذهن وخاطر مردم تهران بیرون نرفته است. همین داستان ساده، از چند جانبی بودن و چند قطبی بودن‌مسائل شهری در تهران حکایت دارد و نشان میدهد که تقسیم کار هادر سطحی که همه به‌هم مربوطند، مسئله اختلاف و اختلاط درتصمیم گیریها را بوجود می‌آورد.

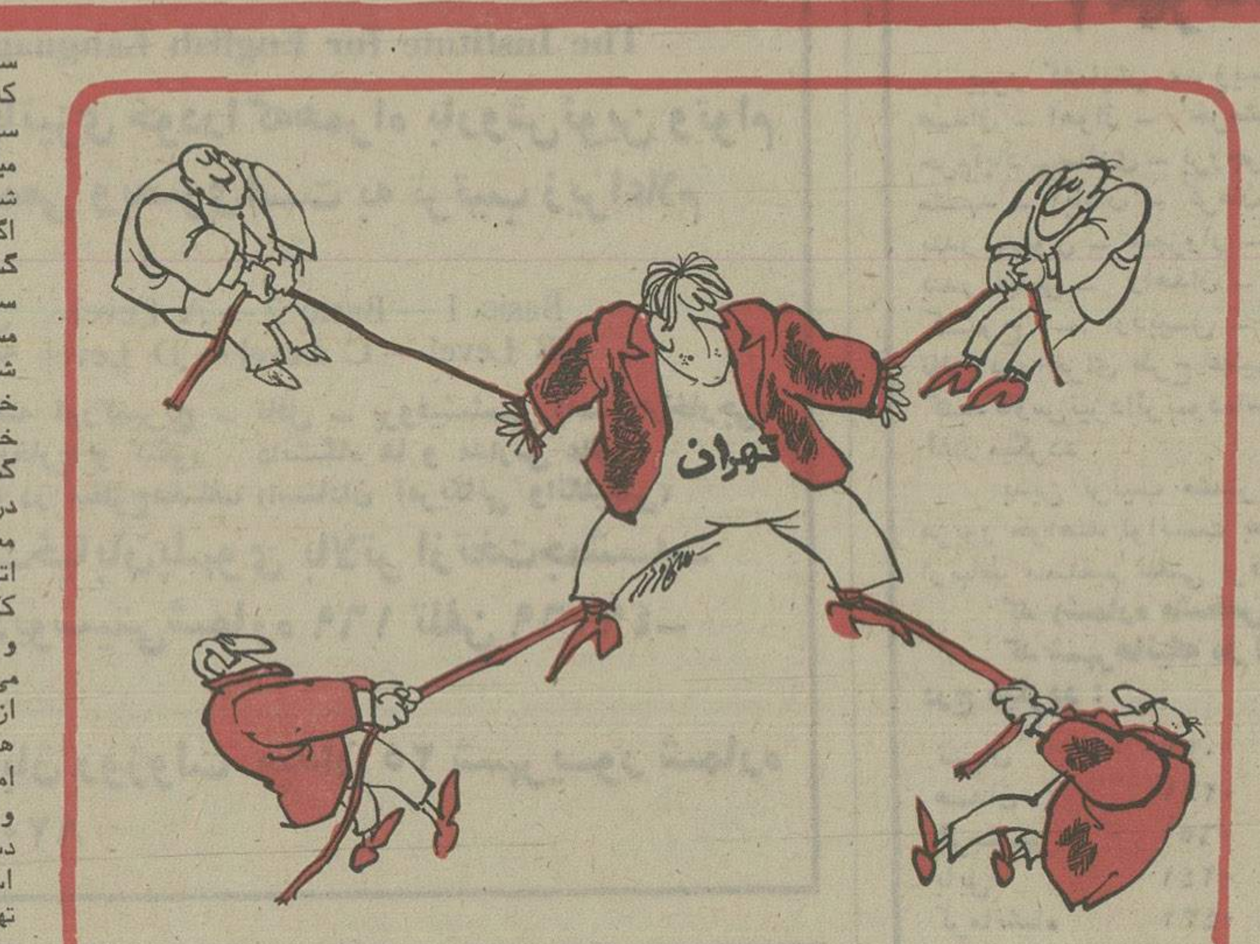

تجربه سالهای اخیر تهران آموخته است که تسریع درانجام وظایف و خدمات شهری، نیازمند مدیریت واحد برای برنامه ها و خدمات شهری است وبهمین‌جهت است کمیس‌ازسالها تجربه‌ناموفق، هم‌اکنون‌کارشناسان‌مسائل شهری، تجدیدنظر اساسی را در مدیریت برنامه های شهری پیشنهادمیکنند.

تجربه های ناموفق در تهران

دراین زمینه چند تجربه تلخ گذشته مثال زدنی است:

قیمت زمین در تهران طی چند سال اخیر بطور سرسام آوری‌بالا رفته و این ترقی و صعود قیمت زمین، بزعم همه کاشناسان‌تصنعی بوده است. بی‌شک‌یک عامل‌عمده این ترقی قیمت زمین، دوگانگی تصمیمات متخذه در دو زمینه‌آب وبرق و اراضی بود که هردوی این زمینه ها از هر نظر بهم مرتبطند اما تصمیمات مربوط به آنها از دو مجرای جداو بیگانه باهم اتخاذ میشده است. گروهی در وزارت آب و برق، تصمیمات مربوط به شبکه توزیع آب‌وبرق در سطح شهر را اتخاذ میکردند وگروهی‌دیگردر شهرداری‌پایتخت مسئله زمین های تهران راارزیابی و بررسی مینمودند. نتیجه این جدائی و بیگانگی تصمیمات. به مسئله خارج‌وداخل محدوده‌منجر شد و کاربدانجا کشیدکه‌ماموران شهرداری باستناد اجرای قانون و مقرراتی که خود در اتخاذ آنها سهم‌چندانی نداشته‌اندبشدت با هرنوع خانه‌سازی در خارج از محدوده مخالفت کنند. نتیجه این مخالفت قانونی به افزایش اجاره نشینی و لزوما به افزایش کرایه خانه ها در داخل محدوده منجر شده است.

یک تجربه دیگر

اکنون هفت سال از تصویب نقشه جامع تهران میگذرد. در آئین‌نامه مربوط به اجرای نقشه جامع شهر تهران آمده است که پنج سال پس‌از تصویب این‌نقشه، سطح کنونی شهربابد به مقداری که تعیین شده گسترش یابد. دو سال از تاریخی که تعیین شده‌بود میگذرد اماهنوز مقدمات گسترش شهر تهران فراهم نیامده است.

اگر شهرداری خود را برای این گسترش از هر نظر آماده کرده، سازمان های دیگری که هرکدام مسئولیت گوشه‌ای از خدمات شهری رابه‌عهده دارند، هیچکدام خود را آماده گسترش این خدمات در سطحی که می باید گسترش یابد نمی بینند

در مورد آلودگی هوا، شهرداری معتقد است که در تهران علاوه‌بر اتوبوس های‌شرکت‌واحد هزاران کامیون سنگین، نفت‌کش، کمپرسی و زباله‌کش هوای تهران راآلوده می کنند. شهرداری مسئولیت از بین بردن دود اتوبوس های شرکت واحد را برعهده‌دارد، اما مسئولیت اتومبیل های سنگین و دودزای دیگر باسازمان ها و دستگاه های دیگر میباشد وبدیهی است که مبارزه با آلودگی هوای تهران نیازمند هماهنگی در از بین بردن دود همه این اتومبیل ها است.

چنین است که هوای تهران همچنان آلوده است و هرروز هم آلوده‌تر میشود.

در زمینه‌مسائل ترافیک‌هم‌تهران با چنین آشفتگیهائی مواجه‌است:

شهرداری یکخیابان راباصرف هزینه های زیاد نوسازی میکند، برای حرکت دوطرفه‌خط میکشدو تابلو هائی هم در مسیر آن نصب میکند اما فردای آن روز‌ماموران راهنمائی و رانندگی آن تابلوها را با تابلو های یکطرفه‌ای که‌خود تعیین میکنند عوض میکنند.

مقامات شهرداری گناه کندکاری وتاخیر های پیاپی در زمینه‌تجدید یا تعمیر آسفالت، جدولسازی و نهرسازی خیابان ها را نیزبرعهده سازمان های دیگری که به نحوی از انحاء در اداره امور تهران دخالت دارند می‌اندازند.

اینها چند تجربه تلخ و ناموفق سال های اخیر در زمینه خدمات شهری است که تهران با آنها دست به گریبان بوده.

این مشکلات‌هنوز وجود دارد وتهران هنوز به حل آنها توفیق نیافته است.

طبیعی است‌شهری‌که هرگوشه‌اش را یک سازمان اداره میکند، هرگز به نظم و ترتیب و در نتیجه به پیشرفت سریع‌دست نخواهدیافت.

باوجود هزارو یک کدخدا و صاحب‌اختیار، هرگز نمی توان‌به بهبود مسائل‌شهری‌تهران امیدوار بود.

برای آنکه تهران از بند این کدخدا ها و صاحب اختیاران خارج شود و خدمات شهری آن به‌بهترین‌صورت‌ممکن عرضه‌شود، باید‌اختیارات‌و مدیریت کلیه‌خدمات شهری در تمامی سطح تهران یک کاسه شود و دراختیار یکسازمان مشخص قرار گیرد.

در اینصورت، تازه اگر هم‌کندی و تاخیری در عرضه این‌خدمات به میان آید، لااقل یک سازمان ویک مدیریت واحد تصمیم‌گیرنده مسئول وجوابگوست‌که راحت‌تر میتوان با آن طرف شد و از آن توضیح خواست.

عروسی ۱۴۹ ریال
فیلمبرداری رنگی تشریفات بی‌نظیر استقبال
دیسکوته استریوفونیک سالن‌های مجلل
همگی مجانی تلفن ۶۶۳۶۳۵

باهمکاری پان آمریکن
۲ تور فراموش نشدنی

مهاجری و شرکاء MOHAJERI & CO. Travel & Tours Inc.

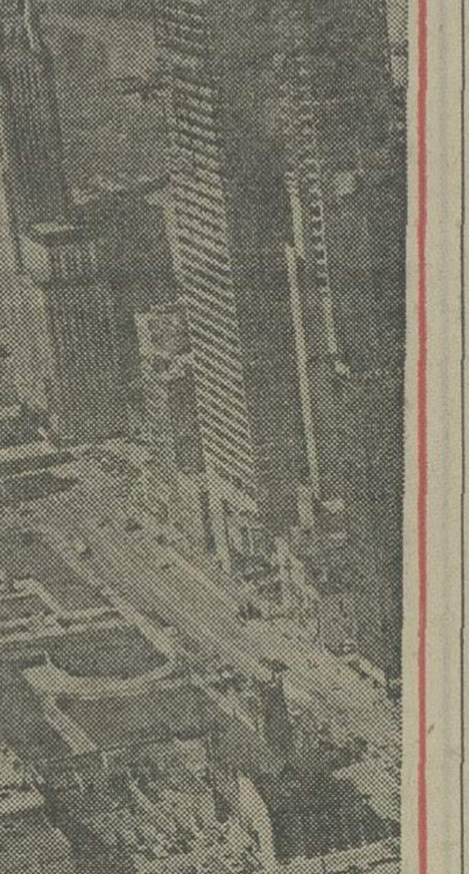

تور ۲۱ روزه گلدن گیت
نیویورک، واشنگتن، بوفالو، (آبشار نیاگارا) شیکاگو سانفرانسیسکو لوس‌آنجلس و لندن ۲۱ روز گردش‌دلپذیر در آمریکا با اقامت در هتل درجه یك اطاق دونفره با حمام اختصاصی و صبحانه آمریکائی وناهار
حرکت روزهای ۱۲ مهر و ۲۶ مهر

تور ۱۴ روزه بیگ‌بن به لندن
دوهفته فراموش‌نشدنی در لندن‌بااقامت‌در هتل درجه یك اطاق دونفره باحمام اختصاصی و صبحانه معروف انگلیسی
حرکت روزهای ۱۹ مهر و ۳ و ۱۷ آبان ۱ و ۱۵، ۲۹ آذر و ۶ دیماه بلیط دوسره‌درجه توریستی با جمبوجت ۷۴۷ پان آمریکن

برای کسب اطلاعات بیشتروروجا لطفا به
بدآژانس مسافرتی خودیا:
آژانس جهانگردی مهاجری وشرکاء
مراجعه‌فرمائید.
خیابان ویلا شماره ۳ تلفنهای: ۸۲۴۰۷۴۰۷-۸۲۵۰۵۶-۸

آگهی مناقصه

بانک مرکزی ایران در نظر دارد ٤قلم قفسه چوبی جای کتاب و کارت بشرح زیر برای قسمت کتابخانه ازطریق مناقصه خریداری نماید. داوطلبین میتوانند برای ملاحظه قفسه‌های کتاب و دریافت برگ شرایط معامله و دادن‌پیشنهاد از تاریخ نشراین آگهی‌ظرف مدتده روز به دفتر اداره خدمات بانک مرکزی ایران واقع در خیابان فردوسی مراجعه نمایند.

۱- قفسه جای کارتی ۲۰خانه	۲ دستگاه
۲- قفسه چوبی یک طرفه جای کتاب	۸دستگاه
۳- قفسه چوبی دوطرفه جای کتاب	۲۵دستگاه
٤-قفسه چوبی برای مجلات	٦ دستگاه

بانک مرکزی ایران

آگهی مناقصه

شرکت دخانیات ایران یکهزار و پانصد تن مقوای برگی مورد نیاز خود را سی‌انداف یکی از بنادر و یا مرز جلفای ایران از طریق مناقصه خریداری مینماید. داوطلبان شرکت در مناقصه میتوانند با دریافت مشخصات و شرایط و مفاد و طرح پیمان مربوطه از اداره خرید خارجی این شرکت واقع در خیابان ایرانشهر شمالی پیشنهاد های صریح و قطعی خود را همراه با مبلغ پانصد هزار ریال وجه‌نقد یا ضمانتنامه بانکی به عنوان سپرده شرکت در مناقصه‌طوری‌ارسال دارند که حداکثر تاساعت نه صبح روز ۱۰ر۹ر۱۳۵۳ مطابق بایکم دسامبر ۱۹۷۴ بدفتراین شرکت واصل گردد.

جلسه مناقصه در ساعت ده صبح همانروز در اداره خرید خارجی شرکت تشکیل میشود. حضور پیشنهاد دهندگان‌یانمایندگان آنان در جلسه مناقصه آزاد و شرکت در مناقصه به منزله قبولی‌کلیه شرایط مناقصه میباشد سپرده نفر دوم تا قطعیت معامله با نفر اول آزاد نخواهد شد.

م‌الف ۱۳۱۰۶

شرکت دخانیات ایران

آ_۹۴۵۸۷

اعلامیه‌شهرداری پایتخت

مفاد تصویبنامه نود و هفتمین جلسه رسمی انجمن شهر پایتخت مورخ ۱۷ شهریور ۵۳ را که بنا به پیشنهادشهرداری در جهت زیباترکردن پایتخت اتخاذ شده است ذیلا باطلاع ساکنان محترم پایتخت میرساند:

۱- نمای ساختمان های مشرف به معابر شهری‌باید با مصالح مرغوب ساختمانی نماسازی گردد.

۲- سطوح جانبی ساختمان هائی که درآینده بوسیله ساختمان های مجاور پوشانده خواهد شدویا در حال‌حاضر ارتفاع ساختمان مورد نظر بیش از ساختمان مجاور بوده و ساختمان های جنوبی که اکثرا باآجرگری چیده شدو منظره نازیبائی برای ساختمان های شمالی با مجاورین ایجاد نموده است و از نظر زیبائی بشهر لطمه وارد میسازد باید بند کشی ویا (باسیمان های الوان که ازنظر رنگ هماهنگ باساختمان های اطراف باشد) نماسازی شده.

۳- در مورد ساختمان هائی که تا این تاریخ بصورت فوق نماسازی نشده است پس از اخطار شهرداری مالک‌وظیفه دارد حداکثر تا یکماه نسبت به انجام نماسازی سطوح‌مجاور یا شمالی خود اقدام نماید در غیر اینصورت شهرداری‌میتواند اینکار را با هزینه خود انجام داده و طبق ماده۱۱۰مصوبه ۱۳۳٤ که مجددا در سال ۱۳٤۵ تائید گردیده وصول نماید.

شهرداری پایتخت صمیمانه از ساکنان محترم پایتخت تقاضا دارد نسبت به رعایت ضوابط مذکور اقدام فرمایند تا اصولا احتیاجی نباشد که شهرداری پایتخت بوظیفه قانونی خود عمل نماید.

م‌الف ۱۳۰۹۹

شهردار پایتخت

اطلاعیه شهرداری پایتخت

نظر باینکه عده‌ای بساز و بفروش ساختمان هائی مغایر مندرجات پروانه صادره احداث می نمایند و بمجرد کسب اطلاع از اینکه شهرداری موضوع را به کمیسیون ماده ۱۰۰ احاله نموده و ممکنست رای کمیسیون دائر به تخریب قسمت های اضافی صادر شود مبادرت به فروش ساختمان خود به اشخاص دیگر می نمایند برای جلوگیری از ضرر و زیان همشهریان گرامی تقاضا می شود قبل از انجام معامله ساختمان های جدیدالاحداث پروانه ساختمان را با مورد معامله انطباق داده و سپس اقدام بخرید فرمایند و در صورتی که مایل باشند نظر شهرداری منطقه مربوطه را نیز استعلام فرمایند تا احیانا ضرری متوجه آنها نگردد.

ضمنا توجه همشهریان عزیز را باین نکته جلب می نماید که استفاده از هر ساختمان باید طبق مفاد پروانه ساختمانی انجام شود بنابراین استقرار مراکز تجاری و اداری و محل کسب و پیشه در مناطق مسکونی ممنوع بوده و شهرداری موظف است مراکز و اماکن یاد شده را تعطیل نماید لذا خواهشمند است در موقع اجاره ساختمان بمنظور کسب و پیشه و تجارت پروانه ساختمانی آنرا ملاحظه و یا نظر شهرداری را در مورد وقوع یا عدم وقوع مورد اجاره در منطقه مسکونی از شهرداری منطقه یا اداره کل شهر سازی استعلام فرمایند.

م. الف ۱۳۰۹۸

شهردار پایتخت

جدول های اطلاعات

جدول عادی
شماره ۷۸۵۰

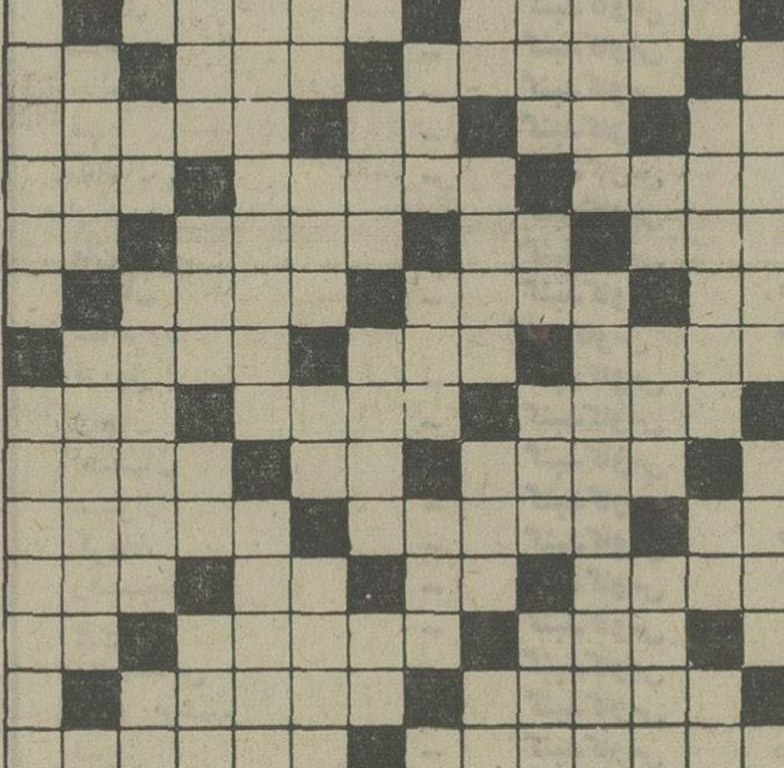

افقی:
۱- اگر نباشد سود از کجا آید - از شاعران‌دربار ملکشاه سلجوقی‌که ازاو لقب گرفت ۲- تیره رنگ‌و سیاه را گویند - مال حاشا بلند است ۳- تکخال ورق - آنچه که‌پیدا نشود- درس بزبان‌انگلیسی - حرف ربط۴- همنشین‌رفت- یادداشت - از کارخانه های دارو سازی - چپاول و یغما- ازآثار جنگ- نوعی تسبیح باشد - نیستی و نابودی ٦- بمبی است خانمان برانداز - ستون‌بدن- کوی و محله است و یکی از نواحی شهرداری- واحدپول کشور ژاپن ۷- ازآن برای هرکس کلاهی فراهم‌نیاید- صورت- فراگیرنده۸- گریزان- چاهی است‌درجهنم - چهارپای بارکش ۹- درش‌را باز می‌گذارند تا حیای گربه بسنجند - به چراغ زینت میداد- میسوزد و اشک میریزد تا بمیرد ۱۰- ازچاشنی های‌غذا - از انواع زیرانداز - قاعده وروش - گاهی خاطر چنین شود ۱۱- کاسه‌برمیدارد- ذلت و پستی- شیرین گفتار ۱۲- می بینند و به‌سکه‌مینگرند- درخت شراب- ضمیر انگلیسی - ناامیدی۱۳- مایه حیات - چین و چروک پوست - از ناآهلش باید گریخت - زبان موسیقی۱٤- زیردست- در خرابات‌مدهوش افتاده‌اند۱۵- بیلان‌است بانکها منتشر میکنند - پادشاهی در سلسله اشکانی

عمودی:
۱- سردار ملی - دلجوئی ۲- اسکیمو برآن سوار می شود - تشنه لب زود گولش را می خورد ۳- رنگ‌موی فوری - صبح‌زود - کوچکتر- ضمیریست ٤- فرزند عرب - علامت نداشتن - خرد و کوچک - احتیاج ۵- صفت خدای لایزال - در سر سفره است و تکه پنیری رویش ٦- برای تشخیص آن‌اداره‌ای علم کرده‌اند - برای ساختمان می کنند - رنگی در زبان‌خارجی - صدا۷- ازکلمات‌نفی -نویسنده «کالی‌گولا» - بانکها طولانی‌تر میدهند - رطوبت ۸- از انواع کلاه- طایفه - کشورامپراطوران ۹- گاهی برسر الف نشیند - نوشیدن- از انواع خروس - برادر پدر ۱۰- سال ترکان - غذائی است خارجی - زیر پا مانده - قانون چنگیزی ۱۱- دانشمند که شود حاکم هم میشود- شهری‌درجنوب ۱۲- مثل و نظیر - روی ساختمان- بچه میزند تا قوتی فراهم آید - جوانمرد ۱۳- صدای حیوانیست - طاقچه بالا - با شکافی در صورت به دنیا آمده- تازه۱٤- نقاش‌باستانی- هم زبان هم هستند ۱۵- باتمام وجود ابراز دوستی میکند - از کشور های نفت‌خیز.

حل جدول شماره ۷۸٤۹

جدول ویژه
شماره ۲۱۰

افقی:
۱ - نقاش معروف دوره رنسانس ایتالیا - معروفترین خیابان جهان ۲ - دختر خانم زینت مو می کند - شاعر دیده بودشان که در میخانه می زدند ۳ - علامت جمع - به کسی بی احترامی کردن - حرفی از زبان فارسی - گوشت ٤ - شرح و تفسیر اوستا - عددیست - تردید - شرف و عصمت ۵ - پشیمانی - مظهر استحکام باشد - ستاره‌ای در دب اصغر ٦ - دست را تا میکند - روز گذشته - خواهم رست - شراب ۷ - فراموشی - جائی در کشتی - خدا ندارد ۸ - برپا کننده - آزمایش - از گیاهان صحرائی که در پختن غذا بکار می رود ۹- گلی است - رنگ صلح‌وصفا - حیرت زده ۱۰ - رخشندگی - اسب سوار - سرخ‌کمرنگ- دزد است و راهزن ۱۱ - برای مغازله میزنند - بی مرگ و زوال است و صفت حضرت حق - یکی از گاز ها ۱۲ - آنچه که مقبول طبع‌افتاده باشد - کدخدا را می‌دیدند و می‌چاپیدند- از آفات نباتی - پدر بزبان ترکی ۱۳ - جای لغزش پا - زمانی که ابتدا ندارد - شغل یعقوب لیث - گل چسبنده ۱٤ - از اعداد بسیار - درشت هیکل ۱۵ - شهری که در جنگ دوم بمب اتم کارش را یکسره کرد - از نویسندگان فلسفی قرن نوزدهم آمریکا.

عمودی:
۱ - کتابی از گوگول - از قصر های معروف فرانسه که ناپلئون سال هادر آن زیست۲ - افسانه سرای معروف دانمارکی - مهری که از ارزش می اندازد ۳ - وسیله طبخ غذاست - یکی از پیامبران - دشنام - بی کم و کاست ٤ - ماهی در سال اروپائی - گاهی باکج آید - اشتها گاهی چنین است - برتر است و بلند مرتبه ۵ - خشکی است و ضد رطوبت - در زمان او در دمشق خشکسالی پدید آمده بود ٦ - دیوان معروف اروپا - دردل صدف پدید آید - لطیف - پرچم ۷ - هفت بندش را خوش نواتر دیده‌اند - شطرنج باز معروف آمریکائی - آقا و سرور - منقار - ۸ - رشد کردن - میل آنی- در کام خوش نباشد ۹- اصل هر چیز - سگ بزبان تازی - از کشور های آسیائی - خیس بزبان انگلیسی ۱۰- خوب و خوش - از کمانگیران معروف - پهلوان - صحرائی در خاورمیانه ۱۱- ساحلش گردشگاه اصفهانیهاست - وقت ولحظه ۱۲- پایتخت کشور برو - امر به نیامدن می کند - لنگ - از مناطق صنعتی آلمان۱۳- عددیست- فلز سرخ روی - از کشور های امریکای جنوبی - شکم پرست ۱٤ - قفل سازی که تئوری جریان‌الکتریک را انتشار داد - مختری نایلون ۱۵- شرابش در کنار محبوب چهارده ساله‌خوش باشد - از نویسندگان قرن بیستم آلمان که جایزه نوبل را برد.

حل جدول شماره ۲۰۹

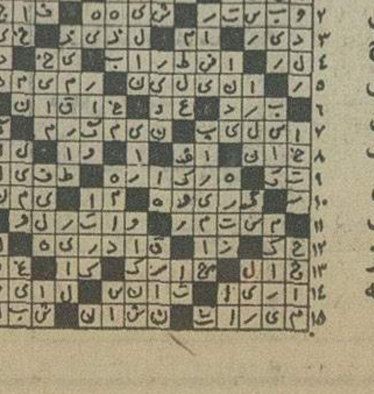

امشب در سینما کسری: دورفیق

برنامه‌سینماها

تماشای فیلمهائی که با علامت (×) مشخص شده برای‌اشخاص کمتر از ۱۸ سال ممنوع‌است

★ **اژدها واردمی‌شود ـ رنگی ـ جان‌ساکون**
امپایر (۶۲۳۹٤۲) ۱۵ر۱۱ـ۳۰ر۱ـ۳۰ر۳ـ۳۰ر۵ـ۳۰ر۷ـ۳۰ر۹

★ **(×) اولین شب آرامش ـ رنگی ـ آلن‌دلون**
بولوار (۶۶۰۲۹۲) ۱۱ـ ۱ـ ۳ـ ۵ـ ۱۵ر۷ـ ۱۵ر۹

★ **بسوزان عشق، بسوزان ـ رنگی ـ سوزان‌اسکات**
ت.ب (۸۲۹۶٤۱) ۱۰ـ ۱۲ـ ۲ـ ٤ـ ۶ـ ۸ـ ۱۰

★ **بروبریم جنگل ـ رنگی ـ جیم‌براون**
سینموند (٤۸۳۲۲) ۱۱ـ ۳ـ ۵ـ ۷ـ ۹

★ **بزن‌بریم جنگل ـ رنگی ـ فرانك‌هوارد**
ادئون (۳۱۸۱۱۸) ۳۰ر۱۰ـ ۳۰ر۲ـ ۳۰ر٤ـ ۳۰ر۶ـ ۳۰ر۸

★ **بی‌تا ـ گوگوش ـ انتظامی**
کاپری (۹۲۸٤۰۱) ۱۱ـ۳ـ۵ـ۷ـ۱۵ر۹

★ **بالاتر از عشق ـ رنگی ـ فاطمه‌گریک**
اونیورسال (۹۲۶۹۵۳) ۱۱ـ۱ـ۳ـ۵ـ۷ـ۳۰ر۹
پاسیفیک (۷۵۳۳۱۱) ۳۰ر۱۱ـ۳۰ر۳ـ۳۰ر۵ـ۳۰ر۷ـ۳۰ر۹
ایران (۳۱۶۳۵٤) ۹ـ۱۱ـ۱ـ۳ـ۵ـ۷ـ۹
ساینا (۳۵۲٤٤۲) ۹ـ۱۱ـ۱ـ۳ـ۵ـ۷ـ۹
تیسفون (۹۵۸۸۸۲) ۱۰ـ۱۲ـ۲ـ٤ـ۶ـ۸
رنگین‌کمان (۳٤۶۷۶۰) ۱۰ـ۱۲ـ۲ـ٤ـ۶ـ۳۰ر۸
موناکو (۷۹۵۵۹۶) ۹ـ۱۱ـ۱ـ۳ـ۵ـ۷ـ۹
پرسپولیس (۵۳۸۰۸۳) ۸ـ۱۰ـ۱۲ـ۲ـ٤ـ۶ـ۸
کارون (۹۵۵۱۶۰) ۱۰ـ۱۵ر۱۲ـ۱۵ر۲ـ۱۵ر٤ـ۱۵ر۶ـ۳۰ر۸
دریا (۳٤۱۷٤۶) ۹ـ۱۱ـ۱ـ۳ـ۵ـ۷ـ۹
آستارا (۸۷٤۰۲۲) ۳۰ر۱۰ـ۳۰ر۲ـ۳۰ر٤ـ۳۰ر۶ـ۳۰ر۸

★ **بینوایان ـ کشیش های فوتبالیست**
ستاره (۵۳۹۷۲۱) ۹ـ۱۱ـ۲ـ۳۰ر۳ـ۳۰ر۶ـ۳۰ر۸

★ **پاپیون ـ رنگی ـ استیومك کوئین**
شهرتماشا (۹۲۸۶۸۶) ۱۵ر۱۱ـ ۲ـ ٤۵ر٤ـ ۳۰ر۷ـ ۱۵ر۱۰

★ **پدرتیرانداز، پسر لنك‌دراز ـ رنگی**
سانترال (۹۲۸۶۸۶) ۱۱ـ ۱ـ ۳ـ ۵ـ ۷ـ ۹
متروپل (۳۱۹٤۱۰) ۹ـ ۱۱ـ ۱ـ ۳ـ ۵ـ ۷ـ ۹
رویال (۸۲۹۷۸۵) ۱۰ـ۱۲ـ۲ـ٤ـ۶ـ۸ـ۱۰

★ **(×) تابستان پرماجرا ـ رنگی ـ الیورريد**
پارامونت (٤۸۳۲۱) ۳۰ر۱۱ـ۳۰ر۱ـ۳۰ر۳ـ۳۰ر۵ـ۳۰ر۷ـ۳۰ر۹

★ **تند و تیز ـ آقامهدی کله‌پز**
آسمان‌آبی (۳٤۱۶۶۸) ۹ـ ۱۱ـ ۱ـ ۳ـ ۵ـ ۷ـ ۹

★ **ترینیتی ـ زن و شمشیر**
پردیس (۳۰٤۲۵۹) ۹ـ۱۱ـ۱ـ۳ـ۵ـ۷ـ۹

★ **حرفه‌ای خشن ـ رنگی ـ جرج‌هیلتون**
برلیان (۳۹۳۵۳۵) ۹ـ ۱۱ـ ۱ـ ۳ـ ۵ـ ۷ـ ۹

★ **حقه‌های من ـ رنگی ـ لاندوبوزانکا**
پارک (۳۱۹۶۳۷) ۹ـ ۱۱ـ ۱ـ ۳ـ ۵ـ ۷ـ ۹

★ **دیوانه فوتبال ـ رنگی ـ لاندوبوزانکا**
ونک (۶۸٤۱۱۶) ۳۰ر۱۱ـ۲ـ٤ـ۶ـ۸ـ۱۰

★ **دورفیق ـ رنگی ـ آنتونی‌کوئین**
کسری (۸۲۶۹۳۹) ۳۰ر۱۰ـ ۲ـ ٤ـ ۶ـ ۸ـ ۱۰

★ **دو مرد در شهر ـ رنگی ـ آلن‌دلون**
پولیدور (٤۲۶۳۱) ۳۰ر۱۱ـ۳۰ر۱ـ۳۰ر۳ـ۳۰ر۵ـ۳۰ر۷ـ٤۵ر۹

★ **دلیجان خوشبختی ـ رنگی ـ لی‌ماروین**
گلدیس (۶۲۸۷۱۳) ۳۰ر۱۲ـ۳۰ر۳ـ۳۰ر۶

★ **دوجوانمرد استثنائی ـ رنگی ـ بوداسپنسر**
دروازه‌طلائی (۳۵۲۱۶۰) ۹ـ۱۱ـ۱ـ۳ـ۵ـ۷ـ۹

★ **دوست پدرخوانده ـ رنگی ـ ریچاردهریسون**
آریا (۳۱۹۸۸٤) ۹ـ۱۱ـ۱ـ۳ـ۵ـ۷ـ۹

★ **رابطه لطیف ـ رنگی ـ میافارو ـ توپول**
شهرقصه (۶۲۷۲۹۰) ۱۱ـ۲ـ٤ـ۶ـ۸ـ۱۰

★ **رابی‌جاکوب ـ رنگی ـ لوئی‌دوفونس**
تخت جمشید (٤۳۵۵۰) ۱۱ـ ۲ـ ٤ـ ۶ـ ۸ـ ۱۰

★ **زمستان داغ ـ رنگی ـ سیدنی‌پواتیه**
رادیوسیتی (٤۳۳۲۰) ۱۵ر۱۱ـ۳۰ر۳ـ۳۰ر۵ـ۳۰ر۷ـ٤۵ر۹

★ **زیر درخت نارون ـ رنگی**
تراس آتلانتیک ۸ ـ ۱۰

★ **زنجیر های گسیخته ـ رنگی ـ ژان‌میشل**
مولن‌روژ (۷۵۲۹۲۹) ۱۱ـ ۳۰ر۳ـ ۳۰ر۵ـ ۳۰ر۷ـ ۳۰ر۹

★ **سربلند ـ رنگی ـ جودون‌بیکر**
شهرفرنگ (۶۲۷۶۲۸) ۱۱ـ۱ـ۳ـ۱۵ر۵ـ۳۰ر۷ـ٤۵ر۹

★ **شیلا ـ رنگی ـ راکل‌ولش ـ جیمز کابرن**
دیاموند (۸۲۸٤۰۰) ۱۵ر۱۱ـ ۳ـ ۱۵ر۵ـ ۳۰ر۷ـ ٤۵ر۹

★ **شمشیر زن پرنده ـ سینماسکوپ ـ رنگی**
سهیلا (۳۱۶٤۲٤) ٤۵ر۱۰ـ٤۵ر۲ـ٤۵ر٤ـ٤۵ر۶ـ٤۵ر۸
پلازا (٤٤۲۵۵) ۳۰ر۱۱ـ۳۰ر۳ـ۳۰ر۵ـ۳۰ر۷ـ۳۰ر۹
مراد (۷۵۳۳۸۲) ۳۰ر۱۱ـ۳۰ر۳ـ۳۰ر۵ـ۳۰ر۷ـ۳۰ر۹
ناهید (۳٤۹۵۰۹) ۱۰ـ۱۲ـ۲ـ٤ـ۶ـ۱۵ر۸
داریوش (۲۶۲۶۵۰) ۹ـ۱۱ـ۱ـ۳ـ۵ـ۷ـ۹

★ **(×) عشق نامادری ـ سینماسکوپ ـ رنگی**
ایفل (۳۱۱٤۷۷) ۱۰ـ۱۲ـ۲ـ٤ـ۶ـ۸ـ۱۰

★ **فاجعه عشق ـ رنگی ـ آلن‌دلون ـ سیدنی‌رم**
آتلانتیک (۶۲۷۱۷۱) ۱۵ر۱۱ـ ۳۰ر۳ـ۳۰ر۵ـ ۳۰ر۷ـ۳۰ر۹

★ **فستیوال فیلمهای بیك ایمانوردی**
رکس (۳۱۵۲۹۳) ۳۰ر۱۰ـ ۳۰ر۲ـ ۳۰ر٤ـ ۳۰ر۶ـ ۳۰ر۸
میامی (۷۰٤۳۲۹) ۱۱ـ ۱ـ ۳ـ ۵ـ ۷ـ ۹
الوند (۳۵۶۵۳۸) ۱۰ـ ۱۲ـ ۲ـ ٤ـ ۶ـ ۸
کیهان (۹۵۷۳۶۰) ۹ـ ۱۱ـ ۱ـ ۳ـ ۵ـ ۷ـ ۹
مارلیک (۹۶۳۶۱۶) ۳۰ر۱۰ـ ۳۰ر۲ـ ۳۰ر٤ـ ۳۰ر۶ـ ۳۰ر۸
اسکار (۹۲۰۸۸۸) ۱۰ـ ۱۲ـ ۲ـ ٤ـ ۶ـ ۸
ارانوس (۲۷۹۷۱) ۳۰ر۱۰ـ ۳۰ر۲ـ ۳۰ر٤ـ ۳۰ر۶ـ ۳۰ر۸
شهرام (۸٤٤۵٤۹) ۹ـ ۱۱ـ ۱ـ ۳ـ ۵ـ ۷ـ ۹
شرق (۵۳٤۰۲٤) ۳۰ر۱۰ـ ۳۰ر۲ـ ۳۰ر٤ـ ۳۰ر۶ـ ۳۰ر۸
سیلوانا (۳۹۳۷۷۷) ۹ـ ۱۱ـ ۱ـ ۳ـ ۵ـ ۷ـ ۹

★ **فداکار ـ رنگی ـ جی‌تندرا**
همای (۳۱۱۶۶۹) ۳۰ر۱۰ـ۳۰ر۲ـ۳۰ر٤ـ۳۰ر۶ـ۳۰ر۸

★ **فرودگاه ـ در پناه قانون**
البرز (۳۰٤۲۵۸) ۳۰ر۸ـ ۳۰ر۱۲ـ ۳۰ر٤ـ ۳۰ر۸

★ **مزدجسارت ـ رنگی ـ رابرت دوال**
گلدن‌سیتی (۶۶۳۳۶۹) ۱۵ر۱۱ـ۳۰ر۳ـ۳۰ر۵ـ۳۰ر۷ـ٤۵ر۹

★ **ممل آمریکائی ـ بهروز وثوقی ـ گوگوش**
اروپا (۳۰۳۱۷۹) ۳۰ر۱۰ـ۳۰ر۲ـ۳۰ر٤ـ۳۰ر۶ـ۳۰ر۸
آسیا (٤۲۹۰۹) ۱۱ـ ۱ـ ۳ـ ۵ـ ۱۵ر۷ـ ۳۰ر۹
شهوند (۳۵٤۰٤۰) ۱۰ـ ۱۲ـ ۲ـ ٤ـ ۱۵ر۶ـ ۳۰ر۸
لیدو (۹۵۱۲۸۲) ۹ـ ۱۱ـ ۱ـ ۳ـ ۵ـ ۷ـ ۹
نپتون (۷۶۰۱۳۶) ۹ـ ۱۱ـ ۱ـ ۳ـ ۵ـ ۷ـ ۹
ژاله (۳۰٤۱۲۰) ۹ـ ۱۱ـ ۱ـ ۳ـ ۵ـ ۷ـ ۹
نوسک (۵۳۹۵٤٤) ۱۰ـ ۱۲ـ ۲ـ ٤ـ ۶ـ ۸
المپیا (۹۲۶۷۹۷) ۱۰ـ ۱۲ـ ۲ـ ٤ـ ۱۵ر۶ـ ۳۰ر۸
چرخ‌فلک (۹۵۰۵۵۸) ۹ـ۱۱ـ۱ـ۳ـ۵ـ۷ـ۹
فیروزه (۷۵۷۶۶۹) ۱۰ـ ۱۲ـ ۲ـ ٤ـ ۶ـ ۸
پاسارگاد (۳٤۲۷۸۲) ۱۰ـ ۱۲ـ ۲ـ ٤ـ ۱۵ر۶ـ ۳۰ر۸

★ **مغول‌اعظم ـ رنگی ـ دلیپ‌کومار**
حافظ (۳۹۱۰۷٤) ۳۰ر۱۰ـ ۳۰ر۲ـ ۳۰ر٤ـ ۳۰ر۶ـ ۳۰ر۸

★ **مظفر ـ پرویز صیاد ـ نوذرآزادی**
نیاگارا (۶۶۵۳۰۷) ۱۱ـ۱ـ۳ـ۵ـ۷ـ۱۵ر۹
سیلورسیتی (۸۶۱۲۰۵) ۳۰ر۱۰ـ۳۰ر۲ـ۳۰ر٤ـ۳۰ر۶ـ۳۰ر۸

★ **نخاله‌ها و المپیك ـ رنگی ـ گروه‌شارلو**
تراس امپایر ۷ ـ ۹

★ **نبردبرلین ـ سینما سکوپ ـ رنگی**
ری (۲۲۵۷۸) ۹ـ ۱۱ـ ۱ـ ۳ـ ۵ـ ۷ـ ۹

★ **همبستگی ها ـ رنگی ـ سکوپ**
مازسیک (۶۶۸٤۶۱) ۱۱ـ۱ـ۳ـ۵ـ۱۵ر۷ـ۱۵ر۹

★ **هاملت ـ محصول شوروی**
دیانا (٤۷۳۶۵) ۱۰ـ۱۵ر۱۲ـ۳۰ر۲ـ٤۵ر٤ـ۷ـ۱۵ـ۹

★ **لشگر زنان ـ رنگی ـ نیك‌جوردن**
تاج (۳۱۳۸۶٤) ۱۰ـ ۱۲ـ ۲ـ ٤ـ ۶ـ ۸ـ ۱۰

سانس انگلیسی
گلدیس ساعت ۳۰ر۹ (دلیجان‌خوشبختی)

زلاندنونتایج درخشانی‌راازسفر اعلیحضرتین انتظارمیکشد

شاهنشاه: ایران خواستار استقرار بهترین روابط با همه ملل است

★ هیچ فاصله‌ای میان قلب ها ونظر کامل دو ملت ایران و زلاندنو وجود ندارد .

گزارش سیما دبیر آشتیانی فرستاده اطلاعات به زلاندنو

کانبرا ـ شنبه ـ سفر رسمی شاهنشاه آریامهر و علیاحضرت شهبانو به‌زلاند نو دومین کشور اقیانوسیه از دیروز آغاز شد .

اعلیحضرتین بامداد دیروز در پایان‌یک سفر ۸ روزه‌رسمی به‌استرالیا ، سفری که مناسبات و همکاری های آینده ایران و استرالیا را بنیادی تزلزل ناپذیر و محکم داد ، خاک این کشور پهناور را بسوی کشور زلاندنو ترک فرمودند .

زلاند نو یا نیوزیلند که تا سه‌شنبه این هفته میزبان اعلیحضرتین‌است،نتایج‌مشابه‌ای را از سفر رهبر ایران انتظار میکشد . در حقیقت زمینه موضوعات‌مورد مذاکره رهبران ایران‌وزلاندنو مشابه مذاکرات استرالیا بنظر میرسد .

★ ورود به زلاند نو

اعلیحضرین ساعت ۲۵ر۳دقیقه بعد از ظهر دیروز با یک فروند جت بوئینگ هواپیمائی ملی ایران وارد فرودگاه بین‌المللی کانتربوری‌درشهر کرایست‌چرچ درجنوب‌زلاندنوشدند . اختلاف ساعت زلاندنو با تهران هشت ساعت و نیم است .

درپای‌پلکان هواپیماسردنیس بلوندل فرماندار کل زلاندنو و بانو ، ویلیام ادوارد رولینگ نخست‌وزیروبانو به اعلیحضرتین خیرمقدم گفتند و یک اسکادران از هواپیما های جنگنده نیروی هوائی زلاند نو در آسمان فرودگاه کانتر بوری بپرواز در آمدنددرفرودگاه‌دودخترخردسال از دو نژاد مختلف زلاندنو دو دسته‌گل‌بسیار زیبا تقدیم‌داشتند.

اعلیحضرتین سپس در حالیکه فرماندارکل ، نخست وزیر و بانوانشان در التزام بودند به جایگاه مخصوص تشریف فرما شدند و دسته موزیک سرودملی دو کشور را نواخت و ۲۱ تیر توپ‌به‌افتخار ورود اعلیحضرتین شلیک شد .

شاهنشاه‌ازمقابل گارداحترام عبور فرمودند و فرماندار کل و رئیس‌مجلس‌ملی‌و نماینده‌سفرای خارجی و رهبر حزب اقلیت و شهردارکرایست‌چرچ‌وبانوانشان را به حضور اعلیحضرتین معرفی کردند .

★ خوش‌آمد فرماندار

پس‌ازمراسم معرفی شخصیت های زلاندنو اعلیحضرتین در حالیکه فرماندار کل ، نخست وزیر و بانوانشان همراه بودند به سالن مخصوص فرودگاه تشریف فرما شدند . در این جا فرماندار کل زلاند نو طی بیاناتی خوش آمد گفت :

برای من جای بسی مباهات و افتخار است که از جانب علیاحضرت‌ملکه انگلستان و نیز از جانب دولت و ملت زلاندنو تشریف‌فرمایی‌اعلیحضرتین را به کشورمان‌خیرمقدم و خوش آمد بگویم . ما خوشوقتیم که به رهبر کشوریکه با ما روابط حسنه‌ای‌دارد ، به‌رهبرکشوریکه هرروزنقش فعال‌تری در صحنه روابط‌بین‌المللی‌بدست میاورد، به رهبرکشوریکه از سیاست مستقل‌ملی‌پیروی میکند وهمواره احتیاجات‌کشور های نیازمند را درمدنظرداردخوش‌آمد بگویم .

تمدن کشور تحت رهبری شاهنشاه آریامهر ، ریشه های بسیار قدیمی وچندین‌هزارساله داردولی اکنون شما به کشوری تشریف فرماشده‌اید که تمدن و تاریخ آن بسیار جوان است و از چند صد سال تجاوز نمی‌کند و تا قبل از آن این‌سرزمین خالی‌ازسکنه بود و افتخاری‌که نصیب‌ملت زلاندنو گردیده است موجب خواهد شد که بین ملتی کهنسال و ملتی جوان پیوند دیگری پدیدار گردد .

از همه مهمتر ما تشریف‌فرمایی اعلیحضرتین‌را به خاطرشخصیت بارزشان خوش آمد می‌گوئیم و از این بابت بی‌نهایت مسرور هستیم .

★ پاسخ شاهنشاه

شاهنشاه آریامهر در پاسخ طی بیاناتی فرمودند :

از استقبال گرمی که در اینجا از ماشدونیز اشاره‌شمابه تمدن کهنسال کشورم ، متشکر هستیم ولی میبایست‌خاطرنشان سازم که مادر ایران تنها به گذشته درخشان خود اتکاء نمی کنیم بلکه همواره آینده را مدنظر داریم ، مایلم دراینجا به پیشرفتهای درخشان کنونی و آینده درخشان ملت زلاندنو اشاره کنیم .

«ملت شماتوانسته است طی مدت کوتاهی توفیق‌های عظیمی بدست آورد و این هدفی است که ما نیز در کشور خود دنبال میکنیم . ما با آینده نگری‌تمام خواهان استقرار روابط دوستانه با کلیه ملل دنیا می‌باشیم و همواره دست دوستی به جانب مللی که خواهان استقرار روابط دوستانه با ما باشند دراز میکنیم . برقراری روابط حسنه بین ملل موجود تضمین صلح منطقه‌ای و جهانی خواهدشد. ارتباطات اقتصادی و سیاسی بین کشورها راتوسعه خواهد بخشید و در نهایت برای کلیه مردم جهان مفید و سودمند خواهد بود . روابط دوکشور ایران و زلاندنو می‌تواند در آینده در جهت منافع مشترک دوکشور روز به روز استحکام و توسعه بیشتری یابد.»

★ بازدید از موزه

شاهنشاه و شهبانو پس از مراسم رسمی‌استقبال درحالیکه فرماندار کل و نخست وزیر به اتفاق بانوانشان در التزام بودندبه محل اقامت مخصوص عزیمت فرمودند و در ساعت ۳۰ر۹ درحالیکه نخست وزیر زلاندنو و بانو در التزام بودند به موزه کانتربوری در شهر کرایست چرچ تشریف‌فرما شدند . در جلوی در ورودی موزه شهردار شهر کرایست چرچ و بانو تشریف فرمایی اعلیحضرتین را به موزه خیر مقدم عرض‌کرد و سپس اعضای انجمن شهر و اعضاء هیئت مدیره موزه ، مقامات شهر کرایست چرچ و بانوانشان را به حضور اعلیحضرتین معرفی کرد.

اعلیحضرتین سپس ازقسمت های مختلف موزه که شامل بخشهای جانور شناسی ، باستانشناسی و اشیاء مربوط به دوران قوم مائوری که مهاجران اولیه زلاندنو را تشکیل میدهند بازدید فرمودندسپس‌یک گروه ازپسران و دختران مائوری با انجام‌رقص های‌جالب وخواندن ترانه های بومی تشریف‌فرمایی اعلیحضرتین به زلاندنورا خیر مقدم گفتند .

بهارمناسبات با ایران

پس‌ازاین‌مراسم شهردارکرایست چرچ از جانب مردم شهر به شاهنشاه به عنوان پادشاه کهنسال ترین کشور پادشاهی جهان ورهبری که خودرا وقف ملتش کرده‌اند خوش‌آمد گفت.

شهردار کرایست چرچ گفت، شما در آغاز بهار به شهر ما آمده‌اید ، زمانیکه طبیعت زندگی را آغاز میکند . من این را به‌فال‌نیک میگیرم وامیدوارم سفر شاهنشاه و شهبانو نه تنها دوستی مردم ایران‌و زلاندنورا استوارتر سازد بلکه تفاهم روزافزونی را در روابط دو کشور ما موجب شود . درواقع امیدوارم این بهار ، بهار همکاریهای ما باشد . یک همکاری که منافع مردم ما را تامین میکند، زیرا زندگی‌انسان در جهان‌تنها در صورتی می‌تواند دوام یابد که ملت ها به گرد هم آیند و با هم همکاری کنند ، برای مشکلات خود راه حلهائی بیابند زیرا اگر مشکلی حل نشده باقی بماند بدون‌شک برای آینده خطرناک خواهد بود .

اعلیحضرتا زلاندنو کشوری کوچک و جوان است ما به سهم خود به جامعه بشری‌کمک کرده‌ایم . ما نیز چون شما خویشتن را وقف آرمانهای انسانی کرده‌ایم . باشد کهبهار نخستین سفر اعلیحضرتین به زلاندنوپردوام و شکوفا بماند .

شهردار کرایست چرچ در پایان سخنان خود تابلویی از مناظر طبیعی زلاندنورا که توسط بزرگ ترین نقاش‌معاصر این کشورکشیده‌شده بودبه‌عنوان هدیه مردم کرایست چرچ‌تقدیم داشت .

پاسخ شاهنشاه

شاهنشاه آریامهر از هدیه مردم کرایست‌چرچ تشکرکردند و در پاسخ فرمودند :

من به‌مردم زلاندنو تبریک میگویم‌که‌در مدتی‌کوتاه به‌پیشرفت هایی بزرگ دست یافتند این راست است که طبیعت شما شگفت‌انگیز و کشور شما زیبا است ، اما این انسان و تلاش او است که می‌تواند موهبت‌های خدادادی را بارور سازد و نه فقط محصول بدست آوردبلکه جامعه‌ای را بنا کند که براساس انسان دوستی احساس و در اندیشه دیگران بودن استوار باشد.

من این راه دراز را آمده‌اما شما را بشناسم و زیبایی‌های کشور شما را ببینیم . من حامل آرزوهای خوب مردمم برای‌مردم کشور شما هستم. ما برای‌ایجاد رابطه نزدیکتری با کشورشما به‌اینجا آمده‌ایم . از نظر جغرافیایی بین ما فاصله بسیار است اما من هیچ فاصله‌ای بین قلب‌هایمان و نظرگاه‌هایمان ،آنچه از دنیای کنونی خود می‌خواهم و آنچه از دنیای آینده انتظار داریم، نمی‌بینیم ، دنیایی که امیدوارم دنیای عدالت و فارغ از بدبختی، جهل وبیماری باشد.

امیدوارم توسعه روابط ما بسود گسترش دوستی میان تمام ملل جهان بخاطر هدفهای مشترکمان باشد بنابراین اجازه بدهید برای مردم‌شهر زیبا ومردم زلاندنو آرزوی خوشبختی و بهروزی کنم.

اعلیحضرتین سپس به هتل کلارندون محل اقامت مخصوص عزیمت فرمودند.

★ضیافت فرماندار کل

اعلیحضرتین دیشب‌میهمان‌ضیافت شام رسمی فرماندار کل نیوزیلند وبانو بودند.در مسیراعلیحضرتین از محل اقامت ، تا محل ضیافت، باوجودیکه باران شبتاشدیدی میبارید هزاران تن‌از مردم این شهر صف کشیده و هنگام عبور اتومبیل شاهنشاهو شهبانوبشدت ابراز احساسات میکردند. بمحض ورود اعلیحضرتین همراه با میزبانشان سردنیس بلاندل وبانو به‌محوطه‌ساختمان‌سالن‌شهرداری، یک هزار تن از مردم شهر که برای دیدار اعلیحضرتین اجتماع کرده بودند بشدت نسبت به شاهنشاه و شهبانو ابراز احساسات کردند.

در جلوی‌در ورودی ساختمان شهرداری دو دختر خردسال دسته گل‌های زیبایی بحضور اعلیحضرتین تقدیم‌کردند. درهمین هنگام مقامات عالی رتبه کشور زلاند نو و مقامات شهر کرایست چرچ که بابانوانشان در طبقه‌اول ساختمان صف کشیده بودند با کف‌زدن‌های‌ممتد مقدم‌اعلیحضرتین را گرامی داشتند. هنگامیکه کف زدن حضار تمام شد، بانوی سالخورده‌ای در میان میهمانان، از فرط اشتیاق بار دیگربتنهایی شروع به کف زدن و ابراز احساسات کرد و شهبانو وی را موردتفقد قراردادند. اعلیحضرتین وهمراهان سپس به طبقه دوم ساختمان تشریف‌فرما شدند وپس از استراحتی کوتاه به‌سرمیزشام تشریف‌فرما شدند.

شاهنشاه وشهبانو پس از صرف شام به سالن محل‌اجرای کنسرت‌های شهرکه تمامی ۲۸۰۰ صندلی آن بوسیله مقامات‌برجسته زلاندنو اشغال شده بود قدم نهادند در این سالن بسیار زیبا و مدرن ارکستر سنفونیک‌رادیو تلویزیون زلاندنو کنسرتی‌بافتخار اعلیحضرتین اجرا میکرد .ورود اعلیحضرتین بسالن کنسرت با نواختن طبل‌ها و آهنگی مخصوص توسط ارکستر اعلام شد و در همین هنگام حضار به افتخار تشریف‌فرمایی شاهنشاه و شهبانو بپا خاستند. وپس از نواختن سرود ملی دو کشور ارکستر رادیو تلویزیون زلاندنو برنامه خود را آغازکرد وقطعات جالبی از آهنگسازان بزرگ نواخت . این مراسم تا ساعت۲۳ بوقت محلی ادامه داشت وپس از پایان‌آن ، اعلیحضرتین‌رهسپار اقامتگاه اختصاصی شدند.

برنامه امروز و فردا

شاهنشاه وشهبانو امروز از دانشگاه لینکلن دیدن فرمودندو ناهار را میهمان استادان این دانشگاه بودند.

برنامه فردای اعلیحضرتین شامل بازدید ازیک مرکزدامداری وسپس عزیمت به ولینگتن پایتخت نیوزلند است.

جهان سوم چشم امید به شاهنشاه دوخته

سنگاپور ، خبرگزاری آلمان ـ کشور های غیرنفت‌خیز جهان سوم که اقتصادشان درنتیجه بالا رفتن قیمت نفت صدمه دیده ، چشم امید به شاهنشاه ایران دوخته‌اند .

ایران از طریق سرمایه‌گذاری در نوسازی اقتصاد کشور های درحال توسعه فاقد نفت ، این ممالک را در درآمد های نفتی خویش سهیم کرده و کشور های جهان سوم امید دارند که با دنباله‌روی سایر کشور های نفت‌خیز از ایران ، ترقی قیمت نفت باعث بالا رفتن‌سطح رفاه در آن گروه از ممالک جهان سوم که غیر نفت‌خیز هستند ، شود .

جنگ نفت بین ایالات متحده امریکا و کشور های عربی‌تولید کننده نفت باعث تشکیل‌یک‌جبهه سوم ازممالک درحال توسعه که فاقد نفت هستند شده است . این جبهه سیاست امریکا ونیزسیاست‌نفتی اعراب را رد می کند و چشم امید به شاهنشاه ایران که باعتقاد آنان به هیچیک از این گروه ها وابستگی ندارند دوخته است.

اطلاعیه مرکز آزمون شناسی

درباره پذیرفته‌شدگان مسابقه ورودی مدرسه‌عالی علوم‌اقتصادی واجتماعی قزوین

پذیرفته‌شدگانی که اسامی آنان در این اطلاعیه درج گردیده باید از تاریخ هفتم لغایت دهم مهرماه و در صورت نیاز افراد ذخیره در روز ۱۱ر۷ر۵۳ برای ثبت‌نام با در دست داشتن مدارک زیر به مدرسه عالی مذکور واقع در شهرستان قزوین مراجعه فرمایند .

۱ـ ۱۰ قطعه عکس ۴×۶ و ۶قطعه عکس ۴×۳ باذکر مشخصات کامل در پشت عکس‌ها .
۲ـ ۵برگ فتوکپی شناسنامه .
۳ـ یکبرگ فتوکپی دیپلم یا جواز قبولی .
۴ـ رسید پرداخت ۴۰ ریال بحساب‌اداره‌کل امتحانات وزارت آموزش و پرورش برای صدور برگ تائیدیه دیپلم .
۵ـ رسید پرداخت شهریه برطبق مصوبات وزارت علوم و آموزش عالی بحساب ۴۴۴ بانک صادرات شعبه‌قزوین یا حساب شماره ۲۲۵۲ بانک بازرگانی ایران شعبه قزوین یا تعهد خدمت بر طبق قانون جدید آموزش رایگان
۶ـ اصل و فتوکپی برگ آماده بخدمت که مهلت آن منقضی نشده باشد .
۷ـ اصل و فتوکپی برگ معافیت دائم برای معاف شدگان از خدمت وظیفه .
۸ـ اصل و فتوکپی دفترچه پایان خدمت برای‌کسانی که خدمت وظیفه را انجام داده‌اند .

پذیرفته شدگان مدرسه عالی علوم اقتصادی و اجتماعی قزوین رشته اقتصاد

نام خانوادگی و نام شماره شناسنامه

خیام حقیقی عباس ۳۹۹۴۹
مقدادیان محمد تقی ۱۰۸۰
توکلی هفشجانی عباسعلی ۱۱۷۴
طاهری زریر ۳۸۸
رجایی شریف‌آبادی علی ۲۲
شفیع‌پور احمد رضا ۵۱۰
تدینی‌نوالی محسن ۷۶۴
شیرمحمدی محمدرضا ۴۰۵
صمیمی بار فروشی محمد سعید ۱۱۷
اسلامی زاده محمد علی ۸۹۵
طولابی ناهید ۴۷۹۴۷
جززمردیان فرهاد ۸۳۷
بیرنگ شیرعلی ۶
قندی مسعود ۱۵۲۱
شوشتری حسین ۲۸۰
ابرویی هوشنگ ۲۴۰۱
کنعانی هندیجانی ملک منصور ۵۰
توانا داداش ۷۷۲۲۹
خطاپوش آذر ذبیح‌اله ۱۲۰۵
فیروزی سعید ۵۹۹
علوی‌پور سید احمد ۴۸۹
منتظر محمد رضا ۲۶۲
زاچکانی عبداله ۱۵۹
پالاد غلامحسین ۷۴۱
جزایری جونقانی بدرالسادات ۴۵
رضایی سید حسینعلی ۲۱۸۳
هاشمی موقر سید سعید ۲۳۷۲
جزایری جونقانی سید مجید ۸
پنجه شاهی‌محمدجواد ۵۰۵۱۱
سعیدی عباس ۲۷۹۱
سلاجقه سیاوش ۶۰۸
سروری ساسان ۱۶۶۸
نیاجلیلی حسین ۲۲۰
اکبری دستبیاض محمد ۴۰
مقتدری حسین ۱۱۴
علی‌وردی جعفر ۳۵
طالبحقی‌پور باقر ۵۲۴۶۷
مومنان مرتضی ۳۸۵۲
مینوبی عراق حمید ۱۷۳۳
نوریخش حبیب‌آبادی‌علی ۵۲۱۴۲
زمانی عطااله ۱۱۹۷
جعفری ناصر ۸۲۰
دانشمند محسن ۶۴۲
غریب علی ۱۰
نظیفی داود ۲۳۸
غفاریان داریوش ۱۳۴
احمدی احمد ۱۹۱۷
قرجه‌داغی اسماعیل ۷۷۴
نیکوبی احمد ۳۳۵
علی مردانی محمدعلی ۲۸
قدس مقتدا ۶۴
قمری عبدالمحمد ۳
جلالی فسقندیس بهمن ۱۳۶۲
ناهید قاسم ۵۷۱
دوستمحمدی محمد حسین ۴۴۴
ذوی‌الانواریه‌عبدالعلی ۹۳۶۲۹
سرمدی بهروز ۵۱۷۶۲
صالح احمد ۴
علی بازی بهبهانی ناصر ۱۴
مرویش شاهرخ ۱۵۹
معنویان احمد ۴۰۳
میرآباد محمد ۲۱۳۵
فداکار شاهرخ ۵۱۱۲
زاجکانیها حسین ۷۰۱
موسوی سیدمحمد ۹۹
سبحان سرندی رحیم ۷
اعرابی سید محمد ۲۲۰
ذوالاکتافستانی نادر ۶۳۴
پرتوی ناصر ۲۹۲
عبدمنافی سید خلیل ۲۴۲۳
گوشوار علیرضا ۴۹۳۷۰
آقامهدی صراف سعید ۴۷۱۸
اکبری عبدالرسول ۳۶۶
صدری احمد ۱۲۵
منتظمی ساسان ۷۶۰
آشوری هما ۱۸۷۲
مهانیان خامنه آقاعلی ۲۲۹
آرام سعید ۳۷۷۳۴
سلیمانی روزبهانی همایون ۲۰۸
اصغری‌نوزاد عادل ۸۲۵۸۸
عدالتیان‌شهریاری جمشید ۸۴۷
عطاییان محسن ۵۳۴
مجدزاده عاملی امین ۶۰
شهیدی امام‌جمعه بدری ۶۲۳۷۵
مقدمی توراندخت ۱۱۷۵
ربیعی محمود ۲۳۷
صفار پریچهر ۵۰۱۸۸
محمدزاده طبسی هادی ۶۱۰۸۵
قباخلو عباس ۲
قایمی کاشانی محمد ۵۱۲
میرنوری لنگرودی سیدحسن ۴۸۳۹۸
قدیمی سعید ۱۹۶۰
دوستی علی ۶۳۸
مولازاده فضلعلی ۷۸۵۱۳
مشعشع محمدحسین ۱۴۱۳
قاسمی زین‌العابدین ۳۳۸
اسدی پسوجانی ابوالقاسم ۴۴۷
نقبایی سیدعلی ۱۱۷۴
یوسفی پاسندی داود ۲۲۸
شفیع‌پور ایرج ۸۰۱
ساعی ادیب ۳۹۱
معراجی مسعود ۱۲۴۹
کفایی لطفی‌فریدون ۶۸۹
صناعی‌ها فرامرز ۹۶۲
صدقیانی فریبا ۱۸۶
تولیتی مرتضی ۳۷۸۲
عزیزیان امیری محمدی ۱۱۹۷
رحمانی‌فرد مجید ۱۳۳۹
زمانی‌فرادنبه غلامحسین ۳۰۲۶
فردرحمانی‌عبدالحسین ۵۱۳۲۷
نیک‌پور محمد ۲۵۰
شاطریان سلمقان بیدگلی احمد ۵۰۹۵
اکبری محمدحسن ۹۴
مشک‌فروش محسن ۹۵۶
زایری مسعود ۲۶۹۶۴
صدرنورمحمدی عظیم ۱۸۵
حسن‌پور علی ۲
آینه‌چیان احمد ۳۰۷۸۷
ذوالقدری مسعود ۱۹۸۸
گلستانی‌زاده سید مجید ۲۴۴۵
تقوی سید ابوالقاسم ۹۹
معتمدی دماوندی محمد ۴۳۱
هراتیان محسن ۵۴۷۱۵
توسلی‌خواه اصغر ۸۷۱
رحیمی محمدعلی ۳۶
اعلمی عبدالوهاب ۳۲۲
سکاک سیدعلی ۴۱۲
سلطانیه کریم ۱۵۴
رحمانی علی ۳۲۵۴
قربان مقدم حسین ۱
کوپایه احمد ۹۳۶
لک‌مظاهری سیرش ۱۴۹
صالحی محمود ۲۵
ماجدی جواد ۱۵۲
داوری ذبیح‌الله ۹۳۹۵
عاضدی عبدالمحمد ۱۶۶
محمدی‌اهرنجانی حسین ۱۳۵
بازوبند محمدقاسم ۶۴۸
عطایی علی ۸۲۷
یارمحمدی مجتبی ۷۷
آثاری‌پیرالوان مصطفی ۶۰۴۹
تکمیلیان رمضان ۷۴
حاجی‌عباسی علی ۴۸۸۹۳
جواهرنشان محسن ۹۲۹
جاویدی مسعود ۲۰
محسنی‌کبیر محمدابراهیم ۳۹۳
میرکاظمی سیدجلال ۵۶۴
حقیقی آزاد سیدعباس ۵۳۹
دری غلامحسین ۸۵
سرخوش افشار ایرج ۲۲۵۵

ذخیره های مدرسه عالی علوم اقتصادی‌واجتماعی قزوین‌رشته اقتصاد

نام‌خانوادگی‌ونام‌شماره‌شناسنامه

جهانگیری مجید ۳۳۷
عربخزروقی مسعود ۲۲۴
داداش‌زاده کوچصفهانی‌همایون ۸
رضاخانی نریمان ۹۰۰
داوری تبریزی بهمن ۹۰۰
دلال‌زاده رسیمان محمد علی ۱۸۹۹
طاهرکرمانی حسینعلی ۱۰۹
عبید علی ۴۴۷۵۶
جوادی ابوالفضل ۲۲۴
علی عسکری ابوالقاسم ۸
میار جهانگیر ۲
قبادیها قاسم ۱۵
حقیقت محمدرضا ۹۶۸
هاشمی سیدعبداله ۱۱۰۶
انسانی شیشوان محمدعلی ۶۷۹
یزدان مهر صغری ۸۳۶
نمازقلن محمد مهدی ۶۷
امیرحسینی محمد مهدی ۷۴۰
رحیمی‌جاوید رمضان ۲۴۹
پیله‌چیان لنگرودی عباس ۱۳۸
علوی طالقانی سیدمحمد جواد ۲۶۵
هاشمی طاری‌سید محمدمرتضی ۸۸۱
امجدی علی ۲۵۷
وحید امید ۲۸۵
باوفا فواد ۳۰۴
نیکخواه بهرامی فریماه ۱۱۵۰
شکوهی‌رازی‌محمدحسین ۳۳۱۰
غرایی عبدالعلی ۷۴۸
شایان مهر امامعلی ۵۱۰
شیروانی بروجنی خسرو ۱۰۸
مرادیان فرهاد ۵۹۷
کریم خلیل‌آباد غلامرضا ۱۰۰۵۸
گلچین فرخنده ۲۹۵
آقاجانی بیک فرخ ۵۰۶۵۷
مهرابی فریبرز ۲۱
برادران مظفری‌مهدی ۲۴
تیله‌کن‌حسن ۸۰۷
گلفشان زهره ۴۳۹۰
یونس سینکی‌علی ۶۰
سلطانی محمد ۲۳۱۸
فرخ‌نیا مرتضی ۵
قدس محمود ۲۲
شهرستانی محمد ۱۴۴
عبدالهی سعید ۱۲۲۸
صادق وزیری بهرام ۱۷۸۳۱
شلویری ناهید ۱۶۰۷
جباری محسن ۵۳۶
شفیعی حسن آبادی مسعود ۲۳۶
کریمی گیتی ۱۸۱۶
نواب اصفهانی اکبر ۴۱۱
دهقانی منگابادی ناصر ۲۰۰۵
محمودی فرد محمد صادق ۶۹۵
احدوند الهه ۴۱۵۸
شهنازی عبداله ۳
امامی هاشمی محمود ۲۳۰۶
قراجه داغی غلامرضا ۹۱۳
آقامحمدی عباس ۲۱۶
کهن‌جامه عبدالملکی محمد ۹۱۷
افراری منصور ۲۹۵۷
سقطفروش غلامرضا ۱۳۸۹۱
شیرازی غلامرضا ۱۰۱۹
دولتی عباسعلی ۱۵۹
خاتمیان طاهره ۱۰۲
اخوان علی ۶۳
خوشنود فتاح ۳۳۹
هاشمی نژاد سیدعظیم ۱۸
یزدچی مسعود ۴۱۲
داروگر رودسری بیژن ۲۳۹
فهندژسعدی سید سعید ۴
هاشمی سیداحمد ۱۷۹۰
رادنژاد علی‌رضا ۲۴۱
فارسپور هادی ۱۰۷۸
هندی سید مسعود ۵۶۴
احمد زاده بزاز سید محمد ۸۸
جوادی نصراله ۱۳۱
مشارزاده مهرابی محمد حسن ۴۵۶
عیبی کاظم ۹۱
امامی‌پور چولو ابراهیم ۱۱
حسن پور ماتک محمد ۶۱۸
ملک بالا محمد ۸۶۸
صارمی فرشاد ۶۵۳
طالبی پور آقا باقر نادر ۱۱۶۴
دواچی لنگرودی حمید ۶۷
محمدی کشتلی مسعود ۵
شهیدی ولی‌اله ۴۰
فرجی کلجاهی رضا ۱۷
آقا بزرگی حمید رضا ۴۴۹
اصغری محمد ۴۲
ثقفی مقدم محمد هادی ۴۷
موسوی جویه سید حسین ۱
اشتهاردی ابوالفضل ۱۴۴۹
جباری سکینه ۵۹۰
مفاخریان بهنام ۲۵۹
اصفهانی محمد حسن ۵۷۰
غیاثی مختار ۱۷۷۲۳
روسفید محمود ۸۹۸
واعظ‌زاده نادری شهرام ۲۳
داحمر محمد حسین ۱۹۷۳
سلطانی نیا مصطفی ۷۱۷۶
عربی زنجانی سید محمدرضا ۲۴۴۳
حسنی هوشنگ ۶۳۰
امامی یداله ۱۰۲۲۲
خوش روان‌آذر محمد ۶۰۶۶۲
فرمند نادر ۲۸۲۵
قایم مقامی سعید ۱۶۶۵
شیدفربیژن ۲۷۸
رضایی اهوانویی منوچهر ۳۷۰۸
خاصه خان محمد حسین ۲۶۸
مرادی علاف اصغر ۴۳۱
بحرینی فتاح ۱۸۵
سعادت‌فر رحیم ۲۲۳
شاهسونی نصرت‌اله ۱۱۷۹
فیروزیان بیژن ۲۴۴
منتصر کوهساری شهریار ۱۱۶
اکبری طایمه مرتضی ۲۳۰
صادقیه تیرداد ۷۳۲
پورخباز عبدالمجید ۵۱
خادمی شریف آباد هرمزدیار ۱۸
امین‌پور محمد مسعود ۸
ترابی مقصود ۸۶
اورنگ محمد رضا ۳۰۳
سیفی محمد رضا ۴۵۸
صادقی نژاد سریزدی محمد رضا ۱۹۴۲
کریمی غلامحسین ۱۷۲۷
عصار سید اسماعیل ۳۱
نژاده بیژن ۹
آقا محمدی مصطفی ۴۳۰
سقایی کریم ۶۹۱
کریمزاده شکراله ۲۷۴
صفرخانی هما ۲۴۲
نامه شاه بانو ۵۳۶
کرمانی هاجر ۸۵۸
شاه ملکپور خشکبیجاری سکینه ۳۳
باری‌پور هوشمند ۴۳۳۰۷
نوروز شاد ناصر ۹۷
احمدی نژاد اسداله ۱
تجیدی محمد حسن ۱۱
کیومرثی خسرو ۲۰۹
قنوعی شهیرا ۸
آهنگری سریزدی محمد ۶۸۹
قالیچی منوچهر ۱۳۶۶
فاطمی میرسعید ۲۹۱۶۱
خوشخو ابوالفضل ۲۵۱
دهسرخی مقدم محمود ۱۲۵۴
شریف آبادی بهرام ۳۳۶
صدیقی علی ۴۴۵۷
کاشفی رضا ۸
پازوکی شریف احسان ۱۰۹۶
مشکاتی فرید ۱۷۵
نجمی علی اصغر ۳۰۲

متهم جنایت «کافه آفتاب» اصفهان در کویت دستگیر شد

★ عباس استکی،متهم‌جنایت پرسروصدای کافه آفتاب اصفهان،هنگام دستگیری لباس عربی به تن داشت وریش و سبیل انبوهی گذاشته بود .

عباس استکی ، متهم جنایت کافه آفتاب

عباس استکی ، متهم جنایت «کافه آفتاب» اصفهان ، چندماه پس از فرار مجددش از دست ماموران در کویت دستگیر شد.

خبرنگار ما در اصفهان می‌نویسد:دستگیری عباس‌استکی باهمکاری ماموران‌پلیس بین‌المللی صورت گرفت ووی در حالی بدام افتاد که لباس بومی اعراب رابتن داشت و ریش‌انبوه وسبیل پرپشتی هم گذاشته بود.

عباس استکی پس ازدستگیری در کویت ، باهواپیما به تهران و سپس به‌اصفهان منتقل شد.

عباس استکی چند ماه پیش‌در کافه آفتاب اصفهان ، دوست خود مرتضی شیرانی را باقداره کشت و همراه معشوقه‌اش- مریم قویدل- به مشهد گریخت .

عباس ومریم در مشهددستگیر شدند اما بهنگام انتقال به‌تهران واصفهان، عباس استکی بین‌راه به‌نحو حیرت‌انگیزی از چنگ ماموران‌گریخت‌وبه نقطه‌نامعلومی رفت تا اینکه سرانجام پلیس بین‌المللی رد پای او را درکویت یافت و او را دستگیر کرد.

افزایش سرمایه بانک تهران تامیزان یک میلیارد و پانصد میلیون ریال

سرمایه بانک تهران که در پایان سال۱۳۵۰فقط مبلغ ۲۵۰ر۰۰۰ر۰۰۰ ریال بود با اینک طبق تصمیم‌مورخ ۳۰ مرداد ماه۱۳۵۳ مجمع‌عمومی فوق‌العاده صاحبان سهام بمیزان یک میلیارد و پانصد میلیون ریال افزایش داده میشود .

بانک تهران در سال ۱۳۵۱مبلغ ۱۵۰ر۰۰۰ر۰۰۰ ریال بسرمایه خود اضافه کرد. در سال۱۳۵۲ سرمایه بانک از مبلغ چهارصد میلیون ریال به هشتصد میلیون ریال افزایش داده شد در پایان شهریور ماه ۱۳۵۳ سرمایه بانک بمبلغ یک میلیارد ریال به ثبت رسید واینک تااول دیماه‌سرمایه بانک بمیزان ۱ر۵۰۰ر۰۰۰ر۰۰۰ ریال خواهد رسید . مدیر عامل بانک اضافه کرد که بانک‌تهران به پیروی‌از سیاست عمومی دولت که تحت‌راهنمائی‌مدبرانه شاهنشاه آریامهر از طریق عمومی کردن سهام شرکت ها انجام میگیرد در هر نقره از افزایش سرمایه مبلغ قابل توجهی از افزایش سرمایه را در بورس اوراق بهادارعرضه داشته است بنحویکه در سال ۱۳۵۲ مبلغ هفتاد میلیون ریال سهم برای عموم عرضه داشت و درسال۱۳۵۳ مبلغ ۱۵۰ر۰۰۰ر۰۰۰ ریال سهم دیگر در بورس اوراق بهادار عرضه میکند .

بعلاوه بانک تهران سیاست‌سهیم کردن کارکنان موسسه‌در سرمایه بانک را دنبال کرده و در دوفقره افزایش سرمایه در سال های ۱۳۵۲ و ۱۳۵۳ از سهام به نسبت سنوات خدمت در اختیار کارکنان گذاشته است که‌در حال حاضر از مبلغ ۱ر۵۰۰ر۰۰۰ر۰۰۰ ریال مبلغ ۶۰ر۰۰۰ر۰۰۰ ریال متعلق بکارکنان بانک میباشد که به‌نسبت اسمی وبا شرائط بسیار آسان‌در اختیار آنان گذاشته شده است.

البته با توجه برونق اقتصادی موجود بمنظور همگامی با این توسعه و ایجاد یک موسسه‌مالی وبانکی که شایسته عرضه خدمات درشرائط آینده توسعه‌اقتصادی مملکت نیز باشد بانک تهران‌هم چنان سیاست اضافه کردن‌سرمایه و افزایش بمنابع مالی خود راادامه خواهد داد .

تلفنهای جدید شرکت سهامی
تینالو
۸۳۲۲۵۸
۸۳۲۲۵۹
فروشنده بهترین وارزانترین
لوازم شوفاژ ـ تهویه مطبوع

خوردنیهای شفا بخش
مهدی نراقی
این کتاب به شما کمک می‌کند تا مواد غذایی را بهتر بشناسید وبا تغذیه بهترهر گزبیمار نشوید.
موسسه انتشارات امیرکبیر

استخدام

روابط عمومی تالار رودکی یکنفر مصحح فارسی و لاتین باتجربه استخدام میکندازساعت ۱۰ تا ۱۲ صبح‌دوشنبه ۸مهربه روابط عمومی تالار رودکی خیابان شاهرضا خیابان خارک کوچه نصیرطوسی مراجعه شود.

م‌الف ۱۳۱۳۷

آگهی مناقصه

شماره ۱۸ تاریخ ۲۷ر۶ر۵۳

فرماندهی لجستیکی ژاندارمری کشور جهت مصرف سال ۵۳ یک قلم اجناس مشروحه زیر را

۱ـ گوشت مرغ یک قلم تمام بمقداری که در برگ شرائطمناقصه قید گردیده .

از طریق مناقصه خریداری مینماید .

پیشنهاد دهندگان میتوانند با مراجعه به مدیریت تهیه وخرید واقع در پادگان ونک و ملاحظه نمونه اجناس و دریافت برگ شرایط و مشخصات معامله پیشنهاد خود را طبق مفاد مندرج در شرایط معامله تنظیم و تاساعت ۱۰ صبح روز ۱۷ر۷ر۵۳به دبیرخانه ستاد ژاندارمری واقع در میدان ۲۴ اسفند تسلیم نمایند .

اداره مناقصه‌گذار : فرمانده لجستیکی ژاندارمری کشور

م‌الف ۱۳۱۲۶

چون هیئت مدیره کاشی سازی پارس (سهامی عام) در تاریخ ۱۷ شهریور ماه ۱۳۵۳ تصمیم بوصول سی وپنج درصد از بقیه سرمایه تعهدی شرکت را اتخاذ نموده است لذا از صاحبان سهام شرکت درخواست میگردد که حداکثر تاتاریخ ۱۶ آذر ماه ۱۳۵۳ سی و پنج درصد از بقیه بهای سهام تعهدی خود را بحساب شماره ۷۱۰۰ شرکت نزد بانک اعتبارات ایران شعبه کریمخان زند پرداخت نمایند.

بدیهی است در صورتیکه تاتاریخ فوق سی وپنج درصد از بقیه بهای سهام تعهدی از طرف هر یک از صاحبان سهام پرداخت‌نگرددطبق قانون‌اصلاح‌قسمتی ازقانون تجارت به مبلغ پرداخت نشده خسارت دیرکرداز قرار نرخ رسمی بهره بعلاوه چهار درصد سال اضافه خواهد شد و پس از اخطار از طرف شرکت به صاحب سهم و گذشتن یکماه اگر مبلغ مورد مطالبه و خسارت تاخیر آن تماما پرداخت نشود سهام‌مزبور طبق مقررات قانونی از طریق مزایده بفروش خواهد رسید.

شرکت کاشی سازی پارس (سهامی عام)

ثبت نام پذیرفته شدگان درمدرسه عالی امور اداری و بازرگانی ـ کرمان

قبول‌شدگان در مسابقه ورودی‌سال تحصیلی۵۳ـ۱۳۵۴که‌اسامی‌آنان‌بوسیله مرکز آزمون شناسی آگهی شده برای ثبت‌نام (از نهم تا پایان روز دوازدهم مهر ماه ۵۳ باید شخصا بامدارک زیر بمدرسه عالی کرمان مراجعه کنند :

۱ ـ ۳ نسخه فتوکپی صفحه اول شناسنامه با اصل‌آن
۲ ـ ۲برگ‌فتوکپی دیپلم‌یاجوازقبولی در امتحانات خرداد ماه ۱۳۵۳ با اصل
۳ـرسیددرخواست ارزش تحصیلی دیپلم متوسطه .
۴ـ۱۵ قطعه‌عکس۴×۶ (برای‌مشمولین باضافه ۵ قطعه ۴×۳)
۵ ـ ۲ نسخه فتوکپی برگ خاتمه خدمت ، یا آماده بخدمت برای‌آبان ۱۳۵۳ یا معافیت موقت با اصل آنها

الف : اصل شناسنامه و برگ خاتمه‌خدمت و دیپلم پس از کنترل مسترد خواهد شد

ب : از پذیرفته شدگان که با مدارک‌ناقص مراجعه نمایند ثبت‌نام بعمل نخواهد آمد .

(ازذخیره‌هادرصورت‌نیاز روز سیزدهم مهر ثبت‌نام خواهد شد)

نقش‌ما درگسترش‌صنعت‌ملی، اساسی وبنیادی است
ماشین سازی تبریز هموطنان عزیز
بخصوص صاحبان صنایع رابمشاهده
محصولات‌خوددرغرفه‌سازمان گسترش و
نوسازی صنایع ایران دعوت‌مینماید
نمایشگاه بین‌المللی تهران: تقاطع‌خیابانهای تهران‌ورامسر ۲۷شهریور تا۷مهر

تلفن سرویس حوادث ۳۱۱۲۱۲

در برخورد اتوبوس مسافری با کامیون، در جاده اردکان ـ نایین

۱۶ مسافر اتوبوس کشته شدند!

★ کامیون به علت نقص فنی کنار جاده متوقف شده بود که ناگهان اتوبوس مسافری با سرعت از راه رسید ، با کامیون برخورد کرد ، قسمتی از آن را در کام خود فرو کشید و ۱۶ نفر را کشت !

یکبار دیگر داس مرگ در یکی از جاده های ایران فرود آمد و این بار طی برخورد شدید یک اتوبوس مسافری با یک کامیون، در جاده اردکان ـ نائین ، ۱۶ مسافر اتوبوس را در خواب و بیداری درو کرد !

براساس گزارش خبرنگاران ما در اردکان و یزد : ساعت ۷ بعداز ظهر روز پنجشنبه ، اتوبوس مسافری ۷۷۳۴۳ متعلق به شرکت ایران‌پیما به‌رانندگی علی حرزاده با ۳۵ مسافر عازم اصفهان بود که در ۷۷ کیلومتری اردکان به نائین با کامیون ۱۶۶۱۱ شیراز تصادف کرد.

خلیل کاظمی ، راننده کامیون، به علت نقص فنی وسیله نقلیه خود ، کامیون را در سمت راست جاده متوقف کرده و پشت آن را تا مسافتی سنگچین کرده بود تا رانندگان دیگر را متوجه خودسازد و از تصادفات احتمالی جلوگیری کند ، با اینحال اتوبوس مسافری آزراه رسید و با آن تصادف کرد.

خبرنگار ما در اردکان یزد می نویسد :

در محل حادثه بطور کلی اثری از ترمز اتوبوس دیده نشده است و این نظر کارشناسان را تائید می کند که گفته‌اند اتوبوس باهمان سرعتی که پیش میرفته پس از منحرف شدن به سمت راست جاده ، باکامیون برخورد کرده است .

هنگام وقوع حادثه نیمی از مسافران در خواب بوده‌اند و بقیه نیز در حال بیداری آنچنان غافلگیر شده‌اند که فرصت کوچک ترین عکس‌العمل و اقدامی در جهت نجات خود پیدا نکرده‌اند.

★ **مقتولین حادثه**

برخورد اتوبوس با کامیون منجر به کشته شدن ۱۱ نفر از مسافرین در محل حادثه شد . ساعتی بعد ۳ نفر از مجروحین نیز در بیمارستان اردکان درگذشتند و به این ترتیب عده مقتولین در اولین ساعات تصادف به ۱۴ نفر رسید .

خبرنگار ما در اردکان یزد اسامی مقتولین را به این شرح گزارش کرده است :

حسین ضرابی (۴۰ساله) ، محمدحسین آخوندی‌نسب میبدی اهل میبد (۲۴ ساله) ، محمد مهدی دانشیار اهل یزد (۲۰ ساله) ، فروغی (۳۰ ساله) ، پسربچه ۴ ساله‌ای بنام یاوری، ماشاءالله یاوری (۲۵ ساله) ، بیژن بیداد (۲۰ ساله) مهدی شعاعی (۲۰ ساله) ، کمال حاج‌میبدی اهل میبد (۱۴ساله)، صدیقه آخوندی‌نسب اهل میبد (۳۲ ساله)، علی حرزاده (راننده اتوبوس) .

۳ مقتول دیگر یک زن و مرد ۳۵ ساله و یک دختربچه یک ساله هستند که هنوز هویتشان روشن نشده است .

★ **دوقربانی دیگر**

در آخرین ساعات دیشب (جمعه) دوتن دیگر از مجروحین حادثه خونین راه اردکان ـ نائین در بیمارستان درگذشتند و با مرگ آنان ، قربانیان این حادثه وحشتناک ۱۶ نفر شدند .

این دو نفر مهندس فاضلی (مهندس ذوب‌آهن بافق) و محمد سمساری میهماندار اتوبوس بودند . مهندس فاضلی در یکی از بیمارستان های اصفهان بستری بود و محمد سمساری در بیمارستان نائین درگذشت.

★ **اسامی مجروحین**

سرگرد سپهری رئیس شهربانی، آقای تقی‌پور رئیس دادگاه ، دکتر سبحان پزشک قانونی و سروان نظامت رئیس ژاندارمری اردکان یزد به شنیدن خبر این تصادف به محل حادثه شتافتند.

سطح جاده از خون کشته‌شدگان رنگین شده بود و صدای ضجه و زاری مجروحین لحظه‌ئی قطع نمیشد .

بموجب گزارش خبرنگار ما در یزد : با تلاش گروه امداد ، ماموران ژاندارمری وسرنشینان وسایل‌نقلیه عبوری، مجروحین وسیله آمبولانسهای جمعیت شیرو خورشید سرخ یزد ازمحل حادثه به بیمارستان پهلوی این شهر انتقال یافتند .

۹ نفر از مجروحین که در بیمارستان پهلوی بستری شدند عبارتند از : ایران کریمی ، محمد مهدی یوسف ، منیژه لباف، سرور لباف ، معصومه یاوری ، بیژن بیداری ، منوچهر کنکرلو، مظفر غضنفری و یعقوب یوسفپور .

گروهی از مجروحین نیز به بیداری نایین انتقال یافتند وچون حال دو نفر از آنها به اسامی مهندس محمد فاضلی (پانزدهمین قربانی حادثه) و مهندس عاقبت (مهندس ذوب‌آهن بافق‌یزد) وخیم بود به اصفهان منتقل گردیدند. دو مجروح دیگر باسامی سید محمد حسینی و آزادمرد بترتیب در بخش سوانح بیمارستان پهلوی و بیمارستان گودرز یزد بستری شدند .

★ **راننده مست بود !**

خبرنگار ما در یزد با چندتن از مجروحین حادثه که دربیمارستان بستری هستند گفتوگوی کوتاهی انجام داد . بانو معصومه یاوری یزدی که از خطر مرگ جسته است گفت :

علی حرزاده (راننده اتوبوس) درمقابل یکی از رستوران های کوچک بین راه توقف کرد و درحالیکه مشروب زیادی خورده بود مجددا پشت فرمان قرار گرفت .

وی افزود :

ـ بدون‌شک مست بودن راننده و حال غیر عادی او باعث‌وقوع این فاجعه شده‌است .

این مطلب را چند تن دیگر از مجروحین حادثه از جمله بانو کریمی و بیژن بیداری نیز تایید کردند .

★ سه نفر از قربانیان حادثه ، از راست به چپ : حسین آخوندی میبدی (۲۴ ساله) ، حسین ضرابی (۴۵ ساله) و محمد مهدی دانشیان (۲۰ ساله) ...

«فرخ لقا»ی سینمای ایران به دادسرا احضار شد !

★ روفیا سلوکی: کارگران و مشتریان آرایشگاه من حاضرند شهادت بدهند که شوهرم مرا تهدید به مرگ کرده

★ بازپرس شعبه سوم دادسرای تهران، مامور رسیدگی به پرونده شکایت روفیا، علیه شوهرش، شده است .

روفیا سلوکی، «فرخ‌لقا»ی سینمای ایران ، که علیه شوهر خود به دادسرای تهران شکایت کرده است ، برای ادای توضیحات بیشتر در باره پرونده شکایت خود، به دادسرا احضار شد.

روفیا ، کمی‌قبل، با تسلیم شکوائیه‌یی به دادسرای تهران، علیه شوهر خود ـ نصرت‌الله ـ شکایت کرده است، گفت : گرچه شوهرم دایما مرا کتک میزند و آزار میدهد، اما آنچه باعث شده است علیه او شکایت کنم، این است که او اخیرا چند بار مرا تهدید به مرگ کرده است.

فرخ‌لقای سینمای ایران افزود : شوهرم مرتبا مرا در خانه زیر ضربات مشت و لگد می‌گرفت و گاهی به این‌هاکتفا نمی‌کرد و روزها به محل کار من می‌آمد و جلوی چشم‌مردم نیز مرا زیر مشت ولگد میگرفت.

وی که در یکی از خیابانهای تهران ، آرایشگاه بزرگی باچند کارگر و شاگرد دارد، همچنین گفت : آخرین باری‌که شوهرم مرا در محل کارم کتک زد و تهدید به مرگ کرد، کارکنان آرایشگاه ، عده‌یی از مشتریان دایمی من و همچنین چند نفر از همسایگان و کسبه‌شاهد ماجری بودند وبه‌وضوح شنیدند که شوهرم ضمن کتک زدن من، دایما می‌گوید که بالاخره مرا خواهد کشت.

این عده ، همان روز به من گفتند در صورتی که به مراجع قانونی شکایت کنم، حاضرند بخاطر انسانیت‌به مرجع قانونی بیایند و آنچه راکه دیده‌اند شهادت دهند.

پرونده این شکایت به آقای امامی بازپرس شعبه سوم دادسرای تهران سپرده شد و وی برای تکمیل پرونده و ادای توضیحات بیشتر، برای روفیا سلوکی احضاریه‌یی فرستاد و او را ظرف سه روز آینده به دادسرا فرا خواند.

چون روفیا هنگام ابلاغ احضاریه در محل آرایشگاهش حضور نداشت برگ احضاریه توسط شاگرد آرایشگاه روفیا رویت شد و باپایان مهلت سه روزه دادسرا، ظرف سه‌روز آینده روفیا برای تکمیل پرونده شکایت خود نزد بازپرس خواهد رفت.

بدنبال چاپ ماجرای حوریه ، زنی که شوهرش دوسال پیش او را ترک کرده بود

شوهر فراری بخانه بازگشت وهمسر و فرزندش را از مرگ نجات داد!

★ **حوریه نزد دادستان تبریز تهدید کرده بود که اگر شوهر فراری‌اش تا ده‌روز دیگر به خانه برنگردد ، او خود و تنها فرزندش را خواهد کشت ...**

زن جوانی که تهدید کرده بود اگر شوهر فراری‌اش تا ده روز دیگر به خانه برنگردد ، خود و تنها فرزندش را خواهد کشت ، بعد از دو سال جست‌وجو، شوهر خود را پیدا کرد !

خبرنگار ما در تبریز مینویسد: حوریه شهبازی ، زن جوان تبریزی ، چندی پیش نزددادستان تبریز رفت و گفت : شوهر من ، اصغر شیخ علی‌زاده ، دو سال پیش مراکه تازه با او عروسی کرده بودم بدون یکشاهی‌خرجی تنها گذاشت و ظاهرا برای‌انجام کاری به تهران رفت .

حوریه افزود : من که جنین‌دو ماهه‌یی در شکم‌داشتم ، وهزاران امید و آرزو به یک زندگی‌شیرین خانوادگی بسته بودم ، هر لحظه منتظر بودم شوهرم‌از سفربرگردد و مقدمات تولد اولین فرزندمان‌را فراهم کند . اما سفر اصغر آنقدر طول کشید که اولین و تنهافرزند ما در غیاب او به دنیا آمدووضع من‌پریشان‌تر و زندگی‌ام سخت‌تر شد .

★ **جست‌وجوی دوساله ...**

زن جوان تبریزی همچنین‌گفت: وقتی سفر شوهرم بیش‌ازحدطول کشید ، مطمئن‌شدم که او ازخانه و خانواده‌اش فرار کرده است و دیگر برنخواهد گشت . این بود که برای روشن شدن تکلیف زندگی‌ام بجست‌وجوی‌اوپرداختم و هرجا را که فکر میکردم اصغر را در آنجا میتوان یافت، زیرپا گذاشتم . اما حالا دو سال از جست‌وجوی من میگذرد ، تنها فرزندمان ـ «امیر» ـ در غیاب پدرش به ۱۴ ماهگی رسیده‌است، ولی هنوز از شوهرم کمترین‌اثری بدست نیامده است .

حوریه ، پس از شرح ماجرای زندگی خود ، گفت : حالا که از اینهمه جست‌وجو خسته شده‌ام و از زندگی در تنهایی وبلاتکلیفی به‌ستوه آمده‌ام ، قصد دارم برای پایان دادن به این عذاب دوساله خودم را بکشم . و چون دلم نمیخواهد پس‌از مرگ من، فرزند خردسالم تنها و بی‌سرپرست، در کنار خیابان‌ها بزرگ شود و احتمالا از سرماو گرسنگی‌بمیرد، میخواهم او را هم بکشم .

★ **ده‌روز مهلت ...**

این زن به دادستان تبریزگفت: حالا که چنین تصمیمی گرفته‌ام میخواهم یکبار دیگر به شوهرم فرصت بدهم . ازاین‌رو امروز اعلام میکنم اگر شوهرم‌تا ده روز دیگر به خانه‌اش برنگردد ، از گناه او میگذرم و باز در کنارش به زندگی ادامه میدهم ، وگرنه درپایان این مهلت‌ده روزه تصمیم را عملی میکنم و خود و فرزند ۱۴ ماهه‌ام را میکشم .

شرح این ماجری و موضوع تهدید حوریه شهبازی، همان‌زمان در صفحه حوادث اطلاعات چاپ شد و از آن به بعد ، حوریه هر لحظه منتظر بود تاشوهرش از سفر دو ساله خود برگردد و زندگی در کنار خانواده‌اش را از سر گیرد .

خبرنگار ما در تبریز می‌افزاید: چند روز پس از چاپ این‌خبر و عکس حوریه و اصغر شیخ‌علی‌زاده‌در اطلاعات،ماموران ژاندارمری پیرانشهر ، در یکی‌از خیابانهای این شهر ، با شوهر فراری برخورد کردند. ماموران دراین‌برخورد ، اصغرشیخ‌علیزاده را دستگیر کردند و او را همراه پرونده‌یی که برایش تشکیل‌داده بودندبه دادسرای تبریزفرستادند.

اصغر ، پس از دو سال‌گریزاز خانواده ، وقتی در دادسرای تبریز با همسر و تنها فرزندش روبرو شد ، درحالیکه اشک در چشمانش حلقه زده بود ، نزد بازپرس شعبه ۵ دادسرای‌تبریز تعهد کرد از این پس مخارج زندگی حوریه و فرزندش راتامین کند و دیگر هرگز او را ترک نکند و بدون خرجی‌خانه ، تنها نگذارد .

حوریه نیز وقتی متوجه شد که اصغر از کار خود پشیمان‌است ، از شکایت خود چشم پوشید وبا شوهرش آشتی کرد.

★ اصغر شیخ‌علی‌زاده ، شوهر فراری (سمت راست) پس از دوسال گریز از خانواده ، نزد همسر و تنها فرزندش برگشت و تعهد کرد که‌دیگر فرار نکند . در عکس همسر او حوریه ـ نیزدیده میشود.

جناب سرهنگ مرتضی ایزدی‌پور
ریاست محترم کلانتری ۱۵ تهران

ارتقاء شایسته آن جناب را صمیمانه تبریک عرض نموده ، موفقیت شما را در راه‌خدمت به شاهنشاه آریامهر و میهن عزیز از خداوند بزرگ خواستاریم .

اعضای انجمن چهارراه عباسی ـ سید میرزا اصفهانی ـ یزدی ـ بهاردوست ـ عرفان ـ حسنخانی ـ مقدم ـ قندچی ـ احمد کاشی ـ عباس قشمی ـ وظائفی ـ یعقوبی و احمد ذاکری .

آگهی خرید ماشین زباله سوز

دانشگاه تهران در نظر دارد دو دستگاه ماشین زباله سوز ۲۰۰ الی ۲۵۰ کیلوئی که دارای سه دستگاه مشعل خارجی و یک منبع حدود ۴۰۰۰ لیتری گازوئیل و تابلو برق باشد خریداری نماید .

داوطلبان میتوانند مشخصات کامل ماشین مذکور اعم‌ازصنایع داخلی و خارجی با ذکر بها حداکثر تا آخر وقت روز پنجشنبه ۵۳٫۷٫۱۱ بدفتر امور عمومی دانشگاه واقع در خیابان ۲۱ آذرکوچه رهنما تسلیم و رسید دریافت دارند .

م‌الف ۱۲۹۸۱ امور عمومی دانشگاه تهران

آگهی استخدام کارمند

یک موسسه‌ی بزرگ جهت تکمیل کادر پرسنلی خود در تهران افراد زیر را با حقوق مکفی استخدام مینماید:

۱ـ لیسانسیه آمار یا اقتصاد یا ریاضیات ، حداقل ۲ سال سابقه کار در آمار پرسنلی .

۲ـ لیسانسیه علوم اداری یا بازرگانی یا مدیریت ، با حداقل ۳ سال سابقه کار در امور پرسنلی .

شرایط :

۱ـ حداکثر سن ۳۰ سال .

۲ـ سکونت در تهران .

۳ـ واجد شرایط عمومی استخدام .

واجدین شرایط مشخصات‌وسوابق کار وتحصیلات خود را به نشانی صندوق پستی شماره ۱۲۱۲۴ ارسال فرمایند

پلاستر
کاغذدیواری
موکت ـ کفپوش
تلفن مرکز پخش و نصب :
۶۶۶۶۶۵
۴۴۰۴۱

دیگر مونت‌سوسایتی جنرالی دی‌اپوراتشن‌ات‌دی آسینیسمنت مالك اختراع شماره ۸۴۲۵ مربوط به :

تکمیل طریقه هاو دستگاه های تجدید مداوم صمغهای تعویض ایون و بسترمایع .

میل دارد با صاحبان صنایع در ایران‌برای بهره‌برداری‌از اختراع خود وارد مذاکره شود . برای اطلاع بیشتر به دفترحقوقی دکتر آقایان و همکاران خیابان سوم اسفند ۱۴۹ مراجعه فرمائید .

سوکونی میل اویل کمپانی اینک‌مالک اختراع شماره ۴۹۸۱ مربوطه به :

(طریقه مخلوط کردن مایع)

میل دارد با صاحبان صنایع در ایران‌برای بهره‌برداری‌از اختراع خود وارد مذاکره شود . برای اطلاع بیشتر به دفترحقوقی دکتر آقایان و همکاران خیابان سوم اسفند ۱۴۹ مراجعه فرمائید .

سینگوانگ‌چنگ وچرینگ‌چنگ‌مالک اختراع شماره ۷۰۸۰ مربوط به :

مجزا کردن آب شیرین از یک محلول آبکی با بکار بردن فشار قوی و درجه حرارت به اندازه زوبان .

میل دارد با صاحبان صنایع در ایران برای بهره‌برداری‌از اختراع خود وارد مذاکره شود . برای اطلاع بیشتر به دفترحقوقی دکتر آقایان و همکاران خیابان سوم اسفند ۱۴۹ مراجعه فرمائید .

تبریکات

سرکار سروان شهمیری

باکمال مسرت ارتقاء درجه آنجناب را صمیمانه تبریک عرض نموده توفیق روز افزون شمارا درراه خدمت به شاهنشاه آریامهر ومیهن عزیز از پیشگاه خداوند متعال مسئلت مینماید.

علی جمالی

جناب آقای دکتر محمد اخوین

ارتقاء شایسته آن جناب را به مدیریت کل بهداری استان لرستان تبریک میگوئیم.

خرم‌آباد لرستان ـ دکتر طباطبائی ـ دکتر جزایری ـ دکتر محجوبی ـ دکتر گرانمایه

سرکار سرهنگ عزت‌الله مهید

ارتقاء درجه جنابعالی را باکمال خوشوقتی تبریک عرض‌مینمایم.

شرکت بازاب

تیمسار سرتیپ حسین سرودی

باابراز مسرت فراوان ارتقاء درجه آن تیمسارمعظم را تبریک گفته وموفقیت بیشتری رادر راه خدمت گزاری به شاهنشاه آریامهر ومیهن آرزو میکنیم. ابوالفضل صلیبی ، غلامرضا واعظی

سرکار ستوانیکم ناصر شاهرخی

ترفیع درجه جنابعالی را از صمیم قلب تبریک عرض نموده ،ترقی وموفقیت بیشتری برایتان آرزو میکنم. احمد شاهرخی

سرکار سرهنگ ناصر صبوحی

ارتقاء درجه جنابعالی را صمیمانه تبریک عرض نموده موفقیت روز افزون سرکاررا از خداوند بزرگ خواهانم.

احمد شاهرخی

سرکار سرهنگ فضل‌الله عزیزی

ترفیع درجه سرکار را صمیمانه تبریک عرض نموده سعادت وموفقیت روزافزون جنابعالی را آرزومندم . احمد شاهرخی

جناب آقای دکتر فرهاد ریاحی

بهترین تبریکات صمیمانه خود را بجهت انتصاب شایسته آن‌جناب بریاست دانشگاه بوعلی سینا تقدیم داشته موفقیت روزافزون آن مقام معظم را از درگاه احدیت خواستارم .

همدان ـ مهندس ابراهیم جوادی

جناب آقای دکتر مهدی غفارزاده

انتصاب جنابعالی را بمعاونت صنعتی وزارت صنایع ومعادن تبریک عرض نموده ، موفقیت روز افزون‌آن‌جناب را آرزومندیم.

اهواز ـ سید حسن حجازی و بانو

جناب آقای مهندس امیرقاسم معینی‌وزیرمحترم کارواموراجتماعی

حسن انتصاب افرادی کاردان و خدمتگزار شاه و مردم‌چون آقای علی ثابت را که بسمت ریاست اداره کار شهرستان بافق منصوب شده‌اند به آن جناب تبریک میگوئیم .

لاهیجان ـ عبدالله ـ ابراهیم و حسن حسن پور

سرور محترم جناب سرهنگ ناصر صبوحی

ارتقاء درجه جنابعالی راصمیمانه تبریک عرض‌نموده‌وموفقیت بیشتر شما را آرزو مینمائیم . حسن یزدی و بانو

ایمنی مقدم بر هر چیز

کپسولهای استاندارد شده آتش نشانی
(رویال)
گام دیگری در راه سازندگی ایران نو
شرکت تولیدی سیاک
اولین سازنده
کپسولهای آتش نشانی استاندارد شده در ایران
از غرفه ما در سالن شماره ۱۰
نمایشگاه بین المللی تهران دیدن فرمائید .
۲۷ شهریور تا ۷ مهر
کارخانجات تولیدی سیاک

قزوین ـ شهرصنعتی البرز تلفن ۴۰۵۰
تهران ـ تهران نوایستگاه دقرتلفن ۷۹۱۰۸۱ ۷۹۰۳۹۴

«اطلاعیه موسسه استاندارد و تحقیقات صنعتی ایران»

قابل توجه تولیدکنندگان ، توزیع کنندگان، فروشندگان و مصرف کنندگان کالا های مشمول استاندارد اجباری

پیرو آگهی های مورخ ۵۲٫۱۲٫۱۱ و ۵۲٫۱۲٫۲۱ روزنامه رسمی کشور و روزنامه های کثیرالانتشار کیهان و اطلاعات و سایر وسائل ارتباط جمعی مراتب زیر راجهت‌اطلاع و رعایت عموم آگهی و یادآوری مینماید .

اسامی و تاریخ شروع اجرای اجباری استاندارد ده کالای صنعتی همانطورکه قبلا اعلام شده بقرار زیر است :

ردیف	نام کالا	تاریخ شروع اجراء
۱ـ	روغن نباتی جامد	اول شهریور ماه ۱۳۵۳
۲ـ	شیشه های ایمنی اتومبیل	اول مهرماه ۱۳۵۳
۳ـ	شیر سیلندر گاز مایع	اول مهرماه ۱۳۵۳
۴ـ	رگولاتور سیلندر گازمایع	اول مهرماه ۱۳۵۳
۵ـ	لوله های قابل انعطاف برای سوخت گاز	اول مهرماه ۱۳۵۳
۶ـ	پنبه هیدروفیل	اول آذرماه ماه ۱۳۵۳
۷ـ	نخ قرقره	اول دیماه ۱۳۵۳
۸ـ	اتانول (الکل‌اتیلیك)	اول دیماه ۱۳۵۳
۹ـ	مشروبات الکلی (ودکا وعرق)	اول دیماه ۱۳۵۳
۱۰ـ	روغن موتور	اول بهمن ماه ۱۳۵۳

ـ تولید کالا های مزبور از تاریخهای مذکور الزاما باید مطابق استاندارد بوده وباعلامت استاندارد ایران علامتگذاری شود .

ـ پروانه کاربرد علامت استاندارد ایران که موسسه استاندارد در صورت اجتماع شرائط لازم اعطاء مینمایدمجوز علامتگذاری است .

ـ ورود کالا های فوق از تاریخهای مزبور موکول باین است که کیفیت‌آنها به تشخیص موسسه استاندارد از ـ استاندارد ملی مربوط پائین‌تر نباشد .

ـ توزیع کالاهای مزبور از تاریخ مربوط اعم از کالاهائیکه تولید میشود یا وارداتی یا تولید شده قبل از شروع اجرای اجباری استاندارد بدون علامت موسسه ممنوع است .

ـ متخلفین از مقررات استاندارد به مجازاتهای مقرر درقانون‌محکوم خواهند شد.

ـ موسسه کماکان برای راهنمائی و عرضه و فروش ده قلم کالای زیر: لنت‌ترمز ۶ـ دستگاههای خاموش کننده ۷ـ کلید وپریز برای مصارف خانگی ۸ـ پریز و دوشاخه برای مصارف خانگی ۹ـ دیك زودپز ۱۰ـ کبریت . که استانداردآنها از سال ۱۳۵۲ اجباری شده است بدون علامت استاندارد ممنوع میباشد . از توزیع کنندگان و مصرف کنندگان کالا های فوق خواهشمند است بمنظور جلوگیری از مسئولیت حقوقی وکیفری و رعایت ایمنی و حفظ منافع خود از خرید و قبول کالا های فوق که فاقد علامت استاندارد باشد خود داری و از نظر همکاری مراتب را باین موسسه اطلاع فرمایند .

موسسه استاندارد و تحقیقات صنعتی ایران

خود را مسموم می‌کند ، و به اسم شخصیت‌های مملکتی کلاه برمیدارد

حجت‌الله رئوفی به‌هتل‌های شهرستانها مراجعه میکند ، مقدار کمی سم می‌نوشد تا از مقامات محلی پول بگیرد !

او سارق پیشینه‌داروِ معروفی است که‌چند بارهم‌به‌دام افتاده، اماهربار پس ازطی دوران محکومیت اعمال خلاف خودرا از سرگرفته است . او اخیرا شیوه‌تازه‌ای برای کلاهبرداری ابداع کرده است، بدین ترتیب که به شهرهای مختلف میرودو در هتل‌های درجه اول‌سکونت می‌گزیند . در هتل او مقدار کمی سم می‌نوشد و چنان صحنه‌آرائی میکند تا مسئولین هتل به وضع او پی‌ببرند و به اصطلاح از مرگ نجاتش دهند . سپس او خود را به مقامات محلی دانشجو و فرزند فلان وزیر یا شخصیت مملکتی معرفی و انگیزه خودکشیش‌را ناراحتی خانوادگی ذکرمیکندو بهمین معاذیر از آن‌ها کمک مالی میخواهد .

حجت‌الله‌تاکنون در چندشهر بااستفاده از همین شیوه‌اقدام به کلاهبرداری کرده است . مشخصات صاحب این عکس را بخاطر بسپارید . ممکن است این دانشجوی قلابی ، فردا میهمان ناخوانده شما باشد !

مجالس ترحیم

باکمال تاسف درگذشت نابهنگام **آقای فریدون داروگر** بنیادگذار گروه صنعتی داروگر را باطلاع میرساند .
مراسم تشییع روزیکشنبه هفتم مهرماه ساعت ۱۰ صبح از بهشت زهرا به امامزاده عبداله انجام میشود ، و مجلس ختم مردانه روز دوشنبه هشتم مهرماه در خانقاه صفی‌علیشاه از ساعت ٤تا٦ بعدازظهر برگذار خواهد شد .
اطاق بازرگانی و صنایع ومعادن ایران
آ_۹٤٦٤۲

باکمال تاسف درگذشت نابهنگام **آقای فریدون داروگر** بنیادگذار گروه صنعتی داروگر را باطلاع میرساند .
مراسم تشییع روزیکشنبه هفتم مهرماه ساعت ۱۰ صبح از بهشت زهرا به امامزاده عبداله انجام میشود ، و مجلس ختم مردانه روز دوشنبه هشتم مهرماه در خانقاه صفی‌علیشاه از ساعت ٤تا٦ بعدازظهر برگذار خواهد شد .
اطاق بازرگانی و صنایع ومعادن تهران
آ_۹٤٦٤۲

باکمال تاسف درگذشت نابهنگام دوست عزیز **آقای فریدون داروگر** بنیادگذار گروه صنعتی داروگر را باطلاع میرساند.
مراسم تشییع روزیکشنبه هفتم مهرماه ساعت ۱۰ صبح از بهشت زهرا به امامزاده عبداله انجام میشود ، و مجلس ختم مردانه روز دوشنبه هشتم مهرماه در خانقاه صفی‌علیشاه از ساعت ٤تا٦ بعدازظهر برگذار خواهد شد .
دکتر فرمانفرمائیان
مدیر عامل بانک اعتبارات صنعتی
آ_۹٤٦٤۲

باکمال تاسف درگذشت نابهنگام **آقای فریدون داروگر** بنیانگذار گروه صنعتی داروگر را باطلاع میرساند .
مراسم تشییع روزیکشنبه هفتم مهرماه ساعت ۱۰ صبح از بهشت زهرا به امامزاده عبداله انجام میشود ، و مجلس ختم مردانه روز دوشنبه هشتم مهرماه در خانقاه صفی‌علیشاه از ساعت ٤تا٦ بعدازظهر برگذار خواهد شد .
جعفرآیتی ـ محمدعلی امجدی ـ مهندس مختاربانی سعید ـ مهندس‌برخان.غلامجنت‌سرا ـ نعمت‌اله‌جهانبانوئی. سرهنگ غلامرضا رحیمی ـ اسمعیل صارمی ـ حسین فروزانیان ـ مهندس فرهنگی ـ امیرگل‌آرا ـ علی‌اشرف گودرزی ـ دکتر فریدون مسن ـ محمد حسین ملک مرزبان ـ محسن منطقی ـ محمد قلی‌نصرالهی ـ غلامرضا نظری ـ محمود هرمز ـ مهندس جمشید هرمز ـ دکتر منوچهر یظهری.
آ_۹٤٦٤۲

خاندان داروگر و خانواده‌های وابسته درگذشت جانگدازو نابهنگام **آقای فریدون داروگر** برادر بزرگوارم را باطلاع دوستان و خویشان میرساند.
مراسم تشییع روز یکشنبه هفتم‌مهرماه ساعت ۱۰صبح‌از بهشت‌زهرا به‌امامزاده عبداله انجام میشود و مجلس ختم‌مردانه روز دوشنبه هشتم مهرماه در مسجد صفی‌علیشاه از ساعت ٤تا٦ بعدازظهر برگذار خواهد شد.
هوشنگ داروگر
آ_۹٤٦٤۲

درگذشت نابهنگام شادروان فریدون داروگر که از چهره های سرشناس اقتصاد مملکت و مردی خیراندیش و نیکوکار بود مایه کمال تاسف است . این ضایعه را به خاندان محترم‌داروگر و عموم بازماندگان ، خصوصا مادر داغدیده و فرزندان و برادرانش آقایان هوشنگ وپرویز داروگر ونیز به همکار عزیزمان آقای نورالدین نوری تسلیت میدهیم.

با نهایت تاثر و تاسف درگذشت شادروان **نصرت‌اله‌آزادی** پدر ناخدا یکم خسرو آزادی را باطلاع میرساند .
مجلس ترحیم آن فقید سعید در روز دوشنبه ۸ مهرماه ساعت ۱٦ الی ۱۸ در مسجد مجد برگزار میگردد .
نیروی دریائی شاهنشاهی
آ_۹۳۹۳

با کمال تاسف درگذشت شادروان **نصرت‌اله آزادی** پدر همکار گرامی و دوست عزیز خود آقای دکتر پرویز آزادی عضو هیئت مدیره جامعه دندانپزشکی ایران را به اطلاع میرساند .
مجلس ترحیم آن فقید سعید در روز دوشنبه ۸ مهرماه ساعت ۱٦ الی ۱۸ در مسجد مجد برگزار میگردد .
هیئت مدیره جامعه دندانپزشکی ایران
آ_۹۳۹۵

بانهایت تاسف درگذشت شادروان **نصرت‌اله آزادی** پدر همکار گرامی آقای دکتر پرویز آزادی دانشیار دانشکده دندانپزشکی را باطلاع میرساند .
مجلس ترحیم آن فقید سعید در روز دوشنبه ۸ مهرماه ساعت ۱٦ الی ۱۸ در مسجد مجد برگزار میگردد .
دکتر عمران بختیاری
آ_۹۳۹۵

بانهایت تاسف درگذشت شادروان **نصرت‌اله آزادی** پدر همکار گرامی آقای دکتر پرویز آزادی سرپرست بخش دندان پزشکی بیمارستان رازی را باطلاع میرساند .
مجلس ترحیم آن فقید سعید در روز دوشنبه ۸ مهرماه ساعت ۱٦ الی ۱۸ در مسجد مجد برگزار میگردد .
دکتر حسن فامیلی
آ_۹۳۹۵

با نهایت تاثر و تاسف درگذشت شادروان **نصرت‌اله‌آزادی** پدر همکار و دوست گرامی سرکار ناخدایکم خسرو آزادی را باطلاع میرساند .
مجلس ترحیم آن فقید سعید در روز دوشنبه ۸ مهرماه ساعت ۱٦ الی ۱۸ در مسجد مجد برگزار میگردد .
هوشنگ آریانپور
آ_۹۳۹۵

باقلبی آکنده از تالم درگذشت همسر و پدر عزیزمان شادروان **نصرت‌اله آزادی** را باطلاع میرساند مجلس ترحیم آن فقید سعید در روز دوشنبه ۸ مهرماه ساعت ۱٦ الی ۱۸ در مسجد مجد برگزار میگردد .
اقدس آزادی. خسرو آزادی. دکتر پرویز آزادی. گیتی آزادی. خانواده‌های وابسته آزادی. صفوی. علوی. صدر. شهریور. منصوری. اسکندانی. صمدزاده. مشکوه. نقره‌ای. ملکپور. پاسپور. فداکار. کرمانی‌نژاد. رمضانی . بهبهانی . ابوالملوکی. عالمی. قاسی. حکیمی. تقوی .
آ_۹۳۹۱
مصیبت وارده را بخانواده‌های عزادار بویژه بازماندگان آنمرحوم تسلیت میدهیم

خانواده های : شارمی . مرشدی . جزایری شارمی.سادات موسوی شارمی ، پورسید . مدرس گیلانی . سعیدی گیلانی . گنجه‌ای . جوادی . قربانیان .
بانهایت تاسف فوت شادروان سید مرتضی شارمی بزرگ خاندان شارمی را باطلاع میرساند مجلس ترحیم‌مردانه و زنانه آن مرحوم ساعت سه تا پنج بعد از ظهر روز یکشنبه ۷ مهر ماه در مسجد مجد منعقد است .
میرابوطالب‌شارمی . سیدمهدی شارمی ، ربابه مرشدی . منیره.مهین .هماشارمی . صدیقه مرشدی . حاج‌حسن‌مرشدی. حاج سید علی شارمی . و خانواده های وابسته .

یادبود

روز دوشنبه هشتم مهر ماه مصادف با یکمین سالروز درگذشت همسر و پدر عزیز و بزرگوارمان مرحوم **سرهنگ شکراله امیر احمدی** میباشد . هزینه مراسم سالروز بمصرف امور خیریه خواهد رسید.
فاطمه. مینو . مینا و لیلا امیراحمدی
آ_۹۲۵۲

سپاسگزاری

بدینوسیله از کلیه سروران و دوستان ارجمند و آشنایان گرامی که در مصیبت جانگداز و نابهنگام عزیز از دست رفته‌مان جوان محبوب **احمد رئیس زاده** که در تصادف اتومبیل بدست ناجوانمرد دیوسیرتی فوت نموده باحضور درمراسم تشییع‌جنازه ومجالس ترحیم وروز هفت یابوسیله تلگراف و نامه و تلفن ابراز همدردی فرمودهدور مقام تسلیت ما برآمده‌اندصمیمانه‌سپاسگزاریم.
آمل ـ خانواده‌های رئیس زاده ـ گوهستانی ـ سالم ـ فتحی ـ کاویانی ـ شریفی ـ گودرزی ـ شفیع زاده و سایر وابستگان
آ_۹٤٦٥۷

بانهایت تاسف و تالم فوت مرحومه مغفوره **حاجیه طلعت الشریعه** همسر برادر بزرگوارو فقیدم آیت‌الله شریعت‌سنگلجی ووالده ماجده آقایان محمد باقر و عبدالله سنگلجی را باطلاع خویشان و دوستان و آشنایان میرساند . مجلس ترحیم‌مردانه و زنانه آن مرحومه یکشنبه ۷ر۷ر۱۳۵۳ ساعت ۳ تا ۵ بعد از ظهر منعقد است .
الاحقر محمد سنگلجی

بانهایت تاسف درگذشت ناگهانی مادرمان **حاجیه‌فاطمه طلعت الشریعه** متعلقه مرحوم مصلح کبیر شریعت سنگلجی را باطلاع خویشان و دوستان و آشنایان میرساند مجلس ترحیم مردانه و زنانه آن مرحومه روز یکشنبه ۷ر۷ر۱۳۵۳ ساعت ۳ تا ۵ بعد از ظهر در مسجد و دارالتبلیغ شریعت سنگلجی واقع در خیابان شاهپور ـ خیابان فرهنگ منعقد میباشد .
محمد باقر ـ عبدالله (سنگلجی)
خانواده های : سنگلجی ـ کامیاب ـ مشکور ـ گیدفر ـ یگانه ـ گروسیان ـ رجائی ـ گینی ـ خضری ـ تویسرکانی.
بعموم افراد خانواده های عزادار بویژه بازماندگان آن مرحومه مصیبت وارده را تسلیت میدهیم .

باقلبی پر از اندوه درگذشت **مهندس حسن برومنددوست** آزاده و شریف خود را باستحضار دوستان و آشنایان می‌رسانیم . مجلس ختم مردانه و زنانه فقید سعید روز یکشنبه هفتم‌مهرماز ساعت ٤ الی ٦ بعد از ظهر در خانقاه صفی‌علیشاه برگزار خواهد شد .
مهندس عباس مهرگان ، مهندس محمد علی بدری ، مهندس محمددبیری ، اسماعیل‌کریمی ، مهندس‌حسین مشتاق ، مهندس ابوالقاسم توکلی ، مهندس عبدالله نصر ، ابراهیم قاضی ، اکبر انصاری ، ابراهیم عارفی ، رضا سپاسی ، عبدالعلی صابری ، حسن تسلیمی .

بانهایت تاسف فوت مرحومه **بانو خورشید حامد** مادر سرهنگ دکتر حامد را باطلاع اقوام و دوستان میرساند .
ضمن برگزاری مجلس ترحیم آنمرحومه در تبریز مجلس ترحیم زنانه و مردانه‌ای نیز در تهران از ساعت ۳ تا ۵ بعد از ظهر روز دوشنبه ۸ر۷ر۵۳ در مسجد الجواد منعقد میباشد.
خانواده‌های : حامد . آقازاده . شاملو . هنرور . پاسدار . حکیمزاده . صاحب‌قلم . نصرتی‌نیا . قنادیان . بیجارچی . ساعتچی . پورداود . بلوری . روشنی . افشار . وزیری . پیمائی . شهریاری . اصغرزاده . نبی‌پور . رادپرور .
آ_۹۳٤۵
مصیبت وارده را بخانواده های عزادار تسلیت‌میدهیم .

خانواده های : مستوفی . الفت‌حسابی . جابری ، دره، کوپال . پرویزی . رئیس . هویدا ، گیلانشاه ، شعشعانی ، امین‌زاده ، امیرشکوهی ، شالچی ، اسکندری ، بیابانی ، حسابی ، مدبری . آهی . مستشار . کیوان . صاعد ، شریف‌جورابچی ، فیروزگر . ایزدی . کاویانی ، یمین ، مهرجوئی ، میرجهانگیری ، امامووردی و سایر خانواده های وابسته .
بانهایت تاثر و تاسف درگذشت شادروان **حسین‌مستوفی** را به استحضار خویشاوندان و دوستان میرسانند .
مجلس ترحیم مردانه و زنانه آن مرحوم روز یکشنبه هفتم مهرماه جاری از ساعت ۲ تا ٤ بعد از ظهر درخانقاه حضرت صفی‌علیشاه برگزار خواهد شد .
آ_۹۳٦۳
مصیبت وارده را بخانواده های عزادار تسلیت‌میدهیم.

بانهایت تاسف و تاثر درگذشت ناگهانی فرزند عزیز ، همسر مهربان ، برادر ارجمندمان **فرامرز رمزی** را باطلاع دوستان و آشنایان میرساند . مجلس تذکر روز دوشنبه هشتم مهر ماه جاری از ساعت ٤ بعد از ظهر در منزل آن مرحوم واقع در خیابان محمد رضا شاه خیابان بیست و هشتم خیابان انصاری پلاک ۳۲ منعقد است .
عطائیه‌رمزی ـ فرزانه رمزی (ذبیحی) ـ دلارا رمزی (بزرگمهر) ـ فرشید رمزی .
۱ـ۲ آ_۹٤٦٤۷

بانهایت‌تاسف‌و تالم فوت ناگهانی شادروان **فرامرزرمزی** را باطلاع دوستان و آشنایان میرساند مجلس تذکرآنمرحوم روز دوشنبه هشتم مهر ماه جاری از ساعت ٤ بعد از ظهر در خیابان محمد رضا شاه خیابان بیست و هشتم خیابان انصاری پلاک ۳۲ منعقد است .
خانواده های رمزی ـ ذبیحی ـ اسماعیلیان اسکوئی ـ بزرگمهر ـ جابری‌زاده ـذبیحیان ـ فربود ـمینا ـ اصغرزاده ـ تمدن ـ شایان ـ ثابت ـ فرودی .
۱ـ۲ آ_۹٤٦٤۷
مصیبت وارده را بخانواده های عزادار تسلیت میدهیم .

بدینوسیله فوت جانگداز دوشیزه ناکام **ویولت رهبان** را باطلاع خویشان و دوستان میرساند مجلس ترحیم آنمرحومه روزیکشنبه ۷ مهر ماه از ساعت ۳۰ر٤ تا ۳۰ر٦ بعد از ظهر در کنیسای حی (مدرسه کورش) خیابان شیخ هادی کوچه هاتف برگزار میگردد .
خانواده های : رهبان . اسماعیل زاده . دکترقدیشاه . محبوبی . امین‌زاده حکمتی . نصرالهی . روبن .

تسلیت

جناب آقای نورالدین نوری
درگذشتناگوارشادروان فریدون داروگر را به جنابعالی بویژه بهمسر گرامیتان که در سوگ از دست دادن پدر عزادار است صمیمانه تسلیت گفته و خود را در غم شما سهیمیدانیم.
نادر اخوان حیدری و بانو

دوست بسیار عزیزم جناب آقای نورالدین نوری
سرپرست محترم شهرستانهای اطلاعات
پرتو عمر چراغی‌است که‌دربزم وجود
به نسیم مژه برهم زدنی خاموش است
درگذشت ناگهانی و حباب‌آسای دوست پرارزش از دست رفته جناب آقای فریدون داروگر که هیچ داروئی التیام‌بخش فراقش نیست و هیچگاه چهره گرم و دوست‌یابش را فراموش نمی کنم اندوهی عمیق بر درد های جانگزای بیماریم افزود خواهشمندم در کلیه مراسم روح آشفته مرا حاضر و مارا در غم سنگین خود وهمسر مهربان وداغدارتان شریک فرمائید .
بیمارستان میثاقیه ـ معینی کرمانشاهی و بانو
آ_۹٤۷۱۲

به شاعر داغدار اخوان ثالث
چه با تو شاعر آزاده کرد با شعوری خلق
طبیعتی که ندارد شعور تا چه کند
شریک سوز توام ای زدست رفته عزیز
برای آتش قلب تو تا خدا چه کند
بیمارستان میثاقیه ـ معینی کرمانشاهی
آ_۹٤۷۱۳

جناب آقای نوری
ریاست محترم سازمان شهرستانهای موسسه‌اطلاعات
کارکنان اداره سرپرستی و نمایندگان و خبرنگاران روزنامه اطلاعات در استان مرکزی درگذشت شادروان فریدون داروگر پدر همسر گرامیتان را صمیمانه به آنجناب و بازماندگان محترم تسلیت عرض نموده ، بقاء عمر جنابعالی و وابستگان عزیزتان را از درگاه حضرت‌حق آرزومندند .
قم ـ محمد آسودگان
آ_۹٤٦۹۲

جناب آقای نورالدین ـ نوری
ریاست محترم سازمان شهرستانهای‌موسسه اطلاعات
با اندوه فراوان درگذشت فقید سعید شادروان‌فریدون داروگر را به حضورآن جناب و سرکار علیه همسرارجمندتان تسلیت عرض مینمائیم .
قم ـ محمد آسودگان و بانو
آ_۹٤٦۹۱

سرکار خانم شوکت داروگر
جناب آقای نورالدین نوری و بانو
با کمال تاسف فوت ناگهانی جناب آقای فریدون‌داروگر را تسلیت گفته و بقای عمر آن خانواده محترم را از خداوند متعال مسئلت دارم .
فیروزه فکرت
آ_۹٤٦۹۰

سرکار خانم شوکت داروگر
جناب آقای نوری و بانو
با کمال تاسف فوت ناگهانی جناب آقای فریدون‌داروگر را تسلیت گفته و سلامت و بقاء عمر آن خانواده محترم را از خداوند متعال مسئلت مینمائیم .
دکتر رضائی‌وبانو
آ_۹٤٦۸۹

جناب آقای مهندس محمد حسن برادران
مدیر عامل‌محترم برق منطقه‌ای گیلان
با کمال تاسف مصیبت وارده را به جنابعالی و فامیل محترم تسلیت عرض نموده ، بقاء عمر و شکیبائی‌آن‌خاندان را از خداوند آرزومندم .
صومعه‌سرا ـ محمد موثقی گیلانی
آ_۹٤٦۹٤

جناب آقای نورالدین نوری و بانو
با یکدنیا تاثر و تاسف مصیبت وارده را به آنجناب و همسر ارجمندتان صمیمانه تسلیت عرض مینمایم .
کرج ـ قاسم کمالی
آ_۹٤٦۸٦

جناب آقای نورالدین نوری
دراندوه‌عمیقی که‌برسرکار و همسر ارجمندتان وارد شده سهیم هستم .
سیدفضل‌الله جزایری
آ_۹٤٦۸۷

خانم فاطمه غافریه (نوری)
درگذشت اسف انگیز پدر گرامیتان را صمیمانه تسلیت گفته خودمان را در اندوه شما شریک میدانیم .
کارکنان شرکتهای صنعتی ولامپ‌پارس توشیبا
آ_۹۳٦۹

درگذشت نابهنگام همکار عزیزمان شادروان بهاء الدین مجدزاده عاملی را به خانواده محترم تسلیت میگوئیم .
گوپرزاندلیبراند
آ_۹۳٦۷

خاندان محترم داروگر
بانهایت تاسف وتاثر درگذشت نابهنگام آقای فریدون داروگر را تسلیت گفته و خودرا در این سوگ بزرگ شریک می‌دانم .
دکتر ـ وحیده غروی
آ_۹٤۷۱۰

دوست عزیز آقای علیرضا گنج‌دانش
منهم در سوگ بزرگ پدر بزرگوارتان شریکم و این مصیبت عظمی را صمیمانه بشما و خاندان محترم گنج‌دانش تسلیت میگویم .
زین‌العابدین شمشیری

جناب آقای هوشنگ داروگر
باکمال تاسف فوت نابهنگام فریدون داروگر را به شما و بمبازماندگان آن مرحوم تسلیت عرض می‌نمایم
مهندس جهانگیر بنایان
آ_۹٤٦۳۵

با نهایت تاسف و تاثر درگذشت شادروان سیدمرتضی شارمی را حضور آقایان میرابوطالب و سید مهدی شارمی تسلیت عرض مینمایم .
علی توماج
آ_۹۳٦۵

سرکار خانم داروگر
جناب سرگرد هاتفی و خانواده هاتفی
مصیبت وارده را از صمیم قلب تسلیت عرض میکنیم .خودرا شریک این غم بزرگ میدانیم.
سودابه و سیاوش امیر سلیمانی و اعتمادنیا
آ_۹٤٥٤۳

سرکار علیه خانم شوکت داروگر
بانهایت تاسف و تاثر فوت ناگهانی شادروان فریدون‌داروگر همسر گرامیتان را بشما و سایر بستگان محترم تسلیت عرض نموده و خودرا در غم شما شریک میدانم.
حاجی حسن رحیمی
آ_۹۳٦۱

جناب آقای نورالدین نوری
ریاست محترم سازمان شهرستانهای‌موسسه اطلاعات
نمایندگان ، خبرنگاران و کارکنان سرپرستی روزنامه اطلاعات در استان بوشهر مصیبت وارده را صادقانه تسلیت عرض ، بقاء بازماندگان و فامیل محترم را از خداوند متعال خواستارند .
آ_۹٤٦۵

جناب آقای نورالدین نوری
سرکار خانم فریده نوری
مصیبت وارده را تسلیت میگوئیم و خود را در سوک شما شریک میدانیم .
کریم کاوه ـ ایران کاوه
آ_۹٤٦۵۱

جناب آقای نورالدین ـ نوری
ریاست محترم سازمان شهرستانهای موسسه اطلاعات
درگذشت شادروان فریدون داروگر را به جنابعالی و همسر گرامیتان صمیمانه تسلیت عرض نموده و سلامتی و سعادت بازماندگان را آرزومندیم .
گرگان ـ محمود میرکریمی وبانو
آ_۹٤٦۵٤

خاندان محترم داروگر
بانهایت تاسف وتاثر درگذشت نابهنگام آقای فریدون داروگر راتسلیت گفته وبقاء عمر آن خاندان محترم راپیوسته خواستارم .
حاج عباس عباسی

مجالس وعظ وسوگواری

مجلس وعظ و سخنرانی در مسجد فرشته

بمناسبت ماه مبارک رمضان همه روزه برنامه زیردرمسجد فرشته اجرا میشود .
از ساعت ۹ صبح تا ۱۲ سخنرانی و قرائت و تفسیر قرآن توسط فاضله دانشمند خانم هاشمیان .
از ساعت ۱۲ تا ۳ بعد از ظهرفریضه نماز جماعت.سخنرانی امام جماعت مسجد حضرت حجت‌الاسلام حاج سید ابوالحسن موسوی همدانی .
از ساعت ۸ تا ۱۰ شب بعد از فریضه نماز جماعت سخنرانی دانشمند محترم آقای یاسینی .
شرکت عموم طبقات موجب شعائر مذهبی خواهد بود.
آدرس :خیابان پهلوی ایستگاه محمودیه مسجدفرشته
هیئت امناء مسجد فرشته
آ_۹٤۳۳٤

مکتب‌النبی (صلی‌الله‌علیه‌وآله)
(امشب) امیریه پائین‌تر از منیریه کوچه هوده منزل آقای عارفی .
(فردا شب) شاهپور مقابل ارامنه بازاچه نو منزل آقای برادران تحصیلدار
برنامه : ۸ الی ۹ تلاوت و تفسیر قرآن مجید_۹ تا۱۰ سخنرانی جناب آقای مجتهدزاده ـ ۱۰الی ۱۱ سخنرانی جناب آقای حاج شیخ رضا سراج.

هیئت حسینی دلریش
(امشب) فرح‌آباد مقابل بیمارستان نیروی هوائی کوچه سعدی منزل آقای فرشاد
(فرداشب) خیابان حجت (کلینی) منزل آقای‌حاج صفر علیزاده
برنامه : از ساعت ۸ الی ۹ونیم قرائت قرآن و بیان احکام ـ از ۹ونیم الی ۱۰ونیم سخنرانی جناب آقای حاج‌آقا روح‌یزدی.

هیئت انصار ابوالفضل (علیه‌السلام)
(امشب) خیابان آیزنهاور ـ پیسی‌کولا ـ اول جیحون منزل آقای عبدالامیرعرفانی.
(فرداشب) خیابان آیزنهاور ۲۵ شهریور جنب‌دانشگاه آریامهر کوچه غربی منزل آقای احمد عرفانی . برنامه : از ساعت ۷ ونیم تا ۹ونیم قرائت قرآن مجید و از ۹ونیم تا۱۰ونیم سخنرانی حضرت آیت‌الله علوی تهرانی‌پیرامون ولایت

دورهٔ کامل قرآن‌مجیدروی نوار

ماه مبارک رمضان ماه نزول قرآنست موسسه آهنگ آسمانی افتخار دارد برای اولین‌بار در این دو دوره کامل قرآن‌راکه‌باتلاوت قاریان‌بزرگ **اسلامی استادالشیخ عبدالباسط (بمدت۶۵ ساعت واستادالشیخ‌خلیل‌الحصری (بمدت۳۰ساعت)** قرائت کرده‌اند در نوار های کاست تهیه و در اختیار همگان قرار بدهد . ضمنا انواع نوارهای آموزنده مذهبی.سخنرانی. اشعار مراثی . قطعاتی از قرآن مجید . برای مجالس عمومی و خصوصی و استفاده خانواده‌هاازتعلیمات حیات بخش‌اسلام را میتوانید ازاین موسسه تهیه نمائید.
تهران ـ مقابل میدان‌ارک سرای‌دلگشا ـ تلفن۲۰۰۴۱ ـ توسلی
آ_۹۳۵۹

جناب آقای نورالدین نوری
بانهایت تاسف و تاثر درگذشت شادروان فریدون داروگر را بجنابعالی مخصوصا همسر ارجمندتان که در اندوه فوت پدر سوگوارند تسلیت عرض مینمائیم
مقدس زاده و بانو
آ_۹٤٦۳۲

جناب‌آقای نورالدین ـ نوری
درگذشت شادروان داروگر را به جنابعالی و همسر گرامیتان تسلیت میگوئیم .خودرا شریک این غم بزرگ میدانیم.
بندر بوشهر ـ عبدالعلی بحرینی و بانو
آ_۹٤٦۵۳

جناب آقای نورالدین ـ نوری
ریاست محترم سازمان شهرستانهای موسسه اطلاعات
درگذشت شادروان فریدون داروگر را از طرف خود و کلیه نمایندگان و خبرنگاران موسسه اطلاعات‌درمازندران و فرمانداریکل سمنان به جنابعالی و همسر گرامیتان‌صمیمانه تسلیت عرض نموده ، ضمن ابراز همدردی و تاثر عمیق از این ضایعه بزرگ از خداوند متعال برای بازماندگان فقید سعید صبر و شکیبائی و طول عمر مسئلت دارد .
آمل ـ یوسف پیرزاد
آ_۹٤٦۵۵

سرکار خانم فریده نوری
جناب آقای نورالدین نوری
عمیقا در اندوه شما شریک هستیم ، شادی روان از دست رفته بزرگ و صبر و شکیبائی شما را از درگاه‌خداوند مسئلت داریم .
مهرو و پرویز قاضی سعید

جناب آقای نورالدین نوری
مصیبت واردهرا صمیمانه به جنابعالی وهمسر محترمتان تسلیت میگوئیم
منوچهر فتحی‌نژاد و بانو

جناب آقای سیروس دادرسان
ضایعه اسف‌انگیز و مصیبت وارده را صمیمانه تسلیت گفته وخودرا در غمشما شریک میدانم و برای کلیه‌بازماندگان شکیبائی وبقاء عمر از خداوند متعال خواستارم .
بوران کشاورز (پنبه‌چی)
آ_۹٤۷۱۸

تجدید آگهی مناقصه جدولسازی وآسفالت فشم ومیگون

بدینوسیله آگهی مناقصه جدولسازی و آبروهای عرضی خیابانهای فشم و زیرسازی و آسفالت میدان میگون برای یکبار دیگر تجدید میگردد .
قبول پیشنهادات تا تاریخ ۱۷ر۷ر۵۳ خواهد بود . کمیسیون رسیدگی به‌پیشنهادات ساعت۲ بعدازظهر همین‌روز درشهرداری تشکیل و حضور کلیه پیشنهاد دهندگان در کمیسیون مناقصه آزاد است .
سرپرست شهرداری فشم
میرزائی
آ_۹٤٦۹۳

بنیاد فرهنگ ایران

تاریخ بخارا
به تصحیح
محمد تقی
مدرس رضوی
در تاریخ و جغرافیای شهرستان بخارا است همراه با ذکر احوال علما وقضات وحوادث وانتفاقات این ناحیه

«اطلاعیه»
«دبیرستان تهران»
برای کلاسهای شبانه ششم طبیعی وریاضی باهمکاری ورزیده ترین دبیران مخصوص کلاس ششم
۱ ـ شیمی و فیزیك : آقایان سیروس ملك‌محمدی ـ دکترزادپرور ـ شهبازی ـ جوادعراقی ـ مهندس نارانی ـ ذکائی
۲ ـ ریاضی : آقایان‌فیروزگان ـ عباس عراقی ـ گلشن ـ مهندس‌بنائی ـ واجد سمیعی سرگردیان .
۳ ـ علوم‌طبیعی : آقایان طوفانی ـ شفیع‌چلاجور ـ بیات ـ خوش‌طینت .
٤ ـ زبان و ادبیات : آقایان همامی ـ رضاپور ـ فرحی ـ حیدری .
شروع کلاس ها از پانزدهم مهر ماه . ثبت‌نام همه‌روزه عصر ها .
«برای ثبت‌نام دو قطعه عکس همراه داشته باشند .
نشانی ـ شاهرضا ـ چهارراه کالج ـ دبیرستان تهران ـ تلفن ٤٦۱۲۰
آ_۹٤٦۳۹

سال چهل و نهم – شماره ۱۴۵۲۰

اطلاعات

شنبه – ششم مهر ماه ۱۳۵۳
یازدهم رمضان ۱۳۹۴ – بیست و هشتم سپتامبر ۱۹۷۴

ساعت شرعی توپ افطار توپ سحر	استخراج دکتر ریاضی کرمانی
	توپ افطار . . . . . ساعت ۶ و ۱۲ دقیقه
	توپ سحر (فردا) . . . ساعت ۴ و ۲۵ دقیقه
	طلوع آفتاب (فردا) . . . ساعت ۵ و ۵۵ دقیقه
	ظهر شرعی (فردا) . . . ساعت ۱۱ و ۵۶ دقیقه

برنامه‌های عمران غرب کشور اعلام شد

تأسیس دانشکده پزشکی و مدرسه عالی کشاورزی در کرمانشاه

★ هر سال یکصد کلاس ابتدائی در ایلام تاسیس خواهد شد

★ نخست‌وزیر از سرمایه گذاران منطقه غرب انتقاد کرد .

نخست وزیر بعد از ظهر امروز پس از سه روز بازدید از مناطق غرب و تصویب برنامه های عمرانی دو استان ، کردستان و ایلام و اعلام چند طرح بزرگ آموزشی و کشاورزی و شهری کرمانشاه ، به تهران بازگشت .

وی باتفاق مجیدی وزیر مشاور و رئیس سازمان برنامه وبودجه و حسین خطیبی مدیر عامل جمعیت شیر و خورشید سرخ و یک هیئت ۱۵ نفری از معاونین وزارتخانه ها و مشاورین وکارشناسان سازمان برنامه باین سفر رفته بود .

کردستان با بیش از ۸۰۰ هزار نفر جمعیت ، برای سه سال ونیم آینده از اعتباری بیش از ۲۴ میلیارد ریال ، استان ایلام با جمعیتی نزدیک ۲۰۰ هزار نفر با اعتباری قریب به ۱۸ میلیارد ریال برخوردار خواهند شد در حقیقت ایلام از نظر سرانه اعتباری بیشتردریافت خواهدکرد.

دولت به‌برنامه‌های ایلام اولویت خاص داد و نخست وزیر گفت: ایلام از صفر شروع کرده ، بهمین جهت مستحق دریافت همه نوع کمک و همراهی است .

در ایلام ۵۰۰ کیلو متر راه فرعی ساخته خواهد شد ، که باالندکی ترمیم به راه های اصلی تبدیل میشود و تنها راه اصلی آن ، اسفالت و به استان های همسایه متصل خواهد شد .

چون کمبود آب در ایلام‌بشدت محسوس است ، با مطالعاتی که روی آبهای زیر زمینی به عمل آمده ، در طول سه سال آینده ۲ هزار حلقه چاه عمیق در این استان حفر خواهدشد .دامپروری ایلام با ایجاد مجتمع های‌تولید دامپروری ، ساختن آغل های ساده ، ولی متعدد ، پرداخت اعتبارات هنگفت از صورت فعلی خارج و شکل صنعتی وصحیح بخود میگیرد .

در مورد آموزش و پرورش قرار است ، هر سال در ایلام یکصد کلاس اول ابتدائی تاسیس شود .

احداث کارخانه‌بسته بندی‌وروغن حیوانی ، تولید علوفه ، مواد لبنیاتی از جمله طرح های صنایع وابسته به کشاورزی این منطقه است .

در بازدید دیروز نخست وزیر از غرب ، دستور داده شد بیمارستان ۳۰ تختخوابی شهر ایلام به یکصد تا ۱۲۰ تختخواب توسعه یابد و معتمدین محل نیز ۲۰۰ خانه بسازند ، نخست وزیر هم بلافاصله تعهد اجاره همه آنها را برای کارمندان‌خود داد ، ضمنا یک انبار‌بزرگ برای‌نگهداری چند هزار تن گندم ساخته میشود ، تا بعد سیلوئی مجهز احداث گردد.

نخست‌وزیر عصر دیروز در اجتماع نمایندگان‌انجمن های‌استان و شهرستان ،شهرو اتاق‌بازرگانی و صنایع و معادن شرکت کرد .

در این جلسه روسای هر یک از این سازمان‌ها گزارشی از عملکرد نیازمندیهای منطقه دادند که‌مطالب عنوان شده از طرف‌اتاق بازرگانی و صنایع و معادن ، کرمانشاهان مورد انتقاد شدید نخست وزیر قرار گرفت . وی گله کرد با همه کمک ها و اعتباراتی که به این استان شده و میشود و باهمه پیشرفت هائی که بدست آمده است ، سهم متمکنین و سرمایه – گذاران محلی‌قلیل و ناچیز است .

نخست‌وزیرگفت :کارخانه‌ریسندگی را یزدیها ، سیمان را تهرانی ها میسازند ، ولی از شما حرکتی‌دیده نمیشود . سپس مجیدی وزیر مشاور و رئیس سازمان برنامه وبودجه قسمتی از برنامه های در دست مطالعه نهائی را فاش ساخت .

برنامه منطقه کرمانشاه که میزان اعتبار آن بیش از ۴۰ میلیارد ریال برآورد میشود ، هنوز به‌تصویب نهائی نرسیده و تا ۲ ماه دیگر در محل بتصویب خواهد رسید.

موارد مهم آن که دیروز باطلاع مردم رسید بشرح زیر است :

تاسیس دانشکده پزشکی که سال اول‌آن در تهران خواهد بود، احداث بیمارستان۵۰۰ تختخوابی که اختصاص به دانشکده پزشکی دارد . تاسیس مدرسه عالی کشاورزی ،توسعه دانشکده علوم فعلی و سرانجام پایه ریزی‌دانشگاه بزرگ غرب در کرمانشاه .

برای آبیاری چندین بند و سد کوچک و شبکه آبیاری احداث میشود ،تا۵۹۰ هزار هکتاراراضی زیر کشت فعلی ،به ۸۹۰ هزار هکتار افزایش یابد .

کرمانشاهیان توقع داشتند ، راه‌آهن از دورود به کرمانشاه متصل گردد ولی مجیدی آن را غیر اقتصادی و برای حجم فعلی معاملات ، زود تشخیص داد و اعلام کرد قبلا در نظر بود خطی از قزوین بهمدان و کرمانشاه کشیده شده و به راه آهن عراق متصل گردد ، تا از این راه حمل و نقل ترانزیتی افزایش یابد .اما اوضاع و احوالی‌که عراق‌بوجود آورد حجم معاملات را تقلیل داد و بهمین جهت ، فعلاازاحداث آن منصرف شدیم .

برای امور ساختمانی شهری مجیدی فاش ساخت که بدستور نخست‌وزیر ،وزارت کشور مامور شد مطالعاتی انجام دهد و کلیه زمین های‌متعلق به اوقاف،سازمان مسکن ، شهرداریها و دستگاه‌های دولتی را تعیین و باطلاع نخست وزیر برساند.همه این زمین ها در یک سازمان متمرکز میگردد و اختیار استفاده‌ازآن بعهده‌استاندار کرمانشاه قرار میگیردواز این پس توسعه امور شهری با مصلحت و بدستور استاندار انجام میگیرد .

مجیدی درپایان به مردم‌کرمانشاه اطلاع داد که اعتبار ۳ کیلو متر سیل بند این شهرتامین و درآینده نزدیک ساختمان‌آن شروع‌خواهد شد .

نخست‌وزیر صبح‌امروز را به بازدید از پاوه ودو شهرک در دست ساختمان سرآبله وروانسر اختصاص داد . این دو شهرک در دو ماه اخیر با سرعت ساخته میشود. و تا ۲۰ روز دیگر آماده بهره برداری خواهد شد و فعلا در اختیار آوارگان اکراد عراق قرار خواهد گرفت .

آقای هویدانخست وزیردر کامیاران‌نقشه شهرسازی تازه را بررسی‌می کند. دکترمجیدی وزیر مشاور ورئیس سازمان برنامه نیز در عکس دیده میشود.

واکنش شدید شاهنشاه به تبلیغات زمامداران امریکا انعکاس وسیع جهانی داشت

غرب پیشنهاد جدید شاهنشاه را بادقت بررسی میکند

★ امریکا به‌شاهنشاه اطمینان داد قصد خصومت با دول تولیدکننده نفت را ندارد

واکنش شدید شاهنشاه به‌تهدیدات و اخطار های زمامداران ایالات متحده‌درمحافل سیاسی و اقتصادی جهان انعکاس وسیعی داشت .

دقایقی بعد از انتشار اشارات شاهنشاه در پاسخ به اظهارات پرزیدنت فورد‌ودبیشنهاد کاهش بهای نفت ، رابرت آندرسن سخنگوی وزارت خارجه آمریکا گفت ، شاهنشاه تقاضای امریکا را مبنی بر کاهش قیمت نفت رد کرده‌اند ، اماآمریکا قصد مخاصمه بادول تولیدکننده نفت را ندارد. خبرگزاریهای خارجی‌به اظهارات سخنگوی وزارت خارجه آمریکا عنوان اطمینان واشنگتن‌بشاهنشاه دادند .

شاهنشاه پنجشنبه‌در یکی‌مصاحبه مطبوعاتی تاریخی درکانبرا و در کلوب ملی مطبوعات استرالیا در پاسخ به اظهارات فوردفرمودند ، هیچکس نمیتواند نظر خود را بما دیکته کند و هیچکس نمیتواند مشت خود را بطرف ما گره کند ، زیرا ما نیز متقابلا این کار را خواهیم کرد .

شاهنشاه در این مصاحبه در چندین فرصت با اشاره مستقیم به اتهامات رهبران‌آمریکاکه‌میخواهند تورم و نابسامانی اقتصاد غرب را ناشی از افزایش بهای نفت جلوه دهند و بدین ترتیب گناه بحران های اقتصاد بین‌المللی را بر گردن کشورهای تولید کننده نفت گذارند ، تاکید کردند که اوپک مسئول بحران پولی و اقتصاد جهان نیست و این‌بحران قبل ازافزایش بهای نفت‌وجود داشت .

★ آمادگی ایران

شاهنشاه در بیانات خود در عین حال آمادگی ایران را بمکمک به اقتصاد کشور هائی که دچار رکود و دشواری شده‌اند اعلام فرمودند و در عین حال تثبیت قیمت بهای‌نفت را براساس‌شاخص و تثبیت قیمت های ۲۰ الی ۳۰ کالا پیشنهاد فرمودند .

شاهنشاه قول دادند چنانچه‌بهای کالاها در سراسر جهان کاهش یافت بهای نفت رانیز تنزل دهند.

شاهنشاه در همین مصاحبه از آمادگی ایران به گفتگو های‌جدی برای این منظورو هم چنین مقابله با به اصطلاح بحران نهائی که رهبران آمریکا قریب‌الوقوع بودن آنها را پیش بینی کرده‌اند سخن گفتند و تاکید کردند که کشور های صنعتی پایه صنایع‌وجوامع خود را بر نفت ارزان «ما» بنا کرده بودند و افزایش بهای نفت نتیجه افزایش بهای تولیدات و کالا های مورد نیاز کشور های نفتخیز بود که در بعضی از موارد تا ۴۰۰ در صد افزایش یافته‌اند .

شاهنشاه در واکنش شدید به تهدیدات رهبران آمریکا در عین اینکه از علاقمندی ایران به حفظ بهترین روابط با ایالات متحده یاد کردند ، معذالک فرمودند ، اظهارات فورد مورد قبول ما نیست » .

★ شدیدترین پاسخ

شاهنشاه در این جا با اشاره به دلسوزیهای رهبران آمریکا که خواستار تقسیم ثروت جهان میان ملل شده‌اند با ظرافت خاصی فرمودند : اگر مسئله تقسیم ثروت میان ملت ها مطرح است فکرمیکنم که در آن صورت آماده خواهیم بود که منابع انرژی خود را در ازاء سرمایه و تاسیسات شرکت های بزرگ ژنرال موتورز ، وستینگهاوس ، ژنرال الکتریک و کلیه شرکت هائی که دارای اسم ژنرال هستند مبادله کنیم» .

پاسخ های شاهنشاه که دقایقی بعد توام با پیشنهادات معظم‌اله بوسیله خبرگزاریهای مختلف به سراسر جهان مخابره شد ، بلافاصله از جانب محافل سیاسی جهان ، شدیدترین واکنش به اخطارها و جنگ تبلیغاتی رهبران آمریکا علیه اوپک عنوان گرفت .

رادیو لندن در برنامه دیشب‌طی تفسیری از پیشنهادات شاهنشاه استقبال کرد و گفت بدون شک پیشنهادات اخیر رهبرایران از کلیه طرح هائی که تاکنون ارائه شده بهتر است و غرب آنها را با اهمیت‌فوق‌العاده بررسی‌خواهد کرد .

بازرسان مخفی ، کار نانوایان راکنترل میکنند

نان سنگک و بربری در خانه‌ها بمردم تحویل میشود

★ پروانه کسب سه‌نانوالغو شد

در تهران توزیع نان بتدریج وبسیک قدیم بوسیله پادوهای نانوائی صورت خواهد گرفت . درنظر است از طریق تحویل نان در خانه‌ها آندسته از مردم را که خود تمایل دارند ، ازمراجعه به دکانهای نانوائی و معطلی در این اماکن آسوده سازند.

همچنین پروانه سه واحد نانوائی سهمیه‌فروش رادرمحلات جی‌وکوی‌تولیدرارو لغو کردند و امتیاز این سه دکان به افراد واجد صلاحیت دیگری داده شد.

شرکت تعاونی‌نانوایان بزودی نان را بوسیله توزیع کنندگان مخصوصی به خانه ها تحویل خواهد داد. این شرکت اعلام کرد که مردم شهر بعلت اشتغالات فرصت رفتن به دکانهای نانوائی ونوبت گرفتن‌ندارند و روی این اصل بابکار افتادن واحدهای‌نان ماشینی‌بربری‌و سنگک،نان بوسیله دکانها و موزعین نان وابستبه دکانها در خانه‌ها بمردم تحویل داده خواهد شد.

شرکت تعاونی اعلام‌داشت که درسراسر دکانهای تهران‌بازرسان مخفی گمارده شده‌اند و آنهاهمه روزه طرز کار و عمل دکان و مقدار آرد و نان مورد فروش را به شرکت گزارش میدهند.

شرکت تعاونی همچنین خاطر نشان‌ساخت که‌کارخانه نان‌بربری ماشینی‌در مرحله نخست وکارگاه نان‌بولکی که دایر شدن آن‌نهایت ضرورت را دارد،در مرحله بعدی وسپس باانجام مطالعات لازم کارخانه سنگک‌پزی که نان مورد علاقه مردم است بوسیله شرکت وباهمکاری‌خود نانوایان درشهر دایر خواهد شد.

تغذیه دانش آموزان استاندارد میشود

★ وزارت آموزش و پرورش از اولیاء دانش‌آموزان خواست‌درصورت‌مشاهده نقائصی در امر تغذیه ، مسئولان‌آموزش‌وپرورش رامستقیمادرجریان بگذارند

امروز کسب اطلاع شد اقداماتی در جریان است که تغذیه دانش آموزان سراسر کشور بصورت استاندارد تهیه ودر دسترس‌واحد های آموزشی گذارده‌شود .

سخنگوی وزارت آموزش‌وپرورش ضمن تائید این خبر گفت درحال حاضرورزانه مقداری شیر «استریل» درمدارس تهران و بعضی‌ازشهرستانها بین دانش‌آموزان توزیع می‌شود وبتدریج برمقدار آن اضافه خواهد شد ووزارت آموزش‌وپرورش کوشش دارد این برنامه را گسترش‌دهد .

نظارت

سخنگوی وزارت‌آموزش‌وپرورش اظهار داشت : وزارت آموزش و پرورش ازکلیه‌اولیاء دانش‌آموزان واعضای انجمن های همکاری خانه ومدرسه انتظاردارد استاندارد تهیه ودر دسترس‌واحد های آموزشی گذارده‌شود .

سخنگوی وزارت آموزش‌وپرورش ضمن تائید این خبر گفت درحال حاضرورزانه مقداری شیر «استریل» درمدارس تهران و بعضی‌ازشهرستانها بین دانش‌آموزان توزیع می‌شود وبتدریج برمقدار آن اضافه خواهد شد ووزارت آموزش‌وپرورش کوشش دارد این برنامه را گسترش‌دهد .

نظارت

سخنگوی وزارت‌آموزش‌وپرورش اظهار داشت : وزارت آموزش و پرورش ازکلیه‌اولیاء دانش‌آموزان واعضای انجمن های همکاری خانه ومدرسه انتظاردارد استاندارد تهیه ودر دسترس‌واحد های آموزشی گذارده‌شود .

شهرداری ۲۲ بزرگراه و ۴۹ پارکینگ در تهران میسازد

آقای نیکپی شهردارامروزاعلام داشت که ساختمان بیست و دو بزرگ راه درتهران مقدمه‌ای‌برای آسوده شدن ترافیک‌بشمارمی‌آید وافزود که بزرگ راهها جملگی‌به پارکینگ های مدرن ومدخل‌مترو تهران منتهی میگردد .

شهردار گفت : بزرگ راههای تهران یا ساخته شده وزیرعبور قرار دارد ویا آنکه دردست ساختمان میباشد وافزود که‌اکنون چهار پارکینگ ودر برنامه های آتی پارکینگ های بزرگ ومدرن دیگری در محل اتصال بزرگ راههای جومه به شهر ساخته خواهد شد تامردم تشویق شوند ودرداخل شهر از اتومبیل‌سواری شخصی استفاده نکنند .

همزمان با اجرای طرح مترو شهرداری سرویس اتوبوسرانی را بطور اساسی اصلاح میکند تا با ازمیان برداشتن‌مسئله‌نارسائی سرویس عمومی شهر که خود موجب افزایش حرکت‌اتومبیلهای بیشتری درخیابانها شده، نیاز مردم تامین گردد و آنها بمیل و رغبت در ورودی محدوده داخلی شهر اتومبیلها را پارک کرده و در مرکز تهران باسرویس عمومی رفت وآمد نمایند .

شهردار خاطر نشان ساخت که طرح ساختمان چهار پارکینگ‌در میدانهای ارک ، بیست و پنج شهریور ، ایران نوین‌وبهارستان آماده گردیده واین پارکینگ‌هاکه بصورت پناهگاه ساخته میشود هریک ظرفیت هزار اتومبیل را دارد .

فوق‌العاده شغل کارمندان

در ایام مرخصی نیز قابل پرداخت است

کارمندان در ایام مرخصی میتوانند از فوق‌العاده شغل استفاده کنند .

برای هر یک از مشاغل‌طرح طبقه‌بندی فوق‌العاده در نظر گرفته میشود و فوق‌العاده شغل از سال آینده جانشین مزایای مستمرکارمندان‌خواهد شد . از هم اکنون بررسی های لازم توسط‌کارشناسان مربوط برای برآورد اعتبارات لازم جهت تعیین فوق‌العاده برای مشاغل مختلف، طرح طبقه بندی آغاز شده است تا در بودجه سال ۵۴ کشور منظور شود .

فوق‌العاده شغل نیزمانند برخی از فوق‌العاده های دیگر در ایام مرخصی استحقاقی یااستعلاجی به کارمندان تعلق خواهد گرفت.

مدت استفاده از فوق‌العاده شغل‌درایام مرخصی استعلاجی از چهارماه در یکسال نباید تجاوز کند .

همچنین شرط دیگراستفاده از فوق‌العاده شغل در ایام مرخصی اینست که کارمند بر اساس آخرین پست سازمانی خوددرزمان‌اشتغال‌ازفوق‌العاده تعیین شده استفاده کرده‌باشد .

تأسیس انستیتو بین‌المللی توان‌بخشی

★ ایران برای آسیا کادر توان‌بخشی تربیت‌میکند

مسئولیت‌امور توان‌بخشی‌آسیا به ایران واگذار شد و بهمین جهت یک انستیتو بین‌المللی توان‌بخشی برای تربیت کادر توان‌بخشی‌موردنیاز کشور های آسیا در تهران تاسیس میشود. این خبر صبح امروز همزمان با بازگشت وزیر رفاه اجتماعی از پرتغال اعلام شد . دکتر شیخ‌الاسلام زاده برای شرکت در جلسه مجمع عمومی سازمان بین‌المللی توان‌بخشی به‌پرتغال رفته بود .

در این مجمع وزیر رفاه اجتماعی ایران به اتفاق آراء بعنوان‌نایب‌رئیس سازمان‌بین – المللی‌توان‌بخشی انتخاب شدو همچنین با توجه به پیشرفت های‌ایران در امر توان‌بخشی، مسئولیت‌امور توان‌بخشی آسیا به ایران واگذار گردید .

مجمع عمومی سازمان بین – المللی توان‌بخشی همچنین‌طرح نهائی ایجاد انستیتو بین‌المللی توان‌بخشی را برای‌کشورهای درحال توسعه در تهران‌تصویب کرد .

انستیتوی‌بین‌المللی توان‌بخشی تهران نیروی انسانی موردلزوم کلیه رشته های توان‌بخشی را برای کشور های‌در حال‌توسعه آموزش خواهد داد .

یک مقام آگاه در این زمینه گفت: امکان دارد انستیتوی بین‌المللی توان‌بخشی از سال آینده فعالیت خود را درتهران آغاز کند و از کشور های مختلف دانشجو بپذیرد .

استخدام مهندس الکترونیک

موسسه اطلاعات یك نفر مهندس الکترونیك ،آشنا به ماشین‌های کامپیوتر و تسلط کافی بزبان انگلیسی استخدام مینماید . داوطلبان میتوانند با در دست‌داشتن یك قطعه عکس ، فتوکپی مدرك تحصیلی مدارك مربوط به سوابق کار از ساعت ۸صبح‌تا۵ بعدازظهر به‌کارگزینی موسسه اطلاعات واقع در خیابان خیام ساختمان روزنامه اطلاعات مراجعه نمایند .

آگهی مناقصه اداره امور سلف سرویس

مدرسه عالی علوم اقتصادی و اجتماعی در بابلسر اداره امور سلف‌سرویس دانشجوی خود را به مناقصه میگذارد .

داوطلبان واجد شرایط برای ملاحظه شرایط و محل کار می توانند همه روزه تا آخر وقت اداری روز پانزدهم مهر ماه جاری به محل مدرسه عالی در بابلسر مراجعه نموده و پیشنهادات خود را به انضمام قبض سپرده به مبلغ پنجاه هزار ریال که به حساب‌شماره ۳۳۰ بانک بازرگانی شعبه بابلسر واریز شده باشد به دبیرخانه تسلیم و رسید دریافت دارند کلیه پیشنهادات واجد شرایط در ساعت ۱۰ صبح روز هفدهم مهر ماه در محل مدرسه عالی واقع در بابلسر در حضور پیشنهاد دهندگان باز و قرائت خواهد شد .

عدم حضور پیشنهاد دهندگان مانع از باز کردن پیشنهادات واصل نخواهد شد .

به پیشنهادات مبهم و فاقد سپرده ترتیب اثر داده نخواهد شد .

آ – ۹۴۶۲۱

بانك تجارتی ایران و هلند استخدام میکند

مسئول دایره حقوقی واجد شرایط زیر :

۱– سن بین ۲۵ الی ۴۰ سال
۲– آشنائی کامل به امور حقوقی
۳– سابقه کار حداقل ۳ سال در یکی از موسسات و دوایر حقوقی .

افرادی که آشنائی به زبان انگلیسی داشته باشند حق تقدم دارند .

از متقاضیان مربوطه دعوت میشود در ساعات اداری‌به اداره کارگزینی بانک واقع در خیابان روزولت شماره ۵۲ مراجعه نمایند .

دنیای ورزش با آخرین اخبار ورزشی ایران و جهان منتشر شد

سازمان نظارت بر امور خانه‌سازی در تهران تأسیس میشود

★ اعمال سلیقه های مختلف در انتخاب طرحهای ساختمانی ، تهران را زشت کرده است .

امور خانه سازی در تهران در یک سازمان متمرکز میشود ،این سازمان‌وظیفه خواهدداشت‌جلوی اعمال سلیقه های فردی را در خانه سازی که منجر به زشتی تهران شده است بگیرد.

طبق گزارش واحد شهر سازی شهرداری که روش‌های ساختمانی تهران را مورد مطالعه قرار داده، در پایتخت شش گروه از افراد و موسسات در امر خانه سازی فعالیت میکنند.این گروه ها عبارتند از : معماران ، بناها ، مردمی که خودشان طرح‌میدهند و ساختمان میکنند ، شرکت های ساختمانی، مهندسان و سازندگان دولتی .

روش های‌ساختمانی این‌گروهها با هم تفاوت‌فاحش دارد وبهمین جهت تهران بصورت معجونی از ساختمان های ناهماهنگ در آمده و تشتت در انتخاب طرح های ساختمانی ، شهر را زشت کرده است .

واحد شهرسازی شهرداری‌اعلام کرد که در بسیاری از محلات، مردم خودشان طرح و نقشه ساختمان میریزند . این افراد با پرداخت پولی به مهندسان دفاتر فنی و مجازی‌که‌از طرف‌شهرداری تعیین شده‌اند ، نقشه را به امضاء میرسانند و سپس جهت تصویب به شهرداری میدهند .

در تهران همچنین‌بناها ، معماران ومردمی که با تصدی و نظارت بنا و معمار طرح های ساختمانی اجرا میکنند خانه هائی میسازند که یا خودشان در آنها سکونت میکنند و یا به دیگران میفروشند آن قسمت از این خانه ها که بقصد بساز و بفروش بنا شده از پست ترین و بی ارزش ترین خانه های تهران است .

یک مقام رسمی امروز فاش کرد انجمن آرشیتکت های ایران برای دادن پیشنهاد قابل قبولی در زمینه هماهنگی‌طرح‌های ساختمانی به دولت دست اندر کار تدوین طرحی است‌که در صورت‌تصویب آن امر خانه سازی در تهران‌تحت ضوابط واحدی در خواهدآمد.

سرمایه گذاری

سودبخش – مطمئن – مفیدودلپذیر

باخرید آپارتمان یا ویلا در زیباترین نقاط ساحل اروپا (کت‌دازور) از مزایای زیر بهره‌مند خواهید شد .

۱– باترقی سالیانه بهای آن سود خواهید برد .

۲– بدینوسیله سرمایه گذاری مطمئن و سود بخشی خواهید نمود .

۳– در ایام تعطیل ، خود و فرزندانتان به زبان فرانسه آشنا شده و یا آنرا تکمیل نموده‌و از این راه به آموزش مفید خانواده خود کمك شایان خواهید نمود .

۴– از هوای فرح‌بخش ساحل نیلگون و افسانه‌ای جنوب فرانسه که شهرت جهانی دارد در منزل خود و با هزینه‌کم برخوردار خواهیدشد.

دونفر از مدیران (فرانس‌آژانس) بزرگترین آژانس سرمایه‌گذاری (کان)فرانسه تا آخر روز سه‌شنبه ۹ مهرماه جاری درپارك هتل تهران (شماره تلفن ۴۴۱۲۲) اطاق شماره ۴۰۳ (آقای دوکاروژ) برای دادن اطلاعات بیشتر آماده مذاکره با شما خواهند بود .

آدرس برای مکاتبه در فرانسه .

FRANCE AGENCE 61 RUE D'ANTIBES
TEL. 394444, CANNES

اطلاعیه

بیمه حافظ (شرکت سهامی عام در شرف تاسیس)

با مشارکت

ROYAL INSURANCE CO. LTD. ENGLAND

&

CONTINENTAL INSURANCE CO. U.S.A.

عده‌ای از سرمایه‌گذاران ایرانی با مشارکت و همکاری‌یک‌شرکت بیمه آمریکائی و یک شرکت بیمه انگلیسی که اسامی‌و مشخصات آنهاذیلادرج میگردد درصدد تاسیس یک شرکت سهامی‌عام جهت اشتغال به اموربیمه میباشند. اجازه تاسیس شرکت از طرف سازمان بیمه مرکزی ایران صادر و اساسنامه آن به تصویب شورای عالی‌بیمه مرکزی رسیده است .

مراتب ذیل جهت اطلاع علاقمندان اعلام میشود :

۱– نام شرکت: بیمه حافظ (شرکت سهامی عام)

۲– موضوع شرکت : اشتغال به امور بیمه‌گری در تمام‌رشته‌ها و هرگونه فعالیت و معاملات مجاز دیگر که برای وصول به هدفهای شرکت مفید تشخیص داده شود با رعایت مفادمندرج‌در قانون تاسیس سازمان بیمه مرکزی ایران و سایر قوانین موضوعه .

۳– مرکز اصلی شرکت : تهران خیابان سپهبد زاهدی شماره ۲۸۵ میباشد و شرکت میتواند با تصویب هیئت مدیره در هریک از نقاط ایران و یا در خارج از کشور مبادرت به‌تاسیس شعبه یانمایندگی نماید .

۴– مدت شرکت : نامحدود است .

۵– سرمایه شرکت یک میلیارد (۱٫۰۰۰٫۰۰۰) ریال است‌که‌به‌یکصد هزار (۱۰۰٫۰۰۰) سهم با نام ده هزار (۱۰٫۰۰۰) ریالی تقسیم شده است .

۶– هویت و شغل موسسین به ترتیب حروف الفباء بشرح‌زیر است :

★ آقای مهندس سیاوش ارجمند – رئیس هیئت مدیره‌شرکت سهامی ارج .
★ آقای دکتر شاهین آقایان – وکیل پایه یک دادگستری .
★ آقای علینقی اسدی – مدیر عامل شرکت لیلاندموتور ایران .
★ آقای امیرحسین امیرصالح – مدیر عامل شرکت‌پارس.
★ بانک بین‌المللی ایران و ژاپن (شرکت سهامی عام) – بمدیریت و نمایندگی آقای عطاءالله سلمانپور .
★ شرکت بیمه رویال – انگلستان – بنمایندگی آقای‌آلفردسی‌نان .
★ شرکت‌بیمه‌کنتیناتال – ایالات متحده آمریکا – بنمایندگی آقای مارتین – دی – فارل .
★ شرکت توسعه صنایع بهشهر (شرکت سهامی عام) – بمدیریت و نمایندگی آقای قاسم لاجوردی.
★ شرکت کارخانجات پارس‌الکتریک (شرکت سهامی خاص) – بمدیریت و نمایندگی آقای محمدتقی برخوردار .
★ آقای علی‌خسروشاهی – مدیر عامل و رئیس‌هیئت‌مدیره شرکت صنعتی مینو (سهامی خاص) .
★ آقای دکتر قاسم طاهباز – نایب رئیس گروه انتشاراتی کیهان .
★ آقای احمدغضنفر – مدیر عامل شرکت سهامی روغن‌نباتی جهان .
★ آقای حمید فلاح نوشیروانی – بازرگان .
★ شرکت سهامی خاص مارگارین – بمدیریت و نمایندگی آقای علی‌لقائی .

۷– موسسین هیچگونه مزایای خاصی برای خود قائل‌نیستند .

۸– موسسین مبلغ‌هفتصد و هفتاد میلیون (۷۷۰٫۰۰۰٫۰۰۰)ریال از کل سرمایه را که معادل ۷۷ درصد میشود تعهد نموده ومبلغ سیصد و هشتاد و پنج میلیون (۳۸۵٫۰۰۰٫۰۰۰) ریال‌که برابر پنجاه درصد سرمایه تعهدی است بحساب جاری شماره ۳۶۵۰ بانک بین‌المللی ایران و ژاپن (شعبه مرکزی) پرداخت‌نموده‌اند .

۹– اجازه بیمه مرکزی ایران جهت تاسیس شرکت تحت شماره ۱۷۸۲۱ در تاریخ ۵۲٫۱۲٫۴ صادر شده است .

۱۰– هرشخص اعم از حقیقی یا حقوقی که مایل به پذیره نویسی سهام شرکت باشد بایدحداقل یک سهم و حداکثر ۲۰۰ سهم پذیره‌نویسی کرده و پنجاه درصد مبلغ اسمی موردتعهد را نقدا بحساب شماره ۳۶۵۰ بانک بین‌المللی ایران و ژاپن شعبه مرکزی واقع درخیابان سعدی جنوبی شماره ۷۵۰ پرداخت‌نماید.

۱۱– بدینوسیله تعداد بیست و سه هزار سهم ده هزارریالی با نام جمعا بارزش دویست و سی‌میلیون (۲۳۰٫۰۰۰٫۰۰۰) ریال جهت خرید عموم عرضه میشود تا علاقمندان بخرید سهام‌مزبور از روز یکشنبه هفتم مهرماه تا پایان وقت اداری روز پنجشنبه هیجدهم مهرماه ۱۳۵۳ به بانک مذکور مراجعه وبرگ تعهد سهم را درهمان بانک امضاء نمایند .

۱۲– جهت تدارک مقدمات تشکیل شرکت و تهیه طرح و بررسی هائی‌که‌انجام گرفته تاکنون‌مبلغ‌هفت میلیون ریال پرداخت شده و تا شروع فعالیت شرکت حدود مبلغ هفت میلیون ریال هزینه برآورد میشود .

۱۳– بانک بین‌المللی ایران و ژاپن (شعبه مرکزی) هر زمان‌که سهام نامبرده با رعایت شرایط فوق کلا تعهد شود از قبول تقاضای اضافی خودداری خواهد نمود .

۱۴– برای‌اطلاع و مراجعه علاقمندان ، اظهارنامه موسسین‌بانضمام طرح اساسنامه شرکت به اداره ثبت شرکتها ومالکیت صنعتی تسلیم شده است .

۱۵– تا تشکیل مجمع عمومی موسس هرگونه دعوت و اطلاعیه بعدی درروزنامه‌های‌کیهان و اطلاعات آگهی خواهد شد.

موسسین بیمه حافظ (شرکت‌سهامی عام در شرف‌تاسیس)