سال سی وسوم ـ شماره ۹۷۳۷ — چهارشنبه بیست وسوم مهر ماه ۱۳۳۷ — تکشماره دو ریال ونیم

اطلاعات

جریان روز

بازنشستگان فرهنگ مغرب عربی

سرمقاله وتفسیر جهان درصفحه دوم

مسئله تمدید مدت اقامت دانشجویان رتبه اول ایرانی در اروپا

نامه سرپرست کل دانشجویان ایرانی دراروپا بوزارت فرهنگ

امروز اطلاع حاصل شد که سرپرست کل محصلین ایرانی دراروپا نامه‌ای درباره ارز دانشجویان رتبه اول درکشورهای مختلف اروپائی بوزارت فرهنگ واداره کل امور فرهنگی سازمان برنامه واداره امور دانشجویان اعزامی نوشته. رئیس اداره سرپرستی محصلین ایرانی دراروپا درنامه خود اینطور مینویسد :«بطوریکه از نامه‌های اخیر اداره کل امور فرهنگی سازمان برنامه برمی‌آید باتمدید مدت اقامت دانشجویان رتبه اول که در آبانماه سال ۳۵ برای ادامه تحصیل به بلژیك اعزام شده‌اند برای سال تحصیلی جدید موافقت نشده است .چون عده‌ای ازجوانان بدون مطالعه به بلژیك اعزام شده‌اند درنتیجه برای اغلب آنان درمدارس مربوطه محل تحصیل مناسبی پیدا نشده ومجبور شده‌اند با موافقت وزارت فرهنگ کشور محل تحصیل خودرا تغییر دهند وعده‌ای هم یکسال تحصیلی خودرا ازدست داده‌اند .

درحالیکه مابعده‌ای ازدانشجویان که ازهمه کنکور های تهران و شهرستانها مردود شده‌اند بنام کمك هزینه درهرماه مبالغ هنگفتی میدهیم برای ادامه تحصیل بهترین فرزندان کشور مقرراتی درپیش می‌آوریم که آنهارا ازادامه تحصیل مفید باز میدارد ازاینرو تمنی دارم دستور فرمایند باتمدید اقامت اینگونه دانشجویان رتبه اول مقیم فرانسه و سوئد برای سال تحصیلی ۵۹ـ۱۹۵۸ موافقت شود ومقرردارند نسبت به پرداخت هزینه تحصیلی سه ماهه آنان که تاخیر درصدور حواله آن اشکالات زیادی برای این دانشجویان

بقیه درصفحه میجدهم

تسلیم کارفرمایان وپایان اعتصاب کارگران بندر شاهپور

کارفرمایان باپیشنهاد کارگران موافقت کردند ودستمزد بیست ریال افزایش یافت

امروز نیز خبرنگار ما ازبندر شاهپور اطلاع داد که کارگران بندر همچنان در حال اعتصاب میباشندو هشت کشتی درکنار اسکله متوقف مانده‌است. ازاین هشت کشتی دو کشتی حامل قندو شکر دولتی است که دولت ایران بایستی بابت دیرکرد تخلیه هرکشتی روزانه ۶۵۰ هزار ریال بپردازد .

دیشب ۱۴ کارگر ازانبار یك کشتی مقداری تیرآهن تخلیه کردند ولی مجددا کار تعطیل شد .

درضمن مذاکرات بخشداری برای پایان اعتصاب هنوز به نتیجه نرسیده کاپیتان کشتی ها نیز خبراعتصاب را وسیله بی‌سیم کشتی به‌هامبورك ونماینده کمپانی های مربوطه تلگراف وکسب تکلیف کرده‌اند .

خبرنگار ما درپایان اضافه میکند که کاربارېری صدی ۹۵ تعطیل است ولی نظم کاملا برقرار میباشد .

بقیه در صفحه هفدهم

ما با کهنسالترین مرد جهان بگردش رفتیم

۲۰ صفحه

وقتی سیدعلی ازاطاق نیمه تاریك خود خارج شد اعضای هیئت اعزامی اطلاعات تمان کردند او آدم مصنوعی است

پیرمرد ذوالقرنین باپای خود گاو آهن را از حرکت بازداشت

شخصی عسل سیدعلی را دزدید ویك خرس بزرك باوحمله کرد ـ سیدعلی تایکسال ونیم قبل که ازاسب افتاد ودستش شکست روزه میگرفت وگندم درو میکرد ـ محل کار کهنسالترین مرد جهان دیمزاری در۱۸ کیلومتری خانه اواست ـ شاید طراوت حیرت انگیز قریه محل اقامت سیدعلی یکی از عوامل طول عمر عجیب او باشد

کهنسالترین مرد جهان که قریب به دوقرن درتنور روزگار پخته شده است دراطاق محقر خود تنوری دارد که درکنار آن باعفریت سرما مبارزه میکند ونان جو خودرا درآن میپزد

درنبردزندگی، چرخ گردون پشت کهنسالترین مرددنیارا کمانی کرده‌است

شرح حال سیدعلی صالح کوتاهی کهن سالترین مرد جهان بقدری شیرین وجالب توجه است که در یکی دوشماره اطلاعات تمام نمیشود .

باین جهت بحث رادنبال خواهیم کرد بخصوص اینکه ازلحاظ تحقیقات پزشکی وعلمی موضوع مهم ومورد توجه علمای جهان می‌باشد .

بهمین منظور وبرای اینکه تحقیقات جامع‌تری دراطراف کهن سالترین مرد جهان که اینك دریك نقطه کوهستانی دور افتاده‌ای یافت شده بعمل آید دیروز نامه‌ای ازطرف مدیر این روزنامه به وزارت بهداری راجع به سید علی صالح نوشته شد که برای مزید اطلاع خوانندگان متن آن امروز چاپ میشود ودر حقیقت ادامه این تحقیقات راجه از لحاظ سن وچه ازلحاظ مشخصات دیگر وتجسسات طبی وعلمی ازوزارت بهداری وعلمای پزشکی ایران تقاضا کرده‌ایم وموضوع آنقدر مهم است که تصور میرود ادامه آن بحث به محافل پزشکی بین‌المللی نیز کشیده شود .

مادرخلال چاپ گزارش هیئت اعزامی اطلاعات سعی میکنیم کلیه اطلاعاتی را که درباره وضع زندگی وچگونگی خواب وخوراك وپوشاك همچنین خاطرات اوتاجائی که بیاد دارد بدست آورده‌ایم دردسترس خوانندگان محترم اطلاعات قراردهیم واز لحاظ نامه نگاری وظیفه خودرا دراین باره ادا نمائیم اینك دنباله گزارش هیئت اعزامی اطلاعات باقامتگاه کهن سالترین مرد جهان:

روز گذشته باستحضار خوانندگان عزیز رسید گروه اعزامی اطلاعات که برای تهیه رپورتاژی از چگونگی زندگی وخاطرات «سیدعلی» پیرمرد ذوالقرنین به ده «کلوسه» واقع در اعماق جنگلهای پشتکوه رفته بود هرخانه کدخدای ده با سیدعلی ملاقات نموده واطلاعاتی از وی کسب کردند .

افراد گروه اعزامی سپس باتفاق سیدعلی یا بقول اهالی «آقاعلی» و

بقیه در صفحه هفدهم

عربستان سعودی بدنبال ایران گام برمیدارد

دولت سعودی مذاکراتی برای افزایش حق‌السهم نفت باکمپانی آمریکائی آغاز کرد

بدنبال موفقیت ایران همه جا اصل ۵۰ـ ۵۰ درهم میشکند

رم ـ آسوشیتدپرس ـ بطوریکه مخبر آسوشیتدپرس از رم گزارش میدهد اکنون مذاکراتی بین نمایندگان عربستان سعودی و شرکت نفت استاندارد ایندیانا جریان دارد که احتمال میرود سرانجام آن در صنعت نفت جهان و اوضاع سیاسی کشور های عرب تاثیر بسزا داشته باشد .

از قرار معلوم حق‌السهم عربستان سعودی در قراردادی که قرار است با شرکت مزبور منعقد سازد خیلی زیاد است . شرکت آمریکائی پان امریکن که باعربستان سعودی قراردادی بر اساس ۵۰ـ۵۰ منعقد ساخته و حال آنکه همین کمپانی با ایران قراردادی راجع بنفت براساس ۷۵ـ۲۵ دارد باین معنی که ایران از درآمد

بقیه در صفحه چهارم

باتشکیل دولت ائتلافی در لبنان موافقت شد

در کابینه ائتلافی لبنان فقط ۲ وزیر مسلمان و۲ وزیر مسیحی شرکت دارند

فالانژیستها اعلام کردند با دولت کرامی موافقت میکنند

بیروت ـ خبرگزاری فرانسه ـ در محافل موثق بیروت گفته شده که پس از مدتی کوشش بالاخره ژنرال شهاب موفق شده است نظریات مخالفین وموافقین رابهم نزدیك نماید .

محافل مزبور تاکید نمودند که قرار است کابینه‌ای بریاست رشید کرامی وشرکت پیرجمایل رهبر فالانژیست‌ها وریموندداد و حسین عوینی تشکیل گردد .

دولت جدید مامور خواهد شد که در وهله‌او تصمیمات لازم را جهت برقراری نظم وآرامش در لبنان اتخاذ نماید .

بقیه در صفحه چهارم

توشیح قانون افزایش حقوق آموزگاران

مقدمات کار افزایش حقوق آموزگاران تمام شد و قانون مربوط نیز بتوشیح اعلیحضرت همایونی رسیده و بوزارت فرهنگ ابلاغ گردید .

درحدود بیست هزار آموزگار ازاین پس حداقل حقوق خودرا بمیزان سه‌هزار ریال دریافت خواهندکرد .

اعتباریکه برای پرداخت افزایش حقوق آموزگاران درنظرگرفته شده بالغ بریکصد وبیست میلیون ریال میشود .

اعضای هیئت اعزامی اطلاعات

ناصر زنجانی

عباس وافی

هوشنك ملکپور

سه نفر بالا اعضای هیئت اعزامی روزنامه اطلاعات هستند که برای تهیه عکس و رپرتاژ از کهن‌سال‌ترین مرد جهان متحمل زحمات و صدمات زیاد شدند .

این سه نفر بترتیب عبارتند از آقایان ناصر زنجانی خبرنگار اطلاعات دراصفهان ـ عباس وافی ـ خبرنگار عکاس اطلاعات در اصفهان وهوشنك ملکپور خبرنگار اطلاعات در فریدن‌داران که اولین بار خبر وجود چنین مردی را فرستاد .

راهی را که این هیئت از اصفهان بمقصد پیموده در صفحه ۱۷ روی نقشه بنظر خوانندگان عزیز میرسد :

پیرامون تشکیل کنفرانس عالی قضائی در تهران

برای تسریع در احقاق حق مردم

تشریفات زائد دادرسی حذف خواهد شد

قوانین جاری دادگستری مورد بررسی قرار میگیرد وآماری از جرائم هرحوزه قضائی تهیه میشود

همانطور که قبلا باطلاع خوانندگان محترم رسید بدستور آقای دکتر هدایتی وزیر دادگستری مقدمات تشکیل یك کنفرانس عالی قضائی برای بررسی ومطالعه در قوانین دادگستری واتخاذ تدابیری جهت پیشرفت سریع کار وبرطرف کردن اشکالاتی که در کار دادگستری های ایران وجود دارد تهیه شده است .

خبرنگار ما درباره این کنفرانس عالی قضائی که برای اولین باردر ایران تشکیل میشود ومسلما در

بقیه در صفحه نوزدهم

وام آمریکا برای ساختمان باندجت در مهرآباد

آمریکا بموجب قراردادی ۱۹۱ میلیون ریال وام جدید دراختیار دولت ایران قرار داد

دولت ایران نیز معادل همین مبلغ خرج خواهد کرد وبااجرای این پروژه سریع السیرترین هواپیماهای جهان میتوانند در تهران فرود آیند

ساعت یازده صبح امروز قراردادی برای پرداخت ۵ر۲ میلیون دلار وام جدید ازطرف آمریکا بایران دروزارت دارائی امضاء شد.

این قرارداد را ازجانب ایران آقای وزیر دارائی واز جانب آمریکا آقای برن وئیس اصل چهار آمریکا امضاء کردند.

بموجب این قرارداد اداره همکاری آمریکا مبلغ ۲ میلیون و ۵۰۰ هزار دلار دراختیار دولت ایران میگذارد تا بمصرف توسعه باند فرودگاه «مهرآباد» برسد وباین ترتیب فرودگاه جدید تهران میتواند خودرا برای پذیرائی ازهواپیماهای غول پیکر جدید جت که اخیرا مورد استفاده قرارگرفته آماده سازد.

درمراسمی که بمناسبت امضای این قرارداد دروزارت دارائی صورت گرفت آقای «برن» گفت:

جناب آقای وزیر من بی نهایت خوشوقتم ازاینکه ازجانب دولت متبوع خود این سندرا بامضاء میرسانم تا بدولت ایران کمك شود و فرودگاه مدرن و زیبای «مهرآباد» راتوسعه دهد وبصورت یکی ازمدرن‌ترین فرودگاه های جهان درآورد.

باساختن باندجدید ـ هواپیما های عظیم جت که اکنون سراسرا قیانوس اطلس رادرمدت ۷ ساعت طی میکنند میتوانند درتهران فرود آیند و باین ترتیب طی فاصله میان ایران وآمریکا بیش ازپیش کوتاهتر میشود.

فرودگاه مهرآباد باعمارت بسیار زیبائی که دارد وهمچنین بااصلاحات جدیدی که در باند فرودگاه خواهد شد بیش از پیش مورداستفاده مسافرینی

بقیه در صفحه هفدهم

گمشدگان کویر ۱۵ روز پیش دیده شده اند

اکیپ دوم برای جستجوی گمشدگان بطرف قریه «مرو» حرکت کرده است

بطوریکه دیروز باطلاع خوانندگان محترم رسید یك اکیپ ده‌نفری که باوسائل وتجهیزات لازم برای شکار بکویر لوت رفته بودند گمشدند و اینك چهارده روز است که ازاین عده خبری بتهران نرسیده. وبرای اطلاع از چگونگی سرنوشت این عده سه‌روز قبل اکیپ دیگری بکویر اعزام شده‌است .

تلگراف اکیپ دوم

خبرنگار ما کسب اطلاع کرد که صبح امروز اکیپ دوم تلگرافی اطلاع داده‌است که به‌قریه چاه بیکی وارد شده اند وبا یك عده شتربان کولی که ازهرات حرکت کرده و کویر لوت را دور زده ودیروز وارد چاه یکی شده‌اند ملاقات کرده‌اند کولی های مزبور اظهار میداشتند که ما پانزده روز پیش که از حوالی قریه «مرو» عبور میکردیم یك عده شکارچی شهری برخوردیم که چادرهای خود رابر افراشته بودند و دو دستگاه اتومبیل نیز درکنار چادرهای آنها دیده میشد البته ما چند کیلو متر دورتر ازآنها بودیم و چون چادر های این عده درکنار قریه جنی شده «مرو» برپا شده بود .ماازرفتن و دیدن این عده خودداری کردیم این شتربانان اطلاع دیگری از هیئت گمشده نداشتند واظهار عقیده می کردند که ممکن است به قریه جنی شده رفته ودرآنجا اقامت کرده باشند

اکیپ دوم در تلگراف خود اطلاع داده است که باتهیه مقدار زیادی بنزین وآذوقه بطرف قریه «مرو» حرکت کرده‌اند ولی اهالی قریه چاه بیگی اصرار کرده‌اند که آنها باین قریه «جن زده» نزدیك نشوند.

بقیه در صفحه هفدهم

انواع چای جهان

۱۵۱ خانوس نشان — ترازو نشان — دوکوشان — گوشتان ۳۵۲ — واشنگ — کلیدنشان

آگهی شرکت سهامی ساختمانی شهرآرا

درصفحه آخر چاپ شده‌است . ۱ـ۲ آ ـ ۲۵۲۷۴

شرکت زمزم PEPSI-COLA پپسی کولا

«خاطرات دوران تحصیل من»
بقلم اعلیحضرت محمد رضا شاه پهلوی
همین جمعه در اطلاعات هفتگی

آقای دکتر هدایت شفائیان
ازاروپامراجعت وازبیماران محترم پذیرائی مینمایند.
آ ـ ۱۶۵۵۹ ۱ـ۵

در سینمای فردوسی
آ ـ ۲۵۴۳۴ بقیه در صفحه نوزدهم

دعوت از آقایان اعضاء حزب ملیون

ساعت شش بعداز ظهر روز پنجشنبه ۲۴ ر۷ر۳۷ آقای جعفر جهان وکیل پایه یك دادگستری وعضو هیئت مؤسس حزب ملیون تحت‌عنوان (عدالت قضائی واحترام بقانون) درجلسه عمومی حزب ملیون سخنرانی خواهند نمود .ازعموم آقایان اعضاء حزب ملیون خواهشمند است برای استماع سخنرانی ایشان درروز وساعت مذکور بمحل حزب تشریف فرما شوند .

دبیرکل حزب ملیون ـ دکتر کاسمی
آ ـ ۲۵۲۷۶ ۱ـ۲

جریان روز

بازنشستگان فرهنگ

خوشبختانه تصمیم دولت درباره اجرای قانون بازنشستگی بسرعت و بانظم وترتیب بصورت عمل درمیاید.

ما همانطوریکه سابقا نیز در اینباره اظهار عقیده کرده‌ایم معتقدیم که قوانین استخدام بدون مقررات بازنشستگی ناقص بوده ودر حقیقت آخرین مرحله هر قانون استخدام میبایستی اجرای دقیق ومنصفانه بازنشستگی باشد.

اگر کارمند یك موسسه ویاکارگر کارخانه پس‌از سی سال یابیشتر خدمت کردن وفرسوده شدن درکار نتواند یك روز دست از کار کشیده و برای استراحت راه خانه خودرا در پیش گیرد درحقیقت نه‌تنها دیگرنمی توان امیدی بثمربخش بودن کار یك کارمند خسته وفرسوده داشت ،بلکه درعین حال حق وعدالت اقتضا دارد که هرانسان خسته وسالخورده بتواند ازبیمه‌های اجتماع وبهره‌مند شده و مجبور نباشدکه باحال زار و ناتوان برای امرار معاش کار بکند و زحمت بکشد.

خصوصا بازنشستگی‌در ادارات‌دولتی‌نیست بلکه موسسات خصوصی‌هم درهمه‌جای دنیا حدوحدودی برای کار اعضای خود قرار داده‌اند. آنها که بازنشسته می‌شوند زیانی نمیبینند ،زیرا ازحداکثر حقوق ومزایا بدون هیچگونه کار و زحمت بهره‌مند میشوند ، وآنها که بکار مشغول میشوند زندگی آشفته شان سامان میپذیرد ودرعین حال‌چون حاملین افکار جوان و نیروهای تازه نفس میباشند‌طبعا به‌دستگاههای‌دولتی تکانی داده وشور وهیجانی بوجود می آورند.

امابنظرما اگر شصت ساله بودن شرط لازم وکافی برای بازنشسته کرد ن‌کارمندان‌باشد داشتن تنها سی سال‌سابقه خدمت‌شرط‌کافی‌برای‌احراز ناتوانی کارمند نمیتواند باشد. زیرا چه بسا ممکن است که کارمندی در سن ۱۸ سالگی بخدمت وارد شده و اکنون که‌پس ازسی سال خدمت تازه بسن چهل وهشت سالگی رسیده‌است مایل به‌کناره‌گیری ازکار نبوده و قدرت کارکردن داشته باشد.

گواینکه در مقام اجرای قانون و مصلحت عمومی مملکت همینقدراستثنا نیز نباید قائل شدولی چنین بنظر میرسد که‌در فرهنگ‌و خصوصا در قسمت‌های آموزشی معلم چهل و هشت ساله یا پنجاه ساله دربهترین سنین مناسب برای تدریس و تعلیم باشد. همچنان که‌بانوی معلمه‌ای بما مراجعه کرده ومیگوید : « در سن شانزده یا هفده سالگی بعنوان‌آموزگار استخدام شده واکنون که پس ازسی سال تدریس به‌سن چهل‌و هفت‌سالگی رسیده است حداکثرعلاقه رابه‌آموزش وپرورش کودکان دارد، ولی اورابعنوان اینکه سی‌سال سابقه خدمت دارد بازنشسته کرده‌اند ! »

یقینا امثال این بانو ،باز هم وجود دارند که‌هم خودشان از بازنشسته شدن راضی نیستند وهم‌اینکه واقعا باکمبود معلم باتجربه حق اینست که از وجود آنها استفاده شود.

مافکرمیکنیم که‌وزارت فرهنگ باید ضمن اجرای قانون بازنشستگی در مورد کارمندان اداری ، این قبیل استثنا ها را درکادر آموزشی رعایت کرده وازوجود آنا ناستفاده کند.

خصوصا اینکه تعداد آنها چندان‌زیاد نیست که لطمه ای باجرای مقررات بازنشستگی‌بزند واین استثنا چندان بطول نخواهد انجامید زیرا اکنون استخدام ازنظر سن وتحصیل مقررات خاصی دارد ودیگر مثل گذشته طبق ضرورت واضطرار استخدام بعمل نمی آید که‌هرکسی راباهرگونه شرایطی بپذیرند.

ازطرف دیگر هنوز فرهنگ از نظر معلم آنقدر غنی وبی‌نیاز نیست که‌از خدمت یك معلم‌بامعلمه چهل‌وپنجساله مستغنی باشد.

مغرب عربی

تونس اکنون در صف مقدم مخالفین عبدالناصر در دنیای عربی قرارگرفته است . اکنون که‌حتی‌ملك‌حسین بازبان ملایم سخن‌میگوید ،بورقیبه‌سخت‌ترین اتهامات رامتوجه جمهوری عربی‌میسازد وحتی اعلام میکند که‌مسئله قطع‌رابطه باآن دولت رامورد مطالعه قرار داده است

درجلسات اخیر اتحادیه عرب حتی مراکش ،نزدیکترین دوست تونس ، از رفتار نماینده آن کشور پشتیبانی نکرد ،باوجود این بورقیبه‌تصمیم‌گرفته است درامور خارجی خود مانند مسائل داخلی شدت عمل نشان دهد . رئیس جمهور تونس وزرد مبارزه‌ای شده است که‌ازهر نظر غیر مساوی است ولی ازحدود جسارت او خارج‌نیست.

درمیان کشورهای عضو اتحادیه عرب تونس پس‌از اردن ولیبی و لبنان غیر ثابت ترین آنهاست .استقلال برای این کشوری که‌فاقد کادر فنی واداری ویك زمینه قابل اتکای اقتصادی است مشکلات معمولی خودرا بهمراه آورده است . تونسیها بسختی احتیاج‌به‌کمك اقتصادی وفنی فرانسه دارند واخیرا موافقت کرده‌اندکه لوله نفت‌الجزایراز خاك آنها بگذرد .

امادر عین حال تونس کشوری است که‌باملیون الجزایر دارای نزدیکترین روابط است .در خاك این کشور بزرگترین اردوگاههای تعلیماتی جنگجویان الجزایری واقع شده وتعداد این جنگجویان بحدی است که‌ازارتش ۶هزار نفری‌تونس‌در میگذرد. مرزتونس والجزایر همواره‌ازمیدانهای مهم‌جنك است .زیرا دسته‌های مسلح یا برای حمله‌از تونس بالجزایر میروند ویادر ضمن عقب نشینی خود ازمرز میگذرند و درتونس پناهی میجویند . بهمین دلیل فرانسویها درناحیه وسیعی از مرز خطی از مینها وسیمهای‌خاردار که جریان برق ازآن میگذرد ایجاد کرده‌اند وچندی پیش یك دهکده‌تونسی راکه ازمراکز تعلیمات ملیون‌الجزایر بود بمباران کردند .

تونس جزء نخستین دولتهائی بود که‌حکومت موقتی الجزایر را شناخت، واکنون نه‌فرانسه ازاین کشور راضی است ونه ملیون‌الجزایر. زیرا الجزایری ها توافق نفتی فرانسه وتونس را خیانتی بخودمیدانند و در روزنامه رسمی خود ، که در تونس چاپ میشود حملات سختی به بورقیبه بردند که‌منجر به‌توقیف وضبط آن روزنامه‌از طرف‌مقامات‌تونسی گردید.

فهرست مشکلات تونس بهمین جا پایان نمی‌یابد .یك دسته نیرومند از مخالفین بورقیبه تحت‌رهبری‌بن‌یوسف که‌حزب رقیب نئو دستور واتشکیل میدادند وحتی برضد بورقیبه دست به توطئه سوء قصدی زدند اکنون در قاهره وتحت حمایت مقامات جمهوری عربی بسر میبرند وعبدالناصر آنهارا مانند حربه‌ای برای موقعیت مناسب نگهداشته است . این گروه درخود تونس نیز یاران وطرفدارانی دارد ،زیرا بعضی‌از تونسیها یابعلت سیاست طرفدارغرب بورقیبه ویابسبب شیوهٔ حکومت فردی او باوی مخالفت می‌ورزند .

دربرابر همه این مشکلات رئیس جمهور تونس فقط یك‌امیدواری دارد: تشکیل فدراسیون مغرب ،مرکب از تونس والجزایر ومراکش ولی این امیدواری اورا نیز سیاست آشتی ناپذیر فرانسه درمورد ملیون الجزایر بر باد داده است . تبلیغات بورقیبه تاکنون درگرم نگهداشتن مردم تونس موثر بوده‌است ، ولی معلوم نیست تاکی بتواند این آینده درخشان ولی غیر قابل عمل‌را در برابر واقعیت سخت موقعیت دشوار تونس قرار دهد ؟

بدین ترتیب این‌مرد که روزی ، همچنانکه خود وعده داده‌بود ،براسب سپید ودرمیان‌فریادهای‌شادی‌هموطنانش پیروز مندانه اززندان وتبعیدبه‌میهن باز گشت ، بامشکلاتی‌روبرو شده‌است که‌مبارزه با استعمار فرانسه درمقابل آن اهمیتی نداشت .

اما بورقیبه‌حریف‌سرسخت‌ونیرومندی است وبادنیای غرب ، حتی فرانسه روابط استواری دارد و میتواند به کمك‌های اقتصادی دول غربی امیدوار باشد .

مقاومت او دربرابر عبدالناصرصرفا از اختلاف نظرهای شخصی ناشی نمیشود .او فعلابصورت‌مظهر تمایلات مستقل« مغرب‌عربی» درآمده‌است .

بربرها واعراب شمال افریقا همواره شخصیت متفاوتی داشته‌اند واگر تا کنون به سبب مشکل الجزایر نتوانسته‌اند جامعه‌ای خاص خودبوجود آورند، ضمنا بهیچوجه تمایلی باین ندارند که‌تحت‌الشعاع‌مصر قرارگیرند.

آنچه بورقیبه صریحا برزبان می‌آورد، دردل محمدپنجم پادشاه مراکش نیز میگذرد. ولی‌امروز ازهرروز بیشتر تحت‌تسلط ناسیونالیستهای حزب استقلال قرار میگیرد و ... محتاط تری از بورقیبه است.

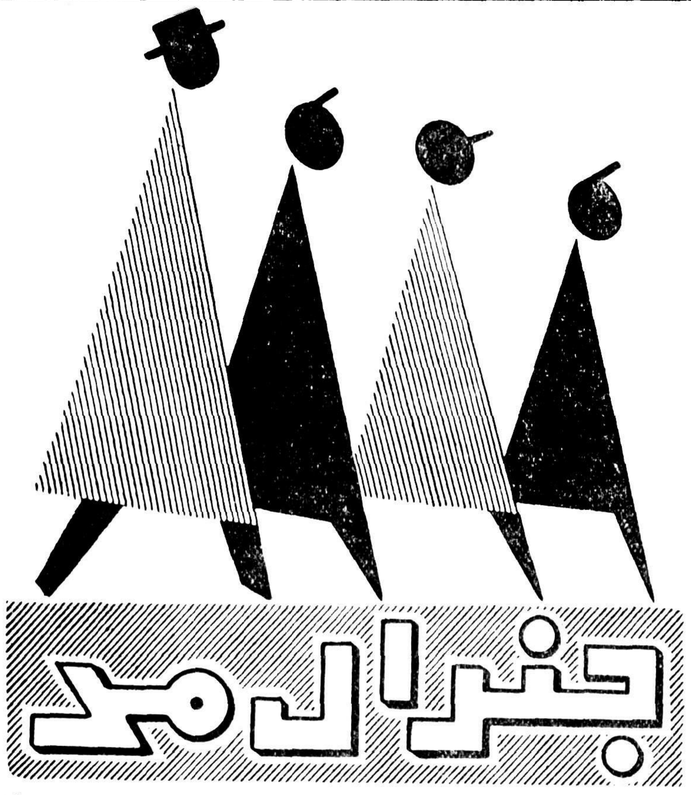

پوشاك عالی امسال جنرال مد بیشتر از همیشه نظر شما را تامین میکند

جنرال مد

در تهیه پوشاك مقام اول را داراست

خیابان سعدی ولاله‌زار (کوچه برلن)

ساعات‌کار- صبح از۸½ تا۱۲½- بعداز ظهر از٤ الی ۸½

آ-۲۵۳٤٦

قابل توجه کلیه فارغ‌التحصیلان دانشسرای کشاورزی‌ساری

چون دانشسرای کشاورزی ساری در نظر دارد با کلیه فارغ‌التحصیلان خود ارتباط حاصل نموده واز وضعیت کار وسمت وشغل آنها مطلع‌باشد بنابراین خواهشمند است آقایان آدرس خودرا بضمیمه یك عکس به اطلاع این موسسه برسانند .

۱-٥ آ-۲۵۳۲٦ رئیس‌دانشسرای کشاورزی ساری -کامرانی

دبستان صفی نیا

برای تقاضای اولیاء محترم

کلاسهای زبان‌انگلیسی (مبتدی -متوسطه -عالی) برای خانمها از اول آبانماه ساعت ٤تا٦بعد ازظهر دائر خواهد بود .

نام نویسی همه روزه ساعت ۹تا۱۲ دردفتر دبستان

آدرس -تجریش باغ‌فردوس‌تلفن ۸۳٥۲۷ آ-۱٦۷٦۳ ۱-۳

نظر باینکه روز پنجشنبه ۲٤ مهرماه مصادف با شب یکمین سال درگذشت شادروان سرهنك ابراهیم عاصمی افسر شهربانی می‌باشد مجلس تذکری ازساعت پنج‌الی هشت بعدازظهر درمنزل آنمرحوم واقع درخیابان روزولت برقرار می‌باشد ازدوستان وآشنایان خواهشمند است باتشریف‌فرمائی خود روح آنمرحوم‌را شادو فامیل عاصمی را سپاسگزار فرمائید خانواده عاصمی

آ-۲٥٤۳۸

انا لله وانا الیه راجعون

بمناسبت فوت مرحوم مغفور قدوة التجار آقای حاج‌علی‌اکبر وفای زنجانی طاب‌ثراه که از بازرگانان محترم واز اشخاص نیکو کار وخیر بودند مجلس ترحیمی روز ٥شنبه ۲٤ مهر از ساعت سه تا پنج بعد از ظهر در مسجد فخریه واقع در خیابان امیریه منعقد است انشاءالله حضرات حجج اسلام وعلمای اعلام وآقایان دوستان باشرکت در این مجلس روح آنمرحوم راشاد وبازماندگان رامتشکر خواهند فرمود .

الاحقر سلطان العلماء زنجانی

بسم‌الله الرحمن الرحیم

نظر به وفات جناب مستطاب اشرف الاعاظم و الاعیان آقای حاج علی‌اکبر آقا وفا زنجانی طاب ثراه روز پنجشنبه ۲٤ مهر ماه از ساعت ۳ تاه بعداز ظهر مجلس ترحیمی در مسجد فخریه واقع در خیابان امیریه ازطرف حضرات آقایان زنجانیهای مقیم تهران منعقد خواهدشد از حضرات حجج اسلام وایات‌الله وعموم آقایان تجار واصناف تقاضا میشود باشرکت خود در مجلس تعزیت آن مرحوم بازماندگان را مورد عنایت قرار دهند .

الاحقر حاج شیخ اسماعیل دیزجی زنجانی

هوالحی‌الذی لایموت

بمناسبت درگذشت جناب آقای حاج علی‌اکبر وفازنجانی‌طاب‌ثراه که یکی از بازرگانان خدمتگزار وخیر بوده‌اند مجلس یادبودی ازطرف زنجانیهای مقیم تهران در روز پنجشنبه ۲٤ مهر ماه از ساعت ۳تاه بعد از ظهر در مسجد فخریه (خیابان امیریه) منعقد میباشد از آقایان علماء اعلام وتجار محترم ودوستان تقاضا میشود برای شادی روح آن مرحوم وتسلیت بازماندگان شرکت فرمایند .

آ-۲٥٤۲٦ هیئت زنجانیهای مقیم تهران

از فامیل وهمکاران ودوستان محترم وهیئت انجمن محلی شرق شهباز که در مجلس ختم وشب هفت مرحوم پرویز رکنی داماد خواهرم باتشریف فرمائی خود اینجانب را مفتخر وسرافراز فرموده بودند سپاسگزار وچنانچه در عرض تشکر حضوری تاخیری حاصل شود استدعای پوزش دارم .

آ-۱۷۰۰۳ سرتیپ میرمحمد رجالی

بدینوسیله از ذوات محترمیکه اظهار لطف فرموده در مراسم تشییع جنازه ومجالس ختم وهفته پدرمان حضور بهمرسانیده یابنحوی همدردی‌فرموده‌اند مخصوصا اهالی محل کارمندان محترم سازمان برنامه -گمرك- وزارت کشور -شرکت ملی‌نفت ایران وسایر سروران گرامی سپاسگزاری‌نموده چنانچه بعلت تالمات روحی تاخیری‌در شرفیابی رخ‌دهد طلب‌عفودارد

ازطرف بازماندگان- محمودشکوه

آ-۱٦۹۸۳

دکتر شرفشاهی

بمحل سابق خود (شاه آباد)منتقل واز ۳تا ۹ بعد از ظهر برای معالجه امراض داخلی- تناسلی- جلدی- زنانه مخصوصا برای اولاد دائراست.

موهای زیادی صورت

۱۰۰ : ز گیل-خال-میخچه-غده‌های سر- واریس‌و بواسیر

دکتر هوشنك سیاح- خیابان سلسبیل شمالی-انتهای شاه‌پذیرائی از۱۰تا۱۲ وازه‌تا۸

آخرین متد درمان سوزاك حاد مزمن وضعف قوای تناسلی دکتر عباس جنابزاده دارای گواهینامه از دانشکده طب فرانسه منوچهری مقابل کوچه دبیرستان ژاندارك

مؤثرترین مطالب ورزشی - از: عطا بهنش

صبح یکشنبه در مجلهٔ امید ایران

آوارگان- مهیج ترین اثر نویسنده محبوب مشفق همدانی

صبح یکشنبه در مجلهٔ امید ایران

قابل توجه مصرف کنندگان گلیسرین طبی

شرکت شیمیائی سازمان برنامه بهترین گلیسرین طبی صددرصد خالص رابنرخ زیردردسترس مصرف‌کنندگان میگذارد :

بطری ۷٥۰ گرمی خالص هربطر ٦٥ ریال
قوطی ۲ر٥ کیلوئی خالص هرقوطی ۱۹٥ ریال
قوطی ٥ کیلوئی خالص هرقوطی ۳۸۰ ریال
حلب ۲۰ کیلوئی خالص هرقوطی ۱٤۸۰ ریال

مصرف کنندگان میتوانند برای خرید مستقیما بشرکت شیمیائی سازمان برنامه واقع درمیدان بهارستان - بنگاه داروئی اکبریه خیابان ناصرخسرو ویانمایندگان فروش شرکت درتهران وشهرستانها مراجعه نمایند .

شرکت شیمیائی سازمان برنامه

آ-۲٥۱۲۸

دبیران محترم خیاطی!

راهنمای خیاطی

تالیف وترسیم خانم طاهره تحریری

مصوب کمیسیون رسیدگی بکتب‌خانه‌داری

منتشر شد : ناشر مؤسسه مطبوعاتی عطائی تهران

ناصرخسرو وکلیه‌کتابفروشیهای‌معتبرتهران وشهرستانها

آ-۱٦۹۷۳

دکتر پرتو اعظم متخصص قلب

از کنگره قلب بروکسل مراجعت نموده وعصرها بیماران را میپذیرد . آ-۲٤۷٦٤ ۱-٥

بیاد سومین سال شهادت شادروان سرهنك غریب مرادی

سه سال رفته ز مرگ یگانه همسر من
هنوز این دل من‌ازغمش پراز خون‌است
بهار رفت و بخشکید چشمه‌های امید
ولیك چشم‌من‌از اشك رود جیحون است

مخارج مجلس تذکر صرف امور خیریه میگردد .

آ-۱٦۷۰٥ نیرالملوك نصیری

بانهایت تاسف وتاثردرگذشت ابوی گرامی آقای‌مشهدی یحیی ماشقانی را در اردبیل‌باطلاع اقوام ودوستان محترم میرساند نظر بلزوم حضور اینجانب در مجلس ختم خانوادگی باردبیل حرکت ومجلس‌ترحیم مردانه وزنانه آنمرحوم درتهران پس از مراجعت بعرض آقایان‌خواهد رسید

آ-۱٦۹٦۱ سرهنك ستاد زمان ماشقانی

ببازماندگان آنمرحوم مصیبت وارده را تسلیت میدهیم .

خانواده های رفیع‌پور - بهمنش -سراجی - جهان شاهی - حکمی- قاسمی -صفاری-فرهوددانشور -مترجم نظام‌مدنی-تقوی.

باکمال تاسف درگذشت مرحومه بانوگبری رفیع‌پور(میرزا خانم سراجی) بنت مرحوم میرزا کریم خان سراج ومتعلقه مرحوم حاج‌محمد رضا رفیع‌پور سبزواری را باطلاع بستگان وآشنایان میرساند مجلس ترحیم آنمرحومه از ساعت ۳ونیم تا ٥ونیم بعداز ظهر پنجشنبه ۲٤ مهر ماه ۳۷درمسجد ارك ومجلس ترحیم زنانه در همان تاریخ رساعت در منزل آنمرحومه برگزار میشود .

حاج عبدالرسول رفیع‌پور - حاج‌محمد تقی رفیع‌پور - حسین رفیع‌پور - محمد رفیع‌پور- علی رفیع‌پور - کاظم رفیع‌پور - سرهنك محمد بهمنش - دکتر احمد بهمنش - سرهنك محمود بهمنش - عبدالحمید بهمنش -علیرضا بهمنش - جواد بهمنش - حاج محمد حسین قاسمی - علی‌اصغر حکمی - ابوالفتح سراجی -جعفر صفاری - محمد دانشور فرهود - مترجم نظام مدنی - دکتر تقی تقوی .

آ -۱٦۹٦۹

بعموم بازماندگان آنمرحومه مصیبت‌وارده را تسلیت‌میدهیم .

خانواده های نجومی - ناظمی - موذن - فاطریون - شفا زند - حاجیلو - فروهیده -رحیمی‌زاده - گیلانتاش .

بدینوسیله درگذشت مرحومه علویه مرضیه نجومی (والده آقای سید عبدالله نجومی) را باطلاع بستگان وآشنایان میرساند مجلس ترحیم آنمرحومه در روز پنجشنبه (فردا) از ساعت سه‌الی پنج بعداز ظهر در مسجد کاظمیه واقع در خیابان ری وختم زنانه در همانروز و همانساعت در منزل شخصی برقرار می‌باشد .

آ-۱٦۹۸۱

بعموم بازماندگان آن مرحومه مصیبت وارده را تسلیت میدهیم .

بانهایت تاسف درگذشت ناگهانی جوان ناکام سیروس کامیاب را بعموم دوستان و آشنایان محترم میرساند مجلس ترحیم آنمرحوم عصر پنجشنبه ۲٤ مهرماه جاری از ساعت ۳ الی ٥½ بعداز ظهر در مسجد میثم واقع در سه‌راه طرشت خیابان باستان چهار راه نشاط . و مجلس زنانه در همان روز از ساعت ۳الی ٦در منزل شخصی واقع در خیابان آذربایجان چهار راه گلشن کوچه خیام منعقد است

عباس کامیاب - فرگاهی - دخانچی - برادران ورشوچی - اتحاد- نیك‌پور - سنائی - جعفرپور - دیانت - واعظ زاده - امامی خلخالی

آ-۱٦۹۷۹

ببازماندگان آنمرحوم مصیبت وارده را تسلیت میدهیم

بیماریهای آمیزشی- مجاری ادرار - سستی وناتوانی میدان‌بهارستان خیابان صفی علیشاه دکتر یحیی صدری

۱-۲ آ-۱٦۳۳۳

خانواده‌های مزین -مزینی -جلایر -امیر برخوردار-شادلو شهردار-عطری -فخرالدینی -طهرانی -ظلی-دکتر محمد بقائی- داروگر -فداقی بانهایت تاسف‌فوت‌ناصرقلی‌مزینی را باطلاع اقوام ودوستان گرامی میرساند مجلس ترحیم مردانه‌آنمرحوم‌ازساعت‌ده‌صبح‌تاظهر روزجمعه‌بیست‌وپنجم مهرماه درمسجد مجد وختم زنانه ازساعت سه‌تاپنج‌بعداز ظهر درمنزل آنمرحوم واقع درخیابان خورشید (زرین نعل) جنب مسجد اباذر کوچه فروردین منعقد خواهد بود .

سرلشگر منصورمزین

بانهایت تاسف درگذشت برادر عزیزمان ناصرقلی مزینی راباستحضاراقوام‌ودوستان‌گرامی میرساند مجلس‌ترحیم‌آن مرحوم ازساعت ده صبح جمعه بیست‌وپنجم مهرماه تاظهر درمسجد مجد وختم زنانه درهمان روز ازساعت‌سه‌تاپنج‌بعد ازظهر درمنزل آنمرحوم واقع‌درخیابان خورشید (زرین‌نعل) جنب مسجد اباذر کوچه‌فروردین منعقدخواهدبود.سرلشگر منصورمزین-سرتیپ‌مظفرمزینی-نیرمزینی- فخرایرانمزینی آذردخت مزینی ۱-۲ آ-۱۷۰۱۹

بخانواده‌های محترمی‌که دراین حادثه عزادارند بویژه بازماندگان آنمرحوم مصیبت واردهرا تسلیت میدهیم .

خانواده های قوام -راد- ملك‌منصور- نجم‌آبادی- خواجه‌نوری -معاضد بیگدلی -امینی -عبیدی -معینی -محسنین -پویان -کریمی -طاهری

بدینوسیله درگذشت مرحوم حشمت راد (حشمت‌دفتر) را باطلاع کلیه اقوام ودوستان وآشنایان میرساند مجلس ختم مردانه روز شنبه ۲٦ مهرماه جاری از ساعت ۹الی ۱۱صبح در مسجد مجد وختم زنانه از ساعت ۳تا٦ بعد از ظهر روز پنجشنبه ۲٤مهرماه در منزل آنمرحوم‌واقع در قلهك خیابان یخچال منعقد میباشد .

۱-۲ آ-۱٦۹۸۷ ابراهیم قوام - مهندس فرهنك‌راد

بخانواده های محترمی که در این حادثه عزادارند بویژه بازماندگان آنمرحوم مصیبت وارده را تسلیت میدهیم .

خانواده‌های‌رضا- رفیع(قائم‌مقام الملك) عضدالسلطان- ظهیر الاسلام کامرانی -مهدی ارباب - پیرنیا - رهنما - فرزانه - عزیز السلطان سرتیپ مظفری -اتابکی -میرفخرائی -امین -ملك منصور -وثیقی عضدی قاجار -قاجار مظفری -کلیددار بدینوسیله باطلاع میرساندحضرت علیه خانم والده آقای کلیددار حضرت ابوالفضل در طهران‌برحمت‌حق پیوسته مجلس ترحیم روز ٥شنبه ۲٤مهر از ساعت ٤الی٦ بعد از ظهر در مسجد مجد ومجلس زنانه در همین روز وساعت در منزل آقای غلامحسین وثیقی کوچه معاون‌السلطان سه‌راه امین حضور منعقداست.

آ-۱۷۰۱۱

خانواده‌های گرجی - معروفی - اتابکی - رسولخانی - ارگی - مطهریان - یوسف‌بگی - کریمی افشار - افشار تهرانی

بانهایت تاسف فوت مرحوم حاجی‌حسین گرجی را باطلاع‌میرساند مجلس ختم مردانه از ساعت ۱۰ تا ۱۲ روز یکشنبه ۲۷ مهر ماه ۳۷ در مسجد مجد و ختم زنانه بعداز ظهر روز جمعه ۲٥ مهر در منزل شخصی آنمرحوم واقع در اول جاده مخصوص کرج - خیابان‌گلشن- کوچه گرجی منعقد خواهد بود .

ربابه گرجی - نوش‌آفرین گرجی - علی گرجی - مهندس یوسف رسولخانی - بتول گرجی - اکبر گرجی - مه‌لقا گرجی - مرتضی گرجی - مصطفی گرجی - ناصر گرجی - جعفر گرجی

۱-۲ آ-۱٦۹۹٥

بعموم بازماندگان آنمرحوم مصیبت وارده را تسلیت میدهیم

فوت مرحومه مغفوره ربابه حاجی رحیمی را باطلاع کلیه فامیل و آشنایان میرساند مجلس ختم روز پنجشنبه ۲٤ر۷ر۳۷ از ساعت٤تا٦ بعداز ظهر درمسجدحریری‌واقع‌در خیابان شاهپور (بازارچه‌قوام‌الدوله) برگزار میشود .

خاندان اسکندری -حاجی رحیمی - معینی

آ-۱٦۹٦۷

ببازماندگان آنمرحومه مصیبت وارده را تسلیت میدهیم

بقیه آگهی های ترحیم وتسلیت درصفحه ۱۷.

روابط تونس وجمهوری متحده قطع میشود

بورقیبه میخواهد اتحادی ازکشورهای آفریقای شمالی علیه عبدالناصربوجود بیاورد

تونس- رویتر- دکتر صادق مقدم وزیر امور خارجه تونس دیشب گفت که موضوع قطع روابط سیاسی با جمهوری متحده عرب مورد مطالعه دولت تونس قرار گرفته است .

این وضع بدنبال برخورد سختی که درجلسه چندروز پیش شورای اتحادیه عرب بین نمایندگان تونس و جمهوری متحد ه‌عرب صورت گرفت پیش آمده است .

در جلسه مزبور نماینده تونس اظهار داشت که‌جمهوری متحده اتحادیه عرب را تحت نفوذ خو د در آورده است و نماینده مصر بعنوان اعتراض جلسه راترك گفت .

دولت تونس نیز طی بیانیه‌ای اعلام کردکه تونس به‌جمهوری متحده عرب ایمان ندارد وباوضعی که در اتحادیه عرب برقرار شده تونس نمیتواند با اتحادیه مزبور همکاری کند .

پس‌از انقلاب عراق

دکتر صادق مقدم طی کنفرانس مطبوعاتی خود که حبیب الشطی هم حضور داشت درپاسخ خبرنگاران گفت :

تونس ازاین نظر بعضویت اتحادیه اعراب درآمدکه معتقد است پس از انقلاب عراق اوضاع باید عوض بشود. تونس عضویت خودرا در اتحادیه اعراب حفظ خواهدکرد ولی در دوره اجلاسیه فعلی شرکت نخواهد نمود.

وزیر خارجه تونس گفت‌که‌اتحادیه اعراب باید مسئله دخالت یك کشور عربی را درامور داخلی کشورهای عربی دیگر مورد بحث قرار دهد و تصمیم بگیرد. درغیر اینصورت تونس‌وضعیت خودرا مورد تجدید نظر قرار میدهد.

حمله رادیو قاهره

قاهره- خبرگزاری فرانسه -رادیوی قاهره دیشب ضمن حمله شدید به حبیب بورقیبه رئیس جمهور تونس خاطرنشان ساخت : « حبیب بورقیبه ازدول‌بیگانه کمك میگیرد و بدول‌بیگانه اتکا دارد ودرواقع این دیپلماسی‌امریکا است که‌حبیب بورقیبه رابجلو میراند تاتوجه کشورهای عربی را از هدف اساسی آنها منحرف سازد. »

هم‌آهنگی درشمال آفریقا

کازابلانکا- آسوشیتدپرس - روز گذشته رئیس جمهوری تونس مشغول فعالیت برای موافق کردن کشور های شمال آفریقا باتونس وهم‌آهنگ کردن روش آنها بااین کشور در مقابل جمهوری متحده عربی بود.

عبداله فرحات مشاور عالی حبیب بورقیبه روز گذشته با هواپیما وارد این شهر شد ویك‌پیام خصوصی از بورقیبه برای سلطان محمد پادشاه مراکش آورد.

فرحات‌از دادن هرگونه توضیح‌درباره مفاد این پیام خودداری کرد.

ولی مقامات عالیرتبه تونسی‌اظهار میدارند که‌این پیام مربوط به اختلاف بین تونس وجمهوری متحده عربی بوده است .

در رباط گفته میشود که ممکن‌است سلطان محمد بین مصر و تونس وساطت نماید .

فرحات در فرودگاه به‌خبرنگاران‌گفت گرچه مراکش در جلسه روز شنبه اتحادیه عرب موافق جمهوری متحده عربی رای داد ولی این موضوع دلیل جدائی تونس ومراکش میباشد.

سفیرکبیر ووزیر خارجه

«محمدراشد بینش» نماینده فوق‌العاده وسفیر جمهوری‌متحده‌عرب در مالایا و «داتونیك کامیل» وزیر خارجه «مالایا» (نفر سمت چپ)

امریکا موشکی بستاره‌زهره میفرستد

شوروی دوموشك بطرف کره ماه پرتاب میکند

لندن -رویتر- رادیو چکسلواکی دیشب گفت که دانشمندان‌شوروی اعلام کرده اندبزودی دو موشك‌به سوی ماه خواهند فرستاد .

رادیو مزبور اضافه کرد کـه پروفسور برونشتین بخبرنگـار روزنامه کمونیستی دانمارك«فولك- لاندو» گفته است که یکی از دو موشك مستقیما بسوی ماه فرستاده خواهد شد .

ولی موشك دوم طوری فرستاده میشود که ماه را دوربزند وبسوی زمین بازگردد .

پرتاب موشك بزهره

نیویورك - آسوشیتدپرس- به نیروی هوائی‌آمریکا اجازه داده شده که علاوه برسه موشکی که بماه پرتاب خواهد کرد دوموشك دیگر نیز برای مطالعات‌وتحقیقات جوی بفضاپرتاب کند .

مخبرروزنامه نیویورك تایمز از لوس‌آنجلس گزارش داده که‌این امر مورد تائید مقامات نیـروی هوائی امریکا قرار گرفته است .

گفته میشود که یکی از این‌موشك ها بمنظور تحقیق درباره اوضاع و احوال باطرافستاره زهره پرتاب خواهد گردید .نیویورك تایمز همچنین اضافه کرده که موشك دوم امریکا در ماه نوامبر بماه پرتاب خواهد گردید .

دانشمندان اظهار کرده اند که کمترین‌فاصله کره‌زمین وستاره‌زهره در حرکتی‌که این دو سیاره در فضا میکنند ۲۶میلیون‌میل‌میباشد والبته موشکی که قرار است بـه ستاره زهره پرتاب شود هنگامی بفضا رها خواهد شد که این دو سیاره حداقل فاصله را داشته‌باشند حداقل فاصله زمین و ماه ۲۲۱هزار وپانصد میل است .

ورشو -آسـوشیتدپـرس - دانشمندان لهستانی ازقول‌دانشمندان شوروی نقل میکنند که شوروی هنوز آماده برای پرتاب قمـر مصنوعی بطرف کره ماه‌نمیباشد.

گفته میشود که‌شورویها باهمان دقتی که برای فراهم آوردن‌وسیله پرتاب اسپوتنیك های خود کوشش میکردند اکنون در صدد تهیه مقدمات فرستادن راکت بطرف‌کره ماه میباشند .

نمایندگان پارلمان ژاپن بجان هم افتادند

توکیو- رویتر -دیروز درپارلمان ژاپن‌زدوخورد شدیدی‌بین‌نمایندگان حزب سوسیالیست وطرفداران‌دولت روی دادو نمایندگان بامشتهای‌گره کرده بطرف یکدیگرحمله کردند. این زدوخورد هنگامی انجام‌گرفت که‌لایحه دولت مبنی برازدیادحقوق وقدرت پلیس‌قراربود موردرسیدگی واقع شود .سوسیالیست‌ها قبلا درب ورودی پارلمان را اشغال کرده بودند وچون‌سایر نمایندگان کوشش کردند که‌بافشار وارد پارلمان شوند زدوخورد درگرفت. اتحادیه کارگران ژاپن بعلت این حادثه تهدید باعتصاب کرده‌است.

از اسرار جنك دوم جهانی

مونتگمری وآیزنهاور اختلاف نظر شدیدی داشتند

مونتگمری درخاطرات خود مینویسد آیزنهاور باایجاد یك جبهه وسیع دراروپا موجب شد پایان جنك بتاخیر بیافتد

مونتگمری

نیویورك - آسوشیتدپرس- فیلد مارشال مونت‌گمری در یادداشتهای خود مربوط به‌جنك دوم جهانی که درمجله لایف منتشر نموده‌میگوید: ممکن بود جنك دوم جهانی را در سال ۱۹٤٤ پایان داد و یك ژنرال عالیرتبه ارتش آلمان نیز نظرمارشال انگلیسی را تایید میکند .

مونت‌گمری درخاطرات‌خود مینویسد: نیروهای متفقین در تاریخ ۲۵ژوئیه ۱۹٤٤ در سواحل نورماندی پیاده شده و بسرعت مواضع دفاعی‌آلمانها را اشغال کردند . وضع آلمانها در اوت ۱۹٤٤ در فرانسه فوق العاده یاس‌آور بود . پاریس در تاریخ۲۵ اوت سقوط‌کرد و روز بعد اداره اطلاعات ستاد کل ارتش متفقین‌اعلام داشت که پس از دوماه ونیم جنك دراروپا اکنون طلیعه فتح و پیروزی وپایان مخاصمات آشکار میشود .

تصمیم جدی

پایان جنك بسیار نزدیك بود ولی درآنموقع بیش از گذشته محتاج به تصمیمات جدی و سریع بودیم . بعد مونت گمری میگوید : من درآن موقع بموجب یك طرح عملیاتی پیشنهاد کردم که چهل لشکرمتفقین متمرکز شده و تمام فشار خودرا متوجه ساحل شمال غربی‌اروپانموده و ازآنجا مستقیما بطرف برلین‌پیش روند .

خبرنگار آسوشیتدپرس از ژنرال گوانتر آلمانی که فعلا ٦٦ سال‌دارد تقاضاکرد در مورد ایرادهای‌مارشال مونت‌گمری توضیح دهد و آیا بانظر ژنرال انگلیسی موافقت دارد که ممکن بود جنك دوم جهانی چندماه زودتر بپایان برسد ؟

ژنرال گوانترکه رئیس ستادنیرو های تحت فرماندهی‌مارشال‌رونشدت در جبهه غرب بود گفت: من صد در صد با این نظر موافقم که جنك میبایستی در اول سال ۱۹٤٤بپایان رسیده باشد و بعلاوه ممکن‌بود نیرو های متفقین قبل از شوروی وارد برلن شده واز تلفات و خسارات بیهوده جلوگیری بعمل‌آید .

جبهه غرب

ژنرال آلمانی گفت : هرگاه‌متفقین با نقشه مونت‌گمری موافقت‌میکردند جبهه غرب بکلی متلاشی میشد و برای ارتش آلمان درآن موقع ابدا امکان نداشت که نیروهای کمکی برای مواجهه بایك فشار نیرومند ومداوم متفقین فراهم نماید .

مونت گمری میگوید: او وایزنهاور ازلحاظ استراتژی نظامی در دو قطب مخالف قرار داشتند زیرا ایزنهاور نقشه‌ایجادیك جبهه وسیع را بمرحله اجرا درآورد ودر نتیجه رساندن‌وسائل واذوقه به‌تمام نیروهائی که‌در این جبهه وسیع مشغول پیشرفت بودند ازراه دریا مشکل بود .

مونت گمری مینویسد : استراتژی متفقین درناحیه شمالی سن یکی از موضوعات قابل بحث‌وجالب‌توجه‌تاریخ جنك خواهد شد وبالاخره باید گفت آلمانها ازاین مباحثات استفاده بردند. زیرا هرگاه مادر اواسط ماه اوت نقشه عملیاتی صحیحی را تعقیب میکردیم‌میتوانستیم قبل‌از فرا رسیدن زمستان ناحیه رور رااشغال کنیم و بدینوسیله پایان جنك‌سریعتر میشد در نتیجه از لحاظ سیاسی متفقین میتوانستند بمراتب بیش از آنچه‌اکنون دارند بدست آورند .

جبهه کوتاه

مونت گمری مینویسد : ژنرال عمربرادلی نیز بانقشه ایجاد یك‌جبهه کوتاه وعمیق برای پیشروی بطرف قلب آلمان موافق بود ولی ایزنهاور تمام این نظریات رادرنقشه ایجاد جبهه وسیع جمع کرد .

بقیه‌در صفحه‌چهارم

۱۰۰ نفر درپاکستان توقیف شدند

پیشاور - طبق قانون حکومت نظامی پاکستان امروز بیش‌از ۱۰۰ تن باتهام خرید وفروش غیرمجاز در بازار سیاه و معامله کالاهای قاچاق و احتکاربازداشت شدند ومقدار زیادی خواربار - پارچه - سیمان و سایر کالاهای احتکار شده‌که ارزش‌آنها تاچندین میلیون دلار برآورد میشود بدست ماموران افتاد .

بقرار اطلاع گروهی از وزیران و شخصیت هـای سابق در این کار دست داشتند .

بادو گرم اورانیوم‌شش‌باردورجهان‌میگردد

مسکو -خبرگزاری فرانسه - یخ‌شکن اتمی شوروی که‌بنام‌لنین‌باب انداخته خواهد شد مراحل تکمیلی را میگذراند . ظرفیت این کشتی اتمی شانزده هزار تن می‌باشد . طول‌این یخ‌شکن ۱۳٤ متر وپهنای آن ۳۰ متر است سه راکتور اتمی‌این کشتی رابحرکت درخواهند آورد .این راکتورها تولید بخار خواهند نمودوتوربین‌های کشتی ازآن استفاده میکنند .این یخ شکن قادر است ٦مرتبه دور دنیا را گردش نمایدوفقط‌دویا سه‌گرم اورانیوم مصرف سوختآن خواهد بود .

۳۰میلیون روپیه‌رشوه برای‌سلطان‌مسقط

دمشق -خبرگزاری فرانسه- دفتر امام عمان در دمشق طی یك اعلامیه مفصل که تسلیم مـخبرین جراید نموده خاطرنشان‌ساخته‌است«آمریکا، وانگلستان مایل هستند منابع نفتی عمان را استخراج کرده و سالیانه مبلغ ۳۰میلیون روپیه بعنوان‌رشوه به‌سلطان مسقط بپردازند» .

در اعلامیه سپس خاطرنشان شده که شرکت‌های‌نفتی‌آمریکا وانگلستان درآمد منابع نفتی این‌کشور را که کشف‌کرده‌اند بین خود تقسیم‌نموده وآمریکا دولت انگلستان را برای سرکوبی اهالی عمان یاری میکند»

جانشین سرهنك عارف تصفیه را محدود میکند

مسئله اتحاد عراق وجمهوری متحده عربی هنوز قطعی نیست

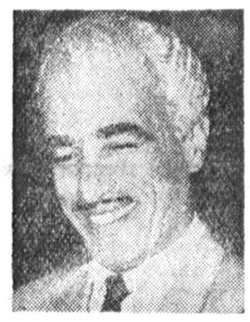

سرتیپ محمد احمد یحیی

رم- خبرگزاری فرانسه - روزنامه «اونیتا» ارگان حزب کمونیست ایطالیا درشماره اخیر خودمتن‌مصاحبه‌فرستاده مخصوص خود «آبرتور اکوویلو» را با عبدالکریم قاسم نخست‌وزیر عراق درج کرده‌است .

مخبر روزنامه اونیتا میتویسد عبدالکریم قاسم درپاسخ این سئوال که‌چه‌رابطه‌ای بین جمهوری‌متحد عربی وجمهوری عراق وجود دارد اظهار داشت عراق و جمهوری متحد عربی سیاست واحدی راتعقیب کرده وهردو بارشته‌های‌مودت‌ودوستی بهم مربوط می‌باشند .

عبدالکریم قاسم سپس اضافه نموده است که ملت عراق سایر ملل عربی را برادر خود میداند ورابطه بین مزو جمال عبدالناصر همانند رابطه دوبرادر است مخبرروزنامه‌اونیتا سپس‌مینویسد بنظر من‌رهبران عراق مسئله پیوستن عراق به جمهوری متحد‌عربی راهنوز قطعی نمیدانند وتغییری که‌جدیدا در داخل حکومت بغداد بعمل آمده است نتیجه مستقیم این موضوع می‌باشد .

تحول دمکراسی .

بنظر مخبر روزنامه اونیتا رهبران دولت‌عراق معتقدند که‌تحول‌دموکراسی در داخل عراق نبایستی‌همانندجمهوری متحد عربی باشد .

آبرتوژاکوویلو مخبرروزنامه اونیتا درخاتمه مینویسد عبدالکریم قاسم خاطرنشان ساخت که عراق مایل‌است سیاست بی‌طرفی مثبت راتعقیب کرده ودوست تمام ممالکی باشد که دوستی خودرابا‌عراق باثبات رسانند .

بهمین جهت‌دولت جدید عراق در رابطه خود باشوروی وچین‌تجدید نظر کرده ورهبران کشور جدا علیه هر گونه توطئه‌ای که‌مغایر با‌استقلال‌کشور عراق‌باشد باشدت عمل خواهندکرد.

بغداد- رویتر -سرتیپ احمدیحیی وزیر جدید کشور جمهوری عراق که جانشین سرهنك عارف شده مشغول تهیه برنامه ایست که طبق آن‌دامنه تصفیه مامورین وکارشناسان خارجی عراق‌محدودتر میشود .سرتیپ احمد یحیی به‌مخبرخبرگزاری رویترگفته‌است که تصفیه فوری سیاسی که دوره آن سه‌ماه بود پایان یافته است .

سرطان یك میلیون نفر را در انگلیس نابود میکند

اگر میخواهید مبتلا بسرطان نشوید بجای سیگار پیپ بکشید !

لندن- رویتر- دیروز دکترهریس جونس متخصص‌انگلیسی‌در امراض داخلی گفت قبل‌ازپایان قرن‌اخیر بیش از یك میلیون نفر از مردم انگلیس بعلت بیماری سرطان‌ریه به هلاکت خواهند رسید مگراینکه در این باره اقدامات جدی‌بعمل آید وی خطاب به گروهی‌ازپزشکان گفت متاسفانه روز بروز بو تعداد دخترها وپسرهای‌جوانی که‌معتادبه سیگار هستند افزوده میشود . وی بدولت انگلیس پیشنهاد کرد که مالیات سنگین تری بر سیگار وضع نماید تا قیمت آن گرانتر شود وازشرکت های تولید سیگار خواست تابیجهت‌در باره‌محصولات خود تبلیغ نکنند .. دکتر مالکلم دونالد سن یکی دیگر ازپزشکان انگلیسی گفت من پیپ میکشم‌زیرا خطرش کمتر است . من به شما توصیه میکنم چنانچه بـه‌سیگار احتیاج پیدا کردید سعی کنیدکه پیپ بکار برید .

۱۱ کار کرترك‌درمرزسوریه‌دستگیر شدند

دمشق- آسوشیتدپرس - گزارش رسیده حاکی است که‌مامورین مرزی جمهوری متحده عربی ۱۱کارگر ترك راکه بطور قاچاق ازمرز سوریه عبور نموده بودند دستگیر کرده‌اند .

مقامات سوریه میگویند این عده باتهام عبور غیر قانونی ازمرز محاکمه میشوند .

کابینه‌جدیدبرمه تشکیل‌شد

رانگون -خبرگزاری فرانسه -وزیر دفاع برمه دیشب رسما اعلام داشت که‌کابینه جدید برمه بریاست ژنرال‌نه‌وین تشکیل گردید .

درکابینه جدید سانوخان چنوکه در کابینه سابق پست‌وزارت‌امورخارجه راداشت سمت خودرا حفظ کرده‌است .

درستوران فرد (سرپل تجریش)
شبها موزیك ازساعت ۸
جمعه‌ها ته دانسان ازساعت ٦
تلفن ۸٤۸۰۰
۱-۲ آ-۱٦۷۸۵

بسوی وقت شناسی برویم
وستند واچ
مشهورترین ساعت درخاور میانه
نماینده انحصاری درایران وخاورمیانه
یعقوب بهبهانی -کویت
مرکز پخش درتهران فروشگاه صادقی جنب مسجدشاه
آ-۱٦۳۵۱ ۱-۷

قلم فارسی نویس
خودنویس پروین
بقیمت ۱٤۰ ریال
باقلمهای گرانقیمت رقابت میکند .
آ-۱٦۹۰۵

فرش عمو اوغلی
بیشك بیشتر خانواده‌های محترم نام عمواوغلی را شنیده‌اند وفرشهای عالی وبی‌نظیری که باین نام درمنازل گسترده شده مشاهده نموده‌اند. پیشرفت وموفقیت روزافزون فرشهای عمواوغلی مرهون ۲ اصل‌کلی است یکی دوام وثبات رنگها ودیگری نقشه وطرح. اینك بدنبال پیشرفتهای فرشهای عمواوغلی شرکت سهامی فارو وعامل پخش فرشهای معروف عمواوغلی بدوستداران وعلاقمندان مـژده میدهد کـه ترتیبی فراهم گردیده است که اکثر خانواده‌ها بتوانند از فرشهای عمواوغلی باشرایط نقد واقساط استفاده کنند وعلاوه براین فرشهای کهنه نیز در مقابل فرشهای عمواوغلی معاوضه میشود.
برای کسب اطلاعات بیشتری به شرکت سهامی فارو خیابان تخت جمشید انتهای شرقی تلفن ۳۵۹۰۹ مراجعه فرمائید.
آ-۲۵۳٤۸

کشور صنعتی اترپش
بهترین فرآورده خودرا بنام دیک زودپز وسو به بانوان خانه‌دار تقدیم میکند
آ-۲۵۳۵۰

صد درصد خالص
بقید ضمانت کمپانی نستله
هر فنجان نسکافه
قهوه است صد درصد خالص آنهم چه قهوه !
نسکافه قهوه فوری صد درصد خالص است. بهره ازمیلیونها ذرات نسکافه دارای طعم مطبوع وعطر عالی بهترین قهوه های جهانست. فقط کافی است داغ بآن اضافه کنید واز نوشیدن قهوه تازه وخوشطعم لذت ببرید.
آ-۲٤۸۸۲

ازمحصولات کارخانه آزمایش دیدن‌کنید

«مبل، صندلی، میز، تختخواب» طبق آخرین مدل متداول درممالك بزرك جهان‌که ازمحصولات کارخانه آزمایش است درنمایشگاه های زیر برای ملاحظه وخرید شما آماده است .

۱- نمایشگاه وفروشگاه درمحل کارخانه واقع درتهران‌نو
۲- نمایشگاه وفروشگاه درخیابان نادری پاساژ ایفل
۳- نمایشگاه وفروشگاه درمیدان ژاله جنب کلانتری ۱٤

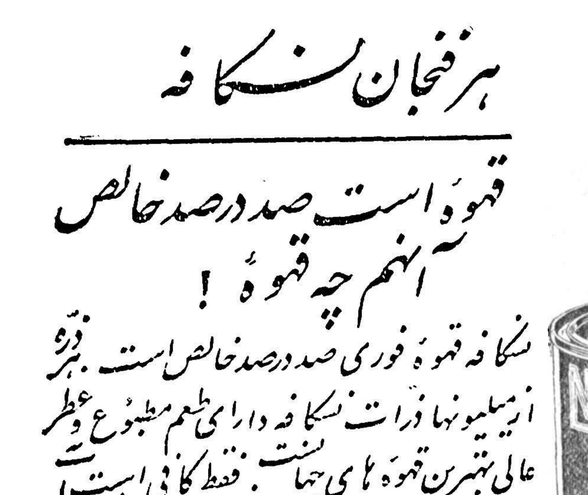

یك‌سری ازمبلهای جدید ساخت کارخانه‌آزمایش‌که ازهرحیث‌تازگی‌دارد
آ-۲۵۳۳۲ (تبلیغات وگا)

کرملین برای وارد کردن ضربه در خاورمیانه آماده میشود

خالد بکداش وملامصطفی بارزانی برای ایجاد بلوا واغتشاش بسوریه وعراق اعزام شده‌اند

نیویورک ـ یونایتدپرس ـ روزنامه نیویورک هرالد تریبون در شماره امروز خود مینویسد اکنون که اوضاع خاورمیانه دور و بآرامش است کرملین خود را برای وارد کردن ضربه به غرب در خاورمیانه آماده میکند .

مسکو اکنون جمعی از عمال معروف وماجراجوی خود را بعراق وسوریه فرستاده وظاهرا قصددارد بار دیگر میان کرد هابلوا واغتشاش تولید کند .

این روزنامه پس از اشاره بدین نکته که اکراد باوجود کلیه‌حملاتی که بدانها شده ملیت خود را حفظ کرده اند مینویسد .

باوجودیکه مارکسیسم جنبه‌بین‌المللی دارد ولی کمونیست ها همواره برای رسیدن به هدفهای خود از دامن زدن به احساسات ناسیونالیستی استفاده میکنند .

خالدبکداش که‌از دست‌پروردگان بنام مسکو است باوجود اینکه احزاب سیاسی در سوریه منحل گردیده به سوریه بازگشته‌است وملامصطفی بارزانی نیز که‌ازسال ۱۹۳۱ چندبار اکراد را علیه‌ایران وعراق شورانیده است واینک‌ژنرال ساخت شوروی است اکنون در بغداد است .

بادر نظر گرفتن این نکته که هدف اصلی شوروی آنستکه با وارد کردن ضربات پیاپی توازن غرب راهمواره برهم زند میتوان انتظار داشت که بزودی دولت شوروی بحران دیگری درخاورمیانه پدید آورد .

عادت مسکو همواره برآنستکه عناصر ماجراجو را در شوروی‌جمع کند وهمینکه موقع را مقتضی‌دید آنها را بکشور خود بفرستد، با آمدن بکداش‌به‌سوریه وملامصطفی به عراق ـ کلیه ملل آزاد خاورمیانه ودوستان غربی آنها باید کاملا مراقب وبیدار باشند .

فرمانده موزیك ارتش سرخ برکنار شد

وی متهم است‌که برای استفاده شخصی موزیك ارتش را بمجالس خصوصی میبرده است

مسکو ـ روزنامه ستاره سرخ‌ارگان وزارت دفاع شوروی در شماره‌امروز خود بژنرال پتروف فرمانده دسته موزیك ارتش سرخ که اخیرا ازکار برکنار شده شدیدا حمله کرده‌است این روزنامه مینویسد ژنرال پتروف بابالابردن شخصیت خود بیشترعلاقه دارد تاپشتیبانی استعداد های‌موسیقی در ارتش ونیروی دریائی . کنفرانس اخیر آهنگسازان ارتش‌سرخ که در مسکو تشکیل شد ژنرال‌پتروف را متهم کرد که از ساخته‌های خود وپسرش بیشتر استفاده میکرده تاازساخته های آهنگسازان معروف شوروی .

همچنین پتروف متهم است که برای استفاده‌شخصی خود دسته‌نوازندگان نظامی را بجشنهای شبانه میبرده .

وتصمیمات کمیته مرکزی حزب کمونیست شوروی را که درباره ژوکف گرفته شده‌بوددادیده‌انگاشته واونیز در راه‌بالابردن‌شخصیت‌خودش اقدام میکرده است.

روزنامه ستاره سرخ در پایان‌مقاله خود خاطر نشان ساخته که ژنرال پتروف در رژه نظامی نوامبر آینده در میدان سرخ‌رهبری ارکستر نظامی ارتش شوروی‌رابعهده نخواهدداشت.

افسران کمیته نجات ملی الجزائر استعفا کردند

کمیته نجات ملی الجزائر باتصمیم دوگل مبنی برخروج نظامیها از سازمانهای سیاسی بشدت مخالفت کرد

الجزیره ـ خبر گزاری فرانسه ـ دیروز ژنرال ماسو وسایر افسران فرانسوی که عضو کمیته نجات ملی میباشند طی جلسه‌ای کناره‌گیری خودرا اعلام داشتند دوروز قبل ژنرال دوگل از آنها تقاضا کرده بود که نظامیان بیدرنگ‌باید فعالیت های سیاسی را کنارگذارند

کمیته نجات ملی الجزایر و صحرا طی جلسه‌ای که دیشب تشکیل داد مدت هشت ساعت به بحث در اطراف تصمیم دولت‌پرداخت

در پایان طی اعلامیه ای خاطرنشان ساخته که تصمیم دولت در این مورد توسط «احزاب پوسیده» دیکته‌شده‌است وبدینطریق‌خواسته اند که مقداری از نیروی کمیته نجات ملی را در آستانه انتخابات سلب کنند .

بخاطر اجرای دستور دوگل

ژنرال ماسوهنگام گشایش‌جلسه کمیته نجات ملی الجزیره‌وصحرا نطقی ایراد کرد گفت .بخاطراجرای دستور ژنرال دوگل نخست‌وزیر فرانسه ما از کمیته نجات ملی الجزیره کناره‌گیری میکنیم.

در این هنگام سایر اعضای کمیته از جابرخاسته خواستند از خروج ژنرال ماسو جلوگیری کنند ولی ژنرال ماسو خاطرنشان ساخت که نباید در برابر دستور ژنرال دوگل پافشاری کرد و سپس جلسه راترك کرد .

۱۱تن از افسران عضو کمیته نجات‌ملی نیز بدنبال اواز جلسه خارج شدند .

بقرار اطلاع تصمیم افسران دائر برکناره‌گیری از کمیته‌نجات‌ملی سایر اعضاء مسلمان این کمیته‌را سخت ناراضی ساخته .

دالس پیشنهاد کرد :

نیروهای‌چین‌ملی‌بجای «کموی وماتسو» درفرمزمستقرشوند

واشنگتن ـ آسوشیتدپرس ـ دالس وزیر خارجه آمریکا طی مصاحبه مطبوعاتی‌خود گفت هرگاه نیروهای چین ملی در فرمزمستقر شوند قابلیت انعطاف آنها بیشتر از تمرکز در کموی وماتسو بوده ووسعت عمل بیشتری خواهند داشت .

دالس گفت نیرو های چین ملی که فعلا در جزایر ساحلی متمرکز هستند در آینده نیز هر وقت که بخواهند وضرورت ایجاب کند میتوانند به‌آن جزایر برگردند .

وزیر خارجه‌آمریکا گفت مکلروی وزیر دفاع آمریکا اکنون مشغول مذاکره با مقامات چین ملی درباره بهترین طرق استفاده‌از موضع گیری نیروهای مسلح میباشد .

وی گفت‌آمریکاهرگز به‌پرزیدنت چیانکایچك فشار نخواهد آورد تا علیرغم میل ونظر خود عمل‌نماید و مذاکرات فعلی فقط مربوط به استقرار نیروهای نظامی با توجه به اهمیت مواضع میباشد .

نیرو های مزبور در حال حاضر تمام هم خودرا مصروف دفاع از کموی نموده‌اند .

تقلیل نیروها

ضمنا گزارش رسید که آمریکا وچین ملی مشغول مذاکره برای تقلیل افراد نیروهای مسلح در کموی وافزایش قدرت آتش باقی مانده نیروها در جزایر مزبور میباشند .

دالس گفت این موضوع کاملا جنبه نظامی دارد وبا بیان ساده‌ای توضیح داد که آمریکا در تمام مواضع وپایگاهها ازتعداد نیروهای نظامی خود کم کرده وبجای آن از سلاحهای جدید استفاده میکند و عین این عمل در مورد اروپا نیز انجام میشود وآمریکا با متفقین اروپائی خو دنیز مشغول مذاکره برای استفاده بیشتر از سلاحهای جدید وکم کردن تعداد نیرو های مسلح میباشد وبنابراین مذاکره مکلروی با مقامات چین ملی و متفقین آسیائی در این زمینه جای تعجب باقی نمیگذارد .

اسلحه اتمی

وقتی از دالس سئوال شد آیا در مقابل کم کردن تعداد قوا اسلحه اتمی داده میشود وزیر خارجه‌امریکا گفت خیر سلاح اتمی داده نخواهد شد .

دالس گفت کمونیست های چین اینك بخوبی دریافته‌اند که‌تسلط‌بر کموی کار آسانی نیست وبهمین دلیل میخواهند با وسائل دیگر از آن‌استفاده کنند .

وزیر خارجه آمریکا گفت آمریکا بطور قطع موافق باواگذاری جزایر ساحلی به چین کمونیست نمیباشد و۴۵ هزارنفر ساکنین‌جزایر مزبور نیز موافق باتسلط کمونیست ها بر جزایر ساحلی‌نیستند.

وزیرخارجه امریکا درابتدای‌مصاحبه مطبوعاتی خود اعلامیه زیر را در اختیار خبرنگاران گذاشت :

دولت آمریکااز اقدام‌چین کمونیست مبنی برتمدیدمدت آتش‌بس در کموی استقبا ل میکند ولی معتقد است که‌قطع گلوله باران کموی برای مدتهای‌کوتاه زمینه واساس کافی ومحکمی برای استقرار وضع‌بنفع صلح‌ایجادنمیکند. دراعلامیه‌پکن‌در مورد آتش‌بس گفته شده‌است که امریکاملت بزرگی است ومردم‌آن خواهان جنك نبوده ومشتاق صلح میباشند .

این حرف کاملا صحیح است و ماکوشش خودرا برای برقراری صلح ادامه خواهیم داد .

گزارشهای رسیده حاکی است که وزیر خارجه نروژازجانب‌رهبران چین کمونیست پیامی برای دالس داشته وبوزیر خارجه آمریکااطلاع داده است که چین کمونیست‌حاضر است راجع‌بمسئله‌وشت‌فرمز وکموی وماتسو مذاکره نماید.

امادالس گفت از هیچ‌منبعی چنین اطلاعی دریافت نداشته است .

دالس گفت به طور کلی با نظریه مبنی برتشکیل کمر وهی ازکشورهای یك منطقه برای حل مسائل مربوط به‌آن منطقه کاملا موافقت دارد .وزیر خارجه آمریکا گفت اتحادیه‌عرب‌دارای قدرت‌کافی برای اینکه وسیله استقرارامنیت وثبات باشد هست واقدام کشورهای عضو اتحادیه عرب در مجمع‌عمومی وصدور قطعنامه درمورد خاورمیانه امیدوار کننده‌بودوزیر خارجه‌امریکا گفت خطر جنك برطرف شده است واظهار امیدو اری کرد که چین کمونیست باردیگر مدت آتش‌بس راتمدید کند .

دفاع از تابلوی نقاشی رافائیل

مسکو ـ آسوشیتد پرس ـ یك‌دبیر نقاشی شوروی در مقاله ایکه در مجله دبیران نوشته از نمایشگاه نقاشی که درآن‌یك تابلو ازرافائیل بنام (سیستین مادونا) نمایش‌داده شده دفاع کرده و مینویسدبرخلاف ادعای یکی‌ازمقامات حزب‌کمونیست تابلوی مزبور هیچگونه اثری در تبلیغ مذهب بین مردم ندارد .

نوتکوف دبیردوم حزب کمونیست پس از بازدید از نمایشگاه مزبور دستور داده‌بودکه آن تابلورابردارند زیرا به عقیده او تابلوی مزبور مقاید مذهبی‌رادر بیننده‌زنده‌میکند

دبیر نقاشی مینویسد این‌نمایشگاه بمنظور آشنا نمودن دانش آموزان به آثار گرانبهای فرهنگ آلمان شرقی ترتیب داده شده و تابلو نیز اثری در بیدار کردن مقاید مذهبی ندارد .

عربستان سعودی

بقیه از صفحه اول

نفت ۷۵ درصد و شرکت پان‌امریکن ۲۵ درصد خواهند داشت .

قراردادهای ۵۰ـ۵۰

بطورکلی نمایلاتی بشکستن‌قرارداد های ۵۰ـ۵۰ وجود دارد . اخیرا شرکت نفت ژاپن نیز با انعقاد قراردادی براساس ۵۶ـ۵۴ باعربستان سعودی و قرارداد دیگری براساس ۵۷ـ۴۳ با کویت برای بهره‌برداری از نفت فلات قاره اصل ۵۰ـ۵۰ را ازبین برده‌است . از قرار معلوم قرارداد جدیدی که اکنون مذاکرات آن بین عربستان و شرکت‌استاندارد ایندیانا شروع شده بازحق‌السهم بیشتری بعربستان خواهد داد . از قرار معلوم بین شرکت استاندارد ایندیانا و شرکت نفت پان‌امریکن نیز اتحادی وجود دارد و طبق قرارداد اخیر ممکن است امتیاز استخراج نفت در منطقه‌ای بمساحت ده هزار میل مربع بشرکتهای آمریکائی داده شود . منطقه مزبور جزو مناطقی است که شرکت نفت عربستان و آمریکا (آرامکو) در آن حق شفعه دارد . باین معنی‌که اگر حاضر شود باهمان شرائط وقیود شرکتهای دیگرقراردادی باعربستان سعودی منعقد سازد اولویت خواهد داشت . شرکت نفت آرامکو درمنطقه وسیعی که مساحت آن زیادتر از مساحت فرانسه میباشد امتیاز استخراج نفت دارد و قراردادمربوطه آن شرکت تابعه از پایان قرن‌بیستم بقوت خود باقی‌خواهد بود .

امتیازات بیشتر

در قرار دادی که اکنون مذاکره آن جریان دارد علاوه برآنکه حق السهم عربستان سعودی زیادتراز حق السهمیائی است که‌تا کنون‌به کشور های خاور میانه پرداخت شده‌سایر شرایط‌مربوط بروابط‌دولت عربستان وشرکت مزبور نیزطوری خواهد بودکه‌از لحاظ روانشناسی کشورهای خاورمیانه را تحت‌فشار قرار خواهد دادتادر مورد قرارداد های موجود امتیازات بیشتری طلب کنند ودر معامله باکمپانیهای نفت اصولا روش تازه‌ای در پیش گیرند .بعضی از محافل نفتی خاور میانه احتمال میدهند که صاحبان صنایع نفت انگلیسی و امریکائی نتوانند مدت زیادی در برابر خواسته های مربوط بافزایش حق السهم نفت کشورهای عرب ایستادگی کنند زیرا ملل عرب که ازروش های ناسیونالیستی پیروی میکنند خواستار حق‌السهم بیشتری هستند و اصولا این خواسته ها جزو تمایلات مشترك ملل عرب‌برای کسب استقلال اقتصادی بیشتری در برابر غرب بشمار میرود .

از قرائن چنین بر میاید که عربستان سعودی اقدامات خود را درمورد نفت‌با اقدامات رژیم‌جدید عراق در این زمینه هماهنگ‌ساخته است .شرکت نفت آرامکوبانظریات مربوط به تشکیل یك هیئت از شرکت های نفت برای استخراج نفت عربستان سعودی مخالفت میکند و میگوید این امر مستلزم آن است که با عربستان سعودی بر اساس بین المللی معامله شود.

بحران بزرك در جمهوری متحده عربی

اگر عبدالناصر از یك کشور خارجی کمك نگیرد از پای‌درمی‌آید

نیویورك ـ آسوشیتدپرس ـ مجله نیوزویك در شماره امروز خود اطلاع داده که بحران بزرگی در جمهوری متحد عرب ایجاد شده‌است .

این مجله گزارش میدهد که وضع اقتصادی جمهوری متحدعرب بسیار بحرانی است وچنانچه عبدالناصر رئیس جمهوری متحد عرب از آمریکا وشوروی پایکی از همسایه های ثروتمند خود کمك‌نگیرد اقتصاد آن‌کشور ازپای‌در خواهد آمد .

اعلامیه سفارت‌انگلیس‌درباره‌تخلیه اردن

عمان ـ رویتر ـ انتظار میرود که سفارت انگلستان در اردن امروزیك اعلامیه رسمی پیرامون تخلیه نیروهای انگلیسی که از روز دوشنبه آینده آغاز خواهد شد انتشار دهد .

محافل مطلع اظهار میدارند که بین ژنرال هامرشولد دبیر کل‌سازمان ملل متحد وعبدالناصر توافق شده است تا هواپیماهای انگلیسی حامل سرباز از فراز خاك‌سوریه عبور کنند اما این مسئله هنوز رسما تایید نشده است .

اکنون چتربازان انگلیسی در فرودگاه عمان آماده پرواز هستند و چنانچه مسئله مهمی در آخرین دقایق پرواز آنها را بتعویق نیاندازد تخلیه در مورد مقرر انجام خواهد شد .

انگلستان نیروی کوماندو تشکیل‌میدهد

نورفلك ـ آسوشیتد پرس ـ دریاسالار لردمونت باتن ضمن‌اظهارات خود در نورفلك گفت بریتانیا مشغول ایجاد نیروی کوماندو برای جنگهای محلی میباشد .

لرد اول دریاداری انگلستان گفت بمحض اینکه کار تخلیه نیروهای اردن درمدیترانه بوسیله‌ناو هواپیمابر بولو ارك پایان پذیرفت از ناو مزبور برای اعزام کوماندوها استفاده‌خواهدشد .

در مجمع عمومی سازمان ملل متحد

هامرشولد تقاضا کرد نیروی پلیس صلح فورا تشکیل شود

آلن نویل نماینده انگلستان طی نطق مفصلی تقاضا کرد شوروی آزمایشهای اتمی را برای مدت یکسال متوقف سازد

سازمان ملل متحد ـ دیشب کمیته‌سیاسی سازمان ملل متحد برای ادامه‌بحث پیرامون مسئله خلع سلاح‌تشکیل جلسه‌داد. نماینده بریتانیا سر آلن نویل طی سخنرانی مفصل خود در خواست کرد که‌شوروی‌برای‌حل مسئله خلع‌سلاح‌بادول‌غرب‌همکاری کرده‌و پس‌از آغاز مذاکرات ژنو آزمایشهای اتمی‌خودرا تایکسال متوقف سازد .

پس‌از پایان جلسه کمیته سیاسی مجمع عمومی سازمان ملل متحد درساعت ده‌ونیم دیشب تشکیل‌شد.

دراین جلسه نمایندگان هندوستان برمه وجمهوری متحد عربی و۹ کشور دیگر طرح قطعنامه‌ای را تقدیم مجمع عمومی کردند دراین قطعنامه‌پیشنهادشده‌که‌دولت‌های بزرگ فورا به‌آزمایشهای اتمی خودپایان دهند و دبیر کل ساز مان ملل متحد درکنفرانس ژنو که‌برای رسیدگی‌بمسئله آزمایشهای اتمی تشکیل خواهد شد شرکت نماید.

نیروی سازمان ملل

سازمان ملل متحد ـ هامرشولد درگزارش ۲۴ هزار کلمه‌ای خود که‌پیرامون تشکیل نیروی پلیس بین المللی به مجمع عمومی تسلیم کرده پیشنهاد نموده‌است که‌ترتیبی داده‌شود تا اعضاء سازمان هریك نیروئی‌در اختیار ملل متحدبگذارند تابتوان باحوادث فوری‌مواجهه‌کرد.

لبنان

بقیه از صفحه اول

هنوز هیچگونه اعلامیه رسمی‌در این باره صادر نشده است ولی‌پیر جمایل رهبر فالانژیست‌های‌لبنان به‌مخبر خبرگزاری فرانسه اظهار داشته پیداشدن فرمول فوق‌بهترین راه‌حل برای رفع بحران لبنان میباشد .

اعضاء کابینه

بیروت ـ خبرگزاری فرانسه ـ منابع بسیار موثق خاطرنشان ساختند که‌اسامی اعضای کابینه‌آینده‌لبنان که‌ظرف امروز اعلام خواهد شد بدینقرار است :

۱ـ نخست‌وزیر رشید کرامی که ضمنا وزارت دفاع ملی، اقتصادملی ودارائی رانیز بعهده خواهد داشت.

۲ـ حسین عویني وزیر امورخارجه

۳ـ پیرجمایل وزارتخانه‌های کار، فرهنك وگشاورزی .

۴ـ ریموند اده ـ وزارتخانه‌های کشور، امور اجتماعی وپست‌و تلگراف.

محافل سیاسی بیروت خاطرنشان ساخته‌اند که‌باتشکیل حکومت جدید بحران چندین ماهه لبنان خاتمه خواهد یافت .

خاتمه اعتصاب

بیروت ـ خبرگزاری فرانسه ـ فالانژیست های لبنان دیشب اعلام داشتند که از امروز صبح باعتصاب خودخاتمه خواهند داد .

بیروت آرام بود

بیروت ـ رویتر ـ دیروز در قسمت شرقی شهر بیروت یکنفر براثر تیراندازی کشته شد ولی غیر از این حادثه اتفاق دیگری نیفتاد و شهر بیروت آرام‌بود .

در عین حال سربازان آمریکائی خودرا آماده میکنند که تا ۳۱ اکتبر لبنان راترك نمایند .

یك کشتی سرباز بر بظرفیت ۳ هزار نفر هم اکنون مشغول حمل تانکهاست .

رابرت مالکلین‌تاك سفیر امریکا در لبنان که فعلا در استانبول بسر میبرد بزودی مراجعت خواهد کرد.

سفر وی باستانبول برای ملاقات بادوگلاس دیلون معاون اقتصادی وزارت خارجه آمریکا بوده‌است .

صائب سلام رهبر شورشیان‌سابق بیروت دیشب گفت که با تقلیل عده وزرای کابینه از هشت نفر به چهار نفر بحران لبنان مرتفع شده است .

وی افزود که رشیدکرامی در پست ریاست دولت باقی خواهد ماند واز سه نفر دیگر که با او همکاری میکنند دو نفرشان از میان مسیحیان انتخاب‌خواهند شد.

پشتیبانی میکنند

بیروت ـ خبرگزاری فرانسه ـ امروز بلافاصله پس از اعلام تقلیل اعضاء کابینه لبنان صائب سلام رهبر سابق شورشیان وپیر جمائیل رهبر حزب فالانژ اعلام کردند که ۵۰ از دولت پشتیبانی میکنند .

برای نخستین بار در پنج ماه اخیر کلیه مردم لبنان از دولت مرکزی پشتیبانی کردند .

مونتگمری و آیزنهاور اختلاف نظر

بقیه از صفحه سوم

حوادث تاثر آور و جریانات غم‌انگیز پس‌از فتح‌نورماندی وپیروزی متفقین درآن ناحیه قابل انتقاد می‌باشد .

زیرا نقشه ایزنهاور نیز بخوبی‌اجرا نشد ونیروهای متفقین در همان‌جبهه وسیع بطرف ناحیه راین پیشرفت نکردند بلکه از نقاط مختلف متوجه راین شدند و این عملیات فاقد هم آهنگی لازم برای پیشرفت سریع بودند .

حمله متقابل

ژنرال گوانتر بلومنت ریت میگوید: وقتی ماناگهان متوجه شدیم که متفقین از پیشرفت سریع بازمانده‌اند دچار حیرت‌شدیم‌ولی نمیدانستیم که متفقین بعلت ایجاد یك جبهه وسیع قادر به تدارك مهمات ووسایل برای واحدهای متفرق خود نمیباشند ولی همین توقف پیشروی نیروهای متفقین بمافرصت داد که‌وضع قوای خودرا بهبود بخشیده ومبادرت به‌حمله متقابل درناحیه آردن بنمائیم .

هاگرتی دبیر مطبوعاتی کاخ سفید گفت : ایزنهاور قصد ندارد توضیحی درباره نظریات مارشال مونت‌گمری بدهد .

خبرنگار آسوشیتدپرس برای‌کسب اطلاع ازنظر ژنرال برادلی که‌فعلامشغول تجارت می‌باشد واخیرا به آلمان رفته است باوی تماس گرفت .ولی ژنرال بازنشسته ارتش امریکا حاضر بدادن توضیح درباره نظرمارشال انگلیسی و ژنرال آلمانی نشد .

برای اولین مرتبه
نقشه اسرار ترور ساعد فاش میشود
صبح یکشنبه در مجلهٔ امید ایران
بلیغ در نقش رئیس کارخانهٔ چالوس
صبح یکشنبه در مجلهٔ امید ایران
آ ـ ۱۷۰۴۱

آگهی تشکیل مجمع عمومی عادی
شرکت سهامی کتاب

نخستین مجمع عمومی شرکت سهامی کتاب در ساعت چهارونیم بعداز ظهر روز پنجشنبه ۱۵ آبان در تالار دبیرستان شماره ۱ هدف (خیابان پهلوی) تشکیل میشود .

دستور مجمع :

۱) اصفاء گزارش هیات مدیره موقت

۲) انتخاب هیات مدیره و بازرسان شرکت

از صاحبان سهام تقاضا میشود که تا دو روز قبل‌از تشکیل‌مجمع برای انجام تشریفات لازم بین ٤ تا ٦ بعداز ظهر هر روز بدفتر هیات مدیره موقت مراجعه فرمایند ودرموعد مقرر در مجمع‌حضور بهم‌رسانند.

۲ـ۱ آ ـ ۲۵۰۲۲ **هیات مدیره موقت**

مشعل خودکار . ایلوماتیك
عالیترین وسیله برای :
گرم کردن خانه‌های عمومی ومنازل . آشپزخانه . بیتلها
رستورانها . بیمارستانها . فرهای قنادی . نانوائی . گرم‌خانه
شوفاژ وغیره
OIL-O-MATIC
بدون بو ـ بدون دود ـ بدون خطر
مصرف نفت سفید یا گازوئیل
مقدار سوخت در اندازه‌های مختلف
از ۲ لیتر و نیم تا ۲۵ لیتر در ساعت
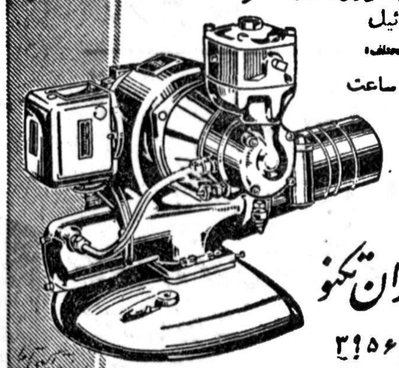
شرکت سهامی ایران تکنو
خیابان سعدی تلفن ۳۱۵۶۳
آ ـ ۲۵۳۵۸

سازمان سینه کلوب ایران
باطلاع اهالی محترم پایتخت میرساند
نخستین فستیوال فیلم تهران
از اول تا چهارده آبان
در سالن
سینما نیاگارا
برگزار میشود
فستیوال تهران نیز مانند کلیه فستیوالهای بزرگ بین‌المللی نمایش هرفیلم رافقط دریك سانس ودر یك شب باحضور هیئت داوران برگذار مینماید. ودرآخرین شب فستیوال طی مراسمی ببرندگان جایزه داده میشود برای تهیه کارت ورودی درشبهای معین بدفتر سینه‌کلوب. تلفن ۳۱۶۹۴
ودفتر سینما نیاگارا. تلفن ۶۵۳۰۷ مراجعه فرمائید.
آ ـ ۲۵۴۰۲ ۳ـ۱

امشب در سینما مجلل پلازا کمدی‌ترین و پرفروش‌ترین فیلم فصل ملاقات باد کتر جکیل باشتراك هنرمندان کمدی بودابوت ولوکاستلو و هنرپیشه فیلمهای وحشت آوربوریس کارلف

این انجمن محلی قسمتی از وظایف سازمان ملل را هم انجام میدهد!!

از تهران بعربستان سعودی توصیه کرده‌اند که دراطراف مکه چاه عمیق حفر کنند ویك سردخانه ایجاد نمایند....

این بار بانجمنی مراجعه کردم که خیلی ادعاها داشت،... اولا باسم انجمن محلی بخش ۵و۱۵ معروف است، خوب این یك امتیاز!..

ثانیا رئیس انجمن محلی آنقدر درباره اقدامات انجمن ومکاتبه با مقامات مختلف واخذ جواب صحبت کرد که دیدم اگر همه آنها را بنویسم بایدیك شماره روزنامه را مخصوص انتشار آن کنیم. کسه اختیار این کارهم دست من نیست. گفتم: آقای رئیس کارهای انجمن راکه عملی بوده‌است برایم بیان فرمائید تا...

هنوز حرف ازدهانم خارج نشده بودکه آقای رئیس انجمن مثل بلبل شروع کرد بگفتن... گفت که....

انجمن دوقطعه زمین وسیع از اراضی ژاندارمری رابرای احداث دبستان وبانك رهنی اختصاص‌داده است وهم‌اکنون دوباب دبستان دخترانه ویك‌باب پسرانه ویـــك ساختمان برای بانك رهنی دراین اراضی احداث شده‌است.

یکی ازاعضاء انجمن بنام آقـای حاجی آقا رضا جعفری دوبـــاب پرورشگاه پسرانه (که‌درحدود نهصدکودك بی‌سرپرست در آن به‌آموزش اشتغال دارند)وبایـك درمانگاه ساخته است وبنام خوداو نامگذاری شده‌است.

انجمن صورت اسامی مستمندان محل رادراختیار دارد وهمه ساله بدون اطلاع خود آنان ذغال و خواربار وپوشاك وسایر وسایل‌در اختیار آنان قرار میدهد.

انجمن به‌معتادین درترك اعتیاد کمك مینماید وحب ترك‌تریاك در اختیار آنان قرارمیدهد.

انجمن قصابان گرانفروش را تعقیب مینماید واسفالت کـامـل خیابان مولوی درنتیجه اقـدامات انجمن بوده وتعدادی فشاری آب درمحلات مختلف نصب گـردیده است. درنتیجه اقدامات انجمن‌یك دفتر پست‌وتلگراف درمحل‌تاسیس شده وچندین صندوق پستی نیز نصب گردیده است.

مسجدی در محل از طرف غاصبی غصب شده‌بود وانجمن ماه‌دفع ایادی غاصبین» آنرا احیاء نموده‌است.

انجمن اقدام به‌لوله‌کشی آب مساجدنموده ودوازده کوچه را از برقهای اختصاصی روشنائی داده است. انجمن یك باب‌دبستان ملی درکوچه پرورشگاه تاسیس نموده است که‌چهارصدنفر شاگرددرآن مشغول تحصیل میباشند.

اسفالت پیاده‌روها ولوله‌کشی خیابان مولوی ودرخت‌کاری‌پیاده‌روها واحیاء قنات موقوفه نجف‌آباد از اقدامات عمرانی انجمن است اخیرا نیز اقدام به‌لوله‌کشی ازآب چـاه عمیق بنگاه خیریه اشرف پهلوی‌به خیابان باغ‌فردوس نموده‌است.

بر اثر اقدام انجمن در محل چند آبریز با کمك شهر داری نصب شده است.انجمن به‌خانواده های فقیر وتهی دست در امور ازدواج وفوت کمك مالی مینماید.

انجمن در بین ساکنین محل با روش کد خدا منشی دعوا های‌مردم را حل کرده‌موجب‌شده که مراجعات کلانتری محل کاهش یابد.

یکی از اعضاء انجمن یك باب منزل مسکونی خودرا که در حدود چهارصد هزار ریال ارزش داشت‌در اختیار وزارت بهداری بمنظورتاسیس درمانگاه گذارده است.

ترکیب ساکنین محل از کاسب وکارمند متشکل‌است وعموما مردمانی ساده وبا تقوی ومتدین میباشند.

این محل از لحاظ پاسبان درمضیقه بود واگر بر تعدادماموربن کلانتری افزوده شود امنیت محل بیشترتامین خواهد شد.

رئیس انجمن در اینجا اندکی سکوت کرده وگفت :

قیمت خواربار وکالاها در مقام مقایسه با شمال شهر ارزان تراست واین محل با اینکه از زمان شروع ساختمان راه آهن احداث شده و توسعه یافته است در حال حاضر یکی از معتبر ترین محلات تهران میبا شد.

سابقا تعداد زیادی از ثروتمندان تهران در این حدود ساکن بودند ولی حالیه بنقاط شمال شهر رفته‌اند. این منطقه نه شمال شهر است ونه جنوب بلکه در یك حد وسط قرار دارد.

اندرزبکشورهای خارج!

رئیس انجمن در اینجا مطلبی گفت که من خیال کردم با رئیس سازمان ملل متحدهم صحبت‌شده‌ام !میگفت: انجمن باکشور های خارجی نیز مکاتبه دارد وطی نامه‌ای به عربستان سعودی توصیه کرده است که با ایجاد سردخانه‌ازدفن اجساد گوسفند های قربانی جلو گیری کنند وتذکر داده است که مبلغ زیادی از این بابت عاید آن دولت خواهد شد و همچنین از آن دولت خواسته است که در اطراف مکه چاه عمیق حفر کند!

دیگر رئیس انجمن خسته شده بود وبا ملایمت میگفت :

انجمن بنرخهای دوگانه گوشت تهران اعتراض نموده وهمچنین از دولت خواسته است که خانه های قلعه دروازه‌قزوین‌را به‌پارك وکارخانه تبدیل وزنان بدبخت را در آن‌بکار بگمارد.

کمك به تیمارستان

درشهریور ماه ومهرماه جاری‌توسط آقای‌مصداقی شرکت‌مرند وسرتیپ یونسی واستادحسین مقداری وبانو اسکندری وبانو قهرمانی ومهندس خدایار وچندنفر ناشناس مقدار زیادی چلوکباب ومیوه و سیگار وشیرینی به‌تیمارستان اهداء شده‌که بین بیماران توزیع شده است تیمارستان از این اقدام نیکوکارانه سپاسگزاری کرده است.

سرچهارگوش ملل متفق

توسعه وتجهیز فرودگاههای کشور

سخنگوی وزارت راه امروز بخبر نگار ما گفت عملیات ساختمانی و توسعه و تجهیز فرودگاههای کشور با سرعت ادامه دارد.

در فرودگاه مهر آباد ظرف سه ماه اخیر بیش از ۳۰ در صد عملیات ساختمانی بنای تعمیر گاه فرودگاه مزبور پایان یافته وبنای مخصوص رادیوسموند نیز آماده کار گردید.

در فرودگاه همدان یك‌سالن‌بزرك جهت مسافرین ساخته شده‌ساختمان وبنای موتور خانه آن نزدیك باتمام است.

ضمنا ۹۰ در صد کار های ساختمان بنای تازه فرودگاه کرمان تمام شده است.

همچنین ساختمان دیگری برای موتور خانه فرودگاه بوشهر در دست ساختمان است ودر فرودگاه سنندج یکدستگاه بیکن نصب شده و فرودگاه مشهد که اخیرا بدستگاه های گیرنده مجهز گردیده بهره برداری از آن آغاز شده است.

مسافرت ازطریق راه‌آهن شوروی

امروز خبر نگار ما اطلاع حاصل کرد ظرف یکی دو هفته اخیر عده مسافرین ایرانی از طریق راه آهن شوروی بکشور های اروپا تابحال بیسابقه بوده است.

در حال حاضر هر هفته روزهای دوشنبه قطار سریع‌السیر تهران-تبریز بانضمام دو واگن درجه یك ودرجه ۲ حامل مسافرین خارجی ازایستگاه تهران بسوی تبریز حرکت مینماید ومسافرین خارجی با قطار دیگری بجلفا رفته واز آنجا با قطار شوروی باروپا مسافرت مینمایند.

در این چند هفته اخیر بواسطه آغاز سال‌تحصیلی عده‌ای از دانشجویان ایرانی که در کشور های آلمان- فرانسه- انگلستان تحصیل مینمایند با استفاده از راه آهن که ارزانتر از نرخ هواپیما میباشد با اینکه مدت مسافرت بیشتر بطول میانجامد با راه آهن ایران وشوروی بکشور های دیگر وبمقصد خود مسافرت نموده‌اند بطوریکه تنها ظرف این دو هفته ٥٤ نفر بوسیله راه‌آهن ایران از طریق مرز جلفا بمسکو واز آنجا به کشور های دیگرمسافرت کرده‌اندکه اکثریت این مسافرین‌دانشجویان ایرانی بوده‌اند .و رویهمرفته در چهار ماه اخیر جمعا ۱٦۱ نفر از طریق راه آهن مرزی ایران وشوروی‌مسافرت کرده‌اند که این عده بیش از سه برابر مسافرینی بود که از طریق شوروی وارد ایران شده اند.

٤۰۰ دستگاه واگن‌های مسافری راه‌آهن دولتی ایران

خبرنگار ما امروز اطلاع حاصل کرد کلیه ۱۸۰دستگاه واگنهای مسافری درجه ۳ مورد سفارش راه‌آهن دولتی ایران بکشور آلمان غربی وارد وتحویل گردید.

این واگنها درسرویس قطارهای مسافری راه‌آهن ایران بکار گمارده شده و با٦۳ دستگاه واگنهای مسافری درجه ۱و۲ وغیره کـه ساختمان آن باتمام رسیده وبزودی حمل وبایران خواهدرسید راه‌آهن ایران جمعا دارای ٤۰۰دستگاه واگن مسافری درجه‌های ۱و۲و۳ پست وتوشه خواهدشد.

رادیو

برنامه رادیو ایـران در ۲٤ ساعت آینده که بااموا‌ج‌کوتاه ردیف ۳۱ متـر و۷۵ متر و موج متوسط ردیـف ۳۳۵ متر پخش میشود.

روز چهارشنبه

بخش سوم

ساعت ۰۳-۱۷ وعده ما در ساعت پنج و ۳ دقیقه
ساعت ۰۳-۱۸ برنامه جوانان
« ۳۲-۱۸ نغمه عشق‌وعشق‌آرزو آواز بانو فرح و آقای جقه
ساعت ۰۳ -۱۹ برنامه‌شورای‌عشایر
« ۱۵-۱۹ برنامه ارتش
«۳۰-۲۰ داد دل و برق نگاه آواز خانم الهه و دوشیزه یاسمین
ساعت ۲۱ اخبار
« ۳۰-۲۱ رویای هستی آواز آقای بنان
ساعت ۲۲ داستان شب
« ۱۵-۲۲ موسیقی رقص

پنجشنبه

بخش اول

ساعت ۲۷-۵ سلام شاهنشاهـی شیپور بیداری
« ۱۳-٦ نواهای بامداد
« ۲۵-٦ جهان ورزش
« ۳۰-٦شادی‌وامید(اندرزوموزیك)
« ۱۵-۷ برنامه کودك
« ۳۰-۷ برنامه‌خانه وخانواده
« ۰۳-۸ برنامه زن و زندگی

بخش دوم

ساعت ٤۳ -۱۱ موسیقی محلی
« ۰۳-۱۳ تار تنهای آقای جلیـل شهناز
« ۳۰-۱۳ ترانه ناله شبگیر آواز خانم مرضیه
«۳۰-۱٤ اخبار
« ۱۵-۱۵ آهنگهای بدون آواز

بخش سوم

ساعت ۳۰-۱٦ موسیقی کلاسیك
« ٤۵-۱٦ آهنگهای بدون آواز «ضمنا همه روزه رادیو ایران ۱۷ بخش خبر پخش میکند »

تلویزیون

برنامه امروز تلویزیون ایران که هر روز از ساعت ٦ تـا ۹ونیم از فرستنده‌تلویزیون ایران پخش میشود.

ساعت ۳۰-۱۸ بـرنامه خردسالان شامل موسیقی و نمایش عروسکی‌مدرن
ساعت ۱۹ فیلم یکه سوار «سری دوم »
ساعت ۳۰-۱۹ فیلم گزارشی از صنایع امروزی
ساعت ۲۰ ورزش باستانی بوسیله ورزشکاران باشگاه جعفری
ساعت ۳۰-۲۰ اخبار
«٤۵-۲۰ برنامه مخصوص امشب برنامه تلویزیون در ساعت ۹ پایان می یابد

تاکسی هوائی

خبرنگار ما اطلاع میدهد اخیرا چند نفر از خلبانان کار آزموده ومتخصصین درفن خلبانی وامور هواپیمائی دورهم گرد آمده‌اند وبرای خدمت بیشتری در امر هواپیمائی کشور شرکتی بنام تاکسی هوائی تشکیل داده‌اند تابااستفاده از هواپیماهای کوچکی که دراختیار دارند درساعات مختلف‌روزمسافرین واشخاصی را که قصد مسافرت سریـع بشهرها ودورافتاده‌ترین نقاط کشوردارند برسانند.

هواپیماهای کوچك این شرکت از نوع (پایپرکاب) امریکائی میباشد که‌گنجایش یك خلبان و۳ نفر سرنشین دارد وبهمین جهت نام آنرا تاکسی‌هوائی گذاشته‌اند زیرامانندتاکسی‌های زمینی ازیك تاسه نفر مسافر را باخود حمل مینماید.

این تاکسیهای هوائی مانند هواپیماهای بزرك مسافری‌مجهز به دستگاههای فرستنده وگیرنده می‌باشدولی می‌توانددر زمینهای‌کوچکی بطول وعرض ۲۵۰ الی ۵۰۰ مترمربع هم‌فرود آید وبهمین جهت مسافرین خودرا حتی دردهات درکنار مزارع پیاده نماید ومیتواند در جاده های فعلی هم فرود آید وپرواز کند.

تاکنون تاکسیهای هوائی عده‌ای ازاشخاص را که کارهای‌فوری‌وسریع داشته‌اندبشهرهای رشت‌وبندر پهلوی‌واصفهان‌وآبادیهای اطراف‌این‌شهرها حمل نموده‌است.

درحال حاضر سرمایه این شرکت‌شش میلیون ریال می‌باشد که چهارفروند هواپیما هریك بارزش یکمیلیون ودویست هزاریال‌خریداری کرده وقسمتی ازسهام آنرا باشگاه هواپیمائی کشوری ایران ازنظر تشویق تعهد نموده‌است

ولی‌شرکت مزبور اقداماتی جهت سفارش ۱۰فروند هواپیمای‌دیگر نموده‌است زیرا علاوه بربرنامه مسافرت یك‌برنامه پرواز تفریحی هم ترتیب داده‌است که ظرف یکماه ونیم اخیر بیش از ۵۰۰ نفر بااین هواپیماها برفراز تهران گردش کرده‌اند.

درانجمن ادبی نصر

درجلسه اخیر انجمن ادبی‌نصر مجلس‌جشنی بمناسبت مقام ادبی آقای عباس‌فرات درانجمن تشکیل شده‌بود ابتدا آقای‌جمالی آشتیانی دبیرکل انجمن سخنرانی جالبی نمود سپس آقای ساعی‌مدیر روزنامه نسیم‌شمال صحبت نمود چندتن ازشعرا منجمله آقایان ملك‌حجازی- اوستا - مژده - گلشن -مشفق -فاضل -نوری- وجدی- اعلامی‌اشعاری خواندند یکجلدکلام‌اله مجید ازطرف انجمن بوسیله آقای اسداله رشدیان به آقای فرات اهداشد .

چندتن از وابسته‌های مطبوعاتی وبازرگانی پاکستان درجلسه حضور داشتند آقای کاظمی عضو سفارت‌پاکستان اشعاری خواند که نهایت مورد تحسین‌واقع شد آقای سلمکی وچندتن از هنرمندان هنرنمائی نمودند مجلس درساعت ۱۰بعدازظهر خاتمه یافت.

مرکزدرمان معتادین

ساعت ۱۱ دیروز مرکز درمان معتادین بافیون توسط آقای دکتر راجی وزیر بهداری افتتاح شد در این مرکز که محل آن خیابان امیریه میباشد از دیروز معتادین بستری و تحت درمان‌قرار گرفتند.

برنامه آینده

سینما فردوسی

خیابان لاله‌زار

تلفن ۳۵۷۸٤

برنامه آینده

سینما زیبای فری

خیابان سی متر

تلفن ۲۷۸۹۳

چوری چوری

باشرکت: راج کاپور. نرگس

دوبله بفارسی

برنامه آینده

در

سینمای فردوسی-سینمای فری

یك داستان عشقی موزیکال

که‌بفارسی دوبله‌شده‌است

****

آخرین اثر ازراج کاپور

ونرگس که بفارسی دوبله‌شده

****

شروع سئانس‌ها درسینما فردوسی ۵ ر۹-۱۲-۵ر۲-۵ر٤-۵ر٦-۵ر۸ بعداز ظهر

درسینمافری ۵ر٤-۵ر٦-۵ر۸ بعدازظهر

شرکت های تعاونی

دروضع فعلی که مصرف کنندگان از سنگینی قیمت‌ها مینالند واز بعضی فروشندگان شکایت دارند بهترین راه بهبود وضع معیشت عمومی وتسهیل امور زندگی ،استفاده از روش‌های تعاونی وتکثیر وازدیاد اینگونه سازمان ها دربین طبقات مصرف‌کننده می باشد زیرا بسط وتوسعه این قبیل شرکتها وگرد آوردن طبقات مصرف کننده از کشاورز وکارمند وکارگر در واحد های کوچك اقتصادی وایجاد منافع مشترك بین دسته ای از مردم شهر نشین ویاروستائی ومتشکل ساختن تولید کنندگان ومصرف‌کنندگان در سازمان های تعاونی بحسن‌روابط اجتماعی وپیوستگی مردم کمك‌نموده واز لحاظ فکری آنان رابیکدیگر نزدیك وبسرنوشت ومقدرات مشترك زندگی وآینده خود علاقمند وامیدوار می‌سازد

سازمانهای تعاونی درکشورهای مترقی ودموکراسی اولین سنك پایه ساختمانهای اقتصادی ورکن اعظم سازمانهای اجتماعی محسوب میگردد وحقیقتا همین‌سازمانهای ناچیزاقتصادی که ازتمرکز اراده وسرمایه مردم و بدست همان مردم ایجاد میگرددریشه وعامل اصلی بهبود زندگی مردم می باشد

با تعریف روشن وساده‌تر دیگر بایستی بگوئیم منظور اصلی از بکار بستن روش‌های تعاونی آن است که اهالی شهرها وقصبات وقراءبتوانند مواد ضروری زندگی را از قبیل‌پوشاك وخواربار وابزار ولوازم کار را با شرائط بسیار مناسب ومساعدی در دسترس داشته واز آن بهره‌مندگردند وشرکتهای نوین تعاونی‌این شرائط مساعد ومناسب را به بهترین وجهی فراهم میسازند ومواد مورد احتیاج اعضاء وابسته بخود را در فصل‌بدست آمدن محصول ها در مراکز تولید و از دست اول(تولیدکننده) خریداری وبه انبارها حمل وبطور تدریجی باقیمت های ثابت ومناسب مستقیما در دسترس مصرف کنندگان قرار میدهند وبا از بین بردن دست‌های زائد دوم وسوم وواسطه‌ها از هزینه تهیه کالا بمیزان قابل ملاحظه‌ای می کاهند و مردم نیز میتوانند کالاهای مورد احتیاج خودرا ازنوع مرغوب و خالی از هرگونه تقلب باحداقل‌قیمت بدست آورند .

این قبیل شرکتها که خوشبختانه در کشور ما روزبروز رو بتوسعه‌بوده وافزایش می‌یابند نه تنها در زندگی مردم موثر هستند بلکه محیط و شرائط مساعدی هم برای ابرازفعالیت وکوشش وتلاشهای دسته جمعی‌ایجاد وموجبات همکاری در امور اجتماعی ومتمرکز داشتن نیروهای مادی ومعنوی را نیز فراهم میسازد وبرای اینکه فوائد ومحسنات شرکتهای تعاونی به نحوه ساده‌وروشن‌تری‌بیان گردیده‌باشد بطور مثال ونمونه وضع یکی ازقدیمی ترین شرکتهای تعاونی پایتخت را میتوانیم مورد مطالعه قرار دهیم .

برای اجرای روش های تعاونی‌اولین بار ارتش پیشقدم گردیدوشرکت تعاونی مصرف ارتش راکه قدیمی‌ترین واولین شرکت تعاونی میباشد براصول سازمانهای تعاونی متشکله درکشور های مترقی پی‌ریزی وتاسیس نمود- این شرکت که‌درسال ۱۳۲۸ باهمت وابتکار چندتن از افسران ارتش‌بوجود آمد در آغاز کار بیش از ۳۲۵۰۰ریال سرمایه‌وعده‌کمی‌شریك‌نداشت ودریك دکه کوچك خواربار فروشی وبااقلام محدودی اجناس شروع بفعالیت‌نمود- شیوه کاراین شرکت که در آن‌روزها برای مردم بسیار تازگی داشت‌بسرعت اثرات خودرا ظاهر ساخت وطبقات مختلف مصرف کننده اعم از نظامی وغیرنظامی در خرید سهام بریکدیگر سبقت جسته وتهیه آذوقه وسایر نیازمندیهای خودرا باین شرکت‌محول داشتند ودر نتیجه این توجه واقبال عمومی این سازمان بسیار کوچك توانست در مدت بسیار کوتاهی به پیشرفتها وترقیاتی نائل آید واکنون در حدود ۹سال از تاریخ‌تاسیس‌آن میگذرد وباوجود محدودیت‌هائی که در اساسنامه‌شرکت‌برای فروش سهام قائل گردیده‌اند تعداد شرکاء ازپنج هزار خانواده تجاوز نموده وسرمایه سهامی شرکت از ۳۲۵۰۰ ریال به ۲۹۷۹۵۰۰ ریال افزایش یافته‌است ودرهر ماه متجاوز از سی هزارخانواده ایرانی وغیر ایرانی مقیم پایتخت احتیاجات خودرا از فروشگاههای‌متعدد این شرکت خریداری مینمایند وحجم عملیات سالیانه این سازمان درآخرین سال عملکرد به ۳۸۸۵۴۳۰۸۸ ریال رسیده است -سهامداران این شرکت گذشته از آنکه بهترین نوع جنس را بامساعد ترین شرائط در هرفصل سال تهیه نموده‌اند در سود سالیانه شرکت نیز سهیم بوده وبه‌نسبت‌خرید خود سالیانه مبالغی سود ازشرکت گرفته‌اند وممکن است بسیاری ازمردم مستحضر نباشند که شرکت تعاونی مصر فارتش تاپایان سال ۱۳۳۶ توانسته است مبلغ ۲۲٫۹۷۴۰۲ ریال سود خریدبشرکاءخود پرداخت‌نماید. ومقایسه این رقم بزرك باسرمایه ناچیزی که شرکت در آغاز کارداشته است موجب حیرت میگردد .

شرکت در وضع فعلی گذشته از فروشگاهی که در خیابان سوم‌اسفند دارد ودارای متجاوز از ۳۰ غرفه و کارگاه بوده و ۷۰ درصد از کالاهای مورد احتیاج عمومی را در این غرفه ها عرضه میدارد شعبات متعدد ومجهز وکاملی هم در کوی‌های پرجمعیت پایتخت تاسیس نموده واز این راه کمکهای مهمی به تسهیل امر معیشت طبقات بی‌بضاعت وتعدیل وتثبیت قیمت هانموده است زیرا مغازه‌داران محلی از نظر رقابت صنفی مجبور گردیده‌اند قیمت‌های خودرا روزانه با نرخهائی که از طرف شرکت تعیین میشود تطبیق‌دهند تا بتوانندمشتریان خود را راضی نگاهدارندبنابر این‌با یك نظر اجمالی چنین نتیجه گرفته میشود که چنانچه این قبیل سازمان ها تقویت گردیده وگسترش وتوسعه بیشتری پیدا نمایند میتوانند در تسهیل امر معیشت عمومی وبهبود زندگانی مردم موثر افتاده وکمك‌نمایند وطبقات مصرف کننده بی بضاعت‌را از سنگینی قیمت‌ها رهائی دهند .

بارندگی شدیدشمال ووضع محصولات

بیست درصد برنج گیلان باقیمت کمتری عرضه خواهدشد

امروز کسب اطلاع گردید که دریك ماهه اخیر بارانهای پی در پی وشدید در منطقه شمال باریده و اکنون‌میزان باران به ۲۰سانتیمتر رسیده‌است.

باین علت فعالیت های سرویس ترویج کشاورزی و سایر برنامه‌های کشاورزی بحد قابل توجهی‌درآن‌منطقه مختل مانده است .

لیکن در حدود هشتاد در صد محصول برنج قبل از موسم بارندگی جمع‌آوری شده و نسبت بجمع‌آوری بقیه نیز اقدام بعمل می آید .

یك مقام مطلع بخبرنگار ما اظهار داشت خساراتی که در اثر بارندگی شدید بر بقیه محصول برنج که‌تاکنون جمع‌آوری نگردیده وارد شده جزئی می باشد . باین معنا که بیست درصد بقیه بقیمت نازل تری ببازار عرضه خواهد شد . و زیان کمی متوجه برنجکاران خواهد گردید .

بطوری که کارشناسان کشاورزی تخمین زده اند محصول برنج امسال در منطقهٔ گیلان بالغ بر سیصد هزار تن خواهد بود.

توتون

محصول توتون قبل ازشروع‌بارندگی جمع‌آوری شده و خساراتی به آن وارد نگردیده و امسال در منطقهٔشمال در حدود سه هزار و پانصد تن توتون بدست آمده است .

چای

بارندگی امسال اگرچه به بعضی از محصولات خساراتی جزئی واردآورد لیکن چایکاران از شروع‌بارندگی بسیار راضی می باشند و بطوری که گزارش رسیده است محصول‌امسال چای بسیار رضایت بخش می باشد .

آخرین گزارش از لاهیجان و سایر مناطق‌کشت چای اشعار میدارد که امسال در حدود هشتهزاار تن محصول برداشت خواهد شد که پنجهزار تن آن از انواع چای مرغوب می باشد .

سبزی وسیفی

گزارش مزبور ضمنا حاکیست که محصول سبزی و سیفی کاری نیز در سال جاری بسیار خوبست و در ماه های مهر و آبان محصول فراوانی برداشت خواهد شد .

اطلاعات اقتصادی

عدم رونق بازارسیمان

خرید آجر زیادتر ازهفته قبل بود

بازار مصالح در هفته جاری روی‌هم رفته بد نبود خرید آجر زیادتر از هفته قبل بود ولی وضع سیمان به خوبی بازار هفته پیش نبود علت اساسی را بارندگی اخیر بایددانست قیمت آجر تقریبا ثابت باقی ماند. آجر فشاری در همان قیمت ٤٦٠ تا٤٨٠ریال‌معامله‌میشد واکثرمعاملات آجر روی‌این رقم صورت گرفت‌آجر بهمنی تا ۱۳۰۰ ریال پرس‌تا۱۳۰۰ ریال آجر سفید تا۱۲۰۰ ریال‌معامله شد . وضع آهك‌وگچ بهتراز دیگر مصالح‌ساختمانی‌بودقیمت‌آهك‌خرواری ۱۰۵ ریال پای کار ومظنه گچ‌سفید ۱۵۰ تا۱۱۰ ریال گچ سیاه ۱٤۰ تا ۱٦۰ ریال بودوضع سیمان چندان رضایت بخش نبود بارندگی دو روز گذشته بازار سیمان را کمی راکد نمود اماقیمت آن رامتزلزل نکرد قیمت سیمان پرتلندری ۲۳۵۰ریال تراس ۲۰۰۰ ریال سیمان شمال ۲۲٤۰ ریال تحویل کارخانه ۲۰۵۰ ریال سیمان اصفهان ۲۲۰۰ ریال سیمان شیراز ومشهد در تهران زمینه ندارد وبمصرف کار های ساختمانی استانهای خراسان‌وفارس میرسد . سیمان پرتلند انگلیسی بشکه‌ای‌نیزتنی ۱۰۲۰۰ریال‌پاکتی در حدود ۹۰۰۰ ریال بود بازار موزائیك گرم است . خریدارموزائیك هنوز هم زیاد میباشد . آجر ساده ۵۰تا ۷۰ ریال موزائیك ایرانی ۷۰ تا ۱۰۰ ریال الوان ۹۵ تا ۲٤۰ریال آجر رنگی ۷۰ تا ۹۰ ریال لوله سمنتی ده سانتی ۱۵ تا ۲۲ ریال۱۵ سانتی ۲۰ تا ۲۷ ریال بیست سانتی ۳۵ تا ۵۰ ریال ۳۰ سانتی ٦۵ تا ۹۰ ریال ٤۰ سانتی۱۲۰ تا۱۵۰ ریال ۵۰ سانتی ۱٦۰ تا ۲۰۰ ریال قیمت داشت وضع چطائی وقیر وکاشی خوب است وچطائی یاردی ۷۵ر۱۰ ریال میباشد .

واردات ایران ولهستان

بقیه ازشماره قبل

محصولات غذائی

انواع بذرورات ودانه‌ها من جمله‌بذر چغندر قند ۱۰- نشاسته سیب زمینی بطور یادداشت - دکسترین بطور یادداشت محصولات غذائی مختلفه ۵۰- قند وشکر بطور یادداشت .

محصولات صنعتی

سیمان ۹۰

محصولات شیمیائی ومشتقات آنها مواد شیمیائی آلی وغیرآلی ۵۰ - محصولات داروئی واسپسیالیته من جمله گلوکز ۲۵- موادی که‌در رنك آمیزی‌بکار میروند من‌جمله انواع‌ورنی وتنتور وغیره ۵۰- رنگهای معدنی و رنگهائی که درچاپ و پارچه بافی‌بکار میروند ومواد رنگی که تحت‌نام«پیگمان» خوانده میشوند ۲۵- چسب های نباتی وکازئین ۱۳- محصولات‌زیبائی (لوازم آرایش) بطور یادداشت - صفحات حساس فیلم وشیشه عکاسی کاغذ ومقوای بدون عکس وفیلم‌سینما بدون عکس ۱۰- لوازم دفتری . مداد مداد رنگی وکپیه ورنك نقاشی . انواع جوهرخودنویس‌وغیره۱۰-مواد سمباده‌ای من‌جمله پارچه‌امری emri ۱۰- موادمنفجره‌من‌جمله‌فتیله‌و چاشنی (۱) ۵۰- مواد ضد حشره وضد آفات‌نباتی ۵۰- کاغذ روزنامه. کاغذ و مقوا ۱۰۰ کاغذ تحریر- کاغذ کاربن و غیره۳۵

چینی وبدل چینی

اشیاع صحی ساخته شده ازچینی ۱۰ انواع چینی وبدل چینی ۱۰- اشیاء شیشه‌ای ازهرنوع . برای منزل . روشنائی وغیره ۵- اشیاء شیشه‌ای برای مصارف طبی وعلمی من جمله اشیاء شیشه‌ای آزمایشگاه ها وادوات بصری ۱۵- شیشه های تزئینی ۱۵- شیشه پنجره ۳۰ - چراغ نفتی و بادی ۲۰ -

(۱) باموافقت قبلی وزارت جنك ایران

گوشت-گوشت‌گوسفند بااستخوان بیشتر ثابت وباین شرح بوده است : تهران ٤۵ رشت ۳۵ گنبد ٤۰ تبریز ۳۲ بروجرد ۳۳ شیراز ۳۲ کرمان ٤ زاهدان ۳۵ مشهد و سنندج ۳۲ اصفهان ۳۷ رضائیه ۲۸ سنندج ٤۰ (تهران گرانترین و رضائیه‌ارزانترین)

گوشت درتهران ازهمه‌شهرستانها گرانتر است

گوشت را در رضائیه ازشهرستانهای دیگر ارزان‌تر میتوان خرید- قیمت روغن در زابل از همه نقاط ارزان‌تر است

متوسط نرخ عمده فروشی کالای کشاورزی هفته گذشته در نقاط‌مختلف باین شرح بوده است .

گندم در هفته قبل بیشتر ثابت و باین شرح بوده است :تهران ٦ر۵ رشت۳ر۵ گنبد ۳ر۳ تبریز ۸ر٤ همدان ۵ر٤ بروجرد ۲ر٤ شیراز ۵ر٤ کرمان ۵ر٦ زاهدان ٤ر٦ زابل ٦ر٦ مشهد ۵ اصفهان ۱ر۵ سنندج ۲ر٤ رضائیه ۵ر٦ ساری ۳ر٤

(زابل گرانترین وگنبدارزانترین)

جو هم بیشتر ثابت و باین شرح بوده است :

تهران ۳ رشت ۲ر۳ گنبد۲ر۳تبریز ۳ همدان ۱ر۲ بروجرد ۱ر۲ شیراز ٤ر۲ کرمان ۳ زاهدان ۸ر۳ زابل ٤ مشهد ۳ اصفهان ۸ر۲ سنندج و رضائیه ۵ر۲ ساری ٦ر۲

(زابل گرانترین و بروجردارزانترین)

برنج -نرخ برنج صدری بیشترثابت و باین شرح بوده است :

تهران ۱۸ رشت ۵ر۱۷ گنبد ۱۹ تبریز ۲۳ همدان ۲۲ بروجرد ۲۰ کرمان ۲۸ زاهدان ۲۳ زابل ۲۵مشهد ۲۲ اصفهان ۲۵ر۱۵ سنندج ۲۲رضائیه ۲۵ ساری ۵ر۲۳ (اصفهان ارزانترین‌و کرمان گرانترین)

پنبه -نرخ پنبه بومی بیشتر ثابت و باین شرح بوده است : تهران۳۱ تبریز ۲۷ همدان ۵۰ بروجرد ۳۷ کرمان و زاهدان ۳٤زابل ۳۳ اصفهان و ساری ۳۵ رضائیه ۳۱ (تبریز ارزانترین و همدان گرانترین)

پشم -نرخ پشم ناشور ایران مانند پنبه و باین شرح بوده است :تهران و تبریز ٤۰ رشت ٤٤ همدان ٤۷ بروجرد ٦۳ شیراز ۳٦ کرمان ٦۱ زاهدان ۵۰ زابل ٦۰ مشهد ٤۸اصفهان ٤٦ سنندج ٤۰ رضائیه ٤۱ ساری ۳۷ (شیراز ارزانترین وبروجرد گرانترین)

روغن -روغن اغلب‌ثابت و باین شرح بوده است :

تهران ۵ر۱۱۰ رشت ۱۲۷ تبریز ۱۰۵ همدان ۹۷ بروجرد ۱۱۰شیراز ۱۱۷ کرمان ۱۱٦ زاهدان ۱۰۰ زابل ۹۳ مشهد ۱۱۰ اصفهان ۱۳۰ سنندج ۱۰۰ رضائیه ۱۰۰

(رشت گرانترین وزابل ارزانترین)

همکاری ارتش برای نقشه‌برداری ازخالصه

کلیه اکیپ‌های نقشه‌برداری زیرنظر افسران ارتش قرار میگیرند -کمیسیون دردفتر وزیر کشاورزی

چند روز پیش اطلاع دادیم که اعلیحضرت همایونی‌دستورفرموده‌اند که‌چون وزارت کشاورزی وسائل و متخصص کافی برای نقشه‌برداری از خالصجات ندارد برای تسریع در امر تقسیم خالصجات اداره جغرافیائی ارتش با وزارت کشاورزی همکاری کند . برای اجرای دستور ملوکانه کمیسیونی در دفتر آقای سرلشگر اخوی وزیر کشاورزی تشکیل شد که‌در آن آقایان دکتر رام مدیر عامل‌بانك عمران سرتیپ بهروز رئیس اداره جغرافیائی ارتش مهندس ابراهیمی رئیس‌نقشه‌برداری سازمان‌برنامه و مهندس‌مقدم‌رئیس نقشه‌برداری وزارت کشاورزی‌حضور داشتند در این کمیسیون مقرر گردید که اولا تعداد نقشه برداران وزارت کشاورزی افزایش یابد و برای اینکار مانند گذشته کلاس هائی تشکیل گردد .

ثانیا اداره نقشه برداری سازمان برنامه و اداره جغرافیائی ارتش با وزارت کشاورزی وبانك عمران برای نقشه برداری از املاك پهلوی و خالصجات با بانك عمران و وزارت کشاورزی همکاری کند واز نقشه‌ها و فیلم های هوائی موجود در دایره جغرافیائی ارتش و سازمان برنامه برای اینکار استفاده شود و برای سرپرستی هر اکیپ نقشه بردار که بنقطه‌ئی اعزام میشوند یك افسر ارشد در نظر گرفته شود که‌جریان کارها تسریع گردد .

تاسیس سه شرکت

یك شرکت برای تهیه آجر با۱۵ میلیون ریال سرمایه تاسیس شد

امروز سه شرکت جدید درتهران تاسیس شد که عبارتند از شرکت سهامی صنایع آجر تهران که برای تهیه انواع مصالح ساختمانی وانجام عملیات مجاز بارزگانی تشکیل یافته سرمایه این شرکت پانزده میلیون ریال بمدت نامحدود است ومدیریت‌شرکت بعهده‌آقایان رضاوعلی واصغر ومرتضی فرزانه‌فر میباشد .

دومی شرکت صنعتی رامیان با مسئولیت محدود است که برای انجام امور تولیدی وصنعتی وامور تجارتی تاسیس شده سرمایه این شرکت مبلغ پانصد هزار ریال به مدت نامحدود میباشد مدیریت شرکت بعهده آقایان‌حسین رامتین ومحمود خشنودی رشتی وسیروس رامتین است .

سومین شرکت موسوم بشرکت نور فیلم با مسئولیت محدودمیباشد که برای انجام عملیات بازرگانی و وارد وصادر نمودن فیلم سینما تشکیل شده .

سرمایه شرکت‌مبلغ چهارمیلیون ریال است ومدیریت شرکت‌بعهده آقایان محمد صمصام دانائی ،امیر هوشنك صمصام بختیاری وکامبیز شهرداد ورفیع موتمنی آذر میباشد

ضمنا سرمایه شرکت آستارا نیز یك میلیون ونیم ریال است که قبلا یك میلیون ریال ذکر شده بود .

بازار درانتظار قانون‌تجارت

اصلاح قانون تجارت تاثیر بزرگی دررفع اشکالات بازار خواهد داشت

بازار تهران مدتها است منتظر قانون تجارت و ورشکستگی است زیرا این قانون مستقیمابر روی معاملات وروابط تجار و تجارت تاثیر خواهد داشت ،قوانین‌فعلی مشکلات ونواقص زیادی دارد که بازار از آن صدمات فوق‌العاده‌دیده است از جمله ورشکستگی و توقف در ادارات دولتی قابل تعقیب‌نیست ودر موقع بروز یك چنین پیش‌آمدی خود بازار اقدام به تعقیب خاطی و احقاق حق مردم مینماید .

در اینصورت آشکار است که یك قانون محکم ومفید چه تاثیر مثبت وسودبخشی به بازار خواهد داشت وتاچه اندازه در مرتفع کردن نگرانیها ودلواپسی های تجار که آلوده به‌نسیه کاری هستند مؤثر خواهد بود خبر پریروز روزنامه ما موجب ایجاد امیدواری زیادی در بازار شد .

بازار مس خوب است وبا آن که قیمت در خارج‌بالا رفته مظنه‌بازار هنوز تغییری نیافته است درخارج قیمت مس ورق تنی۸۱۰تا ۸۲۰دلار میباشد مظنه مس ورق در بازار امروز کیلوئی ۷٦ریال وسیم مسی ۷۷ریال نقد بود .بازار کتیرا کاملا راکد است این رکود بمناسبت‌عدم سفارش از اروپا وآمریکا و آسیا میباشد روسها هم تقریبا خرید خودرا تمام کرده اند قیمت کتیرا در این چند روز در حدود دو تا سه ریال تنزل نمود بازار مغز بادام خوب است و امروز یك سفارش از سنگاپور رسید که مظنه آن تنی ٤٤۵ لیره بود .

مناقصه و مزایده های دولتی

* راه آهن دولتی ایران خرید ۸۰ دستگاه چادر برزنتی و پانصد متر مربع شیشه چهار میلیمتری خارجی تا ۱۹ر۸ر۳۷
* اداره کل گمرك خرید ۲٤ دستگاه دوبه «بارژ» تا ۱ر۹ر۳۷
* اداره کل گمرك خرید ۵۰۰ متر لوله یك اینچ و نیمی برزنتی، تو لاستیکی باقطعات سی متری با سرلوله های مربوطه تا ۲۰ر۹ر۳۷

نمایندگی کل کشتیرانی کنکوردیالاین در ایران

شرکت سهامی لوانت اکسپرس ترانسپورت (ایران)

محترما باستحضار تجار محترم واردکننده میرساندکه در نرخ کرایه دریائی روغن‌موتوروورق حلب ازآمریکابخرمشهر جدیدا تخفیفی حاصل گردیده‌که ذیلا باطلاع‌آقایان‌میرساند.

روغن موتور ۲۵ دلار برای هرتن ۲۲٤۰ پوند یا ٤۰ فوت‌مکعب

ورق حلب ۲۰ دلار برای هرتن ۲۲٤۰ پوند

نرخهای مندرجه بالا ازتاریخ ۱٦ مهرماه ۱۳۳۷ قابل‌اجرا میباشد.

آ-۲۵٤۱۲ ۱-۲

Concordia line

کشتیرانی کنکوردیالاین

سرویس سریع‌السیرومنظم بین‌بنادر آمریکای شمالی - مدیترانه - خلیج فارس و بالعکس

کشتی کنکوردیافیورد m/v Concordia Fjord.

پس ازتخلیه وبارگیری درکلیه بنادرخلیج فارس درحدود ۲۵ مهرماه بخرمشهر که آخرین بندر توقف میباشد خواهد رسید .

کشتی مذکور ضمن تخلیه برای بنادر ذیل

جنوا - نیویورك - فیلادلفیا - بالتیمور - بستن

بارگیری خواهد نمود ودر حدود هشتم آبانماه بمقصد حرکت خواهد کرد وپس ازخروج ازخلیج فارس درحدود ۳۲ روز باولین بندر آمریکای شمالی خواهد رسید .

برای کسب اطلاعات بیشتر وتامین جا بنمایندگی کل درایران

شرکت سهامی لوانت اکسپرس ترانسپورت (ایران)

خیابان سعدی کاشی ٤۰۳

تلفن ۳۷۲۷۰ - ۳٤٦٦۹ - ۳٦۱۵۷ - ۳۳۹۹٤ - ۳۹۰۵۸

ویا بشعبات این شرکت درخرمشهر وتبریز مراجعه فرمائید

آ-۲۵۳۹۸ ۱-۲

BELGIAN PERSIAN GULF LINE

Compagnie Maritime Belge

(Lloyd Royal S.A)

کمپانی کشتیرانی ، بلژ

کشتی مبکا m/v Mobeka

پس ازتخلیه وبارگیری درکلیه بنادر خلیج فارس دردهه اول آبانماه بخرمشهرکه آخرین بندر توقف میباشد خواهد رسید .

کشتی مذکور ضمن تخلیه کالای صادراتی برای بنادرذیل

هامبورك - رتردام - دونکرك و آنتورپ

بارگیری خواهد نمود وپس ازخروج ازخلیج فارس درحدود۲۲ روزباولین بندراروپای شمالی‌خواهدرسید

کشتی کاپیتین‌فرانکیگنول m/v "Capit ine Frankignoul"

کشتی مذکور درتاریخ یازدهم مهر ماه از آنتورپ حرکت نموده ودر حدود ۲۱ آبانماه برای تخلیه و بارگیری بخرمشهر خواهد رسید .

برای‌کسب اطلاعات بیشتر وتامین‌جابه‌نمایندگی کل‌درایران

شرکت‌سهامی لوانت اکسپرس‌ترانسپورت (ایران)

خیابان سعدی کاشی ٤۰۳

تلفن ۳۷۲۷۰-۳٤٦٦۹-۳٦۱۵۷-۳۳۹۹٤-۳۹۰۵۸

ویابشعبات این‌شرکت درخرمشهر وتبریزمراجعه فرمائید

آ-۲۵٤۰۰ ۱-۲

سرگرمی ها دانستنی ها

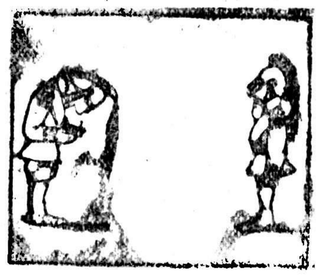

بدون شرح

شوهر فرمانبردار

قرص خواب برای سخنران

قورباغه‌های پنج پا!

دریکی از دهات فرانسه قورباغه های پنج پائی وجود دارند که‌بسیار بزرك بوده ومثل قورباغه‌های دیگر زندگی میکنند .ولی علاوه‌بر جثه عظیم وپاهای زیادباین‌جانور ،موضوع مهمی در آنها وجود دارد که نظر دانشمندان را بسوی خود جلب‌کرده است ،طبق نظریه دانشمندان این قورباغه ها اشعه رادیو اکتیو از خود پخش نموده واز وجود آنهادر معالجه سرطان میتوان استفاده‌نمود.

ازدیاد جمعیت جهان

جمعیت جهان درهرساعت پنج هزار نفر وسالی ۴۳ میلیون موجود اضافی بجمع «خاکیان» میپیوندند .

جریمه برای رئیس‌جمهور

بیهه پرزیدنت آرماس رئیس‌جمهور سابق ونزوئلا محکوم بپرداخت دو میلیون ریال جریمه بخزانه دولتی شده است .

علت :رئیس جمهور در تاریخ‌هفدهم ژوئیه بقتل رسید درحالیکه‌حقوق خود را تابیست ودوم ژوئیه دریافت‌کرده بود .

رکورد پیانوزدن

یك کدبانوی‌چهل ساله انگلیسی‌بنام ماری اشتون در شهر مانچستر با صدو سی و چهار ساعت پیانو زدن متوالی رکورد این کاررا شکست و یك پیانوی زیبا و گران قیمت جایزه دریافت داشت .رکورد متعلق به یك سیاه پوست امریکائی می باشد .

مد ناتیلیوس

خیاطخانه معروف «شوبرت» که‌لباس اغلب ملکه های جهان را می دوزد مد جدیدی ابداع کرده که پارچه های آن‌از رنگهائی که آفتاب باپرخورد با یخهای قطبی بوجود می آوردانتخاب شده است . این مد که مد«ناتیلیوس» نام دارد در پائیز امسال در میان مد پرستان غوغا خواهد کرد .

کلفت فضول

خانم بکلفتش که سرزده وارد اطاق شده بود گفت :

همیشه قبل از ورود باطاق در را بزن وبعد وارد بشو .

کلفت- خانم احتیاجی باینکارنیست چونکه، همیشه قبل‌از ورود از جا کلیدی باطاق نگاه میکنم !

آسمانخراش لندنی

در لندن هتلداران مشغول ساختمان هتلهائی که بشکل آسمانخراشهای نیویورك بنامیشود دراطراف‌هایدپارك هستند .این هتلها هرکدام یکمیلیارد لیره خرج برمیدارد و تا پنج سال دیگر لندن شباهت زیادی به محله مانهاتان نیویورك پیدا خواهد کرد.

بمباران اتمی غذا

درمرکز تحقیقات اتمی انگلستان عده‌ای از دانشمندان اتمی موفق‌شده‌اند با بمباران کردن لاله‌های وحشی به وسیله اشعه اتمی آنها را برای همیشه تازه نگاه‌دارند . در آزمایشگاه همین دانشمند مقداری گوشت خولا که هفت هفته .قبل بوسیله اشعه اتمی بمباران شده‌است هنوز تازه مانده ودانشمندان امیدوارند سالها تازه بمانند . اگر این امید بحقیقت‌بپیوندد آنوقت‌زنان خانه‌دار میتوانند برای یکسال خود غذابپزند و بوسیله اشعه اتمی آنرا از فاسد شدن محفوظ نگاهدارند .

رفراندم درامریکا وسوئیس

همانطور که میدانید روز۲۸ سپتامبر برای ایجاد جمهوری پنجم در فرانسه رفراندم بعمل آمد .اما این موضوع درکشور فرانسه بندرت اتفاق میافتد واولین بار در سال ۱۷۹۳ در کشور مزبور رفراندمی برای ایجاد قانون جدید بعمل آمد ودیگری نیز در ۲۱ اکتبر ۱۹۴۵ بعمل آمد .

اما در کشور سوئیس رفراندم‌جزو امور عادی بشمار میرود .دراینکشور برای هرکار ،برای گذراندن هر قانون ،برای ایجاد هرچیز نوینی‌رای میگیرند وحتی دربعضی مواردردباره قانونی که از مجلس گذشته رفراندم بعمل می‌آید وفقط‌در مواقع ضروری قوانین مصوبه مجلس اجرامیشود . در کشورهای متحده آمریکا نیز درباره اغلب کارهای مملکتی‌رفراندم بعمل می‌آورند .

نمایشگاهی درتبت

چند روزپیش‌برای‌اولین‌بارد لهاسا پایتخت تبت نمایشگاه ماشینهای کشاورزی گشوده شد ،مردم تبت قبل ازآن ماشین کشاورزی ندیده واز آن اطلاعی نداشتند.

نقاشی درالجزیره

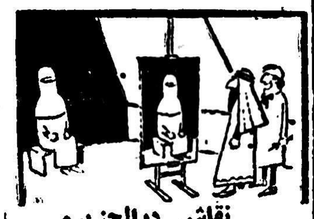

سیگار چند هزارساله!

تازگی باستانشناسان درناحیه کاز اگراند در آریزونا ضمن کشفیات خود مقداری سیگار های مخصوص کشف کردند که متعلق بچندین هزار سال قبل‌بوده واین‌سیگاررا کشیش‌این‌ناحیه که‌درآن زمان بنام پیما معروف بود. درروز های اعیاد مذهبی میکشید ودودآن راابتداءبطرف‌شمال وجنوب‌ومشرق و مغرب میفرستاد وسپس مقداری از دودآنرا لیزسوی‌محراب‌عبادتگاه می فرستاد تاهمه مردم از برکت آن برخوردار شوند!

ساعتی که بانان‌ساخته‌شده است

دریکی از شهرهای آلمان ساعت بزرگی وجود دارد که از چهل و پنجسال‌پیش تا کنون همچنان کار میکند .

موضوع مهم وتعجب‌آوری که‌در اینساعت بچشم میخورد آنست که تمام قسمتهای ساعت مزبور با نان ساخته شده وحتی پیچ‌ومهره ها و کارخانه های آنرا بانان ساخته‌اند!

نان خشك شده وساعت همچنان کار میکند وعجیب آنست که در اینمدت ابدا ثانیه‌ای از کار نیفتاده و نامرتب نبوده است .

از :احمد احرار

بدرگاب!

«گهی بر طارم اعلی نشینیم»
«گهی تاپشت پای خود نبینیم»

نویسندگان اطلاعات شورائی دارند که هفته ای یکبار تشکیل‌میشودوسنت براین جاریست که هر وقت‌نویسنده‌ای بسفرفت وبرگشت شرحی از آنچه دیده و آموخته است در این شورای هفتگی بیان میکند .

اتفاقا اینهفته نوبت سخنرانی یکی‌از نویسندگان اطلاعات بود کهمدتی در امریکا بسربرده وچند روزیست بایران بازگشته است .

رفیق محترم ما میگفت: من‌باتومبیل از اروپا بترکیه واز آنجا بایران‌آمدم در گمرك بازرگان یعنی مرز مشترك ایران و ترکیه بعداز آنکه مطابق معمول تشریفات گمرکی انجام شدو الثانه‌ام را وارسی کردند نوبت‌تعویض پلاك ونمره اتومبیل رسید .خرج این قسمت رویهمرفته سی‌وپنج‌تومان‌است که‌بابت تعویض پلاك ونصب‌نمره‌موقت عبور باید بدفتر گمرك پرداخته شود اما برطبیعی است که مثل من مسافری بعداز مدتها دوری از وطن چه‌بسا پول ایران همراه نداشته باشد کمااینکه خود مخلص دچار چنین وضعی بودم وناچار بمتصدی گمرك‌عرض کردم که من چك بانك ملی همراه دارم ،ایشان فرمودند جز پول نقد چیزی قبول نمیشود ، گفتم «چك مسافرتی» میدهم گفت نمیشود ، گفتم لیره ترك تقدیم میکنم آنرا هم نپذیرفتند .پرسیدم پس تکلیف من چیست ؟ گفتند تکلیف توایننست که‌اتومبیل وچمدانت راباینجا بگذاری وبروی در بانك‌ملی خوی چك رانقد کنی .سی‌وپنج‌تومان بیاوری و اتومبیلت رامرخص کنی! گفتم‌آدمی‌که ملاحظه میکنید یك قران همراه‌ندارد از بازرگان تا خوی یعنی ۱۴۴ کیلومتر فاصله را باچه وسیله‌ای برود ؟گفتند اینهابما مربوط نیست هروقت ۳۵ تومان آوردی اتومبیلت رابرمیداری و میروی .در این گیرودار مسافر دیگری رسید ومن ازروی اضطرار قضیه راباو گفتم ، این‌مرد خیرخواه خیراندیش جیبهایش راجستجو کرد ومعلوم‌شد موجودی او نیز ازسی تومان متجاوز نیست سی‌تومان راگرفتم وپیش‌رئیس گمرك رفتم تابرای ۵ تومان بقیه‌چاره‌ای بجوئیم ،آخرالامر آقای رئیس گمرك گفت من‌لیره ترك رااز قرار چهار قران خریدارم «نرخ‌رسمی لیره ترك‌پنجقران ودهشاهی‌است »گفتم جانم مرا خلاص کن هر چه میخواهی بردار .رئیس‌گمرك لیره ترك راتسعیرکرد و اتومبیل نمره شد.در اوائل مشروطیت مالیاتی‌وضع شد بنام «مالیات نوافل» ، این‌مالیات در واقع نوعی عوارض بودکه جلوی دروازه‌ها از مال وکجاوه یعنی‌وسائل نقلیه آن زمان گرفته میشد و چون دستگاه وصولی هم در کار نبود دروازه‌بانها را ارتقاء عنوان دادند و بسمت گمرکچی مامور وصول مالیات نوافل کردند . این گمرکچی‌ها هم غالبا از راه خوش خدمتی مته را به خشخاش میگذاشتند و تسمه از گرده خلائق میکشیدند . از جمله وقتی گریبان مرحوم فصیح‌الملك «شوریده شیرازی»که از شعرای با قریحه و شوخ طبع فارس بود بدست یکی از همین گمرکچی‌ها میافتد وازآنجاکه شاعر بیچاره «پته» با خود نداشته است‌افسار و رکاب‌الاغ وی‌را بعنوان گروگان نگه میدارند تا «پته» را بیاورد و رکاب را از گرو درآورد اما مرحوم شوریده همینکه بخانه میرسد بجای «پته» این دوبیتی را میسراید وبرای رئیس گمرك میفرستد :

«تونی رئیس‌نوافل‌مدارت‌ازخرهاست»
«گمان‌کنی ملك و مالك‌الرقابستی ؟»
«بری رکاب‌خلائق برای یك دو قران»
«ززین بیافتی الهی چه‌بد رکابستی!»

معلوم میشود گمرکچی مرزبازرگان هم از اولاد واحفاد همان همکاران قدیمی عهد «شوریده» است والبته از ماهم‌کاری ساخته نیست جزآنکه مثل مرحوم شوریده دعا کنیم این مامورین بدرکاب از زین برافتند و جان مخلوق را خلاص کنند .

قدیمی‌ها میگفتند تره میخواستیم که قاتق نان کنیم قاتل جانمان شد، درست حکایت همین‌قبیل مامورین و همین قماش تشکیلات خودمان است که غرض از وجود آنها تسهیل کار وتامین آسایش‌مردم‌است اما درواقع خودشان قوز بالای قوز و سربار همه مشکلات هستند . دیشب در روزنامه بودکه زنی ظرف ۹ماه سه‌بار بسازمان بیمه های اجتماعی مراجعه کرده و با ارائه سه شناسنامه سه مرتبه کمك هزینه‌نوزاد دریافت‌داشته است. بنده نمیدانم چطور این زن توانسته است سه‌بار در ظرف ۹ ماه از اداره سجل احوال شناسنامه نوزاد بگیرد و چطور موفق شده سه مرتبه سازمان بیمه‌های اجتماعی را بدوشد در حالیکه اغلب می بینیم گرفتن یك رونوشت شناسنامه اگر ده‌تا توصیه و سفارش بدنبال‌داشته باشد تازه مستلزم چه دوندگیها و چه مرارتهاست . عیب کار اینست که، گاهی از سوراخ سوزن میگذریم گاهی از دروازه رد نمیشویم .

گهی بر طارم اعلی نشینیم
گهی تا پشت پای‌خود نبینیم!

جدول کلمات متقاطع شماره ۱۰۴۵

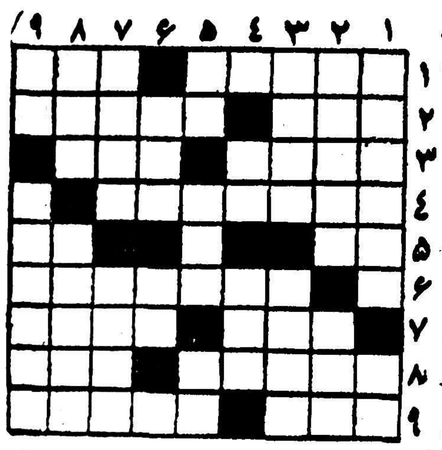

افقی :۱- دردکان رابامید آن‌میگشایند ۲- ازشهرهای عربستان ۲- آشکار است و مسئله هم میگوید! ۳ شاعر حسرت خورده که بجای شمع آن ٤ چراغ برق رو شن کرده‌اند ۳- رام - ۵ کم پشت ٤- اگر ۶ اولی موجب شهرت باشد دومی عامل بد ۷ نامی است ۵-محلشر ۸ باید دربانك باشد نه‌برصورت- ضمیری ۹ است ٦-سابقادارو غه

برسرآن می‌نشست۷- برای رهانیدن اواز خمره باید دخورا خبرکرد- عجیب است که‌زلف دلدار شاعر ازخط آن هم پرپیچ‌وخم‌تر بوده است ۸- دلدار عزیزتر از جان -پهلوان دلیر ۹- ازکتابهای معروف آندره‌ژید -کاری که برای آسایش دوگیتی بادشمنان باید کرد .

عمودی:۱- ازسازهای زهی خیلی ایرانی که‌کم‌کم دارد منسوخ می شود- هواپیمای بی‌پروانه ۲ درجهان دیوان‌شهرتش ازهمه بیشتر است - درخارجه وسیله پخت وپزاست ولی دراینجا فقط میگیرند ۳- عقلش در بدنش است ! -درمغازه‌های مابیش‌از همه چیز میزنند ٤- ضمیر انگلیسی - گاهی اوقات پس میشود ۵- عددی است -پدرپدر - خسیس پس‌نمیدهد ٦- ازشهرهای اروپا که سابقه تاریخی زیادی هم‌دارد - شاید مرطوب بوده وارونه‌اش کرده‌اند که خشك بشود ۷- قافیه چوتنك آید شاعر بدان آید ا-ناشی ازآن سربادمیکند ۸- از لوازم‌نخریسی - هم‌درماست میریزند هم درسرکه ۹- چون بیاید همه را شامل میشود - ازشیرینی های ایرانی .

حل جدول شماره ۱۰۴۴

افقی : ۱- زدن - علاقه۲-مهربان - رم ۳- درد - کبر ٤- نخ - دلالی ۵- همتا - فکلی ٦- پاریس - هك ۷- جار - کاخ ۸- ار - خورشید ۹- زهوار - تلو .

عمودی : ۱- زمانه - جاز ۲ - ده -خمپاره ۳- نرد - تار ٤- بردار - خا ۵- عادل - یکور ٦- لن - افسار ۷- کلك - خشت ۸- قربیله - یل - ۹- همر -یك بدو .

آگهی تاسیس شرکت سهامی توسعه

بمنظور انجام‌عملیات‌بازرگانی وتهیه وساخت‌محصولات- صادرات‌وواردات نمایندگی- حق‌العملکاری وهر نوع عملیات مالی‌که مستقیما یابطور غیر مستقیم به‌آن ارتباط داشته باشد شرکتی بنام‌شرکت سهامی توسعه که سرمایه آن مبلغ یك میلیون ریال تعیین گردیده وبه یکصد سهم ده‌هزارریالی بی‌نام‌تقسیم وتمام بهاءاسمی آن‌نقدا پرداخت‌شده‌وطبق اظهاردرتحویل واختیار مدیر شرکت میباشد از تاریخ چهاردهم مهرماه ۱۳۳۷ بمدت نا محدود در تهران خیابان سوم اسفند شماره ۱۶۴ تشکیل گردید ودر تاریخ نوزدهم مهرماه ۳۷ دردفتر ثبت شرکتهای داخلی بشماره - ۶۲۹۷ به ثبت رسیده آقای پرکنودسن تبعه دولت دانمارك مدیر شرکت میباشد وبه تنهائی حق‌امضاءدارد وآقای دکتر حسن ستوده برای مدت یکسال بسمت بازرس شرکت تعیین شده است .

از طرف رئیس اداره ثبت شرکتها وعلائم تجارتی واختراعات . مهدی نراقی آ-۱۶۸۸۳

آگهی دانشکده پزشکی اصفهان

باطلاع نامبردگان زیر پذیرفته شدگان مسابقه ورودی دانشکده پزشکی اصفهان میرساند .که منتهی تا ساعت ۱۲ صبح روز یکشنبه ۲۷ر۷ر۳۷ با در دست داشتن مدارك خود (گواهینامه سال ششم دوقطعه عکس ٤×٦شش برك رونوشت شناسنامه -گواهی‌حسن اخلاق و قبض رسید شهریه) بدفتر دبیرخانه دانشکده مراجعه وثبت نام نمایند .

۱-آقای علیرضا نفیسی ۲-آقای محمد حسین دهقانی حاجی آبادی ۳-آقای یداله دهباشی ٤-محمد علی رضوانی ۵ کاظم شمائی ٦- عباس فکور ۷-عباسعلی خرمی ۸-محمدبیك خزریزی۹- علی‌موحدیان عطار ۱۰- محمد حسین باجغلی ۱۱- داور قانونی مهابادی ۱۲- خانم‌ماه‌تابان صفاپور ۱۳- بهمن کدیور

آ-۲۵۳۲۸ سردبیر دانشکده پزشکی -دکترحکمت‌پاك

بخاری آب گرم‌کن
POLAR
پلار
اصفهان
آ-۲۰۹۷۲ ۷-۲۵

درمان کچلی واگزمای کهنه بابرق
گرگان - مطب دکتر عطاءاله یادگار
۱-۵ آ-۲۵۳۲٤

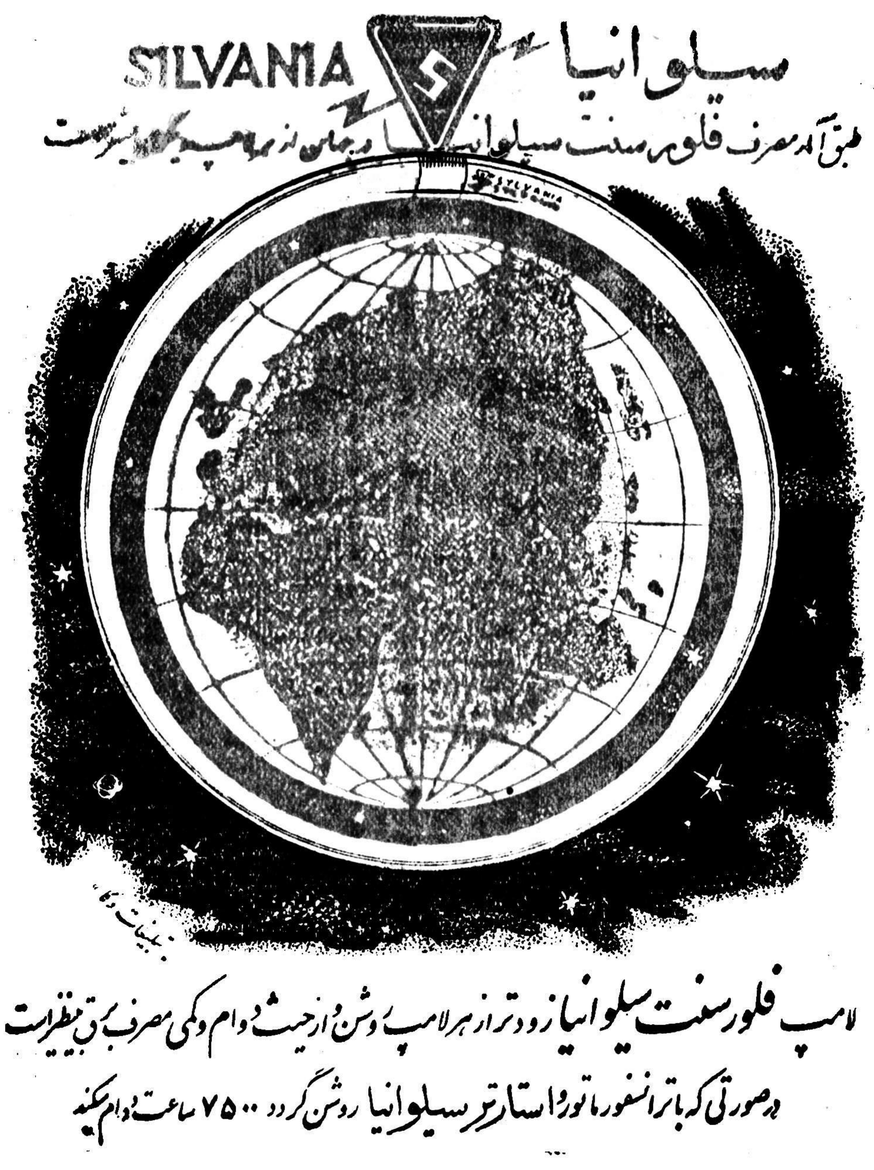

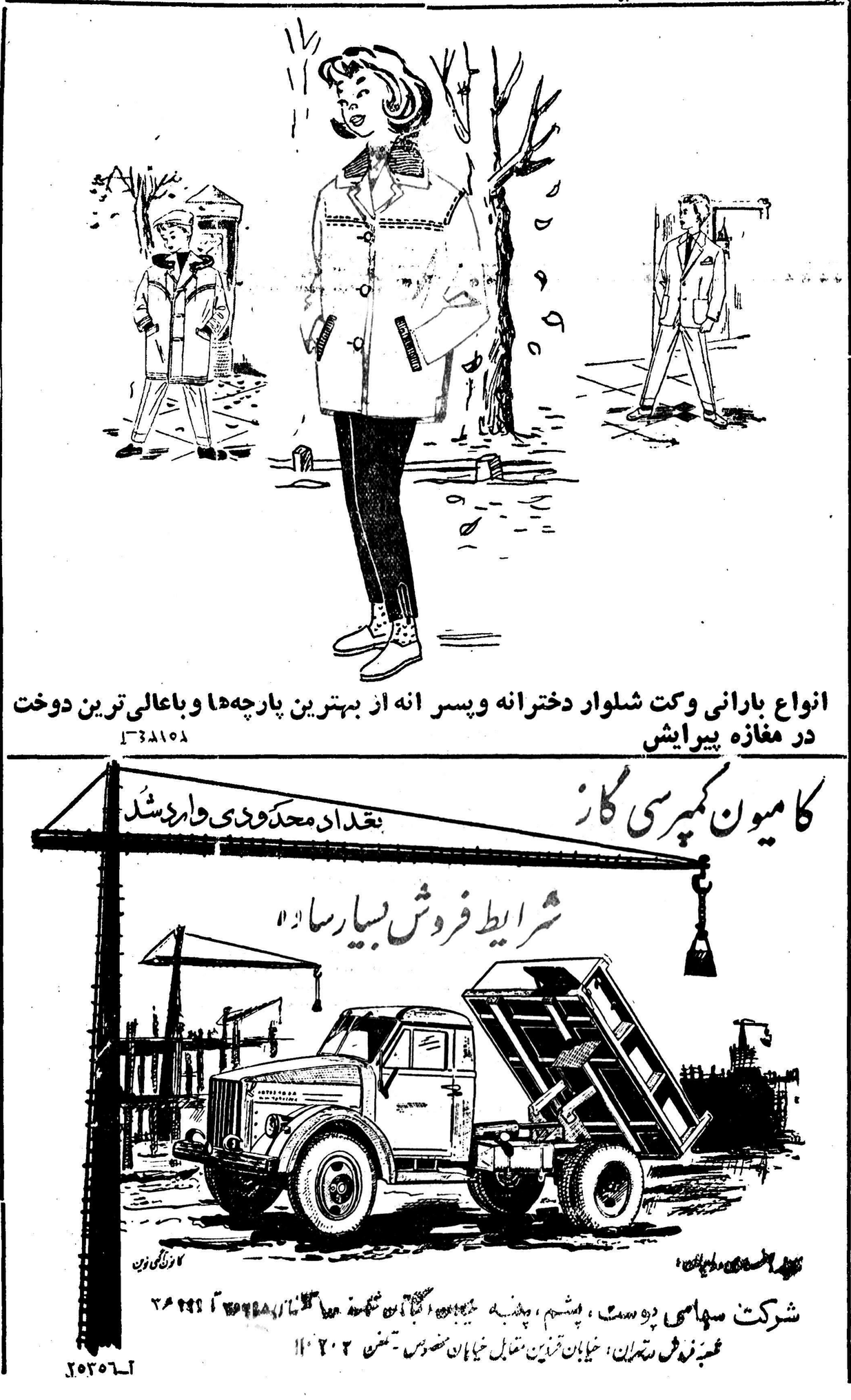

MANCHESTER GUARDIAN ★★★★★

اسکندرمیرزا طرفدار حکومتی نظیر امریکاست

ژنرال ایوب‌خان ازمدتها پیش میتوانست قدرت را دردست بگیرد ـ اسکندرمیرزا میخواهد برنامه‌ای برای انجام اصلاحات ارضی اجراکند

گزارش‌هائی که‌از سراسرپاکستان میرسد حاکی‌است که مردم‌پاکستان اقدامات اسکندر میرزا را مورد قبول قرار داده اند . درخیابانهای کراچی سرباز دیده نمیشود وفقط چند نقطه استراتژیکی راسربازان اشغال کرده‌اند .اما نظر کلی‌دولت آنست که هرچه زودتر حکومت پارلمانی دراین کشور برقرار شود. اسکندر میرزا دریکی ازنطق‌های خود گفت که‌بایدیك قانون‌اساسی جدید که با روحیه اسلامی بیشتر تطبیق داشته باشد تنظیم شود و هروقت این قانون اساسی آماده‌شد به‌آراء عمومی مراجعه خواهدشد. درطی‌چندسال اخیر من‌شاهد فساد شدید وسوء استفاده ازاسلام بودم وحالافرصت میدهم که‌خائنین تاوقت هست ازکشور فرار کنند .

آیا چنین‌وقایعی ممکن‌بود درهند رخ دهد ؟ اما هند قبل ازآنکه وقت داشته باشد دراین باره فکر کند باین فکر فرو رفته که در میان کشورهای دیکتاتوری محصور شده زیرا دربرمه ،همسایه دیگر هند نیز حکومت نظامی بر قرار شده است وباین جهت بعضی فکرمیکنند که‌آیا ممکن است هند هم دچار سرنوشت کشورهای همسایه اش شود ؟ اما باآنکه هند گرفتار اختلافات زیاداست واستانها نسبت بیکدیگر حسادت میورزند وکارگران بیشتر به حقوق خودشان آشنا هستند تا وظایفشان وسرنوشت مملکت بدست یك‌نفر سپرده شده، بازهم احتمال بروز حوادثی نظیر پاکستان نمی‌رود وهند عادت کرده است که بااین مشکلات بسربرد و فقط برای رفع آن فکر کند .

دموکراسی پاکستان

معذلك نمی‌توان گفت که‌اسکندر میرزا دموکراسی پاکستان را از میان برده است . زیرا در واقع تا هنگامی که وی‌نطق‌اخیرخود راایراد کرد واحزاب ومجامع سیاسی را منحل کرد شبحی ازدموکراسی‌در پاکستان وجود داشت . در یك حکومت دموکراسی رئیس‌مجلس رایا پایه صندلی درمجلس بقتل‌نمی رسانند .احزاب سیاسی نیز برای بزرگ‌کار کردن این دولت از «متدهای دیگر» استفاده نمیکنند . مخالفت مردم باسیستم حکومتی درپاکستان بمراتب شدیدتر از مخالفت مردم فرانسه باسیستم حکومت پارلمانی خودشان بود . اما متاسفانه‌اسکندر میرزا ژنرال دوگل نیست وقسمتی ازتقصیرهانیز متوجه خود اوست احزاب قسمتی ازفعالیتهای‌حزبی‌خودرا مدیون‌اوهستند‌حزب‌جمهوری‌خواه‌راد واقع خود اسکندر میرزا بو جود آورده وی در برکنار کردن‌حکومت مصمم‌وردی که‌یکی از باثبات ترین حکومت های اخیر پاکستان بود نقش عمده داشت و مثل سایر سیاستمداران پاکستان جاه طلب است ولی باید اذعان کرد که به اندازه ایوبخان خود خواه نیست.

اسکندر میرزا سالها اظهار داشته است که یك سیستم حکومتی نظیر سیستم حکومت آمریکا بهتر از سیستم حکومت پاکستان که اینك از میان رفته است بدرد ملت پاکستان میخورد . اینك او نیز مثل دوگل فرصت یافته است که نقشه خودرا عملی کند .اما چنین بنظرمی رسد که اسکندر میرزا حکومت را برای همیشه وبرای یك مدت نا محدود بعهده گرفته است زیرا صحبتی از انتخابات درمیان نیست. میزان استفاده از قدرت هم دررژیم جدید محدود نیست .

قدرت و مسئولیت

اما بهر حال سیستم حکومتی گذشته پاکستان محکوم بفنا بود واگر بنا بود که قدرت بدست یك مرد سیاسی بیفتد باحتمال زیادهیچ کس شایسته تر از ژنرال اسکندر میرزا نیست زیرا او قدرت را با مسئولیت بکار خواهد برد .

علائم امیدوار کنندهٔ دیگری هم‌در جریان حوادث اخیر پاکستان به چشم میخورد . ازجمله ژنرال ایوب شخص جالبی است . وی‌مدتهاپیش میتوانست حکومت رادر دست‌بگیرد ولی او وبسیاری از دوستانش در ارتش پاکستان عقیده دارند که‌ارتش نباید در سیاست وارد شود بدیهی است که ایوب خان وهمکارانش در غیاب سیاستمداران فاسد بهترمی توانند انجام وظیفه نمایند واحتمال زیاد میرود که‌این عده بتوانند بسیاری از مشکلاتی را که‌اسکندر میرزا در نطق خودبه‌آن اشاره کرد حل کنند ازجمله‌این مشکلات‌قاچاق کمی مواد غذائی وبازار سیاه است یکی دیگر از کارهائی که حکومت جدید میخواهد انجام‌دهد اصلاحات ارضی است . اما آیا اسکندرمیرزا بامقاومت زمین داران بزرك مواجه نخواهد شد ؟ هیچ چیز در حال‌حاضر محقق نیست وآینده نشان خواهد داد که آیا پاکستانی ها باید از وقایع هفته گذشته خوشحال‌باشند یا متاسف .

ازمنچستر گاردین

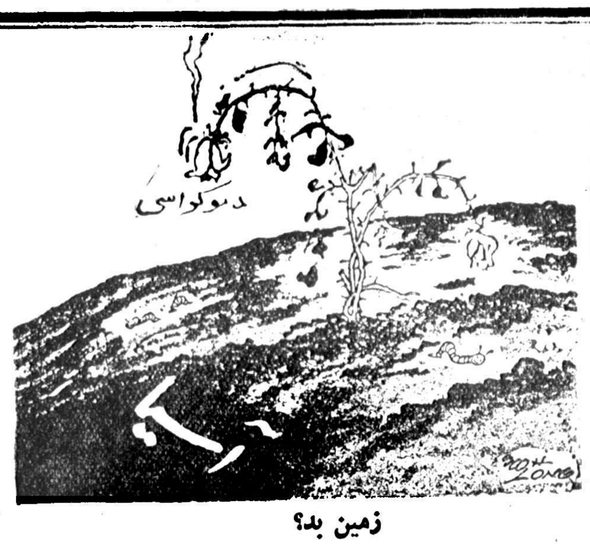

زمین بد؟

مقالات وگزارشهای خارجی

★★★★★★★★★ The New York Times

سیروس. ل. سالزبرگر

دالس وسیاست آمریکا درخاور دور

کشورهای آسیای جنوب شرقی وژاپن حاضر نیستند بخاطر کموی دست بجنك بزنند

مهمترین عاملی‌که سبب شده است تا آمریکا رو در روی‌چین کمونیست قرارگیرد ومجبور به کمرگن نیروهای مسلح خود در خاوردورشود تصورات اشتباه‌آمیزی است که‌پایه سیاست‌دالس درآسیای شرقی وجنوب شرقی برآنها استوار است .

سیاست دالس سه‌مبنا داشت . ولی در واقع براساس عدم توجه به حقایق تنظیم شده بود .

وزیر خارجه آمریکا برای اولین بار نظریات خودرا درکنفرانس سازمان دفاعی آسیای جنوب شرقی که بسال ۱۹۵۵ دربانکك تشکیل شده بود ابراز داشت وی‌گفت:

«حکومت پکن نشان داده است که هرگز مایل نیست درآن واحد دربیش از یك جبهه خودرا درگیر سازد ، چنانکه ضمن جنك‌کره در هندوچین و فرمز ساکت بود . هنگامی نیز که در هندوچین‌دخالت کرد درفرمز خاموش ماند .

فقط پس‌از ختم بحران‌هندوچین بود که چین‌کمونیست درجزایر ساحلی به‌عملیات نظامی دست‌زد و جزیره «تاچن» را گرفت . دالس‌در این سخنان نتیجه‌گرفت که باید درسه‌نقطه جغرافیائی مهمی که متوجه‌چین‌است قوای مسلح‌متمرکز نمود تااگر چین‌کمونیست به‌یکی ازاین سه‌منطقه تاخت ازمناطق‌دیگر زیرفشار قرار گیرد . این سه تکیه‌گاه مسلح عبارت بودند ازکره جنوبی ، فرمز واتحادیه جنوب شرقی‌آسیا که‌میبایست ژاپن‌نیز مسلح شده و بعنوان ذخیره استراتژیك به‌آنها کمك‌کند . نظر دالس‌این بود که باید این سه‌مرکز ذخیره استراتژیك آنرا بابیمان دفاعی بزرگی بهم‌پیوست .

دالس اعلام نمودکه محال است چین‌کمونیست خودرا باخطرجنك بابیست لشکر کره‌جنوبی وسیصد هزار سرباز چیانکایشك و ارتش کشورهای سیتو که پشت‌سر آنها ناوگان ششم وارتش هفتم آمریکا قرار دارد روبرو سازد .

طرح کاغذی

ولی بدبختانه حرفهای دالس از روی کاغذ تجاوز ننمود . ژاپن علاقه زیادی به تجدید تسلیحات خود نشان نداد . ضمنا از اینکه با دشمنان قدیمی خود چیانکایشك سینك‌مان‌ری متحد شود ابرازتنفر نمود .

ژاپونی ها نمیخواهند بخاطر اینان خودرا دچارمناقشات داشمی‌باحکومت پکن سازند .

کشورهای عضو سازمان آسیای شرقی‌نیز از هم دورند و اصولا بستگی طبیعی نظامی ندارند. این کشورها مطلقاحاضرنیستندمشترکا به‌حمایت چیانکایشك وسینك‌مان ری رئیس جمهوری کره جنوبی برخیزند . من بهمین مناسبت در ۱۹۵۵ پس از کنفرانس بانکك نوشتم :

«سیتو هرگز حاضرنخواهدشد بخاطر چیانکایشك وارد جنك‌شود ما مشتی‌کاغذ را سیاه‌کرده‌ایم و براساس آنها یك طرح‌استراتژیك ریخته‌ایم . ولی ما نمیتوانیم بااین کاغذ هاکسی را برقص وداریم.

دوستداران جنك

ما میدانیم که چیانکایشك و سینگمان‌ری . چنان مشتاق وصول به آرزوهای ملی خویش هستندکه حاضرند خطرجنك‌جهانی‌رانیز بپذیرند درعین‌حال بلوك‌سیتو سخت میکوشد که درچنین جنگی با نگذارد. از طرف دیگراگربخواهیم‌ژاپن‌رابجنك وادار سازیم‌دراین کشورافتضاشاتی روی‌میدهد ومانع‌ازکمك‌آن به‌تایپه وسئول خواهد شد .

بدینطریق‌سه‌رکن طرح‌استراتژیك مزبور برآب استوار است. جز چیانکایشك و سینگمان‌ری هیچ رهبر آسیائی آماده نیست جز بخاطر دفاع از وطن خود دریك جنك بزرك و پردامنه شرکت‌جوید حتی دومتفق اروپائی ما درسیتو یعنی انگلیس و فرانسه‌نیز حاضر به‌چنین‌کاری نیستند .

لذا ما هرگز نخواهیم توانست براساس این طرح جلوی چین کمونیست را بگیریم .

معامنت روسیه شوروی چین را بهسکوت واداشته است .

روسها مایل نیستند بخاطر میل به‌تجاوزی که درچین کمونیست وجود دارد تن به‌یك جنك اتمی بدهند . لذا همانطورکه ما جلو چیانکایشك را میگیریم تا به چین کمونیست حمله نکند آنهاهم مالوتسه تونك را باطنا از تجاوز منع مینمایند .

دروازه طلائی چین

اینها مقدمه این بود برای‌آنکه وضع‌کموی و مائو را روشن‌کنم. سال گذشته من سفری به کموی رفتم و درباز‌گشت اطلاع دادم‌که چیانکایشك یك‌سوم نیروی خودرا دراین جزایر متمرکز ساخته‌است. مقامات نظامی واشنگتن از این خبرکه تاآن روز بگوششان‌نخورده بود سخت تعجب کردند . ولی چیانکایشك بدون توجه به نظر آنها از سالها قبل تاکنون به‌علل روانشناسی این سنگرداری را ادامه داده تا مخالفین رژیم بکن درداخل چین همیشه به پیاده‌شدن نیروی‌او درچین امیدوار باشند.

جزایر ساحلی نمیتوانند بایگاه حمله به چین اصلی قرار گیرند وفقط مجاور استان فوکین‌میباشند اگر این جزایر بدست‌کمونیستهای چین نیزبیفتد آنها را قدمی به تسخیر فرمز نزدیك نخواهدنمود.

کموی درچین‌بمعنی«دروازه‌طلائی» است. ولی این دروازه طلائی بدرد نمیخورد .

چیانکایشك دچار مخاصمه برسر جزایری است که ژاپون و نه اتحادیه آسیای جنوب شرقی بخاطر آنها جنك نخواهندکرد . فقط جنك دراین جزایر دلیارادچار ناراحتی و بحران میسازد و ایمن مطلب را حکومت پکن خوب میداند.

از نیویورك تایمز

ناسیونالیستهای سوریه میخواهند این کشور ازمصر جداشود

برکناری صبری العسلی اخطاری بودکه ازطرف جمال عبدالناصر بطرفداران اتحاد عراق و سوریه شد

صبری‌العسلی

طرفداران جدائی ازقاهره کره . احتمال دارد عده‌زیاد دیگری‌نیز مشمول این تصفیه شده وبدنبال صبری‌العسلی ازکار برکنارشوند.

فرانس‌سوار

برکناری صبری‌العسلی معاون ریاست جمهوری سوریه ومصر، نقش‌مهمی در تحولات اخیر سوریه بازی کرده است . العسلی که‌یکی از طرفداران سرسخت اتحاد سوریه ومصر بود ، در ۱۹۵۶ بسمت معاون ریاست جمهوری سوریه منصوب شد . وی‌در ۱۹۵۷ بسمت وزیر دارائی کابینه

اطلاعات هنری

کیرك دوگلاس ... مرید شیطان !

امروزها چهار هنرپیشه معروف وهنرمند: برت لانکستر، کیرك دوگلاس، لورنس اولیویه وژانت اسکات در انگلستان دورهم جمع شده‌اند. این چهار نفر را تصادف روزگار دور هم جمع نکرده، بلکه آنها دریکی ازبزرگترین محصولات سینمائی بعد از جنك انگلستان مشغول بازی هستند .

این فیلم «مرید شیطان» نام‌دارد وسناریوی آن از روی یکی از آثار نویسنده بزرك انگلیسی «برنارد‌شاو» اقتباس شده است.

داستان فیلم مربوط بوقایع جنك استقلال آمریکا در سال ۱۷۷۶ میباشد. رل مرید شیطان را کیرك دوگلاس بازی میکند وما که اورا درفیلمهائی مثل بیست‌هزار فرسنك زیردریا دیده‌ایم میدانیم که اوخود شیطان بزرگی است.

کارگردان فیلم «گی‌هامیلتون» هرپلان این فیلم را بادقت و بردباری زیاد تهیه میکند .

«ژانت اسکات» دخترك بیست ساله‌ای بیش نیست وخیلی شانس آورده که باهنرپیشگانی مثل کیرك دوگلاس ولورنس اولیویه در یك فیلم بازی میکند. اما خود او هم از دهسالگی در فیلم بازی کرده ونشان داده که استعداد زیادی دارد .

بهر حال فیلم «مرید شیطان» بهمین زودیها تمام خواهد شد . وعلاقمندان ودشمنان شیطان هردو آنرا روی پردهٔ سینما خواهند دید.

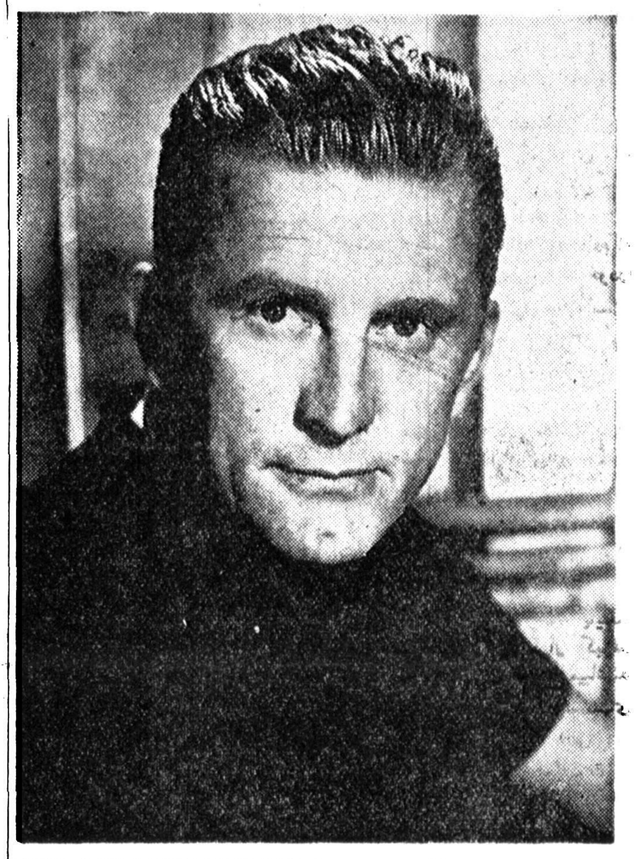

آیا میدانید؟

که....ولتر دریك زمان چندین کتاب نیمه‌کاره داشت‌و درهرروز قسمتی ازهرکدام‌را مینگاشت‌بهمین جهت‌بسیار اتفاق‌میافتاد که‌چندین‌کتاب فلسفی‌ـرمان ـتاریخی دریك زمان منتشر کند.

که....تولستوی در۸۲ سالگی از زندگی حس میکردند زن‌وفرزندش دست کشید وفرار کرد.

که.. شوپن موسیقی دان بزرك بوجود می‌آورد که درحال مرك‌بود واطرافیانش اورا در آخرین مرحله

★★★ کیم نواك‌ستاره طلائی★★★

کیم نواك هنر پیشه زیبا ومتین هالیوود که‌والدینش‌اهل چکسلواکی هستند ،این روزها سرگرم بازی در فیلم تازه‌ای بنام زنك‌ـ کتاب وشمع میباشد. کیم که به ستاره طلائی استودیو معروف گردیده یکی از پرکار ترین وپول ساز ترین هنر پیشگان سالهای اخیر میباشد وهم اکنون نیز باعقد قرارداد های متعدد با کمپانی پارا مونت و کولومبیا در چندین فیلم جدید بازی میکند. کیم برخلاف غالب ستارگان مشهور دختری بسیار ایده‌آل پرست وشاعر مشرب است وبهمین علت‌نیز ماجرا های مبتذل عاشقانه درزندگی وی دیده نمیشود. کیم نواك همیشه مایل بوده است که مثل افسانه ها با شاهزادگان واشخاص تراز اول مواجه گردد. کیم دختر با شخصیت ومتین بشمار می‌آید واغلب اوقات خویش را بفعالیت هنری میگذراند و میکوشد جریان های خصوصی زندگیش با حوادث غیر محترمانه ، ورسوا آلوده نگردد.

★★★★★★★★★★★★★★★★★★★★★★★★ فعالیتهای هنری تلویزیون ایران ★★★★

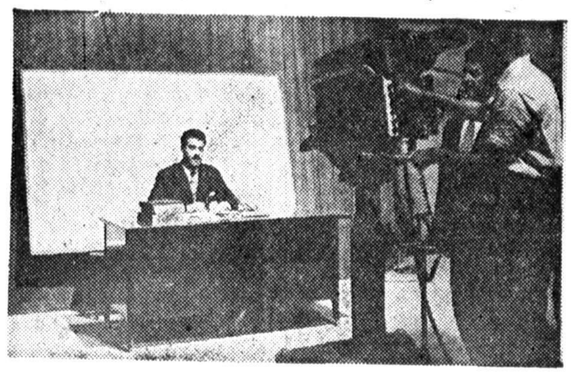

درحقیقت برنامه هنری تلویزیون رامیتوان بسه دسته تقسیم نمود که شامل تئاتر ـسینما وموزیك‌میباشد

تلویزیون باآنکه هنوز آنطور که باید وشاید محلش تکمیل نیست منتهی کارخود راخیلی‌زودتر شروع کرده‌است وچون تلویزیون یك پدیده نودرکشور ماست‌بطبع دارای نقائصی نیز میباشد که‌در حال حاضر نمیتوان انگشت‌برروی آنها گذاشت .

بهرصورت چنانکه دربالا اشاره شد قسمت اول کارهنری‌تلویزیون مربوط به‌تئاتر آنست‌که تا کنون کادر ثابتی جهت این‌کاردرنظر نگرفته اندومتصدیان تلویزیون معتقدند که‌در تلویزیون برای‌تمام هنرمندان بازاست تاهمه بتوانند هنرخودرا بمعرض نمایش بگذارند البته تاکنون دستجات مختلفی کارهای هنری‌خودرا بنظرمتصدیان رسانیده اندوازبین آنهاتعدادی انتخاب شده‌است که‌بتدریج در تلویزیون نمایش داده خواهد شد ودرحال حاضر قراردادی با تئاتر تهران منعقد نموده اند که هفته‌ای نیم‌ساعت یك برنامه‌تئاتری توسط هنرمندان این تئاتر در تلویزیون اجراشود.

دوم قسمت نمایش‌فیلم میباشد که‌آنهم بنوبه خود بدودسته‌نمایش فیلم «برای خردسالان» ونمایش فیلمهای بزرك که‌نمونه آنها نیز درسینماها نمایش داده میشود استفاده مینمایند این قسمت از برنامه زیرنظر آقای سنگی اجرا میشود وبرنامه نمایش فیلم برای خردسالان وکودکان نیز توسط آقای منصوری تهیه میگردد. که برنامه‌های آنهاقابل انتقاد است.

قسمت سوم‌برنامه هنری‌تلویزیون مربوط بموزیك میباشد که‌شامل موسیقی غربی وموسیقی خالص ایرانی است این‌قسمت ازبرنامه را انحصاراً اداره‌کل هنرهای زیبای کشور بعهده دارد وموسیقی‌غربی آن بوسیله یك‌ارکستر سمفونی برهبری یك‌پروفسور خارجی اجرا میگردد وبرنامه موسیقی ملی که تعداد اجراکنندگان آن بالغ‌بر۲۵ نفر میشود . نکته قابل توجه در اجرای قسمت اخیرآنست که‌در این‌برنامه ، آلات وادوات موسیقی ایرانی مثل قانون وکمانچه‌وسایر سازهای ایرانی آنرا تشکیل‌میدهد وجای بسیار خوشوقتی است که باین وسیله میتوان آهنگهای‌اصیل ایرانی را زنده نمود و این هنر قدیمی راهمچنان حفظ کرد.

تولید سیمان ایران تاچهارسال دیگر ۵۶۵ هزار تن افزایش میابد

بقیه از شماره قبل

بزرگترین کارخانه ایران

تاسیس کارخانه سیمان فارس که عالی ترین انواع سیمان را تهیه مینماید بهیچوجه‌مانع از توسعه‌کار کارخانه سیمان شهر ری نگردید زیرا احتیاجات روز افزون مملکت بسیمان ومصرف زیاد آن در تهران موجب شد که کارخانه شهر ری توسعه یابد ودر ماشین آلات آن تجدید نظر گردد.

کارخانه سیمان شهر ری باوجود احداث ۸ کارخانه دیگر در سراسر کشور هنوز بالاترین رکورد را در تولید سیمان در دست دارد و هر سال صدو هشتاد هزار تن متریك تولید مینماید ودر سالهای ۱۳۳۹، تا ۱۳۴۱ هر سال دویست وهفتاد هزار تن‌متریك تولید خواهد کرد. دراقداماتیکه برای‌افزایش تولیداین کارخانه‌بعمل آمدعلاوه‌برسازمان‌برنامه اداره همکاریهای فنی آمریکا در ایران در توسعه ومدرن ساختن آن سهم بسزائی دارد در نتیجه ایجاد کارخانه شیرازوتوسعه کارخانه‌شهر ری بازار سیاه سیمان شکسته شدو قیمت هرتن آن از ۳۲۰۰ ریال به ۱۸۰۰ ریال تنزل کرد. نباید تصور کرد که این تنزل قیمت از آن‌لحاظ بود که عرضه کمتر از تقاضا گردید بلکه روزبروز برتقاضای سیمان در داخله کشور افزوده میشد وکار تقاضا بجائی رسید که سازمان‌برنامه ومردم در صدد بر آمدند که کارخانه های‌جدیدی درنقاط مختلف کشور تاسیس کنند .

افزایش سریع تولید سیمان

در مشهد کارخانه‌ای‌تاسیس گردید که هر سال ۲۲۵۰۰ تن متریك سیمان تولید میکند وکارخانه‌سیمان شمال ۲۵۰۰۰ تن تولید میکند و در سال های بعد این میزان تا ۳۰۰۰۰ تن افزایش خواهدداد . کارخانه‌سیمان تهران ۹۹۰۰۰ تن درسال تولید میکند و سال آینده این مقدار به ۱۴۴۰۰۰ و در سالهای بعد به ۱۸۹۰۰۰ تن متریك خواهد رسید. تبریز امسال شصت هزار تن ودرسالهای بعد میزان تولید را به صدو بیست هزار تن میرساند .

کارخانه فارس امسال ۶۰۰۰۰ تن تولید میکند ودرسالهای بعد این میزان را به ۱۲۰۰۰۰تن ترقی‌خواهد داد . کارخانه اصفهان چهل هزار تن درسال جاری تولید میکند ودر سالهای بعداین میزان را به‌شصت هزار تن افزایش خواهد داد .

درکارخانه های منجیل و دورود که ساختمان آنرا سازمان برنامه عهده‌دار است از سال آینده بهره برداری شروع خواهدشد . کارخانه منجیل درسال آینده ۳۰۰۰۰ تن‌و در سال های بعد ۹۰۰۰۰تن سیمان تولیدمیکندو کارخانه دورود درسال آینده ۷۵۰۰۰ تن ودرسالهای بعد ۱۸۰۰۰۰ تن سیمان خواهد داشت.

مازاد برمصرف وصدور

سازمان برنامه بتمام شرکتهای سیمان خصوصی در سراسر کشور کمك فنی ومالی داده‌است تااین کارخانه ها بتوانند باقدرت وبنیه مالی وفنی بیشتری بکار خودادامه دهند .

مصرف سیمان در سال جاری ۳۳۵۰۰ تن بیشتر از تولید در داخله کشور است ولی درسالهای بعد طبق برنامه های عمرانی و به کار افتادن‌دو کارخانه‌جدید وافزایش یافتن میزان تولید کارخانه هاباآنکه مصرف بمراتب بیشتر از سال‌جاری خواهد بود مازاد مصرف‌نیز خواهیم داشت مثلا درسال آینده ۶۱۵۰۰ تن درسال ۱۳۳۹ مقدار ۲۶۱۵۰۰ تن درسال ۱۳۴۰ مقدار ۲۱۶۵۰۰ تن ودرسال ۱۳۴۱ مقدار۱۰۱۵۰۰ تن مازاد سیمان بر مصرف خواهیم داشت و میبایستی ازهم‌اکنون برای مصرف مازاد و یاصدورآن اقداماتی بعمل آورد .

کارخانه های سیمان کشور در سال جاری برروییهم ۴۲۶٫۵۰۰ تن متریك ودرسال آینده ۶۶۱٫۵۰۰ تن ودر سالهای ۱۳۳۹ و ۴۰ هر سال ۹۹۱۵۰۰ تن ودر سال ۱۳۴۱ مقدار ۹۹۱٫۵۰۰ تن متریك سیمان تولید خواهند کرد ودرهمان سال

بقیه در صفحه پانزدهم

تی بال نوك قلم عجیب با منافذ متعدد و منحصر خودکار پارکر

راحت ترین وسیله نوشتن است

فوراً مینویسد ـ بمحض شروع بنوشتن جوهر جریان پیدامیکند

یکنواخت‌مینویسد ـ با خط روشن و پررنك

روان مینویسد ـ حتی روی لکه‌های چرب واثر انگشتان وکاغذهای برقی

بیشتر مینویسد ـ تا پنج برابرخودکارهای‌معمولی

منافذمتعدد تی‌بال پارکر که دراینجا ۲۵ برابر بزرك‌شده طوریست که جوهر از اطراف وتمام سوراخهای‌سطح آن جریان پیدامیکند

نوشتن باتی‌بال پارکرجدید حقیقتاً دلپذیر است وتنهاخودکاری‌است که روان وبلاانقطاع کارمیکند وبرخلاف خودکارهای معمولی جوهر هم‌ازاطراف وهم ازمنافذ سطح‌نوك آن جریان دارد بطوریکه خودکارهمیشه آماده‌نوشتن‌است وروی هرسطح‌عادی تحریری ازقبیل‌اسناد رسمی‌ـچك ـ عکسهای‌برقی کاغذهای‌خیلی‌نرم حتی روی لکه‌های چرب و اثر انگشتان که‌خودکارهای‌معمولی نمینویسند بخوبی می‌نویسد .

ظرفیت فوق‌العاده مخزن تی‌بال‌پارکر بصرفه شما است چون تا پنج‌برابر مخزن خودکارهای عادی برای شما مینویسد .

قیمت ۱۲۰ ریال

Parker T-Ball Ballpoint

A PRODUCT OF THE PARKER PEN COMPANY

8-B242

آ ـ ۲۵۱۴۴

آقای اسکناس

باشرکت

تفکری

در سینمای

دیانا (تابستانی وزمستانی)

سینمای متروپل

سینمای ونوس

آ ـ ۲۵۰۶۴ ـ ۱ ـ ۵

آگهی مناقصه‌خرید ۶۵۰ متر کابل

صنایع مصالح ساختمانی سازمان برنامه مقدار یکصدوپنجاه متر کابل ۵۹+ ۱۸۵×۳ نوع مسلح N.K.B.A. یانصدمتر کابل ۵۰/۲۵×۳نوع مسلح N.K.B A. تحویل انبار کارخانه‌سیمان‌لوشان‌را از طریق مناقصه خریداری می‌نماید .

۱ـشرکت کنندگان درمناقصه بایستی حداقل قیمت پیشنهادی را بضمیمه برك رسید سپرده به‌صندوق بانك اعتبارات صنعتی حساب‌شماره ۵۵۸ بمبلغ پنج‌درصد مبلغ کل‌پیشنهادی لاك‌ومهر شده تاساعت ۹صبح روز پنجم آبانماه ۱۳۳۷ به‌دفتر صنایع مصالح ساختمانی واقع‌در کاخ سازمان برنامه تسلیم ورسید دریافت دارند .

۲ـپیشنهادات درساعت ۱۰صبح همانروز درکمیسیون مناقصه بازو قرائت خواهد شد حضور پیشنهاد دهندگان درجلسه مناقصه آزاداست.

۳ـبه‌پیشنهادات مشروط یافاقد سپرده ترتیب اثر داده نخواهد شد.

۴ـپس‌از حصول نتیجه کمیسیون وتعیین برنده مناقصه سپرده‌نفرات اول ودوم تاانجام معامله نگهداری وسایر سپرده‌ها مسترد میگردد .

۵ـاین قسمت دررد یاقبول یك یاکلیه پیشنهادات مختار است و چنانچه برنده مناقصه ازانجام معامله خودداری نماید سپرده اوبنفع سازمان برنامه ضبط ومعامله بانفردوم انجام خواهد گرفت .

۶ـپرداخت‌بهاءپس‌از تحویل کالابه انبار کارخانه سیمان‌لوشان ودریافت قبض انبار انجام خواهدشد .

صنایع مصالح ساختمانی

آ ـ ۲۵۲۳۶ ـ ۲ ـ ۱

تراکتور کیس

هزینه کمتر ـ سرعت در کار ـ راحتی بیشتر ، و محصول فراوان

فقط بازراعت مکانیزه تامین میشود

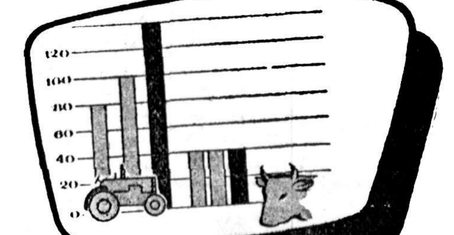

با کمك سازمان برنامه

فروش باقساط ۴ ساله

CASE

شرکت سهامی کانون : خیابان سعدی ـ تلفن : ۳۰۲۳۳۵ ـ ۳۰۲۳۳۶

۶ ـ ۲۴۹۷۲

نیازمندیها و آگهی های کوچک

استخدام مسقط

Opportunity

New York representative of major pharmaceutical firm giving personal interviews immediately to Iranians speaking fluent english interested in excellent future with top salary as local sales manager. Apply at once to B.K. trading, saray berry, Khayam Avenue.

آ-۱۶۶۷۱ ۱-٤

به چندنفر بانو یا دوشیزه جهت خیاطی (دستدوزی) نیازمندیم به تلفن ۳۲۷۴۷ مراجعه شود .

آ-۱۶۸۳۱ ۱-۲

صه نفر فروشنده با شرایط زیر استخدام میشود

دین مسلمان حداقل سابقه ۵سال فروشندگی آجیل یا شیرینی سن ۱۸ تا ۲۴ سواد تا کلاس ششابتدائی ضامن کافی به خشکبار فرد خیابان لاله زار رجوع نمائید تلفن ۲۰۲۶۶

آ-۱۶۸۶۷

آگهی استخدام سیم کش

شرکت سهامی عمران و آبادی ونور رباط کریم احتیاج به چند نفر سیم کش دارد داوطلبان همه روزه از ساعت ۶الی ۸ بعد از ظهر بدفتر شرکت واقع در خیابان رباط کریم مراجعه نمایند

مدیرشرکت

آ-۱۶۸۷۹

کودکستان رستم آبادیان

احتیاج به چند نفر مربی آشنا به کار برای تمام ساعات روز دارد داوطلبان همه روزه از ساعت ۱۸الی ۱۲ بدفتر کودکستان مراجعه نمایند .

نشانی -چهار راه قوام السلطنه - خیابان مارشال استالین .

آ-۱۶۹۳۳

برای سرپرستی بیست نفر دختر بچه کوچك وبزرك یك نفر بانوی۳۵ تا ٤۰ساله مورد احتیاج است معلوماتش در حدود کلاس نه باشد به تلفن ۳٤۰۵٤ رجوع شود .

آ-۱۶۹٤۵ ۱-۲

برای کارگاه سیمان درود احتیاج به ٦نفر کارگر بمشخصات زیر دارد:

۱- مکانیك درجه ۱ برای نصب مرکز برق کارخانه ٤نفر

۲- لوله کش درجه۱ برای نصب مرکز برق کارخانه ۲نفر

داوطلبین خودرا تا روز چهارشنبه ۳۰ مهرماه جاری بامور رفاه اجتماعی سازمان برنامه واقع در خیابان حافظ کوچه امیری معرفی نمایند .

امور رفاه اجتماعی سازمان برنامه

آ-۲۵٤۱٤ ۱-۲

آگهی استخدام

دانشگاه نظامی تعدادی داوطلب غیر نظامی جهت طی دوره افسری جزءکادر ثابت باشرایط زیر استخدام میباید.

۱-تابعیت دولت شاهنشاهی ایران .

۲- نداشتن سوء پیشینه کیفری طبق گواهی دادگستری ودادستانی ارتش) ومعروف نبودن بفساد اخلاق وعقیده.

۳-عدم اعتیاد بالکل والیون .

٤-صحت مزاج وتناسب اندام طبق گواهی بهداری ارتش .

۵-سن برای غیر نظامیان حداقل ۱۸ سال وحداکثر ۲۷ سال (درجه داران ارتش حداکثر ۳۲ سال)

٦-سپردن تعهد خدمت دائم در ارتش .

۷- داشتن ضامن معتبر ومعرفی یکی ازافسران ارشد که شایستگی او را برای خدمت درارتش تائید وگواهی ما ید .

۸-دارابودن دیپلم کامل متوسطه ششم ریاضی -طبیعی -درصورتیکه داوطلب دیپلم ریاضی و طبیعی بعد نائی نبود دیپلم ادبی نیز پذیرفته میشود

۹- مزایا :

الف -لباس وخوراك ووسایل زیست دانشجویان در مدت یکسال دوره آموزشگاه که شبانه روزی می باشد بعهده ارتش خواهد بود .

ب - حقوق دانشجویان درمدت تحصیلی طبق مقررات فعلی برابر دانشجویان سال دوم دانشکده افسری در حدود ۱۳۳۰ ریال خواهد بود .

ج-دانشجویان پس از اتمام دوره واخذ گواهی نامه فارغ التحصیل بدرجه ستوان دومی مفتخر وترفیعات بعدی آنان طبق قانون استخدام نیرو های مسلح ارتش شاهنشاهی خواهد بود .

۱۰-درصورتیکه تعداد داوطلبان بیشتر ازمورد نیاز باشد انتخاب از طریق سابقه بعمل خواهد آمد .

۱۱ -داوطلبان میتوانند از تاریخ ۳۷ر۷ر۱۵ الی ۳۷ر۷ر۲۷ همه روزه از ساعت ۸ صبح الی ۱۲ برگن یکم ستاد دانشگاه نظامی درعباس آباد مراجعه و فرم اخ تحویل مدارك مورد لزوم ثبت نام نمایند .

فرمانده دانشگاه نظامی -سرلشگر ضرغامی

اتومبیل فروشی

اتومبیل فورد ٤۹ شش سلیلندر با رادیو کاملا مرتب ۳٦۰۰۰ ریال مقطوع بفروش میرسد تلفن ٦٦۵٦۸

آ-۱۶۷۷۳ ۱-۲

وانت فولکس واگن

چند دستگاه وانت فولکس واگن مدلهای ۵٦و۵۷ آماده بکار بتوسطه موسسه «خانه صیاح» قسمت فوقانی شمال غرب میدان ۲٤ اسفند تلفن ٤۱۷٤۷ بفروش میرسد .

آ-۱۶۸۳۷ ۱-۳

یگدستگاه لندرور

که مدت کمی کار کرده است بفروش میرسد طالبین صبحها به تلفن ۳۲۵۳۹ رجوع فرمایند .

آ-۱۶۶۰۹

واگذار میشود

یك سالن آرایشگاه زنانه

باتمام لوازم واگذار میشود خواستاران خیابان سعدی جنب بیمه ایران لاله‌زار روبروی تاتر پارس به مغازه الامراجعه فرمایند

آ-۱۶۶۹۳ ۱-۵

آپارتمان واگذارمیشود

در خیابان نادری مقابل خیابان قوام السلطنه طالبین از ساعت شش تا هشت عصر به تلفن ٤۳۸۸۷ مراجعه فرمایند .

آ-۱۶۹٤۹ ۱-۳

تولد

خداوند به بانو زهرا و آقای اکبر بهبودی پسری عنایت فرمود .

بانو بتول و آقای محمد علی مرادی دارای دختری شدند .

بانوئی جهت پرستاری مورد احتیاج است بنشانی خیابان ری -خیابان حمام یاس -وارد خیابان چهارراه اول دست راست وارد خیابان دست چپ درب آخر منزل حسین خوشنویس ازساعت ۸ الی ۹ صبح و ٤تا ۵ بعد از ظهر مراجعه نمایند .

آ-۱۶۹۳۹

سفارت کبرای هند بیك نفر مترجم مجرب برای ترجمه فارسی بانگلیسی نیازمند است .حقوق ماهیانه ۱۰۰۰۰ریال است و در هر سال مبلغ ۵۰۰ ریال بر این مبلغ اضافه میشود تا بحداکثر ۱۵۰۰۰ریال برسد .

درخواست ها شامل سوابق خدمت و تجربیات قبلی باید بزبان انگلیسی تنظیم گردد و تاتاریخ ۲٦ اکتبر (٤ آبان) بدفتر سفارت کبرای هند واصل گردد .

داوطلبان باید زبان انگلیسی را خوب بدانند . کسانی که سوابق مطبوعاتی داشته باشند مرجح خواهند بود .

آ-۲۵۳۹٤

چند نفر دوشیزه یا بانو

با داشتن سواد فارسی برای بسته‌بندی دارو در لابراتواردارو سازی استخدام میشود . تلفن ۵۲۰۹۵

آ-۱۶۳٦۷ ۲-۳

شش نفر دوشیزه یا بانوکه بلن خیاطی آشنائی داشته باشند استخدام میشود نشانی خیابان ری اول خیابان خراسان روبروی گارد ماشین کاشی ۱۰ یا بتلفن ۵۱۹۰۲ مراجعه شود .

آ-۲۵٤۱٦

شرکت سهامی کارخانه های تولیدی وصنعتی ثابت خراسان برای کارخانه قند فریمان مشهد بیك نفر انبار دار فنی که دارای تجربه کافی بوده و بزبان انگلیسی آشنائی کامل داشته باشد نیازمند است داوطلبان بامدارك تحصیلی به محل شرکت واقع درخیابان تخت جمشید چهارراه بهار عمارت گنجه مراجعه نمایند .

آ-۱۶۸٤۹ ۱-۳

یك نفر دوشیزه یابانو با اطلاعات کامل از زبان انگلیسی وتجربه در ماشین لاتین برای تمام روز استخدام میشود .

شرکت سهامی تکنوفریگو خیابان قوام السلطنه جنب بیمارستان رضانور تلفن ٤۳۳۸۷

آ-۱۶۹۳۵ ۱-۳

نمایندگی کارخانجات داروسازی خارجی درایران

برای شناساندن داروها وویزیت آقایان پزشکان وبیمارستانهای تهران وشهرستان ها احتیاج به چندنفردکتر داروساز باشرایط زیر دارد .

۱-تمام وقت قبل از ظهر وبعد از ظهر بتواند کار کند .

۲-بزبان انگلیسی یافرانسه آشنائی کامل داشته باشد .

۳-دردست داشتن معافیت دائم نظام وظیفه

خواهشمند است مشخصات کامل و سابقه کار را با تعیین آدرس ویك قطعه عکس تا تاریخ ۲٦ر۷ر۳۷ بصندوق پستی شماره ۲۸۹ تهران ارسال فرمائید.

آ-۲۵۳۳۸ ۱-۲

دکترهای متخصص درامراض زنان

دکتر کیقباد گاوسی

متخصص بیماریهای زنان زایمان مخترع تکنیك پلاستیکی برای درمان نازائی ازامریکا نشانی شاهرضا مقابل ایرانشهر پذیرائی عصرها

دکترهای متخصص درامراض سرطان

دکتر رحمتیان

استادکرسی سرطان دانشکده پزشکی نشانی آزمایشگاه دکتر رحمتیان خیابان پهلوی روبروی کافه شهرداری کوچه پشتن تلفن ٦۵۹۹٦

دکترهای متخصص درالرژیك

دکترمحمود لسانی

متخصص بیماریهای الرژیك از پاریس .

(اسم - کهیر - گرفتگی بینی معالجه دسانسی بیلزاسیون) خیابان جامی - اول خیابان پاریس پذیرائی ۳-تا ۸بعداز ظهر .

دکترهای متخصص درامراض ریه

دکتر تقی گوهری

ازاسلامبول ورم وپاریس

پذیرائی ٤ تا ۷ بعد از ظهر نشانی خیابان سعدی کوچه جنوبی بیمه تلفن ۳۷۲۰٦

دکترهای متخصص درمجاری ادرار وتناسلی

دکتر محمد رضا مسعد

خیابان سعدی بالای بیمارستان امیر اعلم تلفن ۳۲۳۹۲ پذیرائی ٤ تا ۸ بعد از ظهر .

دکتر دانشگر

امراض مقاربتی جلدی تناسلی و مسیستی امراض زنانه ونازائی خیابان سپه مقابل پستخانه .

دکتر ا - پولوسا

متخصص بیماریهای مقاربتی مجاری ادرار و تناسلی پذیرائی صبح وعصر خیابان فردوسی شمالی مقابل خیابان کوشك کوچه صادق تلفن ٤٦۵۸۹

دکتر صادقی

درمان قطعی سوزاك حاد و مزمن در مدت خیلی کوتاه پذیرائی عصرها خیابان ری اول صدرالاشراد

دکتر معانی

امراض مقاربتی - مجاری ادرار امراض زنانه وسیستی خیابان فردوسی مقابل بانك ملی ایران

دکترهای متخصص درجهاز هاضمه

دکتر رفیعی

متخصص بیماریهای جهاز هاضمه از دانشگاه پاریس

معده -کبد -روده پذیرائی ۳تا۸ بعد از ظهر خیابان جامی اول کوچه پاریس .

دکتر محمد دادخواه

علاج چاقی و لاغری - ضعف قوا با برق تزك تریاك ومرفین درپنج روز اول لاله‌زار ازطرف میدان سپه تلفن ۳۸۱۷۰

پزشك مارتین مانولیان

مزمن وتازه امراض جلدی مخصوصا اگزما مزمن -مرض غش وضعف پاه کاملا در مدت قلیلی معالجه مینماید .

آدرس -چهار راه گنت خیابان منوچهری کاشی ۱۷۹

آموزشگاهها

آموزشگاه عالی خیاطی (انستیتو فرهنك) عالیترین مرکز تعلیم خیاطی گلسازی ٤ماشین نویسی با امتیاز رسمی وزارت فرهنك.

حسن آباد مقابل آتش نشانی

اموزشگاه ربانی

آموزشگاه ماشین نویسی ربانی شاه آباد از هر حیث مورد اطمینان است. تلفن ۳۷۱۳۵

ماشین نویسی کشور

خیام مقابل پارك شهر با اسلوب ده انگشتی .

رانندگی

میدانید اسلوب صحیح رانندگی و میکانیکی را در کجا میاموزند فقط در هنرستان فنی پرستو گمرك شاهپور تلفن ۲۳۹۱٦

ازدواج

تعمیرات در منازل

تعمیرات رادیو -رادیوگرام -ضبط صوت ویخچال تحت نظر مهندس تحصیل کرده اروپا در منازل تلفن ۵۲۱۲٤

فروشگاه سماور نفتی طلوع

شعله آبی

۸ دقیقه جوش

شاهپور مقابل سینما جهان

تلفن ۶۶۴۹۰

خیاطی

مدیر دوزندگی سلوك پس از یکسال تحصیل در آلمان و گرفتن دیپلم عالی خیاطی بتهران مراجعت نموده است لاله‌زار میدان تلفن ۳۳۰۳٦

دکترهای متخصص دراعصاب

دکتر حکیمی

رزیدنت سابق بیمارستان آلبرت انیشتین نیویورك- دارای جدیدترین وسائل الکتریکی

نشانی ۰ دروازه دولت مقابل پمپ بنزین تلفن ۳۲٦۰۲ پذیرائی از ۷تا بعد از ظهر

دکتر مسعود امینی

معالج بیماریهای داخلی- زنان و کودکان با بیست و دو سال سابقه طبابت -معالجه قطعی بیماریهای: روماتیسم- سیاتیك- چاقی مفرط درد اعصاب- فلج وسستی اعصاب بوسیله الکترو فیزیوتراپی باوسائل مدرن آلمانی آشمه ماوراء بنفش و مادون قرمز و ماساژهای طبی- شاهرضا- جنب سفارت هندوستان تلفن ٤٤۷۱٤

دفترخانه های رسمی ازدواج

دفترخانه ۱۲٤ جلال زرین خیابان سعدی روبروی ایران تور تلفن ۳۲۱٦۵

دفترخانه اسناد رسمی ۱۳۹ رضا عاصم گرگان چهارراه معیطیه تلفن ۳۵۸۳٤

دفتر ازدواج ۲۲ و طلاق ۲٤ شمال شهناز خیابان امین الدوله ایستگاه گلچین تلفن ۳۰۲۲٦۹ جعفری ابهری

آ-۱۴۱۲۳

وکلای دادگستری

مهدی افتخاری

«وکیل پایه یك دادگستری»

خیابان شاه -چهارراه فروردین -تلفن ۴۲۲۲٤

سید ابوالقاسم انوری‌پور

دفتر: یکشنبه وپنجشنبه شهر ری میدان مجسمه

سایر روزها: خیابان شاه چهارراه فروردین تلفن ۴۲۲۲٤

کافه رستورانها

همه شب از برنامه‌های کافه رستوران باستانی بهشت تهران اوازبانو مهوش و رقص عربی بانو سامیه وآکروبات بانو سیمرا و رقص های فرنگی مسیو سیتا و مادام گویا و رقصهای شرقی وکردی و هندی بانو سوسن وجینالولو استفاده فرموده میز را قبلا رزرو فرمائید .

نشانی خیابان شمیران بهشت تهران تلفن ۳٤۹۷۰

آرایش وزیبائی

سالن آرایش وزیبائی البانفن ٤٦۷۸۵ تحت نظر مادام هوانسیان و متخصص ایتالیائی - شاهرضا جنب لوان تور

دکترهای متخصص در گوش وحلق و بینی

دکتر آزاد

متخصص گوش، گلو، بینی خیابان منوچهری کوچه ارباب جمشید پذیرائی از ۵تا۸ر۵ بعد ازظهر مریضها ماتعیین وقت قبلی

پزشکان متخصص درجراحی پلاستیك

دکتر نوابی

متخصص جراحی پلاستیك وزیبائی ازپاریس پذیرائی ۵تا۷ر۵ بعداز ظهر چهارراه پهلوی شاهرضا تلفن ٤٦۱۸۲ - ٤٤۸۰۸

دکتر عزت‌اله حضرتی

جراح پلاستیك ازامریکا نشانی خیابان نادری مقابل نوبهار کوچه مسعودسعد تلفن ٤٦۸۷۰ پذیرائی ٤ونیم تا ۷ بعدازظهر

دکترهای متخصص در امراض دهان و دندان

دکتر آرام صفریان

خیابان یوسف آباد روبروی ت.ث.ث گوچه سیمی تلفن ٤٤۵۰

دکتر های متخصص درامراض پوست

دکتر محققی دانشیار دانشکده پزشکی

پذیرائی از ٤تا۸ بعدازظهر.

نشانی دروازه دولت روبروی پمپ بنزین تلفن ۳۳۰۰۹

دکتر فلك آسا

متخصص بیماریهای پوست -امراض مقاربتی -وختنه کودکان بوسیله دستگاههای جدید برقی پذیرائی صبح وعصر سه راه سیروس تلفن ۵۱۱۷۲

آژانسهای معاملاتی

بازرگانی مجد

شاه آباد اول ظهیرالاسلام تلفن ۳۲۵۲۳ بورس معاملات املاك واراضی

تمدید ثبت نام داوطلبان استادی

پیرو آگهی شماره ۲۷٤۱-٤ر٦ر۳۷ تاریخ ثبت نام انتخاب ۵ نفر استاد گرسی های پرتو شناسی -پزشکی عملی - بیماری های گرمسیری - بیماری های عمومی -شیمی بیولوژی دانشکده پزشکی اصفهان بمدت یك ماه از تاریخ ۲۰ر۷ر۳۷ تمدید می گردد .

داوطلبان درتهران باداره کل تعلیمات عالیه روابط فرهنگی ودر اصفهان بدبیرخانه دانشکده پزشکی برای ثبت نام با مدارك لازم مراجعه نمایند استخدام پس از طی تشریفات قانونی بعمل خواهد آمد .

رئیس دانشکده پزشکی اصفهان

۱-۲۵٤۱۰ دکتر اوزنه

اصلاح آگهی

قسمت صنایع مصالح ساختمانی باطلاع شرکت کنندگان در مناقصه تانك می رساند که وزن تانکهای مورد مناقصه جمعا۸ر۵۹ تن انگلیس است که در آگهی قبلی اشتباها ۳۷۵ تن نوشته شده است .

آ-۲۵۲۸۸ ۱-۲

جویای کار

مهندس ایرانی

با تحصیلات خارجی متخصص در رشته ماشین آلات و کارخانجات مختلف با سابقه کار طولانی آشنا بزبانهای فرانسه -انگلیسی -روسی -حاضر است بعنوان مشاورت فنی یا مترجم یا مدیر مشغول کار شود به تلفن ٦۷۳۳۲ مراجعه شود .

آ-۱۶۱۵۳ ۲-۲

جوان دیپلمه

جوان ۲٦ ساله تحصیل کرده نجیب دارای گواهینامه دو شخصی رانندگی با داشتن ضامن وارد بامور دفترداری شخصی و ملاکی در تمام روز جویای کار است به شماره ۳۰۲ دفتراراهنمای اطلاعات مراجعه شود .

آ-۱۶۸۷۷

دوجوان دیپلمه

چند دوشیزه حرفه‌ای جویای کارند کانون آدرس تلفن ۵۲٦۹۹

آ-۱۶۶۴۷ ۲-۲

دوشیزه‌ای

با دانستن ماشین نویسی فارسی و لاتین ومعلومات انگلیسی و فارسی آماده کار است بشماره ۳۰۳ دفتر راهنمای اطلاعات مراجعه شود .

آ-۱۶۹۱۳

جوانی برای

دفتر اسناد رسمی خلاصه و قبض اقساط نویسی و کار های‌اداری آماده کار است تلفن ۵۱۳۲۳

آ-۱۶۹۱۵

دو جوان دارای‌دیپلم

ادبی آشنا به زبان انگلیسی برای تمام روز جویای کارند بشماره ۳۰٤ دفتر راهنمای اطلاعات مراجعه شود.

آ-۱۶۹۲۱

یکنفر لیسانسیه شیمی با ۷ سال سابقه آموزش حاضر به ۸ ساعت تدریس در دبیرستانها است مراجعین به تلفن ٤۰۸٤۵

آ-۱۶۹۳۷

جوانی دیپلم ودارای گواهینامه رانندگی جویای هرنوع کار است به شماره ۳۰۵ دفتر راهنمای اطلاعات مراجعه فرمایند

آ-۱۶۹۲۳

کلاسهای خیاطی

بامتدگرلاوین

زیر نظر استاد دیپلمه پاریس پانزدهم مهر ماه تشکیل شد نادری نرسیده به چهارراه اسلامبول

کاخ دانش

آ-۲۵۳۷۸

اصلاح آگهی

قسمت صنایع مصالح ساختمانی باطلاع شرکت کنندگان درمناقصه موتورد یزل می رساند موتورهائیکه تا ۱۵۰۰ دور در دقیقه پیشنهاد شود مورد قبول واقع خواهد شد البته موتورهای دورکمتر ارجح است .

آ-۲۵۲۸٦ ۱-۲

آگهی مزایده قماش نخی

اداره کل گمرك مقدار ٤۰ طاقه قماش نخی جمعا بطول یکهزار یارد بعرض ۱٤۰ سانت برنگهای مختلف از طریق مزایده کتبی بفروش میرساند طالبین میتوانند باداره حراج کل گمرك مراجعه و کالارا ملاحظه وتا آخر وقت اداری روز پنجشنبه ۸ر۸ر۳۷ پیشنهاد خود را بمناخذ هریاردلاك و مهر شده باداره دفتر کل گمرك تسلیم و رسید دریافت دارند و پیشنهادهای رسیده ساعت ۱۰ صبح روز بعد باز و خوانده خواهد شد .

پیشنهاددهندگان بارعایت شرایط زیر باید معادل ۵ درصد بهای پیشنهادی خود را بصندوق اداره کل گمرك سپرده وقبض سپرده آنرا ضمیمه پیشنهاد خود بنمایند .

۱- به پیشنهادهای مشروط و فاقد قبض سپرده ترتیب اثر داده نخواهد شد .

۲- چنانچه حائز حداکثر پیشنهاد از تاریخ اعلام نتیجه مزایده از پرداخت بقیه مبلغ پیشنهادی تا هفت روز خودداری نماید سپرده او بسود صندوق اداره کل گمرك ضبط و معامله منفسخ خواهد شد .

۳- تسلیم پیشنهاد بمنزله رویت کامل کالا واطلاع از بهای واقعی و اسقاط کافه خیارات خصوصا غبن و غبن فاحش از طرف پیشنهاددهندگان می باشد .

٤- هرگونه هزینه و عوارض احیانا تعلق بگیرد بعهده خریدار خواهد بود.

۵- حضور پیشنهاددهندگان در جلسه مزایده آزاد است واداره کل گمرك دررد یا قبول یك یا کلیه پیشنهاد ها مجاز است .

از طرف مدیر کل گمرك

ماشین نویسی

فارسی ولاتین

وا در کانون ماشین نویسی زیمالك با ماشینهای تحریر نو وکامل زیمالك فرا گیرید . پس از پایان کار استخدام شمارا تضمین می کنیم .

کاخ دانش

نادری- نرسیده به چهارراه اسلامبول

آ-۲۵۳۷٤

آقای مهندس آلبرت عوض زاده

بموجب پیش آگهی شماره ۱۱۵۸۸ - ۲٤ر۱۰ر۳٦ مبلغ ۱٤۵٦۰ ریال اصل مالیات باستثنای عوارض شهرداری و اطاق بازرگانی بابت مالیات سال ۳٤ بدهی دارید اینك باستناد ماده ۹٤ قانون آئین دادرسی مدنی بدینوسیله اعلام میشود که مبلغ مزبور را باین اداره پرداخته و قبض رسید دریافت دارید در صورتیکه به تشخیص فوق اعتراض دارید می توانید از تاریخ نشر این آگهی در روزنامه ظرف مدت یکماه اعتراض خودتانرا با ذکردلیل باین اداره تسلیم دارید والا مبلغ ابلاغی قطعی و طبق مقررات در وصول آن اقدام خواهد شد .

رئیس دو ذیحساب اداره دارائی شهرستان پندرپهلوی زرافشان

آ-۲۵٤۰۸

مستغلات

برای اجاره یا

خرید وفروش خانه -آپارتمان- زمین در هر نقطه شهر وشمیران وجاده کرج به موسسه «خانه صیاح» قسمت فوقانی شمال غرب میدان ۲٤ اسفند تلفن ٤۱۷٤۷ مراجعه فرمائید .

آ-۱۶۸۳۷ ۱-٤

پانصد متر زمین

در جاده کرج با یك خانه معاوضه میشود بنشانی سه راه دروازه غار - منزل حسن راستگو توسط محمدحسین غفاریان مراجعه شود .

آ-۱۶۸۵۳

دو دستگاه آپارتمان مستقل ٤اطاقه ودو اطاقه با کلیه وسائل حمام - آشپزخانه -دست شوئی -برق تلفن واقع در دو راهی قلهك یکجا وجداگانه اجاره داده میشود طالبین بعد از ظهر ها با تلفن ۸۱٤۲۳ مکالمه کنند

آ-۱۶۹۱۷

خانه اجاره میشود

یکباب حیاط باگارازدر شمال و غرب شهر در حدود یکهزار وپانصد تومان با تلفن ٤۵۹۷۲ مذاکره شود

آ-۱۶۷۹۳ ۱-۳

برای انجام معاملات پولی باوثیقه ملکی خرید یافروش املاك

رجوع فرمائید لاله‌زار ۳۹۷۸٤ به: بنگاه کوشان

آ-۲۳۹۳۸ ۱۰ -۱

آقایان پزشکان و دندانپزشکان

آپارتمان نوساز در محل مناسب برای مطب وسکونت آماده اجاره است بتلفن ٤۵۷۱۲ مراجعه فرمائید

آ-۱۶۷۳۷ ۱-۵

یك دستگاه آپارتمان طبقه دوم در بهترین نقطه لاله‌زار داری سه اطاق بابرق ولوله کشی آب وکلیه لوازم برای دارالوکاله یا تجارتخانه واگذارمی شود طالبین به لاله‌زار جنب سینما ایران خرازی نور مراجعه فرمایند .

آ-۱۶٤۵۷ ۱-۳

منزل وآپارتمان بزرك وکوچك مورد احتیاج فوری است به بازرگانی اردیبهشت پیچ شمیران تلفن ۳۳۱۲۹ مراجعه فرمایند .

آ-۱۶٤۵۵ ۱- ۳

یك آپارتمان چهار اطاقه لوکس داری برق تلفن آب لوله کشی اجاره داده میشود به تلفن ٦۹۷۹۸ مراجعه فرمائید.

آ-۱۶۷۸۹ ۱-۲

نیازمندیم

برجاده کرج تا کیلومتر ۱٦ برای ایجاد کارخانه کوچك ومدرن که بالطبع باعث آبادی زمینهای مجاور میگردد ۳۰۰۰ متر زمین نیازمندیم فروشنده به مؤسسه «خانه صیاح» قسمت فوقانی شمال غرب میدان ۲٤ اسفند تلفن ٤۱۷٤۷ مراجعه فرمایند .

آ-۱۶۸۳۷ ۱-۳

زمینهای مهرآباد به قطعات کوچك وبزرك با اقساط وارزان بفروش می رسد به اطلاعات املاك غرب تهران سرآسیاب مهرآباد مراجعه فرمائید.

آ-۱۶۹۷۱ ۱-۳

یك دستگاه آپارتمان دارای ٦اطاق بابرق ولوله‌کشی در بهترین نقطه خیابان پهلوی به اجاره واگذار میشود طالبین به چهارراه شاه -سه‌راه‌شاه سابق بازرگانی آسیا تلفن ٦۷۷۹۳ مراجعه نمایند

آ-۱۶۹۰۷ ۱-۲

تلویزیون

دوره جدید کلاسهای کار- آموزی علمی وعملی رادیو تلویزیون تشکیل، داوطلبان برای ثبت نام میتوانند همه روزه از ساعت ٤تا۹ بعد ازظهر بدفتر کانون فرهنگی بهروز روبروی سینما سعدی اواسط خیابان باغ سپهسالار مراجعه فرمایند تلفن۳۵۹۹۳

آ-۲۵۲٦٤

احاق والور

ساخت انگلستان

قابل توجه

پنج سهم از سهام بانك اعتبارات ایران بفروش میرسد .طالبین به تلفن ۵۰۰۲۸ مراجعه فرمایند .

آ-۱۶٦۵۹ ۱-۲

وکلای دادگستری

دکتر جمال الدین نوربخش

متخصص دربهداشت وبیماریهای کودکان ازدانشگاه پاریس

معتادین به الکل، تریاك، مرفین، کوکائین وهروئین باآخرین متد درمدت کوتاهی بدون هیچگونه عارضه درمان مینماید

نشانی خیابان شاهرضا چهارراه پهلوی

پذیرائی ٤ تا ۸ بعدازظهر تلفن مطب ٦۵۵۵۷

تلفن منزل ٤٤۷۸۹

(۱)

دکتر محمد رضا مسعد

خیابان سعدی بالای بیمارستان امیر اعلم تلفن ۳۲۳۹۲ پذیرائی ٤ تا ۸ بعد از ظهر .

دکتر دانشگر

امراض مقاربتی جلدی تناسلی و مسیستی امراض زنانه ونازائی خیابان سپه مقابل پستخانه .

دکتر ا - پولوسا

متخصص بیماریهای مقاربتی مجاری ادرار و تناسلی پذیرائی صبح وعصر خیابان فردوسی شمالی مقابل خیابان کوشك کوچه صادق تلفن ٤٦۵۸۹

دکتر صادقی

درمان قطعی سوزاك حاد و مزمن در مدت خیلی کوتاه پذیرائی عصرها خیابان ری اول صدرالاشراد

دکتر معانی

امراض مقاربتی - مجاری ادرار امراض زنانه وسیستی خیابان فردوسی مقابل بانك ملی ایران

دکترهای متخصص درجهاز هاضمه

دکتر رفیعی

متخصص بیماریهای جهاز هاضمه از دانشگاه پاریس

معده -کبد -روده پذیرائی ۳تا۸ بعد از ظهر خیابان جامی اول کوچه پاریس .

دکتر محمد دادخواه

علاج چاقی و لاغری - ضعف قوا با برق تزك تریاك ومرفین درپنج روز اول لاله‌زار ازطرف میدان سپه تلفن ۳۸۱۷۰

پزشك مارتین مانولیان

مزمن وتازه امراض جلدی مخصوصا اگزما مزمن -مرض غش وضعف پاه کاملا در مدت قلیلی معالجه مینماید .

آدرس -چهار راه گنت خیابان منوچهری کاشی ۱۷۹

آموزشگاهها

آموزشگاه عالی خیاطی (انستیتو فرهنك) عالیترین مرکز تعلیم خیاطی گلسازی ٤ماشین نویسی با امتیاز رسمی وزارت فرهنك.

حسن آباد مقابل آتش نشانی

اموزشگاه ربانی

آموزشگاه ماشین نویسی ربانی شاه آباد از هر حیث مورد اطمینان است. تلفن ۳۷۱۳۵

ماشین نویسی کشور

خیام مقابل پارك شهر با اسلوب ده انگشتی .

رانندگی

میدانید اسلوب صحیح رانندگی و میکانیکی را در کجا میاموزند فقط در هنرستان فنی پرستو گمرك شاهپور تلفن ۲۳۹۱٦

ازدواج

تعمیرات در منازل

تعمیرات رادیو -رادیوگرام -ضبط صوت ویخچال تحت نظر مهندس تحصیل کرده اروپا در منازل تلفن ۵۲۱۲٤

فروشگاه سماور نفتی طلوع

شعله آبی

۸ دقیقه جوش

شاهپور مقابل سینما جهان

تلفن ۶۶۴۹۰

خیاطی

مدیر دوزندگی سلوك پس از یکسال تحصیل در آلمان و گرفتن دیپلم عالی خیاطی بتهران مراجعت نموده است

لاله‌زار میدان تلفن ۳۳۰۳٦

دکترهای متخصص دراعصاب

دکتر حکیمی

رزیدنت سابق بیمارستان آلبرت انیشتین نیویورك- دارای جدیدترین وسائل الکتریکی

نشانی ۰ دروازه دولت مقابل پمپ بنزین تلفن ۳۲٦۰۲ پذیرائی از ۷تا بعد از ظهر

دکتر مسعود امینی

معالج بیماریهای داخلی- زنان و کودکان با بیست و دو سال سابقه طبابت -معالجه قطعی بیماریهای: روماتیسم- سیاتیك- چاقی مفرط درد اعصاب- فلج وسستی اعصاب بوسیله الکترو فیزیوتراپی باوسائل مدرن آلمانی آشمه ماوراء بنفش و مادون قرمز و ماساژهای طبی- شاهرضا- جنب سفارت هندوستان تلفن ٤٤۷۱٤

دفترخانه های رسمی ازدواج

دفترخانه ۱۲٤ جلال زرین خیابان سعدی روبروی ایران تور تلفن ۳۲۱٦۵

دفترخانه اسناد رسمی ۱۳۹ رضا عاصم گرگان چهارراه معیطیه تلفن ۳۵۸۳٤

دفتر ازدواج ۲۲ و طلاق ۲٤ شمال شهناز خیابان امین الدوله ایستگاه گلچین تلفن ۳۰۲۲٦۹ جعفری ابهری

آ-۱۴۱۲۳

وکلای دادگستری

مهدی افتخاری

«وکیل پایه یك دادگستری»

خیابان شاه -چهارراه فروردین -تلفن ۴۲۲۲٤

سید ابوالقاسم انوری‌پور

دفتر: یکشنبه وپنجشنبه شهر ری میدان مجسمه

سایر روزها: خیابان شاه چهارراه فروردین تلفن ۴۲۲۲٤

کافه رستورانها

همه شب از برنامه‌های کافه رستوران باستانی بهشت تهران اوازبانو مهوش و رقص عربی بانو سامیه وآکروبات بانو سیمرا و رقص های فرنگی مسیو سیتا و مادام گویا و رقصهای شرقی وکردی و هندی بانو سوسن وجینالولو استفاده فرموده میز را قبلا رزرو فرمائید .

نشانی خیابان شمیران بهشت تهران تلفن ۳٤۹۷۰

آرایش وزیبائی

سالن آرایش وزیبائی البانفن ٤٦۷۸۵ تحت نظر مادام هوانسیان و متخصص ایتالیائی - شاهرضا جنب لوان تور

دکترهای متخصص در گوش وحلق و بینی

دکتر آزاد

متخصص گوش، گلو، بینی خیابان منوچهری کوچه ارباب جمشید پذیرائی از ۵تا۸ر۵ بعد ازظهر مریضها ماتعیین وقت قبلی

پزشکان متخصص درجراحی پلاستیك

دکتر نوابی

متخصص جراحی پلاستیك وزیبائی ازپاریس پذیرائی ۵تا۷ر۵ بعداز ظهر چهارراه پهلوی شاهرضا تلفن ٤٦۱۸۲ - ٤٤۸۰۸

دکتر عزت‌اله حضرتی

جراح پلاستیك ازامریکا نشانی خیابان نادری مقابل نوبهار کوچه مسعودسعد تلفن ٤٦۸۷۰ پذیرائی ٤ونیم تا ۷ بعدازظهر

دکترهای متخصص در امراض دهان و دندان

دکتر آرام صفریان

خیابان یوسف آباد روبروی ت.ث.ث گوچه سیمی تلفن ٤٤۵۰

دکتر های متخصص درامراض پوست

دکتر محققی دانشیار دانشکده پزشکی

پذیرائی از ٤تا۸ بعدازظهر.

نشانی دروازه دولت روبروی پمپ بنزین تلفن ۳۳۰۰۹

دکتر فلك آسا

متخصص بیماریهای پوست -امراض مقاربتی -وختنه کودکان بوسیله دستگاههای جدید برقی پذیرائی صبح وعصر سه راه سیروس تلفن ۵۱۱۷۲

آگهی مزایده قماش نخی

**اداره کل گمرك مقدار ٤۰ طاقه قماش نخی جمعا بطول یکهزار یارد بعرض ۱٤۰ سانت برنگهای مختلف از طریق مزایده کتبی بفروش میرساند طالبین میتوانند باداره حراج کل گمرك مراجعه و کالارا ملاحظه وتا آخر وقت اداری روز پنجشنبه ۸ر۸ر۳۷ پیشنهاد خود را بمناخذ هریاردلاك و مهر شده باداره دفتر کل گمرك تسلیم و رسید دریافت دارند و پیشنهادهای رسیده

پاسبانی» که ازافسر شهربانی فرار میکرد!

بطوریکه در شماره قبل باطلاع خوانندگان محترم رسید. مامورین پاسگاه بیست مرد سی ودوساله‌ای بنام علی محمودی فرزند اصلان معروف به «علی‌تهرانی» راکه جهت اخاذی وکلاهبرداری بلباس‌پاسبانی درآمده بود دستگیر کردند.

رئیس پاسگاه‌بیست امروزبخبرنگار ماگفت: ازمدتی قبل مامورین در صدد دستگیری علی بودند تااینکه بریشب ناگهان یکی از افسران پاسگاه متوجه شد که‌شخصی با لباس درحالیکه‌حال غیرعادی دارد و بقه عابری راگرفته واز او پول‌می خواهد افسرمزبور متوجه شد که یافته این شخص بنظرش آشناست ذا برای تشخیص هویت او نزد وی فت ومشاهده نمودکه پاسبان بدون ای احترام قصد فرار دارد. باین ترتیب سوء ظن افسر مزبور مبدل‌به ین شد وپس ازچند دقیقه علی حمودی راشناخت واورا یکسر به سگاه جلب کرد.

علی صبح امروز بدستور رئیس بس تهران پس از تحقیقات لازم با نده تسلیم دادسرای تهران شد.

اشتباه نکنید. کلاهبرداری است که بلباس پاسبان درآمده!

مشتری کافه‌گل مهمان بود!!

دیروز باطلاع خوانندگان محترم رسید که‌گارسن یکی‌از کافه‌ها باتهام سرقت‌بیست‌وچهار هزارریال ازجیب یکی‌از مشتریان دستگیر شد. مامورین کلانتری ۲۰ درباره این سرقت بخبرنگار ماگفتند: دیشب جوانی بنام حسین اسمعیلی بکافه رستوران گل رفت وپس‌از صرف غذا ومشروب یکی از گارسن‌های کافه بنام اشرف‌گلچین فرزند مهدی بنزد اوآمده به‌بهانه اینکه ویرا دردرآوردن کتش‌کمك کند پولهای جیبش رابرود. مشتری هنگامیکه برای پرداخت صورت حساب بصندوق نزدیك شداشرف جلو آمده قبل‌از اینکه حسین کیف پولش رادرآورد بااصرار از وی خواست که‌از دادن پول خودداری کرده پول صورتحساب رامهمان وی باشد.

حسین نیزپس‌از اصرار فراوان قبول کرد. ولی هنگامیکه سوار تاکسی شد وبمقابل منزلش آمد ازکیف پول خوداثری ندید ناچار باهمان تاکسی بکافه برگشت و

اشرف

پس‌از تحقیق متوجه شد که‌اشرف پس‌از رفتن اواز صاحب کافه خداحافظی کرده وگفته‌است که قصد دارد به‌آبادان برود.

حسین ناچار جریان رابه آقای سروان خرازی افسر گشت‌کلانتری ۲۰ اطلاع داده وافسر نامبرده‌پس ازجستجوی لازم اشرف رادرحوالی راه‌آهن دستگیر وبکلانتری‌آورد وپس‌از تکمیل پرونده نامبرد به آگاهی اعزام شد.

تگرگ باندازه توپ تنیس

انکنی - آسوشیتدپرس اخیرا در شهر انکنی واقع درایالت آیوای‌امریکاتگرگ هائی‌باریدکه‌از لحاظ‌درشتی نظیر نداشته است . این تگرگها باندازه توپ‌تنیس بوده وخسارات زیادی به مزارع وساختمانهاواردساخته است . ساختمان بعضی از مدارس چنان آسیب دیده و در وپنجره‌های آن بطوری متلاشی شده که مدارس مزبور تعطیل گردیده و تا موقعیکه خرابیها ترمیم‌نشود دانش آموزان به مدرسه نخواهند رفت .

ارتش امریکا دستگاه مولد برق اتمی‌قابل‌حمل میسازد

واشنگتن -آسوشیتد پرس -مطلعین در واشنگتن اظهار کردند که دانشمندان امریکائی اکنون مشغول اجرای طرحی بنظاط دور دست به آسانی حمل نمود جهت ساختن یك دستگاه مولد برق و قطعات‌مختلف آنرا به آسانی و اتمی قابل حمل هستند .

گفته میشود که ایندستگاه رامیتوان سرعت سوار گردطرح مربوط بساختن دستگاه مولد برق‌اتمی قابل حمل از سال ۱۹۵۷ در پایگاه نظامی فورت‌ـ بلووار بموقع‌اجر گذاشته شده و بزودی از آن نتایج رضایتبخش‌حاصل خواهد گردید .اولین دستگاه مولد برق اتمی قابل حمل در یکی‌ازپایگاه های نظامی دور دست امریکا که نام آن افشاء نگردیده نصب خواهد شد و مورد استفاده قرار خواهد گرفت . بطوریکه سخنگوی نیروی‌نظامی امریکا خاطرنشان ساخته مولد برق اتمی‌مزبور میتواند ۱،۰۰۰ کیلووات برق برای روشنائی و ۲،۰۰۰ کیلووات برای گرم کردن اطاقها وادارات وسربازخانه ها برق تولید کند .اما در مورد اینکه مولد برق اتمی مزبور تا چه مدت می تواند بدون آنکه‌احتیاجی بتجدیدسوخت اتمی داشته باشد کار کند هنوز خبری انتشار نیافته ولی حدس زده میشود که این مدت نسبتا طولانی باشد .

امید بدرمان سرطان زیادتر شده

گینسویل - یونایتد پرس - در گینسویل واقع درایالت فلوریدا اعلام شد که یك‌بانوی پزشك‌هندی داروئی برای معالجه یك‌نوع سرطان تهیه کرده که ممکنست با مطالعه و تکمیل آن بتوان داروی قطعی برای معالجه‌این بیماری مهلك پیدا کرد . بانو دکتر ساکونتالا استاد دانشگاه لبارس پس‌از آزمایشهای مختلف که در لابراتوار بعمل آورده باین نتیجه‌رسیده که‌یك ماده‌شیمیائی که موجب بروز بیماری سرطان‌در بدن میگرددهنگامیکه تحت‌تشعشع قرار میگیرد اثر خود را از دست میدهد . بطوریکه‌دکتر فرانسیس‌ری رئیس لابراتوار تحقیقات مربوط به مبارزه بابیماری سرطان دانشگاه فلوریدا ضمن اشاره باین تجربیات گفت که اگر این آزمایشها روی سایر مواد شیمیائی که باعث بروز سرطان میشوند صورت گیرد واز آن نتایج مطلوب بدست آیداحتمال قوی میرود که بتوان طریقه ای اساسی برای‌مبارزه بابیماری سرطان کشف نمود .

جایزه‌کریستف‌کلمب بویلیام اندرسون کاپیتان زیردریائی ناتیلوس اعطاء شد

ژن-آسوشیتد پرس-ویلیام‌اندرسون کاپتان زیر دریائی اتمی آمریکابنام تایتلوس هنگام ورود به بندر ژن در ایتالیا مورد استقبال مردم این ناحیه قرار گرفت وی چندی پیش زیر دریائی اتمی ناتیلوس را از زیر کلایك یخی قطب شمال عبور داد و این اولین بار بود که بشر توانست از این راه سفر کند .بهمین مناسبت بکاپیتان اندرسن یك مدال طلا وهمچنین جایزه کریستف کلمب که معادل دو هزار دلار میباشد اعطاء شد .اندرسون‌برای شرکت درمراسمی که بیاد کریستف کلمب کاشف آمریکا درژن برپا بود باین شهر رفت‌زیرا گفته میشود که کریستف کلمب درژن متولد شده است درسال گذشته‌جایزه کریستف کلمب نصیب دریاسالار هایمن ریکوور آمریکا گردید زیرا او کسی است که برنامه های تهیه زیر دریائی اتمی را در آمریکابخوبی بموقع اجرا گذاشته است .

بن -یونایتدپرس -دربن اظهارشد دولت آلمان غربی‌فعالیتهائی را برای آزادی‌آلبرت‌اشپیر وزیر تسلیحات آلمان نازی آغاز کرده‌است .این

روسها دستگاه خودکار جوش ساخته‌اند

مسکو- کارشناسان شوروی دستگاه خودکاری برای‌جوشکاری قطعات لوله هنگام لوله‌کشی‌اختراع کرده‌اند که‌درنوع خود درجهان بی‌نظیر است.

بکمك این‌دستگاه قدرت تولیدی کار نسبت بجوشکاری بادست دوبرابرونیم خواهد شد.

در۷سال آینده درشوروی‌قریب چهل لوله گازبزرك بطول ۲۶هزار کیلومتر کشیده خواهد شد.

استفاده ازدستگاه خود کار جدید ساختمان آنها راتسریع کرده وهزینه آنرا راکاهش خواهد

وزیر تسلیحات آلمان نازی آزاد میشود؟

شخص که ازطرف دادگاه به‌بیست سال حبس محکوم شده در زندان اشپاندو برلین مخصوص جنایت‌کاران جنگی محبوس است . سخنگوی وزارت امورخارجه آلمان غربی اظهار داشت که این دولت مذاکرات خودرا باسه دولت‌بزرك غربی انگلستان، امریکا وفرانسه در این باره شروع کرده و اصولا پیشنهاد نموده که زندان اشپاندو تعطیل وکلیه محبوسین آن آزاد گردند. وی گفت درنظر است که بین آلمان غربی و شوروی نیز گفتگوهائی دراین باب آغاز گردد

«بادنمیتواندبخواند» در فستیوال سانفرانسیسکو نمایش داده میشود

سانفرانسیسکو -آسوشیتد پرس -فیلم« بادنمیتواند بخواند »که از طرف آرتورانك کارگردان مشهور انگلیسی تهیه شده برای اولین بار درفستیوال بین‌المللی فیلم درسانفرانسیسکو بمعرض‌نمایش گذاشته خواهد شد .این فستیوال از چند روز دیگر افتتاح خواهد گردید تاماه آینده ادامه خواهد یافت. فیلم مزبور یکی از شش فیلم ممتازیست که برای نمایش در فستیوال‌سانفرانسیسکو انتخاب شده است. ازجمله فیلمهای دیگری که نمایش داده می‌شوند‌میتوان نام فیلمهای زیر را ذکر کرد .«خانه‌ای زیر صخره» ازمجارستان «پرتگاه» از ژاپن «دوچشم ودوازده‌دست » از هندویك فیلم دیگر ازلبنستان . عده‌کثیری از علاقمندان بفیلم وسینما اکنون برای‌شرکت در فستیوال فیلم سانفراسیسکو باین شهر رفته‌اند .

حوادث گوناگون

مسافر دزد زده !

محمد فرزند علی

صبح‌امروز آقای حسین پیرنیامی بکلانتری ۹ مراجعه وشکایت کردکه ساعتی پیش چمدان‌وبراکه‌درگاراژی‌در خیابان بوذرجمهری گذاشته‌بودبسرقت برده‌اند شاکی درباره شکایت خود توضیح داد: صبح زود بایك چمدان محتوی یك پالتوی زنانه ویك‌دست کت وشلوار واشیاء دیگربرای‌مسافرت بکرمانشاه وارد گاراژ شد .

چند دقیقه بعد برای انجام کاری‌از اتوبوس بیرون آمد وولتی که‌مراجعت کرد از چمدان خود اثری ندید .

بدستور رئیس کلانتری مامورى بگاراژ رفته وپس‌از تحقیقات‌شاگرد راننده رابکلانتری آورد .

ساعتی بعد آقای ستوان زمانی‌افسر گشت کلانتری ۹ هنگام عبور از مقابل وزارت کشور متوجه شد مرد جوانیکه کلاه پوستی بسرداشت پالتوی‌زنانه ایرا برای فروش بمابرین عرضه‌میکند افسر مزبور باسابقه ایکه از سرقت چمدان محتوی پالتو داشت ویرا بکلانتری آورد .

این جوان که‌خود رامحمد فرزند علی معرفی میکرد دربازجوئی مدعی‌بود که‌پالتوواشیاء دیگر رااز شخصی در خیابان خریده است ولی چون محمد نتوانست نام فروشنده را ذکر کند و هم چنین مامورین حدس میزدند که وی باشاگرد راننده‌ای که بازداشت شده رابطه‌ای دارد هردو نفر را جهت تحقیق بیشتربادارهآگاهی فرستادند .

دریك شب ٤ نفر دستگیر شدند

سه تن از سارقین در کلانتری

مامورین کلانتری دوازده دیشب دو نفر سارق بنام اصغر فرزند حسین ۲۷ ساله و قیمور فرزند میرزا شهرت ساله را که دو لخته قالیچه از منزل آقای سرهنگ‌مینوئی سرقت کرده بودند دستگیر ساختند.

همچنین جوان ۲۸ ساله‌ای‌بنام محمد رضا علی آبادی فرزند علی اکبر که اقدام بسرقت وسائل‌اتومبیل میکرد بوسیله مامورین این کلانتری دستگیر شد. در بازرسی بدنی از جیب محمد رضا مقداری شن نرم بدست آمد که در مواقع لزوم هنگامی که صاحبان وسائط نقلیه متوجه سرقت او میشدند شن ها را بچشم آنها پاشیده متواری میشده است .

ضمنا مامورین کلانتری ۱۲ دیشب جوانی را باتهام سرقت از منزل آقای ارباب تفتی واقع در بخش ۱۲ دستگیر کردند و متهمین با پرونده امر بوسیله آقای ستوان عظیم رعیت باداره آگاهی اعزام شدند .

شاکی خصوصی به آن دنیا رفته بود!

امروز شعبه شش دادگاه جنحه بریاست آقای فاتح ردادیاری آقای نیکوتشکیل شد وباتهام راننده‌ای‌بنام‌مهدی فرزند عبدالله‌رسیدگی بعمل آورد .

این شخص متهم بود که مدتی قبل درخیابان سپه باشخصی بنام جعفر فرزند شیرعلی نزاع کرده وبا چهارپایه برفرق وی کوبیده که منجر به یکماه بستری شدن جعفر دربیمارستان گردیده بود .

دیروز وقتی در دادگاه راجع بشاکی خصوصی تحقیق شد معلوم گردید که‌جعفر یکماه قبل براثریك بیماری درگذشته است بدینجهت پرونده مزبور شاکی خصوصی نداشت مهدی در دادگاه از مرك جعفر ابراز تاسف کرد و گفت :گر چه فوت وی موجب سبك شدن مجازات من گردیده است ولی من از این مرك فوق‌العاده متاثرم .دادگاه متهم را باتهام ایراد ضرب و جرح بچهار ماه زندان‌تادیبی محکوم کرد .

چهار نفر باتهام قتل محکوم شدند

دیروز شعبه اول دادگاه عالی جنائی بریاست آقای عظیما تشکیل شد و باتهام چهار نفر بنام حسن و ابراهیم و جواد و رحمان که در قریه خرقان جوانی را مورد ضرب قرار داده و مضروب مدتی بعد درگذشته بود رسیدگی کرد. دادگاه پس از بررسی لازم هریك از متهمین را به دوسال زندان مجرد محکوم نمود .

آنهائیکه مورد معاینه پزشك قانونی قرارگرفتند

از بعد از ظهر دیروز تا صبح امروز معاینات زیر در اداره پزشکی قانونی صورت گرفته است :

طفل دو ساله‌ای بنام اکبر فرزند ابراهیم که بعلت سوختگی شدید در بیمارستان سازمان بیمه های اجتماعی بستری بود در نتیجه شدت جراحات وارده در گذشت جنازه وسیله آقای دکتر طباطبائی پزشك قانونی مورد معاینه قرار گرفت .

سماور بر گشت

محمد فرزند رجبعلی در نتیجه بر گشتن سماور آب جوش بسختی سوخته بود ودر بیمارستان لقمان‌الدوله تحت معالجه قرار داشت ولی میزان جراحات آنقدر بود که معالجات بی اثر ماند ودیشب محمد فوت گردید .

سرجنت سنك خفه شد

سرجنت سنك فرزند سردار سنك ٥ ساله در حوض منزل مسکونی‌واقع در خیابان سعدی افتاد و قبل از آنکه ساکنین خانه متوجه شوند فوت شد. آقای دکتر مصطفوی پس از معاینه جواز دفن صادر کرد .

جنازه کارگری بنام عزت‌اله فرزند علی اکبر که ۳۰ سال داشت باداره پزشکی قانونی حمل شد و پس ازآنکه مورد معاینه قرار گرفت جواز دفن صادر گردید پزشك قانونی علت مرك را خونریزی مغزی بر اثر سقوط اعلام کرده است .

دیشب دختر بچه خردسالی‌بنام اشرف فرزند ابوالفضل که درنتیجه سوختگی شدید در بهداری سازمان بیمه های اجتماعی بستری بود درگذشت جنازه بپزشکی قانونی و معاینه پزشك مربوطه‌جواز دفن صادر شد .

وزارت کشور اداره کل امور شهرداریها
شهرداری خرمشهر

آگهی مناقصه

شهرداری خرمشهر ساختمان یکدستگاه باغ کودکان در محوطه باغ ملی نیروی دریائی را طبق مشخصات مزجوده درداریره فنی شهرداری‌که‌بقرار تقریبی ۷۰۰،۰۰۰ ریال است با شرایط زیر از طریق مناقصه بمقاطعه واگذار مینماید .

۱) پیشنهاد دهندگان بایستی دارای سوابق و اطلاعات فنی بوده و یا یك نفر نماینده که دارای مدارك و معلومات فنی باشد بشهرداری معرفی نمایند .

۲) پیشنهاد دهندگان بایستی قبلا بدایره فنی شهرداری مراجعه دفترچه مشخصات و شرایط فنی و فهرست واحد بهاء و نمونه قرارداد را با پرداخت مبلغ ۳۰۰ ریال دریافت و نمونه قراردادی راکه برای اینکار تنظیم خواهد شد ملاحظه و امضاء نمایند .

۳) پیشنهاد دهندگان بایستی مبلغ ۳۵۰۰۰ریال بعنوان سپرده بصندوق شهر داری و یا بحساب ۱۵۲۹ بانك ملی شعبه خرمشهر تودیع نموده و قبض سپرده یا رسید بانکی را ضمیمه پیشنهاد خود بنمایند ضمنا ضمانت‌نامه بانکی که مدت آن کمتراز دو ماه نباشد پذیرفته میشود.

٤) پیشنهاد دهندگان بایستی پیشنهادهای خودرا در دو پاکت لاك ومهر شده الف و ب بشرح زیر تنظیم ودر مقابل اخذ رسید بدفتر شهرداری تسلیم نمایند در پاکت الف بایستی برك صلاحیت فنی قبض سپرده یا ضمانت‌نامه بانکی دفترچه مشخصات شرایط همگانی نمونه قرارداد فهرست واحد بهاء که ذیل یکایك آنها گواهی شده باشد ضمیمه گردد در پاکت ب برك تعهد و میزان صدی چند اضافه یا تخفیف از فهرست واحد بهاء بطور وضوح و روشن با حروف نوشته ذیل آنرا امضاء نمایند .

٥) پیشنهاد دهندگان بایستی پیشنهادات خودرا تا آخر وقت اداری روز ۷ر۸ر۳۷ بدفتر شهرداری تسلیم و رسید دریافت دارند .

٦) پیشنهادات واصله در ساعت ٤ بعد از ظهر همان روز باحضور کمیسیون مربوطه‌باز وقرائت و حضور پیشنهاد دهندگان در جلسه مناقصه آزاد میباشد .(۷) پیشنهاداتیکه پاکت الف آن طبق شرایط فوق تکمیل نباشد پاکت ب آن بازنخواهد شد (۸) به پیشنهادات مشروط ومخدوش ومبهم وفاقد سپرده وهمچنین پیشنهاداتیکه دیر تر از موعد مقرر برسد ترتیب اثر داده نخواهد شد.

۹)مدت انجام کار از تاریخ مبادله قرار دادلغایت تمام خواهد بود.

۱۰) شهرداری از لحاظ کمك به پیمانکار وتسریع در کار مبلغی معادل ۱۰٪ کل کار در مقابل اخذ ضمانت نامه بانکی بمدت بعنوان پیش پرداخت بمقاطعه کار پرداخت وبطورمساوی از هر صورت وضعیت کسر مینماید.

۱۱) حد اکثر مدت برای بررسی پیشنهاد ها و تشخیص حائز حد اقل یکماه از تاریخ‌قرائت‌پاکات است وبرنده مناقصه ملزم است بمحض اخطار شهرداری ضمانت نامه بانکی معادل ٥٪ کل کار پس از تخفیف بشهرداری بسپارد وبرای عقد قرار داد حاضر شود پس از تسلیم تضمین نامه حسن انجام کار وعقد قرار داد سپرده شرکت در مناقصه مسترد خواهد شد. چنانچه برنده مناقصه از عقد قرار داد خود داری نماید سپرده او بنفع شهرداری ضبط ومعامله با نفر دوم انجام ودرصورتیکه نفر دوم از انجام معامله امتناع نماید سپرده او نیز بنفع شهر داری ضبط خواهد شد.

۱۲) شهرداری میتواند طبق پیمان مبلغ کل راتا میزان ۲٥٪ کسر یا اضافه نماید.

۱۳) پرداخت هرگونه مالیات وعوارض وحق‌الدرج آگهی بعهده برنده مناقصه خواهد بود.

۱٤) شهرداری در ردوقبول‌یك یا کلیه پیشنهادات واصله مختار است.

آ-۲٥۲۳٤ شهردار خرمشهر . علی . موقر

امشب در سینماهای

سهیلا

دیانا

حیثیت

دوبله فارسی

در ایتالیا

بوسیله آلکس آقابابیان

باشتراك :

روسانو برازی

ویوین رومانس

این فیلم باشتراك سه‌کشور

ایتالیا ـ فرانسه

آلمان

تهیه شده است

شروع سانس درسینماهای

سهیلا ۱۰صبح ۲ـ ٤ـ ٦ـ ۸ بعدازظهر

دیانا: ۱۰صبح ۳ـ ٥ـ ۷ـ ۹بعد ازظهر

۱ـ۲ ۲ـ۲٥۲۷۲

رادیو ترانزیستوری محصول کارخانه معظم لوه اپتا

شاهکار صنعت رادیوسازی آلمان

بدون لامپ - دوموج کوتاه ومتوسط که با ۴ قوه لوله ۱/۵ ولت ۷۰۰ ساعت کار میکند. دارای ۶ ترانزیستور دقویترین نوع رادیوی ترانزیستوری

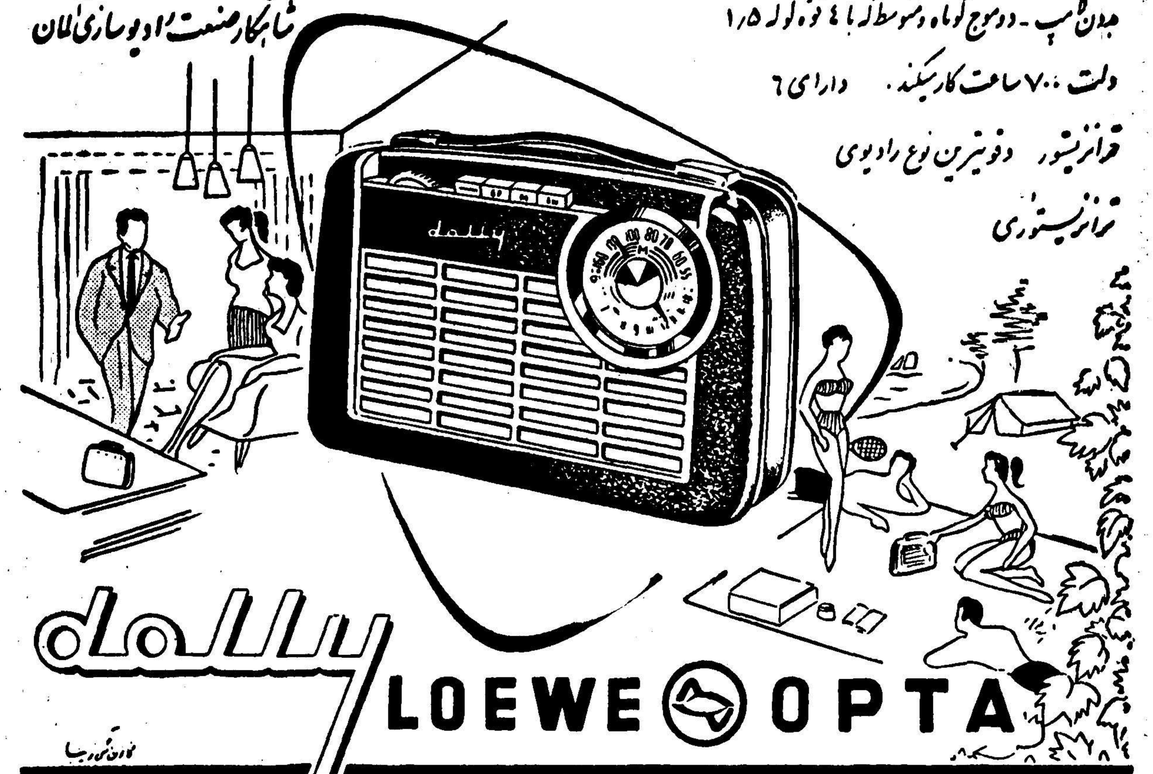

dallu

LOEWE OPTA

نماینده انحصاری در ایران: شرکت سهامی پخش رادیو - خیابان فردوسی - ساختمان آسینی تلفن ۳۳۲۵۲

کارون آگهی زیبا

آ_۲۵۱۳۲

آگهی مناقصه شماره ۲۱ر۳۷

وزارت راه انجام عملیات راهسازی واسفالتکاری نقاط زیر :

۱ـ اسفالت از دوراهی نجف‌آباد اسفهان ببعد

۲ـ تکمیل اسفالت اسفهان‌نجف‌آباد.

۳ـ ساختمان راه‌انوشیروان بسده بصورت راه‌شنی رابمناقصه می گذارد داوطلبان میتوانند از تاریخ‌شنبه۳آبانماه ۳۷ تاآخر وقت اداری روز پنجشنبه ۱۵آبان ۳۷ درخواست خودرا باداره کل راه واقع درخیابان فردوسی تسلیم واز روز چهارشنبه ۲۱ آبان ۱۳۳۷تاآخر وقت اداری روز یکشنبه ۹آذر ۳۷ باداره‌مزبور مراجعه وبا پرداخت مبلغ‌پانصد ریال‌اسناد مناقصه رادریافت دارند کمیسیون مناقصه درروز دوشنبه دهم آذر ماه ۳۷ ساعت ۱۱ بصبح تشکیل ونتیجه را تعیین خواهد نمود پیشنهادات باید تاساعت ۱۰ صبح روز مزبور بدفتر کل راه برسد .

۱ـ۲ آ_۲۵۲۲۶ اداره کل راه

آگهی تاسیس کلاس درس آزاد میکانیك اتومبیل

دوره هفتم کلاس درس آزاد مکانیك اتومبیل ازروز پنجشنبه اول آبانماه ۱۳۳۷ از ساعت پنج بعداز ظهر دردانشکده فنی دایر خواهدشد داوطلبانی که لااقل‌دارای‌گواهینامه‌کامل متوسطه (شعبه ریاضی ـ طبیعی ـ ادبی) میباشندمیتوانند همه‌روزه بعدازظهر هاتا۳۰ر۷ر۳۷ دردفتر دانشکده فنی بادر دست داشتن مدارك زیر ثبت نام‌نمایند .

۱ـ رونوشت مصدق شناسنامه یك برگ.

۲ـ هین دیپلم متوسطه

۳ـ چهار قطعه عکس

۱ـ۲ آ_۲۵۲۲۸ رئیس دانشکده فنی

DANISH

LURPAK

BUTTER

DANISH BUTTER

دانیش باتر

یا بهترین ودلپذیرترین کره خالص دانمارکی برای بچه‌ها و بزرگسالان

فروش درکلیه اغذیه فروشیها .

۱ـ۱۰ آ_۲۴۸۷۸

دوفین

دوفین

درمسابقات مونت کارلو بین ۳۵۰ اتومبیل شرکت کننده برنده اول سال ۱۹۵۸ شناخته شد

برای ملاحظه مشخصات بی نظیر اتومبیلهای دوفین به نمایندگی انحصاری کارخانجات رنو در ایران :

شرکت سهامی ایران شرق - خیابان سعدی - پاساژ سعدی مراجعه فرمایید

کارون آگهی زیبا

Dauphine

آ_۲۵۱۲۴

بانک ایران وانگلیس

« درشرف تاسیس »

تعداد ده هزار و دویست سهم ده هزار ریالی ازسرمایه خود را بمنظور فروش در دسترس عموم قرار میدهد برای ایجاد تسهیلات درمعاملات بانکی وبازرگانی درایران وسایرکشورها بانک ایران وانگلیس بصورت یک شرکت سهامی باسرمایه دویست ملیون ریال که منقسم به بیست هزار سهم ده هزار ریالی باسم خواهد بود تاسیس وتشکیل میشود .

ازسهام سرمایه بانک چهل ونه درصد بوسیله بانکهای انگلیسی زیر تعهد وپرداخت شده .

۱ـ چارترد بانک THE CHARTERED BANK

۲ـ ایسترن بانک لیمیتد THE EASTERN BANK LTD.

وبقیه ۵۱ درصد سهام بارعایت مواد زیر برای فروش درد سترس اشخاص ازاتباع دولت شاهنشاهی ایران قرارداده شده است .

۱ـ خریداران سهام بانک میتوانند به بانک ملی ایران شعبه مرکزی مراجعه نموده وپس ازاخذ وامضای تقاضانامه خرید پنجاه درصد قیمت تمام درخواستی رابحساب شماره ۶۴۱۰ بانک ایران وانگلیس درشرف تاسیس نزد بانک ملی ایران پرداخته ورسید دریافت دارند .

۲ ـ دفترقبول تقاضانامه خریداران سهام ازتاریخ شنبه ۲۶ مهر ۱۳۳۷ وتا روزی که کلیه سهام بفروش برسد بازخواهد بود

۳ ـ رسیدی که ازطرف بانک ملی ایران درمقابل پرداخت قیمت سهام خریداران داده میشود بعداً باگواهی سهام تبدیل خواهدشد .

۴ ـ نصف قیمت سهام درموقع تسلیم تقاضا دربانک ملی بحساب شماره ۶۴۱۰ پرداخته میشود وپرداخت نصف بقیه درتاریخ دوم خرداد ماه ۱۳۳۸ به بانک ایران وانگلیس درتهران بعمل خواهد آمد .

تقاضای خرید سهام فقط ازاتباع دولت شاهنشاهی ایران پذیرفته میشود ومجموع سهام خریداری هرفرد ازدویست سهم تجاوز نخواهد نمود .

اورست Everes

کاملترین ماشین حساب مجهز بدستگاه اتوماتیک

شرکت تر نکار ازعموم اهالی محترم پایتخت دعوت مینماید که ازغرفه ماشینهای تحریر وحساب اورست درنمایشگاه صنعتی ایتالیا دیدن نمائید .

آ_۲۵۳۷۲

آگهی مناقصه خرید بخاری

اداره تدارکات فرهنك استان مرکز درحدود دوهزار ویانصد عدد بخاری نفتی‌وپنجهزار مترلوله‌وپنجهزارعددزانوئی‌طبق‌نمونه‌موجود وممهوردر کارپردازی ازطریق مناقصه خریداری مینماید داوطلبان شرکت درمناقصه میتوانند پس از ملاحظه نمونه‌ودریافت‌برگ‌شرائط ونمونه قرارداد پیشنهاد خود را بضمیمه سپرده بمبلغ یکصد وپنجاه هزار ریال تاآخر وقت‌اداری روز پنجشنبه اول آبانماه ۳۳۷ ۱بدفتر اداره تدارکات تسلیم نمایند پیشنهادات رسیده درساعت ده‌صبح‌روزشنبه سوم آبانماه ۱۳۳۷با حضور کمیسیون بازو خوانده خواهد شد شرکت کنندگان بایستی نمونه قرارداد وبرگ شرائط راامضاء نموده بضمیمه پیشنهاد بدفتراداره تدارکات بدهند شرکت درمناقصه‌وتسلیم پیشنهاد بمنزله قبولی شرایط میباشد وحضور پیشنهاد دهندگان درجلسه مناقصه آزاد است .

رئیس اداره تدارکات فرهنك استان تهران ـ پرتوی

۲ـ۱ آ_۲۵۲۱۶

آگهی انتخاب مدیرعامل شرکت سهامی نساجی ایران

طبق نامه شماره ۱۱۱۶۱ ـ ۱۴ر۷ر۳۷ پیوست مستخرجه از هفتصدو سی‌و سومین جلسه مورخه ۲۵ر۶ر۳۷ شرکت سهامی نساجی ایران آقای حمید رهنما بسمت مدیر عامل شرکت بجای آقای مهندس علی‌اکبر سبحانی انتخاب گردیده است .

رئیس اداره ثبت شرکتها و علائم تجارتی و اختراعات ـ مهدی لراقی

۱ـ۲ آ_۲۴۹۵۰

آگهی مزایده

بنگاه جنگلها مقدار ۳۵۰۲ کیلو پسته محصول سال ۳۷ جنگل خواجه کلات موجود در انبار سر جنگلداری مشهد را از طریق مزایده بفروش می رساند .

۱ـ داوطلبان شرکت در مزایده بایستی مبلغ ۴۰۰۰ ریال قبلا بحساب ۱۱۲۴ سپرده بنگاه جنگلها در بانك ملی شعبه فردوسی در مرکز وبحساب ۵۲۶۵ سپرده سرجنگلداری درشعبه بانك ملی مشهد پرداخت و فیش مربوطه را بضمیمه پیشنهاد خود تا آخر وقت اداری‌روز سه شنبه۲۹ر۷ر۳۷ در پاکت لاك و مهر شده بدفتر بنگاه جنگلها در تهران و دفتر سرجنگلداری در مشهد تحویل و رسید دریافت دارند .

۲ـ پیشنهاد دهندگان می توانند با مراجعه به اداره حسابداری بنگاه در مرکز و سرجنگلداری در مشهد نمونه پسته را ملاحظه نمایند .

۳ـ به پیشنهادات فاقد سپرده ویا مشروط و مبهم ترتیب اثر داده‌نخواهد شد .

۴ـ پیشنهاداتی که بعد از موعد مقرر برسد ترتیب اثر داده نخواهد شد.

۵ـ محل تحویل در مشهد انبار سرجنگلداری بوده وکلیه هزینه از قبیل نشر آگهی و مالیات متعلقه و عوارض شهرداری بعهده خریدارخواهد بود .

۶ـ پیشنهادات رسیده در ساعت ده صبح روز ۴شنبه ۳۰ر۷ر۳۷ در اداره حسابداری بنگاه در مرکز ودفتر سرجنگلداری مشهد با حضوراعضاء کمیسیون باز و قرائت خواهد شد حضور پیشنهاد دهندگان در جلسه مزایده آزاد است .

۷ـ پس از اعلام کمیسیون مزایده و بنگاه سپرده سایر شرکت کنندگان غیر از سپرده نفر اول ودوم مسترد خواهد شد .

۸ـ پس از اعلام به برنده مزایده چنانچه در مدت ۱۰ روز از پرداخت بهای پسته مورد مزایده بطور نقد خود داری نموده سپرده او بنفع‌بنگاه ضبط و با نفر دوم معامله انجام‌خواهد شد .

۹ـ بنگاه در رد یا قبول یك ویاکلیه پیشنهادات مختار است .

مدیر عامل بنگاه جنگلها ـ سرتیپ هوشنك امجدی

۱ـ۲ آ_۲۵۲۲۴

آگهی شرکت توسعه پنبه

کارخانه پنبه‌پاك کنی جبتو (ورامین) وابسته به این شرکت‌واقع در حومه تهران که‌در سال جاری تکمیل وبا دستگاه پاك‌کننده (میجل) مجهز گردیده است باحق التصفیه مناسب وش مراجعین را در اولین فرصت وبا بهترین طرزی تصفیه مینماید . برای مذاکره و ترتیب کار در تهران به شرکت سهامی توسعه و اصلاح کشت پنبه واقع درخیابان پهلوی جنب کافه شهرداری ویا به خود کارخانه مراجعه فرمائید .

شرکت سهامی توسعه و اصلاح کشت پنبه

۳ـ۱ آ_۲۴۹۴۸

تلفن اتوماتیک

ساخت کارخانجات ار-اف-ت آلمان

قیمت ۱۰۰۰ ریال

مرکز فروش : نمایشگاه فروش محصولات ار-اف-ت

خیابان فردوسی - ساختمان آسینی - تلفن ۳۳۲۵۲

آ_۲۵۱۳۰

روابط اجتماعی

حیگویندومیخوانند

خدمت نادیده...

«...در لایحه آموزگاران پیمانی که‌برای تصویب مجلس سنا ارسال شده خدمت وظیفه انسری فرهنگیان را (ساده ۱۰) نادیده گرفته‌اند . در صورتیکه انسران وظیفه در سربار خانه‌ها به تعلیم سربازان بیسواد مشغول بوده و میباشند . چرا یکسانیکه از زیر بار خدمت‌وظیفه‌شانه‌خالی میکنند تبدیل رتبه بدهبری ممکن باشد ولی برای ماکه دوسال با کمال اشتیاق درسربار خانه‌ها بسربازان سواد تعلیم‌دادیم خدمت مابحساب نیامده و جزء خدمات فرهنگی ما منظور نگردد ؟ ...»

حسین ادیبی

پاکتی از شیراز...

«... پاکتهائی میرسد که فاقد استامپهای ورودی‌است درصورتیکه چندی قبل‌استامپهای زیباوجدیدی که‌ساعت ورود آنرا معین میکرد در روی پاکتها منعکس میشد - استامپهای خروجی نیز نقش مجیبی پیدا کرده - پاکتی که از شیراز ... رسیده دارای‌استامپی است که در واقع فاقد تاریخ روز و ماه و سال شمسی است ولوجهی که شده منحصر به‌تاریخ مسیحی است ...وباتوجه به رقم ۱۲الحانی تصور میشود مقصود دوازده‌مهر است که به هیچوجه اشاره بماه چندم و سال شمسی نشده وعلاوه ۱۲ مهر با پنجم اکتبر مطابقت ندارد حال آنکه بادرج تاریخ بین المللی تاریخ شمسی نیز بطور کامل با استعمال کلمه مبادر ویا خروج چنانکه سابقا معمول بوددر داخله مملکت و بلکه بطور کلی لازم و ضروری است ...»

اسمعیل فخم

تقاضای مرمت جویها

آقای علی‌اکبر ازدری مینویسد چون جوی آب کوچه پشت کلانتری سابق در خیابان قزوین بواسطه انباشته شدن زباله‌ها وضعی کثیف دارد وبوی عفونت زباله‌ها سلامت ساکنین آن‌کوچه راتهدیدمیکند اهالی‌تقاضا دارندجوی‌مزبور رامرمت واز عفونت آن‌جلوگیری نمایند .

کارمندان شرکتهای تابعه سازمان برنامه

یکی‌از کارمندان شرکتهای تابعه سازمان برنامه مینویسد اداارات دولتی زمینهائیکه برای تقسیم بین اعضاء خودتحویل گرفتند بکلیه کارمندان وخدمتگزاران جزءتقسیم نمودند ولی‌سازمان‌برنامه کارمندان شرکتهای تابعه رااز دریافت زمین دولتی محروم نموده فقط‌بکارمندان کادر مرکزی‌واگذار کرده‌است‌باین جهت آن عده ازکارمندان‌شرکتهای تابعه سازمان برنامه که‌کرایه‌نشین هستند قسمت عمده حقوق خود را باید برای پرداخت کرایه منزل مصرف نمایندوباقیه خودنیزامیدواری ندارند زیرا بابت صدینجی که از حقوق آنها دو سال است کسر گذارده میشود مدرکی نداده اند که پس از فوت و رفته آنها حقی مطالبه داشته باشند .

کمک هزینه تحصیلی

ازتبریز دانشجویان دانشسرای عالی مینویسند بادریافت کمک‌هزینه تحصیلی ۸۵۰ ریال و بالا بودن هزینه زندگی درنهایت عسرت بسر میبریم.باتوجه باینکه اغلب دانشجویان دانشسرایعالی تبریزاز شهرستان های‌دیگر هازم تبریزشده اند وبااین مقرری‌ناچیز زندگی‌برای آنها دشوار وغیرقابل تحمل است تقاضا میشود که‌در این‌امر توجه مخصوص مبذول فرموده وهزینه تحصیلی راباندازه هزینه تحصیلی دانش‌جویان دانشسرایعالی مرکز مقرر فرمایند تادانشجویان‌بافراغت خاطر بخدمات فرهنگی خودکوشا باشند.

اسکاتلندیارد نام تشکیلات شهربانی لندن است ودر سال۱۸۴۲ این نام فقط باداره آگاهی لندن اطلاق شد.

بدنیست بدانید که‌وجه تسمیه‌آنهم ازاین روست که‌عمارت آن نزدیک‌محلی است که‌پادشاهان وملکه‌های‌اسکاتلند هنگام مسافرت بلندن درآنجا اقامت میکردند.

آخر هفته در تماشاخانه‌های شما چه میگذرد

تقویم اطلاعات

چهارشنبه بیست وسوم مهر۱۳۳۷
« اول‌ربیع‌الثانی ۱۳۷۸
« پانزدهم اکتبر ۱۹۵۸
اذان‌صبح: ساعت ٤و۳۷ دقیقه
طلوع آفتاب: ساعت ٦و۷ دقیقه
غروب آفتاب: ساعت ۱۷ و۲۵دقیقه

برنامه رادیو دهلی

برنامه صبح‌روی امواج کوتاه ۱۹و ۱٦ مترابرابر با ۱۵و۱۷ مگاسیکل در ثانیه ساعت ۱۵-۷ یک صفحه‌درخواستی واخبار .
برنامه شب روی امواج کوتاه ۲۵ و ۱۹ برابر با۱۱و۱۵ مگاسیکل درثانیه ۳۷-۱۹ اخبار- آهنگهائی ازفیلمهای هندی- ۱۵-۲۰ داستانی تحت عنوان «پانفروش» موسیقی ایرانی .

کشیک امشب داروخانه‌ها

کشیک امشب داروخانه‌ها
داروخانه حشمت : خیابان شهباز مقابل درمانگاه دریفوس .
داروخانه زیبا : خیابان ویلا .
داروخانه شبانه روزی امریکائی : چهارراه پهلوی تلفن ٤٥۲۹۰
داروخانه میر : انتهای شهباز
داروخانه سیما : خیابان نواب‌چهارراه شکوفه .
داروخانه سنگار : خیابان سی‌متری نظامی چهارراه حشمت‌الدوله .
داروخانه دکتر اشراقی : انتهای خیابان آذربایجان
داروخانه نمونه تهران : خیابان امیریه
داروخانه محمدیان : خیابان وی جنب کوچه ابشار .
داروخانه سیماب : انتهای خیابان خاکباز جنب لباس‌شوئی .
دارو خانه شبانه روزی خندان - خیابان شمیران ،ایستگاه سیدخندان

کشیک امشب پزشکان

آقایان دکتر یحیی بهبهانی ـ خیابان عین‌الدوله ودکتر جوانشیر ـ خیابان نادری روبروی بیمارستان شوروی و دکتر هوشنگ بیضائی ـ قلهک‌خیابان دولت ایستگاه قنات کوچه سلطانی

تلفن های اطلاعات

شماره‌های دستگاه‌مرکزی ۵۱۱۰۶ تا ۵۱۱۰۹
۵۰۰۱۴ تا ۵۰۰۱۸
اختصاصی شعبه اکسپرس ۵۱۱۰۳ - ۵۲۶۳۳
سازمان شهرستانها ۵۱۰۶۷
اطلاعات هفتگی ۵۱۸۷۸
اطلاعات بانوان ۵۰۳۱۳

کشیک امشب بیمارستانها

بیمارستانها: مستوفی بیمارستان های شفا یحیائیان خیابان ژاله‌تلفن ۳۷٦۳۱ لقمان‌الدوله ادهم خیابان مخصوص پشت باغشاه تلفن ۲۳۲۳۳ مجروحین بیمارستانهای رازی‌وخیابان شاهپور وامدادی شیروخورشیدخیابان مولوی باغ‌فردوس،زایمان‌وعوارض زنانه بیمارستان های زنان پیچ شمیران وزیری خیابان شیخ‌هادی وزایشگاه حمایت مادران ونوزادان خیابان پاستور ودرمانگاه بنوب بنگاه حمایت مادران خیابان مولوی در مورداحتیاج‌فوری بیژشک مقابل وزارت بهداری‌وسیله آمبولانس به‌یزشک‌کشیک حمایت می

تلفنهای مورد نیاز

اتش نشانی	٤٤٤٤٢-٤٤٤٤٤
نگهبان گل شهربانی	۵۱۲۱۵
تصادفات راهنمائی	۵۲۸۲۵
رئیس‌پلیس تهران	۵۲۱۲۷
نگهبانی سرکلانتری	۵۲۱۵۰
نگهبانی اداره آگاهی	۵۱٤۸۱
نگهبانی اداره راهنمائی	۵۰٦۱٤
اطلاعات فرودگاه مهرآباد	٤۱۱۷۳
شرکت تلفن	۳۹۹۸۱
نگهبانی برق	٤۳۱۷۸
لوله کشی آب	۵۱۰۰۰

سینما حافظ

بلای جان مردها (محصول فوکس- سینما سکوپ -رنگی) باشرکت جین مانسفیلد . شروع :۵ر۱۰ صبح- ۴ر۵ -٦ر۵ و هشت و سه ربع تلفن ۳٤۰۷٤

سینما دنیا

عشق ممنوع (سینما سکوپ)باشرکت الویس پریسلی ریچارد .ایگان - دبراپاکت شروع : ۵ر۱۰ صبح -۲ر۵- ٤ر۵ -٦ر۵ و ۸ر۵ بعد از ظهر تلفن ٤٤۲۵۵

سینما تهران

آرسن لوپن با شرکت ژاك بکر . شروع : ۱۰ صبح ۲-٤ - ۶ر۸ بعد از ظهر . تلفن ۳۸۱٦۵

سینما تخت‌جمشید

فریاد لیمه شب (محصول برادران وارنر)باشرکت .ادموند ایرابن . شروع :سه وربع-۵وربع -۷وربع و نه‌و ربع تلفن ٤۳۵۵۰

سینما ایران (زمستانی)

شارل دوم وراملزن (سنجاسکوپ - رنگی- بزبان فارسی) با شرکت‌داوید نیون- آن‌بلایت. شروع: ۱۰ صبح ۲-٤-٦و۸ بعدازظهر .

سینما ایران (تابستانی)

چشم براه - شروع ۶و۸ بعدازظهر تلفن ۳٦۳۵٤

سینما اسکار (حشمت‌الدوله)

باغبان اسپانیولی(رنگی-ویستاویژن شروع ۱۰: صبح - ۲-٤- ۶ و ۸ بعد از ظهر تلفن ٤۵۷۹۷

سینما ایدل

عشق ممنوع (سینما سکوپ) با شرکت الویس پریسلی ریچارد. ایگان دبراپاکت . شروع ۱۰:صبح -۲ -٤- ٦ و ۸ بعد از ظهر .

سینما پالاس

ملاقات با دکتر جکیل (محصول یونیورسال) باشرکت بودابوت‌و لوگاستلو -شروع :۵ر۱۰ صبح -۲ر۵- ٤ر۵ -٦ر۵ و ۸ر۵ بعد از ظهر تلفن ۳٤۰۷٤

سینما دنیا

عشق ممنوع (سینما سکوپ)باشرکت الویس پریسلی ریچارد .ایگان - دبراپاکت شروع : ۵ر۱۰ صبح -۲ر۵- ٤ر۵ -٦ر۵ و ۸ر۵ بعداز ظهر تلفن ۳٤۱٦۹

سینما رکس

فریاد لیمه شب (محصول‌برادران وارنر)باشرکت .ادموند ایرابن . شروع :ده صبح -۲ر۵-٤ر۵-٦ر۵ و۸ر۵ بعد از ظهر .تلفن ۳٤۱٦۹

سینما رادیو سیتی

سلطان و من (سینما سکوپ -رنگی) با شرکت یول‌برایتر -دبوراکر . شروع : ۱۰ر۵ -٦ر۵ و ۹ بعد از ظهر. تلفن ٤۳۳۲۰

سینما مولن‌روژ

عشق بی حاصل (سینما سکوپ - رنگی) -باشرکت رابرت تایلور . شروع : ۱۰ر۵ صبح -۳-۵-۷ و ۹بعد از ظهر . تلفن ۳۸۷٦۵

سینما سیلوانا

آللو - شروع: ۲ر۵ - ٤ر۵ - ٦ر۵ و ۸ر۵ بعد ازظهر تلفن ۳۳۷۷۷

سینما پردیس

حیف که خیلی حقه‌ای (دوبله بفارسی) با شرکت ویتوریودسیکا- سوفیالورن -شروع : ۱۰ر۵ صبح - ۲ر۵ -٤ر۵ -٦ر۵ و۸ر۵ بعد از ظهر.

سینما تاج

کازبا- باشرکت مارتاتورن - ایون دوکارلو. شروع ٤ر۵ -٦ر۵ و۸ر۵ بعداز ظهر .

سینما فری

چوری چوری (دوبله بفارسی)شروع ٤ر۵-٦ر۵ و۸ر۵ بعد از ظهر تلفن ۲۷۸۹۳

سینما فردوسی

چوری چوری (دوبله بفارسی) - شروع : ۹ر۵ -۱۲ صبح ۲ر۵-٤ر۵ - ٦ر۵ و ۸ر۵ بعد از ظهر تلفن۳۵۷۸٤

سینما مشعل

خورشید می درخشد : باشتراك وحدت -مهوش . شروع : ۲ر۵ -٤ر۵ و ۸ر۵ بعد از ظهر تلفن ۳۳۸۲٦

سینما مراد

فاتح -شروع ۲ر۵- ٤ر۵ -٦ر۵ و ۸ر۵ بعد از ظهر -تلفن ۳۷۳۷۹ جامعه باربد

سینما نیاگارا

گربه سیاه (ویستاویژن -رنگی) با شرکت کاری گرانت -گریس کلی- شروع :در زمستانی ۱۰ر۵ صبح - ۲ر۵ -٤ر۵ -٦ر۵ و۸ر۵ بعد از ظهر در تابستانی -۷و۹

سینما متروپل

آقای اسکناس (فیلم فارسی) با شرکت تلکری . شروع : ۲ر۵-٤ر۵- ٦ر۵ و ۸ر۵ بعد از ظهر تلفن ۳۹٤۱۰

سینما هما

شکار هوس (فیلم هندی) باشرکت دوآننـشروع : ۱۰ر۵صبح -۲ر۵- ٤ر۵ - ٦ر۵و۸ر۵ بعدازظهر تلفن ٤۲۱٦۹

سینما نیاگارا

گربه سیاه (ویستاویژن -رنگی) با شرکت کاری گرانت -گریس کلی- شروع :در زمستانی ۱۰ر۵ صبح - ۲ر۵ -٤ر۵ -٦ر۵ و۸ر۵ بعد از ظهر در تابستانی -۷و۹

آخرین تغییرات برنامه سینماهارا هرروز در صفحه ماقبل آخر ملاحظه فرمائید

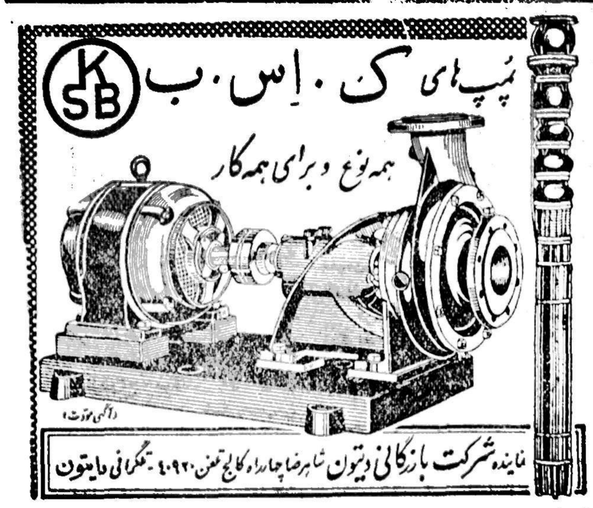

برنامه آینده — سینمای مدرن حافظ — برنامه آینده

بزرگترین شاهکار **فرناندل**
بعد ازموفقیت درفیلم معروف **(علی بابا)**

بهترین فیلم کمدی موزیکال تمام رنگی سال **(دوبله بفارسی)**

مامازل نینوش باشتراك : کمدین معروف فرانسه **فرناندل** و ستاره زیبای سینمای ایتالیا **پیر آنجلی**

آ-۲۵٤۰٤

جنگ جهانی در ماه جاری آغاز خواهد شد!

چرا برجهای دلو وسرطان ومیزان از مارلین مونرو، جین مانسفیلد وجان فاستر دالس حمایت میکنند؟

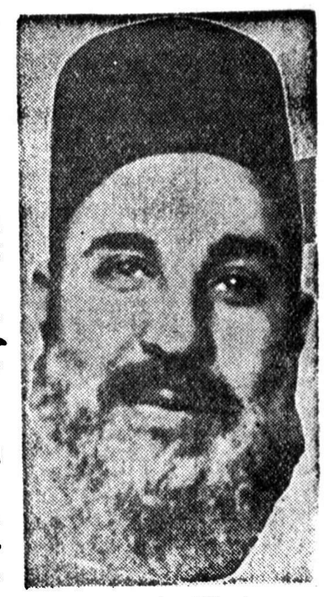

جنگ آغاز خواهد شد

ستاره شناس مصری که چندی پیش انقلاب عراق را بیست روز زودتر پیش بینی کرد و پیش بینی های او تاحدود زیادی صحیح درآمد، این بار میگوید :

«دراثنای همین ماه جنگ جهانی شروع خواهد شد .

باپرداخت یك تومان این ستاره‌شناس طالع شمارا میگوید و از حوادث زندگی آینده شما خبر میدهد آنچه‌را که ماهها و سالها بعد صورت خواهد گرفت نشان میدهد .

این ستاره شناس نه فقط حوادث زندگی آینده شما را میگوید بلکه پس از پایان کار اطلاعاتی نه‌درباره طالع بینی و طرزاستخراج ومحاسبه اعداد و رموز آنها بشما یاد میدهد.

اگر پسری نامش محمد و نام مادرش مثلا زینب باشد طبق محاسبات مخصوص ، طالع او در برج اسد قرار دارد و با تغییر حروف و اسامی اشخاص طالع آنها نیز تغییر میکند و برج هابه سنبله و حوت و ثور و عقرب و سرطان تغییر می‌یابد درهر مورد نیز نوع ونحوه حوادث بشکل مخصوصی است .

این برج‌های آسمانی گاهی دوست و گاهی دشمن همدیگر میشوند . برج حمل دوست برج دلو است ، ولی برج قوس دشمن سرسخت برج دلو میباشد ، وبرج عقرب از برج ثور دل خوشی ندارد .

اگر طالع شما در برج میزان باشد از اول ماه اوت تاآخر ماه سپتامبر اوضاع واحوال شما خوب خواهد بود . یعنی چند روز پیش ایام سعد شما سپری شده‌است .

درپناه برجها

هربرجی از برج‌های آسمان بر یکی از اعضای بدن مسلط است. مثلا برج دلو متعلق بمارلین مونرو است ، زیرا مسلط بساق پا وسایر قسمتهای آن است .

برج سرطان مربوط بجین راسل و جین‌مانسفیلد است زیرا این برج هم بر سینه‌های برجسته و هم‌فرورفته تسلط دارد .

ولی جان فاستر دالس در پناه برج میزان قرار دارد ، زیرا معده‌اش اهمیت خاصی برای او دارد .

تمام مطالب فوق را با پرداخت یکتومان خواهیددانست .علاوه‌براین ستاره شناس مصری جدولی بشما میدهد که ایام سعد و نحسی را معلوم کرده و جدول دیگری دارد که درآن روزهای مناسب برای ختنه‌سوران واز شیر گرفتن بچه شیرخوار و ازدواج قید شده است

درپناه سرطان است

یك لیست‌نیز دراختیار شمامیگذارد که باخواندن آن قیمت پیاز و سیر و کنجد را معلوم کرده ضمنا نکات جالب توجهی که بدرد کشاورزان و بازرگانان بخورد ، ذیل آن‌نوشته شده‌است .

تااینجا مطالب شخصی مطرح‌بود حال به‌بینیم که در زمینه حوادث بین‌المللی چه میتوان گفت .

حوادث آینده

برج‌های آسمان‌از همه چیزاطلاع دارند و هرخبری‌رادر اختیار ستاره‌شناس ماهر میگذارند واز هردری بطور صریح وروشن و بطور مفصل برایش سخن میگویند .حتی در مورد لزوم روز وساعت واقعه را قبلا دراختیارش میگذارند و اگر موضوع خیلی مهم باشد، دقیقه و ثانیه وقوع هم معلوم میگردد !

البته اگر کسی نسبت بستاره شناسان و منجمین و طالع بینان اطمینان نداشته باشد میگویدستاره‌شناسان ذاتا دروغگو هستند .

بااین حال ستاره شناس مصری مطالبی درباب حوادث سال ۱۹۵۸ در کتاب کوچك خودنوشته بود که قسمتی از آنها درست از آب درآمد ، وی نوشت : «بانیرو های غرب و تعدادی از نیروهای شرق

طالع دالس دربرج میزان‌است

روبرو خواهیم شد . دالس مرتکب همان عملیاتی میشود که ایدن‌قبلا مرتکب شده‌است.ولی‌خدابزرك‌است.

درعراق کسانی یافت خواهندشد که رژیم کنونی آنرا براندازند و کارتاواخرژوئیه سال۱۹۵۸هنگامی که‌مشتری در برج عقرب میسوزد انجام خواهد یافت برنوری‌السعید بلای بزرگی وارد خواهد شد » .

آنچه واقعا ناراحت کننده‌است این نکته میباشد که ستاره‌شناس مورد بحث در همان کتاب پیش‌بینی کرده‌است که درماه اکتبر جاری درجهان جنك دامنه‌داری‌شروع‌خواهد شد و در تایید این ادعا قسمهای سختی خورده و اضافه کرده‌است که خبر فوق را از برج بسیارمطلعی

سینه کوچك هم در پناه سرطان است

کسب کرده‌است .

ستاره شناس مصری حاضر است درصورت عدم‌وقوع‌جنك‌در ماه‌اکتبر هرگونه مجازاتی نسبت باو اعمال گردد .

میباستمداران معتقدند که نه‌در این اکتبر ودر اکتبر سال ۱۹۵۹ جنك جهانی اتمی صورت نخواهد گرفت و اورا دروغگو میدانند

۶۰ روز درزیر دریاها ★★★★★★★★★★

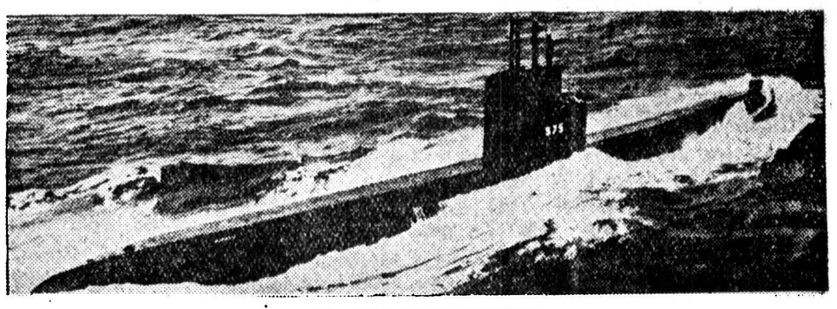

هنگامیکه زیر دریائی اتمی گرك دریا بفرماندهی ناخدا لانینك‌بسوی اقیانوس اطلس براه افتاد هیچکس از ماموریتی که بر عهده آن واگذار شده بود اطلاع نداشت. ولی ۶۰ روز بعد اعلام شد که گرك دریا بزرك ترین رکورد توقف در زیر آب را بدست آورده ومدت دو ماه زیرآب مانده است. انتشار این خبر مایه کنجکاوی فراوان مردم شد.

در تمام مدتی که گرك دریا زیر آب بود حتی یکبار نیز از دستگاه پریسکوپ خود برای دیدن سطح دریا استفاده ننمود وبه تعویض‌هوای داخل زیر دریائی احتیاجی پیدانکرد. این موقعیت فقط برای یك زیر دریائی اتمی امکان پذیر است که سوخت طویل‌المدت‌داردومیتواند آب‌دریا را تجزیه نموده واکسیژن بدست‌آورد. توقف ۶۰ روزه گرك دریا در زیر آب از نظر نظامی ونبرد های دریائی دارای اهمیت فراوان میباشد.

۱۱۵ نفر ملوان و افسر برای‌مدت

ناخدا لانینك

دو ماه از تماس با دنیای خارج‌محروم شده بودند وآرام نگاهداشتن آنها در این مدت کار آسانی نبود. ولی مسافرت باندازه‌ای خوب گذشت که میتوان گفت آرامش ونظم آن تنها واقعه خارق‌العاده این دوران۶۰ روزه بود. گرك دریا مقادیرزیادی مواد غذائی وخواربار وگوشت، ، شرینی وسبزی ومیوه با خود بر داشته بود.. در این مدت آشپززیر دریائی که زیر دست یك استاد فرانسوی تعلیم یافته بهترین غذاها را برای ملوانان حاضر میساخت، ملوانان اوقات خودرا بشنیدن‌صفحه میگذراندند واین کارجانشین‌تماشای تلویزیون شده بود. گرك دریاآرام براه خود میرفت وطوفانها وامواج شدید دریائی زندگی آنرا برهم نمیزد. ملوانان هرروز فیلم تماشا میکردند ، بکارهای نقاشی حکاکی ومدل سازی میپرداختند وخودرا مشغول میساختند. ساعات شب و روز کاملا رعایت میشد وهنگامی که‌ساعات شب فرا میرسید چراغهای زیر دریائی را خاموش میساختندتا ملوانان شب وتاریکی را احساس نمایند. ملوانان‌هرروزدوش میگرفتند وهیچیك از آنها دچار بیماری‌شدید نشد. ملوانان گرك دریا نیز مانند کارکنان زیر دریائی های اتمی ناتیلوس واسکیت اشخاص فوق‌العاده نیستند ولی آنها را از میان گروهی انتخاب نموده وتربیت کرده‌اندومزد اضافی دریافت میدارند.

یك وجب زمین خدا

ارسگین کالدول نویسنده زبردست کتابی که داستان فیلم «یك وجب زمین خدا» از آن اقتباس شده ۲۵ سال به هیچ یك از تهیه‌کنندگان فیلم اجازه نداد که از روی‌کتابش فیلمی بروی پرده سینما بیاورند .

زیرا مطمئن نبود که کارگردانی بتواند اصالت داستان وی را حفظ نماید .

ولی وقتی‌فیلم «یك‌وجب‌زمین‌خدا» توسط «آنتونی مان» کارگردان مشهورسینما تهیه شد «کالدول» پیروزی «مان» را

مهارت در بدام انداختن

تبریك گفت .

بیش از ۲۰ میلیون نفر از مردم دنیاپس‌ازخواندن‌کتاب «ارسکین‌کالدول» سخت تحت تاثیر داستان کتاب قرار گرفتند و وضع روحی آنها دگرگون شد .

خواندن یا نخواندن کتاب «یك‌وجب زمین خدا» سبب نخواهد شد که تماشاچی تحت تاثیر هیجان فیلم ، بازیکنان آن قرار نگیرد .

منقدین سینما برآنند که کارگردان فیلم مزبور توانسته است برای‌هریك ازپرسوناژ های کتاب کسی را که در خور اوست تعیین سازد .

«ربرت راین» هنرپیشه کارگشته سینما بجای «تی‌تی‌والدن» دهقانی که در دنیا فقط‌به طلا وسه‌دخترش‌علاقمند است بازی میکند .

بازی «گریزالدا» یکی از سه دختر دهقان سالخورده به «تینیالوئیز» که بقدرت خویش در بدام انداختن‌مردان آگاه است سپرده شده. نقش مقابل «تینیالوئیز» را «آلدوراسمی» تقبیل‌کرد است که‌برای انجام آمال خود باهر خطری روبرو میشود .

از اینجا و آنجا

چتربازان زیباروی

تصمیم داوران عاقلانه نبود؟

دلیران چتربازی که ظاهرا خودرا آماده پرواز وفرود آمدن باچترکرده‌اند، نظامی نیستند این نکوروبان دلفریب در مسابقه ملکه زیبائی منطقه راین شرکت نموده‌اند . ابتداقرار بر این بود که با پوشیدن لباس سربازی و استفاده از چتر میان آسمان وزمین پرواز کنند ولی داوران از این‌اقدام جلوگیری بعمل آوردند .زیر بیم‌آن میرفت که بیکی از آنها گزندی‌برسد وتماشاچیان رنجیده شوند

واقعا احتیاط بجائی‌بوده شماچه عقیده‌ای دارید آیا بجا نبود ؟

کاردی بخر و زن مرا بکش !

قربانی معشوقه شوهر

اینروز ها پرونده‌ای که مطالعه آن قضات کشور فرانسه را بوحشت انداخته در جریان رسیدگی است.

دکتر «اونو» پس از دو بار ازدواج با «ماری کلر» زن نسبتا زیبائی ازدواج میکند. در اوائل رابطه بین زن و شوهر خیلی‌صمیمی بوده است اما پس از چندی دکتر «اونو» تغییر حالت داده و نسبت به «ماری کلر» بی علاقه می‌شود ولی ماری کلر نه‌تنها از علاقه خود نسبت به شوهرش نمیکاهد بلکه بوی صمیمیت بیشتری نشان داده و سعی میکند تاآنجا که مقدور است توجه شوهرش را نسبت بخود جلب کند. معذلك در روش دکتر «اونو» تغییری حاصل نمیگردد. کم‌کم روشن میشود که دکتر بازن ۴۱ ساله‌ای بنام سیمون رابطه‌دارد. سیمون تا ۴۱ سالگی شوهر نکرده و از نعمت زیبائی محروم بود و باخیاطی زندگی خود را میگذراند. دکتر «اونو» سعی میکند توجه وی را جلب کرده و باوی رابطه‌نامشروع پیدا کند و بالاخره در کار خود موفق شده توجه سیمون را سخت بخود جلب میکند .

زن مرا بکش

دکتر «اونو» که پی‌میبرد سیمون به منتهی درجه شیفته وی شده است روزی در حین عیش وعشرت به وی میگوید اگر عاشق من هستی باید باگشتن زن من این موضوع را ثابت کنی. سیمون در ابتداحاضر نمیشود درخواست دکتر «اونو» را قبول کند ولی وقتی بابی‌مهری‌او روبرو میگردد خود را راضی میکند که در این کار شرکت کند .

چند روز بعد دکتر «اونو» به سیمون میگوید «فردا حتما کاردی خریده و اقدام کن»

فردای آنروز دکتر به سیمون میگوید :

ـ کارد را خریدی ؟

ـ نه ...!

ـ پس معلوم میشود کوچکترین علاقه‌ای بمن نداری ؟

ـ چرا ترا میپرستم !

ـ پس ثابت کن.... معطل چه هستی .

روز بعد سیمون که عشق دکتر «اونو» چشم وی را کور کرده بود کاردی خرید و بسراغ ماری‌کلر زن او رفت وباچند ضربه زن معصوم را از پای درآورد. اما پلیس از جریان باخبر شده و هردو را توقیف نمود .

محصول جدید
قهرمان لاستیك‌ها
ج ـ لاگ ـ J-LUG
بریجستون

شرکت سهامی بریجستون ایران
دروازه دولت ساختمان فیات
تلفن ۳۸۶۳۸ ـ ۳۸۶۳۷ ـ ۳۳۶۰۴
آ ـ ۲۵۳۴۰

زیبائی ـ کمی مصرف ـ حرارت مطبوع
استحکام وسهولت روشن شدن
از صفات بخاریهای مبله ساخت
کارخانه تهرانکار
است

فروشگاه تهرانکار
خیابان امیریه ـ شماره ۱۱۱۶ ـ تلفن ۶۷۰۱۱
محل فروش ، کلیه فروشگاههای مهتر .

پرنسس؟

خانواده های محترم توجه فرمائید. راز پرنسس همین ۲ روزه آشکار میشود. در انتظار روز معرفی پرنسس باشید آ ـ ۲۵۴۱۸ (زهره)

درمان روماتیسم
معطب دکتر مهندس
خیابان نوشه آباد ـ ایستگاه ابران

برنامه امتحانات ورودی دوره‌های دکتری زبان وادبیات فارسی وفلسفه وعلوم تربیتی وتاریخ وجغرافیا در مهرماه ۱۳۳۷

امتحان ورودی دوره‌های دکتری دانشکده ادبیات بشرح‌زیر باطلاع داوطلبان میرسد.

۱ـ دوره دکتری زبان وادبیات فارسی شنبه ۱۳۳۷/۷/۲۶

الف ـ عربی صبح از ۸ تا ۱۰
ب ـ فارسی صبح از ۱۰ تا ۱۲
ج ـ زبان خارجه عصر از ۴ تا ۶

۲ـ دوره دکتری فلسفه وعلوم تربیتی یکشنبه ۱۳۳۷/۷/۲۷

الف ـ نوشتن یك مقاله بفارسی راجع بیك موضوع فلسفی صبح از ۱۰ تا ۱۲
ب ـ ترجمه وتفسیر کتبی (بزبان فارسی) یکی ازمتون معروف فلسفی عصر از ۴ تا ۶ (بزبانهای فرانسه ـ انگلیسی ـ آلمانی)
ج ـ ترجمه وتفسیر کتبی (بزبان فارسی) دوشنبه ۱۳۳۷/۷/۲۸
یکی ازمتون معروف فلسفه اسلامی
بزبان عربی صبح ازساعت ۱۰ تا ۱۲

۳ـ دوره دکتری تاریخ پنجشنبه ۱۳۳۷/۸/۱

الف ـ ترجمه وتفسیر کتبی (بزبان فارسی) یکی ازمتون تاریخی بزبان عربی صبح ازساعت ۸ تا ۱۰
ب ـ ترجمه وتفسیر کتبی (بزبان فارسی) یکی ازمتون تاریخ (بزبانهای فرانسه ـ انگلیسی ـ آلمانی) صبح از ۱۰ تا ۱۲
ج ـ نوشتن یك مقاله بفارسی راجع بیکی ازمسائل تاریخی عصر از ۴ تا ۶

۴ـ دوره دکتری جغرافیا سه‌شنبه ۱۳۳۷/۷/۲۹

الف ـ ترجمه وتفسیر (بزبان فارسی) یکی ازمتون جغرافیائی بزبان عربی صبح ازساعت ۸ تا ۱۰
ب ـ ترجمه وتفسیر (بزبان فارسی) یکی ازمتون جغرافیائی (بزبانهای فرانسه ـ انگلیسی ـ آلمانی)
ج ـ نوشتن یك مقاله بفارسی راجع بیکی ازمسائل جغرافیائی عصر ازساعت ۴ تا ۶

ضمنا باطلاع میرساند که امتحانات شفاهی پس از امتحانات کتبی طبق برنامه ارموادی که قبلا اعلان شده بعمل خواهد آمد. داوطلبان باید کارت امتحانات ورودی رایك روزقبل ازدفتر دانشکده دریافت نمایند.

به کسانیکه کارت ورودی امتحانات رادردست نداشته باشند حق شرکت درامتحانات ورودی داده نخواهد شد.

اداره دفتر دانشکده ادبیات

۱ـ۲ آ ـ ۲۵۲۳۰

زندگی پتر تاونزند

شورانگیزترین ماجرای عشقی قرن

-۱۸-

ملکه ضمنا بخواهرش خاطرنشان کرد که تاونزند یك افسر مواجب بگیر نیروی هوائی سلطنتی است که فقط از حقوق ماهیانه خود امرارمعاش میکند و برای کار دیگری ساخته نشده است واگر با مارگارت ازدواج‌میکرد آیا میتوانست با موقعیتی که پیدا میکرد بخدمت خود در نیروی هوائی ادامه دهد .

تمام اینها حقایق تلخی بود که‌می‌بایستی گفته میشود .

ظاهرا از فردای آن روز که‌بار دیگر مارگارت وتاونزند مدت یکساعت‌و نیم در کلارنس ها وس باهم ملاقات‌کردندپتردرعاقلانه بودن تصمیم شاهزاده خانم دوچار شك وتردید شد .

پترو مارگارت درمیان عذاب روحی شدید انصراف خودرا از ازدواج اعلام داشتند

روزی که‌شاهزاده خانم تصمیم‌خودرادرمورد انصراف از ازدواج اعلام کرد قرار بود در نمایش «نامزد فروخته شده» حضور یابد

روزی که پرنسس مارگارت درباره شرایط ازدواج احتمالی خود توافق کرد روزنامه تایمز مقاله پرسرو صدائی انتشار داد که‌بااین عبارات تمام میشد :در آخرین مراحل از وجدان مارگارت برای حل این‌مسئله‌استمداد شد .

قضاوت این دادگاه‌هرچه باشدهم وطنان شاهزاده خانم همواره خوشبختی وی را آرزومند خواهند شد .

عصرروز دوشنبه تصمیم نهائی هنوز گرفته نشده‌بود . معذلك خود پرنسس نیز احساس میکرد که‌اعتمادش متزلزل شده‌است .

هیچکس بهتراز شاهزاده خانم نمیدانست که‌گاهی وظیفه سلطنت ایجاب میکند برای خوش آیند اقلیت بانفوذی دست باقداماتی بزندگواینکه این اقدام مطابق میل اکثریت نباشد بخصوص آنکه اقلیت‌در استدلال‌خود منکی به سنن باستانی باشد .

مارگارت نیك میدانست که‌اگر درخارج ازکلیسا ازدواج‌کند این عمل وی برای مقامات‌روحانی قابل بخشش نخواهد بود هیچگونه امیدی هم نبود که پارلمان قانون مربوط بازدواج خانواده سلطنتی رابخاطر وی تغییر دهد .باین ترتیب مارگارت وپترمی‌بایستی یکی‌ازدوراه راکه‌درجلوپای آنها قرار داشت انتخاب کنند وباین جهت ساعت اخذ تصمیم دردناك‌فرارسیده بود .

ساعت شش روز چهارشنبه دومین هفته اقامت تاونزند در لندن بود. بطور حتم آن‌روز غم انگیزترین روزی بود که‌دو عاشق‌ومعشوق دردوران پرهیجان زندگی چندسال اخیر خود دیده بودنددر مذاکراتی که‌آن شب‌بین پترو مارگارت صورت گرفت هردو آنها باین نتیجه رسیدند که‌ازدواجشان بنفع سلطنت انگلستان وخود پرنسس نیست .هنوز مارگارت وپتردیوانه وار همدیگر رادوست میداشتند ولی درآن اوضاع واحوال مشکل‌کمتراحتمال میرفت که‌این ازدواج برای آنها واولادشان خوشبختی‌دائمی بوجود آورد . موانعی که در راه وصال آنها قرار داشت برطرف شدنی نبود همانطور که روزنامه تایمز نوشته بود اخذتصمیم باخود شاهزاده خانم بودولی شك‌نیست که تاونزندنیزدرگرفتن این تصمیم بوی کمك کرد .

ملاقات مارگارت بااسقف‌کانتربوری

در پایان این مذاکرات که یکساعت و نیم طول کشید دیگر مسئله ازدواج مارگارت و پتر منتفی شده بود و هنگامی که ملکه مادر نزد آنها آمد تصمیم نهائی خود را بوی اعلام داشتند و عصر آنروز در خانواده سلطنتی در مهمانی شامی که از طرف سفارت کبرای پرتقال داده شده بود شرکت کردند . و الیزابت دیگر می دانست که خواهرش از میان وظیفه و عشق اولی را انتخاب کرده است ولی مارگارت شرایطی برای این‌کار قائل شده بود .

اولا شاهزاده خانم میل داشت که اعلامیه ای انتشار یافته و درآن‌صریحا قید شود که پرنسس مارگارت تاونزند را دوست داشت‌و دیگر آنکه مارگارت می خواست قبل از جدائی یك تعطیل آخر هفته را در منزل دوستان با سرهنك تاونزند بسر برد .

دومین خواهش مارگارت فوراپذیرفته‌شدوقرارشد که پترو مارگارت آخرین ایام هفته را مهمان لرد روپرت نویل باشند ولی درباره صدوراعلامیه چندین روز بحث و مذاکره بعمل آمد .

فردای آنروز مارگارت برای دیدن اسقف کانتربوری بکاخ «لمبت» رفت. روزنامه های لندن اظهار عقیده کردند که شاهزاده خانم برای کسب اطلاع از نظر کلیسا بملاقات رهبر روحانی کلیسای دولتی رفته است .

خود اسقف هم ابتداء تصور میکرد که شاهزاده خانم برای مشاوره بدیدن وی میرود این بود که قبل از وقت بدقت خود را برای پاسخ گوئی آماده کرده و کتب مذهبی را که میخواست بآنها استناد کند دور خود جمع کرده بود .

هنگامی که مارگارت وارد دفتر اسقف کانتربوری شد وچشمش بکتابها افتاد باوقار مخصوصی گفت :

«آقای اسقف میتوانید کتابهای خود را به‌بندید. چون قبلا تصمیم خود را گرفته‌ام .»

آن شب ملکه رئیس جمهوری پرتقال به اپرای «نامزد فروخته شده» دعوت کرده بود. شاهزاده خانم هم در تماشای این نمایش شرکت داشت. فردای آن روز مارگارت و تاونزند برای آخرین‌بار تعطیل آخر هفته را بسوی اسکاتلند حرکت کردند .

در کنار هم

در نخستین شبی که پتر و مارگارت وارد خانه لرد روبرت شدند میزبانان پس‌از صرف شام آنهارا تنهاگذاشتندتادرمحیط آرامی متن‌اعلامیه‌ای را که میخواستند منتشر کنند تهیه نمایند .

تهیه این اعلامیه تاسپیده‌دم طول کشید و چندین‌بار در مضامین آن حك و اصلاح بعمل آوردند .

پتر و مارگارت صبح روز شنبه را دست بدست هم و بازو ببازو در میان باغچه ها گذرانیدند و بعد از ظهر سروان «اولیورداونی» منشی مخصوص ملکه مادر از لندن بملاقات آنها آمد تامتن اعلامیه را دریافت کند. بوی دستور داده شده بود کاری کند که شاهزاده خانم در آخرین لحظه از انتشار این اعلامیه منصرف شود. ولی مارگارت در تصمیم خود استوار بود .

سروان داونی پس از دریافت اعلامیه به لندن بازگشت ولی روز یکشنبه بعد از ظهر مجددا باسکاتلند وارد شد. این بار بوی دستور داده شده بود که از مارگارت بخواهد یك کلمه را از متن اعلامیه حذف کند .

مارگارت میخواست حتما جمله زیر در اعلامیه گنجانده شود .

«من همواره از کمك دانس و علاقه سرهنگ تاونزند برخوردار بوده‌ام .»

سروان داونی بشاهزاده خانم گفت بهتر است که کلمه «علاقه» از متن اعلامیه حذف شود ولی مارگارت جدا بااین کار مخالفت نمود و تهدید کرد اگر اعلامیه بهمان شکلی که تهیه‌شده منتشر نشود وی از تصمیم قبلی خود مبنی‌بر انصراف از ازدواج با تاونزند برخواهد گشت و سرانجام دربار در برابر پافشاری شاهزاده خانم تسلیم شد .

ظاهرا عصر آنروز پرنسس قول‌وقراری باتاونزند گذاشته و وعده‌ای بوی داده است و حوادث بعدی این موضوع را تائید میکند از قرار معلوم جریان امر باینقرار بوده است :

مارگارت که مشغول نواختن پیانو بوده ناگهان آهنگی را که شروع کرده بود ناتمام گذاشته و خطاب به تاونزند میگوید :

«آنقدر تورا دوست دارم که پس ازجریانات اخیر تصمیم گرفته‌ام هرگز باهیچ مرد دیگری ازدواج نکنم .»

اما هیچگونه دلیلی نیست که تاونزند این پیمان معشوقه خود را پذیرفته باشد زیرا این امر کاملا برخلاف اخلاق و ادب میباشد که دختری را مقید کند که برای همیشه از تشکیل خانواده خودداری نماید.

تاونزند پس از این ملاقات برای مدت دوسال انگلستان را ترك گفت تا مارگارت در گرفتن تصمیم نسبت بآینده خود کاملا آزاد باشد. مارگارت نیز صلاح دید که در برابر افکار عمومی بهتر آن است که پتر از انگلستان خارج شود ولی این جدائی هرگز در احساسات او نسبت به تاونزند و بقولی که بوی داده کوچکترین خللی وارد نخواهد ساخت .

تولید سیمان ایران

بقیه از صفحه نهم

مقدار مصرف داخلی ۸۹۰۰۰۰ تن خواهد بود وباین ترتیب در ظرف سه چهارسال میزان تولید مملکت ۵۶۵ هزار تن افزایش می‌یابد .

طبق مطالعات موسسه جرج فرای و شریك مشاور سازمان برنامه سیمان تهران درحال حاضر در سراسر کشور باستثنای ناحیه‌شیراز توزیع میشود . کارخانه مشهد که دوباره کار خود راآغاز کرده‌است میتواند با ۷۵تن‌تولید در روزسیمان ناحیه اطراف مشهدرا تامین کند.

درسال جاری کارخانه اصفهان محصول خودرا درناحیه ای بین تهران و شیرازتوزیع‌میکند درسال آینده که کارخانه سیمان منجیل شروع بکار خواهد کرد در وهله اول سیمان مورد نیاز سد سپیدرود را تحویل خواهد داد و بعدا نیز نیازمندیهای منطقه دریای مازندران را تامین خواهد کرد . محصول کارخانه دورود دروهله اول بمصرف سد سازی خواهد رسید و پس‌از آن سیمان ناحیه خوزستان را تامین خواهد کرد .

درسال ۱۳۳۹ دو کارخانه تهران وری تولید روزانه خودرا به ۶۰۰ و۹۰۰تن‌درروز افزایش خواهندداد. چون این افزایش تولید از مصرف محل بیشتر خواهد بود بنابراین سیمان مازاد را درناحیه کردستان توزیع خواهد کرد .

کارخانه تبریز درسال ۱۳۴۰به کارخانه‌خواهدافتاد وقادر خواهدبود که‌هرسال۳۰۰۰۰تن‌متر یك سیمان تولید کند .

با پیشرفتی که در کار تولید سیمان در سراسر کشور بهمت مردم و سازمان برنامه و همکاری اداره همکاریهای فنی امریکا در ایران بعمل آمده‌است کارهای عمرانی کشور سریعتر پیشرفت خواهد کرد واضافه برآنکه‌مقادیر زیادی ارز صرفه‌جوئی میشودتعداد زیادی از صنعتگران و کارگران ایران دراین صنعت هم‌اکنون مشغول کار هستند که خود بخود در بالابردن و بهبود سطح زندگی مردم کشور بسیار موثر بوده‌است.

TOVIS

«تویز» مشهور ودرعین حال مورد پسند مردم دنیاست

پارچه رایون بافته شده ـ مواد خام رایون و نخ

نخ : تاب‌دار تیره ـ رنك خورده پیش از بافت وصاف روشن

نخ : بطرز رشته‌های پنبه‌ای ـ پشمی ـ رشته‌ای‌ساده وتابیده پیچ پیچ‌شفاف

پارچه‌های : گاباردین، سرژ، لباس‌مخصوص رقص، پارچه پیراهنی

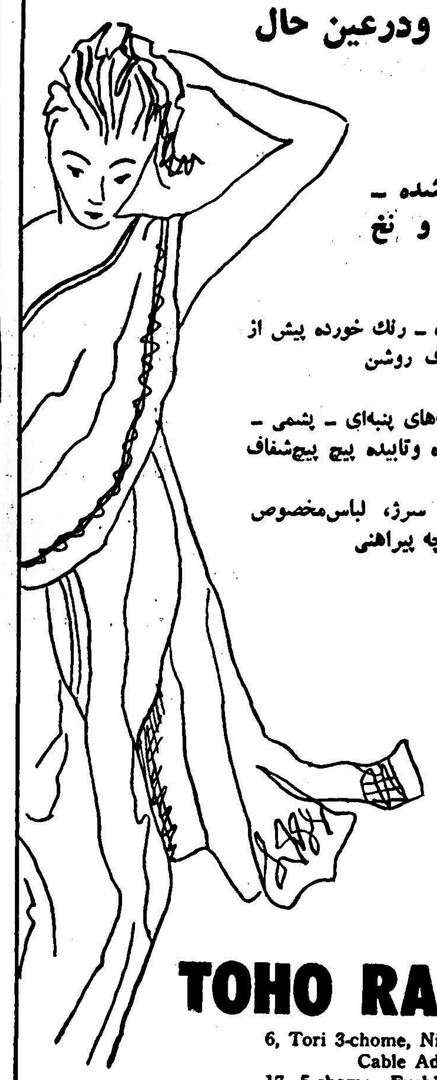

TOVIS LIONS — TOVIS — TOHO RAYON CO. LTD.

TOHO RAYON CO., LTD.

6, Tori 3-chome, Nihonbashi, Chuo-ku, Tokyo, Japan
Cable Address: HORAY TOKYO
17, 5-chome, Fushimi-cho, Higashi-ku, Osaka, Japan
Cable Address: TOVISRAY OSAKA

B901

جناب آقای وزیر دارائی

اهالی چیذر شمیران از حسن رفتار جناب آقای محمد فرشچی‌ریاست محترم دارائی شمیران که‌همه گونه‌کمك ومساعدت رانسبت بکشاورزان این قریه مبذول میدارند کمال تشکر راداشته وانتظار دارد مقام‌وزارت دارائی ازاین قبیل مامورین قدردانی ووسائل دلگرمی وتشویق آنها را فراهم فرمایند . از طرف اهالی چیذر شمیران و اکبر آباد ودروس ـ حاج‌سیدیحیی هاشمی ـاولیاـ دهبان

آ ـ ۱۶۹۵۵

دندان سفید ـ سالم وزیبا

باروزی یکبار مصرف خمیر دندان

کولینوس جدید

هنگامیکه کولینوس مصرف میکنید براحتی بخندید چون کولینوس دندانهای شمار اسفید وزیبا نگهمیدارد
کولینوس خوشطعم پس از هر شستشو روکش نامرئی محافظی روی دندانها بجای میگذارد که برای یکروز از گرم‌خوردگی و آنزیم جلوگیری مینماید کولینوس جدید دهان‌راخوشبو و نفس‌را معطر میسازد اگر به دندانهای خود علاقه دارید

همین امروز امتحان کنید

Kolynos SUPER WHITE DENTAL CREAM

نمایندگی جدیدکولینوس شرکت دیشان بامسئولیت محدود سرای غرب راده تلفن ۳۸۴۹۸

آ ـ ۲۵۰۵۴

کشاورزی نوین باتراکتور فیات

FIAT

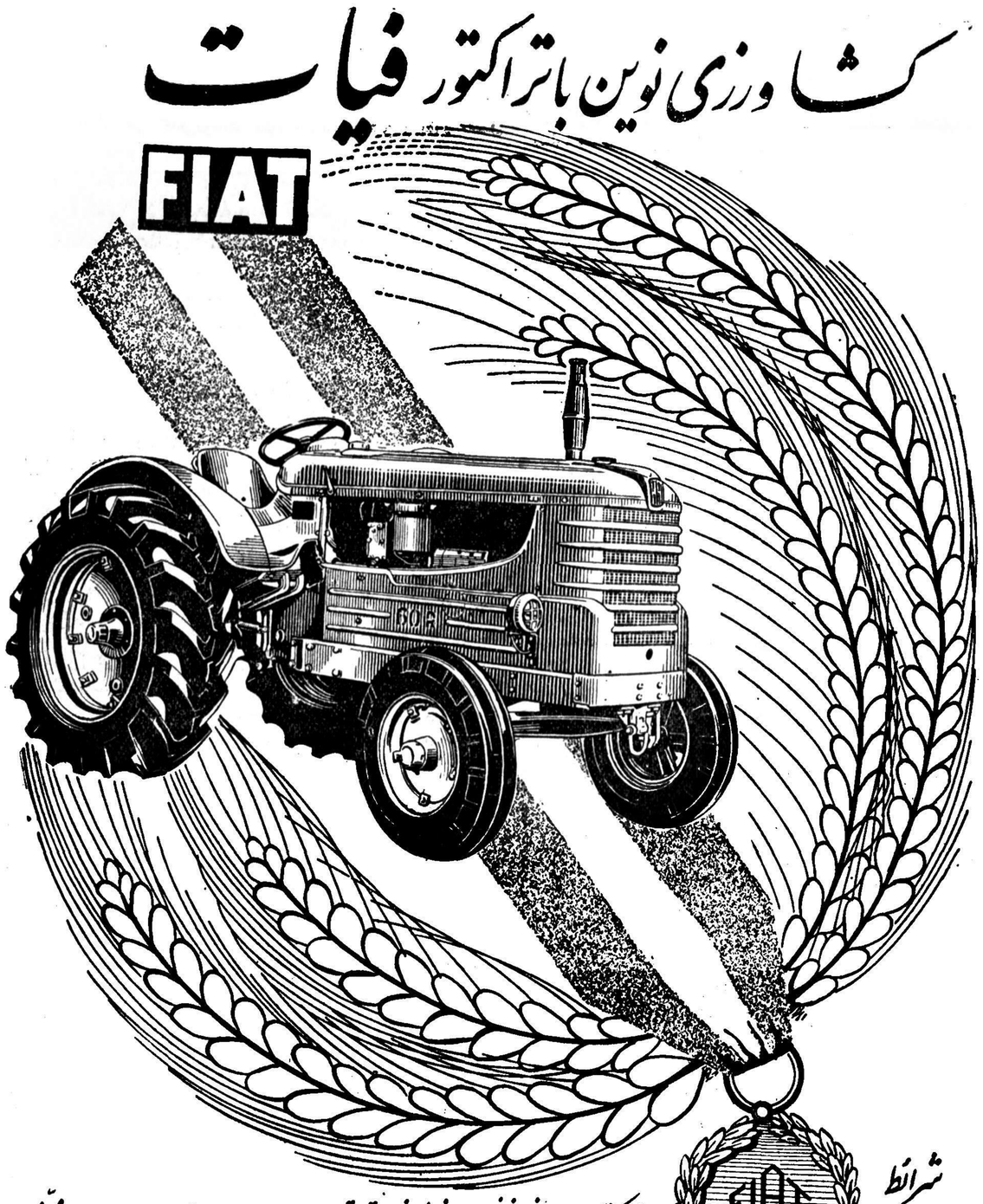

شرائط فروش

تراکتورهای چرخی وزنجیری فیات بقدرتهای ۷۰ ـ ۶۰ ـ ۴۵ ـ ۲۷ ـ ۱۸ مجهز به قفل دفرنسیال برای جلوگیری ازبگسوات و «پاورتیک آف» برای بکارانداختن موتور برق

باقساط چهارساله

آسیاب، کمباین وغیره : بهترین وسیله برای توسعه زمینهای کشاورزی شما میباشد

ساختمان فیات ، خیابان سعدی ، تلفن ۳۳۶۰۴ ـ ۳۸۶۳۷ ـ ۳۸۶۳۸

دنلوپیلو

رکانوچوی طبیعی

مبلی که با دنلوپیلو ساخته شود هیچوقت احتیاج بتعمیر ندارد

و هرچند یکبار با تعویض پارچه بصورت عالیترین مبل روز در می آید

شرکت سهامی ایران وغرب

خیابان شاهرضا بین چهارراه یوسف آباد و پهلوی

تلفن ۴۴۱۱۸ ـ ۴۴۱۸۷

DUNLOPILLO

آ ـ ۲۵۳۶۰

همیشه دوچرخه :

قهرمانان بین المللی مجهز به لاستیک بریجستون است

نماینده انحصاری :

شرکت سهامی بریجستون ایران

دروازه دولت ـ ساختمان فیات ـ تلفن ۳۳۶۰۴ ـ ۳۸۶۳۷

آ ـ ۲۵۱۹۰

از شهرستانها اطلاع میدهند

خبرنگاران ما

«شب‌نشینی درجهنم» دربازار اصفهان تشکیل میشود

خبرنگار ما از اصفهان گزارش میدهد اخیرا یکی از بازرگانان اصفهان ورشکست شده و چند روزی است تجارتخانه خود را در بازار اصفهان تعطیل کرده و مخفی گردیده است آقای ارحام صدر هنرپیشه فیلم شب نشینی در جهنم که از بازرگان مزبور طلبکار است روز ها برای وصول طلب خود مقابل تجارتخانه این بازرگان صبح تاشب چهار زانو می‌نشیند و باینترتیب هم شب نشینی را بجای جهنم در بازار اصفهان تشکیل میدهد!! و هم باینوسیله میخواهد مطالبات خود را وصول کند .

برای لوله‌کشی آب زابل قراردادی بامضا رسید

درزابل یك کارخانه بزرك برق تاسیس خواهدشد

آقای اعلم شهردار زابل که هفته گذشته در کنفرانس عمرانی زاهدان شرکت کرده بود چند روز قبل به زابل مراجعت نمود .

آقای اعلم در مورد قرار داد های عمرانی که در کنفرانس مزبور بانمایندگان سازمان برنامه امضاء کرده است بخبرنگار ما اظهار داشت در کنفرانس عمرانی زاهدان موفق شدم برای لوله کشی آب شهر قرار دادی بمبلغ بیست میلیون ریال بانمایندگان سازمان برنامه تنظیم کرده و امضاء نمایم ضمنا برای تاسیس یك کارخانه بزرگ برق و اسفالتکاری چهار خیابان در زابل قرار داد های مهمی بانمایندگان سازمان برنامه امضاء شده است .

قول شهردار ...

بزودی برق بابلسر شبانه‌روزی میشود

براثر اقدامات موثر آقای حسن اسلامی‌بخشدار بابلسر، برق این شهر که اکثر اوقات خاموش بود اخیرا بنحو مطلوبی تامین شده است .

موتور فرسوده برق تعمیر گردیده وهم‌اکنون مردم از برق قوی استفاده مینمایند .ضمنا آقای بخشدار قول داده‌است که در آینده نزدیکی برق‌بابلسر را در تمام ساعات شبانه روزتامین‌نماید.

مبارزه باسل

چند روز قبل یك اکیپ مبارزه با بیماری سل بسرپرستی آقای دکتر تمدن به فسا وارد شد در حال حاضر اعضای اکیپ مزبور ساکنین این منطقه را برضد بیماری سل تلقیح میکنند .

تصادف خونین!؟

دراین تصادف سرنشینان فولکس‌واگن مجروح شدند

خبرنگارما از کرج اطلاع‌میدهد چندروز قبل اتومبیل فولکس واگن شماره ۲۲۹۹۹ برانندگی تورج بیاتی در کجسر واقع دربین راه‌کرج - چالوس‌باکامیون شماره ۱۵۴۱ برانندگی عباس ملاجعفر که‌دارای گواهینامهٔ پایه دوم بود تصادف‌نمود دراین تصادف سرنشینان فولکس‌واگن بسختی‌مجروح گردیده وبرای‌معالجه به‌بیمارستان کمالی‌کرج منتقل شدند . راننده کامیون دستگیرشد و تحت‌تعقیب قرارگرفت باتشکیل پرونده قضیه تحت رسیدگی است.

ثروتمند فقیر ... !؟

از : ایماقی — خبرنگار نائین

ایکاش میدانستند این «انارك» که در ۷۵ کیلومتری نائین قرار گرفته واینقدر در کتابهای جغرافیا از معادن سرب و مس بحث‌میشود چه روزگار سخت و طاقت فرسائی‌را میگذراند .

«انارك» با داشتن معادن مس و سرب یکی از نقاط ثروتمند مملکت ما محسوب میشود ولی خودش سخت فقیر وبی‌چیز است از معادن آن‌سرب ومس‌بسوی‌کارخانجات‌صنعتی‌سرازیر .است‌تاتبدیل بوسایل و لوازم زندگی شود ولی خودش فاقد لوازم ووسایل زندگی است ...!

آب مصرفی و آشامیدنی انارك یك منبع کوچکی است که داخل یك‌لوله کوچکتر از آن میشود و مردم شهر برای استفاده از آن ساعتها به صف می‌ایستند . . .

از آب‌که بگذریم وضع بهداشت آنها سخت خرابست . چند سال‌پیش سازمان برنامه عمارتی برای تاسیس بیمارستان ساخت که برای تکمیل و تجهیز آن باداره بیمه‌های اجتماعی واگذار گردید ولی اداره‌بیمه‌های اجتماعی جز فرستادن چند صندوق دارو هیچ عمل دیگری برای افتتاح آن بعمل نیاورد . پزشك درمانگاه سازمان شاهنشاهی خدمات اجتماعی نیز یکسال است منتقل شده وتاکنون کسی بجانشینی وی اعزام نگردیده‌است و خلاصه آنکه وضع آب و بهداشت انارك طاقت فرساست کاش برای رفع این دو مشکل چاره‌ای میشد .

«جان‌دریك» وهمسرش برمزار سعدی وحافظ

قبلا باستحضار رسید که «جان‌دریك» هنرپیشه معروف امریکائی و همسرش باتفاق مهماندار خود آقای دانشور بشیراز عزیمت کردند‌واز نقاط دیدنی‌و گردشگاههای شیراز از جمله آرامگاه سعدی و حافظ بازدید کردند در عکس بالا «جان‌دریك» و همسرش ه نگام گردش در شیراز دیده میشوند .

بازرس ناشناس !!

آیا مناره‌های امیر چقماق را خراب میکنند..؟

یزد

بنابگزارش خبرنگار ما از یزد آقای محمد شهیدپور بازرس نخست‌وزیری پس‌از آنکه مدت دو روز بطور ناشناس در یزد وضع عمومی شهر و دوایر دولتی را بررسی نمود خود ر را به‌ادارهٔ دادگستری و سایر ادارات دولتی معرفی‌کردآقای شهیدپور پس از معرفی خود رسما در دادگستری پرونده های مربوطه وشکایاتی را که بدفتر نخست‌وزیری شده بود مورد مطالعه قرار داد بقرار اطلاع موضوع شکایات و پرونده ها مربوط به اختلاف بین عده ای از اهالی در مورد ثبت چند قطعه از اراضی ، مالیات بر ارث مرحوم مروج ، وضع شهربانی و آب وقف‌آباد و همچنین پرونده ای نیز مربوط به خراب کردن‌یا خراب نکردن مناره های امیر چقماق میباشد . بازرس نخست‌وزیری پس از مطالعه پرونده های موجود بصوب مرکز عزیمت کرد و گفته میشود در هنگام توقف مشارالیه در یزد شکایات دیگری نیز بوی‌داده شده که مورد رسیدگی قرار گرفته است .

افتتاح خیابان محمد رضاشاه

مقدمات اسفالتکاری این خیابان فراهم شده است

چندروزقبل خیابان جدید الاحداث محمدرضا شاه‌پهلوی‌کرمان‌طی مراسمی بوسیلهٔ آقای دادور استاندار استان هشتم افتتاح شد .

بقرار اطلاع اسفالتکاری این خیابان نیز در آینده نزدیکی شروع خواهدشد و هم‌اکنون مقدمات کار کاملا فراهم گردیده‌است . این خیابان از محلات «قلعه محمود» ومیدان باغ که‌از پرجمعیت‌ترین نقاط کرمان میباشندمیگذرد.

بازدید از آثار تاریخی شیراز

بطوری که خوانندگان عزیز مستحضرند پروفسور «ورنوگوری» معاون اداره کل تربیت بدنی آلمان غربی که اخیرا به ایران آمده است چند روز قبل بشیراز مزیمت کرد و پس از بازدید آثار تاریخی تخت جمشید بطهران مراجعت نمود. در عکس بالا از راست بچپ آقایان کسرائیان دبیر ورزش - کوپال رئیس تربیت بدنی فارس - پروفسور «ورنوگوری» معاون تربیت بدنی آلمان غربی - سرهنگ امامی - ممتحن‌دبیر ورزش و هوشیدر مدیر فنی تربیت بدنی شیراز دیده میشوند .

سك و گربه ولگرد روزبروزافزایش‌مییابد

زابل

خبرنگار مااززابل طی گزارشی مینویسد باوجود اینکه شهرداری زابل باسگها وگربه‌های ولگرد بشدت مبارزه‌میکند متاسفانه‌روزبروز بر تعداد این حیوانات مزاحم افزوده میشود.

گفته‌میشودعده‌ای ازروستائیان قراء اطراف زابل عمدا سگها وگربه‌های خودرا بشهر آورده ودرخیابانها رها میکنند !!تابدینوسیله برای شهرنشینان مزاحمتی ایجاد کرده باشند .فعلاشهر داری زابل برای معدوم کردن سك‌های ولگرد بشدت فعالیت میکند .

سیصد تن بذر مرغوب

برایگان‌بین کشاورزان توزیع میشود

ازسنندج خبرنگارماگزارش میدهد دربازدید هیئت دولت از «سردشت» از توابع کردستان بنابه‌پیشنهاد آقای نورافشار استاندار کردستان و دستور آقای نخست‌وزیر قرار شد مقدار سیصدتن بذرمرغوب برایگان بین کشاورزان توزیع شود این‌گندمها هم‌اکنون بسنندج حمل شده وقرار است بین‌کشاورزان سقز ، بانه ، سردشت مریوان و اورامان توزیع شود تاتسهیلات بیشتری در کار زراعت کشاورزان فراهم گردد .

تقاضای تاسیس شعبه بانك کشاورزی

خبرنگار ما از مبارکهٔ لجان مینویسد اغلب اهالی مبارکه بکار کشاورزی در این منطقه اشتغال دارند واز این راه امرار معاش میکنند گرچه بیشتر آنان خرده مالك میباشند ولی بعلت عدم‌قدرت مالی آنطور که شایسته است نمیتوانند از زمین های زراعتی خود بهره‌برداری نمایند .

تاکنون عده‌ای از جوانان کشاورز مبارکه برای پیداکردن کار و امرار معاش بدیگر شهرستانها کوچ کرده‌اند باین جهت‌انتظار دارند برای بالا بردن سطح تولید کشاورزی این منطقه وبهبود وضع کشاورزان باتاسیس شعبه بانك کشاورزی در مبارکه موافقت شود.

آرزوهائی که تحقق‌می‌پذیرد

درمامونیه وزاویه زرند شهرداری تاسیس میشود

از زاویه زرند خبرنگار ماگزارش میدهد چندروز قبل آقای کریمی بخشدار زرند برای مطالعه درباره تاسیس شهرداری درزاویه واردراین منطقه شد مشارالیه درباره اقدامات اصلاحی وعمرانی که تاکنون دراین بخش انجام گرفته اظهارداشت کارخانه برق در مامونیه مرکز بخش زرند تاسیس گردیده و ساختمان جاده فرعی آن منطقه نیز در دست اقدام است باتاسیس شهرداری در مامونیه که تقاضای آن شده است امید میرود مرکز بخش زرند سرو صورتی بخود گیرد ضمنا باتاسیس کارخانه برقو ساختمان راه فرعی وهمچنین تاسیس شهرداری درزاویه آرزوهای مردم این منطقه تحقق خواهد یافت .

تاسیس دبیرستان نظام

خبرنگار ماازگرگان گزارش‌میدهد براثر اقدامات تیمسار معینی و تیمسارعسکری‌فرمانده‌وم ماون‌لشکر گرگان دبیرستان نظام دراینمنطقه تاسیس گردید وآقای ستوان یکم سواد کاهی برياست دبیرستان نظام این شهرستان منصوب شد اهالی از این اقدام مفید فرمانده‌لشکر اظهار قدردانی مینمایند.

شیوع بیماری مالاریا

ناگهان در یکروز ۵۰نفر باین بیماری مبتلا شدند

خبرنگار ما از جهرم گزارش میدهداخیراً بین افرادایل «لیوحاجی» ساکن چهارکیلومتری جهرم یکنوع بیماری شایع شد که در مدت یکروز بیش از پنجاه نفر باین بیماری مبتلا شدند .بلافاصله آقای دکتر مجتهدزاده پزشك بهداری جهرم بمنطقهٔ مزبور عزیمت کرد وپس از معاینات لازم معلوم شد که این بیماری ، مالاریا میباشد باانجام معالجات مقدماتی وتوزیع دارو بین بیماران برای تهیه مقدمات‌معالجات اساسی آنان اقدام شد .

دست‌انداز دارد

وضع راههای شوسه گرگان بعلت وجود دست اندازهای زیاد فوق‌العاده خراب‌است و عبور و مرور وسائط‌نقلیه بسختی انجام میگیرد. مردم انتظار دارند مسئولین اداره راه برای تسطیح و شن ریزی جاده‌های‌اطراف گرگان اقدام نمایند .

کشیك پزشکان وداروخانه‌ها درشهرستانها

اراك - پنجشنبه ۲۴ مهرماه - آقای دکتر پوربهلول، داروخانه ملی

تهیه مقدمات سکته‌درحمام

خبرنگار ما از وشت گزارش میدهد: چند روز قبل بانو مولوی و آقای دکتر صدقی ماموربن سازمان مبارزه بابیماریهای آمیزشی مرکز برای تهیه مقدمات مرکز مبارزه با بیماری های آمیزشی در وشت، باینشهر وارد شدند و بلافاصله مشغول تهیه مقدمات کار گردیدند .

طبق گزارش خبرنگارما از گرج چندروز قبل پیرمرد ۷۰ ساله‌ای بنام سبحان اله فیروزبخت ساکن قریه «آتشگاه» از توابع ساوجبلاغ هنگام استحمام درگرمابه‌سکته قلبی کرد وفوت نمود .جنازه پس‌ازانجام تشریفات قانونی دفن شد.

از قطار پرت شد

خبرنگار ما ازساری گزارش‌میدهد چندروز قبل شخصی بنام مراد سیفی که‌برروی یکی از واگنهای راه آهن سوار شده‌بودبین ایستگاه شیرگاه‌وزیراب ناگهان تعادل خودرا ازدست داد وبزمین سقوط کرد و بشدت مجروح شد.

مجروح به بیمارستان راه‌آهن شهرستان ساری منتقل گردید ولی براثر خونریزی زیاد دربیمارستان جان‌سپرد جنازه‌پس ازانجام‌تشریفات قانونی مدفون شد.

افتتاح نمایندگی بانك

بنابگزارش خبرنگار ما ازرشت چندروز قبل طی‌مراسمی نمایندگی بانك بیمه بازرگانان در «صنکر» ازتوابع رشت افتتاح شد در این‌مراسم بنا بدعوت قبلی عده زیادی ازبازرگانان ومعتمدین محل حضور داشتند درعکس بالا نمونه‌ای ازهجوم مردم برای افتتاح حساب دربانك مزبور یك‌لحظه پس از افتتاح دیده میشود

بازدید ازبهداریهای تابعه

طبق گزارش خبرنگارماازرشت چند روز قبل‌آقایان دکتر پرویزسرپرست بهداری استان و دکتر میرمنصوری رئیس دایره فنی بهداری برای بازدید بهداری های کیورچال ، آستانه، لاهیجان، لنگرود، رودسر و کلارچای مزیمت کردند و ضمن رسیدگی بامور مربوطه برای رفع نقائص بهداری های تابعه دستورانی صادر نمودند .

بمحض اینکه...!؟

قبلااطلاع داده شد که اهالی آمل انتظار دارند دستگاه تلفن مغناطیسی شهری بدستگاه تلفن خود کار تبدیل شود اینك از اداره اطلاعات وزارت پست و تلگراف میتوسند بمحض اینکه تعداد متقاضیان تلفن خودکار آمل بحد نصاب رسید و ودیعه های مقرر پرداخت شد برای‌نصب دستگاه تلفن خود کار در آن‌شهرستان اقدام مبذول میشود .

خلاصهٔ اخبار آذربایجان

تبریز - آقای محسن رئیس استاندار آذربایجان شرقی از چند نقطهٔ شهر تبریز بازدید کرد . وی ضمن این بازدید جهت پیشرفت امورعمرانی دراین شهر، به‌مسئولین مربوطه دستوراتی داد .

زنجان - «دارودعلی» یکی از ساکنین قریهٔ «امیرآباد» از توابع زنجان که چندی قبل همسر خود «شوکت» را بقتل رسانیده بود ، چند روز قبل در تهران دستگیر شد . وی جهت بازجوئی تحت‌الحفظ به زنجان‌اعزام‌گردید.

تبریز - کنسول ترکیه درتبریزباتفاق رئیس میسیون‌کاتولیك ومستشار نظامی‌گروه آموزشی درتبریز، باآقای‌محسن‌رئیس‌استاندار آذربایجان شرقی ملاقات کردند .

تبریز - آقایان تختی و یعقوبی قهرمانان کشتی جهان ، علی مدد قهرمان بوکس کشور ، رحیمی سرپرست تیم کشتی و رسول مدد سرپرست تیم فوتبال بنگاه راه آهن با قطار وارد تبریز شدند .

خلاصهٔ اخبار خوزستان

خرمشهر - در شورای فرهنگی خرمشهر تصویب شد بدارگران و خدمتگزاران که در کلاسهای مبارزه بابیسوادی تحصیل میکنند کمك تحصیلی پرداخت شود .

اهواز - بمناسبت درگذشت پاپ اعظم مجلس ترحیمی در کلیسای «کلدان» تشکیل شد .

مسجد سلیمان - یك سرویس هوائی بین مسجد سلیمان و تهران دائر گردید .

ایذه - بدستور وزارت کشور بخش ایذه تبدیل بشهرستان شد .

اهواز - طی ماه گذشته از طرف اداره کشاورزی استان شش چهار هزار هکتار از اراضی خوزستان برضه موشهای صحرائی سمپاشی شده است .

آگهی دانشکده پزشکی اصفهان

باطلاع‌نامبردگان زیر قبول شدگان مسابقه ورودی سال تحصیلی ۳۸-۱۳۳۷ دانشکده داروسازی‌اصفهان میرساند که داوطلبانیکه‌مجموع نمرات آنها ازه‌ر۳۷ ببالا میباشد بادردست داشتن مدارك زیر تاپایان وقت‌اداری روز پنجشنبه ۲۴ر۷ر۳۷بدفتر دبیر خانه دانشکده مراجعه‌و ثبت نام نمایند .

۱- عکس ۴ × ۶ده‌قطعه
۲- رونوشت شناسنامه شش برگ .
۳- پروانه قبولی ششم متوسطه طبیعی‌یاریاضی برای فارغ‌التحصیلان سال ۳۷-۱۳۳۶ واصل یارونوشت گواهی شده گواهی نامه سال ششم طبیعی‌یاریاضی برای فارغ التحصیلان سالهای قبل .
۴- گواهی حسن اخلاق ازدبیرستان مربوطه ویا مقامات صلاحیتدار دیگر .
۵- برگ معافی نظام وظیفه
۶- قبض رسید شهریه (مبلغ ۱۹۰۵ریال)
۷- میبردن تعهد مبنی برعدم قبول شغل موظف ودرصورت لزوم کارآموزی دربخشهای دانشکده داروسازی تهران داوطلبانیکه مدارك آنان ناقص‌باشد ویاپس ازماعدمقررنام‌نویسی‌مراجعه کنند حق‌آنان‌ساقط میشود واز نفرات بعدی بجای آنان انتخاب خواهد شد .

غلامحسین مقیمی‌زاده - حسین دجالی - صادق رئیسیان - علی‌اکبر فرساد -اسحق ملاابراهیم صدیق .منوچهر فاتح -ستوده مانی -محمدتقی معتمدی -مرتضی صابری نجف‌آبادی - سعید صفوی همامی -ناصرقلی راسخ نائینی -مسعود آقاجانی -مسیح‌اله میردامادی -سید حسن‌صفوی هوشنك ابدالی -محمود شهشهان -عبدالعزیز خضری -هرمزحسین‌زاده حسین خالصی -جهانگیر سلیمان لرمه فروش -محمد رضا انصاری - علی گلکار -رضا حقانی- ایرج فاتحی بروجنی- موسی امرال شائول - سید علی مشتاقیون -چنگیز جمشیدی -تقی قفقازی -اصغر ارشادی‌نژاد محمود فلامرزیان -عزیزنقره‌ئیان -پرویز نظر-سیدهادی صمصام‌شریعت محمود مویدی‌زاده .

آ-۲۵۳۳۰ ازطرف رئیس دانشکده داروسازی -دکتر حکمتیار

polyrey

مژده به مبل سازان

روکشهای لعابی پلی‌ری ساخت فرانسه جهت روکش انواع میز و مبل و قفسه آشپزخانه وارد شد به‌ارزانترین قیمت

میتوانید از : نماینده انحصاری شرکت سهامی میشن تهران

سبزه میدان تلفن ۲۷۸۳۳ - ۲۴۴۳۸ خریداری فرمائید.

آ-۱۶۹۰۱

درنمایشگاه ایتالیا از غرفه باشکوه

روغن زیتون برتولی دیدن کنید

آ-۲۵۴۲۰ (۱)

کهنسالترین مرد جهان

بقیه از صفحه اول

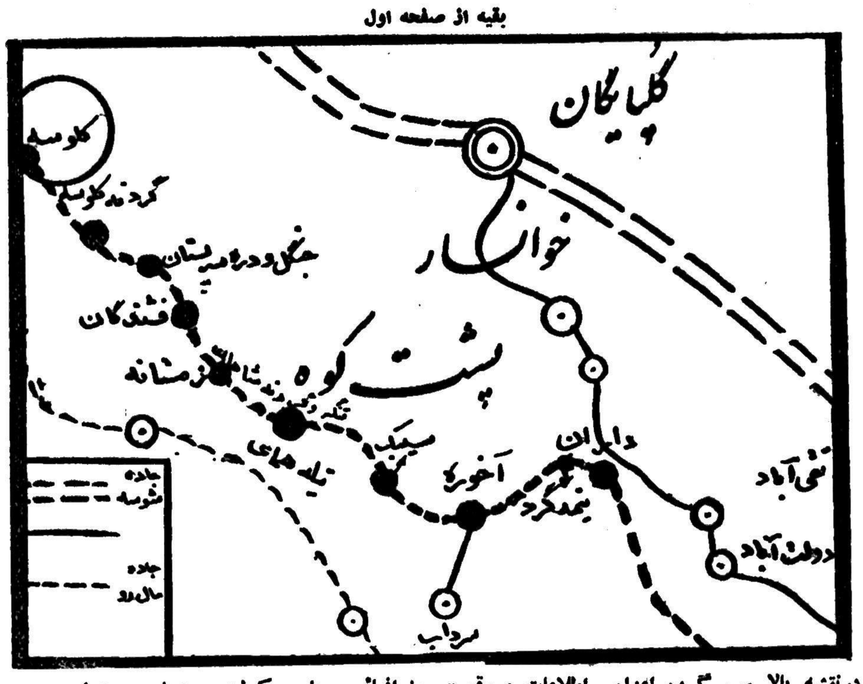

درنقشه بالا مسیرگروه اعزامی اطلاعات وموقعیت جغرافیائی محل سکونت سیدعلی، مشخص گردیده .هیئت اعزامی اطلاعات برای پیمودن این راه ازاصفهان ۴۱ فرسخ راباتومبیل واسب وپیاده طی کردند

پیرمردان ده که باعزت واحترام ویرا همراهی میکردند از خانه کدخدا خارج شده و ببازدید از وضع زندگی فعلی سیدعلی وکسب اطلاعات بیشتر در باره سن وی از مردم ده پرداختند .

وضع «کلومه»

اصولا کلیه دهات پشتکوه یادر دامنه کوهستانها قرار گرفته ویا در دره های عمیق قرار دارد باین ترتیب قریه «کلومه» محل اقامت سیدعلی نیز که در حدود یکصد خانواده وهفتصد نفر جمعیت دارد از این دوصورت خارج نبود یعنی در عمق یك دره بزرك قرار گرفته بود خانه‌های این قریه و تمام قراء پشتکوه از سنك ساخته شده‌است باینمعنی که چون در آنجا خاك و گل وجود ندارد اهالی پشتکوه عموما برای ساختمان خانه‌های خود که عبارت ازیك اطاق میباشد از قطعات بزرك سنك کوه استفاده میکنند وآنها را رویهم چیده وبا «ملاس» روزنه های سنگهارا پر میکنند سقف خانه ها را نیز با چوب های جنگلی میپوشانند وبرك درختان را نیز برای محافظت بیشتر خود ازسرما وگرما در روی سقف میریزد . خانه های «کلومه» محل اقامت پیرمرد نیز عموما بهمین ترتیب ساخته شده بود وچون در عمق دره بزرك ودر دامنه کوه قرار داشت بطور طبقه طبقه بنظر میرسید واز بالای کوه مرتفعی که مشرف برده بود منظره بسیار زیبائی رادر نظر مجسم میکرد .

طراوت حیرت انگیز

با اینکه گمان نمیرفت در آن منطقه دور افتاده آبی وجود داشته باشد وقناتی حفر شده باشد معهذا آب بحدکافی وجود داشت ولی بهیچوجه قنات در آنمنطقه حفر نشده بود طبیعت در اینده کوچك گواراترین آبها را که از دل سنك میجوشد بیدریغ در اختیار مردم قرار داده است وجود چشمه سار های متعدد که از گوشه و کنار آب آنها بیرون میآمد بصفا و طراوت این منطقه کمك شایانی مینماید ،هوای اینناحیه کوهستانی براثر وجود جنگلهای فراوان و چشمه سارهای متعدد و آب زلال طراوت حیرت انگیزی دارد اصلا در «کلومه» آفتاب هم درخشندگی خاصی دارد وحتی برك درختان نیز با شفافیت بیشتری جلوه گری میکنند ،

طبیعی است درچنین بهشت مجسمی نه تنها یکصد و هشتاد سال زیستن چندان بعید نیست !! بلکه مردم آن که اغلب از صد سال بیشتر دارند دراین سنین خودرا جوان میدانند!! وحقا که زندگی در پشتکوه اگر مایحتاج وجود داشته باشد بهترین زندگیها است .

تاریخچه کلومه

بطوریکه اهالی «کلومه» اظهار میداشتند این ده باقریه «سوه» که محل سابق اقامت پیرمرد ذوالقرنین میباشد از ۳۰۰ سال قبل تاریخچه دارد یعنی دو قریه مزبور «کلومه و سوه» از سه قرن قبل وجود داشته ومعلوم نیست قبل ازآن نیز «کلومه» و«سوه» ای وجود داشته است یانه ؟ بهرحال این وضع طبیعی محل سکونت «سید علی» بود واما درباره وضع زندگی اهالی آن باید گفت مردم پشتکوه ازراه دامداری ونگهداشتن زنبور عسل امرار معاش میکنند محصول عمده این منطقه روغن حیوانی وعسل است که اغلب خودشان مصرف میکنند وگاهی بشهرستان های دیگر نیز صادر مینمایند .

در میان اهالی پشتکوه افرادی نیز یافت میشوند که در مزارعی که بوسیله مردم در دامنه کوه احداث گردیده کار میکنند وبا بدست آوردن محصول این مزارع که گندم وجو قسمت ناچیزی از سایر غلات است امرار معاش مینمایند .

رضایتبخش نیست !؟

طبق اظهار اهالی «سیدعلی» پیر مرد ذوالقرنین نیز تاقبل از آنکه دستش بشکند برای درو کردن گندم باهالی کمك میکرده است ولی از یکسال ونیم قبل که براثر افتادن از اسب دستش شکسته و جوش نخورده است باشخم زدن زمینهای زراعتی بمردم کمك میکند.

رویهمرفته وضع زندگی مردم آن حدود چندان خوب نیست واغلب بانان جو شکم خودرا سیر میکنند مخصوصا وضع کهنسالترین مرد جهان «سیدعلی» وافراد خانواده‌اش بطوریکه اهالی میگفتند رضایت بخش نمیباشد .

تنها ممر معاش این پیر مرد ، دیمزار «سیوچه» واقع در ۱۸ کیلو متری کلومه است که در آنجا بطور «دیم» درختان میوه‌ای روئیده وگاهگاه افراد خانواده سید علی در آن محل کمی بذر میکارند و از محصول آن استفاده میکنند .

خانه سید علی

همانطور که گفته شد سید علی براثر اختلاف باخویشاوندانش از قریه «سوه» مهاجرت کرده وفعلا با دو پسرویك عروسش در «کلومه» زندگی میکنند .

دو دختر وی «خانم وگل بناز» در همان قریه سوه سکونت دارند عروس سید علی شصت ساله‌است که کار های داخلی خانه را انجام میدهد .

باید گفت داماد های سید علی که شوهران خانم وگل بناز بوده‌اند هردو مرده‌اند وحالادو دختر آقاعلی به‌تنهائی در قریه «سوه» زندگی میکنند .

افراد گروه اعزامی پس ازکسب این اطلاعات برای بازدید خانه محل سکونت پیر مرد ذوالقرنین به منزل وی رفتند .

خانه سیدعلی مانند سایر خانه‌های اهالی ازیك اطاق که باقطعات سنك ساخته شده وسقف آن باچوب و برك درختان جنگلی پوشیده است تجاوز نمیکرد ولی این اطاق که ۲٫۵ مترطول و ۱٫۵ متر عرض داشت بحدی کوچك وسقف آن کوتاه بود که افراد گروه اعزامی هنگام ورود به آن تاکمر خم شدند .

شاید به‌آنجهت سقف خانه‌اش را کوتاه ساخته بود که تا افرادیکه به دیدن او میروند دربرابر استقامت وی در مقابل دوقرن حوادث گوناگون سرتعظیم فرود آورند .

وضع داخلی خانه پیرمرد

هنگامیکه اعضای گروه اعزامی اطلاعات بخانه کهنسال ترین مرد جهان وارد شدند سید علی که پس ازخارج شدن ازخانه کدخدای ده خدا حافظی کرده وقبلا بخانه آمده بود درکنار اجاقی که دروسط اطاق حفر کرده بود تامقدمات تهیه چای را فراهم نماید .دود زیادی در این اطا ق محقر پیچیده بود و از فرط دود چشم جائی رانمیدید خانه کوچك کهنسال ترین مرد جهان فرش نداشت وسیدعلی با پای برهنه درکنار اجاق روی زمین نشسته بود. تمام اثاثیه خانه وی ازیك لحا ف مندرس ، یك دیك که نان خودرا درآن گذاشته بود ، دوسه قطعه ظرف کوچك وبزرك وچند قاشق چوبی تجاوز نمیکرد .چون توقف درآن اطاق پراز دود وبدون فرش برای افراد گروه میسر نمیشد و ضمنا کلیه اعضای گروه اعزامی در آن اطاق کوچك جایگیر نمیشدند باینجهت ازآقاعلی دعوت کردند که بخارج ازاطاق بیاید وخاطرات شیرین گذشته خود را بگوید .

فراموشی ! ؟

اهالی گفتند «آقاعلی» تادوسال قبل خاطرات خودرا از دوران محمدشاه قاجار وقبل از آن بخاطر داشت و درشبهای زمستان که اهالی ده برای شب نشینی دور هم جمع میشدند به زبان لری نقل میکرد ولی ازدوسال قبل که دستش شکست ورنجور شد مثل آنستکه وی به فرا مو شی دچار شده ودیگر آن خاطر ات گذشته را بخاطر نمی‌آورد .

بهر حا ل سید علی با روی گشا ده به خارج از اطا ق خود آمد و مدتی با افراد اعزامی بصحبت پرداخت و خاطرات خودرا «که در شماره گذشته درج شده است» نقل کرد .

در منزل کدخدای ده که وضع ظاهری سیدعلی مشاهده شداعضای گروه بخوبی موفق نشدند بطور واضح وضع بدنی اورا از نزدیك بخاطر بسپارند ولی در این دیدار که در خارج از تاریکی داخل اطاق ودر زیر شعاع آفتاب انجام گردید اعضای گروه ابتدا گمان کردند که سید علی آدم مصنوعی !؟ است زیرا پوست بدن وی رنك نداشت و بقدری چین خورده بود که سطح بدنش مانند رگه‌های پشت قالی شده بود هنگامیکه نفس می کشید هیچگونه احساس ناراحتی نمیکرد وحتی کسیکه در کنار او ایستاده بود صدای نفس کشیدن اورا نمی شنید پشتش در هنگام ایستادن خمیده بود ودر پشت وی یك «قوز» بزرك دیده میشد پاهای کهنسالترین مرد جهان مانند چرم ضخیم دربرابر تیغ بوته‌های جنگلی مقاومت میکرد کار در مزرعه

پیرمرد ذوالقرنین با افراد گروه اعزامی اطلاعات بگردش رفت دراین گردش پیرمردان ده و کدخدای محل نیز اورا همراهی میکردند پس از آنکه بمزرعه رسیدند افراد گروه از وی تقاضا کردند بکاردر مزرعه پردازد سیدعلی نیز بالبخند این خواهش را پذیرفت وباگاوآهن بشخم زدن زمین پرداخت سیدعلی آنطور که اعضای گروه اعزامی مشاهده کرده‌اند هنوز قدرت دارد که از حرکت گاو ها در مزرعه جلوگیری کند زیرا هنگامیکه در برابر چشم افراد گروه بکار در مزرعه پرداخت و گـاو ها بدون دستور او حرکت کردند بلافاصله مانند جوانان بچالاکی خودرا بگاو آهن رسانید وبا گذاشتن پای خود در روی گاوآهن از حرکت آنها جلوگیری کرد. وی با آنکه دست چپش شکسته است معهـذا بـا انگشتان همان دست شکسته چوب بدست میگیـرد وبا دست راست دستهٔ گاوآهن را گرفته و آنرا هدایت میکند .

وضع جغرافیائی اقامتگاه وی

برای شناساندن محل اقامت پیرمرد ذوالقرنین بدنیست وضع جغرافیائی «کلومه» مشخص شود «کلومه» درچهل و یك فرسنگی غـرب اصـفـهـان نزدیك منطقه خوزستان قراردارد باین ترتیب که افراد گروه اعزامی از اصفهان تاداران فریدن ۲۴ فرسنگ پیموده وازآنجاتاآخوره که آخرین قسمت جاده ماشین رو ومحل شروع جاده رومیباشد ۵ فرسنگ طی کردند.

ازآن پس بوسیله اسب تاقریهٔ سیبك مسافت سه فرسنگ و از سیبك تاقریه شاهان چهارفرسنگ مسافت پیموده وپس از پیمودن یك فرسنگ فاصله بین شاهان وقریه کوچك زمستانه بقریه مزبور وارد شدند از زمستانه تا «کلومه» نیز مسافت چهار فرسنگ طی کردند .

باین ترتیب افراد گروه اعزامی پس از پیمودن چهل ویك فرسنگ که ۲۹ فرسنگ با اتومبیل ،هفت فرسنگ بعلت سربالائی وسراشیبی زیاد پیاده وپنج فرسنگ با اسب طی کردند تابه «کلومه» وارد شدند .

سختی راه

البته این مسافت اگر با اتومبیل طی شود هیچگونه زحمتی نخواهد داشت ولی در جاده کوهستانی با عدم آشنائی براه ووجود اسبسرکش که هر لحظه خطر سقوط دردره‌های عمیق پیش می‌آید چندان لطفی نخواهد داشت .

افراد گروه اعزامی پس از آنکه با اسب از آخوره حرکت کردند چندین تپهٔ کوچك راپیموده و گمان میکردند که تمام راه بهمین منوال وبااین آسانی طی خواهد شد ولی پس از پشت سرگذاشتن قریه سیبك بنزدیکی گردنه وتنگهٔ «شاهان» رسیدند وباین گمان که گردنه مزبور نیز به آسانی طی میشود سوار براسب شروع بالا رفتن کردند .

تنگه شاهان دارای گردنهٔ مرتفعی بود که از ابتدا ارتفاع آن بیش از یك کیلومتر بنظر می آمد ولی هنگامیکه افراد گروه پس از پیمودن گردنه بحال اغماء افتادند متوجه گردیدند که چه گردنه صعب العبوری راپیموده اند. دراین گردنه اصولا راهی وجود ندارد یعنی فقط باید ازروی قطعات سنگهای ناهموار که تغییر رنك داده واندکی معلوم است که ازروی آنها عبور ومرور شده است گـذر کرد . سربالائی گردنه بحدی بود که ناچار از اسبها پیاده شده وبادر دست داشتن دهنه اسبها شروع به بالا رفتن کردند کم کم خستگی بر آنها چیره شد ودر این حالت این خطر وجود داشت که ناگهان پای اسبها لغزیده وافراد گروه را که دهنه آنها را در دست داشتند با خود بعمق دره های اطراف گردنه بغلطانند هنگامی که پس از طی یك کیلو مترسر بالائی باولین پیچ گردنه رسیدند مشاهده کردند که این تنگه پیچ در پیچ است وراه بیش از آنچه فکر میکردند ناهموار وسربالائی وطولانی است بهر حال با هرمشقتی که بود پیچ و خمهای اولین گردنه را یکی پس از دیگری طی کردند تابه پای گردنه اصلی که همانطور که درشماره گذشته درج شد و ۲۲ هزارپا ارتفاع داردرسیدند. دراینجا

وام آمریکا برای ساختمان باندجت

بقیه از صفحه اول

که بطور روز افزون برای کارسیاحت بایران می‌آیند قرار خواهدگرفت . علاوه براین باند جدید باعث اطمینان بیشتر خواهد بود.

زیرا درمواقع بروزخطر هواپیماها می توانند ازباندجدیدنیز استفاده نمایند.

من بی نهایت مفتخرم که دریك اقدام دیگر که در راه پیشرفت ترقی ایران جدیدتحت رهبری اعلیحضرت شاهنشاه برداشته میشود سهم کوچکی ایفا میکنم.

مبلغ ۱۹۱٫۲۵۰٫۰۰۰ ریالی که بعنوان وام دراختیار دولت ایران گذارده میشود ازمحل وجوهی است که در دو سال پیش از فروش ذخائر خواربار ارسالی آمریکا بدست آمده است .

خواربار مزبور بقیمت نازل دراختیار دولت ایران گذارده شد.

وام جدید بنرخ ۳ درصد در اختیار دولت گذارده میشود و معادل همان مبلغ نیز ازجانب دولت ایران برای تکمیل وسائل وباند جدید مهرآباد بمصرف خواهد رسید.

اصلاحاتی که طبق این پروژه انجام خواهدشد باعث خواهد گردید که هواپیماهای عظیم جت بوئینك ۷۰۷ وکومت ٤ که اخیرا درنقاط مختلف جهان مورد استفاده قرار گرفته و مسافرین را باسرعت سرسام آوری بمقصد می رسانند میتوانند بتهران نیز بیایند و در مهرآباد فرود آیند.

باین ترتیب تهران نیز با سایر شهرهای بزرك دنیا باهواپیما های مسافری جت بزرك ارتباط خواهد داشت.

بموجب موافقتنامه‌ای که دیروز بامضاء رسید مهندسین آمریکائی در کار نقشه برداری وتهیه نقشه‌های لازم ساختمانی شرکت خواهند کرد .

ضمنا به‌مهندسین آمریکائی اجازه داده شده‌است که ساختمان باندرا به‌مقاطعه‌کاران احاله کنند ولی درانجام کارها نظارت داشته باشند وعملیات اکتشافی و نقشه‌برداری ازهم‌اکنون آغاز شده است .

تسلیم کارفرمایان و

بقیه از صفحه اول

علت اعتصاب

درشماره های گذشته علت اعتصاب کارگران بندر شاهپور را بنظر خوانندگان رساندیم این کارگران برای گرفتن اضافه دستمزد وترمیم حقوق طبق اصول قانون کار اعتصاب کرده‌اند .

تسلیم کارفرمایان

ساعت ۱۲ ظهر امروز اعتصـاب پنجروزه کارگران بندر شاهپـور شکست و کارگران مشغول کـار گردیدند .

درتماسی که خبرنگار ما در این زمینه باآقای دکتر جمشید آموزگار وزیر کار حاصل کرد وی اظهار داشت در نتیجه چهار روزمذاکره و تماس مقامات وزارت کار با کارفرمایان بندر شاهپور کارفرماها موافقت کردند که ۲۰ ریال برمیزان دستمزد کارگران بیفزایند وبه این ترتیب کارگران مجددا بسر کار خود برگشتند .

مرتبا توصیه میکند که نمازوروزه خودرا ترك نکنند وآنها را سخت از آتش جهنم وغضب خداونـدی برحذر میدارد .

نفرین او گیراست !

مردم «پشت کوه» عقیده دارند که آه ونفرین سیدعلی زودائر میکند وتاکنون هرکس در صدد اذیت این مرد کهنسال برآمده وسیدعلی او را نفرین کرده ببلائی گرفتار شده است چنانکه چندوقت پیش شخصی یك من عسل او رامیدزدد وسیدعلی نیز در حضور اهالی قریه آهـی میکشد ومیگوید ای مـردپست امیدوارم که این عسل از گلوی تو پائین نرود .تصادفا یکی ازخرس های عظیم الجثه جنگلهای پشت کوه به سارق حمله میکند وسارق ناچار عسل را گذاشته وپا بفرار میگذارد وبااینترتیب نفرین سیدعلی مـوثـر واقع میشود !

دولکته جالب

جالبترین نکته درباره وضع خوراك سیدعلی اینستکه طرز دستگاه گوارش ومعده سیدعلی طوریست که هردو ساعت به‌دو ساعت احتیاج به غذا دارد ودر هر وهله معادل دو سیر نان جو را باعسل وکره میخوردو اگر احیانا این فاصله ازدو ساعت بیشتر شود فریادش از گرسنگی بلند میشود .

یکی دیگر ازمشخصات جالب سید علی طرز حرف‌زدن اوست سیدعلی فوق‌العاده نرم وشمرده حرف میزند وهمیشه نیز بلهجه‌ای محلی «لری» تکلم میکند وبهمین جهت کسانیکه با لهجه «لری» آشنائی ندارند برای گفتگو باکهن‌سال‌ترین مرد جهان باید یك مترجم «لر» باخود همراه ببرند .

•••

دنباله گزارش هیئت اعزامی اطلاعات دراین باره درشماره آینده بنظر خوانندگان محترم خواهد رسید.

کهنسالترین مرد جهان دراخبار خبرگزاریها

خبر «کشف» سیدعلی صالح کوتاهی پیرمرد ۱۸۹ ساله که دردل کوههای غربی ایران زندگی میکند وظاهرا سالخورده‌ترین موجود بشری است علاوه بر خوانندگان اطلاعات جلب توجه خبرگزاریهای مهم بین‌المللی رانیز نموده است .

آسوشیتدپرس دراین زمینه چنین خبرمیدهد :

تهران ـ طبق نوشته امروز روزنامه اطلاعات کهنسالترین مرد جهان که ۱۸۹ سال داره دردهکده‌ای واقع در ۲۰ میلی اصفهان پایتخت سابق ایران کشف شده‌است. بنابگزارش اکیپ اعزامی اطلاعات این پیرمرد هیچگاه در عمرخود کفش بپانکرده وبمحض اینکه بکمك دیگران ازجای برمیخیزد میتواند دوالی سه‌میل پیاده‌روی نماید.

وی که علی نام‌دارد تاچند سال قبل دردهکده دیگری زندگی میکرده ولی پس ازاختلاف باپسر ۱۰۳ ساله‌اش ازاو جداشده‌است.

یکی ازپسران او چندسال پیش در ۱۲۶ سالگی درگذشت .

درهمین زمینه خبرگزاری فرانسه مینویسد :

تهران ـ هیئت اعزامی روزنامه اطلاعات خبرمیدهد که درنزدیکی اصفهان موفق شده‌است مسن‌ترین مردجهان راپیدا کند.وی ۱۸۹ ساله‌است وخاطرات دوران محمدشاه رابخوبی بیاد دارد وشرح مسافرت های خودرا درآنزمان به‌تهران برای مخبر روزنامه بازگو کرده‌است .

گمشدگان کویر ۱۵ روز پیش دیده

بقیه از صفحه اول

اطلاع بژاندار مریها

آقای حسین دولتشاهی رئیس باغ وحش که یکی از بستگان وی نیز همراه هیئت گمشده میباشد امروز اظهارداشت تارسیدن تلگرافی کیپ دوم نگرانی ما زیاد تر شده و تلگرافاتی بمژاندار مریهای میریز ابرقو ـ چاه‌بیگی ـ آباده مخابره کردیم در خواست کردیم درپیدا کردن هیئت گمشده باکیپ دوم کمك کنند .

هواپیما برای جستجو

همچنین کسب اطلاع شده است که ازطرف اداره هواپیمائی بمسئولین باغ وحش اطلاع داده‌شد که درصورت لزوم هوا پیمائی در اختیار آنها گذاشته خواهد شد تا درجستجو واطلاع ازسرنوشت این هیئت باآنها همکاری شود .

اکیپ سوم

گفته میشود که روز شنبه آینده اکیپ دیگری برای پیدا کردن گمشدگان واطلاع ازچگونگی ماجرا بطرف کویر حرکت خواهد کرد.

علت حرکت اکیپ سوم نگرانی خانواده های اعضای هیئت میباشد که ازخبر گمشدگان آنها متوحش شده‌اند .

احتمال مریضی

علاوه برخطراتی که هیئت گمشده را درکویر تهدید میکند امکان دارد که یکی ازاین ده نفر بیمار شده و مانع ازحرکت سایرین شده باشد ولی ازطرف دیگر خانو اده هـای گمشدگان اظها ر میدا رند که چنا نچـه حا دثه ای روی دا ده باشد که حرکت اعضای هیئت را متوقف کرده‌باشد مسلما ازطرف شکارچیان وضع تلگرافی اطلاع داده میشد درصورتی که دراین چهارده‌روز هیچگونه خبری بدست نیامده وهمین موضوع سبب نگرانی شده است .

سارقین کویر

آقای حسین دولتشاهی گفت: آنچه مارا نگران کرده اینست که شاید اعضای هیئت درمیان کویر باسارقین کویر برخورد کرده و دزدان اتومبیل وسلاح آنهارا ربـوده و اعضـای هیئت را از داشتن وسائط نقلیه محروم کرده باشند .

آگهی های تسلیت

بانهایت تاسف مصیبت وارده را بخانواده محترم گرجی بخصوص بدوستان عزیزمان آقایان علی‌اکبر گرجی وسایر بازماندگان آنمرحوم تسلیت عرض مینمائیم .

اکبر شفیعی ـ علی جلیلی ـ حسینعلی میرآفتاب ـ رضا بیگدلی ـ محمد علی وثوق ـ ابوالفضل حصیری ـ پرویز افخمی ـ محمد امین محمدی ـمهندس میرافضلی . آ ـ ۱۶۹۹۹

بانهایت تاسف درگذشت شادروان آقای علی‌اصغر ملکزاده بزرك فامیل ملکزاده را بعموم افراد خاندان مزبور بالا خص فرزندان عزیز ایشان تسلیت عرض مینمایم . حاج محمدتقی معتمدی

آ ـ ۱۶۹۸۵

مصیبت وارده را بدوست عزیزمان آقای نصرت‌اله ملك زاده آملی تسلیت میگوئیم دبیر یاران دبیرستانی ـ کامیاب شرف

آ ـ ۱۶۹۴۷

تیمسار سرلشگر امیر منصور مزین

بانهایت تاثر فوت جانگداز مرحوم ناصرقلی مزینی برادر عزیز جنابعالی‌را تسلیت‌عرض نموده‌وازخدای متعال‌آمرزش روح‌آنمرحوم وصبروشکیبائی حضرتت‌را استغاثه می‌نماید.

آ ـ ۱۷۰۲۱ **سید فخرالدین لواسانی**

با نهایت تاسف مصیبت وارده را بخانواده های محترم ملك زاده‌آملی ومقصودنیا بخصوص جنابان آقایان عزت‌اله ودکتر نوراله وذبیح‌اله ملك‌زاده تسلیت عرض میکنم . آ ـ ۱۶۹۹۳ مهندس مرتی

کارمندان گاراژ تبریز باکمال تاسف در گذشت شادروان آقای حاجی علی‌اکبر وفارا به‌بازماندگان آنمرحوم مخصوصا فـرزندان ارجمندش تسلیت عرض میکنند صمدزند آذرائی

آ ـ ۱۶۹۹۱

آقای ذبیح‌الله وعبدالله یزدان مصیبت وارده را بشما وفامیل محترم تسلیت عرض میکنم .

آ ـ ۱۶۹۵۳ فرهاد طائفه

مصیبت وارده را بخانواده های محترم سطوتی ومجتهدی بخصوص جناب آقای دکتر مجتهدی وخانم تسلیت میگوئیم .

دکتر ناصر اتفاق ـ دکتر بدیعی ـ دکتر مسعود ـ دکتر عشائی ـ دکتر بابك سمیعی ـ دکتر نراقی ـ مهندس آشتیانی ـ مهندس شکیب‌نیا ـ مهندس پروهان شبها . آ ـ ۱۷۰۰۷

باکمال تاسف درگذشت شادروان آقای نصرگرد محسن افشار رابخانواده ارجمندشان تسلیت عرض نموده بقای عمر وسلامتی آنخاندان جلیل را از خداوند متعال مسئلت مینمائیم .

آ ـ ۲۵۴۲۴ **حاج عبدالله جراحی ـ ابوالقاسم فرهادیان**

باکمال تاثرو تاسف درگذشت شادروان جناب آقای حاج علی‌اکبر وفارا بعموم فامیل جلیل وفا مخصوصا جناب حاج صادق‌آقا وحاج آقارضا وفا فرزندان وآقای حاج علی اوسط وحاج علی‌آقاوفا اخوان ایشان تسلیت عرض وبقاء بازماندگان وآمرزش روح پرفتوح مرحوم مبرور رااز خداوند متعال مسئلت می‌نمائیم . **میرجواد اصیلی ـ حسن اقبالیان ـ محمد جعفر سیدزاده ـ رسول شامیانی**

آ ـ ۱۷۰۳۷

فوت جناب آقای علی‌اصغر ملك‌زاده‌آملی‌را به‌برادرارجمند آنمرحوم دوست وهمکار عزیزمان آقای مهندس حسن مقصودی تسلیت میگوئیم .

مهندس خواجوی ـ مهندس امجدی ـ مهندس آنوش ـ مهدی طاطاوسیان ـ مهندس راهی ـ مهندس کیقبادی

آ ـ ۱۷۰۳۳

بانهایت تاسف وتاثر فوت جانگداز مرحوم ناصرقلی مزینی‌را بخاندان جلیل آنمرحوم وبالاخص به‌تیمسارسرتیپ مظفر مزینی تسلیت عرض می‌نماید .

آ ـ ۱۷۰۲۱ **سید فخرالدین لواسانی**

بانهایت تاسف درگذشت شادروان ملك‌زاده آملی راکه از مردان خیر ومورد علاقه قاطبه مردم مازندران بودند بعموم بازماندگان آنمرحوم مخصوصا بدوست عزیز آقای دکتر ملك‌زاده تسلیت‌عرض می‌نمائیم . **محمدملك‌محمدی نوری منوچهر ملك محمدی نوری**

آ ـ ۱۷۰۴۵

فوت جناب آقای علی‌اصغر ملك‌زاده رابهمکار عزیزمان آقای دکتر نوراله‌ملك‌زاده وکیل‌پایه‌یك دادگستری ودودمان ارجمـند ایشان تسلیت می‌گوئیم .

رضا ابوحسین ـ ابوالفضل نجفی ـ صمد پروین بنام ـ دکتر محمد منصورشاهی ـ محسن پزشك‌پور ـ محسن‌هادوی ـ مظفر یوسفیان ـ نصراله کاظم‌زاده ـ مصطفی‌فرازیان ـ عباس ساسان‌فر ـ علیقلی خزاعی ـ مظفر جندقی ـ مهدی دلجوئی ـ علی‌حریرچیان آ ـ ۲۵۶۴۴

نمایش مانکنهای آلمانی در حضور والاحضرت شمس

دراین نمایش طرحهای شیراز. تبریز. اصفهان وسعدآباد برطرحهای نیویورك وکازابلانکا پیروز شد
خانمهای ایرانی بالباسهای زیبای خود بازار مانکن‌های آلمانی را ازرونق انداختند

طرح سعدآباد

طرح شیراز

طرح اصفهان

ساعت ٤بعدازظهر دیروز مراسم نمایش مانکنهای آلمانی درحضور والا حضرت شاهدخت شمس پهلوی در محوطه فروشگاه فردوسی که بطرز بسیار جالبی تزئین شده‌بود انجام گرفت .در این مراسم که‌جمع زیادی از بانوان ایرانی شرکت نموده‌بودند مجموعا ۲۰۰ طرح ولباس توسط ٦نفر ازمانکنهای آلمانی بمعرض نمایش گذارده شد .

پس‌از ورود والاحضرت شمس پهلوی رئیس فروشگاه فردوسی خیرمقدم گفت واظهار داشت در تخت توجهات اعلیحضرت همایونی این امکان پیش‌آمده تابانمایش کار هنرمندان آلمانی بیش‌ازپیش وسائل شناسائی دوملت دوست را بیکدیگر فراهم آوریم .

درابتدای نمایش سالن وضع‌عادی داشت وبانوان علاقمند ازطرح‌های مورد نظر نمونه‌هائی روی کاغذ نقاشی میکردند ولی‌از اواسط برنامه وقتی طرحهای شیراز،تبریز اصفهان،ولباسهای سعدآبادونسرین بمعرض نمایش گذارده‌شد وزیبائی وشکوه‌آنها که‌باآویزهای مروارید وگلهای نقره‌ای آراسته شده‌بود در مقابل طرحهای نیویورك و کازابلانکاو پاریس قرار گرفت شوروهیجان زیادی درتماشاچیان بوجود آمد ودرهرگوشه سالن دسته‌ای ازخانمها ازطرحهای‌مزبور پشتیبانی میکردند وسرانجام‌طرح هائی که‌از روی نمونه لباسهای ایرانی تهیه شده بود برنده‌نهائی گردید .طرحهای تبریز واصفهان وحیدرآباد نموداری ازافسانه‌های دلپذیری بودند که‌طی سالیان‌دراز درمشرق زمین دهان بدهان‌نقل میشود .

اعجاب آمیخته بناراحتی مانکنهای آلمانی ازدیدن لباسهای بانوان ایرانی بود .بانوان ایرانی باانـدام های متناسب ولباسهای گرانبهاو زیبای خود عرصه‌را برمانکنهای آلمانی تنك نموده وبازار نمایش مانکنهارا ازرونق انداخته‌بودند . یکی‌از مانکنها درپایان نمایش‌گفت حسن سلیقه وپیروی کردن ازمد که‌درخانمهای ایرانی دیدم درهیچ یك‌از کشورهای خارجی ندیده‌ام یکی‌دیگر ازمانکنها گفت‌کاش میتوانستم ازخانمهای ایرانی که بالباسهای زیبای خود درنمایش ما شرکت کرده‌اند شکایت کنم .

مانکنها شکایت میکنند

موضوع جالبی که‌درنمایش دیروز فروشگاه فردوسی جلب‌نظرمیکرد

****

مانشمندان خارجی درباشگاه‌جعفری

شب گذشته دانشمندان خارجی‌که درکنفرانس بین المللی مناطق‌خشك شرکت نموده‌اند باتفاق عده‌ای‌از استادان دانشگاه در باشگاه‌جعفری حضور یافتند واز ورزش باستانی وسالن‌ورزش باشگاه بازدیدنمودند. ضمنا روز گذشته از طرف باشگاه جعفری ضیافت مجللی به ناهاربه افتخار پرفسور «ورنرکوربس»معاون تربیت بدنی آلمان ترتیب‌داده شده بود که‌درآن تیمسار سرلشگردفتری وجمعی از روسای انجمن ملـی تربیت بدنی حضور داشتند .در این مجلس‌دکتر«کوربس» یك‌لوستر زیبا برسم یاد بود بآقای شعبان جعفری اهداء نمود .

نتیجه آخرین مسابقات‌تیم ایران درمسابقات المپیك شطرنج

شطرنج بازان یوگسلاوی تیم شوروی راکه قهرمان اول جهان است درموقعیت باریکی‌گذارده‌اند

امروز خبرگزاری آسوشیتدپرس از مونیخ اطلاع داد که سیزدهمین دوره مسابقات المپیك شطـرنج همچنان ادامه دارد و تیم‌های نیرومند باغلبه بر حریفان خود به مراحل نهائی نزدیك میشوند . تاکنون شطرنج بازان شوروی که‌در دنیا مقام اول را دارند با چهار مساوی در مقابل تیم یوگسلاوی موقعیت باریکی پیداکرده‌اند.

نتیجه آخرین مسابقات تیم‌ایران در دسته «ب» بدینقرار میباشد .

ایران باایرلنـد ایران با نیم‌امتیاز در مقابل ۲٫۵ امتیاز مسابقه را باخته است . ویك بازی نیمه‌تمام نیز دارد .

نتایج امتیازاتیکه تا کنون کشور ها قبل ازفینال آورده‌اند بدینقرار است دردسته «ب»

یوگسلاوی۱۱ امتیاز آوژانتین ۱۰ امتیاز یك بازی نیمه تمام روسیه ۱۰ امتیاز چك‌اسلواکی ۹ امتیاز ۲بازی نیمه تمام ممالك متحده ۹ امتیاز یك بازی نیمه تمام اسپانیا ۸٫۵ امتیاز استرالیا ۸ امتیاز آلمان شرقی ۷٫۵ امتیاز یك بازی نیمه تمام بلغارستان ۵ امتیاز یك بازی نیمه‌تمام سوئیس ٤٫۵ امتیاز ۲ بـازی نیمه تـمام انگلستان ٤٫۵ امتیاز یك بازی‌نیمه تمام آلمان غربی ٤امتیاز یك‌بازی نیمه تمام نیو لاند ۱۰٫۵ امتیاز تااین لحظه بدین شرح است:

هنگری ۱۱٫۵ امتیاز یك بازی نیمه تمام نیور لاند ۱۰٫۵ امتیاز یك بازی نیمه تمام سوئد ۸ امتیاز دو بازی نیمه تمام دانمارك‌وایسلند هریك ۸ امتیاز ویك بازی نیمه تمام کلمبیا ۷٫۵ امتیاز یك بازی‌نیمه تمام اسرائیل ٦٫۵ امتیاز ٤بازی نیمه تمام لهستان ٦ امتیاز یك‌بازی نیمه تمام کانادا ۵٫۵ امتیاز ٤بازی نیمه تمام بلژیك ۵امتیاز ۲بازی نیمه تمام فنلاند ۳٫۵ امتیاز ٤بازی نیمه تمام‌فرانسه ۳ امتیاز وچهار بازی نیمه تمام .

****

برای تسریع در احقاق حق مردم

بقیه از صفحه اول

بهبود کار دادگستری تاثیرفراوانی خواهد داشت تحقیقاتی نموده گزارش میدهد :

اگرچه‌این کنفرانس برای اولین بار است در ایران تشکیل‌میشود ولی تشکیل اینگونه کنفرانسهادر کشور های خارج سابقه ممتدی دارد .

از طرفی مشاوره وتبادل نظر و طرح مشکلات کار با حضورکلیه مسئولین دادگستری در بهبودوضع این وزارت خانه مؤثر خواهد بود و بطور کلی میتوان گفت که طرح اشکالات آنهم بوسیله روسای دادگستری های استانها که درعمل باآن مواجه شده‌اند تحولی درامور قضائی‌ایجاد خواهدکرد .

مقصود از تشکیل این کنفرانس این است که باینوسیله قوه قضائیه بتواند بهتر وسریعتر در رسیدگی بامور مراجعین اقدام کند ودعاوی مطروحه زودتر از موعد مقرر حل وفصل گردد .

تغییر واصلاح قوانین

خبرنگار قضائی ما که در این باره تحقیق نموده مینویسد :

اگر بنظر اعضای کنفرانس‌اتخاذ تدابیری لازم شودفورا انجام‌خواهد شد ودر صورت احتیاج به تغییر قانون ویا اصلاح مواد آن تصمیم لازم اعم ازتدوین لایحه جدید و یا اصلاح مواد اتخاذخواهد شد .

خبرنگارما در گزارش خوداضافه میکند . هم‌اکنون احساس میشود که روسای دادگستری های استانها در موقع حضور در کنفرانس اشکالاتی را مطرح خواهند کرد که حائزکمال اهمیت است‌ومیزان نافعیت کنفرانس رانیز ازاین لحاظ میتوان ارزیابی کرد : مثلا ممکن است معلوم شود دریك استان‌دعوی اعسار زیاد مطرح میشود ویا جرم سرقت در نقطه‌ای از کشور زیادتر ازسایر نقاط‌میباشد در این‌صورت این کنفرانس‌باتشخیص علت‌دررفع آن اقدام خواهد کرد .

در کمیسیونهائی که بمنظورتدوین واصلاح قوانین دادگستری فعلا درآن وزارت خانه تشکیل میشود اصلاح پاره‌ای از مواد قانون‌ضروری تشخیص داده شده‌وهمین‌مطلب در کنفرانس نیز در راس تمام مطالب قرارخواهد گرفت. دراین‌کنفرانس میتوان پس‌از شور و بررسی‌لازم اجرای عدالت راکه قوه قضائیه مامورآنست با حذف‌پاره‌ای‌تشریفات زائد ببهترین وجهی تامین کرد .

برای همین منظور نیز اگر نسخ‌ویا تدوین قانون ضرور باشد اقدام خواهد شد .

منظور اصلی چیست

منظور اصلی از این کنفرانس‌ارتباط باماموربن دادگستری است روسای دوایر دادگستری که در اقصی‌نقطه کشور انجام وظیفه مینمایند باطرح اشکالات عینی خود وتبادل نظربر اساس آنها خواهند توانست نتیجه مطلوب بدست آورند .

امروزه علم آمار ارزش بسزائی‌پیدا کرده ومقنن‌امروزی قبل‌از هرچیز در وضع قانون آمار محل را مطالعه میکند واگر آمار جرائم بخصوصی در یك‌منطقه بالارود معلوم میشود که قانون سابق نتوانسته نقش‌خود را بازی کند وباید یك قانون‌دیگری جای قانون سابق راگرفته‌ودرتحکیم عدالت اقدام کند. این کنفرانس عالی قضائی باشرکت کلیه روسای دادگستری های‌استانها وروسای دیوان عالی‌کشور ودیوان کیفر و چندتن از قضات عالیرتبه در تهران تشکیل خواهد شدوهم‌اکنون‌دستور مذاکرات از طرف وزارت‌دادگستری به‌روسای دادگستری استانها وسایر شرکت کنندگان اطلاع داده‌شده و مقدمات کار آماده شده است‌انتظار میرود این کنفرانس در ماه آبان یاآذر تشکیل شود .

ورود پیانیست مشهور فرانسوی

قبل ازظهر پنجشنبه آقای«فال‌لی‌مان» پیانیست معروف‌فرانسوی واردتهران شد .

اولین برنامه رسیتال‌پیانوی(فیلارمونیك) امروز در تالار فرهنك‌اجرا خواهد شد .

این برنامه ها بانظر انجمن فیلارمونیك تهران تنظیم و اجرا می‌شود .

درباره اسفالت خیابانهای‌شهر

در جلسه پریشب شورای عالی‌امور شهر تیمسار سرتیپ‌باستی‌درباره اسفالت خیابانهای خاکی غرب سلسبیل وسایر نقاط‌شهرتوضیحاتی داد واز شهردار تقاضا کرد نسبت باسفالت ریزی خیابانها اقدام کنند. شهردار تهران هم‌نسبت بانجام‌این امرقول مساعد داد.

فروشگاه وزارت دارائی

دیروز آقای ناصروزیردارائی‌فروشگاه تعاونی کارمندان وزارت دارائی را افتتاح کرد .

فروشگاه کارمندان وزارت دارائی از طرف‌اداره‌کل حسابداری‌وزارت دارائی تاسیس شده و کلیه مایحتاج کارمندان وزارت‌خانه مزبور بابهای نازل وباقساط چندماهه دراختیار آنها گذاشته میشود .

در کانون دانشوران

آقای‌مهدی جلالی رئیس‌دبیرستان پیشرو که با هیئت فرهنگی برای شرکت درکنفرانس سالانه‌جمعیت تسلیح اخلاقی به سویس رفته بود مشهودات ومطالعات‌خوددراردیجلسه‌هفتگی انجمن دانشوران ایران که ساعت ۶٫۵ بعداز ظهر ۵شنبه (فردا) تشکیل میشود بیان مینمایند .

خلاصه اخبار

برلن- روزنامه نویدوبچلاند‌گزارش داد که‌یکی دیگر از ۴عضاء عالیرتبه حزب کمونیست آلمان شرقی بآلمان غربی فرارکرده‌است .

***

دمشق-وزیر اقتصاد سوریه اظهار داشت که‌شرکت‌امریکائی‌حافرشده‌است میزان حق‌العبور لوله‌های نفتی رااز خاك سوریه افزایش دهد .

***

لندن -براثر اعتصاب چهار هزار نفر از کارگران فنی ومهندسین شرکت انگلیسی هواپیمائی ماوراء بحار در فرودگاه لندن رفت وآمد هواپیما ها دوچار وقفه شده‌است .

***

رم- کنفرانس بین‌المللی‌قضات‌کشور های مختلف جهان که‌باشرکت بیش‌از یکهزارنفردرم تشکیل‌شده‌بود پس‌از سه‌روز پایان یافت .

***

بن -دیشب دکتر آدنائر باردیگر با سفیر کبیر شوروی دربن پیرامون وحدت آلمان گفتگو کرد .

***

تاناریو-دیروز شش مجلس محلی ماداگاسکار طی‌جلسه مشترکی اعلام داشتند که‌از این‌پس‌جزیره‌ماداگاسکار دارای حکومت جمهوری خواهد بود و رابطه خودرابافرانسه همچنان حفظ خواهد کرد .

در بازدید هیئت دولت از کنگره پزشکی رامسر

غرفه‌لدرلی مورد توجه قرارگرفت

امروز چهارمین‌روز هفتمین‌کنگره پزشکی رامسر بود طبق برنامه سخنرانیها ی بهداشتی وپزشکی بوسیله استادان وپزشکان ادامه داشت .

در روز افتتاح کنگره آقایان دکتر اقبال نخست‌وزیر ودکتر راجی وزیربهداری ودکتر فرهاد رئیس دانشگاه وذوالفقاری استاندارمازندران دوم ببازدید از غرفه‌های پزشکی‌و بهداشتی پرداختند غرفه‌های‌پزشکی شامل نمایشگاه مواد غذائی‌ودارویی کارخانجات بزرك دنیا بود که‌هریك با طرز جالبی تزئین یافته بود .

در مقابل غرفه کارخانجات داروئی لدرلی آقای نخست‌وزیراز متصدی غرفه‌راجع به محصولات جدید کارخانه سئوال کردند متصدی غرفه مزبور در جواب‌گفت آخرین محصول این کارخانه «لدرکورت» نام‌دارد ودر باره آن توضیحاتی به آقای نخست‌وزیرداد.

آقای دکتر اقبال در برابر غرفه کارخانجات تولید دارو که اولین کارخانه سازنده آنتی‌بیوتیك در ایران میباشد در باره محصولات کارخانه پرسش هائی نموده وراجع به تهیه مواد اولیه داروهای انتی بیوتیك وهمچنین تهیه شیشه برای محصولات کارخانه‌سئوالاتی کردند که از طرف متصدی غرفه پاسخ لازم داده شد .

دربازدید این غرفه آقای وزیر کمرکات‌که نیزحضور داشت به نخست‌وزیر توضیح‌داد که ترتیب جدید عوارض گمرکی کمك‌موثری باین مؤسسات داروئی خواهدکرد.

غرفه مواد غذائی وبهداشتی که بوسیله کارخانجات‌پروکتراندگمبل جنرال فودز سلا ترتیب داده شده بود نیز مورد بازدید نخست‌وزیرو همراهان قرار گرفت در این غرفه که فوق‌العاده مورد توجه‌واقع شد انواع محصولات بهداشتی وغذائی دیده‌میشد .آقای نخست‌وزیر از مسئول غرفه مذکور سئوال کردند از شامپوگلموشما خوب استقبال شده است ؟جواب داده شد بسیار مورد توجه واستقبال مردم قرار گرفته است در اینجا آقای‌نخست‌وزیر گفتند در سنوات اخیرسطح معلومات بهداشتی مردم بالارفته و توجه بیشتری بمحصولات بهداشتی می‌نمایند .

در برابر غرفه‌جنرال فودزگزارشی درباره مصرف‌ژله قهوه ماکسول کول‌اید باطلاع نخست‌وزیر رسید آقای‌دکتر اقبال‌پس از اصغاء گزارشی گفتند سرود کول اید را شنیدم خیلی خوب تنظیم شده است .

در اینجا نیز در مورد کارخانه سلا و حشره‌کش نیز توضیحاتی بنخست‌وزیر داده شد .

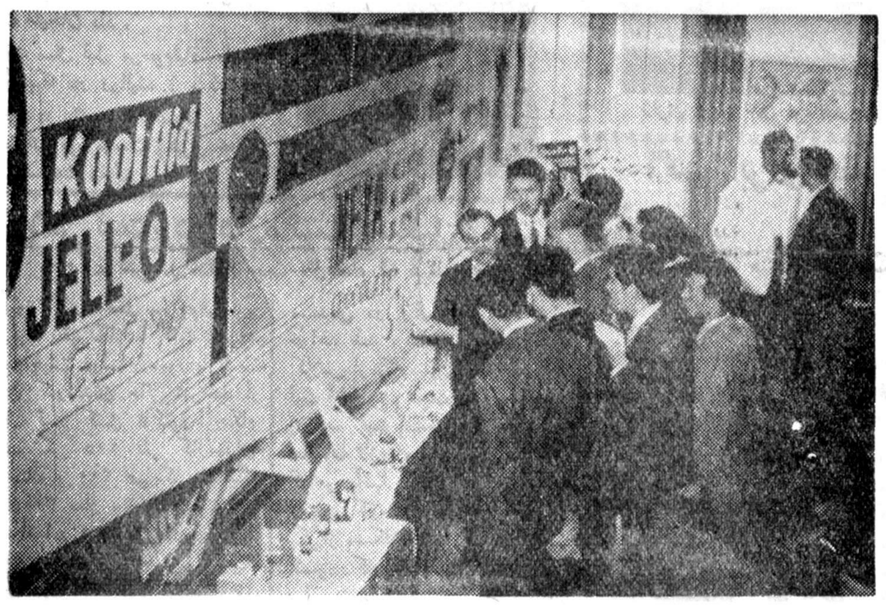

۵۰۰ میلیون ریال از سرمایه فروشگاه بزرك خواربار را صنف خواربار فروش میپردازد

خبرنگارما امروز اطلاع حاصل‌کردکه اقداماتی در شهرداری تهران و اداره اصناف وخواربار شهرداری جریان داردکه هرچه زودتر شرکت‌فروشگاه بزرك خواربارتهران تاسیس شود . انتخاب هیئت مدیره شرکت بعهده شورایعالی اصناف است .

رئیس اداره اصناف و خواربار شهرداری تهران بخبرنگارما گفت: برای اینکه خواربار فروشان بیشتر درادارہ شرکت وفروشگاه مزبور دخالت داشته‌باشند موافقت‌شده‌است‌که ۵۰۰ میلیون ریال از سرمایه شرکت را افراد صنف مزبور بپردازند و شهرداری تهران فقط معادل مبلغ۲۰میلیون ریال دراین شرکت سهم‌داشته باشد .

ضمنا شهرداری تهران اقدام میکندکه ۲۰۰ میلیون ریال اعتبار برای شرکت مزبور دریافت کند .

این شرکت پس‌از تشکیل و بثبت رسیدن هفت فروشگاه اصلی دایر خواهدکرد که هریك ازآنها شعب متعددی درنقاط مختلف خواهندداشت .

در جلسه شورای همکاری برزن ۱۳

عصردوشنبه جلسه‌هفتگی شورای همکاری برزن۱۳ بریاست تیمسار قریب وباحضور آقایان زرین‌خامه و فرزین‌پور رئیس ومعاون برزن۱۳ تشکیل شد ابتدا آقای‌رئیس برزن پیرامون اقدامات‌هفتگی برزن شرح‌مبسوطی بیان‌کرد سپس اعضاء شورا از اینکه بهمت‌آقای مهام شهردار تهران عملیات احداثی میدان ثریا شروع‌شده اظهار رضایت وقدردانی نمودند بعد پیرامون مسائل فرهنگی وکتب‌دبستانی وکمك بمستمندان بمناسبت فرارسیدن فصل‌سرما بیاناتی ازطرف‌اعضاء شورا ایراد شد .

تبریکات

مقام محترم مدیریت کل فرهنك استان تهران

فرهنگیان کرج از انتصاب آقای محمد تابش بسمت معاونت اداره فرهنك کرج خوشوقت بوده واین حسن انتخاب را بجناب آقای علیخانلو رئیس محترم خود وعموم فرهنگیان تبریك می‌گویند .

از طرف فرهنگیان کرج :حسین لنجی - غلامحسین دانائی - آقاخان شکوهی - معصومه یوسفی - مهدی رضائی وابوالقاسم حدادی.

آ-۱۷۰۱۳

تیمسار محبوب ومعظم سرلشکر مظفری زنگنه

ارتقاء آن تیمسار محبوب بدرجه‌سرلشکری که بحقیقت‌شایستگی آنرا داشته‌اید صمیمانه تبریك عرض نموده از خداوند بزرك‌موفقیت های بیشتری را در راه خدمت به میهن وشاهنشاه برای آن تیمسار محبوب آرزومندم .

آ-۲۳۱۳۶

خبرنگار اطلاعات در مهاباد -حبیبی

جناب آقای رضا معرفت ریاست محترم فرهنك شهرستانها

فرهنگیان شهرستان نوشهر انتخاب مجدد جنابعالی را بسمت ریاست جامعه لیسانسیه های دانشسرای عالی صمیمانه تبریك میگویند وتوفیق آنجناب را تحت توجهات اعلیحضرت همایون شاهنشاهی از درگاه خداوند بزرك‌مسئلت مینمایند .

رئیس اداره فرهنك شهرستان نوشهر - منوچهرملك محمدی نوری- لیسانسیه‌ها :محمد غفاری -شریف حدیقی - هادی بهرامی -ابوالقاسم میرقاسمی - حسین نجفی - ابوالحسن احمدی - رضا امیر حسینی - تجارتچی - کلاجور و چند امضای دیگر .

آ - ۲۵۳۸۴

تیمسار سرتیپ امیر خالمی

پیشآهنگان گروه پارس انتصاب آن شخصیت شاهدوست وفداکار را بفرماندهی نیروی هوائی تبریك عرض میکنند

رئیس کمیته گروه سرهنك ۱۲اکبر اصلانی-مدیر گروه محمدرضا زرین خامه

آ-۱۷۰۲۵

نظر باستقبال بی‌نظیری که از فیلم

فاتح

درسینمای فردوسی

بعمل آمده نمایش فیلم

چوری چوری

چند روزی بتعویق افتاد

فیلم تمام رنگی‌سینماسکوپ دوبله بفارسی

فاتح

باموفقیت در سینما فردوسی ادامه دارد

شروع سانسها ۹٫۵ و۱۲ صبح ۲٫۵- ۴٫۵- ۶٫۵- ۸٫۵

بعد ازظهر- تلفن ۳۵۷۸۴ آ-۲۵۴۳۴

بعلت تغییر برنامه

از امشب در

سینمای زیبای فری

بزرگترین فیلم تمام رنگی بنام

داودو بنسابه

باشتراك :

گریگوری پك،سوزان‌هیوارد

نمایش فیلم چوری چوری بهفته آینده موکول شد

آ-۲۵۴۹۸

سالن مجلل کافه رستوران پارس افتتاح شد

خانواده های محترم‌همه‌شب‌ازآوازخواننده‌محبوب بانوپروانه‌وخانم‌روح‌پرور وبرنامه های جالب ایرانی وخارجی که توسط بهترین هنرپیشگان اجرا میشود وهمچنین از لذیذترین اغذیه ایرانی وفرنگی کافه رستوران‌پارس استفاده فرمائید .

آ-۲۵۳۳۶ ۰ (وگا)

لغات کلیله و گلستان

بابیست وسه دستور سودمند املاء نویسی ولغات کتب فارسی دبیرستانهاوبوستان سعدی منتشرشد بها ۱۵ریال

ناشر مطبوعاتی عطائی آ-۱۶۹۳۷

اجازه نفرمایند بااجرای اینگونه برنامه‌های کذائی موجبات ناراحتی‌و مزاحمت عموم را فراهم و زندگی مردم را فلج سازند .

با تقدیم احترامات فائقه

بامضای عده زیادی از کارمندان دولت و مسافرین خط یك

آ-۱۷۰۰۹

قابل توجه

سپهبدباتمانقلیچ‌وزیر محبوب کشور

محترما بعرض میرسانیم - در طی چند هفته گذشته وضع خط ۱ شرکت واحد بسیار نامنظم و مسافرین آن که اغلب کارمند دولت‌و بایستی‌سرساعت مقرر باداره مربوطه برسند ازساعتها قبل درایستگاهها حاضر و پس‌از مدتی معطلی عاقبت هم موفق بسوار شدن اتوبوس نشده ناگزیر پیاده یا باوسائل دیگر بی کار خود میرفتند . موضوع قابل اهمیت و حیرت‌انگیز آنکه در همان مواقعی که جمعیت انبوه مسافر در صفوف طویل در انتظار اتوبوس ایستاده بودند اتوبوسهای خط ۱ ضمن نصب یك ورقه مخصوص پشت شیشه خود عموما با سرعت کمتراز قدم معمولی انسان وبا کمال خونسردی و بی اعتنائی مانند قافله بدنبال هم در مسیر خط خالی ایاب وذهاب ویا در گوشه‌و کنار بدون جهت توقف واز سوار کردن مسافرین امتناع و بریش‌مردم می‌خندیدند .بدبختانه وقتی بمتصدیان مسئول مراجعه و تقاضای استمداد میشد پاسخ میدادند که این‌خط طبق برنامه کار میکند و اتوبوسها قبل‌از فرا رسیدن ساعت معینه در برنامه حق حرکت و سوار کردن مسافر ندارند بعبارت اخری اینطور استنباط میشد که مردم فقط برای تماشای رژه اتوبوسهای خط ۱ در ایستگاهها ایستاده ویا اینکه بکار انداختن تعداد زیادی اتوبوس درآن خط صرفا بمنظور اجرای برنامه غلط وبی سرو ته بود نه برای سوار شدن مسافر ورفاه مردم و تصور نمیرود درهیچ کجای دنیا یکچنین برنامه کذائی که‌از هرجهت موجب زحمت مردم و حتی صددر صد نیز بزیان شرکت‌است

در ۵ رحال صبح روز ۳۷٫۷٫۲۱ که مسافرین آن خط در نهایت برای اتوبوسرانی وجود داشته باشد .

یاس و ناامیدی مطابق معمول قصد رفتن پیاده بسرکار خود راداشتند خوشبختانه ملاحظه شد که‌در تمام ایستگاهها اتوبوسهای خط ۱ آماده‌سوارکردن‌مسافرین بوده‌وخلاصه‌خیمه‌شب‌بازی‌روزهای قبل‌برچیده و برخلاف گذشته مسافرها براحتی سوار اتوبوس شده ومشکلات‌و موانع چند هفته اخیر بحمداله از بین رفته است - پس‌از تجسس معلوم شد که تیمسار معظم از آنجائیکه همواره مترصد تامین رفاه و آسایش جامعه و پیوسته در فکر انجام اصلاحات اساسی در تمام شئون کشور میباشند بفکر مردم بیچاره افتاده واجرای برنامه کذائی را موقوف فرموده‌اند . لذا اینجانبان امضاء کنندگان زیر از طرف ده‌ها هزار نفر مسافرین خط ۱ برخود فرض ولازم میدانیم که بپاس این عنایت عرض سپاسگزاری و تشکرات قلبی خودرا نسبت به توجه مخصوصی که‌در این باب مبذول و مردم را از رنج و مشقت پیاده روی نجات داده‌اند بحضور مبارك تقدیم و مخصوصا استدعا داریم دیگر

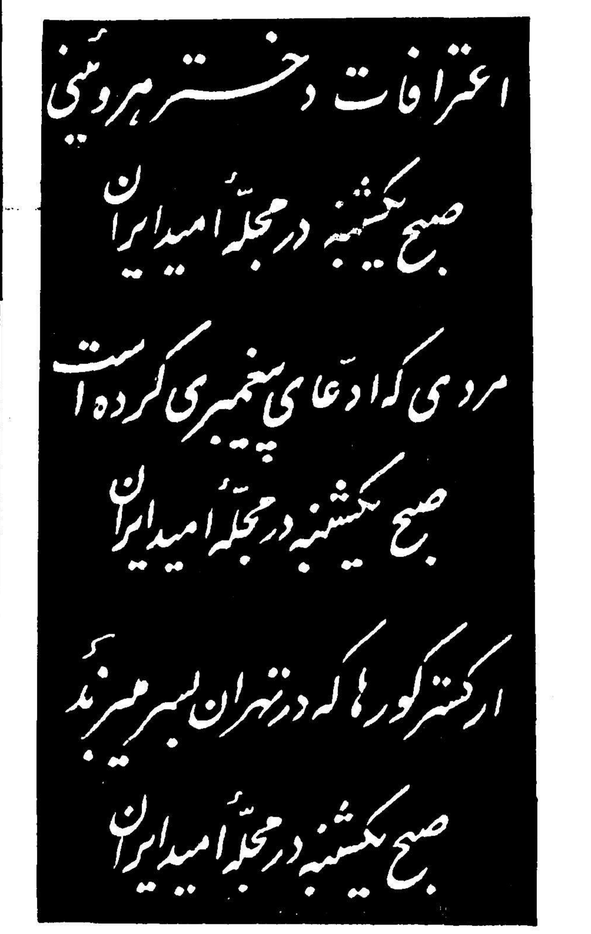

آ-۱۷۰۴۱

آ-۲۳۷۸۰ ۳-۱۵

اطلاعات

چهارشنبه اول ربیع‌الاخر ۱۳۷۸ ـ پانزدهم اکتبر ۱۹۵۸

سال سی وسوم ـ شماره ۹۷۳۷

بازدید هیئت وزیران از نمایشگاه ایتالیا

چون هنگام تشریف فرمائی‌شاهنشاه به‌نمایشگاه صنایع ایتالیا هیئت‌دولت در آذربایجان اقامت داشت ساعت۳ر۳ بعد از ظهر دیروز بدعوت روسای نمایشگاه آقای دکتر اقبال نخست‌وزیر ووزیران ازنمایشگاه صنایع ایتالیا در جلالیه دیدن نمودند .

دراین بازدید که‌در حدود دوساعت طول کشید ازطرف رئیس نمایشگاه ومتصدیان غرفه‌ها توضیحات لازم به آقای نخست‌وزیر و وزیران داده شد وآقای نخست‌وزیر درپایان بازدید ازپیشرفت های ایتالیا دررشته‌های مختلف صنعتی اظهار خوشوقتی نمودند .

دراین عکس اعضای دولت هنگام بازدید از قسمت‌های مختلف دیده میشوند .

جلسه علنی سنا

امروز اطلاع داده شد که بامداد روز شنبه جلسه علنی مجلس سنا منعقد خواهد شد .

۱۰۷۵ فرهنگی

در لیست بازنشستگی

تاظهر امروز احکام قریب‌چهارصد تن ازفرهنگیان که بسن‌بازنشستگی رسیده‌اند صادر گردید .

کمیسیون مخصوص بازنشستگان فرهنگ‌هر روز چهل نفرراابازنشسته مینماید .

از استانهای فرهنگی تااین تاریخ صورت ۱۰۷۵ تن از افرادی که‌باید بازنشسته شوند بکارگزینی کل وزارت فرهنگ رسیده است .

رادیو کرمانشاه دیروز افتتاح شد

ساعت پنج بعداز ظهر دیروز اداره انتشارات ورادیو کرمانشاه طی مراسمی باحضور آقایان استاندار ـ روسای سازمانهای اداری و نمایندگان طبقات مختلف گشایش یافت .

ابتدا آقای معینیان مدیرکل انتشارات ورادیو پیرامون تاثیر واهمیت رادیو دراستانهای مملکت صحبت کرد.

سپس تیمسار سر لشکر مقبلی استاندار فرستنده تازه کرمانشاه را بنام شاهنشاه گشود.

برنامه رادیو کرمانشاه همه‌روزه ازساعت۵ بعداز ظهر روی موج‌متوسط ردیف ۲۷۵متر برابر با۱۰۹۰۰ کیلوسیکل آغاز میشود وتاساعت ۸ بعد ازظهر ادامه دارد.

یکساعت ونیم ازاین برنامه بلهجه‌کردی پخش‌میگردد.

ضیافت بافتخار نمایندگان اعزامی شورای زنان ایران به‌هیجدهمین دوره اتحادیه بین‌المللی زنان

ـ راستی آقامثل اینکه نصیحت ها دردختر های دیروزی وخانم‌های‌امروزی اثر بخشیده ...

ـ چطور مگر قربان.

ـ می‌بینید که‌هیچکدام ازاین‌خانم‌ها که‌امشب اینجا حضور دارند ازاین مدهای خمره‌ای ـ کیسه‌ای ـ کوزه‌ای‌نپوشیده‌اند وخیلی ساده هستند ...

صحبت مدعوین تازه‌داشت کرکر میانداخت که‌دکتر محسن نصر باقاشق بروی یکی ازبشقابهای روی‌میز زدوگفت :

ـ خانمها وآقایان محترم توجه‌کنید ـ گوش بعرایضم بدهید اینمراسمی که امشب دراینجا برگزار میشود بافتخار بانوان صفیه فیروز سپهر خادم ـ نری قریب ـ دکتر فرخ‌روپارسا ـ چهارتن ازنمایندگان اعزامی شورای زنان به‌هیجدهمین کنگره اتحادیه بین‌المللی زنان است، آنگاه دکترنصر بااشاره به‌پیشرفت نهضت زنان درایران‌شرح حال‌هریك ازبانوان نامبرده را بیان داشت ودرپایان سخنان خود اضافه کرد که‌خوب است خانمها مبالغی روی هم‌گذاشته وبرای شورای خود محل مناسبی تهیه کنند.

درپایان مراسم دیشب که‌درکلوپ تهران برپا بودخانم دکتر پارسا نیز مطالبی درباره موفقیت‌هائی که‌نصیب جامعه زنان ایران شده ایراد داشت .

اولین شماره روزنامه نمایشگاه ایتالیا

امروز اولین شماره روزنامه‌نمایشگاه ایطالیا منتشر شد .در این شماره علاوه‌برشرح مفصلی از کیفیت نمایشگاه عکس‌هائی از افتتاح نمایشگاه از طرف شاهنشاه بچاپ رسیده است.در صفحه اول این شماره نوشته شده‌ا است ۴۰۰مؤسسه وکارخانه ایتالیا ۱۵۰۰تن ازمحصولات‌خودرادر ۴۵هزار مترمربع فضاکه ۱۳هزار مترمربع آن زیربنامیباشد بمعرض نمایش گذاشته‌اند .

کشاورزان ازپرداخت عوارض معاف هستند

امروز ازطرف آقای دکتر اقبال نخست وزیر به کلیه استانداران ـ فرمانداران و روسای ژاندارمری کشور دستور داده شد که چون اخذهرگونه عوارض از قبیل گوسفند ـ برمه مرغ ـ تخم‌مرغ ـ جوجه ـ بوته حبوبات باج عروسی ـ جریمه اختلاف ـ عیدانه سرانه ـ طناب وامثال آن و عوایدی که نتیجه دسترنج کشاورزان و خانواده آنها میباشد و تابحال بوسیله مالکین از رعایا اخذ میشد برخلاف اصول و قوانین موضوعه مملکتی بوده وممنوع است لذا بفرمانداران و بخشداران و مامورین ژاندارمری اکیدا دستور دهید مراتب‌را باطلاع کشاورزان رسانیده درصورت مشاهده تخلف اسامی متخلفین‌را گزارش نمایند تاطبق مقررات بکیفر قانونی برسند .

اسامی بازنشستگان شهرداری تهران

بطوریکه از شهرداری تهران اطلاع رسیده بموجب قانون‌بازنشستگی مصوب‌تیرماه گذشته تاکنون ٤٤ نفراز کارمندان‌و٥٤ نفرازمستخدمین جزء شهرداری تهران بازنشسته شده و احکام بازنشستگی آنان صادر وابلاغ گردیده است وتا آخر آبان ماه آینده ۲۰ کارمند و ۷۸ مستخدم جزء بازنشسته خواهند شد اینك اسامی ٤٤ نفراز کارمندان بازنشسته برای اطلاع خوانندگان چاپ میشود .

آقایان نصرت‌اله همایون ـ علی شبدیز ـ حسن کیوان ـ ابوالحسن امیر ابراهیمی ـ شکراله منوچهری ـ حسنعلی اعتماد شهابی ـ حبیب‌اله صلاحی ـ حسن کلانتری ـ اسماعیل مهرتاش ـ اسماعیل ایران‌نژاد مهندس‌علی‌قلیچ‌باغلیان ـ جوادمشیرزاده‌نامی ـ فضل‌اله مجلسی ـ سیدجعفر خاضعی ـ غلامرضافکری ـ مهدی‌پیشوازاده ـ اسمعیل‌باصر ـ عطاءاله مستشاری ـ جواد معیری ـ عزیزاله مجذوب حسینی ـ رحیم منصور مؤید ـ یوسف صدیق نوذری ـ علی‌اکبر گودرزی ـ احمد سپهیکیشل ـ جعفرقلی گرمان ـ اسمعیل‌فریودمنش ـ هدایت‌اله‌زندفلاح ـ علی‌اکبربابائی ـ محمدتقی‌سلیمی کمال‌الدین رئوفی ـ علی‌همتی ـ مرتضی مرتضوی ـ علی‌اکبرسلطانمرادی محمد حسینی ـ عباداله رنجبر ـ علی‌اصغر وکیلی رستان ـ ابراهیم فرهمند ـ علی‌اکبر فرید ـ ابوالقاسم عباسی ـ ذبیح‌اله ناظمی ـ سید کاظم اسبق‌المجاهدین ـ لطف‌اله علیشیری ـ یعقوب حمید زاده ـ عزیز ابوالحسن .

عزیمت هیئت اقتصادی لهستان

هیئت اقتصادی لهستان که برای انجام مذاکرات اقتصادی وامضاءپروتکل الحاقی بقرار داد بازرگانی دوکشور بایران آمده بود دیروز به‌لهستان عزیمت کرد .

مراسم یاد بود قائد ملت

فردا در پاکستان بیادبود هفتمین سال درگذشت مرحوم لیاقت‌علیخان اولین نخست‌وزیر آنکشور مراسمی برگزار میشود .

مرحوم لیاقت علیخان یکی از همکاران نزدیك و قدیمی‌محمدعلی جناح قائد اعظم و بانی ومؤسس پاکستان بود و ملت‌پاکستان‌باحترام خدماتش لقب قائد ملت را بمرحوم لیاقت علیخان داد .

هفت سال قبل مرحوم‌لیاقت‌علیخان هنگامیکه در روالپند (پاکستان غربی) در یك متینك عمومی‌مشغول سخنرانی بود بدست یکی‌ازمخالفین خود بشهادت رسید .

«کلاس ثبت» درادارہ ثبت تشکیل میشود

٤۰۰ نفر در اداره ثبت بازنشسته میشوند

امروز آقای فاضل سرجوئی‌مدیر کل ثبت بخبرنگار ما گفت :بموجب تصمیم هیئت دولت در موردبازنشسته کردن کارمندان حائز شرائط از طرف ثبت کل تاکنون احکام بازنشستگی ۱۰۵ نفر کارمندان ٦۵ ساله و ۲۰۰ نفر کارمندانیکه دارای ۳۰ سال سابقه خدمت می باشند صادر شده و بتدریج بآنها ابلاغ خواهد شد بااین ترتیب‌تا اوایل سال ۳۸ تعداد بازنشسته‌های اداره ثبت اعم از رئیس و کارمند و خدمتگزار به چهارصد نفرخواهد رسید مدیر کل ثبت افزود : چون در نظر است کادر مهندسی اداره ثبت تقویت شود لذا کلاسی‌جهت تعلیم نقشه‌کش و تربیت کمك مهندس در اداره ثبت تشکیل خواهد شد . دانش‌آموزان این کلاس از کارمندان حائز شرایط ثبت انتخاب و تحت نظر مهندسین ورزیده ثبت مشغول فرا گرفتن تعلیمات لازم شده و پس‌از طی‌دوره کلاس بآنها گواهینامه داده‌میشود.

مدیر کل ثبت اضافه کرد : یکی‌از مشکلات ثبت در حال‌حاضر کمبود کارمند است که اخیرا براثر تصمیم دولت لایحه‌ای‌تنظیم و بمجلس تقدیم شده است بموجب این لایحه اداره ثبت میتواندعده‌ای از کارمندان اضافی ادارات دیگر را استخدام کرده آنها را درکلاس مخصوصی تعلیم دهد . این کلاس کلاس ثبت نامیده خواهد شد .

آخرین خبر تا ٤ بعدازظهر

خارجه

کابینه جدید لبنان تشکیل شد

بیروت ـ رویتر ـ امروز بامداد رشیدکرامی پس‌از بیست‌روز نخست‌وزیری رسما استعفا دادوبلافاصله ازطرف‌رئیس جمهور مامور تشکیل کابینه جدید شد.

کابینه‌کرامی بشرحی که درصفحه چهارم همین شماره چاپ شده است تشکیل وبرئیس جمهورمعرفی گردید.

پس ازپنج ماه مردم لبنان نفسی براحت کشیدند

بیروت ـ خبرگزاری فرانسه ـ مردم‌لبنان که‌از پنج‌ماه پیش شب وروزدر وحشت واضطراب بسر میبرند ازتشکیل کابینه ائتلافی باخرسندی کامل استقبال کردند.

امروز برای نخستین بار پس‌ازپنج‌ماه تمام مغازه‌ها وتجارتخانه‌های‌ملی در بیروت بازشده ومردم بکارهای عادی خودمشغول بودند .

ازبامداد امروز گروهی ازواحدهای نیروی نظامی درخیابانها راه‌افتاده وباخراب کردن‌سنگرها واستحکاماتی که‌در محله‌های مختلف این شهر ایجاد شده‌بود آثار شورش پنجماهه را ازبین بردند .

شایعه توقیف فیروزخان نون تکذیب شد

رانگون ـ خبرگزاری فرانسه ـ سفارت کبرای پاکستان در رانگون مندرجات مطبوعات‌را دائر براینکه ملك فیروزخان نون نخست‌وزیر سابق واعضاء کابینه وی‌درخانه‌های خود تحت‌نظر قرارگرفته‌اند تکذیب کرد.

ایجاد صندوق کمك به‌کشورهای توسعه نیافته

نیویورك ـ آسوشیتدپرس ـ مجمع عمومی سازمان ملل متحد قطعنامه‌ای را که‌ازطرف کمیته‌اقتصادی برای ایجادصندوق کمك بکشورهای توسعه نیافته پیشنهاد شده‌بود با۷۷ رای‌موافق تصویب کرد.

سانسور مطبوعات در پاکستان لغو شد

کراچی ـ رویتر ـ اسکندرمیرزا امروز اعلام داشت سانسور مطبوعات که‌از هفته قبل طبق قانون حکومت نظامی برقرار شده‌بود ازامروز ملغی میگردد.

ژنرال ایوب خان فرماندار نظامی پاکستان درکنفرانس مطبوعاتی

داخله

جسد چوپان گمشده پیدا شد

آخروقت امروزخبرنگار ماازگلوگاه اطلاع دادکه‌جسد چوپانی بنام رمضانعلی دودانگه‌ای که‌از چندروز قبل ناپدید شده‌بود درچند کیلومتری گلوگاه کشف شد.

ضمن معاینه جسدمعلوم شدکه یکنفر ناشناس ویرا بطور ناگهانی واز پشت سرمورد اصابت گلوله قرارداده‌است .

تاکنون هویت فضارب معلوم نشده‌است .

تحصن دهقانان در تلگرافخانه

خبرنگارما درنوشهر اطلاع میدهدکه عده‌ای ازدهقانان قریه (خیرودکنار) بقصد شکایت ازمالکین قریه باعائله خود درتلگرافخانه نوشهر متحصن شدند .

برای رسیدگی بشکایت دهقانان اقداماتی ازطرف مقامات مربوطه در جریانست.

تاخیر مسافرت والاحضرت شمس پهلوی

مسافرت والاحضرت شاهدخت شمس پهلوی بوسیله هواپیمابشیراز بواسطه بدی هوا صورت نگرفت ودر صورت مساعد بودن هوا بفردا موکول گردید .

رؤسای جدید پست وتلگراف شهرستانها

انتصابات زیر در وزارت پست و تلگراف وتلفن بعمل‌آمده‌است :

آقایان مهندس عباس بهفروزی بریاست اداره پست وتلگراف وتلفن شیراز ـ غلامعلی دادگستری بریاست اداره پست و تلگراف وتلفن‌کرمانشاه یداله ایرانپور بریاست اداره پست و تلگراف و تلفن اصفهان ـ محمدحسین خدا دادفر بریاست اداره پست و تلگراف وتلفن شهسوار ـ اسماعیل‌زمانی بریاست اداره پست و تلگراف وتلفن سنندج ـ مرتضی‌قلی معترف بریاست اداره پست وتلگراف وتلفن یزد ـ مهندس محمدتقی محمدی بریاست‌اداره پست وتلگراف وتلفن‌قم ـ مهندس محمد هویدا بریاست اداره پست و تلگراف و تلفن بروجرد ـ احمد جواهری بریاست اداره پست و تلگراف وتلفن رضائیه ـ مسلم قاضی گلپرودی بریاست اداره پست و تلگراف و تلفن کاشان

بازنشستگی ۱۰۰ نفرازکارمندان دارائی

امروز احکام بازنشستگی یکصد نفراز کارمندان وزارت دارائی که‌دارای ۳۰ سال سابقه‌خدمت می‌باشند صادر و ابلاغ گردید باصدوراحکام‌بازنشستگی امروز دونفر ازمعاونین پیشکاریهای دارائی وچند نفراز روسای ادارات وزارت دارائی بازنشسته شدند .

وزیر دارائی طی بخشنامه‌ای بکلیه حسابداریهای وزارتخانه‌ها و ادارات دولتی ابلاغ‌کرد که‌حتی‌المقدور از عمل تشریفاتی که‌موجب کندی جریان‌تعیین حقوق بازنشستگی میشود خودداری کرده وبایددرحکمی که‌کارمندبموجب‌آن بازنشسته میشود حقوق بازنشستگی او تعیین گردد که حاجت بصدور حکم جدید نباشد.

وزیر دارائی برای بتاخیر نیافتادن حقوق بازنشستگان دستور داد که حقوق بازنشستگان را بمیزانی که‌در حکم بازنشستگی تعیین شده در آخر هر ماه از محل تنخواه گردان‌پرداخت نمایند.

اموال کمپانی آمریکا درسوریه مصادره شد

دمشق ـ رویتر جمهوری متحده عربی وجوه ودارائی ووسائل‌کمپانی نفت آمریکائی راکه دراین کشور فعالیت میکرد توقیف نموده‌است . چند روز پیش اجازه نامه اکتشافی که‌باین کمپانی داده شده‌بود، لغوشد .

کمپانی آمریکائی‌درسال ۱۹۵۵ اجازه مزبور را بدست آورده‌بود.

آ ـ ۲۵۲۵۰

عروس ـ عروس ـ عروس ـ عروس

روشنفکر عروس مطبوعات ایران است

غول‌زاپن

داستان زندگی بلند قدترین مرد جهان

مردی‌که اگرطب بداد اونرسیده بود حالا سه مترونیم قد وهیکل داشت وبالاخره براثر درازشدن قد میمرد !

یك خبر عجیب از لندن!

تاونزند مجنون قرن بیستم لیلی را فراموش کرد

ماجرای عشق تازه تاونزند!

جریان ملاقات بریژیت باردو

باوالاحضرت ثریا

کنفرانس دوقلوها در پاریس

اینهاهمه قسمتی ازمطالب، جالب وهیجان‌انگیزشماره‌آینده

روشنفکر

است‌که عصر امروز درتهران وصبح پنجشنبه در شهرستانها منتشر میشود

این استاد زبردست

قیافه شناس

توسط مجله روشنفکر باشما مکاتبه میکند

اگرمیخواهید ازدواج‌کنید، اگرمیخواهید شریك بگیرید، اگرمیخواهید کسی رابشناسید وبالاخره اگرمیخواهید به صفات وروحیات واستعدادهای نهانی خودتان پی ببرید

باارسال دوقطعه عکس بدفتر روشنفکر

بااستاد قیافه شناس ایرانی مشورت کنید

طرز مکاتبه وشرایط آن در شماره پنجشنبه روشنفکر

۲ـ۲ بتفصیل درج شده است آ ـ ۲۵۳۷۰

دکتر محمد یزدی

از کنگره بین‌المللی بیماریهای سینه‌از ژاپن‌مراجعت‌وبرای‌پذیرائی بیماران ریوی‌صبحها‌در مطب(چهارراه امیراکرم تلفن ٤۷٤۷۰) وعصرها‌در آسایشگاه خصوصی نیاوران آماده میباشد . آ ـ ۱۷۰۳۵ ۱ـ۳

دکتر معانی

امراض مقاربتی ـ مجاری‌ادرار

امراض زنانه وسستی‌خیابان فردوسی مقابل‌بانك ملی‌مرکز

۱ـ۱۰ آ ـ ۱۶۹۶۵

سپید و سیاه

همه مردم ایران

ازدوره جدیدمجله سپیدوسیاه گفتگومیکنند بزودی

مجله سپید وسیاه در ۱۰۰ صفحه

که ۵۰ صفحه آن رنگی خواهد بود

منتشر میشود وبزرگترین تحول را در تاریخ مطبوعات ایران بوجود می‌آورد

اگر میخواهید وطن مادارای یك مجله بزرك وآبرومند گردد

این جمعه و هرجمعه

سپید وسیاه را بخوانید

درفرودگاه مهرآباد

خاویار تازه شیلات

در موقع مسافرت بخارج بهترین خاویار را از فروشگاه مهرآباد خریداری فرمائید فاکتور ما بمنزله پروانه صدور بوده ومورد قبول گمرك مهرآباد است

شرکت سهامی موند اکسپرس

عامل فروش شرکت سهامی شیلات ایران

۱ـ۳ آ ـ ۲۴۹۱۸

آگهی برای اطلاع صاحبان محترم سهام شرکت سهامی ساختمانی شهرآرا

طبق تصویب هیئت مدیره شرکت از صاحبان محترم سهام دعوت میشود که از تاریخ ۲۲ مهرماه جاری لغایت ۲۲ آبانماه ۱۳۳۷ نسبت به پرداخت نصف باقیمانده تعهد سهام‌خود (۲۵۰۰ ریال برای هرسهم ده‌هزارریالی) به حساب شرکت سهامی ساختمانی شهرآرا در بانك‌ملی‌ایران‌شعبه مرکزشماره حساب (٦۵۲۷۸)وبانك ملی‌بازار شماره حساب(٤۲۵۲۷) اقدام وفیشهای رسید بانکی‌راباردست‌داشتن عین برك سهام وشناسنامه به‌دفتر شرکت ارائه وبه‌مهرشرکت برسانند بدیهی است کسانیکه پس‌از خاتمه مهلت (۲۲آبانماه۱۳۳۷) نسبت به‌پرداخت تعهد سهمی‌خود اقدام ننموده باشند علاوه‌بر اجرای مفاد ۷ اساسنامه نام ایشان در قرعه‌کشی سری اول منظور نخواهد شد .

شرکت سهامی ساختمانی شهرآرا آ ـ ۲۵۲۷٤ ۱ـ۲

۱ـ۳۰ ۰ آ ـ ۲۳۰۲۲

آگهی پیشکاری‌دارائی تهران

بمنظور روشن شدن ذهن عموم مودیان محترم مالیات برمجموع درآمد ها موضوع ماده ۱۵ قانون مالیات بردرآمد مصوب ۱٦ فروردین ماه ۳۵ اعلام میدارد چون مالیات برمجموع درآمدها برطبق مقررات پس از قطعیت یافتن درآمد سایر منابع مختلف تشخیص و مورد مطالبه قرار میگیرد لذا توافق هائی که باستناد ماده واحده قانون اصلاح قانون مالیات بردرآمد و حل اختلاف مالیاتی مصوب سوم بهمن ماه ۳٦ نسبت بواریز مالیاتهای سنواتی تاپایان سال ۳٦ بعمل آمده یاخواهد آمد و همچنین آنهائی که مالیاتشان از طریق آراء صادره و غیره بمرحله قطعی میرسد در صورتیکه درآمد قطعی آنان از هفتصد هزار ریال تجاوز نماید ازپرداخت مالیات‌برمجموع درآمدها معاف نبوده و دارندگان اینگونه‌درآمدهابرابرمفاد قسمت اخیر ماده ۱۵ قانون مذکور مکلفند فهرست درآمد هائی که در سنوات مورد عمل قانون مزبور تحصیل کرده‌اند بادارات مربوطه پیشکاری دارائی تهران تسلیم و مالیات مقرره را پرداخت نمایند.

پیشکار دارائی تهران ـ بهمنیار

۳ـ۱ آ ـ ۲۴۹۴۰

پلیس‌های موتورسوار

ز فردادرسراسرایران بحرکت درخواهندآمد

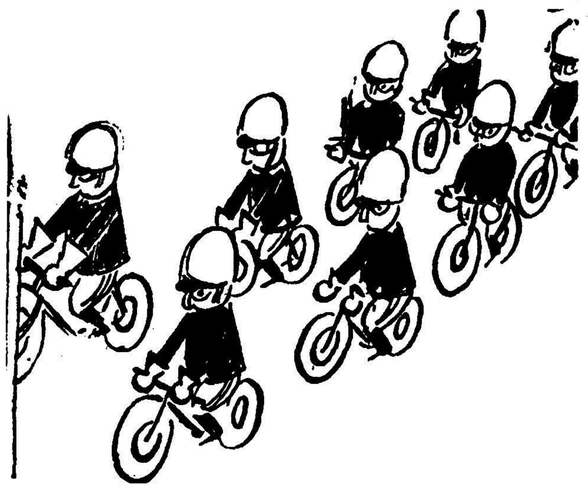

ز همه‌جا صحبت‌از اینستکه یکنفر ناپدید شده است فردا تمام‌قوای موتور سوار پلیس درسراسر ایران برای پیدا کردن این جوان ناپدید بحرکت درخواهند آمد .این جوان کسی جز «امین» که‌ماجرای گم شدن اورا از فردادر «اطلاعات کودکان» که‌سراسر آن بصورت«عکس داستان» تهیه شده خواهید خواند نیست .رنگ‌آمیزی شماره دوم مجله اطلاعات کودکان که‌فردا منتشر میشود درمطبوعات ایران بی‌سابقه است .متخصصین ایرانی وآلمانی رتاتیپ‌روزنامه اطلاعات «عکس و داستان» رارنگ‌آمیزی میکنند «اطلاعات کودکان »در۶۸ صفحه وبقیمت پنج‌ریال فردا درسراسر ایران منتشر میشود .