خطر جنگ ناگهان شدت یافت

هدف های سادات از سفر به خلیج فارس

(۱) اطلاع از آمادگی جنگی سوریه برای تجدید جنگ

(۲) اطمینان از ادامه کمکهای مالی عربستان و کویت بمصر و سوریه

(۳) گفتگو درباره تشدید جنگ نفت علیه اسرائیل

کنفرانس جنگی سران عرب تشکیل شد

با محاصره باب‌المندب توسط مصر

سادات ناگهان بملاقات رهبران عربستان، سوریه و کویت شتافت

اطلاعات

شنبه ۱۲ آبانماه ۱۳۵۲ ـ شماره ۱۴۲۴۴ تکشماره ۵ ریال

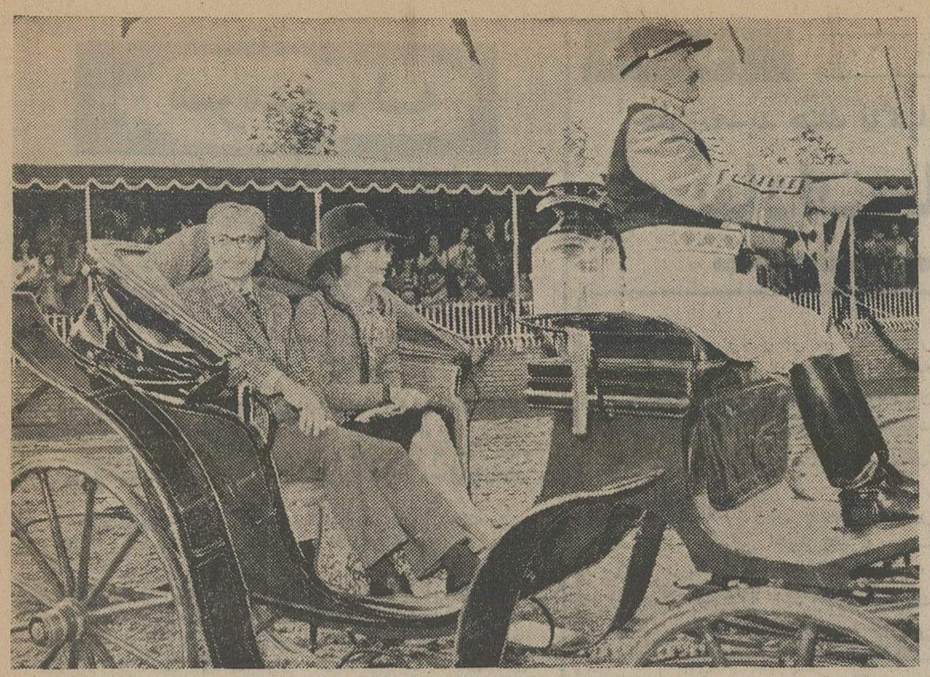

مسابقه های پرش با اسب درحضور شاهنشاه وشهبانو

در پیشگاه شاهنشاه آریامهر و علیاحضرت شهبانو پیش از ظهر دیروز چهارمین دوره مسابقه های پرش با اسب در مانژ سلطنتی فرح آباد برگزار شد.

والاحضرت شاهدخت فرحناز و والاحضرت شاهپور علیرضا پهلوی در این مراسم شرکت داشتند.

در مسابقه دیروز ۱۸ سوار کار از چند باشگاه اسبدوانی کشور شرکت داشتند.

درعکس اعلیحضرتین درکالسکه سلطنتی هنگام تشریف فرمائی به مانژ سلطنتی مشاهده می‌شوند.

دانشگاه کار در اصفهان شروع به کار کرد

در صفحه آخر

جریان نفت از شرق به اسرائیل قطع شد

در صفحات ۲ـ۳ـ۴

نرخ فروشگاههای بزرگ و سوپرمارکتها زیر نظر اتاق بازرگانی و صنایع قرار گرفت

در صفحه ۱۳

اخطار یك نماینده کنگره آمریکا درباره

خطر کودتای نظامی نیکسون در امریکا

ناپدید شدن ۲ نوار ماجرای واترگیت جنجال بزرگی بوجود آورد. نیکسون گفت من استعفاء نمیدهم

نماینده کنگره امریکا گفت: عدالت هر روز بیشتر نیکسون را تحت فشار قرار میدهد و در این حال ممکن است نیکسون با کودتای نظامی کنگره و دادگاه عالی را منحل کند.

سانفرانسیسکو ـ رویتر ـ «فورتنی استارک» یکی از اعضای کنگره آمریکا دیشب طی نطقی درسان‌فرانسیسکو اخطار کرد که پرزیدنت نیکسون ممکن است در خلال یک وضع ناشی از درماندگی شدید به کودتای نظامی متوسل شود.

استارک گفت پرزیدنت نیکسون به آسانی قادر است با اعلام یک حالت فوق‌العاده ملی به ژنرال های خود دستور دهد زمام امور کشور را در دست گرفته و از طرفی کنگره و دیوانعالی را نیز منحل سازد.

استارک که عضو مجلس نمایندگان از حزب دمکرات است ضمن بحث پیرامون مشکلات رئیس جمهوری آمریکا در ماجرای واترگیت گفت عدالت هرروز نیکسون را بیش از پیش تحت فشار قرار میدهد و این فشار ممکن است نوعی حالت درماندگی در او ایجاد کند و در این حالت نیکسون تصمیمات حاد و فوق‌العاده در نحوه اداره امور کشور اتخاذ کند. استارک بار دیگر تاکید کرد که با در نظر گرفتن رفتار خشمگینانه نیکسون و ازسوئی وجود نظامیان و ژنرال های آریستوکرات در آمریکا این نظریه محتمل است که رئیس جمهوری توسل به کودتا و تصرف نظامی کشور را آخرین راه حل برای پایان دادن به وضع دشوار موجود تلقی کرده و تصمیم خود را بمرحله عمل درآورد.

نیکسون

گم شدن نوارها

کی‌بیسکاین ـ رویتر ـ کاخ سفید اعلام کرد که نیکسون در نظر ندارد بخاطر ناپدید شدن دو فقره از نوار های محرمانه گفتگو های ضبط‌شده در باره ماجرای واترگیت و طوفان جدیدی که این‌قضیه در داخل آمریکا بوجود آورده است از مقام خود استعفا کند. جرالدوارن سخنگوی کاخ‌سفید تاکید کرد که نیکسون برعکس درنظردارد برای روشن کردن این‌قضیه ایستادگی و پافشاری کند. «استیفن بول» یکی از مشاوران ویژه نیکسون دیروز اظهار داشت که رئیس جمهور آمریکا اولین‌باردر ۲۹ سپتامبر سال جاری متوجه عدم وجود دو فقره از نوار ها شده است این تاریخ پیش از یکماه جلوتر از زمانی بود که کاخ سفیدعلنا اعلام کرد که نوار های مذکور اصلا هیچوقت وجود خارجی نداشته‌اند.

استیفن بول شهادت داد که وی این مطلب را هنگامی از نیکسون‌شنیدکه دراستراحتگاه کوهستانی وی کمپ دیوید برای‌جستجوی‌تعدادی از نوار های ویژه کاخ سفید تلاش می‌کرد.

طبق اظهار استیفن‌بول، رئیس جمهور آمریکا در همان موقع به وی گفته بود که دو فقره از نوار ها و از جمله نواری که تصور میکرد مذاکراتش باجان‌دین مشاور حقوقی‌پیشین و برکنار شده کاخ سفید در آن ضبط شده باشد هرگز وجود خارجی نداشته است و به عبارت دیگر این مذاکرات‌هرگز روی نوار ضبط نشده است. نیکسون قبلا تایید کرده بود که در۱۵ آوریل گذشته مذاکراتی درباره‌ماجرای واترگیت باجان دین انجام داده که روی نوار ضبط شده است.

یکی دیگر از نوار های محرمانه که طبق ادعای کاخ سفیدهرگز وجودخارجی‌نداشته وطبق ادعای مخالفان نیکسون عامدانه ناپدید شده مربوط به مذاکراتی است که در ۲۰ژوئن ۱۹۷۲ بین نیکسون و وزیر دادگستری سابق آمریکا جان‌میچل انجام گرفته است.

ریچارد نیکسون رئیس جمهور آمریکا روز پنجشنبه گذشته سناتورویلیام‌ساکسبی را بعنوان وزیردادگستری‌جدید این‌کشور منصوب کرد وی علاوه بر این انتصاب‌لئون ژاورسکی بعنوان بازپرس ویژه و مستقل وجدید پرونده واترگیت صحه گذاشت. ژاورسکی در برابر عزل شدن مصونیت دارد.

نیکسون‌قول داد که بازپرس جدید پرونده واترگیت را بدون تصویب قبلی مجلس نمایندگان ورهبران‌دمکرات و جمهوری‌خواه‌سنای‌آمریکا و کمیته های دادگستری مجلسین ایالات‌متحده عزل نخواهد کرد.

وزیر بهداری عراق به ایران میاید

سفیر ایران در عراق تعیین شد

در صفحه ٤

اختلاف شدید امریکا و آلمان

سفیر امریکا گفت: ما فاتح جنگ دوم هستیم و حق همه‌گونه اقدام‌در آلمان را داریم

منابع آلمانی گفتند آلمان یك‌نیمه مستعمره امریکا است.

در صفحه ٤

تحویل نفت اعراب به ناوگان ششم امریکا قطع شد

نفت در امریکا جیره بندی شد

★ نیکسون برای مقابله با بحران نفت دست باقدامات فوق‌العاده میزند

★ دولت امریکا بمردم اخطار کرد کمبود نفت‌خام هفته‌دیگر احساس میشود

نفت کویت ملی میشود

در صفحه ۳

پیشنهادات جدید کمپانیهای نفتی به ٦ کشور خلیج فارس

★ کمپانیهای بزرك و کوچك نفتی تصمیمات مشترکی درموردقیمت نفت اتخاذ کردند

★ ٦ کشور خلیج فارس امروز پیشنهادات کمپانیهای نفتی‌راموردبررسی قرار خواهند داد

از: علی باستانی

در صفحه ٤

زمین لرزه در شهرهای خوزستان

★ زلزله‌در شمال خوزستان چنددقیقه خاموشی ایجاد کرد

صبح دیروز زمین لرزه های نسبتا شدیدی‌چندشهرخوزستان منجمله دزفول، شوشتر، اهواز، اندیمشك و هفت‌تپه را بلرزه درآورد.. زمین لرزه در شمال خوزستان شدت بیشتری‌داشت‌و در محل سد محمد رضا شاه که شمالی‌ترین منطقه‌خوزستان بشمار میرود دو بار متوالی‌یکی بمدت ۳ دقیقه و دومی بمدت ٤ دقیقه باعث قطع برق گردیدو در این دو بار صدای‌رادیواهواز نیز قطع شد.

بدنبال قطع برق که ناشی از شدت زمین لرزه در محل مذکور بود ماموران مربوطه برای برقراری روشنائی دست بکار شدند و در مدت کوتاهی مجددا روشنائی را به قسمت عظیمی از خوزستان و همچنین تهران بازگرداندند.

★ ثبت شد

براساس گزارش‌واصله: ایستگاه زلزله‌شناسی کرمانشاه وابسته به موسسه ژئوفیزیك دانشگاه تهران وقوع دو زمین لرزه را در ساعات ۹ و ۱۷ دقیقه و۸ ثانیه و ۹ و ۲۸ دقیقه و ٤ ثانیه بامداد دیروز ثبت کرده‌است. ضمنا فاصله مرکز اصلی زلزله تا کرمانشاه ۲۳۰ کیلو متر اعلام شد، و شدت آن بین ۵٫۵ تا ٦ ریشتر بوده است.

★ زلزله در مسجدسلیمان

مسجدسلیمان ـ دیروز همزمان با وقوع زلزله در شهر های خوزستان، زمین لرزه نسبتا شدیدی مسجد سلیمان وحومه را تکان داد.

نتیجه مصاحبه کنکور تربیت معلم فردا اعلام میشود

فردا نتیجه مصاحبه‌انتخاب مربی کودك برای کودکستانهای دولتی تهران اعلام میشود.

مصاحبه عصر چهارشنبه و عصر پنجشنبه از ٤۲۰ نفرقبول شدگان امتحانات کتبی به عمل آمد.

از میان این عده ۱٤۰نفر که علاقمند و متناسب با شغل‌مربی کودك تشخیص‌داده شده باشند انتخاب می شوند.

خانم شفیعی رئیس تربیت معلم تهران گفت که مصاحبه در ژوریهای مختلف به‌عمل‌آمد و کلاسها به زودی دایر خواهد شد دروس این کلاسهاشامل اصل آموزش و پرورش، روانشناسی کودك، ادبیات کودکان، موسیقی، اصول‌نظام جدید آموزش و پرورش و قوانین و آئین‌نامه های‌آموزش و پرورش و مواد از این قبیل خواهد بود.

وی افزود که فارغ‌التحصیلان این کلاس به خدمت رسمی وزارت آموزش و پرورش در خواهند آمد و در طول تحصیل به آنها کمك هزینه پرداخت خواهد شد.

این نخستین باری است که چنین کلاسهائی در تهران‌دایر میشود. از شهرستانها نیز به این کلاس عده‌ای‌داوطلب‌اعزام خواهد شد.

از قبولشدگان در کنکور تربیت مربی کودك ۵ سال‌تعهد خدمت در وزارت آموزش و پرورش اخذ میشود این عده بعدا می توانند بامدرکی که‌به آنها داده میشود تقاضای امتیاز کودکستان غیر دولتی کنند.

اعلامیه دربارشاهنشاهی

با کمال تاسف، خبردرگذشت جناب آقای سناتور محمد ساعد مراغه‌ای نخست‌وزیر اسبق که سالیان‌دراز با صمیمیت و صداقت نسبت به پیشگاه اعلیحضرت همایون شاهنشاه آریامهر و میهن عزیز مصدر خدمات شایانی بوده‌اند بشرفعرض مبارک همایونی رسید و موجب تاثر عمیق خاطر خطیر شاهانه گردید.

خداوند به آن مرحوم رحمت و مغفرت و به بازماندگان صبر و پایداری عطاء فرماید. حسب‌الامر مطاع مبارک ملوکانه مراسم تشییع در ساعت ۹ صبح روز یکشنبه سیزدهم آبانماه جاری از مسجد عالی سپهسالار صورت میگیرد و مجلس ترحیم فقید سعید از ساعت ۱۵ونیم تا ۱۷ و نیم روز سه‌شنبه پانزدهم آبانماه درهمان مسجد منعقد است.

وزیر دربار شاهنشاهی ـ اسداله علم

بانهایت تاسف‌وتاثر درگذشت شادروان محمدساعد مراغه‌ای نخست وزیر اسبق‌وخدمتگزار صدیق‌شاهنشاه را که سالها مصدر خدمات ارزنده به کشور بوده‌اند به اطلاع میرساند.

مراسم تشییع رسمی درساعت‌نه‌بامداد روز یکشنبه ۱۳ آبانماه از مدرسه عالی‌سپهسالار بعمل خواهد آمد و مجلس یادبودآن‌فقید روز سه‌شنبه ۱۵ آبان‌ماه ازساعت ۳ ونیم تا ۵ونیم عصر در مدرسه عالی‌سپهسالار برگزار خواهد شد.

امیر عباس هویدا

مهستی

خواننده دلها و گلها

همراه با دهها برنامه جالب ایرانی و خارجی در

شکوفه نو

تلفن های رزرو

۹۵۳۰۳۳ ـ ۹۵٤۰٤٤

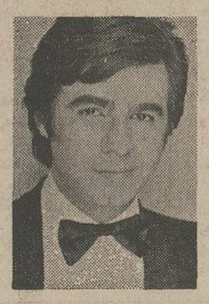

عارف

سلطان قلب ها

ازروزدوشنبه

در برنامه جدید

باکارا

تلفن های رزرو

٦۲۸۲۰۸ ـ ٦۲۵۱۷۷

صورت برنامه جدید باکارا فردا اعلام میشود

در امتثال اوامر مطاع ملوکانه

آگهی های نرخ کالاهائی که تا آخر مهرماه باتاق بازرگانی و صنایع‌ومعادن ایران‌اعلام‌شده

در صفحه ۱۱

GERIATRIC PHARMATON

کپسول ژریاتریك محصول کارخانه فارماتون سوئیس‌واردشد. دوپارتلفن ۹۷۰۰۱۹و۹۷۰۰۲۰

اولین سمینار پزشکی ایران‌وآلمان

درروزهای سیزدهم و چهاردهم آبانماه ۵۲ ساعت ۹ صبح دربیمارستان امیراعلم برگزار میگردد.

موضوع جراحی درتصادفات.

ازعلاقمندان برای شرکت دراین جلسه دعوت‌میگردد.

سازمان مرکزی علوم پزشکی

استخدام داوطلب

شرح در صفحه آخر

قابل توجه نقاشان اتومبیل تهران

شرح درصفحه ۷

آرکوچیست ؟

توجه توجه توجه

تازه‌ترین طرحهای چینی در حراج هیس

لاله‌زار نو کایزر ۱ و خیابان‌ا ن‌ف وشگاه‌شماره۲هیس

شرکت سهامی خاص گواه

از خیابان سعدی جنوبی به محل جدید خود واقع در خیابان بلوار الیزابت سوم (سعید) ساختمان دوم طبقه چهارم انتقال‌یافت‌تلفنهای‌جدید ٦۳۹۵۳٤ـ٦۳۹۵۳۵ـ٦۳۹۵۳٦ میباشد.

شرکت سهامی خاص گواه

آگهی اعزام کارآموز به‌ژاپن توسط بریجستون ایران (شرکت سهامی خاص)

شرح در صفحه نیازمندیها

آگهی انتشار تمبر یادگاری

شرح در صفحه آخر

سرمقاله

اشتباه زیانبخش!

گزارشهایی داریم که نشان میدهد در پارمیی مناطق کشور ـ و بخصوص نواحی غرب ـ براثر سوء تعبیر و تفسیرهای غلط از قانون حفظ درخت ، کشاورزان و باغداران رغبتی به‌کاشتن درخت نشان نمیدهند ویا در نگهداری درختهای موجود مسامحه میکنند.

بیش ازین نیز چنان که مسبوقید اشخاصی تحت تاثیر القائات بی‌اساس واستنباط نابجا از قانون ، در فاصله تقدیم تا تصویب‌لایحه حمایت از درخت ، تعداد زیادی از درختان را قطع وباغهای سرسبز را به‌ویرانه‌یی تبدیل کردند .درباره عدمیی ازین اشخاص دولت باشدت عمل رفتار کرد و شهرداریها مامور شدند باغهایی را که به دنبال اقدام بی‌رویه اشخاص تبدیل به‌زمین بایر شده بود ضبط وبدل‌به‌پارکهای عمومی کنند.

متاسفانه کشاورزان و مردم روستا به آتشی میسوزند که مشتی فرصت طلب شهرنشین برافروختند . این اشخاص که میدانستند بعداز تصویب لایحه دولت ، تبدیل باغهای قدیمی داخل شهر به زمین‌های بایر و قطعه‌قطعه کردن این زمینها و قراردادن آنها در بورس مثل گذشته آسان نخواهد بود، در فرصتی که تا زمان تصویب لایحه وجود داشت تعدادی از کهن‌سالترین درختان را در شهرها به دم تیشه‌وتبر سپردند. آنها باعمل سودجویانه خود، موجب شدند یک تصور غلطی در اذهان ساده مردم روستایی وباغداران و کشاورزان ولایات رخنه کند و درباره‌یی نقاط رفتاری نسبت به درخت درپیش گیرند که جز تاسف برای خودشان وزیان وخسران برای مملکت نتیجه‌یی ندارد.

ایکاش کسانی که قبلا دست به قطع درختان زده‌اند ویا اکنون در مراقبت از درختها کوتاهی میکنند ویا از درخت کاشتن دست‌کشیده‌اند، یک لحظه فکر خود را به‌کار می‌انداختند و جوانب قضیه را درنظر میگرفتند واز خودشان می‌پرسیدند کاری که میکنند نفعش چیست‌و ضررش کدام ؟

درخت برای روستاها و روستائیان ، برای مردمی که کشت و کار اساس زندگی و معیشت ایشانرا تشکیل میدهد ، مفهومی دارد کاملا جدا از آنچه مشتی زمینخوار ومعامله‌گر فرصت طلب‌شهری برای آن قائلند . زمینخوار شهری ترجیح میدهد خود را از شر درخت خلاص کند تا بتواند زمین آنرا متری چند صد واحتمالا چند هزار تومان بفروشد . ولی کشاورز وباغدار زمین بایر را میخواهد چه‌کار ؟ هدف زندگی کشاورز و باغدار کاشتن است نه برکندن وآباد ساختن زمین است نه ویران کردن . هدف قانون درخت هم مشخص است . دولت برای آنکه درختها رااز آسیب وگزند زمیخواران محفوظ بدارد چنین قانونی به‌تصویب رسانیده است . همچنان که قبلا هم مطابق یکی از اصول انقلاب شاه وملت و قانونی که متعاقبا از تصویب گذشت، راه از میان بردن درختهای جنگلی وتبدیل جنگلهای کشور به اراضی بایر مسدود گشته بود . هرتصور غلطی را در باره قانون حمایت ازدرخت وهدفهای آن باید از ذهن ساده و تاثیرپذیر کشاورزان و باغداران ولایات وروستاها خارج ساخت . حیف است که آنها نسبت‌به‌سرمایه زندگانی خود ـ یعنی درخت ـ بی‌عنایت باشند.

تفسیر سیاسی

خطر تجدید جنگ

تمام شواهد موجود حاکی از ناامیدی از مذاکرات صلح و افزایش خطر تجدید جنگ، جنگی بمراتب بزرگتر از جنگ چهارم است. رهبران مصر، سوریه و کویت در یک کنفرانس جنگی که در فرودگاه کویت تشکیل شد این مسئله را مورد بحث قرار دادند که چگونه می‌توان اسرائیل را به تخلیه کامل مناطق اشغالی وادار کرد. چرا اعراب ناگهان مسئله تجدیدجنگ را عنوان کردند ؟

ظاهرا رهبران عرب از نتیجه گفتگو های گلدامایر بانیکسون، اظهارات سفیر اسرائیل در پاریس که وقوع جنگ جدیدی را پیش‌بینی کرده و اظهارات فرماندهان نظامی اسرائیل که دائما می‌گویند اگر آتش‌بس به‌اسرائیل تحمیل نشده بود در کمتر از یک هفته کار ارتش‌های عربی را یکسره می‌کردند، مخالفت اسرائیل با تخلیه مناطقی که بعد از آتش‌بس ۲۲ اکتبر درساحل غربی کانال سوئز اشغال کرد، ادامه سیل کمکهای نظامی امریکا به اسرائیل و حفظ حالت آماده‌باش جنگی ناوگان‌ششم امریکا در نزدیکی آبهای اعراب و اسرائیل باین نتیجه رسیده‌اند که اسرائیل با مذاکره مناطق اشغالی را تخلیه نمی‌کند. از طرف دیگر اعراب می‌دانند که گذشت زمان بسود اسرائیل نیست و بهمین سبب اسرائیل ممکن است ناگهان جنگ رادر هر دوجبهه سوریه و مصر با دامنه‌ای بسیار گسترده از سربگیرد. اما آیا اعراب در حال حاضر آمادگی لازم برای جنگ را دارند ؟

البته اگر فرصتی وجود داشته باشد تا ارتش های عربی تجدید قوا کنند و بویژه ارتش سوریه سلاحهای ازدست‌داده را مجددا بدست آورد، از لحاظ اعراب مناسبتر است . از طرف دیگر ادامه وضع کنونی از این جهت بسود اعراب‌است که جنگ نفت اعراب هر روز وهر ساعت تاثیر خود را براروپا وامریکا بیشتر محسوس می‌سازد اغراق نیست اگر گفته شود که اقدامات نفتی اعراب هم‌اکنون ارکان اتحادیه آتلانتیک رابه لرزه درآورده و شکاف عمیقی بین امریکا و متحدین اروپائی آن بوجود آورده است. آثار کاهش تولید نفت براروپاو امریکا بسیار وخیمتر از آن چیزی بود که غربی‌ها و حتی خوداعراب در آغاز تصور می‌کردند و همین امر سبب شده که متحدین اروپائی امریکا از یکطرف نسبت به اعراب روش مثبت یا لااقل بیطرفانه‌ای پیش گیرند و از سوی دیگر امریکا را ملامت کنند که با سیاست حمایت بیچون وچرای خود از اسرائیل منافع حیاتی و حتی امنیت اروپا را بخطر اندازد .

اعراب با مهارت بیسابقه‌ای از این تضاد منافع که بین امریکا و متحدین اروپائی آن بوجود آمده بهره‌برداری میکنند ودر صورت ادامه اوضاع فعلی دیری نخواهد گذشت که اروپا بیش از پیش بسوی اعراب گرایش یابد بدیهی است درشرایطی که شوروی بطور قاطع جانب اعراب را گرفته، افریقای سیاه که زمانی پایگاه قدرت و نفوذ اسرائیل بحساب می‌آمد، اسرائیل را رها کرده تغییر جهت سیاسی اروپا، امریکا را بیش از پیش منزوی و تنها خواهد گذارد .

آیا این تحولات سریع سبب نخواهد شد که در آینده امریکا نیز اسرائیل را تاآنجا که مربوط به مناطق اشغالی است تنها بگذارد ؟

این همان خطری است که اسرائیل بشدت از آن بیم دارد و خطر بزرگتر آنست که اسرائیل برای آنکه با چنان روزهای تیره‌ای روبرو نشود دست به حمله بزند .

۳ دولت دیگر افریقا با اسرائیل قطع رابطه کردند

نایروبی ـ رویتر ـ دولت آفریقایی گینه نیز اعلام کرد که روابط سیاسی خود رابا اسرائیل برای اعتراض به‌ادامه اشغال‌قهری وغیرقانونی‌اراضی اعراب از طرف نیرو های اسرائیل قطع کرده است .

مقامات اسرائیلی ضمن ابراز تاسف از اقدام گینه خاطرنشان کرده‌اند که تصمیم این کشور برای‌اسرائیل غیر منتظره‌نبوده است چون در این اواخر بیش از ۲۰ کشورآفریقایی‌بااسرائیل قطع رابطه کرده‌اند . ازطرف دیگر دولت افریقائی لیبریا نیز روابط دیپلماتیک خود را با اسرائیل قطع کرد .

دولت گنیا نیز روزقبل‌روابط سیاسی خود را با اسرائیل قطع کرد تاکنون ۲۵ کشور افریقائی روابط خود را با اسرائیل قطع کرده‌اند .

دنیای ورزش منتشر شد

مودانیک ماشینی ناصید
متصدی کلیه ماشین تکنیک ماشینکاری در ایران
تلفن ۶۲۱۰۵۲-۶۲۱۰۵۳

آگهی استخدام پزشک

سازمان بیمه‌های اجتماعی برای خدمت در بندرماهشهر بدونفر پزشک عمومی نیازدارد .
داوطلبان میتوانندبمنظورآگاهی ازشرایطاستخدامی باداره کل کارگزینی سازمان در خیابان آیزنهاورمراجعه نمایند .
م‌الف ۴۰۳۶
سازمان بیمه‌های اجتماعی
۴۸۲۶۶ـ۱

آگهی استخدام پزشک

سازمان بیمه‌های اجتماعی برای‌خدمت در شهرستان های یزد ، کوشك ، انارك به پزشك عمومی نیاز دارد .
داوطلبان میتوانند بمنظور آگاهی ازشرایط استخدام به اداره کل کارگزینی سازمان در خیابان ایزنهاورمراجعه نمایند . ۲۳ـ۲۵ م‌الف ۱۴۰۳۴
سازمان بیمه‌های اجتماعی
۵۸۲۶۴ـ۱

خطر تجدید جنگ ناگهان افزایش‌یافت

سادات با رهبران عرب کنفرانس جنگی تشکیل داد

قاهره ـ خبرگزاری فرانسه ـ رویتر آسوشیتدپرس . اوضاع خاورمیانه عربی‌ظرف۴۸ ساعت گذشته‌ناگهان روبوخامت گذاردو خطر تجدیدجنگ بین اعراب‌و اسرائیل بیش از پیش افزایش یافت .

انورسادات رئیس جمهور مصر با سفر ناگهانی خود به کویت وعربستان سعودی در حقیقت زمینه را برای مقابله‌با اسرائیل‌درصورت تجدید جنگ فراهم‌آورد ، وقتی سادات وارد کویت شد حافظ‌اسد رئیس جمهور سوریه و شیخ‌کویت در فرودگاه کویت انتظار او را می کشیدند سه رهبر عربی بلافاصله یك کنفرانس جنگی تشکیل دادند که در اختفای کامل صورت گرفت.

رادیو قاهره دیشب گزارش داد که‌پرزیدنت انوارالسادات بیست وچهار ساعت بطور مخفیانه درکویت بسر برده و باشیخ‌صباح‌السالم‌الصباح حاکم کویت و ژنرال حافظ‌اسد رئیس جمهوری سوریه ملاقات و گفتگو کرده است .

رادیو قاهره اضافه کرد که پرزیدنت‌سادات دراین سفر از ریاض نیز دیدن کرده‌و با ملک‌فیصل پادشاه عربستان سعودی گفتگو و تبادل نظرکرده و عصر روز جمعه به قاهره بازگشته است .

رادیو قاهره توضیح داد که پرزیدنت سادات بامداد روز پنجشنبه قاهره را بسوی کویت‌ترک گفت‌ودرفرودگاه کویت‌باحافظ اسد رئیس‌جمهوری سوریه که درانتظار وی بود ملاقات و گفتگوکرد. پس‌از این مذاکرات رئیس جمهوری سوریه کویت را بسوی دمشق ترک گفت . قبلا گفته شده بود که حافظ اسد از کویت ، به بغداد رفت پس‌ازان رئیس جمهوری مصر باشیخ صباح‌سالم‌الصباح و همچنین ولیعهدووزیر امورخارجه‌کویت مذاکرات مهمی انجام‌دادو درساعت نه‌ونیم بعدازظهر(بوقت تهران) کویت را بسوی ریاض ترک گفت .

مذاکرات محرمانه رئیس جمهوری مصر با ملک‌فیصل روز جمعه انجام شد و طرفین مدتی درباره آخرین تحولات اوضاع بایکدیگر گفتگو و تبادل‌نظر کردند پرزیدنت سادات درساعت سه و نیم بعداز ظهر ریاض را بسوی قاهره ترک گفت . دراین سفراشرف مروان دبیراطلاعاتی و بهاءالدین نوفال همراه وی بودند .

خبرگزاری‌خاورمیانه گزارش داد که فعالیت های دیپلماتیک اخیر مصر در واشنگتن و اقداماتی که قرار است در روز های آینده بعمل آید در مذاکرات سادات بارهبران کویت‌و عربستان سعودی مورد بررسی قرار گرفت . همبستگی‌کشور های عربی برای آزاد کردن سرزمین های اشغالی و بسیج و استفاده از کلیه امکانات ملت عرب در پیکار با اسرائیل بویژه قطع جریان نفت بسوی آمریکا و کشور های طرفدار اسرائیل نیز در گفتگو های‌سادات، ملک‌فیصل و شیخ‌صباح‌السالم‌الصباح مورد بحث و تبادل نظر قرار گرفته است .

اندکی پس‌از بازگشت پرزیدنت سادات از سفر کویت و عربستان سعودی‌سرهنگ بومدین وارد قاهره شد و بلافاصله درکاخ ریاست جمهوری باوی ملاقات و گفتگو کرد .

باین‌ترتیب همزمان‌بافعالیت دیپلماتیک اسماعیل فهمی درواشنگتن مذاکرات سیاسی مهمی درقاهره آغاز شده است .

ناظران سیاسی اظهار داشتند که مذاکرات سادات‌باحافظ‌اسد مسایل نظامی مطرح شده است .سادات ظاهرا میخواسته بداند که‌درصورت آغاز مجددنبرد در جبهه کانال‌سوئز سوریه میتواند پیکارعلیه اسرائیل را از سر گیرد یا خیر . احتمالا روسای جمهوری دو کشور درباره تشکیل احتمالی کنفرانس صلح نیز با یکدیگر تبادل نظر کرده‌اند .

برعکس در ملاقات رئیس جمهوری مصر با شیخ کویت و پادشاه عربستان سعودی مسائل مالی و تامین هزینه جنگ احتمالی آینده مورد بررسی قرار گرفته است .

سلاح نفت

پرزیدنت سادات میخواسته است‌مطمئن شود که در صورت درگیری مجدد جنگ و طولانی شدن آن عربستان سعودی و کویت به کمک های خود به مصر ادامه خواهند داد یا خیر . از آغاز نبرد تاکنون کشور های عربی سه‌میلیارد دلار برای‌تامین هزینه‌های جنگی‌مصر باین کشورپرداخته‌اند.

از طرف دیگر اعراب اکنون به‌قاطعیت سلاح نفت در جنگ خاورمیانه کاملا پی برده‌اندوهمین سلاح است‌که‌ارگان اتحادیه آتلانتیک شمالی را به لرزه درآورده کشور های عربی اکنون میخواهند روشی اتخاذ کنند که درعین‌حال‌سلاح نفت بطور قاطع‌تر و محتاطانه‌ای مورد استفاده قرار گیرد .

دیدار نمایندگان کشور های مغرب و لیبی از قاهره بمنظور های معین و متفاوتی است. با اینکه الجزایر و لیبی نیرو های خود را به جبهه مصر اعزام داشته‌اندولی‌عملا آنها در جنگ‌شرکت نکرده‌اند . پرزیدنت قذافی و بوتفلیقه وزیر امور خارجه الجزایر برای اطلاع از اوضاع نظامی در آستانه آتش‌بس به قاهره آمده بودند . اکنون‌وزیر امور خارجه تونس نیز در قاهره بسر می برد .

هدف مسافرت بومدین و وزیر امور خارجه تونس به قاهره ظاهرا بیشتر جنبه سیاسی دارد . نگرانی بومدین از این است که آمریکا به تنهائی در خاورمیانه صلح را برقرار کند و درنتیجه نفوذ واشنگتن بیش‌از پیش در این منطقه افزایش پیدا کند .

پرزیدنت انورالسادات درعین حال با شوروی تماس دارد . وی دیشب واسیلی کوزنتسف معاون وزارت امورخارجه شوروی را که روز سه‌شنبه وارد قاهره شده است در دفتر کار خود پذیرفت و مدتی با وی به گفتگو پرداخت .

ناظران سیاسی در قاهره اظهار عقیده می کنندکه فعالیت‌های‌سیاسی‌اخیر پرزیدنت سادات بیشتر در جهت احتمال درگیری مجدد جنگ‌وآمادگی کشور های عربی برای یک جنگ‌طولانی چرخ میزند .

روزنامه الأهرام نوشته است واسیلی‌کوزنتسف تاکنون چهاربار با رئیس جمهوری مصر ملاقات و گفتگو کرده است . الاهرام اضافه کرده است که معاون اول وزارت‌امور خارجه شوروی جزئیات گفتگو ها و تماس های محرمانه واشنگتن و مسکو را باطلاع پرزیدنت سادات رسانیده است .

مذاکرات کی‌سینجر با مقامات عربی و اسرائیل ادامه دارد

معاون وزیرخارجه سوریه باکی‌سینجر مذاکره کرد

در حالیکه در همه محافل‌سیاسی صحبت از تجدید قریب‌الوقوع جنگ بین اعراب و اسرائیل‌است در جبهه های جنگ فعلا آرامش برقرار است و در خطوط آتش بس اغلب سربازان مصری با سربازان اسرائیلی خوش وبش میکنند. عکس گروهی ازسربازان‌مصری را در نزدیکی شهر سوئز نشان میدهد که بایك سرباز اسرائیلی دست‌میدهند سربازان هر دو طرف اظهار امیدواری‌می کنند که روزی صلح واقعی بین آنها برقرار شود . عکس رادیوئی اطلاعات

واشنگتن ـ خبرگزاری‌فرانسه ـ هنری کی‌سینجر وزیر امور خارجه‌آمریکا طی بیست‌وچهار ساعت اخیر گفتگو های خودرا با اسماعیل فهمی وزیر امور خارجه‌مصر و گلدامایر نخست وزیر اسرائیل بمنظورپیداکردن راه حل مسالمت‌آمیزی برای اختلافات اعراب و اسرائیل ادامه داد .

شرکت نماینده سوریه دراین مذاکرات‌مهمترین تحولی است که درجریان مذاکرات‌سیاسی واشنگتن روی داده است . محمد ذکریا اسماعیل معاون وزارت امور خارجه سوریه دیشب از نیویورک وارد واشنگتن شد و بلافاصله با هنری کی‌سینجر وزیر امور خارجه ملاقات و گفتگو کرد. مک‌کلوسکی سخنگوی وزارت امور خارجه آمریکا که خبر ورود معاون وزارت امور خارجه سوریه راباخبرنگاران در میان گذاشت گفت مذاکرات دیپلماتیک آمریکا برای‌تثبیت اوضاع خاورمیانه اکنون بمرحله حساسی‌رسیده است و از این رو نمی‌تواند کوچکترین توضیحی درباره ماهیت این گفتگوها بدهد .

وی‌گفت‌ورود ذکریا اسماعیل ـ به واشنگتن موفقیت بزرگی برای دیپلماسی آمریکا بشمار میرود . پس از ژوئن سال ۱۹۶۷ که سوریه روابط‌خود را با آمریکا قطع کرد این نخستین تماسی است که در سطح عالی بین دو کشور برقرار میشود .

سخنگوی وزارت امورخارجه آمریکا اظهار امیدواری کرد مذاکرات جاری واشنگتن با اسرائیل از یکسو و مصر و سوریه از سوی دیگربا‌موفقیت روبرو شود .

مذاکرات کی‌سینجر با محمد ذکریا که در کاخ وزارت امور خارجه صورت گرفت‌یکساعت طول کشید و پس از ان وزیر امور خارجه آمریکا بملاقات گلدامایر رفت و برای آخرین بار با وی گفتگو و تبادل نظر کرد .

محمد ذکریا اسماعیل هنگام خارج شدن از کاخ وزارت امور خارجه به خبرنگاران گفت که مذاکرات وی با «کی‌سینجر» «سودمند» بود.

سخنگوی وزارت امور خارجه آمریکا نیز بنوبه خود ازاین مذاکرات بعنوان«گفتگوی دوستانه» یاد کرد .

یک کارمند عالی رتبه‌وزارت امور خارجه آمریکا توضیح داد که ملاقات معاون وزارت امور خارجه سوریه با کی‌سینجر دارای اهمیت زیادی است زیرا سوریه از سرسخت‌ترین‌مخالفان‌سیاست آمریکا در خاورمیانه است.

اسماعیل فهمی وزیر امور خارجه مصرتاعصر دیروز در واشنگتن بسر می‌برد ولی‌درباره فعالیت های اسرارامیز وی هیچگونه اعلامیه رسمی‌منتشر نمیشود .

سخنگوی وزارت امورخارجه آمریکابدون آنکه واردجزئیات شود همینقدر گفت که فهمی یک‌بار دیگر عصر روزپنجشنبه با وزیر امور خارجه ملاقات و گفتگو کرده است و ممکن است‌که کی‌سینجر در این‌دیدار نتیجه گفتگوهای خود را با گلدامایربوی اطلاع داده‌باشد. قرار است نخست وزیراسرائیل امروزعصر واشنگتن را بسوی تل‌آویو ترک گوید .

پرزیدنت نیکسون که از نزدیک مراقب‌جریان‌مذاکرات‌کی‌سینجر با وزیر امور خارجه مصر و نخست وزیر اسرائیل است دیشب بار دیگر با وزیر امور خارجه خود تماس گرفت و از آخرین تحولات گفتگو های سیاسی واشنگتن اطلاعاتی بدست آورد .

رئیس جمهوری آمریکا اکنون تعطیلات آخر هفته خود را در «بیسکائین» فلوریدا می‌گذراند و برای نخستین بار در این سفر هیچ یک از مشاورانش همراه او نیستند .

از سوی دیگر کی‌سینجر دیشب سفرای چهارده کشور عضو پیمان آتلانتیک شمالی را بدفتر کار خود دعوت کرد وآخرین تحولات اوضاع خاورمیانه را با آنها در میان گذاشت .

یک کارمند عالی رتبه وزارت امور خارجه آمریکا که در این‌مذاکرات‌شرکت‌داشت‌گفت که کی‌سینجر در این ملاقات نیز از متفقین آمریکا بخاطر عدم همکاری با سیاست واشنگتن در مورد خاورمیانه گله‌گذاری کرد و اظهار امیدواری نمود که در آینده حسن تفاهم بیشتری بین آمریکا و متحدین غربی آن برقرار شود .

حضور نخست وزیر اسرائیل و وزیر امور خارجه مصر در واشنگتن طبعا شایعاتی در محافل سیاسی و مطبوعاتی بوجود آورده است و گفته میشودکه بطور مخفیانه‌ملاقاتی بین آنها صورت گرفته است. اما گلدامایر در مصاحبه مطبوعاتی روز پنجشنبه خود این شایعات را تکذیب کرد .

ازسوی دیگر سفارت اسرائیل درواشنگتن جداگزارش‌روزنامه « لاسپتامپا » چاپ‌ایتالیا را درباره ملاقات دیپلماتهای‌مصر واسرائیل‌تکذیب‌کرد . روزنامه ایتالیائی نوشته بودکه گلدامایر نخست وزیر اسرائیل در هتل «وانرگیت» با اسماعیل فهمی وزیر امور خارجه مصرملاقات و مذاکره کرده است .

سخنگوی سفارت اسرائیل گفت : خیلی میل داشتم این خبر حقیقت داشته باشد ولی متاسفانه باید بگویم که‌هیچگونه تماسی بین نخست‌وزیراسرائیل و دیپلماتهای‌مصری روی نداده است .

تلاش برای ربودن موشه‌دایان

بیروت ـ آسوشیتدپرس ـ روزنامه الانوار چاپ‌بیروت دیروز فاش کرد که در اولین روزهای جنگ اخیر خاور میانه گروه مشترکی از کوماندوهای نظامی سوریه و عراق درصدد برآمدند ژنرال موشه‌دایان وزیر دفاع اسرائیل را از یک اردوگاه نظامی در ارتفاعات جولان بربایند طبق گزارش روزنامه الانوار کوماندوهای سوریه و عراق بعد از آنکه اداره ضد اطلاعات ارتش سوریه خبر یافته بود که موشه‌دایان برای سرکشی به پیشرفت جنگ وارد خطوط مقدم ارتش اسرائیل در ارتفاعات جولان شده است، به پشت خطوط اسرائیل‌ها نفوذ کردند اما هنگامی‌که به محل دایان نزدیک شدند دریافتند که اوضاع برای ربودن وزیر دفاع اسرائیل نامناسب است .

فرماندهی نیروهای سوریه ناگزیر دستور داد که پیش از بازگشت کوماندوهای سوری و عراقی از پشت خطوط ارتش اسرائیل مواضع نیرو های این کشور بمباران شود .

ایدی‌امین : اسرائیل و آمریکا قصد حمله ناگهانی به مصر و سوریه را دارند

لندن ـ یونایتدپرس ـ ژنرال ایدی امین رئیس‌جمهوراوگاندا گفت امریکا و اسرائیل قصد دارند بطور ناگهانی مصر و سوریه را مورد حمله قراردهند. امین در عین حال آمریکائیان را متهم کرد که در جنگ‌اخیر خاورمیانه از بمبهای‌اتمی‌استفاده کرده‌اند .

امین این اتهام را اندکی پس از ملاقاتش با انورسادات رئیس جمهوری مصر ـ در یك کنفرانس مطبوعاتی در قاهره که با حضور گروهی از خبرنگاران و از جمله خبرنگار یونایتدپرس تشکیل شده بود عنوان کرد .

خبرنگار یونایتدپرس مدعی است که دستگاه‌سانسور نظامی مصر تمام اشارت مربوط به استفاده سلاحهای اتمی ازطرف آمریکائیان در جنك اخیر خاورمیانه را از متن سخنان ایدی امین حذف کرده است امین به خبرنگاران گفت که آمریکائیان هم اکنون و امروز سلاحهای اتمی خود را در خاورمیانه آزمایش میکنند و بهمین دلیل است که آن همه کارشناسان خلبانان‌وتکنیسین های اتمی خود را واردخاورمیانه کرده‌اند .

کشتی های عازم اسرائیل دربندر ایلات معطل مانده‌اند

محاصره باب‌المندب خطر جنگ‌را افزایش‌داد

تل‌آویو ـ آسوشیتدپرس ـ ۹ کشتی‌باری که قربانی محاصره دریایی اسرائیل بوسیله مصریها شده‌اند دیروز دربندرایلات واقع در جنوب اسرائیل همچنان عاطل افتاده‌بودند . مصر محاصره‌دریایی اسرائیل را از طریق مسدود کردن مدخل جنوبی بحراحمرعلیرغم آتش‌بس موجود خاورمیانه ادامه داده‌است.

تنگه باب‌المندب که مصراز طریق آن‌اقدام به محاصره دریایی اسرائیل کرده است در ۱۴۰۰ میلی جنوب بندرایلات قراردارد . باب‌المندب تنگه باریکی است که بحراحمر و خلیج عدن را به اقیانوس هند متصل میکند .

منابع آمریکایی در واشنگتن‌گزارش‌داده‌اند که یک ناوشکن و یک نبردناو مصری در باب‌المندب پاسداری میدهند .

ایلات تنها بندراسرائیلی است که ازشرق نفت دریافت میکند. این‌بندر تاپیش ازجنگ اخیر خاورمیانه در هرسال بیش از ۸۰۰ هزار تن کالا و نفت خام دریافت میکرد.

بعداز بسته شدن کانال سوئزدولت‌اسرائیل بندرایلات را بعنوان راه تازه‌ای برای بازرگانی با شرق مورد استفاده قرار داده است .

گزارش خبرنگار آسوشیتدپرس حاکی است که سه کشتی نفتکش نیز بعلت محاصره‌شدن اسرائیل از راه دریا دربندر ایلات عاطل مانده‌اند .

همین خبرگزاری اضافه کرده است که محاصره دریایی اسرائیل‌ممکن‌است آتش‌بس موجود خاورمیانه را درهم بشکند چون اسرائیل اعلام کرده است که آتش‌بس را تنها در صورتی رعایت خواهد کرد که مصریها جلوی آزادی کشتیرانی را در شاهراه های آبی نگیرند . آتش جنگشش روزه ۱۹۶۷ خاورمیانه هنگامی روشن شد که مصر تنگه های آبی تیران را در شمال باب‌المندب مسدود کرد اسرائیل همواره اخطار کرده است که هرنوع مداخلاتی را برای محدود کردن آزادی کشتیرانی در تنگه های تیران و بحراحمر نوعی اقدام جنگی تلقی خواهد کرد .

درگذشته اسرائیل برای برخورد اری از حقوق و آزادیهای کشتیرانی درباب‌المندب تا حدود زیادی به روابط دوستانه‌اش با کشورهای آفریقایی اتکاء داشته‌است . این وابستگی مخصوصا در کشور های آفریقایی اطراف دماغه‌هورن و خصوصا کشوراتیوپی بسیار محسوس بوده است . ولی اتیوپی نیز اخیرا در جریان جنگ ۱۹۷۳ خاورمیانه روابط خود را بااسرائیل قطع کرد.تاکنون به استثنای ۷ کشور آفریقایی تمام ممالک دیگر در این قاره روابط خود را بااسرائیل قطع کرده‌اند .

آگهی استخدام

دژبان مرکز بمنظور تکمیل کادر درجه‌داری خود عده‌ای داوطلب با شرایط زیر استخدام مینماید .
۱ـ تابعیت دولت شاهنشاهی ایران
۲ـ متدین بیکی از ادیان (اسلام ـ مسیحی ـ کلیمی ـ زرتشتی)
۳ـ حداقل قد ۱۷۰ سانتیمتر
۴ـ نداشتن عیال و اولاد و کسان تحت‌تکفل
۵ـ نداشتن اعتیادات مضره
۶ـ نداشتن پیشینه بد بگواهی دادسرای محل
۷ـ دارا بودن گواهینامه سیکل اول متوسطه
۸ـ دارا بودن سلامت مزاج بگواهی پزشکان‌متخصص ارتش
ب ـ حقوق و مزایا
مدت تحصیل در آموزشگاه گروهبانی یکسال تمام و پس از اتمام دوره بدرجه گروهباندومی مفتخر می ـ گردند .
ج ـ مدت تحصیل آموزشگاه شبانه روزی بوده و ماهیانه مبلغ ۱۲۵۰ ریال بعنوان کمك هزینه به داوطلبین پرداخت میشود .
م الف ۱۴۰۴۳ دژبان مرکز
۵۸۲۵۶ـ۱

اخبارخارجی

از ذخایر مواد جنگی آمریکا کاسته شد

واشنگتن ـ خبرگزاری فرانسه ـ یک کارمند عالی‌رتبه وزارت دفاع آمریکا گفت که براثر تحویل مقادیر زیادی سلاح های جنگی باسرائیل بطور قابل توجه از ذخایر مواد جنگی آمریکا کاسته‌شده است . وی گفت آمریکابهیچ وجه خیال نمی کردکه بحران جدید خاورمیانه مستلزم‌ارسال این همه اسلحه و مهمات به اسرائیل خواهد بود .

سخنگوی وزارت دفاع‌آمریکا خاطر نشان ساخت که کاهش ذخایر جنگی آمریکا ممکن‌است دولت پرزیدنت نیکسون را وادار کند که بودجه دفاعی آمریکا را در سال مالی۱۹۷۴ افزایش دهد . بودجه دفاعی ایالات متحده‌درسال مالی‌آینده ۷۹ میلیارد دلار است ولی ممکن است برای جبران کمبود ذخایر جنگی درلایحه مربوطه تجدید نظر شود .

نفت کویت ملی میشود

الجزایر ـ خبرگزاری‌فرانسه ـ نشریه «انقلاب افریقا» ارگان جبهه آزادی بخش ملی الجزایر درشماره امروزخود نوشته است که بدون شک کویت در آینده نزدیک چاه های نفت خود را ملی‌خواهد کرد .

«انقلاب افریقا» اضافه کرده است که پس از لیبی و عراق بنظر می‌رسد که کویت‌تصمیم گرفته است سرنوشت ثروت های نفتی خود را شخصا بدست بگیرد .

این‌روزنامه خاطرنشان‌میکند که‌از مدتها قبل پارلمان‌کویت دولت را برای ملی کردن‌نفت آن‌کشور زیر فشار قرار داده ودر حال حاضر اوضاع و احوال جهان عرب زمینه را بیش از هر وقت دیگربه‌اتخاذ چنین تصمیمی مساعد کرده است .

از طرف دیگر روزنامه النهار نوشته است که کشور های عربی اکنون در صدد اتخاذ تصمیمات شدیدی علیه پرتغال هستند. دولت پرتغال از میان کشورهای عضو اتحادیه آتلانتیک شمالی تنها کشوری است که علنا با آمریکا در فرستادن سلاحهای جنگی به اسرائیل همکاری می‌کرد.

اعدام ۱۵ نفر در مراکش

رباط ـ رویتر ـ ۱۵ نفر مراکشی که روز ۳۰ اوت از طرف دادگاه نظامی به‌اتهام قیام علیه امنیت داخلی کشور باعدام محکوم شده بودنددر زندان شهر «قنیطره»تیرباران گردیدند. در اعلامیه‌ای که‌در رباط منتشر گردید گفته شده است که درخواست عفو محکومین از طرف پادشاه مراکش رد شده بود . تنها مجازات اعدام یک نفر از محکومان به حبس ابد تبدیل شده است .

آگهی مزایده فروش جیپ

سازمان مسکن تعداد ۱۲ دستگاه جیپ کروکی و کالسکه و استیشن را از طریق مزایده بفروش می‌رساند داوطلبین‌شرکت در مزایده میتوانند برای دریافت برگ شرایط و مشخصات تا تاریخ دوشنبه ۵۲/۸/۲۸ در ساعات اداری باداره کارپردازی سازمان واقع در خیابان کوشک کوچه مفخم مراجعه‌نمایند.
سازمان مسکن
م الف ۱۳۷۷۳

آگهی استخدام

شرکت ملی ذوب‌آهن ایران کادر مندرج در ذیل را جهت خدمت در واحد کل عملیات کارخانه آریامهر اصفهان ، واحد ساختمانی آریاشهر و واحد طراحی شهر سازی استخدام مینماید :
۱ـ مهندس نقشه‌بردار
۲ـ مهندس ساختمان با سابقه کار در نظارت‌واجرا، محاسبات ساختمانی ، آبرسانی و فاضلاب
۳ـ مهندس تاسیسات با سابقه کار در لوله‌کشی گاز و آب و فاضلاب
۴ـ مهندس مکانیك با سابقه کار در تاسیسات تکنولوژی
۵ـ مهندس الکترونیك
۶ـ مهندس معمار
۷ـ مهندس برق با سابقه کار در اجرای شبکه های شهری
۸ـ مهندس مترور
۹ ـ دیپلم و فوق دیپلم برق ـ تاسیسات ، نقشه برداری ، راه و ساختمان و تکنسین نقشه کش
واجدین شرایط میتوانند همه روزه‌جهت‌انجام‌مصاحبه بواحد کل عملیات کارخانه آریامهر اصفهان واقع در۴۵ کیلومتری جاده اصفهان ـ شهر کرد مراجعه نمایند .
م الف ۱۲۲۸۱

هنرستان صنعتی شفیع

ازدارندگان گواهی قبولی سوم متوسطه برای رشته‌های:
فلزکاری ـ اتومکانیك ـ برق والکترونیك ثبت‌نام مینماید .
نارمك ـ خیابان‌مهرایستگاه‌مدرسه‌میدان(۹) تلفن: ۷۹۲۸۹۸

آثار جنگ نفت اعراب بیش از پیش ظاهر میشود

نفت در امریکا جیره بندی شد

واشنگتن ـ رویتر ـ یونایتدپرس ـ خبرگزاری فرانسه کاخ سفیداعلام کرد که ریچارد نیکسون رئیس جمهور آمریکا هفته آینده برای مقابله با کمبود روزافزون سوخت ونفت در این کشور اقدام خواهد کرد .

درواشنگتن پیشبینی میشود که نیکسون احتمالا درصدد خواهد آمد برنامه جیره‌بندی اجباری نفت خام و فرآورده های نفتی را بطور کامل به مرحله اجرا بگذارد .

مقررات جیره‌بندی و کنترل مصرف سوخت تاکنون در مورد توزیع نفت سفید وسوخت دیزل و سوخت جت وگازیروپان در آمریکا عملا به مرحله اجرا درآمده است .

کاخ سفید روز گذشته خبر داد که نیکسون سایر تدابیری راکه ممکن است به آنها متوسل شود نیز مورد مطالعه قرار داده واکنون به مرحله اتخاذ تصمیم نهایی در این زمینه نزدیک شده است.

جرالدوارن سخنگوی کاخ سفید دیروز به خبرنگاران گفت : رئیس جمهور برنامه‌ای ابداع خواهدکرد که با اجرای آن درسراسرآمریکا حتی یک نفر از لحاظ تامین‌نیاز های حیاتی خود درزمینه سوخت ونفت دچار دردسر نشود . این برنامه ضمنا اجازه خواهد دادکه خطر اختلال فعالیتهای اقتصادی در امریکا کاهش یابد ومخصوصا منافع و مصالح ملی آمریکالطمه‌ای نبیند .

« جان‌لاو» رایزن کاخ سفید در امور نفت وانرژی اخیرا از کنگره آمریکا تقاضا کرده است که به نیکسون اختیارات وسیعی اعطا کند تابتواند باتوسل به جیره‌بندی وسایر تدابیر احتیاطی خطر کمبود وقحطی سوخت راحتی‌الامکان کاهش دهد .

سناتور هنری جکسون رئیس کمیته داخلی سنای امریکا دیروز اعلام کرد که به شهادت آمارها وارقامی که‌ازطرف‌صنعت نفت ارائه شده خطر کمبود نفت در امریکا که از اقدامات نفتی خصمانه اخیر اعراب ناشی میشود از آنچه که قبلا پیش‌بینی شده بود تا حدود زیادی بیشتر است سناتورجکسون گفت که درحال حاضرکمبودروزانه نفت و سوخت در آمریکا درحدود ۳ میلیون و ۳۰۰ هزار بشکه است درحالیکه قبلا پیشگویی شده بود که تحریم نفتی آمریکا از طرف اعراب موجب نخواهد شد که کمبود نفت در ایالات متحده ازیک میلیون و ۷۰۰ هزار بشکه درروز تجاوز کند .

سناتور جکسون اضافه کرد که‌کمبود نفت وسوخت‌درآمریکا درحال حاضر از کمبودسوخت در زمان جنگ دوم جهانی که مقررات جیره‌بندی نفت در آمریکا به مرحله اجرا درآمد بمراتب شدیدتر است .

★ **اخطار به مردم**

دولت آمریکا به مردم این کشور اخطار کرد که تاثیر قطع صدورنفت‌ازطرف کشور های عرب‌به آمریکاتا دو هفته دیگر درایالات‌متحده احساس خواهد شد . دولت آمریکا ضمنا گوشزد کرده است که ناچار است برای تامین‌نیاز های نفتی روزافزون وزارت دفاع آمریکا از طریق منابع داخلی این‌کشوراولویت قایل شود.

نیکسون ظرف ۲۸ ساعت گذشته چند بار با مقامات اسرائیلی و مصری گفتگو کرده است . عکس اسماعیل فهمی وزیر خارجه‌جدید مصر را هنگام گفتگو با نیکسون نشان می‌دهد . پس ازاین‌ملاقات نیکسون با گلدامایر نیز گفتگو کرد . عکس رادیوئی اطلاعات

دریادار بازنشسته «الی‌رایش» مدیر برنامه تجدید توزیع اجباری نفت (جیره بندی) که ازروز پنجشنبه‌در آمریکابه‌مرحله‌اجرا گذاشته شده است اعلام کرد که نیروی‌دریائی این‌کشورعملا فرستادن‌سوخت‌برای‌ناوگان ششم آمریکا در مدیترانه را از منابع داخلی این کشور آغاز کرده است.

ناوگان ششم معمولا سوخت مورد نیاز خود را از پالایشگاه های شرکتهای بزرگ نفتی در خود منطقه مدیترانه تامین میکرد.

از طرف‌دیگر راجرمورتون وزیر کشور آمریکا توضیح داد که وزارت دفاع ایالات متحده در شرایط عادی‌تقریبا نیمی ازاحتیاجات نفتی و سوخت مورد نیازش را از منابع خارجی‌و غیر آمریکایی تامین میکند.

ولی‌ازاین‌پس‌دیگر نمیتواند روی این‌تدارکات و دسترسی به نفت خارجی حساب کند . مورتون‌اضافه‌کرد که بنابراین نیروهای‌مسلح آمریکاناگزیرند از این پس در هر روز تقریبا ۳۴۰ هزار بشکه‌بیشتر از گذشته از منابع داخلی آمریکا نفت خریداری کنند.

★ **در فرانسه**

در فرانسه‌پیر مسمر نخست وزیر این کشور دیروز اعلام کرد که فرانسه در مقیاس مدتهای کوتاه آینده علیرغم مناقشات‌اخیراعراب و اسرائیل بهیچوجه با خطر کمبود نفت روبرو نیست .

مسمر با اینحال اخطار کرد که مصرف سوخت‌در فرانسه باید محدود و جیره‌بندی شود . نخست‌وزیر فرانسه صریحا اظهار داشت که از هنگام شروع‌جنگ‌اخیر اعراب و اسرائیل‌تدارکات نفتی‌فرانسه از کشور های عرب ابدا دچار اختلال نشده است و پیروی اعراب از این روش اجازه خواهد داد که فرانسه از خطر محروم شدن از واردات نفتی مصون بماند.

چند روزقبل‌ژان فیلیپلوکا وزیر اطلاعات فرانسه نیز اعلام کرده‌بودکه تحویل‌نفت از طرف‌اعراب‌به‌فرانسه بطور کاملا عادی ادامه دارد چون کشور های عرب بطورموثر توجه کرده‌اند که فرانسه در قبال مناقشات خاور میانه چه روشی در پیش گرفته‌است.

قطع نفت

عربستان سعودی دیروز تایید کرد که جلوی فروش و تحویل نفت به هلند را گرفته است.

خبرگزاری رسمی کشورسعودی ضمن گزارشی که از قول منابع مسئول مخابره شده نوشته است که تمام اخبار و گزارشهایی که طی‌روزهای گذشته در باره قطع ارسال‌نفت‌ازطرف عربستان‌سعودی به کشور هلند انتشار یافته‌صحیح بوده است.

خبرگزاری رویتر دو روزقبل ازقول مقامات شرکت نفت آمریکا وعربستان سعودی « آرامکو » گزارش داده بود که عربستان سعودی تنها تهدید کرده است که از فروش نفت به هلند خودداری خواهد کرد تااین کشور بخاطر پیروی‌ازسیاست حمایت‌ازاسرائیل مجازات شود.

منابع مطلع لاهه دیروز گزارش دادند که دولت هلند تصمیم گرفته است از سایر کشور های عضو بازار مشترک اروپا تقاضا کندکه در ایجاد محدودیت های مورد نظر در نفت و فرآورده های‌نفتی جانب هماهنگی را رعایت کنند.

دولت‌هلند مخصوصا از آلمان غربی‌خواهدخواست‌تا محدودیت مصرف نفت را آغاز کند . قسمت عمده‌نفتی که به آلمان غربی‌عرضه میشود‌از طریق خط لوله‌روتردام حمل میگردد.

در بروکسل‌ـ مقامات عالیرتبه بازار مشترک و نمایندگان طراز اول مهمترین شرکت های نفتی اروپایی دیروز بطور خصوصی ملاقات‌کردند تادر باره خطربالقوه کمبود عرضه نفت در کشورهای بازار مشترک‌اروپاتبادل‌نظر کنند.

طبق گزارش‌منابع مطلع مهمترین موضوع بحث این اجتماع تحریم نفتی هلند از طرف اعراب و استمداددولت‌هلنداز شرکاء خود دربازار مشترکبوده‌است . دولت هلند تقاضا کرده است که کشور های عضو بازار همبستگی خود را حفظ کنند و ذخایر و عرضه های موجود نفت را بین یکدیگر تقسیم نمایند.

★ **جریمه رانندگی**

دولت هلند به مردم این کشور اخطار کردکه‌هرکس ازساکنان هلند در روز های یکشنبه بدون‌داشتن پروانه مخصوص رانندگی کند به سخت ترین مجازاتها محکوم خواهد شد.

سخنگوی وزارت دادگستری هلند به خبرنگار رویتر اظهار داشت که حداکثر مجازات رانندگی در روز های یکشنبه در هلند ممکن است شش‌سال زندان ویا پرداخت ۱۰۰ هزار گیلدر جریمه نقدی باشد . (در حدود ۱۶۶۰۰ لیره استرلینگ) .

★ **در دانمارك**

اولمولر وزیر دفاع‌دانمارک اعلام کرد که این دولت از ۷ کشور متحد خود در پیمان‌ناتو تقاضاکرده است هنگام شرکت در مانورهای مشترک زمینی‌ـ دریایی و هوایی که هفته‌آینده در دانمارک آغاز خواهد شد سوخت‌ونفت‌موردنیازنیروهایشان را خودشان تامین کنند چون کمبود موجود عرضه های‌نفتی اجازه نمیدهد که این احتیاجات بوسیله دانمارک تامین شود.

وزیر دفاع دانمارک ضمنا گفت که بدلیل کمبود نفت‌حتی فکر بهم زدن برنامه مانورهای آبسالون اکسپرس نیز مورد مطالعه قرار گرفته است ولی وی گمان نمیکند که درشرایط حاضر این فکر منطقی باشد.

★ **در هند**

دولت هند به منظور مقابله با بحران نفت روز گذشته قیمت فروش نفت و سوخت را در حدود ۲ سوم افزایش داد. نرخ جدید بنزین در هند ٦٤ درصد بیشتر از دو روز قبل و هربشکه‌ای ۱۳٫٦٥ روپیه خواهد بود .

★ **در بولیوی**

دولت بولیوی تصمیم گرفت بهای نفت خام صادراتی خود را ٤٧ درصد افزایش دهد . باین ترتیب از این پس قیمت هربشکه نفت صادراتی ۷٫٤٤ دلار خواهد بود .

در لندن «تام‌بوردمان» وزیر صنایع انگلستان در مجلس عوام این کشور اعلام کرد که از هنگام شروع جنگ اخیر خاورمیانه در هرروز در حدود ۳٫٥ میلیون بشکه از میزان عرضه نفت کشور های عرب در بازار های جهانی کاسته شده است .

در مانیل اعلام شد که دولت فیلیپین‌درنظر دارد برای‌روبرو شدن با بحران کمبود نفت از کشور چین نفت خریداری‌کند.

علاوه براین از طرف دولت دستور داده شده است که بلافاصله‌اقداماتی صورت گیرد تا ذخیره های نفت سوخت در این کشور حتی‌الامکان افزایش یابد .

آمریکا در مورد بمب اتمی مصر تردید دارد

مصر موشك‌الظافر رامورد استفاده قرارداد

قاهره ـ یونایتدپرس ـ احسان‌عبدالقدوس سردبیر روزنامه اخبار الیوم چاپ قاهره و دوست نزدیک سادات در مقاله خود فاش کرد که مصر ٥ دقیقه قبل از شروع آتش‌بس ۲۲ اکتبر یکی از موشکهای زمین بزمین موسوم به الظافر خود را علیه اسرائیل بکار برد .

اخبارالیوم نوشته است موشک الظافر ۳۷٥ کیلومتر برد دارد و ٥۰۰ کیلو ماده منفجره درآن قرار دارد اخبارالیوم نوشته است موشک الظافر که درخود مصر ساخته و تکمیل شده است پس از شلیک بیکی از مواضع اسرائیل که دولت اسرائیل تصور میکرد دور از دسترس موشکهای مصر است اصابت کرد .

اخبارالیوم نوشته است فرماندهی‌ارتش اسرائیل باید بداند که مصر میتواند این موشکها را در جائی مستقر کند که بتوانند قلب تل‌آویو را هدف قراردهند علاوه براین پس‌از آنکه کماندو های مصر در پشت جبهه اسرائیل پیاده شدند اسرائیل اکنون میداند که مصر فقط‌بوسیله‌موشک نیست که میتواند به پشت جبهه اسرائیل دست یابد.

از طرف دیگر رویتر از واشنگتن گزارش داد اطلاعاتی که از طریق منابع جاسوسی بدست مقامات وزارت دفاع آمریکا رسیده است نشان‌میدهد که مصر دارای نوعی موشک دورپرواز زمین‌بزمین ساخت شوروی است‌که قادر است شهر های اسرائیل رادرهم بکوبد .

« جری‌فریدهایم » سخنگوی وزارت‌دفاع آمریکا دیروز حاضر نشد درباره‌این‌گزارش که مصریها در حدود ۲۰ فروند موشک دورپرواز «اسکود» در اختیار دارند و این موشکها قادرند. تقریبادرفاصله ۳۰۰کیلومتری برهدف فرود آیند اظهارنظر کند .

دو هفته قبل وزارت دفاع آمریکا صریحا تاکید کرده بود که هیچ نوع شواهدی در دست نیست تا نشان دهد که مصر به موشکهای«اسکود» دست یافته است .موشک « اسکود» که ۱۱ متر طول دارد و معمولا برروی یک سکوی چرخ‌دار نظیر کامیون با تریلی حمل میشود قادر است در کلاهک خود باراتمی ویا مواد منفجره نیرومند متعارفی حمل کند . مقامات وزارت دفاع آمریکا تردید دارند که مصریها بمبهای اتمی در اختیار داشته باشند . همان منابع‌اضافه کرده‌اند که شواهد روشنی دردست نیست‌تا موید استفاده از کارشناسان ویا نظامیان روسی در پایگاه های پرتاب موشکهای «اسکود» درمصر باشد .

مقامات آمریکایی عقیده دارند که وجود موشکهای « اسکود» در زرادخانه جنگی مصر ممکن است در مذاکرات‌آینده اعراب و اسرائیل کفه ترازوی موازنه قدرتها را به نفع مصر و به زیان اسرائیل سنگین کند.

درعین‌حال وجود این موشکها در مصر ممکن است موجب شود که اسرائیل برای پیشگیری از پرتاب شدن موشکهای مذکور بسوی شهر های اسرائیل در صدد برآید مصر را مورد حمله هوایی قراردهد .

لباسشوئی تلویزیون

وستینگهاوس

Westinghouse رقیب ندارد

گروه‌شرکتهای تولیدی وواردانی ماشین‌آلات راه‌سازی‌وساختمانی

ارکان ماشین ـ وزنه

ماشین رول ـ رولر

خیابان‌آیزنهاور ـ مقابل دانشگاه آریامهر شماره ٦۲۸ و ٦٤٦

تلفن : ۹٥۹۰۷۸ ـ ۹٦۲٤٥۹ ـ ۹٥۲۸۹۹ ـ ۹٥۹۰۰۲ ـ ۹٥۸٥٥٥

LIEBHERR

تاور کرین ـ بچینگ پلانت ـ تراک‌میکسر

لیبهر

نماینده انحصاری : ارکان ماشین ـ وزنه

Pelle PINGON

بیل هیدرولیکی

پنگوئن

بقدرت ۱۲۰ اسب

«ساخت فرانسه»

شرکت سهامی پارت موتور

سعدی جنوبی ٥۸۸ تلفن ۹ـ۲۰۲۲۰۷ نگرانی پارتوتور

پذیرش دانشجو

برای دوره های جدید برنامه نویسی کامپیوتر

در مرکز آموزش دی . پی . سی

تاریخ آزمایش ورودی: چهارشنبه ۱٦ آبانماه

نشانی : خیابان شاهرضا ـ روبروی خیابان‌ویلا

ساختمان ارفرانس ـ طبقه پنجم ـ تلفن ٦٦۳۲٥۸

(بعد از ظهرها)

موزیک زنده یونانی

در رستوران یونانی

خیابان وزرا ـ نبش خیابان یازدهم

رزرو ۲۸ ۱۱ ٦۲

اطلاعیه

برای دوره های لیسانس ـ فوق لیسانس و دکترا در هرنقطه از ایران که هستید در کوتاهترین مدت از دانشگاه‌های معتبر آمریکا پذیرش گرفته میشود.

تهران ـ صندوق پستی ۲٦۲۱

محل کار آبادان ـ (بریم)آر اف کمپ ۲٫۸۹ تلفن ۲٤٦۸۷شهری

برای آرامش خاطر بیشتر شما درسفرهای طولانی

ما مرغوبترین لاستیك را ساخته‌ایم

ما به مرغوبت لاستیك های جنرال اهمیت بسیاری میدهیم و بهمین‌دلیل سرمایه‌ای معادل ۲۰ میلیون ریال‌فقط صرف‌نصب دستگاههای عظیم «مرکز آزمایش لاستیك» کرده‌ایم.

جنرال تایر اولین و تنها کارخانه لاستیك‌سازی در ایران وخاور میانه است که به « مرکز آزمایش لاستیك » مجهز است .

درسراسرایران علامت G مساویست با مرغوبیت .

مرغوبیتی که مصرف‌کننده میتواند روی‌آن حساب‌کند.

لاستیك اتوبوس

لاستیك جت کارگو که مخصوص جاده‌های اسفالته تهیه شده است با عاج منحصربفرد خود بزاحتی روی جاده حرکت میکند. این لاستیك دارای استحکام و قدرت فوق‌العاده‌ایست و در واقع از هرلحاظ برکلیه تایرهای مشابه مزیت دارد .

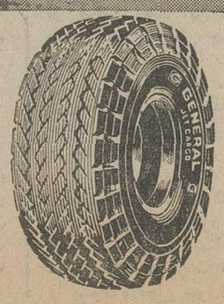

لاستیك جنرال GENERAL ... بامرغوبیت بیشتر

شرکت تراک راه

سازنده ونماینده انواع ماشین آلات ساختمانی وراه سازی

دمپر، سرندویران، توارنقاله، فیدرماسه خشک‌کن، بتونیر، سنگ شکن

تخت طاووس چهار راه فرح تلفن ۸٤٤۰۸۰ ـ ۸٤۸۰٦۰

صندوق پستی ۱٥۸٥ـ۱۱ تلگرافی تراک‌راه کمپ

گروه فرهنگی هدف

برای کلاسهای جدید کنکور (پزشکی ـ فنی ـ کشاورزی ـ علوم) درمحلهای زیر:

۱ـ دبیرستان شماره ۱ خیابان‌پهلوی جنب کلانتری مرکز تلفن ٦٦٦۸۲۳

۲ـ دبیرستان شماره۳ خیابان‌ژاله جنب بیمارستان ژاله ـ کوچه فلاح تلفن ۳۹۱۰۸۰

همه روزه از ساعت ٥ تا۹ بعداز ظهر ثبت‌نام میکند، از داوطلبان امتحانی به روش کنکور سراسری بعمل میاید و بوسیله ماشین I.B.M تصحیح و نتیجه آن اعلام میگردد .

گروه فرهنگی هدف

برای کلاسهای جدید شبانه‌ششم (ریاضی وطبیعی) دردومحل زیر همه‌روزه ازساعت ٥ تا ۹ بعدازظهر ثبت نام میکند

۱ـ دبیرستان شماره ۱ خیابان‌پهلوی جنب کلانتری مرکز تلفن ٦٦٦۸۲۳

۲ـ دبیرستان شماره۳ خیابان‌ژاله جنب بیمارستان شفا ـ کوچه فلاح تلفن ۳۹۱۰۸۰

آگهی استخدام

سازمان آب منطقه‌ای اصفهان برای کار در درمانگاه سد شاه عباس‌کبیر واقع در ۱۱۰ کیلومتری اصفهان‌یك پرستار و یك بهیار استخدام می نماید .

از داوطلبان خواهشمند است برای اطلاع ازشرایط استخدام و حقوق و مزایای پرداختی و انجام مصاحبه حضوری از ساعت ۹ تا ۱۲ روز شنبه۱۹آبان بدفترسازمان آب منطقه‌ای اصفهان در تهران خیابان میکده‌ساختمان امیر کبیر و یا از ساعت ۹ تا ۱۲ روز یکشنبه ۲۰آبان بدفتر سازمان آب منطقه‌ای اصفهان در اصفهان جنب‌پل خواجه مراجعه نمایند .

سازمان آب منطقه‌ای اصفهان

مرکز آموزش ژاندارمری بهبهان مقدار ٦۰ هزار کیلو گوشت گوسفند مورد نیاز را از طریق مناقصه خریداری می کند داوطلبان می توانند با مراجعه به‌سررشته‌داری‌ودریافت برگ شرایط پیشنهاد خود را تا ساعت ۱۰ صبح‌مورخ ۲٦٫۸٫٥۲ تسلیم نمایند .

مرکز آموزش بهبهان

آـ٥۷٤۹۸

دانشگاه تهران در نظر دارد زباله‌های محوطه دانشگاه و سازمان مرکزی‌ـ تربیت‌بدنی و امور دانشجوئی‌را توسط‌پیمانکار حمل نماید کسانیکه مایل به انجام آن‌باشند میتوانندپیشنهاد خود را تا تاریخ ۲۰٫۸٫٥۲ به دفتر امور عمومی دانشگاه واقع در خیابان آناتول فرانس پلاك ٤۳ تسلیم دارند .

م الف ۱٤۰٤۰

امور عمومی دانشگاه تهران

۱ـ٥۸۲٦۰

مجله دنیای ورزش روزهای شنبه منتشر میشود

آگهی استخدام

شرکت سهامی معادن مس سرچشمه کرمان جهت خدمت در محل عملیات خود(سرچشمه کرمان) افرادی را که دارای تجربه و مهارتهای ذکر شده در جدول زیر میباشند بطور دائم و با حقوق و مزایای مکفی استخدام مینماید .

عنوان شغل	حدود تجربه و مهارت های لازم	تحصیلات
ـ منشی (مرد)	حداقل دو سال تجربه در منشی‌گری و ماشین نویسی	دیپلم (آشنائی کامل بر زبان انگلیسی)
ـ رئیس دفتر (مرد)	دو سال تجربه در اداره دفتر یا ۱۰ سال تجربه در اداره دفتر	لیسانس امور اداری یا بازرگانی (تسلط کامل به زبان انگلیسی) دیپلم (تسلط کامل به زبان انگلیسی)
رئیس نگهبانی	٤ سال تجربه در امور حفاظتی	دیپلم
متخصص امور آموزش	٥ سال تجربه در امور آموزش صنعتی	لیسانس یا بالاتر
متصدی مخابرات	٥ سال تجربه در رشته مربوطه	لیسانس در رشته‌مخابرات
رئیس امور منازل	۳ سال تجربه در اداره امور کمپ	دیپلم یا بالاتر
معاون کارگزینی	٥ سال تجربه در امور پرسنلی	لیسانس یا بالاتر

شرایط استخدام :

ـ دارا بودن برگ خاتمه خدمت و یا معافیت دائم .
ـ دانستن زبان انگلیسی
ـ عدم تعهد خدمت در سازمان های دولتی
ـ داوطلبان مقیم‌استان کرمان در صورت شرایط مساوی‌ارجحیت خواهند داشت .
ـ از داوطلبان دعوت میشود که برای تکمیل پرسشنامه وتاریخ انجام مصاحبه مقدماتی از ساعت ۸ صبح الی ٤ بعد از ظهر حداکثر تا تاریخ ۱٥ آبانماه ۱۳٥۲ به کارگزینی شرکت واقع در بلوار الیزابت دوم شماره ٥ مراجعه فرمایند .

م‌الف۱۳۸۹۲

اخبار، رویدادها، شایعات و گفتگوها در

بازار سیاست

سفیر ایران در عراق تعیین شد

نام سفیر ایران در عراق که برای وی اواخرهفته گذشته تقاضای اگرامان‌گردیده محتملا در این هفته اعلام میشود .منابع وزارت خارجه حاضر نیستند نام نخستین سفیری را که بدنبال تجدید مناسبات ایران و عراق به بغداد می‌رود فعلا فاش کنند، اما اشارات آنان حاکی است که قرعه فال بنام هیچ یک از شخصیت هائی که طی هفته های اخیر نام آنان برسرزبان ها بود نیافتاده است و سفیر ایران در بغداد یک دیپلمات جوان ، اما با تجربه است که‌پست سفارت بغداد ، نخستین پست‌سفارت او بشمار میرود. انتظار میرود بدنبال انتشار رسمی نام سفیر در بغداد ، ظرف مدت چند روزی سفیر تعیین شده عراق در تهران ، «مدحت ابراهیم جمعه » وارد تهران شود . تهران و بغداد بدنبال تصمیم به تجدید روابط همچنان سرگرم تهیه مقدمات مبادله هیئت های سیاسی خود هستند و بدنبال مبادله سفیر بایستی در انتظار تحولات دیگری در این مناسبات بود.

تحولات یکی دو هفته اخیر مناسبات تجدید یافته ایران و عراق شامل‌نخستین تلگرام تبریکی بود که‌پرزیدنت حسن‌البکر رئیس جمهوری عراق در فرصت عید فطر به پیشگاه شاهنشاه مخابره کرد. در همین حال گفته‌میشود وزیر بهداری عراق نیز در راس هیئت نمایندگی دولت عراق برای شرکت در بیست ودومین کنفرانس بین‌المللی صلیب سرخ و هلال احمر و شیر و خورشید سرخ ایران در این هفته به تهران می‌آید .

تجدید نظر در سیاست مسکن

همزمان با افزایش اعتبارات مسکن در برنامه پنجم ، تجدید نظر در سیاست مسکن و مبارزه شدید و جدی بازمین خواری حتمی بنظر میرسد و شایع است در تشکیلات وزارت آبادانی و مسکن و همچنین سازمان مسکن برای قبول مسئولیت های جدید تجدید نظر کلی بعمل خواهد آمد . این تجدید نظر با تغییری که ماه گذشته در کادر رهبری سازمان مسکن انجام پذیرفت ، تلویحا شروع شد و ظاهرا مدیر عامل جدید نیزتغییراتی اساسی در واحد های مختلف این سازمان را در برنامه دارد. در همین حال برای استفاده از اعتبارات جدید مسکن در برنامه پنجم مذاکرات مقدماتی برای ایجاد کارخانه های از پیش ساخته « پرفابریکه » و ایجاد خانه های ارزان قیمت به نتیجه رسیده است . تجدید نظر در سیاست مسکن همپایه مبارزه با زمین خواری و بورس بازی زمین وهمچنین تقلیل اجاره‌بها بمرحله اجراء درخواهد آمد و هم‌اکنون طرح های متعددی در این زمینه‌ها ، از جمله ایجاد محدودیت های ثبتی موردتوجه و بررسی دولت است .

اکثریت به اقلیت جواب میدهد

بالاخره سکوت مقامات حزب اکثریت نسبت به مصاحبه ناصر عامری دبیر کل اقلیت شکسته شد و لیدر فراکسیون پارلمانی اکثریت ویکی از روزنامه‌های وابسته به‌حزب‌دراین زمینه در مقام پاسخگوئی برآمدند.

دکتر مصطفی الموتی لیدر گروه پارلمانی حزب ایران نوین بااظهار شگفتی از سخنان عامری ، گفت او اسطه مهرکمیته‌ای متشکل‌ازگروهها، دسته‌ها واحزاب درزمینه حمایت از مصرف کننده تشکیل شده و معاون این کمیته نیز از اعضای حزب مردم است.وبنابراین طرح اقلیت در زمینه ایجادسازمان ملی حمایت از مصرف کننده یک کار «تکراری» است. الموتی فاش کرد وقتی در جلسه علنی طرح حزب مردم با فوریت تقدیم شد، وی قصد مخالفت داشت،ولی رئیس مجلس‌باتوجه به‌قیافه مجلس، فوریت‌آنرامطرح نکرد. از سوی دیگر چطور به‌طرحی که قبلا خوانده نشده ، میتوان رای به‌فوریت داد. الموتی می گوید اگر بافوریت بعضی لوایح دولت موافقت میشود باین‌جهت است که آن لوایح قبلا در حوزه های حزبی مورد بررسی قرار میگیرد و تازه آنموقع همه فوریت لوایحی مثل لایحه دفاعی یالایحه نفت‌ای داده میشود ، نه‌فوریت چنین طرحی.»

اقلیت در اندیشه جذب نیروها

کوششهای اقلیت برای جذب گروههای مختلف کارگری چهره کاملا جدی بخود گرفته و از ظواهر امر پیداست که مقدمات تکوین یک نطفه قوی کارگری درحزب مردم از هرنظرفراهم گردیده‌است و یکی از اعضای اقلیت و نماینده مجلس شورای ملی از مدتی پیش عهده‌دارامر سر و سامان دادن به سازمان های کارگری حزب شده است . در پی‌گردهم‌آئی گروهی از کارگران در مرکز حزب که چندی پیش صورت گرفت ، عصر امروز نیزتعداد زیادی از کارگران شرکت واحد اتوبوسرانی درقرارگاه حزب مردم جمع میشوند و پیوستگی خود را باقلیت‌اعلام میکنند . ناصر عامری دبیر کل اقلیت در این اجتماع سیاستهای حزب را تشریح میکند و نظریات اقلیت را در مورد مسائل کارگری برمی شمرد . شواهد حکایت از آن دارد که تشکیل این اجتماعات ادامه خواهد داشت و در آینده نزدیکی شاهد اعلام پیوستگی گروههای دیگر کارگری به اقلیت خواهیم بود.

شایعه حزب سوم

همزمان با توسعه فعالیت های اقلیت برای مشارکت در فعالیت های سیاسی و مبارزه با اکثریت، شایعه موجودیت یافتن حزب دیگری بار دیگر بالا گرفته است . شایعه‌تشکیل حزب سوم از مدت ها قبل و بخصوص زمانی که حزب‌مردم دستخوش اختلافات داخلی بود از زبان ها به گوش می‌رسید . با تجدید حیات حزب مردم ، این شایعه برای مدتی در بوته فراموشی رفت ، اما در این اواخر مجددا وردزبان ها گردیده است . تعبیری حاکی است که مبتکرین تشکیل حزب جدید حتی اساسنامه آنرا آماده کرده‌اند ، اما اینک در نظر است ، ابتدا به اجتماع خود در قالب گروهیاانجمنی موجودیت رسمی دهند . مبتکرین این گروه یا حزب اکنون موفق شده‌اند عده‌ای را که در گذشته سابقه فعالیت‌های سیاسی داشته و یا آمادگی فعالیت دارند بدور خود جمع کنند

تغییرات به تدریج تحقق می‌یابد

شایعات تغییرات در مقامات عالی که از دو هفته قبل مورد انتظار بود در این چند روزه بصورت جسته‌وگریخته با معرفی ها و انتصابات جنبه تحقق بخود گرفت. ممذالک با معرفی سه معاون جدید برای وزارت کشورو دو معاون جدید برای وزارت آبادانی و مسکن که پنجشنبه و امروز صورت گرفت ، انتظار تغییرات هم چنان وجود دارد. این تغییرات بیشتر در وزارت خارجه مورد انتظار است‌وگمان میرود که ظرف این هفته از آن خبری اعلام شود.دروزارت خارجه تغییرات و انتصابات در سال های اخیر معمولا بتدریج انجام و اعلام گردیده است . اما از لحن منابع‌آگاه برمیاید که تغییرات قریب‌الوقوع اینبار وسیع خواهد بود.

آغاز پارتی بازی مصنوعی دولت

اجرای طرح دولت برای آزمایش میزان آمادگی‌وزراء و مقامات عالیمقام دولتی در رد توصیه وگزارش نام توصیه کنندگان به نخست وزیر برای‌عرض‌گزارش بحضورهمایونی از امروز آغاز شد . از جمله روش هائی که هویدا برای اجرای کامل امریه شاهنشاه و مبارزه با پارتی بازی و منع دخالت صاحبان نفوذ در امور دولتی تهیه دیده یکی هم‌این است که عده‌ای از مقامات عالی را مامور توصیه کند، تا دریابد و زیرا و مقامات مملکتی تا چه حد هدف مبارزه با پارتی‌بازی را جذب و درک کرده‌اند . میتوان پیش‌بینی کرد اجرای این طرح که وزراء و مقامات عالی که هم توصیه کننده و توصیه گیرنده آنرا تشکیل می دهند ، وضع‌خاصی را در مناسبات مقامات بوجود آوردواین وضع سبب‌شود که شک و تردید ، مقدمه تحقق کامل هدف مبارزه باپارتی بازی شود .

برای اجرای اوامر شاهنشاه در مورد مبارزه با گرانی و گرانفروشی

نخست‌وزیر به فرمانداران ۳ ماه مهلت داد

★ دولت تجاوز به حقوق مصرف کننده را ندیده نمیگیرد

★ اگر شما پیش مردم رو سفید نشوید ، باعث روسیاهی دولت نمیشود

صبح امروز نخستین‌کنفرانس روسای اتاق اصناف کشور با سخنان نخست‌وزیر در رامسر گشایش یافت.

در این کنفرانس یکصد و دو فرماندار و یکصد و دو رئیس اتاق اصناف و معاونین اجرایی آنان ، شرکت دارند .

سخنان نخست وزیر

آقای هویدا نخست وزیر در کنفرانس اطاق اصناف سراسر کشور پس از افتتاح جلسه‌گفت: اجتماع امروز باشرکت مقامات ملی و دولتی که دست‌اندرکار تامین تهیه مواد مصرفی هستند بافرمانداران‌و روسای اطاقهای اصناف اهمیت دارد .

شما آگاه هستید که در تهیه و تدوین قانون نظام صنفی‌تشکیل اطاقهای اصناف در مرحله اول مورد نظر بود و قسمت اول تحقق یافت و اصل سپردن کار مردم به مردم عملی گردید.

امور صنفی با تحولات‌کشور گسترش یافته میبایستی در یک سازمان جمع‌آوری گردد و مسئولیت بخود آنها داده‌شود. من‌اینجا اعلام میکنم که‌اقدامات اطاق اصناف با همکاری اطاق صنایع نتیجه نسبتا خوبی‌داده است .

اکنون در مرحله‌ای هستیم‌که در مورد نظام صنفی و اقداماتی که باید اطاق اصناف در برابر مردم و دولت بعهده دارد به بررسی و مطالعه بپردازیم .

یکبار دیگر سیاست دولت را مبنی برحفظ حقوق جامعه در برابر هرنوع تجاوز باین حقوق که بوسیله شاهنشاه به دولت ابلاغ شده اعلام میدارم.

دولت تجاوز به حقوق‌مصرف کننده را هرگز نادیده نمی‌گیرد و از آن چشم پوشی نمی‌کند .

اصناف خودشان نیمی‌ازمردم کشور هستند و این بسود آنها است و خطوط اصلی مبارزه با گرانفروشی همین است .

یادآوری میزان مسئولیت شما مسئولان در برابر رهبر ایران و دولت اقداماتی است که باید بعمل آید .

موارد مبارزه که باید انجام بشود :

۱ـ نخست با تقویت مرکز بررسی قیمتها ، تولیدات وواردات دراین‌مرکز تعیین قیمت میشود این مرکز طبق قوانین تشکیل شده از اطاق صنایع و اصناف تقاضا کردیم درآن شرکت‌کنند. دولت مسئولیت خود را قبول می‌کند و تصمیم می‌گیرد که آنهم بسود مصرف کننده عمل میشود .

۲ـ هیئت عالی نظارت موارد نرخ‌هارا برای فروش تعیین می‌کند .

۳ـ لایحه جدید که مجازات های شدیدی پیش بینی شده و مصرف کننده را مورد حمایت قرار می‌دهد تدوین میگردد.

دولت که به بحران های‌جهانی آگاهی دارد و قیمتها را می‌شناسد نمیتواند ناظر باشد که بقیمت‌ها اضافه شود . سیاست دولت حمایت از کشاورزان و تشویق سرمایه گذاری‌وحمایت از صنایع است ولی این‌موجب آن نیست که بدون قیدوشرط قیمتها بالا رود .

حمایت دولت جنبه طبقاتی و گروهی ندارد ولی این اصلی است که دولت از همه مردم حمایت میکند .

دولت برنامه های وسیع کشاورزی در دست اجرادارد در آینده بتدریج از مصرف کالا های متورم خارجی کاسته و با تولید آن کالاها در داخل باین بحران خاتمه خواهیم داد و متکی‌به‌بازار خودمان‌خواهیم شد، برای اجرا شدن این مبارزه اول حسن تفاهم‌موجود است و اگر نتیجه حاصل نشد با اقدامات قانونی عمل‌خواهیم کرد .

حمایت‌از مصرف کننده

در این‌مبارزه‌اطاق های‌اصناف نقش بسیار موثری باید داشته باشند . یا با شما و همکاری شما به نتیجه میرسیم یا بدون همکاری شما به نتیجه خواهیم رسید . انتظار دولت اینست‌در هرکجا که هستید این مسئله را جدی‌بگیرید دولت بیداراست و با کمک قوه مقننه قوانین‌لازم را تصویب و از مصرف کننده یعنی خود شما حمایت‌خواهد کرد و اگر لازم شد این قوانین علیه عوامل گرانفروش بکار برده خواهد شد .

اقدامات دولت ضامن منافع اکثریت مردم است . وقتی دولت‌قانون نظام صنفی وقدرت را بدست شما داد باید ازآن به نفع مردم استفاده کنید .اگر شما رو سفید شدید چه بهتر و اگر نشدید دولت روسیاه نخواهد شد .

این‌انتظارات من ازشماست. اصناف در تمام دوران های این مملکت شاهپرست و میهن دوست‌بودند . اکنون که‌بفرمان شاهنشاه برای تامین انتظارات مردم اوامری صادر شده شما آقایان فرمانداران که نماینده دولت هستید باید همانطور که در تهران‌عمل‌شده‌درشهرستانها هم این وظیفه مهم را انجام دهید . شما باید با حوصله و دادن آموزش و گفت و شنود به فروشنده و مصرف کننده همانطور که اطاق‌اصناف‌تهران اقدام کرده در شهرها هم این طرح را پیاده نمائید .

اقدام صحیح شما هرگز فراموش نخواهد شد اگر در این دنیای پرآشوب در این کشور و جزیره صلح و صفا شماها بتوانید منافع نامشروع گرانفروشان را سد کنید و در راه مردم قدم بردارید همه خواستها به نتیجه میرسد واین اقدام در تاریخ ثبت خواهدشد با اقدامات اصناف و همکاری مردم در زمینه مبارزه با تورم تردید ندارم که طرح های‌ما در این کشور بثمر خواهد رسید.

من قرار ملاقات میگذارم‌برای سه ماه دیگر که آقای وزیر کشورچنین‌کنفرانسی را امریکی دیگر از استانها تشکیل دهد و من در آنجا اقدامات شما را بررسی میکنم شما پیش ازپایان سال بایدنشان‌بدهید توانسته‌اید اوامر شاهانه را بثمر برسانید.

★ **نطق وزیر کشور**

آقای سام وزیر کشور دراین کنفرانس گفت :

جلسه امروز ما یکی ازجلسات حساس و مهمی است که در شرایط کنونی‌مملکت، همه‌انظار متوجه آن است و تمام مردم به نتایج آن چشم امیدبسته‌اند. اهمیت این اجتماع به خاطر مسئولیت‌هایی است که همه ما برای تامین رفاه مردم، حمایت از طبقات مصرف کننده ومبارزه قاطع‌باعوامل‌گرانی‌وگرانفروشی بعهده گرفته‌ایم .

همه شما حضار محترم بخوبی آگاهید که شاهنشاه آریامهر ، حمایت از مصرف کنندگان و جلوگیری از افزایش بی رویه قیمتها را بارها و بارها، مورد تاکید قرار داده‌اند و اوامری در این زمینه بدولت خدمتگزار صادر فرموده‌اند .

ازچپ براست‌دکتر خدابندملو معاون مدیر عامل جمعیت شیر و خورشیدسرخ ـ سناتورخزیمه علم‌ـ دکتر مجیدی دبیرکل جمعیت شیر وخورشید سرخ ـ خوزه‌باروز هرتیکمیر دبیرکل اتحادیه صلیب سرخ دیده میشوند.

رئیس شورای اتحادیه صلیب سرخ جهانی گفت :

اقدامات مبادله اسرای جنگ خاورمیانه آغاز شد

چگونگی مبادله اسرای جنگی خاورمیانه در کمیته بین‌المللی صلیب‌سرخ به بررسی گذارده‌شد ومقدمات این مرحله از طرف این کمیته فراهم گردیده است .

خوزه‌باروز رئیس شورای حکام اتحادیه صلیب احمر جهانی امروز در یک مصاحبه مطبوعاتی اعلام داشت‌درزمینه مبادله اسرای جنگ منطقه خاورمیانه اقدامات جدی آغاز شده است و تاکنون‌کمک‌های داروئی و غذائی قابل توجهی به کشور های در حال جنگ رسانده است .

وی ضمن توجیه مسائل اساسی بیست ودومین کنفرانس بین‌المللی صلیب‌سرخ گفت جمعیت شیروخورشید سرخ ایران درمیان جمعیت های مشابه خود در دنیا مقام شایسته‌ای دارد و بی شک این موفقیت ،مرهون‌رهبری‌وتوجهات شاهنشاه آریامهر است .

خوزه‌باروز خاطرنشان ساخت‌که تاکنون در کنفرانس مسئله امداد وتجهیزات هلال‌احمرها و صلیب سرخها مورد بررسی قرار گرفته وکوشش میشود این سازمانها‌از نظر کیفی نیز کاملا مجهز گردند .

وی در مورد تغییرات مقررات ژنو گفت : تغییر مقررات وکنوانسیونهای ژنو احتیاج به مطالعه کارشناسان ودولت‌ها دارد وضروری‌است‌نقش اتحادیه های صلیب سرخ جهانی در جریان تحولات غیر منتظره و کودتاها دقیقا تشخیص شود و بمنظور حصول به این مقصود باید مقررات ، بنحوی تنظیم و تدوین شود که مسئولیت‌ها و وظایف این سازمان در کلیه شرائط روشن باشد .

خوزه‌باروز سپس گفت‌صلیب‌احمر از مسائل سیاسی و درگیری های نژادی ـ مذهبی به شدت احتراز می کندو این سازمان یک‌جمعیت بی طرف باهدفهای انسانی است که فقط به خدمت بشریت همت گمارده است .

وی سپس متذکر شد در مقابل هرنظامی که درجنگ کشته میشود ۱۰ غیر نظامی‌ازبین میرود و کمک های اتحادیه های صلیب‌احمر میتواند در این مورد بسیار موثر باشد .

پیشنهادات جدید کمپانیهای نفتی به ۶ کشور خلیج فارس

امروز وزرای نفت ودارائی ۶کشور صاحب نفت‌خلیج‌فارس «عضو اوپک »اجلاسیه فوق العاده‌ای برای بررسی‌نامه‌جدید و پیشنهادات مشترک کمپانیهای نفتی جهان در کویت تشکیل میدهند .

۶ کشور نفتی خلیج فارس در ۱۸ روز قبل در کویت طی یك تصمیم تاریخی اختیارقیمت گذاری نفت را بدست گرفتند و راسا قیمت نفت خام را در خلیج فارس ۱۷ در صدافزایش دادند .

رقم ۱۷ در صد رقمی‌است که مصرف کننده بایدبپردازد.اما تولیدکنندگان ازمحل‌دیگرکه سهم کمپانیها باشد درآمدی برای خود منظور کردند که‌در جمع درآمد آنها را قریب۷۰ در صد افزایش داده است .

قیمت مذکورازروز ۱۶کتبر بموقع اجرا گذارده شد ، و فردای آنروز کشور های‌صاحب نفت از جمله ایران تصمیمات و قیمت جدید را به‌کمپانیهای نفتی فعال در کشور های خود رسما ابلاغ کردند . از آنروز به بعد از طرف کمپانیهای‌نفتی هیچگونه عکس‌العمل رسمی و غیر رسمی نمودار نشد اما از هفته قبل کمپانیهای نفتی بزرك و کوچك در لندن اجلاسیه مهم و محرمانه‌ای تشکیل دادند تا تصمیمات ۶ کشور اوپك رامورد ارزیابی قرار دهند . مطالب کنفرانس که یکی‌از کنفرانس های مهم کمپانیهای نفتی‌بوده و در حقیقت برای‌بعضی از مسائل «کنفرانس سرنوشت » نامیده میشود بطور کامل‌پنهان نگهداشته شد و هیچگونه خبری از آن بخارج سرایت نکرده است .

کنفرانس در حفظ منافع کمپانی های نفتی تصمیماتی گرفت‌که بصورت یك نامه با برای اوپك یا برای ۶ کشور نفتی خلیج فارس ارسال شده است .

مذاکرات غیر منتظره ۶ وزیر در کویت برای بررسی این نامه قبول یارد یا تفاهم‌در باره آن میباشد .

★ **پیشنهادات کمپانیها**

از مفاد نامه و پیشنهادات هیچگونه‌اطلاعی‌در دست‌نیست. اما با بررسی تصمیمات۶کشور خلیج فارس می‌توان مسائل اساسی مورد بحث را شناخت. از نظر جهان نفت مهمترین تصمیم مربوط به تعیین قیمت از طرف کشور های صاحب نفت است که در این زمینه به احتمال قوی‌کمپانیهای نفتی قادر بمقابله نیستند و اگر هم نظراتی داشته باشند مسلما پذیرفته نخواهد شد . بهمین جهت احتمال اینکه در این مورد پیشنهاداتی کرده باشند بعید است .

تصمیم دیگر اوپک اینست که هر سه ماه به سه ماه قیمت های نفت و رشد قیمت انواع کالاها را مورد بررسی قرار دهند و براساس آن قیمت جدید را تعیین کنند .

در این مورد به احتمال قوی کمپانیهای نفتی نظرات و پیشنهادات جدیدی ارائه‌دادند. اما از آنجائیکه تصمیم اوپک مبتنی به‌واقعیت است و اگر قیمتها درجهان تغییر محسوس پیدا نکند ، قیمت نفت همتغییر نخواهد کرد ، لذا برای‌کمپانی های نفتی‌دراین‌زمینه همنگرانی وجود ندارد. منتهی آنها مایلند که قیمت برای مدت طولانی تری ثبیت شود . سابقه نشان داده که‌کمپانیهای نفتی ازتثبیت قیمت به رویه و نحوه‌ای که سابقا عمل میشد سوء استفاده کرده و میلیونها دلاربه‌نفع‌خود برداشت کرده‌اند .

مسئله مهم دیگر تثبیت درآمد کمپانیهای نفتی از هر بشکه‌در ۴۵ سنت است ، این موردشاه مسئله تصمیمات اوپک علیه کمپانیهای نفتی‌محسوب‌میشود.

کمپانیهای نفتی‌همیشه‌ازاختلافی که بین « قیمت حقیقی »و«قیمت اعلان‌شده »وجود داشت‌پنهانی به نفع خود استفاده میکردند، هم اکنون بین قیمت حقیقی و قیمت اعلان شده در خلیج فارس ۱٫۴۴دلاراختلاف وجود دارد این مبلغ نباید از کسی گرفته شود ، چون یک رقم فرضی است اما کمپانیهای‌نفتی مایلند از این رقم غیر حقیقی مبالغی به نفع خود از مصرف کننده « وصول » کنند و چون ممکن است کشور های صاحب نفت در دوماه‌دیگرمبلغ«وصول» شده را با بالا بردن قیمت حقیقی از چنگشان در بیاورند لذا برای این امر سخت نگران و دلواپس هستند و احتمالا در پیشنهادات خود تمهیداتی برای ثبیت این «وصولی »داده باشند . اساسی ترین موضع کمپانیهای نفتی هم همین مورد است .

★ **تصمیمات اوپك**

هنوز به درستی روشن نیست که کشور های صاحب نفت‌این پیشنهادات را چگونه تلقی خواهند کردولی احتمال زیادی وجود دارد که با هر نوع پیشنهادی که به تصمیمات قبلی آن لطمه وارد اورد بشدت مخالفت کنند کنفرانس امروز احتمالا در همین امروز و حداکثر فردا پایان خواهد یافت و اگر کشور های صاحب‌نفت مصلحت بدانند ، مصوبات و تصمیمات خود را علنی‌خواهند کرد والا آنها هم مثل کمپانی های نفتی نتایج مذاکرات را پنهان میکنند.بهرصورت تصمیم امروز ۶ کشور خلیج فارس تصمیم اوپک تلقی میشود.

از چند روز قبل در وین کارشناسان نفتی کشور های عضو اوپک مشغول بررسی قیمت‌ها میباشند پیش‌بینی می‌شودگزارش این هم به‌کنفرانس امروز وزیران نفت و دارائی ۶کشور خلیج فارس تسلیم شود .

سفیر آمریکا : ما فاتح جنگیم و حق همه‌گونه عمل در آلمان را داریم

اخبارخارجی

بن ـ خبرگزاری المان ـ بر سرماجرای حمل محمولات نظامی‌ازجانب امریکاباسرائیل که‌از «برمن» در آلمان صورت گرفت روابط امریکا و آلمان غربی بشدت تیره شد.

دولت امریکا بدون اطلاع قبلی آلمان غربی از پایگاه نظامی خود در آلمان برای فرستادن اسلحه به اسرائیل استفاده‌کرد. دولت آلمان پس ازآنکه‌بوسیله سازمان‌اطلاعاتی خود ازموضوع‌آگاه شدسفیر امریکا را احضار کرد و بوی اطلاع داد با توجه به روش‌بیطرفی‌آلمان درمسئله خاور میانه عربی امریکانمیتواند از پایگاه خود در آلمان برای حمل‌اسلحه‌به‌اسرائیل استفاده کند اما سفیر امریکا در مقابل اعتراض‌دولت‌آلمان به«فرانک» معاون وزارت خارجه آلمان پاسخ داد که دولت امریکا با توجه باینکه فاتح جنگ‌جهانی دوم‌است و آلمان را درجنگ شکست داده‌دراین کشور حق همه گونه آزادی عمل دارد بدون آنکه‌دولت‌آلمان‌را مطلع سازد. بدنبال‌این اظهارات سفیر امریکا در بن گفته شدکه باید پذیرفت که آلمان یک نیمه مستعمره‌امریکااست. بااینحال دیشب نیکسون نامه‌ای به ویلی‌برانت فرستاد ودر آن گفت ماجرای اختلاف امریکا و آلمان بر سر حمل اسلحه پایان یافته است .

سومین مجتمع نیشکر کشور بوجود می‌آید

★ **یك کارخانه قند و شکر و یك کارخانه کاغذسازی نیز بوسیله این مجتمع تاسیس خواهد شد .**

امروز برای ایجاد سومین مجتمع‌نیشکرکشور موافقتنامه‌ای بین وزارت کشاورزی و منابع طبیعی و بانک‌توسعه صنعتی‌و معدنی ایران بامضاء رسید . بموجب این موافقتنامه‌کارخانجات کاغذ سازی و تهیه شکریاسرمایه ۱۲ میلیارد ریال تاسیس میشود.

خبرنگار ما گزارش داد که‌با توجه به احتیاجات روزافزون کشور به شکر و کاغذ ، این مجتمع‌دراراضی «دیمچه» جنوبی در استان خوزستان تاسیس می شود . آقایان مهندس روحانی به نمایندگی وزارت کشاورزی‌و منابع‌طبیعی‌و ابو القاسم خردجود نیز بنمایندگی بخش خصوصی این موافقتنامه را ظهر امروز امضاء کردند .

این مجتمع‌ضمن ایجادکارخانه شکر به افزایش سطح کشت و تولید نیشکر نیزخواهد پرداخت و کارخانه کاغذی مجتمع از فضولات و مواد زائد کارخانه تصفیه شکر تغذیه می نماید .

اعضای گروه منطقه‌ای بررسی مسائل ایران در اصفهان

امروز اعلام شد که اعضای گروه منطقه‌ای بررسی‌مسائل ایران در پرتو انقلاب شاه‌و ملت در استان اصفهان به شرح زیر معرفی شده‌اند :

آقایان دکتر عباس ادیب رئیس کمیته . دکتر فریدون مشیرفاطمی نایبرئیس‌و دکتر عباس آگاهی دبیر اجرائی. روسای کمیته های ۹ گانه از این قرارند ، آقای دکتر سیروس شفقی کمیته خاص مسائل اصفهان . آقای دکتر علی شریعتمداری کمیته‌سواد آموزی ، آموزش ابتدائی و متوسطه ، اشتغال و مسائل نوجوانان . آقای‌دکتر ناصر ماهوتیان‌کمیته آموزش عالی علوم و تحقیقات . آقای‌دکتر عبدالحسین زاهدی کمیته صنعت، ارتباطات، سوخت، نیرو و معادن. آقای مهندس مهدی‌قلی‌فتحی‌کمیته‌بازرگانی داخلی‌وخارجی‌وجهانگردی. آقای دکتر عبدالباقی نواب کمیته سیاست فرهنگی. آقای آل آقا کمیته مسائل اداری وحقوقی، دستگاههای‌قضائی و سازمان های اداری . آقای دکترمحمودصرام کمیته بهداشت و تنظیم خانواده ، درمان‌تامین اجتماعی و محیط زیست و آقای شاپور حاج رسولیها کمیته کشاورزی و عمران روستائی .

تصمیمات حزب بعث

بقرار اطلاع واصله از طرف فرماندهی کشوری حزب بعث بصره تصمیمات متخذه درمرکز به اعضاء ویاران حزب‌بعث‌بشرح زیر ابلاغ و عدم اجرای این دستور موجب محاکمه و محکومیت متخلفین‌عنوان گردیده است :

۱ـ تشریح موقعیت حساس فعلی ملت عرب در هر یك از جلسات حزب بوسیله‌مسئوولین رده های مختلف حزب .

۲ـ تکذیب کلیه اخباردروغ خبرگزاریهای خارجی طرفدار اسرائیل از جمله صدای‌آمریکا و رادیو لندن و اسرائیل ورادیو های استعماری دیگر .

۳ـ ترتیبی اتخاذ شود که از گرفتن اخبار این فرستنده ها و اخبار رادیوئی جلوگیری شود .

۴ـ مطالعه روزانه مندرجات روزنامه الثوره بوسیله یاران حزب بعث و تشریح برای‌اعضاء در جلسات .

۵ـ کنترل سخنرانان و خطبای شیعه مذهب که امکان دارد با تبلیغات خود جوانان رانسبت بحزب روشنفکر و مترقی بعث متزلزل ساخته‌وآنان را بسوی ارتجاع سوق‌دهند.

خبرهای کوتاه

اعلیحضرتین به‌استرالیا مسافرت میفرمایند

سخنگوی دربار شاهنشاهی اطلاع داد که حضرت پل‌هاسلاک فرماندار کل استرالیاو بانو ازاعلیحضرت همایون شاهنشاه آریامهر و علیاحضرت شهبانوی ایران دعوت‌بعمل‌آورده‌اند که‌بطور رسمی از استرالیا بازدید فرمایند . این‌دعوت‌با مسرت موردقبول اعلیحضرتین‌قرار گرفته است و تاریخ تشریف فرمائی بعدا اعلام خواهد شد .

دومین گروه افسران ایرانی

اداره روابط عمومی ستاد بزرگ ارتشتاران اعلام کرد که دیشب دومین گروه هیئت نظامی ایران‌درکمیسیون کنترل ونظارت آتش‌بس ویتنام‌باهواپیما رهسپار سایگون شد .

گفتگوی‌وزیر کشاورزی یوگسلاوی

ظهر امروز آقای « ایوان کوشتراک» وزیر کشاورزی یوگسلاوی‌دومین دورمذاکرات خود را با وزیرتعاون وامور روستاها انجام داد . در این ملاقات‌پیرامون موافقتنامه‌قبلی بین دو کشور که در سفر وزیر تعاون و امور روستاها دریوگسلاوی‌امضاء شده‌بود مذاکرات مفصلی انجام شد . براساس توافق های قبلی وبا توجه به‌اقدامات ماه های‌اخیر کارشناسان دوکشورتصمیمات مقتضی برای تسریع بیشتردر انجام این همکاری ها که اهم آن استقرار صنایع غذایی و صنایع کوچک کشاورزی در حوزه عمل شرکت های‌سهامی زراعی میباشد به عمل آمد .

محدودیت صدور تفاله خشك و کنجاله

صدور تفاله خشک و کنجاله محدودشد وامکان صدور در صورتی وجودداردکه‌احتیاجات داخلی از هرجهت تامین شده باشد .

صندوق عمران مراتع وابسته به وزارت کشاورزی‌ترتیب‌خرید تفاله چغندر و کنجاله‌دانه‌های روغنی را مستقیما و یااز طریق صدور حواله برای دامداران و مرغداران کشور خواهد داد. قیمت هرتن تفاله سه هزارریال وهرتن کنجاله ۶ هزار و ۵۰۰ ریال تعیین شده است .

تاسیس دبیرستان در ترکیه

ضمن اقداماتی که ازطرف ایران در بزرگداشت پنجاهمین سال جمهوری ترکیه انجام گرفته اعتباری به‌مبلغ ۷ میلیون وپانصد هزار ریال نیز به منظور احداث ساختمان یک دبیرستان‌دراستانبول اختصاص داده شده که زمین آن ازطرف ترکیه در اختیار گذاشته میشود و پس از اتمام ساختمان به مقامات ترکیه تحویل میگردد . دبیرستان مزبور بنام‌محمدرضا ـ شاه پهلوی نامگذاری خواهد شد .

تشییع جنازه شادروان‌ساعد

ساعت ۹ صبح فردا مراسم رسمی تشییع جنازه شادروان محمدساعدمراغه‌ای‌نخست‌وزیر اسبق و نماینده مجلس سنا از مسجدعالی‌سپهسالاربرگزار میشود

چون مراسم مزبور رسمی است لذا شرکت کنندگان با لباس ژاکت در مراسم تشییع جنازه شرکت خواهند کرد .

روزنامه‌نگاران ایران در ترکیه

چهار تن از روزنامه‌نگاران ایرانی در چهار چوب برنامه های سازمان همکاری عمران منطقه‌ای بامداد دیروز به ترکیه عزیمت کردندروزنامه نگاران مذکور طی ۸ روز اقامت خود در ترکیه ازشهر ها و برنامه های مهم‌آبادانی این کشور دیدن میکنندو در جشن استقلال ترکیه نیز شرکت می نمایند .

کارت شناسائی برای رانندگان اتوبوس

دفترچه های کنترل ساعت کار اتومبیل ها تا یک ماه‌دیگر از درجه اعتبار ساقط خواهد شد و رانندگان و شرکت‌های مسافربری موظفند کارت های جدید را دریافت نمایند .

از یک ماه آینده بجای‌دفترچه های کنترل‌کنونی یک کارت شناسائی‌برای راننده‌و۲دفترچه که یکی مربوط به وسیله‌نقلیه و دیگری دفترچه انفرادی راننده است در اختیار هر راننده اتوبوس مسافربری‌قرار می‌گیرد .

دوره های جدید فوق لیسانس

مراسم جشن هشتمین‌سالروز تاسیس و چهارمین دوره فارغ‌التحصیلی دانشگاه‌آریامهر در حضور سرکار علیه خانم فریده دیبا برگزار شد.

دراین جشن نیابت تولیت عظمی گزارش سالانه دانشگاه وهمچنین فعالیت های‌آینده‌آنرا به اطلاع رساند و گفته شد که دوره های فوق‌لیسانس مهندسی سازه ، بیوشیمی ، مکانیک ، فیزیک و فیزیک‌جو دردانشگاه آریامهر دائر خواهد شد .

معرفی معاونان وزارت آبادانی و مسکن

شاهنشاه آریامهر صبح امروزکورس‌آموزگار وزیر آبادانی و مسکن را درکاخ نیاوران‌به‌حضور پذیرفتند.

در این شرفیابی وزیر آبادانی و مسکن آقایان «ژاون ژرابرسیمونیان» را به سمت معاون شهر سازی و معماری و ابراهیم منیعی را بسمت معاونت اجرائی وزارت آبادانی و مسکن به حضورملوکانه‌معرفی نمود. ضمنا با توجه به تشکیلات جدیدوزارت‌آبادانی‌و مسکن و ادغام پست های معاونت اداری و مالی و پارلمانی منوچهربهرون‌که‌قبلا تصدی معاونت پارلمانی را داشت به سمت معاونت اداری و پارلمانی منصوب گردید.

آقای ابراهیم منیعی قبلا مدیر کل آبادانی و مسکن استان‌خوزستان، کارشناس واحداجرائی‌وزارت‌آبادانی ومسکن بود . آخرین‌سمت وی مشاور وزیر آبادانی و مسکن بود . آقای سیمونیان نیز قبلا معاون اجرائی‌این وزارتخانه‌بود.

تلگرام تبریك و تشکر

آقای هانریک بیر دبیرکل اتحادیه صلیب‌سرخ تلگرامی بحضور والاحضرت شمس پهلوی مخابره کرده‌ضمن عرض تبریک بمناسبت سالروز تولد والاحضرت از پذیرائی گرم مردم ایران و جمعیت شیروخورشید سرخ ازنمایندگان جمعیت های صلیب‌سرخ و هلال‌احمر که برای برگزاری بیست و دومین کنفرانس‌جهانی صلیب‌سرخ بتهران آمده‌اند و فعالیت های موثر سازمان‌ایرانی مجامع بین‌المللی درزمینه برگزاری کنفرانس سپاسگزاری نموده‌است .

گشایش نمایشگاه بانوان نقاش

بامداد امروز ، بمناسبت برگزاری ششمین سال جشن فرهنگ و هنر ، نمایشگاهی از آثار نقاشی زنان نقاش معاصر در انجمن دوشیزگان و بانوان گشایش یافت .

گزارش روز : آخرین دیدار با ساعد

گزارش از: محمد حیدری

آخرین مصاحبه با ساعد

مقدمه

در آخرین ایام حیات درازمدت مرحوم ساعد مراغه‌ای هنگامیکه وی هنوز در منزل بستری بود، روزی سناتورعباس مسعودی مدیر موسسه اطلاعات به عیادت وی رفتند. در این عیادت من نیز همراه سناتور مسعودی بودم و ایشان محبت کردند و از آن مرحوم خواستند فرصتی داده شود تا من با ایشان مصاحبه‌ای انجام دهم . مرحوم ساعد مراغه‌ای نیز علیرغم ضعف شدید و باآنکه همه اوقات در بستر استراحت میکرد، این درخواست را پذیرفت و برای روز بعد به من وقت داد .

از فردای این عیادت تا تقریبا یکماه‌بعد، همه‌روزه و گاهی روزدرمیان، من با یک ضبط صوت کیفی به خانه آن مرحوم می‌رفتم و خاطرات زندگی سیاسی طولانیش را اززبان خود او می‌شنیدم . آنچه در زیر میخوانید قسمت‌هائی از آخرین مصاحبه با آن مرحوم است .

در مسکو

به سال ۱۹۵۵ ، ساعد درراس‌هیات پارلمانی ایران به مسکو رفت . در عکس‌اورا درجلسه شورای عالی اتحاد جماهیر شوروی مشاهده میکنید .

آقای سفیر انگلیس، مؤدب باشید !

شبی که وزیر خارجه استالین مرا به وزارت خارجه روسیه شوروی دعوت کرد تا خبر غیرمترقبه‌ای را رسما به من اعلام کند، بدترین شب زندگی تقریبا صدساله من بوده است .

جنگ بین‌الملل دوم در جبهه روسیه با نهایت شدت ادامه داشت و برای مقابله با حملات هوائی آلمانی‌ها، خاموشی مطلق برقرار بود . دو ساعت از نیمه شب گذشته، تلفن وزارت خارجه روسیه شوروی مرا از خواب بیدارکرد ومامورین این‌وزارتخانه اطلاع دادند که مولوتف، وزیر خارجه شوروی مرا برای کار مهمی به وزارت خارجه احضار کرده است .

من سفیر ایران در روسیه جنگ‌زده بودم ، و چون هنوز تابستان به پایان نرسیده بود در مقر ییلاقی سفارت‌شاهنشاهی در حومه مسکوسکونت داشتم. لباس پوشیدم و با آقای اعتصامی‌برادر مرحوم پروین اعتصامی که‌سمت مستشاری سفارت‌را داشت‌بسوی مسکو حرکت کردیم ...

راهروی در جاده‌ای که قدم بقدم وسیله‌سربازان کنترل‌میشد، دشوار بود. نمی‌توانستیم چراغ اتومبیل را روشن کنیم و بهمین جهت در وضعی خطرناک و در تاریکی مطلق پیش می‌رفتیم ایست‌های مکرر مامورین محافظ جاده ، بازجوئی و بازرسی‌های آنان نیز مزید برعلت‌شد واعصاب مارا به کلی خرد کرد . سرانجام به مقصد رسیدیم و وزیر خارجه شوروی مرا پذیرفت و گفت :

« قوای روسیه شوروی ـ ایالات متحده آمریکا و بریتانیا از سه سو وارد خاک ایران شده‌اند .»

مات ماندم . حرف مولوتف به یک شوخی‌بیشتر شباهت داشت، اما قیافه جدی او ثابت می‌کرد که از شوخی خبری نیست. در این‌وقت‌بود که‌برآشفته وخشمگین گفتم :

ـ شما نه فقط بی‌طرفی ایران بلکه مسلم‌ترین اصول‌بین‌المللی را نقض کرده‌اید. این یک تجاوز مسلحانه است .

ومولوتف هم که خشمگین بود گفت :

« ـ ما از مدت ها پیش به شما اولتیماتوم داده بودیم که‌به آلمان ها اجازه‌ندهید درحاکتان علیه متفقین فعالیت کنند»

و من خشمگین تر از پیش گفتم :

« ـ شما بهانه می تراشید ، ولی ما حتی بهانه‌های شما را هم مورد ملاحظه قراردادیم ..»

پاسخ های مولوتف غیرمنطقی بود . هر دو با خشم مدتی مشاجره کردیم و بعد من به سفارت‌بازگشتم‌ونامه‌اعتراضیه‌ای نوشتم وبه وزارت خارجه‌روسیه دادم .

آن شب شب سوم شهریور ۱۳۲۰ بود .

ساعد وقتی در بستر بیماری این خاطره را تعریف کرد ، گریست :

مسئله نفت

نخست‌وزیر ، وزیرخارجه ، سفیر ، وکیل مجلس سناتورو.. لیست مشاغل و عناوین‌ساعد طولانی است . همانقدر که‌عمر او طولانی بوده است ، وهمانقدر که کارنامه خدمات سیاسی او طویل است .ساعدقرن‌نوزدهم وبیستم را با هم پیوند زده‌است. هنگامیکه ستارخان و دیگر مبارزان انقلاب‌مشروطیت‌سرگرم جنگ با مستبدین بودند ، او که مامور سیاسی ایران در روسیه بود ، می دید چگونه ایرانیان مقیم بادکوبه وتفلیس برای کمک‌به‌ستارخان پول‌جمع میکنند.

مردی با این سابقه طولانی سیاست پیشگی ، وقتی میمرد جز یك خانه شخصی‌هیچ‌ثروتی نداشت . خانه‌ای تقریبا معمولی که در کوچه جنب بانك کار (خیابان حافظ)قرار داشت . می گفت :

« ـ وقتی نخست‌وزیر بودم . مسئله نفت پیش آمد . روس ها ـ انگلیس ها و آمریکائی ها که خاك ایران رادر اشغال داشتند هر کدام در زمینه نفت امتیازاتی می ـ خواستند . در آن شرایط ، دادن هر گونه امتیاز به آنها، در حکم واگذاری خاک ایران بود ، بهمین علت زیر بار نرفتیم ، هم به روس ها و هم به انگلیس ها و هم به امریکائی ها اطلاع دادم مادام که جنگ ادامه دارد ، نمی توانیم به‌آن ها امتیازاتی بدهیم . سه دولت فشار آوردند و مداوما بر این فشار افزودند تاامتیازاتی‌بگیرند اما ما زیر بار نرفتیم .

(ساعد در اینجا شرح‌مفصلی راجع به اقدامات و مانور های دولت خود برای عدم واگذاری امتیاز به سه دولت مورد بحث ایراد کرد ، که در حوصله این گزارش نیست .)

بهرحال از دادن امتیاز نفت پرهیز کردیم و همین امتناع‌سه دولت متفق را به تحریک کردن علیه من واداشت . مخصوصا روس ها که روزنامه های‌دست چپی آن زمان را به تحریک علیه دولت من تشویق کردند و دستجات سیاسی طرفدار خود را واداشتند علیه من تظاهرات کنند .

جالب این است که روس ها می پنداشتند من طرفدارانگلیس ها و آمریکائیها یا یکی از این دو قدرت هستم و آمریکائیها مرا طرفدار انگلیس هاویاحامی منافع شوروی ها می‌دانستندو انگلیس ها در تردید بودند که در قضیه نفت من یا به سود شوروی ها مانور می کنم یا به سود آمریکائیها ، حال انکه من فقط طرفدار یک‌کشور بودم. کشور خودم ورژیم کشورخودم. نه آن موقع ، بلکه در همه‌عمر.

مشاجره با سفیر انگلیس

ساعد سپس برای اثبات میهن پرستی خویش داستانی از برخوردش با سفیر زمان جنگ انگلیس در ایران «بولارد»تعریف کرد :

«...من‌وزیرخارجه قوام‌السلطنه در زمان اشغال ایران بودم . انگلیسها وروس ها برای‌تامین مخارج نظامیان خود در ایران از ماریال میخواستند و این نیازمند چاپ اسکناس بود می‌ـ بایست در این زمینه از مجلس کسب تکلیف شود . از طرفی باتوجه به وضع اقتصاد ممالک تشخیص دادیم‌روسها وانگلیسها باید در برابر میزان اسکناسی‌که نیاز دارند طلا بدهند .

این موضوع مدت ها سوژه یك کشمکش ازار دهنده‌بین‌ما و روسها و انگلیس ها بود روزی‌بولارد برای تکرار تقاضای دولت‌خودبه ملاقات قوام‌السلطنه رفت . من‌هم‌دراین ملاقات‌حضور داشتم .سفیر انگلیس در حالی‌که بوضع زننده‌ای در مقابل‌نخست وزیر روی‌میل‌میده بود ،تقاضای دولت خود را تکرار کرد .

قوام‌السلطنه نیز یادآور شد : «باید ازمجلس‌ایران اجازه‌بگیریم» و سفیر انگلیس با لحن موهنی گفت :

« شما هر وقت نمیتوانید کاری بکنید خودتان راپشت سرمجلس پنهان میکنید» .

من که‌ازرفتار خود خواهانه و دور از ادب «بولارد» به اوج عصبانیت رسیده بودم با مشت‌روی میز کوفتم و گفتم :

«آقای سفیر مودب باشید ! شما درمقابل‌نخست‌وزیر ایران‌نشسته‌اید چرا حد خود را نمی‌شناسید ؟ ! شما را در کجا تربیت کرده‌اند ؟ به شما اخطار میکنم حد خود را رعایت کنید !

سفیر کبیر انگلیس کمی‌پنداشت چون قشون کشورش در خاک ایران حضور دارد قادربه هرکاری است هاج‌و واج ماند . به من‌نگاه کرد و وقتی حالت جدی چهره‌ام را دید جا زد و تسلیم نظر ماشد.

همین برخورد جدی‌موجب‌گشت انگلیس‌ها و بدنبال آن‌ها روس‌ها در زمینه اسکناس تسلیم نظردولت ایران شوند . البته روس‌هامقاومت زیادی کردند و حتی اعلام‌کردند که ما را خواهند گرفت و به‌حبس خواهند انداخت . روس‌ها حتی مامورینی را به اطراف محل کار من فرستادند تا وانمود کنند قصدشان را اجرا خواهند کرد ، اما من آن روز علیرغم توصیه محافظینم حتی بدون محافظ به خیابان آمدم !! و شاید همین ایستادگی سبب‌گردید آنهاسرانجام تسلیم نظریات ما شوند.

درجشن مشروطیت

ساعد ، تا آخرین سالهای عمر فعال بود . دراین عکس او را که برای شرکت در جشن مشروطیت به مجلس شورایملی آمده و ازجانب روسای مجلسین سنا وشورای‌ملی مورد استقبال قرار گرفته، می‌بینید . آقای مهندس شریف‌امامی رئیس‌سنا، زیر بازوی ساعد را گرفته و در رامرفتن به او کمک می‌کند.

آخرین عکس

سناتور عباس مسعودی به‌عیادت مرحوم ساعد مراغه‌ای رفته.. واین آخرین عکس ساعد مراغه‌ای است.

ساعد مراغه‌ای‌و همسرش درسال ۱۳۴۶ در جشن انقلاب اکتبر در سفارت شوروی .

افتتاح کارخانه‌قندسراب‌اراک

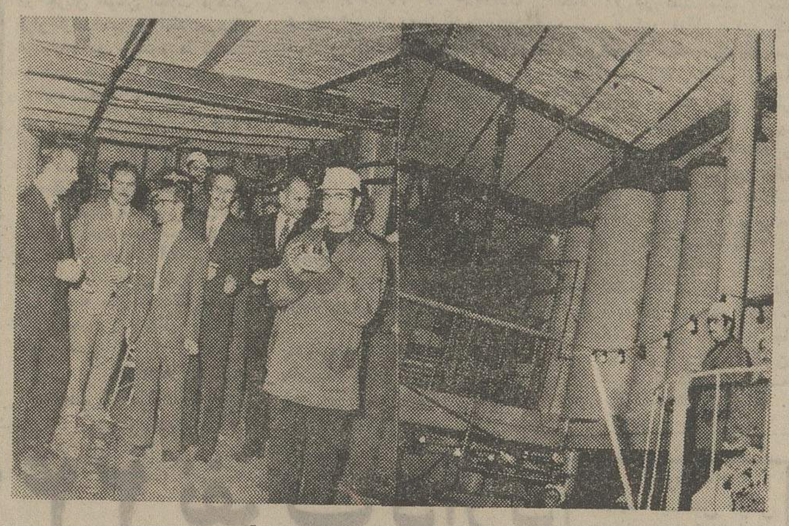

آقای هرندی و همراهان درحال بازدید از قسمتهای‌مختلف کارخانه قند سراب اراك

بمیمنت و مبارکی جشن سالروزمیلادباسعادت اعلیحضرت شاهنشاه آریامهر روز پنجم آبانماه مقارن ساعت ٤ونیم بعدازظهر کارخانه قند سراب اراك طی مراسمی با حضور روسای ادارات و اتحادیه‌های صنفی و جمع کثیری از طبقات مختلف وسیله آقای هرندی فرماندار اراك بنام خداوبنام شاهنشاه آریامهر گشایش‌یافت وبهره برداری از آن آغاز گردید.

دراین مراسم آقای مرادی ضمن خیرمقدم به حاضرین ، نحوه کارکرددستگاههای کارخانه راکه تماما توسط ایشان و کارگران و ابتکارات وابداعات شخصی طرح و احداث شده است جهت اطلاع حضارتشریح نمود . وی گفت : دستگاههای کارخانه‌مشتمل است بردیگهای پخت تحت خلاء و دیگهای‌بخار ودستگاههای تصفیه شکر از ملاس و کندانساتورها که‌برای سردکردن بخار دیگهای پخت که از نظر بهداشت و کم کردن ضایعات و تکنیکی که در این کارخانه بکار برده شده و افزایش راندمان کار بطور کلی قطعی است سپس آقای‌فرماندار اظهار داشت اقداماتی بعمل خواهد آمد که ابتکارات اعمال شده در طرح کارخانه ازطریق مقامات مسئول بنام آقای‌مرادی به‌ثبت‌برسد و اظهار امیدواری شد که کارگاههای مشابه با استفاده ازاین‌روش کارگاههای خودراتبدیل نمایند تامحصولات مرغوبتر و ضایعات کمتر شود دراین مراسم نماینده کارگران از توجهات شاهنشاه آریامهر نسبت‌به‌طبقه کارگرسپاسگزاری کرد واظهار داشت کارگران این کارخانه حداقل از ٦٣روز حقوق بعنوان سودویژه کارخانه استفاده نموده و کارفرما نیز برای کارگران منازل مسکونی تهیه و با سند رسمی دراختیار آنان قرار داده است .

آگهی استخدام مهندس مکانیك

سازمان بیمه های اجتماعی برای کنترل و نظارت کارهای تاسیساتی ، بیمارستانی در شیرازو تهران یکنفر مهندس مکانیک ورزیده باحقوق مکفی درصورت حائز بودن شرائط زیر از طریق مصاحبه استخدام مینماید:

۱ـ فارغ‌التحصیل دانشکده فنی دانشگاه تهران یا دانشگاه همطراز آن

۲ـ حداقل ۵ سال سابقه کار پس ازاتمام دوره دانشکده

۳ـ داشتن اطلاعات کافی‌در مورد تاسیسات مدرن بیمارستان

حائزین شرائط میتوانند با دردست داشتن مدارک لازم همه روزه بین ساعت ۹ ـ ۱۳ باداره کل ساختمان سازمان بیمه های اجتماعی واقع در خیابان آیزنهاور «طبقه هشتم» مراجعه نمایند.

م الف ۱۳۹٦۹

سازمان بیمه های اجتماعی

اطلاعیه سازمان آب منطقه‌ای تهران

قابل توجه ساکنان و مالکان واقع‌در محدوده زیر :

شمالا :

الف ، برجنوبی کوچه نظری بین حریم راه‌آهن تهران ـ مشهد و خیابان عباسی.

ب، برغربی خیابان عباسی بین کوچه‌های نظری‌و پورافشار.

ج، برجنوبی کوچه‌پورافشار بین خیابانهای عباسی و خزانه (پارک جنوب شهر)

د، برغربی خیابان خزانه (پارک جنوب‌شهر) بین کوچه‌های‌پورافشار وسید داود طباطبائی (فراهانی) .

هـ ، برجنوبی کوچه سید داود طباطبائی (فراهانی) بین خیابانهای خزانه (پارک جنوب شهر) و محقق .

شرقا :

الف ، برغربی خیابان محقق بین کوچه‌های سید داود طباطبائی (فراهانی) و محمد سرابی.

ب، برشمالی کوچه محمد سرابی بین خیابان محقق و نقطه ۷۸ محدوده مصوب پنجساله اول پایتخت .

ج، برغربی قسمتی از محدوده مصوب پنجساله اول پایتخت بین نقاط ۷۸و۷۹ منطبق برمحور کوچه موسوی .

جنوبا :

برشمالی خیابان مجد (علی‌آباد) بین نقطه ۷۹ محدوده مصوب پنجساله اول پایتخت و حریم راه‌آهن تهران ـ مشهد.

غربا :

برشرقی حریم راه‌آهن تهران ـ مشهد بین خیابان مجد (علی‌آباد) و کوچه نظری .

پیرو آگهی شماره ۱٤۳ مربوط به قبول درخواست انشعاب آب مجددا به‌استحضار میرساند : بااینکه نصب انشعابات این محدوده شروع و قریبا خاتمه خواهد یافت و مهلت درخواست انشعابات نیز در این ناحیه منقضی گردیده بلحاظ رعایت کسانیکه بجهاتی برای درخواست انشعاب مراجعه ننموده‌اند ویا بعلت عدم پرداخت بدهی اقساط معوقه ، از نصب انشعاب مستغلات آنان خودداری شده است مدت قبول درخواست انشعاب تاتاریخ ۲۹ر۸ر۵۲ تمدید میگرددبنابراین کسانیکه تاکنون در این ناحیه از آب تصفیه شده بهره‌مند نشده‌اند میتوانند با استفاده از این مهلت در تصفیه حساب گذشته اقدام ویا در این فرصت مراجعه ودرخواست انشعاب نمایند. بدیهی است چنانچه تاساعت ۱۳ روز سه‌شنبه بیست‌ونهم آبان ماه ۱۳۵۲ به باجه مرکزی سازمان آب منطقه‌ای تهران واقع در خیابان ایران‌نوین مراجعه‌ننمایند، این ناحیه مشمول مقررات خارج‌از نوبت میگردد که مستلزم پرداخت مخارج اضافی و تحصیل پروانه حفاری از شهرداری است .

ضمنا نصب انشعابات خارج از نوبت زودتر از سه ماه بعد از تقاضا مقدور نخواهد بود.

مدیر عامل سازمان آب منطقه‌ای تهران (شرکت سهامی)

آگهی استخدام در نیروی هوائی شاهنشاهی

۱ـ نیروی هوائی شاهنشاهی بمنظور تکمیل کادر درجه‌داری خودتعدادی داوطلب‌برای تحصیل‌در آموزشگاه گروهبانی پلیس هوائی با شرایط زیر می‌پذیرد .

الف ـ تابعیت دولت شاهنشاهی ایران.

ب ـ متدین بیکی از ادیان (اسلام. مسیحی . کلیمی و زرتشتی) .

پ ـ سن داوطلبان از ۱۷ سال تمام کمتر واز ۲٤ سال تمام بیشتر نباشد (برای کسانیکه‌خدمت‌زیر پرچم را انجام داده‌اند ۲۵ سال تمام) .

ت ـ دارا بودن حداقل گواهینامه قبولی سوم‌متوسطه (دارندگان مدارك تحصیلی بالاتر حق‌تقدم دارند .)

ث ـ داشتن صحت‌مزاج و تناسب اندام برطبق گواهی بهداری نیروی هوائی شاهنشاهی .

ج ـ حداقل قدداوطلبان بایستی ۱٦۵سانتیمترباشد .

چ ـ نداشتن عیال و والاد و کسان تحت‌تکفل.

۲ـ مدت تحصیل درآموزشگاه مزبورحداقل یکسال و دانش‌آموزان در مدت‌تحصیل‌شبانه‌روزی بوده و هزینه زیست و پوشاك آنها بعهده نیروی هوائی شاهنشاهی میباشد و ماهانه مبلغ ۱۲۵۰ریال بعنوان حقوق دریافت خواهند نمود .

۳ـ داوطلبان پس‌ازخاتمه دوره‌و احرازموفقیت در آزمایشات بدرجه گروهباندومی مفتخر و برابر مقررات قانون استخدام نیرو های مسلح شاهنشاهی ازحقوق و مزایای مربوطه استفاده خواهند نمود و ترفیعات بعدی آنان مطابق قانون مزبور خواهد بود

٤ـ داوطلبان میتوانند برای کسب اطلاعات بیشتر و ثبت‌نام بادردست‌داشتن فتوکپی گواهینامه تحصیلی ، عین شناسنامه (بفرم‌جدید عکس‌دار) دو برك فتوکپی شناسنامه و ۲۲قطعه عکس ٤ × ۳ از تاریخ نشر این آگهی تا تامین احتیاج باستثنای روزهای تعطیل و پنجشنبه از ساعت ۷ الی ۱٤ به فرماندهی آموزشگاه های هوائی واقع در تهران ،جاده تهران‌نو (خیابان دماوند) ایستگاه فرودگاه مراجعه نمایند .

نیروی هوائی شاهنشاهی

آ ـ ۵۷۲۸۲

افتخار

افتخاری که آسان بدست میآید...

بشرطی که :

امکان تحصیل بیشتر برای فرزندانتان فراهم باشد

این امکان را با پس انداز در

بانک عمران

واستفاده از وام تحصیلی برای او فراهم سازید

گزارشهای امروز از مسائل سیاسی جهان

ارتش مصر با بمب اتمی تمرین کرده است

از : اورور
ترجمه علی بهارلو

چهارمین جنگ اعراب واسرائیل پایان می‌یابد ولی هیچگونه قرینه‌ای در دست نیست که بتوان گفت با وجود توافقی که شوروی وامریکا برای تحمیل آتش‌بس ۲۲ اکتبر به اعراب و اسرائیل کردند ، صلح عادلانه و پایدار در خاورمیانه برقرار شود . اما نخستین نتیجه‌ای که بدست آمد این است که جنگ اخیر باتصویب و تائید مسکو درگیر شد و موقعیت شوروی را بطور قابل‌توجه در این منطقه بهبودبخشید.

شیوه‌هائی که مصریها در این جنگ بکار بردند، تدارکات لجستیکی ، طرز عملیات ستاد ارتش ، هماهنگی مانور و تکنیکی که مورد استفاده قرارگرفت، بدون شک همه و همه شیوه جنگی کارشناسان کرملین بود .

در چهارمین روز نبرد که من (خبرنگار روزنامه اورور) از منطقه نبرد به قاهره بازگشتم شب را با سه افسر جوان مصری که قرار بود چندساعت بعد عازم جبهه بشوند بسر بردم . سرهای آنها تقریبا از ته تراشیده بود و هرسه صورتهای استخوانی داشتند و هیچگونه علامت افسری در اونیفورم آنها بچشم نمی‌خورد. وقتی که این موضوع راباآنها درمیان گذاشتم یکی ازآنها بالحن ملایمی گفت :

پاگون افسری اهمیتی ندارد چیزی‌که‌مهم است این‌است ، سربازانی‌که ما فرماندهی آنها را بعهده داریم ما را بشناسند ، فرمان ما را اجرا کنند .

وقتی که معجزه رستاخیز نظامی مصر را باآنها مطرح کردیم ، بالحن خشنی در پاسخ گفتند :

از این فانتزی‌ها دست بردارید . ارتش نبرد میکند و اصولا برای این منظور بوجود آمده است در سال ۱۹۶۷ ارتش چیزی جز توده‌ای ازافراد بی‌اطلاع ازفنون جنگی نبود . تجهیزات نیروهای مسلح ناقص بود وفرماندهی آنها را کسانی دردست داشتند که نتها دوست داشتند شکم خود را بزرگ کنند .

امروز ارتش یک واقعیت است ، یک ماشین مدرن و نیرومند که بدست افسران حرفه‌ای واقعی رهبری میشود.

در سال ۱۹۶۷ پانزده سال پس از انقلاب افسران مصری که هنوز تربیت انگلیسی خود را حفظ کرده بودند از یک عده پرمدعا تشکیل میشد که باسربازان زیر دست خود که اغلبا روستائیان بودند مثل‌نوکران ومستخدمین رفتار میکردند.

در سال ۱۹۷۳ وضع روحی و تشکیلات ارتش کاملا عوض شده است ، افسران دیگر شکم خود را گنده نمیکنند وبا سربازان زیر دست مودبانه رفتار میکنند. ورود یکصدهزار دانشجو در صفوف ارتش سطح دانش و فکر افراد را کاملا بالا برده وامکان داده است که افراد بتوانند از سلاحهائی مدرن که شوروی در اختیار آنها گذاشته است بنحو احسن استفاده کنند. غربی‌ها هنوز به اهمیت کمکها وموقعیت شوروی‌ها در مصر و کشورهای مهم دیگر منطقه عربی خاورمیانه پی نبرده‌اند . اخراج هزارودویست کارشناس شوروی درماه ژوئیه ۱۹۷۲ بغلط از طرف کشورهای غربی بمنزله درهم گسیختن محور مسکو ـ قاهره تلقی شد.

در حقیقت «نظامیان اخراج شده» شوروی از مصر مربیانی بودند که پس از پنج سال و درحالیکه ماموریت خود را در سازمان دادن ارتش مصر عملا بپایان رسانیده بودند بکشور خود بازگشتند ولی در حدود یکصد نفر از کارشناسان عالیمقام (کارشناس موشک وتله کمونیکاسیون و افسران مامور شلیک) و همچنین ماموران اطلاعاتی باقی ماندند. آنها در این مدت‌با غیر نظامیان هیچگونه تماسی نداشتند.

علاوه بر این شوروی میتوانست عده‌ای ازکارشناسان نظامی خود را بعنوان کارشناس صنعتی در مصر نگهدارد . از طرف دیگر شوروی‌ها با اینکه اکثریت کارشناسان خود را از مصر خارج کردند ازواگذاری تاسیساتی که مورد استفاده هواپیماهای استراتژیکی و نیروی دریائی آن کشور بود به مصریها خودداری کردند.

درست است‌که پایگاههای موشکی ضدهوائی در ساحل غربی کانال سوئز بمصریها تحویل داده شد ولی کنترل آنها همچنان در دست کارشناسان شوروی در مصر بود. کنترل‌برخی از پایگاههای هوائی در انحصار شورویها بود. از همین پایگاهها بود که مدرن‌ترین هواپیماهای اکتشافی (میگ ۲۵) شکاریهای بمب افکن: میگ ۲۳ بابالهای متحرک ودسته‌های بمب افکن های دور پرواز از نوع توبولف ۱۶ که با موشکهای هوا بزمین وکلاهک‌های اتمی مجهزند بپرواز درآمده و مرتبا برفراز منطقه عملیات ناوگان ششم ونیروی دریائی «ناتو» درمدیترانه پروازهای اکتشافی انجام میدادند .

علاوه براین شورویها در سه پایگاه‌هوائی نزدیک قاهره تاسیساتی برای ذخیره کردن احتمالی‌سلاحهای اتمی بوجود آورده بودند . هنوز دلیلی در دست نیست که بتوان گفت شورویها سلاحهای اتمی در این پایگاهها ذخیره کرده باشند ولی در صورت لزوم آنها میتوانستند با پروازهای چند ساعته این سلاحها رااز پایگاه استراتژیکی خود در کنار دریای سیاه وارد مصر کنند. طی دو سال اخیر سه‌بار تمرین حمل سلاح های اتمی بوسیله هواپیماهای حمل‌ونقل آنتونف توسط مصریها و شورویها انجام شده است.

خلبانان قهرمان سوریه

کاپیتان «کامل ابوخیر» (نفر سمت راست) و ستوان جلال خدام دونفر از خلبانان سوریه‌که در جریان جنگهای هوائی‌لطمه‌های‌شدید به نیروی‌هوائی اسرائیل وارد کردند بعنوان‌دو قهرمان نیروی هوائی‌سوریه‌به دریافت مدال‌مخصوص‌جنگ نایل آمدند و در یککنفرانس‌مطبوعاتی درقاهره به‌خبرنگاران‌و مردم معرفی شدند . درعکس این دونفر در مراسم مذکوردرحالیکه دستهای خود را به‌یکدیگر گرفته‌اند دیده میشوند.
عکس رادیوئی اطلاعات

از : الاهرام ومطبوعات لبنان

خطر جنگ جدید اعراب واسرائیل

هیکل سردبیر الاهرام و دوست نزدیک سادات اخطار کرده است که خطر جنگ‌جدیدی بین‌اعراب‌واسرائیل بیشتر از استقرار صلح بین آنها است. هیکل در مقاله هفتگی خوددر الاهرام مینویسد مجموعه اوضاع و احوال جاری جای خوشبینی زیادی باقی نمیگذارد و نشان میدهد که‌ما هنوز ازصلح فاصله بسیار دوری داریم. درحقیقت اظهارات رهبران اسرائیل و اقدامات این دولت همه حاکی از آنند که صلح باین زودیها به‌خاورمیانه بازنمی‌گردد . گلدامایر چندی قبل هنگام دیدار از واحدهای نظامی اسرائیل در غرب کانال‌سوئز گفت فشار آمریکا سبب شداسرائیل قبل از آنکه به هدفهای خودبرسد آتش‌بس را بپذیرد. از طرف دیگر گلدامایر در امریکا و پس از مذاکره با نیکسون گفت اسرائیل قبل از مذاکره با مصر ساحل غربی کانال سوئز را تخلیه نخواهد کرد . دراین مقاله هیکل برای نخستین‌بار اعتراف کرده است که شوروی در روزهای جنگ از طریق هوا و دریااسلحه به مصر و سوریه میرساند بااینحال هیکل نوشته است شوروی مشغول اجرای قراردادهائی بود که قبل از جنگ با اعراب برای تحویل اسلحه امضاء کرده بود درحالیکه امریکا در روزهای جنگ سلاحهائی بیشتر ازآنچه قراربود به اسرائیل بدهدبه آن کشور داد . هیکل می‌نویسد اسرائیل از نتایج جنگ ناراضی است و بهمین سبب جنگ را ازسر میگیرد و اطمینان دارد دوستانش در آخرین لحظه آن‌را از نابودی نجات خواهند داد .

درحال‌حاضر مذاکرات‌امریکا و مصر در واشنگتن ادامه‌دارد . ظرف‌هشت‌ماه اخیراین‌دومین باراست که‌پرزیدت‌انورالسادات رئیس‌جمهورمصر نماینده ویژه خود را برای گفتگو باپرزیدنت نیکسون و هنری‌کیسینجر به ایالات متحده امریکا اعزام میدارد .

حافظ اسماعیل در ماه‌مه گذشته درحالیکه وضع‌نه‌جنگ ونه صلح تمام امیدها را به‌حل اختلافات خاورمیانه مبدل‌به‌یاس ساخته بود عازم واشنگتن شدو اینك اسماعیل فهمی درحالی به‌آنجا رفته‌است که‌جنگی‌دیگر میان اسرائیل‌واعراب‌روی‌داده... جنگی بمنظور اجرای قطعنامه‌ای که دول بزرك از اجرای آن عاجزماندند .

درحالیکه در آن مسافرت هیچگونه امیدی به فعالیت دیپلماسی وجود نداشت ، امروز وضع‌بگونه‌ایست که اسماعیل فهمی با پیروزی روبرواست.... آنهم پیروزی که هیچ‌فرستاده مصری به واشنگتن از جنك ژوئن ۱۹۶۷ تاکنون باآن‌مواجه نشده است .

اسماعیل فهمی امروز از موقعیت مستحکمتری نسبت به موقعیت حافظ اسماعیل به واشنگتن رفته‌است ... او به نمایندگی کشوری به امریکا رفته‌است که ثابت نمود آماده است جنك کند و دول بزرك را بفعالیت‌درآورده وجهان‌را در لب پرتگاهی که از بحران کوبا درسال ۱۹۶۲ تاکنون بیسابقه بوده قرار دهد تا بتواندحقوق خود را باز ستاند .

اسماعیل فهمی موقعی به واشنگتن رفته که جنك چهارم اعراب و اسرائیل ، سیاست همبستگی بین‌المللی و توافق امریکا و شوروی را در مسیر ایجاد راه‌حلی برای بحران قرار داده است . در صورتیکه این توافق تاکنون سعی داشت که این بحران را در حال‌رکود باقی گذارد .

همچنین این‌مسافرت در حالی صورت میگیرد که اتحادشوروی بطورجدی‌وعملی بفعالیت‌درآمده تا جلوی سیاست توسعه طلبانه اسرائیل را بگیرد و همچنین انزوای‌اسرائیل در جهان بیشتر شده است . اسماعیل‌فهمی در حالی به واشنگتن رفته‌است که دولتهای نفتی‌عرب بازی سیاسی بزرگی را آغاز کرده تاازطریق وارد کردن فشار نفتی به‌امریکا موجودیت خود رادر منطقه‌ثابت کند . همچنین این مسافرت در زمانی‌انجام‌میشود که‌نیکسون با مشکلات داخلی‌فراوانی‌روبرو است و ماجرای واترگیت و غیره‌جمس‌رستون‌مفسرامریکائی را واداشته‌است تا بگویدهیئت حاکمه امریکا در محیطی از وحشت و نگرانی زندگی‌میکند.

همچنین بانگیزه روش‌ایالات متحده امریکا در قبال جنك اخیر خاورمیانه روابط امریکا با همپیمانان اروپائی و پیمان اتلانتیك خود با بحران مواجه شده است ... این مسافرت ضمنا با ادعای اسرائیل که‌می‌گوید تحت‌فشار آمریکاقرار گرفته است همزمان میباشد علاوه‌براین اوضاع و احوال، شخصیت و نظرات‌اسماعیل‌فهمی رابایددرنظر گرفت که‌رویهمرفته از وی برای انجام گفتگو با ایالات متحده امریکا مردی «مناسب»میسازد .

بدین ترتیب این «استقلال طلبی» مصر از شوروی واعزام فرستاده ویژه‌ای چون اسماعیل فهمی نزد امریکائیان‌نشانه‌حسن نیت و اقدام حسنه دستگاه رهبری مصر در قبال دستگاه رهبری امریکا است آیامسئولان امریکائی این‌بار بفعالیت در خواهندآمد ؟

آیا امریکا آنچه را که‌مصر سالها است در انتظار آن می‌باشد در اختیارش قرار خواهد داد ؟

.....ویا اینکه اوضاع هرچه باشد هیچگونه تغییری درروش امریکا و گرایشش به جانب اسرائیل روی نخواهد داد ؟

روزهای آینده نتایج رانشان میدهد .

گفت‌وشنود بانخست وزیر جدید ترکیه

حکومت سوسیال دمکرات وارتش ترکیه

بمناسبت پنجاهمین سالگرد جمهوری ترکیه که در ۲۹ اکتبر ۱۹۲۳ بدست‌مصطفی کمال‌آتاتورک تاسیس شد مراسم ساده‌ای در آرامگاه پدر ترکیه نوین برگزار گردید.

این مراسم پس‌از انتخابات‌عمومی اخیر که باپیروزی حزب سابق آتاتورک و عصمت اینونو پایان یافت انجام شد، حزبی که اکنون براه سوسیال دمکراسی میرود . بولاند اجویت رهبر جوان حزب جمهوریخواه خلق مشهور به‌ویلی برانت ترکیه ضمن مصاحبه‌ای دکترین و هدفهای آینده خود را به‌خبرنگار روزنامه‌های پاریس تشریح کرده است که در اینجا ترجمه قسمتهائی از آن آورده میشود.

س ـ دولت آینده شما یک دولت اقلیت خواهد بود یایک دولت ائتلافی

ـ تشکیل یک دولت اقلیت کار خطرناکی است ، فکر میکنم که تشکیل‌یک دولت‌ائتلافی امکان‌پذیر باشد واز این‌رو تمام‌درها رابروی احزاب سیاسی باز گذاشته‌ام .اما بسیاری از این‌درها هم‌اکنون‌بسته شده است . حزب عدالت پیشنهاد ائتلاف و همکاری باما را ردکرده، حزب دموکراتیک نیز تنهاطرفدار تشکیل یک دولت ائتلافی ازاحزاب دست راست است . بنابراین‌حزب «سلامت ملی» تنها حزبی است‌که ما میتوانیم با کمک آن یک دولت ائتلافی بوجود بیاوریم . در درجه اول خودمردم‌باآراء خود شرایط لازم را برای چنین ائتلافی بوجود آورده‌اند.

ما میتوانیم به آسانی با حزب «سلامت ملی» بتوافق برسیم. دو حزب در زمینه های اقتصادی و اجتماعی وحدت نظر کامل دارند . اندیشه‌های ما و افکار و عقاید آنها در بارهدموکراسی خیلی بهم نزدیک هستند.

البته حزب سلامت ملی انگیزه های مذهبی دارد و مافاقد آن هستیم ولی این امر مانع آن نمیشود که ما طبق قانون کشور یک دولت ائتلافی غیر مذهبی باآن حزب تشکیل دهیم . همچنین‌حزب سلامت ملی مخالف با همکاری نزدیک ترکیه با بازار مشترک‌اروپا است ، ولی مسلما با اقداماتی که در جهت بهبود وضع بازرگانی کشور انجام میشود مخالفت‌نخواهد کرد. بالاخره این حزب خیلی‌کمتر از ما برای اصلاحات ارضی‌واقعی روی موافقت نشان میدهد ولی حصول یک توافق نظر در این‌باره امکان‌ناپذیر نخواهد بود.

س ـ ممکن است ارتش اشکالاتی در راه تشکیل دولتی از طرف حزب جمهوریخواه خلق بوجود بیاورد ؟

ـ فکر نمی‌کنم . با دلائلی که در دست است برعکس خیال می‌کنم که ارتش مایل است از سیاست دوری جوید . البته ما باید تضمین بدهیم که اقدامات آینده دولت امنیت و ثبات اوضاع کشور را بخطر نخواهد انداخت .

علاوه براین ارتش در زمینه‌های اقتصادی و اجتماعی نتایج قابل توجهی بدست آورده و اکنون احساس می‌کند که شرایط‌اوضاع دیگر اجازه نمیدهد بیش از این در این راه پیشرفت کند.

س ـ نظر شما در باره اختلافات اعراب و اسرائیل چیست و چه سیاستی می‌خواهید در این زمینه پیش گیرید .؟

ـ در اینمورد ما از پیمان بغداد تجربه اسفناکی داریم و دیگر آنرا تکرار نخواهیم کرد برای کشوری چون ترکیه در خاورمیانه بسیار دشوار است که بگوید طرفدار اعراب است. اول باید دید کدام اعراب ؟ چه بین اعراب اختلاف زیادی وجود دارد . در عوض ما می توانیم بعلل انسانی به آنها نزدیک شویم مثلا می توانیم روابط اقتصادی‌مان را با آنها بهبود بخشیم ومناسبات‌فرهنگی نزدیکی با آنها برقرار کنیم.

اما شرایط فعلی ایجاب می کند که توجه داشته باشیم تا آلت دست دولت های بزرگ نشویم

در هر صورت روش ما در مسئله‌خاورمیانه «بیطرفی مثبت» خواهد بود .

س ـ نظر شما نسبت به پیمان اتحادیه اتلانتیک شمالی چیست ؟

ـ ما می خواهیم همچنان در عضویت ناتو باقی‌بمانیم‌معذالک نمی توانیم کاملا به آن اتکاء داشته باشیم . از سوی دیگر ما نمی خواهیم در اختلافات محلی که در حدود صلاحیت ناتو نسبت و برخی از کشور های عضو می خواهند درآنها شرکت کنند ، مداخله کنیم . از طرف دیگر ممکن است مواردی پیش بیاید که «ناتو» ما را تنها بگذارد . هم اکنون نیز امریکا و شوروی بدون آنکه با متفقین خود مشورت کنند برای امضای قرارداد هائی با یکدیگر مذاکره می ـ کنند . ما باید با دقت تمام مراقب این دگرگونی در روابط دو کشور باشیم .

س ـ شما در مقام نخست وزیری چه ابتکاری بخرج خواهید داد ؟ و چه نقشه هائی برای آینده طرح کرده‌اید ؟

ـ من در خواست عفو عمومی کلیه زندانیان سیاسی باستثنای تروریست ها که دستشان بخون آغشته است ، خواهم کرد . به ویژه روزنامه نگاران که بخاطر افکار و عقایدشان زندانی شده‌اند بیدرنگ آزاد خواهند گردید .

صنعت و کشاورزی در برنامه پنجساله عمرانی

-۱۲-

اظهار علاقه کرده بودم از برنامه های پنجساله ملت چین اطلاعاتی بدست آورم ، بعد از ظهر یکی از روز های اقامت در پکن ملاقاتی با معاون وزارت برنامه ریزی چین آقای دوان‌یون در تالار طبقه‌سوم هتل‌پکن دست داد .

دوان‌یون قبل ازآنکه از برنامه های پنجساله‌ای‌که‌در کشورخود از سال ۱۹۵۳ تاکنون بموقع اجرا گذارده‌اند صحبت کندا‌شاره به برنامه های مترقی ایران‌تحت رهبری اعلیحضرت همایونی‌کرد و گفت : ما اطلاعاتی در دست داریم که برنامه های پنجساله ، کشور شما را دگرگون ساخته و من از این فرصت‌استفاده‌کرده بشما تبریک میگویم ، تشکر کردم و او سپس گفت :

البته میدانید چین کهن از جهات بسیارخیلی‌عقب‌افتاده بود، تولیدات غله آنقدر پائین بود که هرسال بخصوص اگر خشکسالی میشد دچار قحط و غلا میشدیم و مجبور بودیم همیشه دست نیاز بسوی خارجی دراز کنیم ، ارزش صنایع ما بهیچوجه قابل توجه نبود ، صنایع ما را کاغذ سازی ، قند سازی ، کبریت ، صابون سازی ونساجی تشکیل میداد که در سطح پائین بود ، از لحاظ تکنیک و فنون خیلی عقب افتاده بودیم ، بخصوص‌در اثر خرابکاریهای جنگکه ازخارج باین کشور تحمیل میشد همچنین جنگ های‌طولانی داخلی زندگی مردم را درمراحل بسیاردشواری قرار داده بود ، تورم پول و بالا رفتن قیمت‌ها و رکودبازار همه عواملی بود که این کشور را به قهقرا میکشانید .

★★★

پس از تاسیس چین نو تحت رهبری صدرما (مائو) اقدامات اصلاحی در سطح تولیدات و صنایع آغاز گردیدو اولین‌برنامه ما در سال ۱۹۵۳یعنی چهار سال که از انقلاب میگذشت طرح و بمرحله عمل درآمد ، برنامه دوم از ۱۹۵۸ تا ۱۹۶۲ بود ولی‌سه سال طول کشید تا برنامه بعد ما بصورت جامع و براساس تجربیات حاصله شکل گرفت ، بدین ترتیب از ۱۹۶۶ تا ۱۹۷۰ سومین برنامه ما تنظیم شد که در جریان طوفان انقلاب فرهنگی قرار گرفت‌امابیاری انقلاب‌فرهنگی در پایان دوره سوم ما شاهد موفقیت های بیشتری شدیم .

واقعه انقلاب فرهنگی کهموقتا در کارخانجات تاثیری بوجود آورد ، شایعاتی را از جانب دشمنان خارجی ما همراه داشت که میگفتند دردوره انقلاب‌فرهنگی برنامه پنجساله سوم عقب‌افتاد و دوچار رکود شد ولی خیر در سال ۶۷ تا ۶۸این آشفتگی کمی دراجرای برنامه‌های ما تاثیر کرد ولی دوسه سال بعد کاملاجبران شد وبیش از انتظار پیشرفت حاصل شد .

★★★

چهارمین برنامه پنجساله ما از سال ۱۹۷۱ شروع شده وبا سرعت بی‌نظیری در همه رشته‌ها پیش میرویم که اخیرا دردهمین دوره کنگره بزرگ حزب خلق چین با انتشار اسناد عمده‌ای از پیشرفت ها باین قسمت اشاره‌شد و از مردم دعوت شد که خط مشی سوسیالیستی را همچنان بسوی تعالی و ترقی با تحرک بیشتر در قسمت تولید ادامه دهند .

آقای دوان‌یون سپس گفت : با اجرای این چند برنامه سیمای اقتصادی کشور ما تغییر کرده است ، چه در قسمت کشاورزی‌و چه در صنعت،بطوریکه نیازمندی های کشور از لحاظ غلات و دیگر تولیدات کاملا تامین است و در صنایع سبک و سنگین هم قدم های وسیعی برداشته

آقای دوان‌یون
رئیس سازمان برنامه چین

شده و در علوم و فنون نیز ما در دوره چهارم توجه به صنایع سنگین است .

★★★

در این‌موقع آقای‌دوان پرسید: حالا اگر مایلید در باره‌کشاورزی و صنعت و مسائل اجتماعی توضیحاتی بدهم آماده هستم و من خواهش کردم ادامه بدهد و چنین گفت :

مابه‌کشاورزی خود طبق‌تعلیمات رهبر اهمیت بسیار میدهیم و برمبنای همین توجه که عموم‌مردم از آن‌پیروی میکنندبر دهه‌گذشته از ۶۲ تا ۷۱ تدریجا میزان غله ما بالا رفت تا سال ۱۹۷۱ که به دویست و پنجاه میلیون‌تن‌رسید. میزان تولید پنبه به دومیلیون و صد هزار تن رسید که بامقایسه با سال ۱۹۴۹ نزدیکبه چهاردفعه بالا رفته است .

سال گذشته باآفات طبیعی‌خیلی جدی روبرو شدیم ، با وجود این میزان‌تولیدی‌غلات فقط‌چهار در صد نسبت بسال قبل کم شد، در سال جاری آفاتی در شش ماهه اول از چمله خشکسالی در قسمتی از شمال داشته‌ایم لکن وضع مساعد دیگر نقاط بما نوید میدهدکه امسال‌هم باافزایش تولید روبرو خواهیم بود .

★★★

پیشرفت های قابل توجهی‌کرده‌ایم بطوریکه کشور ما از یک کشور نیمه مستعمره و مستعمره بیک کشور سوسیالیستی شکوفان‌بدل شده است . هدف بزرگ برنامه معاون برنامه ریزی بعد اشاره به گفته های دیگران کرد و گفت : در آستانه آزادی و انقلاب میگفتند که چین با این جمعیت هرگز نخواهد توانست آذوقه خود را تامین کند واین مشکل حل شدنی نیست . ما یا دچار قحط و غلا و مرگ‌ومیر خواهیم شد و یا دست گدائی بسوی دیگران دراز میکنیم ، اما این خیالات خام بود ، اکنون نه فقط چین نومشکل خوراک مردم را حل کرده بلکه در مقام آنست مازاد برنیاز را ذخیره یا صادر کند ،سپس‌گفت : باوجود اقداماتی‌که‌صورت گرفته‌کشاورزی ما هنوز عقب است ، میزان تولید غلات‌نسبت به جمعیت‌جالب نیست و ما باید در آینده از صنایع خود در مکانیزه کردن کشاورزی استفاده کنیم و این امر هر سال پیش میرود ، در حال حاضر قسمت زیادی از کشاورزی مابا گاوآهن و لوازم دستی صورت میگیرد ، مادرمقام گسترش کارخانجات تراکتور سازی و ماشین سازی کشاورزی هستیم ، هم‌اکنون نود در صد شهرستان های ما دارای‌تعمیرگاه های مخصوص ماشین آلات‌خود هستند که این خود کمک به کشاورزی مکانیزه میکند،همچنین نیمی از شهر های ما دارای کارخانجات کودشیمیائی هستند، ایستگاه های تولید برق که در کشاورزی نقش بزرگ دارد در سراسر کشورتعمیم‌یافته ومامتکی‌به صناعت خود میباشیم و در مقام توسعه کارخانجات ماشین‌سازی در امر کشاورزی هستیم .

★★★

دوان‌یون مختصر مکثی کرد و لیوان چای خود را سر کشیدو گفت : حالا برنامه صنعتی شدن کشور را با هم در میان‌میگذاریم و چنین گفت :

در مورد صنعت ما به دوجهت همیشه می‌نگریم‌یکی صنایع‌سنگین و دیگری سبک و کارگاه‌ها ، بخصوص صنایع‌وهنر های‌دستی مردم را تقویت میکنیم و اگر بخواهم یک مقایسه‌ای بدست‌شما از گذشته و حال بدهم میتوانم بگویم که ارزش‌کل تولیدی‌صنایع ما اگر در گذشته ده در صدبوده حالا ۷۰ در صد است ، مثلا درباره صنایع فولاد سازی که مادر صنعت است باید بگویم‌در سال گذشته (۱۹۷۲) کل تولیدما ۲۳ میلیون تن بود واین مقدار با مقایسه با سال ۱۹۴۹ صد و چهل برابر شده است ، همینطور میزان کل ذغال سنگ در سال ۷۲ یازده برابر پیش از انقلاب است . در صنایع ماشین سازی، شیمیائی ، الکتریکی پیشرفت‌های شایانی داریم و در موردصنایع سبک اهتمام داریم از مواد خام داخلی حداکثر استفاده کنیم ، کارخانجات سیمان را همه جا توسعه داده‌ایم تا جائی که‌اکنون مقدار کمی مازاد داریم که به ویتنام و هونگ‌کونگ می‌فرستیم .

کی‌سینجر از قطعنامه ۲۴۲ نفرت دارد

نوشته :
محمد حسنین هیکل
ترجمه رضا عقیلی

کی‌سینجر بزودی با رهبران‌عرب در قاهره وارد مذاکره میشود و بهمین سبب‌مقاله‌ای‌که محمدحسنین هیکل‌دربارمنظرات کی‌سینجردرباره بحران خاورمیانه نگاشته بنظر خوانندگان میرسد .

سال گذشته موقعیکه در پاریس‌بسر میبردم دست تقدیر مرا وادار به کاری کرد که تصور نمیکردم نتیجه‌اش باین سرعت ظاهر شود . در اتاق‌مهمانخانه‌نشسته بودم.بی‌آنکه دلیلش را بدانم هوس کردم به سه تن از دوستانم تلفن کنم ، یکی ازایشان کارشناسی بسیار بصیر و مطلع در علوم استراتژیکی بود، دومی یک دیپلمات معروف و سومی‌یک روزنامه‌نگار بین‌المللی که همه درهابرویش باز است . هرسه از دوستان کیسینجربودند که هنوز به وزارت امورخارجه منصوب‌نشده بود و فقط عنوان مشاور نیکسون را داشت و این سه نفر در هر موقع میتوانستند با او گفتگو و جروبحث کنند .

دور میز چای نشستیم و من موضوع کیسینجر و بحران خاورمیانه‌را عنوان‌کردم، در آن موقع پیش‌بینی نمیکردم که یک ماه بعد کیسینجر به مقام وزارت خارجه‌امریکا خواهد رسید . پس از طرح موضوع‌شخصا به بحث درباره‌آن‌و امکانات موجودپرداختم. سپس موضوع را قطع کردم تا آن سه نفر درباره‌اش فکر کنند و بیک ورزش فکری جالب بپردازند و یا نکته تاریکی را روشن کنند . مخاطبین من بمن اجازه ندادند نامشان را فاش کنم و اکنون با عرض‌معذرت قسمتی از سخنانشان را نقل میکنم .

کارشناس علوم استراتژیکی : درک نحوه تفکر کیسینجر خالی از اهمیت نیست ، او که استاد علوم سیاسی است نه یک‌دیپلمات حرفه‌ای و توانست به شخصیتهائی نظیر راکفلر و نیکسون آنهم در دورانی که‌قدرت امریکا به قول هانری براندون عقب‌نشینی میکرد خدمت کند .

بینش کلی ـ بعد از اینکه دو ابر قدرت، قدرت جهانی را بخود انحصار دادند دنیا هم بطرف وضع چند قطبی گرایش پیدا کرد و این بدان معنی است که افکار سیاسی کیسینجر از لحاظ فلسفی بر دو اصل‌مبتنی است :

یکی بینش کلی جهانی و مسائل مربوط به آن، دیگری تعادل‌نیروهاکه‌در ان‌تعدادزیادی از قطبهائی که در آینده جهان تاثیر دارند نقش‌عمده‌ای بازی میکنند ، کی‌سینجر بعنوان‌یك‌دیپلمات‌سنتی گره‌ای از مشکل خاورمیانه نگشوده و اصولا خود را با این مشکل مواجه نکرده است بنظر او سیاست بایستی از دورنمای کلی الهام شود . او بحران خاورمیانه را یك مسئله جدا و مستقل نمیداند وآنرا باسایر بحرانهای جهانی مرتبط میداند .

کیسینجر معتقد است که حل بحران خاورمیانه بدون توافق با روسها امکان پذیر نیست ، بنظر او تفاهم باروسها برای برقراری یك استراتژی لازم است و او این نکته را درك کرده است که اتحاد شوروی منافعی در خاورمیانه دارد کیسینجر با فشار آوردن بر اسرائیل موافق نیست و من یکبار این موضوع را از زبان خودش وقتیکه اشاره بمذاکرات خودش باله دوك تو در باره ویتنام میکرد شنیدم . او گفت ،

«له دوك تو آدم باهوشی است‌ولی تصور میکرد که من میتوانم به ژنرال وان‌تیو رئیس جمهوری ویتنام جنوبی‌فشار بیاورم ، مدتها وقتم تلف شد تا توانستم خلاف این موضوع‌رابه او ثابت کنم ، رنجها کشیدم تا اورامتقاعد کردم ،مشکل ما اینجاست که مردم قدرتی مافوق‌قدرتی که‌داریم برای ما قائلند و نمیتوانند‌درك کنند که در این عصر زورو قدرت‌بی‌نتیجه است و هیچ ثمری ندارد »

این سخنان عینا در باره گلدامایر قابل انطباق است ،کیسینجر یهودی‌است وبعنوان یك‌یهودی قاعدتا بایستی نسبت به اسرائیل «سمپاتی» و علاقه باطنی داشته باشد ، البته باید گفت که در طول زندگی سیاسی‌اش هرگز ابراز خرسندی وتعلق خاطر نسبت‌به‌صهیونیسم نکرده است . ولی به خاطر دارید موقعیکه‌نیکسون‌دراوایل‌دوران‌زمامداریش او را مامور رسیدگی به مسئله خاورمیانه کرد کیسینجر کنار کشید وگفت :

« روی این یك مسئله بخصوص‌می ترسم نتوانم بیطرف بمانم ، تازه اگر بیطرف هم بمانم کسی باور نخواهدکرد.»

نفرت از قطعنامه

دیپلمات : هر بار که من با کیسینجر درباره راه‌حلی برای بحران خاورمیانه بحث‌کردم‌میدیدم که‌اونمیتواند نفرتش را از قطعنامه ۲۴۲ شورای‌امنیت پنهان کند، این‌بدان‌سبب است که‌او به یك‌مکتب سیاسی‌جهانی تعلق‌دارد که‌پای‌بند مبانی‌و اصول حقوقی نیست و معتقد است باید یك کارمثبت انجام داد .از دهان خودش شنیدم که می گفت :

«این قطعنامه بجائی نمی رسد ، البته باید بگویم که این قطعنامه یکی از حقه های قدیمی بریتانیائی است و از فرمول های آنهاست که هرطرف می ـ تواند بمیل‌خودآن‌را تعبیر و تفسیر کند بی آنکه نتیجه مثبتی از آن بدست بیاورد کلمات مبهم که باعث خوشحالی همه مردم جهان می شود وقتی بمرحله عمل برسد مشاهده می‌کنند که‌هردسته آنها را بنحوی تفسیر می‌کنند بطوری که همه این تفسیرات باهم‌اختلاف‌فاحش دارند و مطلقا به نتیجه نمی رسند .»

روزنامه‌نگار بین‌المللی : چنانچه اعراب روزی بخواهند با کیسینجر کنار بیایند و وارد مذاکره شوند بایستی دو اصل کلی را درنظر بگیرند .

کیسینجر نظرات اسرائیل را بار ها و بارها شنیده و هنوز در حضور او نظرات اعراب آنطور که باید و شاید مطرح و از آن دفاع نشده است . بنابر این او بطور عجیبی به منطق اعراب معتقد گشته و تصور می کند سرزمین های اشغالی برای‌اسرائیل می‌تواندبیش از قول ووعده ووعید اعراب مرز های مطمئنی باشد . روزی من در همین‌باره باکی‌سینجر صحبت کردم‌وباوخاطرنشان ساختم که امنیت به‌ترسیمات جغرافیائی بستگی ندارد زیرا در عصرماده‌گربرای موشکها مرزی وجود ندارد ، کی‌سینجر در جواب گفت :

ـدرست است حق‌با شماست ولی اگر اسرائیل چیزی بعنوان « مابازاء » دریافت نکند دلیل ندارد که تسلیم‌شود و قطعنامه ۲۴۲ را بپذیرد . اگراعراب فقط حرف تحویل اسرائیل دهند چه فایده دارد ؟ بخصوص اگراوضاع‌تغییر کند »

میخواهم در اینجا داستان دیگری درباره کی‌سینجر تعریف کنم :

چند روز بعد از آنکه سادات مبادرت به اخراج کارشناسان شوروی از مصر کرد ، روزی من و کیسینجر باهم ناهار می‌خوردیم. کیسینجرمی‌خواست‌دونفری اوضاع را تجزیه و تحلیل کنیم . اواز روابط من با کشور های خاورمیانه‌اطلاع داشت و می دانست که من بتازگی از این کشور ها بازگشته‌ام بمن گفت :

ـمن‌ازاین کار سادات سردرنمیاوردم. اگرمی آمد بمن می گفت «کی‌سینجر آیا حاضری بمن یك «مابازاء» بدهی‌تا من کارشناسان شوروی‌را ازمصربیرون کنم ؟ بدون تردید در اطرافش فکرمی کردم وشاید هم قبول می‌کردم ، ولی‌او این‌کار را نکرد .

برای کیسینجر هیچ چیز جز«مابازاء» وجود ندارد .

بنظر او شرایط دیگری درخاورمیانه لازم است . او تصور می کند ، بلکه یقین دارد که مرزهای اسرائیل همان مرزهای فلسطین‌سابق‌استکه نباید این موضوع فراموش شود .

کی‌سینجر به چیز هائی می‌اندیشد که هیچکس تصور نمی کند چنین‌چیز هائی ممکن است به ذهن آدمی مثل او خطور کرده باشد .

فی‌المثل او معتقد است تنها راه‌حل بحران خاورمیانه مذاکره مستقیم بین اسرائیل و فلسطینی ها است و حتی یکبار در کاخ ییلاقی رئیس جمهوری موقعی که برژنف مهمان رئیس‌جمهوری بود این موضوع‌را در حضور او مطرح کرد .

اطلاعات برای همه

خوانندگان روزنامه انتقاد میکنند

انتقادات تلفنی خود را ، هرروز غیراز پنجشنبه ها ـ از ساعت ٤ تا ۱۰ شب ـ با تلفن ۳۱۱۰۷۱ درمیان بگذارید

تلفن خوانندگان

● الو من محمد محمدی ـ اگر کلیه فروشندگان را وادار سازند که‌بروی‌اجناس خود اتیکت نصب کنند، دیگربین خریدار وفروشنده اختلافی بوجود نخواهد آمد .

● الو من فرخ بهرامی ـ قطعه زمینی در ابتدای خیابان باقرخان، جمشیدآبادشمالی قرار دارد که‌تبدیل به‌زباله‌دانی وآبریزگاه عمومی‌شده است.

● الو من ماشاء الله عرب ـ مرحله دوم قانون استخدام هنوز در راه‌آهن دولتی ایران اجرا نشده است و کارمندان آن هنوز منتظر اجرای آنند .

● الو من یحیی صالحی ـ از چهارراه مولوی تامیدان‌شاه راحدود شش‌ماه پیش‌جهت آسفالت خراب کردند و تا بامروز آسفالت این قسمت ناچیز بعلت کندکاری پیمانکاران تمام نشده است.

● الو من‌علی‌آقائی ـ باوجودیکه در میدان‌حشمتیه چندمدرسه وجود دارد این میدان فاقد چراغ راهنمائی است.

مسائل عمومی

● برای مبارزه باگران‌فروشی اقدامات‌وسیعی انجام‌داده‌اند، اما در مورد اجاره بها هنوز ضابطه‌ای تعیین نشده است ولذا بعضی از موجرین بدلخواه خود اجاره خانه ها را افزایش میدهند .

رحیم رحیم‌نیا

● ازجانب اهالی خیابان مهدی خان ، منشعب از میدان شاهپور از شهرداری‌بخواهید که نسبت به‌نظافت‌این‌خیابان بخصوص جمع آوری لجن جوی ها توجه بیشتری نشان دهد .

اصغر سلامی

● چراشهرداری‌برای‌رفع‌مزاحمت سگهای ولگرد چاره اساسی نمیندیشد ، اهالی خیابان فروردین منشعب از خیابان شاه شبها ازمزاحمت‌سگهای ولگرد ناراختند .

محمد رضاکرباسی

● در خیابان آرامگاه اکثر کامیونها و اتوبوسهای مسافربری باسرعت حرکت می‌کنند و همین سرعتهای غیر مجاز باعث بروزحوادث میشود

حبیب شایان

گزارشها و رویدادها

تهران با ۶۰۰۰ مسموم!

تهران در سال گذشته ۶۰۰۰ مسموم داشته‌است : ۳۶٤۸ مرد و ۲۹۵۹ زن . اینان کسانی بوده‌اند که بواسطه خوردن غذای فاسد ، مشروبات الکلی زیاد و مواد نفتی به مسمومیت دچار شده‌اند و عده کسانی که به‌عمد وبه‌قصد نابود کردن خویش ، مواد و داروهای سمی خورده‌اند در این آمار ملحوظ نشده است . برای جلوگیری‌از افزایش مسمومیت در میان خانواده‌ها ، در این گزارش کوتاه که با استفاده ازنظرات چند پزشک‌متخصص تهیه شده شما را با چندنوع از مسمومیت ها و نیز نحوه جلوگیری از آنها آشنا میکنیم :

علت مسمومیت‌ها

علت بسیاری ازمسمومیت‌های غذائی،فاسد بودن غذا بهنگام مصرف یا فاسد شدن آن در معده است و نیز ممکن است دربعضی‌از مسمومیت‌ها نظیر مسمومیت ناشی از گاز و مصرف بی‌رویه داروها ، به اغشاء وجوارح بدن صدمه‌وارد شده و آنهارا از فعالیت عادی بازدارد . بطور کلی مسمومیت‌ها بدلایل زیر بوجود میاید : مصرف غذاهای فاسد و کهنه ـ میوه‌های نشسته آلوده به‌سم ، مشروبات الکلی (بعقه‌ارزیاد)ـ داروهائی که پزشک دستورآنرا صادر نکرده ـ استنشاق گاز و مواد سمی دیگر و ... عوارض این مسمومیت هاهم تقریبا یکسان است ، باین صورت که بیماربه‌حال‌اغماء میافتد ، اعضای بدن او سست و ناتوان میشود، قدرت تنفس آزاد و طبیعی‌خودرا از دست میدهد و در مواردی نیز توام باسردرد ، اسهال و تهوع است . علائم مسمومیت نیز ممکن است بتدریج یاپس‌از مدتی میان ۲تا٤ ساعت ظهور کند و در هرحال‌بمحض‌مشاهده علائم مسمومیت ابتدا باید از طریق کمک‌های اولیه از او مواظبت بعمل‌آورد و در مرحله بعد ، بلافاصله به پزشک و بیمارستان رساند .

برای‌اینکه مسموم نشوید

برای اینکه از انواع‌مسمومیت ها مصون بمانید ، سعی کنید در مصرف مواد غذائی وخوردنی و آشامیدنی دقت و مواظبت بخرج دهید . از مصرف غذاهای سنگین بصورت کال و نپخته بپرهیزید ـ میوه‌ها و سبزیجات را بدقت باوسایل ضدعفونی کننده بشوئید ، از مصرف انواع داروها بصورت‌خودسرانه و بدون تجویز پزشک جدا خودداری کنید و از داروهای دیگران مصرف نکنید ، هوای اطاق‌را همیشه سالم نگهدارید و از مجاورت با هوای مسموم و گازدار خودداری کنید واگر خدای نخواسته یکی از آشنایانتان مسموم شد ، قبل‌از هرچیز او را به هوای آزاد منتقل کنید . هوای آزادوسالم، اولین داروی‌ضدمسمومیت‌است.

در گمرک جلفا :

یک اظهارنامه از ۲۵ میزباید بگذرد

بازرگانان وحق‌العمل کاران در میزگرد اطلاعات

تبریز ـ خبرنگار اطلاعات ـ اعضای اتاق بازرگانی تبریز ، حق‌العمل کاران این شهر مشکلات گمرک جلفا و تبریز را در میزگرد اطلاعات مورد بحث قرار دادندوبرای‌جلوگیری از تراکم کالادرگمرک‌پیشنهاداتی بشرح زیر دادند :

۱ـ وجود تلاش همه‌جانبه‌در گمرک تبریز ، کادر گمرک تبریز تکافوی انجام کلیه‌امور گمرکی رانمیدهد .وباتوجه به افزایش «تناژ» کالا در گمرک تبریز احتیاج به ایجاد گمرک خانه جدید در فاصله بین راه تبریز ـ صوفیان ـ ضروری است .

۲ـ بر خلاف تصوردرگمرک جلفا از تشریفات کاسته‌نشده بلکه روزبروز مشکلات‌تازه‌تری پیش پای بازرگانان و ترخیص کنندگان کالا قرار میگیردوی اضافه کرد رئیس کل گمرکات کشور در سفر اخیر خود به آذربایجان دستور داد ساعت کار گمرک دوشیفت باشد .این دستورعملی‌شدولی‌نحوه‌عمل‌اشتباه است زیرا درحال‌حاضر بارگیری شبها انجام میشود و تخلیه‌روز ها در صورتیکه اگر اینکار برعکس انجام شود تراکم کالا بنحو قابل ملاحظه‌ای کاهش خواهد یافت .

۳ـ اعتبارات بانکی‌بازرگانان و حق‌العمل کاران در گمرک تبریز نسبت به گمرک‌خرمشهر ناچیز است و اگر این‌اعتبارات افزایش یابد کالاهای بیشتری از گمرک حمل میشود و تراکم کالااز بین خواهد رفت .

کارشکنی‌وعدم هماهنگی

٤ـ حداقل زمان ترخیص‌یک کالا در گمرک جلفا ٥ روزطول میکشد ، یکی از علل آن نیز عدم همکاری بین قسمتهاودوایر مختلف گمرک‌وپاره‌ای کارشکنی هائی است که باید از بین برود .

٥ـ درگمرک جلفا برای پر کردن یک اظهارنامه ، پرونده باید از ۲۵ میز بگذرد و تازه در آخر کار که ساعت ۱۲ است ، مسئول صندوق میگوید وقت اداری تمام شده است !!!

٦ـ عامل موثر دیگر نیز در دیر کرد وعمل ترخیص کالا وضع پست است‌زیرانامه‌مربوط به اجازه ترخیص از وزارت اقتصاد به جلفا حدود ۱۲ روز طول میکشد .

۷ـ درحال حاضربطورمتوسط ٥ هزار تن کالا به گمرک‌جلفا میرسد که ۳ هزارتن آن با قطار و کامیون که پول‌بیشتری برای حمل میگیرد حمل می‌شود بقیه کالا موجب تراکم‌می شود

کف‌پوش پلاستیکی
تایل
و
یکپارچه
۲۲ تومان مترمربع
انواع کاغذ دیواری ـ پرده کرکره
موکت‌های خارجی و داخلی
مکارال نمای ساختمان
شرکت مکالنجم ایران ـ خیابان شاه ساختمان آلومینیوم
تلفن : ٦٦۰۲۰۱-٦٦۰۰۳٥

مرکز آموزش کامپیوتر جنرال سیستمز
SYSTEM & COMPUTER GSC SERVICES & TRAINING
بزرگ ترین و با سابقه ترین مرکز آموزش کامپیوتر در خاورمیانه
شروع دوره های جدیدرا باطلاع‌میرساند آخرین مهلت برای ثبت‌نام ۱٤ر۸ر٥۲
امیرآباد ـ مقابل پارک فرح ـ خیابان‌نوذری‌ـشماره ۲۰ تلفن های ۹ـ۹۳۲۱٥۸ و ۹ـ۹۳۹۲۸۷

درخت مربوط چه‌شد؟

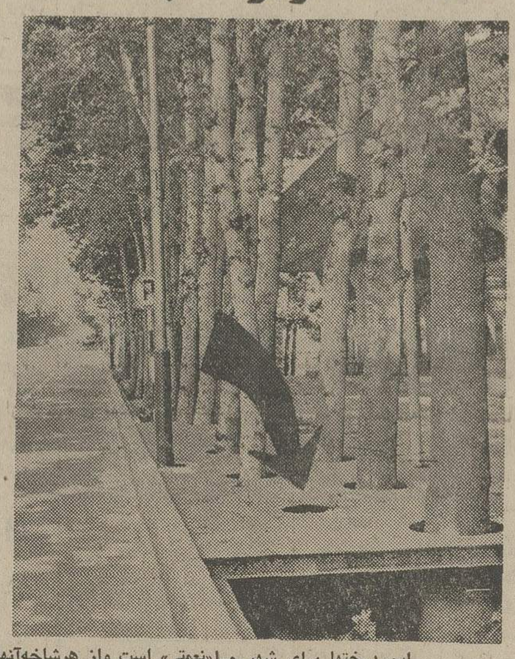

این درختها برای شهر ما «نعمتی» است واز هرشاخه‌آنها باید ازجان ودل نگهداری‌شود.همه زیبائیهای جاده پهلوی و خیابانهای نظیر انهم بـاین‌درختهای بلند و پربرگ بسته است .

باین عکس که‌ازمحوطه‌جلوی‌بازارصفویه گرفته شده دقت کنید ، جای‌یک‌درخت بلندبالا، در وسط این سوراخ‌فازی‌خالی است آیا خشک شده ؟ آیاآنرا کنده‌اند ؟ آیا ... بهرحال ما نمیدانیم وروشن شدن موضوع بادستگاههای مسئول است .

کره رژیمی بسل
DIET becel
برای طبع‌پرورد ازچاقی
فرد ورزده‌هاند
becel
کره بسل برای جلوگیری ازچاقی
نماینده انحصاری : شرکت مکا خیابان کریمخان زند ۱۳۲ تلفن ۸۳۵۸۰۱ ۸۳۵۸۰۲

اطلاعیه

همکاران عزیز : با استفاده از تمدید وقت که ۱۵ آذر میباشد بادر دست داشتن مدارک لازم جهت تقاضای پروانه به اتحادیه خودتان مراجعه نمائید زیرا بموجب اعلام اتاق محترم اصناف از کار اشخاصیکه پروانه نداشته باشند بعدا جلوگیری و تحت تعقیب قرار خواهند گرفت.

نشانی . شاهرضا جنب پارک پهلوی پاساژ یاقوت باستثناء پنجشنبه همه روزه ٦تا۸ عصر

رئیس اتحادیه ـ احمد ادهم خدابرست

آگهی دعوت از داوطلبان شرکت‌درمزایده بهره‌برداری از معدن فیروزه نیشابور

وزارت اقتصاد بهره‌برداری از معدن فیروزه نیشابور را برای مدت بیست سال طبق قانون و آئیننامه بهره‌برداری معادن تحت شرایط و مشخصاتی بین شرکتهای واجد صلاحیت مالی و فنی بمزایده میگذارد.

بدینوسیله از داوطلبان دعوت میشود که بامراجعه باداره کل دفتر وزارت اقتصاد در تهران ویا اداره کل اقتصاد خراسان در مشهد واخذ مشخصات و شرایط مزایده داوطلبی خود را کتبا همراه مدارک لازم حداکثر تا آخر وقت اداری روز سه‌شنبه ۱۳آذرماه ۱۳۵۲ مستقیما در تهران باداره کل دفتروزارت اقتصاد تسلیم ورسید دریافت دارند . مزایده بعدا بین داوطلبانیکه صلاحیت مالی و فنی آنان را شورایعالی معادن کافی بشناسد انجام خواهد شد. بمتقاضا و مدارکی که دیرتر از موعد مقرر در آگهی تسلیم شود ترتیب اثر داده نشده و مسترد خواهد شد . م‌الف ۱۳۹٥۱

از طرف وزیر اقتصاد

آ ـ ٥۷۷۰٦

از دیروز تا امروز

حاشیه پرداز

هادی خرسندی

تبلیغات سوبلمه‌ای !

فردا صبح، در اولین‌ساعات اداری ، اطاق اصناف ، نرخ «سوبلمه» را در سراسر کشور اعلام می‌کند.دولت سعی‌خودش را در هرچه ارزان‌تر عرضه کردن سوبلمه ،مبذول داشته است . از احتکار سوبلمه ، شدیدا جلوگیری خواهد شد و بهر یک از هموطنان به اندازه کافی ، سوبلمه خواهد رسید.

اهالی محترم! دراین‌روزهای بحرانی که سروکار خانم گوگوش با زندان افتاده‌است، همه از دم «سوبلمه بخورید»

دستورالعمل : روزی سه دست . صبح وظهر و عصر . قبل از غذا ـ بعد ازغذا .اگر غذائی آماده‌نبود خالی‌بخورید.

اهالی غیور ! این تجویزرا، تا تعیین تکلیف نهائی خانم گوگوش ادامه دهید . سوبلمه بخورید و به دوستانتان‌سوبلمه بخورانید . برای افراد بی‌بضاعت هم سوبلمه بخرید . اگرچه دیگر کسی بی‌بضاعت نیست غیر از خانم گوگوش . آنهم‌البته با تبلیغات‌سوبلمه‌ای.

عابر، روی خط عابر پیاده کشته شد

ساعت دو بعد ازظهر دیروز هنگامیکه اتوبوس‌شرکت‌واحد شماره ٦٤٥۱٦۰ تهران‌برانندگی هوشنگ مددی از خیابان‌سعدی میگذشت باپیرمردی که‌ازروی خط عابر پیاده عبور میکرد بشدت تصادف کرد . در این حادثه پیرمرد بسختی مجروح شد و به بیمارستان سینامنتقل گردید . اما معالجات درباره او موثر واقع نگردید وساعتی بعد در گذشت وراننده توسط مامورین کلانتری ۹ تهران دستگیر شد

کاشی سعدی
پیشرو صنعت سرامیک ایران

چهل سال قبل درچنین روز

برای استقبال از ولیعهد سوئد هیئتی عازم سرحد شد

نظر باینکه در آخر همین هفته والاحضرت گوستاو آدولف ولیعهد سوئد از طریق بغداد به سرحد ایران وارد خواهد شد هیئتی برای استقبال از گوستاوآدولف طهران انتخاب و عازم‌کرمانشاه و قصر گردیدند که در سرحد مراسم استقبال‌را معمول‌داشته و در معیت ولیعهد سوئد از سرحدتاطهران باشند . هیئت مزبور مرکب میباشد ازآقایان هدایت (فهیم‌الدوله) سرهنگ اسفندیاری ، میرزا عباس‌خان فروهر معاون تشریفات وزارت خارجه و یاور اشرفی .

در وزارت معارف

تغییرات ذیل از طرف آقای حکمت کفیل وزارت معارف‌بعمل آمده است : آقای‌شمس‌آوری رئیس تعلیمات‌مرکز وامتحانات بسمت ریاست اداره تفتیش وزارت معارف ، میرزا محمد خان‌وحیدبسمت ریاست‌تعلیمات مرکز و امتحانات ، عمیدالملک ادیب بسمت ریاست دبیرستان علمیه و میرزا محمد خان ملک زاده بسمت ریاست دبیرستان معرفت انتخاب گردید .

شرکت سهامی قند طهران

چندی قبل از طرف وزارت مالیه اعلامی منتشر شده بود راجع‌به‌تشکیل شرکت های سهامی قند در تمام ایالات و ولایات که در آتیه مصرف قند هرحوزه بوسیله تجارمربوطه همان حوزه که در شرکت سهامی محل خود وارد میشوند خرید و فروش بشود . عصر دیروز جلسه‌ای مرکب از سی نفر تجار عمده فروش قند و شکر در اداره کل گمرکات‌برای تاسیس شرکت سهامی قند طهران با حضور آقای دکتر محمد خان سجادی کفیل کل گمرکات تشکیل گردید . بدوا نطقهائی در خصوص فوائد و محسنات تشکیل این قبیل شرکتها ایراد گردید و سپس موضوع تشکیل شرکت سهامی قند طهران مطرح مذاکره‌واقع و در نتیجه میزان سرمایه شرکت که مبلغ دو میلیون ریال (دویست هزار تومان) تعیین‌شده بود از طرف‌شرکت سهامی تجارتی ایران وتجار عمده‌فروش‌قندوشکر تعهد ونقدا پرداخت شد . اساسنامه و شرکتنامه و سایر مقررات مربوطه نیز تهیه و تنظیم و بتصویب رسید و هیئت مدیره شرکت به قرار ذیل انتخاب گردیدند :

پنج نفر اعضاء اصلی آقایان حاج میرعلینقی هاشمی ، حاج میرزا علی قیصریه ، حاج محمدرضا بهبهانی ، آقارضا بوشهری ، حاجی میرزاعلینقی کاشانچی . دونفر اعضاء علی‌البدل آقایان حاج کاظم‌آقا وهاب زاده ، حاجی‌محمدرضا قمی . دو نفر برای تفتیش‌آقایان حاج سید محمود لاجوردی ، حاج حسن‌آقا پرتوی .

انتقال

آقای رضاقلی خان اردلان «امیرامجد» از وزارت مالیه به وزارت داخله در احصائیه و سجل احوال کل مملکتی منتقل و بسمت معاونت اداره استخدام برقرار و مشغول کار شدند .

گزارشهای خارجی

اعدام با گاز خفه‌کننده

در ولایات متحده آمریکا اشخاص محکوم باعدام را با صندلی‌الکتریکی اعدام میکنند. ولی ولایت کولورادور از ولایات متحده اخیرا طریقه دیگری که سهلتر باشد اتخاذ نموده و آن اعدام با گاز خفه کننده است . اولین آزمایش‌در شهر «کانتون سینی» بعمل آمده و مقرون به موفقیت بوده است . بدینمعنی که صبح روز مقررمحکوم علیه را وارد اطاق خاصی نموده و لباسهای اورا کنده فقط شلوارش را بجا گذارده و سپس چشمهای اورا محکم بسته اورا بصندلی‌طناب پیچ نمودند و زیر صندلی دو ظرف‌یکی‌محتوی اسید کبریتیک و دیگری محلول‌پوتاس گذارده درب اطاق را بسته و فرمان لازمه صادر ، فورا بطریق میکانیکی از خارج اطاق اسید مزبوررابامحلول پوتاس‌مخلوط‌و از آن یک دود سفیدی متصاعد و پس از ده ثانیه محکوم علیه بیخود شده و در ظرف سی ثانیه جان داد . عملیات مزبور رویهمرفته چهل ثانیه طول کشید و نود سنت مخارج آن شد !

«نقل از اطلاعات ۱۲ آبان ۱۳۱۳»

لطفا برنامه های تلویزیون را در صفحه ۱۲ مطالعه فرمائید .

گروه فرهنگی مرجان
دبیرستان شبانه پسران مرجان
برای کلاس سوم‌ودوره‌دوم‌رشته های طبیعی و ریاضی همه روزه ثبت نام میکند .
نشانی :
خیابان پهلوی ـ کوچه‌جاوید ـ دبیرستان پسران‌مرجان
تلفن ٦۲۱۹۷٤

اگر برای انجام امور تجارتی باعجله رهسپار آمریکا هستید
ما سریعترین پروازها را در اختیارتان میگذاریم

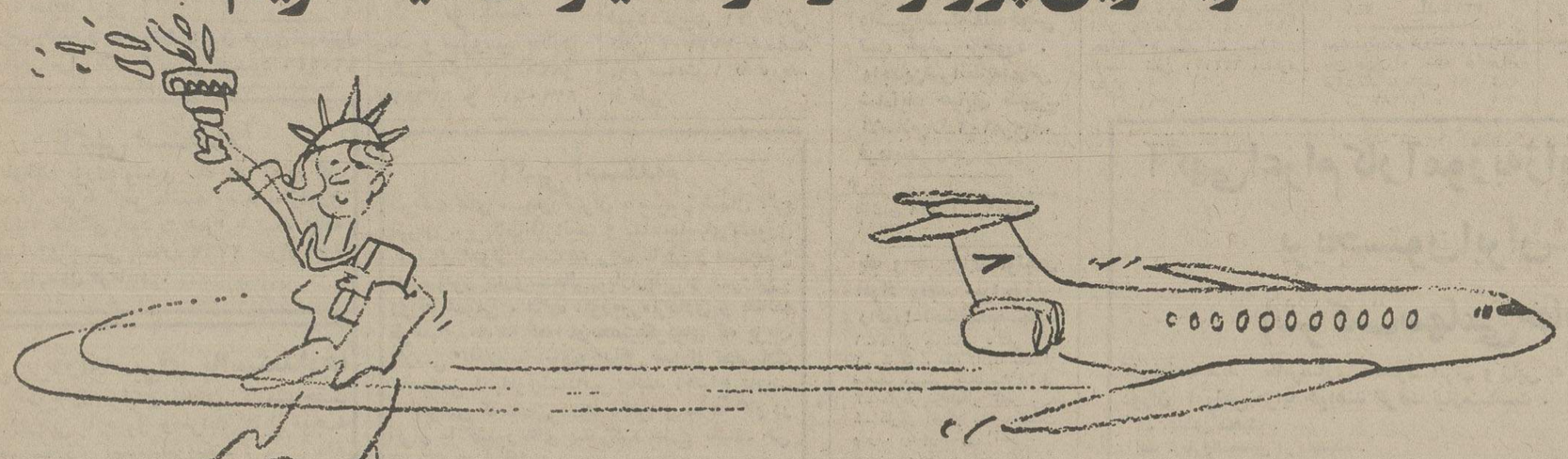

صبح زود تهران را ترک میکنید و ناهار را در نیویورک صرف خواهید کرد. سریعتر از این راه دیگری وجود ندارد. زیرا فقط یکبار هواپیمای خود را درلندن عوض میکنید. اینست بریتیش اروز British airways .درتمام طول راه به بهترین وجه از شما پذیرائی میشود ودرنیویورک به ترمینال جدید واختصاصی بریتیش اروز British airways وارد خواهید شد جائیکه با نظم وترتیب خاصی تشریفات خروج ازهواپیما تا ورود به خیابان فقط ۱۵ دقیقه طول میکشد. حتی اگرمایل باشید وقت بیشتری درلندن بگذرانید بازهم مسافرت برفراز اقیانوس اطلس با بریتیش اروز British airways سریعتراست . زیرا در هفته ۸۰ پرواز ازلندن بشما عرضه میکنیم .
بریتیش اروز British airways بیش‌ازهرشرکت هواپیمائی‌دیگر پروازمستقیم به شهرهای آمریکای شمالی انجام میدهد.

ما از شما بخوبی مواظبت میکنیم
British airways
BOAC

تهران : خیابان شاهرضا شماره ۳۲۳ ـ تلفن ۹ـ۳۱۲۳۲٥ آبادان : سان شاین آرکاد ـ تلفن ۳۱٥٤ـ۲٤۷۱ شیراز : صندوق پستی ۷۸ تلفن ٤۸٦۹ـ٤٥٦۱

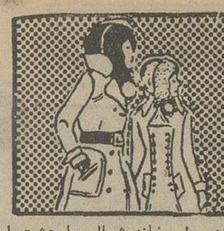

نیازمندیهای شما

نیازمندیهای اطلاعات
تلفنی آگهی قبول میکند
تلفنهای ۳۱۱۲۲۴-۳۱۱۲۲۵
۳۱۱۲۲۹-۳۱۱۲۳۰

اثاثیه

فروش دست دوم
وسایل اطاق نهار خوری و پذیرائی کنده‌کاری پاراوان و میزکار چین لوازم برقی و گاز بفروش میرسد عباس‌آباد خیابان مهناز کوچه یکم پلاک ۲۷ طبقه سوم .

مژون شهرام پالتو ولباس زمستانی خارجی و یک عدد سشوار رسید آریامهرکاشی ۲۵۰

مقدار زیادی البسه خارجی و ایرانی سایز ۳۶ الی ۴۴ تلفن ۹۷۴۸۷۵
آ ـ ۱۷۴۰۷

لباسهای خارجی نو دست دوم به فروش میرسد . امیرآباد شمالی خیابان هفتم پلاک ۳۹ طبقه دوم
آ ـ ۱۷۳۹۲

فروش لباسهای خارجی نو و دست دوم تلفن : ۶۳۸۱۳۳

خرید
بازرگانی فرش کیهان ۸۳۰۹۰۴ و ۸۲۳۷۷۶
خریدار نقدی همه رقم فرش کهنه و نو جهت صادرات روزولت میدان ۲۵ شهریور .

فرش شایان ۶۶۱۰۶۹
خرید قالی و قالیچه کهنه و نو جهت صادرات کاخ نرسیده به شاهرضا

فروشگاه فرش آسیا ۹۲۵۱۰۲ و ۹۲۲۸۳۲ با سابقه ترین خریدار قالی و قالیچه های کهنه و نو یخچال برقی و نفتی تلویزیون بقیمت عادلانه

فرشهای کهنه
از متری ۳۰۰ تومان ببالا خریداریم فرش اعتماد مقابل سینما مولن‌روژ تلفن ۷۵۸۲۷۰

نمایشگاه فرش توکلی تلفن ۶۲۱۴۰۵
خیابان وزراء بهترین خریدار فرشهای نفیس و کهنه شما .

نمایشگاه فرش پرویز ۹۲۵۳۹۴ با سابقه ترین خریدار فرش کهنه و نو و تمام لوازم منزل نقدا

ایران فرش ۷۷۴۹۷۲
فرشها ی‌کهنه ونووسایر لوازم منزل بهر مبلغ نقدا بیشتراز سایرین خریداریم تلفن ۷۷۷۰۲۵

فروشگاه آستارا ۹۲۶۴۰۲۱
خریدار یخچال تلویزیون فرش و کلیه لوازم منزل

فرش گلشن تلفن ۶۲۱۴۲۱ بهترین خریدار فرش کهنه همه رقم فرش موجود میباشد .

فروشگاه آریا ۹۲۹۳۹۳
خریدار فرش و سایرلوازم منزل

فرش طباطبائی ۹۲۰۴۱۰
خریدار فرشهای کهنه شما

ایران کالا
خریدار لوازم منزل تلفن ۹۳۸۰۶۱ و ۹۳۴۷۸۱

مبل ودکوراسیون

پیراهن مبل ۳۱۹۵۰۵
تعویض پارچه مبل ۳۱۹۵۰۵
پرده‌دوزی شهرزاد ۳۱۹۵۰۵

شستشوی مبل وفرش

گلین سرویس خشکشوئی
مبل فرش وموکت بادستگاه منحصر بفرد و خشکشوئی پرده با نصب مجانی ۹۵۲۰۴۶

قالیشوئی ایران دوچ
بهترین نوع شستشو تحویل ظرف ۲۴ ساعت ۳۵۰۵۴۵-۳۵۵۱۴۹ـ۳۵۹۵۸۴

دوراکلین سرویس آمریکا
باتکنیک برتر گرانتر مطمئن‌تر تلفنهای ۸۴۸۳۹۵ و ۸۴۸۳۹۶و ۸۴۰۶۸۳

کارخانه قالیشوئی اطلس
تلفن ۹۵۲۵۴۶ و ۹۷۵۴۳۰

رفوگری فرش ۸۳۳۷۱۷

تعمیرات

تلویزیون
تعمیرگاه تلویزیون الکترون با تائیدوزارت کار ۷۶۳۶۸۲
تعمیرتلویزیونهای R.T.I-R.C.A شاوب‌لورنس ، فیلیپس ، سیرا تلفونکن و سایر مارکهاسرویس مجهز سیار درشهر وشمیرانات

تعمیرگاه تلویزیون ۸۸۳۸۲۸

شاوب لورنس
SCHAUB-LORENZ
۳۴۲۴۶۳

تلویزیون فوری درمنزل تعمیر میشود ۹۶۰۵۴۶

کولر
سرویس مجازارج
رنك و تعمیر همه نوع کولر و آبگرمکن بخاری و روکش برزنتی ۹۶۰۹۰۴

راهنمای سرویس
ارنا
درسراسرکشور
۹۶۲۰۴۵
ازساعت ۷½ صبح تا ۷½ بعدازظهر

سرویس آبگرمکن ، رنك وسرویس بخاری، روکش کولر تلفن : ۷۶۰۹۹۳

روکش کولر
کارچر
محافظ کولرشما
نمایشگاه ایرانشهر
تلفن ۸۲۰۳۵۲

روکش برزنتی کولر ۷۹۶۱۰۳

سرویس مجاز ارج
تعمیرات و نصب ، رنگ کولر ، آبگرمکن ، بخاری و روکش برزنتی عباس‌آباد
عباس آباد ۸۵۲۵۶۸ ـ ۸۴۱۱۲۵

بخاری
تعمیرات و رنك بخاری روکش کولر فوری ۷۹۳۸۹۷

سرویس آبگرمکن ، بخاری ۷۹۶۱۰۳

موسسه فنی رویال‌تکنیک‌سرویس و رنگ‌آمیزی آبگرمکن وبخاری فوری تلفن : ۶۳۳۰۵۱

سرویس بخاری آبگرمکن فوری تلفن ۸۲۱۷۱۸

سرویس بخاری آبگرمکن لوله بازکنی فاضل آب ۷۷۶۹۸۹

بخاری
بخاریهای خودرا نو کنید
رنك و سرویس بخاری آبگرمکن ۸۳۶۸۳۶و ۸۳۶۸۳۷ و ۸۲۱۰۶۱

شوفاژ
موسسه گاما
محاسبه نصب‌ونگهداری و سرویس شوفاژ با سرویس شبانه روزی ۷۹۳۸۹۷

موسسه فنی کالج
بیمه سالیانه شوفاژ ، آبگرمکن نصب‌وسرویس و لوازم یدکی ۸۴۹۷۵۷

شرکت ایران تاسو سرویس و نصب‌شوفاژ تهویه مطبوع ۷۵۱۶۵۱

سرویس شوفاژ فوری ۷۹۶۱۰۳

یخچال
تعمیرگاه سید حسین تعمیرهمه‌نوع‌لباسشوئی یخچال‌آبگرمکن ۸۸۳۴۳۸

تعمیرات یخچال‌سردخانه کولر شوفاژ فوری ۷۹۳۸۹۷

تعمیرگاه‌یخچال‌فریجیدر اثاث‌یدکی‌موجود ۸۴۸۷۵۶

تعمیریخچال فریدر و غیره ۸۳۹۲۲۵

تعمیر یخچال فوری ۷۹۶۱۰۳

فروش اتومبیل

شورلت سواری ۶۶ استیشن ۳ ردیف صندلی خیلی تمیزمقطوع ۳۰هزار تومان‌ضمنا بمؤسسات اجاره داده میشود. ۴ت۸تلفن ۸۵۱۵۵۰ و ۸۶۴۳۵۱

پژو ۵۰۴
مدل ۷۲
پژو کوپه ۵۰۴ سرمه‌ای مدل ۷۲دنده‌اتوماتیک شیشه‌اتوماتیک رینگ‌اسپرت رادیو و ضبط صوت استریو بلاپونکت ۱۱ هزار کیلومتر کارکرده‌به‌تلفنهای ۷۵۰۰۳۷ و ۹۲۷۷۱۳ مراجعه شود .
۱ـ۵ آ ـ ۱۷۲۸۱

پژو مدل ۷۲
پژو مدل ۷۲ ـ ۵۰۴رنگ‌متالیک یشمی دنده‌گریبوکس‌وسوپراخت نمره موقت بسیار تمیز کیلومتر ۲۷ هزار شیشه گرم کن عقب بدون واسطه ۶۱ هزار تومان بفروش میرسد تلفن ۸۵۱۸۳۰
۱ـ۳ آ ـ ۱۴۸۲۷

مدل ۷۱ رنگ سفید تو دوزی مخمل قرمز تمیز بفروش میرسد تلفن ۳۱۷۱۴۵ ـ ۳۰۳۹۱۵
۱ـ۲ آ ـ ۱۷۱۸۸

آلفارمئو
مدل ۶۷
آلفارمئو ۲۶۰۰ مدل ۶۷ در بهترین وضع ۲۳۵۰تومان تلفن ۸۲۴۴۷۲ ـ ۵ تا ۷
آ ـ ۱۷۲۱۳

فورد
مدل ۷۱
فورد کاپری ۷۱ طلائی تلفن ۷۷۷۷۰۴ طبقه دوم ساعت ۱ تا ۵ بعد از ظهر

مرسدس بنز
مرسدس بنز ۲۰۰ بفروش‌میرسد تلفن ۶۲۶۵۶۶ از ساعت ۱ تا ۹
۱ـ۳ آ ـ ۱۷۲۰۸

یکدستگاه مسانک
ماکوان ۷۳ قرمز ، نو کاملافول ۱۱۵ هزار تومان مقطوع‌صبحها از ۹ تا ۱۲ تلفن ۲۷۶۴۳
آ ـ ۱۴۸۷۷

ب . ام . و
ب.ام. و۲۰۰۰مدل۶۹بالوازمات اختصاصی و بنز ۲۳۰ مدل ۶۶ بسیار تمیز بعلت مسافرت فوری بفروش میرسد تلفن ۷۵۴۷۲۳
۱ـ۳ آ ـ ۱۷۱۵۰

یک دستگاه اتومبیل هوندا ۲سیلندر مدل ۷۱ بفروش‌میرسد تلفن صبحها ۹۲۶۲۱۲بعدازظهر ها ۶۶۴۷۹۸
۱ـ۲ آ ـ ۵۷۴۸۲

پیکان شما را نقدا خریداریم اتومبیل‌پیروز ۹۲۸۵۳۳

برای اتومبیل شما

کارگاه اطاق سازی ایران باستان
سازنده اطاق بورس ومینی‌بوس و پیکان خیابان خاوران جنب درمانگاه ۲۸ مرداد تلفن ۳۵۲۸۶۴
آ ـ ۱۴۲۹۲

کرایه

اتولوکس
اتومبیلهای تشریفاتی با راننده برای داخل و خارج از تهران میدان فردوسی تلفن ۸۲۱۲۷۰ و ۸۲۶۶۰۵

کالج بار
بارکش شهر وحومه
۶۶۱۱۱۱
۴۱۱۱۱

R.A.S
اتوبوس ومینی بوس دربست
۹۷۰۸۱۴
۹۷۸۸۱۵

ماشین آلات

ماشین آلات دست دوم راه سازی کوماتسو
KOMATSU
را خریداریم به تلفن ۹۵۹۸۲۷ مراجعه نمایند

انواع‌ماشین‌آلات کوماتسو
KOMATSU
جهت اجاره آماده است تلفن ۹۵۹۸۲۷

استخدام

ویزیتور تاسیساتی
تحصیلات حدود دیپلم سن بالاتراز ۲۵ سال داشتن‌وسیله‌نقلیه‌خوش تیپ خوش برخورد . واجدین‌شرائط به‌آدرس شاه‌آباد خیابان ظهیر-الاسلام‌پلاک ۱۰۲ مراجعه فرمایند

بیکنفر بانوی تلفنچی نیازمندیم تلفنهای ۴۵۱۶۸ و ۶۶۲۴۵۹ و ۴۳۴۹۹

یك واحد بزرك تولیدی افراد واجد شرایط‌زیر رافورا استخدام‌مینماید
۱ـ کارگر جوشکار ۵ نفر
۲ـ کارگر برقکار آشنا بفشار ضعیف صنعتی وتابلوسازی۲نفر
۳ـ کارگر تراشکار ۳نفر .
۴ـ کارگر آهنگر آشنابه‌اسکلت ودرب وپنجره‌سازی ۳نفر .
۵ـ کارگر ورقکار آشنا بساخت قفسه های آشپزخانه و کابینت های فلزی ۲ نفر .
۶ـ انباردار باسابقه درانبار-داری صنعتی با ضامن معتبر یکنفر .
۷ـ کمك انباردار دونفر .
۸ـ کارپرداز باسابقه یکنفر .
۹ـ مستخدم دونفر .
محل مراجعه : جاده ساوه کیلومتر چهاریائین‌تر از پمپ بنزین دست چپ کارخانه‌فیلتر.
۱ـ۲ آ ـ ۱۷۱۱۴

دوشیزه خوش برخورد و فعال با حقوق عالی نیازمندیم ۷۶۴۹۴۲ ـ ۷۶۱۶۹۱

داروخانه نادر نارمك احتیاج‌به تکنیسین‌مطلع و مرتب دارد تلفن ۷۹۲۴۴۶

خانم ماشین نویس فارسی با حداقل ۳ سال‌سابقه کارایرانشهر جنوبی ۲ر۹۰ شرکت میراکو

خانم پزشك بعد از ظهر ها نیازمندیم ۳۵۰۵۰۰ مهندس و تکنیسین‌نفت بچند نفر مکانیك و تکنیسین با سابقه ممتد در کار نفت ماشین‌آلات کارخانجات سنگین نیازمندیم واجدین شرایط با شماره تلفن ۳۱۴۱۸۲ و یا آدرس خیابان سعدی ساختمان تقی‌نیا شماره ۴۰۵ الی ۴۰۷ تماس گیرند .

استخدام ناظر تاسیسات
شرکت رادکوکار با مسئولیت محدود جهت انجام نظارت در کارهای تهویه مطبوع وحرارت مرکزی ناظرتاسیساتی باشرایط زیر استخدام مینماید .
۱ـ مهندس دررشته‌تاسیسات و یا حداقل دیپلم کامل فنی
۲ـ داشتن برگ پایان‌خدمت یا معافی غیر پزشکی
۳ـ حداقل سه سال سابقه کار در امور نظارت‌درکارگاهها
۴ ـ داشتن وسیله نقلیه شخصی
واجدین شرایط بعد ازظهرها از ساعت ۳ر۳۰ الی ۶ر۳۰ به نشانی شرکت واقع درخیابان کورش کبیر (جاده‌قدیم‌شمیران) شماره ۵۹۳ ـ ۵۹۷ مراجعه نمایند. تلفن ۷۵۶۹۰۹
آ ـ ۱۴۸۷۱

بیك جوان باسواد و یك منشی که از عهده تایپ فارسی برآید نیازمندیم با صندوق پستی ۲۳۳۴ مکاتبه فرمایند

بیك نفر حسابدار با تجربه برای اداره یك موسسه نیازمندیم تلفن ۸۲۱۵۱۱ ـ ۸۲۲۹۷۸

به چند نفر کارگر
چرخکار مجرب دوشیزه یا بانو نیازمندیم تلفن ۸۴۵۵۱۶
آ ـ ۵۸۲۱۶

بیک نفر ماشین‌نویس وتلفنچی برای نیمه‌وقت مورد نیاز است تلفن ۸۳۰۳۵۷و ۸۳۰۳۵۶تماس حاصل فرمائید.
آ ـ ۱۷۳۹۰

بوشاك دیور بیك دوشیزه‌یابانو جهت فروشندگی نیازمند است کوچه برلن بازار برلن۳۱۸۷۱۸
آ ـ ۱۷۴۱۰

چند نفر بازاریاب ورزیده جهت ارائه اجناس تزئیناتی به ساختمانها و ادارات با حقوق و پورسانتاژ نیازمندیم چین‌چین دکورخیابان‌وزراء تلفن ۶۳۳۲۹۰
آ ـ ۱۷۴۰۳

آگهی استخدام
هنرستان صنعتی کاخ دانش برای تدریس در رشته های فیزیك الکترونیك انگلیسی احتیاج بدبیر دارد . علاقمندان بمخیابان خارك‌هنرستان‌صنعتی کاخ دانش تلفن ۴۲۶۷۸مراجعه فرمائید .
آ ـ ۵۸۲۱۴

بانوئی با سواد که از عهده اسپزی و اداره یک خانواده ۵ نفری برآید با حقوق مکفی با داشتن معرف معتبر استخدام میشود تلفن ۹۲۱۵۲۴ ساعت ۵ تا ۷ر۵بعد از ظهر
آ ـ ۱۷۳۸۴

پرستار بچه
یک نفر دوشیزه‌یا بانوی‌پرستار با تجربه و با سواد موردنیاز است داوطلبانیکه سن انان حداقل ۳۰ سال است میتوانند توسط تلفن ۶۲۲۱۷۱ مذاکره نمایند .
آ ـ ۱۷۳۶۱

شرکت یورانیا
به افراد زیر نیازمند است
۱ـ یک نفر خریدار جهت بندریهلوی که بزبان انگلیسی و یا آلمانی تسلط داشته و با حداقل ۵ سال سابقه کار
۲ـ یکنفرآشپزیا سابقه‌جهت بندریهلوی با سواد خواندن و نوشتن تمام وقت . کسانیکه به زبان فرانسوی تسلط داشته باشند مقدمند .
داوطلبین واجد شرایط می توانند با تلفن های ۸۳۰۳۵۶ و ۸۳۰۳۵۷ تماس حاصل نمایند.
آ ـ ۱۷۳۶۷

آگهی استخدام
بیمارستان وزایشگاه میثاقیه احتیاج بتعدادی پرستار لیسانسیه فارغ‌التحصیل‌باحداقل سه سال سابقه‌کاربرای‌شیفتهای مختلف دارد که باحقوق مکفی وشرایط فوق‌العاده استخدام مینماید .
ازمتقاضیان خواهشمند است‌به کارگزینی بیمارستان مراجعه نمایند .
۱ـ۳ آ ـ ۱۴۷۶۷

استخدام سکرتر
بیکنفر خانم ماشین‌نویس‌فارسی ولاتین نیازمندیم میدان کندی نبش خیابان پرچم طبقه سوم تلفن ۹۲۰۸۷۶
۱ـ۲ آ ـ ۱۷۲۹۲

به چند کارگر بسته بندوچندکارگر ساده نیازمندیم داوطلبان از ساعت ۵ الی ۸ بعدازظهر به آدرس ذیل‌شاهپور جنب خیابان فرهنگ‌پلاک ۱۰۴۸ مراجعه فرمایند .
۱ـ۲ آ ـ ۱۷۳۲۸

بچندنفردست‌دوزتریکو دوشیزه یابانووزیکزاك دوز نیازمندیم تلفن : ۳۱۷۷۷۹

دوشیزه‌یا بانوی‌سکرتر مسلط به مکاتبات انگلیسی باحقوق مکفی استخدام می‌شود ،تلفن های۹۶۱۴۸۹ـ۹۶۱۴۹۰

حسابدار کارگاه
بیکنفر حسابدار جهت کارگاه ساختمانی در بندرعباس احتیاج‌داریم تلفن ۶۶۶۲۲۳

تعدادی کارگر کانال‌ساز وحلبی ساز نیازمندیم تلفن ۸۴۹۵۶۴
۱ـ۳ آ ـ ۱۷۳۵۴

آگهی استخدام
سازمان بیمه های اجتماعی برای انجام‌خدمت در سرویس کشیك (شب‌درمیان)بیمارستان هدایت واقع در قلهك احتیاج‌به یکنفر متخصص زنان وزایمان‌و چندنفر پرستار ماما و مامادارد از داوطلبان خواهشمند است‌در ساعات اداری به اداره کل کارگزینی‌سازمان واقع‌درخیابان آیزنهاور یا بیمارستان هدایت مراجعه نمایند .
سازمان بیمه های‌اجتماعی
۱ـ۲ آ ـ ۱۴۷۲۱

بچندنفرکارگر سیمکش نیازمندیم بتلفن ۸۳۳۷۳۰مراجعه نمائید .
۱ـ۲ آ ـ ۱۷۲۹۱

بچنددوشیزه فروشنده نیازمندیم بین چهارراه شاه وامیراکرم فروشگاه تارمانس ۴۶۴۸۲
آ ـ ۱۷۲۸۷

شوفاژکارورزیده نیازمندیم ۷۹۳۸۹۷

به یکنفر جوان تلفنچی که به ماشین نویسی فارسی ولاتین نیز تسلط کامل داشته باشد نیازمندیم داوطلبان با صندوق پستی شماره ۱۰۹۸ـ۱۱ مکاتبه نمایند .
۱ـ۳ ۱۷۱۷۸

خانمی خوش‌بیان جهت کار های تلفنی نیازمندیم ۷۹۳۸۹۷
۱ـ۴ آ ـ ۱۷۱۲۱

شریک

PARTNER for making glass bead lampshades. Tel. 41404 Behrooz.

جهت کار تولیدی پرسودی بیک شریک که بتواند حداقل ۶۰۰ هزار ریال سرمایه‌گذاری نماید نیازمندیم ، برای کسب اطلاع از ساعت۸صبح‌تا۷ بعداز ظهر باتلفنهای : ۹۳۲۷۸۲ و ۹۳۲۷۸۳ تماس حاصل فرمائید.
۱ـ۳ آ ـ ۱۷۱۱۳

جویای کار

دیپلمه وارد بامور اداری و چندین سال سابقه فروش با گواهینامه دو همگانی آماده کار تلفن ۶۲۶۹۶۱
۱ـ۴ آ ـ ۱۷۱۳۳

بانوی لیسانسیه انگلیسی که برنامه نویس کامپیوتر میباشد جویای کار است‌تلفن ۶۳۷۹۸۴
آ ـ ۱۷۹۳۱

متروردرجه۱ ساختمانی
درشرکتهای مهم یا کارگاههای بزرگ برای تهیه متره موقت و بلافاصله قطعی در مرکز یا شهرستانها با شرایط عالی آماده کار است راهنمای ۱۰۳۸ تلفن ۳۱۱۲۳۱
۱ـ۳ آ ـ ۱۴۸۰۵

آموزشگاهها

تعلیم رقص
رقص و موزیك ریتا
سه راه شاه روبروی توماجیان ۶۶۳۰۳۴

تدریس خصوصی

انگلیسی توسط بانوی انگلیسی ساعتی ۳۰ریال تلفن ۴۲۰۸۶

ریاضیات فیزیك‌شیمی
تضمین سیکل اول و دوم تلفن ۶۶۳۰۳۴

انگلیسی کنتراتی ۹۳۶۱۸۱

هشتم تضمینی وکلیه دروس دبیرستانی وراهنمائی ۹۳۶۱۸۱

کلیه دروس‌راهنمائی‌ودبیرستانی توسط دانشجویان فنی تلفن ۶۳۴۴۳۰

فیزیك مکانیك ششم تلفن ۹۲۳۲۷۵

لیسانسیه یادانشجوی شیمی
برای نصف روز تلفن۳۱۲۷۳۵
آ ـ ۱۷۳۶۴

انگلیسی‌خصوصی‌تلفن۶۲۶۷۲۶
۱ـ۲ آ ـ ۱۴۷۸۱

تدریس خصوصی
ریاضیات ـ فیزیك ـ شیمی وانگلیسی‌توسط دانشجوی دانشکده فنی تلفن ۹۷۳۹۶۸

کلیه دروس ریاضی ششم ریاضی تلفن ۷۸۱۷۷۶

املاك ومستغلات

فروش
خانه فروشی
اوکازیون
خانه‌ای بالاتر ازسینماریولی ۳۰۰ متر دو طبقه جنوبی ۷ اطاق آشپزخانه و سرویس‌کامل ۳۵۰ هزار تومان‌تلفن۳۰۴۲۵۸و ۷۵۷۸۳۶
۱ـ۳ آ ـ ۱۷۱۱۸

خانه شخصی‌ساز دارای۶اطاق هال اشپزخانه تلفن آب و برق کولر دردوطبقه بمساحت ۳۱۶ متر واقع در خیابان کوروش کبیر ـ قلیك مقطوعا ۵۵۰ هزار تومان بفروش‌میرسدطالبین بعدازظهرها با تلفن ۸۶۶۶۰۹ تماس بگیرند .
۱ـ۲ آ ـ ۱۷۱۳۱

سید خندان
ساختمان های ۲ طبقه مستقل هر طبقه دارای ۴ـ۵ اطاق قیمت از۴۰۰ هزار تومان ببالا تلفن ۷۷۸۲۲۵

امیرآباد بر خیابان نصرت‌ساختمان جنوبی چهار طبقه با یك باب مغازه با سه اتاق وهال با وسائل کامل بقیمت ۴۵۰هزار تومان‌بفروش میرسد ، املاك سعادت تلفن : ۷۵۲۲۴۵

خانه مشجر
با دو طبقه کاملا مستقل در جاده قدیم شمیران بدون‌واسطه آماده برای فروش یا اجاره‌تلفن ۹۰۳۵۲
آ ـ ۱۴۸۰۱

خانه‌ای بمساحت۱۲۵متردوطبقه دارای پنج اطاق با آب وبرق و تلفن و کولر واقع در خیابان نواب چهارراه رضائی کوچه نریمان پلاک ۲۳ به قیمت ۱۳۸ هزار تومان فورابه‌فروش‌میرسد تلفن ۹۵۵۹۹۵
آ ـ ۱۷۴۰۸

اجاره یا فروش
منزلی بمساحت ۸۰۰ متر دو طبقه ۸ اطاق دارای آب وبرق و تلفن واقع در قلهك خیابان مرتضوی شماره۲۰ بدون‌واسطه بفروش یا اجاره داده میشوداز ساعت ۴ تا ۸ بعد از ظهر به تلفن ۸۹۲۶۲۳ مراجعه شود .
آ ـ ۱۷۳۵۹

بیواسطه تهران‌پارس ۸ دستگاه خانه ویلائی ۱۶۵ طاقی نوساز بسیار لوکس شمالی و جنوبی‌با لوله‌کشی شوفاژ از ۳۰۰ تا۵۰۰ هزار تومان ۳۹۳۰۵۸
۱ـ۳ آ ـ ۱۷۲۴۳

فروش خانه ۸ اطاقه با تلفن خیابان نساسان ۳۱۹۷۸۴کوشان
آ ـ ۵۸۲۱۸

خانه شمالی با هشت اطاق و تلفن ۴۲۰ متر خیابان سنائی ۳۱۹۷۸۴ بنگاه کوشان
آ ـ ۵۸۲۲۰

یکباب خانه مستقل بمساحت ۳۰۶ متر دارای ۷ اطاق شمالی مجهز به آب برق کولر تلفن قیمت ۴۵۰ هزار تومان سه‌طبقه واقع در خیابان‌فرصت امیرآباد چهارراه بختیاری‌پلاک ۸۱تلفن ۸۹۰۴۸۶ و ۸۹۱۷۹۲
آ ـ ۱۷۳۹۴

خانه قدیمی‌ساز درمرکزیاشمال شهر خریداری میشود . بعد از ظهرها بتلفن ۸۴۰۸۴۶ تماس حاصل شود
آ ـ ۱۷۳۶۰

خانه‌ئی دوطبقه‌درنارمك بیواسطه فورا فروشی یامعاوضه با زمین بهاء مقطوع ۳۳۵ هزار تومان تلفن ۷۶۵۲۶۴ ۳۰ر۴ الی ۳۰ر۶ بعد از ظهر

ساختمانی نوساز ۵ طبقه‌هرطبقه یک آپارتمان کامل بازیرزمین‌در خیابان سزاوار بمبلغ ۷میلیون ریال بدون واسطه‌بفروش‌میرسد تلفن ۴۲۱۹۲
۱ـ۲ آ ـ ۱۷۱۳۴

خانه‌ای ویلائی
دونبش شمالی درضرابخانه‌بدون واسطه فورا بمبلغ ۳۳۰ هزار تومان تلفن ۷۷۲۵۹۳
۱ـ۲ آ ـ ۱۷۲۸۵

آپارتمان فروشی
آپارتمان های ۳ اطاق خوابه‌کامل تلفن۴۶۵۵۶

آپارتمان فروشی
خیابان نصرت غربی ۳ اطاقه‌با سرویس کامل تلفن ۹۷۳۳۷۶

آپارتمان فروشی دارای چهار اطاق کولر تلفن شوفاژ بالای میدان‌ونك کوی‌لیدا شماره ۴۲تلفن ۶۳۳۶۰۱

باغ فروشی
یک باغچه
هشتصد متری با ساختمان ۷ اطاقه‌نزدیک‌میدان تجریش‌جاده قدیم شمیران برای فروش تلفن ۸۷۶۲۴۵

ویلای فروشی
دو دستگاه ویلای ۵۰۰ متری شامل سه اطاق خواب نهار خوری در خیابان چهارم

گوهردشت
(فازیك) نصف نقد نصف اقساط ۱۰۰ ماهه بفروش میرسد تلفن ۹۲۱۵۲۴ ساعت ۵ تا ۸ بعد از ظهر

بین جردن و داودیه چنددستگاه ویلای‌مدرن بمساحت ۵۵۶ تا ۸۰۰ متری با تمام وسائل لازم بفروش می‌رسد املاك نفت ۷۷۶۹۹۵

B.K.D بکد
دربازکن برقی
پرفروش‌ترین ـ معروفترین ـ کاملترین
بامناسبترین قیمت ـ بهترین شرایط ـ منظم‌ترین سرویس
سفارش بوسیله تلفن دریافت میشود وتنگاه ودرمدت چهارساعت نصب میکردد
نماینده انحصاری ومرکزفروش ونصب شرکت بکد الکتریك
خیابان پهلوی مقابل پارك ساعی شماره ۶۸۰
تلفن : ۶۸۱۰۱۵ الی ۶۸۱۰۱۱

PHILIPS
آگهی استخدام
شرکت رادیو الکتریك ایران (فیلیپس) بچند نفر تکنیسین تلویزیون که حداقل‌سه سال‌سابقه کار داشته باشند نیاز فوری دارد واجدین‌شرایط میتوانند بکارگزینی شرکت واقع درکیلومتر ۱۲ جاده آبعلی مراجعه فرمایند .

استخدام نماینده‌علمی
چند نفر نماینده علمی داروئی بطور تمام وقت برای استان گیلان و تهران با حقوق مکفی با شرایط زیر استخدام میشوند .
۱ ـ دارا بودن حداقل دیپلم کامل متوسطه .
۲ ـ داشتن برك پایان خدمت یا معافی دائم غیر پزشکی .
۳ ـ داشتن وسیله نقلیه شخصی .
۴ ـ داشتن سابقه ویزیت در یکی از شرکتهای معتبر داروئی .
۵ ـ نداشتن هیچ گونه شغلی دیگر .
واجدین شرایط میتوانند همه‌روزه از ساعت ۸ صبح الی ۵ بعد از ظهر با تلفن ۹۷۰۰۲۰ برای تعیین وقت مصاحبه تماس بگیرند .

آگهی اعزام کارآموز به‌ژاپن توسط بریجستون ایران (شرکت سهامی خاص)
کارخانه جدید طایرسازی مشترك ایران و ژاپن به افراد زیر که‌حتی‌در دوران آموزش مزایا خواهند گرفت نیازمنداست .
۱ـ مهندس مکانیك .
الف . فارغ‌التحصیل از دانشگاه .
ب . تسلط کامل بزبان انگلیسی .
۲ـ متخصص مکانیك
الف . دارابودن لیسانس یا دیپلم هنرستان‌های حرفه‌ای .
ب . معلومات انگلیسی بحد کافی .
۳ـ متخصص مکانیك .
الف . دارابودن سیکل یا دیپلم متوسطه .
ب . کمی معلومات انگلیسی .
ج . آشنائی بوسائل ماشین‌آلات تولید با ۵ سال سابقه کار .
۴ـ مهندس برق .
الف . فارغ‌التحصیل دانشگاه .
ب . تسلط کامل بزبان انگلیسی .
۵ ـ متخصص برق .
الف . دارابودن مدرك لیسانس یا دیپلم‌هنرستان حرفه‌ای .
ب . تسلط کامل بزبان انگلیسی .
★ حداکثر سن ۳۵ سال
★ متقاضیان بایستی‌دارای‌برك‌پایان‌خدمت یا معاف دائم از خدمت زیر پرچم (غیرپزشکی) بوده و بتوانند تضمین کافی ارائه دهند .
★ افراد فوق پس‌ازگذراندن‌یکسال‌دوره آموزشی در ژاپن دراین‌شرکت درشهر شیراز بکار مشغول‌خواهندشد .
واجدین شرایط برك درخواست خود را همراه بامشخصات کامل و سابقه کار و دو قطعه عکس تاتاریخ ۲۴ آبانماه ۱۳۵۲ به صندوق پستی شماره ۱۵۶۵ ـ ۱۱تهران یاصندوق‌پستی شماره ۱۰۳ شیراز ارسال دارند .
مصاحبه در تهران و شیراز انجام‌و تاریخ و ساعت آن بدرخواست دهندگان اطلاع داده خواهد شد .

آگهی استخدام
شرکت های سیمان تهران ، سیمان شمال ،گچ تهران ، پریفاب،ایرانیت و ساختمانهای کشوری برای احراز سمت مدیریت عاملی و همچنین اداره امور اداری ، مالی ،بازاریابی و فروش ، روابط عمومی ، اداره امور‌بهره‌برداری و مطالعه طرحهای جدید بجوانان‌تحصیلکرده‌ای که بزبان فارسی کاملامسلط‌بوده‌وحداقل مدارك تحصیلات تخصصی آنهافوق‌لیسانس باشد احتیاج دارند.
افرادی که دارای درجه دکترا و سابقه کار در ایران یا کشور های پیشرفته خارج باشند حق تقدم خواهند داشت .
تسلط بزبان انگلیسی ضروری و دانستن زبان فرانسه و آلمانی مزیت محسوب میگردد .
داوطلبان واجد شرایط می‌توانند بین ساعت۸ صبح تا ۲ بعدازظهر روز های غیر تعطیل بدفتر رئیس هیئت مدیره شرکت های فوق واقع در خیابان کوشك کوچه ارباب جمشید تلفن های ۱۶ـ۳۰۱۱۱۲ مراجعه نموده وباتسلیم‌رونوشت گواهی شده یا عکس‌شناسنامه و مدارك‌تحصیلی و سوابق کاری خود ، پرسشنامه استخدامی دریافت و بسئوالات آن جواب دهند .

برادران گلپایگانی
نمایندگی مجاز فروش محصولات بنز ایران ناسیونال
وانت ۵۰۸ ـ انواع مینی بوس بنز ۳۰۹
آمبولانس ۳۰۹ ـ انواع اتوبوس بنز ۲۰۲
تلفن های نمایشگاه ۵۳۶۳۰۱ ـ ۲۷۹۰۰

آگهی استخدام
یك کارخانه بزرك تولیدی بیك نفر که در کار های گمرکی تجربه کافی داشته باشد نیازفوری دارد . لطفا تقاضای خود را همرا با یك قطعه عکس بصندوق پستی شماره ۲۷۶۷ تهران‌دایره کارگزینی ارسال فرمائید .

شغل پردرآمد برای بااستعدادها
یك‌شرکت بزرك تولیدی تعدادی کارمند جهت دایرهٔ بازاریابی با حقوق و مزایای قابل توجه تحت شرایط زیر استخدام میکند :
۱ ـ حداقل سن برای خانمها و آقایان ۱۸ و حداکثر ۳۲ .
۲ ـ دارای‌اطلاعات عمومی‌وعلاقمند‌به‌اموراجتماعی
۳ ـ خوش‌بیان و خوش‌برخورد و خوش لباس.
داوطلبان پس از مصاحبه و قبولی در یك‌دورهٔ فشرده با حقوق و مزایای کم‌نظیری استخدام میشوند .
از علاقمندان تقاضا میشود چهارتاپنج بعدازظهر هر روزباستثنای پنجشنبه وجمعه به‌طبقه پنجم ساختمان‌آزاد واقع در خیابان پهلوی چهار راه شاه مراجعه کنند .

مجموعه کامل قوانین‌ومقررات مالی
و محاسباتی ۱۶۰۰ صفحه
شامل کلیه قوانین وزارتخانه ها و موسسات و شرکت های دولتی
گردآورنده : روح‌الله وهمن
مرکز پخش : سازمان انتشارات زرین شاه‌آباد پاساژ صفوی تلفن ۳۰۵۲۴۶
فروشگاه‌دارائی‌مظفری‌باب‌همایون وسایر کتابفروشی‌های معتبر

نیازمندیهای شما

تهران پارس ویلا شخصی ساز ۴۲۵ متر ۵ اطاق خواب سالن نهارخوری و زیرزمین گل‌خانه با استخر شنا آماده فروش ۳۰۰۰۴
آ ـ ۱۷۳۷۴

مزرعه
مزرعه ۱۵۰ هکتاری و باغ ۴۰ هکتاری درکرج فروشی تلفن ۸۹۴۴۵۱ و ۸۲۴۶۴۸ ساعت۷تا ۹ شب.
۱ـ۳ آ ـ ۱۷۲۶۵

زمین فروشی
افشاریه کرج
کیلومتر ۱۶
جاده کرج به قزوین تقسیم‌شده بقطعات ۱۰۰۰ و ۱۲۵۰ متری با آب و درخت‌کاری نقدواقساط مرکز فروش عباس‌آباد ابتدای فرح‌شمالی آژانس تهران تلفن ۸۴۲۳۶۶و ۸۴۲۷۵۸

اراضی
گوهردشت
وفردیس
کرج نقد و اقساط بفروش میرسد تلفن ۹۲۱۵۲۴ ساعت ۵ تا ۸ بعد از ظهر

بفروش میرسد
قطعات۱۲۰ متری باسند مالکیت و آب لوله‌کشی خیابان خراسان میدان مشیریه‌زمینهای‌مشیریه بر۱۰ متری و ۲۰ متری و۳۰ متری از متری ۴۰ تومان ببالا
تلفن : ۸۴۴۵۰۸
۳۵۴۵۵۴

بازارك شهریار
جاده ساوه جنب فرودگاه‌جدید قطعات کوچک و بزرگ تفکیک شده با سند مالکیت و آب‌وبرق نقد و اقساط متری ۱۰۰ الی ۴۰۰ ریال فروشی
تلفن ۶۲۵۲۶۴منوچهری
آ ـ ۱۷۳۶۲

زمین بقطعات۴۰۰متری اقبالیه کرج متری
۱۳تومان
تلفن ۳۱۶۹۲۱

زمینهای نقد و اقساط
بین دو اتوبان تهران پارس ـ ۷۸۱۹۴۱

تعدادی از قطعات ۶۳۰ متری
نودشت
که‌نزدیکترین شهرسازی مدرن‌به تهران است‌باقی مانده برای خرید با تلفن ۳ـ۸۲۶۰۶۴تماس‌بگیرید

فروش سرقفلی
مغازه واگذاری
یکباب‌مغازه‌واقع‌درنارمك خیابان پارك شرقی چهار راه مهر واگذار میشود تلفن ۷۹۴۴۲۵

مغازه واگذاری در وضع عالی اندیشه ۲ عباس آباد جنب بانك صادرات ۸۷۵۸۶۴

فروشگاه فرش ولوازم منزل (کالای دست‌دوم) باجواز تجدید شده و موقعیت‌عالی خیابان‌تاج ایستگاه‌دریان نوواگذار میشود تلفن ۹۷۰۸۶۷

۴ دستگاه
مناسب فروشگاهها ، بانکها در میدان محمد رضاشاه واگذار میشود ۹۲۵۲۰۵
۱ـ۴ آ ـ ۱۴۶۸۳

بوتیکی دودهنه در حال کار باجواز واجناس موجودوکارگاه مجهز بفروش میرسد تلفن ـ ۸۲۶۱۱۲۶
باجواز واجناس موجودوکارگاه
۱ـ۲ آ ـ ۱۷۳۳۰

آرایشگاهی درجه یك فروشی‌یا شراکت تلفن۸۵۰۶۹۸
آ ـ ۱۷۳۶۹

سلف سرویس در محل مرغوب پردر د باشرایط سهل فروشی یاشریک‌پذیرفته میشود۸۳۴۸۹۳
۱ـ۳ آ ـ ۱۷۲۴۵

اجاره‌داده‌میشود
آپارتمان اجاره
اجاره
آپارتمان لوکس در طبقه دوم ساختمانی واقع در خیابان‌کاخ بین خیابان شاه و شاهرضا روبروی سوپرکاخ دارای یک سالن بزرگ ودواتاق ویک هال بزرگ و تلفن مستقل جهت‌دفتر، مطب ، شرکت‌اجاره‌داده‌میشود لطفا صبح‌ها و عصرها به تلفن ۶۶۵۹۴۵ مراجعه فرمائید .
۱ـ۲ آ ـ ۵۷۵۰۶

آپارتمان پنج اتاقه
بزرگ در ونک خیابان بیژن و دو آپارتمان سه اتاقه و چهار اتاقه بزرگ در خیابان بیات با شوفاژ و کولر و تلفن مستقل برای خانواده‌اجاره داده‌میشود تلفن ۶۸۱۰۵۰

یکدستگاه‌آپارتمان‌مجهز واقع در خیابان پهلوی بلوار ناهید اجاره داده میشود با تلفن ۴۰۵۸۴ تماس بگیرند

آپارتمان
با۳ اطاق ، هال ، وسائل برای مطب وسکونت تلفن ۴۸۰۰۶

خیابان روزولت
آپارتمانهای
۳ اطاقی باشوفاژ و تلفن اجاره‌تلفن۶۳۴۲۵۵

ساختمان اجاره
شمال شهرساختمان ۴ طبقه ۲۰ اطاق شوفاژ کولر ۳ شماره تلفن به موسسات‌دولتی‌وشرکت ها اجاره داده میشود ۸۲۶۳۳۷

قابل توجه
موسسات دولتی و بانك هاوشرکتهای خصوصی
ساختمان اجاره‌ای خیابان شاه ۹ اشکوبه ۶۰۰۰ متر زیربنا هر طبقه ۶۵۰ متر قابل تقسیم به ۲۵ اطاق در هر طبقه دارای‌دو آسانسور ۸ نفره مجهز به دستگاه تهویه مطبوع با تلفن یکجا و یا جداگانه اجاره داده میشود طالبین با تلفن ۸۳۸۴۱۰ با آقای درخشان مذاکره نمایند
آ ـ ۱۷۳۷۰

خانه اجاره
خانه‌های اجاره‌ای‌موجود تلفن ۹۳۳۷۴۷

خانه در تهران‌پارس نوساز مدرن دوطبقه مجزا برای اجاره تلفن ۹۳۷۰۲۹ و ۸۲۷۱۸۸
۱ـ۲ آ ـ ۱۷۱۸۴

دفتر اجاره
دفترمبله با تلفن‌مستقل در بهترین شرایط به علت مسافرت واگذار میشود تلفن ۸۳۵۸۲۵و ۷۵۳۶۷۲

موردنیازبرای‌اجاره
انبار مورد نیاز
یک انبار عمومی به مساحت هزار و پانصد الی دو هزارمتر مربع با آب و برق و تلفن در محدوده تهران مورد نیاز است تلفن ۲۵ ـ ۸۳۷۰۲۱
آ ـ ۵۷۹۷۰

یك دستگاه آپارتمان
سه اطاقه بر خیابان شاه جهت دفتر اجاره داده میشود تلفن ۹۲۴۱۵۰ ـ ۹۲۴۴۲۵
آ ـ ۱۷۳۷۹

موردنیازبرای‌خرید
زمین
اراضی تهران پارس شرکت نفت سازمان چای خریداریم تلفن ۷۸۰۴۸۵

زمینهای افسریه شاه ـ آباد شرق مشیریه خریداریم ۳۵۵۵۲۶

زمین کوچک یا خانه کلنگی از ۵۰ تا ۲۰۰ متر شاهرضا ببالا خریداریم ۶۶۳۲۱۱

اراضی
گوهردشت
وفردیس
کرج را نقدا خریداریم تلفن ۹۲۱۵۲۴ ساعت۵ تا ۸ بعد از ظهر

اراضی کیشا و قلقلی خریداریم آژانس امید تلفن ۶۳۶۶۶۰

زمینهای تهران پارس، نارمك و تهران‌نو فورا خریداریم تلفن ۷۹۵۱۴۴

زمینهای‌تاکستان‌ـقزوین کرج را خریداریم
تلفن ۷۶۵۶۹۵

اراضی مجیدیه‌خریداریم تلفن ۳۹۳۷۱۱

خریدار اراضی ساحلی‌وجنگلی شمال تلفن۴۵۱۶۸ و ۶۶۲۴۵۹ و ۴۳۴۹۹

اراضی کرج جاده کرج جاده قزوین و کردان خریداریم تلفن ۹۲۲۳۲۷

خرید سرحدآباد ملارد کردان صفائیه مهر شهرام امسی کوهک چیتگر ۴۶۸۴۶

اراضی گلشهرمهرشهرو زمینهای بزرك کرج تا قزوین را خریداریم ۴۲۶۸۲

زمینهای منطقه صنعتی خارج از محدوده راخریداریم ۹۲۵۴۹۲
۱ـ۱۳ آ ـ ۱۷۱۸۱

خریدار زمین افسریه ۳۴۱۳۵۹
آ ـ ۱۷۱۵۸

زمینهای تهران پارس
خریدار و فروشنده‌ایم ۷۸۱۰۷۹

زمین افسریه خریداریم۳۴۳۳۴۶
آ ـ ۱۶۲۷۱

ملارد باغستان جنت‌آباد
خریداریم ۶۶۸۲۱۹ صفرنژاد

کوهك کوهك کوهك
خریداریم گلکار یزدی ۹۵۶۶۰۶

زمین تهران‌پارس خریداریم‌تلفن ۷۹۳۰۲۰

بنگاههای معاملات املاك
خرید و فروش خانه و زمین در سلطنت آباد اختیاریه فرمانیه وزمین های خارج از محدوده دفتر حاتم
تلفن ۷۷۷۱۵۵

قابل توجه
خریدار و فروشنده خارج محدوده تهران و اطراف کرج
تلفن ۹۳۷۰۶۲

بورس اراضی کرج سرحد آباد و ملارد
آدرس : جاده ملارد پائین‌تر از نیروگاه برق بازرگانی تهران شعبه تهران‌تلفن ۳۱۵۷۳۱

دفتر مرکزی جلالی
خرید اراضی سعادت‌آباد و مکانیر وفرحزاد ویوسف‌آباد و عباس‌آباد و دره قشلاق و شمیرانات و مبارك‌آباد
تلفن ۶۲۶۴۱۱ ـ ۶۲۴۱۹۳

دفتر املاك مولائی بورس اراضی سعادت آباد و کوی‌مکانیز تلفن۸۷۶۱۵۵

اراضی تهران پارس
خریدار و فروشنده‌ایم ۷۸۱۹۵۷
فرامرزپور
۱ـ۲۶ آ ـ ۱۷۲۵۵

بورس املاك شمیران
دفتربیرانی ۸۷۲۵۷۵ـ۸۷۷۸۷۵

برای خرید یا فروش مستقل ویلازمین‌باغ‌کافیست با۲۱۹۷۸۴ به بنگاه کوشان دستور فرمائید

برای خرید و فروش خانه و زمین‌ومستغلات بیش از ۱۰ میلیون‌ریال با ما تماس بگیرید ۶۶۰۲۰۰ ـ ۶۶۴۶۱۸ ـ ۶۶۶۲۶۳

نیازمندیهای اجاره
سازمان نیازمندیهای خارجیان
خانه‌شما‌را‌اجاره‌میدهد
۸۲۳۱۵۵ ـ ۸۲۳۹۳۹
۸۳۸۱۰۶

اجاره‌خانه‌بخارجیان
مؤسسه
نیازمندیهای‌خارجیان
خانه‌بخارجیان‌اجاره‌میدهد
۸۳۰۰۸۱ ـ ۸۳۰۰۸۲
۸۲۱۸۱۱ ـ ۸۲۱۷۲۳
۲۶۱ تخت جمشید مقابل سفارت آمریکا

مؤسسه‌امپایر۷۷۷۵۰۰
خانه‌بخارجیان اجاره‌میدهد
۷۷۸۹۵۵ـ۷۷۳۲۸۵

مؤسسه‌امورخارجیان
مرکزاجاره تخت‌جمشید‌نبش‌بهار۵۰۳
۷۵۱۷۸۲ـ۷۵۲۳۵۸

سازمان نیازمندیهای سوئیس
۶۲۳۷۴۶ـ۶۲۷۳۹۴
منازل شما را در تهران و شیراز در اسرع وقت با ایرانیان خارجی اجاره میدهد

ویلا و اپارتمان مجهز ومدرن مبله و غیر مبله‌برای‌چندخانواده خارجی فوری مورد نیاز است تلفن ۸۷۵۸۶۴

موسسه کونیك مرکز اجاره‌بخارجیان۷۷۹۱۰۵

۸۲۹۷۶۶ ـ ۸۳۵۱۲۰
سازمان کورش
اجاره‌منازل‌بخارجیان

سازمان‌مسکن‌پارس
اجاره‌منازل‌بخارجیان
۸۴۸۴۲۴ـ۸۵۳۸۵۳

معاملات‌پول
پول موجود
پول
فوری در مقابل سند مالکیت‌بدون سرگردانی
۸۳۰۸۳۵

حراج‌پول
در ۱۰ دقیقه مقابل هر نوع اتومبیل تلفن با بهره بانکی ۸۲۲۳۴۱

وام نیم ساعته ارزانتر از همه جا در مقابل هر نوع اتومبیل تلفن با ارزانترین بهره ، بدون خرج محضر ساختمان با سود بانکی
۸۳۲۹۸۶
موسسه ایرانشاد

وام‌ارزان
ملك ـ تلفن ـ اتومبیل ۷۵۶۰۴۱

وام در مقابل‌تلفن‌اتومبیل‌وملك
۴۹۰۵۰

پول فوری با سود بانکی در مقابل خانه مستغلات ۹۲۸۴۶۵

یکصد وپنجاه هزار تومان
پول شرطی‌موجود ۷۶۵۷۴۵

قلك وام میدهد
درمقابل سیع ارزنده قلك فورا وام میدهد تلفن ۷۶۵۷۴۵

پول روی ملك
بابهره ارزان وسریع۸۲۲۶۵۹

پول ۵ر۱شاهی۶۲۴۸۷۳
خانه پول ـ فرح شمالی مرکز معاملات پول تهران ۸۴۸۳۸۸

مورد نیاز
پول‌شرطی‌درمقابل خانه مستغلات فوراًنیازمندیم ۹۲۸۴۶۶

پول شرطی نیازمندیم
۸۲۸۳۴۹

موسسه همکاری‌های‌بنیادی‌توکل پول شما رادرمقابل‌مبیع ارزنده ازقبیل‌سندساختمان‌زمین‌اتومبیل تلفن باشرایط مورد اطمینان‌به معامله میدهد تلفن ۶۳۰۸۲۶

پول شرطی از ۳ هزار تا ۱۰ میلیون تومان با سود هزاری ۵۰ نیازمندیم
۷۵۶۰۴۱

پول شرطی نیازمندیم ۸۳۷۶۸۴

قبوض
قبوض فرش وجواهر بانک کارگشائی راصددرصدخریداریم و صددرصد وام میدهیم‌موسسه نک خیابان شاه‌بالاتر از کاخ مقابل ۲۰ متری اول ۴۵۱۶۸ و ۶۶۲۴۵۹ و ۴۳۴۹۹

قبوض شهرداری
خریداریم ۶۶۶۲۶۳ ـ ۶۶۴۶۱۸ و ۶۶۰۲۰۰

معاملات‌تلفن
تلفن در هر منطقه‌خریدار با نصب فروشنده‌ایم ۸۵۳۰۳۱

تلفن ۲ و ۵ فوری‌خریداریم ۵۳۵۷۴۴

خرید و فروش تلفن ۸۲۰۸۴۱

تلفن ۳ و ۷
خریداریم ۳۰۳۲۳۶

خرید و فروش تلفن
۳۱۷۴۳۷ اسلامبول‌کمپانی ۱۷ـ۲

تزئینات‌ودکوراسیون
پلاستر
نقد واقساط منزل و محل‌کار خود را بابهترین نوع کاغذ دیواری ، موکت ، دیوارکوب پلاستیکی و کفپوش ترئین‌مائید
تلفن۴۸۷۵۱و
۶۶۶۶۶۵

پرده کرکره و تعمیرات کف‌پوش و کاغذ دیواری توسط شرکت عرب ۲۴ اسفند بنس جمشیدآباد ۹۳۲۲۹۰

سفارش تلفنی پذیرفته میشود. کاغذ دیواری پرده کرکره کف پوش و نقاشی ساختمانی با تخفیف کلی تلفن۹۳۷۹۱۶

از سورنا بخرید
بنفع شماست
کاغذ دیواری با نصب مجانی کفپوش ، پرده کرکره . موکت نقاشی ساختمان‌با نازلترین‌قیمت سورنا تلفن ۳۱۹۳۲۰

تزئینات ساحل
کلیه رنگ‌آمیزی ساختمان ـ ۸۴۳۱۹۶

کاغذ دیواری ـ موکت برده کرکره باقساط ۸۲۳۸۱۵

تزئینات گلبار ۹۳۶۳۴۸

موکت باقساط تلفن ۷۷۵۷۷۵

کاغذ دیواری‌باقساط ۷۷۵۷۷۱

کفپوش همه نوع باقساط ۷۷۵۷۷۵

برای‌ساختمان‌شما
تخلیه‌چاه
۷۷۶۷۱۳
هر متر مکعب ۳۰ تومان

نخلیه هربوع چاه
۲۱۶۷۶

اسفالت تضمینی
قیر و گوی پشت‌بام ـ ایزولاسیون محوطه‌سازی تلفن ۴۹۱۰۸

سیمانکاری ـ آسفالت، تعمیرات، تزئینات ونقاشی باشرایط‌سهل تلفن : ۴۰۶۳۱
۱ـ۱۸ آ ـ ۱۷۱۰۵

نوسازی ـ تعمیرات ـ اسفالت لوله بازکنی
۶۶۱۹۵۲
اسفالت با تضمین
۸۲۱۱۴۷

آسفالت
تلفن ۴۷۱۴۳

تخلیه‌چاه
فاضلاب بوسیله پمپ مخصوص شرکت آسیا
۹۲۱۳۲۳

آسفالت
تلفن ۶۶۰۰۰۰

شرکت ساختمانی آسیه
سازنده خانه واپارتمان درشهر وحومه تلفن ۸۴۷۲۸۸

اسفالت با تضمین ، بنائی ، نقاشی ۳۰۳۸۶۰

شیشه پاك‌کن
نظافت شیشه‌ها و کلیه‌ساختمان مطابق با سلیقه شما تلفن ـ ۸۳۳۱۳۵

آسفالت لوله‌بازکنی
تلفن ۹۳۷۳۸۵

لوله بازکنی
لوله‌بازکنی‌ولوله‌کشی
سرویس‌مجهزمسعود
بلوار۹۲۴۴۸۵

لوله بازکنی ولوله‌کشی
دروازه دولت
۸۲۷۴۰۸

لوله بازکنی
فاضل‌آب فوری تلفن
۴۴۲۴۶

لوله‌بازکنی روزولت
۲۵ تومان ۴۷۱۴۳

لوله بازکنی
دانش ۲۰۰
ریال ۷۹۴۱۷۳

تخلیه چاه توالت
جهت اطمینان از پر بودن چاه، قبل از زمستان بما اطلاع دهید.
تلفن ۸۴۲۸۶۲
لوله بازکنی فاضل آب

۲۵ تومان
تخلیهٔ چاه
فاضل‌آب دفترفنی‌بیک
اکسپرس ۹۲۳۳۵۹

لوله‌بازکنی‌ولوله‌کشی
اسکندری فقط ۱۸ تومان
تلفن ۳۰۴۸۵۴

لوله‌بازکنی فاضل آب
قدیمی تلفن ۹۵۵۱۱۶

فاضلاب هر متر مکعب۳۰تومان
۴۴۲۰۳

رفع گرفتگی سرنوع لوله‌ساختمانی
باد ستگاه وتراکم‌هوا ـ تلفن ۷۸۷۲۷

لوله‌بازکنی‌ولوله‌کشی
مقدم ۹۲۵۲۷۴

گاز
بوتان
گاز
BUTANE
بوتان
قبول سفارشات گاز از ۷ صبح تا ۹ شب
باشماره‌های ۵۹ـ۹۵۳۰۵۱
صدورکارت‌اشتراك ۳۱۳۱۶۳
سرویس‌وتعمیرات ۲ـ۳۱۳۱۶۱
دفترمرکزی‌وفروش ۱۵ـ۳۰۴۷۱۱
شکایات‌گازرسانی ۹۶۲۰۶۰
بوتان

پرسی گاز
گازوسرویس
ازساعت ۷ صبح الی ۱۰ شب
۶ـ۹۶۳۰۲۱
۶ـ۹۵۰۰۰۱
سرویس‌وتعمیرات اجاق
۹۶۳۰۳۰

آگهیهای متفرقه
اسناد صعب‌الوصول شما را خریداریم بعد از ظهرها تلفن ۶۶۰۴۷۹

متره
انجام کارهای برآورد صورت وضعیت موقت و قطعی راه و ساختمان پذیرفته میشود تلفن ۳۰۵۲۳۸

کرکره‌چوبی
میشلر MISCHLER
سرما ، گرما و نور از کرکره چوبی میشلر عبور نمیکند
پارکت BW
نمایشگاه : شاهرضا کوچه فتوحی
۸۲۹۳۹۰ـ۸۲۴۳۰۷
۸۲۴۸۷۰ـ۸۲۹۵۹۶

شمیران ایستگاه تجریش کبابی مرکزی حلیم بوقلمون با روغن کرمانشاهی تلفن ۸۷۰۷۴۸
۱ـ۶ آ ـ ۱۷۱۱۹

رستوران‌ها
سالن چلوکبابی منیریه مطبوعترین چلوکباب و چلوخورشت مجهز به اصول بهداشتی آماده پذیرائی برای جشنها و میهمانیها تلفن۴۲۸۷۹
نصب و تعمیرات بخاری آپگرمکن‌وروکش‌برزنتی کولر ۷۶۵۲۶۴

گمشده
دو برگ چک به شماره های ۴۹۴۴۶۷ به مبلغ یکصد هزار ریال و ۴۹۴۴۶۸ به مبلغ پنجاه هزار ریال هردو در وجه‌حامل و بدون تاریخ ولی امضاء شده از حساب شماره ۹۰ بانک عمران شعبه‌قوام‌السلطنه بسرقت رفته و از درجه اعتبار ساقط است . مصطفی جولانی
آ ـ ۱۴۸۶۱

۳ برگ سفته به شماره های ۰۳۴۸۰۵و۰۳۴۸۰۶و۰۳۴۸۰۷ و هریک به مبلغ بیست هزار ریال سررسیدهای ۲ر۲ر۵۳ و ۳ر۱۱ر۵۲ و ۲۷ر۱ر۵۳ به امضاهای صدیقی اسکوئی و رجب خنجری مفقود شده و از درجه اعتبار ساقط است .پریتام سنگه ـ کوهلی تلفن ۳۹۱۶۲۸
آ ـ ۱۴۸۷۹

دسته چک حسابجاری ۵۴۴ بانک صادرات جنوب بازار ۱۴ برگ از شماره ۸۱۸۷۶۲ تا ۸۱۸۷۷۵ مفقود شده و ازدرجه اعتبار ساقط میباشد .
آ ـ ۱۴۸۸۳

۱۵ برگ‌چک‌بانکملی شعبه نارمك چهارراه سر سبز بالای خیابان مینو از حساب شماره ۲۰۵۴۳۰بنام‌یوسف‌زرگران از شماره ۳۹۳۳۶۳تا ۳۹۳۳۷۸ مفقود شده واز درجه اعتبار ساقط است .
آ ـ ۱۷۳۴۵

شمعهای ایکم
سرعت وکشش بیشتر موتور
حرکت یکنواخت موتور
روشن شدن اتومبیل در سرما بسهولت
EYQUEM
نمایندگیهای فروش
سوپر کارواش آینه.
فروشگاه دیزل‌کار (واژگن)
اتوسرویس وتعمیرگاه پارك.
اتوسرویس وتعمیرگاه پارسیان
اتوسرویس وتعمیرگاه جدیکار
اتوسرویس‌وتعمیرگاه‌مجازپژو (لاله‌زارنو)
اتوسرویس وتعمیرگاه‌مجازپژو (اتوکسری)
اتو سرویس وتعمیرگاه ویلا.
اتوکلینیك تهران (آریاوشاهین)
اتوسرویس وتعمیرگاه نیرو
اتوسرویس وتعمیرگاه مرکزی فیات
اتوسرویس وتعمیرگاه شماره ۲ فیات
خیابان پهلوی بالاتر ازمیدان ونك
خیابان امیرکبیر سه‌راه امین‌حضور
خیابان شاه اول خیابان اسکندری
خیابان نادرشاه نرسیده به تخت طاووس
میدان ۲۵ شهریور خیابان نمونه
خیابان لاله زار
خیابان قدیم شمیران‌بالاترازسه‌راه زنیان
خیابان ویلا بالاتر از ثریا
خیابان قدیم شمیران‌نرسیده به‌عباس‌آباد
خیابان آیزنهاور
میدان شهناز خیابان شهناز چهارراه صفا
نارمك خیابان پدرتانی
مرکزپخش : شرکت اینتراپران خیابان شاهرضا ـ خیابان فروردین ـ پلاك ۴۲ ـ تلفن ۶۶۸۱۸۱ـ۴۱۸۱۸ـ۶۶۸۱۴۵
از شهرستانها نماینده پذیرفته میشود

قابل‌توجه ادارات وموسسات
ساختمانی واقع در خیابان چرچیل ـ دارای ۷۰ اطاق و انبار و دو نمایشگاه شوفاژ،وتهویه مطبوع آسانسور و چهار شماره تلفن و مرکز سانترال و ۵۰ شماره داخلی باجاره داده‌میشود طالبین همه روزه از ساعت ۸ الی ۱ و ۴ الی ۷½ به‌تلفن‌های ۳۱۱۶۲۱و۳۱۱۹۸۲ مراجعه‌فرمائید

در بهترین نقطه شاهدشت کرج
باغات تفکیك شده بمساحتهای ۲۳۰۰ متر با آب چاههای عمیق و برق شبانه روزی خیلی نزدیك ببازار تهیه مایحتاج زندگی نقد و اقساط طولانی خیابان شاه ساختمان آلومینیوم شماره ۱۵ همکف تلفن ۶۶۶۴۹۲

آگهی استخدام
بیمارستان آراد جهت کادر کمك بهیاری خود بتعدادی دوشیزه و بانو که دارای حداقل سن۱۸ وحداکثر ۲۵ سال و تحصیلاتی درحدود سوم دبیرستان داشته باشند نیاز دارد . علاقمندان میتوانند همه روزه حداکثر تا تاریخ ۲۰ آبان ۱۳۵۲ از ساعت ۱۰ صبح‌الی ۴ بعد از ظهر به محل بیمارستان واقع در خیابان ایرج مقابل‌اداره پخش شرکت نفت مراجعه نمایند .

شرکت داروئی لپتی ایران
جهت ویزیت دارو های خود در استانهای فارس و غرب به تعدادی **ویزیتور علمی** فولتایم با شرائط زیر نیاز دارد :
۱ ـ دارا بودن دیپلم متوسطه در رشته طبیعی‌یا مدارك علمی بالاتر .
۲ ـ حداکثر سن سی سال .
۳ ـ دارا بودن گواهی نامه رانندگی و اتومبیل شخصی .
۴ ـ دارا بودن برك پایان خدمت یا معافیت دائم.
۵ ـ اشخاصیکه سابقه ویزیت داروئی داشته باشند حق تقدم دارند ..
مزایای استخدامی : دوره آموزشی با حقوق قبل از شروع بکار ـ حقوق خوب و مخارج ایاب و ذهاب .
واجدین شرائط لطفا بین ساعت ۹ صبح الی۵ بعد از ظهر غیر از روز های تعطیل با تلفن ۸۶۳۰۵۱ تماس بگیرند

Fast growing INTERNATIONAL COMPANY requires an Iranian for
GENERAL ADMINISTRATION POSITION
The applicant should:
1. have experience in purchase - and/or Personnel Department
2. speak and write English fluently
3. have clearance from military service
We offer good salary fringe benefits and good working conditions. Only qualified persons should apply in writing to Ettela'at Reference No. 1037.

آگهی استخدام
فروشگاه‌مرکز صنایع دستی ایران به‌منظور تکمیل کادرفروش خود تعدادی فروشنده با مشخصات زیر استخدام مینماید :
۱ـ حداقل تحصیلات سیکل اول متوسطه .
۲ـ حداکثر سن ۲۵ سال تمام
۳ـ آشنائی‌بزبان انگلیسی (درحد تکلم)
۴ـ دارا بودن برك معافیت یا گواهی انجام‌خدمت زیرپرچم.
داوطلبان واجد شرایط میتوانند از ساعت ۳ تا ۵ بعد از ظهر روز دوشنبه ۱۴ر۸ر۱۳۵۲ لغایت چهارشنبه ۱۶ر۸ر۱۳۵۲ به مرکز صنایع دستی ایران واقع در خیابان ویلای شمالی شماره۲۹۶ مراجعه نمایند .

شرکت سهامی کارخانجات
کفش وین
تعدادی فروشنده و موتور سوار که واجدشرایط زیر باشند استخدام مینماید :
۱ ـ داشتن گواهینامه موتورسیکلت دنده‌ای (جهت موتور سوار)
۲ ـ سن بین ۲۲ الی ۳۵سال
۳ ـ معلومات حدود سیکل اول
۴ ـ داشتن برك خاتمه‌خدمت و یا معافی دائم غیر پزشکی
۵ ـ داشتن تضمین معتبر
۶ ـ داشتن ۲ سال سابقه فروشندگی (برای فروشنده)
متقاضیان موتور سوار میتوانندروزهای‌سه‌شنبه وچهارشنبه ۱۵ر۸ و ۱۶ر۸ر۵۲وفروشنده‌هاروز های یکشنبه و سه‌شنبه هر هفته از ساعت۸الی ۱۱ صبح بکارگزینی شرکت سهامی کفش‌وین واقع‌درکیلومتر ۱۸ مخصوص کرج‌مراجعه‌نمایند
کفش وین

شرکت بین‌المللی محصولات پارس
سازنده پودرلباسشوئی تاید عده‌ای کارگرمرد راکه دارای مشخصات زیر باشند استخدام می نماید .
۱ ـ دارا بودن کارنامه قبولی نهم دهم یا یازدهم با معدل خوب
۲ ـ دارا بودن برك خاتمه خدمت‌یا معافی یامعافی دائم غیر پزشکی
۳ ـ نداشتن‌تعهدخدمت‌درسازمانهای‌دولتی‌وبخش خصوصی‌افراد واجد شرایط میتوانند بادردست داشتن کارنامه قبولی همه روزه باستثنای روز های پنجشنبه و جمعه از ساعت ۵ر۸ صبح تا ۴ بعد از ظهر به محل شرکت واقع در کیلو متر ۱۴ جاده مخصوص کرج روبروی کارخانه علاءالدین مراجعه نمایند .

توجه
شرکت کاو کارسهامی به دونفرفورمن‌ورزیده جهت سرپرست تعمیرگاه خودروهای ماك که لااقل دارای سه سال سابقه کار مشابه باشند نیازمند است .
داوطلبان می‌توانند همه روزه از ساعت۸صبح تا۱۲ به امور اداری شرکت واقع‌د رخیابان قزوین جنب‌پمپ‌بنزین‌شماره ۱۲۲۱مراجعه‌نمایند

استخدام رئیس واردات
شخصی باداشتن شرایط زیر جهت تصدی قسمت واردات یک شرکت تولیدی واقع در جاد ممخصوص کرج استخدام میشود .
۱ـ تسلط به کلیه امور واردات .
۲ـ حداقل تحصیلات دیپلم کامل متوسطه .
۳ـ تسلط بزبان انگلیسی .
۴ـ حداقل سه سال سابقه کار مفید .
۵ـ سن بین ۳۰ الی ۴۵ سال .
متقاضیان درخواستهای خود را با ذکر کلیه اطلاعات لازم و حقوق درخواستی به صندوق پستی ۱۱۴۹۸ ـ ۱۱ ارسال دارند

فروش فوق العاده فروشگاه های

کورش

بعلت استقبال بیسابقه مشتریان محترم تا ساعت ۹ بعد از ظهر روز دوشنبه ۱۴ آبانماه تمدید شد

از کورش بخرید بنفع شماست

دراجرای اوامر مبارک شاهنشاه آریامهر

دایر به لزوم فدا کاری همه جانبه کلیه طبقات برای رفاه مصرف کنندگان کشور با توجه به مفاد اطلاعیه دولت باطلاع میرساند این شرکت قیمت دوچرخه های وارداتی خود را باول خرداد ۱۳۵۲ برگشت داده و قیمتهای خود را بشرح زیر اعلام میدارد :

نام و مشخصات کالا	قیمت در اول خرداد ماه ۱۳۵۲	قیمت در ۱۵ مهر ۵۲	قیمت امروز
دوچرخه شانپیون هردستگاه	۳۰۰۰ ریال	۳۳۰۰ ریال	۳۰۰۰ ریال
دوچرخه رالی هر دستگاه	۵۰۰۰ ریال	۵۲۰۰ ریال	۵۰۰۰ ریال
دوچرخه غزال هردستگاه	۳۸۵۰ ریال	۴۰۰۰ ریال	۳۸۵۰ ریال

شرکت گری مکنزی محدود

دراجرای اوامر مطاع ملوکانه

دایر به لزوم فداکاری همه جانبه کلیه طبقات برای رفاه مصرف‌کنندگان کشور باتوجه به‌مفاد اطلاعیه دولت به‌اطلاع هم‌میهنان عزیز میرساند که قیمت محصولات تولیدی این موسسه به‌مغازه داران همان قیمت اول خرداد ماه ۱۳۵۲ بشرح زیر میباشد.

نام و مشخصات کالا بامدل	قیمت در اول خردادماه ۱۳۵۲	قیمت امروز
گرام استریوفونیک اتوماتیک ۴۰۰	۸۴۶۰ ریال	۸۴۶۰ ریال
گرام استریوفونیک اتوماتیک‌مونتاژ ایران‌مدل ۷۵۰	۹۹۰۰ ریال	۹۹۰۰ ریال
گرام استریو فونیک اتوماتیک مونتاژ ایران بارادیو	۱۱۲۰۰ ریال	۱۱۲۰۰ ریال
رادیو گرام توریست برق و باطری ساخت ایران	۲۷۰۰ ریال	۲۷۰۰ ریال

کلیه قیمت‌های فوق تاآخر سال۱۳۵۲ اعتبار دارد و فروخته خواهدشد.

مونتاژ گرام

دراجرای اوامر مبارک شاهنشاه آریامهر

دایر به لزوم فداکاری همه‌جانبه کلیه طبقات برای رفاه مصرف کنندگان کشور وبا توجه به مفاد اطلاعیه دولت باطلاع هم‌میهنان عزیز می رساند که قیمت های فروش محصولات این شرکت باوجود ترقی‌عوامل تعیین کننده قیمت باول خرداد ۱۳۵۲برگشت داده‌وقیمت های خود را بشرح زیر اعلام میدارد:

نام و مشخصات کالا	قیمت در اول خردادماه‌نقدی	قیمت در ۱۵ مهر ۱۳۵۲ نقدی	قیمت امروز نقدی
نخ‌پولیستر استات‌رنگی‌سورت‌شده	ـر۴۰۰ ریال	ـر۴۰۰ ریال	ـر۴۰۰ ریال
نخ‌پولیستر استات‌خام‌یا مخلوط	ـر۳۱۰ »	ـر۳۳۰ »	ـر۳۱۰ »
نخ نایلون استرچ ۲۰ر۳۰ر۴۰	ـر۳۶۰ »	ـر۳۹۰ »	ـر۳۶۰ »
نخ نایلون ست	ـر۳۰۰ »	ـر۳۰۰ »	ـر۳۰۰ »
کش جوراب درجه ۲	ـر۳۶۰ »	ـر۳۶۰ »	ـر۳۶۰ »
نخ‌پشم واکریلیک مخلوط	نداشته‌ایم	نداشته‌ایم	ـر۳۹۰ »
قماش پشمی خارجی هریارد	۷۰۰ الی ۹۰۰	۷۵۰ الی ۹۵۰	۷۰۰ الی ۹۰۰

این قیمت ها تاآخر سال ۱۳۵۲ تغییری نخواهد نمود.

ضمنا در نرخ عمده فروشی کالای زیر نیز این تغییرات داده شده است

نوع‌و مشخصات کالا	قیمت اول خرداد ماه ۱۳۵۲ نقدی	قیمت ۱۵ مهر ماه ۱۳۵۲ نقدی	قیمت امروز نقدی
نخ اکریلیک وارداتی	ـر۲۸۰ الی ۳۱۰ ریال	۳۲۰ر۳۹۰ ریال	۳۲۰ر۳۹۰ ریال

مدارك مربوط به تغییر قیمت هابرای مرکز بررسی قیمت ها ارسال گردیده است در نرخ‌های فوق تاآخر سال ۱۳۵۲ تغییری‌داده نخواهد شد.

شرکت تجارتی یزدان پناه
بامسئولیت محدود

خیابان ناصرخسرو سرای فاطمیه

دراجرای اوامر مبارک شاهنشاه آریامهر

دایر به لزوم فداکاری همه جانبه کلیه طبقات برای رفاه مصرف کنندگان کشورو باتوجه به‌مفاد اطلاعیه دولت باطلاع هم‌میهنان عزیز میرساند که قیمت های فروش محصولات این شرکت به مغازه داران به نسبت اول خرداد ماه ۱۳۵۲ به شرح زیر میباشد.

نام و مشخصات‌کالا	قیمت در اول‌خرداد ماه ۱۳۵۲	قیمت امروز
کالباس نایلون سیرداروبی‌سیر	۱۰۵	۹۵
کالباس چهارگوش	۱۰۰	۹۵
سوسیس رودهای	۱۰۵	۹۵
سوسیس نایلونی	۱۰۵	۹۵

این قیمت ها تاآخر سال ۱۳۵۲ تغییری نخواهد نمود.

شرکت فرآورده‌های گوشتی وکنسرو
بامسئولیت محدود

دراجرای منویات عالیه‌شاهنشاه آریامهر

و به‌پیروی از مفاد اطلاعیه دولت بمنظور تامین رفاه طبقه مصرف‌کننده کشور باطلاع عموم می رساندکه در قیمت فروش کالاهای زیر به‌کارگاه های بافندگی تریکو تغییراتی داده شده است .

نوع و مشخصات کالا	قیمت اول خرداد ماه ۱۳۵۲	قیمت ۱۵ مهر ماه ۱۳۵۲	قیمت امروز
۱ـ نخ آلریلیك محصول داخلی درجه ۱ در طول مدت اول خرداد تاکنون قیمت فروش ثابت بوده است .			۴۱۰ ریال
۲ـ نخ بوکله خارجی در طول مدت اول خرداد تاکنون قیمت فروش ثابت بوده است			۴۱۰ ریال
۳ـ پارچه الیاف مصنوعی که در این هفته از گمرك مرخص شده‌و هنوز فروش نشده است .			

در نرخ‌های فوق تاآخر سال ۱۳۵۲ تغییری‌داده نخواهدشد.

شرکت شاهریسان بامسئولیت محدود

دراجرای اوامر مبارک شاهنشاه آریامهر

دایر به لزوم فداکاری همه جانبه کلیه طبقات برای‌رفاه مصرف کنندگان کشورو باتوجه‌به‌مفاد اطلاعیه دولت باطلاع هم‌میهنان عزیز میرساند که قیمت های فروش محصولات این شرکت با وجود ترقی عوامل تعیین کننده قیمت باول‌خرداد ۱۳۵۲ برگشت داده و قیمت های خود را بشرح زیر اعلام میدارد

نام و مشخصات کالا	قیمت دراول خردادماه ۱۳۵۲	قیمت امروز
۱ـ نخ آکریلیک فانتزی ۷ر۱ سایه ژاپنی	۴۰۰ ریال نقدی	۴۰۰ ریال نقدی
۲ـ نخ ـ آکریلیک فانتزی ۶ر۱ خالدار ژاپنی	۴۵۰ ریال نقدی	۴۵۰۰ ریال
۳ـ نخ فانتزی آکریلیک ۷ر۱ چاپی ژاپنی	۴۲۰ ریال نقدی	۴۲۰ ریال نقدی
۴ـ نخ آکریلیک فانتزی ۳ر۱ چاپی ژاپنی	۴۸۰ ریال نقدی	۴۸۰ ریال نقدی
۵ـ نخ آکریلیک فانتزی ۵ر۱ بوکلیه چاپی ژاپنی	۴۲۰ ریال نقدی	۴۲۰ ریال نقدی

این قیمت ها تاآخر سال ۱۳۵۲ تغییری نخواهد نمود.

شرکت بازرگانی ابتداء
بامسئولیت محدود

دراجرای اوامر مبارک شاهنشاه آریامهر

ودراجرای مفاد اطلاعیه دولت باطلاع عموم می رساند که قیمت کالاهای‌زیراز تاریخ۱ر۳ر۱۳۵۲ افزایش نیافته و کماکان بشرح زیر به عمده فروشان و بافندگان بفروش میرسد .

نوع و مشخصات کالا	قیمت
نخ اورلون کره ۲ر۴۸	هرکیلو ۳۵۰ ریال
نخ ونل‌فیلیپین ۲ر۴۸	هرکیلو ۳۵۰ ریال
نخ ونل‌موهر	هر کیلو ۴۷۰ ریال
نخ ونل‌چاپی	هرکیلو ۴۵۰ ریال
نخ ونل‌ساده‌بو کله	هرکیلو ۴۲۰ ریال
نخ ترایلون ۲ر۴۸	هرکیلو ۳۵۰ ریال
نخ اکسلان ژاپنی ۲ر۶۰	هر کیلو ۴۰۰ ریال
نخ اکسلان ۲ر۴۸	هر کیلو ۳۶۵ ریال
نخ اکسلان اکسلان ۲ر۲۴	هرکیلو ۳۵۰ ریال
نخ ترایلون ژاپنی ۲ر۱۸	هرکیلو ۳۵۰ ریال

این قیمتها تا آخر سال ۱۳۵۲ تغییری نخواهد نمود .

شرکت سهامی ج.ت.چ.خاص

تهران ـ سرای رشتی

دراجرای اوامر مبارک شاهنشاه آریامهر

دایر به لزوم فداکاری همه‌جانبه کلیه طبقات برای رفاه مصرف کنندگان کشور وبا توجه به مفاد اطلاعیه دولت باطلاع هم‌میهنان عزیز می رساند که قیمت فروش محصولات این‌شرکت بمغازه‌داران برابر اول خرداد ماه ۱۳۵۲ بشرح زیر میباشد .

نوع و مشخصات کالا		قیمت (ریال)
بخاری ارج مدل ۱۱۴۱		۳۳۲۱
بخاری ارج مدل ۱۱۵۱		۳۷۶۶
بخاری ارج مدل ۱۱۴۲		۴۰۹۰
بخاری ارج مدل ۱۱۵۳		۴۴۹۵
بخاری ارج مدل ۱۱۴۳		۴۴۱۴
بخاری ارج مدل ۱۱۴۵		۵۵۸۹
بخاری ارج مدل ۱۱۶۳		۵۹۹۴
زیر بخاری ارج مدل ۱۱۰۱		۲۲۷
زیر بخارج ارج مدل ۱۱۰۲		۲۷۵
آبگرمکن ارج مدل ۷۱۱۱	گازسوز با سوپاپ اطمینان	۷۶۱۴
آبگرمکن ارج مدل ۷۱۱۲	نفت‌سوز با سوپاپ اطمینان	۸۰۵۹
آبگرمکن ارج مدل ۷۱۱۳	نفت‌سوز با سوپاپ اطمینان	۱۰۲۸۷
آبگرمکن ارج مدل ۷۱۱۵	گازسوز با سوپاپ اطمینان	۷۱۰۰
آبگرمکن ارج مدل ۷۱۱۶	نفت‌سوز با سوپاپ اطمینان	۷۶۵۰
آبگرمکن ارج مدل ۷۱۱۷	نفت‌سوز با سوپاپ اطمینان	۹۵۵۰
کولر ارج مدل ۲۱۱۰		۴۳۸۹
کولر ارج مدل ۲۱۱۱		۹۲۰۱
کولر ارج مدل ۲۱۱۲		۱۱۵۱۱
کولر ارج مدل ۲۱۱۴		۱۴۵۹۱
کولر ارج مدل ۲۱۱۵		۱۶۹۰۱
کولر ارج مدل ۲۱۱۸		۳۸۴۶۱
کولر ارج مدل ۲۱۱۹		۵۹۲۹

این قیمت‌تا آخرسال ۱۳۵۲ تغییر نخواهد نمود.

شرکت سهامی ارج (سهامی عام)

دراجرای اوامر مبارک شاهنشاه آریامهر

دایر به لزوم فداکاری همه‌جانبه کلیه طبقات برای رفاه مصرف کنندگان کشور وبا توجه به مفاد اطلاعیه دولت باطلاع هم‌میهنان عزیز می رساند که قیمت های فروش محصولات این‌شرکت با وجود ترقی‌عوامل تعیین کننده قیمت باول خرداد ۱۳۵۲برگشت داده‌وقیمت های خود رابشرح‌زیر اعلام میدارد :

نام و مشخصات کالا	قیمت در اول خرداد ماه ۱۳۵۲	قیمت امروز
قند حبه در جعبه‌های یک کیلوئی	کیلو ۳۲ ریال	۳۲ ریال
قند حبه ۲ عددی مخصوص‌مصرف هتلها	کیلو ۴۰ ریال	۴۰ ریال
شکر در بسته های ۷ گرمی مخصوص مصرف هتلها	کیلو ۳۹ ریال	۳۹ ریال

این قیمت ها تاآخر سال ۱۳۵۲ تغییری نخواهد نمود.

شرکت سهامی تولیدی کارخانه
قندوتصفیه‌شکراهواز

دراجرای اوامر مبارک شاهنشاه آریامهر

دایر به لزوم فداکاری همه جانبه کلیه طبقات برای رفاه مصرف کنندگان کشورو باتوجه به‌مفاد اطلاعیه دولت باطلاع هم‌میهنان عزیز میرساند که قیمت های وارداتی خود را باول خرداد ۱۳۵۲ برگشت داده و قیمتهای خود را بشرح زیر اعلام میدارد :

نام و مشخصات کالا	قیمت دراول خردادماه ۱۳۵۲	قیمت امروز
ضبط صوت مدل ۸۲۱	۲۵۰۰ ریال	۲۵۰۰ ریال
ضبط صوت با رادیو ۲۰۵	۳۰۰۰ ریال	۳۰۰۰ ریال
مدل ۶۵۵۰ ضبط صوت	۳۶۰۰ریال	۳۶۰۰ ریال
ضبط‌صوت با رادیو مدل ۴۱۰	۴۰۰۰ ریال	۴۰۰۰ ریال
ضبط صوت با رادیو مدل ۹۹۵۰	۵۵۰۰ ریال	۵۵۰۰ ریال
ضبط‌صوت استریو ۵۰۵	۶۵۰۰ ریال	۶۵۰۰ ریال
بخش استریو ۱۵۰۰	۴۰۰۰ ریال	۴۰۰۰ ریال
ضبط‌بخش با رادیواستریو۴۹۵۰	۱۲۵۰۰ ریال	۱۲۵۰۰ ریال
ضبط رادیو مدل ۷۵۵۰	۴۲۰۰ ریال	۴۲۰۰ ریال

این‌قیمتها تاآخر سال۱۳۵۲ تغییری نخواهدنمود

شرکت تجارتی آلبا

دراجرای اوامر مبارک شاهنشاه آریامهر

ودر اجرای مفاد اطلاعیه دولت باطلاع میرساند که‌این شرکت ارزش آن دسته از فرآورده های خود را که اضافه شده بود از تاریخ ۱۵مهرماه ۱۳۵۲به میزان قیمت آن فرآورده ها در اول خرداد ماه ۱۳۵۲ برگشت داده است . بنابراین قیمت نقدی فروش فرآورده های شرکت سهامی دشت مرغاب‌به مغازه‌داران به‌شرح‌زیر می‌باشد.

نام کالا	قیمت‌دراول خرداد۱۳۵۲	قیمت امروز
آب گوجه فرنگی ۱۰۰۰ گرم	۲۵	۲۵
گوجه پوست کنده ۵۰۰ گرم	۴۰	۴۰
سوس کچاپ ۴۵۰۰ گرم	۲۲۲	۲۲۲
آبلیمو ۳۰۰ گرم	۴۳	۴۳
رب انار ۳۵۰ گرم	۴۷	۴۷
شور مخلوط ۱۰۰۰ گرم	۲۴	۲۴
حلوا آرد گندم ۲۵۰ گرم	۱۸	۱۸
شربت آلبالو ۲۵۰ گرم	۲۹	۲۹
ترشی فلفل ۳۵۰ گرم	۳۵	۳۵
لوبیا سبز ۲۵۰ گرم	۱۰	۱۰
لوبیا سبز ۱۰۰۰ گرم	۳۰	۳۰
کنسرو گل کلم ۱۰۰۰ گرم	۲۴	۲۴
کنسرو اسفناج ۵۵۰ گرم	۲۰	۲۰
کنسرو گل مارچوبه ۵۰۰ گرم	۱۱۱	۱۱۱
کنسرو باقلا پخته ۱۰۰۰ گرم	۳۷	۳۷
مربا زردآلو ۳۵۰ گرم	۳۵	۳۵
خورش کاری ۲۵۰ گرم	۳۳	۳۳
خورش قیمه بادمجان ۱۰۰۰گرم	۷۶	۷۶
مارمالاد زردآلو ۱۰۰۰ گرم	۶۰	۶۰
خورش کنگر ۳۵۰ گرم	۵۷	۵۷
پلو ۴۲۰ گرم	۴۷	۴۷
سرکه ۳۰۰ گرم	۲۷	۲۷
مربا آلوبالو ۵۰۰ گرم	۵۵	۵۵
خورش نعنا جعفری ۳۵۰ گرم	۶۰	۶۰

قیمت اقلام فوق‌الذکر تاپایان سال ۱۳۵۲ تغییری نخواهد پذیرفت.

رب گوجه فرنگی ۱۷۵ گرم	۱۱	۱۱
رب گوجه‌فرنگی ۱۰۰۰ گرم	۴۴	۴۴
رب گوجه فرنگی ۵۰۰ گرم	۲۴	۲۴
رب گوجه فرنگی ۴۵۰۰ گرم	۱۸۰	۱۸۰
سوس کچاپ ۳۵۰گرم	۲۹	۲۹
آبغوره ۳۰۰ گرم	۱۴	۱۴
خیارشور ۵۰۰ گرم	۲۴	۲۴
خیارشور ۱۰۰۰ گرم	۳۱	۳۱
خیارشور درشت ۴۵۰۰ گرم	۷۰	۷۰
خیارشور متوسط ۴۵۰۰ گرم	۹۰	۹۰
خیارشور ریز ۴۵۰۰ گرم	۱۸۰	۱۸۰
خیارشور ساندویچی۴۵۰۰ گرم	۷۰	۷۰
نخود فرنگی ۵۰۰ گرم	۲۵	۲۵
نخود فرنگی ۴۵۰۰ گرم	۱۷۰	۱۷۰
لوبیا سبز ۵۰۰ گرم	۱۸	۱۸
لوبیا سبز ۴۵۰۰ گرم	۱۲۰	۱۲۰
خاویار بادمجان ۳۵۰ گرم	۲۳	۲۳
طاس‌کباب ۳۵۰ گرم	۴۲	۴۲
خوراك‌لوبیاسبز با گوشت۲۵۰ گرم	۲۳	۲۳
خورش‌قیمه بادمجان ۳۵۰ گرم	۳۷	۳۷
خورش قورمه‌سبزی ۳۵۰ گرم	۳۷	۳۷
خورش قورمه سبزی ۲۵۰ گرم	۲۸	۲۸
خورش فسنجان ۲۵۰ گرم	۲۸	۲۸
خورش فسنجان ۳۵۰ گرم	۳۷	۳۷
خورش قورمه‌سبزی ۱۰۰۰ گرم	۹۷	۹۷
لوبیا چیتی باسوس۳۵۰ گرم	۱۸	۱۸

قیمتهای فوق‌الذکر تا اول دیماه ۱۳۵۲ تغییری نخواهد کرد .

شرکت سهامی (خاص) دشت مرغاب

«محصولات یك‌ویك»

دراجرای اوامر مبارک شاهنشاه آریامهر

و مفاد اطلاعیه دولت به منظور آسایش و رفاه طبقه مصرف کننده کشور باطلاع میرساند که‌در قیمت فروش کالا های تحویلی این کارخانه به عمده فروشان از خرداد ماه ۵۲ تا مهر ماه ۵۲ هیچگونه تغییری حاصل نگردیده است . کالای مورد فروش تا پایان سال جاری کماکان به نرخ زیردر اختیار عمده‌فروشان گذاشته خواهد شد.

مشخصات فروش کالا	در خرداد ماه ۱۳۵۲
پالتوی ارتشی	۵۵۵ر۵۰ ریال
پتوی افرادی	۴۲۸ر۲۴ ریال
اشترایگارن ارتشی	۳۲۷ر۲۴ ریال
سری اسپورت متوسط لباسی	ـر۲۰۰ ریال
سری اسپورت مانتوی	ـر۳۱۰ ریال
سری اسپورت مانتوی	ـر۳۳۰ ریال
سری اسپورت (اسکاچ)	ـر۲۹۰ ریال
اسپورت پیچازی	ـر۲۴۰ ریال
مانتوی	ـر۳۹۰ ریال

شرکت کوراغلی (سهامی خاص)

هنر ـ سینما ـ تلویزیون

هنر را در پایتخت زندانی نکنیم

جواد مجابی

هنرمندان نقاش شهرستانی تقریبا فراموش شده‌اند درشهرخودشان و در پایتخت مجال عرضه هنر خود را ندارند در شهرستانها گالری نقاشی نیست برگزاری نمایشگاه سالی یکبار دوباربیشتر دست نمیدهد مردم کمتر بنقاشی و مجسمه سازی توجه دارند ، چون مخاطب و حامی و تشویق کننده‌ای در کار نیست هنرمند شهرستانی درآغاز شکوفائی‌اش می‌پژمرد و چون با محیط فرهنگی در ارتباط نیست ،موزه نمی بیند ، مجموعه نقاشی در دسترسش نیست‌باهنرمندان دیگر گفت و شنود ندارد ، در شهر خود و برای همشهریانش چیزی ندارد ، مگر مهاجرت کند به پایتخت بیاید و در این محیط که لااقل تبلیغ و تشویقی درکار هست نام و آوازه‌ای‌بیابد ومجالی برای گسترش‌ذوق و فکر داشته باشد در نظر داشته باشیم که بیشتر نقاشان مشهورشهرستانی هستند سپهری اهل کاشان است و محصص هااهل‌رشت ودرودی اهل مشهد ورضائی اهل‌همدان برای هنرمندان‌شهرستانی نقاش‌یا غیرآن‌چه بایدکرد؟اولین قدم‌شاید همین نمایشگاهی بوده که درزیر زمین موزه شهیاد برپا داشته‌اند فرهنگ و هنر بمناسبت ششمین دوره جشن از شهرستانی دعوت کرده است که کار خود را در یکی از سالن های پایتخت عرضه کنند .

نقاشان محلی کار خود را دستچین کرده‌اند ،اداره‌فرهنگ و هنر محل چندتائی انتخاب کرده و به تهران فرستاده در اینجا باز هم انتخابی صورت گرفته و ۲۰۰ تابلو از ۶۰ نقاش شهرستانی به تماشا در آمده است تا سیستان و بلوچستان تقریبا نقاشان از سراسر کشور آمده‌اند از خراسان تا خوزستان از آذربایجان همه نقاشان شهرستانی ـ البته بیشتر جوانترها در این نمایشگاه حضور دارند ـ کار ها کمابیش خوب است بعضی پیشرفته‌تر و بعضی مهجورو در استان‌هائی که هنر جدی‌تر تلقی میشود مثل آذربایجان گیلان فارس آثار قوی‌تر در نمایشگاه می‌بینیم و شور و شوق بیشتری ، چند نمونه بدهم :

آثار عباس دریسی و جمشید کریمی از شیراز دیدنی بود کاردریسی از تازگی خاصی برخوردار است ازاستان‌خراسان کار پویان از گیلان نقاشیهای رضائی ، ازقزوین کار آصف‌زاده وکامکار،از آذربایجان شرقی‌تابلو های موتمن طباطبائی نخجوانی خوب بود ازتهران آثار برادران روحانی ، ساهر ، صفائیان ، رضائی ،گیتی ناوران‌وجلال‌الدین سلطان کاشفی در این نمایشگاه جلوه‌ای بیشتر داشت .

چشم‌انداز آینده

بیگمان اینهمه جوان مستعد که در سراسر کشور در زمینه نقاشی فعالیت می‌کنند نباید نادیده گرفته شوند ، هنر و فعالیت‌های هنری را به‌محدوده تهران منحصر نکنیم هرچند که نقاش تهرانی هم دل خوشی ندارد اما اگر همین امکانات را در شهرستانها هم پدید بیاوریم رونقی به کارگاه آنها داده‌ایم .

میتوان این نمایشگاه یا گزیده‌ای از آثار آنرا به سراسر ایران برد و به تماشا درآورد ، تا نقاشان‌محل با کوششهای دوستان خود در شهرهای دیگر آگاه شوند،مقایسه‌ای پدید آید و آگاهی بیشتری و مهمتر از همه دلگرمی و اشتیاقی بیشتر که کار خود را جدی‌تر دنبال کنند . نقاشان برگزیده این نمایشگاه به تهران دعوت شوند نمایشگاهی از مجموعه آثار آنها در تهران و شهرهای دیگر ترتیب یابد و آثار نقاشان‌مشهور تهران‌ـ که از بی‌تماشاگر بودن می‌نالند ـ به شهرستانها گسیل شود که مخاطبان تازه و تشنه‌ای در آنجا هستند . درعین‌حال‌این اثاردرسی و آموزشی برای هنرجویان تازه‌ها خواهد بود . نمایشگاه یک یاچند نقاش مشهور تهران بایددرسراسر شهرستانها سفر کند ـ البته با برنامه درست و تبلیغ کافی‌ـتاثیری شگرف در هنرمندان شهرستانی که کم نیستند خواهد نهاد ، اما آثار هنرمندان شهرستانی را هم بایدبه تهران بیاوریم و آثار خوب را تحسین کنیم و آثار ضعیف را حلاجی کنیم وبد ونیکش رابگوئیم.

این ارتباط هنری در زمینه نقاشی ، تئاتر ، شعروموسیقی، هنر این مملکت را هرچه که هست ـ از منطقه‌ای بودن نجات میدهد دیگر هنرمندان جنوب خود را در لاک جنوبی بودن پنهان نمیکنند و شمالیها فقط ساز خود را نمیزنند و مرکزیها به شاهکار بودن آثار خود غره نمیشوند ، این موج ارتباط و تعاطی فکر بسیاری از جداللهای رایج را که : «ما محرومیم و آنها شارلاتان یا ما چنبنیم و آنها چنان» از بین خواهد بود بجاست که ازهمین نمایشگاه که نخستین قدم است راهیابی کنیم و چشم‌انداز روشن‌تر از آنست‌که اکنون در پیش روی داریم .

قهرمانهای سریال مرادبرقی حرف میزنند

نگار، حمیده ، شهلا ، مراد برقی،دائی،جعفرآقا کاظم واصغر ترقه و . . .

«مرادبرقی» به‌سازمردم میرقصد

نگار «محبوبه» — آتوسا «شهلا» — سرور امجدی «حمیده» — پرویز کاردان «مرادبرقی» — گیتی‌جاه «جعفر آقا»

سمسارزاده «اصغرترقه» — مفید «دائی» — درویشی «قهوه‌چی» — فرهوش «پسردائی» — صمدی «کاظم»

پشت صحنه مرادبرقی چه می گذرد برای آشنائی بیشتر خوانندگان این سریال باآنها گفتگو کرده‌ایم .

احمد بهبهانی نویسنده مراد برقی است او می گویددرتهیه قصه های سریال با پرویز کاردان طرحی را در نظر می گیرند و نویسنده براساس‌آن طرح‌سناریوی‌سریال‌تلویزیونی را می نویسد این که بطریقی بازندگی مردم ارتباط دارد و از مردم گرفته شده‌باشددرست نیست ، هر وقایع صرفازائیده خیال نویسنده است .

پرویز کاردان‌معتقداست‌چون این سریال جنبه سرگرم کننده دارد و از طرفی در تیراژی بسیار وسیع ارائه‌می شود ناچاربایستی مطابق‌سلیقه توده وسیع تماشاگرتلویزیون کار کنیم در سریال مرادبرقی هیچ مسئله‌ای را صریح و شعار مانند به مردم نمی‌دهیم اگر مسئله‌ای باشد تماشاگر مراد برقی بمرور و در لابلای حرکات ، برخورد ها واتفاقات جاری سریال قصد وایده‌ما را درك می کند

اصغر ترقه

اصغر سمسارزاده هنرپیشه قدیمی تئاتردرنقش«اصغرترقه» در سریال مراد برقی باکاردان همبازی است کاراکتر واقعی این مرد درست برخلاف‌جهت نقش‌او در سریال شخصیتی آرام براحساس وجدی‌است.

سمسارزاده نقش اصغر ترقه رابراساس پرسونازی که به عهده او گذاشته اندخلق کرده است‌او هریك حرکات‌و حالات اصغر ترقه را از یك گوشه اجتماع‌یافته‌وبرای آنکه‌این‌نقش رادرسریال مرادبرقی‌بیاده کند ساعت ها برای اجرای آن تمرین کرده است .

نقش دائی را که آدم بظاهر خوب و در باطن خبیث و بد جنسی است مفیدی بازی میکند و جالب اینکه از یك بیننده تلویزیون نامه‌ای داشت که او را ملامت کرده بود که «خبر دارم که آدم بدی نیستی پس چرا در نقش یك انسان بدخواه و سخن چین درآمده‌ای » .او میگوید خوشحالم که نمایانگر چهره واقعی پاره‌ای از مردمان هستم که با دیدن من ، چهره خود را بهتر می شناسند .

مفیدی در باره لهجه و اصطلاح «بله »میگوید لهجه من همینست و تکیه کلام‌مزبور با خلق قصه مراد برقی بر سرزبانها افتاد .

گیتی جاه در سریال مراد برقی نقش جعفر آقا را دارداو در کار معاملات زمین وخانه است . در باره تیپ جعفرآقا میگوید هنرپیشه قبل از آنکه تیپی را ارائه کند باید آن‌تیپ را بشناسد و من این آدمهارا دوربرخود بسیار دیده بودم .

کاظم نتز خانواده

کاظم یکی از چهره‌های‌ثابت مراد برقی است و صمدی‌نقش‌آفرین این شخصیت است او در رشته تئاتر تحصیل میکند و سال آخر دانشکده رامیگذراند صمدی ایفای این نقش را ساده تلقی نمیکند میگوید : نمونه بچه‌هائی راکه لوس و ننربار آمده‌اند و طرزتربیت‌خانواده‌ای مثل جعفر آقا رافراوان‌دیده‌اید

شیرافکن (درویشی) قهوه‌چی سریال مراد برقی میگوید من عاشق این نقش هستم معتقدم نگار هنرپیشه زن این سریال که در نقش محبوبه معشوقه‌مراد ظاهر میشود دختری آرام و کم حرف است او دانش‌آموز سال پنجم طبیعی است و بقول خودش آنقدر در این نقش فرو رفته که گاه‌در حین‌بازی زندگی اصلی خود را فراموش میکند .

سرور امجدی یا حمیده‌آخرین دختر جعفرآقا در سریال است اوهمانطوری‌است که‌درتلویزیون میبینید وهمان‌چند لحظه‌حضور ما در آنجا نیز آرام نبود هر لحظه کاری میکرد و شیطنتی :

سرور هنرجوی‌هنرستان‌موسیقی است و علاقه دارد که به کار در تلویزیون ادامه دهدآتوسا پناهی ایفاگر نقش شهلا دراین سریال است.زیبا،آرام‌وکم‌حرف است او میگوید شخصیتهای قصه را تنها بازیگر نمی‌سازد تولیدکننده و کارگردان‌هستند که از یك‌انسان چهره دیگری می‌سازند و من نقش شهلا را باینطریق یافته‌ام .

بازیگر نقش ایرج جوان از فرنك برگشته این سریال حسن فرهوش است او دانشجوی دانشکده هنرهای دراماتیك‌است و بقول خودش این خود یك تجربه بزرك در زندگی هنری‌او خواهد بود .

برنامه‌اول

شنبه
۱۷ـ۰۰ منظره و موسیقی
۱۷ـ۳۰ اخبار
۱۷ـ۳۵ روستائیان
۱۸ـ۰۰ ماجرای بچه‌گرگ
۱۸ـ۳۰ اخبار واخبارورزشی
۱۹ـ۰۰ ورزش نوجوانان
۱۹ـ۳۰ خ واده دیویس
۲۰ـ۰۰ اخبار
۲۰ـ۳۰ دانش
۲۱ـ۰۰ روز های زندگی
۲۲ـ۰۰ موسیقی ایرانی‌ازفرهنگ و هنر
۲۲ـ۳۰ تازه های ادب
۲۳ـ۰۰ بیست‌وچهارساعت

یکشنبه
۱۲ـ۰۰ اخبار
۱۲ـ۰۵ کارگر
۱۲ـ۳۰ دنیای براکن
۱۳ـ۳۰ نغمه‌ها
۱۴ـ۰۰ اخبار

برنامه‌دوم

۱۹ـ۰۰ موسیقی و تصویر
۱۹ـ۳۰ اخبار کوتاه
۱۹ـ۳۵ قصه عشق
۲۰ـ۲۰ ایران زمین
۲۰ـ۵۰ واریته
۲۱ـ۰۰ اخبار از برنامه دوم
۲۱ـ۳۰ ادبیات جهان
۲۲ـ۰۰ فیلم هفته ـ جنگجویان اقیانوس آرام

تلویزیون آموزشی

۱۶ـ۰۰ ترانه ها و چشم‌اندازها
۱۶ـ۳۰ زبان انگلیسی
۱۶ـ۴۵ ریاضی‌اول دوره‌راهنمائی

کانال ۹ و ۱۱
۱۷ـ۰۰ علوم پنجم دبستان
۱۷ـ۱۵ زنگ تفریح
۱۷ـ۲۵ ریاضی سوم
۱۷ـ۴۵ شیمی سوم
۱۸ـ۰۵ جبر ششم
۱۸ـ۳۰ گیاهی ششم
۱۸ـ۵۰ فیزیک سوم
۱۹ـ۱۰ طبیعی سوم

کانال ۱۱
۱۹ـ۳۰ فیلم داستانی

کانال ۷ (شبکه) و۱۱

قسمت اول
۸ـ۳۰ علوم اجتماعی
۹ـ۲۰ ریاضی
۱۰ـ۲۰ جغرافیا
۱۱ـ۲۰ انگلیسی

قسمت دوم
۱۵ـ۰۰ علوم
۱۵ـ۴۵ علوم اجتماعی

تلویزیون امریکا

۱۷ـ۰۰ شوی اندی‌کریفیت
۱۷ـ۳۰ خانه ییلاقی داستی
۱۸ـ۰۰ اخبار
۱۸ـ۳۰ سرتاسر هفت‌دریا
۱۹ـ۰۰ شوی دوریس‌دی
۱۹ـ۳۰ فیلم‌کمدی روان ومارتین
۲۰ـ۳۰ لنسر ۰
۲۱ـ۳۰ فیلم
۲۲ـ۰۰ اخبار نیمه‌شب
۲۲ـ۳۰ فیلم سینمائی شنبه

جدول کلمات متقاطع شماره ۷۵۷۴

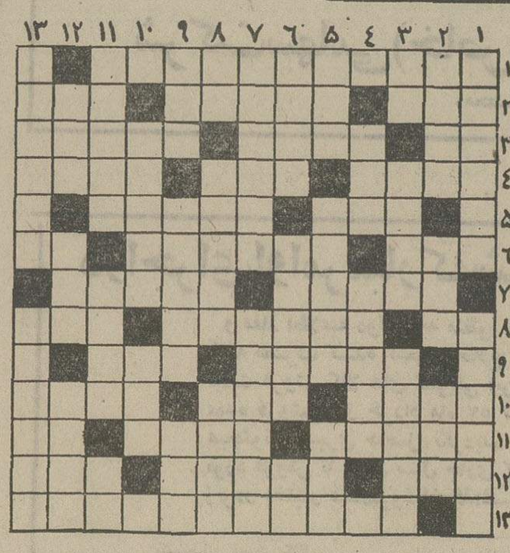

افقی :

۱ـ اغلب دعواها برسر لحاف اوست ۲ـ لحظه‌ای بیش نپاید ـ استخوان نیم‌بند ـ از شهر های آلمان ۳ ـ برمردم‌آزار شرف دارد ـ نان خیسانده درآبگوشت ـ حضرات علیه ٤ـ چاشنی غذا برای افزایش اشتها ـ نوازند و برآتش نهند ـ به معنی چاق و فربه آمده است ٥ـ اجتماع گوسفندان ـ کار مرشد است اما نه مرشد قهومخانه ٦ ـ جام افتخار و پیروزی ـ آهنگسازی‌که اصلا آلمانی بود و به تابعیت فرانسه درآمد ـ از اعداد ۷ ـ اپراهایش در عظمت شهره آفاق است ـ تخت ۸ـ عقل درست و حسابی ندارد ـ ادمهای نازکدل معمولا اینطور می‌شوند ـ از ورزشهای تابستان ۹ ـ اندرون نیست ـ عدد خوشبخت ۱۰ـ طاس اگر نیک نشیند همه هستند ـ ناپایدار ـ مایه اصلی گرفتاریها ۱۱ـ آهنگساز فرانسوی دراواخر قرن نوزدهم ـ به مناسبت آغاز بهره برداری ترعه سوئز ساخته شد ـ بچه دبستانی میزند ۱۲ـ آرزو ـ مولف بهشت و برزخ و دوزخ ـ بلند ۱۳ـ آثارالباقیه را به نام او تالیف کرده‌اند .

عمودی :

۱ـ از مشروبات قوی‌که حتما باید با آب خورد ـ خانه و اهل خانه۲ـ کشتی‌می‌اندازد ـ آغاز ـ مطیع و سربزیر ۳ـ حرف ندا ـ کومه‌ورد تبتی ـ سوغات ملایر بود ٤ـ گروه‌بازی ـ انتخاب‌کردن ٥ـ کوچکی ـ از شهرهای‌آلمان ـ اگر پریشان نبود برای بهم زدن معامله درمی‌آوردند ٦ ـ کودک شیرخوار ـ بهشت عنبرسرشت ـ ضمیر۷ـ پادشاه‌اشکانی ـ دوران تجدید حیات ادبی و هنری در اروپا ۸ـ لوله بریده ـ قاپوچی ـ از معروفترین سران کشور های جهان سوم ۹ـ بخاک سپردن ـ از شیخ نشین های جنوب ـ بذل و بخشش ۱۰ـ کاری که معمولا در سلاخ خانه انجام میگیرد ـ پایان هرچیز ۱۱ـ فهم و ادراک ـ ازورزشهای دونفری ـ جوی‌خون ۱۲ـ بی‌غل‌وغش ـ چربی ـ پنجره تالار های قدیم ۱۳ـ آنچه به جان صدمه رساند ـ بهم برامدن .

حل‌جدول شماره ۷۵۷۳

هفته معماری ۲۴-۱۹ آبانماه

ضرورت برنامه‌ریزی در کار معماری

بافرارسیدن آبانماه‌فعالیت های مربوط به هفته معماری افزونی می‌یابد . روزنامه‌ی اطلاعات و هنرمعماری با همکاری جمعی از کارشناسان معماری شهرها میز گردی ترتیب داده است شرکت ـ کنندگان در این میز گرد خانم ها شوقی و سیار و آقایان بازرگان ، پازوکی ، نادر کیمیائی ، جعفری و صداقت‌کیش هستند .

خانم شوقی‌در تائیدتناسب معماری سنتی با خصوصیات اقلیمی ایران گفت ما از آهن در ساختمان‌ها زیادسود میجوئیم و پنجره های بزرك برای بناها در نظر میگیریم حال‌آنکه این کارها بااوضاع اقلیمی کشور ما سازگار نیست و همان ساختمان های قدیمی خیلی مناسب‌تر است

آقای بازرگان گفت :به کار بردن شیوه های‌مختلف معماری درساختمان های‌شهر ها باعث شده است که آن هماهنگی مطلوب در ساخت شهرهای ما وجود نداشته باشد . ساختن ساختمانهای مجلل در کنار عمارات‌معمولی نمای شهرها را بهم میزند ، خانه ها باید صرفا برای سکونت ساخته شوند نه برای ارضای اغراض‌لوکس طلبی .

آقای پازوکی گفت:باید دستگاهی که مامور برنامه ریزی در امرهماهنك کردن کار های معماری و ساختمانی باشد پدید آید .

خانم شوقی گفت : ایجاد ضوابطی از طرف دولت در زمینه‌ی مراعات حقوق‌معماری میتواند موثر واقع شود.باید مردم را از اصول وموازین شهرسازی بااطلاع کرد .

آقای جعفری گفت : فکر مردم را باید پرورش داد تا آنان مراعات حال یکدیگررا بکنند ، کاشانیها هماهنگی ساختمانی را که میسازد با دیگر ساختمان ها در نظر میگیرند و بهمین دلیل از بناهای این شهر لذت‌میبریم.

کارگردان فیلم بلژیکی ایرانی بود

گزارشی از هشتمین فستیوال بین‌المللی فیلمهای کودکان و نوجوانان

یك فیلم ایرانی را بچه‌ها هو کردند

امسال هشتمین فستیوال بین‌المللی فیلم کودکان و نوجوانان در سینما پلازا جریان‌دارد. در دومین روزفستیوال شاهد ۱۲ فیلم بودیم که در دوسانس ۵و۷ بعدازظهر نمایش‌داده شد .

فیلمها

نخستین فیلم «مواظب‌نهال‌من باشید» نام داشت که از کشور آمریکا به‌فستیوال آمده است

پسرك سیاه‌پوستی نهالی را جلوی باغچه خانه‌اش پرورش میدهد .دختری سپیدپوست هنگام بازی‌نهال را لگد میزند نهال می‌پژمرد پسرك نهال‌دیگری را بجای نهال‌مرده مینشاند . این فیلم، راحت و ساده و مناسب برای کودکان بود .

فیلم دوم «عنصرداغ» نام دارد، «حرارت» از نخستین‌روزهای بشر تا امروز بررسی‌میشود از نخستین شعله که هدیه خدایان بود تاامروز که همه چیز برقی است ، و بالاخره در فیلم برق‌شهرها و جهان را میسوزاند.

فیلم عنصرداغ یك‌کارتون زیبا وطنزآمیز بود که برای نوجوانان مناسب‌تر بود .

«دوگورخر» فیلم دیگری است که از سوئد نشان داده شد . دوگورخر عاشق‌بهنگام سفر از نهری‌عبور میکنند نوار تن یکی از گورخرها درآب می‌افتد و او ازغصه و غذا نخوردن هرروز لاغرتر می‌شود تا پرنده‌ای دوباره نوار گمشده را به‌او بر میگرداند سوژه بدیع و پرداخت بی‌نقص بود و کودکان‌سالن را بیشتر خنداند .

«فیلیپووقطار هنك‌كنك» از سوئدشایدبهترین فیلم کارتن‌روزپنجشنبه باشد دختری با دریافت لکوموتیو تازه همبازی قدیمی‌اش را که یک لوکوموتیو کهنه است فراموش می کند.

لکوموتیو کهنه بفکر چاره می افتد و بالاخره با رفع کردن نقص خود ، امروزی و موفق می شود وقتی فیلمتمام شد « نورالدین زرین‌کلك» نقاش ایرانی جلوی صحنه دعوت ومعرفی شد نخست فکر کردیم اشتباهی در کار بوده بعد معلوم شد که این فیلم را بلژیک به نقاش موفق ایرانی سفارش داده است.

فیلم عروسکی « سه‌یار» ساخته چکها ، حکایت از سفر نمایندگان باد و آتش و برف دارد که شبی مهمان یک روستائی می شوند و صبحگاه نیرو های خود را در کیسه های سه گانه در منزل او جا می گذارند . مرد روستائی با استفاده از این نیرو ها فصول را دراختیار دارد اما دزدان و زورگویان از آن بهره‌ای نمی یابند.

این فیلم بهترین فیلم قسمت اول بود پس از آن رنگین کمان را دیدیم که از بس پیچیده و بی ربط بود دوباره نمایش دادند و عاقبت با جنجال و هو روبرو شد .

البته هو کردن فیلم چه خارجی و چه ایرانی درست نیست اما خانم‌نفیسه ریاحی باید بدانند این قلنبه کونیها ، نه برای کودک جالب است نه برای بزرگتر ها و انگار ما فراموش کرده‌ایم که با کودکان سخن می گوئیم نه با فلاسفه . حمام شکنجه فیلم بی سر و تهی بود تا حدی تحت تاثیر سریال های مصور مجله ها بود .

فیلمهای سئانس ۷

در قسمت دوم « این دنیای کوچک » از هلند بدگ نبود تاریخچه عروسک ها که‌حاوی آداب و رسوم و تمدن هر عصری هستندبررسی میشد فیلم بعدی مساله از ایران بودکارگران آن بهرام ری‌پور بود و فیلم محتوی ظریف داشت بیشتر مورد پسند بزرگتر ها بود . «شاپرک» فیلم‌متوسطی از روسیه‌بود و«ایستگاه ترن بهشت» از چکسلواکی فیلم جالبی از چکسلواکی بود با بازی خوب بچه ها و اندکی شعار پشت پرده آن بشیوه اروپای شرقی .

کنکور پزشکی، ششم طبیعی
شروع ۱۷ آبانماه درسه ترم
صبح ، ظهر ، عصر
نشانی : ساختمان آلومینیوم تلفن : ۶۶۱۱۵۵
آموزشگاه شبانه روزی مراقبت
کنکور پزشکی و ششم طبیعی
دکتر قاسمی

خواندن این نامه حداقل برای شما ۶۸۲۸ ریال می ارزد

سرمایه پرداخت شده ـ ۵۰۰/۰۰۰/۰۰۰ ریال
شماره ثبت : ۱۵۰۳۴
تاریخ ۵۲/۷/۱۲
شماره ۹۷۸
پیوست

خانم وآقای محترم :
خوشحال میشویم باطلاعتان برسانیم که بدلایل زیربه نفع شماست که درشرکت پس‌اندازووام مسکن کورش‌بزرگ حساب سپرده مدت دارداشته باشید .
ـ محلی مطمئن برای پول شما :
دراین مورد باید بگوئیم که تمام فعالیت های شرکت پس‌اندازووام مسکن کورش‌بزرگ طبق مقررات شورای پول واعتباروتحت نظارت بانك رهنی ایران انجام می‌پذیرد .
ـ بیشترازتمام بانکهابهره میدهیم :
شرکت پس‌اندازووام مسکن کورش‌بزرگ به سپرده مدت دارشماد ریکسال ۱۰٪ بهره میدهد واین بهره حداقل ۱٪ بیشترازسایربانکهامی باشد .
ـ بهره پول شماماه بماه پرداخت می شود :
درصورت تمایل شمامیتوانید درپایان هرماه بهره پول خود رادریافت کنید .
ـ به بهره پول شماهم بهره میدهیم :
شمامیتوانید بجای دریافت بهره ماهانه ازماباخواهید که همه ماهه بهره متعلق به سپرده شما رابه حساب پس‌اندازشمانزد شرکت منظورنمائیم ودراین صورت خواهید دید که اگربطورمثال ۵۰ هزار تومان درشرکت پس‌اندازووام مسکن کورش‌بزرگ سپرده مدت داردداشته باشید حداقل درسال ۶۸۲۸ ریال بیشترازسایربانکهابهره‌می‌گیرد این تفاوت درسپرده مدت داربالاتراز ۵۰ هزارتومان رقم قابل ملاحظه ای خواهد بود .
شرکت پس‌اندازووام مسکن کورش‌بزرگ
مدیرعامل

پس‌اندازووام مسکن کورش بزرگ
خیابان شاهرضابین فرصت وایرانشهرپلاك ۳۹۶ تلفن : ۸۳۱۵۱۴ ـ ۸۳۳۴۶۳ ـ ۸۳۳۴۶۲
امیرآباد شمالی بالای پمپ بنزین تلفن : ۶۳۹۹۶۷ ـ ۶۳۴۷۸۲
میدان ژاله اول خیابان شهبازروبروی پمپ بنزین تلفن : ۳۰۵۳۹۷

عروسی ۱۴۹ ریال
فیلمبرداری رنگی — تشریفات بی‌نظیر استقبال
دیسکوته استریوفونیك — سالن‌های مجلل
همگی مجانی — تلفن ۶۶۳۶۳۵

آگهی
تبدیل سهام از بی‌نام به‌بانام
پیرو تصمیم وتصویب بالاتفاق مجمع عمومی‌فوق‌العاده مورخ۸ مهرماه ۱۳۵۲ صاحبان سهام شرکت سهامی تولید دارو (خاص) مبنی برتبدیل سهام بی‌نام بمبانام و تغییر مبلغ اسمی آن از یکصدهزار ریال‌بیکهزار ریال به‌اینوسیله باطلاع کلیه صاحبان سهام میرسد که از تاریخ نشر این آگهی تا انقضاء مدت ششماه با در دست داشتن اوراق سهام خود برای تبدیل آنها بمرکز شرکت (تهران ـ خیابان نادری ـپلاک ۲۴۷) مراجعه نمایند بدیهی است پس از ششماه اوراق سهام بی‌نامی که بمبانام تبدیل نیافته است باطل شده تلقی واز درجه اعتبار ساقط خواهد بود.
هیات مدیره شرکت سهامی تولیددارو (خاص)

Frigen — هوخت
گاز مطمئن مولد سرما
جهت یخچال ـ دستگاههای تهویه مطبوع وسردخانه‌ها
فریگن
گاز فریگن همیشه در تمام شهرستانها بمقدار کافی موجود میباشد
نماینده انحصاری در ایران شرکت سهامی ایران هوخست
خیابان کریمخان زند روبروی خیابان شاه‌عباس
تلفن : ۹ ـ ۸۲۵۰۴۱

پایان سفر موفقیت آمیز نخست وزیر رومانی به ایران

همکاریهای ایران ورومانی توسعه فراوان مییابد

«گئورگه‌مائورر» رئیس‌شورای وزیران جمهوری سوسیالیستی رومانی پیش‌از ظهر امروز در پایان یک دیدارپنج روزه رسمی از تهران عزیمت کرد .

آقای هویدا نخست وزیر و جمع دیگری ازمقامات مملکتی نخست وزیررومانی‌رادر مهرآباد بدرقه کردند .این سومین دیدار رسمی مائورر در مقام نخست وزیری رومانی از ایران بود .

مائورر شب گذشته ضیافتی به شام به افتخارهویدا برپاکرد و در این ضیافت میان نخست وزیران دو کشورسخنان گرمی از علاقمندی مشترک و متقابل به گسترش مناسبات‌و همکاری های ایران‌ورومانی ایرادگردید.

نخست وزیررومانی بااشاره به روابط دوستانه ، احترام متقابل و همکاری های موجود میان دو کشور ، از تمایلی که برای ادامه تلاش‌جهت گسترش بیشتر این‌روابط‌در آینده‌وجود دارد ، یاد کرد واولین روابط اقتصادی درمناسبات بین‌المللی را نمایشگر عمیق‌تر شدن تقسیم کار در سطح جهان‌و بین‌المللی شدن نیرو های تولید کننده دانست . مائورر گفت ، باعتقاد دولت رومانی همکاری میان دو کشور افق‌های‌وسیعی میگشاید، و یادآور شد . «مشاهده نتایج مثبت همکاری رومانی و ایران تشویق کننده است ، با اینحال ما همانند شما معتقدیم که در این زمینه‌میتوان اقدامات بازهم بیشتری انجام داد .

★ پاسخ هویدا

هویدا در پاسخ به سخنان مائورر اظهار داشت که ایران و رومانی با آگاهی کامل به مسئولیت های ملی و بین‌المللی خویش در بسیاری از زمینه ها سیاست مشابه‌ای را دنبال می کنند .

هویدا گفت همکاری اقتصادی، فنی ، علمی افق های تازه در برابر ما می گشاید ، علاوه بر این یک‌صلح پایدارو‌عمومی نمی تواند جز از راه‌توزیع عادلانه‌تر ثمرات پیشرفت های علمی و تکنولوژیک بدست آید .

نخست وزیر سپس با تاکید در زمینه همکاری های دوجانبه و همکاری های بین‌المللی ، خاطرنشان ساخت که ایران و رومانی در این زمینه سرمشقی از خود نشان داده‌اند .

★ اعلامیه مشترک

اعلامیه مشترکی که‌در پایان سفر مائورر انتشار یافت حاکی است که«طرفین‌از توسعه‌روابط دیرین و دوستانه‌میان دو کشور در زمینه های مختلف اظهار رضایت نموده و با اشاره به افزایش و گسترش روابط‌میان دو کشور براساس تبادل نظر و تصمیمات متخذه از طرف اعلیحضرت همایون شاهنشاه آریامهر و حضرت نیکلای ـ چائوشسکو رئیس‌شورای دولتی جمهوری سوسیالیستی رومانی تصمیم مشترک خودرانسبت به اجرای موافقت‌نامه‌ها و ترتیبات موجود میان دو کشور درآینده نیز اعلام داشتند .»

«رئیس‌شورای وزیران‌جمهوری سوسیالیستی رومانی از جناب آقای امیرعباس هویدا نخست وزیر ایران برای بازدید رسمی از رومانی دعوت بعمل آوردند و این دعوت باخوشوقتی مورد قبول قرار گرفت .»

دیدار سفیر جمهوری یمن از موسسه اطلاعات

تاسیسات‌موسسه اطلاعات‌روز پنجشنبه گذشته مورد بازدید محمدعلی‌ابراهیم سفیرجمهوری عربی‌یمن قرار گرفت . ابراهیم در این بازدید ابتدا باسناتور عباس‌مسعودی نایب رئیس سنا ومدیر اطلاعات ملاقات‌کرد .

محمدعلی ابراهیم

سفیریمن‌هنگام دیدار ازهیئت تحریریه اطلاعات و گفتگو با هیئت تحریریه این روزنامه از علائق خود وجمهوری عربی یمن‌نسبت به ایران سخن‌گفت و افزود در مدت کوتاهی که در ایران خدمت میکند عمیقا تحت تاثیر تفاهم ایران نسبت‌به کشورخودقرار گرفته است .

سفیر یمن سپس اشاره‌به صدور بیانیه‌ای‌از طرف دولت جمهوری یمن‌در مورد مسائل خاورمیانه عربی نمود و گفت دولت‌وی‌به هرگونه قطعنامه‌ای که شورای امنیت صادر نماید که حقوق مصر و سوریه و ملت فلسطین درآن حفظ شده باشد احترام میگذارد .

ابراهیم از عکس‌العمل‌ایران دربرابر حقوق مصر و سوریه و ملت‌عرب در جنگ اخیرتمجید و تحسین کردوگفت جمهوری عربی یمن با توجه خاص به مشکلات منطقه نظر دوخته و با اطمینان باینکه ایران در سیاست جهانی نقش حساس‌و مهمی دارا است ، امیدواری دارد تحت رهبری حکیمانه شاهنشاه ، ملت‌عرب باپشتیبانی ایران برتمام مشکلات فائق آیند .

تهیه لیست در وزارت کشاورزی

لیست‌اسامی آندسته‌کارکنان وزارت کشاورزی و منابع طبیعی که ضمن اشتغال‌بخدمت دولت‌بامور بازرگانی‌وانتفاعی نیز اشتغال دارند بسرعت تهیه و در اختیار وزیر کشاورزی و منابع طبیعی قرار میگیرد.

فروشگاههای بزرگ و سوپرمارکت‌ها

زیر نظر اتاق بازرگانی و صنایع قرار گرفت

احمد مرادی

اواسط هفته گذشته وزارت اقتصاد به اتاق ایران (اتاق بازرگانی وصنایع) اعلام‌داشت: چون حسب‌الامر ملوکانه مقرر است قیمت فروش کالاها در فروشگاههای بزرگ با نظارت و مسئولیت اتاق ایران تعیین شود، لازم است‌که در این‌مورد اقدام فوری بعمل آید .

براساس این اطلاعیه‌وزارت اقتصاد بدستور سناتور دکتر طاهر ضیائی رئیس اتاق‌ایران، بلافاصله با حضور مدیران فروشگاههای بزرگ و سوپر مارکت‌ها، اعضای کمیته بررسی اتاق‌ایران‌و اتاق تهران جلسه‌ای تشکیل شد و در پایان، اطلاعیه‌ای بشرح زیر منتشر شد :

★ کلیه مدیران فروشگاه‌های بزرگ نرخ کالاهای پرمصرف‌اعم از مواد خوراکی یا پوشاکی‌را به نرخ اول خرداد ماه ۱۳۵۲ و در بعضی از اقلام به کمتراز نرخ مذکور کاهش دادند .

● از طرف کلیه فروشگاههای بزرگ نسبت به کالاهای مورد توافق بطور هم‌آهنگ یکسان نرخ تعیین و اعلام گردید .

● اتاق‌بمنظور حذف دسته‌های واسطه و تسهیل و تسریع تحویل کالاها از واحد های تولیدی به فروشگاهها اقدام خواهد کرد .

● فروشگاههای بزرگ‌درجهت بهتر اجرا شدن اوامر ملوکانه همکاری‌و هم‌آهنگی کامل‌خواهند داشت .

★ بمنظوربرقراری روش‌های صحیح همکاری و هماهنگی‌گروه فروشگاههای بزرگ عضو اتاق ایران بایدهرچه زودتر اتحادیه خودرا تشکیل دهندو این‌اتحادیه مانند سایر اتحادیه‌های بازرگانی به‌اتاق ایران وابسته خواهد بود .

نام فروشگاههائی که تابع‌این تصمیمات هستند و نرخهای‌اتاق از طریق وسائل ارتباط جمعی باطلاع میرسد .

امروز اتاق ایران‌طی اعلامیه‌ای شماره کارت بازرگانی اندسته از موسسات تولیدی و تجاری و صادر کنندگانی را که تاپایان مهلت مقرر قیمت کالاهای‌خود را به‌اطلاع کمیته بررسی‌قیمت های اتاق نرسانده‌اند منتشر ساخت وباین گروه اطلاع‌داد که مدارک خود را دائربمراجعه به مراجع صلاحیتدار تسلیم‌اتاق ایران نمایند، در غیراینصورت کارت بازرگانی این گروه لغو خواهد شد .

باین ترتیب کارهای مربوط به نرخ‌گذاری ونظارت برفروشگاه های بزرگ زیرنظر اتاق‌بازرگانی و صنایع ومعادن ایران قرار گرفت. قبلا این نظارت زیرنظر اتاق اصناف بود .

بدنبال‌تشکیل‌جلسه‌ای‌ازمسئولان اتاق ایران و فروشگاه‌های بزرگ از امروز این فروشگاهها و سوپرمارکت‌ها در نرخ بیش از ۶۰قلم کالاهای مصرفی‌عمومی تجدیدنظر کرده آنرا کاهش دادند .

تبریکات

جنابان امرالله‌نریمانی، فرهادنصاری، ولی‌محمدی، گنج‌ریز
انتخاب آن جنابان را بسمت رئیس ، نواب رئیس ، و بازرسان اتاق اصناف شهرستان کرج تبریک عرض نموده و موفقیت شما را خواهانم .
کرج ـ مدیر مهمانسرای عظیمیه ـ جلال طهوری

جنابان امرالله‌نریمانی، فرهادنصاری، ولی‌محمدی، گنج‌ریز
انتخاب شایسته آن جنابان را بسمت رئیس ، نوابرئیس، و بازرسان اتاق اصناف شهرستان کرج تبریک عرض نموده و موفقیت شما را خواهانم .
کرج ـ ساقیان

جنابان امرالله‌نریمانی، فرهادنصاری، ولی‌محمدی، گنج‌ریز
انتخاب آن جنابان را بسمت رئیس ، نواب رئیس ، و بازرسان اتاق اصناف شهرستان کرج تبریک عرض نموده و موفقیت شما را از خداوند متعال خواستاریم .
کرج ـ چلوکبابی شمشیری ـ چلوکبابی یوسف ـ چلوکبابی ملی

جناب سرگرداسداللهی و جناب سرگرد احمدی و جناب سروان هادی‌زاده
ارتقاء درجه آن جنابان را تبریک عرض می نمایم .
اصفهان ـ حاج حسن بصیرنژاد

جناب سرهنگ افلاطونی
ارتقاء درجه جنابعالی را صمیمانه تبریک عرض میکنم .
حسن کاظمی

جناب سرهنگ دکتر مسعود صاحب‌جمع
ارتقاء درجه جنابعالی را تبریک عرض می نمائیم .
ملایر ـ حسین طاهری نخست و بانو

جناب سرهنگ جوادی عزیز
ارتقاء درجه آنجناب را صمیمانه تبریک گفته از خداوند متعال توفیق روزافزون در راه‌خدمت به میهن برایتان آرزو دارم .
مهندس‌اصغر فلاحیان ـ مدیرعامل شرکت ساختمانی‌شهنواز

تیمسار سرلشگر محمودکی
ارتقاء درجه آن‌تیمسار محترم را تبریک عرض‌نموده موفقیت جنابعالی را در راه‌خدمت بشاهنشاه آریامهر و میهن عزیز از خداوند متعال خواهانم .
ابوالفضل صدرالاشرافی ـ سیدمحمد صدرالاشرافی .
سرهنگ ۲ ستاد علی‌اکبر صدرالاشرافی . سرگرد ملکی

ضیافت جامعه تکنیسین‌های دارو ساز ایران

دیشب از طرف جامعه تکنیسین های داروسازی ایران ضیافت شامی بمناسبت پایان چهارمین کنگره سالانه در هتل هیلتون ترتیب یافت .

در این ضیافت که‌عده‌ای از وزراء و سناتورها و نمایندگان مجلس‌ومقامات‌حزبی وشخصیت های مملکتی شرکت داشتند آقای محمدباقر صدیقی رئیس هیئت مدیره‌ودبیرجامعه پیشرفت جامعه خود را مرهون ثبات و امنیت کشور برهبری شاهنشاه آریامهر دانسته و در اطراف امور جامعه صحبت کرد .

آ ـ ۱۴۹۱۳

گوگوش استمداد می کند

بقیه از صفحه حوادث

و ارعاب و ادامه استثمار دائمی و ظالمانه من قرارداده و امروز که می خواهم زندگی آبرومندانه‌ای داشته باشم چک های سفید امضاء را باجرا گذاشته‌اند .... خدمتگزار در طی عمر کوتاه خود هرگز نه تاجرپیشه‌بوده نه صاحب مال و مکنتی‌هستم و نه موسسه‌ای دارم که در این سن و سال چک‌های‌یک میلیون تومانی‌بکشم! ازطرف دیگر اکثریت مردم می دانند که دختر زجر کشیده‌ای‌چون کمینه خدمتگزار تمام عمر در استثمار و اجیر دیگران‌بوده و بسادملوحی فریب این‌و آن را خورده‌ام

۶ چک سفید امضاء

گوگوش‌درجواب این‌سئوال خبرنگار ما که چند چک‌سفید امضاء در دست درافشان و قربانی دارید گفت فکرمیکنم ۶ چک من در دست انهاباشد که‌برروی‌یکی مبلغ‌صدمیلیون ریال‌نوشته‌وباجراگذاشته‌اند، تا مرا مجدداً دراختیارخود بگیرند و مانند گذشته‌استثمار کنند .

وی در پایان گفت من ازهمه مردم می‌خواهم که بمن‌کمک کنند واجازه ندهند که یک دختر مظلوم و بی‌پناه مورد استثمارظالمانه‌عده‌ای‌سودجو قرار گیرد .

خبرهای تلفنی شهرستانها

انتخابات انجمن شهر رضائیه

رضائیه : طی‌جلسه‌ای که بعد ازظهرپریروز درانجمن شهر رضائیه‌تشکیل شدآقای علی نظمی‌بسمت رئیس‌جدید انجمن ، خانم زیبنده امینی و آقای‌دکتریوسف اشخاصی بسمت نواب رئیس و آقایان رضا هادیان و محمد هاشم قوام بسمت منشی انتخاب شدند .

ملاقات با استاندار

تبریز ـ بامداد امروزسیاوش بشیری سرپرست هیات اعزامی هفته معماری باتفاق آقای علی نیکرفتار سرپرست نمایندگان اطلاعات در آذربایجان شرقی، با تیمسار ارتشبد ضرغامی استاندار ملاقات کرد .

دراین ملاقات،چگونگی‌برنامه «هفته » معماری باطلاع‌استاندار رسید و تیمسار ضرغامی ضمن اشاره به هنرمعماری سنتی آذربایجان اظهار امیدواری‌کرد که هفته معماری در تبریز بنحو مطلوب برگزار گردد .

توفان در چالوس

چالوس : از ساعت ۵ بعد از ظهر پریروز توفان شدید و کم‌سابقه‌ای سراسر شهر چالوس و نقاط اطراف را فرا گرفت و بدنبال آن شهر خلوت شد .

وزش توفان که تا پاسی از نیمه‌شب گذشته ادامه داشت مقدار زیادی از سردرختی‌ها را بزمین ریخت و چندین شیروانی بزرگ را درگوشه و کنار شهر درهم‌شکست.

متعاقب قطع توفان ، هوای چالوس رو بسردی گذاشت و نزول باران در این منطقه آغاز گردید .

برف در کوه های آذربایجان

تبریز ـ دیروز در کوههای اطراف « آواجیق» و « سرکین» آذربایجان برف نسبتا سنگینی بزمین نشست و درنتیجه هوای شهر مرزی ماکو بشدت سرد شد و حرارت هوا دراین‌منطقه به ٤ درجه زیر صفر رسید .

بعلت سرما ،در کلیه منازل بخاریها روشن شد ودر ماکونیز دیشب تا صبح باران بارید .

حوادث در شهرستانها

آبادان ـ کارگری بنام علیجان سلطانیان فرد ساکن آبادان‌به اتهام‌سربریدن همسرش‌دستگیر شد و تحویل دادسرا‌گردید.

همسر علیجان که بقل‌رسید طیبه نام داشت . بقرار اطلاع علیجان پس از قتل همسرش گردن خود را نیز با کارد مجروح کرده بود و قصد خودکشی داشت که یکی از همکاران او متوجه جریان گردید و وی را به بیمارستان انتقال داد .

شیراز ـ اژدر کفاش زاده که با موتوسیکلت از جاده فرودگاه شیراز میگذشت ، با کامیون شماره ۱۶۹۵۵اصفهان که در کنار جاده توقف کرده بود تصادف کرد و کشته‌شد. اژدر ۲٤ سال داشت‌وچند ماه پیش ازدواج کرده بود.

همدان ـ دیروز دو نفردر دو حادثه رانندگی درهمدان کشته شدند .

اولین حادثه‌بعلت واژگون شدن یک کامیون کمپرسی‌به رانندگی اصغر شکری درراه همدان ـ کارخانه قندروی‌داد و منجر به مرگ‌غلام مشهدی کمک راننده آن شد .

حادثه دوم در خیابان «عباس‌آباد» همدان: به وقوع پیوست و موتور سواری بنام حبیب سخی (۲۰ ساله)براثر برخورد با تیر سیمانی کشته شد .

رشت ـ محاکمه ۱۱ نفربه اتهام جعل چک و سفته ، از صبح امروز دردادگاه جنائی گیلان آغاز شد .

مؤسسه علوم بانکی میلاد شاهنشاه وولایتعهد را جشن گرفت

استادان ، دانشجویان و کارکنان موسسه علوم بانکی ایران ، بمناسبت میلاد مسعود شاهنشاه‌آریامهر و والاحضرت ولایتعهد جشن بزرگی ترتیب دادند . در این جشن که شب جمعه گذشته در محل موسسه علوم‌بانکی برگزارشد دانشجویان برنامه های هنری جالبی اجرا کردند .

درپایان جشن دکتر جواد مهذب‌مدیر موسسه علوم بانکی میلادمسعود شاهنشاه آریامهر و والاحضرت ولایتعهد را به حاضرین تبریک گفت و برای قدردانی از کمیته هنری که ترتیب‌دهنده جشن‌بود، جوایزی به یکایک اعضای کمیته داد سپس دانشجویان‌باتقدیم دسته گلی‌از رئیس خود تقدیرکردند.

عکس گوشه‌ای از اجتماع شرکت کنندگان در جشن را نشان میدهد .

ضایعه تاسف‌آور

اطلاع یافتیم آقای حسن‌هاشمی از بازرگانان خوشنام کشوردر سن ۷۲ سالگی بدرود حیات‌گفت وی در طول عمر بازرگانی خویش اولین بازرگانی بود که در سن جوانی در اتحادیه تاجر جوان شرکت جسته و جزء اولین گروهی بود که‌به مسافرت روسیه و تجارت با آن کشور مشغول گردید پس از آن از سال ۱۳۱۶ به تشکیل اولین شرکت خشکبار ایران مبادرت نمود و سالیان دراز محصول خشکبار کشور را به کشورهای آلمان و انگلستان صادر می‌کرد مدت بیست‌وچند سال عضویت اطاق بازرگانی طهران و سپس عضویت هیئت رئیسه آن اطاق را داشت .

علاوه‌برامور بازرگانی در کار های خیر و موسسات‌عام‌المنفعه نیز شرکت داشت فقدان ایشان برای طبقه بازرگانی کشور ضایعه‌ای بشمار می‌رود ومابه خاندان‌آنمرحوم بویژه‌بازماندگان مصیبت وارده را تسلیت‌میگوئیم

رئیس اطاق اصناف طی گفتگوئی با خبرنگار اطلاعات اعلام داشت

اجرای یک برنامه مملکتی وهمه جانبه

نباید سوژه تبلیغات حزبی قرار گیرد

انتقاد کننده نخست باید قانون‌را بخواند و سپس به انتقاد از مجریان قانون بپردازد

درشهر تهران هزاران انسان بی‌نظر وجود دارند وآنها میبینند ومیدانندکه اتاق چه میکند

برای نظارت به کار اصناف باید از وجود واطلاعات خود آنها استفاده کرد وهرکسی جز این تصور کند ، دراشتباه است

افزایش نرخ کالا های‌مصرفی در نیمسال گذشته و بیم گرانی‌بیش از اندازه ارزاق و تولیدات کشاورزی،صنعتی مردم راآنچنان دچار نگرانی ساخته بود که این مسئله را در زندگی‌روزمره‌بخوبی میشد احساس کرد .

انتشار یک گفتگو با عده‌ای از مصرف کنندگان که‌درماه‌اردیبهشت سال جاری انجام گرفت ،نمایشگر این حالت استثنائی و پر انتظار مردم بود و نشان میداد که خانواده های شهری و بیش از هر طبقه‌ای مخصوصا وابستگان به سیستم اقتصاد متوسط یعنی کارمندان و کسانی راکه ماهیانه میزان معینی‌ازواحدهای‌خصوصی و یا دولتی دریافت میکردند به چاره اندیشی و ابراز نگرانی واداشته بود . در این خبر بر- اساس یک آمار تقریبی ذکرشده بود که نزدیک به ۹۸ در صد از خریداران‌اظهار نظر کرده بودند اگر این روال ادامه یابد و با چنین شتابی نرخها بخودی خود و آزادانه فزونی یابد هیچکدام از خانواده های متوسط مخصوصا طبقه حقوق بگیر از عهده مخارج خود بر نمی آید.

لزوم ارائه یک راه حل نتیجه بخش و اساسی کاملا مشهود بود ولی کمتر کسی از چگونگی و ماهیت مبارزه با این مرحله را میتوانست مشخص کند .

از سوی دیگر دگرگونی سطح هزینه های تولیدی در صنایع و تغییر نرخ مواد اولیه و کالا های مصرفی‌جهان نیز آینده این بحران را تیره‌تر میساخت ،هر روز کارشناسان اقتصاد جهانی گوشزد میکردند که در اروپاو بتعبیر وسیع‌ترهمه کشورهای جهان با مسئله گرانی و ترقی قیمت ها مواجه‌اند و باید دراین زمینه چاره‌ای اساسی اندیشیدو از تورم پولی و عجزقدرت‌خرید مصرف کنندگان جلو گیری‌نمود. راه حل های‌پیشنهادی صاحب ـ نظران و مطلعین اقتصادی‌همیشه در ایران با یک مشکل روبرو بود و آن نحوه اجرا و ایجاد مقدمات ضمانت اجرائی این‌طرحها بود .

در حقیقت‌این‌مشکل تاقبل‌ازاوامر همایونی و پی‌گیری دولت برای مبارزه با گرانفروشی بر مبنای بازگشت قیمت در سطح نرخ‌های خرداد ماه امسال نتایج قطعی خود را آشکار نساخت و امیر حسین شیخ بهائی رئیس اتاق اصناف در یک‌مصاحبه مطبوعاتی به خبرنگاررو‌زنامه اطلاعات‌خاطر نشان ساخت که در مدت شش ماه گذشته بیش‌از دو هزار دکان وکارگاه متهم به گران فروشی در تهران تعطیل گردیده است و چند صد فروشنده متخلف روانه دادگاه شده‌اند . در این مدت بطور مکرر روی همه کالا ها برچسب قیمت نصب گردیده و برای اولین بار در تاریخ نرخ گذاری ، قیمت های تعیین شده در تهران بمورد اجرا گذارده شده است . اتاق اصناف شبکه های بازرسی خود را در سراسر تهران گسترده و بوسیله این عوامل صدها تن قند و شکر و سیمان و دیگر کالا های مورد احتکار کشف و حراج گردیده است وهمچنین‌دراین مدت‌مقدمات اجرای طرحهای‌کاهش تعداددکان های نانوائی قصابی فراهم آمده است و برای نخستین بارجامعه عظیم اصناف‌صندوق تعاون‌صنفی با چند صد میلیون‌تومان سرمایه تشکیل داده است و در این مدت اتحادیه های صنفی برای صدور بیش از دویست هزار برگ پروانه کسب که در حقیقت یک نوع صلاحیت صنفی بشمار می‌آمد اقدام کرده است .

شیخ بهائی گفت : قضاوت واقعی درباره میزان موفقیت این واحد صنفی به عهده مردم است زیرا کسانی که تا چند ماه پیش از یک محدوده شهر برای خرید کالا های‌مورد احتیاج خود با چند نرخ مختلف‌روبرو بودند اکنون میتوانند بگویند ما در این زمینه تا چه حد کامیابی داشته‌ایم .

او آنگاه با اشاره به پاره‌ای از انتقادات گفت : با توجه به واقعیات میتوان دریافت که استدلال بعضی از منتقدین فاقد استدلال منطقی است و اصولا مشکل در این واحد صنفی‌سبب میشود که هربیشه‌وری خواه‌در سطح مسئولان باشد و یا فقط عضویت ساده را پذیرفته باشداو را از نظر قانونی و اخلاقی مقید به اجرای مواد نظام صنفی مینماید .

امیر حسین شیخ بهائی رئیس اتاق اصناف برای تشریح بیشتر این مطلب گفت :

اظهار نظر شده است که جمعی از مجریان نظام صنفی وافراد اطاق اصناف خود از پیشه‌وران هستند و براین قیاس نتیجه گرفته‌اند که این افراد بعلت وابستگی حرفه‌ای‌و طبقاتی‌خود ممکن است در اجرای مفاد قانون و تعیین نرخها اهمال کنند ویا منافع خصوصیشان آنان را از اعمال نظر صریح در امورمربوط بازدارد .

باید در این مورد یادآور شد که مسلما افراد پیشه‌ور به اعتبار تجربه‌وکارآئی های خود بهترین عناصر برای‌مبارزه‌با گران‌فروشی بشمار می‌آیند وطبیعی است‌کسی که سال‌ها باجزئیات امورآشنائی دارد بهتر از هر مدیر دیگری مشکلات و راه‌حل های صنفی را میشناسد مثلانمیدانم باید برای نظارت صنف میوه فروش از مغز کامپیوتری ! سود جست و یا فردی را که تمام عمر یکبارمیدان را ندیده و از سیستم خرید و فروش در این محیط ناآگاه است بکار گماشت ؟

وی سپس گفت : آنچه دراینجا گفتنش ضروری است عدم توجه انتقادکنندگان به ماهیت و نظم قانونی امور صنفی میباشد زیرا بارها تذکار داده شده است که اتاق اصناف یک عامل تعیین ـ کننده نرخ‌نیست‌بلکه مجری‌قوانین میباشد .

بنظر اتاق این دور از واقع بینی است که بصرف وجود چند و یا معدودی افراد متخلف‌جامعه عظیمی را در مظان اتهام قرار داد ومسئولانی را که با آراء اکثریت پیشه‌وران و بر طبق مقررات قانون انتخاب شده‌اند عامل گرانی دانست .

رئیس اتاق اعلام کرد که اتاق اصناف بموجب مقررات قانون برای آن بوجودآمده تا با ایجاد تشکل در میان افراد جامعه‌عظیم اصناف نخست سازمانی را که میتواند و باید مورد حمایت‌آنها قرار گیرد ایجاد نماید و همینکه چنین سازمانی بوجود آمد باید برابر مقررات قانون آن عده عناصر نامناسب را که با تخلفات خود جامعه را با مسئله گران فروشی روبروساخته‌اند ازسلک پیشه‌وران دور کند و این جزاز طریق تدوین قانون نظام صنفی و بوجود آوردن اتاق واعمال مقررات قانون بوسیله مسئولان اتاق که از مدتی پیش عوامل گران فروش راشناسائی کرده‌اند از چه طریق دیگری امکان پذیر بود ؟

نظم منطقی

در این‌مصاحبه‌رئیس اتاق‌اصناف تاکید کرد که‌نصب برچسب‌قیمت بر روی کالا های مورد نیاز عامه صرفنظر از ایجاد هم‌آهنگی در نرخها فروشندگان را در برابر خریداران‌مسئول میسازدو مصرف کنندگان نیزاز تشتت قیمت ها که امکان‌سوءاستفاده بعده‌ای‌سودجو میداد جلوگیری مینماید .بدنبال گفتگو با رئیس اتاق اصناف با توجه به اینکه مردم نیز در این باره نظریات‌و عقایدی دارندضمن تماس با آنهااین‌نظرها جمع‌آوری شده که در زیر با بخشی از این قضاوتها آشنا میشوید :

خانم جمشیدزاده ، خانه‌دار ، در پاسخ سئوال که پرسیده‌شده آیا شما معتقدید نرخ ها تعدیل شده و اتاق اصناف توانسته در این زمینه‌موفقیتی کسب کندگفت:

ـ البته هنوز کالا هائی هست که باید ارزانترشود ولی راستش را بخواهید من‌برای خریدتربار و میوه که از مشکلات روزانه من بود نجات پیدا کردم . مثلا به بقال محله مراجعه میکردم‌سبزی را بقیمت‌دلخواهش بمن‌میفروخت و من دوراه بیشتر نداشتم‌یااینکه به چانه زدن بپردازم که اصولا هیچوقت نتیجه‌ای‌به‌بار نمی‌آورد و یا قیمت‌تعیین شده میوه‌فروش را بپذیرم‌ولی‌الان با نصب‌برچسب قیمتها دیگر نه من احساس غبن میکنم ونه احتیاجی به چانه زدن و تلف کردن وقت است .

بنظر من مسئول‌نوشته‌مردم

بنظر من اگر مسئولین برنامه خود را با جدیت ادامه بدهند تهران بزودی از دام‌گرانی بیرون میاید وتکلیف خریدار وفروشنده مشخص میشود .

آقای احمد حاجبی در پاسخ سئوال بالا ضمن طرح مسائل مختلف اظهارداشت : هیچ‌تردیدی نیست که تغییرات زیادی در امر خرید و فروش کالا های‌مصرفی بوجود آمده فقط آرزو میکنم با مداومت این امر سودجویان همیشه حضور مجریان قانون را در کنار خوداحساس کنندحقیقت اینست که‌در بین افراد حسن‌نیت و قصد خدمتگزاری کامل وجود دارد ولی برای موفقیت کامل‌باید این سیستم مبارزه را گسترش‌داد و آن را بصورت یک روش همیشگی و دائمی در آوردچون دیده شده است اگر مسئله‌ای پی گیری نشودبار دیگر سودجویان به کار خود ادامه میدهند .

آقای محمود فردکارمند دولت: پس از جواب بسئوال بالا که تقریبا شبیه‌نظریات سایرهمشهری های خود است‌میپرسد حالا باید دید اتاق اصناف وسایر مسئولین درباره سایر کالاها چه خواهند کرد. من خودم کمتر خریدمیکنم ولی همسرم از تعدیل نرخها و مخصوصاازیکنواخت شدن‌بعضی از اقلام مصرفی‌خشنود و راضی است همانطورکه‌گفتم حالا نوبت به اعلام نرخ حبوبات و برنج و سایر کالاها رسیده و از قول من بنویسید که ما منتظر اقدامات مسئولین هستیم و تردیدی نیست که خدمتگزاران‌راتقویت‌وپشتیبانی میکنیم .

آقای اکبر مرادپور و خانم هما ایزدی که یک خانواده راتشکیل میدهند و دارای‌سه فرزند هستند با یکدیگر اتفاق نظر داشتند و میگفتند: مخارج ما نسبت به چند ماه قبل توازن بیشتری پیداکرده است و امیدواریم با ادامه‌مبارزه گرانفروشی زمانی‌برسد که‌تعادل کافی بین حقوق‌ما و هزینه های زندگی بوجود آید .

درامتثال اوامر جهان مطاع اعلیحضرت همایون‌شاهنشاه آریا مهر این شرکت نرخهای‌خودرا بشرح زیراعلام میدارد

نام و مشخصات جنس	قیمت‌دراول‌خرداد	قیمت در مهر ۵۲	قیمت امروز
نخ ۵ بقچه پنبه	٤٤۰ ریال	۷۱۵ ریال	٦٦۰ ریال
نخ ۱۰ بقچه پنبه	٤۵۰ ریال	۷۲۵ ریال	٦۷۵ ریال
نخ ۱۲ بقچه فیبرن	٤۷۵ ریال	۷۰۰ ریال	٦٦۵ ریال
نخ ۲۰ بقچه فیبرن	٤۹۰ ریال	۷۰۰ ریال	٦٦۵ ریال
نخ ۳۲ بقچه فیبرن	۷۰۰ ریال	۹۸۰ ریال	۸۸۰ ریال
پتوی نخ پنبه	۵٤۰ ریال	۷٤۰ ریال	۷۰۰ ریال
پارچه متقال تابدار	۲۹ ریال	۳٦ ریال	۳۲ ریال
پارچه متقال فیبرن	٤۸ ریال	۵٦ ریال	۵٤ ریال

مدارك افزایش قیمت بمرکز بررسی قیمت ها ارسال گردیده است
شرکت سهامی خاص سعادت نساجان یزد

دراجرای اوامر مبارک شاهنشاه آریامهر

وباتوجه بمفاد اطلاعیه دولت قیمت کالاهای تولیدی این کارخانه را باتوجه به افزایش نرخ مواد اولیه وهزینه‌های پرداخت شده بشرح زیراعلام میدارد :

نام ومشخصات کالا	قیمت در اول خرداد ۵۲	قیمت در مهر ماه	قیمت امروز
نخ نمره ۵	٤۵۵ ریال	۷۱۵ ریال	٦٦۰ ریال
نخ نمره ۳	٤٤۰ ریال	٦٤۵ ریال	۵۹۵ ریال
نخ نمره ۵ر۱۰ـ	٤٦۵ ریال	۷۲۵ ریال	٦٦۵ ریال
نخ نمره ۲۰ تابیده	٦۰۰ ریال	۹٤۰ ریال	۸٦۵ ریال
نخ نمره ۲۰ خام	۵۵۰ ریال	۸۲۰ ریال	۷۵۰ ریال
نخ نمره تابیده ۱۲ لا	٦۹۰ ریال	۱۰۳۰ریال	۹۵۰ ریال

مدارك افزایش قیمت بمرکز بررسی قیمت ها ارسال گردیده است
شرکت نخریسی یزد ـ سهام خاص کارخانه اقبال

مردی بدست برادر ناتنی خود بقتل رسید

متهم به قتل متواریست و ماموران در صدد دستگیری او هستند

برادری بعد از کشتن برادرناتنی خود او را سوار براتومبیل کرده ومتواری شد مقتول که محمود یوسفیان نام دارد با متهم بقتل شریک بوده و در یک شرکت مقاطعه‌کاری و راهسازی باتفاق‌هم کار میکردند . روز گذشته همسر مقتول به پاسگاه ژاندارمری‌مجیدیه مراجعه کرد و بمامورین اطلاع‌داد که شوهرش بدست علی حیدریان برادر شوهرش بقتل رسیده‌است. بااعلام این حادثه به دادسرای تهران ، آمبولانس پزشک قانونی جهت حمل جنازه به محل جنایت رفت اما در خانه‌ایکه حادثه اتفاق افتاده بود بجز خون فراوانی که در اطاق خواب دیده میشد اثری از جنازه بدست نیامد !

همسر محمود یوسفیان بمامورین اظهار داشت شب حادثه من در بالکن منزلمان خوابیده بودم‌ساعت حدود پنج صبح بود که صدائی از اطاق شوهرم شنیدم وقتی به اتاق نزدیک شدم محمود را غرق در خون خود دیدمو علی حیدریان برادر شوهرم در محل حادثه بود او مرا تهدید کرد که صدایم در نیاید واگر داد وفریاد رامبیندازم مرا نیز خواهد کشت .

از دیدن این صحنه بیهوش‌نقش برزمین شدم بعد از چند ساعت که بهوش آمدم مرده وزنده‌شوهرم را ندیدم وقتی جلو خانه رانگاه کردم اتومبیل برادر شوهرم رامقابل منزل ندیدم . گویا او شوهرم را کشان‌کشان سوار براتومبیل کرده وفرار کرده بود . من از ترسم نمیدانستم چکار کنم وچون تا ساعتها خبری از شوهرم نشد به پاسگاه مراجعه کردم وجریان‌را بمامورین اطلاع دادم صبح دیروز آقای گرامند بازپرس شعبه ۸ دادسرای تهران مامور رسیدگی باین حادثه شد.

متهم بقتل در میان همسر و فرزندان مقتول دیده میشود.

محمود یوسفیان (مقتول) در کنار همسرش دیده میشود. این عکس در یکی از کاباره‌های تهران برداشته شده است .

بازپرس دادسرا در محل حادثه حضور یافت و بعد از بازجوئی از بستگان‌و آشنایان او بمامورین انتظامی دستور داد هرچه زودتر علی حیدریان را که معروف به خان‌عمو است دستگیر کنند. متهم بقتل بایک اتومبیل سواری تویوتا فرار کرده است.

در ضمن‌آقای گرامنداز بازجوئی هائیکه بعمل آورده‌متوجه شده‌است که علی حیدریان‌بامحمود یوسفیان اختلاف داشته ودر این ماجراپای زنی در میان میباشد.

علی حیدریان ، برادر ناتنی مقتول که متهم به قتل برادرش میباشد.

★ همسرمقتول‌در مظان‌اتهام

مادر محمود یوسفیان که از حادثه‌ای‌که‌برای پسرش روی داده بسختی متاثر و گریان است بخبرنگارما اظهار داشت : زینت، همسر محمود با متهم تبانی کرده وبا همکاری یکدیگر پسرم را از بین برده‌اند . زینت همیشه باپسرم اختلاف داشت . بازپرس دادسرا صبح امروز تحقیقات خود را از همسر مقتول آغازکرد .

خودکشی بطریقه‌مطمئن

مردی ۲۵۰ قرص و ۸ گرم تریاك خورد وسپس با دو رشته‌سیم‌برق خودراکشت

مردی با خوردن ۲۵۰ عدد قرص و ۸ گرم تریاک واتصال دو رشته سیم برق به بدنش خود را کشت.

بعد از ظهر دیروز بمامورین کلانتری ۹ تهران اطلاع داده شد درخانه‌ای واقع‌درخیابان علائی مردی‌خود را کشته‌است مامورین بمحل رفتند تاپیرامون خودکشی آن مردکه‌ابوالحسن ملکی زاده نام داشت تحقیق کنند . مامورین وقتی داخل خانه شدند با جنازه ابوالحسن که در وسط اتاق افتاده بود روبرو شدند ابتدا اتصال دو سیم برق ببدن ابوالحسن جلب توجه مامورین را کرد و آنها فکر کردند که او بدینوسیله خود را کشته است اما در جستجوی بعدی نامه‌ای از ابوالحسن بدست آمد که در آن نوشته شده بود من ابتدا ۲۵۰ عدد قرص خواب‌آور و ۸ گرم تریاک‌خوردم و سپس با اتصال دو رشته سیم برق به بدنم خودکشی کردم درتحقیقات مامورین معلوم شد ابوالحسن معتاد به‌مواد مخدر بوده است.

مزاحمین خیابانهای تهران‌پارس دستگیر شدند

آنها با تهدید از رانندگان اتومبیل های سواری اخاذی‌میکردند

ماموران ژاندارمری جوادیه موفق به کشف و دستگیری اعضای باندی شدند که در جنگلهای‌های‌تهران پارس‌باتهیه مقدماتی از رانندگان اتومبیل های سواری اخاذی می‌کردند.

از چندی پیش به ماموران ژاندارمری جوادیه اعلام شده بودکه‌سه‌نفردرجنگلهاوخیابانهای خلوت تهران پارس مزاحم عابران و رانندگان اتومبیل های سواری میشوند و ازآنها با تهدید اخاذی میکنند .

برای شناختن و دستگیری‌این سه تن چند نفر از ماموران ژاندارمری جوادیه ماموریت یافتند که در خیابان های‌خلوت تهران پارس مراقبت نمایند .

سرانجام پریشب ماموران موفق شدند در حالیکه‌اعضای این باند سرگرم اجرای برنامه اخاذی بودند به تعقیب آنها بپردازند .

امیر ،حسین و محمد وقتی متوجه تعقیب مامورین شدند که در محاصره آنها قرار گرفته بودند .

امیر و حسین که وضع را نامساعد دیدند متواری شدند ولی ماموران ضمن دستگیری محمد به تعقیب دو نفر دیگر پرداختند و سرانجام توانستند آنها را در خیابان سوسن‌آب وحیدیه دستگیر کنند .

تحقیق از دستگیر شدگان که امیر مقدم معروف به(امیر کاردی)حسین فرخ نژادمعروف به (حسین قدم) و محمد خان مردی‌لو معروف به (محمد آهنگر) میباشند درژاندارمری بعمل آمد و با توجه‌بشکایاتی که در این باره شده بود هر سه نفر به اتهام اخاذی با تهدید وایجاد مزاحمت‌تحویل دادسرای تهران شدند .

فیاض بزودی محاکمه‌میشود

فیاض

بازپرس دادسرای تهران تحقیقات خود را در باره‌پرونده جنایت‌بی‌سابقه خیابان حسام ـ السلطنه بپایان رساند وپرونده را برای صدور کیفر خواست نزد دادستان تهران فرستاد .

فیاض پریزی متهم است که اعضای خانواده خودوبرادرش را که جمعا نه نفر بودند بطور وحشیانه‌ای بقتل رسانده و از محل حادثه‌گریخته است فیاض بعد از اینکه دست به جنایت فجیع زد از تهران فرار کرد و بلافاصله در بابل توسط ماموران دستگیر شد . فیاض در تمام مراحل بازجوئی‌صریحا اعتراف بقتل نه نفر اعضای خانواده خود و برادرش را کرد . انتظار میرود در این هفته کیفر خواست صادرشود. و او در یکی از دادگاه های جنائی محاکمه شود . محاکمه فیاض یکی از بی سابقه ترین محاکمات خواهدبودو احتمال میرود درسالن بزرگ‌دادگستری محاکمه شود.

گوگوش استمداد می کند

گوگوش امروز بعلت کسالت خود را بزندان معرفی نکرد

او می‌گوید : فردا با معرفی خود به‌این وضع پایان میدهم

من‌شش‌چك سفیدامضاء در دست درافشان و قربانی ها دارم

گوگوش که روز پنجشنبه‌به خبرنگار ما اظهار داشته‌بود خود را روز شنبه به‌زندان معرفی خواهد کرد تا برای همیشه تکلیف چک‌های سفید امضای اویکسره‌شود امروز خود را معرفی نکرد.

تبلیغات نیست

وی طی یک گفتگوی تلفنی به خبرنگار ما اظهار داشت من قصد داشتم امروز صبح خود را به بازپرس مامور که توسط درافشان ارائه رسیدگی‌به‌چک سفید امضائی شده و بموجب آن من یک میلیون تومان بدهکار قلمداد گردیده‌ام معرفی نمایم ولی به‌علت کسالت معرفی خویش را به فردا موکول کردم .

وی‌اضافه کرد: برخی تصور می‌کنند که این جنجال‌هابه خاطر تبلیغات است که برای برنامه‌های کاباره‌ای من راه افتاده ولی چنین مسئله‌ای وجود ندارد. من مانند ان بازیگر کمدی هستم‌که‌فرزندش را ازدست داده بود و روی سن بسختی گریه می‌کرد و بتماشاچیان می‌گفت امشب دیگر نمی‌توانم شمارابخندانم! اما تماشاگران حرکات اورا تصنعی خیال می‌کردند و در حالی‌که بشدت می خندیدند برای او کف می‌زدند !

حالا من در دشوارترین و اسفناکترین موقعیت قرار گرفته‌ام ولی مردم تصور می کنندکه‌تبلیغات‌براه‌انداخته‌ام!

شکوائیه به پیشگاه شهبانو

گوگوش گفت: دیشب من تلگرامی به پیشگاه‌علیاحضرت شهبانو عرض کردم وطی‌آن استدعا نمودم مرا مشمول الطاف خود قرار دهند .

وی در این تلگرام اشعار داشته است :

در این لحظه که تحت‌فشار ظالمانه کسانی قرار گرفته‌ام که یک عمر زالوصفت ازهنر و استعداد این خدمتگزار بسود خود بهره‌برداری‌کرده وتحت هیچ شرایطی هم‌خیال آزاد کردن مرا ازقیداستثمار ندارند یکبار دیگر دست استمداد خود را دراز می‌کنم شاید که به الطاف ان‌حامی واقعی هنرمندان ایران از این مهلکه تازه نجات یابم و یکعمربدعاگوئی وخدمتگزاری به خاندان جلیل سلطنت و هنر مملکت مشغول گردم .

در دوره زناشوئی خودبرای رهائی شوهر و برادرشوهرم در لحظه‌ای که روانه‌زندان بودند چکهائی امضاء کرده و باین و آن دادم واکنون این چکها را وسیله تهدید

بقیه در صفحه ۱۳

آگهی ازشرکت مخابرات‌ایران

بمنظور گسترش و فراهم آوردن امکانات بیشتر برای واگذاری شماره های جدید قسمتی از کابلهای منطقه زیر مربوط به مرکز تلفن نورشرق بعلت ضرورت فنی از تاریخ ۱۲ر۸ر۵۲ برگردان میشود و ناگزیر اختلالاتی در ارتباط تلفنی مشترکان محترم روی خواهد داد . (شماره تلفن مشترکان گرامی تغییر نخواهد کرد)

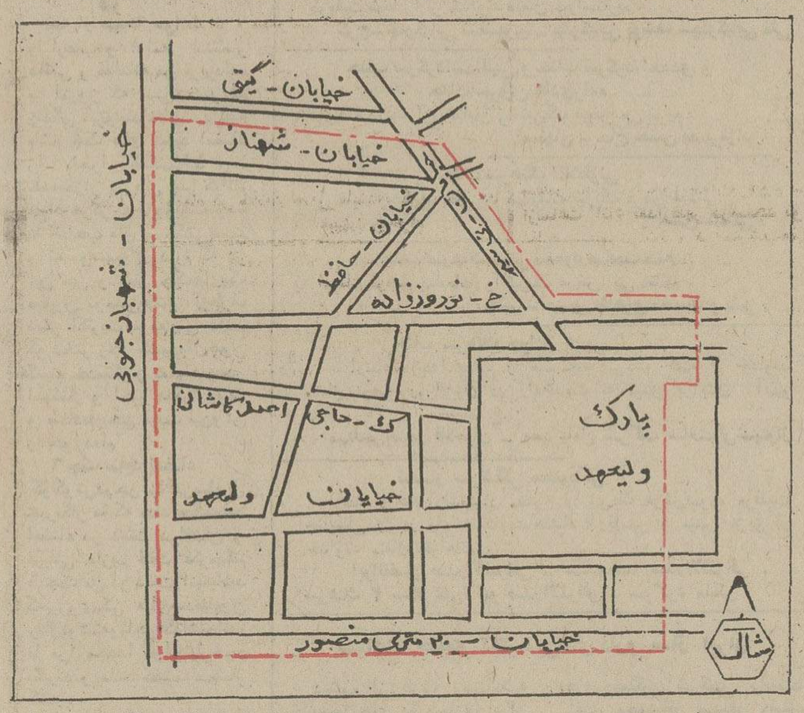

اداره نصب شبکه شرکت مخابرات ایران

دراجرای اوامر مبارک شاهنشاه آریامهر

وبموجب منویات عالیه دولت دایربه لزوم فداکاری برای‌رفاه‌مصرف‌کنندگان بدینوسیله باستحضار عامه میرساندکه این شرکت در نرخ فروش محصولات خود که در فروردین ماه سال ۱۳۵۲ تعیین نموده با توجه به افزایشی که در نرخهای‌بین‌المللی صورت گرفته‌تغییری نداده‌و نرخهای تعیین شده برای فروش تمام سال ۱۳۵۲ قابل اجرا بوده و به شرح زیر اعلام میگردد .

۱ ـ شاسی کامیون بی. اس. سی ۴۱۱ ال	۱ر۳۷۵ر۰۰۰ ریال
۲ ـ شاسی کامیون بی. اس. سی ۴۱۱ اس	۱ر۵۵۰ر۰۰۰ ریال
۳ ـ شاسی اف. جی ۹۰۰ ال	۷۵۵ر۰۰۰ ریال
۴ ـ شاسی اف. جی ۹۰۰ اس	۸۵۰ر۰۰۰ ریال
۵ ـ شاسی اف. جی ۵۵۰	۴۵۰ر۰۰۰ ریال
۶ ـ کامیون حمل زباله ۲۰ یاردی اف. جی ۹۰۰	۱ر۶۸۰ر۰۰۰ ریال
۷ ـ کامیون حمل زباله ۵۰ یاردی ۴۱۱ بی. اس. سی بدون بالابر	۲ر۵۰۰ر۰۰۰ ریال
۸ ـ کامیون حمل زباله ۵۰ یاردی ۴۱۱ بی. اس. سی با بالابر	۲ر۷۵۰ر۰۰۰ ریال
۹ ـ کامیون لجن‌کش ۰۰ ۸ گالنی اف. جی ۹۰۰	
۱۰ ـ کامیون لجن‌کش ۱۵۰۰ گالنی شاسی ۴۱۱ بی. اس. سی	۲ر۴۵۰ر۰۰۰ ریال
۱۱ ـ آتش نشانی پیروز	۲ر۸۴۰ر۰۰۰ ریال
۱۲ ـ آتش نشانی لندرور	۶۵۰ر۰۰۰ ریال
۱۳ ـ آتش نشانی اف. جی ۵۵۰	۱ر۲۰۰ر۰۰۰ ریال
۱۴ ـ آتش نشانی اف. جی ۹۰۰	۱ر۷۶۰ر۰۰۰ ریال
۱۵ ـ آتش نشانی ۱۰۰۰ گالنی آب و کف شاسی ۴۱۱ بی. اس. سی	۲ر۲۲۰ر۰۰۰ ریال
۱۶ ـ آتش نشانی ۱۰۰۰ گالنی آب و پودر شاسی ۴۱۱ بی. اس. سی	۲ر۸۵۰ر۰۰۰ ریال
۱۷ ـ تانکر آتش نشانی ۸۰۰۰ لیتری شاسی ۴۱۱ بی. اس. سی	۳ر۲۴۰ر۰۰۰ ریال
۱۸ ـ تانکر حمل مایعات اف. جی ۹۰۰ ظرفیت ۶۰۰۰ لیتر با موتور پمپ وسایر متعلقات	۲ر۸۸۰ر۰۰۰ ریال
۱۹ ـ تانکر حمل مایعات شاسی ۴۱۱ بی. اس. سی ظرفیت ۱۰۰۰۰ لیتر با موتور پمپ و سایر متعلقات	۹۸۵ر۰۰۰ ریال
۲۰ ـ تانکر حمل مایعات شاسی ۴۱۱ بی. اس. سی ۱۲۰۰۰ لیتر با موتور پمپ و سایر متعلقات	۱ر۶۸۵ر۰۰۰ ریال
	۱ر۷۳۰ر۰۰۰ ریال

شرکت لیلاندموتورایران(سهامی خاص)

آلکو

شرکت ایران لابراتوار (آلکو) اولین تهیه کننده لوازم کارگاهی‌و آزمایشگاهی دوره راهنمائی درایران نمایشگاه و دفتر مرکزی : بلوار الیزابت خیابان هما پلاك ۱ر۳۶ تلفن ۶۲۷۷۱۷ و ۶۲۳۶۶۷

ساعت روآمر ROAMER

باموفقیت بین المللی

مرکزپخش بازرگانی صادقی بوذرجمهری جنب مسجدشاه تلفن ۳۰۹۰۸

برای تدریس زبان انگلیسی

۱ـ نیروی هوائی شاهنشاهی‌برای‌تدریس‌زبان انگلیسی به تعدادی معلم احتیاج دارد .
۲ـ ساعات تدریس روزانه شش ساعت در دو شیفت صبحها ازساعت ۸الی ۱۴ وبعداز ظهر ها از ساعت ۳۰ر۱۴الی ۳۰ر۲۰خواهد بود .
۳ـ حق‌التدریس معلمین ازساعتی ۲۵۰ ریال شروع‌تاساعتی ۳۰۰ ریال افزایش‌خواهد یافت
۴ـ داوطلبان بفرماندهی‌آموزشهای‌هوائی این نیروواقع درتهران‌ـ خیابان‌دماوند (جاده‌تهران‌نو) ـ ایستگاه فرودگاه‌ـخیابان حجت مراجعه و یابا تلفن ۹ـ۳۴۶۰۰۱ داخلی ۳۳۸۲ مذاکره نمایند.
م الف ۱۱۷۶۰ «نیروی هوائی شاهنشاهی »

BAYER IRAN

sucht für den technischen Aussendienst
Textilingenieur, Fachrichtung **Chemie** möglichst
Erfahrung in **Druckerei** mit guten deutschen bzw.
englischen Sprachkenntnissen.
Geboten werden: angenehmes Arbeitsklima
leistungsgerechte Dotierung.
Bewerbungen mit kompletten Unterlagen über Ausbildung
und Berufserfahrung erbeten an Personalabteilung,
P.O. Box 2028 Teheran - Tel. 78 23 61 - 64.

آگهی تاسیس شرکت سهامی‌صنایع‌پوست و چرم ایران (شرکت سهامی خاص)

نظر به لایحه قانونی اصلاح قسمتی از قانون تجارت مصوب ۲۴ر۱۲ر۱۳۴۷ وماده ۱۹۷قانون تجارت وماده ۶ آئیننامه قانون‌مصوب ۱۳۱۱ خلاصه اظهارنامه و اساسنامه شرکت صنایع پوست و چرم ایران شرکت (سهامی خاص) که در تاریخ ۲ر۸ر۵۲ تحت شماره ۱۷۷۵۸ در این اداره ثبت و در تاریخ ۳ر۸ر۱۳۵۲ از لحاظ امضاء ذیل ثبت تکمیل گردیده برای اطلاع‌عموم در روزنامه رسمی کشوروروزنامه کثیرالانتشار اطلاعات آگهی میگردد.

۱ـ نام و نوع شرکت ـ صنایع پوست و چرم ایران (شرکت سهامی‌خاص) .
۱ـ موضوع شرکت ـ تولید و تهیه ساخت‌انواع پوست وچرم و عمل آوردن وآماده کردن آن‌بهرصورت وبهر شکل وبرای هر منظور خرید ماشین آلات ولوازم وایجاد کارخانجات و کارگاهها و بکار بردن روش‌های مختلف خرید و فروش مواد اولیه و تولیدات دربازار های داخلی‌و خارجی تحصیل وواگذاری نمایندگیهاو انجام کلیه امور و عملیات بازرگانی .
۳ـ مرکز اصلی شرکت ـ تهران خیابان عباس‌آباد میدان نفت نبش خیابان میرعماد ساختمان زمردطبقه ششم .
۴ـ مدت شرکت از تاریخ اول مهر ۵۲ بمدت نامحدود .
۵ـ تابعیت شرکت ـ ایرانی است .
۶ـ سرمایه شرکت ـ مبلغ‌یک میلیون ریال‌منقسم به‌یکصد سهم ۱۰۰۰۰ ریالی .
۷ـ میزان سرمایه پرداختی و شماره فیش بانک‌مربوطه و مبلغیکه تعهد شده است سی‌وپنج درصدبهای سهام در بانک تجارت خارجی ایران بحساب ۱۵۰ء پرداخت و بقیه تعهد شده است .
۸ـ موسسین شرکت ـ بانک عمران ـ استان‌قدس‌رضوی ـ موتوفه آرامگاه ـ سازمان گسترش ونوسازی صنایع ایران ـ گروه خصوصی ـ گروه‌صنعتی ملی .
۹ـ اولین مدیران شرکت ـ جناب آقای محمودفروغی ـ جناب آقای محمد جعفر بهبهانیان ـ جناب آقای علینقی اسدی ـ جناب آقای عماد تربتی ـ آقای‌مصطفی امامی مدیران اصلی‌ـ آقای محمد رحیمیتقی ایروانی مدیر علی‌البدل ـ جناب آقای محمود فروغی‌رئیس هیئت مدیره ـ جناب آقای علینقی اسدی نایب رئیس آقای هوشنگ اکمل مدیر عامل‌تماما برای دوسال.
۱۰ـ اختیارات مدیر عامل ـ بر طبق بند ب ماده ۱۵ اساسنامه شرکت.
۱۱ـ روزنامه کثیرالانتشاریکه برای دعوتهاتعیین شده است ـ اطلاعات .
۱۲ـ دارندگان حق امضاء در شرکت ـ نامه‌های اداری بامضاء مدیر عامل ـ اوراق واسناد مالی از جمله چک وسفته و برات بامضاء جناب آقای محمود فروغی یا جناب آقای علینقی اسدی باتفاق آقای‌اکمل.
۱۳ـ اولین بازرسان اصلی وعلی‌البدل شرکت‌آقای پرویز افتخار جواهری و آقای شاهرخ بهنام به ترتیب بازرس اصلی و علی‌البدل .
۱۴ـ انحلال شرکت ـ طبق ماده ۱۹۹ اصلاحی‌قانون تجارت .
م‌الف ۱۳۹۷۸ رئیس اداره ثبت شرکتها و مالکیت صنعتی. حمید جمشیدی

آگهی استخدام

نیروی دریائی شاهنشاهی به تخصص های‌مشروحه زیر جهت خدمت در مرکز و پایگاههای تابعه نیاز دارد. داوطلبان استخدام میتوانند بمنظور ثبت نام و کسب اطلاعات بیشتر در ساعات اداری بمنظور ثبت نام وکسب چهار راه قصر و یا پرسنل پایگاههای مذکور مراجعه نمایند .

۱ـ مهندس الکترونیک و مکانیک ولیسانسیه زبان انگلیسی جهت تدریس در پایگاه دریائی بندر پهلوی (۴نفر)
۲ـ آشپز درجه یک و پیشخدمت با سابقه جهت خدمت در مرکز و پایگاههای بندرعباس ـبندر پهلوی ـ بندر بوشهر ـ بندر خرمشهر و بندر خارک
۳ـ راننده پایه یکم جهت خدمت در بندر عباس و بندر بوشهر .

اطلاعیه سازمان بنادر و کشتیرانی

ترخیص کالا از بندر خرمشهر توسط وارد کنندگان‌متناسب با میزان واردات نمی باشد :

واردات هفت ماهه بندر خرمشهر ۹۱ درصد نسبت بمدت مشابه سال گذشته افزایش یافته است .

واردات هفت ماهه اول سال ۱۳۵۲به خرمشهر ۰۰۰ر۷۱۱ر۱ تن .

واردات هفت ماهه اول سال ۱۳۵۲ به خرمشهر ۰۰۰ر۸۹۲ تن .

کل واردات ۱۳۵۱ به خرمشهر ۰۰۰ر۵۳۰ر۱ تن

چون واردات نیمه دوم سال جاری بیش از واردات نیمه اول سال خواهد بود به واردکنندگان محترم تاکید و از آنها تقاضا می شود که نسبت به تسریع در ترخیص و حمل کالای خود مبادرت فرمایند .

شرکت ملی نفت ایران برای خدمت در اهواز به تعدادی معلم فنی جهت تدریس دروس نظری و عملی به تکنیسین ها و کارآموزان حرفه‌ای باشرایط زیر نیازمند است .

۱ـ ملیت ایرانی
۲ـ متدین بیکی از ادیان رسمی کشور
۳ـ شاغل نبودن در سازمان های دولتی و موسسات وابسته به‌آن

۴ـ دارابودن مدرك لیسانس (کسانی که درجه H.N.D یا H.N.C در رشته های مکانیك ـ برق ـ الکترونیك ـ ابزاردقیق ـ توربین داشته باشند ارجح خواهند بود .)
۵ـ افرادی که دارای سابقه تدریس فنی مطلوب‌باشند مقدم می‌باشند .
۶ـ دارابودن دفترچه پایان خدمت‌وظیفه عمومی یا برك معافیت دائم غیرپزشکی
۷ـ حداکثر سن ۳۵ سال

متقاضیان واجدشرایط میتوانند همراه با مدارك مربوطه و ۴قطعه عکس ۴ × ۶ و یك‌برك رونوشت‌شناسنامه بمدت دوهفته از تاریخ انتشار این آگهی همه‌روزه‌باستثنای روزهای جمعه وتعطیل از ساعت ۸ الی ۱۱ صبح در تهران به اداره کل استخدام و کاریابی شرکت ملی نفت‌ایران واقع در خیابان کاخ‌شمالی شماره ۷۶ مراجعه فرمایند .

تحدید نهایات‌الاماکن لتصحیح مسافات المساکن
ترجمه احمد آرام
ناشر مؤسسه انتشارات و چاپ دانشگاه تهران
مرکز فروش : فروشگاههای شماره ۱ و ۲ انتشارات دانشگاه و کلیه کتابفروشیهای معتبر

ربابه زارع‌نژاد (عکس بالا) ۶۵ ساله‌سفیدرو باچادر کدری‌مشکی جوراب‌مشکی‌وپیراهن آبی‌بعلت اختلال حواس در تاریخ ۲۶ر۷ر۵۲ حوالی‌بیسیم نجف آباد مفقود گردیده از کسانی که از وی اطلاعی دارند تقاضا میشود به تلفنهای ۹۳۱۹۳۴ و ۹۵۴۱۵۳ اطلاع دهند .
آـ۵۸۰۱۰

از اسمعیلی‌نوزاد(صاحب‌عکس بالا) ۱۵ ساله اهل تبریز که بلوز راه راه سورمه‌ای و شلوار راه راه طوسی بتن داشته از روز شنبه پنجم آبانماه جاری خبری نیست و خانواده‌اش‌سخت در ناراحتی میباشند . کسانیکه از نامبرده اطلاع‌دارندخواهشمند است در خیابان شمیران‌سه‌راه تخت‌جمشید اول خیابان خواجه نصیر فروشگاه مواد غذائی ویا به تلفن ۹۵۳۴۱۰ خبردهند.
۲ـ۲ آـ۵۸۲۴۴

مجالس ترحیم

بانهایت تاسف و تاثر فوت جناب آقای سناتور محمد ساعد مراغه‌ای که ازرجال عالیقدرو خدمتگزار صدیق کشور و همواره مصدر خدمات عمده و دارای ملکات فاضله‌وصفات ممتازه بوده‌اند باستحضار میرساند . تشییع جنازه فقیدسعید روز یکشنبه ۱۳ آبانماه جاری ساعت ۹ صبح از مسجدعالی سپهسالار انجام خواهد شد .

رئیس مجلس سنا ـ جعفر شریف امامی

بانهایت تاسف‌وتاثردرگذشت شادروان محمدساعدمراغه‌ای وزیر امور خارجه اسبق را باطلاع میرساند .
مراسم تشییع آن مرحوم ساعت ۹ بامداد روز یکشنبه ۱۳ آبان ماه از مدرسه عالی سپهسالار انجام خواهد شد .
مراسم یادبود نیز از ساعت ۱۵٫۳۰ تا ۱۷٫۳۰ روز سه‌شنبه ۱۵ آبانماه در مدرسه عالی سپهسالار برگزار خواهد گردید .

وزیر امور خارجه ـ عباسعلی خلعتبری

دوستان جناب‌آقای‌ساعد بانهایت تاسف و تاثردرگذشت سناتور محمد ساعد نخست‌وزیر اسبق را باطلاع میرسانند .
مراسم تشییع جنازه رسمی آن شادروان روز یکشنبه ۱۳ آبان‌ماه ساعت ۹ صبح از مسجد عالی سپهسالار بعمل خواهد آمد و مجلس ترحیم آن فقید سعید از ساعت ۳و نیم تا ۵ ونیم بعدازظهر روز سه‌شنبه پانزدهم آبانماه در مسجد عالی سپهسالار برگزار میشود .

دکترسیدحسن امامی . عباسقلی گلشائیان . مصطفی تجدد . دکترهوشنگ نهاوندی . دکترمحمود کشفیان . دکتر عباسعلی خلعتبری .دکتر ایرج وحیدی . دکترناصریگانه . دکتر رضا فلاح . مهندس‌محسن فروغی . دکترجوادصدر . دکترفرهنگ‌مهر . محمودقوامصدری . مسعودفروغی . جواد منصور. جعفرکفائی. اسدالله‌صوفی. عبدالامیررشدی حائری. علی مرندی . مهندس علی‌اکبر صادق . منوچهر صانعی . هوشنگ‌اربابی . دکترامیرحسین‌امیررضوانی. عبدالله‌سعیدی. علی‌اصغر سلسبیلی .

بانهایت تاثردرگذشت مرحوم محمد ساعد سناتورفداکار آذربایجان را باطلاع دوستان میرساند . مراسم تشییع‌جنازه آن مرحوم روز یکشنبه سیزدهم آبانماه از ساعت ۹ صبح از مسجد عالی سپهسالار بعمل خواهد آمد . مجلس ختم زنانه و مردانه روز سه‌شنبه ۱۵ آبان از ساعت ۳ونیم الی ۵ ونیم بعدازظهر درمسجد عالی سپهسالار برگزار میشود .

جمعیت آذربایجانیهای مقیم تهران

بانهایت تاسف و اندوه درگذشت مرحوم محمد ساعد مراغه‌ای دائی و عموی خودمان را باطلاع کلیه اقوام و آشنایان میرسانیم . تشییع جنازه آنمرحوم درساعت ۹ صبح روز یکشنبه ۵۲٫۸٫۱۳ از مسجد عالی‌سپهسالار برگزار خواهد شد .

منوچهرافرند . فیروزمجم . جمشیدافرند . صبیرمساعد. سیاوش‌افرند . مهیمه‌نیمسار . هماشیرازی . احمدقاضی‌زاده. مریم وتوران سپهپور . فاطمه قاضی‌زاده . پوران وایران قاضی‌زاده .

بانهایت تاثروتاسف درگذشت مردخدمتگزار جناب آقای سناتور محمد ساعد نخست وزیر اسبق باطلاع اقوام و دوستان گرامی میرسد مراسم تشییع جنازه‌آن‌شادروان‌روز یکشنبه سیزدهم آبانماه ساعت ۹ صبح‌ازمسجد عالی‌سپهسالار بعمل خواهد آمد و مجلس ترحیم آن فقیدسعید مردانه‌وزنانه روز سه‌شنبه پانزدهم آبانماه ازساعت ۳ ونیم الی ۵ ونیم بعدازظهر درمسجد عالی سپهسالار برگزار میشود .

خانواده‌های ساعد . دکترامیراصلان‌افشار . ساعدنیا. ارتشبد فریدون‌جم . خسروکریستیان‌پهلوان . فتح‌الله‌فرود . قاضی‌زاده . امرند . نیمسار . شیرازی . والیس . دکترامید.

بانهایت تاثر در گذشت مرحومه مغفوره بانو احترام‌الدوله وثوقی (مطیع الملوک رحیمی) همسهر مهربان برادر عزیزم را باطلاع اقوام و دوستان و همشهریان میرساند .
مجلس ختم آنمرحومه از ساعت ۱۳ تا ۱۵ بعد از ظهر روز یکشنبه۱۲ آبانماه در خانقاه صفی علیشاه‌برگزار خواهد شد .

سپهبد ورهرام

با اندوه فراوان درگذشت ناگهانی همسر و مادرمهربان خود مرحومه مغفوره بانو احترام الدوله وثوقی را باطلاع اقوام و آشنایان میرسانیم . مجلس ختم آنمرحومه از ساعت ۱۳ تا ۱۵ روز یکشنبه در خانقاه صفی علیشاه منعقد خواهد بود .

تقی وثوقی . ماری . کیتی . حمید و فریده

خانواده های : وثوقی . ورهرام . وزیری . بیات ماکو . امینیان . کیوتاش . خزائی . مطیعی . دره‌پرور . آشتیانی . دولتشاهی . جهانشاه . فرود . مشفق کاظمی . دژبخش . اسعدی . منصوری . دولت داد . سجادیان . پیراسته . زنگنه . طیبی . اقتداری . اقلیدی .

بانهایت تاسف درگذشت مرحومه مغفوره بانو احترام‌الدوله وثوقی را باطلاع دوستان و آشنایان میرسانند .
مجلس ختم فقیده سعیده از ساعت ۱ تا ۳ بعداز ظهر روز یکشنبه در خانقاه صفی‌علیشاه برگزار میگردد .
بعموم افراد خانواده های عزادار بویژه بازماندگان آن مرحومه تسلیت میگوئیم .

باکمال تاسف وتالم درگذشت شادروان آقای عزت‌الله‌حکیم را به اطلاع بستگان و دوستان می‌رساند .
مجلس تذکر آن مرحوم در روزهای یکشنبه ودوشنبه سیزدهم و چهاردهم آبانماه ساعت ۱۶ الی ۲۰ در منزل ان مرحوم واقع در خیابان امیرآباد جنوبی، خیابان پرفسور براون (فرصت شرقی) شماره ۴۰ منعقد می‌گردد .

خانم حکیم. دکتر عنایت‌اله حکیم. دکتر منصور حکیم . مسعود حکیم. طوبی‌حکیم. فردوس‌حکیم. مهیندخت حکیم . عزیزاله اتحادیه. سعید مشتاق. مهندس شاپور وفاداری .

بانهایت تاسف وتاثر درگذشت شادروان آقای عزت‌اله حکیم همسر و پدر بزرگوارمان را به آگاهی بستگان و آشنایان می‌رسانیم. مجلس تذکر آن مرحوم در روزهای یکشنبه و دوشنبه سیزدهم و چهاردهم آبانماه ساعت ۱۶ الی ۲۰ در منزل آن مرحوم واقع در خیابان امیرآباد جنوبی خیابان پرفسور براون (فرصت شرقی) شماره ۴۰ منعقد می‌گردد .

لوئیز حکیم (سالم). ژان فرانسوا. ژیلر و لیلیان حکیم .

ص ۱۳۱۷

بدینوسیله فوت شادروان حسینعلی‌خان نکیسا راکه‌از اخوان قدیمی صفا بوده‌اند باستحضار اخوان و برادران محترم می‌رساند مجلس‌تذکر آن‌شادروان روز یکشنبه‌سیزدهم آبان ماه جاری از ساعت سه الی پنج بعدازظهر در محل‌خانقاه حضرت صفی علیشاه قدس‌سره العزیز برگزار می‌گردد.

دفتر انجمن اخوت

با کمال تاسف درگذشت شادروان حسینعلی‌خان نکیسا را در تفرش باستحضار اقوام و دوستان می‌رساند. مجلس ترحیم آن مرحوم برای شرکت بانوان و آقایان در روز یکشنبه سیزدهم آبانماه ساعت ۳ الی ۵ بعدازظهر در خانقاه صفی علیشاه منعقد خواهد شد .

ابراهیم خلیلی. عصمت واحدی. صفیه. نکیسا. حاج‌محمد تقی واحدی. علی‌اصغر داده. دکترابوالفضل‌مصفا. خلیل‌اله مصفا. دکتر مظاهر مصفا. احمد مصفائیان. محمد مصفائیان. محمود مصفائیان. دکتر نظام‌الدین مصفا. بهرام خلیلی‌اعلم . مهندس منوچهر نکیسا. دکتر ناصرنکیسا. دکتر تقی‌اسماعیلی. علینقی اسماعیلی .

و خانواده‌های : صفائی. اسماعیلی. صالحی. قربانیان. حجازی. بکتاش. سپندار. ابوالحسنی. شاهوردی. قاسمی .

مصیبت واردەرا بعموم بازماندگان‌آنمرحوم تسلیت میدهیم

باکمال‌تاسف‌بدینوسیله‌فوت بانو علویه استاد ملک‌همسر آقای حاج یدالله استاد ملک را باطلاع دوستان و فامیل میرساندمجلس ترحیم مردانه وزنانه آنمرحومه روز یکشنبه از ساعت ۳ الی۵ بعد از ظهر در حسینیه زرگنده واقع در زرگنده جاده قدیم‌شمیران کمی بالاتر از قلهک برگزار میگردد.

خانواده‌های استاد ملک ـ حاجیان ـ هاشمی ـ نخلی ـ شرف‌الاسلامی ـ فرودیان ـ نظری ـ فرحبخش‌ـ نعمتی .

مصیبت وارده را بعموم بازماندگان آنمرحومه تسلیت‌میدهیم

با کمال تاسف درگذشت شادروان آقای حسن هاشمی پدر گرامی جناب آقای قاسم هاشمی نماینده اتاق بازرگانی و صنایع و معادن ایران را باطلاع میرساند .
مجلس ترحیم فقید سعید از ساعت ۵ الی ۷ بعداز ظهر روز دوشنبه ۱۴ آبان ماه جاری درخانقاه‌صفی‌علیشاه‌برگزار میشود.

دکتر طاهر ضیائی ـ
رئیس اتاق بازرگانی و صنایع و معادن ایران

با کمال تاسف و تاثر درگذشت بازرگان خوشنام ونیکوکار شادروان آقای حسن هاشمی عضو اسبق هیئت رئیسه اتاق بازرگانی تهران را باطلاع میرساند .
مجلس ترحیم فقید سعید از ساعت ۵ الی ۷ بعدازظهر روز دوشنبه ۱۴ آبان ماه جاری‌درخانقاه صفی علیشاه‌برگزار میشود .

علی‌اکبر محلوجی ـ
رئیس اتاق بازرگانی و صنایع و معادن تهران

هیئت مدیره و کارمندان و کارگران شرکت سهامی کارخانجات ریسندگی و بافندگی ری با نهایت تاسف درگذشت مرحوم آقای حسن هاشمی پدر بزرگوار آقای قاسم هاشمی عضو هیئت مدیره این شرکت را باطلاع میرساند .
مجلس ترحیم آن مرحوم روز دوشنبه چهاردهم آبان‌ماه ۵۲ ساعت ۵ تا ۷ بعداز ظهر در خانقاه صفی‌علیشاه برگزار میگردد .

حسن کورس

با نهایت تاثر درگذشت شادروان حسن هاشمی سرور عزیزمان را باستحضار میرسانیم .
مجلس ترحیم مردانه و زنانه آن مرحوم از ساعت ۵ تا ۷ بعداز ظهر روز دوشنبه چهاردهم آبان ماه در خانقاه صفی‌علیشاه برگزار میگردد .

خانم خانمها هاشمی ، قاسم هاشمی ، ژینوس هاشمی (شهیدی) ، فرنگیس هاشمی (کورس) ، دکتر فیروز شهیدی، دکتر احمد هاشمی ، دکتر محسن هاشمی ، مهندس محمد هاشمی ، شهرزاد هاشمی (امین) ، مهندس پرویز امین .

با اندوه فراوان فوت شادروان حسن هاشمی برادر بزرگوارمان را باطلاع میرسانیم.مجلس ترحیم مردانه و زنانه آن مرحوم از ساعت ۵ تا ۷ بعداز ظهر روز دوشنبه چهاردهم آبان ماه در خانقاه صفی‌علیشاه برگزار میگردد .

مهندس مرتضی هاشمی ، علی‌اکبر هاشمی ، مهندس عباس هاشمی ، دکتر رحیم هاشمی ، مرضیه هاشمی ،سکینه هاشمی ، اشرف هاشمی ، کبری هاشمی ، منصوره هاشمی .

بانهایت تاسف درگذشت شادروان حسن هاشمی بزرگ خاندان هاشمی را باستحضار میرساند .
مجلس ترحیم آن مرحوم از ساعت ۵ تا ۷ بعداز ظهر روز دوشنبه چهاردهم آبان در خانقاه صفی‌علیشاه برگزار میگردد .

خانواده های : هاشمی ، افشار ، کورس ، شهیدی ، امین ، شرکاء ، حسینی ، خرسند،اعتماد ، مرعشی ،عتیقی، حسیبی ، شاهین ، خزانی ، عباسی ، راهدار ، سلامت ، برهان ، اتحادیه ، آمیغ ، خبیر ، ملکی ، معفول ، مجتهدی ، غفارپور .

خانواده‌های : توفیقی . مهدی‌پور . پورعلم . صداقت. کاشانی . صفائی . بالاخانی . بزرگی . جعفری . رکوعی . امامی . حیدرعربی .

درگذشت بانو هاجر توفیقی راباطلاع میرسانند. مجلس ترحیم مردانه آنمرحومه روز یکشنبه ۵۲٫۸٫۱۳ ازساعت ۳ تا ۵ بعدازظهر درمسجد امام‌حسین (ع) واقع‌درمیدان شهناز و مجلس ترحیم زنانه درهمانساعت درمیدان شهناز کوچه مسعود پلاک ۲ر۱ برگزار میشود .
مصیبت‌واردە را بعموم بازماندگان آنمرحومه تسلیت میدهیم.

بدینوسیله درگذشت شادروان حاج‌حبیب‌الله رحیمی را باطلاع اقوام و دوستان و آشنایان میرساند . بدینوسیله مجلس ختم مردانه‌وزنانه‌آن‌مرحوم درروز یکشنبه ۵۲٫۸٫۱۳ ازساعت ۳تا۵ بعدازظهر درمسجد توتونچی واقع درخیابان غفاری منعقد میباشد و مراسم شب‌هفت آنمرحوم از ساعت ۳ تا ۵ بعدازظهرروز چهارشنبه ۵۲٫۸٫۱۶ دراین‌بابویه‌آرامگاه بهمنی برقرار میباشد .

خانواده‌های : رحیمی . حاج‌رحیمی . لوزانی . نوروزی. محمدی . باقرکنی . حاجیعلی . دبیراشرافی . ابزارچی . زعیم . یگانا . المعی . صادقی . قندچی . بهروزی . دادگر. جلالی . آقاجانی . اسدی .

مصیبت‌واردە رابعموم بازماندگان آنمرحومه تسلیت میدهیم.

رضا بقضاءا...

با نهایت تاسف درگذشت زبدةالابرار مومن نیکوکار و محب‌المعصومین‌الاطهار علیهم صلوات‌ا... آقای حاج میرزاعلی پیراسته‌رحمه‌ا... راباستحضارعموم رسانیده‌مجلس فاتحه آنمرحوم روز دوشنبه ۵۲٫۸٫۱۴ ساعت سه تا پنج بعداز ظهر در مسجد ارگ برگزار میگردد . امید است مومنین و خادمین شریعت با شرکت خود روح آنمرحوم را شاد فرمایند.

سیدابوالحسن فشارکی‌الطباطبائی

خانواده‌های پیراسته ـعیدی ـ میرسراجی ـ طباطبائی‌ـ ابراهیمی .

فوت مرحوم حاج‌علی پیراسته را بانهایت تالم اعلام و ختم آن مرحوم در ساعت ۳ الی ۵ بعداز ظهر روز دوشنبه ۵۲٫۸٫۱۴ در مسجد ارگ برگزار میگردد.
مصیبت واردە را بعموم بازماندگان آنمرحوم تسلیت میدهیم

باکمال تاسف فوت ناگهانی مرحوم مغفور آقای حاج سید محمدسادات هاشمی را باطلاع دوستان و آشنایان میرساند . مجلس ترحیم مردانه وزنانه آنمرحوم روزیکشنبه ۱۳ ماه جاری از ساعت ٤ تا ٦ در مسجد مجد منعقد خواهد بود .

سید جلال سادات هاشمی . علی سادات هاشمی . حاجی رمضان امامی. دکتر قزلباش . رستگار . رستگارپور. قاسمشاهی . عبدالرضائی . دیانی . شهبندی . برزی . آقازاده . رازی . حاجی معینی . جوادی‌نیا . معماریان.

مصیبت واردە رابعموم بازماندگان آنمرحوم تسلیت میدهیم

در مسجد جامع کرج

خانواده‌های آذرچهر. شکیب. شاه‌ملکی. آقا رفیع . حسینی. روحانی. جشنی. حجازی. کمال‌زاده . چراغی . حامدی. مرادی. موسوی. مدیری. اسدی. نیکوکلام .

بدینوسیله درگذشت ناگهانی حاج اصغر آذرچهر بزرگ خاندان آذرچهر را باطلاع دوستان و آشنایان می رساند. مجلس ترحیم آن مرحوم از ساعت ۳ الی ۵ بعدازظهر روز یکشنبه ۵۲٫۸٫۱۳ در مسجد جامع میدان کرج و مجلس‌زنانه در همان روز و ساعت در منزل آن مرحوم واقع درخیابان فرح کوچه گندم بخش شمالی برگزار خواهد شد. شرکت در این مجلس باعث شادی روح‌آن‌مرحوم و امتنان‌بازماندگان خواهد بود .
مصیبت واردەرا بعموم بازماندگان آنمرحوم تسلیت‌میدهیم

با نهایت تاسف و تالم درگذشت مرحومه مغفوره بانو بهجت‌السادات خدادوست را به‌اطلاع دوستان. بستگان و همکاران گرامی می‌رساند .
مجلس ختم آن مرحومه ساعت ۳ الی ۵ بعد ازظهر روز دوشنبه چهاردهم آبان ماه جاری در مسجد سپهسالار شیراز برگزار می‌گردد .

خانواده‌های: خدادوست. تهجد. فرزدقی . پیروزی . اعتمادی. طباطبائی. محیط. خاوریان. صدیقی . خانی . و خانواده‌های وابسته .

مصیبت واردەرا بعموم بازماندگان آنمرحومه‌تسلیت‌میدهیم

بمناسبت درگذشت مرحومه مغفوره حاجیه خانم مادر گرامی آقایان حاج حسین آقدم و اکبر آقا اقدم مجلس‌فاتحه روز یکشنبه ۸ شوال مطابق ۵۲٫۸٫۱۳ از ساعت ۳ تا۵ بعد از ظهردرمسجد ارک منعقد حضور برادران ایمانی‌و همشهری های گرامی موجب اجر و تسلیت بازماندگان خواهد بود . مجلس زنانه در همان وقت در منزل شخصی واقع در خیابان تاج خیابان ولیعهد کوچه آناهیتا منزل اقدم .

الاحقر سید علی اصغر خوئی. العبد سید ابراهیم‌علوی. الاحقر ابوطالب فاضلی. الاحقر خلیل قبله

خانواده‌های: اقدم. گلشنی. آذرمند. پورانی. افتخاری. پائیزی. لیه‌چی. شاهرودی .

مصیبت واردەرا بعموم بازماندگان‌آنمرحومه تسلیت‌میدهیم

باانده‌وفراوان درگذشت‌دوست‌گرانقدر خود آقای‌حسینقلی قبادیان را باطلاع دوستان میرسانیم . مجلس ترحیم‌مردانه و زنانه فقیدسعید روزیکشنبه ۱۳ آبانماه جاری از ساعت ۵ تا ۷ بعدازظهر درخانقاه صفی‌علیشاه منعقد میباشد .

محمدعلی‌مسعودی . اسدالله‌رشیدیان . هدایت‌الله‌اسلامی‌نیا. مهدی‌رئیسی . نورالدین‌تهامی . فضل‌الله تابش . سیدمحمد مهدی موسوی . عباس‌تیموری . منصوریاسینی . علی‌باوفا. عزت‌الله اوزار . رضا هنری . عطاءالله آصف . ابوالحسن خطیبی . حاج‌حسن‌اسلامی . ابوطالب‌شامحسینی . حسینی مومنی . کریم طوسی .

با نهایت تاثر و تاسف درگذشت مرحوم حسینقلی‌قبادیان وکیل محترم دادگستری را به اطلاع آقایان‌قضات وهمکاران و بستگان آن مرحوم میرساند .
مجلس ترحیم فقید سعید از ساعت ۵تا۷ بعدازظهر روز یکشنبه ۱۳ آبان ماه در خانقاه صفی علیشاه برگزار میشود .

رئیس کانون وکلای دادگستری ـ جلالی نائینی

با تاسف فراوان بدین وسیله درگذشت شادروان حسینقلی قبادیان رئیس سابق شورای عالی اصناف را به آگاهی عموم میرساند .
مجلس ترحیم آن شادروان روز یکشنبه ۱۳ آبان از ساعت ۵ تا۷بعداز ظهر در خانقاه صفی‌علیشاه برقرار خواهد بود .

اتاق اصناف پایتخت

با تاسف فراوان بدین وسیله درگذشت شادروان حسینقلی قبادیان رئیس سابق شورای عالی اصناف رابه آگاهی‌عموم‌میرساند.
مجلس یادبود روز یکشنبه از ساعت ۵ تا ۷ بعداز ظهر در خانقاه صفی‌علیشاه برقرار خواهد بود .

هیئت های مدیره اتحادیه های صنفی تهران

دبیرخانه شورای عالی انجمن های محلی تهران
بدین وسیله با نهایت تاسف درگذشت شادروان حسینقلی قبادیان عضو این شورا را به آگاهی عموم میرساند .
مجلس ترحیم آن شادروان روز یکشنبه از ساعت ۵ تا۷ بعدازظهر در خانقاه صفی علیشاه برقرارخواهدبود.
آ ـ ۵۸٤۳۰

با نهایت تاسف و تاثر درگذشت جناب آقای حسینقلی قبادیان ریاست اسبق شورای عالی اصناف را باطلاع عموم میرساند .
مجلس ترحیم آن فقید سعید روز یکشنبه ۱۳ آبان ماه از ساعت ۵ تا ۷ بعداز ظهر در خانقاه صفی‌علیشاه منعقد میباشد .

رئیس اتحادیه صنف نانوایان ـ مصطفی شراره

با تاسف و اندوه‌بی‌پایان بدین وسیله درگذشت شادروان حسینقلی قبادیان رئیس سابق شورای عالی اصناف را به آگاهی عموم میرساند .
مجلس یادبود آن فقید سعید روز یکشنبه از ساعت ۵ تا ۷ بعداز ظهر در خانقاه صفی‌علیشاه برقرار خواهد بود.

رئیس اتحادیه صنف گرمابه‌داران تهران ـ حاج مصطفوی
آ ـ ۱٤۸۹۱

بدین وسیله درگذشت جناب آقای حسینقلی قبادیان‌ریاست اسبق شورای عالی اصناف را به آگاهی عموم میرساند .
مجلس ختم آن شادروان از ساعت ۵ تا ۷ بعداز ظهر روز یکشنبه ۱۳ آبان ماه در خانقاه صفی‌علیشاه برقرار خواهد بود .

رئیس اتحادیه صنف چلوکبابی‌های‌تهران ـ علی یزدانمنش

بدینوسیله فقدان اسفناک جناب آقای حسینقلی‌قبادیان ریاست اسبق شورای عالی اصناف تهران را به آگاهی‌عموم میرساند.
مجلس یادبود آن شادروان روز یکشنبه از ساعت ۵تا۷ بعدازظهر درخانقاه صفی‌علیشاه منعقد میباشد .

اتحادیه صنف فروشندگان نفت ـ اسماعیلی

با نهایت تاسف و تالم فراوان درگذشت ناگهانی جناب آقای حسینقلی قبادیان را باطلاع عموم میرساند ، مجلس ترحیم آن مرحوم روز یکشنبه ۵۲٫۸٫۱۳ از ساعت ۵ تا۷ بعداز ظهر در خانقاه صفی‌علیشاه منعقد است.

اتحادیه صنف باطری‌ساز و باطری‌فروش تهران
حسین مومنی

باکمال تاثر و تاسف درگذشت مرحوم جناب آقای حسینقلی قبادیان را باطلاع عموم همکاران میرساند مجلس ختم آن شادروان روز یکشنبه ۱۳ آبانماه از ساعت ۵ تا ۷ بعداز ظهر در خانقاه صفی‌علیشاه برگزار میشود.

اتحادیه صنف لوازم‌التحریرفروش
رضا هنری

بانهایت تاسف و تالم درگذشت ناگهانی آقای‌حسینقلی قبادیان رئیس سابق شورایعالی اصناف را باطلاع‌همکاران میرساند ، مجلس ختم آنمرحوم از ساعت۵ تا ۷ بعداز ظهر روز یکشنبه ۱۳ آبان مادر خانقاه صفی‌علیشاه منعقداست.

اتحادیه صنف کشتارکننده و فروشندگان گوشت گوسفند
حاج نعمت بزرگ‌مهر

بانهایت تاسف و تاثر فراوان درگذشت ناگهانی جناب آقای حسینقلی قبادیان که فردی دانشمند و فاضل درجامعه اصناف بود باطلاع همکاران میرساند. مجلس ختم آنمرحوم روز یکشنبه ۵۲٫۸٫۱۳ از ساعت ۵ تا ۷ بعداز ظهر در خانقاه صفی‌علیشاه برقرار است.

اتحادیه صنف درب و پنجره‌ساز مهندس عقیلی

بانهایت تاسف‌وتاثر درگذشت جناب‌آقای حسینقلی‌قبادیان ریاست اسبق شورای عالی اصناف تهران را به اطلاع عموم میرساند .
مجلس ترحیم آن فقید سعید روز یکشنبه ۱۳ آبانماه از ساعت۵تا۷بعدازظهر درخانقاه‌صفی‌علیشاه برقرار خواهدبود.

رئیس اتحادیه صنف کشاورزان کفش ماشینی
محمدتقی قاضی

بدینوسیله درگذشت ناگهانی آقای حسینقلی قبادیان که مردی فاضل بود به آگاهی دوستان و آشنایان میرساند .
مجلس یادبود آن مرحوم روز یکشنبه ۱۳ آبانماه از ساعت ۵ تا ۷ بعدازظهر برقرار است .

رئیس اتحادیه صنف سرایداران
حاج شیخ‌الاسلامی
آ ـ ۵۸۳٤٦

بدینوسیله فقدان‌اسفناک شادروان حسینقلی قبادیان را که‌مردی خیربود‌به‌اطلاع عموم دوستان و آشنایان میرساند .
مجلس یادبود آن فقید سعید روز یکشنبه از ساعت ۵ تا۷ بعدازظهر درخانقاه صفی‌علیشاه برقرار خواهد بود .

رئیس‌اتحادیه صنف قهوه‌خانه‌داران تهران
حاج عباس شیرازی

باانده وفراوان درگذشت آقای حسینقلی قبادیان رئیس سابق شورای عالی‌اصناف رابه آگاهی عموم میرساند مجلس ترحیم آن فقید سعید روز یکشنبه ۱۳ آبان‌ماه از ساعت ۵تا ۷ بعدازظهر برقرار است .

رئیس اتحادیه صنف بنگاه‌داران معاملات ملکی
شکوهیده

باانده‌وهی بی‌پایان‌درگذشت شادروان حسینقلی قبادیان ریاست اسبق شورای عالی اصناف را باطلاع عموم میرساند مجلس ترحیم آن فقیدسعید روز یکشنبه ۱۳ آبانماه ازساعت ۵ تا ۷ بعدازظهر درخانقاه صفی‌علیشاه منعقد میباشد .

رئیس اتحادیه صنف چوب فروش
محمدعلی محب‌خسروی

فقدان اسفناک جناب آقای حسینقلی قبادیان ریاست اسبق شورای عالی اصناف تهران را که عمر گرانبهای خود راصرف‌خدمت‌به‌جامعه اصناف نموده‌به‌آگاهی عموم میرساند.
مجلس ترحیم آن شادروان روز یکشنبه ۱۳ آبان ماه از ساعت ۵ تا ۷ بعدازظهر درخانقاه صفی‌علیشاه برقرار خواهد بود .

رئیس اتحادیه صنف خواربار فروش
حاج‌حسین طاری‌مقدم

باتاسف وتاثر فراوان فوت ناگهانی آقای حسینقلی قبادیان بزرگ خاندان قبادیان را که عمری خدمتگزار جامعه اصناف بود. باطلاع همکاران عزیز میرساند . مجلس ختم آنمرحوم روز یکشنبه از ساعت ۵ تا ۷ بعدازظهر در خانقاه صفی‌علیشاه برگزاراست.

اتحادیه صنف کامیونداران
ماشاءاله آذرفر

درگذشت مرحوم جناب آقای حسینقلی قبادیان مرد نیکنفس وانسان‌دوست را که ضایعه بزرگی برای همگان بوده باطلاع‌عموم همکاران میرساند .
مجلس ختم آن شادروان روز یکشنبه ۱۳ آبانماه از ساعت ۵ تا ۷ بعدازظهر در خانقاه صفی‌علیشاه منعقد میباشد.

رئیس اتحادیه صنف قناد ـ روح‌اله جیربندی

بانهایت تاسف وتاثر فوت ناگهانی آقای حسینقلی قبادیان ریاست اسبق شورای عالی اصناف‌پایتخت رابه‌اطلاع عموم میرساند مجلس یادبود آن شادروان روز یکشنبه ۱۳ آبان از ساعت ۵تا۷ بعدازظهر در خانقاه صفی‌علی‌شاه برقرار خواهد بود.

رئیس اتحادیه صنف دباغ وپوست ـ عباس اردوخانی

با نهایت تاسف و تاثر فراوان بدینوسیله درگذشت‌ناگهانی جناب آقای حسینقلی قبادیان که سالها خدمتگزار جامعه اصناف بود باطلاع عموم میرساند، مجلس ختم آن شادروان روز یکشنبه ۱۳ آبانماه از ساعت ۵ تا۷ بعدازظهر در خانقاه صفی علیشاه برقرار است .

اتحادیه صنف ظروف کرایه‌ای .
نوروزی

با نهایت تاسف و تاثر درگذشت ناگهانی آقای حسینقلی قبادیان را باطلاع می‌رساند، مجلس ختم آنمرحوم از ساعت ۵تا۷بعدازظهر روز یکشنبه ۱۳ آبانماه در خانقاه صفی‌علیشاه برقرار است .

اتحادیه صنف فروشندگان لاستیک
عزت‌اله اوزار .

با اندوه فراوان درگذشت ناگهانی آقای حسینقلی قبادیان که انسانی با فضیلت و دوستی گرانمایه و پرارزش بود وسالها در جامعه صنفی خدمت بمردم می‌کرد به اطلاع دوستان و آشنایان می‌رساند مجلس ترحیم آن مرحوم روز یکشنبه ۱۳ آبان‌ماه از ساعت ۵ تا۷ بعدازظهر در خانقاه صفی علیشاه برگزار می‌شود .

اتحادیه صنف پرنده و ماهی
عباس تیموری

درگذشت آقای حسینقلی قبادیان رئیس سابق شورای عالی اصناف تهران و خدمتگزار واقع‌بین جامعه اصناف را باطلاع عموم میرساند مجلس ترحیم فقید سعید روز یکشنبه سیزدهم آبان ماه از ساعت ۵ تا ۷ بعدازظهر در خانقاه صفی علیشاه برگزار خواهد شد .

رئیس اتحادیه صنف لبنیات تهران
محمد رضا سعادت فرد

فقدان تاسف‌انگیز درگذشت ناگهانی جناب آقای حسینقلی قبادیان‌فردفرداعضای اتحادیه کافه رستوران داران تهران را متاثروسوگوار ساخت. ضمن عرض تسلیت به بازماندگان آنمرحوم، مجلس ختم در روز یکشنبه ۵۲٫۸٫۱۳ از ساعت ۵ تا ۷ بعدازظهر در خانقاه صفی علیشاه تشکیل خواهد بود. برای قدردانی از زحمات آن مرحوم که عمر شریف خود را صرف رفاه و آسایش اعضای این اتحادیه نمود، خواهشمند است تمام اعضاء در مجلس ختم شرکت فرمایند .

رئیس اتحادیه صنف دارندگان رستوران وکافه‌رستوران های پایتخت . ضرابیان فرد .

با کمال تاسف وتاثر درگذشت شادروان آقای حسینقلی قبادیان ریاست اسبق شورای عالی اصناف را که مدت های مدیدی خدمتگزار صدیق جامعه اصناف و مردم بودبه‌اطلاع عموم می‌رساند مجلس ترحیم آن فقید سعید روز یکشنبه از ساعت۵تا۷ بعدازظهردرخانقاه صفی‌علیشاه برقرارخواهدبود.

رئیس اتحادیه صنف فروشندگان اتومبیل
ناصر کرباسچیان

با کمال تاثر و تاسف فوت ناگهانی آقای حسینقلی قبادیان که عمری خدمتگزار جامعه اصناف بود به اطلاع عموم می‌رساند، مجلس ختم آنمرحوم روز یکشنبه از ساعت ۵ تا۷ بعدازظهر در خانقاه صفی علیشاه برقرار است .

رئیس اتحادیه صنف توقفگاهها و تعمیرگاهها
محمد علی مینوئی

با نهایت تاسف و تاثر درگذشت مرحوم جناب آقای حسینقلی‌قبادیان را به اطلاع عموم همکاران می‌رساند مجلس ترحیم آن شادروان روز یکشنبه ۱۳ آبانماه از ساعت ۵تا۷ بعدازظهر در خانقاه صفی علیشاه برگزار است .

رئیس اتحادیه صنف‌کشتارکنندگان و فروشندگان گوشت‌گاو
مرتضی طوسی

با اندوه فراوان فوت ناگهانی آقای حسینقلی قبادیان بزرگ خاندان قبادیان را که عمر گرانبهای خود را صرف خدمت به جامعه اصناف نموده بود به اطلاع عموم میرساند.
مجلس یادبود آن شادروان روز یکشنبه ۱۳ آبان از ساعت۵تا۷بعدازظهر درخانقاه صفی علیشاه برقرارخواهدبود

رئیس اتحادیه صنف مس‌ساز و مس‌فروش
عباس نیکومنش

با تاسف بدینوسیله درگذشت ناگهانی مرحوم حسینقلی قبادیان را باطلاع عموم می‌رساند، مجلس ختم آنمرحوم روز یکشنبه ۱۳ آبانماه از ساعت ۵ تا۷ بعدازظهر در خانقاه صفی علیشاه برگزار است .

اتحادیه صنف آرایشگاههای زنانه و مردانه تهران و حومه : حاج امینی

با اندوهی فراوان فقدان تاثرآور آقای حسینقلی‌قبادیان بزرگ خاندان محترم قبادیان و خدمتگزار صدیق جامعه اصناف را باطلاع عموم می‌رساند مجلس ترحیم فقید سعید روز یکشنبه سیزدهم آبان ماه از ساعت ۵ تا ۷ بعدازظهر در خانقاه صفی علیشاه برگزار خواهد شد .

رئیس اتحادیه صنف فخار ـعباس گورنگ

بدینوسیله درگذشت تاسف‌انگیز آقای حسینقلی قبادیان را به‌اطلاع عموم می‌رساند .
مجلس ختم آن مرحوم روز یکشنبه ۱۳ آبان ماه از ساعت ۵ تا۷ بعداز ظهر در خانقاه صفی علیشاه برقرار خواهد بود .

رئیس اتحادیه صنف فروشندگان جراید
عوض ـعوض‌پور

با اندوهی فراوان‌درگذشت آقای حسینقلی قبادیان خادم صدیق جامعه اصناف و بزرگ خاندان محترم قبادیان را باطلاع عموم می‌رساند مجلس ترحیم آن فقید سعید روز یکشنبه از ساعت ۵ تا۷ بعد از ظهر در خانقاه صفی علیشاه برگزار خواهد شد .

رئیس اتحادیه صنف کاشی‌ساز و کاشی فروش
عباس باوفا

با نهایت تاثر و تالم فوت ناگهانی آقای حسینقلی قبادیان ریاست اسبق شورای عالی اصناف را به‌اطلاع عموم‌میرساند.
مجلس یادبود آن شادروان روز یکشنبه‌از ساعت ۵تا۷ بعدازظهر در خانقاه صفی علیشاه برقرار خواهد بود.

رئیس اتحادیه صنف آهنکاران ـ حاج جمالی

باکمال تاسف‌وتالم درگذشت شادروان آقای حسینقلی قبادیان بزرگ خاندان قبادیان را باطلاع خویشاوندان و دوستان میرسانیم . مجلس ترحیم مردانه و زنانه فقید سعید روز یکشنبه۱۳آبان ماه از ساعت ۵ تا ۷

سال چهل و هشتم ـ شماره ۱۴۲۴۴

اطلاعات

شنبه ـ دوازدهم آبان ماه ۱۳۵۲
هفتم شوال ۱۳۹۳ ـ سوم نوامبر ۱۹۷۳

ساعات شرعی
استخراج دکتر ریاضی کرمانی
اذان مغرب . . . . ساعت ۵ و۲۶ دقیقه
اذان صبح(فردا) . . . . ساعت۴و۵۶ دقیقه
طلوع آفتاب(فردا) . . . . ساعت۶و۲۷ دقیقه
ظهر شرعی(فردا) . . . . ساعت۱۱و۴۹ دقیقه

دانشگاه کار شروع بکار کرد

★ **استاندار اصفهان: بیشتر صاحبان‌واحد های‌صنعتی مدیر نیستند ، پولدارند!**
★ **سالیانه ۱۲۰ هزار توریست‌از اصفهان دیدن میکنند**

دانشگاه‌کاربا ۱۰۰ دانشجوی دیپلمه کار خود را در شهر اصفهان آغاز کرد .
دکتر کیانپور استاندار اصفهان ضمن‌اعلام‌این مطلب درمصاحبه مطبوعاتی‌با خبرنگاران‌مطبوعات پایتخت‌یادآور شددانشجویان دانشگاه کار صبح‌ها در رشته های مختلف صنعتی به تحصیل می پردازند و بعدازظهرها در واحد های صنعتی اصفهان به کسب دانش‌عملی و کارآموزی مشغول خواهند شد .

استاندار اصفهان که به مناسبت آغاز مسابقات مهارت فنی با خبرنگاران سخن می گفت اعلام داشت در اصفهان همه نیروهای انسانی ماهر به آسانی‌در واحدهای صنعتی‌جذب میشوند وباگسترشی که‌صنایع شهر در سال‌های اخیر بدست آورده است به‌یقین می توان گفت‌نیازبه کارگراهم از صاحب مهارت ویا کارگر عادی‌بشدت در اصفهان احساس میشود.

★ **عدم مدیریت**

دکتر کیانپور در باره‌مدیران واحدهای صنعتی اظهار داشت بیشترصاحبان‌واحد های‌صنعتی فکر میکنند چون سرمایه‌دارند مدیر هم هستند این طرز فکر باعث شده است که کارگران باسابقه‌اصفهانی‌مدیران رانا‌آگاه و بی‌خبر از مسائل کارگری بدانند‌درحقیقت همین‌طوراست مثلا فلان سرمایه‌دار خود را مدیر میداندولی‌مدیر نیست‌بلکه پولدار است . این عده باید برای واحد های صنعتی مدیر به معنی واقعی استخدام کنند و به مدیراشتغال لازم بدهندنه آنکه ظاهرامدیرانی در خدمت واحد های تولیدی باشند ولی درمرز تصمیم‌گیری اختیاری نداشته باشند .

★ **۱۲۰ هزار توریست**

استاندار اصفهان سپس در موردجمعیت اصفهان وبرنامه های‌توریستی مطالبی‌بیان داشت وگفت‌اصفهان مهاجر پذیراست و رشد جمعیت آن با توجه به پذیرش مهاجر در سطح بالائی قرار دارد که در حدود ۷ درصد است و باید افزود که ۵۰ درصدتوریست‌های خارجی هنگام اقامت‌درایران ازاصفهان دیدن می کنند و آمار متوسط توریستها درسال‌به ۱۲۰هزار میرسد .

با اجرای مرحله دوم قانون استخدام

اضافه دریافتی کارمندان یکجا پرداخت میشود

برای اجرای‌مرحله دوم‌قانون استخدام و طرح طبقه بندی مشاغل اعتبارات لازم در بودجه سال ۵۲ پیش بینی شده است .
از محل این اعتبارات اضافه دریافتی کارمندانیکه‌در این‌مرحله دریافتی‌شان افزایش یابد یکجا پرداخت میشود .
یک مقام مسئول در این زمینه گفت : احکام‌مرحله دوم‌کارمندان دولت در هر زمانی که صادر شود مزایای متعلقشان از اول مهر ماه سال ۵۲ محاسبه می‌شود و دریافتی آنها یکجا بعداز قطعیت حکم پرداخت میگردد .

کمیته های‌اجرائی وکمیسیون های تخصیص در وزارتخانه‌ها و سازمان هاو موسسات‌مشمول قانون استخدام تشکیل گردیده‌و صدور احکام‌مرحله دوم‌کارمندان تا گروه ۹ به عهده این کمیته‌ها است .
در مورد گروه های ۱۰و ۱۱ و ۱۲ احکام و ضوابط بوسیله شورای حقوق و دستمزد تعیین میشود .

مشمولان دیپلمه‌وفوق‌دیپلم

از روز یکشنبه آینده به‌خدمت اعزام میشوند

اعزام مشمولان دیپلمه‌وفوق‌دیپلمه از روز یکشنبه هفته آینده آغاز میشود و تا روز سه شنبه ۲۲ آبان ادامه خواهد داشت .

مشمولان لیسانسیه به بالانیز از روز چهارشنبه هفته‌آینده به مراکز آموزش نظامی اعزام میشوند و اعزام مشمولان لیسانسیه به بالا تا روز ۲۶ آبان ماه بطول می‌انجامد.
روز یکشنبه هفته آینده مشمولان دیپلمه و فوق‌دیپلمه متولد سال ۱۳۱۲ ـ ۱۳۳۰ به مراکز آموزش نظامی فرستاده میشوند .

مشمولان دیپلمه و فوق‌دیپلمه‌متولد سال ۱۳۳۱ و ۱۳۳۲ روز دوشنبه ۲۱ آبان ماه بخدمت اعزام میشوند و آخرین گروه مشمولان دیپلمه و فوق‌دیپلمه که متولد سال ۱۳۳۳ هستند در روز سه شنبه ۲۲ آبان ماه از طریق‌سالن‌ورزشی غلامرضا پهلوی به مراکز آموزش نظامی اعزام می گردند .

مشمولان لیسانسیه به بالا که آموزش نظامی حین‌تحصیل‌دیده‌اند روز چهارشنبه ۲۳ آبان ،مشمولان لیسانسیه به بالاکه آموزش نظامی حین تحصیل‌ندیده‌اند روز پنجشنبه ۲۴ آبان و کلیه پزشکان اعم از آموزش نظامی‌حین‌تحصیل دیده یا ندیده روز شنبه ۲۶ آبان ماه به مراکز آموزش نظامی فرستاده میشوند .

مشمولان دیپلمه مورد نیاز بر اساس معدل دیپلم انتخاب میشوند ومازاد دیپلمه‌ها خدمت وظیفه را بادرجه سربازی طی خواهندکرد.
مشمولان دیپلمه متولدسال ۱۳۳۳ که در شهریورامسال فارغ‌التحصیل شده‌اند اردیبهشت سال آینده به خدمت می روند و مشمولان دیپلمه متولد سال ۱۳۳۴ اعم از فارغ‌التحصیل خرداد یا شهریور امسال آبان سال آینده بخدمت اعزام میشوند .
چون مشمولان فوق در روزهای اعزام از سالن ورزشی غلامرضا پهلوی مستقیما به مراکز آموزش اعزام میشوند لذا این مشمولان‌باید وسائل شخصی مورد نیاز رادر روزهای اعزام همراه خود بردارند وخانواده خود را ازاین‌برنامه‌آگاه سازند .

طلا ارزان شد

طلا باردیگر در تهران کمی ارزان شد وبه مثقالی ۱۱۷ تومان رسید . قیمت سابق طلا مثقالی ۱۱۹ تومان بود.
بهای طلا در بورس لندن ظرف دوروز گذشته دو دلاردر هراونس تنزل کرده واز هر اونس ۱۰۱ دلار به هراونس۹۹ دلار رسیده است .
بهای مسکوکات نیز قدری تنزل کرده و بازار آن سست شده است. درحال‌حاضرپهلوی طلا ۲۰۲ تومان ، نیم پهلوی ۱۰۲ تومان وربع پهلوی ۵۱ تومان فروخته میشود .
معاملات ارز در بازارتهران ساکت است و تنها تغییری که از صبح امروز مشاهده شده تنزل مارک آلمانغربی ودلار آمریکا بوده است . این‌دوارز به ترتیب ۲۹٫۱۰ و ۷۱٫۴۰ریال معامله میشود . لیره انگلیسی ۱۷۴٫۴۰ ریال ، فرانک‌فرانسه ۱۶٫۸۰ ریال و فرانک سوئیس ۲۳٫۷۰ ریال بفروش میرسد .

آگهی استخدام پزشک

سازمان بیمه‌های اجتماعی برای خدمت در شهرستان های شیراز ـ آباده ـ فسا و معدن فاریاب ـ بندرعباس به پزشک عمومی نیاز دارد .
داوطلبان میتوانند بمنظور آگاهی از شرایط استخدام‌به اداره کل کارگزینی سازمان واقع‌درخیابان آیزنهاور‌مراجعه نمایند .۱۸٫۱۰
سازمان بیمه های اجتماعی
آ ـ ۵۸۲۶۸

خبرهای ورزشی

مسابقه های انتخابی کشتی جام آریامهر

کشتی گیران انتخابی به‌اردو میروند

مرحله نهائی مسابقه های‌انتخابی کشتی آزاد ، جام آریامهر طی ٤ روز مبارزه میان ۱۷٤ کشتی‌گیر و ۹ دوره کشتی ، شب گذشته به پایان رسید و نفرات اول تا سوم هروزن جهت آمادگی بیشترظرف چند روز آینده به اردو خواهند رفت .
کشتی‌گیران برگزیده هر وزن به این شرح میباشند :
٤۸ کیلوگرم : حسین بیطرفان . عزیز رستمی (مازندران) وحبیب فتاحی .
۵۲ کیلو گرم : قدیر نخودچی (خراسان) ، علی اصغر اسلامی ومحمد مشهدی اسماعیل .
۵۷ کیلو گرم : عبدالله رضائی (مازندران) ، حسن‌حیدری و جعفر علیجانی (مازندران) .
٦۲کیلوگرم : جهاندار عبدالباقر، حمید کرمانشاهی و رنجبر .
٦۸ کیلوگرم : جمشید تقی‌زاده ، عبدالله حاج احمدی و محمد طباطبائی .
۷٤ کیلوگرم : روح‌الله گودرزی، افراسیاب گودرزی وکامل‌نیکنژاد.
۸۲کیلوگرم : محمد اسماعیل‌زاده، بیژن زرافشانی (کرمانشاه) و علی‌جواهری .
۹۰ کیلوگرم : شاهین‌بهزادی ، محمددقت پور(شمیران) وایوب شرفزاده .
۱۰۰کیلوگرم : سیف‌الله‌جواهری، محمدرضا خلج‌وبهرامی.بالای۱۰۰ کیلوگرم : مرتضی علیزاده (کرمانشاه)، ناصر بختیاری و ابراهیم میرجعفری.

شوروی دیدار با شیلی راتحریم‌میکند

فدراسیون فوتبال شوروی دیروز اعلام کرد که تیم ملی فوتبال این کشور از انجام بازی برگشت با تیم شیلی که قرار است‌روز٤ شنبه ۳۰آبانماه در سانتیاگوپایتخت‌شیلی‌برگزار شود ، خودداری خواهدکرد.
در دیدار رفت دو تیم که‌روز ٤ مهر در مسکو انجام شد ، نتیجه مساوی‌صفر ـ صفر به دست آمد .

اعلام‌ناگهانی‌خودداری‌شوروی ازدیدار با تیم شیلی‌فدراسیون بین‌المللی فوتبال را وادار به صدور اعلامیه‌ای در این‌مورد کرده در اعلامیه « فیفا » که در زوریخ منتشر شد خاطرنشان شده است‌که‌عدم حضورشوروی در این مسابقه خود بخودباعث خروج تیم از مسابقات جهانی است و باین ترتیب شیلی در مرحله نهائی جام در مونیخ حضور خواهد یافت . روابط سیاسی شوروی و شیلی پس از کودتای شیلی و سقوط « سالوادر آلنده » قطع شد.
گفته‌میشود که‌شوروی ممکنست آمادگی‌خود را برای بازی با تیم شیلی در یک کشور بیطرف اعلام کند .

٤ تنیس‌باز محروم شدند

یک سخنگوی فدراسیون تنیس امروز اعلام کرد که تقی‌اکبری ، حسین اکبری ، کامبیز درفشی جوان و علی مدنی ، ٤ تنیس‌باز ایرانی به مدت سه ماه از کلیه مسابقه‌ها محروم شدند .
علت محرومیت این چهار تن تنیس‌باز شرکت نکردن در مسابقه های انتخابی وبی علاقگی آنان برای شرکت در مسابقه های بین‌المللی تنیس حرفه‌ای ،جام آریامهر ذکر شده است .
بنا به تصمیم فدراسیون تنیس ایران ،چهارتن تنیس‌بازان ایران تا اول دیماه نمیتوانند در مسابقه های تنیس‌ونیزتمرین‌های‌فدراسیون شرکت یابند .

مسابقات کرو لال‌های ایران در مشهد آغاز شد

بعد از ظهر دیروز ششمین دوره مسابقات کرولالهای‌ایران باشرکت ۹ تیم از استانها و فرمانداریهای کل ایران در استادیوم‌ورزشی«سعدآباد»مشهد آغاز شد .
در این مسابقه ۲٦۵ تن از سراسر ایران در رشته های فوتبال، دو ومیدانی ، کشتی‌های آزاد و فرنگی ، پینک‌پنک و ژیمناستیک شرکت دارند .

خبرنگار اطلاعات از مشهد گزارش داد در اولین مسابقه فوتبال که بین تیمهای‌منتخب فوتبال کرولالهای ایران با تیم باشگاه پاس مشهد برگزارشد تیم منتخب ۲ بر صفر مغلوب تیم باشگاه پاس مشهدگردید.

★ **مسابقات دو ومیدانی**

دیروز مسابقات ۸۰ متر دو و میدانی دختران با حضور ٦ شرکت کننده و ۲۰۰ متر‌پسران با ٦ شرکت کننده‌انجام گردید و در نتیجه آقایان حسین‌ابوذر از تهران با ٤٫۲٦ ثانیه علی هاشمی از اصفهان با ٦٫۲٦ ثانیه و علی آقایان از مشهد با ۲۷ ثانیه مقامهای اول تاسوم را احراز کردند .
فرخنده اسفندیاری از تبریز با ۱۲٫۵ ثانیه معصومه زین‌العابدینی ازتهران با ٦٫۱۲ ثانیه دوم ژنیك روسیان‌با۷٫۱۲ ثانیه مقام سوم رااحراز کردند.

نیاز به پزشک

سازمان پزشکی استخر نیاز به پزشک متخصص‌اطفال و داخلی و عفونی و پزشک عمومی(باپروانه‌دائم) برای‌صبح ها و متخصص قلب زنان و مامائی (خانم‌دکتر) و اعصاب و روانی برای عصر ها دارد داوطلبین از ساعت ۱۷ الی ۲۰ باتلفن های ۹۵٤۰۰٤ و ۵ و ۹۵۱۷۹۳ تماس‌بگیرند

آگهی استخدام داوطلب دیپلمه

وزارت تعاون وامور روستاها ـ سازمان مرکزی تعاون روستائی در نظر دارد برای یکدوره چهار ماهه آموزشی پیش از خدمت کادر دفتری و حسابداری‌که در یکی از موسسات عالی آموزشی برگزار میشود تعدادی داوطلب دیپلمه مرداز بین متولدین‌شهرستانهای:

شهرستان	تعداد	شهرستان	تعداد	شهرستان	تعداد
بندر عباس	۲ نفر	دامغان	۲ نفر	شیروان	۱ نفر
برازجان	۱ نفر	کاشمر	۱ نفر	گناباد	۱ نفر
چاه‌بهار	۱ نفر	تربت حیدریه	۱ نفر	بجنورد	۱ نفر
زاهدان	۲ نفر	تربت جام	۱ نفر	قاین	۱ نفر
ایرانشهر	۲نفر	طبس	۱ نفر	گرگان	۱ نفر
زابل	۱ نفر	بیرجند	۱ نفر	شاهپور	۱ نفر
سراوان	۲ نفر	فردوس	۱ نفر	ماکو	۱ نفر
رفسنجان	۱ نفر	رضائیه (سرو)	۱ نفر	بهشهر	۱ نفر
یاسوج	۱ نفر	تبریز	۱ نفر	آمل	۱ نفر
بروجن	۱ نفر	میانه	۱ نفر	شاهی	۱ نفر
قروه	۱ نفر	خلخال	۱ نفر	صومعه‌سرا	۱ نفر
بانه	۱ نفر	سراسکند	۱ نفر	زنجان	۱ نفر
ایلام	۱ نفر	مرند	۱ نفر	ابهر	۱ نفر
دره‌شهر	۱ نفر	آباده	۱ نفر	فریدن	۱ نفر
یزد	۲ نفر	فیروزآباد	۱ نفر		

که واجد شرایط ذیل باشند از طریق مسابقه ورودی انتخاب تاپس از موفقیت در دوره آموزشی مربوط استخدام نماید.

الف ـ شرایط

۱ـ داوطلبان باید برابر شناسنامه متولد یکی از شهرستانهای فوق‌الذکر باشند.
۲ـ دارا بودن دیپلم دریکی از رشته‌های بازرگانی ـ طبیعی ـ ریاضی یا ادبی .
۳ـ دارا بودن برگ پایان خدمت وظیفه یا معافیت دائم غیر پزشکی (در شرایط مساوی کسانیکه خدمت وظیفه انجام داده باشند حق تقدم خواهند داشت).
٤ـ متولد اول فروردینماه ۱۳۲۵ ببعد (وکمتر از ۲۲ سال سن نداشته باشند).
۵ـ نداشتن پیشینه کیفری .
٦ـ عدم اعتیاد بمواد مخدر .
۷ـ عدم اشتغال بتحصیل ونداشتن تعهد خدمت در موسسه دولتی ووابسته.

ب ـ مدارك لازم و نحوه ثبت‌نام

داوطلبان واجد شرایط باید مدارک زیر را :
۱ـ یکبرگ فتوکپی مدرک تحصیلی .
۲ـ یکبرگ فتوکپی برگ پایان خدمت وظیفه‌یا معافیت دائم پزشکی.
۳ـ دونسخه رونوشت مصدق یا فتوکپی صفحه‌اول شناسنامه .
٤ـ سه‌قطعه‌عکس ٤ × ٦که مشخصات‌داوطلب‌در پشت آنها نوشته شده باشد.
همراه فرم تقاضای ذیل همین آگهی‌و تعیین‌محلی که مایل است در مسابقه شرکت نماید با پست سفارشی به نشانی (تهران ـ خیابان پهلوی نبش خیابان شاهپور علیرضا شماره ۳۵۷ سازمان مرکزی تعاون روستائی‌ـ اداره آموزش و ارشاد) طوری ارسال دارند که تاتاریخ ۲٤٫۸٫۱۳۵۲ واصل شده باشد.
(مدارک ثبت‌نام منحصرا از طریق پست سفارشی دریافت میشود و بتقاضاهائیکه بعد از تاریخ مذکور رسیده باشد ترتیب اثر داده نخواهدشد).

ج ـ توزیع کارت ورودبجلسه‌وتاریخ برگزاری امتحان

کارتهای ورودی داوطلبان در روز پنجشنبه‌مورخ ۸٫۹٫۱۳۵۲ ضمن اعلام محل اجرای امتحان درادارات تعاون وامور روستاهای شهرستانهای مشهد ـ اصفهان‌ـ زاهدان ـ کرمانشاه ـ تبریز (هرداوطلب بشهرستانیکه در برگ تقاضایش ذکر کرده مراجعه خواهد کرد) توزیع وبلافاصله روز بعد امتحان برگزار خواهدشد.
مواد امتحانی شامل : ادبیات فارسی ـ هوش ـ اطلاعات عمومی خواهد بود.

تذکر

۱ـ برای داوطلبانیکه واجد شرایط مندرج در این آگهی باشند ولی مدارک خود را بدون رعایت موارد مشروح در این آگهی ارسال دارند کارت‌ورودی‌صادر نخواهد شد.
۲ـ همچنین داوطلبانیکه واجد شرایط نبوده ولی باارائه اطلاعات یا مدارک غیر واقع در مسابقه‌شرکت کرده باشند حتی در صورت قبولی نیز بدوره پذیرفته نخواهند شد .
۳ـ از قبولشدگان قبل‌از شرکت دردوره آموزشی‌معاینات کامل پزشکی خواهد شد وتعهد نامه ثبتی‌برای حداقل مدت‌پنج سال خدمت در هر کجا که تعیین‌شودگرفته میشود.
برای اطلاع از مفاد کامل این تعهدنامه داوطلبان میتوانند به ادارات تعاون وامور روستاهای (سازمان تعاون روستائی) شهرستان محل سکونت مراجعه‌نمایند.

وزارت تعاون وامور روستاها

سازمان مرکزی تعاون روستائی

اینجانب دارای نام خانوادگی ..... نام ..... شناسنامه شماره .....
صادره از ..... متولد سال ..... در شهرستان .....
باداشتن دیپلم کامل متوسطه در رشته ..... تقاضای ثبت‌نام برای شرکت در مسابقه ورودی
کادر دفتری و حسابداری آن سازمان را ضمن ارسال مدارک مشروحه زیر دارم :
۱ـ یکبرگ فتوکپی دیپلم کامل متوسطه
۲ـ یکبرگ فتوکپی برگ پایان خدمت وظیفه / برگ معافیت دائم غیر پزشکی
۳ـ دو نسخه رونوشت مصدق شناسنامه / فتوکپی صفحه اول
٤ـ سه قطعه عکس ٤ × ٦ که مشخصات خود را در پشت آنها نوشته‌ام.
شهرستانیرا که برای شرکت در مسابقه ورودی انتخاب مینمایم

مشهد	زاهدان	کرمانشاه	تبریز	اصفهان
☐	☐	☐	☐	☐ (علامت ضربدر زده‌ام)

نشانی : شهر ..... خیابان ..... کوچه .....
شماره پلاک ..... تاریخ .....
امضاء داوطلب

آ ـ ۵۸۲۵۸

نفع شما در این است که در بانک رهنی ایران پس انداز کنید
حداکثر بهره را میگیرید
درصورت دریافت وام حداقل بهره را میپردازید
مقایسه بفرمائید تا مطمئن شوید
جدول انواع پس اندازهای مسکن

نوع پس انداز مسکن	حق برداشت از حساب	امتیاز دریافت وام	حق استفاده از تسهیلات بانکی	نرخ بهره پرداختی از طرف بانک
آزاد	دارد	واجدهای حاوی طبق شرایط مربوطه	دارد	٪۷
مشروط	دارد	وام صندوق پس انداز مسکن طبق شرایط صندوق	دارد	٪٦
مسدود	ندارد	وام صندوق پس انداز مسکن طبق شرایط صندوق	دارد	٪٦٫۵
باحداقل مانده	نسبت به حداقل موجودی ندارد	واجدهای حاوی طبق شرایط مربوطه	دارد	٪۸

تلفن : ۳۱۱۵۸۵

به‌مناسبت ششمین جشن فرهنگ و هنر
اپرای دستبرد از حرمسرا
اثر : موتسارت
هبرارکستر: والترهورن شتاینر
کارگردان: یورگن بروک
سولیستها: آلك ملکنیان، سونیاپوت، هلموت برگر، پرویزفرجی، ولف‌آپل لیندا‌پیرس (چکناوریان) ، هیلاقراخانیان
تالار رودکی
۱۳، ۱۹ و ۲۲ آبان
۸بعدازظهر
(۱۳آبان: کارت های سبز آبونمان)
(۱۹آبان: کارت های زرد آبونمان)
بهای بلیط: ۳۰۰، ۲۰۰، ۱۰۰و ۵۰ ریال
(برای دانشجویان نیم بها)

گردپیروگار PYROGAR
بمقدار کافی موجود است

شرکت ملی نفت ایران
شرکت ملی نفت ایران برای تامین گارد صنعت نفت به‌عده‌ای کارآموزدر گروه‌سرپرستی واجرائی با شرایط زیر نیازمند است.
الف ـ شرایط عمومی
۱ـ ملیت ایرانی
۲ـ متدین بیکی از ادیان کشور
۳ـ ارائه برك پایان خدمت وظیفه عمومی
٤ـ سن حداکثر ۲۵ سال (متولدین سال ۱۳۲۷ ببعد)
۵ـ ارائه گواهی نداشتن سوءپیشینه از مقامات دادگستری
٦ـ داشتن‌بنیه قوی‌و تندرستی‌کامل و تناسب اندام طبق تشخیص بهداری شرکت ملی نفت ایران.
ب ـ شرایط خاص
۱ـ کادر سرپرستی : ارائه گواهی قبولی سوم متوسطه
۲ـ کادر اجرائی : ارائه گواهی قبولی ششم‌ابتدائی
افراد منتخب برای‌طی‌دوره آموزش چهارماهه به آموزشگاه گارد صنعت نفت در کوت‌عبداله (اهواز)اعزام خواهند شد .
کارآموزان در طی دوره چهار ماهه آموزشی ازغذاو مسکن و پوشاك مجانی استفاده خواهند کرد و ماهانه مبلغی کمك معاش دریافت خواهند داشت .
در پایان کارآموزی کسانی که در امتحانات‌مربوطه موفق گردند باستخدام شرکت درخواهند آمد و ازمزایای آئین‌نامه استخدامی گارد صنعت نفت استفاده خواهند نمود و در طول اشتغال در شرکت ملی نفت‌از لحاظ‌مقررات انضباطی و کیفری مشمول قوانین و آئین‌نامه های نیرو های مسلح شاهنشاهی خواهند بود .
کسانی که موفق به طی دوره مزبور نشوند بدون آنکه شرکت هیچگونه تعهدی داشته باشد بخدمت آنها خاتمه خواهد داد .
از افراد منتخب قبل از شروع دوره کار آموزی تعهدات زیراخذ خواهد گردید :
۱ـ ضما نتنامه رسمی بمبلغ ۵۰۰۰۰ ریال (پنجاه هزار ریال) بمنظور تضمین انجام تعهداتی که در قبال شرکت بعهده گرفته و یا خواهند گرفت .
۲ـ حداقل ده سال خدمت در گارد صنعت نفت در محلهائیکه شرکت تعیین میکند .
۳ـ قبول خدمت از لحاظ اجرای مقررات‌انضباطی‌و کیفری منطبق با قوانین و آئین‌نامه های نیرو های مسلح شاهنشاهی
داوطلبان واجد شرایط میتوانند با همراه داشتن‌اصل دریافتوکپی مدارك و شناسنامه عکس دار و شش قطعه عکس ٤ × ٦ همه روزه بین ساعات ۸ تا ۱۱ صبح غیر از روز های تعطیل تا ۱۵ آذر ماه ۱۳۵۲ بمراکز زیرمراجعه نمایند .
الف ـ تهران ـ اداره کل استخدام و کاریابی‌شرکت ملی نفت ایران ـ خیابان کاخ شمالی بالاتر از بلوار الیزابت ـ شماره ۷٦
ب ـ اهواز روابط کارکنان شرکت‌ملی نفت ایران.
روزهای آزمایش و مصاحبه در موقع ثبت‌نام به اطلاع متقاضیان رسانیده خواهد شد .

توجه ـ توجه
بزودی دومین نمایشگاه و فروشگاه بزرك کارخانجات پشمبافی افشار یزد افتتاح میگردد.
تهران ـ شاهرضا نزدیك تهران‌پالاس شماره ۱۲٤

دیدار دانش‌آموزان ژاپنی از واحد فنی «هما»

دانش‌آموزان مدرسه ژاپنی های مقیم‌تهران باتفاق مربیان خود از قسمت فنی «هما»بازدید کردند و باطرز کار مهندسان‌وتکنیسینهای هواپیمائی ملی‌که در قسمت فنی مشغول به کار هستند آشنا شدند . دیدار از این واحد «هما» برای‌دانش آموزان‌مدرسه ژاپنی‌بسیارجالب بود و کوچولوها را برسر شوق آورد و بردانش آنها در باره هواپیما و هواپیمائی بسی‌افزود.

آگهی انتشار تمبر یادگاری

وزارت پست و تلگراف و تلفن به‌اطلاع عموم میرساند بمناسبت بیست و دومین کنفرانس جهانی صلیب سرخ یک سری تمبر یادگاری در یک قطعه بارزش ٦ ریال که در چاپخانه دولتی روی کاغذ نقش‌دار دولت شاهنشاهی ایران بچاپ رسیده است ودر ۱۷ آبان ماه ۱۳۵۲ بانتشار گذارده خواهد شد :
۱ـ علاقمندان بجمع آوری تمبر یادگاری میتوانند این تمبر را از اولین ساعات اداری روز مذکور از کلیه باجه‌های مناطق پستی‌تا۳۰ سری خریداری نمایند . کسانیکه بیش از این تعداد نیازمند باشند بایستی تقاضای کتبی و بهای‌تمبر مورد نیاز خود را تاروز قبل از انتشار بمدیریت کل پست تهران و حومه تسلیم دارند، بدرخواست متقاضیان پس‌از موعد مقرر ترتیب‌اثر داده نخواهد شد .
۲ـ این تمبر از تاریخ انتشار بمدت شش‌ماه درباجه‌های عمومی پست در سراسر کشور در دسترس عموم و علاقمندان قرار خواهد گرفت‌مدت اعتبار پستی آن نامحدود است تهیه تمبر بامهرروز انتشار منحصرا در ادارات پست تهران و مراکز استانها مقدور است واین مهرها پس از پایان روز انتشار معدوم میگردد .
م‌الف ۱۳۹٤۹

آگهی استخدام

یک شرکت دولتی تعدادی سیکل اول متوسطه و ششم ابتدائی مردرا بصورت عضو دستمزد بگیر بیمه‌ای از طریق مصاحبه با شرایط زیر استخدام مینماید.
۱ـ حداقل سن ۱۸ سال تمام .
۲ـ دارای برگ پایان خدمت وظیفه عمومی یا معافیت دائم قانونی .
۳ـ داشتن سلامت مزاج و عدم اعتیاد به افیون ومواد مخدر .
داوطلبان شغل واجد شرایط میتوانند از تاریخ انتشار این آگهی فرم ذیل را تکمیل نموده‌و حداکثر تا تاریخ ۱۵٫۸٫۵۲ همراه با دوقطعه عکس ٤×٦ بمراهنمای شماره ۱۰۳۲ روزنامه اطلاعات ارسال دارند .

نام خانوادگی ..... نام ..... تاریخ تولد ..... شماره شناسنامه .....
محل صدور ..... دارای مدرک تحصیلی / برگ پایان خدمت‌وظیفه عمومی / معافیت دائم قانونی
نشانی کامل پستی داوطلب ..... محل امضاء داوطلب