اگر تا ۲ ماه دیگر مناطق اشغالی تخلیه نشود :

# سوریه جنگ پنجم را آغاز میکند

# او امر مهم شاهنشاه بدولت

## کارکنان دولت حق ندارند بامور بازرگانی وانتفاعی بپردازند

- دست افراد ذی نفوذ و استفاده جو از انتصابات و انجام معاملات کوتاه می‌شود
- مناقصه‌ها باید طبق مقررات و آئین نامه های مربوطه انجام گیرد
- آگهی‌های دولتی منحصرا از طریق وزارت اطلاعات به مطبوعات داده میشود

در صفحه ٤

مقامات دولتی باید توصیه کننده‌را معرفی نمایند


# اطلاعات

دوشنبه ۷ آبانماه ۱۳۵۲ ـ شماره ۱٤۲٤۰ تکشماره ۵ ریال


خبرگزاری فرانسه :
**ارتش مصر دست نخورده باقیمانده است**

نیوزویك :
**تلفات وحشتناك اسرائیل‌را بحال مرك انداخت**

گلدامایر :
**اسرائیل درخطر نابودی قرار داشت**

الاهرام :
**شوروی برای تخلیه مناطق اشغالی تلاش میکند**
صفحات ۲ـ۳ـ٦

## سرما از شوروی وارد ایران شد

در شمال و غرب کشور هوا سرد شده است

در صفحه ٤

## مالیات ارزش معاملاتی اراضی خارج ازمحدوده افزایش می‌یابد

در صفحه ۱۵

بعداز ظهر دیروز در بیشگاه‌شاهنشاه آریامهر و علیاحضرت شهبانو مرحله نهایی مسابقات تنیس کاپ آریامهر در باشگاه شاهنشاهی برگزار گردید. در عکس اعلیحضرتین هنگام مشاهده این مسابقات دیده میشوند. درصفحه‌آخر

شاهنشاه :

## سربازان شجاع مصروسوریه فداکاریهای بزرگ وتحسین‌انگیزی کردند

★ مسلمانان هر وقت باهم باشند بزرك ، محترم و نیرومند خواهند بود .

در صفحه آخر

## قانون چك تغییر میکند

★ شرایط افتتاح‌حساب‌دربانك‌ها عوض میشود

★ بانك تا مبلغ معینی هر «صاحب حساب» را تضمین میکند .

★ بانکها «بدحساب ها» رابیکدیگر معرفی خواهند کرد .

در صفحه آخر

## طلا ارزان شد

طلا در بازار تهران مثقالی ۵۰ ریال ارزان شدواز هرمثقال ۱۲٤ تومان‌به‌مثقالی ۱۱۹ تومان کاهش یافت .

در بازار گفته می شود : بعلت کمبود طلا در تهران ، تنزل نرخ طلا در بورس لندن‌که از هر اونس ۱۰۵ دلار به هر اونس ۱۰ر۱۰۱دلاررسیده،دربازار


**تشکر و معذرت**

از اساتید محترم دانشگاه، پزشکان عالیقدر ، حقوقدانان نمایندگان و مشاورین بیمه ، کادرپزشکی درمانگاه اختیاریه دوستان و بستگان محترم که درمراسم تشییع و ختم و هفته مادرگرامی‌عزیز از دست‌رفته‌ام لقاء مقدم شرکت فرموده‌اند سپاسگزارم‌و چنانچه بواسطه تالمات روحی تاخیر در زیارت حضوری گردد امید عفو دارد.
دکتر قدسی مقدم

توجه توجه توجه
تازه‌ترین طرحهای چینی در حراج هیس
لاله‌زار نو کایزر ۱ و خیابان‌ایران‌فروشگاه‌شماره۲هیس

قابل توجه کلیه داروخانه ها و پزشکان محترم
کلیه اجناس کارخانه هوده وارد و موجوداست
تلفن ٦۲۰۱٦۱ ـ ٦۲۰٦٦۱

سینمای مجلل
**شهر تماشا**
درمیدان ۲٤ اسفند افتتاح شد

یک سینمای مدرن و مجلل دیگربه سینما های‌تهران افزوده گشت . این سینما در میدان ۲٤اسفند جنب سینما سانترال قرار داردوبنام سینماشهر تماشا میباشد . این سینما از طرف وزارت فرهنگ‌وهنرممتاز شناخته شده و یکی ازمدرن ترین‌سینما های پایتخت بحساب می اید . این سینما با آخرین وسائل فنی مجهز گردیده است ، آپارات های آن ازنوع‌جدیدبوثرمیباشد که میتواند فیلم های ۱٦ و ۳۵ و ۷۰ میلی متری‌را نمایش دهد. این سینما ازنظرایمنی‌نیز بسیار مجهز میباشدوراهرو های‌خروج اضطراری آن با درنظر گرفتن هموار بودن راه و نداشتن پله ساخته شده . این سینما روز شنبه در حضور عده‌ای از شخصیت‌هاونمایندگان مطبوعات و جراید افتتاح شد و فیلم «پدرخوانده» باهنرمندی مارلون‌ـ براندو در آن بنمایش گذاشته شد

تاریخ امتحان ورودی دوره فوق‌لیسانس
مدرسه عالی علوم تغذیه
شرح در صفحه ۱۳

حقیقت
حقیقت اینست که قیمت اجناس در سراسرجهان ، طی ۲۷ سال گذشته، تاچند برابر ترقی کرده وفقط بلیط اعانه ملی در ایران است که بهمان قیمت ۲۷ سال پیش ، یعنی ۲۰ ریال، بشما عرضه میشود .

| ۲۷ سال پیش | امروز |
|---|---|
| بلیط اعانه ملی | بلیط اعانه ملی |
| ۲۰ ریال | ۲۰ ریال |

قابل توجه دامداران
آگهی صندوق عمران مراتع را
در صفحه ۱۳ مطالعه فرمائید

شاوره آموزش تحقیق
سازمان مدیریت صنعتی مرکزآموزش
برای کلاسهای زیر که ازتاریخ ۹ر۸ر۵۲
شروع خواهد گردید، ثبت‌نام مینماید
دوره کامل ماشین های محاسب الکترونیک سیستم کنترل پروژه ، برنامه ریزی خطی ، آمار ، بایگانی ، مدیریت اسناد ، کارگزینی ، دوره عمومی مدیریت ، سرپرستی ،حرکت و زمان سنجی در صنایع ، بازاریابی « تحقیق » حسابداری بازرگانی و صنعتی ، مدیریت مالی ، سیستم کنترل انبار ، حسابرسی.
آدرس :خیابان پهلوی ـ نبش خیابان جام جم‌ـ مرکز آموزش سازمان مدیریت صنعتی
تلفن : ۸۹۱۰۸۱ و ۸۹۱۰۸۲

اونیورسال
پیشرو صنایع ساز سوز در ایران
تلفن‌های جدید
**اونیورسال**
(شرکت سهامی خاص)
از روز شنبه ۵ر۸ر۵۲ بشرح زیراعلام میگردد
مرکز تلفن
۷۹٦۰۰۱-۷۹٦۰۰۲-۷۹٦۰۰۳
مدیرفروش ۷۹٦۰۰٤
مدیرتدارکات ۷۹٦۰۰۵
پخش گاز
۷۹٦۰۰۷ و ۷۹٦۰۰٦
سرویس وتعمیرات
۷۹٦۰۰۹ و ۷۹٦۰۰۸

آگهی اعزام کارآموز به‌ژاپن توسط بریجستون ایران (شرکت سهامی خاص)
شرح در صفحه حوا
آ ـ ۱٤٤٤۷

آگهی استخدام
شرح در صفحه ۱۲

من ، شاه ماهی
هنر ایران هستم
شرح درصفحه حوادث

با الهام از منویات شاهنشاه آریامهر
شرکت سهامی فروشگاههای کورش
جهت تصدی فروشگاههای زنجیری در تهران وشهرستانها تعدادبیست نفر فارغ التحصیل مرد را باحقوق ومزایای کافی استخدام مینماید . از داوطلبان خدمت آزمایش‌های لازم ومعاینه کامل پزشکی بعمل خواهد آمد و درصورت قبولی برای مدت ٦ ماه الی یکسال جهت گذراندن دوره‌های آموزشی بخارج ازکشور اعزام خواهند گردید و در مدت کارآموزی ازحقوق ومزایای مربوطه استفاده خواهند کرد .
داوطلبان باید واجد شرایط ذیل باشند :
۱ـ تبعیت ایرانی
۲ـ حداکثرسن ۳۰ سال
۳ـ دارابودن برگ پایان خدمت نظام ویا معافیت دائم
٤ـ عدم اشتغال درسازمانهای دولتی ویا وابسته به دولت
۵ـ دارابودن دانشنامه لیسانس ویکی ازرشته‌های اقتصاد ـ امور اداری ـ بازرگانی
٦ـ آشنائی کامل بزبان انگلیسی
۷ـ سپردن تضمین برای انجام خدمت حداقل به مدت ۵ سال
واجدین شرایط میتوانند حداکثر تاتاریخ اول آذرماه ۱۳۵۲ نام ومشخصات کامل خودرا (سوابق و تجربیات عملی وغیره) بزبان انگلیسی وهمراه بایک قطعه عکس ، یکبرگ فتوکپی آخرین مدرک تحصیلی و برگ پایان خدمت یامعافیت دائم به‌نشانی تهران صندوق پستی ۱۲/۱۵۲۱ ارسال دارند .

آگهی انتشار تمبر یادگاری
شرح در صفحه آخر

وزارت کشاورزی ومنابع طبیعی
آگهی : افزایش قیمت خرید چغندر قند در کارخانجات گروه ۲
براساس پیشنهاد هیئت عالی نظارت برصنایع قند که مورد موافقت وزارت دارائی قرار گرفته مقرر است از وصول ۱۲۰ ریال مابه‌التفاوت قیمت هرتن چغندر از کارخانجات قند گروه ۲ صرفنظر شود بنابراین کلیه کارخانجات قند اعم از گروه‌یک و دو موظفاند چغندر زارعین حوزه عمل خود را در سال ۱۳۵۲ از قرار تنی ۱۵۲۰ ریال روی قپان کارخانه با محاسبه حق بیمه و سایر مزایا خریداری نمایند .
وزیر کشاورزی و منابع طبیعی

## سرمقاله

# کنفرانس بیست‌ودوم

جوانی بازرگان از اهالی سویس، بنام هانری دونان ،در ماه ژوئن ۱۸۵۹به‌دیدار ناپلیون سوم امپراتور فرانسه میرفت‌تا برای کمپانی خود در الجزایر امتیازاتی کسب کند. ناپلیون سوم این زمان با سمت فرماندهی قوای مشترك فرانسه‌و ایتالیا جنك بزرگی راعلیه اتریش رهبری میکرد. جنگی که به‌شکست‌اتریش منتهی شده بودو سپاهیان اتریشی درحال عقب‌نشینی از قراء و قصبات و شهرهایی که به تصرف درآورده بودند انبوهی ازکشته ها و زخمی هابرجای میگذاردند.

هانری دونان روز بیست‌وچهارم ژوئن به شهر کاسیك‌لیون رسید و از فراز تپه‌های شهر نبردی خونین را مشاهده کرد که‌در سولفورینو جریان داشت . عصرآن روز هنگامی که‌نبرد پایان پذیرفت سی هزار کشته و چهل‌هزار زخمی بر زمین مانده بود. مردم نیکوکار شهر «سولفورینو » درپایان جنك ، به کمك مجروحین شتافتند و تاجائی که مقدورشان بود زخمی ها راجمع آورده به کلیسای شهر منتقل ساختند. چندان که کلیسابصورت بیمارستانی انباشته از مجروحین و معلولین جنك درآمد . معهذا چون طبیب و دارو ووسایل کافی برای زخم‌بندی و پرستاری از زخمی ها وجود نداشت ، از دست مردم کار چندانی برنمی‌آمد.

«دونان» هنگام گردش در شهر شاهد اوضاعی چنین رقت‌آور و دلخراش بود. او سربازان جوان را میدید که‌با تن زخمی برخود می‌پیچیدند واز درد فریاد می‌کشیدند یا درحال نزع ناله میکردند. اماوسایل وامکانات برای مداوای آنها، برای شستن وبستن زخمها ، برای بستری کردن و پرستاری از آنها وجود نداشت . بهمین جهت هم بسیاری از آنها با شکنجه جان می‌سپردند ، همچنان که پیش از آنهانیز سربازان دیگری با همین حال‌وروز در جبهه جنك تسلیم مرك شده‌بودند حال‌آنکه اگر کسی به کمکشان می‌شتافت فرصت ادامه زندگی راباز می‌یافتند.

مشاهدات «هانری دونان» درآن روز واندیشه ها و اقدامات وی ، برای نخستین‌بار زمینه ایجاد یك‌تفاهم عمومی را بین گروهی ازکشور های اروپافراهم‌آورد که‌هدف آن ایجاد اتحاد مقدسی بود میان کشورها بخاطر حمایت از آسیب دیدگان زمان جنك و رسانیدن کمك‌های پزشکی و داروئی و غذایی به مجروحین .

درسال ۱۸۶۴ میلادی شانزده کشور اروپایی به ندای‌انسان دوستانه «دونان» پاسخ‌گفتند و سال بعد ، اولین کنگره صلیب سرخها در شهر ژنوتشکیل شد.

بعداز یکصدو ده سال، اینك تهران میزبان بیست‌ودومین کنفرانس جهانی صلیب‌سرخ‌و هلال‌احمر و شیرو خورشید سرخ جهانی است.

کنفرانسی که از امروز در تهران آغازبه‌کار کرد ، در حقیقت قدیمترین کنگره بین‌المللی‌وبدون شك یکی ازبزرگترین اجتماعاتی است که با عالیترین هدفهای انسانی تشکیل میشود.

تشکیل این کنفرانس درتهران ، در عین حال یادآور خدمات برجسته جمعیت شیرو خورشید سرخ‌ایران است،جمعیتی که امروزه بعنوان یکی از پرتلاشترین اعضای اتحادیه صلیب سرخها و هلال احمر ها ، مباشر خدمات وسیعی چه درسطح ملی‌وچه در سطح بین‌المللی است و نه تنها در زمان بروزحوادث و اتفاقات ، بلکه مستمرا به انجام یك رشته خدمات نیکوکاری را در زمینه های مختلف اهتمام دارد و حقا میزبانی شایسته برای این کنفرانس بزرك جهانی وانسانی بشمار می‌آید.

## تفسیر سیاسی

# ۲ ماه مهلت برای تخلیه مناطق اشغالی

دمشق ـ آسوشیتدپرس ـ رهبران سوریه دراین روزها میگویند که اگر اسرائیل حاضر نشود اراضی اشغال شده‌سوریه را درتپه‌های جولان بکلی تخلیه کند وقوع جنگ دیگری بین دو کشور اجتناب‌ناپذیر خواهد بود .

بنظر میرسد که مردم عادی سوریه نیز دراین عقیده‌شریکند چون آنها اکنون ایمان دارند که ارتش سوریه مدت سه‌هفته دربرابر تهاجمات همه‌جانبه اسرائیل پایداری کرده و برای سوریها شگفت‌آور است که باوجود این چرا دولت سوریه پیشنهاد آتش‌بس را قبول کرده است .

مقامات عالیرتبه دولت سوریه علنا اظهار نظر می‌کنند که اگر اسرائیل ظرف دوماه دیگرمفاد قطعنامه‌شورای امنیت‌سازمان ملل را اجرا نکند حداکثر درپایان این مدت جنگ دیگری میان سوریه و اسرائیل درگیر خواهد شد .

این مدت دوماهه درواقع مهلتی است که حافظ اسد رئیس جمهور سوریه هنگامیکه درپایان تقریبا ۴۸ ساعت بحث و مشورت بدون وقفه بامشاورانش تصمیم‌به‌قبول آتش‌بس گرفت برای خروج اسرائیل از ارتفاعات اشغال شده جولان تعیین کرده است.

بطوریکه منابع رسمی دمشق گزارش دادند دراین بحثهای ۴۸ ساعته گفتگوهای دامنه‌داری دردمشق انجام گرفت تامعلوم شود که آیا لازم است آتش‌بس از طرف سوریه نیز پذیرفته شود و یا جنگ بااسرائیل که تنها راه فرسوده کردن و از پای درآوردن اسرائیل است ادامه یابد .

مفسران وصاحب‌نظران سوریه روی این نکته پافشاری میکنند که این کشور بااراضی وسیع پشت جبهه خود و باقابلیت مانور عظیم‌تری که از آن برخوردار است و مضافا باشرکت فعالانه نیروهای قابل ملاحظه عراق و برخی دیگر از کشور های عرب ـ بمراتب آسان‌تر میتوانست جنگ فرساینده برضد اسرائیل را علیرغم تلفات سنگین آن تحمل کند و ادامه دهد درحالیکه اسرائیل برخلاف سوریه ممکن بود سرانجام چاره‌ای جز عقب‌نشینی از اراضی اشغالی سوریه پیدا نکند .

بهرحال لااقل دراین روزها هیچکس حاضر نیست علنا این نکات را بعنوان عقیده رسمی دولت سوریه عنوان کند و بنابراین فعلا همه کس درسوریه بااشتیاق و بی‌صبری درانتظار است تااولین سخنرانی حافظ اسد را بعداز قبول آتش‌بس از طرف سوریه بشنود .

رئیس جمهور سوریه اعلام کرده بود که چهارشنبه شب گذشته اندکی پس‌از قبول نهایی آتش‌بس برای مردم سخنرانی خواهد کرد ولی برنامه این سخنرانی بدون آنکه موعد بعدی آن اعلام شود درآخرین ساعات به تاخیر افتاد .

ناظران سیاسی در دمشق عقیده دارند که تاخیر سخنرانی حافظ اسد ممکن است معلول ادامه مخالفتهای داخلی باآتش‌بس و مضافا ناشی از امتناع سماجت‌آمیز عراق از پذیرفتن قطعنامه آتش‌بس شورای امنیت بوده باشد .

درعراق نیز یکی‌از جناحهای حزب بعث که زمام قدرت را درسوریه دردست دارد برسرکار است و گفته میشود که عراق حداقل یک لشکر کامل زرهی درجنوب دمشق مستقرکرده است تادرصورت لزوم برضد اسرائیل وارد جنگ شود .

درحالیکه مردم سوریه کماکان منتظرند تارئیس جمهور آنها سخن بگوید و دلیل موافقت خود را باآتش‌بس توضیح دهد زندگی درسوریه کاملا به حال عادی ادامه دارد .

درواقع منظره زندگی درسوریه این روزها بقدری عادی است‌که‌بزحمت میتوان متوجه شد که این کشور بتازگی یکی‌از سهمگین‌ترین نبردهای تاریخ خود را پشت‌سر گذاشته است .

دربیان سطح عالی روحیه مردم سوریه شاید تنها اشاره‌ای به این نکته کافی باشد که ژنرال موشه‌دایان وزیر دفاع اسرائیل درنخستین هفته جنگ قول داده بود که ۲۴ ساعت دیگر در دمشق شامپانی خواهد نوشید . مردم دمشق و تمام‌مردم‌سوریه باغرور میپرسند که وعده نام‌آورترین سردار اسرائیلی به کجا رفت و چرا وی حتی تاپایان جنگی که سه‌هفته طول کشید به دمشق نیامد تابه وعده‌اش وفا کند ؟


# شراره‌های دل

مجموعه شعر اثر رضا سحبان منتشر شد

مرکز پخش تهران ـ خیابان شاه‌آباد کوچه مهندس الممالك سازمان انتشارات بامداد ـ شماره ثبت ۶۷۲

۱ـ۲ آ ـ ۱۴۶۱۵


بسوی ستون حامل آب‌ودارو برای سربازان مصری تیراندازی شد

# نخستین مذاکرات مصریها و اسرائیلی‌ها انجام شد

قاهره ـ خبرگزاری فرانسه ـ آسوشیتدپرس ـ دیروز برای نخستین‌بار ظرف ۱۷ سال گذشته افسران عالیمقام مصر و اسرائیل دوبار بطور مستقیم با حضور نمایندگان سازمان ملل متحد باهم مذاکره کردند . هدف این مذاکرات اجرای مقررات آتش‌بس بود .

در همین مذاکرات اسرائیل قبول کرد که ۱۰۰ کامیون مصری حامل مواد غذائی آب و دارو برای ۲۰ هزار سرباز مصری ارتش سوم مصر که در ساحل شرقی کانال سوئز در محاصره قرار گرفته‌است فرستاده شود .

ملاقات و مذاکرات مستقیم بین ژنرال «حئیم بارلو» رئیس سابق‌ستاد ارتش‌اسرائیل‌وژنرال تریف مصری صورت گرفت وبا اهمیت فوق‌العاده تلقی‌شد، یکصد کامیون حامل دارو و غذا بدنبال این توافق ازروی پل هائی که مصریها روی کانال سوئز زده‌اند عبورکردند و تعدادی‌از آنهابه‌میان‌سربازان لشکر سوم مصر رسیدند . رانندگی این کامیون ها را مامورین سازمان ملل بعهده دارند . ملاقات نمایندگان‌مصر و اسرائیل در ساحل غربی کانال سوئز روی داد . طبق ادعای اسرائیل هنگامی که ستون کامیون های حامل‌مواد غذائی بطرف لشکر سوم مصر حرکت می کرد تیراندازیهای بین سربازان مصر واسرائیل روی داد .

سخنگوی سازمان ملل متحددر قاهره اظهار داشت که : نیرو های سازمان ملل متحد ۲۵ راننده وبیست‌و پنج کامیون برای‌حمل‌خواربارو آب آشامیدنی در اختیار ارتش‌سوم گذاشته‌اند

وی افزود که نیرو های سازمان ملل متحد وسیله ملاقات‌افسران‌مصری‌واسرائیلی را که بعداز ظهر دیروزانجام شد فراهم کرده محل وساعت ملاقات افسران دوطرف راتعیین نموده بودند وعده‌ای ازافسران سازمان ملل‌متحد در این مذاکرات شرکت داشتند .

سخنگوی سازمان ملل متحد همچنین توضیح داد نیروهای فنلاندی وابسته بسازمان ملل متحد که شب گذشته را در راه بین قاهره وسوئز بسربرده بودند در ساعت چهار و نیم غربی کانال مستقرگردیده‌اند .

خبرگزاری خاورمیانه گزارش داد که اسرائیل درانجام وظیفه نیرو های سازمان ملل متحد که مامور مراقبت در اجرای قطعنامه های شماره ۲۳۸ و ۳۳۹ شورای امنیت هستند کار شکنی میکند.

خبرگزاری خاورمیانه افزود که اسرائیل به سربازان سازمان ملل متحد اجازه نداده‌است محل‌هائی که برای آنها تعیین شده است اشغال کنند در حالی که مقامات اسرائیل ادعا میکنند که همه‌گونه تسهیلات لازم را برای انجام ماموریت کلاه آبی‌ها فراهم کرده است .

امروز آخرین دسته نیرو های سازمان ملل متحدبوسیله هواپیما های نیروی هوائی انگلیس از قبرس وارد مصر میشوند باین ترتیب جمعا ۶۰۰ سرباز و۲۷۵ تن مواد موردنیاز و پنجاه‌وسیله نقلیه از قبرس به مصر منتقل میشود .

## مذاکرات انقلابی

در واشنگتن ژنرال الکساندر هیگ دبیر کل کاخ سفیدواشنگتن ارسال خواربار و موادداروئی را از خطوط‌اشغالی اسرائیلی‌ها برای ارتش‌سوم‌یک موفقیت‌بزرگ قلمداد کرد و گفت این نتیجه یک «مذاکرات انقلابی» بین‌طرفین است و زمینه مساعدی برای مذاکرات آینده‌فراهم ساخته‌است.

از طرف دیگرایگال آلون‌معاون نخست وزیر اسرائیل در یک مصاحبه مطبوعاتی اظهار داشت که اسرائیل باامضای یکقرارداد مقدماتی در باره تخلیه ساحل غربی کانال سوئز مخالف نیست بشرط آنکه نیرو های مصری در ساحل شرقی‌کانال سوئز نیز بمواضع اولیه خود بازگردند .

در این‌صورت اسرائیل ممکن‌است موافقت کند که‌نیرو های‌سازمان ملل متحد در دو سوی کانال سوئز مستقر شوند .

آلون سپس شرایطی را که اسرائیل برای برقراری صلح در منطقه قائل است تشریح کرد .

ـ مرز های مطمئن و قابل دفاع برای اسرائیل ، ایجاد مناطق‌خلع سلاح شده با تضمین دولت های بزرگ ، موازنه قوای نظامی بالاخره امضای یکقرارداد صلح کامل‌العیار .

آلون گفت اکنون بیش‌ازهروقت دیگر اوضاع و احوال برای مذاکرات مستقیم بین اسرائیل و اعراب مساعداست آنچه‌که‌مربوط بما است ما از این جنگ نتیجه گرفتیم‌و اعتراف میکنیم‌که اعراب کاملا توانائی جنگ را دارند .

آلون در پایان اظهار امیدواری کرد که آتش بس کنونی‌سرانجام منجر به برقراری صلح بین‌اعراب و اسرائیل بشود .

ناظران سیاسی در اورشلیم اظهار میدارند که پیشنهاد تخلیه دوساحل سوئز از طرف آمریکا عنوان شده و اسرائیل آن را پذیرفته است .

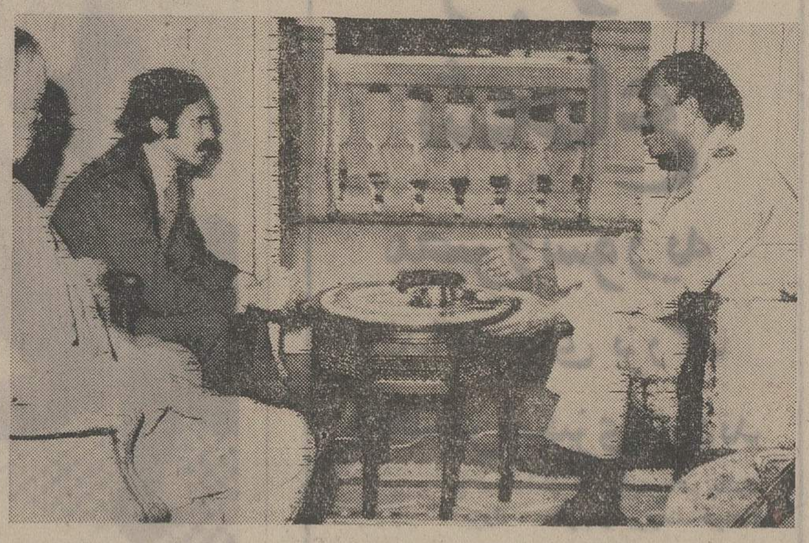

انور سادات که بنظر میرسداز تحولات سیاسی بعد از اعلام‌آتش‌بس خوشحال است دیروز در قاهره با عبدالعزیز بوتفلیقه وزیرخارجه الجزایر ملاقات و مذاکره‌کرد . عکس سادات را هنگام گفتگو با بوتفلیقه نشان میدهد .نفر اول سمت چپ حسین‌الشافعی‌معاون رئیس جمهوری مصراست.
عکس رادیوئی اطلاعات

## اعدام افسران سهل‌انگار مصری

لندن ـ رویترـ روزنامه ساندی تایمز نوشت گروهی از کماندو های فلسطینی قبل از حمله متقابل ارتش اسرائیل بداخل خاک مصر به فرماندهان مصری گفته بودند که‌اسرائیل قصددارد از نقطه ضعف بین ارتش های دوم و سوم مصردر سینا استفاده کند و به مصر نیرو بفرستد . طبق گزارش روزنامه انگلیسی ساندی تایمز افسران مصری در سینا این اخطار چریکهای فلسطین را نادیده گرفتند ودر نتیجه‌اسرائیل توانست به مصر نیرو بفرستد.

پس از این واقعه یاسرعرفات موضوع را باطلاع‌ژنرال سعدالدین شاذلی رئیس ستاد ارتش مصر رساند و ژنرال شاذلی که بی‌نهایت از این سهل انگاری چند افسر فرمانده مصری ناراحت شده بود شخصا افسران مذکور را اعدام کرد. گزارش مقامات اسرائیلی حاکی است که اسرائیلی ها پس از ورودبه‌خاک مصر متوجه شدند که چریکهای فلسطینی دوش بدوش سربازان مصری در حال جنگ هستند.

پاکستان ممکن است بعدا وارد جنك شود

## ارتش مصر دست نخورده مانده است

پاریس ـ خبرگزاری فرانسه ـ در تفسیری که پیرامون جنگ چهارم اعراب و اسرائیل منتشر کرد نوشته است‌ژنرال دوگل، پیش‌بینی کرده بود که در جنگ چهارم اعراب و اسرائیل پای چین‌به‌خاورمیانه باز میشود باین ترتیب که چین داوطلبان مسلمان خودراکه‌از مردمان مغول وایغور خواهند بودبه‌جبهه خواهد فرستاد یعنی داستان چنگیز تکرار خواهد شد و مغولها باردیگر به ساحل مدیترانه خواهند رسید .اما فرضیه دوگل صحیح درنیامد.

خبرگزاری فرانسه ضمن بررسی وضع ارتش ها درآخرین روز جنگ نوشته است ارتش مصر از نظر نفرات ، توپخانه و نیروی هوائی دست نخورده باقی مانده است ولی بیش از ۷۰۰ تانک از دست داده است که شوروی میتواندظرف ۳روز آنرا جبران کند ارتش های لیبی ، سودان، الجزایر، مغرب وموریتانی همچنان دست نخورده باقی مانده‌اند . از دوهنگ مغربی در سوریه فقط ۹۰ نفر کشته و ۵ نفر اسیر شدند . سوریه از هرحیث آسیب شدید دید ولی بعلت‌آموزش خاص ارتش سوریه میتواند ظرف ۲ ماه بحال اول‌بازگردد سوریه یک سوم هواپیماها نیمی از تانکها و نیمی از توپ های خودرا از دست داده است ولی تلفات انسانی آن قابل‌ملاحظه نیست تلفات اردن و عراق و عربستان سعودی نیز قابل ملاحظه نیست لبنان نیز که ارتش ۱۴ هزار نفری دارد وارد جنگ نشد . خبرگزاری فرانسه پیش‌بینی کرده که فعالیت های بوتودرجریان جنگ نشان میدهد اگر جنگ پنجم اعراب واسرائیل آغاز شود پاکستان نیز وارد جنگ می شود. خبرگزاری فرانسه در مورد تحولات سیاسی و اقتصادی جنگ چهارم که آن را شگرف نامیده نوشته است اعراب نفت خودرا بسوی امریکا بستند واین غیر قابل پیش‌بینی بود.

## اسرائیل پیشنهاد کرددرسوئزوضع بصورت سابق برگردد

تل‌آویو ـ خبرگزاری‌فرانسه‌ـ ژنرال الازار رئیس ستاد ارتش اسرائیل اعتراف کرد که ارتش اسرائیل در جنگ «یوم‌کیپور» نتوانست‌به پیروزی قطعی دست یابد و برقراری آتش‌بس مانع از این پیروزی شد .

رئیس ستاد ارتش اسرائیل گفت اعراب اکنون در وضع نظامی «ایده‌آل»هستند .تاوقتی که جنگ بنفع آنها جریان‌داشت کسی درخواست برقراری آتش‌بس نکرد ولی به محض اینکه ارتش اسرائیل براوضاع مسلط شد دولت های بزرگ‌بما آتش‌بس را تحمیل‌کردند وجنگ هنگامی پایان یافت که ما در وضع بهتری بودیم .

از طرفدیگر آبا‌ابان وایگال الون هردو پیشنهاد کردند که مصر قوای خود را از سینا فرا خواند تا اسرائیل هم نیرو های خود را از مصر خارج‌کند و وضع بصورت سابق درآید .

## نماینده سادات با پیامی برای نیکسون به امریکا رفت

قاهره ـ خبرگزاری فرانسه‌ـ اسماعیل فهمی‌قائم مقام وزارت امورخارجه مصر عصردیروز قاهره را بسوی واشنگتن‌ترک گفت .

خبرگزاری‌خاورمیانه که‌این خبر را پخش کرد افزود که فهمی ماموریت ویژه‌ای درباره اجرای قطعنامه های شورای امنیت درباره بحران‌خاورمیانه بعهده دارد .

روزنامه الاهرام نوشته است که فهمی حامل پیامی ازجانب رئیس جمهوری مصر بعنوان پرزیدنت نیکسون میباشد .

روزنامه الاهرام اضافه‌کرده است که فرستاده‌ویژه سادات سه یا چهار روز در واشنگتن اقامت خواهد کردو باهنری کیسینجر وزیر امور خارجه آمریکا ملاقات‌و مذاکره‌خواهد کرد .

روزنامه نیمرسمی دولت مصر نوشته است که اسماعیل‌فهمی درباره اجرای‌مفاد قطعنامه‌های اخیر شورای امنیت وهمچنین قطعنامه شماره ۲۴۲ مورخ نوامبر ۱۹۶۷ در باره تخلیه کلیه سرزمین های عربی از طرف نیرو های اسرائیل با مقامات آمریکائی ملاقات و مذاکره خواهد کرد .

از طرف دیگر روزنامه های تل‌اویو نوشته‌اند که آبا‌ابان وزیر امور خارجه اسرائیل نیز در نخستین روز های ماه نوامبر به واشنگتن خواهد رفت و در باره مذاکرات احتمالی صلح که قرار است‌با نظارت سازمان‌ملل‌متحد انجام شود با مقامات آمریکائی‌گفتگو و تبادل‌نظر خواهد کرد .

## دختر نیکسون : پدرم گاهی فوق العاده مایوس‌میشود

شیکاگو ـ آسوشیتدپرس ـ جولی نیکسون آیزنهاور دختر ریچارد نیکسون رئیس‌جمهوری آمریکا دیروز در باره پدرخود بعنوان مردی که گاهی‌اوقات فوق‌العاده مایوس میشود و بعضی روزها حتی میل ندارد که صبحها از رختخواب خارج شود صحبت کرد . جولی‌اظهار داشت که باوجود این پدر وی حاضر است هر رنجی راتحمل کند تا کاری را که خود به درستی آن ایمان دارد انجام دهد .

جولی‌نیکسون از شیوه‌واکنش مردم آمریکا در قبال فرمان پدرش که روز پنجشنبه‌گذشته نیرو های مسلح آمریکارابدلیل بحران خاورمیانه در حالت آماده باش کامل قرارداد و از صحبت های درگوشی مردم‌در باره وضع‌مزاجی پدرش‌ناراحت شده است .

## دکتر طه حسین نابغه ادبی مصر درگذشت

قاهره‌ـ آسوشیتدپرس‌ـ دکتر طه‌حسین مرد نابغه ادبیات مصر که برنابینایی غلبه کرد و از اعماق‌تاریکی چشمها مقام خود را به‌سطح یکی ازبرجسته‌ترین‌شخصیت های مورد احترام جهانی تعالی بخشید دیروز بعد از دریافت جایزه حقوق بشراز سازمان ملل متحد به‌سن ۸۴ سالگی در قاهره بدرود زندگی گفت .

در اعلامیه رسمی دولت مصر درباره درگذشت‌دکتر طه حسین علت مرگوی ذکر نشده است .

سازمان ملل روز شنبه اخیر دکتر طه حسین را بخاطر نقش و خدمات برجسته‌اش در آموزش و پرورش تجلیل کرده‌وجایزه حقوق بشر را به وی اعطا کرده بود . اوتافت دبیر کل سابق سازمان ملل نیز یکی دیگر از دریافت کنندگان این جایزه است .

دکترحسین که‌ازدانشگاه سوربن « فرانسه » فارغ ـ التحصیل شده بود در حدود ۷۰ کتاب نوشته که بعضی ازآنها بصورت‌آثار کلاسیك ادبیات معاصر عرب درآمده وی‌که‌درزمان‌سلطنت است. ملك فاروق پادشاه پیشین مصر وزیر فرهنك این کشور بود یکبار در همان ایام گفته بود که سواد و آموزش و پرورش نیز به اندازه نان و آب برای مردم لازم است.

وی نخستین کسی بود که درهای مدارس و دانشگاه های مصر را بروی فرزندان طبقات فقیر این کشور باز کرد و این تجربه در تمام تاریخ مصر بی سابقه‌بود .

دکتر حسین فقید کتاب های متعددی را ازآثاریونان قدیم به عربی برگردانده و متقابلا بسیاری از کتاب‌های خود وی نیز به بسیاری از زبان های خارجی‌ترجمه‌شد. وی بینایی خود را از ۸ سالگی بعلت ابتلا به تراخم از دست داده بود .

دکتر حسین در آخرین سال های عمر خود ریاست فرهنگستان زبان عرب را در مصربرعهده داشته است .

دکتر طه‌حسین پدرهمسر دکتر حسن‌الزیات وزیر خارجه جمهوری عربی مصر بود . زیات دیشب پس از آگاهی ازدرگذشت طه‌حسین از نیویورك رهسپار قاهره شد تا در مراسم‌تدفین‌رسمی او که روز چهارشنبه انجام خواهد شد شرکت‌جوید .

## تشکیل کنفرانس وزیران عرب

قاهره‌ـ رویتر ـ اتحادیه عرب از کشور های عضو این‌اتحادیه خواسته است وزرای خارجه و دفاع خود را برای شرکت در کنفرانس مهمی که بزودی‌در قاهره تشکیل خواهدشد ،اعزام دارند .

خبرگزاری خاورمیانه در این مورد نوشته است که محل تشکیل کنفرانس قاهره خواهد بود و تاکنون ۱۱ کشور از اعضای اتحادیه عرب به این دعوت پاسخ مثبت داده‌اند .

خبرگزاری خاورمیانه نوشته است در کنفرانس وزرای خارجه و دفاع اتحادیه عرب مسئله موقعیت نظامی اعراب مورد بررسی قرارخواهدگرفت و اجتماع وزرای خارجه و دفاع عرب به کنفرانس عالی سران عرب منجر خواهد شد و انورـ السادات گزارش جامع از جزئیات جنك اخیر اعراب و اسرائیل را تسلیم کنفرانس سران عرب خواهد کرد .

## مرك برادر سادات درجنك ؟

لندن‌ـ آسوشیتدپرس ـ هفته‌نامه سندی‌تایمز چاپ لندن دیروز گزارش‌دادکه‌برادر ناتنی ۲۲ ساله انور سادات رئیس جمهور مصر در اوایل جنك اخیر اعراب و اسرائیل به قتل رسیده است .

سندی تایمز نوشته است که برادر ناتنی مقتول‌سادات سروان نیروی هوایی مصر بوده و هنگام سرنگون شدن‌یک هواپیمای بمب‌افکن‌میگ‌که‌بوسیله‌وی‌هدایت میشد درصحرای سینا جان خودرا از دست داده است . وی عبدالسادات نام داشته و از انورسادات کوچکتر بوده است خبرنگاران سندی‌تایمز اضافه کرده‌اند که مقررات سانسور اخبار زمان جنگ در مصر اجازه‌ندادکه‌خبر مرگ برادر ناتنی انورسادات علنا اعلام شود.

بدنبال کمك صاحبان صنایع لبنیات امریکا به‌انتخابات نیکسون

## نیکسون قیمت شیر را ترقی داد

واشنگتن ـ آسوشیتد پرس ـ قاضی آرجیبالد کاکس بازپرس ویژه سابق پرونده واترگیت دیروز اعلام کرد که برملا شدن مفاد نوار های محرمانه کاخ سفید در باره قضیه واترگیت که وی بخاطر پا فشاری برای بدست آوردن آنها از مقام خود عزل شده است تنها نخستین گام در جهت بدست‌آوردن اطلاعات و حقایق بسیار مهم از کاخ سفید است .

کاکس گفت که اگر وی کماکان بازپرس ویژه و مستقل پرونده واترگیت بود ضمن تحقیقاتش در باره کمکهای نقدی که به مبارزات انتخاباتی نیکسون شده است در صدد برمیامد تا در مورد یکی از ملاقاتهای نیکسون با «میلفورد ـ هاردین» وزیر سابق کشاورزی آمریکا نیز اطلاعات دست اولی بدست آورد چون در این ملاقات پای افزایش ناگهانی قیمت شیر و فرآورده‌های لبنی در میان بوده است. کاخ سفید واشنگتن تاکنون حاضر نشده است در این زمینه مدارک و اطلاعاتی راکه از طرف یکی ازدادگاه‌های‌آمریکا درخواست شده بود ارائه دهد.

درخواست مذکور هنگامی بعمل آمد که دادگاه در تحقیقات خود به‌این نتیجه رسیده‌بود که‌بلافاصله پس از آنکه عده‌ای از صاحبان صنعت لبنیات آمریکا وعده‌دادندکه ۲ میلیون دلار به بودجه فعالیتهای انتخاباتی ۱۹۷۲نیکسون کمک‌نقدی خواهند کرد، قیمت فرآورده‌های لبنیات ناگهان بدستور ویا اجازه هاردین وزیر کشاورزی وقت‌آمریکا افزایش یافته است .

### ★ بدهی معاون نیکسون

واشنگتن ـ آسوشیتدپرس ـ یک تبلیغات چی جنجالی سابق عرضحالی به قید سوگند به یکی از کمیته های سنای آمریکاتسلیم کرده ودر آن مدعی شده است‌که جرالد فورد معاون جدید ریاست جمهوری آمریکا سالها قبل در حدود ۱۵ هزار دلار از وی پول دستی بعنوان قرض دریافت‌داشته وتاکنون از برگرداندن این قرض خودداری کرده است.

خود جرالد فورد این اتهام‌را دروغ محض دانسته است.

اتهام مورد بحث بوسیله‌مردی بنام رالفوینتربرگر عنوان شده ونامه شکوائیه‌وی‌به کمیته‌مقررات سنای‌آمریکا که قرار است‌انتصاب جرالدفورد به معاونت ریاست جمهوری در آن مورد تصویب قرارگیرد تسلیم شده است . فورد درعین‌حال لیدرفراکسیون‌جمهوری خواهان مجلس نمایندگان آمریکا است .

موشه‌دایان ممکن دست برکنار شود

## نیوزویک : تلفات جنگ اسرائیل را بحال مرگ انداخته بود

نیویورک ـ آسوشیتدپرس ـ مجله نیوزویک در یک گزارش ۹ صفحه‌ای تحت عنوان «جنگی که هیچکس در آن پیروز نشد» پیشگویی کرده‌است‌که جنگ اخیر خاورمیانه ممکن‌است آخرین‌جنگ این منطقه باشد چون ممکن است دیگر هیچیک ازطرفین یعنی اعراب و اسرائیل توانایی درگیر شدن در جنگ دیگری را بدست نیاورند .

نیوزویک پیشگویی کرده است که‌رهبران سیاسی هر دوطرف جنگ یعنی اسرائیل و کشورهای مصر و سوریه ممکن‌است بعداز این جنگ سرنگون شوند.نیوزویک ضمنا نوشته است که دولت آمریکا مخصوصا از دو متحد خود یونان و ترکیه که حاضر نشدند به امریکا کمک کنند تا از راه هوا به‌اسرائیل اسلحه و مهمات برساند عصبانی وناراضی‌است.

نیوزویک خاطرنشان کرده است که مهمترین عواملی که منجر به آتش بس شدقبل‌ازهرچیز تلفات‌وحشتناک‌اسرائیل بود که این کشور را تقریبا بحال فلج‌و مرگ درآورد. واز این گذشته شوروی از مشاهده محاصره شدن ارتش سوم مصر در شرق کانال سوئز دچار وحشت شد. نیوزویک قسمت اخیر استراتژی اسرائیل را درخشان نامیده است .

در جای دیگری از گزارش نیوزویک گفته شده که متحدین اروپایی آمریکا از اینکه دولت نیکسون بدون مشورت با آنها درباره اوضاعی که به قدر کافی خطرناک بوده است تا آماده‌باش سرخ نیروهای آمریکا را ایجاب کند، احساس خشم‌آلودی نسبت به واشنگتن پیدا کرده‌اند .

از طرف دیگر دولت نیکسون نیز از رفتار متحدین اروپایی خود که حاضر نشدند با آمریکا برای رساندن تدارکات حیاتی به ارتش اسرائیل همکاری کنند شدیدا عصبانی و ناراضی شده است. در این زمینه نیوزویک خاطر نشان کرده است که یونان و ترکیه باوجود پیوند های اتحادی که با آمریکا دارند در همان حال که‌اجازه نمی‌دادند ازپایگاه های آمریکا در اراضی آنها برای ارسال کمکهای نظامی به اسرائیل استفاده‌شود ـ در عوض به جتهای غول‌پیکر آنتونوف شوروی که در تمام۲۴ ساعت شبانه‌روز سیلی از اسلحه و مهمات برای مصر و سوریه حمل می‌کردند اجازه دادند که‌از آسمان ترکیه و یونان عبور کنند. درباره تلفات سیاسی قابل پیش‌بینی جنگ اخیر اعراب و اسرائیل نیوزویک پیشگویی کرده است که رهبران هر سه کشور متخاصم یعنی اسرائیل و مصر و سوریه ممکن است قربانی عوارض این جنگ شوند. نیوزویک یادآوری کرده است‌که هرچند گلدامایر بخاطر سخت‌کوشیهای خود در روزهای جنگ و پیش از آن کماکان از احترام زیادی در میان اکثریت بزرگ مردمان کشورش برخوردار است ولی در عوض وضع ژنرال موشه‌دایان وزیر دفاع اسرائیل ممکن است آسیب‌پذیر باشد و ممکن است برکنار شود .

نیوزویک نوشته است که هرچند موشه‌دایان در روزهای جنگ‌بارها روی صفحه تلویزیون اسرائیل ظاهر شد تا خبرهایی از کامیابی ارتش اسرائیل به مردم بدهد اما بخوبی آشکار بود که چهره وی‌دراین عرض‌اندامها تیره‌وگرفته است. در پایان این گزارش گفته شده که حافظ اسد رئیس جمهور سوریه و انورسادات رئیس جمهور مصرنیز ممکن است قربانیان سیاسی جنگ چهارمی اعراب و اسرائیل باشند و دولتهایشان سرنگون شود .


کارخانجات مهندس سیروس ارجمند

با ۲۷ سال سابقه کار

ساختمانهای فلزی پیش ساخته

آماده نصب

برای کارخانه‌ها . تعمیرگاهها . گاراژها. انبارها وسالنهای سرپوشیده

تهران ـ تهران پارس تلفن { اداره فروش ۷۸۱۶۸۴ مخزن سازی ۷۸۷۸۹ } تلفنخانه { ۷۸۸۲۰ ۷۸۱۵۶۱ }

گلدامایر گفت حاضرم درهر نقطه و هر زمان بااعراب مذاکره کنم

# گلدامایر: اسرائیل درخطر نابودی قرار داشت

تل‌آویو ـ خبرگزاری فرانسه ـ گلدامایر نخست‌وزیر اسرائیل در پارلمان اسرائیل گفت اوایل هفته گذشته به ما خبر رسید که اگر آتش‌بس‌را نپذیریم نه تنهااسرائیل نابود خواهد شد بلکه دوست ما که تاکنون‌کمکهای‌بزرگی به ماکرده شدیدا دچار زحمت خواهد شد. گلدامایر گفت ما شخصا ازنابودی هراسی نداشتیم‌ولی برای‌جلوگیری از بزحمت افتادن دوستمان‌حاضر به قبول آتش‌بس شدیم.

گلدامایر گفت درمورد آتش‌بس‌ما به مصر بیش ازسوریه اعتماددارم و ممکن است سوریه ظرف ۲ ماه آینده تجدید قوا کرده مجدداجنگ را آغاز کند.

وی الجزایر و عراق را آتش بیاران جنگ خواند و گفت این‌دو کشور به سوریه فشار می‌آورندکه آتش‌بس را نقض کند، گلدامایر گفت من حاضرم‌در هرزمان‌وهرجا با رهبران عرب مذاکره کنم زیرا جنگ اخیر نشان داد که ماشدیدا صدمه دیدیم درحالیکه نمیخواهیم مجددا باین وضع‌برسیم. گلدامایر گفت حوادث هفته گذشته ما را دچاروحشت کرد. ناظران‌سیاسی اظهار میدارند که منظور گلدامایر تهدید برژنف بر نابودی اسرائیل بوده است.

گلدامایرنخست‌وزیر اسرائیل‌ضمنا در یک مصاحبه اختصاصی با خبرنگار شبکه تلویزیونی آمریکا نسبت به برقراری صلح بین‌اعراب و اسرائیل اظهار بدبینی کرد و گفت من برخلاف‌اظهارات پرزیدنت نیکسون اطمینان ندارم که اکنون پس از بیست سال از هروقت‌دیگر برای برقراری‌صلح‌در منطقه‌شانس بهتری داشته باشیم. این مسئله کاملا به کشورهای عربی ارتباط دارد ولی بنظر میرسد که برای آنها جنگ کردن آسان‌تر است تا آنکه یک قدم بسوی صلح‌بردارند ولو آنکه در این جنگ شکست بخورند.

نخست‌وزیر اسرائیل گفت ما تاکنون کلمه‌ای که ما را نسبت به صلح امیدوار کند از مصروسوریه نشنیده‌ایم ولی با اینحال نباید ناامید شد ما بنوبه خود تا آنجا که در امکان داریم برای برقراری صلح کوشش خواهیم کرد.

**درباره نخستین ملاقات افسران اسرائیل و مصر که به پیشنهاد اسرائیل‌صورت‌گرفته است‌گلدامایر گفت این ملاقات در محیط خوبی انجام شد و آن را باید به فال نیک گرفت.**

گلدامایر اضافه کرد که هنوز دولت‌های بزرگ بوی اطمینان نداده‌اند که رهبران عرب‌حاضرند با اسرائیل وارد مذاکره شوند ولی دو ابر قدرت متعهد شده‌اند که از نفوذ خود برای فراهم‌کردن مقدمات مذاکرات اعراب‌و اسرائیل استفاده کنند.

گلدامایر گفت حتی‌اعراب‌برخلاف معاهدات بین‌المللی لیست اسیران اسرائیلی را در دسترس ما نگذاشته‌اند درحالیکه ما تعداد اسیران عربی را به سازمان‌صلیب سرخ اطلاع‌داده‌ایم‌ما امروزهفتصد اسیر زخمی را آزاد میکنیم و در حدود دو هزارسرباز زخمی‌مصری در اسارت ما هستند که اگراعراب مفاد معاهدات بین‌المللی رامحترم شمارند حاضریم تمام آنها را آزاد کنیم.

درباره احتمال تماس بین سوریه و اسرائیل گلدامایر گفت تماس با سوریه‌ای‌هابه این‌آسانی امکان‌پذیر نیست درحالی کماهیچگونه‌مانعی دراین راه نمی‌بینیم و هنوزنمیدانم شورویها متعهدشده‌اند که برای انجام مذاکرات مستقیم بااسرائیل، مصر و سوریه را زیر فشار قرار دهند یا خیر.

گلدامایر درپاسخ سئوال‌دیگرگفت کمپس ازآغازجنگ‌هیچگونه تماسی بین اسرائیل واردن صورت‌نگرفته است.

موشه‌دایان وزیر دفاع اسرائیل‌که بخاطر تلفات سنگینی که بارتش اسرائیل وارد آمده موقعیتش کاملا بخطرافتاده مرتبا به جبهه های جنگ سرکشی میکند تا راهی برای مقابله‌باحملات ارتش مصر و سوریه در صورت تجدید جنگ بیابد. عکس موشه‌دایان (نفر سمت چپ) وژنرال بارلو رئیس‌سابق ستارارتش اسرائیل و یکی از فرمانده‌هان کنونی ارتش اسرائیل رادر حالیکه روی شن های صحرای سینا نقشه جنگ می کشند دیده میشوند.

عکس رادیوئی اطلاعات

## تهدید برژنف در مورد نابودی اسرائیل

نیویورک ـ خبرگزاری فرانسه ـ «مجله تایم» درشماره اخیر خود نوشته است که لئونید برژنف دبیر کل حزب کمونیست شوروی در یادداشت محرمانه‌ای که هفته گذشته برای نیکسون به واشنگتن فرستاد تهدید کرده بود که اگر اسرائیلی ها به نقض مقررات آتش‌بس پایان ندهند کشور اسرائیل را نابود خواهد کرد.

تایم اضافه می کند که برژنف برخلاف معمول که‌همیشه در نامه های خود رئیس جمهوری آمریکا را «آقای نیکسون عزیز» خطاب می کرد بالحن خشنی نوشته بود: «آقای نیکسون». نیکسون‌پس‌ازخواندن این‌نامه‌بود که در کنفرانس مطبوعاتی اخیر خود گفت: لحن نامه دبیرکل حزب کمونیست شوروی طوری بودکه نمیشد در باره مقاصد وی اظهار شک وتردید کرد.

سناتور هنری جکسون نیز در مورد این پیام اظهار داشته است که مضمون نامه برژنف وحشیانه بود.

یکی از اعضای دولت سابق لیندن جانسون رئیس‌جمهوری پیشین آمریکا گفت که مسکو در جنگ ۱۹۶۷ اعراب و اسرائیل نیزپیام‌مشابهی بواشنگتن فرستاده بودولی جانسون به‌آن اعتنائی نکرد.

بعنوان مخالفت با آتش‌بس

## عراق قوای خود را ازسوریه فراخواند

بیروت ـ خبرگزاری‌فرانسه ـ روزنامه لبنانی النهار از قول منابع دیپلماتیك مطلع بغداد گزارش داد که عراق تصمیم گرفته است نیرو هایی‌راکه‌به جبهه سوریه فرستاده بود به کشورشان بازگردندچون‌دولت عراق‌از پذیرفتن آتش‌بس پیشنهادی شورای امنیت‌خودداری کرده است.

النهار نوشته است که خروج نیرو های عراقی از سوریه‌آغاز شده و واحد های ارتش عراق اکنون در راه بازگشت به پادگان های خود در بغداد و در شمال عراق هستند.

**طبق گزارش النهار دولت عراق تقاضا های مصرانه‌دولت سوریه راکه‌درخواست کرده است لااقل واحد های زرهی عراق ویا حتی فقط تانکهای عراقی در سوریه باقی بمانندرد کرده است سوریه‌حتی‌پیشنهاد کرده است که تانکهای‌عراقی را خریداری کند.**

النهار در گزارش خود اضافه کرده است که علیرغم تماس هایی که در بالاترین سطح گرفته شده عراقی ها روی امتناع خود پافشاری کرده و دولت دمشق را در برابر این دوراهی دشوار قرار داده‌اند که یا جنك را برضد اسرائیل ادامه دهد و به این ترتیب‌نیرو های عراقی نیز در جبهه‌سوریه باقی بمانند و یا در صورتی‌که آتش‌بس را امری انجام شده تلقی می کند بنابر این اجازه دهد که نیرو های عراقی نیزبه کشور خود بازگردند.

النهار در پایان نوشته است که عراقی ها اصرار دارند که صرفنظر از هر عواقبی که‌برای ادامه جنك متصور باشد نبرد برضد اسرائیل از طرف اعراب دنبال شود چون عراق به این نتیجه رسیده است که جنك اخیر بصورت‌جنك‌تمام‌ملت‌عرب برضد اسرائیل درآمده و از خلیج فارس گرفته تااقیانوس اطلس کشور های عرب تولید کننده نفت در این نبردشرکت کرده‌اند و از همه‌اینها گذشته سرباز عرب در این جنك کفایت و شایستگی خود را به ثبوت رسانده است.

از طرف دیگر اعلام شد که یاسر عرفات رهبر چریك‌های فلسطین به بغداد رفته بود تا دولت عراق را راضی کند از واخواندن قوای خود خودداری نماید ولی دولت عراق روی‌نظر خود پافشاری کرده است.


**سفر ینوستمنتس لیمیتد مقیم ناسودرباهاما** صاحب اختراع «دستگاه طبقه بندی‌یا دستگاه تشخیص‌استقامت سنك‌بوسیله جرقه الکتریکی» ثبت شده‌در ایران تحت شماره ۵۴۶۴. اجازه بهره‌برداری از آنرا باشخاص‌ذینفع عرضه‌مینماید. برای کسب اطلاع بیشتربدفتر حقوقی ر. آقابابیان و همکاران خیابان‌شاه کوچه نوبهارشماره ۱۸ مراجعه شود.

۱ـ۵۷۱۷۲

**ایرپروداکتس‌و کمیکال‌اینك مقیم آلن‌تاون درامریکا** صاحب اختراع: «ترکیبات پولیمری» ثبت شده‌در ایران تحت‌شماره ۶۴۸۱ اجازه بهره‌برداری از آنرا باشخاص ذینفع عرضه مینماید. برای کسب اطلاع بیشتر بدفترحقوقی‌ر. آقابابیان وهمکاران خیابان شاه کوچه نوبهارشماره ۱۸ مراجعه‌شود.

**هاروپوریان**

**خواننده بین‌المللی لبنان و بت ارامنه جهان**

از امشب در برنامه جدید «شو» فرخ‌زاد

**دربا کارا**

تلفن‌های رزرو ۶۲۸۲۰۸ـ۶۲۵۱۷۷


## آگهی مناقصه

سازمان غله و قند و شکر و چای کشور حمل مقدار شش هزار تن غله از اهواز به کرمان را بمناقصه میگذارد پیشنهادات تا ساعت ده صبح روز بیست و چهارم آبان ماه جاری قبول و ساعت یازده همان‌روز باز و قرائت خواهد شد سپرده شرکت در مناقصه پانصد هزار ریال وجه نقد میباشد طالبین برای کسب اطلاع از شرایط مناقصه و پیمان حمل بسازمان غله و قند و شکر وچای کشور اداره حمل و نقل غله واقع در خیابان داور روبروی کاخ وزارت دادگستری مراجعه فرمایند. م‌الف ۱۳۷۰۲

سازمان غله و قند و شکر و چای کشور

## تلاش شوروی برای تخلیه مناطق اشغالی

قاهره ـ رویتر ـ روزنامه نیمرسمی الاهرام در شماره امروز خود نوشت که مصر روز شنبه پیامی از جانب اتحادجماهیر شوروی‌دریافت کرده است.

شوروی در این‌یادداشت بمقامات مصری اطلاع داده است که برای روشن شدن دو مطلب پیوسته با کورت‌والدهایم دبیرکل سازمان‌ملل متحد در تماس است:

۱ـ عقب نشینی نیروهای طرفین به خطوط آتش‌بس مورخ ۲۲ اکتبر.

۲ـ اجرای ماده دوم و سوم قطعنامه شماره ۳۳۸و متن قطعنامه شماره ۲۴۲ در باره تخلیه سرزمین های اشغالی از طرف نیروهای اسرائیل.


ایرپروداکتس و کمیکال‌اینك مقیم آلن تاون درآمریکاصاحب اختراع «ترکیبات پولیمری» ثبت شده بشماره ۶۴۸۰اجازه بهره‌برداری آنرا باشخاص ذینفع عرضه مینماید. برای کسب اطلاع بیشتر بدفتر حقوقی ر. آقابابیان‌و همکاران خیابان شاه‌کوچه نوبهارشماره ۱۸ مراجعه شود.

۱ـ۵۷۱۶۸

لباسشوئی تلویزیون

وستینگهاوس

Westinghouse رقیب ندارد

گروه‌شرکتهای‌تولیدی ووارداتی ماشین‌آلات‌راه‌سازی‌وساختمانی

ارکان ماشین. وزنه

ماشین رول. رولر

خیابان‌آیزنهاور ـ مقابل دانشگاه آریامهر شماره ۶۲۸ و ۶۴۶

تلفن: ۹۵۹۰۷۸ ـ ۹۶۲۴۵۹ ـ ۹۵۲۸۹۹ ـ ۹۵۹۰۰۲ ـ ۹۵۸۵۵۵

رول کراشر (سنك شکن غلطکی)

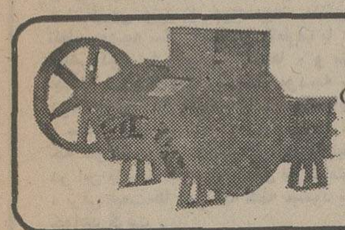

ساخت ماشین. رول

بتون باتیمان

تلفن ۶۳۶۳۶۰ ـ ۶۳۹۹۹۰ ـ ۶۳۹۹۹۱

مرکز آموزشی دکوراسیون ایران

برای دوره‌های شش‌ماهه کوتاه مدت فشرده‌رشته دکوراسیون ثبت نام مینماید از ساعت ۸ صبح تا ۱۲ و از ۲٫۵ تا ۸٫۵ بعد ازظهر به آدرس میدان ۲۵شهریور کوچه‌بهرامی پلاك ۱۷ مراجعه شود آخرین مهلت ثبت نام ۲۰ آبان ۵۲

مرکز آموزشی دکوراسیون ایران

## آگهی تشکیل مجمع عمومی

مجمع عمومی سالیانه شرکت سهامی قند فسا در ساعت ده صبح روز پنجشنبه ۱۳۵۲٫۸٫۲۴ در محل شرکت واقع در خیابان قدیم شمیران خیابان امیر ابراهیمی پلاك شماره ۳ تشکیل میشود.

دستور مجمع عبارتست از:

۱ـ استماع گزارش‌هیئت مدیره راجع به عملیات سال‌گذشته.
۲ـ تصویب ترازنامه سال مالی ۱۳۵۱ منتهی به تیرماه۱۳۵۲
۳ـ انتخاب بازرس.

شرکت سهامی قندفسا

## آگهی اعزام کارآموز به‌ژاپن توسط بریجستون ایران (شرکت سهامی‌خاص)

کارخانه جدید طایرسازی مشترك‌ایران‌و ژاپن به افراد زیر که حتی در دوران آموزش مزایا خواهند گرفت نیازمند است.

**۱ـ مهندس مکانیك.**
الف. فارغ‌التحصیل از دانشگاه.
ب. تسلط کامل بزبان انگلیسی.

**۲ـ متخصص مکانیك**
الف. دارا بودن لیسانس یا دیپلم هنرستانهای حرفه‌ای.
ب. معلومات انگلیسی بحدکافی.

**۳ـ متخصص مکانیك**
الف. دارابودن سیکل یادیپلم‌متوسطه. ب. کمی معلومات انگلیسی.
ج‌ـآشنائی بوسائل ماشین آلات‌تولید باه سال سابقه کار.

**۴ـ مهندس برق**
الف. فارغ‌التحصیل دانشگاه.
ب. تسلط کامل بزبان انگلیسی.

**۵ـ متخصص برق.**
الف. دارابودن مدرك لیسانس‌یادیپلم هنرستان حرفه‌ای.
ب. تسلط کامل بزبان انگلیسی.

* حداکثر سن ۳۵ سال.
* متقاضیان بایستی دارای‌برك پایان خدمت یامعاف دائم‌ازخدمت‌زیرپرچم (غیر پزشکی) بوده و بتوانند تضمین کافی ارائه دهند.
* افراد فوق پس از گذراندن یکسال‌دوره آموزشی در ژاپن دراین شرکت درشهر شیراز بکارمشغول خواهدشد.

واجدین شرایط برك در خواست‌خود را همراه بامشخصات کامل و سابقه کار ودوقطعه عکس تاتاریخ ۲۴ آبان‌ماه ۱۳۵۲ به‌صندوق پستی‌شماره ۱۵۶۵ـ۱۱ تهران یاصندوق‌پستی شماره ۱۰۳ شیراز ارسال دارند.

مصاحبه در تهران وشیراز انجام و تاریخ‌وساعت آن بدرخواست دهندگان اطلاع داده خواهد شد.

شرکت جنرال موتورز ایران (شرکت سهامی خاص)

GENERAL MOTORS IRAN LTD.

GM IRAN

شرکت‌جنرال موتورزایران‌استخدام‌میکند

۱ـ مهندس مشخصات با دوسال سابقه کارو آشنائی بزبان های‌انگلیسی وآلمانی.
۲ـ آنالیست مشخصات آشنا به قطعات اتومبیل و زبان های انگلیسی‌و آلمانی.
۳ـ کارمند مشخصات دیپلم یا بالاتر آشنابزبان انگلیسی.
۴ـ نقشه‌کش مشخصات با دوسال سابقه کار و آشنابزبان انگلیسی.
۵ ـ حسابدارصنعتی و مالی با سه سال سابقه کار و آشنائی کامل به‌زبان انگلیسی.
۶ـ منشی وماشین نویس زن (سکرتر)
۷ـ منشی و ماشین نویس فارسی ولاتین مرد.
۸ـ Parts Procurement clerak

واجدین‌شرائط میتوانند همه‌روزه غیر ازپنجشنبه وجمعه‌بادردست داشتن ورقه خاتمه خدمت یا معافیت ازنظام وظیفه عمومی بکارگزینی شرکت واقع در کیلو متر ۱۴ جاده مخصوص کرج مراجعه فرمایند.

حقیقت

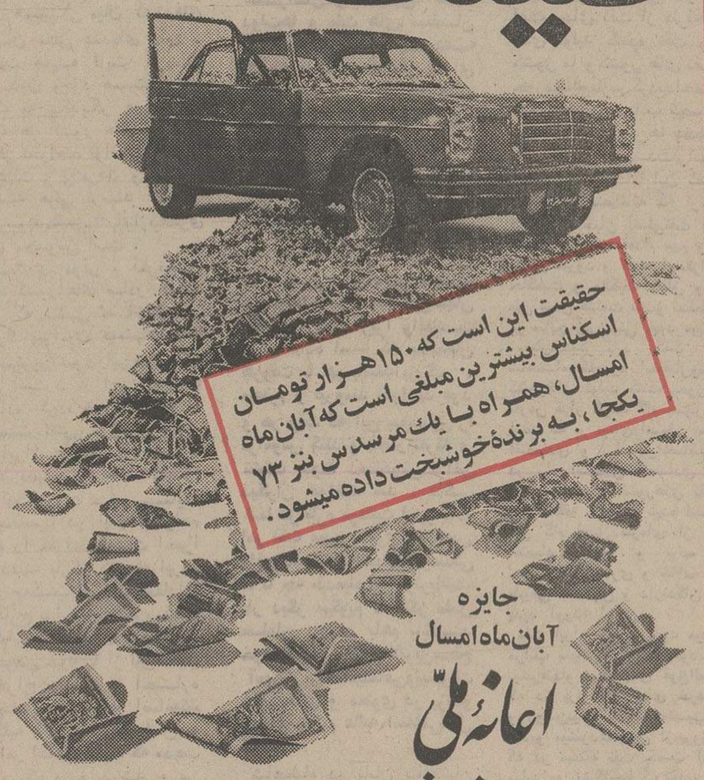

حقیقت این است که ۱۵۰هزار تومان اسکناس بیشترین مبلغی است که آبان‌ماه امسال، همراه با یك مرسدس بنز ۷۳ یکجا، به برندهٔ خوشبخت داده میشود.

جایزه آبان‌ماه امسال

اعانهٔ ملی

مرسدس بنز باضافه ۱۵۰ هزارتومان اسکناس

قرعه‌کشی پس فردا

شرکت تراك داه

سازنده ونماینده انواع ماشین آلات ساختمانی وراه سازی

دمپر، سرندویبران، نوار نقاله، فیدر ماسه خشک کن، بتونیر، سنگ شکن

تخت طاووس چهار راه فرح تلفن ۸۴۴۰۸۰ ـ ۸۴۸۰۶۰

صندوق پستی ۱۵۸۵ـ۱۱ تلگرافی تراك‌راه‌کمپ

آرمینکو ARMINCO

سازنده تجهیزات آشپزخانه صنعتی

سلف سرویس ـ انواع یخچالهای صنعتی

شاهرضا ـ اول بهار ـ نمایشگاه آرمینکو

تلفن: ۸۳۸۱۴۰

"موقعیکه می خواستم به شیکاگو بروم اول با ك. ال. ام به آمستردام پرواز کردم، در آنجا گشتی زدم، خانه‌های عجیب قرن هفدهم و موزه‌های با ارزش را دیدم، وخرید های باصرفه‌ای انجام دادم."

موقعیکه با ك.ال.ام. ازایران به شیکاگو پرواز میکردم در آمستردام توقفی نمودم. تمام راه را با وجود سرویس‌های هلندی‌های مهمان نوازواقعاً راحت بودم، وهیچ اشکالی برایم پیش نیامد، وازهیچ کمکی مضایقه‌نشد. بعددرتوری‌شرکت کردم.. شگفتیها ازآنجاآغازشد.. آن کانالهای زیبا باپل‌های کوچك قوزه ارش، و خانه‌های‌عجیب قرن‌هفدهم. موزه‌هائی را دیدم که آثاربا ارزشی چون کارهای اصلی رامبراند وان کوگ را بنمایش گذارده بودند. وقتی روز دیگر پروازخود را درهواپیمای دی‌ـ‌سی‌ـ ۱۰ ك. ال. ام به شیکاگو ادامه میدادم، باخودعهدکردم که‌دزپرواز آینده توقف بیشتری‌داشته باشم‌وازشگفتیهای‌آمستردام لذت بیشتری‌ببرم.

چهار پرواز در هفته از ایران به آمستردام

پرواز روزانه

| | |
|---|---|
| آمستردام ساعت پرواز | ۱۳/۰۰ |
| شیکاگو ساعت ورود | ۱۵/۴۰ |

برای کسب اطلاعات بیشتر به آژانس مسافرتی خود یا ك. ال. ام تلفن ۶ ـ ۸۲۸۰۶۱ مراجعه فرمائید.

ك. ال. ام

هواپیمائی قابل اعتماد هلندی های شگفت انگیز KLM هلند

اخبار، رویدادها، شایعات و گفتگوها در

# بازار سیاست

## بودجه ضد تورمی ولی پرخرج

آخرین بررسیهای سازمان برنامه در تدوین بودجه سال آینده در هفته جاری پایان خواهد یافت و حداکثر تا هفته آینده بودجه برای طرح در مجلس شورای ملی آماده خواهد شد

بهمین جهت نخست وزیر قسمتی از وقت خود را در روز های آینده اختصاص بهمین کار خواهد داد ، و تعطیلات و مرخصی کارشناسان بودجه هم تا تنظیم نهایی بودجه لغو شده است . پیش‌بینی میشود که‌بودجه سال آینده بالای ۹۰۰ و نزدیک به ۹۵۰ میلیارد ریال باشد اما کارشناسان اقتصادی معتقدند . به احتمالی تا پایان سال جاری و به احتمال نزدیک به یقین در طول سال آینده قیمت نفت یک یا چند بار دیگر ترقی کند . در نتیجه رقم بودجه سال آینده برای اولین بار به ریال ۱۳ رقمی « تریلیون » و به تومان ۱۲ رقمی و به دلار ۱۱ رقمی خواهد رسید . همین کارشناسان منتظرند تابودجه ضد تورمی ولی پر خرج دولت منتشر شود. دولت در تنظیم بودجه سال آینده از یکطرف با درآمد بزرگ و از جانب دیگر با « ترقی قیمت‌ها » و «تورم » داخلی و جهانی مواجه است . انتشار بودجه روشن خواهد کرد دولت درآمد های‌اضافی را در چه راههائی مصرف‌میکند و متقابلا سیاست مبارزه با تورم در چنین بودجه عظیم چه خواهد بود . حساس ترین و پیچیده ترین کار دولت در این بودجه قدرت بخشیدن به کارمندان دولت درمقابل « ترقی قیمت»ها است که گفته میشود بطرق مختلف انجام خواهد گرفت .

## همکاری بین‌المللی ایران وشوروی

ناظران اقتصادی تهران ، با اشاره به متن قرارداد همکاریهای صنعتی و بازرگانی ایران و شوروی یادآور شدند که برای اولین بار دامنه همکاریهای دوکشور از تبادل متقابل محدود ایران و شوروی پا را فراتر گذارده و بکشور های دیگر اروپائی نیزکشیده شده‌است.البته باید خاطر نشان ساخت که اگر چه این قرارداد از نظر شوروی تازگی داردولی‌نگاهی کوتاه به مناسبات اقتصادی ایران با دیگر کشورها ، روشن میسازد که انعقاد این چنین قرارداد هائی ، در مناسبات بین‌المللی اقتصادی ایران امر تازه‌ای بحساب نمی‌آید . هم‌اکنون ایران در زمینه های پتروشیمی ، گاز ، نفت ، لاستیک و اتومبیل و کالا های دیگر موافقتنامه هائی از نوع قرارداد یادشده و سرمایه‌گذاری مشترک با دیگر کشورها بامضاء رسانده است .

این نوع قراردادها الگوی ارزنده‌ای در زمینه مناسبات سالم سیاسی و اقتصادی بین کشورها بشمار می‌آید و در واقع ادامه مناسبات سالم را در آینده یاری میدهد .

## نشریه انتقادی وراه‌گشائی اکثریت

حزب اکثریت برای تامین نظریات اعضای خود و انعکاس گفتگو های آنان در حوزه های حزبی یک نشریه اختصاصی منتشر میکند . این تصمیم بدان جهت اتخاذ گردید که‌همه روزه در حوزه های مختلف ومتعدد حزب اکثریت ، طبقات گوناگونی که در حزب عضویت دارند پیرامون مسائل روز به بحث‌و انتقاد می‌پردازند و نظریات و پیشنهادات خود را ارائه میدهند . ظاهرا قرار است که نشریه یاد شده بازتابی از این مذاکرات‌و انتقادات باشد .

از سوی دیگر اولین گفتگوی بی پرده حزب اکثریت با استانداران انجام شد . در این گفت‌و شنود، استانداران کرمان ، مازندران و استان مرکزی نظریات خود را باز گفتند وعلل‌نارسائیهای کار خود را برشمردند. سه استانداری که گفتگو با آنان صورت گرفت، هرسه کسانی هستند که در انتصابات اخیر وزارت کشور ، در پست های فعلی خود قرار گرفته‌اند .

## انعکاس بیانات شاهنشاه

بیانات‌دیروزشاهنشاه در مراسم سلام عید فطر ، انعکاس وسیعی یافت ودر محافل گوناگون مورد بحث و گفتگوقرار گرفت .

ناظران ، اشارات شاهنشاه به‌همبستگی مسلمانان و ستایشی راکه معظمله از فداکاری و شهامت سربازان مسلمان بعمل آوردند حکایتگر اهمیتی دانستند که معظمله برای‌گسترش همکاری بین مسلمانان قائل هستند.شاهنشاه قبلا نیز در موارد گوناگونی علاقه خودرا به تحکیم و گسترش همبستگی میان مسلمانان ابرازفرموده بودند. شاهنشاه دیروز اشاره فرمودند که مسلمانان هر وقت باهم باشند ، بزرگ و محترم و نیرومند خواهند بود و هر وقت که این پیوستگی را فراموش کنند و دچار تفرقه و تشتت شوند ، دستخوش اغراض دیگران خواهند شد.

شاهنشاه ، پیروزی اخیر نفت را نمایانگر تاثیری دانسته‌اند که «همبستگی» میتواند در برداشته باشد. معظماله‌یادآور شده‌اند که ملل مسلمان در پرتو همبستگی و نیز اجرای تعالیم عالیه اسلامی می توانند به بالاترین سطح آموزش ، رشد اجتماعی و پیشرفتهای مادی و معنوی نائل‌شوند.

## ازمصرف مواد مخدر در جهان ابراز نگرانی شد

ساعت ۱۰ بامداد امروز جلسه علنی مجلس سنابریاست آقای مهندس شریف امامی تشکیل گردید .

**علت افزایش قیمت بنزین در جهان**

سناتور فلیکس آقایان درباره افزایش قیمت نفت و بنزین در کشور های خارجی به تفصیل صحبت کرد وضمن‌ارائه‌روزنامه فرانس‌سوار دیروز گفت دراین روزنامه می‌بینم که دولت فرانسه یک ریال و ۶۰ دینار برقیمت هرلیتر بنزین افزوده است در حالیکه ما نفت را به قیمت هرلیتر یک ریال و پانزده‌دینار تحویل گشتی میدهیم .

**درباره بهداشت**

سناتور دکتر محسن حجازی در نطق قبل از دستور خود مسئله بهداشت را مطرح‌ساخت و پیرامون آن شرح مفصلی‌مبنی براهمیت این امر در بهبودوضع اجتماعی و اقتصادی وفرهنگی ملت، ایراد نمود وتوجه‌مسئولان امور را باین مسئله‌حیاتی‌جلب نمود .

ناطق در زمینه شیوع‌دخانیات وموادمضره بین جوانان‌تذکراتی داد و گفت نسبت باین امر هم اولیای امور و متصدیان‌کشورها باید راهی پیش گیرند که از این بیماری خانمان‌سوزجلوگیری شود .

سناتور دکتر محسن حجازی آنگاه مسئله پیش‌گیری‌بیماریها و بهداشت را پیش کشید و پیش گیری در بهداشت عمومی را از طریق مختلف‌مطرح‌ساخت و گفت کارخانجاتی برای تهیه مواد مخدر در خارجه وجود دارند که باکمال تاسف کوچک ترین توجه به آن معطوف‌نمیشود

**مبارزه با مواد مخدر**

سناتور دکتر محسن حجازی که خود از جراحان حاذق و بنام کشور است در دنباله سخنان خود گفت در ۲۵سال قبل دنیای متمدن امروز گرفتار بسیاری از بیماریهای مسری و خطرناک‌از جمله وبا ، طاعون، جذام بود ولی دانشمندان و علماء جلوی ان‌گونه امور را گرفتند و جای تعجب است که چرا امروز چنین اقداماتی صورت‌نمی‌گیرد و جلوی‌مصرف مواد مخدر گرفته نمیشود . همانطور که اکنون برای مبارزه با سرطان در تمام دنیا میشود و امید است که علمای جهان فکر اساسی برای حفظ‌سلامت مردم از راه پیش‌گیری و تعمیم بهداشت عمومی بعمل آورند .

**تصویب لایحه تحصیل‌وام با اعتبار**

در دستور جلسه علنی امروز مجلس سنا ، لایحه تحصیل‌وام یا اعتبار برای تقویت نیروی دفاعی‌کشور که با قید یک‌فوریت از تصویب مجلس سنا گذشته بود برای‌شوردوم مطرح‌گردید وبه تصویب نهائی رسید وبدولت ابلاغ شد . لایحه اصلاح بند الف ماده ۲۴ قانون دریائی ایران نیز به‌تصویب‌نهائی‌رسید و بدولت ابلاغ گردد .

**بررسی لوایح دیگر**

سه لایحه دیگر دولت: لایحه بیمه‌اجباری کارگران‌ساختمانی، لایحه منع توقیف اشخاص در قبال تخلف از انجام تعهدات و الزامات مالی ، لایحه‌موافقت‌نامه سرویس های هوائی بین ایران و کنفدراسیون سوئیس، برای شور اول مطرح و مورد بررسی و تصویب قرار گرفت.

# اوامر مهم شاهنشاه به‌دولت

در آخرین جلسه هیئت وزیران نامه دفتر مخصوص شاهنشاهی متضمن ابلاغ اوامر ملوکانه در باره اجرای صحیح اصول انقلاب شاه و ملت بشرح زیر قرائت و ابلاغ شد:

جناب‌آقای امیر عباس هویدا ، نظربه‌اینکه اجرای صحیح اصول انقلاب شاه و ملت همواره مورد توجه‌خاص‌ذات‌مبارک‌ملوکانه‌است دراین‌موقع که‌انجام برنامه های اجتماعی‌و عمرانی کشور باتوجه به‌وضع آشفته اقتصادی جهان بیش از پیش مستلزم مراقبت و صرفه‌جوئی و توجه دقیق به اصول اخلاقی و صحت و امانت درکار و رعایت همه جانبه‌مصالح عمومی کشور توام با انضباط کامل است حسب‌الامر مبارک ملوکانه مراقبت زیر رابه کلیه مسئولان دولتی و شاغلان‌مناصب عمومی‌اعم از وزیران و کارکنان دولت و موسسات و شرکت‌های دولتی ابلاغ فرمایند تادر انجام وظایفی‌که بعهده دارند دقیقارعایت نمایند :

۱ـ هیچیک از افراد نامبرده فوق در هر سطح که باشند مجاز نیستند مادام‌که‌شاغل هستند بامور بازرگانی و انتفاعی بپردازند ودر هیچ معامله یا شرکت یا موسسه انتفاعی‌ذینفع باشند و در صورتی که حداکثر ظرف سه ماه از این تاریخ‌وضع‌خود رابااین‌دستور تطبیق ندهند از ادامه خدمت محروم خواهند شد.

۲ـ مقامات دولتی بهیچ‌وجه‌نباید اجازه دهند که افراد دینفوذ و استفاده‌جو موجب انتصابات و انجام‌معاملات توسط دستگاههای دولتی گردند هرگاه از این پس توصیه یا سفارشی بیک وزیر یا مقام دولتی از هر مرجعی صورت گیرد وزیر یامقام دولتی مربوط موظف است مراتب را با ذکر نام شخص سفارش کننده یا توصیه کننده به نخست وزیر گزارش‌دهد وگزارشی از این طریق بدفتر مخصوص‌شاهنشاهی‌ارسال شود.

مقامات و موسسات تابع وزارتخانه ها این گزارش را از طریق وزیر مربوط برای نخست‌وزیر ارسال خواهند داشت .

۳ـ در انجام مناقصه ها دقیقا باید مقررات و آئین‌نامه های مربوط رعایت گردد .

انجام ترك مناقصه مگر در موارد کاملا استثنائی وباتوجه کامل به مصالح عمومی مجاز نخواهد بود مسئول هر دستگاه موظف است گزارش هفتگی معاملات را که از طریق ترك مناقصه صورت می گیرد با ذکر اطلاعات درباره معامله‌ونام طرف قرارداد جهت نخست‌وزیر ارسال دارد تا خلاصه آن‌بدفتر مخصوص شاهنشاهی منعکس گردد .

٤ـ هرگونه کمك مالی به مطبوعات از طرف وزارتخانه‌ها و موسسات و شرکت‌های‌دولتی حتی از محل اعتبارات سری کاملا ممنوع است و مقاماتی که رعایت این دستور را ننمایند از کار برکنارخواهند شد . آگهی‌های‌دولتی منحصرا از طریق وزارت اطلاعات به مطبوعات داده می شود .

**رئیس دفترمخصوص‌شاهنشاهی** پس از ابلاغ اوامر ملوکانه آقای نخست وزیر اظهار داشت : مسئولان و کارکنان دولت در هر سطح و مقامی که هستندباید خود را برای قبول محدودیت هائی که‌لازمه‌اجرای وظایف مملکتی دردوران‌انقلاب است آماده نمایند و همیشه در کار خود جنبه های اخلاقی و معنوی مسئولیتی‌را که بعهده دارند درنظر داشته باشند . بدیهی است هرکسی آزاداست در چهارچوب قوانین و مقررات مملکتی به فعالیت های انتفاعی بپردازد ولی همین که مشاغل و مسئولیت های دولتی را پذیرفت باید خود را برای محدودیت هائی که مستلزم مسئولیت های مملکتی است آماده کند .

صاحبان مشاغل ومسئولیت های دولتی‌و بطورکلی کارکنان دولتی در هر سطحی که هستند باید در همه چیز افرادی نمونه وسرمشق برای جامعه باشند. بزرگترین افتخار ما باید این باشد که سرباز انقلاب هستیم وبرای‌سرباز انقلاب‌و متگزار واقعی جامعه توفیق در خدمت ورضایت‌خاطرشاهنشاه‌بزرگترین اجر معنوی است که هیچ‌امتیاز مادی نمی تواند جانشین آن گردد . از این پس هیچیك از مسئولان و صاحب منصبان و کارکنان دولت و موسسات و شرکت‌های دولتی‌در هر سطحی که باشند مجاز نیستند مادام که شاغل هستند آشکا و یا پنهانی بامور بازرگانی‌وانتفاعی بپردازند ، در هیچ موسسه انتفاعی ذینفع شریك باشند و بدیهی است همانطور که‌درامر شاهنشاه ملاحظه گردیدهرکس ظرف سه ماه وضع خود را با این دستور تطبیق‌ندهد فورا از کاربرکنار خواهد شد .

**شخصا نظارت می‌کند**

در انتصابات و معاملات‌دولتی نه‌تنها نباید تحت تاثیر ونفوذ اشخاص در هرسطح‌و مقامی که باشند قرار گیرند بلکه حتی نباید حاضر بشنیدن سفارش این قبیل مقامات باشند .

ملاك انتصابات باید انتخاب بهترین وشایسته ترین افراد باشد و بهیچ عنوان‌نبایدتوصیه وسفارش و یا حتی مسائل شخصی . روابط وادگی و خویشاوندی در انتصابات موثر باشد و شخصا در اجرای دقیق این امر نظارت خواهم کرد.

بدیهی است اجرای‌این‌اصول باید با برنامه صرفه جوئی و انضباط دقیق در دستگاه‌دولتی همراه باشد . میهمانی ها و پذیرائی های بیمورد دردستگاه های دولتی و درکنفرانس ها وسمینار ها حذف شود و در موارد بسیار ضروری‌نیزبایدبا نهایت صرفه‌جوئی برگزار گردد

## ۱۲۰ کشوردر کنفرانس صلیب سرخ تهران شرکت میکنند

عکس بالا آقای دکتر حسین خطیبی مدیر عامل شیروخورشید ایران‌راهنگام استقبال ازشاهزاده‌مارگارت (نفر سمت چپ) درفرودگاه مهرآباد نشان میدهد .

شب گذشته شاهزاده خانم مارگارت ، دختر علیاحضرت ملکه هلند بهمراه هیئتی برای شرکت دربیست‌ودومین کنفرانس بین‌المللی صلیب سرخ با هواپیما وارد تهران شدند واز طرف آقایان اکمل رئیس تشریفات دربار شاهنشاهی،دکتر خطیبی مدیر عامل و دکتر خدا بنده‌لو معاون مدیر عامل‌جمعیت شیر و خورشید سرخ مورد استقبال قرار گرفتند .

دکتر خدابنده لو معاون جمعت شیر و خورشید سرخ در فرودگاه ضمن گفتگوئی با خبرنگاران اظهار داشت در کنفرانس صلیب سرخ تهران نمایندگان دولت ها و صلیب سرخ و هلال احمر های یکصدو بیست و یك کشور شرکت خواهند جست و تا کنون هیئت نمایندگی پنجاه کشور به تهران وارد شده‌اند . در میان اعضای هیئت های شرکت کننده در کنفرانس صلیب سرخ‌تهران گروه کثیری از شخصیت های برجسته بین‌المللی از جمله شاهزاده و شاهزاده خانم کنت و کنتس شرکت دارند .

وی افزود از روز یکشنبه‌نام نویسی شرکت کنندگان در کنفرانس آغاز گردیده و از روز دوشنبه (امروز) تعدادی از کمیسیون های کنفرانس‌ازجمله گروه کار تبعیض نژادی گروه کار کارشناسان انتقال خون و کمیته مالی اتحادیه‌صلیب‌سرخ شروع بکار نموده‌اند . دکتر خدابنده‌لو در پایان این گفتگو ضمن اشاره باهمیت جهانی‌این کنفرانس وکثرت تعدادشرکت کنندگان همکاریهای ستمر سازمان ایرانی مجامع‌بین‌المللی را از نظر فراهم ساختن‌امکانات برگزاری کنفرانس‌وتهیه‌وسائل پذیرائی و راهنمائی‌مهمانان‌مورد ستایش قرارداد

**شرکت چین**

خبرنگار ما گزارش میدهد هیئت نمایندگی چین‌روزگذشته برای شرکت درکنفرانس‌صلیب سرخ وارد تهران شد . چین سالها پیش از شرکت‌دراجلاسیه صلیب سرخ خودداری میکرد .

## سرما ازشوروی وارد ایران شد

هوای شهرستانهای ایران‌بتدریج روبه‌سردی می گذارد ، در غرب ودر بعضی از نقاط شمال ایران زمستان فرا رسیده است و مردم از لباسهای گرم زمستانی استفاده می نمایندوبخاریها را کارگذاشته و کرسی هارا برپا کرده‌اند.

براساس گزارش خبرنگاران اطلاعات از شهرستانهای شمال غرب و شمال کشور ، زمستان و سرمای زودرس‌این مناطق را فرا گرفته است.

هواشناسی اعلام کردریزش‌یك سیستم هوای سرد از شوروی موجب کاهش درجه حرارت شمال کشور و مرکز ایران و شهرستان های آذربایجان گردید .

نفوذاین موج درآسمان‌ایران میزان سرما را در پاره‌ای از نقاط ایران بزیر صفر تقلیل داد و در استان مرکزی و خراسان هوا کاملا زمستانی و سردشده است .

هواشناسی اعلام داشت‌هوای تهران تحت تاثیر هوای سرد روسیه ۵درجه نزول کرد و حداقل آن که‌روزجمعه گذشته ۱۵درجه بود به ۱۰ درجه‌بالای صفر رسید .

هواشناسی همچنین‌اعلام‌داشت باوجودا‌ینکه هوای‌تهران‌اکنون کمی تا قسمتی ابری و همراه باگردوغبار است باوجود این جز در دامنه البرز بارندگی نخواهد شد .

کاهش ناگهانی هوای تهران باعث شد که گروه کثیری‌از کودکان به‌سرماخوردگی دچار شوند و امروزعده‌ای‌ازکودکان ونوآموزان کودکستان ها و مدارس بهمین علت غیبت داشتند .

## شاهنشاه:سربازان‌شجاع مصروسوریه

بقیه از صفحه آخر

شاهنشاه وپرتره‌ای‌ازوالاحضرت ولیعهد چیزی روی ان دیده‌نمی شود و یك کتابخانه درکنار میز شاهنشاه قرار دارد .

درست روبروی میز کارشاهنشاه در شاه نشین دیگر اطاق یك دست صندلی مخمل سبزباچند میز بلند و کوتاه قرار دارد که هنگام شرفیابی افرادوشخصیت ها در این محل پذیرائی بعمل می آید و دیروز در این محل سفرای اول اسلامی به پیشگاه شاهنشاه شرفیاب شدند در ظرفهای کریستال پاقلوا، گز، توت ، برشتوك ، سوهان عسلی چیده بودندوعلاوه براین‌شیرینی های خانگی ، کلیه کسانی که دیروز در آئین سلام حضور داشتند قبل از شرفیابی به پیشگاه شاهنشاه با چای و شیرینی پذیرائی میشدنددرتالار جهان‌نما دیروز بیش از روزهای دیگر گل دیده میشد ، دو سه سبد ارکیده ، دو گلدان پراز گلایل های سرخ و گلدان‌های کوچك گل در گوشه و کنار تالار دیده‌میشدولی‌بیش‌از این گلدانها و گلها گلدانهای چینی بسیار زیبا بلندو نفیسی که در کارخانه سور فرانسه از خاك ایران ساخته شده‌بچشم میخورد .

گروههای شرفیاب شونده که بودند ابتدا هیئت دولت‌بار یافتند در این صف در کنار آقای هویدا بیست ودو وزیر کابینه و یکی از معاونینش حضور داشتند .

پس از هیئت دولت هیئت رئیسه مجلس سنا و بعد ازآن هیئت رئیسه مجلس شورایملی شرفیاب شدند و پس از آن رئیس ستاد بزرك ارتشتاران و فرماندهان نیرو های ارتش شاهنشاهی و انتظامی کشور...

**همبستگی ملل اسلامی**

اخرین گروه سفرای کشور های اسلامی و دربارشاهنشاهی بودند . سفیر کویت در دربار شاهنشاهی به زبان فرانسه از جانب این گروه عید سعیدفطر را به پیشگاه شاهنشاه‌تبریك معروض داشت و افزود:

در این لحظه که ما این‌عید سعید را همراه با احساساتی که داریم و عبارت از نیکی ، صلح و دوستی است که در کتاب مقدس ذکر شده است جشن میگیریم‌بایدبفکربرادران خود باشیم که هم اکنون در نبرد بسر میبرند و هدف انها رهائی سرزمینهای اشغالشده و برقراری عدالت است عقیده داریم که برای رسیدن باین هدف همبستگی میان کشورهای مسلمان نقش عمده‌ای دارد . حوادث همیشه ثابت کرده‌اند که بدون وجود همبستگی و کمك به یکدیگر در کلیه زمینه ها کشور های مسلمان هرگز نخواهند توانست به‌صلح و عدالت و پیشرفت و رفاه‌وبه خواسته هائی برسند که در عصرپیوندمجددملتهانیازبیشتری بدان محسوس است .

همکاری موثر و ثمربخشی میان کشور های صادر کننده نفت که منتهی به اخذتصمیم مشترك پیرامون قیمتهای نفت شد بهترین نموداراین‌همبستگی بوده است . از این فرصت استفاده کرده تبریکات خودرا بمناسبت نقش موثر و قاطعی که ایران در تعیین قیمتهای جدید بعهده داشته‌است‌بحضور آن اعلیحضرت عرض مینماید.

اعلیحضرتا در اینجامیخواهم آنچه را که اعلیحضرت اخیرا فرموده‌اند بازگو کنم که ایران نیازی به‌کسب اصول‌واعتقادات از خارج ندارد زیرا پیرومذهب اسلام‌است و اصول واعتقادات مخصوص خود را از این‌مذهب استخراج میکند با اجازه اعلیحضرت میخواهم اضافه‌کنم که کلیه کشور های مسلمان به این امر اگاهی دارند که مذهب اسلام یک منبع سرشار و بی پایان است که قادر است‌آنها را دربرابرکلیه اصول‌واعتقادات اکسابی حفظ کند و اجرای دستورات این مذهب رفاه و پیشرفت کشور های مسلمان را همراه‌خواهد داشت‌اعلیحضرتا استدعا دارم بهترین آرزوها و صمیمی ترین احساسات وآرزو هایمان رابرای سعادت‌وسلامت شخص‌آن‌اعلیحضرت‌وعلیاحضرت شهبانو و والاحضرت ولایتعهد و رفاه روز افزون ملت برادر ایران بپذیرند .

**بیانات شاهنشاه**

شاهنشاه در پاسخ‌بیانات‌سفیر کویت فرمودند از تبریکات‌شما به مناسبت عید سعیدفطر تشکر میکنم وبنوبه خود این عید بزرگ اسلامی را بشما و همکارانتان و همچنین همه دولت‌ها و ملت های مسلمان تبریک میگویم . در چند هفته گذشته ما شاهد فداکاریهای بزرگ وتحسین انگیزی‌ازجانب بسیاری ازبرادران مسلمان‌خود بودیم ودیدیم که چطورسربازان شجاع‌مصروسوریه‌وسایرنیروهای کشور های اسلامی که بیاری آنها شتافتند کمال شهامت را از خود نشان دادند ، دعای من بدرگاه خداوند این است که این روح پیوستگی درآینده نیز همواره بین مسلمانان‌جهان حکمفرما باشد زیرا واقعیت نشان داده است که مسلمانان هروقت با هم باشند بزرگ ، محترم و نیرومند خواهند بود و هر وقت که این پیوستگی را فراموش کنند و دچار تفرقه و تشتت شوند دستخوش‌اغراض دیگران خواهند شد ، تذکر شما در باره موفقیت اخیر مادر امر نفت مبین دیگری از همین واقعیت‌است که‌اتحادوهمبستگی ما تا چه حدمیتواند موثرباشد. بار دیگر میگویم که اگر ملل مسلمان جهان باهم باشند خواهندتوانست‌به بالاترین‌سطح آموزش،رشداجتماعی‌وپیشرفت های مادی و معنوی در پرتو اجرای تعالیم عالیه اسلامی‌نائل گردند

شاهنشاه در پایان بیاناتشان افزودند : از درگاه خداوند متعال مسئلت دارم که همه مسلمانان را از برکات‌و عنایات خود برخوردار سازد وهمواره آنان را به راه راست هدایت و ارشاد فرماید .

**سخنان رئیس سنا**

در آئین سلام دیروز پیروزی ایران به رهبری شاهنشاه در امر نفت مورد اشاره نخست وزیر و رئیس مجلس سنا قرار گرفت .

آقای مهندس شریف امامی رئیس مجلس سنا پس ازعرض تبریک عید سعید فطر معروض داشت :

پیروزی بزرگی که بر اثر ابتکار وارشاد شاهنشاه‌آریامهر در آخر این ماه مبارک در زمینه اتخاذ تصمیم در مورد اعلام بهای نفت از طرف‌کشور های تولید کننده نفت نصیب کشور ما وکشور های نفت‌خیز حوزه‌خلیج‌فارس‌گردیداحساسات غرور امیز و مراتب تحسین مردم این سرزمین‌ها بخصوص ملت ایران را بشدت‌برانگیخته است زیرا اتخاذ این تصمیم منطقی و منصفانه که ازحقوق طبیعی صاحبان اصلی‌نفت است‌از لحاظ کشور ما اقدام مهم وموثری بشمار میرود و لازمه استقرار‌اصل حاکمیت و مالکیت مطلق و اصل ملی شدن صنعت نفت‌و تسلط کامل بر منابع زیرزمینی خود میباشد . بعبارت‌دیگر باید گفت ابتکار شاهنشاه که‌مورد استقبال‌وستایش کشورهای تولید کننده حوزه‌خلیج فارس قرار گرفته گام بسیارموثری است که بر مبنای اصول سالم اقتصادی و براساس‌انصاف‌ومنطق در راه استقلال اقتصادی کشور ایران و دیگر کشورهای نفت‌خیز این منطقه برداشته شده است وبا این گام فصل تازه‌ای از لحاظ اقتصاد ، نفت ، و برهم زدن سنتهای استعماری و خلاف حقوق طبیعی صاحبان و دارندگان نفت پدید آورده است .

ملت ایران وظیفه خود میداندکه مراتب سپاس بی‌پایان خود را از پیشرفتهاو موفقیتهای فوق‌العاده‌ای که در پرتو رهبریهای خردمندانه و روشن‌بینی شاهنشاه‌نصیب‌کشور شده‌و میشودهمچنین ازپیروزیهائی که در مسئله نفت بدست آمده و میاید به پیشگاه‌مبارک تقدیم دارد.

شاهنشاه‌آریامهر پس‌ازاستماع تبریک‌رئیس مجلس سنا‌پیروزی نفت را مورد بحث قراردادندو اظهار امیدواری فرمودند که مردم‌کشور با پیروزی کسب‌شده حتی بیشتر از مواقع دیگر کار و تلاش کند تا کشورزودتر به تعالی و ترقی و پیشرفت‌نائل گردد .

# دیدارهای کوتاه

**تلگرامهای شادباش به پیشگاه شاهنشاه**

دربار شاهنشاهی اعلام داشت پیرو تلگرامهای شادباش پادشاهان و روسای جمهوری‌و سران کشور های مختلف که دیروز بمناسبت سالگردمیلاد شاهنشاه آریامهر به‌پیشگاه شاهنشاه مخابره کرده‌بودند امروز نیز تلگرامهای‌تهنیت دیگری به دربارشاهنشاهی واصل شد ، این تلگرام‌ها بترتیب وصول به تهران از جانب حضرات پادشاهان و روسای جمهوری که ذیلا ذکر میشود به تهران مخابره‌شده است .

حضرت پاپ اعظم ـ حضرت رئیس کشور اسپانیا اعلیحضرت پادشاه مغرب ـ والاحضرت امیر دولت قطر . حضرت رئیس‌جمهوری‌اسلامی موریتانی ـ حضرت رئیس جمهوری‌مالی ـ حضرت‌فرماندار کل استرالیا ـ حضرت رئیس جمهوری ونزوئلا ـ حضرت رئیس جمهوری فنلاند والاحضرت مولای عبداله‌برادر اعلیحضرت پادشاه مغرب ـ حضرت فرماندار کل مالت ـ اعلیحضرت پادشاه نروژ ـ اعلیحضرت پادشاه نپال ـ حضرت رئیس شورای دولتی جمهوری سوسیالیستی رومانی ـ اعلیحضرت پادشاه سوئد ـ حضرت رئیس جمهوری سوسیالیستی چکسلواکی ـ حضرت رئیس جمهوری‌تونس. حضرت رئیس جمهوری عربی سوریه‌ـ والاحضرت امیردولت کویت ـ والاحضرت ولیعهد و نخست‌وزیر دولت کویت‌ـ والاحضرت گراندوك لوکزمبورك ـ حضرت رئیس جمهوری‌فدرال‌اتریش‌وحضرت رئیس جمهوری فدرال‌برزیل. اعلیحضرت پادشاه عربستان سعودی‌ـ حضرت کفیل‌ریاست جمهور خلق چین

**پیام بمناسبت سالگرد جمهوریت**

بمناسبت‌پنجاهمین‌سالگرد جمهوریت ترکیه در انجمن ایران وترکیه مراسمی‌برگزار شد و از طرف آقای دکتر اقبال رئیس انجمن که برای شرکت در همین مراسم به آنکاراعزیمت کرده بودپیامی قرائت گردید و ضمن آن‌از دوستی و برادری‌و همکاری های دوملت تجلیل شد .

**توسعه خدمات پزشکی روستائی**

وسائل پزشکی در درمانگاه های‌سازمان‌بیمه‌های اجتماعی روستائیان افزایش می‌یابدو وسائل بیشتر حمل و نقل بیماردراختیار این درمانگاهها قرار می‌گیرد .

بامداد امروزآقای دکترولیان وزیر تعاون و امور روستاها از۲۵ دستگاه آمبولانس‌مجهز به کمکهای اولیه پزشکی و اتومبیلهای جیب خدمات سیار پزشکی بازدید کرد .

**آئین‌نامه جدیدرسیدگی به شکایات کارمندان**

آئین‌نامه رسیدگی به شکایات کارمندان دولت در شورای سازمان امور اداری و استخدامی کشور جهت تصویب به هیئت دولت‌تسلیم شد .

متن آئین‌نامه جدید که در حقیقت اصلاحیه آئین ـ نامه قبلی است بطور کلی تکیه بر تسریع در کار رسیدگی بشکایات کارمندان قرار دارد همچنین ،تغییراتی درسیستم کارشورای‌سازمان امور اداری و استخدامی کشور بنفع کارمندان‌درنظر گرفته شده است .

**صدور شناسنامه های جعلی در ثبت احوال**

وزارت کشور اعلام‌داشت که ۹ تن از مسئولان ثبت احوال بسبب تخلف جزائی دستگیر و تحت تعقیب قرار گرفته‌اند . این افرادمتهم به صدور شناسنامه های جعلی و غیر قانونی هستند. وزارت کشور دستورداددر زمینه کنترل کارماموران اداره ثبت احوال درسراسر کشور اقدامات جدی معمول شود. ماموران وزارت کشور پس از وصول گزارشات مربوط به صدور شناسنامه های جعلی در ثبت احوال مازندران به این استان‌رفتند وپس از بررسی های لازم و رسیدگی های قانونی مدارك بدست آمده را به مراجع صالحه تسلیم داشتند .

**سفر کارشناسان مراتع**

سیزده نفر از کارشناسان سازمان جنگلهاو‌مراتع کشور برای طی دوره مخصوص‌مرتع داری به امریکا رفتند .

کارشناسان مذکور که تخصص انها در امور مراتع است در استانهای مختلف کشور به فعالیتهای مربوط به مراتع اشتغال دارند .

**سخنرانی در باره شعر معاصر**

امشب ساعت هشت بعد از ظهر مهدی سهیلی شاعر معروف معاصر در باشگاه لاینز هتل ونک در باره‌شعر معاصر سخنرانی میکند .

**پیام تبریك شاهنشاه به‌رئیس جمهوری‌ترکیه**

از جانب شاهنشاه آریامهر بمناسبت پنجاهمین سالگرد جمهوری ترکیه پیام تبریکی به آنکارا مخابره شده است . متن پیام شاهنشاه چنین است.

حضرت فخری کورتورک رئیس جمهوری‌ترکیه ـ آنکارا. برای من مایه کمال خوشوقتی است که بمناسبت پنجاهمین سالگرد اعلام جمهوری ترکیه صمیمانه‌ترین‌شادباشهای‌خویش را به‌آن حضرت وبه‌ملت برادر ترکیه ابراز دارم .

تندرستی و شادکامی شخص آن حضرت وتعالی روزافزون کشور ترکیه را از صمیم قلب آرزومندم و یقین دارم که پیوند های استوار دوستی و همکاری میان ایران و ترکیه همواره در سالیان آینده به سود دو ملت مابیش ازپیش توسعه و تکمیل خواهد یافت.

محمدرضا پهلوی

**بازدید از ذوب‌آهن**

والاحضرت‌شاهدخت‌فاطمه پهلوی دیروز صبح و بعداز ظهر از صنعت ذوب آهن بازدید و کودکستان شماره یک‌آریاشهراصفهان راافتتاح کردند .

دراین مراسم فرمانده‌مرکز توپخانه‌و موشکها ، تیمسار. سرلشکر برومند، مدیر عامل شرکت ملی‌ذوب‌آهن آریامهر و رئیس دانشگاه اصفهان حضور داشتند .

**تبریك سران‌کشورهای اسلامی**

بمناسبت عید سعید فطر از طرف عده‌ای ازسران وروسای کشور های مختلف جهان تلگرام های تبریك به‌پیشگاه شاهنشاه آریامهر مخابره‌شد این تلگرامها به ترتیب‌وصول از جانب : اعلیحضرت‌سلطان عمان ـ اعلیحضرت پادشاه مالزی ـ اعلیحضرت پادشاه عربستان سعودی ـ حضرت رئیس جمهوری اسلامی پاکستان ـ حضرت رئیس جمهوری تونس‌ـ حضرت‌رئیس جمهوری عربی مصر ـ حضرت رئیس‌دولت‌جمهوری‌وصدراعظم افغانستان ـ حضرت رئیس جمهوری فدرال نیجریه ـ حضرت رئیس جمهوری‌عراق‌ـ حضرت رئیس جمهوری‌نیجر‌ـ والاحضرت امیردولت‌بحرین‌ـ حضرت نایب رئیس دولت امارات عربی متحده و حاکم امارت دوبی ـ حضرت حاکم امارت‌فجیره‌ـ جناب‌نخست‌وزیر لبنان ـ جناب نخست‌وزیر بحرین و والاحضرت ولیعهد بحرین مخابره شده است .

**ملاقات باوزیر بهداری**

آقای ولادیمیر پروفیفسفیر اتحاد جماهیر شوروی ساعت ده‌صبح امروز با آقای‌پرفسور پویان وزیر بهداری ملاقات و مذاکره کرد.

**سخنرانی رئیس‌سازمان برنامه**

دکتر عبدالمجید مجیدی‌وزیر مشاور و رئیس سازمان برنامه وبودجه کشور فردا عصر«سه شنبه » هشت آبان در بانک مرکزی پیرامون برنامه پنجم سخن خواهد گفت.

**جشن انجمن محلی**

بعد از ظهر دیروز به میمنت ایام میلاد مسعود شاهنشاه‌آریامهرووالاحضرت ولایتعهد ازطرف‌انجمن‌محلی باغ صبا جشن باشکوهی درحضورو الاحضرت‌شاهپور غلامرضا پهلوی وهمسرشان والاحضرت منیژه پهلوی در سالن دبستان فردوسی برگزار گردید .

در این جشن آقای رحیم پور دبیر کل انجمن محلی باغ صبا خیر مقدم گفت و آنگاه تیمسارسرلشکر ایزد‌ـ پناه رئیس انجمن بیاناتی در مورد میلاد شاهنشاه آریامهر و پیشرفت وترقیات کشور ایرادکرد و سپس هنرمندان برنامه های جالبی اجرا کردند .

**سخنرانی مدیر عامل‌گاز ایران**

درجلسه هفتگی‌ناهار کلوپ روتاری شمال‌تهران که بعداز ظهر فردادرهتل‌اینترکنتیننتال برگزار میشود آقای دکتر مصدقی م

گزارش روز : نمایندگان ۱۲۱ کشور در ایران

## تصمیمات مهمی در کنفرانس بزرگ تهران درباره اسیران جنگی اتخاذ میشود

## سیزده هتل برای نمایندگان ۱۲۱ کشور تجهیز شده است

# سپاهی که هرگز نمی جنگد

هانری دونان پایه‌گذار صلیب‌سرخ (۱۸۲۸-۱۹۱۰)

صلیب سرخ، شیرو خورشیدسرخ و هلال احمر علائم سه‌گانه‌ای‌است که به عنوان‌علائم مشخصه‌خانواده صلیب سرخ جهانی مورد قبول و احترام همگان است .

از امروز نمایندگان ۱۱۷ کشور عضو خانواده صلیب سرخ جهانی درتهران اجتماع کردند تابررسی خود راپیرامون قراردادهای ژنو در باره‌حمایت از اسیران و مصدومین جنگی آغاز کنند.

نمایندگان این کنفرانس بین‌المللی مشکلات اجتماعی و انسانی معاصر را دور از هرگونه جهت‌گیری سیاسی در اجلاسیه های‌خودبه‌بحث‌خواهند گذاشت و برای راه حل آنها به اتخاذ تصمیم خواهند پرداخت .

در بیست‌و دومین کنفرانس بین‌المللی خانواده صلیب سرخ جهانی کمیته های مختلف‌ضمن بررسی مسائل مورد نظر به تهیه و تدوین قطعنامه‌ای شامل نکات اساسی مبادرت‌میورزند.

مهمترین کمیته های این کنفرانس عبارتند از کمیته انتخاب رئیس جدیدصلیب‌سرخ جهانی و اعضای هیئت اجرائی اتحادیه صلیب سرخ جهانی و رئیس کمیته دائمی‌صلیب سرخ کمیته دیگر مربوط به تجدید نظر در کنوانسیون های ژنو است که مهمترین وظیفه آن تجدیدنظر در ماده ۳ قرارداد ژنو درمورد حمایت از اسیران جنگی میباشد.

### سابقه تاریخی

کنفرانس جهانی صلیب‌سرخ در حقیقت از قدیمی ترین اجتماعات نمایندگان کشور های مختلف دنیا است که‌بدون اینکه جنبه سیاسی داشته‌باشد برای کسب حقوق انسانی زخمی ها و اسیران جنگی فعالیت‌می کند.

اولین اجلاسیه این کنفرانس حدود ۱۱۰ سال پیش در شهر ژنو تشکیل شد و تاکنون‌بیست و یك اجلاسیه را پشت سر گذاشته است در جنك اول و دوم جهانی که آرامش دنیاجای خودرا به ستیز و پیکاروخون‌ریزی داد در تشکیل جلسات آن فترت حاصل شد باین جهت تاکنون بجای ٤٤ دوره‌اجلاسیه فقط بیست‌و یك اجلاسیه‌تشکیل شده‌است .

در حال حاضر ۱۱۷ کشور عضو اتحادیه جهانی‌صلیب‌سرخ هستند اما جمعا ۱۲۱ هیات نمایندگی در آن شرکت می کنند زیرا در اجلاسیه‌امسال نمایندگان ٤ کشور جدید سنگاپور، بنگلادش ، فی‌جی و جمهوری افریقای مرکزی که تقاضای قبول‌عضویت صلیب ـ احمر جهانی را کرده بعنوان ناظر در کنفرانس‌شرکت‌خواهند داشت .

### شخصیتهای جهانی

تهران برای پذیرائی‌اعضای هیئت‌های شرکت کننده دراین مجمع بین‌المللی ۱۳ هتل‌مجهز را آماده ساخته است‌وتدارکی فراهم نموده است تامیهمانان از حداکثر امکانات در ایام اقامت بهره‌مند شوند.

گذشته از نمایندگان رسمی کشورهای مختلف جهان چهره های برجسته بین‌المللی و مشهوری در این کنفرانس به عنوان ناظر و میهمان افتخاری بچشم میخورد که نام چندتن از آنان تاکنون باین شرح اعلام گردیده است :

**پرنسس مارگرت دخترملکه هلند ، مارگرت هسن‌ازآلمان، شاهزاده تایلند، شاهزاده فون‌ـ هسن از ناحیه راین آلمان ، لیدی لومریك از انگلیس ، شاهزاده هیمالیا ب ب شاه و شاهزاده خانم پرنسیپ شاه از نپال ، پرنسس جینوشاهزاده نیکلا از لیختن اشتاین ، لیدی پرشیا گانگان از انگلیس و سرمدریس از انگلیس ...**

**همچنین گفته میشود در ۲٤ ساعت آینده گروه دیگری از شخصیت های ممتاز دنیا برای حضور در این مجتمع جهانی به تهران خواهند آمد.**

**آقای دکتر خطیبی‌مدیرعامل شیرو خورشید سرخ ایران‌در گفتگوئی با یك گزارشگر اطلاعات پیرامون این کنفرانس گفت:**

**برگزاری کنفرانس صلیب سرخ جهانی فرصتی‌است‌مناسب تا برنامه‌های آینده‌این‌سازمان بین‌المللی در رشته های‌مختلف پی ریزی شود باین ترتیب که خدمات امدادی ، خدمات‌مربوط به جوانان و خدمات بهداشتی و نظایر آن که جزء وظائف‌صلیب سرخ است گسترش می‌یابد.**

**در این کنفرانس همچنین انتخابات هیئت رئیسه صلیب سرخ که از محل حق‌عضویت کشور های مختلف تامین شده است مورد تصویب قرارخواهد گرفت ضمنا گفته میشود بر اساس تصمیمات جدیدی که در کنفرانس تهران‌اتخاذخواهد شد نقش صلیب سرخ‌درتوسعه هرچه بیشتر وظائف و قبول مسئولیت در خدمات امدادی گسترده‌تر میشود.**

این کنفرانس هر چهارسال یکبار در یکی از کشور های جهان تشکیل میشود و ۱۱۰ سال از تاریخ تشکیل اولین کنفرانس بین‌المللی‌صلیب‌سرخ میگذرد .

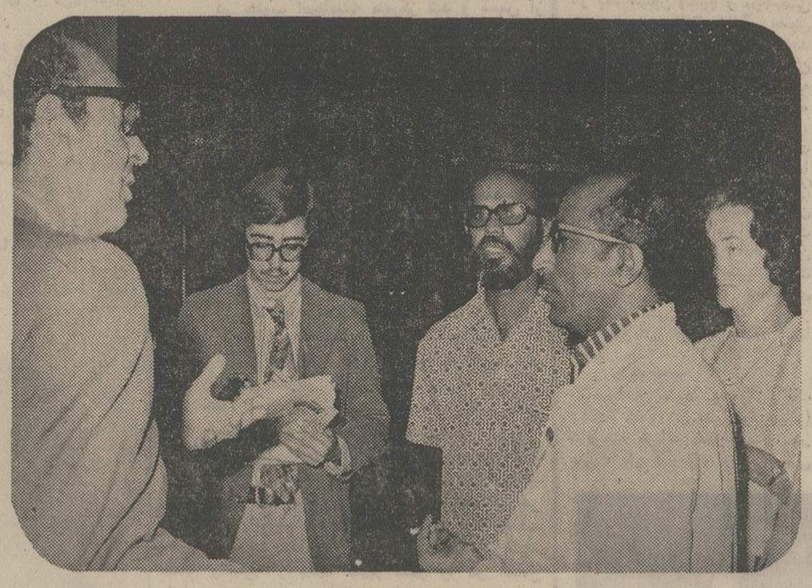

چندتن از نمایندگان سازمان های وابسته به خانواده صلیب سرخ جهانی که به ایران آمده‌اند ، به یك گزارشگر روزنامه اطلاعات در باره هدف از تشکیل کنفرانس تهران توضیحاتی دادند.

کنفرانسی که فعلا در تهران تشکیل میشود بدو جزءتقسیم میشود یکی کنفرانسی است که از ۷ تا۱٦ آبان جریان خواهد داشت و در آن فقط موسسات صلیب سرخ و هلال احمر و شیرو خورشید سرخ شرکت دارند. درکنفرانس دوم نمایندگان موسسات صلیب سرخ و هلال احمر وشیرو خورشید شرکت می‌کنند واین کنفرانس روز ۱۷ آبان در پیشگاه اعلیحضرت همایون شاهنشاه آریامهر افتتاح میشود ومدت ۸ روز صبح‌و بعدازظهر ادامه خواهد داشت.

در کنفرانس دوم نقش‌صلیب سرخ در صلح جهانی وهمچنین حقوق بشرتشریح میشودو مقررات تازه‌ای برای حمایت از غیر ـ نظامیان درجنگها‌بعنوان‌پروتکل های الحاقی به‌قرارداد ژنو به تصویب خواهد رسید وباین ترتیب ۱۱۷ شرکت کننده هریك با دو هیئت نمایندگی یکی از جانب دولت های خودو دیگری از جانب صلیب سرخها که از امروز کار خودرا درکنفرانس مزبور آغاز می‌کنند

### ارتش بدون قدرت

سازمان های صلیب سرخ ، شیرو خورشید و هلال احمر که در مجموع ارتش نیرومندی را در جهان تشکیل میدهند که ارتش های واقعی مکلف به پیروی از نظام نامه ها ومقررات آنها هستند ، تجلی‌گاه‌حمیده‌ـ ترین صفات انسانی هستند . عشق‌به انسانیت عامل‌موجودیت یافتن این سازمان هابوده و همین عشق هم هست که آنهارا توسعه داده است . داستان تشکیل این سازمان ها را به اختصار بازگو می‌کنیم:

در ژوئن ۱۸۵۹ میلادی ، حضور ناخواسته یك‌بازرگان سوئیسی در صحنه یکی از خونین ترین پیکار های نظامی که تاآن زمان بوقوع پیوسته بود ، نخستین مرحله تاسیس یکی از انسانی‌ترین بنیادهای نیکوکاری جهان را موجب‌شد.

ایتالیائی‌ها و فرانسویان از یك‌سو و اطریشی‌ها از سوی دیگر در حوالی دهکده«سولفو‌ـ رینو» در جنوب دریاچه «گارد» مقابل یکدیگرصف‌آرائی کرده بودند. هرکدام از طرفین‌حدود یکصدو پنجاه هزار سربازآماده کارزار داشتند . قوای متحد فرانسه و ایتالیا را ناپلئون‌سوم امپراطور فرانسه رهبری می ـ کرد و قوای اطریش را فرانسوا ژوزف امپراطور اطریش .

هانری دونان ، تاجر سوئیسی به این محل آمده بود تا برای تسهیل امور شرکت خود در الجزایر از ناپلئون سوم امتیازاتی تحصیل کند . اماا‌و، هنگامی که از فراز تپه های شهر «کاستیك لیون » که فقط ٥کیلو متربا‌سولفورینو وصحنه کارزار فاصله داشت نبرد سهمگین متخاصمین و خیل کشته ها و مجروحین را دید به یکباره دگرگون شد. او می دید هزاران نفر می میرند و هزاران نفر دیگر مجروح می شوند. برای کشته شدگان‌نمی شد کاری کرد درحالیکه‌امکان نجات مجروحین وجود داشت، اما چون بهداری‌های ارتش‌های متخاصم فاقد امکانات لازم بودند ، مجروحین بی پناه و بی یارو در صحنه های کارزار باقی میماندند .

**عصر آن روز اطریشی ها که‌شکست خورده بودند، اقدام به عقب نشینی کردند و دراین عقب‌نشینی عده‌ای ازمجروحان خودرا بر جای گذاشتند . معدودی ازاین مجروحین ونیز مجروحین قوای مشترك‌فرانسه، ایتالیا به‌کلیسای شهر«کاستیك لیون » ـ ٥کیلو متری میدان نبرد ـمنتقل‌شده‌بودند. وهانری دونان که پس از تماشای‌صحنه نبرد ، در گوشه و کنار شهر کاستیك لیون‌می‌گشت،هنگامی که باین‌کلیسارسید، بامشاهده وضع رقت‌بار ازپا افتادگان‌جنك که همه قسمت‌های‌کلیسا را اشغال کرده بودند ، چنان دیگرگون شدکه تصمیم‌گرفت هرچه میتواند، برای کمك‌باین بی پناهان انجام دهد. در پی‌این تصمیم او باکمك چندنفر از خارجیانی که در آن هنگام‌در شهر بودند دسته‌ای تشکیل‌داد وبه یاری مجروحین شتافت .**

آنچه دونان و یارانش در جریان این جنك سهمگین که دهها هزار نفر کشته ومجروح داشت ، انجام دادند اندك بود، اما همین کوشش اندك چنان نتایج درخشانی دربرداشت که دونان را مصمم کرد برای تشکیل یك سازمان خیریه بین‌المللی با هدفهای صرفا انسانی «نه سیاسی »کوشش کند او به سویس بازگشت و اقداماتی راشروع کرد که به جلب مساعدت عده‌ای دیگر از نیك اندیشان اروپائی نظیر « فردیناند بالاچیانو » ـ اهل ایتالیاـ و «هانری آرو » اهل فرانسه منجر شد. ضمناهانری دونان از خاطرات تلخ خود در باره جنك «سولفورینو » کتابی منتشر کرد که در اندك مدتی به زبا ن‌های مختلف ترجمه‌شد وتوجه انجمن ها و موسسات و افرادی راکه در امور خیریه فعالیت داشتند به پیشنهاد او مبنی بر تشکیل یك سازمان خیریه بین‌المللی جلب کرد.

پس از تشکیل چند جلسه مقدماتی در ژنو نمایندگان ۱٦ کشور اروپائی در اکتبر ۱۸٦۳ دراین شهر حضوریافتندو برای تشکیل سازمانی که آرزوی هانری دونان و یارانش بود موافقت کردند.

در اوت ۱۸٦٤ کنفرانس دیگری باشرکت نماینده‌همان ۱٦کشور تشکیل شدو تاسیس سازمان صلیب سرخ جهانی را تصویب کرد. آنچه اینان تصویب کردندو شامل‌ده‌ماده بود ،درحقیقت اساسنامه اولیه سازمان صلیب سرخ جهانی است . گرچه هدف اولیه از تاسیس سازمان جهانی صلیب سرخ بیشتر متوجه حمایت سربازان مجروح در میدان های جنك بود اما اینك‌که ۱۰۹سال از تاسیس آن میگذرد هدف های این سازمان گسترش فراوان یافته که کمك به‌آسیب دیدگان غیر نظامی جنك ویاری دادن به مردمی که در اثر سوانح طبیعی نظیر زلزله،طوفان وسیل آسیب می‌بینند از آن جمله است . نیز گرچه در بدو کار فقط ۱٦کشورزیرموافقتنامه مربوط به تاسیس این سازمان را امضاء کردند ، اما امروز تمامی کشورهای جهان‌به‌مسلك هاو مرام های مختلفشان عضو این سازمان هستند.

### پرچمهای سه گانه

علامت مشخصه سازمان های صلیب سرخ،علامت‌صلیب‌سرخ برزمینه است . انتخاب این علامت برای موسسات‌وسازمان های وابسته به صلیب‌بدان‌سبب است که چون هانری دونان بانی فکر تشکیل صلیب سرخ اهل کشور سویس است‌به‌پاس کوشش های او ، معکوس علامت پرچم کشورش(صلیب ) از نظر رنك ، برای موسسات صلیب سرخ انتخاب شد. اما دولت عثمانی که بعدا به‌اتحادیه بین‌المللی مورد بحث پیوست اعلام کردچون‌مسلمانان‌بواسطه جنك‌های‌صلیبی خاطره‌نامطلوبی از صلیب دارند لذا هلال‌احمر (هلال سرخ ) را روی پارچه سفید بکار خواهد بردو اکنون کشورهای اسلامی بجز ایران عموما جمعیت های خودرا با علامت ونام هلال احمرمشخص کرده‌اند.

ایران در پنجم دسامبر ۱۸۷۳ قراردادنامه نخستین ژنو را که به سال ۱۸٦٤ امضاء شده بود امضاء کرد. اما در سال۱۹۴۴ میلادی -۱۳۰۲ شمسی -بفرمان رضاشاه کبیر جمعیت شیرو خورشید سرخ با همان هدفهای صلیب سرخ تاسیس‌شدو علامت شیرو خورشید سرخ را بر زمینه سفید ، بجای‌علامت‌صلیب سرخ یا هلال احمر برگزید. این علامت که‌منحصرازجانب ایران استفاده میشود درسال ۱۹۲۹ میلادی در کنفرانس بین‌المللی ژنو مورد تصویب و موافقت مجامع صلیب‌سرخ‌واقع شدو بدین ترتیب سه نقش صلیب سرخ، هلال احمروشیرو خورشید سرخ به عنوان علائم مشخصه صلیب سرخ جهانی مورد احترام تمامی دولت ها است .


چه بهتر که سکه های قلک فرزند شما در بانک پس انداز شود

## آگهی استخدام

دانشگاه پهلوی افراد ذیل :

۱ـ تکنیسین ارشد آزمایشگاه دارای مدرکلیسانس شیمی یا مهندسی بهداشت و تجربه کار در آزمایشگاه ( دو نفر ).

۲ـ تکنیسین آزمایشگاه دارای فوق دیپلم یا بیشتر در یکی از رشته های مکانیک خاک یا مقاومت مصالح ساختمانی با دو سال تجربه کار ( یکنفر )

۳ـ تکنیسین نقشه‌کش دارای فوق دیپلم یا بیشتر در رشته نقشه‌کشی با دو سال تجربه کار ( یکنفر ).

را که واجد شرائط عمومی استخدام بوده‌وخدمت سربازی خود را انجام داده یا معافیت غیر پزشکی‌داشته باشد از طریق مسابقه انتخاب‌واستخدام مینمایدداوطلبان میتوانند حداکثر تا آخر وقت اداری روز ۱۵ر۸ر۵۲برای ثبت نام باداره تشکیلات و ارزیابی مشاغل دانشگاه واقع در دانشکده مهندسی مراجعه نمایند تاریخ مسابقه ساعت ۵ر۸ صبح روز ۱۹ر۸ر۵۲ خواهد بود.

دانشگاه پهلوی

## حقیقت

## بشارت بعموم حجاج

رساله مناسك حج مرحوم آیت‌الله‌العظمی حکیم باحاشیه سایر آیات عظام برای عموم مجانی است شاهپور اول البرز پلاك ١٤ تلفن ٤٣٤٦٩

آیت‌اله هاشمی

## آگهی مناقصه شماره ۵۲ر۸۹

شرکت مخابرات ایران تعداد ٤٠٠٠٠٠ عدد پیچ چوبی ۱×۸(۳×۲۵ میلیمری) و ۲۰۰۰۰۰ عدد پیچ چوبی ٥سانتی (٥×٥٠ میلیمتری) مورد نیاز خود را طبق شرایط معامله و طرح قرارداد و نمونه لاک و مهر شده موجود در اداره تدارکات شرکت مخابرات ایران از طریق مناقصه خریداری می نماید.

داوطلبان شرکت در مناقصه میتوانند همه روزه بجزایام تعطیل در ساعات اداری بدبیرخانه اداره تدارکات شرکت مخابرات واقع در خیابان کورش‌کبیر ـ بیسیم‌پهلوی ـ ساختمان مرکزی مراجعه و با ارائه رسید مبلغ ٥٠٠ ریال بحساب صندوق شرکت مخابرات ایران بنشانی مذکور شرایط معامله و طرح قرارداد را دریافت و با توجه کامل بمندرجات آنها را امضاء نموده بضمیمه پیشنهاد خود در دو پاکت الف و ب بوصف مشروحه در شرایط معامله تا آخر وقت اداری روز شنبه ۱۹ر۸ر۵۲ بدبیرخانه شرکت مخابرات ایران بنشانی فوق‌الذکر تسلیم و رسید دریافت دارند .

پیشنهاد های رسیده تا موعد مقرر در ساعت ده صبح روز یکشنبه ۲۰ر۸ر۵۲ در اطاق ۳۰۳ ساختمان شرکت بنشانی بالا باز و خوانده خواهد شد .

حضور پیشنهاد دهندگان یا نماینده مجاز آنها در کمیسیون معاملات آزاد و شرکت مخابرات ایران در رد یک یا تمام پیشنهاد های رسیده مختار است .

م الف ۱۳۳۹۳

شرکت مخابرات ایران

## تشکیل‌سومین دوره انجمن بهداری شهرستان‌شمیران

با کسب اجازه ازمقام وزارت و براساس قانون واگذاری امور بهداری بمردم اولین‌جلسه سومین دوره انجمن بهداری‌شهرستان شمیران در محل بهداری‌تشکیل و انتخابات هیئت رئیسه بشرح زیر انجام شد.

خانم ویکتوریا خواجه نوری رئیس انجمن دکتر ابوالقاسم تفضلی نایب رئیس انجمن محمد مهدی مشیری ناظر مالی انجمن دکتر کاظم طباطبائی منشی انجمن .

مدیر عامل انجمن بهداری ـ دکتر صدیق اسفندیاری

## آگهی استخدام

نیروی دریائی شاهنشاهی به تخصص های‌مشروحه زیر جهت خدمت در مرکز و پایگاههای تابعه نیاز دارد. داوطلبان استخدام میتوانند بمنظور ثبت نام و کسب اطلاعات بیشتر در ساعات اداری بمنظور ثبت نام وکسب چهار راه قصر و یا پرسنل پایگاههای مذکور مراجعه نمایند .

۱ـ مهندس الکترونیک و مکانیک ولیسانسیه زبان انگلیسی جهت تدریس در پایگاه دریائی بندر پهلوی (٤نفر )

۲ـ آشپز درجه یک و پیشخدمت با سابقه جهت خدمت در مرکز و پایگاههای بندرعباس ـبندر پهلوی ـ بندر بوشهر ـ بندر خرمشهر و بندر خارک .

۳ـ راننده پایه یکم جهت خدمت در بندر عباس و بندر بوشهر .

## آگهی

دانشکده پزشکی دانشگاه ملی ایران بمنظور طی‌دوره آموزش تخصصی در رشته‌های مختلف پزشکی در سال ۱۳۵۳ ـ ۱۳۵۲ تعدادی دستیار از طریق مسابقه ورودی با امتحان کتبی و مصاحبه می‌پذیرد داوطلبان واجد شرائط می‌توانند با در دست داشتن مدارک زیر از تاریخ نشر این آگهی تا تاریخ ۱۰ آبان ۵۲ همه روزه صبحها از ساعت ۸ الی ۱۲ بدفتر دانشکده پزشکی دانشگاه‌ملی ایران واقع در اوین مراجعه و ثبت‌نام نمایند

شرائط و مدارک لازم :

۱ـ فتوکپی دکتری پزشکی ـ ۲ برگ

۲ـ فتوکپی یا رونوشت شناسنامه ۲برگ

۳ـ برگ انجام خدمت نظام وظیفه یا معافی از آن ـ ۲ برگ

٤ـ عکس ٤ × ۳ ـ ۲ قطعه

٥ـ رسید بانکی بمبلغ ۱۵۰۰ ریال که بحساب شماره ۱۰۰۲ دانشگاه ملی ایران در بانک ملی‌ایران شعبه‌دانشگاه ملی واریز شده باشد تاریخ برگزاری امتحانات کتبی روز شنبه ۱۲ آبان ساعت ۹ صبح در محل دانشکده پزشکی می‌باشد

کارتهای ورود بجلسه امتحان ساعت ۸ صبح روز امتحان توزیع خواهد گردید .

دانشگاه ملی ایران

# برای نخستین بار فاش میشود

# چگونه ارتش اسرائیل از کانال عبور کرد؟

نوشته : محمدحسنین هیکل
سردبیر الاهرام

نیرو های اسرائیلی که از کانال سوئزعبور کرده‌اند و وارد ساحل غربی کانال شده‌اند در حدود ۲تیپ زرهی هستند. این نیرو ها از یك نقطه ضعیف که بین ارتش دوم مصرمستقر در شمال‌سینا و ارتش سوم‌مصر مستقردر جنوب سینا استفاده کرده‌و به غرب کانال سوئز نفوذ کرده‌اند.

یکی از دو تیپ اسرائیلی پیاده نظام مکانیزه و تیپ‌دوم یك تیپ کماندوئی است ، این دو تیپ پس از رخنه‌بداخل ساحل غربی سوئز جنك‌جدیدی راآغاز کردند که میتوان آنرا جنك چریکی باتانك نامید. باید این نکته راتذکرداد که طراحان‌نظامی مصر انتظار چنین حیله‌ای را داشتند . منطقه‌ای که اسرائیلی ها در آن نفوذ کرده‌اند بسیار نزدیك به منطقه‌ای بودکه مصریها احتمال آنرا میدادند، باوجود این باید دیدکه چه اتفاقی افتاد؟ و چرا اسرائیل توانست از کانال سوئز عبور کند؟ اما اکنون نه وقت بحث کردن در باره این مسئله است ونه انکه باید درباره آن‌صحبت کرد.

آنچه که اکنون‌میتوان گفت اینست که مصریها میتوانند واحد های نفوذ کننده اسرائیلی رابدام اندازندواین‌اقدام اسرائیل رابه دامی برای آن کشور تبدیل کنند.

**مصر میتواند باآنچه روی داده مقابله کند ودراین راه باید از تمام وسایل ممکنه و از جمله اسلحه استفاده کند. در آن صورت آنچه که‌اسرائیل آنراپیروزی‌بزرك خود نامیده میتواند به دامی برای آن کشور تبدیل شود .**

اماچگونه اسرائیل به نقطه ضعیف مواضع مصر بین‌ارتشهای دوم و سوم پی‌برد ؟ این کار بوسیله هواپیما های شناسائی و جاسوسی امریکا انجام شد . از آغاز جنك اسرائیل در صددبود که به نقطه ضعیف ارتش‌های مصر پی ببرد و ازآنجا بداخل خاك مصر نفوذ کند، طبیعی است که‌اسرائیل در صدد چنین کاری بود و مصر هم انتظار آن را داشت که دشمن‌از طریق اقدامات اکتشافی باین کار مبادرت ورزد.

اما سئوال مهم این بودکه این کار چه زمانی و در تحت چه شرایطی صورت میگرفت . سرانجام دو هواپیمای جاسوسی امریکا بر فراز مصر به پرواز درآمدند . هواپیما های جاسوسی امریکا از ترکیه یایونان بر فراز مصر به پرواز درآمدند . هواپیما های جاسوسی امریکا که‌فضای مصر را نقض کرده بودند از فراز جبهه مصر، دریای سرخ‌و سپس قاهره عبور کردند و مجددا به جبهه بازگشتند و پس‌از عبور از مناطق‌اشغالی و سوریه به ترکیه یایونان بازگشتند.

**لازم نیست بگویم که‌این دو هواپیما برای گردش به آسمان مصر نیامده بودند، بازهم لازم نیست بگویم عکس‌هائی که این دو هواپیمای اکتشافی از خاك مصر و از اوضاع جبهه گرفتند در اختیار اسرائیل گذارده شد.**

پرواز هواپیما های جاسوسی امریکا روز ۱۳ اکتبر صورت گرفت‌و ۲روز بعد حمله اسرائیل به غرب کانال سوئز آغاز شد.

اسرائیل پس از مطالعه عکس ها دانست که از کجا باید حمله متقابل خودرا آغاز کندموفقیت نیرو های مصر در عبور از کانال سوئز و درهم کوبیدن استحکامات بارلو ضربه درهم‌شکنی برای اسرائیل بود.

**اسرائیلی‌ها میدانستند که نیرو های مصر که بداخل سینانفوذ کرده و تاعمق ۱۸تا۲۴ کیلو متری پیش رفته بودند باتوجه باین‌که یك دیوار آتشین از موشکها از آنها حمایت میکند هر حمله متقابل آنهارا بخود متلاشی خواهند کرد.**

اسرائیل احتیاج بیك تاکتیك برای نفوذکردن به مصر و محاصره قوای مصر داشت و کشف اینکه نقطه ضعیف ارتشهای مصر کجا است یك گنج بود، ازطرفی اسرائیل بعداز تحمل شوك‌حمله مصر احتیاج‌داشت روحیه سربازان و مردم‌خودرا تقویت کند.

عبور از کانال سوئز در عین حال به اسرائیل امکان میداد که با دیوار پولادین موشکی مصر که نیروی هوائی اسرائیل را فلج کرده بود مقابله کند . علاوه براین حمله اسرائیل به پشت جبهه مصر این امتیاز رابرای اسرائیل داشت که سربازان مصری را متحیر میکرد.

## ۲ هدف اسرائیل

دراینجا باید گفت که ارتش های دوم وسوم مصر باتمام قدرت کوشیدند تا شکافی را که بین‌آنها وجود داشت و مورد استفاده اسرائیل قرار گرفته بود پرکنند اما دشمن آماده بود تا در این نقطه و برای گشودن یک راه نفوذ بهر اقدامی دست بزند .

**آنچه مسلم است این اقدام بهیچوجه از شکوه پیروزی های عظیم ارتش مصر نمی‌کاهد. نیروی اسرائیل در آغاز در نقطه‌ای‌واقع در جنوب اسماعیلیه متمرکز شد و سپس از این نقطه گروه های کوچک تانک به اطراف حرکت کردند تاببینند چه میتوانند بکنند . اسرائیل ازاین اقدام دو هدف داشت . یکی روانی و یکی نظامی . از نظر نظامی اسرائیل میخواست این واحد ها هرچه میتوانند از سکو های موشکی مصر رادر پشت جبهه نابود کنند ودر پشت جبهه خطوط ملزومات وآذوقه ارتش‌های مصر را که در سینا بودند قطع کنند . ازنظر روانی هدف اسرائیل این بودکه اعصاب مارا بکوبد .**

عملیات اسرائیل در غرب کانال سوئز درست به عملیات جریکی همراه با تانک میماند . آنها ۱۰ دستگاه را بیک سو فرستادند ، ۱۰ دستگاه تانک دیگر ناگهان در مقابل یک موضع مصری ظاهر شدند، ۱۰ دستگاه تانک دیگر از مقابل یک موضع عبورکردند. تعداد تانکهای اسرائیل که در پشت جبهه مصر از فلان جاده عبور میکرد یا درمقابل بهمان موضع نظامی ظاهر میشدمیا حتی ۳ دستگاه بود .

**اسرائیل در عین حال انتظار آتش بس راداشت و بهمین دلیل میکوشید هرقدر شده این نیروهای‌خود را در منطقه وسیع تری مستقر سازد گرچه دربرخی نقاط میزان این نیرو بسیار کم و محقر بود. هدف اسرائیل این‌بود که وقتی آتش بس اعلام شد بگوید منطقه وسیعی از پشت جبهه مصر را در اشغال دارد .**

سرانجام رخنه کنندگان اسرائیلی توانستند در پشت جبهه ارتش‌سوم که درسینا مشغول نبرد عظیم تانکها بود نفوذ کنند .

اما ما باید این موضوع را بفهمیم وروی این‌فهمیدن خود و نتایج آن اصرار بورزیم . بیشتر این پیشروی های اسرائیل بعداز نخستین آتش‌بس در ۲۲ اکتبر روی‌داد . باید دانست که مواجهه با این عملیات جریکی باتمام امکانات مسئله غیر قابل حلی نیست ، شرطش اینست که مادر قلب هاو درمغز های خود باردیگر ابتکار عمل رابدست گیریم ، در حال حاضر ارتش دوم ما در شمال سینا در وضع خوبی است.و ارتش سوم در جنوب سینا نیز علیرغم برخی مشکلات که در پشت جبهه باآن مواجه است محکم سرجای خود ایستاده است در حال حاضر خطوط اسرائیلی هادر جنوب اسماعیلیه وضع عجیبی دارد ، آنها برای خودشان مواضعی ایجاد کرده‌اند اما این‌مواضع مانند نقاطی است که هیچ تمرکزی و هیچ عمقی ندارند .

**ملاقات ایدی‌امین و سادات** ایدی‌امین رئیس جمهوری اوگاندا که در روزهای جنگ از چندین کشور عربی دیدن کرده بود درقاهره با انورسادات رئیس جمهوری مصر ملاقات و مذاکره کرد. ایدی‌امین اخیرا گفت در خواب باو الهام شده است که باسرائیل بگوید دست از جنگ بردارد واراضی اعراب را پس بدهد . عکس رهبران مصر و اوگاندا را در ملاقات آنها در قاهره نشان میدهد . عکس رادیوئی اطلاعات

# چین
## سرزمین شکفتیها

ع. مسعودی

## آشنائی باکمون واهمیت کاردسته‌جمعی

-۸-

یقین دارم بسیاری از خوانندگان محترم بی میل نیستندبدانند چگونه در یک کشور وسیع و پرجمعیتی هممردم در حداقل زندگی حقوق می گیرند ، یک نواخت می‌پوشند ودریک سطح غذا میخورندومسکن دارند ، چه سازمانی است که می تواند اداره امور این انبوه اجتماع را به عهده بگیرد ؟

برای پی‌بردن به این حقیقت‌نکات بسیاری در خلال این یادداشت‌ها وجود دارد که بتدریج خوانندگان محترم را باین حقیقت روشن خواهد کردویکی‌از اسرار موفقیت جمهوری خلق چین در ادارمکردن یک جمعیت‌هشتصدمیلیونی‌تشکیلات کمون‌یاکار دسته جمعی کشاورزی است که اکنون میرویم با یکی از این سازمانها از نزدیک آشنا شویم :

★★★

باهمراهان خود به مرکز یک دهکده کشاورزی بنام(شوان‌چیائو) درفاصله کوتاهی دوراز پکن، در سی و پنج کیلومتری وارد می شویم . جوانی با روی گشاده‌بما خوش آمد گفت و مارا به اتاق کوچکی که عکس‌مائوتسه‌تونگ آن را زینت داده بود هدایت کرد ، لیوان چای گرم‌چینی و بسته‌سیگار جلوی ما گذاشته شد . این جوان رئیس سازمان یک واحد کشاورزی که کمون نامیده‌میشود، بود . نماینده حزب و کمیته‌ای که آنجا را اداره می کرد بود ودر توضیحاتش گفت : این واحد کشاورزی ۹۰ کیلومترمربع‌مساحت دارد که تمام روستا های منطقه‌را در برمی گیرد ، جمعیت کمون۳۹ هزارنفر است ، شامل پیر ، جوان وکودک و مساحتی که در این‌واحد کشاورزی زیرکشت‌قراردارد۶۳۰۰ کیلومتر مربع است .

ممکن است توضیح بدهید چگونه از این مرکز یک اجتماع ۳۹هزار نفری و چنین‌منطقه‌وسیعی رااداره می کنید ؟ گفت : این کمون شامل شش گروه بزرگ تولیدی است و ۷۷ گروه کوچک که از این ۷۷ گروه کوچک تولیدی ۱۸ گروه آن را کارگاه های صنعتی پرورش ماهی ، مراتع دام دارای تشکیل میدهد ، بقیه یعنی ۵۹ گروه‌کوچک دیگر مربوط به تولیدات کشاورزی است .

این کمون در سال ۱۹۵۸ پس‌از انجام اصلاحات ارضی که در سال ۵۱ و ۱۹۵۲ پیاده شد وزمین بین روستائیان تقسیم گردید تاسیس شد ولی در ابتدا تولید بصورت دسته جمعی نبود ، کم‌کم شرکت تعاونی تشکیل گردید که‌ما آن را برنامه نیمه سوسیالیست می گوئیم ، این شرکت های تعاونی ( کئوپراتیو ) البته کمک موثر می کرد چون هرخانواده اراضی و حیوانات خود را در این شرکت‌ها بصورت تعاونی اداره می نمود لکن صورت تکمیلی نداشت تا در سال ۱۹۵۸ که شکل سوسیالیست کامل تعاونی بنام کمون پیداکرد .

خصوصیت کمون باتعاونی‌اینست که دراین کار دسته‌جمعی هرفردی کار می کند و حقوق می‌گیرد ودر پایان سال بهر نسبت که روی فعالیت افراد سطح تولیدات بالا میرود ودرآمد بیشتر حاصل‌میشود کشاورزان نیز منتفع میگردند .

بزرگترین نقشی که کمون انجام میدهد و شرکت های تعاونی قادر نبودند اینست که اداره کلیه‌امور مربوط به منطقه اعم از بهداشتی، فرهنگی ، صنعتی واداری راکمون در خود جمع نموده وانجام میدهد بدون اینکه نیازی به دولت داشته باشیم ، در نتیجه این روش پیشرفت شایانی در تولیدات کشاورزی ، جنگل‌داری،دام‌پروری، ماهی‌گیری و غیره پدید آمده وما اکنون با سازمان های دولتی پکن کاری نداریم مگر راهنمائیهائی‌که‌در مسائل مختلف برای پیشرفت‌هرچه بیشتر به کمون میشود و ما ازآن دستورات وراهنمائی‌ها استفاده می‌کنیم .

★★★

رهبر جوان سازمانی که ۳۹هزار جمعیت با ۶۳۰۰ کیلومتر مربع کشتزار و باغات میوه را اداره‌می کرد گفت : موفقیت ما در تقسیم کارها به گروه های کوچک وتوجه به پیشرفت همه‌جانبه است که‌هر فردی درهرکاری وظیفه خود رابا علاقه انجام میدهد و براین اساس میتوانم بگویم یک هکتار زمین که درگذشته سالیانه هشتصد کیلو غله بیشتر نمیداد حالا درست هشت برابر شده یعنی‌سال‌گذشته ۶۳۰۰ کیلو تولید غله در هرهکتارداشتیم، بهمین نسبت سایر کارهای ما پیشرفت کرده‌است .

سپس با خوشحالی گفت : در گذشته‌ای نه خیلی دور این منطقه نیازمند دوهزارتن غله درسال بود که از دولت خریداری میشد ویا از نقاط دیگر تدارک می کردیم وحالا نه فقط تمام نیازمندی ما تامین است بلکه درست دو هزار تن غله به دولت می فروشیم علاوه براینکه کمون ذخیره‌هم دارد و خانواده‌ها خود نیزذخایری‌هرسال برای خود می کنند .

پرسیدم : اگر کار دسته‌جمعی برای کمون‌میشود چگونه‌خانواده‌ها همبرای خودذخیره‌غله دارند؟ در جواب گفت : ما از مازاد سهمی به افراد می دهیم و خانواده‌هائی که افراد کارکن در مزرعه یا کارگاه بیشتر دارند سهم زیادتری عاید میدارند ومیتوانند مازاد بر احتیاج خود را ذخیره کنند ، همچنانکه این قبیل خانواده‌هاکه افراد بیشتری بکار وامیدارند وقتی حقوقشان روی‌هم جمع میشود می توانند ذخیره مالی‌هم داشته‌باشند.

رهبر کارهای دسته‌جمعی منطقه گفت : مانه فقط مازاد غله داریم که دولت باقیمت متعادل و ثابت خریداری میکند ، بلکه هرروز ده هزار کیلو شیر به مرکزی‌درپکن‌که مخصوص توزیع شیر است می فروشیم . سبزیجات هم صادر می کنیم که بیش از پنجاه هزار کیلو روزانه به پکن می فرستیم ، همچنین ماهی تازه و پرنده و میوه‌جات و بالاخره تولیدات زائد بر احتیاج را می فروشیم .

پرسیدم با این درآمد چه می کنید ؟ گفت : حقوق کشاورزان به مقیاس معین پرداخته میشود و از سوی دیگر تشکیلات اجتماعی و اداری را گردش می دهیم ، ما دراین واحد کشاورزی ٦ مدرسه متوسطه و ۱۸ دبستان داریم . دوره دبیرستان پنج سال و دوره دبستان نیز پنج سال است ، اما پس از گذراندن یک دوره سه ساله هرمحصلی دوسال باید کار بدنی در مزرعه یا کارگاه‌هاداشته باشد و بعداز دوسال اگر مایل بود میتواند دوره متوسطه راتکمیل نماید که برای رفتن به دانشگاه باز باید به مزارع یا کارخانجات روی آورد که قابلیت او تشخیص داده شود واضافه کرد : درهیجده سالگی خدمت سربازی شروع میشود ، پسر یا دختر که داوطلب میشوند از بین آنهاعده‌لازم‌انتخاب میشوند و برای یک دوره دوساله به خدمت سربازی میروند و این نکته را نیز توجه داشته باشید که در دوره سربازی باز کارکشاورزی وصنعتی از وظایف حتمی آنها است .

پرسیدم : آیا دوسال‌دوره‌سربازی جزو خدمتی که محصلین قبل‌از ورود به دانشگاه باید طی کنند ، محسوب میشود ؟ او گفت : بلی لکن درهردوصورت‌قابلیت‌واستعداد شاگرد برای ورود به دانشگاه شرط اساسی است ، چون دانشگاه های ما هرگز نمی توانند حتی‌یک هزارم محصلینی‌که متوسطه راطی میکنند و دوسال خدمت سربازی و یا خدمت در کشاورزی و صنعت را میگذرانند بپذیرند . معدودی را قبول میکنند روی لیاقت و چگونگی کار آنهاکه پس از انتخاب روی نیازی که‌بهر رشته دارند به دانشگاه معرفی میشوند .

هرسال چهار هزار و پانصد اردک محصول این کمون‌بود، که به بازاریکن‌برای فروش فرستاده میشد برای پروراندن‌آنها ماشینی تعبیه شده بودکه مخلوطی از سبوس را تهیه می کرد و بالوله لاستیکی غذای اردک‌ها بوسیله کارگری که فقط کارش این بود به‌حلق آنها فرو میبرد که زودتر فربه شوند .
اردک ها یک یک پیش می آمدند و این کارگر دهان اردک را بادست باز میکرد ولوله لاستیکی رادر حلق او فرو می برد و مقداری معین مواد غذائی را به حلقش فرو می برد و رهایش میکرد.

# محرمانه‌ترین اسرار جنگ چهارم اعراب واسرائیل

از : اورور

## نطفه جنگ چهارم در پراگ بسته شد

روزبیست‌و هشتم سپتامبر درست‌نه‌روز قبل از آغازجنك چهارم اعراب‌واسرائیل دونفر فلسطینی ناشناس که خودرا عضویك سازمان موهوم‌بنام «عقاب های انقلاب فلسطین» معرفی میکردند درمرزاتریش وچکسلواکی سه‌تن یهودی شوروی را که عازم اردوگاه ترانزیتی بودند ربودند .

ماجری همان موقع در همه‌جا اعلام شدو همه ازآن آگاهند . صدراعظم اتریش «کرایسلی »که خود یك یهودی است از این‌ماجری جهت‌تعطیل کردن اردوگاه ترانزیتی یهودیان استفاده کردوآنجا را بست‌وتسلیم نظررباینده‌گان شد. گلدامایر ازشنیدن این‌واقعه و تصمیم صدراعظم اتریش در قبال رباینده‌گان بخشم آمد و شخصا عازم‌اتریش شدولی ناکام وسرخورده وخشمگین تر از لحظه خروج‌ازکشورش باسرافکندگی وخواری راه بازگشت را در پیش گرفت وبه‌اسرائیل بازگشت زیرا صدراعظم اتریش همچنان در تصمیم خودراسخ بودو حاضر نشداردوگاه ترانزیتی را بکشاید .

**چهارروز بعد از بازگشت گلدامایر به‌اسرائیل بودکه ارتش‌مصروسوریه به‌اسرائیل حمله کردندچه تصادف و همزمانی عجیبی . ناظران سیاسی معتقدند که مصر و سوریه‌با استفاده ازاین‌ضربه روحی که در ماجرای‌تعطیل اردوگاه ترانزیتی‌اتریش به یهودیان وعلی‌الخصوص به سران دولت یهود واردآمده بود،استفاده کردندوبلافاصله دست به حمله زدند .**

در حقیقت این «ضربه روانی »یك صحنه سازی بود که خود اعراب آنرابوجود آورده بودند آنها خواستند بااین شکست‌سیاسی که‌بر اسرائیلیان وارد می آید روحیه ایشان را نیز متزلزل سازندو در این راه توفیق کامل پیداکردند .

طبق اطلاعاتی که از منابع سری‌اتریش و چکسلواکی بدست آمده آن دوفدائی که دروین دست‌به‌ربودن‌یهودیان زدندو درنتیجه باعث تعطیل اردوگاه‌ترانزیتی‌اتریش‌شدند اعضاء سازمان چریکی «صاعقه» بودند :

در همان اوانی که تصمیم برای جنك چهارم علیه اسرائیل گرفته شد ستاد ارتش سوریه بفکر افتاد که در نقطه‌ای از اروپا عملی انجام دهد که‌اسرائیل را عمیقا تکان دهد . برای اجرای‌این‌منظور با « پراك» تماس گرفتند چرا باپراك ؟

علت انتخاب پراك ازطرف ستادارتش سوریه جهت اجرای نقشه خود مسبوق بیك سابقه قدیمی است ازسال‌ها قبل از بهار پراك،چکسلواکی ازبذل کمك مستقیم نظامی به سوریه فروگذار نمی‌کرد. همانطور که آلمان شرقی‌هم تماس دائمی خود را با مصر حفظ کرده‌است‌و این«تقسیم کار » در بلوك شرق است.

موقعی که «دوبچك »برای مدت کوتاهی بزمامداری رسید ،اینگونه توافقهای سری پراك‌و دمشق را درحزب برملا ساخت و از «دزور » وزیردفاع‌خواست که هرنوع همکاری باسوریه را قطع کند.

بعد از هجوم‌ارتش‌شوروی به‌پراك دوباره بین پراك و دمشق روابط‌دیرین برقرار گشت «دزور » وزیر دفاع دوبچك که در مقام خود ابقا شده بود بلافاصله به دمشق رفت‌وباسران نظامی سوریه کنفرانس محرمانه‌ای تشکیل دادو در باره جنك بااسرائیل ونقشه آنها دراین جنك به‌بحث وگفتگوپرداخت یك مدرسه خرابکاری برای تعلیم افسران سوری‌درپراك تاسیس شد وصد ها افسر سوریه در این مدرسه به آموزش پرداختند از جمله کسانی که در این مدرسه تعلیمات لازم را فرا گرفتند افرادسازمان «صاعقه »بودند.

قبل از جنك اخیرنقشه‌ای بین‌سران‌سوریه‌وچکسلواکی طرح و مورد قبول طرفین واقع شد که عبارت بود از نفوذ دونفر از اعضاء صاعقه بداخل اتریش‌و گروگان گرفتن یهودیان ویك مامور گمرك اتریشی در ایستگاه راه‌آهن مرزی تابدین طریق اولین مرحله جنك آینده آغاز گرددابن‌ماجری بهمان ترتیب که در نقشه طرفین به‌تصویب رسیده بوداجراشد در دمشق وپراك کلیه‌وقایعی که‌بعد از ماجرا اتفاق افتاد از جمله‌واکنش «کرایسکی» صدراعظم اتریش در برابر گروگان گرفتن یهودیان و بستن اردوگاه ترانزیتی یهودیانی که از شوروی‌عازم اسرائیل بودند تلاش‌نومیدانه گلدامایروبالاخره سفر اوبه اتریش به منظور وادارکردن صدراعظم این کشوربه‌گشودن اردوگاه وشعف وشادمانی‌بی حد وحصر اعراب همه وهمه قبلا پیش‌بینی شده‌بود .

دوعضو سازمان «صاعقه» که‌از پراك آمدند روزبیست و هشتم سپتامبر گذشته از مرز اتریش‌عبور کردند آنها دوهفت‌تیر ساخت شوروی همراه داشتند اوراق هویت‌واسنادو گذرنامه‌هایشان کاملا درست‌وبی خدشه‌بود عملیاتشان بوسیله سرویس های سری چك وستاد ارتش شوروی از هماهنگی کامل برخوردار وتوام باموفقیت‌بود. بدنبال آن جنك درگرفت

# اوپک، غرب را به وحشت انداخته است

نوشته: جهانگیر آموزگار
از : آفریقای جوان
ترجمه : رضا عقیلی

**هرپیروزی که نصیب اوپک میشود هراسی از نتایج و اثرات حاصله آن بر نفت مصرفی وذخائر پولی جهان بوجود می‌آورد که قابل کتمان نیست . وقتی از امکان مبارزه جدی اعراب در جامعه غربی و نظم پولی بین‌المللی باترس ووحشت یاد میشود ، کشور های وارد کننده نفت برای اینکه خودرا از چنین وحشتی محفوظ بدارند خود را تسلیم اندیشه های گوناگون کرده‌اند ازفکر تشکیل یک گروه وارد کننده نفت گرفته تا تصور ابلهانه«هجوم به‌سرزمین های نفت خیز»از مغزشان خطور کرده ودر این فاصله بیشنهاداتی که هدف آن خرد و نابود کردن اوپک بوده مطرح نموده‌اند تا این غول را بدرون بطری‌اش بازگردانند .**

فکراز میان بردن اوپک و واگذاری یافتن طرق مصرف نفت خام بعهده خود کشورهای تولید کننده تابراثرقابت بجان همدیگر بیفتند فکری ساده ـ لوحانه وکودکانه است‌صرفنظر از مشکلات سیاسی و تکنیکی این «ماموریت محال» که هیچ کس متقبل انجام آن نخواهد شد بعید بنظر میرسدکه ازاین راه‌قیمت نفت خام کاهش یابد. اوپک بستگی به‌اعضایش دارد واوپک همان چیزی است که اعضایش هستند ، اگر اوپک قدرتی دارد بخاطر مهارت و کاردانی و شعور و درایت اعضای آنست . رهبران کشور های اوپک از همان دورانیکه در مدرسه درس میخواندندبر این‌نکته بخوبی واقف بودند که تولید کننده یک ماده حیاتی آنهم ماده‌ای مثل نفت‌که ماده دیگری جای آنرا نمیتواندبگیرد وتولید کننده قادر است بمبالا ترین قیمت ممکنه آنرا بفروش برساند ، هرگز قیمت هایش‌را با منافع شرکت های نفتی هم منطبق نیست. ژاپون بخصوص همیشه نوعی احتیاط از خود نشان داده‌است بعلاوه‌همانطور که روزنامه وال‌استریت نوشته است تهدید کشور های تولید کننده به عدم خرید نفت از آنها تهدیدی است بی‌معنی و غیرقابل تصور در صورتیکه تهدید کشور های تولید کننده به‌عدم فروش نفت تاحدی قابل تصور است .

## قطع نفت

ولو رقابت در اوج درگیری‌باشد پائین نخواهد آورد . اومیداند که اگر قیمت هارا بخاطررقابت بادیگر تولید کنندگان‌برای‌مدتی طولانی پائین بیاورد دست بیک خودکشی تدریجی زده است.

پیشنهاد دیگری که برای‌حل بحران نفت شده اینستکه فی‌المثل در قلب سازمان «او. ث.د.ا» سازمانی از کشورهای وارد کننده نفت بوجود آورند که به شرکت‌های نفتی در مواجهه با اوپک قدرت وجرات بدهد و یا مستقیما در مذاکرات مربوط به قیمت نفت دخالت کند.

این مواجهه سازمانی گرچه بظاهر فریبنده است ولی در معنی هم غیر قابل اجرا وهم زیانبخش است . غیر قابل‌اجرا است زیرا همه میدانند که منافع کشور های وارد کننده نفتی علی‌الخصوص ژاپن و کشور های بازار مشترک و امریکا همیشه با هم تطبیق‌نمی‌کند واز این گذشته منافع آنها لیکن اگر چنین سازمانی بوجود آید و شروع به فعالیت کند بجای اینکه مسائل را حل کند اوضاع را وخیمتر و مشکلاترا پیچیده‌تر و بغرنج‌تر خواهد کرد . رهبران صنعت نفت بخوبی میدانند محیط خصمانه‌ای که از ایجاد چنین سازمانی بوجود می‌آید سبب واکنش هائی خواهد شد که امکان هرنوع‌سازش دوستانه‌ای رااز بین خواهد برد و اوضاع را سخت‌تر خواهد کرد .برخی از شخصیت های‌اوپک بوضوح گفته‌اند واکنش چنین بلوکی «ناسالم و خطرناک» و بزیان مصرف کننده خواهد بود .

بدیهی است‌برای‌کشور های مصرف کننده بهتر آنست که‌به قیمت‌های غیر عادلانه گذشته بازگردند و حاضر نشوندقیمت عادلانه‌ای برای ثروت موقت کشور های تولید کننده نفت تعیین کنند ولی نتیجه آن‌قطع نفت یا خودداری از صدور آنست که بنفع هیچکس‌نیست.

معهذا راه سومی هم وجود دارد که راهی واقع‌بینانه است وآن برقراری یک همکاری نشده بین کشور های فاقدنفت و کشور هائی که بیش از حد نفت دارند .

در اینصورت بایستی بموازات توزیع بین‌المللی منابع نفتی به قیمتی‌معقول به تحقیق‌وجستجو برای یافتن منابع دیگر انرژی ارزانتر از نفت باشد بپردازند و همکاری کنند .

البته شکل صحیح چنین همکاری‌مستلزم مذاکرات‌مشروح ودقیق است. راه دیگری که‌در امریکا به آن زیاد اشاره می‌شود یک‌توافق بین‌المللی‌درباره نفت است (همانطور که بعد از جنگ درباره بسیاری از مواد اولیه این توافق صورت گرفت) چنین‌موافقتنامه‌ای حقوق‌مالکیت و منافع اقتصادی کشورهای تولیدکننده را تضمین کرده و برای کشورهای مصرف‌کننده امنیت بیشتر و عدم نگرانی در قبال قیمتی معقولانه ضمانت میکند.

آنچه مسلم است چنین همکاری‌بموفقیت نخواهدانجامید مگر اینکه کشورهای واردکننده نفت واقعیات امروزی را هرقدر هم که برایشان نامطبوع باشد درک کنند.

اولا کشورهای فاقد نفت قبول کنند که دیگر دوران تهیه انرژی ارزان قیمت سپری شده و بخاطر تسهیلاتی که نفت‌در زندگی روزمره آنها فراهم کرده‌است خودرا آماده‌پرداخت قیمت واقعی آن کنند. نفت نسبت بسایر انرژی‌ها سهل ـ المصرفتر وارزانتر و در بعضی رشته‌های صنعتی (مانند اتومبیل) بلارقیب است و هیچ سوخت‌دیگری‌نمیتواند جایگزین آن گردد. نتیجه بایستی‌قیمت آنهم با توجه به کیفیات و خصوصیاتش در قیاس با سایر انرژی‌ها تعیین شود.

پاره‌ای‌استدلالات مبنی‌براینکه برخی کشورهای نفتخیزکوچک و کم جمعیت احتیاج به‌افزایش درآمد ندارند از نظر اخلاقی بسیار ابلهانه است «هرکه بقدر ظرفیتش» ـ بجای «هرکه بقدر احتیاجاتش» ـ خوشبختانه بین ملل‌متمدن هنوز ملاک ومقیاس تقسیم نیست. اکثریت‌کشورهای عضو اوپک با معیار غربی‌ها کشورهای عقب‌افتاده بشمار می روند نفت برای تقریبا همه‌آنها تمام اقتصادشان را تشکیل میدهد. اما نفت منبعی‌لایزال‌و نامحدود نیست. با مقداریهره‌برداری که امروزه از معادن نفت صورت میگیرد، ذخائر نفتی جهان بیش از چند دهه دیگر دوام ندارد و کشورهای عضو اوپک میدانند که وقتی نفت آنها پایان یابد شرکت ـ های نفتی هم سرزمین آنها را ترک خواهند گفت .

بنابراین سعی‌دارند اقتصادشان را متنوع سازند و چند رشته اقتصادی بوجودآورند تازندگی نسل آینده را که دیگر نفتی‌در بساط نخواهند داشت در سطح بهتری تامین کنند. کشورهای تولیدکننده نفت تصمیم دارند اقتصادشان را توسعه‌دهند ولی نه با کمک خارجی و نه با زور و نه با کسب اعتبارات مالی از طریق التماس و الحاح و دریوزگی بلکه از طریق فروش ومبادله ثروت گرانبهای خودبه مشتریان ثروتمند بقیمت عادله که مشکل میتوان با چنین حقی مخالفت کرد .

## درآمد اوپک

ثانیا برای‌توفیق این‌همکاری بایستی کشورهای نفتخیزجهت مازادنفت‌خودمصرفی‌پیداکنند که دارای بازده و درآمد باشد ، در اوقات اخیر در این‌باره فراوان صحبت شده و بعنوان «ثروت عربی» و دلارهائی که سالهای آینده در خاورمیانه برویهم انباشته میشود بحث فراوان کرده‌اند مخصوصااینکه پانزده سال آینده باقتضای تقاضای نفت در دنیا قیمت آن قوس‌صعودی طی‌میکند بطوریکه درخاورمیانه درآمد کل‌کشور ـ های عضو اوپک برای سال ۱۹۸۰ بین چهل و هشتاد میلیارد دلار خواهد شد و افزایش ثروت آنها نسبت به امروز بین ۲۵۰ و ۳۶۰ میلیارد دلار خواهد بود .

شکی نیست که کشورهای عضو اوپک در قبال نفتی که خواهند فروخت هر روز ارز خارجی بیشتری دریافت‌خواهند کرد که قسمت اعظم آن‌صرفه‌جوئی خواهد شد . اما بدلائل بیشماری باید آنها را بکار انداخت و از آن بهره برد.

کشورهای عضو اوپک به‌سه دسته‌تقسیم میشوند :

۱ـ دسته‌ای‌که افزایش‌درآمد نفتی آنها با توجه به سطح پیشرفتشان لااقل تا دهه آینده کمتر ازاحتیاجات آنان به سرمایه است مانند ایران ، ونزوئلا ، نیجریه، اندونزی ، الجزیره ، عراق .

۲ـ دسته‌ای که‌تولیدسالانه‌شان در سطح فعلی باقی خواهدماند وافزایش درآمدشان منوط به افزایش قیمت نفت است مانند کویت و لیبی که کویت را از بعضی جنبه‌ها میتوان درشمار دسته اول بشمار آورد .

۳ـ و بالاخره دسته‌ای که تولید ودرآمدشان افزایش می‌یابد بی‌آنکه بتوانند این درآمد را جذب کنند مانند عربستان سعودی، قطر و فدراسیون امارات ساحلی خلیج فارس.

بطوریکه در این طبقه‌بندی ملاحظه می شود یك ثلث از کشورهای عضو اوپک عرب نیستند و ٤٥ درصد ازتولیدات اوپک و ۲۵ در صد از ذخائر نفتی آن بکشورهای غیر عرب تعلق دارد .

بنابراین در آمد نفتی اوپک را «درآمد عرب» دانستن‌واوپک را گروهی از کشورهای عربی بشمار آوردن بهیچوجه صحیح نیست .

کشورهای دسته سوم بانضمام کشورهای لیبی وکویت تنها کشورهای نفت خیزجهانند که‌در آمدشان‌بر نیازمندیهایشان فزونی دارد . بنظر من درسال ۱۹۸۰ درآمد سالانه‌این‌کشورها جمعا رقمی معادل ۲۵ تاسی میلیارددلارخواهدبودکه نیمی ازآن به مصارف داخلی‌خواهد رسید و بایستی نیم دیگر آن بمصرف‌سرمایه گذاریهای‌خارجی برسد چنانچه از این امروامهه دارند و یا راهی برای کسب درآمد بیشتر ازطریق سرمایه‌گذاری پیدا نمیکندارجح‌آنست که از تولید خود بکاهند زیرا اینکار بهتر از انباشته کردن بانکهای خارجی‌ازپولهای‌خارجی است که هر روز ارزش آنها کمتر میشود و با وسیله برای مسدود کردن (بلوکه) میگردد. قانون پارکینسون در باره‌هزینه ودرآمد در خاورمیانه بهتر ازجای دیگر مصداق پیدامیکند.

در مقابل هر یک عرب که‌در کشورنفتخیزعربی زندگی می کنند ۸عرب‌در کشورهای‌بدون نفت و فقیر خاورمیانه وافریقا بسر میبرند که درآمد سرانه آنها هرسال از هشتاد دلار (یمن) تا ۲۵۰ دلار (تونس) است باستثنای لبنان که درآمد سرانه آن ششصد دلار است. برای اینکه در آمدسرانه‌هریک از افراد این کشورها سالانه یکدلاریالابرودبایستی بازاء هر فردی ۳ تا ٤ دلار سرمایه گذاری کرد . درحال حاضر نود میلیون عرب درکشورهای بدون نفت خاورمیانه زندگی میکنند که برای افزایش یکصد دلار بردرآمد سرانه‌آنها بایستی سی میلیارد دلارسرمایه گذاری کرد .

با امکاناتی که برای سرمایه گذاری در کشور های غربی وجود دارد حتی تمام ذخائر وسرمایه عرب‌هم بسیار ناچیز است . تنها امریکا جهت سرمایه‌گذاری در رشته انرژی تا سال ۱۹۸۵ به سرمایه‌ای‌بالغ برپانصد میلیارد دلار احتیاج دارد بقیه کشور های جهان‌هم بهمین میزان سرمایه برای‌همین یک رشته نیازمندند بنابراین دلیل ندارد که برای اعراب امکان سرمایه‌گذاری وجود نداشته باشد .

کشور های غربی بدلائل سیاسی حاضر نیستند ببینند اعراب اکثریت‌سهام‌جنرال‌موتور یا فلان شرکت معظم‌را دردست دارند اما این دلیل نمیشود که در سایر رشته های صنعتی که سر

## جشن فرهنگ و هنر

# مجمع پژوهشگران ایران باستان

ساعت پنج بعد از ظهر روز شنبه ، نمایشگاه کاوش ها و پژوهش های باستان شناسی ایران گشایش یافت . در مراسم گشایش این نمایشگاه آقای هویدا نخست وزیر و آقای پهلبد وزیر فرهنگ و هنر و گروهی از روسا و مسئولان وزارت فرهنگ و هنر و علاقمندان به باستان‌شناسی حضور داشتند.

در این نمایشگاه نتیجه ۳۱ تحقیق باستان‌شناسی ارائه شده است که نمونه هائی از دوره پارینه‌سنگی تا قرن هشتم هجری را عرضه میدارد قدیمی ترین این آثار سنگ چخماق‌هائی است که برای سرنیزه و ادوات نظیر آن را در دوره حجر قدیم تراشیده و بکار میبرده‌اند که توسط یک هیئت دانمارکی در لرستان دره هلیلیان بدست آمده و حائز اهمیت‌است.

از آثار پرارزش دیگر این نمایشگاه مجسمه داریوش از حفاریهای شوش است . این مجسمه‌نیز در نوع خود بی‌نظیر است زیرا که در گذشته اشیاء پیدا شده غالبا نقش های برجسته‌ائی بوده‌اند که نسبت به موقعیت های مختلف عمق این نقش‌هافرق میکرده ولی هیچگاه سنگ تراشیده‌ای طور مستقل و باصطلاح مجسمه تا سال های اخیر کشف نشده‌بود و مجسمه داریوش یک مجسمه گرد و دور بدن است .

### مجمع سالانه کاوش ها

همزمان و در کنار نمایشگاه دومین مجمع سالانه کاوش هاو پژوهش های باستان‌شناسی‌ایران از امروز آغاز بکار کرد . کار این‌مجمع چهارروز بطول می انجامد و در این مجمع که بصورت یک کنگره صنفی اداره میشود کلیه هیئت هاو افرادی که بکار حفاری و تحقیق و مطالعه در این زمینه اشتغال دارند شرکت میکنند .

دکتر باقرزاده مدیر کل اداره کل باستانشناسی درباره هدف این کنگره چنین گفت :

**هدف از تشکیل این مجمع بررسی تحقیقات و پژوهشهائی‌باستانشناسی‌و همچنین‌نتیجه‌گیری‌ازکارهاو پژوهش های انجام شده در یکسال گذشته است.**

**وی گفت : یکی از ثمرات این مجمع اینست که اغلب تحقیقات و پژوهشها قبلا بطور شخصی انجام میشد و تازمانی که پژوهشها بصورت مقاله‌و نشریه انتشارنمی‌یافت‌اطلاعی‌از تحقیقات‌باستانشناسان برای دیگران میسر نبود ، اینک کلیه مسائل مربوط به باستانشناسی و هرسال در این مجمع مورد بررسی و تحقیق قرار میگیرد و هیئت هاو افراد علاقمند بفاصله از نتیجه کاوشها پژوهش ها و تحقیقات باستانشناسی اطلاع حاصل میکنند .**

**نهم آبان هشتمین فستیوال بین‌المللی فیلمهای کودکان ونوجوانان آغاز میشود .**

## ۶۳ فیلم برای فستیوال کودکان

« بر خلاف همه سال مدت فستیوال فیلمهای کودکان و نو جوانان به هفت روز تقلیل داده شد ، و در عوض فیلمهای بیشتری از طرف کشور های مختلف به فستیوال فیلمهای کودکان و نوجوانان ارائه شده که دال بر استقبال و اهمیت این‌فستیوال در محافل سینمائی جهان است .»

مطالب بالا را خانم لی‌لی امیر ارجمند مدیر کانون پرورش فکری کودکان ونوجوانان درجلسه‌ایکه بمنظور اشنائی‌نمایندگان مطبوعات بامسائل فستیوال فیلم کودکان تشکیل شده بود ابراز داشت . هشتمین فستیوال فیلم کودکان و نوجوانان از روز نهم آبان ماه در تهران برگزار می شود این فستیوال بیش از ۱۵۵ فیلم از ۲۴ کشور دریافت داشته که از میان آنها ۶۳ فیلم از ۱۷ کشور مختلف برای نمایش انتخاب شده است . در این فستیوال آثار دو فیلمساز بزرگ فرانسوی و چکسلواکی که متخصص تهیه فیلم های کودکان هستند مرور و مشاهده خواهد شد . خانم لی‌لی امیر ارجمند گفت : امسال کمیته انتخاب از طبقات و کارشناسان مختلف امور سینمائی و تربیتی انتخاب شده‌اند تا در گزینش فیلم ها بررسی کامل و دقیقتری انجام شود . در این کمیته کارشناس فیلم ، نقاش ، متخصص تعلیم و تربیت و فیلمساز و غیره شرکت داشته‌اند » و جوایزی از سوی ژوریهای مختلف به برندگان داده خواهد شد .

امسال فیلمهای بیشتری نسبت به سال های گذشته از ایران در فستیوال شرکت داده شده است جمع فیلمهای ایران یازده فیلم است که دو فیلم ساخته وزارت فرهنگ و هنر و نه فیلم متعلق به کانون پرورش فکری کودکان و نوجوانان است که پس از کشور چکسلواکی از لحاظ تعداد فیلم در مقام دوم قرار دارد .

**دکتر مهدی‌فروغ :**

## سال آینده دانشگاه هنر تأسیس میشود

تبریز : درا وایل سال آینده دانشگاه هنر در ایران تاسیس می گردد این دانشگاه شامل دانشکده هنر های دراماتیک ، هنر های تزئینی ، هنر های زیبا و کار های نمایش ، سینما و تلویزیون خواهد بود . و شرایط ورود برای کلیه دیپلمه ها اعم از گروه های علمی و صنعتی یکسان است .

دکتر مهدی فروغ رئیس مرکز ملی تاتر ایران ورئیس‌دانشکده هنر های دراماتیک که برای ایراد سخنرانی به مناسبت ششمین جشن فرهنگ و هنر به تبریز آمده طی‌گفتگوئی به خبرنگار اطلاعات درتبریز گفت. نمایشنامه حادثه درویشی اثر آرتور میلر نمایشنامه نویس آمریکائی که توسط کارآموزان تئاتر مرکزآموزش‌های‌دراماتیک برگزار شد ، بهترین اجرای این نمایشنامه در ایران بوده وی‌افزود . ظاهرا درآذربایجان دختر بعنوان بازیگردرنمایشنامه ها شرکت نمی کند ، ما سعی می کنیم امسال از بین دختر خانم هایی که در دانشکده هنر های دراماتیک هستند چند نفر را جهت گذراندن دوره علمی به تبریز اعزام کنیم.

دکتر فروغ اضافه کرد : مردم تبریز تئاتر را بیشتر از سایر شهرستان ها دوست دارند و این‌علاقه بهترین‌مشوق‌بازیگران است .

دکتر مهدی فروغ

## در تالاررودکی

### موسیقی اصیل ایرانی

**بمناسبت جشن فرهنگ و هنر درتالاررودکی یك هفته برنامه های ایرانی برگزار میشود ، طی این‌یك‌هفته‌برنامه های مختلف ومتنوع موسیقی ایرانی به اجرا در می‌آیددر این برنامه ها کوشش‌شده است که از وجود بهترین تکنوازان و هنرمندان موسیقی ایرانی استفاده شود.**

**در برنامه دوشنبه ۷آبانماه برنامه مخصوصی بوسیله نوازندگان موسیقی ایرانی اجرا میشود، تکنوازی این برنامه را فرهنگ شریف ـ محمدحیدری ـ و محمدموسوی برعهده دارند .**

## نمایشگاه نقاشی جوادی

نمایشگاهی از آثار محمد رضا جوادی نقاش و معمار جوان در سالن دبستان‌رفیع‌قزوین‌برگزار شده است ، دراین نمایشگاه که بمناسبت‌جشن فرهنگ وهنر ترتیب یافته مجموعه‌ای از آثار این هنرمند جوان ارائه شده ، این آثارتاثیری از(کالیگرافی) داردو نقش خوشنویسی درطرح های این هنرمند که‌اکنون‌دوره معماری را در امریکا میگذراند پیداست .

شایسته است که ترتیب ـ دهندگان نمایشگاه بروشوری برای این نمایشگاه ترتیب‌دهند و مدت آنرا لااقل به یك‌هفته برسانند تاکسانی که در طول سال حتی یك‌نمایشگاه نقاشی دراین شهر نمی‌بینند بانقاشی بیشتر آشنا شوند.

محمد رضا جوادی

**فروش فوق العاده فروشگاه پیرایش**

**ازلحاظ قیمت بی‌نظیراست از موقعیت استفاده کنید**

کت و شلوار مردانه از ۷۵ تومان ببالا
کت و شلوار پسرانه از ۶۵ تومان ببالا
بارانی مردانه و زنانه ـ دخترانه ـ پسرانه از ۵۰ تومان ببالا
انواع بلوز های زنانه و مردانه از ۱۰ تومان ببالا

**فروشگاه پیرایش ـ لاله‌زار**

**اطلاعیه**

برای دوره های لیسانس ـ فوق لیسانس و دکترا در هرنقطه از ایران که هستید در کوتاهترین مدت از دانشگاه‌های معتبر امریکا پذیرش گرفته میشود.
تهران ـ صندوق پستی ۲۶۲۱
محل کار آبادان ـ (بریم )آر اف کمپ ۲ر۸۹ تلفن ۲۴۶۸۷شهری

## کتاب‌های روز

# زندگی پرماجرای حیدر عمواوغلی

اسماعیل رائین

حیدرخان عمواوغلی ،نوشته‌ی اسمعیل رائین در ۴۰۸ صفحه ببهای ۳۰۰ ریال ،از انتشارات جاویدان .

گردآوری و تالیف استاد و مدارک مربوط به تاریخ ایران آنهم در این شرایط و احوال که با تلخی باید گفت شمار مورخان ملت‌ماازشمار انگشتان افزون نیست خدمتی است بایسته و بزرگ وستودنی بویژه ازاین روی که‌در این شرایط تاریخی ما بیش از هر زمان بدانستن سرگذشت ملت خویش نیازمندیم‌و هنوز مواد خام‌کافی برای نوشتن تاریخ کشورمان فراهم نیاورده‌ایم و رائین یکی از کسانی است که در این‌زمینه تاکنون سخت کوشا بوده است و آثار تالیفی او به بیست مجلد میرسد که هریک بگونه‌ای مارا باوقایع ورویداد های تاریخ ایران آشنا میکند .

نوشتن سرگذشت مردانی‌که بجهتی در بیداری ایرانیان‌موثر بوده‌اند یکی از کار های خوب رائین است و تاکنون از این سلسله آثار زندگی نامه های میرزا ملکم خان و بیرم‌خان را دیده بودیم .

رائین مورخ بمفهوم دقیق کلمه نیست و اصولا به کل تاریخ نظر نداردودر جستجوی قوانین عمومی حرکت تاریخ نیست . او بگوشه هائی از تاریخ چشم میدوزد و بدنبال جذابیت و شورانگیزی لحظات تاریخی است در جستجوی انسانهائی است که خونشان در رگهای تاریخ بجریان درآمده است .

حیدر عمواغلی(تاری وردی‌اف) یکی ازگردان ایرانی است که نظر بسیاری از تاریخنویسان معاصر از جمله رائین را بخود جلب کرده است . مقالات و رساله ها و یادداشت های متعددی درباره‌ی این جوانمرد انتشار یافته است

**رائین‌پس‌از بررسی مختصری‌در باب اسناد موجود درباره‌ی زندگی حیدرخان و بدست‌دادن کلیاتی در باره‌ی زندگی او به بررسی نخستین فعالیت های حیدرخان در ایران می‌پردازد. آنگاه مستقلا از ماجرای قتل اتابک (امین‌السلطان) سخن‌به میان می‌آورد ودر بخش مستقل دیگر جریان سوء قصد بجان محمدعلی شاه را بازگو میکندو بعد از بیان گوشه هائی از تاریخ ماجرا هائی‌که حیدرخان در آذربایجان موجد آن بوده است مورد بررسی قرارمیگیرد و پس‌ازداستان شکست‌استبداد رابازمیگوید از ماجرای قتل‌سید عبدالله بهبهانی و اتفاق پارک اتابک سخن بمیان می‌آورد . انقلاب گیلان نیز در اثر او به اختصار بررسی میشود وروابط حیدرخان باانقلاب جنگل مورد تحقیق قرار میگیرد و سخن به چگونگی قتل حیدرخان‌وبررسی چرائی آن میرسد . پس ازآن فصلی است که طی آن‌سیما ، روحیات و خصوصیات حیدر خان باز نموده میشود**

## راپرتهای نگین

راپورتها ، مجموعه‌ی مقالات دکترمحمود عنایت در۲۴۰ صفحه به بهای ۱۶۰ ریال از انتشارات اشرفی .

این کتاب مجموعه‌ی سی و پنج مقاله از مقالاتی است که عنایت در ماهنامه‌ی نگین پیش از این بمنشر آنها اقدام کرده بود واینک یکجا بصورت کتاب آنهارا پراکنده است.

عنایت یکی از شیفتگان گلستان شیخ شیراز است و چنین مینماید که شیوه‌ی نثر نویسی شیخ درکاراو تاثیرپایسته کرده است .

عنایت دوستدار مساوات است و در شیوه‌ی نگارش‌او مساوات جایگاهی عظیم دارد . ایجاز واطناب در نوشته‌هایش کمتر بچشم میخورد . بهمان اندازه که معانی ایجاد میکند الفاظ را بکار میگیرد واین یکی از خصایص بارز کلام سعدی نیز هست . عنایت از اسطوره و تمثیل و امثال واشعار در نثر خویش فزون و فراوان سود میجوید .

## تلویزیون

### برنامه امشب

**برنامه‌اول**

**دوشنبه**
۱۷ـ۳۰ اخبار
۱۷ـ۳۵ روستائیان
۱۸ـ۰۰ کودکان ـ کارتون چارلی
۱۸ـ۳۰ اخبار از سراسرکشور ـ اخبار ورزشی
۱۹ـ۰۰ دنیای ما
۲۰ـ۰۰ اخبار
۲۰ـ۳۵ خانه‌بدوش
۲۱ـ۳۰ وکلای جوان (سریال جدید)
۲۲ـ۲۰ هفت شهر عشق
۲۳ـ۰۰ بیست و چهارساعت

**نیمروز سه‌شنبه**
۱۲ـ۰۰ اخبار
۱۲ـ۰۵ کانون خانواده
۱۲ـ۳۰ آقای دکتر
۱۳ـ۰۰ شهر آفتاب
۱۳ـ۳۰ قرن بیست ویکم
۱۴ـ۰۰ اخبار

**برنامه‌دوم**

**دو شنبه**
۱۹ـ۰۰ موسیقی و تصویر
۱۹ـ۳۰ اخبارکوتاه
۱۹ـ۳۵ معما ـ پناهگاه
۲۰ـ۲۰ مرز های دانش ـ کامپیوتر
۲۰ـ۵۰ واریته
۲۱ـ۰۰ اخبار از برنامه دوم
۲۱ـ۳۰ جهان تاتر ـ سونات اشباح
۲۲ـ۴۰ گفتگو درباره‌استریندبرگ و نمایش سونات‌اشباح
۲۳ـ۰۰ خیابان منحوس

**تلویزیون آموزشی**

**دوشنبه**
۱۶ـ۰۰ ترانه‌ها و چشم‌اندازها
۱۶ـ۳۰ زبان انگلیسی
۱۶ـ۴۵ ریاضی سوم دوره راهنمائی

**کانال ۹ و ۱۱**
۱۷ـ۰۰ برنامه نوسوادان
۱۷ـ۱۵ زنگ تفریح
۱۷ـ۲۵ جبر سال پنجم
۱۷ـ۴۵ شیمی پنجم
۱۸ـ۰۵ مثلثات ششم
۱۸ـ۳۰ زمین‌شناسی ششم‌طبیعی
۱۸ـ۵۰ فیزیک پنجم
۱۹ـ۱۰ طبیعی پنجم

**کانال ۱۱**
۱۹ـ۳۰ فیلم داستانی

**سه‌شنبه کانال ۷ (شبکه) و۱۱**
**بخش اول**
۸ـ۳۰ علوم
۹ـ۲۰ جغرافیا
۱۰ـ۲۰ ریاضی
۱۱ـ۲۰ علوم
**بخش دوم**
۱۵ـ۰۰ انگلیسی
۱۵ـ۴۵ تاریخ

**تلویزیون امریکا**

**دوشنبه**
۱۵ـ۰۵ خیابان سسام
۱۷ـ۰۰ بعدا اعلام میشود
۱۷ـ۳۰ بررسی باغ‌وحش مدرن
۱۸ـ۰۰ اخبار امریکائیان مقیم ایران
۱۸ـ۳۵ در دانشگاه
۱۹ـ۰۰ اخبار
۱۹ـ۳۰ برنامه کارول‌بورنت
۲۰ـ۳۰ (فیلم) لاردو
۲۱ـ۳۰ برنامه سانفورد و پسر
۲۱ـ۵۵ اخبار امریکائیان مقیم ایران
۲۲ـ۰۰ شماره آخر
۲۲ـ۳۰ برنامه ریچارد دایموف
۲۳ـ۵۵ مشت‌زنی المپیک

**ارمغان**

**شماره آبانماه منتشر گردید**

نویسندگان و گویندگان :
جمال زاده ـ پروفسور هاوزر: دکتر وحید ، یمینی ، وحید دستگردی ، رفیع ، پارسا ، دکترفرشیدورد، دکترسادات . مدرسی ، دکتر قوکاسیان ، ادیب طوسی ،ذکائی،زین‌الدین، اوژن ، وفائی ، جلائی،همت ، وحیدزاده ، بهروزی ،معمائی، امید.

آ ـ ۱۴۶۱۱

**مجله دنیای ورزش روزهای شنبه منتشر میشود**

**خاك‌شناسی عملی**
تالیف
منوچهر زرین کفش
ناشر
مؤسسه انتشارات و چاپ دانشگاه تهران
مرکز فروش : فروشگاههای شماره ۱ و ۲ انتشارات دانشگاه و کلیه کتابفروشیهای معتبر

**کاشی سعدی**
پیشرو صنعت سرامیک ایران

**وام خواهان پس انداز مسکن کورش بزرگ توجه فرمائید**

سرمایه پرداخت شده ۵۰۰/۰۰۰/۰۰۰ ریال
شماره ثبت : ۱۵۰۳۴
تاریخ ـــــ
شماره ـــــ
پیوست ـــــ

۰۰۰۰ بدینوسیله شماره پس‌انداز وام خواهانی که نوبت دریافت وام آنها فرارسیده است بشرح زیرا علام میگردد

| | | | | | |
|---|---|---|---|---|---|
| ۱۶۵ | ۸۰۳۵ | ۱۰۲۹۸ | ۱۱۳۹۱ | ۱۲ ۲۵ | ۱ ـ ۳۸۷ |
| ۴۱۲ | ۸۰۷۷ | ۱۰۴۵۳ | ۱۱۴۲۷ | ۱۲۰۷۳ | ۱ ـ ۴۵۱ |
| ۴۴۵ | ۸۲۱۲ | ۱۰۴۶۳ | ۱۱۴۴۵ | ۱۲۱۲۳ | ۱ ـ ۵۱۳ |
| ۱۰۹۱ | ۸۴۴۷ | ۱۰۴۹۱ | ۱۱۴۵۵ | ۱۲۱۲۶ | ۱ ـ ۵۲۶ |
| ۱۱۲۲ | ۸۴۶۹ | ۱۰۴۹۷ | ۱۱۴۸۳ | ۱۲۱۴۲ | ۱ ـ ۵۵۵ |
| ۱۳۳۶ | ۸۵۱۷ | ۱۰۶۸۸ | ۱۱۴۹۱ | ۱۲۱۶۴ | ۱ ـ ۵۷۶ |
| ۱۵۴۷ | ۸۵۴۸ | ۱۰۷۷۸ | ۲۱۵۰۰ | ۱۲۱۸۱ | ۱ ـ ۵۹۵ |
| ۲۲۹۰ | ۸۶۶۲ | ۱۰۷۷۹ | ۱۱۵۱۰ | ۱۲۲۱ | ۱ ـ ۶۰۱ |
| ۲۹۵۲ | ۸۶۶۴ | ۱۰۷۸۱ | ۱۱۵۱۴ | ۱۲۲۴۸ | ۱ ـ ۶۰۷ |
| ۵۲۱ | ۸۷۰۴ | ۱۰۹۴۶ | ۱۱۵۱۹ | ۱۲۲۴۹ | ۱ ـ ۶۱۷ |
| ۳۳۵۱ | ۸۸۲۵ | ۱۱۰۵۹ | ۱۱۵۶۰ | ۱۲۲۷۲ | ۱ ـ ۶۴۱ |
| ۳۳۶۲ | ۸۸۷۶ | ۱۱۰۷۹ | ۱۱۵۷۱ | ۱۲۲۸۳ | ۱ ـ ۶۷۲ |
| ۳۵۸۲ | ۸۹۰۲ | ۱۱۰۸۹ | ۱۱۶۴۳ | ۱۲۲۹۵ | ۱ ـ ۶۸۹ |
| ۳۹۷۱ | ۹۰۳۴ | ۱۱۰۹۴ | ۱۱۶۴۴ | ۱۵۰۶۲ | ۱ ـ ۶۸۱ |
| ۴۳۲۵ | ۹۱۸۷ | ۱۱۱۴۲ | ۱۱۶۶۱ | ۳۰۰۵۳ | ۱ ـ ۶۹۷ |
| ۴۹۱۶ | ۹۲۳۶ | ۱۱۱۶۶ | ۱۱۶۷۴ | ۳۰۰۶۳ | ۱ ـ ۳۸۰۰۶ |
| ۵۰۷۹ | ۹۳۷۸ | ۱۱۱۸۰ | ۱۱۶۹۰ | ۳۰۰۷۹ | ۲ ـ ۶۱ |
| ۵۴۵۱ | ۹۳۹۲ | ۱۱۲۱۵ | ۱۱۷۰۳ | ۳۰۱۰۰ | ۲ ـ ۷۴ |
| ۵۴۵۴ | ۹۴۱۰ | ۱۱۲۱۷ | ۱۱۷۵۰ | ۳۰۱۶۳ | ۳۹۰۰۵ |
| ۶۳۵۱ | ۹۵۰۸ | ۱۱۳۱۵ | ۱۱۷۵۹ | ۳۰۲۰۰ | ۳۹۰۱۲ |
| ۷۲۱۳ | ۹۶۸۵ | ۱۱۳۲۰ | ۱۱۸۷۶ | ۳۰۲۲۶ | ۱ ـ ۶۰۶ |
| ۷۶۰۴ | ۹۷۲۹ | ۱۱۳۳۲ | ۱۱۸۷۹ | ۳۰۲۶۴ | ۱۱۷۹۸ |
| ۷۶۱۲ | ۹۸۶۰ | ۱۱۳۳۴ | ۱۱۸۹۶ | ۳۰۲۹۷ | |
| ۷۷۱۸ | ۹۹۲۸ | ۱۱۳۳۶ | ۱۱۹۱۵ | ۱ ـ ۲۵۲ | |
| ۷۸۲۱ | ۹۹۸۰ | ۱۱۳۷۷ | ۱۱۹۴۶ | ۱ ـ ۲۵۰ | |
| ۷۹۲۴ | ۱۰۰۳۸ | ۱۱۳۸۷ | ۱۱۹۷۹ | ۱ ـ ۳۳۵ | |

متمنی است هرچه زودتر برای تعیین تکلیف وام مورد نظرخود به شرکت پس‌انداز ووام مسکن کورش‌بزرگ مراجعه فرمائید

شرکت پس‌انداز ووام مسکن کورش‌بزرگ

**پس‌انداز ووام مسکن کورش بزرگ**

• خیابان شاهرضا بین فرصت وایرانشهر پلاک ۳۹۶ تلفن : ۸۳۱۵۱۴ ـ ۸۳۳۴۶۳ ـ ۸۳۳۴۶۲
• امیرآباد شمالی بالای پمپ‌بنزین تلفن : ۶۳۹۹۶۷ ـ ۶۳۴۷۸۲
• میدان ژاله اول خیابان شهباز روبروی پمپ‌بنزین تلفن : ۳۰۵۳۹۷

**کره رژیمی بسل**

DIET becel
برای رژیم لاغری از چاقی
فرآورده هولند
becel
becel
GOED VOOR HART EN BLOEDVATEN
بسل ازکره لذیذ تراست
نماینده انحصاری : شرکت مکا خیابان کریمخان زند ۱۳۲ تلفن ۸۳۵۸۰۱ ۸۳۵۸۰۲

**آگهی استخدام**

شرکت ملی ذوب‌آهن ایران کادر مندرج در ذیل را جهت خدمت در واحد کل عملیات کارخانه آریامهر اصفهان ، واحد ساختمانی آریاشهر و واحد طراحی شهر سازی استخدام مینماید :

۱ـ مهندس نقشه‌بردار
۲ـ مهندس ساختمان با سابقه کار در نظارت‌واجرا، محاسبات ساختمانی ، آبرسانی و فاضلاب
۳ـ مهندس تاسیسات با سابقه کار در لوله کشی گاز و آب و فاضلاب
۴ـ مهندس مکانیك با سابقه کار در تاسیسات تکنولوژی
۵ـ مهندس الکترونیك
۶ـ مهندس معمار
۷ـ مهندس برق با سابقه کار در اجرای شبکه های شهری
۸ـ مهندس مترور
۹ ـ دیپلم و فوق دیپلم برق ـ تاسیسات ، نقشه برداری ، راه و ساختمان و تکنسین نقشه کش

واجدین شرایط میتوانند همه روزه‌جهت‌انجام‌مصاحبه بواحد کل عملیات کارخانه آریامهر اصفهان واقع در۴۵ کیلومتری جاده اصفهان ـ شهر کرد مراجعه نمایند .
م الف ۱۲۲۸۱

**امروز... به محبت شما ؟**
**و فردا...**
**به پس انداز نیازمند است**
صندوق پس انداز بانک ملی ایران

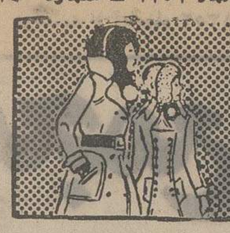

# نیـــــازمندیهای شمـــــا

## نیازمندیهای اطلاعات

تلفنی آگهی قبول میکند

تلفنهای ۳۱۱۲۲۴-۳۱۱۲۲۵
۳۱۱۲۲۹-۳۱۱۲۳۰

### اثاثیه

**فروش دست‌دوم**
مقداری لباس نو ودست دوم و کیف‌وکفش بعلت مسافرت به اروپا به فروش میرسد تلفن ۷۵۵۴۲۶

**فروشی**
اثاثیه دست دوم خهکن ـ قیچی نقطه‌جوش ـ ماشین جوشکاری وغیره تلفن۳۵۶۶۱۷ و۷۷۰۹۴۸
۱ـ۲ آ ـ ۱۶۹۷۱

**اوکازیون**
تعدادی قالی و قالیچه وکناره کهنه و صادراتی‌به قیمت‌مناسب فروشی ۶۶۷۲۷۷
آ ـ ۱۶۴۸۰

علاقمندان مبل استیل ومدرن وپیانو میتوانند بعد از ظهر های سه‌شنبه وچهارشنبه‌ساعات ۲٫۳۰ دقیقه تا ۶ ، به آدرس خیابان پهلوی خیابان ظفر (جوجه‌کبابی‌حاتم) شماره ۵۶ مراجعه فرمایند تلفن ۸۹۱۳۱۸
۱ـ۲ آ ـ ۱۴۶۰۱

مقداری لباس نو ودست دوم خارجی زنانه بفروش میرسد . میدان کندی خیابان تاج‌خیابان کوکب خیابان ژاکلین پلاک ـ ۱+۱۲
آ ـ ۱۷۰۳۱

**خرید**
بازرگانی فرش کیهان ۸۳۰۹۰۴ و ۸۲۳۷۷۶
خریدار نقدی همه رقم فرش کهنه و نو جهت صادرات روزولت میدان ۲۵ شهریور .

**فرش شایان**
۶۶۱۰۶۹
خرید قالی و قالیچه کهنه و نو جهت‌صادرات کاخ‌برسیده به شاهرضا

فروشگاه فرش آسیا ۹۲۵۱۰۲ و ۹۲۲۸۳۲ ـ سابقه ترین خریدارقالی و قالیچه های کهنه‌و نو یخچال برقی و نفتی تلویزیون بقیمت عادلانه

نمایشگاه فرش توکلی تلفن ۶۲۱۴۰۵
خیابان وراء پهترین خریدار فرشهای نفیس و کهنه شما .

نمایشگاه فرش پرویز ۹۲۵۳۹۴ با سابقه ترین خریدار فرش کهنه و نو و تمام لوازم منزل نقدا

**ایران کالا**
خریدار لوازم منزل تلفن ۹۳۸۰۶۱ و ۹۳۴۷۸۱

فرش طباطبائی ۹۲۰۴۱۰ خریدار فرشهای کهنه شما

---

**ایران فرش ۷۷۴۹۷۲**
فرشها ی‌کهنه ونووسایر لوازم منزل بهر مبلغ نقدا بیشتراز سایرین خریداریم تلفن۷۷۷۰۲۵

**فرشهای کهنه**
از متری ۳۰۰ تومان ببالا خریداریم فرش اعتماد مقابل سینما مولن‌روژ تلفن ۷۵۸۲۷۰

فروشگاه‌آستارا۹۲۶۴۰۲۱ خریدار یخچال تلویزیوز فرش و کلیه لوازم منزل

فرش گلشن تلفن ۶۲۱۴۲۱ بهترین خریدار فرش کهنه همه رقم فرش موجود میباشد .

فروشگاه آریا ۹۲۹۳۹۳ خریدار فرش و سایرلوازم منزل

فرشهای‌نوو کهنه‌شماراخریداریم ۲۶۵۵۹ و ۷۵۲۴۲۵

### مبل ودکوراسیون

پیراهن مبل ۳۱۹۵۰۵
تعویض پارچه مبل ۳۱۹۵۰۵
پرده‌دوزی شهرزاد ۳۱۹۵۰۵

### گالری مبل فاز

با تکنیك و تجربه برتر
**با اقساط**
۸۴۳۱۸۲ و ۸۴۸۳۸۳

### شستشوی مبل وفرش

گلین‌سرویس‌خشکشوئی مبل فرش وموکت بادستگاه منحصر بفرد و خشکشوئی پرده با نصب مجانی ۹۵۲۵۴۶

قالیشوئی ایران دوپچ بهترین نوع شستشو تحویل ظرف ۲۴ ساعت ۳۵۰۵۴۵ـ۳۵۵۱۴۹ـ۳۵۹۵۸۵

دوراکلین سرویس‌آمریک باتکنیک برتر گرانتر مطمئن‌تر تلفنهای ۸۴۸۳۹۵ و ۸۴۸۳۹۶و ۸۴۵۶۸۳

کارخانه قالیشوئی‌اطلس تلفن ۹۵۲۵۴۶ و ۹۷۵۴۳۰

رفوگری فرش ۸۳۳۷۱۷

### کرایه

**تایپ ناصر**
کرایه انواع ماشین تحریر تلفن ۸۲۶۲۰۵ دروازه دولت مقابل سعدی .

### تعمیرات

**تلویزیون**
تعمیرگاه تلویزیون الکترون با تائیدوزارت‌کار۷۶۳۶۸۲
تعمیرتلویزیونهای R.T.I-R.C.A شاوب‌لورنس ، فیلیپس ، سیپرا تلفونکن و سایر مارکهاسرویس مجهز سیار درشهر وشمیرانات

شاوب لورنس
SCHAUB-LORENZ
۳۴۲۴۶۳

---

**تعمیرگاه فیلیپس**
سرویس تلویزیون تلفن۳۱۶۶۱۵

**تعمیرگاه تلویزیون**
۸۸۳۸۲۸

تلویزیون فوری درمنزل تعمیر میشود ۹۶۰۵۴۶

**کولر**
سرویس‌مجازشماره۱۳۱

**ارج**
نصب‌کولر و کانال و روکش برزنتی کولر و رنك‌آمیزی کولر ابکرمکن بخاری عباس‌آباد نظامی تلفن های ۸۴۱۱۲۵ ـ ۸۵۲۵۶۸

دایره‌سرویس لباسشوئی‌های
**زانوسی**
تلفن ۷۵۷۵۷۲
ساعت‌کار: از ۷٫۵ صبح الی ۶ بعدازظهر

**سرویس‌مجازارج**
رنك و تعمیر همه نوع کولر و آبگرمکن بخاری و روکش برزنتی ۹۶۰۹۰۴

راهنمای سرویس
**ارج**
درسراسرکشور
۹۶۲۰۴۵
ازساعت ۷½ صبح تا ۷½ بعدازظهر

سرویس‌آبگرمکن ، رنك وسرویس‌بخاری،روکش کولر تلفن : ۷۶۰۹۹۳

روکش کولر
**کارجر**
مُحافظ کولرشما
نمایشگاه ایرانشهر
تلفن ۸۲۰۳۵۲

**بخاری**
تعمیرات و رنك بخاری روکش کولر فوری ۷۹۳۸۹۷

---

سرویس بخاری آبگرمکن فوری تلفن ۸۲۱۷۱۸

روکش برزنتی کولر ۷۹۶۱۰۳

موسسه فنی رویال‌تکنیکسرویس و رنگ‌آمیزی آبگرمکن وبخاری فوری تلفن : ۶۳۳۰۵۱

سرویس آبگرمکن ، بخاری ۷۹۶۱۰۳

**شوفاژ**
نصب‌نگهداری‌وسرویس شبانه روزی شوفاژگاما ۷۹۳۸۹۷

**موسسه فنی کالج**
بیمه سالیانه شوفاژ ، آبگرمکن نصب‌وسرویس و لوازم یدکی ۸۴۹۷۵۷

سرویس شوفاژ فوری ۷۹۶۱۰۳

**شوفاژ**
شرکت مهندسی و تدارکاتی
**جو**
بعلت فرارسیدن فصل سرما آماده سرویس و تاسیسات شوفاژ با سرویس‌مجهزدراختیار مشتریان محترم میباشد .
تلفن ۸۳۷۵۰۰

**یخچال**
تعمیرگاه سید حسین تعمیرهمه‌نوع‌لباسشوئی یخچال‌آبگرمکن ۸۸۲۴۳۸

تعمیرات یخچال‌سردخانه کولر شوفاژ فوری ۷۹۳۸۹۷

تعمیرگاه‌یخچال‌فریجیدر اثاث‌یدکی‌موجود۸۴۸۷۵۶

تعمیریخچال فرژیدر و غیره ـ ۸۳۹۲۲۵

تعمیر یخچال فوری ۷۹۶۱۰۳

### فروش اتومبیل

شورلت سواری ۶۶ استیشن ۳ ردیف صندلی خیلی تمیزمقطوع ۳۰هزار تومان‌ضمنا بموسسات اجاره داده میشود. ۴تا۸تلفن ۸۵۱۵۰۰ و ۸۶۴۳۵۱

شورلت ۶ سیلندر کم مصرف شیک صفر کیلومترقیمت‌اکازیون ۸۹۱۷۹۶ و ۷۷۹۲۹۳

**فولکس**
مدل ۷۱
فولکس ۷۳ واریانت ۱۶۰۰ـ۴۱۲ برنگ گوجه‌ای تمیز بیواسطه ۹۶۰۱۱۱

**دکاوه**
مدل ۶۵
دکاوه ۱۲ «ئی» شیری مدل ۶۵ تمیز با رادیو بلاپونکت‌بیواسطه تلفن ۹۷۵۵۹۸
آ ـ ۱۶۹۴۷

فورد کاپری۲۶۰۰مدل۱۹۷۱ گمرک نشده بفروش میرسدتلفن ۸۲۵۲۸۵ داخلی ۰۸ ازساعت ۱۶ تا ۱۹
۱ـ۲ آ ـ ۱۷۰۲۷

---

پیکان مدل‌کار سال ۵۱ بارادیو خارجی ۱۶ هزار کیلومتر کارمقطوع ۲۰۳۰۰ تومان تلفن ۶۶۳۵۰۸

فولکس وانت مدل ۶۵ بسیار تمیز فروشی تلفن ۸۳۸۶۷۰

شورلت ۶۷ سفارشی۸ سیلندر ۸۳۳۸۵۶

**موستانك**
مدل ۶۸
موستانك ۶۸ فاسبك بدون واسط بفروش‌می رسد تلفن ۶۶۷۵۲۵ از ساعت۷ الی۸ بعدازظهر

ژیان‌فروشی تلفن ۶۲۶۴۲۴
آ ـ ۱۴۶۱۲

پیکان نقد و اقساط فروشنده‌ایم تلفن ۹۲۸۵۳۳

### برای اتومبیل شما

کارگاه اطاق سازی ایران باستان
سازنده اطاق بورس ومینی‌بوس و پیکان خیابان خاوران جنب درمانگاه ۲۸ مردادتلفن۳۵۲۸۶۴

### کرایه

**اتولوکس**
اتومبیلهای تشریفاتی با راننده برای داخل و خارج از تهران میدان فردوسی تلفن ۸۲۱۲۷۰ و ۸۲۶۶۰۵

**کالج بار**
بارکش شهر وحومه
۶۶۱۱۱۱
۴۱۱۱۱

**ILAS**
اتوبرس ومینی بوس دربست
۹۷۰۸۱۴
۹۷۸۸۱۵

**اتوبارسیمان**
۵۹۱۲۷۷
بارکش‌شهروحومه
حمل‌سیمان
۵۹۱۶۲۷
مقابل‌کارخانه‌سیمان‌ری

### ماشین آلات

ماشین آلات دست دوم راه سازی کوماتسو KOMATSU را خریداریم به تلفن ۹۵۹۸۲۷ مراجعه نمایند

انواع‌ماشین‌آلات‌کوماتسو KOMATSU جهت اجاره آماده است تلفن ۹۵۹۸۲۷

یکدستگاه موتور جی.ام ۶ سیلندر ۲۲۰ اسب‌با پمپ‌پیرس کوبله شده ۱۶ اینچ‌برای فشار انتقال‌نفت یا آب‌بظرفیت ۱۰۰۰ متر ارتفاع هر کدام جداگانه بفروش میرسد تلفن ۸۴۶۶۱۱

۳دستگاه بتونیر سیمان مخلوط‌کن خارجی ۲۵۰ لیتری‌بسیار تمیزبقیمت مقتوع ۱۲ هزار تومان بفروش میرسد تلفن ۸۴۶۶۱۱

چند دستگاه کمپرسور تولید باد بظرفیت ۳۰۰ فوت در دقیقه توربینی مصرف معدن و غیره برای‌اجاره یا فروش آماده است تلفن ۸۴۶۶۱۱

### استخدام

**شرکت یورانیا**
به افراد زیر نیازمند است
۱ـ یک نفر خریدار جهت بندرپهلوی که بزبان انگلیسی و یا آلمانی تسلط داشته و با حداقل ۵ سال سابقه کار
۲ـ یکنفر آشپزبا سابقه‌جهت بندرپهلوی با سواد خواندن و نوشتن تمام وقت . کسانیکه به زبان فرانسوی تسلط داشته باشند مقدمند .
داوطلبین واجد شرایط می‌توانند با تلفن‌های ۸۳۰۳۵۶ و ۸۳۰۳۵۷ تماس حاصل نمایند.
آ ـ ۱۶۸۳۰

یکنفر مستخدم زن نیازمندیم تلفن۷۵۱۰۹۸

---

بچند نفر نماینده مرد که در خرید و فروش املاك وارد باشد نیازمندیم تلفن ۶۲۲۰۶۵

**استخدام‌مترجم‌انگلیسی**
مترجم انگلیسی به فارسی با حداقل پنج سال سابقه کار مترجمی کتب‌ومجلات اقتصادی واجتماعی و علمی با حقوق‌مکفی مورد نیاز یک موسسه خارجی نیمه دولتی میباشد .
داوطلبان‌واجد شرایط روزهای شنبه الی چهارشنبه ۸ـ۱۲ یا۲ تا۵بعدازظهرباتلفن۱۹ـ۸۴۹۲۱۸ خانم جاویدتماس‌حاصل فرمایند
۱ـ۳ آ ـ ۱۴۳۸۵

بیکنفر تلفنچی‌که ماشین نویسی فارسی و لاتین بداند و ازعهده امور اداری و بایگانی برآید نیازمندیم از ساعت ۴ تا ۷بعد از ظهر به خیابان شاهرضا ساختمان ایرفرانس‌شماره ۳۰۷ طبقه دوم بازرگانی عبدالحسین محمدیان مراجعه نمایند.
آ ـ ۱۶۹۶۰

**کارخانه صنعتی و تولیدی احتیاج به‌تعدادی مونتاژکار درجه یك و درجه ۲و صافکار وکمك صافکار و کاربیت کار دارد تلفن ۲۰۴۹۹**

بچند نفر دوشیزه یا بانوی جوان نیازمندیم
۱ ـ تلفنچی با تسلط کامل بزبان انگلیسی
۲ ـ طبقه‌دار
۳ ـ گارسون
تلفن ۶۲۳۲۷۹

به چند نفر دوشیزه یابانوجهت دست‌دوزی و اتوکشی موردنیاز است
میدان فردوسی ـ شرکت‌ریتس
آ ـ ۱۶۸۳۸

چند نفر کارگر ساده استخدام میشود تلفن ۳۵۵۰۶۷

یک دوشیزه یابانو جهت‌کار های تلفنی برای بعدازظهر نیازمندیم تلفن ۸۲۴۹۳۲
آ ـ ۱۶۹۹۶

**مسئول شب داروخانه**
جهت تهران نیازمندیم تلفن ۹۶۰۱۲۶

بیکنفر حسابدار کارکرده درکارگاههای‌ساختمانی برای اهواز نیازمندیم. تلفن ـ ۳۱۲۴۱۷ ـ ۳۱۲۴۸۵

**آگهی استخدام**
از فارغ‌التحصیلان جویای کار متخصص در رشته‌های‌مهندسی تولید (رشته تخصصی کفاشی پلاستیک‌سازی لاستیک سازی) دعوت میشود برای راهنمائی شغلی به اداره کل اشتغال‌واقع در خیابان ویلا چهارراه‌ناصر مراجعه نمایند.
اداره اشتغال فارغ‌التحصیلان ـ اداره کل اشتغال وزارت کارو امور اجتماعی
آ ـ ۵۶۶۱۰

برای صبحها و طبیب دندانپزشك پروانه دار داخلی برای جمعه ها نیازمندیم تلفن۹۵۲۸۳۴ و ۹۶۳۱۹۵

---

شرکت سهامی شیشه و گاز بافراد زیرنیازمند است .
۱ ـ برقکاربا حداقل ۳ سال سابقه کارورداشتن گواهینامه سوم‌متوسط
۲ ـ تراشکار و سوهان کار با حداقل ۲ سال سابقه کار و داشتن گواهینامه ششم‌ابتدائی از واجدین شرایط که دارای برك خاتمه‌خدمت یا معافی غیر پزشکی باشند خواهشمنداست به پرسنل‌شرکت‌سهامی شیشه و گاز واقع در سرآسیاب مهرآبادجنب کانادادرای مراجعه فرمایند .

بچنددوشیزه فروشنده نیازمندیم بین چهارراه شاه وامیراکرم فروشگاه‌تارمانس ۴۶۴۸۲
۱ـ۲ آ ـ ۱۷۰۲۲

حسابدار بانو آشنا بامور حسابداری تمام وقت مورد نیاز است کارخانه لباسشوئی برف تلفن ۷۹۱۲۲۲
آ ـ ۱۷۰۲۸

عده‌ای معلم زن برای تدریس زبان انگلیسی در دبستان استخدام میشود . تلفن ۸۵۳۵۵۱

دو نفر مهماندار و خدمتگذار برای مدرسه استخدام میشوند تلفن ۹۲۲۱۸۰

بیکنفر ماما با سابقه متجاوز از ۲۰سال‌تجربه با مدارك تحصیلی نیازمندیم تلفن۸۲۲۳۴۴

**شرکت ساختمانی**
احتیاج به دو نفر کمک‌حسابدار ورزیده دارد لطفا با تلفن‌های ۶۲۳۲۸۴ و ۶۲۹۶۴۳ تماس حاصل نمایند.

**گروه صنعتی المیکو**
۱ـ خانم سکرتر دارای‌سابقه کار و دانستن زبان آلمانی یا انگلیسی
۲ـ تکنیسین ساختمان با سابقه کار
۳ـ تکنیسین ماشینهای‌ابزار با سابقه کار
۴ـ راننده حداقل ۵ سال سابقه کار
۵ـ درب و پنجره‌ساز آلومینیومی و آهنی
۶ـ کارگر ساده جهت کارآموزی روزولت چهارراه تخت‌طاوس شماره ۴۴۹
آ ـ ۱۶۸۷۳

**۱۷ نفر دیپلمه**
پس از دیدن یک دوره یکماهه کارآموزی حسابداری،دفترداری دوبل مشغول بکار خواهند شد تلفن ۳۱۴۰۴۰
آ ـ ۱۶۷۱۱

تعدادی استاد کار کانال ساز و حلبی‌ساز نیازمندیم تلفن۸۴۹۵۶۴

بیك‌دکتر داروسازجهت تهران نیازمندیم تلفن ۳۱۶۱۴۸

---

**استخدام منشی**
یک نفر دوشیزه که دارای‌دیپلمه منشیگری بوده و بماشین‌نویسی فارسی مسلط باشد بطور تمام وقت با حقوق مکفی استخدام میشود از ساعت ۹ الی ۱۲٫۵ خیابان سعدی جنوبی ساختمان تقی‌نیا طبقه پنجم شماره ۵۰۶ شرکت کوشاکو مراجعه نمایند.

آگهی استخدام
سرپرست
**فروش لوازم آرایش**
شرکت سهامی خوراک
بچندنفر سرپرست فروش برای شهرستانها با شرایط زیر نیازمند است :
۱ـ تجربه درامرفروش(کسانیکه در فروش لوازم آرایش تجربه داشته باشند حق تقدم دارند .
۲ـ دارا بودن قدرت سرپرستی افراد .
۳ـ حداقل تحصیلات دیپلم ( کسانیکه مدرك بالاتری دارند حق تقدم خواهند داشت ) .
۴ـ قادر ومایل بودن به‌مسافرت درداخل کشور .
۵ـ دارا بودن برگ‌خاتمه‌خدمت یا معافیت دائم غیر پزشکی .
۹ـ حداقل سن ۲۵ سال و حداکثر سن ۴۰ سال .
داوطلبان میتوانند تا تاریخ ۱۰٫۸٫۵۲به گروه صنعتی‌مینو واقع در کیلومتر ۱۴جاده کرج مراجعه نمایند .

**به یکنفر راننده**
دارای گواهینامه پایه یکم برای امور شهرستانها نیازمندیم فردوسی شمالی شماره ۱۳۶
۱ـ۲ آ ـ ۱۷۰۵۹

**بچند نفر دوشیزه**
با تحصیلات در حدود ششم ابتدائی‌جهت‌کاردرلابراتوارمورد نیاز است‌فردوسی شمالی‌شماره ۱۳۶
۱ـ۲ آ ـ ۱۷۰۶۰

## دیپلمه‌فنی

باحداقل دوسال سابقه کاربرای کار تمام وقت استخدام میشود دارندگان وسیله نقلیه حق تقدم دارند .
داوطلبان با در دست داشتن مدارك و برگ پایان‌خدمت۸الی ۱۲ صبح به دفتر شرکت دورال واقع در خیابان محمدرضاشاه ( یوسف‌آباد) شماره ۶۸مراجعه نمایند .
آ ـ ۱۷۰۴۱

یکنفر خانم که دارای معلومات انگلیسی باشد مورد نیاز است صبح و عصر به خیابان پهلوی چهارراه امیراکرم ساختمان کاشانی طبقه‌سوم‌شماره۱مراجعه فرمائید .
آ ـ ۱۷۰۳۳

بجوانی که بزبان انگلیسی آشنائی داشته باشد مورد نیاز است تلفن ۸۵۳۷۳۶
آ ـ ۱۷۰۴۳

به تعدادی مربی دوره دیده کودکستان و کمک‌مربی‌نیازمندیم تلفن ۶۲۷۶۹۹ ـ ۶۲۸۱۹۵
آ ـ ۱۷۰۵۴

دوشیزه یا بانو برای تزریقات مطب جوادیه ـ بعداز ظهر ها نیازمندیم تلفن ۲۰۵۲۸

**استخدام**
خانم دبیر ششم طبیعی(جانوری وگیاهی) تلفن ۳۵۲۹۲۸
۱ـ۲ آ ـ ۱۴۶۳۳

### شریک

خانم یا آقا که در امور پانسیون وارد باشند شریك می‌خواهم تلفن : ۸۳۶۴۳۵

### جویای کار

راننده دوشخصی با سابقه خدمت‌کرده جویای کار است راهنمای ۱۰۳۱ روزنامه‌اطلاعات تلفن ۳۱۱۲۳۱

---

### آموزشگاهها

**ماشین نویسی ربانی**
شما را با بهای‌کم درزمانی‌کوتاه برای استخدام آماده‌میکندشاه‌آباد مقابل‌سینماحافظ ۳۱۷۱۳۵
آ ـ ۱۵۰۵۴

**تعلیم رقص**
**رقص و موزیك ریتا**
سه راه شاه روبروی توماجیان ۶۶۳۰۳۴

هنرستان رقص تاربین‌یان حافظ چهارراه کالج ۶۶۲۳۵۸
۱ـ۱۳ آ ـ ۱۴۷۱۱

### تدریس خصوصی

تدریس خصوصی ریاضیات فیزیك مکانیك و ترسیمی رقومی توسط لیسانسیه ریاضی تلفن ـ ۶۸۶۵۲۶
آ ـ ۱۴۶۴۷

**ششم طبیعی ، ریاضی**
توسط ناصری دبیر ریاضی ـ ۷۷۶۳۵۹

**درکمتر از۸ جلسه معدل ثلث‌اول‌شماره‌رادردروس فیزیك شیمی ریاضیات بابالاتر از ۱۵ میرسانیم دانشجویان سال آخر پلی‌تکنیك‌تلفن ۳۵۴۶۹۲**

**انگلیسی توسط بانوی انگلیسی ساعتی ۳۰ریال تلفن ۴۲۰۸۶**

**شیمی ششم تلفن ۹۲۳۲۷۵**

تدریس زبان انگلیسی برای تعیین وقت از ساعت ۸ تا ۱۰با تلفن ۳۱۷۰۳۳ تماس بگیرید .
آ ـ ۵۵۶۰۸

**ریاضیات فیزیك‌شیمی**
تضمین سیکل اول و دوم تلفن ۶۶۳۰۳۴

**کلیه دروس‌راهنمائی‌ودبیرستانی**
توسط دانشجویان فنی تلفن ۶۳۴۴۳۰

**فیزیك شیمی ریاضیات و زبان**
توسط دانشجویان‌دانشگاه‌تهران با تضمین قبولی ۹۲۷۹۲۲
آ ـ ۱۴۵۰۹

**انگلیسی کنتراتی ۹۳۶۱۸۱**

**هشتم تضمینی**
وکلیه دروس دبیرستانی وراهنمائی ۹۳۶۱۸۱

---

**فیزیك مکانیك ششم تلفن ۹۲۳۲۷۵**

**ریاضیات فیزیك‌شیمی دانشجویان‌فنی۹۷۵۷۱۰**

**دروس راهنمائی**
تدریس توسط دانشجوی‌مجرب ومتخصص سال آخر فنی ـ ۶۶۱۶۶۶
آ ـ ۱۷۰۵۸

**ساعتی ۱۵۰ ریال**
انگلیسی فرانسه ۷۵۶۰۴۱

**دروس ابتدائی**
راهنمائی متوسطه‌وسیله معلمین مجرب ۷۵۶۰۴۱

### املاك ومستغلات

**فروش**
**خانه فروشی**
فروش خانه شش اطاقه با تلفن درخیابان تاج ۳۱۹۷۸۴
آ ـ ۵۷۰۷۲

**کندی پرچم خانه شمالی جنوبی مستغلاتی ۲۱۶ متر هر طبقه ۳ اطاق هال سرویس زیر زمین وتلفن ۳۵۰ هزار تومان جم ۶۶۱۳۷۷**

یکدستگاه خانه سه‌طبقه‌واقع در خیابان تخت طاوس‌برمیدان نرسیده به چهارراه نادرشاه کاشی ۱۳۴ مناسب برای محل کار یا محل سکونت هرطبقه دارای ۱۵۰ متر بنا بطور یکجا یا طبقه‌طبقه بفروش میرسدتلفن ۶۲۴۳۰۰
آ ـ ۱۷۰۴۹

ساختمان برخیابان پهلوی۶ طبقه با سرویس کامل بفروش میرسد ۸۰۳۷۳۶ و ۸۴۷۹۸۲
آ ـ ۱۷۰۴۴

**خیابان زرتشت مستغلات شخصی سازی۳ طبقه ونیم ۱۶اطاقی‌شوفاژ روشن نقد و اقساط تلفن ۳۱۰۱۶۹**

**زعفرانیه**
**ویلا شخصی مهندسی‌یك طبقه ۶ اطاق بازیرزمین و کلیه وسایل استخر ۷۵۰ هزار تومان استخر تلفن ۳۱۰۱۶۸**

از سه راه طرشت پشت باغشاه اول سپه غربی کوچه فرخ پلاك ۸ فروش یارهن بیواسطه .

---

**B.K.D**
**بکد**
دربازکن برقی
پرفروش‌ترین ـ معروفترین ـ کاملترین
بامناسبترین قیمت ـ بهترین شرائط ـ منظم‌ترین سرویس
سفارش بوسیله تلفن دریافت میشود و تنها در مدت چهار ساعت نصب میگردد
نماینده انحصاری ومرکزفروش ونصب شرکت بکد الکتریك
خیابان پهلوی مقابل پارك سای شماره ۶۸۰
تلفن : ۶۸۱۰۱۵ الی ۶۸۱۰۱۱

---

شرکت سهامی بی .اف. گودریچ ایران‌استخدام مینماید.
۱ : فروشنده
جهت کار در شهرستان ،مدرك تحصیلی دیپلم، باسه سال تجربه‌در امر فروش ، حداکثر سن۳۰
۲: مکانیك اتومبیل
مدرك تحصیلی ششم ابتدائی ، ۵ سال‌سابقه کار، حداکثر سن ۳۵ سال .
۳: کارگر ساده
مدرك تحصیلی ششم ابتدائی ، حداکثر سن ۳۰ سال .
فرم‌های تقاضای کاررامیتوانید از دایره‌کارگزینی شرکت بی.اف.گودریچ ایران واقع در خیابان آیزنهاور دریافت نمایید. تلفن ۹۷۳۰۰۱

---

یك شرکت ساختمانی جهت تکمیل کادر در جنوب و مرکز افرادی با حداقل ۳ سال تجربه در امور بشرح زیر استخدام مینماید .
۱ ـ حسابدار
۲ ـ مکانیك ماشین آلات ساختمانی
۳ ـ تکنیسین ساختمان
۴ ـ ماشین نویس ـ تلفن چی
داوطلبان میتوانند جهت تعیین وقت مصاحبه بین ساعات ۹ الی ۱۰ صبح و ۵ الی ۶ بعد از ظهر با تلفنهای ۶۶۰۳۲۶ و ۶۶۳۷۲۶ تماس بگیرند .

---

**برای آشپزی وکارهای خانه**
دریك خانواده ایرانی مقیم آلمان زن و شوهر بدون بچه سن ۳۰ الی ۴۰ باحقوق مکفی مورد نیازاست.
تلفن ـ ۲۶۵۳۳

---

**آگهی استخدام نقشه بردار وتکنیسین خاکشناسی**
۱ ـ نقشه‌بردار زمینی برای نظارت بر عملیات در ناحیه‌خلیج‌فارس‌باحداقل‌سه سال سابقه‌کار
۲ ـ تکنیسین خاکشناسی یا مهندس سیویل با سابقه کار در مطالعات‌خاکشناسی و نقشه‌برداری زمینی برای نظارت بر عملیات در ناحیه خلیج فارس با حداقل سه سال سابقه کار .
دانستن زبان انگلیسی لازم است . مدت قرار داد ۳ ماه از ۱۹ آبانماه ۱۳۵۲ خواهد بود .حقوق خوب و مخارج مربوطه پرداخت میشود .
لطفا به مهندسین مشاور ادیبی هاریس واقع در طبقه نهم ساختمان آلومینیوم خیابان شاه مراجعه یا با تلفن شماره ۶۶۶۱۴۲ با آقای سیگوردسن تماس بگیرید .

---

IMMEDIATE openings for qualified Welders on refinery work; will train men with mechanical aptitude to become high pressure code welders. Also opening for qualified Pipe Fitters Foreman and General Foreman.
*By Fluor Thyssen J.V. Apply in person to Mr. Rabell at construction site in Rey, adjacent to NIOC Refinery. Telephone 591001-3.*

---

کارخانجات تولیدی فیلور (فیلکو ـ هوور)
**افراد زیر را استخدام می کند**
۱ ـ کارگر مکانیك ماشین آلات صنعتی با ۴سال سابقه کار .
۲ ـ نگهبان خدمت کرده دارای ششم ابتدائی و ضامن معتبر خیابان فرح‌آباد ژاله ـ ایستگاه کوکاکولا . ۱ ـ ۵۷۰۲۲

---

برای قسمت سرویس تعمیرات احتیاج به چند نفر با مشخصات زیر داریم :
۱ ـ حداکثر سن ۳۵ سال
۲ ـ دارای ۱۰ سال سابقه کار که حداقل ۵سال آن در امور سرپرستی و متصدی سرویس و تعمیرات کارخانجات تولیدی بوده باشد .
۳ ـ آشنائی به کار کردن از روی نقشه .
۴ ـ داشتن اطلاعات کافی در مورد نگهداری ماشین آلات .
از متقاضیان واجد شرایط بالا متمنی است درخواست خود را به صندوق پستی شماره ۶۱۳۷٫۸ منطقه پستی شماره ۸ تهران ارسال نمایند .

---

**یك شرکت بین‌المللی تولیدی‌واقع در جاده جدید کرج**
یکنفر خانم‌ماشین‌نویس‌ورزیده فارسی‌وانگلیسی را که شنا بزبان انگلیسی بوده و بتواند به‌تلفن های شرکت نیز پاسخ دهد با حقوق و مزایای مکفی استخدام مینماید .
متقاضیان میتوانند برای تعیین وقت‌ومصاحبه‌با تلفن های ۶۶۸۱۶۱ و ۶۶۰۱۵۷ تماس بگیرند .

---

**برادران گلپایگانی**
نمایندگی مجاز فروش محصولات بنز ایران ناسیونال
وانت ۵۰۸ ـ انواع مینی بوس بنز ۳۰۹
آمبولانس ۳۰۹ ـ انواع اتوبوس بنز ۳۰۲
تلفن های نمایشگاه ۵۳۶۳۰۱ ـ ۲۷۹۰۰

---

**English teachers wanted**
IRANIAN *men with perfect knowledge* of English grammar for morning classes — high payment. Tel: 46864.

---

**استخدام**
چند نفر کارگر دوشیزه یا بانو برای کارخانه داروسازی معتبر باحداکثر سن ۳۵ سال‌استخدام میشود .
هر روزه از ساعت ۸ صبح الی ۱بعد از ظهر و از ۴ الی ۸ شب به ویلای شمالی‌جنب کلیسای ارامنه شماره ـ ۳۴۵ ـ طبقه چهارم شماره ـ ۱۴ مراجعه نمایند .

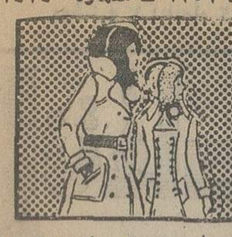

# نیازمندیهای شما

خانه‌ای۳ نبش‌دو طبقه‌مستغلاتی بدون مشرف ۱۴۸ متر زمین ۲۰۰ متر زیربنا در بهترین‌نقطه با کرکره ـ کولر ـ تلفن ـ آب و برق ۲۹۵ هزار تومان تلفن ۹۷۵۵۹۸

**سلطنت‌آباد بوستان ۵**
آپارتمانی به مساحت ۶۰ متردر ٤ طبقه به فروش میرسد تلفن ۷۷۸۲۷۹ ـ ۷۷۷۱۵۸

**خیابان فرح**
مستغلات ۳ طبقه۱۶اطاقی مدرن ۳ شماره تلفن شوفاژ روشن۹۵۰ هزار تومان نقد و معاوضه تلفن ۳۱۰۱۶۹

**پیچ شمیران**
مستغلات چهار طبقه ۸ هزار تومان اجاره ۵۵۰ هزارتومان تلفن۳۱۰۱۶۹

نارمک خانه ۵ اطاقه‌دوسرویس وتلفن بیواسطه ۱۸۵۰۰۰ تومان ۷۹۶۲۱۹
۱ـ۲ آـ ۱۶۹۹۸

**خیابان شمیران شماره گذاری**
مستغلات دو طبقه ۷ اطاقی تلفن پارکینگ‌زیر زمین چهارصد مترزمین ۶۵۰ متر بنا قیمت ۷۵۰ هزار تومان ۳۱۰۱۶۸

ساختمان ٤ طبقه‌هر طبقه‌دارای ۵ اطاق جمعا ۱۵ اطاق‌همکف دارای سلن بزرگ و دو رشته تلفن مستقل و سه کنتور برق با سرویس کامل واقع‌درخیابان آیزنهاور خیابان بیات‌نرسیده‌به نصرت دست راست پلاک ۲۹ به فروش میرسد طالبین‌میتوانند جهت اطلاع بیشتر با تلفن ۹۲۰۱۵۹ تماس حاصل نمایند.

منزلی به مساحت۲۲۰متر جنوبی دوطبقه مستغلاتی ۳۶۰ متر زیربنا ـ هرطبقه چهاراتاق ـ هال ـ سرویس اول سی‌متری نارمک ـ تلفن ۷۹۰۲۲۷
۱ـ۳ آـ ۱٤٦۲۷

**مستغل فروشی**
لاله‌زار باده هزار تومان اجاره مستغل فروشی خیابان بهار با شش هزار تومان‌اجاره۳۱۹۷۸٤ بنگاه کوشان .
آـ ۵۷۰٤۸

**آپارتمان فروشی**

**آپارتمان**
۲ الی ۵ اطاق خواب‌وخانه‌های ویلائی و مستغلاتی در شمال تهران به فروش میرسد تلفن ٦۲۲۰٦۵
**شرکت تهیه مسکن‌آسان**

**انتهای‌خیابان بخارست**
آپارتمان ۵ اطاقی طبقه دوم شامل شوفاژ کولر تلفن ۳۹۰ هزار تومان
**آژانس جردن ٦۲۷۲۳٤**
۱ـ۲ آـ ۱۷۰۱۲

**آپارتمان های ۳ اطاق خوابه‌کامل تلفن٤٦۵۵٦**

**آپارتمان فروشی**
خیابان نصرت غربی ۳ اطاقبا سرویس کامل تلفن ۹۷۳۳۷٦

**ویلابین پهلوی و جردن شخصی سازبدون واسطه بفروش میرسد ٦۲۵٦۷۳**

**باغ فروشی**

**یک باغچه**
هشتصد متری با ساختمان ۷ اطاقه‌نزدیک‌میدان تجریش‌جاده قدیم شمیران برای فروش تلفن ۸۷٦۲٤۵

**باغ‌میوه**
**بقطعات ۳۰۰ و ۵۰۰ متری**
با حق استفاده از آب چاه داخل محدوده
**ملارد**
متر مربع ۵۰ الی ٦۰ تومان دفتر جمشید
**۹۲۸۰۸۲**

**زمین فروشی**
۳۰۳ متر زمین‌برخیابان‌نمونه زیر تخت طاوس باپروانه‌بفروش میرسد تلفن ۸۲٤۹۳۲
آـ ۱٦۹۹۷

زمینهای صنعتی‌جهت‌کارخانه واقع در شرق تهران به‌ابعاد هزار متری نقد واقساط تلفن ۷۸۹۰٤
۱ـ۲ آـ ۱٦۹۷۲

**اکازیون**
**۲٤ قطعه ۱۰۰۰ متری از اراضی نوروزآباد**
بر جاده آسفالته‌باسند مالکیت نقد و اقساط متری ٤۰۰ ریال بفروش میرسد .
**تی‌ـآـاس تلفن ۹۲۸۲٦۳**

**بفروش میرسد**
قطعات۱۲۰ متری باسند مالکیت و آب لوله‌کشی خیابان خراسان میدان مشیریه زمینهای‌مشیریه بر ۱۰ متری و ۲۰ متری و ۳۰ متری از متری ٤۰ تومان ببالا
**تلفن : ۸٤٤۵۰۸ ـ ۳۵٤۵۵٤**

**زمینی شمالی بمساحت ۳۳۰**
متر (۳۰ × ۱۱) واقع‌در خیابان دولت سمراه قیطریه به فروش میرسد تلفن ۸٦۲۹۱٤
آـ ۱٦۸۸۳

**صفائیه کرج**
زمینهای ییلاقی با آب لوله‌کشی اسفالت تلفن ۷۷۵۹٤۵

**افشاریه کرج**
**کیلومتر۱٦**
جاده کرج به قزوین تقسیم‌شده بقطعات ۱۰۰۰ و ۱۲۵۰ متری با آب و درخت‌کاری نقدواقساط مرکز فروش عباس‌آباد ابتدای‌فرح‌شمالی‌آژانس تهران تلفن ۸٤۲۳٦٦ و ۸٤۲۷۵۸

تعدادی از قطعات ٦۳۰ متری
**نودشت**
که‌نزدیکترین شهرسازی مدرن‌به تهران است‌باقی مانده برای خرید با تلفن ۳ـ۸۲٦۰٦٤تماس‌بگیرید

**زمینهای نقد و اقساط**
بین دو اتوبان تهران پارس ـ ۷۸۱۹٤۱

زمین فروشی
**اطلاعیه**
فروش زمینهای کوی
**شهروز**
بفاصله۱۰ دقیقه از میدان شهیاد باآب و برق ، اسفالت متری ۵۰ تومان نقد و اقساط ۲۵ ماهه
سه راه تهران‌ویلاموسسه جهان ۹۷۱۸۷۱ـ۹۷۳۲٦٤
بهبودی‌املاک حافظ ۹۷۳٦٦۰ سرویس فقط جمعه‌ها‌صبح

**فروش سرقفلی**
**مغازه واگذاری**
۲ باب مغازه با زیرزمین برق آب‌تلفن‌چهارراه پهلوی شاهرضا به فروش میرسد تلفن ٤٤۹۹۲ مراجعه فرمائید.

یکباب مغازه واقع درنارمک خیابان پارک شرقی‌چهارراه‌مهر واگذار میشود تلفن ۷۹٤٤۲۵
۱ـ۳ آـ ۱۷۰۵۷

یکباب مغازه‌خشکشوئی باتمام لوازم واقع‌درخیابان دامپزشکی روبروی گرمابه حسینی به‌فروش میرسد بتلفن ۹۵۵۸۰۳ ملکزاده مراجعه فرمائید .
آـ ۱٦۹۵۹

**مغازه واگذاری در وضع عالی اندیشه ۲ عباس آباد جنب بانك صادرات ۸۷۵۸٦٤**

**رستوران با جواز سه راه تهران ویلا در دو طبقه با سابقه تلفن ٦۳۸۷۳٤**

یک زیرزمین ۲۰۰ متری با۵۰ متر حیاط آخر خیابان بهبودی زیر خیابان تاج خواستاران به تلفن ۹۷۲۸٦۷ کثیری مراجعه نمایند.

**اجاره‌داده‌میشود**

**آپارتمان اجاره**
آپارتمانی دارای۳ اطاق‌خواب، سالن و هال و پذیرائی طبقه دوم واقع در فرح شمالی به اجاره داده میشود .
تلفن: ۸۳۳۱۹٦ ـ ۸۳۹۵۱۷
صبح و عصر
آـ ۵۵٤٦۰

طبقه اول آپارتمانی دارای ۳ اطاق خواب سالن و هال‌بزرگ و ناهارخوری و اطاق مستخدم مبله واقع در فرح‌شمالی‌به‌اجاره داده میشود . تلفن : ۸۳۳۱۹٦ ـ ۸۳۹۵۱۷ صبح‌و عصر تماس بگیرید .

طبقه ٤ آپارتمانی با ٦ اطاق کاغذ دیواری تلفن مستقل کولر شوفاژ واقع در یوسف آباد بیستون اجاره داده میشودتلفن ۷٦۰۵۲۰
آـ ۱٦۸۸۰

**چندین دستگاه**
آپارتمان ۲ تا۱۰ اطاق خوابه مبله و غیر مبله برای سکونت‌و یادفتر کار موجود است. وزراء نرسیده به خیابان یازدهم ساختمان ۱۳۸ طبقه‌سوم‌سازمان دریچه تلفن ٦۲۲۹۵٤
۱ـ۳ آـ ۱۷۰٤۵

آپارتمان طبقه دوم دارای ۵ اطاق با سرویس کامل شوفاژ . کولر . تلفن گاراژ در خیابان آپادانا اجاره داده میشودتلفن ۸٤۹٦۱۳
آـ ۱٦۷۸۷

طبقه دوم آپارتمانی در فرمانیه ۳ اطاق خواب سالن نهارخوری و سرویس کامل شوفاژ کولر پارکینگ اختصاصی تلفن‌مستقل تلفن ۸۸۳۷۹۳
آـ ۱٦۹٤٦

**آپارتمان**
باسه اطاق ، هال ، وسائل‌برای مطب و سکونت .
۱ـ۳ آـ۱٤٦۳۵

**اجاره‌ای**
چند دستگاه خانه و آپارتمان از ۳ اطاق ببالا درعباس‌آباد و شمال شهر برای سکونت و شرکتها اجاره داده میشود دفتر تهیه مسکن کورش ۸٤۷۹۸۲ ـ ۸۵۳۷۳٦

**ساختمان اجاره**
مناسبترین‌اجاره برای‌مجهزترین دفاتر تجارتی ، موسسات ، دارالوکاله ها ، هنرمندان ، مهندسین مشاور وآرشیتکتها .
**ساختمان آلومینیوم**
خیابان شاه تلفن ٤۸۲۰۰

ساختمان سه طبقه هرطبقه دارای دو آپارتمان هرآپارتمان دارای ٦ اطاق باهال و سرویس مجهز بشوفاژوکولر وتلفن واقع در خیابان بهار بین ثریا و تخت جمشید یکجا یا بطور آپارتمان بادارات‌دولتی ویاشرکتهاباجاره واگذار یا بفروش میرسد صبح‌و عصر بتلفن ٦٦۸٦۳٦ مراجعه فرمائید.
آـ ۱۷۰۳٤

یک طبقه ساختمان شمالی سه اطاقه بالوازم کامل واقع‌در نارمک خیابان پارک‌شرقی روبروی شعبه بانک ملی رهن‌و اجاره‌داده میشودتلفن ۷۹٤٤۲۵
۱ـ۳ آـ ۱۷۰۵٦

**خانه اجاره**

**صاحب‌قرانیه**
منزلی سه اتاق خواب‌دوسالن و هال پارکینک استخربیواسطه اجاره تلفن ۸۸٤٤۵۹

**رهن و اجاره**
طبقه سوم پنج اطاق بزرگ امیرآباد شمالی تلفن ٦۳۷۷۵۹

**موردنیاز برای اجاره**
**به دو اطاق‌مستقل‌طبقه اول یا دوم با تلفن مستقل جهت دفتر کار درشمال شهرنیازمندیم تلفن ۳۰۵۳٤۹**

تک‌اطاقی حوالی ایرانشهرو فردوسی برای یکنفر خانم مجرد برای اجاره نیازمندیم تلفن ـ ۸۲۷۱۲۱

**(انبار سرپوشیده)**
در حدود کیلومتر ۵ جاده‌قدیم کرج به انباری‌با مساحت۳۰۰۰ متر احتیاج‌است‌با تلفن۹٦۲۰۸۱ تماس گیرید.

**نیاز فوری برای اجاره**
دوخانواده خارجی طبقه اول‌با حیاط ودوم هرکدام ٦ اطاق‌با شوفاژ ۳ـ۲ـ۸۳۰۸٤۱
۱ـ۵ آـ ۱۷۰۱۰

**موردنیاز برای خرید**
خانه‌های ویلائی و آپارتمانهای ۳ الی ۱۰۰ اطاقه برای محل کار و سکونت تلفن ٦۲۲۰٦۵
**شرکت‌تهیه مسکن‌آسان**

**آپارتمان پنج اطاقه**
در ساختمانهای بهجت‌آباد خریدار با تلفن۸٤۹۷۲٤ تماس بگیرید .

**خانه‌های ویلائی واراضی بزرك خریداریم خانه املاك تلفن ۷۵۳۱۱۲**

**زمین**
**زمین تجارتی برای آپارتمان ـ سازی فوری خریداریم ٦۲۵٦۷۳**

**زمینهای افسریه شاه ـ آباد شرق مشیریه خریداریم ۳۵۵۵۲٦**

**اراضی تهران پارس شرکت نفت سازمان چای خریداریم تلفن ۷۸۰٤۸۵**

زمینهای تهران پارس. نارمک و تهران‌نو فورا خریداریم تلفن ۷۹۵۱٤٤

**زمینهای تاکستان‌ـقزوین کرج را خریداریم تلفن ۷٦۵٦۹۵**

**اراضی مجیدیه‌خریداریم تلفن ۳۹۳۷۱۱**

خریدار اراضی ساحلی‌وجنگلی شمال تلفن٤۵۱٦۸ و ٦٦۲٤۵۹ و ٤۳٤۹۹

**اراضی کرج جاده کرج جاده قزوین و کردان خریداریم تلفن ۹۲۲۳۲۷**

خرید سرحدآباد ملارد کردان صفائیه مهر شهرام امسی کوهک چیتگر ٤٦۸٤٦

**اراضی گلشهرمهرشهرو زمینهای بزرك کرج تا قزوین را خریداریم ٤۲٦۸۲**

**کوهك کوهك کوهك**
خریداریم گلکار یزدی ۹۵٦٦۰٦

**زمین‌اهواز**
**آبادان‌وخرمشهر**
رابقیمت واقعی ان فورا خریداریم تلفن ۳۱۱۷۰٦
آـ ۱۵۱٤٤ ۱ـ۱۰

**اراضی سعادت‌آباد کوی مکانیر فرح‌زاد خریداریم تلفن ٦۸۲۲٤۲**

زمین تهران‌پارس خریداریم‌تلفن ۷۹۳۰۲۰

خریدار زمین افسریه۴۳۱۳۵۹
آـ ۱٦۳۵۸

**زمین با جواز و نقشه را فوری خریداریم ٦۲۵٦۷۳**

**بنگاههای معاملات املاک**

**خرید و فروش خانه و زمین در سلطنت آباد اختیاریه فرمانیه وزمین های خارج از محدوده دفتر حاتم**
**تلفن ۷۷۷۱۵۵**

**خرید و فروش**
اراضی نارمک تهران‌پارس نیروی هوائی تهران‌نو آژانس اسکار تلفن ۷۸۷۷٤

**دفتر مرکزی جلالی**
خرید اراضی سعادت‌آباد و مکانیر وفرح‌زاد ویوسف‌آباد و عباس‌آباد و دره قشلاق و شمیرانات و مبارک‌آباد تلفن ٦۲٦٤۱۱ ـ ٦۲٤۱۹۳

برای خرید یا فروش مستغل ویلا خانه زمین‌باغات‌تلفن‌دستور فرمائید به بنگاه کوشان لاله‌زار ۳۱۹۷۸٤

**مادلالی نمیگیریم**
برای خرید فروش اجاره باغ زمین خانه حتما باماتماس‌بگیرید موسسه بازاریابی‌رحیل٦٦۲۸۹۷

**خرید و فروش**
اراضی تهران‌پارس نارمک تهران‌نو سیمتری ونوق و نیروی هوائی باقیمت عادلانه سیمتری ونوق روبروی بانک ملی‌مشاور املاک شمس تلفن ۷۹۷۰۵

**دفتر املاك مولائی بورس اراضی سعادت آباد و کوی‌مکانیز تلفن۸۷٦۱۵۵**

خریدار و فروشنده زمین های تهران پارس ۷۸٦٤۷ ـ اسکوئی

خریدار زمین تهران پارس ـ ۷۸۱۹۲٦

**بورس املاك شمیران**
دفتربرانی ۸۷۲۵۷۵ـ ۸۷۷۸۷۵

**زمینهای تهران پارس**
خریدار و فروشنده‌ایم ۷۸۱۰۷۹

**نیازمندیهای اجاره**

سازمان نیازمندیهای خارجیان
خانه‌ها‌اجاره میدهد
۸۲۳۱۵۵ ۸۲۳۹۳۹
۸۲۸۱۰۹

**اجاره‌خانه‌بخارجیان**

مؤسسه نیازمندیهای‌خارجیان
خانه بخارجیان اجاره‌میدهد
۸۳۰۰۸۱ ـ ۸۳۰۰۸۲
۸۲۱۸۱۱ ـ ۸۲۱۷۲۳
۳۱۱ تخت جمشید مقابل سفارت آمریکا

مؤسسه امپایر ۷۷۷۵۰۰
خانه بخارجیان اجاره میدهد
۷۷۸۹۵۵ ـ ۷۷۳۲۸۵

**موسسه کوئیك مرکز اجاره بخارجیان ۷۷۹۱۰۵**

ویلا و آپارتمان مجهز ومدرن مبله و غیر مبله‌برای‌چندخانواده خارجی فوری مورد نیاز است تلفن ۸۷۵۸٦٤
۱ـ۱۰ آـ ۱۷۰٦٤

سازمان نیازمندیهای موریس
۶۲۳۷۴۶ـ۶۲۷۳۹۴
منازل شما را در تهران وشهرستان در اسرع وقت با ایرانیان خارجیان اجاره میدهد

**سازمان مسکن پارس**
اجاره منازل بخارجیان
۸٤۸٤۲٤ـ۸۵۳۸۵۳

۸۳۵۱۲۰ ـ ۸۲۹۷٦٦
**سازمان کورش**
اجاره منازل بخارجیان

مؤسسه امور خارجیان
مرکز اجاره تخت جمشید جنب بهار ۵۰۳
۷۵۱۷۸۲ـ۷۵۲۳۵۸

**معاملات پول**

**پول موجود**
**پول**
ازهمه‌جا ارزانتر درمقابل هرنوع اتومبیل شخصی تاکسی ـ کرایه تلفن
**نیم ساعته**
وام بمدت دلخواهتان را دریافت نمائید
ساختمان با سود بانکی
**۸۳۲۹۸٦**
آدرس : شاهرضا بین رامسرو فرصت جنب بانک عمران پلاک ٤٤٤ موسسه ایرانشاد

وام در مقابل‌تلفن‌اتومبیل‌وملك
**۴۹۰۵۰**

**پول فوری با سود بانکی در مقابل خانه مستغلات ۹۲۸٤٦۵**

خانه پول ـ فرح شمالی مرکز معاملات پول تهران ۸٤۸۳۸۸

**قلك وام میدهد**
درمقابل مبیع ارزنده ملك فورا وام میدهد تلفن ۷٦۵۷٤۵

**پول روی ملك با**
بهره‌ارزان‌فوری‌موجود ۸۳۰۸۳۵

**پول روی ملك**
بابهره ارزان وسریع۸۲۲٦۵۹

**پول ۵ر۱شاهی۶۲۴۸۷۳**

**مورد نیاز**
پول‌شرطی‌درمقابل خانه مستغلات فورانیازمندیم ۹۲۸٤٦٦

**پول شرطی**
از ۳ هزار تا ۱۰میلیون تومان باسود هزاری۵۰ نیازمندیم ۷۵٦۰٤۱

پول شرطی نیازمندیم ۸۳۷٦۸٤

پول‌شرطی نیازمندیم ۸۲۸۳٤۹

**قبوض**
قبوض فرش وجواهر بانک کارگشائی راصددرصدخریداریم و صددرصد وام میدهیم‌موسسه تک خیابان شاه‌بالاتر از کاخ مقابل ۲۰ متری اول ٤۵۱٦۸ و ٦٦۲٤۵۹ و ٤۳٤۹۹

**قبوض شهرداری**
خریداریم ٦٦٦۲٦۳ ـ ٦٦٤٦۱۸ و ٦٦۰۲۰۰

**قبوض‌شهرداری‌خریداریم ٤۵۹۵۷**

**معاملات تلفن**
تلفن در هر منطقه‌خریدار با نصب فروشنده‌ایم ۸۵۳۰۳۱

تلفن ۲ و ۵ فوری‌خریداریم ۵۳۵۷٤٤

**خرید و فروش تلفن ۸۲۰۸٤۱**

**تلفن ۳ و ۷ خریداریم ۳۰۳۲۳٦**

**خرید و فروش تلفن** ۳۱۷٤۳۷ اسلامبول‌کمبانی۱۷_۲

**تزئینات ودکوراسیون**
**پلاستر**
نقد واقساط منزل و محل‌کار خود را بابهترین نوع کاغذ دیواری ، موکت ، دیوارکوب پلاستیکی و کفپوش تزئین‌نمائید
**تلفن ٤۸۷۵۱و ٦٦٦٦٦۵**

پرده کرکره و تعمیرات کف‌پوش و کاغذ دیواری توسط شرکت عرب ۲٤ اسفند ببش جمشیدآباد ۹۳۲۲۹۰

سفارش تلفنی پذیرفته میشود. کاغذ دیواری پرده کرکره کف پوش و نقاشی ساختمانی با تخفیف کلی تلفن۹۳۷۹۱٦

**از سورنا بخرید**
**بنفع شماست**
کاغذ دیواری با نصب مجانی کفپوش ، پرده کرکره . موکت نقاشی ساختمان‌با نازلترین‌قیمت سورنا تلفن ۳۱۹۳۲۰

**تزئینات جی نو**
نماینده فروش پرده کرکره کاغذ دیواری کفپوش موکت‌شاهرضا ایستگاه درختی تلفن۷۵٦۱۷۷ـ ۷۵۰۸۱۸
۱ـ۲ آـ ۱٦۹۷٦

کاغذ دیواری ـ موکت پرده کرکره باقساط ۸۲۳۸۱۵

**تزئینات ساحل**
کلیه رنگ‌آمیزی ساختمان ـ ۸٤۳۱۹٦

**کاغذ دیواری با نصب**
فوری ۲۰درصد تخفیف۹۷۸٤۲۰

تزئینات گلبار ۹۳٦۳٤۸

موکت باقساط تلفن ۷۷۵۷۷۵

کاغذ دیواری‌باقساط ۷۷۵۷۷۱

کفپوش همه نوع باقساط ۷۷۵۷۷۵

**برای ساختمان شما**
**تخلیه‌چاه**
**۷۷٦۷۱۳**
هر متر مکعب ۳۰ تومان

تخلیه هرنوع چاه
**۲۱٦۷٦**

**اسفالت تضمینی**
قیر و گونی پشت‌بام راه‌سازی محوطه‌سازی تلفن ٤۹۱۰۸

**آسفالت**
تلفن ٦٦۰۰۰۰

نوسازی ـ تعمیرات ـ اسفالت لوله بازکنی
**٦٦۱۹۵۲**

**آسفالت‌خاك برداری تلفن ۹۳۷۳۸۵**

**اسفالت با تضمین ۸۲۱۱٤۷**

**شیشه پاك‌کن**
نظافت شیشه‌ها و کلیه‌ساختمان مطابق با سلیقه شما تلفن ـ ۸۳۳۱۳۵

**شرکت ساختمانی آسیا**
سازنده خانه واپارتمان درشهر وحومه تلفن ۸٤۷۲۸۸

**اسفالت با تضمین ، بنائی ، نقاشی ۳۰۳۸٦۰**

**آسفالت‌بام، محوطه جاده، نقاشی، تعمیربنا تلفن ٦٦۰۰۰۰**

کارخانه سیمانکاری پیمان سازنده انواع موزائیک وپله ـ لوله‌شانی خیابان‌قزوین‌چهارراه عسگری جنب تعمیرگاه لیلاند تلفن ۹۵۱۹۵۷

**اسفالت ارزان تلفن ٦۳۷۵۳۵**

**لوله بازکنی لوله‌بازکنی فاضل‌آب فوری تلفن ٤٤۲٤٦**

۲۵ تومان
**تخلیهٔ چاه**
فاضل آب دفترفنی بیکت اکسپرس ۹۲۳۳۵۹

**لوله بازکنی دانش ۲۰۰ ریال ۷۹٤۱۷۳**

**لوله‌بازکنی روزولت ۲۵ تومان ٤۷۱٤۳**

**لوله‌بازکنی فاضل‌آب قدیمی تلفن ۹۵۵۱۱٦**

**شرکت هما**
تخلیه چاه فاضل‌آب و توالت هر متر مربع ۲۵۰ ریال تلفن ۵۳۸۷۱۵

**لوله‌بازکنی فاضل‌آب و رتیکال تلفن ۹۵۱۲۲۱**

**شرکت فنی وکیوم**
تخلیه چاه فاضل آب و توالت هر مترمکعب ۳۰۰ ریال تلفن ۵۳۲۵۵۰

**لوله‌بازکنی ولوله‌کشی اسکندری فقط ۱۸ تومان تلفن ۳۰٤۸۵٤**

فاضلاب هر متر مکعب۳۰تومان
**٤٤۲۰۳**

**رفع گرفتگی** سرنوع لوله‌ساختمانی
با دستگاه تراکم هوا ـ تلفن ۷۸۷۲۷

**لوله‌بازکنی ولوله‌کشی مقدم ۹۲۵۲۷٤**

**گاز**

**بوتان**
گاز
BUTANE
بوتان
قبول سفارشات گاز از ۷ صبح تا ۹ شب
باشماره‌های ۵۹ـ۹۵۳۰۵۱
صدورکارت‌اشتراك ۳۱۳۱٦۳
سرویس‌وتعمیرات ۲ـ۳۱۳۱٦۱
دفترمرکزی‌وفروش ۱۵ـ۳۰٤۷۱۱
شکایات‌گازرسانی ۹٦۲۰٦۰
بوتان

**پرسی گاز**
گازوسرویس
ازساعت ۷ صبح الی ۱۰ شب
۶ـ۹۶۳۰۲۱
۶ـ۹۵۰۰۰۱
سرویس‌وتعمیرات اجاق ۹٦۳۰۳۰

**آگهیهای متفرقه**

اسناد صعب‌الوصول شما را خریداریم بعد از ظهرها تلفن ٦٦۰٤۷۹

**کرکره‌چوبی**
**میشلر** MISCHLER
سرما ، گرما و نور از کرکره چوبی میشلر عبورنمیکند
**پارکت** BW
نمایشگاه : شاهرضا کوچه فتوحی
۸۲۹۳۹۰ـ۸۲٤۳۰۷
۸۲٤۸۷۰ـ۸۲۹۵۹٦

یك گل‌خانه متحرك تمام شیشه بابعاد ۲٫۵ متر طول ۲ متر عرض و۲٫۵ متر ارتفاع بفروش میرسد تلفن ۷۹۳۵٦۸

**گمشده**

یکبرگ چک بشماره ۵۰۱۷۰۳۳ حساب ۲٤٤۷ بانک کارشعبه شوش بنام محمدکاظم خامسی تهرانی مفقود واز درجه‌اعتبار ساقط است .
آـ ۱٤٦۲۹

دسته چك شماره ۲۸۸٤۲۵ ـ ۲۸۸٤۰۱ حسابجاری شماره ۲۹٦۳٤ بانك ملی ایران شعبه دانشگاه متعلق باینجانب مصطفی کروریان مفقود گردیده بنابراین چکهای مزبور از درجه اعتبار ساقط است .

**آپارتمان فروشی**
برای سکونت تعدادی آپارتمان های ٤ و ۵ اطاقه لوکس باسرویس های مدرن در خیابان پهلوی مقابل پارك ساعی جنب آپارتمان های سازمان مسکن به قیمت ۳۰۰ تا ۳۵۰ هزار تومان بفروش میرسد بعد از ظهرها
تلفن ۸۲۵۳۷٦

**ام‌ـهاش**
اولین موسسه‌ای که کلیه کار های ساختمانی و تزئینی را یکجا عرضه میکند
**جایزه‌میدهد**
شرکت ام هاش مفتخر است بخاطر بزرك داشت جشن ۹ آبان به۱۰ نفر از کسانیکه ساعت دقیق روز تولد ولایتعهد محبوب ایران را برای ما بنویسند به قید قرعه ۱۰ جایزه
**۲۰۰۰۰ ریالی**
پرداخت نماید خواهشمند است پاسخ های خود را همراه با یك قطعه عکس ٤ × ٦و دو ریال تمبر باطل نشده تا تاریخ ۹ آبان ماه به آدرس ذیل ارسال فرمایند .
خیابان شاه چهار راه شیخ‌هادی شماره ۱۱۲ شرکت ام هاش و یا صندوق پستی ۱٤۳۲ـ۱۱

**دربهترین نقطه شاهدشت کرج**
باغات تفکیك شده بمساحتهای ۲۳۰۰ متر با آب چاههای عمیق و برق شبانه روزی خیلی نزدیك ببازار تهیه مایحتاج زندگی نقد و اقساط طولانی خیابان شاه ساختمان آلومینیوم شماره ۱۵ همکف تلفن ٦٦٦٤۹۲

**درحومه زیبادشت زندگی‌کنید**
زیبادشت‌درتامین مسکن‌وسلامتی وآسایش‌شماومطمئن‌ترین‌پس‌انداز
خوشبختانه ساکنین پایتخت مانند سایر پایتخت های بزرك جهان به مزایای زندگی در حومه پی برده وجهت سکونت بهترین منطقه ، کرج را انتخاب نموده‌اند .
**نقاط پیشنهادی بسیارند**
شما هم‌اگر تصمیم به زندگی در حومه دارید از باغات‌ویلائی محصور زیبادشت دیدن فرمائید
تلفن ۸۳۵۳۸٤ و ۸۳۵۳۸۳
نشانی : اتوبان کرج خروجی‌سوم (شاهدشت) ۹کیلومتر بطرف‌جنوب
**زیبادشت**

**اجاره یا فروش**
**ساختمان ۷ طبقه‌ای مناسب**
ساختمان ۷ طبقه برای‌سفارتخانه ، موسسات تجارتی ، آپارتمان نشینی ، دفترکار ، با تهویه مطبوع و تلفن و آسانسور و چند در ورودی‌واقع در نبش خیابان تالار رودکی وارفع برای اجاره یا فروش آماده است .
با تلفن ٤۲۷۸٦ مراجعه فرمایند .

شرکت ایرانی اتومبیلهای سیتروئن (سهامی خاص) استخدام می‌نماید .
۱ ـ دیپلمه فنی رشته مکانیك‌یافلزکاری ده نفر
۲ ـ دیپلمه فنی آشنا بزبان‌فرانسه و زمان‌سنجی سه نفر
۳ـدیپلمه‌فنی‌واردبه نقشه‌کشی با دوسال سابقه سه نفر
٤ ـ کارگر قیچی برقی با تجربه پنج نفر
۵ـ کارگر پولماکس کار باتجربه پنج نفر
شرایط استخدام :
دارابودن برك معافی غیر پزشکی یا برك خاتمه خدمت
حداقل سواد برای کارگران خواندن و نوشتن .
واجدین شرایط میتوانند همه روزه از ساعت ۸ الی ۱٤ به محل کارخانه واقع‌درکیلومتر ۲۲جاده کرج مراجعه نمایند .

**دراجرای منویات عالیه شاهنشاه‌آریامهر**
وبه پیروی از اطلاعیه دولت و رفاه مصرف‌کننده‌اینکارخانه ازامروز ۵٪ در قیمت‌های خود تخفیف‌منظورنموده است
**کارخانه تانك‌سازی آذری**

**تخلیه کامل چاه‌توالت** بادستگاه های ساخت ایران سریع وبهداشتی **۸٤۲۸٦۲ لوله‌بازکنی** و کنترات سیستم فاضلاب کارخانجات و اماکن‌عمومی **۸٤۲۸٦۲ سرویس‌ساختمان**

## اطلاعات برای همه

## انتقاد

# روزهائی که باغ طوطی رقیب پارک شهر بود

**محمدعلی سپانلو**

سر ضرورتی تدوین شده بود ، اما تعصب خشک و جزمی درمورد حفظ این فرم ها به‌اندازه سهل‌انگاری در قبال‌بالا رفتن ساختمان های قوطی کبریتی ، خارج از «زمان» قرار دارد .

آن چه که بهر حال مسلم است این است که همان روش‌گذشته ، که‌برمبنای احتیاجات عمل میکرد مقداری فرم و شکل زیبا و چشم فریب و کاملا بومی وایرانی برای ما ،به‌یادگار نهاده است که در یکنواختی مناظر امروزی ما ونیز حوادث امروزی ما مغتنم است ، هنوز خانه کهن‌خیابان شاه‌روبروی ساختمان سریفلک کشیده فلزی‌و جنب بانک سربه فلک کشیده‌سنگ و شیشه‌ای باآن که تقلیدمعماری اروپائی قرن ۱۹ را به‌وضوح در خود دارد همچون جزیره آرامشی است که یک لحظه کبوتر فکر آدمی‌راازقفس صداهای دلخراش، هوای آلوده‌و زندگی پرشتاب‌پرواز میدهد . یاهمه ما از کودکی‌روز هائی را بیاد می‌آوریم که بقچه می‌بستیم و پتو می‌پیچیدیم وسماور برمیداشتیم ، شامی و دمپختک می‌بردیم‌و برای گذراندن یک روز تفریح یابقول فرنگی ها پیک‌نیک بگورستان های اطراف تهران و اطراف بقاع متبرک میرفتیم . در میان آن‌فرم‌های واقعا زیبا که‌سنگ گورها، بناهای یادبود، زنجیر ها، گلدان های رنگین ، ملخک هاو عکس‌های رفتگان‌به وجودمی‌آورد، بسیاری کسان احساس سبکی و صفا میکردند . روزگاری که«باغ طوطی» به پارک‌شهر پهلومیزد...

میگویند تماشای قبرستان دل‌آدم را باز میکند ولی بنده بعیدمیدانم سازندگان این ضرب‌المثل‌قبرستان های امروز ما را دیده باشند که بهجنگلی ازپلاکهای یک شکل‌تبدیل شده است .

ازبحث دورافتادیم ، البته‌زیبائی قبرستان قدم اول توجه به‌معماری اصیل یا مناسب زمان نیست ، مقصود این است که فرم‌هائی‌راکه گاه‌در طول قرن هابه‌وجودآمدند باید به عنوان نخستین قدم در حفظ معماری بومی و سنگ بنای یک معماری جدید و مناسب پاس بگذاریم چرا که اصولا هنرهائی که در خدمت زندگی هستنددر درازنای ایام و به مرور شکل گرفته و تکمیل شده‌اند و نمیتوان از روی آخرین‌فرمول‌های وارداتی با آنها مقابله کرد .

گاه‌گداری ، یعنی هروقت که وسائل ارتباطی جمعی‌ودستگاههای کشوری وارباب ذوق و معرفت از بحث وچاره‌جوئی پیرامون‌مسائل حاد روزفارغ میشوند یابرای نفس تازه‌کردنی وایجاد تنوع نظری به جانب دیگر می اندازند ، یکباره همگی متوجه میشوند که درمیان چه فرم های ناراحت کننده و کسالت‌آوری زندگی میکنند ، یعنی همه بحث « معماری» را پیش می کشند ، ودرباره‌چندوچون معماری سنتی و ضروریات«آرشیکتورمدرن» عقاید پرشوری از جانب متفکران قوم ابراز میشود . متاسفانه همان‌طور که گفتیم مباحثی ازقبیل توجه به وضع معماری شهرهای ما یعنی چشم‌اندازی که اغلب در گوشه چشم ما تصویرانداخته موضوعاتی دست دوم بحساب می آید . درواقع یک جور آنتراکت است . یانوعی « زاپاس » درغیاب مسائل اصلی وانمود میشود . زمستان‌ها موضوع روز ، رامبندان برف در جاده‌ها و سیلاب‌باران در خیابانهای شهرهاست . شب عید صحبت خرید است‌وتامین مایحتاج اهالی محترم ، از جمله مسئله بسیار معتبر « پرتقال» که گویا از امهات زندگی ماست. تابستان‌بحث گرمازدگان‌درآهواز است‌ودریافتگان در شمال و پائیز که گویا پرمسئله‌ترین فصل هاست که اول باگرانی شهریه شروع میشود .

ملاحظه میفرمائید که در میان این انبوه معضلات ادامه بحث درباره معماری چقدر آسیب پذیرونسیان‌انگیز است . درحالی که موضوع معماری از جمله سوژه های لوکس ومدروز نیست بلکه غرض تامین عوامل ووسائلی است که چشم‌انداز زندگی ما را باتوجه به‌خصوصیات اقتصادی ، اقلیمی وروانی‌مردم ما تنظیم وبازسازی کند . از طرفی در مورد این مسائل به اصطلاح « دست‌دوم» در کشور ماهیچگونه برنامه مدون ومنظمی که در طول زمان باروش واحدی تعقیب شود وجود ندارد بلکه این برنامه‌ها با تغییر مصادر مربوطه مرتب رنگ عوض میکند ، وگاه درجهت عکس روش قبلی به حرکت درمی آید . درواقع تغییر مصدرباعث‌تغییرمعنی میشود . با توجه باین سابقه است که آدم فکر میکند میتوان‌فعلا از طرحهای بازسازی گذشت‌و حداقل به‌نگهداری شکل های صحیح موجود قناعت کرد که‌بقول قدیمی ها از طلا گشتن پشیمان گشته‌ایم .

این یک نکته بدیهی و بسیار گفته است که شکل های معماری از ضروریات زندگی هر ملتی سرچشمه می‌گیرد و حوض بزرگ حیاط و درخت سایه گسترانجیر برفراز آن پناهگاه خنک روز های تابستان است . اجدادما که‌ایوان ساختند و بربلندی امن‌روبه باغچه هیاهوی زندگی روزانه را تسلیم آرامش کهن ایرانی کردند ، عایق آجر ، وشیشه های رنگی که‌نور تند را تصفیه میکند همه‌وهمه از

**انتقادات تلفنی خودرا ، هر روز غیر از پنجشنبه ها از ساعت ٤ تا ١٠ شب با تلفن ٣١١٠٧١ درمیان بگذارید**

## خوانندگان اطلاعات یادآوری میکنند و پیشنهاد میدهند

### تلفن خوانندگان

★ الو ، من محمد کیوان‌لو ـ در بعضی از آگهی هائی که راجع به تنزل قیمت ها در روزنامه های چاپ‌می شود ، فقط نرخ عمده ـ فروشی‌به‌مغازه‌داران تعیین میگردد ،در صورتیکه باید برای مصرف کننده نیز نرخ تعیین شود تا مغازه‌دار نتواند به میل خود قیمت اجناس را بالا ببرد .

★ الو ، من منوچهر بهرامی ـ چلوکبابی واقع در خیابان خیام ، مقابل پارک شهر یک پرس چلوکباب کوبیده را ۵۷ریال‌میفروشد. چرا؟

★ الو من پورنگ ـ لطفابنویسیددر سه‌راه‌آذری (میدان‌فرحناز) چراغ‌راهنما نصب کنند .

★ الو ، من مهدی خرم‌آبادی‌ـ برای‌خریدیخچال بفروشگاه تعاونی فرهنگیان مراجعه کردم . حواله‌ای بمن داده شد که یخچال را از یکی ازکارخانجات سازنده‌یخچال تحویل بگیرم اما کارخانه مذکور از تحویل یخچال خودداری میکند .تکلیف‌من چیست ؟

★ الو ، من جواد، و قیمت بخاری نسبت به سال گذشته ۲۰ درصد افزایش یافته است .

★ الو ، من رضا مجیری ـ مردم باپرداخت پول‌سنگین رادیو استریودار میخرند، تا بتوانند از برنامه هائی که روی موج « اف.ام» پخش میشود ، بطریق استریو استفاده کنند اما غالبا برنامه های «موج‌اف ام» صورت‌عادی پخش می شود .

★ الو ،من محمد علیزاده ـ بنویسید متعاقب تعیین نرخ ارزاق و اغذیه ، قیمت پوشاک و وسائل خانگی‌را هم تعیین واعلام کنند .

### آسفالت

خوانندگان اطلاعات طی نامه هاو تلفن های خود تقاضادارند که نسبت به اسفالت و مرمت خیابان ها وکوچه های زیرا اقدام شود :

● کوچه دستگرد واقع در خیابان گرگان .
**یوسف محبی**

● خیابان نظام آباد .
**ماشاءالله آباریان**

● خیابان مستفید ،واقع در سرآسیاب دولاب .
**مرتضی کبیری**

● جاده بین شهر زیبا وکوی کن
**مرتضی کبیری**

● قسمتی از خیابان سیلان
**احمد حکمی**

● خیابان اول نیروی هوائی
**مصطفی. ر**

● کوچه خواجه‌نوری منشعب از خیابان شاه عباس
**رضارستگار**

### مسائل شهرستانها

● آمل ـ خیابان رضا شاه‌کبیر آمل را جهت اسفالت زیر ورو کردند، اما هنوزپس از چندین ماه از اسفالت خبری نیست .
**احمد محسنی**

● رشت ـ برنامه های‌تلویزیون استان‌گیلان‌غالبا تکراریست بطوریکه یک برنامه دوسه بار دریک‌هفته ازتلویزیون پخش میشود .
**رضا رضائی**

● خرمشهر ـ کادر آموزشی هنرستان خرمشهر تکمیل نیست و روسای این هنرستان مرتب عوض می شوند و این امر موجب عقب ماندن هنرجویان از درس و تحصیل میشود .
**عده‌ای از هنرجویان**

● مشهد ـ به‌نظافت خیابان‌های اطراف حرم مطهر حضرت رضا( ع) آنچنانکه باید رسیدگی نمی‌شود درحالی که باید به نظافت‌این‌خیابان ها که محل سکونت زوار است توجه‌بیشتری بشود.
**محمد نقوی**

● برابر حکم شماره ۱۴۷۲۳ر۲ مورخ ۵۲ر۳ر۱۰ مبلغی‌بعنوان اضافات از اداره آموزش و پرورش زابل طلب دارم اما حسابداری اداره متبوعه من صدور حواله مبلغ‌فوق را مرتبابه‌تاخیر می‌اندازد.
**اکبر علی‌کاوه**

● قرار شدبه‌حقوق بازنشستگان ۱۵ درصد اضافه‌شود. اما بازنشستگان هنوز از این بابت‌حکمی دریافت‌نکرده‌اند.
**محمدعلی.ع**

● شعبه فروشگاه تعاونی‌شهر و روستا در میدان ونک حدود یک هفته است که توزیع سبزی ومیوه‌جات خود را قطع کرده است .
**شهریار بسیطی**

## از دیروز تا امروز

### حاشیه پرداز

**هادی خرسندی**

# مستأجر خارجی

یک خانه را برای اجاره پسندیده‌ام . در بنگاه معاملات ملکی ، آقای بنگاهی می گوید صاحبش گفته فقط‌به‌خارجی‌ها بدهیم . می گویم بنده یک‌مقدار انگلیسی بلدم . می گوید نه‌آقا! موضوع این نیست ، مستاجر باید خارجی باشد . می پرسم خودآقای صاحب‌خانه اهل کدام کشور است ؟ می گوید بابل ! حالا ، بنده دربدر دارم‌دنبال یک صاحبخانه خارجی می گردم ، بلکه خانه‌اش را به من ایرانی اجاره بدهد ...

# چهل سال قبل درهمین روز

## چراغهای برق طهران از امشب تاصبح روشن‌خواهدبود

چنانکه اطلاع داده بودیم از طرف بلدیه طهران برحسب دستور مقام کفالت مقرر گردیده که چراغهای برق شهر فعلا تا دو ساعت بعد از نصف شب روشن باشد تا در آتیه نزدیکی چراغهای برق تا صبح روشن و روشنائی شهر از این حیث در تمام ساعات شب چنانکه آرزوی همه اهالی پایتخت بوده‌تامین گردد . اینک‌بطوری که اطلاع یافته‌ایم چراغهای برق شهر از امشب تا صبح روشن خواهد بود و در تمام ساعات شب الی صبح شهر طهران روشن خواهد بود .

### سرکشی به‌ادارات‌تابعه

مشاورالدوله حکمت

این دو روزه آقای حکمت وزیر پست و تلگراف ادارات تابعه آن وزارتخانه را سرکشی نموده‌مخصوصا تشکیلات اداره پست مرکزی را بازدید و ادارات ودوایر تابعه آن اداره را ملاحظه نموده و در اداره کابینه‌پست مرکزی شرحی مبنی برتشویق اعضاء و مستخدمین به انجام وظایف خود و تسریع در عمل و کار بیان داشته و از طرف آقای طاهری معاون حضور رئیس اداره مزبور اظهار تشکر و سپاسگزاری و مفتخرودن اعضاء بوجود وزیر کارآگاه که در راس آن وزارتخانه‌قرار گرفته است بعمل آمد .

### ناخوشی اخلاق

نویسنده ستون « مسائل اجتماعی» مینویسد : شب‌گذشته که رو بمنزل میرفتم جوان بیست و سه چهار ساله‌ای را دیدم که اتفاقا شناختمش که از آنهائی است که بیست وسه چهار تومان حقوق دارد وشاید متکفل‌خرج مادر وبرادرکوچکش باشد ، وارد میخانه شده و از همان آستان در ارد پنج سیر عرق داد و گفت : کیله هرشب را بده ! با بیست و سه چهار تومان حقوق عرق خوردن در بیاله فروشی که مزه آن سیب زمینی آب‌پز باشد و از خرجی مادر و برادر صرف این کار نمودن بعقیده بنده ناخوشی و مرض است . عرق را برای‌چه میخورند ؟ تریاک را برای‌چه می‌کشند ؟ بناچار یک کیفیتی در عناصر و مواد مزبور وجود دارد که نفس هواپرست‌استعمال آنها را تجویز میکند . پس لااقل‌باید یک وسائل وموجباتی هم وجود داشته باشد که آن کیفیت و نشئه را عقیم نکند . کثافت و ادباری که از در و دیوار میخانه و بیاله فروشی می‌بارد، مزه‌ای که جزانباشتن معده و سنگین کردن شکم کار دیگری انجام نتواند ، اخلاق خشن‌و اسباب کار مملو ازکثافت بیاله فروشی کیفیتی برای عرق خوری باقی نمیگذارد . در اینصورت آنهائی که باین ترتیب وارد این اماکن میشوند حتما ناخوش و مریض اخلاقی هستند . استاد رجبعلی بنا روزی پانزده ریال کاسب‌است. یکزن و چهار بچه قد و نیمقد دارد . کیفش میکشد در فلان قهوه‌خانه یک بست تریاک بکشد . پای منقل شکسته و ذغال‌چوب بید و وافور ناکوک و تریاک پوره دار وچای شب مانده قند پهلو بینکم و بین‌الله اینجور تریاک کشیدن همکیف دارد ؟ هرگز ! این مرض و ناخوشی است ..

### گزارشهای‌خارجی

#### احترامات برای هیتلر

برلن ـ احتراماتی که در مواردمسافرت پیشوا وصدراعظم آلمان آدولف هیتلر باید بعمل آید بقرار ذیل معین گردیده است . وقتی که هیتلر بطور رسمی وارد شهری میشود که دارای ساختلو میباشد مراسم احترامی که مخصوص رئیس مملکت و فرمانده کل قوای مملکتی است درباره وی مجرا خواهد شد ولی اگر سفر خصوصی باشد قشون باید رسما از حضور هیتلربی‌اطلاع باشد .

#### تعمیر دیوار چین

با وجود آنکه دولت چین امروزه تحت تهدیدات دولت ژاپون روزگار سختی‌رامیگذراند معذلک این قضیه مانع از آن نشده که دولت چین متوجه محافظت آثار تاریخی نگردد . بقرار اطلاع اخیردولت چین تصمیم گرفته است خرابی‌های حاصله در دیوار مشهور چین را شروع به تعمیر نماید . در خرابی بعضی جاهای دیوار چین بیش از زلزله و اهمال کاری ، بعضی عقاید باطله خود چینی‌ها عامل موثری بوده است زیرا بعقیده اهالی چین خاک و سفالهای دیوار چین دوای قطعی امراض جلدی و مرض جذام میباشد و مرهم‌هائی که از این خاک و گرد سفالهای مزبور ساخته شد ،است در تمام شهرهای چین بفروش میرسد.

«نقل از اطلاعات ۷ آبان ۱۳۱۳»

# برنامه‌های ششمین جشن فرهنگ‌وهنر درسراسر کشور

**سه‌شنبه هشتم آبان**

**تهران**

گشایش نمایشگاه نقاشی
هنرستان دختران
برنامه هنری و نمایش
هنرستان بهزاد ساعت ۱۶
باشگاه شرکت‌دخانیات ساعت ۱۷ر۳۰
شب شعر و نمایش فیلمهای تجربی
برنامه گروه کر و ارکستر
موسیقی‌هنرستان‌عالی‌موسیقی
مدرسه عالی دماوندساعت۱۶
مدرسه‌عالی‌بازرگانی‌ساعت۱۸
مدرسه عالی پارس ساعت۱۸
نمایشنامه گلدونه خانم
کاخ مرکزی جوانان ساعت ۱۹ر۳۰
نمایشنامه منطقه جنگی
کاخ غربی جوانان ساعت ۱۹ر۳۰
نمایشگاه نقاشی وکاردستی
خانه پیش‌آهنگی ناحیه ۲ ساعت ۱۷
نمایشنامه دشمن مردم
دانشسرایعالی سپاه دانش ساعت ۲۰
نمایشنامه اناکریستین
دانشسرایعالی سپاه دانش ساعت ۲۰ر۳۰
نمایشگاه نقاشی
کاخ جنوبی جوانان ساعت ۱۸ر۳۰
جشنواره فیلمهای۸میلیمتری
دانشگاه‌اریامهر ساعت۱۸ر۳۰
نمایشگاه نقاشی
مدرسه عالی پارس ساعت ۱۶ر۳۰
سخنرانی‌ـ موسیقی ورقص
مدرسه راهنمائی شهرام‌ساعت ۱۷ر۳۰
خورشید خانم آفتاب کن (نمایش برای کودکان)
تالار ۲۵ شهریور ساعت ۱۷
داستان‌سرائی (نمایش برای کودکان)
تالار ۲۵ شهریور ساعت ۱۸
اریاداکاپو (نمایش برای کودکان)
تالار۲۵شهریورساعت۱۸ر۳۰
موسیقی کر
کاشان‌ـ دبیرستان پهلوی
تئاتر
تفرش‌ـ سالن پرورشی
موسیقی و رقص
نطنز‌ـ آموزش و پرورش
نمایشگاه نقاشی هنرجویان
قزوین
سخنرانی و شعرخوانی
قزوین‌ـ انجمن هنری آوا
نمایشنامه حقیقت وموسیقی
ورامین‌ـ سالن کورش کبیر

**گیلان**

نقالی و موسیقی ایرانی
رشت
نمایشگاه کتاب
رودسر
نمایشگاه کتابهای جدیدسال
بندر پهلوی

**مازندران**

نمایشگاه سرامیک و سفال
ساری‌ـ کتابخانه عمومی
موسیقی شاد
آمل‌ـ سینما آرش
نمایشنامه ملی و میهنی
نور‌ـ دبیرستان عمیدالشعرا
برنامه مخصوص کودکان
بابل‌ـ دبیرستان شاهپور
رقصهای محلی گیلانی‌وکردی
ساری
موسیقی شاد
آمل‌ـ سالن پیش‌آهنگی
سخنرانی
گرگان‌ـ اموزشگاه عالی‌جنگل
نمایشنامه گروه تئاتر رامین
گرگان‌ـ سالن پیش‌اهنگی
شب شعر و موسیقی
گنبد‌ـ سالن پیش‌اهنگی

**آذربایجان شرقی**

اجرای نمایشنامه
تبریز‌ـ تالار کورش
نمایشگاه عکس آثار باستانی
تبریز‌ـ موزه آذربایجان
موسیقی آذربایجانی
تبریز‌ـ کانون رفاه کارگران
سخنرانی و برنامه هنری
اردبیل ـ سالن خیریه فرح پهلوی
سخنرانی و توزیع کتاب
اردبیل‌ـ شام اسبی ـ پارس آبادمغان
نمایشگاه کتابهای جدید سال
مرند

**آذربایجان‌غربی**

اجرای نمایشنامه و موسیقی
ماکو ـ سالن تربیت بدنی
موسیقی جاز فولکلوریک
رضائیه‌ـ خانه فرهنگ
نمایشگاه کتاب
رضائیه‌ـ کاخ جوانان
اجرای نمایشنامه
مهاباد‌ـ خاتونباغ
موسیقی ملی و محلی
مهاباد‌ـ روستای خیرآباد
نمایشگاه کاردستی و هنری
ماکو ـ دبیرستان پروین اعتصامی

**کرمانشاهان**

اجرای نمایشنامه
تالار آموزش وپرورش
سخنرانی و موسیقی
قصر شیرین ـ دبیرستان شاهدخت
موسیقی ملی و محلی
شاه‌آباد غرب ـ دانشسرای مقدماتی

**خوزستان**

مسابقات هنری و نقاشی
خانه فرهنگ‌روستائی نهم‌آبان
نمایشنامه بهترین بابای‌دنیا
سالن کورش کبیر
نمایش برای کودکان
خرمشهر‌ـ تالار فرح
سخنرانی ورقص آوازمحلی
خرمشهر ـ دبستان رازی ـ مدرسه فیاض ـ دبیرستان بازرگانی
نمایشنامه چوبدستهای‌ورزیل
آبادان‌ـ سالن امیرکبیر
نمایشنامه سپیده انقلاب
مسجد سلیمان
نمایشگاه نقاشی وکاردستی
ایذه‌ـ واحدهای آموزشی
گشایش کتابخانه و نمایش کتاب
دشت میشان‌ـ بخش هویزه
برنامه‌های هنری
شادگان‌ـ مدرسه جامی
سخنرانی . برنامه هنری و نمایشگاه
اهواز‌ـ در۱۵ واحدآموزشی
نمایشنامه بازرس
آبادان
نقالی و نمایش روحوضی
حمیدیه‌ـ دارخوین

**فارس**

شعرخوانی
قهوه‌خانه چهارفصل
میز گرد فرهنگ وخانواده
دانشگاه پهلوی ـ سالن پور داود
برنامه‌های هنری
دبیرستان فردا
موسیقی
سالن مرکز پیاده
نمایشنامه بیژن و منیژه
تالار پهلوی
نمایشنامه دوست مردم
تالار شمس
نمایشنامه پهلوان کچل
جهرم
سخنرانی
خانه فرهنگ روستائی زنگی آباد
نقالی و نمایش روحوضی
زرقان‌ـ بند امیر
نمایشگاه کتاب
آباده دبیرستان نظام وفا
نمایشگاه کتابهای جدیدسال
فسا‌ـ اباده
شب شعر
اصطهبانات ـ دبیرستان امیر کبیر
سخنرانی
فیروزآبادـو احدهای‌آموزشی

**کرمان**

نمایشگاه آثارهنرمندان کرمان
دبیرستان ایرانشهر
سخنرانی و نمایشگاه کتاب
کتابخانه شماره ۱
رقص و آواز محلی
میدان گنجعلیخان
سخنرانی و شب شعر
کتابخانه شماره ۲
نمایشنامه‌خودکشی‌و موسیقی
سیرجان
نمایشنامه و موسیقی
رفسنجان ـ دبیرستان ۲۵ شهریور

**خراسان**

نمایشگاه کتاب
کتابخانه کورش
شاهنامه‌خوانی
قهوه‌خانه‌ها
اجرای نمایشنامه
گناباد
موسیقی محلی
شرکت‌سهامی زراعی شاه‌اباد
سخنرانی
سبزوار
سخنرانی و برنامه هنری
سمنان‌ـ دبیرستان همایون
نمایشنامه مطبخ‌و مرگ‌همسایه مشهد

**اصفهان**

موسیقی ایرانی
زازران ـ اصغرآباد
گشایش قهوه‌خانه ایرانی
میدان شاه
شب شعر
شهرضا

**بلوچستان‌وسیستان**

سخنرانی
زاهدان‌ـ هنرستان صنعتی
موسیقی ایرانی
زاهدان‌ـ سالن‌شیروخورشید سرخ

**کردستان**

نمایشگاه پوستر
تریا شهر فرنگ
سخنرانی
سقز
نقالی
مریوان‌ـ قهوه‌خانه
سخنرانی
مریوان‌ـ خانه‌فرهنگ‌روستائی بانه
موسیقی ملی و سخنرانی
بیجار
نمایشگاه نقاشی وکاردستی
دیواندره
سخنرانی

**بندرعباس**

سخنرانی و نمایشگاه کتاب
کتابخانه شماره ۱ و ۲
موسیقی شاد
خانه فرهنگ روستائی‌گوربند
سخنرانی و موسیقی
دبیرستان فروغی
موسیقی شاد
میدان بلوکی
سخنرانی و رقص محلی
بندر لنگه
نمایشگاه کتابهای‌جدیدسال
بندر ریگ ـ بندرعباس

**بوشهر**

نمایشگاه نقاشی کودکان
کتابخانه عمومی

**خرم‌آباد**

سخنرانی
تالار شیر و خورشید
نمایشگاه عکس
بخش کوه‌دشت
شب شعر
الیگودرز‌ـ دبیرستان پهلوی

**همدان**

نمایشگاه اثار هنری
واحدهای آموزشی
بزرگداشت
دبیرستان پهلوی
سخنرانی و شعرخوانی و
نمایشگاه کتاب
کتابخانه عمومی شماره ۲
سخنرانی
کبوتر آهنگ
موسیقی ملی
سالن شهرداری
سخنرانی ـ نقالی و نمایشگاه کتاب
خانه‌های فرهنگ روستائی
نقالی
در کارگاههای همدان
موسیقی
نهاوند‌ـ دبیرستان ابن‌سینا
موسیقی
نهاوند‌ـ روستای جهان‌آباد
سخنرانی
ملایر‌ـ دبیرستان پهلوی
نمایشگاه کتابهای جدیدسال
همدان

**یزد**

نمایشگاه عکس آثارباستانی
خانه فرهنگ شماره ۱
موسیقی
بافق‌ـ ذوب‌آهن

**زنجان**

گشایش کتابخانه
شهرستان قیدار

**دهلران**

سخنرانی و ترانه‌های محلی
دبستان کورش

**ازموزه‌های سراسرکشور برایگان دیدن کنید**
**۵ تا ۱۸ آبان**

## آگهی مناقصه خرید کائولین

شرکت سهامی باطریسازی نیرو مقدار ۲۰۰ تن کائولین مورد نیاز خود را ازطریق‌مناقصه خریداری می‌نماید . پیشنهاد دهندگان می‌توانند بامراجعه‌بامور مالی شرکت واخذمشخصات فنی برگ شرایط و مشخصات مناقصه را دریافت و پیشنهاد خود را طبق مفاد مندرج در برگ شرایط معامله تنظیم و تا ساعت ۹ صبح روز دوشنبه ۵۲ر۸ر۲۸ بدفتر دبیرخانه شرکت واقع در سلطنت‌آباد شمال کارخانجات مهماتسازی ارتش تسلیم نمایند .

شرکت سهامی باطریسازی نیرو
آ ـ ٥٦٦٠٤

## تجدیدآگهی مناقصه شماره ٤٠

تاریخ ۵۲ر۶ر۱۸

فرماندهی‌لجستیکی نیروی زمینی شاهنشاهی‌سه قلم صندوقهای مشروحه زیر را .
۱ـ صندوق نسوز بزرك مجهز به قفل رمز
۲ـ صندوق نسوز متوسط مجهز به قفل ریز
۳ـ صندوق نسوز کوچك مجهز به قفل رمز
به تعدادیکه در برك شرایط معامله قید گردیده است .
از طریق مناقصه خریداری می نماید .
پیشنهاد دهندگان میتوانند با مراجعه به دایره‌خریداقلام‌عمومی معاونت آمادی‌و ملاحظه اجناس‌ودریافت برك‌شرایط و مشخصات معامله پیشنهاد خودرا طبق مفاد مندرج در شرایط معامله تنظیم و تا ساعت ۱۲ صبح روز ۵۲ر۸ر۲۰ به دفتر مدیریت‌تهیه وخرید تسلیم نمایند .

فرماندهی لجستیکی نیروی زمینی شاهنشاهی
آ‌ـ٥٥٧٣٤

## دراجرای اوامر مبارک شاهنشاه آریامهر

دایر به لزوم فداکاری همه جانبه کلیه طبقات برای رفاه مصرف‌کنندگان کشور و باتوجه به مفاد اطلاعیه دولت باطلاع هم‌میهنان عزیز می رساندکه قیمت های فروش‌محصولات این‌شرکت باوجود ترقی عوامل تعیین کننده قیمت باول خرداد ۱۳۵۲ برگشت داده و قیمت های خودرا بشرح زیر اعلام میدارد.

| نام‌و مشخصات کالا | قیمت در اول خرداد ماه ۱۳۵۲ | قیمت در ۱۵ مهر ماه ۱۳۵۲ | قیمت امروز |
|---|---|---|---|
| نخ الیاف مصنوعی فانتزی | ۴۲۰ ریال | ۴۴۰ ریال | ۴۲۰ ریال |
| نخ الیا ف‌مصنوعی اسلان | ۳۶۰ ریال | ۳۸۰ ریال | ۳۶۰ ریال |
| نخ الیاف مصنوعی بوکلا | ۴۱۰ ریال | ۴۵۰ ریال | ۴۱۰ ریال |
| نخ الیا ف‌مصنوعی ترلیون | ۳۶۰ ریال | ۴۲۰ ریال | ۳۶۰ ریال |
| نخ الیاف مصنوعی لبون | ۳۹۰ ریال | ۴۲۰ ریال | ۳۹۰ ریال |

این قیمت ها تاآخر سال ۱۳۵۲ تغییری نخواهد نمود.

**شرکت خویلولار بامسئولیت محدود**

تیمچه حاج محمد اسمعیل

## درامتثال اوامر مطاع ملوکانه

و به‌پیروی‌از اطلاعیه دولت درنرخ کالاهای‌این شرکت باتوجه به نرخ اول خردادماه ۱۳۵۲ تغییرات زیرداده‌شده است :

| نام‌و مشخصات کالا | قیمت در اول خرداد ماه ۱۳۵۲ | قیمت در ۱۵ مهر ماه ۱۳۵۲ | قیمت امروز |
|---|---|---|---|
| شیر خشك کاواندکیت هرقوطی | ۹۵ ریال | ۹۵ ریال | ۹۵ ریال |
| روغن نورنتاگالن امپریال(۵۰۰ر۴کیلوئی) هر حلب | ۴۶۰ ریال | ۴۶۰ ریال | ۵۵۰ ریال |
| روغن نورنتاگالن امپریال(۵۰۰ر۴کیلوئی) هر حلب | ۴۵۰ ریال | ۴۵۰ ریال | ۵۰۰ ریال |
| قهوه موکونا ۵۰ گرمی ساده هر شیشه | ۶۷ ریال | ۶۷ ریال | ۶۷ ریال |
| قهوه موکونا ۵۰ گرمی فریزد هرشیشه | ۸۴ ریال | ۸۴ ریال | ۸۴ ریال |
| قهوه موکونا بدون کافئین هر شیشه | ۸۴ ریال | ۸۴ ریال | ۸۴ ریال |
| قهوه موکونا ساده ۲۰۰ گرمی هر شیشه | ۲۱۵ ریال | ۲۱۵ ریال | ۲۱۵ ریال |
| قهوه موکونا فریز ۲۰۰ گرمی هرشیشه | ۳۲۵ ریال | ۳۲۵ ریال | ۳۲۵ ریال |

**شرکت ایران بهداشت**

## به‌پیروی ازمنویات مطاع اعلیحضرت همایون شاهنشاه آریامهر

واطلاعیه دولت باطلاع‌عموم‌میرساندکه قیمت‌محصولات این شرکت بشرح‌زیر تغییرداده شده است :

| نوع محصول | ۱۳۵۰ـ ۱۳۵۱ تااول خرداد ۱۳۵۲ | قیمت‌در ۱۵ مهر ۱۳۵۲ | قیمت امروز |
|---|---|---|---|
| کمپوت ۵۰۰ گرمی زردآلو | ۲۰ | ۲۵ | ۲۳ |
| کمپوت۵۰۰گرمی آلوزرد | ۲۰ | ۲۵ | ۲۳ |
| کمپوت ۵۰۰ گرمی هلو | ۲۰ | ۲۵ | ۲۴ |
| کمپوت ۵۰۰ گرمی گلابی | ۲۵ | ۳۰ | ۳۰ |
| کمپوت ۵۰۰ گرمی شلیل | ۲۰ | ۲۵ | ۲۳ |
| کمپوت ۵۰۰ گرمی سیب | ۲۰ | ۲۵ | ۲۳ |
| کمپوت ۵۰۰ گرمی گیلاس | ۲۵ | ۳۰ | ۳۰ |

مدارك‌مربوط به‌تغییرقیمت‌ها برای مرکز بررسی قیمت‌ها ارسال‌گردیده‌است

**شرکت سهامی کشت‌وصنعت شهریار**

سهامی خاص

خیابان شاهرضا ـ چهارراه کالج ـ شماره ۱۸۳ ـ طبقه‌سوم

## دراجرای اوامر مبارک شاهنشاه آریامهر

دایر به لزوم فداکاری همه‌جانبه کلیه طبقات برای‌رفاه مصرف کنندگان کشور وباتوجه به مفاد اطلاعیه دولت باطلاع هم میهنان عزیز می‌رساندکه قیمت‌های فروش محصولات این شرکت باوجود ترقی عوامل تعیین کننده قیمت باول خرداد۱۳۵۲ برگشت داده وقیمت های خودرا بشرح زیر اعلام‌میدارد :

| نام ومشخصات کالا | | قیمت امروز طبق نرخ اول خرداد ۵۲ | |
|---|---|---|---|
| ریل‌پرده سوپر فاین | ۳۰۲۴ | یك دستگاه کامل | ـر۶۲۰ ریال |
| ریل‌پرده سوپر فاین | ۳۰۲۵ | یك دستگاه کامل | ـر۸۲۰ ریال |
| ریل‌پرده سوپر فاین | ۳۰۲۶ | یك دستگاه کامل | ـر۹۸۰ ریال |
| ریل‌پرده سوپر فاین | ۳۰۲۷ | یك دستگاه کامل | ـر۱۱۲۰ریال |
| ریل‌پرده سوپر فاین | ۳۰۲۸ | یك دستگاه کامل | ـر۱۴۵۰ریال |
| ریل‌پرده سوپر فاین | ۳۰۲۹ | یك دستگاه کامل | ـر۱۷۵۰ریال |
| ریل پرده استیل | ۱۴۴ | یك دستگاه کامل | ـر۱۴۵۰ریال |
| ریل پرده استیل | ۱۴۵ | یك دستگاه کامل | ـر۳۱۵۰ریال |
| ریل پرده استیل | ۱۴۷ | یك دستگاه کامل | ـر۳۹۵۰ریال |
| ریل پرده استیل | ۱۴۹ | یك دستگاه کامل | ـر۴۳۵۰ریال |

قیمت‌های فوق تا آخر سال۱۳۵۲ تغییری نخواهد کرد

**شرکت نسبی سایبان ـ حسن مشرف وشرکاء**

جنوب شرقی امجدیه

## دراجرای اوامر مبارک شاهنشاه آریامهر

دائر به لزوم فداکاری همه‌جانبه کلیه طبقات برای‌رفاه مصرف کنندگان کشور وباتوجه به مفاد اطلاعیه دولت باطلاع هم میهنان عزیز می‌رساند که قیمت‌های عمده فروشی محصولات این شرکت با وجود ترقی عوامل تعیین کننده قیمت به‌اول‌خردادماه۱۳۵۲ برگشت داده وقیمت‌های خودرا به‌شرح زیر اعلام میدارد :

| نام ومشخصات کالا | قیمت‌دراول خردادماه ۱۳۵۲ | قیمت امروز | قیمت‌در ۱۵ مهر ۱۳۵۲ |
|---|---|---|---|
| فرمیکافیبری ۱۸۳×۱۲۲ | هربرك ۴۵۰ ریال | هربرك ۴۸۰ ریال | هربرك ۴۵۰ ریال |

این قیمت‌ها تا آخرسال ۱۳۵۲ تغییری نخواهد نمود .

شرکت پخش فیبر با مسئولیت محدود
نماینده فروش‌فرمیکافیبری گوزن‌نشان

**(شرکت‌هایداپ بامسئولیت‌محدود)**

**تهران**

## دراجرای اوامر مبارک شاهنشاه آریامهر

و به پیروی از مفاد اطلاعیه دولت‌بمنظور تامین رفاه طبقه مصرف کننده کشور باطلاع عموم‌میرساندکه درقیمت فروش کالاهای نقدی زیر به مغازه‌داران تغییراتی‌بشرح‌زیر داده شده است :

| نوع‌و مشخصات کالا | قیمت اول خرداد ماه ۱۳۵۲نقد ی | قیمت ۱۵ مهر ماه ۱۳۵۲نقد ی | قیمت امروز نقدی |
|---|---|---|---|
| اجاق رومیزی سه شعله ۱۰۰۶ | ۱۸۰۰ ریال | ۱۹۴۰ ریال | ۱۸۰۰ ریال |
| اجاق تابین‌دار مدل ۶۳۷ | ۳۷۱۰ ریال | ۴۲۷۰ ریال | ۳۷۱۰ ریال |
| اجاق فردار مدل ۸۲۷ | ۱۰۸۷۵ ریال | ۱۲۵۶۰ ریال | ۱۰۸۷۵ ریال |
| اجاق مدل ۹۲۷ لعاب | ۱۶۸۷۵ ریال | ۱۹۴۲۵ ریال | ۱۶۸۷۵ ریال |
| اجاق مدل ۹۲۷ کرم | ۱۸۳۷۵ ریال | ۲۱۳۷۵ ریال | ۱۸۳۷۵ ریال |
| اجاق مدل ۹۳۷ لعاب | ۱۸۷۵۰ ریال | ۲۲۱۲۵ ریال | ۱۸۷۵۰ ریال |
| اجاق مدل ۹۳۷ کرم | ۲۰۲۵۰ ریال | ۲۴۳۷۵ ریال | ۲۰۲۵۰ ریال |
| بخاری گازی مدل ۸۴۰ | ۶۳۷۵ ریال | ۶۷۴۰ ریال | ۶۳۷۵ ریال |
| بخاری گازی مدل ۶۴۰ | ۴۲۴۰ ریال | ۴۶۵۰ ریال | ۴۲۴۰ ریال |
| بخاری گازی مدل ۶۴۱ | ۴۶۵۰ ریال | ۴۶۵۰ ریال | ۴۶۵۰ ریال |
| آبگرمکن گازی ۱۲لیتری ۶۶۰ | ۱۱۰۵۰ ریال | ۱۱۰۵۰ ریال | ۱۱۰۵۰ ریال |
| آبگرمکن گازی ۱۵لیتری ۷۷۰ | ۱۳۵۱۰ ریال | ۱۳۵۱۰ ریال | ۱۳۵۱۰ ریال |
| آبگرمکن گازی ۱۸ لیتری ۸۸۰ | ۱۶۵۷۰ ریال | ۱۶۵۷۰ ریال | ۱۶۵۷۰ ریال |

این قیمت ها تا آخر سال ۱۳۵۲ تغییر نخواهد نمود .

**اونیورسال ـ شرکت سهامی خاص**

## دراجرای اوامر مبارک شاهنشاه آریامهر

دایر به لزوم فداکاری همه جانبه‌کلیه طبقات برای رفاه مصرف کنندگان کشور وباتوجه به مفاداطلاعیه دولت باطلاع هم میهنان عزیز میرساندکه قیمت‌های‌فروش‌محصولات این‌شرکت‌باوجودترقی عوامل تعیین کننده قیمت به اول‌خرداد ۱۳۵۲ برگشت‌داده وقیمت های خودرا بشرح‌زیراعلام‌میدارد:

| نام و مشخصات کالا | قیمت در اول خرداد ماه ۱۳۵۲ بریال | قیمت در ۱۵ مهر ۱۳۵۲ بریال | قیمت امروز ریال |
|---|---|---|---|
| پارچه مبلی بلژیکی ساده | ۵۵۰ | ۵۵۰ | ۵۵۰ |
| پارچه مبلی گلدار بلژیکی | ۵۵۰ | ۵۵۰ | ۵۵۰ |
| پارچه مبلی پشمی بلژیکی | ۵۰۰ | ۵۰۰ | ۵۰۰ |
| تور پرده‌ای ۳ متر عرض | ۱۱۰ | ۱۱۰ | ۱۱۰ |
| مخمل نما ایرانی | ۷۰۰ کیلو | ۷۰۰ کیلو | ۷۰۰ کیلو |
| درالون ایرانی | ۴۶۵ | ۵۱۵ | ۵۱۵ |
| تور ۵۰ر۱ عرض ایرانی | ۵۵ | ۵۵ | ۵۵ |
| مبلی درالون | ۵۶۰ | ۵۶۰ | ۵۶۰ |
| پارچه گلدار فرانسه | ۳۵۰ | ۳۵۰ | ۳۵۰ |
| پارچه گلدار اعلا بلژیکی | ۵۵۰ | ۷۲۰ | ۷۲۰ |

این‌قیمت ها تا آخرسال ۱۳۵۲ تغییری نخواهد نمود.

**محمدتقی احمدنیا خیابان شاه مقابل مسجدسجاد**

## دراجرای منویات عالیه شاهنشاه آریامهر

وبه پیروی از مفاد اطلاعیه دولت بمنظور تامین رفاه طبقه مصرف کننده کشور به اطلاع عموم‌می‌رساندکه در قیمت فروش کالا های‌زیر بعمده فروشان تغییری بشرح زیر داده شده است.

| نوع کالا | قیمت اول خرداد ۵۲ | قیمت‌بیستم مهر ۵۲ | قیمت اول آبان ۵۲ |
|---|---|---|---|
| پتوی گلدار اعلا | ۷۰۴ ریال | ۸۶۰ ریال | ۸۳۰ ریال نقدی |
| شسته و سبك | ۶۵۰ ریال | ۷۹۰ ریال | ۷۷۰ ریال نقدی |
| ساده | ۷۰۰ ریال | ۱۰۰۰ریال | ۸۵۰ ریال نقدی |
| مارك شاهنك | کالای جدید | ۸۶۰ ریال | ۸۴۰ ریال نقدی |
| مارك اطمینان | کالای جدید | ۸۶۰ ریال | ۸۴۰ ریال نقدی |

مدارك مربوط به تغییر قیمت ها برای‌مرکزبررسی قیمت ها ارسال گردیده است این قیمت ها تا آخر سال ۱۳۵۲ تغییری نخواهد نمود.

**شرکت کارخانه بافندگی مشیر**

خیابان استانبول ـ پاساژکمپانی ـ شماره ۱۵۴

## دراجرای اوامر مبارک شاهنشاه آریامهر

در اجرای مفاد اطلاعیه‌دولت‌باطلاع میرساند این‌شرکت موجودی کالای‌ذیل‌را بتاریخ‌اول خرداد به عمده‌فروشان بشرح زیربفروش‌میرساند

| | |
|---|---|
| ۱ـ سیمان نسوز انگلیسی تنی | ۱۹۵۰۰ ریال |
| ۲ـ اسنوسم سفید ورنگی بشکه۵۰ کیلو | ۱۹۰۰ ریال |
| ۳ـ کاغذبدون کاربن نسخه اول بندی | ۲۵۰۰ ریال |
| ۴ـ کاغذبدون کاربن نسخه دوم بندی | ۲۹۰۰ ریال |
| ۵ـ کاغذبدون کاربن نسخه سوم بندی | ۲۰۰۰ ریال |
| ۶ـ مقوابدون کاربن نسخه اخرهر۱۰۰برك | ۱۲۰۰ ریال |

درنرخ‌های فوق تا آخر سال ۵۲ تغییر داده نخواهد شد .

**شرکت سهامی پرتلندسمنت**

## دراجرای اوامر مبارک شاهنشاه آریامهر

وبه پیروی از اطلاعیه دولت‌این شرکت اجناس زیر را بقیمت‌های مشروحه ذیل که‌در اول خرداد ماه ۱۳۵۲ می‌فروختیم افزایش نداده‌وبهمان‌قیمتهای اول خرداد بفروش میرسانیم :

| | |
|---|---|
| ۱ـ مقوای گلیز کیلوئی | ۵۰ ریال |
| ۲ـ کاغذ مومی | ۸۴ ریال |
| ۳ـ کاغذ گرافت | ۴۱ ریال |

**شرکت سهامی بازرگانی پرشاژ**

# بازار بدون نرخ دندان

## تهران ۶۰۰ و بقیه ایران ۴۰۰ دندانپزشك دارد

کشیدن و پر کردن دندان نرخ ثابتی ندارد

دستمزد کشیدن یک دندان ، چه مبلغ است؟برای پرکردن یکدندان کرم‌خورده از نوع درجه سه چه مبلغ باید پرداخت ؟ نرخ‌تراش‌لثه، سفید کردن دندان‌ها وگذاشتن یک دست دندان چقدر است ؟

حقیقت این است که دندانپزشکی نرخ ندارد ! هیچ ضابطه‌ای‌وجود نیست تا دندانپزشک یا بیمار بدانند که مثلا برای پرکردن‌دندان چه مبلغ عادلانه‌است وچه مبلغ غیرعادلانه ؟ نرخ دندانپزشکی را خود دندانپزشکان تعیین می کنند واین نوع نرخ گذاری نیزتابع عواملی چند از قبیل محل واقع شدن مطب ، وسائل وامکانات دندانپزشک ، انصاف او ومصالحی که در ترمیم یاساخت دندان‌بکار میرود ، میباشد .

طبیعی است که‌در این سیستم نرخ گذاری ، تنوع قیمت‌ها بسیار خواهد بود.نه‌فقط‌درنقاط مختلف یک شهر که‌درقسمت های‌یک‌منطقه یاحتی یک خیابان نیز قیمت‌خدمت دندانپزشکان متفاوت است و بدین لحاظ اگر بخواهیم جدول نرخ های دندانپزشکی‌درایران رامنتشر کنیم ، باید برای هریک ازهزار دندانپزشکی که اکنون در ایران بکار اشتغال دارند ، نرخی مجزا بدهیم !! . امابرای‌آنکه تفاوت نرخ خدمات دندانپزشکی نشان داده شود، کافی است میانگین قیمت‌چند نوع کاردندانپزشکی در شمال ، مرکز وجنوب تهران ذکر گردد . گزارشگران روزنامه اطلاعات که به مطب های دندانپزشکی در این سه منطقه رفته‌اند ، این نرخ‌هارا چنین گزارش کرده‌اند :

**نرخ پرکردن یک دندان از نوع درجه دوم که در دوجلسه انجام می گیرد : در جنوب‌شهر ۲۰۰ ریال ، در مرکز شهر۴۰۰ ریال ، در شمال شهر ۸۰۰ ریال .**

**نرخ پرکردن یک دندان از نوع درجه سوم که باید عصب دندان‌هم کشته شود : درجنوب شهر ۵۰۰ ریال ، در مرکز شهر ۸۰۰ ریال ، در شمال شهر ۱۵۰۰ ریال .**

**نرخ پرکردن دندان از نوع درجه چهار : در جنوب شهر ۸۰۰ ریال ، در مرکزشهر۱۲۰۰ ریال ، درشمال شهر ۲۰۰۰ ریال .**

**نرخ کشیدن یک دندان‌عادی درجنوب شهر ۱۰۰ ریال ـ درمرکز شهر ۲۵۰ ریال در شمال شهر ۵۰۰ ریال .**

**نرخ کشیدن یک دندان غیر طبیعی درجنوب‌شهر۳۰۰ ریال‌ـ در مرکز شهر ۷۰۰ ریال ـ در شمال شهر ۱۵۰۰ ریال .**

همچنانکه گفته شد ، این میانگین نرخ‌ها است وگرنه این امکان هست که درجنوب شهریک دندانپزشک دندانی را درازای ۵۰ ریال بکشد و متقابلا هستند دندانپزشکانی در شمال شهر که بخاطر هریک‌ازکارهای‌دندانپزشکی فوق‌الذکر حتی تاسه برابر حداکثر قیمت ذکر شده درجدول‌ما،دستمزد می گیرند !

### خدمت بی نرخ

دکتر عباس مرتضوی دبیر جامعه دندانپزشکان ایران پیرامون تنوع نرخ خدمات دندانپزشکی می گوید :

ـ یك دندانپزشك‌برای‌کار خود به یك سلسله وسائل نیازمند است . این وسائل مرتبا تکمیل میشود و قیمت های آن بالا میرود . مثلا دستگاه چرخ کردن دندان مداوما در حال تحول است و بهمین جهت نمیتوان انتظار داشت دندانپزشکی که آخرین سیستم دستگاه ها را به خدمت گرفته همان مبلغ دستمزد بگیرد که دندانپزشکی که از دستگاه ساخت در سال پیش استفاده میکند . بعلاوه مصالح لازم برای ترمیم یا ساخت دندان نیز متنوع و قیمت آن ها متفاوت است .

و بالاخره مدت صرف وقت‌برای انجام کار نیز خود مسئله‌ای است . یك بیمار به زیبائی دندان اهمیت میدهدومایل است روکش دندانش از جنس‌چینی وبه شکل و رنك دندان طبیعی خود او باشد و دندانپزشك ناگزیر از مصرف‌مصالح گرانتر و صرف وقت بیشتر است ،حال آنکه بیمار دیگر بهیچوجه باین موضوع اهمیت نمیدهد ... بطور کلی در هیچ کشور هنوز نتوانسته‌اند برای خدمات دندان پزشکی نرخهای واحد تعیین کنند . اما میتوان با کمك‌نظام پزشکی برای کار دندانسازان پراتیکی نرخ تعیین کرد .

### نیازهای ما

اشاره شد که ایران در حال حاضر یك هزار دندانپزشك دارد که اگر این رقم را بر جمعیت کشور تقسیم کنیم به‌هر سی هزار نفر یك دندانپزشك میرسد.از این هزار دندانپزشك ششصد نفرشان در تهران‌مقیم هستند و بیش از بیست و شش میلیون نفر جمعیت بقیه کشور چهارصد دندانپزشك دارند .

کمبود دندانپزشك موضوعی است که اغلب ممالك جهان ، مخصوصا کشور های غیر اروپائی با آن مواجه هستند . است : یکی آنکه تحصیل این کمبود معلول عللی چند دندانپزشکی فوق‌العاده پرخرج است . تحصیل دندانپزشکی‌در ایران شش سال طول می کشد وپس‌ازاین‌دوره‌اگرفارغ‌التحصیل مایل به کسب یك تخصص ویژه‌هم باشد ، باید چند سال در کشورهای‌غربی ادامه‌تحصیل دهد . تازه بعداز این مدت صرفنظر از همه هزینه‌ها نظیر پرداخت سرقفلی برای مطب ، حداقل به دومیلیون ریال‌وسائل مختلف دندانپزشکی نیاز دارد. حال آنکه‌فارغ‌التحصیلان‌بسیاری از رشته های پزشکی به چنین وسائلی نیاز ندارند .

غنی‌ترین کشور های عالم‌از حیث دندانپزشك ایالات‌متحده آمریکا است . این کشور برای هر دو هزار نفر یك دندانپزشك دارد . این نسبت‌در شهر های بزرگی چون‌نیویورك به یك دندانپزشك برای هزار نفر بالغ میشود . کشور های اروپائی ، برای هر پنج هزار نفر یك دندانپزشك دارند ، اما اگربخواهیم‌عده‌دندانپزشکانمان به حد نصاب‌مطلوب که همان حد نصاب ممالك اروپائی‌است برسد باید علاوه برهزاردندان‌پزشك کنونی‌پنج‌هزاردندانپزشك دیگر هم تربیت کنیم ( سی میلیون نفر جمعیت کشوراست و برای هر پنجهزار نفر یك دندانپزشك(واگر جمعیت کشور باحداقل‌نرخ‌بیش‌بینی شده‌رشد پیدا کند در سال ۱۳۶۰ ( ۸ سال دیگر )که جمعیت ایران به تقریبا ۳۹ میلیون نفر می رسد ، ما به ۷۸۰۰دندانپزشك نیاز داریم .

## دوموش

### ۱۰۰هزار تومان خسارت وارد ساختند !

**بهبهان ( خبرنگاران اطلاعات )ـ دوموش بیش از صد هزار تومان باداره برق بهبهان خسارت وارد ساختند !**

این دوموش ساعت۷صبح پریروز از طریق یکی از سوراخهای کابل برق وارد ترانسفورماتور ایستگاه برق بهبهان شدند و چند لحظه‌بعد ترانسفورماتور طعمه حریق شد و در نتیجه ان جریان برق درکلیه مناطق بهبهان قطع شد . این حریق و نقائصی که از این حیث درترانسفورماتور بوجود آمده بود تا ساعت ۵ صبح دیروزادامه یافت تا اینکه ماموران‌ومتخصصان‌شرکت های برق بهبهان واهواز پس از ۲۲ ساعت تلاش‌توانستندترانسفورـ ماتور برق بهبهان‌راکه بکلی‌سوخته وغیر قابل استفاده شده بود تعویض کنند وجریان برق را باردیگر در شهر برقرار نمایند .

**براساس بررسی هائی که شده میزان خسارائی که موش‌ها به کارخانه برق بهبهان وارد ساختند بالغ برصد هزار تومان تخمین‌زده میشود .**

### ایجاد خط هوائی میان بندرعباس و اروپا

**بندرعباس ( خبرنگاراطلاعات )ـ** سه روز دیگر ( اول نوامبر) میان بندرعباس واروپا یک خط هوائی ایجاد میشود وهواپیما های هواپیمائی ملی ایران در هفته‌دوبار از این شهر باروپا پرواز خواهند کرد .

علاوه براین از اول نوامبر در برنامه پرواز های هواپیمائی‌ملی ایران به بندرعباس تغییراتی‌بوجود خواهد آمد و علاوه برایجاد خط هوائی مذکور ، تعداد پرواز های از بندرعباس به تهران ، ابوظبی ، خارک وآبادان نیز افزایش خواهد یافت .

### یك معدن بزرك «اورانیوم» کشف شد

**شیراز ( خبرنگار اطلاعات ) ـ بدنبل کشف نفت در دامنه‌کوههای سروستان،معدن بزرگی ازاورانیوم نیز در این منطقه کشف شده‌است.**

این مطلب را آقای کمالی نماینده سروستان در انجمن شهرستان شیراز اظهار داشت . آقای کمالی افزود : در کوه«گریخته» سروستان که در دامنه آن برای کشف منابع نفت حفاری شده است معادن فراوانی از انواع فلزات وجوددارد ودر حفاریهای اخیر نیز یک معدن بزرگ از فلزگرانبها و نادر « اورانیوم » کشف شده است و باین جهت عملیات حفاری در این منطقه متوقف گردید و مراتب به تهران گزارش‌شده است تا حفاری وبهره‌برداری از معدن بزرگ « اورانیوم » با اطلاع و نظارت مراجع مسئول صورت گیرد.

نخست‌وزیر رومانی درایران

# توسعه بیسابقه مناسبات اقتصادی ایران ورومانی

«ایان گئورکی مائورو» نخست وزیر کشور سوسیالیستی رومانی بعداز ظهر امروز برای‌یك دیدار رسمی پنج روزه وارد ایران‌شد.

نخست وزیر رومانی در این‌مدت میهمان دولت ایران خواهدبود.

توسعه روابط اقتصادی ایران ورومانی در چهارچوب سیاست اقتصادی خارجی دو کشورفصل برجسته و درخشانی را تشکیل میدهد.

در ظرف شش سال که از برقراری روابط جدید تجاری بین دو کشور میگذرد میزان مبادلات بازرگانی ایران‌ورومانی به شش برابر افزایش یافته است ایران در برنامه تجارت رومانی با ممالك خارج مقام‌اول و در برنامه‌تجارت‌خارجی ایران ورومانی مقام نهم را داراست .

روابط تجاری ایران‌ورومانی براساس قرارداد های طویل ـ المدت بازرگانی و پرداخت ها وقرار داد های بسیار دیگری که در زمینه همکاری فنی و اقتصادی بین دو کشور منعقد شده است نحوه‌مبادلات‌دو کشور از وسعت وتنوع‌زیادی‌برخوردار گشته است .

کشور رومانی در حال حاضر یکی از صادرکنندگان عمده انواع فرآورده‌های صنعتی و ماشین‌آلات وابزار ماشین‌مواد شیمیائی و محصولات داروئی و کالا هائی چون آهن‌فولاد کاغذ الوار مواد غذائی ( کره، پنیر، گوشت‌و غیره )به‌ایران است.

در سایر قراردادهائی که در زمینه همکاریهای اقتصادی‌و فنی بین دو کشور منعقد شده است رومانی ازطریق کمك‌های فنی در انجام پروژه های مهمی در چهار چوب برنامه عمرانی ایران همکاری مینماید از جمله پروژه های عمرانی که در حال حاضر با همکاری فنی رومانی‌در ایران انجام شدو یا در حال خاتمه میباشد میتوان پروژه‌های زیر را نام برد :

### کارخانه تراکتور سازی تبریز

کارخانه تراکتو. سازی‌تبریز که اولین مرحله تولید ان در سال گذشته آغاز شدو دارای ظرفیتی معادل ۵۱هزار دستگاه تراکتور در سال میباشد با همکاری کشور رومانی تاسیس گردیده است علاوه بر آن کشور رومانی در حدود ۲۵۰۰۰ دستگاه تراکتور و مقدارقابل ملاحظه‌ای‌ماشین آلات کشاورزی به ایران صادر نموده است .

علاوه بر کارخانه تراکتور سازی تبریز با همکاری کشور رومانی در ایران کارخانه‌سودا که از آوریل ۱۹۷۳ با ظرفیتی معادل ۶۴۰۰۰ تن در سال آغاز بکار کرده است ، همچنین مجتمع کشاورزی و صنعت‌رشت که در حال حاضر فعالیت خود را شروع کرده و مذاکراتی‌در باره توسعه دامنه فعالیت و قدرت تولیدی آن بین ایران و رومانی ادامه دارد تاسیس‌شده است .

کشور رومانی همچنین دراولین طرح‌نوین جنگلبانی‌ایران که‌هم اکنون پروژه آن در دست‌اجرا میباشدو انتظار میرودتا اواخر سال جاری برنامه‌های مربوطبه آن در سطوح مختلف شروع به فعالیت کند با ایران همکاری مینماید.

در حال حاضر شش واحد مجهز سیلو برای نگهداری غلات باظرفیت ۵۰هزار تن با همکاری رومانی در ایران در دست تهیه میباشد و بهره ـ برداری از آن در نیمه‌سال‌جاری آغاز خواهد شد.

کشور رومانی یکی ازبهترین مشتریان و خریداران کالا های ایرانی است و صادرات ایران به‌این کشور را پنبه ، پارچه ، انواع تریکو ، پتو ، چرم و پوست ، میوه‌جات خشك و اتومبیل و تعدادی کالای دیگر می‌باشد.

## جدول کلمات متقاطع

شماره ۷۵۷۰

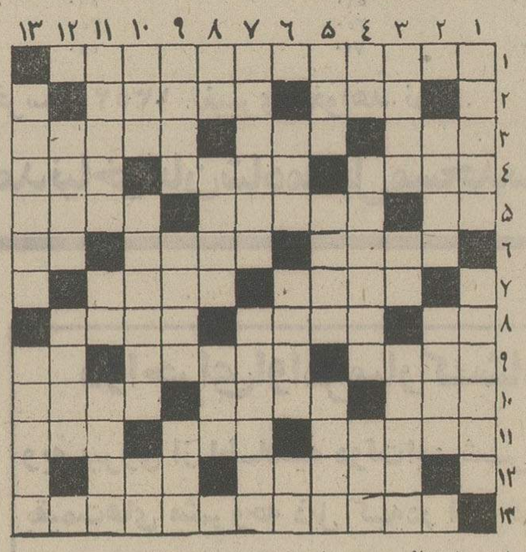

**افقی :**

۱ـ گوهری که همیشه‌مظهر پاکی و زیبائی بوده است۲ـ گروگان ـ خواسته‌ها وآرزوها ۳ـ نزدیکترین برادر وخواهرـ بادم خروس مشکل باور کنندـ پرروئی ٤ـ از محصولات شمال وجنوب ـدشت‌معروفی درشمال ایـران‌ـ قسمتی از دستگاه گوارش ٥ـ از اقوام نزدیك‌ـ از گیاهان پاك کننده ـ اهل ادب ٦ـ پالکی روپوش‌دار ـاز اقسام آهن‌آلات‌ـ چندسال‌پیش کلیدار هم‌شد ۷ـ اولین‌مرحله عشق دلباختگی ـ چرخ کازینو ۸ـ علامت مفعول صریح‌ـ در سرزمین کوران ادعای‌فرمانروائی کرده بود‌ـ کوچك ۹ـ قاطرـ از شهرهای روسیه ـ برای آبغوره‌و سرکه ظرف مناسبی است ۱۰ـ جدـ مجسمه‌ساختن ـاز روزگاربرآید ۱۱ـفرمانده ـرنج‌وزحمت‌ـ دانشکده‌مهندسی ۱۲ـآنچه‌ازروی خواسته‌واراده انجام گیردـ آرامگاه جاویدان ۱۳ـنویسنده شوخ‌طبع‌ایرلندی که با انگلیسی ها خصومت خاصی داشت .

**عمودی :**

۱ـ گرد هم آینده ـ حق بزرگی بگردن فرهنك و هنر جهان دارد ۲ـ چون دیر شد شاعرهزار بیت‌سرود ـ کارخانه آرد سازی۳ـخوشگل ـدرخت زبان گنجشك ـ سالن ٤ـ ضمیرـ از مجلات ادبی قدیمـ ارزش‌و مقدار ٥ـ روزی‌ـدلیرو پردل جرئتـ خاك ٦ـ چاقی ـ سبزی زردـاگرنبود می‌بایست از دیوار بالا رفت ۷ـ ازشهر های پسته‌خیز ـحقیقی ۸ـبرای زدودن زنگش داروی می‌تجویز کرده‌اندـآتش گیر ـدرخشیدن ۹ـ از شهرهای معروف‌فرانسه ـشلوار کوتاه ـمیان موش و پلنك ۱۰ـبایکی جفت میشودـ اثر جاودانی همرـدر سالهای اخیر به‌ارتش نیز چسبیده‌است ۱۱ـ مطابق آخرین مدـبرای دکتر شدن می نویسند ـسابقا رختخواب درآن می پیچیدندـ ۱۲ـ اطفائیه را خبر کنید ـ تنباکوی مرغوبی دارد ۱۳ـاز اقسام بیسکویتـ تاب‌مستوری ندارد .

حل جدول شماره ۷۵۶۹

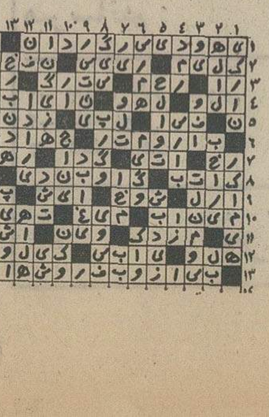

## خبرهای کوتاه

### دومین کنفرانس بین‌المللی ...

دومین کنفرانس بین‌المللی ...

هرجا به این علامت برخوردید خرید کنید

برگ سبز

چون : درمقابل هر ۱۰۰ ریال خرید یك برگ سبز به شما هدیه میشود وبدین ترتیب باجمع آوری برگ سبز میتوانید هدایای ارزنده‌ای دریافت دارید.

قسمتی از :

هدایای برگ سبز :

محصولات کفش ملی
محصولات عکاسی کداک
جورابهای استارلایت
محصولات صنایع دستی
دیگ زودپز سب
محصولات سانیو
ظروف پلاسکو
محصولات آلومنیوم
روتختی های آرمان گالری
مبلمان فلزی صنیع
خودتراش های ناست
کالسکه‌وصندلی بچه‌مانوك جهان
محصولات یاماها
ساعت های تایمکس

نمایشگاه هدایای برگ سبز ـ خیابان شاه ـ نبش فخررازی

نقد
کاغذدیواری موکت کفپوش

پلاستر
درهمه جا چشمگیراست

اقساط
تلفن مرکزپخش :
۶۶۶۶۶۵
۴۸۷۵۱

## برای تدریس زبان انگلیسی

۱ـ نیروی هوائی شاهنشاهی‌برای‌تدریس‌زبان انگلیسی به تعدادی معلم احتیاج دارد .
۲ـ ساعات تدریس روزانه شش ساعت در دو شیفت صبحها ازساعت ۸الی ۱٤ وبعداز ظهر ها از ساعت ۳۰ر۱٤الی ۳۰ر۲۰خواهد بود .
۳ـ حق‌التدریس معلمین ازساعتی ۲۵۰ ریال شروع‌تاساعتی ۳۰۰ ریال افزایش‌خواهد یافت .
٤ـ داوطلبان بفرماندهی‌آموزشهای‌هوائی این نیروواقع درتهران‌ـ خیابان‌دماوند (جاده‌تهران‌نو) ـ ایستگاه فرودگاه‌ـخیابان حجت مراجعه و یابا تلفن ۹ـ۳٤۶۰۰۱ داخلی ۳۳۸۲ مذاکره نمایند.
م الف ۱۱۷۶۰ «نیروی هوائی شاهنشاهی »

## آگهی استخدام پیمانی

وزارت دارائی طبق‌مفاد آئین‌نامه استخدام پیمانی پنج نفر ماشین‌نویس لاتین و فارسی که تجربه کافی در ماشین‌نویسی داشته باشند و به زبانهای انگلیسی وفرانسه (خواندن ونوشتن و مکالمه) تسلط کافی داشته و حداقل دارای دیپلم کامل متوسطه باشند با رعایت شرایط استخدام مینماید و داوطلبانیکه سوابق شورت‌هند نیز داشته باشند حق تقدم خواهند داشت داوطلبان میتوانند برای اخذ توضیحات بیشتر شخصا به اداره کل دفتر وزارتی و یا اداره کل کارگزینی وزارت دارائی مراجعه ویا مکاتبه نمایند.

برگ درخواست کار دروزارت دارائی

اینجانب فرزند دارنده شناسنامه
صادره از متولد (روز ـ ماه وسال)
دارنده مدرک تحصیلی وضعیت نظام وظیفه نیز بقرار
داوطلب استخدام پیمانی‌تحت عنوان ماشین‌نویس دروزارت دارائی برای مدت مقرر میباشم.
شماره تلفن نشانی :
م الف ۱۳۵٤۱ امضاء داوطلب

## آگهی استخدام

یک شرکت وابسته بدولت چند نفر مهندس برق واجد شرایط را از طریق مصاحبه و آزمایش استخدام می نماید
متقاضیان میتوانند فرم زیر را تکمیل نموده همراه با دو قطعه عکس ٤×٦ و فتوکپی سوابق کار حداکثر تا تاریخ ۵۲ر۸ر۸ با پست سفارشی بصندوق پستی ۳٤۳۷ ارسال دارند

نام و نام خانوادگی تاریخ تولد
اخرین مدرک تحصیلی محل تحصیل
وضع خدمت وظیفه
نشانی کامل محل سکونت :
تلفن

## آگهی استخدام پاسبان

شهربانی کل کشور بمنظور تکمیل کادر پاسبانی عده‌ای داوطلب با شرایط زیر بسمت پاسبانی استخدام می نماید :
۱ـ تابعیت دولت شاهنشاهی ایران .
۲ـ متدین بیکی از ادیان ( اسلام کلیمی . زرتشتی . مسیحی)
۳ـ دارا بودن گواهینامه ششم ابتدائی و یا گواهینامه پایان تحصیلات پنجساله ابتدائی (عمومی)
٤ـ داشتن بنیه قوی و صحت مزاج طبق گواهی بهداری شهربانی
٥ـ داشتن تناسب اندام .
٦ـ عدم اعتیاد بمواد مخدر
۷ـ نداشتن سوء پیشینه کیفری .
۸ـ حداقل سن ۱۷ سال و ششماه و حداکثر ۲۸ سال .
۹ـ حداقل طول قد ۱٦٥ سانتیمتر .
۱۰ـ داشتن معرف و ضامن معتبر
۱۱ـ دارا بودن صلاحیت اخلاقی .
۱۲ـ قبولی در آزمایشات مربوطه
۱۳ ـ داوطلبان باید بمدت ۱۰ سال تعهد خدمت بسپارند و پس از انجام تعهدات مربوطه از انجام خدمت زیر پرچم معاف خواهند بود .
۱٤ـ دوره آموزشگاه برای داوطلبانیکه خدمت زیر پرچم انجام داده‌اند سه ماه و برای سایرین که خدمت نظام وظیفه را انجام نداده‌اند ششماه خواهد بود
۱٥ـ دوره تحصیلی شبانه روزی بوده و مخارج آنان از لحاظ پوشاک و خوراک بعهده شهربانی کل خواهد بود و ماهیانه مبلغ پانصد ریال بعنوان کمک هزینه تحصیلی بهر یک ازآنان پرداخت خواهد شد .
۱٦ ـ داوطلبان در خاتمه دوره کار آموزش و موفقیت در ازمایشات مربوطه بدرجه پاسبان سومی نائل و از حقوق و مزایای آن بهره‌مند خواهند شد و ترفیعات بعدی آنان تابع قانون استخدام نیرو های مسلح شاهنشاهی خواهد بود .
۱۷ ـ داوطلبان برای ثبت نام میتوانند همه روزه باستثنای روز های تعطیل با مدارک زیر به مرکز آموزش شهربانی ( هیئت پذیرش) واقع‌در ضلع شرقی کاخ شهربانی مراجعه نمایند
۱ـ عین گواهینامه ششم ابتدائی یا جواز قبولی یاگواهی نامه پایان دوره تحصیلی پنجساله ابتدائی ( عمومی)
۲ـ عین شناسنامه عکس‌دار.
۳ـ چهارقطعه عکس ٤×٦ تمام رخ برقی.
م الف ۱۳۳۷۳ آـ ٥٥۷۱٦

## آگهی استخدام

شرکت ملی ذوب‌آهن ایران کادر مندرج در ذیل را جهت خدمت دربهداری واحد ساختمانی کارخانه آریامهر اصفهان استخدام مینماید :
۱ـ پزشک متخصص امراض داخلی
۲ـ پزشک متخصص قلب و عروق
۳ـ پزشک متخصص جهازهاضمه
٤ـ پزشک متخصص زنان
٥ـ پزشک متخصص گوش و حلق و بینی
٦ـ پزشک متخصص جراحی عمومی
۷ـ پزشک متخصص ارتوپدی
۸ـ پزشک متخصص اطفال
۹ـ پزشک متخصص بیهوشی
۱۰ـ پزشک متخصص امراض روانی
۱۱ـ پزشک متخصص علوم آزمایشگاهی
۱۲ـ پزشک متخصص رادیولوژی
۱۳ـ پزشک عمومی
۱٤ـ پزشک متخصص چشم
۱٥ـ کارشناس تکنیسین علوم آزمایشگاهی (لیسانس وفوق‌دیپلم)
۱٦ـ تکنیسین داروساز با مدرک داروسازی
۱۷ـ تکنیسین رادیولوژی
۱۸ـ تکنیسین اطاق عمل
۱۹ـ ماما
۲۰ـ نرس
۲۱ـ بهیار
متقاضیان میتوانند همروزه با دردست داشتن مدارک لازم بقسمت کارگزینی ساختمانی واحد کل عملیات کارخانه آریامهر واقع در ٤٥ کیلومتری جاده اصفهان ـ شهرکرد و یا اداره کاریابی شرکت ملی ذوب‌آهن ایران خیابان ابنهاج‌مراجعه نمایند م‌الف ۱۰٤۷

# پیام شاهنشاه به‌ملت ترکیه

## بمناسبت پنجاهمین سالگرد جمهوریت

**امروز بمناسبت پنجاهمین‌سالگرد جمهوریت ترکیه مراسم وسیعی در کشور دوست و همسایه ایران برگزار میشود بهمین مناسبت شاهنشاه آریامهر به دولت و ملت برادر ترکیه پیام زیر رافرستادند:**

پنجاهمین سالگرد جمهوریت کشور دوست ، همسایه و همپیمان ترکیه بما فرصت میدهد تا باکمال مسرت و خوشوقتی از طرف خود وملت ایران شادباش ها وتبریکات صمیمانه بدولت‌وملت برادر ترکیه ابراز داریم.

دورهنوین تاریخ ترکیه که نیم قرن پیش به‌همت وپایمردی‌حضرت کمال آتاتورک رهبر عالیقدر فقید ترکیه بنیادگذارده‌شده‌تقریبا مقارن با شروع پیشرفتهای کشور ما بدست اعلیحضرت رضاشاه کبیر بوده است .

ملتهای ایران و ترکیه تحت‌رهبری های داهیانه رهبران عالیقدر دو کشور کوشش‌های خود را برای نجات‌ازچنگال سیاستهای‌استعماری مبذول داشته و همخود رامصروف ترقی وتعالی روز افزون دو کشور در زمینه‌های اقتصادی ، صنعتی، کشاورزی و فرهنگی نموده‌اند و این خود مظهر همبستگی تاریخی کشورهای ما بایکدیگر میباشد که توانسته‌اند ظرف پنجاه سال‌اخیر با الهام از هدفهای انسانی وبشر دوستانه‌خودبه پیشرفتهای‌چشمگیر وهمه‌جانبه‌ای نائل آمده وبموازات ترقیات معنوی و گسترش علوم‌و فرهنگ ومبارزه با جهل وبیسوادی از نظر مادی هم به ترقیات قابل ملاحظه صنعتی و فنی دست یابند.

کشورهای ایران و ترکیه باتوجه به همسایگی و منافع مشترک و علائق دینی و میراث فرهنگی ملت های خود با احترام عمیق نسبت به منشور ملل متحد نمونه کاملی از دوستی و یگانگی را درجهان عرضه داشته‌اند که شواهد آن‌در گذشته‌مسافرت اعلیحضرت‌رضاشاه کبیر به‌ترکیه وبازدیدهای سران دو کشوردر سنوات‌اخیر وهمچنین شرکت موثر ایران و ترکیه در پیمان مرکزی و همکاریهای عمران و همسایه ما ترکیه در زمینه‌های گوناگون به ترقیات چشم گیری نائل آمده است .

ما فرصت را غنیمت شمرده و پنجاهمین سالگرد‌تاسیس‌جمهوری ترکیه را به ملت دوست وبرادر خود ترکیه تبریک میگوئیم .

منطقه‌ای میباشد.

باتوجه باین علائق و همبستگی‌ها وعلاقه وافری که بتشیید وتوسعه بازهم بیشتر مناسبات دوستانه موجود بین دو کشور ترکیه و ایران داریم از این فرصت‌استفاده کرده وپنجاهمین سالگردجمهوریت ترکیه را صمیمانه شادباش گفته وموفقیت و پیشرفتهای روزافزون دولت و ملت برادر خود را در سیر مراحل ترقی و کوشش برای حفظ صلح جهان آرزو مینمائیم.

## پنجاهمین سالگرد جمهوری ترکیه

کمال آتاتورک

مردم ترکیه امروز پنجاهمین سالگرد تاسیس جمهوری ترکیه‌را جشن میگیرند و خاطره کمال‌آتا تورک بانی ترکیه‌نوین ونخستین رئیس جمهور این‌کشور راگرامی میدارند.

آتاتورک درتاریخ‌پر حادثه‌ترکیه نقشی اساسی ایفا کرده و در گشودن‌راه پیشرفتهای سیاسی ، اقتصادی واجتماعی این کشور سهمی عمده دارد .

در نتیجه مبارزات پی‌گیر وی بود که در ۹ سپتامبر ۱۹۲۳ حکومت عثمانی در ترکیه سقوط کرد و سیستم حکومت جمهوری در آن کشور بر قرار گردید و آتاتورک بعنوان نخستین رئیس جمهور ترکیه انتخاب گردید .

ترکیه در نتیجه رهبریهای آتاتورک راه نوین خود را باز یافت و بسرعت در جاده ترقی گام نهاد . امروزه ملت دوست

## طلا ارزان شد

بقیه از صفحه اول

**چندان اثر لازم را نداشته ، زیرا با درنظر گرفتن این کاهش قیمت ، بهای طلا میبایست به مثقالی ۱۰۵ تومان‌رسیده باشد.**

در تهران مسکوکات نایاب است و بهمین جهت تنزل اخیر طلا در قیمت مسکوکات اثر محسوسی نداشته است . در حال حاضر پهلوی طلا به‌همان قیمت هفته گذشته یعنی ۲۰۳ تومان معامله میشود و بهای نیم‌پهلوی و ربع‌پهلوی به ترتیب ۱۰۲ تومان و ۵۲ تومان است.

گفته میشود باپایان‌ماه مبارک رمضان و درپیش بودن عروسی ها که هجوم برای خرید طلا را بدنبال خواهد داشت ، مظنه طلا بیش‌از پیش‌در بازارتثبیت خواهد شد واحیانا باوجودتنزل قیمت جهانی این فلز نرخ آن در تهران کماکان محکم باقی خواهد ماند .

با پایان درگیری اعراب و اسرائیل رکودی که در هفته گذشته در بهای ارز ها مشاهده شده بود ازبین رفت و دلار به ۷۵ر۷۱ ریال بازگشت . امروز مارک ۴۰ر۲۹ریال، لیره‌انگلیسی ۱۷۴ ریال ، فرانک فرانسه ۹۰ر۱۶ ریال ، فرانک سوئیس ۹۰ر۲۳ ریال در بازار آزادارز ها فروخته شد .

## مراسم عید فطر باشکوه فراوان برگزارشد

دیروز در صحن مطهر حضرت معصومه علیهاسلام در قم نمازفطر برگزار شد . بیش‌از ۸ هزار نفر از طبقات مختلف مردم که از تهران و شهرستانها به قم آمده بودند در نماز عیدفطر شرکت کردند و به حضرت آیت‌الله آقای حاج‌سید شهاب‌الدین مرعشی نجفی اقتدا کردند .

دهها هزارنفر از مردم‌ایران صبح امروز درمراسم باشکوه نماز عید فطر شرکت کردند و سخنوران مذهبی درباره عید سعید فطر به وعظ و خطابه پرداختند .

**تهران**

در مسجدحاج سیدعزیزالله حضرت آیت‌الله خوانساری مراسم‌نماز عید فطر را برگزار نمودودر مساجد سلطانی(شاه) وشیخ عبدالنبی و جامع‌تهران به ترتیب حضرت آیت‌الله‌امامی امام جمعه تهران ـ حضرت آیت‌الله نوری‌وحضرت آیت‌الله رفیع قزوینی نماز عید فطررا بجاآوردند و هزاران نفربرای انجام نماز عید فطر به آنان اقتدا نمودند .

**در شهرستانها**

قم‌ـ دیروز حضرت آیت‌الله العظمی آقای مرعشی نجفی در صحن‌مطهرحضرت معصومه«ع» اقامه نماز کردند و ۸ هزار نفربرای‌خواندن نماز عید فطر به ایشان اقتدا کردند .

مشهد ـ زائرانی که برای زیارت حرم مطهر حضرت رضا (ع) به مشهد آمده بودند درصحن‌مطهربه حضرت‌آیت‌الله سیدمحمدهادی‌میلانی‌اقتداکردند و نمازعیدفطررا بجا آوردند.

**نماز عید فطر در شهرری**

از ساعت ۵ صبح دیروز مراسم نماز عید فطر در صحن مطهرحضرت‌عبدالعظیم«ع»انجام گرفت و حضرت آیت‌الله شیخ عبدالرحیم کنی‌در داخل صحن اقامه نماز جماعت نمود .

● بهمین مناسبت آیت‌الله سیدمحمد مهدی لالزاری ، آیت‌اللهشیخ‌محمدرضابروجردی آیت‌الله شیخ مهدی نخعی ، حجت‌الاسلام سیدمحمد اثنی عشری در مساجد و اطراف صحن مطهرنماز عید سعیدفطر را برگزار کردند .

**امور اجتماعی دربار شاهنشاهی**

بعدازظهر دیروز بمناسبت‌عید سعید فطر طبق معمول همه ساله مجلس جشن باشکوهی از طرف امور اجتماعی دربار شاهنشاهی در کاخ گلستان برگزار شد . در این جشن جمعی از مقامات مملکت و گروه کثیری از طبقات مختلف مردم شرکت‌داشتند و از طرف آقای باهری معاون کل دربار شاهنشاهی از آنان پذیرائی شد .

**دعا برای سلامت‌شاهنشاه**

خبرنگار ما گزارش میدهد درپایان مراسم‌نماز عید فطرکه در صحن مطهر حضرت امام رضا علیه‌السلام و مسجدگوهر شاد و صحن عتیق برگزارشد برای‌سلامت شاهنشاه آریامهر وخاندان جلیل سلطنت مراسم دعاونیایش انجام‌شد . همچنین روز گذشته‌مراسم دعا ونیایش برای شاهنشاه آریامهر ازطرف آیت‌الله حاتمی برگزار گردید .

## دوکارخانه کاغذسازی جدید احداث میشود

★ **ظرفیت کارخانه های مذکور جمعا حدود ۴۰۰ هزار تن کاغذ در سال خواهد بود .**

**دوکارخانه کاغذ سازی جدید در استان‌های گیلان‌و مازندران احداث خواهد شدوباین ترتیب قسمت زیادی از احتیاجات‌کاغذ ایران در داخل کشود تامین خواهد گردید.**

اولین کارخانه کاغذ سازی ایران در هفت‌تپهٔ خوزستان به تولید کاغذ اشتغال دارد

غلامحسین معصومی معاون وزارت کشاورزی ومنابع طبیعی و سرپرست سازمان جنگل‌ها و مراتع‌که‌در راس‌هیاتی ازمقامات وکارشناسان برجسته سازمان مذکور به فنلاند وکانادا سفر کرده بودبتهران بازگشت.

هیات مذکور در این سفر از صنایع‌جنگلی وکارخانه‌های‌تولید کاغذ و خمیرکاغذ دیدن کرد و در مورد امکانات همکاری های بیشتر بین کشور های مذکوربا ایران مذاکراتی انجام داد.

**جنگلهای دست‌کاشت**

ازجمله مسائل جالبی که در مذاکرات فنلاند وکانادا ازطرف ایران طرح شد مسئله ایجاد جنگل های مصنوعی و دست کاشت در ایران بود .

رئیس هیئت نمایندگی ایران در گفتگو های خود یادآور شد که توسعه جنگل های ایران بمنظور ایجادهوای‌بهترو فضای سبز و تثبیت شن های روان ازجمله برنامه های بسیارجدی دولت میباشد،منتهی‌در بسیاری از نقاط ایران ، کاشت نهال و درانتظار نشستن سال های‌سال و ازدست دادن وقت‌مشکل بنظر میرسد .

در این مذاکرات‌خواسته شد که کشور های مذکور با اعزام کارشناس و بررسی های لازم امکاناتی را فراهم آورند تا بتوان بجای کاشت نهال ، درختان ده و پانزده ساله را به نقاط مورد نظر منتقل کرد .

غلامحسین معصومی

**دو کارخانه کاغذ سازی**

مذاکره کانادا در حقیقت بدنبال توافق ایران‌و یکشرکت مجهز کانادائی برای احداث دومین کارخانه کاغذ سازی در «رضوانده» گیلان‌صورت گرفت.

این کارخانه ظرفیتی معادل ۱۵۰ تا ۲۰۰ هزار تن کاغذ در سال خواهد داشت .

هم‌اکنون محل کارخانه درحال آماده شدن است و بزودی تاسیسات لازم از کانادا به‌این منطقه انتقال خواهد یافت .

سومین کارخانه کاغذ سازی ایران قرار است در «نکا» نصب شود . این کارخانه نیز ظرفیتی در حدود ۲۰۰ هزار تن خواهد داشت .

در مذاکرات هیئت ایران با مقامات کانادا و فنلاند انجام سلسله‌بررسیهاوتبدیل‌قسمتی از جنگل های ایران به درختان سوزنی برگ نظیر «کاج» مورد توافق قرار گرفت . با احداث این جنگل ها مواد اولیه لازم جهت تهیه خمیر کاغذ موردنیاز کارخانه‌های‌داخلی‌تامین خواهد گردید .


### نمایندگان باطری نیرودر گیلان اعلام کردند:

# باطری نیرو را باوجود افزایش دستمزدها و خدمات وهزینه زندگی به‌قیمت ۸ سال پیش میفروشیم

## باطری نیرو در کلیه‌شهرهای گیلان، به‌قیمت ۸ سال پیش که ۲۵٪ از کالای مشابه‌خارجی ارزان‌تر بود، دراختیار مصرف کنندگان قرارمی گیرد

**نمایندگان فروش باطری نیرو در استان گیلان ، درامتثال اوامر شاهنشاه آریا مهر ، در زمینه جلوگیری از افزایش قیمت، کمال مساعی خودرا خواهند کرد**

ثابت نگهداشتن نرخ‌یك کالای صنعتی ، در شرایطی که فرمول اقتصادی و پولی، جهان‌بلحظه‌بلحظه‌تغییر میکند وگاهی ، نرخ‌برخی کالاها، دوچندان‌شده وافزایش‌جهانی پیدامینماید،ارزش‌شایسته‌ای دارد، بویژه‌آنکه این«تثبیت دائمی نرخ»درکشوری مانند ایران‌که‌سخت‌به‌صنعتی‌شدن گرایش دارد ، عمل شود... تولید وتوزیع باطری‌درایران از هشت‌سال پیش و درست از زمانی که این کالادرایران تولید میگردد ثابت مانده و این بادرنظر گرفتن وضع بازار باطری پیش از آن‌حائز اهمیت است .

قیمت باطری اتومبیل در ایران،باوجودآنکه این‌کالادر بازار مرغوبیت چشمگیری پیدا کرده و مطابق نیاز تکنولوژی زمان جاری تولید میشود ، حتی‌دیناری‌افزایش نیافته است و دلیلش را هم می‌توان در مساعی سازمان صنایع نظامی ارتش شاهنشاهی ایران‌و شرکت سهامی توزیع باطری نیرو دانست .

همگامی و همفکری این دو سازمان ، طی هشت سال گذشته ، مانع از آن شده‌که علی‌رغم افزایش قیمت مواد اولیه ، دستمزد ها ، خدمات سیر صعودی دیگر هزینه ها، قیمت انواع باطری ، اضافه‌بشودواین ، درحقیقت همان‌مقصودو هدف مقدسی است که بنابراوامر رهبر مملکت،دولت‌تعقیب میکند..

ما نمایندگان فروش باطری نیروساخت ایران در استان گیلان ، محمدعلی موسوی خیابان پهلوی ـ روبروی کاخ دارائی ، یوسف‌معراجی «جنب استانداری»،علی‌ناطقی «خیابان رضاشاه‌کبیررشت» که‌دیرگاهی است ، فرآورده ها و محصولات این شرکت را در سطح گیلان ، عرضه میداریم ، ضمن‌ابراز مسرت ازاجرای‌اوامر خاص شاهانه مبنی بر تثبیت قیمت ها و جلوگیری از گرانفروشی ، اعلام می‌کنیم که‌خوشبختانه صنف ما ، نه‌تنها در تهران و گیلان ، بلکه در کلیه شهرستانهاو استانها ، همیشه شاهد همکاری و همفکری سازمان‌صنایع‌نظامی وشرکت سهامی‌توزیع‌باطری برای تامین کالا های‌مصرفی مردم بوده‌ایم و اینك خوشحالیم ، باستحضار برسانیم ، باوجود آنکه گسترش صنایع ، اصولا با افزایش کالاهای صنعتی همبستگی و ارتباط مستقیم دارد،ولی‌قیمت باطری ،که۸ سال‌پیش‌در مقایسه‌با کالای مشابه خارجی در مرحله‌اول قیمت گذاری ، ۲۵٪ درصد ارزان ترتعیین شده همچنان ثابت میباشد و در استان گیلان ، بهمین شکل توزیع وفروش میشود .

نمایندگان فروش باطری نیرو ساخت‌ایران ، به نامه تسلیمی‌شرکت سهامی‌توزیع باطری نیرو به اداره مرکز بررسی‌قیمتهای‌اتاق‌بازرگانی ومعادن ایران ، اشاره کرده و نوشته‌اند ، ما با اعتقادبه تشریك مساعی سازمان صنایع نظامی آرتش شاهنشاهی و واقع بینی شرکت سهامی توزیع باطری نیرو ، ایمان داریم که نمایندگان فروش باطری اتومبیل در ایران ، مساعی خودرا درزمینه تامین‌هدفهای شاهنشاه آریامهر و دولت محبوب هویداووزارت‌محترم اقتصاد ، مبنی بر جلوگیری ازافزایش قیمت ها ،کماکان مبذول‌داشته و بیش از این، گمك به گسترش صنایع‌ملی ایران ، گام موثر برخواهند داشت .

موزائیک ماشینی نادید
معمول کف پی تکنیک سه انگاری و ایران
تلفن ۶۲۱۰۵۲-۶۲۱۰۵۳



## دراجرای منویات عالیه‌شاهنشاه آریامهر

**وبه‌پیروی مفاداطلاعیه‌دولت برای‌تامین رفاه‌طبقه‌مصرف کننده‌کشور باطلاع‌میرساند که قیمت کالا های مشروحه در سال جاری هیچگونه افزایش ننموده وتعدادی ارقام نیز نسبت به سال‌قبل کاهش‌قیمت‌پیدانموده‌است**

۱ـ پودر شیر کارنیشن کوچك ۷۸ ریال
۲ پودر شیر کارنیشن متوسط ۱۸۸ ریال
۳ـ پنیر حلب کرافت ۱۲ انس ۵۹ ریال
۴ـ پنیر حلب کرافت ولوتاه‌ر۱۶انس ۳۹ ریال
۵ـ پنیرحلب‌کرافت‌دورام‌ه‌ر۱۶انس ۳۹ ریال
۶ـ پودر کاتی کورا ۴۲ ریال
۷ـ صابون کورا ۴۷ ریال
۸ـ کورنفلکس ۸ انس ۵۴ ریال
۹ـ قهوه یوبان ۲ انس ۸۸ ریال
۱۰ـ خردل‌کرافت۱۶انس ۳۹ ریال

م ـ رسول‌زاده



سازمان بیمه های اجتماعی

**آگهی استخدام**

سازمان بیمه های‌اجتماعی برای خدمت در کاشان به پزشك عمومی نیاز دارد . داوطلبان میتوانند بمنظور آگاهی ازشرایط/ استخدام باداره کل کارگزینی‌سازمان درخیابان آیزنهاور مراجعه نمایند .
۱۸ر۳۱
م‌الف ۱۳۷۰۴
سازمان بیمه‌های اجتماعی



# باما قبل از پرواز به لندن وآمریکا استراحت خوبی خواهیدکرد

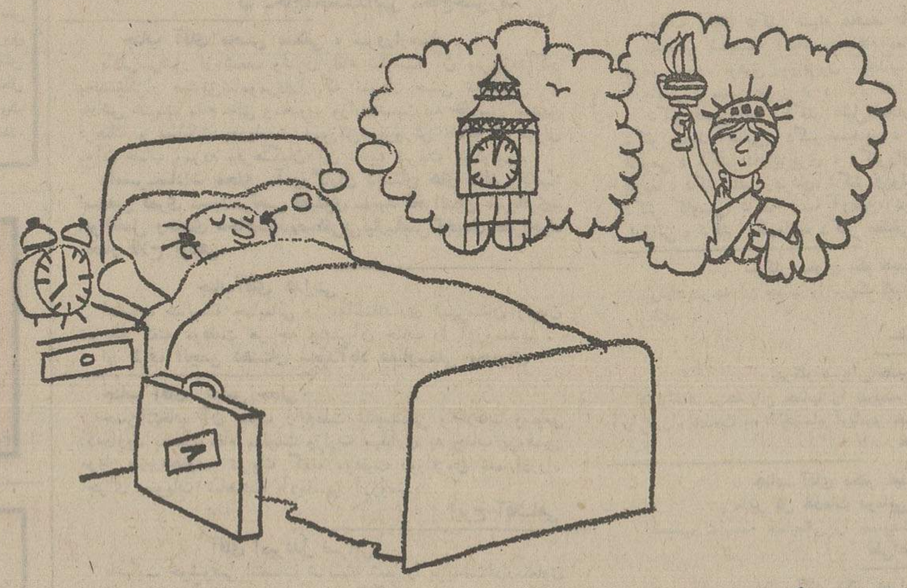

به چه علت برای سفر به لندن باید صبح زود از خواب برخاست ؟ درحالیکه بیشتر شرکتهای هوائی دیگر صبح خیلی زود تهران را به مقصد لندن ترك میکنند بریتیش ارویز British airways بخود اجازه نمی دهد که خواب صبحگاهی را بر شما حرام کند .

همه هفته بریتیش ارویز British airways ۹ بار از تهران بلندن پرواز میکند که ۳ پرواز آن در وقت مناسب ساعت ۱۰ صبح آغازمیشود بدینترتیب شما میتوانید بطور کامل استراحت کنید ، صبحانه صرف کنید ، با آرامش کامل رهسپار فرودگاه شوید وحداکثر لذت را از پرواز روزانه خود ببرید .

هواپیمای آرام وبیصدای VC 10 دربعدازظهرهمانروز وبموقع برای صرف شام به برای ادامه پرواز با هواپیماهای VC10 و 747 بمقصد آمریکا شما را بلندن‌میرساند.

بریتیش ارویز British airways همه هفته ۸۰ پرواز از لندن بمقصد آمریکای شمالی انجام میدهد .

تعداد پروازهای مستقیم بریتیش ایرویز British airways به شهرهای آمریکای‌شمالی ازهرشرکت هوائی دیگر بیشتراست .

با توجه به اختلاف ساعت در لندن ونیویورك جالب اینست که شما بازهم بموقع برای صرف شام در نیویورك خواهید بود .

## ماازشما بخوبی مواظبت میکنیم

**British airways**
BOAC

تهران ، خیابان شاهرضا شماره ۳۲۳ ـ تلفن ۹ـ۳۱۲۳۲۵ آبادان ، سان شاین آرکاد ـ تلفن ۳۱۵۴ـ۲۴۷۱ شیراز ، صندوق پستی ۷۸ تلفن ۴۸۶۹ـ۴۵۶۱



## قابل توجه دامداران

صندوق عمران مراتع بمنظور رفع نیازمندی های دامداران سراسر مملکت اقدام به‌وارد نمودن مقادیر قابل توجهی جووذرت از خارج از کشور و تدارک کنجاله و تفاله چغندر در داخل کشور نموده است .

دامدارانی که بجو یا ذرت نیاز دارند و آماده‌اند در مقابل دریافت جو و ذرت و کنجاله و تفاله تولیدات‌خود را بلاواسطه به سازمان های مورد توصیه وزارت کشاورزی و منابع طبیعی باقرارداد بفروشند میتوانند برای آگاهی از شرایط تحویل این محصولات به صندوق عمران مراتع واقع در تهران ، بلوار الیزابت دوم خیابان میکده شماره ۳۱ مراجعه نمایند .

صندوق عمران مراتع
آ ـ ۵۷۱۰۰



## آگهی تاریخ امتحان ورودی

امتحان ورودی دوره فوق‌لیسانس مدرسه عالی علوم تغذیه ساعت ۸ روز سه‌شنبه ۱۵ر۸ر۵۲ دراین مدرسه واقع‌در خیابان پهلوی‌ـ مقابل هتل هیلتون کاشی شماره ۴۶۲ ساختمان انستیتو خواربارو تغذیه‌برگزار خواهدشد. ضمنا کارت ورود به جلسه آزمایش صبح‌روز ۱۴ر۸ر۵۲ در همان محل توزیع میگردد .

م‌الف ۱۳۷۷۶
مدرسه عالی علوم تغذیه
آ ـ ۵۷۱۹۶

# دریک نزاع مستأجری بقتل رسید

## متهم به قتل ودوستانش صبح امروز تحویل دادسرا شدند

★ پرونده این حادثه به آقای کیان زاده بازپرس شعبه ۲۸ دادسرای تهران محول گردید

مالک باکمک دوستانش شبانه برسر مستاجر و بستگانش ریختند وپس از کتک زدن انهامستاجر که یک کارگر ساختمان بوددر بیمارستان درگذشت .

در ساعت ۸ شب ۵ر۸ر۵۲ در خیابان گلستان پلاک۲ واقع در نارمک نزاعی درگرفت که طی آن حشمت‌اله تیموری ۳۷ ساله برادرش ویدالله تیموری‌وصفیه همسر حشمت‌الله ومادر و یکی از بستگانش مجروح شدند در این حادثه حشمت‌الله که ضربه سختی به‌سرش وارد شده بود به بیمارستان انتقال یافت ودر آنجا بستری گردیداما بقیه‌افراد خانواده او پس از پانسمان از بیمارستان مرخص شدندو جریان بمامورین کلانتری نارمک اطلاع داده شد. مامورین به تحقیق پرداختند ودریافتند که‌حشمت‌الله دوماه قبل خانه‌ای را ازیوسف قاسمی بمدت‌یکسال اجاره کرده است اما یوسف بعد از دو ماه پشیمان شده‌و از حشمت‌الله خواسته که خانه‌اش را تخلیه کند اما حشمت‌الله می‌گوید تا یکسال‌دیگرازخانه بیرون‌نخواهد رفت .

یوسف که از طریق قانونی نتوانسته بود حشمت‌اللهرا از خانه‌اش بیرون‌کندتصمیم میگیرد که ازراه اذیت وآزار حشمت‌الله را مجبور به‌تخلیه خانه‌اش‌نماید. وبهمین جهت یک روز باعده‌ای از دوستانش حشمت‌الله راکتک میزند و متواری می شود و حشمت‌اللهازیوسف ودوستانش شکایت‌می‌کند اماچون‌حشمت‌الله مکان صاحبخانه و دوستانش را نمی‌دانست مامورین موفق‌به یافتن آنها نشدندتااینکه مجددا پریروزیوسف‌قاسمی بادوستانش باسامی سید علی وحسین طاهر پوران و یکنفر دیگر بدر خانه حشمت‌الله رفته وبه بهانه اینکه قصد دارند درباره خانه با او صحبت کنند حشمت‌الله را از خانه بیرون می‌کشند و با او وارد نزاع می‌شوند که‌بستگان حشمت‌الله نیز بطرفداری از او بنزاع می‌پردازند که در این‌بین حشمت‌الله بسختی مجروح می شود و یوسف و دوستانش از تاریکی شب استفاده کرده و متواری می‌شوند .

مامورین کلانتری نارمک با دستگیری برادر یوسف قاسمی موفق می‌شوند شب‌گذشته‌یوسف را نیز دستگیر نمایند و او دوستانش را بمامورین معرفی کرد که مامورین دوستان اورا هم دستگیر کردند .

یوسف قاسمی در بازجوئی اعتراف کرد که با حشمت‌الله نزاع کرده و باکمک دوستانش اورا کتک زده‌اند .

صبح امروز مامورین کلانتری نارمک یوسف را به اتفاق دوستانش باتهام قتل حشمت‌الله همراه با پرونده بدادسرای‌تهران فرستادند .

یکی از خبرنگاران‌ماگزارش داد :

تاظهر امروز جسد،به‌پزشکی قانونی انتقال نیافته بود و در نتیجه هنوز جسد مورد معاینه پزشکان قانونی قرار نگرفته است .

علت اصلی مرگ مستاجر با اعلام‌نظر پزشکان قانونی‌روشن خواهد شد .

## هویت جوان‌مقتول روشن شد

### پسر خاله مقتول باتهام قتل براتعلی فاضلی بازداشت

هویت جوانی که با ۲۰ ضربه چاقو،بقتل رسیده بود کشف شدو پسرخاله‌اش باتهام قتل وی‌دستگیر وبازداشت گردید.در روز سه‌شنبه ۵مهرماه ۵۱ بمامورین ژاندارمری خزانه اطلاع رسید جنازه جوانی که باچندین ضربه‌چاقوبقتل رسیده است در یکی از خرابه‌های آن بخش افتاده است. مامورین‌بمحل رفتند و در بازرسی که بعمل آمد معلوم شد جوان بوسیله ۲۰ضربه چاقو کشته شده است و از داخل جیبش یک قطعه عکس متعلق‌بخود وی بدست آمد . چون هویت مقتول روشن نبود پرونده بشعبه ۲۷ دادسرای تهران فرستاده شد، وبازپرس برای پیدا شدن قاتل وهویت مقتول‌پرونده‌را بشعبه یک اداره آگاهی فرستاد. مامورین شعبه یک برای کشف هویت و شناخت قاتل به‌تلاش برخاستند تا اینکه متوجه شدند مقتول اهل یکی از قراء همدان است و براتعلی فاضلی نام دارد . با روشن شدن هویت مقتول مامورین پیرامون‌قتل به تحقیق پرداختند و روشن‌گردید که مقتول با پسرخاله‌اش بنام علی اصغر سلیمی از همدان به طرف تهران حرکت کرده بودند در تحقیقاتی که مامورین از علی اصغر سلیمی پسرخاله مقتول بعمل‌آوردند او حرفهای ضد ونقیض بیان کردو مامورین نسبت به او مظنون‌شدند واو را به تهران آوردند . گفته میشود که‌براتعلی‌با اصغر اختلاف داشته‌اند و همین امر باعث قتل براتعلی شده است‌علی اصغرهمراه پرونده‌ببازپرسی‌شعبه ۲۷دادسرای تهران فرستاده شد و آقای فاتحی بازپرس علی اصغر را بازداشت کرد و تحقیقات هنوز در این باره ادامه دارد.

## نقشه راننده بدون گواهینامه نقش برآب‌شد

بندرعباس : جیپ شماره ۴۸۸۶۲ ـ زاهدان براندگی عبدالله طبسی رئیس کشتارگاه بندرعباس هنگام عبور از مقابل سازمان شیلات جنوب دربندر عباس دو عابر باسامی علی یحیائی و رضا ماندگاری را زیر گرفت .

عبدالله طبسی چون فاقد گواهی‌نامه بود ازترس‌مجازات ازخلوت بودن خیابان‌استفاده کردومجروحین‌را در اتومبیل خودقرار داد ولی بجای آنکه آنها را به بیمارستان برساندبه خانه‌اش‌برد .

راننده متخلف‌پس‌از رسیدن بخانه مجروحین‌را با کمک برادرش محمد طبسی به حیاط منزل انتقال‌داد و بدون اینکه بفکر نجات مجروحین باشد با برادرش بگفتگو پرداخت و ازاو خواست که درنزدمقامات قضائی خود را راننده جیپ معرفی‌کند .

ولی علی یحیائی یکی از مجروحین براثرشدت جراحات وارده درگذشت، رضاماندگاری یکی‌دیگراز مجروحین هنگامی که متوجه‌شد علی یحیائی‌فوت شده است لنگان لنگان خودرا به خیابان رساند و با داد و فریاد عابرین‌رامتوجه موضوع کرد . عده‌ای از مردم بکمک رضا ماندگاری شتافتند و او رابه‌بیمارستان رساندندو جریان را بمامورین اطلاع دادند .

بدنبال اطلاع‌ازجریان مامورین عبدالله طبسی و برادرش را بازداشت‌کردندو موضوع‌تحت پیگرد قرار گرفت .

حال رضا ماندگاری بسیار وخیم‌است وقادربه تکلم‌نیست.

## جوانی با قطار تهران ـ اروپا تصادف کرد و کشته شد

علی امیری

روز گذشته هنگامیکه‌قطار تهران ـ اروپا از قزوین به سمت‌تهران در حرکت بوددر یازده کیلومتری جاده قزوین تهران‌با جوان ۲۵ ساله‌ای‌به نام علی امیری تصادف کرد . قطار پس از تصادف متوقف شد و بستگان علی او را به بیمارستان‌رسانیدنداما‌او فوت کردوقطار پس‌از مدتی توقف و صورت مجلس براه خود ادامه داد .

### پیر مرد ۶۵ ساله‌ای‌خود را حلق آویز کرد

خوی :پیرمرد ۶۵ساله‌ای بنام مرادعلی ساکن روستای یشلق‌سفلی خوی پس ازیک مشاجره‌لفظی‌بازن‌و فرزندانش باطناب خودراحلق آویزکرد وبدین ترتیب بزندگی خویش خاتمه داد .

### آتش در ریختگری

یکمغازه ریختگری‌واقع در خیابان خراسان جنبگاراژ فروتن به علت نامعلومی‌آتش گرفت . نیروی اطفای حریق شعبه شهباز با اطلاع ازآتش سوزی ، ده دقیقه بعد درمحل حادثه حاضر شدند وبا یک رشته لوله‌آتش‌را مهارکردند.

## پزشکی درمهمانخانه سیروس خودکشی کرد

شب گذشته درمهمانخانه‌سیروس واقع در خیابان لالزار بمامورین کلانتری ۹ تهران اطلاع دادند در اطاق شماره یک این مهمانخانه شخصی که خود را پزشک معرفی کرده بود خودکشی کرده است.

در تحقیقاتی که بعمل آمد معلوم شد اسم این پزشک احمد بودکه بعلت نامعلومی دست بخودکشی زده است .

## دزدپولهای خارجیان دستگیر شد

علی رئیس فیوج

از چندی قبل عده‌ای از خارجیان مقیم تهران به‌کلانتری ها و اداره آگاهی گل شکایت کردند راننده و سرنشینان‌یک اتومبیل کورسی سبز رنگ امریکائی با قیافه و لهجه‌خاص هندی و پاکستانی خود را توریست معرفی و مدعی بودند که از بمبئی به تهران آمده‌اند و از ما پول خورد خواستند و وقتی کیف خود را برای‌دادن پول‌خورد ازجیب بیرون‌آوردیم آنها کیف را ربوده و فرار کردند .

یکی از شاکیان با تسلیم یک قطعه عکس اتومبیل و راننده آن مدعی گردید من چون به حیله آنها پی بردم از دادن پول خورد خودداری کردم وبا دوربینی که همراه داشتم بلافاصله از راننده واتومبیل عکس گرفتم .

با وجودی که اغلب شاکیان مدعی بودند که اتومبیل مزبور در خیابان های شمال شهر مخصوصا در خیابان نخت جمشید با آنها برخورد کرده است ولی ماموران کلانتری ۱۵ اداره آگاهی گل با توجه به نحوه‌عملی این قبیل سارقین که اغلب از طوایف فیوج و کولی هستند جنوب شهر مخصوصا خیابان‌ها ومیدان شوش وشهر ری را تحت مراقبت شدیدقرار دادند و در نتیجه اتومبیل‌فورد کاپری سبزرنگ شماره ۶۵۴۷۴ تهران ج را متوقف و راننده‌آن بنام علی رئیس فیوج‌رادستگیر و به اداره‌آگاهی تحویل‌دادند. وقتی علی با مدعیان خصوصی مواجهه داده شد و کلیه آنها او راشناختندعلی‌باقرار بازپرس دادسرای تهران مقیم آگاهی زندانی و فعالیت ماموران‌برای دستگیری سایر همدستان وی ادامه دارد.

مردی بمامورین ژاندارمری شکایت کرد .

## زنم‌شوهر دیگر ، اختیار کرده است !

زنی در غیاب همسر صیغه‌ای خود که در زندان بسر می‌برد به عقد مرد دیگری درآمد .

مردی بنام‌اکبرنومیدی (۳۲ساله) روزگذشته با مراجعه به پاسگاه ژاندارمری مهرآباد جنوبی ، از زنی بنام شهربانو سیاری (۲۱ ساله) شکایت‌کرد. اکبردرپاسگاه اظهار داشت: ده سال قبل من شهربانو را درشاه عبدالعظیم به صیغه مادام‌العمرخود درآوردم وپس از انجام صیغه ما زندگی عادی خود را مانند همه زن و شوهرها آغاز کردیم و صاحب دو فرزند دختر شدیم .

بعلت معاشرت با دوستان ناجور کارم به تریاک و هروئین‌فروشی کشیدوروی همین اصل سه‌سال به جرم حمل قاچاق در زندان بسر بردم. آخرین باری‌که‌زندانی شدم یکسال قبل بود. در این مدت همسرم که همیشه به دیدنم می‌آمد، دیگرسراغ مرا نگرفت. تااینکه چند روز قبل‌که‌از زندان بیرون آمده‌متوجه شدم همسرم به عقد مرد دیگری درآمده‌است و از او دارای فرزند می‌باشد . لذا به پاسگاه آمده‌ام تااز آنها شکایت کنم .

شهربانو در جواب گفته های شاکی به‌مامورین پاسگاه اظهار داشت: زمانی‌که اکبر مراصیغه خود کرد، من ۱۱ سال بیشتر نداشتم واو با زور مرا صیغه ۶ ماهه خودکرد، واینکه می‌گوید من‌صیغه مادام العمر او می‌باشم بهیچوجه حقیقت ندارد .

صبح امروز، شهربانو ودومردی که ادعادارند شوهر وی‌هستند باپرونده تنظیمی از طرف‌پاسگاه ژاندارمری مهرآبادجنوبی، برای روشن شدن قضیه به دادسرای تهران اعزام شدند .

بعلت برخورد اتومبیل با تانکر در راه اصفهان ـ شیراز

# ۷ سرنشین اتومبیل کشته شدند

عکس بالا صحنه‌تصادف را نشان میدهد

اصفهان : طی یک حادثه خونین رانندگی‌در جاده‌اصفهان شیراز درنزدیکی شهرضارانده و ۶ نفر از سرنشینان یک اتومبیل بنز جان خود را از دست دادند .

این حادثه بر اثر تصادم اتومبیل بنز شماره ۲۸۹۴۴ ـ گرگان‌که‌برانندگی‌عباس‌باغستانی که‌از شهرضا عازم‌اصفهان‌بود باتانکرنفتکش شماره ۱۶۶۱۷ـ اصفهان که‌ازاصفهان به شیراز میرفت روی داد .

شدت تصادم بحدی بودکه قطعات اتومبیل به فاصله ۵۰ متر پرتاب گردید و راننده و ۶ سرنشین آن کشته‌شدند .

هویت مقتولین (بجزراننده اتومبیل) هنوز معلوم نشده است‌وماموریـن انتظامی سرگرم کشف‌هویت مقتولین ازمدارکی هستندکه‌ازجیب های مقتولین بدست آمده است .

★ دیروزهمچنین اسدالله نکلم‌منش ۳۱ ساله در بخش ۸ تهران با اتومبیل تصادف کرد و کشته شد .

ولی‌الله انصاری راننده‌تانکر نفتکش توسط ماموران‌انتظامی بازداشت شد .

بازپرس شعبه‌دوم دادسرای اصفهان ضمن بازدید از محل حادثه دستور انتقال اجساد مقتولین را به پزشک قانونی صادر کرد . هم‌اکنون اجساد در سردخانه پزشک قانونی است .

## تبریکات

**سرکار سرهنگ‌احمد جلایر**

ارتقاء درجه سرهنگی آنجناب را تبریک گفته از خداوند مسئلت دارد موفقیت بیشتری نصیبتان گردد .

**مرتضی صباحی**

**جناب‌آقای دکتر محمد هادی ادهم**

انتصاب سرکار به سمت مدیریت کل دارو دروزارت‌بهداری نشانه حق‌شناسی اولیای آن وزارتخانه می باشد امیداست در انجام خدمت بمردم شریف مویدو منصور باشید وازایزدمنان توفیق هر چه بیشترشما راخواهانم.

**عبدالکریم کنی**

**سرکارسرهنگ شجاع‌الدین‌جوادی**

ارتقاء آنجناب رابدرجه سرهنگ تمامی صمیمانه تبریک‌گفته موفقیت های بیشترشمارا درراه خدمت به شاهنشاه آریامهرو میهن عزیز ومردم حق‌شناس قم از خداوند متعال‌خواهانیم.

**قم ـحاج‌محمدعبدالهی ـحاج‌حسن‌زند**

**جناب آقای محسن منطقی ، سرورارجمند**

بادلی‌سرشار از شعف وشوق‌ارتقاء شایسته آن سربازفداکار وخدمتگزار صدیق‌شاه‌ومردم‌را که نمودار حسن تشخیص و پاداش خدمت مقام عالی ومحبوب وزارت‌نسبت به خادمین صدیق فرهنگ و مملکت به‌ریاست آموزش وپرورش ناحیه ۱۲تهران به‌آن جناب ومردم وفرهنگیان آن ناحیه تبریک میگوئیم .

**رامسر ـسادات محله ـآموزگاران دبستان های دانش‌وادیب: اسمعیل قمری ـسیدمرتضی فضلوی ـسید فخرالدین میرباقری‌ـ ابوالفضل وحیدی ـحاج‌سیدمصطفی‌بی‌نیاز‌ـقیس کجیدی معراجی‌ـ مختار فلاح نودهی.**

**جناب‌آقای هدایتی**

انتصاب شایسته جنابعالی را به‌استانداری شهرستان زنجان تبریک گفته موفقیت هر چه بیشترآن جناب را آرزومندیم .

**از طرف انجمن دهستان سعیدآباد علیاوسفلی محمودی**

**جناب آقای عباس جدلی**

حسن‌انتخاب آن جناب رابه‌علت شایستگی واطلاعات وسیعی که‌دارید بسمت مقام معاونت وزارت بهداری به جناب پروفسور پویان وزیرمحبوب تبریک گفته موفقیت روزافزون شمارادرراه اجرای منویات شاهنشاه آریامهر آرزومندم .

**ایرج آقاشاهی**

**آقای امیرعدل ضرابی**

بانهایت خوشوقتی انتصاب شایسته شما را بریاست‌اداره‌تعاون ورفاه وزارت آموزش‌وپرورش تبریک‌گفته وموفقیت بیشترآن دوست را آرزومندم .

**نوشهر ـدکتر مولائی**

**جناب آقای دکتر عبدالوهابی**

**ارتقاء جنابعالی را صمیمانه تبریک میگویم .**

**دکتر رهبری وبانو**

**سرکارسرهنگ جوادی**

ارتقاء درجه‌شما را به سرهنگ تمامی تبریک میگویم.

**قم ـسید محمدبهاء الدینی خادم‌آستانه‌مقدسه**

**دوست عزیزم جناب آقای مصطفی درخشش استاندار مفخم مازندران**

مفتخرم انتصاب جنابعالی را که در همه مراحل اداری لیاقت وشایستگی خودرابمنصه ظهور رسانیده‌اید باستانداری مازندران تبریک بگویم وامیدوارم‌در این‌استان بزرگ‌و پربرکت که‌زادگاه بزرگترین داد مرد تاریخ ایران رضا شاه کبیر پدر تاجدار ملت نجیب و اصیل ایران محمد رضا شاه پهلوی آریامهر که ملقب به پرچمدار صلح بین‌المللی میباشند و از نوابغ‌دهربشمار میآیند به پیروی از منویات عالیه معظم‌له که برقلوب ملت خود سلطنت میفرمایند و در وجودشان عالی‌ترین عطوفت انسانی‌نهفته است در کلیه امور موفق ومؤید باشید .

**عزیزالله ـیحیوی**

**سرکار سرگرد جهانگیرهرندی**

ارتقاء درجه جنابعالی را صمیمانه تبریک عرض مینمایم.

**سروان جواد ملاحیدر**

**سرکارسرهنگ جوادی**

ارتقاء شمارابدرجه سرهنگ تمامی که مبین پذیرش‌خدمات آن جناب به‌پیشگاه شاهنشاه آریامهر می‌باشد صمیمانه‌تبریک می‌گویم.

**قم ـسیدمهدی لاجوردی‌قم**

**دوست عزیز و ارجمندم جناب آقای دکتر علی دفتریان استاندار مفخم تهران**

از اینکه براثر لیاقت و شایستگی و شاه دوستی و میهن پرستی بمقام استانداری‌تهران‌منصوب گردیده‌اید صمیمانه‌ترین تبریک خودرا بحضورتان عرض و قادرلایزال در راه‌خدمتگزاری بشاهنشاه عظیم‌الشان آریامهر که مظهر انسان دوستی و نوع پرستی میباشند سلامتی و موفقیت مسئلت مینماید .

**عزیزالله ـ یحیوی**

**جناب آقای محمد نجفیان**

انتصاب بجا و شایسته جنابعالی را بمعاونت کل امور استخدامی کشور تبریک میگوئیم .

**محمد. غلامرضا صابر . کمال غنیان . رضانخجوان**

**جناب آقای دکتر سید محمد طباطبائی**

انتخاب شایسته جنابعالی را به معاونت وزارت بهداری‌صمیمانه به جناب آقای پروفسور پویان و به جنابعالی تبریک عرض می‌نماید .

**دکتر جلال بریمانی**

**جناب آقای دکتر سید محمد طباطبائی**

انتصاب شایسته آنجناب‌رابمقام معاونت وزارت بهداری‌تبریک عرض نموده توفیق روزافزون آنجناب را در راه خدمت‌بشاهنشاه آریامهر و میهن عزیز از درگاه خداوندی مسئلت داریم .

**دکتر قدیرزاده دکتر دلیل‌التجاری ، دکتر قاسم توکلی، دکتر سعید آصفی ، دکتر سیدین ، دکتر اولیائی ، دکترمحمد قاسمی ، دکتر داراعزیزی ، دکترراول مقصودی ، دکترمحمود پارسا ، دکتر علی زمردی، دکتر ویولت زمردی ، دکترسیاح‌پور، دکتر کاوسی، دکتر رضا آرمین، دکتر ایرج حشمتی ، دکتر ارزانی ، دکتر مقاره‌ای، دکتر حقیقی**

**سرکار ستوان یکم حبیب‌الله امیدی**

ارتقاء درجه آن جناب را تبریک گفته و موفقیت هرچه بیشتر شما را طالبم .

**ساری ـ علی‌حسینی آملی**

**سرکار سروان حسن متی‌پور**

ارتقاء درجه آن جناب را تبریک گفته آرزوی موفقیت بیشتری را درراه خدمت به شاهنشاه آریامهر خواستاریم .

**خانواده اربابی ـ رضائی**

**جناب آقای دکتر عبدالوهابی**

**مدیر کل خدمات درمانی وزارت بهداری**

انتصاب شایسته جنابعالی را صمیمانه تبریک عرض مینمایم.

**علی‌اصغر فرهنگی ـ شهسوار**

**جناب آقای دکتر عمران بختیاری**

انتصاب شمارا بریاست دانشکده دندانپزشکی دانشگاه تهران از صمیم قلب تبریک گفته موفقیت شما را در راه خدمت به میهن عزیز آرزومندم .

**ساری ـ دکتر گرجی**

**سرکار سرگرد رحیم رجبی**

ارتقاء درجه آن جناب را تبریک گفته از خداوند مسئلت دارم موفقیت های بیشتری نصیبتان گردد.

**جویبار ـ حاجی علی توکلی**

**جناب آقای پروفسور پویان**

انتصاب آقای‌مولوی بمدیریت کل امور اداری نموداریست از اثرات انقلاب در وزارت بهداری . حسن انتخاب را به‌آن جناب تبریک عرض مینماید.

**همدان ـ صادق ارزنده**

انتصاب آقای اسفندیار غفاری را بریاست کل دادگستری استان کرمانشاهان و انتصاب آقای منصور فرهمند را بریاست کل‌دادگستری استان کرمان از صمیم قلب تبریک عرض نموده سعادت و موفقیت آقایان را درراه خدمت به شاهنشاه آریامهر و میهن عزیز از خداوند متعال مسئلت دارد .

**آمل ـ محمدرضا رجائی**

**جناب آقای محمد نجفیان**

انتصاب شایسته جنابعالی را به معاونت کل امور استخدامی کشور صمیمانه تبریک میگوئیم

**اسدالله ، رضا صدفی ، احمد و مرتضی جعفری ـعلی‌شیخ‌الاسلامی**


از امشب

شاه‌ماهی هنر ایران

گوگوش

دردام صیاد بزرگ ستاره‌ها

تو شکوفه

همراه با یک برنامه استثنائی‌مخصوص برنامه گوگوش

تلفن های رزرو ۹۵۴۰۴۴ ـ ۹۵۳۰۳۳

## آگهی مناقصه‌خرید کابل

سازمان آب مشهد باستناد تصویب نامه شماره ۴۲۶۴۵ مورخه ۱۷ر۷ر۵۲ هیئت مدیره مقدار ۱۵۰۰ متر کابل پرتادور ۵۰×۳ میلیمتری از نوع ( داخلی یا خارجی) جهت مصرف‌الکترو پمپ های چاههای عمیق خود را بشرح و شرایط زیر از طریق مناقصه خریداری می نماید :

۱ـ سپرده شرکت در مناقصه معادل ۵درصد قیمت پیشنهادی است که بصورت ضمانتنامه بانکی یا فیش بانکی خواهد بود .

۲ـ پیشنهادات باید شامل دو پاکت الف و ب بطور کامل باشد .

پاکت‌الف : محتوی سپرده شرکت‌درمناقصه

پاکت ب : محتوی جدول قیمت پیشنهادی بوده که بامضاء شرکت‌کننده رسیده باشد (چنانچه شرکت باشد ممهور بمهر شرکت) و دو پاکت الف و ب در پاکت لاک و مهر شده دیگری‌گذاشته شده و در مقابل اخذ رسید بدفتر سازمان آب مشهد واقع در خیابان بهار تحویل خواهد شد.

۳ـ به پیشنهادات فاقد سپرده و مشروط و مبهم ترتیب اثر داده نمی شود .

۴ـ پیشنهادات بایستی تا ساعت ۱۱ صبح روز شنبه دوازدهم آبان ماه پنجاه و دو درمقابل اخذ رسید بدفتر سازمان آب مشهد تسلیم گردد.

۵ـ کلیه پیشنهادات در ساعت ۱۲صبح‌همان روز باز و قرائت خواهد شد . حضور پیشنهاد دهندگان در جلسه مناقصه آزاد و سازمان در رد یا قبول یک یا کلیه پیشنهادات مختار خواهد بود .

۶ـ بهیچ تقاضائی برای تمدید مدت قبول پیشنهاد ترتیب اثر داده نشده و کلیه پیشنهاداتیکه بعد از ساعت ۱۱ صبح تاریخ فوق واصل گردد کان‌لم‌یکن تلقی خواهد شد .

۷ـ پیشنهادات باید حداقل تا مدت سه ماه پس از تاریخ تسلیم معتبر باشد .

۸ـ چنانچه پیشنهاد دهنده ظرف مدت یک هفته باستثنای ایام تعطیل پس از اعلام قبولی پیشنهاد از امضاء قرارداد خودداری نماید سپرده او بدون هیچگونه تشریفاتی بنفع سازمان ضبط و با نفر دوم قرارداد منعقد خواهد شد و در صورتیکه نفر دوم عدول نماید سپرده او نیزضبط خواهد شد .

۹ـ برنده مناقصه باید ۱۰ درصد مبلغ مورد پیمان را موقع عقد قرارداد بمنظور تضمین حسن انجام کار ضمانتنامه بانکی بعنوان سپرده تسلیم نماید .

۱۰ـ سازمان اختیار دارد تا میزان ۲۵درصد کالای مورد مناقصه را کسر یا اضافه نماید.

۱۱ـ هیچگونه پیش پرداختی بابت کالای مورد مناقصه پرداخت نخواهد شد و تحویل کالا ظرف مدت یکماه در انبار سازمان اب مشهدواقع در خیابان ۶ بهمن خواهد بود .

۱۲ ـ پیشنهاد دهندگان بایستی مشمول قانون منع مداخله در معاملات دولتی نباشند .

۱۳ ـ مالیات ، عوارض ، هزینه آگهی و ثبت قرارداد بعهده برنده مناقصه خواهد بود .

م الف ۱۳۳۷۶ — سازمان آب مشهد

ساعت روآمر ROAMER

باموفقیت بین‌المللی

مرکزپخش بازرگانی صادقی پوردرجمهری جنب مسجدشاه تلفن ۳۰۹۰۸

BRIDGESTONE IRAN CO., LTD.

EMPLOYS

FEMALE RECEPTIONIST

With fairly good knowledge of English and good experience in Farsi/English typewriting.

PLEASE CONTACT FOR INTERVIEW:

Phone 838727 - 8 08.00 to 12.00.

## کلاس نقشه برداری

دوره جدید کلاس کاخ دانش تشکیل میشود . کلاسهای نقشه برداری کاخ دانش با مجهزترین دوربینهای نقشه‌برداری و سایر لوازم مجهز است . قبلا نام‌نویسی فرمائید.

## کلاس خیاطی

دوره جدید کلاس های خیاطی کاخ دانش تشکیل میشود کاخ دانش نماینده رسمی مدرسه گرلاوین پاریس در ایران است و به فارغ‌التحصیلان پس از گذراندن امتحانات دیپلم گرلاوین پاریس‌داده خواهد شد. قبلا نام نویسی کنید.

کاخ دانش ـ خیابان فرانسه . کوچه مرجان

آ ـ ۵۶۷۷۰

# مجالس ترحیم

**بسم‌الله‌الرحمن‌الرحیم**

بمناسبت ارتحال مرحوم حجةالاسلام والمسلمین آقای حاج سیداحمد شبیری زنجانی رحمةالله علیه که یکی از مفاخر حوزه مقدسه قم بودند روزسه‌شنبه سوم شهر شوال المکرم از ساعت ۲ونیم تا چهارونیم بعداز ظهر مجلس ترحیم درمسجد مرحوم حاج سید عزیزالله منعقد میباشد.

**احمدالموسوی‌الخوانساری**

---

**بسمه‌تعالی**

بمناسبت‌فوت مرحوم آیت‌الله‌آقای حاج‌سیداحمد زنجانی درقم روز سه‌شنبه هشتم آبانماه سه بعدازظهر درمسجدارک مجلس ترحیمی منعقد است . حضرات‌اعلام و برادران دینی موفق به مشارکت بشوند انشاءالله‌تعالی .

**ابوالفضل الموسوی . رضاالموسوی الزنجانی**

آ ـ ۱۴۶۶۱

---

خانواده های: منتحدین. کتیرائی. ویکتوری. نصراللهی. امجدی . اطلسی . مرفه . بهادر . نویدی.

باکمال‌تاسف درگذشت آقای نورالله متحدین را باطلاع خویشان ودوستان میرسانند . مجلس ترحیم آن‌شادروان روز های دوشنبه هفتم و سه‌شنبه هشتم آبانماه از ساعت۵ تا ۷ در منزل آنمرحوم برگزار میگردد.

نشانی : میدان ونک خیابان ملاصدرا چهار راه دوم دست راست خیابان چهارباغ ده متری دوم پلاک ۱

آ ـ ۱۴۶۷۱

بعموم بازماندگان آنمرحوم مصیبت وارده را تسلیت میدهیم

---

بانهایت تاسف درگذشت بانو نصرت‌صقری بزرگ خاندان صقری را باطلاع دوستان و آشنایان میرساند .

مجلس ترحیم آن مرحومه روز سه‌شنبه ۸ آبانماه جاری از ساعت ۳ تا ۵ بعد از ظهر در خانقاه صفی علیشاه منعقد میباشد .

**خانواده های : صقری ، سیف ، دولتی زاده ، نیکنژاد، تقدیری ، شهسواری ، امین مدنی ، صفوی ، اعتضاد ، اردلان ، نیکخواه ، جهان‌آرا ، کتیرائی ، هنرور، فصیحی، موحدی ، صفائی ، عشقی ، شهریاری ، جعفری ، حیدری، دبیریان ، حکیم زاده ، پیدافر ، حسنلی ،غفاری ، سروری**

آ ـ ۱۴۶۳۷

مصیبت وارده را بعموم بازماندگان آن مرحومه تسلیت میدهیم .

---

بانهایت تاسف وتاثر درگذشت نابهنگام کودک معصوم امیرریسمانچی فرزند آقای حسن ریسمانچی مدیرامورمالی این اداره‌تو را باطلاع میرساند مجلس‌ترحیم‌روز سه‌شنبه ۸آبانماه ازساعت۴تا۶ بعدازظهر در نارمک خیابان جویبار غربی ، چهارراه سامان پلاک ۱۱۰ برگزار میشود .

آ ـ ۵۷۲۶۴

---

بانهایت تاسف و تاثر درگذشت نابهنگام کودک معصوم امیر ریسمانچی را باطلاع دوستان و آشنایان میرسانیم . مجلس ترحیم روز سه‌شنبه ۸ آبانماه از ساعت ۴ الی ۶ بعدازظهردرمنزل واقع‌در: نارمک‌خیابان جویبارغربی‌چهارراه سامان پلاک ۱۱۰ برگزار میشود.

**حسن‌ریسمانچی . جوادریسمانچی . حاج‌جلال‌ریسمانچی. هوشنگ راستی و بانو . پوستی . علی‌اصغر گوهرخای .**

آ ـ ۵۷۲۶۴

بعموم‌بازماندگان آنمرحوم مصیبت وارده را تسلیت میدهیم.

---

با نهایت تاسف درگذشت شادروان **جلیل آذرمین** ، همسر و پدر عزیزمان را باطلاع خویشان و دوستان‌میرسانیم.

مجلس ختم زنانه و مردانه آن مرحوم روز سه‌شنبه ۸ آبان ماه ۵۲ از یک تا سه بعداز ظهر در خانقاه صفی‌علیشاه برگزار خواهد شد .

**ملوک آذرمین (صدری) ، پروین آذرمین ( صفری ) ، فرح آذرمین ،مهری آذرمین .**

**خانواده های : وابسته : آذرمین ، صدری ،مرتضوی، پاکباز ،صفری، عبداللهی ، دادبه ، خوانساری ،سیاوشی ، کهنموئی ، هرآذر ، نظام‌دیبا ، عبیدی ، اسفندیاری ،زمانی، تبریزی ، مهاجر ، باقری ، سهیلی ، حمیدی ، اسفندیاری**

آ ـ ۱۴۶۸۵

مصیبت وارده را بعموم بازماندگان آن مرحوم تسلیت میدهیم .

---

**پرسه**

با نهایت تاسف درگذشت شادروان **نبات شهبازخسروپور** بزرگ خاندان را به اطلاع میرساند .

پرسه آن شادروان روز سه‌شنبه ۸ر۸ر۵۲ از ساعت۳ الی ۵ بعداز ظهر در سالن ایرج واقع در خیابان استالین برگزار میشود .

**هرمز ، جمشید ، بانو ، کتایون ، سرور خسروپور ، دکتر سیروسی ، مزدائی ، بهی‌زاده ، فرهی ، آذرگشتاسبی، پیل‌تنی و خانواده های وابسته .**

بعموم بازماندگان آن مرحومه تسلیت میدهیم .

---

بدین وسیله درگذشت مرحومه مغفوره متعلقه آقای‌حاج مجید صمدزاده صبیه آقای حاج میرهاشم سیداسکندانی را باطلاع میرساند .

مجلس ختم مردانه روز سه‌شنبه هشتم آبان ماه ۵۲ از ساعت ۹ تا ۱۱ در مسجد آذربایجانی ها منعقد میباشد.

**الاحقر حاج سید علی‌اصغر خوئی ، الاحقر حاج سید مهدی کماری ، الاحقر حاج میرزا مهدی ششگلانی ، الاحقر حاج سید اسماعیل طاهری .**

---

با قلبی پراز اندوه فوت مادر عزیزمان را باطلاع‌دوستان میرسانیم .

مجلس ختم مردانه آن مرحومه روز سه‌شنبه هشتم آبان ماه ۵۲ از ساعت ۹ الی ۱۱ در مسجد آذربایجانی‌ها و ختم‌زنانه همان روز از ساعت ۴ الی ۶ بعداز ظهر درمنزل شخصی منعقد است .

**سعید ، مسعود ، حمید و نیره صمدزاده**

---

بدین وسیله درگذشت مرحومه مغفوره همسر آقای حاجی مجید صمدزاده را باطلاع همکاران محترم میرساند.

مجلس ختم آن مرحومه از ساعت ۹ الی ۱۱ روزسه‌شنبه هشتم آبان ماه جاری‌درمسجد آذربایجانی ها برقرارمیباشد.

**اتحادیه صنف فروشندگان میخ ، لولا و قفل‌تهران**

---

درگذشت مرحومه همسر آقای حاج مجید صمدزاده را بدین وسیله باطلاع همکاران محترم میرساند .

مجلس ختم روز سه‌شنبه هشتم آبان ماه ۵۲ از ساعت ۹ الی ۱۱ در مسجد آذربایجانی ها برقرار میباشد .

**اتحادیه صنف فروشندگان رنگ تهران و توابع**

---

**خانواده های : صمدزاده ،سیداسکندانی، تنباکوچی، دکتر محمدزاده ، بهروزی ، پرکار ،محمودی ، عظیمی ، آقاجانزاده ، ساسان ، زیاری،مغفوریان، زمان‌زاده ، وحیدی، میلانی ، نجفی ، ساعتچی ، کاغذیان ، مرصوص ،ابراهیمی، صدق‌اهرابی ، امیردستمالچی، طسوجی،رائیان ، مسیب‌زاده، اتفاق ، نیک‌نفس ، سلطان‌زاده ، خیابانی ، رنگچی ،صورائی، شناور .**

با کمال تاسف فوت مرحومه **حاجیه عالیه خانم همسر** حاج مجید صمدزاده را باطلاع دوستان و آشنایان میرسانند.

مجلس ختم مردانه آن مرحومه روز سه‌شنبه هشتم آبان ماه ۵۲ از ساعت ۹ الی ۱۱ در مسجد آذربایجانی ها و ختم زنانه همان روز از ساعت ۴ الی ۶ در منزل شخصی واقع در خیابان منیریه کوی مقدم برگزار میباشد .

آ ـ ۵۷۲۵۶

مصیبت وارده را بعموم بازماندگان بویژه فرزندان آن مرحومه تسلیت میدهیم .

---

بانهایت تاسف فوت ناگهانی **بانو سکینه رادمرد همسر** آقای عباسقلی رادمرد و والده خلیل ـ حسین ـ حسن ـ علی ـ ملوک و سرور رادمرد را باطلاع دوستان واشنایان میرساند :

مجلس ترحیم زنانه و مردانه از ساعت ۳الی۵ بعد از ظهر روز چهارشنبه مورخ۹ر۸ر۵۲درخانقاه صفی علیشاه برگزار خواهد بود .

**خانواده‌های رادمرد . شادورد ـ طیب قاسمی ـ دادبین ـ حبیبی ـ داودی افشار ـ شه‌روان ـ پورثانی ـ رئوفی ـ کوکلانی ـ سخاپور ـ عباس پورآزاد ـ احمدزاده ـ سامع فروغی ـ محمدیاری ـ علی‌زاده ـ دوانگر ـ غفاری**

ا ـ ۱۴۶۹۳

بعموم بازماندگان آن مرحومه مصیبت وارده را تسلیت می‌دهیم .

---

باکمال‌تاسف فوت‌ناگهانی **آقای علی‌اصغر خوشروصفت** پدر گرامی آقای یوسف خوشروصفت معاون دفتر اطلاعات وروابط عمومی‌وزارت‌آموزش وپرورش‌را باطلاع‌میرساند.

مجلس ترحیم مردانه و زنانه آن مرحوم از ساعت ۴ الی ۶بعداز ظهر روز سه‌شنبه هشتم آبانماه جاری درمسجد الجواد واقع درمیدان ۲۵شهریور برگزار میشود.

**وزارت آموزش و پرورش**

---

باکمال تاسف فوت ناگهانی همسر و پدر عزیزمان آقای علی‌اصغر خوشروصفت را باطلاع بستگان و آشنایان میرسانیم .

مجلس ترحیم مردانه و زنانه آن مرحوم از ساعت ۴ الی۶ بعدازظهر روز سه‌شنبه هشتم آبانماه جاری درمسجد‌ـ الجواد واقع درمیدان ۲۵ شهریور برگزار میشود.

**فاطمه خوشروصفت . یوسف خوشروصفت . لیلی خوشروصفت. هوشنگ‌خوشروصفت. شهین خوشروصفت. مهین خوشروصفت .**

---

خانواده های : خوشروصفت . طهوری . عدلی . الیاسی . بهرامی . خوردستانی . حبیبی . شبقره. اسکندری و آقا حسینی .

باکمال تاسف‌فوت‌ناگهانی **آقای‌علی‌اصغر خوشروصفت** را باطلاع میرسانند. مجلس‌ترحیم مردانه وزنانه آن مرحوم از ساعت ۴ الی ۶ بعداز ظهر روز سه‌شنبه هشتم آبان ماه جاری درمسجدالجواد واقع درمیدان ۲۵ شهریور برگزار میشود .

# مجالس وعظ و سوگواری

مجلس وعظ‌و سخنرانی از اول‌ماه شوال تا ده شب از ساعت ۷ بعدازظهر درمسجد لیلةالقدر واقع در تهران‌نو خیابان وصال برقرار و ازساعت ۸ الی ۹ واعظ شهیر جناب آقای حاج شیخ‌احمد کافی مستمعین را مستفیض میفرمایند . از عموم علاقمندان خاندان آل عصمت دعوت میشود از بیانات معظم‌له استفاده فرمایند.

**الاحقر ـ محمدرضا عبدالحمیدی گلپایگانی**

# سپاسگزاری

بدینوسیله ازسروران محترمی که‌در مراسم تشییع و ختم وشب هفت برادر وپدرعزیزمان **مرحوم‌سیداحمد نبوی** شرکت فرمودند تشکر و چنانچه در عرض امتنان حضوری تاخیری رخ دهد پوزش می‌طلبیم

**سید حسن ـ علیرضا ـ محمدرضا نبوی**

---

سپاسگزاری

بدینوسیله ازعلمای‌اعلام، مراجع‌عالیقدر تقلید مخصوصا حضرت آیت‌الله‌العظمی آقای مرعشی نجفی مد ظله‌العالی آقایان بازرگانان ، اصناف، پیشه‌وران ، کشاورزان‌و وجوه طبقات مختلف ودوستان و آشنایان عزیزیکه باشرکت در مراسم تشییع و مجالس ترحیم و شب هفت مادر عزیزمان بربازماندگان منت گذارده‌اند ، صمیمانه سپاسگزاری و تشکر مینمائیم و چنانچه بعلت تالمات‌روحی درعرض تشکرحضوری تاخیر شود پوزش طلبیده و امید عفو داریم.

**قم برادران مرادی**

# تسلیت

**جناب‌آقای یوسف خوشروصفت معاون محترم دفتر اطلاعات و روابط عمومی آموزش و پرورش**

همکاران شما در دفتر اطلاعات و روابط عمومی‌مصیبت وارده را بجنابعالی و خانواده محترم تسلیت میگویند .

---

**جناب آقای هوشنگ ناظمی**

بانهایت تاثر و تاسف مصیبت وارده راتسلیت عرض می‌کنیم .

**خرم‌آبادلرستان ـ محمدحسن سالکی ـ حوری‌سالکی**

---

**دوست عزیز :**

تاثرات قلبی مرا دراندوه درگذشت پدر عزیزت بپذیر .

**مینا فاسمیان**

---

**همکار محترم خانم راضیه صاحب‌الزمانی**

درگذشت نابهنگام خواهر گرامی و همچنین همسر ایشان را از طرف خود و کلیه آموزگاران و دبیران و کارکنان آموزشگاه‌های اندیشه تسلیت عرض مینمایم .

**رئیس آموزشگاه اندیشه ایلخانی**

آ ـ ۵۷۲۴۴

---

**خانواده محترم صفائی**

فریده دوست و همکلاس عزیز ما ناگهان و بی‌خبر از دوستان خود بارسفر بست سفر جاودانی و غم‌انگیزی که کاروان اشک ما را بدنبال داشت درود به روح پاک و باصفای او و تسلیت صمیمانه ما را بپذیرید .

**دانش‌آموزان ۵ طبیعی دبیرستان تربیت**

آ ـ ۵۷۲۴۰

---

**دوست عزیز جناب‌آقای نراقی**

همکارانت درگذشت‌پدر عزیزت‌راصمیمانه تسلیت میگویند و درغم بزرگ شما خود را شریک میدانند .

**وابستگان علمی اس کا اف**

---

**جهانمهر عزیز دوست ناکامم**

هرگز نخواهم توانست باور کنم چه زود غنچه عمرت نشکفته پرپرشدوچه زود روی از زندگی برگرفتی و آغوش بروی مرگ گشودی . این مصیبت بزرگ را بخانواده تو و تمام دوستان و همکاران مشترکمان تسلیت میگوئیم .

**گلزار محتشمی**

---

**جناب‌آقای حسن ریسمانچی**

**مدیر محترم امور مالی انستیتو می‌ماکس**

بانهایت تاسف و تاثر مصیبت وارده را تسلیت گفته بقای عمر شما و خانواده محترم را از درگاه ایزدیکتامسئلت داریم .

**کارکنان انستیتو طرح‌ها وبررسیهای آموزشی می‌ماکس**

---

**جناب‌آقای صالح**

بانهایت تاسف مصیبت وارده را بشما و خانواده محترمتان صمیمانه تسلیت عرض مینمایم .

**دیویدآرنون**

---

**همکار محترم سرکار خانم کارآموزابدی**

باکمال تاسف درگذشت پدر گرامیتان را تسلیت گفته بقای عمر شما و سایر بازماندگان آن‌مرحوم را ازدرگاه حضرت احدیت مسئلت داریم .

**آبائی . صبحی . شعبانی . فتحی‌زاده . تقی‌زاده . مترجمی . کوشش . لطف‌اسهی . اسفندیاری . طاهری . علینقی . فرجامبخش .**

---

**آقای شاهرخ متحدین**

بانهایت تاسف درگذشت پدر گرامیتانرا به جنابعالی و فامیل محترم تسلیت عرض مینماید .

**شرکت ایران الکترونیک**

---

**خانواده محترم صفائی**

درگذشت نابهنگام دوست عزیزمان فریده موجی از تاثر در یکایک دوستان پدید آورد ما را در غم خود شریک بدانید .

**دانش آموزان پنجم طبیعی دبیرستان تربیت**

---

**جناب آقای محسن رعیت**

مصیبت وارده را بشما و خانواده محترمتان تسلیت عرض مینمایند .

**همکاران مدرسه راهنمائی عاصمی**

# مالیات ارزش معاملاتی اراضی خارج ازمحدوده افزایش می‌یابد

★ **محدوده جدید معاملاتی اراضی باتوجه گسترش شهر تغییر میکند .**

**محدوده ارزش معاملاتی‌شهرها تغییر خواهد کرد و وزارت دارائی اعلام داشت: محدوده جدید با توجه به گسترش ونو سازی اراضی خارج ازمحدوده شهرها قبل از اردیبهشت ماه سال آینده تعیین می‌گردد.**

**بعلاوه ارزش معاملاتی سال ۵۳ برمبنای محدوده مالیاتی جدید شهرها تدوین می‌شود و ارزش معاملاتی همزمان با محدوده جدید مالیاتی اعلام خواهد شد .**

براساس بخشنامه‌ای که وزارت دارائی در این زمینه برای مالیاتهای تهران و پیشکاریهای دارائی در شهرستانها ارسال داشته است، وزارت دارائی در تهران و شهرستانها مکلفند نتایج مطالعات و بررسی های کمیسیون تقویم املاک را تا آخر دی ماه سال ۵۲ به دفتر فنی مالیاتی اعلام دارند .

طبق قانون محدوده مالیاتی شهرها که ماخذ تعیین ارزش معاملاتی است محدوده مالیاتی هر سه سال یکبار تغییر میکند و تعیین محدوده جدید به‌عهده کمیسیونهای تقویم املاک است.

امروز یک مقام مطلع در مورد تغییر محدوده مالیاتی گفت ، ظرف سه سال اخیر اراضی وسیعی در نقاط خارج از محدوده شهرها خاصه تهران وارد معاملات زمین شده که از نقل وانتقالات این نوع‌اراضی بعلت نداشتن ارزش معاملاتی مالیات ناچیزی‌وصول می‌شود. بنابراین در محدوده جدیدمالیاتی شهرها اراضی بیشتری‌ازخارج از محدوده شهرها منظور می شود و برای آن قیمت رسمی تعیین خواهد شد و از سال۵۳ اراضی خارج‌از محدوده‌شهرها ارزش رسمی معاملات خواهد داشت ومطابق آن مالیات‌بیشتری اخذ خواهد شد .

---

**مجلس جشن پنجاه‌وششمین سالگرد انقلاب اکتبر**

سه‌شنبه ۸آبان ساعت ۶ر۳۰ بعداز ظهر در انجمن روابط‌فرهنگی ایران‌و شوروی .

وصال شیرازی ۱۸۹ تلفن ۴۲۶۹۰ـ۶۶۵۵۲۳ .

---

**آغاز داستان جالب**

**«آنانکه مرگ را انتخاب کردند»**

**نوشته سبکتکین سالور**

و

**بزرگترین مسابقه معلومات عمومی با جوائز ارزنده در مجله اطلاعات دختران و پسران**

---

**سه‌شنبه همین هفته (فردا) در انجمن**

## عارف ، کیوان یوسفی ومجید

**مهمان هفته : فرشته جنابی**

خوانندگان محبوب شما ، عارف ، کیوان یوسفی و مجید روز سه‌شنبه همین هفته (۸ آبان ماه) از ساعت پنج بعد ازظهر در انجمن بانوان و دوشیزگان برنامه اجرا می‌کنند .

خوانندگان اطلاعات بانوان با ارائه همین شماره مجله و اعضاء انجمن با در دست داشتن کارت عضویت خودمیتوانند کارت رایگان این جشن را از دبیرخانه انجمن (خیابان بهار شمالی ـ بالاتر از نامجو ـ تلفن ۸۲۴۸۳۱) تهیه فرمایند .

---

**آگهی دعوت مجمع‌عمومی فوق‌العاده شرکت سهامی خاص‌رود**

مجمع عمومی فوق‌العاده شرکت سهامی خاص رود در تاریخ یکشنبه بیستم آبانماه یکهزار و سیصد و پنجاه و دوساعت ده صبح در محل شرکت ( خیابان سعدی) تشکیل می شود و دستور جلسه تقلیل سرمایه است .

از صاحبان سهام تقاضا دارد بارعایت مقررات اساسنامه در روز و ساعت مذکور در جلسه شرکت فرمایند .

**هیت مدیره شرکت سهامی خاص رود .**

---

**آگهی دعوت مجمع عمومی عادی و فوق‌العاده گروه صنعتی ملی (شرکت سهامی عام)**

از عموم صاحبان سهام شرکت دعوت میشود که در ساعت ۹ صبح روز پنجشنبه اول آذرماه ۱۳۵۲ در محل شرکت (تهران مهرآباد جنوبی‌ساختمان کفش‌ملی شماره ۱۱) حضوربهمرسانند.

**دستور جلسه :**

۱ـ استماع گزارش هیئت مدیره و بازرسان و تصویب‌ترازنامه و حساب سود و زیان سال مالی شرکت ( از اول شهریور ماه ۵۱ لغایت آخر امرداد ۱۳۵۲ )

۲ـ انتخاب هیئت مدیره و بازرسان .

۳ـ اصلاح و یا تغییر مواد اساسنامه شرکت .

**گروه صنعتی ملی ـ شرکت سهامی عام**

---

## آگهی استخدام آموزگار

اداره آموزش و پرورش ورامین تعدادی از سپاهیان دانش منقضی خدمت ادوار گذشته را استخدام مینماید . داوطلبان میتوانند همه روزه‌در ساعات اداری با در دست داشتن‌صلاحیت استخدام و عین مدرک دیپلم و برگ عدم سوء پیشینه بدایره کارگزینی این اداره مراجعه نمایند .

**رئیس اداره آموزش و پرورش ورامین ـ حیدری**

---

## آگهی استخدام

بانک بیمه ایران که یک شرکت دولتی است طبق مقررات استخدامی خود یکنفر مترجم زبان انگلیسی و پنج نفرلیسانسیه (بازرگانی ـ علوم بانکی ـ حسابداری )و چهار نفر دیپلمه‌ریاضی و چهار نفر نامه‌رسان وخدمتگزار با مدرک تحصیلی ششم‌ابتدائی استخدام مینماید .

داوطلبان میتوانند تقاضای خود را بضمیمه فتوکپی مدرک تحصیلی و برگ معافی یا پایان خدمت وظیفه عمومی تا تاریخ ۱۲ر۸ر۵۲ بصندوق پستی شماره ۲۱۹۵ ارسال دارند.

**بانک‌بیمه ایران**

---

## هنرستان کمال الملک

وابسته به وزارت فرهنگ و هنر برای کلاسهای نقاشی ، مینیاتور ، تذهیب و مجسمه سازی هنرجو میپذیرد.

داوطلبان میتوانند همه روزه ازساعت ۳ الی ۶ بعداز ظهر برای ثبت‌نام به نشانی زیر مراجعه فرمایند .

**خیابان شاهرضا ـ پیچ‌شمیران ـ خیابان تنکابن**

---

## آگهی مربوط به‌مسابقه‌های مجتمع مسکونی

بدین‌وسیله باطلاع پیشنهاد دهندگان میرساند که طبق رای هیئت داوران ، نظر باین‌که مطالعات تحقیقاتی و اقتصادی هیچیک از طرحهای ارائه شده در کیفیتی نبودند‌که بتوانند بعنوان کارتازه‌ای در سطح کشور مطرح گردند و همچنین با توجه باین‌که فقط چهار پیشنهاد برای دومسابقه‌ارائه گردیده است مقرر گردید بمنظور تشویق بهریك از طرحهای ارزشمند رسیده مبلغ ۲۰۰٫۰۰۰ ریال پاداش نقدی اعطاء گردد که به شرح زیر اعلام میگردند:

۱ـ آقایان: فوادرفیعی ـفریبرز صهبا پیشنهاد شماره ۲۳۰

۲ـ آقای : منوچهر پرتو پیشنهاد شماره ۲۴۵

۳ـآقای : محمد رضا شادنوش پیشنهاد شماره ۲۴۸

م‌الف ۱۴۷۱۴ وزارت آبادانی و مسکن

---

## طالب نمایندگی

صادر کنندگان و مخترعین وسائل زیرین خواهان نمایندگی فروش در ایران هستند .

۱ـ کلید الکترونیکی رمزی جیبی برای باز کردن هرنوع درب منزل و گاراژ و گاو صندوق و غیره .

۲ـ اسپری ضد باران برای پنجره های ساختمان و اتومبیل بدون نیاز به برف پاکن .

۳ ـ تور نجات تمام فولاد برای نصب در کنار بنا های در حال ساختمان .

۴ـ کاپین حمام تاشو و قابل حمل با آب سرد و گرم .

۵ ـ درب تمام آئینه نشکن نقره‌ای و رنگی از آلومینیوم .

۶ـ پلکان مارپیچی جدا ساخته شده بهراندازه و قابل نصب تا ارتفاع ده طبقه .

۷ـ دستگاه قابل حمل پر کردن بالن های اکسیژن جهت منازل و بیمارستان ها .

۸ ـ یک نوع اسفالت برای خط کشی خیابان ها و ساختن آجر سفید رنگ .

۹ ـ کوره آجر پزی ماشینی با سوخت گاز و نفت بدون نیاز بدودکش .

**لطفا با صندوق پست ۲۳۷۴ تهران‌مکاتبه‌فرمائید**

---

## در تصادف راه کهریزک ۴ نفر کشته شدند

شهرری : در برخورد یک اتومبیل‌سواری‌بایک‌مینی‌بوس چهار سرنشین اتومبیل کشته شدند .

حادثه عصر دیروز درنزدیکی پاسگاه کهریزک اتفاق افتاد . کشته شدگان‌دکتر ابراهیم‌اتحاد ودوزن و یک دختر ۱۵ ساله بودندکه‌هنوز هویت ۳ قربانی دیگر اعلام نشده است .

دکتر اتحاد که‌رانندگی اتومبیل شماره ۷۹۵۳۱را به عهده‌داشت درهمان لحظات اول حادثه کشته شد و ۳ سرنشین دیگر اتومبیل دربیمارستان «رضاشاه کبیر» شهر ری جان سپردند.

این اتومبیل‌که‌از تهران به قم میرفت ، درنزدیکی پاسگاه کهریزک با مینی‌بوس شماره ۷۸۸۸۶ تهران‌براندگی سهراب منقولی تصادف کرد و درهم شکست.

دکتر اتحاد مدیر داروخانه «پاستور» قم و مدیر شرکت سهامی تولیددارو دراین شهربود

## جوان عاشق با گلوله خود و معشوقش را کشت !

ایلام ـ جوانی‌باشلیک دوگلوله ، دختر مورد علاقه خود را کشتو بعد باشلیک گلوله‌ای بزندگی‌خویش خاتمه‌داد!

این جوان «علیرضا درآیش» نام داشت و دختری که بدست اوکشته شد،«شمسیه»نامیده‌میشد . علیرضا وشمسیه ساکنین یکی‌از روستاهای بخش «موسیان» دلهران ایلام بودند و همدیگررا دوست داشتند. گفته میشود پدر دختر با ازدواج شمسیه‌با علیرضا موافقت نکرده‌و مخالفت او باعث این جنایت شده

---

## آگهی استخدام

سازمان بیمه‌های اجتماعی برای خدمت‌درتهران‌و حومه به‌تعدادی‌ماماکه دارای‌پروانه دائم مامائی باشند نیازدارد داوطلبان میتوانند بمنظور آگاهی ازشرایط استخدام باداره کل کارگزینی‌سازمان در خیابان آیزنهاور مراجعه نمایند . م‌الف ۱۳۷۰۵

**سازمان بیمه‌های‌اجتماعی**

---

## آگهی استخدام

سازمان بیمه‌های اجتماعی برای خدمت در شهرستان رفسنجان‌بیکنفر پزشك‌عمومی نیازدارد، داوطلبان میتوانند بمنظور آگاهی از شرایط استخدام‌باداره کل کارگزینی درخیابان آیزنهاور مراجعه نمایند .

۱۸ـ۲۳

م‌الف۳۷۰۳ ۱

**سازمان بیمه‌های‌اجتماعی**

---

## ابتکار بهداری کل استان ساحلی درامر پوشش حفاظتی بهداشتی

اداره بهداری کل استان ساحلی برای پوشش حفاظتی بهداشتی ساکنین روستا های این استان دست به ابتکارجالبی زده است به‌این ترتیب که‌برای هر خانواده روستائی یك‌پرونده بهداشتی خانوادگی ترتیب داده که شامل واکسیناسیون کلیه محیط خانواده ن تغذیه افراد افراد خانواده ، بررسی‌بهداشت خانواده و تنظیم خانواده در خانواده های پراولاد گردیده است علاوه براین هریك‌ازافراد خانواده که مریض باشند در همین پرونده بیماری آنها ضبط میگردد و در حقیقت این‌پرونده ها شامل بایگانی پزشکی خانوادگی میباشد.

بندرعباس ـحسین‌حقایق

---

**دنلپ**

The world's finest tyres for Earthmoving & Farming Vehicles

دنلپ بهترین طایر دنیا

برای کشاورزی وراه سازی

برای ملاحظه وخرید

به نماینده انحصاری در ایران :

شرکت سهامی صنعتی جهان موتور

خیابان امیرکبیر ـ شماره ۱۵۵ـ۱۵۱

تلفنهای ۳۰۲۱۹۵ الی ۳۰۲۱۴۷ مراجعه فرمائید

LOOK FOR THE DUNLOP SIGN

---

## مجمع تبلیغات و بازاریابی پان‌آمریکن در تهران

شرکت هواپیمائی پان‌آمریکن‌یک‌کنفرانس تبلیغات و بازاریابی منطقه‌ای در تهران تشکیل خواهد داد . بنا بگفته آقای‌فرانک گورنی مدیریت پان‌آمریکن در ایران و افغانستان تمام‌سرپرستان منطقه خاورمیانه شامل ایران ، هندوستان ، پاکستان ، لبنان، ترکیه و یونان در این مجمع شرکت مینمایند .

آقای ویلیام ریاست سرپرستی منطقه‌ای خاورمیانه، بهمراهی آقای لی‌ولد مدیر تبلیغات پان‌آمریکن برای منطقه آتلانتیک‌از نیویورک ، وآقای دمپسی نماینده آژانس تبلیغاتی پان‌آمریکن در لندن جی . والترتامپسون‌اداره‌جلسه را بعهده‌خواهندداشت.

علاوه برمدیران منطقه‌ای پان‌آمریکن ، مدیران بازاریابی مسافری و نمایندگان تبلیغاتی هرکدام از کشور های فوق دراین مجمع شرکت خواهند نمود .

تصمیمات این کنفرانس یکروزه که در هتل اینترکنتیننتال تهران تشکیل خواهد شد ، برنامه های تبلیغاتی پان‌آمریکن‌در سراسر خاورمیانه و طرحهای بازاریابی شرکت را در سال ۱۹۷۴ تحت تاثیر قرار خواهد داد .

---

## کشتیرانی ملی آریا

**کشتی آریا تاج سفر ۱۱۶ حدود ۸ آبانماه‌وارد خرمشهر میشود ، تا ۱۶ آبانماه بمقصد بنادر :**

**۱ـ آنتورپ**

**۲ـ روتردام**

**۳ـ برمن**

**۴ـ هامبورك**

**وباترانس شیپمنت به :**

**۱ـبنادر انگلستان**

**۲ـ سایر بنادر اروپا**

**آماده‌بارگیری کالاهای صادراتی خواهد بود .**

**جهت کسب اطلاع به :**

**کشتیرانی ملی آریا ـ کریمخان زند ، ساختمان آریا ، تهران**

**تلفن : ۶ ـ ۸۳۳۰۶۱ـ۸۲۸۲۵۸**

**یا**

**کشتیرانی ملی آریا ، خیابان پهلوی ، ساختمان آریا خرمشهر**

**تلفن : ۴ـ۲۷۴۱**

**مراجعه فرمائید .**

---

## جمعیت ملی حمایت حیوانات

**دفتر مشاوره و برنامه ریزی دامپروری ودام‌پزشکی**

بمنظور کمك و راهنمائی دامداران کشور درامر برنامه ریزی در رشته های مختلف دامپروری وامور دامپزشکی و دفتر مشاوره در جمعیت مشغول بکار گردیده و روز های شنبه، دوشنبه ، چهارشنبه ساعت ۱۶ آماده مراجعه علاقمندان می باشد .

**آدرس ـ بلوار الیزابت شماره ۱۱۲ تلفن ۴۹۹۴۸ـ۴۵۴۵۲**

آ ـ۱۴۴۵۵ ۲ـ۳

---

## اطلاعیه اتحادیه صنف فخار

از آقایان همکارانیکه تابحال جهت تکمیل پرونده خود باتحادیه مراجعه ننموده‌اند دعوت میشود که در ظرف مدت ده روز مدارک خود را بدبیرخانه اتحادیه تسلیم نمایند . درصورت عدم مراجعه در پایان مهلت مقرر بدون استثناء طبق قانون ازکار آنها جلوگیری‌بعمل خواهد آمد .

**رئیس اتحادیه صنف فخار ـ عباس گورنگ**

آ ـ۵۷۰۶۴

---

## آگهی پذیرش دانشجو

دانشکده تحصیلات تکمیلی دانشگاه پهلوی برای‌نیمسال دوم سال تحصیلی جاری تعدادی دانشجو برای تحصیل در دوره فوق لیسانس علوم تربیتی و راهنمائی تحصیلی میپذیرد.

داوطلبان میتوانند برای کسب اطلاع از شرائط‌پذیرش ودریافت پرسشنامه لازم به آدرس :

دبیرخانه دانشکده تحصیلات تکمیلی ـ دانشگاه پهلوی‌ـ شیراز مکاتبه نمایند.

آخرین مهلت دریافت مدارک و پرسشنامه های تکمیل شده از طرف این دانشکده پانزدهم آذرماه خواهد بود.

تاریخ امتحان ورودی از واجدین شرائط روز اول دی ماه خواهد بود .

**دانشکده تحصیلات تکمیلی دانشگاه پهلوی**

آ ـ۵۶۸۳۸

سال چهل وهشتم ـ شماره ۱۴۲۴۰

# اطلاعات

دوشنبه ـ هفتم آبان ماه ۱۳۵۲
دوم شوال ۱۳۹۳ ـ بیست و نهم اکتبر ۱۹۷۳

**ساعات شرعی**
استخراج دکتر ریاضی کرمانی
اذان مغرب . . . . . ساعت ۵ و ۳۱ دقیقه
اذان صبح (فردا) . . . . ساعت ٤ و ۵۱ دقیقه
طلوع آفتاب (فردا) . . . ساعت ٦ و ۲۱ دقیقه
ظهرشرعی (فردا) . . . ساعت ۱۱ و ۵۰ دقیقه

مراسم سلام عید فطر درپیشگاه‌شاهنشاه آریامهر انجام‌شد

# شاهنشاه: سربازان شجاع مصر وسوریه کمال‌شهامت را نشان دادند

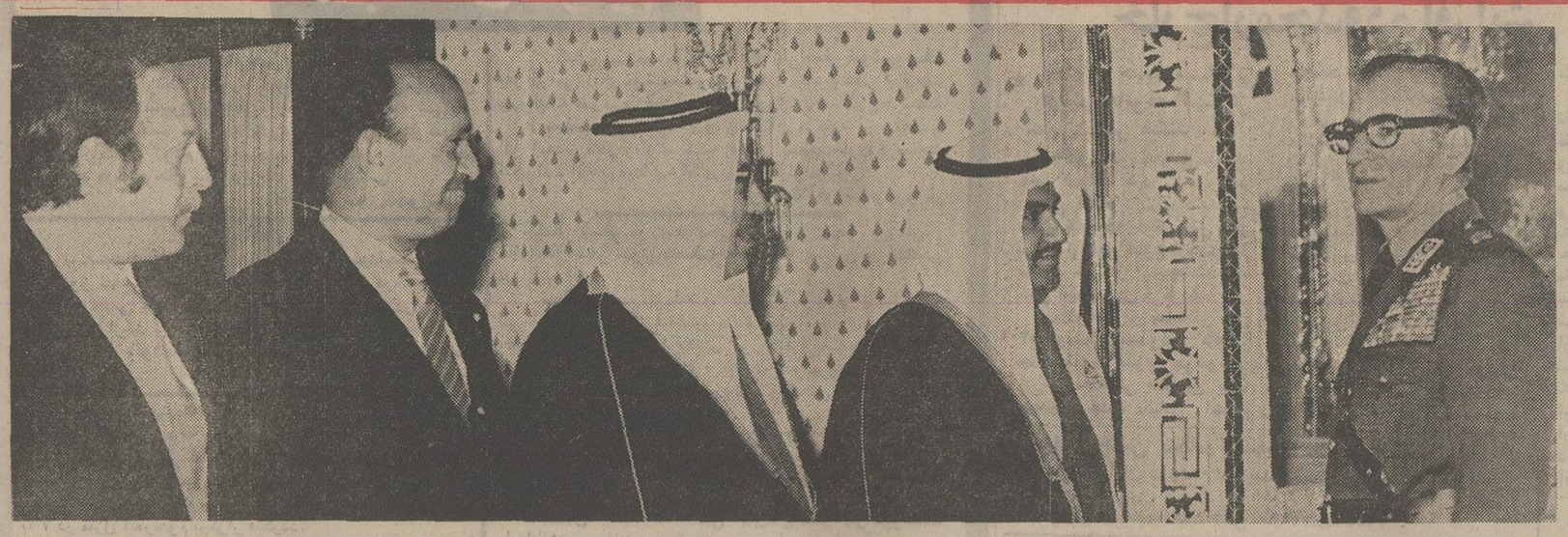

در آئین سلام عید فطر سفرای‌دول اسلامی در دربار شاهنشاهی به‌پیشگاه شاهنشاه‌آریامهر باریافتند. در عکس از راست به‌چپ شیخ ناصرالصباح سفیر کویت،سیدهاشم عرب سفیر عربستان سعودی ،سمیح‌انور سفیر مصر و خلیل‌الخلیل‌سفیرلبنان در دربار شاهنشاهی درپیشگاه‌همایونی دیده میشوند .

**صبح دیروز آئین سلام‌عید سعید فطر در پیشگاه شاهنشاه آریامهر در کاخ‌نیاوران برگزار گردید .**

تالار جهان‌نما در کاخ‌نیاوران دفتر کار شاهنشاه است .این تالار که در بنای قدیمی‌نیاوران یا کاخ صاحبقرانیه قرار دارد یکی از زیباترین تالار های آئینه کاری است . چندان بزرگ‌نیست ولی بسیار با شکوه‌است دیوار های کاخ تماما آئینه کاری‌است لوستر های کریستال‌آن درزیر نور آفتابی که از پنجره های قدیمی با شیشه های‌رنگی‌بدرون میتابد تلالوی فوق‌العاده‌ای‌دارد. از مجموعه اشیاء قدیمی این تالار که بگذریم مابقی وسائل ساده و راحت است . میز کار شاهنشاه در یکی از شاه نشین های این تالار قرار دارد میز ساده قهوه‌ای رنگی است که روی آن بسیار منظم است وجز چند کتاب و پرونده و نشان بیست‌وپنجمین سال خلبانی

بقیه در صفحه چهارم

## قانون‌چک تغییر میکند

افراد بدحساب‌با پیش‌بینی هائی که در لایحه جدید چک شده‌دیگر قادر نخواهند بود در بانک ها حساب جاری باز کنند .

خبرنگار قضائی ما امروز ضمن کسب این خبر مینویسد ، با تصویب قانون جدید چک‌شرایط افتتاح حساب در بانکها تغییر میکند و برای‌متقاضیان بانکهاطبق شرایط وضوابط خاصی‌حساب جاری باز خواهند کرد برای رسیدگی به این منظور هم‌اکنون کمیسیون خاصی‌با عضویت‌عده‌ای از قضات‌صاحب‌نظر در امورچک تشکیل شده است و درآن تغییر قانون چکهای بلامحل در دست بررسی است .

هدف از این تغییرات مبارزه با نزول‌خوارانی است که احتمال دارد پس از تصویب قطعی‌قانون منع بازداشت بدهکاران مالی ، دست به جمع آوری چک از بدهکاران خود بزنند ، قانون بدهکاران که براساس آن بدهی موجب زندانی‌شدن‌افراد نمیشود در مجلس شورا تصویب شد و امروز در مجلس‌سنامورد‌بررسی قرار گرفت .

خبرنگار ما همچنین میفزاید در لایحه‌ای که قرار است درمورد تغییرات قانون چک بی‌محل‌تنظیم گردد از نظریات اصلاحی کانون بانکها استفاده میشود و بموجب این لایحه‌ضوابط دقیقی درمورد باز کردن حساب جاری ، تسلیم دسته چک به اشخاص بوجود می‌آید و بانکها موظف خواهند بود تحقیقات لازم را در مورد اعتبار و شخصیت اجتماعی‌کسانی که میخواهند حساب جاری باز کنند به عمل آورند . بانک تا مبلغ معینی هر صاحب حساب را تضمین میکند و در صورتی که چکی بلامحل بود وجه آن‌راسا توسط بانکها پرداخت میشود.

در صورتیکه صاحب حسابی‌«بد حسابی» کرد بانک باید مراتب‌را به‌بانکهای دیگر اطلاع دهد تا از باز کردن حساب جدید به نام مشترک‌بدحساب خود داری‌کنند.

## خبرهای ورزشی

## رامیرز فاتح جام آریامهر

«پترو رامیرز» تنیس‌باز ۲۰ساله مکزیکی‌با پیروزی‌بر «جان‌نیوکامب» استرالیائی جام آریامهر را ازآن خود ساخت .

در پیشگاه شاهنشاه آریامهر و علیاحضرت شهبانو ، بعداز ظهر دیروز فینال مسابقه های بین‌المللی تنیس حرفه‌ای جام آریامهر با ۳۵۰ هزار تومان جایزه برگزار گردید و «پترو ـ رامیرز» ، تنیس‌باز مکزیکی در رشته انفرادی عنوان قهرمانی این مسابقه ها را بدست آورد. در رشته دو نفره «رادلیور» و «جان‌نیوکامب»که‌هردواسترالیائی هستند عنوان قهرمانی‌را به‌خود اختصاص دادند .

دیدار نهائی رشته انفرادی میان «رامیرز» تنیس‌باز بیست ساله مکزیکی و «جان‌نیوکامب» تنیس‌باز باسابقه استرالیائی برگزار گردید . رامیرز که در مرحله یک‌چهارم‌نهائی باشکست وحذف «ایلی‌ناستاس» تنیس‌باز مشهور جهان ، شگفتی فراوانی ایجاد کرده بود ، با پیروزی بر«جان‌نیوکامب» نخستین‌شهرت بین‌المللی خود را بدست آورد. در ست‌اول‌دیدار دیروز«رامیرز» با پیروزی ٦ـ۷پایه قهرمانی‌خود را بنا کرد . هرچند در ست دوم «نیوکامب» با نتیجه ۱ـ٦ شکست ناگواری نصیب حریف خود ساخت ، لیکن از آن‌پس «رامیرز» کنترل خود را به‌دست آورد و در ست های سوم و چهارم نیزبه‌ترتیب ۵ـ۷ و ۳ـ٦ به پیروزی‌رسیدو عنوان‌قهرمانی را ازآن خود کرد .

جایزه «رامیرز»در این‌مسابقه معادل ٦۳ هزار تومان و جایزه «نیوکامب»معادل ٤۴ هزارتومان‌بود

## کره جنوبی با استرالیا مساوی کرد

تیم ملی فوتبال کره جنوبی، در چهارچوب مسابقه های مقدماتی جام جهانی در منطقه آسیا ـ اقیانوسیه ، روزگذشته در دیداررفت‌خود که درسیدنی مرکز استرالیا برگزار گردید ، توانست به نتیجه مساوی بدون گل در برابر تیم ملی استرالیا دست یابد .

مفسران فوتبال شرق پیروزی کره جنوبی‌رادردیدار برگشت‌که‌روز۱۹ آبان ماه‌درسئول برگزار خواهد شد ، پیش‌بینی میکنند .

چنانچه دو تیم کره جنوبی و استرالیا در دیدار دوم نیز به نتیجه مساوی برسند ،روز ۲۲ آبان ماه درهنگ‌کنگ دیدارسوم را آغاز خواهند کرد .


## آگهی ماده ۷۵ آئیننامه گمرک

براساس ماده ۷۵ آئیننامه اجرائی قانون امور گمرکی بصاحبان کالای زیر که بعلت انقضای مدت توقف قانونی در گمرک مشمول مقررات متروکه گردیده اخطار می نماید چنانچه ظرف مدت ۲۰ روز از تاریخ انتشار این آگهی کالای خود را با انجام تشریفات لازم از گمرک ترخیص ننمایند آگهی‌فروش برای آنها صادر و به اعتراضات بعدی هیچگونه ترتیب اثرداده نخواهد شد .

| ردیف نوع کالا نام صاحب کالا | مشخصات کالا | شماره ترانزیت داخلی | موجود در گمرک |
|---|---|---|---|
| ۱ـ اتومبیل سواری ـ ژوزیت جیپیر | فولکس واگن استیشن مدل ۷۲ | ۹۰۰۳۷۷ | تهران |
| ۲ـ اتومبیل سواری ـ گیری گوری جوزف مورفی | فولکس واگن مدل ٦۷ | ۹۰۰۳۷٦ | تهران |
| ۳ـ اتومبیل سواری ـ کل کسمان پیرآین | سیتروئن کوچک | ٦٦۹۵۸۳ | تهران |
| ٤ـ اتومبیل سواری ـ سهیل سمندری | فورد تانوس مدل ٦٤ | ۹۰۰۳۸۳ | تهران |
| ۵ـ اتومبیل سواری ـ بوکنشت گونتر | فیات ۵۰۰ | ۹۰۰۳۸۱ | تهران |
| ٦ ـ اتومبیل سواری ـ سیلوتاوالدوژل | جیپ لندرور | ۹۰۰۳۸۲ | تهران |
| ۷ـ اتومبیل سواری ـ ویلسون ساندرا | بنز ۲۲۰ | ۹۰۰۳۷۸ | تهران |
| ۸ـ اتومبیل سواری ـ | فورد کورتینا | ۹۰۰۳۸۵ | تهران |
| ۹ـ اتومبیل سواری ـ | اپل رکورد مدل ٦۸ | ـ | اداره فروش |
| ۱۰ـ لوازم شخصی | یک کارتن | ٦۸٤۸۱۸ | اداره فروش |

م الف ۱۳۷۵۰ اداره فروش کالای متروکه و ضبطی گمرک

آقا سوت نزن !
خانم ، آقا تشریف دارن !!

امشب و هرشب
جنجالی ترین برنامه سال در «شو» جدید
فرخ‌زاد
در باکارا
کاروسل‌دوپاری
(مردان زن‌نما)
اوا ـ کارلوس
مشهورترین ویلونیست‌جهان
هاروپوریان
مشهور ترین خواننده ارمنی
پونه خواننده محبوب
و دهها برنامه ایرانی‌وخارجی دیگر با همکاری موزیك بزرك
آرژانتین
تلفن های رزرو
٦۲۸۲۰۸ ـ ٦۲۵۱۷۷

فروش فوق‌العاده کورش
تا۲ بعدازظهر جمعه ادامه دارد

## نیاز به پزشك

سازمان پزشکی استخر نیاز به پزشک متخصص‌اطفال و داخلی و عفونی و پزشک عمومی(باپروانه‌اتم) برای‌صبح ها و متخصص قلب زنان و مامائی (خانم‌دکتر) و اعصاب و روانی برای عصر ها دارد داوطلبین از ساعت ۱۷ الی ۲۰ با تلفن های ۹۵٤۰۰٤ و ۵ ۹۵۰۵۸۱ و ۹۵۱۷۹۳ تماس‌بگیرند

## حقیقت

حقیقت اینست که قیمت اجناس در سراسر جهان ، طی ۲۷ سال گذشته ، تا چند برابر ترقی کرده و فقط بلیط اعانه ملی در ایران است که بهمان قیمت ۲۷ سال پیش ، یعنی ۲۰ ریال ، بشما عرضه میشود .

| ۲۷ سال پیش | امروز |
|---|---|
| بلیط اعانه ملی | بلیط اعانه ملی |
| ۲۰ ریال | ۲۰ ریال |

## آگهی استخدام

شرکت سهامی سیمان آریا برای تامین احتیاجات کارخانه سیمان رودباره‌ای اصفهان تعدادی مهندس و تکنیسین در رشته های مکانیك، برق باشرائط زیراستخدام مینماید:

۱ـ شرکت درکلاسهای زبان آلمانی در ایران و جمعا در حدود ٤ماه ( باستثنای فارغ‌التحصیلان کشور آلمان ).
۲ـ کارآموزی درکارخانجات آلمان‌بین ٦ تا۹ ماه
۳ـ هزینه های مسافرت و اقامت در خارج دردوران کارآموزی بعهده شرکت میباشد.
٤ـ داوطلبان میبایستی برای حداقل ۵ سال تعهد خدمت ، ضامن معتبر بسپارند.
۵ـ حق تقدم برای داوطلبانی است که به زبان آلمانی آشنائی دارند.

داوطلبان تقاضای خودرا باذکر مشخصات کامل ، تحصیلات، سوابق‌کار، حقوق درخواستی به آدرس‌صندوق پستی ۱۷٦۰ تهران ارسال فرمایند.
م‌الف ۱۳۷۷٤

شرکت سهامی سیمان آریا

## آگهی استخدام

سازمان آب منطقه‌ای‌فارس افراد واجد شرایط زیر راکه خدمت وظیفه خودرا انجام داده ویا دارای برك معافیت دائم باشند جهت خدمت در حوزه‌عملیات‌خوداز طریق مصاحبه‌استخدام می‌نماید.

۱ـ مهندس راه و ساختمان باسابقه کار در شبکه های آبیاری و زهکشی ۱نفر
۲ـ مهندس راه‌و ساختمان ۲ نفر
۳ـ لیسانس حسابداری «داشتن سابقه کاردر بودجه ترجیح‌داده میشود » ۱نفر
٤ـنقشه‌بردار با حداقل پنج سال سابقه در کار های نقشه برداری و دارای دیپلم ششم‌ریاضی

با در دست‌داشتن مدارك لازم این داوطلبان واجد شرایط میتوانند برای تسلیم مدارك حداکثر تا تاریخ ۵۲٫۸٫۱۵ همه روزه به‌اداره کارگزینی سازمان آب منطقه‌ای فارس «شیراز» یا دفتر این سازمان «تهران خیابان میکده » مراجعه نمائید.تا ترتیب مصاحبه آنها روز ۵۲٫۸٫۱۷ در دفترشیراز خیابان باغ ارم داده شود. م‌الف ۱۳۷۰۷

سازمان آب منطقه‌ای فارس

## آگهی انتشار تمبر یادگاری

وزارت پست‌وتلگراف وتلفن به اطلاع عموم میرساند بمناسبت دهمین سالگرد برنامه جهانی غذا یك سری تمبر یادگاری در یك‌قطعه بارزش ۱۰ ریال که در چاپخانه دولتی روی کاغذ نقش‌دار دولت شاهنشاهی ایران به چاپ‌رسیده است در ۱۳ آبان ماه ۱۳۵۲ بانتشار گذارده خواهدشد :

۱ـعلاقمندان به جمع‌آوری تمبر یادگاری میتوانند این تمبر را از اولین ساعات اداری روز مذکور از کلیه باجه های مناطق پستی تا ۳۰سری خریداری نمایند. کسانی که بیش‌از این تعداد نیازمند باشندبایستی تقاضای کتبی‌و بهای تمبر موردنیاز خودرا تاروز قبل از انتشار بمدیریت کل‌پست تهران‌و حومه تسلیم دارند، بدرخواست متقاضیان پس‌از موعد مقرر ترتیب اثر داده نخواهدشد.

۲ـ این تمبر از تاریخ انتشار بمدت شش ماه در باجه‌های عمومی‌پست در سراسر کشور در دسترس عموم وعلاقمندان قرار خواهدگرفت مدت اعتبار پستی آن نامحدود است تهیه‌تمبر با مهر روز انتشار منحصرا در ادارات پست تهران‌ومراکز استان ها مقدور است‌واین‌مهر ها پس‌از پایان روز انتشار معدوم میگردد . م‌الف ۲۳۷۷۲

## در خدمت ماسهیم هستید

هدف ما صاحب خانه شدن شما واجرای پروژه های عظیم خانه سازی در سراسر ایران برای کارگرانی است که هرکدام به‌گونه ای در ساخت زیربنای جامعهٔ ایران نقشی ارزنده دارند ...

خانه های کارگری دوشیراز

... پس انداز شما در بانك رفاه کارگران ما را در راه رسیدن باین خدمت بزرگ یاری میکند و شما را هم با این امتیازات صاحب خانه میسازد :

- برای هرشش ماه پس انداز یك برابر وام.
- مدت بازپرداخت وام ۱۵ سال.
- بهرهٔ قابل پرداخت به حساب پس انداز ۷ درصد.
- آزادی کامل برای کم وزیاد کردن موجودی.
- پس انداز در یك شهر و استفاده از آن در شهرهای دیگر.
- دریافت وام حتی تا ۳۰ برابر متوسط موجودی.
- حداکثر وام قابل پرداخت دو میلیون ریال.

باپس انداز خود در بانك رفاه کارگران درخدمت ماسهیم هستید

## آگهی استخدام

شرکت دخانیات ایران بمنظور تکمیل کادر اداره نوسازی وساختمان خود افراد زیر را از طریق آزمایش و مصاحبه انتخاب و استخدام مینماید :

۱ـ مهندس معمار (آرشیتکت) با حداقل سه سال سابقه کار پس‌از اخذ مدرک تحصیلی دانشگاهی یکنفر .
۲ـ مترور باحداقل پنج سال سابقه کار در رشته مربوطه یک نفر .

داوطلبان استخدام باید دارای شرایط بشرح زیر :

۱ـ حداقل سن ۲۵ و حداکثر از۳۵ سال تجاوز ننماید.
۲ـ متدین بیکی از ادیان (اسلام ـ مسیحی ـ کلیمی ـ زردشتی) .
۳ـ تابعیت ایران .
٤ـ خدمت نظام را انجام داده و یادارای برگ معافی دائم باشند .

متقاضیان بایستی بادر دست داشتن مدارک تحصیلی‌و دوبرگ رونوشت شناسنامه و نیز دو قطعه عکس٤×٦ و سایر مدارک از ساعت ۹الی ۱۱ صبح روز های چهاردهم و پانزدهم آبانماه سال جاری باداره نوسازی و ساختمان شرکت دخانیات واقع درخیابان ایرانشهر شمالی شماره ۲۵۰ طبقه دوم مراجعه تا ترتیب آزمایش و مصاحبه آنها داده شود.
م‌الف ۱۳۷۵٤

شرکت دخانیات ایران

## توجه ـ توجه

یك خبر مهم برای دوستداران منسوجات خوب
بزودی دومین فروشگاه بزرك افشاریزد افتتاح میگردد .
شاهرضا جنب هتل تهران پالاس

## شرکت ساختمانی شهکاران

از تاریخ سه‌شنبه ۸ آبان ماه خیابان خردمند شمالی کوی ششم پلاك ۲٤
تلفن‌های ۸۲۸۲۲۳ـ ۸۲۸٤۹۲ خواهد بود

## باطلاع مودیان محترم مالیاتی میرساند :

محل ناحیه یک مالیات های تهران شامل سرممیزی های ۳ و ۳۷ و همچنین ناحیه ٤ مالیات های تهران شامل سرممیزی های ۱و ۲ و۳۰ به آدرس زیر تغییر یافته است :

خیابان ایرنهاور ، نبش خیابان اسکندری شمالی، محل سابق اداره کل بهداری تهران .
م الف ۱۳۳۷۹

مالیات های تهران

نفع شما در این است که در بانك رهنی ایران پس انداز کنید

حداکثر بهره را میگیرید — در صورت دریافت وام حداقل بهره را میپردازید

مقایسه بفرمائید تا مطلع شوید

جدول انواع پس اندازهای مسکن

| نوع پس انداز مسکن | حق برداشت از حساب | امتیاز دریافت وام | حق استفاده از تسهیلات بانکی | نرخ بهره پرداختی از طرف بانك |
|---|---|---|---|---|
| آزاد | دارد | وامهای عادی طبق شرایط مربوطه | دارد | ٪۷ |
| مشروط | دارد | وام صندوق پس انداز مسکن طبق شرایط صندوق | دارد | ٪٦ |
| مسدود | ندارد | وام صندوق پس انداز مسکن طبق شرایط صندوق | دارد | ٪٦٫۵ |
| باحداقل مانده | نسبت بحداقل موجودی دارد | وامهای عادی طبق شرایط مربوطه | دارد | ٪۸ |

تلفن : ۳۱۱۵۸۵