وزیرکار وامور اجتماعی اعلام کرد :

مقررات استخدامی کارمندان بانکها تهیه شد

۴۰ هزار نفر کارمندان بانکها از مقررات یکنواخت استخدامی استفاده میکنند

* با اجرای مقررات جدید مقدمات بیمه کارمندان بانکها فراهم میشود

در صفحه هفدهم

اطلاعات

سه‌شنبه ۲۵ آذر ماه ۱۳۴۸ شماره ۱۳۰۶۹

سال چهل‌وچهارم. . . . . تکشماره ۴ ریال

۲۰ صفحه

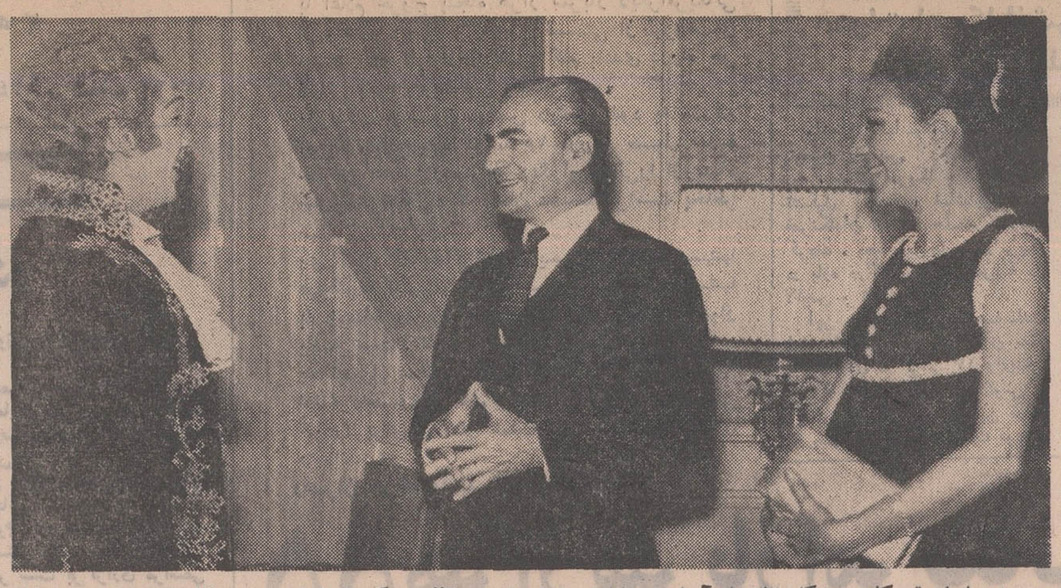

دیشب اپرای توسکا در پیشگاه شاهنشاه آریامهر وعلیاحضرت شهبانو در تالار رودکی اجرا شد و در پایان هنرمندان مورد تفقد اعلیحضرتین قرار گرفتند . دراین‌عکس حسین سرشار یکی از هنرمندان اپرای توسکا در حضور اعلیحضرتین دیده میشود .

پیام شهبانو

بمناسبت روز مادر

* بانوفریده دیبانیز بمناسبت روز مادر پیامی فرستادند

درصفحه آخر

سومین خط اتوبوسرانی سراسری از فردا شروع بکار میکند

* بررسی وضع یکی ازخطوط سراسری ونظر مسافران این خط
* طول اولین خط سراسری بیش از ۲۰ کیلومتر است

درصفحه ۴

پیشنهادات جدید برای اصلاح قانون استخدام

* در کمیسیون استخدام مجلس شورایملی مورد بررسی قرار گرفت

درصفحه ۴

دیشب وامروز

برای تهیه هدیه مادر فروشگاهها پرازبچه بود!

در صفحه چهارم

آنفلوانزا صدر اعظم آلمان و اوتانت را هم بستری کرد

درصفحه ۳

تغییرات بزرگ در دولت عراق

درصفحه ۲

کوماندوها یك شهر اسرائیلی را به موسك بستند

درصفحه ۳

انفجار بمب اتمی درماه

یك دانشمند امریکائی پیشنهاد کرد برای پی‌بردن به اسرار ماه در قسمت نامرئی کره ماه یك بمب اتمی منفجرشود

درصفحه ۴

۵۵ هزار سرباز امریکائی و استرالیائی بزودی ویتنام را تخلیه میکنند

امریکا جنك را تحویل ویتنام جنوبی میدهد

سنای امریکا شرکت دولت را درجنگهای لائوس و تایلند ممنوع کرد

* نیکسون گفت : ما با تخلیه ۵۰ هزار سرباز دیگر بخاطرصلح خودرا بخطر میاندازیم
* نیکسون به هانوی اخطار کردکه با افزایش فعالیت های جنگی خطر بزرگی متوجه خود میکند
* ویتنام جنوبی اعلام کرد که باخروج امریکائیها بار جنك را بدوش میکشد
* یك سرمایه دار معروف امریکائی گفت : امریکا نمی تواند در ویتنام به پیروزی نظامی برسد

درصفحه ۲

دیروز موشك حامل آپولوی‌سیزده درسکوی‌پرتاب قرارگرفت. دراین عکس «جمیزلاول» فرمانده آپولوی سیزده دیده میشود که‌به موشك حامل سفینه اشاره میکندو نفر دیگر ماتینگلی و هپنر سرنشینان دیگر آپولو سیزده‌هستند .

عکس رادیوئی اطلاعات

بموجب لایحه‌ای که تهیه شده است :

کارکنان واحدهای کشت و صنعت درشرکتهای خودسهیم میشوند

درصفحه آخر

پس ازتصویب لایحه حمایت ازکارمندان

کلیه کارمندان مؤسسات خصوصی بیمه میشوند

* کارمند وکارفرما هرکدام مقدار معینی حق بیمه پرداخت خواهند کرد
* برای اجرای لایحه حمایت کارمندان شورایعالی تامین احتیاجی تاسیس میشود

متن لایحه حمایت از کارمندان دربرابر از کار افتادگی ، پیری و فوت که دیروز بطور اختصاصی در روزنامه اطلاعات چاپ شده بود ، مورد توجه کارمندان بخش های خصوصی و دولتی قرار گرفت و عصر دیروز و صبح امروز عده زیادی به وسیله تلفن ازمامی خواستند که درباره این لایحه که‌از طرف دولت آماده شده و بزودی تقدیم پارلمان میشود توضیحات بیشتری بدهیم . دراین باره‌یکی ازخبرنگاران ما که جریان تهیه این لایحه را دنبال می کرده و به مواد و تبصره های‌لایحه تهیه‌شده آشنائی دارد توضیحاتی‌برای روشن کردن هدف این‌لایحه

بقیه در صفحه‌چهارم ستون هفتم

کودتای نظامی حکومت دست چپی پاناما را ساقط کرد

* رئیس جمهوری هنگام کودتا در مکزیك‌مشغول تماشای مسابقه فوتبال بود

در صفحه ۲

رئیس جمهوری‌مخلوع داهومی گفت :

چرا بجای شکایت ، کودتا کردند!

* مردم میگویند ارتش از تو ناراضی بود اماآنها چرا بجای شکایت ، کودتا کردند !
* من هنوز سردر نمی آورم که چرا حکومت مرا سرنگون کردند

درصفحه ۳

وزیر بازرگانی لهستان پس ازبازدید از کارخانجات اتومبیل‌سازی آریا و شاهین و جیپ

خطاب به‌آقای جعفراخوان اظهارداشت :

طرزکار ومدیریت این‌کارخانه بسیارعالی ونمونه است ومن ازصمیم‌قلب بشما تبریك میگویم .

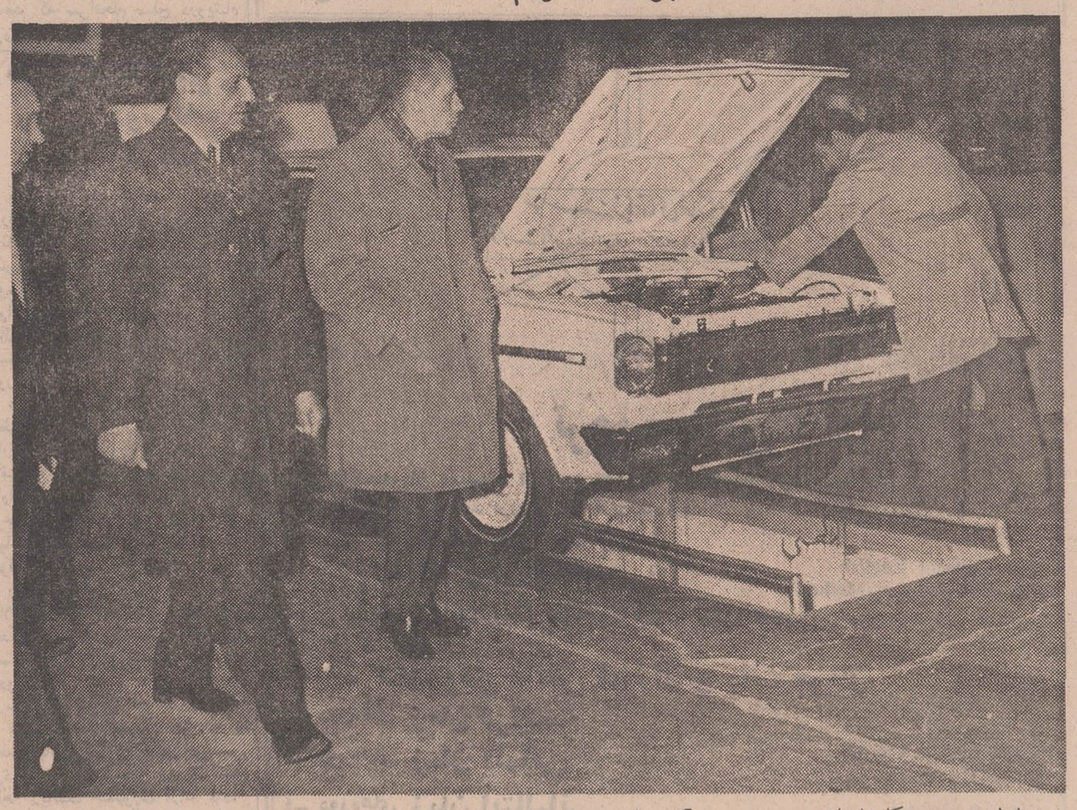

بعدازظهر دیروز کارخانجات اتومبیل سازی آریا ، شاهین و انواع جیپ بمدت سه ساعت مورد بازدید آقای یانوش بورکیه‌ویچ وزیربازرگانی‌لهستان‌و همراهانشان قرار گرفت .

وزیربازرگانی لهستان و همراهان ساعت ۱ بعدازظهر وارد محوطه کارخانه شدند و آقای جعفر اخوان رئیس هیئت مدیره شرکت سهامی‌جیپ‌به‌ایشان خوش آمد گفت.

آقای یانوش‌بورکیه‌ویچ پس‌از یك توقف کوتاه در دفتر رئیس هیات مدیره و صرف ناهار بازدید از کارخانه را آغاز کرد .

وزیر بازرگانی لهستان در قسمتهای مختلف کارخانه سئوالاتی نمود که از طرف مسئولان مربوطه توضیحات کافی بایشان داده‌شد.

ایشان ضمن بازدید از کارخانه سئوال کرد:

چند درصد از اتومبیلهای سواری آریا ،شاهین و جیپ را در ایران میسازید؟

پاسخداده شد :

هم‌اکنون در حدود ۵۵ الی ۶۰ در صد از هر دستگاه اتومبیل درایران ساخته میشود وچهل‌درصد بقیه از خارج وارد میگردد ولی با پروژه‌ای که داریم و هم‌اکنون برای اجرا آماده است در آتیه بسیار نزدیکی خواهیم توانست موتوراتومبیلها را نیزدراین کارخانه بسازیم و با این‌ترتیب‌موفق‌خواهیم شدکه قسمت اعظم اتومبیل های سواری و جیپ را در اینجا تهیه کنیم و هدف غائی و نهائی اینست که حتی‌المقدور بتوانیم امکاناتی فراهم نمائیم که کلیه قطعات اتومبیل در ایران‌وبدست کارگران ایرانی ساخته شود .

وزیر بازرگانی لهستان که تحت تاثیر عظمت کارخانجات آریا و شاهین و جیپ قرار گرفته بود اظهار داشت طرز کار و مدیریت این کارخانه بطوریکه مشاهده گردید بسیار عالی و نمونه است و لازم است به آقای جعفر اخوان بواسطه علاقه بیش‌از حدی که به این صنعت ملی از خود نشان‌داده و با دلگرمی و پشتکار فراوان در توسعه و پیشرفت کارخانه می‌کوشند تبریك گفته وبرای ایشان آرزوی موفقیت بنمایم .

در پایان بازدید آقای یانوش بورکیه ویچ وزیربازرگانی لهستان دفتر کارخانه را امضاء نمود و آقای‌جعفراخوان تمثال‌اعلیحضرتین ووالاحضرت همایون ولایتعهد را در یك قاب خاتم نفیس بعنوان یادبود بایشان هدیه کرد .

برنده جایزه دومیلیون‌ونیمی بانك سپه

روزپنجشنبه بیستم آذر ۴۸ مصادف با عید سعید فطر مراسم فرعه‌کشی جوائز حسابهای‌پس‌انداز سودبخش بانك سپه در حضور بیش‌از پنجهزار نفر از علاقمندان و دارندگان حسابهای پس انداز سودبخش و با نظارت نمایندگان رسمی دولت توسط آقای کمال‌الدین مستجاب‌الدعوه انجام‌گرفت وکلیه‌برندگان جوائزمعین‌شدند . در این قرعه‌کشی جایزه ممتاز دو میلیون و پانصد هزار ریالی به‌آقای ورهرام مهرابی‌کرمانی از شعبه نارمك تعلق گرفت که‌جریان مشروح آن‌با ذکر مشخصات‌دیگر برندگان بانك سپه درشماره های بعد باستحضار هموطان عزیز خواهد رسید.

بدینوسیله باطلاع کلیه اعضاء انجمن‌تحصیلکرده‌های اروپا ومهمانان محترم میرساندکه شب‌نشینی ۲۷ آذر به تاریخ پنجشنبه ۲۵ دیماه موکول‌گردیده است .

دبیر انجمن ـ دکتر سید ضیاءالدین شادمان

پول واتومبیل بابلیط اعانه‌ملی

آقای احمد کلانتری دانشجوی سال سوم هنرهای دراماتیك که هفته گذشته با خرید یك بلیط اعانه ملی علاوه بر اینکه یکی‌از جوایز ۷۰ هزار ریالی بلیط‌های اعانه ملی را بدست آورد درفرعه‌کشی قهرمان شانس بعنوان‌اولین قهرمان شانس صاحب یکدستگاه پیکان ۴۸ گردید . تعریف‌میکرد:

بقیه درصفحه ۱۶

آگهی مجدد انتخابات دوره دوم شوراهای داوری بندرپهلوی و غازیان

چون طبق اعلام دادگاه شهرستان بندر پهلوی تعداد داوطلبان واجد شرایط شورای داوری بمیزان مقرر در ماده۹ قانون تشکیل شوراهای داوری بالغ نگردیده بنابر این باستناد قسمت اخیر ماده ۶ آئین نامه اجرائی قانون مذکور مدت نام‌نویسی جهت‌شرکت در انتخابات و همچنین قبول درخواست داوطلبان عضویت شورای داوری از تاریخ دوشنبه پانزدهم دیماه سال جاری تاپایان روزشنبه بیستم همان ماه بمدت شش روز تمدید میشود.

علاقمندان بشرکت در انتخابات میتوانند جهت نامنویسی و دریافت کارت مخصوص شرکت در انتخابات در مدت مذکور از ساعت ۸تا۱۲ واز ۱۴ تا۱۶ بمحل نامنویسی واقع در سالن شهرداری بندر پهلوی و برزن غازیان مراجعه نمایند.

داوطلبان عضویت شورای داوری نیز باید ظرف همان مدت درخواست خود را همراه‌بامدارك صلاحیت بدفتر دادگاه‌شهرستان بندر پهلوی تسلیم دارند. پس از انقضای مدت درخواست ثبت نام وتقاضای عضویت بهیچوجه پذیرفته نخواهد شد. م‌الف ۹۹۶۰

وزارت دادگستری

آ_۶۲۶۸۲

آگهی انتخاب استادیار ودانشیار

شرح درصفحه ۷

اطلاعیه شهرداری پایتخت

طبق تصویبنامه شماره ۳۵۵۷_۴۸٫۸٫۲۶ انجمن‌شهر پایتخت مهلت بخشودگی جرائم بقایای عوارض ملغی‌شده در ۱۹٫۱۰٫۴۰ (عوارض بایر- غیرمحصور- بروبالکون) تاپایان سال جاری تمدید شده آن دسته از مودیانی که تاکنون نسبت به‌پرداخت بدهی خود اقدام ننموده‌اند چنانچه در مهلت مقرر اصل بدهی عوارض بقایا موصوف را بپردازند از پرداخت جرائم متعلقه معاف خواهند بودبنابر این مودیان محترم این قبیل عوارض میتوانند قبل‌ازانقضای مهلت مذکور به نواحی دهگانه شهرداری مراجعه وحساب خود را واریز نمایند . بدیهی است پس از پایان مهلت اصلی بدهی و جرائم آن تواما وصول خواهد گردید.

شهردار پایتخت

شرکت ملی نفت ایران

آگهی مزایده ۱۲۸

شرکت ملی نفت ایران‌تعداده‌دستگاه جرثقیل برقی وبخاری مستعمل ودر حدود ۶۰ تن آهن آلات مختلف ودر حدود ۵۰ تن لوله‌های برنجی وبراده برنج وتعداد ۳۴ دستگاه جوشکاری ۲ دستگاه ترانسفورمرجوشکاری و ۲ دستگاه مولد برق وتعداد ۹ دستگاه غلطك و ۹ دستگاه تراکتور ویك دستگاه بلدوزر که‌کلیه آنهااسقاط‌میباشند موجود در آبادان (انبار شماره ۲ و انبار مازاد بهار ومحوطه حفار بریم) را بوضع موجود در ۷ گروه مجزا وازطریق مزایده‌عمومی بفروش میرساند .

۱ـ علاقمندان میتوانندبرای‌دریافت برك مشخصات وشرایط شرکت درمزایده درتهران باطاق ۱۲۲۵ طبقه دوازدهم‌اداره مرکزی شرکت واقع درخیابان تخت‌جمشید ویا درخرمشهر باداره اجناس مازاد جنوب‌مراجعه نمایند .

۲ـ پیشنهاد دهندگان میتوانند قبل‌ازتسلیم پیشنهاد از ساعت ۹ بامداد الی ۱۲ظهرروزهای۱٫۱۰٫۱۳۴۸و۲٫۱۰٫۱۳۴۸ و ۳٫۱۰٫۱۳۴۸ درانبارهای شماره۲ وبهار وهمچنین درمحوطه حفار بریم حضوریافته وباتفاق نماینده اداره اجناس مازاد جنوب اجناس مورد مزایده را رویت نمایند .

۳ـ سپرده شرکت‌درمزایده طبق‌مبلغ ذکر شده درمقابل هرگروه‌دربرك‌مشخصات وشرایط شرکت‌درمزایده‌میباشد که‌بایستی بصورت وجه نقد و یا تضمین نامه بانکی مورد قبول شرکت بصندوق حسابداری شرکت تسلیم گردیده و رسید مربوطه ضمیمه پیشنهاد گردد .

۴ـ به پیشنهادات ناقص ـ مبهم ـ مشروط‌و فاقد قبض سپرده و به پیشنهاداتیکه با شرایط مندرج در آگهی و برك مشخصات‌وشرایط شرکت درمزایده مغایرت داشته باشد مطلقا ترتیب اثر داده نخواهد شد. ۵ـ پیشنهادات تاآخر وقت اداری روز ۷٫۱۰٫۱۳۴۸ پذیرفته و درساعت ۹ بامداد روز ۹٫۱۰٫۱۳۴۸ در کمیسیون معاملات واقع در عمارت مرکزی طبقه ۱۲ اطاق کنفرانس باز و قرائت خواهد شد .

۶ـ شرکت در رد یا قبول یك و یا کلیه پیشنهادات واصله بدون آنکه محتاج بذکر دلیل باشد مختار است . حضور پیشنهاد دهندگان و یا نمایندگان آنها با در دست داشتن معرفی نامه در جلسه‌قرائت‌پیشنهاد آزاد است .

آ_۴۲۵۸۰

۱_۲

دانشگاه پهلوی

آگهی مربوط به دوره فوق لیسانس (M.S.) رشته ریاضی‌دانشکده ادبیات و علوم دانشگاه پهلوی درصفحه هفتم این روزنامه چاپ شده است .

سرمقاله

روز مادر

بیست‌وپنجم آذرماه ، یعنی امروز روزی را هموطنان ما بنام‌روز مادر میشناسند وارج می‌نهند.

این سنت که بعضی روزهای سال بمراسم معینی اختصاص‌پیدا کند یك سنت دیرینه ایرانی نیست اما از بهترین رسومی است که ایرانیها اقتباس کرده‌اند . مخصوصا روزی را که به «مادر» این گرامی‌ترین عنصر خلقت اختصاص دارد.

رسومی که از خارج بیك سرزمین وارد میشود باید حائز خصائص ومشخصات معینی باشد تا جائی برای خود باز کند و پایدار شود . در غیر اینصورت این‌رسوم برای مدتی محدود وبین طبقاتی مشخص و بطور سطحی و تصنعی باقی میماند و خیلی زود متروك وفراموش میشود. پس اگر سنت برگزاری مراسمی بنام روز مادر طی مدتی بالنسبه کوتاه جائی در جامعه ما بازکرده وتوجه طبقات مختلف را معطوف داشته و مراسم‌مربوط باین‌روز در سطوح مختلف اجتماع‌استقبال شده است و عمل میشود بجهت اصالت همچو سنتی است وانطباق آن باروحیه ایرانی وسنت‌ها واعتقادات ملی و مذهبی مردم ایران .

هدف از برگزاری روزی بنام روز مادر ، تجلیل از مقام مادر است. حب‌مادر نه‌تنها در میان جوامع انسانی ، بلکه حتی دربین انسان و حیوان یك غریزه مشترك است ولی البته انسان متمدن این امتیاز را دارد که‌میتواند احساس احترام و حق‌شناسی خود را نسبت بمادر ابراز کند و «روز مادر» که امروز مراسم آنرا برگزار میکنیم مناسبترین فرصت است برای ابرازچنین احساسی از طرف فرزندان در پیشگاه مادران .

بعضی عقیده دارند که تشریفات روز مادر بر مفهوم عالی‌چنین روزی غلبه کرده و مسئله هدیه دادن بمادران روی دنده رقابت وچشم وهمچشمی افتاده و در بعضی خانواده‌ها اسباب زحمت‌شده است . این نظر تاحدودی صحیح است اما باید توجه داشت‌تنها در مراسم روز مادر نیست که گاهی تشریفات از حدود طبیعی‌و منطقی خارج میشود . در هر سنتی که توام با مراسمی باشد این وضعیت خواه ناخواه بروز میکند. مثل عیدی دادن و عیدی‌گرفتن یالباس نو پوشیدن و دیدوبازدید کردن در مراسم ملی وباستانی نوروز خودمان که البته دیده‌ایدومیدانید بطورقابل ملاحظه‌یی از آن صورت طبیعی وساده خود خارج شده است .ولی آیا این دلیل میشود که ما روی سنت عید گرفتن یا مراسم و تشریفات مختلف آن قلم بطلان بکشیم ؟

بی‌تردید علیرغم همه این مسائل و مشکلات، بوسه فرزندی که در مراسم روزمادر بردست خشکیده و ناتوان مادر می‌نشیند ویا آن شاخه‌گلی که فرزند برسم قدرشناسی و احترام و علاقه نثار قدم مادر میکند دارای آنچنان عظمتی است که از تصورش بدن انسان ،سهل است که عرش خدا میلرزد ودر قبال این عظمت لایدرك ولایوصف، سایر مباحث اهمیت تامل منطقی ندارد . گو چهارنفر هم فارغ از اهمیتی که در نفس مسئله تجلیل از مقام مادر نهفته است ابهت و شکوه یك بوسه طبیعی رابردست مادر فرو گذارند و خود را گرفتار تکلفاتی کنند که فرع زائدبراصل وفاقد هرگونه شکوه وعظمتی است.

روز مادر باید برای ما افاده کننده مفاهیم عالی رابطه مادر و فرزند وحق‌گران مادر باشد ، حقی که اگر همه دنیا را ببهای آن بدهیم نمیتوانیم اطمینان‌داشته باشیم که‌معامله سربسری انجام گرفته است. مادر ، هدیه فرزند را میخواهد چه کند؟ اگر در مراسم روز مادر تقدیم پیشکشی و پای‌اندازی مرسوم است برای آنست که این هدیه مبین سلام و احترام فرزند در پیشگاه مادر واقع شود وچنین معنایی را یك شاخه گل باهمان زبان ادامیکند که گرانبهاترین جواهر عالم.

گرانبهاترین هدیه‌ای که یك فرزند میتواند برای تقدیم به پیشگاه مادر خویش در نظربگیرد موفقیت‌هایی است که درزندگی بدست می‌آورد. چطور است که وقتی یك هنرمند اثری خلق میکند، هرچه این اثر ارزش واعتبار و شهرت بیشتری بدست آورد خاطر خالق خود را بیشتر ارضاء میکند؟ مادر نیز تالحظه‌یی که چشم بجهان دارد مراقب ونگران آنست که فرزندش چه شد وبکجا رسید ؟

چه خوب تشریح میکند ایرج میرزا درآن شعری که البته از منابع خارجی اقتباس شده است وشرح حال فرزندی است‌که بنا بتکلیف معشوقه‌اش برای بیرون آوردن قلب مادر از سینه‌او و نثار کردن قلب پیای معشوقه میرود و موقعیکه سینه مادر را شکافته و قلب‌خون چکان او را بدست گرفته است‌و شتابان‌بدیدن معشوقه میشتابد پایش بسنك درآمده بزمین میافتد و دستش خراش‌برمیدارد‌ودراینحال‌صدائی‌ازآن‌قلب مرده‌میشنود‌که‌ناله‌کنان میگوید :

وای ، پای پسرم یافت خراش
آه ، دست پسرم خورد بسنك !

باری ، ما نیز سنتی داریم که در روز فرخنده مادر ، مقام والای مادر بزرگواری را ستایش کنیم که وجود گرامی او مظهر صفات عالی یك مادر نمونه میباشد و این مادر گرامی که‌ثمره تربیت معظم‌لها امروزه متضمن سعادت و عظمت ملتی میباشد همانطور که خوانندگان عزیز توجه دارندعلیاحضرت ملکه‌پهلوی مادر گرامی شاهنشاه است.

روز فرخنده مادر را به‌پیشگاه همه مادران ایرانی ، بویژه علیاحضرت ملکه پهلوی تهنیت میگوئیم وباین مناسبت سلامتی وجودشانرا از خداوند متعال مسئلت داریم.

نمایندگی درشهرستانها

یك واحد صنعتی بزرك‌که تولیدکننده‌انواع‌محصولات کاغذی ونوارهای آلومینیومی میباشد ، برای معرفی وفروش تولیدات خود درشهرستانهانماینده‌میپذیرد علاقمندان باصندوق پستی ۱۴/۱۳۴۷ مکاتبه نمایند .

نگاهی ازپل

اثر: آرتورمیلر ـ ترجمه: سیروس طاهباز
بکارگردانی حمید سمندریان
توسط دانشجویان دانشگاه تهران از ۲۵ آذرماه تا ۵ دیماه درتالار دانشکده هنرهای زیبا.
محل فروش بلیط: دانشکده هنرهای‌زیبا ـ کوی دانشگاه ـ خانه دانشجو ـ خانه کتاب
بهای بلیط : دانشجو ۳۰ ریال ـ غیردانشجو ۱۰۰ ریال
آ ـ ۶۲۰۰۶ ۱ـ۴

دبیرستان شبانه دولتی دکترولی‌اله‌نصر

افتتاح کلاس های چهارم و پنجم و ششم منشگیری‌را اعلام ،واز داوطلبان واجدشرایط همه روزه ثبت نام‌مینماید.
نشانی خیابان تخت جمشید خیابان سهیل دبیرستان دخترانه دکتر ولی‌الله نصر
آ ـ ۲۸۵۲۵ ۱ـ۲

واشنگتن ـ یونایتدپرس ـ آسوشیتدپرس ـ امروز با اعلام خروج پنجاه هزار سرباز دیگرامریکائی از ویتنام وهمچنین خروج قسمتی از نیروهای مسلح استرالیا ازاین‌کشور گام بلندی درراه حل نهائی بحران ویتنام برداشته شد .

پرزیدنت نیکسون درنطق دیشب خود به مردم آمریکا اطلاع داد که تا ۱۵ آوریل سال آینده حداقل ۵۰ هزار سرباز دیگرآمریکائی‌را ازویتنام خارج خواهدکرد تا نشان دهدحاضراست بخاطر صلح ریسك بکند .

وی گفت که مذاکرات پاریس با کمونیستها هیچگونه پیشرفتی‌نکرده‌است ورسوخ‌کمونیستها به ویتنام جنوبی درهفته‌های اخیر افزایش‌بسیار یافته است . اما وی قصد دارد نقشه خودرا دابر به تحویل عملیات جنگی به‌نیروهای‌ویتنام‌جنوبی ادامه دهد ونیروهای ویتنام جنوبی شایستگی خودرا برای‌عهده‌دار شدن این مسئولیت نشان داده‌اند .

رهبران امریکا واسترالیا اعلام کردند :

۵۵ هزار سرباز امریکائی واسترالیائی بزودی ویتنام را تخلیه میکنند

وی گفت : ممکن است عده‌ای بگویند خروج نیروهای‌ما در زمانی که رسوخ کمونیستها به جنوب افزایش یافته کاری خطرناك است که ما نباید بکنیم . اما من عقیده دارم ما باید این ریسك را بخاطر صلح انجام دهیم .

نیکسون با این کلمات به‌ویتنام شمالی اخطار کرد: بگذار بخاطر رهبران هانوی‌بیاورم‌که اگر رسوخ به جنوب ومیزان فعالیت‌های نظامی افزایش یابد،در حالیکه مانیروهای خود را کم می‌کنیم، آنها نیز با خطر بزرگی روبرو خواهند شد.

نیکسون گفت: باین ترتیب تا نیمه آوریل ۱۱۵ هزار نفر از سربازان ما در ویتنام کم‌تر از ۲۰ ژانویه خواهد شد که من برسر کار آمدم . وی گفت : این اقدام بعدا نیز با نظم خاص ادامه خواهد یافت تا وقتی که تمام دفاع ویتنام جنوبی بعهده ویتنامی‌ها گذارده شود.

*** تحویل جنك**

نیکسون‌بار دیگربه روش‌هانوی برگشت وگفت: هانوی‌باید رویای پیروزی نظامی را از سر بدرکند. زمان آن‌فرا رسیده که آنها نیز بما بپیوندند و مذاکرات جدی را آغاز کنند . باتاخیردر مذاکرات هیچ چیز نمیتوانند بدست آورند اگر هانوی بطور جدی مذاکره کند، خواهد دید که ما از این‌هم انعطاف پذیرتر خواهیم شد.

انعکاس نطق نیکسون دربرخی از سیاستمداران آمریکائی مساعد بود.

سناتور گوردون آلوت گفت . رئیس جمهوری بقول خود به مردم آمریکا وفا کرد و جنك را هرچه زودتر تحویل ویتنام جنوبی‌خواهد داد.

سناتور ایگلتون دمکرات گفت: بنظر من این‌بهترین کاری بود که نیکسون میتوانست بکند اما برای آنکه رژیم «وان تیو»از حمایت‌عده بیشتری از مردم برخوردار شود کاری انجام نشده است.

سناتور جاویتس گفت : خروج نیروهای آمریکا حتی بهمین مقدار باعث احساس خوشی میشود .

درسایگون فرماندهی آمریکا اعلام کرد جزئیات اجرائی تصمیم نیکسون دایر بر خروج ۵۰ هزار سرباز دیگر آمریکائی تا دوهفته دیگر اعلام خواهد شد . ژنرال «آبرامز» فرمانده آمریکائی در ویتنام در این مدت با فرماندهان دیگر کنفرانس‌هائی برای اجرای این تصمیم تشکیل خواهد داد حکومت ویتنام جنوبی اعلام کرد. خروج ۵۰ هزار سرباز امریکائی، باسیاست کلی بعهده گرفتن بار جنك توسط ویتنامی‌ها سازگار است و دولت ویتنام جنوبی بزودی نیروهای خود را جانشین نیروهای آمریکائی که خارج‌میشوند خواهد کرد .

اعلامیه «ون‌تیو» رئیس جمهوری ویتنام جنوبی حاکی است که هم‌اکنون جانشین ۶۰هزار سربازی که خارج شده‌اندتعیین شده‌است.

واشنگتن ـ بلافاصله پس ازنطق نیکسون‌مفسران تلویزیونی‌آمریکا برروی پرده‌های تلویزیونی ظاهر شدند و به تفسیر پرداختند.

آپل مفسر (ان. بی. سی) گفت: بطور کلی خبر خوبی بود . خبر مناسبی برای این فصل سال ـ فقط اشاره نیکسون به افزایش رسوخ ویتنام‌شمالی نگرانی‌آوربود.

(بروس مورتون) مفسر (سی.بی اس) گفت : نطق مختصری بود ، اما امیدی درآن وجود داشت.

*** استرالیاهم تخلیه میکند**

اندکی پس‌از نطق نیکسون‌جان گورتون نخست‌وزیر استرالیا اعلام کرد:قسمتی از نیروهای‌استرالیائی که در ویتنام می‌جنگند نیز همراه ۶۰ هزار سرباز امریکائی ازویتنام خارج‌خواهند شد بطوریکه فقط تعدادی کمتر از نصف سربازان فعلی استرالیا درویتنام‌باقی‌خواهند ماند .

استرالیا در حدود ۸ هزارسرباز در ویتنام داردو تصور میرود که۵ هزار نفر آنها تانیمه آوریل خارج شوند . گورتون از تصمیم‌نیکسون دایر برخروج نیروهای امریکائی ستایش کرد .

استرالیا سومین متحد ویتنام جنوبی است که بدنبال امریکا و فیلی‌پین قوای خودرا از این کشور خارج میکند . دو روز قبل تمام نیروهای فیلی‌پین که در جنك‌علیه ویتکنك شرکت داشتند این‌کشور را ترك کردند .

دولت امریکا ازشرکت در جنگهای لائوس وتایلند ممنوع شد

واشنگتن ـ اسوشیتدپرس برای پنجمین بار پس از جنك جهانی دوم ، سنای امریکا جلسه‌محرمانه تشکیل داد ، تماشاچیان و خبرنگاران را از جلسه بیرون کردند . بحث این بارسنای‌امریکا در باره درگیری نظامی امریکا در لائوس و تایلند بود .

این جلسه محرمانه سه‌ساعت طول کشید و در پایان آن سنا با ۷۲ رای در برابر ۱۷ رای‌نظر داد که امریکا نباید به لائوس و تایلند نیرو بفرستد زیرااین خطر در پیش است که در جنك «ویتنام دیگری»درگیرشود .

سناتور منسفیلد در این‌جلسه گفت : یك کره و یك ویتنام‌برای همه ما کافی است . پیشنهاد او مبنی بر ممنوعیت امریکا از فرستادن‌نیروبه‌لائوس‌وتایلند،بعنوان ضمیمه بودجه ۷۰ میلیون دلاری دفاعی امریکا تصویب شد .

نمایندگان دولت در این‌جلسه قبول کردند که امریکا مواضع کمونیستها را در لائوس بمباران میکند ، اما این را تکذیب کردند که نیروهای امریکائی همراه قوای دولتی لائوس باپاتت‌لائو می‌جنگند.

حکومت دست‌چپی پاناما باکودتای نظامی سقوط کرد

پاناما ـ خبرگزاری فرانسه ـ یونایتدپرس ـ رژیم ژنرال « عمر توریجوس » درپاناما بایك کودتای نظامی برهبری سرهنك «آمادو سانچور» رئیس ستاد گارد ملی واژگون گردید .

پس‌از عزل پرزیدنت«ارنوفوارياس» در ۱۱ اکتبر ۱۹۶۸ این سومین کودتای‌نظامی‌است که‌درپاناماروی داده‌است . نخستین گزارشهای رسیده‌حاکی‌است که تغییر رژیم بدون خون‌ریزی صورت گرفته‌ولی ظاهرا کلیه افسران گارد ملی طرفدار رئیس‌جمهوری دستگیر و زندانی شده‌اند .

سرهنك «آمادوسانچور» رهبر کودتا ضمن نطقی که خطاب به ملت پاناماایراد کرد گفت از طرف گارد ملی اقدامات لازم برای حفظ جان‌افرادخانواده‌ژنرال«توریجوس» به عمل آمده‌است وبخود رئیس ـ جمهوری که اکنون‌در مکزیك بسر میبرد اجازه بازگشت بکشور داده نشده‌است

• سرهنك «رامیروسیلورا» که سمت معاونت ستاد گارد ملی را بعهده داشت بسمت فرماندهی گارد ملی برگزیده شده‌است .

وناظران سیاسی در پاناما اظهار داشتند که با کودتای جدید سرهنك«آمادوسانچور»مردنیرومند شماره یك پاناما شده‌است .

آخرین گزارشهای رسیده نشان‌میدهد که واضاع در سراسر این کشور قرین آرامش است و طرفداران رئیس جمهوری مخلوع به هیچگونه عملیاتی برای عقیم کردن کودتا دست نزده‌اند .

گفته میشود که سرهنك«سانچور» باهمکاری سرهنك «رامیروسیلورا» معاون ستاد فرماندهی گارد ملی ودو افسر ارشدديگر رهبری کودتا را بعهده‌داشته‌اند . آنها پس از چندین ساعت مذاکره با افسران قسمت های مختلف توانسته‌اند موافقت آنها رانسبت‌به‌نقشه کودتا ـ کنندگان جلب کنند . هنگام‌وقوع کودتا رئیس‌جمهوری پاناما در مکزیك مشغول تماشای یك‌مسابقه فوتبال بود .اوبامداد امروز از مکزیك عازم گواتمالاشد .

*** دست چپی**

ژنرال «توریجوس» رئیس‌جمهوری مخلوع پاناما بدنبال سقوط‌حکومت «آدیاس» قدرت را دراین کشور بدست گرفت و بلافاصله بیك سلسله اقدامات اصلاحی دست‌زد و اعلام داشت که باشوروی روابط دوستانه برقرار میسازد.

«توریجوس» که گفته میشد تمایلات دست چپی‌دارد قصدداشت باشرکت های امریکائی که در پاناما فعالیت میکنند مبارزه‌نماید.

تغییرات بزرگ در رژیم و دولت عراق

دمشق ـ آسوشیدپرس ـ خبرگزاری خاورمیانه خبر داد که تغییرات عمده‌ای دررژیم و دولت عراق در شرف وقوع است. اما این‌تغییرات شامل تغییری دروضعیت حزب‌بعث که‌درعراق حکومت‌می کندنخواهد شد.

خبرگزاری مزبور از قول یك منبع عراقی اطلاع داد که این تغییرات همگام با تغییرات قانون اساسی خواهد بود که موقعیت حسن‌البکررا بعنوان رئیس‌جمهوری تثبیت کرد . تغییرات در کابینه عراق خواهد بود . عناصر جدیدی وارد کابینه خواهند شد ، بعضی از وزیران جا به جا خواهند شد و یك وزارت تحصیلات عالی به وجود خواهد آمد.

عده‌ای از ۶ نفر اعضای فعلی کابینه که عضو شورای‌فرماندهی انقلاب هستند از کابینه بیرون خواهند رفت و منحصرا به کارهای حزبی خواهند پرداخت . درحال حاضر وزیران دفاع ، کشور ، خارجه ، اطلاعات ، بهداری و جوانان عضو شورای فرماندهی انقلاب هستند.

همزمان بااین رادیو بغداد خبر داد که کارشناسان شوروی برآورد های خود رابرای استخراج مقادیر زیاد نفت‌ازحوزه نفتی‌شمالی«رمیله» پایان داده‌اند و عملیات حفاری در ربع دوم سال آینده شروع خواهد شد . شرکت ملی نفت عراق‌خبر داد که کارشناسان شوروی در شش منطقه دیگر به مساحی و برآورد منابع‌نفتی‌خواهند پرداخت.

ظرفیت منبع نفت شمال رمیله درحدود یك میلیارد تن تخمین‌زده شده است و احتمال داده می‌شود درسال ۱۹۷۱ از آن بهره‌برداری شود.

کشف یك طپانچه دراطراف خانه شارون‌تیت

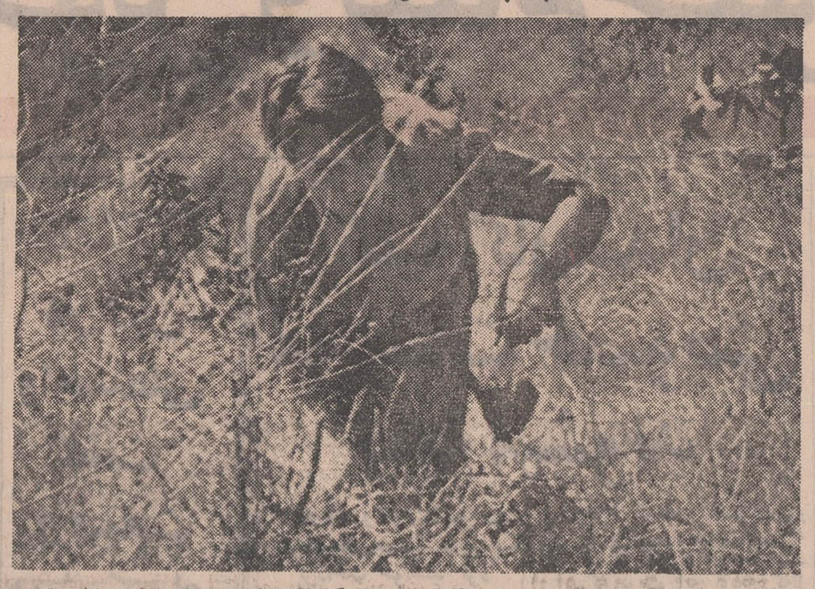

پلیس امریکا که همچنان درجستجوی آلات جرم و برگه های‌جنایت متهمان‌به قتل «شارون‌تیت» ستاره زیبای هالیوود و میهمانان‌او درخانه «پولانسکی»است، دیروزدر یکهزارو ششصد متری خانه شارون‌تیت درمیان بوته هایك‌طپانچه پیدا کرد . این طپانچه‌توسط گروهی از پیشاهنگان که تحت‌نظر پلیس به جستجوی آلات‌جرم این حادثه مشغول هستند درتپه های اطراف‌خانه شارون‌تیت در لوس انجلس پیدا شد. پلیس هنوز نمیداند که آیااین اسلحه درقتل شارون‌تیت ودیگران بکار رفته است یا نه .دراین عکس یك افسر پلیس دیده‌میشود که بااستفاده از دستمال‌طپانچه مزبور را از زمین‌برداشته‌و باخود می برد . پلیس از آن نظر بادستمال طپانچه‌را گرفته که‌اثر انگشت او روی طپانچه نماند.

عکس رادیوئی اطلاعات

سایروس ایتن سرمایه دار امریکائی گفت :

امریکا نمیتواند در ویتنام پیروزی نظامی بدست آورد

هنك کنك ـ آسوشیتدپرس ـ سایروس‌ایتن میلیونر معروف ۸۶ ساله آمریکائی که پس‌از یك بازدید هشت روزه‌از ویت‌نام‌شمالی وارد هنك کنك شده است دریك مصاحبه مطبوعاتی اظهار داشت که بعقیده وی‌پیروزی نظامی آمریکا درویت‌نام امکان پذیر نیست .

«ایتن» گفت من پس از این مسافرت به این نتیجه رسیده‌ام که باید هرچه زودتر به این جنك پایان دهیم.

وی افزود که ملت‌ویت‌نام شمالی متحد و مصمم‌اند در چنین‌شرایط پیروزی نظامی برای ما امکان‌پذیر نخواهد بود . وی گفت بزرگترین مشکل حل فوری مسئله ویتنام اینست که‌رهبران‌ویتنام‌شمالی گمان می کنند نیکسون باطنا مایل به ادامه جنك ویتنام است ولی من‌در گفتگو بارهبران ویتنام شمالی موفق شدم نظریه‌آنهارا تااندازه‌ای تغییر دهم.

«ایتن» گفت هنگام گفتگو با سران هانوی درآنها نرمش و حسن‌نیت دیدم و همین امر نشان میدهد که سرانجام صلح درویتنام پیروز خواهد شد.

فرانسه با لیبی روابط دوستانه برقرار میکند

پاریس ـ خبرگزاری فرانسه ـ «ژرژپمپیدو» رئیس جمهوری‌فرانسه درنخستین نطق رادیو تلویزیونی پس ازانتخاب بریاست جمهوری خود گفت فرانسه بسیار خوشحال خواهد شد که انگلیس در جریان سال آینده ثابت کند که واقعا تصمیم گرفته است به اروپا روی آورد.

رئیس جمهوری فرانسه قسمت اعظم نطق خودرابه تشریح‌سیاست خارجی این کشور اختصاص دادو گفت‌این سیاست براساس کوشش درراه صلح ، خودمختاری ملت موجودیت همه کشور ها و طرد سیاست مخالفت یك بلوك علیه بلوك دیگر استوار است.

رئیس جمهوری فرانسه ضمنا اعلام داشت که درنظر دارد با تحکیم روابط باستانی باافریقای شمالی‌و برقراری مناسبات دوستانه بادولت جدید لیبی موقعیت خودرا درمدیترانه شرقی تقویت کند.

سپس رئیس جمهوری فرانسه به بحث‌درباره اوضاع‌داخلی آن‌کشور پرداخت و بیلانی از دوران شش ماهه ریاست جمهوری ارائه داد.

پمپیدو درپایان گفت من باهمه توانائی واراده تزلزل ناپذیر در راه حفظ صلح ، استقلال کشور کوشش خواهم کرد و درداخل برای برقراری نظم و آرامش و پیشرفت آنطور که شایسته کشور باشد اقدام خواهم کرد.

قابل توجه

پزشکان محترم و مدیران داروخانه‌ها

قرص اوپوپیل که‌مدتی نایاب بود اخیرا رسید .
داروئی سعید ، ناصر خسرو ، تلفن ۳۱۲۵۷۱
آ ـ ۲۸۰۵۱ ۱ـ۲

آموزشگاه زبان انگلیسی طاهری

برای ترم زمستانی در کلاسهای زیر ثبت نام میکند .
۱ـ کلاسهای کنکور و اعزام دانشجو بخارج
۲ـ کلاسهای دوره اول‌ودوره دوم دبیرستان
۳ـ کلاسهای مبتدی
ثبت نام همه روزه صبح و عصر .
نشانی : خیابان پهلوی بالاتر ازچهارراه‌امیراکرم کوچه ماه
تلفن ۴۲۳۱۵
آ ـ ۴۲۵۳۴ ۱ـ۶

دبیرستان دولتی شبانه‌دخترانه‌شهرزاد

برای کلاسهای سیکل اول و دوره دوم رشته طبیعی ثبت‌نام مینماید . خیابان کاشان‌پشت باغشاه دبیرستان شهرزاد ـ تلفن ۹۵۰۸۰۳

موسسه زبانهای خارجی
وابسته باانجمن زباندانان اروپا وانجمن هنرهای سلطنتی انگلستان

ترم زمستانی

برای دانشجویان موسسه ازامروز تا ۳۰ آذرماه ۴۸
برای دانشجویان جدید ازامروز تا ۵ دیماه ۴۸
بااستفاده از روشهای نوین آموزشی :
۱ـ دوره‌های زبان انگلیسی — New Concept English (An Audio-Visual Method)
آخرین پدیده‌زباندانان‌اروپا ـ اعزام‌دانشجو ـ کنکور مخصوص دانشگاهها و مدارس عالی‌کشور
دوره‌های مخصوص دانش آموزان و دانشجویان
۲ـ دوره‌های زبان فرانسه — G. Mauger
۳ـ دوره‌های زبان آلمانی — Series by T.J. Garrett. Schulz-Griesbach
۴ـ دوره‌های زبان ایتالیائی — Luisa Rapaccini
۵ـ شورت‌هند (تندنویسی) انگلیسی — Gregg and Pitman's
آلمانی — Verkehrsschrift
فرانسه — Internationale
ثبت‌نام مینماید .
تمام کلاسها صبح وعصر وبنا بتقاضای عده‌ای کلاسهای جمعه (سه‌ساعت زبان ومکالمه ودو ساعت گرامر) نیز دایر میگردد .
نشانی : خیابان شاه ـ ساختمان آلومینیوم طبقه پنجم
تلفنهای : ۶۰۶۷۸ ـ ۶۰۸۲۹
آ ـ ۶۱۷۵۰ ۱ـ۳

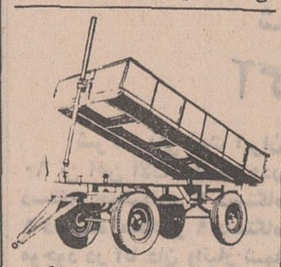

قابل توجه شهرداری ها وشرکت‌ها و موسسات کشاورزی

تریلر کشاورزی ساده یا کمپرسی تریلر مخصوص حمل زباله کمپرسی
شرکت سهامی
تولیما
خیابان آیزنهاور ، مقابل وزارت کار تلفن ۹۵۴۴۶۰
آ ـ ۶۲۰۸۶

سالنمای دیواری جالب

قبل از تهیه تقویم سال ۴۹ ازمناظرعالی ودلپذیر و ابنیه تاریخی وبی‌نظیر چاپخانه موسوی دیدن نمائید .
تهران خیابان سعدی ـ باغ سپهسالار بن‌بست‌مصدقی
شماره ۶و۷ ۱ـ۲ آ ـ ۶۲۵۶۰

از فردا صبح فقط در

سینما بولوار

سیدنی پواتیه

برنده جایزه بهترین هنرپیشه
ازفستیوال سان سباستیان سال ۱۹۶۸ درفیلم زنگی

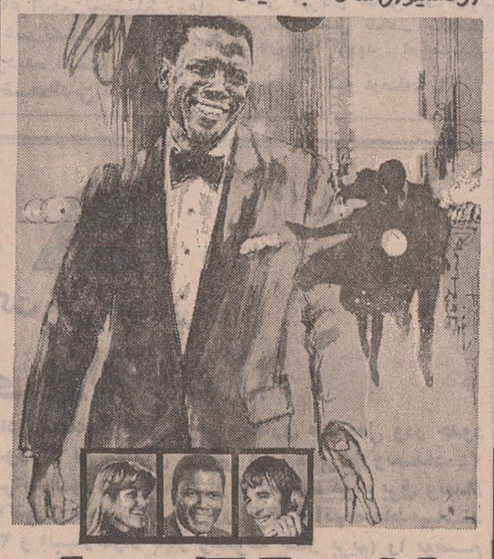

بخاطر عشق یك سیاه

For Love of Ivy
بکارگردانی : دانیل مان
باشرکت : ابی لینکلن . بیو بریجز . لوری پیترز
محصول کمپانی سینه‌راما FROM CINERAMA RELEASING CORPORATION

کلاسهای جدید کنکور فنی واقتصاد

گروه فرهنگی آذر

از روز دوشنبه اول دیماه ۴۸ در محل زیر دایر و هم‌اکنون ثبت نام مینماید :
خیابان نادری : چهارراه قوام‌السلطنه ـ محل دبیرستان شماره ۱ آذر تلفن ۶۷۱۷۰

فدائیان فلسطینی یک شهر اسرائیلی را بموشک بستند

تل‌آویو- خبرگزاری فرانسه- نبرد واحدهای توپخانه بمبارانهای هوائی در خطوط آتش‌بس اعراب‌و اسرائیل وعملیات کماندوئی در سرزمین های اشغالی و داخل‌خاك اسرائیل همچنان ادامه دارد و روز بروز برشدت پیکارها افزوده می‌شود. دیشب و دیروز هواپیما های اسرائیل بار دیگر برفراز جبهه‌های جنك بپرواز درآمده وهدف‌های خود را در ساحل غربی کانال سوئز در دره اردن بمباران کردند.

سخنگوی نظامی اسرائیل اعلام داشت که جت‌های جنگنده نیروی هوائی این کشور هدفهای خوددادر مناطق مرکزی کانال‌سوئز بمباران کردندوهمه‌آنهاسالم بفرودگاههای خود بازگشتند. طی چند هفته‌اخیر هواپیماهای اسرائیل‌تقریبا همه‌روزه مواضع نظامی مصر را دراین‌منطقه بمباران میکنند.

در عمان ستاد فرماندهی نیروهای اردن اعلام داشت که شش هواپیمای اسرائیلی به‌دره اردن حمله کرده واتومبیل‌های‌غیرنظامی راکه‌درراههای اصلی این‌منطقه‌در حرکت بودند به مسلسل بستند و در نتیجه دو غیرنظامی اردنی کشته شد ویك نفر زخمی گردید. به محض آنکه هواپیماهای اسرائیل برفراز قلمواردن‌به پروازدرآمدند آتشبارهای ضدهوائی‌شروع‌بفعالیت کرده‌وهواپیماهای‌دشمن ,راناچار به بازگشت کردند.

قبل از بمباران هوائی توپخانه سنگین اسرائیل مواضع نیرو های اردن را در شمال دره اردن زیر آتش گرفتند و به چند اتومبیل وزارت کار عمومی اردن آسیب وارد آوردند. توپخانه اردن در هر سه‌بار به تیراندازی دشمن پاسخ داد ونبرد بین واحدهای دو طرف سه‌ساعت ونیم طول کشید.

سخنگوی نظامی اسرائیل اظهار داشت که قبل از بمباران هوائی مواضع اسرائیل در این قسمت از جبهه توسط موشکهای کاتیوشا مورد حمله قرار گرفت وبلافاصله نیروهای اسرائیل به حمله متقابل دست زدند.

کماندوهای وابسته به سازمان مقاومت فلسطین نیز دیشب وامروز فعالیت شدیدی‌از خود نشان‌دادند. دسته‌ای از فدائیان شهر اسرائیلی «بیسان»رابه‌موشك بستندوخسارات سنگین وارد ساختند.

سخنگوی فرماندهی مبارزه مسلحانه فلسطین اعلام داشت که موشکها درمرکزشهرچندین کانون آتش بوجودآورده توپخانه‌اسرائیل به تیراندازی فدائیان پاسخ داده ولی در نبردی که میان‌دوطرف‌روی داده به کماندوهای فلسطین تلفاتی وارد نشد.

دسته‌ای از کماندوهای وابسته به جبهه آزادی بخش فلسطین‌یك دسته از گشتی‌های دشمن‌را دردره اردن غافلگیر کرده‌تلفات سنگینی به‌آنها وارد کردند.

یك جیپ اسرائیل دراین منطقه براثر برخورد به‌مین منفجر شدو کلیه سرنشینان آن کشته و یا زخمی شدند.

در ارتفاعات جولان محل تمرکز وسائط نقلیه نظامی و تانکهای اسرائیل با موشك و خمپاره انداز مورد حمله قرارگرفت وچندوسیله نقلیه وتانك دشمن منهدم گردید.

آنفلوانزا صدر اعظم آلمان واوتانت رابستری کرد

بن- بیماری گریپ هنك‌کنگی که سراسر اروپا رافراگرفته‌است ویلی برانت صداعظم آلمان غربی را به‌بستر بیماری انداخت.

ویلی‌برانت از دیروز براثرابتلا بگریپ هنك‌کنگی‌بدستورپزشکان به‌استراحت پرداخته ودرخانه خود بامور جاری رسیدگی میکند.

همه‌گیری آنفلوانزا درانگلیس رو به‌پیشرفت است. اکنون درتمام شهرهای انگلیس آنفلونزا شایع شده است.

همزمان بااین اعلام شدکه‌اوتانت دبیرکل‌سازمان ملل‌نیزبیمار شده‌و در خانه‌اش بستری شده است.

سخنگوی سازمان ملل گفت: پزشك اوتانت از او عیادت کرده‌و حالش را بهتر دیده است.

جنگ تمام است، عید شما مبارک

تورنتو - جان لنون‌بیتل وهمسر ژاپنی‌اش یوکوکارت تبریکی به‌این مضمون برای‌دوستان فرستاده‌اند: «جنك تمام است، اگرشما بخواهیدعید کریسمس مبارك. جان ویوکو».

این کارت‌تبریك‌به صورت‌اعلان های بزرك درجراید تورنتو نیز بچاپ رسید. اما عده معدودی میدانستند مقصود از «جان» امضاءکننده همان «جان‌لنون» بیتل است که دیروز با همسرش ازانگلیس وارد کانادا شدند. لنون و یوکو همسرش ۲۴ تابلو آگهی اجاره کرده‌اند تا همین مضمون را روی آن بنگارند.

درشهر های دیگر نیز اعلان های مشابهی داده خواهد شد. «جان لنون»دراین باره گفته است: ما خواسته‌ایم بمردم بفهمانیم که اگر بخواهندصلح دردسترس آنان خواهد بود.

بانو ترشکووا در میان آوارگان عرب

عمان - بانو ترشکووانخستین زن فضانورد شوروی که در راس یك هیئت‌نمایندگی از بانوان آن کشور وارد عمان شده است ازاردوگاه آوارگان عرب دیدن کرد و به گرمی از طرف پناهندگان فلسطین مورد استقبال قرار گرفت.

ترشکووا ضمن نطق کوتاهی که به این مناسبت ایرادکرد باردیگر تائید نمود که اتحاد جماهیر شوروی، سازمانهای اجتماعی ملت شوروی درمبارزه ملت عرب برای از بین بردن آثار تهاجم اسرائیل از لحاظ مادی و معنوی به اعراب کمك خواهد کرد.

آپولو ۱۳ بر سکوی پرتاب

کیپ‌کندی - سومین مه نورد امریکا دیروز برروی سکوی پرتاب قرار گرفت‌تا درروز ۱۴ مارس بسوی ماه پرتاب شود.

جیم لاول فضانورد، تامی ماتینگی و «گروهیز» که‌قرار است بااین سفینه به ماه بروند، ناظر براجرای این نقل و انتقال بودند.

سفینه آپولو -۱۳ بربالای موشك عظیم ساتورن - ۵ جای داده شد. ماتینگلی سروان نیروی دریائی است و هیزدومین غیرنظامی‌آمریکائی است که به ماه میرود.

دوبچك سفیر چکسلواکی در ترکیه شد

پراك- الکساندر دوبچك‌رهبر سابق حزب کمونیست چك - اسلواکی به سمت سفیر آن کشور در آنکارا برگزیده‌شد.

خبرگزاری «چیتکا» که این خبر را پخش کرد اعلام داشت که «پاول کانکا» سفیر کبیر فعلی چکسلواکی برای تصدی شغل دیگری‌به پراك فراخوانده شده است.

دوبچك در حوادثی که‌منجر به مداخله نظامی کشور های عضو پیمان ورشو بچکسلواکی گردید نقش مهمی به عهده داشت و پس از آن بتدریج پست‌های حساس خود را در حزب کمونیست از دست داد و چندی قبل از ریاست مجمع ملی چکسلواکی نیز برکنار گردید.

نخست‌وزیر یونان گفت: بهتر است بفکر خودتان باشید

آتن - «جرج‌پاپادوپولوس» نخست وزیر یونان به اعضاء شورای اروپا که می خواستند یونان را از شورا اخراج کنند، اما یونان‌با خروج داوطلبانه برآنهاپیشدستی کرد گفت: بهتراست آنها بفکر دمکراسی در کشور های خودشان باشندو بگذارند یونان بکار خود برسد.

وی گفت: بااین‌کار هانمی توان رژیم یونان‌را تحت فشارقرارداد تاتاریخ انتخابات را اعلام کند، زیرا یك دولت صالح وسازمان صحیح کشوری‌برای‌یونان‌ازانتخابات لازم‌تراست.

ماناچاریم توجه دول‌اروپائی رابه این نکته جلب‌کنیم که‌خوداروپائی‌ها باید اختلافات حزبی را کنار بگذارند و اقدامات لازم را نه فقط علیه کمونیسم که دیگر آنراخطر نمی‌شمرند بلکه برعلیه هرج‌ومرج‌در کشور های‌خودشان بعمل آورند.

ادوارد کندی و ریاست‌جمهوری امریکا

واشنگتن - رای‌گیری که توسط موسسه هاریس بعمل آمده و درروزنامه شیکاگو تریبون به‌چاپ رسیده حاکی است که برای انتخابات رئیس جمهوری درسال ۱۹۷۲ این افراد دارای هوادارانی هستند:

ازمیان کاندیدا های دوره قبل هوبرت همفری، معاون سابق جانسون ۳۷ درصد، نیکسون ۴۸ درصد و جرج‌والاس‌نژاد پرست ۱۲ درصد آراء رادارند.

ازمیان افراد تازه وارد ادوارد کندی ۴۳ درصد، سناتور موسکی دمکرات ۱۴ درصد، مك‌کارتی ۳۷ درصد رای آورده‌اند.

رفتن به ماه گناه کبیره است!

ویکتوریا - «مباه» یکی‌از روحانیان کامرون درنامه‌ای به روزنامه محلی این مملکت نوشت: فرستادن آدم به ماه توسط آمریکائیها مانند برافراشتن «برج‌بابل» گناه کبیره و بدترین کاری است که تاکنون توسط بشرانجام گرفته (توضیح آنکه بموجب روایت تورات اهالی‌بابل‌برای آنکه به آسمان برسند برجی ساختند، اما خداوند برآنها غضب کرد و تفرقه درزبانهاشان انداخت بطوری که دیگر حرف یکدیگر را نمی‌فهمیدند.)

روحانی مزبور عقیده دارد که‌اگر این کار ها شبیه رفتن به ماه ادامه یابد پایان وحشتناکی درانتظار بشریت خواهد بود.

بوب هوپ براه افتاد

واشنگتن- بوب‌هوپ‌هنرپیشه کمدی آمریکا به نوزدهمین سفر کریسمس دست زد تا برای سربازان آمریکائی که در سراسر جهان پراکنده‌اند برنامه اجرا کند.

مهمترین نقطه مسافرت او ویتنام است که هرسال درموقع کریسمس به آنجا میرود.

بوب هوپ و همراهان ابتدا به برلن خواهند رفت، بعد به ناپل‌وسپس‌به پایگاه«امیسزلیك» در ترکیه و از آنجا رهسپار تایلند و ویتنام خواهند شد.

چرا حکومت مرا سرنگون کردند؟

کوتومو - دکتر زین‌زو، رئیس جمهوری مخلوع داهومی به خبرنگاران گفت: هنوز سردرنمی‌آورد که چرا حکومت مرا واژگون کردند.

«زین‌زو» چهارشنبه پیش توسط یك کودتای نظامی که سرهنك موریس کاندت درراس آن قرار داشت‌برکنار شد و تاروز یکشنبه تحت‌الحفظ بود و آزاد شد و به او اجازه داده شد نزد خانواده خود برگردد و بامطبوعات مصاحبه کند.

وی درمصاحبه خود گفت: «مردم به من میگویند که ارتش از کارتو راضی نبوده است - البته من بی‌نقص نیستم و مایل بودم همه شکایات علنا گفته شود. اما تعجب میکنم که‌چرا بجای شکایت کردن کودتا کردند.

از او پرسیده شدآیامی خواهد به سرکار برگردد؟ وی جواب داد: هدف من خدمت کردن‌است‌و سه موضوع مورد علاقه من، خدا، خانواده و میهن است.

عربستان سعودی و مصر آشتی میکنند

قاهره - خبرگزاری فرانسه - دولت های عربی بسرعت مقدمات کنفرانس سران عرب را که قرار است درشهر رباط تشکیل شود فراهم میسازند.

ملك فیصل پادشاه عربستان سعودی چند ساعت قبل ازتشکیل کنفرانس درقاهره‌با جمال‌عبدالناصر ملاقات و گفتگو خواهد کرد.

دیدار رهبران دوکشوردرمحافل سیاسی عرب بااهمیت خاصی تلقی شده و آن رانشانه آشتی بین‌دو کشور بزرك عرب تلقی میکنند.

ملك‌فیصل و جمال عبدالناصر که دربسیاری مسائل باهم‌اختلاف نظر دارند برای نخستین‌بار دراوت سال ۱۹۶۷ بایکدیگر درکنفرانس تاریخی خرطوم آشتی کردند. پس‌از آن باردیگر روابط پادشاه عربستان سعودی با رئیس جمهوری مصررو بوخامت گذاشت. حوادث لیبی و سودان و روش عبدالناصر درمورد تشکیل کنفرانس اسلامی بحران روابط دوکشور را باوج شدت خود رسانید.

بازدو خورد های اخیر مرزی بین عربستان سعودی‌و یمن جنوبی بیم آن میرفت که مناسبات‌قاهره و ریاض از پیش روبوخامت‌بگذارد ولی مصر درمناقشات عربستان سعودی و یمن روش بیطرفی در پیش گرفت.

ناظران سیاسی عقیده‌دارندکه ملاقات سران مصر و عربستان سعودی درقاهره سبب می شودکه درکنفرانس سران عرب ازبرخورد بین ملك‌فیصل و جمال‌عبدالناصر جلوگیری شود.

ضمنا گفته شد که ممکن‌است ملك‌فیصل‌درقاهره بارئیس‌جمهوری یمن جنوبی پیرامون اختلافات‌مرزی دو کشور مذاکره نماید.

امریکا شوروی را به‌عملیات تبلیغاتی در خاورمیانه متهم کرد

واشنگتن - یونایتدپرس - وزارت خارجه امریکا دیروز از دولت شوروی خواست که به‌پیشنهادهای امریکا در مورد خاورمیانه پاسخ دهد، نه اینکه دست بکار های تبلیغاتی بزند. مك کلوسکی سخنگوی وزارت خارجه امریکا گفت: آن‌چه ما احتیاج داریم پاسخ مثبت به پیشنهاد های ۲۸ اکتبر است، اما شوروی بجای جواب‌به این پشنهادها دست به حمله تبلیغاتی علیه امریکا زده‌اند وروزنامه پراودا این پیشنهاد هارا حیله گرانه‌نامیده‌است.

پیشنهادهای‌امریکا توسط‌راجرز وزیر خارجه امریکا اعلام شد. طرح تفصیلی پیشنهاد که شامل ۱۴ ماده‌است توسط راجرز به دوبری‌نین سفیر شوروی‌در امریکا تسلیم شده ووی قول داده است پاسخ دولت‌شوروی‌را هرچه زودتر بدهد.

اما شوروی‌ها عقیده‌دارند که در این پیشنهادها فقط مسئله‌مرزهای اسرائیل و مصر عنوان شده واین حیله‌ایست برای شکاف‌انداختن‌بین مصروسایر کشور های عربی.

یك‌مقام امریکائی گفت شوروی‌ها در مذاکرات قبلی‌با طرح این پیشنهادها موافقت کرده‌اند و اگر این پیشنهادها گناه‌باشد آنهاهم شریك جرم بوده‌اند.

شوروی رسما به این پیشنهادها جواب نداده، اما روزنامه پراودا دیروز در تفسیری آنهارا مردود شمرد.. قبلا مصر نیز این پیشنهاد هارا رد کرده‌بود.

جالب آن است که اسرائیل‌نیز این پیشنهاد هارا رد کرد و عقیده دارداجرای‌آنهابمنزله فشار آوردن ازخارج‌به اسرائیل است، حال آنکه مسائل خاورمیانه باید بین دول‌این منطقه حل و فصل شود.

بمناسبت سالگرد افتتاح
HEDJAB
یک وکازیون بی نظیر
برای صاحبان ذوق وسلیقه
تزئینات حجاب
ازامروز حراج واقعی
را آغاز نمود
انواع و اقسام پارچه های‌پرده‌ای در طرح و رنگهای متنوع -انواع پرده طوری دیونون وترویرا با تخفیف ۳۰درصد ببالا.
خیابان شاه چهار راه تخت‌طاوس

تلویزیون
بلر
جام جهان نما

خیاط رشدی
به مشتریان عزیز مژده میدهد که پس ازمدتی‌ازمسافرت اروپا بازگشته اینك ازاین تاریخ‌درمحل سابق‌خود لاله‌زارنو پاساژ چلچله آماده پذیرائی ازمشتریان محترم میباشد.
تلفن ۳۳۵۸۱۳

ساختمان خود را با
عایق پشم شیشه
ایزوران
ایزوله نمائید و تا
٪۴۰
در هزینه سالیانه گرم و سرد کردن ساختمان خود
صرفه جوئی کنید
مضافاً
پنجاه تا صد درصد
پولی راکه بابت خرید پشم شیشه میپردازید از
صرفه جوئی
در تأسیسات حرارت مرکزی و تهویه مطبوع تأمین مینمائید.
ISORAN
برای کسب اطلاعات بیشتر به:
شرکت سهامی پشم شیشه ایران
خیابان شاهرضا - صبای جنوبی - شماره ۱۳ - تلفن‌های ۴۸۵۲۱ و ۶۷۵۳۷ مراجعه فرمائید.

نمایندگان فروش در شهرستانها
اصفهان - خیابان پهلوی جنب شهرداری ناحیه یك هیدروتکنیك تلفن ۸۵۱۱
مشهد-خیابان خسروی - فروشگاه خیامی - برادران‌خیامی تلفن ۸۵۸۵ - ۸۲۸۰

دفتر مدرن خودرا با
یکی ازمحصولات معروف
فاسیت
مجهز نمائید.
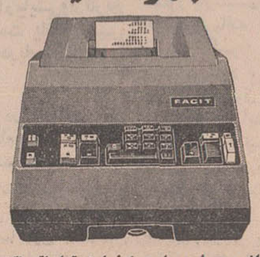
ماشین حساب چهار عمل نواری تمام اتوماتیك
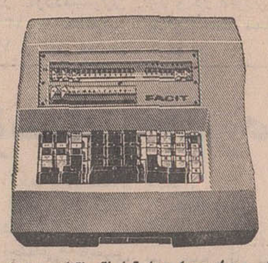
ماشین حساب چهار عمل تمام اتوماتیك بدون نوار
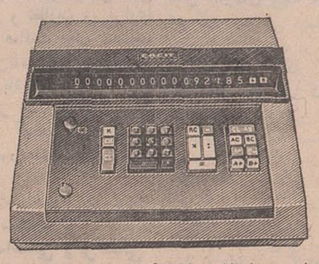
ماشین حساب الکترونیکی فاسیت در مدلهای مختلف

و یاماشین تحریر برقی فاسیت
میپرسیدچرا؟ برای‌اینکه فاسیت سازنده بهترین‌ماشین‌های حساب و تحریر میباشد
فاسیت ۱۰۵۱ ماشین‌حساب‌کاملاً خودکاری است‌که تمام‌محاسبات چهار عمل اصلی‌حساب را انجام میدهد و ارقام را روی کاغذ ثبت میکند.
فاسیت ۰۷ - ۱۰ در واقع عبارت از دو ماشین است که در یك دستگاه ادغام شده. این ماشین می‌تواند هم کارهای ساده محاسباتی و هم محاسبات مشکل را انجام دهد.
فاسیت ۲۵ - ۱۱ ماشین محاسبه رومیزی الکترونیکی کم حجمی است‌که نه تنها برای انواع محاسبات واجد صلاحیت میباشد بلکه بحد اعلاء درجه قابل اعتماد واطمینان است و فاسیت تحریر برقی هم جمع وجود ترین و کامل ترین ماشین تحریر بزرگه برای ادارات‌میباشد تمام ماشین آلات و دستگاههای مکانیکی از فولاد ظریف سوئدی‌که بهترین فولاد دنیاست ساخته شده است
نمایندگان فاسیت در شهرستانها:
فروشگاه اردلان سنندج - امیرکبیر آمل - ایرانی بندرپهلوی - بلوریان لنگه بوشهر - یوسفی سینا همدان - لاریان بابل - حجازی رضائیه - حبیبی مهاباد - داراتی زاده خرم‌آباد - رهبر شاهی - روحانیان یزد - شاهوردی اهواز - هنشوری کرمان - سامی همدکوس - کانون وحدت اصفهان - کرمانی سبزوار - کرمانشاهی بیرجند - چاپخانه گرگان گرگان - علی‌کرمانشاه - مهاجرمشهد - ماه زاهدان - بازرگانی‌بهبودت بندر انزلی - هدایتی بوجرد - هوشیار آبادان - هوشیاران کاروون
برای آشنائی با طرز کار انواع ماشین های فاسیت بنشانی زیر مراجعه فرمائید.
شرکت ایران‌و سوئد ۲۹ - خیابان سوم اسفند - تهران تلفن ۶۹ - ۳۱۴۱۶۰
برای دفاتر و ادارات در سراسر جهان
FACIT

هدیه بزرگ روز مادر
برای قهرمان شانس بلیطهای اعانه ملی
دوستت دارم مادر
یك سری جواهر

یك سری جواهر
شامل: نیمتاج، سینه‌ریز، دستبند، گوشواره، انگشتری، گردن‌بند، گل‌سینه مزین به صدها قطعه زمرد، برلیان، الماس، یاقوت، فیروزه و هفده رشته مروارید و کمربند طلا
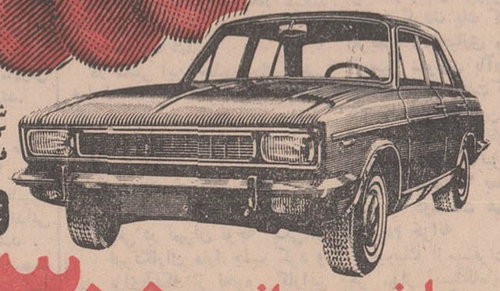
ویکدستگاه پیکان ۴۸
جایزه ممتاز: ۳۰۰ هزار تومان
بنگاه اعانه‌ملی بدینوسیله از آقای باقر مظفریان مدیر جواهری پارتیه - خیابان تخت‌جمشید مقابل سفارت آمریکا - که در انتخاب بهترین نوع جواهر با این بنگاه همکاری کرده است تشکر میکند.

امشب و هرشب در
کاباره
مولن روژ

گلچینی از ارزنده‌ترین هنرمندان ایرانی و خارجی در باشکوه ترین برنامه سال
تلفن رزرو میز
۳۳۹۷۹۸ - ۳۳۹۳۳۷

ایران در انتظار نمایش فیلم
دنیای آبی
ساخته: صابر رهبر

تشکر و قدردانی
بدینوسیله از آقایان دکتر نخجوان و دکتر طلوعی و دکترعزیزی وهمکاران‌دیگرآنهاکه دربیمارستان سینا بخش ۲ جراحی هستند ونسبت بعمل‌جراحی زخم معده بیمارم حسن دریائی کوشش فراوان بعمل آورده‌اند کمال تشکر و امتنان رادارم. مصطفی کاوه

بزودی - افتتاح
سینمارنگین کمان
درمیدان شهناز - خیابان شهرستانی

پیشنهادات جدید برای اصلاح قانون استخدام

خبرهای روز

شرفیابی بحضور شاهنشاه

شاهنشاه آریامهر ظهر امروز آقای هوشنك انصاری وزیر اقتصاد و «پانوش بوراکیویچ» وزیر بازرگانی خارجی لهستان را به حضور پذیرفتند.

دراین شرفیابی سفیر لهستان نیز افتخار حضور داشت.

در مهد کودك هاشم‌آباد

صبح امروز به مناسبت روز مادر مراسمی در حضور والاحضرت منیژه همسر والاحضرت شاهپور غلامرضا پهلوی در مهد کودك هاشم‌آباد ترتیب داده شده بود.

آقای دکتر مجیدی وزیر کار وامور اجتماعی ومعاونان وزارت کاردر این مراسم حضور داشتند و در پایان والاحضرت منیژه هدایائی را بین زنان کارگری که فرزندانشان در مهد کودك هاشم‌آباد نگهداری میشود توزیع کردند.

رئیس شهربانی کل کشور در رشت

بعد ازظهر دیروز تیمسار سپهبد مبصر رئیس شهربانی کل کشور بمنظور بازدیداز شهربانی‌های گیلان، باهواپیما وارد رشت شد.

خبرنگار ما در رشت گزارش داد: رئیس شهربانی کل کشور هنگام ورود به رشت مورد استقبال آقای طاهری استاندار، سرهنك اسدی رئیس شهربانی‌های گیلان و چندتن از مسئولین ادارات دولتی قرار گرفت.

پیش بینی هوا

هوای تهران قسمتی ابری گاهی تمام ابری احتمالا در اواخر وقت همراه بابارندگی هوای استان آذربایجان و شهرستانهای غربی ایران و شهرستانهای شمالی استان خراسان قسمتی ابری گاهی ابری همراه باریزش برف بویژه در ارتفاعات این نواحی، هوای استان فارس قسمتی ابری در بعضی نقاط همراه با رگبار پراکنده، هوای کرانه های دریای مازندران قسمتی ابری دربعضی نقاط ابری وهوای بقیه نقاط ایران صاف در بعضی نقاط همراه با مقداری ابرپیش بینی میشود.

ضمنا حداکثر درجه حرارت امروز تهران نسبت بروز گذشته تغییر محسوسی نخواهد کرد وحداقل آن ۲ تا ۳ درجه گرمتر خواهد شد گرمترین نقطه در ۲٤ ساعت گذشته بندرعباس باحداکثر ۲۷ وحداقل ۱٦ درجه.

شرفیابی بحضور شهبانو

ساعت شش بعداز ظهر دیروز علیاحضرت شهبانو اعضای هیئت مدیره انجمن بین‌المللی زنان رادر کاخ نیاوران بحضور پذیرفتند.

دراین شرفیابی که نیمساعت طول کشید گزارشی ازفعالیت های اجتماعی انجمن بعرض شهبانو رسید.

نخست‌وزیر اوائل هفته آینده بتهران بازمیگردد

بقراراطلاع آقای نخست وزیر که روز پنجشنبه گذشته بعلت بیماری بانو لیلی هویدا همسر خود به لندن عزیمت کرده بود اوائل هفته آینده به اتفاق بانو هویدا بتهران بازخواهد گشت.

بانو هویدا چندی قبل برای معاینه طبی به لندن رفته بودو بعد به آقای نخست وزیر اطلاع داده شد که احتمالا همسرشان احتیاج به عمل جراحی دارد بهمین جهت آقای هویدا ظهرپنجشنبه بعد از شرکت درمراسم سلام عید فطربه لندن عزیمت کرد. خبررسیده حاکی است که معاینات بعدی نشان داد که عمل جراحی ضروری نیست و حال خانم هویدا روبه بهبود است بهمین جهت نخست‌وزیر تااوائل هفته آینده بتهران باز خواهد گشت.

آقای هویدا باتفاق خانم امامی مادر همسرشان به لندن رفته بود

ملاقات باوزیرخارجه

«مکس کوئینك» سفیر سویس ساعت چهار بعد از ظهر دیروز در کاخ وزارت خارجه با آقای اردشیرزاهدی ملاقات و مذاکره کرد.

همکاری سازمان بیمه‌های اجتماعی ودانشگاه اصفهان

برای بالا بردن سطح علمی و پزشکی مرکز درمانی رضا پهلوی سازمان بیمه‌های اجتماعی اصفهان و بهره‌گیری بیشتر بیمه شدگان این شهرستان از شرایط درمانی بهتر، قراردادی میان سازمان بیمه‌های اجتماعی و دانشگاه اصفهان به امضاء رسید. به موجب این قرارداد دانشکده پزشکی دانشگاه اصفهان امور پزشکی و درمانی مرکزدرمانی رضا پهلوی سازمان بیمه‌های اجتماعی را به عهده خواهد گرفت. همچنین براساس همین قرارداد آموزش بهیاران آموزشگاه بهیاری سازمان بیمه های اجتماعی اصفهان بوسیله کادر آموزشی دانشکده پزشکی دانشگاه اصفهان صورت میگیرد.

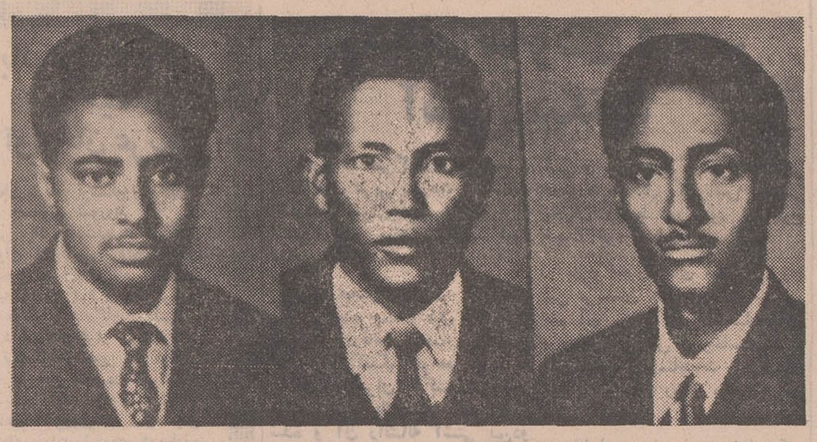

هفته گذشته دو جوان عرب عضو سازمان آزادی بخش «اریتره» که قصد داشتند یك هواپیمای مسافری حبشه را در آسمان بربایند بوسیله مسافران و کارکنان هواپیما بقتل رسیدند. سازمان آزادی بخش «اریتره» که برای جدا کردن ایالت «اریتره» از کشور حبشه مبارزه میکند اعلام کرد که این دو نفر عضو این سازمان بوده‌اند ولی قصد ربودن هواپیما را نداشتند وفقط میخواستند در داخل هواپیما علیه دولت حبشه اعلامیه پخش کنند. امروز سازمان مزبور عکس های دونفر مزبور را که از چپ براست عبارتند از محمدعلی ۱۹ ساله اهل سنگال و «ادریس سعید» اهل یمن منتشر کرد. نفر سوم محمدسلیمان نام دارد واهل حبشه که باتهام همکاری بادونفردیگر دستگیرشده است.

دومین برنامه خانه سازی برای فرهنگیان

* سری دوم خانه‌هابکارکنان اداری نیز واگذار میگردد

دومین جلسه خانه‌سازی برای فرهنگیان به‌مرحله اجرا درخواهد آمد وقریب ۳۰۰ خانه در مناطق شمال شرق و شرق تهران برای فرهنگیان ساخته میشود که هم اکنون مطالعاتی برای خرید اراضی آن آغاز شده است.

همانطوریکه قبلا اطلاع دادیم اولین خانه‌های فرهنگی در انتهای خیابان هاشمی ساخته خواهد شد که از هفته آینده نیز متقاضیان واجد شرایط برای پرداخت پیش قسط خانه‌های خود به محل هائی که تعیین خواهد شد مراجعه میکنند. خبرنگار ما در گزارش خود اضافه میکند که اولین سری خانه‌های فرهنگی فقط بین کارکنان آموزشی تقسیم خواهد شد ولی از دومین سری خانه‌ها احتمالا کارکنان اداری نیز استفاده خواهند کرد. واگذاری دومین سری خانه‌های فرهنگی نیز براساس شرایطی که تعیین خواهد شد انجام می‌گیرد.

پس از ۲٤ ساعت جستجو

باتهام قتل مرحوم فرمانفرمائیان

پدروپسری درحوالی شاهرود دستگیر شدند

* بازجوئی از متهمین در ژاندارمری شاهرود ادامه دارد

اکیپهای تجسسی که از بعد از ظهر پریروز برای دستگیری ضارب مرحوم تاریوردی فرمانفرمائیان فعالیت دامنه‌داری را در ارتفاعات خوش ییلاق آغاز کردند همچنان از تلاش های خود دست نکشیده و هرلحظه دامنه عملیات تجسسی خود را گسترش میدهند.

صبح روز گذشته دو اکیپ از ماموران ژاندارمری وابسته به هنك ژاندارمری گرگان زیر نظر مستقیم فرمانده گردان ژاندارمری گنبدکاوس بارتفاعات خوش ییلاق اعزام شدند تابرای دستگیری ضارب مرحوم فرمانفرمائیان با سایر ماموران تجسسی همکاریهای لازم را بنمایند.

همانطور که قبلا اشاره شد مرحوم تاریوردی فرمانفرمائیان ظهر پریروزدرراه همکاری با ماموران شکاربانی هنگام دستگیری چند متخلف که گفته می شد قاچاقچی هستند مورد اصابت گلوله قرار گرفت و پس ازانتقال به بیمارستان براثر شدت جراحات وارده درگذشت.

ضارب یاضاربین مرحوم تاریوردی پس ازتیراندازی خودرابدامنه ارتفاعات کشاندند واز نظر مخفی شدندتنی چند از ماموران مبارزه با موادمخدر پس از وقوع این حادثه جسد نیمه جان مرحوم تاریوردی فرمانفرمائیان را از شکارگاه (محل واقعه) به بیمارستان شاهرود منتقل ساختند وبقیه ماموران به جستجوی ضارب یاضاربین پرداختند.

چون عده ماموران برای دستگیری متخلفین کافی بنظر نمی رسید بلافاصله از پاسگاههای نزدیك تقاضای کمك شد وبرای دستگیری آنان فعالیت دامنه داری آغاز گردید.

بنابگزارش خبرنگاران ما در شهرهای شاهرود و گرگان: هم اکنون ماموران ژاندارمری اعزامی ازشاهرود، گرگان و گنبدکاوس کلیه جاده های نزدیك محل واقعه را تحت کنترل قرارداده و کوچك‌ترین رفت‌وآمد مشکوکی را در این نقطه از نظر دور نمیدارند.

شب گذشته چند تن از ماموران جنگلبانی باتفاق ماموربن ژاندارمری به کاوش و جستجوی خود در ارتفاعات خوش ییلاق ادامه دادند.

جستجوی ماموران ژاندارمری سرانجام دیروزبایون نتیجه رسید که غروب دیروز پدر و پسری از اهالی روستای خیث ۵۵ کیلومتری شاهرود به اتهام قتل مرحوم فرمانفرمائیان دستگیر شدند.

پدرکه نام وی اکبر صابری می‌باشد باتفاق پسرش در یکی ازقراء نزدیك گنبدکاوس در حالیکه خود رادر خانه دخترش مخفی کرده بود دستگیرشد.

یکی ازماموران ژاندارمری در این موردظهارداشت: بقراراطلاع این پدر و پسر سابقه زیادی در امر قاچاق و همچنین شرارت دارند و قرار است قبل از ظهر امروزآندو را با دوست امریکائی مرحوم فرمانفرمائیان مواجهه دهند.

هنگام دستگیری این پدرو پسر یك راس اسب بی صاحب‌نیز در نزدیکی محل دستگیری آنان پیدا شد که حدس زده می شود متعلق به متهمین باشد.

هم اکنون بازداشت‌شدگان در ژاندارمری شاهرود تحت نظرمی‌باشند وبازجوئیهای مقدماتی از آنان ادامه دارد.

چگونه تیر خورد

سازمان شکاربانی و نظارت بر صید امروز اعلام داشت که محل وقوع حادثه تیراندازی بسوی شادروان تاریوردی فرمانفرمائیان کوه حیدران واقع در منطقه حفاظت شده خوش ییلاق بوده است. در این کوه آقای فرمانفرمائیان همراه بایك شکارچی امریکائی که میهمان اوبود، مشغول شکار بودند در ساعت دوازده ظهر روزیکشنبه شکارچیان همراه مامور بدون اسلحه شکاربانی با دو نفر افرادی که اسبی نیز همراه داشته و مسلح به تفنك سرپر بوده‌اند از دور روبرو میشوند و در صدد تعقیب آنها برمیایند.

در این موقع آقای فرمانفرمائیان اسلحه خود را که تفنك مدرن ۲۷۰ بود. به مامور شکاربانی میدهد وازوی میخواهد که ازطریق کوه حیدران آنها را دنبال کند، خودهمراه میهمان خارجی وشکارچی از کوه‌پائین آمده‌وسوار براتومبیل شده و پس از دور زدن کوه راه فرار را به دو فرد متخلف می‌بندند.

در این موقع مرحوم تاریوردی فرمانفرمائیان از جیب پیاده شده‌و پیاده ازطریق ضلع و دامنه غربی کوه و بدون اسلحه بسوی دو فرد متخلف میرود تاقاصله بین آنهاطی شود. یکی از دو فرد متخلف که گویا فرزند ضارب بوده از آن محل پیاده میگریزد ولی پدر با اسلحه خود در پشت صخره‌ای پناه گرفته‌و مرتب به‌آقای فرمانفرمائیان فرمان ایست میدهدو اخطار میکند که جلو نیاید.

همزمان با نزدیك شدن مرحوم فرمانفرمائیان مامور شکاربانی نیز که بادر دست داشتن اسلحه مدرن در کوه پیشروی کرده راه فرارا به‌فرد مسلح متخلف می‌بندد و در این موقع مرد مسلح اقدام به‌تهدید مینماید.

مرحوم فرمانفرمائیان میگوید: بی‌جهت تیراندازی نکن تو در محاصره ماموران هستی تا چند لحظه دستگیر خواهی شد.

همزمان بااین گفتگوها در حالیکه فاصله مرحوم تاریوردی بامرد مسلح بیش‌ازپانزده‌متر نبوده‌و فرمانفرمائیان همانطور به پیشروی خود ادامه میداده تیری از ارتفاعات بالاترما میشودو بلافاصله آقای فرمانفرمائیان از ناحیه سینه مجروح و به زمین میافتد

شرح حال

مرحوم تاریوردی فرمانفرمائیان مردی ورزشکار و عاشق طبیعت بود. او به شکار عشق می‌ورزید و یك شکارچی ماهر و ورزیده به شمار میرفت.

تاریوردی نه تنها در شکار، بلکه در اکثر ورزشها تسلط داشت. وی پس از نظر بازنشستگی تامین تحصیلات متوسطه‌خود رادر دانشگاه بیروت به اتمام رسانیده بود و سپس به آمریکا رفت و تحصیلات عالی‌خود را در دانشگاههای معتبر این کشور تمام کرد. تاریوردی که متولدسال ۱۳۱۰ میباشد در حدود هشت سال قبل به ایران بازگشت و مشغول کارهای آزاد شد.

از جمله کارهای‌وی احداث‌شرکت ایران‌سافاری بود که‌راهنمائی توریست های خارجی را در ایران به عهده داشت.

وی این کار را نیز بعلت شوق و علاقه‌ایکه به ایران داشت خلق کرد و علاوه بر راهنمائی خارجیان، امکانات لازم رابرای خارجیان‌علاقمند به شکار در ایران، فراهم میساخت.

تاریوردی گاه ششماه از سال را به خارج میرفت و در کشورهائی که در شکار شهرت‌دارندبه شکارمیپرداخت.

از مرحوم تاریوردی یك دختر سه ساله باقیمانده است.

جنازه وی دیروز درمیان اندوه عمیق برادران و خاندان فرمانفرمائیان و دوستان تاریوردی در آرامگاه خانوادگی در مجاور مقبره‌ظهیرالدوله به خاك سپرده شد.

***

ما این ضایعه تاسف‌انگیز را به خاندان فرمانفرمائیان به خصوص آقایان دکتر خداداد فرمانفرمائیان رئیس کل بانك‌مرکزی ایران ودکتر علینقی فرمانفرمائیان مدیر عامل‌بانك اعتبارات صنعتی و دیگر برادران و بستگان و دوستان‌وی صمیمانه تسلیت میگوئیم.

مرحوم تاریوردی فرمانفرمائیان

انفجار بمب اتمی درماه

سان فرانسیسکو ـ یك زیست شناس‌دانشگاه کلمبیا امروزپیشنهاد کرد که برای پی بردن به اسرار قسمت نامرئی کره ماه یك بمب اتمی با میزان انفجاری اندك در آنجا منفجرشود. این‌زیست‌شناس که دکتر «کاری‌لاتهام» نام دارد اظهار داشت که بزودی پیشنهاد خود را برای تصویب به آکادمی ملی علوم تسلیم خواهد داشت.

لاتهام که یکی از پژوهشگران قسمت تجربیات‌زلزله‌نگاری ماموریت های آپولو است خاطر نشان‌ساخت که‌انتظار مخالفت های پاره‌ای از زیست شناسان را در زمینه‌پیشنهاد خود دارد زیرا این عده بیم دارند که انفجار اتمی در ماه «حیات» احتمالی دراین قسمت از کره ماه را نابود خواهد کرد.

وی گفت نگرانی در این زمینه که انفجار اتمی در ماه ویرانی ببار آوردمورد ندارد زیراماموریت آپولو های فرستاده شده بماه فرضیه وجود زندگی دراین کره‌را از بین برده‌است.

بازوهای قطع شده یك کودك را ببدن او دوختند

اوکلاهماسیتی ـ خبر گزاری فرانسه ـ پسر بچه کوچکی که بازوانش براثربرخورد به تسمه‌ماشین مخصوص تهیه‌علوفه خوکها قطع‌شده بود در بیمارستان اوکلاهما تحت‌عمل جراحی قرارگرفت وگروهی‌ازپزشکان جراح بازوان قطع شده را دوباره به بدن او دوختند. این حادثه درناحیه «ویچیتافالز» در تگزاس روی دادو پزشکی که بلافاصله به محل حادثه احضار شد بیدرنگ بازوان قطع شده را درمیان یخ گذاشت و همراه بیمار با هواپیما رهسپار اوکلاهماسیتی‌شد.

عملیات جراحی ازساعت ۹ بوسیله هشت جراح ماهر آغاز شد و در ساعت چهارونیم بامداد پایان یافت.

کامیونی به‌پیاده‌رو رفت و ۳ نفر را کشت

ساعت ده ونیم بامداد امروز کامیون کمپرسی شماره ۵۵٦۹۹ تهران که درخیابان طوس‌سلسبیل در حرکت بود براثر سرعت زیاد و خارج شدن از مسیر به پیاده‌رو رفت و در این حادثه سه نفر کشته و دو نفر مجروح شدند.

در این حادثه یك خانه نیز خراب شد. کشته شدگان: مدینه اصفهانی ۳۰ ساله، حسین‌حیدری ۵ ماهه و شخص مجهول‌الهویه‌ای هستند.

دراین حادثه‌دو نفربنامهای علی اسدی ۷ ساله و عباس اصفهانی ۱۷ ساله نیز مجروح و بستری شدند.

یکی از کسانی که شاهد ماجرا بود واقعه را برای خبرنگار ما چنین شرح داد: ساعت حدود ده‌ونیم صبح بود که یك کامیون کمپرسی باسرعت زیادی از طرف غرب به شرق خیابان طوس حرکت می کرد که ناگهان شخصی‌جلوی آن پرید و راننده که نتوانست کنترل‌خودرا حفظ نماید، باآن شخص تصادف کرد و بادیوار خانه‌ای برخورد نمود و دیوارخانه را خراب کرده وارد پیاده‌روشد و چهار نفررا که در آنجا بودند زیر گرفت.

راننده کامیون توسط ماموران کلانتری ۸ بازداشت گردید.

کنفرانس طاعون گاوی افتتاح شد

بامداد امروز اولین کنفرانس طاعون گاوی با همکاری سازمان خواربار و کشاورزی در وزارت کشاورزی افتتاح شد.

در این کنفرانس نمایندگان ایران ـ ترکیه ـ افغانستان وپاکستان حضور داشتند و جلسه کنفرانس بوسیله آقای امیر پرویز معاون اجرائی وزارت کشاورزی گشایش یافت.

برای تهیه هدیه مادر

امروز روز مادر است و بهمین مناسبت دیشت و امروز مراسمی درسراسر کشور و درخانواده ها برگزار گردید و طی این مراسم از مقام مادر تجلیل بعمل آمد.

از طرف علیاحضرت شهبانو و بانو فریده دیبا دیشب پیامهائی بمناسبت روز مادر فرستاده شد که در صفحه آخر جداگانه چاپ شده است.

بعداز ظهر دیروز درمدارس نواحی یازده گانه آموزش‌وپرورش جشنهائی بمنظور بزرگداشت مقام مادر برپا بود.

گزارش خبرنگاران اطلاعات از مراکزاستانها حاکیست که‌مادران نمونه استانها انتخاب شدند وطی مراسمی از آنان تجلیل بعمل آمد.

بعدازظهر امروز درمراسم‌خاصی که از طرف بنگاه حمایت‌مادران و نوزادان درپیشگاه علیاحضرت شهبانو درتالار فرهنك برگزارمی‌گردد مادران نمونه استان مرکز جوائز خود را از دست‌علیاحضرت شهبانو دریافت می کنند.

*** خرید هدیه**

چند سال است که مرسوم‌شده در روز مادر، بچه ها برای‌مادرها و مادر، پدر ها برای مادر بزرگ ها هدایائی بخرند وبه‌آنها بدهند

دیروز و دیشب تهران شاهد جنب‌و جوش چشم‌گیری از هجوم بچه ها و بزرگتر ها برای خرید هدیه روزمادر بود. دیروز عصر خیابان های مرکزی شهربه شدت شلوغ بود و تراکم شدید وسائط نقلیه به چشم می خورد مغازه‌های لوکس‌فروشی، فروشگاه ها مملو از جمعیتی بود که‌بیشتر آنها بچه ها و پدر ها بودند البته بعضی از مادرها هم همراه بچه‌ها بودند و آنها را درانتخاب نوع هدیه راهنمائی میکردند!!

*** تزئینات**

خرید هدیه برای مادران بازار فروشگاه ها را داغ کرده بود و درهر فروشگاه شعارهائی درتجلیل از مقام مادر به چشم میخورد.

بچه ها از دیك زودپر گرفته تا ماتیك و کرست‌و زینت الات‌برای مادر خود خریداری می کردند لوازم آرایش بیش ازهمه‌فروش داشت و مغازه های فروش لوازم آرایش غلغله بود.

پارچه فروشی‌ها هم وضع خوبی داشتند و هرچه پارچه از مد افتاده درانبارشان بود روکرده بودند، چون میدانستند که بالاخره بچه‌ها برای مادر بزرگ ها هم قرار است هدایائی تهیه کنند.

*** قیافه پدرها!**

تماشائی‌تر از همه قیافه پدر ها بودکه همراه بچه ها بودند وخرج تراشی آنها را (شاید هم‌به اجبار) تحمل می کردند.

جالب تراز همه وضع پدرهائی بودکه مجبور بودند اجباراعهده‌دار هزینه خرید هدیه برای سه‌مادر باشند یکی مادر بچه ها که‌جای خود دارد، یکی مادر خودشان، دیگری برای مادرزن!

*** وسائل خانه**

عده‌ای هم به جای‌زیورآلات و لباس و لوازم آرایش به فکر آسایش مادر خود بودند و بهمین جهت ترجیح میدادند که وسائلی از قبیل اجاق‌گاز و دیك زودپز و ماشین گوشت برقی و ماشین رختشوئی تهیه کنند، البته با پول بابا!

*** آتش بازی**

دیشب‌از طرف شهرداری تهران بمناسبت بزرگداشت روز مادر در ۲ میدان بزرك شهر مراسم‌آتش‌بازی اجرا شد و امروز نیز یك میدان درشرق تهران برای تجلیل از مقام مادر به نام «مادر» نام‌گذاری گردید.

جشن

سخنگوی جمعیت‌شیرو خورشید سرخ‌ایران اعلام‌داشت بامدادامروز بمنظور بزرگداشت و تجلیل از مقام مادر مجلس جشنی در بخش حمایت مادران و کودکان این جمعیت برگزار شد. دراین جشن دویست نفر از مادران از طرف بخش حمایت‌مادران هدایائی‌دریافت نمودند.

*** توزیع لباس**

بامداد امروزنیز ۲۵۰ تن‌ازدانش‌آموزان دبیرستان ها در بنگاه حمایت مادران و نوزادان حضور یافتند و تعداد کثیری لباس‌نوزاد که درمدارس درساعت کاردستی‌و خیاطی تهیه شده است بین‌مادران و نوزادان آنان توزیع کردند.

*** در زندان**

بمناسبت روز مادر از طرف جمعیت زنان امید فردا ۲۲۰ بسته هدیه تهیه و امروز بوسیله بانوان عضو جمعیت مذکور میان زندانی ها در داخل‌زندان توزیع شد.

خانم پوران عاملی رئیس جمعیت امیدفردابه خبرنگار اطلاعات گفت که هدف ازاین اقدام یادآوری از تمام مادران درروز مادر است.

بمناسبت روز مادر رپرتاژی‌ازروز مادر درایران و جهان در صفحه ششم‌امروزدرج شده است که‌توجه علاقمندان را به‌آن جلب میکنیم.

سومین خط اتوبوسرانی

امروز شرکت‌واحد اتوبوسرانی تهران اعلام کرد که سومین خط اتوبوسرانی سراسری از بامداد فردا در تهران شروع بکار میکند. این خط در جنوب تهران حرکت میکند و مسیر شرقی غربی دارد.

مبداء سومین خط اتوبوسرانی میدان اتابك واقع در منطقه‌هاشم آباد است و انتهای این خط به میدان فرحناز در سه‌راه آذری میرسد.

مسیر خط بشرح زیر است. میدان اتابك، خیابان اتابك، خیابان خراسان، میدان خراسان، خیابان غربی میدان خراسان، میدان شاه، مولوی، میدان‌اعدام، خانی‌آباد، میدان گمرك شاهپور، میدان گمرك امیریه، میدان‌گمرك سی‌متری، عباسی خاکی، خیابان شیروخورشید، سه‌راه امامزاده معصوم، خیابان قزوین، سه‌راه آذری، میدان فرحناز.

محل دریافت بلیط این خط ابتدای خط، میدان شاه و میدان گمرك میباشد و در طول سیزده کیلومتری خط سراسری سه‌بلیط دریافت میشود این خط از فردا با پانزده اتوبوس شروع بکار میکند وبتدریج بر تعداد اتوبوس‌های آن علاوه خواهد شد.

در مسیر این خط‌در حال حاضر خطوط ۱۳۷ و ۲۱۹ و ۲۲۲ کارمیکنند که در صورت کاهش مسافران بتدریج این خطوط جمع آوری خواهد شد.

بررسی یك خبرنگار

شروع کار خطوط اتوبوس‌رانی در تهران توجه یکی از خبرنگاران مارا جلب کرد و برای‌آنکه از نحوه کاراین اتوبوسها و تاثیری که در وضع رفت‌و آمد مردم دارد اطلاعاتی کسب کند، شخصا سوار یکی ازاتوبوسهای این خط شد. گزارشی که درزیر بنظر خوانندگان‌محترم میرسد، حاصل این‌مطالعه است.

«ساعت چهار بعد از ظهر در حوالی حشمتیه در یکی از اتوبوس های نخستین خط سراسر شرکت واحد اتوبوسرانی تهران و حومه سوار شدم. ابتدای خط بود، پارکابی‌اتوبوس اخطار کرد که باید بلیط اضافی هم اه‌داشته‌باشم وروشن ساخت که در طول خط‌در چه نقاطی بلیط جدید می گیرد. او تقریبا به همه مسافران این توضیح‌رامی‌داد. ایستگاه اول‌نسبتا خلوت بود اتوبوس باداشتن «ج» براه‌افتادودرایستگاههای بعدی کاملا پرشد. این اتوبوس پس از طی دهها ایستگاه‌درساعت ۵ و ۳۵دقیقه به ایستگاه نهائی که‌خزانه‌امامزاده حسن‌است رسید».

طول‌خط

«کیلومتر شمار» اتومبیل‌نشان میداد که طول نخستین خط نزدیك به ۲۱ کیلومتراست و شمالشرقی را به جنوب غربی آن وصل‌میکند.

«مسیر اتوبوس از مرکز شهرو نقاط شلوغ بود، درچندنقطه از جمله خیابان قزوین راه بند آمده بود. درخیابان قزوین بعلت «جلو عقب» کردن یك کامیون بزرك (تریلر) و لجبازی راننده یك اتومبیل سواری باآن، راه‌بند آمده بود ومی‌توان گفت که ترافیك‌شهر باتوجه به‌اینکه این خط از قلب شهر می گذرد در طولانی‌شدن‌زمان رفت‌و آمد آن تاثیر دارد و شاید گاهی درساعت ٦ بعد از ظهر و ۱۰ صبح به دوساعت هم برسد.

مردم خزانه

هیچیك ازمسافران اتوبوس، جز مزاج ایستگاه‌اول تا ایستگاه آخر مسافرت خودرادامه ندادند. غالب آنها که در شمالشرقی‌تهران سوار اتوبوس شدند در مرکزشهر پیاده گردیدند واز این حدود مسافران جنوب غربی تهران‌سوار شدند.

یکساعت‌و نیم

یکی‌ازمسافران اتوبوس که معلم دبستان بود می گفت که‌از سایر مسافران شنیده است که تقریبا یکساعت‌و نیم طول میکشدتا اتوبوس از خزانه به مجیدیه‌برود. من روز بعد در همین ساعت‌مسافت بین‌دوایستگاه اتوبوس را از همان مسیر با اتومبیل خود با سرعت عادی در ۳۷ دقیقه طی کردم و مشاهده نمودم ترافیك خیابان بعلت رفت وآمد کامیونهای‌سنگین قزوین وحدود پل امامزاده معصوم وتریلرها دراین ساعت (عصر) سنگین است.

۳۷ ریال‌تاکسی

یکی دیگر از مسافران میگفت عیب کار ما اینست که مسئولینی که‌باید بر اتوبوسرانی نظارت داشته باشند اتوبوس سوار نمی‌شوند این‌شخص اضافه کرد که مسافران درخطوط سراسری تقریبا راحت ترند شاید بلیط بیشتری بدهند، ولی حال‌سوار وپیاده شدن و پیاده روی میان خطوط را ندارند. این شخص می گفت که طول خط سراسری‌راباتاکسی با ۳۷ تا ٤۰ ریال می‌شود طی‌کرد. به نفع ترافیك

«ن از این تحقیقات چنین نتیجه گرفته‌ام که ایجادخطوط سراسری از سنگینی ترافیك میکاهد، زیرا با این خطوط ایستگاههای نهائی مرکز شهر که‌باعث توقف اتوبوس میشوند و عرض خیابان را میگیرند از میان میروند، از دور زدن اتوبوسها در خیابان جلوگیری می شود و باعث کاهش پیاده روی مسافران از عرض خیابانها میگردد.

۱۲ نفر در جاده شیراز مجروح شدند

غروب دیروزاتومبیل‌شماره ٤۵۱۱۳ تهران به رانندگی هوشنك‌پوررمضان هنگامیکه با یازده نفر سرنشین از مرودشت عازم شیراز بود در محل باجگاه به علت انحراف از مسیر اصلی خود واژگون گردید.

بنابه گزارش‌خبرنگار ما درشیراز: در این واقعه راننده و یازده نفر سرنشین اتومبیل به اسامی ابراهیم مرادی، رحیم فرقی، حسینقلی‌لطیفی، مهدی مشکل‌گشا، اله‌کرم، ابوالفضل و محمد ریاضت، غلام محمودی‌راد، علی هوشمند، جمشید باقرزاده و احمد انارمشك مجروح شدند و به بیمارستان انتقال یافتند.

حادثه در داودیه شمیران

راننده پس از مجروح‌کردن سه عابر فرار کرد

ساعت چهارونیم بامداد امروز یك اتومبیل سواری که فعلا مشخصات آن معلوم نیست، در داودیه شمیران کوی نفت با سه نفر عابر تصادف کرد و هر سه را مجروح ساخت. راننده اتومبیل پس از وقوع حادثه، با اتومبیل خود فرار کرد!

خبرنگار ما در شمیران گزارش داد: مجروحین این حادثه به نام‌های قربان معصوم‌زادگان، ایشاعاالله گودرزی ۲۸ ساله، علی عباس‌بسمی ۳۰ ساله در بیمارستان رضا پهلوی بستری شدند. مامورین در تعقیب راننده فراری هستند.

ضمنا طی ۲٤ ساعت گذشته ۵ نفر به اسامی حجت‌اله میرزائی، شیرین زرین‌دری، احمد حق‌پرست، غلام یوسفی و عباس شفیعی براثر حوادث رانندگی مجروح شده و در بیمارستان رضا پهلوی بستری گردیدند، سه تن از مجروحین‌پس از معالجات اولیه‌از بیمارستان‌مرخص شدند.

کلیه کارمندان مؤسسات خصوصی

بقیه از صفحه اول

و هم‌چنین مسائلی که دراین لایحه مطرح است، تهیه نموده که بنظر خوانندگان محترم میرسد.

*** اولین قدم**

لایحه‌حمایت کارمندان دربرابر از کارافتادگی و پیری‌و فوت‌اولین قدم درتامین آتیه کارکنان بخش خصوصی می‌باشد، امابرای اجرای این قانون احتیاج به مقررات و آئین‌نامه های دیگری است که پس‌از تصویب لایحه تدوین و به کمیسیون مجلسین تقدیم خواهد شد.

درلایحه حمایت کارمندان چند مسئله بطور کلی روشن شده، اول‌آنکه کلیه کارکنان غیردولتی و کارکنانی که مشمول قانون بیمه های اجتماعی نیستند از این خواهندشد. دوم آنکه یك‌دستگاه رهبری کننده و تنظیم کننده در مورد بیمه و بازنشستگی به نام «شورایعالی‌تامین اجتماعی» تاسیس می شود. وظیفه «شورایعالی‌تامین اجتماعی» تعمیم و نظارت وبرقراری هم‌آهنگی بین فعالیت های مختلف و تصویب آئین‌نامه های اجرائی‌در این زمینه می باشد.

درحال حاضر این ارگان وجود دارد و به نام کمیسیونی مامور مطالعه تمام امور‌بیمه‌و بازنشستگی است.

لایحه فوق‌راهم همین کمیسیون تدوین کرده است.

*** بیمه بهداشتی وفرهنگی**

درمورد لایحه‌بیمه بهداشتی وبیمه فرهنگی نیز همین کمیسیون با تعداد محدودتر به ریاست آقای هویدا مشغول مطالعه است.

درحقیقت باتقدیم این لایحه اولین قدم برای بیمه کامل بخش خصوصی برداشته خواهد شد و بسیاری از سازمانها و شرکتهای بزرك و بانکهای خصوصی ودولتی که درحال حاضر مشمول قانون استخدام کشوری‌و بیمه اجتماعی نیستند از این پس مشمول این بیمه خواهند شد.

و شورایعالی تامین اجتماعی بر اساس نوع کارو مشخصات‌اجتماعی افراد و رشته های مختلف بخش خصوصی برای آنها صندوق‌خاصی تاسیس می کند و مقررات این صندوق پس‌از تصویب شورایعالی تامین اجتماعی بلافاصله بمورد اجرا گذاشته خواهد شد.

*** حق بیمه**

درمورد پرداخت حق بیمه در ماده ٤ قانون گفته شده «مزایای موضوع این قانون‌براساس اصل پرداخت حق بیمه‌از طرف بیمه‌شده و کارفرما خواهدبودو نرخ‌وترتیب پرداخت حق بیمه و شرایط‌بهره‌مندی ازمزایاو میزان آنراشورای عالی تامین اجتماعی معلوم خواهد کرد.»

آنچه مسلم است سهم بیمه شونده بیشتر از سهمی که دربیمه اجتماعی است نخواهد بود.

اما مزایای آن ممکن است با مزایای بیمه اجتماعی تفاوت داشته باشد.

*** معافیت**

درحقیقت طبق این قانون ازاین پس همه کارکنان دریك سازمان مثل سازمان بیمه های اجتماعی یا شرکت سهامی بیمه و نظایر آن بیمه نمی شوند، بلکه هردسته براساس نوع کار یانزدیك بودن و شبیه بودن کار در یك صندوق بیمه می شوند.

بهمین جهت ممکن است دهها صندوق بیمه تشکیل شود که همه آنها تحت یك مقررات عمومی و زیر نظر شورایعالی تامین اجتماعی‌فعالیت خواهند کرد و هر صندوق دارای شخصیت حقوقی و استقلال مالی‌بوده و از پرداخت هرگونه‌مالیات وعوارض و هزینه تمبرودعاوی‌و مالیات‌مستغلات معاف خواهد بود.

*** انتقال وجوه**

در ماده ۵ قانون نکته جالبی برای وجوهیکه هم‌اکنون در بعضی از بانکها و شرکتهاو موسسات‌خصوصی تحت عنوان حمایت در مقابل عواقب ناشی از کار افتادگی و پیری (بازنشستگی) و فوت دریافت‌میشود، وجود دارد. در لایحه پیش بینی‌شده است که این وجوه کلا به اضافه سهم کارفرما و به علاوه بهره متعلقه به این وجوه که فعلا بطور امانی نزد کارفرما باقی میماند امابعد از اینکه صندوق تشکیل شد تمام آن بایدبه صندوق پرداخت شود.

ترتیب استفاده از این وجوه و یا انتقال آن به صندوق مربوطه ونحوه استفاده بیمه شدگان از مزایای مربوطه طبق مقرراتی خواهد بود که شورایعالی تامین اجتماعی پیشنهاد نموده و به تصویب هیئت وزیران خواهد رسید.

*** اقدام قانونی**

در ماده ۸ قانون پیش بینی هائی در زمینه اجرا و عمل قانون انجام گرفته در این ماده گفته شده اگر موسسات مشمول این قانون، ظرف مدتیکه تعیین میشود کارکنان خود را بیمه نکنند، وزیر کار و سازمان بیمه‌های اجتماعی طبق مقررات خود، راسا اقدام به بیمه کارکنان خواهند کرد و سهم کارفرما را بر اساس میزانی که شورایعالی تامین‌اجتماعی تعیین خواهد کرد، از طریق قانونی وصول خواهد نمود.

این قانون در حقیقت قانون مادر تلقی میشود و آئین نامه و مقررات لازم بعدا تهیه خواهد شد.

امروز نیز کمیسیون استخدام مجلس شورای ملی برسیدگی به لایحه اصلاحی‌قانون استخدام‌ادامه داد ودر این جلسه که با حضور مسئولان سازمان اداری‌واستخدامی کشور تشکیل گردید پیشنهادات رسیده مورد بررسی قرار گرفت.

*** پیشنهادات رسیده**

از طرف معلمین کشور پ

(۶)

سرزمین‌هائی که دراین یادداشت‌ها خواهد آمد عبارتند از: ۱ـ کره ۲ـ ژاپن ۳ـ هنگ‌هنگ ۴ـ فیلیپین ۵ـ اندونزی ۶ـ مالزی ۷ـ سنگاپور
عکسها از: محمود محمدی عکاس موسسه اطلاعات

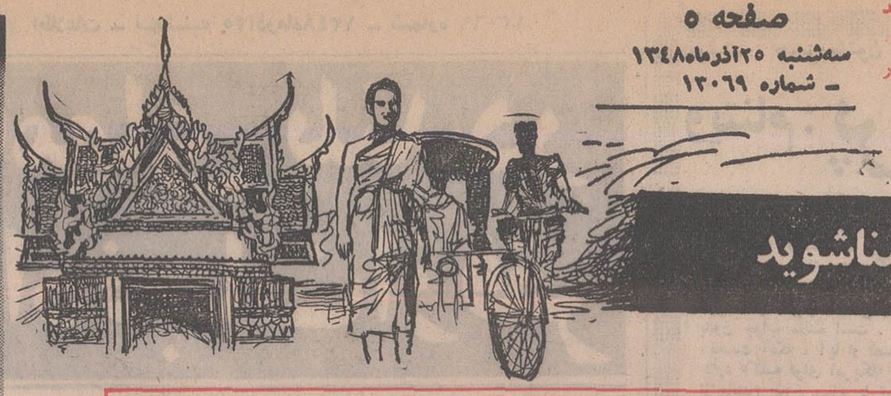

مجسمه برنز دو کارگر روی سکوئی از سنگ مرمر در وسط میدان مدخل شهر صنعتی اولسان نشانه سمبل این شهر.

ع. مسعودی

باخاوردور سرزمین شگفتی‌ها آشناشوید

شهری مسلح در حمایت قوای دولت و مردم

در مدخل شهر صنعتی اولسان تابلوئی از دو سرباز داوطلب‌ساکن شهر در لباس نظام مسلح جلب‌نظر میکند. این تابلو نشانه آنست که علاوه بر قوای نظامی دولت و سازمانهای انتظامی مردم شهر زن ومرد داوطلبانه شهر خود راحفاظت میکنند.

سئول در جلگه‌ای که از هر طرف کوههای بلندوتپه‌ماهور ها آنرا دربر گرفته گسترده شده‌ورودخانه بزرگ «هان‌ریور» و باغ های زیادی بدان زیبائی بخشیده است و چون برای گسترش پایتختی که‌جمعیتش هرسال افزون میگردد زمین خالی وجود ندارد دولت مردم را بسکونت در آپارتمانها و آسمان خراش‌ها تشویق میکندتاکمبود محل‌سکونت راجبران نماید.

روزی بقصددیدار ارتفاعات مرزی میان کره جنوبی‌و شمالی‌تپه ماهور های پرپیچ‌وخم اطراف شهر راپشت سر گذاشته از دامنه کوهها در جاده های مارپیچی خارج شهر گذشتیم تارسیدیم به‌عمارت زیبائی در ارتفاع بلند که مشرف بر کوهستانها و جنگل های آن ناحیه بود، رستوران وچای خانه‌ای بود در دوطبقه که مردم برای تماشای زیبائی های‌طبیعت ساعتی رادرایوان های این قهوه‌خانه باستراحت می‌پردازند.

● منطقه نظامی

بمحض آنکه واردشدیم، مستخدم رستوران تنك گوش آقای «لی» حرفی زدو اوجواب مثبت داد، سپس به محمدی عکاس اطلاعات که همراه مابود گفت: دوربین عکاسی خود را بازنکنید، برداشتن عکس در اینجا قدغن است، چون نقطه‌مرزی ومنطقه نظامی است کسی اجازه عکس برداشتن ندارد.

نگاهی باطراف انداختم، لابلای درختان جنگلی در کنار جاده توپ های ضد هوائی و تانك وسربازان مسلسل بدست دیدم که کاملا مراقب خطوط مرزی هستند، بعلاوه نه کسی را میگذارند به‌آنطرف‌برود ونه بکسی از آنطرف اجازه دخول میدهند، درحال گشت و آماده باش‌اند و ارتفاعات و پستی وبلندی های کوهی را که مرزمیان‌دو کره شمالی و جنوبی است تحت نظر دارند.

● تمرکز کارخانه ها و تاسیسات

ده سال پیش که برنامه های‌مهم اقتصادی کشور کره شروع شد دولت بفکرافتاد تاسیسات صنعتی و کارخانه هارا دریك جا متمرکز سازد. یکی از پیش‌رفتگی های دریا را دور از پایتخت و دور از کره شمالی که موقعیت طبیعی مناسبی‌برای‌اینگونه‌تاسیسات داشت برگزید و دست بکار پیاده کردن برنامه های صنعتی گردیدو سرمایه داران کشور را نیز تشویق کرد که‌دراین محل کارخانه‌بسازند.

نقطه‌نظر اصلی حکومت‌از اتخاذ این تصمیم وجمع کردن تاسیسات صنعتی دریك محل علاوه‌بر موقعیت طبیعی ووجود خلیج«اولسان» و آب فراوان رودخانه که‌موردنیاز صنایع می‌باشد این بود که بتوان در حفظ وحراست چنین منطقه‌ای از گزند دشمن، دریك نقطه بیشتر و بهتر مراقبت کرد.

* شهر صنعتی اولسان

ازآن روز که چنین تصمیمی اتخاذ گردید و قسمتی از برنامه های پنجساله اول و دوم در این جلگه وسیع پیاده‌شد تاحالا که‌ده سال ازآن تاریخ میگذرد شهری‌در کنار دریابنام شهرصنعتی «اولسان» بوجود آمده است که دارای‌یکصد وچهل هزار سکنه و مرکب از تاسیسات و کارخانه هائی است از این قبیل:

پالایشگاه بزرك نفت. کارخانه تصفیه شکر. کارخانه های مونتاژ اتومبیل. کارخانه نایلون. کارخانه های پارچه بافی ونخ‌ریسی ـ سه کارخانه کودشیمیائی که بزرگترین آن بازدیدشد وبطوریکه مدیران مسئول این کارخانه‌توضیح میدادند از محصول این کارخانه بخارج هم میرود؟ گفت: تاکنون کشورشیلی از خریداران مهم کود شیمیائی این کارخانه میباشندولی در صدد یافتن بازارهای تازه‌ای هستیم چون محصول مازائد بر احتیاجات داخلی مملکت است.

وقت مابرای بازدید کم بودخواستیم باز گردشی با اتومبیل در این‌شهر بکنیم ولی مدیر عامل اصرار کرد یك فیلم ده دقیقه‌ای راهم از کارخانه تماشا کنیم.

بیش ازیکساعت این شهرصنعتی را بااتومبیل زیر پا گذاشتیم و با خاطری مسرور از تماشای اولسان‌و تاسیسات بزرگش عازم پوسان شدیم واز آنجا با هواپیما به سئول باز گشتیم.

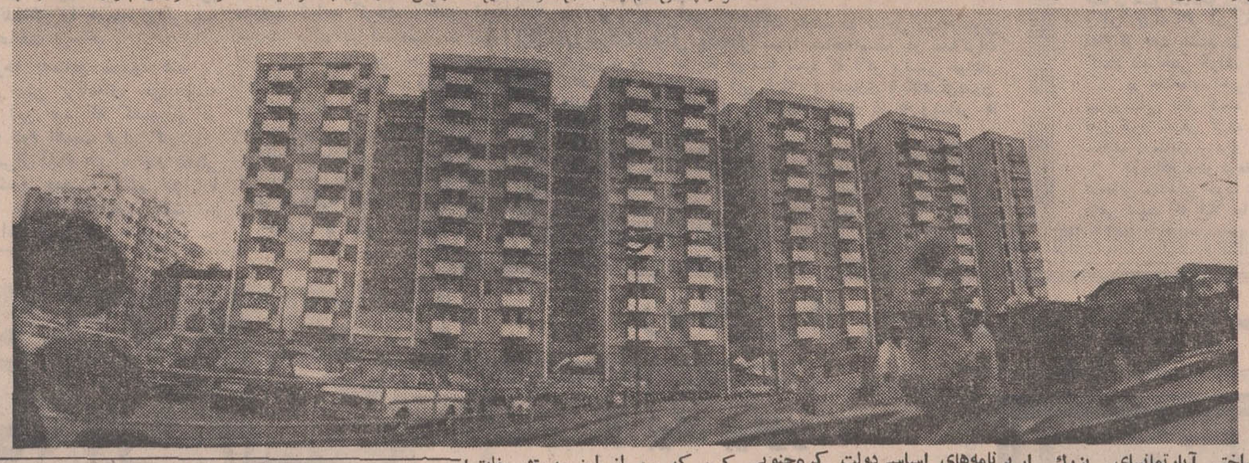

ساختن آپارتمانهای بزرك از برنامه‌های اساسی‌دولت کره‌جنوبی است که بتدریج مردم خانه‌های محقر خود را ترك کرده باین آپارتمانها منتقل شوند. مساحت زمین در شهر سئول کافی برای جمعیتی که اکنون از چهارمیلیون تجاوز کرده ورو بازدیاد میباشد نیست بهمین جهت‌دولت طبق برنامه پنجساله عمرانی خود با سرعت به‌ساختمان آسمان خراش‌ها و آپارتمانهای چند طبقه دست زده است تا از یکطرف جبران تنگی‌جا بشود و از طرفی خانه‌های کهنه و محقر که وصل بهم در زوایای‌این شهر ساخته‌شده تبدیل‌باین عمارات گردد. آپارتمانها با شرایط‌سهل واقساطده ساله‌بمردم فروخته‌میشود.

بانوان کره هم عادت دارند کودکان‌خودرا درکوله‌پشتی همراه خود بگردش ببرند.

نظامی است. باین ترتیب که کسی نمی تواند وارد شهر شود مگر پروانه عبور داشته باشد، در مدخل شهر میدان زیبائی باگلکاری‌ساخته شده که مجسمه‌عظیمی از برنز نمودار دوکارگر در وسط آن به علامت کار و صنعت جلب نظرمی‌کند، و در همین محل نگهبانان کشیك میدهند و دور تر از این محل تاسیسات نظامی زیر زمینی و روی زمینی بوجود آمده تا این منطقه مهم پیوسته در حفاظت و امنیت و آرامش باشد.

● زنان پاسدار

نکته جالب توجهی که در این شهر بدان برخورد کردم وجودخانم های گشتی بودکه غرق‌در اسلحه به پاسداری اشتغال داشتند، اینها زن های داوطلب بودند از سکنه شهر صنعتی «اولسان» که حفظ خانه و ماوای خویش را وظیفه‌خود دانسته دوش بدوش مردان‌داوطلبانه کشیك میدادند.

از «لی» پرسیدم مگر این‌خانم ها میتوانند شبانه روزباین ترتیب نگهبانی شهر را بر عهده داشته باشند؟ گفت: جمعی از زن ها داوطلب این خدمت میشوند، ابتدا تمرین نظامی می بینند وبعد زیر سلاح میروند و میان‌خودساعت‌هائی را در هفته و در روز برای‌پاسداری تعیین میکنند و این وظیفه راانجام میدهند.

در کنار میدان در مدخل شهر تابلوی نقاشی یك مرد و یك زن داوطلب دیده شد که مشعل‌ونشانه سوار پلیس هم بشانه‌اش حرکت‌می‌کرد که من از اینهمه تشریفات و پذیرائی غرق شعف آمیخته به غرور ملی بودم.

اتومبیل جلوی هتل بزرك «کوك‌دونك» KOKDONG ایستاد و من از اقایانی که به استقبال آمده بودند سپاسگزاری کردم و بگردش کنار دریا و تاسیسات محلی پرداختم.

آلاچیق های زیادی لب دریابرای استراحت مردم دیده میشد. سرتاسر ساحل علاوه بر هتل ها و قهوه خانه ها دکه های کوچکی بود که انواع و اقسام صنایع‌دستی از محصول دریائی رابرای‌مسافرین این شهر عرضه میکردند. در آلاچیق ها انواع و اقسام حیوانات دریائی را در ظرف‌های پر ازآب ریخته بودند تا هرکدام را مردم بخواهند همانجا پخته یا خام‌تحویل بگیرند، برای من حتی تماشای این حیوانات هم مشکل بود چه رسد به خوردن آن!

فردای آن روز از بندر پوسان به شهر صنعتی اولسان‌حرکت کردیم که فاصله این دو نقطه را دو ساعت‌از میان کشتزارها و روستاها و قصبات آباد گذشتیم تا بمدخل اولسان رسیدیم و یکسر به مهمانسرای پالایشگاه نفت رفتیم.

● بازدید از پالایشگاه نفت

این‌اولین محلی بود که دربرنامه برای بازدید تعیین شده بود، پالایشگاه برایم همینقدر جالب بود که بدانم نفت خام آنرا از کجا و به چه ترتیب می آورند والا من که خود از کشوری نفت خیز با پالایشگاه‌های مهم می‌آیم تماشای آن پالایشگاه با وجود عظمتش برایم جالب نبود.

رئیس پالایشگاه گفت: تاسیسات تصفیه نفت ما که دورنمای آنرا از این عمارت می بینید در مدت‌شش سال اخیر ساخته شده و بهره‌برداری میشود. مانفت خام خود را از خلیج فارس می آوریم که نصف آنرا ایران میدهد و نصف دیگر از کویت می‌آید.

پرسیدم: در چه مدت و باچه وسایلی می آورید. آیا تانکرهای کنسرسیوم محصول نفت شما را می‌آورند؟ جواب داد: مادر کارخانه کشتی سازی خود تانکر میسازیم و تانکرهای ساخت کره تا یکصدوسی و پنج هزار تن ظرفیت دارد، این تانکر ها پس از هیجده روز وارد بندر اولسان میشوند و نفت خام را بوسیله لوله‌هائی که زیر زمین میرود به مخازن پالایشگاه خالی میکنند، ما اکنون یکصد دستگاه مخزن ذخیره نفت داریم و بعد از آنکه نفت خام در پالایشگاه تصفیه شد با کشتی های کوچك که در کنار خلیج اولسان قرار دارد مواد تصفیه شده نفتی را به نقاط دیگر مملکت حمل می کنیم.

رئیس کارخانه به توضیحات خود ادامه داد و گفت: در محوطه وسیعی از این بندر طرح تاسیس کارخانه پتروشیمی ریخته شده که قسمتی از برنامه پنجساله دوم ما میباشد، هم‌اکنون ساختمان کارخانه‌های پتروشیمی شروع گردیده و طبق برنامه پیش میرودو دوسال دیگر (۱۹۷۱) مورد بهره برداری قرار می‌گیرد و تصمیم ما براین است که برواردات نفت‌خام بیافزائیم و از انواع محصولات و مصنوعات پتروشیمی استفاده کنیم.

پرسیدم آیا بازار برای این محصول دارید؟ گفت: سازمان تجارتی ما (کترا) در مقام بدست آوردن بازار است و چند کشور آسیای جنوبی خریدار محصولات پتروشیمی هستند.

● کارخانه‌عظیم کودشیمیائی

پس از پذیرائی محبت آمیزی که در مهمانسرای پالایشگاه شد از اینجا گذشتیم و با اتومبیل قسمتی از این بندر صنعتی و تاسیساتش را در عبور تماشا کردیم وبکارخانه بزرك کود شیمیائی رسیدیم. «لی» گفت: این کارخانه تماشائی است باید از آن دیدن کنید، چون مدرن‌ترین کارخانه کود شیمیائی‌ودرعین حال‌بزرگترین کارخانه‌ایست که محصول زیادی بما میدهد.

قبل از پیاده شدن از اتومبیل جمعیت زیادی را کنار چند اتوبوس دیدم که از سرووضع و لباس و کلاه آنها پیدا بود روستائی‌هستند «لی» قبل از اینکه بپرسم گفت: طبق برنامه‌ای که داریم همه روزه دسته دسته روستائیان از گوشه و کنار مملکت برای تماشای این کارخانه دعوت میشوند و در تالار کنفرانس برای آنها مزایای کود شیمیائی توضیح داده میشود، در تالار دیگری فیلمی که از کارخانه وطرز استفاده از کود شیمیائی برداشته شده برای آنها نشان‌داده میشود و باینوسیله آنها راباستفاده ازکود شیمیائی آشنا می کنیم.

مدیران این کارخانه ما را با گرمی پذیرائی کردند و توضیحات کاملی در اطراف تاسیسات مدرن خود دادند. و این یکی ازبخشهای خصوصی بود که چهل و نه درصد سهام آن متعلق به سرمایه داران کره و ۵۱ درصد متعلق بدولت بود.

وقتی مدیر عامل کارخانه گفت که این تاسیسات بزرك در ظرف ۱۳ ماه ساخته شده و اکنون دو سال است مورد بهره‌برداری‌میباشد غرق حیرت و تعجب شدم، پرسیدم محصول این کارخانه بخارج هم میرود؟ گفت: تاکنون کشورشیلی

شرکت مسافرتی مهاجری وشرکاء
باتجهیزات کافی خودرا آماده نموده است تا ترتیب مسافرت تمامی علاقمندان بدیدار از
خاوردور
را بصورت انفرادی ـ گروه‌های ٤ نفری و ۲۵ نفری بدهد لطفا به
شرکت مهاجری وشرکاء
خیابان ویلا شماره ۳ مراجعه فرمائید تلفن ٦٨٢٤٢

برای شرکت در قرعه‌کشی جایزه مادام‌العمر
ماهی ۳ هزار تومان
فقط تا شنبه ۶ دیماه فرصت دارید

بازدید از نمایشگاه
اوزاکا و خاوردور
مسافرین محترم خاور دور فقط با آژانس مسافرتی مطمئن خود سازمان توریستی و مسافرتی آپادانا مسافرت میکنند که تسهیلات بیشتر، قیمت ارزانتر، اقساط طولانی تر، بدون پیش قسط و ۵۰۰ دلار وام مسافرتی در اختیار شما میگذارد.
۲۲ روز بازدید رویائی ازشهرهای بانکوك ـ مانیلا ـ توکیو ـ کاماکورا ـ هاکونه ـ آتامی ـ کیوتو ـ اوزاکا ـ تائپه ـ هنك کنك و دهلی نو در معیت راهنمایان مجرب و کارآزموده.
تلفنهای: ۷۴۸۳۰ـ ۷۵۶۱۰۳ جاده قدیم شمیران چهار راه حقوقی اول ایرج شماره ٤ ساختمان آپادانا.

تبریکات

جناب آقای مهندس جهانگیر کیا
با کمال مسرت‌انتصاب جنابعالی را بسمت معاونت وزارت کار و امور اجتماعی تبریك عرض مینمائیم.
چالوس: حاج علی اصغر کیا و بانو
آ ـ ٦٢٦٠٢

وزیر محترم دارائی
انتصاب آقای محسن رازقی به پیشکاری دارائی فارس حتما منشاء خدمات ارزنده‌ای برای ملت و دولت خواهد بود.
رئیس دبیرستان ژاله ـ ابراهیم قائمی

جناب آقای دکتر امیر حسین امیر رضوانی
انتصاب آنجناب را بمعاونت وزارت کشاورزی تبریك گفته موفقیت جنابعالی را در راه خدمت‌به‌میهن از خدا خواستاریم.
حسن دیبائی. علیمحمد حسین زاده
آ ـ ۲۸٤۹۷

هند: گامهای بلند در راه نجات از فقر

ایندیرا گاندی زنی که سرسخت تر از پدرش درراه اعتلای ملت هند میکوشد

هند سر زمین وسیعی که دومین کشور پر جمعیت جهان است آرام ، آرام چهره تازه‌ای پیدا میکند . زنی که تمام خصوصیات اخلاقی یك ملت صلح دوست و آرامش طلب در چهره او تجلی کرده است در این تغییر زندگی مردم هند نقش اساسی را عهده‌دار است . او اخیرا از یك مبارزه‌سخت و حساس علیه غولهای دستگاه رهبری حزب کنگره پیروز بیرون آمد و اینك با قدرت بیشتری میخواهد برنامه‌های خود را برای پیشرفت هند آماده سازد . در رپرتاژ زیر خواننده با هند عصر ما آشنا میشود .

جان کنث گالبریت» سفیر سابق امریکا در هند در دوران سفارت خود در دهلی نو اغلب درنامه های کوتاهی به‌پرزیدنت کندی گزارش هائی درباره اوضاع شبه‌قاره هند به‌رئیس جمهوری‌وقت‌امریکا میداد. دریکی از آن‌نامه‌ها «جان‌کنث‌ گالبریت» نوشت : «هندیك کشور دهقانی‌و بورژوازی و یك جامعه محافظه‌کار است.این کشور از طریق زبان و سنت های قدیمی پیوند های مستحکمی با غرب‌دارد. بیشتر مردان مقتدر سیاسی هند طرفدار ما (غرب) هستند و این درست خلاف آن تصوری‌است که مردم جهان دارند.»

این نامه را سفیر امریکا هفت سال پیش به پرزیدنت کندی نوشت . امروز اگر «گالبریت» سفیر سابق امریکا در دهلی نو مجددا از هند دیدن کند (همان کاری که من بعنوان خبرنگار نیوزویك انجام دادم) ناچار خواهد شد دربسیاری از نظرات سابق‌خود تجدیدنظر کند .زیراپیروزی اخیر بانو گاندی بررهبران محافظه کار هند اهمیتی بمراتب‌بیشتر ازتحکیم موقعیت خود اوبرمسندقدرت دارد. بانو گاندی نخست‌وزیر سیاه چشم هند یك دوران تازه را در هندبعد ازنهرو آغاز کرده که‌از تفکرات سفیرسابق امریکا در دهلی نودر آن اثری دیده نمیشود .

روحیه مبارزه‌ای

خلاصه آنکه هند تغییر کرده است وسرعت این‌تغییر خیلی‌بیشتر از آنست که‌اغلب غربی ها تصور میکنند .البته ممکن است دهقانان وبورژواها باقی بمانند . اما درعین حال درمیان عناصر چپ روحیه مبارزه‌ای ریشه‌یافته که در میان توده های مردم هند انعکاس‌عمیقی بخشیده است .

این حرکت بسوی‌چپ هنگامی آغاز شده که‌هند یکی از جدی ترین دوران های بحران سیاسی خودرا درسالهای بعد از استقلال میگذراند . پس‌از ماهها کشمکش سیاسی ، بانو گاندی دست به اقدامات شدیدی علیه بزرگترین رهبران دست‌راستی حزب کنگره نظیر «موراجی‌اسائی» ، «پاتیل» و کاماراج، زده است . این عده که مجموعه آنها را بطور دستجمعی «سندیکا» می‌نامند با یك اقدام محیرالعقول نادرست سعی کردند بانو گاندی راازکار بر کنارسازند. بانو گاندی هرحمله آنها رابا حمله متقابل پاسخ‌داد و درماه گذشته‌نه تنها از پارلمان رای اعتماد گرفت (باکمك احزاب دست‌چپی) بلکه‌در داخل حزب کنگره نیز حمایت اکثریت اعضاء را جلب کرد ،در نتیجه رهبران دست‌راستی هند از جریان اصلی زندگی‌سیاسی دراین کشور کنار گذارده‌شدند .تردیدی نیست که در سالهای اخیر اعضای «سندیکا» که‌بیشتر آنها ازمبارزان دوران استقلال هندهستند بیش از پیش درمقابل تغییرات مقاومت‌می‌کنند. وبرای حفظ قدرت‌خود می‌کوشیدند . بااینحال بیشتر آنها بدرجات مختلف طرفدار افکار «دمکراسی لیبرال» بودند .

درصحنه سیاست جهان

بدیهی است که بانو گاندی فاقد چنین وابستگی‌های‌احساساتی است. اکنون که او زمام قدرت را محکم دردست گرفته بسیاری از لیبرال های هند بیم آن دارند که اونه‌تنها ثروت ها وسرمایه هارا محدود کندویا طرز تقسیم ثروت‌را تغییر دهد بلکه حتی بکوشد که‌از آزادی مطبوعات بکاهد و آزادی بیان‌و اختیارات را محدود سازد.

در صحنه سیاست جهانی روشن شده است که رهبران هند دیگر طرفدار غرب نیستند .

وبرعکس دلایل زیادی در دست است که آنها «تخم‌مرغ های‌هند»را در«سبدروسی» میگذارند . بانو گاندی این مطلب را که روسها درهند نفوذ زیادی دارند تکذیب میکند. اما این تکذیب درست نیست . در سال ۱۹۶۵ و پس از آنکه امریکا بدنبال جنك هند پاکستان صدوراسلحه‌رابه شبه‌قاره هند ممنوع کرد شوروی در تامین اسلحه مورد نیاز هند جای‌امریکا را گرفت .

همزمان بااین اوضاع کشاورزی هند نیز بهبود یافت و باین ترتیب از اهمیت سیاسی کمکهای غذائی امریکا به‌هند کاسته شد .

همه این عوامل سبب شدند که نفوذ امریکا در هند تقلیل یابد و نفوذ شوروی افزایش پیدا کند.این تغییر جهت مسلما باروحیه بانو گاندی نیز تناسب دارد . بخلاف آنچه درآغاز زمامداری بانو گاندی درباره اومیگفتند (یکی ازآشنایان بانو گاندی در آن ایام میگفت اویك دختر کوچولوی خجالتی‌است که‌بعید است‌دارای‌هیچگونه فکر و ایده سیاسی باشد) بانو گاندی طی‌سالها در مقابل سوسیالیستم شوروی روش دوستانه‌تری نسبت‌به دمکراسی غربی در پیش گرفته است حالا دیگر روشن است که دوران خجالتی بودن بانو گاندی سرآمده است . درسال ۱۹۶۷ اعضای«سندیکا» بیشتر بخاطر آنکه وی دختر جواهرلعل نهروبود پست نخست‌وزیری را باو دادند .

اکنون آن دختر خجول وکمرو وغیر مصمم بیك شخصیت سیاسی سرسخت ، زیرك که ماه گذشته دریك نبرد بزرك سیاسی وارد شد واز آن پیروزمند بیرون آمدتبدیل شده‌است .

سرسخت‌تر از نهرو

یکی از سیاستمداران قدیمی هند در این هفته بمن «خبرنگار نیوزویك» گفت «اواز پدرش نهرو سرسخت‌تر است» .

خود خانم گاندی هم میداند که در کشورش دارای یك موقعیت استثنائی است .

اودریك مصاحبه بمن گفت : «من درهند یك ماموریت دارم .» این عبارت‌بهیچوجه‌یك بلوف‌نیست بلکه اظهار وبیان‌یك حقیقت‌است.

بانو گاندی تنها شخصیت باقی مانده از شخصیت های ملی هند است که هنوز از محبوبیت فوق‌العاده درمیان مردم برخورداراست واین امر اورا قادر میسازد که با مشکلات بزرك کشورش دست و پنجه نرم کند . طرز مقابله بانو گاندی با این مشکلات نه‌تنها قیافه هندراتغییر میدهدبلکه برسایر نقاط جهان نیز تاثیرمی‌گذارد .

درسال ۱۹۴۷وقتیکه‌هنداستقلال خودرا بازیافت جواهر لعل نهرو برنامه‌ای تنظیم کرد که کشور عقب‌مانده‌اش را هرچه زودتر به عصر صنعت برساند .

باتوجه به‌منابع محدود هند تنظیم چنین برنامه‌ای خودبخودبه معنای این بود که کشاورزی در مرحله دوم اهمیت قرار گیرد تنها پس‌از آنکه هند با چند قحطی روبروشدو جمعیت کشور نیز با جهش بزرگی افزایش یافت ، «سوبرامانیام» وزیر کشاورزی در سال ۱۹۶۵ توانست‌دولت رامتقاعد کند که‌از قیمت هابطور واقع بینانه‌ای حمایت شود (تا دهقانان برای کشت بیشتر و بهتر تشویق شوند) ونیز برای ایجاد کارخانه های‌تهیه کودسرمایه گذاری‌شود.

شاید تاریخ‌آینده«سوبرامانیام» را بخاطرهمین اقداماتش به عنوان یکی از نجات دهندگان هند مدرن بشناسد زیرا بدنبال همین‌اقدامات بود که محصولات کشاورزی هند یك‌مرتبه افزایش یافت و گندم و برنج به‌بازار ها سرازیر گردید. علاوه براین محموله های برنج و گندم که از فیلیپین ، تایوان مکزیك به‌هند میرسید وضع‌غذائی رایکباره تغییر داده در هند گندم‌و برنج ماده اصلی غذای مردمان را تشکیل میدهد و یك اقتصاددان هندی میگفت:«اگرما بتوانیم‌گندم وبرنج مورد نیاز خودرا تهیه کنیم تهیه کردن‌بقیه‌موادلازم مانندجوجه ومرغ ،دامها وسبزی‌جات به‌آسانی صورت خواهد گرفت . گفتن این عبارت برای‌آنها که‌عادت‌دارند کلمه هند راهمراه باقحطی بشنوندتعجب آور است که هند ممکن است‌به زودی بتواند موادغذائی خود را شخصا تهیه و تامین‌نماید .

یك اقتصاددان هندی میگفت : درپایان این‌تونل‌نورامیدمیدرخشد.

در شماره آینده :

حدود گرایش به‌چپ

نوشته : جیمزرستون — از : هرالدتریبون — ترجمه : شاهین شهیدی

ویتنام: پرسشهای بدون پاسخ!

پرزیدنت نیکسون راه کندی و جانسون را می‌پیماید

مسائل روز و مفسران جهان

برغم کلیه کوششهای پرزیدنت نیکسون برای روشن‌کردن سیاست ویتنامی در هفته‌های اخیر ، دو سئوال اساسی و مهم بدون جواب مانده است .

نخست آنکه ، آیا او قصد دارد «کلیه قوای امریکا» را از ویتنام خارج سازد یا تمام «نیروهای جنگجو»ی امریکا را؟ رئیس جمهوری زمانی به نحوی به این پرسش پاسخ میگوید و وقتی دیگر به نحوی متفاوت و تفاوت بین این دو قسمت لااقل ۱۰۰ تا ۲۰۰ هزار نفر است .

دوم ، آیا طرح صلح او مبتنی بر این فرضیه است که ویتنام جنوبیها میتوانند با موفقیت از کشور خود دفاع کنند و این امر بستگی به حمایت نیروهای لجستیکی امریکا ندارد و اگر آنها قادر به دفاع نباشند آیا لشکرهای امریکا در ویتنام جنوبی باقی خواهند ماند ؟

* حقایق

نیکسون در سخنرانی سوم نوامبر خود گفت «نمیتوان و نباید ازمردم‌امریکاخواست که‌ازسیاستی حمایت کنند که شامل بسیاری سئوالات و پرسشهای گوناگون در زمینه جنك‌و صلح باشد مگر اینکه همه حقایق را در مورد این خط مشی‌بدانند.»

وی در سخنرانی اخیر خود مجددا اضافه کرد که نه تنها خواهان صلح است بلکه طرحی در دست اقدام دارد که‌بدون توجه به آنچه در مذاکرات میگذرد صلح را به ارمغان خواهد آورد .

نزدیك به یك ربع قرن است که هانوی مشغول جنك و مذاکره برای خروج کلیه نیروهای خارجی است ـ اول علیه ژاپن ، بعد علیه فرانسه و اینك امریکا ـ بدون شك منظور هانوی از این عملیات بسط و توسعه نفوذ خود بر سراسر ویتنام است .

* پایگاهها

طی سالهای اخیر ، ایالات متحده در ساحل ویتنام‌جنوبی بهترین‌پایگاه‌هوائی ودریائی‌آسیارا ساخته‌است. در مذاکرات پاریس مرتبا از امریکا خواسته شده که اگر براستی خواهان کاهش شدت جنك است این پایگاه و بسیاری پایگاههای‌مدرن نظامی را تخلیه کند و کوششهای بعدی را به ویتنامی ها واگذارد .

پرزیدنت نیکسون در ۱۴ ماه مه سال مسیحی جاری گفت که ایالات متحده «هیچ پایگاه نظامی» در ویتنام نمیخواهد همچنین هیچگونه «بستگی نظامی»را . و هر دولتی که درویتنام جنوبی با انتخابات آزاد و به وسیله مردم روی کار آید این امر را قبول خواهد کرد .

بدین ترتیب رئیس جمهوری ریسك اینکه بزرگترین پایگاه نظامی امریکا به دست دولت ویتنام جنوبی که ممکن است توسط کمونیستها سرنگون شود بیفتد را قبول کرده در حالیکه درعین حال ادعای کمونیستها را در این مورد که زمان حکومت رژیم فعلی سایگون انتخابات آزاد غیر ممکن است رد کرد .

به نظر میرسد در هفته‌های اخیر روش دولت نیکسون تغییر کرده است . تعهد خروج همه قوا از ویتنام کمتر عنوان میشود . در سخنرانی سوم‌نوامبرصحبت از خارج کردن«کلیه» نیروهای امریکائی بود حال آنکه در نطق اخیر ، نیکسون از «کلیه نیروهای رزمنده» سخن گفت .

* ۱۰۰ هزار نفر

اختلاف کاملا مشهود است . اگر از خروج همه نیروها صحبت شود یعنی همه امریکائیها از ویتنام خارج خواهند شد درحالیکه اگر منظور «نیروهای جنگنده» باشد حدود صد هزار و بیشتر از افراد امریکائی درویتنام باقی خواهندماند که به تربیت نیروهای ویتنامی و کمك مستقیم به آنها ادامه خواهند داد درحالیکه هلیکوپترها و هواپیماهای امریکائی نیز درویتنام باقی خواهند ماند .

بهمانگونه که ما از طرح نیکسون اطلاع چندان نداریم دشمن نیز از این طرح بی اطلاع است وپنتاگون‌استدلال میکند که به علت این ناآگاهی دشمن در محاسبات خود درموردجنك و مذاکره دچار مشکلاتی خواهد شد .

فرضیه رئیس جمهوری در این مورد که اگر امریکاتمام واحدهای جنگنده خود را از ویتنام خارج کند نیروهای ویتنام جنوبی‌میتوانندبخوبی‌بجنگند سئوال دیگری را مطرح میکند. و آن اینکه اگر امریکا تا زمانی که نیروهای ویتنامی قادر به دفاع از خود باشند در ویتنام باقی ماند زمان خروج کامل نیز کاملا نامشخص خواهد بود .

در هفته‌های اخیر پرزیدنت نیکسون در داخل امریکا به پیروزیهائی نائل شده و سیاست ویتنامی خود را تا حدودی قابل قبول معرفی کرده است ولی هنوز جنك و صلح‌در دوجبهه مخالف درمقابل او قرار دارند .

در واقع ، او درمقابل انتقادات روشی محکم درپیش‌گرفته درمقابل منتقدین خوب عمل کرده است ولی بایدبداند که این راهی است که قبلا جانسن‌وکندی نیزرفته بودند .

مادر: شراره‌های عشق توجاودانی است

رپرتاژی از روز مادر در ایران و جهان

امروز فریادهای تحسین از «مادر» درآسمان ایران طنین افکند

و بیاد بیاور...

امروز «روز مادر» است و برای بزرگداشت این وجود عزیز فرزندان جشن میگیرند. مهر مادری که براستی پاکترین و خالص‌ترین‌محبتهای دنیا است امروز از طرف فرزند مورد تقدیس قرار میگیرد و ستایش .

بیاد بیاور ای مادر کسانی را که درآرزوی فرزندی میسوزند و توانائی برخورداری از این موهبت را ندارند . . . . . بیاد بیاور ای فرزند که مادرت برای پرورش تو چه ستم‌ها کشیده و چه رنجها بر خود هموار کرده است و بکوش تا هر روز برایش «روزمادر» باشد .

مادر که با شیرهٔ جان طفل خودرا میپرورد در انتظار آن است که احترامی و محبتی درخور باونشان دهی و توای فرزند ناگزیرازاین‌هستی که به مهرش قدر نهی و او راسپاس‌گوئی .

آنچه درخور احترام و شایسته علاقه‌است با نام مادر قرابتی دارد نام میهن در نزد همگان اهمیتی دارد که مادر ابر نزد روستائیان.ومی‌بینیم که بشر تا چه حد این وجود را گرامی میدارد .

پس سپاس‌گوی مادری را که«مادر است» بمعنای واقعی آن و نه درپی هوای نفس‌و به خوشگذرانی مشغول و او را شادکن باسپاسی و محبتی .

پنجاه و شش سال قبل براثر تلاشهای‌مداوم زنی‌بنام«آناجاردیس» کنگره آمریکا اولین یکشنبه‌هفته دوم ماه مه را بعنوان «روزمادر» نامگذاری‌کرد . بدین ترتیب برای اولین بار در کشورهای متحده امریکای شمالی این روز بنام مادر ثبت شد و سپس در سایر کشورها برای تجلیل از مقام والای مادراین رسم مورد قبول واقع شد.

مادر همواره و در همه دنیا مورد ستایش و تجلیل خاص و عام بوده ومقام وی کاملا شناخته شده است. اما روزی بنام روز مادر تاسال ۱۹۱۳ وجودنداشت. «آناجاردیس» دختری که به مادر خود علاقه‌ای فراوان داشت پس ار فوت اودچار اندوهی عمیق شد . این حادثه چنان در قلب وروح‌او اثر گذاشت که سال بعد کارتهای دعوتی برای دوستان وآشنایان فرستاده ضمن تجلیل فراوان از مقام مادر از آنها درخواست کرد که در مراسم سالروز مرك مادرش شرکت کنند.

عمل «آنا» مورد توجه و ستایش مردم فیلادلفیا قرار گرفت و آنها روز مرك وی را بعنوان «روز مادر» قبول کردند و سال بعد پس از تصویب کنگره ، روز مادر عمومیت یافت.

مادر بسان تمام آدمیان درمقابل فرزند مسئول است و باید احساس مسئولیت کند. تعلیم و تربیت فرزند در وهله اول برعهده اواست. آئینه روح کودك به‌آسانی همه اعمال مادرش را ثبت‌وضبط میکند.

* مادران اسکیمو

بدون شك مادران اسکیمو که در نقاط یخ زده زندگی میکنند احساس مسئولیتی بیش از سایر مادران جهان دارند . این احساس در سراسر جهان زبانزد خاص و عام است در حالیکه میگویندمادر ژاپنی فداکارترین مادر است .چه کسی میتواند فداکاری مادران ـ ژاپنی را نادیده انگارد زن ژاپنی قانع ، بردبار ، صبور و عاشق‌خانه وکاشانهٔ خویش است‌وبدین ترتیب در آموزش و پرورش روح وجسم کودك خود از جان مایه میگذاردو همین امر مقام او را ارجمندتر نشان میدهد .

* در همه جهان

مادران در همه جهان ازافریقای سیاه تا استرالیا و از امریکا تا آسیا همگی درپی آنند که حتی‌الامکان فرزندان خود را در رفاه بیشتری نگاهدارندو زحمت رابجان میخزند . در هندمادربچه راهدیه‌ای از جانب خداوند میداند و کودك خود را تاسرحد پرستش دوست دارد. علاوه بر این قوانینی در این کشور وجود دارد که مادر را تاآخر عمر موظف به فداکاری در راه پرورش فرزند میسازد.

* در ایران باستان

در ایران باستان مادران مقامی والا و ارج بسیار داشتند . در فرهنك ایران از مقام مادر با احترام ونیکی یاد واز وی تجلیل شده است .

ایرانیان باستان از اهورامزدا درخواست میکردند که دختران را شوهری باخصائل عالی برگزیند تا آنها فرزندان خود را با تندرستی‌و سلامت به‌دنیا آورند و به آنها نیرومندی و توانائی بیشتری عطا فرماید تا کودکان را به جامعه تحویل دهند.

در ادبیات ایران نیز میتوان شواهدی برا ی‌این مدعی پیدا کرد که مادر مقام و رتبه‌ای والا داشته است از جمله سعدی در آن‌داستان مشهور میگوید :

«وقتی بغرور جوانی
بانك برمادر زدم . دل
آزرده‌مه کنجی‌نشست
و گریان همی گفت:
مگر حردی فراموش
کردی که درشتی
میکنی ؟
چه خوش گفت زالی
به فرزند خویش
چو دیدش پلنك افکن
و پیلتن
گر از عهدخردیت یاد
آمدی
که بیچاره بودی در
آغوش من
نکردی در این روز بر
من جفا
که نوشر مردی ومن
پیر زن .»

ویا در قطعه‌ای‌دیگر :
کنار و برمادردلپذیر
بهشت است و پستان
در او جوی شیر
درختی است‌بالای جان
پرورش
وتو میوه نازنین در
برش
نه رگهای پستان‌درون
دل‌است؟
پس ار بنگری‌شیر
خون ل است.
بخونش‌فروبرده دندان
چو نیش
سرشه در او مهر
خونخوار خویش .

* خدمت خدا ومادر

ودیگر از داستانهائی که در ادبیات ایران آمده یکی این‌است که :

«دو برادر بودند ومادری ، هر شب یك برادر بخدمت‌مادر مشغول شدی و یك‌برادر به خدمت‌خداوند مشغول . آن شخص که بخدمت خدا مشغول بود با خدمت خدایش خوش‌بود . برادر گفت :

امشب نیز خدمت خداوند بمن ایثار کن . چنان کرد. آن شب‌به خدمت خداوند سربرسجده نهاد ودر خواب شد دید که آوازمی‌آید که: برادر تو بیامرزیدیم و ترابه بدو بخشیدیم . او گفت : آخرمن بخدمت خدای مشغول بودم و به خدمت مادر مرا در کار اومیکنید؟ گفتند آنچه تو میکنی ما از آن بی‌نیازیم ولیکن مادرت‌ازآن بی‌نیاز نیست که برادرت حدمت کند.»

* ایرج میرزا

جلال‌الملك ایرج میرزاشاعربزرك ایران داستانی به نظم دارد که‌طی آن داستان پسری‌را که‌معشوقه‌اش قلب مادر را از وی میخواهد بازگو میکند.

دختر که از مادر معشوقش دل خوشی ندارد شرط ازدواج را آوردن قلب مادر قرار میدهد . پسرك سنگدل که با دیدن روی‌و موی نکو طاقت از کف داده مهر مادر و فرزندی بکنار مینهد وپس از کشتن مادر قلب وی رابرای ـ معشوقه میبرد . در آن حال‌که دوان دوان به خانه معشوقه‌میرفته ، پایش به مانعی برخورد میکند و بزمین میافتد در آن حال قلب مادر ناله میکند که آه دست و پای پسرم خراش برداشت و او آسیب دید و این براستی ساده‌ترین و بهترین طرز بیان مهر مادری‌است.

* تاریخ بیهقی

به عقب بازگردیم و به ایران و کتاب تاریخ بیهقی تا مهر مادری را در حیوانات بازگو کنیم :

«از البتکین حکایت کنند که گفت : یکروزبرنشستم نزدیك‌نماز دیگر و بصحرا بیرون رفتم به بلخ‌و همان یك اسب داشتم و سخت تیزتك و دونده‌بود چنانکه‌هر صیدی را که پیش من آمدی باز گرفتی ، آهوئی دیدم ماده و بچه باوی .اسب را برانگیختم‌و نیك نیرو کردم و بچه ازمادر جداماند وغمی شد. بگرفتمش وبرزین نهادم وبازگشتم و روز نزدیك نماز شام رسیده بود . چون لختی براندم آوازی بگوش‌من آمد،بار نگریستم مادر بچه بود که براثر من‌میامد وغریو میکرد . اسب برگردانیدم، بطمع آنکه مگر وی گرفته‌آمد و بتافتم چون باد از پیش من برفت بازگشتم ، اوسه بار همچنان‌افتادو این بیچارگك می‌آمد و مینالید تا نزدیك شهر رسیدیم ، همچنان مادرش نالان‌نالان می‌آمد ، دلم بروی سوخت باخود گفتم از این آهو بره چه خواهد آمد ؟ براین مادر مهربان‌رحمت‌می‌باید کردبچه را بصحرا انداختم سوی مادر بدوید و غریو کردند و هر دو برفتند.»

* د رادبیات معاصر

وبه ادبیات معاصر برسیم مجددا وازآن قصیده شهریار یاد کنیم و از شعر محمد حسین علی‌آبادی که طی نامه‌ای به مادر خود نوشته است:

ای نگهدارمن وسرور
من
ای خداوند من ای‌مادر
من
ای ترا بهره زمن
غمخواری
ای پرستارشب بیماری
ای که از عشق شد
آب و گل تو
ای که جان باد فدای
دل‌تو
نامه‌ات آمد وگریانم
کرد
گفته‌های تو پریشانم
کرد
اندکی نامه من دیر
رسید
وزتو صد ناله دلگیر
رسید
ناله کم کن که ندارد
اسفی
گربمیرد پسر ناخلفی
چونکه از من خبری
نشنیدی
راستی از پسرت
رنجیدی ؟
بگمانت که چو رفتم
به سفر
کردم از مادر خود
صرفنظر ؟
آتش‌الفت دیرین شد
سرد
پسرت‌رفت‌و فراموشت
کرد ؟
شکوه از عاطفه من
داری ؟
جان فدای تو چه
میپنداری ؟
بی‌تو دم‌همه دنیاهیچ
است
بازی و رقص وتماشا
هیچ است.
نامه‌گر دیر رسید
حوصله کن
زمن ار بهرخدا کم
گله کن
که بجان از غم تو
سوخته‌ام
وزتو نازك دلی
آموخته‌ام

* شهریار

واستاد شهریار در وصف عشق مادر چنین گفته است.

ای وای مادرم !
آهسته باز از بغل پله ها گذشت
در فکر آش و سبزی بیمار خویش
بود .
اما گرفته دوروبرش هاله سیاه
او مرده است و بازپرستار حال
ماست .
در زندگی ما همه جا وول میخورد
هر گنج خانه صحنه‌ای از داستان
اوست .

***

او را گذشته‌ایست سزاوار احترام
تبریز ما بدور نمای قدیم شهر
درباغ « بیشه»خانه مردیست با خدا
هر صحن‌وهرسراچه یکی‌دادگستریست
اینجا بدادناله مظلوم میرسند .
اینجا کفیل خرج موکل بود وکیل
مزد و درآمدش همه صرف رفاه‌خلق
در، بازو سفره بهن
بر سفره‌اش چه‌گرسنه‌هاسیرمیشوند
یکزن مدیر گردش‌این‌چرخ‌ودستگاه
او مادر من است .
انصاف میدهم که پدر راد مرد بود
با آنهمه درآمد سرشارش از حلال
روزیکه مردروزی یکسال خودنداشت
اما قطار های پر از زادآخرت
وزبی هنوز قافله های دعای خیر
این مادر از چنان پدری یادگار بود
تنها نه مادرمن و درماندگان خیل
او یك چراغ روشن ایل و قبیله بود
خاموش شد دریغ !

***

نه‌او نمرده ، میشنوم من صدای او
با بچه‌ها هنوز سرو کله میزند .
« ناهید لال‌شو ! »
« بیژن بروکنار »
« کنگیر ، بی صدا »
دارد برای ناخوش خود آش میپزد

***

او مرد و در کنار پدرزیر خاك رفت
اقوامش آمدند پی سرسلامتی
یك ختم هم گرفته شد وپریدك نبود
بسیار تسلیت که بما عرضه داشتند
لطف شما زیاد .
اما ندای قلب بگوشم همیشه گفت:
«این حرفها برای تو مادر نمیشود »

پس این که بود ؟
دیشب لحاف ردشده برروی من کشید
لیوان آب از بغل من کنار زد
در نصفه های شب
یك خواب سهمناك و پریدم بحال تب
نزدیك‌های صبح
او باز زیر پای من اینجا نشسته بود
آهسته با خدا
راز و نیاز داشت ، نه او نمرده است

***

نه او نمرده است که‌من‌زنده‌ام هنوز
او زنده است درغم و شعر و خیال‌من
میراث شاعرانه‌من‌هرچه هست‌ازاوست
کانون مهروماه مگر میشود خموش؟
آن شیرزن بمیرد ؟ او«شهریار» زاد
« هرگز نمیرد آنکه دلش زنده‌شد به
عشق »

***

او با ترانه های محلی که میسرود
با قصه‌های دلکش و زیبا که یادداشت
از عهد گاهواره که‌بندش کشیدوست
اعصاب من‌بسازو نورکوك کرده‌بود
او شعر و نغمه‌دردل‌وجانم‌بخنده کاشت
وانگه باشکهای خود آن کشته‌آب‌داد
لرزیدوبرق زد بمن آن اهتزاز روح
وزاهتزاز روح گرفتم هوای ناز
تا ساختم برای خود از عشق عالمی
او پنجمال کرد پرستاری مریض
از اشك وخون نشست‌وپسر رانجات‌داد
اما پسر چه کرد برای تو؟ هیچ‌هیچ
تنها مریضخانه ، بامید دیگران
یکروز هم خبر : « که‌بیااو تمام‌کرد.»

در راه قم بهرچه‌گذشتیم عبوس بود
پیچیده کوه وفحش بمن‌داد و دور شد
صحرا همه خطوط کج و کوله وسیاه
طومار سرنوشت و خبرهای سهمگین
دریاچه هم بحال من از دورمیگریست
تنها طواف دورضریح و یکی نماز
یك اشك‌هم «سوره‌یاسین» من‌چکید
مادر بخاك رفت
آنشب پدر بخواب من آمدصداش‌کرد
او هم جواب داد
یك دودهم گرفت بدرو چراغ ماه

شبها بر گاهوارهٔ من بیدار نشست وخفتن آموخت

پیچیده صحنه‌های زمین و زمان بهم
خاموش و خوفناك همه میگریختند
میگشت آسمان که بکوبد بمغز من
دنیا به پیش چشم گنه‌کار من سیاه
وزهر شکاف ورخنه ماشین غریو باد
یك ناله ضعیف هم از پی دوان‌دوان
می آمد و بمغز من آهسته می خلید
« تنها شدی پسر » !

***

باز آمدم بخانه چه حالی نگفتنی
دیدم نشسته مثل‌همیشه کنار حوض
پیراهن پلید مرا باز شسته بود
انگار خنده کرد ، ولی دل شکسته‌بود
« بردی مرا بخاك سپردی و آمدی ؟»
تنها نمیگذارمت ای بینوا پسر
اما خیال بود .
ای‌وای مادرم !

وبه هند برویم آنجا که مادران حساس‌وفداکار بسیار وجود دارند، وبه تاگور برسیم آن شعله شوق که می گوید .

«کودك از مادر پرسید : من از کجا آمده‌ام ؟ مرااز کجاآورده‌ای؟
نیم‌گریان ،نیم خندان مادر کودك‌رادر آغوش فشرد وبدوپاسخ داد :

معلوم‌شدکه مادره‌از دست رفتنی‌است اما پدر بغرفه نشسته بود شاید که جان او بجهان بلند بود آنجا که زندگی‌ستم و درد رنج‌نیست اینهم پسر که بدرقه‌اش‌میکند به‌گور یك قطره اشك مزد همه زجرهای او اما خلاص میشود از سرنوشت من مادر بخواب خوش، منزل مبارکت آینده بود و قصه بی مادری من ناگاه ضجه‌ای که بهم زد سکوت‌مرك من میدویدم از وسط قبرها برون او بود سربناله برآورده از مغاك خود را بضعف از پی من باز میکشید دیوانه و رمیده دویدم بایستگاه خودرا بهم فشرده خزیدم میان جمع ترسان زپشت شیشه در آخرین‌نگاه باز آن‌سفیدپوش‌وهمان کوشش‌وتلاش چشمان نیمه باز
« از من جدا مشو »

***

می‌آمدیم کله من گیج و منك بود
انگار جیوه دردل من آب میکنند

جان‌شیرینم ،تو چون امید وآرزو در قلب من نهان بودی ، در بازی های دوران کودکی‌تورا در میان بازیچه‌هامی جستم و آنگاه که هر بامداد صورت معبود مطلوب خودرا باگل‌رس بر می آوردم تورامی ـ ساختم‌ودوباره برهم‌میزدم .

تودر صریح مقدس خدایان‌خاندان ماجای داشتی‌وبا پرستش آنان ترا عبادت می کردم دردرون‌همه‌آرزوها وعشقهای من ،دراعماق دل و جانم ودرحیات وجان‌مادرم تو زندگی میکرده‌ای .

دردامان این‌روح مقدس و فناناپذیری که برخاندان ما حکمفرما است ترا سالها پرستاری کرده‌اند. درروزگار جوانی‌هروقت کلبر کهای قلبم شکفته می شد تو چون عطر گل‌دراطراف ان منتشر میشدی . این طراوت و لطافت تو همان‌است که در هنگام جوانی چون نوری که پیش‌از سرزدن خورشید آسمان راروشن می کند غنچه‌اش برجوارح واعضای من شکفت .

* در ایران امروز

درادبیات معاصر مثالهای‌فراوان می‌توان‌یافت که‌شاعران‌ونویسندگان ازمقام مادر تجلیل بسیار کرده‌اند. ولی‌مراسم‌روزمادراز۱۴سال‌پیش‌یعنی ازسال ۱۳۳۶ درایران بوجود آمد وروز ۲۵ماه آذر به عنوان روز مادر برگزیده‌شد.در این روز به مادر یامادران نمونه کشور طی مراسمی جوائزی اعطا می شود و علیاحضرت شهبانوی‌ایران ضمن اظهار تفقد به مادران نمونه آنهارا مشمول لطف و عنایات خاص‌خود قرارمیدهند .

تاچند سال قبل رسم براین بود که پراولادترین مادرنمونه‌برگزیده میشد وسایر خصوصیات مادر و فرزندان کمتر به حساب می آمد ولی چندسالی‌است که این رسم تا حدودی بکنار نهاده شده و معیار های‌جدیدی برای‌انتخاب مادرنمونه بدست‌داده شده‌است که از آن جمله میزان تحصیلات و سایر ویژگی های فرزندان است که مورد توجه خاص قرار می گیرد. دراین‌باره‌بدنیست اشاره‌ای شودبه مادرنمونه‌ای که ۲۲ فرزند داشت‌و تابحال رکورددار تعداد فرزندان بوده‌است .

مهربان مادر چو شاخ گل مرا
درسرای آب‌وگل پرورده است
میفشانم خون دل در پای او
کو مرا باخون دل پرورده است

روز گذشته در یك جلسه دوساعته شکل کلی مسابقات قهرمانی دانشگاهها مشخص شد

تهران ـ تبریز واهواز محل انجام مسابقات دوومیدانی ـ ژیمناستیک ـ وزنه برداری و کشتی

مسابقات اجتماعی ابتدا بصورت رفت و برگشت و بعد بصورت دوره‌ای انجام خواهد شد

پینك پنك ـ شطرنج ـ تنیس و شنا همزمان با مسابقات هنری دراردوی تابستانی برگزار میشود

روز گذشته با جلسه‌ای که به مدت دوساعت در دفتر آقای دکتر حقدان مدیر کل امور دانشجویان با حضور افرادمنتخب برای بررسی طرح واجرای مسابقات قهرمانی دانشگاههای سراسر کشوربرگزار گردید ، استخوان بندی مسابقات قهرمانی امسال دانشگاههای ایران تعیین گردید .

افراد منتخب در این جلسه عبارت بودند از آقایان اسفندیار ستاری ـ واعظ تهرانی ـ نمازی ـ مقدسیان ـ موزون و داریوش جمالی

در شورای هم آهنگی دانشگاه های کشور که اوائل آذرماه در شیراز تشکیل گردید ، روسای دانشگاهها و دانشکده های کشور تصمیم گرفتند که مسابقات قهرمانی دانشجویان در سطح وسیع کشور دراین دوره بطور رفت و برگشت صورت گیرد .

بدنبال این تصمیم مدیر کل دفتر امور دانشجویان پس از تعیین خط ومشی کلی مسابقات از روسا و مسئولین تربیت بدنی دانشگاهها و مدارس عالی دعوت نمود تا پیرامون مسابقات قهرمانی دانشجویان برنامه‌ای تنظیم وتدوین نمایند ، دراین جلسه که دو هفته قبل برگزار گردید پس از شور و بررسی کافی تصمیم گرفته شد که عده‌ای از افراد شرکت کننده انتخاب طرح مورد نظر را تهیه نمایند .

*** شکل کلی مسابقات تائید شد**

دراولین جلسه که مسئولین تربیت بدنی دانشگاهها و مدارس عالی تشکیل دادند حاضرین باتفاق تائید کردند که مسابقات باید در سطح کلی و بصورت قهرمانی کشور انجام شود .

بهرحال جلسه روز گذشته که بمدت دوساعت بطول انجامید ، با نتیجه‌ای مطلوب پایان یافت و شکل کلی مسابقات امسال به‌این شرح در دستور قرار گرفت که اگر درآن تجدید نظر نشود بهمین صورت انجام خواهد شد ، ولی طول این هفته با مدیر کل دفتر امور دانشجویان گفتگوئی خواهیم داشت که از امکانات ـ شکل انجام و کادربرگزار کننده مسابقات آگاه خواهیم گردید .

*** رشته های انفرادی**

رشته‌های کشتی ـ ژیمناستیك ـ دو ومیدانی ـ و زنه‌برداری ـ پینك‌پنك ـ شطرنج ـ تنیس و شنا که انفرادی میباشند ، در تاریخهای تعیین‌شده و شهرستانهای مورد نظر انجام خواهد گرفت و کلیه دانشگاهها دانشکده‌ها و مدارس عالی کشور میتوانند در صورت تمایل در آن شرکت داشته باشند .

مسابقات وزنه‌برداری و ژیمناستیك در تاریخ ٦ـ ٧ ـ ٨ اسفند ماه در تهران برگزار خواهد گردید ، هنرسرایعالی تهران محل اردوی شرکت کنندگان مسابقات وزنه ـ برداری و کوی دانشگاه اردوگاه قهرمانان ژیمناستیك خواهد بود ، ولی هنوز سالنهای انجام مسابقات کادر داوری و هیئت برگزار کننده آن معرفی نشده‌اند .

تبریز میهماندار قهرمانان کشتی است و از تاریخ ٢٤ تا ٢٦ اسفند ماه برگزیده‌گان این رشته‌درتبریز سابقه خواهند داشت .

قهرمانان دو ومیدانی از ٣تا٥ فروردینماه در اهواز دیدار خواهند کرد و مسابقات رشته های پینك‌پنك ـ شطرنج ـ تنیس و شنا همزمان با انجام مسابقات هنری واردوی تابستانی دانشجویان برگزار خواهد گردید .

*** مسابقات رفت و برگشت**

در رشته‌های اجتماعی دو دوره مسابقات صورت خواهد گرفت به این ترتیب که ابتدا در تهران یکدوره مسابقات انتخابی انجام میشود واز جمع شرکت کنندگان تیمهای اول تاپنجم برگزیده خواهند شد، دراصفهان ـ شیراز اهواز ـ آبادان ـ مشهد ـ تبریز ورضائیه نیز این مسابقات صورت خواهد گرفت. بااین تفاوت که اهواز ـ آبادان و تبریز ـ رضائیه یك دیدار نیز در پایان خواهند داشت و تیم های برگزیده استان خوزستان و آذربایجان ازاین میان در کنار منتخبین اصفهان ـ شیراز و مشهد قرار خواهند گرفت این ٥تیم باه تیم برگزیده تهران بحکم قرعه یك بازی رفت وبرگشت خواهند داشت ودرپایان ٥تیم پیروز ازاین بازیها دریك اجتماع کلی، مسابقات نهائی را دررشته های اجتماعی انجام خواهند داد، رشته های تعیین شده برای ورزشهای دسته‌جمعی عبارتند از فوتبال ـ والیبال و بسکتبال .

مسابقات جهانی دانشجویان

بهر حال باجلسه روز گذشته اساس مسابقات قهرمانی دانشجویان دراین دوره بعداز یکسال تعطیل شکل گرفت وما امیدواریم با کوشش و علاقمندی وزارت علوم تشکیلاتی وسیع وعظیم برای ورزش دانشجویان بوجود آید که با برنامه‌ای منظم شاهد دیدار های پرشکوه آن باشیم بخصوص که شنیده‌ایم شرکت دانشجویان ایرانی در مسابقات قهرمانی دانشجویان جهان دربرنامه قرار گرفته است واین چیزیست که به ورزش دانشگاهی ماارزش واعتباری بیشتر خواهد بخشید .

ورزش

اولین مسابقه اسکی فصل دراروپا

قهرمان مشهور وجوان اسکی فرانسه ، میشل‌ژاکو، این‌هفته درنخستین مسابقه مقدماتی اسکی اروپا در قسمت «اسلالوم» به‌مقام قهرمانی رسید .این مسابقه در «وال‌دیزر» انجام شد. میشل‌ژاکو بااین پیروزی امیدوار است امسال درمسابقات اسکی قهرمانی جهان در رده های نخست‌جای گیرد، عکس اورا چند لحظه قبل از رسیدن به‌خط‌پایان نشان میدهد .

مسابقات داخلی هنرسرایعالی

مسابقات ورزشی داخلی هنرسرایعالی تهران درسال تحصیلی‌جاری از هفته گذشته طی مراسمی آغاز گردیده، این مسابقات که‌باشرکت گروه های مختلف دانشجویان سالهای اول تاچهارم ، دوره های روزانه و شبانه هنرسرای عالی در تاسیسات ورزشی هنرسرا برگزار میگردد دررشته های فوتبال ـ والیبال ـ شطرنج ـ پینك‌پنك ـ بسکتبال ـ کشتی ـ دوومیدانی وزنه‌برداری ـ اسکی ـ تنیس ـ وشنا می‌باشد که‌طبق تقویم ورزشی سال انجام میشود .

نتایج بازیهای انجام شده ، در دو رشته والیبال و فوتبال تاکنون به‌این شرح می‌باشد .

*** فوتبال**

تیم سوم ماشین‌سازی باتیم اول ریاضی ١ـ٢ برنده ریاضی ، دوم فنی با اول طبیعی ١ـ٥ بسود فنی ، سوم و چهارم‌ساختمانی بااول فنی٢ـ٥ بنفع ساختمان ، دوم فنی بادوم طبیعی ٠ـ٦ برنده طبیعی ، اول ریاضی باسوم وچهارم ساختمان ٠ـ٣ بسود ریاضی ، دوم ریاضی باسوم وچهارم ساختمان ٠ـ٣بنفع ریاضی ، دوم فنی با اول ریاضی ١ـ٢ برنده دوم فنی .

دراین دوره بازیها هشت‌تیم‌بطور دوخذفی بایکدیگر دیدار میکنند .

*** والیبال**

اول ریاضی با دوم فنی بنفع دوم فنی ، چهارم بااول طبیعی برنده اول طبیعی ، دوم طبیعی بادوم ریاضی بسوددوم ریاضی .

آگهی مزایده

شهرداری نشتارود بهره برداری از رستوران پلاژ شهرداری رابرای مدت ٤ سال از طریق مزایده به‌اجاره واگذار مینماید پیشنهاد دهندگان باید قبلا به‌شهرداری مراجعه یك نسخه‌شرائط . تسلیم پیشنهاد را از دفتر شهرداری اخذنموده ضمیمه پیشنهاد خود نمایند.

شهردار نشتارود : وکیل‌نژاد

آ ـ ٦١٩٨٦ ١ـ٢

آگهی دعوت مجمع عمومی سازمان مسکن

مجمع عمومی سازمان مسکن درساعت ٨ صبح روز پنجشنبه ٢٧ آذرماه ١٣٤٨ در دفتر مرکزی سازمان مسکن واقع درخیابان شاهرضا ابتدای خیابان لاله‌زار نو کوچه مفخم تشکیل میشود ازسهامداران محترم خواهشمند است در جلسه مذکور حضور بهمرسانند .

دستور جلسه :

١ـ اجرای مفاد قسمت اول ماده ٦ و بند ١ ماده ٧اساسنامه.
٢ـ طرح و بررسی و اتخاذ تصمیم درباره سایر امور جاری .

هیات مدیره

م‌الف ٨٩٨ ٩. آ ـ ٦٢٤٣٤ ١ـ٢

آگهی استخدام دستیار

دانشکده پزشکی دانشگاه پهلوی جهت بخش رادیولژی برای اول دیماه ١٣٤٨ بیك نفر دستیار برای گذراندن دوره تخصصی رادیولژی احتیاج دارد داوطلبان میتوانند از تاریخ انتشار این آگهی تا پانزدهم آذر ٤٨ مدارك خودرا بشرح زیر :

١ـ فتوکپی دیپلم دکترا درپزشکی
٢ـ فتوکپی دفترچه خاتمه خدمت یامعافی دائم ازآن
٣ـ رونوشت شناسنامه دوبرك
٤ـعکس ٦ × ٤ چهارقطعه

بدبیرخانه دانشکده پزشکی ارسال دارند. انتخاب داوطلبان از طریق مصاحبه انجام خواهد شد تاریخ مصاحبه بعدا باطلاع داوطلبان خواهد رسید برای اطلاع بیشتر میتوانند بدبیرخانه دانشکده پزشکی مراجعه نمایند .

کفیل دانشکده پزشکی دانشگاه پهلوی دکتر پرویز حقیقی

مجله جوانان روزهای دوشنبه درسراسر کشور منتشر میشود

هنگامیکه پستچی یادداشتی باپاك‌بسته کوچك بمن‌داد من‌موضوع‌را پاك‌فراموش کرده‌بودم . من حیرت‌زده‌بودم تااینکه‌یادداشت‌راخواندم نوشته‌بود : « پیش ازاینکه من بتوانم ازشماتشکر کنم‌رفته بودید . کیفی راکه شما پیدا کرده‌بودید حاوی اوراق بسیار با ارزشی بود و چون هیچ‌چیز نمیتواند کاملا این خدمت شما را جبران کند‌تقاضا دارم‌که این‌هدیه‌را بعنوان سپاس از من بپذیرید » .

بسته‌را باز کردم. داخل آن‌یك‌قلم‌خودنویس پارکر ٥١ بودواینست :

پارکر من

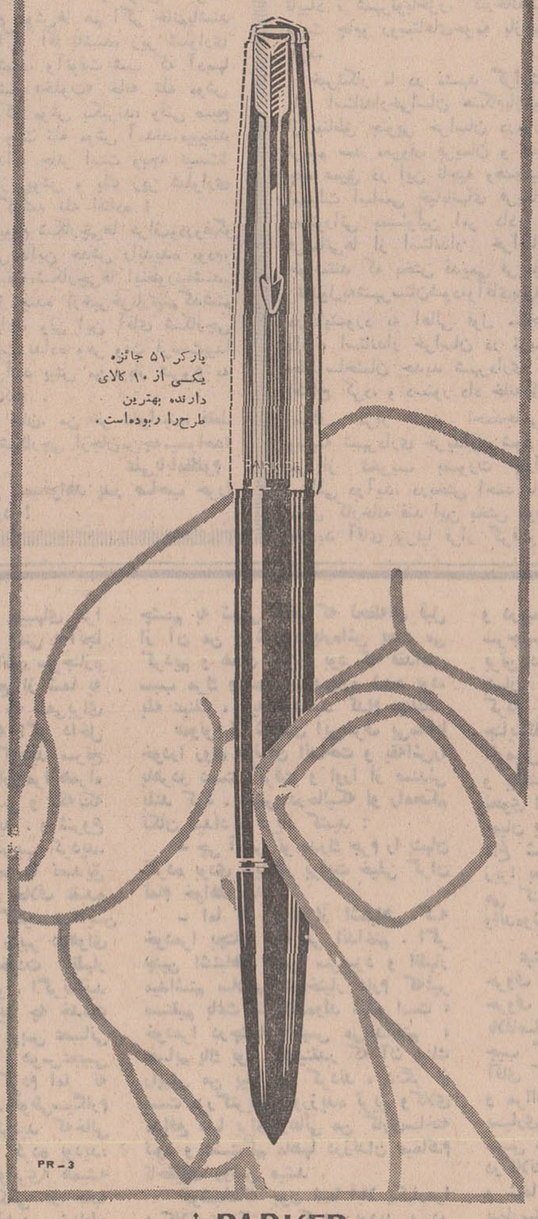

پارکر ٥١ جائزه یکی از ١٠ کالای دارنده بهترین طرح‌را ربوده‌است.

PARKER

پارکر سازنده مطلوبترین قلمهای جهان

نمایندگی انحصاری: شرکت ادکا انتهای خیابان سپهبدزاهدی (فیشرآباد تلفن ٦٢٦٣٠٤)

دارای سرویس مجهز برای قلمهای پارکر و اورشارپ

توجه کنید :

هم‌اکنون بیماری نیازمند خون شماست
حادثه خبر نمیکند، شاید شما روزی محتاج خون باشید
مرکز انتقال خون شیر و خورشید سرخ آماده است
بشما خون بدهد و یا خون شما را در اختیار نیازمندان بگذارد

خیابان ناصرخسرو جنب الدکوین
تلفن ٣٠٢٤٢٥

بتونیر میلارز
تهروپ، میدان فردوسی
تلفن ٣١٢٤٨٣

شما زن هستید یا مرد ؟

جوانید یا مسن ؟

48 A 5

آگهی مزایده شماره ۴۱

شرکت سهامی اکتشاف و تولید نفت ایران اجناس مازاد براحتیاج خود را ازطریق مزایده کتبی بشرح زیر که در ١٨ گروه متمایز و طبقه بندی شده‌اند بطور تفکیك بفروش میرساند .

گروه ١ـ شیر پیچ و لوازم لوله پیچی ـ انواع رنك ـ روغن و پیچ و مهره .
گروه٢ـ لفاف لوازم بسته‌بندی ـ لوازم یدکی ماشین و تسمه پروانه ـ طناب و قرقره‌آهنی شیرپچ و لوازم لوله‌پیچی و انواع لوازم مخابراتی .
گروه ٣ـ اجناس لوله‌ای .
گروه ٤ـ وسائل باشگاه و لوازم غذاخوری منزل و مصالح ساختمانی .
گروه ٥ـ شیر پیچ و لوازم لوله پیچی ـ اثاثیه و لوازم لوله پیچی.
گروه ٦ـ انواع اثاثیه و لوازم لوله پیچی .
گروه ٧ـ لوازم لوله پیچی ـ اثاثیه و لوازم مختلف لوله‌پیچی ـ لوازم یدکی ـ اجناس و ادوات مختلف .
گروه ٨ـ لوازم مختلف لوله‌پیچی .
گروه٩ـ پمپهای شیمیائی ـ لوازم و ادوات اطفاء حریق ـ لوازم مختلف لوله‌پیچی .
گروه ١٠ـ لوازم یدکی دستگاههای تهویه هوا ـ روغن ترانسفور موتور ـ مواد شیمیائی و انواع مختلف پمپ .
گروه ١١ـ لوله و لوازم مختلف لوله پیچی .
گروه ١٢ـ لفاف و لوازم بسته‌بندی .
گروه ١٣ـ انواع مختلف لوازم الکتریکی‌وآلات‌و ابزار دقیق .
گروه ١٤ـ مصالح عمومی ساختمانی ـ ورق آهنی مربوط به مخزن و لوازم الکتریکی .
گروه ١٥ـ اجناس فلزی و پلاستیکی و اجناس و ادوات مختلفه .
گروه ١٦ـ آلات و ابزار دقیق مختلفه ـ لوازم یدکی مربوط به‌تراکتور دیوید براون ـ دیزل انجین رستن وهورنسبی ـ دستگاه کمپرسور هوا و لوازم یدکی مربوط به دستگاه جرثقیل متحرك و غیره .
گروه ١٧ـ اثاثیه و لوازم مختلف لوله پیچی و اجناس و ادوات مختلف
گروه ١٨ـ گونی و کیسه های کتانی .

علاقمندان میتوانند برای کسب اطلاعات بیشتر جهت دریافت دفترچه‌شرایط و چگونگی شرکت در مزایده در مقابل پرداخت مبلغ یکهزار ریال پول نقد به‌اداره پیمانکاری و حقوقی شرکت سهامی اکتشاف و تولید نفت ایران در مسجد سلیمان و یا به اداره پیمانکاری شرکتهای عامل نفت‌درتهران مراجعه‌نمایند کلیه پیشنهادات بایستی منتهی تاساعت ٤ بعدازظهر روز دوشنبه ٨ دیماه ١٣٤٨ بدفتر رئیس کل شرکت سهامی اکتشاف و تولید نفت ایران در مسجدسلیمان و یا به اداره پیمانکاری شرکتهای‌عامل نفت در تهران تسلیم گردد .

آ ـ ٦٢٦١٨ ١ـ٢

آگهی انتخاب استاد یار ودانشیار

دانشکده پزشکی اصفهان برای تکمیل کادر آموزشی خود در رشته‌های ذیل تعدادی استادیار و دانشیار واجد شرایط از طریق مسابقه و مصاحبه برای خدمت تمام وقت استخدام مینماید .

رشته‌های مختلف داخلی، عفونی ، کودکان ، اعصاب ، روانپزشکی ،پوست، رادیولوژی ، رادیو تراپی ،جراحی عمومی ، زنان ومامائی ، چشم‌پزشکی ، گوش و حلق و بینی ، میزراه ، ارتوپدی ، جراحی ،اعصاب، بهداشت ،پزشك قانونی ، آسیب شناسی ،ویروس شناسی ، ایمن شناسی ، فیزیولوژی انسانی ، تشریح .

داوطلبان میتوانند تا آخروقت اداری‌روز بیست‌و پنجم دیماه ١٣٤٨ تقاضای ثبت‌نام خودرا همراه با مدارك زیر بدبیرخانه دانشکده پزشکی اصفهان ارسال دارند .

١ـ فتوکپی مدارك علمی و آموزشی
٢ـ لیست تالیفات و انتشارات
٣ـ برك انجام خدمت زیر پرچم یا معافیت نظام وظیفه
٤ـ مدارك و سوابق استخدامی در صورتیکه سابقه استخدامی داشته باشد .
٥ـ یك قطعه عکس ویك برك رونوشت شناسنامه م‌الف ٩٠٦٥

دکتر عباسعلی موحدیان‌معاون آموزشی دانشکده پزشکی‌اصفهان

آ ـ ٦٢٤٩٤ ٢ـ٢

آگهی جهت آزمایش مو وصورت

رشته آزمایش مرکز تربیت معلم حرفه‌ای دختران روزهای شنبه و دوشنبه و چهارشنبه هر هفته ازساعت ٣ تا ٦ بعدازظهر مشتریان محترم را برایگان‌جهت آزمایش مو و صورت میپذیرد.

نشانی : دروازه شمیران اول خیابان فخر آباد روبروی مسجد فخرالدوله م‌الف ٩٨٨٦

آ ـ ٦٢٤٠٤ ١ـ٣

استخدام تکنیسین آزمایشگاه

آزمایشگاه زیست شناسی دانشسرای عالی بیکنفر تکنسین آزمایشگاه فارغ التحصیل دوره دوساله کلاس تکنسین دانشکده پزشکی احتیاج دارد داوطلبانی که لااقل یکسال سابقه کار در آزمایشگاه داشته باشند میتوانند با در دست داشتن مدارك لازم به کارگزینی دانشسرای عالی واقع در خیابان روزولت شماره ٤٩ مراجعه و ثبت نام نمایند . م‌الف ٩٨٨٨

دانشسرای عالی

آ ـ ٦٢٣٩٨ ١ـ٢

شماره ٩٨٠ رپ — تاریخ ١٨ر٨ر١٣٤٨

آگهی انتخاب استادیار و دانشیار

دانشکده پزشکی دانشگاه اصفهان برای تکمیل کادرآموزشی خود دررشته های ذیل تعدادی استادیار و دانشیار واجدشرایط از طریق مسابقه مصاحبه برای‌خدمت‌تمام وقت‌استخدام مینماید.

رشته های مختلف داخلی ـ عفونی ـ کودکان ـ اعصاب ـ روانپزشکی ـ پوست رادیولوژی ـ رادیوتراپی ـ جراحی‌عمومی ـ زنان و مامائی ـ چشم پزشکی ـ گوش و حلق وبینی ـ میزراه ـ ارتوپدی ـ جراحی اعصاب ـ بهداشت ـ پزشك قانونی ـ آسیب شناسی ـ ویروس‌شناسی ـ ایمن‌شناسی ـ فیزیولوژی انسانی ـ تشریح .

داوطلبان میتوانند تاآخر وقت اداری روز بیست‌و پنجم دیماه ١٣٤٨ تقاضای ثبت‌نام خود را همراه بامدارك زیر بدبیرخانه دانشکده پزشکی اصفهان ارسال دارند :

١ـ فتوکپی مدارك علمی و آموزشی .
٢ـ لیست‌تالیفات و انتشارات .
٣ـ برك انجام خدمت زیرپرچم یامعافیت نظام وظیفه .
٤ـ مدارك و سوابق استخدامی درصورتیکه سابقه استخدامی داشته باشد .
٥ـ یك قطعه عکس و یکبرك رونوشت شناسنامه .

دکتر عباسعلی موحدیان معاون آموزشی دانشکده پزشکی

آ ـ ٦٠٣٢٤ ١ـ٢

افزایش ورود کالا بمرز جلفا

۷ قطار در تمام شبانه روز کالاها را به تهران و تبریز حمل میکنند

بعلت افزایش ورود کالا از شوروی قطار ، محمولات دولتی و تجارتی به مرز جلفای ایران ، روزانه هفت رایه تبریز و تهران حمل میکند.

ورود کالا و ماشین آلات صنعتی از طریق خاك شوروی بمرز جلفای ایران ، روز بروز در حال افزایش است . بطوری که این امر ،سبب گردیده ، مشکلاتی برای مقامات گمرك و راه آهن فراهم گردد . ولی مسئولان راه آهن و گمرك تلاش میکنند ، در تمام بیست و چهار ساعت شبانه روز وسایل و امکانات کافی برای تخلیه کالا های وارده و حمل آنها به تبریز و تهران و سایر شهرستان های کشور فراهم آورند .

هم اکنون هفت قطار در شبانه روز ، متجاوز از سه هزار وپانصد تن محمولات مختلف را که مربوط به کارخانه ذوب آهن ایران وسایر کارخانجات صنعتی و تولیدی میباشد و همچنین محمولات مربوط به تجار ایرانی را از جلفا به تبریز و تهران حمل میکند.

آقای مهندس چوبینه رئیس ناحیه راه آهن و کشتیرانی آذربایجان، به خبرنگار اطلاعات در تبریز گفت: برای تسریع در حمل و نقل کالای نرسیده سعی میشود یك قطار دیگر به تعداد قطار ها افزوده شود تا تراکمی از نظر کالا های وارده به جلفا ایجاد نگردد .

باین ترتیب میزان بارکشی از جلفا به بیش از چهار هزار تن در روز خواهد رسید.

از: پورنك

سیمای شهرستانها (۴۹۸)

شیراز

برمزار خواجه شیراز

مردمان در ذهن خود برای هرشهر نموداری مجسم میکنند . مثلاصحبت از آبادان که می‌شود، غالبا بیاد «نفت» وپالایشگاه می‌افتیم . از پاریس عروس شهرهای دنیا که حرف بمیان‌می‌آید همگان تصویر برج معروف ایفل‌رادر ذهن خود می‌یابند و بالاخره از شیراز که سخن درمی‌گیرد «حافظ» نخستین نشانه‌ایست که همه وجود آدمی را لبریز از یاد شیراز میکند.

حافظ برای شیراز یك مبلغ جاویدان است .مبلغی که در همه خانه‌ها رخنه نموده و براستی اگر آمار گرفته شود درهر صدخانه شاید هفتاد و پنج‌الی هشتادخانه دفتری

از شعر حافظ‌را بعنوان لسان‌الغیب چون‌جان شیرین‌محفوظ میدارند. اما خواجه شیراز که زن و مرد بامید بازگو نمودن اسرار آینده ،در هر فرصت دست‌بدامانش میشوند. پیش از هر پیش‌گوئی از شیراز خود حرف میزند و شهر عشق و چشمهای سیاه را بالفظی شیرین توصیف میکند . گوئی هنوز هم که هنوز است این راه نشین در کنار جویباران شیراز دل به حال خوش کرده و همچنانکه با شیراز عشق می‌ورزد به صاحب فال نیز میگوید :«یوسف گمگشته بازآید بکنعان غم مخور».

***

آنروز یك بامداد دلپذیر بود. برای دیدار از«حافظ» برنامه‌ای درست نکرده بودم ، زیرا فکر میکردم رفتن برمزار مردی شوریده چون او برنامه‌ای نمی‌خواهد و آدمی خود بخود در یك لحظه بی‌اختیار بسوی او جذب می‌شود.

وقتی تاکسی در محوطه دلگشائی ، رو در روی دری که بیك باغچه باز می‌شد توقف کرد، انگار یکی از آرزوهای بزرك من بارور می‌شد. ساعت در حدود هشت‌ونیم صبح بود، اما مردمی که بتماشای‌خانه ابدی حافظ شتافته بودند، بسیار.

چند پله و بعد سطح باغچه است وآنگاه رودرروی شما آن بقعه معروف قرار دارد و در زیر سایبان بلندش سنك مزار خواجه شیراز برگرد این سنك همیشه‌عده‌ای مشغول فاتحه خوانی هستند ، عده‌ای هم بااشتیاق بعکس‌برداری مشغولند و گروهی نیزبا سرآمد صاحبدلان خلوت کرده‌اند و در کنار او به تفال می‌پردازند. اما در دیدار از آرامگاه‌حافظ‌چندنکته‌توجه مرا جلب کرد. اول اینکه مردم بعد از آنکه خود را بزیر بقعه‌بلند وسقف هنرآفرین آن رساندند بعداز اینکه فالی زدند و فاتحه‌ای خواندند، لختی نیز در زیر سایه‌های درختان آن نقطه از سرزمین شیراز می‌نشینند وبگفتگو می‌پردازند، گوئی در این‌محوطه نیروئی استثنائی نهفته که آدمی را برای مدتی مجذوب میکند. نکته دیگر اینکه در اطراف قبر حافظ ، بمانند پروانه‌های عاشقی که گرداگرد شمع دل باخته و بال وپر سوخته‌اند، صاحبدلان وشوریده‌سران بسیاری بخواب‌ابدی فرو رفته‌اند. در حالیکه سعدی اینچنین خانه پرمهمانی ندارد.

در باره‌زمان تولد شاعر بکتاب مهد شعر و عرفان تالیف ا.ج.آربری . ترجمه منوچهر کاشف مراجعه نمودم نوشته است : «.. آنگاه که حافظ ، به تصدیق خرد و کلان ، سرآمد سخن سرایان ایران ، پا بر عرصه‌هستی نهاد، استان فارس‌در فرمان شرف‌الدین محمود شاه از استقلالی معنوی بهره‌مند بود . محمود شاه که دراصل از جانب ایلخان الجایتو به صاحبدیوانی‌آن سامان منصوب گشته بود ، در عهد جانشین وی ابوسعید نیز مقام خویش راهمچنان نگاهداشته و نیروئی‌گرفته بود آنسان‌که درسال ۷۳۶ سوای راهزنانی که در کوهستانها جا گرفته ،گهگاه دامن دشتها را در می‌نوردیدند، کسی‌را یارای آن نبود که در پیشگاه قدرتش سری برآورد . چنین گفته‌اند که در روزگاری که اتابکان هنوز در این دیار فرو شکوهی داشتند ، پدر حافظ از اصفهان رخت به‌شیراز کشید و همانجا به سوداگری پرداخت، وسرمایه‌ای اندوخت . اما در سالیان آخر سر رشته حساب از کفش بیرون شد ،و سرانجام همسر بیوه و پسر خردسال خویش را تهی‌دست ونیازمند رها کرد و مرد.»

اخبار شهرستانها

در نزدیکی شهر مشهد

شهر بزرگ صنعتی ایجاد میشود

این شهر بوسیله یك جاده زیرزمینی با شهر مشهد ارتباط پیدا میکند

یك شهر بزرك صنعتی درشمال شرقی شهر مشهد احداث خواهد شد ، این شهر از هرجهت یك شهر مدرن و مترقی خواهد بود و درآن پیش بینیهای لازم برای رفاه ساکنان آن منظور گردیده است.

این شهر دربدو شروع فعالیت اجتماعی و اقتصادی خود به تولید وسائل و ابزار اتومبیلهای سواری و باری اقدام خواهد کرد و بتدریج فعالیت های خود را درسایر زمینه های صنعتی توسعه میدهد .

درمشهد یك مقام مطلع به خبرنگار ما گفت :

شهر جدید منطبق با شرایط زندگی امروزی و همچنین بادرنظر گرفتن گسترش و توسعه دائم ـ التزاید شهر های صنعتی ساخته میشود .

دراین شهر تعداد کافی رستوران، پارك ، تاسیسات ورزشی ، مسجد و سالن های تئاتر و سینما درجوار خانه های کارگری امری حتمی و پیش‌بینی شده است . خانه های کارگری این شهر نیز درحدخوداز نهایت زیبائی‌برخوردار بوده و طوری ساخته میشود که تمام وسائل آسایش درآن بکار رفته باشد .

مقام مزبور همچنین گفت :

برای اینکه درآینده از نظر ترافیك مشکلی برای ساکنان‌شهر جدید که کار های ساختمانی‌آن بزودی آغاز خواهد گردید پیش نیاید این شهر بوسیله یك جاده زیرزمینی‌بخط کمربندی‌سرتاسری مشهد متصل می گردد .

تشکیل شرکت تعاونی تاکسیرانی دررضائیه

شرکت تعاونی تاکسیرانی در رضائیه تشکیل میگردد.

این تصمیم در جلسه‌ای که باحضور آقایان کیاپور استاندار آذربایجان غربی ، دکتر وکیلی زاده شهردار رضائیه ، سرهنك‌ساعدی سرپرست شهربانیهای استان وسروان پیرایش اکبری رئیس راهنمائی و رانندگی رضائیه در کاخ استانداری تشکیل شد، اتخاذ گردید.

خبرنگار ما در رضائیه گزارش داد : همچنین دراین جلسه ، وضع اتوبوسرانی شهر نیز بررسی شدو برای آزمایش شرکت ـ کنندگان در امتحانات رانندگی ، قرار شد سه دستگاه اتومبیل‌سواری ساخت کارخانجات داخلی از طرف شهرداری رضائیه خریداری گردد.

ایستگاه جدید بررسی آب و خاك درخراسان ایجاد میشود

آقای مهندس فیروز مهدوی‌مدیر کل ورئیس موسسه خاکشناسی و حاصلخیزی خاك کشور که هفته گذشته برای بازدید از فعالیتهای موسسه خاکشناسی خراسان به مشهدآمده بودبه‌تهران بازگشت.

آقای مهدوی طی اقامت خود در مشهد باتفاق آقای مهندس قاضی رئیس موسسه خاکشناسی‌خراسان از قسمتهای مختلف ایستگاه خاك شناسی‌و حاصلخیزی خاك‌خراسان دیدن نمود.

مدیر کل خاکشناسی کشور ، در این بازدید، دستور داداقدامات لازم برای ایجاد یك ایستگاه‌جدید بررسی آب و خاك در سطح‌دویست هکتار از خراسان ، در نظر گرفته شود .

خبرنگار ما در مشهد گزارش داد: همچنین مقررشد شش‌دستگاه خانه مسکونی جهت کارشناسان و کارگران موسسه مذکور ساخته شود .

شهرها و نرخها

نرخهای برازجان

هندوانه اهوازی :
کیلوئی ۳٫۵۰ ریال .
* نارنگی کازرونی :
هر کیلو ۲۸ ریال .
* لیمو شیرین :
یك کیلو ۲۹ ریال .
* پرتقال شاپوری :
کیلوئی ۲۶ ریال
*انار شیرازی :
هر کیلو ۱۵ ریال .
* انار کازرونی :
کیلوئی ۱۰الی ۱۵ ریال
* بکراهی :
یك کیلو ۷ ریال .
*انگور دوانی:
کیلوئی ۸ ریال .
* گوجه‌فرنگی :
یك کیلو ۱۲ ریال .
* خیار سبز :
هر کیلو ۱۲ ریال .
* کدو محلی:
کیلوئی ۵ ریال.

۹۰ هزار هکتار زمین مزروعی

با استفاده از سد «میل‌ومغان» مشروب میشود

سد خاکی «میل‌ومغان» که ساختمان آن با همکاری مهندسان ایران و شوروی آغاز شده و حدودشصت‌درصد عملیات‌ساختمانی آن باتمام رسیده است ، مورد بازدید آقای سرلك استاندار آذربایجان شرقی قرار گرفت

بنابه گزارش خبرنگار ما در تبریز : هنگام بازدید استاندار آذربایجان شرقی ، رئیس طرح و بررسی های سد باطلاع رسانید که سد «میل‌ومغان» سه کیلومترطول دارد و باآغاز بهره‌برداری از آن بیش از ۹۰ هزار هکتار اراضی دشت مغان زیر کشت میرود و در نتیجه محصولات کشاورزی این منطقه به چند برابر افزایش می ـ یابد . ساختمان سد که از یك سال پیش آغاز شده در شهریور ماه سال آینده خاتمه میابد و هم‌اکنون سیصدوپنجاه نفرمهندس تکنیسین و کارگرفنی برروی‌این‌سد کار می کنند . ازاین سد دو کانال یکی بطرف دشت میل شوروی و دیگری بطرف دشت مغان ایران منشعب میشود و اراضی این مناطق راآبیاری می کند .

برای ساختمان این سد بطور کلی۸۱ هزارمترمکعب خاك‌برداری شده است.

بخار آب حمام

بیست نفررا بیهوش ساخت !

بیست نفر از کارآموزان اردوی کار شهرستان رشت که بطور دسته جمعی جهت استحمام به حمام (کانون) رفته بودند بعلت بخارزیاد آب بحال اغماء افتادند و توسط مسئولان مربوط به بیمارستان پور ـ سینای رشت انتقال یافتند.

طبق گزارش خبرنگار ما در رشت: کار آموزان مزبور پس‌از معالجه بهبود کامل یافتند و عده‌ای از آنان روز گذشته ، بیمارستان‌را ترك کردند.

برای پرداخت عوارض خانه های مسکونی در تبریز

یکماه مهلت داده شد

اهالی شهر تبریز برای پرداخت عوارض معوقه خانه های مسکونی خود ، یکماه مهلت دارند.

بنابگزارش خبرنگار ما در تبریز : شهرداری تبریز دراعلامیه‌ای که بهمین منظور انتشار داده‌است ، از مردم این شهردرخواست کرده تانسبت به‌پرداخت یاتقسیط عوارض مذکور راسا اقدام‌نمایند. وچنانچه تاپایان مدت مقرره در صدد پرداخت بدهی های معوقه خود برنیایند، شهرداری از اختیارات قانونی خود استفاده نموده و از طریق صدور اجرائیه اقدام بوصول خواهد کرد.

۶۶۰ هزارتومان حق سرقفلی برای ۴۷ مغازه کافی نیست

شهرداری تبریز ومشکل تخریب ۴۷ مغازه...

مغازه‌داران : شهرداری بایددرپرداخت‌حق سرقفلی این مغازه ها تجدید نظر کند

شهرداری : اگر نظر مغازه داران صحیح باشد ما حرفی نداریم .

تخریب مغازه‌هائیکه در مسیر خیابان «قره‌آغاج» تبریز قرار گرفته‌اند ، بعلت اعتراض عده‌ای از کسبه متوقف شد.

شهرداری تبریز تصمیم دارد، علاوه برپرداخت غرامت به‌مالکان ۴۷ مغازه‌ای که در مسیر خیابان قرار گرفته‌اند ، جمعا مبلغ ۶۶۰ هزار تومان حق سرقفلی به‌کسبه مذکور پرداخت کند ولی مغازه ـ داران معتقدند که این‌مبلغ عادلانه نیست و باید شهرداری درپرداخت حق سرقفلی تجدید نظر کند .

خبرنگار ما در تبریز که با عده‌ای از مغازه‌داران و صاحبان دکاکین که باید تخریب شود تماس گرفته است و عقاید آنان را جویا شده‌است گزارش‌میدهد:

عده‌ای از مغازه‌داران ضمن اینکه نسبت به مبلغ تعیین شده‌اعتراض داشتند، اقدام شهرداری را در احداث خیابان جدید که کمکی‌به عمران و آبادانی شهر بشمار میرود ستودند و گفتند : ما میدانیم که شهرمان احتیاج به خیابان داردو این عمل میسر نیست مگر باکمك وهمکاری مردم . ولی باید قبول کرد مبلغی که شهرداری برای سرقفلی دکاکین‌تعیین کرده است، نمیتواند سرمایه‌ای برای زندگی‌ما باشد.

آقای دکتر حمید وارسته شهردار تبریز به خبرنگار اطلاعات دراین شهر گفت : البته طبق آئین نامه حق اعتراض به یکایك دکانداران مزبور داده شده است و آنان مطابق قانون‌ودرحد خویش‌میتوانند اعتراض کنند. شهرداری نیز از طریق قانون عمل کرده و حق را به‌حقدار میرساند .

دامی برای الاغ !

سوغات نهاوند

شکارچی مشهور نهاوند یك چشمش را بست، یکی راباز کرد ونشانه گرفت دید نشد. بعد چشم دیگرش را باز کرد وآن یکی را بست ونشانه گرفت. دید بازهم نشد . این دفعه هردو تاچشمش را بست!ونشانه گرفت! دید نشد. دفعه آخر هر دوتا چشمش را بازکرد ونشانه گرفت ...

***

چه خرنازنینی بود. تپل‌مپل. جوان . بارکش. مطیع. حرف شنو. صبور . حیوان در میان باغ، فارغ ازغم‌روزگار مشغول چریدن وعلف خوردن بود که ناگاه تیر غیب آمد وبرسینه نامحرم‌زد!

شکارچی ماهر نهاوند، خربیچاره را از فاصله دومتری شکار کرده بود !

من که صاحب الاغ بودم، چه‌میتوانستم بکنم ؟

شکارچی را ندا دردادم که ای ملعون از خرمن خرتر گیر نیاوردی که‌شکارش کنی؟ وآیا توهمان شکارچی‌ماهری‌هستی که‌درجنگلهای آفریقاهم‌فیل‌شکار میکنی؟

شکارچی وقتی هم‌میخواست‌حرف بزند یك چشمش را می‌بست. گوئی‌حرفهایش را بطرف گوشهای من‌نشانه گیری میکند.

یك چشمش را بست و گفت «بله»چشم دیگرش را بست وگفت نه‌خیر! هردوتا چشمش را بست وگفت «بله. نه‌خیر !» بعد هردو چشمش را باز کرد و گفت‌ـ سلام علیکم !

گفتم‌ـ سلام‌علیکم آقا. جواب بنده را ندادید .

گفت‌ـ بعله‌عرض کنم که بنده‌میخواستم شکار کنم ولی تیرم به‌سنك خورد .

گفتم ایدوست تیرت به‌سنك نخورد و به‌خر خورد !

گفت‌ـ بله.. ولی منظورم استفاده از ضرب‌المثل بود .

وبعد از اینکه تفنگش راانداخت روی کولش گفت :

ـ از شماچه پنهان قصد شکارخرگوش داشتم وخر شما را اشتباهی به‌دیار عدم فرستادم .

گفتم: چطور اورا اشتباه گرفتی .

گفت‌ـ چکار کنم. این خرشما دوتا «گوش» دارد، خرهم که هست‌بنابراین رویهمرفته میشود خرگوش !

گفتم‌ـ تو فکر نکردی که خرگوش پالون روی کولش نمیگذارد !

گفت‌ـ ای آقا، دوره‌وزمانه عوض‌شده، حالا بعید نیست خرگوش‌هاهم از پالون ومینی‌پالون استفاده کنند !

وبعد شروع کرد به‌عوض کردن‌صحبت. گفت :

ـ میدونی چیه‌آقاجون. اصلافکرمیکنی حیوانات حق ندارند مثل انسانات لباس بپوشند ؟

گفتم‌ـ منظورت چیست ؟

گفت‌ـ منظورم اینست که در آینده نزدیکی همه حیوانات مثل انسانهاملبس به‌البسه خواهند شد، وآنوقت مادر کوچه وخیابان ومنزل گربه‌هائی را خواهیم‌دید که دستهایشان را کرده‌اند توی جیب بارانیشان ودارند سوت میزنند ومیروند!

گفتم‌ـ این حرفها خیلی خنده‌داراست!

گفت‌ـ نه‌بجان شما !آقا من شکارچی هستم‌و سالها درمورد حیوانات مطالعات عمیق داشته‌ام .

گفتم‌ـ بقیه‌اش ؟

گفت‌ـ بعله. یکروز بعدازظهر که داریم از توی خیابان رد میشویم‌می‌بینیم‌یکدانه فیل باین کندگی بازیر شلواری آمده توی خیابون قدم میزنه !

گفتم‌ـ بعدش چطور میشود .

گفت‌ـ هیچی، بعدش مامورین میایند فیل را می‌گیرند میبرند کلانتری .

گفتم‌ـ برای اینکه ازباغ وحش‌دررفته؟

گفت‌ـ نه برای اینکه بازیر شلواری آمده توی خیابان آخر مطابق قانون ، آدم نباید بازیرشلواری‌بیایدتوی خیابان!

گفتم‌ـ «آدم» که ربطی به «فیل»ندارد!

گفت اختیار دارید آقا، جرم جرم‌است، چه‌آدم مرتکب شده باشد، چه‌فیل !

گفتم ـخوب. فکر نمی‌کنید ماجرای لباس پوشیدن حیوانات کافی باشد ؟

گفت‌ـ نه‌بابا. حالا از موش‌ها برات نگفتم. تمام موش‌ها هم اگر خانم‌باشند زیرپوش واگر آقا باشند، زیر شلواری خواهند پوشید. وآنوقت شب که آدمها دریك گوشه «خلوت» خانه تله موش میگذارند که موش بگیرند، وقتی صبح فردا به‌سر وقت تله موش آمدند، میبینند ای داد بیداد. جاتر است وبچه نیست! وفقط یك زیرپوش و یك زیر شلواری کوچولو، گوشه تله افتاده !

شنیده بودم شکارچی‌ها حراف‌ودروغگو هستند، ولی تااین حدش راندیده بودم، وامیدوارم بقیه،شکارچی‌ها اینطورنباشند.

در هرحال بنده ازخیرخرنازنینم گذشتم ورضایت دادم، ولی این آقای شکارچی هنوز رضایت نداده وهر وقت فرصت‌پیدا میکند، می‌آید پیش من وباز شروع به چاخان میکند .

سوغاتچی جان. من خر نخواستم، فقط بگو این شکارچی ازجان‌من‌چه‌میخواهد؟

علی‌بابامظلوم

سوغاتچی ـمیخواهد پدر صاحب خررا هم دربیاورد !

نمایندگان اطلاعات در خدمت مردم

در بهشهر

ماهی کمیاب است !

بهشهر فقط ۱۲ کیلومتر بادریا فاصله دارد و طبعا ساکنانش باید ، از نظرماهی بی‌نیاز تر از اهالی سایرشهر ها باشند ولی‌چون، صیدماهی دراین منطقه ممنوع است و شیلات، سهمیه‌ای برای‌مردم بهشهر درنظر نگرفته است، اهالی این شهرستان ، سخت درمضیقه هستندو ماهی‌بندرت آنهم بطور قاچاق در این‌دیار پیدا میشود ! عده‌ای ازاهالی بهشهر که بدفتر نمایندگی روزنامه اطلاعات مراجعه کرده بودند ، پس‌از اظهار مطالب بالا ، تقاضا کردند ، مسئولین شیلات برای پایان دادن به این وضع ، هرچه زودتر اقدام کنند .

در «تایباد»

گوشت گران است

در «تایباد» خراسان ،نرخ گوشت از طرف شهرداری‌هر کیلو ۷۴ ریال تعیین شده است اما قصابان «تایباد» گوشت را کیلوئی ۸۰ ریال میفروشند و هنگامی که مشتریان در مقام اعتراض بر می‌آیند ، قصابها به بهانه اینکه گوشت خوب‌را ارزانتر از این نمیتوانند بفروشند ،از رعایت نرخ شهرداری‌سرباز میزنند ! عده‌ای از اهالی «تایباد» بامراجعه بدفتر نمایندگی روزنامه اطلاعات وعنوان کردن مطالب فوق‌ـ اظهار داشتند . در «تایباد» که مرکز پرورش دام است نباید گوشت گران فروخته شود و خوبست مسئولین شهرداری برای تثبیت نرخ گوشت اقدام نمایند.

سمینار روسای پیشاهنگی

درکرمانشاه

سمینارمنطقه‌ای پیشاهنگی‌استانهای مرکزی ، آذربایجان غربی ، کرمانشاهان ، فرمانداریهای کل همدان ، ایلام ، پشتکوه وزنجان درتالارآموزش‌وپرورش کرمانشاهان افتتاح شد.

بنابگزارش خبرنگار ما در کرمانشاه : جلسات این سمینار ٤ روز بطول میانجامد ودر آن مسائل مختلف پیشاهنگی مورد بررسی قرار میگیرد ، شرکت کنندگان در سمینار پیشاهنگی در میدان لشکر ۸۱ زرهی اجتماع کردند و دسته‌های گل نثار ، پیکره رضا شاه کبیر نمودند .

استاندار خراسان درسفر جنوب دستورداد:

سد قدیمی «فریمان» مرمت شود

بخش فریمان تبدیل بشهرستان خواهدشد

آقای‌پیرنیا نایب‌التولیه استان ـ قدس رضوی و استاندار خراسان که جهت بررسی چگونگی اجرای طرح‌های عمرانی در مناطق جنوبی خراسان ، باین نقاط سفرکرده است دیروز از شهرستانها و بخشهای فریمان ، تربت جام تایباد ، شهرنوباخزر، کارخانه‌قند تربت جام‌و روستاهای‌حومه بازدید کرد.

خبرنگار ما در مشهد گزارش داد: استاندارخراسان هنگام‌بازدید از مناطق جنوبی خراسان درمورد ترمیم سد معروف فریمان و حفر چاه عمیق در این ناحیه وهمچنین اسفالت اساسی خیابانهای فریمان دستوراتی بمسئولین امر داد . فریمانی‌ها از استاندار خراسان خواستند که بخش قدیمی فریمان تبدیل‌به‌شهرستان‌شود،وآقای‌پیرنیا در اینمورد به اهالی قول مساعد داد ، استاندار خراسان در تربت جام ساختمان جدید شهرداری را افتتاح کرد، و دستور داد خانه‌های اطراف مزار «شیخ احمدجامی» وسیله شهرداری خریداری شود و پس از تخریب بصورت پارك مجللی درآید، دربخش احمدآباد، محل کارخانه قند این بخش مورد بازدید آقای پیرنیا قرار گرفت . کارخانه قند احمدآباد از محل بودجه آستانقدس رضوی ، ساخته میشود و در سال آینده مورد بهره برداری قرار میگیرد، آقای پیرنیا، باتفاق همراهان شب گذشته‌وارد تایباد شد و پس از افتتاح‌ساختمان شهرداری تایباد ، در مورد ایجاد یك بولوار و یك خیابان بطول چهار کیلو متر درتایباد دستوراتی بمسئولین امر داد.

رسیدگی به نقائص آموزشی

آذربایجان

هیاتی از طرف وزارت آموزش و پرورش برای رفع نیازمندیهای آموزشی استان آذربایجان شرقی مرکب از آقایان : فرید ، دلجوئی وملك محمدی وارد تبریز شد .

هیات مزبور با همکاری آقای مجیدی مدیر کل‌آموزش‌و پرورش آذربایجان شرقی کلیه احتیاجات آموزشی استان را مورد بررسی قرار داده‌و برای‌رفع آنهاتصمیمات لازم اتخاذ مینماید.

این هیات بمدت یکماه‌ونیم در استان آذربایجان شرقی خواهدبود وطی آن ، از کلیه واحدهای آموزش‌و پرورش‌شهرها وبخشهای تابعه این استان بازدید میکند.

پلیس درصحنه

ـ۷۷ـ

ـ حق با اوست، پزشك‌قانونی‌پس‌ازمعاینه جسد گفته بود مقتول اسم با مسمائی دارد (فور بزبان فرانسه یعنی قوی و نیرومند) از هیکلش هم پیدا بود که مردی نیرومند است وجنه‌ای‌قوی داشت مسلما چنین آدمی قادر بوده از عهده‌یك زن برآید وبدست او خفه نشود ؟

ـاگر گزارش کالبد شکافی پزشك قانونی را خوانده باشید می‌بینید درآنجا اشاره بیك کارد بلند نوك‌تیز شده است. هرزنی که بیکمرد بقول شما نیرومند بقصد خفه کردن اوحمله می‌ـ کند باید حتما از نتیجه عمل خودمطمئن باشد. «والری» هم اگر اطمینان نداشت حمله نمیکرد. اطمینان او به‌همان کارد نوك‌تیز بود. او ابتدا کارد را از پشت بقربانی خود تادسته فرو کرده و سپس برای محکم کاری واطمینان بیشتر، قید را نیز بگردنش انداخته وخفه‌اش نموده است .

او میدانست دستهای قربانی آزاداست واگر فقط باقید اورا خفه کند طبیعتا گاستون بادستهای آزاد خود مانع‌میشد ولی ضربه کارد به پشت، مسئله را حل کرد .....

ـ آفرین، شما پرونده را بهتر از من مطالعه کرده‌اید !

ـ من به پرونده دسترسی نداشتم‌بلکه فقط روزنامه‌ها را خوانده‌ام واطلاعاتم محدود به مطالبی است که درروزنامه‌ها نوشته شده است .

ـ بلی، ممکن است، ولی تمام‌گفته‌های شما «حدسیات» است وبرای هیچکدام دلیل قاطع ومحکمه پسندی ندارید،مثلا شما میگوئید « خانم وانده‌ولد » عینك شوهرش راربوده وآنرا درمحلی پنهان کرده بود. این حرف فقط یك‌ادعااست. یك «فرضیه» است وبعد شما براساس این فرضیه نتیجه گیریهای‌عجیب‌وغریب کرده‌اید. بطوریکه اگر این فرضیه که ریشه تمام‌نظریه‌ها ونتیجه‌گیری‌های‌بعدی است کمی متزلزل باشد تمام حرفهای شما بقول «بواور» شبیه فیلم‌های پلیسی خواهد بود... شما مگر علم غیب دارید وستاره‌ها بشما گفتند که خانم وانده‌ولد عینك شوهرش را ربوده ؟

ـ اتفاقا دراین مورد شخص شما کمك بسیار موثر وگرانبهائی بمن کردید . اگر کمك شما نبود محال بود من‌بتوانم عینك وبالنتیجه قاتل را پیدا کنم. حق‌با شما است‌تمام‌نتیجه‌گیریهای‌بعدی‌برمبنای گم‌شدن عینك استوار است. این شما بودید که ناخودآگاهانه عینك را در دسترس من قرار دادید ومن دراین‌باره خودم را مدیون شما میدانم .

ـ سربسرم میگذارید ؟

ـ نه، کاملا جدی میگویم. آیا بخاطر دارید بعد از کشف جنازه «وانده‌ولد » من نزد شما آمدم تاخبر مرك او وناپدید شدن همسرش رابشما بدهم ؟

ـ بلی .

ـ وشما فورا بمن مظنون شدید و.

ـ هنوز هم بشما مظنونم ...

ـ وباکلمات ناهنجار ونابجا مرا قاتل معرفی کردید وبامن مثل‌یك قاتل رفتار نمودید ؟

ـ بلی، کاملا بخاطر دارم وجیبهایتان‌را هم گشتم .

ـ و بجزیك کبریت چیز دیگری پیدا نکردید و کبریت را بعنوان«مدرك‌جرم» ضبط کردید. یکساعت‌بعد مرابه‌بیمارستان بردید ومن بحال اغما بودم .

طبعا در بیمارستان دیگر شماحق‌تفتیش جیبهای مرا نداشتید ومرا تحویل‌اولیای بیمارستان دادید. در این فاصله که‌هنوز من بحال اغما نیفتاده بودم بخاطر دارید چه گذشت ؟

ـ تاآنجا که بخاطر دارم ما مشغول بررسی وتنظیم صورتمجلس بودیم که شما بحال اغما افتادید ومن شمارا باجیپ کلانتری به‌بیمارستان بردم .

نکته حساس همین جا است . من و شما متفقا به عمارت ییلاقی والده‌ولدر بالای سرجنازه رفتیم . اتومبیل «فراری» هنوز درجاده‌و جلوی گاراژبود. اتومبیل فیات هم درکنار آن قرار داشت . شما بجای تفتیش اتومبیلها ، جیبهای مرا درکلانتری تفتیش کردید. وقتی به‌آنجا رسیدیم شما دوان دوان بالای سرجنازه رفتید . میخواستم هانموقع از شما به پرسم : محل وقوع جنایت چه نفعی‌برای شما دارد ؟ درصورتی که اگر داخل اتومبیلها را تفتیش می کردید سرنخ رابدست می آوردید ... باری‌مرا همراه خودتان درکنار جسد متلاشی و تکه‌تکه شده وانده‌ولد بیچاره بردید . و شروع باظهار نظر های عجیب و غریب کردید. و چون من نظریات شما را تصدیق نمیکردم و نظرات دیگری خلاف عقیده شما اظهار میکردم بمن گفتید : «این مزخرفات وپاوه سرائی‌ها رابر درهوای آزاد و درآنجا برای خودت اظهار نظر کن.» آه . آقای مانو ، اگربدانید بااین اجازه که بمن دادید چه خدمت بزرگی بمن کردید. زیرا ازبس عصبانی و خسته و برانگیخته بودم ، هوس‌عجیبی به‌کشیدن سیگار پیدا کردم اما نه سیگار داشتم‌و نه کبریت. قوطی‌سیگارم را درکلانتری ملاحظه کردید که‌خالی بود و کبریتم راهم ضبط کرده بودید. ناگهان بیادم افتاد که «والری» همیشه یك بسته سیگار امریکائی در جعبه جلوی اتومبیل فیات میگذارد . شتابان خودمرا به جلوی گاراژ رسانیدم . پیش‌بینی من درست بود و همینکه‌جعبه را گشردم و پاکت سیگار را برداشتم چشمم به شیئی افتاد که لحظه‌ای قبل از آن من و شما درباره‌اش بحث می کردیم و همان چیزی بود که فقدانش سبب مرك وانده ولدبیچاره شده بود، بله عینك ، لابد میدانید کدام عینك؟

«مونو» از شنیدن این‌حرف بی‌محابا خودرا روی برتران انداخت و یقه‌اش‌را باهردو دست گرفت و اورا از صندلی بلند کرد . سپس درحالیکه او رامحکم تکان میداد ، فریاد کشید :

ـ چی ؟ پس تو مدرك جرم را پنهان کرده بودی ؟اینکار برایت خیلی گران تمام خواهد شد .

ـ اما نه گرانتراز اشتباهی که خودمرا بچنك شما می انداختم . اگر چنین اشتباهی ازمن سرمیزد و اظهار میداشتم سلاحی دراختیار دارم که‌غیر مستقیم باعث قتل‌وانده‌ولد شده است ، خودمرا درچنگال پلیس می‌انداختم ، حسابم پاك بود . همینقدر که آن عینك رابیش من پیدا می کردند ، دیگر از دست بزرگترین و ورزیده ترین وکلای مدافع دنیا برای رهائی من کاری‌ساخته نبود و دست‌کم ماهها درزندان میماندم تاحقیقت روشن میشد .

خوشبختانه چون شما قبلا یکبارمرا درکلانتری تفتیش کرده بودید و در بیمارستان حق تفتیش مرا نداشتید من توانستم عینك رالزد خودم نگاهدارم . درتمام دورانی که به بیماری نسیان‌مبتلا و دربیمارستان بستری بودم ، هیچکس سرجیبهای من نرفت . من لباس سواری برتن داشتم و عینك رادر جیب اسلحه پنهان کرده بودم ، وقتی عینك راپیدا کردم یقین حاصل نمودم که دست جنایتکار اصلی ، عینك را تعمدا در اتومبیل فیات نهاده تا «والری» معصوم و بیگناه را گناه‌کار جلوه دهد و به نحوی از انحاء پای‌او را درقتل شوهرش بمیان بکشد . از تصور این مطلب خونم داغ شد ولی خوشبختانه جوش نیامد زیرا بعدا مدارکی بدستم آمد که‌ثابت می کند والری باکمك شوهر سابقش وانده‌ولد را بقتل رسانیده‌اند .

عینك دارای یك جلد چرمی بود که حروف «و.و» درآن حك شده بود واین حروف اول ویلهلم وانده‌ولد است ، بلافاصله عینك و جلد چرمی آن را در جیب گذاشتم ، بازهم تکرار میکنم : آقای کلانتر شما بالطفی که بمن کردید و مرااز اطاق به خارج فرستادید از بسیاری دردسر های بعدی نجاتم‌دادید . سپس مراهمراه خود بکلانتری بردید... درکلانتری پس‌از مدتی بحال اغما افتادم و شما اظهار محبت کرده و مرا به بیمارستان بردید و چون تابحال فرصتی برای اظهار تشکر نداشتم ، حالا از فرصت استفاده کرده و صمیمانه از شما تشکر میکنم

مادران ناشناخته

بقیه از شماره قبل

-بنظر من بچه ها باید طوری در خانه راحت باشند که هیچجارا برخانه ترجیح ندهند . بچه ها باید از نظر مالی مستقل باشند یعنی با توجه به درآمد خانواده برنامه پولی آنها طوری تنظیم شود که هیچوقت بچه هادرمضیقه پولی قرار نگیرندهر خانواده می‌تواند برای بچه‌ها، بودجه‌ای کنار بگذارد که آنها بهر صورتی که می خواهند آنرا به مصرف برسانند .

-شما که دراداره کارمی کنید لطمه‌ای به تربیت بچه‌ها نمی خورد .

-وقتی که من وارد خدمت شدم بچه‌ها بزرگ‌شده بودند، البته کارخانه من خیلی زیاد است ، خدمتکار غالبادر خانه نیست ولی من کارهاراطوری تنظیم می کنم ،که بتوانم هم بکار اداری برسم هم بوظایف خانه‌داری ،معتقدم که زن باید در خارج از خانه شغلی هم داشته باشد اولا بطورمستقیم یا غیر مستقیم از نظر مالی به بودجه خانواده کمك می کند ثانیا ازنظر برخورد با افرادو موسسات چیز های بیشتری یاد می گیرد ، تجربیاتی‌دارد که در زندگی برای او مفید است ثانیا بچه‌شخصیت مادرش را همطراز پدر قرار می دهد و اگر برای پدر اشکالی پیش آمد مادر با استقلال مالی که دارد می تواند به پرورش بچه ها بپردازد .

-در حل مشکلات فرزندانتان چه سهمی دارید ؟

-بچه های من بطورناخودآگاه آزاد هستند،و ترتیب معاشرت آنها طوری داده‌می شود که‌درعین این که‌آزادی محدودی دارند ، بیشتر بکار خود میرسند،حتی اگردختری به پسرهای من تلفن بزند ، برای ما عادیست و به خود اجازه نمی دهیم که‌پسرمان را در مسائل خصوصی‌محدود بکنیم .

-اگر یك دختر هم‌داشتید مینقدر باو آزادی میدادید؟

- بله من از اول بچگی سعی می کنم آنها را طوری تربیت کنم که روابط دخترو پسر برایش مسئله‌ای پیش‌پا افتاده باشد ، پسرم یا دختر احتمالی‌ام اگر بخواهنداز دواج کنند من دخالتی در کارآنها نمی کنم‌مگر آنچه که‌بعنوان یك راهنمائی مطرح‌میشود.

-برای شما داشتن دختریا پسر فرق می کند .

-برای من‌تفاوت نداردچون من دختر ندارم‌نمی‌توانم‌درباره آن نظری بدهم ولی فکرمی کنم که در جامعه امروزی ما فرقی بین دخترو پسر، ازنظر اجتماعی نباشد، البته برای یك مادر دختر می‌تواندمونس بشمار آید اما اگر روابط مادر و فرزندانش براساس صمیمیت استوار باشدپسرش همانقدر به او توجه خواهد داشت که دخترش -

درباره ایجاد روز مادر چه عقیده‌ای دارید ؟

- من معتقدم که روز مادر اسم جالبی است اما اگرروز پدر هم معمول میشد بدنبود. چرا که پدر ها دیگر اکنون ازاستبدادخوددست‌برداشته‌اند ودر رشدوتربیت فرزندان‌خود همپای مادران و گاهی هم بیشتر ، می کوشند بنابراین برای بزرگداشت پدران نیز باید روزی تعیین شود و یا بهتر آن میبود که این روز را بعنوان‌روز سپاس‌وستایش از والدین ، معین می کردند نه مادر تنها که برای پدر ها عقده‌ای بشود .

بهترین خاطره‌ای که از فرزندانتان دارید چیست ؟

-بهترین خاطره من‌اولین کاپی بود که فرزندان من‌در مسابقات ورزشی گرفتند که پسر بزرگم در فوتبال وپسر کوچکم‌در مسابقه شناگرفت

بقیه در صفحه بعد

واونیز مانند هرموجود زنده دیگر درآغازحیات دهانش باز است تا مادر برای سدجو بکمکش بشتابد .

کفش میرزاگیان
میرزاگیان بخاطر برگداشت روز مادر ۱۰٪ درجدیدترین مدل نامی کفش تخفیف داده است
خیابان حافظ نرسیده بچهارراه یوسف آباد تلفن ۶۶۴۱۲

هدیه‌ای ارزنده برای گرامی مادر
لوازم آرایش ژرژمونتی
فروشگاه تیفانی
حافظ شمالی کاشی ۸۰ تلفن ۴۱۳۳۸

مؤسسه تزئیناتی روشه
دوخت ونصب انواع مختلف پرده های روز - نماینده انواع
کاغذ دیواری - پرده کرکره - پرده
پارچه. نشانی خیابان شاه میدان محمدرضاشاه خیابان کندی
نرسیده بمیدان کندی تلفن ۹۵۱۷۰۳-۹۵۳۲۹۶-۹۵۷۰۰۰

برخ خیاطی
هسکوارنا
ساخت سوئد
ارزنده‌ترین هدیه برای مادر
خیابان شاه شماره ۲۶۴ تلفن ۶۸۸۸۵ ۴۹۹۷۹

کفش رکورد
مفتخراست که درمحل جدید توانسته برای گرامی روز مادر بهترین وجدیدترین مدل های کفش راآماده وتقدیم دارد . خیابان شاه جنب کوچه لاله
کفش رکورد تلفن : ۶۱۳۲۲۱

ماشین لباسشوئی
فریدولین
شایسته‌ترین هدیه
برای مادر

هدیه روزمادر را از
دنیس تریکو
بزرگترین موسسه تهیه کننده پوشاک تریکو تهیه فرمائید فروشگاه
خیابان پهلوی نرسیده به عباس آباد

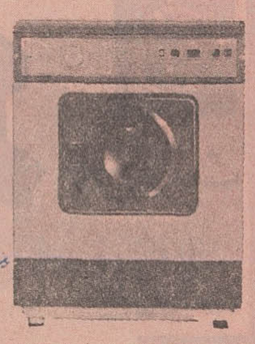
عالیترین هدیه
برای مادر
ماشین لباسشوئی
اتوماتیک
سن جو جیو

چرخ گوشت
تورمیکس
هدیه برای روز مادر

بهترین هدیه برای مادر
آب میوه گیری
تورمیکس

PLASCO KAR CO.
ما مادران را دوست میداریم
مادران همظروف ملامین پلاسکوکار را دوست دارند یک سرویس کامل ملامین بهترین وارزنده ترین هدیه برای مادران است

حاردبرقی فریدولین عالیترین هدیه برای مادر

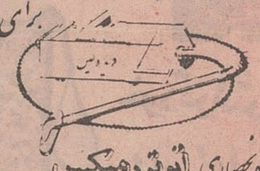
نماینده انحصاری اتوتودهیکس
۳۰۴۹۱۵
خیابان امیرکبیر-نبش سعدی تلفن ۳۰۱۰۲۹-

کاغذدیواری دکورا
یک لاقابل شستومتر مربع ۲۰ ریال
دوبل برجسته قابل شستومتر مربع ۴۰ ریال
بامراجعه به سلیقه‌های
۵۰۱۸۵-۲۴۰۸۰-۷۶۲۳۸۳
کاتالوگ مخصوص دکوراجهت مشاهده شما ارسال میگردد
دفترکارخانه ونمایشگاه تخت جمشید مقابل سفارت آمریکا

مناسب ترین
هدیه برای مادر
فریدولین یخچال دیگ زود پز بدون خطر

با هدیه‌ای ارزنده از
فروشگاه نیلی
جشن روز مادر را تبریک میگوئیم

فروشگاه نیلی
تهیه کننده انواع - تریکو - پالتو
بارانی وغیره
خیابان فردوسی جنب بانک ملی تلفن ۳۱۳۸۵۵

بهترین هدیه برای مادر
عالیترین کیف های لاندون
خیابان حافظ شماره ۸۸
تلفن ۶۷۵۷۶

درجشن روز مادر
شکوفه نو
باشکوه ترین برنامه سال را تقدیم میکند.

عالیترین آترکسیون در
شکوفه نو
بافتخار روز مادر

یک میهمانی باشکوه در
شکوفه نو
بپاس بزرگداشت روزمادر

جمیرا و یاحقی
درستاره درخشان هنرایران در
کاباره شکوفه نو

خاطره پذیرائی در
کاباره شکوفه نو
بمناسبت روز مادر
خاطره ای دلپذیر وجاویدان است

آهنگ های تازه یاحقی
باطنین گرم صدای جمیرا
یادآور پذیرائی در کاباره
شکوفه نو

از جدیدترین پارچه های مدروز
ترمه سه راه شاه
هدیه روز مادر را انتخاب نمائید

دوستداران مادر
برای تهیه هدیه روز مادر به
کیمونو سری بزنند
پهلوی چهارراه شاه تلفن : ۶۰۴۳۴

روتختی قابل شستشوی الیزابت
بهترین هدیه برای مادر
الیزابت تهیه کننده وفروشنده انواع فرش ماشینی، پرده، کرکره وکاغذ دیواری
بلوار الیزابت غربی بین امیرآباد وجمشید آباد تلفن ۶۱۳۲۹۶

ناسیونال برای زندگی بهتر
زندگی بهتر در کنار
مادر
ناسیونال
هدیه‌ای ارزنده برای روز مادر

چرخ خیاطی سینگر
باسابقه‌ترین چرخ خیاطی در جهان
بهترین هدیه برای روز مادر
نمایشگاه وفروشگاه خیابان سعدی ساختمان کمپانی سینگر تلفن ۳۳۶۹۳۴
بوذرجمهری جنب بازار تلفن ۲۴۶۶۷
خیابان امیریه تلفن ۵۰۴۳۰
خیابان تخت جمشید نرسیده بخیابان شمیران تلفن ۷۰۳۳۱

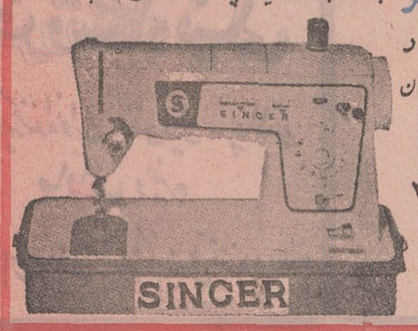

بخاری برقی
ناسیونال

ناسیونال

بهترین هدیه برای روز مادر را از بین انواع کاموا و سوجات و ماشین دست بافت تورمی بافت برادر فروشگاه
کاموا منوچهری
باسابقه‌ترین فروشگاه انتخاب فرمائید
لاله زار مقابل کوچه برلن شماره ۴۱۳

برای هدیه روز مادر
ساعت فلکا
زیباترین ساعت دنیا را انتخاب فرمائید

ناسیونال

خود تراش
ناسیونال

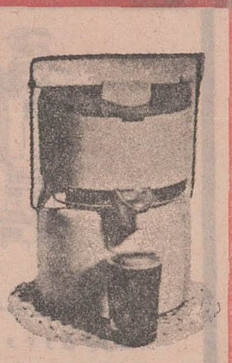
آب میوه گیری
ناسیونال

کانون کانونت
معروفترین دوربین های عکاسی جهان
بهترین وارزنده ترین هدیه برای مادران وعزیزان

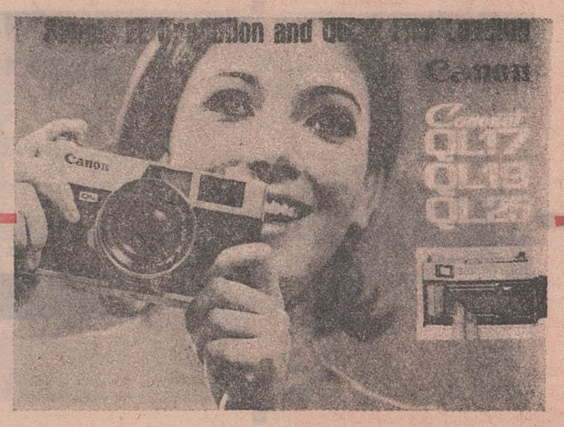

نماینده انحصاری شرکت فوتومتروپل
شرکت کانون خیابان نادرشاه
لاله زار جنوبی شماره ۶۲-۶۴ تلفن ۳۳۷۳۴۸ ۳۰۲۲۴۱
نرسیده به کلانتری ۵ تلفن ۶۲۹۲۹۳

فروشگاه فرش کیهان
انواع فرش - قالی - قالیچه های زیبا را در طرحهای متنوع وقیمتهای مناسب بمناسبت روز مادر تهیه نموده است خیابان روزولت میدان ۲۵ شهریور تلفن : ۷۶۳۷۷۶

یک مهمانی خانوادگی
بافتخار روز مادر
در
جوجه کبابی حاتم

چرخ گوشت
ناسیونال

پتوی برقی
ناسیونال

اطوی برقی
ناسیونال

با یک شاخه گل ترا ستایش میکنیم مادر

گل فروشی زیبا

با سرویس ستایر برای تهیه دسته گل و تقدیم بمادران گرامی

درخدمت شما است

تلفن ۳۳۳۳۳۰

چشم روشنی - روز مادر را گرامی میدارد

با تهیه هدیه برای مادر از فروشگاه چشم روشنی

برای همیشه خاطره عزیزش را زنده نگاه دارید

چشم روشنی

بهمراهی سه راه شاه تلفن ۴۸۸۱۱

با هدیه‌ای ارزنده از

فروشگاه نیلی

جشن روز مادر را تبریک بگوئیم

فرش ماشینی قلی نیا

متر مربع فقط ۳۵ تومان

تهیه شده از محکم‌ترین ایلیاف در انواع رنگهای ثابت بهرنوع و اندازه زیباترین روتختی با نخهای پرلون بنازترین قیمت. نمایشگاه مرکزی. انتهای جمشید آباد شمالی. نرسیده به یادگار جمشید یه

تلفن ۶۴۸۸۷۰

فروشگاه نیلی

تهیه کننده انواع - تریکو - پالتو بارانی وغیره

خیابان فردوسی جنب بانک ملی تلفن ۳۱۳۸۵۵

هدیه‌های ارزنده برای دو روز بزرگ مادر

فروشگاه مرکز صنایع دستی

وزارت اقتصاد مجموعه زیبائی از فرآورده های ساخت دست هنرمندان ایرانی را با بهای مناسب برای روز بزرگ مادر فراهم کرده است. در این مجموعه صاحب هر نوع سلیقه میتواند هدیه دلخواه خود را انتخاب کند

خیابان تخت جمشید - شماره ۳۸ روبروی سفارت آمریکا

IRANMUSIC

ایران موزیک

مترف جدیدترین صفحات ایرانی و خارجی

شاه آباد - تلفن: ۳۰۲۰۰۸

محصولات

عالی نسب

یک هدیه نفیس و واقعا ارزنده

بپاس خدمات مادر

در جشن روز مادر

بمناسبت سالروز بزرگداشت مقام مادر

ارزنده ترین هدیه کم نظیر

تلویزیون هرمنفون

را زینت بخش منزل خود کنید

سماور مدل مهندسی ۵ لیتری

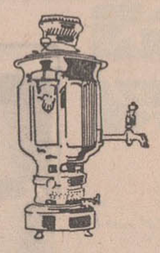

سماور مدل تراش

اندازه‌های ۳ و ۴ و ۵ لیتری

کانون کانونت

معروفترین دوربین های عکاسی جهان

بهترین و ارزنده ترین هدیه برای مادران و عزیزان

نماینده انحصاری شرکت فتوتمتروپل

شرکت کانن خیابان نادرشاه

لاله زار جنوبی ۶۲-۶۴ تلفن ۳۳۷۳۴۸ ۳۰۳۲۴۱

نرسیده به کلانتری ۵ تلفن ۶۲۹۲۹۳

سماورهای مدل برقی ساده

اندازه‌های ۳ و ۴ لیتری

انواع اجاق گاز درشش مدل

سماورهای مدل برقی صدفی

اندازه‌های ۳ لیتر و ۴ لیتری

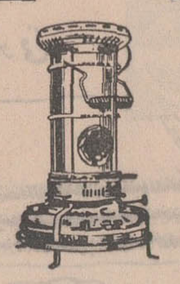

بخاری باتوره بالا رونده

مادر، ترا ستایش میکنم، ترا که رنج بی نهایت داشتی، ترا که خونت در رگهای من می ریخت، ترا که بار گران من نفست را به شمار انداخت، ترا که هر کس به زبان خود ستایش گرت بوده است

مادر ترا ستایش می کنم

چاپ ششم کتاب (مادر ترا ستایش میکنم) منتشر شد

مؤسسه انتشارات امیر کبیر

در جشن روز مادر

شکوفه نو

باشکوه ترین برنامه

سال را تقدیم میکند.

عالیترین آترکسیون در

شکوفه نو

بافتخار روز مادر

یک میهمانی باشکوه در

شکوفه نو

بپاس بزرگداشت روز مادر

خاطره پذیرائی در

کاباره شکوفه نو

بمناسبت روز مادر

خاطره ای دلپذیر و جاویدان است

جمیرا و یاحقی

در ستاره درخشان هنر ایران در

کاباره شکوفه نو

آهنگ های تازه یاحقی

باطنین گرم صدای جمیرا

یادآور پذیرائی در کاباره

شکوفه نو

مادران ناشناخته

بقیه از صفحه قبل

حالا تعداد این کابها خیلی زیاد شده اما ارزش قهرمانی کابهای اول برای من همیشه خاطره خوشی را زنده میکند

دیگر اینکه پسرم وقتی عنوان قهرمانی از مسابقات بانکوک برگشت خیلی خوشحال شدم که فعالیت‌های مداومش چنین نتیجه‌ای داده بود.

-با تعداد بچه ها در چه حدی موافقید دو یا سه بچه یا فرزندان بیشتر.

-معتقدم که بچه های کمتری داشته باشیم تا برای تربیت بهتر و تحصیلات عالیتر آنها فرصت پیدا کنیم.

کشور ما حالا به افراد تربیت شده تحصیلکرده بیشتر احتیاج دارد نه به خیل جمعیتی که بیسواد و مریض باشد.

برای این منظور، محدودیت تعداد فرزندان، مطلوبتر است در عین حال بچه های محدود در خانواده زحمت کمتری ایجاد می کنند و به والدین امکان می دهند که هدفهای خود را دنبال نمایند.

* زنی خدمتکار

اخیرین مادری که با ایشان مصاحبه کردیم، زنی است خدمتکار. چهره پرچین این زن و رفتار خجولانه‌ای که دارد تصویر یک مادر زحمتکش را پیش چشم می‌آورد.

-مادر، چند بچه دارید؟

-یکی، بچه من دختر است، متفرقه درس می خواند امسال کلاس پنجم است، من همین یک بچه را دارم، پدرش وقتی مرد من تازه حامله بودم پدرش بنا بود، یکروز وقت زیر آوار من دیگر شوهر نکردم، با برادرم زندگی می کنیم، برادرم هم بناست من روزها میروم در خانه آقائی، کار می کنم

-از زندگیت راضی هستی

-ای، خدارا شکر، راضی نباشیم چکنیم آقا؟ البته که راضی هستم خدا به بنده‌اش هرچه را که بخواهد میدهد.

-سال پیش روز مادر دخترت برات چی خرید.

- روز مادر برای من یک جفت جوراب خرید، پولهایش را جمع کرده بود من پارسال بود متوجه شدم که روز مادری هم هست.

البته رسم خوبیست، بالاخره بچه ها متوجه میشوند که مادر ها برایشان چه زحمتی کشیده‌اند. خوب خستگی از تن آدم در میرود وقتی ببیند که بچه‌اش برایش چیزی

بقیه در صفحه بعد

اثر: پنجو کئورکیف نقاش بلغارستانی

اطلاعیه مبل اسلامی

یک دست مبل ۱۰ پارچه

مدل ۱۹۷۰ با پارچه کریستال

فقط ۷۰۰ تومان

خیابان فرح آباد مقابل سادنیر هوائی

تلفن ۷۹۳۳۸۸

ناسیونال برای زندگی بهتر

زندگی بهتر در کنار

مادر

محصولات ناسیونال

هدیه‌ای ارزنده برای روز مادر

DECO

بهترین هدیه برای مادر

از مدلهای مختلف ساعتهای دکو

زودیاک - گالیله انتخاب فرمایید

فروشگاه فردوسی

فروشگاههای تعاونی

نمایندگی خیابان سعدی شمالی

ساختمان بنی هاشمی پلاک ۳۶۴

پتوی برقی

ناسیونال

کادی لوستر

کارخانه تولیدی صدیق

ارزان ترین و شیک ترین گاه و را بمناسبت روز مادر تهیه نمائید

تلفن مرکز ۲۳۹۲۵۹

پلوپز

ناسیونال

پلاسکو-کار

PK

PLASCO-KAR CO.

ما مادران را دوست میداریم

مادران همظروف ملامین و پلاسکوکار را دوست دارند، یک سرویس کامل ملامین بهترین و ارزنده ترین هدیه برای مادران است

چرخ گوشت

ناسیونال

یک شام عالی و دلپذیر

در محفل خانوادگی

جوجه کبابی حاتم

اطوی برقی

ناسیونال

در

جوجه کبابی حاتم

خاطره ای خوش

بپاس بزرگداشت روز مادر

خودتراش

ناسیونال

اطلاعیه فروشگاه دلکا

برای هدیه روز مادر از قسمت های مختلف این فروشگاه دیدن فرمائید.

در سالنهای فروشگاه دلکا لوازم زندگی مورد نیاز مادر، در بوتیک دلکا پوشاک مورد احتیاج مادر و در سایر سالن ها نیازمندیهای زنان و مردان و جوانان و کودکان بفروش میرسد.

تخت جمشید - چهارراه بهار شماره ۳۵۸ تلفن ۷۱۹۲۶

آبمیوه گیری

ناسیونال

مرکز اتومبیل ایران

اتومبیلهای سواری آخرین سیستم

بارانداز بدون ملتند جهت داخل و خارج تهران و شهرهای حومه

شبانه روزی

خیابان قدیم شمیران جنب سینما پاسیک خیابان کاج پلاک ۶/۱۰

تلفنهای ۷۶۵۵۴۲ و ۷۵۹۳۵۶

بخاری برقی

ناسیونال

بقیه از صفحه قبل

خریده ، یعنی نشان داده که او را دوست دارد .

آقا از ما که گذشته‌این رسم برای اعیانها خوب است.

-برای بچه هافرق نمی کند روز مادر ،بهر بچه‌ای فرصت می دهد که از مادرش حق‌شناسی کند .

-بله آقا حالا امسال هم دخترم مرتب می گوید که برای‌روز مادرمی خواهم‌برایت پیرهن بخرم . خوب بچه‌اند، ذوق می‌کنند ، حسرت دارند دیگه آقا ..

-بچه هات را چطورتربیت کرده ای ؟

-بچه تربیت نمی خواهد، خودش بزرگ میشود ،بلباس وغذای بچه که‌برسیم یاالله است بچه خودش‌بزرگ‌میشود عروسی می کند ،بچه دار می شود ،ماکه نمی توانیم‌طبیعت بچه را عوض کنیم آقا .

-دخترت درس می خواند، باتربیت هست یانه ؟

-من راضیم ، خیلی ازش راضی هستم، خوب درس می خواند پارسال کلاس سوم‌بود امسال رفته کلاس پنجم .

خوب برای ما همین‌چیزها می ماند ، بچه‌ی ما اگردرس خوان‌بشود که‌سعادتمند شده است .

-خوب ، خوشبخت باشی مادر، امیدوارم که فرزندت موفقیت بیشتری پیداکند.

چهره‌اش رالبخندی پرمی کند ،با او خداحافظی می‌کنم ، حرفهای مادران آرزو هاشان‌و محبت بیدریغی که به کودکان خویش داشته‌اند، همچنان در ذهن موج میزند.

باخاطره‌ای خوش از این برخورد ها ،باداره روزنامه میروم .

همه چیز در وجود او...

به چشمان «او»مینگرد با تمامی احساس و حواس و وجودش به چهره‌اش خیره میشود . در این لحظه پرشکوه میثاق«مادروفرزند» ، اوهمه‌چیزرا فراموش کرده .ازغوغای هستی بدور افتاده ، و نقش هستی در جام جهان نمای صورت فرزند یافته است .

او مادر است ! ..

عکس از : حمید مایل افشار

گرامی ترین هدیه برای مادران

قرآن فارسی

از انتشارات اقبال است

«شاه‌آباد تلفن ۳۳۸۷۰۱»

قصرنور

بهترین هدیه بمناسبت روزمادر تقدیم میدارد

ازنمایشگاه بزرگ قصرنور دیدن فرمائید

جاده قدیم شمیران - سیدخندان

تلفن های : ۷۷۰۹۰۴ و ۷۷۰۶۸۵

بهترین هدیه برای روز مادر

محل فروش انتشارات دانش ناصرخسرو جنب تلگراف وتلفن

هدیه بادران گرامی کشور

آشپزی بهتر برای زندگی بهتر

ترجمه ونگارش بانو منیژه شریف

متجاوز از ۲۰۰ عکس رنگی وساده

ازخوراکهای ایرانی وخارجی و دسرها وشیرینیجات

باجلد اعلا قیمت فقط ۳۰۰ ریال

بسرمایه انتشارات ابن سینا تهیه شده

محل فروش فروشگاههای

ابن سینا

۱-خیابان سعدی-۲-میدان ۲۵ شهریور

۳-خیابان شاه نمایندگی لاروس

گفاشی گنجوی

تهیه کننده بهترین کفشهای

بچه گانه ، زنانه و مردانه

سلسبیل چهارراه آذربایجان

تلفن ۹۵۸۷۴۷

پلاسکو-کار PLASCO-KAR CO.

ما مادران را دوست میداریم

مادران همه ظروف ملامین پلاسکوکار

را دوست دارند یک سرویس کامل ملامین بهترین

وارزنده ترین هدیه برای مادران است

پارچه های قواره ای ابریشم طبیعی دستباف

معروف به کلاته ای بارنگهای شکین ومناسب

برای مادران ، بهنگام خرید هدیه برای روز مادر،

ازفروشگاه مرکزصنایع دستی

درخیابان تخت جمشید روبروی سفارت آمریکا

شماره ۳۸۱ دیدن فرمائید

فروشگاه نیلی

تهیه کننده انواع - تریکو - پالتو

بادانی وغیره

خیابان فردوسی جنب بانک ملی تلفن ۳۱۳۸۵۵

باهدیه ای ارزنده از

فروشگاه نیلی

جشن روز مادررا تبریک بگوئیم

فروشگاه فرش گلشن

بمناسبت روز مادر شرایط سهل وتخفیف مناسبی

برای خریداران انواع فرش وقالی وقالیچه های

زیبا وارزان قیمت درنظر گرفته است ، خیابان پهلوی

بالای اتیکاه بیمه جنب بانک ملی یوسف آباد

دکوراسیون OKEY

تزئینات داخلی ، منازل ، فروشگاهها

تیریاها ، هتل ها ، سینما وغیره زیرنظر

مهندسین تحصیل کرده آمریکا

آدرس : خیابان قدیم شمیران چهارراه حقوقی

ساختمان فداج طبقه ٤ شماره ۳ تلفن ۷٦۲٦۰۷

ساعتهای ساخت شوروی سرآمد ساعتهای جهان

بازار بزرگ پاساژ قیصریه شریف زاده تلفن ۲۵۹۲۰

اطلاعیه

شکوماردس بمنظور بزرگداشت روز مادر

شوکولین

راکه شکلاتی است اروپائی بابسته بندی مخصوص کادو

وپذیرائی محبل عرضه میدارد .

نمایشگاه مبل شهرزاد

بمناسبت روز مادر ۴۰ درصد تخفیف

دراجناس خود منظور نموده

تلفن ۳۳۹۵۰۵

شوکولین درسوپرمارکتها وفروشگاههای بزرگ درخدمت شماست

نمایشگاه مبل طلائی

سازنده مدرنترین

مبلمان ودکوراسیون

منزل

خیابان قدیم شمیران - مقابل کلانتری سوار

تلفن : ۷٦٤۷٦٤

نمایشگاه پرده نادری

پرده زیبا وستیل ، منزل شمارا زیباتر مینماید . ازنمایشگاه

پرده نادری دیدن کنید وازطراحان نمایشگاه نادری برای

تزئین منازل خود استفاده فرمائید . نشانی : سعدی شمالی

چهارراه سیدعلی کاشی ۳۲۸ تلفن ۳۰۵۲۲۵

پنجره پاریس

آخرین مدالبسه پاریس درپنجره پاریس

بهترین هدیه برای روز مادر از فروشگاه پنجره پاریس

خیابان پهلوی بالاتر ازسینما اتلانتیک ابتیاع فرمائید

تلفن : ٦۲۹۹۸۸

بمناسبت روز مادر

شرکت سهامی زرین لئوم

تقدیم میکند

بهترین کف پوش یک پارچه بدون درز

باجدیدترین فورمول ازکشورهای اروپاوامریکا

انواع کاغذ دیواری قابل شستشو - تایل - پرده کرکره

میدان شهناز اول شاهرضا پاساژ سادات تلفن : ۷٦٤۵۱۱

ایران ژوپ

اولین فروشگاه بزرگ ومدرن پوشاک درشمال تهران

برای تهیه هدیه بادرعزیز ازانواع عالی البسه وکادوهای ارزنده

مادیدن فرمائید . خیابان پهلوی مابین محمودیه وپسیان

تلفن : ۸۵۱٦٦۵ - ۸۹۱٦٦۵

باهرکادوئی که انتخاب می کنید

شوکولین هدیه ارزنده ای است

مادردوستت دارم ، احساسات شاعرانه خود را نثار

مقدمت مینمایم

فم و مادام روشا

دوعطر معروف جهان

نماینده انحصاری دراین فن - فروشگاه فم - ساختمان پاسکو شماره ۳۵

تلفن ۳۳۱۷۲۳

پاری دکور

دوخت ونصب پرده ، رودختی

پیراهن مبل - پرده کرکره

موکت - کاغذ دیواری

فرح شمالی - چهارراه تکش

تلفن ۷٦۱۳۵۳

کانون کانونت

معروفترین دوربین های عکاسی جهان

بهترین وارزنده ترین هدیه برای

مادران وعزیزان

نماینده انحصاری شرکت فوتمتروپل

شرکت کانن خیابان نادرشاه

لاله زار جنوبی شماره ٦۲-٦٤ تلفن ۳۳۷۳٤۸

۳۰۲۲٤۱

نرسیده به کلانتری ۵ تلفن ٦۲۹۲۹۳

نمایشگاه اتومبیل امیر

نماینده رسمی اتومبیل های سیتروئن (ژیان)

انتهای شاه‌میدان نواب

تلفن ۹۵۹٦٦٦ - ۹۵۰۰۹۰

پیش قسط ۴۱۰۰۰ ریال نقد بقیه ۳۰ ماهه (تحویل فوری)

ناسیونال برای زندگی بهتر

زندگی بهتر درکنار مادر

محصولات ناسیونال

هدیه ای ارزنده برای تقدیم در

جشن روزمادر

شرکت کاجی محصولات جدید عرضه مینماید

دستگاه الکترونیکی تنظیم برق اتومبیل

NEW E-up

مشخصات وفوائد دستگاه

۱- صدا کمتر احتراق کامل بهترین

۲- دوام موتور افزایش میابد

۳- بر دیوار سیلندر کربن نخواهد نشست

٤- هر شمع ۱۰ پلاتین را چهار برابر میکند

۵- چراغ این دستگاه هرگونه اختلال را در برق اتومبیل اعلام میدارد

خیابان خیام - شماره ٤۹۵ - طبقه سوم تلفنهای ۵۳٦۵۱-۵۷۲۲۷۳

مادر خاطرت عزیزاست

باخاطر تو برایت ارمغان جدیدی آورده‌ام

قصرپوشاک

قصرشیک پوشان

خیابان فردوسی جنب فروشگاه فردوسی

تلفن ۳۳۹۸۹۹

آب میوه گیری

ناسیونال

یک وسیله مورد نیاز جالب ومفید

برای تقدیم درجشن روزمادر

پتوی برقی

ناسیونال

هدیه ای برتر و بهتر از کلکسیون

هدایای ناسیونال درجشن روزمادر

چرخ گوشت

ناسیونال

هدیه ای که نشانه علاقمندی

وتوجه شما به زحمات ارزنده مادر درخانه است

اطوی برقی

ناسیونال

هدیه ای بابهای مناسب وارزش

فوق العاده بپاس خدمات مادر

خود تراش

ناسیونال

یک کادوی مناسب ومورد

نیاز هرخانم باشخصیت است

پلوپز برقی

ناسیونال

مناسبترین وشیک ترین

هدیه برای جشن روزمادر

بخاری

برقی

ناسیونال

هدیه ای جالب وارزنده برای جشن روزمادر

رنج مادر

... و گیرم که در همه جهان مادر فداکار باشد و مهربان ـ مقصودم از مادر لفظ عام آن است بدون توجه به استثنائات ـ اما در مناطق جنك زده بدون شك وظیفه‌ای مهمتر دارد و مسئولیتی بیشتر چرا که اغلب شوهر در زیر گلوله جان سپرده و احیانا اسیر شده و او باید پدر و مادر توام باشدو تازه علاوه بر جستجوی رزق و روزی و مراقبت از فرزندان آنها را از گزند دشمن هم درامان دارد و از طرفی روحیه جنگجوئی را در او تقویت کند.

مادر ویتنامی ، فلسطینی یا بیافرائی نه‌این که‌مزه جنك راچشیده است و مزه فقر را، گرسنگی را دیگر چه رمقی برای اجرای وظائفش در تن دارد و فلسطینی آواره در پی وطن است . میهن از دست رفته راپویدومادر باید فرزندش را به مقاومت راهبر باشد.

... و در بیافرا ، گرسنگی استو نفت . مگر غیر ازاین میتواند باشد جائی که جنك بین قوای منظم حکومت فدرال با مشتی سرو پا برهنه است و کار بجائی میرسد که « لنون» بیتل مدال امپراطوری بریتانیا را بازپس می‌فرستد بعلامت اعتراض به دخالت کشورش دربیافراومادر بیافرائی باید که منتظر هواپیمای صلیب سرخ باشد . باکمك های آن‌چنانی تابه فرزندش غذابرساند .

... و در گوشه‌ای دیگر ، جنوب شرقی آسیا . در ویتنام همه جا مرك است و بمب و گلوله . انگار که‌از آسمان بجای باران گلوله میبارد . ومادر درمانده است که چگونه فرزندش را از آسیب نیروهای ویت کنك و ویتنام جنوبی محفوظ نگاهدارد تابه سن بلوغ رسدو از آنجا روانه میدان جنك شود و احیانا گلوله‌ای به‌زندگیش پایان دهد.

ناسیونال برای زندگی بهتر
زندگی بهتر در کنار مادر
محصولات ناسیونال
هدیه‌ای ارزنده برای روز مادر

مناسب ترین هدیه برای روز مادر را از
مزن لیدی
با سابقه ترین تهیه کننده لباس زنانه در
کارخانه مجهز الیزابت تهیه فرمائید
خیابان شاه بین چهارراه شاه و شیخ هادی
تلفن : ۶۱۲۲۶۲ - ۴۹۸۴۸

اطوی برقی
ناسیونال

با انتخاب یک هدیه مناسب
از لباسهای دوخته و آماده
مزن ملکی
ضمن تبریک جشن روز مادر
حسن انتخاب و سلیقه عالی خود را ثابت کنید
شاهرضا روبروی سینما دیانا ساختمان نیکپور طبقه دوم تلفن ۶۴۹۴۹

آبمیوه گیری
ناسیونال

یکی از انواع لباسهای دوخته و آماده
«مزن ژاینت»
کادوی مناسب و برازنده ایست برای تقدیم
در جشن روز مادر
خردمند شمالی دست چپ کوچه پورزند شماره ۱۰
تلفن ۶۲۱۴۱۳

پلوپز
ناسیونال

انتخاب یکی از لباسهای شیک و برازنده
«مزن کابوشار»
برای تقدیم در جشن روز مادر
نشانه احترام به شخصیت مادر محبوب است
ایرانشهر شمال جنب کنسولگری امریکا شماره ۱۸۲
تلفن : ۴۴۱۹۳

چرخ گوشت
ناسیونال

همراه با کادوئی زیبا و جالب
از بوتیک سلین
جشن روز مادر را خاطره‌ای دلپذیر و جاویدان
بسازید
چهل‌متری کریمخان زند پلاک ۳۲و۳۵ بوتیک سلین

خودتراش
ناسیونال

ساعت
سیتی زن
CITIZEN WATCH

بخاری برقی
ناسیونال

پتوی برقی
ناسیونال

مناسب ترین هدیه برای مادران
دربازکن برقی
بکد B.K.D
مشهورترین نام در جهان
با مناسبترین قیمت و بهترین شرایط
مرکز فروش و نصب : شرکت بکد
خیابان پهلوی - مقابل پارک ساعی شماره ۶۸۰
تلفن : ۶۲۷۸۸۲ - ۶۲۸۷۷۴

با هدیه‌ای ارزنده از
فروشگاه نیلی
جشن روز مادر را تبریک میگوئیم

فروشگاه نیلی
تهیه کننده انواع - تریکو - پالتو
بارانی وغیره
خیابان فردوسی جنب بانک ملی تلفن ۳۱۳۸۵۵

تریکو کیانی
عالیترین البسه تریکو از قبیل پیراهن - دوپیس
بلوز - ژاکت از جنس کرک را برای هدیه بمادران
از تریکو کیانی انتخاب فرمائید . تریکو کیانی
خیابان شاه مقابل سینما مارستیک .

اسپرت فیلم
برای تهیه هدیه روز مادر سری به اسپرت فیلم بزنید
دارای انواع دوربین ها - اسلایدهای فیلم - عکس های کنی
جالب ایرانی ایران و جهان دستگاههای نمایش فیلم و
آلبوم های عکس - یکی را انتخاب نمائید
اسپرت فیلم نادری - مقابل سینما ایران

اشیاء زینتی ساخته شده از نیاوجواهرات اصیل
ترکمن از جمله هدایای مناسبی است که بمادران
خود تقدیم نمائید . بهنگام خرید هدیه برای روز مادر
از فروشگاه مرکز صنایع دستی در خیابان
تخت جمشید روبروی سفارت آمریکا شماره ۳۸۱
دیدن فرمائید

PLASCO-KAR CO.
پلاسکو - کار
ما مادران را دوست میداریم
مادران همه ظروف ملامین پلاستوکار
را دوست دارند ، یک سرویس کامل ملامین
بهترین و ارزنده ترین هدیه برای مادران است

لباسشوئی سوپراتوماتیک
امرسون
هدیه‌ای مناسب بپاس زحمات
مادر
امرسون خیابان شاه جنب فروشگاه بزرگ تلفن ۶۸۰۵۱

گل فروشی کریستال
بهترین هدیه برای مادران گل است
عالیترین گلها را از گل فروشی کریستال تهیه فرمائید
گل فروشی کریستال
خیابان پهلوی بالاتر از سینما آتلانتیک

تپوی پرنیان
بهترین هدیه برای مادران
اکنون که شما میخواهید برای قدردانی از مادر خود که شما را
در آغوش گرمش پرورش داده هدیه زیبائی باو تقدیم کنید
بشما توصیه میکنیم از تپوهای مدل ۱۹۷۰ پرنیان دیدن کنید
تپوهای پرنیان با نقش های زیبا . جنس و بافت عالی خود
سالها یادآور قدردانی شما از زحمات مادر عزیزتان خواهد بود

کانون کانونت
معروفترین دوربین های عکاسی جهان
بهترین و ارزنده ترین هدیه برای
مادران و عزیزان

نماینده انحصاری شرکت فتو متروپل
شرکت کانون خیابان نادرشاه
لاله زار جنوبی شماره ۶۲-۶۴ تلفن ۳۳۷۳۴۸
۳۰۲۲۴۱
نرسیده به کلانتری ۵ تلفن ۶۲۹۲۹۳

مادر، ترا ستایش میکنم ترا که رنج بی نهایت دیدی . ترا که خونت گرمای من می ریخت ، ترا که بار گران من نفست را به شماره انداخت ، ترا که هرکس به زبان خود ستایش گرت بوده است
مادر ترا ستایش میکنم
چاپ ششم (مادر ترا ستایش میکنم) منتشر شد
مؤسسه انتشارات امیرکبیر

جشن روز مادر را با شکوه بیشتری در
کاباره مولن روژ
برگزار میکنیم
معروفترین خوانندگان و هنرمندان در اجرای عالیترین برنامه سال

کاباره
مولن روژ

۲۱ شماره‌های مخصوص

کفش میرزا گیان

میرزا گیان بخاطر برگزاری روز مادر ۱۰٪ در جدیدترین مدل های کفش تخفیف داده است

خیابان حافظ نرسیده بچهارراه یوسف آباد تلفن ۶۶۴۱۲

هدیه‌ای ارزنده برای گرامی مادر

لوازم آرایش ژرمن مونتی

فروشگاه تیفانی

حافظ شمالی کاشی ۸۰ تلفن ۴۱۳۳۸

مؤسسه تزئیناتی روشه

دوخت و نصب انواع مختلف پرده های روز - نماینده انواع

کاغذ دیواری - پرده کرکره - پرده پارچه. نشانی - خیابان شاه میدان محمدرضاشاه خیابان کندی

نرسیده به میدان کندی تلفن ۹۵۱۷۰۳-۹۵۳۲۹۶-۹۵۲۰۰۰

برخ خیاطی

هسکوارنا

ساخت سوئد

ارزنده ترین هدیه برای مادر

خیابان شاه شماره ۲۶۴ تلفن ۶۸۸۸۵ ۴۹۹۷۹

کفش رکورد

منتظر است که در محل جدید توانسته برای گرامی روز مادر بهترین و جدیدترین مدل های کفش را آماده و تقدیم دارد. خیابان شاه جنب کوچه لاله

کفش رکورد تلفن: ۶۱۳۲۲۱

ماشین لباسشوئی

فریدولین

شایسته ترین هدیه برای مادر

هدیه روز مادر را از

دنیس تریکو

بزرگترین مؤسسه تهیه کننده پوشاک تریکو تهیه فرمائید نمایشگاه

خیابان پهلوی نرسیده به عباس آباد

عالیترین هدیه برای مادر

ماشین لباسشوئی اتوماتیک

سن جو جیو

چرخ گوشت

توربمکس

هدیه برای روز مادر

بهترین هدیه برای مادر

آب میوه گیری

توربمکس

PLASCO KAR CO.

ما مادران را دوست میداریم

مادران همظرف ملامین پلاسکوکار را دوست دارند یک سرویس کامل ملامین بهترین ارزنده ترین هدیه برای مادران است

جارو برقی فریدولین عالیترین هدیه برای مادر

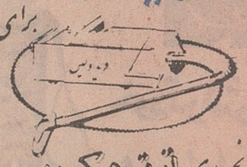

نماینده انحصاری اتوتورمیکس

۳۰۴۹۱۵

خیابان امیرکبیر - نبش سعدی تلفن ۳۱۰۲۹

کاغذ دیواری دکورا

یک لا قابل شستشو متر مربع ۲۰ ریال

دوبل برجسته قابل شستشو متر مربع ۴۰ ریال

با مراجعه به تلفنهای

۵۰۱۸۵-۲۴۰۸۰-۷۶۲۳۸۳

کاتالوگ مخصوص دکورا جهت مشاهده شما ارسال میگردد

دفتر کارخانه و نمایشگاه تخت جمشید مقابل سفارت آمریکا

مناسب ترین هدیه برای مادر

فریدولین تیغه دیگ زود پز بدون خطر

با هدیه‌ای ارزنده از

فروشگاه نیلی

جشن روز مادر را تبریک میگوئیم

فروشگاه نیلی

تهیه کننده انواع - تریکو - پالتو بارانی و غیره

خیابان فردوسی جنب بانک ملی تلفن ۳۱۳۸۵۵

در جشن روز مادر

شکوفه نو

باشکوه ترین برنامه سال را تقدیم میکند.

عالیترین آترکسیون در

شکوفه نو

بافتخار روز مادر

یک میهمانی باشکوه در

شکوفه نو

بپاس بزرگداشت روز مادر

مادران ناشناخته

بقیه از شماره قبل

ـ بنظر من بچه ها باید طوری در خانه راحت باشند که هیچجارا برخانه ترجیح ندهند. بچه ها باید از نظر مالی مستقل باشند یعنی با توجه به درآمد خانواده برنامه پولی آنها طوری تنظیم شود که هیچوقت بچه ها در مضیقه پولی قرار نگیرند هر خانواده می‌تواند برای بچه‌ها، بودجه‌ای کنار بگذارد که آنها به هر صورتی که می خواهند آنرا به مصرف برسانند.

ـ شما که در اداره کار می کنید لطمه‌ای به تربیت بچه‌ها نمی خورد.

ـ وقتی که من وارد خدمت شدم بچه‌ها بزرگ شده بودند، البته کارخانه من خیلی زیاد است، خدمتکار غالبا در خانه نیست ولی من کارها را طوری تنظیم می کنم، که بتوانم هم بکار اداری برسم هم بوظایف خانه‌داری، معتقدم که زن باید در خارج از خانه شغلی هم داشته باشد اولا بطور مستقیم یا غیر مستقیم از نظر مالی به بودجه خانواده کمک می کند ثانیا از نظر برخورد با افراد و موسسات چیز های بیشتری یاد می گیرد، تجربیاتی دارد که در زندگی برای او مفید است ثانیا بچه شخصیت مادرش را همطراز پدر قرار می دهد و اگر برای پدر اشکالی پیش آمد مادر با استقلال مالی که دارد می تواند به پرورش بچه ها بپردازد.

ـ در حل مشکلات فرزندانتان چه سهمی دارید؟

ـ بچه های من بطور ناخودآگاه آزاد هستند، و ترتیب معاشرت آنها طوری داده می شود که در عین این که آزادی محدودی دارند، بیشتر بکار خود میرسند، حتی اگر دختری به پسرهای من تلفن بزند، برای ما عادیست و به خود اجازه نمی دهیم که پسرمان را در مسائل خصوصی محدود بکنیم

ـ اگر یک دختر هم داشتید همینقدر باو آزادی میدادید؟

ـ بله من از اول بچگی سعی می کنم آنها را طوری تربیت کنم که روابط دختر و پسر برایش مسئله‌ای پیش پا افتاده باشد، پسرم یا دختر احتمالی‌ام اگر بخواهند ازدواج کنند من دخالتی در کار آنها نمی کنم مگر آنچه که بعنوان یک راهنمائی مطرح میشود.

ـ برای شما داشتن دختر یا پسر فرق می کند.

ـ برای من تفاوت ندارد چون من دختر ندارم نمی توانم درباره آن نظری بدهم ولی فکر می کنم که در جامعه امروزی ما فرقی بین دختر و پسر، از نظر اجتماعی نباشد، البته برای یک مادر دختر می تواند مونس بشمار آید اما اگر روابط مادر و فرزندانش براساس صمیمیت استوار باشد پسرش همانقدر به او توجه خواهد داشت که دخترش ـ

درباره ایجاد روز مادر چه عقیده‌ای دارید؟

ـ من معتقدم که روز مادر اسم جالبی است اما اگر روز پدر هم معمول میشد بد نبود. چرا که پدر ها دیگر اکنون از استبداد خود دست برداشته‌اند و در رشد و تربیت فرزندان خود همپای مادران و گاهی هم بیشتر، می کوشند بنابراین برای بزرگداشت پدران نیز باید روزی تعیین شود و یا بهتر آن میبود که این روز را بعنوان روز سپاس و ستایش از والدین، معین می کردند نه مادر تنها که برای پدر ها عقده‌ای بشود.

بهترین خاطره‌ای که از فرزندانتان دارید چیست؟

ـ بهترین خاطره من اولین کاپی بود که فرزندان من در مسابقات ورزشی گرفتند که پسر بزرگم در فوتبال و پسر کوچکم در مسابقه شنا گرفت

بقیه در صفحه بعد

واو نیز مانند هر موجود زنده دیگر در آغاز حیات دهانش باز است تا مادر برای سدجو بکمکش بشتابد.

روز مادر

از جدیدترین پارچه های مد روز

ترمه سه راه شاه

هدیه روز مادر را انتخاب نمائید

دوستداران مادر

برای تهیه هدیه روز مادر به

کیمونو سری میزنند

پهلوی چهارراه شاه تلفن: ۶۰۴۳۴

روتختی قابل شستشوی الیزابت

بهترین هدیه برای مادر

الیزابت تهیه کننده و فروشنده انواع فرش ماشینی، پرده کرکره و کاغذ دیواری

بلوار الیزابت غربی بین امیرآباد و جمشید آباد تلفن ۶۱۳۲۹۶

ناسیونال برای زندگی بهتر

زندگی بهتر در کنار مادر

ناسیونال

هدیه‌ای ارزنده برای روز مادر

چرخ خیاطی سینگر

باسابقه‌ترین چرخ خیاطی در جهان

بهترین هدیه برای روز مادر

نمایشگاه و فروشگاه خیابان سعدی ساختمان کمپانی سینگر تلفن ۳۳۶۹۳۴

بوذرجمهری جنب بازار تلفن ۲۴۶۶۷

خیابان امیریه تلفن ۵۰۴۳۰

خیابان تخت جمشید نرسیده بخیابان شمیران تلفن ۷۰۳۳۱

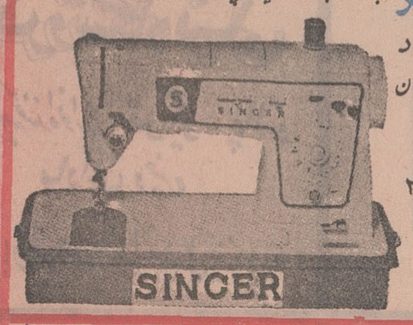

بخاری برقی

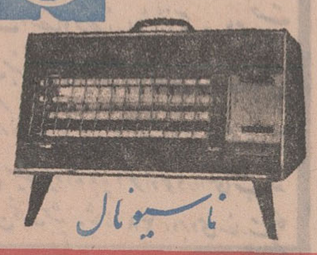

ناسیونال

بهترین هدیه برای روز مادر را از این انواع کاموا، سوجات و ماشین دست بافت توری بافت برادر فروشگاه

کاموا منوچهری

باسابقه‌ترین فروشگاه انتخاب فرمائید

لاله زار مقابل کوچه برلن شماره ۴۱۳

ملوبر

ناسیونال

برای هدیه روز مادر

ساعت فلکا

زیباترین ساعت دنیا را انتخاب فرمائید

خود تراش

ناسیونال

آب میوه گیری

ناسیونال

کانون کانونت

معروفترین دوربین های عکاسی جهان

بهترین و ارزنده ترین هدیه برای مادران و عزیزان

نماینده انحصاری شرکت فوتومتروپل

شرکت کانن خیابان نادرشاه

لاله زار جنوبی شماره ۶۲-۶۴ تلفن ۲۳۷۳۴۸ ۳۰۲۲۴۱

نرسیده به کلانتری ۵ تلفن ۶۲۹۲۹۳

فروشگاه فرش کیهان

انواع فرش - قالی - قالیچه های دستباف در طرحهای متنوع و قیمتهای مناسب

بمناسبت روز مادر تهیه نموده است خیابان روزولت میدان ۲۵ شهریور تلفن: ۷۶۳۷۷۶

یک مهمانی خانوادگی

بافتخار روز مادر

جوجه کبابی حاتم

چرخ گوشت

ناسیونال

پتوی برقی

ناسیونال

اطوی برقی

ناسیونال

بهترین هدیه برای مادر

عالیترین کیف های لاتون

خیابان حافظ شماره ۸۸

تلفن ۶۷۵۷۶

حمیرا و یاحقی

در ستاره درخشان هنر ایران در

کاباره شکوفه نو

خاطره پذیرائی در

کاباره شکوفه نو

بمناسبت روز مادر

خاطره ای دلپذیر و جاویدان است

آهنگ های تازه یاحقی

باطنین گرم صدای حمیرا

یادآور پذیرائی در کاباره

شکوفه نو

۲۲ شماره‌های مخصوص اطلاعات

روز مادر

با یک شاخه گل تراستایش میکنیم مادر

گل فروشی زیبا
با سرویس ستایار
برای تهیه دسته گل
وتقدیم بمادران گرامی
درخدمت شما است
تلفن ۳۳۳۳۳۰

چشم روشنی - روز مادر را گرامی میدارد
باتهیه هدیه برای مادر از فروشگاه چشم روشنی
برای همیشه خاطره عزیزش را زنده نگاه دارید
چشم روشنی
بمعلوی شهرداری شاه تلفن ۴۸۸۱۱

با هدیه‌ای ارزنده از
فروشگاه نیلی
جشن روز مادر را تبریک بگوئیم

فرش ماشینی قلی نیا
متر مربع فقط ۳۵ تومان
تهیه شده از محکمترین الیاف در انواع رنگهای ثابت بهمراه
واندازه زیباترین روتختی بانخهای پرلوت بنازنین
قیمت. نمایشگاه مرکزی. انتهای جمشید آباد
شمالی. نرسیده به یادگار جمشید یه
تلفن ۶۴۸۸۷۰

فروشگاه نیلی
تهیه کننده انواع - تریکو - پالتو
بارانی وغیره
خیابان فردوسی جنب بانک ملی تلفن ۳۱۲۸۵۵

هدیه‌های ارزنده برای دو زبزرگ مادر
فروشگاه مرکز صنایع دستی
وزارت اقتصاد مجموعه زیبائی از فرآورده های ساخت
دست هنرمندان ایرانی را با بهای مناسب برای
روز بزرگ مادر فراهم کرده است. در این مجموعه صاحب
هر نوع سلیقه میتواند هدیه دلخواه خود را انتخاب کند
خیابان تخت جمشید - شماره ۳۸ روبروی سفارت آمریکا

IRANMUSIC
ایران موزیک
مترف جدیدترین صفحات ایرانی و خارجی
شاه آباد - تلفن: ۳۰۲۰۰۸

محصولات
عالی نسب
یک هدیه نفیس وواقعا ارزنده
بپاس خدمات مادر
درجشن روز مادر

بمناسبت سالروز بزرگداشت مقام مادر
ارزنده ترین هدیه کم نظیر
تلویزیون هرزنفون
را زینت بخش منزل خود کنید

مادران ناشناخته

بقیه از صفحه قبل

عالا تعداد این کابها خیلی زیاد شده اما ارزش قهرمانی کابهای اول برای من همیشه خاطره خوشی را زنده میکند

دیگر اینکه پسرم وقتی عنوان قهرمانی از مسابقات بانکوک برگشت خیلی خوشحال شدم که فعالیت‌های مداومش چنین نتیجه‌ای داده بود.

-با تعداد بچه ها در چه حدی موافقید دو یا سه بچه یا فرزندان بیشتر.

-معتقدم که بچه های کمتری داشته باشیم تا برای تربیت بهتر وتحصیلات عالیتر آنها فرصت پیدا کنیم.

کشور ما حالا به افراد تربیت شده تحصیلکرده بیشتر احتیاج دارد نه به خیل جمعیتی که بیسواد و مریض باشند.

برای این منظور، محدودیت تعداد فرزندان، مطلوبتر است در عین حال بچه های محدود درخانواده زحمت کمتری ایجاد می کنند و به والدین امکان می دهند که هدفهای خود را دنبال نمایند.

• زنی خدمتکار

آخرین مادری که با ایشان مصاحبه کردیم، زنی است خدمتکار. چهره پرچین این زن و رفتار خجولانه‌ای که دارد تصویر یک مادر زحمتکش را پیش چشم می‌آورد.

-مادر، چند بچه دارید؟

-یکی، بچه من دختر است، متفرقه درس می خواند امسال کلاس پنجم است، من همین یک بچه را دارم، پدرش وقتی مرد من تازه حامله بودم پدرش بنا بود، یکروز زیر آوار من دیگر شوهر نکردم، با برادرم زندگی می کنیم، برادرم هم بناست من روزها میروم در خانه آقائی، کار می کنم

-از زندگیت راضی هستی

-ای، خدارا شکر، راضی نباشیم چکنیم آقا؟ البته که راضی هستم خدا به بنده‌اش هرچه را که بخواهد میدهد.

-سال پیش روز مادر دخترت برات چی خرید.

- روز مادر برای من یک جفت جوراب خرید، پولهایش را جمع کرده بود من پارسال بود متوجه شدم که روز مادری هم هست.

البته رسم خوبیست، بالاخره بچه ها متوجه میشوند که مادر ها برایشان چه زحمتی کشیده‌اند. خوب خستگی از تن آدم در میرود وقتی ببیند که بچه‌اش برایش چیزی

بقیه در صفحه بعد

اثر: پنجو کئورکیف نقاش بلغارستانی

ناسیونال برای زندگی بهتر
زندگی بهتر در کنار
مادر
محصولات ناسیونال
هدیه‌ای ارزنده برای روز مادر

اطلاعیه مبل اسلامی
یک دست مبل ۱۰ پارچه
مدل ۱۹۷۰ با پارچه کریستال
فقط ۷۰۰ تومان
خیابان فرح آباد مقابل سادنیر هوائی
تلفن ۷۹۳۳۸۸

پتوی برقی
ناسیونال

بهترین هدیه برای مادر
ازمدلهای مختلف ساعتهای دکو
زودیاک - گالیله انتخاب فرمائید
فروشگاه فردوسی
فروشگاههای تعاونی
نمایندگی خیابان سعدی شمالی
ساختمان بنی هاشمی پلاک ۳۶۴

پلوپز
ناسیونال

کادی لی ستی
کارخانه تولیدی صدیق
ازدان ترین وشیک ترین کادو را بمناسبت روز مادر تقدیم نمائید
تلفن مرکز ۳۳۲۲۵۲

چرخ گوشت
ناسیونال

PLASCO-KAR CO.
پلاسکو-کار
ما مادران را دوست میداریم
مادران همه ظروف ملامین و پلاسکو کار را دوست
دارند، یک سرویس کامل ملامین بهترین
وارزنده ترین هدیه برای مادران است

اطوی برقی
ناسیونال

یک شام عالی ودلپذیر
در محفل خانوادگی
جوجه کبابی حاتم

خودتراش
ناسیونال

در
جوجه کبابی حاتم
خاطره ای خوش
بپاس بزرگداشت روز مادر

کانون کانونت
معروفترین دوربین های عکاسی جهان
بهترین وارزنده ترین هدیه برای
مادران وعزیزان

نماینده انحصاری شرکت فتومتروپل
شرکت کانن خیابان نادرشاه
لاله زار جنوبی ۶۲-۶۴ تلفن ۳۳۷۳۴۸
۳۰۳۲۴۱
نرسیده به کلانتری ۵ تلفن ۶۲۹۲۹۳

آبمیوه گیری
ناسیونال

اطلاعیه فروشگاه دلکا
برای هدیه روز مادر از قسمت های مختلف این فروشگاه دیدن فرمائید.
در سالنهای فروشگاه دلکا لوازم زندگی مورد نیاز مادر،
در بوتیک دلکا پوشاک مورد احتیاج مادر
ودر سایر سالن ها نیازمندیهای زنان ومردان وجوانان
وکودکان بفروش میرسد.
تخت جمشید - چهارراه بهار شماره ۳۵۸ تلفن ۷۶۹۲۶

بخاری برقی
ناسیونال

مرکز اتومبیل ایران
اتومبیلهای سواری آخرین سیستم
بارانداز بدون ماندن جهت داخل خارج تهران وشهرهای جنوبی
شبانه روزی
خیابان قدیم شیراز جنب سینما پاسینگ خیابان کاج پاکت ۶/۹
تلفنهای ۷۶۵۵۴۲ و ۷۵۹۳۵۶

مادر، تراستایش میکنیم، تراکه رنج بی نهایت داشتی، تراکه خونت در رگهای من جاری ریخت، تراکه بار گران من نفست را بشمار نداخت، تراکه هرکس بزبان خود ستایش گرت بوده است
مادر تراستایش می کنم
چاپ ششم کتاب (مادر تراستایش میکنیم) منتشر شد
مؤسسه انتشارات امیرکبیر

سماور مدل مهندسی ۵ لیتری

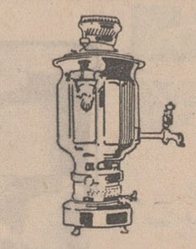

سماور مدل تراش
اندازه‌های ۳ و ۴ و ۵ لیتری

سماورهای مدل برقی ساده
اندازه‌های ۳ و ۴ لیتری

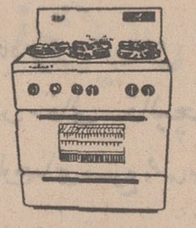

انواع اجاق گاز درشش مدل

سماورهای مدل برقی صدفی
اندازه‌های ۳ لیتر و ۴ لیتری

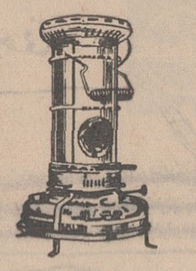

بخاری باتوده بالا رونده

درجشن روز مادر
سگوفه نو
باشکوه ترین برنامه
سال را تقدیم میکند.

عالیترین آنتراکسیون در
شکوفه نو
بافتخار روز مادر

یک میهمانی باشکوه در
شکوفه نو
بپاس بزرگداشت روزمادر

چهره او یاحقی
درستاره درخشان هنر ایران در
کاباره شکوفه نو

خاطره پذیرائی در
کاباره شکوفه نو
بمناسبت روز مادر
خاطره ای دلپذیر وجاویدان است

آهنگ های تازه یاحقی
باطنین گرم صدای چهره
یادآور پذیرائی در کاباره
شکوفه نو

بقیه از صفحه قبل

خرید، یعنی نشان داده که او را دوست دارد.

آقا از ما که گذشته این رسم برای اعیانها خوب است.

ـ برای بچه ها فرق نمی کند روز مادر، بهر بچه‌ای فرصت می دهد که از مادرش حق‌شناسی کند.

ـ بله آقا حالا امسال هم دخترم مرتب می گوید که برای روز مادر می خواهم برایت پیرهن بخرم. خوب بچه‌اند، ذوق می کنند، حسرت دارند دیگه آقا..

ـ بچه هات را چطور تربیت کرده ای؟

ـ بچه تربیت نمی خواهد، خودش بزرگ میشود، بلباس وغذای بچه که برسیم یاالله است بچه خودش بزرگ میشود عروسی می کند، بچه دار می شود، ماکه نمی توانیم طبیعت بچه را عوض کنیم آقا.

ـ دخترت درس می خوانده باتربیت هست یانه؟

ـ من راضیم، خیلی ازش راضی هستم، خوب درس می خواند پارسال کلاس سوم بود امسال رفته کلاس پنجم.

خوب برای ما همین چیزها می ماند، بچه‌ی ما اگر درس خوان بشود که سعادتمند شده است.

ـ خوب، خوشبخت باشی مادر، امیدوارم که فرزندت موفقیت بیشتری پیدا کند.

چهره‌اش رالبخندی پر می کند، با او خداحافظی می‌کنم، حرفهای مادران آرزو هاشان و محبت بیدریغی که به کودکان خویش داشته‌اند، همچنان در ذهن موج میزند.

باخاطره‌ای خوش از این برخورد ها، باداره روزنامه میروم.

همه چیز در وجود او...

به چشمان «او» مینگرد با تمامی احساس و حواس و وجودش به چهره‌اش خیره میشود. در این لحظه پرشکوه میثاق «مادروفرزند»، اوهمه‌چیزرا فراموش کرده. ازغوغای هستی بدور افتاده، و نقش هستی در جام جهان نمای صورت فرزند یافته است.

او مادر است!..

عکس از: حمید مایل افشار

گرامی ترین هدیه برای مادران

قرآن فارسی

از انتشارات اقبال است

«شاه‌آباد تلفن ۳۳۸۷۰۱»

قصر نور

بهترین هدیه بمناسبت روز مادر تقدیم میدارد

از نمایشگاه بزرگ قصر نور دیدن فرمائید

جاده قدیم شمیران - سید خندان

تلفن های: ۷۷۰۹۰۴ و ۷۷۰۶۸۵

بهترین هدیه برای روز مادر

محل فروش انتشارات دانش ناصرخسرو جنب تلگراف و تلفن

هدیه بادران گرامی کشور

آشپزی بهتر برای زندگی بهتر

ترجمه ونگارش بانو منیژه شریف

متجاوز از ۲۰۰ عکس رنگی و ساده

از خوراکهای ایرانی و خارجی و دسرها و شیرینیجات

گفاشی گنجوی

تهیه کننده بهترین کفشهای

بچه گانه، زنانه و مردانه

سلسبیل چهارراه آذربایجان

تلفن ۹۵۸۷۴۷

باجلد اعلا قیمت فقط ۳۰۰ ریال

بسرمایه انتشارات ابن سینا تهیه شده

محل فروش فروشگاههای

ابن سینا

۱- خیابان سعدی - ۲- میدان ۲۵ شهریور

۳- خیابان شاه نمایندگی لاروس

پلاسکو-کار PLASCO-KAR CO.

ما مادران را دوست میداریم

مادران همه ظروف ملامین پلاسکوکار

را دوست دارند یک سرویس کامل ملامین بهترین

و ارزنده ترین هدیه برای مادران است

پارچه های قواره ای ابریشم طبیعی دستباف

معروف به کلاقه‌ای با رنگهای شکیل و مناسب

برای مادران. بهنگام خرید هدیه برای روز مادر،

از فروشگاه مرکز صنایع دستی

در خیابان تخت جمشید روبروی سفارت آمریکا

شماره ۳۸۱ دیدن فرمائید

فروشگاه نیلی

تهیه کننده انواع - تریکو - پالتو

بارانی وغیره

خیابان فردوسی جنب بانک ملی تلفن ۳۱۳۸۵۵

با هدیه ای ارزنده از

فروشگاه نیلی

جشن روز مادر را تبریک بگوئیم

فروشگاه فرش گلشن

بمناسبت روز مادر شرایط سهل و تخفیف مناسبی

برای خریداران انواع فرش و قالی و قالیچه های

زیبا و ارزان قیمت در نظر گرفته است. خیابان پهلوی

بالای ایستگاه بیمه جنب بانک ملی یوسف آباد

دکوراسیون OKEY

تزئینات داخلی، منازل، فروشگاهها

تریاها، هتل ها، سینما وغیره زیر نظر

مهندسین تحصیل کرده آمریکا

آدرس: خیابان قدیم شمیران چهارراه حقوقی

ساختمان فداج طبقه ٤ شماره ۳ تلفن ۷۶۲۶۰۷

ساعتهای ساخت شوروی سرآمد ساعتهای جهان

بازار بزرگ پاساژ قیصریه شریف زاده تلفن ۲۵۹۴۰

اطلاعیه

شکوماس بمنظور بزرگداشت روز مادر

شوکولین

را که شکلاتی است اروپائی با بسته بندی مخصوص کادو

و پذیرائی محل عرضه میدارد.

شوکولین در سوپرمارکتها و فروشگاههای بزرگ در دسترس شماست

نمایشگاه مبل شهرزاد

بمناسبت روز مادر ۴۰ درصد تخفیف

در اجناس خود منظور نموده

تلفن ۳۳۹۵۰۵

نمایشگاه پرده نادری

پرده زیبا و استیل، منزل شما را زیباتر مینماید. از نمایشگاه

پرده نادری دیدن کنید و از طراحان نمایشگاه نادری برای

تزئین منازل خود استفاده فرمائید. نشانی: سعدی شمالی

چهارراه سید علی کاشی ۳۲۸ تلفن ۳۰۵۲۲۵

پنجره پاریس

آخرین مد البسه پاریس در پنجره پاریس

بهترین هدیه برای روز مادر از فروشگاه پنجره پاریس

خیابان پهلوی بالاتر از سینما آتلانتیک ابتیاع فرمائید

تلفن: ۶۲۹۹۸۸

بمناسبت روز مادر

شرکت سهامی زرین لئوم

تقدیم میکند

بهترین کف پوش یک پارچه بدون درز

باجدیدترین فورمول از کشورهای اروپا و امریکا

انواع کاغذ دیواری قابل شستشو - تایل - پرده کرکره

میدان شهناز اول شاهرضا پاساژ سادات تلفن: ۷۶۴۵۱۱

ایران ژوپ

اولین فروشگاه بزرگ و مدرن پوشاک در شمال تهران

برای تهیه هدیه بادرعزیز از انواع عالی البسه و کادوهای ارزنده

مادیدن فرمائید. خیابان پهلوی مابین محمودیه و پسیان

تلفن: ۸۵۱۶۶۵ - ۸۹۱۶۶۵

باهر کادوئی که انتخاب می کنید

شوکولین هدیه ارزنده ای است

نمایشگاه مبل طلائی

سازنده مدرنترین مبلمان و دکوراسیون منزل

خیابان قدیم شمیران - مقابل کلانتری سوار

تلفن: ۷۶۴۷۶۴

مادر دوستت دارم، احساسات بشائبه خود را نثار

مقدمت مینمایم

دو عطر معروف جهان فم و مادام روشا

نماینده انحصاری در ایران - فروشگاه فم - ساختمان پاسکو شماره ۳۵

تلفن ۳۳۱۷۲۳

پاری دکور

دوخت و نصب پرده، روتختی

پیراهن مبل - پرده کرکره

موکت - کاغذ دیواری

فرح شمالی - چهارراه تکش

تلفن ۷۶۱۳۵۳

کانون کانونت

معروفترین دوربین های عکاسی جهان

بهترین و ارزنده ترین هدیه برای

مادران و عزیزان

نماینده انحصاری شرکت فوتمتروپل

شرکت کانن خیابان نادرشاه

لاله زار جنوبی شماره ۶۲-۶۴ تلفن ۳۳۷۳۴۸

۳۰۲۲۴۱

نرسیده به کلانتری ۵ تلفن ۶۲۹۲۹۳

نمایشگاه اتومبیل امیر

نماینده رسمی اتومبیل های سیتروئن (ژیان)

انتهای شاه میدان نواب

تلفن ۹۵۹۶۶۶ - ۹۵۰۰۹۰

پیش قسط ۴۱۰۰۰ ریال نقد بقیه ۳۰ ماهه (تحویل فوری)

شرکت کاجی محصولات جدید عرضه مینماید

دستگاه الکترونیکی تنظیم برق اتومبیل

مشخصات و فوائد دستگاه

NEW E-up

۱- حداکثر احتراق کامل از بهترین

۲- دوام موتور را افزایش میدهد

۳- بر دوره سیلندر کربن نخواهد نشست

۴- عمر شمع ها و پلاتین را چهار برابر میکند

۵- چراغ این دستگاه هرگونه اختلال را در برق اتومبیل اعلام میدارد

خیابان خیام - شماره ۹۹۵ - طبقه سوم تلفن های ۵۳۶۵۱ - ۵۷۲۷۳

National

ناسیونال برای زندگی بهتر

زندگی بهتر در کنار مادر

محصولات ناسیونال

هدیه ای ارزنده برای تقدیم در

جشن روز مادر

آب میوه گیری

ناسیونال

یک وسیله مورد نیاز جالب و مفید

برای تقدیم در جشن روز مادر

مادر خاطرت عزیز است

با خاطر تو برایت ارمغان جدیدی آورده ایم

قصر پوشاک

قصر شیک پوشان

خیابان فردوسی جنب فروشگاه فردوسی

تلفن ۳۳۹۸۹۹

پتوی برقی

ناسیونال

هدیه ای برتر و بهتر از کلکسیون

هدایای ناسیونال در جشن روز مادر

چرخ گوشت

ناسیونال

هدیه ای که نشانه علاقمندی

و توجه شما به زحمات ارزنده مادر در خانه است

اطوی برقی

ناسیونال

هدیه ای با بهای مناسب و ارزش

فوق العاده بپاس خدمات مادر

خود تراش

ناسیونال

یک کادوی مناسب و مورد

نیاز هر خانم با شخصیت است

پلوپز برقی

ناسیونال

مناسبترین و شیک ترین

هدیه برای جشن روز مادر

بخاری برقی

ناسیونال

هدیه ای جالب و ارزنده برای جشن روز مادر

رنج مادر

... و گیرم که در همه جهان مادر فداکار باشد و مهربان ـ مقصودم از مادر لفظ عام آن است بدون توجه به استثنائات ـ اما در مناطق جنك زده بدون شك وظیفه‌ای مهمتر دارد و مسئولیتی بیشتر چرا که اغلب شوهر در زیر گلوله جان سپرده و احیانا اسیر شده و او باید پدر و مادر توام باشدو تازه علاوه بر جستجوی رزق و روزی و مراقبت از فرزندان آنها را از گزند دشمن هم درامان دارد و از طرفی روحیه جنگجوئی را در او تقویت کند.

مادر ویتنامی ، فلسطینی یا بیافرائی نه‌این که‌مزه جنك راچشیده است و مزه فقر را، گرسنگی را دیگر چه رمقی برای اجرای وظائفش در تن دارد و فلسطینی آواره در پی وطن است . میهن از دست رفته راپویدومادر باید فرزندش را به مقاومت راهبر باشد.

... و در بیافرا ، گرسنگی استو نفت . مگر غیر ازاین میتواند باشد جائی که جنك بین قوای منظم حکومت فدرال با مشتی سرو پا برهنه است و کار بجائی میرسد که « لنون» بیتل مدال امپراطوری بریتانیا را بازپس می‌فرستد بعلامت اعتراض به دخالت کشورش دربیافراومادر بیافرائی باید که منتظر هواپیمای صلیب سرخ باشد . باکمك های آن‌چنانی تابه فرزندش غذابرساند .

... و در گوشه‌ای دیگر ، جنوب شرقی آسیا . در ویتنام همه جا مرك است و بمب و گلوله . انگار که‌از آسمان بجای باران گلوله میبارد . ومادر درمانده است که چگونه فرزندش را از آسیب نیروهای ویت کنك و ویتنام جنوبی محفوظ نگاهدارد تابه سن بلوغ رسدو از آنجا روانه میدان جنك شود و احیانا گلوله‌ای به‌زندگیش پایان دهد.

ناسیونال برای زندگی بهتر
زندگی بهتر در کنار
مادر
محصولات ناسیونال
هدیه‌ای ارزنده برای روز مادر

مناسب ترین هدیه برای روز مادر را از
مزن لیدی
با سابقه‌ترین تهیه کننده لباس زنانه در
کارخانه مجهز الیزابت تهیه فرمائید
خیابان شاه بین چهارراه شاه و شیخ هادی
تلفن : ۶۱۲۲۶۲ - ۴۹۸۴۸

اطوی برقی
ناسیونال

باانتخاب یک هدیه مناسب
از لباسهای دوخته و آماده
«مزن ملکی»
ضمن تبریک جشن روز مادر
حسن انتخاب و سلیقه عالی خود را ثابت کنید
شاهرضا روبروی سینما دیانا ساختمان سیکپور طبقه دوم تلفن ۶۴۹۴۹

آبمیوه گیری
ناسیونال

یکی از انواع لباسهای دوخته و آماده
«مزن ژاینت»
کادوی مناسب و برازنده ایست برای تقدیم
در جشن روز مادر
فردوسی شمالی دست چپ کوچه پورزند شماره ۱۰
تلفن ۶۲۱۴۱۳

پلوپز
ناسیونال

انتخاب یکی از لباسهای شیک و برازنده
«مزن کابوشار»
برای تقدیم در جشن روز مادر
نشانه احترام به شخصیت مادر محبوب است
ایرانشهر شمال جنب کنسولگری امریکا شماره ۱۸۲
تلفن : ۴۴۱۹۳

چرخ گوشت
ناسیونال

همراه با کادوئی زیبا و جالب
از بوتیک سلین
جشن روز مادر را خاطره‌ای دلپذیر و جاویدان
بسازید
چهل متری کریمخان زند پلاک ۳۲،۳۵ بوتیک سلین

خودتراش
ناسیونال

ساعت
سیتی زن
CITIZEN WATCH

بخاری برقی
ناسیونال

پتوی برقی
ناسیونال

کابارهٔ مولن روژ

مناسب ترین هدیه برای مادران
دربازکن برقی
بکد B.K.D
مشهورترین نام در جهان
با مناسبترین قیمت و بهترین شرایط
مرکز فروش و نصب : شرکت بکد
خیابان پهلوی - مقابل پارک ساعی شماره ۶۸۰
تلفن : ۶۲۷۸۸۲ - ۶۲۸۷۷۴

با هدیه‌ای ارزنده از
فروشگاه نیلی
جشن روز مادر را تبریک گوئیم

فروشگاه نیلی
تهیه کننده انواع - تریکو - پالتو
بارانی وغیره
خیابان فردوسی جنب بانک ملی تلفن ۳۱۳۸۵۵

تریکو کیانی
عالیترین البسه تریکو از قبیل پیراهن - دوپیس
بلوز - ژاکت از جنس کرک را برای هدیه بمادران
از تریکو کیانی انتخاب فرمائید . تریکو کیانی
خیابان شاه مقابل سینما مارتیک .

اسپرت فیلم
برای تهیه هدیه روز مادر سری به اسپرت فیلم بزنید
دارای انواع دوربین ها - اسلایدهای فیلم رنگی عکس‌های رنگی
جالب ایرانی ایران و جهان دستگاههای نمایش فیلم و
آلبوم های عکس . یکی را انتخاب نمائید
اسپرت فیلم نادری - مقابل سینما نیل

پلاسکو کار
PLASCO-KAR CO.
ما مادران را دوست میداریم
مادران همه ظروف ملامین پلاسکوکار
را دوست دارند ، یک سرویس کامل ملامین
بهترین و ارزنده ترین هدیه برای مادران است

اشیاء زینتی ساخته شده از نیما و جواهرات اصیل
ترکمن از جمله هدایای مناسبی است که بمادران
خود تقدیم نمائید . بهنگام خرید هدیه برای روز مادر
از فروشگاه مرکز صنایع دستی در خیابان
تخت جمشید روبروی سفارت آمریکا شماره ۳۸۱
دیدن فرمائید

لباسشوئی سوپراتوماتیک
امرسون
هدیه‌ای مناسب بپاس زحمات
مادر
امرسون خیابان شاه جنب فروشگاه بزرگ تلفن ۶۸۰۵۱

گل فروشی کریستال
بهترین هدیه برای مادران گل است
عالیترین گلها را از گل فروشی کریستال تهیه فرمائید
گل فروشی کریستال
خیابان پهلوی بالاتر از سینما آلمانیک

تپوی پرنیان
بهترین هدیه برای مادران
اکنون که شما میخواهید برای قدردانی از مادر خود که شما را
در آغوش گرمش پرورش داده هدیه زیبائی باو تقدیم کنید
بشما توصیه میکنیم از تپوهای مدل ۱۹۷۰ پرنیان دیدن کنید
تپوهای پرنیان با نقش های زیبا جنس و بافت عالی خود
سالها یادآور قدردانی شما از زحمات مادر عزیزتان خواهد بود

کانون کانونت
معروفترین دوربین های عکاسی جهان
بهترین و ارزنده ترین هدیه برای
مادران و عزیزان

نماینده انحصاری شرکت متر پول
شرکت کانن خیابان نادرشاه
لاله زار جنوبی شماره ۶۲ - ۶۴ تلفن ۳۳۷۳۴۸
۳۰۲۲۴۱
نرسیده به کلانتری ۵ تلفن ۶۲۹۲۹۳

مادر، تراستایش میکنم. تراکه رنج بی نهایت دیدی . تراکه خونت گرمای من می ریخت ،
تراکه بار گران من نفست را بشمار نداخت ، تراکه هرکس بزبان خود ستایش گرت بوده است
مادر تراستایش میکنم
چاپ ششم (مادر تراستایش میکنم) منتشر شد
مؤسسه انتشارات امیرکبیر

جشن روز مادر را باشکوه بیشتری در
کاباره مولن روژ
برگزار کنیم
معروفترین خوانندگان و هنرمندان در اجرای عالیترین برنامه سال

کاباره
مولن روژ

اسامی نمایندگان دوره هشتم مجلس شورایملی که تاکنون انتخاب شده‌اند

چهل سال قبل درهمین روز

نمایندگان دوره هشتم مجلس شورایملی

عده نمایندگانی که انتخاباتشان برای دوره هشتم خاتمه پذیرفته واز طرف وزارت داخله باداره قوانین مجلس معرفی شده‌اند یکصد وده‌نفر میباشد. اسامی نمایندگان منتخبه به ترتیبی که انتخاب شده وبمجلس معرفی گردیده‌اند ذیلا درج میشود:

۱ ـ میرزا عبدالعزیز مفتی از سقز ۲ـ میرزا سلیم‌خان ایزدی از اهر ۳ـ حاج علی‌اکبر امین ازتربت ٤ـ دربانی ازقم ٥ـ میرزا سلمان‌خان اسدی از سیستان ٦ـ آدینه آخوند از تراکمه۷ـ میرزا هاشم‌خان ملك‌مدنی از ملایر ۸ـ میرزا حسینخان فرهمند از ملایر ۹ـآقا سید مرتضی وثوق قزوین ۱۰ـ میرزا حسین‌خان دادگر بارفروش ۱۱ـملك‌زاده آملی بارفروش ۱۲ ـ جمشیدی میرزا عبدالباقی بارفروش ۱۳ـ میرزاخلیل‌خان فهیمی قوچان ۱٤ـ سید علیرضا خان احتشامزاده ساوه ۱٥ـ میرزاابراهیم‌خان ملك‌آرائی‌قزوین ۱٦ـحیدری ساوجبلاغ ۱۷ـ حسینعلی‌میرزادولتشاهی گلپایگان ۱۸ـ میرزا کاظم‌خان مژدهی‌بندرپهلوی ۱۹ـ میرزاعلی خان دشتی بوشهر ۲۰ـ میرزا زین‌العابدین خان رهنما حضرت عبدالعظیم ۲۱ـ محسن‌خان قراگوزلو همدان ۲۲ـ طالش‌خان رحمت سمیعی گیلان وطوالش ۲۳ـ محمدتقی‌خان‌اسعد دزفول ۲٤ـمیرزاعلی‌خان کازرونی‌عباسی ۲٥ ـ میرزا عبدالوهاب موید احمدی کرمان ۲٦ـ حاج‌سیدعبدالعلی طباطبائی دیبا شاهسون آذربایجان ۲۷ ـ میرزا محمدتقی خان طباطبائی بروجرد ۲۸ ـ میرزا محمدخان دبستانی کرمان ۲۹ـ دکتر اسمعیل‌خان سنك ساری۳۰ـمیرزا احمدخان صفاری لاهیجان ۳۱ ـ میرزا عبدالحسینخان تیمورتاش‌نیشابور۳۲ـمحمد علی میرزا دولتشاهی کرمانشاهان ۳۳ ـ آقا محمد رضابهبهانی‌بوشهر ۳٤ـمیرزا علیخان مولوی سراب ۳٥ـ ایرج میرزا دولتشاهی کرمانشاهان ۳٦ـ میرزا سید احمد خان اعتبار بروجرد ۳۷ ـ دکتر عطاءالله‌خان سمیعی فومن ۳۸ـ حاجی میرزا حسین‌خان فاطمی شهرضا ۳۹ ـ میرزا حسین خان سنك ساری ٤۰ ـ حبیب‌الله‌خان مجد ضیائی زنجان ٤۱ ـ میرزا سید ابراهیم‌خان شریفی کاشان ٤۲ـ میرزا عبدالحسین‌خان اورنك شیخ الملك همدان ٤۳ـ امیر اسدالله خان عامری کاشان ٤٤ ـ میرزا مهدیخان فاطمی اصفهان ٤٥ـ میرزا فتح‌الله خان فزونی نصیر دیوان کرمانشاهان ٤٦ ـ دکتر سید احمد خان احتشام اصفهان ٤۷ـ علی‌خان اعظم زنگنه کرمانشاهان ٤۸ـ میرزا صادق‌خان طباطبائی وکیلی اردبیل ٤۹ـ حاج‌آقاحسین رهبری‌زنجان ٥۰ـ عبدالحسین‌خان دیبا خوی ٥۱ ـ امیر حسین‌خان ایلخان نجف‌آباد ٥۲ـ حمدالله خان بیات ماکو خوی ٥۳ ـ سید کاظم یزدی یزد ٥٤ـ علیقلیخان هزارجریبی استراباد ٥٥ ـ حاج میرزا حبیب‌الله امین اصفهان ٥٦ ـ اسکندر خان مقدم مراغه ٥۷ـآقا محمدجوادخان ارگانی بنی‌طرف ٥۸ـ حاجی تقی‌وهاب زاده اردبیل ٥۹ ـ دکتر هادی طاهری یزد ٦۰ـ میرزا محمد حسین نواب یزد ٦۱ـ سلطان ابراهیم‌خان افخمی زنجان ٦۲ـ دکتر مهدی‌خان ملك‌زاده بم ٦۳ـ محمدخان حبیبی کردستان ٦٤ـ میرزا محمودخان ناصری شوشتر ٦٥ـ میرزا عبدالله‌خان یاسائی سمنان ٦٦ـ محمد خان وکیل کردستان ٦۷ـ میرزاحسین خان موقر محمره ٦۸ـ میرزا حسین‌خان افشار استاجلو رضائیه ٦۹ـفرج‌الله‌خان آصف کردستان ۷۰ـ میرزا موسی‌خان فتوحی مراغه ۷۱ـ میرزا محمدعلی خان امیر ابراهیمی رفسنجان۷۲ـمیرزاصادق خان خواجوی دماوند۷۳ـ آقارضامهدوی مشهد ۷٤ـ محسن‌خان همراز طوالش ۷٥ـ ابراهیم‌خان امیر تیمور کلالی‌مشهد ۷٦ـ عطاءالله‌خان روحی جیرفت ۷۷ ـ میرزا یدالله‌خان دهستانی شهریار ساوجبلاغ ۷۸ـ یونس آقا وهاب زاده مشهد ۷۹ـ میرزا حسن‌خان کفائی‌مشهد ۸۰ـ نصرت‌الله‌خان‌اسکندری تبریز۸۱ـ دکتر امیرخان اعلم شاهرود ۸۲ـ دکتر محمدخان شیخ سیرجان ۸۳ ـ میرزا ربیع‌الله خان مصدق جهانشاهی تبریز ۸٤ ـ سهراب‌خان ساگینیان ارامنه آذربایجان ۸٥ـ میرزا ابوالحسن خان پیرنیا نائین ۸٦ـ محمدهاشم میرزا افسر سبزوار ۸۷ ـ آقامیرزا حسن‌آقا علوی سبزوار ۸۸ـ میرزا سید محمدلاریجانی ایوانکی ۸۹ـ عیسی‌خان لیقوانی تبریز ۹۰ـ میرزا یوسف‌خان‌عدل تبریز ۹۱ ـ ابوالحسن‌خان ثقةالاسلامی تبریز ۹۲ ـ میرزا محمدعلی خان تربیت تبریز ۹۳ـ میرزاعلی چایچی تبریز ۹٤ـحاجی‌میرزا آقا فرشی تبریز ۹٥ـ رضاقلی خان باستانی تبریز ۹٦ـ حاج میرزاحسن‌خان اسفندیاری طهران ۹۷ـ آقا میرزاهاشم آشتیانی طهران ۹۸ ـ آقا میرزا سید احمد بهبهانی طهران۹۹ـ حاج‌حسین‌آقا مهدوی طهران ۱۰۰ـ آقا رضا دهدشتی طهران ۱۰۱ـ آقا رضا تهرانچی‌طهران ۱۰۲ـ میزا حسین خان تهرانچی طهران ۱۰۳ـ آقا سیدحبیب‌الله لاریجانی‌طهران ۱۰٤ـ میرزا مهدی خان دادور طهران ۱۰٥ـ میرزا اسدالله فقیه طهران.۱۰٦ـ آقا سید عبدالرحیم کاشانی‌طهران۱۰۷ـ حاج محمد تقی بنکدار طهران ۱۰۸ ـ حاج‌آقا اسمعیل عراقی‌عراق۱۰۹ـمرتضی قلی‌خان بیات عراق ۱۱۰ـ میرزاحسین خان مسعودی فردوس (تون‌سابق).

پرگرام افتتاح مجلس

کمیسیونی که مامور تهیه پروگرام افتتاح مجلس شورایملی بود کار خودرا خاتمه داد وپروگرام بتصویب رسید. طبق این پروگرام تشریفات افتتاحیه مجلس نسبت بدوره سابق حسب‌الامر قدری کمتر تعیین شده است. علاوه‌بر هیئت دولت وعده‌ای از رجال و اعیان‌و محترمین سفرا ووزراءمختار ونمایندگان سیاسی خارجه‌وروسای‌عالی‌مقام‌وزارتخانها دعوت خواهند شد.

(نقل از اطلاعات ۲۵ آذرماه ۱۳۰۹)

ابوذر ـ صداقت

رمز کلبه‌ی عموحسن...

انتقاد

ذوق ،سلیقه و ابتکار نه تحصیلات عالیه لازم دارد ونه تخصص و مهارت. اگرفلان فروشنده و یا صاحب فلان مغازه‌ی اغذیه فروشی‌نام‌زیبای فارسی گوارا یا نوش و یا کلمات دیگری از این نوع‌را برای مرکز کسب وکار خود انتخاب میکند فقط از روی علاقه و ذوق شخصی است که او را به‌چنین ابتکاری‌واداشته است. ابتکاری که بر اثر آن کلمات فارسی بر کلمات بیگانه برتری پیدا میکند.

این ابتکار در سطح عادی ومعمولی یعنی در سطح یك فروشنده‌یایك‌مغازه‌دار دارای نتایجی است که یك اجتماع می‌تواند از آنها برخوردار گردد. وقتی این ابتکار در سطحی بالاتر یعنی در سطح یك‌شهر واز طرف‌یك‌شهردار بود، واضح است که نتایج مفیدتری در برداشته و با ارزش بیشتری تلقی میگردد.

شهر زیبای لاهیجان در شمال یکی از شهرهای بسیار زیبای ایران است که طبیعت مواهب بسیاری به آن ارزانی داشته است. چند صد متر بیرون این شهر استخر بزرك طبیعی‌وجود داردکه‌تاریخچه‌ی آن مفصل است. این‌استخر که در حقیقت شبیه‌یك‌مرداب است در زمستان پر آب و در تابستان خشك است در نتیجه در فصل گرما زمین مناسبی برای فوتبال و در زمستان گردشگاهی بسیار زیباست که هر انسانی از دیدن آن لذت میبرد. حالا اگر چند قایق در آن بکار میانداختند وخشکی جزیره مانند وسط آنرا به کافه‌ای تبدیل می کردند بهترین استفاده‌بعمل می آمد.

در مجاورت این استخر کوهی وجود دارد. معروف به «شیطان‌کوه» که‌برای‌جوانان و اطفال علاقمند به کوهنوردی موقعیت مناسبی است تاهمراه خانواده‌ی خود در آنجا حداکثراستفاده ازیك‌مرخصی یا یك گردش دسته جمعی را ببرند، البته بشرطی که بصندلی ها و نیمکت های رنگارنك کناراستخر وسایل دیگر تفریحی نیزاضافه‌کنند. در ضلع جنوبی این استخر یك دکه چوبی کناردوسینما ساخته‌و نام این‌مغازه‌ی کوچك را«کلبه‌ی‌عمو حسن»نهاده‌اند. تعجب شما وقتی زیاد میشود که بدانید این دکه را جوان دانش آموزی‌با دست های‌خود وبا سرمایه‌ی مختصر خود ساخته است و نابسانها و روزهای تعطیل شخصادرآنجا بفروش مشروبات غیرالکلی‌و ساندویچ می پردازد و درآمد آن را صرف ادامه تحصیلات خود میکند.

این ابتکار و ذوق واقعا قابل تحسین است: ابتکار ساختن چنین دکه‌ای شاعرانه و زیبا، ذوق انتخاب چنین نامی که خود الهام‌بخش‌است. هیچ‌چیز مانع آن نمیشد که این جوان دانش آموز نام «کلبه‌ی عموتوم» را برای مرکز کسب تفریحی خود انتخاب کند، واگر این کار را نکرد برای این است که بایرانی بودن خود افتخارمی کندهمانگونه که‌فروش‌اغذیه را دون شان خود نمیداند.

اما در کنار این دکه دو سینما وجود دارد که نام این دو سینما به بهترین وجهی نمودار تضادی است که مردم ما در انتخاب اسامی بخرج میدهند: یکی از آن دوسینما «دیاموند» نام گرفته است و دیگری سینما «الماس» و من برآن کسی که نام الماس را برسینمای دومی نهاده است درود میفرستم چه بدون شك از کلمه‌ی «دیاموند» برای چنین انتخابی الهام گرفته است ـ تاسف من ازاین‌است که بظاهر هر دو سینمامتعلق به یکنفر است و متعجبم این یکنفر که معنی دیاموند را میدانسته چرا ازهمان اول دو نام فارسی را برای دو سینمای خود که در چنین نقطه زیبائی قراردارندانتخاب نکرده‌است؟

از این موضوع که‌بگذریم نقش مسئله‌ی ابتکار و فقدان آن در زندگی همه ما بخوبی آشکار است. فی‌المثل شما در خیابانی می بینید مغازه‌ی البسه فروشی «هوس» درکنار آرایشگاهی که نام فلان ستاره‌ی سینمای خارجی را بخود نهاده تضادی بوجود آورده است که هر چند بظاهر ضرری‌بحال کسی‌ندارد ومنافع شخص‌خاصی راتهدید نمیکند معهذا برازنده وزیبا نیست.

معروف است که یکی از شخصیت های ادبی ایران روزی از خیابانی میگذشت. چشمش به شیشه‌ی مغازه‌ای افتادکه روی آن‌نوشته‌بودند: «تریاك اعلا بفروش میرسد! عنان اختیار از کف داد، وارد مغازه شد و به صاحب‌مغازه گفت: پدر جان، این تریاك تو مردم راکشت واین اعلان تو مرا، یا فروش تریاك را قطع کن یالااقل‌بنویس‌تریاك اعلی.

زمانی مردم تا این حد به درست نویسی علاقه داشتندو تا این حد میکوشیدند تا همه چیز ایرانی تر و یا لااقل صحیحتر باشد.

پدر خانواده‌ای را میشناسم که برای انتخاب اسمی برای سومین فرزندش نه تنهاچند «نامنامه» خریده بود بلکه دربدر دنبال لغت‌نامه‌ای می گشت. روزی از اوپرسیدم اشکال شما چیست؟جواب‌داد برای فرزندان اول ودوم خود به ترتیب نامهای‌سیمین‌وسیما را انتخاب کرده‌ام و برای فرزند سومم که پسر است دنبال نامی میگردم که‌باحرف «س» شروع شود و فارسی باشد و هم وزن نام های خواهرانش باشد. به ذوق و ابتکارش تحسین کردم و سرانجام‌نیز بکمك‌هم‌نام‌سیروس را که اینهمه رایج است ولی اتفاقا بفکرش نرسیده بود انتخاب کردیم. خیال‌می کنید این پدر خانواده چه کسی است؟استاددانشگاه و یا مهندس یا اروپادیده‌است؟ بخدا قسم که او کسی جز یك بازرگان نیست و غیر از معلومات قدیمی هیچ مدرك دانشگاهی ندارد.

حقیقت اینست که ذوق و سلیقه احتیاج به تخصص یا مهارت یا تحصیلات عالیه ندارد و رمز کلبه «عموحسن» می تواند بهترین راهنمای‌این نوع‌ابتکارات باشد.

این بی ذوقی و عدم توجه گاهی دارای‌نتایج‌وخیمی‌است، مخصوصا در نامگذاری‌اطفال. انتخاب اسم برای کودك‌تازه بدنیا آمده را معمولا بسادگی برگزار میکنند اما این‌اشتباه بعد ها نتایجی ببار می آورد که زننده و زشت است.

دبیر دبیرستانی حکایت‌می کرد که هنگام تصحیح‌اوراق امتحانی همیشه با مشکلاتی مواجه میشود بدین ترتیب‌که دختران دانش آموز روی‌ورقه های خود نامهائی میگذارند که فقط نمودار ذوق وسلیقه‌ی شخصی خودشان است. مثلا دختری که نامش سکینه‌است روی ورقه می نویسد سارا، آن‌یکی که‌نامش‌حبیبه‌سلطان است می نویسد حبی و آنکه شناسنامه‌اش را بنام کلثوم گرفته‌اند می نویسد کلی... و آنوقت یکمشت اسامی نامفهوم و خلاصه شده‌بدست می آید که نه معنی داردونه مفهوم!

آیا این مشکلی که برای دختران و پسران عقده میشود غفلت پدران و مادران‌نیست، مادران و پدرانی که فقط‌یك جوذوق و سلیقه نداشته‌اند؟ بدون شك فرزندان بنیان‌گذار واداره کننده «کلبه عموحسن» به چنین عقده‌ای گرفتار نخواهند شد.

طولانی‌ترین خط اتوبوس بین‌شمیران وشهرری دایر میشود

... وطولانی‌ترین صف!

مسائل روز از نظر خوانندگان اطلاعات

لزوم تجدیدنظر

چند روز پیش در روزنامه خبری داشتیم به این عنوان که ده نفر متقلب مواد غذائی روانه دادگاه شدند.

شکی نیست که با جدیت ماموران کشف جرم و ماموران قضائی این گونه متقلبان که واقعا باجان مردم بازی می‌کنند دستگیرشده‌و به مجازات می رسند ولی با یك بررسی دقیق متوجه می شویم که این گونه مجازات ها تاثیری در آنها نداشته و هرروز آمار تقلب کنندگان بیشتر میشود.

تقلبات درمواد غذائی بیشتر بروی روغن و مواد غذایی مورد احتیاج مردم صورت میگیرد که دربعضی‌از مواردباعث مسمومیت شدید مصرف کننده میشود.

اگر به شماره های گذشته روزنامه نگاه کنیم آمارتقلبات درمواد غذایی خیلی زیاد است و آمار محکوم شدگان هم زیاد ولی چرا مجازات باعث از بین‌رفتن تقلب‌نمی‌شود مساله‌ای است که باید بروی آن تامل کرد.

باید ببینیم که اصولا تقلب درمواد غذائی چه تاثیری به‌روی مردم دارد.

روز گذشته با صاحبنظری دراین مورد گفتگومی کردم، وی مطالبی به من گفت که در نوع خود جالب است. او گفت که مواد غذائی تقلبی که از اسانسها، رنگها وادویه‌مختلف تشکیل شده نه‌تنها مسمومیت آنی ایجادمی کند بلکه‌مصرف کننده رابه مسمومیت تدریجی نیز دچار می‌سازدو باعث‌خراب شدن کبد و دستگاه گوارشی می شود.

این شخص می گفت: مسمومیت آنی خطرناك نیست و مسموم بامراجعه به مراکز درمانی معالجه میشود ولی مسمومیت تدریجی خطرناك‌ترین نوع مسمومیت است و مسموم را بدون آن که بداندبه ورطه نابودی می کشاند.

خوشبختانه با این که آمار تقلبات خیلی زیاد است ولی به آن مرحله نرسیده که مشکلی برای جامعه ما ایجاد کند و خطرناك باشد و به عقیده من باید دراین مرحله هم جلوی آن راگرفت. تابه قول معروف کاربه جای باریك نکشد و این جلوگیری هم فقط باشدت عمل امکان پذیر است.

حال که‌به‌این نتیجه‌رسیدیم که متقلبان باجان مردم بازی می کنند خواهی نخواهی جرم آنها از درجه جنحه نخواهد بود و جرم جنائیست.

بهتر نیست که باتجدید نظری این بزهکاران را روانه دادگاه های جنائی بسازیم،تا بامجازات بیشتر به کیفر اعمال خود برسند و سلامت جامعه ما را درخطر نیندازند.

من مطمئن هستم که فقط باتشدید مجازات این گونه افراد جامعه ما خواهد توانست که‌از لوث وجود آنهادر امان بماند.

بهروز بهزادی

اطلاعات مردم

سد معبر در کوچه

درباغ صبا کوی مقدم (انتهای آن) از ساعت ۱۲ ظهر شروع به ریختن آشغال و کثافت میکنند بطوریکه نصف بیشتر خیابان‌مقدم سد میشود و برای عابرین هیچ راهی باقی نمی ماندو وسائط‌نقلیه هم‌بسختی ازباریکه راهی که‌ایجاد شده است باترس و لرز عبور می کنند و دراین لحظه عابرحتما باید بافاصله زیاد توقف نموده تا وسیله‌نقلیه ردشوددرغیر اینصورت تصادف حتمی است و این وضع ادامه دارد تاساعت ۸ صبح روز بعد تاکامیون زباله‌کشی، زباله ها را ببرد و این وضع مدتهاست ادامه دارد. لطفا شهرداری دستور دهد هرروز صبح تمام آشغال ها را ببرند.

اهل‌محل

برای استفاده بیشتر

اگر یکی از بازرسان شرکت واحد اتوبوسرانی سری به خیابان شاه بزند ملاحظه خواهد کرد که‌همیشه چند اتوبوس و مینی‌بوس مسیر (رودکی ـ پارك شهر) در آنجا منتظر مسافر است، در حالیکه تعداد وسائل مسافری این مسیر را به شلوغترین جاده های تهران است و بعلت آنکه از نعمت روشنائی کافی این خیابان بهره‌مند نیست لذا مرتب تصادفات هولناکی رخ‌میدهد، تقاضای اهالی و عابرین اینستکه شرکت برق‌منطقه‌ای تهران هرچه زودتر این جاده را روشن کند تا اینگونه حوادث ناشی از کمی نور خیابان مرتفع گردد.

علیرضا ـ کرد

کم نور است

جاده کن و آریا شهر، از مسیر (میدان کندی ـ توپخانه) اضافه کنند و مینی‌بوس ها را هم موظف کنند که تا میدان ارك مسافرین راببرند، بمراتب بهتر از وضع فعلی خواهد بود و علاوه براینکه بردرآمد شرکت واحداضافه میشود کار مسافرین هم راه میافتد.

مسافر

اطلاعات مردم

لباس خدمتگذاران

درکلیه وازرتخانه ها و ادارات دولتی و حتی رستورانها و شرکت های راهسازی درهر سال دو دست لباس و دوجفت کفش به کلیه خدمتگزاران مربوطه اعم ازرسمی و غیر رسمی میدهند و دربیشتر مواقع پول آن را می پردازند تا خدمتگزار باسلیقه شخصی خود اقدام به خریداری لباس و کفش بنماید.

ولی دانشگاه تهران به خدمت‌گزاران قسمتها لباس‌و کفش نمی دهد و ازپرداخت پول آنهم خبری نیست. ازاولیاء دانشگاه تمنا داریم اقدام لازمه را مبذول‌فرمایند

رحمانقلی‌مجد

۳۱۱۰۸۰

همه روزه ازساعت ٦ تا ۷ بعد ازظهر نظریات شمارا منعکس می کنند

پل ساخته نشده

بالاخره پس از مدت ها انتظار جاده همدان‌ـ کوریجان (نام دهی است) اسفالت شدو دارندگان خودرو ها خوشحال شدند که دیگر از جاده پر دست انداز وخاکی فرعی عبور نخواهند کرد، ولی در اولین روزی که این جاده باز شد، معلوم گردید که مقاطعه کار یادش رفته است که‌در وسط جاده که‌بایستی دارای پل باشد، پل ببندد، لذا دوباره کار عبور از این راه متوقف ماند تاپل ساخته شود، تقاضا میشود قبل از شدت بارندگی و سرما در این منطقه این پل ساخته شود، زیرا در فصل بارندگی خودرو ها قادر نخواهند بود که از جاده خاکی فرعی عبور کنند.

عباس بهبهانی

طرح جدید لازم است

در این حال که انقلاب عظیم ایران وضع سیاسی و اجتماعی‌این کشور را بکلی دگرگون نموده است و آنچنان ناسیونالیزم مثبتی بوجود آمده است که تمام دوائر دولتی و بخشهای خصوصی برای تجلی بخشیدن به‌آرمانهای مقدس رهبر خردمندخود شاهنشاه‌آریامهر بتلاشی تحسین‌آمیز برخاسته‌اند وهمگام باکاروان‌بشرمتمدن امروز بپیش میروند بجاست که‌اداره کل پست مملکت طرحی تنظیم و اجرا نماید که یك‌نامه معمولی ازتهران بشمیران ویا از شهرری بتهران لااقل بیشتر از یکهفته طول‌نکشد.

کاوس گودرزی

دراجرای عدالت نباید به نرمش و انعطاف بیش از حد تسلیم شد

خدا چکار نکند آن کسانی را که تخم لق دردهان مردم شکستند و گفتند که‌مثلا «در سویس‌قاتل رامجازات نمیکنند، تربیت میکنند» یا در سوئد باحکام اعدام ما میخندند، یا صد نفر گناهکار بغلط تبرئه شود بهتراست تا یك بیگناه محکوم شود، این‌سخنان قاتل‌پرور باعث‌شده است که قاتلین و جنایتکاران حتی پس از گرفتاری نیز با ریختن خاك در چشم مامورین از چنك قانون و عدالت فرار میکنند ودر روزنامه میخوانیم که مثلا فلان قاتل بعد از شنیدن حکم اعدام خویش ابدا تغییر حالت نداد چون قاتل مطمئن است در مراحل بعدی حکم اعدام او مشمول یکدرجه تخفیف میشود و پس از آنهم هر سال یکمرتبه مشمول درجات دیگری از بخشودگی قرار گرفته بالاخره پس از سه چهار سال زندان را ترك خواهد گفت.

نکته دیگر اینکه در جنحه و جنایت عوض اینکه در صورت تعدد مجرمین مجازات تشدید شود بالعکس عملا مجازات تقسیم‌و تعدیل میشودحال آنکه‌خطرناکترین طرق جنایت تعدد مجرمین است. چه‌بسا اگر یکنفر قصد قتل کسی را بکند بتنهائی‌توفیق نخواهد یافت‌در صورتیکه سه نفر بطرزی آسان و فجیع این عمل را انجام میدهند و منطق عدالت ایجاب میکند مجازات آنهم به اضعاف‌مضاعف باشد نه اینکه پای شریك و معاون بمیان کشیده شود.

در کتاب تاریخ ارسباران تالیف سرهنك بایبوردی‌که از نظر نمایش اوضاع گذشته ومقایسه آن دارای نکات ظریفی میباشد میخواندم که نوشته بود اسد نام یکی از فراش باشی های معروف و خشن دوره استبداد بود ودر دوره مشروطه مرحوم‌حاج امین‌الاسلام اهری‌هروقت ازعدلیه عصبانی و خشمگین میشد میگفت: ای بقربان همان اسد فراش!

البته بنده چنین جسارتی نمی‌کنم ولی در عین حال عقیده دارم در اجرای عدالت اگر خشونت دوره اسد فراش مورد نداشته باشد به نرمش وانعطاف بیش ازحد نیز نباید تسلیم شد که‌مایه‌اشاعه‌فساد است و تشویق متخلفین از قانون..

مستوفی

جدول کلمات متقاطع

شماره ٤۲۰۸

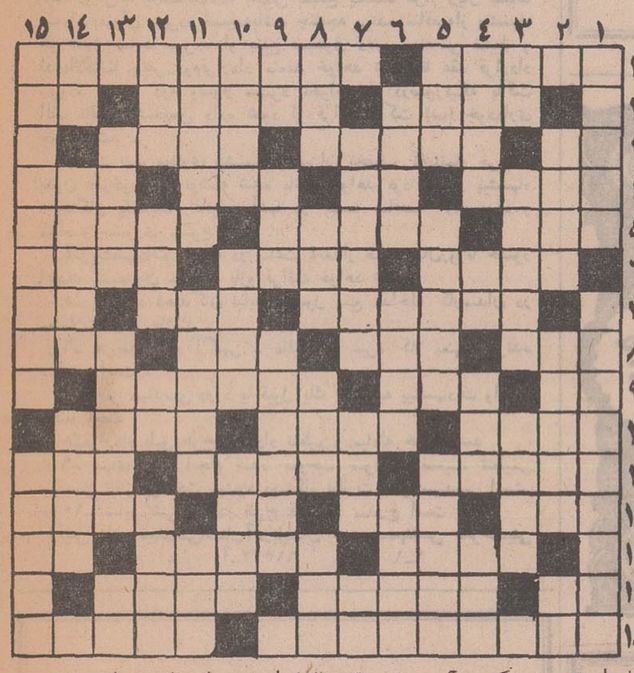

افقی: ۱ـ سحر و جادو ـ کشوری در اروپای شرقی ۲ ـ بهشت عنبر سرشت ـ توانائی داشتن‌و ممکن بودن ـ موجب دل آزاری کهنه ۳ـجلوی آب می‌بندند ـ راه دین ـ از اقسام فیلم ٤ـمگس کش معروف‌ـ مادر تازی ـ جنس کلاه‌روستائی ـ اولش را به آخرش ببرید یکی از حروف یونانی خواهد شد ٥ـ میوهٔ آتشین ـ مطالعه کردن و پژوهش ـ هم‌خانه وهم منزل٦ـ یکی از خدایان هند ـ روزها‌ـ مژده‌دهنده ۷ـ برای سفارش گرفتن می خواهند ـ تعریف و ستایش ـ درخت‌انگور ۸ـ بی‌آن بجائی نمی توان رفت ـ بافتنش جزو صنایع مستظرفه است ـ بابیا علامت تشخص است ـ همان گیاه است ۹ـاثر رطوبت‌ـ آسمان ـتشکیلات ۱۰ـ حقه‌باز و بی‌بندو بار ـ محل گذشتن و سیر کردن ـ رسیدگی فنی ۱۱ـ عروس‌خانم تانمیگرفت چهره به داماد نشان نمیداد ـ کمك رساندن ـ این لغت را بجای‌صفحه وضع کرده‌بودند ۱۲ـ هر ملت و آئینی او را طرد کرده و گناهکار میداند ـ اکنون ـ طایفه وخانواده‌ـ ظرف شراب ۱۳ـ یکی از عناصر ـ بحث کردن و مشورت نمودن ـ مخفف نام گردی خانمانسوز ٤ ۱ـ عرب شمسی و قمری آنرا دارد ـ یکی از دو پسر بابا آدم ـ مژده و بشارت ۱٥ـ صداعظم آلمان‌فدرال‌ـ خرید و فروشش مجازات سنگینی دارد.

عمودی: ۱ـ کرم و بخشش ـ نویسنده شوخ طبع انگلیس ۲ ـ گاهی از روزگار آدمی برمیآورند‌ـ روزی که در آن هستیم ـ قدم یك‌پا ۳ـ ناخن چهاریا ـ آویزه پای پرده و مبل ـ از اقسام سیب ٤ـ مرکز حکومت مارشال پتن در فرانسه ـ شراب انگوری ـ قسمت و نصیب‌ـ گدای خاك‌نشین ٥ـ لوس و ازخود راضی ـ با اراده و باهمت ـدوستان و یاران ٦ ـ هوس زن آبستن ـ ساکن و بی‌حرکت ـ وسیله برداشتن‌آتش ۷ـ کارهای آبادانی‌ـ گردش کامل زمین بدور خورشید‌ـ تصدیق آلمانی ۸ـ بی‌سروپا و بی پول‌ـ همان سیاه است ـ نقره‌وپول نقره ـ شهری در آلمان ۹ـ اندوه و غصه ـ پدربزرك ـ باتجربه‌وماهر ۱۰ـبخشنده‌ترین ـ نوعی کشمش ـ هنگام صحبت کردن زبانش گیر میکند ۱۱ـ طردشده ـ بظاهر مردانه‌اش نگاه نکنید مردانگی ندارد ـازماههای‌فرنگی ۱۲ـ مظهر سختی و انعطاف ناپذیری‌ـ گهواره است ـ مادر تازی ـ طرف مشورت قرار میگیرد ۱۳ـ قانون چنگیز‌ـاز فرق مذهبی در روزگاران قدیم که معتقد بوجود دوخدابوده‌اند ـماهی که خواهد آمد۱٤ـ اشاره‌بدور ـ ارجحیت ـ بهوای آن گرفتار دام میشوند ۱٥ـ لوازم تحریر ـ از نور خبری نیست.

حل جدول شماره ٤۲۰۷

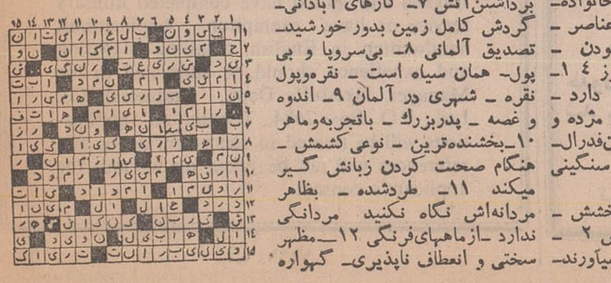

تقویم اطلاعات

سه‌شنبه ـبیست وپنجم آذر ماه ۱۳٤۸ ـششم‌شوال ۱۳۸۹ شانزدهم دسامبر ۱۹٦۹.

ساعات شرعی

استخراج‌دکتر ریاضی کرمانی
اذان صبح ساعت ۳٦٥ دقیقه
طلوع آفتاب ساعت۷ و٤ دقیقه
ظهر شرعی ساعت ۱۲
اذان مغرب ساعت ٥و۱۳دقیقه

برنامه اول

برنامه امشب

۱٦ـ۳۰ اسلاید و موزیك
۱۷ـ۰۰ اعلام برنامه
۱۷ـ۰۲ آموزش، روستائی
۱۸ـ۰۰ پخش مراسم روزمادر در پیشگاه شهبانو
۲۰ـ۰۰ سرکار استوار
۲۰ـ۳۰ مشروح اخبار همراه بافیلمهای خبری
۲۱ـ۰۰ غرب وحشی
۲۲ـ۰۰ مجله هنر
۲۲ـ۳۰ موسیقی اصیل‌ایرانی

برنامه نیمروز فردا

۱۲ـ۳۰ فیلم برای بچه‌ها
۱۲ـ٤٥ واریته
۱۳ـ۰۰ روز های زندگی
۱۳ـ۳۰ دنیای یك زن
۱٤ـ۰۰ آخرین‌اخبارنیمروزی
۱٤ـ۱٥ خلبان ارنست.

برنامه دوم

برنامه امشب

۱۸ـ۰۰ اسلاید وموزیك
۱۸ـ۳۰ اعلام برنامه
۱۸ـ۳۳ تدریس زبان‌انگلیسی
۱۹ـ۰۰ داستان دوشهر
۱۹ـ۳۰ موسیقی ملل
۲۰ـ۰۰ بعدا اعلام میشود.
۲۰ـ۳۰ مشروح اخبار همراه بافیلمهای خبری
۲۱ـ۰۰ فیلم سینمائی
۲۲ـ۳۰ علم
۲۳ـ۰۰ اخبار
۲۳ـ۳۰ شاهراه

تلویزیون آمریکا

برنامه امشب

۱٦ـ٤۰ برنامه بلوندی
۱۷ـ٥٥ «تهران بیل‌بورد»
۱۸ـ۰۰ خلاصه اخبار
۱۸ـ۱٦ اطلاعات مخصوص
۱۸ـ٤۰ بعدا اعلام میشود
۱۹ـ٥٥ کمدی استیوآلن
۲۰ـ۰۰ اتحادمجددیك‌خانواده
۲۱ـ۰۰ دودباروت
۲۱ـ٥٥ فیلم سینمائی
۱۸ـ۱۰ فیلم آموزشی
۱۸ـ۲۰ طبیعی دوره دوم
۱۸ـ٥۰ انگلیسی دوره دوم
۱۹ـ۰۰ هنر و هنرآموزی

تلویزیون آموزشی

برنامه امشب

۱۷ـ۰۰ شیمی دوره دوم
۱۷ـ۳۰ برنامه هنری
۱۷ـ٤۰ ریاضیات کلاس‌پنجم

با پایان ماه مبارک رمضان

قیمت تخم مرغ پائین آمد

مرغ وجوجه قیمت ثابتی دارد ونرخ آن بالا است

افزایش عرضه ماهی موجب کاهش قیمت مرغ و جوجه خواهد شد

اقتصادی

بعلت خاتمه ماه مبارك رمضان ازمیزان مصرف تخم‌مرغ درتهران و سایر شهرستانها کاسته شد.

با کم شدن مصرف تخم مرغ قیمت آن ظرف دوسه روز گذشته هر کیلو در عمده فروشی حدود ۹ ریال تنزل داشته است.

گزارش خبرنگار ما حاکیست که در یکماهه ماه رمضان میزان مصرف تخم مرغ افزایش یافت، بطوریکه میزان تولید تخم مرغ، مصرف روزانه روزه‌گیران راتامین نمیکرد و از طرفی طبق ادعای مرغداران، بعلت سرد شدن هوا از میزان تولید تخم مرغ کاسته شد و بدین سبب قیمت تخم مرغ هر کیلو ۱۵ ریال افزایش یافت.

خبرنگار ما اضافه میکند: با اینکه مرغ فروشان میزان مرغ و جوجه را کمتر از مصرف روزانه تهران که حدود ۴۵ تا ۵۰ تن می باشد اعلام میکنند ولی قیمت مرغ و جوجه در همان نرخهای قبلی باقی مانده است، مرغ فروشان می گویند که امسال تعداد زیادی از مرغها مبتلا به‌بیماری‌های گوناگون گردیده و تلف شده‌اند، لذامیزان مصرف مرغ با میزان تولیدبرابری نمیکند.

* عرضه ماهی

خبرنگار ما اضافه میکند این ادعا ازطرف مقامات دامپزشکی مورد تائید قرار نگرفته است. بهرحال‌قیمت مرغ‌بعلت ببازارآمدن ماهی درفصل زمستان بیش‌ازمیزان فوق ترقی نخواهد داشت.

هم اکنون شیلات شمال روزانه ۷۰ تن انواع ماهی شمال را در تهران توزیع میکند و با توجه به میزان ذخیره ماهی شیلات که در سردخانه های تهران‌وشمال موجود میباشد طبق گفته مقامات شرکت سهامی شیلات ایران تا اواسط فروردین ماه آینده مرتبا درتهران ماهی توزیع خواهد شد و باتوزیع مرتب ماهی مسلما قیمت مرغ در تهران کاهش خواهد یافت.

* قیمت

قیمت تخم مرغ در هفته گذشته هر کیلو در عمده فروشیها ۶۹ تا ۷۰ ریال بود و از روزگذشته‌قیمت هر کیلو به ۶۰ ریال تنزل کرده است.

پیش‌بینی میشود که در چندروز آینده‌باز هم‌قیمت‌تخم‌مرغ‌بخصوص در تهران کاهش بیشتری یابد و حداکثر قیمت در اواخر هفته‌جاری به‌هر کیلو ۵۵ تا ۵۶ ریال برسد.

قیمت مرغ و جوجه در عمده فروشیهای تهران زنده هر کیلو ۶۰ ریال و ۶۸ ریال مرغ و جوجه کشته میباشد.

موافقتنامه جدید بازرگانی ایران و لهستان

بعد از ظهر امروز در وزارت اقتصاد امضاء میشود

بعدازظهر امروز موافقتنامه جدید ۵ ساله ایران و لهستان در وزارت اقتصاد بامضاء روسای نمایندگی دو هیئت خواهد رسید.

دورنهائی مذاکرات بازرگانی دو کشور از صبح یکشنبه این هفته با حضور آقایان انصاری وزیر اقتصاد و پوراکیه‌ویچ وزیر بازرگانی خارجی لهستان در وزارت اقتصاد شروع شده و هیئت نمایندگی دو کشور نتایج بررسی های یك‌هفته‌ئی کارشناسان خود را مورد رسیدگی قرار دادند و لیست کالاهائی را که میبایستی در طی مدت‌موافقتنامه‌جدید بین دو کشور مبادله شود مشخص کردند. موافقتنامه جدید ایران و لهستان که بعد از ظهرامروز در وزارت اقتصاد امضاء میشود از اول سال نو مسیحی ۱۹۷۰ بمرحله اجرا گذاشته خواهد شد.

* صادرات وواردات

خبرنگار ما می‌نویسد: در طی چهار ماهه اول سال ۴۸ حجم کالاهای وارداتی ایران از کشور لهستان از لحاظ وزن بالغ بر ۳ هزار و ۵۷۵تن به ارزش ۱۷۲ میلیون و ۲۴۳ هزارو ۹۴۲ ریال بوده است.

حجم کالاهای صادراتی ایران در چهار ماهه اول سال جاری به لهستان «بدون مواد نفتی و حلالهای هیدروکربن حاصله از نفت» از لحاظ وزن ۵۲۸ تن و از نظر ارزش بالغ بر ۲۸ میلیون و ۷۳۳ هزار و ۷۳۷ ریال میباشد.

باید توجه داشت که حجم‌صادرات ایران به لهستان در این مدت ۵۵ صدم در صد از حجم صادرات‌کشور را تشکیل میدهد.

مهمترین اقلامی که در لیست کالاهای صادراتی ایران به لهستان بچشم میخورد، اقسام پنبه«جزپنبه لینتر» است که وزن آن در چهار ماهه اول سال جاری ۵۰۰ تن به ارزش ۲۲ میلیون و ۷۶۴ هزار و ۳۷۵ ریال میباشداقلام‌دیگرصادراتی ایران به این کشور عبارتند از:روده گوسفند، بز وگاو و پوست خام گوسفند وبز و مقداری نیز فرش پشمی دستباف در این مدت به لهستان صادر شده است.

* واردات

در لیست صادراتی لهستان به ایران مهمترین اقلام را ترکیبات شیمیائی، شیر خشك، فیلم‌عکاسی، محصولات ترکیبی ویژه دباغی، انواع رنگها، کائوچو، کاغذ، لفاف، کلاه مردانه نمدی، نخ‌پنبه، اشیاء فنی از مواد نسجی، منسوجات‌ـ آجر نسوز، شیشه جام آهن و پولاد بشکل مفتول، ورق، لوله‌های آهن، مخازن و ظرفهای آهن، انواع لوازم الکتریکی، قطعات ماشین های کشاورزی، ماشین لباس شوئی تشکیل میدهند.

صادرات و واردات دریك هفته

هفته گذشته مقدار چهارمیلیون و چهارصد و بیست و نه هزار کیلو کالا های صادراتی بارزش بیش از دویست و چهل میلیون و هفتصد هزار ریال از گمرك تهران به ممالك مختلف جهان حمل گردیده است.

مهمترین رقم صادرات از لحاظ ارزش، فرش دستباف ایرانی می باشد که ارزش آن بالغ بر هفتاد و هشت میلیون و ششصد هزار ریال بوده است.

در همین مدت مقدار دو میلیون و دویست هزار کیلو مواداولیه، ماشین‌آلات و سایر کالاهای‌متفرقه به گمرك مذکور وارد گردیده است.

در این هفته ۵۳ دستگاه‌اتومبیل مسافری و تجارتی پس از انجام تشریفات قانونی‌ترخیص وبصاحبان آنها تحویل گردیده است.

کارخانجات صنایع چوب ایران

از نرخ بین‌المللی ارزان تر خریداری شد

قرار دادخرید کارخانجات‌صنایع چوب بین وزیر منابع طبیعی و سفیر رومانی در دربار شاهنشاهی دیروز بامضاء رسید.

بموجب این قرارداددولت‌رومانی متعهد شده است که قیمت این کارخانجات را با ذکر مشخصات ارائه شده براساس نرخ‌بین‌المللی مورد مطالعه قراردهد.

خبرنگار ما گزارش میدهد. اعضای هیئت رومانی که برای مذاکره در مورد پیشنهادات دولت خود بایران آمده بودند پس از مذاکرات لازم قبول کردند که در قیمت پیشنهادی کارخانجات‌صنایع چوب ۱۷۰ هزار دلار تخفیف‌دهند. با احتساب مبلغ فوق کارخانجات صنایع چوب گیلان که از دولت رومانی خریداری میگردد بمراتب از نرخ بین‌المللی ارزانتر خواهد بود.

بازار تبریز

بازار تبریز در ظرف هفته گذشته نسبتا جریان داشت و کالاها در حدود مصرف معامله میشد بهای گندم هرتن ۶۰۰۰ الی ۷۰۰۰ریال جو هرتن ۴۷۰۰ ریال آردنول کیسه ۸۰ کیلوئی ۷۲۰الی۷۵۰ ریال‌برنج صدری درجه یك هر کیلو ۳۱ریال سیاهدم اعلا هر کیلو ۳۳ریال‌برنج چمپا هر کیلو ۱۱٫۲۵ ریال برنج ماشینی درجه یك هر کیلو ۲۱الی ۲۲٫۵۰ ریال عدس هر کیلو ۶ریال لپه‌ریز خوب هر کیلو ۱۲ ریال لوبیای درشت هر کیلو ۱۸ ریال چشم‌بلبلی هر کیلو ۲۰ الی ۲۷ریال سیب‌زمینی هر کیلو ۳ الی ۴ ریال پیاز هر کیلو ۴ ریال روغن حیوانی هر کیلو ۱۸۰ ریال بود.

معاملات پوست و پشم نسبتا جریان داشت پوست گوسفند هر جلد ۲۰۰ الی ۲۲۰ ریال پوست بز بامو ۷۰ الی ۸۰ ریال‌سالامبور درجه‌یك ۱۶۰ الی۱۷۵ریال‌سالامبور درجه دو ۱۲۵ ریال سالامبوردرجه سه ۷۰ الی ۸۵ ریال پشم‌ناشوی متفرقه الوان هر کیلو ۵۲ الی ۶۰ ریال پنبه هندرولت هر کیلو ۳۰ الی ۳۷ ریال بود.

معاملات قندوشکر در حدود مصرف بود قند میاندوآب هر کیلو ۲۵٫۸۰ ریال قند رضائیه هر کیلو ۲۵٫۵۰ ریال قند کلوخه شهری درجه یك‌هر کیلو ۲۵٫۶۰ ریال‌قند حبه کشور هر کیلو ۲۶ ریال قند فریمان مشهد هر کیلو ۲۹٫۲۰ ریال قند ورامین هر کیلو ۲۵٫۲۰ ریال شکر ترکیه (زمینه ندارد) شکر روسی معمولی هر کیلو ۲۳٫۲۰ریال شکرروسی کریستال هر کیلو ۲۳٫۸۰ ریال شکر قوچان هر کیلو ۲۳٫۴۰ ریال شکر میاندوآب(زمینه ندارد) چای سازمان هر کیلو ۱۲۰ الی ۲۴۰ ریال انواع چای کلکته هر کیلو ۳۵۰ الی ۵۵۰ ریال‌بود.

* مصالح ساختمانی

معاملات مصالح ساختمانی‌جریان داشت سیمان ایرانی هرتن ۱۹۰۰ ریال گچ‌بنائی هرتن ۵۰۰۰ الی ۵۵۰ ریال آجر ابلق هر هزاردانه ۷۰۰ الی ۷۵۰ ریال بود.

معاملات مواد شیمیائی و طلاو سایر مسکوکات فلزی راکد بود بهای نیل‌سویسی هرصندوق ۱۵۶۰۰ ریال‌نیل آلمانی هرصندوق ۱۴۷۰۰ ریال لیره انگلیسی قدیم ۸۸۰ریال لیره ترك قدیم ۸۱۰ ریال پهلوی قدیم ۹۶۰ ریال پهلوی جدید۹۱۰ ریال نیم‌پهلوی ۴۶۵ ریال ربع پهلوی ۲۴۰ ریال پنج‌مناتی ۴۷۰ ریال طلای‌تیزآبی ۲۴ عیار خالص هر مثقال ۴۶۰ ریال بود.

آگهی استخدام راننده

شهردار پایتخت بمنظور تکمیل کادر رانندگی خود احتیاج به تعدادی راننده پایه یکم واجد شرایط زیر.

۱ـ تابعیت ایران
۲ـ دارا بودن صحت‌مزاج و عدم اعتیاد بمواد مخدر
۳ـ برك‌خاتمه خدمت سربازی یابرك معافیت دائم
۴ـ گواهینامه سال چهارم ابتدائی یا معادل آن
۵ـ حداقل سن ۱۸ سالو حداکثر سن ۴۰ سال

دارد. داوطلبان میتوانند از تاریخ ۴۸٫۹٫۲۵ تا آخر وقت اداری ۴۸٫۱۰٫۱۰ به اداره امور کارگران قسمت کارگزینی واقع در خیابان ایرانشهر کوچه هما پلاك ۱۳ مراجعه نمایند.
م‌الف ۹۹۵۹

شهردار پایتخت

آ ـ ۶۲۶۸۸

توجه

(کشتی «بایبلوس هورایزن» BYBLOS HORIZON)

باستحضار وارد کنندگان محترم می رساند بنابدستور سازمان‌بنادروکشتیرانی کشتی نامبرده به بندر شاهپور اعزام گردیده و هم‌اکنون مشغول تخلیه محمولات خرمشهر خود در آن بندر میباشدبنابراین خواهشمند است برای دریافت ترخیصیه به شعبه این شرکت در بندر شاهپور مراجعه فرمایند.

شرکت‌سهامی امریکن ایسترن

خیابان بهار شماره ۷۶ تلفنهای۷۵۶۵۴۳ـ۷۵۶۰۳۶.

آ ـ ۶۲۵۶۴

پنج هزار ریال

اوراق قرضه

اوراق قرضه یکساله با بهره ۸ درصد در سال

اوراق قرضه دوساله با بهره ۹ درصد در سال

بهره اوراق قرضه از پرداخت مالیات بر درآمد معاف و هر ماه یکبار پرداخت میگردد

پنج هزار ریال

۵۰۰۰ ریال

خط کشتیرانی N·C·H·P· هاورز ـ پاریس

Paris

کشتی «هلن میلر»

کشتی نامبرده بالا قرار است برای تخلیه کالای وارداتی روز ۲۳ دسامبر یا حدود تاریخ مزبور وارد خرمشهر شود. تاریخ قطعی ورود کشتی بعدا آگهی‌خواهد شد.

شرکت گری مکنزی محدود

تهران تلفنهای ۳۱۴۱۵۶٫۵۹ خرمشهر تلفن ۲۷۵۰

آ ـ ۶۲۶۴۸

تاریخ ۴۸٫۹٫۱۵

شماره ۳۴۸۴

آگهی مناقصه

دفتر مهندسی استان طبق موافقت شماره ۳۶۹۳۲ـ ۴۸٫۶٫۱۵ مقام معظم استانداری آذربایجان غربی بنمایندگی سازمان زنان رضائیه ساختمان مرکز رفاه خانواده شهر خوی راکه هزینه آن درحدود دو میلیون ریال برآورد گردیده طبق نقشه وواحد بها و مشخصات موجود باشرایط زیر بمناقصه واگذار مینماید.

۱ـ دفتر مهندسی مختار است ۲۵٪ کاررا کسریا اضافه نماید مدت انجام‌کار ۳ماه از تاریخ عقد و مبادله قرارداد میباشد.

صلاحیت فنی و مالی پیشنهاد دهندگان باید از طرف دفتر مهندسی استان تائید شده باشد.

۳ـ کسانیکه مایل بشرکت در مناقصه باشند میتوانند با مراجعه بدفتر مهندسی استان واقع در رضائیه و پرداخت ۲۰۰۰ ریال بحساب ۷۲۱۳ دربانك ملی شعبه رضائیه اوراق شرکت در مناقصه رادریافت وتاآخر وقت اداری روزدوشنبه اول دیماه ۴۸ پیشنهاد خود رادر دوپاکت لاك‌و مهر شده به‌شرح زیر بدفتر مهندسی تحویل و رسید دریافت نمایند.

پاکت‌الف‌ـ اسناد مناقصه که‌زیر آن ها جمله ملاحظه شد و مورد قبول است نوشته وبامضاء پیشنهاد دهنده رسیده باشد و رسید پرداخت مبلغ دوهزار ریال بهای اوراق شرکت درمناقصه واسناد خزانه یاضمانت‌نامه بانکی بمبلغ یکصد هزار ریال بمدت سه‌ماه بعنوان سپرده ضمیمه‌باشد چنانچه برنده مناقصه‌از پیشنهاد خودعدول نماید سپرده او بنفع صندوق دفتر مهندسی ضبط و لدی‌الاقتضا بانفر دوم‌قرارداد منعقد خواهد شد وتا عقد قرارداد سپرده برنده دوم وسوم مسترد نخواهدشد درصورتیکه پاکت الف ناقص تشخیص داده شود از قرائت پاکت (ب) خودداری خواهد شد.

پاکت ب‌ـ محتوی پیشنهاد و میزان تخفیف که‌باتمام حروف‌و بدون قلم‌خوردگی نوشته شده باشد خواهد بود حضور پیشنهاد دهندگان یانماینده قانونی آنها در جلسه مناقصه آزاد بوده و مناقصه حضوری ممنوع است.

۴ـ پیشنهادات واصله در ساعت ۴بعداز ظهر همان‌روزبا حضور اعضاء کمیسیون مربوطه بازو قرائت خواهد شد.

۵ـ پیشنهاد دهندگان نباید مشمول منع مداخله کارمندان در معاملات دولتی باشند.

۶ـ هزینه چاپ آگهی ـ مالیات و غیره کلا بعهده برنده مناقصه است.

۷ـ دفتر مهندسی دررد یا قبول یك یا کلیه پیشنهادات واصله مختار است.

۸ـقرارداد طبق طرح قرارداد تنظیم و مبادله خواهد شد.

۹ـ بهای کار انجام شده بموجب صورت وضعیت تنظیمی مهندس ناظر پرداخت میشود دستگاه نظارت دفتر مهندسی است.

۱۰ـ سایر شرایط در طرح قرارداد مندرج است

رئیس دفتر مهندسی‌استان‌آذربایجان غربی ـمهندس نحرحسینی

آ ـ ۶۱۳۲۲ ۱ـ۲

DYESTUFFS KCI DIVISION

MALE CLERK required having thorough knowledge of import-export procedures, stock control, warehousing and statistics. Applicants should be Iranian nationals, aged 25-30 years, fully proficient in Farsi and English and should have completed military service or have exemption. Applications, handwritten in English, detailing education and experience, should be addressed to the Manager, Dyestuffs Dept., Unduetsch Co. Ltd., P.O. Box 2684, Tehran. All applications will be treated in strict confidence and references will not be taken up without the applicant's consent.

آ ـ ۶۲۶۶۴۶

سماورهای همراز

عالیترین هدیه برای مادر که همیشه از آن استفاده خواهد کرد تقدیم یك سماور نفتی همراز است

تلفن: ۳۰۳۹۹۶

سماور برقی همراز از ۲ تا ۷ لیتر

مدل سوراخی سماور نفتی همراز از ۲ لیتر تا ۷ لیتر

سماور همراز

مدل تخم مرغی لبه دار

نمایشگاه مبل طوس

باکمال افتخار بمناسبت روز مادر بهترین مبلمان خود رابدون پیش قسط بااقساط یکساله نظرشمارا تامین می نماید.

خیابان شاه‌چراغ راه گلشن تلفن ۴۸۱۸۸

اطلاعیه نمایشگاه مبل افشار

هدیه‌ای ارزنده و با مناسبترین قیمت و بهترین شرایط استفاده فرمائید

خیابان شاه‌چراغ راه باستان مقابل بانك ملی تلفن: ۹۵۰۰۶

MEKALEUM.CO. مکالئوم

CBP

Chemical Building Product

ارکیت وتکتام

بجای قیر وگونی

ازمحصولات شیمیائی ساختمانی سی ـ بی ـ پی انگلستان

ارکیت وتکتام ـ ماده خمیری شکل جهت واترپروف کردن پشت بام، حمام، استخر، منبع های آب آشامیدنی. دیوارهای مرطوب و مفصل لوله های آب ـ ارکیت و تکتام پوشش یکپارچه در مقابل گرما وسرما.

شرکت مکالئوم ایران ساختمان آلومینیوم تلفن ۶۰۰۳۵

بهترین هدیه برای مادران گرامی در کلاسهای وحید

ارزنده‌ترین هدیه توصیه وتشویق بآموختن علم فن و هنر بمادر است.

آموزشگاه نمونه و مدرن وحید

بمناسبت روز مادر برای کلاس‌های خود صدی ده تخفیف‌میدهد ثبت نام همه‌روزه ـ شروع کلاس های مخصوص مادر از اول دیماه شاهرضا دروازه دولت نبش‌سعدی آموزشگاه وحید.

استخدام

شرکت تولیدی بزرك

برای بازاریابی به جوان تحصیلکرده‌ای که مسلط به زبان انگلیسی بوده و وسیله شخصی در اختیار داشته باشد نیازمند است فقط بعد از ظهرها از ساعت ۴الی ۶ تلفن ۳۱۲۸۰۸ مراجعه شود.

آ ـ ۳۸۷۴

آگهی استخدام فروشنده

شرکت سهامی خوراك توزیع کننده‌محصولات‌مینوجهت‌تکمیل کادر فروش خود بچند نفر فروشنده با شرایط زیر نیازمند است:

۱ـ حد اقل تحصیلات دیپلم
۲ـ حداکثر سن ۲۵ سال
۳ـ خوش‌برخورد و علاقمند بکار فروش
۴ـ داشتن ضامن معتبر
۵ـ دارا بودن برك خاتمه خدمت و یا معافیت دائم غیر پزشکی
۶ـ برخورداری از سلامت کامل جسمانی

شغل پیشنهاد شده تمام وقت میباشد

داوطلبان می‌توانند در تاریخ ۲۹ آذر ماه از ساعت ۸ صبح‌الی ۱۲ و از ساعت ۱ بعد از ظهرالی ۶به ساختمان مرکزی شرکت‌واقع در جاده شمالی کرج کیلومتر۱۴ ساختمان مینو مراجعه نمایند.

کسانیکه دارای تجربه درامر فروش‌باشند حق تقدم خواهند داشت به داوطلبانیکه استخدام میشوند حقوق مکفی پرداخت خواهد شد و ازمزایای آئین‌نامه های بهداشت و بازنشستگی برخوردار خواهند گردید.

آ ـ ۶۲۱۹۸ ۱ـ۴

شرکت سهامی کارخانه های صنعتی آزمایش استخدام میکند چهار نفر راننده پایه یك با سابقه کار طالبین به کارگزینی کارخانه های صنعتی آزمایش واقع در کیلومتر ۱۲ جاده‌آبعلی سه راه آزمایش مراجعه فرمایند.

آ ـ ۶۲۲۹۰ ۱ـ۲

بتعدادی راننده پایه

یك و دو همگانی جهت کار در اطراف تهران نیازمندیم طالبین بخیابان شاهرضا بیست متری‌دوم چهار راه مشتاق ساختمان شرکت فاخ مراجعه فرمایند.

آ ـ ۳۸۷۱ ۱ـ۲

استخدام

ماشین نویس فارسی و لاتین باسابقه استخدام میشود به کارگزینی شرکت سهامی تولیدی وصنعتی کاوه مراجعه شودآدرس: خیابان قزوین روبروی خیابان قلعه‌مرغی تلفن ۹۵۳۰۶۱

سازمان‌سام

نماینده‌کل بیمه ایران تعدادی دوشیزه یا بانو با داشتن حداقل سیکل متوسطه را جهت کاریابی استخدام میکند.

چهار راه فرح خیابان عباس آباد شماره ۹٫۲۵۷.

GENERAL TIRE and Rubber Company of Iran has openings for male telephone operators. Applicants who have 12th class diploma and are fluent in English and have completed military service or are exempted, are kindly requested to address their applications to the Personnel Manager P.O. Box 2922, Tehran.

برای تکمیل کادر پرسنلی عده‌ای ویزیتور با سابقه با حقوق مکفی استخدام میشود تلفن ۶۸۳۸۹

آ ـ ۳۸۴۶ ۱ـ۴

دکتر دادوساز جهت شهرستانها مورد نیاز است ۳۳۶۴۵۰

آ ـ ۳۸۳۷ ۱ـ۲۰

یك دوشیزه یا بانو

برای امور مطب در بعد ازظهر ها استخدام میشود از ساعت ۵تا ۸ با تلفن ۶۱۳۲۲۳ تماس بگیرید.

آ ـ ۲۸۵۳۱

چند نفر دوشیزه یابانو

جهت‌فروشندگی‌مورد احتیاج‌است فروشگاه نونهالان نرسیده بجنگل ساعی جنب هتل میامی

آ ـ ۳۸۷۹ ۱ـ۳

بیکنفر دوشیزه یا بانو بازاریاب که‌بامورا توموبیل علاقمند باشد با درآمد مکفی موردنیاز است. خیابان‌ملت امیرکبیراول خیابان ملت ساختمان کریمی گشتی تلفن ۳۳۴۹۴۵

استخدام فرزکار عده‌ای فرزکار با سابقه و مجرب استخدام می‌ـ شوند داوطلبان با در دست داشتن یك قطعه عکس و اصل شناسنامه به شرکت سهامی کارخانجات پارس ـ الکتریك خیابان‌آیزنهاور ایستگاه سینالکو شماره ۵۶۳ مراجعه نمایند.

IBM REQUIRES experienced accountant with good knowledge of English. Age below 35; military exemption. Please write to IBM WTC, P.O. Bo x1058, Tehran.

یکنفر منشی خوش‌خط

وباسابقه در امور دفتر اسناد رسمی باحقوق مکفی استخدام میشود. واجدین شرایط ازساعت ۷ تا ۹ صبح با تلفن ۵۳۷۸۸ با شخص اینجانب تماس حاصل نمایند. علوی سردفتر ۲۷۱ تهران

آ ـ ۲۸۵۴۱

دو نفر جوان تحصیلات حدود سیکل یا دیپلم برای فروشندگی باضامن معتبراستخدام میشوند.

شاهرضا پیچ شمیران بازرگانی نوتاش

آ ـ ۲۸۴۹۱

کارگر می‌پذیریم

چاپخانه موسوی احتیاج بچند نفر کارگرماشین‌یکورقی وملخی هایدلبرك و انباردار و کارگر ماشین افست دارد. داوطلبان‌به خیابان سعدی ـ باغ سپهسالار کوی مصدقی شماره ۶ و۷ مراجعه فرمایند.

آ ـ ۶۲۵۵۸ ۱ـ۲

قصر آئینه دراك‌استور تخت جمشید ده نفر دوشیزه با تحصیلات حدود دیپلم از طریق مسابقه برای فروشندگی لوازم آرایش استخدام مینماید لطفا با در دست داشتن یك قطعه عکس و رونوشت شناسنامه به دفتر دراك استورتخت‌ـ جمشید مراجعه‌فرمائید.

آ ـ ۳۸۸۶ ۱ـ۲

کانون هنری پاترا

عده‌ای خانم و آقا علاقمند به هنرپیشگی برای بازی در فیلم های فارسی و تآتر و تلویزیون میپذیرد. احمدکاشانی کارگردان تآتر «دروازه دولت روبروی پمپ بنزین کوچه حمیدالدوله تلفن ۳۱۴۵۳۹

آ ـ ۲۸۲۲۷ ۱ـ۲

انباردارفنی

یکنفر انبا ردار فنی آشنا بزبان انگلیسی استخدام‌میشود داوطلبان باید دارای اطلاعات‌فنی نسبت به قطعات رادیو و تلویزیون بوده و به سیستم کاردکس‌آشنائی کامل داشته باشند متقاضیان با در دست داشتن یك قطعه عکس و اصل شناسنامه به شرکت سهامی کارخانجات پارس الکتریك خیابان‌آیزنهاور ایستگاه سینالکو شماره ۵۶۳مراجعه نمایند.

آ ـ ۶۲۶۹۸ ۱ـ۲

یکنفر فروشنده

زن مورد نیاز است فردوسی شمالی شماره ۷۷

آ ـ ۳۸۸۹ ۱ـ۳

آگهی استخدام راننده

شرکت واحد اتوبوسرانی عمومی تهران و حومه بمنظور تکمیل کادر رانندگان می‌نی‌بوس تعدادی داوطلب برای دوره آموزشگاه تعلیم و تربیت راننده با شرایط ذیل میپذیرد.

۱ـ تابعیت دولت شاهنشاهی
۲ـ داشتن سواد کافی
۳ـ دارا بودن گواهینامه پایه دوم شخصی
۴ـ داشتن صحت مزاج طبق گواهی پزشکان‌تعیین‌شده ازطرف بهداری شهربانی کل کشور
۵ـ داشتن‌دفترچه‌خاتمه خدمت ویابرك معافیت از خدمت نظام
۶ـ سن ۲۳ سال تمام تا ۳۵ سال
۷ـ نداشتن پیشینه بد
۸ـ تعهددوسال‌خدمت در شرکت واحد

داوطلبان میتوانند برای ثبت نام بادردست‌داشتن عین‌گواهینامه پایه دوم شخصی واصل شناسنامه وبرك خاتمه خدمت یا معافیت‌از تاریخ ۴۸٫۱۰٫۱ لغایت ۴۸٫۱۰٫۵ بین ساعت ۷½ الی آخر وقت اداری بدفتر آموزشگاه تعلیم و تربیت راننده شرکت واحد واقع درنارمك مراجعه نمایند. بدیهی است کارآموزانیکه پس از طی دوره آموزش موفق به اخذ گواهینامه پایه‌دوم همگانی گردند برابر مقررات شرکت استخدام خواهند شد و شرکت واحدوجهی بابت مدت کار آموزی بآنها پرداخت نخواهد نمود.

شرکت واحد اتوبوسرانی عمومی تهران وحومه

آ ـ ۲۲۵۹۰ ۱ـ۲

استخدام ماشین‌نویس

دانشکده پزشکی دانشگاه ملی ایران احتیاج بیك نفرماشین‌ـ نویس فارسی و لاتین ورزیده‌وبا تجربه دارد. داوطلبان میتوانند از تاریخ نشر این آگهی لغایت یك هفته همه‌روزه‌بجز ایام تعطیل از ساعت ۸ تا ۱۲ صبح و ازساعت ۲تا ۵ بعدازظهر باداره دبیرخانه دانشکده پزشکی واقع در اوین مراجعه نمایند.

دانشکده پزشکی دانشگاه ملی ایران

آ ـ ۶۲۴۶۲ ۱ـ۲

گمشده !

سه‌برك چك سفید بشماره های ۸۵۳۸۷۵ و ۸۵۳۸۷۴ و ۸۵۳۸۶۰ بدون امضاء عهده بانك صادرات شعبه خیابان قزوین اول سلیمانی از حساب شماره ۴۱۱ در تاریخ ۴۸٫۸٫۲۵ مفقود شده و از درجه اعتبار ساقط است.

یونس ناصر دهقان

آ ـ ۲۸۵۱۷

قابل توجه

دوبرك چك بانك صادرات شعبة منیریه بشماره های ۲۰۰۸۰۲ و ۲۰۰۸۲۵ سفید و بدون امضاء مفقود شده از یابنده خواهشمند است بتلفن ۳۰۳۱۸۰ اطلاع دهد درغیر اینصورت از درجه اعتبار ساقط است.

آ ـ ۲۸۴۸۱

شناسنامه‌اینجانب ربابه‌خوشنود رشتی فرزند ابراهیم صادره تهران بشماره ۳۶۸۷۱ در تاریخ ۴۸٫۹٫۱۱ مفقود شده از یابنده تقاضا میشود بخیابان میامی کوچه فتوره‌چی منزل خشنود مراجعه و مژدگانی دریافت دارد.

آ ـ ۲۸۴۹۳

تقی شریفیان ۱۹ ساله (عکس بالا) که اختلال حواس داردروز شنبه از منزل خارج شده و دیگر باز نگشته هرکس از نامبرده اطلاعی دارد خواهشمند است میدان محمدرضا شاه موسسه روشه (جنب کوچه نور محمدیان) تلفن ۹۵۷۰۰۰ یا بکلانتری نواب خبر دهد

آ ـ ۲۸۵۰۹

آگهی استخدام

عده‌ای کارمند با شرایط زیر از طریق مسابقه استخدام میشوند.

۱ـ سن کمتر از ۲۵ سال
۲ـ انجام خدمت زیرپرچم یامعافی غیر پزشکی از خدمت
۳ـ دارا بودن دیپلم کامل متوسطه
۴ـ دارا بودن گواهی نامه رانندگی موتورسیکلت

داوطلبین تاظهر روز بیست وهفتم آذرماه برك درخواست و مدارك خود را بکارگزینی شرکت سهامی ایران‌گاز واقع در خیابان فیشرآباد ـ خیابان نیکو ـ شماره ۵ تسلیم ورسید دریافت فرمایند.

آ ـ ۳۸۸۰ ۱ـ۲

نیازمندیهای شما

تلفنهای ۳۱۱۲۲۴ و ۳۱۱۲۲۰

استخدام

کارخانجات کفش وین
تعدادی کارگر مبتدی زن ومرد بشرح زیر استخدام مینماید.
۱ـ تابعیت دولت شاهنشاهی ایران
۲ـ حداکثر سن ۳۰ سال
۳ـ حداقل معلومات ششم ابتدائی
۴ ـ داشتن برك معافی (غیر پزشکی) و یا خاتمه خدمت برای آقایان
داوطلبان میتوانند همه روزه از ساعت ۳الی ۵ بعد از ظهر بکارگزینی کارخانه واقع در سه راه ضرابخانه ـ جاده قدیم شمیران مراجعه نمایند .
۱ـ۵ آـ۶۲۱۹۴

یکنفر بانو یا دوشیزه
خوش بیان جهت ویزیتوری با حقوق ثابت استخدام میشود باتلفن ۶۱۱۴۶ تماس حاصل فرمائید.
۱ـ۲ آـ۶۲۲۳۶

بچند نفر پزشك داخلی ودندانپزشك وپزشکیار نیازمندیم تلفن ۴۲۰۵۲
۲ـ۳ آـ۳۷۹۹

استخدام
پرستار و سرپرست آزموده برای نگهداری یك کودك استخدام می شود . اگر زبان فرانسه بداند ترجیح داده میشود حقوق و شرایط بسیار خوب خواهد بود . وسیله تلفنهای ۶۲۷۵۸۸ ـ ۶۲۳۳۳۲ تماس و ترتیب ملاقات داده میشود
۱ـ۲ آـ۲۸۴۵۵

سکرتر به دوشیزه که بزبان انگلیسی کاملا مسلط باشد استخدام می‌شود تلفن ۶۱۳۹۳۹
۱ـ۲ آـ۳۷۸۲

برای درمانگاه ملی
طبیب عمومی باپروانه دائم برای صبحها تلفن ۷۹۱۷۹۸
۱ـ۳ ۳۸۶۳

بتعدادی ویزیتور با مزایای مکفی نیازمندیم تلفن ۹۵۳۴۲۸
۱ـ۲ آـ۲۸۴۴۵

بیك دوشیزه یا بانوی ماشین‌نویس نیازمندیم تلفن ۶۸۶۵۵
۱ـ۵ آـ۶۲۳۴۲

یکنفر جهت توزیع کارت نیازمندیم ۳۱۲۰۷۲

راننده
با تجربه پایه‌دو شخصی نیازمندیم ساکنین تهران‌نو حق تقدم‌دارند. شرکت آما جاده شمالی کرج تلفن ۹۶۱۰۱۵ مراجعه شود .

استخدام پرستار وبهیاد
بیمارستان جرجانی وابسته‌به دانشکده پزشکی دانشگاه ملی ایران به‌تعدادی پرستار لیسانس وبهیار فارغ‌التحصیل یکی از آموزشگاه های رسمی بهبیاری احتیاج دارد . داوطلبان با در دست داشتن‌اصل‌یا فتوکپی‌مدارك خود میتوانند از تاریخ نشر این آگهی لغایت پنج‌شنبه ۴ دی ماه ۴۸ به دفتر بیمارستان جرجانی (واقع در اول جاده تهران نو) مراجعه و تقاضای خود را تسلیم نمایند .
دانشکده پزشکی دانشگاه ملی ایران
۱ـ۲ آـ۶۲۴۶۰

آگهی استخدام مدیر فروش
شرکت سهامی خوراك توزیع کننده محصولات مینو جهت تکمیل کادر مدیریت فروش‌خود بچند نفر جوان فعال و باهوش با شرایط ذیل نیازمند است:
۱ـ حداقل تحصیلات لیسانس
۲ـ حداکثر سن ۳۵ سال
۳ـ خوش برخورد و علاقمند بکار فروش
۴ـ داشتن ضامن معتبر
۵ـ دارا بودن برك خاتمه خدمت ویا معافیت دائم غیر پزشکی
۶ـ برخورداری از سلامت جسمانی
شغل پیشنهاد شده تمام وقت میباشد .
داوطلبان میتوانند در تاریخ دوشنبه اول‌دیماه‌از ساعت ۸صبح الی ۱۲ واز ساعت ۱بعد ازظهر الی ۶ به ساختمان مرکزی شرکت واقع درجاده شمالی‌کرج کیلومتر ۱۴ ساختمان مینو مراجعه‌نمایند. کسانیکه داری تجربه در امر فروش باشند حق تقدم خواهند داشت به داوطلبانی که استخدام میشوند حقوق مکفی پرداخت خواهد شد واز مزایای‌آئین‌نامه های بهداشت و بازنشستگی برخوردار خواهند گردید .
۱ـ۵ آـ۶۲۴۵۲

شرکت مهندسی هندام
بیکنفر مهندس تاسیسات نیازمند است تلفن ۶۲۳۹۴۰
۱ـ۲ آـ۳۸۸۱

شرکت

شریك زن که بکار آرایش واردباشد نیازمندیم‌تلفن ۷۷۵۵۲۰ فقط از ۱۲ تا ۳ بعد از ظهر
۱ـ۲ آـ۲۸۳۳۵

برای کافه‌تریای مجهز مشغول بکار به همکاری خانم یا آقا احتیاج است تلفن ۶۹۱۸۹
آـ۳۸۸۴

جویای کار

تراشکار و راننده ۳۵۶۴۳۸
آـ۲۸۳۱۷

خرید و فروش اثاثیه

خرید

فرش کیهان تلفن ۷۶۳۷۷۶
خریدار انواع فالی وفالیچه در منازل می‌باشدلطفا یادداشت فرمائید برای معاملات همه نوع فرش با تلفن ۷۶۳۷۷۶ فرش کیهان مکالمه فرمائید خیابان وزولت میدان ۲۵ شهریور

فرش رضوی تلفن ۷۶۴۸۰۰
خریدار انواع فرشهای کهنه و نو صادراتی سنگین قیمت و فروشنده بهترین فرش های نو کاشان روزولت میدان ۲۵شهریور

فروشگاه‌شایان ۶۱۳۳۸۱
با اطلاع تلفنی خریدار ه رنوع فالی و قالیچه کهنه نو جهت صادرات یخچال تلویزیون اجاق گاز ـ لباسشوئی بخارو غیره .

فرش پارس‌نو ۷۳۳۰۶
فرشهای کهنه و نوسنگین قیمت جهت صادرات باوجه‌نقد ازمنازل با عالیترین قیمت خریداریم ضمنا قبوضات فرش بانکی ارزیابی‌شده زیادتر خریداریم تلفن ۷۳۳۰۶

نمایشگاه فرش گلشن
تلفن ۶۲۱۴۲۱
همه نوع فرشهای کهنه خریداریم وهمه رقم فرش نو موجود میباشد فرشهای کهنه با نو معاوضه‌میشود خیابان پهلوی بالا ایستگاه بیمه جنب بانك ملی یوسف‌آباد

فرش محسن
فرشهای کهنه ونو شما نقدا خریداری ومعاوضه میشود تلفن ۶۰۹۴۰
سیمتری‌بین شاه‌وحشمت‌الدوله

فروشگاه و نمایشگاه‌آسیا
یخچال ـ تلویزیون ـ اجاق گاز و فرش عادلانه خریداریم شاه‌چهار راه بیروز تلفن۶۱۲۸۳۲

فرش‌اردیبهشت تلفن ۶۸۱۶۴
بمدیریت اسماعیل اسدی
فرشهای کهنه و سنگین قیمت جهت صادرات نقدا خریداریم.

فروشگاه خالقی
تلفنهای ۳۰۲۰۸۰و ۴۵۲۰۹۰
فرش کهنه‌و نو ویخچال،تلویزیون لوازم منزل شما را خریداریم

فروشگاه ایران فرش
تلفن ۷۷۴۹۷۴
کلیه لوازم شما بهر مبلغ‌باشد بیشتر از سایرین نقد خریداریم

فرش طوسی تلفن ۷۵۹۰۲۹
فرشهای کهنه مخصوصاسنگین قیمت شما را برای صادرات از سایرین بهتر خریدار است .

فروشگاه کالای مرکزی
بهترین خریدار همه‌گونه لوازم دست دوم منزل تلفن ۶۵۰۵۷

فروشگاه بختیاری‌تلفن ۷۵۹۳۲۹
منصف‌ترین خریدار کلیه لوازم منزل کولر پنکه بخاری رادیو

فروشگاه آرمان‌تلفن ۶۹۶۲۴
بهترین خریدار تلویزیون‌فرش چراغ گاز و هر نوع یخچال نفتی

فروشگاه صمد تلفن ۴۹۹۸۵
خریدار همه رقم فرشهای کهنه و نو اشیاء قدیمی و لوازم منزل

فرش فروردین تلفن ۴۳۰۸۵
بهترین خریدار فرش های‌نو و کهنه

فروشگاه آریا ۴۹۳۹۳
بهترین خریدار یخچال نفتی‌و برقی ، فرش ، تلویزیون خیابان شاه .

فروش‌دست‌اول

فروشگاه رمضانی ۶۳۱۸۳۸
فروشنده لوازم زندگی مدرن امیرآباد نرسیده به پمپ‌بنزین

یخچال فیلکو ۹ فوت‌موتاژ
خارج بفروش میرسد تلفن۲۳۱۹۲
۱ـ۳ آـ۲۷۹۸۳

نمایشگاه‌های مبل

پیراهن مبل ۳۳۹۵۰۵
تعویض پارچه مبل ۳۳۹۵۰۵
پرده دوزی شهرزاد ۳۳۹۵۰۵

پرده دوزی ارجمند ۳۳۷۳۷۰

شستشوی مبل و فرش

شستشوی مبل و فروش کلین سرویس مهر مبتکروپیشرو
نظافت مبل و فرش در جای خود باموادآزمایش شده با دستگاه منحصربفرد تلفن ۹۵۲۵۴۶

شستشوی مبل و فرش‌ادیب
مبل و فرش تشکهای ماشین در جای خود تمیز مینماید ۹۵۲۴۵۴

شستشوی مبل‌و فرش‌ساحل
نظافت مبلمان و پلیش بوسیله دستگاه برقی در جای خود ۹۵۶۵۶۵

دوراکلین سرویس‌آمریکا
خشکشویی مبلمان فرش وابسته بکارخانجات تاول ماستر ایران ۷۵۸۳۹۵، ۷۵۸۳۹۶ و ۷۳۶۸۳

تعمیرات

تعمیرگاه تلویزیون الکترون تلفن ۷۶۳۶۸۲
تعمیر تلویزیون های R.C.A. شاوب‌لورنس ـ تلفنکن ـ سیپرا فیلیپس ـ و سایر مارکها ونصب کنورتور و آنتن تمام کانال با سرویس مجهز سیار بویژه شمیرانات .
۱۵ـ۵ آـ۳۶۴۰

یگانه تعمیرگاه مجهز R.T.I-R.C.A
فیلیپس . شاوب‌لورنس. تلفونکن. وستینگهاوس بلاپونکت و تلویزیونهای اروپائی وامریکائی .
تلفن ۶۹۵۱۴ و ۴۲۷۳۳

غرب الکترونیك
تلفنهای ۷۶۵۲۱۷ و ۷۵۴۵۰
تعمیرگاه مجهز تلویزیون های اروپائی و امریکائی و نصب کنورتوراتوماتیك آلمانی باتضمین کتبی و سرویس سیار در منازل

شرکت تلویزیون سرویس آرسی‌آ ـ RCA تعمیر انواع تلویزیون ۲۱۳۴۷۸ و ۲۱۳۴۶۲

موسسه فنی نوریکار
نصب و تعمیر و رنك آمیزی یخچال . لباسشوئی ، اجاق‌گاز آبگرمکن بخاری تلفن ۴۰۶۶۴
۱ـ۱۳ آـ۳۰۹۶

تعمیرگاه فریجیدر ۷۲۳۳۶
۱ـ۱۳ آـ۳۸۵۲

تعمیر تلویزیون شوفاژیخچال
با تضمین تلفن ۷۶۱۴۹۵
۱ـ۱۳ آـ۳۴۵۰

ماشین تحریر

تعمیروسرویس
ماشینهای تحریر درمحل کار شما ماهیانه ۵۰ ریال تلفن ۶۱۱۹۴۳

کولر

روکش برزنتی محافظ
هرنوع کولر تلفن ۷۶۵۲۶۴

پخش و نصب هر نوع روکش‌کولر تلفن۶۸۸۴۹

بخاری

جنرال سرویس
سرویس آبگرمکن بخاری شوفاژ تلفن ۷۹۳۰۵۷
۱۹ـ۲۶ آـ۳۳۹۹

رنك و سرویس هر نوع بخاری‌آبگرمکن۷۶۵۲۶۴

سرویس‌آبگرمکن بخاری۶۲۱۰۶۱
آـ۳۷۳۵ ۲ـ۲۶

کازمورد نیاز شما

ارساگاز

از ۷ ونیم صبح تا ۷ و نیم شب تلفن پخش گاز و سرویس ۴۴۸۰۲ ـ ۴۶۷۶۶ ـ ۶۹۷۴۵
دایره فروش ۶۱۲۴۷۱

پخش‌گاز شرکت بوتاگاز از ۷و نیم صبح تا۸شب تلفن های ۳۳۳۲۲۳ ـ ۳۳۲۳۸۹ .

شرکت پرسی گاز
از ۷ صبح تا ۱۰ شب بشرطیکه خودکه گاز و سرویس نیاز دارند جواب بدهد . بتلفنهای ۶۴۵۹۱ تا ۹۵
مراجعه شود

پخش گاز شرکت بوتان
BUTANE
از ۷/۵ صبح تا ۸ شب بتلفنهای ۹۵۳۵۱۷، ۹۵۳۵۵ و ۳۳۸۲۲۱، ۳۳۸۲۲۲ و ۳۳۲۹۲۴
قبول خدمات مشترکین محترم خود در تهران میباشد

ایران گاز
همه روزه از ساعت ۷ صبح الی ۱۱شب تلفن‌پخش گازوسرویس ۶۱۱۳۰۱
۷ شماره

سرویس پخش گاز
جنرال
تلفنهای:
۹۵۸۲۵۲-۹۵۷۶۹۳
۹۵۹۱۶۴-۹۵۷۷۹۴
پخش گاز درتمام ایام هفته

اطلاعات
صاحب امتیاز و مدیر مسئول
عباس مسعودی
خیابان خیام ایران‌چاپ
تلفنخانه اطلاعات
۳۱۱۰۷۱ تا ۳۱۱۰۸۹
شعبه آگهی ها ۳۱۱۲۱۳

معاملات املاک و مستغلات

فروش

اراضی نارمك تهران‌پارس
پول شرطی امینی تلفن ۷۹۰۰۹۰

لاله‌زاربنگاه کوشان۳۳۹۷۸۴
با۳۲ سال سابقه و حسن شهرت فروشنده املاك در همه جا لطفا با تلفن دستور فروش بفرمائید.
۱ـ۲۶ آـ۵۸۲۱۶

دفتر بیستون ۷۷۱۱۶۱
بورس‌معاملات داودیه ودره‌قشلاق
۱ـ۴ آـ۳۷۵۶

در امیرآباد خیابان شیراز شرقی
خانه دو طبقه شمالی بمساحت ۵۰۰ متر و ۵۰۰ متر زیربنا با شوفاژ تلفن ، کولر و تمام‌لوازم و سرویس کامل بفروش میرسد بعد از ظهر ها تلفن ۶۳۰۹۰۷
۱ـ۱۰ آـ۶۱۴۴۸

زمین فروشی در شمیران
نزدیك سفارت ترکیه قطعات۳۵۲ متری ۳۳۹۷۸۴ بنگاه کوشان
۱ـ۵ آـ۶۱۸۲۸

بر خیابان پهلوی‌زمینی ۲نبش بمساحت ۵۱۰ متر ۱۷×۳۰ بدون واسطه متری ۱۵۰۰ تومان بفروش میرسد تلفن ۷۲۸۸۲
۱ـ۷ آـ۳۸۵۱

ملك مزروعی
اطراف کرج بفروش‌می‌رسد . تلفن ـ ۷۲۹۸۲

بعلت مسافرت فوری
ساختمانی یك طبقه مدرن ویلائی در بهترین نقطه از ساختمان‌های بانك رهنی کوی افسران نیروی هوائی ۲۰۰ متر با چهار اطاق‌آب وبرق و تلفن بفروش میرسد تلفن ۷۵۶۹۵۷
۱ـ۲ آـ۳۸۴۰

آژانس شایسته ۳۰۵۳۴۹
باکادری مجرب و صلاحیتدار آماده انجام امور ملکی شما و مرکز عمده خرید و فروش املاك درشهر و شمیرانات
آـ۳۸۵۷

فروش فوری ـ اوکازیون
عمارت پنج طبقه مستغلاتی در ایرانشهر هر طبقه چهار اطاق با لوازم ۳۳۹۷۸۴ بنگاه کوشان
۱ـ۲ آـ۶۲۳۷۶

زمین فروشی باآب وبرق
خیابان شاه ـ کوچه نوبهار ۳۰۰ متر ۳۳۹۷۸۴ بنگاه کوشان
۱ـ۳ آـ۶۲۳۷۸

نیاوران فرمانیه . اختیاریه دروس ، مبارك‌آباد و ضرابخانه آژانس پارس تلفن ۷۷۰۲۴۲
۱ـ۱۵ آـ۳۸۳۳

خانه ۲ اطاقه و۳ اطاقه
اقساط طولانی تلفن ۳۳۴۳۵۶
۱ـ۲۰ آـ۳۸۰۳

دو هزار متر زمین تجارتی
برویلای شمالی و خیابان‌بیست متری دیگر بازرگانی فروهر ۶۱۱۱۹۶
۱ـ۴ آـ۳۸۰۰

خانه های ویلائی مستغلاتی
داودیه چالهرز تفکری ۷۷۰۶۹۹
۱ـ۱۳ آـ۳۷۷۳

زمین در داودیه چالهرز
بروشی شهرزاد تفکری ۷۷۰۶۹۹
۱ـ۱۳ آـ۳۷۹۰

باور کنید ! همتا ندارد!
بعلت مسافرت اصل قیمت‌ملك تقریبا معادل سرقفلی واگذار نشده و بلامعارض است تلفن ۴۴۲۱۸
۱ـ۲ آـ۲۷۲۰۱

جاده سلطنت‌آباد
خانه ویلائی بمساحت ۵۲۵متر یك طبقه‌آب‌وبرق وشوفاژ بفروش میرسد ۷۷۳۵۸۱
۱ـ۲ آـ۳۸۹۱

مرکز قلهك جبهه‌خیابان شمیران مستقلی نوساز وویلائی قدیمی ساز متصل به آن در زمینی بمساحت ۱۵۷۷ متر مربع با آب و برق‌وتلفن بنصف قیمت فوری بفروش میرسد تلفن ۸۱۶۳۷
۱ـ۲ آـ۲۸۹۴

جبهه کاخ نزدیك خیابان شاه مستقلی قدیمی ساز با ۹۰۰ متر زیر بنا درزمینی بمساحت ۸۰۰ متر مربع مناسب ترین محل برای ایجاد پاساژ بابرق و آب به نصف قیمت فوری فروخته می شود تلفن ۶۱۲۰۲۰

زمین فروشی بر خیابان‌آریامهر شمالی بمساحت ۵۷۵ متر نزدیك بجاده پهلوی‌بعلت‌مسافرت بفروش میرسد تلفن ۷۰۷۵۸
۱ـ۵ آـ۳۸۸۳

فروش

بورس املاك شمیران
دفتر براتی باغ فردوس ۸۵۲۵۷۵
۷ـ۲۶ آـ۲۸۶۸

دفتر پارس هرنوع خانه
ومستغل و زمین درعباس‌آباد و شمیرانات برای‌شما خریداری و معاوضه مینماید : تلفن۷۶۱۵۵۸
۱ـ۲۶ آـ۲۶۵۴

زمینهای زعفرانیه دره فشلاق مکانیر وسعادت آباد عباس‌آباد ، فرحزاد را خریداریم بازرگانی حلالی خیابان پهلوی تلفن‌های ۶۲۶۴۱۱ و۶۲۴۱۹۳
۱ـ۲۵ آـ۴۵۵۵۶

پهلوی دره قشلاق داودیه
فیطریه ولنجك عابدی ۸۵۰۰۹۵
۱ـ۲۶ آـ۳۶۴۵

جایگاه پمپ‌بنزین‌داخل تهران خریداریم تلفن ۳۰۵۴۷۷ از ۱۰ تا ۱۲ صبح
۱ـ۵ آـ۶۲۱۲۴

اراضی جنت آباد خریداریم تلفن ۴۵۱۴۲
۱ـ۲۶ آـ۳۷۷۱

زمینهای اهواز را خریداریم تلفن ۳۱۱۷۰۶

ویلا آپارتمان مبله وغیرمبله
خرید و فروش اجاره به خارجیان نیازمندیم ۷۵۶۵۱۸
۱ـ۸ آـ۳۶۵۶

اراضی‌شمس آباد و کاظم‌آباد
خریداریم املاك‌پارس ۷۷۰۴۷۹
۱ـ۱۰ آـ۳۵۸۲

خریدار اراضی‌یوسف‌آباد ۶۲۴۳۵۴
۱ـ۱۲ آـ۳۴۸۷

بورس اراضی شمال‌غرب
تهران دفتر امین ۴۳۳۲۷
۱ـ۱۳ آـ۳۳۵۹

املاك نیك ۶۲۱۶۰۶
مرکزخریدوفروش اراضی‌ونك ویوسف آباد و کوی مکانیه
۱ـ۱۵ آـ۳۲۲۹

اراضی جنت آباد
بدون واسطه نقدا خریداریم ۶۷۶۵۷
۱ـ۲۶ آـ۳۸۱۰

اجاره داده می‌شود

تخت‌جمشید شماره ۳۵ چند طبقه ساختمان‌مجهز بحرارات مرکزی شوفاژ کولر و آسانسور اجاره داده میشود . ۶۰۳۴۰

یکدستگاه ساختمان
چهار طبقه (۴۴ اطاق)واقع در چهل متری خردمند جنوبی شماره ۹۹ بادارات اجاره داده میشود از ساعت ۴ تا ۷ تلفن ۸۸۰۴۵۵
۱ـ۲ آـ۲۸۳۹۹

ساختمان دو طبقه هرطبقه
چهار اطاق وهال با سرویس کامل مقابل دانشگاه آریامهر یکجا و مجزا اجاره داده میشود ۶۱۱۷۷۱
۱ـ۳ آـ۳۸۶۸

دربهترین نقطه خیابان روزولت شمالی سه راه دیبا
۹ دستگاه آپارتمان با تمام وسائل مدرن امروزی که دارای شوفاژ ، کولر، افاف وسرویس کامل حمام و آشپزخانه میباشد یکجا و یا جداگانه (سه اطاقه ـ چهار اطاقه و پنج اطاقه) باجاره واگذارمیشود خواستاران‌ازساعت ۹ تا ۱۲ واز ۵ تا ۷ر۳۰ بعد از ظهر بتلفن شماره ۴۳۱۸۷ مراجعه فرمایند .
۱ـ۳ آـ۶۲۰۸۲

اجاره

آپارتمان اجاره‌ای
چهارمراه امیراکرم بین خیابان پهلوی و کاخ خیابان‌شاهین‌جنب مرکز تلفن دانشگاه ۶ آپارتمان مدرن ۲۴ اطاق با کولر و شوفاژ وتلفن مناسب‌برای ادارات‌دولتی، شرکتهای خصوصی ، آموزشگاه زبان یکجا باجاره واگذار میشود در ساختمان فوق یك باب مغازه بزرك ۲۰۰ متر قابل تقسیم‌مناسب برای نمایشگاه تولیدات داخلی و نمایندگی های‌مصنوعات خارجی واگذار میشود تلفن ۶۲۷۰۴۷
۱ـ۳ ۳۸۹۶

واگذاری شود

آپارتمان سه طبقه
با پنج دهنه مغازه دارای آب برق و تلفن یکجا و یا جداگانه برای شرکتهای بزرك و بانکها و سوپرمارکت با سرقفلی ، بدون سرقفلی واگذار میشود طالبین به تلفن ۴۴۴۶۸ مراجعه فرمایند .

سالن زیبائی پرنس
باتمام وسایل آرایش باداشتن مشتری بعلت مسافرت بخارج از ایران واگذار می شود از ۳ تا۵ بعداز ظهر بتلفن ۳۵۵۷۵۳مراجعه فرمائید .
۱ـ۷ آـ۳۷۶۸

در شمال شهر
آریشگاه زنانه واگذار میشود تلفن ۷۷۵۵۲۰ فقط ۱۲ تا ۳بعد از ظهر
۱ـ۲ آـ۲۸۳۳۵

دوباب مغازه با انبار
وسیع در حدود ۲۸۰ متر با برق سه‌فاز انتهای خیام نرسیده به شوش جنب بانك‌صادرات واگذار میشود به تلفن ۵۴۸۱۹ مراجعه شود
آـ ۲۸۵۱۵

پلی کلینیك باپروانه رسمی وزارت بهداری در شمال‌شهر بعلت مسافرت واگذار میشود صبحها تلفن ۷۷۲۷۲۱
۱ـ۴ آـ۲۸۸۰

خیابان امیرکبیر کوچه
جنب مسجد سراج کوچه حمام سراج یکدستگاه زیرزمین به مساحت ۲۰۰ متر با آب و برق قابل استفاده کارگاههای مختلف مخصوصا چاپچانه‌واگذار میشود برای اطلاع بیشتر بتلفن های ۲۵۰۹۷ و ۳۱۳۶۷۳ منزل‌مراجعه شود .
۱ـ۲ آـ۳۸۹۵

خریداری میشود

بورس املاك شمیران
دفتر براتی باغ فردوس ۸۵۲۵۷۵
۷ـ۲۶ آـ۲۸۶۸

دفتر پارس هرنوع خانه
ومستغل و زمین درعباس‌آباد و شمیرانات برای‌شما خریداری و معاوضه مینماید : تلفن۷۶۱۵۵۸
۱ـ۲۶ آـ۲۶۵۴

اجاره میشود

موسسه امور خارجیان
مخصوص اجاره منازل تخت‌ـ جمشیدشرقی کاشی ۵۰۳ـ۷۱۷۸۲

برای ساختمان شما

کاغذدیواری‌و نقاشی‌ساختمان جانفدا باقساط تلفن ۷۸۱۹۷۷

خانه خود را باقساط تعمیر و تکمیل کنید بهادر ۶۵۴۶۴

دفتر ساختمانی نخست
خیابان شمیران مقابل سایه روشن شماره ۷۵۰ برای انجام کلیه کارهای ساختمانی بامصالح یا پیمانکاری آماده است تلفن ۷۱۷۸۰ و ۷۲۸۲۷
۲ـ۵ آـ۳۷۸۹

لوله باز کنی فاضل آب با دستگاه تراکم هوا تلفن ۸۶۶۴۲

رفع گرفتگی لوله‌ساختمان در ۲ دقیقه سازمان تراکم تلفن ۸۸۱۶۸۱

لوله بازکنی فاضل اب با دستگاه تراکم هوا تلفن ۶۲۶۳۴۸

رفع گرفتگی هرنوع لوله‌ساختمانی بادستگاه تراکم‌هوا ـ تلفن ۷۸۷۲۷

لوله بازکنی فاضل آب بادستگاه تراکم‌هوا مقدم ۶۴۶۳۵

لوله بازکنی فاضل آب بادستگاه تراکم‌هوا تلفن ۷۶۳۲۸۶

لوله بازکنی فاضل آب بادستگاه تراکم‌هوا تلفن ۷۵۶۴۰۸

معاملات پول

پول‌موجوداست
پول درمقابل‌املاك شمال شهر وشمیرانات موجود است. بتلفنهای۳۳۹۰۶۷ و۳۳۶۸۸۵مراجعه فرمائید
آـ۳۵۱۵ ۱۴ـ۲۶

بکارمندان دولت در مقابل‌چك وام پرداخت میگردد ۶۵۰۸۷
۱ـ۸ آـ۳۸۲۴

پول با درآمدتضمین شده ۳۰٪ مورد نیاز است تلفن ۲۷۹۴۳
آـ۳۸۴۷

پول شرطی با سودبانکی موجود است ۴۵۱۴۲
آـ۳۳۷۸ ۱۲ـ۲۶

پول شرطی با سود بانکی ۴۸۴۶۳
۹ـ۲۴ آـ۳۴۶۸

پول شرطی در مقابل ولیقه ملکی ۱۲٪موجود ۶۵۲۶۵
۷ـ۲۰ آـ۳۴۵۹

پول شرطی نیازمندیم ۴۸۴۶۳

خانه پول تلفن ۷۳۵۴۱
۱ـ۲۶ آـ۳۷۶۱

معاملات تلفن

یك شماره تلفن ۶۳ واقع در بلوار الیزابت واگذار میشود . تلفن ۳۳۲۸۴۴
آـ۲۸۵۴۹

تعمیرات

تعمیرات هرنوع تلفن
در محل نصب‌و سرویس دستگاه های مرکزی تلفن ۴۹۸۹۴

قبوض اصلاحات ارضی

قبوض‌اصلاحات ارضی‌وسهام باکپور ۳۲۷۲۹، ۶۲۷۶۹۷

قبوض قالی
قبوض قالی بانك کار ـ گشائی اضافه تراز قیمت ارزیابی شده خریداری میشودفرش اردهالی‌اول بازار کفاشها سرای‌مهدبه تلفن ۲۳۴۸۲

قبوض قالی و قالیچه بانك
کارگشائی را بحداکثر قیمت خریداریم ، سبزه‌میدان اول‌سرای حاج‌رحیم‌خان خامسی‌تلفن۵۸۶۶۰

قبوض قالی و قالیچه
بانك کارگشائی را چند برابر از قیمت سابق خریداریم عبداله محسنی تلفن ۷۳۱۱۰

متفرقه

کلکسیون (ناقص) تمبر های ایران ، پاکات روز ، کارت‌پستال و کلکسیون‌تکمیل، تمبراسرائیل پاکات تمبر روز ، کارت پستال تلفن های ۳۳۸۵۳۱ و ۴۰۳۴۸
۱ـ۳ آـ۲۸۲۴۹

انواع درخت میوه زینتی
اگر میخواهید باغی از درختهای مطمئن باپیوند های مرغوب‌خارجی‌ایجاد نمائید باتلفن ۷۰۲۴۷ تماس حاصل فرمائید .
آـ۳۶۰۴

پروانه داروخانه برای
تهران خریداریم ۳۳۶۴۵۰
۱ـ۱۲ آـ۳۸۷۲

سیدحسین‌ظریفیان
مشاور فنی خرید و فروش واجاره دهنده ماشین‌آلات سنگین . تسطیح اراضی و خاك‌برداری . اجناس‌ماشین آلات و آهن‌آلات نووفرسوده کارگاهها و کارخانجات را خریداریم .برای اجاره‌دادن ماشین آلات سنگین با تلفن ۵۵۰۳۴ یا به آدرس میدان فارابی (دروازه‌قزوین طبقه فوقانی‌بانك‌بیمه‌بازرگانان) مراجعه فرمائید .
۴ـ۱۰ آـ۳۵۷۸

حراج- حراج
کاغذ دیواری هانزاساخت آلمان . مناسب برای ساختمان شما مترمربع ۱۰ الی ۲۰ ریال قابل شستشو تلفن ۷۷۲۹۱۳

آگهی به مستاجرین و متصرفین مغازه‌های لاله‌زار جنوبی ورثه اتحادیه به کلیه مستاجرین مغازه های واقعه در خیابان لاله زار کوچه حاج باقر وبوشهری که پلاکهای آنها بشرح زیر میباشد و۷۵۱و۷۵۳ و ۷۳۶ و۷۳۸و۷۴۰و ۷۴۵ و ۷۵۴ را یکسهم از سی‌سهم ۷۴۱ و۷۴۲ و ۷۴۷ و۷۴۸و ۷۴۱ و ۷۴۲ و ۷۴۷ و ۷۴۸ و ۷۵۰ باستثناء ثمن اعیان ازطرف‌ورثه نسبت به سیزده باب دکاکین پلاکهای نامبرده دربخش ۲تهران از تاریخ مهرماه ۱۳۳۶ باینجانب انتقال قطعی یافته و تاکنون نسبت به‌اجرت‌المثل از مستاجرین وجهی دریافت نشده‌لذا بدینوسیله اعلام میشودکه برای‌تعیین‌تکلیف وتجدید اجاره و یا خریداری سهم مذکور به آدرس زیر مراجعه وتودیع اجرت‌المثل ایام گذشته نسبت به یکسهم از سی سهم در صندوق ثبت اسناد یا دفترخانه‌ها پرداخته باشند مراتب را اطلاع دهند که‌بی‌جهت‌موردمطالبه اجاره بهای ایام گذشته نشود . آدرس ـ خیابان ناصرخسرو ـ میدان شمس‌العماره ـ صفدر ساسانی تلفن ۵۰۰۰۷
آـ۳۸۹۷

غرفه ارزان دربولانکا
گرام استریوفونیك ۵۵۰ تومان صفحات کلاسیك‌استریو ۳۵تومان استریو ۳۳ دور ۲۵ تومان ۳۳ دور معمولی ۱۶ و ۲۰ تومان
۱ـ۳ آـ۳۸۸۵

فروش اتومبیل

فروشگاه کریمی گشتی نمایندگی‌رسمی اتومبیل های سیتروئن (ژیان) با حداقل‌پیش‌قسط واقساط طولانی و شرائطی که تاکنون سابقه نداشته تحویل فوری در انواع رنگهای استاندارد .
خیابان امیرکبیر اول خیابان ملت ساختمان کریمی گشتی.
تلفن ۳۳۴۹۴۵
آـ۳۸۸۶ ۱۰ـ

سیتروئن و ژیان
نمایشگاه اتومبیل‌حیدری نماینده رسمی شرکت سیتروئن و ژیان به نقد واقساط و شرایط‌بسیار سهل سی متری میدان پاستور تلفن ۶۰۰۶۵ و ۶۷۹۴۵

نمایشگاه اتومبیل‌شریف نماینده رسمی اریا و شاهین باقساط طولانی باشرایط سهل ۴۳۴۲۷ امیریه مقابل البرز

فورد موستانك مدل ۶۸ 5' ۸سیلندر فرمان هیدرولیك و لاستیك پهن جهت مرجوعی یا شماره شده بفروش میرسد تلفن ۹۵۵۸۴۶

گرام اتومبیل رسید بتلفن ۷۲۹۹۶ مراجعه شود
۱ـ۳ آـ۳۸۶۶

اپل کاپیتان مدل ۵۸
بسیار تمیز با رادیو تلفن ۳۱۲۴۳۰
آـ۳۸۵۸

یکدستگاه جیپ استیشن
۶ سیلندر مدل ۶۰ تازه تعمیر و یکدستگاه فولکس استیشن مدل ۶۱ دولوکس آماده فروش است. طالبین برای خرید میتوانند با تلفن شماره ۹۵۹۸۷۲ تماس حاصل نمایند .
۱ـ۳ آـ۶۱۴۷۴

کرایه

اتولوکس
اتومبیلهای تشریفاتی باراننده برای داخل‌وخارج تهران‌میدان فردوسی تلفن ۴۴۶۰۵ و۶۱۱۲۷۰
۵ـ۲۶ آـ۳۶۳۲

کاج بار
بارکش شهر وحومه
بیمه‌ثالث منزل تلفن
۴۱۱۱۱
۶۱۱۱۱۱

جرثقیل و تریلی جاسب تلفن ۲۵۷۶۵ و۲۷۸۱۸
آـ۳۳۰۲

ماشین آلات

تکنوژنراتور
تعمیر انواع الکتروموتور و ژنراتور را در اسرع وقت‌با حداقل قیمت و تضمین انجام داده در محل کار تحویل مینماید .
منوچهری . چهارراه کت شماره ۶۵ تلفن ۳۳۴۴۵۷
۱ـ۲۶ آـ۳۳۵۳

سازمانهای فنی وفرهنگی

برای استخدام فوری
در آموزشگاه فائز تعلیم ماشین نویسی‌بامتدجدید شاه‌آبادروبروی دبیرستان شاهدخت ۳۱۰۶۵۷
۱ـ۱۳ آـ۳۷۴۱

تعلیم رانندگی
هنرستان فنی پرستو
مرکز آموزش صحیح‌رانندگی مکانیکی ، ترافیك‌مجهز بهترین ومدرنترین وسیله آموزش تهران خیابان شاهپور چهار راه گمرك تلفن ۳۳۹۱۶

تدریس خصوصی

انگلیسی یا فرانسه
توسط خارجی تلفن ۴۷۱۴۱
۲۴ـ۲۶ آـ۳۱۴۷

ریاضیات عالی ـ فیزیك‌ـشیمی
توسط فارغ‌التحصیل فنی۷۹۶۲۵۷

پانسیون

پانسیون شبانه روزی
کلبه‌آرامش در هفت حوض نارمك‌افتتاح‌شدتلفن۷۹۶۸۴۶
۱ـ۱۲ آـ۲۶۶۶۳

وام های طویل‌المدت ازاروپاوآمریکا
برای تجهیزات توریستی و احداث کارخانجات و پروژه های بزرك دیگر در مقابل ضمانت بانکی هر مبلغی که مورداحتیاج شما باشد پس از بررسی پروژه تامین میگردد برای اطلاعات بیشتر به آدرس زیر مکاتبه نمائید.
The comercial international company P.O Box 3168 Tehran - Iran

تهران نیویورك
دوسره ۴۶۶۶۵ ریال*
* بدون حق توقف
مسافرت ۱۴-۲۱ روزه تعرفه صرفه‌جوئی درجه جهانگردی
مسافرت با پان‌آمریکن باشکوه‌تراست
تهران : خیابان شاهرضا پیش ویلا ـ تلفن ۶۵۹۹۱
آبادان : هتل بین‌المللی‌آبادان ـ تلفن ۳۰۱۱

وایت
فروادایت بادرخشش خود چشمها را خیره خواهد کرد

دربازکن برقی
بکد B.K.D
مشهورترین نام درجهان
بامناسبترین قیمت وبهترین شرایط
مرکزفروش ونصب : شرکت بکد
خیابان پهلوی ـ مقابل پارك ساعی شماره ۹۸۰
تلفن : ۶۲۷۸۸۲ ـ ۹۲۸۷۷۴

برنامه سینماها

* دختر مسخره ـ رنگی ـ ۷۰ میلیمتری ـ عمرشریف ـ باربارا دی

پول واتومبیل با بلیط اعانه ملی

بقه‌از صفحه‌اول

همه هفته برای آنکه شانس‌خویش را بیازمایم یك بلیط اعانه‌ملی خریداری میکنم هفته پیش نیزدر هنگامیکه درحالیکه چندساعت به آغاز مراسم قرعه‌کشی باقی مانده بود ازاولین بلیط فروشی که سر راهم قرارگرفت‌یك بلیط‌خریداری کردم وساعت ۷بعداز ظهر وسیله بلیط فروش دیگری متوجه شدم برنده ۷۰ هزار ریال شده‌ام ؛ خوشبختانه درمراسم قرعه‌کشی وانتخاب قهرمانان شانس اولین قهرمان شدم و یك دستگاه پیکان ۴۸ تحویل گرفتم . آقای احمد کلانتری افزود : حالا تصمیم دارم سور مفصلی به‌رفقای دانشجویم بدهم وپیکان را بعنوان وسیله شخصی مورد استفاده قرار دهم

آقای احمد کلانتری دانشجوی سال‌سوم هنرهای درماتیك که با خرید بلیط اعانه ملی علاوه بر دریافت هفتاد هزارریال‌پول نقد اولین قهرمان شانس و یکدستگاه پیکان ۴۸ را نیز تصاحب کرد .

دومین قهرمان شانس

-تاکنون چندین بار جوایز کوچك بلیط های اعانه ملی را بدست آورده‌ام ولی همیشه آرزو داشتم روزی قهرمان شانس بلیط های اعانه ملی بشوم . خوشبختانه هفته قبل تنها بلیطی که خریده بودم برنده ۶۰هزارریال شدواین بلیط شانس شرکت درمراسم قرعه‌کشی قهرمان شانس را بمن داد ووقتی دومین گوی ازگردونه خارج شد از خوشحالی برادرم را که پهلویم نشسته‌بود در آغوش گرفتم و لحظه‌ای بعد هم وزن خود یعنی۶۵ کیلو پول دریافت داشتم . آقای علی‌اکبر دیژن فرش فروش ۱۹ ساله تهرانی که برنده یکی از جوایز ۶۰ هزار ریالی و دومین قهرمان شانس بلیط‌های اعانه ملی شده بود مطالب فوق‌را بیان داشت ودر خاتمه افزود :

حالاکه این دوشانس بزرك دریك هفته بسراغ من آمده است سعی میکنم بانظم و ترتیب بیشتری‌بلیط خریداری کنم تابه جوایز بزرك‌تری دسترسی پیداکنم‌وازاین پول نیز برای‌توسعه کارم استفاده‌خواهم کرد .

آقایان محمدکریم میرانی و محمد مظهری بترتیب فرش فروش ساکن‌سنندج و مکانیك ساکن همدان بشرکت بلیط‌اعانه‌ملی خریدند و برنده جایزه یك میلیون ریالی بلیط‌های اعانه ملی شدند .

سومین قهرمان شانس

سومین قهرمان شانس بلیط های اعانه ملی که کارمند دانشکده کشاورزی کرج می‌باشد تعریف میکرد :

-دوشنبه دوهفته قبل هنگامیکه از میدان اصلی کرج عبور میکردم‌از بلیط فروش خردسال یك بلیط اعانه ملی خریداری کردم ،وهمین بلیط ،باعث شد دوشانس بزرك در یك هفته بسراغم آید .

آقای کمال افشار که هفته‌گذشته علاوه بربردن یکی از جوایزمتعدد هفتاد هزارریالی بلیط های اعانه ملی خریداری کردم ،وهمین بلیط ،باعث شد دوشانس بزرك در یك هفته بسراغم آید .

سکوت ادامه داد : من کلیه این پولها را صرف هزینه تحصیلات فرزندانم خواهم کرد .

سومین قهرمان شانس شد و ۶۰ کیلو پول یعنی هموزن خود سکه دریافت داشت پس‌از لحظه‌ای

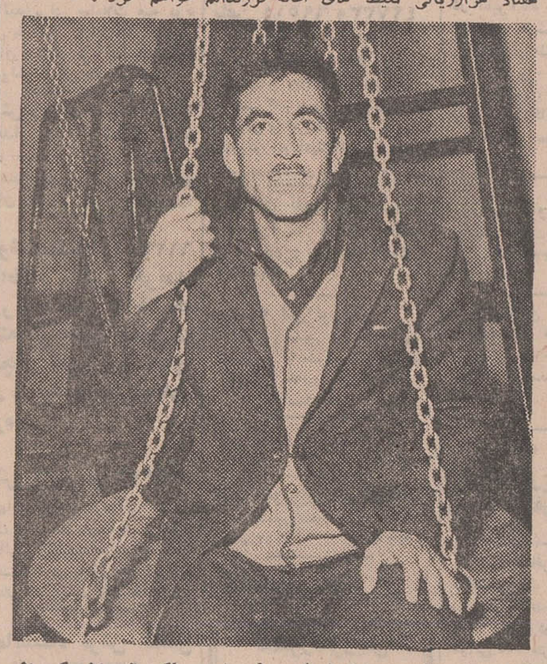

آقای علی اکبر دیژن فرش فروش ساکن تهران یکی از برندگان جوایزشصت هزارریالی دومین قهرمان شانس شد وهموزن خود ۶۵ کیلو پول نقد گرفت .

برندگان جوایز۵هزارتومانی

ازراست به‌چپ آقایان : ابراهیم موحد فخرآبادی پیشه‌ور ساکن تهران -کاظم لقمانی‌پیشه‌ور ساکن تهران- پرویز رستم مهربان حسابدار ساکن تهران- سهراب ملاجعفری نجار ساکن تهران- عرب حاتمی نجار ساکن‌تهران-حسین مرادنژاد پیشه‌ور ساکن تهران - ولی‌الله داتعلی کارمند ساکن تهران .

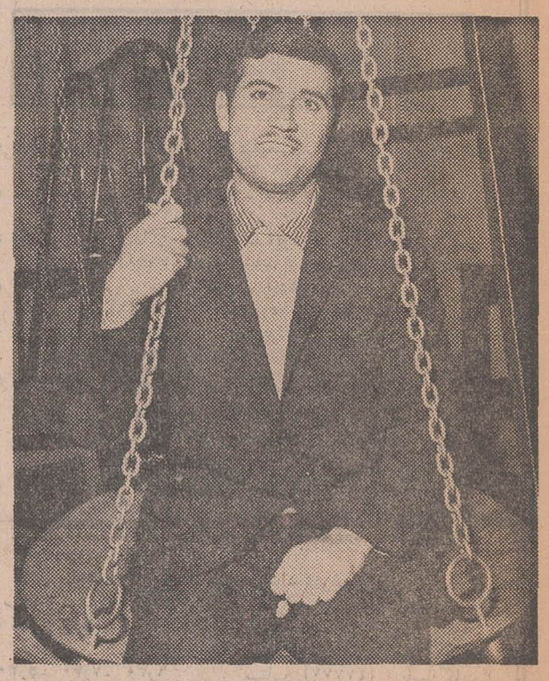

آقای کمال افشار طوس کارمند دانشکده کشاورزی کرج سومین قهرمان شانس شد و علاوه بر دریافت هفتاد هزار ریال پول نقد هموزن خود ۶۰ کیلو پول دریافت کرد

برندگان جوایز۶هزارتومانی

ازراست به‌چپ آقایان: فرمانعلی جوانمردی کارمند ساکن شیراز - حسین جلالی کارمندساکن تهران -علی‌اکبر دیژن‌فرش‌فروش‌ساکن تهران -اکبرعباس‌زاده خیاط ساکن‌تبریز- اصغر حریریان بازرگان ساکن تهران-اسدالله حیدری پیشه‌ور ساکن تهران- ولی‌الله معارف‌وند معمارساکن‌تهران- محمدصادقی نیارکی کارگرساکن تهران -محمدکریم چکامه گوی عکاس ساکن شیراز - سیدجواد حسینی گوراب کارمند ساکن‌تندر پهلوی (شرکتی)

برندگان جوایز۷هزارتومانی

ازراست به‌چپ آقایان :عبدالعلی فخرائی افد،م‌نانوا ساکن‌اهر (شرکتی)- حسین‌شجاعی‌راننده ساکن تهران (شرکتی) کمال‌افشار دوست کارمند ساکن کرج-احمد کلانتری‌زاده دانشجو ساکن تهران- باباابراهیم‌زاده قناد ساکن‌اردبیل - نصرالله سلیمانی راننده ساکن تهران (شرکتی) - نادربدرخواهان پیشه‌ور ساکن تهران- صفرعلی ایزدی درجه‌دار ارتش ساکن‌تهران -مراد حیدری کارگر ساکن سرپل‌ذهاب - اردشیر بهزاددولتشاهی کارمند ساکن تهران .

برندگان جوایز۱۰هزارتومانی

ازراست به‌چپ خانمها و آقایان : پروین‌تاج قربانعلی‌زاده خانه‌دار ساکن تهران -احمدسفلائی خواربارفروش ساکن تهران جعفرخانی داشبلاغ معمار ساکن تهران (شرکتی)- سلطانعلی غفارزاده معمار ساکن تهران (شرکتی)- سبزمراد عبدالملکی سیم کش ساکن تهران- ولی‌اله عبدالحسینی کلخوران هنرآموز ساکن‌تهران- یعقوب محسنی اقدم بنا ساکن رامسر - روح‌اله نیك‌آئین‌بازرگان‌ساکن تهران - هوشنك یزدان‌پناهان لوله‌کش ساکن تهران (شرکتی) - محمد جانی پیشه‌ور ساکن تهران - غلامرضا پناهان بازنشسته دولت ساکن شیراز (شرکتی) - عباس عشقی باغبان ساکن تهران - تقی وارسته‌راننده‌ساکن تهران

آگهی مناقصه

انجمن ملی حمایت کودکان برای تامین برق مورد نیاز کودکان عقب‌افتاده دروردآورد کرج لوازم‌زیر را از طریق مناقصه خریداری می‌نماید :

۱- سکسیونر قابل قطع با بارو وصل سریع نصب شده در سلول فلزی یکدستگاه۲-تهیه سکسیونر فوزیبل باسه عدد فوزیبل ۱۶ آمپری نصب شده در سلول فلزی یکدستگاه ، ۳- تهیه‌سکسیونر دیژیکتور فشار قوی با سه عدد رله‌پریمره ۲-۰ آمپر یکدستگاه ، ۴- ترانسفورماتور ۲۳۰ر۴۰۰ ر ۲۲۰۰۰۰ -۵۰۰ کیلوولت آمپر یکدستگاه ، ۵- کنتور آکتیود و تعرفه یکدستگاه ۶- کنتورآکتور دوتعرفه‌یکدستگاه،۷-ساعت‌فرمان جهت کنتورهای فوق یکدستگاه ، ۸- ترانسفورماتور جریان ۲۵ر۵ آمپری سه عدد ۹- ترانسفورماتور ولتاژ ۱۰۰ر۲۰۰۰۰ دو عدد ، ۱۰ - سرکابل۲۰ کیلوولت داخلی‌یکعدد، ۱۱- سرکابل ۲۰ کیلوولت هوائی یکعدد ، ۱۲- کابل پروتودور ۲۰ کیلوولت آمپر ۲۵ × ۱ بیست‌وچهار متر ، ۱۳- سرکابل پروتولین نصب شده روی قطعات ۸ متری شش دستگاه ، ۱۴- احداث خط هوائی ۲۰ کیلوولت حدود یکصد متر ، ۱۵- کابل فشار قوی ۵۰ × ۳ حدود هفتاد متر .

داوطلبان شرکت در مناقصه پیشنهادات خود را بضمیمه قبض سپرده معادل صد ی‌پنج بهای پیشنهادی (که‌وجه‌سپرده باید به حساب شماره ۲۲۷ این انجمن در بانك بازرگانی‌ایران شعبه‌ایرانشهر تودیع‌شده باشد)تاآخر وقت‌اداری روز یکشنبه هفتم دیماه به دفتر انجمن تسلیم و رسید دریافت‌دارند، در پیشنهادات باید حداقل قیمت بطور صریح نوشته شود و به پیشنهاداتی که فاقد قبض سپرده بوده و یا مشروط و ابهامی‌داشته باشد ترتیب‌اثرداده‌نخواهد شد، پیشنهادات رسیده در ساعت ده صبح روز دوشنبه هشتم دیماه در دفتر انجمن باز و قرائت خواهدشد وبا حائز حداقل مناقصه قرارداد منعقد میگردد . حضور پیشنهاد دهندگان در جلسه مناقصه آزادو انجمن در رد یاقبول یك یاکلیه پیشنهادات رسیده مختار می‌باشد ، سپرده برنده‌دوم‌پس‌از انعقادقرارداد با حائز حداقل مسترد خواهد شد- پرداخت مالیات و هرگونه‌عوارض بعهده برنده مناقصه میباشد .

انجمن ملی حمایت کودکان
۱-۶۲۶۷۴

آگهی انتشار تمبر

وزارت پست و تلگراف و تلفن باطلاع عموم میرساند بمناسبت‌یك صدمین سال تولد مهاتما گاندی رهبر فقید هندیك سری تمبر یادگاری در یك قطعه بارزش ۱۴ ریال که‌در چاپخانه دولتی ایران‌به چاپ رسیده درروز ۸ دیماه ۱۳۴۸ منتشر خواهد شد واز همان روردر مناطق پستی و باجه های مرکزی پست بطورخورده‌فروشی بمتقاضیان فروخته خواهدشد کسانیکه به صورت ورق احتیاج دارند باید تا پیش‌از روز انتشار درخواست کتبی وبهای تمبر را بمدیریت کل مناطق پستی تهران تسلیم دارند . مدت اعتبار این تمبر تا پایان روز۸ تیرماه ۱۳۴۹ بوده و پس‌از آن‌فاقد ارزش پستی خواهد بود تمبر های مذکور دراولین روز انتشار با مهر روز درتهران و مراکز استان ها ممهور شده و مهرآن‌در پایان روز انتشار معدوم خواهد شد. م‌الف ۹۹۰۱

مدیریت کل پست داخله کشور
آ-۲۶۶۷۶ ۱-۲

آگهی مناقصه
شماره ۵۳۳ر۴۸

راه آهن دولتی ایران شش‌دستگاه موتور بارکش درجاگردش سه - چرخ یك‌تنی سه‌دنده ودارای ترمز دستی وپائی مورد نیاز را بر طبق مشخصات وشرایط مربوطه . سی.اند.اف یکی از بنادرایران (خرمشهر یاشاهپور) یا مرز جلفا ایران از طریق مناقصه خریداری مینماید .

داوطلبان شرکت‌در مناقصه‌می- توانند درساعت اداری‌جهت دریافت اسناد مناقصه باداره کارپردازی مراجعه نمایند .

شرکت کنندگان درمناقصه‌باید مبلغ سی‌هزار ریال نقدا بعنوان سپرده شرکت درمناقصه بصندوق راه‌آهن پرداخت ورسید صندوق‌یا معادل همان‌مبلغ ضمانت‌نامه بانکی صادره یایکی‌از بانك های مجاز ایران که لااقل دوماه اعتبار داشته باشد تسلیم ورسید آن را بضمیمه پیشنهاد خود تاساعت ۹صبح روز ۴ر۱۲ر۴۸ مطابق‌با۲۳ر۲ر۱۹۷۰در صندوق‌پیشنهادهاواقع‌درادارهٔ کل کار پردازی‌بیاندازندپیشنهادهای واصله ساعت۱۰همان‌روزبازوقرائت خواهد شد .

حضورپیشنهاددهندگان‌یانمایندگان مجاز آنان در جلسه مناقصه آزاد است‌وراه‌آهن در رد ویا قبول هر یك یاتمام پیشنهاد ها مادامی که قرارداد مبادله نشده است جزا و کلامختار می‌باشد .به‌پیشنهاد فاقد سپرده ومشروط ومبهم پیشنهادی که‌بعداز موعد مقرر برسد ترتیب اثر داده نخواهد شد سپرده‌برنده وحائز حداقل درجه دوم مناقصه نگهداری و در صورت استنکاف‌از انجام‌معامله‌بدون‌هیچگونه‌تشریفات بنفع راه‌آهن ضبط‌خواهد گردید وپرداخت مالیاتی که‌درایران نسبت بعواید حاصله از این معامله بنابه تشخیص وزارت دارائی تعلق میگیرد بعهده برنده یا برندگان مناقصه می‌باشد . راه آهن‌میتواند صدی بیست وپنج از میزان‌معامله راکسر یااضافه نماید. پیشنهادهای واصله از کشور هائیکه بادولت ایران پیمان تهاتری دارند . با شرایط مساوی حق‌تقدم خواهند داشت . م‌الف ۹۹۰۳

راه‌آهن دولتی ایران
آ-۶۲۶۸۴

آمریکن هوم پروداکتس کورپوریشن مقیم نیویورك

نیویورك در آمریکا صاحب اختراع راجع به «بنزودیازپین ها وطریقه تهیه‌آنها «که در ایران تحت شماره ۵۵۳۷ به ثبت‌رسیده است اجازه بهره‌برداری از اختراع مزبور را باشخاص ذینفع عرضه می‌نماید برای کسب اطلاع بیشتر بدفتر حقوقی ر . آقابابیان و همکاران خیابان شاه کوچه نوبهار شماره ۱۸ مراجعه‌شود

ایرانوئید

با نصب مشمع قیر اندود ایرانوئید ساختمان خودتان رادر مقابل باران و رطوبت بیمه نمائید.

شرکت صنعتی بیتوم ایران با مسئولیت محدود
خیابان تخت جمشید کاشی ۲۲۳ (بین ویلا و بهجت‌آباد)
تلفن ۴۶۶۷۰ و ۶۸۲۱۴

تمیز نوشتن
باسوپر کوئینك

ین شیوه‌ایست که درنوشتن از قلم خود انتظاردارید و فقط با جوهر سوپرکوئینگ پارکر امکان‌پذیراست. چون سوپرکوئینگ دارای ماده سالواکس است همیشه آنرا تمیز نگه میدارد. درشش رنگ ثابت وآبی‌قابل شستشو موجود است

PARKER
پارکر
سازنده مطلوبترین قلمهای جهان

انتخاب هیئت مدیره اتحادیه صنف جواهر - طلا - ساعت ونقره

بدین‌وسیله باطلاع کلیه افراد اتحادیه صنف جواهر -طلا- ساعت - نقره وابسته به‌اطاق بازرگانی تهران میرساند .

سومین دوره انتخابات هیئت مدیره اتحادیه روز یکشنبه ۲۳ر۹ر۴۸ انجام و در نتیجه آقایان زیر حائز اکثریت بوده وبه عضویت هیئت مدیره انتخاب شده‌اند .

۱- آقای صمدرضوان ۱۱- آقای رحیم نمکیان
۲- آقای محمد اشتری ۱۲- آقای مسعود متقی
۳- آقای عباس لسانی ۱۳- آقای باقرابن‌النصیر
۴- آقای حسینعلی جواهریان ۱۴- آقای صادق اباسهل (نقره‌چی)
۵- آقای محمدعلی جواهریان ۱۵- آقای عباس جواهرچی‌زاده
۶- آقای‌محمد آزردگان (طلوع) ۱۶-آقای منصورمظفری
۷- آقای محمود گلستانه ۱۷- آقای گالوست‌گالو
۸- آقای‌جلال قصبه ۱۸- مرتضی مظفریان
۹- آقای رضا زمردیان ۱۹- آقای مصطفی جبارزاده
۱۰- آقای مصطفی طلاکوب ۲۰- آقای عبدالرحمن‌جواهریان

چنانچه کسانی از جریان انتخابات شکایتی دارند میتوانند که طبق‌ماده ۵«آئین‌نامه طرز انتخابات اتحادیه‌های صنفی بازرگانی، ازتاریخ انتشار این آگهی در مدت یك هفته شکایت خود را به انجمن نظارت در محل اطاق بازرگانی تسلیم دارند تا مورد رسیدگی قرار گیرد .

انجمن نظارت سومین دوره انتخابات اتحادیه صنف جواهر- طلا- ساعت - -نقره
آ-۶۲۶۴۲

گنانتین

ضدیخ
روغنی
ضد زنگ
درظرفهای پلاستیکی

ضد یخ گنانتین ساخت آلمان رادیاتوراتومبیل شمارا درمقابل یخ زدگی - زنگ ورسوب بیمه مینماید.

نماینده انحصاری: شرکت سهامی ایران هوخست
چهل‌متری ایرانشهر

مرکزپخش: اخوان تحویلیان‌خیابان اکباتان
کوچه بانگ صادرات تلفن ۳۰۵۳۰۵-۳۳۵۳۵۳

نخست‌وزیر طی پیامی به کنفرانس شهرداران و روسای انجمنهای شهر گفت:

انجمنهای شهر وظائف سنگینی بعهده دارند

در افتتاحیه جلسه کنفرانس شهرداران و روسای انجمن های شهر وابسته به حزب ایران نوین که بامداد دیروز درسالن کنفرانس وزارت کار تشکیل گردید پیام آقای نخست‌وزیر بوسیله آقای ناصر یگانه وزیر مشاور و معاون پارلمانی نخست‌وزیر قرائت گردید.

نخست‌وزیر در پیامی که برای شهرداران و روسای انجمن های شهر فرستاد از شش سال خدمات حزب ایران نوین وفعالیت ونقش این حزب ودولت حزبی در اجرای نیات شاهنشاه و اصول انقلاب تجلیل بعمل آورد وگفت :

شش سال، در تاریخ تشکیل یك سازمان سیاسی مدت مدیدی نیست و امروز هریك از ما آرزو دارد که درآینده سهم بیشتر و فعالیتی افزون‌تر در انجام وظایف حزبی‌خودداشته باشد،برهم‌مسلکان عزیز پوشیده نیست که در جهان امروز ترقی وتعالی هرملتی در دو مرحله اساسی امکان پذیر است یکی مرحله تحرك‌سریع وجهش‌و دیگری مرحله ادامه برنامه ها و بهره‌برداری از تحرك اولیه برطبق برنامه‌های جامع مملکتی، کشورما در پرتو ثبات سیاسی و امنیتی که از آن برخوردار است با کمال سرافرازی توانست که در تحرك اولیه که مشکل‌ترین مرحله ارتقاء اقتصادی واجتماعی است به آن جهشی که لازمه شروع برنامه‌های عمرانی بود موفق گردد باین‌معنی که زیربناء اقتصادی و اجتماعی جامعه ایرانی را پی‌ریزی کند .

*** تربیت نیروی انسانی**

آقای نخست‌وزیر افزود ما نباید به‌آنچه که‌تاکنون بوجودآورده‌ایم اکتفا کنیم‌زیراوظائف‌خدمتگزاران آینده مملکت بمراتب حساستر و بیشتر است وبرای مقابله با آن نیازمندیها بایدبایك‌انقلاب‌آموزشی بمعنای‌وسیع‌آن‌نیروی انسانی‌لازم‌را برای آینده کشور تربیت کنیم.

دامنه امورمملکتی هرروزتوسعه مییابدوسهیم شدن وقبول‌مسئولیت شما درهریك‌از آن‌اموریك‌موضوع بسیار اساسی‌ومهمی است که‌امروز باآن مواجه هستیم .

سپس آقای‌نخست‌وزیر بوظایف خطیراعضای‌انجمن شهروشهرداران اشاره کرد وگفت :

انجمن‌های شهر وظایف‌سنگینی بعهده دارند ومخصوصا با توجه باینکه اجراء اصل نوسازی شهری از اهم وظائف شهرداریها است انجمن‌های شهرباید باکمال‌جدیت ودقت نیازمندی های عمومی‌شهری را که مورد توجه مردم است و برای انجام آن امور عوارض پرداخت میگردد برآورده سازندو رضایت مردم‌را بخود جلب نمایند.

دراینجا این نکته‌را نیزاضافه‌میکنم که برای رفع پاره مشکلات مالی که درگذشته شهرداریها با آن مواجه بوده‌اند ترتیبی داده خواهد شد که تسهیلاتی ازنظر اقساط‌بلند مدت درمورد وامهای گذشته داده شود. در این خصوص انتظار دارم که شهرداریها کاملا وظائف‌خطیر خودرا مدنظر داشته و مخصوصا توجه داشته باشند که در گذشته اکثر انجمنهای شهر بعلت عدم ایفاء وظائف خود بجهات عدیده منحل گردیده‌اند ولذاسعی‌ومجاهدت نمایند که باهمکاری‌نزدیك بامردم وظایف مهمه خودرا باخلوص‌عقیده وایمان به کارانجام‌دهند تادرمعرض انتقادها وایرادهائی که در گذشته نسبت به‌آنها بعمل می‌آمد قرار نگیرند .

فعالیت بیشتر

امروز چون‌اکثر انجمنهای‌شهر وشهرداران حزبی هستندمخصوصا باید توجه داشته باشید که نتیجه کار شما متوجه حزب میشود ولذا باید فعالیت‌های شما نیز در قالب اصول کلی حزبی وضوابط مربوط بعمل آید تا مسئله اختلاف نظرها ودسته‌بندی و در نتیجه ماندن‌کار پیش نیاید .

مقررات استخدامی کارمندان بانکها تهیه شد

بقیه از صفحه اول

آئین‌نامه نهائی مربوط به‌مقررات استخدامی وتعیین حداقل مزایای کارمندان بانك های خصوصی‌تهیه شده وتاپایان هفته آینده پس از تصویب وزارت کار به‌مورد اجرا گذاشته خواهد شد .

پس از تصویب این آئین نامه چهل هزار نفر از کارمندان‌بانك‌های خصوصی‌درتهران‌وشهرستانها از حداقل مقررات استخدامی و مزایائی که در آئین‌نامه‌فوق‌تعیین گردیده بهره‌مند خواهند شد و صاحبان بانك‌های خصوصی‌موظفند در اسرع وقت آئین نامه های استخدامی خود را با آئین‌نامه‌ای که در کمیسیون مخصوص وزارت کار تهیه وبتصویب خواهد رسید مطابقت دهند .

آقای عبدالمجید مجیدی وزیر کارو امور اجتماعی در یك گفتگو با خبرنگار اطلاعات گفت که‌آئین‌نامه تهیه شده در کمیسیون مشترك وزارت کار و صاحبان بانك های خصوصی‌حداکثر تاپایان‌هفته‌آینده تصویب وبامضاء خواهد رسید .

این کمیسیون از ۲۶ آبان‌ماه گذشته کار خودرا آغاز کرد و جلسات آن بریاست آقای یوسف خوش‌کیش مدیر کل بانك ملی ایران وعضویت آقایان مهدی لاله مدیر عامل بانك تهران، حسین صدرالحافظی مدیر عامل‌بانك‌ایران وژاپن واخوان عضو هیئت مدیره بانك صادرات محمود خواجه نوری استاد دانشگاه وکاوسی‌رئیس‌دفتر مطالعات وزارت کار همه هفته جلساتی در وزارت‌کار تشکیل‌داده است .

*** پیشرفت مذاکرات**

وزیر کار در گفتگوی خود با خبرنگار اطلاعات پیشرفت های مذاکرات این کمیسیون رادرجهت منافع چهل هزار کارمندبانکهای خصوصی «تشویق‌آمیز» ذکر کرد وگفت بجز یکی‌دو موردی که‌هنوز درباره آنان مذاکرات ادامه دارد نسبت به‌بقیه موارد ونکته‌های‌مورد بحث توافق حاصل شده است .

آقای مجیدی اظهار امیدواری کرد که در مورد این «نکته» یا «نکات» نیز طی چند روز آینده توافق خواهد شد .

وزیر کار در گفتگوی خود حاضر نشد که موارد مورد توافق در کمیسیون مشترك وزارت کارو نمایندگان صاحبان بانك های خصوصی را اعلام کند وانجام‌این امر را به‌توافق کلی وامضاءآئین‌نامه موکول کرد .

*** چهل هزار کارمند**

هم‌اکنون نزدیك به چهل هزار نفر ازکارمندان بانك‌های‌خصوصی در انتظار تصمیمات این کمیسیون هستند. کارمندان مذکورازسالیان پیش در انتظار چنین موقعیتی‌بودند واینك باتوجه وزارت کار وقوف صاحبان بانك های خصوصی که تامین منافع کارمندان از طریق اعطای حداقل مزایای مشابه در بانك‌های دولتی بکارمندان خود بطور مستقیم بامنافع آنان ارتباط خواهد داشت. در محافل اقتصادی اظهار امیدواری میشود که این مشکل برای‌همیشه‌در جهت‌رضایت بخشی حل وفصل گردد .

*** تجدیدنظر**

با تدوین«آئین‌نامه حداقل‌مزایا و مقررات استخدامی کارمندان»، بانك‌های خصوصی مجبور به‌تجدید نظر در آئین‌نامه‌های استخدامی خود میباشند .

بانك های خصوصی در حال حاضر هر یك دارای آئین‌نامه خاصی برای استخدام و مزایای کارمندان خود میباشند که اکثر آنها فاقد مزایای لازم و قانونی هستند .

کارمندان بانك های خصوصی از نظر مزایائی که به کارمندان دولت تعلق میگیرد محروم‌اند و پیش بینی محافل نزدیك‌بمذاکرات وزارت کار اینست که در تدوین آئین‌نامه حداقل مزایا و مقررات استخدامی نسبت باین امر توجه کامل گردیده است .

پس ازیکنواخت شدن «حداقل مزایای کارمندان» دربانك های خصوصی در عین حال بزرگترین سد در برابر اجرای‌قانون‌بیمه‌های اجتماعی در مورد کارمندان‌بانك‌های خصوصی برداشته خواهدشد.

عدم اجرای این‌قانون درگذشته بعلت وجود اختلافات در مقررات‌و حقوق ومزایای بانك‌ها امکان پذیر نبود .

لایحه اصلاح شده

افزایش اعتبارات عمرانی برنامه‌چهارم

لایحه افزایش اعتبارات عمرانی برنامه چهارم که روز ششم آبان از جانب دولت‌تقدیم مجلس‌شورای ملی شده در جلسه اخیر کمیسیون برنامه باحضور نمایندگان دولت برای شور اول مورد بررسی قرار گرفت و ماده واحده تقدیمی با اصلاحاتی بتصویب رسید .

گزارش کمیسیون برنامه در مورد این لایحه ، درجلسه علنی روز پنج شنبه (پس‌فردا) مطرح خواهد شد .

متن مصوبه کمیسیون دارائی بااصلاحاتی که در آن بعمل آمده است باین شرح است :

ماده واحده- بدولت اجازه‌داده میشود با توجه باحتیاجات عمرانی کشور به اعتبارات فصل سوم‌قانون برنامه عمرانی چهارم کشور ۲۵ میلیارد ریال (سه میلیارد ریال‌در بند اول نفت و ۲۲میلیارد ریال‌در بند دوم گاز) و به‌اعتبارات فصل ششم ۵ر۵ میلیارد ریال (۳ر۵ میلیارد ریال دربند سوم راه‌آهن و۲ میلیارد ریال در بند پنجم فرودگاهها وبه اعتبارات فصل هفتم مخابرات ۷ر۵ میلیارد ریال (دربند اول تلفن وتلگراف) اضافه کند .

تبصره - دولت مکلف است پیشنهادهای لازم‌را نسبت به‌کاهش اعتبارات سایر فصول (باستثنای فصل‌عمران دهات)ویا افزایش‌سطح کل اعتبارات عمرانی قبل از پایان سال ۱۳۴۹ جهت تصویب تقدیم مجلسین کند .

رئیس آموزش و پرورش «بجستان» و همسرش مجروح شدند

فولکس واگن‌شماره ۱۴۹۵ شیراز ۵۵ حامل رئیس آموزش و پرورش «بجستان» و همسرش در جاده تربت حیدریه واژگون شد و هردو نفر مجروح شدند .

خبرنگار ما در مشهد گزارش داد : این اتومبیل هنگامیکه از بجستان عازم مشهد بود در ۲۴ کیلو متری تربت حیدریه دچار حادثه شد، آقای گرجستانی رئیس آموزش و پرورش بجستان‌و همسرش فرنگیس گرجستانی مجروح شدند ولی به‌محمد گرجستانی راننده فولکس واگن آسیبی‌نرسید.

شرکت واحد اتوبوسرانی قم افتتاح شد

در عکس بالا آقای حاج علی‌آقا گرامی‌مدیرعامل شرکت واحد اتوبوسرانی هنگام سخنرانی دیده میشود .

روز عید فطر شرکت واحد اتوبوسرانی قم وحومه با قطع نوار سه‌رنك بوسیله آقای ابوقداره فرماندارباحضور عده‌ای‌ازروسای‌ادارات ونمایندگان‌انجمن شهر و جمعی از معاریف بنام نامی شاهنشاه آریامهر افتتاح شد. درآغاز سلام شاهنشاهی‌نواخته‌شد و آقای حاج علی آقاگرامی مدیر عامل شرکت واحد پیرامون کوششهای تیمسار سرتیپ امین‌شهردار و انجمن شهر در امر تاسیس شرکت‌واحد سخنانی ایراد و از همکاریهای صمیمانه مقامات‌انتظامی و راهنمائی تشکر کرد . سپس تیمسارامین شهردار طی شرح مبسوطی اقدامات و پیشرفتهای‌اصلاحی را در شهر مقدس قم که از بدو انتخاب ایشان بسمت شهرداز الی‌حال صورت گرفته بیان‌داشت آنگاه در میان شورو هیجان عمومی مردم نسبت به‌شاهنشاه آریامهر اتوبوسهادر خطوط‌تعیین‌شده بکار پرداختند. آ ـ ۶۲۶۱۴

چرا؟

بیسکویتهای

مینو

ISIRI

مینو

باوجود داشتن مهر استاندارد تاریخ مصرف ندارد

سالم ماندن بیسکویت باطرز نگهداری و آب و هوا و طرز بسته بندی وغیره بستگی دارد . ووزارت بهداری طی نامهٔ شماره ۵۱۱۸۵ تاریخ ۴۷/۴/۵ بموسسهٔ استاندارد وتحقیقات صنعتی ایران این نظر را تأیید نموده است .

در هیچ یک از ممالک پیشرفته دنیا تاریخ مصرف روی بسته های بیسکویت و ویفر وجود ندارد زیرا تعیین تاریخ مصرف بیسکویت و ویفر عملاً و علماً امکان ندارد .

آگهی استخدام

شرکت ملی نفت ایران جهت خدمت در کارخانه‌های لوله‌سازی اهواز بافرادی که واجد شرایط زیر باشند نیازمند است :

سمت	تحصیلات	تجربیات
۱ـ متصدی تعمیرات برق	درجه مهندسی برق	۶تا ۸ سال سابقه کار در تعمیرات برق
۲ـ بازرس ارشد کارخانه بزرك	درجه مهندسی مکانیك	۴ تا ۵ سال سابقه کار در بازرسی تولیدات که۲ تا ۳ سال آن دریك کارخانه‌کوچك انجام‌گرفته باشد .
۳ـ سرپرست کارخانه کوچك	درجه مهندسی مکانیك یا رشته های مشابه	۶تا۸سال سابقه کاردرعملیات مختلف‌یك‌کارخانه لوله‌سازی و یا کار های مشابه .
۴ـ متصدی آزمایشهای اولتراسونیك و اشعه ایکس	درجه مهندسی مکانیك یا رشته های مشابه	۶ تا ۷سال سابقه‌کار در بازرسی تولیدات بخصوص در لوله‌سازی
۵ـ رئیس عملیات نوبتکاری	درجه مهندسی مکانیك یا رشته های مشابه	۶ تا ۸ سال سابقه کار در عملیات لوله‌سازی‌ویا درزمینه های مشابه
۶ـ معاون فنی رئیس کارخانه‌ها	درجه مهندسی مکانیك یا رشته های مشابه	۱۲ تا ۱۴ سال تجربه‌مفیددرکار لوله‌سازی
۷ـ رئیس تعمیرات	درجه مهندسی برق یا مکانیك‌ترجیحا برق	۱۲ تا ۱۴ سال سابقه کار در تعمیرات
۸ـ متصدی آزمایشگاه	درجه مهندسی مکانیك یا مهندسی شیمی که در زمینه متالوژی تخصص داشته باشد .	۶ تا ۷ سال تجربه کار آزمایشگاه فیزیك‌وشیمی

شرایط : ۱ـ حداکثر سن ۴۰ سال
۲ـ شاغل نبودن در موسسات دولتی و یا وابسته بدولت
۳ـ دارا بودن برك معافیت یا خاتمه خدمت‌نظام وظیفه .

متقاضیان میتوانندبا در دست داشتن فتو کپی مدارك فوق‌الذکر در روز های اداری بین ساعات ۸ الی ۱۱ صبح به اداره استخدام شرکت ملی نفت ایران خیابان سپهبد زاهدی ـ کوچه شریف مراجعه فرمایند .

آ ـ ۶۲۵۷۶ ۱ـ۲

یغما

شماره نهم آذرماه ۱۳۴۸
(سال بیست ودوم)

نویسندگان : دکترمجیدرهنما وزیر علوم و آموزش عالی - جمال‌زاده - عبدالحی حبیبی رئیس انجمن تاریخ افغانستان - حسین نواب وزیر امو رخارجه اسبق - غزلی‌از مرحوم فرخی‌یزدی-فریدون توللی - دکترباستانی - مجید اوحدی - عبدالحسین وجدانی - ریاضی یزدی - اقبال یغمائی - استاد واجد شیرازی -محمد علی حکیم استاد الهیات -پیمان‌یغمائی- عبدالحسین فرزین - کمال اجتماعی جندقی‌و دیگران ...

اطلاعات دختران وپسران روزهای یکشنبه منتشر میشود

تسلیت

کل‌من‌علیهافان

کارمندان اداره بررسیهای اقتصادی بانك مرکزی‌ایران درگذشت غم‌انگیزتاری‌وردی فرمانفرمائیان را که جوان بودو پراز صمیمیت وصفا ، به آقای خداداد فرمانفرمائیان رئیس کل محبوب بانك مرکزی ایران وخاندان فرمانفرمائیان صمیمانه تسلیت‌می گویند .

اداره بررسی های اقتصادی بانك مرکزی ایران
آ ـ ۲۸۵۷۵

همکار گرامی جناب آقای دکتر رحیم ژیانفر

بانهایت تاسف و تاثر درگذشت مادر بزرگوارتان را تسلیت گفته سلامت و بقاء عمر جنابعالی و سایر بازماندگان آن مرحومه را از درگاه ایزد تعالی خواستاریم .

کارکنان سازمان تبلیغات ایده
آ ـ ۶۲۷۴۶

جناب آقای دکتر ضیاء ابراهیمی مدیریت محترم اداره کل بهداری استان کرمان

کارمندان اداری و فنی بیمارستان چهل تختخوابی شهرستان جیرفت بانهایت تاسف‌وتاثر ضایعه‌جانگدازومصیبت ناگوار وارده را به‌جنابعالی وخاندان جلیل‌ابراهیمی صمیمانه تسلیت عرض نموده واز خداوند متعال برای حضرتعالی‌وسایر بازماندگان آن شادروان‌صبر جمیل‌وبقای عمر مسئلت‌مینمایند

یوسفی‌نژاد ، قویدل ، میرزائی ، خضرائی ، تابان ، کوچك‌زاده، نکوئی، دادستانی، نگارستانی، اسماعیلی،فرخی، مرادی، عباپور، شفیعی، روحانی، نیك‌مرد، شجاعی، جواهری، فرودفرخی سنجری، سالاری، زمانی، آستانی، دهقان.
آ ـ ۶۲۶۱۲

جناب آقای دکتر شاهپور اشیدری

هیات مدیره و کلیه کارمندان شرکت ماهفر فوت نابهنگام مادر گرامیتان را بشما وخاندان آن مرحومه‌تسلیت گفته سلامت وطول عمر بازماندگان‌آن شادروان‌راآرزودارند.

شرکت ماهفر
آ ـ ۲۸۴۸۷

جناب آقای مهندس اردشیر وهاب‌زاده

مصیبت وارده فوت پدر بزرگوار جنابعالی‌را تسلیت‌عرض مینمائیم .

سردفتر و کارمندان‌دفترخانه ۳۳۸ طهران
آ ـ ۲۸۵۵۷

استادان و کارمندان دانشکده ادبیات و علوم انسانی دانشگاه ملی ایران

مصیبت وارده را به استاد محترم جناب آقای دکتر حسینعلی ممتحن تسلیت میگویند.
آ ـ ۶۲۷۴۰

همکار ارجمند جناب آقای جواد حریرچی

دانش آموزان و دبیران و کارمندان دبیرستان نوباوگان ضرابی مصیبت وارده را بحضور جنابعالی و سرکار علیه بانوی محترمه صمیمانه تسلیت عرض مینمایند.

آذرمیدخت آذرنیا
آ ـ ۲۸۶۰۳

درگذشت تاثر انگیز شادروان وفائی نژاد را ببازماندگان بویژه جناب آقای محمد مسعودیان تسلیت میگوئیم .

تورج نگهبان ، اسداله جهانفر، سیاوش عاملی
آ ـ ۶۲۷۴۲

دوستان عزیزم آقایان محمد رهبران ریسمانچی- مهندس حسین رهبران ریسمانچی - سرکار ستوان حسن رهبران ریسمانچی

درگذشت پدر عزیزتان را صمیمانه تسلیت میگویم .

داود پهلوان
آ ـ ۲۸۶۰۵

جناب آقای محمد صادق پارسائی ریاست محترم‌اداره کل اصلاحات ارضی و تعاون روستائی لرستان

بانهایت تاسف و تاثر درگذشت پدر گرامیتان راتسلیت عرض نموده سلامت وسعادت جنابعالی و بازماندگان را از قادرمنان آرزومندیم .

کارمندان و کارکنان اداره کل اصلاحات ارضی وتعاون روستائی لرستان : معظمی . دکتر بصیری . خاکسار .معتمدی. هوشنك رزاز .علی گلریز .توکلی بنائی .متولی .غفاری رشنو ،نعمتی .شفیعی .مطلبی .ایزدی .مومنی. وقایعی .سفا کرمی. شاه‌محمدی .جمشیدیان. مصفائی. شاکری .پیرانوند. دارخواه. عباسپور. اردکانی. کلیائی. محبی. سگوند .امیدزاده
آ ـ ۶۲۷۲۳

تیمسار سرتیپ کاظمی

بااندوه فراوان مصیبت وارده را از سوی خودو همکارانم تسلیت عرض مینمایم .

خرم‌آباد لرستان ـ سرتیپ ایران‌نژاد
آ ـ ۶۲۷۲۴

جناب آقای حسن احمدنیا

مرك برادر گرامیتان را بشما تسلیت گفته و خود را در غمتان شریك میدانیم .

علی حجازی و بانو ، محمد مرکباتی و بانو
آ ـ ۲۸۵۴۵

تیمسار سرتیپ کاظمی

بانهایت تاسف مصیبت وارده را از طرف خود وهمکارانم حضور آن تیمسار معظم تسلیت عرض مینمایم .

سرلشگر عاطفی
آ ـ ۲۸۴۷۷

اعضای انجمن فارغ‌التحصیلان ایرانی دانشگاه پنسیلوانیا

مصیبت وارده را حضور دوست عزیز خود جناب آقای مهندس سیروس وهاب‌زاده تسلیت عرض می‌کنند.

از طرف اعضای انجمن ـ دکتر عزت اله حضرتی
آ ـ ۲۸۵۶۱

جناب آقای دکتر علینقی فرمانفرمائیان

بانهایت تاسف و تاثر درگذشت‌نابهنگام برادر عزیزتانرا بعموم فامیل و بستگان آن مرحوم به‌ویژه جنابعالی تسلیت عرض نموده بقای عمر بازماندگان را از خداوند متعال خواستاریم .

شرکت پارس مکانیك
آ ـ ۲۸۵۵۹

همکار ارجمند جناب آقای مهندس توکلی

کارکنان شرکت سهامی کارخانه های صنعتی‌آزمایش مصیبت‌وارده را صمیمانه تسلیت میگویند .

کارکنان شرکت سهامی کارخانه‌های صنعتی آزمایش
آ ـ ۶۲۷۱۸

دوست‌و همکار ارجمند جناب آقای مهندس توکلی

کارکنان سازمان عملیات الکترونیك مصیبت وارده را صمیمانه تسلیت میگویند .

سازمان عملیات الکترونیك
آ ـ ۶۲۷۲۰

جناب آقای دارا وهابزاده

باقلبی پراندوه و تاثر فراوان درگذشت پدربزرگوارتان را بجنابعالی و خاندان‌محترم وهابزاده تسلیت‌عرض مینمایند

کارمندان بانك تجارتی ایران وهلندشعبه‌بازار
آ ـ ۲۸۵۴۷

هیئت مدیره و کارکنان شرکت‌سهامی‌الیاف

مصیبت وارده را به خانواده عنایت‌الله بردائی‌تسلیت میگویند .

آ ـ ۲۸۵۵۳

جاعلین گواهینامه رانندگی در دادگاه جنائی محاکمه میشود

برای جاعلین گواهینامه‌های رانندگی کیفرخواست صادر گردید . متهمین، گواهینامه های جعلی را بمبلغ ده‌هزار تابیست و پنج هزار ریال به فروش میرسانیدند.

سال گذشته به شهربانی کل کشوراعلام شد که شخصی بنام محمد حسین قربانی آرایشگر شیرازی مبادرت‌بفروش گواهینامه رانندگی مینماید. مامورین محمد حسین را در شیراز تحت نظر گرفتند و هنگامیکه او مشغول فروش گواهینامه به شخصی بود، اورا دستگیر کردند.

*** اعتراف کرد**

در جستجوئی که از مغازه نامبرده بعمل آمد، چهارده‌عدد گواهینامه جعل شده بدست آمد و محمد حسین که راه انکار نداشت‌مجبور باعتراف شدو گفت:من فقط‌مسئول پخش این گواهینامه‌ها هستم و جعل کننده آنها دو نفر باسامی عباس رسولی نژند و غلامرضا باقری میباشند.

مامورین باکمك‌حسین توانستند عباس و غلامرضارا دستگیرنمایند. عباس ابتدامنکر اتهامات وارده‌بود. اما کارشناسان خط نظر دادند که گواهینامه‌های جعلی بوسیله‌عباس وغلامرضا نوشته شده است.

عباس و غلامرضا ناچار اعتراف کردند که تعدادی از گواهینامه‌ها راباشخاصی در زنجان و اصفهان‌و تهران فروخته‌اندو مامورانانتظامی یازده عدد گواهینامه جعلی دیگر نیز بدست آوردند.

*** زندانی شدند**

در تحقیقات بعدی معلوم شدکه شخصی بنام حسین واثقی درتهران مسئول پخش گواهینامه‌ها است‌که اوهم دستگیر شد و به این ترتیب کلیه متهمین روانه‌دادسرای تهران شدند.

پرونده جاعلین گواهینامه‌های رانندگی به آقای کاظمی بازپرس شعبه ۱۹ تهران ارجاع گردید و بازپرس در تحقیقات مقدماتی‌متوجه شد که عباس رسولی نژند در این کار سابقه داشته است.

بازپرس کلیه متهمین را مجرم شناخت و دادسرای تهران نیزبرای متهمین تقاضای مجازات از سه‌الی پانزده سال حبس بااعمال شاقه کرد وپرونده بدادگاه عالی جنائی‌ارجاع گردید ،تا بزودی محاکمه آنان شروع شود.

دختر تهرانی در اهواز دستگیر شد

دو جوان‌که این دختررا فریب داده بودند توسط ماموران شهربانی‌بازداشت شدند

دوجوان تهرانی ، دانش آموزیکی از دبیرستان های دخترانه تهران بنام فهیمه ۱۵ ساله را فریب‌داده و باخود باهواز بردند . ولی دیروز مامورین اداره آگاهی اهواز آنها را شناخته و هرسه نفر دستگیر شدند.

خبرنگار ما در اهواز گزارش داد : این دو جوان که شهرام ۱۸ ساله‌و علی ۲۰ ساله‌می باشند فهیمه را به‌بهانه گردش باهواز آورده بودند ، ولی چون حرکات این سه مشکوك بنظر میرسید ، مامورین اداره آگاهی‌اهواز، آنها را به شهربانی بردند و پس‌از تحقیقات همراه پرونده بدادسرای اهواز اعزام داشتند ، بازپرس دادگستری‌اهواز، براساس‌مندرجات پرونده و اظهارات این سه نفر ، شهرام راباتهام اغفال فهیمه باقرار سیصد هزار ریال روانه زندان کرد ولی علی مقصر شناخته نشد.

فهیمه بوسیله مامورین شهربانی به تهران‌منتقل‌و تحویل‌خانواده‌اش میشود .

یکی ازشهود درمحضر دادگاه گفت :

منصوره به‌سر گیجه مبتلا بود

*** در دومین جلسه محاکمه بیژن ساعتچی سه نفر شهادت دادند**

روز گذشته در دومین‌جلسه محاکمه بیژن ساعتچی متهم بقتل همسرش یکی از شهود پس از ادای سوگند ، در محضر دادگاه گواهی داد که منصوره به بیماری سرگیجه و سردرد مبتلا بوده‌و براثر این‌بیماری یکبار نیز از پله‌ها سقوط کرده بود .

دیروز شعبه ۲ دادگاه جنائی مرکز رسیدگی به جریان‌قتل بانو منصوره را دنبال کرد و بنابه تقاضای وکیل‌مدافع‌متهم ازدادگاه سه نفر از شهود به اسامی بانو اختر کامجو ، بانو فروغ حیدرزاده وآقای محمود کامجو که دردادگاه حضور داشتند، به جلوی‌میز رئیس دادگاه فرا خوانده شدند و پس‌از ادای سوگند و انجام تشریفات مشاهدات خود را در زمینه مرگ منصوره بیان داشتند،وبه سئوالات دادگاه و همچنین سئوالاتی که نماینده دادستان به وسیله دادگاه از آنها کرد پاسخ گفتند .

*** بیکدیگر علاقه داشتند**

بانو فروغ حیدر زاده یکی از گواهان اظهار داشت : بیژن به منصوره بینهایت علاقمند بود و منصوره هم متقابلاباو علاقه داشت. میزان علاقه آنها بحدی بود که چون در آن موقع من با همسرم عقد کرده نبودم و بخانه آنهارفت وآمد می‌کردم ، منصوره ناراحت میشد.

رئیس دادگاه از این گواه‌سئوال کرد : درباره سرگیجه ، منصوره باشما صحبت کرده بود یا خیر؟

بانو فروغ پاسخ داد : یکبار منصوره از پله‌ها افتاده بود . من بمنزل او رفتم و علت افتادن او را از پله‌ها سئوال کردم .

او بمن گفت : نفهمیدم چطور شد که از پله‌ها افتادم ،

*** سرگیجه داشت**

گواه افزود : بعضی مواقع که می‌نشستیم و صحبت میکردیم ، منصوره دست خودراروی پیشانیش میگذاشت .از او سئوال میکردم ، چه‌شده است؟ جواب میداد: «سرم درد میکند، مثل اینکه اطاق دور سرم چرخ میخورد.»

در اینموقع نماینده دادستان توسط رئیس دادگاه از این‌گواه سئوال کرد: «تاچند وقت بعد از ازدواج منصوره و بیژن بخانه‌آنها رفت وآمد میکردید ؟

گواه پاسخ داد: تابعد از کشته شدن منصوره ، یعنی تا روز واقعه بخانه آنها رفت‌وآمد داشتم .

سایر گواهان نیز از جریان‌قتل ویاخودکشی منصوره و اینکه‌آیا باشوهرش اختلافی داشته یانه اظهار بی‌اطلاعی کردند.

نیمساعت بعد ازظهر جلسه‌دادگاه بعنوان تنفس تعطیل شد و دنباله محاکمه بیژن ساعتچی بامروز موکول گردید.

دختر ۱۷ ساله در راه‌مدرسه چاقو خورد!

یك‌دختر ۱۷ساله هنگامی که‌از مدرسه به خانه میرفت ، توسط جوانی بضرب چاقو مجروح شد :

خبرنگار مادر رشت گزارش‌داد: این‌دخترکه فهیمه نام دارد ودانش آموزسال چهارم‌دبیرستان‌مهرآئین رشت است ، ساعت ٤ بعد ازظهر دیروز ، همراه دوستان خود از دبیرستان ،راهی خانه شد . در حوالی سبزه‌میدان این دختر از دوستانش جدا گردید تا پس از عبوراز یك کوچه باریك ،بمنزل برود ،ولی هنگامی که وارد این کوچه شد . اتومبیل ناشناسی در ابتدای کوچه توقف کردو جوانی‌از آن‌پیاده شد و بسرعت خودرا به فهیمه رساند وباچاقوئی که دردست داشت ضربه‌ای بوی وارد کرد و بلافاصله با همان اتومبیل از محل واقعه گریخت . چند رهگذر خود را به فهیمه رسانده واورا به بیمارستان پورسینای رشت منتقل کردند ، فهیمه دربیمارستان‌بستری شد و تحت مداوا قرار گرفت ، مامورین کلانتری ۲ پس‌از اطلاع‌از جریان به تعقیب ضارب فهیمه پرداختند وباستناد مشخصاتی که اهالی محل از حوان ضارب در اختیار پلیس گذاشته بودند ، اتومبیل وی‌رادر یکی‌از خیابانهای رشت توقیف کردند . و خودا‌ورا دستگیر ساختند ، جوان دستگیر شده ، جریان حمله بدختر راانکار می‌کندو فهیمه نیزتاکنونهیچگونه اطلاعی‌درباره چگونگی حادثه ،در اختیار پلیس نگذاشته‌است .

آگهی استخدام

وزارت کشاورزی برای خدمت درسازمان‌پنبه‌افراد زیررا طبق قانون استخدام کشوری از طریق امتحان مسابقه استخدام مینماید :

عنوان شغل	مدرك تحصیلی	تعداد مورد نیاز	گروه موقت شغلی
۱ـ کارشناس دفع آفات نباتی	مهندس کشاورزی یالیسانس دررشته علوم طبیعی	۱	٦
۲ـ کارشناس بررسی وتحقیقات تکنولوژی	دانشنامه مهندسی کشاورزی	۱	٦

داوطلبان میتوانند فرم زیرا تکمیل نموده‌همراه دوقطعه عکس ٤×٦ و فتوکپی آخرین مدرك تحصیلی و فتوکپی دفترچه پایان خدمت‌وظیفه‌بایست سفارشی حداکثر تاآخر وقت اداری روز دهم دیماه ۱۳٤۸ بدفتر آموزش وزارت کشاورزی‌واقع درتهران میدان کندی ارسال دارند کارمندان رسمی دولت فقط باارائه موافقت وزارتخانه متبوع‌خود حق‌شرکت درامتحانات فوق راخواهند داشت.

تاریخ و محل امتحان بعدا اعلام خواهدشد.م‌الف ۹۸۸۹

۱ـ۲ آ ـ ٦۲٤۲۰ وزارت کشاورزی

مردی بخاطر زن معتادش بزندان رفت!

ولی زن معتاد درغیاب شوهرش از دادگاه حمایت‌خانواده تقاضای طلاق کرد !

زنی شوهرش را به زندان انداخت تا بتواند از او طلاق بگیرد . اما بعد از اینکه در کارش موفق شد ، خودش به زندان افتاد !

روز گذشته مردی به نام «علی»به یکی از کلانتریهای‌جنوب شهرمراجعه و شکایت کرد و گفت : زنم راوقتی که در زندان بودم به دستور دادگاه حمایت خانواده طلاق دادم و قرارشد که او اثاث منزل را به مادرم‌تحویل دهد . اما حالا که از زندان آزاد شده‌ام می‌بینم که او اثاث منزل رابه خانه خودش برده است .

زنم دروغ گفت !

علی گفت : پانزده سال قبل با «پاکیزه» ازدواج کردم . پاکیزه زن معتادی بود و همیشه مقداری تریاك همراه داشت . روزی مامورین او را که با خود مقداری مواد مخدر حمل میکرد ، دستگیر کردند و او بخاطر اینکه به زندان نیفتد ، به مامورین گفت که تریاکها متعلق به من می باشد ، و برادر «پاکیزه» نیز مرا گول زد و گفت : تو نبایستی حاضر بشوی که زنت به زندان برود وقبول کن که تریاکها مال تو است . من نیز در کلانتری اعتراف کردم که تریاکها مال من است و در دادگاه بدو سال حبس محکوم شدم .

وی افزود : هنگامی که دوره محکومیتم را می‌گذرانیدم ، متوجه شدم که «پاکیزه» علیه من بدادگاه حمایت خانواده دادخواستی داده و تقاضای طلاق کرده است و دادگاه با تقاضای طلاق موافقت کرده است. امادست طبیعت گریبان این زن حق ناشناس را گرفت و دو سال وپانزده روز بعد دوباره او را به اتهام حمل مواد مخدر گرفتند و به زندان انداختند وحالا من ازدست اوشکایت دارم و اثاث منزل خودم رامیخواهم!

پرونده علی به دادسرای ناحیه ۳ تهران ارسال گردید .

«قصر زرین» کولاك کرد !

در چند روز گذشته که فیلم بزرك و بی‌نظیر «قصر-زرین» در بزرگترین سینماهای پایتخت و شهرستانهاروی اکران آمد ، صد ها هزار نفر با ذوق و شوق زایدالوصفی از آن دیدن کردند و تماشایش را بدیگران توصیه کردند . شما هم از کسانیکه این فیلم را دیده‌اند بپرسید که «قصرزرین» چگونه فیلمی است ؟..

برنامه امشب سینماهای

اونیورسال ـ اروپا ـ میامی

آسیا ـ ایران ـ تیسفون

ساینا ـ پانوراما ـ مونت کارلو

وآستارا (تجریش) وسینما **مارلیک**

رهمزمان باتهران درشهرستانهای زیر

کرمانشاه : سینما آتلانتیك مشهد : سینماهای فردوسی ـ هما اصفهان : سینماهای چهارباغ ـ مایاك ـ مهتاب ـ شیراز : سینماهای پارامونت ـ پاسارگاد ـ ایران تبریز : سینماهای کریستال ـ متروپل اهواز : سینما دنیا

امپلی فایرهای «مکوم» Mecom

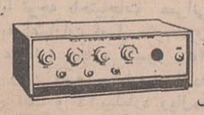

مدل‌های جدید تمام‌ترانزیستوری‌ام‌ـ‌بی‌ـ۳۰ وام‌تی۵۰ بافدرت کاربی‌نظیر و طرح مخصوص که با حداکثریازده، باطری را بحداقل ممکن خشك میسازد مدلهای جدید آمپلی‌فایرترانزیستوری «مکوم» حتی‌با برق ۱۲ولتی‌بخوبی کارمیکندوساختمان زیبا، سبك وراحتش، حمل آن راامکان پذیر و استفاده از آن‌رادر داخل‌وخارج خانه ایده‌آل ساخته است.

امپلی‌فایرمدل Mecom

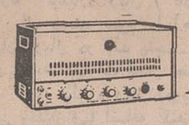

ام‌ـ۳۰ ـ دبلیو۱ . ب‌که محصول‌ممتاز دیگری ناباز ده حیره‌کننده است با ترانزیستور کار میکند و علیرغم قدرت فوق‌العاده ، در مصرف باطری با صرفه‌ترین است ، این‌مدل بایك باطری کوچك ٦ ولتی ده ساعت کار مداوم و مطمئن تحویل شما میدهد

دینام «مکوم» Mecom

دردومدل‌ام‌ـدبلیو‌ـ۳۰ برای‌مصارف‌سنگین‌وام‌دبلیو۱۵ برای مصارف معمولی ، از نظر مشخصات بی‌نظیر است

دیکتافون ترانزیستوری مکوم Mecom

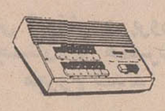

با طرز کار ساده وراحت برای استفاده در ادارات ، منازل، رستورانها ونظایرآن ایده‌آل است. این دیکتافون قادر است با شش قطعه باطری یك و نیم ولتی بخوبی کار کند و با یك مرکز اصلی و ده مرکز فرعی امر ارتباط شما را با قسمت های مختلف‌بسرعت امکان‌پذیر سازد .

میکروفون «مکوم» Mecom

تا صافترین صدای‌ممکن ایده‌آل برای استفاده سمینار ها ، کنفرانس ها ، کنسرت ها و هرنوع اجتماع دیگر ، از نقطه نظر مشخصات فنی بی‌نظیر است و کابل هفت‌فونی نرم آن ، حمل راحت میکروفون رادر هر جهت و سمتی‌امکان پذیر میسازد .

Mecom

اسم نام «مکوم» در سراسر جهان ، علامت مرغوبیت، صرفه و اطمینان است . زیرا مصنوعات مکوم براساس استانداردهای بین‌المللی و با استفاده از احدث تجارب تکنیکی‌ساخته و به بازارهای جهان‌عرضه میشودو استقبال مردم در پنج قاره عالم از محصولاتی نظیر ماشین های پلی کپی ،فتوکپی و نقشه‌کشی «مکوم» دلیل بارزی بر این واقعیت است .

برای کسب اطلاع بیشتر به‌آدرس زیر مطالبه فرمائید.

MAHOMED EBRAHIM & COMPANY PRIVATE LIMITED
7/8 Mount Road, Madras 2, India

مکوم بوسیله کسانی عرضه میشود که دانش و تجربه را در ساختن عالی‌ترین مصنوعات بکار گرفته اند .

ISSUED BY THE ENGINEERING EXPORT PROMOTION COUNCIL CALCUTTA (INDIA)

...عالیه، محبوبه!

A 48/4

شاهون

باسابنا میتوانید ازدو راه به ژاپن* بروید

* راه قطبی ازطریق بروکسل وانکورج
راه شرقی ازطریق بمبئی وبانکوک

سابنا

شرکت هواپیمائی جهانی بلژیک

آمریکا ـ افریقا ـ اروپا ـ خاورمیانه ـ آسیا

باآژانس مسافرتی خود ویا سابنا ، تهران خیابان ویلا شماره ٤۸ تلفن ٦۱۲٥۰۹ ـ ٤۹٦۳۸ ـ ٦۸٥۱٥ مراجعه فرمائید

مجالس ترحیم

باکمال تاثر و تالم بدین وسیله فوت ناگهانی برادر عزیزمان مرحوم **تاری‌وردی فرمانفرمائیان** را باطلاع‌بستگان و دوستان و آشنایان میرسانیم مجلس ترحیم (مردانه وزنانه) آن مرحوم درساعت ۹ صبح روز پنجشنبه بیست و هفتم آذرماه ۱۳۴۸ در مسجد مجد منعقد خواهد شد.

خاندان فرمانفرمائیان وفیروز

آ ـ ۲۸۶۱۳ ۱ـ۲

دوستان و همکاران جناب آقای خدادادفرمانفرمائیان رئیس کل بانك مرکزی ایران باکمال تاسف واندوه‌فراوان فوت ناگهانی و جانگداز شادروان **تاری‌وردی فرمانفرمائیان** برادر ایشان رابه اطلاع میرسانند. مجلس ترحیم زنانه و مردانه آن فقید سعید ازساعت ۹ تا۱۱ صبح روز پنجشنبه ۲۷ آذر ماه ۱۳۴۸ در مسجد مجد منعقد خواهد گردید.

مهدی سمیعی . یوسف خوشکیش . ابوالحسن ابتهاج. سیروس سمیعی . ابوالقاسم خردجو . ناصر عامری.جلال‌الدین عقیلی . رضا مقدم . عطا سلمانپور . ضیاءشهیدی . اسماعیل عرفانی . جمال حداد . علی هزاره .

آ ـ ۲۸۶۱۵ ۱ـ۲

بانهایت تاثر و تاسف درگذشت آقای **تاری‌وردی فرمانفرمائیان** برادر گرام جنابان‌آقایان علینقی فرمانفرمائیان مدیریت عامل بانك اعتبارات صنعتی و خداداد فرمانفرمائیان ریاست کل بانك مرکزی را ضمن عرض تسلیت حضورآقایان و خاندان محترم فرمانفرمائیان باطلاع میرساند.

مجلس ختم آنمرحوم ازساعت ۹ تا۱۱ روز پنجشنبه ۲۷ آذرماه در مسجد مجد برگزار میگردد.

بانك اعتبارات صنعتی

آ ـ ۲۸۵۸۳ ۱ـ۲

حادثه تاثرانگیز را بخاندان فرمانفرمائیان و فیروز بویژه برادران آنمرحوم تسلیت میدهیم .

بانهایت تاسف درگذشت شادروان **نصرت‌اله سلطانی نوری** را به اطلاع عموم خویشاوندان ، دوستان و آشنایان میرساند بنابوصیت آن مرحوم هزینه ختم وهفته به مصارف امور خیریه خواهد رسید.

خاندان سلطانی نوری و خانواده های وابسته

آ ـ ۶۲۷۶۲

بعموم بازماندگان آن‌مرحوم‌مصیبت‌وارده‌را تسلیت‌میگوئیم

بانهایت تاسف درگذشت‌فقیده سعیده **بانو زهرا اسفندیاری نوری** (اسماعیل‌زاده یوشی) والده آقایان نبی ـ اسماعیل ـ صفر ـ رستم ـ هادی ـ محمد اسماعیل‌زاده یوشی را باستحضار اقوام و دوستان میرساند . مجلس ترحیم مردانه آنمرحومه‌از ساعت ۲ونیم الی ٤ونیم بعدازظهر روز چهارشنبه ۲٦ آذرماه در مسجد سجاد (خیابان شاه)و مجلس ختم زنانه در همانروز و ساعت در منزل آنمرحومه (خیابان شکوفه‌بین نواب وسلسبیل) منعقد میگردد . ضمنا ازساعت ۲ونیم تا٤ونیم بعد ازظهر جمعه ۲۸ آذرماه مجلس یادبودی در مسجد حاج شیخ عبدالنبی سرچشمه برگزار میشود.

خانواده‌های اسماعیل‌زاده یوشی ـ اسماعیلی یوشی ـ اسفندیاری نوری ـ فتحی‌نوری ـ جمشیدی ـ کریمی ـ زاژیام ـ سالاری ـ درویش کجوری ـ غفاری .

بعموم بازماندگان آنمرحومه مصیبت وارده را تسلیت میدهیم.

باکمال تاسف درگذشت‌شادروان مرحومه مغفوره **شمس‌الملوك‌امیرحکیمی** صبیه مرحوم فتحعلیخان امیر حکیمی، والده ماجده مهستی راعی و آمیژه شجاع شفتی را به اطلاع دوستان واقوام‌می‌رساند . مجلس ختم‌مردانه و زنانه‌آنمرحومه ازساعت ۱۰تا ۱۲ روز چهارشنبه ۲٦ر۹ر٤۸ درمسجدمجدواقع درخیابان سپه منعقد می باشد .

مهستی کسمائی . آمیژه کسمائی. ابوالحسن راعی . عباس شجاع شفتی . عذرا امیرحکیمی . جمشید امیرحکیمی. دکترفریدون امیرحکیمی .نادر امیر حکیمی . هوشنك امیر حکیمی . هماامیرحکیمی . نسرین امیرحکیمی .حاج محمد حسین صدریه . ابوالقاسم زند یزدانی .گودرززند یزدانی.رضا خلج. دکتر فریدون عاکف . گشسب زندیزدانی . گیسیازند یزدانی . غلامرضا رحیم ، سید حسین موسوی ، رفعت‌بحیائی. دولت‌ماسالی . فرنگیس سیدین . فخری مرزبان . گیگاسری

آ ـ ۲۸۵۷۳

بعموم‌بازماندگان آنمرحومه مصیبت‌وارده‌را تسلیت‌میدهیم.

برای یادبود مرحوم شادروان **نقی‌بهمن دژی** وکیل پایه اول دادگستری مقیم بندر پهلوی مجلس تذکری در منزل روز پنجشنبه ۲۷ آذرماه ٤۸ ازساعت ۳تا ٥بعد از ظهر نشانی قلهك خیابان دولت چهارراه قنات کوی طیب‌زاده پلاك ۱۲برپاست شرکت‌فامیل و دوستان موجب قرین امتنان خواهد بود .

شکوفه بهمن دژی . عبدالله فرازمند

آ ـ ۲۸۵۷۱

بعموم‌بازماندگان آنمرحوم مصیبت‌وارده‌را تسلیت می دهیم .

بمناسبت فوت شادروان سید **محمد میرکاظمی**درمود بیرجند مجلس ختم مردانه در روز پنجشنبه ۲۷ آذرماه جاری از ساعت ۲ونیم تا ٤ونیم بعد از ظهردر مسجد ارك برپا خواهد بود. حضور دوستان و اقوام درمجلس‌مذکورموجب شادی روح آن مرحوم‌و تسلی‌خاطر بازماندگان وی خواهد بود

ضمنا مجلس زنانه در همانروز و ساعت در منزل علی‌اصغر بلالی واقع در دریان‌نو خیابان هفتم پلاك ۳٦ برگزار خواهد شد.

علی اصغر بلالی ، منورمیرکاظمی ، دکتر کاظمی ،دکتر مهدی بلالی ، حسن کاظمی ،محمدمودی ،غلامرضا میرکاظمی. عزیز میرکاظمی ،عبدالحسین صادقی ،غلامرضا بلالی .

آ ـ ۲۸٦٥۳

بعموم بازماندگان آنمرحوم مصیبت وارده‌را تسلیت‌میدهیم

بانهایت تاسف و تالم فوت ناگهانی آقای **منصور مسرور** را در خارج‌از ایران باطلاع جمیع‌آشنایان و دوستان میرساند. مجلس تذکر آن مرحوم روزهای چهارشنبه و پنج‌شنبه۲٦و ۲۷ آذرماه از ساعت ٤ تا ۸ و نیم درآدرس زیر منعقد است خیابان فروردین ، خوشبختی شرقی شماره ۲۲ .

خانواده‌های : انور . توفیق . سینائی . حبیبی . توکلی . شایانی . شایان . رهبر . پرتوی . روشن . جاودان .منطقی . مسرور . رنجبر . مطلق

آ ـ ۲۸٥٦۷

بعموم بازماندگان آنمرحوم مصیبت وارده را تسلیت‌میدهم

خانواده‌های: احمدی‌نیا ،ارشادی، برادران، پاشازاده ، منجمی، پاشازاده، حسینعلیزاده، فتورچی‌لر، امین‌زاده،رضائی، تبریزی، بگیان، امین‌الذاکرین، امین رئوف‌پور، عسکرانی ، خودآموز، افشاراورمی، امینیان مهرنیا، فرین‌پور، حجازی ، طاهری، زمانزاده، طباطبائی، شکوری، امیرخیزی، زعفرانی .

بانهایت تاسف وتاثر فوت جانگداز آقای حاج‌محمدنقی **احمدی‌نیا (طورچیان)** راباطلاع اعضاءفامیل ودوستان‌وآشنایان میرساند مجلس ترحیم مردانه آنمرحوم‌روزچهارشنبه۲٦ر۹ر٤۸ از ساعت ۹ الی ۱۱ صبح در مسجد حاج شیخ عبدالحسین (آذربایجانیها) وهمانروزاز ساعت ۳تاه بعد ازظهر در مسجد امین‌السلطان خیابان فردوسی نبش کوچه کیهان‌منعقدمیباشد ومجلس ترحیم زنانه آنمرحوم عصر روز چهارشنبه در منزل شخصی انتهای پاستور غربی نبش کیوان‌پلاك ۲۰٦ منعقداست.

آ ـ ٦۲٦ـ۳٤ ۱ـ۲

بانهایت تاسف درگذشت دوست و همکار گرامی **بانو دورامایزل** که‌درتاریخ ۲۲آذرماه۱۳٤۸ برحمت‌ایزدی پیوسته باطلاع‌دوستان میرساند. مجلس‌تذکر درروز جمعه ۱۹دسامبر ۱۹٦۹ مطابق‌با۲۸ آذرماه ۱۳٤۸در کنیسای‌حزقل‌حئیم واقع‌در خیابان آناتول‌فرانس درساعت ۱۰ صبح‌برگزار میشود .

موسسه امریکن جوینت درایران، انجمن کلیمیان‌ایران، انجمن کانون خیرخواه، سازمان بانوان یهود ایران،موسسه آلیانس درایران، موسسه فرهنگی اوتصرهتورا در ایران ، ارت ایران

آ ـ ۲۸٤۹۹ ۱ـ۳

باکمال تاثر وتالم بدین وسیله فوت ناگهانی برادر عزیزمان مرحوم **تاری‌وردی فرمانفرمائیان** را باطلاع‌بستگان و دوستان و آشنایان میرسانیم مجلس ترحیم (مردانه وزنانه) آن مرحوم درساعت ۹ صبح روز پنجشنبه بیست و هفتم آذرماه ۱۳٤۸ در مسجد مجد منعقد خواهد شد.

خاندان فرمانفرمائیان وفیروز

آ ـ ۲۸٦۱۳ ۱ـ۲

دوستان و همکاران جناب آقای خدادادفرمانفرمائیان رئیس کل بانك مرکزی ایران باکمال تاسف واندوه‌فراوان فوت ناگهانی و جانگداز شادروان **تاری‌وردی فرمانفرمائیان** برادر ایشان رابه اطلاع میرسانند . مجلس ترحیم زنانه و مردانه آن فقید سعید ازساعت ۹ تا۱۱ صبح روز پنجشنبه ۲۷ آذر ماه ۱۳٤۸ در مسجد مجد منعقد خواهد گردید .

مهدی سمیعی . یوسف خوشکیش . ابوالحسن ابتهاج. سیروس سمیعی . ابوالقاسم خردجو . ناصر عامری.جلال‌الدین عقیلی . رضا مقدم . عطا سلمانپور . ضیاءشهیدی . اسماعیل عرفانی . جمال حداد . علی هزاره .

آ ـ ۲۸٦۱٥ ۱ـ۲

بانهایت تاثر و تاسف درگذشت آقای **تاری‌وردی فرمانفرمائیان** برادر گرام جنابان‌آقایان علینقی فرمانفرمائیان مدیریت عامل بانك اعتبارات صنعتی و خداداد فرمانفرمائیان ریاست کل بانك مرکزی را ضمن عرض تسلیت حضورآقایان و خاندان محترم فرمانفرمائیان باطلاع میرساند .

مجلس ختم آنمرحوم ازساعت ۹ تا۱۱ روز پنجشنبه ۲۷ آذرماه در مسجد مجد برگزار میگردد .

بانك اعتبارات صنعتی

آ ـ ۲۸٥۸۳ ۱ـ۲

حادثه تاثرانگیز را بخاندان فرمانفرمائیان و فیروز بویژه برادران آنمرحوم تسلیت میدهیم .

بانهایت تاسف درگذشت شادروان **نصرت‌اله سلطانی نوری** را به اطلاع عموم خویشاوندان ، دوستان و آشنایان میرساند بنابوصیت آن مرحوم هزینه ختم وهفته به مصارف امور خیریه خواهد رسید .

خاندان سلطانی نوری و خانواده های وابسته

آ ـ ٦۲۷٦۲

بعموم بازماندگان آن‌مرحوم‌مصیبت‌وارده‌را تسلیت‌میگوئیم

بانهایت تاسف درگذشت‌فقیده سعیده **بانو زهرا اسفندیاری نوری** (اسماعیل‌زاده یوشی) والده آقایان نبی ـ اسماعیل ـ صفر ـ رستم ـ هادی ـ محمد اسماعیل‌زاده یوشی را باستحضار اقوام و دوستان میرساند . مجلس ترحیم مردانه آنمرحومه‌از ساعت ۲ونیم الی ٤ونیم بعدازظهر روز چهارشنبه ۲٦ آذرماه در مسجد سجاد (خیابان شاه)و مجلس ختم زنانه در همانروز و ساعت در منزل آنمرحومه (خیابان شکوفه‌بین نواب وسلسبیل) منعقد میگردد . ضمنا ازساعت ۲ونیم تا٤ونیم بعد ازظهر جمعه ۲۸ آذرماه مجلس یادبودی در مسجد حاج شیخ عبدالنبی سرچشمه برگزار میشود.

خانواده‌های اسماعیل‌زاده یوشی ـ اسماعیلی یوشی ـ اسفندیاری نوری ـ فتحی‌نوری ـ جمشیدی ـ کریمی ـ زاژیام ـ سالاری ـ درویش کجوری ـ غفاری .

بعموم بازماندگان آنمرحومه مصیبت وارده را تسلیت میدهیم.

باکمال تاسف درگذشت‌شادروان مرحومه مغفوره **شمس‌الملوك‌امیرحکیمی** صبیه مرحوم فتحعلیخان امیر حکیمی، والده ماجده مهستی راعی و آمیژه شجاع شفتی را به اطلاع دوستان واقوام‌می‌رساند . مجلس ختم‌مردانه و زنانه‌آنمرحومه ازساعت ۱۰تا ۱۲ روز چهارشنبه ۲٦ر۹ر٤۸ درمسجدمجدواقع درخیابان سپه منعقد می باشد .

مهستی کسمائی . آمیژه کسمائی. ابوالحسن راعی . عباس شجاع شفتی . عذرا امیرحکیمی . جمشید امیرحکیمی. دکترفریدون امیرحکیمی .نادر امیر حکیمی . هوشنك امیر حکیمی . هماامیرحکیمی . نسرین امیرحکیمی .حاج محمد حسین صدریه . ابوالقاسم زند یزدانی .گودرززند یزدانی.رضا خلج. دکتر فریدون عاکف . گشسب زندیزدانی . گیسیازند یزدانی . غلامرضا رحیم ، سید حسین موسوی ، رفعت‌بحیائی. دولت‌ماسالی . فرنگیس سیدین . فخری مرزبان . گیگاسری

آ ـ ۲۸٥۷۳

بعموم‌بازماندگان آنمرحومه مصیبت‌وارده‌را تسلیت‌میدهیم.

برای یادبود مرحوم شادروان **نقی‌بهمن دژی** وکیل پایه اول دادگستری مقیم بندر پهلوی مجلس تذکری در منزل روز پنجشنبه ۲۷ آذرماه ٤۸ ازساعت ۳تا ٥بعد از ظهر نشانی قلهك خیابان دولت چهارراه قنات کوی طیب‌زاده پلاك ۱۲برپاست شرکت‌فامیل و دوستان موجب قرین امتنان خواهد بود .

شکوفه بهمن دژی . عبدالله فرازمند

آ ـ ۲۸٥۷۱

بعموم‌بازماندگان آنمرحوم مصیبت‌وارده‌را تسلیت می دهیم .

بمناسبت فوت شادروان سید **محمد میرکاظمی**درمود بیرجند مجلس ختم مردانه در روز پنجشنبه ۲۷ آذرماه جاری از ساعت ۲ونیم تا ٤ونیم بعد از ظهردر مسجد ارك برپا خواهد بود. حضور دوستان و اقوام درمجلس‌مذکورموجب شادی روح آن مرحوم‌و تسلی‌خاطر بازماندگان وی خواهد بود

ضمنا مجلس زنانه در همانروز و ساعت در منزل علی‌اصغر بلالی واقع در دریان‌نو خیابان هفتم پلاك ۳٦ برگزار خواهد شد.

علی اصغر بلالی ، منورمیرکاظمی ، دکتر کاظمی ،دکتر مهدی بلالی ، حسن کاظمی ،محمدمودی ،غلامرضا میرکاظمی. عزیز میرکاظمی ،عبدالحسین صادقی ،غلامرضا بلالی .

آ ـ ۲۸٦٥۳

بعموم بازماندگان آنمرحوم مصیبت وارده‌را تسلیت‌میدهیم

بانهایت تاسف و تالم فوت ناگهانی آقای **منصور مسرور** را در خارج‌از ایران باطلاع جمیع‌آشنایان و دوستان میرساند. مجلس تذکر آن مرحوم روزهای چهارشنبه و پنج‌شنبه۲٦و ۲۷ آذرماه از ساعت ٤ تا ۸ و نیم درآدرس زیر منعقد است خیابان فروردین ، خوشبختی شرقی شماره ۲۲ .

خانواده‌های : انور . توفیق . سینائی . حبیبی . توکلی . شایانی . شایان . رهبر . پرتوی . روشن . جاودان .منطقی . مسرور . رنجبر . مطلق

آ ـ ۲۸٥٦۷

بعموم بازماندگان آنمرحوم مصیبت وارده را تسلیت‌میدهم

خانواده‌های: احمدی‌نیا ،ارشادی، برادران، پاشازاده ، منجمی، پاشازاده، حسینعلیزاده، فتورچی‌لر، امین‌زاده،رضائی، تبریزی، بگیان، امین‌الذاکرین، امین رئوف‌پور، عسکرانی ، خودآموز، افشاراورمی، امینیان مهرنیا، فرین‌پور، حجازی ، طاهری، زمانزاده، طباطبائی، شکوری، امیرخیزی، زعفرانی .

بانهایت تاسف وتاثر فوت جانگداز آقای حاج‌محمدنقی **احمدی‌نیا (طورچیان)** راباطلاع اعضاءفامیل ودوستان‌وآشنایان میرساند مجلس ترحیم مردانه آنمرحوم‌روزچهارشنبه۲٦ر۹ر٤۸ از ساعت ۹ الی ۱۱ صبح در مسجد حاج شیخ عبدالحسین (آذربایجانیها) وهمانروزاز ساعت ۳تاه بعد ازظهر در مسجد امین‌السلطان خیابان فردوسی نبش کوچه کیهان‌منعقدمیباشد ومجلس ترحیم زنانه آنمرحوم عصر روز چهارشنبه در منزل شخصی انتهای پاستور غربی نبش کیوان‌پلاك ۲۰٦ منعقداست.

آ ـ ٦۲٦ـ۳٤ ۱ـ۲

بانهایت تاسف درگذشت دوست و همکار گرامی **بانو دورامایزل** که‌درتاریخ ۲۲آذرماه۱۳٤۸ برحمت‌ایزدی پیوسته باطلاع‌دوستان میرساند. مجلس‌تذکر درروز جمعه ۱۹دسامبر ۱۹٦۹ مطابق‌با۲۸ آذرماه ۱۳٤۸در کنیسای‌حزقل‌حئیم واقع‌در خیابان آناتول‌فرانس درساعت ۱۰ صبح‌برگزار میشود .

موسسه امریکن جوینت درایران، انجمن کلیمیان‌ایران، انجمن کانون خیرخواه، سازمان بانوان یهود ایران،موسسه آلیانس درایران، موسسه فرهنگی اوتصرهتورا در ایران ، ارت ایران

آ ـ ۲۸٤۹۹ ۱ـ۳

بانهایت تاسف وتاثردرگذشت ناگهانی **بانومریم آبتین** همسر شادروان مرحوم‌موسی آبتین راباطلاع‌بستگان‌وآشنایان ودوستان می‌رساند .

مجلس ختم مردانه ساعت ۹الی ۱۱صبح روزچهارشنبه ۲٦ـآذرماه جاری‌ومجلس زنانه ازساعت ۲ر۳۰الی ٤ر۳۰بعداز ظهر همان‌روز درخانقاه صفی‌علیشاه برگزار می گردد .

آ ـ ۲۸۳٤٥ ۲ـ۲ **خاندان‌آبتین**

خانواده های : وفائی‌نژاد ، مسعودیان ، احتشام ، نیری، علاج ، فانی ، اسلامی ، دوامی ، شاهمرادی

باکمال تاسف درگذشت آقای **مهدی وفائی‌نژاد** را به اطلاع عموم بستگان و دوستان میرسانند . مجلس ختم سعید فقید مردانه و زنانه ازساعت ۲ونیم تا ٤ونیم بعداز ظهر روز چهارشنبه ۲٦ آذرماه درمسجد الجواد میدان ۲٥ شهریور منعقد میباشد .

آ ـ ۲۸٥۸٥

بعموم بازماندگان آنمرحوم مصیبت وارده را تسلیت‌میدهیم

باکمال تاسف فوت مرحوم‌**سید فضل‌اله هاشمی زواره‌را** باطلاع عموم دوستان و همشهریان عزیز میرساند. مراسم‌ختم آن مرحوم روز چهارشنبه ۲٦ر۹ر٤۸ از ساعت ۲تا٤ بعدازظهر در مسجد حسینی واقع در خیابان شوش‌شرقی برقرار ومجلس ترحیم زنانه در منزل شخصی آن مرحوم دائر می‌باشد .

خانواده‌های : هاشمی ، رفیعی، حسینی سیانکی، عامری، نازی ، احمدی، رشتی .

آ ـ ۲۸٥٥۱

بعموم بازماندگان آنمرحوم مصیبت وارده را تسلیت میدهیم.

بانهایت تاسف درگذشت شادروان‌**عبدالرضا جاوید** کارمند عالیرتبه بازنشسته شرکت ملی نفت ایران را باطلاع‌میرساند. مجلس ترحیم آنمرحوم روز پنجشنبه ۲۷ آذر ماه جاری‌از ساعت ۹تا۱۱ بامداد در تالار تبلیغ مسجدالجواد میدان ۲٥ شهریور خیابان روزولت برگزار میگردد .

رئیس امور بازنشستگی شرکت ملی نفت ایران

آ ـ ٦۲۷۷٦ ۱

با اندوه فراوان درگذشت **آقای عبدالرضا جاوید** بزرك خانواده جاوید وکارمند ارشد بازنشسته صنعت نفت و مدیر کل امور اداری دانشگاه پهلوی شیراز راکه بامدادروز۲۱ آذرماه در شیراز برحمت ایزدی‌پیوست. به‌آگهی‌خویشاوندان ودوستان میرساند :

مراسم ختم مردانه وزنانه آن شادروان درروزپنجشنبه ۲۷ آذرماه ٤۸ ساعت ۹ تا۱۱ درتالار تبلیغ مسجد الجواد میدان ۲٥ شهریور خیابان روزولت برگزار میگردد .

محمدعلی ومهرانگیز جاوید، زینت جاوید، منوچهر و شیرین جاوید، لطیف وپروین رمضان‌نیا، یعقوب و پریچهر بذله، دکتر بهرام وزیبا جاوید، بهمن جاوید، محمد خلیل جاوید، ابوالقاسم وبلقیس اصغری، فرخ جاوید، بهروزوشهلا جلایر، دکتر ابوالقاسم بختیار، ملك محمد رمضانی ، دکتر حنیفه‌رمضانی، مجید نویدی، محمد ایمن ، عباس مهروز ، عبدالرحیم صنیعی، سرهنك حسن جزایری،دکتر کاظم‌شمس، پرویز درویش، ایرج مهران وخانواده‌های وابسته .

آ ـ ٦۲۰۹٦ ۲ـ۳

شرکت سهامی مهکان باکمال تاسف درگذشت غم‌انگیز جوان ناکام **خانم‌ناهید جندقی** (مهین) خواهر آقایان مظفر جندقی مدیر عامل شرکت ومهندس‌سعدی جندقی‌راباستحضار دوستان وآشنایان میرساند. مجلس ختم زنانه آن شادروان ازساعت ۱½ تا۳ ومجلس مردانه ازساعت ۳تاه بعدازظهر روز پنجشنبه ۲۷آذرماه جاری‌درخانقاه‌صفی‌علیشاه برگزار میگردد.

شرکت سهامی مکان

آ ـ ۲۸٥٥٥ ۱ـ۲

با نهایت تاسف وتاثر درگذشت جانگداز جوان ناکام **ناهید جندقی** (مهین) همسر گرامی آقای مهدی مهین‌مدیر عامل شرکت‌را باطلاع میرساند. مجلس‌ختم زنانه‌آن‌شادروان ازساعت ۱½ تا۳ ومجلس مردانه ازساعت ۳تاه بعداز ظهرروز پنجشنبه۲۷آذرماه جاری درخانقاه‌صفی‌علیشاه برگزارمیگردد.

شرکت سهامی پارادیس

آ ـ ۲۸٥٥٥ ۱ـ۲

بدینوسیله باطلاع میرساند که بانهایت تاسف و تاثر سرکار علیه **بانوناهید جندقی** خواهر دوست بسیار عزیز ما آقای مظفر جندقی و همسر جناب آقای مهدی مهین مدیرعامل محترم‌شرکت‌پارادیس‌برحمت‌ایزدی‌پیوست.سندیکای‌شرکتهای ساختمانی خود را در این مصیبت سهیم وشریك میداندو از خداوندمتعال خواستاراست‌که روح‌پرفتوح آن مرحومه راقرین رحمت فرماید وبهازماندگان آن سعیده فقیده خصوصا جنابان آقایان مظفر جندقی و مهدی مهین صبر جمیل عطا نماید .

مجلس ختم زنانه‌مرحوم‌فقیده سعیده‌روز پنجشنبه ۲۷ر۹ر۱۳٤۸ ساعت یك‌ونیم بعدازظهر ومجلس ختم مردانه در همانروز از ساعت سه تاپنج‌بعدازظهر در مسجد خانقاه واقع در خیابان صفی‌علیشاه منعقد است.

سندیکای شرکتهای ساختمانی

آ ـ ۲۸٦۲۱ ۱ـ۲

خانواده‌های : جندقی، مهین، فاتح، پیرزاده ، وزیری ، ستوده‌وزیری، روحی، فریور،خیراندیش، اوحدی،سررشته‌دار، فرهمند رضوی، فرزان، خاور، احمدی، فرزانه، بهزادی :

باکمال تاسف وتاثر درگذشت جوان‌ناکام **ناهیدجندقی** (مهین) دختر آقای سیدمحمدعلی جندقی همسر گرامی‌آقای مهدی مهین وخواهر آقایان مظفر ، دکتر مهدی ، مهندس سعدی جندقی وخانم نسرین جندقی(فاتح)را باستحضاردوستان و بستگان میرساند . مجلس ختم زنانه آن شادروان ازساعت ۱½ تا۳ ومجلس مردانه ازساعت ۳تاه بعداز ظهرروز پنجشنبه۲۷آذرماه جاری درخانقاه‌صفی‌علیشاه برگزارمیگردد.

آ ـ ۲۸٥٥٥ ۱ـ۲

بعموم افراد خانواده‌های‌عزادار بویژه بازماندگان‌آنمرحومه مصیبت وارده را تسلیت میگوئیم.

با اندوه فراوان درگذشت پدر بزرگوارمان‌**معصوم‌نیری** را باطلاع دوستان و آشنایان میرساند مجلس تذکر مردانه صبح روز چهارشنبه ۲٦ آذر ازساعت ۹ تا ۱۲ در مسجدایلچی احمد آباد وزنانه در منزل شخصی خیابان گلزار برگزار میگردد .

دکتر عمادالدین نیری ـ حاج سراج‌الدین نیری ـ دکتر خسرونیری . مهین نیری .

آ ـ ٦۲۸۰٤

بعموم بازماندگان آنمرحوم مصیبت‌وارده‌را تسلیت‌میدهیم.

خانواده‌های : روحانی ، بنی هاشمی ، مهدیه ، قدسی‌پور، متحدان، حدادزاده ، یخچالی ، صادقی ، غلامپور ، شیرازی ، کاشانپور ، لاجوردی ، موسوی ، کبیر ، عنایتی.

بانهایت تاسف درگذشت مرحومه **بانوفاطمه بنی‌هاشمی** را باطلاع اقوام و دوستان میرسانند . مجلس ختم آن‌مرحومه درروز چهارشنبه ۲٦ر۹ر٤۸ ازساعت ۲ تا ٤ بعداز ظهر در مسجد بنی‌هاشمی واقع درخیابان گرگان چهارراه معینیه و مجلس ختم زنانه همانروز و همانساعت درمنزل آن مرحومه جنب مسجد بنی‌هاشمی برگزار خواهد شد.

آ ـ ۲۸٥۷۹

بعموم بازماندگان انمرحومه مصیبت وارده را تسلیت میدهیم .

بانهایت تاسف درگذشت شادروان **حاج‌یوسفعلی بردائی** پدرگرام آقای امان‌الله بردائی رئیس قسمت صنایع شیمیائی این وزارت راباطلاع می رساند . مجلس ترحیم روز پنجشنبه بیست‌و هفتم آذرماه ۱۳٤۸ ازساعت ۳ تا ٥ بعداز ظهر در مسجد مجد منعقد خواهد بود .

وزارت اقتصاد

آ ـ ۲۸٦۷٥ ـ۱ ۲ـ۱

باکمال تاسف و تاثر درگذشت ناگهانی شادروان **حاج یوسفعلی بردائی** رادر شهرستان آبادان باطلاع فامیل‌و آشنایان میرساند . مجلس ترحیم زنانه و مردانه آن فقید سعید روز پنجشنبه ۲۷ آذرماه از ساعت ۳ تا ٥ بعداز ظهر درمسجد مجد منعقد خواهد بود .

خانواده های : بردائی ، دولتشاهی ، کانجی ، پنجرانی ، شیردل

آ ـ ۲۸٦۷٥ ۱ـ۲

بعموم بازماندگان آن مرحوم مصیبت وارده را تسلیت میدهیم

باکمال تاسف‌درگذشت مرحومه مغفوره **بانورقیه‌لخعی** رادرکرمان باطلاع اقوام و دوستان میرساند . مجلس ترحیم آن مرحومه روز پنجشنبه ۲۷ آذر ماه درقلهك خیابان‌دولت حسینیه یزدیها از ۳ تا ٥ بعداز ظهر و مجلس ختم زنانه در ساعت ۳ بعداز ظهر همانروز درقلهك انتهای کوچه مزرعه پلاك ۷ برگزار میگردد .

خانواده های : لخعی ، کردی ، میرنجفی ، فروتن ، رحیمیان ، تقدسی ، زمانی ، بیات ، شهابلو.

آ ـ ۲۸٦٦٥

بعموم‌افرادخانواده های عزادار بویژه بازماندگان آنمرحومه مصیبت وارده را تسلیت میدهیم .

یادبود

مراسم چهلم در مسجد اعظم قم

بمناسبت چهلمین‌روز درگذشت‌**حجت‌الاسلام امام جمعه‌ابهر** ازساعت۳۰ر٥ عصر پنجشنبه ۲۷ آذرماه در مسجد اعظم قم حضرت‌آیت‌الله العظمی آقای حاج سید کاظم شریعتمداری مجلس ختم دایر میفرمایند و ساعت ۳بعد ازظهر روز جمعه بازماندگان برسر مزار آنمرحوم اول کوچه ابوحسین قم مراسمی دارند.

از طرف بازماندگان : مرتضی جوادی

٦۲۷۲٦ ۱

در اولین سالروز درگذشت شادروان **تیمسار سرلشگر غلامرضا شاهین نوری** مراسم یادبودی ازساعت ۲½ تا٤½بعد ازظهر پنجشنبه ۲۷آذرماه ۱۳٤۸ درآرامگاه صفا(ظهیرالدوله) واقع در تجریش ـخیابان دربند برگزار خواهد شد .

علیرضا شاهین‌نوری

آ ـ ۲۸٤۹٥ ۱ـ۲

بمناسبت سالروز درگذشت جوان‌ناکام‌**مهندس کیخسرو امیرامجدی** مجلس یادبود زنانه ومردانه آنمرحوم ازساعت‌دو ونیم تا٤ونیم بعداز ظهر روز پنجشنبه ۲۷ آذرماه در مسجد الجواد واقع در روزولت میدان ۲٥ شهریور برگزارمیگردد.

خانواده‌های : امیر امجدی، جزائری ، مولوی، اژدری، وخانواده‌های وابسته

آ ـ ۲۸۳٥۹

پدر مهربان

دوم دی‌ماه مصادف سالروز درگذشت تواست افراد خانواده بر سر مزار تو روز پنجشنبه ۲۷ آذر ماه خاطره مهربانیهای تورا یادآور خواهند بود ومخارج شب‌تو برای احترام به‌پیمان همیشگی باخدا بمستمندان اختصاص خواهد یافت .

خاندان مرحوم محمدعلی لطفی

آ ـ ۲۸۲۳۹

مراسم شب هفت مرحومه **بانو معصومه تاج**روزچهارشنبه ۲٦ آذرماه در امامزاده عبداله آرامگاه بدر ازساعت ۲ونیم تاچهارونیم برگزار می گردد .

خانواده های تاج ووابسته

آ ـ ٦۲۷٦۰

چون روز چهارشنبه ۲٦آذرماه مصادف با هفتمین روز درگذشت دوشیزه ناکام **شیرین جهانشاهی** می باشد بدین مناسبت مجلس تذکری از ساعت ۲ ونیم الی ٤ ونیم بعد ازظهر درامامزاده قاسم برسرمزار آن مرحومه منعقد خواهد بود .

خانواده جهانشاهی

آ ـ ٦۲۷٤۸

یادبود چهلمین روز درگذشت **عفت‌الملوك خلیل‌پور (اقتداری)** ساعت ۲تا٤ بعدازظهر ۲۷آذرماه در آرامگاه‌بهمن ابن‌بابویه تشکیل است شرکت سروران ارجمند برای‌شادی روح آنمرحومه وتسلی بازماندگان موجب تشکرخواهد بود.

خلیل‌پور، اقتداری

آ ـ ٦۲۷۹۲ ۱ـ۲

تسلیت

خانواده محترم جهانشاهی

بانهایت تاسف درگذشت دوست عزیزمان شیرین‌را تسلیت گفته ما را نیز درغم خودشریك بدانید .

دانش آموزان ششم ادبی دبیرستان نخشب

آ ـ ۲۸۰۲

جناب آقای مهدی مهین

سوگی چنین عمیق اندوهی گرانبار دارد که تحملش را به‌توانی عظیم نیاز است . امید آنکه تسلیت من وخانواده‌ام ار کوه اندوه شما و خاندان گرامی جندقی بکاهدوبردباریتان را افزون کند ، آمین .

محمد بصیریان

۲۸٥٦۹

با اندوه فراوان واقعه اسف‌انگیز فقدان جناب آقای تاری‌وردی فرمانفرمائیان را حضور جناب آقای محمد ولی فرمانفرمائیان و جناب آقای دکتر علینقی فرمانفرمائیان وجناب آقای دکتر خداداد فرمانفرمائیان و سرکار علیه خانم سعیده قانع‌تسلیت عرض نموده و سعادت و سلامت خانواده محترم فرمانفرمائیان را از خداوند متعال مسئلت داریم .

اصفهان ـحاج علی‌اکبر گلشیرازی . حاج‌عبدالرسول گلشیرازی .

آ ـ ۲۸٦۰۹

سرکار خانم نیره ابتهاج سمیعی نماینده محترم مجلس شورای ملی و جناب آقای صادق ابتهاج سمیعی .

باکمال تاسف از فوت نابهنگام فرزند برومندتان بسیار متالمیم مصیبت وارده را به خانواده جلیل تسلیت عرض مینمائیم .

رشت ـ از طرف ده هزار نفر از اهالی چوگام‌رافع‌وباقری کارمندان و کارکنان کارخانه شیرپاستوریزه اصفهان

مصیبت وارده بخانواده معظم فرمانفرمائیان را حضور جناب آقای محمد ولی فرمانفرمائیان و جناب آقای دکتر علینقی فرمانفرمائیان و جناب آقای دکتر خدادادفرمانفرمائیان و سرکار علیه خانم سعیده قانع تسلیت عرض مینمایند .

کارمندان کارخانه شیرپاستوریزه اصفهان ـ نکوئی

آ ـ ۲۸٦۰۷

جناب آقای مهندس علیداد فرمانفرمائیان

با اندوه فراوان درگذشت برادر عزیزتان را تسلیت عرض نموده بقای عمر آن جناب و خانواده محترمتان را از درگاه ایزد متعال مسئلت مینمائیم .

کارکنان شرکت سهامی نیرپارس

آ ـ ۲۸٥٦۳

جناب آقای مهندس علیداد فرمانفرمائیان

بانهایت‌تاسف وتاثر درگذشت نابهنگام برادر عزیزتان را تسلیت گفته سلامت و سعادت جنابعالی و کلیه فامیل محترمتان را از درگ

اطلاعات ۱۳۰۱

سه‌شنبه
* ششم شوال ۱۳۸۹
* شانزدهم دسامبر ۱۹۶۹
* شماره ۱۳۰۶۹
* سال چهل‌وچهارم

براساس لایحه‌ای‌که تسلیم مجلس خواهدشد

کارکنان واحدهای کشت و صنعت در شرکتهای خود سهیم میشوند

درمورد واگذاری تا میزان ۴۹ درصد سهام شرکتهای کشاورزی‌و کشت و صنعت و خدمات مهندسی وابسته به وزارت آب و برق به کارمندان و کارگران این شرکت ها که بطور تمام وقت خدمت می‌کنند، دولت ماده واحده‌ای با هفت تبصره تنظیم نموده است که‌بزودی بوسیله وزارت آب و برق تقدیم مجلس میشود .

ماده واحده و تبصره های آن بشرح زیر است :

وزارت آب و برق مجاز است باتصویب هیئت‌وزیران‌درشرکتهای کشاورزی و کشت و صنعت و خدمات مهندسی وابسته بخود که کلیه سهام آن متعلق بدولت است حداکثر تا میزان ۴۹ درصد از سهام شرکتهای مزبور را به بهای عادله‌ای که ضوابط تعیین آن به تصویب هیئت وزیران خواهدرسید به کارکنان‌ثابت‌شرکتهای مذکور اعم از مدیران و کارمندان و کارگران که بصورت تمام وقت در آن شرکت خدمت میکنند و به تشخیص مجمع عمومی موثر در افزایش تولید و درآمد شرکت میباشد نقداوبارعایت مقررات این قانون واگذار نماید .

تبصره ۱- سهام مزبور بانام و غیرقابل انتقال است . حداکثر سهامی که ممکن است به یك نفر واگذار شود طبق آئین نامه تعیین خواهد شد .

تبصره ۲- در هر مورد که خدمت کارکنان صاحب‌سهم‌بنحوی از انحاء از قبیل فوت یا استعفایا برکناری و نظائر آن قطع گردد سهام متعلق به آنان خود بخود بدولت منتقل میشود .

وزارت آب و برق مکلف است بهای عادله سهام را که طبق‌ضوابط مذکور در فوق تعیین میشود با منافع متعلقه آن بصاحب سهم یا قائم‌مقام قانونی او نقدا بپردازد .

تبصره ۳- حداقل نصف سهام کارکنان شرکتهاپس‌ازبازنشستگی بترتیب مذکور در تبصره (۲)خود بخود بدولت منتقل میشود . ولی این قبیل کارکنان میتوانند در صورت‌تمایل از بقیه سهام خود در تمام مدت عمر استفاده نمایند.

این سهام در صندوق شرکت بصورت امانت حفظ خواهد شد وپس‌از فوت کارمند بازنشسته‌بهای عادله آن که به‌ترتیب مذکور در فوق تعیین میشود نقدابوراث‌قانونی وی پرداخت خواهد گردید .

تبصره ۴-ازوجوه‌حاصل‌ازواگذاری سهام‌درصدی‌برحسب‌تصویب مجمع عمومی بصورت اسنادخزانه یا اوراق بهاداردولتی‌درصندوق‌شرکت باقی میماند تا در موقع بازخرید سهام مورد استفاده قرار گیرد و بقیه آن بعنوان وام در اختیارهمان شرکت قرار خواهد گرفت که‌با تصویب مجمع عمومی بمصرف توسعه شرکت و امور مربوطه‌آن برسد .

تبصره ۵- سایر وزارتخانه ها میتوانند درموردشرکتهای خدمات مهندس وابسته بخود با تصویب هیئت وزیران از مقررات این‌قانون استفاده نمایند .

تبصره ۶- معاملات شرکتهای موضوع این قانون با دولت و موسسات مذکور درماده یك‌قانون راجع به منع مداخله وزراء و نمایندگان مجلسین و کارمندان درمعاملات دولتی و کشوری‌مصوب ۱۳۳۷/۱۰/۲۹ مشمول مقررات قانون مذکور نخواهد بود .

تبصره ۷- آئین نامه‌اجرای‌این قانون راجع به نحوه واگذاری سهام و تکالیف سهامداران و استفاده از وجوه‌حاصل‌ازواگذاری سهام و سایر امور مربوط به پیشنهادوزارت آب و برق‌بتصویب هیئت وزیران خواهد رسید .

پیام شهبانو

بمناسبت روزمادر

* **بانوفریده دیبانیزبمناسبت روز مادر پیامی فرستادند**

دیشب علیاحضرت شهبانو بمناسبت روز مادر پیامی بشرح زیر فرستادند .

خواهران گرامی :

روز گرامی مادر ، بار دیگربه من فرصت داده‌است‌تا باخوشوقتی این روز بزرك را ، به‌همه مادران ایرانی ، صمیمانه تبریك بگویم.

کلمه مادر ، درهرزبان و هر ملتی کلمه مقدس و باارزش‌است. مادر مظهر عاطفه ، محبت ومظهر فداکاری‌واز خود گذشتگی‌شناخته شده است و آغوش او ، نخستین مکتب عشق به میهن بشمارمیرود. فرزندی که امروز رشد میکند، فردا درایرانی پرورش می یابد که نشانه های سازندگی و تحول در کلیه شئون آن ، پدیدار شده است و از این رو به فرزندان‌لایق ترو آگاه‌تر نیازداریم این‌فرزندان را مادران امروز تحویل جامعه فردا خواهند داد و این نسل فردا است که می باید تاریخ ایران نوین را افتخار آمیزتر و درخشانتر بسازد.

وظایف مادران امروز ایران ، ازاین جهت بیشتر قابل توجه و سنگین است که درامور اجتماعی و کار های خیریه بمیزان قابل ملاحظه بفعالیت پرداخته‌اند.

خوشبختانه سازمانهای دولتی و موسسات خیریه درسالهای اخیر به تلاش خود افزوده‌اند تابتوانند رفاه مادران را بیش‌از پیش تامین نمایند.

در این راه قدم های موثر برداشته شده است و همزمان با ادامه فعالیت دراستان مرکز ، زایشگاه های مخصوصی درنقاط دور افتاده و نوار مرزی کشور به وجود آمده که پزشکان‌و پرستاران کارآزموده‌به مادرانی که درگذشته به این قبیل مراکز بهداشتی و درمانی دسترسی نداشتند ، خدمت می کنند.

بار دیگر امیدوارم همه مادران درهر جا که هستند ، روزفرخنده مادر را با خوشی و نشاط بگذرانند. وفرزندان عزیز نیز آنچنان که شایسته و درخور مقام مادران است ، از آنان تجلیل نمایند.

* **پیام بانو دیبا**

بمناسبت روزمادراز طرف‌سرکار علیه بانو فریده دیبا مادر گرامی شهبانو نیز پیامی باین شرح فرستاده شد :

هم‌میهنان عزیز، بار دیگر با فرارسیدن ۲۵ آذر شوری مقدس دردلهای فرزندان ما موج میزند و جنب‌و جوشی پرنشاط و فعالیتی زیبا و شیرین درمیان آنها دیده می شود.

فرزندان درهر دوران سنی که هستند عشق و احترام به مادر را در قلب های خود احساس می‌کنند وبرای بیان این احساس بفراخورتوانائی و امکان نامه هاو گل ها و یادبود هائی تدارك می بینند تابا اهدای آنها این عشق و احترام را ابراز کنند.

اما هدف از سنت دلنشین برگزاری روز مادر باتجلیل ازمقام والای او پایان نمی یابد زیرا ، وجود بی‌نیاز مادر براستی دریای بخشندگی و گذشت است .

او نه خواهان تشویق است و نه خواهان پاداش . دراین روز شادی و غرور مادر انگیزه‌ای‌عمیق تراز رضایت های شخصی دارد، زیرا استقبال فرزندان از برگزاری جشن نشانه آنست که خصال پسندیده پاسداری به مهربانی در باطن آنها بیدار است و از آنها خدمتگزاران وفادار به‌شاه‌و میهن میسازد.

تجلی این عواطف شریف‌انسانی دروجود اولاد مادر را راضی و خوشنود میگرداند.

ازسوی‌دیگر ابرازاین احساسات پیوند هارا محکمتر می کند وبنیاد خانواده را که نخستین واحد پایه اجتماع است استوار تر میسازد. بدین سان درآخرین تجلیل نتایج نیکو و ثمربخش این مراسم شور انگیز درسایه وجود فیاض و پر برکت مادر نصیب تمامی جامعه می گردد.

دیدار شهبانو ازنمایشگاه هنرمعاصر چکسلواکی

بعد ازظهر دیروز علیا حضرت‌شهبانو از نمایشگاه هنر معاصر چکسلواکی در موزه ایران باستان بازدید کردند و پرفسور «کارل ـهتش» استاد دانشکده هنرهای زیبای چکسلواکی در موردآثاری که در نمایشگاه بمعرض نمایش گذاشته شده‌توضیحات لازم‌بعرض‌رساند.

علیاحضرت شهبانو بعد از ظهر دیروزاز نمایشگاه هنر معاصر چکسلواکی که در ساختمان جدید موزه ایران باستان برپاشده است دیدن کردند .

هنگام تشریف‌فرمائی شهبانو آقای اردشیر زاهدی وزیر امور خارجه ، آقای پهلبد وزیر فرهنك‌و هنر ، سفیرچکسلواکی در دربار شاهنشاهی ، آقای بهادری رئیس دفتر مخصوص علیاحضرت و گروهی‌از مقامات برجسته هنری‌و فرهنگی از معظم‌لهما استقبال کردند.

علیاحضرت شهبانو مدت یك ساعت‌از آثار نقاشی ، قالیبافی ، مجسمه سازی ، حکاکی ،سرامیك کنده کاری روی شیشه وتوری‌بافی این‌نمایشگاه دیدن کردند .

نمایشگاه‌هنرمعاصرچکسلواکی در سفراخیرحضرت‌ژنرال‌اسووبودا رئیس جمهوری چکسلواکی بایران بوسیله ایشان گشایش یافت .

این‌نمایشگاه بوسیله اتحادیه هنرمندان تجسمی چك واتحادیه هنرمندان اسلوواك وبا همکاری اداره کل روابط فرهنگی وزارت فرهنك و هنر تشکیل شده‌است .

دراین نمایشگاه آثارهنری‌پنج نسل از هنرمندان چك گرد آوری شده است .

روزنامه فردا
فردا منتشر میشود

روزنامه دیپلمات
چهارشنبه ها خواندنی است

بزودی

«ونسادگریو» و«دیوید همینگز» هنرمندان‌فیلم‌مشهور «هوس در صبح تابستان» همراه با دوغول برجسته‌سینمای جهان دریك اثر شورانگیز عشقی

HAWI LUX
هاویلوکس
معتبرترین نام درصنعت رنگسازی

از صبح پنجشنبه فقط در سینما
شهرفرنگ
اولین سینمای ٤ستاره‌ایران ★ ★ ★ ★

کاترین دونوو در فیلم رنگی

بل دوزور
(زیبای روز)
برنده جایزه اول فستیوال ونیز
BELLE de JOUR
باشرکت : ژان‌سورل ـ ژنویوپاژ
کارگردان : لوئی‌بونوئل

سئانسها ۱۵ر۱۱ صبح ۳ـ۱۵ر۵ـ۳۰ر۷ـ۴۵ر۹ بعدازظهر گیشه سینما شهرفرنگ همه روزه بلیط رزرو میکند ـ لطفا از آوردن اطفال خودداری فرمائید

گروه تئاتر امروز
«وزارت فرهنك و هنر»
پروار بندان
نوشته: گوهر مراد
کارگردان :
محمدعلی جعفری
برنامه :
تالار ۲۵شهریور
تلفن رزرو : ۲۵۴۴۴
بازیکنان : یداله شیراندامی. فهیمه راستکار ـ محمد علی جعفری ـ پرویز فنی زاده ـ داریوش فرهنك ـ حمید طاعتی ـ داود رشیدی ـاصغر سمسار زاده و منوچهرفرید
آـ۶۲۷۱۴ ۱ـ۲

از ازدرسینماهای ازفرداصبح

ادئون ـ نیاگارا ـ رادیوسیتی

«پیتر سلرز» کمدین مشهور سینما که بافیلمهائی چون «پلنك صورتی» و «گلوله‌ای درتاریکی» همه را از خنده روده برکرد ، اینك درقالب یك گاو باز ناشی و عاشق پیشه در جدیدترین فیلم خود شما را غرق شادی وسرور میکند .

باشرکت : روسانوبراتسی ـ آدولفوچلی
محصول برادران وارنرسون‌آرتز پخش از متروگلدوین‌مایر

توجه فرمائید
نمایندگی دکتر شول‌درایران
بخیابان پهلوی روبروی سینما آتلانتیك منتقل گردیده است تلفن ۶۲۴۷۰۱

هتل رزیدانس رودکی
RODDAKI HOTEL RESIDENCE

آپارتمان های مبله باتهویه مطبوع و آسانسور و سرویس‌منظم دربهترین نقطه مرکز تهران (در فاصله دویست متری تالاررودکی خیابان ارفع).
از رستوران مجلل و بارزیبای هتل رودکی برای مهمانی های خصوصی استفاده فرمائید .
مطبوع‌ترین غذاهای ایرانی و اروپائی در رستوران هتل هرروز حاضر است .
نشانی خیابان ارفع شماره ۲۵
تلفن ۶۶۳۱۴ ـ۴۶۱۵۵ـ ۴۶۱۵۶
آـ۶۱۲۸۶ ۱ـ۳

سالن چلوکبابی نایب
«خیابان آبان»
از روزچهارشنبه ۲۶ آذرماه با دکوراسیون جدید وسرویس مجهز وچلوکباب معروف خود آماده پذیرائی ازمشتریان گرامی خود میباشد .
تلفن رزرو ۶۶۷۴۳ آـ۶۱۸۷۶ ۱ـ۲

مطب دکتر گلستانه
دندان پزشك بخیابان تخت جمشید چهارراه ویلا ساختمان دانشمند انتقال یافت تلفن ۶۴۲۸۰

برنامه آینده سینما
امپایر
یکی از سه فیلم پرفروش دنیاازبدو تاریخ سینما

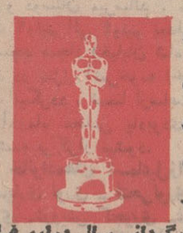

آن‌بانکرافت
داستین‌هافمن
کاترین‌راس
در فیلمی بکارگردانی
مایك‌نیکولز
(برنده جایزه اسکار برای‌بهترین کارگردانی سال دراین فیلم)

پاناویژن و رنگی
پخش از
کمپانی یونایتدآرتیست

ازآنهاکه‌این فیلم رادرخارج کشور دیده‌اند بپرسید که «گراجوئت» چگونه فیلمی است .

تماشای این‌فیلم برای اشخاص‌کمتر از۱۸ سال ممنوع است

از فردا صبح فقط در
سینما نمونه
کسری
«کارلوپونتی»که بافیلم«هوس‌در صبح تابستان» موفقیتی جهانی کسب کرد . اینك شاهکاری برتر از آن فیلم را به علاقمندان واقعی سینماهدیه میکند

متروگلدوین‌مایر تقدیم میکند
مارچلوماستروپانی
کاترین‌اسپاك
درفیلمی‌از کارلوپونتی

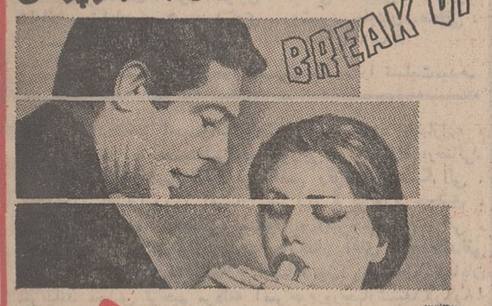

کارگردان
مارکوفرری