سال سی‌وچهارم- شماره ۱۰۱۷۷ | شنبه بیستم فروردین‌ماه ۱۳۳۹ | تکشماره ۳ ریال

اطلاعات

جریان روز

اینجا وآنجا | بحران افریقا

سرمقاله وتفسیرجهان را درصفحه دوم مطالعه‌فرمائید

کنفرانس خلع سلاح ژنو تعطیل میشود

صفحه ۲۰

هرتر افشاکردکه شوروی مایل است مذاکرات خلع سلاح تاتشکیل کنفرانس سران تعطیل شود

وزیرخارجه آمریکا اظهارامیدواری نمودکه چین درتصمیمات مربوط به خلع‌سلاح وآزمایشهای اتمی شرکت‌کند

دول غربی برای تعطیل کنفرانس‌در یك مدت کوتاه، با شوروی موافقت میکنند.

هرتر گفت چین نیرومندتر ازآنست که دنباله روی سیاست شوروی باشد.

کنفرانس وزرای خارجه چهار دولت بزرك غربی طی این هفته، برای تدارك‌مقدمات کنفرانس سران شرق وغرب، درواشنگتن تشکیل میشود.

شرح درصفحه ۳

شاهنشاه وملك حسین درحرم حضرت رضا

برای تعالی وترقی وبزرگی دوکشورایران واردن دعاکردند

علیاحضرت ملکه فرح برای نخستین بار مرقد مطهر حضرت رضا (ع) را زیارت کردند

■ علیاحضرت ملکه هنگام زیارت چادر مشکی بسر داشتند ودر حرم مطهر دعا کردند.

■ یك جلد کلام‌الله مجید و سیصد سکه‌طلا بنام‌حضرت رضا جزء هدایای آستان قدس رضوی به اعلیحضرت ملك‌حسین‌بود

■ شاهنشاه بعداز ظهردیروز از مرکز تلفن خودکار شهرستان مشهد بازدید فرمودند.

■ بعدازظهرامروزعلیاحضرت ملکه فرح‌بتهران‌بازگشتند

■ اعلیحضرت ملك حسین از امروز در صفحات شمال بگردش وشکار پرداختند

★

دیروز شهرستان مشهد استقبال شور انگیز وپرشکوهی از شاهنشاه و علیاحضرت ملکه‌فرح‌ومیهمان عالیقدر- شان اعلیحضرت ملك حسین بعمل آورد.

شاهنشاه و ملك حسین و همچنین

بقیه درصفحه ۲

شاهنشاه ، اعلیحضرت ملك حسین و علیاحضرت ملکه فرح پهلوی در ضیافت پریشب کاخ گلستان

اعلیحضرت ملك حسین هنگام بازدید از موزه جواهرات سلطنتی

بانك ملی-آقای کاشانی‌مدیرکل‌بانك‌توضیحاتی باستحضارمیرساند

درجلسه هفته آینده کمیسیون کشور مجلس شورایملی

بلایحه‌جدول‌انتخابات‌رسیدگی میشود

لایحه شهرداریها وانتخابات انجمن شهرها قبل ازپایان دوره نوزدهم تصویب خواهدشد

کمیسیون کشور مجلس شورایملی بامداد امروز بریاست آقای موسوی اولین جلسه بعد از تعطیلات نوروزی خود را تشکیل داد.

آقای اتابکی وزیر کشور نیز دراین جلسه حضور داشت.

در این جلسه پیرامون لوایحی که در دستور کمیسیون است و روشی که برای تصویب لوایح مهم اتخاذ خواهد گردیدوتیزدر مورد لایحه‌شهرداریها و جدول جدید انتخابات‌کشور مذاکره شد.

آقای موسوی‌رئیس کمیسیون‌کشور امروز بخبرنگار ما گفت: درجلسه‌امروز راجع به طرح و تصویب لوایح در دستور مذاکره کردیم و بخصوص منظور از تشکیل جلسه امروز اطلاع از نظر دولت در مورد لایحه جدول جدید انتخابات بود که‌به‌تقاضای دولت طرح لایحه مذکور برای رسیدگی به شکایاتی که در مورد لایحه میرسید واحتمالا تجدید نظر در آن‌متوقف مانده بود.

آقای وزیر کشور امروز متذکر شدند که بشکایات مذکور رسیدگی شده است و نتیجه کلی امر روزشنبه هفته آینده باطلاع کمیسیون خواهد رسید.

باین ترتیب لایحه جدول انتخابات در جلسه روز شنبه کمیسیون مطرح میشود .در مورد لایحه شهرداری ما وانتخابات تصمیم گرفته شد که روزهای دوشنبه‌کمیسیون کشورجلسات فوق‌العاده تشکیل دهد و باین لایحه رسیدگی نماید تا قبل از پایان کار مجلس شورایملی‌لایحه‌مذکوربتصویب رسیده باشد.

ازاول اردیبهشت دراتوبوسها

خانمها پائین ، جوانان بالا!

پریروز اطلاع دادیم که‌در نظراست جای خانمها وآقایان دراتوبوسهای‌دو طبقه جدا گردد .امروز دراین باره توضیح داده شدکه ازاول اردیبهشت ماه توصیه خواهدشد خانمها در طبقه اول وجوانان در طبقه دوم بنشینند.

منظور اینستکه برای سهولت سوار وپیاده شدن مسافران ترتیبی اتخاذ گردد که‌درمدت کمتری عمل انجام شده و توقف اتوبوسها درایستگاهها‌به حداقل برسد ،پیرامون این نظرتصمیم گرفته شده‌است حتی‌المقدور سعی‌شود وسیله کمك‌راننده به مردم تذکر داده شود که‌در اتوبوسهای دوطبقه خانمها و اشخاصی که قادر به بالا رفتن ازپله‌ها نیستند درطبقه اول وجوانان که قدرت جسمی بیشتری دارند و بسهولت می‌توانند از پله‌اتوبوس حتی درحال حرکت بالا وپائین بروند در طبقه دوم جای گیرند . البته این یك موضوع‌اخلاقی است واکثررعایت می‌کنند .

یك مقام مطلع دراین باره گفت ، مسافران وظیفه خود میدانستند که‌در پیاده‌رو صف بکشند ولی‌هیچوقت اینکاررا نکردند تااینکه شرکت‌واحد آنان رامجبور به‌اجرای این‌امر کرد.

موضوع جداشدن خانمها و آقایان دراتوبوس دوطبقه هم‌همین‌حال را دارا می‌باشدهمه میدانند چه‌باید بکنند ولی عملا اینکار رانمی‌کنند وشرکت واحد درنظر دارد ازاول اردیبهشت ماه وسیله رانندگان‌تذکرات مربوطه‌به طرز سوار شدن مسافرین رابدهد .البته اشخاص خودباید رعایت این نکته رابنمایند و اگر مردم این‌امر رارعایت نکنند متاسفانه منظور شرکت عملی نخواهد شد.

طبق‌این نظر هنگام سوار شدن مسافرین کمك رانندگان باصدای‌بلند خواهند گفت .

خانمها پائین ،جوانان بالا .

کسر اتوبوس

همچنین خبرنگارما کسب اطلاع کردکه روزبروز از تعداد اتوبوسهای شرکت واحد یابعلت فرسودگی و یا بعلت نداشتن لوازم یدکی بخصوص لاستیك ولنت‌کسرمیشود و تعمیر ، گاهها مملو ازاتوبوس گردیده‌است ، بدین مناسبت تقریبا صدی بیست وپنج اتوبوس‌های هرخط خارج گردیده و حمل مسافرین باشکال انجام میگیرد.

میکویان وارد بغداد شد

از معاون نخست‌وزیر شوروی دربغداد بگرمی استقبال شد

★ میکویان پیرامون روابط بازرگانی دو کشوروسایر مسائل مذاکره خواهدکرد

★ دانمارك به عراق یك‌طرح عمرانی پیشنهاد کرده است که از نظر اهمیت برابر با اهمیت نفت برای اقتصاد عراق است . طبق این طرح یك بندر درخلیج فارس برای عراق ساخته خواهد شد. عراقیها از ایتالیا نیز برای شرکت در عمران این کشوردعوت میکنند. شرح درصفحه ٤

زلزله وتهران

ساختمانهای((بناسازی)) تهران‌درخطر است

بدون وقوع زلزله هم این ساختمانها ممکن است فرو بریزند

★ توصیه‌های زلزله‌شناسان ژاپنی در ساختمان های جدید بکار بسته میشود

★ شهرداری نباید بافرادغیر فنی اجازه ساختمان‌کردن بدهد.

★ خطر چاهها وفاضل آبها و تونلها ساختمانها را تهدید میکند

از نظر اهمیتی که اظهار نظر آقای«کریستوفر بساویج»کارشناس معروف انگلیسی در باره خطرات زلزله برای تهران دارد وبه لحاظ ابراز علاقه مردم پایتخت اعلام خطر کارشناس مزبور ، دراین شماره نیز عقیده چند تن از افراد با صلاحیت ایرانی که وسیله خبرنگاران ما استفسار گردیده است ، منعکس می گردد :

آقای مهندس فروغی در این باره گفت :

رویهمرفته ساختمانهائی که در تهران می شودبه دو قسمت میتوان تقسیم‌کرد ساختمان هائی‌که بوسیله مهندسین روی اصول فنی ساخته می شود و ساختمان‌ها که باصطلاح مردم بنا سازی است .

در ساختمان های اصولی که

بقیه درصفحه دوم

کمیسیون حج تهران شروع بکار کرد

کمیسیون موقت حج شهرستان تهران امروز بریاست‌آقای‌مصطفوی فرماندار تهران باشرکت آقایان شریف زاده نماینده بانك ملی - عالیوندنماینده‌وزارت‌دارائی‌و نماینده وزارت بهداری و آقایان حاج آقا بزرك ابوحسین و حاج غلامعلی مرشد معتمدین محل‌در فرمانداری تهران تشکیل گردید و از امروز شروع برسیدگی تقاضا نامه های زائرین بیت‌اله الحرام نمود.

کمیسیون مزبور تاپایان کار حجاج همه روزه تشکیل‌جلسه‌خواهد داد.

۲۵۰ تقاضا

تاظهر امروز ۲۵۰ تقاضا نامه‌حج از طرف زائرین بدفتر فرمانداری تهران واصل گردید.

امروز یك مقام کمیسیون حج اظهارداشت کمیسیون به پیران یا باشخاصی که دارای قدرت وتوانائی مالی وبدنی نباشند بهیچوجه‌گواهی نامه حج نخواهد داد.

امتحانات ششم متوسطه

امروز خبر نگار ما اطلاع دادکه امتحانات کلاسهای ششم متوسطه در دهه اول خرداد ماه شروع خواهد شد.

از طرف اداره کل فرهنگ استان مرکز برای هریك از دبیرستانهائی که دارای حوزه امتحانی ششم یا سوم متوسطه باشند باز رسان مخصوصی در نظر گرفته شده که در امتحانات مستقیما نظارت‌خواهند کرد بقرار اطلاع امسال از امتحانات متفرقه استقبال فراوانی شده‌وتاکنون شش هزار نفر داوطلب برای امتحانات متفرقه از اول تا ششم متوسطه نام نویسی کرده اند سئوالات امتحانی کلاسهای ششم متوسطه تحت نظر عده‌ای از دبیران مجرب با همکاری اداره امتحانات فرهنگ تهران‌تهیه شده‌و بدبیرستان ها ارسال خواهد شد

تاچند روز دیگر برنامه دقیق و کامل امتحانات از طرف اداره امتحانات فرهنگ تهران منتشرخواهد شد.

اردیبهشت

هزار تلفن درتهران و۲ هزار درتجریش بکار میافتد

امروز از یك‌مقام مطلع کسب اطلاع شد که‌دراردیبهشت ماه تعداد چهار هزار شماره تلفن درتهران دوهزار شماره در تجریش بکار خواهدافتاد.

چهار هزار شماره تلفن تهران دردو منطقه‌بازارودانشگاه(شمالغرب)هریك‌دو هزار شماره بکار می‌افتد.

خبرنگارما میافزاید .این تلفنها در تهران مربوط به فیشهای ازسی هزار تاحدود سی‌وهفت هزار ودر تجریش تا فیشهای حدود سی‌هزار خواهدبود.

سوپر مارکت منحل میشود

روز دوشنبه اعلان انحلال سوپر مارکت انتشار میابد

★ پیشنهاد شده است که شهرداری راسا فروشگاه را اداره کند!

★ اگر شهرداری در ظرف‌دو روز با نظر سهامداران فروشگاه موافقت نکند ، انحلال آن حتمی است.

امروز اطلاع یافتیم که فروشگاه بزرك خواربار تهران (سوپرمارکت) منحل‌خواهدشدواعلان‌انحلال‌آن‌تاروزدو شنبه انتشار خواهدیافت.

امروز خبرنگارما کسب اطلاع کرد که هیئت مدیره فروشگاه‌بزرك‌خواربار تهران (سوپرمارکت)طی‌نامه‌ای‌از شهردار تهران تقاضا کرده‌است که فروشگاه راشهرداری باسرمایه خود اداره نماید ودر صورتیکه شهرداری حاضر شود سرمایه و سود خودرا دریافت دارد سهامداران فروشگاه را باسرمایه شخصی خوداداره خواهند کرد ازمدت شش ماه پیش این تصمیم در فروشگاه اتخاذ شده وبرای بررسی حسابها این‌امر تاکنون معوق مانده‌است یك مقام درفروشگاه امروز بخبرنگارما گفت هیئت مدیره‌فروشگاه برای جلوگیری از صدمات وارده احتمالی بسرمایه این تصمیم راگرفته است خبرنگارما گزارش میدهد که هیئت بازرسان کل کشور برای‌بازرسی عملیات مامورین سابق شهرداری بفروشگاه بزرك‌خواربارمراجعه کرده‌اند

زمستان درتبریز واهر باز آمد

سه شبانه روزاست که در مشهد باران میبارد در اهواز هوا طوفانی شد وباران بارید.

طبق گزارش خبرنگار ما در شهرستان ها طی دو سه روز اخیر بارندگی و سرما در اغلب‌شهرستان های کشور ادامه داشته و هنوز هم در بعضی از شهرستان ها سرما و بارندگی ادامه دارد.

خبرنگار ما در اهر گزارش میدهد طی دو هفته اخیر هوای شهرستان اهر روبه گرمی‌گذاشته وآفتابی بود ولی از سه روز قبل ناگهان هوای این شهرستان بشدت روبسردی گذاشت وبراثر این سرمای ناگهانی اغلب اهالی که در

بقیه درصفحه دوم

عکس‌العمل تبلیغات شوروی درمردم‌ایران

درصفحه ۱۱

سخنرانی دکتر امیراعلم درتالار موزه ایران باستان

دبیرخانه جمعیت دفاع ملی اطلاع میدهد.

سخنرانی که‌قراربود قبل از تعطیلات نوروز ازطرف جناب آقای سناتور دکتر امیر اعلم صورت گیرد وبواسطه کسالت ایشان به‌بعدموکول شده‌بود اینك باطلاع عموم میرسد این سخنرانی ساعت ۵ بعدازظهر روز ۲شنبه۲۹فروردین‌ماه۳۹ درتالارموزه ایران باستان تحت عنوان روحیه مردم ایران انجام میگیرد.

وضع جوانان در شوروی

مسکو - ۵ آوریل - روزنامه پراودا از ارگان حزب کمونیست شوروی‌سازمانهای‌حزب وکومسومول را بعلت شکست های اخیر آنها در انجام وظیفه الهام گری و ارشاد جوانان مورد سرزنش قرار داد.

پراودا بدون آنکه بماهیت وقایعی که در میان طبقات جوان شوروی

بقیه درصفحه هفدهم

بانك ایرانیان

مؤسسه‌ایست‌صددرصدایرانی

بانك ایرانیان بدینوسیله باطلاع عامه میرساند که از طرف مشتریان محترم وظائف وصی یا ناظر یاقیم‌یامتولی و یاوکیل (بجز در امورمحاکماتی) را در برابر کارمزد مناسبی انجام خواهد داد.

بانك ایرانیان نیز خوشوقت خواهد بود در مسائل مربوط بمعاملات و موضوعهائیکه جنبه‌اقتصادی وبازرگانی داخلی یابین‌المللی‌دارند مورد شورمشتریان گرامی قرار گیرد ودر نهایت دلسوزی و علاقه مجانا اظهار نظر و راهنمائی بنماید.

از جمله تسهیلاتیکه بانك ایرانیان برای‌مشتریان خویش در نظر گرفته ایجاد باجه دریافت سیار است. از مشتریان گرامی که مایل باشند بیش از پانصدهزار ریال وجه بحساب خود بسپارند در هر نقطه‌شهر تقاضا میشود از ساعت ۹ صبح تا ٦ عصر با تلفن ۳۰۰۹۷ باجه دریافت را بدفتر کار خود دعوت نمایند وبا کمال اطمینان وجه را بکارمندان بانك تحویل داده رسید رسمی دریافت فرمایند.

سعی بانك ایرانیان آنست که علاوه بر انجام معاملات عادی بانکی تاآنجاکه ممکنست راهنما و مشاور و دوست مشتریان خود باشد.

۱-٤ آ-۸۵۲ ابوالحسن‌ابتهاج

برندگان جوائزحراج سالیانه

کالای سوئیس

آ-۱۳۲۸ شرح درصفحه ششم

تلفن‌های تجارتخانه حبیب‌الله مفید

بشماره‌های ۵۳۹۳۱ و۵۳۹۳۲ و۵۳۹۳۳ تبدیل‌شد

آ-۱۴۸۹ ۱-٤

نشانی جدید

شرکت‌سهامی تجارتی‌ایران‌ناسیونال

شماره ۳۲ کاخ شمالی تهران

تلفن‌های ۶۵۳۰۰ و٤٦٢٨٥و٦٧١٣٦

آ-۱۰۸٦

چای جهان

۲۵۲ ۱۵۱

آگهی شرکت سهامی ساختمانی شهر آرا

را درصفحه ۱۹ مطالعه فرمائید

جریان روز

اینجا وآنجا

سه هفته بود از کار مداوم روزانه کنار بودم ، تعطیلات عید را خارج از کشور گذراندم ، گوشم از غوغا و جنجال تهران با این خیابانهای پرسرو صدا و شلوغش آسوده بود و چشمم ناملایمات روزانه را نمیدید واعصابم راحت وآرام بود.

همین دوری وکنار بودن از غوغا و سر وصدا کافی است که قوای تازه‌ای در انسان ایجاد شود و نیروی جدیدی برای کار بوجود آید .

بیخود نیست که فرنگیها اینقدر به‌تعطیلات خود اهمیت میدهند .

در آنجا مرخصی سالیانه دارند ، از دو هفته تا یك ماه بمرخصی‌میروند واین مرخصی را از جان ودل دوست میدارند و در برابر بالاترین پاداش و حق‌ازدست‌نمیدهند وآنرا فریضه‌ای میدانند که باید هر سال انجام دهند، هیچ عاملی نمیتواند مانع ورافع این استراحت‌اجباری شود ،از آن وزیر و طبیب عالی مقام گرفته تا آن دربان عمارت ، از آن بازرگان و صاحب کارخانه تا آن آرایشگر و بقال و عطار همه از مرخصی سالیانه روی‌نوبت بنحویکه گردش زندگی عمومی فلج نگردد استفاده میکنند چون در آنجا بخوبی دریافته‌اند که ماشین بدن‌سالی یکبار نیازمند پاك شدن وصیقل زدن‌و تجدید قواست .

این مرخصی سالیانه بجای خود ، تعطیلات هفتگی منظمی هم دارند یعنی یك روز ویایك روز و نصف هم در هفته‌همه دست‌از کارمیکشندواستراحت می‌نمایند ، در بعضی کشور ها و میان پاره‌ای از طبقات پیشه‌ور تعطیل هفته تا دو روز امتداد یافته یعنی روز شنبه بعد ازظهر تعطیل میکنندتاظهردوشنبه ودر این یك روزو یا یك روز ونیم و دوروز که‌هر طبقه‌ای‌روی ضرورت برای خود انتخاب نموده‌اند ، مردم استراحت واقعی میکنند ، خود را برای پنج‌شش روز کار در هفته مهیا میسازند ،کار با ارزش ، کاری که محصولش قابل توجه و در زندگی عمومی موثر است، کاری که‌چون‌روی نظم‌وترتیب گردش میکند نتیجه بخش می‌باشد ، بی‌اغراق یك ساعت کار در آنجا بایك روزکار نامنظم اینجا برابری میکند .

در ایجا ، ما هم مرخصی داریم ، در قانون کار مرخصی سالیانه برای کارگران دوهفته پیش‌بینی شده و در قانون استخدام کشوری یك ماه برای کارمندان معین گردیده و کارمندان فرهنگ یعنی استادان و دبیران و آموزگاران سالی سه ماه تعطیل‌دارند، اما تفاوت استفاده وبهره‌برداری ازآن مرخصی واین مرخصی بسیاراست.

ما آن ارزش و اهمیت را برای این مرخصی ها وتعطیلات خود قائل نیستیم و هنوز برنامه‌ای قابل استفاده ازتعطیل نداریم ، جمعی تمام سال در استراحت بسر میبرند ، بیکار و بیعار روز را به شام میرساندوهیچ ثمری ازوجودشان عاید اجتماع نمیگردد و جمعی شب و روز کار میکنند وقوای خود راتحلیل میبرند تا جائی که می‌بینید آن‌کاسب سرگذر نه تعطیل میشناسد و نه‌ساعت کارمیداند ، سحرگاه مغازهٔ خود رابازمیکند و نیمه شب دکانش را می‌بندد وبرای دوسه ساعت بخانه‌خود میرود یا در همان مکان چشم برهم میگذارد و تمام سال را باین کیفیت میگذراندتا از میان برود .

ما تعطیلات وسط سال هم زیاد داریم ، علاوه بر تعطیل جمعه ،اعیاد و جشنها و مراسم دیگر بر تعطیلات اضافه میشود که‌از تعطیلات آنجاخیلی زیادتراست ولی چون چرخهای زندگی عمومی براساس‌منظمی‌گردش نمیکند، این مرخصی ها و تعطیلات که باید صرف‌استراحت‌وتجدید قوا برای کار گردد بهدر میرود و اغلب دیده میشود که روز بعد از تعطیل خسته‌تر از روز های دیگر بر سر کار خودمیرویم .

در آنجا اگر ساعت مقرر مغازه‌ها تعطیل نشود ، صاحب مغازه مورد بازخواست وجریمه پلیس‌قرار میگیرد، در سویس هرگز دیده نشده است که بستن دکاکین یك دقیقه‌ازساعت مقرر تخلف شود ، در ساعت شش و نیم یا هفت بعد از ظهر ، بسته بقراری است که شهر میگذارد،تمام مغازه هاتعطیل میشود ، فلسفهٔ هشت ساعت کار در روز برای این است که هشت ساعت کار با ارزش انجام گیرد .

کاری که‌محصول خوب ومرغوب‌بیرون بدهد .کاری که‌ازروی‌علاقه‌وبافکر باز وراحت‌صورت پذیرد والاتوازده ساعت‌و هجده ساعت کار کردن که‌برمبنا و پایه صحیح نباشد اثر مفیدی برجای نمیگذارد .

برنامه کار دراین کشور بایدطوری تنظیم شود که‌هرکس درهرمقام وموقع تکلیف‌خودرابداندووظیفه خویش‌راانجام دهد، بداند چه‌ساعت کارشروع کند، چگونه کارش راانجام دهد وچه‌موقع دست ازکار بکشد وخودرابرای کار فردا مهیا سازد .

هنوز ساعت صرف غذای روز وشب درمملکت مامشخص نیست ،یکی‌ظهر ناهار میخورد ،دیگری یکساعت بعد و آن دیگری ساعت سه‌بعدازظهرو کسانی هم هستند که‌از کثرت کار و مشغله فراموش میکنند ناهاربخورند!

درآنجا ظهر شهر بصورت تعطیل در می‌آید ،هرکس میداند که‌این ساعت مخصوص صرف غذااست ونبایدمزاحم دیگری شدوبکسی مراجعه نمود ، ساعت‌شش‌ونیم وهفت بعدازظهر هم ساعت شام خوردن است ونباید بدیدن کسی رفت .

اما اینجا دیدوبازدید هااول‌شب شروع میشود وساعت شام خوردن درهر خانه‌ومیان هر جماعت وطبقه فرق دارد تاجائی که بعضی هستند نیمه شب شام میخورند وبلافاصله سرببالین‌میگذارند واز مضرات این طرز زندگی غافلند.

گفتنی‌های‌اینجا وآنجا زیاداست که اگرمجال وفرصتی شد باهم درمیان میگذاریم شاید مورد توجه‌خوانندگان عزیز قرار گیرد .

بحران افریقا

بحران افریقای جنوبی که بدنبال سیاست‌تبعیض نژادی‌دولت«ورورد» ایجاد شده روز بروز شدیدترمیشود

افریقای جنوبی از یکماه پیش صحنه حوادث خونین ووقایع غم انگیزی است که تاریخ افریقا در سالهای اخیر نظیر آنرا بیاد ندارد.

قطعنامه شورای امنیت در تقبیح سیاست تبعیض نژادی اتحادیه افریقای جنوبی نه‌تنها در رفتار غیر انسانی پلیس این کشور نسبت‌بمردم سیاه پوست تاثیری نکرد بلکه بر اعمال وحشیانه وشدت عمل‌وخشونت آنها افزود تاجائیکه افراد مسلح پلیس‌استادان سیاه پوست رابالگد از کلاسها خارج کردند و زخمی ها را از تخت بیمارستانها به پائین کشیدند و دسته دسته از مردم بی گناه این کشور را روانه زندان ها کردند .

مقررات پروانه عبور و مرورپرای سیاه پوستان که پس از نخستین شورش لغو شده بود بار دیگراجرا میشود کنگره ملی افریقا وکنگره پان آمریکن که‌نهضت آزادی‌سیاه پوستان رارهبری میکند از طرف زمامداران سفید پوست تعطیل گردید .

وزیر دادگستری افریقای جنوبی در پارلمان اعلام کرد که دولت با تمام وسایل مقاومت شورشیان‌سیاه پوست را در هم خواهد شکست .

ملل جهان نسبت بقربانیان‌سیاست تبعیض نژادی در اتحادیه افریقای جنوبی صمیمانه ابراز همدردی می‌کنند . دنیا اعمال غیر انسانی‌پلیس این‌کشور رامحکوم میکند ولی تنها با ابراز دلسوزی و همدردی‌نمیتوان ۱۳ میلیون سیاه پوست را که زیر پنجه ۳میلیون سفید پوست اسیر شده اند از بدبختی رهائی‌بخشید.

دولت افریقای جنوبی نمی‌خواهد بفهمد که دیگر دوران بردگی‌سیاه پوستان سپری شد و نهضت آزادی وناسیونالیسم که سراسر قاره‌افریقا را فرا گرفته است‌خواه ناخواه به‌آن کشور کشیده خواهد شد .

بی اعتنائی زمامداران اتحادیه افریقای جنوبی در برابر قطعنامه شورای امنیت و افکارعمومی‌جهانیان حس تنفر وانزجار عمومی‌نسبت به سفید پوستان این کشوربرانگیخته است اینك مردم جهان انتظار دارند که‌سازمان ملل متحد برای پایان دادن باین وضع اسفناك باقدام جدی وشدیدتری دست بزند .

شورای امنیت سازمان ملل‌متحد باید برای رهائی مردم تیره روز افریقای جنوبی بااعمال مجازاتهای سیاسی واقتصادی این کشور را مجبور کند که از رفتار غیرانسانی وسیاست تبعیض نژادی که نتیجه شوم آن در درجه‌اول‌عایدزمامداران کشور مزبور خواهد شد دست بردارد .

آخرین گزارشهای‌رسیده‌حاکی است که گروه های‌آسیائی وافریقائی درسازمان ملل متحد در نظر دارند شورای امنیت را به تشکیل جلسه فوق العاده دیگری دعوت کنند بدون شك در این‌جلسه مسئله تحریم اقتصادی وسیاسی افریقای جنوبی مورد بررسی قرار خواهد گرفت دبیر کل سازمان‌ملل متحد ضمن ابلاغ قطعنامه شورای امنیت به افریقای جنوبی آمادگی خود رابرای ملاقات با نخست وزیر آن کشور اعلام داشته است ولی روش دولت افریقای جنوبی طی‌چند روز اخیر نشان میدهد که آندولت حاضر نیست از راه مذاکره ببحران کنونی پایان دهند .

سازمان ملل متحد بایدبااستفاده از تمام امکانات وسائل اجرای‌مفاد منشور ملل متحد را در مورد رفع تبعیض نژادی و حفظ حقوق بشردر افریقای جنوبی فراهم سازد و در غیر این صورت بیم آن میرود که آشوب و اضطراب سراسر قاره افریقا را فرا گیرد .

آتن
فرانکفورت
نیویورك
با
سابنا

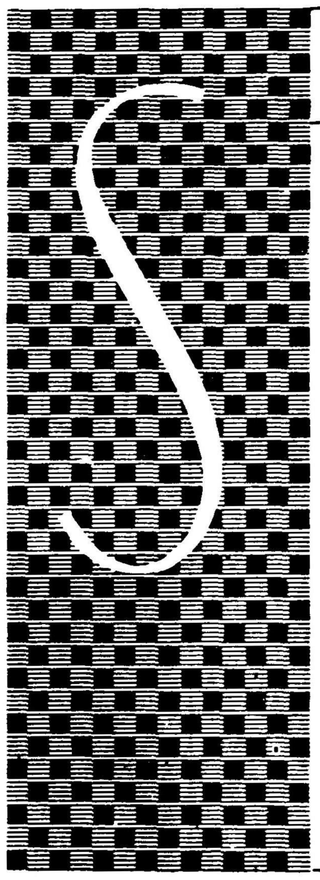

SABENA

BELGIAN World AIRLINES

بشرکت‌ایتا ۶۷ خیابان‌فردوسی تلفن ۶۸۹۹۷ یابسایر آژانسهای مجازمراجعه‌فرمائید

علی‌بن ابیطالب و خلفاء ثلاثه

تالیف آیت‌اله شریف عسگری ترجمه آیت‌اله کمرهٔ

زندگانی حضرت فاطمه

تالیف حاج شیخ عباس قمی ترجمه آقا سیدمحمود موسوی زرندی دریك جلد از چاپ خارج شد. ارزش باجلد شمیز ۵۰ ریال. باجلد زرکوب ۶۰ ریال.

ناشر: کتابفروشی اسلامیه خیابان بوذرجمهری تلفن ۲۱۹۶۶ آ_۱۵۴۷

آگهی پرداخت ثلث دوم بهاء سهام

بدین وسیله باطلاع آقایان صاحبان سهام شرکت سهامی گندم و نان تهران و حومه میرساند که بر طبق تصمیم هیئت مدیره باستناد ماده ٤ اساسنامه لازم است ثلث دوم قیمت سهام خریداری شده خود راکه تعهد پرداخت نموده اند از این تاریخ ظرف دو هفته به صندوق شرکت واقع در خیابان لاله زار نو ساختمان کوشانپور پرداخته و رسید در یافت دارند .

شرکت سهامی گندم و نان تهران و حومه

F.L.S SOCIETY

انجمن زبانهای خارجی وعلوم

انجمن اف ـ ال ـاس دوره بهاره کلاسهای انگلیسی خود را تحت نظر استادان انگلیسی و ایرانی با کتابهای دایرکت متد از اول اردی بهشت ماه دایر می نماید .

دوره هر کتاب سه ماه و بقبول شدگان در امتحانات دیپلم زبان از دانشگاه کمبریج انگلستان داده خواهد شد

(ثبت نام تا ۲۹ فروردین ماه صبح و عصر یکدوره سه ماهه۶۰۰ ریال شماره ۱ـخیابان‌مدرس‌مقابل مسجد سپهسالار تلفن۳۹۸۰۱ شماره ۲خیابان پهلوی ایستگاه منیریه محل دبستان بیژن مه‌داد تلفن۴۹۱۸۶ شماره ۳ ـمیدان فوزیه اول خیابان تهران نو شماره ٤ ـ اصفهان چهار باغ ـ مقابل هتل کسری

آ_۱۳۵۵

دکتر محققی

متخصص درامراض پوست و آمیزشی از مسافرت خارج مراجعت کرد. تلفن ۳۳۰۰۹

۱ـ۳ آ_٦٤٥

پرویز میر اسکندری عکس فوق دانش آموز سال ششم ریاضی دبیرستان مروی شب ۶ فروردین از منزل خارج و تاکنون مراجعت نکرده کسانی که از نامبرده اطلاعی دارند ویادر شهرستان ها او را به بینند باداره کل‌وصول‌تهران‌بآقای علی اکبر میر اسکندری اطلاع داده‌وخانواده‌اورا خشنود سازند.

بیماریهای آمیزشی ـ مجاری ادرار ـ سستی و ناتوانی ـ میدان بهارستان ـ خیابان صفی‌علیشاه‌دکتر یحیی‌صدری

دکتر یحیی شهردار ـ متخصص جهازهضم

از بیماران محترم متمنی است که برای مراجعه به مطب بیست وچهارساعت قبل‌طرف صبح توسط تلفن ۳۷۰۳۵ وقت بگیرند

خیابان باغ سپهسالار شماره ۱۵٤

۱ـ۱۲ آ_۳۶۹۹۵

بدینوسیله فوت مرحوم‌مغفورجنت مکان **آقای‌عبدالمجید گرجی** راکه ازاخیار و افراد متدین تهران بودند باطلاع می رساند مجلس ختم آنمرحوم روز یکشنبه ۲۱ فروردین ماه‌از ساعت سه تا پنج بعد از ظهر در مسجد مجد منعقد است انشاءاله مومنین برای تسلیت بازماندگان آنمرحوم بالاخص فرزند برومند ایشان جناب آقای محمد عبداله گرجی بازرس عالی وزارت فرهنك شرکت خواهند فرمود .

الاحقر محمدالموسوی‌البهبانی عفی عنه ـالاحقرعبداله بن مسیح‌التهرانی

وزارت فرهنك بانهایت‌تاسف فوت شادروان**عبدالمجید گرجی** پدر آقای‌محمد عبداله‌گرجی مدیر کل سابق و بازرس عالی فعلی وزارت فرهنك را باطلاع کلیه فرهنگیان میرساند مجلس ختم فقید سعید از ساعت ۳ تا ۵ بعد از ظهر روز یك شنبه ۲۱ فروردین ماه ۱۳۳۹ در مسجد مجد منعقد میباشد.

وزارت فرهنك

خانواده های **گرجی ـوفا ـ سعادت ـمتوسلانی ـشمالی ـ رفیعی نژاد ـ دهدشتی ـافراخته ـاحدیان ـ**

با کمال تاسف و تاثر در گذشت مرحوم**عبدالمجیدگرجی** راباطلاع کلیه بستگان ـدوستان ـ آشنایان میرساند مجلس ختم آن مرحوم روز یکشنبه ۲۱ فروردینماه ساعت سه تاپنج بعد از ظهردر مسجد مجد و مجلس ختم‌زنانه‌آنمرحوم درهمان ساعت در تجریش کوچه صالح کاشی ۱۸ منعقد خواهدبود

مراسم شب هفت آنمرحوم از ساعت ۳ تا ۵ بعد ازظهر روز دو شنبه ۲۲ فروردین در وادی‌السلام قم بر گزار خواهد شد .

محمد عبداله گرجی ـقدرت اله احدیان ـحاج‌ابوالفضل متوسلانی ـحاج اصغر سعادت ـ حاج علی اوسط وفا ـحاج صادق وفا ـ حاج علی وفا ـ حاج رضا وفا ـ حاج احمد گرجی ـ دکتر امیر صحی ـ محمود گرجی ـ فضل‌الله گرجی ـ مهندس تقی گرجی ـ فقیه دامغانی ـ داود شمالی ـ پرویز گرجی ـ مرتضی گرجی ـ غلامعلی رفیعی نژاد ـ فتح‌اله دهدشتی آ_۱۲٦۵ ۲ـ۲

خانواده های **رحیمی ـ محی ـنبوی ـفاتح ـ نقیب لاهوتی ـ صفوی ـنوشیروان ـفتوحی**

بدینوسیله در گذشت شادروان **حاج علی رحیمی** را باطلاع بستگان و علاقمندان میرساند مجلس ختم آن مرحوم از ساعت ٤ الی ٦ روز دوشنبه ۲۲ فروردین در مسجد حاج ابوالفتح واقع در خیابان ری میدان شاه و مجلس ختم‌زنانه عصر همانروزدرمنزل‌شخصی‌خیابان ری‌بازارچه‌نایب‌السلطنه بر قرار میباشد .

عمو حاجی رحیمی ـ عباس رحیمی ـ حسین رحیمی ـ حسنعلی رحیمی ـ مهندس قاسم محی ـ دکتر سیف‌الدین نبوی ـ محمد فاتح ـ نقیب لاهوتی ـجمال‌الدین صفوی ـ نوشیروان ـفتوحی آ_۱٤۴۷

بخانواده های محترمی که در این ضایعه عزا دارند بویژه بازماندگان آنمرحوم مصیبت وارده را تسلیت میدهیم .

فوت ناگهانی **بانو پریچهر** صبیه آقای‌علیقلی امیرسلیمانی را در نهاوند باطلاع اقوام و دوستان میرساند مجلس ختم مردانه از ساعت ۱۰ تا ۱۲ روز یکشنبه ۲۱ فروردین در مسجد ارباب محمد تقی واقع در خیابان دلگشا شرق‌شهباز منعقد است .

حسینقلی امیر سلیمانی ـ علیقلی امیر سلیمانی ـ عبدالحسین امیر سلیمانی ـ ستوان بهمن امیر سلیمانی ـ اسفند یار امیر سلیمانی ـ حسنعلی امیر سلیمانی ـ سید رضا برومند یزدی ـ سرهنك سید صادق برومند یزدی ـ سید کاظم برومند یزدی ـ سید تقی برومند یزدی ـ علی اصغر بقائی ـ سیاوش اعتماد نیا ـ قدرت‌اله ابری

بعموم بازماندگان آنمرحومه مصیبت وارده راتسلیت میدهیم

با نهایت تاسف در گذشت شادروان **خداداد کیخسرو کشاورزی** را باطلاع عموم فامیل و دوستان و آشنایان می رساند مجلس پرسه‌بیادبودآنمرحوم‌روز یکشنبه ۲۱فروردین ماه ۳۹ ساعت ٤ ونیم الی ۷ بعد از ظهر در معبد زرتشتیان بر گذار است .

فرنگیس کشاورزی ـ بهروز کشاورزی ـ جهانگیر کشاورزی ـ بهمن کشاورزی آ_۱۵۰۳

بعموم‌بازماندگان‌آنمرحوم مصیبت وارده را تسلیت‌میدهیم

جمعیت پزشکان وزارت بهداری

بمناسبت واقعه اسفناك در گذشت مرحوم دکتر موسی نعیمی عضو هیئت مدیره جمعیت روز سه شنبه ۲۳ فروردین از ساعت سه تا چهار و نیم بعد از ظهر مجلس تذکری در طالار شیر و خورشید سرخ منعقد خواهد نمود از کلیه همکاران و دوستان محترم تقاضا دارد با تشریف فرمائی خود روان آنمرحوم را شاد و اعضاءاین جمعیت‌را مفتخرفرمایند

آ_۱۳۷۵ ۱ـ۳ **دبیر جمعیت ـ دکتر مشعوف**

بدینوسیله فوت مرحومه والده اینجانبان حاج سیدرضا دادخواه ـحاج‌سید علی اصغر سرشار ـ آقا نور داد خواه را باطلاع دوستان و آشنایان میرساند مجلس ترحیمی درمسجد امامزاده زید واقع در بازار بزرك از ساعت ۹الی ۱۱ روز یکشنبه (فردا) بر قرار است .

خانواده های داد خواه ـ سرشار ـ حاجیان ـ افشاری ـ ستوده ـ محمودی ـعینك چی‌ـرامین پور ـ باقری ـحسینی ـ لاجوردی آ_۱۵۲۵

بعموم‌بازماندگان‌آنمرحومه مصیبت‌وارده را تسلیت میدهیم

با نهایت تاثر در گذشت جوان ناکام **هوشنك معیری** را باطلاع دوستان و آشنایان میرساند مجلس ترحیم مردانه از ساعت ۹ الی ۱۱ صبح روز یکشنبه ۲۱ر۱ر۳۹ در مسجد ارك بر قرار میباشد و مجلس ترحیم زنانه عصر همانروز از ساعت ٤ بعد از ظهر در منزل پدر بزرك آنمرحوم آقای علی رضا طراز واقع در خیابان دانشگاه جنك خیابان پیروزمقابل کانون بانوان منعقد میباشد .

حسین معیری ـ علیرضا طراز ـ عباس طراز ـمهدی طراز ـ علی طراز ـ محمود طراز ـ محمدطراز ـ اکبرمحمدی ـ مهندس محمد کوثری ـ حسن فصیحی ـابوالحسن کمالی ـ جهانگیر تشویقی ـ سرهنك محمد زرین مهر ـاسمعیل صفوی ـ ابراهیم صفوی ـ محمد شوقی ـمنوچهر جوانشیر ـ نصراله لشکری ـ حاج حسین آقا سعدیه ـسید محمود پیشنمازی ـحسن‌کشمیریان‌ـناصرکشمیریان‌ـمحمودنافعی

بعموم بازماندگان آنمرحوم‌مصیبت وارده را تسلیت میدهیم

با کمال تاسف در گذشت **بانو ربابه حسنی راد** را باطلاع اقوام و دوستان و آشنایان میرساند مجلس ترحیم‌آن مرحومه در روز دو شنبه ۲۲ فروردین از ساعت ۸و نیم الی ۱۱ و نیم زنانه و مردانه از ساعت٤ الی ٦ بعد از ظهر همان روز در منزل فرزند آنمرحومه واقع در خیابان خوش مقابل بیمارستان لولاگر کوچه مفید کاشی ۱۰۰ منعقد است

ماشاءاله حسنی راد ـ عباس حسنی راد ـ حسین حسنی راد ـناصر مصلحی ـمنصور مصلحی ـحسن‌حسنی‌راد ـ جواد پروین بهرام فرحوشی ـعباس ثابتی بهزادی

بعموم بازماندگان آنمرحومه مصیبت وارده راتسلیت میدهیم

بمناسبت در گذشت **استاد محمد حسین قصری**مجلس ترحیمی در روز یکشنبه ۲۱ فروردین ماه ۳۹ از ساعت ۱۳الی ٦ بعد از ظهر در مسجد جامع منعقد خواهد بود .

حاجی قدیر خوشگو ـحاجی رضا قصری ـ حاجی‌عزیزاله محمدی ـحاجی علی رستگار ـ حاجی اکبر خوشگو ـ محمد خوشگو ـمحمد حاجی یزدی ـ سید حسین رحمانی آ_۱٤۹۳

خانواده های دستمالچیان ـ رضائی حریری ـخوئیلر ـ کلاهی ـکاشی زاده ـ اپیچیلر ـخادم حسینی ـ ارجمند ـ صرافی

با نهایت تاسف فوت والده عیال این جانب را باطلاع دوستان وآشنایان میرساند مجلس ختم مردانه روز یکشنبه ۲۱ فروردین ماه از ساعت۹تا ۱۱ صبح در مسجد آقا شیخ عبدالحسین معروف به آذربایجانیها و ختم زنانه عصر همان روز در منزل (خیابان جامی کاشی ۲۷) منعقد میباشد .

آ_۱۵۶۹ **حاج محمد دستمالچیان**

بعموم‌بازماندگان‌آنمرحومه مصیبت‌وارده را تسلیت میدهیم

بمناسبت تصادف روز دو شنبه ۲۲ فروردین ماه باشب هفتم در گذشت جوان ناکام **شجاع‌الدین سمیع (نهاوندی)** مجلس تذکری ازساعت ٤تا ٦ بعد از ظهر در امامزاده عبداله مزار آنمرحوم بر قرار است از عموم دوستان تمنی میشود با تشریف فرمائی خود روح آن مرحوم را شاد فرمایند

محمد وحید ـعلی محمد تاج بخش ـ حسن یاوری ـ صدرالدین سمیع ـاحمدصفیخانی ـیعقوب صفیخانی ـمرتضی سمیع آ_۱۵۷۱

فوت نابهنگام آقای **حاج حبیب‌اله لاهوتی** فرش‌فروش را باطلاع دوستان و خویشاوندان آنمرحوم میرساند مجلس ختمی از طرف صنف فرش فروش تهران از ساعت ۳ الی ۵ بعد از ظهر روز یکشنبه ۲۱ر۱ر۳۹ در مسجد ترکها واقع در بازار کفاشها منعقد است . آ_۱۵۸۵

بعموم بازماندگان آنمرحوم‌مصیبت وارده را تسلیت میدهیم

با نهایت تاسف در گذشت مرحوم **آقای احد زند** را در شهریار باطلاع دوستان و آشنایان میرساند مجلس ختم مردانه آنمرحوم روز یکشنبه ۲۱ فروردین ماه از ساعت ٤ الی ٦ بعد از ظهر در مسجد محمدیه واقع لدر خیابان سپه باستیان شرقی و مجلس ختم زنانه در همان ساعت درمنزل همشیره آنمرحوم واقع در بازارچه کربلا عباسعلی کوچه حکیم منعقد خواهد بود .

صمد زند ـاحمد زندی ـ رضا زند ـغلامعلی زند ـ حسین زند ـ درخشنده زند ـ شوکت شریف رازی ـغلامعلی شریف رازی ـ قاسم افشار ـ غلامحسین زند ـ احمد قیدر ـ محمود افشار ـ عزیزالله مراد ـ حیدر علی شهسوار ـعباس زند آ_۱٤٦۵

بعموم‌بازماندگان‌آنمرحوم مصیبت وارده را تسلیت‌میدهیم

آگهی‌های تسلیت

جناب آقای گرجی

مصیبت وارده را به آنجناب از صمیم قلب تسلیت عرض مینمایم .

احمد پاینده

با کمال تاسف و تاثر مصیبت وارده را بجناب آقای نظام رئیس کل کشاورزی آذربایجان غربی تسلیت و سلامتی و بقای آن خانوا جلیل را از خداوند متعال مسئلت داریم

از طرف روسا ادارات و کارمندان اداره کل کشاورزی آذربایجان غربی مهندس ملك‌زاده ـمهندس عجمیان ـدکتر انتظاری ـ بیوك رضا دکتر اغداشی ـمهندس سنائی آ_۱۳۸۸

جناب آقای محمد عبداله گرجی

کلیه دبیران و کارمندان دبیرستان اسدآبادی مصیبت وارده به آن همکار ارجمند را تسلیت عرض می نمایند . **عباس ـاحمدزاده**

جناب آقای محمد عبداله گرجی

بانهایت تاسف فوت‌مصیبت وارده را به جنابعالی و خانواده محترمتان تسلیت عرض میکنم آ_۱۵۲۷ **حسن حقیقی**

مصیبت وارده را بخاندان گرجی بخصوص جناب آقای محمد عبدالله گرجی تسلیت عرض می نمائیم .

۱٤۶۳ **برادران مسعود نیا ـمرتضی ـ مصطفی**

کارمندان و دبیران دبیرستان شهناز پهلوی

مصیبت وارده را بخانواده محترم گرجی بخصوص جناب آقای گرجی بازرس عالی وزارت فرهنك تسلیت عرض میکنند

آ_۱۵۳۳ **ایران حائری**

باقلبی اندوهناك مصیبت وارده را بجناب آقای گرجی تسلیت عرض می نماید . **مدیر کل سازمان ـحاج‌عظیمی**

جناب آقای محمد عبداله گرجی

دبیران و کارمندان دبیرستان علامه در گذشت پدر بزرگوارتان را به جنابعالی و خانواده محترم تسلیت عرض می نمایند . آ_۱۵۹۱

جناب آقای محمد عبداله گرجی

بانهایت تاسف مصیبت وارده راتسلیت عرض مینماید

آ_۱۵۸۹ **عباس قربانلو ـنصراله‌بیات**

در گذشت مرحوم عبدالمجید گرجی را بعموم فامیل گرجی و شمالی بخصوص آقای عبداله گرجی تسلیت عرض نموده بقاء و سعادت بازماندگان را از خداوند یکتا مسئلت می نمایم . **سرهنك وزین**

بقیه آگیهای ترحیم‌وتسلیت درصفحات ٤ـ۱۷ـ۱۹

پایان مسافرت دوگل در انگلستان

★ رئیس جمهور فرانسه دربرابر نمایندگان مجلسین انگلیس گفت فرانسه قبل از هرچیز مایل به نابودی سلاحهای هسته‌ای است و حاضر است این گونه سلاح‌های خودرا باتفاق دول دیگر از بین ببرد.

لندن_ ۷ آوریل_ خبرگزاری فرانسه _ ژنرال دوگل رئیس جمهور فرانسه امروز نطق مهمی دروست مینستر_هال در برابر اجتماع نمایندگان‌دومجلس بریتانیاایراد نمود

نطق دوگل در اطراف رژیم «محکم وباثبات» انگلستان ، خلع سلاح اتمی که فرانسه بسهم خود حاضر بشرکت در آن می‌باشد ، لزوم همزیستی دو بلوک اروپائی وبالاخره کمك به‌کشور های عقب افتاده بود .

ژنرال دوگل همچنین‌ازلزوم‌نزدیکی ودوستی بیشتر فرانسه وبریتانیاصحبت نموده یادآور شد که دو صفت بارز فرانسه و بریتانیا هوشیاری وقاطعیت است .

رئیس جمهور فرانسه سپس اشاره مختصری به سالهای جنك اخیر و همکاری نزدیك فرانسه و بریتانیاکرده و از چرچیل تمجید نمود .

قسمت مهم نطق ژنرال دوگل خلع سلاح وقطع آزمایشهای اتمی بود . رئیس جمهور فرانسه در این‌باره گفت : «صلحی را که دو ملت فرانسه وبریتانیا مایلند در جهان مستقرشود نمی‌تواند تحقق یابد مگر آنکه تسلیحات دو اردوی شرق وغرب‌محدود شده و تحت کنترل قرار گیرد .

موشك های مرگبار

ژنرال دوگل اضافه نمود فرانسه قبل از هر چیز می‌خواهد که ذخائر سلاح های هسته‌ای نابود شده وکار_خانجاتی که چنین سلاحهائی را تولید میکنند هدف خود را تغییر داده وهمچنین موشکها و هواپیما هائی که قادرند سلاح های اتمی حمل کنند تحت مراقبت مشترك قرار گیرند و پایگاههای ثابت و متحرك قادر نباشند موشك های مرگ بار پرتاب کنند .

رئیس جمهور فرانسه بدنبال بیانات خود در این زمینه اضافه نمود که فرانسه بسهم خودبسیار خرسند خواهند شد که آزمایشهای اتمی متوقف شود چنانچه دولدیگر آزمایشهای اتمی را قطع کنند تعهد میکنند که این دولت نیز آزمایشهای خودرا متوقف سازد .

همزیستی دوبلوک شرق و غرب

رئیس جمهور فرانسه سپس به همزیستی دو بلوک اروپائی اشاره کرده و گفت : فرانسه آرزومنداست که بین دو بلوک اروپائی که رژیمهای گوناگون دارند تعادل برقرار شده وزندگی عادی خود را دنبال کنند.

ژنرال دوگل اضافه نمود تازمانی که دو میلیارد نفر مردم جهان در نقر غوطه ورند صلح پایدار درجهان استوار نخواهد شد و قبل از هر چیز لازم است بدون در نظر گرفتن اختلافات سیاسی کسانی که هیچ چیز کم ندارند برای کمك بکسانی که هیچ چیز ندارند همکاری کنند.

بازگشت به پاریس

لندن _ ۸ آوریل _ خبر گزاری فرانسه ژنرال دوگل رئیس جمهور فرانسه و بانو امروز بوسیله هواپیما لندن را بسوی پاریس ترك گفتند رئیس جمهور فرانسه قبل از آنکه عازم فرودگاه شود بار دیگر بکاخ بوکینگهام رفته و با ملکه ملاقات نمود . در برابر کاخ بوکینگهام‌عده زیادی در انتظار دیدن ژنرال‌دوگل ایستاده بودند

رئیس جمهور فرانسه پس از خروج از کاخ بوکینگهام با اسکورت مخصوص عازم فرودگاه لندن شد وازآنجا یکسره بسوی پاریس پرواز کرد .

دوگل درانگلستان همه‌جا بااستقبال مردم روبرو گردید. در این عکس هنگام سخنرانی درکتابخانه «گیلدهال» دیده میشود.

سازمان ملل متحد شرایط جدیدی برای ازدواج وضع کرد

بوئنوس آیرس _ خبرگزاری فرانسه _ ۸ آوریل _ کمیسیون امور اجتماعی سازمان ملل متحد برای رسیدگی‌بحقوق اجتماعی وقضائی زنان موافقت نامه‌ای در باره شرایط ازدواج امضاء کرد .این موافقتنامه که به سازمان ملل متحد ارائه خواهد شد تا بنظر تمام کشور های عضو برسد شامل مواد زیر است :

۱_ ازدواج افراد کمتر از پانزده سال رسمیت ندارد مگر اینکه موارد استثنائی وجود داشته باشد .

۲_ ازدواج در صورتی که با رضایت کامل طرفین توام نباشد واین رضایت بطور شفاهی وکتبی در مقابل مقامات رسمی تایید نشود اعتباری نخواهد داشت .

۳_ تمام ازدواج ها باید در دفتر ازدواج رسمی درج شود .

پیشنهاد جدید شوروی درکنفرانس ژنو

★ غرب این پیشنهاد را همان «سالاد قدیم روسی» تلقی کرده‌است

★ امریکا برای اولین بار حاضرشد درصورت توافق درکنفرانس خلع سلاح ذخایر اتمی خودرا نابود کند.

ژنو_۸آوریل_رویتر_ اسوشیتدپرس_ شوروی امروز یك پیشنهاد جدید به نمایندگان غرب درکنفرانس خلع سلاح ده‌کشور تسلیم نمود تابقول نماینده آن کشور بن بست کنفرانس پایان یابد .

دراین پیشنهاد شش اصل برای مذاکره درمورد تهیه موافقت‌نامه خلع سلاح کامل وعمومی گنجانیده شده است .

بایددانست که طبق پیشنهاد جدید نماینده‌شوروی ،والرین زورین ، در کنفرانس خلع سلاح باید قطعنامه سازمان ملل متحد که‌موید پیشنهاد حروشچف می‌باشد مبنای بحث قرار گیرد واین قطعنامه بنظر او عموم دولجهان را به پذیرفتن اصل خلع‌سلاح کلی وعمومی‌وامیدارد.زورین میگوید باید طرح غرب وطرح شوروی هردو کنار گذاشته شود واین‌قطعنامه تقویت گردد .

سالاد روسی

ولی نمایندگان غرب معتقدند که این نظریه درست نیست وروسها میخواهند غرب را کور کورانه وارد راهی سازند بدون آنکه معلوم باشد خودشان تاکجا دراین راه‌پیش خواهند آمد .

غرب میگوید باید قدم به‌قدم درراه خلع سلاح پیش رفت ودرهرقدم اقدامات تامینی ونظارتی لازم رانیز معمول داشت .

غرب پیشنهاد جدیدشوروی‌را همان «سالادقدیم روسی »میداند .

ایتن نماینده امریکا اظهار داشت زورین طرح خلع سلاح غرب را بد تفسیر میکند . امریکا کاملا از قطعنامه سازمان ملل متحد که ۲۰ نوامبر ۱۹۵۹ تصویب شد و کمیته خلع سلاح ده‌کشور را بوجود آورد پشتیبانی میکند ولی طبق همان قطعنامه خلع سلاح باید توام با نظارت و سازمان تامینی بین المللی باشد .

تفسیر های مختلف

بدین ترتیب امید نمیرود بن‌بست مذاکرات پایان یابد زیرا شرق و غرب هریك مفهوم قطعنامه سازمان ملل متحد را به نوعی تفسیر می کنند .

برای نخستین بار ایتن نماینده امریکا اظهار داشت که این کشور حاضر است در صورت توافق برسر خلع سلاح اتمی ذخایر اتمی خود را نابود کند و آن قسمت ازآنها راکه ممکن است در مقاصد صلح آمیز مصرف شود به اجرای این مقاصد اختصاص دهد .

سایر نمایندگان کشور های غربی نیز پیشنهاد جدید شوروی را در حکم پیشنهاد قبلی خلع سلاح آن کشور شمردند و معتقدند در آن چیز تازه ای نیست .

ژول موك نماینده فرانسه گفت«درنظر من این پیشنهاد نیز همان پیشنهاد قدیمی است همان سالاد قدیمی روسی با سرپوش تازه» نماینده بلغارستان اظهار داشت‌شاید هم این پیشنهاد «سالاد میوه‌بلغاری» باشد .

خوراك خوشمزه

زورین نیز اشاره کرد که اگر آن رابك خوراك خوشمزه فرانسوی باقالب جدید بنامند بهتر توافق نظر حاصل میشود .

نمایندگان غرب بعدا در یك کنفرانس مطبوعاتی گفتند «تاوقتی مذاکرات خلع سلاح ادامه دارد گمان نمیرود پیشنهاد های زورین مفید فایده‌ای باشد »

با وجود اینها روابط نمایندگان شرق و غرب دوستانه است و خارج کنفرانس مرتبا به افتخار یکدیگر مهمانی ترتیب میدهند و سعی میکنند در خلال مذاکرات‌دوستانه نظر واقعی طرف را دریابند .

والرین زورین در کنفرانس روز جمعه گفت تمام دول صاحب سلاح های اتمی منجمله فرانسه‌باید تعهد کنند که در بکار بردن این سلاح ها مقدم نخواهند شد . زورین‌یاد_آوری نمود که این تعهد نشانه حسن نیت طرفین در مذاکرات خلع سلاح خواهد بود .

یك سخنگوی غربی بعدا اظهار داشت که چون برای اجرای این تعهد ضمانت اجرائی وجود ندارد قابل قبول نیست .

حرکت به لندن

روز پنجشنبه نماینده انگلیس‌در کنفرانس خلع سلاح اورمز بی _ گور به لندن رفت تا با سلوین‌لوید مشورت کند .

چون قرار است لوید برای شرکت در کنفرانس وزیران خارجه شش کشور غربی (امریکا _انگلیس_ فرانسه _آلمان _ ایتالیا وکانادا) به پاریس برود وی میخواهد قبلا از نظریات‌او در مورد کار کنفرانس خلع سلاح ژنو با خبر باشد .

در ژنو بنظر می رسد که‌مذاکرات دو طرف فعلا بجائی نمی رسد و بن‌بست فعلی تا تشکیل کنفرانس آینده سران شرق و غرب باقی خواهد بود .

ناظرین غربی میگویند زورین دستور داد کاری کند که مسئله خلع سلاح به کنفرانس سران شرق و غرب احاله شود .

کنفرانس ژنو تعطیل میشود

★ وزیرخارجه امریکا اظهارداشت شوروی مایل است تاتشکیل کنفرانس سران مذاکرات خلع سلاح قطع شود.

★ هرترگفت: برخلاف آنچه شایع است خروشچف نگفته تاپیش از کنفرانس‌سران ازوقوع هربحرانی جلوگیری خواهدکرد.

واشنگتن_ ۹ آوریل_ آسوشیتدپرس_ هرتر وزیر خارجه امریکا روز جمعه افشا کرد که شوروی مایل است مذاکرات خلع سلاح ژنو تاپایان کار کنفرانس آینده‌سران شرق وغرب درپاریس تعطیل شود.

هرتر این مطلب را در یك مصاحبه مطبوعاتی اظهار داشت .

وی گفت‌دول غربی با تعطیل‌طولانی کنفرانس موافقت ندارند ولی حاضرند برای مدت کوتاهتری با شوروی‌توافق نمایند .

هرتر افزود که چون در کنفرانس آینده سران مسائل بسیاری مطرح است نمی‌توان قسمت عمده کار آن‌را بامرخلع سلاح وابسته نمود .

هرتر اشاره کرد که خروشچف نخست‌وزیر شوروی‌برخلاف آنچه‌شایع شده نگفته است که سعی خواهد کرد پیش از کنفرانس سران‌بحرانی روی ندهد .

تعیین سرنوشت

هرتر گفت بنظر او آلمان شرقی مانند آلمان غربی باید حق تعیین سرنوشت خود را در یك انتخابات عمومی داشته باشد .

هرتر اظهار داشت چین‌رانیرومندتر از آن میداند که دنباله روی سیاست روسها باشد .

وی اظهار امیدواری کرد که در تصمیمات مشترك خلع سلاح و قطع آزمایش های اتمی شرق و غرب چین نیز شرکت جوید .

هرتر تاکید کرد که معتقد است در مذاکرات آیزنهاور _ خروشچف _ مك‌میلان ودوگل مسئله خلع سلاح مهمترین مسائل خواهد بود .

اما مسائل برلین ووحدت آلمان و قطع آزمایشهای اتمی نیز مطرح‌خواهد شد .

هرتر حاضر نشد صراحتا نظر مك میلان را د رمورد تقلیل تعرفه‌های حمل و نقل میان اعضاء بازار مشترك بیان کند .

اثر نامطلوب

هرتر گفت هرگونه اقدام شدید روسها در برلین در مذاکرات قطع آزمایشهای اتمی اثر نامطلوبی‌خواهد داشت . اگر شوروی ها در برلین قمرار داد های سابق خودرا محترم نشمارند بنظر غرب دیگر اطمینانی برعایت سایر تعهدات آن کشور نخواهد بود .

هرتر اظهارات اخیر فیدل کاسترو را در مورد خروج کوبا از پیمان‌دفاعی «پان امریکن» مورد انتقاد قرار داد.

وی متذکر شد که راجع بپیشنهاد آدنائر برای مراجعه به آراء عمومی در برلین غربی نمیتواند سخنی‌بگوید زیرا آدنائر طرحی در این مورداارائه نداده است .

هرتر اشاره کرد که در جلسه وزیران غرب که قبل از کنفرانس سران تشکیل خواهد شد وزیران خارجه فرصت خواهند داشت مسائلی را که در جلسه اخیر وزیران پیمان اتلانتیك شمالی‌در استامبول پیش‌آمده بررسی کنند .

بازار واحد اروپائی

شوروی پیشنهاد میکند وزرای بازرگانی اروپا کنفرانسی باین منظور تشکیل دهند

ژنو _رویتر _۸ آوریل _امروز اعلام شدکه‌شوروی درنظر داردپیشنهاد کند درآینده خیلی نزدیك‌کنفرانسی ازتمام وزرای بازرگانی کشورهای اروپائی تشکیل شود. این‌پیشنهاد بمنظور توسعه تجارت خارجی براساس یك‌سیاست اروپائی و تشکیل یك‌بازار اروپائی خواهد بود .این پیشنهاد همچنین شامل مبادلات علمی وصنعتی وکمك به‌کشورهای عقب مانده ازمحل صرفه جوئیهای حاصله ازخلع سلاح نیز میگردد .

شوروی یادداشت آلمان را رد کرد

★ وزیر خارجه آلمان غربی گفت: روابط ماباشوروی بصورت غیرعادی درآمده‌است

★ فرمانده نیروی دریائی آلمان اعلام داشت که روش غرب نسبت بشوروی خشونت آمیز نیست، درحالیکه باید قاطع بود تاآنها ازمابترسند.

بن_ ۸ آوریل_ شوروی یادداشت اعتراضیه آلمان غربی را افترآآمیز وغیرقابل قبول دانسته ورد کرده‌است.

یادداشت اعتراضیه آلمان غربی مربوط به‌سخنانی بود که‌خروشچف علیه آلمان در فرانسه بیان کرد .

سخنگوی وزارت خارجه آلمان اظهارداشت که یادداشت مزبور سه شنبه در مسکو تسلیم مقامات شوروی گشت ولی‌چهارشنبه‌شوروی ها آنرا بمقامات سفارت آلمان غربی یادداشت اینست که شوروی از درمسکو بازگرداندند .

سخنگوی مزبور افزود که‌یادداشت اعتراضیه آلمان نسبت بیادداشتهائی که شورویها بدول دیگر تسلیم میکنند معتدل تر تنظیم شده بود .

وی گفت : اگر مطلب افتراآمیزی وجود دارد همان سخنانی است که خروشچف ادا کرده . آلمان غربی وظیفه خود را انجام داده ومعنی‌رد یادداشت اینست که شوروی از مفاد آن ا طلاع یافته است .

حاضر نشدند

تاکنون هیچگونه تفسیری‌پیرامون اظهارات سخنگوی وزارت خارجه آلمان نسبت به‌ردیادداشت‌اعتراضیه آلمان غربی از طرف شوروی بعمل نیامده است .

با اینکه مقامات سفارت آلمان غربی در مسکو وعده اظهار نظر پیرامون رد یادداشت‌از طرف‌شوروی را بخبرنگاران داده بودند اما در ساعت مقرره هیچیك از مقامات‌برای مصاحبه باخبرنگاران حاضر نشدند

جراید شوروی نیز تاکنون‌بحث جامعی در زمینه یادداشت اعتراضیه انتشار نداده اند فقط برخی ازآنها بدنبال سفر آدنائر به ژاپن ، هنوز از خطرات ایجاد محور جدیدبرلن توکیو گفتگو میکنند .

یکی از جراید شوروی می _ نویسد : سیاست بن که مبنی بر استفاده از بحران های جهانی است هم‌اکنون ژاپن را نیزمنحرف‌میسازد زیرا ظاهرا در توکیو اعلام شده است که‌قانون اساسی ژاپن اجازه استفاده از سلاحهای اتمی رابه آن کشور میدهد .

روابط غیر عادی

«فون برنتانو» وزیر خارجه‌آلمان غربی شوروی را متهم کرد که با حملات اخیر خود به آلمان روابط مسکو _ بن را به صورت غیرعادی در آورده است . پس‌از تسلیم یاد_داشت اعتراضیه‌ای به شوروی در این مورد وزیر خارجه آلمان در مصاحبه رادیوئی خود گفت :« با این روح نمی توان به کنفرانس سران رفت ودر باره تخفیف بحران جهان مذاکره کرد ».

وی افزود که آلمان غربی از آنجهت روابط‌دیپلماتیك باشوروی برقرار کرده بود تا شاید مسائل مشکل فیمابین از طریق تفاهم بر طرف گردد .

اما بدبختانه باید بگویم که سخنان اخیر خروشچف این‌روابط رابطور خارق العاده‌ای تیره ساخته است .

در یاد داشت اعتراضیه ای که آلمان به شوروی تسلیم کرد خاطر نشان شده بود که خروشچف دست به افترا برضد آلمان غربی زده است .

باید ازما بترسند

دریادار «فریدریك روگه» فرمانده نیروی دریائی آلمان غربی اظهار داشت که‌روش غرب نسبت بشوروی خشونت آمیز نیست.غرب‌باید دراین جنگ سرد حملات شورویها راباسخ گوید .

وی افزود که کشور های غربی بخصوص جراید این سامان همگی سرگرم گفتگو درباره نا توانیها و شکستهای ما میباشند و سخت تحت تاثیر قدرت شوروی قرار دارند.

مادرباره شکستها و نا توانیهای خود بسیار سخن میگوئیم و برای کمونیستها خیلی آسان است که ازاین نقاط ضعف ما استفاده کنند، مابابد قاطع ومحکم باشیم تاآنهااز ما بترسند . حرف های شوروی ها پروپا ندارد و همه تبلیغات است

وی گفت : مثلا در دو جنگ گذشته بحریه شوروی بسیار خوب بود و شجاعانه و سر سخت می جنگید اما بر دشمن تاثیری نمی گذاشت زیرا قابلیت انعطاف زیاد نداشت .

قرارداد صلح غرب وآلمان شرقی

خبر یك خبرگزاری خارجی دراین باره ازطرف دولت فرانسه تکذیب شد

پاریس _خبرگزاری فرانسه _ ۸ آوریل _محافل موثق فرانسه ازخبری که در واشنگتن بوسیله یك‌خبرگزاری منتشر گردیده سخت‌متعجب میباشند. این‌خبرگزاری خبری بشرح‌زیرمنتشر کرده است .

«دول غربی در کنفرانس سران اعلام خواهند کرد که حاضرند باآلمان شرقی قرار داد صلح منعقد سازند بشرطیکه مردم آلمان شرقی بوسیله رفراندم‌آندولت راتائیدنمایند منابع موثق فرانسه اعلام میدارند که تاکنون دولت‌فرانسه‌چنین تصمیمی اتخاذ نکرده است .خبر یونایتدپرس حاکی از آن بود که این موضوع‌بعنوان اظهارات خروشچف در مورد انعقاد پاسخ امریکا انگلیس و فرانسه به قرار داد صلح با دو آلمان خواهد بود .

خبرگزاری اضافه کرده بود که این موضوع در جلسه این هفته‌وزرای خارجه دولت های بزرك غرب که‌برای تدارك کنفرانس سران تشکیل خواهد شد مورد بحث قرار خواهد گرفت .

کابینه ایتالیا رأی اعتماد گرفت

رم _ ۸آوریل _خبرگزاری‌فرانسه_ دیشب مجلس نمایندگان ایتالیا به دولت تامبرونی رای اعتماد داد _۲۷۲ نفر نمایندگان حزب دموکرات‌مسیحی و۲۴ نفر نمایندگان حزب نئوفاشیست وچهار نفر نمایندگان مستقل به‌دولت جدید ایتالیا رای اعتماد دادند .

تامبرونی موفق ش فقط سه رای اضافی از جمع آراء لازم بدست آورد وبدین ترتیب کابینه اواکثریت‌ضعیفی بدست آورد .

تامبرونی ضمن نطق کوتاهی که در برابر نمایندگان ایراد نمود تاکید کرد که دولت وی باتحادیه اتلانتیك وسیاست اروپائی و همچنین اتخاذروش ضد کمونیستی وفادار است .

اظهارات تامبرونی با کف زدن نمایندگان حزب دمو کرات مسیحی و نمایندگان حزب نئوفاشیست روبرو شد .

ناظرین امور سیاسی با اکثریت ضعیفی که دولت تامبرونی بدست‌آورد معتقدند دولت وی مدت زیادی دوام نخواهد داشت .

دیپلم افتخاری دانشگاه الازهر

قاهره _ ۸ آوریل _ خبر گزاری فرانسه _ از این پس دانشگاه هزار ساله الازهر مانند دانشگاه های اروپائی و امریکائی دیپلم افتخاری خواهد داد .

اولین دیپلم افتخاری را از دانشگاه مزبور پرزیدنت سوکارنو رئیس جمهور اندونزی بدست می آورد . دکتر سوکارنو دیپلم افتخاری خودرا از دست شیخ محمود شلتوت رئیس دانشگاه الازهر میگیرد . قرا راست وی در اواخر ماه آوریل بقاهره سفر کند .

آگهی مزایده موقوفه

اداره‌اوقاف تهران‌مرتع حبسی‌تارین‌زانرور از موقوفات مراتع فیروز کوه باحداقل اجاره بهای سالیانه مبلغ ۱۶۰۰۰ ریال‌نقد حد از طریق مزایده اجاره داده می‌شود داوطلبان‌اجاره‌بایستی‌مبلغ ۱۶۰۰ ریال‌برسم سپرده به‌حساب شماره ۹۴۰۲۸ بانك ملی‌بازار بسپارند و پیشنهاد خودرا باقبض سپرده درپاکت سربسته تاپایان وقت اداری روز یك‌شنبه ۲۰ر۲ر۳۹ بدفتر کل اوقاف تسلیم ورسید دریافت دارند. پیشنهاد های رسیده در روز دوشنبه ۲۱ر۲ر۳۹ساعت ۱۰ صبح دراداره اوقاف تهران خوانده‌میشود . برای کسب اطلاع از شرایط مزایده به‌آگهی تفصیلی یابدفتر کل اوقاف مراجعه نمایند.

از طرف رئیس اداره اوقاف‌تهران

آ_۱۲۹۳

آگهی مزایده موقوفه

اداره اوقاف تهران مرتع حبسی قره‌داغ‌طنه‌ازموقوفات مراتع فیروز کوه‌باحداقل اجاره‌بهای سالیانه مبلغ ۲۵۰۰۰ ریال‌نقد ازطریق مزایده اجاره‌داده میشود داوطلبان اجاره بایستی مبلغ ۲۵۰۰ ریال برسم سپرده به‌حساب شماره ۹۴۰۲۸ بانك ملی‌بازار بسپارند و پیشنهاد خودرا باقبض سپرده درپاکت سربسته تاپایان وقت اداری روز یك‌شنبه ۲۰ر۲ر۳۹ بدفتر کل اوقاف تسلیم ورسید دریافت دارند .پیشنهاد های رسیده در روز دوشنبه ۲۱ر۲ر۳۹ساعت ۱۰ صبح دراداره اوقاف تهران خوانده‌میشود . برای کسب اطلاع از شرایط مزایده به‌آگهی تفصیلی یابدفتر کل اوقاف مراجعه نمایند.

از طرف رئیس اداره اوقاف‌تهران

آ_۱۳۰۳

آگهی مزایده موقوفه

اداره اوقاف تهران مرتع حبسی‌وردووفیرلزور از موقوفات مراتع فیروز کوه باحداقل اجاره بهای سالیانه مبلغ ۷۰۰۰۰ ریال نقد ازطریق‌مزایده‌اجاره داده‌میشودداوطلبان اجاره بایستی‌مبلغ ۷۰۰۰ ریال‌برسم سپرده به‌حساب شماره ۹۴۰۲۸ بانك ملی‌بازار بسپارند و پیشنهاد خودرا باقبض سپرده درپاکت سربسته تاپایان وقت اداری روز یك‌شنبه ۲۰ر۲ر۳۹ بدفتر کل اوقاف تسلیم ورسید دریافت دارند. پیشنهاد های رسیده در روز دوشنبه ۲۱ر۲ر۳۹ساعت ۱۰ صبح دراداره اوقاف تهران خوانده‌میشود . برای کسب اطلاع از شرایط مزایده به‌آگهی تفصیلی یابدفتر کل اوقاف مراجعه نمایند.

از طرف رئیس اداره اوقاف‌تهران

آ_۱۲۹۹

آگهی مزایده موقوفه

اداره اوقاف تهران مرتع‌چر کتی کلیواراز‌موقوفات مراتع فیروزکوه واقع‌درصلح‌ین باحداقل اجاره بهای‌سالیانه مبلغ‌سی‌هزار ریال نقدازطریق مزایده‌اجاره داده‌میشودداوطلبان اجاره بایستی‌مبلغ سه‌هزارریال‌برسم سپرده به‌حساب شماره ۹۴۰۲۸بانك ملی‌بازار بسپارند و پیشنهاد خودرا باقبض سپرده درپاکت سربسته تاپایان وقت اداری روز شنبه ۱۹ر۲ر۳۹ بدفتر کل اوقاف تسلیم ورسید دریافت‌دارند. پیشنهادهای رسیده درروز یکشنبه ۲۰ر۲ر۳۹ساعت ۱۰صبح دراداره اوقاف تهران خوانده‌میشود برای کسب اطلاع از شرایط مزایده به‌آگهی تفصیلی یابدفتر کل اوقاف مراجعه نمایند.

از طرف رئیس اداره اوقاف‌تهران

آ_۱۲۹۷

آگهی مزایده موقوفه

اداره اوقاف تهران مرتع سنگدر از موقوفات مراتع فیروزکوه‌واقع درسخواران‌فیروز کوه‌باحداقل‌اجاره بهای‌سالیانه مبلغ‌بیست‌هزارریال‌نقدازطریق‌مزایده اجاره داده میشود داوطلبان بایستی مبلغ‌دوهزارریال‌برسم سپرده به‌حساب شماره ۹۴۰۲۸بانك ملی‌بازار بسپارند و پیشنهاد خودرا باقبض سپرده درپاکت سربسته تاپایان وقت اداری روز شنبه ۱۹ر۲ر۳۹بدفتر کل اوقاف تسلیم ورسید دریافت‌دارند. پیشنهاد های رسیده درروز یکشنبه ۲۰ر۲ر۳۹ساعت ۱۰صبح دراداره اوقاف تهران خوانده‌میشود . برای کسب اطلاع از شرایط مزایده به‌آگهی تفصیلی یابدفتر کل اوقاف مراجعه نمایند.

از طرف رئیس اداره اوقاف‌تهران

آ_۱۲۹۵

آگهی مزایده موقوفه

اداره اوقاف تهران مرتع حبسی‌شرآباد ازموقوفات‌مراتع‌فیروزکوه باحداقل اجاره بهای سالیانه مبلغ پانزده‌هزارریال نقد از طریق مزایده اجاره داده میشود داوطلبان اجاره بایستی مبلغ یك‌هزاروپانصدریال‌برسم سپرده به‌حساب شماره ۹۴۰۲۸بانك ملی‌بازار بسپارند و پیشنهاد خودرا باقبض سپرده درپاکت سربسته تاپایان وقت اداری روز شنبه ۱۹ر۲ر۳۹بدفتر کل اوقاف تسلیم ورسید دریافت‌دارند. پیشنهاد های رسیده درروز یکشنبه ۲۰ر۲ر۳۹ساعت ۱۰صبح دراداره اوقاف تهران خوانده‌میشود . برای کسب اطلاع از شرایط مزایده به‌آگهی تفصیلی یابدفتر کل اوقاف مراجعه نمایند.

از طرف رئیس اداره اوقاف‌تهران

آ_۱۲۹۱

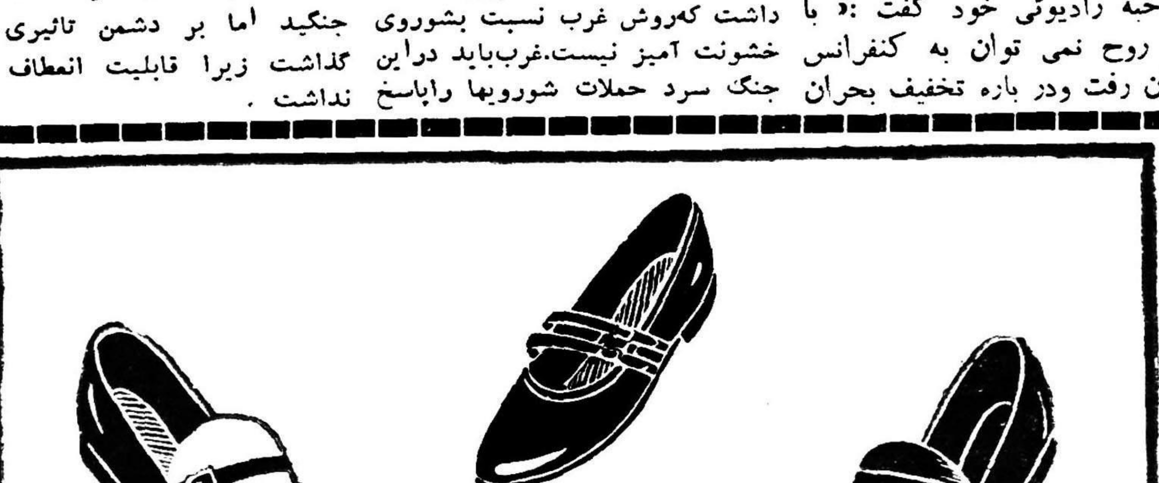
سه مدل جدید
کفشهای بچگانه کفش فردوس
کفش فردوس _ خیابان شاه _ نرسیده بچهارراه شاه تلفن ۴۸۵۳۴
کفش فردوس _ اولین کارخانجات کفش دوزی درایران _ صددرصد چرم خالص محکم _ بادوام _ زیبا
آ_۱۲۳۴ ۱_۲

انحلال سازمانهای سیاسی سیاهان افریقای جنوبی

★ سیاهپوستان اعلام کردند که پس ازاین فعالیت‌های خودرا مخفیانه ادامه خواهند داد.

★ دولت افریقای جنوبی اعلام کردکه در مخابره اخبار مربوط بشدت عمل پلیس این‌کشور مبالغه شده‌است

★ وزیر دادگستری گفت درصورت ثبوت تقصیر افسران پلیس مجازات خواهند شد

کیپ ـ ۸ آوریل ـ رویتر ـ وزیر امور داخلی افریقای جنوبی اریك لود امروز در پارلمان گفت که خبرنگاران خارجی عموما حوادث اخیر افریقای جنوبی را بنحو اغراق آمیزی بکشور های خود مخابره کرده‌اند .

متحدالشکل بودن اخبار منتشره نشان میدهد که مرکز واحدی در اینجا اخبار را جعل کرده در اختیار مخبرین خارجی میگذارد .

وی گفت مضروب ساختن سیاهان جهت انتقام از طرف پلیس افریقای جنوبی دروغی بیش نیست وپلیس این کشور فقط در مقابل اقدامات خلاف و مقاومت سیاهان بشدت عمل متوسل میشود .

وی گفت جمله عجیبی در جراید خارجی خوانده است که پلیس هنگام زدن سیاهان میگفتند :

«این برای شما که از رفتن‌سرکار خود داری کرده‌اید درس عبرتی‌است».

تخلیه کردند

وزیر مذکور این مطلب را قویا تکذیب کرد . پلیس و قوای مسلح افریقای جنوبی ناگهان پس از اشغال کامل شهر کوچك سیاه نشین نیانگا آنجا را تخلیه کردند .

یك افسر پلیس صبح جمعه گفت تا ظهر کلیه قوای ما از نیانگا خارج میشود .نیانگا درچند هفته اخیر مرکز زدوخورد های خونینی بوده است .

در این شهر کودکان سیاهپوست نیز با پلیس میجنگیدند .

امروز وقتی واحد های قوای دولتی شهر را تخلیه میکردند کودکان سوار جیپ‌های آنهامیشدند ولی افرادپلیس به آنها کاری نداشتند حتی با آنها بازی میکردند . شهر وضع عادی‌داشت و مردم در مغازه ها بخرید مشغول بودند .

بازگشت به کار

کلیه کارگران شهر که قبلا در حال اعتصاب بودند به سر کار های خود باز گشته بودند .

بقول مقامات پلیس «حالت ترور و آشوب» که بوسیله‌محرکین‌و آشوبگران ایجاد شده بود کاملا پایان یافته است و وضع شهر بحال عادی باز گشته است .

پلیس میگوید : «ما کانگستر های افریقائی را سر جای خود نشانده‌ایم.»

پلیس کلیه سنگر های خیابانی را طی دو روز اخیر در این شهر برچیده است . در این شهر انقلاب عمارات دولتی در حوادث هفته‌های اخیر سوخته بود و حال مشغول تعمیر آن شده‌اند .

فرماندار شهر به مخبرین گفت فعلا لااقل نودوپنج‌در صدکارگران بکار مشغول شده‌اند .وی گفت هنوز ۱۸٤ تن از سیاهپوستان این شهر در زندان بسر می برند .

عملیات شدید

در سایر شهر های افریقای‌جنوبی نیز اوضاع بحال عادی باز گشته است‌و وزیراراضی‌ورهبرنمایندگان اکثریت پارلمان پول سائور اظهار داشت حکومت کاملا مواظب‌اوضاع است واگر اتفاق غیر منتظره ای روی دهد میتواند بلافاصله بعملیات شدید دست زند .

پلیس افریقای جنوبی رویهم صد تن سفید پوست و سیاه پوست و آسیائی را روز جمعه درژوهانسبورك و کاپ و دوربان وپورت الیزابت و پرتوریا دستگیر کرد . بعدا نیز فرماندار کل افریقای جنوبی قانون انحلال احزاب افراطی سیاهان افریقا را امضاء کرد . طبق این فرمان دو سازمان کنگره ملی و کنگره پان افریقائی ها منحل شده است .

البته قبلاطبق مقررات حالت فوق العاده مراکز این سازمانها اشغال شده رهبران آنهارا بزندان‌انداخته بودند . تعداد دستگیر شدگان تا ۳۰ مارس ۲۵۸ تن بوده است .

مرکز آشوبگران

وزیر دادگستری افریقای جنوبی اراسموس در پارلمان گفت این دو سازمان مرکز اوباش و آشوبگران و کانگستر ها بوده است . همین دو سازمان بودند که خارجیان راتحریك میکردند تا علیه افریقای جنوبی تظاهرات برپا کنند و اجناس این کشور را تحریم نمایند .

اراسموس گفت در مورد تلفات و خسارات اغراق شده است . وی تکذیب کرد که درحوادث ۲۱ مارس شهرشارپ‌ویل گروهی‌ازدانشجویان سیاه پوست کشته شده‌اند .

وی گفت در شهر های نیانگا و لانگا اقدامات تامینی شدید صورت گرفت چه این‌دو شهر مرکزتحریك شده بود ولی فعلا در هر دو اوضاع آرام‌شده است .

در پارلمان از وی سئوال شد آیا به تقصیرات افسران پلیس در مورد شدت عمل آنها رسیدگی میشود و پاسخ‌داد درصورت تشخیص‌دادستان رسیدگی خواهد شد .

فعالیت مخفی

روز جمعه رهبران دو سازمان منحله سیاهپوست اعلام کردند که فعالیت خودرا مخفیانه ادامه خواهند داد .

سوبوکوه رئیس پان افریقائی ها هنگامیکه اورا بدادگاه آورده بودند این مطلب را خطاب به مخبرین‌اظهار داشت .

طبق قانون فعلا دو سازمان سیاه پوست برای یکسال غیر قانونی شده‌اند .

روزجمعه ۱۶۲تن ازدستگیرشدگان حوادث افریقای جنوبی آزاد شدند.

بعدا پلیس اعلا م‌داشت که درروز های اخیر در شهرنیانگا ـسلاح‌های سبك و مواد منفجره فراوانی بدست پلیس افتاده است .

در پارلمان فقط دو نماینده با تصویب لایحه انحلال سازمان های سیاسی سیاهان مخالف بودند .

میکویان در بغداد

*** قاسم از معاون نخست‌وزیر شوروی درفرودگاه استقبال کرد**

*** مسائل مربوط به بازرگانی مهمترین مطلبی است‌که میکویان دربغداد موردمذاکره قرار خواهد داد.**

بیروت ـ اسوشیتدپرس ـ ۸ آوریل ـ انـاستاس میکویان معاون اول نخست وزیر شوروی امروز برای یك اقامت ۷ روزه وارد بغداد شد.

رادیو بغداد اعلام کرد سرلشکر قاسم نخست وزیر عراق‌درفرودگاه برای استقبال حضور یافت.هواپیمای جت ایلوشین ۱۸ میکویان ساعت ۵بعد از ظهر در فرودگاه بغداد به زمین نشست و میکویان همراه‌چند تن از وزرای جمهوریهای شوروی‌از آن‌پیاده شد .

طبق گزارش رادیوبغدادمیکویان درفرودگاه دست قاسم و هاشم‌جواد وزیر خارجه عراق رابه گرمی‌فشرد. بقرار اطلاع میکویان مسائل مورد علاقه دو کشور را باقاسم درمیان خواهد گذارد و فردا نمایشگاه صنعتی شوروی را در بغداد افتتاح خواهد کرد .سپس مسافرتی به نقاط مختلف عراق‌خواهد نمود .

نمایشگاه صنعتی

خبرگزاری تاس گزارش داد‌که مسافرت میکویان برای افتتاح یك نمایشگاه صنعتی صورت میگیرد ولی بدون شك وی مذاکرات طبق نقشه ای را باقاسم که اخیرا با کمونیستهائی که از مسکو دستور میگیرند بریده بعمل خواهدآورد.

آکنون در عراق به حزب‌کمونیست داود الصایغ اجازه فعالیت داده‌شده، که عبداله بستانی کمونیست‌رسمی وسرشناس عراق آنرادیك باند ورشکست» نامیده است بعلاوه وی از جنبش کمونیستها برای‌دردست گرفتن مقامات موثر دولتی. ورخنه دردستگاههای اداری‌عراق‌جلوگیری کرده است .ظاهرا یکی ازمهمترین مسائلی که بین میکویان و قاسم مطرح‌خواهد شد مسائل مربوط‌به بازرگانی دوکشور است .

بغداد ـ یونایتد پرس ـ ۸ آوریل ـ گزارشهای رسیده حاکی است که در بغداد از میکویان استقبال گرمی شد و جماعتی در حدود ۵۰ هزار نفر در جاده‌ای که از فرودگاه بکاخ «گلها» منتهی میشود برای او ابراز احساسات کردند .

جمعیت شمار های الوانی در دست داشتند که روی آن به زبانهای عربی، انگلیسی و روسی به میکویان خوش آمد گفته بودند .

خلاصهٔ اخبار

باهیابلانکا ـ لوئی فراز رئیس مرکز ستاره شناسی باهیابلانکا در پوئنوس آیرس اظهار داشت که قطعات متلاشی شده‌اسپوتنیك سوم شوروی در ارژانتین سقوط کرده است و وی شخصا سقوط این قطعات نورانی را در فضا مشاهده نموده است .

پاریس ـ وزیر صنایع ایالت سوریه در یك مصاحبه مطبوعاتی گفت‌امیدوار است‌باهیئت‌نمایندگی شوروی که اینك در دمشق بسر می برند موافقت نامه هائی درباره حفر چاههای نفت و اکتشافات‌نفتی امضاء کند .

آخرین اخبار درباره بیماری سرطان

سلاح مدرن علیه سرطان خون

★ یك‌گاز سمی جنگی میتواند سرطان خون را درمان‌کرده یالااقل دردوناراحتی آنرا تخفیف دهد.

★ سرطان ارثی نیست ولی درخانواده‌ها نفوذ میکند

★ رابطه سیگار وسرطان خون توسط یك متخصص امریکائی تایید شد

شیکاگو ـ ۸ آوریل ـ آسوشیتد پرس ـ یك گاز مسموم کننده که در جنك جهانی اول بکار میرفت اکنون بصورت سلاحی مدرن بر ضد سرطان در می‌آید .

این‌گاز موسوم به«نیتروژن موستارد» عاملی است که به سلولهای سفید خون حمله کرده آنها را نابود میکند گاز مزبور در بهبود موقتی زندگی بیماران مبتلا به مرض «سرطان خون» نتایج رضایت بخشی ببار آورده‌است. ازدیاد روز افزون سلولهای سفیددر خون‌علامت‌بروز سرطان خون‌است. گاز مزبور نیز قدرت کشتن سلول های سفید را دارد .

حمله بسلولها

هم اکنون بسیاری از پزشکان در صدد آنند که میدان استفاده ازاین گاز را توسعه داده و آن نوع امراض سرطانی را که به اندامهای مختلف داخل بدن حمله مینماید از بین‌ببرند، یا اقلادرد بیماران را تسکین بخشند.

گاز ضد سرطان محتویات سلولها را مورد حمله قرار داده و آنها را از توسعه باز میدارند سلول های‌سرطانی بیش از سلول های معمولی تحت‌تاثیر قرار میگیرند زیرا نسبت بموادیکه آنها را از رشد باز میدارد بسیار حساس هستند .

پزشکان بر این کشف عوامل قوی ضد سرطان بیش از بیست نوع از مشتقات این گاز را آزمایش کرده‌اند.

یکی از این گاز ها موسوم به «سی‌ـ توکسان» میباشد .

این گاز رابر روی ۱۲۰ بیمار که بانواع مختلف سرطان مبتلی بوده‌اند آزمایش کرده‌اند و نتیجه خوب بوده است .

ارثی نیست

گلولند ـ طبق گزارشی که توسط جمعیت مبارزه با سرطان در ایالت اوهیو انتشار یافت افراد انسانی سرطان را مستقیما بارث نمیبرند بلکه سرطان در خانواده ها نفوذ میکند .»

مثلا عده‌ای زنان مبتلی بسرطان سینه که خویشاوندی نزدیك‌دارند نسبت به زنانی که در جامعه بطور متفرق سرطان سینه میگیرند بسیار زیادتر است .

بنظر میرسد که قابلیت پذیرش سرطان توسط زنهای پدر به بیمار اتصال داده میشود طبق این گزارش هرچه زنی کودکان بیشتری داشته باشد خطر کمتری از سرطان متوجه اوست .

خطر سرطان معده توسط زنان خویشاوند مبتلی‌باین‌مرض‌خیلی‌بیش‌تر از موارد دیگر است .

سیگار و سرطان

پیتسبورك ـ پنسیلوانیا ـ ۷آوریل ـ یك متخصص امراض داخلی تصدیق کرد که سیگار کشیدن رابطه تامی با سرطان ریه دارد .

دختر چرچیل طلاق گرفت

وزیر هواپیمائی انگلستان و دخترچرچیل ازیکدیگرجداشاند

لندن ـ ۸آوریل ـ آسوشیتدپرس ـ دونکان‌سندیز وزیرهواپیمائی انگلیس باهمسرش که دختر بزرگ چرچیل میباشد متارکه کرد.طلاق بدرخواست دختر چرچیل صورت گرفت .

«دونکان‌سندیز»وزیراهواپیمائی‌انگلیس و «دیانا» دختر چرچیل در سال ۱۹۳۵ ازدواج کردند و اکنون‌پسری ۲۳ ساله دارند دختران آنها به ترتیب ۲۱ و۱۶ ساله میباشند.

نماینده «سندیز» در دادگاه‌گفت: باآنکه روشن بود دیانا خودسرانه وبا لجاجت تقاضای متارکه دارد معذالك ساندیز وسائل تامین زندگی اورا فراهم ساخته است .

ویروس ضد فلج ببازار می‌آید

سین سیناتی ـ اوهار ـ یونایتد پرس ـ دکتر آلبرت سابین دانشمند آمریکائی امشب در اوهار اعلام کردویروس زنده ضد فلج وی که اینك مورد تصدیق وزارت بهداری انگلستان قرار گرفته است تا اواسط سال جاری به بازار خواهد آمد .

تظاهرات شدید کشاورزان فرانسه

پاریس ـ یونایتد پرس ـ ۷ آوریل ـ در حدود سیصد هزار تن از کشاورزان فرانسه در ۱۸ شهرمختلف این‌کشور اجتماع کرده دست به تظاهرات و اعتراضات شدیدی علیه سیاست کشاورزی دوگل زدند .پلیس برای متفرق کردن تظاهر کنندگان از نیرو های امدادی محلی کمك‌خواست.

در زد و خوردی که در ناحیه «آمین» در گرفت ۳۵ هزار کشاورز به افراد انتظامی حمله ور شدند و براثر نزاع ۱۲۰ تن مجروح گردیدند .

۵۱۵ میلیون دلارکمك بتاسیسات آبیاری «سند»

واشنگتن ـ یونایتد پرس ـ ۷آوریل ـ کمیته روابط خارجی مجلس نمایندگان امریکا امروز طرحی را تصویب کرد که بموجب آن امریکا ۵۱۵ میلیون دلار بصورت قرضه و کمك برای‌تاسیسات آبیاری رود «سند»پرداخت خواهد نمود .

عراق ازغرب کمك میگیرد

تایمز چاپ لندن در آخرین شماره خود که به تهران رسیده از قول خبرنگار این روزنامه در بغداد می نویسد دولت دانمارك پروژه ای را به عراق پیشنهاد کرده که اهمیت آن برای این کشور به اهمیت نفت میباشد ویك تحول انقلابی دراقتصاد این کشور ایجاد خواهد کرد . این پروژه توسط پروفسور فیلیپ وزیر بازرگانی و دارائی دانمارك هنگام ملاقات باقاسم ارائه شده است وی در یك کنفرانس مطبوعاتی اظهار داشت که مقامات عراقی نسبت به پروژه مذکور که شامل ساختمان بندر گاه، «ام‌قصر» در کنار خلیج فارس و چهار بندر گاه دیگر میباشد اظهار علاقه فراوانی کرده‌اند بزودی کار شناسان مربوطه برای شرکت در این پروژه، از دانمارك وارد بغداد میشوند .

وزیر دارائی دانمارك در کنفرانس مطبوعاتی خود اظهار داشت که‌دولت دانمارك به شرکت در فعالیت های عمرانی عراق علاقمند است و می خواهد یك دفتر دائمی مهندسی در بغداد ایجاد کند . بعلاوه مذاکراتی برای ساختمان یك کارخانه کاغذ سازی و سه بیمارستان که هر یك بظرفیت ٤۰۰ نفر خواهد بود در جریان است .

در مذاکرات وزیر بازرگانی‌دانمارك و وزیر خارجه عراق توسعه مناسبات دیپلماسی دو کشور نیز مورد توجه قرار گرفته و وزیر خارجه اظهار امید واری کرده بزودی سفیری‌به دانمارك میفرستد . در حال حاضر عراق در کپنهاك نماینده سیاسی ندارد و دانمارك یك نماینده سیاسی در بغداد دارد .

دعوت ازایتالیا

رم ـ یونایتد پرس ـ ۸ آوریل ـ یك هیئت اقتصادی عراقی با مقامات رسمی‌ایتالیا مسئله‌امکان‌شرکت‌ایتالیا رادر برنامه های عمرانی کشورهای عربی مورد بحث قرار داد. هیئت اقتصادی عراقی بریاست عبد الوهاب شالیر فرماندار موصل وارد ایتالیا شده و شب گذشته وزارت خارجه این کشور یك ضیافت شام رسمی بافتخار آن داد .

این هیئت قرار است از مراکز صنعتی ایتالیا در میلان و نهال‌بازدید کند .

آگهی های تسلیت

جناب آقای گرجی

مصیبت وارده را تسلیت عرض میکنیم و خود را در غم شما شریك میدانیم **احمد مدنپور ـ امیر ابراهیمی**

آ ـ ۱٤٤۱

جناب آقای عبداله گرجی

فدراسیون کشتی کشور خود را در غم و اندوه‌جنابعالی شریك و سهیم دانسته و مصیبت وارده را بحضورتان تسلیت میگوید **سرهنك‌معروفخانی**

جناب آقای گرجی

کار مندان فرهنك ناحیه ۳تهران مصیبت وارده را به جنابعالی و خانواده محترم تسلیت عرض میکنند

آ ـ ۱٤۲۵ **علی پدرام**

جناب آقای گرجی

مصیبت وارده بجنابعالی را کارکنان دبستان فرخ‌منش تسلیت عرض میکنند . **مدیردبستان‌ـضیاءالدین سلیمانی**

آ ـ ۱٤۳۳

جناب آقای محمد عبداله گرجی

مصیبت وارده را بجنابعالی تسلیت میگوئیم .

آ ـ ۱٤۳۷ **مصطفی بهرامی ـ علی اکبر میر فخرائی**

جناب آقای محمد عبداله گرجی

مصیبت وارده را به آن راد مرد فرهنگی تسلیت عرض میکنیم . از طرف فرهنگیان خراسانی مقیم تهران

دکتر بنائی ـ مبشر ـ حسین زاده ـ رضا زینالی ـ سعید داودی

آ ـ ۱٤۲۱

جناب آقای محمد عبداله گرجی

دبیران و کارمندان دبیرستان کاظم زاده ایرانشهر یوسف آباد مصیبت وارده را بجنابعالی تسلیت گفته بقای عمر آن راد مرد فرهنگی را از خداوند مسئلت دارند .

رئیس دبیرستان کاظم زاده ایرانشهر ـ موسوی‌پاریزی

جناب آقای محمد عبداله گرجی

مصیبت وارده را به آنجناب تسلیت میگوئیم .

جزایری ـ محمدیان ـ جهانزاد ـ صادقی ـ هرمیداس ـ ارفعی ـ آموزنده ـ مومنی ـ محمودی ـ روان ـ معصومی ـ عامل ـ روزگار

آ ـ ۱٤۰۹

جناب آقای محمد عبداله گرجی

با یك دنیا تالم مصیبت وارده را تسلیت‌عرض‌مینماید

آ ـ ۱٤۱۱ **خسروان**

اتحادیه صنف بار فروشان تهران مصیبت وارده را بجناب آقای قبادیان ریاست محترم هیئت مدیره بانك‌اصناف ایران تسلیت عرض مینماید .

رئیس اتحادیه ارباب زین‌العابدین تهرانی

جناب آقای محمد عبداللهگرجی

مصیبت وارده را به آن جناب از صمیم قلب تسلیت عرض میکنیم . **عباس عطائی ـ مصطفی شهیدی**

جناب آقای محمد عبداله گرجی

مصیبت وارده را به آن جناب از صمیم قلب تسلیت عرض می کنیم **دکتر هادی بدیعی ـ دکتر ربیع بدیعی**

جناب‌آقای‌محمدعبدالله گرجی

کلیه کار کنان و دبیران دبیرستان پیرنیا مصیبت‌وارده را به آن جناب تسلیت می‌گویند **دکترسیداسدالله‌مصطفوی**

جناب آقای گرجی

فوت پدر بزرگوارتان موجب نهایت تاثر گردید بقای عمر جنابعالی و خاندان جلیل شمارا از خداوند خواهانیم

از طرف‌کارکنان اداره فرهنك‌ناحیه ۱حومه‌تهران ـ مرتضی نوربخش

آ ـ ۱۵۱۷

دبیران و کارمندان دبیرستان دارالفنون بدینوسیله مصیبت وارده را بخانواده محترم کرجی خصوصا بجناب آقای محمد عبداله گرجی بازرس عالی وزارت فرهنك‌صمیمانه تسلیت میگویند . **رئیس دبیرستان دارالفنون ـ زهادی**

جناب آقای محمد عبداله گرجی

مصیبت وارده بجنابعالی رااز صمیم قلب تسلیت عرض مینماید . **حسین ـ رجبی**

مصیبت وارده را بجناب آقای کرجی تسلیت عرض نموده بقای عمر و سلامتی ایشان و خانواده محترم را از خداوند متعال خواهانم . **محمد علی لاهیجی**

جناب آقای عبداله گرجی

با کمال تاسف مصیبت وارده را تسلیت عرض نموده بقاء عمر و سلامتی شما و خانواده محترم را از خداوندمتعال مسئلت مینمایم . **معاون دارالفنون ـ وفائی**

جناب آقای محمد عبداله گرجی

کار کنان دبستان مستوفی یوسف آباد مصیبت وارده را به آن راد مرد فرهنگی تسلیت میگویند. **جعفر رهبر**

سرکار سرهنك موثقی

در گذشت برادر گرام آن همقطار ارجمند را از طرف خود و سازمان هنك رزمی گارد شاهنشاهی بجنابعالی و خاندان عزیز موثقی صمیمانه تسلیت عرض میکنم .

آ ـ ۱٤٤۳ **فرمانده هنك رزمی ـ سرهنك شقاقی**

بدینوسیله فوت آقای حاج علی رحیمی را ببازماندگان آنمرحوم تسلیت عرض مینمائیم .

حسن بهبودگر ـ برادران کریمی ـ مهدی حیدری ـ برادران بکائی ـ محمد تهرانی

آ ـ ۱٤٤۷

با کمال تاسف مصیبت وارده را بدوست ارجمندمان جناب آقای محمد عبداله گرجی تسلیت عرض میکنیم .

آ ـ ۱٤۵۷ **مهدی پرتوی ـ عبدالعلی نخعی**

آقای محمد علی فردین ، در غم شما شریکم. امیدوارم تسلیت مرا بپذیرید . **ویدا قهرمانی**

آ ـ ۱٤۳۸

جناب آقای محمد عبداله گرجی

از مصیبت وارده بجنابعالی بسیار متاثرم و بدینوسیله تسلیت عرض میکنم .. آ ـ ۱۵۱۹ **شاپور نیاکان**

با کمال تاسف مصیبت وارده رابجناب آقای کرجی مدیر کل سابق وزارت فرهنك تسلیت عرض نموده سلامتی و سعادت معظم‌له را از خداوند متعال خواستاریم .

حسین رجبی ـ مهدی حکمی ـ احمد کریمی آشتیانی ـ دکتر علی اصغر خبره زاده ـ سید مرتضی شکوه زاده ـ زین‌العابدین سلامت ـ دکتر نورالدین پزشکی

جناب آقای عبدالله گرجی

مصیبت وارده را به جنابعالی تسلیت میگویم

آ ـ ۱۵۰۲ **م ـ خسرو مشیری**

جناب آقای گرجی

با کمال تاسف ضایعه اسفناك فوت والد محترم را تسلیت عرض مینمایم **محمد یزدی**

مصیبت وارده را از صمیم قلب بجناب آقای محمدعبداله گرجی تسلیت عرض مینمائیم

حسین دولتشاهی ـ مهندس داریوش دولتشاهی

جناب آقای محمد عبداله گرجی

با نهایت تاسف و تاثر مصیبت وارده را به آن دوست ارجمند صمیمانه تسلیت گفته بقای عمر فامیل محترم را از خداوند متعال آرزومندم . آ ـ ۱۵۴۳ **جلیل اردکانی**

کارمندان شرکت اردکانی‌کار مصیبت وارده را به جناب آقای محمد عبدالله گرجی تسلیت عرض نموده و در این تالم روحی خودرا شریك می دانند . آ ـ ۱۵۴۳ **شرکت‌سهامی اردکانی کار**

جناب آقای محمد عبداله گرجی

بانهایت تاسف مصیبت وارده به آنجناب را از طرف خود و کارکنان دبیرستان نوباوگان ضرابی تسلیت عرض می نماید .

آ ـ ۱۵۴۵ **طاهره صدوقی**

دوست عزیزم جناب آقای گرجی مظهر صفا

تمنا دارد در واقعه درگذشت پدر بزرگوارتان مرا شریك تالمات خود محسوب دارید . آ ـ ۱۵۴۳ **عباس ملك**

بانهایت تاثر و تاسف مصیبت وارده را به جناب آقای گرجی بازرس عالی فرهنك تسلیت میگویم . **کاظم رهبری**

جناب آقای محمد عبداله گرجی

فوت پدر بزرگوارتان را از صمیم قلب تسلیت میگوئیم

آ ـ ۱٤۲٤ **حاج‌علی‌اکبر طباطبائی ـ امیر طباطبائی**

جناب آقای محمد عبداله گرجی

کارمندان و کار کنان دبستان شاه مصیبت وارده را صمیمانه تسلیت گفته صبر جمیل و اجر جزیل را برای جنابعالی و سایر بازماندگان از خداوند خواهانند .

رئیس دبستان شاه ـ سید مرتضی شکوه زاده

جناب آقای محمد عبداله گرجی

کارکنان دبیرستان ابومسلم با کمال تاسف مصیبت وارده را به جنابعالی تسلیت گفته و بقاء عمر آنجناب و خانواده محترم را ازخداوند متعال خواستارند آ ـ ۱۵۳۷ **رئیس دبستان ابومسلم‌حجازی**

وتواصوا بالحق و تواصوا بالصبر

مصیبت وارده را بدوست عزیز و باصفای خود جناب **آقای محمد عبداله گرجی** تسلیت گفته نسبت بمرحوم مبرور والد **ایشان طلب** مغفرت و نسبت بعموم بازماندگان صبر جمیل مسئلت می نماید .

آ ـ ۱٤٦۷ **غلامرضا عسجدی**

جناب آقای گرجی

درگذشت پدر بزرگوارتان را تسلیت عرض نموده سلامت و سعادت جنابعالی و بازماندگان را از خداوند بزرك مسئلت دارد .

آ ـ ۱۵۳۱ **ایرج گلسرخی**

جناب آقای گرجی

دبیران و کارکنان دبیرستان سعید درگذشت **پدربزرگوارتان** را تسلیت گفته سعادت و موفقیت شمارا در خدمت **بفرهنك کشور** از یزدان بزرك مسئلت دارد .

از طرف کارکنان دبیرستان سعید **بزرك سعید**

شورای انجمن های همکاری خانه و مدرسه یوسف آباد مصیبت وارده را به خانواده محترم گرجی بخصوص جناب آقای **محمد عبدالله گرجی** تسلیت میگویند . **دبیرکل‌شورا سرهنك دکتر نفیسی**

جناب آقای محمد عبداله گرجی

دبیران و آموزگاران و کارمندان اداره فرهنك یوسف آباد مصیبت وارده را تسلیت عرض نموده بقای عمر آن **شخصیت بزرك** فرهنگی را از خداوند متعال خواستارند .

آ ـ ۱۵۹۹ **رئیس اداره ناحیه ۳حومه تهران ـ مبشر**

جناب آقای محمد عبداله گرجی

مصیبت وارده را به آنجناب تسلیت عرض نموده بقای عمر و سلامتی شما و خانواده محترم را از خداوند متعال مسئلت می نمائیم .

امیر منوچهر سالك ـ محمد علیزاده ـ فرهنك فدائی مقدم

مصیبت وارده را بجناب آقای گرجی تسلیت عرض میکنیم . **مهدی پرتوی ـ سید محمد مجدی**

کار کنان دبستان و دبیرستان دیانت جوادیه مصیبت وارده را بجناب آقای گرجی صاحب منصب عالیرتبه و لایق وزارت فرهنك تسلیت میگویند .

ازطرف‌کارکنان دبستان‌ودبیرستان دیانت‌جوادیه

آ ـ ۱۵۲۱ **کریمی‌آشتیانی**

از طرف کلیه جوانان شاهدوست زنجان مقیم مرکز مصیبت وارده را به‌جناب آقای محمد عبداله گرجی تسلیت می گوید .

دبیر کل سازمان جوانان‌شاهدوست زنجان مقیم مرکز ـ سید مهدی صفوی

آ ـ ۱۵۰۷

کار کنان دبستان دولتی قطران مصیبت وارده را به جناب آقای عبداله گرجی تسلیت عرض مینماید

آ ـ ۱۵۰۹ **مدیر دبستان ـ لقمان**

خاطرات ایدن

ترجمه : غلامحسین صالحیار

-۶۵-

«من نتیجه می گیرم که مصر دیگر کمك بیشتری از شما دریافت نخواهد کرد . در اینجا نیزقبل‌ازفرا رسیدن ماه ژانویه ما مبالغ قابل توجهی از ذخایر استرلینك آنها را پرداخت نخواهیم کرد . مابایستی در درجه اول حداکثرفشار سیاسی را به مصر وارد .. آوریم -برای‌انجام‌اینموضوع‌بجزاقداماتی که‌خودمان بعمل خواهیم آورد ، بایستی پشتیبانی تمام کشور های ذینفع را جلب کنیم . من و همکارانم چنین عقیده داریم که بایستی آماده باشیم تا درآخرین‌مرحله، برای آنکه ناصررا سر عقل آوریم،بزور متوسل شویم . از جانب ما ایـن آمادگی وجود دارد ، از این رو صبح امروز به روسای ستاد خودمان دستور داده ام که نقشه‌ای در این باره تهیه کنند .»

درجستجوی اتحاد

«بهر حال اولین‌اقدام ما باید این باشد که باتفاق شما و فرانسه به‌تبادل نظر پردازیم تاسیاست خود را بایکدیگر منطبق‌ساخته ،و رویه هم آهنگی که متضمن بهترین راه اعمال فشار علیه حکومت مصر باشد اتخاذنمائیم .»

«رفتار اخیر دولت‌مصر مارا مطمئن نمی سازد که ، برای یك دوره‌طولانی، آنهاکانال‌را با درنظر گرفتن تعهدات بین‌المللی‌اداره‌کنند . اگر آنهابه‌تنهائی کنترل کانال‌را در دست گیرند ، فشار های بیشتری در آینده علیه اسرائیل‌و دیگران اعمال خواهند کرد . ما چنین نتیجه می گیریم‌که ؟ سخ ناصر را باید باحساب کردن‌روی تمایلی که در دنیای‌مدرن‌بطرف انترناسیونالیست و درجهت مخالفت ناسیونالیسم وجود دارد بدهیم .

هدف ما باید خنثی کردن اقدام او و بر قراری‌اداره کانال ، تحت‌نظارت شدید بین‌المللی‌باشد . شرکت کانال‌سوئز نسبت به قدرت فنی مصر برای افزودن عرض و عمق کانال،و آماده ساختن آن جهت عبور تانکر های بزرگ‌تر و عبور و مرور بیشتر درآینده ، مشکوك است . این مسائل به اطلاع کشور های عضو جامعه مشترك المنافع رسانیده شده است .

اقدامات سریع

طی مشاورات و مطالعاتی که در روز جمعه قبل آوردیم ، یك سلسله تصمیمات اتخاذوبمرحله‌اجراگذاردەشد به‌بانك‌انگلیس‌وبانکهای‌بازرگانی‌دیگر اختیار داده شده که ذخیره موجود استرلینك مصررا در لندن بلوکه کنند . وجوه و اموال شرکت کانال سوئز در برابر اتهای خلع‌ید مصری ها مورد حمایت قرار گرفت وصدور اسلحه و مواد نظامی به مصر ممنوع گردید .

بوسیله اقدامات مختلفی که سعی می شد طی آن از تصادم خودداری‌گردد از حرکت چهارفاو شکن مصری که در «مالت»و بندر گاههای انگلیسی لنگر انداخته بود جلوگیری شد .

وضع کشتیرانی خود ما نیز از نقطه نظر هرگونه شرائط لازم برای یك اقدام نظامی مورد بررسی قرار گرفت . وزارت امور خارجه اتباع انگلیس در مصررا از پیش آمد های احتمالی برحذر می داشت . یك یادداشت اعتراضیه رسمی علیه تصرف کانال تسلیم دولت مصر گردید . در اواخرهمان شب مصری ها یاداشت مارا ، در حالیکه کاغذ بدون امضائی به آن الصاق شده‌بود، برگرداندند .روی این کاغذ عبارت زیر بچشم می خورد :

«به سفارت انگلیس بازگشت داده میشود»

ذخایر نفت

ماچنین برآورد کردیم که ذخایر نفت انگلستان حداقل برای شش هفته کافی است ،و دیگرکشورهای اروپای غربی در مقام مقایسه با ماحتی ذخایر کمتری داشتند . ذخایر مداوم سوخت که منبع قدرت حیاتی اقتصاد انگلستان محسوب میشد اکنون بازیچه هوی و هوس سرهنك ناصر قرار گرفته بود . در آن زمان منابع نفت خاورمیانه سالی ۱۴۵ میلیون تن نفت تولید میکرد . ۷۰ میلیون تن از این نفت در سال ۱۹۵۵ از کانال سوئز عبور کرده و تقریبا تمام آن بسوی اروپای غربی روانه شده بود ۴۰میلیون تن نیز از طریق لوله نفتی که در مصر و سپس سوریه و عربستان سعودی، متحدین کشور اول ،جریان داشت به بنادر سوریه و لبنان‌برای‌صدور میرسید. متجاوز از نیمی از واردات نفت انگلستان در سال ازطریق کانال سوئز عبور میکرد. هر لحظه احتمال داشت که در باره عبور این نفت تصمیم به مداخله بگیرند و همچنین ممکن بود آنها متحدین خودرا به قطع لوله نفت ترغیب نمایند .

(ناتمام)

قاسم به مطبوعات عراق حمله کرد

نخست‌وزیر عراق‌گفت مطبوعات این‌کشور بین مردم دوستگی ایجاد کرده‌اند

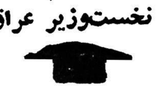

ایجاد نفاق میان آنها » تحریکات «امپریالیستهای طماع » قاسم روزنامه‌های عراق را از ومریدان عبدالناصر برحذر داشت.

بیروت -۷آوریل - آسوشیتد پرس-نخست‌وزیرعراق عبدالکریم قاسم در «کنگره هواداران صلح » که باشرکت نمایندگان روسیه و چین و کشورهای بلوك شرق و نمایندگان احزاب کمونیست‌کشور های دیگر تشکیل شده است‌نطقی ایراد کرد که توسط رادیو بغداد منتشر شد .

قاسم دراین نطق بالحن عصبانی میگوید :

«من به‌اینجا نیامده‌ام تاکنگره صلح راافتتاح کنم . بلکه‌آمده‌ام تابه‌مهمانان خارجی که بعراق آمده‌اند خوش‌آمد بگویم .»

«جراید عراق سال گذشته با تمجید از جمعیت صلح در عراق‌دو دستگی ایجاد کردند .من بجراید اخطار میکنم که وظیفه آنهاتقویت وحدت ملی‌است نه‌تجزیهٔ مردم و

اعلامیه مشترك تیتو ـ سوکارنو

زاگرب -خبرگزاری فرانسه ۸ آوریل-در اعلامیه مشترکی که امروز در زاگرب بدنبال مذاکرات مارشال تیتو و پرزیدنت سوکار نو منتشر گردید چنین گفته میشود : تمام کشورها ،بزرك و کوچك،بایدم امکان داشته باشند که در کنفرانس عالی سران صدای خودرا بگوش جهانیان برسانند و ازمنافع خود مدافعه‌نمایند..

کمك بدون قید و شرط و بدون ملاحظات‌سیاسی بکشورهائیکه درحال توسعه‌میباشند، از شرایط‌اساسی پیشرفت‌این‌ملتهااست‌دورهرازنتایج مذاکرات خود رضایت کامل داشته‌و امیدوارند که موافقتنامه همکاری طویل‌المدتی بین آنها منعقد گردداین موافقتنامه شامل مسائل فنی و علمی خواهد بود .

آلمان غربی به‌ترکیه اعتبار میدهد

آنکارا -۸ آوریل - آسوشیتدپرس - آلمان غربی موافقت کرد یك اعتبار چندمیلیون دلاری طویل المدت دراختیار ترکیه بگذارد. قرار است ترکیه بوسیلهٔ این اعتبار وسایل صنعتی ازآلمان خریداری کند .

این اعتبار دربی اعتبار کوتاه مدت سی وپنج میلیون دلاری اخیر آلمان غربی دراختیار ترکیه قرار میگیرد.

آمادگی ارتش آلمان برای عملیات مخفی جنگی

خبرگزاری تاس روز پنجشنبه گزارش میدهد که روزنامه «ستاره سرخ» ارگان ارتش شوروی نوشته است نیروهای مسلح آلمان‌غربی(بوندس‌وهر) تعلیمات واحدهای دریائی ، هوائی‌و زمینی خودرا افزوده آنها را برای «عملیات مخفی جنگی» آماده میسازند.

در این مقاله که درهفته‌های اخیر منتشر شده نوشته‌اند که:«تعلیمات عملیات تخریبی در بوندس‌وهـر بـه مقیاس وسیعی افزوده‌شده‌است »

«تحریکات نظامی علیه کشورهـای سوسیالیست (بلوك شوروی جزء ناگسستنی نظریـات استراتـژیك میلیتاریستهای آلمان گشته است.»

خرابکاری و جاسوسی

«هدف «بن» ازتربیت نفرات‌خرابکار اعزام آنها بـه کـشورهای اردوی سوسیالیست جهت خرابکاری و جاسوسی است. به جاسوسان آلمان در آلمان شرقی دستور داده شده‌است تابه خرابکاری های نظامی واقتصادی دست زنند و اطلاعات مخفی را از کشورهای سوسیالیست بدست آورده به بن ارسال دارند »

برنامه رادیوئی‌آمریکا برای افریقا

واشنگتن -۸آوریل -آسوشیتد پرس - حکومت امریکا تصمیم گرفته است یك مرکز فرستنده امواج کوتاه به قیمت‌سیزده میلیون دلار در کشور لیبریا ایجاد کندتا برنامه های رادیوئی خاصی برای کشور های افریقائی منتشر سازد.

میان امریکا و لیبریابرای‌تاسیس این ایستگاه بر نامه های رادیوی منعقد شده است.

هنوز زمین این ایستگاه‌راخریداری نکرده‌اند.

این ایستگاه برنامه‌های رادیوی صدای امریکا را برای افریقا و قسمت جنوبی اروپا و خاور میانه‌می گیرد و تقویت میکند.

هنری لومیس نمایندهٔ موسسه پخش صدا و اطلاعات امریکا در کمیتهٔ مجلس نمایندگان آن‌کشور این موضوع را افشاء نمود .

فعلا صادرات رادیو به افریقاسالانه به نیم میلیون دستگاه رسیده‌است.

تخمین زده شده که سی میلیون افریقائی ازبرنامه‌های صدای‌امریکا استفاده خواهند کرد .

چین از دعاوی خود دست بر نمیدارد

دهلی‌نو -۸آوریل -آسوشیتد پرس- پس‌از قبول دعوت هندوستان از طرف چوئن‌لای گفته‌شده‌بود که‌باسنج اعتراضات هندوستان رابعدا خواهند داد .

ظاهرا یادداشت اخیر همان باسنج موعود میباشد .

دراین یادداشت کماکان چینیها ادعاکرده اندکه پنجاه هزارمیل مربع ازاراضی هندوستان جزو قلمرو چین است .

خودرابه اطلاع حکومت پکن رسانید .

حکومت پکن دعاوی‌خودرا نسبت به مرزهای‌هندوستان باردیگرطی‌یادداشتی تکرار کرده است .

این مطلب را یك مقام رسمی هندوستان روز جمعه افشاء کرد .

یادداشت چین حاوی جواب‌اعتراضات هندوستان بوده‌است .

هندوستان ضمن نامه‌ای که طی‌آن ازنخست‌وزیر چین‌چوئن‌لای برای‌دیدار هندوستان دعوت شده بوداعتراضات

بورقیبه درباره دوگل اشتباه میکرد

تونس - خبرگزاری فرانسه-۷ آوریل حبیب بورقیبه طی نطقی که در مقابل مجلس ملی تونس ایراد کرد اظهار نمود که اشغال«بیزرت» ازطرف فرانسویان خلاف تمایل‌ما میباشد .

بورقیبه سپس ازخطری‌که وجود فرانسویان در آنجا برای تونس دارد بحث کرد . بورقیبه مخصوصا به وجود سلاحهای جدیدو موشکها اشاره کرد و اظهار داشت که مطمئنا بیزرت هدف دشمنان فرانسه خواهد بود .

در مورد الجزیره بورقیبه گفت که من ناچارم باکمال تاسف‌اعتراف کنم که در اعتماد به ژنرال دوگل دچار اشتباه شده بودم .

من تصور میکنم که فرانسه به تنهائی قادر به حل مسئله الجزیره نیست و باید تمام متحدین فرانسه راه حل مناسبی پیشنهاد کنند و فرانسه را وادار سازند که این راه حل را قبول کند

نمایشنامه ازدواج مارگارت

اسلو -۷ مارس -خبرگزاری - فرانسه -کیلاندیکی ازدرام‌نویسان نروژی اخیرا پیسی تحت عنوان « والاحضرت همسرم » نوشته است که بزودی در یکی از تئاتر های اسلو بمعرض‌نمایش گذاشته‌خواهد شد.

این پیس با اینکه بصورت رمان تنظیم شده باگوشه و کنایه‌نامزدی خواهر ملکه انگلستان را مجسم‌می کند و در آن پرسوناژ هائی کـه نقش ملکه الیزابت ، پرنس فیلیپ، اسقف کانتر بوری و سروینستون چرچیل را بازی میکنند با تغییرقیافه بچشم میخورند . اینگیرید واردون و فرانك ربرت که دو سال پیش نقش گریس کلی و پرنس رینر را بازی کردنددراین پیس نیز رل‌عمده را بعهده خواهند گرفت. یکی از قسمت های جالب این پیس صحنه‌ای است که پرنسس و نامزدش را نشان میدهد که بوسیله‌یك‌نردبان طنابی که یك‌سر آن را پرنس‌فیلیپ بدست‌گرفته از کاخ فرار کرده و به آغوش خوشبختی پناه میبرند . این قسمت پیس سبب مـایجاد خشم در نروژ شده است .دربار نروژ تاکنون از هرگونه تفسیری درباره این پیس خودداری کرده است . روزنامه دیلی اسکیچ در شماره‌امروز خود اطلاع میدهد که سفیر کبیر انگلیس در اسلو اکنون در انتظار دریافت دستور های لازم از لنـدن است تا در این باره اقدام مقتضـی بعمل آورد.

ریپر تراکتور

مخصوص کندن زمینهای سخت است

که‌شرکت ساختمانی سهندشت

با مجهز بودن به تراکتور های بولدزر قوی میتواند سخت ترین زمینها را به آسانی تسطیح و برای فروش خوب تقسیم بندی و جدول سازی نمائید .برای انجام هرگونه عملیات عمرانی در زمینهای بایر با متخصص ما مشورت کنید .

شرکت ساختمانی سهندشت شاهرضا مقابل ویلا تلفنهای ۶۴۳۳۲ - ۶۶۴۸۳

آ -۱۳۱۴

مسافرت باهواپیمای جت کومت بهای اضافی ندارد

قیمت درجهٔ توریست «بی.او.اِ.سی»

رقابت ناپذیراست

شما هم مثل دیگران در باره درجه توریست بی . او . ا . سی تحقیق‌کنید تامطمئن شوید که ارزان است ضمناً بخاطر داشته باشیدکه مسافرت باهواپیماهای غول پیکر جت‌کومت مطمئن ترین وسیله مسافرت است وکارکنان بی . او . ا . سی راحتی شما را از هرلحاظ تأمین میکنند

برای کسب اطلاعات و تهیه جا: در تهران بنمایندگی کل بی . او . ا . سی - شرکت ایرتوك خیابان فردوسی شماره ۷۱ تلفن‌های ۶۳۹۶۴ تا ۶۶ ودر آبادان بشرکت فولر تلفن ۱۴۸۳ - ۷ و یا سایر آژانسهای مسافرتی مجاز بی . او . ا . سی مراجعه فرمائید

B·O·A·C

پیشروجهانی درپروازهواپیماهای جت

BRITISH OVERSEAS AIRWAYS CORPORATION

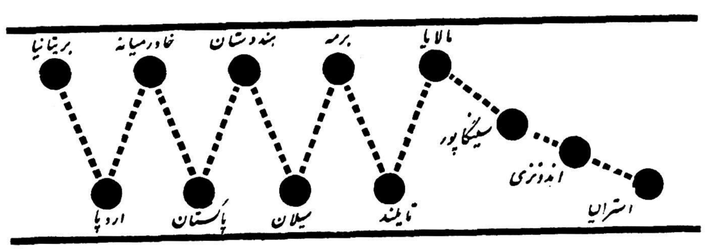

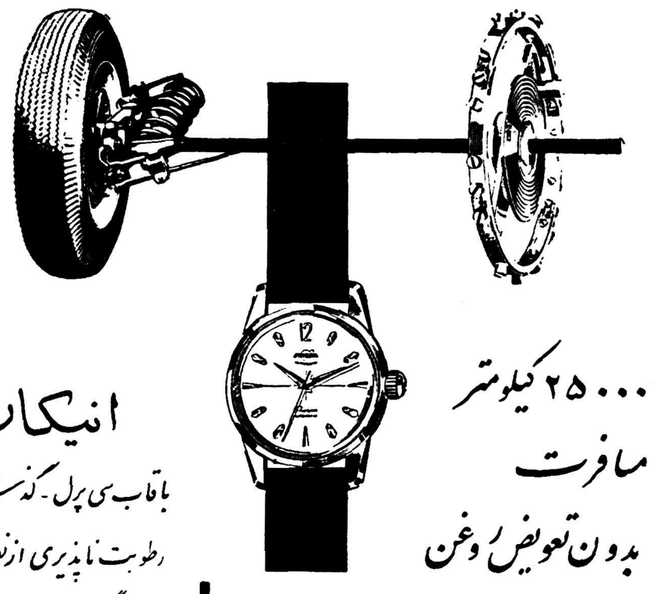

۲۵۰۰۰ کیلومتر مسافرت بدون تعویض روغن

انیکار با قاب سی پرل - گذشته از رطوبت ناپذیری ازنفوذ گرد و غبار جلوگیری مینماید.

امروز تعداد زیادی از دانشمندان و نمایشگاههای ورزشی مجهز ساعت انیکار اولتراسونیك میباشد.

ENICAR ULTRASONIC

همانطور که اتومبیل شما بعد از طی‌مسافت معینی احتیاج به روغن زدن دارد .

ساعتهای شما نیز باید هر چند یکبار پاك وروغن کاری‌شود .

ساعتهای معمولی با یکبار روغن زدن بین ۵۰۰۰ تا ۵۶۰۰ کیلو متر کار میکنند .

ولی‌امروز انیکار بااختراع معجزآسای اولتراسونیك مدت لازم روغن‌کاری را بچندین برابر ۲۵۰۰۰ کیلو متر افزایش داده است .

انیکار ساعت ایده‌آل همه

مرکزپخش : اودیژینال خیابان نادری

کاوون آگهی زیبا

بازار سرای سینا تجارتخانه شماره ۱۶ ازشهرستانها نماینده فعال میپذیریم

آ-۱۲۴۰

اطلاعات اقتصادی

بی‌نیازی

در شماره های گذشته باین نتیجه رسیدیم که تشکیل دو اتحادیه بزرگ اقتصادی در اروپا باید کشورهای آسیائی را آگاه سازد که هیچیك به تنهائی نمیتوانند در تجارت خارجی موفقیت های زیادی داشته باشند مگر آنکه بین خود اتحادیه‌هائی تشکیل دهند و هریك جزو دسته‌ای از یك گروه اقتصادی مناسبی شوند .

آنگونه طرز فکر قرن هیجدهم و نوزدهم که می‌گفتند هرکشوری باید کوشش کندکه احتیاجات خویش را در داخله تهیه و تامین نماید تا بکلی از کشورهای دیگر بی‌نیاز گردد امروز حتی در کشورهای بزرگ صنعتی معنی و مفهومی ندارد و حتی آمریکا با آنهمه منابع وفنون احتیاج بکشورهای دیگر دارد ولی در ایران هنوز عده‌ای از آن سخن میگویند .

درست‌است که هر کشوری باید حداعلای استفاده را ازمنابع طبیعی و انسانی خود بکند تا سطح زندگی مردم آن حتی‌المقدور بالا رود ولی این موضوع با تهیه همه مصنوعات در داخل کشور تفاوت دارد و آن طرز فکر بهر قیمت گزافی شده کالاهای خاصی را در داخله تهیه کنیم هیچ نتیجه‌ای جزآن ندارد که سرمایه هاو منابع خود را در راههای غلط تلف نمائیم و اجناسی بقیمت گران تولیدکنیم وباین دلخوش باشیم که در داخله کالائی تهیه شده‌است .

هر کشوری از نظر منابع طبیعی و انسانی استعداد خاص و معینی دارد و باید بکوشد تا آنچه بیشتر بصرفه مقرون است وبا استعدادهای طبیعی و انسانی آن سازگار میباشد تولید نماید اگر انگلستان که صدها سال سابقه صنعتی دارد و استعداد صنعتی آن بیش از اغلب کشورها است بمنظور آنکه از مواد غذائی و مواد خام بی‌نیاز باشد هم خود را صرف کشاورزی مینمود و استرالیا که استعداد صنعتی آن کمتر است در صنایع متمرکز میگردید بطور قطع نتیجه آن میشد که هردو از امروز فقیرتر بودند و منابع طبیعی و نیروهای انسانی این دو کشور بیهوده تلف میگشت .

د رانیجا باید موضوعی را روشن ساخت و آن اینستکه وقتی میگوئیم که آنچه در داخله تهیه میشود باید از نظر اقتصادی‌صحیح باشد منظور آن نیست که اگر ساختن کالائی در داخله گرانتر از خارج تمام میشود باید از تولید آن خودداری کرد زیرا در چنین صورتی تمام کارخانجات ایران را باید بست و گندم و سایر محصولات کشاورزی و دامی را نیز باید از آمریکا و کانادا و هلند وارد کرد .منظور از این نکته آنست که در ساختن هر کالائی باید کلیه عوامل اقتصادی در نظر گرفته شود تعادل پرداختهای خارجی و آنچه بالمال اثرات مثبتی در افزایش درآمد ملی و توزیع درآمد و ایجاد کار و بالا رفتن ارزش پول دارد بآن توجه بیشتری مبذول گردد.

بعبارت دیگر در ایجاد صنایع باید متوجه نتایج آن در وضع زندگی مردم بود نه در فکر تولید هر کالائی در داخل کشور . زیرا اگر بصرف تظاهر در صنعتی شدن وارد صنایعی شدیم که با منابع طبیعی و استعداد نیروی انسانی ما سازگار نیست حاصل آن جزاتلاف منابع محدود . مالی وتهیه اجناس نامرغوب و گران قیمت نخواهد بود .

بهر جهت‌ماهر اندازه هم در تولیدکالاهای صنعتی تبحر پیدا کنیم و اجناسی را در داخله تهیه نمائیم نباید انتظار داشته باشیم که از واردات ما کاسته شود زیرا هر اندازه که سطح درآمدهابالا میرود و قدرت خرید افزون میگردد احتیاج ما بکالاهای مختلف و اجناسی که سابقا جنبه تجملی داشت بیشتر میشود . ممکن است قماش و شکر و سیمان کمتر وارد کنیم ولی در مقابل ماشین آلات صنعتی و اتومبیل و وسائل الکتریکی و امثال آن بیشتر واردخواهیم کرد و همینقدر که بتوانیم تعادل پرداختهای خارجی خود را حفظ کنیم باید خیلی خوشحال باشیم .

دکتر مصطفی علم

معافیت از پرداخت عوارض گمرکی

کارخانه هائی که‌برای تولید محصول جدید ویا تعویض و تکمیل وسایل تولید کنونی‌خود ماشین آلاتی وارد میکنند از پرداخت حقوق‌وعوارض گمرکی معاف‌هستند تاکنون تعدادزیادی ازکارخانه هابدون‌پرداخت حقوق گمرکی ماشین‌آلات‌مورد نیازخود را وارد کرده‌اند .

اخیرا نیز ماشین‌آلات تازه شش‌کارخانه‌به‌تشخیص کمیسیون معافیت های گمرکی ازپرداخت عوارض گمرکی معافشد .

برای کمك به‌تنظیم‌برنامه عمرانی پنجساله سوم کشور

هیئت ملی مشاورین برنامه سوم تشکیل میشود

سیاست‌های پولی‌ومالی ومالیاتی‌وبازرگانی‌کشور باید براساس‌صحیح‌ومنطقی باشد

وقتیکه منابع مالی محدود و توقعات واحتیاجات زیاد باشد باید بین طرحها آنهائی را انتخاب‌کردکه نتایج بیشتری داشته باشد

برای‌تهیه وتنظیم برنامه عمرانی پنجساله سوم پیش بینی‌های وسیعی به‌خاطر تهیه یك برنامه کامل و جامع انجام میگیرد وعلاوه‌برکمیته برنامه سوم سازمان برنامه‌وکمیته های دائمی برنامه عمرانی پنجساله وزارت خانه‌ها وموسسات دولتی مربوطه هیئتی بنام هیئت ملی مشاورین برنامه سوم تشکیل می‌شود. اعضای این هیئت را عده‌ای‌از شخصیت های اقتصادی دولتی وغیر دولتی تشکیل خواهند داد ومعلومات وتجربیات خودرادرباره سیاست‌های کلی برنامه عمرانی سوم در اختیار مقامات مسئول‌خواهند گذاشت.

مقامات سازمان برنامه میگویند چنانچه‌وزارت‌دارائی‌وزارت‌بازرگانی وبانك ملی ایران برنامه‌هاوسیاست های پولی ومالی ومالیاتی وبازرگانی کشوررا پی‌ریزی کنند کمك بزرگی به‌تنظیم واجرای برنامه عمرانی سوم نموده ورشداقتصادی کشوررا تسریع خواهند نمودزیرا وقتی که سیاست‌های پولی ویا مالیاتی وتجاری براساس صحیح ومنطقی استوار گردد اثرات مثبتی جهت تقویت وتسهیل اجرای‌برنامه عمرانی داشته‌وطبعابه ثبات‌اقتصادی کشور وافزایش درآمد ملی کمك بسزائی خواهدکرد.

درتهیه برنامه عمرانی نخست‌این نکته مورد نظرمیباشد که فعلا نمی‌توان همه‌کارها رادر آن واحد انجام داد.

اسفالت کردن تمام جاده های ایران ـ کشیدن راه‌آهن به کلیه نقاط کشور ـ تامین آب وبرق در تمام دهات ـ احداث مدارس کافی برای رفع احتیاج تمام‌افراد ـ مکانیزه کردن کشاورزی ـ صنعتی نمودن کشور ـ بی‌نیاز ساختن مملکت از واردات هدف هائی است‌که نیل‌به آنها طی مدت کوتاهی میسرنیست وقتی که‌منابع‌مالی‌محدودواحتیاجات وتوقعات زیاد باشد ناگزیرباید‌بین طرحها وبرنامه‌های مختلف آنهائی راانتخاب کردکه نتایج حاصله از آنهابیشتر است باین ترتیب مسئله انتخاب طرحها وبرنامه‌ها مهمترین وحساس‌ترین مسئله طرح‌ریزی و برنامه‌گذاری است.

زیادی تولید ریسمان مشکل تازه صنایع کشور

تعدادی از کارخانه‌های ریسندگی بعلت زیادی ریسمان قادر بتولید نیستند

عده‌ای ازصاحبان کارخانه‌های ریسندگی پیشنهادمیکنند جهت جلوگیری از تعطیل کارخانه‌های ریسندگی برای صدور ریسمان جوائز و تسهیلاتی برقرار شود

بازار پنبه راکداست این‌رکود بعلت عدم‌خرید خارج‌وداخل میباشد سفارش از خارج وجود ندارد فقط لهستانیها مشغول خرید باقیمانده معاملات قبل‌ازعید خود می‌باشند .

قیمت پنبه دربازارهای خارج در سطح‌پائین میباشد . در داخل وضع چندان خوب‌نیست زیرا تعدادی از کارخانجات بمناسبت زیادی ریسمان قادر بتولیدنیستند ریسمان های‌موجود بازار خریدار ندارد وبرای صدورهم صرف نمیکند در نتیجه کارخانجات ریسندگی داخلی وضع رضایت بخشی ندارند .

بهمین علت عده‌ای از صاحبان کارخانجات تقاضا دارند برای صدور ریسمان جوائز وتسهیلاتی فراهم‌شود وگرنه تعطیل کارخانه‌های ریسندگی پیش خواهد آمد . معاملات داخلی پنبه بیشتراز طرف‌کارخانه هائی که‌بافندگی دارندانجام میگرددو معمولا پنبه‌برای کارخانه‌های داخلی بوعده چندماهه خریده میشود خرابی وضع ریسمان باعث‌شده که‌ازمعاملات‌بوعده باکارخانه های ریسندگی نیز خودداری شود .

همین امردر رکود بازار پنبه تاثیر زیادی کرده است .

ازآنطرف زمینه پنبه هم‌زیادنیست زیرا قسمت اعظم پنبه به‌خارج صادر شده وخرید کارخانه‌ها هم کامل بوده ودرنتیجه جنس زیادی باقی‌مانده‌است.

جهان اقتصاد

مصرف لاستیك شوروی

دفتر بازرگانی لاستیك امریکا گزارش میدهد که مصرف لاستیك در شوروی افزایش یافته و درچین بطورعجیبی بالا رفته است . بعلت مصرف زیاد لاستیك‌درشوروی و چین اکنون این دو کشور در تعیین نرخ جهانی لاستیك نقش مهمی را دارند و خرید یا عدم خرید لاستیك توسط شوروی وچین برای بهم زدن‌این بازارکافی است.

روغن نباتی

دولت آرژانتین شایعه افزایش نرخ روغن نباتی محصول این‌کشور را تکذیب کرد . این شایعه باعث شده بود که قیمت‌روغن‌نباتی‌ناگهان در بورس های جهانی ترقی نماید .

مناسبات بازرگانی

بین بلغارستان و یوگسلاوی‌برای انعقاد یك‌قراردادبازرگانی‌مذاکراتی در بلگراد آغاز شده‌است این اولین قرارداد مهم بازرگانی بین دو کشور از هنگام جدائی تیتو از کرملین میباشد .

قبل از جنك یوگسلاوی و بلغارستان یك ثلث تجارت خودرا با دیگری انجام میدادند .

صدور «شیرین بیان» بامریکا

درسال گذشته بمقدار بسیار زیادی ریشه شیرین بیان بامریکا صادر شد .

این محصول بیشتر درفارس بدست می‌آید .تجار فارس معتقدند فروش فوق‌العاده زیاد آن بیشتر بمناسبت محدودیت صدور همین جنس از عراق بامریکااست درتهران گفته میشود که‌زیادی صادرات آن بعلت ارزانی قیمت آنست مظنه شیرین بیان کیلوئی ۵ ریال است واین قیمت در حقیقت مزد چیدن وجمع آوری از صحاری جنوب وبسته بندی می‌باشد .

درسال قریب سه‌میلیون عدل ازاین جنس بخارج صادر میشود ودرسال ۱۳۳۸میزان صدور ازاین مقدار بیشتر است .

مزایده و مناقصه

● اداره سررشته‌داری ارتش خرید پانصد وبیست وهفت تن فصیل تا ۱۴ر۱ر۱۳۳۹

● مؤسسه انحصار دخانیات خرید بیست وچهارهزاروپنجاه بوبین‌سلفان و۶۵۰۰ بوبین نوار قرمز و۹۵۰۰کیلو چسب سلفان تا ۱۲ر۲ر۱۳۳۹

تشویق سرمایه‌داران دانمارکی به سرمایه‌گذاری درایران

● گزارش مذاکرات ایران ودانمارك باستحضار شاهنشاه میرسد.

*** با اینکه آقای «فیلیپ کیلد» وزیر بازرگانی دانمارك در روزهای آخر اقامت خود در ایران تغییر سمت یافت و بسمت وزیر دارائی تعیین گردید .با اینوصف در محافل بازرگانی گفته شد که آقای فیلیپ کیلد قبل از ترك ایران اظهار داشته است در پست تازه خودهم کوشش خواهد کرد سرمایه داران دانمارکی رابه‌سرمایه‌گذاری در ایران تشویق و ترغیب نماید و در زمینه توسعه مبادلات بازرگانی ایران و دانمارك با صادر کنندگان دانمارکی مذاکره نماید وامکانات و تسهیلاتی را که برای بازرگانی در کشور موجود است برای آنها تشریح نماید .**

مقامات ایرانی در هنگام اقامت آقای «فیلیپ کیلد» وزیربازرگانی سابق و وزیر دارائی فعلی دانمارك یاد آور شده‌اند که ایران مایل است دانمارك بیشتر در زمینه صنایع کشاورزی در ایران سرمایه‌گذاری کند زیرا دانمارك در این مورد دارای امکانات زیادی میباشد.

در اولین جلسه شورایعالی اقتصاد که قاعدتا روز دو شنبه‌هفته آینده باید تشکیل شود گزارشی از مناسبات بازرگانی ایران و دانمارك و نتایج مذاکرات مقامات بازرگانی ایران با وزیربازرگانی دانمارك مطرح شده و باستحضار شاهنشاه خواهد رسید .

کمیسیون دائمی خرما تشکیل می‌شود

گزارشی برای تشکیل کمیسیون دائمی خرما دراین‌هفته تسلیم‌نخست وزیری خواهد شد.

طبق‌این‌گزارش شورای عالی خرما از نمایندگان وزارت خانه‌ها وموسساتی تشکیل میشود که هر یك بنحوی درامر خرما دخالت‌دارد این موسسات عبارتنداز وزارت بازرگانی، صنایع، کشاورزی ، سازمان برنامه واطاق بازرگانی.

تلفن ۳۱۹۳۴
آ ـ ۱۳۴۶

فروش مرکز تلفن نوع FADA

شرکتهای عامل نفت ایران یکدستگاه مرکز تلفن نوع PABX را بالوازم مربوطه آن بفروش میرسانند . مشخصات دستگاه مزبور بشرح ذیل‌است :

۱ـنام سازنده : ل‌ـم‌ـاریکسن
۲ـتعداد شماره دستگاه : ۹۰شماره داخلی
۳ـدارای مرکز فرعی اختصاصی خودکار ـ یك تکه‌ای و بدون‌سیم
٤ـشامل مولد برق ودستگاه Rectifier برای‌شارژباطری
۵ـبا۵۳ دستگاه تلفن رومیزی خودکار
٦ـقیمت :۵۵۰٫۰۰۰ریال

کلیه پیشنهادات بایستی به‌نشانی زیر فرستاده شود .

شرکت سهامی اکتشاف و تولید نفت‌ایران‌وشرکت سهامی‌تصفیه نفت‌ایران

صندوق پستی شماره ۱۰٦۵ـتهران

وروی پاکات محتوی پیشنهاد عبارت «برای توجه آقای کاشانی» نوشته شود طالبین میتوانند باتعیین وقت بوسیله تلفن باآقای کاشانی دستگاه فوق را ملاحظه نمایند . شماره تلفن آقای کاشانی ۵ر۴۵۱۳۲و شماره فرعی۲٤۸ می‌باشد و مناسبترین ساعات برای تعیین وقت روزهای غیر از جمعه و تعطیلات رسمی بین ۹ـ۱۱ قبل از ظهر میباشد .

آ ـ ۱۱۹۵

آگهی دعوت صاحبان سهام

مجمع عمومی عادی سالیانه بانك رهنی ایران روز دوشنبه پنجم اردیبهشت ماه ۱۳۳۹ساعت ۹ صبح در محل بانك واقع درخیابان شاه (اسلامبول) تشکیل میشود .از صاحبان محترم سهام خواهشمند است در روز و ساعت مقرر در جلسه لطفا شرکت فرمائید .

دستور جلسه :استماع گزارشهای سالیانه و تصویب ترازنامه و حساب سود و زیان وسایر امور جاری بانك خواهد بود .

آ ـ ۱۳٦۸

پنبه‌کاران شمال توجه نمایند

مقداری پنبه‌تخم‌بذری مرغوب برای فروش آماده است طالبین‌در علی‌آبادگرگان به‌حاج‌علی‌جان زنگانه مراجعه فرمایند.

آ ـ ۱۲۵۵

آگهی پرداخت ثلث دوم بهاء سهام

بدین وسیله باطلاع آقایان صاحبان سهام شرکت سهامی گندم و نان تهران و حومه میرساند که بر طبق تصمیم هیئت مدیره باستناد ماده ٤ اساسنامه لازم است ثلث دوم قیمت سهام خریداری شده خود راکه تعهد پرداخت نموده اند از این تاریخ ظرف دو هفته به صندوق شرکت واقع در خیابان لاله زار نو ساختمان کوشانپور پرداخته و رسید در یافت دارند .

شرکت سهامی گندم و نان تهران و حومه

برندگان جوائز حراج سالیانه

کالای سویس

مراسم قرعه‌کشی برندگان جوائز کالای سویس حراج سال ۱۳۳۹ساعت پنج‌بعدازظهر روز۱۶ر۱ر۳۹ باحضور آقای هوشنك توانگر از روزنامه کیهان آقای آذری از روزنامه اطلاعات آقای‌ابراهیمی‌ازتلویزیون ایران وآقای ناصر ملکی مقدم مدیر مؤسسه تبلیغاتی خروس درمحل کالای سویس خیابان اسلامبول بعمل آمد و شماره‌های برندگان بشرح ذیل اعلام‌گردید.

شماره ۷۵۰ یکعدد ساعت لوزینا
« ۱۱۸ یکعدد ساعت لوزینا
« ۵۱۱ یکعدد ساعت لوزینا
« ٦۱۸ یکعدد ساعت لوزینا
« ۸۰۹ یکعدد ساعت لوزینا
« ۷۸۸ یکعدد ساعت لوزینا
« ۳۱۰ یکعدد ساعت دلانو
شماره ۱۳۱ یکعدد ساعت بورل فیس
« ۹۲۰ یکعدد ساعت بورل فیس
« ۷٦۷ یکعدد ساعت بورل فیس
« ٤٤۷ یکعدد ساعت بورل فیس
« ۳۹۳ یکعدد ساعت بورل فیس
« ۱۳٦ یکعدد ساعت دلانو
« ۳۸۰ یکعدد ساعت دلانو

از دارندگان شماره‌های فوق تقاضا میشود بادر دست داشتن شماره‌های خود به کالای‌سویس مراجعه نموده وجوائز خودرا دریافت دارند. برندگان شهرستانها می‌توانند شماره‌های خودرا بوسیله پست به آدرس کالای سویس ـ خیابان اسلامبول بفرستند تاجوائز آنها وسیله پست ارسال گردد.

کالای سویس که همیشه پیشقدم در ورود ساعتهای درجه اول سویس وآخرین مدلها میباشد حال مدلهای جدید وارد ودر دسترس مشتریان محترم گذارده است.

کالای سویس ـ خیابان اسلامبول فقط ساعت سویس تضمین شده و درجه اول را مستقیما وارد نموده بمصرف‌کننده میفروشد.

ساعتهای لوزینا ـ الما ـ بورل فیس ـ دلانو ـ سروین را درتهران‌از کالای سویس ودر شهرستانها ازنمایندگان لوزینا والما خریداری نمائید.

آ ـ ۱۳۲۸ «موسسه خروس»

انتقاد

از : تماشاچی

چلوکبابی هوگو!

یکی از امراضی که بر فرد فرد ما و جامعه ایرانی مستولی شده مرض تغییر و تحول است . تحول‌ناموس بقا است و هیچکس نمیتواند منکر شود که یك اجتماع وقتی جلو نرود قهرا عقب می رود ولی تغییر وتحول حدودی دارد واز آن حدود که تجاوز کرد بهوسرانی و دمدمی بودن تغییر میشود .

دوستی دارم که اگر هر سال در خانه بنائی نکند وبی جهت تغییراتی در زندگی خود ندهد واقعا ناراحت می شود . یك وقت بنا و عمله می آورد و پنجره بکوچه باز میکند چند ماه بعد حوصله‌اش سر می رود و همان پنجره را تیغه میکشد . یکروز هوس میکند دیوار های اطاق خوابش رارنك صورتی بزند و مدتی که گذشت‌آنرا برنك آبی در می آورد . در شئون زندگی اجتماعی ما متاسفانه میل تازه پرستی بوضع عجیبی رسوخ کرده . اسامی کوچه ها و خیابانها مرتباعوض میشود و شخص کم حافظه و حواس پرتی مثل من هیچگاه نمیتواند این همه اسامی را در خاطر داشته باشد. خانمهای متجددما هرروز که بمهمانی میروند باید آرایش مو و مد لباسی و رنك دامن خودرا عوض کنند وهرلحظه بشکل بت عیار در آیند . اگر دو ماه از تهران دور بمانیم وقتی برگشتید مغازه هائی را که سابقا از آنجاخرید میکردید نخواهید شناخت . جعبه‌آینه ودر و پیکر مغازه ها باید مرتباعوض بشود . مخلص اصلا بچه آب منگل هستم و یادم می آید وقتی کم سن و سال بودم مثل غالب بچه ها بمحض اینکه پولی در جیب داشتم بدکان فرنی پزی که سر کوچه‌مان بود می رفتم و شکمی از عزا در می آوردم . از آن موقع مشتری دائمی ممدآقافرنی پز شدم . سالها گذشت . همه چیز تغییر کرد . بنده هم از جنوب شهر بشمال رو آوردم و مدتهاست خبری‌از تحولات محله سابق خودمان ندارم . چندی پیش از یکی از خیابانهای مرکزی شهر عبورمیکردم اعلانی‌توجهم را جلب کرد . بالای رستورانی نوشته بود «چلو کبابی ویکتور هوگو»نزدیك ظهر بود و شکم هم قارو قور میکرد . باخود گفتم پروم ببینم این دیگر چه نوع چلو کبابی است ؟لابد باید از آن رستوران های تازه‌درآمد ولوکس باشد . وقتی وارد شدم منظره نقاشی های کوبیست و رنگهای تند زننده ای که بطور عمودی و افقی روی دیوار بچشم می خورد نظرم را جلب کرد . صندلیها و میز ها و چلچراغهای‌سقف همه بشکلهای عجیب و غریب بودند . پشت میزی نشستم ودستور چلوکباب دادم . از شما چه پنهان چلو سردو گوشت کباب چقل و بدبو بود . در دل بمرحوم‌ویکتورهوگو لعنت‌فرستادم ولی دم نزدم و موقع خروج طبق معمول برای پرداخت پول چلو میزی که دم در بود آمدم . یکدفعه سرم شاخ در آورد و دهانم از تعجب باز ماند . در مقابلم همان قیافه ممدآقای فرنی‌پز قرار گرفته بود نهایت اینکه خود او هم از تغییرات مصون‌نمانده با اینکه اندکی شکسته و سالخورده بنظر می آمد ولی کت اسپرت‌وکراوات شیکی زده بود . پول را پرداختم و اظهار آشنائی کردم . البته او مرا نمی شناخت و پس‌از اینکه نشانی‌های لازم را دادم خنده‌ای کرد و گفت‌بعله آن دوره ها گذشت .گفتم ممدآقا نمی دانید چقدر از دیدن شما خوشحالم . فوری رنگش سرخ شدو گوشه لبش‌را گاز گرفت و گفت اسم من عوض شده. من دیگر ممدآقا نیستم ! من آقای درخشان فر هستم !

اینجا هم فرنی‌پزی صداقت آبمنگل نیست بلکه رستوران چلو کبابی ویکتور هوگو است ! ضمنا خواهش می کنم سابقه مرا هم فراموش کنید واز این بابت بکسی حرف نزنید !

البته دنیا رو بچلو میرود و بنده هم حرفی ندارم که چرا ممد آقا در آب منگل دیگر فرنی نمی پزد و امروز آقای درخشان فر و مدیر یکی از رستوران های مدرن تهران شده ! فقط حرف من اینست که چرا مابین زودی و با کمال بیرحمی با گذشته خود قطع رابطه می کنیم ؟ آیا سعدی و حافظ چه عیبی دارند که ما بر روی مهمانخانه ای که غذای صددرصد ملی خودمان در آنجا خورده میشود نام ویکتورهوگو یا لامارتین را بگذاریم؟ دیر نیست آنروزی که اعلانهائی از قبیل «کله پزی انشتن» و «اغذیه فروشی شکسپیر» در خیابانهای‌شهر مدرن و دو میلیونی مادر سر هرکوی وبرزن خودنمائی کند !

کفتکوی هفته

کوچه همت‌آباد

آقای تیمور حسام پور محلاتی مینویسد در باره وضع اسفالت‌کوچه همت آباد واقع در خیابان گرگان ده متری چندی قبل تقاضا شد با آنکه هفت ماه از آن‌تاریخ میگذرد نه از طرف شهرداری و نه از طرف شرکت اسفالت در اینخصوص اقدامی‌نشده است .

معلق از خدمت

آقای عبدالحسین یزدانی مینویسد سیزده سال تمام در بانك رهنی‌مشغول انجام وظیفه بودم . یکسال است‌بدون علت از خدمت معلقم نموده‌اند وبابنج سرعائله خود سرگردان و حیرانم تقاضا مینمایم حضورا علت را بگویند تا از تقصیر خود باخبر باشم .

المثنی شناسنامه

بانو سکینه ملاقاسم مرادی می نویسد شنماه است از اداره آمار شهر بابك تقاضای المثنی شناسنامه‌ام که بشماره ۹۵ از شهر بابك صادر شده نموده‌ام. انتظار دارم پس ازشش ماه این تقاضا جامه عمل بپوشد .

رسیدگی بتخلف راننده

آقای دکتر مهندس میرحسن موسوی مینویسد ساعت شش و نیم بعد از ظهر سیزده فروردین که با خانواده خود از سد کرج به تهران می‌آمدم در نزدیکی عظیمیه یك‌ماشین سواری در موقع سبقت گرفتن سپر ماشین مراکندو چراغ راهنماراشکست چون در محل پلیس راهنما نبود مطابق معمول از راننده تقاضا کردم آدرس خودرا بدهد تا شکایت کنم راننده و یکی از مسافرین او مرا با مشت مضروب نموده مادرم را بجوی آب پرتاب کردند از مقامات صالح تقاضای رسیدگی دارم .

موضوع اضافه پرداختی مالیات

راجع بمالیات اتومبیل آقای‌حسین چهارسوق شیرازی که در ستون‌انتقاد شماره ۱۰۱۵۱ چاپ شده اداره‌مالیات بردرآمد وسائط نقلیه موتوری اداره کل وصول تهران و دارائیهای حومه اطلاع میدهند :پرداخت مالیات‌اضافی براثر غفلت مودی بوده که بدون‌ارائه قبض رسید مالیاتی صادره ازشهرستان دیگر مجددا مالیات پرداخته که‌آن هم ضمن رسیدگی دقیق اداره مزبور مرتفع و اضافه پرداختی مالیات برای سال بعد منظور گردیده و ایرادی متوجه اداره مالیات بردرآمد وسائط نقلیه نمیباشد .

تقاضای تجدیدنظر

آقای رضا بخشی سنگری مینویسد سال گذشته بعلت داشتن پدر ۶۷ ساله از کار افتاده‌از خدمت نظام‌وظیفه معاف شدم امسال‌بعذر اینکه نصف یکدکان چاقو سازی را در سنگررشت مالکم مراسربازشناخته اند درصورتی که اجاره ماهیانه‌نصف دکان ۳۵ ریال استو مخارج چهار خواهر خردسال را باید تامین کنم تقاضا دارم‌بوضعیت من تجدید نظر شود .

نیازمندیهای کرمان

آقای ماشاءاله نگارستانی مینویسد سال گذشته مطالبی در باره اوضاع کرمان واهم نیازمندیهای آنسامان بسمع نخست وزیر محترم رساندم که بادقت مورد توجه قرار گرفت و دستور دادند رسیدگی و انجام شود. از این که پیشنهادات افراد تحت مطالعه و مداقه قرار میگیرد امید اصلاحات بیشتر روز افزون است .

دلالهای تاکسی

آقای رحیم کد روزنامه رسان بنگاه مستقل آبیاری مینویسد درمیدان فوزیه بعداز ساعت دهشب که‌اتوبوس های شرکت‌واحد کارشان تمام میشود مسافرینی که‌در تهران نوونارمك و وحیدیه منزل‌دارند ناچار باتاکسیهائی که‌ازهر مسافرپنجریال میگیرند بمقصد میرسند ولی چند نفردلال که‌ازهر تاکسی پنجریال میگیرند پنج یاهفت نفرمسافررا درتاکسی سوار میکنندو باعتراض ناراحتی مسافرین هم توجه ندارند .

کارمند مستعفی

یکی از کارمندان روزمزد اداره انستیتو مالاریولژی مینویسدشش‌سال متوالی بادستمزد روزی پانزده تومان دردورترین نقاط‌ایران مانند بندرعباس وبلوچستان انجام وظیفه مینمودم چون دریك سفرماشین برگشت و صدماتی دیدم که دیگر ماموریت خارج را نمیتوانستم انجام دهم‌ناچار مستعفی شدم‌و بعلت استعفا ازپرداخت اضافات من‌خودداری نمودندرصورتیکه‌شایسته بود اضافات‌کارمندی که‌در انجام‌خدمت صدمه دیده پرداخت گردد .

انسان متمدن

آمار های پزشکی نشان داده که انسان متمدن قرن بیستم از اجداد خود در قرون گذشته بیمارتر بوده و بیشتر ایشان از کسالتهای گوناگون رنج‌میبرد .

در حال حاضر اگر چه طب میکربی ترقی فراوان کرده و بشر توانسته بسیاری از اینگونه بیماریها را مانند (آبله- حصبه - مالاریا - تیفوس - ذات‌الریه و غیره) مغلوب خویش‌سازد ولی در عوض براثر تمرکز زندگی ماشینی بیماریهای‌نوظهوری مانندانواع بیماریهای عصبی و روحی و سرطان جانشین کسالتهای سابق شده است .

بطور متوسط تعداد بیماران نفوس فعلی دنیا تقریبا دو برابر بیماران سابق است در حالیکه این نسبت در جمعیت ثابتی محاسبه شود .

افراط درغذا خوردن

در آماری که اخیرا تهیه شده و در کنگره کارشناسان تغذیه که اخیرا در نیویورك‌تشکیل گردیدمطرح شد، خاطرنشان شده است که از هر چهار نفرآمریکائی یکنفربعلت‌پرخوری از نفخ معده شکایت میکند .

پنیر کیلو ۵۵ ریال

خیابان اسلامبول آخریاساز
مرکزی تلفن ۳۸۹۵۷
۱ـ۵ آ ـ ۱۱۱۳

اهالی‌محترم مشهد

کلیه محصولات غذائی دکتر گیلورد هاوزر (ساخت فرانسه) را ازداروخانه محترم شاهرضا تهیه فرمائید. ۱ـ۲

از اینجا و آنجا

نسل بشر

دولت هندوستان اکنون سرگرم مطالعه طرحی در باره تحدید نسل میباشد .

این طرح که ظرف مدت پنج سال اجرا خواهد شد مبلغ دویست و ده میلیون دلار هزینه دارد .

چشمه صدادار

درشمال انگلستان چشمه‌هائی‌وجود دارد که هنگام جوشیدن و بیرون دادن آب از زمین صداهای مخصوصی تولید میکند عجیب آنکه هر چشمه‌ای یکنوع صدای ثابت از خود درمی‌آورد بطوریکه اگر کسی از دور گوش دهد تصور میکند دسته ارکستری مشغول نوازندگی‌موسیقی است ،اهالی محل باین چشمه‌ها چشمه‌های آوازه خوان لقب داده‌اند .

خودسری زن

هفته گذشته حادثه‌جالب و در عین حال دلخراشی در بوینس آیرس پایتخت آرژانتین رخ داد. جریان‌قضیه از اینقرار بود که زنی بنام«ماریا- گونثالیس» سوار اتوبوسی شد ولی هرقدر انتظار کشید راننده اتوبوس پیدا نشد . صبر مسافرین تمام شده بود که ماریاخودرا پشت‌فرمان‌اتوبوس انداخت و اتوبوس را بسرعت راند .

چون حرکت اتوبوس غیر عادی و در عین حال تند بود مامورین‌راهنمائی به تعقیب اوپرداختند ولی قبل از اینکه باو برسند ماریا یکی از مامورین پلیس را زیر گرفته و کشته و دونفر دیگر را مجروح ساخته‌بود .

دستگاه فروش تمبر

سه تن از نامه رسانان اداره پست چنین دستگاهی برای فروش تمبر و پاکت و کاغذ پستی اختراع کردند . این دستگاه اخیرا در شانگهای نصب گردید و شامل سه قسمت است .

هرخریدار میتواندپول‌را درسوراخی که برای تمبر یا پاکت یا کاغذپستی اختصاص داده شده بگذارد و دکمه مربوطه را فشار دهد . این دستگاه پول را نیز خورد کرده و بقیه پول را پس میدهد .

جنجال یك طفل

بزودی بزرگترین و جالب ترین قضیه‌ای که تاکنون‌در دادگاهامطرح شده در دادگاه نیوجرزی در ایالات متحده آمریکا رسیدگی خواهد شدو علت اصلی این قضیه یك دختر بچه چهار ساله میباشد . این دختر بچه که‌در آزمایش هوش رد شده وهوش او ۱۲ درجه کمتر از حداقل هوش تشخیص داده شده از ورود به پرورشگاه محروم گردید. بهمین جهت پدر ومادری که او را بزرگ کرده‌اند علیه این تصمیم شکایت کردند .

آتشفشان خورشید

آتشفشانی که چند روز پیش در کره خورشید روی داداولین‌آتشفشان نبوده و محققا آخرین آن هم نخواهد بود ، بطور متوسط هر ده سال یك بار آتشفشانی‌شدیدی در کره‌خورشید رخ میدهد که از انفجاراتمی‌درون این کره مذاب حاصل میشود .

براثر این انفجار هاو آتشفشانی امواج الکتریکی و مغناطیسی شدیدی در سراسر منظومه شمسی و کرات تابعه آن ایجاد میشود که یکی از آثار آن فلج شدن امواج رادیوئی وتله ویزیونی است .

یکی از دانشمندان زیست شناس آلمانی ثابت کرده که آتشفشان و مغناطیس خورشید در طرز کار مغز واعصاب‌افراد انسان هم اثر داشته روحیه آنها راموقتا تغییر میدهد .

بیماریهای دندان

بتازگی در شهر لوس آنجلس بیمارستانی تاسیس شده که از هر حیث منحصربفرد است این بیمارستان که ۱۲۰ تختخواب دارد فقط برای مداوای دندان است ! کسانی که‌دندان درد دارند و یا میخواهند یك یا چند دندان خودرا معالجه ، تعویض ویا اصلاح کنند باین بیمارستان مراجعه میکنند و در آنجا بستری میشوند و کاری را که میبایستی ظرف چند ماه انجام دهند ظرف چند روز انجام داده وباخیال راحت سرکار و زندگی خود میروند .

تفال باپیاز

در زمان قدیم در فرانسه مرسوم بود که‌شب عید نوئل کشیش هر کلیسا اسم عده‌ای را بر روی کارت های‌جداگانه‌ای نوشته و در محراب قرار میداد و بر روی هر کارت پیازی میگذاشت . پس از مدتی پیاز هرکس زودتر جوانه میزد معلوم میشد که وی در آن سال از سلامتی‌وخوشبختی برخوردار خواهد بود .

این عقیده بقدری رایج بود که‌مردم برای اطلاع از آینده خود چند روز در کلیسا اجتماع کرده مرتبا دعاو نماز میخواندند و هم اکنون آثار این‌اعتقاد را دربعضی ازدهات اروپائی میتوان یافت .

میکروبهای دهان

دکتر هوارتام کیلتون(آمریکائی) در مقاله‌ای نوشته است که دهان انسان از تمام نقاط بدنش بیشتر استعداد کشت و پرورش میکروب را دارد وی معتقد است‌مقدار میکروبهائی که در دهان انسان وجود دارد در هیچ نقطه دیگر از بدن حتی روده ها نیز وجود ندارد بنا بر این مهمل ترین اعمال زندگی عمل بوسه است که‌طی‌آن تبادل میکروب بین دو نفر بخوبی انجام میگیرد .

قابل توجه تجار محترم وبنگاههای حمل‌ونقل تهران و شهرستانها

محترما بدین‌وسیله تجار محترم و بنگاههای تهران و شهرستان هارا مستحضر میدارد آقای حاجی فرهادی متصدی شرکت میهن نور از تاریخ ۱۰ر۱۱ر۳۸ دخالتی در کارهای شرکت میهن‌نور ندارد وچون اخیرا مشاهده گردیده از نام شرکت میهن‌نور سوء استفاده می‌نماید لذا شرکت میهن‌نور در مقابل کارهای نامبرده مسئولیتی نداشته و در هیچ نقطه تهران شعبه ندارد کمافی‌السابق درخیابان سپه روبروی بیمارستان سینما آماده خدمت می‌باشد .

جدول شماره ۱۴۸۴

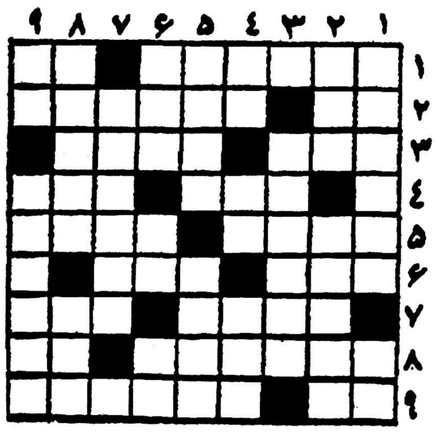

افقی: ۱ نه شور است ونه بی‌نمك ـ کچل درخواب ببیند ۲ـ از شهر های قدیم ایران ـ اگر خدای نخواسته کشیده ایدمی دانید که بدترین درد هاست ۳ـ الفبای خط و نقطه ـ تیرش راستارگان بهم پرتاب میکنند! ٤ـ گازی که میگویند خنده ونشاط می‌آورد ـ سابقا همه راهبا بدان منتهی میشد ـ از اسباب نجاری ـ درایام عید بازارش رواج‌بود ٦ـ همه هستیم ـ تیغ میخورد تاشیره‌جانش کتیرا باشد۷ـ بعضی ها عقیده دارندکه جزآهی ودمی‌چیزی نیست ـ جانبخش‌ناپیدا ۸ـ بقول برناردشاو مردی که‌عاشق زنش باشد اگردیوانه نباشد چنین است ـ پروردگار ۹ـ ازاقوام نزدیك لاستیك ـ خوردن‌اما نه‌به‌آن اندازه که‌بکلی اشتهاراکور کند.

عمودی :۱ـ سابقا زینت‌انسان نبود اماحالا برگردن‌برخی ازخواتین نیزتوان دید ـ ازحیوانات‌دریائی ۲ـ هوس ـ بمعرض تماشا گذاشتن ۳ـ کتابی ازآثار ولتر٤ـ ازآن‌طرف به ریشه میرسید ـ آفرین کمان‌نشین ٥ـ خدانکنه‌حکم گرفتنش صادر شود که شاید همه‌را بگیرند! ٥ـ ازافراد خانواده چرم ـ پاپوش تابستان ٦ـ سابقا که‌بافعله‌نبود ـ شامه‌نواز ـ گردرختشوئی۷ـ نعلش رابرای گمراه کردن میزنند ۸ـ تن‌پوش ـ سرخ گل۹ـ ضمیری است ـ از اقسام‌چراغ‌برق.

حل جدول شماره ۱۴۸۳

افقی :۱ـ دفتر ـ دفنه ۲ـ سلو ـ فلوکس ۳ ـ تکه ـ نوری٤ـ مصر ـ یسر ٥ـ ام ـ ان٦ـ لاك ـ دنج۷ـ چامه ـ ینا۸ـ بی‌چون ـ تان ۹ـ کنیز ـ بورس .

عمودی:۱ـ دستمال ـ بك۲ ـ فلك ـ ماچین ۳ـ توهم ـ کاچی ٤ صدموز ٥ـ فنر ـ دهن ٦ـ دلو ـ من۷ـ فوری ـ جیتو ۸ ـ نکیسا نار۹ـ هس ـ رنسانس .

شامپو رنگین پلی کالور ساخت آمان موهای شما را تمیز و شفاف وموهای تك تك سفید شده را برنگ اصلی تبدیل میکند

آ ـ ٦٩٦ ۱ـ٥

تخم گل فروشی تقوی

ارزانترین و عالیترین تخم چمن رنك مخملی راکه سالها زینت خانه‌و باغچه شماست آماده نموده متوجه باشید چمنهای دیگری رابقیمت گرانتر باسم تقوی بشما نفروشند درموقع خریدبه تابلو مغازه ومهریاکتبا دقت فرمائید مقابل وزارت کشور روبروی مجسمه میدان ارك تخم گل فروشی تقوی آ ـ ۱۳۱۲

قابل توجه دارندگان کامیونهای لیلاند Leyland
همه نوع لوازم یدکی لیلاند رسید
بفروشگاه این شرکت جنب تعمیرگاه لیلاند
خیابان قزوین چهارراه عسکری مراجعه فرمایند
ایران ترانسپورت‌بانك ـ شرکت سهامی
آ ـ ۱ ـ ٥ آ ـ ۸۲۸

شرکت‌های محترم ساختمانی توجه‌فرمایند

نصب کاشی های فرنگی و ایرانی را بدفتر مقاطعه کاری نصب کاشی های چینی رجوع‌فرمائید و اثر آنرا ببینید .
نشانی خیابان بهارستان مقابل کوچه دانشسرایعالی دفتر ابراهیمی کاشی
کار تلفن ۳۳۷۶۳ آ ـ ۷۲۹ ۸ـ۱

دآریانا افغان هوائی شرکت
کابل ـ قندهار ـ بیروت ـ امرلستر ـ دهلی ـ کراچی
آنکارا ـ پراك ـ فرانکفورت
سرویس مناسب و راحت جهانگردی
نمایندگی عمومی : هریس سنگر ساوهنی
خیابان سعدی : تلفن ۳۰۳۴۲۷
ARIANA AFGHAN AIRLINES
هواپیماهای آریانا با درهای وسیع و بزرگ برای حمل بار

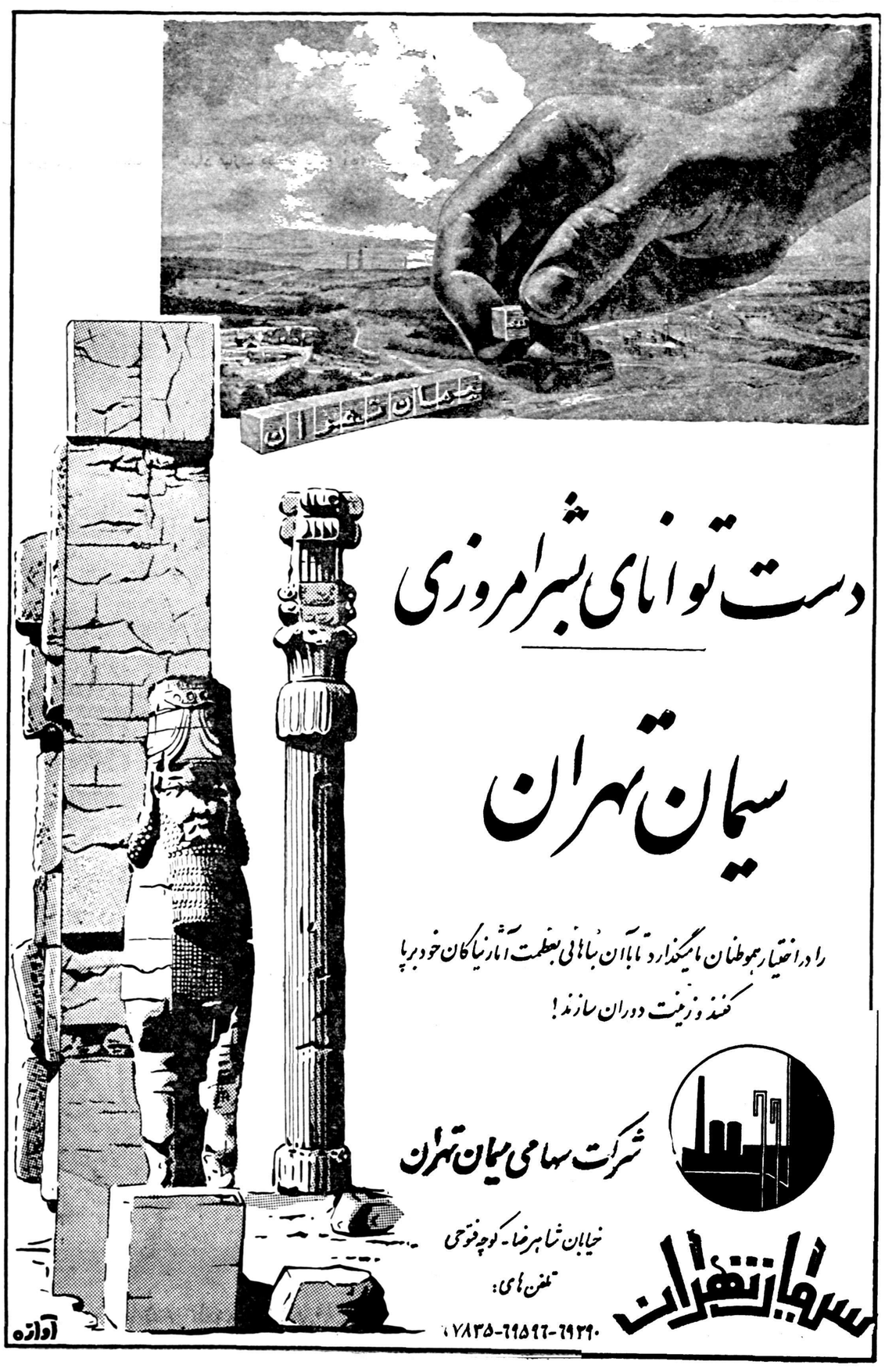

اظهار تشکر و قدردانی

بدین‌وسیله از جناب آقای دکتر جهانشاه دهناد بمناسبت تشخیص فوری ومعالجه موثر و قطعی بیماری خطرناك (کمااورمیك) والده خودکه همه خانواده را متوحش ساخته بود فوق‌العاده اظهار تشکر وقدردانی نموده وهمواره موفقیت‌این شخصیت‌ارزنده‌را درعالم پزشکی از یزدان پاك خواستارم.

احمدصدرالحفاظی

آ ـ ۱٤۱٥

وابستگی اقتصادی غرب و کشور های عرب

منطقهء ربی خاور میانه از مدتها پیش ، روابط نزدیکی از لحاظ کانال سوئز ـ نفت ـ سرمایه هائی که در کشور های عربی بکار انداخته شده و میزان بازرگانی منطقه مزبور ،با دول غربی یا سایر کشور های غرب دارد.

۱ـ کانال سوئز

احداث کانال سوئز مقدارسوخت کشتیها و مسافت را بمقدار زیادی کم کرد.

صددر صد از کشتی‌های فرانسه، ۹۷ در صد کشتیهای سوئد ،۹۲ در صد کشتیهای ایتالیا، ۸۹ درصد کشتیهای انگلستان و ۸۱ در صد کشتیهای آلمان ،۵۰ در صد کشتی های پاناما از کانا لسوئز عبور می کنند.

فقط در سال گذشته ۹۷۸۸ کشتی نفتکش از کانال سوئزعبور کرده است و اهمیت کشتی های نفتکش در سالهای اخیر برای حمل نفت بیشتر شده تا آنجائی که‌ظرف پنجسال اخیر هفتاد درصد به‌کشتی های نفتکش جهان اضافه شد وفقط در سال گذشته ۲۴۵ کشتی‌نفتکش به‌آب انداخته شد . ایالات متحده امریکا در سال گذشته کشتیهائی بظرفیت ششصد هزار تن نفتوارد کرد ،بطور کلی‌روزانه بطورمتوسط سیصد هزار تن نفت و ۱۳۰ هزار تن مواد دیگر از کانا لسوئز عبور میکند.

در سال گذشته ۸٫۰۲۳٫۰۰۰تن آهن آلات و وسائل راه آهن ازاین طریق از غرب بشرق وارد شده است.

۲ـ نفت

درباره نفت باید گفت که ابتدا اروپا بازار نفت آمریکا بود ولی‌پس از کشف نفت در خاور میانه اروپا بازار نفت این منطقه شد . علل دیگر رونق گرفتن بازار نفت خاور میانه در اروپا یکی ارزان بودن‌نفت و دیگری وجود کانال سوئز می باشد.

هفتاد درصد ذخیره نفتی جهان درخاور میانه‌است‌ودر کشورهای‌عربی شش لوله نفتی موجود است .

این لوله ها عبارتند از :

* لوله کرکوك ـ طرابلس کوچك (لبنان) :۸۵۱ کیلو متر طول دارد و شهر کرکوك در عراق را به شهر طرابلس در ساحل مدیترانه متصل میسازد .

روزانه ۴۵ هزار بشکه از این لوله عبور کرده واز عراق و سوریه و لبنان میگذرد .

* لوله کرکوك طرابلس‌متوسط: بین همین دو شهر کشیده شده و ۹۹۲ کیلو متر طول دارد و روزانه ۱۲۰ هزار بشکه نفت ازآن عبور میکند واز کشور های عراق و سوریه و لبنان میگذرد .

* لوله کرکوك حیفا : ۹۹۲کیلو متر طول دارد و روزانه ۴۵ هزار بشکه نفت از آن میگذرد و ازسال ۱۹۴۸ این لوله از کار افتاده است .

*لوله تپ‌لاین: ۱۷۱۲ کیلومتر طول دارد و روزانه ۳۶۸ هزاربشکه نفت که قابل افزایش به نیم میلیون بشکه است عبور میکند و این لوله از کشور های سعودی ـ اردن و سوریه و لبنان میگذرد .

* لوله کرکوك ـ بانیاس :۸۹۶ کیلومتر طول دارد و روزانه سیصد هزار بشکه نفت از آن عبور مینماید واین لوله از کشور های عراق و سوریه میگذرد :

* آرامکو: بین‌عربستان‌سعودی و بحرین فعالیت دارد و قدرت سالیانه آن معادل ده میلیون تن میباشد .

فقط درسال گذشته مقدار نفتی که بوسیله این لوله ها حمل شد معادل ۴۳٫۵۹۷٫۰۰۰ تن بود .

محصول نفت کشور های عربی (عراق ـعربستان‌سعودی . بحرین‌ـ کویت ـ قطر و جمهوری متحده عربی) درسال گذشته معادل ۲۰۱٫۹۹۶٫۰۰۰ تن بود .

۳ـ سرمایه ها

منافع غرب در کشور های عربی فقط منحصر به کانال سوئز و نفت نیست بلکه میلیونها لیره از سرمایه های غرب در کشور های عربی بکار انداخته شده‌است .

در جمهوری متحده عربی وضع

مقالات وگزارشهای خارجی

شرح زیر است .

۱٫۷۴ میلیون لیره از وجوه استرلینك ـ ۵٫۵ میلیون لیره از دلار آمریکا و ۱٫۷۴ میلیون‌لیره پول کشور های دیگر غرب بدین ترتیب مجموع سرمایه های خارجی که در جمهوری متحده عربی بکار انداخته شده معادل با ۱۵۴٫۵ میلیون لیره‌است .

مجموع صادرات کشور های عربی در سال گذشته ۲۱۲۰میلیون دلار واردات آن معادل ۲۰۱۱ میلیون دلار بود .

مهمترین بازار های خارجی برای کالاهای کشور های عربی عبار ت بودند از اروپای غربی (۱۰۰میلیون دلار) ـ انگلستان (۵۵٤ میلیون دلار) ـ آمریکا (۵۰۲میلیون‌دلار). مهمترین واردات کشور های عربی از آمریکا ـ انگلستان ـ آلمان غربی و ژاپن و کشور های دیگر عبارت بودند از مواد غذائی ـ حبوبات ـشکرو قند ـدارو ـاتومبیل لوازم ساختمانی و ماشین آلات و منسوجات .

سودان

واردات آن درسال گذشته‌معادل ۵۹٫۴۴۰ هزار لیره سودانی‌وصادرات آن معادل ۴۲٫۹۷۸ هزار لیره‌سودانی بود .

مصر

فقط در نیمه اول سال گذشته از دول اروپای غربی و آمریکا کالاهائی معادل ۵٤ میلیون لیره وارد ومعادل ۱۶٫۶ میلیون لیره صادر کرد .

سوریه

مقدار واردات آن در نیمه اول‌سال گذشته از اروپای غربی معادل۱۰۸٫۴ میلیون لیره و صادرات آن ۳۳٫۸ میلیون لیره بود .واردات مصر از آمریکا معادل ۲۱٫۱ میلیون لیره وصادرات آن ۱ ۱میلیون لیره‌بود.

تونس

دومین کشور جهان‌از لحاظ‌محصول فسفات میباشد و سالیانه فقط برای فرانسه یکمیلیون و ۷۱۵ هزار تن صادر میکند . همچنین علاوه برفسفات معادنی از قبیل آهن و سرب و زغال سنك و نمك به فرانسه و آمریکا و انگلستان و کشورهای گروه‌استرلینك صادر میکند .

لبنان

بزرگترین مشتریان آن انگلستان وفرانسه و هلند و مهمترین صادرات آن میوه و روغن نباتی و توتون و سیمان است .

مراکش

سالیانه ۳۵۰ هزار تن آهن بخارج بخصوص فرانسه‌صادر میکند.صادرات دیگرمراکش منگنز و مس و زغال وفسفات است . مراکش سالیانه‌بطور متوسط‌معادل۷۵میلیون لیره‌به‌فرانسه و۱۲میلیون لیره به‌آمریکا وسه میلیون لیره‌به‌انگلستان صادرمیکند

اردن

محصول سالیانه ۷۶هزار تن‌فسفات است واغلب این محصول به‌اروپای غربی صادر میشود.

عربستان سعودی

علاوه بر نفت مهمترین محصول آن طلااست که سالیانه معادل۲۶۰ هزار لیره محصول‌دارد وبزرگترین مشتریان آن آمریکا وانگلستان هستند.

لیبی

سالیانه پانزده هزارتن نمك، و معادل ۳۳٫۳۰۰لیره تخم‌مرغ و ۱۱۹٫۹۰۰ لیره ماهی تازه وشور و ۲۵۲هزار لیره اسفنج و۲۷٫۶۵۳لیره روغن کرچك‌صادر میکندوبزرگترین مشتریان آن ایتالیا وفرانسه و انگلستان وآلمان هستند.

آخرساعه

معلم پیانو

پروین خرسندیان فارغ التحصیل آکادمی موزیك وین که بتازگی وارد شده برای تدریس با آخرین متد علمی برای دوشیزگان در منزل حاضر است . آدرس میدان‌فردوسی‌ـ خیابان جلال بابایر شماره ۴۳ ـ تلفن ۶۲۳۷۷

دوشیزه‌گیتی نشات ـ خبرنگار اطلاعات درنیویورك

این آمریکائی

بقیه ازشماره قبل

تشکیل چهارمین کنگره هنر وباستان‌شناسی ایراندر نیویورك مدیون فعالیتهای خستگی‌ناپذیر این آمریکائی میباشد .

خبرنگاران اطلاعات در خارجه گزارش میدهند

بسوی ایران

درسال ۱۹۲۵ دکتر پوپ اطلاع یافت که می توان بوسیله اتومبیل ازاروپا به خاور میانه مسافرت‌نمود. این امر آتش اشتیاق اورا برای دیدار ایران شعله ور ساخت با اینکه مخارج مسافرت با اوضاع مالی وی جوردر نمی آمد دکترپوپ به تهیه مقدمات سفر به ایران مشغول شد . از حسن اتفاق یکی از مشتریان ثروتمند او که به آثار هنری ایران علاقه زیادی داشت وی را مامور خریدن بعضی آثارهنری ایرانی نمود ودر ضمن مخارج مسافرت اورا هم پرداخت .

راه بمساجد

پس‌از ورود به تهران دکترپوپ نطقی در باره هنر ایران ایرادکرد که بوسیله مرحوم ابوالحسن فروغی به فارسی ترجمه شد . جریان این نطق باطلاع اعلیحضرت فقید رسید واو از دکتر پوپ خواست که آنرا درحضور اوتکرار نماید.اعلیحضرت نطق دکتر پوپ رابی اندازه پسندید وباو پیشنهاد کرد خواهشی ازوی به عمل آورد .

دکتر پوپ مثل این که انتظار این فرصت را می کشیدبه شاه اظهار داشت خواهش می کنم بمن اجازه ورود بمساجد رابدهید.

تا آنموقع پای هیچ خارجی غیر مسلمانی به مساجد واماکن مقدسه نرسیده بود . اعلیحضرت فقید کمی در ابتداء مردد بنظر رسید ولی بالاخره بادر خواست پوپ موافقت نمود .در ضمن برای محافظت اودر مقابل خطرات ناشی از اعتراض متعصبین یك افسر ودو سرباز را باو همراه ساخت .

«یکی از اشکالات بزرگی که باستان‌شناسان هنگام مطالعه‌معماری ایران باآن روبرو بودند عدم دسترسی به مساجد ایران ونداشتن اطلاعات صحیح درباره آنهابود».

دکتر پوپ اظهار داشت «پس ازاین تاریخ این اشکال بر طرف گردید ».

اولین بازدید دکتر پوپ درنیمه شب صورت گرفت و بدون خطر برگزار شد ولی بازدید های بعدی چندان خالی از اشکال نبودند. مثلا درضمن یکی از بازدید ها دکتر پوپ مورد حمله متولیان یکی از مساجد قرار گرفت . افسری که‌همراه او بود پا بفرار گذاشت ولی‌سربازان باقی مانده واورا ازمعرکه سالم بدر آوردند .

سفر اول دکتر پوپ بایران سه ماه به طول انجامید از آن تاریخ تابحال وی ۱۷ بار دیگر به ایران مسافرت کرده است .

۸ هزار عکس

اودر حالی که لبخند رضایت بخشی بر لب داشت گفت «من تقریبا ۱۱۱٫۰۰۰کیلو متر در ایران مسافرت کرده‌ام ومی توانم بگویم که‌تمام نقاط آنرا دیده‌ام.»

این مسافرتها به منظور مطالعه وعکسبرداری از آثار باستان‌شناسی وهنری ایران صورت گرفت ونتیجه آنها هشت هزار عکس وبیست و سه هزار کارت است که اینك در صندوقهای آهنین در اداره دکتر پوپ محافظت می شود .

تدوین تاریخ هنر ایران

در ضمن این مسافرتها بود که دکتر پوپ به فکر تدوین تاریخ‌هنر ایران افتاد . این تاریخ که‌شامل هفت جلد و حاوی پنجهزارتصویر می باشد طولانی ترین کتابی است که تابه حال درباره یك موضوع نوشته شده . برای تهیه آن هفتاد باستان شناس مدت ده سال تحت نظارت وهمکاری دکتر پوپ بکار مشغول شدند واین پروژه بالاخره درسال ۱۹۳۸ به پایان رسید .

عقیده او

دکتر پوپ درباره این تاریخ هنری اظهار داشت «ما تمام اطلاعاتی را که تا آنموقع درباره جنبه های مختلف هنر وباستان شناسی ایران در دسترس بود گرد آوردیم.» وی سپس اضافه کرد «به عقیده من برای مطالعه هنر ایران این تاریخ نقطه شروع بسیار مفیدی است . امیدوارم که دیگران آنرا تکمیل نمایند .»

نسخه های این تاریخ هنری که به زبان انگلیسی تهیه شده‌فعلا نایاب می باشد و فقط می توان آنرا در کتابخانه های عمومی و شخصی یا موزه ها یافت . هنگام طبع هر نسخه آن به ۹۰ دلار (در حدود ۳۶۰ تومان) بفروش‌رسید ولی الان نسخه های آن به ۳۰۰ تا ۴۰۰ دلار به فروش می رسد بالا ترین قیمتی که برای تاریخ‌پرداخت شد ۲٫۵۰۰ دلار (در حدود ده‌هزار تومان) وخریدار آن یك شاهزاده مصری بود .

چاپ مجدد

دکتر پوپ‌اظهار امیدواری‌نمود که تاریخ مزبور دوباره به چاپ برسد وی اظهار داشت که درحال حاضر مذاکراتی دراین باره در جریان است .

برای معرفی ایران

یکی دیگر از اقدامات دکتر پوپ برای ترویج و معرفی هنر و تمدن ایران تاسیس «انستیتوی ایران» بود. این موسسه که‌درسال ۱۹۲۹ به همت و بمدیریت دکتر پوپ‌تاسیس‌گردید بعدابه«انستیتوی آسیا» مبدل شدو تعلیم تمدن و زبان سایر ممالك آسیائی را نیز شامل گردید . پس از این که دکترپوپ درسال ۱۹۵۳ ازمدیریت آن کناره گیری نمود این موسسه که‌در نوع خود در امریکا بی‌نظیر بود در اثر اشکالات مالی برای مدت نامعلومی بسته شد .

هسته مرکزی آسیا

دکتر پوپ از تعطیل این‌موسسه بسیار متاثر است وامیدوار است که بتواند دوباره آنرا احیا نماید او وجود این موسسه را مخصوصا از نقطه نظر هنر تمدن ایران لازم میداند زیرا به عقیده وی «هیچ موسسه‌دیگری که‌ایران را هسته مرکزی‌تمدن آسیابشماربرد وجود ندارد » .

دکتر پوپ همچنین درتاسیس سه کنگره گذشته که‌در شهرهای فیلادلفیا(در ۱۹۲۶) لندن(در۱۹۳۱) ولنینگراد(در۱۹۳۵) منعقدگردیدند وهمچنین در برپا ساختن نمایشگاه های متعدد هنر باستان شناسی ایران سهم بسزائی برعهده داشته است .

علاوه بر مقالات بیشمار نامبرده کتابهای دیگری هم در باره ایران نوشته از جمله قالی های شرقی ، مقدمه به هنر ایران وشاهکارهای هنر ایران را می توان نام برد .

کتاب جدید

درحال حاضر وی مشغول نوشتن کتابی در باره تاریخ حیات خود می باشد . در باره این کتاب نامبرده گفت « مسافرت های من به ایران ودوستان و آشنایان ایرانیم قسمت عمده‌ای‌از آنرااشغال خواهند کرد .

باوجود مسافرت های متوالی‌به ایران و معاشرت با ایرانیان دکتر پوپ با زبان فارسی آشنائی ندارد در توضیح این مطلب وی اظهار داشت «بااینکه من بیاد گرفتن فارسی بسیار علاقمند بوده‌ام در هر سفر باندازه ای مشغولیات دیگر داشتم که وقتی برای اینکار نمی یافتم .

ارادت مخصوص او

ندانستن زبان فارسی مانع از آشنائی دکتر پوپ با ادبیات وفلسفه ایران نگردیده «من با شعر تمام شعرائی که بانگلیسی ترجمه‌شده اند آشنائی دارم وباید اضافه کنم که هیچیك از این ترجمه ها چنگی بدل نمی زنند واو ازمیان شعرای ایران‌به شبستری ارادت مخصوصی می ورزد .

علاقه دکتر پوپ بایران به خانم اوهم سرایت کرده ، خانم پوپ که‌در محافل علمی بنام دکتر«فیلیس اکرمن» معروف است خود باستان شناس معروفی بشمار می رود . دکتر اکرمن در ابتداء به تحصیل فلسفه پرداخت و برای مدتی به تدریس آن‌مشغول بود.وی همچنین درباره پرده هائی که در قرون‌وسطی دراروپا بافته می شدند اطلاعات وسیعی داشت . پس از آشنائی و ازدواج با دکتر پوپ وی بتدریج به ایران علاقمند گردید و به جمع اطلاعات ومعلومات در باره هنرپارچه بافی درایران پرداخت .

چندی نگذشت که او هم از تدریس فلسفه منصرف گردید و تمام وقت خودرا صرف تدریس‌هنر پارچه بافی در ایران نمود .

برخلاف شوهرش دکتر پوپ ، تا بحال بایران مسافرت نکرده . گذشته از اینکه اشکالات مالی این مسافرت را برای دکتر اکرمن غیر ممکن ساخته ابتلای او بافلیج در اوائل جوانی حرکت وابرای او تاحدی مشکل ساخته است .

دکتر پوپ وخانمش در خانه‌ای بفاصله ۱۰۰ کیلو متری‌از نیویورك زندگی‌می کنندودارای هیچ‌فرزندی نیستند . دکتر پوپ اظهار داشت «فرزندان من ،کتابهایم وشاگردانم می باشند» .

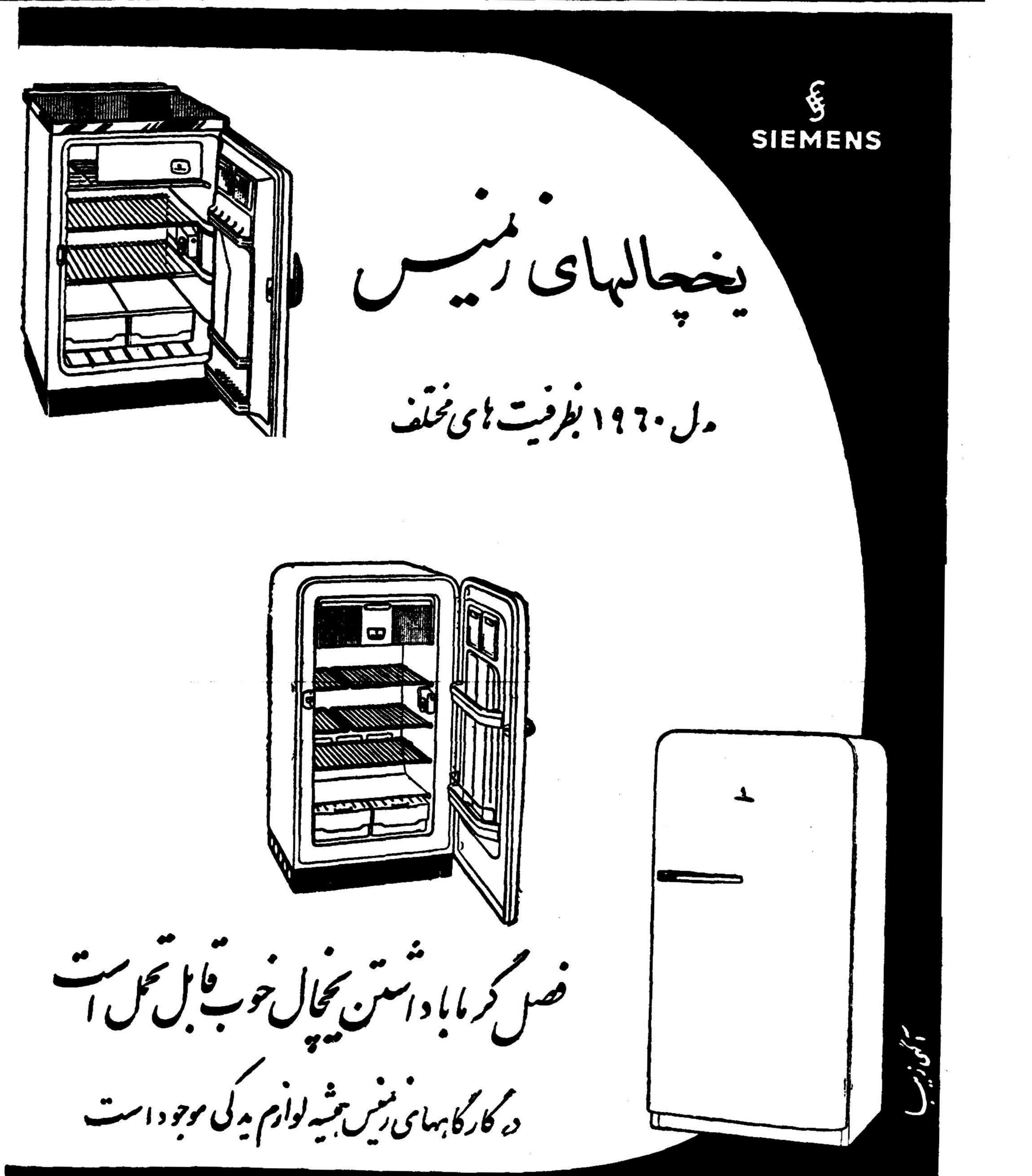

عبور از پنج قاره

کرسی آزاد

نوشته :بهبود بهرامی
دبیر دبیرستان امیرکبیر تویسرکان

مدارس حرفه‌ای در صورتی میتواند آینده جوانان کشور را تامین نماید که واقعا حرفه‌ای باشد نه اسما

برای نمایاندن صحنه‌های واقعی دبستانهای کشور وجلب توجه مسئولین وزارت فرهنگ به‌نکات مهم آموزشی ونقیصه‌های موجود درتعلیم وتربیت جوانان اینجانب به‌چندسال پیش یعنی دوران تحصیل خودبرمیگردم.

زادگاه من شهر کوچکی است بنام تویسرکان که‌تقریبا درمغرب ایران واقع‌شده این شهر درآنموقع یعنی سال۱۳۲۵ (ورود اینجانب به‌آموزشگاه) دارای دبستان کوچکی بنام‌دبستان هدایت بود که‌هرسال تعداد معینی دانش‌آموز می‌پذیرفت محل این دبستان برای پرورش اطفال وتعلیم وتربیت آنها مناسب نبود بااین حال درهریك از اطاقهای‌این ساختمان نامناسب‌بیش از پنجاه نفر دانش‌آموز به‌تحصیل‌اشتغال داشتند باکمال شرمندگی باید بگویم که بعضی از اطاقهای محل مزبور پس از اصلاحات‌لازم اکنون‌زندان شهربانی‌است فکر میکنم‌توضیح بیشتری راجع بچگونگی محل مدرسه لازم نباشد حالا خوبست که‌بسراغ معلمین وطرز کار آنها برویم اکثر آموزگاران‌هنگام ورود بکلاس بایك چوب (ترکه)مجهز شده وباقیافه‌ای خشن وارد کلاس میشدند وهرگاه کوچکترین عملی ازدانش‌آموزی سرمیزد که‌بااخلاق‌آقایان سازش نداشت باهمان ترکه کذائی به‌جان محصل بیچاره افتاده واورا بشدت مضروب ویابقول خودشان ادب میکردند تدریس آموزگاران مزبور هیچگونه سازشی بااصول آموزشی نداشت وبنا براین نتیجه خوبی به‌بار نمی‌آورد چه‌بسیار دانش‌آموزان بااستعدادیکه در اثرعدم‌توجه آقایان آموزش وپرورش دبستان راترك گفتند اینجانب‌دوران ابتدائی رادردبستان فوق‌الذکر طی‌کرده وبرای ادامه تحصیل دردبیرستان شاهپور که‌در آنموقع فاقدسیکل دوم بود ثبت نام نمودم. موضوع دروس دبیرستان که‌اکثرامیبایستی عملاتدریس شودتئوری گفته میشد وگاهی هم‌بعضی از دبیران بااتصاف قدمی فراترنهاده وبصورت ازصفحه‌فلان‌تا... تدریس‌میفرمودندو بااین‌طرز تدریسشان انتظار داشتند فلاسفه‌ای چون بوعلی و فارابی بوجود آید.

اینجاست که‌باید توجه مخصوص وزارت فرهنگ رابطرز تدریس دبیران وآموزگاران جلب کرد. راجع‌به‌آزمایشگاه بهتراست محبتی نشود زیرابرای نمونه حتی‌یك لوله آزمایش در دبیرستان پیدا نمیشد خوب بخاطر دارم که روزی درساعت فیزیك ازدبیر مربوطه تقاضا نمودم که‌برای ما مسئله‌ای حل کند این مردمحترم بجای حل مسئله فیزیك سیلی محکمی به صورتم نواخت که‌اثرآن هنوز هم درخاطرم باقی است دلیل‌این مطلب واضح‌استزیرا این‌آقای دبیرازخود من‌که‌شاگرد اوبودم ازنظر سواددرمانده تروبیچاره‌تربود وبناچار جواب مرا باسیلی دادباترتیبی که ذکر شد پس‌از گذراندن سیکل اول جهت ادامه تحصیل باعده‌ای ازهمکلاسان عازم کرمانشاه گردیدم و پس‌ازگذراندن کنکور ورودی دانشسرای مقدماتی درکرمانشاه مشغول تحصیل شدیم.

دانشسرای مقدماتی ضمیمه دبیرستان نمونه کرمانشاه بود واین مدرسه یکی ازبهترین دبیرستانهای این‌شهر محسوب میشد که‌اداره اصل ٤٤هم درایجاد وکارگاههای فنی‌آن با اداره فرهنگ واولیای دبیرستان همکاری میکرد والحق که‌دراین‌قسمت کمك موثری بدانش‌آموزان میشد امااراجع به‌آزمایشگاه این مدرسه نمونه بایدبگویم که‌جز مختصر وسائلی فاقد همه چیز بود ودانش‌آموزان این‌مدرسه درتمام مدت سال شایدیکبار هم موفق‌نمیشدند که دروس فیزیك‌وشیمی خودرا در آزمایشگاه عملاببینند زیرا وسائل کافی دراختیار نبود ناچار به‌حافظه خود متوسل شده وبازحمات فوق‌العاده دروس عملی رادر دبیرستان نمونه طوطی‌واربخاطر میسپردند. اکنونکه وزارت فرهنگ تحت توجهات ذات‌مبارك‌ملوکانه درتمام‌آموزشگاهها‌نظارت‌میکندبازهم نمونه‌هائی ازاین گونه مدارس میتوان یافت که‌امیدواریم با توجه مخصوص مقامات مسئول همه نقائص مرتفع گردد.

همه چیز از همه جا

توت فرنگی

اولین میوه حبه‌ای که در فصل‌بهار‌ه‌بر میدهد توت فرنگی است . همه اشخاص فقط توت فرنگی جنگلی رابااین‌نام می‌شناسند وتوت فرنگی بستانی را به نام دیگری می نامند. اما در واقع توت فرنگی جنگلی و آن توت فرنگی که بنام بستانی نامیده‌اند دو گیاه مختلفی هستند . توت فرنگی باصطلاح جنگلی دارای میوه‌ای ریز ودراز اندامی است که در سایه رنك آن متمایل بسبزی و در آفتاب به رنك بنفش‌سیر می‌باشد و دارای عطر تندی است . واماتوت فرنگی که در بستان عمل می‌آورند دارای میوه های درشت باشکال مختلف و رنك سرخ وسفید است برك آنها حتی متفاوت است . توت فرنگی باصطلاح جنگلی دارای برك های سبز روشن مات و مخطط است واما توت فرنگی بستانی برگهای برنك سبز تیره ، صاف و براق‌دارد. توت فرنگی را قبل‌از همه در فرانسه در قرن ١٤ عمل آوردند پس‌از یك صد سال در انگلستان و دویست

سال بعداز آن در دانمارك شروع‌به کشت آن کردند . در روسیه اولین بار تزار الکسی پسرمیخائیل درایز- مائیلف در نزدیکی مسکو به‌کشت آن مبادرت نمود پطر کبیر توت فرنگی را از آزف به پطر زبورك فرستاد .

تاقرن ١٦ درباغات وبساتین همان توت فرنگی ریز جنگلی را عمل می آوردند انواع توت فرنگی درشت که باشتباه توت فرنگی باصطلاح بستانی می نامند ازپیوند توت‌فرنگی شیلی با توت فرنگی ویرژینی بعمل آمده است .

توت فرنگی یکی‌از مفید ترین میوه های حبه‌ای است از حیث‌دارابودن آهن حایز درجه اول است و چهار برابر سیب و انگور و آناناس‌دارای این ماده می باشد آهن هم از ترکیبات خون انسانی است توت فرنگی علاوه بر املاح آهن محتوی فوسفور و مواد بلغمی قند چربی و مقدار زیاد ویتامین های مختلف می باشد

در طب عوام توت فرنگی را وسیله مداوای بیماری های معدی‌و نقرس و قلبی و انقلابات قلب معرفی می کنند که به قلب شادی و خرمی می بخشند .

مراسم مذهبی بندبازان — عکس صفحه

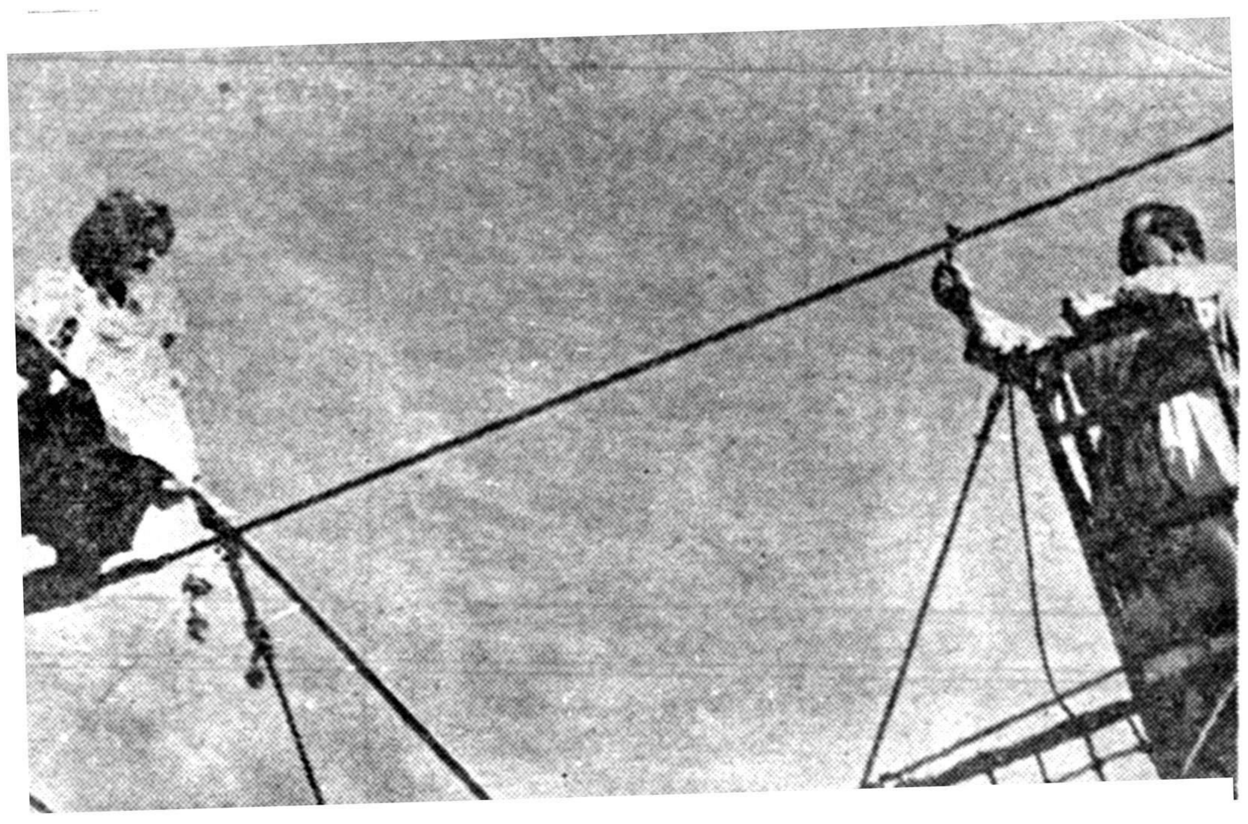

در دنیا کار های عجیبی صورت می گیرد که گاهی از شدت عجیب بودن سبب وحشت شدید نیز می گردد .

یکی از کار های عجیب ، تعمیدکودك روی سیمی می باشد که قریب ۲۰ متر از زمین ارتفاع دارد . اگر چه عجیب است ولی باید باور کرد که این خانم کودك هفت ماهه راروی سیم نگهداشته وکشیش محل مراسم تعمید را بعمل می آورد .

دراین عکس خانم فرانسین پاری رادر حالی که سوفیا دولنی کودك هفت ماهه رادر آغوش‌داشته وکشیش مراسم تعمید رابجا می آورد ملاحظه می کنید ناگفته نماند که خانم فرانسین پاری‌ازبندبازان مشهور جهان است .

بحث آینده کرسی آزاد

مشکل عبور و مرور

وظیفة وزارت فرهنگ اینستکه برای تامین آینده ورفاه‌حال دانش‌آموزان وسائل کافی وآزمایشگاه‌های مجهز در اختیار مدارس متوسطه بگذارد وباتوسعه دانشسرایعالی از وجوددبیران مجرب وآشنا بامور آموزشی دردبیرستانها استفاده نماید.

امامهمترین روش برای تامین آینده فرزندان این مملکت همانا ایجاد مدارس حرفه‌ای میباشد باتوجه باینکه این‌مدارس اسما وعملاحرفه‌ای باشند تانتیجه مطلوب عاید جوانان فداکار وشاهدوست گردد.

این‌تنهاراهی است که‌میتوانید ازهجوم آدمکهائی که هر ساله بطور فابریك دیپلمه میشوند وبرای اشغال میزدرموسسات دولتی میشتابند جلوگیری کند.

فرهنگ خانواده

بردباری

زندگی اجتماعی مستلزم فعالیت و جوش و خروش است وآدم زنده دائما در کشش و کوشش . اجتماع آرام و بی دغدغه خاطر از آن مردگان و جای آن در وادی خاموشان است آدم زنده ناچار بداد و ستد و گیرودار و تحمل ناملایمات وشداید زندگیست و رضایت خاطر و آرامش نسبی هنگامی برای او حاصل می شود که دارای روح بردباری باشد .

برد باری و تحمل شداید ونا ملایمات زندگی دلیل بی عقیدگی ولا ابالیگری نیست بلکه بیش ازهر چیز علامت وسعت نظر ورشد فکریست .

شخص بردبار بخود سخت نمی گیرد بلکه با اطمینان خاطروسعه صدر مردانه با مشقات و سختی های حیات می‌ستیزد و پیروزمندانه آنهارا پشتسر گذارده وراه خودرا بسوی‌سعادت وکامیابی ورضایت خاطر می گشاید .

داشتن روح بردباری نشانه‌بارز تربیت صحیح است. شخص بردبار پرورش یافته دست مربیان کاردانی است که ویراازآغاز برای تحمل شداید زندگی پرورش داده اند .

او آموخته است که چگونه وبچه سان باید در مقابله با مشکلات زندگی عنان اختیار رااز کف نداده ومردانه ایستادگی نماید تربیت صحیح ضمن مقابله کودك‌با گرماو سرما گرسنگی وسیری - شادی وغم وبالاخره راحتی و مشقت باو می آموزد که وی چگونه باید بخاطر مواهب ولذات واستفاده مطلوب ازآنها صبرو شکیبائی را پیشه کند .

پدران ومادران کاردان که نخستین مربیان کودکان خود هستند باید از ابتدا به فرزند دلبند خود گذران بودن جلوه های حیات را گوشزد نمایند و باو بیاموزند که دستگاه آفرینش وگشتو گذار چرخ تنها برای جلب رضایت و خوشنودی خاطر او بکار نیست ، آنها باید کودك خودرا آنطور پرورش دهند که دنیارا تنها از دریچه چشم خود نه‌بینند . او باید بحقوق و وظایف خود و دیگران کاملا آشنا باشد ودر صورت لزوم با بلند نظری وسعه‌صدر از حقوق خود بخاطر رفاه وآسایش دیگران‌صرفنظر کند کودك باید یاد بگیرد که چگونه حدود دیگران را همواره در نظر داشته باشد .

او باید بیاموزد که افراد دیگر نیز مانند او دارای سلیقه وذوق طرز فکرو بیان و عقیده ای هستند واو باید شخصیت و عقاید آنهارا محترم دارد همانطوری که توقع دارد که دیگران این چنین باشند . باو باید آموخت که محترم داشتن مردم چنانکه فوقا ذکر شد بهیچوجه دلیل بی عقیدگی و گرایش بسوی آراء ونظر دیگران نیست بلکه‌دلیل رشد فکری وبهره‌مندی از کمالات وفضائل انسانی است ذهن کودك باید رفته رفته برای درك این مفهوم آماده شود که از خویشتن بیرون رود و با علو نفس بهمان نحو که بخود حق بهره مندی از مواهب حیات امیدهد برای دیگران نیز چنین حقی را برسمیت بشناسند .

کلاه بهاری

میلن‌دومونژو ستاره آشوبگر سینمای فرانسه اولین و زیباترین کلاه بهاری را بسرگذارد

سی و نه پله

از جان بوکان

JOHN BUCHAN

ترجمه جلیله میرزائی

-۱۹-

او با اطمینان کامل صحبت می‌کرد ولی من آثار شك و تردید را در قیافه‌اش می‌خواندم .

فریاد زدم :

- بخاطر خدا اینقدر سربسر من‌نگذارید اصلااز روزیکه من در«لیت»از کشتی پیاده شدم بختم برگشت .

آخر این چه جرمی است که یك آدم بیچاره باشکم گرسنه کمی پول در یك اتومبیل بی‌صاحب به‌بیند و آنرا بردارد ؟ این تنها کاری است که من کرده‌ام وبخاطر آن دو روز است که این پلیسهای لعنتی توی این کوه و کمر دنبال‌من میدوند . ولی من دیگر خسته شده‌ام و شما می‌توانی هر کاری که دلت می‌خواهد بکنی .

- میتوانی بمن‌بگوئی که‌این یکی دوروزچکارمیکردی ؟

- نخیر آقانمیتوانم چون‌دوروز است که چیزی نخورده‌ام .

بگوئیدقدری غذا بمن بدهند وآنوقت بدبختیم رابرای شما تعریف‌میکنم.

گمان می‌کنم گرسنگی را در صورت خود واقعا نشان دادم چون اویکی از پیشخدمت هائی که پشت سر من ایستاده بودا‌شاره‌کرد واویك قطعه بزرك شیرینی ویك گیلاس آبجوبرای من آورد .

سعی کردم‌همانطور چیزبخورم که‌آدمی مثل «انسلی»میخورد .

هنگامیکه مشغول خوردن بودم او ناگهان بزبان آلمانی با من صحبت کرد اما من طوری‌باونگاه کردم که‌گوئی اصلانمیدانستم این چه‌زبانی است.

بعد داستانی را که در موقع خوردن‌شیرینی در مغز خود ساخته بودم‌برای او تعریف کردم که چطور یك هفته قبل از بندر «آرخانگل» سوار کشتی‌شده وبه «لیت» آمده بودم تا از آنجا پیش برادرم که در شهر «ویك» زندگی‌میکند بروم وچون پولم تمام شده بود پیاده براه افتاده بودم تا بلکه اتومبیلی برسد ومراسوار کند .

دربین راه یك اتومبیل سواری بزرك را دیده‌بودم‌که بخارج جاده منحرف شده‌وگویا صاحبش‌آنرا گذاشته ورفته‌بود .

وقتی جلو رفتم که به‌بینم‌چه‌شده سه‌سکه‌طلاروی‌تشك ویکی کف‌اتومبیل افتاده بودکه من‌آنهارابرداشتم‌تاشکم خودرا سیر کنم .

اما موقعی که می‌خواستم یکی از سکه ها را در دکان نانوائی خردکنم زن‌نانفروش که فهمیده بود سکه مال من نباید باشد پلیس را خبر کرده بود ووقتی‌داشتم‌دستوصورت‌خودرا میشستم‌بسراغم‌آمدندومن‌ناچارشدم‌کت‌وجلیقه‌ام را که‌بیرون آورده بودم گذاشته وفرار کنم.

پس‌از آنکه این‌داستان را تعریف کردم گفتم :

-من این پولهارا پس میدهم چون بدردم نمیخورد همه این‌بدبختیهامال آدمهای فقیر است وقانون هم فقط آنهارا میشناسد .حالا اگرشما این‌پولها رابرداشته بودید هیچکس کاری بشمانداشت .

- تودروغگوی ماهری هستی آقای‌هانی .

خودرادرنهایت عصبانیت نشان دادم وفریاد زدم :

-اینقدر این‌اسم مزخرف راروی من نگذار .

من میگویم اسمم انسلی است واسم هانی را در عمرم‌نشنیده‌ام .

اصلا من‌تسلیم شدن به پلیس رابه پناه آوردن بتو بااین حرفهای عجیب و غریبی که‌میزنی ونوکرهای ششلول بندی که پشت سرمن‌گذاشته‌ای ترجیح‌میدهم .

نه‌معذرت میخواهم آقا منظورم این‌نبود .

خیلی از محبتی که‌بمن کردید متشکرم و بیشتر ممنون‌میشوم اگر بگذارید تاکسی نیست بروم وخودم رانجات بدهم .

کاملامعلوم بود که‌دچار تردید شده .او هرگز مراندیده بود واگر احیانا عکسی هم ازمن بدستش رسیده‌بود ازروی آن نمیتوانست قیافه مرا تشخیص بدهد چون من در آنموقع بامرد شیك پوشی که‌تاچندروزقبل در لندن بود ازژمین تاآسمان تفاوت داشتم .

-من نمیگذارم توبروی اگر توهمان هستی که‌خودت ادعا میکنی بزودی آزاد خواهی شدولی اگر آن‌کسی هستی که‌من فکر میکنم چیزی به‌آخر عمرت نمانده .

زنك زدو یکنفر دیگرازدرایوان واردشد .

-اتومبیل راحاضر کن ، ناهارهم بگو برای‌سه نفر حاضر کنند .

آنوقت مستقیما درچشم من‌نگاه کردواین ازسخت‌ترین چیزهائی بود که‌درزندگی تحمل کرده‌ام .

درآن چشمهای شیطانی که‌من هرگز نظیرش راندیده‌ام قدرت عجیبی نهفته بود که‌مانند چشم‌مارشخص‌راسحر میکرد .

همان چند لحظه نگاهی که‌اوبمن کرد طوری مراتحت نفوذ وتاثیرقرار دادکه چیزی نمانده بود اختیار خودرااز‌دست بدهم و حقیقت رابوی بگویم و ازاو بخواهم که‌مرا هم جزو اعضای باندخودش بپذیرد .

اگر مواردی نظیر این برای‌شما پیش‌آمده باشد میدانید که‌ازنظرروانی وقتی یك شخص عادی تحت نفوذ شخصی که‌قدرت روحی فوق‌العاده دارد‌واز نظر موقعیت نیزکاملا براو مسلط است قراربگیرد هیچ بعید نیست که‌کار احمقانه ای‌بنفع طرف ازاو سربزند .

ولی بازحمت زیاد موفق شدم خودم را کنترل‌کرده‌وحتی لبخندی هم بزنم .

-بسیار خوب آقا شما بزودی مرا خواهید شناخت و خواهید دید که دروغ نگفته‌ام .

روبیکی ازپیشخدمتهائی که‌باهفت تیر پشت سرمن ایستاده بود کردو بزبان آلمانی گفت :

-کارل این‌مرد رادرانبار حبس کن تامن برگردم وخودت مسئول نگهداری اوهستی .

درحالیکه دوطپانچه ازدوطرف سرمرانشانه گرفته بودبه‌انبار منتقلم کردند ودررابستند .

***

انبارعبارت ازاطاق‌اسرار آمیزی در قسمت قدیمی ساز خانه بود کف‌ناصاف آنرا چیزی فرش نکرده‌بود وهیچ چیزهم برای نشستن در آنجا وجود نداشت .

تاریکی مطلق براین اطاق حکمفرمائی میکرد چون پنجره‌هارابسته و پشت‌آنهارانیز پوشانیده وجلونور را بکلی گرفته بودند .

بامالیدن دست باطراف فهمیدم که‌دورتادور اطاق صندوقها وکیسه‌هائی حاوی مواد سنگین روی‌هم چیده‌شده‌است .

مراقبین من دررا از پشت قفل کردند و از صدای‌پاباشدن‌آنهامعلوم‌بود که‌درخارج انباربه نگهبانی ایستاده‌اند .

درآن تاریکی وحشت‌انگیز روی‌زمین‌نشستم وبفکر کردن‌پرداختم .

مرد مسن قطعا رفته بود دو رفیق خودرا که روز قبل بامن صحبت کرده بودند بیاورد .

آنها مرابجای یك کارگر راه‌دیده بودند و چون‌قیافه‌ام درعرض‌این یکروز چندان عوض نشده بودمرا میشناختند و آنوقت این‌سئوال پیش میامد که‌یك کارگر چرابیست میل دورتر ازمحل کار خودازدست پلیس فرار میکند ؟

شاید آنهاتورنبل وحتی جوبلی راهم دیده بودند وباین ترتیب قضیه کاملا روشن میشد ودیگر معلوم بود که‌من دراین خانه دور افتاده درمقابل آن‌سه نفر ونوکران مسلح آنها چه‌کاری میتوانستم انجام دهم وتاچه حدامید نجات داشتم .

درآن لحظه‌بی‌اختیار نسبت بمامورین پلیس که‌درتپه هادنبال من میگشتند درخود احساس احترام نمودم و آرزو کردم که‌کاش بدست آنها میافتادم زیرا آنهاهموطنان من ومردان شریفی بودند ودراثر اتهامی که‌خلاف آن ثابت نشده بود میخواستند مرا دستگیر کنندولی‌این‌اشخاص جانی میخواستند مملکت مرابآتش بکشند وبهمین دلیل مراهم که‌سدراه آنها بودم محکوم بمرك کرده‌بودند .

فکر میکردم که‌مرد مسن برای گمراه کردن مامورین پلیس دچار زحمت نشده زیرا ظاهر بسیار موقر ومحترمانه‌ای داردوای بسا که‌ازدولت انگلیس ووزرای کابینه نیز توصیه‌هاوسفارشنامه‌هائی مبنی بر اینکه در کارهایش تسهیلات لازم فراهم شود در دست داشته باشد زیرا اینگونه اشخاص فکر همه چیز را میکنند و همه مقدمات را فراهم مینمایند . والبته هیچکس جزمن اطلاع‌نداشت که آنهاکی هستندو چه منظوری دارند.

تا یکی دوساعت دیگر آن سه‌نفر برای‌ناهار مراجعت میکردند ودراینمدت من‌در حقیقت میبایستی درانتظار مرك باشم زیرا هیچ راهی برای فرار وجود نداشت .

دلم میخواست لااقل شجاعت‌اسکادر راداشته باشم واعتراف میکنم که‌در آنموقع روحیه‌ام ابدا خوب نبود .

تنها چیزی که‌مرا درحال هیجان نگه میداشت عصبانیت فوق‌العاده‌ای بود که‌داشتم وهروقت قیافه‌آن سه‌جاسوس درنظرم مجسم میگردید خون درمغزم جمع میشد وامیدوار بودم قبل‌ازاینکه بدست آنها کشته شوم لااقل گردن یکی‌از آنها رابشکنم .

***

هرچه بیشتر فکرکردم بیشتر‌ناراحت شدم وناچار برخاسته شروع بقدم زدن کردم ،یکبار دستم به‌کرکره‌های آهنی پنجره‌هارفت که‌ازنوع کرکره هائی‌بود که‌قفل‌میشد وازجاتکان نخورد .

نیازمندیها و آگهی‌های کوچک

استخدام میشود

یك نفرشاگرد سلمانی که‌پیچیدن مو ورنك‌زدن‌وفرشش ماهه بلدباشد مورد نیاز است داوطلبان بمیدان فردوسی جنب مغازه اوبری به‌آرایشگاه اوبری مراجعه نمایند .
۱ـ۳ آ۱۱۸۷

اتومبیل‌کلوب شاهنشاهی استخدام مینماید

۱ـجوان تحصیل کرده که‌به زبان انگلیسی آشنائی داشته باشد .
۲ـسرپیشخدمت (متردوتل)وبارمن مجرب

داوطلبان غیرازایام تعطیل میتوانند همه‌روزه بین‌ساعت ۱۵ و۱۸ به‌دفتر کلوب واقع درخیابان ورزش مراجعه نمایند .
۱ـ۲ آ۱۰۹۶

بانو یادوشیزه‌ای که‌حاضربه‌مسافرت باشد جهت‌انجام کارهای خانگی یك خانواده چهار نفری (مقیم نیویورك)با حقوق کافی وشرایط سهل‌استخدام میشود داوطلبان ساعت ۱۲ روزهای اداری بشرکت کی.بی.سی واقع در خیابان فردوسی شمالی شماره (۵۸۳) مراجعه نمایند .
۱ـ۲ آ۱۱۶۸

یکنفر حسابدار مطلع و کار آزموده با حقوق مکفی استخدام میشود .
داوطلبین تقاضای خود را با ذکر مشخصات و مدارك به‌صندوق پستی شماره ۱۱۲۲ ارسال نمایند .
۱ـ۲ آ۱۲۰۴

استخدام

شرکت سهامی انصار به ۱۰ نفر دیپلمه کامل که حداقل سن آنها ۲۵ سال باشد نیازمند است .لطفا روز یکشنبه ۲۱ فروردین از ساعت ۹ـ۱۲ بآدرس دروازه دولت مقابل خیابان بهار مکتب بقراط مراجعه فرمائید .
آ۱۳۹۱

یك شرکت انگلیسی به دوشیزه‌ای برای تصدی تلفن که آشنائی به ماشین نویسی انگلیسی هم داشته باشد نیازمند است بدفتر راهنمای شماره ۱۲۴۳ روزنامه اطلاعات مراجعه فرمائید .
آ۱۳۹۷ ۱ـ۲

به‌یك نفر دوشیزه و یا بانوی‌جوان که آشنا بزبان انگلیسی و یا فرانسه باشد جهت کارکردن درمحکمه احتیاج داریم . تخصص لزوم ندارد. طالبین از ساعت ده تا یازده صبح با تلفن شماره ۶۶۱۲۲ تماس بگیرند .
آ۱۴۰۱ ۱ـ۲

پنجاه‌نفر دوچرخه‌سوار

که دارای‌دوچرخه‌وسابقه‌فروشندگی د رتهران باشند احتیاج داریم برای اطلاع بیشتر به‌بنگاه شاداب خیابان مولوی مقابل کلانتری ۶ مراجعه فرمائید . تلفن ۱۰۴۱ ۵
آ۱۲۹۲

آگهی استخدام

به‌یکنفر حسابدار مجرب که‌تسلط کامل‌برحسابداری‌دوبل‌داشته‌وانگلیسی راخوب بداند برای تمام روز با حقوق مکفی مورد احتیاج است واجدین باصندوق پستی ۱۶۹ مکاتبه نمایند .
آ۱۲۸۸ ۱ـ۲

آگهی استخدام

شرکت سهامی هواپیمائی ایران به عده داوطلب ایرانی که دارای گواهینامه دوره کامل متوسطه بوده وبه زبان انگلیسی نیز آشنائی داشته باشند بعنوان مهماندار احتیاج دارد داوطلبان میتوانندبه کارگزینی‌شرکت خیابان سعدی مراجعه نمایند .
آ۱۲۶۶ ۱ـ۳

آگهی استخدام

شرکت سهامی‌خشکه‌و فولاد(بهلر) به‌کارمندی که دارای شرایط زیر باشد نیازمند است :
۱ـدیپلمه هنرستان صنعتی
۲ـآشنائی بزبان آلمانی
۳ـدارا بودن گواهینامه انجام‌خدمت وظیفه یا معافی دائم .
۴ـ سن کمتر از ۲۵ سال
داوطلبین همه روزه بین ساعات ۱۰ تا ۱۲ بدفتر شرکت واقع در خیابان خیام مراجعه فرمایند .
شرکت سهامی خشکه و فولاد
آ۱۳۳۰ ۱ـ۲

سازمان تلاث

بچند نفر دوچرخه سوار با سواد با داشتن دوچرخه نیازمند است بعد از ظهرها به خیابان نواب چهارراه خاکباز کوچه نجاتی شماره ۸مراجعه فرمائید .
آ۱۱۳۹

بچند نفر جوان دوچرخه سوار باسواد جهت‌توزیع لوردوبیرنیازمند؛ میدان بهارستان داروخانه پارلمان
آ۱۳۶۳

مستغلات

مستاجرین محترم‌مستغلات

صد ها منزل و آپارتمان خالی‌موجود داریم واز شما کمیسیون دریافت نمی کنیم لاله‌زار نزدیك‌مهران سازمان‌تهیه مسکن ۹۴۰ تلفن ۳۹۲۹۳ ـ۳۹۹۵۳ مراجعه فرمائید .
۱ـ۳۰ آ۳۶۹۰۱

برای اجاره منازلتان

بخارجیان بخانه سیاح تلفن۴۱۷۴۷ مراجعه فرمائید .
۱ـ۱۰ آ۷۲۳

مقاطعه ساختمان

متر مربع زیر بنا از ۱۸۰ الی ۵۰۰ تومان

نقشه‌های ساختمانی

ونظارت‌ودکوراسیون‌بقیمت‌مناسب زیرنظر مهندسین ومعماران‌شرکت

ساختمانی بتون‌ریز

چهارراه‌دروازه‌دولت‌تلفن ۶۹۴۹۵

آپارتمان ۵اطاق با تلفن خیابان فروردین‌تلفن ۶۵۳۳۴ یا ۳۰۲۴۵۸

تعدادی منازل دربست یا آپارتمان های مدرن

در شهر یا شمیرانات برای اتباع خارجی نیازمندیم ۶۶۷۲۹
آ۱۳۵۷ ۱ـ۲

تعدادی آپارتمان ـ ویلا در شهر و شمیرانات جهت مسکونت اتباع خارجی اجاره می شود . تلفن ۳۲۳۶۸
۱ـ۲ آ۱۲۱۱

جویای کار

جوانی آشنا بماشین نویسی لاتین ومسلط بزبان انگلیسی و دارای گواهینامه و تجربه رانندگی جویای کار است تلفن ۶۹۳۱۷

جوانی‌دیپلمه خدمت‌کرده‌آشنا

به تزریقات و پانسمان برای‌لابراتوارها و بیمارستانها و یا کار های اداری در هر موسسه ـ کار های داخلی خانواده ها میتواند از ۷ بعد از ظهر همه‌روزه از سه تا هشت ساعت و بیشتر کار کند لطفا وسیله تلفن ۵۳۵۰۶ از ۷ بعد.از ظهر با «کاظم آقا» تـماس بگیرید .

واگذار میشود

سه‌باب اطاق بابرق

در خیابان فردوسی مقابل سوم اسفند ـ به تلفن ۳۲۳۲۸ مراجعه نمائید .

آگهی استخدام

اداره کل بهداری شهرداری بچند نفر پرستار دیپلمه احتیاج‌دارددواطلبان با در دست داشتن مدارك مربوطه‌باداره کل بهداری شهرداری واقع‌در خیابان جنوبی پارك شهر (خیابان بهشت) مراجعه نمایند .
رئیس اداره کل بهداری ومعاونت عمومی شهرداری .دکتر محمد بهشتی

آگهی استخدام دانشیار

دانشکده ادبیات دانشگاه‌تهران‌بیك دانشیار جهت تدریس تاریخ ایران‌قبل ا زاسلام احتیاج دارد داوطلبان واجد شرایط (درجه علمی دکتری یامعادل آن برای دانشیاری) از تاریخ نشر این آگهی تا یکماه صبحها از ساعت ۸تا ۱۲ تقاضای خود را که باید متضمن مدرك تحصیلی و رونوشت مصدق آنها و ۴قطعه عکس‌و دو برگ‌رونوشت‌مصدق شناسنامه باشد در برابر رسیدبدفتر دانشکده تسلیم کنند .
از داوطلبان مطابق آئین نامه جدید امتحان مسابقه انجام خواهد شد . داوطلبان می توانند هنگام تقاضا یك نسخه از آئین نامه را از دفتر دانشکده ادبیات دریافت دارند .
رئیس دانشکده ادبیات

دونفر سیم‌کش هوائی که اطلاعات کافی از سیم کشی داشته باشند استخدام می شوند داوطلبین بشرکت برق‌فروزان خیابان سلسبیل‌جنب‌سینما کارون تلفن ۴۱۱۱۷ مراجعه نمایند .

آشپز مرد که بامر آشپزی‌اروپائی وچیدن سرویس آشنائی داشته‌باشد جهت زوج فرانسوی برای خارج از تهران استخدام میشود بشماره ۱۲۴۲ اطلاعات مراجعه شود .

شرکت تامین مسکن برای تکمیل کادر جدید

خود بچندین دوشیزه یا بانو که بامور حسابداری ،دفتر داری ، ماشین نویسی وارد باشند نیازمند است . داوطلبان صبحها از ساعت ۸ الی۱۲ وبعد از ظهرها از ۳ الی ۸ شب بدایره استخدامی شرکت مراجعه فرمایند.
شرکت تامین مسکن
آ۱۲۳۶ ۱ـ۴

بفروش میرسد

خانه فروشی واقع درخیابان امیریه انتظام السلطنه انتهای ترجمان دارای هشت اطاق ،لوله‌کشی، برق وحمام بفروش میرسد .بتلفن ۳۰۴۹۹۹ مراجعه شود .
۵ـ آ۷۵۵

ویلای مدرن یك طبقه در زعفرانیه

مشجر با استخر دارای ۶ اطاق و سرویس کامل اروپائی بعلت‌مسافرت بفروش میرسد به خانه سیاح تلفون ۴۱۷۴۷ مراجعه فرمائید .
۱ـ۵ آ۷۷۱

زمین فروشی درشمیران

هفتصدمتر نزدیك‌درب کاخ سعدآباد در زعفرانیه برای دیدن محلهای فوق رجوع فرمائید لاله‌زار شماره ۲۲نزدیك میدان سپه ۳۹۷۸۴

به بنگاه کوشان

۱ـ۳ آ۹۵۴

منزل فروشی و اجاره

سه طبقه بیست و یك اطاق امانیه تلفن ۸۶۷۸۷
آ۱۳۹۹ ۱ـ۳

قابل‌توجه کمپانیها وشرکت ها وبانکها ـ زمین فروشی دربهترین نقطه تهران

یك قطعه زمین واقع در خیابان فردوسی که ۲۷ متر بر فردوسی و ۲۵ متر بر کوچه ده متری بمساحت ۷۴۰ متر مربع بفروش میرسدطالبین به تلفن شماره ۵۲۳۲۴ مراجعه فرمایند .
آ۱۳۸۱ ۱ـ۳

یك قطعه زمین دونبش‌شمالی

برجاده مازندران و ۸متری‌تیرکان جنب شرکت واحد بمساحت ۲۸۰متر مربع که برای کارگاه و شرکتهای تجارتی مناسب است فروشنده هستیم طالبین به تلفن ۹۱۷۵۶ و یا اول‌سی متری نارمك بازرگانی سعد مراجعه نمایند .
آ۱۲۳۳ ۱ـ۵

خیابان شمیران ایستگاه پل‌رومی مغازه شعبه نفت بعلت مسافرت بفروش میرسد
جهانی
آ۱۲۴۷

خانه‌فروشی ارزان

یك باب خانه بمساحت ۱۰۸ متر مربع واقع در میدان ژاله برخیابان فرح آباد مقابل در دوم مسلسل‌سازی شماره ۱۷۹ دارای آب لوله کشی که برای کارگاه نیز مناسب میباشد بقیمت زمین بفروش میرسد طالبین برای مذاکره و ملاحظه از ساعت ۳ الی ۶ بعد از ظهر به محل مذکور و یا تلفن ۵۲۲۸۴ مراجعه فرمایند .
آ۱۲۵۷ ۱ـ۳

اثاثیه منزل یك فامیل امریکائی بفروش میرسد آدرس شمیران‌تجریش جنب سینما شماره ۱۵ کلنل بنز
آ۱۴۰۷

خانه تازه‌ساز

بین بهار و شمیران بر ۲۰ متری و ۸ متری ۳۵۰ متر ۸۰۰ متر بنا ۱۲ اطاق‌با سرویس جداگانه خیلی ارزان معاوضه‌ونقدی‌بفروش‌میرسدآژانس‌رایت شاهرضا روبروی سینما رویال تلفن ۳۱۸۵۳ـ۳۲۹۷۱
۱ـ۳ آ۱۱۰۹

رادیو ترانزیستوری استاندارد دو موج وارد شد

شرکت‌تهرانشهر ـ محدود

خیابان سعدی

تلفن ۳۴۳۵۳ ـ ۳۰۲۱۱۵

شرکت ریشهر ـ سرای همایون تلفن ۳۱۰۲۶

آ۱۳۰۲

آگهی مصور

یك‌کارخانه‌مجهز باسرمایه ۲۴۰هزارتومان بادرآمد سرشار احتیاج به‌شریك دارد

خیابان شاه چهار راه کاخ پاساژ درخشان بازرگانی بهار تلفن ۴۱۲۰۳ مراجعه‌فرمایند

آگهی های کوچک

رستوران ژاله مخصوص خانواده ها است دارای چلوکباب مطبوع وسایر اغذیه متنوع ولذیذ ایرانی و فرنگی اول لاله‌زار نو جنب سینما متروپل تلفن ۳۳۳۳۱

یکدستگاه تلفن ۴ یا ۶

برای خیابان فردوسی مقابل‌خیابان کوشك خریداریم به تلفن ۶۳۹۶۴ اطلاع دهید .
آ۱۳۵۶ ۱ـ۲

آگهی مناقصه شماره ۳۳۶

اداره حسابداریکل انتشارات و رادیو بیست دستگاه ضبط صوت پورتابل مورد نیاز خود را وارداداره واز طریق مناقصه خریداری مینماید داوطلبان شرکت در مناقصه‌میتوانند برای دریافت مشخصات و شرایط مناقصه مذکورتاآخر وقت اداری روز دوشنبه بیست و نهم فروردین ماه ۳۹(۲۹ر۱ر۳۹) ۱۳۳۹ بدایره دفتر این اداره واقع د رمیدان ارك اداره کل انتشارات ورادیو مراجعه فرمایند .
رئیس اداره حسابداریکل‌انتشارات و رادیو ـ غفاری

بیضه‌بند ورزشی۵۹ آمریکائی ۱۰۰ ریال

ناصرخسرو داروئی اعتماد قائم‌مقامی

آ۶۰۴ ۱ـ۱۰

مشمع میخچه ۲ ریال (کوئیك آلمانی)

ناصرخسرو داروئی اعتماد قائم‌مقامی

آ۶۰۲ ۱ـ۱۰

دستگاه تامین سلامت

دانشمندان آلمانی اخیرا دستگاه کوچکی اختراع کرده اند که‌باداشتن آن‌میتوانند سلامتی خود را تامیـن نمائید ـتهران ـ خیابان سعدی ـاول منوچهری ـنمایندگی لانتازول تلفن ۳۴۷۹۷

آقای مهندس آقابزرك گرانپایه

خواهشمند است با تلفن ۴۵۹۱۵ صحبت فرمائید .

اسمعیل جمال‌زاده

سمپاشهای کولی ـموتوری ـدستی (کلوریا) ساخت معظمترین کارخانه آلمان
نماینده انحصاری در ایران

حسن خالیچی

خیابان سعدی ۶۰۷ تلفن ۳۹۸۸۷

انواع شکم‌بند طبی ـ فتق‌بند پشت‌بند ـ جوراب واریس
ناصر خسرو

بازرگانی خلیل دردشتی

آموزشگاههای فنی

کلاس‌رادیو پاریس

چهاردهمین سال تاسیس

نام نویسی پنجاه و نهمین دوره درس‌علمی‌و عملی‌رادیو(در چهارماه) تا یازدهم اردیبهشت
برای شهرستانها تدریس بامکاتبه خیابان اسلامبول پاساژ میزبان

آموزشگاههای علمی

کلاس انگلیسی

دوره جدید کلاسهای انگلیسی‌زیر نظر استادان فارغ‌التحصیل‌ازانگلستان از اول اردی بهشت تشکیل می شود . قبلا نام نویسی کنید .

کاخ دانش

نادری ـ نرسیده به چهارراه‌اسلامبول

کلاس تلویزیون

دوره جدید کلاس تلویزیون پنجم اردیبهشت زیر نظر مهندس فارغ التحصیل از آمریکا با استفاده از کا ملترین وسائل تشکیل میشود .

کاخ دانش

نادری ـنرسیده به‌چهارراه‌اسلامبول

کلاس نقشه‌کشی

دوره جدید کلاس نقشه‌کشی پنجم اردیبهشت ماه تشکیل میشود .دراین کلاس‌شرکت فرمائید.فارغ‌التحصیلان دوره قبل بلافاصله استخدام شوید .

کاخ دانش

نادری‌ـنرسیده به‌چهارراه‌اسلامبول

اجاره داده میشود

قابل توجه شرکت های بزرك و سفارتخانه ها و پانسیون هاو ادارات دولتی و بیمارستان های ملی یکدستگاه ساختمان ۵ اشکوبه دارای ۲۸ اطاق و ۷ اشکوبه دارای ۳۳ اطاق و سالن های بزرك و روشن وآفتاب گیر با تمام وسائل کامل و برق سه فار وشوفاژ سانترال واطاق مخصوص تلفن واقع درشمال خیابان تخت‌جمشید اجاره واگذار میشود .
برای کسب اطلاعات‌بیشتر به‌تلفن ۳۴۴۰۱ و ۳۹۱۵۰ مراجعه فرمائید .
آ۸۴۱ ۱ـ۵

قابل توجه بازرگانان و صاحبان مؤسسات‌وشرکتها پاساژ علمی واقع درخیابان شاه‌آباد که یکی‌از مدرن‌ترین ساختمان های پایتخت می باشد دارای آپارتمان های متعددی است که برای‌اجاره آماده است برای اطلاعـات بیشتر بکتابفروشی علمی واقع در شاه‌آباد مراجعه فرمایند .

آ۱۲۸۵ ۱ـ۳

اجاره داده میشود

یکدستگاه ساختمان نو ساز دو طبقه دارای ۸ اطاق حیاط حمام وان دیوترم و سایر لوازم واقع در خیابان پاستور طالبین بتلفن شماره ۴۸۳۱۹ بازرگانی محمد زاده واقع در خیابان فروردین شمال آب فرمانفرما مراجعه فرمایند .
آ۱۳۴۱ ۱ـ۳

آپارتمان لوکس مجزا با شش اطاق وهال و تراس و تلفن و تمام وسائل در خیابان بیست متری دوم دانشگاه کوچه عطارد تلفن ۴۵۳۸۳

گمشده

دوبرك‌سفته‌که هریك بمبلغ

نود هزار ریال صادره ۳ر۱۲ر۳۸ بسر رسید ۲۹ر۲ر۳۹ و۸ر۳ر۳۹ متعهد آقای احمد اکبر پور بنام اینجانب محمد حسین کانجی مفقود شده که المثنی آنها از آقای احمد اکبر پور دریافت شده چنانچه‌سفته های‌مشروحه دربالا پیدا شود و دردست هرکس که باشد از درجه اعتبار ساقط است.

از درجه اعتبار ساقط است

یك برك سفته بمبلغ ۳۵۰۰۰ ریال سر رسید ۲۵ خرداد ۱۳۳۹ بامضای آقای حاجی اصغر مشکین بحواله‌کرد آقای حسین یزدی مفقود گردیده‌است هرگونه معامله روی سفته مزبور انجام گیرد از درجه اعتبار ساقط است .

یك تخته قالی در شب

۲شنبه در جاده شمیران مفقودشده است از یابنده تمنا دارم بتلفن‌شماره ۸۶۲۳۸ اطلاع داده و مژدگانی خودرا دریافت دارد .

برك معافی پنجساله اینجانب‌سیروس آراسته

مفقود شده است از یابنده تقاضا دارم به آدرس قلهك اداره آمار و ثبت احوال ارسال فرمایند کمال‌تشکر دارم .

کیفی محتوی ۳ قطعه چك یکی بانك ملی‌بمبلغ دو هزار و پانصد ریـال دو عدد دیگر بانك صادرات دانشگاه یکی سه هزار ریال و دیگری چهارده هزار ریال بانضمام گواهی‌نامه‌رانندگی بنام ابوالحسن اشعریون و یك دسته چك بانك ملی جوادیه ویك ورقه‌خاتمه خدمت مفقود شده کسانی که پیدا کردند به آدرس جوادیه ۲۰ متری مقابل کوچه یکتا بازرگانی برادران تلفن ۵۱۷۰۶مراجعه‌و مژدگانی‌دریافت دارند .

پروانه اسلحه تك لول ته‌پرشکاری

اینجانب اسداله ابطحی بشماره ۲۸۲۳۴ر۱۵۲ـ۲۴ر۵ر۳۸ صادره از شهربانی اراك‌مفقودگردیده‌ازیابندگان تقاضا دارم آنرا بآدرس بازار حجره نقاشی اسداله ابطحی ارسال دارند .
اراك ـاسداله ابطحی
آ۱۳۸۲

از درجه اعتبار ساقط است

چك شماره ۶۶۹۵۲۲ بمبلغ بیست ویکهزار ریال بانك صادرات ومعادن شعبه بازار بامضای آقای حاج علی اصغر موحد پور و مقداری‌اوراق ووجه نقد روز چهارشنبه در حدود ناصر خسرو تا بازار مفقود شده چك‌مزبور از درجه اعتبار ساقط است و بیانك نیز مراتب اطلاع داده شده .
حاج حسین رئوفی خرازی قزوینی
آ۱۳۹۳

راهنمای پزشکی اطلاعات

دکترهای متخصص درمجاری ادرار و تناسلی

دکتر محمدرضا مسدد

رزیدنت‌سابق بیمارستانهای‌آمریکا
درمان قطعی بیماریهای مقاربتی دروازه دولت روبروی ساختمان فیات تلفن‌ـ ۳۰۲۵۴۸ ـپذیرائی‌عصرها ازساعت۵ الی ۸بعداز ظهر

دکتر دانشگر

امراض مقاربتی و جلدی و سوزاك‌تازه وکهنه ورم پرستات ضیق مجـرا سستی وبواسیر امراض زنانه‌ونازائی خیابان سپه مقابل پستخانه تلفن ۳۰۲۴۱۶

دکتر ا ـ پولوسا

متخصص بیماریهای مقاربتی‌مجاری ادرار تناسلی خیابان فردوسی شمالی کوچه صادق تلفن ۴۶۵۸۹ پذیرائی صبح و عصر

دکترهای متخصص درامراض اعصاب و روح

دکتر رحمانی

متخصص امراض اعصاب و روح از دانشگاه لندن خیابان پهلوی بالاتر از چهارراه امیر اکرم تلفن ۴۵۱۱۴ پذیرائی صبح و عصر

دکترهای متخصص در بیماریهای جهاز هاضمه

دکتر رفیعی

از دانشگاه پاریس معده ، کبد،روده ـ پذیرائی ۴تا۸ بعدازظهر خیابان جامی اول کوچه پاریس تلفن ۶۳۰۶۰

دکتر عباس نیك‌نژاد

متخصص از دانشگاه پاریس در بیماریهای معده ـ روده ـ کبد ـ لوزالمعده ودرمان بواسیر بدون‌عمل فیستول ـ فیسور بامتد موثر دروازه شمیران خ ـ گرامی

پلی کلنیك

دکترصدیقی ـ دکترمجاهدی

رزیدنت سابق بیمارستانهای امریکا بیماریهای داخلی ـ اطفال ـ مقاربتی ترك تریاك وسایر مواد مخدره‌ترك الکل
مجهز بدستگاههای رادیو سکپی‌و انروسل ترابی (بخور بنی سیلین وغیره) دیاترمی
پذیرائی بعداز ظهرهاوایام تعطیل وشبها تاصبح
خیابان شاه روبروی مسجدسجاد شماره تلفن ۴۹۵۲۶

دکترملك افضلی

صبح وعصر پذیرائی مینماید قلهك ـتلفن ۸۱۱۰۱

دکتر معانی

امراض مقاربتی ـ مجاری ادرار ـ معالجه سوزاك تازه و کهنه ـ ورم پروستات و سستی وناتوانی ـ ضیق مجرا امراض زنانه ـ خیابان فردوسی مقابل بانك ملی مرکز .

دکترس ـصدیق ارشادی

رئیس سابق بیمارستان شرکت‌ملی نفت ـمسجد سلیمان بیماریهای‌داخلی و کودکان
اول خیابان اردیبهشت ـشماره۲۳

آخرین متد درمان سوزاك تـازه و کهنه و ضعف قوای تناسلی

دکترجناب زاده دارای گواهینامه از دانشکده طب فرانسه خیابان منو چهری مقابل کوچه دبیر ستان ژاندارك

کشیك امشب پزشکان

آقایان دکتر کاظم نجم آبادی : خیابان شاهرضا چهارراه بیمارستان پهلوی تلفن (۴۷۳۲۳) ـ دکتر حسن حبیبی : خیابا ن‌سپاه برابر حوزه نظام وظیفه ـ دکتر مظـهری :خیابان شمیران سی ـ مقابل اداره‌رادیو دکتراهر ، :میدان تجریش‌بیمارستان اهری

تقویم اطلاعات

شنبه دوازدهم شوال ۱۳۷۹
شنبه نهم اوریل ۱۹۶۰
اذان صبح : ساعت ۴ وه دقیقه
طلوع آفتاب ساعت : ۵و ۳۸دقیقه
غروب آفتاب : ساعت ۱۸ و۲۶ دقیقه

صاحب‌امتیاز و مدیرمسئول : عباس مسعودی
جای اداره خیابان خیام چاپخانه اطلاعات

سینماهای درجه یک

سینما آسیا (تلفن ۴۲۹۰۹)

افسانه های زمستانی (سینمـا سکوپ ـ رنگی ـ دوبله بفارسی) باشرکت : آلبر توسوردی، میشل‌ـ مورگان ،ویتوریودسیکا . شروع : ۱۱ صبح ـ ۳ ـ ۵ ـ ۷ ـ۹ بعد ازظهر

سینما امپایر (تلفن ۶۷۲۵۲)

افسانه های‌زمستانی (سینماسکوپ‌ـ رنگی ـ دوبله بفارسی) با شرکت : میشل مورگان ـ آلبر توسوردی ـ ویتوریودسیکا . شروع:۱۰ر۳۰ صبح‌ـ ۳ـ۵ـ۷ـ۹ بعد از ظهر .

سینما پلازا (تلفن ۴۴۲۵۵)

شبیخون بزرگ (سینما سکوپ‌ـ رنگی ـ دوبله بفارسی) با شرکت: فوستوتوزی‌ـ کریمه‌ـشروع :۱۰ر۳۰ صبح ـ ۲ر۳۰ ـ ۴ر۳۰ـ ۶ر۳۰ـ ۸ر۳۰ بعد از ظهر

سینماتخت‌جمشید (تلفن۴۳۵۵۰)

جدال در مرداب (روبی خبتری) باشرکت : جنیفر جونز ـ چارلتون هستون . شروع : ۳ـ۵ـ۷ـ۹ بعد از ظهر

سینما رادیوسیتی (تلفن ۴۳۳۲۰)

سایونارا(تکنی‌رامارنگی‌ـدوبله‌بفارسی) با شرکت : مارلون‌براندو ـ میکوتاکا شروع: ۱۰ر۳۰ صبح ـ۱ر۴۵ـ۴ـ۶ر۳۰ ۹بعد از ظهر .

سینما رکس (تلفن ۳۴۱۶۹)

سایونارا (تکنی راما ـ رنگی ـ دوبله بفارسی) باشرکت : مارلون براندو ـ میکوتاکا شروع : ۱۰ر۳۰ صبح ـ ۲ ـ ۴½ ـ ۶¾ ـ ۹ بعداز ظهر

سینما حافظ (تلفن ۳۴۰۷۴)

افسانه های‌زمستانی (سینماسکوپ‌ـ رنگی ـ دوبله بفارسی) با شرکت : میشل مورگان ـ آلبر توسوردی ـ ویتوریودسیکا . شروع:۱۰ر۳۰ صبح‌ـ ۲ر۳۰ـ۴ر۳۰ـ ۶ر۳۰ـ ۸ر۳۰ بعد ازظهر

سینمامولن‌روژ (تلفن ۳۰۳۰۳۰)

هیال‌وار (ویستاویژن ـرنگی‌ـ دوبله بفارسی باشرکت : جری‌لوئیس شروع :۱۰ر۳۰ صبح ۱ـ۳ـ۵ـ۷ـ۹ بعد از ظهر .

سینما نیاگارا (تلفن ۶۵۳۰۷)

حاجی مراد (سینما سکوپ ـ رنگی ـ دوبله بفارسی) با شرکت استیوریوز ـ جورجیامون ـ شروع: ۱۰ر۳۰ صبح ۲ر۳۰ ـ ۴ر۳۰ـ ۶ر۳۰ ـ ۸ر۳۰ بعد از ظهر

سینما ایران (تلفن ۳۶۳۵۴)

صفرعلی با شرکت : وحدت ـ ژاله ـ شهیـن ـ شروع : ۱۰ر۳۰ صبح ـ ۲ر۳۰ ـ ۴ر۳۰ ـ ۶ر۳۰ـ ۸ر۳۰ بعد از ظهر

سینما آریا (تلفن ۳۷۹۵۶)

مرد تنها (ویستاویژن ـ دوبله بفارسی) با شرکت : جك پالانس‌ـ آنتونی پرکینز شروع : ۱۰ر۳۰صبح ۱۲ر۳۰ـ ۲ر۳۰ ـ ۴ر۳۰ـ ۶ر۳۰ ـ ۸ر۳۰ بعد از ظهر

سینما اسکار (تلفن ۴۵۷۹۷)

برای که زنگها بصدا در میآید (سوپر پانورامیك ـ رنگی ـ دوبله بفارسی) باشرکت : گاری کوپر ـ انگرید برگمن ، شروع : ۱۰ر۳۰ صبح ـ ۲ر۳۰ ـ ۴ر۳۰ ـ ۶ر۳۰ـ ۸ر۳۰ بعد از ظهر

سینما المپیا (تلفن ۶۵۷۹۸)

پیشتازان مرگ (دوبله بفارسی) با شرکت : یکی کامنیز ـ استانلی بیکر شروع : ۲ر۳۰ـ ۴ر۳۰ ـ ۶ر۳۰ ـ ۸ر۳۰ بعد از ظهر

سینما ایفل (تلفن ۴۰۱۱۶)

صفر علی با شرکت : وحدت‌ـ ژاله ـ شهین ـشروع :۱۰ر۳۰صبح‌ـ ۲ر۳۰ ـ ۴ر۳۰ ـ ۶ر۳۰ ـ ۸ر۳۰ بعد از ظهر

سینما برلیان (تلفن ۳۳۵۳۵)

عیال وار(ویستاویژن ـرنگی دوبله بفارسی) باشرکت : جری لوئیس ـ شروع: ۱۰ر۳۰ صبح ـ۲ر۳۰ـ۴ر۳۰ـ ۶ر۳۰ـ۸ر۳۰ بعد از ظهر

سینما پارك (تلفن ۳۹۶۳۷)

دوستان یك رنك باشرکت:تحسین تابش ـمصدق شروع :۱۰ر۳۰صبح ۲ر۳۰ـ۴ر۳۰ـ۶ر۳۰و۸ر۳۰ بعدازظهر

سینما تهران (تلفن ۳۸۱۶۵)

بیم وامید باشرکت: گوگوش ـ مهدوی ـ سادنك ـ شروع: ۱۰ر۳۰ صبح ـ ۲ر۳۰ـ ۴ر۳۰ـ ۶ر۳۰ـ ۸ر۳۰ بعدازظهر.

امشب بکدام سینما میروید؟

سینما چارلی (تلفن ۶۸۴۶۱)

عیال وار (ویستاویژن ـ رنگی‌ـ دوبله بفارسی) با شرکت : جری لوئیس شروع : ۱۰ر۳۰ ـ ۳ـ۵ـ۷ـ۹بعد از ظهر

سینما دیانا (تلفن ۴۲۰۱۰)

صفر علی با شرکت : وحدت‌ـ ژاله ـ شهین ـ شروع : ۱۰ر۳۰ـ ۲ر۳۰ ـ ۴ر۳۰ ـ ۶ر۳۰ ـ ۸ر۳۰ بعد از ظهر

سینما دنیا (تلفن :۳۳۸۱۲)

باز هم خودشه (دوبله بفارسی) باشرکت : والتر کیاری ـ لوچیابوزه شروع : ۱۰ر۳۰ صبح ـ ۲ر۳۰ ـ ۴ر۳۰ ـ ۶ر۳۰ ـ ۸ر۳۰ بعد ازظهر

سینما رویال (تلفن ۶۸۲۰۶)

شبیخون بزرگ (سینما سکوپ‌ـ رنگی ـ دوبله بفارسی) با شرکت: فوستوتوزی ـ کریمه شروع : ۱۰ر۳۰ صبح ـ ۲ر۳۰ ـ ۴ر۳۰ ـ ۶ر۳۰ ـ ۸ر۳۰ بعد ازظهر

سینما سعدی (تلفن :۳۶۴۶۸)

حاجی مراد (سینما سکوپ ـ رنگی ـ دوبله بفارسی) با شرکت: استیوریوز ـ جورجیامون شروع : ۱۰ر۳۰ صبح ـ ۲ر۳۰ ـ ۴ر۳۰ ـ ۶ر۳۰ ـ ۸ر۳۰ بعد از ظهر

سینما سیلا (تلفن ۳۶۴۲۴)

شبیخون بزرگ (سینما سکوپ‌ـ رنگی ـ دوبله بفارسی) با شرکت: کریمه ـ فوستوتوزی شروع :۱۰ر۳۰ صبح ـ ۲ر۳۰ ـ ۴ر۳۰ ـ ۶ر۳۰ـ ۸ر۳۰ بعد از ظهر

سینما کارون (تلفن ۴۰۰۶۵)

عشق‌من (دوبله بفارسی) باشرکت: راج کاپور شروع : ۱۰ر۳۰ ـ صبح ۲ر۳۰ ـ ۴ر۳۰ ـ ۶ر۳۰ ـ ۸ر۳۰ بعد از ظهر

سینما کریستال (تلفن ۳۷۶۷۵)

عیالوار (ویستاویژن‌ـرنگی ـدوبله بفارسی)باشرکت :جری لوئیس . شروع ـ۱۰صبح ـ۲ـ۴ـ۶ـ۸ بعداز ظهر

سینما متروپل (تلفن ۳۹۴۱۰)

شیر فروش (سینما سکوپ ـ رنگی) باشرکت : دلتش ـظهوری‌ـ نادره . شروع: ۱۰ر۳۰ صبح ۲ر۳۰ـ۴ر۳۰ـ۶ر۳۰ـ۸ر۳۰ بعد از ظهر

سینما همای (تلفن ۴۲۱۶۹)

عشق‌من (دوبله بفارسی) باشرکت: راج کاپور ـ شروع : ۱۰ر۳۰صبح ۲ر۳۰ ـ ۴ر۳۰ ـ ۶ر۳۰ ـ ۸ر۳۰ بعد از ظهر

سینماهای درجه دو

سینما پردیس

جیب بر خیابان جنوب باشرکت: ریچارد ویدمارك ـ جین‌پترز . شروع : ۱۰ر۳۰ صبح ـ۲ر۳۰ ـ ۴ر۳۰ ـ ۶ر۳۰ ـ ۸ر۳۰ بعد از ظهر

سینما تاج (تلفن ۳۳۰۶۴)

آخرین‌دلیجان (سینماسکوپ‌ـرنگی) باشرکت :ریچاردویدمارك . شروع : ۱۰ر۳۰ صبح ـ۲ر۳۰ـ۴ر۳۰ـ ۶ر۳۰ ـ ۸¾ بعد از ظهر .

سینما سیلوانا (تلفن ۳۳۷۷۷)

قصر جادو (دوبله بفارسی) با شرکت : آنیتا ـمی پال ـ شروع: ۱۰ر۵ صبح ـ ۲ر۵ ـ ۴ر۵ ـ ۶ر۵ـ ۸ر۵ بعداز ظهر

سینما فردوسی (تلفن ۳۵۷۴۸)

طوفان (تکنی راما ـرنگی‌ـدوبله بفارسی) باشرکت : سیلوانامنگانو‌ـ وان هفلین ـشروع :۹ر۳۰ ـ۲ر۳۰ـ ۴ر۳۰ـ۶ر۳۰ـ۸ر۳۰ بعد از ظهر .

سینما فری (تلفن ۲۷۸۹۳)

همه بازیچه مشتند (دوبله بـه فارسی) با شرکت ژاکلین ساساردـ مارچلو ماسترویانی شروع : ۴ر۳۰ـ ۶ر۳۰ ـ ۸ر۳۰بعد از ظهر

سینما مراد (تلفن ۳۷۳۸۹)

نبرد در شرق (سینما سکوپ‌ـ رنگی ـ دوبله بفارسی) با شرکت: سیلواکوشینا ـ جیانا ماریا کاناله شروع : ۲ر۳۰ ـ ۴ر۳۰ ـ ۶ر۳۰ـ ۸ر۳۰ بعد از ظهر

سینما مشعل (تلفن ۳۳۸۲۶)

زنده‌بادخودم باشرکت :فرمن‌ویزدم. شروع سانسها : ۱۰ر۳۰ ـ۲ـ۴ـ۶ـ۸ بعد از ظهر .

جامعه باربد (تلفن ۳۲۲۶۵)

مرفین با شرکت : جعفری، شهلا مالی شروع : ۵ر۸ بعد از ظهر

تاتر تهران

خان تاتار با شرکت . مورین ـ پرخیده ـ چهره آزاد ـ شروع :۵ر۸ بعد از ظهر

مهندس کردبچه (۷)

دو هفته در آلمان غربی

بندر هامبورگ بخاطر نفت ایران توسعه پیدا میکند

با آقای (لوت) خدا حافظی کردیم وبا اتومبیل به طرف بندر هامبورگ برای تماشای بندر حرکت نمودیم .

این دومین باری بود که من به تماشای بندر هامبورگ می رفتم نخستین مرتبه ای که بندر هامبورگ رادر سال ۱۹۵۲ دیدم وضع خیلی تاثر آوری داشت زیرا تقریبا ۴۵ درصد آن ویران و خراب بود اسکله ها تقریبا همگی منفجر شده ودرهم ریخته بود و کشتی های بزرگ نمی توانستند در بندر لنگر اندازند . در آنهنگام تازه شروع به ترمیم‌خرابی های جنگ کرده بودند .

ولی این بار وضع به کلی عوض شده بود جلوی بندر مردخوش قیافه ومطلعی که بعد فهمیدیم تجربیات واطلاعات زیادی در دریانوردی دارد بانتظار ما بود باتفاق او سوار قایق موتوری شدیم تادر بندر بگردش به پردازیم .

پیش از این که قایق از جای خود حرکت کند راهنمای جدید که زبان انگلیسی را باروانی و فصاحت صحبت می کرد شروع بدادن توضیحاتی در اطراف بندر هامبورگ نمودو گفت :

ـ باید بدانید که هامبورگ اینک چهار مین بندر بزرگ اروپااست بنادر مهم دیگر اروپا به ترتیب عبارتند از روتردام (هلند) ، لندن ،آنورس (بلژیك) . ولی با اقداماتی که برای توسعه بندر هامبورگ کرده‌ایم بزودی آنرا سومین بندر بزرگ اروپا خواهیم کرد .

بندر هامبورگ در نزدیکی مصب رود «الب» قرار دارد واز هامبورگ تادریای آزاد در حدود صد کیلو متر راه است ودر طول این صد کیلومتر درعرض رود «الب» لنگر گاه ها وبارانداز های متعدد بندر هامبورگ تاسیس شده است ....

توضیحات اولیه راهنماتمام شد، قایق موتوری بحرکت درآمد و درطول مصب‌رود (آلب) بطرف دریای شمال پیش میرفتیم. درخصوص عرض وعمق رود (آلب) سئوال کردیم وراهنمای خوش صحبت ما توضیح داد:

ـعرض رود(آلب) دراین قسمت درحدود ۳۵۰ متراست وعمق‌آنهم درحدود ۱۰متر است ولی طبق طرحهائی که تنظیم شده قرار است برطول وعمق رود (آلب) بیافزائیم واین‌کار نیز بخاطر نفت ایران‌صورت میگیرد.

ـچرا بخاطر نفت‌ایران؟.

ـعجله نکنید توضیح‌میدهم، بطوریکه میدانید آلمان، نفت مورد احتیاج خودرا ازایران (کنسرسیوم) خریداری میکند وچون کشتیهای حامل نفت که‌از آبادان حرکت میکنند ظرفیتشان قرار استزیاد شود وشرکتهای حمل ونقل ،کشتی های بیش‌از پنجاه هزار تن‌سفارش داده‌اند که‌در خلیج‌فارس واروپا بکار اندازند بندرهامبورگ باید خود را آماده کند تابتواند کشتیهای بزرگ بیش‌از ۵۰۰۰۰تن‌راد خود جای دهد واکنون‌چنین آمادگی ندارد.

طبق‌طرحهای تنظیمی بزودی عرض رود(آلب) از سیصدوپنجاه‌به ۴۵۰متر میرسد وعمق این‌رود هم‌از ۱۰متربه ۱۲مترخواهد رسید وبدین ترتیب کشتی‌های بزرگ خواهندتوانست دربندر هامبورگ لنگراندازند.

راهنما مرتبا به‌توضیحات خود ادامه میدهد وقایق موتوری ازمیان اسکله‌ها وبارانداز‌های متعدد بندر که درکنار کشتیهای زیادی لنگر انداخته بودند عبور میکرد. بندرهامبورگ دارای ۵۸اسکله است که ۳۵تای آنها بزرگ ومناسب برای لنگرانداختن کشتیهای بزرگ‌اقیانوس پیما هستند .این‌لنگرگاهها درزمان جنگ غالبا خراب وویران شده‌بود ولی اینک ازخرابی اثری درآنها دیده نمیشد وتمام خرابی‌ها ترمیم شده بود ودربعضی قسمتها نیز بطوریکه راهنما توضیح میداد لنگر-گاههای جدیدی ساخته شده بود.

سئوال شد: آیااز خسارت خرابیهای جنگی دربندرهامبورگ‌آمار صحیحی دارید؟

ـدرپایان جنگ بندرهامبورگ درحدود ۶۵۰میلیون مارك خسارت دیده بود وبیشتر این‌خرابیها ازناحیه مقامات انگلستان بود. آنها پس ازاشغال هامبورگ بدون جهت شروع به‌منفجرکردن لنگرگاه‌هاوبار-اندازها نمودند... ولی‌بهرحال ماتصمیم گرفتیم این خرابیها را اصلاح کنیم واین‌کارراهم کردیم مردم هامبورگ هرساله ۵۰میلیون‌مارك از جیب خود برای‌اصلاح بندرمیدهند وبااین پول بندرسال بسال بزرگتر وبهتر میشود این‌لنگرگاه وانباری راکه طرف راست مشاهده میکنید سال قبل ساخته شده و۳۲میلیون مارك خرج‌آن شده است.

توضیحات جالبی بودکه نشان میداد چطور درآلمان مردم‌هرشهر کمرهمت‌بسته وباپول وانرژی خود باصلاح وترمیم خرابیها پرداخته‌اند این‌مردم بهیچوجه درانتظار دولت مرکزی آلمان نمانده‌اندوچشم‌خودرا بکمك ووام خارجی نیزندوخته‌اند، بلکه تصمیم گرفته اند وباهمت خود شروع بکارکرده‌اند. وهمین درحقیقت‌سرموفقیت وپیشرفت آنهاست...

قایق موتوری آبهای بندررا میشکافت وپیش میرفت وماازتماشای تاسیسات بندری وبارگیری کشتیها سیرنمیشدیم راهنما توضیح‌میداد ومیگفت:

ـهامبورگ درحدود ۱ر۸میلیون‌نفرجمعیت دارد که‌از این‌عده در حدود ۹۰۰هزارنفر کارمیکنند وازاین نهصدهزارنفر نیز۲۳۰ هزار نفر کارگرانی هستند که دربندر مشغول کارند واین موضوع نشان‌میدهد که‌حیات شهرهامبورگ تاچه حدبستگی به‌بندر دارد ومردم هامبورگ‌چقدر به‌بندر علاقمند هستند.

هرماهه درحدود ۱۶۰۰کشتی وارد بندر هامبورگ میشوند وکالای مختلف برای آلمان غربی، سویس، اتریش، چکسلواکی ومجارستان می‌آورند وکالای این‌کشورها رااز هامبورگ حمل میکنند.

راهنما مرتبا به‌توضیحات خود ادامه میداد وآماری از مقدارکالائی که‌وارد هامبورگ میشود میدادکه‌از میان‌این‌آمارپاره‌ای ازآنها جلب‌نظر میکرد وازجمله این‌بودکه تاکشتی درحدود ۱۱میلیون‌موز وارد بندر هامبورگ میگردد. وازاین‌موزها۶۰درصد درداخله آلمان غربی‌مصرف میشود.

مشکلات حمل ونقل میان آلمان شرقی وغربی یکی‌از نکاتی بود که‌راهنما ضمن توضیحات خود مرتبا به‌آن اشاره میکرد وشرح میداد که‌چگونه راههای شوسه وآهنی که‌از هامبورگ به‌جنوب منتهی میگردد غالبا از آلمان شرقی عبور میکند واین‌راهها دیگر قابل استفاده‌نیستند واز آنها نمیشود عبور کرد ودر نتیجه هامبورگ از لحاظ ارتباط باشهر-های داخلی آلمان دچار مشکل شده وبرنامه‌هائی دردست است که جاده های تازه شوسه وراه‌آهن احداث‌گردد.

ناتمام

عکس العمل تبلیغات شوروی در مردم ایران

روسها باهمه ادعای خود نسبت بایران همان نظری‌را دارند که انگلیس‌ها بمصر داشتند

این مقاله وسیله رابرت‌هیوت خبرنگار سرویس‌خارجی مینیاپولیس استار وتریبیون نوشته شده است :

تبلیغات و تحریکاتی که ازطرف رادیو شوروی نسبت به سیستم حکومت ایران که متمایل به غرب بوده و بوسیله محمد رضا شاه پهلوی شاه جوان ایران رهبری می شود مورد حمله‌متقابل واقع‌گردیده است .

ایرانیها که قرنها تحت فشار تهدیدات همسایه نیرومند شمالی خود زندگی کرده‌اند اکنون بخوبی میتوانندبزبان‌خود کمونیستهابطوری که مورد فهم و استنباط آنها قرار گیرد عکس العمل تبلیغاتی نشان دهند و این تبلیغات ضد شوروی بخوبی اثر کرده و باصطلاح نیش آن بزیر پوست خرس (شوروی) فرود میرود.

نمونه‌ای از حملات رادیوئی این دو کشور بدینقرار است :

رادیو مسکوبشاهنشاه‌ایران حمله میکند . رادیو تهران هم‌در پاسخ میگوید خروشچف هنگامیکه دم‌از تهدید ایران به جنك اتمی میزند قطعا مست و لایعقل است.

وقتیکه رادیو مسکو میگوید : «مستشاران نظامی‌ا مریکا افسران ایرانی را که در برابر سلطه امپریالیستها مقاومت‌میکنندشکنجه میدهند . رادیو ایران پاسخ‌میدهد: «شما کمونیستها در ماههای‌اخیر بیش از ده هزار نفر از مسلمانان ازبکستان را بطرز فجیعی بقتل رسانده‌اید »

رادیو مسکو باصول فئودالیستی حمله میکند . رادیو تهران باین حمله پاسخ داده میگوید :شورویها حقه باز ـ دروغگو ـ توطئه چین ـ و مزور و زورگو هستند و سپس بذکر خبری از روزنامه های روسی پرداخته میگوید « طبق اظهار این روزنامه ها کارگران دولتی‌شوروی در ناحیه آلبوتا (واقع درمولداوی) شکایت دارندازاینکه تنهافروشگاه این ناحیه بسته شده و آنها نمی توانند نمك ـ کبریت ـسیگار و سایر مایحتاج خود را تهیه‌نمایند.

رادیو مسکو از ماه فوریه‌گذشته برنامه روزانه‌ای بر ضد ایران‌آغاز نمود و این بعلت آن بودکه دولت ایران پیشنهادات شوروی‌رانتوانست قبول کند. شورویها بشرطی حاضر بانعقاد این عهد نامه بودند که‌ایران از پیمان بغداد خارج شود.

در حقیقت حملات رادیو مسکو علیه زمامداران ایران (که محتملا تندترین حملاتی است‌که « تاکنون از رادیو مسکو پخش شده)باعث شد که رادیو تهران دست بحملات متقابله بزند . یکی از مقامات‌رسمی و برجسته ایرانی چندی پیش بمن اظهار داشت « شورویها بطور غیر مستقیم اظهار داشته‌اند که مایل هستند جنك تبلیغاتی را موقوف سازند ولی تاکنون هیچ‌یك ازطرفین نخواسته است قدم اول را در این راه بردارد.

البته غیر ممکن است که بطور تحقیق تعیین نمود تبلیغات‌شورویها چه نتایج و اثراتی در بر دارد ولی آثاری مشاهده میشود که‌بسیاری‌از ایرانیان (حتی آنهائی که هیچ علاقه‌ای به رژیم فعلی ندارند) از حملات شورویها علیه شاهنشاه و ایران متنفرند . هزاران نامه‌برادیو تهران رسیده که نویسندگان آنها همگی طرفداری خودرا نسبت به‌شاه ابراز داشته‌اند و بیشتر این‌نامه ها از شمال آذربایجان که‌در زمان‌جنك دوم جهانی تحت اشغال شورویهابود میباشند.

در نیمه ماه مه یك رادیوی سری که خود را « رادیوی ملی ایران » معرفی میکرد با حملات علیه ایران برنامه روزانه خود را آغاز کرد . مطالب این رادیو طبعا بوسیله افراد حزب کمونیست (توده)که فعلا از کشور فرارکرده‌اند تهیه میشود. مقامات ایرانی معتقدند که فرستنده این رادیو در شهر باکو (واقع در شوروی) قرار دارد.

رادیو مسکو به‌برنامه زبان‌فارسی بیش‌ازهر برنامه‌دیگر وقت‌اختصاص داده است (البته باستثنای دوزبان انگلیسی و روسی).

بنا به‌آنچه که اینجانب (نویسنده مقاله) دستگیرم شد سیاستمداران و متصدیان تبلیغات شوروی که معمولا افرادبا هوشی‌هستند دررفتار خود با ایرانیان مرتکب ناشیگری و اشتباهات فاحش شده‌اند . یکی از دوستان ایرانیم معتقد بود «روسها باهمه ادعاهای خود مبنی بر برادری کمونیستی نظرشان نسبت به ایران مانند همان نظر و عقیده‌ایست که انگلیسها نسبت به مصر داشتند . یعنی اینجا را یك محیط‌استعماری و زیر نفوذ میدانند . هنگامیکه تیرشان به هدف نخورد تعادل‌خود را از دست میدهند . یعنی عیناهمان کاری را میکنند که انگلیسها در هنگام ملی شدن کانال سوئز در مصر کردند.رهبران کرملین‌اکنون فکر میکنند که زمستان گذشته فرصت مناسبی را برای عقد یك قرارداد با ایران از دست دادند .

در تاریخ ۲۹ ژانویه یك هیئت شوروی بریاست‌معاون وزارت‌خارجه آن کشور بتهران‌آمد ولی درتاریخ ۱۱ فوریه آنجا را ترك گفت زیرا دولت ایران از بیرون آمدن‌ازپیمان بغداد خودداری نمود . این پیمانی است که ترکیه ـ ایران ـپاکستان را به انگلستان و امریکا میپیوندد دولت عراق پس از کودتائی که‌سال گذشته انجا م‌داد و ملك فیصل را از سلطنت برداشت از این پیمان خارج شد.

بسیاری از برنامه های رادیوئی شوروی ها به مسئله کمك نظامی امریکا بایران حمله میکنند ـرادیو تهران در پاسخ آنها میگوید :

« عجیب‌است اگرگرفتن اسلحه و مهمات و کارشناس نظامی‌بداست چرا عراق از شما همین چیز ها را میگیرد ؟»

رادیو مسکو معتقد است که چهار هزار و ششصد نفرکارشناس نظامی امریکائی در ایران است و اکنون ساختمان پایگاه های موشك در شرف اتمام میباشد.

بنا باظهار منابع موثق‌رقم‌حقیقی این افراد چهار صد و شانزده نفر است ولی وجود ویا ساختن پایگاه های موشك جدا تکذیب شده‌است. گذشته از اینها محال است که‌بتوان ساختمان پایگاه موشك را مخفی نمود.

متن نطق نخست وزیر

درضیافت وزارت امورخارجه

درضیافتی که‌بافتخار ملك‌حسین از طرف آقای نخست‌وزیر شب پنجشنبه گذشته درکاخ وزارت امورخارجه داده شد سرمیزشام آقای نخست‌وزیر نطقی بدین‌شرح ایراد کرد :

اعلیحضرتا :

افتخار دارم مسرت‌فوق‌العاده دولت اعلیحضرت همایون شاهنشاه و ملت ایران رااز تشریف‌فرمائی‌آن‌اعلیحضرت باین سرزمین باستانی واسلامی‌بعرض برسانم .

احترام وعلاقه ما ایرانیان بآن اعلیحضرت وملت‌نجیب اردن تازگی ندارد ورشته‌های استوار وعلائق‌محکمی کشور وملت‌اردن رابایران وایرانیان ازدیرباز بهم‌پیوسته است .

خوشبختانه اززمانی که‌برا‌لرنبوغ ودرایت کم‌نظیر سیاسی آن‌اعلیحضرت ملك‌عبدالله درتاریخ اردن فصل‌نوین ودرخشانی بوجود آمد علائق کهن‌دوستی دیرین بین‌ایران واردن روابق و شکوه تازه‌ای یافت .

ملت ایران هنوز خاطرات خوش مسافرت آن اعلیحضرت فقید رابتهران بیاد دارد وهمچنین ازپذیرائی گرمو صمیمانه ای که‌هنگام مسافرت اخیر اعلیحضرت همایون‌شاهنشاه نسبت‌به پیشوای خردمند ایران ازطرف دولت‌و ملت‌اردن ابراز شده قدردانی مینماید وبهمین جهت ازمدتها قبل مشتاق و منتظربود که باتشریف فرمائی آن اعلیحضرت جوان بخت احترامات و احساسات متقابل‌خودرا نسبت بملت اردن وپیشوای باشهامت آن ابرازدارد واکنون همه‌شادمانیم که‌این آرزو جامه عمل پوشیده وکشور ما را بگلوم خویش مزین فرموده‌اید .

اعلیحضرتا :

ملت ایران بنابرسنن تاریخی خود برای قهرمانان بزرگ‌صواره‌احترام‌خاصی قائل بوده‌است واگر امروز ازتشریف فرمائی آن پادشاه جوان بخت ازصمیم قلب شادمان‌است تنها از آن جهت نیست که رئیس یك کشور و پیشوای یك ملت دوست و برادر را در میهن خود می‌بیند بلکه بجایای ممتاز و خصال قهرمانی آن اعلیحضرت در اعماق قلوب فردفرد مردم مسلمان و قهرمان دوست ایران نفوذکرده و احترام و علاقه خاصی را نسبت‌بشخص آن اعلیحضرت بوجود آورده است .

بقیه در صفحه ۱۹

فقط ۹ روز دیگر

برای شرکت درقرعه‌کشی بزرگ بازای بیمه‌بازرگانان وقت دارید

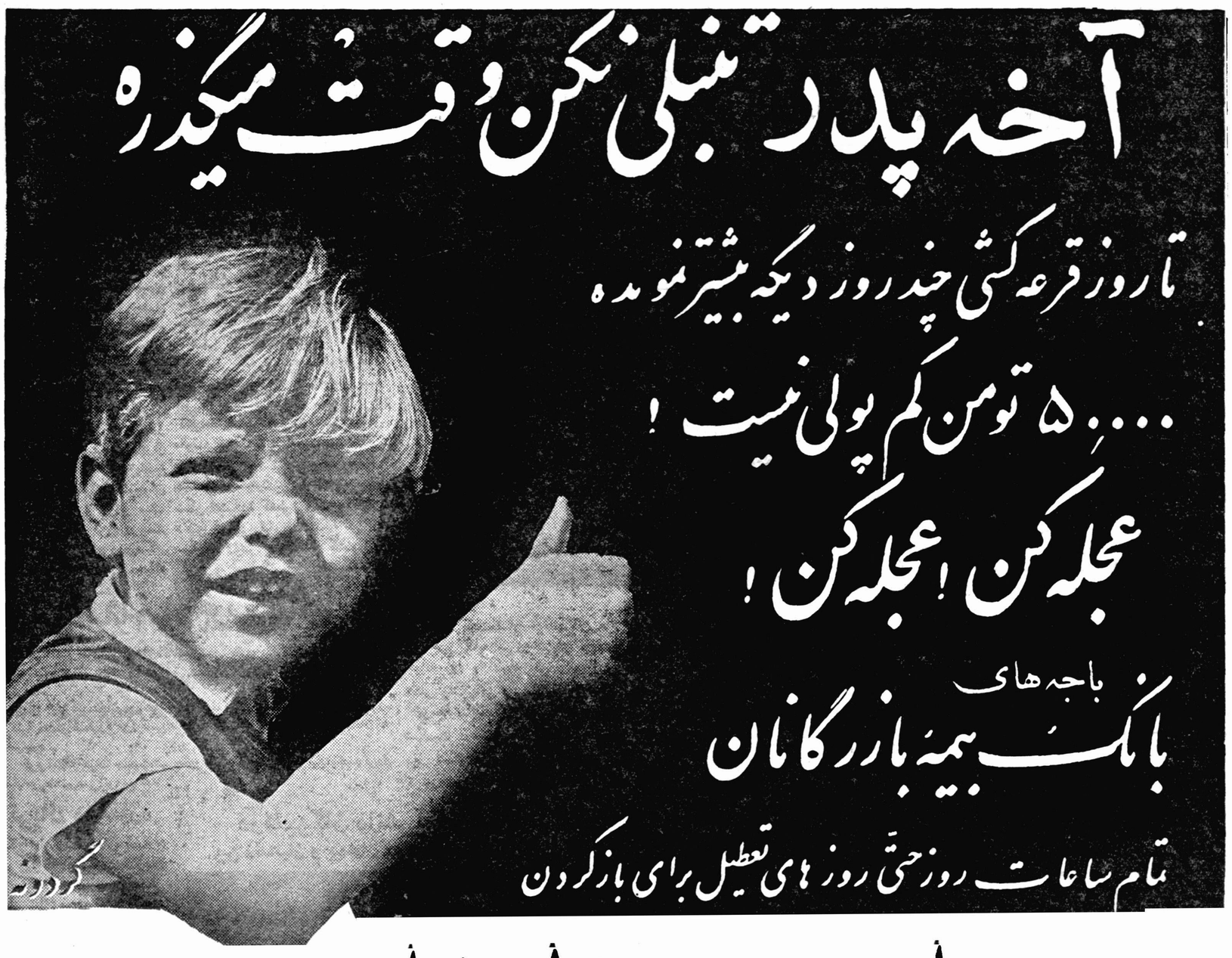

حساب سپردهٔ اختیاری بازاست

حساب سپرده اختیاری دارای بهترین سود بانکی وپنجاه‌هزار ریال بیمه مجانی حوادث‌است

وبمعرف برنده ممتاز خود ۱۰٪. از میزان جایزه را پاداش میدهد

شعب تهران: شعبه‌بازارمقابل مسجدشاه ـ شعبه سعدی خیابان سعدی جنب‌سینگر ـ شعبه بوعلی انتهای بازارکفاشها سرای بوعلی
شعبه دخانیات مقابل دخانیات ـ شعبه‌ری خیابان ری جنب‌صدرالاشراف ـ شعبه گمرك میدان گمرك

شعب شهرستانها: رشت ـ سنگر ـ پهلوی ـ لاهیجان ـ لنگرود ـ بابل ـ شاهی ـ تکاء ـ زیرآب ـ گنبدقابوس ـ خرمشهر

ت ـ ۱۲۴۴

آگهی رسمی

تشکیل مجمع عمومی صاحبان سهام شرکت سهامی مقاطعه‌کاری‌رشه

مجمع عمومی صاحبان سهام شرکت سهامی مقاطعه کاری رشه ساعت ۹ روز سه‌شنبه‌سی‌ام‌فروردین‌ماه ۱۳۳۹ دردفتر مرکزی شرکت تشکیل میگردد . بدین‌وسیله از کلیه صاحبان سهام دعوت می‌نماید‌در وقت‌مقرر در جلسه حضور بهمرسانند :

دستورجلسه :

۱ـ گزارش سالیانه هیئت مدیره و بازرس قانونی
۲ـرسیدگی و تصویب ترازنامه پایان سال ۱۳۳۸
۳ـازدیاد سرمایه شرکت
۴ـانتقال سهام شرکت
۵ـانتخابات هیئت‌مدیره و بازرس قانونی
۶ـتغییر بعضی از مواد اساسنامه شرکت

مدیر عامل شرکت ـ مهندس ابوالفضل قاضی

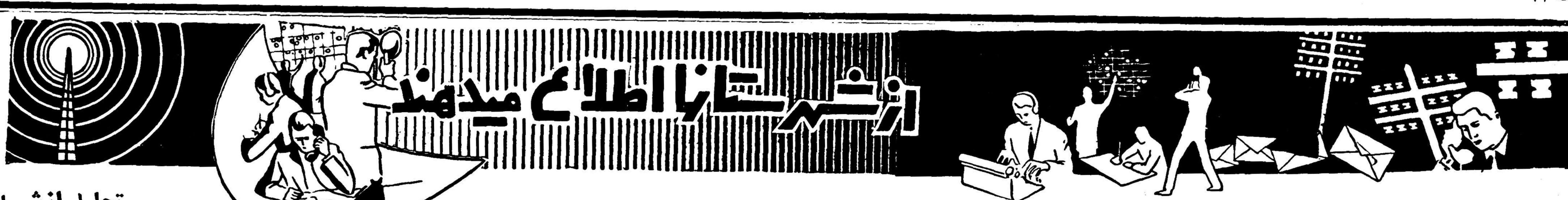

پادشاه اردن درمحل سدکرج

آعلیحضرت ملک‌حسین از قسمتهای مختلف سدکرج بازدید کردند

میهمان عالیقدرشاهنشاه ناهاررا دردانشکده کشاورزی صرف نمودندودرآنجانمازخواندند

اعلیحضرت ملک‌حسین پادشاه اردن هاشمی مهمان عالیقدر شاهنشاه از بالای سدکرج عملیات بتون‌ریزی سد را مشاهده میکنند

در شماره گذشته اطلاع داده شد که اعلیحضرت ملک حسین پادشاه اردن هاشمی مهمان عالیقدر شاهنشاه مقارن ظهر روز پنجشنبه از تاسیسات‌سدکرج بازدیدکردند و پس از صرف ناهار در دانشکدهٔ کشاورزی بتهران بازگشتند . اینک خبرنگار ما در کرج‌مشروح جریان بازدید اعلیحضرت ملک حسین را از تاسیسات سد کرج چنین گزارش میدهد : ساعت‌یازده و نیم صبح روز پنجشنبه اتومبیل حامل پادشاه جوان اردن هاشمی مهمان عالیقدر شاهنشاه‌و همراهان با اسکورت مخصوص در میان استقبال عدهٔ زیادی از روسای‌دوایر دولتی و محترمین شهر و دانش آموزان و پیشاهنگان و ورزشکاران بکرج وارد شد در سر پل کرج‌طاق نصرت زیبائی از طرف اهالی بر پا گردیده بود و استقبال کنندگان‌در صفوف منتظم در دو طرف خیابان مسیر موکب اعلیحضرت ملک‌حسین صف کشیده بودند . اتومبیل حامل اعلیحضرت پادشاه اردن‌هاشمی‌هنگام عبور از مقابل صفوف مستقبلین به آهستگی حرکت میکرد و استقبال کنندگان نسبت بمیهمان عالیقدر شاهنشاه احساسات شدیدی ابرازمی داشتند اعلیحضرت ملک حسین نیز با اشارهٔ سر و دست نسبت باابراز احساسات استقبال کنندگان پاسخ میگفتند واتومبیل حامل پادشاه‌جوان هاشمی پس از عبور از برابر صف مستقبلین بصوب سد کرج عزیمت کرد . در بالای سد کرج دردیدگاه شماره یك که از آنجا بخوبی‌محوطه عملیات سدسازی‌وقسمتی ازساختمان سد نمایان است و ماکت سد نیزدر آن قرار دارد آقای شیخ بهاءفرماندار و شهردار کرج و کلیهٔ روسای دوایر دولتی این شهرستان حضور داشتند و از اعلیحضرت ملك حسین مهمان عالیقدر شاهنشاه استقبال نمودند در کنار دیدگاه شماره یك آقای شیخ بهاء فرماندار و شهردار کرج بنمایندگی از طرف اهالی‌این شهرستان خیر مقدم عرض کرد و روسای دوایر دولتی را معرفی‌نمود اعلیحضرت ملك حسین با یکایك روسای ادارات دولتی دست دادند و از بالای دیدگاه ساختمان سدکرج را که دو سوم بدنه آن ساخته شده است بازدید کردند در این بازدید مهندسین و سرپرست های قسمت های مختلف ساختمان سد توضیحات لازم بعرض رسانیدند . پس از آن اعلیحضرت ملك‌حسین بمحل‌ساختمان سد رفتند و مدت ده دقیقه دربالای بدنهٔ سد عملیات ساختمانی آنرا مشاهده کردند .در آنجا توضیحات مفصلی از تاریخ شروع عملیات ساختمانی سد و مقاومت و ظرفیت و سایر مشخصات آن بعرض‌رسید پس از بازدید کامل سد کرج اعلیحضرت‌پادشاه‌اردن‌هاشمی‌مهمان عالیقدر شاهنشاه نیمساعت بعد ازظهر بصوب کرج بازگشت‌نمودند وبطرف دانشکدهٔ کشاورزی رهسپار شدنددر سالن‌دانشکدهٔ کشاورزی کرج آقایان دکتر فرهاد رئیس دانشگاه تهران مهدوی رئیس دانشکدهٔ کشاورزی کرج و استادان این دانشکده و معاونین آنها انتظار مقدم میهمان عالیقدر شاهنشاه را داشتند پس‌از تشریف فرمائی اعلیحضرت ملك حسین آقای دکتر فرهاد رئیس دانشگاه خیر مقدم عرض کرد وپس از معرفی استادان ، پادشاه اردن هاشمی برای اقامهٔ نماز بداخل ساختمان دانشکده‌تشریف فرماشدند آنگاه اعلیحضرت ملك حسین در سالن‌دانشکده کشاورزی ناهارصرف کردند و پس از مدت کوتاهی استراحت عازم تهران گردیدند.

پل خرمشهر رسما بشهرداری واگذارشد

بهای حق‌عبور وسائل نقلیه از روی پل تقلیل‌یافت

ازخرمشهر خبرنگار مااطلاع‌میدهد طی کمیسیونهائی که بمنظور نگهداری وادارهٔ امور پل‌خرمشهر درتهران‌تشکیل گردید قرار شد که‌اداره امور این‌پل که قرار بود از طرف اداره گمرك خرمشهر انجام شود بشهرداری این شهرستان واگذار گردد.

بدنبال این تصمیم امروز پل خرمشهر که دو۔ شهرآبادان وخرمشهرراازطریق خشکی بیکدیگر متصل کرده‌است ودراسفندماه سال‌گذشته بدست شاهنشاه افتتاح‌شدطی مراسم رسمی تحویل شهرداری شد. اولین اقدام شهرداری خرمشهر بعداز تحویل گرفتن این‌پل‌تقلیل بهای حق‌العبور کامیونها وسایر وسائط نقلیه‌از روی پل میباشد.

رادیو در زندان مهاباد

زندانیان‌از برنامه‌های رادیو استفاده‌میکنند

اخیرا بمنظور تامین رفاموآسایش زندانیان مهاباد برای استفاده زندانیان ازبرنامه‌های رادیو وسرگرمی انان ازطرف آقای درودیان دادستان این‌شهرستان اقدام بخرید یکدستگاه رادیو وچندین دستگاه بلندگو شده است .این رادیو باچندین دستگاه‌بلندگو ازمحل‌اعتبارات انجمن حمایت زندانیان خریداری شد ودرزندان مهابادنصب گردیده‌است برای آنکه کلیه زندانیان بتوانند ازبرنامه های موسیقی واخبار رادیو مطلع شوند بلندگوهای خریداری شده درگوشه وکنار محوطهٔ زندان نصب گردیده‌است‌با این اقدام مفید دادستان مهاباد هم‌اکنون زندانیان میتوانند ازموسیقی رادیو استفاده کنندواز اخبار ایران وجهان مطلع شوند .

تجلیل ازشهدا

چندروزقبل بمنظور تجلیل از شهدای ارتش واهدای نشان ومدال افتخار به‌بازماندگان آنان از طرف آقای سرهنك مکی فرمانده پادگان نظامی بجنورد مراسمی برگزار گردید دراین مراسم که فرماندار وکلیهٔ‌روسای دوایر دولتی وبازماندگان شهدای ارتش حضور داشتند پس‌از ایراد بیاناتی ازطرف آقای فرماندارنشان ومدال افتخار به‌بازماندگان شهدا داده شد.

روزپانزدهم اردیبهشت ماه

ساختمان و دستگاه تلفن خودکار اصفهان افتتاح میشود

نصب دستگاه تلفن خودکار این شهرستان پنجماه زودتر از موعدمقرر انجام‌گردیده

عملیات ساختمانی مرکز تلفن خود کار اصفهان که با مرك پیمانکار مربوطه مدتی دچار وقفه شده‌بود و اختلافات موجود نیزانجام عملیات ساختمانی را بتعویق انداخته بود بر اثر اقدامات استانداراصفهان مجددا شروع گردید . خبرنگار ما در اصفهان می نویسد بقرار اطلاع عملیات ساختمانی‌مرکز تلفن خودکار این شهرستان تا پایان این هفته خاتمه میابد وکلیه قسمتهای‌مختلف آن تکمیل می شود .

با اینکه دستگاه تلفن‌خودکار اصفهان نصب شده‌و آزمایشات‌لازم هم بعمل آمده است معهذا تا کنون شرکت کل تلفن ایران ساختمان و دستگاه تلفن‌خود کار این شهرستان را رسما تحویل نگرفته‌است معهذا گفته می شود که ممکن است روز پانزدهم اردی بهشت ماه ساختمان و دستگاه تلفن خودکار اصفهان بوسیله نخست‌وزیر افتتاح شود وتلفن خودکار این شهرستان بکار بیافتد نکتهٔ جالب این است که طبق قرارداد تنظیمی دستگاه تلفن خود کار اصفهان می بایستی طی مدت ۹ ماه انجام شود ولی با اقدامات مقامات وزارت پست و تلگراف و استانداری اصفهان بر اثر فعالیت‌های‌مهندسین مربوطه نصب‌دستگاه‌مزبورپنجماه‌زودتر ازموعد مقرر انجام شده است .

ایجاد خانه پیشاهنگی

باینمنظور اعتبار لازم جمع‌آوری شد

بطوریکه خبرنگارما در سقز گزارش میدهد بمنظور ایجادخانه پیشاهنگان در سقز چند روز قبل از طرف فرمانداری این شهرستان از عده‌ای از مالکین و بازرگانان دعوت شد تاجلسه‌ای تشکیل دهند . در جلسه‌ای که باحضور عده .بزیادی ازمالکین و معتمدین محل و بازرگانان و اصناف این شهرستان درسالن فرمانداری تشکیل گردید برای ایجادخانه پیشاهنگان در سقز مبلغ سی‌هزار ریال جمع آوری شد زمین مورد احتیاج برای خانه پیشاهنگی سقز قبلا از طرف اداره اوقاف این شهرستان واگذار گردیده و قراراست بااین اعتباری که جمع‌آوری شده در آینده نزدیکی ساختمان خانه پیشاهنگی در این شهرستان شروع گردد .

توسعه باند فرودگاه دچار وقفه شد

عده‌ای زمینهای اطراف فرودگاه را تصرف کرده‌اند

خبرنگار ما در اصفهان گزارش می دهد چندی قبل در آن‌هنگام که‌برای توسعه فرودگاه اصفهان اقدامی بعمل نیامده بود عده ای بر آن‌شدند که‌زمین های اطراف فرودگاه این شهرستان را تصاحب‌نمایندو با دیوار کشی دراطراف زمین های مزبور قسمتی از این زمینها را تصرف کردند هم اکنون که برای توسعه باند فرودگاه ازطرف مقامات مربوطه اقدام شده است این عده از ادامهٔ کار مهندسین‌و کارکنان‌فرودگاه جلوگیری نموده اند گرچه بر اثر پافشاری این عده در مورد جلوگیری از توسعه فرودگاه بناچار ژاندارمری دخالت کردو هم اکنون تا حدی رفع مزاحمت شده است ولی هنوز هم درراه توسعه فرودگاه این شهرستان مزاحمت هائی ایجاد می شود فعلامقامات مربوطه بـرای پیدا کردن راه حلی جهت رفع این مزاحمت ها فعالیت می کنند از طرف مسئولین فرودگاه اصفهان نیز گزارش مشروحی‌در این باره‌بمقامات مرکزی واستانداری اصفهان ارسال شده است .

گراز آشوبگر

مدت چندین ساعت نظم شهری را مختل کرد

درمبارزه بااین خوك‌وحشی دونفر مجروح گردیدند

چند روزقبل‌گرازی «خوك‌وحشی» ازکوهستانهای اطراف ایذه بشهرورو آورد وبا مجروح کردن چندین نفر از اهالی بمدت چندین ساعت نظم شهر رابرهم‌زد . خبرنگار ما دراین‌گزارش این جریانرا چنین مینویسد : چند روز قبل دو نفر از شکارچیان ایذه برای شکار راه کوهستانهای اطراف این شهرستان را در پیش گرفتند و هنگامیکه بدامنه کوهستان رسیدند باگراز عظیم الجثه ای مواجه شدند وگراز مزبور راموردتعقیب قرار دادند گراز بامشاهده شکارچیان برای‌فرار ازدست‌آنان‌بجای‌صخره‌های‌کوهستانی راه شهر رادرپیش گرفت و وارد شهر شدمردم ایذه بامشاهده گراز عظیم الجثه در داخل کوچه ها وخیابانها بفرار گذاشتند وبه‌خانه های خود ویا پناهگاه‌های دیگر پناهنده شدند گراز وحشی که بامشاهده فرارمردم جسور شده بود کف برلب آورده‌بهر طرف میرفت ودرراه خودهر چه‌وهر کسی را میدید به‌آن حمله‌ور میشد . در این ماجرا زنی‌از اهالی‌بر اثر حمله گراز مجروح گردید وپسر بچه‌ای نیز بسختی مصدوم شد گراز فراری‌که هیکلی باندازه یك گاو نر داشت پس از حمله بعابرین کوچه وخیابان شاید از ترس ،وارد خانه‌ای شد ودر انجا با سر بداخل چاهی افتاد .

تااین هنگام‌مردم‌برای ازپادرآوردن گراز جرات جلو رفتن نداشتند ولی هنگامیکه بچاه افتادبیل‌و کلنك بدست اطراف چاه را گرفته وپس از آنکه یکی از جوانان قوی هیکل باطناب بداخل چاه رفت و گراز را طناب‌پیچ کرد واز چاه بیرون آورد اهالی بابیل وکلنك بجانش افتادند ومجروحش ساختند سپس مردم گراز را بخارج شهر بردند وچون بنظر میرسید با ضرباتی که بسر کله‌اش وارد آمده دیگر نتواند بمردم حمله کند طناب و از دست وپایش باز کردند در این هنگام ناگهان دوباره گراز بطرف مردم حمله‌ور شدو میخواست فرارکندولی اهالی که باچوب وچماق وبیل وکلنك مجهز بودند باضربات چماق اورا از پای درآوردند هنگامیکه باکارد قصابی شکم گراز را دریدند مشاهده شد که چهار بچه در شکم دارد ومعلوم گردید که‌این گراز آشوبگر ماده بوده‌است اهالی میگفتند که اگر این گراز «نر» بود هر چه زن درراه خود میدید با دندانهایش بقتل میرساند. مردم‌ایذه عقیده‌داشتند که‌گرازماده فقط مجروح میکند ولی گراز نر هر چه در راه خود به‌بیند از هم میدرد وانسان یا حیوان رابقتل میرساند .

آخرین خودکشی !؟

جوانی طناب را بدرخت وبگردن خود بست واز بالای درخت خودرا بپائین انداخت

جوان مزبور قبلا نیز چندین بار اقدام بخودکشی کرده‌بود

دوروز قبل قدرت‌اله سیروس طلعت جوان ۲۲ ساله‌ای ازاهالی زنجان برای انجام کار روزانه از منزل خارج گردید و هنگام شب بمنزل مراجعت نکرد . کسان وی نگران شدند و جریان را به‌مقامات انتظامی این‌شهرستان‌اطلاع‌دادند پس از جستجوی فراوان سرانجام مامورین شهربانی جنازه قدرت‌اله را دریکی از باغات جنوب شهر کنار رودخانه زنجان مشاهده کردند که باطناب بدرختی آویخته است وبامشاهده این وضع کسان ویرا مطلع‌ساخته و قضیه‌راتحت‌تعقیب‌قراردادند طی‌بازرسیهائی که بعمل آمد مشاهده شد که در پائین درخت جانماز قدرت‌اله بطور مرتب افتاده و کفشهای وی نیز در گوشه‌ای از جانماز قرار گرفته است پس از انجام تحقیقات‌لازم سرانجام معلوم گردید قدرت‌اله که دچار اختلال حواس بوده و قبلا نیز چندین‌باراقدام‌بخودکشی کرده ونجات یافته است این بار درگوشهٔ خلوت باغ پس از ادای نماز ببالای درخت رفته و بابستن طناب بدرخت وانداختن آن بگردن خود ازدرخت به‌پائین پریده است این موضوع از بریدگی حلقوم قدرت‌اله بخوبی معلوم بود بهرحال جنازه وی پس از انجام تشریفات‌قانونی مدفون گردید .

بروجرد در زیرپوششی از برف

قبلا باستحضار خوانندگان عزیز رسید که باریزش برف‌سنگینی دربروجرد کلیه سردرختهای باغات این شهرستان که‌پس‌از عیدنوروز جوانه زده وشکوفه کرده بودازبین رفت وعلاوه برآن تمام ارتباطات تلفنی وتلگرافی وسیمهای برق قطع‌گردید شدت‌ریزش برف وسنگینی آن بحدی بودکه اغلب درختهای تنومند وهمچنین تیرهای تلفنی وبرق شکست درعکس بالا منظره‌ای از تیرهای تلفن وبرق که‌براثر ریزش برف شکسته است دیده میشود. ملاحظه میفرمائید که کوچه‌هاوخیابان های بروجرد هم باریزش این برف سپیدپوش گردیده‌است.

زمینهای بی‌ارزش!؟

بطوریکه خبرنگار ما در تاکستان گزارش میدهد از چندی قبل اهالی و کشاورزان تاکستان صدور اسناد مالکیت باغات و زمین های‌مزروعی خود را که فاقد سند مالکیت می باشد از مقامات مربوطه تقاضا کرده‌اند ولی تاکنون باین تقاضای آنان ترتیب اثری داده نشده است مردم تاکستان و کشاورزان این منطقه برای هزاران هکتار زمین های کشاورزی خود که هم اکنون فاقد هرگونه ارزش و اعتبار قانونی می باشد تقاضا دارند نسبت بصدور اسناد مالکیت اقدام شود.

بازگشت قهرمانان

بنابگزارش خبرنگار مادر سقزورزشکـاران آموزشگاه هـای شهرستان سقز که‌برای انجـام مسابقات قهرمانی استان به‌سنندج عزیمت کرده‌بودند پس‌از احـراز مقام قهرمانی دررشته های‌بسکتبال بینك پنك وکشتی چندروز قبل به‌سقز بازگشتند از طرف قاطبهٔ‌اهالی وورزشکاران از قهرمانان پیروزاین‌شهرستان استقبال گرمی‌بعمل‌آمد

تخفیف داده شد

خبرنگار مادر سقز گزارش‌می دهداخیرا ازطرف وزارت کشاورزی به‌اداره کشاورزی شهرستان سقز اعلام گردیده است که در مـورد شخم زدن زمینهای مزروعی بوسیله تراکتور از طرف اداره کشاورزی بکشاورزان تخفیف داده شود .هم اکنون بااین اعلام وزارت‌کشاورزی شخم‌زدن زمینهای‌مزروعی‌ازهکتاری ۵۰۰ریال به ۴۰۰ ریال ودیسك از هکتاری ۳۰۰ ریال به دویست‌ریال تخفیف داده شده وکشاورزان سقز از این اقدام وزارت کشاورزی‌اظهار خشنودی مینمایند.

کمك بدانش‌آموزان

گزارش خبرنگار مادر بجنوردحاکی استکه بمنظور تهیه لباس جهت دانش آموزان‌بی‌بضاعت آموزشگاههای‌بجنورد چند روزقبل جلسه‌ای باحضور آقایان فقیه زاده فرماندار ، سرهنك مکی فرمانده پادگان نظامی وکلیه روسای دوایر دولتی ومحترمین شهر تشکیل گردید دراین جلسه آقای سرهنك‌مکی تعداد ۴۰۰جفت جوراب وآقای سرهنك خدیوی رئیس اداره املاك ۴۰ دست لباس وسایر شرکت کنندگان دراین جلسه هریك در حد استطاعت خود هدایائی جهت دانش‌آموزان بی‌بضاعت این شهرستان اختصاص دادند .

اتومبیل روی دیوار پل

قبلا باستحضار خوانندگان عزیز رسید که اتومبیل سواری‌شماره ۱۳۶۰۳ برانندگی محمدشاعری که‌ما داشتن هفت‌نفرسرنشین ازبروجرد عازم ملایر بود هنگام عبور ازپل «چشمه‌سبز» واقع در دوازده کیلومتری بروجرد براثر سرعت زیاد بادیوار پل تصادف کرد ودر نتیجه این تصادف شدید، اتومبیل که‌قسمت جلوی‌آن متلاشی شده‌بود برروی دیوارهٔ پل قرار گرفت‌ضمنا اطلاع‌داده شد که‌این واقعه موجب مرك سه‌نفر ومجروح‌شدن بقیهٔ سرنشینان اتومبیل گردید. درعکس بالا اتومبیل مزبور که قسمت جلوی آن کاملا متلاشی گردیده است‌برروی دیوار پل دیده میشود.

خلاصه اخبارخوزستان

ایذه فرماندار طی مصاحبه‌ای گفت‌درسال جاری اداره تبت و بیمارستان ایذه‌افتتاح‌میشود ویکدستگاه وآمبولانس ودونفر قابله وپرستار برای بهداری تامین میگردد .

آبادان :روز بیست ودوم فروردین کنفرانسی باشرکت نمایندگان‌حوزه های‌نفتی کلیهٔ مناطق نفتخیز برای‌توسعه‌اطلاعات فنی کارکنان نفت در آبادان تشکیل میشود .

خرم آباد ازطرف جمعیت‌شیروخورشید سرخ لرستان بین یکصدکودك مستمند لباس وشیرینی توزیع شد .

خلاصه اخباراذربایجان

تبریز :در۴۲۲کلاس مبارزه بابیسوادی تبریز ۱۳۶۴۲نفر نوآموز تحصیل میکنند .

خوی:تعداد پانصددست‌لباس دخترانه‌وپسرانه بین‌دانش‌آموزان آموزشگاه های خوی توزیع شده است .

تبریز :اخیرا به‌شصت نفرازکشاورزان حومه تبریز مبلغ یك میلیون و دویست هزار ریال وام پرداخت گردیده است .

اهر :زنی‌بنام عصمت همسر گروهبان سروری یکی‌از اهالی اهر براثر سرایت آتش پریموس آتش‌گرفت . وبعدار دوساعت جانسپرد

پاداش نقدی

خبرنگار ما در بم گزارش میدهد خیرا آقای‌فرنام فرماندار شهرستان بم «عکس بالا »براثر فعالیت‌درانجام وظیفه از طرف آقای اقبال استاندار کرمان کتباتقدیرشد و بپاس‌خدمات خود در راه بهبود وضع این شهرستان مبلغ پنجهزار ریال‌پاداش دریافت داشت.

دوشیزگان دانش‌آموز در زندان

بین زندانیان و بیماران میوه وشیرینی توزیع‌کردند

طبق گزارش خبرنگار ما در لنگرود چند روز قبل اعضای سازمان جوانان شیرو خورشید دبیرستان دخترانه عفت لنگرود از بیماران بیمارستان پهلوی و زندانیان زندان شهربانی این شهرستان دیدن کردند وضمن دلجوئی از بیماران وزندانیان بین آنان شیرینی ومیوه توزیع نمودند در عکس بالا عده‌ای از اعضای سازمان جوانان شیرو خورشید سرخ دبیرستان عفت لنگرود در زندان شهربانی دیده میشوند .

تریاك درمغازه

خبرنگار ما در اصفهان اطلاع میدهد دو روز قبل مامورین سازمان مبارزه با مواد مخدره اصفهان طی بازرسی از مغازهٔ حسن خدا دوست یکی از اهالی این شهرستان مقدار یك کیلو و هفتصد و پنجاه گرم تریاك و همچنین ۷۲ گرم سوختهٔ تریاك کشف کردند . تریاك های مکشوفه ضبط‌شد و حسن‌خدادوست بازداشت گردید.

آتش دربازار

بطوریکه خبرنگار مادرساوه گزارش میدهد قبل‌از ظهردوروز قبل انبار سموم شیمیائی داروخانه متقی واقع‌در بازارساوه براثرسرایت آتش ازمغازه کبابی‌مجاوردار‌وخانه‌آتش گرفت‌این‌آتش سوزی طی‌یکربع‌ساعت فعالیت‌مامورین شهربانی ومردم خاموش گردید دراین حریق درحدود ۱۵۰هزار ریال‌خسارت وارد آمد

اجتماعی

درمراسم جشن روزبهداشت جهانی آقای نخست‌وزیر گفت :

مبارزه با مالاریا رضایتبخش بوده است

صدها میلیون نفر از مردم جهان را مالاریا تهدید میکند

مراسم جشن‌روز بهداشت‌جهانی بعد از ظهر روز پنجشنبه گذشته در تالار ابن سینا انجام شد .در مراسم مزبور آقای نخست وزیر، چند تن‌از وزراء جمعی‌از نمایندگان مجلسین و گروهی از پزشکان حضور داشتند هنگام ورودمدعوین بتالار آقای دکتر ادیب وزیر بهداری آرم مخصوص را که بمناسبت روز بهداشت تهیه شده‌بود بسینه آنان نصب میکرد درساعت سه و نیم مراسم جشن با نواختن سرود شاهنشاهی آغاز شد .ابتدا آقای نخست وزیر پشت تریبون قرار گرفت و بیاناتی بشرح ذیل ایراد کرد.

نطق نخست وزیر

بی‌شك یکی‌از سازمانهای سودمند که‌پس‌از دومین جنك جهانگیر بین‌الملل بوجود آمد سازمان بهداشت جهانی بودکه از آغاز تشکیل تاکنون درسراسر جهان خدماتی بسزا انجام داده وبسیاری‌از افراد بشری رااز چنك مرك نجات بخشیده است مصلحان‌خیراندیشی که‌این سازمان مفیدرا پایه نهادند باین نکات مهم وقوف کامل‌داشتند که‌بیماریها ورنجهای حاصل از آن تاچه حدنیروی انسانی اقوام وملل راسست وزبون وتباه وناچیز میسازد وباقتصاد جهانی که مدار زندگیست زیان فاحش وارد میکند.

برای جلوگیری از این امر نمایندگان بعضی از دول فراهم آمدند وسازمانی دائم بوجودآوردند واساسنامه‌ای نوشتند که منظور غائی ومقصود نهائی آن ترویج و توسعه اصول بهداشت عمومی و حفظ وصیانت موازین سلامت و جلوگیری از اتلاف‌نفوس درجوامع بشری بود وسازمان موظف هستند که‌درانجام این مقاصد ومآرب بکوشند وبملتها ودولتها مددرسانند.

دایره این سازمان بین‌الملل‌رفته رفته فراختر شد ودولتهای دیگر بمرور به‌آن پیوستند واصول اساسنامه راپذیرفتند ودر جهاد عظیم ومبارزه پی‌گیر باعلل امراض وآفات شریك وسهیم شدند.

دولت شاهنشاهی ایران امروز یکی از جمله دول عضو سازمان بهداشت جهانیست که بنوبه خود برنامه‌های بهداشتی رادر کشور پهناور ایران بموقع اجراگذاشته‌و ازآن نتایج نیکوبرگرفته است.

منع‌کشت خشخاش ومبارزه با اعتیاد افیون ودرمان معتادین ومایه کوبی های دسته جمعی‌علیه بیماری ها ولوله‌کشی آب آشامیدنی در شهرها وایجاد موسسات درمانی‌و بهداشتی درنقاط مختلف کشورازجمله برنامه‌های مفید بوده که در این‌چندسال اجراشده‌وبنتیجه‌مطلوب منتهی گردیده است.

ولی مهمترین اقدام مبارزه با مالاریا است‌که طبق برنامه‌مصورت گرفته ونتیجه رضایتبخش داده‌است این مبارزه درسال ۱۳۳۶ بصورت ریشه‌کن کردن مالاریا درآمد با موفقیت دربیشتر ازنقاط مالاریا خیز کشور انجام یافته‌ومیتوان آنرایکی ازبرنامه‌های نمونه در دنیا به شمار آورد دولت‌شاهنشاهی تحت‌توجهات شاهنشاه محبوب تامرحله نهائی این برنامه رااادامه خواهدداد. درحصول نتیجه این مبارزه کمك مالی و فنی سازمان بهداشت جهانی ـیونیسف واداره همکاریهای آمریکا درایران مسهمی ارزنده دارد که نمیتوان از یاد برد.

خوشبختانه موضوع روز سازمان

بهداشت جهانی درسال جاری‌ریشه کنی مالاریاست ومیتوان برنامه انجام یافته‌درایران‌رابانتیجه مطلوب آن به‌جهانیان عرضه داشت.

پس‌از پایان بیانات نخست‌وزیر وزیربهداری شروع بصحبت کرد.

سخنان وزیر بهداری

روز بهداشت‌جهان‌فرصت‌مناسبی است که مراتب سپاسگزاری و حق‌شناسی وزارت بهداری را از توجهات وعنایات‌خاصه‌ای که‌همواره بندگان اعلیحضرت‌همایون‌شاهنشاه نسبت به تعمیم بهداشت و تامین صحت و سلامت مردم مبذول میفرمایند عرضه بدارد

چنانچه همکاران و حضارمحترم استحضار دارند پیش گیری واز بین بردن بیماریها درسالهای بعداز جنك خانمانسوز اخیر اهمیت‌خاصی پیدا نموده و توجه دولتها وسازمان ها و موسسات مربوطه بین‌المللی را بخود معطوف ساخته است و هریك از کشور های جهان سعی دارند با تشریك مساعی و استفاده‌ازامکانات و مقدورات خود قدمهای موثر و مثبتی دراین راه بردارند .

در هفتم آوریل سال ۱۹۴۸ که برای اولین بار اساسنامهٔ سازمان بهداشت جهانی بتصویب مجمع عمومی سازمان ملل متحد رسید نماینده ایران پیشنهاد نمود که‌این روز بعنوان روز بهداشت جهان جشن گرفته شود .

بدین مناسبت همه ساله در کشورهای عضو دراین روزمراسمی برگزار میگردد و فعالیت های یکساله بمعرض افکار عامه‌گذارده میشود همه ساله شعاری برای این روز که امسال مصادف‌با۱۸فروردین ۱۳۳۹ میباشد انتخاب میشود که شعار امسال ریشه‌کنی مالاریاست .

وسعت اطلاعات و احاطه کامل حضار محترم و ارباب بصیرت نسبت به اهمیت این بیماری‌خطرناك اینجانب را از شرح جزئیات آن بی‌نیاز میسازد .

کم و بیش همه بیاد داریم که در سواحل شمال مانند اکثر نقاط آلوده جنوب فعالیتهای کشاورزی‌و جسمی افراد بعلت وجود این‌بیماری فوق‌العاده ناچیز و کم بود وصدمات و آفات وضایعاتی از این راه‌متوجه قوای فعاله کشور ماميشده مراتب بشرفعرض مطاع همایونی رسید و درابتدای حکومت دولت‌فعلی فرمان مطاع مبارك نسبت باجرای برنامه ریشه‌کنی صادر گشت .

بایك نظر اجمالی و مسافرت به اطراف و دهات کشورملاحظه‌خواهند فرمود که چگونه پزشکان و سم پاشان و کارگران مجهز بانواع دارو و اقسام وسائل فنی در این مبارزه مقدس خدمت و فداکاری می‌کنند . تربیت و تهیه این کادر مبارزه گرچه برای دولت‌ما باصرف میلیونها ریال انجام پذیرفته امادر مقابل اثرات عمیق و قاطعی‌در حیات بهداشتی ـ اقتصادی ـ کشاورزی صنعتی و نسلهای آینده ایران دارد این ارقام بسیار ناچیز است .

وزیر بهداری سپس گفت با اجرای برنامه ریشه کنی مالاریا سطح تولید در مناطق مالاریا خیز شش برابر گشته و در وضع کنونی سیزده میلیون نفری که‌درنقاط‌مالاریا خیز بسرمی‌برند در محیطی زندگی میکنند که دیگر مالاریا از بیشتر نقاط آن رخت بربسته

آقای دکتر ادیب در پایان از موسسه یونیسف و اداره همکاری های فنی امریکا که در مبارزه با مالاریا ایران را یاری کرده اند تشکر کرد .

درمعرض خطر

پس‌از وزیربهداری آقای دکتر طبیب‌زاده مدیرکل بهداشت محیط شروع بصحبت کرد. وی در ابتدای اظهارات خود گفت :هنوز بیش از صدمیلیون نفراز مردم جهان در معرض تهدید مالاریا هستند.

این بیماری قبل‌از هرچیز اول اطفال خردسال رامورد تاراج‌وحمله بیرحمانه خودقرار داده وسبب ازبین رفتن ۱۰الی۱۵ درصدآنها گردیده درعرض مدت کوتاهی مناطق‌وسیع وآباد وکشتزارهای سرسبز و حاصلخیز راخالی از سکنه کرده‌و مبدل بویرانه‌های چندنشین میسازد این بیماری مسبب قسمت اعظمی از فقر وفاقه وهزاران بدبختی دیگر دردنیاست خوشبختانه کشورهای جهان به‌برنامه‌عظیم ریشه‌کنی‌مالاریا که متضمن حفظ منافع ومصالح هرملتی میباشد وجنبه فوریت دارد برای مبارزه باتجهیز قوای فعاله‌قیام کرده وکشور محبوب مانیز یکی‌از مبارزین سرسخت‌این‌دشمن‌خطرناك است‌که درتحت توجهات وعنایات خاصه اعلیحضرت همایون شاهنشاه اقدام به‌اجرای یك برنامه ملی‌برای ریشه‌کنی این بیماری نموده که دومین برنامه درجهان شناخته‌شده است.

گسترش این‌برنامه نه‌فقط‌هزینه هنگفتی برای کشورما ایجاد نموده بلکه منابع‌بین‌المللی نیز امثال (یونیسف) وسازمان بهداشت‌جهانی واداره همکاری‌کمکهای فنی‌امریکا درایران نیزکه از لحاظ فنی ومالی بماکمکهای شایان نموده‌اند دراین هزینه سهیم هستند بزرگترین‌رقم ازطرف یونیسف داده‌شده بطوریکه جناب آقای وزیربهداری فرمودند که بیش‌از ۴٫۵۰۰٫۰۰۰ دلار بوده همچنین سازمان برنامه نیز کلیه هزینه‌های ریالی‌این‌برنامه راپرداخته است.

۸۰درصد مالاریائی

آقای دکترطبیب‌زاده سپس‌اشاره بگذشته کرده واظهار داشت‌بررسی هائیکه درنواحی مالاریاخیز در ایران بعمل آمده نشان میدهد که درگذشته ۸۰درصدمردم‌اینکشوربه بیماری مالاریا مبتلا بوده‌اند برای نمونه بایدبگویم که در منطقه شهریار که‌درمجاورت پایتخت‌واقع شده سابقا ۸۵درصد الی ۱۰۰درصد آلوده به مالاریا بوده ولی اکنون بکلی ازمالاریا پاك شده و ۱۱٫۶۰۰٫۰۰۰ نفر در مقابل این بیماری محافظت شدهو۱٫۳۰۰٫۰۰۰ نفر دیگر درآینده محافظت‌خواهند شد.

پس‌از سخنرانی مدیر کل بهداشت محیط‌آقایان دکترمفیدی رئیس انستیتو مالاریا لوژی ـدکتر پرویز خبیررئیس بهداشت عمومی سازمان برنامه ـدکتر پاور نماینده سازمان ملل متحد «اتولتر» نماینده مقیم یونیسف درایران درباره‌مبارزه بابیماری مالاریا درایران به ترتیب صحبت کردند.

دکترخبیرضمن سخنان خودگفت باتوجه به اهمیت برنامه مبارزه با مالاریا هرساله ۵۰درصد اعتبارات بهداشتی سازمان برنامه صرف مبارزه ریشه‌کنی مالاریا گردیده دربرنامه هفت ساله‌دوم اعتباری در حدود ۴۰۰٫۰۰۰٫۰۰۰ ریال‌برای این برنامه درنظر گرفته شد.

آنگاه مدعوین در سالن مجاور تالار حضور یافتند واز نمایشگاهی که‌موجاور فعالیت های بهداشتی در زمینه مبارزه بامالاریا بود دیدن کردند.

مراسم مزبور درساعت ۵ونیم خاتمه یافت.

در انجمن های محلی شهر

درجوادیه گردشگاه باشکوهی احداث می‌گردد

ازشهردار جوادیه‌تقدیر میکنند

جلسه انجمن محلی شرق‌جوادیه باحضور آقایان شریف ـمختاری ـ پاك‌گهر ـ اسکندری‌ـوسایر آقایان تشکیل شد دراین جلسه رئیس انجمن از فعالیت شهردار جوادیه تقدیر کرد وی گفت اقدامات شهرداری در جوابه موجب امیدواری مردم شده است .

آقای مختاری گفت شهردار جوادیه کار ساختمان میدان های جوادیه را آغاز کرد. واین امر موجب شده است که روز بروز همکاری بیشتری‌بین‌مردم‌وشهرداری بوجود آید آنگاه آقای مختاری افزود که شهردار دستور داده است تاباغ موجود در جنوب جوادیه رااز بانك بیمه تحویل ویك گردشگاه باصفائی دراین محل برای مردم ایجاد نمایند معاون کل‌شهرداری ازمردم جوادیه تقاضا کرده است که هرنوع تاسیسات مزاحم رادرجوادیه بنظر شهردار برسانند تانسبت به اشکال این قبیل موسسات اعم از گاوداری وزهتابی پس‌از ارجاع‌به کمیسیون مربوطه اقدام گردد.آقای مختاری افزود که فعالیت آقای مینوچهر شهردار فعال ودرستکار جوادیه مورد استقبال مردم واقع شده وی ازطرف مردم اقدامات شهرداری را درمورد لوله‌کشی‌ستود

دراین جلسه گفته شد که تمام انجمن‌های جوادیه باتفاق یکدیگر باشهرداری درآبادی شهر جوادیه همکاری خواهند کرد تابانقشهٔ شهردار مبنی براحداث یك شهر مدرن در جنوب‌هم آهنگی بیشتری بنمایند.

شورای برزن بیست برای فرهنك زمین میخواهند

جلسه شورای همکاری برزن ۱۳بریاست تیمسار قریب وباحضور آقایان محمدی تیمسار شعری ـ حاج‌تقوی ـحاج‌مظاهری ـ حاج اسلامی ـ ابوالقاسم سرمد وچوبین وجلال احمد خانلو وسایر اعضای شورا تشکیل شد. ابتدا اعضا عبه مطالب رادیوهای‌خارجی که‌برخلاف واقع‌وبرعلیه کشور پخش میشود اعتراض کردند وسپس شورا از پاسخ منفی وزارت صنایع ومعادن مبنی برعدم وجود زمین جهت واگذاری بفرهنك ابراز تاسف‌نمود

رئیس شورا گفت اعضاءپیشنهاد میکنند که تقاضا مجددا دنبال و موضوع از پیشگاه شاهنشاه استدعا گردد. دراین جلسه گفته شد که واگذاری یکهزارویانصد مترزمین بفرهنك ضروری‌است وبااین‌ترتیب فقط میتوان برتعداد دبستانهااضافه کرد آنگاه شورا از بازدیدی که آقای دکترالموتی‌معاون‌نخست‌وزیر وبرحسب تقاضای مردم از این‌محل کرده بود گفتگو کرد ورئیس شورا اعلام داشت که معاون نخست‌وزیر تقاضاهای ساکنین حشمتیه ونظام آبادرا یادداشت واطمینان داده‌است که‌مورد توجه قرار خواهد داد .در این جلسه از وضع عبور ومرور و تصادفاتی که براثر بی‌مبالاتی رانندگان درجاده تهران نوروزی‌می دهد گفتگو شد وشورا تصمیم گرفت که‌شرحی باداره راهنمائی ورانندگی دراین امر حیاتی ارسال دارد .

آقای احمد خانلو گفت فعالیت افسران راهنمائی درمیدان شهناز‌و خیابان تهران‌نو مورد توجه مردم است

★ ★ ★

اپرای مادام باترفلای تا روی صفحه تلویزیون

فرداشب (۲۱ فروردین) اوپرای معروف مادام باترفلای که‌یکبار چندی پیش‌از تلویزیون اجراشد ، مجددا بتقاضای علاقمندان تکرار میگردد . اجرا کننده این اوپرا هنرمندمعروف خانم منیروکیلی است . ایده وطراحی ودکورسازی آن‌هم ازخانم اقدس‌وکیلی هنرمند اداره هنرهای زیبا می‌باشد.

لطفا یادداشت فرماشد

فردا

درانستیتو ایران وفرانسه

برنامه سینما ازساعت ۸بعداز ظهر

فیلم .اخبار فرانسه .

فیلم کوتاه علمی

فیلم «فقرا دربهشت»

امشب

برنامه تلویزیون ایران

ساعت ۶٫۰۰ـ آغاز برنامه

ساعت ۶٫۰۳برنامه وزارت فرهنك

ساعت ۶٫۳۰ـفیلم های کارتون

ساعت ۷٫۰۰ـ تدریس زبان‌انگلیسی

ساعت ۷٫۳۰ـ برنامه بانوان

ساعت ۸٫۰۰ـبرنامه هنرهای زیبا

ساعت ۸٫۳۰ـ اخبار

ساعت ۸٫۴۵ـ برنامه کتاب

ساعت ۹٫۰۰ـ برنامه هنرهای‌زیبا

ساعت ۹٫۳۰ـ برنامه دکترهمایونفر

ساعت ۱۰٫۰۰ـ مسابقه راستگوئی

ساعت ۱۰٫۳۰ـفیلم

ساعت ۱۱٫۰۰ـ پایان برنامه

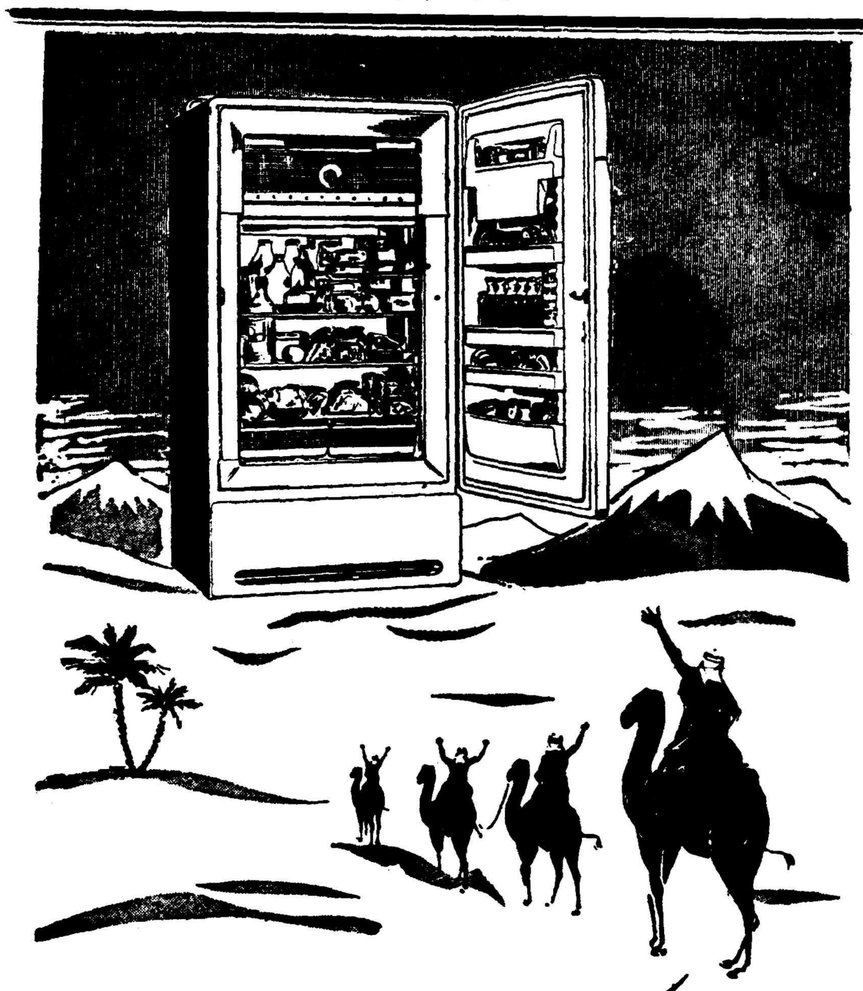

الکترولوکس سردی قله‌های دوردست رابخانه شما میآورد

ELECTROLUX

فاکوپا

کارخانه الکترو لوکس سوئد متنوع ترین یخچال جهان را عرضه میدارد

یخچالهای الکترو لوکس از ۲ تا ۱۲ فوت در دسترس شماست

الکترو لوکس شاهکار صنایع‌سوئد ویخچالی‌است که‌از نظر زیبائی و تنوع واستحکام بیمانند است .

الکترو لوکس در آزمایشگاههای کارخانه‌الکترو لوکس برای آب و هواهای مختلف مورد آزمایش قرار گرفته و بدین جهت در کلیه‌نقاط‌جهان با کمال اطمینان قابل استفاده است .

یخچال الکترو لوکس با برق یا نفت ویاگاز کار میکند و دارای انواع مدلهای نفتی و برقی با موتور و بی‌موتور میباشد .

فروشگاهها در تهران : شرکت ایران وسوئد (نماینده انحصاری) خیابان سوم اسفند شماره ۲۸ تلفن ۳۶۷۶۱ و ۳۸۰۷۱شرکت‌سهامی‌بازرگانی بهروز خیابان نادری تلفن ۴۴۵۳۱ فروشگاه فردوسی

نمایندگان در شهرستانها : گرگان حاج‌محمد اسمعیل رضائیان ـ شهسوار اسمعیل خدا پرست ـ شیراز عباس نیك اختر و ایرج افتخاری ـ اهواز علی حسین بلوریان ـ بابل حاج علی‌اکبر طهماسبی ـ واحمد گلچوبیان ـ آمل سید علی‌اصغر سعیدیان ـ چالوس محمود لطیفی ـ زاهدان علی اطمینان ـ کرمان عباس اژدری ـ کرمانشاه فریدون فریور ـ عبدالمجید خنجری ـ یزدمحمد علی روحانیان ـ بندرعباس کهزاد مشیردوانی ـ کردکوی حسینعلی افضلی ـ بندر گز کریم امینی ـ بندر شاه ابوالفضل ظاهر ـ ساری علی‌اکبر خوئی ـ شاهی حسین مقدم ـ قزوین محمود جواهری ـ بجنورد حبیب‌اله رستگار ـ بروجردحسن نویدی ـ خرم‌آباد یحیی معینی ـ مهاباد بهار وحدانی ـ رضائیه حبیب‌اله پناهی ـ اردبیل‌حاج یوسف نجف زاده ـ لنگرود رضی زینبی ـ لاهیجان بازرگانی‌هدف (نورالله‌فردوسی)رودسر مهندس‌هدایت‌زاده ـ رفسنجان‌سیدیحیی‌مرتضوی‌ـ سبزوار علی اصغر دلقندی ـ نیشابور سید عباس‌مرتضوی ـ تربت حیدریه عباس افکاری ـ گنبد کاوس ارازقلی سیدی ـ اندیمشك تجارتخانه آقای اقبال ـ مشهد درودی ـ تبریز عنایت‌اله آستانی ـ میانه محمد تقی قزوینی

آ ـ ۱۲۷۶

ا ـ ۱۱۷۱

شهرتیکه‌دراثر اعتمادومرغوبیت کسب شده

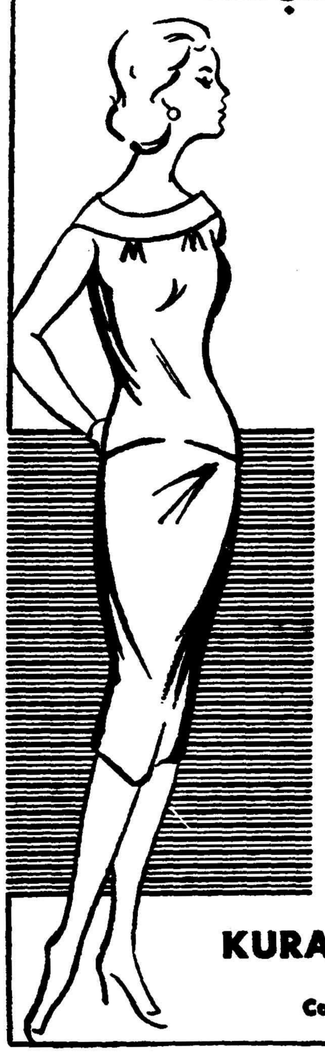

هیچ چیز بامنسوجات CLARETTA که با نخ بی مانند "THREE GOLDEN HORSES" بافته شده است قابل‌قیاس نیست.

شهرت فوق‌العاده اجناس مذکور بواسطه خوبی جنس ـ یکرنگی وجوری آنست.

CLARETTA

(علامت نخ‌رایون) (علامت منسوجات رایون)

مسنوجات «کلارتا»

کرپ‌ژرژت‌نمره ۶۳۰۰ توزورنمره ۱۴۸۰

کرپ‌ژرژت‌نمره ۶۴۰۰ کرپ‌پالاس‌نمره ۲۸۸۰

توزورنمره ۱۴۱۰ شویزنمره ۱۰۰۰

محصولات عمده

رایون تنخ رشته ای ـ نخ تابیده ـ رشته خام ومنسوجات ممتاز رایون

کورالون : (نخ‌سینتتیك) نخ رشته‌ای ـ نخ تابیده ـ رشته خام ـ قماش وتورهای ماهیگیری .

KURASHIKI RAYON CO., LTD.

2, Umeda, Kita-ku, Osaka, Japan

Cable Address : "KURARAY OSAKA"

آ ـ ۱۳۲۴

آب در کوزه و ما تشنه لبان میگردیم
یار در خانه و ما گرد جهان میگردیم

یخچال بوش باندازه‌های ٤ و ٥ و ٧ و ٩ فوت مصرف در هر ٢٤ ساعت فقط ٥/. تا ٧/. کیلووات

شرکت سهامی اتوکاویان خیابان سعدی شمالی شماره ۱۶۸ (ساختمان وهابزاده) تلفن ۳۶۸۹۱۹۵

فروشگاه مرکزی: شرکت سهامی پخش کالای صنعتی ـ تهران ـ چهارراه مخبرالدوله شماره ۱۸ تلفن ۳۰۵۳۰۵ عاملین فروش درتهران: فروشگاه فردوسی ـ خیابان فردوسی ـ **فروشگاه فرشید ـ** خیابان شاهرضا ـ **فروشگاه آلستر ـ** خیابان سعدی ـ **فروشگاه فرجام** خیابان شاهرضا ـ **فروشگاه دلکا** خیابان شاهرضا . **فروشگاه پیمان** خیابان بیمارستان پهلوی ـ **تجارتخانه بالاروفردانش ـ** بازارامین‌الملك ـ **فروشگاه سادات** خیابان ناصرخسرو **فروشگاه الکتروامید** چهارراه کاخ ـ **فروشگاه مهتاب** خیابان امیریه قلعه وزیر ـ **فروشگاه دژپل ـ** خیابان شاه‌آباد ـ **تجارتخانه معینی تبریزی ـ** بازار امین‌الملك **فروشگاه پروین ـ** چهارراه ساسان ـ **شرکت تعاونی کارمندان وزارت کار** خیابان کاشف ـ **فروشگاه بالتیك** انتهای خیابان شاه **فروشگاه ناهید** خیابان نادری . **فروشگاه کالای غرب** ابتدای لاله‌زار ـ **فروشگاه شهپر ـ** میدان شهناز **فروش درشهرستانها :** کلیه نمایندگان رسمی بوش

کتابخانه دانشکده دندانپزشکی توسعه یافت

کتابخانه دانشکده دندانپزشکی بدانشجویان کتاب قرض میدهد ـ این کتابخانه دارای ۵ هزار جلد کتاب میباشد

بقرار اطلاع کتابخانه دانشکده دندانپزشکی با وضع جدیدی دائر ومورداستفاده دانشجویان‌وعلاقمندان شده است . کتابخانه دانشکده دندانپزشکی که تا چند سال قبل بیش از ۳۰۰ جلد کتاب وتعدادی مجلات و نشریات مختلف نداشته است، اینك دارای ۵۰۰۰ جلدکتاب میباشد و نشریات مختلف داخلی‌و خارجی بطور مرتب برای کتابخانه تهیه میگردد .محل کتابخانه به جای مناسبتری انتقال یافته و کسانیکه برای مطالعه بکتابخانه مراجعه می کنند در کمال سهولت می توانند از کتب مختلف استفاده نمایند.

آقای دکتر سیمجوررئیس کتابخانه بخبرنگار ما گفت : ساعات کار کتابخانه دوازده ساعت در روزاضافه شده واین کتابخانه در ایام تعطیل تابستان نیز مفتوح می‌باشد.

با اینهمه هنوز این کتابخانه کامل نیست و بتدریج در صدد تکمیل آن میباشیم و آقای دکتر سیاح رئیس دانشکده در این باره دستورات‌لازم داده‌اند .

کتابخانه دانشکده دندانپزشکی علاوه بر اینکه از ساعت ۸ صبح تا ۸ شب‌مفتوح خواهدبود بدانشجویان به‌ترتیب خاصی کتاب قرض میدهد.

فرهنگی - ورزشی

از :اسپهانی

بیست ویکمین دوره

درمسابقات وزنه‌برداری اهواز محسوس‌بود که‌درعرض یکسال روش «تعمیم» فدراسیون بر روش «قهرمان پروری» فدراسیونهای گذشته غلبه‌کرده‌ودرنتیجه درسراسر کشوریك‌نوع نهضت‌وزنه‌برداری آغاز گردیده است . نمایندگان استانها میگفتند «اگر فدراسیون نسبت به‌وضع استانها بیشتر رسیده‌گی کندر آینده نزدیك صفوف وزنه‌برداران ایران وسیعتر خواهدشد.» خوشبختانه سرهنك امجدی دردونطق‌موثر خودبه‌این موضوع اشاره کرده و قول‌داده است در اجرای نیات شاهنشاه که‌تعمیم‌ورزش می‌باشد کوتاهی نخواهدکرد.

خوزستان پیروز

دربیست‌دوره قهرمانی تیم‌تهران همیشه مقام‌اول قهرمانی را بدست می‌آورد . متاسفانه فدراسیونهای گذشته تصور میکردند در مسابقات قهرمانی کشور پیروزی تهران شرط است . گاهی برای رسیدن این «شرط» نفوذفدراسیونها نیز بکار میرفت .

دربیست‌ویکمین دوره قهرمانی تیم خوزستان با امتیازفاحش اول‌شد وبدین ترتیب‌برتری مطلق تهران بپایان رسید . داودنصیری مربی تیم ملی‌ایران که‌در مسابقات اهواز برای کلیه دسته ها یك فرددلسوز بود میگفت «اگربه‌خوزستان توجه‌کامل‌شود این‌استان در آغوش خودبرای جهان قهرمانان‌ارزنده پرورش خواهدکرد ».درتربیت تیم خوزستان زحمات حیدری کاملامحسوس بود .

قبل‌از مسابقات پیش‌بینی میشد که مبارزه اصلی بین‌خوزستان وتهران خواهد بود . ولی‌در پایان شب‌اول مسابقات خودسرپرست تیم تهران اذعان‌داشت که‌استان میزبان کاپ‌قهرمانی راخواهد برد . خوزستان درشب آخر، جشن دوپیروزی رایکجاگرفت .زیرا تیم‌بکس آبادان هم‌درتبریز قهرمان اول‌کشور شده‌بود . ازپیروزی درخشان خوزستان کلیه قهرمانان خوشحال بودند .

رکورد هاو امتیازات

بااینکه مقررات جدید «پرس» اولین باراجرا میشد مع‌الوصف رکورد های حاصله خوب بود . قهرمانان هراستان نسبت به سال گذشته رکورد های بهتربدست آوردند . احمدبرقی ازگیلان دریك ضرب مگس‌وزن معادل رکورد ،آسیائی وزنه بلندکرد .دسته‌خوزستان با۴۴امتیاز اول‌دسته‌تهران‌با۳۷ امتیازدوم‌دسته‌گیلان‌با ۲۴امتیازسوم دسته اصفهان با۲۳امتیاز چهارم‌شد ،. تیم رضائیه بادونفر شرکت کننده چهار امتیاز آورد وهشتم شد .

پس‌از مسابقات

قهرمانان یکروز درمسجد سلیمان ویکروزهم درآبادان مهمان شرکت نفت‌بودند . درمسجدسلیمان آقای مرتضی پور.رئیس امور اجتماعی ومشوق‌واقعی‌امیری‌قهرمان‌معروف درشرایط‌بسیاربغرنج‌مهمان نوازی را بحداعلارساند .تشویق مردم خوزستان ازکلیه قهرمانان چه‌درمسابقه وچه‌در موارد دیگر جدا صمیمانه وبه‌اصطلاح ازته‌دل‌بود.

نتیجه

طرز برگزاری مسابقات وپیروزی تیم‌خوزستان برای فدراسیون وزنه‌برداری ایران نیزیك پیروزی جالب بود . زیرا این‌موفقیتها در زمان‌فدراسیونی‌رخ داده‌است که‌از بدوشروع کارمعتقدبه‌عدل .بیطرفی وتعمیم‌ورزش‌بود.

پایان

دومین پیروزی دوشیزگان تاج در ترکیه

طبق‌خبرتلگرافی سرپرست تیم والیبال اعزامی باشگاه تاج دختران والیبالیست باشگاه تاج در آخرین مسابقه خود بادختران ارض روم موفق شدنددرسه گیم‌متوالی پیروزی کسب نمایند .

قویترین تیم دوومیدانی آمریکا بایران می‌آید

تیم مزبور درتهران و مشهد مسابقاتی انجام میدهد

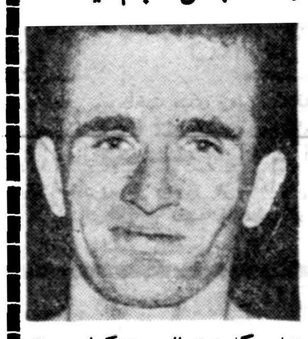

همانطوریکه قبلا اطلاع‌داده‌شد یکی از تیمهای مشهور دوومیدانی آمریکا روز ۲۱ فروردین ماه‌ساعت ٤ بعدازظهر وارد تهران خواهدشد و زیر نظر فدراسیون دوومیدانی ایران مسابقاتی در تهران و شهرستان مشهد انجام میدهد و روز سوم اردیبهشت ماه‌تهران را بقصد آنکارا ترك میگویند .

اعضای تیم دوومیدانی آمریکا که بتهران وارد میشوند عبارتند از «دیوید جیمز» از افراد ارتش آمریکا که درمسابقات قهرمانی‌دو ومیدانی که دراستادیوم سرپوشیده انجام شد موفق شد درمسابقه۶۰ یارد رکورد ۱ر۶ ثانیه درمرحله ماقبل نهائی بدست آورد این‌رکورد برابر بهترین رکورد جهانی می‌باشد نامبرده در مسابقات نهائی مقام چهارم را بدست‌آورد،

«پیت‌لوین » ستاره سابق دوو میدانی دانشگاه نیویورك است که اکنون عضو یکی از باشگاههای بزرك ورزش نیویورك میباشد یکی از چهار نفر اعضاء تیم دوامدادی آمریکا میباشد که قرار است در مسابقات المپیك ۱۹۶۰ رم شرکت نماید . درمسابقات‌سالن‌سرپوشیده امدادی بمسافت دومیل نیز مقام اول مسابقات راکسب کرد ،ستوان «باب گاردنر» افسر تفنگدار دریائی آمریکا که یکی از بهترین قهرمانان پرش آمریکا است و مدتی مانند سایر قهرمانان بزرك پرش میخواست ازسرحد ۷ فوت «هرفوت ۴۸ر۳۰» سانتیمتر بگذرد درمسابقات اخیر قهرمانی‌دوومیدانی آمریکا درسالن سرپوشیده‌توانست رکورد ۶فوت و ۹اینچ برابر۵۴ر۲ سانتیمتر را بدست بیاورد .

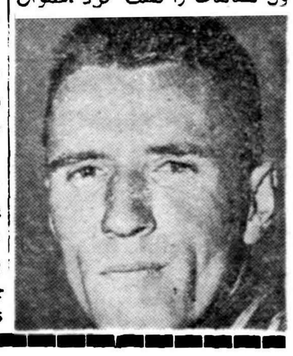

برنده جایزه‌سلطنتی

آقای محمد باقر تاجبخش مؤلف کتاب بیمه، یکی دیگر ازبرندگان جایزه سلطنتی بهترین کتاب سال می باشد. وی در سال ۱۲۹۷ در تهران متولد شده و پس از طی دوره دانشکده حقوق در ایران و دریافت یك مدال درجه اول علمی چند سال بشغل وکالت دادگستری پرداخت و سپس برای تکمیل مطالعات در رشته اقتصادبه آمریکا عزیمت کرد.

مدت دوسال در دانشگاه‌واشنگتن در رشته بیمه و حمل و نقل‌بتحصیل پرداخت و پس از بازگشت بایران مدت چند سال در شرکت سهامی بیمه ایران مشغول کار گردید. وی چندماه‌قبل‌ازشرکت بیمه کناره گیری نمود و فعلا بکار وکالت دادگستری ومدیریت یك‌شرکت تجارتی‌مشغول است .

ازامروز «ریکا» درتمام داروخانه‌ها وخواربارفروشیهای معتبر دراختیارشماست

یک قطره
ریکا
یک انبارظرف !
Rica
Darugar
داروگر
آوازه

مایع ریکا راحت‌ترین- ارزانترین- مؤثرترین وسیله شستشوی ظروف وکاردوچنگال است
مایع ریکا ساخت‌کارخانه معظم داروگر
کارخانه: میدان ژاله ـ تلفن ۳۴۳۸۴
مرکز پخش: خیابان فردوسی- پاساژ ۲۶ شماره۳۰۸ تلفن ۳۸۷۷۳
مراسم قرعه‌کشی شرکت کنندگان در مسابقه ۲۰ سئوالی همین هفته روز چهارشنبه درتلویزیون‌انجام‌میشود
آ-۱۲۹۶

بیایید یکبار هم
ازروی حساب خرید کنید
Burroughs

چرا بهترین نوع کالا را انتخاب نمیکنید ؟
ماشین اتوماتیک بروز بهترین وسیله برای جمع، تفریق، ضرب کردن.
نماینده انحصاری: شرکت سهامی شبدیز خیابان سعدی کاشی ۳۴۸ تلفن ۳۶۲۷۱ ۳۶۸۰۵
آ-۱۳۵۴

Persol
meflecto
پرسول

- اشعهٔ ماوراءبنفش و مادون قرمز را دفع مینماید .
- رنگهای طبیعی را هیچگونه تغییری نمیدهد .
- دورهٔ تضمین شدهٔ آن اگر تا ۵ سال بشکند بطور رایگان تعویض میشود .
- دارای گواهینامهٔ کنگرهٔ چشم پزشکی بروکسل است .

نمایندهٔ انحصاری: شرکت عینک سازی تهران خیابان نادری

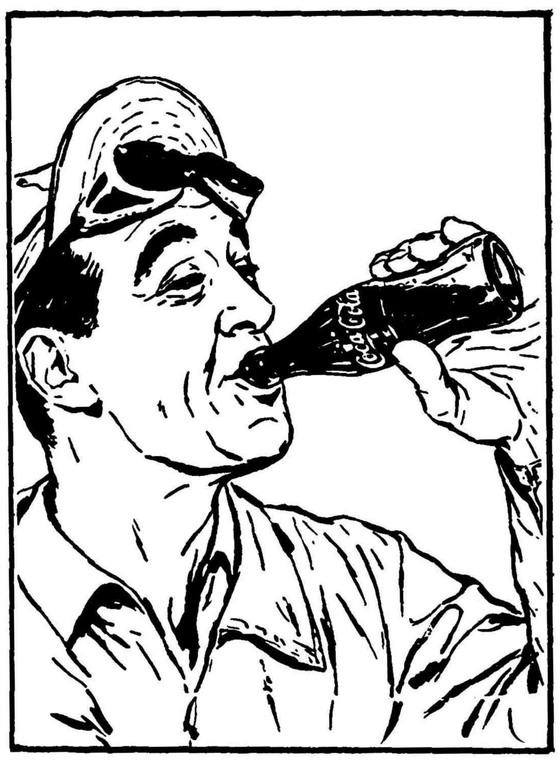
بهترین پاداش خستگی

حالا که کار بنحو رضایت بخشی پایان یافته موقع آنست که خستگی خود را با نوشیدن کوکا کولای گوارا و مطبوع مرتفع نمائید. طعم دلنشین وفرح بخش کوکاکولا هرگز بیش ازاین خوش آیند نبوده است.

کوکاکولا به شما نشاط بیشتر میدهد .

در دو اندازه مناسب

EXP 919

آ-۱۳۰۸

خمیر دندان کلگیت با گاردل

دندانهای شما را تمیز و زیبا

و نفس شما را معطر میکند

و بجلوگیری از فساد دندان کمک مینماید

خمیر دندان کلگیت دارای گاردول است و گاردول ماده مخصوصی است که بجلوگیری از فساد دندان کمک میکند.

کلگیت بوی بد دهان اغلب افرادرا درتمام روز از بین میبرد - دندانهای شمارا تمیز میکند وزیبائی آنها را آشکار میدارد.

اطفال نیز از کف کردن و طعم خوشمزه آن خوششان می‌آید.

گاردول روی دندان شما قشرهای نامرئی مخصوص ایجاد میکند که بجلو گیری از فساد دندان کمک مینماید.

کلگیت نفس شمارا خوشبو میکند و در عین حال دندان شمارا تمیز مینماید

خمیر دندان کلگیت پرفروش ترین خمیر دندان دنیاست

CDC_58_1_PH

آگهی مناقصه

خرید سه‌میلیون عددکیسه کاغذی جای سیمان

شرکت سهامی مصالح ساختمانی سه میلیون عدد کیسه کاغذی‌چای سیمان بظرفیت پنجاه کیلو مورد مصرف سال ۳۹ کارخانه سیمان ری‌را زطریق مناقصه خریداری مینماید. شرکت کنندگان در مناقصه میتوانند بامراجعه بدفتر شرکت واقع‌در میدان بهارستان جنب لقانطه ودریافت یك نسخه از شرایط مناقصه پیشنهادات خودرا تا آخر وقت اداری روزسه شنبه ۱۷خردادماه ۱۳۳۹ بدفتر شرکت تسلیم و رسید دریافت‌دارند. پیشنهادات واصله ساعت ده صبح‌روز بعد بازو قرائت خواهد شد.

۱ـ۲ آ ـ ۱۳۷۰ مدیرعامل ـ مهندس شیردل

آگهی مزایده فروش دوقطعه زمین درشمیران

بانك اعتبارات صنعتی دوقطعه زمین متعلق بخود راواقع‌درشمیران بامشخصات زیر:

۱ـ قطعه اول بمساحت تقریبی ۶۳۱۲ مترمربع به‌پلاك شماره ۷۵ فرعی از۳اصلی واقع‌در قریه چیدز شمیران بخش ۱۱تهران

۲ـ قطعه دوم بمساحت تقریبی ۲۶۱۰ مترمربع به‌پلاك شماره۱۵۶۸ واقع درقریه دزاشیب بخش ۱۱تهران از طریق مزایده کتبی بفروش میرساند.

داوطلبان باید پیشنهادات خودرا بانضمام رسیدسی هزار ریال سپرده درمورد قطعه اول پلاك ۳۴٫۷۵وده‌هزار ریال سپرده درموردقطعه دوم پلاك ۱۵۶۸ که قبلابایستی بصندوق این‌بانك پرداخت شده باشددر پاکت لاك‌ومهرشده تاآخر ساعت‌اداری روز ۳۹٫۲٫۸بدفتر بانك‌تسلیم نمایند .پیشنهادات رسیده درساعت ۱۰صبح‌روز ۳۹٫۲٫۱۰درکارپردازی بانك باز وقرائت خواهد شد.

حضور پیشنهاددهندگان درجلسه مزایده آزاد میباشد وبانك اعتبارات صنعتی دررد ویاقبول پیشنهادات واصله مختار خواهدبود.برنده مزایده باید حداکثر درظرف ده‌روز پس‌از اعلام نتیجه مزایده‌برای‌انجام معامله قطعی وپرداخت بهای زمین که‌نقدا بایستی تادیه گردد حاضر شود ودر صورت امتناع سپرده اوبه‌نفع بانك ضبط خواهدشد. کلیه عوارض ومالیاتهای متعلقه وهزینه نشرآگهی وهمچنین هزینه انتقال‌در محضر اسناد رسمی وسایر هزینه‌ها بعهده خریدار خواهدبود خریداران میتوانند برای دیدن نقشه ومشخصات به‌بانك اعتبارات صنعتی اداره کارپردازی مراجعه کنند.

۱ـ۲ بانك اعتبارات صنعتی

آگهی اصلاحی مزایده

درپیرو آگهی مزایده شماره ۱۷۹۸۶٫۹ـ۳۸٫۱۲٫۲۲ مندرج در صفحه ۱۹شماره ۱۰۱۶۷ مورخ ششم فروردین‌ماه سال ۳۹ روزنامه اطلاعات بدینوسیله آگهی‌مینماید که‌تاریخ قبول‌پیشنهادها روزسه‌شنبه ششم اردیبهشت وتاریخ قرائت آن ساعت ده‌صبح‌روز چهارشنبه هفتم اردیبهشت ماه‌سال ۱۳۳۹دراداره اوقاف تهران خواهد بودبرای کسب اطلاع‌بیشتر از شرایط آگهی بدفتر اداره اوقاف تهران مراجعه‌نمایند.

آ ـ ۱۲۶۹ ازطرف رئیس اداره اوقاف‌تهران ـ ذوالقدر

آگهی خرید لوله مانسمان

شرکت سهامی مواد غذائی وشیمیائی ایران مقدار سه هزارو- پانصد مترلوله مانسمان موجود درتهران ویاسی.اند.اف خرمشهر از طریق مناقصه خریداری مینماید.

داوطلبان شرکت درمناقصه میتوانند همه‌روزه درساعات اداری برای دریافت برك شرائط ومشخصات مناقصه بدفترشرکت واقع در خیابان‌آمل ـ کوچه دقت مراجعه نمایند. پیشنهادات تاآخر وقت اداری روز چهارشنبه ۱۸خرداد سال‌جاری پذیرفته شده ودرساعت ۱۰صبح‌روز بعدباز وخوانده خواهدشد.

مدیر عامل شرکت سهامی موادغذائی وشیمیائی ایران ـ

۱ـ۲ آ ـ ۱۲۶۸ مهندس اسمعیل سمیعی

داروخانه‌ها بیمارستانها آزمایشگاهها

هاون چینی باندازه‌های مختلف رسید

داروئی تایید

خیابان ناصرخسرو کوچه خراسانیها تلفن ۵۲۵۹۶

آ ـ ۱۴۱۳

خانواده‌های محترم

آمریکا سازنده عالیترین یخچال در دنیا

و

مارکت بهترین یخچال ساخت آمریکا میباشد

قبل از خرید هر نوع یخچال از یخچالهای مارکت دیدن فرمائید

شرکت تهرانشهر ـ محدود: خیابان سعدی تلفن ۳۴۳۵۳ ـ ۳۰۲۱۱۵

آ ـ ۱۳۰۰

ما ادعا نمی‌کنیم که با تهیه روغن شاه پسند

مارکت رستم را بسته‌ایم

ولی افتخار می‌کنیم

که با عرضه داشتن بهترین و سالمترین روغنهای نباتی جهان در پرورش میلیونها

جوان برومند سهمی داریم و این خود افتخار بزرگی است

فاکوپا

آ ـ ۱۲۸۰

آگهی مناقصه شماره ۳۸۵

اداره حسابداری کل انتشارات و رادیو دو دستگاه پیانوی کوچك مورد نیازخود را وارد انباراداره واز طریق مناقصه خریداری مینماید. داوطلبان شرکت در مناقصه میتوانندتاآخر وقت اداری روز یکشنبه چهارم اردیبهشت ماه۳۹ (۳۹٫۲٫۴) جهت دریافت شرایط و مشخصات مناقصه مذکور بدایره دفتراین اداره واقع‌درمیدان ارك اداره کل انتشارات ورادیو مراجعه فرمایند.

رئیس اداره حسابداری کل انتشارات ورادیو ـ غفاری

۱ـ۲ آ ـ ۱۳۷۲

آگهی مناقصه شماره ۳۸۴

اداره حسابداری کل انتشارات و رادیو پنج‌قلم کاغذ مورد نیازخود را ازطریق مناقصه خریداری مینماید داوطلبان‌شرکت در مناقصه‌میتوانند تا آخر وقت اداری روز پنجشنبه اول اردیبهشت ماه ۳۹ (۱۳۳۹٫۲٫۱) برای دریافت شرایط و مشخصات مربوطه بدایره دفتر این اداره واقع در میدان ارك اداره کل انتشارات و رادیو مراجعه فرمایند.

رئیس اداره حسابداری کل انتشارات و رادیو ـ غفاری

۱ـ۲ آ ـ ۱۳۵۸

آگهی مزایده فروش سیمان فاسد

وزارت صنایع ومعادن مقدار ۱۷۰تن سیمان فاسد موجود درانبار واقع‌درخیابان ارك راباشرایط زیراز طریق مزایده بفروش میرساند.

۱ـ پیشنهاددهندگان بایستی مبلغ ۱۰۰۰۰ریال بعنوان‌سپرده‌به صندوق اداره کل حسابداری پرداخت وقبض صندوق ماخوذه‌راضمیمه پیشنهاد خود نماید.

۲ـ نرخ پیشنهادی بایستی صریح وخوانا بدون هیچگونه قلم‌خوردگی باشد.

۳ـ پیشنهاددهندگان میتوانند همه‌روزه ازساعت ۱۰الی ۱۲ باداره ساختمان وزارت صنایع ومعادن مراجعه وسیمان های مورد مزایده را رویت نمایند.

۴ـ پیشنهاددهندگان بایستی پیشنهاد خودرا درپاکت لاك ومهرشده که‌روی آن جمله(مزایده سیمان) قیدشده باشد تاپایان‌ساعت۹صبح روزچهارشنبه‌چهاردهم اردیبهشت‌باداره دفتروزارت‌صنایع‌ومعادن تسلیم نماید.

۵ـ پیشنهادات واصل درساعت ده‌همانروز باحضور کمیسیونی‌باز وقرائت خواهد شد.

۶ـ به‌پیشنهادات فاقد سپرده یامشروط ومبهم بهیچوجه ترتیب اثرداده نخواهد شد.

۷ـ درصورتیکه‌برنده مزایده بنحوی از انحاءازانجام معامله‌خودداری نماید سپرده اوبسود دولت ضبط خواهدشد.

۸ـ وزارت صنایع ومعادن دررد وقبول یك یاکلیه پیشنهادات‌مختار خواهد بود.

ازطرف وزیرصنایع ومعادن

آ ـ ۱۳۶۶

شاهنشاه و ملك حسین درحرم حضرت رضا

بقیه از صفحه‌اول

علیاحضرت ملکه فرح بعدازظهردیروز به آستان قدس رضوی مشرف شدند ودربارگاه حضرت ثامن‌الائمه‌علیه‌السلام دعا کردند .

قرار است فردا شاهنشاه برای گشایش کارخانه قند فریمان باین شهر عزیمت نمایند و پس از گشایش کارخانه قند بعد از ظهر به مشهد باز میگردند .

شاهنشاه در خلال روز های دوشنبه وسه شنبه ازشهرستانهای تربت‌حیدریه وبیرجند و اوضاع عمومی زندگی مردم در این نقاط بازدید مینمایند .

پیش از ظهر دیروز شاهنشاه و اعلیحضرت پادشاه هاشمی اردن و علیاحضرت ملکه‌فرح پهلوی باهواپیمای اختصاصی وارد مشهد شدند .

در ساعت نه و بیست دقیقه دیروز شاهنشاه و اعلیحضرت ملك حسین و علیا حضرت ملکه فرح بفرودگاه مهرآباد قدم نهادند در طول راه از کاخ سلطنتی تا فرودگاه مهرآبادمردم شاهدوست پایتخت‌دردو طرف‌خیابانها اجتماع کرده و نسبت بشاهنشاه و مهمان عالیقدر و علیا حضرت ملکه احساسات صمیمانه‌ای‌ابراز میداشتند.

آقای دکتر اقبال نخست‌وزیر ،آقای علاء وزیر دربار شاهنشاهی و چند تن از اعضای کابینه برای بدرقه قبلا درفرودگاه مهرآباد حضوریافته بودند.

در ساعت نه و سی و هشت دقیقه هواپیمای اختصاصی شاهنشاه و اعلیحضرت ملك حسین و علیا حضرت ملکه فرح فرودگاه مهرآباد را بسوی مشهد ترك گفت .

در فرودگاه مشهد

گزارش مخبر ما ازمشهد حاکیست که آن شهرستان از سه روز پیش‌خود را برای استقبال گرم و صمیمانه از رهبران دو کشور ایران و اردن آماده کرده بود . . . .

در ساعت یازده و نیم دیروز هواپیمای اختصاصی شاهنشاه و اعلیحضرت ملك حسین و علیا حضرت ملکه فرح در میان استقبال پرشکوه در فرودگاه مشهد بزمین نشستآقای دکتر اقبال نخست وزیر نیز همراه اعلیحضرتین هستند .

از ساعت نه صبح دیروز آقایوزیر پست و تلگراف و تلفن ، استاندار خراسان ، نیابت تولیت عظمی فرمانده سپاه ،فرمانده لشگر ۱۲ خراسان چند تن از نمایندگان دو مجلس ، روسای سازمان های‌اداری و نمایندگان‌سیاسی مقیم شهرستان مشهد و نمایندگان طبقات مختلف مردم و گروهی از شخصیت های محلی بانوان خود در فرودگاه مشهد حضور یافته بودند .

هنگامیکه شاهنشاه و علیاحضرت ملکه و اعلیحضرت ملك حسین از هواپیما پیاده‌شدند آقای دادورامستاندار خراسان ضمن خوش آمد اظهار داشت اعلیحضرتا مسافرت مسعودملوکانه به‌کشور تاریخی و سر فراز ایران و تشرف باستان مقدس حضرت علی بن موسی‌الرضا باینجانب فرصت میدهد که با تقدیم ادعیه واهداء تحیات صادقانه مقدم شریف راصمیمانه‌تبریك وتنهیت عرض نمایم کارکنان دولت شاهنشاهی درایالت خراسان وساکنان شهر مقدس مشهد امروزباکمال‌مسرت و خلوص وبا آغوش‌باز از رئیس‌کشور دوست و همکیش‌خود اردن و میهمان عالی‌شان شاهنشاه پذیرائی و تجلیل مینمایند وامیدوار است در سایه‌وجود زمامداران ورجال لایق وروشن‌بین کشور اردن‌که در راس آنان شخص اعلیحضرت قراردارندو همچنین‌رهبری خردمندانه شهریار دانشمند وفداکارو محبوب وجلیل‌الشان‌ایران اعلیحضرت همایون محمد رضاشاه پهلوی روابط حسنه بین دو ملت ودو دولت توسعه روز افزون حاصل و هر دو کشور بتوانند تکالیف خودرا در مقابل‌بشریت و پیشرفت‌دانش وتامین صلح جهانی بنحو احسن‌ادا نمایند .

سپس تیمسارسرلشکر کمال‌فرمانده سپاه ششخاورگزارش‌نظامی‌باستحضار رسانید آنگاه شاهنشاه و اعلیحضرت ملك حسین در جایگاه مخصوص که برچمهای سلطنتی ایران واردن دردو طرف آن در اهتزاز بود قرار گرفتند دسته موزیك نخست سرود ملی اردن و سپس سلام شاهنشاهی را نواخت و فرمانده گارد احترام گزارش نظامی باستحضار رسانید سپس شاهنشاه و اعلیحضرت ملك حسین از برابر گارد احترام عبور فرمودند در برابر صف استقبال کنندگان دوشیزه خردسالی ضمن عرض خوش‌آمددسته گل‌زیبائی باعلیحضرت ملك حسین تقدیم‌کرد.

سپس بانو دادور دسته گلی از طرف خودوبانوان خراسان بعلیاحضرت ملکه فرح پهلوی تقدیم نمود وبانوان روسای سازمانهای اداری و نمایندگان سیاسی را بحضور علیاحضرت ملکه معرفی کرد در برابر صف روسای سازمانهای اداری شهردار مشهد ضمن خوش آمد کلید طلای شهر را که‌در جعبه بسیار نفیسی قرار داشت تقدیم حضور اعلیحضرت ملك حسین‌نمود.

دعا برای دوستی دوکشور

در این هنگام نشریه هائی که‌از طرف مطبوعات خراسان بمناسبت سفر اعلیحضرتین بمشهد انتشار یافته بود وسیله مدیران‌جرایدتقدیم اعلیحضرت پادشاه اردن گردید .

سپس نمایندگان احزاب ضمن‌عرض خوش آمد برای تحکیم روابط دوستی اردن وایران دعا کردند .

در این هنگام شاهنشاه واعلیحضرت ملك حسین در اتومبیل مخصوص قرار گرفتند و مستقیما رهسپارحرم مطهر گردیدند .

طبق گزارشهای رسیده ، تمام خیابانهای شهر مشهد باپرچمهای دو کشور ایران و اردن و تمثال اعلیحضرتین تزئین شده بود و در طول راه هزاران نفر ازطبقات‌مختلف مردم مشهد اجتماع کرده بودند و بافریاد های شادی مقدم شاهنشاهو علیا حضرت ملکه و مهمان‌عالیقدر راگرامی میداشتند .

تشرف‌بپارگاه حضرت رضا

هنگامیکه اعلیحضرتین بصحن مطهر استان قدس قدم نهادندمورد استقبال روسای سازمانهای آستان قدس قرار گرفتند و رئیس‌تشریفات استان قدس خوش آمد گفتند .

شاهنشاه واعلیحضرت ملك‌حسین در حالیکه آقای نخست وزیر نیز همراه بودند بحرم مطهرحضرت‌رضا علیه السلام مشرف شدند ومراسم زیارت را بجای آوردند . سران عالیقدر دو کشور در جوار مرقدپاك علی ابن موسی الرضا علیه السلام برای تعالی و ترقی و عظمت دو کشور دعا فرمودند .

در مدخل حرم مطهر آقایان علماء اعلام بحضور شاهنشاه و اعلیحضرت ملك حسین رسیدند . پس‌از پایان مراسم زیارت‌شاهنشاه واعلیحضرت ملك حسین پادشاه اردن هاشمی ازموزه و کتابخانه استان قدس و مسجد جامع گوهر‌شاد بازدید فرمودند و در هرقسمت توضیحات لازم‌بوسیله آقای مهران نیابت تولیت عظمی باستحضاو میرسید . آنگاه اعلیحضرتین در سالن تشریفات بمدت کمی‌استراحت فرمودند . در آنجا آقای مهران نیابت تولیت ضمن عرض خوش‌آمد هدایای استان قدس را که عبارت بود از یك جلد کلام اله مجید ،یك آلبوم محتوی‌عکسهای‌اماکن‌متبرکه استان قدس وسیصد سکه‌طلامزین بنام حضرت رضا علیه السلام و یکصد سکه مطلابرای سلامت اعلیحضرت ملك حسین تقدیم معظم‌له نمودند . در ساعت یك ودو دقیقه بعد از ظهر دیروز شاهنشاهو اعلیحضرت پادشاه اردن با اتومبیل مخصوص‌در میان پرشورترین احساسات مردم مشهد رهسپار باغ ملك آباد شدند .

شاهنشاه و علیا حضرت ملکه و اعلیحضرت ملك حسین دیروز ناهار رادر باغ ملك آباد صرف فرمودند .

سفر ملك حسین بشمال

در ساعت سه وربع بعد از ظهر دیروز اعلیحضرت ملك حسین از مشهد با هواپیما رهسپار صفحات شمال کشور گردیدند .

در فرودگاه استاندارخراسان، نیابت‌تولیت آستان قدس رضوی فرمانده‌سپاه‌رؤسای‌سازمانهای‌اداری‌و نمایندگان طبقات مختلف مردم از اعلیحضرت پادشاه‌اردن بدرقه کردند هنگامیکه اعلیحضرت ملك حسین از اتومبیل مخصوص پیاده شدند مراسم احترامات نظامی انجام‌شد و اعلیحضرت پادشاه اردن هاشمی از برابر گارد احترام گذشتند و با آقایان استاندار ونیابت تولیت و فرماندهی سپاه‌خداحافظی‌فرمودند در ساعت سه وپانزده دقیقه‌هواپیمای حامل اعلیحضرت ملك حسین‌فرود گاه مشهد را بسوی صفحات شمال ترك گفت .

زیارت آستان قدس

درساعت سه‌و چهل وپنج دقیقه بعد ازظهر علیا حضرت‌ملکه‌فرح‌از پرورشگاه شیر وخورشید سرخ مشهد بازدید فرمودند .

هنگامیکه علیا حضرت ملکه بمحل پرورشگاه قدم نهادند مدیر عامل شیر وخورشید سرخ خوش آمد گفتند ودوشیزه خردسالی دسته گل زیبائی تقدیم‌علیا حضرت‌ملکه فرح کرد .

سپس علیاحضرت از قسمتهای مختلف پرورشگاه دیدن فرمودند و آنگاه برای زیارت رهسپار حرم مطهر حضرت امامرضا علیه‌السلام شدند .علیا حضرت ملکه فرح‌پس از زیارت رهسپار باغ ملك آباد شدند .

در حرم‌مطهر امام رضا

خبرنگار ما در گزارش تلفنی بعدی خود جزئیات بیشتری اززیارت علیا حضرت ملکه فرح پهلوی از آستان قدس رضوی شرح‌میدهد:

درساعت دو ونیم بعد از ظهر دیروز علیا حضرت ملکه فرح‌پهلوی در حالیکه چادر مشکی‌برسرداشتند با اتومبیل از باغ ملك آباد محل اقامت اعلیحضرتین بقصد تشرف به آستانه قدس رضوی عازم‌شهر شدند. دردو طرف خیابانهای مسیر علیا حضرت جمع کثیری از اهالی مشهد اجتماع نموده بودند وباکف زدنهای شدید نسبت بعلیا حضرت ملکه ابراز احساسات میکردند .

اتومبیل علیا حضرت ملکه فرح پهلوی مقارن ساعت سه بعد ازظهر مقابل در بزرك صحن توقف کردو علیا حضرت ملکه با چادر مشکی باتفاق بانوان استاندار وفرمانده سپاه و چند بانوی دیگر واردمحوطه صحن شدند و بزیارت حرم‌مطهر امام رضا علیه السلام پرداختند .

پس از زیارت حرم علیا حضرت ملکه‌درمحوطه شمالی صحن‌بمسجد گوهرشاد رفتندو ازقسمتهای‌مختلف این مسجد ورواقها دیدن‌فرمودند.

دراین محل آقای‌مهران‌نیابت‌تولیت آستانه قدس افتخار حضور داشت ودر هر قسمت توضیحاتی‌باستحضار علیا حضرت میرسانید علیاحضرت ملکه پس از بازدید از مسجدگوهر شاد درساعت سه ونیم بعد از ظهر بعمارت موزه آستانه قدس رفتندواز غرفه های مختلف موزه وکتابخانه آن دیدن کردند و درموزه کتابخانه درباره کتب نفیس خطی سئوالاتی میفرمودند که از طرف آقای‌مهران توضیحات لازم بعرض میرسید .

بازدید تلفن خودکار

درساعت پنج بعد از ظهر دیروز شاهنشاه از مرکز تازه تلفن‌خودکار شهرستان مشهد که از دو روزپیش شروع بکار کرده بازدید نمودند . آقای دکتر اقبال نخست وزیردراین بازدید همراه شاهنشاه بودند .

در طول راه ازباغ ملك آباد تا مرکز تلفن خود کار هزار ها تن‌از مردم مشهد اجتماع کرده بودندوبا فریاد های‌زنده‌بادشاهنشاه‌احساسات بسیار گرم و پرشوری ابراز می‌داشتند .

هنگامیکه شاهنشاه بمحل‌ساختمان تازه مرکز تلفن خودکار قدم‌نهادند آقای مهندس اشراقی وزیر پست‌و تلگراف وتلفن ضمن گزارشی به استحضار رسانیدند حسب الامر مبارك دستگاه تلفن خود کار سه هزار شماره ای بنام‌شاهنشاه گشایش یافت و اینك آماده استفاده مردم گردیده است .

شاهنشاه پیرامون شماره مشترکین تلفن در گذشته و حال وهمچنین راجع بدستگاههای فنی پرسشهائی کردند که از طرف آقای وزیرپست وتلگراف وتلفن توضیحات لازم به استحضار رسید .

سپس قسمت های مختلف مرکز تازه تلفن خودکار مشهدموردبازدید قرار گرفت . شاهنشاه درساعت پنج و چهل وپنجدقیقه بعد از ظهر بکاخ ملك آباد بازگشت‌فرمودند.

عارضه سرماخوردگی

خبرنگار ما در گزارش خود افزوده است قرار بود شب گذشته شاهنشاه در مجلس ضیافتی که از طرف آقای دادور استاندارخراسان در محل باغ ملی مشهد ترتیب‌داده شده بود شرکت فرمایند ولی چون شاهنشاه دچار عارضه‌سرماخوردگی گردیده بودند بهمین‌جهت درمجلس مزبور شرکت نفرمودندو مجلس‌با حضور آقایان‌دکتراقبال‌نخست‌وزیر نمایندگان مجلسین و نمایندگان سیاسی مقیم‌مشهد وهمچنین‌روسای دوائر دولتی وبانوانشان برگزار گردید .

شاهنشاه شب گذشته را درباغ ملك آباد استراحت فرمودند .

بازدید بیمارستان

در ساعت‌نه صبح امروز اعلیحضرت همایونی در حالیکه عده‌ای از همراهان در التزام رکاب بودند از بیمارستان لشگر خراسان بازدید میفرمودند

اعلیحضرت همایونی‌پس ازمشاهده قسمت های مختلف بیمارستان لشگر برای بازدید پادگان‌و محل ذخائرلشگر خراسان‌عازم پادگان لشگر مشهدشدند و از قسمت های مختلف پادگان لشگر و همچنین مرکز سازمان مقاومت ملی دیدن فرمودند .

ضمنا مقارن ساعت ۹ صبح امروز که شاهنشاه‌از بیمارستان لشگربازدید میفرمودند خانواده های افسران‌لشگر خراسان در باغ مل‌آباد بحضورعلیا حضرت ملکه فرح پهلوی شرفیاب شدند و مورد تفقد علیا حضرت ملکه قرار گرفتند .

در این مراسم بانوان کمال و سرودور همسران فرماندهان سپاهو لشگر خراسان نیز افتخار حضور داشتند .

باز گشت ملکه و نخست وزیر

ملکه فرح پهلوی بوسیله هواپیما بعدازظهر امروز علیاحضرت مشهد را بقصد تهران ترك گفتندآقای دکتر اقبال نخست وزیر نیز همراه علیا حضرت ملکه فرح پهلوی عازم مرکز شدند .

بازدید دانشگاه

شاهنشاه امروز ناهار را بطور خصوصی در باغ ملك آباد صرف فرمودند و طبق برنامه قبلی قراراست ساعت چهار و نیم بعد از ظهرامروز شاهنشاه از دانشگاه مشهد دیدن فرمایند .

هنگام بازدید رئیس دانشگاه خبر مقدم خواهدگفت گزارش طرح‌ساختمان جدید دانشگاه بزرك مشهد که قرار است از محل عطیه ملوکانه ایجادشود معروض میگردد .

در باشگاه افسران

قرار است امشب شاهنشاه در مجلس جشنی که از طرف لشگر خراسان در باشگاه افسران برگزار میشود شرکت فرمایند .

در این مجلس فقط افسران لشگر وبانوانشان افتخارحضورخواهند داشت

در کاخ گلستان

در ساعت شش و نیم بعداز ظهر روز پنجشنبه اعلیحضرت ملك‌حسین و همراهان در بانك ملی از خزانه جواهرات سلطنتی بازدید نمودند .

از ساعت هشت‌و نیم بعدازظهر روز پنجشنبه از طرف ملك حسین پادشاه اردن هاشمی ضیافتی به‌شام در کاخ گلستان بافتخاراعلیحضرت همایونی و علیاحضرت ملکه فرح برپا شد .

مسافرت شمال

در ساعت شش بعداز ظهردیروز اعلیحضرت ملك حسین پادشاه‌اردن از مشهد با هواپیمای اختصاصی‌وارد رامسر شدند و دیشب در کاخ اختصاصی رامسر بسر بردند .

اعلیحضرت ملك حسین صبح‌امروز بگردش و شکار در جنگلهای‌حوالی رامسر پرداختند .

اعلیحضرت پادشاه اردن دیشب‌شام را در قصر اختصاصی صرف‌نمودند و امروز بمحل گردش و شکار باتفاق مهماندار خود آقای اقایای بجنگل های اطراف رامسر رفتند .

تبریك ورود

هیئت متحده اهل منبر و سلسله سادات طی‌تلگرافی بحضور اعلیحضرت ملك حسین خوش آمد گفته‌اند .

نمایندگان روحانیون ضمن تلگرام خود میگویند :

در اینموقع که کشور اسلامی ایران کانون تشیع رابقدوم مبارك سربلند فرموده‌اند و دولت و ملت ایران‌با براز عالیترین احساسات برادری و همکیشی مباهات‌داردهیئت‌متحده‌اهل‌منبروسلسله سادات‌بوسیله هیئت علمیه نمایندگان ایران درموتمر اسلامی افتخار دارد مقدم گرامی‌آن زعیم توانا‌ورهبر شجاع ملت مسلمان اردن هاشمی را بملت ایران که از همان آغاز نقش رهبری اسلام و اعلاء پرچم ولای اهل بیت را بعهده داشته است تبریك گوید .

زلزله درتهران

بقیه از صفحه اول

تمام قسمت های ساختمان از نظر مقاومت مصالح محاسبه می شود سستی وسختی زمین ، گرما و سرمای محل وزش باد زمین‌لرزه وغیره همه درنظر گرفته می شود مخصوصا در ساختمان هائی که تعداد طبقات آنها زیاد باشد بطور مثال ساختمان شرکت نفت در خیابان تخت جمشید از نظرزلزله کاملا در محاسبات فنی بحساب آمده آقای مهندس فرمانفرمائیان که نقشه ها ومحاسبات را اداره می کنند بهمین جهت بمشکلات زیادی بر خوردند و راه حل را حتما برای این مشکلات پیدا کردند که‌البته یك قسمت آن اضافه خرجی‌برای بنا تولید می کند که از طرف شمال ساختمان این پیش بینی ها دیده می شود یا مثلا ساختمانی‌که خود من با بعضی از همکاران‌برای مهمانخانه بنیاد پهلوی در جاده شمیران انجام‌میدهیم کاملاموضوع وقوع زلزله ضریب باد های تندی راکه دراین محل محتمل الوقوع است وسایر شرایط در نظر گرفته ایم باید متذکر شد که متخصصین زلزله که عده ای‌از آنان از اهالی ژاپن بوده اند برای تهران مطالعاتی در مورد امکان وقوع زلزله کرده بودند و ضریب هائی برای محاسبات ساختمانی‌تهیه نموده اند که‌امروز ما از آن‌استفاده می کنیم نتیجه مطالعه این‌دستور العمل ها این است که مهندسین هنگام محاسبات بایك رشته ارقام صحیح‌در مورد وقوع زلزله درتهران مواجه‌اند وبراساس آن‌در ساختمان ها عمل می نمایند . بدین لحاظ باید گفت که مسئله به حساب آوردن خرابی های ناشی از زلزله در شهر تهران موضوع تازه‌ای‌نبوده وسال های سال است که مهندسین ایرانی‌بآن توجه‌دارند ودرکارهای ساختمانی به‌آن عمل نموده اند و باین‌دلیل‌درصورت وقوع زلزله در تهران آسیبی‌بسماختمانهای‌حسابشده وارد نخواهد شد واین مطلب را نیز باید افزود که شهر تهران‌بر روی یك مدار نیرومند زلزله خیز قرار ندارد و فقط زلزله های‌خفیفی ممکن است تهران را تکان دهد و از ناحیه این نوع تکانهای خفیف نیز خطری متوجه ساختمان های مدرن شهر تهران نیست .

دسته دوم ساختمان هائی که بدون محاسبه و فقط بر اساس تامین منافع مشتی بنا وباصطلاح معمار های کوچه‌ای در گوشه‌وکنار شهر برپا شده است دراین قبیل ساختمان ها حتی بدون وقوع‌زلزله هم بامرور زمان احتمال وقوع خطر وخرابی‌محسوس‌است واگرزلزله‌ای واقع شود تمام این ساختمان ها درهم خواهد ریخت در ممالك‌خارجی شهرداریها بدون‌اظهار نظروتصویب مهندسین کارشناس‌اجازه ساختمان به کسی داده نمی شود و اگر در شهر تهران نیز شهرداری یك چنین ترتیبی در کار خود بدهد از خطرات احتمالی جلوگیری خواهد شد .

بعضی از ساختمان ها که‌امروز میشود پس‌ازمدتی تمام‌زمینهای‌آن باحفر چاههای فاضل آب و تونل هائی که برای این قبیل چاهها زده می شود خالی می گردد وساختمان فقط بروی اراضی اطراف تکیه می کند وبدین جهت است که چاه های موجود در تهران خطر جدی برای ساختمان ها بحساب می‌آیند.

نظر کارشناس انگلیسی فقط در مورد ساختمان های معمولی که بدون دخالت افراد فنی ساخته‌شده است ، می تواند صحیح باشد و نظر مزبور به هیچوجه شامل ساختمان های مدرن شهر تهران نمیشود و طبق برنامه قبلی قراراست ساعت چهار و نیم بعد از ظهرامروز شاهنشاه از دانشگاه مشهد دیدن فرمایند .

هنگام بازدید رئیس دانشگاه خبر مقدم خواهدگفت گزارش طرح‌ساختمان جدید دانشگاه بزرك مشهد که قرار است از محل عطیه ملوکانه ایجادشود معروض میگردد .

در باشگاه افسران

قرار است امشب شاهنشاه در مجلس جشنی که از طرف لشگر خراسان در باشگاه افسران برگزار میشود شرکت فرمایند .

در این مجلس فقط افسران لشگر وبانوانشان افتخارحضورخواهند داشت

در کاخ گلستان

در ساعت شش و نیم بعداز ظهر روز پنجشنبه اعلیحضرت ملك‌حسین و همراهان در بانك ملی از خزانه جواهرات سلطنتی بازدید نمودند .

از ساعت هشت‌و نیم بعدازظهر روز پنجشنبه از طرف ملك حسین پادشاه اردن هاشمی ضیافتی به‌شام در کاخ گلستان بافتخاراعلیحضرت همایونی و علیاحضرت ملکه فرح برپا شد .

مسافرت شمال

در ساعت شش بعداز ظهردیروز اعلیحضرت ملك حسین پادشاه‌اردن از مشهد با هواپیمای اختصاصی‌وارد رامسر شدند و دیشب در کاخ اختصاصی رامسر بسر بردند .

اعلیحضرت ملك حسین صبح‌امروز بگردش و شکار در جنگلهای‌حوالی رامسر پرداختند .

اعلیحضرت پادشاه اردن دیشب‌شام را در قصر اختصاصی صرف‌نمودند و امروز بمحل گردش و شکار باتفاق مهماندار خود آقای اقایای بجنگل های اطراف رامسر رفتند .

تبریك ورود

هیئت متحده اهل منبر و سلسله سادات طی‌تلگرافی بحضور اعلیحضرت ملك حسین خوش آمد گفته‌اند .

نمایندگان روحانیون ضمن تلگرام خود میگویند :

در اینموقع که کشور اسلامی ایران کانون تشیع رابقدوم مبارك سربلند فرموده‌اند و دولت و ملت ایران‌با براز عالیترین احساسات برادری و همکیشی مباهات‌داردهیئت‌متحده‌اهل‌منبروسلسله سادات‌بوسیله هیئت علمیه نمایندگان ایران درموتمر اسلامی افتخار دارد مقدم گرامی‌آن زعیم توانا‌ورهبر شجاع ملت مسلمان اردن هاشمی را بملت ایران که از همان آغاز نقش رهبری اسلام و اعلاء پرچم ولای اهل بیت را بعهده داشته است تبریك گوید .

وضع جوانان

بقیه از صفحه‌اول

می گذرد به پردازد نوشته است جوانان شوروی بخصوص‌دانشجویان بیش‌از پیش تحت تاثیر ایدئولوژی های بیگانه قرار میگیرند .

(کومسومولسکایاپراودا) ارگان سازمان جوانان حزب کمونیست شوروی نیز مقاله‌ای در این زمینه نوشته و سازمانهای حزبی و کومسومول را بعلت اینکه نتوانسته‌اند عربده جویان و عوام فریبان را بر سر جای خود بنشانند و به آنها میدان دادند تا در همه جا حرف خودرا بزنند و عرض اندام کنند تقبیح کرده است منظور کومسومولسکایا پراودا از عوام فریبان و عربده جویان ،جوانانی است که اخیرا در جمهوری های مختلف شوروی ازجمله قزاقستان‌به مخالفت باکمونیسم برخاسته و حتی از زدو خورد با نیرو های نظامی ارتش سرخ نیز خودداری نکرده‌اند .

آگهی های تسلیت

فردین عزیز در اندوه تو شریکیم .

سیامك یاسمی ـ محمد علی زرندی ـ ناصر ملك‌مطیعی

جناب آقای محمد عبداله گرجی

با نهایت تاسف در گذشت پدر آنجناب را تسلیت عرض نموده سلامت وسعادت شما را خواستارم .

معاون اداره فرهنك شهرستان دماوند ـ سلمانی

جناب آقای محمد عبداله گرجی

با کمال تاسف در گذشت پدر آنجناب را از طرف خود و کلیه فرهنگیان دماوند تسلیت عرض نموده سلامت وسعادت شما را خواستارم .

رئیس اداره فرهنك شهرستان دماوند ـ یغمائی

جناب آقای عبدالله گرجی

با کمال تاسف مصیبت وارده به آنجناب را تسلیت‌عرض می نماید . **رئیس فرهنك فیروز کوه ـ طاهری**

جناب آقای گرجی

با نهایت تاثرو تاسف مصیبت وارده را به آنجناب تسلیت گفته صحت و سلامت وجود عزیزت را از خداوند لایزال آرزومندیم .

حسینعلی (سالار مشکوتی) ـ دکتر پاشا مشکوتی ـ شهاب‌الدین مشکوتی آ ـ ۱۴۶۹

جناب آقای محمد عبداله گرجی

بدینوسیله مراتب تاثر خود را از در گذشت پدرارجمند آنجناب ابراز داشته و بقای عمر بازماندگان آن مرحوم را از خدای بزرك خواهانم .

از طرف‌کار کنان دبیرستان پهلوی **رمضان قره‌گزلو**

جناب آقای محمد عبداله گرجی

مصیبت وارده را به آن جناب و خانواده محترم ازصمیم قلب تسلیت عرض کرده بقای عمر و سلامت سرکار عالی و عموم فامیل گرام را از پیشگاه خداوند مسئلت مینمایم

رئیس دبیرستان دولتی ناصرخسرو ـ ابراهیم‌احسانی

جناب آقای محمد عبداله گرجی

کارمندان و آموزگاران و روساء مدارس ناحیه دهم فرهنگی تهران با کمال تاسف و تاثر مصیبت وارده را به جنابعالی و آنخاندان جلیل تسلیت عرض نموده سلامت و سعادت آنجناب را از درگاه احدیت خواستارند

رئیس اداره فرهنك‌ناحیه دهم تهران ـ حسن‌پدرام‌رازی

جناب آقای گرجی مصیبت وارده را تسلیت عرض‌میکنیم

از طرف کار کنان دبستان غزالی ـ عباس عزت زاده

جناب آقای محمد عبداله گرجی

با کمال تاثر مصیبت وارده را به آنجناب و خاندان محترم تسلیت عرض مینمائیم **محمدپارسا ـ حسن پارسا**

جناب آقای محمد عبداله گرجی

مصیبت وارده را به آنجناب صمیمانه تسلیت عرض نموده و بقای عمر و عزت جنابعالی و خاندان جلیل را از خداوند متعال خواستاریم .

از طرف کارمندان و آموزگاران دبستان قباد ـ فرزان

با نهایت تاسف در گذشت شادروان جناب آقای دکتر مرزبان (امین‌الملك) را بعموم بازماندگان محترم آنمرحوم و اعضاء محترم انجمن اخوت و عموم اخوان صفا تسلیت عرض مینمائیم .

از طرف اخوان صفای سمنان ـ وزیر زاده

مصیبت وارده را به خانواده های محترم معتمد خونساری و صفری پور به خصوص به جناب آقای معتمدی مدیر امور عمومی سازمان مرکزی شرکتها تسلیت عرض مینماید .

آ ـ ۱۶۲۱ **کارمندان امور مطالعات وبازرسی**

اینجانب به نمایندگی از طرف کارمندان و خدمت گذاران اداره‌دبیرخانه امورعمومی سازمان‌مرکزی شرکتهای صنعتی و معدنی مصیبت وارده را به خانواده محترم صفوی پور بخصوص جناب آقای فتح‌اله معتمدی مدیریت امور عمومی تسلیت عرض مینمایم . **شاپور پور زند**

کار کنان استودیو کوه نور فیلم مرك ناگهانی والده آقای محمد علی فردین همکار عزیز خود را بایشان وخانواده محترم فردین تسلیت می گویند .

مدیر عامل استودیو کوه نور فیلم ـ سردارساگر

خانواده های خوشبین ـ بهرون ـ تمجیدی ـ صفائی ـ وزین ـ سیادت ـ منوچهری ـ بهازرین‌فر ـ ایلخانی ـ مستوفی زاده ـ معاصر

با کمال تاثر فوت مرحوم **حاج میرزا آقای خوشبین** پدر آقای دکتر خوشبین و بانو لعبت خوشبین را باطلاع اقوام و دوستان و آشنایان میرسانند بنا بر وصیت آنمرحوم هزینه مجلس ترحیم بمصرف فقرا و امور خیریه خواهد رسید . آ ـ ۱۶۱۱ ۱ ـ ۲

بخانواده محترم آنمرحوم بویژه بازماندگان مصیبت وارده را تسلیت میدهیم .

خانواده های گرامیان ـ امینی ـ بیات ـ خاوریان ـ شکوریان ـ حاج‌حریری ـ دادجو ـ حسنی

با کمال تاسف فوت ناگهانی مرحوم **رضا گرامیان** را باطلاع دوستان ،آشنایان میرساند مجلس ختم مردانه روز دو شنبه ۲۲ فروردین از ساعت ٤ تا ٦ در مسجد حاج‌حسن واقع در شاهپور ارامنه دایر خواهد بود مجلس ختم زنانه نیز همانروز در همان ساعت در منزل‌آنمرحوم واقع درخیابان امیریه چهار راه معزالسلطان کوچه دکتر حسابی کاشی ١٦ منعقد خواهد شد .

حشمت‌اله گرامیان ـ اعتماد امینی ـ رضا امینی ـ محمد بیات ـ موسی بیات ـ خاوریان ـ ستوان یکم‌منوچهر شکوریان ـ حاج حریری ـ سید حسن داد جو ـ ابوالفتح امینی ـ محمد گرامیان آ ـ ۱۶۳۳۹ ۱ ـ ۲

بخانواده های محترمی که در این ضایعه عزا دارند بویژه بازماندگان آنمرحوم مصیبت وارده را تسلیت میدهیم

با کمال تاسف فوت مرحوم **علی جان اردکانی** را باطلاع دوستان و آشنایان و عوام میرساند و بدین مناسبت مجلس یادبودی روز یکشنبه ۲۱ فروردین از ساعت ۳ تا ٦ بعد از ظهر در مسجد اراکیها خیابان گرگان ایستگاه روشنائی‌منعقد میباشد از دوستان و آشنایان تقاضا دارد با حضور خود در مجلس مذکور روح‌آنمرحوم را شاد فرمایند

آ ـ ۱۶٤۱

بعموم بازماندگان آنمرحوم‌مصیبت وارده را تسلیت میدهیم

بدینوسیله باطلاع کلیه دوستان و آشنایان میرساند نظر بفوت جوان ناکام **ابوالفتح مایلی** مجلس ختم آنمرحوم از ساعت ۱۳الی شش بعد از ظهر روز یکشنبه بیست ویکم فروردین ماه در مسجد ده کرج منعقد میباشد .

آ ـ ۲٤۹٦ **بهرام مایلی ـ خانواده مایلی**

بعموم بازماندگان آنمرحوم‌مصیبت وارده را تسلیت میدهیم

جناب آقای محمد عبدالله گرجی

کار کنان کتابفروشی و چاپخانه دانش با نهایت تاسف و تاثر در گذشت فقید سعید شادروان آقای عبدالمجید گرجی پدر ارجمندتان را به‌آنجناب که خادم شاهنشاه و یکی‌ازبانیان وخدمتگذاران صدیق وکاردان واقعی وزارت فرهنك هستید تسلیت عرض نموده بقاء و سلامتی جنابعالی وخاندان‌جلیلتان را از خداوند متعال مسئلت مینمائیم .

از طرف کار کنان کتابفروشی و چاپخانه‌دانش ـ حسین‌دانش

جناب آقای محمد عبداله گرجی

با نهایت تاسف مصیبت وارده را تسلیت میکوئیم و سعادت و سلامت جنابعالی و خانواده محترم را خواستاریم

محمد علی نقیب زاده ـ حسن میر سیدی ـ علی اصغر صفیاری ـ عبدالمحمد عزیزی ـ دکتر احمد علی پناهی ـ دکتر پایدار فر ـ دکتر هاشمی ـ مهندس محمود سلیمی ـ مهندس باقر مستوفی آ ـ ۱۱۳

جناب آقای محمد عبداله گرجی

فوت والد ماجد آنجناب را تسلیت عرض کرده دراین مصیبت وارده با جنابعالی همدردی می کنم .

آ ـ ۱۶۲۹ **نوراله بصیری نمین**

جناب آقای گرجی

در مصیبت وارده به آنجناب خود را شریك میدانم و از خداوند متعال خواستارم جنابعالی و خانواده محترمتان را سلامت بدارد . **علی اکبر محب**

جناب آقای محمد عبداله گرجی

قهرمانان و ورزشکاران باشگاه دارائی مرکز بانهایت تاثر مصیبت وارده را به‌آنجناب تسلیت عرض نموده بقاء وجود جنابعالی و خاندان محترم را از خداوند بزرك‌مسئلت می نمایند .

از طرف قهرمانان و ورزشکاران باشگاه دارائی ـ محمدنمازی

جناب آقای گرجی

کار کنان و قهرمانان و ورزشکاران دارائی اهواز مصیبت وارده را به آنجناب از صمیم قلب تسلیت عرض می کنند .

مدیر باشگاه دارائی اهواز ـ مجدم

جناب آقای گرجی

مصیبت وارده را از طرف خود و قاطبه ورزشکاران و قهرمانان باشگاه تهران جوان تسلیت عرض می کنم .

مدیر باشگاه تهران جوان ـ حسین فکری

جناب آقای محمد عبداله گرجی

در گذشت پدر ارجمندتان را از صمیم قلب تسلیت‌عرض کرده بقاء عمر آن دوست عزیز و خانواده محترمتان را از خداوند متعال مسئلت مینمایم . **حسین میشر**

استاد معظم جناب آقای محمد عبداله گرجی

مصیبت وارده را بشما و خانواده محترمتان تسلیت می گویم . **مهراندخت رشدیه**

استاد گرامی جناب آقای محمد عبداله گرجی

در مصیبت وارده به آن جناب خود را شریك میدانیم سلامت و بقای خاندان جلیل را از خداوند بزرك خواهانیم

دکتر ابوالقاسم شفائی ـ حشمت شفائی ـ مهندس‌احمد زهری ـ محمود زهری ـ قاسم زهری ـ هوشنك زهری ـ مجید زهری ـ ایرج زهری ـ گیتی زهری ـ احمد سعادت

با کمال تاسف در گذشت مرحوم عبدالمجید گرجی را به خانواده آنمرحوم بخصوص آقای محمد عبداله گرجی تسلیت عرض می نمائیم .

کریم‌احدیان ـ رحمن‌احدیان ـ عباس‌احدیان ـ ابوالفضل‌احدیان ـ جواد احدیان ـ بیوك احدیان ـ جلال احدیان

درمراسم جشن روزبهداشت جهانی درتالار ابن سینا

آقای نخست‌وزیر گفت مبارزه باملاریا رضایتبخش بوده‌است

در عکس بالا نماینده مقیم یونیسف در ایران درجلسه جشن سخنرانی می نماید ـ آقایان نخست وزیر و وزرای کشور و بهداری در ردیف جلودیده‌میشوند .

مشروح جریان جشن در صفحه ۱۳ چاپ شده است

****

ده‌اداره دارائی درتهران تشکیل‌میشود

تاهفته آینده طبق دستور وزیر دارائی ده ساختمان بزرگ‌در نقاط مختلف شهر تهران برای تاسیس ده اداره دارائی اجاره خواهد شد . از طرف اداره کل وصولی تهران مقدمات تاسیس ادارات فوق‌فراهم شده وتا آخر ماه جاری ادارات دارائی تهران در محل های جدید شروع‌بکار خواهد کرد .

ادارات تابعه اداره کل وصولی تهران از قبیل اجرا ـ املاك مزروعی ـ شرکتها ، ومالیات بردرآمد ومالیات غیر مستقیم بشکل کنونی باقی میمانند. بقیه از قبیل ادارات اراضی ـ اتفاقی ـ مقطوع ـ مستغلات و غیره مبدل باداره مرکزی شده و کار های اجرائی آنها در ده ادارات فوق‌الذکر بمورد اجرا گذارده میشود برای‌ده اداره دارائی تهران روساو کارمندانی در نظر گرفته شده اند که‌بزودی احکام آنها صادر خواهد شد ازاین پس کلیه کسبه و مودیان مالیاتی کارهای مالیاتی خود رابدون‌مراجعه بوزارت دارائی در محل های مزبور حل و فصل خواهند کرد . وزارت دارائی در نظر دارد در ده نقطه‌شهر برای ادارات مزبور ساختمانهای دولتی بسازد و تاآماده‌شدن‌ساختمان های دولتی از محل اجاره ای‌استفاده خواهد شد .

پایان کنفرانس انجمن پزشکی خلیج فارس

آقای دکتر صرفه هنگام سخنرانی در کنفرانس

خبر نگار ما از آبادان گزارش میدهد : ششمین کنفرانس سالیانه انجمن پزشکی خلیج فارس روز دو شنبه ۱۵ فروردین در باشگاه‌نفت افتتاح شد . دراین کنفرانس بیش از یکصد تن از پزشکان و متخصصین پزشکی تهران ، آبادان ،مناطق‌نفت خیز، کویت ، عربستان سعودی و لندن شرکت داشتند همچنین آقایان دکتر اعتمادیان معاون وزارت بهداری وامیر قلی آذری قائم مقام مدیر بهره برداری شرکت ملی نفت و فرانك گرینسین رئیس کل پالایشگاه آبادان درجلسه افتتاحیه حضور داشتند .

آقای دکتر رستم صرفه رئیس کل بهداری شرکت ملی نفت به حضار خوش آمد گفت . آقای امیر قلی آذری از طرف آقای‌انتظام رئیس هیئت مدیره کنفرانس را صمنی را با نظر احترام مینگرد. وامید وارم آقایان همکاران ما از خارج که در اینجا تشریف دارند، در حوزه فعالیتهای خود بهمین‌قبیل پیشرفتها نایل آمده اند .

کنفرانس روز هفدهم فروردین پس از انتخاب رئیس برای سال پیشرفتهای بهداشتی سازمان های جاری پایان یافت .

در خیابانهای شاهرضا پلهای آهنی نصب میشود

شب گذشته د رخیابان شاهرضا از میدان شهناز تا فردیك میدان فردوسی د رمسیر خط ۴ از طرف شرکت واحد اتوبوسرانی پلهای آهنی نصب گردید . در نظر است ظرف هفته آینده پلهائی نیز در خیابان امیریه بکار گذاشته شود . برنامه پل گذاری هر شب از ساعت هشت‌اجرا می شود .

هفده نفر از دانشجویان نظامی کانادا در تهران

ساعت چهار وسی‌دقیقه بعدازظهر دیروز هفده نفراز دانشجویان نظامی کانادا که‌مشغول سیاحت دوردنیا هستند واردتهران شدند . درفرودگاه آقای سرهنك معالی پور نماینده تشریفات اداره دوم ازهیئت مذکور استقبال کرد. دانشجویان‌نظامی کانادائی مدت سه‌روز درتهران اقامت خواهندداشت .

اختلاف بین شهرداری وصنف فخار هنوز باقی است

● کوره داران اعلام‌کردندکه آجرا درپای کوره میفروشند.

شهردار تهران گفت: ده درصد عوارض شهرداری وصول خواهدشد

امروز خبرنگار ما کسب اطلاع کرد که در کمیسیون روزگذشته که در شهرداری تهران تشکیل‌شد هنوز اختلاف بین شهرداری تهران وصنف فخار برسر نحوه‌پرداخت عوارض حل نشده است‌کوره داران اعلام کردند که آجر وسایرمصالح ساختمانی را در پای کوره خواهند فروخت وخریداران میتوانند با مراجعه بکوره ها آجر را بنرخ شهرداری خریداری وراسا بشهر حمل نمایند .

آقای ذوالفقاری شهردار تهران بخبرنگار ماگفت‌مامورین‌شهرداری صدی ده عوارض قانونی را وصول خواهند کرد و شهرداری برای رسیدگی بمطالب قانونی کوره ـ داران آماده است .

انتصابات

در وزارت فرهنگ

آقای حسین آذرم بریاست اداره کل آموزش متوسطه وزارت فرهنگ

در دادگستری

آقایان بیژن فراروئی بازپرس شعبه ۲ دادسرای رشت ـ شاهرخ‌شاهنواز مستعفی از خدمت ـ فضلعلی رفیعی دادیار دادسرای انتظامی قضات ـ ابراهیم صالحی بازپرس دادسرای تهران ـ فرخ‌پور پارسا دادیار دادسرای استان مرکز ـ احمد شیرین بازپرس اصفهان ـ باقر کیخسروی مقدم باز پرس اهواز ـ عباس فتوحی کارمند قضائی اداره حقوقی ـ محمد ابراهیم‌اسلامی دادیار دادسرای‌استان بلوچستان ـ حسن فاخری کارمند علی‌البدل دادگستری دماوند ـ رضا صداقت‌زاده بازپرس‌دادسرای‌محلات ابوالحسن متقی رئیس دادگستری خرمشهر ـ ناصر ادیب فر دادیار دادسرای استان مرکز ـ جهانگیر پورزند بازپرس همدان ـ ناصر میر ـ آفتابی رئیس دادگاه‌بخش گرمسار ـ هوشنك هادیان بازپرس تهران ـ دکتر پرویز کشوری راد بازپرس دادسرای کرج ـ محمد رضا مهبد بازپرس گرگان ـ حسن فرشید دادستان قزوین .

در شهرستانها

یکی مرد ویکی مجروح شد

چالوس خبرنگار اطلاعات گزارش میدهد دوروز قبل اتومبیل‌سواری‌شماره ۴۴۲۰ برانندگی‌علی اکبرعاشوری‌هنگام عبور از قریه هیچرود واقع درچند کیلومتری چالوس بادونفر اززنان‌قریه بنام زهرا باقری وربابه جمشیدی تصادف کرد ودراین واقعه زهرا براثر شدت جراحات جان‌سپرد وربابه‌بسختی مجروح شد .راننده اتومبیل بوسیله مامورین ژاندارمری چالوس بازداشت گردید و تحت تعقیب قرار گرفت .

قتل دررشت

رشت گزارش خبرنگاراطلاعات حاکیست که‌بعدازظهر روز گذشته شخصی بنام یوسف یکی‌ازاهالی رشت که‌بعلت صرف مشروبات الکلی از حال طبیعی‌خارج بود دوستیم‌خودتیمورسرقاتی راطی مشاجره‌ای باوارد آوردن چند ضربه چاقو بناحیه گلو وریه بقتل رسانید . یوسف هنگام فرار بوسیله مامورین انتظامی بازداشت‌شدوبرای‌دفن جنازه مقتول اقدام گردید .پرونده‌این جریان درشعبه یك‌دادسرای‌رشت تحت تعقیب است .

ورود

* آقای عبداله سعیدی نماینده مجلس ازبیروت .
* آقای رضا صرافزاده یزدی نماینده مجلس ازرم .
* آقای دکترابوالقاسم نجم‌آبادی ازبیروت
* آقای مهندس رضا رزم آرامعاون وزارت صنایع ومعادن ازاروپا
* آقای عبدالحسین احمدی بختیاری رئیس شعبه ۱۱ دیوانعالی کشور از بیروت .
* آقای دکتراحسان نراقی استاد دانشگاه ازپاریس

حوادث روز

دستش زیرماشین رفت

دیروز کاگری بنام علی‌عابدینی فرزند غلامعلی موقعی که باماشین تراشکاری مشغول کار بود ناگهان دستش زیر ماشین رفت و قسمتی از آن قطع شد این جوان اکنون در بیمارستان حکیم‌الملك بستری است .

قاسم درکوره افتاد

دیشب مردی بنام قاسم فرزند علی در کوره یکی از کارخانجات‌آجر پزی افتاد و سوخت . مجروح را به بیمارستان حکیم‌الملك منتقل کرده‌اند . قاسم‌نام خانوادگی‌ندارد.

بهارالملوك درحوض افتاد

دیروز جنازه طفل ۲۰ ماهه‌ای بنام بهار الملوك رنجبر فرزند جبار که براثر خفگی در آب در حوالی تجریش در گذشته بود برای معاینه به‌اداره پزشکی قانونی منتقل گردید.

«لعیا» هم..

به موجب اعلام کلانتری شهر ری جنازه دختر بچه ۲ساله ای بنام لعیا محتشم فرزند کردعلی که‌بعلت خفگی در آب درگذشته بودباداره پزشکی قانونی منتقل شد .

دونفر سکته کردند

دیروز جنازه دو نفر باسامی احمد سعادتی ۳۵ ساله که براثر سکته ناگهانی دریکی از گرمابه های واقع در حدود چهار راه‌مختاری درگذشته بود ومردی بنام رحمت‌اله آزردگان ۵۵ ساله که در حوالی بخش ۱۷ به علت سکته درگذشته بود برای معاینه به اداره پزشکی قانونی منتقل گردید .

سقوط از بالای اتومبیل

ساعت ۳ بعداز ظهر دیروز مردی بنام میرزا علی خدا بنده فرزند فتح‌اله که ساعت ۳بعداز ظهر روز پنجشنبه از بالای اتومبیل که‌مشغول بار گیری آن بودند برزمین افتاده مجروح شده بود در بیمارستان حکیم الملك در گذشت . پرونده این حادثه در کلانتری ۱۳ تشکیل شده است .

کودك گمشده

یك پسر بچه ۵ساله بنام محمد خرمن بیزازروز هفدهم فروردین در قریه نظر آباد بزرك‌ساوجبلاغ گم شده است وپدر او برای پیداکردن وی وسیله سرویس حوادث کمك خواسته است .

آقای رضا خرمن بیز پدر این کودك گمشده درخواست دارد اگر کسی ازفرزند وی اطلاعی دارد به کارخانه ممتاز واقع در خیابان سپهبد رزم آرا شهرری اطلاع‌داده مژدگانی بگیرد .

در ۴۸ ساعت گذشته :

۳۶ نفر دراثرحوادث مختلف‌مجروح‌شدند

در۴۸ ساعت گذشته ۱۸ نفرباسامی حسین منتظری‌فرزند احمد ،بهرام بهبود فرزند محمد طاهره وحسین ترکه فرزندان هادی ،علی چمن فرزند صفر، محمد اسدی فرزند حسن ،محمد علی صالحی فرزندعلی، محرم موسی‌زاده فرزند عباس ، ابراهیم انصاری فرزند عبداله ،فاطمه صدیقی‌زاده فرزند عباس علی آزاد فرزند مسلم ،رجبعلی غفاری فرزند علی، عبداله رشتچی فرزندصادق، خیبر عبادی فرزند میران ، ام‌البنین رضوانی فرزند آقاجان ،اسکندر داودیان، داود شادمانی فرزند حجت ،نسرین شاملو فرزند غلامحسین دراثر حوادث رانندگی و ۱۱ نفر باسامی‌اکبر علی آور ، حسین‌کدخدائی ،دولت خاص فرزند باقر ،اصغر کریمی فرزند اکبر ،اباذرتابی فرزند حسین ، الهه مرادبابائی فرزند خدامراد ، عزت رحیم خانی فرزند رحمن ، پروین‌اسدی فرزند ابراهیم ،سید رضا مجیدی وسید جلال ویعقوب درنتیجه نزاع وچاقو خوردگی و ۷ نفرباسامی سیما مطلق ، عبداله جواهری ، ابراهیم رزازی ،مهری قربانی ، بتول دهقان پور، حمیدباقری وایران زندی دراثر سوختگی درتهران وحومه مجروح‌شده‌اند.

در دادگاه جنائی

دورانده محکوم بزندان‌شدند

امروز شعبه اول دادگاه عالی جنائی بپرونده دورانده بنام احمد حاج کاظم شیرازی فرزند علی‌اصغر وحسین عزیزی یزدی فرزند مهدی رسیدگی کرد و هر کدام را باتهام قتل غیر عمدی بادو نظر گرفتن علل مخففه به سه ماه زندان محکوم‌کرد.

اتومبیل این دو راننده چند ماه قبل دریکی از خیابانهای تهران باهم تصادف کرد ودر نتیجه این تصادف عابری در گذشت .

حوادث شهر وقایع

مردی‌که متهم بقتل زن سابق خود میباشد میگوید:

من در قتل زن سابقم دخالتی ندارم

وقتی افسرکلانتری راننده‌ای راکه باتهام قتل غیرعمد دستگیر شده بود بکلانتری می‌آورد در خیابان با متهم روبرو شد ـ نریمان مدعیست موقع وقوع قتل درنهاوند بود وشهودی نیز دارد

عصردیروز نریمان فرزانه فرزندمحمد که متهم است همسر سابق‌خود رابنام احترام در حوالی جاده کرج بقتل رسانیده و متواری شده است در خیابان امیر آباد دستگیر شد .

چگونگی دستگیری نریمان ازاین قرار بود :

پس از وقوع حادثه و کشته شدن احترام و زخمی شدن شوهر دوم او در حوالی جاده کرج ماموربن پلیس بنابا‌ظهار اسمعیل نجفی شوهر مقتوله که گفته بود نریمان با کارد برهنه بما حمله کرده است در صدد‌دستگیری نریمان بودند و با استفاده از عکس او که در خانه احترام موجود بود جریان بکلیه کلانتریها و شهربانیهای شهرستانها اطلاع داده‌شد وماموربن‌در جستجوی نریمان بودند .

یك حادثه دیگر

تا اینکه عصر دیروز بکلانتری ۱۹ اطلاع داده‌شد که اتوبوس شماره ۳۳۴ شرکت واحد برانندگی بطروس دانشور در خیابان امیرآباد با دوچرخه سواری تصادف کرده و راننده آن متواری شده است و دوچرخه سوار نیز در بیمارستان پهلوی جان سپرده است .

یکی از افسران کلانتری مامور دستگیری راننده شد . افسر مزبوربا در دست داشتن اطلاعاتی در جستجوی راننده به فرحزاد رفت و راننده را در آنجا دستگیر کرد و باتفاق او عازم کلانتری شد در میان راه در اوایل خیابان امیر آباد‌افسر مزبور مردی‌را که در خیابان قدم‌میزد دید چون این مرد شباهت زیادی به عکسی که از نریمان باو داده بودند داشت افسر مزبور و راننده اتوبوس از اتومبیل پیاده شدند و بطرف نریمان رفتند وقتی این مرد خود را معرفی کرد و معلوم شد اشتباه نکرده‌اند افسرمزبور با راننده اتوبوس او را به کلانتری نداشتم تا دست به چنین جنایتی بزنم .

پرونده بر اساس اظهارات نریمان در کلانتری ۱۹ تشکیل شد و صبح امروز بدادسرا ارسال گردید راننده اتوبوس نیز باتهام تصادف منجربمرگ با پرونده متشکله بدادسرای ناحیه سه تهران اعزام شد .

نریمان فرزانه‌که باتهام قتل زن سابقش دستگیر شده‌است

آمار حوادث درهفته‌گذشته

۹۱ نفر

در هفته گذشته ۹۱ نفر در اثر حوادث مختلف مجروح و مسموم شده‌اند .

از این عده ۳۷ نفر در اثر حوادث رانندگی ، ۹ نفر بعلت نزاع ،۱۷ نفر درنتیجه سوختگی و۱۱ نفر بعلت‌سقوط از بلندی مجروح شده‌اند .

در همین مدت ۲۵ نفر بعلل مختلف مسموم شده‌اند و ۲ نفر قصد انتحار داشته‌اند .

کشف عتیقه های ۳ هزار سال قبل

در میان این اشیاء که‌بطور قاچاق فروخته میشد مجسمه‌های مختلف وکوزه طلای گرانقیمتی دیده میشود

امروز خبرنگار ما کسب‌اطلاع کرد که مامورین پلیس موفق به کشف‌مقدار زیادی اشیاء عتیقه که بطور قاچاق فروخته میشد ، شده‌اند .

چندی قبل‌ازطرف‌اداره‌باستانشناسی بمامورین کلانتری سه اطلاع داده‌شد که عده‌ای با حفاریهای قاچاقی انجام میدهند اشیاء عتیقه را بیرون آورده بفروش میرسانند و این اشیاء بوسیله دلالان به خارجیان فروخته‌شده وبخارج منتقل میگردد .

ماموربن کلانتری سه شروع به تحقیقاتی نموده سرانجام بعد از ظهر روز پنجشنبه در خیابان فردوسی با نشانیهائی که از فروشنده اشیاء عتیقه داشتند ویرا که کریم ترابی نام داشت دستگیر کردند .

در کلانتری مقداری اشیاء عتیقه‌از قبیل مجسمه و مهمیز های عتیقه و اشیاء عتیقه طلا از متهم بدست آمدو پس از تحقیقاتی که انجام شد کریم اظهار داشت اشیاء عتیقه را به یکی‌از عتیقه فروشان‌خیابان فردوسی‌میفروخته است .

عتیقه فروش مزبور به‌کلانتری جلب شد و اشیائی که توسط کریم بوی بمبلغ دویست هزار ریال فروخته‌شده بود از او اخذ گردید .

دربین این اشیاء عتیقه یك کوزه طلای‌گرانقیمت نیزدیده میشد .

صبح امروز نمایندگان اداره باستانشناسی ووزارت فرهنگ در اداره پلیس اشیاء عتیقه مکشوفه را مشاهده کردند و اظهار داشتند این اشیاء متعلق به سه هزار سال قبل‌میباشد.

کریم وعتیقه فروش موقتا بازداشت شده‌اند .

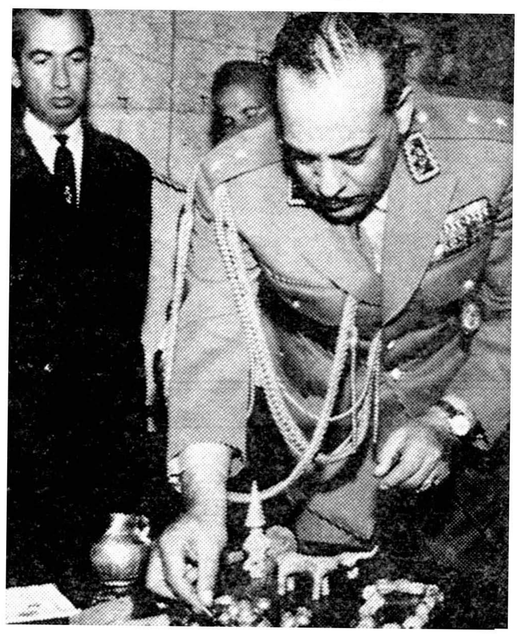

تیمسارسرتیپ شاه‌خلیلی‌هنگام‌مشاهده‌اشیاء عتیقه‌مکشوفه

قاتلی اعدام میشود

همانطوریکه قبلا باطلاع خوانندگان محترم رسید دستور اجرای حکم در باره علی انتظاری که محکوم باعدام شده بود صادر گردیده است بقرار اطلاع بامداد روز دوشنبه حکم اعدام وی در میدان سپه بمورد اجرا گذاشته خواهد شد .

علی انتظاری سال گذشته درخیابان اسلامبول پاسبانی را بقتل رسانیده بود .

بچه‌ای در چاه افتاد

صبح امروز بموجب اعلام کلانتری چهارده جنازه پسر بچه ۷ ساله‌ای بنام محرم فتحی زاده فرزند انور که براثر سقوط در چاه و خفگی درگذشته بود بوسیله آقای دکتر میر حقانی‌مورد معاینه قرار گرفت و جواز دفن‌صادر شد .

اتهام

دیروز شخصی بنام رمضانعلی‌پیرنیا ساکن قریه شمال قزوین باتهام قتل یدالله حقوردیان یکی از ساکنین همین قریه توسط ماموربن کلانتری ۲۲ دستگیر شد .

این قتل ۴۵ روز پیش در قریه‌شمال اتفاق افتاده بود.

۳۰۲۵۶۹
تلفن مستقیم سرویس حوادث

پرونده‌ای‌که دوبار دردیوانعالی کشور رسیدگی شد

دیوانعالی کشور حکم دو دادگاه جنائی را درباره راننده‌ای‌که باتهام قتل غیر عمد محکوم شده بود بعلت نداشتن‌گواهینامه درجه یك نقض‌کرد

اخیرا هیئت عمومی دیوانعالی کشور درباره یکی ازامورراننده‌گی رائی صادر نموده است که ازاین پس رویه قضائی شده مورداستنارد دادگاهها‌قرارخواهد گرفت‌موضوعی که بدیوانعالی کشور احاله شده بود رائی بودکه‌دو دادگاه جنائی در باره جرم یك راننده‌و نداشتن گواهینامه درجه یك صادر کرده بودند ودادسرای‌استان‌از آن‌فرجام خواسته بود .

دیوان جنائی مرکز پس‌ازرسیدگی بپرونده راننده‌ای که باتهام قتل غیر عمد بر اثر راندن کامیون با سرعت زیاد بدون داشتن گواهی نامه درجه یك مورد تعقیب قرار گرفته بود وقوع حادثه را بر اثر بی احتیاطی عابر دانسته وباتوجه بمدارك موجود در پرونده متهم را از قتل غیر عمدی تبرئه کرد ولی برای‌رانندگی کامیون‌بدون داشتن گواهینامه درجه یك ویرا بیکماه حبس تادیبی و۲۵۰ ریال جریمه محکوم کرد .

دوباره حکم نقض شد .

دادستان استان ازاین رای تقاضای فرجام کرد وشعبه ۸ دیوانعالی کشور از این نظر که متهم بعلت نداشتن گواهینامه‌درجه یك وعدم رعایت‌نظامات‌دولتی‌لااقل دورکن از ارکان جرم را مرتکب شده است استدلال دادگاه‌راصحیح ندانست ورای را نقض کرد .

شعبه دیگر دیوان جنائی باین پرونده رسیدگی کرد ورای داد چون عابر بی احتیاطی کرده است بین عدم مهارت متهم وعدم رعایت نظامات دولتی از طرف وی بعلت نداشتن گواهینامه درجه یك‌وقوع حادثه علت وسببی وجود ندارد از این نظر رای دادگاه اول را تائید کرد از این رای نیزدادسرای‌استان فرجام خواست و هیئت عمومی دیوانعالی کشور پس‌از کسب‌عقیده دادستان کل کشور رای داد که قتل غیر عمدی ناشی از عدم مهارت راننده وعدم رعایت نظامات دولتی از نظر نداشتن گواهینامه درجه‌یك دارای دورکن از ارکان جرم‌مصرح در قانون تشدید مجازات رانندگان میباشد باین دلیل رای دومین دادگاه جنائی نیز نقض شد وبرای بار سوم رسیدگی بشعبه دیگر دادگاه جنائی مرکزارجاع گردید.

قبل‌ازتلافی ببیمارستان رفت!

خبرنگار ما در شمیران گزارش میدهد ، دیروز شخصی بنام اصغر حاجی که اخیرا به جرم فروش مواد مخدره در زندان بسر میبرد پس‌از رهائی از زندان بوسیله اصغر عرفانی یکی‌از اهالی «جوارآن»نیاوران باچند ضربه چاقو مجروح شد وروانه بیمارستان سینا گردید .

اصغر حاجی مسبب گرفتاری وزندان رفتن خودرا اصغر عرفانی میدانست بهمین جهت پس‌از رهائی از زندان مستقیما به سراغ او رفت تاانتقام خودرا بگیرد ولی این بار بجای گرفتن انتقام بوسیله ضربات چاقوی اصغر عرفانی مجروح شد . ضارب بوسیله ماموربن انتظامی بازداشت شده است .

جنازه مردی در قنات‌کشف شد

صبح امروز بموجب اعلام ژاندارمری هاشم‌آباد جنازه مردی که در چاه یکی از خیابانهای حوالی شهرری کشف شده بود به اداره پزشکی قانونی منتقل گردید .

بنابا‌علام ژاندارمری موقعی که عده‌ای مقنی مشغول لاروبی قنات بوده‌اند باین جنازه برخورد میکنند .

این جنازه پس از معاینه وتعیین علت مرك برای تعیین هویت درسردخانه پزشکی قانونی نگهداری میشود .

پیش بینی وضع هوا

آغازرگبارهای بهاری درتهران

پیش بینی وضع هوای ایران تا ظهرفردا طبق گزارش اداره پیش بینی کل هواشناسی بدینقرار است :

هوای تهران‌ابری گاهی‌همرا ه بابارندگی در ارتفاعات و موقتا توام‌بارعد وبرق ورگبار شدید که بتدریج از سمت غرب از مقدار ابرها کم شده و باد در سطح زمین کمی شدید و هوا سردتر خواهد شد .

هوای نواحی آذربایجان ـ کردستان ـ لرستان ـ خوزستان و سواحل دریای مازندران و شهرستان های مرکزی ابری گاهی توام با بارندگی در ارتفاعات و موقتا همراه با رعد و برق و رگبار شدید که بتدریج از سمت غرب از مقدار ابرها کم شده و باد در سطح زمین‌کمی شدید شده و هوانیز سردتر خواهد شد و هوای نواحی خراسان ـ کرمان و بلوچستان بتدریج ابری همراه با بارندگی پراکنده پیش بینی میشود .

بقیه خبرهای فرهنگی و ورزشی

قهرمانان ایران و مسابقات المپیك رم

فعالیت وکوشش فدراسیون ورزشی کشور روزبروز افزایش میباید ، فدراسیونهای ورزشی میکوشند تا نفرات خودرااز‌هرنظر بهترآماده شرکت در مسابقات خود بنمایند .

بقرار‌اطلاع فدراسیون دوومیدانی کشور فعالیت بی‌سابقه‌ای راآغاز نموده است‌و هنگامیکه بدعوت فدراسیون تیم دوومیدانی آمریکا بایران بیاید قدرت دوندگان ایرانی بخوبی‌سنجیده میشود .

امروز آقای رئیس فدراسیون کشتی کشور بخبرنگار ماگفت مسابقهٔ‌ایران باکشتی‌گیران ترکیه‌و بلغارنیزموقعیت تیم‌ایران رادرمسابقات المپیك رم‌بخوبی معلوم میکند .

افتتاح سمینار روسای دبیرستانهای تهران

روزپنجشنبه گذشته‌سمینار روسای‌دبیرستان های تهران در دبیرستان دارالفنون افتتاح شد .

این سمینار بمسائلی از قبیل‌وظایف روسای مدارس ، هدف های آموزش و پرورش رابطه بین شاگردو معلم‌نقش مدیر در پیشرفت امور تربیتی و غیره رسیدگی خواهد کرد.

در مراسم افتتاح اولین سمینار روسای دبیرستانهای‌تهران آقایان‌دکتر مهران وزیر فرهنگ و کوئری مدیرکل فرهنگ استان مرکز در باره این سمینار و هدف آن سخنرانیهائی ایرادکردند .

سمینار مزبور در تالار دبیرستان‌دارالفنون تا سیزدهم اردیبهشت ماه ادامه خواهد داشت .

آگهی‌های تسلیت

جناب آقای محمد عبداله گرجی

مصیبت وارده را تسلیت عرض نموده سعادت و بقاء آنجناب و خانواده محترم را از خداوند مسئلت مینماید .

آ_۱۵۱۵ مهندس علی اصغر صیادی

جناب آقای محمد عبداله گرجی

با نهایت تاسف و تاثر مصیبت وارده را بجنابعالی تسلیت عرض میکنیم .

مهدی قائم مقامی ـ سید مهدی صفوی ـ صادق شبیری‌ـ نصرت‌اله علیخانی آ_۵۹۵

مصیبت وارده را بجناب آقای محمد عبدالله گرجی صاحبمنصب صدیق و کار دان وزارت فرهنك تسلیت عرض می کنیم . منوچهر ـ اطمینانی

جناب آقای محمد عبداله گرجی

دبیران و کارمندان و اعضاء انجمن همکاری خانه و مدرسه دبیرستان قریب با نهایت تاثر و تاسف در گذشت پدر بزرگوارتان را تسلیت گفته بقای عمر بازماندگان محترم و سلامت و سعادت سرکار را از خداوند متعال مسئلت دارند

آ_۱۰۵۱ رئیس دبیرستان قریب ـ زهره نژاد

جناب آقای محمد عبداله گرجی

با کمال تاسف مصیبت وارده را به آنجناب تسلیت عرض و بقای سلامت جنابعالی و بازماندگان را از درگاه ایزد متعال مسئلت دارد .

مرتضی زهره نژاد ـ صادق ناصر زاده ـ محمد علی اربابی ـ مرتضی قائم ـ محمد ابراهیم حمیدی عدلی

جناب آقای محمد عبداله گرجی

با نهایت تاسف و تاثر مصیبت وارده را به آن جناب و خانواده محترم تسلیت عرض نموده سلامت و سعادت جناب عالی را از خداوند متعال مسئلت مینمایم

رئیس دبیرستان آزرم ـ صدیقه مجد نوابی

جناب آقای عبدالله گرجی

با نهایت تاسف مصیبت وارده را بجنابعالی تسلیت عرض میکنم عطاءالله امیریان

جناب آقای محمد عبداله گرجی

در گذشت پدر بزرگوارتان را تسلیت میگویم و بقاء عمر جنابعالی را از خداوند مسئلت دارم . احمد ادبخواه

جناب آقای محمد عبداله گرجی

در مصیبت وارده به آن سرور عزیز از صمیم قلب شریك بوده سعادت بازماندگان مرحوم پدر گرامی را از خداوند متعال مسئلت دارم سرهنك محمد پویا

جناب آقای گرجی

با نهایت تاثر وتاسف مصیبت وارده را از طرف خود و کلیه همکاران بسرکار تسلیت میگویم

از طرف کارمندان دبستان دولتی عوفی‌ـ محمدقاسمی

دوست ارجمند آقای محمد عبداله گرجی

مصیبت وارده را بجنابعالی تسلیت میگویم .

آ_۱۴۸۱ محمد اعتمادیه

جناب آقای محمد عبداله گرجی

کار کنان دبستان آینده روشن با نهایت تاثر مصیبت وارده را بحضرتعالی تسلیت عرض مینمایند .

از طرف کار کنان دبستان آینده روشن ـ طه

مرك جانگداز دوست نا کامم مرحوم محمد علی بختیاری را به خانواده بختیاری مخصوصا به مادر داغدیده آن تسلیت گفته صبر و شکیبائی آنان را از خداوند خواهانم .

آ_۱۴۵۲ بندر پهلوی ـ دکتر سعید فرزد

پایان مسابقات پینك‌پنك بانوان استادیوم ثریا

روز پنجشنبه ۱۸ فروردین مسابقات فینال قهرمانان پینك‌پنك بانوان باحضور کلیه اعضاء شورای ورزشی بانوان وآقایان آروین و آلبا اعضای فدراسیون پینك پنك کشور، آقای شواربی رئیس فدراسیون کرولالهای کشور وجمع کثیری از علاقمندان در محل استادیوم ثریا انجام گردید. مسابقات زیر نظر وبداوری آقای یوسف تیزهوش انجام ودرنتیجه در مسابقه انفرادی دوشیزگان فیضی‌ـ خطیبی، درگیمی اول تاسوم شدند در قسمت دونفری فیضی و خطیبی، اول و خواهران درگیمی دوم ژانت حداد ولیلی مؤید مقام سوم را بدست آوردند. درضمن یك مسابقه جالب نمایش بین دوشیزگان سوسن کلانتری (ورزشکارکرولال) ومنیر جعفری یکی ازقهرمانان انجام شد. ودر خاتمه جوائز قهرمانان بوسیله خانم عزت پیرنیا رئیس شورای ورزشی بانوان توزیع شد.

اعتبار جدید برای کارخانجات اصفهان

درصورت رسیدگی باعتبارات گذشته آنها داده میشود کارگران ازکار افتاده دراختیار وزارت‌کارگذاشته‌میشوند توصیه اجازه ورود پنبه برای کارخانجات اصفهان

بالاخره در کمیسیونهائی که‌در دو روز آخر هفته گذشته در بانك ملی برای‌رسیدگی‌بوضع کارخانجات اصفهان تشکیل شده بود تصمیم گرفته شد که اولا در صورتی به کارخانجات اعتبار جدید داده شود که بوضع‌اعتباراتی که در گذشته به آنها داده شده رسیدگی‌شود .

در مورد مسائل کارگری یعنی کارگرانی که کارخانجات عقیده دارند قادر بکار نیستند وعدم‌توانائی آنها بواسطه عللی از قبیل پیری و نقص اعضا است تصمیم گرفته‌شد باوزارت کار مذاکره شودتازندگی این عده تامین و سپس از کار برکنار شوند .

همچنین در مورد اینکه کارخانجات میگفتند باید نخ آنها صادر شودو دولت برای انجام این منظور کمك نماید چون این کار عملی بنظر نمیرسید لذا توصیه شد هر چه زودتر ماشین آلات بافندگی کارخانجات که سفارش داده شده وارد وسپس نخها تبدیل‌بپارچه‌برای مصرف داخلی گردد و نیزپیشنهاد شدکه ساعات کار درکارخانجات ریسندگی اصفهان به ۶ساعت‌تقلیل یابد تاتولید بی موردی صورت نگیرد .

بهر صورت این پیشنهاداتی‌است که در کمیسیون نمایندگان بانك ملی،وزارت بازرگانی وصنایع‌وکار وشورای اقتصاد تهیه شده و هیئت دولت باید در مورد قطعیت آن تصمیم بگیرد .

آخر وقت امروز اطلاع رسید که برای تهیه مواداولیه‌برای کارخانجات اصفهان در کمیسیون مربوط‌تصمیم گرفته شده‌است که‌بوزارت‌بازرگانی توصیه شود بکارخانجات اجازه‌دهد در حدود احتیاجات خود و باتخفیف گمرکی بورود پنبه اقدام نمایند .

متن نطق نخست‌وزیر

بقیه از صفحه ۱۱

مشکلات بزرك و موانع خطیری که درتامین سعادت و رفاه ملت اردن‌وجود داشته عظمت روحی و اخلاقی آن اعلیحضرت را بیشتر و نمایان تر ساخته است و نشان‌داده است که هیچ مشکل و مانعی نمیتواند در راه آن اعلیحضرت بتعقیت و اجرای برنامه‌ای که برای تامین و رفاه ملت اردن طرح وتدوین فرموده‌اند خللی وارد آورد .

ما ایرانیان این مساعی و مجاهدات خستگی ناپذیر اعلیحضرت را در راه سعادت ملت و کشور اردن و همچنین در دفاع از آزادی و استقرار صلح و سلم در این منطقه‌حساس جهان‌بدیده تکریم و تحسین مینگریم ، زیرا ما نیز در این جهاد مقدس برهبری‌خردمندانه پیشوای عظیم الشان خودسهیم وشریکیم و اشتراك هدف دلهای مارا بهم نزدیکتر و پیوند دوستی و برادری مارا استوار تر ساخته است .

اعلیحضرتا :

در پایان عرایض خود اجازه می خواهم که بهترین ادعیه دولت وملت ایران را جهت سعادت شخصی آن اعلیحضرت و کشور و ملت اردن تقدیم دارم و پیروزی و کامیابی آن اعلیحضرت را در اجرای منویات‌عالیه و بشر دوستانه‌ایکه برای خوشبختی ورفاه کشور و ملت‌اردن دارندخالصانه ازخداوند متعال مسئلت کنم .

زمستان بازآمد

بقیه از صفحه‌اول

ایام عید کرسی هارا برداشته و لباسهای زمستانی را تخفیف داده بودند مجددا به کرسی پناه بردند ولباس های زمستانی پو شیدند

باران در مشهد

گزارش خبرنگار ما در مشهد حاکی است که مدت سه شبانه روز می‌گذرد که بارندگی در شهرستان مشهد ادامه دارد وبراثر این بارندگی نه‌تنها هوای این‌شهرستان سرد شده است بلکه فعالیت های ساختمانی هم متوقف گردیده و ریزش باران همچنان ادامه دارد . خبرنگار ما اضافه می کندکه براثر بارندگی سرمای شدیدی دراین شهرستان حکمفرما گردیده

باران در اهواز

خبر نگار مادر اهواز تلفنی‌گزارش میدهد از چند روز قبل هوای‌اهواز رو بگرمی گذاشته بود و میرفت که تابستان در اهواز شروع شود مردم از فرط گرما لباسهای تابستانی پوشیده بودند و در اغلب منازل «کولرها» وبادبزنهای برقی امریکائی بکار افتاده بود . بااین گرمای نسبتا شدید هوای شهرستان اهواز آفتابی بود و حتی لکه ابری هم در آسمان دیده نمیشد . ولی ازشب گذشته هوای اهواز بشدت طوفانی گردید و بااین طوفان ابر متراکمی آسمان این شهرستان را پوشانید ومتعاقب آن بارندگی شروع شدهم اکنون نیز بارندگی در اهواز ادامه دارد ولی در وضع هوا تغییری‌داده نشده و هوا همچنان گرم و شرجی ومه آلود است هوای شرجی‌اهواز باوجود بارندگی مردم این‌شهرستان را ناراحت کرده

سرما در تبریز

طبق گزارش تلفنی خبرنگار ما در تبریز از دو روز قبل با وزش باد های نسبتا شدید هوای شهرستان تبریز رو بسردی گذاشته و شدت این سرما بحدی است که اهالی ناچار از پالتو و لباسهای زمستانی استفاده میکنند ضمنا طی دو روز گذشته بطور متناوب ریزش باران در تبریز ادامه داشته وهم اکنون نیز بارندگی در این شهرستان ادامه دارد طبق اظهار مسافرینی‌که از شهرستانهای اطراف وارد تبریز شده‌اند در بیابانهای اطراف تبریز برف باریده‌و ریزش‌این برف‌موجب سرمای هوای این شهرستان شده است .

تلگراف از اردبیل

جناب آقای علم

بعرض میرساند بااینکه اغلب نقاط کشور در ظل‌توجهات‌اعلیحضرت همایون‌شاهنشاهی آبادگشته‌ودرجاده‌ترقی قدمهای موثر و بلند برداشته میشود این منطقه مرزی در نتیجه عدم آشنائی و توجه نمایندگان ادوار گذشته‌باوضاع‌واحوال‌این‌سامان‌ازاین‌قافله‌ترقی و آبادی بسیار عقب‌افتاده است دراین موقع که‌اوامرمبارك برای انجام انتخابات عمومی صادر و مقرر گردیده است که قاطبه مردم وکیل خودرا از بین افراد مطلع‌و لایق شهرستان خود انتخاب نمایند موقع را مغتنم شمرده لازم میدانیم که‌ازاین توجه ذات مبارك ملوکانه بهره مندگشته .

حجت‌آمیرفتحی الارلوفرزند شادروان روح‌اله‌امیر فتحی را که از خدمتگزاران صمیمی و شخص مورد اعتماد وشاهدوست و میهن‌پرست‌و مبارز لایق‌است وواقف به‌کلیه اوضاع واحوال این منطقه(اجارودگرمی مغان‌برزندانگوت ویلوچ غربی‌وارشق) هستند و اهل محل می‌باشند جهت نمایندگی مجلس دردوره بیستم کاندید نموده‌به‌پیشگاه مبارك اعلیحضرت همایون شاهنشاهی معرفی امیدواریم‌توجهات‌خاص‌اعلیحضرت همایون شاهنشاهی شامل حال سکنه این منطقه حساس مرزی باشد.

از طرف اهالی ویلیج‌وارشق حاجی رسول صمیمی ،حاجی ملاموسی محمدی‌سرپرست طایفه‌رضابیگلوفرمان ،شجاعی امیر اسکندر مزبور حاجی محمودوهابزاده، حاجی عیسی محمدی ،حاجی آقااغلان، حسین بایرامی غلام‌آزادی ، عطاخان عطائی‌لطیف،رحیم محمدزاده ، مشهدی حاجی‌قلی‌زاده داراب ،محمدی فرج‌آقائی ، ناصر عزت‌پور، عزت علائی، محمدرضا رضائی ،ایازدرخش ،علی بیگلری .

آگهی راجع بتشکیل جلسه آزمایش

ثبت نام داوطلبان برای شرکت در کلاس اپراتوری استودیوهای رادیو ایران روز ۲۲ فروردین ماه جاری پایان میپابد .

اشخاصیکه ثبت‌نام نموده‌اند میتوانند بادر دست داشتن عین مدارك خود برای دریافت کارت ورودی بجلسه آزمایش که روز ۲۵ فروردین ماه ۳۹ تشکیل میشود به اداره کارگزینی کل انتشارات و رادیو مراجعه نمایند.

آ_۱۲۶۴ ۱_۲

آگهی مناقصه‌خریددوهزارتن‌سبوس گندم

اداره کاریردازی وزارت کشاورزی دوهزار تن سبوس گندم مورد احتیاج‌را از طریق مناقصه خریداری می‌نماید داوطلبین شرکت‌درمناقصه میتوانند از تاریخ انتشار آگهی همه روزه برای دریافت برك شرایط باین اداره واقع درمیدان فردوسی مراجعه و پیشنهاد خودرا طبق مفاد شرایط مناقصه حداکثرتاتاریخ آخروقت روز سه‌شنبه ۳۰فروردین ۱۳۳۹به‌اداره کل دفتر وزارت کشاورزی واقع درانتهای خیابان لالهزار نوجنب خیابان شاهرضا تسلیم و رسید دریافت دارند پیشنهادات واصله درساعت ده صبح روز چهارشنبه ۳۱فروردین ماه ۱۳۳۹در کمیسیون مناقصه باز و قرائت میشود حضور پیشنهاددهندگان یانماینده آنها که کتبا معرفی شوند در جلسه مناقصه آزاد و کمیسیون دررد و قبول یك یاکلیه پیشنهادات مختار است .

رئیس‌اداره کاریردازی

آ_۱۰۵۸ ۱_۲

آگهی مناقصه شماره ۳۹ر۲۴

راه‌آهن دولتی ایران چهارده‌هزار اصله تراورس چوبی حاضر به تحویل وموجود دربازار تهران یاایستگاه های طول خط‌شمال از نوع بلوط یامرس‌ون ـ نارون ـ اوجا ـ ملچ‌باشد ازطریق مناقصه نقداخریداری می‌نماید .

داوطلبانیکه مایل بشرکت در مناقصه باشند میتوانند همه روزه‌در ساعت اداری جهت اخذ مشخصات و شرایط مربوطه به‌اداره کارپردازی (امور مناقصه و پیمانها)مراجعه فرمایند شرکت‌کنندگان در مناقصه باید مبلغ صدی پنج بهای پیشنهاد را نقدا بعنوان سپرده بصندوق راه‌آهن دولتی ایران پرداخت و یامعادل همان مبلغ ضمانتنامه بانکی‌که حداقل دارای دوماه اعتبار باشد بضمیمه پیشنهاد خود از اول وقت‌اداری روز سه‌شنبه ۳۰ر۳۹ تاساعت ده صبح بصندوق پیشنهادات بیاندازند.

پیشنهادات درهمان روز باز و قرائت خواهد شدمنتهی‌به‌پیشنهادفاقد سپرده یاپیشنهادیکه سپرده آن کمتر از میزان مبلغ فوق‌الذکر و یا مشروط و مبهم باشد و یابعداز موعد مقرر برصدترتیب اثر دادەنخواهد شد.حضور پیشنهاددهندگان در جلسه مناقصه آزاد وراه‌آهن دولتی در رد وقبول یك یاکلیه پیشنهادها مختار است سپرده‌برنده مناقصه‌درصورت عدول واستنکاف ازانجام معامله بدون هیچگونه تشریفات بنفع راه‌آهن دولتی ضبط خواهد گردید .

ضمنا مالیات بردرآمد و هزینه درج آگهی بعهده فروشنده‌میباشد.

آ_۱۳۷۶ راه‌آهن دولتی‌ایران

تبریکات

سروران گرامی

نظر باین که در مدت تعطیل برای درك فیض بعتبات عالیات مشرف بودم از عرض تبریك حضوری و کتبی و تلگرافی محروم گردیده‌ام در مراجعت نیز عنایات دوستان عزیز وفامیل گرامی قرین شرمساری ام نمود این است که بدین وسیله از حضور مبارکشان پوزش طلبیده سعادت وسلامت همگی رااز خداوند خواهانم .

بزرك ابراهیمی

انتصاب آقای محسن منصوری راکه از جوانان لایق و فعال کشور می باشند به ریاست اداره اطلاعات انتشارات ورادیو تهنیت می گویم .

آ_۱۴۳۵ تراب پزشگی

****

تشکر

بدینوسیله از جناب آقای دکتر محمد دادخواه‌متخصص‌بیماریهای اعصاب که گذشته ازتخصص و مهارت فراوان در کار طبابت‌وجدان بیدار و روشنی دارند صمیمانه تشکر میکنم و امیدوارم درخدمات اجتماعی خود موفق وپیروز باشند. آ_۱۳۹۰ اسماعیل کیومرثی

****

آگهی رسمی تاسیس شرکت

شرکتی بنام شرکت سهامی بازرگانی کی‌اشیان بمنظور عملیات بازرگانی وصنعتی وتولیدی وهرگونه عملیات که‌برای انجام مقاصدفوق لازم ومفیدباشد مرکز اصلی‌آن‌درکاشان سرای‌قمی هاودارای یك‌شعبه میباشد که محل شعبه درتهران‌سرای‌چیت‌سازهااست بامسرمایه پنج‌ـ میلیون‌ریال که کلیه نقدی است درتاریخ ۱۴ر۱ر۳۹ بمدت نامحدود تاسیس وهیئت مدیره عبارتنداز آقایان اکبر ومحمد وعباس رضوانی وحق‌امضاء کلیه اوراق واسناد وچکها باآقای اکبررضوانی مدیر عامل ویایکی از دونفر دیگر بامهرشرکت بمدت سه‌سال معتبر خواهد بود وبازرس شرکت آقای حسین درب‌اصفهانی درمدت یکسال میباشدو شرکت نامبرده زیرشماره ۶۰دردفتر ثبت شرکتهای داخلی ثبت‌کاشان به‌ثبت رسیده است مراتب جهت اطلاع عموم آگهی میشود.

آ_۱۳۸۰ رئیس اداره ثبت‌کاشان‌ـ‌قدوسی

آگهی مناقصه۱۹شرکت‌سهامی تلفن‌ایران

شرکت سهامی تلفن ایران تعداد ۳۸۶ دستگاه آتش نشانی‌دستی بشرح زیر تحویل می‌انداف خرمشهر بمناقصه میگذارد .

۱ـ شرکت کنندگان میتوانند مشخصات دستگاههای آتش نشانی رااز دفتر اداره کار پردازی شرکت بلاعوض دریافت دارند .

۲ـ پیشنهاد دهندگان‌باید مبلغ دویست هزار ریال‌وجه نقد درقبال اخذ رسید بصندوق سرکت و یا بحساب ۹۱ شرکت در بانك ملی‌شعبه فردوسی پرداخت و قبض سپرده ویا برك بستانکار بانك را ضمیمه پیشنهاد خود نمایند و در صورت تسلیم ضمانتنامه از بانکهای مجاز حداقل مدت اعتبار نباید کمتر از دو ماه باشد و به پیشنهاداتی‌که فاقد سپرده‌و یا ضمانتنامه باشد ترتیب اثر داده نخواهد شد .

۳ـ از برنده مناقصه صدی ده قیمت کل معامله بعنوان تضمین حسن انجام کار دریافت خواهد شد .

۴ـ پرداخت قیمت معامله از طریق افتتاح اعتبار غیر قابل برگشت بعمل خواهد آمد .

۵ـ مدت تحویل حداکثر شش ماه پس‌از افتتاح اعتبار و محل تحویل می‌انداف خرمشهر خواهد بود .

۶ـ پیشنهادات باید در سه پاکت الف . ب . ث بشرح زیر لاك و مهر شده تا آخر وقت اداری روز شنبه ۲۴ر ۲ر ۳۹ در مقابل اخذرسید بدفتر شرکت سهامی تلفن ایران واقع در خیابان اکباتان تسلیم شود .

پاکت الف . محتوی قبض سپرده نقدی و یا ضمانتنامه .

پاکت ب . محتوی مشخصات فنی و پیش‌نویس قرارداد که قبلا از اداره کارپردازی دریافت و هردو باید بامضاء پیشنهاد کننده رسیده باشد بضمیمه عین پیشنهادات کارخانه توام با ترجمه کامل فارسی ،

پاکت ث . محتوی بهاء پیشنهادی و شرایط .

۷ـ پیشنهادات واصله درساعت ۱۰صبح روز یکشنبه ۲۵ر۲ر۳۹ ابتدا پاکتهای الف وب‌درکمیسیون مناقصه باز وقرائت خواهد شد و حضور پیشنهاددهندگان ویانمایندگان آنهادر کمیسیون مناقصه آزاد است وپاکت ث(بهای پیشنهادی) پس‌از رسیدگی کمیسیون‌فنی‌باحضور پیشنهاددهندگانی که پیشنهاد آنها ازلحاظ مشخصات مورد قبول کمیسیون‌فنی واقع شده باشد بازخواهد شد.

۸ـ پیشنهادات مشروط ومبهم وپیشنهاداتیکه چك همراه داشته باشد ویابعداز مدت مقرربرصد مطلقا ترتیب اثرداده‌نخواهدشد.

۹ـ مالیات وعوارض وهزینه درج‌آگهی بعهده برنده مناقصه‌است.

۱۰ـ شرکت دررد ویاقبول یك ویاکلیه پیشنهادات مختار است.

۱۱ـ شرکت درمناقصه بمنزله قبول کلیه شرایط ومشخصات‌میباشد

۱۲ـ مدت رسیدگی به‌پیشنهادات رسیده‌ازتاریخ تشکیل کمیسیون مناقصه حداکثر یکماه خواهدبود.

۱۳ـ شرکت مجاز خواهدبود تاصدی بیست وپنج‌ازمیزان جنس مورد معامله راکسر ویااضافه نماید.

۱۴ـ پیشنهاددهندگانی میتوانند درمناقصه شرکت کنند که مشمول قانون مصوب ۲۲دیماه ۱۳۳۷موضوع منع مداخله کارمندان دولت نباشند.

۱۵ـ قبل‌از انعقاد قرارداد تاتسلیم تضمین حسن انجام معامله از طرف برنده مناقصه سپرده حائز حداقل درجه دوم مسترد نخواهدشد.

آ_۱۳۶۴ شرکت سهامی تلفن‌ایران

آگهی

شرکت سهامی ساختمانی شهر آرا

عده از صاحبان سهام که صورت ریزاسامی آنها (به‌تفکیك دارندگان قبوض موقت و اوراق رسمی سهام)در ذیل این آگهی درج شده بشرکت مراجعه و اطلاع داده‌اند که‌قبوض موقت واوراق‌رسمی خودرا مفقود نموده‌اند لذابااستحضار عامه میرساند کسانی که بدون اطلاع‌شرکت از قبوض یااوراق رسمی سهام مزبور خریداری نموده‌اند و یابه‌عناوین دیگرادعای مالکیت نسبت به‌یك‌ویاچند فقره از آنها دارند باید در ظرف‌سه‌ماه از تاریخ نشر آگهی‌روزنامه بشرکت مراجعه عین اوراق سهام و یامدارك‌خرید آنهارا ارائه نموده و باثبت در دفاتر شرکت مالکیت خودرا نسبت به‌آنها اثبات نمایند درغیراین صورت بعداز انقضای مدت مزبور هیچگونه ادعائی پذیرفته نشده وبرابرثبت‌دفاترشرکت‌بنام صاحبان قبوض موقت مفقوده اوراق رسمی سهام برك المثنی صادر و تسلیم خواهدشد این آگهی در دونوبت درروزنامه های اطلاعات و کیهان منتشر وادعای‌جهل برعدم اطلاع از انتشار آن هیچگونه تعهدی برای شرکت نخواهد نمود.

نام ونام خانوادگی	تعداد	شماره قبوض‌موقت
بانو زیور صلاحی	۲ ۴۸۹۰۷_۴۸۹۰۸	-
آقای‌عباس شهریار قزوینی	۲ ۳۳۸۸۳_۳۳۸۸۴	-
آقای سیدمحمد باقری	۱ -	۱۲۳۹۱
آقای‌سرکار سرهنك محموددادپور	۲ -	۲۵۶۰۶
بانو سلیم سرکیسی	۲ ۲۶۵۰۱_۲۶۵۰۲	-
آقای نیسان ضرابیان	۲ -	۱۰۱۳۶
آقای عباس عابدینی	۱	-
آقای عباس عابدینی		-
آقای حسینعلی توتونچی	۲ -	۱۳۶۱۷_۴۵۶۸
بانو حیات هاشمی	۱ ۴۶۲۹۶	-
آقای ناصر صراف ماموری	۲ ۴۴۰۶۳_۴۴۰۶۴	-
سید سعید صدر	۲ ۱۵۲۱۰_۱۵۲۱۱	-
آقای‌آرمانت بناریودوشلیم	۲ ۵۳۸۹۱_۵۳۸۹۲	-
آقای حسین عابدینی	۱ ۴۳۵۲۰	-
بانو مهین دخت‌ایپکچی	۲ ۳۹۸۲۰_۳۹۸۲۱	-
آقای‌حمید شریفی	۲ ۱۴۴۹۵_۱۴۴۹۶	-
آقای‌رفیع‌اله بدیعیان	۲ -	۲۰۵۹۶
بانو خاوروحیدی	۲ ۳۲۶۲۶_۳۲۶۳۵	-
آقای یونس نجفی	۱ ۴۴۶۶۲باضافه یکبرك سبز	
	زنك دوهزار و پانصدریالی	

آ_۱۲۷۰ ۱_۲ شرکت‌سهامی ساختمانی شهرآرا

آگهی مناقصه حمل ماشین‌آلات

پیرو آگهی مناقصه مندرج درروزنامه اطلاعات شماره ۱۰۱۶۵ مورخ ۲۵ر۱۲ر۳۸ راجع به‌حمل ماشین آلات کارخانه قند همدان که مجموع وزن ماشین آلات ۵۵۷۳تن‌و حجم دریائی آن ۱۵۶۷۷ متر مکعب می‌باشد و بایستی از یکی از بنادر آلمان یاایستگاه‌های راه‌آهن آن کشور به‌بندر خرمشهر و یاجلفای ایران حمل گردد مدت قبول پیشنهادات تاساعت ۱۲ روز یك شنبه ۲۸ فروردین‌ماه جاری تمدید میگردد موسسات حمل و نقل میتوانند پیشنهادات خودرا تاتاریخ فوق بدفتر شرکت واقع در تهران خیابان تخت جمشید شماره ۳۰۳ تسلیم ورسید دریافت دارند

شرکت‌سهامی کارخانه‌های تولیدی وصنعتی‌هگمتان

آ_۱۲۳۵

آگهی حراج

وزارت صنایع و معادن مقداری اموال و اثاثیه مستعمل وزائد خود را در روزشنبه ۲۷ر۱ر۳۹ ازساعت ۱۰ صبح تا ۱۲ در حراج‌عمومی واقع در آموزشگاه حرفه کرج (سه کیلو متری کرج محل ذوب آهن سابق) بفروش میرساندطالبین میتوانند درساعت مقرر در حراج شرکت نمایند .

از طرف وزیر صنایع و معادن

۱_۳ آ_۱۲۱۶

اطلاعات

شنبه دوازدهم شوال ۱۳۷۹ـ دهم آوریل ۱۹۶۰

سال سی‌وچهارم ـ شماره ۱۰۱۷۷

پادشاه سابق بلژیك درتهران

★ **پادشاه سابق بلژیك وهمسرش میهمـان اعلیحضرت همایونی میباشند وفردا عازم اصفهان وشیراز میگردند**

ساعت‌شش‌بامداد امروزاعلیحضرت لئوپلد پادشاه سابق بلژیك باتفاق شاهزاده خانم لیلیان دورتی همسر خود و آقای «سولوه» سرمایه دار معروف بلژیکی و بنیان گزار دانشکده صنعتی مشهور «سولوه» بروکسل ازدهلی جدید وارد تهران شدند .

سفر پادشاه سابق بلژیك و همسرش به تهران غیر رسمی می باشد ودر مدت چهار روز اقامت خود در ایران مهمان اعلیحضرت همایونی می باشند .

ابتدا قرار بود پادشاه سابق بلژیك و همسرش روز سه شنبه با هواپیمای آل ایتالیا به تهران وارد شوند ولی هنگامی که‌هواپیما به تهران رسید معلوم شد لئوپلد ده دقیقه دیرتر به فرودگاه دهلی جدید رسیده و خلبان هواپیما از نقطه نظر مقررات هوائی با تاخیر پرواز هواپیما موافقت نکرده است هنگام ورود اعلیحضرت لئوپلد و شاهزاده خانم دورتی به تهران نمایندگان دربارشاهنشاهی واعضای سفارت بلژیك ازمعظم له‌درفرودگاه مهرآباد استقبال نمودند و سپس پادشاه سابق بلژیك وهمسرش به کاخ علیا حضرت ملکه پهلوی که برای اقامت ایشان در نظر گرفته شده بود عزیمت کردند سرمایه‌دار بلژیکی آقای «سولوه» ویك ندیمه نیز همراه پادشاه بلژیك بودند.

پادشاه سابق بلژیك صبح‌فردا با هواپیما عازم اصفهان وشیراز خواهند شد تاز بناهای تاریخی این دو شهر دیدن نمایند و عصر دو شنبه به تهران باز می گردند .

نصب لوحه‌های یادگار پایان مرزبندی ایران وپاکستان

تیمسار سپهبد جهانبانی رئیس هیئت مرزی ایران در علامـت گزاری مرز دو کشور ایران و پاکستان دیروز از بلوچستان بتهران باز گشت

تیمسار جهانبانی دو ماه قبل در راس هیئتی مرکب از آقایـان سرتیپ اعتصابیان ـسرهنك خزائی و کاوسی و گویا به نقاط مرزی ایران و پاکستان سفر کرده بود . در این مسافرت‌یادگار های مرزی شامل یك لوحه «بارلیف» تمثال اعلیحضرت همایونی در پایه کوه «درابل» و لوحه دیگری در قریه پیشین و همچنین دو لوحه پایان مرز‌بندی بزبانهای فارسی و انگلیسی در نقطه‌ای که راه آهن با مرز دو کشور تلاقی میکند طی مراسمی نصب شد .

هندرسن بتهران آمد

معاون وزارت خارجه امریکا بعلت عارضه کسالت در بیمارستان امریکائی درتهران بستری شد

آقای لوی هندرسن سفیراسبق آمریکا در تهران ومعاون وزارت خارجه آنکشور روز پنجشنبه وارد تهران شد .

هندرسن‌بعلت معالجه گوش‌دردبلافاصله در بیمارستان آمریکائی در تهران بستری وتحت مداواقرار گرفت وصبح دیروز نیز تهران را بقصد آمریکا ترك گفت .

هندرسن از مسافرت هندمراجعت میکرد وبیست وچهار ساعت در تهران اقامت نمود .

آقای عدل رئیس تشریفات‌وزارت خارجه از طرف آقای نخست وزیر که‌درالتزام‌رکاب شاهنشاه بمشهد مسافرت کرده‌اند وهمچنین‌ازطرف آرام وزیر خارجه که‌کسالت‌داشته و بستری هستند ماموریت داشت که‌از وی احوالپرسی نماید .

لوی هندرسن‌درجلسات شورای وزیران پیمان سابق بغداددرتهران و کراچی شرکت داشت وریاست هیئت ناظران آمریکا را بر عهده داشت .

هندرسن در سال ۱۹۵۱بعنوان سفیر امریکا بایران آمد و در سال ۱۹۵۵ بمناسبت لیاقتی که‌از خود نشان داد بسمت معاونت‌امور اداری وزارت خارجه امریکامنصوب گردید .

جلسه شورایعالی نفت

صبح امروز شورایعالی نفت با حضور آقای سرلشکرضرغام وزیر دارائی و آقای انتظام رئیس هیئت مدیره واعضاء هیئت مدیره‌شرکت ملی نفت تشکیل شد و بدنبال جلسات گذشته خود بودجه‌وبرنامه‌های سال ۱۳۳۹ شرکت ملی نفت‌را مورد بررسی قرار داد .

تقاضای فرجام ازرای صادره درباره ملوانان نروژی

امروز خبرنگارما از اهوازاطلاع دادکه دادستان استان ازرای‌صادره در باره سه ملوان نروژی تقاضای فرجام کرده است .این سه ملوان باتهام قتل دستفروشی بنام همت هریك به یازده ماه زندان محکوم شده بودند .

خبر نگار ما ضمن تحقیق در باره این موضوع اطلاع داد که هنوز پرونده بدیوانعالی کشور نرسیده است وپس‌ازرسیدن‌پرونده دیوانعالی کشور بآن رسیدگی خواهد کرد و چنانچه تقاضای دادستان استان خوزستان را وارد تشخیص دهد رای صادره راه نقض ورسیدگی مجددرا به دادگاه دیگری ارجاع خواهدکرد.

در صورتیکه دیوانعالی کشور رای صادره را ابرام‌نمایدمحکومیت این سه ملوان نروژی قطعی‌خواهد شد .

اولین اسکادران هواپیماهای جدید

نیروی هوائی فردا وارد تهران میشود

امروزتیمسار سرتیپ اعزازی معاون فرماندهی نیروی‌هوائی شاهنشاهی بخبرنگار مااظهار داشت اولین اسکادران هواپیماهای‌جدید ومدرن نیروی هوائی شاهنشاهی درهفته جاری واردتهران خواهدشد گزارش خبرنگارماحاکی است که‌هواپیماهای جدید که‌ازنوع «اف‌ـ۸۶»می‌باشد درتهران ودزفول‌مشغول خدمت خواهند شد .

بااین ترتیب فرودگاه دزفول پس‌از تحویل جنگنده‌های‌جدید موردااستفاده کامل نیروی هوائی قرار خواهدگرفت فرودگاه دزفول بنام خلبانان شهید نیروی هوائی (برادران وحدتی)فرودگاه وحدتی نامگذاری گردید .

بازرگانان از استخدام کارمندان مشمول خودداری خواهند کرد

امروز از طرف اطاق بازرگانی طی نامه‌ای به اداره نظام وظیفه اطلاع داده شد که متن اعلامیه اخیر آن اداره درباره خودداری موسسات و بنگاه ها در استخدام کارمندان مشمول درجلسه هفتگی اطاق بازرگانی مطرح و مورد بحث قرار گرفت .

بقرار اطلاع‌اطاق‌بازرگانی بکلیه بازرگانان توصیه کرده است‌بمنظور همکاری‌بااداره‌نظام‌وظیفه ازاستخدام کارمندان‌مشمول‌خودداری‌نموده ودر معرفی کارمندان مشمول خود نیز اقدامات قانونی بعمل آورند .

بیستودو شخصیت علمی وفرهنگی فرانسه درتهران

خبرنگار ما گزارش میدهد که یك‌هیئت بیست ودو نفری از شخصیت های علمی و فرهنگی فرانسه وارد تهران شده‌اند .

روز پنجشنبه هنگام ورود این هیئت در فرودگاه آقای هانری‌روسفیر کبیر فرانسه در تهران و آقای یوسفی نماینده بنیاد پهلوی و مهماندار هیئت ازاین عده استقبال کردند .

دانشمندان و محققین فرانسوی مدت هفده روز در ایران اقامت داشته و در این مدت از آثار تاریخی و نقاط دیدنی اصفهان ـ شیراز ـ تخت جمشید ـ شوش ـ آبادان ـ رامسر و مازندران دیدن خواهندکرد .

آخرین خبرتا ٤ بعد ازظهر

آیزنهاور به‌کوبا حمله‌کرد

واشنگتن ـ رویتر ـ ۹آوریل ـ پرزیدنت آیزنهاور به حکومت فیدل کاسترو در کوبا حمله کرد و خاطر نشا نساخته است که دولت کوبا بیانات خصمانه‌ای نسبت به‌آمریکا میکند که هدف آن برهم زدن روابط دوکشور است . حمله آیزنهاور طی نامه‌ای در پاسخ به دانشجویان شیلی شده است. آیزنهاور مینویسد متاسفانه حوادث اخیر کوبا آشکارا نشان میدهد که کسی نمی‌تواند مخالف نظریات دولت ، مطلبی را بیان کند . دانشجویان شیلی از سیاست آمریکا انتقاد کرده بودند .

احضارسفیر جمهوری‌متحده درایران به‌هند

بمبی ـ۹آوریل ـیونایتدپرس ـامروز پرزیدنت عبدالناصر باسفرای جمهوری متحده عربی درکشورهای آسیا کنفرانسی تشکیل داد. این‌کنفرانس در محافل دیپلوماتیك بااهمیت تلقی شده‌است سفرای جمهوری متحده در ۱۳ کشور آسیائی واز جمله ایران ژاپن ،پاکستان،هند ، سیام‌وچین در کنفرانس شرکت کرده‌اند . گفته میشود که عبدالناصر میخواسته است نتیجه مذاکرات خودرا بانهرو ،باسفرای جمهوری متحده درمیان بگذارد .سفرای مزبور ناگهان به‌هند احضار شده‌بودند .

درخواست‌تغییر سیاست‌امریکانسبت‌بچین

برکلی ـ کالیفرنیا ـ ۸آوریل ـ چارلز ایمرتر نماینده دمکرات مجلس آمریکا اظهار داشت که سیاست این کشور نسبت به‌چین کمونیست بایدتغییر کند .زیرا چین کشوری است که احتمال زیاد دارد که دست باقدامی زند که جهان را به جنك سوم جهانی بکشد .

وی گفت چین باید در کنترل تسلیحات شرکت کند . ارتباطات بیشتر میان چین کمونیست و ایالات متحده عدم وقوع جنك را تضمین نمیکند ،لکن این ارتباطات فرصت های بیشتری برای حفظ صلح فراهم میسازد .

اعتصاب هولیوود پایان یافت

هولیوود ـ ۹آوریل ـ خبرگزاری فرانسه ـ اعتصاب هنرپیشگان سینما که از یکماه پیش کار استودیو های فیلم برداری هولیوود را فلج کرده بود امروز پایان یافت کلیه هنرپیشگان اعتصابی بسرکار خود رفتند .

بین هنرپیشگان و شرکت های فیلم برداری درباره پرداخت پورسانتاژی از بابت فیلم هائی که به ایستگاه های تلویزیون فروخته شده توافقی حاصل شده است ولی هنوز از میزان پولی که از این بابت به آنها داده خواهد شد اطلاعی‌بدست‌نیامده است .

استعفا بخاطر عصمت اینونو

استانبول ـ ۷ آوریل ـ رویتر ـ دوافسر ترك بعلت آنکه دستور داشتند برای ممانعت از سفر عصمت اینونو (مارشال سابق ارتش ترکیه ورئیس جمهوری سابق آن کشور) درآناطولی مرکزی قوه قهریه بکار برند از خدمت ارتش استعفا دادند .

قبلا نیز چند افسر دیگر به خاطر هواداری از عصمت اینونو رهبر حزب جمهوری خواه خلق (حزب مخالف دولت) استعفا داده بودند .

هدیه دیپلماتهای خارجی برای پرنسس مارگارت

لندن ـ ۷ آوریل ـ آسوشیتد پرس ـ یکی از بهترین هدایای عروسی پرنسس مارگارت که‌از طرف ۸۰ نمایندگی سیاسی درلندن پیشکش می شود یك کیف الماس نشان شب خواهد بود که توسط خانم سفیر سفیر سوئد سفارش داده شده است .

هنوز قیمت این کیف فاش نشده است . طرح این کیف‌راخانم سفیر سوئد تهیه‌کرده ودرپاریس ساخته شده‌است.

دعوت برای مشاهده فیلم جنك وصلح

ساعت ۸ صبح امروز عده‌ای از خبرنگاران و ارباب جراید در سینما پلازا حضور یافته و فیلم بزرك جنك و صلح را که بفارسی دوبله شده است، مشاهده نمودند ، در ضمن اطلاعاتی نیز درباره این فیلم بزرك وجالب‌که‌یکی از فیلمهای ارزنده تاریخ سینمااست،در اختیارمخبرین جرایدقرارگرفت.

این فیلم برنامه آینده سینما های نیاگارا و پلازا میباشد .

وابسته مطبوعاتی شوروی دربازدید ازپیشرفتهای عمرانی شرکت‌کرد

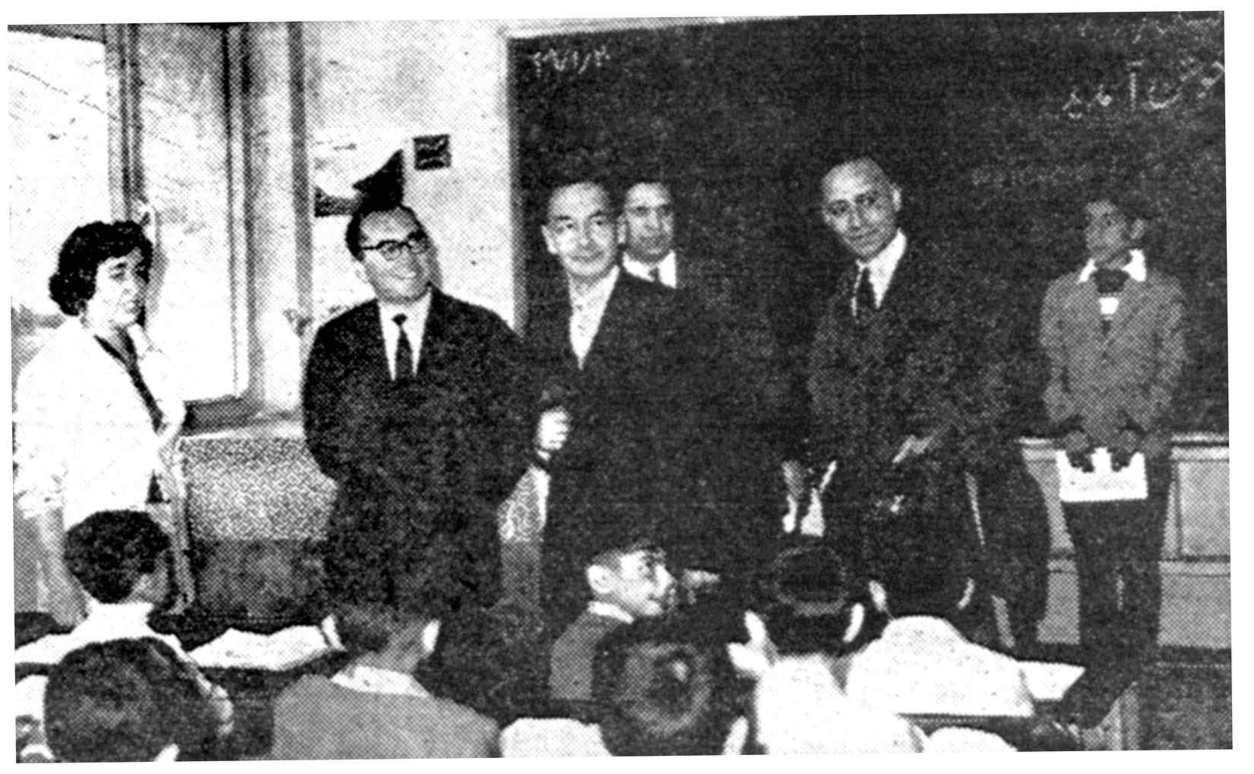

• این عکس وابسته مطبوعاتی شوروی را دریکی ازکلاسهای درس دبستان فردوسی هنگام بازدید نشان میدهد . ماموران اداره‌کل انتشارات ورادیو درکنار دیپلمات روسی دیده میشوند.

از بامداد امروز اجرای برنامه چهارروزه اداره کل انتشارات‌ورادیو برای بازدید برنامه ها وپیشرفتهای عمرانی آغاز شد .

در این برنامه بیش ازپنجاه تن‌از وابستگان مطبوعاتی و فرهنگی سفارتخانه های خارجی مقیم‌تهران‌و همچنین خبرنگاران خارجی مقیم تهران شرکت کردند .

بامداد امروز وابستگان‌مطبوعاتی سفارتخانه های خارجی در اداره‌کل انتشارات ورادیو از آقای معینیان معاون‌سیاسی‌نخست‌وزیروسرپرست کل انتشارات ورادیو دیدن کردند وسپس برنامه بازدید آغاز شد .

امروز دبیرستان نمونه دختران‌در خیابان ایرانشهر مورد بازدید قرار گرفت دبستان نمونه دختران‌و همچنین دبستان فردوسی که بعدا بازدید شد از هر جهت به آخرین وسائل مجهز میباشند و بسیارمورد توجه قرار گرفت .

در بازدید امروز نکته جالب‌شرکت وابسته مطبوعاتی سفارت شوروی‌در تهران‌بود که دعوت اداره کل انتشارات ورادیو را قبول کرده‌بود.

یك سگ آبی درقم آشوبی بپاکرد

سك آبی دستگیر شد وبعنوان اعتراض اعتصاب غذاکرد!

دیروز یك «سك آبی» در شهر قم آشوبی بپا کرد. این سك‌مدتی جمعیت کثیری را بدنبال کشید و عاقبت دستگیر شد .

خبرنگار ما از قم اطلاع میدهد که روز گذشته در قسمت شمالی رودخانه قم عده‌ای یك «سك آبی» دیدند ، ابتدا تصور کردند که این حیوان یك‌نوع ماهی‌است .هرکسی درباره آن یکنوع اظهار نظر کرد تا آنکه سرانجام این حیوان شناخته شد و معلوم گردید که «سك آبی» است .

مردم برای گرفتن سك آبی دور رودخانه جمع شدندو تعداد جمعیت لحظه به‌لحظه روبافزایش گذاشت،تا آنکه سرانجام سك آبی بدام‌افتاد و وسیله چند تن از افراد ورزیده دستگیر گردید .

سك آبی کمی کوچکتر ازسك های معمولی است ، جثه‌اش پر مو است و دم بلندی دارد ولی مقاومت آن نسبت به جثه‌اش فوق‌العاده زیاد است .

حیوان که مردم را بستوه آورده بود ، پس‌از دستگیری بشهربانی انتقال داده شد ولی در آنجا هرچه به آن غذا دادند لب به چیزی نزد واز دیروز تا حالاهیچ نخورده است

مردم میگویند که علت اینکه سك آبی چیزی نمیخورد اینستکه به «توقیف» خوددر شهربانی‌اعتراض دارد واز اینرو اعتصاب غذا کرده است !

قرار است سك آبی به تهران اعزام گردد و به «باغ وحش»تحویل داده شود ولی اگر فوری به تهران فرستاده نشود ، امیدی به حیات‌آن نخواهد بود .

سازمان‌لوله‌کشی بشهرداری اعتراض کرد

★ **سازمان آب بشهرداری نوشته است: لوله‌کشی جوادیه بوسیله انجمن‌های محلی بپروژه سازمان آب لطمه میزند.**

★ **مقامات شهرداری میگویند : آلودگی آب جوادیه شهرداری را بر آن داشت کـه نسبت به لوله‌کشی آن محل اقدام نماید.**

امروز اطلاع حاصل شد که سازمان آب ولوله کشی تهران طی نامه اعتراض آمیزی به شهرداری تهران اعلام کرده است که لوله کشی شهر جوادیه به پروژه‌سازمان آب که در سالهای آینده درجوادیه بمرحله اجرا در خواهد آمد صدمه می زند .

خبرنگار ما امروز با ساکنین جوادیه و ماموربن شهرداری دراین مورد تماس گرفت مردم می گویند اگر روزی سازمان آب بخواهد جوادیه را لوله کشی نماید ما با آنان کمال همکاری را خواهیم‌کرد واکنون بااینکه سرمایه بزرگی را در کوچه ها وخیابان های جوادیه بکار انداخته‌ایم ولی آماده هستیم همانطوری که با مامورین‌شهرداری برای لوله کشی همکاری کردیم با مامورین سازمان آب نیز برای پیشرفت امر لوله کشی کمك کنیم در شهرداری امروز گفته شد که آلودگی آب جوادیه شهرداری را برآن داشت تا نسبت به لوله کشی این منطقه اقدام نماید و چون‌اجرای پروژه سازمان آب به چند سال وقت نیازمند بود مامورین شهرداری با همکاری مردم این امرحیاتی را انجام داده اند

اطلاعیه شهربانی کل‌کشور

حجاج باید شخصا باداره گذرنامه یاشهربانی محل مراجعه‌کنند

امروز این اطلاعیه از طرف شهربانی کل کشور صادر شده است:

دراین هنگام که بنا به تصمیم دولت مقرراست برای رسیدگی به درخواست متقاضیان صدور گذرنامه جهت زیارت بیت اله الحرام کمیسیون مربوطه دراستانداری ها تشکیل وواجدین شرایط بشهربانی ها معرفی گردند . بدین وسیله درخواست کنندگان صدور گذرنامه حج را مستحضر می سازد .

چون منظور دولت دردرجه اول ایجاد رفاه حال وتسهیل در انجام درخواست های متقاضیان ومراجعین می باشد و شهربانی کل کشور که مامور اجرای این وظیفه است لزوما باستحضار عموم می رساند .

واجدین شرایط برای انجام کار خود شخصا به شهربانی محل اقامت خود مراجعه وبهیچوجه مورد اغفال یکعده دلال و شیاد که بنام حمله دارو راهنما ویا عناوین دیگر از حجاج کلاهبرداری می نمایند نشده وهریك برای تحصیل گذرنامه در مرکز به اداره گذرنامه ودر شهرستان ها به شهربانی مربوطه مراجعه نمایند .

در غیر این صورت به تقاضای آنان ترتیب اثر داده نخواهد شد وباضافه به ادارات مربوطه دستور داده شده است مراقبت کامل نمایند چنانچه اشخاصی بنام دلال وحمله‌داروراهنما وامثال آن‌در این‌امر مداخله واقداماتی بنمایند مطابق مقررات آنهارا تحت تعقیب قانونی قرار دهند.

شهربانی کل کشور .

چکمه‌های سیاه

بقلم ناهید سرفراز

بزودی منتشر میشود

سوپر مارکت میفروشد

خالص تامیزان

پاك ۰/۳۰

مرغوب ارزان‌تر

ارزان ازاجناس سابق

SUPER

گوشت قلوه‌گاه شیشك پروار هرکیلو ٥٤ریال (۱۰ ریال ارزانتر از نرخ شهرداری)

کره دانمارکی لیبری ۷۰ ریال

پنیر لیقوان کیلو ۸۸ «

تخم مرغ روز ۱۲ عدد ۳۸ «

مرغ تازه که هردو ساعت ذبح میشود بـدون پا هرکیلو ۹۰ ریال

خروس تازه که هر دوساعت ذبح میشود بدون پا هرکیلو ۷۰ ریال

سیب لبنانی‌که تابیست روزپیش گران‌بودسوپر مارکت چند هزار صندوق وارد نمود و باعرضه شدن سیبهای سوپر مارکت قیمت آن هر کیلو سی ریال ارزانتر ازسابق درسوپر مارکت ونقاط مختلف شهر بفروش میرسد.

پرتقال لبنانی‌که بعلت کمیابی گران شده یـك کشتی از نوع عالیترین پرتقال فلسطینی برای سوپر مارکـت رسید واز فـردا بقیمت ارزان در دسترس مشتریان محترم گذاشته میشود.

سوپر مارکت مطمئن‌ترین وارزان ترین مواد غذائی را دراختیار دارد.

توجه داشته باشید در نقاط‌دیگر خروس کیلوئی هفتاد ریال سوپـر مارکت را بجای مرغ بقیمت گـرانتر بشما نفروشند.

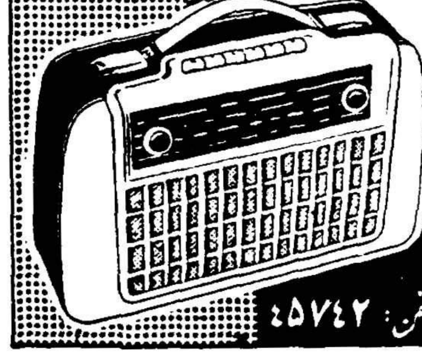

PRIOR

رادیو ترانزیستوری پریور

٤ موج بابیست ریال بزینه در ماه

مشهور درسراسر جهان

نماینده انحصاری:

تجارتخانه زرنگین خیابان نادری پاساژ کوثر تلفن: ٤٥٧٤٢

مراکز پخش پشت شهرداری رادیوشمس‌ـفروشگاه منصور

قابل‌توجه آقایان پزشکان وداروخانه‌های محترم‌کشور

شرکت فارسیتال نماینده داروهای لپتی به‌خیابان‌تخت جمشید شرقی شماره ٤۰۲ بین چهارراه بهار وجاده شمیران انتقال یافته است. ـ تلفن : ۳۰۲٦۷٦

آـ۸۲٤ ۱ـ۳

روغن نباتی قو طعم کره دارد

امشب کافه رستوران باستانی را فراموش نفرمائید

خواننده رادیو بانو نرگس **ونوازنده توانا** سلمکی **این‌دوغوغائی بپامیکنند**

رقاصه عرب

بانو عزیزه بهمراهی ارکستر محمود حجازی واوسامه

مدتی شمارا سرگرم میکنند

عملیات آکروبات باندسامیرا

کافه رستوران باستانی خیابان شمیران دارای لژ خانوادگی‌است تلفن ۳٤۹۷۰

(تبلیغات وگا) آـ۱٤٤٤