اطلاعات

جریان روز

غرفه ایران ¦ تغییر سیاست

سرمقاله وتفسیرجهان درصفحه دوم

سال سی‌وسوم ـ شماره ۹۷۲۷ — شنبه دوازدهم مهر ماه ۱۳۳۷ — تکشماره دو ریال ونیم

کابینه رشیدکرامی متزلزل است

بیش ازنیمی ازنمایندگان پارلمان لبنان بدولت‌کرامی رای نمیدهند

در بیروت سنگر های قدیمی دوباره برپا شد

بیروت ـ خبرگزاری فرانسه ـ درتعقیب حوادث بیسابقه‌ای که طی آن چند نفرزخمی و کشته‌شدند اهالی شرق بیروت دست بتظاهرات شدیدی زده‌اند . من‌جمله سنگرهای قدیمی دوباره برافراشته شده و راه اتومبیل روبطرف‌طرابلس وجبل‌لبنان قطع گردیده است . دیروز هزاران نفراز طرفداران کامیل شمعون‌جلوی وزارت دفاع اجتماع کرده و شروع به تظاهراتی کردند و پلیس مجبور

بقیه در صفحه چهارم

نمایشگاه بزرك صنعتی ایتالیا

امروز ازطرف شاهنشاه افتتاح یافت

بازدید اعلیحضرت همایونی ازنمایشگاه دوساعت بطول انجامید

وزیر بازرگانی ایتالیا پس ازایراد نطق افتتاحیه قیچی نقره را تقدیم شاهنشاه نمود ونوارسه‌رنك ازطرف اعلیحضرت همایونی درمیان کف زدن وبشاشت حضار قطع گردید ونمایشگاه‌گشایش‌یافت.

شاهنشاه هنگام بازدید یکی از دستگاههای تله‌تایپ ساخت ایتالیا دیده میشوند

درضلع غربی وقسمت شمالی‌جلالیه درزمین وسیعی نمایشگاه صنعتی ایتالیا بطرز باشکوهی گسترده شده وجلب توجه میکند.

بدون شك‌نمایشگاه صنایع ایتالیا رامیتوان درنوع خودیکی‌ازنمایش‌گاههای بزرك شمرد ودرایران تاکنون ازطرف یك‌کشور خارجی چنین نمایشگاهی باین عظمت‌بوجود نیامده‌است.

ساعت ۹ونیم صبح امروزاعلیحضرت همایونی بمحوطه نمایشگاه تشریف

بقیه درصفحه بیست ویکم

لهستان چهارهزار تن پنبه میخرد

صادرات‌اغلب‌کالاهای ایران بلهستان افزایش میابد

خبر نگار ما اطلاع میدهد که در لیست صادرات ایران ولهستان سه الی چهار هزار تن پنبه گنجانیده شده ونسبت بسال گذشته تضمین بیشتری برای خرید آن از طرف هیئت اقتصادی داده میشود. بطور کلی لیست کالاهای صادراتی ایران به لهستان طبق موافقتنامه جدید تغییری پیدا نکرده وفقط ارقام آن تغییر یافته واغلب اضافه شده‌است.

همچنین پیش بینی میشود که مذاکرات در این هفته بپایان رسیده وموافقتنامه تا آخر هفته جاری ویا حد اکثر اوایل هفته آینده بامضاء برسد.

این طرح قبل از امضاء از طرف هیئت وزیران مورد مطالعه قرار خواهد گرفت وروی آن تصویبنامه صادر واجازه امضاء داده خواهد شد.

همچنین هیئت اقتصادی لهستان هر تعهدی را که در موافقتنامه به عهده بگیرد اگر درحدود اختیاراتش باشد بدون اطلاع مقامات مرکزی لهستان واگرخارج‌از حدوداختیارات هیئت مزبور باشد پس از اطلاع و کسب اجازه از آنها امضاء خواهد کرد.

شاهنشاه‌فرستنده‌تلویزیون‌راافتتاح کردند

ازامروز تلویزیون روزی چهارساعت برنامه پخش میکند

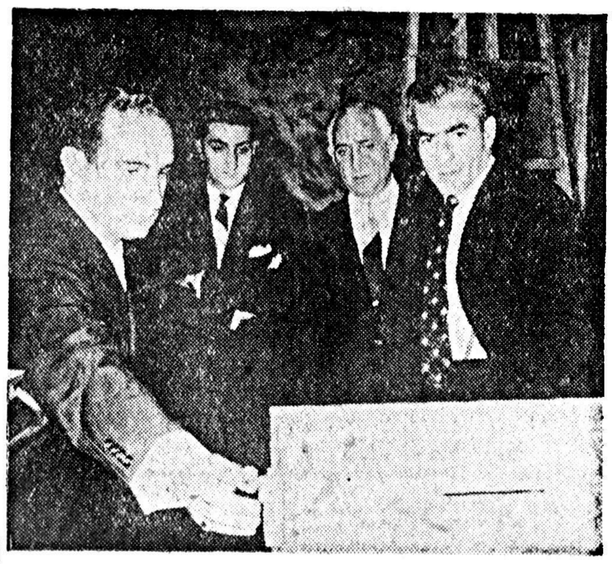

شاهنشاه ضمن استماع توضیحات آقای ایرج ثابت دستگاه فرستنده سیار تلویزیون را ملاحظه میفرمایند. آقایان حبیب ثابت وسیروس ثابت نیز افتخار حضور دارند

ساعت پنج بعد از ظهر دیروز شاهنشاه ایستگاه فرستنده‌تلویزیون رااز کاخ اختصاصی گشودند.

شاهنشاه در پیامی که بهمین مناسبت فرستادند فرمودند

«تاسیس دستگاه تلویزیون موجب خرسندی است‌زیرابه بسط‌معلومات واطلاعات عمومی وتربیت کودکان

بقیه درصفحه بیست ویکم

مراسم افتتاح نهمین دوره سنا

در حضور شاهنشاه

بطوریکه اطلاع دادیم مراسم افتتاح نهمین دوره اجلاسیه مجلس سنا درحضور شاهنشاه روز دوشنبه چهاردهم مهرماه ۱۳۳۷ ساعت ده صبح درعمارت بهارستان بعمل خواهد آمد.

برنامه مراسم افتتاح بدین قرار است :

موکب همایونی در ساعت نه ونیم صبح از کاخ سلطنتی حرکت و از خیابان پهلوی و خیابان شاه گذر فرموده و هر ساعت نه و سه ربع به مجلس سنا نزول اجلال خواهند فرمود

ترتیب حرکت موکب ملوکانه بدینقرار است :

دو ساعت پیش از وقت نیروی شهربانی و ارتش هر دو طرف راه موکب همایونی خواهند ایستاد . در میدان بهارستان عده ای از نیروی شهربانی حضور خواهند داشت .

بقیه درصفحه بیست وسوم

ادامه افتتاح حساب پس‌انداز مسکن

مقدمات ثبت شرکت بزرك مصالح ساختمانی فراهم شده است

امروز هم اسم‌نویسی‌صندوق پس‌انداز مسکن ادامه داشت‌اما برخلاف دفعه گذشته که اسم نویسی‌وافتتاح حساب بایکهزارریال مقدور بوداین بار شرایط افتتاح‌حساب سنگین‌است بطوریکه از ۱۱۱۱ نفری که قبلا حساب پس انداز مسکن باز کرده بودند فقط در حدود ۱۵۰ نفر شرایط را قبول کرده‌اند.

خبر نگار ما آخر وقت‌امروزاطلاع یافت که عده کسانی که حساب پس انداز مسکن باز کرده اند از هزارو پنجاه نفر تجاوز کرده ومردم بادقت بیشتری یعنی پس از مطالعه دقیق آئین نامه مربوطه حساب باز میکنند و هجوم دفعه قبل دیگرديده نمیشود.

شرکت بانك ساختمانی

عملیات ثبت‌شرکت مصالح‌ساختمانی

بقیه درصفحه بیست ویکم

آلمان مطالبات زمان جنگ ایران را مسترد میدارد

امروزخبرنگارما گزارش داد که‌تیمسار سرتیپ‌همایون افسر بازرسی‌وزارت جنك که چندی‌قبل بنابماموریتی‌از طرف وزارت جنك به‌آلمان غربی عزیمت کرده‌بود بتهران واردشده وگزارش ماموریت خودرا تسلیم داشته است، تیمسار سرتیپ‌همایون بمعیت هیئتی برای مذاکره درباره

بقیه درصفحه بیست ویکم

هیئت دولت فردا بتهران باز میگردد

امروز جلسه دولت در رضائیه تشکیل‌شد ـ رئیس‌دارائی بوکان ازکار برکنارگردید ومیاندوآب تبدیل بفرمانداری شد

آقایان نخست‌وزیر وروزای بهداری ـ صنایع ومعادن‌وکشوردرمیان دانش‌آموزان یکی‌ازمدارس رضائیه

در شماره روز پنجشنبه باستحضار خوانندگان عزیز رسید که هیئت دولت رضائیه را بقصد باز دید از سایر شهرستانها وبخشهای تابعه استان آذربایجان غربی با هواپیما ترك کرد.

مقارن ساعت‌هفت‌صبح روزپنجشنبه هواپیمای حامل‌هیئت‌دولت‌درفرودگاه «نقده» بزمین نشست.

آقای نخست وزیر واعضای دولت از فرودگاه پیاده به بخشداری نقده رفتند ودر آنجا آقایان روحانیون و روسای ادارات‌وعشایر از آقای‌نخست وزیر دیدن کردند واحتیاجات‌خودرا به اطلاع ایشان رسانیدند.

از طرف اهالی از آقای نخست‌وزیر تقاضای تامین آب آشامیدنی شد

بقیه درصفحه بیست ویکم

خبرگزاری فرانسه گزارش داد:

بشقابهای پرنده وزیردفاع امریکا را کشته‌اند

بشقابهای پرنده برای جلوگیری ازانهدام کره زمین بدست بلوکهای متخاصم فعالیت میکنند

سرنشینان بشقابهای‌پرنده۲۲نفرخلبان‌امریکائی‌رابرای‌بازجوئی‌بکرات آسمانی‌بردندوبعدآنهاراآزادکردند

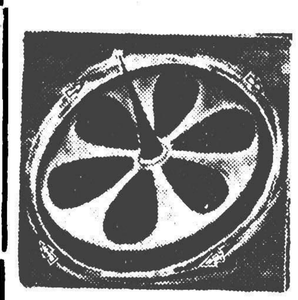

نمونه فرضی‌یك‌بشقاب‌پرنده

رم ـ خبرگزاری فرانسه ـ پرگو رئیس انجمن هواپیمائی الکترو مغناطیسی ایتالیا طی یك‌کنفرانس مطبوعاتی ازروی معمای بزرگی پرده برداشت واطلاعات فوق‌العاده جالب توجهی درباره بشقابهای‌پرنده درمعرض خبرنگاران گذاشت.

پرگو گفت بشقابهای پرنده قوی «پاسداران پلیس بین کرات» هستند که‌برای جلوگیری ازانهدام کره زمین‌بدست بلوکهای‌متخاصم ازکره مریخ وزهره بزمین فرستاده

بقیه درصفحه بیست ویکم

از پترولیوم ویك

دربازی‌نفت‌خاورمیانه‌ایران‌ورق‌برنده‌است

ذخائر نفتی ایران ازهمه جای جهان بیشتر است ـ ایرانیها بانگرانی به‌ناسیونالیسم عربی مینگرند وکمپانیهای‌نفتی‌باید ایران را دربرابر اعراب تقویت کنند درصفحه هشتم

حمله‌هوائی کمونیستها بکموی

چین ملی حملات‌هوائی کمونیستها را باموشك پاسخ خواهد داد

تایپه ـ خبرگزاری فرانسه ـ ۶ هواپیمای حمل ونقل غول پیکر ارتش امریکاتحویل‌چین‌ملی گردید.

هواپیمای مزبور که هر کدام ظرفیت ۱۲٫۵ تن بار دارند جهت رساندن آذوقه‌به‌کموی تحویل‌چین ملی شده‌است.

قراراست بزودی ده‌هواپیمای‌دیگر ازهمین نوع تحویل ارتش چین ملی گردد.

هواپیمای مزبور توسط خلبانان چین ملی هدایت میشوند.

حمله هوائی

تایپه ـ اسوشیتدپرس ـ سخنگوی وزارت دفاع ملیون چین اطلاع داد

بقیه در صفحه چهارم

سفیرکبیر هند بخبرنگارما گفت:

صادرات ایران بهند ده برابر واردات است

چهل میلیون مسلمان هندی ازمزایای برابری قانون استفاده می‌کنند ـ باامضای موافقتنامه ایران وهند روابط فرهنگی دوکشور توسعه بیشتری میابد

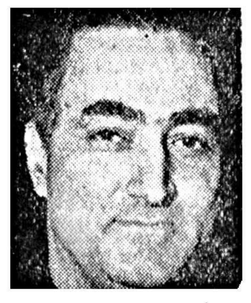

کاول سفیرکبیرهند

بطوریکه خوانندگان محترم اطلاع دارند آقای ت‌ـن‌ـ کاول سفیر کبیر تازه هند در ایران‌اخیرا بتهران وارد شد و هفته گذشته استوار نامه خویش را بحضور ملوکانه تقدیم داشت .

آقای سفیر کبیر هند در اولین مصاحبه‌ای که باخبرنگارما بعمل آورد درپاسخ سئوال خبرنگار ما عقیده خودشان رادرباره ایران چنین اظهار داشتند :

من بعنوان یك دوست صمیمی به

بقیه درصفحه بیست وسوم

بمناسبت افتتاح نمایشگاه صنایع ایتالیاشنبه

درهتل لارزیدانس

آخرین مدلباس‌های ایتالیائی درموقع شام بمعرض نمایش‌گذارده خواهد شد. نگاهداری میز اجباری ـ مینو مخصوص ایتالیائی. تلفن ٤٦٤١٤

آ ـ ٢٣٨٦٤

شروع برنامه جدید همه شب در

کلبه

باشرکت معروفترین ارکستر ایتالیائی

لوکومبو ـ جان لوچانی

باشرکت

خواننده مشهور ایتالیائی مادموازل

آنژلا

بهمراهی ساندرو پیانیست باپیانو الکتریکی

رزرومیز تلفن ۸۳۴۲۳ـ۸۳۴۲۲ مهمانخانه‌دربند

۱ـ٤ آ ـ ۲۳۷۱٦

همین پنجشنبه

شماره اول اطلاعات کودکان‌که سراسر بصورت «عکس و استان» تهیه شده منتشر میشود. ۱ـ٤

شرکت ناشناس

PEPSI-COLA

پپسی کولا

ازکلمات قصار

حسد گدازنده جسد است

دومیلیون وپانصدهزار ریال جوائز حساب سیار بانك بازرگانی ایران است

آ ـ ۲۳۸۰۸

جریان روز

غرفه ایران

بیانات آقای دکتر بینا راجع به غرفه ایران در نمایشگاه جهانی بروکسل حکایت از علاقه شدید ایشان به عظمت و بلندی نام ایران میکند . اما این توقعات در عین حال که از یك فکر مترقی و میهن پرستانه سرچشمه‌می گیرد تناسبی با امکانات فعلی کشور ما ندارد .

وظیفه ای که دولت ها دراین باره بعهده دارند عبارت از تخصیص مقداری اعتبار و بودجه و فراهم ساختن امکانات است ، ولی نقش اساسی در رونق دادن و رنگین کردن نمایشگاه کشور برعهده کارخانه ها و مؤسساتی است که عرضه کردن محصولات وکالا ها مستقیما بسود آنها می باشد . و متاسفانه دستگاههای کشور غیراز اداره هنرهای زیبا که حقیقتا آبروئی بغرفه ایران داده است،قدم برجسته‌ای برنداشته اند .

کشور ما ازحیث تولیدات وفرآورده‌های داخلی هنوز جوان است و شایدعرضه کردن نمونه کالاهای فعلی نتواند آبروی بیشتری برای ما بدست آورد، اما آنچه که از نظر شناساندن وضع اجتماعی و پیشرفت‌های بشری‌ضرورت داشته است حقا در حدود امکان غرفه ایران در بروکسل انجام داده است .

مدیر ما که پریروز از سفر اروپا برگشته و بهترین خاطراتش را از بازدید غرفه ایران در نمایشگاه جهانی بروکسل دارد ، می گوید :

«در جزوه های راهنما که دراختیار بازدید کنندگان نمایشگاه بروکسل گذاشته میشود تنها بازدید از پنج غرفه به تماشاچیان توصیه شده است که دومی یا سومین آنها غرفة ایران است ...»

مدیر ما اضافه میکندکه‌این تنها‌نظر مدیران نمایشگاه نیست ، بلکه تمام شخصیت های جهانی که ببازدید نمایشگاه آمده بودند میگفتند :

« پس از بازدید غرفه های کشور های صنعتی ، و تاثیر هولناك اختراعات جنگی‌اسپوتنیك و سلاح‌های اتمی در روح بیننده ،، غرفه ایران‌با زیبائی های هنری که مظهرتجلیات روح صلحجویانه‌بشری‌است ،،بانسان آرامش می بخشد و هیولای سهمگینی را که از دیدار مظاهرماشین‌واختراعات جنگی بر روان آدمی سایه می افکند مبدل به فرشته صلح و آرامش می سازد ...»

محل غرفه ایران در بهترین محوطه نمایشگاه بوده و اولین غرفه‌ای است که توجه بازدیدکنندگان را در بدو ورود به نمایشگاه جلب میکند .شکل و نمای ساختمان غرفه که نمایشی از عمارت چهل ستون اصفهان است‌خود بخود تشنگان دیدار ایران را بسوی خود فرا میخواند ، آثار هنری‌ایران میزهای منبت کاری و خاتم ، مینیاتور ها ، نقاشی ها و نمونه های زری‌بافی بدیع و زیبائی که بهمت اداره کل هنرهای زیبا در غرفه ایران بمعرض نمایش گذاشته شده است‌هربیننده‌ای را غرق در تعجب و تحسین میکند . شاید دیدار نمونه های هنری مزبور برای مرد هنرمند و هنرشناسی‌همچون آقای دکتر بینا که نمونه بهتر و جالبتری از هنر واستعدادایرانی‌را در ایران دیده اند جالب نباشد ، ولی تعجب و تحسینی که به‌بازدیدکنندگان خارجی از دیدن آنها دست میدهد ، حاصل سعی و کوشش گرانبهائی است که متصدیان غرفه ایران درراه شناساندن وطن‌عزیز مامتحمل‌شده‌اند.

اگر برای نشان دادن میوه‌هاومحصولات کشاورزی‌نمونه‌مصنوعی گذاشته اند چاره‌ای‌جزاین‌نبوده‌است،زیرا هر روز نمیتوان از ایران میوه برای‌نمایشگاه برد و آنچه هم که روز اول برده اند پس از دو روز خشکیده و ضایع‌شده است .واما درباره نصب تمثال شاهنشاه و اعلیحضرت فقید هم باید گفت که کوتاهی نشده و بیش از عکس و تصویر رؤسای کشور های بزرك جلب‌توجه‌واحترام‌بازدیدکنندگان را می کند ، خصوصا که تصویر شاهنشاه‌فقید برروی‌قالیچه‌زیبای‌ایرانی در غرفه آثار هنری ، خود نموداری از اینست که آن مرد بزرك زنده‌کننده هنر و فرهنك ایران بوده است ، حال اگر بعضی کشورها چیزی جز تبلیغ برروی هیکل و قیافه شخصیت ها و زمامداران ندارند و تصویر ده متری شخصیت هارا در غرفه خود نصب نموده اند دلیل قصور ونقص غرفه ایران نخواهد بود .

خاطره ای که دنیا از ابتکار ایران در مورد نفت دارد همیشه توام با احساس احترام نسبت به شاهنشاه ما بوده‌و خواهد بود . خصوصا اینکه باپانصد هزار دلار بودجه غرفه بیش از این نمیتوان انتظار داشت .

بنظر ما علاقه آقای دکتر بینا به شناساندن هرچه بیشتر مدنیت و پیشرفت های کشور قابل تقدیس است ، اماتشویق و تقدیرازمتصدیان غرفه ایران و کسانی که توانسته‌اند همین اندازه کار مفید انجام دهندنیز وظیفه دولت و فرد فرد علاقمندان می باشد .

تغییر سیاست

چندی پیش والترلیپمن آرزو کرده بود که آمریکا خودرا از قید تعهدات نسبت به چیانکایشك آزاد کند ودنیا را باسیاست واقع بینانه خود در مورد چین به شگفتی اندازد .اظهارات سه روز پیش دالس وآیزنهاور با آنچه آرزوی لیپمن بود بسیار فاصله دارد ،اما برای خوشحال کردن وبه شگفتی انداختن دنیا کافی است .

در این سخنان آنقدر علائم تغییر روش گذشته وجود دارد که میتوان بجرئت منتظر تنظیم سیاست جدیدی در مورد مسئله چین از طرف وزارت خارجه آمریکا بود .خصوصا که این اظهارات بایك اقدام مثبت نیز همراه شده است ـ یعنی اعزام لوی هندرسن، معاون وزارت خارجه آمریکا به ورشو جهت مذاکره با نماینده چین‌کمونیست.

این تحول مهم‌را دالس با سخنان خود اعلام کرد. وی‌صریحا‌اظهار داشت که «اگر کمونیستها امتیازاتی‌بدهند در سیاست آمریکا نسبت به دفاع از کموی تغییرات مهمی روی خواهد داد. »وی گفت «اگر در منطقه فرمز آتش بس قابل اتکائی برقرار شود آمریکا طرفدار تخلیه قسمتی از قوای ملیون از جزایر ساحلی است .» دالس تمرکز یك سوم قوای‌ملیون را در جزایر ساحلی احمقانه خواند و اظهار داشت که نتیجه نهائی‌تماسهای دیپلماتیك در ورشو ومنازعه محدود در کموی ممکن است یك آتش بس «دوفاکتو» باشد .

از این مهمتر وزیر خارجه آمریکا اشاره به مطلبی کرد که علت وجودی حکومت ملیون چین بشمار میرود .وی گفت «من تصور نمی‌کنم که ملیون بتوانند چین را از کمونیستها بگیرند وآمریکا هیچ تعهدی برای کمك به بازگشت آنها ندارد. وبسیار محل تردید است که چیانك بعنوان رهبر یك رژیم ضد کمونیست که بتواند قدرت را بچنك آورد، پذیرفته‌شود.»

این سخنان دالس را اظهارات آیزنهاور در کنفرانس مطبوعاتی او تکمیل کرد. وی در پاسخ یك‌خبرنگار گفت «من بعنوان یك سرباز معتقدم که تمرکز .اینهمه قوا در جزایر ساحلی کار خوبی نبوده است .» رئیس جمهور مستقیما اشاره‌ای به نظریات وزیر خارجه خود، در مورد امکان بازگشت چیانکایشك به چین نکرد .ولی همه حاضرین در یافتندکه اونیز با دالس در این نظر همراه‌است که‌آمریکا نباید خودرا در اقدامات ملیون چین بیش از حد آلوده سازد.

ولی آیزنهاور در پایان اظهارات‌خود نکته مهمی را بیان داشت که «همه سیاست آمریکا را در بحران فعلی آشکار میسازد.وی گفت:«موضوع‌اصلی درنظر ما، اجتناب از عقب نشینی‌در برابر زور است .« آمریکا حاضربه گذشت وتغییر سیاست هست ،ولی فقط در برابر گذشت وتغییرسیاست چینی‌ها.اگر امر برجنك باشدناوگان هفتم ،با همه‌مخالفتهائی که وجود دارد، به خاك اصلی چین‌ضربه خواهد زد اما اگر هدف کمونیستها پیشرفت‌از طریق مسالمت آمیز باشد با بمب های آمریکائی روبرو نخواهند شد.

پس از این سخنان بنظر می‌آیدکه سیاست آمریکا در مسئله بحران تنگه فرمز برای نخستین بار مبتنی‌بر واقعیت واصول قابل دفاع شده است. دالس دیپلماسی خودرا بر قدرت استوار کرده‌ودرعین حال بآن‌نرمی و قابلیت انعطاف بخشیده است ،او اکنون نه تنها در برابر چینی‌ها در مذاکرات ورشو ،بلکه در برابرافکار عمومی جهان موقعیت استوارتری دارد. واز آنجا که در فن مذاکرات سیاسی کمتر حریفی بپای او میرسد ،احتمال موفقیتش در رهائی از تنگنای کموی کم نیست .

هیچیك از تحولات جدید سیاست آمریکا حاکی از موافقت وزارت‌خارجه آن‌کشور با «راه حل دوچین»نیست. اما همچنانکه خود دالس وآیزنهاور اظهار داشته‌اند آتش بس در تنگه فرمز شروع همه قدمهای بعدی خواهد بود. واز آنجاکه دالس مبنای دعاوی ملیون را در مورد خاك اصلی چین نفی کرده است ،میتوان گفت زمان درازی به حل مسئله اساسی باقی نمانده است .

اگر وزارت خارجه آمریکا لزوم‌تغییر وضع ویافتن راه حل واقعی را به پذیرد ،بقیه مشکلات راگذشت زمان حل خواهد کرد .

مسئله چین در جامعه آمریکائی تا کنون حالت یك «تابو» را داشته‌است که کمتر کسی جرئت میکرد بآن‌نزدیك شود. گلوله بارانهای کمونیستها لااقل‌این فایده را داشته که افکار عمومی را متوجه لزوم حل این قضیه کند.واز این پس برای تنظیم یك سیاست تازه چین جسارت وازخود گذشتگی کمتری از گذشته ضرورت خواهد داشت .

یادداشتهای گرانبها ومشاهدات دقیق کلاویخو سفیر پادشاه اسپانیا دردربار ایران در دوران پرحادثه قبل ازصفویه بنام.

سفرنامه کلاویخو

اثر: روی گنزالس کلاویخو

بنگاه ترجمه ونشر کتاب

ترجمه: مسعود رجب‌نیا

دراین کتاب کلاویخو، سفیر تیزبین وزیرك اسپانیا در را عزیمت بسمرقند وملاقات باامیرتیمور، خواننده را همراه خود از شمال غربی‌تا اقصای شمال شرقی ایران وداخل سرزمین تاجیك میبرد و اورچنین منطقه وسیعی را از کلیه جهات مورد توجه قرار میدهد. سفرنامه کلاویخو بقدری دقیق است که هنوز مورد اعتنا ومحل مراجعه مورخان است.

سفرنامهٔ کلاویخو انتشار یافت

مراکز فروش: فروشگاههای امیرکبیر وتمام کتابفروشیهای معتبر تهران وشهرستانها. آ ـ ۲۳۸۶۰

تلویزیون برای همه

تالیف مهدی نعمت‌اللهی بهاء ۱۰ ریال

کتابفروشی محمدحسن علمی وسیروس

آ ـ ۱۵۹۳۵ ۱ ـ ۲

حق‌شناسی ازجناب آقای پرویز خوانساری معاونت‌وزارت کشور

محبت وعنایت‌پدرانه جناب آقای پرویز خوانساری که درسخت‌ترین شرائط و سریع‌ترین موارد بداد فرزند حادثه دیده‌مان مهندس سیروس مجد رسیدند آنقدر درخور توجه میباشد که حقا وصفش از قدرت کلمات خارج است وفی‌الحال فامیل ازاعتذار و حقگذاری آنهمه لطف عاجز مانده‌اند امیدواریم که‌خداوند همواره این‌قبیل اولیاء معظم دولت رادرسرپرستی متصدیان امور باقی وبرقرار بدارد .

عفت مجد ـ محمدعلی مجد

تشکر ازمتصدیان بیمارستان شماره ۲ و سازمان بیمه‌های‌اجتماعی

سرعت عمل و مراقبت کامل جناب آقای دکتر هوشمند و جناب آقای دکتر موثقی که‌موجب تجدید حیات فرزندمان مهندس سیروس مجد گردید هیچگاه از خاطر محو نخواهد شد وبرای همیشه شکرگذار آقایان و کلیه متصدیان محترم امور سازمان بیمه‌های اجتماعی و بیمارستان خواهیم بود

عفت مجد ـ محمدعلی مجد آ ـ ۱۵۹۳۹

دکتر حسن بهره‌مند

ازمسافرت مراجعت پذیرائی‌عصرها ۴ تا ۷ شاه‌آباد تلفن ۳۶۶۳۸

آ ـ ۱۵۷۹۷

آخرین متد درمان سوزاك حاد مزمن وضعف قوای تناسلی دکتر عباس جنابزاده دارای گواهینامه از دانشکده طب فرانسه منوچهری مقابل کوچه دبیرستان ژاندارك

دکتر فرهنگی پزشك بیمه کارمندان دولت و فرهنگیان از مسافرت مشهد مراجعت مانندسابق از بیماران پذیرائی مینماید .

آ ـ ۱۵۴۷۷ ۱ ـ ۳

پانسیون کودکستان انجمن فرهنگی پروین

ازکودکان ۳تا۱۵ ساله نام‌نویسی مینماید خیابان شاه تلفن ۴۲۴۵۱

آ ـ ۲۳۷۲۰ ۱ ـ ۵

میخچه دکتر شول

CORNS?

PUT ONE ON . . THE PAIN'S GONE

میخچه دکتر شول برطرف کننده انواع میخچه پا

چهارراه اسلامبول فردوسی

Dr Scholl's Zino-pads

۱ ـ ۳ ۱ ـ ۲۳۱۱۴ خورشید

بیماریهای آمیزشی ـ مجاری ادرار ـ سستی‌وناتوانی میدان بهارستان خیابان صفی علیشاه ۱ ـ ۱۲ آ ـ ۱۲۷۹۳ دکتریحیی‌صدری

جامعه مطبوعات‌ایران بانهایت تاسف درگذشت تاثرانگیز شادروان بانو دلشاد زند همسر آقای احمدهاشمی مدیر روزنامه اتحادملی را باستحضار میرساند مجلس‌ترحیم آن مرحومه‌ازساعت ۴تا۶ بعدازظهر یکشنبه۱۳مهرماه‌درمسجد مجد برپا خواهد بود .

باکمال‌تاسف درگذشت برادر ناکاممان **مرحوم بهاءالدین فروغی** را باستحضار دوستان وآشنایان میرساند مجلس ختم آن‌مرحوم روزیکشنبه۱۳ مهرماه ازساعت ۳الی ۶ بعداز ظهر درمسجد حاج‌سید عزیزاله برپا میباشد .

معال‌الدین فروغی ـ حاج‌حسام‌الدین فروغی‌ـعبدالعلی فروغی ـ محمدکسائی ـ رضاآل‌رسول ـ حمیدی‌ـموسویان برکت‌ـ جهرمی‌زاده ـجاودانی ـ احمدتبریزی‌ـدکترتبریزی

بعموم بازماندگان آنمرحوم مصیبت وارده را تسلیت می دهیم

بدینوسیله باطلاع دوستان و آشنایان میرساند روز یکشنبه ۱۳مهرماه ۳۷ مصادف با شب هفت شادروان **سیدعبداله عون‌جزایری (عون‌السلطان)** میباشد از ساعت ۳تا۵ بعدازظهر مجلس یادبودی درقلهك (امامزاده زرگنده) منعقد میباشد . آ ـ ۱۵۹۵۹ **خانواده عون‌جزایری**

از تیمسار معظم سرتیپ امجدی مدیریت محترم کل عامل بنگاه جنگلها و جناب آقای مهندس صائبی و آقای نوروزی و کلیه کارمندان بنگاه جنگلها که وسائل تشییع جنازه برادر ناکامم شادروان محمود فیروز فیروزکوهی رابطور شایسته فراهم ودرمجالس ختم و شب هفت آنمرحوم شرکت فرموده‌اند بینهایت سپاسگزار و همچنین از بانوان و آقایانیکه درمراسم مذکور شرکت و دوستانیکه بوسیله تلگراف اظهار همدردی فرموده‌اند تشکر و سعادت و سلامتی همگی را از درگاه خداوند متعال مسئلت مینماید .

آ ـ ۱۵۹۷۱ سرگرد احمد فیروزی

امتنان واعتذار

بدین وسیله از کلیه ذوات محترمی که درجریان مصیبت مرك مادر باشرکت محبت‌آمیز خود بهرنحوه درغم ماشرکت فرموده ومارا تسلی بخشیده اند تشکر نموده واگر براثر گسیختگی حال وفکر دربازدید و عرض امتنان حضوری تاخیری روی دهد امید عفو داریم

آ ـ ۱۵۹۲۵ خانواده منصور شاهی

چاپ چهارم دوره کامل

راهنمای

دایرکت‌متد

در پنج جلد مجزا

باتلفظ انگلیسی وآمریکائی

تالیف یوسف‌جمشیدی‌پور

بااصطلاحات واضافات وتجدیدنظرکامل ازچاپ خارج ودر تمام کتابفروشیهای معتبر کشور بفروش میرسد ضمنا چون اخیرا مشاهده میشودکه جمعی از شیادان وسودطلبان کتابهای فوق را بوضع اسفباری تقلید کرده وبااغلاط فاحش بچاپ رسانیده‌اند لذا از خریداران محترم تقاضا میشود که حتما هنگام خرید علاوه برنام مؤلف آرم کتابفروشی فروغی را نیزکه نمونه آن دربالای آگهی دیده میشود بخاطر داشته باشند .نمایندگان شهرستانها هرچه زودتر مصرفی خودرا اطلاع دهند تامانند سال گذشته دچار مضیقه نشوند .کسانی که طالب نمایندگی هستند باکتابفروشی فروغی خیابان فردوسی مکاتبه فرمایند .

آ ـ ۲۲۷۹۴ (۱)

دوره پائیز

کلاسهای انگلیسی بهشت

زیرنظر

دکتر دانا بهشتی

ازشنبه ۱۲ مهر شروع میشود

نام‌نویسی همه روزه صبح وعصر ادامه دارد

خیابان شاه ـ بیست متری‌اول‌ـ چهارراه ناهید تلفن۴۳۶۵۷

آ ـ ۱۴۷۵۹ ۱ ـ ۶

انجمن فرهنگی ایران وفرانسه

نشانی :خیابان شاهپور علیرضا (حشمت‌الدوله سابق) نمره ۱۷۸

نام‌نویسی برای کلاسهای زبان فرانسه

روزهای پنجشنبه ۳مهر، شنبه ۵مهر، دوشنبه ۷مهر، سه‌شنبه ۸مهر، وپنجشنبه ۱۰مهر ۱۳۳۷ از ساعت ۳تا۶بعد ازظهر انجام خواهد شد .

کلاسها از روز شنبه ۱۲مهر ۱۳۳۷آغاز خواهد شد وپس ازاین تاریخ تقاضای ثبت نام پذیرفته نخواهد شد .

آ ـ ۱۴۵۹۱ ۱ ـ ۳

متداوراسته در انستیتوی زبانهای بیگانه

بتوسط آقای دکتر منوچهر وارسته

برای کلاسهای زبانهای انگلیسی فرانسه آلمانی ایتالیائی وعربی برای کودکان و بزرك‌سالان مبتدی و باسابقه نام نویسی میشود .

نشانی : دروازه دولت خیابان خاقانی آموزشگاه نمونه

داوطلبان میتوانند روزهای شنبه دوشنبه سه‌شنبه و پنجشنبه بین ساعات ۵ و ۷ مراجعه نمایند

آ ـ ۱۵۷۹۳ ۱ ـ ۴

المنجد

چاپ۱۵ بقدرکافی به‌کتابفروشی ادبیه‌ناصرخسرو وارد بهاء ۴۵۰ریال منجدالطلاب مجانی الادب از ۱ ـ ۶ وسایر کتابهای مصری موجوداست

آ ـ ۵۹۴۹ ۱

مراجعت

دکتر یوسف اعلائی از مسافرت مراجعت مانند سابق از بیماران‌محترم پذیرائی مینماید ـ امیریه ـقلعه‌وزیر

آ ـ ۱۵۹۱۷ ۱ ـ ۲

اهالی محترم‌نارمك

کودکستان منصوره که مجهز بانواع وسائل بازی وتفریح وتعلیم وتربیت است بهترین محل مواظبت ومراقبت ازکودکان عزیز شما و حفظ آنان ازخطراتی است که جان شیرین کودکان راتهدید میکند.

نارمك ـکودکستان منصوره

آ ـ ۱۵۹۴۳

میکانیك اتومبیل چاپ امریکا ولاروس۵۸رسید کتابفروشی ادبیه ناصرخسرو ۱ ـ ۲ آ ـ ۱۵۹۵۱

بدینوسیله بانهایت تاثر فوت مرحوم **حسین شکوه** را درتهران باطلاع‌دوستان‌وآشنایان تهران‌واصفهان‌میرساند مجلس ختم مردانه ازساعت ۱۰تا۱۲ روز دوشنبه ۱۴مهر درمسجدمجد برگزار میشود .

مهندس‌محمودشکوه ـ مصطفی‌شکوه ـ مهندس‌مسعود شکوه ـ زین‌العابدین شکوه ـ احمدداوری ـ ستوان یکم محمود داوری ـ سیدمهدی‌ابطحی ـ سرگرد موسوی‌پور

آ ـ ۱۵۹۶۵

ببازماندگان آنمرحوم تسلیت میدهیم

باکمال تاسف درگذشت آقای **ابوالقاسم‌اصغری‌خوانساری** را درخونسار باطلاع آقایان دوستان وآشنایان میرساند مجلس ختم مردانه عصر روزیکشنبه ۱۳ر۷ر۳۷ از ساعت سه‌ونیم الی پنج ونیم درمسجد جامع بازار برگزار میگردد

میرزا محمداسلامی ـ میرزاحسن‌اصغری واخوان‌ـرحیم شفیعی‌ـ محمدمهدی مهدویان ـقدوس مهدویان آ ـ ۱۵۹۶۱

بعموم بازماندگان آنمرحوم مصیبت وارده را تسلیت می دهیم

خانواده‌های **کاظمی ـ کوهستانی ـ قیلادی ـ عظیمی اقلیما ـ رحمتی ـ باقری**

بانهایت‌تاثر وتاسف فوت‌شادروان **بانو ملیحه کوهستانی** صبیه کدخدامیرزا کوهستانی ووالده آقایان ناصرومنوچهر کاظمی را باطلاع کلیه فامیل ودوستان میرساند. مجلس ترحیم آن‌مرحومه بعدازظهریکشنبه ۲۱ربیع‌الاول۸۷ مطابق باسیزدهم مهرماه ۱۳۳۷ ازساعت ۳ر۵ الی ۶ بعدازظهر درمسجد فخرالدوله (دروازه شمیران) وترحیم زنانه عصر همان روز درمنزل کوهستانی واقع درخیابان مازندران کوچه روزبه برقرار میباشد .

ارباب مهدی‌کاظمی ـ احمدکاظمی‌ـ محمدکاظمی‌ـناصر کاظمی ـ منوچهرکاظمی ـ کدخدامیرزا کوهستانی‌ـ محسن کوهستانی ـ حسین‌کوهستانی ـ حسن‌کوهستانی‌ـ عباس کوهستانی ـ محمدکوهستانی ـ محمودقیلادی ـ عباس عظیمی ـ غلامحسین اقلیما‌ـ احمدرحمتی ـسیدرضا باقری سیدجواد باقری

آ ـ ۱۵۹۷۹

بخانواده‌های محترمی‌که دراین حادثه عزادارند بویژه بازماندگان آنمرحومه مصیبت‌وارده را تسلیت میدهیم

جناب آقای دکتر مقاره‌ای

از دقت وتوجهی‌که هنگام عمل جراحی(آتراکسیون)، برای نجات همسر وفرزندم مبذول فرموده‌اید، بینهایت سپاسگزارم آ ـ ۲۳۹۱۰ **اسماعیل شاهرودی**

کلاسهای انگلیسی

بامتد اصل ۴

۵ الی ۹ بعدازظهر . شهریه ۲ ماهه ۲۰۰ ریال . هفته ۴ ساعت درس وفیلم

شماره۱خیابان شاه‌آباد محل دبیرستان بوعلی سینا ۳۵۰۴۴

شماره۲خیابان شاه‌کاخ محل دبستان فیروزه ۴۶۶۹۱

گروه فرهنگی هدف

دبیرستان شبانه‌شماره ۱ آقایان

دارای کلاسهای کامل متوسطه وکلاسهای کنکور پزشکی وفنی

خیابان پهلوی‌ـ تلفن ۶۶۸۲۳

دبیرستان‌شبانه‌شماره ۲ آقایان

دارای کلاسهای‌کامل متوسطه

خیابان ژاله، اول‌کوچه فلاح، تلفن ۳۲۵۲۲

دبیرستان شبانه شماره ۲

مخصوص بانوان

دارای کلاسهای کامل متوسطه

خیابان شاه، نزدیك چهارراه شاه، تلفن ۴۰۶۹۵

آ ـ ۲۲۳۸۰ ۱ ـ ۴

دبیرستان تمدن

فقط

برای کلاسهای جدید سیکل اول وچهارم ریاضی دانش آموز میپذیرد.

نشانی خیابان نادری کوچه شیروانی تلفن ۴۴۶۳۷

آ ـ ۱۵۶۶۷ ۱ ـ ۳

عده‌ای نقاش ورزیده که سابقه نقاشی تبلیغاتی داشته باشند برای کار درآتلیه وتکمیل فن‌نقاشی تبلیغاتی زیرنظر متخصصین خارجی استخدام میشوند .

داوطلبین بادر دست داشتن نمونه‌هائی از کارهای آب رنك و هاشوری عصر هااز ساعت ۳تا۵به **کانون آگهی زیبا ـ دائره بین‌المللی**ـ خیابان فردوسی ـکوچه برلن ـساختمان یمین مراجعه فرمایند .

آ ـ ۲۳۵۹۸ ۱ ـ ۲

هنرستان کمال‌الملك

همه‌روزه تا بیستم مهرماه ازساعت ۳ تا۶ بعداز ظهر برای کلاس های نقاشی مجسمه سازی مینیاتور تذهیب ثبت‌نام مینماید نشانی پیچ شمیران کوچه تنکابنی کوی هنر

آ ـ ۱۵۸۹۳ ۱ ـ ۳

متقاضیان اراضی بوعلی‌سینا توجه‌فرمایند

مراسم قرعه‌کشی اراضی قسمت سوم (منطقه۱) در ساعت ۹ صبح ۱۸ر۷ر۳۷ درمحل شرکت بعمل خواهدآمد. شرکت عمرانی سینا. آ ـ ۲۳۸۰۰ (تبلیغات‌وگا)

بدینوسیله باطلاع میرساند که روز یکشنبه سیزدهم مهرماه مصادف باشب هفت مرحوم جنت‌مکان حاج شکراﷲ فتوره‌چی میباشد ازاقوام ودوستان آنمرحوم دعوت میشود برای شادی روح آن مغفور ازساعت سه الی شش بعدازظهر درمجلس یادبودی که در آرامگاه خانوادگی واقع درزاویه مقدسه (باغ طوطی) تشکیل میگردد شرکت فرمایند آ ـ ۱۵۹۶۷ خانواده فتوره‌چی

خانواده‌های **خراسانی ـکافی ـسادات‌تهرانی‌ـ باقری بیدگلی ـ حدادزاده ـ هاشمی‌نسل ـ جوهری‌ـ فرح‌بخش خوشنویس ـ فیروزفر ـ نیك‌بین ـ زرگندئی‌ـ مولوی**

فوت مرحومه مغفوره **خانم خراسانی** را باطلاع دوستان وآشنایان میرسانند مجلس‌ترحیم روزیکشنبه ۱۳ر۷ر۳۷ از ساعت ۳ونیم الی۵ونیم بعدازظهر درمسجد حاج‌ابوالفتح واقع درخیابان ری میدان‌شاه وختم زنانه درهمان ساعت درمنزل شخصی خیابان خراسان روبروی مسجدنو کوچه پزشك منعقد است آ ـ ۱۵۹۵۳

بعموم بازماندگان آنمرحومه تسلیت میدهیم

خانواده‌های **ـشریفی‌ـ ایرانزادی‌ـ عبده‌ـ قیاسی‌ـ مقبل‌ـ ارومچی ـ خراسانچی‌ـ جابری‌ـ ابقری‌ـ کاتوزیان‌ـ معلم**

بانهایت تاسف وتالم فوت مرحوم **ابوالفضل شریفی** راباطلاع دوستان وآشنایان میرسانند مجلس ترحیم صبح روز یکشنبه ۱۳ مهرماه از ساعت ۱۰ الی ۱۲ درمسجد حاج شیخ عبدالنبی واقع درسرچشمه اول خیابان سیروس برگذار میشود . آ ـ ۲۳۸۶۶

بعموم بازماندگان آنمرحوم مصیبت وارده را تسلیت میدهیم

جوان ناکام احمد حسینیان تهرانی

احمد ماسه‌شنبه ۸ مهرماه

بایران بازگشت

بمناسبت شب هفت آن ناکام از اقوام و دوستان دعوت میشود که روزیکشنبه ۱۳ مهر ماه مطابق با ۲۱ ربیع‌الاول از ساعت ۳ تا۶ بعداز ظهر درامامزاده عبداله حضور بهمرسانند .

سیدمحمود حسینیان‌طهرانی

بقیه آگهیهای ترحیم وتسلیت درصفحه بیست‌ویکم

عبدالکریم قاسم گفت:

بین عراق وجمهوری‌متحده عربی اختلافی وجود ندارد

هواپیماهای «میك» روسی وارد فرودگاه حبانیه شدند

بغداد - خبرگزاری فرانسه-رادیوی بغداد دیشب گفت: عبدالکریم قاسم نخست وزیر عراق طی یك مصاحبه شایعاتی را مبنی براینکه بین عراق و جمهوری متحده عربی اختلافی‌وجود دارد تکذیب کرد.

عبدالکریم قاسم گفت:عراق‌وجمهوری متحد عربی دو ملت برادر هستند و هیچ نیروئی نمیتوااند بین آنها نفاق بیافکند . رادیوی بغداد سپس‌از قول عبدالکریم قاسم خاطرنشان ساخت : پس از اینکه دوران موقتی که توسط قانون اساسی پیش‌بینی شده خاتمه یافت ملت عراق میتواند هر شکلی‌را که بخواهد به رابطه خود با جمهوری متحد عربی بدهد و ما مایل هستیم‌با تمام کشور های عربی و بخصوص‌با جمهوری متحده رابطه صمیمانه داشته باشیم .

در فرودگاه حبانیه

بیروت -خبرگزاری فرانسه-دیروز در بیروت گفته شد که ۱۹ فروند هواپیمای شکاری جت از نوع «میك» (ساخت شوروی) وارد فرودگاه‌حبانیه در عراق شدند .

هواپیماهای مزبور از مصر حرکت کرده اند و متعلق بدولت جمهوری متحد عربی می باشند هنوز معلوم نیست که هواپیما های مزبور بدولت عراق فروخته شده یا آنکه مجانا از طرف دولت جمهوری متحدعربی‌تحویل داده شده است .

سخنگوی رسمی دولت‌عراق‌خاطرنشان ساخت که هواپیماهای مزبور جهت تقویت ظرفیت نیروی هوائی عراق از دولت جمهوری متحد عربی تقاضاشده بود . هواپیماهائی که تاکنون‌دراختیار دولت عراق‌بود از نوع «وامپیر» و «ونوم» بوده است .

تا زمانی که خلبانان عراقی طرز کار با هواپیماهای میك را بیاموزند‌از خلبانان مصری جهت به پروازدرآوردن هواپیماهای «میك» استفاده خواهد شد .

خلبانان امریکائی

فرانکفورت -آسوشیتدپرس -چهل و سه افسر و خلبان نیروی هوائی امریکا که پس ازانقلاب‌عراق‌درفرودگاه حبانیه محاصره و تحت نظر بودند با هواپیما وارد آلمان غربی شدند .

افسران مزبور اخیرا بطور مخفیانه به بغداد آمده و از آنجا با هواپیمای بازرگانی به آلمان فرستاده شدند . اظهار اطلاع شد که مقامات نظامی درباره اطلاعات آنها از جریان انقلاب مشغول بازپرسی هستند و به آنها توصیه شده است که با خبرنگاران تماس نگیرند .

درکنفرانس سالیانه حزب‌کارگر

حزب‌کارگرمیخواهدکشورهای عربی کنفدراسیون تشکیل‌دهند

درکنفرانس حزب‌کارگر نمایندگان حزبی قیام کرده وبافریاد تقاضای خروج انگلستان ازسازمان دفاعی آتلانتیك را داشتند- حزب‌کارگر طرفدار عضویت چین کمونیست‌در سازمان ملل، تخلیه جزائر ساحلی ازطرف‌ملیون ونظارت‌سازمان‌ملل‌متحد برفرمزمیباشد

اسکاربارو- اسوشیتد پرس-انورین بوان از رهبران حزب کارگر که گفته میشود وزیر خارجه دولت کارگری انگلستان خواهد شد ضمن اظهاراتش در کنفرانس سالانه حزب کارگــر انگلستان گفت در صورتیکه حزب‌کارگر در انتخابات آینده موفق شود حکومت را در دست گیرد کلیه آزمایشهای اتمی را قطع خواهد نمود .

بوان سپس بشدت از سیاست‌دالس وزیر خارجه آمریکا و سلوین لوید وزیر خارجه انگلستان نسبت به بلوك کمونیست انتقاد نموده گفت حزب کارگر انگلستان همیشه با این‌سیاست دالس که دنیا را بدو جبهه خداپرست و خدا ناشناس تقسیم کرده است مخالف است بوان گفت ما بدین علت از لحن سخنان دالس متنفریم که‌تعصب مذهبی شدیدی دارد .

بوان سپس گفت سلوین لوید در تمام مدتی که بسمت وزیر خارجه کار کرده جز شکست چیز دیگری از خود بجا نگذاشته است .

بوان گفت حزب کار گر مصر است که مسئله خاور میانه با مشارکت شوروی حل شود و کنفدراسیونی از کشور های غنی و فقیر عربی تشکیل گردد .

مصیبت بزرگ

اسکاربارو -آسوشیتدپرس-گیت‌اسکل رهبر حزب کارگر انگلستان گفت کناره گیری بریتانیا از پیمان اتلانتیك شمالی مصیبت بزرگی برای صلح‌جهان خواهد بود .

گیت‌اسکل گفت دراینصورت بریتانیا و سایر کشور های اروپائی از کمك

بوان

های امریکا محروم شده ودر معرض تجاوز شوروی قرار خواهند گرفت .

این اظهارات موقعی بیان شد که نمایندگان حزب کار گردر کنفرانس سالانه متفقا بر خاسته و فریاد زدند بریتانیا باید از ناتو خارج شود .

رهبر حزب کارگر گفت‌هر گاه ناتو از بین برود و یا بریتانیا از آن‌خارج شود واین کشور بصورت سویس و یا سوئد بیرون آید دیگر نمیتواندبدر سیاست امریکا موثر باشد.

گیت‌اسکل در خاتمه گفت چنانچه کسی از بین ما تقاضای تخلیه کموی و ماتسو را از نیرو های چین ملی و امریکا میکند ایزنهاور نباید تصور کند که او بی طرف و یا ترسو است بلکه این امر دلیل واقع بینی چنین شخصی است .

اسکاربارو -خبرگزاری فرانسه - حزب کارگر انگلستان دیروز برنامه خود را که نکات بر جسته آن ذیلاذکر شده تصویب کرد و با روی کار آمدن حزب کارگر این برنامه اجراء خواهد شد :

۱- تشکیل کنفرانس عالی و تخفیف بحران بین شرق‌و غرب .

۲- ایجاد یك موسسه عمران جهت کمك به کشور های توسعه نیافته.

۳- قطع آزمایشهای اتمی و سپس مذاکرات در مورد خلع سلاح عمومی.

۴- جلو گیری از توسعه پایگاههای موشك در خاك انگلیسی قبل‌ازتشکیل کنفرانس عالی .

۵- جلو گیری از تسلیح آلمان غربی با سلاحهای‌اتمی‌قبل‌از تشکیل‌کنفرانس عالی .

۶- خروج تدریجی نیرو های متفقین و شوروی از آلمان و همچنین خروج نیرو های شوروی از مجارستان .

۷- وحدت آلمان .

۸- عقد قرار داد امنیت اروپا کـه توسط چهار قدرت بزرك تضمین شده باشد .

۹- عدم اجرای طرح مك میلان در قبرس و شروع مذاکرات در این مورد.

۱۰- ایجاد فدراسیونی از کشور های عربی در خاور میانه و یا ایجاد موسسه عمرانی در این منطقه جهت کمك های اقتصادی و فنی وتضمین بین‌المللی مرز های اسرائیل .

۱۱ ورود چین کمونیست به سازمان ملل متحد و خروج نیرو های ملی از جزایر ساحلی و بیطرفی جزیره فرمز تحت نظر سازمان ملل متحد .

کنگره با طرحی که بوسیله جناح افراطی چپ حزب کار گر در مورد تحریم ساختن سلاح‌هیدروژنی توسط انگلستان و برچیده شدن پایگاههای نظامی امریکا در انگلستان تنظیم‌شده بود با اکثریت ۵ میلیون و ۶۷۱هزار رای در مقابل ۸۹۰ هزار رای مخالفت کرد .

کویت عضو اتحادیه عرب نمیشود

کویت -رویتر- سخنگوی دولت کویت اعلام داشت که شایعات منتشره مبنی بر اینکه شیخ نشین کویت قصد الحاق به اتحادیه‌اعراب را دارد برخلاف حقیقت است.

کنفرانس نفتی کشورهای عرب بتعویق افتاد

دولت ایران حاضرنیست دراین کنفرانس شرکت کند- عراق وعربستان سعودی صلاح نمیدانند درمقابل کمپانیهای نفتی رویه خصمانه داشته باشند

قاهره -خبرگزاری فرانسه - کمیته سیاسی جامعه عرب تصمیم گرفت‌که تشکیل جلسه کنفرانس کشور های عربی را بروز ۵ آوریل ۱۹۵۹ موکول سازد .

قبلا قرار بود کنفرانس مزبور در ماه نوامبر آینده تشکیل شود.

کنفرانس مزبور نموداری از منابع نفتی کشور های نفت خیز عربی و طرق مختلف استخراج آنرا نمایش خواهد داد .

در ماه مارس گذشته کشور های آلمان شرقی و شوروی اعلام کردندکه تصمیم دارند در این نمایش شرکت کرده و نمایندگانی بعنوان ناظر بـه کنفرانس اعزام دارند .

کشور عراق با شرکـت در ایـن کنفرانس مخالف بود ولی حکومت جدید عراق پس از روی کار آمـدن رسما اعلام کرد که مایل است در کنفرانس مزبور شرکت کند .

دلیل تعویق

علت تعویق کنفرانس بعضی مسائل سیاسی همچنین کنفرانس اقتصادی است که قرار است در ماه نوامبر با شرکت کشور های افریقائی و آسیائی تشکیل شود .

از ایران نیز دعوت شده است که در این کنفرانس شرکت کند .

همچنین نواحی نفت خیز سواحـل خلیج فارس از جمله کویت قطر بحرین نیز قرار است‌در کنفرانس نفتی ماه آوریل شرکت کنند.

کشور های عربستان سعودی و عراق اکنون با یك سلسله مشکلات اقتصادی رو برو میباشند و فعـلا صلاح نمیدانند که روش خصمانه‌ای‌در مقابل کمپانی های نفتی اتخاذ نمایند .

از طرفی ایران تاکنون حق حاکمیت خود را بر جزیره بحرین اعلام داشته حاضر نیست در کنار نمایندگان‌بحرین در کنفرانس نفتی مزبور شرکت کند.

بعلاوه کویت اعلام داشته که هنوز حاضر نیست رابطه خود را با انگلستان قطع کرده و منابع نفتی خود را در اختیار سایر کشور های عربی قرار دهد .

مشکلات عبدالناصر

بدینترتیب جمال عبدالناصر جهت تشکیل کنفرانس نفتی با مشکلات زیادی روبرو است و بخصوص مسائل سیاسی که فعلا در خاور میانه‌مطرح است زمان را برای اعلام یك سیاست نفتی موافق با ناسیونالیزم جدیدمناسب نشان نمیدهد .

بهمین جهت است که برای پنجمین بار کنفرانس مزبور بتعویق افتاده واحتمال دارد باز هم بتعویق افتد .

اوضاع اردن عادی میشود

دولت اردن ۴۰۰ نفر اززندانیان سیاسی را آزاد کرد
مذاکرات تخلیه اردن شروع شد

سمیرالرفاعی

عمان- آسوشیتدپرس- سمیر- الرفاعی نخست‌وزیر اردن اطمینان داد که دولت‌اردن کاملابرای حفظ آرامش در این کشور قدرت دارد فعلا ۳هزار نفراز سربازان انگلیسی درعمان هستند‌که پس ازکودتای عراق بنا بدرخواست اعلیحضرت ملك حسین پادشاه اردن بعمان اعزام‌شدندوازتاریخ ۲۰اکتبر‌تخلیه عمان راشروع خواهند کرد .

بسمیرالرفاعی درپاسخ بسوالات مخبر آسوشیتدپرس اظهار داشته تاآنجا که به مسائل داخلی اردن مربوط میباشد دولت اردن اطمینان کامل‌دارد که‌اوضاع‌داخلی‌این کشور باسرعت بوضع عادی درمیآید .

ضمنا ۵۳ نفر دیگر ازبازداشت شدگان آزاد گردیدند و بایـن ترتیب عده کسانیکه در دو هفته گذشته از زندان آزاد شده‌اند به چهار صد نفر رسیده است .

سئوال شد که آیا بنظر اردن برای تسهیل خروج نیروی‌انگلیسی ازعمان کشورهای عرب تعهدات خود را بخوبی انجام خواهند داد، نخست وزیر اردن گفت که گرچه پادشاه اردن درنطق اخیر خود در پارلمان قیدو شرطی برای تخلیه عمان ذکر نکرده ولی اردن معتقد است کشورهای عرب که قطعنامه مورخ ۲۱ اوت ۱۹۵۸ را درباره آرلمش کشورهای خود باتفاق آراء تصویب کردند باید برای اجرای این قطعنامه وتعهداتی راکه بموجب آن قبول کرده‌اند مجاهدت کنند

مذاکراه برای تخلیه

عمان- آسوشیتدپرس- ژنرال‌سر راجر بوئرز فرمانده کل نیروی انگلستان در خاورمیانه ازمرکـز فرماندهی خود در قبرس بعمان پرواز کرد تاراجع بتخلیه عمان از نیروی انگلیسی با فرماندهان‌نیروی انگلیسی درعمان مذاکره کند.

تخلیه عمان از نیروی انگلیسی از تاریخ ۲۰ اکتبر قرار است شروع شود وماموربن انگلیسی فعلامشغول مطالعه اوضاع اردن هستند .

موافقت قاهره

لندن -خبرگزاری فرانسه- دولت انگلستان امیدوار است که موافقت قاهره رادرمورد پرواز هواپیماهای انگلیسی ازفراز خاك سوریه کسب کند .

ظرف دو سه هفته آینده قرار است که نیروهای انگلستان خاك اردن راترك کنند و برای این منظور لازم است که هواپیما های غول پیکر انگلیسی از فراز خاك سوریه عبور نمایند .

عشق مارگارت قوانین کهن را برهم میزند

روزنامه کلیسای انگلستان پیشنهاد میکند وراث تاج وتخت بتوانند ازامتیازات خود صرفنظر کنند

پرنسس مارگارت هنگام گردش درخیابانهای بروکسل بااتومبیل تصادف‌کرد ومجروح گردید

لندن -آسوشیتد پرس - روزنامه کلیسای انگلستان در سرمقاله خود پیشنهاد می‌کند هرگاه یکی از افراد زن یا مرد خاندان سلطنتی که ممکن است وارث تاج وتخت انگلستان‌گردد بخواهد از این امتیاز صرفنظرنماید باید باو امکان این کار داده شود.

پیشنهاد روزنامه مزبور مبتنی بر سئوالاتی است که راجع به ماجرای عشق شورانگیز بین شاهزاده‌مارگارت وسرهنك تاونزند اخیرا مطرح می شود .گرچه این‌عشق بطور رسمی گشته شده وشاهزاده در نتیجه‌مخالفت کلیساودر باررسما اعلام‌نموده‌که‌ازعشق آتشین خود صرفنظر می‌کند ولی از نظر مردم هنوز این داستان پایان نیافته است وعده زیادی شاید مایل باشند که این شاهزاده ناکام بمراد ومقصود خود نائل آید واین لیلی ومجنون قرن بیستم بوصال یکدیگر برسند .

مخالفت میکنند

روزنامه مزبور مینویسدهنوزبسیاری از لردهای انگلستان با تغییر قانون وراثت تاج‌وتخت مخالفت می‌ورزند وحاضر نشده‌اندکه‌بخاطر عشق‌پرنسس مارگارت قانون کهن بریتانیا وسنت قدیم را تغییر دهند .اما پرنسس حاضر است از تمام امتیازات صرفنظر نماید وبا تاونزندازدواج کند.پرنسس از لحاظ ترتیب وراثت سومین نفری است که احتمال دارد وارث تاج و تخت بریتانیا گردد .

روزنامه کلیسای بریتانیا مینویسد تقریبا در هر نسلی یکی از این‌حوادث تکان دهنده پیش می‌آید زیرا نمی توان کاری کرد که تمامی اعضاء خاندان سلطنتی از حدود رسوم و سنن محکم در باراانگلستان تجاوز نکنند .

تنها راه حل

بعلاوه ممکن است شخصی وارث تاج وتخت امپراطوری شود که به بیماری اختلال اعصاب دچار بوده و یا از لحاظ جسمانی قادر بانجام وظائف سلطنتی نباشد آنوقت چه باید کرد . ؟

تنها راه آنستکه در قانون وراثت تجدید نظر شده وبه اعضاء خاندان سلطنتی فرصت داده شود تا هریك که مایل به احراز مقام سلطنت‌نباشند از ردیف وراثت خارج گردند.روزنامه کلیسای انگلستان در جامعه انگلیکان که مذهب رسمی انگلستان است دارای نفوذ زیادی میباشد ولی ارگان رسمی مذهب انگلیکان نیست .

مارگارت زخمی شد

بروکسل- رویتر -پرنسس‌مارگارت در آخرین روز اقامت خود در بروکسل هنگام گردش د رخیابان با اتومبیلی تصادف کرد ومختصرا مجروح‌گردید. د راین حادثه کت ودامن شیك‌پائیزه پرنسس پاره گردید ولی آسیب‌وارده بخود پرنسس اهمیت چندانی ندارد.

شوروی ۱۲۰ میلیون روبل بافغانستان وام میدهد

کراچی - آسوشیتدپرس - وروشیلوف رئیس شورایعالی اتحادجماهیر شوروی که روز چهارشنبه وارد کابل شد اعلام داشت که شوروی۱۲۰میلیون روبل به افغانستان وام می دهد .

این وام صرف اجرای برنامه‌های عمرانی در قسمت‌های کوهستانی مرکزی افغانستان میشود .

وروشیلوف ضمن سخنان خود از عبدالناصر نه تنها بعنوان رهبرجهان عرب بلکه بعنوان رهبر جهان اسلام یاد کرده است .

وروشیلوف گفته است‌که‌برای ادامه‌مذاکراتی‌که هنگام مسافرت اعلیحضرت محمد ظاهر شاه به مسکو شروع شده بود به این کشور مسافرت‌کرده‌است.

اولین برف دراروپا

هوای ایتالیا وفرانسه ناگهان منقلب شده وسیل‌خسارات زیادی وارد کرده است

رم -خبرگزاری فرانسه -دیروز باران شدیدی توام با باد سراسر شبه جزیره ایطالیا را فرا گرفت . سردی هوا در شمال ایطالیا بحدی رسید که اولین برف در اولین روزهای پائیز اهالی را بدور بخاریهای منازل خود کشاند .در رم پایتخت ایطالیا سرعت باد ۸۰ کیلو متر در ساعت بود .و خسارات زیادی وارد کرده‌ده ها هزار درخت از ریشه کنده شدو بمزارع لطمات شدیدی وارد آمد .

در بعضی نقاط ایطالیا بارانهای سیل آسا منازل را خراب کرد وچندین منزل را با خود برد .

درفرانسه

نیمز -جنوب فرانسه -خبرگزاری فرانسه -بیش از یکهزار کیلو متر مربع از سر زمینهای ناحیه نیمز(۶۰۰ کیلو متری جنوب شرقی پاریس) بر اثر طغیان رود خانه ها بزیر آب فرورفته است .هزاران نفر از اهالی بی‌خانمان شده‌و خسارات زیادی به مزارع‌وارد آمده است . تمام خطوط ارتباطی‌قطع و عبور و مرور در جاده ها متوقف‌شده است .

دولت فرانسه اعلام کرد که کمك قابل ملاحظه‌ای به سیل زدگان بعمل خواهد آمد .

یکصد نفر کارگر زیر آوار ماندند

بلگراد- رویتر- براثر انفجاری که‌امروز دریکی ازمعادن صرب شرقی روی داد یکصدنفر کارگر زیرآوار ماند.

بااینکه تعداد دقیق مقتولین روشن نیست حدس زده‌میشود متجاوز از ده‌نفر لااقل دراین حادثه وحشتناك جان سپرده باشند.

شرکت‌دیباوشریك

بانهایت احترام علاقمندان بکارخانه آجرسازی را برای بازدید غرفه کارخانه مورالدو
Offict ne moranpo
به نمایشگاه صنعتی ایطالیا
دعوت مینماید. آ_۱۵۹۴۱

دکتر داود کاظمی

ازسفر اروپا مراجعت همه‌روزه برای پذیرائی مرضای محترم آماده است آ_۱۵۹۵۵

مژده بمسافرین محترم

مهمانخانه میهن‌تور سابق بامدرن ترین و تمیز ترین وسایل بنام (مهمانخانه رامسر) در رضائیه دایر و بوجه‌خوب از واردین پذیرائی مینماید
مدیر مهمانخانه اسد - عزیززاده
آ_۲۳۹۱۲

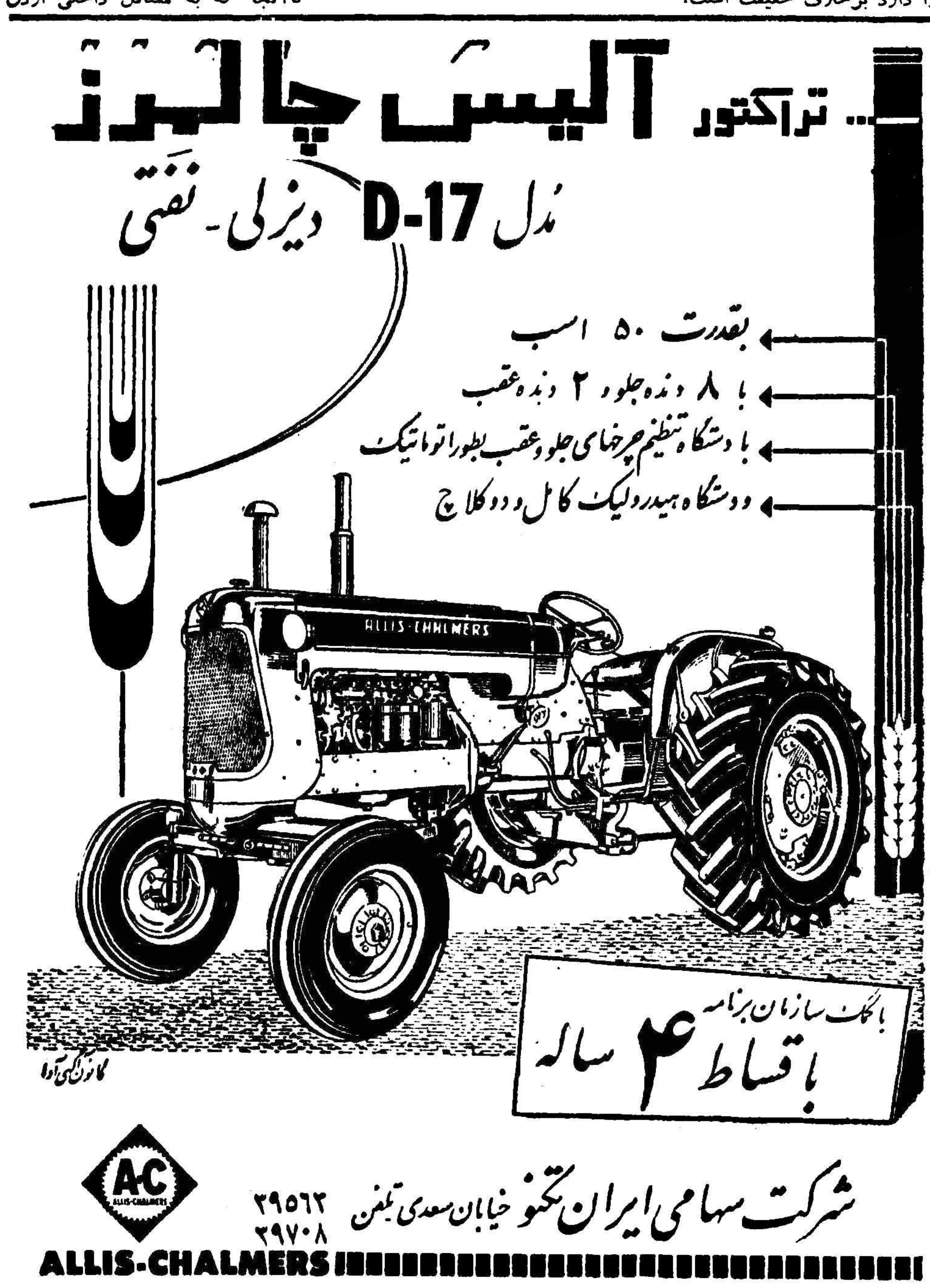

سازمان نقشه‌کشی ... مهندسی ... دی «گیتی ساختمان»
از کوچه برلن ... بهارستان
شماره ۲ ارتش منتقل گردید. تلفن ۳۱۷۴۹ ساعت کار بعد از ظهرها

آ-۱۳۸۸

قرص کلینی تست Clinitist

آقایان پزشکان داروخانه‌ها- لابراتوارهـا کلینی‌تست قرصهای تشخیص مقدار قند در ادرار رسید.
پایدار ناصرخسرو تلفن ۵۰۲۱۳ «پرسپولیس»
آ_۲۳۵۲۲

از فرداصبح شارل دوم وراهزن سینماسکوب رنگی دوبله بفارسی برنامه سینمادنیا و سینما ایران با شرکت داویدنیون- آن بلیت و ادموند پردوم فیلم پرحادثه وبسیار مهیج محصول کمپانی مترو گلدوین مایر
ل_۲۳۹۲۰

لبنان

بقیه از صفحه اول

«تیراندازی گردید.

تظاهر کنندگان درخت های تنومند را آتش زده ودر طول راه وسط جاده انداخته اند.

درمحل های مختلف جاده ها وسر گردنه‌ها مازوت روی اسفالت پاشیده شده‌است بطوریکه رانندگان اتومبیل ها جرئت حرکت ندارند. درقسمت هائی از جاده دهقانان خرده شیشه و میخ پاشیده‌اند و چند اتومبیل که توانست ازاین موانع عبور کرده و خودرا تااواسط راه برساند توسط دهقانان سنگباران گردید.

راه را بستند.

بیروت - خبرگزاری فرانسه - فالانژیستها راه بیروت به سعیده را بسته اند و بهیچ اتومبیلی جز کامیونهای آمریکائی اجازه حرکت داده نمیشود. چند بمب درمناطق مختلف شهر توسط فالانژیستها پرتاب شده‌است و چند نفر از آن جمله یك بچه‌خردسال زخمی شده‌اند.

یك بمب دیگر که در جبه‌پستی قرار داده شده‌بودهنگام انفجارموجب زخمی شدن دوراهگذر گردید.

جلسه کابینه

بیروت - خبرگزاری فرانسه - دیروز کابینه جدید لبنان تشکیل جلسه داد.

برای اولین بار پس از تشکیل دولت جدیدژنرال شهاب رئیس‌جمهور درجلسه دولت‌شرکت کرده وریاست آنرا بعهده گرفتند.

در جلسه دیشب کابینه در مورد وضع لبنان وهمچنین امنیت‌داخلی تصمیماتی اتخاذ گردید و همچنین در اطراف کمکهای اقتصادی و ردد کترین ایزنهاور درخاور میانه توسط لبنان مذاکراتی بعمل آمد.

ضمنا گفته‌میشود که رشید کرامی درباره بازگشت سفیر کبیر جدید جمهوری متحد عربی به‌لبنان بااعضاء کابینه مذاکره کرده‌است. درجریان شورش لبنان سفیر جمهوری متحده عربی اخراج شده بود.

بیروت- آسوشیتدپرس- صدها هزار نفر ازطرفداران و پیروان کامیل شمعون رئیس جمهوری سابق لبنان نسبت به مك لین تاك سفیر کبیر امریکا تعرض نمودند هنگامیکه سفیر امریکا باهلیکوپتر برای مذاکره باشمعون در موردرفع بحران سیاسی لبنان وارد محل اقامت وی شدهلهله‌و ابرازاحساسات شدید طرفداران رئیس جمهور سابق لبنان ناگهان متوقف وسکوت همه جارا فراگرفت.

شمعون گفت باپیشنهاد مك‌لین تاك برای همکاری با رشید کرامی مخالفت کرده‌و گفته است‌نمایندگان طرفدار وی درپارلمان علیه کابینه جدید رای مخالف خواهند داد.

مك‌لین‌تاك بموجب طرح خود از شمعون تقاضا کرد که نمایندگان طرفدار وی به کابینه رشید کرامی رای موافق بدهند و طرفین موافقت نمایند تارشید کرامی عده‌ای از طرفداران شمعون رانیز وارد کابینه خود کند سفیر امریکا درباره پیشنهاد خود باسایر رهبران سیاسی لبنان نیز مذاکره نمود و صبح پنجشنبه باهواپیما وارد «هوا د و بولونی» شد تا نظر موافق شمعون رانیز جلب نماید.

۳٤ نماینده

دراین مذاکرات شمعون گفت ۳٤ نماینده درپارلمان طرفدار من هستند علاوه براین عده زیادی نیز مستقل میباشند که‌بانظرمن موافقت دارند و رای عدم اعتماد به کابینه کرامی خواهند داد و مطئمنا با این ترتیب او موفق به‌گرفتن رای‌اعتماد ازپارلمان نخواهد شد.

علت اینکه مك‌لین تاك با هلیکوپتر ارتش آمریکا به محل اقامت شمعون آمد آن بود که در تمام مسیروی فالانژیستها مکرر از رفت‌و آمد اتومبیلها جلوگیری و آنها را متوقف میکنند.

هنگامیکه شمعون منتظر آمدن سفیر آمریکا بود صدها نفر از طرفداران وی در محوطه ویلای او جمع شده وبرقص وخواندن آواز های محلی لبنان مشغول بودند و مرتبا درهوا تیراندازی میکردند. فریاد های زنده‌باد شمعون تمام محوطه رابرکرده بود وعده‌ای نیز مشغول دادن شعارهای میهنی بودند وقتی که مك‌لین‌تاك وارد محوطه باغ شد ناگهان سکوت همه جا را فراگرفت .سفیر امریکا از میان جمعیت بطرف مدخل عمارت رفت و شمعون دراینموقع برای استقبال مك لین‌تاك ظاهر شد.

ملامت میکنند.

طرفداران شمعون سفیر امریکارا بخاطر موفقیت شهاب دررسیدن به ریاست جمهوری ملامت میکنند. سفیر آمریکا و شمعون مدت یك ساعت بایکدیگر مذاکره کردند و وقتی سفیر ازویلای شمعون خارج میشد بخبرنگاران گفت بهتر است صحبتی دراینمورد نکنیم شمعون گفت بنظر او تشکیل یك کابینه بیطرف که بتواند دست باصلاحات واقدامات عام‌المنفعه زده ومردم را بکار مشغول و بحران رابرطرف نماید بهترین راه حل مشکل لبنان است از شمعون پرسیده شد شایع است که رشید کرامی قصد دارد درصورتیکه پارلمان رای عدم‌اعتماد باو بدهد پارلمان رامنحل و انتخابات راتجدید نماید دراین باره نظر وی چیست.

رئیس جمهور سابق لبنان گفت انتخابات دروضع فعلی در حکم قتل عام است.

شمعون گفت تصور نمیکند نیرو های آمریکائی درحال حاضر از لبنان خارج شوندزیرابحران داخلی ازیکطرف وامکان ایجاد اغتشاش ازناحیه عبدالناصر ازطرف دیگر امنیت این کشور راتهدید میکند شمعون افزود که رژیم عبدالناصر توجهی به قولهای خود ندارد.

واشنگتن- آسوشیتد پرس- وزارت خارجه آمریکا اظهار داشت که با وجود مخالفت دستجات مختلف در لبنان با پیشنهادات مك‌لین تاك‌سفیر آمریکا برای رفع بحران سیاسی آنکشور وی بکوشش خود ادامه خواهد داد. گزارش سفیر آمریکا بوزارتخارجه حاکی‌است که رهبران سیاسی از او خواسته اند که بطور غیر رسمی کوشش نماید تا این اختلافات را بر طرف کند.

سیاست بخصوص

بیروت- خبر گزاری فرانسه- به دنبال انتشار مطالبی در روزنامه‌های لبنان مبنی‌براینکه‌سفیر کبیرآمریکا میل دارد راه حل بخصوصی را در مسئله لبنان بکرسی بنشاند محافل وابسته بسفارت آمریکا انتشار داده‌اند که دولت آمریکا سعی‌ندارد سیاست بخصوصی را در لبنان‌تعقیب نماید بلکه فعالیت نمایندگان این دولت‌فقط‌جنبه‌دوستی‌وهمکاری‌فیمابین دو دولت را دارد روزنامه های بیروت نوشته‌اند دعوت آیزنهاوراز کامیل شمعون‌برای‌اقامت درآمریکا از طرف مقامات سفارت آمریکا تکذیب شده است. مقامات سفارت آمریکا میگویند کامیل شمعون میتواند هر وقت که بخواهدبآمریکا برود وملت آمریکا هم‌ازوی استقبال خواهد کرد ولی‌موضوع دعوت‌رسمی هیچگاه در میان نبوده است.

کشتی فرماندهی

بیروت- آسوشیتد پرس- دریا داری آمریکا اعلام کرد که ناو فرمانده نیروی آمریکا در لبنان هفته آینده سواحل لبنان را ترك میگوید ولی خود هالووی فرمانده نیروهای آمریکا در لبنان دربیروت خواهد ماند.

توطئه جدید

قاهره- خبرگزاری فرانسه-دیشب رادیوی قاهره ضمن تفسیریکه در اطراف توقف نیروهای آمریکا و انگلستان در لبنان واردن بعمل آورد گفت «امپریالیزم مجددا در صدد تهیه توطئه جدیدی علیه ناسیونالیسم عرب میباشد»

رادیوی قاهره افزود که خطوط‌مهم واساسی این توطئه در ملاقاتی که بین سفیر کبیر آمریکا ورهبران فالانژیست صورت گرفته ترتیب داده شده است.

رادیوی قاهره همچنین گفت که منظور توطئه کنندگان آن است که خروج نیروهای آمریکا از لبنان بتاخیر بیافتد ودولت آمریکا درامور داخلی لبنان مداخله نماید بدین‌لحاظ وظیفه سازمان ملل متحد است که فوری وارد اقدام شده وترتیب‌خروج نیروهای آمریکا وانگلستان را از لبنان واردن بدهد.

چین کمونیست

بقیه از صفحه اول

که‌چهار جت جنگنده کمونیست‌ها بهواپیماهای ملیون که‌برفراز کموی درحال پرواز بوده‌اند حمله ورشده‌اند درنبردی که‌بین آنها رویداد یك اوپراتور رادیو ویك کمك خلبان ملیون آسیب دیده‌اند.این حمله هنگامی صورت گرفته که‌هواپیماهای ملیون چین‌برفراز کموی پروازمی کرده‌اند وبسته‌های محتوی غذا و سایر مواد رابرای سربازان ملیون دراین جزیره فرو میریخته‌اند.

حمله‌ناگهانی هواپیماهای کمونیستها به‌هواپیماهای حامل مهمات ولوازم چین ملی درخارج ازسواحل جزیره کموی وضع بحرانی تنگه فرمز را وخیمتر نمود.

وزارت دفاع میگوید:یك هواپیمای مخصوص حمل آذوقه چین ملی بشدت خسارت دید ولی موفق شد درکموی بزمین بنشیند.

جت اکتشافی

واشنگتن -آسوشیتدپرس-وزارت دفاع آمریکا اعلام کرد که چند هواپیمای جت اکتشافی بزودی به ملیون چین تحویل میشود تا در تنگه فرمز مورد استفاده قرار گیرد.

هواپیماهای مزبورازنوع ب٥٧بوده ومخصوص‌پروازهای شبانه میباشند. سرعت این هواپیماها ٦٠٠ میل‌در ساعت میباشد.

اسکس باز میگردد

تایپه- آسوشیتدپرس -دریاداری آمریکا اعلام‌کردکه ناو هواپیمابر اسکس که‌هنگام شروع‌بحران‌تنگه فرمز عازم خاوردور شد اکنون به امریکا مراجعت میکند وبجای آن ناوهواپیمابر ۳۰هزارتنی بینگتون به آب‌های خاوردور فرستاده میشود.

وضع بحرانی است

تایپه- خبرگزاری فرانسه- در نامه‌ایکه ژنرال «ولین» فرمانده نیروهای مدافع کموی‌به ژنرال اسموت فرمانده نیروهای آمریکا درفرمز ارسال داشته خاطر نشان ساخته که‌وضع جزائر «پاتان» و «ارتان» که‌در نزدیکی کموی‌واقع شده اندازنظر خواربار بحرانی میباشد.

برای رفع سوءتفاهم

واشنگتن- آسوشیتدپرس- دالس قبل‌از عزیمت به‌جزیره داك وساحل دریاچه اونتاریو برای استراحت نسبتا طولانی گفت: برای رفع سوء تفاهمی که‌در نتیجه اظهارات اخیر وی‌وآیزنهاور جهت‌چیانکایچك پیش آمده‌بود پیامی بدولت فرمز فرستاده است.

سخنگوی کاخ سفید گفت: سفارت آمریکا درتایپه گزارشی فرستاده بود مبنی براینکه اظهارات آیزنهاور ودالس ایجادسوءتفاهم درمحافل سیاسی ملیون نموده‌است وبرای روشن‌شدن سیاست‌امریکا وبرطرف کردن‌سوءتفاهم ارسال پیام مزبور ضروری تشخیص داده شد.

ناظرین امور میگویند: مسافرت دالس برای‌استفاده ازمرخصی که مدت چندروز بطول خواهد انجامید دلیل برآنستکه اوضاع خاور دور روبه‌بهبودی است. مقامات موثق میگویند:

دالس درپیام خود به‌ژنرالیسم چیانکیچك تاکید کرده است که‌تغییری درسیاست کلی آمریکا نسبت بفرمز داده‌نشده است. ولی مقامات مزبور معتقدند که‌پیام‌وزیر خارجه آمریکا تاثیری درگفته دالس مبنی براینکه تمرکزنیروهای عظیم درجزایر ساحلی کاراحمقانه ایست ندارد.

اشتباه محض

سانفرانسیسکو - خبرگزاری فرانسه- ریچرد نیکسون معاون ریاست جمهوری آمریکا دیشب اظهار داشت «فکر اینکه سیاست آمریکا نسبت بچین کمونیست تغییر پیداکرده است اشتباه محض میباشد». نیکسون سپس گفت: همانطورکه‌تاکنون گفته شده چنانچه درتنگه فرمز آتش بس‌اعلام شود راه‌جهت‌موافقت درباره پاره‌ای ازمسائل بازخواهد شد.

دلیل تغییر سیاست

بوستون- آسوشیتدپرس- بطوریکه دربوستون اظهار شد ممکن‌است علت‌تغییر سیاست‌امریکا درخاور دورمذاکراتی باشد که اخیرا بین‌دالس وبعضی ازاستادان دانشگاه هاروارد صورت گرفته است.

دالس چندی قبل‌برای نطق در باره سازمان دفاعی آتلانتیك‌شمالی به‌بوستون رفته‌بود ودرآنجاخاطر نشان کردکه دفاع ازکموی برای جهان آزاد اهمیت زیاد دارد وبعدا بااستادان دانشگاه هاروارد ملاقات بعمل آورد وگواینکه این‌ملاقات بطور سری‌صورت گرفت ولی بعداز آن جسته‌وگریخته شایع شد که اظهارات دانشمندان دانشگاه‌هاروارد درتغییر سیاست آمریکا درخاوردور تاثیر داشته‌است.

اظهارات سوسلف

توکیو -آسوشیتدپرس - طی ضیافتی که‌درسفارت چین‌کمونیست درمسکو برپاشد میخائیل‌سوسلف ضمن اظهارات خود ازطرف حزب کمونیست شوروی باردیگراظهارات خروشچف رامبنی براینکه حمله به‌چین کمونیست بمنزله حمله به شوروی تلقی میشود تکرار نمودو گفت: تمام مردم‌شوروی ازاین اخطار پشتیبانی میکنند. خروشچف دراین مهمانی حضور نداشت‌وعلت عدم حضور نخست‌وزیر شوروی

بقیه درصفحه بیست وسوم

مطبوعات مصری مینویسند:

قسمت غربی رودخانه اردن باسرائیل واگذارمیشود

وزیرامورخارجه اسرائیل بادالس ملاقات کرد وتقاضای اسلحه بیشتری نمود

قاهره - آسوشیتدپرس -روزنامه الشعب درشماره روز گذشته خود حمله‌شدیدی به ملك حسین نموده و او را متهم کرد که با کمك‌بریتانیا میخواهد اردن را بصف غرب و اسرائیل ملحق نماید.

هنوز نمیتوان گفت که آیاسرمقاله روزنامه الشعب مقدمه حمله شدید مطبوعات ورادیوهای مصر علیه ملك حسین باشد. درطی روزهای اخیر از شدت حملات رادیو و مطبوعات مصرعلیه‌پادشاه اردن کاسته شده بود.

الشعب مینویسد که‌بریتانیا قصد دارد قسمت غربی رودخانه اردن را پس ازتخلیه‌باسرائیل واگذار کند.

ناظرین امور براین عقیده اند که حمله روزنامه الشعب ارتباط با اظهارات عبدالناصر به یك خبرنگار هندی دارد که روز یکشنبه گذشته باوی مصاحبه نموده بود.

عبدالناصر گفته بود: درصورت حمله به اردن مصر بدون تردید مداخله خواهد کرد. زیرا انتظار حمله از ناحیه اسرائیل به کشورهای عربی هرآن میرود.

کمك نظامی

واشنگتن -آسوشیتدپرس- بانو گولدامایروزیر خارجه‌اسرائیل بادالس وزیر خارجه امریکا ملاقات ومدت ٤٥دقیقه باوی درباره اوضاع خاور میانه وگزارش اخیر دبیر کل سازمان مذاکره نمود.

ازمحافل مطلع شنیده شد که وزیر خارجه‌اسرائیل‌ازدالس خواسته است که‌آمریکا به‌میزان کمکهای نظامی خود به‌اسرائیل بیافزاید ماه گذشته‌آمریکامقداری سلاحهای ضدتانك وتفنك به‌اسرائیل فرستاد واینك انتظار دارد که‌آمریکامقدار بیشتری اسلحه به‌آن کشوربفرستد زیرا ازگزارش هامرشولدچنین استنباط میشود که اعاده صلح و حفظ امنیت درخاورمیانه بسهولت امکان ندارد.

رسیدگی مفید

قاهره- رویتر- گزارش واصل حاکی است که‌کمیته سیاسی‌جا عرب به‌مسئله آمادگی کشورهای غربی دائر به‌دادن اسلحه‌ومهمات برای تقویت ارتش اسرائیل رامو رسیدگی قرارداد.

درکمیته مزبور بمسائل مهاجر اعراب ازفلسطین واذیت وآزا اعراب درفلسطین وتوسعه روابط اقتصادی بین اسرائیل وژاپن همچنین موفقیت تبلیغات اسرائیل درآلمان غربی نیز توجه ودراطر آن مذاکره شد.

بشر درآستانه رسیدن بماه

عملیات مقدماتی‌جهت مسافرت انسان بکرات آسمانی خاتمه یافته است

بانگور - خبرگزاری فرانسه - دکتر ویلی‌لی یکی از کارشناسان مسائل فضائی دیروز گفت کار های مقدماتی جهت مسافرت انسان به کرات آسمانی خاتمه یافته و حداکثر تاشش سال‌دیگر این‌مسافرت صورت عادی خواهد یافت.

دکتر ویلی خاطر نشان ساخت که برتاب اقمار مصنوعی و چرخش آنها بدور زمین اطلاعات ذیقیمتی به دانشمندان داده که استفاده از این اطلاعات مسافرت بفضا را سهل کرده است.

پیروزی جدید

مسکو - رویتر - دانشمندان فضا شناس شوروی که یکسال پیش مردم را با پرتاب اولین قمرمصنوعی بحیرت واداشتند اکنون اقدام خود را بمنظور پیروزی جدید متم کرده‌اند و در نظر دارند که قمر حامل انسان بفضا پرتا نمایند.

یکی از دانشمندان بزرگ‌شورو بنام پروفسور پتروویچ اظهارداشت که تهیه قمر مصنوعی حامل انسا مسئله‌ای است که در چند سا آینده حل خواهد شد.

پروفسور لئون سدوف بخبرنگ تاس گفت که بزودی قدم انسا بنزدیکترین کره مجاور زمین با میشود.

وی افزود که موشك حامل‌انسا مجهز به لابراتوار اتوماتیك ورادیو تلویزیون خواهد بود.

اطلاعیه سازمان سینه کلوب ایران

نخستین فستیوال فیلم تهران

ازاول تاچهاردهم آبان‌هرشب ازساعت۲۱ مراسم یك جشن سینمائی

درسالن سینما نیاگارا برگزار میشود

فیلمهای فستیوال تهران

۱- لاسترادا ۲- پنجره روبحیاط ۳- لات جوانمرد ٤- سرخ وسیاه ٥- بلای خانمانسوز ٦- مادرهند ۷- نیروی‌ایمان ۸- دریاسالار کاناریس ۹- الهه ۱۰-کین ۱۱- شب فراموش نشدنی ۱۲- مردخشن ۱۳- نسل فاسد یاشاهزاده ورقاصه۱٤- مراسم توزیع جوائز واتراکسیون.

برای تهیه کوپن بدفتر سینه‌کلوب لاله زار نو کوچه یاسمی تلفن ۳۱٦۹٤ وسینماهای نیاگارا- رکس - مولن روژ- دنیا- دیانا- حافظ - تخت جمشید- رادیوسیتی - ایفل مراجعه فرمائید.

آ-۲۳۷۰۸

رادیوتلویزیون کوبا

ازمدل‌های مختلف

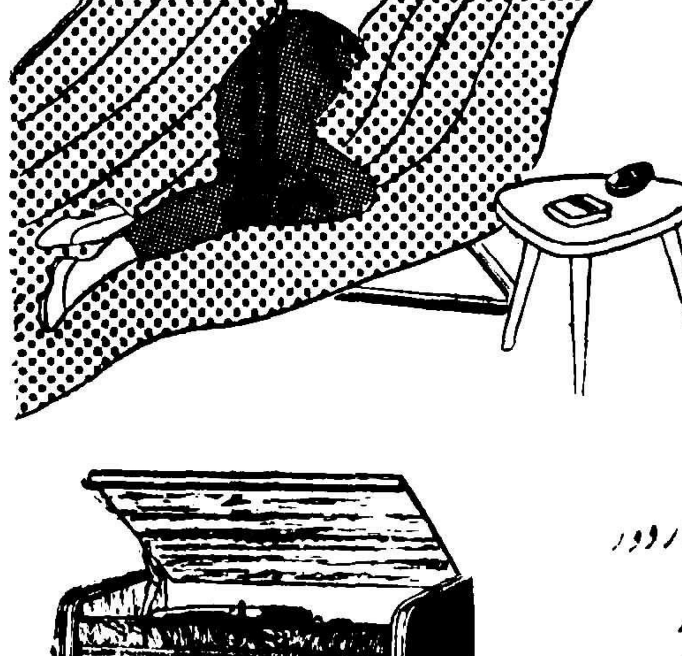

رادیوگرام کوبا

که مجهز به مشهورترین وعالیترین دستگاههای:

تلویزیون {ساخت کارخانه نوردمنده / باندازه‌های ۲۱ و ۲٤ اینچ

ضبط‌صوت تلفونکن دو دور

گرامافون تلفونکن ده‌صفحه‌اتوماتیك چهاردور

رادیو زیمنس نه‌لامپ باهایفی دلیتی

میباشد دیدن فرمائید.

Kuba

نمایندگی انحصاری درتمام ایران: الکتریکی زهره - لاله‌زار نو- تلفن ۳۹٦۷٥

کانون آگهی زیبا

برنامه آینده | برنامه آینده

سینما مدرن حافظ وهمای

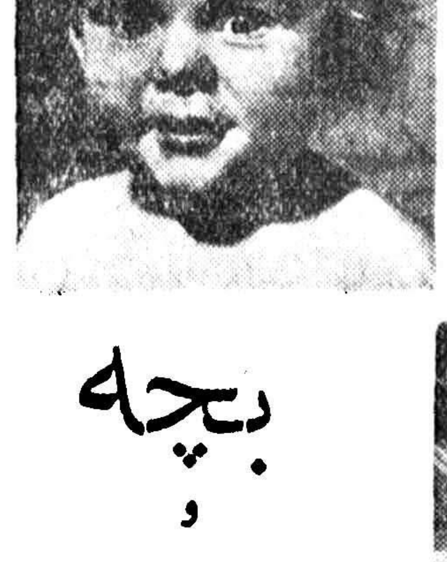

برای اولین مرتبه درایران شاهکار

کمدی تمام رنگی سال هدیه به

دوستداران فیلم‌های‌مفرح ونشاط‌انگیز

بچه و کشتی جنگی

کمدی بی‌سابقه‌ایکه دوساعت تمام شمارا ازته‌دل میخنداند

باشتراك: جان‌میلز (کمدین‌مشهور) مارتین گارت (کودك زیبای ده ماهه)

آ-۲۳۸۷۲

روز ۱۵ مهر ماه روز افتتاح نمایشگاههای کارخانه آزمایش است

خانواده‌های محترم نمونه‌ای چند از محصولات کارخانه آزمایش

را روز ۲۷ شهریورماه در روزنامه اطلاعات ملاحظه فرمودید.

اینك ازشما دعوت میشود که از نمایشگاههای محصولات کارخانه آزمایش که از روز ۱۵ مهرماه درنقاط زیرافتتاح میشود دیدن‌نمائید.

۱- نمایشگاه وفروشگاه درمحل کارخانه تهران‌نو.

۲- نمایشگاه وفروشگاه درخیابان نادری پاساژایفل

۳- نمایشگاه وفروشگاه درمیدان‌ژاله‌جنب‌کلانتری ۱٤

صندلی مدل ۱۳۷ که بهترین زینت اطاق شماست

آ-۲۳٦۲٦

مسائل فرهنگی در انجمن های محلی

درباره مسائل فرهنگی صحبت میکنند ...

درهفته گذشته جلسه شورایعالی انجمنهای محلی تهران باحضور نمایندگان انجمنها وعده‌ای ازنمایندگان مجلس وسناتورها تشکیل یافت .ازجمله مسائلی‌که درجلسه مزبور مطرح شد تغییرات کتب دبستانی ودبیرستانی بودکه آقایان پورمعزی وملك محمدی دراین باره تذکر دادند .

تغییر کتب دبستانی ودبیرستانی مخصوصا دروسط سال تحصیلی علاوه برتحمیل بربودجه تحصیلی دانش‌آموزان واولیای آنها موجب تشتت فکر دانش‌آموزان نیز میشود .

ولی درهرحال توجه انجمنهای محلی باین مسئله نشان میدهد که مردم بمسائل فرهنگی علاقه زیادی نشان داده وامید آن میرود که کارواگذاری فرهنك بانجمنها وشهرداریها بانظارت شورای تعلیمات وبرنامه‌ها بتدریج عملی شده وطبعا بسیاری از مشکلات که مانع توسعه فرهنك وآموزش وپرورش در بعضی نقاط میشود برطرف شود .

مقایسه سعدی بادیل کارنگی

عصر روز ۵شنبه (دیروز)آقای‌دکتر عزت‌الله همایونفر مدیر کل وزارت دارائی طی سخنرانی که‌درانجمن ایران وامریکا در حضور جمعی‌ازنویسندگان وهنرمندان ایراد نمود بین شاعر بزرك ایران سعدی ونویسنده اجتماعی وتربیتی امریکا «دیل‌کارنگی» مقایسه بعمل آورده وگفت که «سعدی» از نظر توجه به‌اجتماع وزندگی مردم سر مشقی برای نویسنده امریکائی بوده است .

بهداشت درایران

درجلسه کنفرانس هفتگی‌حزب‌ملیون که‌از ساعت ٦ بعدازظهر روز ۵شنبه پریروز درمحل حزب منعقد بود آقای دکتر ذوالریاستین رئیس اداره کل آزمایشگاههای وزارت بهداری وعضو هیئت موسس حزب تحت عنوان «بهداشت درایران» سخنرانی نمود.

درجلسه مزبور چندتن دیگر نیز از اعضای حزب پیرامون مسائل حزبی سخن گفتند .

آنژین ساده نیست ...

آقای دکتر بسیطی سخنگوی وزارت‌بهداری امروز گفت: چون براثر اختلاف هوابیماری آنژین که‌ناشی‌از عوارض‌سرما خوردگی‌است زیادشده‌است ،باید والدین اطفال متوجه‌باشند که‌بیماری آنژین ودیفتری‌را باآنژین ساده اشتباه نکنند و.... کودکان خودرا درصورت ابتلا به آنژین فورا نزد دکتر ببرند.

بفرمان اعلیحضرت فقیداین اشخاص پولدارشدند..

صنعتی‌که توانست ازیك وزیر وچند مدیرکل کمیسیونی ترتیب دهد ...

حمل ونقل‌اساس کار تجارت است وتاریخ ترقی تجارت توام باتاریخ پیشرفت وسائل و اختراعات جدید دراین رشته وباز شدن راههای تازه داشته و دارد موضوع حمل ونقل کالاها روز بروز اهمیت یافته بطوریکه در بسیاری از کشورها برای امور حمل‌ونقل وزارت خانه‌ای تاسیس شده است خبرنگار ما نیز در اینموقع که با پایان فصل تابستان حمل ونقل محصولات کشاورزی بین نقاط مختلف کشور رشته مهم فعالیت اقتصادی کشور را تشکیل میدهد رپرتاژ امروز خودرا به صنف مالکین کامیونها تخصیص داده است که نقش اساسی در مسئله حمل ونقل کشور دارند .

سابقه تاریخی

همانطور که‌در مقدمه بالا بنظر خوانندگان رسید از قدیم‌الایام اساس کار تجارت حمل ونقل‌بوده است در سابق که اختراعات و اکتشافات جدید بشری باین پایه نرسیده بود که وسائط نقلیه‌موتوری اختراع شود حمل ونقل کالاهای تجارتی نه‌تنها از نقاط دورافتاده کشور بلکه از اقصی نقاط جهان بوسیله چهارپایان انجام میشد ودر همان زمان هم مکاری‌ها در تجارت مقامی داشتند داستانهائی از قافله مکاری‌ها سینه به سینه در میان مردم نقل شده وتا بامروز گفته میشود که قسمتی‌از فولکلورها و داستانهای محلی ماراتشکیل‌میدهند.

اسامی و اصطلاحات کاروان، قافله، ساربان ، گاریچی، قاطرچی ، خربنده‌و چاروادار هر کدام جای بخصوصی در زبان توده مردم‌دارند.

وسائط نقلیه موتوری

پس‌از اختراع اتومبیل تحول‌عظیمی که‌در زندگانی بشر ایجاد شد در امر تجارت هم تحول بزرگی بوجود آمد بطوریکه وضع تجارت بکلی عوض شد در سابق تجارت بعضی کشورها بادنیای خارج یا وجود نداشت ویا بسیار ناچیز بود ولی یکباره صورت دیگری بخودگرفت وتجارت کشورها بواسطه اختراعات جدید و احداث راههای شوسه توسعه زیادی پیدا نمود .

در ایران هم مانند سایر کشور های جهان وسائط نقلیه موتوری در کار تجارت تحولی ایجاد نمود و حمل ونقل کالای‌تجارتی که‌در سابق بوسیله چهار پایان انجام میشد رفته رفته بوسیله وسائل موتوری صورت گرفت و امروزه در تجارت ایران وسائل موتوری نقش‌عمده‌ای را عهده‌دارند .

در بدو ورود اتومبیل به صحنه حمل ونقل ایران ، کمبود راننده یکی‌از مسائل و مشکلات مهم در راه توسعه حمل ونقل ماشینی بود، شاید بسیاری از مردم بخاطرداشته باشند که رانندگان اولین سری ماشین‌های سواری سیمی، وکامیون ها عده‌ای هندی و عرب بودند که‌در بیروت و بغداد و دمشق وهندوستان زیردست فرانسوی‌ها وانگلیسی‌ها کار کرده ورانندگی فرا گرفته بودند .

هنوز در میان رانندگان کامیونها بافرادی برمیخوریم که شبیه هندی ها واعراب هستند واینها غالبا فرزندان همان رانندگان هستند که در ایران متاهل و ماندگار شدند. اوایل کار که هنوز حمل ونقل بتوسط چاروادارها انجام میگرفت و اشخاص کمتر به حمل ونقل محمولات وکالاهایشان بااتومبیل رغبت نشان میدادند ، باکامیونها مسافرت میکردند .از خاطرات حساسی‌که میتوان در تاریخ حمل‌و نقل با کامیون ذکر کرد، داستان کمبود غله در خراسان بود که بامر اعلیحضرت شاه فقید مقرر شدهرچه زودتر گندم از آذربایجان و سایر نقاط به خراسان حمل شود. امر میبایستی اجرا شود ولی کامیون بقدر کافی وجود نداشت ، دولت به عده‌ای از داوطلبان مساعده داد تا آنها کامیون تهیه کرده وگندم را حمل کنند .

این خود سرمایه‌ای بود ... زیرا اشخاص بااین مساعدم ها وباعتبار کرایه حمل ونقل که قرار بود به اقساط از وزارت مالیه بگیرند کامیون خریدند و میتوان گفت ازکه همان موقع تحولی در امر حمل‌ونقل ماشینی در ایران پیدا شده بسیاری از اشخاص از همان کار ثروتمند شدند، برای بسیاری از بیکاران کار پیدا شد وهمچنان بر تعداد رانندگان روز بروزافزوده

در تهران مالکین کامیونها در حدود سه هزار نفر میباشند که اکثر آنان دارای کارت عضویت اتحادیه صنفی خود هستند این کامیون داران از سابق دارای تشکیلات ناقص اتحادیه‌ای بودند ولی‌در سال هزارو سیصد وسی‌اولین سندیکای رسمی کامیون داران تشکیل شد بطوریکه یکی‌از اعضای هیئت‌مدیره اتحادیه فعلی بخبرنگار ماابراز داشت عواملیکه‌ایجادتشکیل سندیکا را تسریع نمودند عبارت بودند از تنزل شدید روز افزون نرخ‌حمل ونقل ـ مداخله‌دستگاههای دولتی درامر حمل ونقل ـ خرابی شدید راههای شوسه ـ گرانی روز افزون لوازم یدکی و لاستیك وسائط نقلیه و عوامل دیگر .

شورای عالی راه

مسئله راهها یکی از مشکلات بزرك کامیوندارها بوده و هرلحظه سرمایه آنها را در معرض ضرر و زیان و خطر ورشکستگی قرارمیداد هیئت مدیره سندیکا بمجرد تاسیس اقدام به مذاکره با مقامات مسئول دولتی خصوصا وزارت راه نموده و موفق شد تشکیل شورائی بنام (شورای عالی راه) را بدولت وقت پیشنهاد نموده و نماینده‌ئی بشورای مزبور اعزام دارد. اعزام نماینده از طرف سندیکا در آنزمان کمکی ببهبود راهها نمود . اعضاء شورا مرکب بودند از وزیر وقت راه که سمت ریاست شورا را داشت ـ مدیر کل راه ـ نماینده سندیکای کامیوندارها ـ نماینده شرکت نفت ـ

وظائف شورا عبارت بود از نظارت برامور جاده‌ها و بعضی مسائل اقتصادی که لازم بود از نظر امور حمل ونقل بتصویب شورا برسد.

هیئت مدیره سندیکا در نهایت سعی‌و کوشش اقداماتی در رفع مشکلات سندیکا نمود ولی آنطوری که تمایل و آرزو داشتند موفقیت کامل بدست نیاوردند ومشکلاتی وجود داشت که‌مانع موفقیت آنها میشد از جمله مشکلات تغییر و تبدیل دولتها و اولیاء وزارت‌خانه‌ها بود زیرا لازمه کمك و رفع مشکل آگاهی بحوائج و مشکلات است‌و همینکه اولیاء امور آشنا بحوائج و مشکلات سندیکا میشدند تغییر پیدا میکردند بهمین علت سندیکا موفق نشد که برای رفع مشکلات خود چاره‌ای اندیشد واین موضوع موجب نهایت تاثر هیئت مدیره سندیکا است کامیونداران بقول خودشان از منظم ترین و خوش حساب‌ترین اصناف کشورند که با پرداخت منظم مالیات و عوارض‌خود در اول هرسال کم زحمتی و بی آزاری خود را بدولت نشان میدهند.

اتحادیه صنفی

در ۱۴ خردادماه گذشته انتخابات صنف مالکین کامیونها وابسته به شورای عالی اصناف انجام شددر نتیجه آقایان ماشاءاله آذر فر بسمت رئیس ـ رضا حداد وبزرك محمدی بسمت نواب رئیس‌ـ کاظم پورحسن و البرت تمرچی بسمت منشی‌های اتحادیه و مهندس‌حسن صمدیان ـ حاج عبدالحسین حوری جهان ـ احمد ناظمی ـ هاشم‌سلامت نصرت‌اله تیموری ـ محمد کاظمی نژاد ـ محمد صادق ربیعی‌بعضویت هیئت مدیره انتخاب شدند .

آقای آذرفر رئیس اتحادیه به خبرنگار ما گفت قبل‌از اینکه انتخابات صنفی ما انجام شود دارای تشکیلات وسیع سندیکائی بودیم ولی مجمع سندیکا صلاح در این دید که تشکیلات سندیکائی خودرا تبدیل به اتحادیه صنفی کند لذا با انتخابات صنفی خود وابستگی خودرا بشورای عالی اصناف اعلام داشت و هیئت مدیره اتحادیه هم امیدوارند که با حسن تفاهمی که بین آنان وجود دارد مشکلات‌صنفی خودرا که هرآن صنف را تهدید بورشکستگی مینماید بر طرف سازند بدین منظور کوشش میکنیم که وضع ناهنجار راههای ایران بهبود یابد ، واز ورود کامیون‌جدید تا زمانیکه بقدر کافی در ایران وجود دارد جلوگیری شود وعوارض عبوری بین شهرستانها که اکثر شهرستانها بدون توجه بلغو عوارض عبوری بنابدستور وزرای کشور دریافت میدارند لغو نمایند همچنین کنترل در قیمت لوازم‌یدکی‌ولاستیك وجلوگیری از مداخله خارج‌ازحدود وظائف دستگاههای دولتی در امر حمل ونقل و کامیونداری برای صنف ما اهمیت شایانی دارد .

باوجود اینکه موانع زیادی در کار هست امید است که‌در شرایط فعلی که تمام مصادر امور وعده کمك میدهند ما موفق شویم به مشکلاتیکه طی دوران شش سال مورد گفتگوی ما و دولتها بوده است غلبه نمائیم .

درمانگاههای بهداری آموزشگاهها

پس از انتشار لیست بیمارستانها ودر مانگاههای تهران در این روزنامه همانطوریکه خواهش کرده بودیم که مطلعین نیز آنچه در آن باره میدانند، واز قلم افتاده است برای ما بنویسند، آقای دکتر سیاوش‌آگاه رئیس بهداری بخش ۳ فرهنگی نوشته‌اند که:

بهداری آموزشگاههای کل کشور نیز در تهران ده درمانگاه بنام مرکز بهداشتی مجهز به سرویس های طبی‌ـ دندانسازی وچشم پزشکی بشرح زیر دارد که همه‌روزه از صبح تا ظهردایر بوده واز دانش‌آموزان بطور رایگان معاینه وبه مستمندان آنها داروی مجانی میدهد:

مرکز بهداشتی شماره یك روبروی دانشگاه جنك خیابان گلشن‌ـ مرکز شماره ۲ در خیابان شمالی دانشگاه طالار ابن سینا‌ـ مرکز شماره ۳ خیابان سعدی شمالی جنب پمپ بنزین دروازه دولت‌ـ مرکز شماره ٤ در میدان بهارستان جنب کلانتری‌ـ مرکز شماره۵ شهباز نزدیك ورزشگاه ـمرکزشماره ٦درباغ‌فردوس جنب دبستان فرخی ـمرکز شماره ۷ در خیابان سیروس کوچه دکتر شمسا‌ـ مرکز شماره ۸ در خیابان امیریه خیابان فرهنك‌ـ مرکز شماره ۹ در خیابان مولوی نزدیك ساعت مشیر السلطنه ومرکز بهداشتی شماره ۱۰ در خیابان مخصوص پشت لشکر.

صاحبخانه عاقل ..

آقای شارعی رئیس انجمن محلی بخش ۵«خیابان‌شاهپور» ضمن مذاکره باخبرنگار ما درباره وضع خیابان شاهپور موضوع زیر را نیز نقل کرده بود :

باوجود احتیاج مبرمی که این محل بوجود انجمن محلی وتشکیل مرتب جلسات‌آن‌دارد معهذااهالی ازشرکت‌درجلسات انجمن غفلت میکنند ، اما گاهی اوقات برای رفع‌مشکلات محل خودبخود راه حل هائی پیدامیشود که‌معلوم نیست‌بر اثر نبودن انجمن محلی‌است که‌مردم اینقبیل راه حل‌ها را پیدا میکنند و یااینکه اصلا احتیاجی بوجود انجمن نیست و احتیاج‌وپیش‌آمد هاموجب‌حل شدن مسائل میشود ... مثلا، زاین محل کوچه‌ای است‌بنام کوی تهرانچی که‌ساکنین‌آن اغلب از طبقات تهی دست میباشند ...دراین‌کوچه‌شخصی مالك بیست دستگاه ساختمان است که‌درکلیه آنها مستاجر سکونت دارد ،اما‌این‌مستاجرین وضع‌زندگی مناسبی نداشته وغالبا قادر به‌پرداخت مال‌ـ الاجاره‌ی نیستند ... اما ... مالك راه‌حلی پیداکرده‌است، به‌آنها گفته است، که‌اگرپول داشتید کرایه‌خانه‌رابدهیدوالا من چیزی نمیخواهم !.»

رئیس‌انجمن محلی میگفت:

من فکر میکنم که‌بسیاری از مسائل اجتماعی‌رامردم‌میتوانند باگذشت و جوانمردی حل کنند .»

آزدواج نمیکنند!..

معلوم‌نیست ،(ازدواج‌نمیکنند)صحیح است ویا (نمیشود ازدواج کرد) صحیح‌تر است درهرحال امروزه‌این موضوع‌بصورت یکی ازمسائل مهم اجتماعی ماخودنمائی‌میکند. دختران ازسنینی که‌شوق وذوق بجه‌داری دارند میگذرند وبرایشان‌مسئله‌پیری وجوانی دردرجه اول اهمیت قرار می گیرد ، مردها همچنین ، حوصله تربیت وسروکله‌زدن بابچه‌راازدست میدهند. وبتدریج اصیل‌ترین‌انگیزه تشکیل خانه‌وخانواده‌رو بنقصان می گذارد.

ترس ازپیشامدهای زندگی، فرار ازانجام وظیفه اجتماعی ،خودخواهی وتن درندادن به‌نبردزندگی ،مشکل پسندی وتوقعات‌زیاد، تعبیرنادرست وکودکانه اززندگی خانوادگی، نگاه کردن به زندگی از دریچه چشم دیگران نه ازدریچه دل خود ،اصالت قائل شدن به تجملات وقیود ظاهری زندگی ،عیاشی وهرزگی ،احیانا

بقیه درصفحه‌ششم

۸۰هزار ریال برای پرورش کودك

از نمایش فیلم «تجدید عهد در بهار» که برای کمك به کانون پرورش کودك (امین آباد) از طرف کمیسیون خدمات اجتماعی انجمن ایران و امریکا در سینما متروپل بمعرض نمایش گذاشته شده بود مبلغ ۸۰ هزار ریال جمع آوری شد که تحویل مدیر عامل بنگاه تعاون امین آباد خواهد شد

تودیع

چون برای ادامه تحصیلات عازم امریکا میباشم لذا از خویشاوندان ودوستان عزیزی که موفق‌بدیدارشان نشدم پوزش میطلبم

امیر مسعودارغندی

آـ ۱۵۸۶۹

چون عازم کشورهای فرانسه سویس وآلمان‌هستم وبواسطه‌ضیق وقت موفق بزیارت دوستان وفامیل گرامی نشده‌ام بدین وسیله تودیع مینمایم

مجید مین باشی‌زاده

آـ ۱۵۸۲۷

تودیع

چون بمنظور ادامه تحصیل عازم امریکا میباشم لذا بدینوسیله از دوستان وآشنایانیکه موفق‌بزیارتشان نشده‌ام‌خدا حافظی‌مینمایم وسلامتی و موفقیت همگی‌را ازدرگاه خداوند طالبم .

منوچهر جواهری

آگهی مناقصه

وزارت کشور اداره کل امور شهرداریها

شهردار خرمشهر

شهرداری خرمشهر ساختمان اگوهای فرعی شهررا طبق‌مشخصات موجوده دردایره فنی شهرداری که‌بقرار تقریبی ۶۰۰۰۰۰ ریال‌است باشرایط زیرازطریق مناقصه بمقاطعه‌واگذارمینماید.

۱ـ پیشنهاد دهندگان بایستی دارای سوابق واطلاعات فنی بوده ویایك‌نفر نماینده که‌دارای‌مدارك ومعلومات فنی‌باشد بشهرداری معرفی نمایند .۲ـ پیشنهاد دهندگان بایستی قبلابدایره فنی شهرداری مراجعه دفترچه مشخصات وشرایط فنی‌و فهرست واحد بهاء ونمونه قرارداد رابابرداخت مبلغ ۱۵۰۰ ریال دریافت ونمونه قراردادی راکه برای اینکار تنظیم خواهد شد ملاحظه وامضاءنمایند .

۳ـ پیشنهاد دهندگان بایستی مبلغ ۳۰۰۰۰۰ ریال بعنوان سپرده بصندوق شهرداری ویابحساب ۱۵۲۹ بانك ملی شعبه خرمشهر تودیع نموده وقبض سپرده یارسید بانکی‌را ضمیمه پیشنهاد خود بنمایند ضمنا ضمانت‌نامه بانکی که‌مدت آن کمتر ازدوماه نباشد پذیرفته میشود .

٤ـ پیشنهاددهندگان بایستی پیشنهادهای خودرا درپاکت لاك‌ومهر شده الفوب بشرح زیرتنظیم ودرمقابل اخذرسید بدفتر شهرداری تسلیم نمایند درپاکت الف بایستی برك صلاحیت فنی قبض سپرده یاضمانت‌نامه بانکی دفترچه مشخصات شرایط همگانی نمونه قرار داد فهرست واحد بهاء که‌ذیل یکایك آنها گواهی وامضاء شده‌باشد ضمیمه گردد درپاکت ب برك تعهد ومیزان صدی چند اضافه یا تخفیف از فهرست واحد بهاء بطور وضوح وروشن باحروف نوشته ذیل آنرا امضاء نمایند .(٥)ـ پیشنهاد دهندگان بایستی پیشنهادات خودرا تاآخر وقت اداری روز ۷ر۸ر۳۷ بدفتر شهرداری تسلیم ورسید دریافت دارند .(٦)ـ پیشنهادات واصله درساعت ۵بعداز ظهر همانروز با حضور کمیسیون مربوطه باز وقرائت وحضور پیشنهاد دهندگان درجلسه مناقصه آزاد میباشد .

۷ـ پیشنهاداتیکه پاکت الف آن طبق شرایط فوق تکمیل نباشد پاکت ب‌آن باز نخواهد شد.

۸ـ به‌پیشنهادات مشروط ومخدوش ومبهم و فاقد سپرده‌و همچنین پیشنهاداتیکه‌دیرتراز موعد مقرر برسد ترتیب اثر داده نخواهد شد .(۹)ـ مدت انجام کار ازتاریخ مبادله قرار داد لغایت ۱۲ ماه تمام خواهد بود .

۱۰ـ شهرداری‌از لحاظ کمك‌به‌پیمانکار وتسریع درکار مبلغی معادل۱۰٪ کل‌کار درمقابل‌اخذ ضمانت‌نامه بانکی‌به‌مدت شش‌ماه بعنوان پیش‌پرداخت بمقاطعه‌کار پرداخت‌وبطور مساوی‌ازهر صورت وضعیت کسر مینماید .

۱۱ـ حداکثر مدت برای بررسی پیشنهادها وتشخیص‌حائز حداقل یکماه ازتاریخ قرائت پاکات است وبرنده مناقصه ملزم است بمحض اخطار شهرداری ضمانت‌نامه بانکی معادل ۵٪ کل کار پس از تخفیف بشهرداری بسپارد وبرای عقد قرار داد حاضرشود پس‌از تسلیم تضمین‌نامه حسن‌انجام کار وعقد قرار داد سپرده شرکت در مناقصه مسترد خواهد شد .

چنانچه برنده مناقصه ازعقد قرار داد خودداری نماید سپرده او بنفع شهرداری ضبط ومعامله با نفر دوم انجام ودر صورتی‌که نفردوم‌از انجام معامله امتناع نماید سپرده اونیز بنفع‌شهرداری ضبط خواهد شد .

۱۲ـ شهرداری میتواند طبق پیمان مبلغ کل‌کاررا تامیزان ۲۵٪ کسر یااضافه نماید .

۱۳ـ پرداخت هرگونه مالیات وعوارض وحق‌الدرج آگهی بعهده برنده مناقصه خواهدبود .

۱٤ـ شهرداری دررد وقبول یك‌یاکلیه پیشنهادات واصله مختار است .

شهردار خرمشهر .موقر

آـ ۲۳۵۸۶

اطلاعات اقتصادی

وضع بیمه در سال گذشته

شرکت بیمه درسال گذشته بیش از۴۹ میلیون ریال‌سود داده است

شرکت بیمه آبران ترازنامه‌سال ۳۶ خودرا منتشر کرد بموجب این ترازنامه شرکت بیمه در سال گذشته باصدور ۳۰۹۹۸ بیمه‌نامه مبلغ ۸۰۷ر۶۱۴ر۴۹۴ ریال حق بیمه دریافت‌داشته است حق‌بیمه دریافتی شرکت نسبت به سال گذشته ۶۱ در صدافزایش داشته است .

درسال گذشته بیمه آتش‌سوزی بادبری وزندگی وحوادث افزایش یافته واز معاملات بیمه اتومبیل و بازنشستگی کاسته شده است .

شرکت بیمه در سال گذشته ۱۸۰ر۲۶۷ر۶۹۲ ریال بابت بیمه‌های آتش‌سوزی بادبری وسائط نقلیه موتوری زندگی وحوادث پرداخت کرده است .

سهمیه در صد کل در آمد شرکت بیمه صرف هزینه‌های اداری شده وروبهمرفته شرکت بیمه ۴۹ر۲۹۰ر۱۵۲ ریال سود ویژه‌داشته است .

تاثیر حوادث جهان در صادرات فرش ایران

باوجود افزایش مصرف موجودی کالاهای وارداتی درانبارها هنوز بسیار زیاد است ـ قیمت سیم مس تنزل وزردچوبه ترقی نمود

بازار کالاهای وارداتی از نظر فروش رونق‌داردولی‌میزان موجودی این کالاها بسیار زیاد میباشد ناراحتی تجار صادرکننده ،درهمین نکته یعنی زیادی عرضه برتقاضا است مصرف مردم نسبت بسال پیش نه تنها کم نشده بلکه بطور محسوسی افزایش هم دارد بازار ادویه رو بهبود است مظنه‌زردچوبه در حدود کیلوئی یکریال ترقی‌داشت مظنه فلفل سنگاپور کیلوئی ۷۵ریال هندی ۷۴ ریال زردچوبه گرد ۲۱ ریال قلم ۲۳ر۵ ریال هل ۴۱۰ریال تجبیل ۳۹ ریال زعفران ۳۴۰۰ریال میباشد .بازار مس خوب است‌وضع بین‌المللی مس محکم وبازار رضایت بخشی دارد قیمت داخلی فقط‌سیم مسی کمی تنزل داشت ومظنه مس تخته ۸۲ ریال سیم مسی ۷۸ ریال بود بازار پشم رونق دارد برای خارج معامله میشود خریداران صادراتی مشغول خرید هستند.مظنه پشم شسته مشهد ۱۱۵ ریال ناشور مشهد ۵۶ ریال کرمانشاه ۵۸ ریال اهواز ۴۹ ریال کردستان ۴۱ ریال مازندران ۳۸ تا۴۱ ریال است .

بازار فرش چندان رضایت بخش نیست زیرا معمولا دراین فصل‌برای اروپا وامریکا وحتی خاورمیانه معاملات عمده وزیادی در جریان بود اما امسال بمناسبت وضع بحرانی خاورمیانه وهمچنین رکورد امریکا خریدار مهمی ازاین دو نقطه‌مراجعه نکرد در اروپا هم به نسبت گذشته وضع خوبی ندارد اما پیش بینی میشود که بعدا خرید زیادتری‌برای اروپا انجام گیرد .

کار جانشینان جان مولم

۱۲۱۰ کیلومترراه تاکنون ۵۲ کیلومترراه ساخته شده‌است

پس از فسخ قرار داد شرکت جان مولم‌نظارت ساختمان‌راه بندرپهلوی ـ خرمشهر بطول ۱۲۱۰ کیلومتردر اوایل سال ۳۷ به مهندسین مشاور اتکو ـ سائوتی ـ امان‌وبتنی واگذار گردیده و اکنون یازده قطعه از راه مزبور که توسط جان مولم شروع شده بود بطول ۱۶۵ کیلومترانضمام پنج پل در دست ساختمان میباشد. از این مقدار تا کنون ۵۲ کیلومتر بکلی تکمیل وبقیه نیز منتها تاچند ماه دیگر آماده بهره برداری خواهد بود .ضمنا تا قبل از پایان سه ماهه دوم ۱۳۳۷ سه طرح تکمیلی بطول ۹۶ کیلومتر از ۱۲ کیلومتری شمال همدان تا جنوب ملایر دومی بطول ۲۳ کیلومتر از جنوب قزوین تا۳۳ کیلومتر بطرف منجیل و سومی بطول ۱۰۹ کیلومترازجنوب اندیمشک تا ده کیلومتری اهواز جهت مناقصه آماده خواهد شد عملیات ساختمانی پلهای اندیمشک نیز خاتمه یافته و آماده تحویل بهره برداری است.

شرکتی باسرمایه پنجاه میلیون ریال

برای امور آبیاری وعمران تشکیل شد

شرکتی که امروز در تهران تشکیل شد شرکت سهامی متاع میباشد که برای انجام امورباز رگانی وآبیاری وعمران تاسیس شده‌سرمایه این شرکت پنجاه میلیون ریال میباشد مدیریت شرکت بعهده آقایان سید محمدباقر میرزا ابوالفتح رضوی وجواد روحانی زاده و محمد رحیم عطائی است در مقابل یك شرکت قدیمی بنام شرکت‌نسبی تجارتی قاسم مدانی وشرکاء منحل شد وآقای قاسم هرانی بسمت مدیر تصفیه شرکت تعیین گردید .

درشهرستان خرم‌آباد سرمایه شرکت صندوق روستائی ازمبلغ ۵۰۶۰۰ ریال بمبلغ ۵۷۶۰۰ ریال افزایش یافت .

اقدامات شدید فرمانداری نی‌ریز

دونفر ازبازرگانان برای نظارت درتهیه وبسته‌بندی آنقوزه تعیین شدند

بدنبال اعتراض صادر کنندگان وتجار خریدار خارجی در مورد تقلب واختلاط سنك ریزه درآنقوزه واقدامات وزارت بازرگانی واطاق بازرگانی شیراز امروز اطلاع حاصل شد که فرمانداری نی‌ریزاقدامات شدیدی دراین مورد بعمل آورده برای تعقیب متخلفین دو نفر معتمد از بازرگانان تعیین نموده تادر امر تهیه وبسته بندی انقوزه نظارت نمایند ونتیجه اقدامات خود راهم که براثر تقاضای اطاق بازرگانی شیراز بوده بآن اطاق گزارش دهند .

تغییرات در مجله اطاق بازرگانی تهران

اولین شماره مجله اطاق بازرگانی تهران باسبك نوین روز پنجشنبه ده مهرمنتشر شد بطوریکه در شماره‌قبلی مجله اعلام شده بود تغییرات اساسی در مجله دارای مطالب این مجله دارای مطالب سودمند اقتصادی داخلی و خارجی بود .

رپرتاژ جالبی از ۵۴ کارخانه ایتالیائی بنام گروه فین‌مکانیکا

درصفحه دوازدهم چاپ شده است

تشکیل سه شرکت باسرمایه‌نه‌میلیون‌ریال

امروز سه شرکت بزرك عمرانی و صادراتی تشکیل شد که عبارتند از شرکت مارتا با مسئولیت محدود که برای انجام امور بازرگانی وکار های فنی و مقاطعه کاری ساختمانی و راه سازی و اسفالت‌کاری تاسیس گردیده سرمایه این شرکت مبلغ سه میلیون ریال بمدت نا محدود است مدیریت شرکت بعهده آقایان عنایت اله سعید و مهندس منصور اخوان می باشد .دیگری شرکت سهامی کنار است که برای امور راه سازی و ساختمانی تشکیل شده سرمایه این شرکت پنج میلیون‌ریال بمدت نامحدود است مدیریت شرکت با آقایان ابوالقاسم نراقی و نقی کرمان و علی اصغر ابوذر و رضا تبریزی میباشد سومی شرکت پنبه پاریس بامسئولیت محدود است که برای خرید و تهیه و صدور پنبه بخارج ازکشور تشکیل شده سرمایه این شرکت مبلغ یك میلیون ریال بمدت نامحدود میباشد مدیریت شرکت با آقای محمد یزدانی است .

انبارهای فلزی تبریز

وزارت گمرکات اطلاع میدهد ساختمان یکدستگاه انبار بتون مسلح جهت گمرك تبریز بگنجایش ۱۵۰۰۰ متر مکعب‌وساختمان یك انبار فلزی برای قندو شکر بگنجایش ۶۰۰۰ متر مکعب بزودی خاتمه خواهد یافت .

انبار قند وشکرجلفا

طبق اطلاع وزارت گمرکات در دوهفته قبل ساختمان‌دو دستگاه انبار فلزی برای قند وشکر جلفا که گنجایش هریك ۶۰۰۰ متر مکعب میباشد آغاز شده است.

توسعه بارانداز جلفا

وزارت گمرکات امروز اطلاع دادکه طبق دستور وزیر گمرکات وانحصارات بارانداز های گمرك جلفا برای افزایش گنجایش توسعه داده میشود وابنیه گمرك این منطقه تعمیر میگردد .

ارد واج نمیکنند!

بقیه صفحه پنجم

آرزوهای دور ودراز وبسیاری‌عوامل دیگر از این‌قبیل موجب شده‌است که‌جوانان مارغبتی بازدواج وتشکیل خانواده نشان نمیدهند.

همه میخواهند در تهران زندگی کنند وزندگی در خور ظواهر تمدن پایتخت داشته‌باشند، مسئله تنوع و لوکس بودن زندگی را بر سایر جنبه‌های واقعی واصیل زندگی مقدم میدارند، بعضا انجام یك سفر به اروپا وامریکاراقبل‌از ازدواج‌ضروری و مفید می‌پندارند ، وحال آنکه زندگی خانوادگی پرشورترین ماجرای زندگی است که خود بخود جوانان متاهل را بسوی ماجراهای زنده وشورانگیززندگی سوق میدهد .

چه شده است که زندگی در کانادا وهندوستان واسترالیا و هونك کونك وافریقای جنوبی و جزایر دور افتاده اقیانوس ها برای یك زن وشوهر جوان انگلیسی که بدنبال سرنوشت ودر راه ساختن زندگی هستند میتواند مطبوع‌باشد ولی یك زوج جوان ایرانی نمیتوانند در گرگان وخرم‌آباد وطبس وطالش وقمصر آشیانه سعادت بسازند و بااینهمه زمینه کار وفعالیت‌سرمایه‌ای برای هوران‌پیری فراهم کنند !

اکنون دراین نقاط وسایل زندگی مدرن وجود ندارد ولی در کانادا ، استرالیا وافریقای جنوبی ویاسایر دورافتاده ترین نقاط جهان هم از اول آثار تمدن وجود نداشته‌مردان زندگی بدبال سرنوشت وماجرا های گوناگون به‌آن سرزمین ها رفته وهمه چیز را ساخته‌اند وبوجود آورده‌اند .

اینجاکه وطن ماست ،همه چیز در دسترس ما میباشد ،مزارع زیبا ، کوهستانهای سرسبز ،دشت های وسیع ،آب وهوای سالم ومطبوع ، مردم مهربان ومهمان نواز در همه جای کشور با آغوش باز آماده پذیرائی زوجهائی است‌که بدنبال ماجراهای‌شیرین زندگی میباشند.

جوانها باید ازدواج کرده ورو به مزارع ودشت ها ونقاط بکر ودست نخورده کشور بگذارند تا دور از قیود وتوقعات دیگران زندگی فعال وسازنده‌ای رابی‌ریزی کنند .

هم زندگی خودرا تامین کنند و هم پیشاهنك فعالیت وکارهای‌تولیدی در نقاط مختلف کشور شوند .

البته برای تشویق جوانان‌به‌ازدواج راه های گوناگونی وجود دارد که میتوان پیشنهاد های لازم را در آن باره به بحث گذاشت ونتیجه‌گیری نمود .

من‌جمله آقای عباس صالحیار ، یکی‌ازخوانندگان‌اطلاعات‌در اینباره مینویسد :

اگر بموجب قانونی‌خدمت‌سربازان متاهل مثلا سه ماه تقلیل داده شودو یا مرخصی هائی که در حین خدمت به آنها داده می‌شود یك برابر ،نیم مرخصی‌سربازان‌مجردشده ویاآنهارا در منطقه ومحل خودشان بخدمت بگمارند وحتی مقرری بیشتری به آنها بدهند موجب تشویق جوانان‌به ازدواج خواهدشد .

خصوصا اینکه اگر سربازان شهرستانی ودهاتی قبل از ورودبه خدمت نظام وظیفه ازدواج کرده باشند قهرا بعد از پایان خدمت در تهران نمانده وبسوی خانه وزندگی خود خواهند رفت وباین ترتیب نه اینهمه عمله وبیکار بر جمعیت‌تهران افزوده میشوند ونه اینکه مزارع ، دهات خالی میمانند .

آگهی دانشسرای عالی

نتیجه مسابقه ورودی یازده رشته مختلف دانشسرایعالی از روز دوشنبه ۱مهر ۳۷ در ساختمان شماره ۲ دانشسرایعالی اعلام گردیده داوطلبانیکه پذیرفته شده‌اند باید برای مصاحبه حاضر شوند .

۱ـ۳ آ ـ ۲۳۴۴۲ از طرف‌رئیس دانشسرایعالی ـ دکتربیژن

تشکیل شرکت بسته بندی میوه وسبزی در فارس

میوه وسبزی صادراتی لبنان به‌خلیج فارس بمناسبت بسته‌بندی خوب رقیب سرسخت ایران میباشد ـ تشریفات صدور ووضع حمل میوه وسبزی بجزایر خلیج فارس موجب زیان فراوان بازرگانان است

نامه‌ای که در چندی قبل‌اطاق بازرگانی تهران درمورد احداث کارخانه بسته بندی میوه وسبزی برای میوه وسبزی صادراتی به جزایر خلیج شورایعالی اقتصاد ارسال داشت از طرف شورایعالی اقتصاد به اطاق بازرگانی شیراز ارسال شد ودر جلسه اخیر اطاق مورد بحث قرار گرفت واز عده‌ای از صادر کنندگان دعوت بعمل آمد که گزارشی از وضع صادرات میوه وسبزی به بنادر وجزایرخلیج تهیه نمایند صادرکنندگان نظرداشتند که حمل ونقل بزرگترین مانع‌کار است مثلا مادر یك کامیون سه‌هزار من هندوانه حمل میکنیم پس‌ازچند روز معطلی گمرکی وبارگیری در لنج‌ها از بوشهر به کویت‌میرسانیم در کویت حداکثر ۸۰۰ من هندوانه سالم باقی میماند بااین ترتیب روشن است چه ضرر هنگفتی‌به صادرکنندگان میرساند درثانی‌میوه وسبزی رسیده در موقع حمل از بین میرود فاسد میشود امادر مقابل رقیب ماکه تجار لبنانی هستند میوه وسبزی تازه را در جعبه‌های مخصوص بسته بندی کرده سالم بدست مصرف کننده میرسانند و طبعا بقیمت خوبی هم میفروشند تجار صادرکننده شیراز حاضرندهمه نوع کمك برای بهبود حمل میوه وسبزی بکنند بالاخره پس ازمذاکرات مفصلی قرار شد باکمك صادرکنندگان میوه وسبزی در شیراز شرکت بزرگی تشکیل شود واین شرکت اقدامات اساسی در مورد تاسیس کارخانه بسته بندی وجعبه سازی بنماید .

افزایش صدور خشکبار

شرکتهای کشتیرانی معتقدند که با شروع فصل صادرات نسبت بسال گذشته مقادیر بیشتری خشکبار صادر خواهد شد .

امسال تولید وتهیه خشکبار نسبت بسالهای گذشته‌بیشتر بوده وفعالیتی که بازرگانان برای صدور انواع خشکبار بخارج نشان میدهند بیش از سایر کالاست .

این‌شرکتها معتقدند که باافزایش مقدار صدور خشکبار بخارج کرایه حمل آن نیز تقلیل خواهد یافت .

یك کار شناس انگلیسی درتهران

آقای‌براون کارشناس انگلیسی که بمنظور مطالعه اکولوژی سن بابران آمده است مطالعات خویش راباهمکاری کارشناسان اداره کل بررسی آفات نباتی شروع نمود .

پیشنهاد تعمیر تونل‌کندوان

برای تعمیر تونل کندوان که دروراه تهران چالوس قرار دارد پیشنهادی تسلیم سازمان برنامه شده است این پیشنهاد بعلت‌اهمیت زیادی که از لحاظ فنی داشت تحت‌مطالعه قرار گرفته است .

بهره برداری ازاین تونل ازچند سال پیش شروع شده وهر سال در تابستان برای مرمت بسته‌میشود.

منافصه ومزایده‌های دولتی

* منطقه ایلخی ورامین خرید پیاز ،سیب‌زمینی ، گوجه فرنگی کدو ،هویج ،آلوخشك ،بادمجان کشمش ، پنیر ،چغندر ،رشته‌فرنگی لوبیا سبز ،انگور ،خیار هیزم مصرفی سال تا۱۶ر۷ر۳۷

* راه آهن دولتی ایران خرید پانصد وپنجاه متر پارچه کرکر گلدار تا ۲۰ر۸ر۳۷

* انحصار دخانیات حمل‌سیصد تن توتونچیق از همدان به تهران تا ۱۸ر۷ر۳۷

اقدام برای حفظ مرغوبیت چای داخلی

سخنگوی وزارت گمرکات و انحصارات امروز گفت چون چای خشك تحویلی در گونی‌های معمولی حمل ونقل میشد واین امر به مرغوبیت جنس صدمه میزد سازمان چای وزارت گمرکات بمنظور حفظ مرغوبیت چای‌های خشك‌تحویلی از کارخانجات سی هزار(۳۰۰۰۰)صندوق بظرفیت سی کیلو (۳۰) وپنجاه کیلو (۵۰) تهیه نموده است تا چای‌های حاصله رادر جعبه‌های مذکور بسته بندی نماید بااین اقدام چای تحویلی بخریداران کاملا از رطوبت هوا وگرد وغبار و سایر ضایعات مصون ومحفوظ خواهد ماند .

صادرات پوست ورونده

درشهریور ماه تعداد ۱۵۴۰۰ رشته رونده بز و۲۸۸۰ جلد سالامبور بآلمان وامریکا صادر شده است .

رکود شدید بازار کرمانشاه

اطاق بازرگانی کرمانشاه اطلاع میدهد که درماه گذشته نظربراین که حوادث بغداد ووضع صادرات بین‌النهرین موجب عدم اطمینان و فعالیت صادرکنندگان وباعث رکود معاملات عمده اجناس صادراتی گردید؛ معاملات بازار منحصر بخرید وفروش مختصر روغن وکنیرا جهت تهران ومقدار جزئی پشم برای صدور بکشور شوروی بود غیرازاین موارد هیچگونه فعالیت عمده‌ای انجام نگرفت ومعاملات کالاهای عادی براساس مصرف انجام گرفت.

جلوگیری از تصرف غیرقانونی خالصجات

امروز سخنگوی وزارت کشاورزی گفت که بنگاه خالصه قصد دارد دست کسانی راکه درخالصجات را بنحوی از انحاء وبرخلاف قانون تصرف نموده‌اند ازاین املاك کوتاه کند .

۸فقره از مراتع واراضی وسیع دولت درایلام که اداره ثبت از ثبت آنها بنام دولت‌خودداری‌می‌کرد بااعزام هیئتی از مرکز وثبوت مالکیت دولت بنام دولت ثبت شد

امروز شرکتهای کشتیرانی عضو کنفرانس اطلاع دادند نرخ حمل ریشه «شیرین بیان» رااز ۱۵۰ شلینك به ۱۳۰ شلینك تنزل‌داده‌اند تصور میرود باتنزل این نرخ از طرف شرکتهای عضو کنفرانس شرکتهای کشتیرانی خارج کنفرانس که تاکنون همین کالا را با نرخ ۱۴۰ حمل میکرده‌اند ازاین ببعد از حمل کالای مزبور بقیمت ارزانتر از شرکتهای کشتیرانی خارج کنفرانس کنند .

نرخ کرایه حمل شیرین بیان در مدت ۳ماه از ۲۰۰ شلینك به ۱۳۰ شلینك رسیده‌است .

بشارت باهالی محترم شهرستان ساوه

سرویس عدل ساوه با اتو کار های بنز همه روزه ساعت ۸صبح و۳بعدازظهر ازتهران بساوه وبالعکس درهمان ساعات‌به تهران مراجعت مینماید نشانی امیریه گمرك جنب پمپ بنزین تلفن ۲۱۳۳۶ ۱ـ۲ آ ـ ۱۵۹۱۵

آگهی مناقصه خرید چراغ پریموس

اداره سررشته داری ژاندارمری‌تعداد یکصدو پنجاه عدد چراغ‌پریموس سوئدی نمره ۵(اوپتیموس) مورد نیاز خود را طبق شرایط مندرجه در برك شرایط بمناقصه خریداری مینماید .

۱ـداوطلبان شرکت در مناقصه میبایستی قبلا بشعبه خرید اداره سررشته‌داری مراجعه پس از مشاهده نمونه ودریافت برك شرایط مبلغ سه‌هزار ریال بعنوان سپرده نقدا بحساب شماره ۷۳۰ ژاندارمری ببانك ملی مرکز تسلیم وفیش آنرا ضمیمه پیشنهادخود در پاکت لاك ومهر شده‌که روی آن جمله (مربوط بمناقصه چراغ پریموس) قید شده باشد تا آخر وقت اداری روز ۱۶ر۷ر۳۷ بدفتر اداره سررشته داری ژاندارمری تسلیم و رسید دریافت دارند .

۲ـپیشنهادات واصله در ساعت ۱۰ صبح روز۱۷ر۷ر۳۷ باحضور کمیسیون باز وقرائت خواهد شد .

۳ـ به پیشنهاداتی که بعد از موعد مقرر برسد یا مشروط یا فاقد سپرده ومبهم باشد بهیچوجه ترتیب اثرداده نخواهد شد .

۴ـ حضور پیشنهاد دهندگان در جلسه مناقصه آزاد واداره سررشته‌داری در رد یا قبول یك یا کلیه پیشنهادات مختار است .

۵ـدر صورتیکه برنده مناقصه بنحوی از انحاء ازانجام معامله‌خودداری نماید سپرده او بسود صندوق دولت ضبط خواهد شد .

۲۳۸۲۸ آ ـ اداره سررشته داری ژاندارمری کل کشور

اضافه کرایه ازکالا های صادراتی گرفته نمیشود

امروز شرکتهای کشتیرانی عضو کنفرانس اعلام کردند که کالاهای صادراتی ایران بنادر اروپا از پرداخت «سورشارژ» معاف میباشند و تنها از کالا های وارداتی ایران بعلت توقف خارج از حد کشتیها دربنادر جنوبی ایران اضافه کرایه دریافت میشود .

آماریکه شرکتهای کشتیرانی دردست دارند حاکیست که روز پنجم‌مهر ماه ۲۷ کشتی در بندر خرمشهر توقف داشته‌اند که تنها هفت‌کشتی در کنار اسکله مشغول تخلیه بوده و۱۴ کشتی درداخل دریا منتظر نوبت وبقیه دور از اسکله مشغول تخلیه کالاهای خود دردوبه‌ها بوده‌اند .

دعوت از صاحبان سهام

نظر باینکه مجمع فوق‌العاده شرکت سهامی فلاحتی اصفهانیها ـ اهواز بعلت عدم حصول اکثریت بحد نصاب قانونی نرسید اینك مجددا برای نوبت سوم از صاحبان سهام دعوت میشود که بمنظور تشکیل مجمع فوق‌العاده ساعت ۵بعد از ظهر روز ۲۸ مهرماه ۱۳۳۷ در منزل آقای دهدشتی حضور بهمرسانند .

مذاکره واتخاذ تصمیم نسبت بگزارش هیئت مدیره ولدی الاقتضاء تغییر بعضی از مواد اساسنامه شرکت .

هیئت مدیره شرکت سهامی فلاحتی اصفهانیها اهواز

۱۵۹۳۳ـآ

بخاری آب‌گرم‌کن
POLAR
پلار
اصفهان
۲۰۹۷۲ـآ ۷ـ۲۵

بهلر

BÖHLER DRILL RODS & BITS
میله و سرمته الماسه بهلر
BÖHLER PNEUMATIC
چکش سوالی بهلر
BÖHLER ELECTRODES
الکترود بهلر
BÖHLER WIRE ROPES
طنابهای فولادی بهلر
شرکت سهامی خشکه فولادهای صنعتی
خیابان خیام ـ شمال پارك‌شهر
تلفن ۲۸۱۸۳ ـ ۵۱۴۸۰
۲۳۱۰۶ـآ ۳ـ۱

STRICK & ELLERMAN LINE
خط کشتیرانی استریك والرمن

حالت کشتیهای استریك والرمن درخلیج فارس در تاریخ ۴ر۱۰ر۱۹۵۸

نام بندر	نام کشتی		تاریخ ورود به‌بندر
بحرین	دن وای برن (دفعه‌اول)	در حدود	۶ر۱۰ر۱۹۵۸
	دن وای برن (دفعه دوم)	» »	۱۲ر۱۰ر۱۹۵۸
	گلستان	» »	۲۸ر۱۰ر۱۹۵۸
کویت	اریش الدور	دربندر است	ـ
	دن وای برن	درحدود	۱۸ر۱۰ر۱۹۵۸
	سیتی‌اف کلچستر	» »	۲۰ر۱۱ر۱۹۵۸
بندر شاهپور	فلوریستان	دربندراست	ـ
	سیتی‌اف ناه برلی	» »	ـ
	تست لیمور	در حدود	۱۲ر۱۰ر۱۹۵۸
	اورستان	» »	۱۶ر۱۰ر۱۹۵۸
	کراجستان	» »	۱۷ر۱۰ر۱۹۵۸
خرمشهر	اورستان	دربندر است	ـ
	باردستان	» »	ـ
	گلستان	» »	ـ
	سربستان	» »	ـ
	کرسینك تونکورت	» »	ـ
	تست لیمور	» »	ـ
	سیتی‌اف کلچستر	در حدود	۱۰ر۱۰ر۱۹۵۸
	بلوچستان	» »	۱۹ر۱۰ر۱۹۵۸
بصره	بالتستان	دربندر است	ـ
	بلوچستان	» »	ـ
	سیتی‌اف کلچستر	» »	ـ
	گلستان	در حدود	۱۲ر۱۰ر۱۹۵۸
	کراجستان	» »	۱۵ر۱۰ر۱۹۵۸
	دن وای برن	» »	۲۸ر۱۰ر۱۹۵۸
	سیتی‌اف کامبرلی	» »	۳ر۱۱ر۱۹۵۸

برای سایر مشخصات به‌آدرس زیر مراجعه فرمائید
فرانك س استریك وشرکاء (بصره) محدود
در بصره وبغداد وخرمشهر
۲۳۸۴۶ـآ

انتقاد

باغ وحش!

تصورنکنید میخواهم راجع بباغ وحش تهران صحبت کنم ، من‌هنوز فرصت نکرده‌ام باغ‌وحش را ببینم‌اما تصور میکنم باغ وحش محلی شبیه بمنزل همسایه ماباشد .

همیشه نباید از دستگاههای دولتی انتقاد کرد ، وضع اجتماعی ،خانوادگی وتربیتی مانیز عیوب فراوان دارد که باید مورد بحث و انتقاد قرار گیرد .باری‌صحبت‌ازمنزل‌همسایه ما بود .

این منزل کوچکی است‌که‌شاید‌مجموع زیر بناوروبنای آن‌بیش از صدوده‌متر نباشد ودراین منزل یك‌زن‌وشوهر و تعداد زیادی بچه‌وهمچنین حیوانات مختلف زندگی میکنند .

زن‌وشوهر هردو عضوادارات دولتی هستند .

قبل از ساعت ۸ صبح ازمنزل خارج میشوند .بچه‌ها هم آنهائیکه ازهفت سال بزرگترند بمدرسه میروند وآنها که سنشان بهفت سال نمیرسد مانند بزرگترها درست‌سرساعت ۸ ازمنزل بیرون میروند . ووارد کوچه میشوند.

کاراین بچه‌ها برخلاف بزرگترها دو سره است یعنی بعدازظهر ها هم از ساعت ۲ بمحض صرف ناهار بمحل کارخود یعنی کوچه میروند و شروع بشیطنت میکنند وخواب‌و آرام‌راازاهالی سلب می‌نمایند .

بالاخره هرکس بچه‌هایش راطوری تربیت میکند بکسی مربوط نیست . بقول خانم همسایه هم نوابغ که از توی مدرسه بیرون نیامده‌اند !بعضی‌از آنها هم ازمیان مردم برخاسته‌اند ! یعنی درکوچه وبازار بزرك شده‌اند ! شگفت این است که‌دریك منزل‌صد متری که محل زندگی ده دوازده نفر است وهم خانم وهم آقا بعلت اشتغال بکار اداری غالبا درمنزل نیستند تعداد زیادی نیزحیوانات مختلف نگهداری میشود !

غیراز یك یادوسك از نژاد مخصوص که‌از آلمان آورده شده بقیه حیوانات عموما مزاحم همسایه‌ها هستند .مثلا گربه ها عادت‌کرده‌اند هیچگاه درمنزل صاحبشان تغذیه نکنند ،شاید هم اجبارا در موقع غذا بخانه‌همسایه‌ها پناه میبرند .

بهرحال آنچه مسلم است این حیوانات ظاهرا بی آزار غالبا مزاحم همسایه ها هستند وعلاوه بر آنکه رسما سرسفره آنها حاضر میشوند، من غیر رسم نیز حق‌خود را از ماکولات میبرند !

اگر احیانا یکی از آنها هم فرار کند خانم همسایه گلایه میکند که همسایه ها گربه رادزدیده‌اند .

کبوترهااز نظر خوراکی بهیچوجه مزاحم همسایه‌ها نیستند زیرا درگوشه وکنار پشت‌بامها ،بالکن وحیاط دانه جمع میکنند.امامان ازکثافت آنها.. اگراغراق‌نباشد بیش ازده‌خانه‌ایکه دراطراف منزل همسایه ما واقع‌است از فضولات کبوترهای متعدد آنان در عذاب هستند .

اخیرایکی دوبز وبزغاله بکلکسیون حیوانات همسایه، اضافه شده‌اند .

این‌حیوانات دیگر قرار وآرام رااز همه سلب کرده‌اند آنطور که من فهمیدم گویا مریض هستند زیرا صدای نامانوس آنها لحظه‌ای قطع نمیشود وحتی درتمام مدت شب‌هم مثل‌مرغ‌حق‌ناله میکنند !

***

بدون شك عده‌زیادی ازمردم تهران ازوضع همسایه‌های خود رنج میبرند‌و چاره‌ای جز تحمل وبردباری ندارند . نامه‌های متعدد وشکایات بیشماری‌که هرروز بما میرسد حاکی ازاین موضوع است اغلب خوانندگان ما خواهش میکنند مردم رامتوجه این نکات بنمائیم وازآنها بخواهیم موجبات ناراحتی همسایگان خود را فراهم نسازند .

دراین مورد موضوعی که از نظر اجتماعی‌قابل توجه می‌باشد اینست که‌اغلب ماعادت کرده‌ایم همه چیزرا فقط برای خودمان بخواهیم وبهیچوجه فکردیگران را نکنیم -یکی‌ازدوستان‌من میگفت همسایه مابعدازظهر مخصوصا بچه‌های شرور وشیطان خودراازخانه بیرون میکند که خودش راحت‌بخوابد یکروز که‌این بچه‌ها خیلی سر صدا میکردند و اصلا نمیگذاشتند خواب بچشمان خسته‌من‌بیاید باحال عصبانی بیرون آمدم وسربچه‌ها فریاد زدم‌که: چرا بخانه خودتان نمیروید ونمیگذارید مردم بخوابند ؟ .یکی ازبچه‌ها بالحن معصومانه‌ای گفت : اگر برویم خانه بابا دعوا میکند !

موضوع شکایت ازهمسایه همیشه دربین ما وجود داشته ومتاسفانه هنوز ازبین نرفته است .اگر هرکس خود راجای دیگران بگذارد وکمی هم با انصاف باشد شاید قسمت‌عمده‌این شکایات ازبین برود .

آداب ورسوم

گنجینه کلثوم ننه

کلثوم‌ننه که‌از بانوان تجربه‌دیده و قدیمی است صاحب رسالات وکتابهای متعددی است که‌هریك دارای فصول جداگانه‌ای درآداب ورسوم و طرز نگهداری شوهر وخانه و چگونگی تغذیه ومعالجهٔ کودك مریض ، پیش بینی حوادث و بخت گشائی، نذر و نذورات، آگاهی از اسرار غیب است که‌هرکدام ازآنها گنجینه‌ای گرانبها ونایاب بشمار میرود که هر موقع فرصتی دست دهد چند دستور از دستورات لازم‌ومفید مشارالیها رابیان میکنیم تاشاید طلب کنندگان راحاجتی روا ودردی دوا شود .

۱ـهرگاه دخترانی که سن و سالی از آنها گذشته وبخانه شوهر نرفته‌اند هنگام صرف شام وناهار در سرسفره یامیز طوری بنشینند که‌در گوشهٔ میز قرار گیرند عروسی آنها تا۷سال دیگر بتاخیر افتاده بختشان همچنان بسته خواهد ماند.

۲ـ برای گشودن بخت دختران باید شب چهارشنبه آخرسال انگشتری الماس را درآب انداخته سپس‌آن آبرا بنوشند وبعد مقداری قلیا و سرکه‌در اطراف منزل بپاشند .

۳ـ دخترانی که بخت‌آنها بسته‌است شب چهارشنبه آخرسال باید تمام درها را بگشایند حتی در منزل ، ودر صندوق ودردیك ودر بطری و جعبه و قوری وغیره .

۴ـ دختران خانه‌مانده را در شب چهارشنبه آخرسال ازخانه بیرون‌نمائید دختر پس ازآنکه مدتی در کوچه سرگردان ماند باید یکنفر را همراه آورده ودر بزند سپس از داخل‌بپرسند کیست؟. دختر جواب میدهدمنم، اهل خانه بازهم اورا راه نمیدهند سپس دختر میگوید من ضامن آورده‌ام ، آنگاه درراگشوده وشخصی که همراه دختر آمده است میگوید من ضامن‌می شوم که‌تاسال دیگر این دختر از این خانه بمنزل شوهر برود .

۵ـ دختران برای بخت‌گشائی باید رودهٔ گوسفندی وا گرفته اذان ظهر روز جمعه چارقد یاچادر نماز خودرااز یك سرداخل روده نموده وازطرف‌دیگر خارج سازند این‌امر سه‌هفته پی‌درپی باید انجام گیرد تامجرب واقع شود.

دکتر طهمورث فروزین

هموروئید

بواسیر چگونه ایجاد میشود ؟علائم بواسیر چیست ؟با بهترین درمان بواسیر آشنا شوید

میتوانم بجرئت ادعا کنم که نامه هائی که هر هفته راجع به مسائل بهداشتی از طرف خوانندگان بمن میرسد بیش از سایر نامه‌هائی‌است که راجع‌به‌سایر قسمتها به«اطلاعات» میدهند .گروه زیادی ازخوانندگان عزیز ازمن خواسته‌اند که راجع به بیماری «بواسیر» که بسیار فراوان است برایشان مطالبی بنویسم ومن باوجود اینکه فکر میکنم شاید این مرض را نمیتوان در روزنامه شرح داد ولی با موافقت آقای سر دبیر باینکار دست زدم .

بواسیر یعنی چه ؟

در انتهای لوله هاضمه که موادزائد وپس مانده غذائی‌از آن خارج میشود تعداد زیادی ورید وجود دارد که در آنها مدام خون جاری است واین خون را بسمت قلب میبرند ودرآنجا پس از تصفیه شدن دومرتبه بپائین بر میگردانند .بعضی اوقات این ورید ها خوب خون محتوی خودرا حرکت نمیدهند ودر ضمن برجستگی هائی بسمت داخل انتهای‌لوله هاضمه‌ایجاد میکنند که‌این برجستگی ها شبیه به کیسه کوچکی بوده ودرونش مملو از خون وریدی است وهمین خون است که از کیسه ها در موقع اجابت‌مزاج خارج میشود .بنابر این بواسیرعبارت است از ظهور کیسه‌های خونی در انتهای لوله هاضمه روی ورید های این قسمت .

بواسیر در اوائل ناراحتی زیادی ندارد ولی بعدها باحس خارش‌شدید واحساس سنگینی وخونریزی مکرر توام میشود وباعث کم خونی انسان میگردد .

در مان -بهترین درمان بواسیرعمل جراحی است‌که درآن کیسه‌های‌خونی مذکور را برمیدارند البته بعضی‌ها باتزریق مواد خشك کننده پای این کیسه‌ها آنرا خشك میکنند که‌البته هم مواست‌آنستکه مبتلایان‌باین‌بیماری باید کاری کنند که مزاجشان‌همیشه لینت داشته باشد .

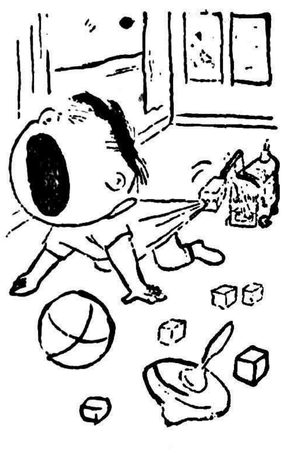

اسباب بازی خشمگین

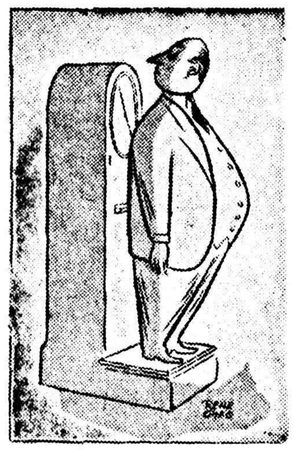

وقتی‌شکم مانع توزین است

ـ این آقا چرا سلام نرد؟
ـ بااو آشنا بودم .
ـ چه آشنائی ؟
ـ آخه او شوهر سابقم‌بود.

تمدن جدید

نسبت بسی سال پیش کسالت‌های مختلف معده در میان افراد بشر توسعه فراوانی پیدا کرده است دانشمندان و مهمترین آنهارا سرطان معده‌وزخم‌معده جهات مداوای این امراض هستند که مهمترین آنها را سرطان معده زخم‌معده تشکیل میدهد ...در مجمعی که چندی قبل در ایتالیا ازپانصد پزشك‌تشکیل گردید این مسئله مورد بحث قرار گرفت وحاصل این بحث وبیان این بود که مصائب جنك دوم رواج بازار الکل‌وعدم‌توجه‌افرادبشربه جویدن‌صحیح غذا وعدم دقت در انتخاب غذاهای متناسب واندوه‌وتشویش های موهوم وبی‌علت ازاساسی‌ترین عوامل‌کسالت وناخوشی های معدی هستند .

آمار جالب

کشور کوچك پاراگوئه فقط یك میلیون نفر سکنه دارد ولی مورد قابل توجه اینست که بر طبق آماری که ازتعداد افراد ذکوروانات این‌کشور شده معلوم گردیده است که از یك میلیون ساکنین این کشور هشتصد وهزار نفر آنان را خانم ها تشکیل میدهند ومردان این کشور کوچك‌فقط دویست هزار نفر هستند قهری‌است اکثرامورادارای واجتماعی این کشور بدست بانوان این سرزمین اداره‌می شود .

خوا بـبـد

دو مرد در خیابان بهم رسیدند :

اولی- دیشب خواب بدی دیده‌ام که تمام بدنم از اثرش هنوز هم می لرزد .

دومی چه خوابی ؟

اولی- خواب دیدم که مادر زنم از سفر برگشته است .

شاگرد اول

وپدرش گفت :

-بابا امروز در کلاس شاگرد اول شدم .

پدر گفت : خوب پسرجان ،معلم چه پرسید ؟

منوچهر :معلم پرسید گاو چند پا دارد ومنهم گفتم سه‌پا او بهترین‌نمره را گرفتم !

پدر :عجب ،چطور بهترین نمره را گرفتی ؟

منوچهر :آخر بابا ،بقیه جواب داده بودند :گاو دوپا دارد !

جواب

یکشب شوهر خانمی خیلی دیرکرد، بطوریکه خانم به تشویش افتاد و بالاخره هم دلش طاقت نیاورد به پنج نفر از دوستا ن‌نزدیك شوهرخود تلگرافا موضوع را اطلاع‌داد وخواهش کرد که اگر شوهرش در منزل آنها است باو اطلاع دهند .

یك ساعت بعد شوهر بخانه برگشت ودر اینوقت جوابها یکی پس‌ازدیگری رسید ،هر پنج نفر جواب داده بودند که «شوهر شما در منزل منست»!

منوچهر با خوشحالی بخانه برگشت

پیداشده

کارمند اداره‌ای دیر سرکار خود حاضر شد ووقتی رئیس مربوطه علت تاخیرش را پرسید گفت :

-وقتی می‌آمدم ،بیکی از رفقایم برخوردم که یك اسکناس دویست ریالی‌را گم کرده بود وباهم برای پیدا کردن آن توی کوچه گشتیم .

-خوب بالاخره تو اسکناس را پیدا کردی؟

کارمند آهی کشید وگفت نه خیر متاسفانه او دویست ریالی خودرا پیدا کرد .

پشیمانی

آنشب پدر علی باعصبانیت بخانه رفت وهمسرش پرسید :

-چیه ،چرا اوقاتت تلخه .

-مرد، از دست این پسره علی می خواهد بازنی که چند سال از اوبزرگتر است وضمنا زشت وبی تربیت هم هست ازدواج کند .

زن -خوب چه اشکالی دارد .وقتی باهم توافق اخلاقی داشته باشندچرا که ازدواج نکنند ؟

-مرد آخر من خوشبختی پسرم را میخواهم ومایل نیستم که عینا عملی را که من کرده‌ام بکند .

مسواك دندان

همه‌این‌اشیاء ضروری‌وتجملی‌راکه‌در زندگی میبینندتاریخی‌مخصوص بخود دارند .

مسواکی را که روزانه چند بارمورد استفاده قرار میدهید از این واقعیت مجزا نیست حاصل کلام اینکه مسواك برای اولین بار در گوشه یکی از زندانهای انگلیسی بوسیله (ویلیام) آدیس) نامی که محکومیت جزائی پیدا کرده‌بود ودر ۱۷۸۰ در زندان بسر میبرد اختراع شد .

دندان‌های این‌مرد دارای فواصل زیادی از یکدیگر بود وهرگاه وی غذائی میخورد مدتها گرفتار خلال‌کردن دندان‌هایش میشد بالاخره روزی بفکر تهیه وسیله افتاد که پس از غذا خوردن از بلای خلال دندان نجات‌پیدا کند لذا غذائیرا که برایش آوردند خورد و استخوان آن را برداشت ومقداری از موهای ماهوت پاکن‌کهنه را بآن بست ودندان های خود را شست ونتیجه خوب گرفت ساختن آنرا ادامه داد ووقتی اززندان‌بیرون آمد در یکی از محقر ترین محلات‌لندن بفروش مسواك پرداخت ودر مدت تبلیغ اختراع او تکامل یافت وباقطار عالم رسیدو امروز از ضروری ترین وسایل زندگی بشر است .

بازیگر

در تاتر پیسی را بازی میکردندولی بازی آنقدر بدبود که بالاخره‌حوصله مدیرتاتر سر رفت وبجلوی تماشاچیان رفته گفت :

-آیا بین شما بازیگری هست که بتواند دیگران را سرگرم کند !

بنج سؤال ازشما

۱ـعمیق ترین نقطه‌دریاها کجاست ؟
۲ـ گنج باد آورده چیست ؟
۳ـ این شعر از کیست ؟

کم‌لاف‌زهم چشمیش ای آهوی وحشی
این طرز نگه‌چشم‌تودر خواب‌ندیده است

۴ـ اولین منجنیق راکی ساخت ؟
۵ـ اولین پادشاهی که دررم سلطنت کردکی بود ؟

جواب از شماره قبل

۱ـ درسال ۴۲۱بمرض سل.
۲ـ از علاءالدین عطا ملك جوینی .
۳ـ از نور جهان ملکه هندوستان .
۴ـ پسر شارل آلبر .
۵ـ اثردروسته هولسهف شاعره آلمانی .

تجدید آگهی مناقصه

شرکت سهامی کل معادن وذوب فلزات ایران مقدار دویست و شصت وپنجهزار اصله چوب تونلی و۱۵۰ تن لاردہ مورد نیاز سال ۳۸ معدن ذغال زیرآب رااز طریق مناقصه خریداری مینماید داوطلبین شرکت در مناقصه میتوانند برای دریافت برك شرایط ومشخصات وکسب اطلاعات همه روزه در ساعت کار اداری وحداکثر تاوقت اداری روز چهارشنبه سی‌ام مهرکه آخرین روز قبول پیشنهادات است بدفتر قسمت بازرگانی شرکت واقع در خیابان دانشکده یادفتر معدن مراجعه فرمایند پیشنهادات رسیده در ساعت ده صبح روز بعد باز و قرائت میشود . ۱ـ۲ آ ـ۲۳۵۶۸

شرکت سهامی کل معادن وذوب فلزات

آگهی مزایده

شرکت ملی نفت ایران درحدود یکصد و بیست تن برنج و برنز اسقاط شامل لوله‌های برنجی بصورت مجزا یابسته خالص ویامخلوط بامواد آهنی که درانبار مازاد شرکت در آبادان موجود میباشد از طریق مزایده بفروش میرساند :

۱ـ داوطلبان میتوانند بامراجعه بسازمان شرکت ملی نفت ایران در خرمشهر شرائط قرارداد فروش را ملاحظه واجناس مورد مزایده را درانبار مازاد شرکت درآبادان مشاهده نموده ونرخ پیشنهادی خودرا باقید رویت جنس واطلاع کامل ازکمیت و کیفیت آن وشرائط‌قرارداد برای هرتن بریال تعیین نمایند .

۲ـ پیشنهاددهندگان باید مبلغ ۲۵۰٫۰۰۰ ریال (دویست‌و پنجاه هزار ریال) بعنوان سپرده بیکی از حسابهای شرکت ملی نفت ایران در شعبه های بانکملی (اهواز ۶۰۲۰ آبادان ۸۴۰۳ ـ خرمشهر ۳۲۵۰) پرداخت نموده و قبض رسید را ضمیمه پیشنهاد نمایند و درصورتیکه برنده مزایده درظرف مدت ۱۵ روز پس‌از تاریخ ابلاغ شرکت ازامضاء قرارداد وانجام معامله خودداری کند سپرده‌اش بسود شرکت ضبط خواهد گردید و پیشنهاددهنده حق هیچگونه اعتراضی راندارد .

چك بعنوان سپرده پذیرفته نمیشود .

۳ـ به‌پیشنهادات مبهم ـ مشروط وفاقد قبض سپرده ترتیب‌اثرداده نخواهد شد .

۴ـ شرکت در قبول و یا رد هریك یا کلیه پیشنهادات واصله مختار است .

۵ـ داوطلبان باید پیشنهادات خودرا در پاکتهای سربسته و لاك‌و مهر شده قرار داده ودر ظهر پاکت جمله (مربوط بمزایده ۱۲۰ تن برنج و برنز اسقاط انبار مازاد آبادان) نوشته وحداکثر تاآخروقت اداری (دوبعداز ظهر) روز یکشنبه بیستم مهرماه ۱۳۳۷ بدفتر شرکت ملی نفت ایران در خرمشهر تسلیم ورسید دریافت دارند .

شرکت حداکثر تاده روزپس‌ازتاریخ دریافت پیشنهادات بدرخواست های واصله رسیدگی و برنده مزایده را تعین وابلاغ مینماید .

۶ـ سپرده نفراول ودوم تاامضاء قرارداد نزد شرکت باقی میماند ولی سپرده سایرین بلافاصله مسترد خواهد شد .

سازمان شرکت ملی نفت ایران‌درحوزه‌قرارداد ۱ـ۳ آ ـ۲۳۵۳۴

آگهی مناقصه خانه پیش آهنگان

سازمان ملی پیش‌آهنگی ایران خانه پیش‌آهنگان را واقع در خیابان جنوبی پارك شهر به مناقصه میگذارد شرکتهائیکه مایل به شرکت دراین مناقصه میباشند پس‌از مراجعه بدفتر فنی سازمان و دریافت شرایط مناقصه و رونوشت اساسنامه و کارهائیکه تا بحال انجام داده‌اند باذکر مبلغ ومدت و وسائلی که‌در اختیار دارند تا آخر وقت اداری روز بیست‌و چهارم مهرماه ۱۳۳۷ بدفتر سازمان ملی پیش آهنگی ایران تسلیم دارند سازمان برای شرکتهائیکه صلاحیت آنان از لحاظ فنی و مالی مورد قبول واقع گردد دعوتنامه ارسال خواهد داشت .

سازمان ملی پیش‌آهنگی ایران

اعلان مزایده فروش کارخانه برنج محمودآباد

سازمان برنامه کارخانه برنج دولتی محمود آباد واقع در محمود آباد مازندران را به‌مساحت درحدود ۱۳۸۳۰ مترمربع مشجر ومحصور که آب‌مصرفی آن از ۳ حلقه چاه درداخل کارخانه تامین میشود و خیابان اصلی محمود آباد (جاده کناره) مشرف برآنست باماشین آلات- ساختمانها- ابزار-یدکیها-تجهیزات ووسایل حمل ونقل- لوازم اداری طبق دفترچه مشخصات موجود درسازمان برنامه که دراختیار متقاضیان گذاشته خواهد شد ازطریق مزایده باشرایط زیر به فروش میرساند:

۱-مزایده نسبت به‌مجموع کارخانه .وقسمتهای فوق‌الذکر بعمل خواهد آمد وبرنده مزایده کسی است که بالاترین قیمت‌ها راپیشنهاد نموده‌باشد.

۲-حداقل قیمت فروش مورد مزایده پنج میلیون ویکصد هزار ریال میباشد وبه‌پیشنهاداتی که کمتر ازاین مبلغ برسد ترتیب اثر داده نخواهد شد.

۳- فروش بطور نقد انجام میگیرد وهیچگونه شرطی قبول نخواهد شد.

۴- پیشنهاددهندگان باید معادل۵ درصد حداقل قیمت تعیین شده فوقرا بحساب شماره۵۹۴ بنام وجوه‌حاصله ازفروش کارخانجات نزدبانك اعتبارات صنعتی تودیع ورسید آن‌را ضمیمه پیشنهاد لاك ومهر شده خود باذکر عبارت (مربوط به‌مزایده کارخانه برنج دولتی محمود آباد) روی‌پاکت تاآخروقت اداری روز پانزدهم آبان ماه۱۳۳۷ به دبیر خانه کل سازمان برنامه -خیابان دانشکده- تهران تسلیم نمایند.

۵-پیشنهادات درساعت ۱۱ صبح روز هفدهم آبان ماه ۱۳۳۷ در تهران ساختمان مقابل سازمان‌برنامه- خیابان دانشکده -تهران بازو قرائت خواهدشد حضور پیشنهاددهندگان در جلسه مزایده‌آزاد است.

۶-پیشنهاددهندگان باید نام ونشانی صحیح خود ومبلغ پیشنهادی را منجزا درپیشنهاد خود قید وتصریح نمایند . به پیشنهادات فاقدسپرده یامشروط وغیر صریح ویابدون تعیین مبلغ ترتیب اثر داده نخواهد شد.

۷- کلیه هزینه‌های مربوطه ازقبیل مخارج دفترخانه ومالیات معامله وعوارض مزایده بعهده خریدار است.

۸-هرگاه برنده مزایده ازتاریخ ابلاغ اخطار سازمان برنامه بمدت یك‌ماه ازانجام معامله وپرداخت نقد کلیه قیمت خودداری نماید سپرده او بنفع سازمان‌برنامه ضبط خواهدشد.

۹-سازمان برنامه بابرنده مزایده قراردادی که‌نمونه آن‌پیوست دفترچه مشخصات کارخانه‌به‌متقاضیان داده‌خواهدشدامضاء خواهدنمود ودرظرف مدت یکماه ازتاریخ امضای قرار داد وتنظیم اسناد رسمی‌مورد معامله به‌خریدار تحویل داده میشود.هرگاه خریدار از تحویل گرفتن کارخانه مورد معامله خودداری نماید سازمان برنامه هیچگونه مسئولیتی برای حفظ وحراست یازیانهای احتمالی کارخانه مورد معامله نخواهد داشت.

۱۰- پیشنهاددهندگان میتوانند برای دریافت دفترچه مشخصات ونمونه قراردادهر روز باستثنای ایام تعطیل ازساعت۸ تا۱۲ صبح به ساختمان مقابل سازمان برنامه واقع درخیابان دانشکده تهران مراجعه نمایند.

۱۱- سازمان برنامه دراردیا قبول یك یا كلیه پیشنهادات مختار است.

۱ـ۴ آ ـ۲۱۲۰۸ سازمان برنامه

جدول کلمات متقاطع شماره ۱۰۳۵

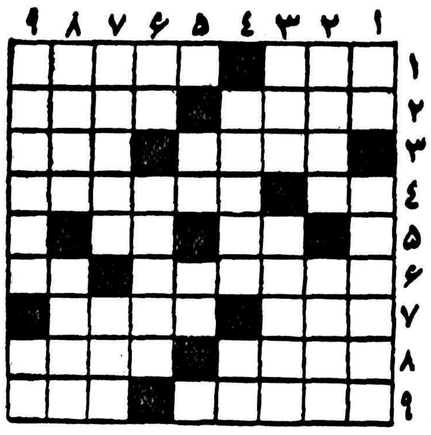

افقی : ۱ـ ظرف سفالی و گلی را گویند ـ از کشور های آسیائی ۲ ـ سراپرده ـ بعنوان تشویق و افتخار میدهند ۳ـ شاعر که گفته هر جا غلط افتاد مکیدن ادب است ـ اگر رویش سیاه باشد یا سرخ دلش سفید است ۴ـ کجاست؟ ماهم نمیدانیم ! ـ از بهتر هم بهتر است ! ۵ ـ آنکه معمولا در حضور نیست ـ واحد نرخ در اصطلاح بازاری ۶ـ آدمهای بیکاره راهم که از دسترنج دیگران ارتزاق می‌کنند باین جانور تشبیه کرده‌اند ـ بزرك ۷ـ رسیدن است اما خدا کند شما بآن نرسید- بالاترین قسمت زیرشلواری ۸ـ هوس باردار- معمولا سرابا تقصیر هم‌از آب درمیآید ۹ـ عشقه ـ گوشه فراغت وراحت .

عمودی : ۱ـ سعدی خودش گفته که سبزش را دوست دارد نه هر الف جوالدوزی ـ یکی‌از نویسندگان معاصر آمریکا ۲ـ لولای پا ـ زیاد هم راست نیست ولی بمرحله کجی هم نرسیده است ۳ـ اگرهم برسر بنشیند باید اول فکر موئی کرد ـ در ادارات‌ماخوب میتراشند ۴ـ دست و پخت طباخ ـ راه بی‌پایان ۵ـ تکرار یك حرف ـ افسار گسسته ۶ـ ضمیری است ـ البته بهر مزاجی سازگار است ۷ـ اگر در آسمان نیست شاید در مغازه باشد ـ گم کردن ۸ـ آفریدگار ـ ممکن است خواهر شهین خانم باشد ۹ـ لابد جان دارد که جنبنده است ! ـ ردیف .

جدول کلمات متقاطع شماره ۱۰۳۴

افقی : ۱ـ موش وگربه ۲ـ استر ـ سرنك ۳ـ رمل ـ پت ـ دی ۴ـ مه- گواشیر ۵ـ کل- نه ۶ـ لاك‌پشت- جا ۷ـ ار- ول- برن ۸ـ دامن ـ گریك ۹ـ ماهی‌قابه

عمودی : ۱ـ مارمالاد ۲ ـوسمه ـ ارام ۳ـ شتل ـ کك ـ ما ۴ـ ور- گل‌پونه ۵ـ پو- شل۶- رستانت- گت ۷ـ بر- شه- برا ۸ـ هندی- جریب ۹ـ گیروانکه .

پشتوانهٔ زندگی شما

فرشهای ثابت وبادوام شرکت سهامی فرش وطن است
نشانی خیابان شاه چهارراه اردیبهشت
تلفن ۴۷۸۱۳

۱ـ۲ آ ـ۱۵۶۳۱

(کارخانه ماکارونی سازی سه کودك) تحت نظرمتخصص‌فن با ماشینهای جدید بدون‌کمك دست نه قسم خمیر لذیذکه با بهترین اجناس مشابه خارجی رقابت میکند تهیه‌نموده ودر دسترس خریداران میگذارد .

مرکز پخش بعد ازظهرها تلفن ۴۳۰۰۵

۱ـ۲ (۱) آ ـ۱۵۷۴۵

پرنس؟

پرنسس مخصوص خانواده های صرفه جو ومآل اندیش .
وجود پرنسس در هرخانه لازم است .
آیا میدانید پرنسس چیست؟ کمی سبر کنید بزودی پرنسس معرفی خواهد شد .

ـ۱ـ (زهره) آ ـ ۲۲۸۴۸

شخصیت روز

رشید کرامی، ستایشگر عبدالناصر

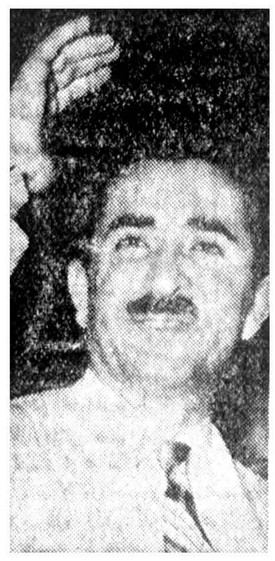

رشید کرامی نخست‌وزیر جدید لبنان جمال‌عبدالناصر را «ابرمرد» یعنی فوق‌العاده انسان میداند. این نحوه تلقی همان‌ریسمان ناسیونالیسم عرب است که ازمیان تارو پود تمام فعالیت های سیاسی کرامی میگذرد.

نخست‌وزیر مجردلبنان طی هشت سال فعالیت سیاسی خود نشان داده‌است که‌نسبت‌بیك مسئله‌سیاسی میتواند‌همان اندازه نرمی و زیرکی بخرج دهد که در اطاق پذیرائی خود باادب و محبت است.

وی از نخستین رهبران لبنانی بود که در شهر زادگاه خود طرابلس اسلحه بدست گرفت و بیدرنگ جاز سفید رنگ خودرا که برفراز تخته سنگی بناشده است بیکی ازمراکز شورشیان تبدیل کرد. پیروان کرامی که‌پس‌از روزها و شبهای پی درپی جنگ خسته بنظر می‌آمدند و ریش نتراشیده بودند فریاد زنـده باد عبدالناصر میکشیدند. ولی در داخل خانه میهمان تازه واردرشید کرامی را خوش لباس و آرام می‌یافت.

رشید کرامی به معنای لبنانی حکم، خوش سیماست و چشمانی به رنك قهوه‌ای و موها و سبیلهای سیاه رنگی دارد.

تمایل بالحاق

رشید کرامی بـه تازه وارد بـا زبان فصیح فرانسه وبا انگلیسی ناقص میگوید خوش آمدید. سپس میگوید که‌من درنظردارم که لبنان رابه جمهوری متحده ملحق سازم. لیکن شرائط سیاسی خاور میانه باانقلاب عراق تغییر کرده‌است اکنون رشید کرامی میگوید که امیدوار است روزی وحدت میان لبنان و جمهوری متحده برقرارشود ولی بهیچ اقدامی برای انجام این منظور از راه فشار دست نخواهدزد. این شیوه برای کار رشید کرامی نهایت ضرورت را دارد.

از هنگامیکـه کرامی فعالیت سیاسی خودرا در سال ۱۹۵۱ آغاز کرد نماینده طرابلس، یعنی دومین شهر بزرگ لبنان بوده‌است طرابلس نزدیك مرزشمالی سوریه جای‌دارد. طرابلس همیشه بعلل بازرگانی و احساساتی میخواسته است که جزئی از خاك سوریه شود. از اینرو یکی از مطلعین سیاسی در طرابلس اظهار داشت که اگر رشید کرامی پیرامون وحدت سوریه و طرابلس تبلیغ نکند به نمایندگی مجلس انتخاب نخواهد شد. کسانی که سالها فعالیت سیاسی رشیدکرامی را زیرنظر داشته اند اظهار عقیده میکنند که ممکن است تدبیر رشید کرامی در پایان کار آن باشد که لبنان را یکجا باسوریه متحد سازد.

خانواده سیاستمدار

نخست وزیر جدید لبنان یك مسلمان سنی است. او پسرعبدالحمید کرامی، مفتی اعظم فقید لبنان‌است. پدر کرامی نیز نخست وزیر بود و بروز گار خود، بعنوان‌یکی از سیاستمداران بزرگ لبنان شهرت داشت.

رشید که در سال ۱۹۲۱ تولد یافته تحصیلات خودرا در طرابلس آغاز کرد وسپس در دانشگاه قاهره باتمام رسانید ودر رشته حقوق‌پایان نامه گرفت. سپس مدت دو سال در بیروت بکار مشغول شد ویکسال را نیز در فرانسه وانگلستان بسر برد. مرك پدر در سال ۱۹۵۰رشید را مهمترین‌شخصیت سیاسی‌طرابلس ساخت. یـسال بعد رشید بپارلمان راه یافت وعلیرغم جوانی وزیر دادگستری شد وسپس وزیر اقتصاد وسر انجام در سپتامبر ۱۹۵۵ نخست وزیر گردیدوی‌تامارس۱۹۵۶نخست وزیر بود. در آنهنگام رشید کرامی کوشید تایك قرار داد نظامی‌میان سوریه ولبنان منعقد کند ولی با شکست روبرو شد. وی در سال ۱۹۵۲ از نهضتی بخاطر اتحادسوریه وطرابلس پشتیبانی نمود ولی بعد سیاست خودرا بعلل تاکتیکی‌تغییر داد. گاهگاه سفرای شوروی ومصر به رشید کرامی‌ابراز التفات‌نموده‌اند. گرچه میگویند رشید کرامی ضد کمونیست است ولی بمسکو سفر کرده ودر گذشته از شناسائی رژیم لهستان دفاع نموده است.

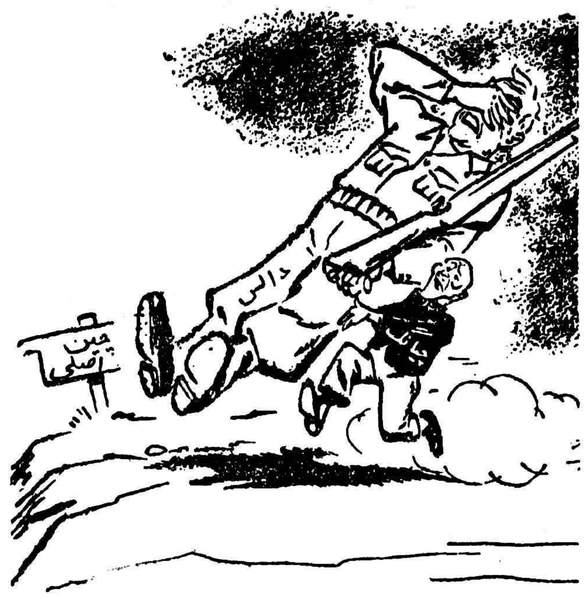

سیاست سخت

مقالات وگزارشهای خارجی

دربازی نفت خاور میانه ایران ورق برنده‌است

ذخائر نفتی ایران ازهمه جای جهان بیشتر است- ایرانیها بانگرانی به‌ناسیونالیسم عربی مینگرند وکمپانیهای نفتی باید ایران را دربرابر اعراب تقویت کنند

خانم واندا جابلونسکی که ازنویسندگان مطلع نفتی آمریکاست وچندبار نیز بایران مسافرت کرده ودرمورد نفت مطالعه نموده است درشمارهٔ اخیر مجله «پترولیوم ویك» آمریکا مقالهٔ جالبی دربارهٔ نفت ایران نوشته است‌که دراین جانکات برجستهٔ آنرا بنظر خوانندگان میرسانیم :

اگر غرب میخواهد وضع خود رادر خاورمیانه بدرستی بسنجند حداقل یل‌نکته‌را باید کاملا در ذهن داشته‌باشد وآن این است :

یك منبع عظیم نفتی خاورمیانه از دسترس عبدالناصر وناسیونالیسم و پان عربیسم او دوراست واین‌منبع ایران است این‌عادت که‌نفت ایران وسه کشور دیگر خاورمیانه یعنی کویت‌و عراق وعربستان سعودی‌را بعنوان نفت خاورمیانه یاد میکنیم بسیاری‌از اشخاص را دچار این اشتباه میکند که نفت‌ایران هم درهمان دیك‌می‌جوشد که‌نفت کشور های مزبور .چنین چیزی مطلقا صحیح نیست .

بیش از کویت

این نکته اهمیت بسیار زیاددارد زیرا اخیرا نفت ایران بحدی‌زیاد است که‌می‌تواند دربازی پوکـر شرکت های نفتی درخاورمیانه نقش مهم‌واساسی بازی کند .

محافل مطلع نفتی میگویند که گرچه حوزه‌های نفتی بسیاروسیع است ولی ذخائر شناخته شده نفت ایران ازذخائر هریك ازکشور های مزبور بیشتر است .محافل رسمی باکمال احتیاط می‌گویندکه ذخائر شناخته شده حوزه نفت کنسرسیوم (که‌فقط یك‌نوارکوچك ازسواحل شمالی خلیج فارس‌است) به۳۲میلیارد بشکه بالغ می‌شود واین میزان بیش ازذخیره نفت امریکا ودوبرابر ذخیره نفتی‌ونزوئلا است .

اماکارشناسان صلاحیتدارنفتی در منطقه‌مزبورمیگویند که‌میزان‌ذخیره واقعی نفت ایران بیش از ۶۶ میلیارد بشکه ذخیره نفت کویت است ومفهوم این رقم انست که ذخیره‌های شناخته شده نفت ایران بیش‌از مجموع ذخیره نفت دنیای آزاد است (که‌امریکا راهم‌شامل است)باستثنای منطقه عربی‌است.

ازاین گذشته یك تحقیق‌زمین‌شناسی‌که اخیـرا در منطقـه کنسرسیوم صورت گرفت باین نتیجه‌رسید که‌در منطقه کنسرسیوم حوزه‌های وسیع نفتی وجوددارد که‌هنوز شناخته‌نشده ومیزان ذخیره این حوزه ها بحدی‌زیاد است که "دیوانه کننده» بنظر میرسد ! (وهمه این محاسبات منطقه وسیع خارج‌از کنسرسیوم را که‌قرار است ازآن بهره برداری شـود بحساب نمی‌آورد .)

بعبارت دیگر ذخیرهٔ نفتی ایران بحدی‌است که‌می‌تواند چندین‌برابر میزان تولید حالیه که۹۰۰ هزار بشکه‌درروز است نفت تولیدنماید. درایران نه‌فقط حوزه‌ها غنی‌است بلکه تك‌تك چاهها نیز محصول فراوانی می‌دهد (بعض چاهها روزی ۲۰هزار بشکه محصول میدهد)و نفت‌را بوسیله لوله‌های کوتاهی می‌توان بکنار دریا رساند .

اگر احتیاج‌باشد -باصرف مدت کمی وقت ایران می‌تواند جانشین کلیه مناطق نفت خاورمیانه بشود وروزی سه میلیون بشکه نفت‌بدهد.

آس برنده

ایران نه‌فقط باناسیونالیسم‌عربی بستگی ندارد بلکه مثل ترك‌ها با نگرانی بتوسعه آن نگاه میکندو آنرا ازلحاظ جغرافیائی بضرر خود می‌داند زیرا توسعه پان‌عربیسم موجب می‌شود که‌ایران ازسمت غرب وجنوب باکشور عربی واز شمال باروسها همسایه باشد و توجه‌باین نکته که‌روابط ناسیونالیسم عربی‌باروسها دوستانه‌است ایشان را بیشتر نگران میسازد .

بعبز ناحیه جنوب غربی‌ایران که درآنجا گروهی عرب زندگی‌میکنند درسایر نقاط ایران چهره عربی دیده نمیشود .ایران نه‌فقط یك کشور «غیرعربی»است وزبان (غیر عربی) داردبلکه باعراب بایك‌نوع حقارت نگاه میکند وازجمله‌ایرانی ها تمدن عربی‌را یك تمدن پست میشمارند وباکمال غرور اشاره می‌کنند که‌ایران گهواره تمدن بزرك آریائی است که‌درطی قرون باسمیت‌های (اعراب) جنوبی در مخالفت وجنك بوده است .ازاین گذشته ایرانی‌ها برخلاف اعراب‌در تاریخ طولانی خود اغلب برای‌حفظ استقلال بامغول‌ها وروسها درجنك بوده‌اند وهم‌اکنون قسمت‌مهمی از خاك دولت‌های سابق ایران در شوروی قرار گرفته‌است .بسیاری ازایرانی‌ها نیز متوجه این نکته هستند که‌باوجود یك‌مرز مشترك یکهزار میلی باشوروی‌ها نمی‌توانند بدون کمك غرب بعنوان یك‌ملت مستقل ،بزندگی خود ادامه دهند.

***

تمام این حقایق این نظررا تقویت میکند که‌غرب باید در ایران مقدمات افزایش تولید نفت را فراهم آورد که‌اگر درمناطق عربی حوادثی‌روی داد فورا بتوان نفت‌ایران‌را جایگزین نفت کشور های عربی ساخت .این نکته‌نیز جالب است که‌کلیه شرکت‌های نفتی که‌در کویت‌و عربستان‌سعودی وعراق دارای امتیاز نفت هستنددر نفت‌ایران نیز شریك می‌باشند. گواینکه سهم بعضی کمپانی‌ها در نفت‌ایران ناچیز است یك‌کوشش همه‌جانبه برای افزایش تولید نفت ایران می‌تواند نتیجه سریعی بدهد.

اگر نفت ایران یك دست کارت برنده دراختیار کمپانی‌های نفت قرار نمیدهند حداقل یك آس‌برنده هست

از جهانگیر افخمی

ماهیانه دانشجویان ایرانی مقیم‌آمریکا مرتب‌فرستاده‌میشود

باید دانشجویان ایرانی مقیم کشورهای خارجی دربرابر بیماری بیمه شوند تاگرفتار صورت حسابهای بالا بلند بیمارستانها نشوند

بطوری‌که خوانندگان عزیزاطلاع دارید چندی‌قبل آقای دکترجمشید اعلم نماینده محترم مجلس شورای ملی سئوالاتی دربارهٔ محصلین‌ایرانی مقیم آمریکا واقدامات سرپرستی محصلین در این کشور از دولت کردند که‌مورد توجه خاص محصلین مقیم امریکا قرارگرفت.

اولین سئوال نماینده محتـرم درباره نامرتب‌بودن پرداخت ماهیانه شاگردان دولتی بود که مطابق‌اطلاع ایشان دوماه بدوماه پرداخت آن عقب میافتد.

درگذشته محصلین دولتی‌وضعشان خوب‌نبود وهمیشه ماهیانه آنهاعقب میافتاد وهمین‌موضوع توجه‌اعلیحضرت همایونی‌راجلب کرد ودستور دادندتا موانع وپیچ‌وخم‌های مقررات اداری راکنار گذارده وترتیبی بدهند که ماهیانه محصلین بموقع برسد واز آن موقع ببعد دانشجویانی که من می‌شناسم وازدیگران جویا شدم‌از این جهت ناراضی نیستند

صندوق تعاون وبیمه

موضوع دیگری‌که مورد سئوال قرارگرفته است صحت‌وياعدم‌صحت کسرکردن ماهیانه۵۰ سنت(نیم‌دلار) برای صندوق تعاون می‌باشد

چندسال قبل اداره سر پرستی محصلین برای رفاه دانشجویان و کمك به‌آنها درنظر گرفت صندوق تعاونی بوجود آورد ودانشجویان ماهی پنجاه‌سنت داوطلبانه بفرستندو پس ازپایـان تحصیل مبلغی کـه پرداخته‌اند یکجا دریافت دارند ودر این‌مدت باپولی که درصندوق جمع می شود بدانشجویانی که احتیاج فوری دارند مبلغی قرض داده‌شود.

بااینکه فکر خوبی بود وعده‌ای داوطلبانه مبالغی‌پرداختند بعدااینکار تعقیب‌نشد. من‌بدرستی نمیدانم فعلا چقدر درصندوق باقی مانده است و چقدر کمك شده‌است اما بشخصه دانشجویانی رامی‌شناسم که اگر کمك های ۲۵۰ تا۳۰۰ دلار این صندوق نبود هرگز موفق بادامـه تحصیلات نمی‌شدندوبعلت بموقع نرسیدن کمك ارز تحصیلی مجبور بودند ترك تحصیل کنند.

موقع را غنیمت شمرده میخواهم توجه اولیاء دولت را بموضوع بیمه ناخوشی دانشجویان مقیم کشورهای خارج جلب‌کنم که‌تا اقدامی‌شود که تمام محصلین بیمه ناخوشی داشته داشته باشند وگرفتار صورتحساب بلند وبالای مریضخانه‌ها نگردند .

حقوق وکمك

آخرین سئوال نماینده محترم در باره شاگردانی است که درامریکا باوجود اتمام تحصیل مدتها مانده و کار میکنندواز‌بودجه‌محصلی استفاده کرده وحقوق میگیرند.

باچندنفر از دانشجویانی که‌اطلاعات وسیع دارند صحبت کردم ، بنظر آنها وهمینطور نویسنده سئوال‌آقای دکتر اعلم کمی نارساست ومعلوم نیست منظورشان محصلین دولتی است ویاآنهائی که از کمك ارز محصلی استفاده میکنند .معمولا آنهائی که از ارز استفاده میکنند باید مدرك اشتغال بتحصیل ارائه دهند واداره مهاجرت واقامت امریکا اگر مرتب درروزها حداقل ۵ تـا ۶ساعت درکالج درس نخوانند به آنها اجازه اقامت نمیدهد وازطرف دیگر این‌عده حقوق نمیگیرند. و فقط ماهانه درحدود ۷۰ دلار کمك تحصیلی دریافت میکنند باین‌طریق گویا منظور محصلین دولتی باشند.

درمورد محصلین دولتی نیز ارائه مدرك اشتغال بتحصیل ضروری‌است وزارت فرهنك براحتی میتوانند با مراجعه بسوابق وپرونده آنها معلوم کند هرکدام درچه رشته‌ای درس میخوانند وچه مدت برای پایان آن دوره لازم است . محصلین دولتی دارای امتیازاتـی هستند کـه محصلین دیگر ندارند .علاوه بـر مخارج تحصیل‌ماهانه‌مبلغی دریافت می‌کنند وشاید بعضی از آنها رتبه دولتی هم دارند. ششماه قبل دراین زمینه سئوالاتی ازرئیس سرپرستی محصلین درامریکا کردم وایشان متذکر شدندکه‌دانشجوئی‌را نمی‌شناسد که مالیه دولت استفاده کرده ودر ضمن حقوقی از محل رسمی بگیرد. ولی درگوشه وکنار ازیکی دونفر نام برده میشود که مدتی زیادتر از آنچه برای اتمام آن رشته‌ها لازم است در آمریکا مانده‌اند.

اولین جلسه‌کابینه فرانسه پس‌ازرفراندو

دیروز درپاریس شعارداده شد: «پوژاد به‌گینه برود!»

پاریس-رویتر -ژنرال دوگل نخست وزیر فرانسه ووزرای کابینه‌اش برای اولین بار روز پنجشنبه پس ازموفقیت در رفراندام تشکیل جلسه داده و در باره اقدام بعدی دولت که تعیین و تنظیم قانون انتخاباتی است مذاکره نمودند .

انتخابات پارلمان جمهوری پنجم شاید تا اواسط ماه نوامبر بعمل‌آید ولی تاریخ قطعی آن معلوم نیست و بستگی به انتخاب سیستم انتخاباتی دارد .

الجزائر -رویتر -روز گذشته‌هنگامی که پیربوژاد از کارشناسان معروف مالیاتی فرانسه که مخالفت خودرا با قانون اساسی جدید ابراز نموده بود میخواست دسته گلی بیادبود سرباز گمنام در الجزیره بگذارد تظاهراتی علیه او بعمل آمد واز او جلوگیری شد .

عده‌ای که مانع گذاشتن دسته گل‌از طرف پیربوژاد شدند در حالیکه‌سرود مارسیز میخواندند فریاد زدنـد : پوژاد به گینه برود !

MANCHESTER GUARDIAN

آینده‌دمکراسی در پاکستان روشن نیست

ازسالها پیش پاکستانیها ودوستان آنها درخارج به‌انتخابات پاکستان مینگریسته‌اند . این انتخابات که مدتهاست‌به تعویق افتاده -بعنوان نخستین قدم اصلی واساسی درراه پایان دادن به‌عدم ثبات سیاسی‌است که‌مانع پیشرفت این کشور شده است .

اکنون موعد انتخابات تعیین شده- ۱۵فوریه -ولی‌بنظر میرسد که‌سیستم پارلمانی فعلی اگرتاآن وقت‌دوام‌بیاورد هنرکرده‌است .

چندروز پیش نایب رئیس مجلس پاکستان شرقی برالر جراحات وارده درگذشت . این جراحات را حمله نمایندگان باعث شده‌بود که‌باصندلی وچوب وچماق برسراوریختند .پس ازاین حادثه باز اغتشاش ادامه یافت‌و نمایندگان درجلسه بعد بطرف رئیس مجلس هجوم آوردند واورا ازصندلی بزیرانداختند ،ودر هردومورد ازخارج اشخاصی آورده شده‌بودند تا درزدو خورد شرکت کنند .

رو به‌انحطاط

نمایندگان عقاید وجهت‌خودرابنحوی گیج کننده تغییرمیدهند،واگرچه کابینه ملك فیروز خان نون بیش از آنچه ۹ ماه پیش هنگام روی کار آمدنش‌انتظار میرفت ثابت واستوار مانده ،هیچکس مطمئن نیست که بازیهای قدیمی سیاسیون کی ازسر گرفته خواهد شد .همه‌اینها نشانه‌ای برانحطاط سیستم پارلمانی است .

ودر هرکشور که‌دمکراسی رو به ضعف رفته‌این نشانه‌ها ظاهر گردیده است .پاکستان هنوز یك‌دوگل نداشته است. واین مسئله هم باید روشن شود که‌آیا یك سرهنك عبدالناصرها سرتیپ قاسم دارد یانه .

اما مسلم‌است که‌بسیاری ازافسران ارشد درارتش آرزومند ایفای‌چنان نقش‌هائی هستند .

آینده حکومت‌مشروطه‌در پاکستان‌روشن نیست‌زیراهیچکاری‌برای درهم‌شکستن قدرت مالکین بزرك وتقسیم املاك‌آنها درپاکستان غربی برداشته نشده‌است. معایب وبیماریهای اجتماعی پاکستان حتی بیش ازبیماریهای‌سیاستی‌است. اگرحوادث هفته پیش درداکا سیاسیون را برسر منطق بیاورد مرك شهیدعلی نایب رئیس مجلس پاکستان شرقی بیهوده نبوده‌است .

منچستر گاردین

-۱۲۳-

نوشته : انور خامه

خلاصه داستان

صادقخان شقاقی پس از اینکه با توطئه آقا محمد خان قاجاررا بقتل میرساند ادعای سلطنت می کند و آذربایجان را تصرف و قزوین را محاصره مینماید . فتحعلی شاه و حسینقلی خان برادر او هردو عاشق مریم یکی از زنـان آقا محمد خان هستند اما مریم حسینقلی خان را دوست دارد ، حسینقلی خان بکیمیاگر مرموزی بنام ملا بارانـی اعتقاد دارد و میخواهد بکمك او بوصال مریم برسد ولی کیمیاگر نیز در خفا دلباخته مریم است و برای ربـودن او نقشه میکشد ولی در هنگام اجرای این نقشه دستگیر میشود . شاه و حسینقلی خان به جنك صادقخان میروند . دلاوری بنام‌ذوالفقارخان‌عاشق‌طرلان‌دختر حاکم‌قراباغ‌و رقیب صادقخان است .

بیگلربیکی هر قدر ملایارانی را شکنجه می کند نمی تواندآو را وادار باعتراف نماید . بعدا او را بخانه میرزا شفیع می فرستد تا با حیله از او اقرار بگیرد .

ـ آمده‌بودم ازچشمه آب بخورم .

کاظم بازباصدای خشمگین گفت :

ـ مگر نمی بینی ناموس مردم اینجاست .

جواب دادم:

ـ نمیدانستم زن‌اینجاهست. والا نمی‌آمدم

کاظم فریاد زد :

ـ حالا که‌میبینی برو گورت راگم‌کن! چرا ایستاده‌ای؟ منتظر چه هستی !

پدر! باورکن اگروقت دیگربود هرکسی اینطور بامن صحبت کرده‌بود ممکن نبود دست‌از سراو بردارم وتاخوب اوراله ولورده نمیکردم امکان نداشت ولش‌کنم، اماآنروز گوئی مرابیحس کرده‌بودند. مثل‌این‌بود که‌زبان ودست‌و پای مرا بسته‌بودند. فکراینکه این‌مرد باآن‌دختر بستگی دارد دست وپای مرامیبست ونمیگذاشت جوابش رابدهم.

خلاصه دشنام‌ها وتوهین‌ها راتحمل کردم، سرخودرا بزیرانداختم واز همان راهی که‌آمده‌بودم بازگشتم.

اما وقتیکه بابتدای کوچه رسیدم یك‌حس پنهانی، یك احساسی که میتوانستم درك‌کنم چیست واز کجاست مرا ازرفتن بازمیداشت. نمیگذاشت مثل همیشه‌بخانه خودباز گردم. میخواستم یکبار دیگر آن فرشته طنازی‌که دلم رابایك نگاه ربوده بودبه‌بینم. نمیتوانستم از دیدار اودل‌بکنم. هرقدرسعی کردم‌خودم راراضی کنم وبجانب کلبه‌بروم دیدم‌نمیتوانم.به‌ناچار درگوشه‌ای خودرا پنهان ساختم وبانتظار اوایستادم.

چنددقیقه بعدمریم درحالیکه بازوبه‌بازوی کاظم‌داده وخودرا باوچسبانیده بود وباهم گرم صحبت بودند آمدند ورد شدند. من‌بی‌اختیار بدون اینکه خودم بدانم چه‌میکنم ازدور بدنبال آنهاروان شدم و آنقدر آنهارا تعقیب کردم تابخانه خودشان رسیدند .

آنشب تا صبح نخوابیدم . هرچه می خواستم خودرا از فکر مریم منصرف کنم نمیتوانستم. دائما درجلونظرمن مجسم‌بود. مخصوصا باآن حالت وحشت زده‌ای که‌ازدیدن من باودست داده‌بود. بالاخره همان‌شب تصمیم گرفتم ازاو خواستگاری کنم‌وباخود عهدکردم که‌بهرقیمت هست اورا بچنك آورم. اما افسوس که این‌کار خیلی دشواربود. مریم نامزد داشت نامزداوهمان کاظم بود. آنها قبلا همدیگر رامیشناختند وچندماه بودکه باهم نامزد شده‌بودند مریم اورا خیلی دوست میداشت.

من ابتدا این‌موضوع رانمیدانستم وباآنکه همه‌بمن میگفتند نمیتوانستم بفهمم. من‌میدیدم که‌دیوانه‌وار شیفته وشیدای مریم هستم وبدون اوزندگی برمن حرام است . بنابراین نمیتوانستم باورکنم که‌اوکس دیگری را غیر من‌دوست داشته باشد .

باری ازفردای آنروز من‌درصدد خواستگاری اوبرآمدم. ابتدا به‌پدرش مراجعه کردم امانه‌تنها جواب‌رد بمن‌داد بلکه با تحقیر وتوهین‌مرا طرد نمود. بمن گفت چطور یکنفر لر بی‌پدرومادر بیشعور جرئت کرده‌است که‌از دختر او خواستگاری کند.

بعدجلو مادرش راگرفتم، باگریه وزاری، باتضرع والتماس عشق‌سوزاز خودرا برای‌اوشرح دادم. باوگفتم که‌بدون مریم زندگی برمن حرام است‌و اگر دختر اوشوهر دیگری‌بگذد من‌بیشك وشبهه خودم‌را خواهم کشت و آنوقت خون من‌بگردن آنهاخواهد بود.

مادر مریم رحیم‌تر ومهربانتر ازپدر اوبود. سعی‌کرد ازمن دلجوئی کند و مرا تسلیت بدهد. امابالاخره جواب اوهم منفی بود. اومیگفت که دخترش نامزد دارد. نامزدش راهم دوست دارد وحاضر نیست‌زن کس‌دیگری غیراز اوبشود. من‌باید این‌فکر وخیال راازسرخودم بدرکنم ودرجستجوی زن دیگری برای خودم باشم .

وقتی ازآنها مایوس‌شدم تصمیم گرفتم باخود مریم حرف بزنم وداستان پرسوز و گداز خود را برای او شرح دهم.فکر میکردم‌دردرون‌سینه‌چنین‌فرشته زیبائی حتما قلبی‌مهربان وپرعطوفت نهفته است. یقین داشتم‌که درمقابل شرح عشق شورانگیز من‌آرام نخواهدماند وحتما این‌ماجرا در روح او تاثیر خواهدکردومحبت ویالااقل‌رافت او را نسبت بمن جلب خواهدکرد . روزها صبر کردم ودر جستجوی فرصت بودم تااینکه سرانجام یکروز اورا درکنار همان چشمه تنها یافتم.

پیش رفتم روی پایش افتادم . اشك ریختم و باسوزی که از ته دل بیرون می آمد رنج و حرمان خود را برای او شرح دادم .

اما میدانی آن‌دختر سنگدل چه‌کرد ؟بانوك پابسینه من‌کوفت ومرابگوشه‌ای پرت‌کرد. سپس‌مرا دیوانه‌ومجنون خواند وتهدید کردکه اگرباز مزاحم اوشوم به نامزدش خواهد گفت واو حق مرا کف دستم خواهد نهاد .

دیگر چاره‌ای نماند. مایوس ودرمانده شده‌بودم. بهرجا رفتم، بهرکسی متوسل شدم جوابی‌جزیاس نشنیدم.باخود فکرکردم‌علت اینکه مریم کاظم رادوست دارد ومرا ازخود میراند اینست‌که اوجزو سپاهیان شاه است‌واسم ورسمی دارد درصورتیکه من‌یك‌دهاتی جنگلی بیش نیستم. تصمیم گرفتم بهر قیمت شده وارد سپاه گردم‌وجزو لشگریان شاه درآیم.

خیال میکردم وقتی‌من‌هم لباس سپاهیگری بپوشم دیگر تفاوتی میان من وکاظم باقی نخواهدماند ومریم همانطور که‌اورادوست دارد مراهم دوست خواهد داشت.

راستی این‌عشق چه‌نیروی عجیبی است. عاقل‌ترین وزیرك‌ترین آدمها راکورکور وبیشعور میکند. عقل‌وفهم ودانائی راازانسان میگیرد. آدم‌را بکارهائی وادار میکند که‌فقط درخور استهزاء وتمسخر است‌وبس.

باری من هم در آن روزها در چنین حالتی قرار داشتم .عشق چشم وگوش مرا بسته وعقل ومنطق را از من‌گرفته بود .خیال میکردم عشق مریم به کاظم برای اینست که او لباس سپاهیگری میپوشد و تصور میبنمودم اگر من هم همین لباس را ببرنمایم از کاظم دست خواهد کشید وعاشق من خواهد شد .یا لااقل مرا هم بهمان اندازه اودوست خواهد داشت .

بهرحال بدنبال این تصمیم کار وزندگی وخانه وآشیانه خودرا رها کردم وبشهرآمدم .کار بسیار دشواری بود. هرکسی را بیخود بسپاهیگری نمی‌پذیرفتند .باید آزمایش جنگجوئی داده باشد .علاوی بر آن باید پول وپشتیبانی داشته باشد من هیچکدام از اینها را نداشتم .اما در عوض تیراندازی ماهر وجوانی قوی‌البنیه ونیرومند بودم. گذشته از اینها پشتکار وسرسختی فراوان داشتم وعشق این صفت مرا چندین برابر زیاد تر کرده بود .ازهیچ مانعی سرنمیخوردم ومایوس نمیشدم.هیچ چیز نمیتوانست تصمیم مرا در هم شکند ومرا از راهی که میخواستم برگرداند باز دارد .بالاخره آنقدر کوشیدم وبقدری پافشاری نمودم تا موفق شدم. پس از دوماه زحمت کوشش مرا در یکی از فواج سواران قراچوخای پذیرفتند ،اتفاقا کاظم نیز در همین فوج مشغول خدمت‌بود .

ازهمان روز اول نگاه من وکاظم مثل دو شمشیر بـرنده بـاهـم تقاطع نمود .هردو فهمیدیم که دشمن ورقیب همدیگر هستیم .از آنروز دشمنی ورقابت ما باهم شروع شد .در میان فوج من تمام‌قدرت وفعالیت خودرا بکار میبردم که از او جلوتر باشم .سعی میکردم او را در همه‌جا شکست بدهم ودر مقابل فرمانده فوج ودیگران کثف وسر شکسته کنم .او هم همین طور بود واز هیچ‌اقدامی برای درهم شکستن من فرو گذار نمیکرد .اما من استعداد وزرنگی دیگری داشتم .از جهت هوش وفعالیت در میان تمام افراد فوج یکتا وبی‌نظیر بودم . هیچکدام نمی توانستند بپای من برسند .مخصوصا دل وجرئت فوق‌العاده ای داشتم. کارهائی که افراد دیگر از تصور آن هم بیم داشتند ومیترسیدند من‌با جسارت تمام دست بآنها میزدم واتفاقا موفق هم میشدم . بزودی مورد توجه فرمانده قرار گرفتم ومرا ارشد فوج نمود. از این موقع بود که اذیتهای من نسبت بکاظم شروع گردید .هرچه میتوانستم در حق او کوتاهی نمیکردم .نه تنها تلافی حرفهای‌زننده سابق او را در آوردم بلکه صد برابر بیشتر باو توهین واذیت نمودم حتی یکی دو بار نیز کار ما به جنك ودعوا رسید وباهم کتك‌کاری مفصلی نمودیم .بالاخره‌هنقطاران میان مارا گرفتندوما را از هم سوا نمودند .سرانجام طوری شد که همه افراد فوج وحتی فرمانده نیز دشمنی مرا باکاظم فهمیدند وحس‌کردند.

اما افسوس هرقدر موفقیت من در کارسپاهیگری زیاد بود در عشق برعکس کم بود وقتی با لباس سپاهیگری وسوابق درخشان به دهکده باز گشتم واطمینان داشتم که حالا مریم عشق مرا با افتخار قبول خواهد کرد وحاضربازدواج با من خواهد شد،برخلاف انتظار نه تنها با سردی و بی‌اعتنائی او روبرو شدم بلکه در او احساس کینه ونفرتی نسبت بخودم نمودم .اگر سابق او بمن بابی‌اهمیتی وتحقیر نگاه میکرد حالا از من بدش می‌آمد ونسبت بمن دشمنی وتنفر داشت .اگر در گذشته نگاهی از مهر ومحبت بسوی من نمیافکند حالا اصلا از من میترسید فرار میکرد. هرجا با من روبرو میشد میگریخت .خیال میکرد من عفریتی هستم که میخواهم او را بربایم .از من وحشت داشت. این دیگر برای من قابل تحمل نبود تمام زحمات وکوشش من بهدر رفته بود .این همه رحمتی که من کشیدم وداخل سپاه شدم وفداکاری کردم وفقط بخاطر عشق او وبرای جلب محبت او بود .حالا میدیدم که نتیجه درست برعکس است .آنوقت فهمیدم که عشق چیزی است که با لباس مقام ومنصب وپول بستگی ندارد .آنوقت حس کردم که مریم وجود کاظم را دوست دارد .نه لباس وکار وشغل او را .

لاناترنر

آنزمانیکه لاناترنر درسن هفده سالگی پابصحنه تآتر متروپولیتن نیویورک‌نهاد توالست بعنوان‌بهترین نمونه زنان سکسی قلوب میلیونها مردم آمریکا را تسخیرکند.

گرچه وی از خانواده بی‌چیز و زحمتکشی برخاسته بود ولی‌هالیوود از او خیلی بیش‌از الیزابت تیلور وجودی گارلاند استقبال کرد. اما لاناترنر با رویه ناپسند خودموجبات تیره روزی خویش را فراهم‌ساخت. وی نخست بعقد آرتی‌شا درآمد ولی شش‌ماه بعد از او جداگردید وبا استیوکرین ازدواج کرد. بزودی پی‌برد‌که استیو زن دیگری دارد و ازدواج او غیرقانونی است. بالاخره استیو برای نجات لانا از افتضاح‌که دراین موقع باردار بود زنش‌را طلاق گفت وبا او ازدواج کرد. فرزندی‌که ثمره این‌زناشوئی بود همین چریل امروز است. این ازدواج هم دیری نپائید. لانا درسال ۱۹۴۸ با تایینک ودر۱۹۵۳ بالکس بارکر ازدواج نمود. ولی ناگفته نماندکه قبل‌از زناشوئی بالکس سه‌بار سقط جنین کرده بود. این بارهم زندگی زناشوئی وی عمری نداشت وستاره‌هوسران عدالت گرفتار میباشد.

به‌ماجراهای خود همچنان ادامه داد و دخترمعصوم وبی‌پدر خودرا همه‌جا برد واو باتعجب مردانی را که پدرش نبودند ودائما تغییر میکردند در زندگی‌مادر میدید. لانا دراین اواخر پس‌از آنکه از میکی‌کوهن خسته شد با کانگستر خشن‌جانی استامپا ناتو طرح‌دوستی افکند ولی این عشق سرانجام‌خوبی نداشت زیرا یکروز وی دراتاق خواب‌لانا بدست چریل که‌میخواست از مادرش حمایت‌کند کشته شدو اکنون این دختر معصوم‌که‌قربانی هوسهای مادر شده است درچنگال وی عمری نداشت وستاره‌هوسران عدالت گرفتار میباشد.

هنر مکزیك

مردم هرکشور بمقتضای تاریخ خود دارای آثاری‌هستند که‌نمونه ذوق واستعداد آنهاست.

هنرمکزیك که‌شامل سنگتراشی تابلو، مجسمه ومنبت کاری است جلوه ای‌از استعداد درخشان مردمان اولیه مکزیك است.

مکزیك درآمریکای مرکزی تاریخ خودرا از ۱۵۰۰ سال قبل ازمیلاد شروع کرده‌وآثار هنری خودرا ازآن زمان به‌بعدبوجودآورده است، وبیشتر سنگتراشی‌های آنها سمبولیست ازالهه‌باران وگندم، نشان خیر و برکت و فراوانی پس‌از آنکه سرخ‌پوستان‌جایگزین هنرمندان ابتدائی رابخوبی آشکار ساخت.

قبیله دیگر تئوتیناکان‌ها که‌در سالهای نزدیك به‌میلاد مسیح در شمال مکزیك میزیستند نقش‌هائی بروی گچ میساختند که‌کمال استادی درساختمان آن ها مشهود بود ودیگر کارهای آنها اهرامی است که‌دراغلب نواحی امریکا به چشم میخورد.

رشته‌های هنری باستان مکزیك منشعبات جنوبی‌دارد که مهمترین آنها هنر آزتك وهنر مایان است.

مکزیك طی‌دوران مختلف،مسکن قبایل گوناگون بوده است‌المك‌ها تولتك‌ها، آرتکزها وسپس‌اسپانیولیها حالیکه‌مردم دهقان آنجادرابتدائی‌ترین آخرین طایفه‌ای‌بودند که‌درمکزیك اقامت گزیدند وهریك‌بنوبه خویش آثاری بجاگذاشتند.

این‌عده شدند ،باهیجان ذاتی‌خویش سعی به‌تحول ورخنه درامور هنری کردند ونقاشی های «یونامیك» که درچندسال پیش کشف‌گردید قوه ونیروی شگفت آور تخیل این خانه‌های خشت گلی‌وزاغه‌های وحشت‌انگیزی زندگی می‌کنند.

مکزیك اکنون کشور تضاد هاست

مانه نقاش

پرده های مانه دارای یك نوع صلابت وشکوه وجذابیت خاصی است ودرآنها «شکوه وعظمت‌نور» بخوبی دیده میشود و شمامختصری از شرح حال این نقاش بزرك را که پرده‌های باشکوهی مانند المپیا به وجود آورده است ، در زیر مطالعه میکنید:

مانه برای اولین بار پرده های خودرا در «سالن بوگرو» بمعرض نمایش گذاشت‌و مورداستقبال مردم، خصوصا زنهاواقع‌شد وازهمین‌هنگام عده‌ای برعلیه او بمبارزه برخواستند. و ویرانکوهش کردند. کمتر هنرمند فرانسوی را میتوان سراغ داشت که‌مانند او تاابن حد بادشمنی و عناد روبرو شده باشد. برای اینکه بتواند تابلوی لختی از یك زن که بروی تختی‌استراحت میکند(تابلوی المپیا) ویا منظره‌ای از صحرا را رسم نماید «ناهار برروی علف» مجبور شد که بارها بادشمنان‌خود گفتگو نماید و جرو بحث کندولی او که‌با گذشته قطع رابطه کرده‌و در راه نوئی گام گذاشته بود. میخواست بهر قیمتی شده ، هنر خود را بهمه نشان دهد.

بارها برای اینکه تاثیرات نوررا بر روی اجسام مشاهده کند ، پنجره کوربه ، رنك روشن را بکار برد و دربرابر بی‌نظمی سایه و روشن‌قد اطاق خودرا میگشودو به بیرون نگاه علم نمود ودراینهنگام برای اینکه ازرفقای خود دورباشد به‌صحرا میرفت . دربین سالهای ۱۸۷۳ و ۱۸۸۰ تابلوهای زیادی به‌نقاشان و دوستان جوان خود هدیه نمود.

آنتوان

پدر تاتر مدرن

صدسال قبل آندره‌آنتوان در لیموز متولد شدودرنه‌سالگی بـا خانواده خودبه‌پاریس کوچ‌نمود. پدرش عضو کارخانه گازبود و میخواست آندره راهم مکانیك‌قابلی بارآورد ولی آندره میخواست هنرمند قابلی بارآید وشاگردی هنرمندی راقبول نموده ولی چون وضع خانوادگی آنها رضایت‌بخش نبود پدرش ویرا وادار نمود که‌در دکانی کارنماید ودراین مغازه ماهیانه بیست‌وپنج فرانك‌مزدمی‌گرفت شغل جدید باو اجازه داد که‌باکوچه وخیابان ومردم‌وبابدیها وخوبیها آشناشود. ودرهمین سن بودکه میل شدیدی ویرا بسوی تاتر کشید وبالاخره درسن تاتر ظاهر شدوچون شبها دیر بخانه برمیگشت پدرش شبی عصبانی‌شد وباو گفت :

توتوقت خودرا بیهوده درنزدمردم پیسروپا میگذرانی مگرتاترمیتواند آینده ترا تامین کند؟

وبالاخره آندره راازخانه بیرون کرد وبزودی آثارشوم این عمل، ظاهرشد .آندره کم‌میخوابید ،کم میخورد ومجبور بود غذای بدبخورد وگاه‌نیز برای پیداکردن تکه‌ای گوشت به‌محله‌های پست میرفت و بالاخره یکی ازرفقای پدرش،وضع آندره رابه‌پدراو اطلاع داد وآندره درکارخانه گاز شروع بکار نمود وبهمین جهت بعدها رفقایش لقب کارگر گاز باودادند.

آندره سالیانه هشتصد دلارحقوق میگرفت ولی شوقی که‌بتاتر داشت اورا وادار مینمود که‌بسوی تاتر برود.

چندی نگذشت که‌به‌کنسرواتوار پاریس معرفی شدولی بزودی ازکار آنجا دست‌کشید وبنظام‌رفت‌وهسال درارتش خدمت نمود وبعدهم که‌از نظام استعفا داددوباره به‌کارخانه گاز رفت ودراینموقع بادختری که‌نه‌زیبائی داشت ونه تربیت‌ازدواج نموده .امااز‌کار تاتر دست نکشید. بطور کلی اگر آنتوان رااز تاتر جداکنیم چیز جالب ومهمی ازاو باقی نمیماند وارزش چندانی ندارد بلکه فقط تاتراست که‌باوشخصیت واهمیت ووقار میدهد. آنتوان بالاخره وارد دسته‌تاتر گلوا شد و چون زنش ،میخوارگی میکرد، از خانه وزندگی دست‌برداشت وبا یك‌دختر تلگرافچی‌بنام پولین آشنا شد وهمین عشق «محرك» کارهای اوشد.

ماریلین مونرو ستاره‌آشوبگرهالیود

براستی دنیای عجیبی است !ماریلین مونرو ستاره جذاب و لعبت عشوه گر آمریکائی که دو سال تمام ، زندگی هنرپیشگی را پشت سر گذارده ، یا واضحتر بگوئیم گرم زندگی زناشوئی خویش بود ، مجددا بعالم سینما بازگشته و در فیلم (شاهزاده و دختر هنر پیشه) بازی نموده است .ناگفته نماند که این فیلم مانند تمام فیلمهای سابق وی با موفقیت کامل روبروگردید بنظرمنقدین‌سینمائی‌اومانند پروانه‌ایست که از شاخه ای بشاخه دیگر میپرد. حالا از این حرفها گذشته ، (لباس کیسه‌ای که تازگی بتن نمود ، آنقدر هوا خواه پیدا کرد که آن سرش‌ناپیدا است !)

ماریلین سر گرم ساختن منزل جدیدشان‌در (کنتیکوت) بوده ،و در ضمن کماکان السابق بخانه داری برای شوهرعزیزش(آرتورمیلر) مشغولست!

با این وصف ، دیگر ماریلین مونرو آن ماریلین مونروی سابق نیست ، زیرا اخیرا گفته است :من مایل‌نیستم که ستاره بزرگی بشمار دوم ولی هنوز خیلی دلم میخواهد هر دلی را که دوست داشته باشم . بازی کنم.

تا چندی قبل شایع بود که وی می خواهد در نمایشنامه‌ای که توسط شوهرش نوشته شده دل کوچکی بعهده بگیرد این نمایشنامه قرار است در (برادوی)بروی صحنه بیاید و تحت عنوان(این دیگرجالب توجه است !) .

ماریلین در ضمن معتقد است ، هر دلی‌شایسته توجه‌است وحال‌دیگرفرقی نمیکند که آن دل در:(هالیوود - برادوی -یا تلویزیون) باشد . در ماه آوریل گذشته ، وی قرار دادی با تهیه کننده مشهور عالم سینما ، (بیلی وایلدر) برای بازی در فیلم (مثل آن پرحرارتی ها) بامضاء رسانید ،و قرار بود ،در ماه رونیه به تهیه فیلم مزبور بپردازند . ولی در اثر ناراحتی ،مجبور شد قبل از بدنیا آمدن دو نوزادش ، آنها را از کف بدهد .

اکنون در هالیوود، ستارگان زیبای دیگر شهرت سابق ماریلین مونرو را بکف آورده ،و در شهرستارگان‌سینما مشغول فعالیتند - و نمیتوان عکس‌العمل باز گشت ستاره زیبای هالیوود را باین زودیها دریافت .

دیگر وضع جاده‌ها موجب تصادف نخواهدشد

در قسمتی از جاده‌ها حداکثر استفاده از ماشینهای راهسازی بعمل نمی‌آید...

ساختمان یك آبرو بالوله سیمانی دوعرض جاده دوازده هزار ریال هزینه دارد..

قسمت اول گزارش خبرنگار اعزامی ما بجاده های اصفهان هفته گذشته در همین ستون در باره راه اصفهان به شهرضا چاپ شد واینك‌دومین قسمت گزارش خبرنگار ما درباره بازدید راههای استان دهم (اصفهان) مربوط بساختمان راه‌اسفالته با استفاده از ماشین آلات جدید راهسازی در جاده اصفهان به قم باطلاع خوانندگان میرسد .

در پنجاه کیلومتری اصفهان یك واحد مکانیزه سرگرم ساختمان این راه بطور اساسی و طبق اصول جدید راهسازی میباشد که‌عملیات ساختمان شهرها بزیبا ترین‌اسلوب متداول درامریکا ساخته شده در

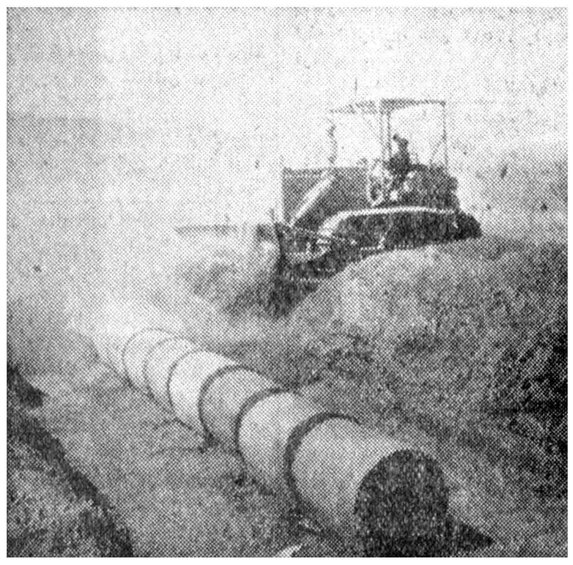

هزینه آبروهای سیمانی ۱۲هزار است

راهسازی در این قسمت باتوضیحاتی که آقای مهندس حریری رئیس اداره راه‌آهن استان‌دهم بخبرنگاران میداد به ترتیب و هر قسمت یکی پس‌از دیگری بموازات یکدیگر پیشرفت مینمود .

مراحل مختلف راهسازی جدید

ابتدا اکیپ نقشه‌بردار شروع به نقشه برداری و تعیین حدود راه مینماید بطوریکه عرض جاده ۱۱ متر و دارای شیب ملایم باشد .

سپس وضع طبیعی زمین را سنجیده و نحوه عملیات ساختمانی را در هر قسمت تعیین مینمایند و پس‌از اینکه سطح جاده مشخص شد مباشرین طبق نقشه تهیه شده بوسیله کارگران خود شروع به ساختمان راه مینمایند ودراین‌موقع ماشین آلات غول‌پیکر وارد کار میشوند .

هنگام خاکبرداری ماشین های سنگین چندین متر مکعب خاك را در یك لحظه از زمین تراشیده و ماشین دیگری با بیلهای‌مکانیکی کامیونها را پر کرده و بجای دیگری که احتیاج بخاکریزی‌دارند منتقل مینمایند .

پس‌از تسطیح مسیر راه کامیونها سنك مورد لزوم را برای زیر سازی از محل دیگری که چندین‌ماشین بزرك سنك شکن نزدیك کوههای مجاور مشغول خرد کردن سنك میباشند حمل کرده‌وبآنجا میبرند.

بهر حال پس‌از ریختن سنك‌های درشت و ریز برروی سطح جاده چندین غلطك سنگها را برروی هم فشرده و بعداز ریختن مقداری‌سنك ریزه برروی آنها ماشین دیگری آب برروی آن پاشیده و مجددا غلطك زده میشود .

عملیات زیر سازی طوری صورت میگیرد که حداقل ۶۰ سانتیمتر از سطح زمین بالاتر قرار دارد وبا ساختمان سیل‌گیر در طرفین‌جاده دیگر بهیچوجه در آینده موردهجوم سیل و خرابی قرار نخواهد گرفت. بلکه فقط احتیاج بنگهداری داردو بدین ترتیب جاده آماده برای‌اسفالت میگیرد .

اسفالت کاری سریع

اسفالت این راهها هم به سرعت انجام میشود یعنی ابتدا ماشین‌های مخصوصی قیر را بطور خودکار آب کرده و برروی زمین میپاشند و سپس برروی آن شن ریخته و عمل اسفالت اولیه را انجام میدهند که پس‌از مدتی مجددا بطور اساسی اسفالت میگردد وبا استفاده ازاین طریق روزانه در هر قسمت بیش‌از ده کیلومتر راه را میتوان اسفالت کرد .

ساختمان این راهها در بعضی قسمتها از روی همان مسیر جاده قدیمی عبور مینمایدکه بطوراساسی زیرسازی و ساخته میشود و در نقاطی که جاده مستقیم نیست‌اقدام به احداث مسیر تازه میکنند .

هم‌اکنون ۴۳ کیلومتر از راه اصفهان بطرف دلیجان و قم‌اسفالت گردیده و بیش‌از صد کیلومتردر نقاط مختلف راه مزبور زیر سازی شده وآماده اسفالت میباشد و در بقیه قسمتها عملیات ساختمانی ادامه دارد .

حداکثر استفاده ازماشینها

واحدهای راهسازی استان دهم ازماشین آلات موجود حد اکثر استفاده رامینماید وترتیب‌کار خود را طوری داده‌اند که عملیات‌ساختمان این‌راه درفصل زمستان باستثنای اسفالت ادامه داشته باشد.

درساختمان این راهها همه‌کارها بوسیله ماشین انجام میگردد وهر روز برای ساختمان یك کیلو متر راه اساسی درجه اول در هر واحد باخاکبرداری وخاکریزی وزیرسازی وغیره جمعا ۴۵ نفر مشغول کار هستند که‌اکثرآنهارانندہ تراکتورها وماشینهای جدید راهسازی میباشند

لوله‌های سیمانی جهت آب‌رو

برای ساختمان آب‌روهای‌زیرجاده لوله‌های بزرك‌سیمانی بکار میبرند که درخود اصفهان تهیه میشود

هریك ازاین‌لوله‌ها یك متر طول و۸۰سانتیمتر قطر دارد که هرروز یکنفر کارگر بین ۵تا۸ عدد آنرا بوسیله قالبهای مخصوص‌میریزد.

هریك ازاین لوله‌ها بقیمت ۸۰۰ ریال‌تمام میشود که‌برای‌هرآب‌روئی که‌درزیر سطح‌جاده‌ساخته میشود۱۵ لوله‌مورد احتیاج است وهر آب‌رو ۱۲۰۰۰ ریال تمام میشود.

رویهمرفته کار راهسازی راه اصفهان بطرف قم تحت‌نظر اداره راه‌استان دهم‌باسرعت‌در حال‌پیشرفت است وتاسال آینده‌زیرسازی اساسی راه مزبور باتمام رسیده وقسمت بیشتری ازآن باتمام خواهد رسید.

عدم‌استفاده ازماشین آلات‌موجود

ولی دربرخی قسمتها منجمله در عملیات راهسازی بین تهران -قم که در دوقسمت در دست ساختمان است دریك قسمت آن واقع درحسن‌آباد مشاهده میشود که بااینکه ماشین آلات بسیاری جهت تسریع در ساختمان راه تهران- قم در اختیار واحد مزبور گذاشته شده از ماشین آلات مزبور حداکثر استفاده بعمل نمی‌آید.

حال آنکه وزارت راه این ماشین آلات‌راباصرف هزینه‌های سنگین و بزحمت‌خریداری‌ووارد‌کرده وبایستی سرپرستهای مربوطه هم‌قدری دلسوز وفعال‌بوده وازوجودماشین آلات حداکثر استفاده را بنمایند.

دیگرخطری نیست

درساختمان راه‌های جدید بطور کلی هیچگونه عیب ونقصی وجود ندارد حتی در برخی قسمت‌های آن که هنوز اسفالت نشده بسیار رضایتبخش می‌باشد.

درپایان این قسمت باید اضافه‌شود که‌دراین جاده‌های جدید که دارای ۱۱متر عرض می‌باشند بیم‌هیچگونه تصادفی نمیرود مگر براثر سرعت زیاد وبریدن فرمان ویا ترمز ویا اینکه کامیونها برخلاف مقررات بار زده‌وطرفین خودرا بعرض۴یا۵ متر اشغال‌نمایند.بطوریکه نمونه‌آن‌دراین مسافرت مشاهده شد.

آگهی مناقصه خرید ۶۵۰ متر کابل

صنایع مصالح ساختمانی سازمان برنامه مقدار یکصد وپنجاه‌متر کابل ۹۵+۱۸۵×۳ نوع مسلح (N.K.B.A) وپانصد مترکابل ۵۰/۲۵×۳ نوع مسلح N.K.B.A تحویل انبار کارخانه سیمان لوشان راازطریق مناقصه‌خریداری مینماید.

۱- شرکت کنندگان درمناقصه بایستی حداقل قیمت پیشنهادی راضمیمه برك‌رسید سپرده بصندوق بانك اعتبارات صنعتی حساب شماره ۵۵۸بمبلغ پنج درصد مبلغ کل پیشنهاد لاکومهر شده تاساعت ۹صبح روزشنبه ۱۹ مهرماه ۳۷به دفتر صنایع مصالح ساختمانی واقع درکاخ سازمان برنامه تسلیم ورسید دریافت دارند.

۲-پیشنهادات درساعت ۱۰صبح همان روز در کمیسیون مناقصه بازوقرائت‌خواهد شد حضور پیشنهاددهندگان در جلسه مناقصه آزاد است.

۳-به‌پیشنهادات مشروط‌یافاقد فیض سپرده ترتیب‌اثر داده نخواهد شد .

۴-پس‌ازحصول نتیجه کمیسیون وتعیین برنده مناقصه سپرده نفرات اول ودوم تا انجام معامله نگهداری وسایر سپرده‌ها مسترد میگردد.

۵-این‌قسمت در رد یاقبول یك یاکلیه پیشنهادات مختار است و چنانچه برنده مناقصه از انجام معامله خودداری نماید سپرده او بنفع سازمان برنامه ضبط ومعامله بانفر دوم انجام خواهد گرفت.

۶-پرداخت بهاء پس ازتحویل کالا به‌انبار کارخانه سیمان لوشان ودریافت قبض‌انبارانجام خواهدشد.

۳-۱ ۲۳۸۱۲-آ مدیر صنایع مصالح‌ساختمانی

آگهی مناقصه خرید برنج چمپا

شرکت تعاونی کارگران معدن زیرآب مقدار یکصد تن برنج مورد مصرف کارکنان خودرا ازنوع چمپا ازطریق مناقصه خریداری مینماید داوطلبان‌میتوانند شرایط مناقصه وطرح قرار داد را از دفتر شرکت‌تعاونی‌واقع درمعدن زیرآب مجانا دریافت وپیشنهادات خودرا تاآخرین ساعت اداری‌روز سه‌شنبه ۲۲ر۷ر۳۷بدفترشرکت تسلیم و رسید اخذ نمایند.

۲۳۷۷۰-آ شرکت‌تعاونی کارکنان معدن زیرآب

تعمیر
تلویزیون
رادیو- رادیوگرام- ضبط صوت
پارامونت خیابان نادری‌تلفن۴۰۳۷۶
۷-۱ ۲۳۴۶۶-آ

مشهد
هتل قشنگ فیروزه
مشهد
رستوران زیبای فیروزه
مشهد
توریست فیروزه
خیابان شاهرضا: تلفن وتلگرافی هتل فیروزه
۱۰-۱ ۱۸۶۱۰-آ

نیازمندیها و آگهی های کوچک

استخدام میشود

برای دوبله وتهیه فیلمهای کوتاه باین افراد نیازمندیم :
۱ـ دونفر بانو جهت دوبله .
۲ـ چندنفر دوشیزه یابانو برای فیلم .
خیابان فردوسی روبروی سوم‌اسفند اول کوچه باربد ـآژانس مترو
آ ـ ۲۳۷۶۳

دکتر دارو سازیا مجاز کار آزموده مورد نیاز است تلفن ۲۲۲۶۸
۱ـ ۵ ۲ ـ ۱۵۹۲۱

شرکت سهامی تصفیه شکراهواز
بیکنفر حسابدار ورزیده وسابقه‌دار ودونفر کمك حسابدار و یك نفر صندوقدار مجرب‌که دارای تضمین‌کافی باشند ویك نفر انبار دار وارد بانبار داری قند وشکر با ضمانت معتبربرای کارخانه تصفیه شکر دراهواز احتیاج دارد کسانی که بیکی از زبانهای آلمانی یا فرانسه یا انگلیسی آشنائی داشته باشند حق تقدم دارند .
داوطلبان میتوانند همه‌روزه ازساعت ۱۰ ببعد بمرکز شرکت در تهران خیابان شیراز «بهجت‌آباد سابق» نبش کوچه سپید تلفن ۶۶۹۶۹ مراجعه نمایند .

شرکت سهامی تصفیه شکر اهواز
بیك نفر نقشه‌کش برای تمام روز نیازمندیم . بین ساعات ۶ تا ۸ بعد از ظهر مراجعه نمایند.
جنرال مکانیك ـ شاهرضا ـ کالج جنب کوی البرز . آ ـ ۲۳۷۸۶

استخدام میشود
بنگاه خاور نزدیك به‌یکنفر بانو یا دوشیزه که‌بزبان فارسی وانگلیسی تسلط کامل داشته باشد احتیاج دارد .
داوطلبان میتوانند به تلفن شماره‌های ۴۶۱۱۲ و ۴۷۵۱۴ ویا شخصا به کارگزینی بنگاه خاور نزدیك واقع درخیابان ویلا ـ کوچه شیرین تهران مراجعه نمایند .
مزید تشکر وامتنان خواهدبود .
کارگزینی بنگاه خاور نزدیك درایران

استخدام
دبستان ملی اعتماد بدونفر مربی کودکستان ویکنفر معلم زبان‌انگلیسی برای کودکان نیازمند است .
نشانی خیابان ایرانشهر شمالی ـ انتهای خیابان کامیار ـ دبستان ملی اعتماد تلفن ۴۷۶۲۵
۱ـ ۲ آ ـ ۱۵۹۲۹

بچند نفر دیپلمه هنرستان فنی احتیاج است که‌درتمام وقت با حقوق کافی خدمت‌نمایند به تلفن ۲۶۶۰۲ مراجعه نمایند .
۱ـ ۲ آ ـ ۱۵۸۰۷

کارگر نجار وماشین کار نجاری استخدام میشود .کارخانه نجاری مهندس کریمیان جاده کرج بالاتر از بیبسی‌کولا
۱ـ ۳ آ ـ ۱۵۹۰۷

قبول تقاضای کارشناسی
طبق ماده ۱ قانون‌کارشناسان‌رسمی وماده ۳ آئین نامه مربوط بآن به کسانیکه داوطلب کارشناسی دررشته های زیر هستند اطلاع داده میشود که از تاریخ نشر این آگهی تا یکماه تقاضا نامه خود را بدفتر اداره فنی وزارت دادگستری تسلیم نمایند :
۱ـ رشته جنگلبانی
۲ ـرشته حسابداری
متقاضیان باید دارای شرایط زیر باشند :
۱ـ داشتن تخصص کامل در علم یا فنی که داوطلب کارشناسی در آن هستند
۲ـ داشتن بیش از ۲۵ سال
۳ـ عدم شهرت بفساد اخلاق وعدم تجاهر باستعمال مسکر وافیون
۴ـ نبودن تحت ولایت وقیمومت
۵ـ عدم محکومیت بجنایت و حکومیت بجنحه که‌مستلزم‌محرومیت از حقوق اجتماعی بوده ویا مستلزم محرومیت از شغلی است که‌تخصص درآن دارند همچنین عدم محکومیت به کلاهبرداری وخیانت در امانت وسرقت وورشکستگی بتقلب وجنحه های مذکور در قانون کارشناسی
۶ـ عدم محکومیت بانفصال ابد از خدمات دولتی
منضمات‌تقاضا نامه‌رونوشت مصدق شناسنامه ورو نوشت مصدق مدارك علمی‌و عملی وگواهی عدم سوء پیشینه ودو قطعه عکس خواهدبود .پس از انقضاء موعد بالا دیگر در خواست کارشناسی پذیرفته خواهد شد .
رئیس اداره فنی وزارت‌دادگستری
۲۲۸۳۰ ۱ ـ ۳

عروسی

جشن عقد دوشیزه مینو سپهران با آقای علیرضا رهنما شب ۵ شنبه‌درمنزل‌آقای‌دکتر منوچهربان برقرار بود واز طرف خانواده‌های عروس و داماد از مدعوین پذیرائی گرم و محبت آمیزی بعمل آمد

مستغلات

پول شرطی
هرقدر بخواهید موجود است بدفتر معاملات پول شاهرضامقابل کافه شهرداری تلفن ۴۲۵۱۲مراجعه فرمائید .
۱ـ ۱۰ آ ـ ۱۵۴۹۷

بازرگانی آسیا ویژه مستغلات تلفن ۶۷۷۹۳
مرکز معاملات خانه های‌مستغلاتی و زمین های عباس آباد قدیم و جدید ـ جاده سوم ـ داودیه نشانی چهار راه شاه ـ سه راه شاه سابق
۱ـ ۵ آ ـ ۱۵۴۳۲

سه باب خانه نوسازلوکس
به مساحت سیصد متر چهار صد و بیست متر بنای دواشکوبه و نیم وبه مساحت پانصد متر ششصد متر سه طبقه و سیصد متر ششصد متر سه طبقه در بهار و روز ولت نقدی یا با املاك معامله میشود . شاهرضا مقابل سینما رویال آژانس رایت تلفن ۳۱۸۵۳
۱ـ ۳ آ ـ ۱۵۶۷۷

وزارت دادگستری
جهت تشکیل دادسرای های ناحیه تهران به ۸باب منزل بابرق وتلفن که هرکدام لااقل دارای ۶ اطاق وسیع ودر حوزه کلانتریهای ۱۰ـ۱۱ـ۱۷ـ۱۲ ـ۷ـ۳ـ۶ ـ۵ واقع باشد احتیاج دارد دارندگان چنین منازلی جهت ترتیب اجاره به کاربردازی دادگستری‌مراجعه نمایند .
ازطرف وزیر دادگستری
۱ـ ۳ آ ـ ۲۳۶۶۸

خانه‌ای بمساحت ۹۸ متر
دارای چهاراطاق باتمام لوازمات لوله کشی آب وبرق قیمت مقطوع ۳۸ هزار تومان خیابان گرگان روبروی مسجد بنی‌هاشمی جنب چلوکبابی خانه دوم دست راست بهمان خیابان رجوع شود کوچه گلشن منزل بانو فاطمه احتشام
۱ـ ۲ آ ـ ۱۵۷۵۱

اتومبیل فروشی

یك دستگاه اتومبیل
فولکس واگن مدل۱۹۵۷کاملا مرتب با بار بند و رادیو سه موج کم کارکرده بفروش میرسد طالبین به تلفن ۳۴۴۰۱ـ ۳۹۱۵۰ مراجعه فرمایند .
۱ـ ۵ آ ـ ۲۳۴۵۰

فروشگاه بزرگ اتومبیل
اول خیابان سعدی
مرکز خرید فروش ومعاوضه هر نوع
(اتومبیل نو وکارکرده)
دارای نمایندگی فروش
انواع اتومبیلهای نو
برای خرید و فروش هرنوع اتومبیل سواری
شرکت تضامنی ساعتچی
۱ـ ۳ آ ـ ۲۳۳۱۲

قابل‌توجه صاحبان‌اتومبیلهای‌سواری وکامیون و موتورهای زمینی برای تعمیرات قفل ودستگاه‌های بالا برهر نوع اتومبیل برقی ودستی ودوختن سیلندر وسرسیلندر تازی ترکیده‌به کارگاه فنی جاوید مراجعه نمائید ـ نشانی سرچشمه‌مقابل مسجد محمودیه کارگاه جاوید
۱ـ ۲ آ ـ ۱۵۹۱۳

دودستگاه تراکتور ۲۷اسب‌زنجیری کمی‌کار کرده مرتب‌وتقریبا نوبفروش میرسد برای اطلاع‌بیشتر بتلفن‌های ۳۸۶۳۸ ـ ۳۳۶۰۴ ـ ۳۸۶۳۷ ـمراجعه فرمائید .
۱ـ ۳ آ ـ ۲۳۸۴۴

یکدستگاه پونتیاك ۵۱ دودرب مرتب بفروش میرسد بتلفن ۸۳۵۱۱ مراجعه شود . آ ـ ۱۵۹۰۱

نوزاد

خداوند به‌بانو فیروز وآقای محمد عباسی دختری عنایت‌فرمود .
آقای علی صادق وبانو معصومه دارای دختری شدند .
بانو سیمین و آقای ماشاءاله نیکو نام دارای دختری شدند.

آگهی های کوچک

بی‌بو چیست
سماور های بروحانی مشهد منحصر
بروحانی مشهد میباشد ظروفات قدیمی را بروحانی مشهد بفروشید لاله‌زارنو تلفن ۳۶۸۵۴
۱ـ ۱۵ آ ـ ۱۲۸۷۹

چند دستگاه ماشین نجاری
که کمی کار کرده با قیمت مناسب بفروش میرسد وباماشین سواری هم تعویض میشود برای مذاکره‌بعدازظهر ها ازساعت ۴تا ۸ با تلفن ۲۷۸۹۳ مذاکره فرمائید .
۱ـ ۱۰ آ ـ ۲۵۵۸۰

شکم‌بندطبی‌آلمانی
برای افتادگی معده ـ کلیه ـمخصوص بزرگی شکم ـدوران بارداری وپس از وضع حمل(۵۰رقم زنانه‌ومردانه) داروئی اعتماد ناصر خسرو (قائم مقامی)
۱ـ ۱۰ آ ـ ۲۲۳۴۰

فتق بند آلمانی
جیر دنباله دار ـکشدار ـکمربند لعابی ـلاستیکی ـبرای‌شنالاستیکی هوائی برای نوزادان ۵۰ رقم ـمردانه زنانه ـبچه‌گانه ـ داروئی اعتماد ناصر خسرو
۱ـ ۱۰ آ ـ ۲۲۳۴۲

جورابهای واریس آلمانی
کف پا.مچ‌پا .ساق‌پا .زانو وکف پاتابیخ ران جداگانه‌ویکپارچه‌داروئی اعتماد ناصر خسرو (قائم‌مقامی)
۱ـ ۱۰ آ ـ ۲۲۳۴۴

فریدولین
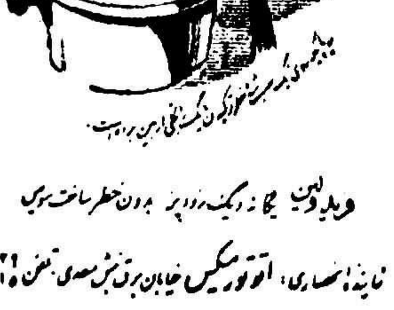
۱ـ ۳۰ آ ـ ۲۲۶۰۴

سدر صحت
برای جلوگیری از ریزش مو و شوره سر
شامل: سدر ـ کتیرا ـ برگ زیتون ـ برگ گل
۱ـ ۵ آ ـ ۲۳۴۳۸

شرکت‌های‌ساختمانی
هرنوع لاستیك احتیاج داشته باشید فوری فرستاده میشود .
ماشین کار خیابان قزوین مقابل خیابان مخصوص تلفن ۲۰۲۰۲
۱ـ ۲۰ آ ـ ۲۱۹۳۰

چرخ خیاطی روسی
میلی ـ پاتی رسید
مرکز پخش ـ ماشین‌کار خیابان مخصوص تلفن ۲۰۲۰۲
۱ـ ۲۰ آ ـ ۲۱۹۲۶

آگهی فروش کارخانجات سنگبری
چند باب کارخانه مجهز سنگبری مشغول بکار که هرکدام دارای چندین دستگاه مختلف سنگبری تکمیل با تمام وسائل (زمین ـ برق ـ آب ـ تلفن وسائل نقلیه) میباشد در تهران و حومه با شرائط مناسب و اقساط بفروش میرسد طالبین به تلفنهای ۲۶۷۲۱ و۳۳۲۳۹ ویا همه روزه از ساعت ۷ الی ۹ بعد از ظهر بدفتر شرکت سهامی کوهنگی چهار راه مخبرالدوله جنب دفتر شرکت سهامی سنك رجوع نمایند .
۱ـ ۲ آ ـ ۱۵۳۹۷

قابل توجه مدیریت محترم بانك ملی
درصفحه ۲۳ اطلاعات روز ۳ر۷ر۳۷ نام کارمند محترم بانکملی (شعبه امیریه) بجای عباس حسنی‌راد عباس حسین‌زاده نوشته شده‌بود که بدین وسیله تصحیح میگردد .
حاج جعفر شریف زاده
آ ـ ۱۵۸۶۱

جویای کار

چندنفر بانو ودوشیزه حرفه جویای کار بعداز ظهر درمطب و شرکتها می باشند کانون آدرس . تلفن۵۲۶۹۹
آ ـ ۱۵۸۶۵

شرکتهای ساختمانی که برای کار های جاری واداره امور تشکیلاتی‌خود بکارمند فعال وسابقه‌داری که‌در کار های دفتری ـ بایگانی ـ ماشین نویسی حسابداری ساده وکلیه امور مربوط به‌مقاطعه‌کاری وارد باشد احتیاج‌دارند بامکاتبه‌بشماره۲۸۴دفترراهنمای‌روزنامه اطلاعات شخصی راکه دراین امور باسابقه ۱۴ ساله تسلط و کاردانی داشته وفعلا هم درسمت ریاست دفتر یکی‌از شرکتهای بزرك ساختمانی مشغول کار است بدست آورده و مطمئن باشند در صورت توافق استخدامی کارمند بسیار شایسته و مطلع وکاردانی نصیبشان خواهدشد .
آ ـ ۱۵۸۸۹

آگهی اعسار
آقای ابوالفضل اسرافیلی‌دادخواست اعسار بطرفیت بانو زرین تاج قربانی از اجرائیه ثبتی مبلغ چهار هزار و هشتصد ریال تقدیم دادگاه نموده که تحت شماره ۱۰۸ـ۳۷ در جریان رسیدگی است .
رئیس دادگاه بخش زنجان
محمدحسن فتوره‌چیلر
آ ـ ۲۳۷۴۰

شماکه دوربین وذوق عکاسی دارید برای تکمیل اطلاعات فنی وهنری خود درکلاسهای عکاسی هادی که ازپانزدهم مهرماه تشکیل‌میشود شرکت کنید.
کاخ دانش
نادری ـ نرسیده به چهار راه اسلامبول . آ ـ ۲۳۷۶۴

باسه‌هزارریال پانسیون میشود
جوانی ۱۹ ساله اهل آبادان که امسال درکنکور دانشکده پزشکی تهران قبول شده خواستار پانسیون‌در خانواده‌ایست که‌منتهی ماهیانه ۳۰۰۰ ریال مخارج داشته‌باشد .
علاقمندان به‌تلفن ۲۶۰۹۹ مراجعه نمایند .
آ ـ ۱۵۸۰۹

کلاس خصوصی عکاسی
شماکه ذوق عکاسی دارید میتوانید اصول عکاسی و تهیه اسلاید رنگی‌را درمدت کم زیرنظر استاد دیپلمه از دانشگاه سیراکیوز امریکا فراگیرید
کاخ دانش
نادری ـ نرسیده به چهار راه اسلامبول .
آ ـ ۲۳۷۶۰

ماشین نویس
فارسی و لاتین
رادرکانون ماشین نویسی زیماك با ماشینهای تحریر نو وکامل زیماك فرا گیرید .
پس‌از پایان کاراستخدام شمارا تضمین میکنیم .
کاخ دانش
نادری ـ نرسیده به چهار راه اسلامبول .
۱ـ ۲۳۷۶۰

آگهی ابلاغ دادخواست
بانو شوکت راشد چیت‌گر ساکنه ساری امامزاده یحیی منزل آقای‌مکری بطرفیت علی رضا فرزند عباسعلی غائب مفقودالاثر بخواسته طلاق بعلت مفقودالاثر بودن‌خوانده که‌شوهرخواهان است تقدیم‌که وکیل خواهان حسین میرعمادی می باشد دادگاه پس از تحقیق از گواهان خواهان طبق ماده ۱۰۲۳ قانون مدنی و ماده۱۰۲۹قانون مزبور مراتب را در یکی‌ازجرایدمحلی (روزنامه اگر) و یکی از روزنامه‌های کثیرالانتشار تهران (اطلاعات) درسه دفعه متوالی هرکدام بفاصله یکماه آگهی می نماید که چنانچه اشخاص‌از محل اقامت علیرضا فرزند عباسعلی دارای شناسنامه ۴۳۵۴ صادره از بندرعباس مقیم سابق تهران بخش ۱۳ خیابان شاهرضاخانه استیجاری‌اطلاعی دارندظرف‌یکسال از تاریخ نشر اولین آگهی به شعبه دوم دادگاه شهرستان ساری اعلام نمایند والا دادگاه طبق مقررات اقدام خواهد کرد .
رئیس شعبه دوم دادگاه شهرستان ساری . **عضدی دیلمی**
۱ـ ۳ آ ـ ۱۶۰۴۲

گم شده

چك شماره ۷۷۸۱۴۷
بمبلغ ۶۵۰۰ ریال بنام اینجانب‌رحیم مطلب درتاریخ ۱۰ر۷ر۳۷ در وجه حامل به‌امضای خود اینجانب گم‌شده هرکس باچك مزبور معامله انجام دهد ازدرجه اعتبار ساقط است .
آ ـ ۱۵۸۶۷

فقدان سند مالکیت
آقای سیدعلی اکبر حجازی دهاقانی وبانو منیره اسماعیلی به استناد یك برك استشهاد محلی ویکبرك تحقیقات نماینده در مجلس مدعی هستند که سند مالکیت سه دانك از ششدانك یکبابخانه وکاهدان شماره۸۵۶ و۸۵۷ واقع دردهاقان ۱۲۱ اصلی‌بخش دو شهرضا که‌در صفحه ۵۰۱ دفتر ۶۶ املاك زیر شماره ۵۳۴۸ بنام‌محترم حجازی دهاقانی وخیرعلی ثبت وصادر گردیده وزیر شماره‌های ۳۳۱۶۷ و ۳۳۱۶۸ مورخه ۱۹ر۶ر۳۱ دفتر خانه اسناد رسمی شماره یك شهرضا به‌منیره اسماعیلی دودانك وسید علی اکبر حجازی دهاقانی فرزند سید ابوطالب یکدانك انتقال قطعی یافته مفقود گردیده و تقاضای صدورالمثنی سندمالکیت مزبور را نموده‌اندبنابراین طبق تبصره ۱ ازماده ۱۲۰ آئین نامه قانون ثبت جریان بدین وسیله هر هفت روز یك‌مرتبه آگهی میشود تا هرکس مدعی وجود سند مالکیت ویا انجام معامله باشد مدارك خودرا از تاریخ انتشار اولین آگهی در ظرف یکماه باداره ثبت شهرضا تسلیم و رسید دریافت دارد والا پس‌از انقضاء مدت مزبور المثنی سند مالکیت نامبرده صادر و تسلیم خواهد شد .
تاریخ انتشار نوبت اول ـ دوازدهم مهرماه ۱۳۷
تاریخ انتشارنوبت دوم نوزدهم مهر ماه ۳۷ .
تاریخ انتشار نوبت سوم بیست و ششم مهرماه ۱۳۳۷
رئیس ثبت شهرضا
۱ـ ۳ آ ـ ۲۳۸۵۸

بانو ربابه نیکوئی عیال مرحوم‌رضا نیکوئی با ارائه یکبرك استشهاد محلی مدعی است که دوجلد اسناد مالکیت مربوط بششدانك خانه پلاك ۲۸۲۵ و و یکعدد سند مالکیت شش دانك‌دکان پلاك ۲۴۰۱ واقعات در بخش یك قم ملکی آقای رضا نیکوئی که طبق اظهار مشاراليها مورد هیچگونه معامله‌قطعی و شرطی واقع نگر دیده در موقع مسافرت بطهران مفقود شده و این اداره هم پس ازتحقیق کتبی از شهود مراتب بدستور تبصره ۱و۲ الحاقی بماده ۱۲۰ آئین قانون ثبت آگهی می نماید که هرکس نسبت باملاك نامبرده خود را ذینفع و یا معامله نموده است و یا اسناد مالکیت نزداواست‌ازتاریخ انتشار اولین آگهی ۲۳ر۶ر۱۳۳۷ الی مدت یکماه‌مدارك ودلایل خودراباداره ثبت قم تسلیم والا پس از گذشتن مدت نامبرده و عدم وصول دادخواهی طبق مقررات در صدور المثنی بنام ورثه رضا نیکوئی اقدام خواهد شد .
نوبت اول ۲۳ر۶ر۱۳۳۷ نوبت دوم ۲ر۷ر۱۳۳۷ نوبت سوم ۱۲ر۷ر۳۷
رئیس ثبت شهرستان قم علوی
۱ـ ۳ آ ـ ۲۰۷۶۲

فقدان سند مالکیت
آقای محمود لسانی فرزند مرحوم سید حسین با ارائه استشهاد محلی مدعی است که‌پنج جلد سند مالکیت خود مربوط به سه دانك مشاع از ششدانك ۴ قطعه زمین پلاك ۲۶۰۱ و ۲۵۸۵ ۲۵۸۶ ۲۵۸۷ و یکدانك و نیم از قلعه شماره ۲۶۴۹ اصلی واقعات در بخش دو قم که طبق اظهار نامبرده مورد هیچگونه معامله قطعی و شرطی واقع نگردیده در موقع مسافرت بطهران در اثر تصادف ماشین مفقود شده و این اداره هم پس از تحقیق کتبی از شهود مراتب بدستور تبصره ۱ و ۲ الحاقی بماده ۱۲۰ آئین نامه قانون ثبت آگهی مینماید که هر کس نسبت باملاك نامبرده خود را ذینفع و معامله نموده است و یا اسناد مالکیت نزد او است از تاریخ انتشار اولین آگهی ۱۱ر۶ر ۳۷ الی مدت یکماه مدارك و دلائل خود را باداره ثبت قم تسلیم و الا پس از گذشتن مدت نامبرده و عدم وصول واخواهی در صدور المثنی طبق مقررات اقدام خواهد شد.
نوبت اول ۱۱ر ۶ر ۱۳۳۷ ـ
نوبت دوم ۲۱ر ۶ر ۱۳۳۷ ـ
نوبت سوم ۳۱ر ۶ر ۱۲۴۳۳۷ ـ
رئیس اداره ثبت قم ـ علوی
۱ـ ۳ ۱ـ ۱۹۶۳۴

آگهی حصر وراثت
آقای حسین محققی وکیل دادگستری از این دادگاه درخواست گواهی‌حصر وراثت نموده و چنین توضیح داده که حاج جهانگیر احمدی در تاریخ ۲۰ر۸ر۳۱۹ در قولی قصبه زنجان اقامتگاه دائمی خود بدرود زندگی گفته وورثه آن مرحوم منحصر است‌به حبیب‌الله احمدی پسر و فیز حسانم عزیزی دختر ـ
اینك با انجام تشریفات مقدماتی درخواست مزبور را سه نوبت پی در پی ماهی یکمرتبه آگهی می نماید تا هرکس اعتراضی دارد و یا وصیت‌نامه از متوفی نزد او باشد از تاریخ نشر نخستین آگهی ظرف سه ماه بدادگاه تقدیم دارد والا گواهی صادر و هر وصیتنامه جز سری ورسمی که بعداز این موعد ابراز شود از درجه اعتبار ساقط و بلااثر خواهد بود .
رئیس دادگاه بخش‌فتوره چی
۱ـ ۳ آ ـ ۱۶۲۸۶

آگهی ابلاغ داد خواست
بتاریخ۷ر۷ر۳۷بآقای دکتر علی‌خادم العموم دادخواست بخواسته ابطال ۵ سهم ازسهام شرکت سهامی ریسندگی وبافندگی کرج بشماره‌های ۱۰۰۶ و ۱۰۰۷و ۱۰۰۸ و ۱۰۰۹و ۱۰۱۰ مقوم به پنجاه هزار ریال باستناد ۱ـدفاترسال ۳۶شرکت‌سهامی ریسندگی وبافندگی کرج ۲ـاظهارنامه ۳ـ گواهینامه ۴ـ اساسنامه شرکت سهامی کرج‌بطرفیت شرکت سهامی ریسندگی وبافندگی کرج بمدیریت عامل آقای علی اخوان تقدیم وبکلاسه ۳۰۵ر۳۷ ثبت گردیده است چون خواهان‌مدعی مفقود شدن ۵فقره شماره‌های سهام فوق‌الذکر گردیده وشرکت خوانده نیز این اظهار را گواهی نموده‌است لذاطبق ماده ۳۲۴ قانون تجارت مفاد دادخواست و مستندات آن سه‌نوبت‌متوالی‌درروزنامه رسمی کشور شاهنشاهی وباستناد ماده ۳۲۷ نیز سه مرتبه متوالی در روزنامه اطلاعات آگهی نموده که‌هرگاه کسی مدعی دردست داشتن شماره‌های سهام نامبرده باشد ازتاریخ‌نشراولین آگهی ظرف سه‌سال بدفتردادگاه‌بخش شعبه دوم تهران مراجعه نماید در صورت عدم مراجعه وانقضاء مدت مذکور دادگاه حکم ببطلان سهام‌فوق صادر وسپس دستور صدور المثنی سهام مزبور بنام خواهان صادر خواهد نمود .
مدیر دفتر شعبه‌دوم دادگاه بخش تهران ابوالفتح صدر
۱ـ ۳ آ ـ ۱۵۹۲۲

راهنمای پزشکی

دکترهای‌متخصص‌در جراحی‌عمومی
دکتر محمد حسین‌منصور
متخصص جراحی عمومی ومجاری صفراوی شاهرضا چهارراه پهلوی پذیرائی ۴تا ۸ تلفن مطب ۴۴۶۴۰ منزل ۳۵۴۳۰

دکتر های متخصص در گوش وحلق‌و بینی
دکتر آزاد
متخصص گوش،گلو،بینی خیابان منوچهری کوچه ارباب جمشید پذیرائی از ۵تا۸ر ۸ بعد ازظهر.جمعه‌ها باتعیین وقت قبلی

پزشکان متخصص درجراحی‌پلاستیك
دکتر نوابی
متخصص جراحی پلاستیك وزیبائی ازپاریس پذیرائی ۵تا۷ر۵ بعداز ظهرچهارراه پهلوی شاهرضا تلفن ۴۶۱۸۲ ـ ۴۴۸۰۸
دکتر عزت‌اله حضرتی
جراح پلاستیك ازامریکا نشانی خیابان نادری مقابل نوبهار کوچه مسعودسعد تلفن ۴۶۸۷۰ پذیرائی ۴ونیم تا ۷ بعدازظهر

دکترهای متخصص در امراض دهان و دندان
دکتر آرام صغریان
خیابان یوسف آبادروبروی ت.ث.ث کوچه سیمی تلفن ۴۴۵۰

دکتر های متخصص درامراض پوست
دکتر محققی دانشیار دانشکده پزشکی پذیرائی از۴تا۸ بعدازظهر.
نشانی دروازه دولت روبروی پمپ بنزین تلفن ۲۲۰۰۹
دکتر فلك آسا
متخصص بیماریهای پوست ـامراض مقاربتی ـسوختنه کودکان بوسیله دستگاههای جدید برقی پذیرائی‌صبح وعصر سه راه سیروس تلفن ۵۱۱۷۲

دکترهای متخصص دراعصاب
دکتر حکیمی
وزیدنت سابق بیمارستان آلبرت انیشتین نیویورك ـ دارای‌جدیدترین وسائل الکتریکی
نشانی ـ دروازه دولت مقابل پمپ بنزین تلفن ۳۳۶۰۲ پذیرائی از۴تا۷ بعد از ظهر
دکتر مسعود امینی
معالج بیماریهای داخلی ـ زنان و کودکان با بیست و دو سال سابقه طبابت ـمعالجه قطعی بیماریهای: روماتیسم ـ سیاتیك ـ چاقی مفرط درد اعصاب ـ فلج وسستی اعصاب بوسیله الکترو فیزیوترابی باوسائل مدرن آلمانی اشعه ماوراء بنفش و مادون قرمز و ماساژهای طبی ـ شاهرضا ـ جنب سفارت هندوستان تلفن ۴۴۷۱۴

دفترخانه‌های درجه یك تهران

دفترخانه ۱۲۴ جلال زرین خیابان سعدی روبروی ایران‌تور تلفن۳۲۱۶۵
دفترخانه اسناد رسمی ۱۳۹ رضا عاصم گرگان چهارراه معینیه تلفن ۳۵۸۳۴
دفتر ازدواج ۲۲ و طلاق ۲۴ شمال شهناز خیابان امین‌الدوله ایستگاه گلچین تلفن ۳۰۲۲۶۹ جعفری ابهری
آ ـ ۱۴۱۲۳

وکلای درجه یك دادگستری

مهدی افتخاری
«وکیل پایه یك دادگستری»
خیابان شاه ـچهارراه فروردین ـتلفن ۴۲۲۲۴
سید ابوالقاسم انوری‌پور
دفتر: یکشنبه وپنجشنبه شهر ری میدان مجسمه
سایر روزها: خیابان شاه چهارراه فروردین تلفن ۴۲۲۲۴

آژانسهای معاملاتی

بازرگانی مجد
شاه آباد اول ظهیرالاسلام تلفن ۳۲۵۲۳ بورس معاملات املاك‌واراضی

آرایش وزیبائی

سالن‌آرایش وزیبائی آلباتلفن۴۶۷۸۵
تحت‌نظر مادام هوانسیان و متخصص ایتالیائی ـ شاهرضا جنب لوان تور

وسائل زندگی

فروشگاه سماورنفتی طلوع
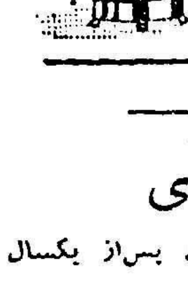
شعله آبی
۸دقیقه‌جوش
شاهپورمقابل سینما هما
تلفن ۶۶۴۹۰

خیاطی

مدیر دوزندگی سلوك پس‌از یکسال تحصیل درآلمان و گرفتن دیپلم عالی خیاطی بتهران مراجعت نموده است لاله‌زار مهران تلفن ۳۶ ۳۳

یك شماره تلفن (۵)
بفروش میرسد طالبین‌به تلفن ۳۴۴۰۱ـ ۳۹۱۵۰ مراجعه فرمائید .
۱ـ ۵ آ ـ ۲۳۴۵۲

دکتر جمال‌الدین نوربخش
متخصص دربهداشت وبیماریهای کودکان
ازدانشگاه پاریس
معتادین به الکل، تریاك، مرفین، کوکائین وهروئین را باآخرین متد درمدت‌کوتاهی بدون هیچگونه عارضه درمان مینماید
نشانی خیابان شاهرضا چهارراه پهلوی
پذیرائی ۴ تا۸ بعدازظهر تلفن مطب ۶۵۵۵۷
تلفن منزل ۴۴۷۸۹
(۱)

دکترهای متخصص درامراض زنان
دکتر کیقباد کاوسی
متخصص بیماریهای زنان زایمان مخترع تکنیك پلاستیکی برای درمان نازائی ازامریکا نشانی شاهرضامقابل ایرانشهر پذیرائی عصرها

دکترهای متخصص درامراض سرطان
دکتر رحمتیان
استادکرسی سرطان دانشکده‌پزشکی نشانی آزمایشگاه دکتر رحمتیان‌خیابان پهلوی روبروی کافه شهرداری کوچه پشن تلفن ۶۵۹۹۶

دکترهای متخصص درالرژیك
دکترمحمود لسانی
متخصص بیماریهای آلرژیك از پاریس .
(آسم ـ کهیر ـ گرفتگی بینی معالجه حساسیت بیلزاسیون)خیابان جامی ـ اول خیابان پاریس پذیرائی ۳ـ تا ۸بعداز ظهر .

دکترهای متخصص درامراض ریه
دکتر تقی گوهری
ازاسلامبول ورم وپاریس
پذیرائی ۴ تا۷ بعد از ظهر نشانی خیابان سعدی کوچه جنوب بیمه تلفن ۳۷۲۰۶

دکترهای متخصص درمجاری ادرار وتناسلی
دکتر محمد رضا مسعد
خیابان سعدی بالای بیمارستان‌امیر اعلم تلفن ۳۲۳۹۲ پذیرائی ۴ تا ۸ بعد از ظهر .
دکتر دانشگر
امراض مقاربتی جلدی تناسلی و سستی امراض‌زنانه ونازائی خیابان سپه مقابل پستخانه .
دکتر ا ـ پولوسا
متخصص بیماریهای مقاربتی مجاری ادرار و تناسلی پذیرائی صبح وعصر خیابان فردوسی شمالی مقابل‌خیابان کوشك کوچه صادق تلفن ۴۶۵۸۹

دکترهای متخصص درجهاز هاضمه
دکتر رفیعی
متخصص بیماریهای جهاز هاضمه از دانشگاه پاریس
معده ـ کبد ـ روده ـ پذیرائی ۳تا۸ بعد از ظهر خیابان جامی اول کوچه پاریس .
دکتر محمد دادخواه
علاج چاقی و لاغری ـ ضعف قوا با برق ترك تریاك ومرفین دربنج روز اول لاله‌زار ازطرف میدان سپه تلفن ۳۸۱۷۰

پزشك مارتین مانولیان
مزمن وتازه امراض جلدی‌مخصوصا اگزما مزمن ـمرض غش وضعف باه کاملا در مدت قلیلی معالجه مینماید .
آدرس ـچهار راه کنت خیابان منوچهری کاشی ۱۷۹

کافه رستورانها

همه شب از برنامه‌های کافه‌رستوران باستانی بهشت تهران آوازبانومهوش و رقص عربی بانو سامیه‌وآکروبات‌باند سیمرا و رقص های فرنگی مسیو سیتا و مادام کوبا و رقصهای شرقی وکردی و هندی بانو سوسن‌وجینالولو استفاده فرموده میز را قبلا وززو فرمائید .
نشانی خیابان شمیران بهشت‌تهران تلفن ۳۴۹۷۰

آموزشگاهها

آموزشگاه عالی خیاطی (انستیتو فرهنك)عالیترین مرکز تعلیم خیاطی گلسازی ،ماشین نویسی‌با امتیاز رسمی وزارت فرهنك
حسن‌آباد مقابل آتش‌نشانی

بانوان دوشیزگان باذوق
اگر میخواهید کاملا از رموز خیاطی بااطلاع شوید در کلاسهای عالی‌خیاطی بانوان که تحت نظر بانو عماری با۱۵ سال سابقه اداره میشود نام‌نویسی نمائید .
نشانی چند قدم‌بالاتر از چهارراه لولاکر مقابل مسجد لولاگر تلفن ۶۸۰۴۱

آموزشگاه ربانی
آموزشگاه ماشین نویسی‌ربانی شاه آبادازهر حیث مورد اطمینان است. تلفن ۳۷۱۳۵

ماشین نویسی کشور
خیام مقابل پارك شهر با اسلوب ده انگشتی

رانندگی
میدانیداسلوب صحیح رانندگی‌و میکانیکی را در کجا میاموزند فقط در هنرستان فنی پرسنو گمرك شاهپور تلفن ۲۲۹۱۶

صاحب امتیاز و مدیر مسئول: عباس مسعودی
جای اداره خیابان خیام چاپخانه اطلاعات

گروه صنعتی عظیم

فین مکانیکا

از ۳۵ کمپانی ـ ۵۴ کارخانه بزرگ ـ ۷۲۰۰۰ کارگر تشکیل شده. ازتشکیلات وسیع این گروه در نمایشگاه صنایع ایتالیا در جلالیه دیدن کنید

شرکت های فوق الذکر دارای بامتدهای جدید ساخته شده وبرای لیره (۴۱۲ میلیون دلار) وشاید بیش
ن ازینجاه موسسه باقدرت صنعتی اداره کردن آنها نکات فنی مورد مراجعه از یك ششم مجموع محصولات
۲۱ هزار کیلوات وتقریبا ۲۲ هزار است . مکانیکی ایتالیا راشامل میشده است.
شین وابزار ماشین میباشد . میزان فروش این گروه صنعتی فعالیت های مهم صناعتی فین مکانیکا
ده بسیار زیادی ازاین ماشین ها ازسال ۱۹۵۸ مجموعا به ۲۶۰ بلیون رابقرار زیر میتوان طبقه بندی نمود:

۱ـ کشتی سازی
۲ـ ساختمان وتعمیر هواپیماها
۳ـ دیل سازی وگردونه های ریل دار
۴ـ وسائط نقلیه موتوری
۵ـ تراکتور وماشین های فلاحتی
۶ـ ماشین های الکتریکی
۷ـ ماشینهای حرارتی (انجمن دیزل ـ توربین بخار و دیك بخار)
۸ـ ماشینهای صنعتی وموسسات مربوطه
۹ـ ابزار ماشین
۱۰ ماشین بافندگی .
۱۱ـ مصنوعات فلزی .
۱۲ ـ وسائل دقیق کحالی و لوازمی که درسایر موارد مربوط بچشم مورد احتیاج است .
۱۳ـ وسائل الکترونیك

بطوریکه ملاحظه میشود فعالیتهای فین مکانیکا با وجود آنکه بشعب مختلف تقسیم شده بیشتر روی کالا های مهم دور میزند .

بین چهار چوب فعالیتهای صنعتی فین مکانیکا کشتی سازی بمراتب ازسایر قسمتها مهمتر است بطوریکه تقریبا دوسوم مجموع ظرفیت کشتی سازی ایتالیا را تشکیل میدهد (در حال حاضر بمیزان ۴۵۰۰۰۰ تن بزرك تخمین زده میشود .) قسمت کشتی سازی فین مکانیکا شامل سه موسسه مهم (آنسالدو ـ کانتیه ری ریونیتی) ـ ول آدریاتیکو و ناوال مکانیکال)

وهمچنین قسمتهائی در ژئونی ـ لاسپنزا ـ لگورن تریست وناپل که تسهیلاتی در امور مربوطه فراهم می آورد وهم بعضی صناعات کوچك دیگر که مخصوص تعمیرات کشتی میباشد .

این گروه بسیار بزرك همه نوع کشتی های بازرگانی وجنگی با ظرفیت های مختلف میسازد . کارخانه های کشتی سازی آن با وسائل مدرن مجهز بوده واز پیشرفت های علمی وفنی استفاده میکند .همین موضوع بایتالیا که از قدیم الایام دارای صنعت کشتی سازی بوده ودارای سوابق درخشانی دراین زمینه میباشد حق میدهد که از این لحاظ بخود ببالد .

این گروه صنعتی رل بسیار مهمی در فعالیت های تولیدی دیگر نیز دارد از قبیل ساختن وسائط نقلیه (این صناعت بوسیله یکی ازمهمترین کمپانی ها بنام آلفارمئو که در سراسر جهان معروفیت دارد اداره میشود) .همچنین ساختمان ماشینهای الکتریکی (که بوسیله آنسالدوسان ژیو رژیو که در پیشرفت قدرت صنعتی ایتالیا سهم بسزائی داشته وبمناسبت برقراری مؤسسات صنعتی دربسیاری از نقاط دنیا معروفیت بین المللی دارد) ساختن ریل وگردونه های ریل دار (بیش ازیك سوم مجموع ظرفیت ریل سازی ایتالیا) موتور و انجین (که از این لحاظ مقام شامخی را حائز میشود) و ساختمان وتعمیر هواپیما (بیش از یك پنجم مجموع ظرفیت ایتالیا) .

فین میکانیکا نقش بسیار مؤثری در صادرات ایتالیا دارد .برای اینکه بتوان کمك مؤثری را که این گروه در حفظ تعادل تجاری ایتالیا مینماید تخمین زد کافی است که گفته شود که فروش شرکت های عامله فین مکانیکا مخصوصا در عرض چند سال اخیر بسرعت روبترقی بوده و در سال ۱۹۵۷ به میزان در حدود ۸۵ بیلیون لیر. (معادل ۱۳۶ میلیون دلار) رسیده است .صادرات ایتالیا بتمام نقاط دنیا فرستاده میشود .

تقریبا تمام قسمتهای گروه فین ـ مکانیکا در صادرات کالائی مدخل هستند .بافروش وسائل حمل و نقل (از قبیل کشتی ـ وسائط نقلیه موتوری گردونه های ریل دار وغیره) طبعا بمیزان صادرات کمك موثری میشود.

فعالیت صنعتی فین مکانیکا محدود بساختن مصنوعات واداره مؤسسات موجوده نیست بلکه همواره سعی میشود که مؤسسات جدیدی تاسیس گردد .

تشکیلات صادرات و فروش خارجی اکنون شامل نه گروه نمایندگی و ۲۷۵ آژانس ونماینده در نقاط مختلفه دنیا میباشد که عبارتند از :

۱۱۲ عدد در قاره اروپا ۳۵ عدد در افریقا ۶۵ عدد در امریکا ۵۳ عدد در آسیا و ۱۰ عدد در اقیانوسیه .

بالاخره این نکته نیز قابل ذکر است که فین مکانیکا یکی از سهامداران آی .آر .آی (مؤسسه عمران صناعات میباشد .آی.آر.آی مؤسسه‌ای است عمومی و سرمایه ها ومؤسسات خصوصی راکه در حدود ۲۳۰۰۰۰ نفر دراستخدام دارند تحت نظر دارد .

این مؤسسه بسیاری از بانکهای بزرك ملی ـ اکثریت خطوط کشتیرانی بیش ازنصف شبکه های ملی تلفن در حدود ۷۰ در صد محصولات آهن بیش از ۲۷ در صد نیروی برق ـ تمام ایستگاههای فرستنده رادیو وتلویزیون وبسیاری از سرمایه‌های خصوصی که در داروجات استخراج معادن ـ حمل ونقل وسایر صناعات کار میکند تحت کنترل دارد .

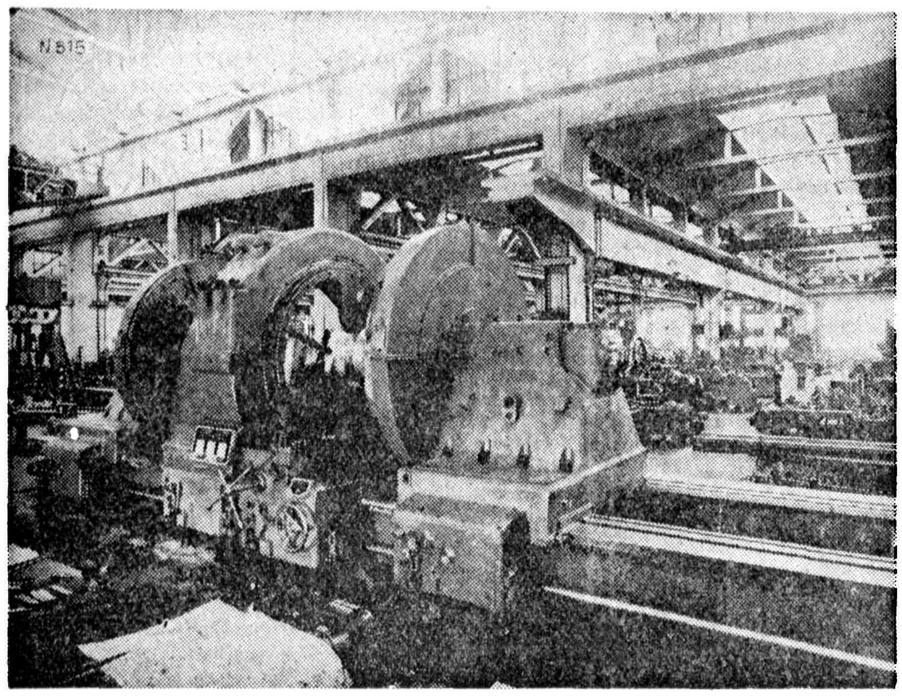

ترانسفور ماتور سه‌فاز ساخت کارخانه (آنسالدو سالاژیورژیو)

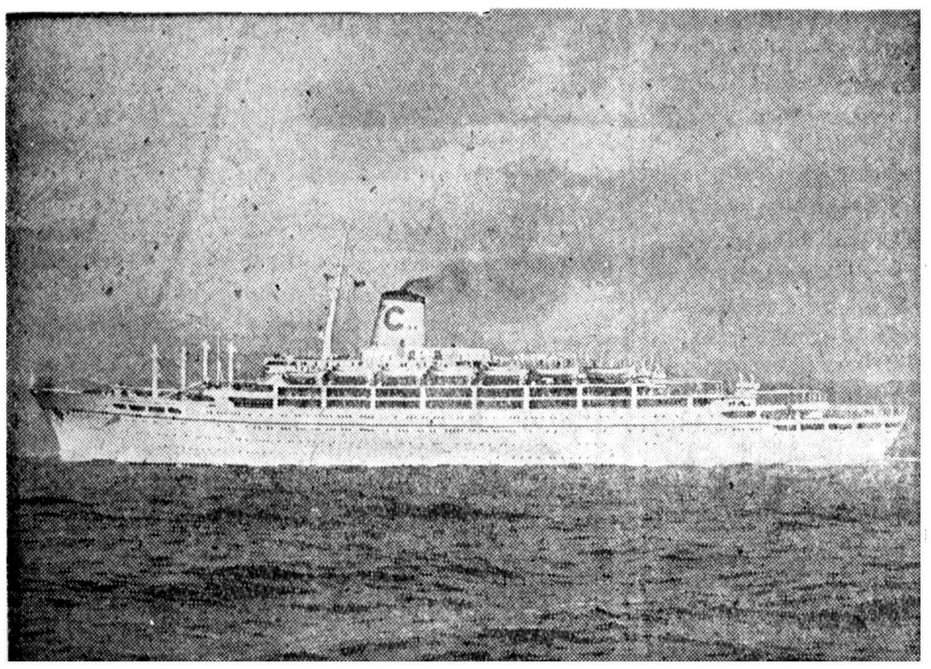

یك کشتی مسافربری باگنجایش ۲۰۰۰۰ تن

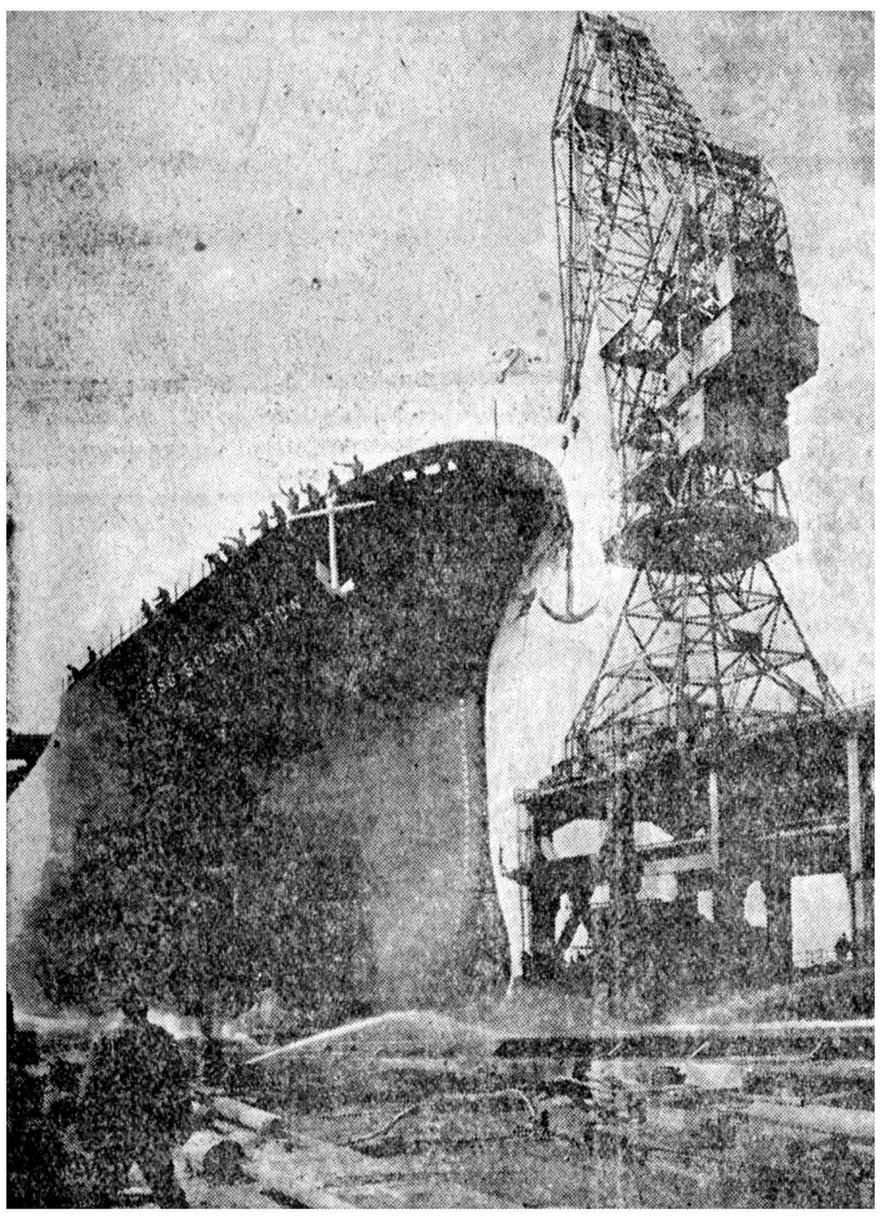

یکی ازکشتیهای نفت‌کش بظرفیت ۴۲۰۰۰ تن که توسط C.R.D.A. ساخته شده‌است

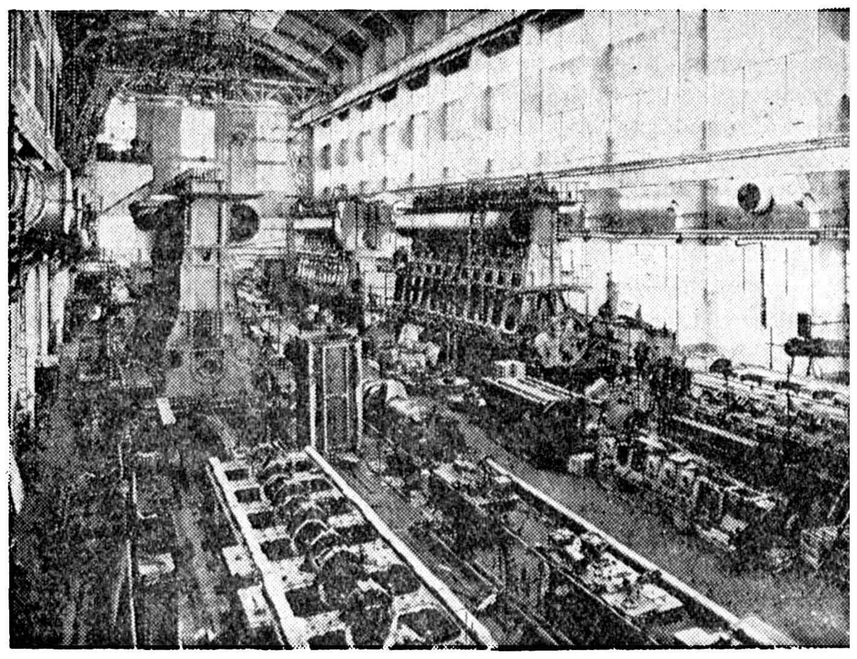

تالار نصب ادوات موتورهای دیزل ساخت کارخانه C.R.D.A.

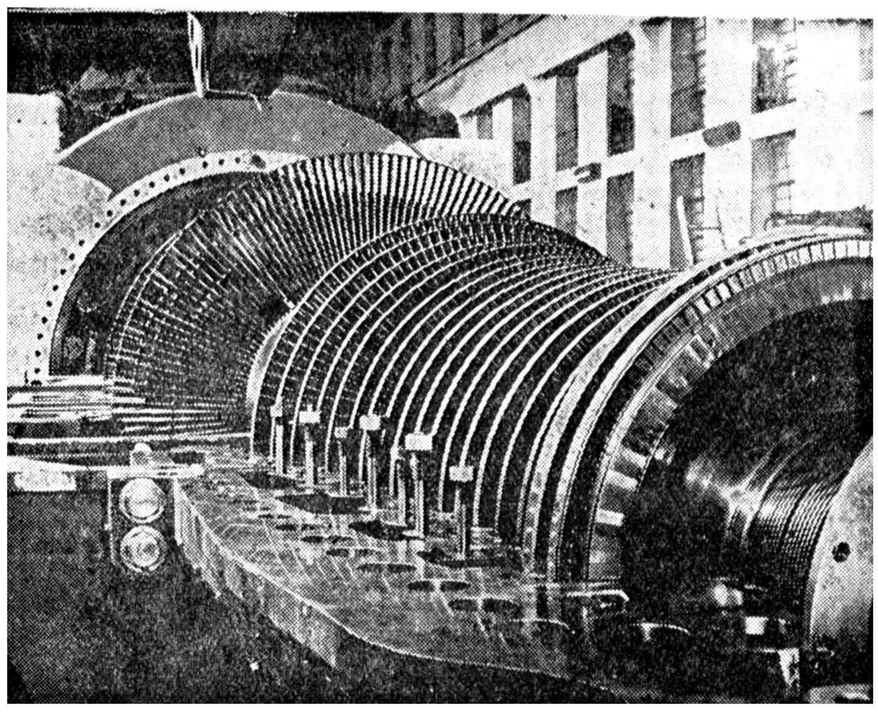

توربین ساخت کارخانه «آنسالدو» بظرفیت یکصد وچهل هزار کیلووات

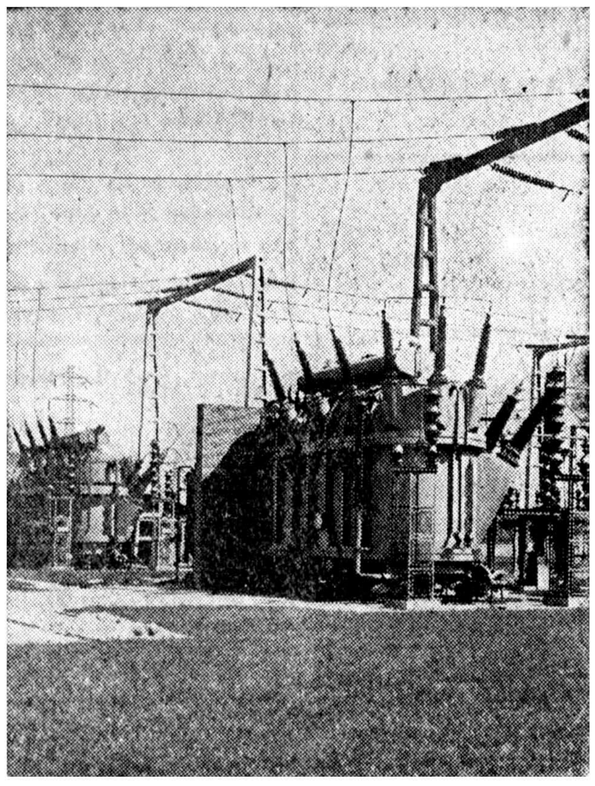

ترانسفور ماتور باقوه زیاد

اتوبوس ساخت کارخانه (آنسالدوسان ژیورژیو) باهمکاری چند کمپانی دیگر برای شهر مکزیکو

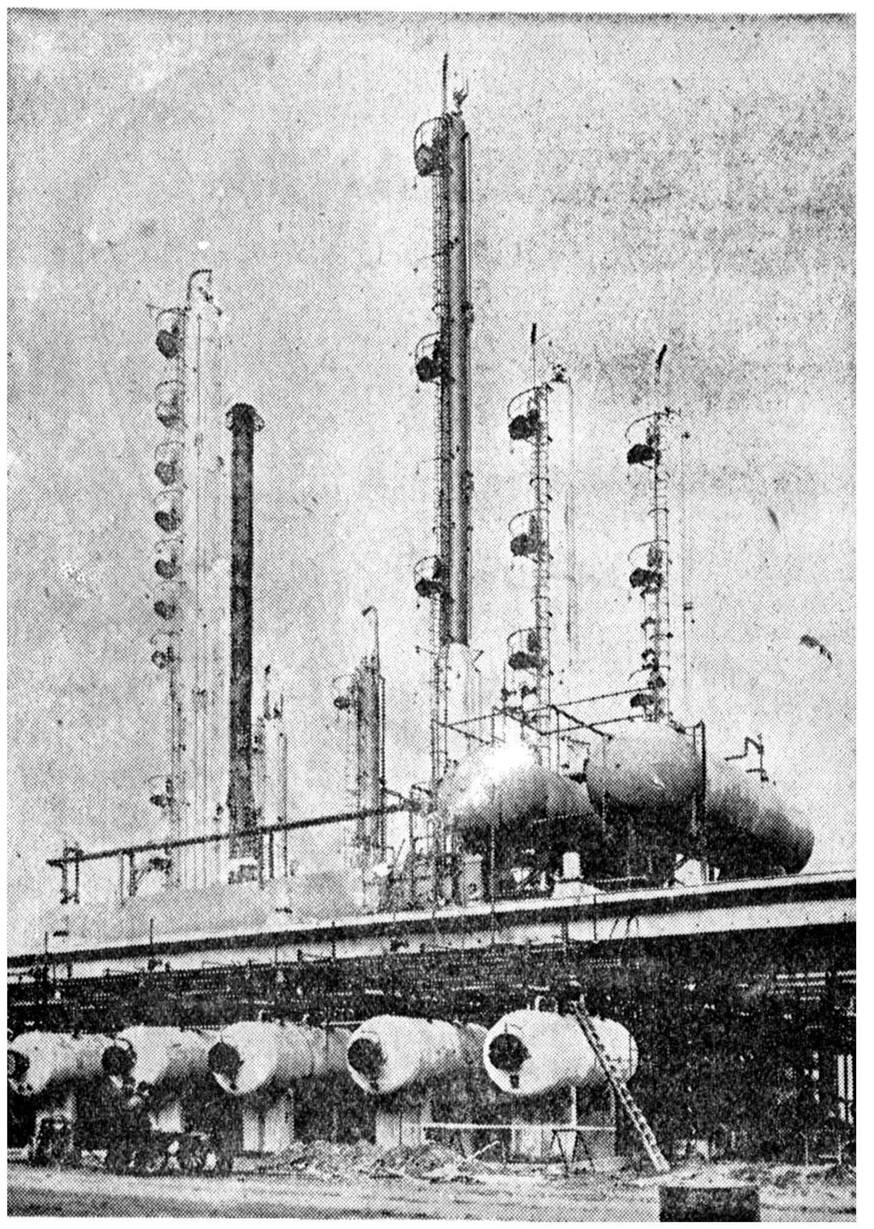

پالایشگاه بنزین

برای پرداخت وام سددز

یك هیئت از کارشناسان سدسازی بانك بین‌المللی وارد تهران شدند

امروز اطلاع‌یافتیم که‌کارشناسان بانك بین‌المللی توسعه‌و ترمیم که قرار بود برای بازدید محل سددز وبررسی طرح ساختمان آن بایران بیایند وارد تهران شده‌اند امروز بمحل سد عزیمت کردند .

یکی‌از مقامات سازمان برنامه‌در تائید این خبر اظهار داشت‌دربازدید کارشناسان بانك بین‌المللی توسعه وترمیم از محل سد مهندسین مؤسسه عمران ومنابع خوزستان توضیحات کافی درمورد سدخواهند داد ودر ضمن کلیه طرحهای مربوط به‌سد دز برای بررسی ومطالعه در اختیار کارشناسان مزبور گذاشته خواهد شد .

بانك بین‌المللی توسعه‌و ترمیم پرداخت شصت میلیون دلارهزینه ساختمان سددزرا موکول‌به‌گزارش این کارشناسان کرده‌است .

سازمان برنامه هزینه اجرای کار های مقدماتی‌سددرا که‌باید تاپایان سال جاری انجام گیرد تامین‌نموده وکارهای اصلی سد ازسال آینده بعداز دریافت اعتبار شروع‌خواهد گردید .

انتصاب

آقای ذبیح اله صارمی بسمت رئیس اداره اعتبارات سازمان برنامه دراداره کل حسابداری وزارت کشاورزی منصوب گردید.

ورود

آقای احمد هاشمی مدیر روزنامه اتحاد ملی که برای معالجه باروپا رفته بود بتهران بازگشت.

اسامی بازنشستگان وزارت کار

امروز لیست اسامی ۲۰ نفر بازنشستگان وزارت کار ودوائر مربوطه که اخیرا بازنشسته گردیده‌اند باین شرح در اختیار خبرنگار ماگذاشته شد .

اسامی کارمندانیکه سی سال سابقه خدمت داشته‌اند عبارتست از آقایان هادی رستگار ـ محمد باهری ـ علیمحمد پجان یغمائی ـ صادق بیگدلی ـ غلامحسین جابری ـ حشمت اله فوبوه ـ علی‌حسین معتمد مستوفی ـ مهندس عبدالحسین قریب کارمند.

کسانیکه سابقه خدمت آنها از ۳۰ سال کمتر ولی ۶۵ سال بیشتر عمر داشته‌اند :آقایان غلامعلی امیر شقاقی ـ حمید بیات ـ بارونی ـ حسین جلیل زاده حمیدی ـ محمودد‌بیری فرهانی ـ مهدی عظیم زاده ـ عبداله ضرابی ـ محمد صفوی پور کارمند.وآنعده‌ای که ۶۵ سال داشته‌اند آقایان عبدالغنی یوسفی کارمند ـ محمد باقر اشرفی‌زاده ـ غلامرضا دانشمندی ـ حسین‌سعادت فیض ـ عبدالمنات همنیاز خدمتگزار

۶۶ دانشجو به بیروت عزیمت کردند .

هفته گذشته برای اولین بار یکی از هواپیماهای شرکت هواپیمائی ایران با ظرفیت کامل از فرودگاه مهر آباد بسوی عراق پرواز نمود وبخط سیر خود از طریق فرودگاه های بغداد ودمشق تابیروت ادامه خواهد داد.

ظرف چند هفته اخیر هواپیما های شرکت هواپیمائی ایران که هر هفته یکروز روزهای چهارشنبه بسوی‌بغداد ـ دمشق وبیروت پرواز‌میکرد حد اکثر بین ۱۰ تا ۲۰ نفر مسافر با خود داشت واز روزیکه مجدداً صدور ویزا برای کشور عراق ممنوع گردید هیچگونه مسافر ایرانی بعراق مسافرت نکرده است.

اکنون هم عده ۶۶ نفری‌که مسافرین‌هواپیمای مزبور را تشکیل میدهند دانشجویان ایرانی هستند که بمناسبت فرا رسیدن وآغاز سال تحصیلی به بیروت عزیمت مینمایند وهیچکدام از آنها مسافر کشور های‌عراق وسوریه نمیباشند .

تصویب پرداخت هزینه تحصیلی دانشجویان مقیم خارجه

طرح‌مربوط‌بتامین هزینه‌تحصیلی‌ورفتن وبازگشتن دانشجویان رتبه اول که ازطرف وزارت فرهنك باروپا وایالات متحده فرستاده شده اند به تصویب شورایعالی سازمان برنامه رسید .

با اجرای این طرح ۶۷ تن از دانشجویان رتبه اول دانشکده ها که بخارج فرستاده شده اند بتحصیلات خود در رشته های مختلف پایان میدهند وپس از بازگشت درفعالیتهای تولیدی کشور شرکت خواهندکرد

سازمان برنامه برای اجرای این طرح مبلغ ۷میلیون ریال میپردازد.

فروش سفته در بانکها

اوراق سفته وبرات علاوه‌برباجه‌های مرکزی در پیشکاری دارائی تهران در بانکهای بازرگانی وتهران وشعب‌آنها وهمچنین بانك‌ملی ایران شعبهٔ سعدی وفردوسی از روزشنبه فروخته خواهد شد.

خرید قند وشکر

بمنظور ذخیره کافی قندوشکر درانبارهای شهرستانها در یکماهه گذشته مقدار ۱۸۱۶۳ تن قند و۵۴۶۱۹ تن‌شکر به‌انبارهای‌نقاط مختلف کشور تحویل شده است .

کتاب مجانی برای شاگردان بی‌بضاعت

فرهنك استان امروز طی اطلاعیه‌ای اطلاع‌دادکه امسال درکلیه آموزشگاهها یدونفر ازدانش‌آموزان بی‌بضاعت که‌از نظر اخلاق و استعداد واجد شرایط باشند کتاب مجانی داده خواهدشد این دستور شامل دبستانهاو دبیرستانها خواهد بود.

کارخانه بسته بندی چای

سخنگوی وزارت گمرکات و انحصارات امروز گفت .

نصب ماشین آلات کارخانه بسته بندی چای سازمان برنامه که طبق تصویبنامه هیئت دولت به سازمان چای وزارت گمرکات و انحصارات واگذار گردیده بوسیله متخصصین اعزامی از خارج خاتمه یافته وآماده بهره برداری شده است در این کارخانه چای محصول داخله مطابق اصول‌فنی‌و بهداشتی‌درلفافهای لطیف وزیبا بسته بندی میشود .

قدر دانی‌از رئیس سابق انجمن

روز گذشته جمعی‌از ورزشکاران و قهرمانان تیمهای ملی کشتی وزنه‌برداری ،ژیمناستیك وآقایان مهندس تیزهوش، دکترمستوفی ضیائی ،طربی ،سعدیان ،علم‌دار، فکری رؤسای باشگاههای تهران نادر ،فردوسی، سپه ،داریوش ، نیرو ،تهران جوان در منزل تیمسار سرلشگر دکتر ایزد پناه رئیس سابق انجمن ملی تربیت بدنی ایران اجتماع نمودند ونسبت به زحماتوی در دوره تصدی ریاست انجمن اظهار قدر دانی‌کردند.

اعلان مزایده فروش‌کارخانه پنبه بندرگز

سازمان برنامه کارخانه‌پنبه‌دولتی‌بندرگزواقع‌دربندرگزرابمساحت‌درحدود ۳۳۳۵۰ متر مربع مشجر ومحصور که آب مصرفی آن از چهار حلقه چاه در داخل کارخانه تامین میشود وخیابانهای ثریا وجنت مشرف بر آنست با ماشین آلات ـ ساختمانها ـ ابزار ـ یدکیها ـ تجهیزات ووسائل حمل ونقل ولوازم اداری طبق دفترچه مشخصات موجود در سازمان برنامه که در اختیار متقاضیان گذاشته خواهد شد از طریق مزایده با شرایط زیر به فروش میرساند.

۱ـ مزایده نسبت به مجموع کارخانه وقسمتهای فوق‌الذکر بعمل‌خواهد آمد وبرنده مزایده کسی است که بالاترین قیمت ها را پیشنهاد نموده باشد.

۲ـ حد اقل قیمت فروش مورد مزایده یازده میلیون وچهار صدوسی هزار ریال میباشد وبه پیشنهاداتی که کمتر از این مبلغ برسد ترتیب اثر داده نخواهد شد.

۳ـ فروش بطور نقد انجام‌میگیرد وهیچگونه شرطی قبول نخواهد شد.

۴ـ پیشنهاد دهندگان باید معادل ۵ در صد حد اقل قیمت تعیین شده فوق را بحساب شماره ۵۹۴ بنام وجوه حاصله از فروش کارخانجات نزد بانك اعتبارات صنعتی تودیع ورسید آنرا ضمیمه پیشنهاد لاك مهر شده خود باذکر عبارت (مربوط به مزایده کارخانه پنبه دولتی بندرگز) روی پاکت تا آخر وقت اداری روز ۲۰ آبان ۱۳۳۷ بدبیر خانه کل سازمان برنامه خیابان دانشکده ـ تهران تسلیم نمایند.

۵ـ پیشنهادات در ساعت ۱۱ صبح روز ۲۱ آبان ۱۳۳۷ در تهران ـ ساختمان مقابل سازمان برنامه ـ خیابان دانشکده ـ تهران باز وقرائت خواهد شد حضور پیشنهاد دهندگان در جلسه مزایده آزاد است.

۶ـ پیشنهاد دهنده باید نام ونشانی صحیح خود ومبلغ پیشنهادی را منجزا در پیشنهاد خود قید وتصریح نماید. به پیشنهادات فاقد سپرده یا مشروط وغیر صریح ویا بدون تعیین مبلغ ترتیب اثر داده نخواهد شد.

۷ـ کلیه هزینه های مربوطه از قبیل مخارج دفترخانه ومالیات‌معامله وعوارض مزایده بعهده خریدار است.

۸ـ هرگاه برنده مزایده از تاریخ ابلاغ اخطار سازمان برنامه بمدت یکماه ازانجام معامله وپرداخت نقد کلیه قیمت خودداری نماید‌سپرده او به نفع‌سازمان برنامه ضبط خواهد شد.

۹ـ سازمان برنامه با برنده مزایده قرار دادی که نمونه آن پیوست دفترچه مشخصات کارخانه به متقاضیان داده خواهد شد امضاءخواهد نمود ودر ظرف مدت یکماه از تاریخ امضای قرار داد وتنظیم اسناد رسمی مورد معامله به خریدار تحویل داده میشود.

هرگاه خریدار از تحویل گرفتن کارخانه مورد معامله خودداری‌نماید سازمان برنامه هیچگونه مسئولیتی برای حفظ وحراست یا زیانهای احتمالی کارخانه مورد معامله نخواهد داشت.

۱۰ـ پیشنهاد دهندگان میتوانند برای دریافت دفترچه مشخصات و نمونه قرار داد هرروز باستثنای ایام تعطیل از ساعت ۸ تا ۱۲ صبح‌به ساختمان مقابل سازمان برنامه واقع در خیابان دانشکده تهران مراجعه نمایند.

۱۱ـ سازمان برنامه‌در رد یا قبول‌یك یا کلیه پیشنهادات مختار است.

سازمان برنامه

۴ـ۱ ۲۱۷۸۲ـآ

اعلان مزایده فروش‌کارخانه پنبه ساری

سازمان برنامه کارخانه پنبه‌دولتی ساری‌واقع‌در شهر ساری را به مساحت در حدود ۱۲۶۳۷ متر مربع مشجر ومحصور که‌آب مصرفی‌آن ازیك حلقه چاه درداخل کارخانه‌وحقابه‌ازرودخانه‌تجن‌تامین میشودوجاده شوسه ساری به شاهی مشرف‌برآنست‌باماشین آلات ساختمانها ـ ابزار ـ یدکیها ـ تجهیزات ووسائل حمل‌و نقل لوازم اداری طبق دفترچه مشخصات موجود در سازمان برنامه که دراختیار متقاضیان گذاشته خواهدشد از طریق‌مزایده باشرایط زیر بفروش میرساند .

۱ـ مزایده نسبت به‌مجموع کارخانه وقسمتهای فوق‌الذکر بعمل خواهد آمد وبرنده مزایده کسی‌است که بالاترین قیمت‌ها راپیشنهاد نموده باشد .

۲ـ حداقل قیمت فروش مورد مزایده یازده میلیون ونهصدوبیست وپنج هزار ریال میباشد وبه پیشنهاداتی که کمتر ازاین مبلغ برسد‌ترتیب اثرداده نخواهد شد .

۳ـ فروش‌بطور نقد انجام میگیرد وهیچگونه شرطی قبول نخواهد شد .

۴ـ پیشنهاددهندگان باید معادل ۵درصد حداقل قیمت تعیین‌شده فوق رابه حساب شماره ۵۹۴بنام وجوه حاصله ازفروش کارخانجات‌نزد بانك اعتبارات صنعتی تودیع ورسید آنرا ضمیمه پیشنهاد لاك‌و مهرشده خود باذکر عبارت (مربوط‌به‌مزایده کارخانه پنبه‌دولتی ساری) روی‌پاکت تاآخر وقت اداری روز ۲۷آبان ۱۳۳۷بدبیر خانه کل‌سازمان برنامه خیابان دانشکده ـ تهران تسلیم نمایند .

۵ـ پیشنهادات درساعت ۱۱صبح روز ۲۸آبان ۱۳۳۷در تهران ـ ساختمان مقابل سازمان برنامه ـ خیابان دانشکده بازوقرائت خواهد شد حضور پیشنهاد دهندگان درجلسه مزایده آزاداست.

۶ـ پیشنهاد دهنده باید نام ونشانی‌صحیح خود ومبلغ پیشنهادی را منجزا درپیشنهاد خود قید وتصریح نماید .به‌پیشنهادات‌فاقد سپرده یا مشروط وغیر صریح ویا بدون تعیین مبلغ ترتیب اثر داده‌نخواهدشد.

۷ـ کلیه هزینه‌های مربوطه از قبیل مخارج دفترخانه و مالیات‌معامله وعوارض مزایده بعهده خریدار است .

۸ـ هرگاه‌برنده مزایده ازتاریخ ابلاغ‌اخطار ساز مان برنامه بمدت یك‌ماه ازانجام معامله وپرداخت نقد کلیه قیمت خودداری نماید‌سپرده او به نفع‌سازمان برنامه ضبط خواهد شد .

۹ـ سازمان برنامه بابرنده مزایده قراردادی‌که نمونه آن پیوست دفترچه مشخصات کارخانه به متقاضیان داده خواهد شد امضاءخواهد نمود ودر ظرف مدت یکماه ازتاریخ‌امضای قرارداد وتنظیم اسناد رسمی مورد معامله بخریدار تحویل داده میشود هرگاه خریدار ازتحویل‌گرفتن کارخانه مورد معامله خودداری نماید سازمان برنامه‌هیچگونه مسئولیتی برای حفظ وحراست یا زیانهای احتمالی کارخانه مورد معامله نخواهد داشت .

۱۰ـ پیشنهاددهندگان میتوانند برای دریافت دفترچه مشخصات و نمونه قرارداد هرروز باستثنای ایام تعطیل ازساعت ۸تا۱۲ صبح‌بساختمان مقابل سازمان برنامه واقع در خیابان دانشکده تهران‌مراجعه‌نمایند .

۱۱ـ سازمان برنامه دررد یاقبول یك یاکلیه پیشنهادات مختاراست.

۴ـ۱ آ ـ ۲۱۷۸۰ سازمان برنامه

آگهی مناقصه برق شهر آباده

سازمان برنامه بمنظور اجرای عملیات عمرانی شهرستانها خرید وحمل و نصب لوله وسایر عملیات لوله‌کشی آب مشروب آباده‌رابا شرایط زیر بمناقصه میگذارد :

۱ـ داوطلبان شرکت در مناقصه میبایستی برای دریافت اسناد مناقصه بدفتر موسسه مهندسین مشاور لیچفیلد واقع در خیابان ویلا خیابان اراك مراجعه ودر مقابل پرداخت مبلغ ۱۵۰۰ ریال دفتر مشخصات و برك شرایط مناقصه را دریافت نموده پس‌از مطالعه واطلاع کامل از مشخصات مورد معامله و میزان تحویل آن و سایر شرایط فنی ومالی مناقصه پیشنهاد خودرا به ترتیب زیر تهیه و تسلیم نمایند .

۲ـ پیشنهاد دهندگان میبایستی برای دریافت دفترچه مشخصات و ضمائم آن تعداد مورد لزوم را کتبا در روی کاغذ مارك‌دار تقاضا نمایند مشخصات ۱۰ روز بعداز آگهی موجود خواهد بود .

۳ـ پیشنهاد دهندگان میبایستی مبلغ ۳۴۰٫۰۰۰ ریال بعنوان سپرده بحساب شماره ۵۰۲ در بانك اعتبارات صنعتی بودیعه گذاشته ویا ضمانت نامه بانکی که نمونه آن بضمیمه دفترچه مشخصات توسط مهندس مشاور در اختیار شرکت کنندگان گذارده خواهد شد به نفع حسابداری امور اجتماعی سازمان برنامه بمیزان همان مبلغ که‌مدت آن کمتر ازسه ماه نباشد ضمیمه پیشنهاد خود نمایند تاهرگاه برنده مناقصه ازپیشنهادخود عدول نمایدسپرده بنفع سازمان‌برنامه ضبط شود ضمانت‌نامه نباید اولامشروط باشد ثانیا باید ازبانك مورد قبول سازمان برنامه‌باشد ثالثاقابل تمدید برای‌سه‌ماه دوم بصرف اظهارمناقصه گذارنده باشد سپرده پیشنهاددهنده درجه‌دوم قبل‌از انعقاد قراردادبابرنده مناقصه مسترد نخواهدشد .

۴ـ پیشنهاد بایستی بنوعی‌که دربرك شرایط مناقصه قیدگردیده تنظیم ودر۲پاکت شماره(۱) وشماره(۲) بدین شرح پاکت شماره(۱) محتوی تضمین‌نامه‌که ازطرف یکی‌از بانکهای مجاز تهیه شده‌باشد و پاکت شماره(۲) محتوی واحدبهاء اسناد مناقصه وکل‌پیشنهادکه بمهر وامضای پیشنهاد دهنده رسیده باشد همچنین مبلغ کل پیشنهاد هردو دربپاکت لاك ومهر شده تاساعت ۱۰صبح‌روز سی‌ام آذرماه ۱۳۳۷ درمقابل اخذرسید بدفتر مؤسسه مهندسین‌مشاور تسلیم گردد.

۵ـ پیشنهادهائی که فاقد سپرده ویامشروط ومبهم بوده‌باشد ویااینکه مطابق بامشخصات و شرایط مناقصه‌تنظیم نگردیده باشد ویاباتضمین‌نامه طبق فرم‌سازمان همراه نباشد ترتیب‌اثر داده نمیشود وقیمتها میبایستی صریح وقطعی تعیین‌شود .

پیشنهادهای رسیده درساعت ۱۱همان روز درقسمت شهرسازی واقع درخیابان دانشکده تحت نظرکمیسیون مربوطه بازوقرائت خواهد شد. حضورپیشنهاددهندگان ویانماینده آنها درجلسه آزاد بوده وکمیسیون مزبور در رد ویاقبول هریك‌از پیشنهادات ویا کلیه آنها مختار خواهد بود بدیهی‌است بهرنوع پیشنهادویاتغییر وتخفیفی‌که بعدازساعت مذکور دربند۴برسد ترتیب اثر داده نخواهد شد .

۴ـ۱ آ ـ ۲۳۲۰۸ سازمان برنامه

آگهی مناقصه برق شهر بیجار

سازمان برنامه بمنظور اجرای عملیات عمرانی شهرستانها خرید وحمل ونصب موتور وشبکه برق شهر بیجار را باشرایط زیر بمناقصه میگذارد :

۱ـ داوطلبان شرکت درمناقصه میبایستی برای دریافت اسناد مناقصه بدفتر مؤسسه مهندسین مشاور ژیکوف واقع درخیابان پهلوی بین تخت جمشید وشاهرضا مراجعه ودرمقابل پرداخت مبلغ ۱۲۰۰ ریال دفتر مشخصات وبرك شرایط مناقصه‌را دریافت نموده پس‌از مطالعه واطلاع کامل‌از مشخصات مورد مطالعه ومیزان تحویل آن وسایر شرایط فنی ومالی مناقصه پیشنهادخودرا به‌ترتیب زیر تهیه وتسلیم نمایند .

۲ـ پیشنهاددهندگان میبایستی برای دریافت دفترچه مشخصات وضمائم آن تعدادموردلزوم‌را کتبا درروی کاغذ مارك دار تقاضا نمایند مشخصات ۱۰روز بعداز آگهی موجود خواهدبود .

۳ـ پیشنهاد دهندگان میبایستی مبلغ ۲۴۰۰۰۰ ریال بعنوان سپرده بحساب شماره ۵۰۲ دربانك اعتبارات صنعتی بودیعه گذاشته ویاضمانت‌نامه بانکی‌که نمونه آن‌بضمیمه دفترچه مشخصات توسط مهندس مشاور دراختیار شرکت کنندگان گذارده خواهدشد به‌نفع حسابداری امور اجتماعی سازمان برنامه بمیزان همان مبلغ که‌مدت آن کمتر ازسه ماه نباشد ضمیمه پیشنهاد خود نمایند تاهرگاه برنده مناقصه ازپیشنهادخود عدول نمایدسپرده بنفع سازمان‌برنامه ضبط شود ضمانت‌نامه نباید اولامشروط باشد ثانیا باید ازبانك مورد قبول سازمان برنامه‌باشد ثالثاقابل تمدید برای‌سه‌ماه دوم بصرف اظهارمناقصه گذارنده باشد سپرده پیشنهاددهنده درجه‌دوم قبل‌از انعقاد قراردادبابرنده مناقصه مسترد نخواهدشد .

۴ـ پیشنهاد بایستی بنوعی‌که دربرك شرایط مناقصه قیدگردیده تنظیم ودر۲پاکت شماره(۱) وشماره(۲) بدین شرح پاکت‌شماره(۱) محتوی تضمین‌نامه‌که ازطرف یکی‌از بانکهای مجاز تهیه شده‌باشد و پاکت شماره(۲) محتوی واحدبهاء اسناد مناقصه وکل‌پیشنهادکه بمهر وامضای پیشنهاد دهنده رسیده باشد همچنین مبلغ کل پیشنهاد هردو دربپاکت لاك ومهر شده تاساعت ۱۰صبح‌روز سی‌ام آذرماه ۱۳۳۷ درمقابل اخذرسید بدفتر مؤسسه مهندسین‌مشاور تسلیم گردد.

۵ـ پیشنهادهائی که فاقد سپرده ویامشروط ومبهم بوده‌باشد ویااینکه مطابق بامشخصات و شرایط مناقصه‌تنظیم نگردیده باشد ویاباتضمین‌نامه طبق فرم‌سازمان همراه نباشد ترتیب‌اثر داده نمیشود وقیمتها میبایستی صریح وقطعی تعیین‌شود .

پیشنهادهای رسیده درساعت ۱۱همان روز درقسمت شهرسازی واقع درخیابان دانشکده تحت نظرکمیسیون مربوطه بازوقرائت خواهد شد. حضورپیشنهاددهندگان ویانماینده آنها درجلسه آزاد بوده وکمیسیون مزبور در رد ویاقبول هریك‌از پیشنهادات ویا کلیه آنها مختار خواهد بود بدیهی‌است بهرنوع پیشنهادویاتغییر وتخفیفی‌که بعدازساعت مذکور دربند۴برسد ترتیب اثر داده نخواهد شد .

۴ـ۱ آ ـ ۲۳۲۰۸ سازمان برنامه

تلفن ۶

که‌نصب شود خریداریم آژانس‌رایت

تلفن ۳۱۸۵۳

آ ـ ۱۵۸۳۷

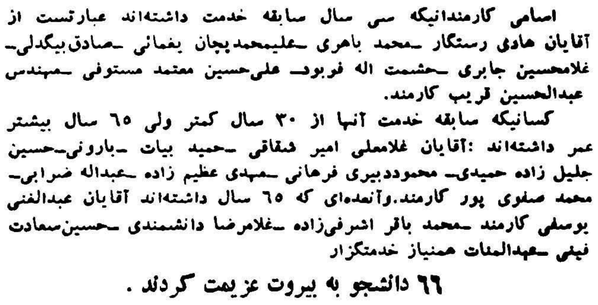

آ ـ ۴ ۲۳۸

آ ـ ۲۳۷۵۶

آ ـ ۲۳۵۹۰

آ ـ ۲۳۸۲۰

عضویت کویت در اتحادیه عرب بنفع انگلستان است

تاوقتی‌که همه درمنافع نفت خاورمیانه شریك نشوند ثبات بوجود نخواهد آمد

کویت برای رفاه و آسایش و اقتصاد انگلیس بحدی اهمیت‌دارد که هرنوع واقعه‌ای که وضع بین‌المللی این کشور را تغییردهد تقریبا بفوریت سرتاپای انگلستان را مرتعش خواهد کرد . نیمی از نفت خام انگلستان از کویت وارد میشود و نفتی که این کشوربسایر کشورها میفروشد منبع ارزی قابل توجهی برای انگلستان است و میلیونها لیره از درآمدهای شخصی حاکم کویت نیز در بازار سرمایه لندن بکار میافتد وباین جهت از دست دادن منافع نفت کویت انگلستان را فلج خواهد کرد .

معذالك این خبر که کویت تقاضای الحاق به جامعه عرب را کرده‌است خبر بدی نیست . بر عکس ، بزرگترین خطری که متوجه‌خانواده حاکم کویت است این است که آنها بخواهند خودرا از انقلابی‌که برارکان جامعه عربی حکمروا شده جدا نگهدارند .و همین عامل بود که موجب سقوط رژیم نوری‌السعید شد . اما کویت شاید از بعضی جهات بیشتر در معرض خطرباشد یکی‌از خطرات آنست که حداقل نیمی‌از جمعیت این منطقه از سایر کشورهای عربی آمده‌اند و بسیاری از ایشان که پست‌های حساسی را هم اشغال کرده‌اند (از جمله پست های فرهنگی) مصری هستند .

خوشبختانه شیخ کویت بخوبی متوجه خواست های مردم کشور خود که عبارت از نزدیکی بیشتر با سایر ملل عربی است میباشد .

وی مثل نوری‌السعید قسمت‌مهمی از درآمد های کشور را که خیلی بیش‌از درآمد عراق است صرف عمران وآبادی کویت و ثروتمندتر ساختن کویتی‌ها نموده وبرخلاف نوری‌السعید با نهضت‌ناسیونالیسم عربی مخالفتی نورزیده است .

عضویت در جامعه عرب از چند لحاظ بحال کویت مفید خواهدبود. اولا بمردم سایر کشورهای عربی و مخصوصا به ناسیونالیست ملل عربی نشان خواهد داد که کویت خودرا از ناسیونالیسم دور نگرفته و نمی‌خواهد درآمدهای کلان خود را بطور خودخواهانه‌ئی صرف کند وبه حمایت یك دولت خارجی دلگرم باشد. و برعکس میتواند با این عضویت از تعهداتی که مصری‌هادر سازمان ملل در مورد « روابط همسایگی خوب » نموده‌اند ، اگر این تعهدات مفهومی داشته باشد، استفاده کند .

جامعه عرب نیز با شرکت اعضای جدید دیگر از قبیل تونس و مراکش بیش از گذشته منعکس کنندهٔ نظریات دنیای عرب خواهد بود وما باید دیگر درك کرده‌باشیم که تحریك یك دولت عربی علیه دولت دیگر بضرر ماست و باید خوشوقت شویم که همه کشورهای عربی رادر یك اتحادیه به‌بینیم. از این گذشته این احتمال هست که کویت به صندوق عمرانی عربی کمك کند. این امر ممکن است در یك مدت کوتاه ببازار سرمایه لندن ضرر وارد آورد (اگر چه شرکت های انگلیسی می‌توانند با شرکت در مناقصه‌ها سود قابل توجه‌بدست آورند)ولی‌از لحاظ کلی بضرر ما نخواهد بود زیرا تا هنگامی که‌همه در منافع نفت خاور میانه شریك نشوند ثبات در خاور میانه بوجود نخواهد آمد . منچستر گاردیان

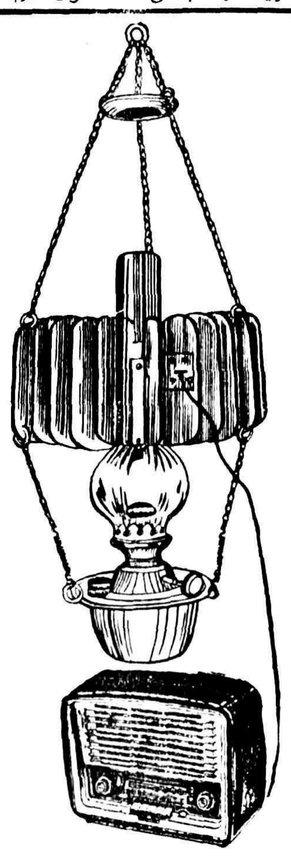

دارندگان رادیو باطری توجه نمایند

چراغ نفتی مولد برق برای هرنوع رادیوئی

که باباطری خشك ۹۰ ولت و ۱٫۵ ولت کار میکند

شاهکار صنایع الکتریکی اتحاد جماهیر شوروی

با خرید یک چراغ مولد برق دترموالکتروژنراتور، و یک ریال

نفت در شبانه روز میتوانید از تمام برنامه های رادیوئی دنیا استفاده کنید

بجای باطری وبرای روشنائی وایجاد حرارت

در هرنقطهٔ شهر و بیابان و کوه قابل استفاده است

مرکز پخش : ایران موتور خیابان فردوسی نبش خیابان انگلیس تلفن ۳۳۰۹۹

نوکت این برق از

نوکت است

نوکت بهترین واکسها

NUGGET

DARK BROWN (DARK TAN) STAIN

SHOE POLISH

RESTORES THE COLOUR WITH A BRILLIANT SHINE

G49 B

برنگ مشکی وانواع قهوه

آگهی برای اطلاع عموم مالکین محترم مستغلات غیراجاری

طبق‌ماده ۲۲قانون اصلاح قانون مالیات بردرآمد مصوب تیرماه ۳۷ وآئین مورخ۲۴تیرماه ر۳۷بنابتصویب نامه ۱۱۹۷۳ـ۲۷ر۵ر۳۷ هیئت وزیران کلیه مستغلات غیراجاری بشرح‌زیر مشمول مالیات است .

تا ۲۰۰ مترزیر بنا معاف

از ۲۰۱ متر تا ۳۰۰ متر	۱۰۰۰ریال
از ۳۰۱متر تا ۴۰۰ متر	۲۰۰۰ ریال
از ۴۰۱ متر تا ۵۰۰ متر	۳۰۰۰ریال
از ۵۰۱ متر تا ۶۰۰ متر	۴۰۰۰ ریال
از ۶۰۱ متر تا ۷۰۰ متر	۵۰۰۰ متر
از ۷۰۱ متر تا ۸۰۰ متر	۶۰۰۰ ریال
از ۸۰۱متر تا ۹۰۰ متر	۷۰۰۰ریال
از ۹۰۱ متربالا	۱۰۰۰۰ ریال

وبموجب ماده ٤ آئین نامه مربوط مقرر است درسال جاری اظهار نامه‌های‌مالیاتی که‌درموعد ازطرف مودیان تسلیم میشود عینا از طرف وزارت دارائی قبول ومالیات براساس آن واریز شود بنابراین از صاحبان مستغلات غیر اجاری خواهشمند است ازابراز اعتماد وزارت دارائی استفاده نموده هرچه زودتر اظهارنامه سال‌جاری‌خودرابانهایت‌دقت وصحت براساس مجموع مساحت طبقات تنظیم وضمن تسلیم آن‌مالیات متعلقه رابصندوق مستغلات پرداخت نمایند تامشمول جریمه وزیان دیر کرد نشوند اظهارنامه‌های مربوطه درادارهٔ مالیات مستغلات در دسترس عموم قرار دارد .

رئیس اداره دارائی تهران بهمنیار

۵ـ۱ — آ ـ ۲۲۹۸۸

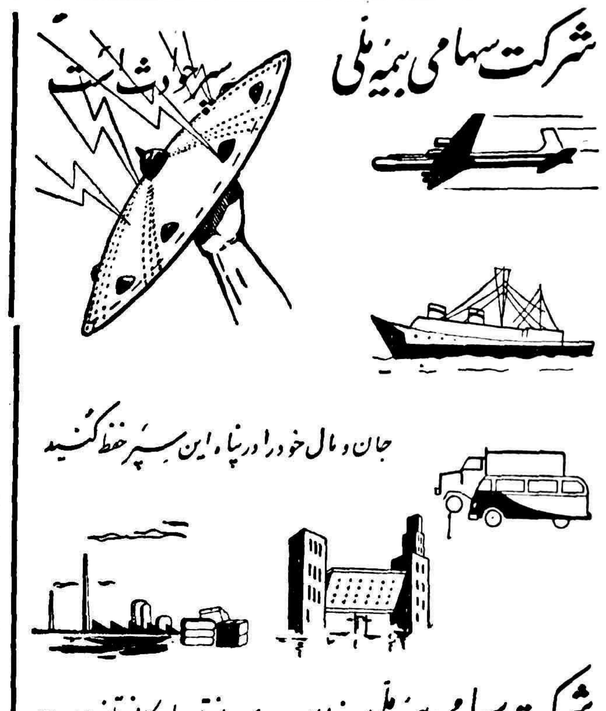

شرکت سهامی بیمهٔ ملی

جان و مال خود را در پناه این سپر حفظ کنید

شرکت سهامی بیمهٔ ملی ـ خیابان سعدی ساختمان اردکانی تلفن ۳۸۲۴۴

اعلان مزایده فروش کارخانه پنبه بابلسر

سازمان برنامه کارخانه‌پنبه دولتی‌بابلسر واقع درشهربابلسر را بمساحت درحدود ۲۶۵۴۵ مترمربع مشجر ومحصور که‌آب مصرفی آن از۲حلقه چاه‌درداخل کارخانه تامین میشود وجاده‌اصلی‌بابل به‌بابلسر مشرف برآنست باماشین آلات ـ ساختمانها ـ ابزار ـ یدکیها ـ تجهیزات ووسائل حمل‌ونقل ولوازم‌اداری طبق دفترچه‌مشخصات موجود درسازمان برنامه که‌دراختیار متقاضیان گذاشته خواهد شد ازطریق مزایده با شرائط زیربه‌فروش میرساند.

۱ـ مزایده نسبت به‌مجموع کارخانه وقسمتهای فوق‌الذکر بعمل خواهد آمدوبرنده مزایده کسی‌است که‌بالاترین قیمت هارا پیشنهاد نموده باشد.

۲ـ حداقل قیمت فروش مورد مزایده سیزده میلیون‌وچهارصدو ده‌هزارریال میباشد وبه‌پیشنهاداتی که‌کمتر ازاین مبلغ برسد ترتیب اثرداده نخواهد شد.

۳ـ فروش بطور نقدانجام میگیرد وهیچگونه شرطی قبول نخواهدشد

٤ـ پیشنهاددهندگان باید معادل ٥درصد حداقل قیمت تعیین شده فوق رابحساب شماره ٥٩٤بنام وجوه حاصله ازفروش کارخانجات نزد بانك اعتبارات صنعتی تودیع ورسید آن‌را ضمیمه پیشنهاد لاك‌ومهرشده خود باذکر عبارت (مربوط به‌مزایده کارخانه پنبه دولتی بابلسر) روی پاکت تاآخر وقت اداری روز۱۸آبان ۱۳۳۷ به‌دبیرخانه کل‌سازمان برنامه خیابان دانشکده ـ تهران تسلیم نمایند.

٥ـ پیشنهادات درساعت ۱۱صبح روز ۱۹آبان ۱۳۳۷ درتهران ـ ساختمان مقابل سازمان برنامه خیابان دانشکده ـ تهران بازوقرائت خواهدشد حضور پیشنهاد دهندگان درجلسه مزایده آزاد است.

٦ـ پیشنهاددهنده باید نام ونشانی صحیح خودومبلغ پیشنهادی را منجرا درپیشنهاد خودقید وتصریح نماید.

به‌پیشنهادات فاقد سپرده یامشروط وغیرصریح ویابدون‌تعیین مبلغ ترتیب اثرداده نخواهدشد.

۷ـ کلیه هزینه‌های مربوطه ازقبیل مخارج دفترخانه ومالیات معامله وعوارض مزایده بعهده خریدار است.

۸ـ هرگاه برنده مزایده ازتاریخ‌ابلاغ اخطارسازمان برنامه بمدت یکماه ازانجام‌معامله وپرداخت نقدکلیه قیمت خودداری نماید سپرده‌او بنفع سازمان برنامه ضبط خواهد شد.

۹ـ سازمان برنامه بابرنده مزایده قراردادی که‌نمونه آن‌به‌پیوست دفترچه مشخصات کارخانه به‌متقاضیان داده خواهد شدامضاءخواهد نمود ودرظرف مدت‌یکماه ازتاریخ‌امضای قرارداد وتنظیم اسناد رسمی مورد معامله به‌خریدار تحویل داده‌میشود.

هرگاه خریدار ازتحویل گرفتن‌کارخانه مورد معامله خودداری‌نماید سازمان برنامه هیچگونه مسئولیتی برای حفظ وحراست یازیانهای احتمالی کارخانه مورد معامله نخواهد داشت.

۱۰ـ پیشنهاد دهندگان میتوانند برای دریافت دفترچه مشخصات ونمونه قرارداد هرروز باستثنای ایام‌تعطیل ازساعت ۸تا۱۲ صبح به ساختمان مقابل سازمان برنامه واقع درخیابان دانشکده تهران‌مراجعه نمایند.

۱۱ـ سازمان برنامه دررد یاقبول یك‌یاکلیه پیشنهادات مختاراست.

سازمان برنامه — آ ـ ۲۱۷۷۷ — ۲ـ٤

اعلان مزایده فروش کارخانه برنج‌شهسوار

سازمان برنامه کارخانه برنج دولتی شهسوار واقع در شهرشهسوار رابه مساحت درحدود ۱۲۳۳۲متر مربع مشجر ومحصور که‌آب مصرفی آن ازیك حلقه چاه دردرداخل کارخانه تامین میشود و خیابان محمدرضا شاه پهلوی مشرف برآنست باماشین آلات ساختمانها ـ ابرازیدکیها ـ تجهیزات ووسائل حمل و نقل ـ لوازم اداری طبق دفترچه مشخصات‌موجود درسازمان برنامه که‌دراختیار متقاضیان گذاشته خواهد شد از طریق مزایده باشرائط زیربفروش میرساند .

۱ـ مزایده نسبت بمجموع کارخانه وقسمتهای‌فوق‌الذکر بعمل‌خواهد آمد وبرنده مزایده‌کسی است‌که بالاترین قیمت‌ها را پیشنهاد نموده باشد .

۲ـ حداقل قیمت فروش مورد مزایده نه‌میلیون وبیست و چهارهزار ریال میباشد وبه پیشنهاداتی که‌کمتر ازاین‌مبلغ برسد ترتیب اثرداده نخواهد شد .

۳ـ فروش بطور نقد انجام میگیرد وهیچگونه شرطی قبول‌نخواهدشد

٤ـ پیشنهاد دهندگان باید معادل ٥درصد حداقل قیمت تعیین شده فوق‌رابحساب شماره ٥٩٤بنام وجوه حاصله ازفروش کارخانجات نزد بانك اعتبارات صنعتی تودیع ورسید آن‌راضمیمه پیشنهاد لاك‌و مهرشده خودباذکر عبارت (مربوط بمزایده کارخانه برنج دولتی شهسوار) روی پاکت تاآخر وقت‌اداری روز ۲۵آبان ۱۳۳۷به دبیرخانه کل‌سازمان‌برنامه خیابان دانشکده ـ تهران تسلیم نمایند .

٥ـ پیشنهادات درساعت ۱۱صبح روز ۲۶آبان ماه ۱۳۳۷در تهران ساختمان مقابل سازمان برنامه ـ خیابان دانشکده بازوقرائت خواهد شد حضور پیشنهاد دهندگان درجلسه مزایده آزاد است .

٦ـ پیشنهاددهنده باید نام‌ونشانی صحیح خودومبلغ پیشنهادی را منجزا درپیشنهاد خود قید وتصریح نماید به‌پیشنهادات فاقد سپرده یا مشروط و غیر صریح و یابدون تعیین مبلغ ترتیب اثر داده‌نخواهدشد.

۷ـ کلیه هزینه‌های مربوطه ازقبیل‌مخارج دفترخانه ومالیات معامله وعوارض مزایده بعهده خریدار است .

۸ـ هرگاه برنده مزایده ازتاریخ ابلاغ‌اخطار سازمان‌برنامه بمدت یکماه ازانجام معامله وپرداخت نقد کلیه قیمت خودداری نماید سپرده او به نفع سازمان برنامه ضبط خواهد شد .

۹ـ سازمان برنامه بابرنده مزایده قراردادی که‌نمونه آن پیوست دفترچه مشخصات کارخانه به متقاضیان داده خواهد شد امضاء خواهد نمود ودر ظرف مدت یکماه از تاریخ امضای قرارداد وتنظیم‌اسنادرسمی مورد معامله بخریدار تحویل داده میشود هرگاه خریدار ازتحویل گرفتن کارخانه مورد معامله‌خودداری‌نمایدسازمان‌برنامه هیچگونه‌مسئولیتی‌برای حفظ وحراست یازیانهای احتمالی کارخانه مورد معامله نخواهد داشت.

۱۰ـ پیشنهاد دهندگان میتوانند برای دریافت دفترچه مشخصات‌و نمونه قرارداد هرروز باستثنای ایام‌تعطیل از ساعت ۸تا ۱۲صبح‌بساختمان مقابل سازمان برنامه واقع درخیابان دانشکده تهران مراجعه نمایند .

۱۱ـ سازمان برنامه دررد یاقبول یك یاکلیه پیشنهادات مختاراست

سازمان برنامه — آ ـ ۲۱۷۷۶ — ۱ـ٤

آگهی مزایده

شرکت ملی نفت ایران درحدود ۲۵ دست کامل باطری نو بامتعلقات آن برای دستگاههای مرکزی تلفن موجود درانبار فنی تهران را ازطریق مزایده بفروش میرساند .

۱ـ داوطلبان میتوانند همه روزه در ساعات اداری با مراجعه باداره کل تدارکات بازرگانی (تهران خیابان شاه ـ چهارراه دانشگاه بیسمتری‌دوم) مشخصات واطلاعات لازم را کسب ونمونه باطریها را ملاحظه‌فرمایند.

۲ـ داوطلبان پیشنهادات خودرا روی اوراق مخصوصی که از طرف اداره کل تدارکات بازرگانی به آنها تسلیم خواهد شد نوشته و دوپاکت سربسته وممهور تا قبل از ساعت ۱۲ روز پنجشنبه اول آبانماه بدفتر اداره کل تدارکات بازرگانی در تهران در مقابل اخذ رسید تسلیم خواهند کرد روی پاکت باید جمله مربوط به مزایده باطری دستگاههای مرکزی تلفن قید شود .

به پیشنهادات مبهم ومشروط یا بدون سپرده ترتیب اثر داده‌نخواهدشد

۳ـ پیشنهاد دهندگان باید مبلغ پنجاه هزار ریال بعنوان سپرده به صندوق حسابداری اداره کل بازرگانی شرکت پرداخت نموده شماره قبض رسید را در پیشنهاد خود قید نمایند .در صورتیکه برنده مزایده در ظرف ده روز پس ازتاریخ ابلاغ شرکت از امضای قرارداد و انجام معامله خرید خودداری کند سپرده بنفع شرکت ضبط خواهد شد .

٤ـ سپرده برنده مزایده ونفر ما بعد تا امضای قرارداد نزد شرکت باقی میماند وسپرده دیگران مسترد خواهد شد .

٥ـ شرکت در رد یاقبول هریك یا تمام پیشنهادات مختار است .

از طرف شرکت ملی نفت ایران

اداره کل تدارکات بازرگانی — ۱ـ٥ — آ ـ ۲۳۰۵۶

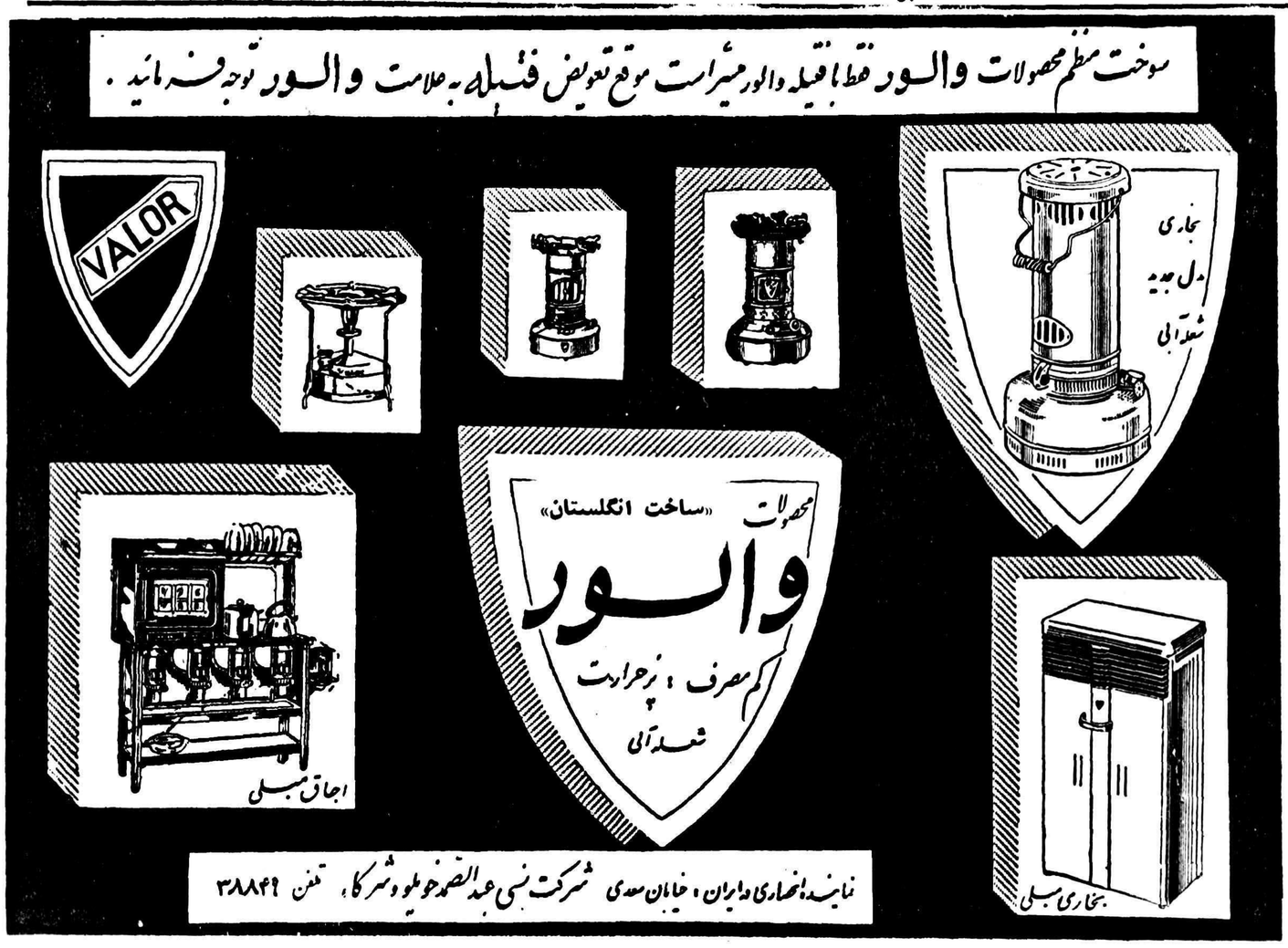

سوخت منظم محصولات والور فقط با فتیله والور میسراست موقع تعویض فتیله به علامت والور توجه فرمائید .

VALOR

مدل جدید

شعله آبی

محصولات «ساخت انگلستان»

والور

کم مصرف ، پرحرارت

شعله آبی

اجاق مبلی

بخاری مبلی

نماینده انحصاری درایران ، خیابان سعدی شرکت نسبی عبدالصمد خویلو وشرکا ، تلفن ۳۸۸۴۱

BS BRIDGESTONE

BRIDGESTONE

محصول جدید

مهرمان لاستیك‌ها

ج ـ لاگ ـ J-LUG

بریجستون

شرکت سهامی بریجستون ایران

دروازه دولت ساختمان فیات

تلفن ۳۸۶۳۸ ـ ۳۸۶۳۷ ـ ۳۳۶۰٤

آ ـ ۲۳۷۸۸

نمایشگاه صنعتی ایتالیا

امروز

افتـــــتاح شد

نمایشگاه برای بازدید عموم فردا
یکشنبه از ساعت ۱۵ تا ۲۲ و از روز
دوشنبه ۱۴ مهر ماه از ساعت ۹ تا ۱۲
واز ۱۵ تا ۲۲ باز خواهد بود
تفریحات مختلف از قبیل سینما ـ رستوران
موسیقی ایتالیائی برقرار است

سرویس اتوبوس دائمی همه روزه ازساعت ۶ صبح تا ۱۱
شب ازمیدان ۲۴ اسفند وچهارراه بلوار نهرکرج خیابان
پهلوی دایر است .

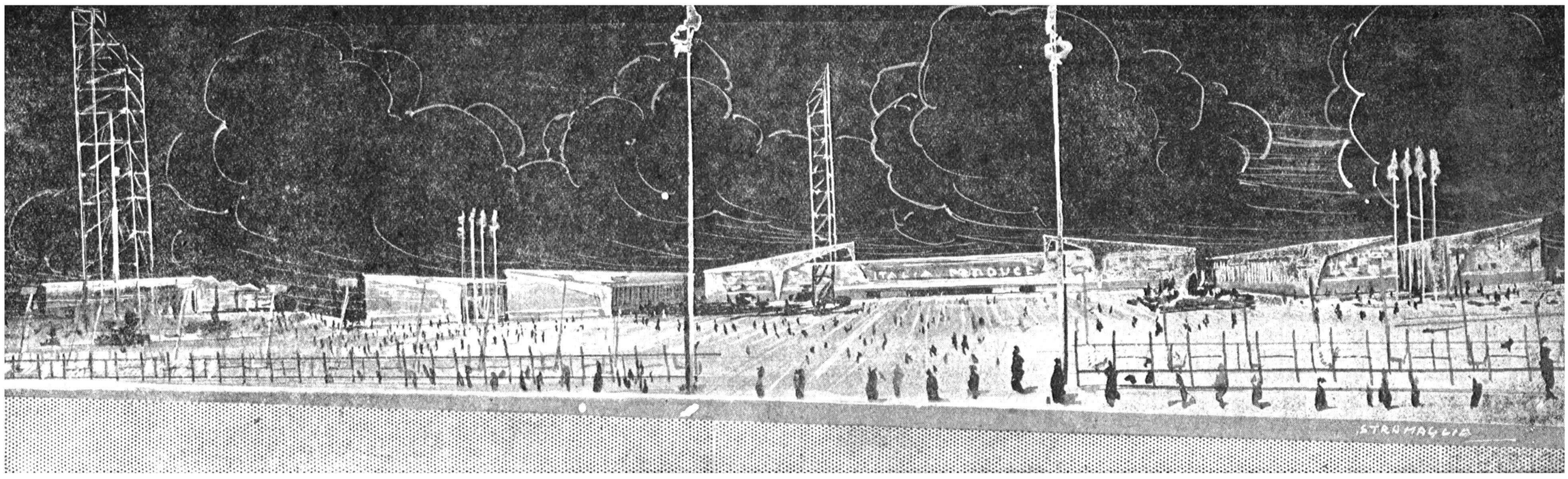

۲۳۸۲۶

حوادث گوناگون

جیب‌بری در اتوبوس

محب‌اله

بطوریکه درشماره قبل باطلاع خوانندگان محترم رسید یکی از مسافرین خط ۱۵در اتوبوس خط ۱۵ مردی را که دست در جیبش کرده وکیف پولش را که محتوی ۵۶۵۰ ریال بوددربوده وازاتوبوس پائین پریده بودبا کمك یکی از مامورین شعبه ۱۰آگاهی دستگیر کرد .

بقراریکه خبرنگار ماکسب‌اطلاع کرده این جیب‌بر که محب‌اله فرزند لطف‌اله نام‌دارد دارای سوابق‌فراوانی بوده واغلب دراتوبوسها جیب‌عابرین را میزند .اینك محب‌اله با قرار قانونی بازداشت شده‌وبزندان تحویل شده است .

نفت خورد و مرد

دیروز طفل ۸ ۱ماههای بنام زرین‌تاج فرزند عباس که براثر خوردن نفت مسموم شده و به بیمارستان منتقل شده بود در نتیجه شدت مسمومیت درگذشت .

از «کشوزن» هم غافل نباشید!

چند روز قبل آقایان حاج‌رضا خدابخش سیگار فروش خیابان بوذرجمهری وجهاندار خدا بنده خرازی فروش‌بخش۱۳باداره آگاهی مراجعه وشکایت کردند که پسر بچه‌ای در حدود سیزده سال که لباس مرتبی بتن دارد بعنوان خرید به آنها مراجعه کرده و سپس‌باتفاق رفیق‌خود «دخل» مغازه آنها رازده است .

بدستور آقای سرهنك قریب‌رئیس اداره آگاهی موضوع درشعبه نهم اداره آگاهی تحت نظرآقای معنوی تحت تعقیب قرار گرفت و مامورین پس از جستجوو کوشش فراوان نسبت بیکی از سارقین بنام‌صادق فرزند رحیم گودرزی سیزده ساله ظنین شده واورا دستگیر ساختند .

صادق پس از تحقیقات اعتراف بسرقت ازدخل مغازه های سیگار فروشی وخرازی فروشی کرده و اظهارداشت که باتفاق رفیق خوداز مغازه حاج‌رضا مبلغ‌ششهزار ریال واز مغازه جهاندار مبلغ‌چهار هزار ریال سرقت کرده است .

طرز کار

بطوریکه آقای صفرعلا یکی از مامورین شعبه نهم که صادق را دستگیر ساخته است‌اظهار میداشت نحوه عمل‌این سارقین از اینقرار است که ابتدا یکی ازآنها بعنوان خرید بمغازه ای مراجعه کرده وپس از آنکه خریدی کرداز مغازه خارج میشود سپس‌همکار وی که بادوچرخه درخیابان ایستاده داخل دکان میشود وپس ازخرید چیز مختصری یك اسکناس نصفه بصاحب مغازه داده فورا فرار میکند ،صاحب‌مغازه که برای گرفتن پول جنس خود

صادق گودرزی

بدنبال وی بیرون میرود از طرف دیگر جوان اول وارد مغازه شده پولهائی را که در «دخل» مغازه‌است ربوده فرار میکند .این سارقین «کشوزن» نامیده میشوند .

مامورین اداره آگاهی صادق را بدارالتادیب فرستاده واینك‌درصدد دستگیری همکار وی میباشند .

ترس از مستخدم !

شعبه ۲۳ دادگاه جنائی بریاست آقای امیررضوانی برای رسیدگی باتهام شخصی بنام حسن کتاب که مدتی قبل بعلت کشف ۹۰۰گرم گرم تریاك درخانه‌وی تحت تعقیب قرار گرفته‌بود تشکیل شد .

متهم دردادگاه بعنوان دفاع اظهار داشت که‌مخفی کردن تریاکها در زیر مبل اطاق پذیرائی وسیله مستخدم سابق وی که‌بعدا معلوم شد ازقاچاقچیان سابقه‌دار است صورت گرفته واو از ماجرا اطلاعی نداشته است .

وقتی دردادگاه باوگفته شد که نام ومشخصات مستخدم خودرا در اختیار دادگاه بگذارد وی بعدز اینکه ممکن است مستخدم‌سابق ویرا مورد آزارقرار دهند خودداری کرد واز اینرو دادگاه باتوجه به محتویات پرونده ورسیدگی کامل جرم‌را محرز تشخیص داد ومتهم‌را بدوماه‌ونیم زندان تادیبی وپرداخت چهل‌وپنجهزارریال جریمه محکوم کرد .

مردی که توبه کرده بود!!

عصر دیروز یکی‌از مامورین کلانتری ۲۵ که‌جهت انجام‌ماموریتی به‌ملایر رفته‌بود به‌تهران بازگشت وهمراه خود جوانی راکه درملایر مغازه خواربار فروشی‌داشت وباتهام سرقت تحت تعقیب بود دستگیر و بتهران آورد .

خبرنگارما که‌در باره دستگیری این جوان ازمامورین کلانتری ۲۵ تحقیقاتی نموده مینویسد :چندی‌قبل آقای جوارانی داماد حضرت‌آیت‌اله بهبهانی ساکن بخش ۲۵ بکلانتری ۲۵شکایت کرد که‌منزل وی‌مورد دستبرد قرار گرفته وچند تخته‌قالی ومقداری ظروف واشیاء گرانقیمت بسرقت رفته‌است .

کشف برگه جرم

بدستور آقای سرهنك آزادپور آگاهی بخش ۲۵مامور دستگیری سارق یاسارقین شده وسرانجام چندی‌ور پیش یك‌تخته‌ازقالی های مسروقه را درمغازه‌ای واقع در درخیابان بوذرجمهری کشف کرده وبانشانیهائی‌که ازصاحب مغازه بدست آوردند مردی بنام حسن‌را باتهام سرقت دستگیر کردند ولی این مرد مدعی‌بود که‌سارق‌اصلی جوانی بنام قاسم چابك‌سوارمیباشد.

توبه کرده !

حسن ضمن توضیحات خود به مامورین اطلاع داد که‌قاسم پس‌از انجام ۱۵ فقره سرقت کلان در تهران بملایر رفته وبوی گفته‌است که‌از دزدی توبه‌کرده وقصددارد باپولی‌که جمع‌آوری کرده درملایر مغازه خواربار فروشی بازنموده و بکسب مشغول شود .

بادریافت این اطلاعات یکی‌از مامورین‌سه‌روز پیش بملایر اعزام شد وپس‌از آنکه قاسم چابك‌سوار را دستگیر کرد بتهران بازگشت. مامورین آگاهی بخش ۲۵اظهار میدارند که‌بازجوئی ازقاسم ادامه دارد وبه‌زودی چند فقره سرقتی که‌وسیله‌او صورت گرفته کشف خواهد شد .

وصول دومیلیون وصدوهشتاد هزار ریال

سخنگوی وزارت دادگستری اظهار داشت بدنبال بازداشت سرجنگلبان نوشهر ازطرف بازپرس اعزامی دیوان‌کیفر در ظرف چند روزگذشته ازصاحبان چوب ومتهمینی‌که درجریان قاچاق چوب دخالت داشتند مبلغ دومیلیون وصد وهشتاد هزار ریال بابت بهای چوب وجریمه اخذ گردید وبصندوق جنگلداری محل تحویل گردید

بقرار اطلاع تحقیقات بازپرس اعزامی دیوان‌کیفر هنوز درمحل ادامه دارد .

اشخاصی که بعللی درگذشته‌اند

ازساعت چهار بعد ازظهر روز پنجشنبه تاصبح امروز جنازه‌های اشخاص زیرکه بعللی درگذشته بودند جهت معاینه باداره پزشکی قانونی فرستاده شد .

جنازه مرد ۶۰ ساله‌ای بنام حسن فرزند رزاق ساکن خیابان سلسبیل که درنتیجه ابتلا به‌بیماری سرطان درگذشته بود بموجب اعلام بستگانش جهت‌معاینه وصدور جواز دفن باداره پزشکی قانونی منتقل شد .

همچنین جنازه مرد ۵۰ ساله‌ای بنام باقر ساکن کوچه ناصری خیابان نایب‌السلطنه که بطور ناگهانی درگذشته بود برای تعیین علت مرك بپزشکی قانونی فرستاده شد .

* عصر دیروز بموجب اعلام کلانتری ۱۵ جنازه کارگر ۲۲ ساله‌ای بنام علی‌که درنتیجه ماندن زیرآوار درحوالی کوره پزخانه درگذشته بود بوسیله پزشك قانونی مورد معاینه قرار گرفت .
* دیروز طفل ۵ ساله‌ای بنام غلامرضا سلطانی فرزند حاج محمد ساکن حوالی امامزاده حسن درحوض افتاده خفه شد .
* مامورین کلانتری ۱۰ درحوالی خیابان قزوین جنازه نوزادی راکه درگوشه خیابان افتاده بودکشف کرده باداره پزشکی قانونی فرستادند .

استاد محترم جناب آقای سنعید ریاست محترم دبیرستان سعید

اکنون که به یاری خداوند متعال برای ادامه تحصیل عازم‌اطریش میباشم بدین‌وسیله از حسن توجه و مراقبت و زحمات جنابعالی و سایر استادان گرامی که درامر تعلیم و تربیت جوانان کشور منتهای کوشش را مبذول میفرمایند سپاسگذاری نموده موقعیت آن ذوات محترم را در امور فرهنگی از خداوند بزرك خواهانم .

جمشید فرشچیان — آ_۲۳۸۵

اعتصاب باراندازها

نیویورك (رویتر)درنتیجه اعلام اعتصاب مامورین باراندازه‌ها در نیویورك‌درحدود ۴۸۰ کشتی‌بازرگانی ازحرکت بازمانده‌اند .

آتش سوزی

ریودوژانیرو (اسوشیتدپرس) در نتیجه آتش‌سوزی دریك محله قدیمی شهر ریودوژانیرو متجاوز ازیکهزارنفر بیخانمان شدند .

آنا کشفی ازاخلاق مارلون براندو بستوه آمده است!

هالیوود (آسوشیتدپرس) وکیل دعـاوی مارلون‌براندو گفت بزودی‌بین آنا کشفی‌ومارلون براندو طلاق واقع‌خواهدشد. وکیل مزبور گفت فعلاًاین‌زوج هنرمند ازیکدیگر جداشده‌اند ولی مارلون‌براندو شکایتی برای طلاق نکرده است‌وکیل انا کشفی گفت گمان نمیکند‌موکلش باطلاق مخالفت نماید.

کشفی‌که اکنون ۲۴سال دارد ازخانه‌شوهرش خارج شده‌است.این زن وشوهر یك‌پسربچه۴ ماهه دارند.

کشفی گفت این‌دفعه آخر است من دیگرحوصله تحمل این همه خونسردی وبی‌اعتنائی‌را ندارم براندو اخلاق‌عجیبی درزندگی دارد وتحمل آن دیگربرای من ممکن نیست.

براندو که۳۴ سال دارد در ۱۱اکتبر ۱۹۵۷با آنا کشفی ازدواج کرده‌است.

فرار میلیاردر!

نیویورك- خبرگزاری‌فرانسه- انتور پایتنو یکی‌از میلیاردر های معروف که‌به‌سبب‌جرمی، دادگاه ازوی ۵۰ هزار دلار ضمانت گرفته وسپس موقتا وی را تاروز محاکمه آزاد گذاشته بود ودیروز دردادگاه نیویورك حاضر نشد.مقامات قضائی نیویورك مبلغ ۵۰هزار دلار را ضبط‌کردند وکیل دفاع میلیارد معروف خاطر نشان ساخت که‌موکلش عازم‌پاریس شده‌است .

این‌سرباز فراری ۱۴ سال درخانه‌معشوق انجام وظیفه‌میکرد!

پوورز سرباز آمریکائی‌که بجرم فرار ازخدمت محکوم شده‌بود بزودی آزاد میشود

حوادث و اخبار

وردون- آسوشیتدپرس- وین‌پوورز سرباز آمریکائی درجنك دوم که مدت ۱۴ سا ل‌درخانه معشوقه فرانسوی خود مخفی بود وچندی قبل بجرم فرار ازخدمت بزندان افتاده بود چند روز دیگر آزاد خواهدشد .

دادگاه ویرا بشش‌ماه حبس محکوم ساخته ولی اخیرا مجازات وی بدوماه تقلیل یافت ومقرر شده که‌بوی‌پاسپورت آمریکائی‌بدهند .

در اینصورت وین‌پوورز خواهد توانست نزد معشوقه فرانسوی خود بماند.

مشارالیه‌خاطرنشان‌ساخت درنظر دارد پس از آزادی درفرانسه اقامت کند. دادگاه نظامی ابتدائی ویرابدوسال حبس محکوم کرده‌بود ولی‌بعدا دوباره مجازات وی ابتدا بشش ماه وبعد بدو ماه تخفیف داده شد .

پوورز درمدت ۱۴ سالی که مخفی‌بود در دهکده کوچك مونت‌دورین در شمال فرانسه بسر میبرد واز معشوقه‌اش بنام ایوت‌بلوز پنج فرزند دارد .

درتمام این مدت بلوز دریکی از کارخانه‌های نساجی‌کارمیکرده وپوورز نیز درمنزل بشستشو و پخت وپز اشتغال داشته است !

آیا بروز بیماری سرطان باعادات شخص رابطه دارد ؟

۵۰ هزارنفر درآمریکا مطالعات مربوط باین موضوع را شروع میکنند

نیویورك - آسوشیتدپرس - موسسه مبارزه با سرطان آمریکا که در نظر دارد تحقیق کند که آیا بین اخلاق ، عادات اشخاص وبیماری سرطانی که به آن مبتلی شده‌اند رابطه‌ای وجود دارد یانه.

برای اینکار قرار است که کارشناسان موسسه مبارزه بـا سرطان مطالعات دقیقی روی یك میلیون نفر بعمل آورند .

البته در مورد عادت بکشیدن سیگار تاکنون مطالعات زیادی بعمل آمده ودر تحقیقات جدید سعی خواهد شد که معلوم گردد آیـا مثلا وضع غذائی ،ورزش ،خواب ، کار ،ناراحتی های جسمانی وعوامل دیگر در بروز سرطان در اشخاص تاثیر دارند یانه .

۵۰ هزار نفر از کارمنـدان موسسه مبارزه باسرطان آمریکا برای اینکار درنظر گرفته شده‌اند که پرسشنامه های مخصوص را در منازل ومحل کار اشخاص پـر کنند ومقدمات تحقیقات دامنه‌دار مزبور را فراهم آورند .

این مطالعات‌درشهرهای کلیولند، اوهایو ،بالتیمور ،مریلند ،ناشویل ، تنسی، هیرسبورك ،پنسیلوانیا وتامپا صورت خواهد گرفت .

کارمندان مزبور از اشخاص‌مورد نظر راجع بنوشابه های الکلی وغیر الکلی که مینوشند یا امراض‌عصبی که به‌آن مبتلی هستند واینکه سرشان طاس است ویا تحت‌اشعه ایکس قرار گرفته‌اند وبیماریهائی که بارث به‌آنها منتقل شده‌سئوالات زیادی خواهند کرد وپس از تکمیل پرسشنامه های مزبور کارشناسان رابطه بین عادات شخص وبیماری سرطان‌راکشف خواهندکرد.

یکنفر اعدامی درزندان ازدواج کرد

لندن ـ خبرگزاری فرانسه ـ دیروز یکی اززندانیان زندان «دادیمبورك» که محکوم باعدام‌میباشد با دختری۲۲ ساله ازدواج کرد .

جوان مزبورکه فربس نامیده میشود به سبب کشتن یکی از مامورین انتظامی از طرف دادگاه محکوم باعدام گردید ولی قاضی زندان بوی اجازه دادکه قبل ازآنکه حکم در باره‌وی اجرا شود‌بانامزد خود که دختری ۲۲ ساله وزیبا میباشد رسما ازدواج کند .

مراسم جری شدن صیغه عقد بعمل آمد وکشیش زندان صیغه عقد را خواند وسپس جوان محکوم باعدام وسما با دخترك‌موخرمائی ازدواج کرد .

گفته میشود احتمال دارد که حکم اعدام جوان

یکنفر سیاه‌پوست بجرم عمل منافی عفت باپیرزن۸۳ساله بدهسال‌زندان‌محکوم‌شد

راکفرد (آلاباما)- آسوشیتدپرس - یك‌سیاهپوست ۵۴ ساله‌باتهام‌تجاوز بناموس یك‌زن سفیدپوست مسن‌تر ازخود ازطرف دادگاه راکفرد بدهسال زندان (حداقل مجازات) محکوم گردید.

هیئت منصفه مدت سه‌ساعت به شور پرداخت و سپس رابینسون سیاه پوست رامحکوم بزندان نمود. محکوم‌مدعی‌بود که‌هنگام وقوع حمله به‌زن سفیدپوست درخانه خود بوده‌است .

رابینسون متهم‌بود که‌بایك زن۸۳ ساله دهاتی عمل‌منافی عفت انجام داده است. هنگام‌دادرسی پیرزن مزبورگفت رابینسون باوتجاوز کرده‌است. بموجب قانون آلاباما هتك ناموس ازجرائم جنائی محسوب میشود.

انفجار مخزن نفت

ماراکایك (آسوشیتدپرس) درنتیجه رعد وبرق یك‌مخزن نفت در ناحیه نفت خیز پونترفیجر آتش گرفت واهالی مجاور منطقه که بالغ بر ۶۰ هزار نفر میشوند با وحشت ازخانه های خود فرار کردند .

مردم میترسندکه‌آتش به ۲۰مخزن دیگر که در همان نزدیکی قرار دارد سرایت کند .

هزاران نفر از مامورین آتش نشانی وافراد غیر نظامی مشغول اطفا حریق میباشند.

فضای اطراف ماه را آلوده نکنید

واشنگتن- (آمو) کمیته مخصوص شورای بین‌المللی اتحادیه علوم‌از دانشمندان آمریکائی که مشغول تهیه‌مقدمات برای پرتاب موشك بطرف کره‌ماه میباشند تقاضا نمود که‌از آلوده کردن فضای اطراف‌کره‌ماه ، باپرتاب موشك خودداری نمایند. زیراماه درحال حاضر همان وضعی رادارد که‌کره‌زمین قبل ازپیدایش حیات داشته است درصورتیکه موشکهای زمینی بتوانند ایجاد تشعشع دراطراف کره‌ماه بنمایند اختلالی درتکامل کره‌زمین وپیدایش موجودات جاندار حاصل خواهد شد .

گرفتاری مالیاتی

نیویورك (آسوشیتدپرس) فیلیپ معاون هتل مشهور والدورف استوریا درنیویورك که‌شهرت جهانی دارد باتهام تاخیر و فرار از پرداخت ۸۸۷۰۶دلار مالیات به‌دولت فدرال تحت تعقیب قرارگرفت وادعا نامه‌دادستان علیه وی صادر گردید .

COSELEY

کوزلی

ساختمانهای فلزی استاندارد کوزلی

هم آهنگ با هر زمین و قابل تغییر همه شکل و با صرفه ترین ساختمانها است

برای کارخانه‌ها انبارها ساختمانهای کشاورزی گاراژها وغیره

ساختمانهای کوزلی قابل تغییر و تبدیل بوده و میتوان آنها را با جدارهای داخلی، وسائل برق، لوله کشی، تهویه و ایزولاسیون کامل در مقابل گرما و سرما مجهز نمود و بعلت این امتیازات مناسبترین ساختمان برای ادارات، کلوبها، مدارس، بیمارستانها و سالن های سرپوشیده است

ساختمانهای کوزلی همیشه در تهران موجود و در ظرف چند روز میتوان آنها را نصب نمود .

با دفتر شرکت کوزلی در تهران تماس بگیرید متخصصین انگلیسی کوزلی با کمال خوشوقتی مسائل مربوط بامور ساختمانهای شما را در هر مورد حل نموده و با ارائه طرحهای عالی و تحویل هر نوع ساختمان نظر شما را از هر جهت تامین خواهند نمود .

کوزلی بیلدینگز لیمیتد ۴۶۹ ـ خیابان تخت جمشید ـ تلفن : ۶۸۲۱۴

پرواز مجدد سوپرژ ارفرانس به قاهره

بمناسبت امضاء مجددقرارداد هواپیمائی بین‌فرانسه‌ومصر سرویس قاهره ازدهم شهریور مجددا برقرار شده‌است هواپیمای سوپرژارفرانس روزهای سه‌شنبه ازپاریس‌بقاهره وروزهای یکشنبه ازقاهره بپاریس پرواز مینمایند .

AIR FRANCE

LE PLUS GRAND RESEAU DU MONDE

برای کسب اطلاع و تهیه جا به آژانس مسافرتی خود و یا شرکت موندا کیرمن (نماینده کل ارفرانس) ۴۸۶ خیابان فردوسی تلفن ۴۳۴۸۴ - ۴۲۳۸۱

آ_۲۳۸۲۴

آگهی مناقصه لوله‌کشی آب مشروب شهر زاهدان

سازمان برنامه بمنظور اجرای عملیات ممزانی شهرستانها لوله‌کشی آب مشروب زاهدان را باشرایط زیر به مناقصه میگذارد :

۱ ـ داوطلبان شرکت در مناقصه میبایستی برای دریافت اسناد مناقصه بدفتر موسسه مهندسین مشاور لیچفیلد واقع در خیابان اراك مراجعه و در مقابل پرداخت مبلغ یکهزار و پانصد ریال دفتر مشخصات و برگ شرایط مناقصه را دریافت نموده پس‌از مطالعه واطلاع کامل ازمشخصات مورد معامله ومیزان تحویل آن وسایر شرایط فنی ومالی مناقصه پیشنهاد خود را به ترتیب زیر تهیه وتسلیم نمایند .

۲ ـ پیشنهاد دهندگان میبایستی برای دریافت دفترچه مشخصات و ضمائم آن تعداد مورد لزوم راکتبا در روی کاغذ مارك‌دار تقاضا نمایند مشخصات ۱۰ روز بعداز آگهی موجود خواهد بود .

۳ ـ پیشنهاد دهندگان میبایستی مبلغ ۳۳۵ر۰۰۰ ریال بعنوان سپرده بحساب شماره ۵۰۲ در بانك اعتبارات صنعتی بودیعه گذاشته و یا ضمانت نامه بانکی که نمونه آن ضمیمه دفترچه مشخصات توسط مهندسین مشاور در اختیار شرکت کنندگان گذارده خواهد شد به‌نفع حسابداری امور اجتماعی سازمان برنامه بمیزان همان مبلغ که مدت اعتبار آن کمتر ازسه ماه نباشد ضمیمه پیشنهاد خود نمایند تاهرگاه برنده مناقصه از پیشنهاد خود عدول نماید سپرده بنفع سازمان برنامه ضبط شود ضمانت نامه نباید اولا مشروط باشد ثانیا باید ازبانك مورد قبول سازمان برنامه باشد ثالثا قابل تمدید برای سه‌ماه دوم بصرف اظهار مناقصه گذارده باشد سپرده پیشنهاد دهنده درجه دوم قبل‌از انعقاد قرار داد بابرنده مناقصه مسترد نخواهد شد .

۴ ـ پیشنهاد بایستی بنوعی که در برگ شرایط مناقصه قیدگردیده تنظیم ودر ۲پاکت شماره (۱) و شماره (۲) بدین شرح پاکت شماره (۱) محتوی تضمین نامه‌که ازطرف یکی‌از بانکهای مجاز تهیه شده‌باشد وپاکت شماره(۲) محتوی واحدبهاء اسناد مناقصه وکل‌پیشنهادکه بمهر وامضای پیشنهاددهنده رسیده باشد همچنین مبلغ‌کل پیشنهاد هردو درپاکت لاك‌ومهرشده تاساعت ۹صبح روزیکشنبه ۲۵آبان‌ماه ۱۳۳۷ درمقابل اخذرسید بدفتر موسسه‌مهندسین مشاور تسلیم گردد .

۵ ـ در صورتی که پیمانکار فعالیت داشته باشد سازمان برنامه افتتاح اعتبار خرید لوله و لوازم لوله کشی را بنام خود ولی بهزینه پیمانکار بعمل خواهد آورد و بیمه‌نامه نیز بهزینه پیمانکار بنام سازمان برنامه خواهد بود

۶ ـ پیشنهاد هائی که فاقد سپرده ویا مشروط و مبهم بوده باشد ویا اینکه مطابق بامشخصات و شرایط مناقصه تنظیم نگردیده باشد ترتیب اثر داده نمیشود و قیمتها میبایستی صریح و قطعی تعیین شود پیشنهاد های رسیده در ساعت ۱۰ همان روز در قسمت شهر سازی واقع در خیابان دانشکده تحت نظر کمیسیون مربوطه باز و قرائت خواهد شد. حضور پیشنهاد دهندگان ویا نماینده آنها در جلسه آزاد بوده و کمیسیون مزبور در رد وقبول هریك از پیشنهادات وبا کلیه آنها مختار خواهد بود بدیهی است بهرنوع پیشنهاد ویا تغییر و تخفیفی که بعد از ساعت مذکور دوبند ۴ برسد ترتیب اثر داده نخواهد شد .

۱ـ۳ ۲۳۲۰۶ـآ سازمان برنامه

آگهی مناقصه برق شهر نوشهر

سازمان برنامه بمنظور اجرای عملیات عمرانی شهرستانها تاسیس شبکه برق شهرستان نوشهر را باشرایط زیر بمناقصه میگذارد :

۱ ـ داوطلبان شرکت در مناقصه میبایستی برای دریافت اسناد مناقصه بدفتر موسسه مهندسین مشاور کوکس واقع در خیابان شاه چهار راه بهرامی مراجعه و در مقابل پرداخت مبلغ دوهزار ریال دفتر مشخصات و برگ شرایط مناقصه را دریافت نموده پس از مطالعه و اطلاع کامل از مشخصات مورد معامله و میزان تحویل آن و سایر شرایط فنی و مالی مناقصه پیشنهاد خود را به ترتیب زیر تهیه و تسلیم نمایند .

۲ ـ پیشنهاد دهندگان میبایستی برای دریافت دفترچه مشخصات و ضمائم آن تعداد مورد لزوم را کتبا در روی کاغذ مارك دار تقاضا نمایند مشخصات ۱۰ روز بعد از آگهی موجود خواهد بود .

۳ ـ پیشنهاد دهندگان میبایستی مبلغ ۲۲۱ر۰۰۰ ریال بعنوان سپرده بحساب شماره ۵۰۲ در بانك اعتبارات صنعتی بودیعه گذاشته ویا ضمانت نامه بانکی که نمونه آن بضمیمه دفترچه مشخصات توسط مهندس مشاور در اختیار شرکت کنندگان گذارده خواهد شد به نفع حسابداری امور اجتماعی سازمان برنامه بمیزان همان مبلغ که مدت اعتبار آن کمتر از سه ماه نباشد ضمیمه پیشنهاد خود نمایند تاهرگاه برنده مناقصه از پیشنهاد خود عدول نماید سپرده بنفع سازمان برنامه ضبط شود ضمانت نامه نباید اولا مشروط باشد ثانیا باید از بانك مورد قبول سازمان برنامه باشد ثالثا قابل تمدید برای سه ماه دوم بصرف اظهار مناقصه گذارده باشد سپرده پیشنهاد دهنده درجه دوم قبل از انعقاد قرار داد بابرنده مناقصه مسترد نخواهد شد .

۴ ـ پیشنهاد بایستی بنوعی که در برگ شرایط مناقصه قید گردیده تنظیم و در ۲ پاکت شماره (۱) و شماره (۲) بدین شرح پاکت شماره (۱) محتوی تضمین نامه که از طرف یکی از بانکهای مجاز تهیه شده باشد و پاکت شماره (۲) محتوی واحد بهاء اسناد مناقصه و کل پیشنهاد که بمهر و امضای پیشنهاد دهنده رسیده باشد همچنین مبلغ کل پیشنهاد هردو در پاکت لاك و مهر شده تا ساعت ۹ صبح روز دوشنبه ۱۲ آبان ۱۳۳۷ در مقابل اخذ رسید بدفتر موسسه مهندسین مشاور تسلیم گردد .

● ـ پنجاه درصد مبلغ قرار داد باضافه مبلغ ۳۰۰ر۰۰۰ ریال تامین و بقیه باقساط ماهیانه بقرار ماهی ـ ۴۰ر۰۰۰ ریال از محل سهمیه شهرداری از ماه آبان ۱۳۳۷ به‌بعد تامین خواهد شد و بنابراین صورت وضعیتهای پیمانکار تاموقعی که وجوه مزبور تکافو نماید بعدا پرداخت و پس از آن بحساب بستانکار پیمانکار منظور همه ماهه معادل پرداختی شهرداری یعنی ماهیانه ۴۰ر۰۰۰ ریال واریز خواهد شد .

۶ ـ معامله باقساط وبطریق فوق انجام میشود ولی شرکت کنندگان باید پیشنهاد خودرا بدون توجه به‌قسطی بودن قسمتی ازپیمان به‌نقد تنظیم وضمنا سودی‌راکه ازبابت قسطی بودن قسمتی از پیمان منظور میدارد جدا گانه تعیین و تسلیم دارد .

۷ ـ به پیشنهاد هائی که فاقد سپرده ویا مشروط و مبهم بوده باشد ویا اینکه مطابق بامشخصات و شرایط مناقصه تنظیم نگردیده باشد ویا بانضمین نامه طبق فرم سازمان عمران نباشد ترتیب اثر داده نمیشود و قیمتها میبایستی صریح و قطعی تعیین شود. پیشنهاد های رسیده در ساعت ۱۰ همان روز در قسمت شهرسازی واقع در خیابان دانشکده تحت نظر کمیسیون مربوطه بازوقرائت خواهد شد. حضور پیشنهاد دهندگان ویا نماینده آنها در جلسه آزاد بوده و کمیسیون مزبور درود ویاقبول هریك از پیشنهادات ویاکلیه آنها مختار خواهد بود بدیهی است بهرنوع پیشنهاد ویا تغییر و تخفیفی که بعداز ساعت مذکوردربند ۴ برسد ترتیب اثر داده نخواهد شد .

۱ـ۳ ۲۳۲۷۶ـآ سازمان برنامه

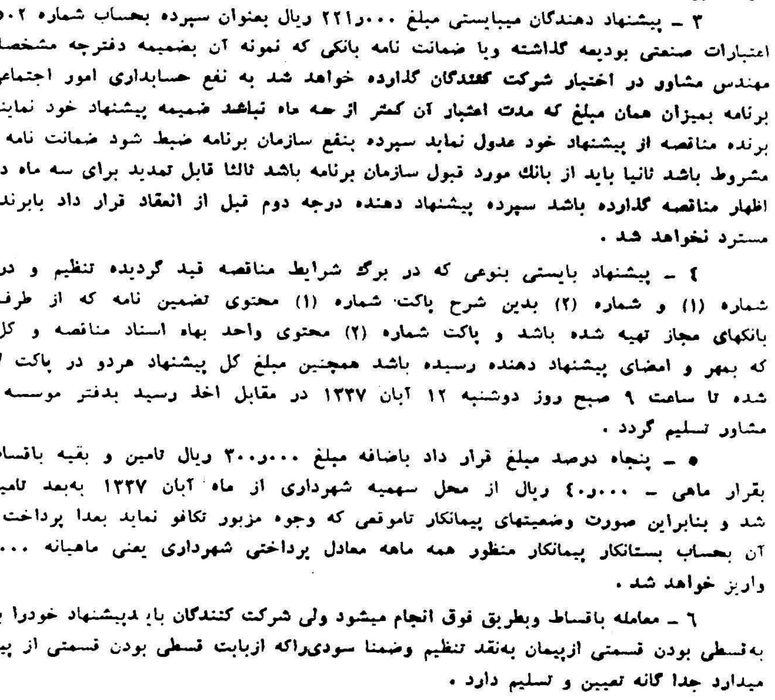

۲۳۸۲۴ـآ

گزیت سوئدی

شب چهار شنبه گذشته فیلم‌کمدی گزیت سوئدی اقتباس از آثار ویسنده روسی «انتوان‌چخوف»برای عده‌ای از نویسندگان و هنرمندان در محل خانه فرهنگ ایران‌وشوروی نمایش داده شد .

آگهی بصاحبان اتومبیل شخصی ـ سواری

خواهشمند است از فرصت قانونی استفاده نموده ونسبت بپرداخت مالیات خود اقدام فرمایند تااقدامی بزیان آنها از طرف اداره مالیات رانندگی صورت نگیرد . ۱ـ۷ پیشکار دارائی تهران

آگهی مناقصه حمل شیر خشك

انجمن ملی ایرانی حمایت کودکان برای مصرف تغذیه کودکان دبستانی در سال تحصیلی جاری مقداری شیر خشك در کارتن های مقوائی ۲۷ کیلوئی بمراکز زیر .

۱) کرمانشاه ۴) رشت
۲) شیراز ۵) اصفهان
۳) زاهدان ۶) کرمان
۷) رضائیه

حمل میکنند .

۱ـ شرکت کنندگان در مناقصه باید .

الف ـ پیشنهادات خودرا تاآخر وقت اداری روز ۱۷ر۷ر۳۷ بدفتر انجمن ملی ایرانی حمایت کودکان واقع در شمال چهار راه پهلوی شاهرضا تسلیم نمایند .

ب ـ مبلغ ده هزار ریال بحساب شماره ۵۷۰۴۰ این انجمن در بانك ملی مرکز پرداخت و قبض آنرا ضمیمه پیشنهاد نمایند .

۲ـ پیشنهادات واصله ساعت ۱۰ صبح روز ۱۹ر۷ر۳۷ بازو خوانده خواهد شد .

۳ـ به پیشنهادات فاقد قبض سپرده ویا مشروط ترتیب اثر داده نخواهد شد .

۴ ـ چنانچه برنده مناقصه پس‌از ابلاغ کتبی تا مدت پنج روز برای تنظیم پیمان اقدام ننماید سپرده‌اش بسود انجمن ملی حمایت کودکان ضبط خواهد شد .

۵ـ کلیه هزینه بارگیری و تخلیه در محل و همچنین هزینه آگهی و مالیات و عوارض متعلقه بعهده برنده مناقصه بوده و انجمن در رد یا قبول پیشنهادات واصله مختار است .

انجمن ملی ایرانی حمایت کودکان

۱ـ۳ آ ـ ۲۳۶۹۴

آگهی مناقصه ازطرف کارخانه‌شیر پاستوریزه

کارخانه شیر پاستوریزه تهران تعمیر در حدود هفت هزار سبد مفتولی اسقاط و شکسته مربوط بحمل بطریهای شیر و ماست را بمناقصه میگذارد .

پیشنهاد دهندگان میتوانند با مراجعه بکارخانه و ملاحظه سبدها وبرك شرائط پیشنهاد خودرا منتها تا ساعت ۱۱ روز دوازدهم مهرماه ۱۳۳۷ در پاکت لاك و مهر شده باذکر جمله (مربوط به مناقصه تعمیر سبدهای شکسته و اسقاط) بدفتر کارخانه تسلیم نمایند .

کارخانه شیر پاستوریزه تهران وابسته بسازمان برنامه

۱ـ۳ آ ـ ۲۲۲۱۴

دکتر منوچهر درگاهی

از مسافرت اروپا مراجعت ومانند سابق از ۳تا۷ بعد ازظهر بیمار می‌پذیرد .

۱ـ۳ آ ـ ۱۵۴۷۱

روابط اجتماعی

میگویند و میخواهند

ادامه کار همیشه عیوب را میشوید ، ماهم شامل چنین قانونی شده‌ایم و متوجه شده ایم که بهتر است خوانندگان خودرا در ستونی که بآنها مختص کرده‌ایم آزادتر بگذاریم وبگذاریم آنها ضمن پیشنهادات ونظریاتی که میدهند هر طور که خودشان میخواهند صحبت کنند، در خط وربط نامه‌های آنها دست نبریم فقط بجای نکات غیر لازم وناخوانائی که بعضی اوقات در بعضی از نامه‌ها بچشم می‌خورد نقطه‌هائی بگذاریم ودلیل این کارما هم توجه بشخصیت یك‌یك خوانندگان عزیز ماست ؛زیرا هرکس آنچه می نویسد نمودار ارتباط فکری خود او است وخود آن نوشته بیش از هر عاملی میتواند روحیه محیط ،طرزفکر نویسنده آنرا نشان دهد ما فکر میکنیم که با اینکار یك گام دیگر بسوی تمایلات خوانندگان‌عزیزخودبرداشته‌ایم و بازهم در خواست میکنیم که درددادن نظریه وپیشنهاد جنبه عمومی آنرا فراموش نکنند وکوشش کنند آنچه مینویسند عصاره استنباط وتمایلات فکری وروحی خودشان باشد ؛تا ما توانسته باشیم از این ستون،ستون زیبائی بسازیم که هم بتوان بدان تکیه کرد وهم تنوع آن خوانندگان مارا از خستگی بیرون آورد .ما این رویه را با درج پیشنهاد زیر آغاز میکنیم :

لایقرء ...

«...ایکاش دولت پس از بازنشسته کردن این عده‌کثیر لااقل عده‌ای‌که باقی میمانند همچنین برای اشخاصیکه در آتیه استخدام میکنند شرایطی درنظر میگرفتند که بعلاوه معلومات ضروریه دارای سواد فارسی وحسن‌خط باشند ومردم بدبخت در موقع مراجعه‌گرفتار خطوط لایقرء که اوراق صادره‌تلگرافی نمونه بارز آنست نمیشدند دوره‌ای ادبیات وحسن‌خط در ایران شیوع داشت واشخاصی مانند حسنعلیخان گروسی امیر نظام ومرحوم عین‌الدوله وقوام‌السلطنه وغیره در طبقه‌اشراف ومرحومه ابتهاج السلطنه واکرم‌الدوله صبیه مرحوم صاحب دیوان وغیره از گروه نسوان که‌خطوط همه آنها را نویسنده موجود دارم مخصوصامرحوم امیر نظام بهرولایتی ماموریت پیدا می کرد ادبیات وحسن خط را در نهایت جدیت تشویق میکرد ولایات‌آذربایجان وکرمان و کردستان وحسن خط‌مردمان آنسامان شاهد بارز است متاسفانه محصلین اروپائی پس از معاودت بایران فاقد معلومات‌ادبی وخط‌فارسی خوب هستند ...» اعلم السلطان

آقایان هادی جلوه و ....

ـآدرس خودتان وابرای ما بنویسید تاکارت بازدید از موسسه اطلاعات برایتان فرستاده شود.

آقای مسلم رمزی

حالا هم میگوئیم :این یك اصل روانشناسی است که عقده بوسیله گفتن باز میشود ولی بهتر است که مخاطب محرمی داشته باشید مسلما انسان برای یافتن مخاطب محرم ،پیش کسی میرود که بااو دوستی دارد وهمین کوشش باعث خواهد شد که اگر دوست محرمی نداشت بفکر یافتن آن بیفتد .

دراینصورت شاید لازم شود که آدم اول خودش وامطالعه کند وبعد خودرا شایسته دوستی بسازد.

دوشیزه ملیحه شاکری ـمشهد

شماره اول اطلاعات هفتگی در نوروز ۱۳۲۰ منتشر شد .درباره تیراژ آن غلو نمیکنیم هروقت به چاپخانه اطلاعات مراجعه کنید خواهید دید که تعدادی ازماشینهای مسطح موسسه مشغول چاپ صفحات این مجله هستند .

بانو نیر پولادی ـاهواز

اطلاعات هوائی روزانه است .
این روزنامه خبرهای خارجی وآگهی چاپ نمیکند وبلافاصله بعدازانتشار به‌نقاط‌مختلف جهان فرستاده‌میشود اطلاعات هوائی حتی در گینه جدید هم مشترك دارد .

پیش از فروردین امسال در اطلاعات هوائی عکس چاپ نمیشد حالا علاوه برعکس حاوی رپرتاژها ومطالبی از مجلات وروزنامه‌های داخلی است گاهی هم آثار شاعران ونویسندگان امروز ایران وابرای معرفی بهموطنان خارج از کشور بچاپ میرساند .

آقای احمد زارعی ـسبزوار

فکر ایجاد بخش «روابط اجتماعی » درروزنامه از یك‌خواننده ناشناس اطلاعات است .ازاو و شما وهمه دوستاران اطلاعات تشکر میکنیم .

آقای نصرالله شاهدی ـتهران

«اطلاعات جوانان» نشریه جداگانه‌ای است که تاریخ انتشار آن باطلاع همه خواهد رسیدبرای بازدید موسسه ما هم یك روز بسرویس روابط اجتماعی اطلاعات مراجعه کنید وکارت دریافت دارید.
اگر آدرس خودتان را مینوشتید برایتان کارت میفرستادیم .حالاهم دیر نشده است .

باما مکاتبه کنید

با خوانندگان

حقوق منتظرین خدمت

جمعی ازکارمندان منتظر خدمت مینویسند هریك بعللی مورد بی لطفی قرار گرفته منتظر خدمت شده‌ایم وباچند سرعائله بایدبدوثلث اصل حقوق قناعت نمائیم بنحوی‌که‌حقوق انتظار خدمت یك‌نفر کارمند پایه۳ اداری فقط ۱۰۴ تومان میشودشایسته است حال که‌حقوق بازنشستگان نیز طبق اشل جدید افزایش یافته‌مقرر گردد حقوق منتظرین خدمت هم بر پایه جدید پرداخت گردد تاباگرانی سرسام آور زندگی روز مره را گذرانیده منتظر ارجاع شغل‌وانجام خدمت ودریافت حقوق کامل خود باشیم .

دبیرستان شاهدخت بابلسر

جمعی از اولیاء دانش‌آموزان دبیرستان شاهدخت بابلسر می نویسند اکنون که فصل تحصیلی آغاز گشته ودبیرستانها وآموزشگاه ها گشایش میابد چون دبیرستان شاهدخت فاقد کلاس سوم متوسطه میباشد فرزندانمان که در کلاس‌دوم متوسطه تحصیل مینمودند بلاتکلیف وسرگردان مانده‌اند وتوانائی ما آنقدر نیست که بتوانیم مخارج تحصیلی‌آنانرادرشهرستان دیگرتامین نمائیم وعلاقه هم‌داریم که‌فرزندانمان بکسب علم ودانش ادامه دهند لذا تقاضا داریم دستور افتتاح کلاس سوم متوسطه دردبیرستان‌شاهدخت بابلسر صادر گردد تادانش‌آموزان کلاس دوم نام نویسی نموده‌مشغول تحصیل گردند .

حق گماشته

آقای سرهنك باز نشسته تورج امین مینویسد طبق قوانین مصوبه اسفند ۱۳۳۵ و تیر ۱۳۳۷ تمام بازنشستگان شهربانی که‌بایستی از حق‌گماشته استفاده نمایند باید ده سال اضافه بر کسوریکه پرداختند بپردازند تاازاین حق‌بهره مندشوند متاسفانه اقلیت کوچکی که قبل از ۱۳۳۱ بازنشسته شدیم‌وعده ماپنجاه وچند نفر می باشد باآنکه مانند باز نشستگان بعداز ۱۳۳۱ کسور مذکور رامی‌پردازیم‌اداره بازنشستگی درپرداخت‌حقوق قبل‌از ۱۳۳۱تردید میکنند و حال آنکه معاون وزارت دارائی درمجلس سنا در دوازدهم خرداد صراحتا اعلام فرمودند که تبعیض واقع نشده امید است که وزیر دارائی احترام قول معاون خود را رعایت و دستور رفع تردید به اداره بازنشستگی صادر فرمایند

توضیح راه‌آهن دولتی

در شماره ۹۷۰۴ مورخ۱۳ر۶ر۱۳۳۷ آن جریده شریفه شرحی از قول‌آقای نادری در باب مشگلات تهیه بلیط قطار مسافری در مشهد درج‌گشته بود که توضیحات زیر را در باره‌آن لازم میشمارد .

۱ـراه آهن دولتی ایران برای‌فروش بلیط قطار مسافری در مشهد نمایندگی ندارد و کسانی که ادعای نمایندگی راه‌آهن را نموده‌اند قصد فریب مسافرین را داشته‌اند .

۲ـنسبت به وضع فروش بلیط مسافری در باجه‌های بلیط فروشی ایستگاه مشهد با اعزام بازرس‌مستقیم از مرکز تحقیقات کامل بعمل آمد نتیجه اینکه عرضه راه آهن اکثرا بمراتب بیشتر از میزان تقاضا و مراجعه میباشد بخصوص در یکماه اخیر فقط در مورد معدودی قطارهابا ظرفیت کامل بتهران‌حرکت کرده‌اند. غالبا صف مراجعه کنندگان به باجه های بلیط فروشی در طرف همان‌یك ساعت اول تحلیل میرود وپس از آن در تمام ساعات باقیمانده‌سرویس مسافرین تك‌تك مراجعه میکنند وبدون اندك معطلی موفق به خرید بلیط میشوند.

۳ـ از طرف ناحیه راه آهن خراسان مراقبت مستقیم ومستمری بخصوص در مسئله فروش بلیط مسافری در مشهد مبذول میگردد وبنظر میرسد شایعات در باب اشکال تهیه بلیط‌از منبع عده‌ای استفاده جو ودلال برخی از بنگاههای مسافر بری سرچشمه گرفته باشد .

۴ـ در مورد رفتار زوارکشی‌هانیز که در یکی از شماره‌های شهریورماه آن روزنامه شرحی ملاحظه گردیده‌بود باطلاع میرساند که راه آهن دولتی ایران باوجود دشواری محدودساختن فعالیت آنان در محیط مشهدترتیباتی داده است که در داخل محوطه‌ایستگاه بمسافرین مراجعه‌ای نداشته‌باشند همچنین درنظر است پس‌از مشورت‌با مقامات شهرداری تدابیر تازه‌ای‌اتخاذ گردد که در امر هدایت زوارتسهیلاتی فراهم آید .

مدیر کل راه آهن دولتی ایران
مهندس گرگان

آنچه مورد نیاز شماست

تقویم اطلاعات

شنبه دوازدهم مهر ۱۳۳۷
« بیستم ربیع‌الاول ۱۳۷۸
« چهارم اکتبر ۱۹۵۸
اذان صبح: ساعت ٤و ۲۸ دقیقه
طلوع آفتاب : ساعت ۵و۵۸دقیقه
غروب آفتاب :ساعت ۱۷و۴۰ دقیقه

کشیك امشب پزشکان

آقایان دکتر حسن مافی ـیوسف‌آباد مقابل بیمارستان شماره یك ارتش و دکتر کاظم نجم آبادی خیابان سپه نزدیك باغشاه ودکتر پزشك بیضائی- قلهك خیابان دولت ـایستگاه قنات ـ کوچه سلطانی .

کشیك امشب داروخانه‌ها

کشیك امشب داروخانه‌ها
داروخانه حشمت : خیابان شهباز مقابل درمانگاه دریعوس .
داروخانه زیبا : خیابان ویلا .
داروخانه شبانه روزی امریکائی ، چهارراه پهلوی تلفن ۴۵۲۹۰
داروخانه میر : انتهای شهباز
داروخانه سیما : خیابان نواب‌چهارراه شکوفه .
داروخانه ستاره : خیابان سی‌متری نظامی چهارراه حشمت‌الدوله .
داروخانه دکتر اشراقی : انتهای خیابان آذربایجان
داروخانه نمونه تهران : خیابان امیریه

کشیك امشب بیمارستانها

بیمارستانها: مسمومین بیمارستان های شفا یحیائیان خیابان ژاله‌تلفن ۳۷۶۳۱ لقمان‌الدوله ادهم خیابان مخصوص پشت باغشاه تلفن ۲۳۲۳۴ مجروحین بیمارستانهای رازی‌درخیابان شاهپوروامدادی شیروخورشیدخیابان مولوی‌باغ‌فردوس،زایمان‌وعوارض زنانه بیمارستان های زنان پیچ شمیران وپوریری خیابان شیخ‌هادی وزایشگاه حمایت مادران ونوزادان خیابان‌پاستور ودرمانگاه جنوب بنگاه حمایت مادران خیابان مولوی در مورداحتیاج‌ووری پزشك مقابل وزارت بهداری بوسیله آمبولانس به‌پزشك‌کشیك هدایت می شوید تلفن۲۰۰۷۱

خیابان شهرستانی

آقای محسن صدری مینویسد خیابان شهرستانی یکی ازخیابان های منشعب از میدان شهناز میباشد و کوچه خیابان همجوار آن که سابقه کمتری دارند کلیه اسفالت شده ولی متاسفانه بعللی که‌پوشیده است هنوز خیابان مزبور اسفالت نگردیده است .

بهرحال وضع این خیابان بسیار کثیف و دکانداران اطراف آن و طوافان طوری سد معبر میکنند که باشکال میتوان از آنجا عبور کرد . بنابراین اهالی این خیابان از شهرداری تقاضای رسیدگی را دارند .

متولدین سال ۱۳۱۳

چندنفر از محصلین پنجم‌طبیعی که سال گذشته در دبیرستان شاهرضا مشغول تحصیل بودنداز مشهد مینویسند طبق بخشنامه‌ای که ازمرکز برای رؤسای‌شهرستان ها فرستاده شده ازقبول متولدین سال ۱۳ در دبیرستانها خودداری میشود و چون دراین سال ازثبت نامامان در دبیرستان مزبور ممانعت بعمل آمده بلاتکلیف وسرگردانیم.

برنامه رادیو دهلی

برنامه صبح‌فردا باامواج کوتاه ۱۹و ۱۶ متربرابر با ۱۵ و۱۶مگاسیکل در ثانیه ساعت ۱۵ ـیك‌صفحه‌درخواستی واخبار برنامه شب اجرا نمی‌گردد .

تلفن های اطلاعات

شماره‌های دستگاه‌مرکزی
۵۱۱۰۶ تا ۵۱۱۰۹
۵۰۰۱٤ تا ۵۰۰۱۸
اختصاصی شعبه آگهیها
۵۱۱۰۳ - ۵۲۶۳۳
سازمان شهرستانها
۵۱۰۶۷
اطلاعات هفتگی
۵۱۸۷۸
اطلاعات بانوان ۵۰۳۱۳

تلفنهای مورد نیاز

آتش نشانی	٤٤٤٤٤-٤٤٤٤٣
نگهبان کل شهربانی	۵۱۲۱۵
تصادفات راهنمائی	۵۲۸۲۵
رئیس‌پلیس تهران	۵۲۱۲۷
نگهبانی سرکلانتری	۵۲۱۵۰
نگهبانی اداره آگاهی	۵۱٤۸۱
نگهبانی اداره راهنمائی	۵۰۶۱٤
اطلاعات فرودگاه مهرآباد	٤۱۱۷٤
شرکت تلفن	۳۹۹۸۱
نگهبانی برق	٤۳۱۷۸
لوله کشی آب	۵۱۰۰۰

داروخانه محمدیان :خیابان ری جنب کوچه آبشار .
داروخانه سیماب : انتهای خیابان خاکیا: جنب لباسشوئی .

سینماها

سینما ایران (زمستانی)
چشم براه - شروع ده صبح ـ۱۲ـ ۲ـ چهار وربع ـ۶ر۵ و هشت وسه ربع تلفن ۳۶۳۵٤

سینما ایران (تابستانی)
دوست من ایرما - باشرکت جری لوئیز ـدین مارتین شروع هفت‌وربع و نه ربع

سینما اسکار (حشمت‌الدوله)
غول. باشرکت راك هودسن - جمس‌دین - الیزابت تایلور ـشروع ۱۰ صبح ـ۲ـ ¼ ۵ و ۸ر۵ بعدازظهر تلفن ٤۵۷۹۷

سینما ایفل
بین بهشت و دوزخ شروع :۱۰صبح ۳ - ۵ـ۷ و ۹ بعد از ظهر .

سینما پلازا
حمله آتیلا (علامت کفر) ـشروع: ۱۰ر۵ صبح‌ـ۳ـ۷۵و۹ بعد از ظهر تلفن ٤٤۲۵۵

تابستانی سینما تهران
رازیا ـبا شرکت ژان گابن ـشروع ۷و۹ بعد از ظهر

سینمای تخت‌جمشید
دوست من ایرما - باشرکت جری لوئیز ـدین مارتین
شروع ـ۳ـ۵ـ۷و ۹ بعد از ظهر تلفن ٤۳۵۰۰

سینما حافظ
بازگشت خوشبختی ـبا شرکت برت لانکستر ـشروع : ۱۰/۵صبح‌ـ ۲ر۵ - ٤ر۵ ۶ر۵ ـ۸ر۵ بعد ازظهر- تلفن ۳٤۰۷٤

سینما دنیا
کارناوال ـباشرکت سوفیالرن - نادیاگری ـشروع۱۰ر۵ صبح ـ۲ر۵ـ ٤ر۵ ـ۶ر۵و ۸ر۵ بعد از ظهر تلفن ۳۳۸۱۲

سینما سعدی
رسوا - باشوکت . روسانابودستا کروکس‌الورادو . شروع ۱۰ر۵ صبح ۲ر۵ - ٤ر۵ - ۶ر۵ و ۸ر۵ بعد از ظهر تلفن ۳۶٤۶۸

سینما سهیلا (تابستانی)
عشوه‌گر- با شرکت ریاهیورث . شروع ۶/۵ و۸/۵ بعداز ظهر

سینما سهیلا(زمستانی)
داود وبتسابه ـباشرکت گریگوری پك ـسوزان هیوارد شروع ۱۰صبح ـ۲ ـ٤ـ ۶ـ و۸ بعدازظهر .تلفن ۳۶٤۲٤

سینما کریستال
شور جوانی شروع :۱۰ر۵ صبح‌ـ ۲ر۵ ـ٤ر۵ ـ۶ر۵ و ۸ر۵ بعد از ظهر در تابستانی ۷ـ۹ ـتلفن ۳۷۶۷۵

سینما کارون
دو جریب زمین ، شروع ٤ر۵ـ۶ر۵ـ و۸ر۵ بعد از ظهر تلفن ٤۰۰۶۵

سینما متروپل
آقای اسکناس (فیلم فارسی) بـا شرکت تفکری . شروع : ۲ر۵ـ٤ر۵ـ ۶ر۵ و ۸ر۵ بعد از ظهر تلفن ۳۹٤۱۰

سینما همای
فراموشم مکن ـشروع ۱۰ر۵ صبح‌ـ چهارو سه‌ربع‌ـ۶وسه‌ربع‌و۸وسه ربع تلفن ٤۲۱۶۹

سینما نیاگارا
کلبه کوچك . باشرکت آواگاردنر- استوارت گرینجر
شروع ۱۰ر۵صبح - ۲- ٤و ۶ و۸ بعد از ظهر در تابستانی ۷ـ۹ - تلفن ۶۵۳۰۷

سینما رکس
کلبه کوچك . با شرکت:آواگاردنر استوارت گرینجر
شروع ۱۰ صبح ـ۲ر۵ - ٤ر۵ - ۶ر۵ و ۸ر۵ بعد از ظهر تلفن۳٤۱۶۹

سینما رادیو سیتی
گوهر فروشان‌مهتاب ـشروع:۱۰ر۵ صبح ـ۳ـ ۵ـ ۷و۹ بعد از ظهر - تلفن ٤۳۳۲۰

سینما مولن روژ
داود بتسابه‌ـباشرکت ـگری‌گودی‌پك سوزان هیوارد ـشروع ـ۱۰ر۵ صبح ۳ـ۵ ـ۷ـ و ۹ بعد از ظهر - تلفن ۳۷۶۷۵

سینما سیلوانا
لیلی ومجنون (دوبله بفارسی) شروع ۲ر۵ ـ٤ر۵ ـ۶ر۵و ۸ر۵ بعد ظهر تلفن ۳۳۷۷۷

سینما تاج
نهنگ سفید ، شروع :٤ر۵ ـ۶ر۵ نه و ربع کم .

سینما فری
ولگرد ها ـشروع ٤ر۵ ـ۶ر۵ و ۸ر۵ بعد از ظهر تلفن ۲۷۸۹۳

سینما فردوسی
فاتح- با شرکت جون واین .سوزان هیوارد ـپدروآرمنداریز ـشروع ۲ر۵ ـ٤ر۵ ـ۶ر۵و ۸ر۵ بعد از ظهر تلفن ۳۵۷۸٤

سینما مشعل
رؤیای شیرین (دوبله بفارسی) با شرکت جینالولو بریجیدا شروع ۲ر۵ ـ٤ر۵ـ۶ر۵و ۸ر۵ بعد از ظهر تلفن ۳۳۸۲۶

سینما مراد
فاتح ـشروع ۲ر۵ـ ٤ر۵ ـ۶ر۵ ۸ر۵ بعد از ظهر ـتلفن ۳۷۳۷۹

تابستانی سینما آسیا- نارمك
رقص شیوا ـشروع : شش و ربع‌ونه وربع

جامعه باربد
خانم کاملیا - با شرکت : شهلا جعفری میزآنسن از جعفری ـشرو ۸ر۵ بعد از ظهر . تلفن

تالار پارس
کمپانی جارو - کنسرت بانومهوشر تلفن ۳۸۸۱۱

آگهی مؤسسه علوم اداری

داوطلبان تحصیل دررشته فوق لیسانس مؤسسه علوم اداری‌که درامتحان مسابقه ورودی پذیرفته شده واسامی آنها ذیلا ذکرمیشود لازم است جهت تکمیل مدارك وثبت نام وآگهی ازبرنامه تحصیلی بادرنظر گرفتن اینکه حضور درکلاس برای عموم دانشجویان اجباری است. ازتاریخ سه‌شنبه ۱٤ شهریور لغایت پنجشنبه ۱۷ مهر ماه همه روزه ازساعت ۸ تا۱۳ بدفتر امور دانشجویان مراجعه نمایند. نام دانشجویانی‌که تاآخر وقت اداری روز ۱۷ مهر نسبت به‌ثبت نام خود اقدام ننمایند ازلیست مربوطه حذف شده وبجای آنها ازلیست احتیاط به‌ترتیب تقدم نام‌نویسی خواهد شد .

هوشنك ایرانی- احمد ابریشمی- محسن اثنی‌عشر- رستم اردشیرپور- علی افشارپور- فرامرز برزوئی- ناصر بقائی راوری- راشد بهار- محمدعلی پزشپور- جعفر پورسجادی- امیرحسین پورمینا- رضا تقوی- محمد تهرانی- منوچهر خسروانی- میرعباس رحمتی - سعدالدین رشدیه- حسین زمردیان- محمد زندی- فاطمه سادات رسولی- سعید ساعی- فریدون سالکی- سیدعلی سجادیان- عباس سخاوت- مجید سرتیپی- خسرو سلیمی- حسین شایگان- هادی شریفی- محمدهادی شهرستانی- رضا صدوقی- ضیاءالدین ضیائی- نرگس طالقانی- محمد ناصر عدل- مرتضی عشقی- میرجواد عطاری ابراهیم زاد- سیدباقر عطیعه- محمود عظیمی- سیدمحمد غروی- علی فاطمی- محمدحسن فیروزمند- جلیل‌اله قراگوزلو- محسن قندی- منوچهر کریم‌خان زند- تیمور کودك- علاءالدین گلستانی- احمد محمودیه- عبدالکریم مظفری گمش‌تپه- اشرف مظهری- خسرو معظمی گودرزی- محمود معینی‌عراقی- حسین مقدم‌پور-حسن‌ملك‌جاه- علی‌میرفندرسکی- محمدرضا نورصالحی- پرویزوقار- حاجی‌هاشمیان- علی‌الله‌همدانی- سیاوش‌هوشیدر- عطاءاله فائض- مسیح ایزدپناه جهرمی- شمس‌الدین قوامیان- عباسعلی خسروی- محمدعلی امانی- منوچهر ملکی- عباس دانشخواه- قدرت‌اله اخباری- خسرو مفتخر- محمدباقر خطیبی- محمد حقوقی اردبیلی- یوسف دانش خوشبو- حسن صدیق- امیرتیمور سلطانی‌کرونی- حسین دادگر- هوشنك پژوه افسر- بیوك دهقانی بارنجی- محمود کرباسی- شاهرخ باور- نادر گنجی- ابوالقاسم مینائی- قدرت‌اله کمالوند- غلامعلی مهابادی- داود دادفرین- فضل‌اله طهمورثی- علیرضا وکیلی- حسن اسدی لازی- سیدابوالحسن ولائی- یداله خوشیاران- علی فاضلی‌نسب- هوشنك خدائی- حسن فرجادی- فیروز رشدیه .

آ- ۲۳۸۵۲ ۱ـ۲

مردانه - پسرانه - دخترانه - بچگانه
درموقع خرید جوراب بمارك پیرایش دقت نمائید
آ-۲۳۵۹۰

کاشی سرامیك
۱۰ سانتی
ساخت کارخانه
بویزنبرگ

اقسام سرامیك
کومیم ۲ سانتی روی کاغذ همه رنگ
ساخت کارخانه
بویزنبرگ

Boizenburg

مخصوص کف سرسرا و مغازه و حال و حمام و ساختمان تلگراف تلفن صدها سید همچنین دو سانتی کومیم
روی کاغذ همه رنگ رسید. شرکت سهامی فروشگاه سعدی - کوچه مهران - تلفن ۳۹٤۱۲

آ-۲٤٤۲۸

دور دنیا با دیزلهای پرکینز

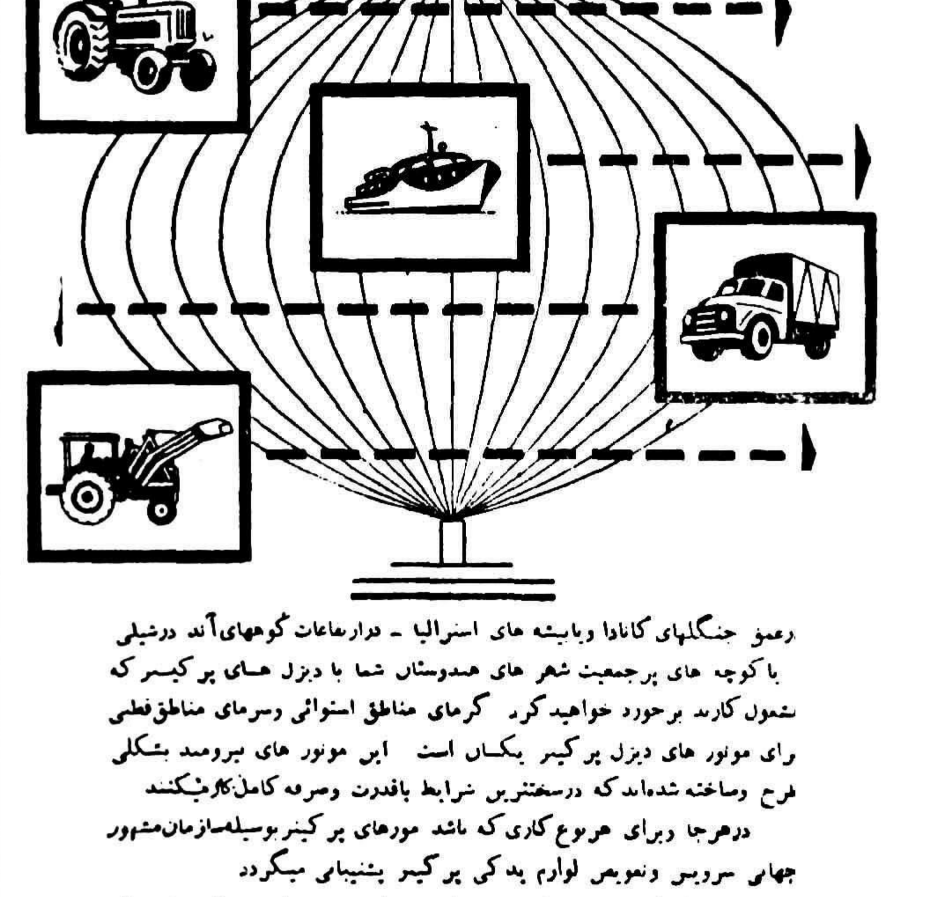

درعمق جنگلهای کانادا وبابیشه های استرالیا - درارتفاعات کوههای آند درشیلی باکوچه های پرجمعیت شهر های هندوستان شما با دیزل های پرکینز که مشغول کارند برخورد خواهید کرد گرمای مناطق استوائی وسرمای مناطق‌قطبی برای موتور های دیزل پرکینز یکسان است این موتور های برومند بشکلی طرح وساخته شده‌اند که درسخت‌ترین شرایط باقدرت وصرفه کامل کارمیکنند

درهرجا وبرای هرنوع کاری که باشد موتورهای پرکینز بوسیله‌سازمان‌مشهور جهانی سرویس وتعویض لوازم یدکی پرکینز پشتیبانی میگردد

برای امور حمل ونقل - صنعتی - زراعتی و دریانوردی از موتور های بینظیردیزل پرکینزاستفاده نمائید

حدود قدرت ۲۰ تا ۱۰٤ اسب بخارانگلیسی
حدود قدرت دوران ۱۰۱ تا ۲٤۰ رطل/فوت ۱٤ تا۳۳ کیلوگرام

Perkins HIGH QUALITY DIESELS

موتور دیزل
باسرویس جهانی

F. PERKINS LIMITED
PETERBOROUGH · ENGLAND

AUSTRALIA
Perkins Diesel (Overseas) Pty. Ltd., Princes Highway Dandenong, Victoria. Tel 1377/8 Cables Perkoil Dandenong
SOUTH AFRICA
F. Perkins (S.A.) Pty. Ltd., P.O. Box 9951, 156 Main Reef Road, Johannesburg, S. Africa Tel 24-3087 Cables Perkoil, Johannesburg

CANADA
F. Perkins (Canada) Ltd 60 Wingold Avenue Toronto 10, Ontario Tel Russell 1-4415/6/7 Cables Perkoil, Toronto
FRANCE
Société Française des Moteurs F. Perkins, 9 et 11 Rue d'Enghein, Colombes (Seine) Tel Charlesbourg 30-60. Cables Perkoil, Paris

یك مغز آلمانی روسها را برفضا مسلط کرد

۵۰۰ر۵ دانشمند آلمانی تحت نظر هلموت گروتروپ ۳۰سال عقب‌ماندگی روسهارا درزمینه موشك برطرف کردند

داستانی که‌باعزام نخستین اسپوتنیك روسها به فضا و اعلام وجود موشك قاره‌پیمای آنها ختم شده سر گذشت شنیدنی و تاثرآمیزی‌است. این داستان همه از یك‌مرد آلمانی که موهای ظـریفی دارد و متانت و صبر بی ـ مانندش زبانزد میباشدسر ـ چشمه گرفته . این مردنمونه یك مهندس آلمانی است هلموت‌گروتروپ نام دارد و اخیرا سرگذشت خود را طی‌کتابی منتشر نموده‌است. وقتی نخستین موشك و ـ۲ آلمانی با مو فقیت به فضا رفت وساکنین‌پینموند(مرکز تجسسات علمی آلمان) را غرق تعجب و شادی‌ساخت هلموت‌گرو تروپ در کنار صدها متخصصی که آنجا بودند حضور داشت .اوسیستم مالی هدایتی و ـ۲را بوجود آورده ودر ایجاد اسباب‌های الکترونیك هدایتی آن اعجازکرده بود .

عاشق تسخیر فضا

اوهم مانند فون براون عاشق تسخیر فضااست و کاری نداشت‌که و ـ۲را بچه منظور میسازند .برای او و ـ۲ نخستین قدم این اقدام‌بشمار میرفت زیرااین‌موشك برای‌نخستین بار توانسته بود ازجوزمین خارج شود .

به‌هرحال وقتی در ۱۹۵۰ پیشقراولان روسی به‌نزدیکی پینموندرسیدند برمان هیتلر ابزارهای علمی‌لابراتوارها وکارخانه‌ها بهمراه چند هزار دانشمند ومتخصص کم‌نظیر به نواحی کوهستانی باویر اعزام‌شدند که‌می‌بایست آخرین نقطه مقاومت لمان شود تاهیتلر بتواند از آنجا باایجاد بمبهای اتمی خود دنیارا ادار به‌تسلیم نماید .

آنها تاسیسات خودرا در دل‌تونل های یك معدن متروك برقرارنمودند تاازآسیب هربمبارانی مصون‌بماند. ولی‌نظر هیتلر عوض شدوخواست دربرلین بمیرد .لذا درباویرمقاومت مهمی نشد وچندروز قبل‌از تسلیم آلمان جلوداران ارتش امریکا به این ذخیره علمی وانسانی عظیم دست یافتند .

آنها به‌هلموت گروتروپ تکلیف کردند یك‌قرارداد سه‌ساله‌باایشان منعقدسازدوهمراه صدوده‌تن‌دانشمند ومتخصص موشك به‌امریکا برود ولی‌چون شرط این جریان آن‌بود که‌دانشمندان مذکور خانواده‌خودرا درآلمان بگذارند ،لذا هلموت‌آنرا رد کرد .

سپس روسها بااو قراردادبستند ودرنزدیکی برلین محلی‌را بنام «کارگاه مرکزی» جهت تجسسات علمی ایجاد نمودند وبازمانده آزمایشگاههای آلمان که‌بدستشان افتاده‌بود ونقشه‌های مربوطه را در آنجا گرد آوردند وهلموت‌وپنجهزار دانشمند متخصص ودانشمند آلمانی (که‌بعدها زیر نظر هلموت بکار پرداختند) بقول خودشان«بادستمزد های بورژوا» استخدام نمودند.همه‌گونه وسایل راحتیشانرا فراهم آوردند. کمك‌اینعده ابتدا چند و ـ۲ سالم راگشودند وبا ساختمان آن‌آشنا شدند سپس همه را از نو درست کردند وبهمراه یك کارخانه‌کامل ساخت آن‌و کارخانه‌ای که سوخت و ـ۲ را تهیه مینمود بروسیه فرستادند .

هدف آن‌بود که دانشمندان‌روسی بخوبی با این دستگاه ها آشنا شوند .

ازمجلس‌میهمانی تاکامیون

ولی در اکتبر ۱۹۴۶ یکمرتبه وضع عوض شد .

زیرا روسها برخلاف قرار داد پنج ساله بفکر افتادند که علمای آلمانی رابروسیه برند .

علت این امر آن بود که ازابتکار وپیشرفت متخصصین خودشان در امر موشك نا امید شده‌بودند .

در ۲۱اکتبر ۱۹۴۶ رئیس روسی «کارگاه مرکزی» همهٔ دانشمندان رابه مهمانی با شکوهی دعوت نمود وثانیهٔ شب برحسب معمول روسها خوراك ومشروب فراوان در اختیار مهمانان بود .

شب نیز آنها را دعوت کرد که در کاخ اوبسربرند .

ولی صبح که بیدار شدند .وضع عوض شده بود .

هر چندین کامیون نظامی آنهارا بزور سوار کرده به ایستگاه راه‌آهن برد.درآنجاباکمال‌تعجب زن‌و فرزند واسباب های خود را در واگنها دیدند .

از آنجا یکسره بروسیه منتقل شدند ویك «کارگاه مرکزی»دیگر که کاملا مشابه قبلی بود برای آنها آماده کرده‌بودند وهمه کارگاههای قبلی رانیز بدانجا آورده‌بودند .

هلموت بعنوان اعتراض به نقص قرار داد نزد کلنل ژنرال اوستینف وزیر صنایع دفاعی شوروی رفت .

ولی وزیر روسی با خشونت بدو گفت :«قرار داد استخدامی شما ورق پاره‌ای بیش نیست .زیرا طبق مقررات مصوب کنفرانس پوتسدام مابرای تجدید ساختمان روسیه‌حق انتقال پنجهزار دانشمندومتخصص آلمانی راداشته‌ایم .واگر شما حرف زیادتر بزنید من میتوانم با یك تلفن همه را در اختیار وزارت معادن بگذارم در آنصورت شمارا برای عملگی در اعماق زمین به کوههای اورال خواهند فرستاد .

دیگر خود دانید ـیاقبول وضع حاضر یااعزام به معادن اورال!»

آلمانها در مسکو ماندند .حقوق گروتروپ ۸ر۵۰۰ روبل در ماه بود وویلائی «بقول روسها داشا» باو و خانواده‌اش داده بودند .

اتومبیل مرسدس آلمانی آنها را نیز بروسیه آورده بودند وبچه‌های آنها براحتی زندگی میکردندو بقول یکی از همکاران روسی‌شان: «از خودروسها بهتر»بسر میبردند .

چندماه بعدگروتروپ بازنش‌بمیدان پرتاب‌موشك که نزدیك استالینگراد بود رفت ودر آنجا موشکی راکه روسها طبق طرح او ساخته‌بودند با موفقیت پرتاب نمودند .

آنوقت اوستینف با غرور باو گفت :«موشك ساخت روسیه از مال شما آلمانها هم بهتر است دیدی»؟

در واقع این موشك شبیه و ـ۲ بود وبرتری آن که مربوط به برد ودقت هدف گیریش بشمار میرفت محصول کار هلموت گروتروپ بود .

کار در تاریکی

این آخرین باری بودکه هلموت ومتخصصین آلمانی‌پرتاب موشك را که طراحی کرده بودند دیدند .چه از آن پس صدها طرح ونقشه از کلی وجزئی از ایشان گرفتندولی هرگز محصول نقشه‌ها را به آنها نشان ندادند .

چند ماه بعد آلمانها را بجزیره‌ای در یك دریاچه در سیصد کیلومتری مسکو منتقل نمودند ودر آنجا نیز آزمایش وطراحی ادامه یافت .

آن جزیره بصورت یك شهر کوچك وزیبای آلمانی در آمده بود .

حتی گلهای باغچه هاو گلخانه گلهای مخصوص آلمان بود.

وآلمانها درآنجا روزهای خوشی راگذرانیدند زیرا محیط گرم و صمیمانه‌ای داشتند و از تفریح کاملا استفاده میکردند ولی از نتیجهٔ کارهای خود بی خبر بودند .

غذاهای آنها تحت جیره بندی سختی درآمد وبسته به فصول شامل کلم و سیب‌زمینی ونان‌سیاه آمیخته به‌گوجه فرنگی بود که درکارخانه‌های دولتی ساخته‌میشد.

شش تابستان دراین جزیره‌ماندند پس ازاینکه روسها آخرین نقشه‌های آنها راگرفتند ایشان‌را مجبور به‌طرح موشکی که سه‌هزار وپانصد کیلو متر برد داشته باشد ساختند وپس از دوسال زحمت گروتروپ طرح دقیق این موشك راحاضر نمودو به‌روسها داد.

دیگر روسها نیازی‌به این‌آلمانها نداشتند و بلافاصله گروتروپ‌را ازریاست هیئت‌عزل کردندو پست سایر آلمانی‌هارانیز گرفتند(۱۹۵۰) وگروتروپ را زیر دست یك‌روس بعنوان کمك مهندس سلاحهای هدایت شونده گذاشتند .روسها برای اینکه ازنتیجه کار مطمئن شوند سه‌سال دیگر آلمانهـا را بدون اینکه از آنها استفاده عملی ببرند نگاه داشتندو حقوق های ایشان را به‌نصفو ثلث تقلیل دادند. بااین وجود در همین مدت نیزطرح چند موشك عالـی ضد هوائی رابدست آنها تهیه نمودند.

سرانجام ۱۹۵۳ روسها اغلب علمای آلمانی را (جز آنکه بعلت تمرد به‌حبسهای طویل با اعمال شاقه درکانها محکوم شده‌بودند) منجمله گروتروپ به آلمان باز گردانیدند.

گروتروپ میگوید:« من از اینکه بروسها کمك کردم شرمنده‌نیستم زیراسر انجام محصول کار مامنجر به سلطه بشر بر فضا شدو ارباب من هرکسی بود اجازه‌داد در این راه خدمت کنم .»

روسها ذوق مد پرستی پیدا کرده اند

دراینجا باد پاریس بطرف شرق میوزد

هرکس که در «گام» فروشگاه دولتی بزرك مسکو شاهد نمایش مد باشد خوب پی میبرد که روسها چه اندازه استعداد طراحی دارند.

دراین مواقع گوشی باد پاریس بطرف شرق وزیدن گرفته است. البته مدهای کیسه‌ای وذوذنقه و ژوزفین بآن فراوانی دیده نمیشود ولی نکته در این است که روسها نیز میدانند چگونه این ریزه‌کاریها را بکار برند. ودر یك مجموعه تماشائی ترکیب کنند .

عیب کار در اینست که این استعداد بهدر میرود و مانند سایر کشورها به مرحله تولید بمقدار زیا نمیرسد .

روسها قدرت آنرا دارند که شکافی راکه در مدهای پیشتحال پیش تاکنون وجود دارد در هر موقع که بخواهند پر کنند . این چیزی است که هر ناظر غربی با مشاهده مردم در خیابان های‌مسکو میتواند بآن پی‌برد .

روسها همه وسائل و مقدمات لازم را برای تولید بمقادیر زیاد در اختیار دارند ، اگرچه کالا هـای مربوط به مد باشد . آنها استعداد طراحی دارند و همچنین دارای ماشین‌های خیاطی هستند . بازار داخلی شوروی میلیونها زن و مرد در اختیار دارد که باکمال اشتیاق خواهان بهبود سرو وضع خـود هستند ، فقط نمی‌دانند که بچه وسیله بآرزوی خود برسند .

پیشرفت ناهمآهنك

آنچه روسها فاقد آنند مهارت‌در ترکیب این استعدادات است. آنها نمیدانند چگونه مانند غربیهالباس های خوش ظاهر ارزان قیمت را بمقادیر زیاد بسازند .

ناظرین خارجی در شوروی غالبا از بی‌سلیقه‌گی روسها در مـورد پوشش و آرایش سرو وضع بـه شگفتی میافتند . این خود نشانه‌ای براینست که پیشرفتهای شوروی‌در قرن بیستم بسیار ناهمآهنك بوده است، در بعضی زمینه‌هـا بسیار سریع و ناگهانی ودر بعضی زمینه‌ها تقریبا هیچ .

رویهمرفته یك فرد روسی ازچهار طریق میتواند لباس تهیه کند .

اول ـ خرید لباسهای ماشینـی ساخت شوروی که گران، بددوخت وبدترکیب است .. دوم سفارش به کارگاهها ولـی در آنصورت هم طرح و دوخت چندان بهتر از لباسهای مغازه ها نیست .

سوم ـ سفارش به خیـاطهای خصوصی که باوقت و لوازم کافی لباس نسبتا خوشدوختی را به‌قیمت بسیار گران بدست مشتری‌میدهند. بالاخره اگر روسها به خارج بروند یا دوستانی در خارج داشته باشند میتوانند چند دست لباس ازخارج تهیه کنند .

باد پاریس

بااینهمه برغم مشکلات زیادزنهای روسی از آنچه کـه غربیها باور دارند خوش‌لباس‌ترند. در خیابانهای مسکو شخص غالبا به پیراهنهای مد امریکائی ، کفشهای‌پاشنه‌بلند، طرز آرایش سر غربی و امثال‌آن برمیخورد .

فستیوال وسائط نقلیه‌درهشتصدمین‌سال مونیخ

اتومبیلی‌که بتقلید بنز کودکان ساخته‌اند ودارای موتور وهمه وسائل است ویك سرنشین حمل میکند وبهای آن بپول ایران صدتومان‌است

اخیرا بمناسبت هشتصدمین سال تاسیس شهر مونیخ جشن باشکوهی ترتیب داده بودند .

باید دانست کـه در محل شهر مونیخ در زمان سلطه امپراتوری روم نیز شهر وقلعه‌ای وجود داشته ولی شهرداری مونیخ معتقد است که جشن تاسیس آن شهر از روزی است که شهر بنام کنونی نامیده شده .

هرسال مراسمی درسال‌روز تاسیس شهر برپا میکنند ولی چون امسال قرن دیگری از عمر این شهر گذشته مراسم از هر سال مجلل تر بود .

غیر از کارناوال شوالیه ها و سواران زره پوش قرون وسطی و کارناوالهای گل وبالرینهاکارناوالی نیز از وسائل نقلیه از هشتصدسال قبل تاکنون ترتیب داده بودند .

د صفوف طولانی این کارناوال که با استقبال بی نظیر مردم روبروشد از ارابه هائی که بجای چرخ‌تنه‌های گرد درختان را زیر آنها نصب‌کرده بودند و گاریهائی که‌با اسب کشیده میشد تا آخرین سیستم اتومبیلهای کنونی و تراموا هـا و اتوبوسهای اسبی و اتوبوسها و واگونهای برقی کنونی دیده میشد .

کودکان نیز باوسائل نقلیه کوچکی که خود ساخته‌بودنددر این‌فستیوال شرکت جستند .ارزانترین اتومبیلی که تاکنون ساخته شده و به پول‌ما هزار ریال میارزد از جمله وسائل جالب این نمایش بود .

موتوسیکلیتهای پلیس و اتومبیلهای ارتش آلمـان (ورماخت) از جمله اتومبیلهای صحرائی ارتش افریقائی

دوچرخه‌های سریع‌السیر ولی خطرناك‌که درفستیوال مونیخ بسال ۱۸۸۰ نمایش داده شد

مدرسه مختلط یعنی درس نخواندن

دختران دانش‌آموز درمیان انفجار ترقه پسرها برضد مدارس مختلط شعارمیدادند

روز گذشته حادثه بسیار جالبی درناحیه برکهز گیس که یك پلاژ بسیار مفرح وبا صفای انگلستان بشمار میرود روی داد .عده ای از دختران مدرسه که بالغ برپنجاه‌نفر میشوند در حالیکه مرتبا نارنجکهای کوچك دستی بزمین زده و منفجر میکردند دسته جمعی با دادن شعار به تظاهرات پرداخته میگفتند که‌ما نمیخواهیم با پسر ها دریك مدرسه درس بخوانیم تعجب آور تر این‌بود که جمعی ازپسرها نیز در اطراف این تظاهر کنندگان‌بحرکت درآمده وبرعکس میگفتند که مدارس‌دختر وپسر باید یکی‌باشد وباید بادختران درس بخوانند .

عده پسر ها مرتبا روبافـزایش میرفت وبه صد نفر رسید .

یعنی درس نخواندن

دختران باخود شعار های زیادی‌علیه مدارس مختلط حمل میکردند روی چند تای از آنها نوشته شده بود مدرسه مختلط یعنی درس نخواندن دختران اغلب بین سنین ۹تـا ۱۵ ساله بودند .

پسرها با پرتاب نارنجك وترقـه سعی میکردند صفوف متشکـل دختران را بهم بزنند ولی دختران بدون توجه باین سروصداها مرتبا شعار داده ودر خیابانها حـرکت میکردند .

این تظاهرات موقعی شروع شد که شورای انجمن‌شهر تصمیم گرفت سال آینده‌دبیرستانهارا مختلط‌نماید وپسرها ودختر هایکجا درس‌بخوانند

در انگلستان هنوز درباره یکی کردن مدارس پسر ها ودختر هـا اختلاف نظر شدید وجود دارد ولی این اولین بار بود که خودشاگردان مبادرت بتظاهـرات واعتراض علیه تشکیل مدارس مختلط مینمودند فعلادانش آموزان دختر یا پسـر انگلیسی که بیش از ۱۱سال‌دارند اکثرا در مدارس جداگانـه درس میخوانند ولی در بعضی نقاط هـم بمدارس مختلط میروند .

روزگذشته‌درجریان‌این تظاهرات ناگهان یکی از پسر ها بنام‌ادوارد هورتون که ۱۸سال‌داشت از صف پسرها خارج‌شده وبه صفوف‌دختران پیوست وگفت من هم با دختر ها موافقم زیرا دختر وپسر در یـك کلاس نمیتوانند درس بخوانند و برای هردو تحصیل مشکل‌میشود.

جین‌تیرنی‌گفت باردیگر به عالم سینماباز گشته ودریك‌فیلم شرکت خواهد کرد تاآزمایشی از وضع روحی خود بنماید.

تلویزیون

دوره جدید کـلاس های کـار آموزی علمی و عملـی رادیـو تلویـزیون تشکیل، داوطلبان برای ثبت نام می‌توانند همه روزه از ساعت ٤ تا ۹ بعدازظهر بدفتر کانون فرهنگی بهروز روبروی‌سینما سعدی خیابان باغ سپهسالار مراجعه فرمایند. تلفن۳۵۹۹۳

جین‌ترنی از بیمارس ستاره زیبای هالیوود باپرنس علیخان تجدید عهد میکند

جین تیرنی

جین تیرنی یکی از ستارگان زیبای سینما که‌وقتی معشوقه‌پرنس علیخان بود ودراثر قطع‌رابطه‌باسفیر فعلی پاکستان درسازمان ملل‌متحد دچار بیماری روحی شد اکنون پس ازسه‌سال حالش بهبهبود یافته است

جین تیرنی که اززیبائی بهره فراوانی دارد ووقتی در کار سینما بسیار موفق‌بود واز ستارگان‌محبوب بشمار میرفت بعلت‌شکست درعشق خود ،پرنس علیخان نمی توانست نقش خودرا بخوبی بازی نماید و اغلب دچار هیجانات‌روحی میشدباین جهت از عالم سینما کناره گیری کرد وبه بیمارستان امراض روحی رفت تامعالجه شود. در ماه سپتامبر گذشته بودکه پزشکان اورامرخص نموده واعلام داشتند که در اثـر استراحت حالش خوب شده‌است. جین‌تیرنی بمحض مرخص شدن ازبیمارستان بدیدن یار بیوفای‌خود پرنس‌علیخان رفت وبطـوری کـه روزنامه‌نگاران گفته تابحال دو بار بامحبوب خود ملاقات کرده‌است و قراراست یك‌بار دیگر در مجلس ضیافتی در عمارت سفارت‌پاکستان درنیویورك باپرنس ملاقات وتجدید عهد کند.

نشریه دانشکده ادبیات تبریز

شماره تابستان سال‌دهم نشریه دانشکده ادبیات تبریز حاوی مقالات زیر ازچاپ‌خارج شد طالبین میتوانند بامراجعه بکتابفروشی‌های چهرو حقیقت درتبریز وبامکاتبه باحسابداری دانشکده ادبیات تبریز شماره مطلوب خودرا بقیمت ۱۵ریال تهیه فرمایند.

۱ـتاثرات خاقانی ازشعرای تازی وپارسی بقلم‌آقای ترجانیزاده استاد دانشکده ادبیات

۲ـ شرح حال کمال‌الدین جعفرخطاط تبریزی بقلم دانشمند محترم آقای حاج حسین‌نخجوانی

۳ـتحقیل یکی‌از تمثیلات مثنوی نوشته آقای‌دکترمنوچهر مرتضوی استاد دانشکده ادبیات

٤ـاتورباتکان وچیچست وسولان وسهند بقلم استادپور داود

۵ـرمانتیسم درفرانسه ترجمه توسط آقای دکتر طباطبائی استاد دانشکده ادبیات .

آ ـ ۲۳۷٤٤

دانشجویان قدیمی مؤسسه علوم اداری

اعم ازفوق‌لیسانس‌تمام‌وقت ونیمه وقت وگواهینامه‌ها میتوانندبرای‌ملاحظه برنامه‌های جدید وثبت‌نام تاآخروقت اداری روز دوشنبه ۱٤ مهر بدفتر امور دانشجویان موسسه مراجعه نمایند.

۱ـ۲ آ ـ ۲۳۸۵٤ موسسه علوم اداری

آگهی سازمان پنبه

بدین‌وسیله باطلاع کلیه آقایان‌خریداران‌وش وصاحبان کارخانجات پنبه‌پاك‌کنی میرساند که طبق تصمیم شورای عالی امور پنبه حمل ونقل وش ازیك‌ناحیه بناحیه دیگر (باستثنای وش محصول‌خوزستان)آزاد است. آ ـ ۲۳۸۱٤ مدیر سازمان پنبه ایران

درمان
روماتیسم
مطب دکترمهندس
خیابان یوسف آباد ـ ابتکاء ایران

دودستگاه موتوربرقی ۵۵ کیلووات تکمیل

برای فروش بقیمت مناسب بطور نقد واقساط دراختیار این شرکت میباشد ـ شرکت ایرانمارگو خیابان سعدی شماره ٤۵۵ تلفن ۳۸۱۳۳

آ ـ ۲۳۷۶۸ آگهی مصور

Ekco Telvision
اکو شاهکار صنعت تلویزیون انگلستان

تلویزیون وارد شد .

نماینده انحصاری شرکت مراد ایفل خیابان نادری

تلفن ٤۳۷۷۲ ۱ـ۳ آ ـ ۲۳۸۳۲

اسلندرلا بین‌المللی
اندام زیبا متناسب دلپذیر

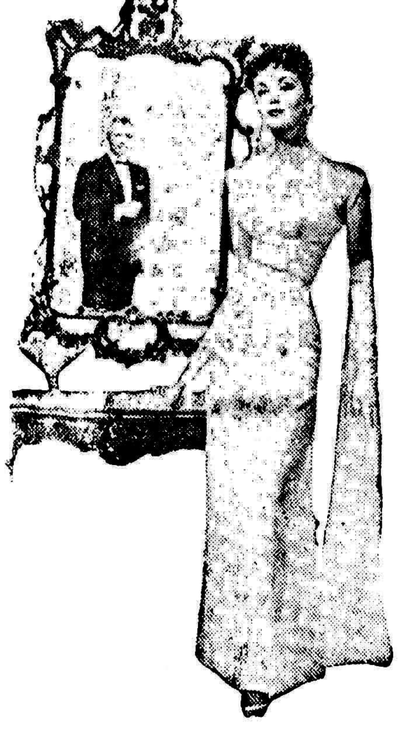

اسلندرلا روش مشهوری است که در سراسر جهان شناخته شده ورد زبانهاست . اندام شما را متناسب و زیبا ساخته قامت را باریك واصلاح میکند. خستگی را رفع وبجریان خون کمك می نماید با استفاده از اسلندرلا اندام دلخواه خودتان‌رابدست می آورید . پذیرائی ما برای بررسی خصوصی وضع شما ، آزمایش مجانی این روش باعث خوشوقتی خاطر شما خواهدشد.

به خیابان خیبر شماره ٤ تلفن شماره ٤۷۱۰۲ مراجعه بفرمائید.

۱ـ۲ آ ـ ۲۳۶۵۲

زندگی پتر تاونزند

شور انگیزترین ماجرای عشقی قرن

-۷-

روزهائیکه پادشاه باتفاق دوستانش صبح زود به شکار میرفتند تاونزند برای انجام وظائف خوددرکاخ بالمورال باقی می‌ماند واغلب پس ازپایان کار مدتی بامارگارت باسب سواری میپرداخت واندکی قبل ازظهر باخانمهای درباری بااتومبیل برای شرکت در پیك‌نیك پادشاه ومهمانانش میرفتند .

یك روز که تاونزند تاشکارگاه رفته بود مارگارت رادر آنجا یافت که بادوستانش گرم صحبت بود وبزودی‌به جمع آنها پیوست .

دوك‌ادیمبورو که جدا شکار رادوست دارد اندکی باآنها فاصله داشت .دوك هنگامیکه بشکار میرود به مصاحبت زنان رغبتی نشان نمیدهد وگاهی هم پرجانگی آنها وعدم علاقه‌ای که‌نسبت بشکارنشان میدهند اورا برسر خشم میآورد .

در آن روز مارگارت وتاونزند بایکی دیگر ازهمراهان سروصدای زیادی براه انداخته وبلندبلند صحبت میکردند عاقبت حوصله فیلیپ سرآمد فریاد زد :

«شمارا بخدا بس کنید باین جاروجنجال خاتمه دهید !»

معمولا تاونزند درمدت معینی برای انجام وظائف محوله بکاخ بالمورال می‌آمد ولی همیشه پس‌از پایان دوهفته کار بدعوت ملکه وپادشاه مدتی ازایام تعطیلات خودرا درآنجا صرف میکرد .

یکی از دوستان موقعیت اورا درمیان خانواده سلسنتی دربالمورال چنین نقل کرده‌است :

«در ساعت هفت ونیم بااتومبیل برای صرف شام به کاخ بالمورال رسیدیم .بلافاصله سه‌نفر ازپیشخدمتهای درباری بسوی اتومبیل‌های ماشتافته درهای آنهارا باز کردند ،پتربایك نفردیگر از اعضاء دربار در مدخل کاخ ایستاده بود ومارابرای صرف مشروب بسالن مخصوص راهنمائی کرد .مدعوین آن‌شب جمعا ۲۰نفر بودند وبه‌ترتیبی که پتر بانظر ملکه و پادشاه معین کرده بود وارد سالن میشدند .هدایت‌مهمانان بپسر میز شام نیز از وظائف پتر بود .

دورزندگی پادشاه وقت وساعت مسئله فوق‌العاده مهمی بود و بهیچ وجه نمی‌بایست کوچکترین اختلالی درآن‌راه‌یابد .

پترمارا از یك کربدور دراز به‌اطاق ناهار خوری هدایت کرد .در سرمیز شام پادشاه درصندلی وسط نشسته وروبروی وی ملکه قرار گرفته بود وپتر از همه پائین‌تر نشسته بود .

پس‌از صرف شام پتر مهمانان رابسالن سینما راهنمائی کرد وپس‌از آنکه تمام مدعوین نشستند خودوی نیز درگوشه‌ای روی صندلی قرار گرفت .پس‌ازپایان نمایش مدعوین اجازه مرخصی خواستند وبخانه‌های خود بازگشتند وتنها عده‌ای مهمانان خصوصی باقی‌ماندند ومارگارت باآنها مشغول بازی شد پتر نیز برای شرکت در بازی دواین مجلس خصوصی حاضر بود .باآنکه پتر علاقه زیادی برقص نداشت ودر هربار که‌تصمیم به‌رقص گرفته میشد آماده رقص بود ودرجائی‌که پتر حضور داشت هیچ یك ازدختران از رقص بی‌نصیب نمی‌ماندند .»

روزهای خوش در ساندرینگهام

درسال ۱۹۴۹ وضع مزاجی پادشاه سخت اسباب نگرانی شده بود ،درآنسال ژرژ ششم برای تسهیل گردش خون درساقهای پایش تحت عمل جراحی‌قرار گرفته بود وپس‌از این عمل یکی ازریه‌های اورا نیز قطع کردند .دراین‌روزها تاونزند اغلب اوقات خودرا در مصاحبت وی میگذرانید .

غیراز اعضاء خانواده سلطنتی هیچ کس نمیدانست که ژرژ ششم مرد کم حوصله‌ای است وهمین بی‌حوصلگی اورا از بیماری خود ناراحت میکرد .

غیراز ملکه هیچ کس دیگر بیش‌از پرنسس مارگارت وتاونزند نمی‌توانست بامصاحبت خود ازرنج ودرد پادشاه بکاهد .

طبق معمول پادشاه وخانواده‌سلطنتی ایام‌عید نوئل وسال ۱۹۵۱رادر کاخ «ساندر ینگهام» بسر بردند پترنیز در میان آنهابود واین آخرین تعطیلات سال برای ژرژ ششم بود زیرا در۶ فوریه ۱۹۵۲ درگذشت .

بااینکه پتر از بیماری پادشاه بشدت ناراحت بود این‌روزها برای وی ایام خوشی بشمار میرفت .

پادشاه قصد داشت برای گذرانیدن دوره نقاهت خود به‌افریقای جنوبی مسافرت کند وقرار بود پتر بلافاصله پس‌از عید نوئل بافریقا ومحلی برای اقامت پادشاه وملکه وپرنسس مارگارت انتخاب‌کند .

پترمخصوصا برای این‌قبیل کارها جان میداد وهرگز مانند روزهائی که درصدد تهیه مقدمات سفر بود خوشحال بنظر نمیرسید .

قرار بود تمام مسئولیت این مسافرت بعهده پتر گذاشته شود .درروزهای عید نوئل اغلب صحبت این مسافرت درمیان بود .قرار بود این‌مسافرت بوسیله کشتی وانگارد که قبلا درسال ۱۹۴۷ خانواده سلطنتی رابه افریقای جنوبی برده بود صورت‌گیرد..

تاونزند تازه از مسافرت افریقا بازگشته بود که صبح روز ۶فوریه ۱۹۵۲ جمعز مك‌دونالد ژرژ ششم رادر تخت خواب خود مرده یافت .

مارگارت بتو فرمان میدهد در آغوشش بگیری تابتواند از پله‌ها بالا رود

مارگارت که‌بیش ازتمام افراد خانواده سلطنتی ازمرك ژرژ ششم متاثر شده‌بود برای تسکین آلام‌درونی به‌کلیسا روی آورد.

درانگلستان هنگامیکه بیکی‌از افراد خاندان سلطنتی مصیبتی روی می‌آورد درمیان دوستان محدود خودکمتر کسی‌رابیدا میکنند که‌عقده دل راپیش اوبگشاید ودرخارج ازجرگه دوستان معدود تنها محرم‌راز و پشتیبان روحی‌و معنوی آنها کلیساست .

تاونزند هم‌مانند آن‌عده ازمردانی که‌بارها بامرك روبرو شده‌اند یك‌فرد بتمام معنی مذهبی وپای‌بند معتقدات دینی‌است بطوریکه‌همیشه ودرهرفرصتی برای دوستان ودشمنان خود از کتاب مقدس سخن میگوید.

ایمان تاونزند بخدا وآشنائی اوباصول مذهبی تاحدی به‌مارگارت درتحمل مصیبت‌ها وارده دلگرمی وقوت‌قلب داد ودرباره مسائل مذهبی مذاکرات مفصلی بین آندو بعمل آمد .

باین ترتیب تاونزند تقریبا تنها مصاحب پرنسس شدوعصرها هنگامیکه ملکه‌مادر به‌آپارتمان مخصوص میرفت تابه‌تنهائی باغم واندوه خودسرکند مارگارت ساعتهای درازی رابا‌تاونزند بسرمیبرد.

مرك پادشاه گذشته ازرنج واندوهی که‌برای مارگارت ببار آورد تغییر دیگری نیز درزندگی او واردساخت. مارگارت پس‌از عروسی خواهرش همچنان درکاخ بوکینگهام بسرمیبرد درحالیکه الیزابت وفیلیپ در(کلارنس‌هاوس) مسکن‌کرده بودند .

پس‌ازآنکه الیزابت به‌سلطنت رسید باشوهرش بکاخ بوکینگهام نقل مکان‌کرد ومارگارت وملکه‌مادر درکلارنس‌هاوس مستقر شدند .

پس‌ازمرك پادشاه بلافاصله تاونزند بسمت آجودان افتخاری ملکه جدید منصوب گردید ولی اندکی بعدریاست تشریفات ملکه‌مادر بوی واگذار شد.

هنگامیکه تاونزند باین‌مقام منصوب شدتابستان بود ملکه مادر ومارگارت خودرابرای نقل‌مکان بافامتگاه جدید آماده میساختند.

طلاق رزماری

تمام مقدمات این‌نقل وانتقال واسباب‌کشی بدست تاونزند مهیاشد. ملکه مادر ومارگارت ساعتها باوی درباره انتخاب رنگها وتنظیم وترتیب اثاثیه بحث میکردند. مارگارت خواستار یك‌آپارتمان وسیع وهواگیر بود. ورنك گلی رابرای آن انتخاب کرده‌بود .

درهمان موقع که‌مارگارت ومادرش درکلارنس هاوس‌مستقر شدندتاونزند نیز دفترکارخودرا درکاخ بوکینگهام‌ترك گفته ودرخانه‌کوچکی درقسمت‌مخصوص کارمندان قصر درکلارنس هاوس مسکن کرد ودرطبقه فوقانی دفتر جدیدیك آپارتمان برای وی اختصاص داده شد .

درآن روزها درانگلستان همه‌جا صحبت ازتاجگزاری ملکه بود که میبایستی درسال بعدانجام شود. باین جهت اعلامیه زیرکه‌در ۲۰ سپتامبر ۱۹۵۲ در روزنامه‌ها انتشاریافت چندان جلب‌توجه نکرد :

سرهنك تاونزند آجودان افتخاری ملکه همسرخود سیسل رزماری را بعلت داشتن روابط نامشروع با «جان‌ادلفوس‌لاشریو» طلاق داد. سرهنك تاونزند نگهداری دوطفلش رابعهده گرفته است .

پادشاه ازاحساسات مارگارت اطلاع داشت

بااینکه زندگی زناشوئی پترورزماری ازچندی قبل‌ازمرك پادشاه قطع شده‌بود تاونزند مدتها نسبت‌به‌تعقیب قضائی همسرش درشك وتردیدبود.

رزماری بادوطفل خود دراواخر سال ۱۹۵۱ ویلای آدلائیه راترك گفته بود درحالیکه پتر تابهار سال۱۹۵۳ درآنجا اقامت داشت علت خودداری از تعقیب همسرش این‌بودکه نمیخواست برای دربار موجبات ناراحتی فراهم‌کند.

طلاق رزماری باعث برکناری وی‌ازدربار سلطنتی نشد وتاونزند همچنان در پست ریاست تشریفات ملکه باقی ماند.

رزماری درماه فوریه ۱۹۵۳ پس‌ازطلاق گرفتن ازپتر باجان‌لاسزلو پسر یکی ازنقاشان نسبتا معروف ازدواج کرد.

ازاین پس تاونزند تقریبا همیشه درمصاحبت ملکه‌مادر وپرنسس مارگارت بسر میبرد واغلب باآنها ناهار وشام میخورد درحقیقت دیگرکاخ کلارنس‌هاوس منزل همیشگی وی‌شده‌بود.

درآن روزها دردربار همه‌درفکر تهیه مقدمات تاجگذاری الیزابت بودند وباین جهت کسی به‌تغییراتی که‌درروابط تاونزند ومارگارت روی داده بود توجه نمیکرد .

همه میدانستند که‌پرنسس مارگارت دست‌کم ۳۱ خواستگار دارد ولی غیراز خانواده سلطنتی تقریبا هیچکس ازعشق آبدو خبرنداشت و نمیدانست که‌مارگارت وتاونزند واقعایکدیگر رادوست دارند ومسلما‌چون‌این‌دونفر از سالها پیش اغلب بایکدیگر دیده میشدند هیچکس نمیتوانست به عشق آنها پی‌ببرد وبعلاوه‌چون پتر یکبار ازدواج کرده وزنش راطلاق داده بود وباین جهت اوراجزو خواستگاران احتمالی مارگارت بحساب نمی آوردند اکنون تقریبا مسلم شده‌است که پادشاه مدتها قبل‌از مرك ازعشق مارگارت نسبت به‌پتر خبردار بود سرگذشت زیراین احتمال راتائید میکند!

از فردا صبح در سینما ایفل

باشکوهترین درام عشقی وتاریخی سال که صحنه‌های مجلل آن شما را مبهوت خواهد ساخت

ـ یك اثر بزرك که درکلیه ممالك جهان بافروش سرسام‌آوری روبرو شده است ـ فیلمی‌که اسکار بهترین ستارهٔ سال را نصیب «اینگرید برگمن» کرد

موزیك سرانگیز فیلم «آناستازیا» که معروفیت جهانی یافته از ساخته‌های «آلفردنیومن» آهنگساز شهیر است

سینما کریستال

آناستازیا

«سینماسکوپ ـ رنگی»

ANASTASIA

INGRID BERGMAN YUL BRYNNER HELEN HAYES

باشتراك: اینگرید برگمن برنده دوجایزه اسکار درنقش آناستازیا

یول‌برانر سلطان جدید هالیوود که بااین فیلم بتماشاچیان معرفی میشود

هلن‌هایز هنرمند بزرك وبرنده اسکار ـ

اکیم‌مامیروف هنرپیشه توانا وزبردست

شروع سانسها: درسینما ایفل ۹ر۵ صبح ۲ـ ٤ـ ٦ـ ۸ بعدازظهر درسینما کریستال ۱۰ر۵ صبح ۳ـ ۵ـ ۷ـ ۹ـ بعداز ظهر

«شرکت سهامی مه‌نور فیلم»

آ ـ ۲۳۷۹۰

از شهرستانها اطلاع میدهند

خبرنگاران ما

سربازی هنگام خدمت در دریا غرق شد

طبق گزارش خبرنگار ما در بنادر جنوب در قریه «کری» از توابع بندر بوشهر که در کنار دریا واقع گردیده سربازوظیفه‌ای هنگام انجام خدمت بعلت نامعلومی بدریا افتاد وغرق گردید جنازه این سرباز پس از چند ساعت از آب دریا گرفته شد هنوز علت غرق شدن سربازمزبور معلوم نشده است .

دیوانه‌قاتل چگونه دستگیرشد

ضیاء قره‌خان دربازجوئی چشمانش خیره‌شده‌بود وبسئوالات بازپرس جواب نمیداد

گفته میشود طهماسب گالوندی سررفتگر مقتول هنگام‌ورود به‌تیمارستان ۲۵ هزار ریال باخود داشته وبعید نیست عده‌ای این دیوانه را بقتل وی تحریك کرده باشند

دیوانهٔقاتل درجواب‌سئوالات مامورین گفت:چون‌گرسنه شده‌بودم‌بتیمارستان برگشتم

دردو شماره قبل اطلاع داده شد که دیوانه‌ای بنام ضیاء قره‌خان در تیمارستان شهرداری شیرازسر ـ رفتگربرزن۳شهرداری آن‌شهرستان را بنام طهماسب گالوندکه برای دیدار دوستانش به تیمارستان رفته بود با سیصد ضربه‌کارد بقتل‌رسانید واز دیوار تیمارستان فرار کرد در شماره گذشته نیز اطلاع داده شد که دیوانه مزبور پس ازیکروز متواری بودن در برابر درتیمارستان دستگیر گردید اینك گزارش مشروح دستگیری ضیاء قره خان باینقرار است .هنگامیکه مامورین شهربانی وژاندارمری در داخل‌شهر شیراز واطراف‌برای‌دستگیری دیوانه قاتل فعالیت میکردند ضیاء قره‌خان ناگهان در برابر ساختمان‌تیمارستان دیده شد وبوسیله مامورین‌انتظامی دستگیر گردید .

میسر نشد

بلافاصله پس از دستگیری دیوانه قاتل جریان آن‌بمردم اعلام گردید تا اهالی شیراز که ازفراری شدن دیوانه مزبور در نگرانی‌بسر میبردند نگرانی آنان مرتفع شود ضیاء قره‌خانه پس ازدستگیر شد بدادسرا اعزام گردید وبازجوئی وی شروع‌شد ولی آقای اعتمادی بازپرس شعبه ۳دادسرای شیراز اظهارداشت از این دیوانه بازجوئی میسر نیست .دربازجوئی از دیوانه قاتل مشارالیه هیچگونه اظهاری نکرد وبحالت دیوانگی در چشم بازپرس خیره شده بود در بازرسی بدنی ازضیاءقره‌خان‌دوعدد اسکناس ده ریالی ،یك‌قوطی کبریت و۶عدد سیگار بدست آمد طبق اظهار بازپرس علامت کارد در دست وی دیده میشد ولی معلوم نبود تیغه کارد را که‌هنگام فرار از تیمارستان‌باخود برده بود چکار کرده است .

عمدی بوده است

مقامات شهرداری شیراز معتقدندکه طهماسب گالوندی سررفتگر مقتول‌هنگام ورود به تیمارستان مبلغ ۲۵ هزار ریال پول نقد با خود داشته وباینترتیب بعید بنظر نمیرسد افرادیکه ازاینموضوع اطلاع داشته اند دیوانه‌مزبور رابقتل وی تشویق کرده باشند یکی از مقامات مطلع‌شهرداری‌این‌شهرستان وارد شدند ومورد استقبال‌فرهنگیان اظهارداشت طهماسب گالوندی برای قرار گرفتند آقایان مزبور پس‌از رسیدگی بوضع فرهنك افتتاح دیدن دوستان خود مرتبا بتیمارستان کلاس ششم طبیعی دبیرستان«عماد» میرفته وتا آن هنگام هیچیك از باصفهان مراجعت کردند .

دیوانگان نسبت بوی سوء قصدویا اعتراضی نکرده‌بودند وباصطلاح با او آشنا شده بودند بعلاوه ضیاء قره‌خان گرچه‌قبل‌ازورود بتیمارستان براثر دیوانگی ،دختر صاحبخانه‌خود را بقتل رسانیده بود ولی در مدت توقف در تیمارستان هیچگونه‌آزاری بکسی نرسانیده بود باینترتیب میتوان گفت دیوانه مزبور بعلت بحران جنون طهماسب گالوندی‌را بقتل نرسانیده است بلکه‌بر اثر تشویق‌افرادی که ازوجود مقدار۲۵ هزار ریال وجه نقد نزد وی اطلاع داشته اند ومیخواستند با قتل‌سر ـ رفتگر مزبور پولها را بچنك‌بیاورند این عمل را انجام داده است .

گرسنه شدم

مطلع مزبور اضافه کرد که ضیاء قره‌خان ابتدا دربرابر سئوالات بازپرس درهنگام بازجوئی هیچگونه جوابی نداد وچشمانش خیره شده بود ولی‌هنگامیکه ویرا از دادسرا به تیمارستان منتقل میکردند درجواب‌سئوالات گوناگون مامورین دائر باینکه چرا پس ازفرار از تیمارستان مجددا بازگشتی اظهارداشت گرسنه شده بودم ودر هیچ جا چیزی برای خوردن پیدا نکردم ناچار به تیمارستان مراجعت نمودم .

خبرنگار ما در پایان گزارش‌خود اضافه میکند فعلا دستبند بدستهای ضیاءقره‌خان زده شده ودرتیمارستان تحت مراقبت شدید قرار دارد تا ابدا بازجوئی از وی ادامه یابد .

اتومبیل جیپ بعلت پنچر شدن لاستیك واژگون شد

رئیس کنسروسازی آذرشهر مصدوم گردید

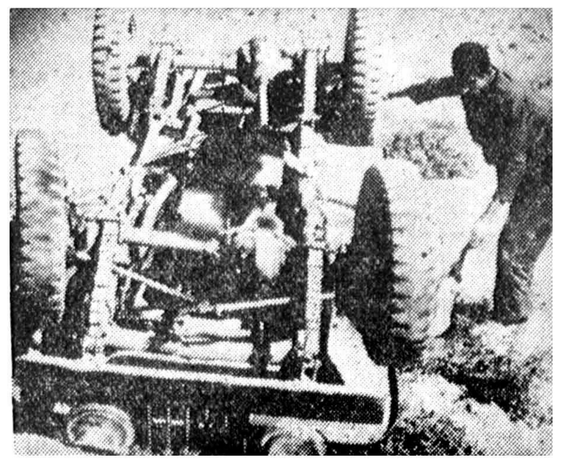

خبرنگار ما از تبریز گزارش میدهد .چند روز قبل اتومبیل جیپ حامل آقایان مهندس سنندجی رئیس کارخانه کنسرو سازی آذر شهر وفتح‌الله داودی رئیس حسابداری کارخانه مزبور هنگامیکه از مراغه عازم آذر شهر بود براثرپنچر شدن لاستیك جلو درکیلومتر ٤آذر شهر واژگون شد .دراین حادثه بسرنشینان اتومبیل ورانند آن آسیب آمد وازقرار اطلاع بازوی آقای مهندس سنندجی شکسته است .فعلا مجروحین در بیمارستان آذرشهر تحت معالجه قرار دارند .

درعکس بالا جیپ مزبور پس از وقوع حادثه دیده میشود .

جشن ولادت رسول اکرم (ص)

گزارشهای رسیده از خبرنگاران مادر شهرستانها حاکی استکه دوروز قبل‌بمناسبت ولادت باسعادت پیغمبر اکرم‌صلی‌اله علیه واله وسلم مراسم جشن وسرور درکلیه‌شهرستانها برگذار گردیده ومردم باتزئین خیابانها وتشکیل مجالس متعدد این عیدسعیدرا باشکوه کاملی جشن گرفته‌اند .

قاتل دستگیر شد

در تهران مرتکب قتل شد و در اراك بدام افتاد

خبرنگار ما از اراك گزارش میدهد. دو روز قبل مامورین آگاهی اراك و تهران پس از جستجوی زیاد سرانجام موفق بدستگیری یك قاتل خطرناك شدند .

(علی‌اکبر) از اهالی قرمز چشمه تفرش چندی قبل دریوسف آباد تهران مرتکب قتلی میشود وبا تغییرلباس به اراك متواری میگردد .لکن مامورین آگاهی تهران از این جریان اطلاع حاصل کرده وبدنبال وی وارد اراك میشوند وبا مساعدت آقای‌دوزبخشیان مامور آگاهی اراك‌پریروز ویرادستگیر مینمایند .قاتل روز گذشته بطهران اعزام شد .

شیوع سیاه سرفه

خبرنگار ما از تبریز گزارش میدهد. چند روز قبل‌باداره‌بهداشت آذربایجان اطلاع رسید که بیماری سیاه‌سرفه در قریه «سفیدان عتیق» حومه تبریز شیوع یافته است .

بلافاصله اکیپ مجهز برای تلقیح واکسن سیاه سرفه ودرمان بیماران بقریه مزبور اعزام گردید .

حریق در شالی خانه !؟

شهرداری اتومبیل آتش‌نشانی نداشت وباران حریق را خاموش کرد

دراین‌آتش‌سوزی معادل پنجاه هزارریال شلتوك بکلی‌سوخت

خبرنگارماز شهسوار گزارش میدهد دوروز قبل شالی‌خانه آقای‌حاجی بابا جلیلی عضو انجمن شهر شهسوار بعلت نامعلومی طعمه حریق گردید چون شهرداری شهسوار فاقد اتومبیل آتش‌نشانی بود باین جهت اطفای حریق ممکن نشد وبانزده خروار شلتوك طعمهٔ آتش گردید این آتش‌سوزی بمدت نیم‌ساعت ادامه داشت وبیم آن میرفت که‌بنقاط اطراف نیز سرایت کندولی دراین هنگام‌بارندگی شدیدی شروع گردید وباخاموش شدن این حریق بوسیله باران ازسرایت آتش‌بکارخانه‌برنجکوبی وخانه‌های اطراف جلوگیری بعمل آمد میزان خسارات وارده درحدود پنجاه هزار ریال‌است وامید میرود باوقوع این حریق مقامات شهرداری شهسوار برای‌تهیه اتومبیل آتش‌نشانی اقدام‌نمایند .

مستاجرین بی پروا !؟

ازشدت ترس بزمین افتاد وبیهوش شد

از رضوانده خبرنگار ما گزارش میدهد چند روز قبل در قریهٔ ساسانسراه از توابع رضوانده بین حسین و محرمعلی دو نفر ازاهالی از یکطرف و صاحبخانه آنان از طرف دیگر نزاع و زدو خوردی روی داد که دراین میان خانباجی خانم همسر صاحبخانه ناگهان بزمین افتاد واز شدت ترس بیهوش شد. جریان باطلاع مامورین انتظامی رسید و خانباجی‌خانم برای معالجه بدرمانگاه‌رضوانده منتقل گردید ولی تاکنون معالجات هنوز تاثیری نبخشیده وگفته میشود تابحال بهوش نیامده است حال وی رضایت‌بخش نیست و حسین و محرمعلی مستاجرین بی‌پروا تحت تعقیب قرار دارند .

افتتاح نمایندگی بانك

بر اثر تقاضاهای مکرر اهالی «خرم‌آباد» ازتوابع‌شهسوار نمایندگی بانك صادرات ومعادن‌طی مراسمی بوسیله آقای خردمند نماینده بانك مزبور درشهرستانهای شمال افتتاح شد در این مراسم عده زیادی از بازرگانان ومعتمدین محل حضور داشتند تصدی این‌بانك بعهده‌آقای تحویلداری محول گردید.

منکه پشیمان شدم، شما چطور؟

اثر قاسم زاده — خبر نگار زاهدان

غلط کردم وچندی پیش برای عتبه‌بوسی آستانقدس رضوی(؟) بمشهد رفتم البته این جمله رانه‌ازآن لحاظ میگویم که زیارت امام هشتم خدای نکرده کارغلطی است .معاذالله ،بلکه ازآنجهت میگویم‌که وضع شهرستان مشهد برای مسافرین طوری استکه آنانرا ازرفتن بآنجا پشیمان میکند .

موسسات مسافربری در راه مشهد ظرفیت اتوبوس رااز نظر گنجایش مسافر رعایت نمیکنند بلیط اتوکار درجه یك بفروش میرسانند ولی هنگام سوار کردن مسافرین آنانرا گوسفند وار !! دروراهرو اتوبوس‌های قراضه‌ای رویهم میریزند ودر طول راه نیز کسی نیست از اینعمل آنان جلوگیری نماید .پس‌از ورود بشهر مشهد ناگهان عده‌ای زبان باز !! بنام دلال مسافرخانه اطراف مسافرین را میگیرند وبعنوان مهمانخانه درجه یك آنهارابه بیغوله‌هائی میبرند که نه‌اطاقی سالم دارد ونه نرخی ثابت .وضع نظافت وتامین بهداشت این مسافرخانه‌ها بهیچوجه رعایت نشده ومسافرین هر شب به‌نرخی که کمتر از هشتاد ریال وصدریال نیست دراین دخمه‌ها شب را بصبح میرسانند قیمت غذای مهمانخانه‌ها و رستورانهای مشهد نیز دست کمی ازمسافرخانه‌ها ندارد غذائی که دریك مهمانخانه ویا رستوران بنرخی فروخته میشود همان غذا دررستوران دیگر قیمت بیشتر یاکمتری دارد .موضوع دیگری که شایان توجه است طرز حمل توشه‌مسافرین باقطار راه‌آهن است راه‌آهن مشهد برای بردن اثاثیه مسافرین ازانبار توشه بواگن قطار در مبدا ،دستمزدی‌مطالبه میکند وبرای آوردن آن ازواگن قطار بانبار توشه مقصد دستمزدی دیگر .باینترتیب تصدیق میفرمائید که مسافرت بمشهد مسافربررا پشیمان میکند .منکه ازاین سفر پشیمان بازگشتم تا شماچه بگوئید ؟

ناقص‌است برای دفاع از خاك وطن

سازمان مقاومت ملی درهمدان تشکیل میگردد

خبرنگار ماازاردکان مینویسد کادر آموزشی دبیرستانهای پسرانه ودخترانه اردکان ناقص است و بعلت نداشتن دبیر لیسانسیه و وسائل لازم اولیای دانش‌آموزان مجبورند فرزندان خودرا برای‌ادامه تحصیل بشهرستانهای دیگر اعزام دارند .دبیر لیسانسیه آموزشگاه های اردکان منحصر بدونفر است وانتظار دارند هرچه‌زودتر کادر آموزشی این منطقه تکمیل‌شود .

قبلا باستحضار خوانندگان رسید آقای سرهنك بلوری که ازطرف ستاد بزرك ارتشتاران بسمت فرماندهی سازمان مقاومت همدان‌منصوب شده‌بود باین‌شهرستان وارد گردید اینك خبرنگار ما ازهمدان مینویسد از طرف فرمانداری بمنظور آشنائی باآقای سرهنك بلوری جلسه معارفه‌ای ترتیب داده شد دراین‌جلسه ابتدا مراسم معارفه بعمل آمد و آقای‌سرهنك بلوری ضمن‌بیاناتی‌اظهار داشت سازمان مقاومت ملی بهیچوجه بااحزاب ارتباطی ندارد ویك سازمان ملی می‌باشد این‌سازمان برای دفاع ازمیهن تشکیل میگردد.

واعضای آن بفنون جنگی‌آشنا می‌شوند تا بتوانند در مواقع لزوم ازخاك وطن دفاع کنند.

پایان تحقیقات علمی

قبلا باستحضار خوانندگان‌عزیز رسید عده‌ای ازمهندسین دانشگاه اکسفورد انگلستان جهت انجام تحقیقات علمی وعکسبرداری برای مدت دوماه بجاجرم واردشدند اینك خبرنگار ما ازجاجرم مینویسد مهندسین مزبور پس‌از پایان مدت توقف وانجام تحقیقات علمی و نقشه‌برداری ازجاجرم عزیمت‌نمودند.

مدیر کل فرهنك کردستان بخبرنگار ما گفت :

کادر آموزشی آموزشگاهها تکمیل‌شده ویك دانشسرای دخترانه تاسیس میگردد

دارالتربیه عشایری مجهز میشود ودانشسرای کشاورزی در «قروه» تاسیس خواهد شد

درسالهای آینده‌احتیاجی باستخدام آموزگاران‌پیمانی نخواهدبود

خبرنگارما از سنندج مینویسد چند روز قبل آقای طوسی مدیر کل‌فرهنك استان کردستان که بمنظور انجام‌کار های اداری برای مدت یکماه بمرکز عزیمت کرده‌بود درمیان استقبال عده ای ازفرهنگیان بسنندج وارد شد.

بمنظور اطلاع از اقداماتی که جهت پیشرفت فرهنك این منطقه در مرکز انجام گرفته است باآقای طوسی مصاحبه‌ای بعمل آوردم مشارالیه در پاسخ اولین سئوال راجع به تامین کمبود کادر آموزشی آموزشگاههای سنندج اظهار داشت شش نفر دبیر لیسانسیه از مرکز استخدام‌شده است تادر دبیرستانهای اینمنطقه تدریس نمایند . ضمنا برای تامین کادر آموزشی آموزشگاههای دخترانه تصمیم گرفته‌شده استکه دانشسرای دختران تاسیس گردد و بزودی دراین باره اقدام میشود همچنین برای تعلیم کارهای حرفه‌ای بدانش‌آموزان عده‌ای از فارغ‌التحصیلان هنرستان صنعتی استخدام شده‌اند تادرکارگاههای فعلی آموزشگاههای سنندج به تعلیم دانش آموزان بپردازند.

آقای طوسی دراینمورد افزود ۱۵نفر از فارغ‌التحصیلان دانشسرای‌کشاورزی نیزاستخدام شده‌اند تادرمدارس حرفه ای دهات‌استان کردستان مشغول کار شوند .

سئوال شد برای تکمیل ساختمان های نیمه تمام فرهنك چه اقدامی انجام شده است مدیر کل فرهنك استان دراین باره‌گفت اعتبار ساختمانی دانشسرای کشاورزی در قروه تامین گردیده وپس‌از وصول نقشه زیرنظر مهندسین مربوطه عملیات ساختمانی‌آن آغاز خواهد شد ضمنا برای تکمیل ساختمان دارالتربیه عشایری مبلغ دو میلیون وپانصد هزار ریال اعتبارتامین گردیده است تاضمن تکمیل آن کار ـ گاههای درودگری ، فلزکاری و برق نیز تاسیس شود ویك آموزشگاه حرفه‌ای مجهز دراختیار فرهنك این استان قرار گیرد .

آقای‌طوسی اضافه‌کرد که۵۰۰ هزار ریال اعتبار نیز جهت تکمیل ساختمان نیمه‌تمام اداره فرهنك سنندج تامین شد وبزودی عملیات ساختمانی آن شروع میگردد.

آقای‌مدیر کل فرهنك دربایان افزود ترتیبی داده شده استکه دانشسرای مقدماتی فعلی سنندج به دانشسرای شبانه‌روزی تبدیل گردد و بعد کافی دانش‌آموزان درآنجا پذیرفته شوند . باینترتیب دراول سال تحصیلی ۳۹ـ ۴۰ فرهنك استان کردستان احتیاجی باستخدام آموزگار پیمانی نخواهد داشت .

خلاصه خبرهای شهرستانها

جهرم ـ بابسعی مقامات بهداری ودادگستری جهرم از روز اول مهرماه کشیك داروخانه‌های اینمنطقه شبانه روزی شد .

شهسوار ـ در امتحانات دانش‌آموزان تجدیدی سال ششم دبیرستان های شهسوار از بین ٤٤ نفر شرکت کننده نه نفر قبول شدند .

مشهد ـ آقای منوچهر بهادر زاده مربی ورزش دبیرستان‌های مشهد جهت شرکت در کلاس داوری فوتبال برای مدت ۱۵ روز بتهران اعزام شد .

ساری ـ سید احمد موسوی یکی از جوانان ساری بعلت نامعلومی بقصد خودکشی تریاك خوردولی در بیمارستان پهلوی ساری معالجه شدو از مرك نجات یافت .

مشهد ـ بمناسبت شروع سال تحصیلی جدید باحضور بانوان وآقایان مربیان ورزش آموزشگاههای مشهد در اداره تربیت بدنی این شهرستان مذاکراتی پیرامون آموزشگاهها انجام شد.

بندر بوشهر ـ آقای دکتر دانشی رئیس اداره بهداری بندر بوشهر وبنادر جنوب بشیراز عزیمت‌نمود.ضمنا آقای جعفری مدیر اطاق بازرگانی نیز عازم تهران شد .

ساری ـ آقای ستوان یکم فیروزبخش رئیس کلانتری ساری که بعلت فعالیت در انجام وظیفه مورد علاقه اهالی میباشد بدرجه سروانی ارتقاء یافت .

همدان ـ آقای دکتر محمد رضا حکیم زاد رئیس سازمان مبارزه با بیماریهای آمیزشی بسر پرستی اکیپ مجهزی بهمدان وارد شد قرار است این هیئت از افراد اهالی آزمایش لازم بعمل آورند.

جهرم ـ چند روزقبل آقای غلامحسین صارمی نماینده جهرم در مجلس شورایملی بمنظور تهیه مقدمات تاسیس شعبه حزب ملیون بجهرم‌وارد شد .

پل سفید ـ آقای طوسی مامور اعزامی فرهنك شاهی برای رسیدگی ورفع احتیاجات فرهنگی آموزشگاه ابوریحان پل‌سفید باینمنطقه وارد شد .

شهسوار ـ دفتر خانه اسنادرسمی درجه دوم شماره ٤٧ بتصدی آقای سلیمان پور در شهسوار افتتاح شد

بندرفراموش شده

خبرنگارماازلنگرود مینویسد شنیده‌ایم که موسسه بنیاد پهلوی در نظردارد در شهرستانها: مختلف کشور برای تاسیس هتلها ومهمانخانه‌ها: اقدام نماید .بنظر میرسد یکی از بهترین نقاطی که برای تاسیس یك مهمانخانه وباهتل‌استعداد دارد بندر «چمخاله» واقع درنزدیکی لنگرود میباشد زیرا درتابستانهای اخیر جمعیت این بندر برخلاف تصور بحدی روبافزایش رفته که مسافرین بعلت نبودن مهمانخانه دچار اشکالات فراوانی شده‌اند .با ترمیم جاده چمخاله از طرف شهرداری لنگرود که اخیرا انجام گرفته است پیش بینی میشود که درتابستان آینده جمعیت این بندر بیش از تابستان سالهای گذشته شود اهالی اینمنطقه امیدوارند موسسه بنیاد پهلوی باین محل فراموش شده توجهی معطوف دارد .

خبرهای خوزستان

سوسنگرد ـ جاده بین سوسنگرد واهواز دست انداز زیادی دارد قبل از شروع فصل بارندگی نسبت به تعمیر آن اقدام کنید .

دزفول ـ شعبه بانك کشاورزی دزفول طی مراسمی افتتاح شد.

سوسنگرد ـ آقای ممتحن رئیس اداره فرهنك دشت میشان از تاسیسات فرهنگی بخش «بستان» بازدید کرد .

ایذه ـ آقای سعیدی بخشدار ایذه بمعاونت فرمانداری آبادان منصوب شد بهمین مناسبت مجلس تودیعی در بخشداری ایذه برگزار گردید .

بندر شاهپور ـ «جانعلی» کارگر یکی از شرکتهای مقاطعه کاری‌بندر شاهپور براثر سقوط تیر آهن بشدت مجروح شد .

دزفول ـ بیست وچهار صندوق‌دارو که از طرف جمعیت شیروخورشید سرخ مرکز ارسال شده بود رسید .

خرمشهر ـ در قریه «سعیدان» از توابع خرمشهر از اتومبیل‌شماره ٦٩١ برانندگی «کاظم» تعداد ۱۵۰ بسته محتوی کت قاچاق کشف شد .

بازدید شهربانی

خبرنگارما ازارمسر اطلاع میدهد .

بعداز ظهر روز سه‌شنبه تیمسارسرتیپ برخوردار سرپرست شهربانیهای‌استان دوم وارد رامسر شد واز شهربانی و کلانتری این محل بازدید نمود. وازطرز اداره آن اظهار رضایت کرد.

ساختمان دبستان دخترانه

ساختمان دبستان‌چهارکلاسه‌دخترانه رضوانده بمزایده گذاشته شد و چند روز قبل برنده مزایده آن معلوم گردید هزینه ساختمان این دبستان بمبلغ سیصد وبیست‌وپنج هزار ریال ازمحل پنج درصد عواید شهرداری سهم‌فرهنك تامین گردیده است.

اعلان مزایده فروش کارخانه پنبه اصفهان

سازمان برنامه کارخانه پنبه اصفهان واقع درشهر اصفهان را که آب مصرفی آن از ۵حلقه چاه درکارخانه وحق‌الشرب از نهر نیاصرم‌با حق‌المجری ازملك مجاور تامین میشود وخیابان کمال الدین اسمعیل مشرف برآنست باماشین آلات ـ ساختمانها ـ ابزار ـ یدکیها ـ تجهیزات ووسایل حمل ونقل ـ لوازم اداری طبق دفترچه مشخصات موجود در سازمان برنامه که دراختیار متقاضیان گذاشته خواهد شد ازطریق مزایده باشرایط زیر به فروش میرساند.

۱ـ مزایده نسبت به مجموع کارخانه وقسمتهای فوق‌الذکر بعمل خواهدآمد وبرنده مزایده کسی است که‌بالاترین قیمتها را پیشنهاد نموده‌باشد.

۲ـحداقل قیمت فروش مورد مزایده بیست وهفت میلیون وششصد ونود وسه‌هزار ریال می‌باشد وبه پیشنهاداتی که کمتر از این مبلغ برسد ترتیب اثر داده نخواهد شد.

۳ـفروش بطور نقد انجام میگیرد وهیچگونه شرطی قبول‌نخواهد شد.

٤ـپیشنهاددهندگان باید معادل ۵درصد حداقل قیمت تعیین شده فوق‌رابه‌حساب شماره ۵۹٤ بنام وجوه حاصله ازفروش کارخانجات نزد بانك اعتبارات صنعتی تودیع ورسید آن‌راضمیمه پیشنهاد لاك ومهرشده خود باذکر عبارت (مربوط به مزایده کارخانه پنبه اصفهان) روی‌پاکت تاآخر وقت اداری روز یکشنبه هفتم آذرماه ۱۳۳۷ به دبیرخانه کل سازمان برنامه خیابان دانشکده ـ تهران تسلیم نمایند.

۵ـپیشنهادات درساعت ۱۱صبح روز دوشنبه هشتم آذرماه ۱۳۳۷در تهران ساختمان مقابل سازمان برنامه خیابان دانشکده باز وقرائت خواهد شد حضور پیشنهاددهندگان در جلسه آزاد است.

٦ـپیشنهاددهندگان بایدنام ونشانی صحیح خود ومبلغ پیشنهادی را منجزا درپیشنهاد خود قید وتصریح نماید. به پیشنهادات فاقد سپرده یامشروط وغیر صریح ویابدون تعیین مبلغ ترتیب اثر داده نخواهد شد.

۷ـکلیه هزینه‌های مربوطه از قبیل مخارج دفترخانه ومالیات معامله وعوارض مزایده بعهده‌خریدار است.

۸ـهرگاه برنده مزایده ازتاریخ ابلاغ اخطار سازمان برنامه بمدت یك‌ماه ازانجام معامله وپرداخت نقد کلیه قیمت خودداری نماید سپرده اوبه‌نفع سازمان برنامه ضبط خواهد شد.

۹ـسازمان برنامه بابرنده مزایده قرار دادی که نمونه آن‌پیوست دفترچه مشخصات کارخانه به متقاضیان‌داده‌خواهدشدامضاء خواهدنمود ودرظرف مدت یکماه ازتاریخ امضای قرارداد وتنظیم اسناد رسمی مورد معامله به‌خریدار تحویل داده میشود.

هرگاه خریدار از تحویل‌گرفتن کارخانه مورد معامله خودداری نماید سازمان برنامه هیچگونه مسئولیتی برای حفظ وحراست یازیانهای احتمالی کارخانه مورد معامله نخواهد داشت.

۱۰ـپیشنهاددهندگان میتوانند برای دریافت دفترچه مشخصات و نمونه قرارداد هرروز باستثنای ایام تعطیل ازساعت ۸ تا ۱۲ صبح به ساختمان مقابل سازمان‌برنامه واقع درخیابان دانشکده ـ تهران مراجعه نمایند.

۱۱ـسازمان برنامه دررد یاقبول یك‌یاکلیه پیشنهادات مختار است.

۱ـ٤ آ ـ ۲۳٦۲۲ سازمان‌برنامه

بدین‌وسیله از زحمات ریاست بیمارستان لشکر ۵ مهاباد آقای دکتر سرگرد کدخدائیان و طبیب اینجانب آقای سروان دکتر مهاجر که باکمال جدیت برای بهبودی فدوی کوشیده‌اند صمیمانه سپاسگزارم.

آ ـ ۱۵۸٤۷ گروهبان یکم نعمت‌اله تفویان

مناقصه دو دستگاه الکترو پمپ

اداره صنایع خشکبار وکنسرو سازمان برنامه دودستگاه الکتروپمپ آب بمشخصات زیر از طریق مناقصه خریداری مینماید.

۱ـیکدستگاه الکترو پمپ سه‌فاز ۳۸۰ ولت ۵۰سیکل کویله شده در روی شاسی فلزی با سوپاپ وکلید راه انداز بقدرت آبدهی ۷۰ متر مکعب درساعت در ارتفاع مانو متری ۱۰متر.

۲ـیکدستگاه الکترو پمپ سه فاز ۳۸۰ ولت ۵۰ سیکل کویله شده در روی شاسی فلزی با سوپاپ وکلید راه انداز بقدرت آبدهی ۵۰متر مکعب درساعت در ارتفاع مانو متری ٤۰متر

الف . شرکت کنندگان درمناقصه باید مبلغ بیست هزار ریال برای دو دستگاه الکترو پمپ بعنوان سپرده بصندوق اداره تحویل ورسید آنرا پیوست پیشنهاد خود نمایند ویا معادل مبلغ مذکور تضمین‌بانکی بنام اداره تسلیم نمایند .

ب . داوطلبان میتوانند حداقل بهای پیشنهادی را تا آخر روزاداری ۳۷ر۷ر۲٦ بدبیرخانه اداره واقع درخیابان رامسر تسلیم نمایند .

ج ـ کلیه پیشنهادات واصله در ساعت ۹ صبح یکشنبه روز ۳۷ر۷ر۲۷ در کمیسیون مناقصه که درمحل اداره تشکیل میشود باز وقرائت میگردد .

د . به پیشنهاداتیکه فاقد قبض سپرده باشد ترتیب اثر داده نخواهد شد واداره در رد ویاقبول یك ویا کلیه پیشنهادات مختار است .

ه . پس از خاتمه کمیسیون وتعیین برنده سپرده نفر اول و دوم نگهداری وبقیه سپرده ها مسترد میگردد ودر صورتیکه برنده مناقصه از انجام معامله خودداری نماید سپرده او بنفع سازمان برنامه ضبط خواهد شد .

اداره صنایع خشکبار و کنسرو سازمان برنامه

۱ـ۳ آ ـ ۲۳۸۳٦

بشقابهای پرنده

بقیه از صفحه اول

میشوند.

وی گفت تاکنون بشقابهای پرنده بیش ازپنجاه‌هزار بارپرروی زمین نشسته‌اند واضافه کرد که‌فرودآمدن یکی ازاین بشقابها باعث کشته‌شدن فورمنتال وزیر دفاع ایالات متحده شده است.

پرگو اظهار عقیده کرد که‌بعضی ازآتش‌سوزیهای اخیر ازجمله‌حریق رصدخانه رم بدست ساکنین بشقابهای پرنده، صورت گرفته‌است.

رئیس انجمن هواپیمائی ایتالیا افزود که‌ساکنین بشقابهای‌پرنده اخیرا ۲۲نفراز خلبانان آمریکائی رامجبور کرده‌اند که‌دریک‌پایگاه فضائی، بوسعت چندین کیلومتر مربع فرود آیند وبعدا چندنفر از آنهارا مجددا بزمین فرستاده‌اند تا مشاهدات خودرا بروسای خود گزارش دهند.

پرگو درپایان گفت گروهی‌از بشقابهای پرنده اخیرا باتشکیل علامت صلیب برفراز کلیسای (سن‌پیر) به‌ساکنین کره زمین اخطار کردند که‌اکنون موقع آن رسیده است که بایکدیگر درصلح وصفا بسر برند.

آلمان‌ومطالبات

بقیه از صفحه اول

وصول مطالبات دولت وارتش‌ایران ازآلمان که‌بعداز جنگ بین‌المللی دوم مسکوت ولاینحل مانده بود به‌آلمان غربی عزیمت کرده‌بود، خبرنگار ماافضافه میکند که از مذاکرات مربوطه بامقامات غربی‌در مورد استرداد مطالبات ایران از آلمان ازآنجاکه درمحیط حسن تفاهم ودوستی بین ملتین انجام گرفته‌است نتایج مطلوبی عایدشده ومطالبات مذکور که‌پس‌ازمشورتها وکمیسیونهائیکه درآلمان تشکیل گردیده مورد تایید‌قرار گرفته‌است برای استرداد این مطالبات طرحی تهیه وتسلیم گردیده که‌قریبا به مرحله اجراء درخواهد آمد.

فرمانده لشگر اهواز درتهران

تیمسار سرلشگر روحانی فرمانده لشگر اهوازبمنظوراستفاده‌از مرخصی به تهران وارد شد وی ضمنا با فرماندهان ارتش ملاقات ودرمورد توسعه فعالیتهای‌خود درلشگراهواز مذاکره بعمل خواهد آورد.

نمایشگاه بزرگ صنعتی ایطالیا

بقیه از صفحه اول

فرما شدندپس‌از انجام احترامات نظامی موزیک مارش سلام‌رانواخت ودرفش سلطنتی برفراز نمایشگاه باهتزاز درآمد.

مقدم شاهنشاه ازطرف وزیر بازرگانی ایطالیا، سفیر ایطالیا و کارمندان نمایشگاه استقبال گردید وخیر مقدم عرض‌شد.

والاحضرت شاهپور غلامرضا. وزیر دربار، وزیر بازرگانی وچند تن ازافسران عالی‌رتبه ارتش و شخصیت‌های کشور دراین‌مراسم حضور داشتند.

بعداز تشریف‌فرمائی شاهنشاه به‌محل مخصوص آقای«امیلیو کلمبو» وزیر بازرگانی خارجی ایتالیا بسا کسب اجازه ازحضور شاهنشاه‌ضمن گزارشی اظهار داشت:

علت‌اینکه کشور متبوعه‌من‌سومین نمایشگاه جهانی خودرا در ایران دایر نموده اینست که‌ایتالیا به توسعه اقتصاد وصنایع ایران اطمینان دارد وازافزایش رقم‌تجارت بین دوکشور بسیار خشنود است.

ازپایان جنگ دوم‌جهانی صادرات صنعتی ایتالیا بایران افزایش‌یافته وایتالیا قادراست تمام‌آلات مورد احتیاج ایران‌را بقیمت ارزانتری تامین نماید.

درعوض ایتالیا بمواد اولیه ومواد ساخته شده‌ایران احتیاج‌دارد‌وبرای توسعه صادرات ایران درماه فوریه شش‌درصد ازگمرک فرش ایران کاسته است.

ایتالیا مایل‌است دربرنامه‌های توسعه صنعتی واقتصادی ایران نقش بزرگی بازی‌نماید وهم‌اکنون نیز باسازمان برنامه همکاری‌زیادی می‌نماید.

دولت ایتالیا ازمؤسساتی که با ایران تجارت داشته‌باشند حمایت کامل مینماید ونظردولت ایتالیا فروش کالاهای مصرفی دربازار ایران وخرید مواد اولیه این‌کشور است. وجود نمایندگی بانک‌های ایتالیائی درنمایشگاه تهران دلیل این‌است که مؤسسات مالی ایتالیا نیز مایلند درایران فعالیت نمایند.

بعداز اظهارات وزیر بازرگانی خارجی ایتالیا شاهنشاه درمیان کف‌زدن حاضرین باقطع نوار سه‌رنگ نمایشگاه راافتتاح فرمودند وبازدید ازغرفه‌ها شروع گردید. هنگام بازدید ازغرفه‌ها آقایان

هیئت دولت فردا بتهران بازمیگردد

بقیه از صفحه اول

آقای دکتراقبال دستوردادمتخصصین مهندسی خلیج محل حفر چاه را تعیین نموده وفورا شروع بکارنمایند ودولت هزینه حفر چاه را پرداخت خواهد کرد.

ضمنا چون در نقده نمایندگی بانک کشاورزی ودادگاه بخش نبود آقای نخست وزیر دستور داد که نمایندگی بانک ملی نقده کار های بانک کشاورزی را بعهده بگیرد و همچنین دادگاه‌بخش تشکیل گردد. ازطرف اهالی تقاضای تاسیس‌کلاس های چهار وپنج متوسطه شد که آنهم مورد موافقت قرار گرفت.

بازدید اشنویه

اعضای هیئت دولت درساعت ۹ صبح نقده را بااتوبوس بقصداشنویه ترك نمودند.

آقای نخست وزیر واعضای کابینه هنگام ورودبه‌اشنویه‌از طرف روسای ادارات و عده‌کثیری از عشایر مورد استقبال قرار گرفتند.

نماینده عشایر گفت استدعا داریم مراتب شاهدوستی و وطن خواهی عشایر این منطقه را بعرض شاهنشاه برسانید.

آقای نخست‌وزیر از ساختمان اداره مرزبانی اشنویه بازدید کرد و سپس نمایندگان‌طبقات مختلف مردم بترتیب از آقای نخست‌وزیر دیدن نمودند و نیازمندیهای خودرا باطلاع ایشان رسانیدند.

درشاهیندژ

ساعت یازده و پنج دقیقه صبح هیئت دولت از نقده با هواپیماوارد فرودگاه شاهین‌دژ شدند.

در فرودگاه شاهین‌دژ روسای سازمانهای اداری ، عشایر وطبقات مختلف اهالی از هیئت دولت‌استقبال کردند و سپس آقایان‌علماء وروسای ادارات درعمارت بخشداری از هیئت دولت دیدن نمودند و نیازمندیهای خودرا با طلاع رسانیدند .

هیئت دولت‌پس‌ازبازدیداز موسسات دولتی و صدور دستوراتی برای رفع موانع ومشکلات اداری عمران و آبادی شهر باهواپیما عازم میاندوآب گردید .

تبدیل بخش بفرمانداری

هواپیمای حامل هیئت دولت در ساعت یك‌ونیم بعدازظهر درفرودگاه میاندوآب بزمین نشست .

آقای نخست‌وزیر واعضای کابینه مستقیما ازفرودگاه بطرف کارخانه قندمیاندوآب حرکت نمودند وپس‌از صرف ناهار که‌بترتیب‌علماء ،روسای سازمانهای اداری واعضای انجمن شهر از آقای نخست وزیر دیدن کردند.

اعضای انجمن شهر باطلاع آقای نخست‌وزیر رسانیدند که درصورت بستن سد زرنیه‌رود کشت وزرع این منطقه توسعه خواهد یافت وتقاضای تسریع داشتندآقای نخست وزیر گفت لایحه بستن سد زرینه‌رود به مجلس تقدیم شده وبمحض تصویب اجراء خواهدشد آقای‌نخست‌وزیردر مورد تقسیم اراضی خالصه نیزوعده مساعد داد.

اعضای انجمن‌شهراز آقای نخست‌وزیرتقاضاکردند بخش میاندوآب‌به فرمانداری تبدیل شود که مورد موافقت قرارگرفت.

هیئت دولت‌درساعت‌پنج بعدازظهر از میاندوآب بسوی مهاباد حرکت نمود.

بازدید مهاباد

هنگام ورود هیئت دولت‌به‌مهاباد تیمسار سپهبد ورهرام فرمانده‌سپاه ۳ آذربایجان خیرمقدم گفت وسپس آقای نخست‌وزیر واعضای کابینه بطرف شهرحرکت کردند. درمسیر راه عده کثیری از اهالی نسبت به شاهنشاه وهیئت‌دولت‌ابراز احساسات مینمودند پس ازورود بشهر روسای سازمانهای اداری وعشایر بوسیله فرمانده سپاه‌به هیئت دولت معرفی شدندو آقایان‌اردلان کفیل فرمانداری وسالاری شهردار ازطرف اهالی خیر مقدم گفتند وآقای جعفر کریمی‌از طرف عشایر کرد ضمن عرض خیر مقدم بیانات مبسوطی در مورد شاه دوستی ووطن‌خواهی عشایر این‌منطقه ایراد نمود.

درسالن اداره دخانیات ابتدا آقایان روحانیون وسپس روسای سازمانهای اداری واعضای انجمن شهر وهیئت مدیره شیر وخورشید سرخ‌مهاباد ازآقای نخست‌وزیر واعضای کابینه دیدن نمودندواحتیاجات‌خودرا باطلاع رسانیدند.

پس‌ازخاتمه بازدید آقای نخست ـ وزیر واعضای کابینه در محل تالار جدیدالتاسیس فرهنك مهاباد حضور یافتند وآقای نخست‌وزیرطی مراسمی تالار مزبوررابنام شاهنشاه افتتاح نمود واز طرف فرهنگیان کنسرت باشکوهی اجراشد.

هیئت دولت شام‌را در شهرداری صرف نمود ودرساعت شش‌ونیم‌صبح جمعه آقای نخست وزیر واعضای کابینه ازبیمارستان شیر وخورشید بازدید نمودند و سپس دبستان جدیدالتاسیس ورهرام را افتتاح کردند .

هیئت دولت درساعت ۷ ونیم ما هواپیما عازم بوکان شد .

بازدید از بوکان

دربوکان پس‌از خیر مقدم ازطرف بخشدار وشهردار و معرفی مستقبلین آقای نخست‌وزیر واعضای کابینه‌در سالن شهرداری با آقایان علماء و روسای ادارات واعضای انجمن‌شهر و شیروخورشیدسرخ ملاقات‌کردند.

آقای نخست‌وزیر از وضع ادارات دولتی سئوالاتی نمود که پاسخ داده شد چون رئیس اداره‌دارائی نتوانسته بود مالیاتهای معوقه را وصول کند واز طرفی شکایاتی از او رسیده بود بدستور آقای‌نخست‌وزیر از کاربرکنار گردید. ضمنا چون شکایات‌زیادی از بخشدار رسیده بود و مشارالیه نیز نتوانسته بود بخوبی عوارض را وصول کند از طرف وزیر کشور مورد ملامت قرار گرفت .

اعضای‌هیئت‌دولت‌پس‌ازبازدیدتاسیسات سازمان شاهنشاهی خدمات اجتماعی و شیروخورشید سرخ بوکان عازم سردشت شدند .

درسردشت

درفرودگاه سردشت هیئت دولت از طرف آقای نورافشار استاندار کردستان و روسای ادارات وعشایر مورد استقبال قرار گرفت .

آقای نخست‌وزیر و اعضای‌کابینه بلافاصله بطرف شهر حرکت کردند ودر سالن بخشداری با آقایان‌علماء نمایندگان عشایر ملاقات نمودند.

آقای نخست‌وزیرضمن نطقی‌اظهار داشت برای عمران و آبادی این نقاط باسازمان برنامه مذاکره شده و امیدواریم بزودی نتیجه مطلوبی بدست آید .

دراینهنگام باطلاع آقای نخست وزیر رسید که اهالی گندم بذری ، مصرفی کافی در اختیار ندارند آقای نخست‌وزیر دستور داد فورا مقدار صد تن گندم بذر و ۱۵۰ تن گندم مصرفی به سردشت حمل شود .

آقایان وزراء نیز هریك از ادارات تابعه بازدید کردند .

مقارن ساعت دو بعداز ظهر آقای نخست‌وزیر و همراهان سر دشت رابقصد «خانه» ترك‌کردند.

درفرودگاه «خانه» نیز روسای ادارات وعشایر از هیئت دولت استقبال کردند ونماینده عشایر مراتب شاهدوستی وجانبازی عشایر این‌منطقه رادر حفظ ونگهداری مرزهای کردستان اعلام داشت..

آقای نخست‌وزیر واعضای کابینه پس‌از صرف ناهار درباشگاه«خانه» وبازدید ازتاسیسات لشگر «خانه» ساعت پنج‌بعدازظهر بطرف رضائیه حرکت کردند.

دررضائیه

ساعت ۶بعدازظهر دیروز اعضای هیئت دولت باهواپیما برضائیه وارد شدند وبلافاصله درمراسم جشن فرهنك شرکت نمودند.

دراین مراسم ابتدا اولین کلنك هنرستان رضائیه بوسیله آقای نخست‌وزیر بزمین زده شد وسپس آقای دکتراقبال واعضای کابینه‌برای مشاهده برنامه جشن درسالن دبیرستان شاهدخت حضور یافتند.

درپایان جشن آقای نخست‌وزیر گفت: علاقه مخصوصی به‌این منطقه دارند زیراهالی این شهر دروقایع گذشته عملا شاهدوستی‌و میهن پرستی خودرا نشان داده‌اند مسافرتهائی که‌انجام میگیرد‌برای این‌است که‌هیئت دولت ازنزدیك‌با طبقات مختلف تماس گرفته وتاآنجا که مقدور باشد احتیاجات آنها را رفع نماید.

شاهنشاه دستور فرمودند که‌رضائیه مرکز استان چهار شود و دولت نیز دستور شاهانه را اجرا نمود و نقائص این استان بزودی برطرف خواهد شد .

مجلس جشن در ساعت ۸ و نیم خاتمه یافت و آقای نخست وزیر و اعضای کابینه شام را با روسای فرهنگ در سالن دبیرستان شاهدخت صرف نمودند .

امروز صبح جلسه هیئت دولت از ساعت ۹ و نیم در عمارت استانداری تشکیل گردید و قرار است بعد از ظهر شعبه حزب‌ملیون رضائیه بوسیله آقای نخست‌وزیر بزمین زده شد وسپس آقای دکتراقبال واعضای کابینه‌برای مشاهده برنامه جشن درسالن دبیرستان شاهدخت حضور یافتند.

درپایان جشن آقای نخست‌وزیر

شاهنشاه فرستنده

بقیه از صفحه اول

کمك‌شایانی خواهد نمود.

باید درتنظیم برنامه‌ها کمال دقت بعمل آید تااز هر حیث کافی و شایسته‌باشد وهم‌باید هر چه‌زودتر این‌دستگاه درنقاط دیگر دائر شود تاهالی کشور همه ازآن بهره مند گردند. ازشرکت تلویزیون ایران که این خدمت پرزحمت را بعهده گرفته ودرمدت کوتاهی انجام داده است قدردانی مینمائیم.»

پس‌ازپیام شاهنشاه فیلم مسافرت شاهنشاه بژاپون نمایش داده شد و سپس بترتیب پیامهای آقایان‌نخست وزیرو وزیر پست وتلگراف وآقای حبیب‌ثابت پخش گردید .بعدآقای ایرج‌ثابت اطلاعاتی درباره طرز کار وبرنامه‌های تلویزیون بیان داشت و گفت که‌ازروزشنبه(امروز)تلویزیون ازساعت ۶تا۱۰ بعد ازظهر برنامه دارد.

ادامه افتتاح حساب

بقیه از صفحه اول

بانك رهنی بپایان رسیده واعلان‌ثبت آن نیز ظرف امروز وفردا انتشار خواهد یافت .آنگاه بانك ساختمانی تقاضای خودرا برای سهیم شدن در این شرکت به‌بانك‌رهنی تسلیم‌خواهد کرد و بامذاکراتی که‌دراین زمینه صورت گرفته بااین تقاضا موافقت خواهد شد.

ورود

آیت‌الله زاده آقای حاجی میر علی سعیدتهرانی که‌بمشهد مسافرت کرده بودبتهران واردشد.

آقای دکتر احمد یوسف‌پور که برای شرکت‌درکنفرانس متخصصین امراض قلبی ببروکسل عزیمت‌کرده بود روز پنجشنبه بتهران باز گشت.

آقای دکتر حسین پرتو اعظم‌دانشیار کرسی قلب دانشکده پزشکی که برای شرکت در سومین کنگره‌بین‌المللی امراض قلب ببروکسل‌رفته بودمراجعت نمود .

آقای احمد سعیدی سر پرست محصلین ایرانی درکالیفرنیا روز گذشته باهواپیمای لشال‌ام بتهران وارد شد.

تودیم

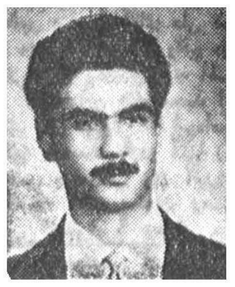

چون برای‌ادامه‌تحصیل‌عازم اروپاوامریکا» هستم بدینوسیله از سروران گرامی که موفق به تودیع حضوری نشده‌ام حدا حافظی نموده سلامت و سعادتشان را از درگاه ایزد توانا خواستارم .

ابراهیم عیلامی

آ_۱۶۰۰۹

آخرین تغییرات سینماها

سینما ایران ـدنیا

شارل دوم و راهزان (سینما سکوپ رنگی ـبزبان فارسی)با شرکت ـ داوید نیون ـان بلیت ـشروع:در ایران ۱۰ صبح ـ۲ ـ۴ ـ۶ ـ۸ ـدردنیا ۱۰ر۵ ـ۲ر۵ ـ۴ر۵ ـ۶ر۵ و۸ر۵ بعداز ظهر .

سینما تاج

گازبا ـباشرکت ـمارتاتورن ـ ایون دوکارلو شروع ۴ر۵ ـ ۶ر۵ و۸ر۵بعد از ظهر .

دنباله گزارش خبرنگاران ما درشهرستانها

نبردوتیراندازی درمرز ایران و عراق

دونفرازاشرار مسلح عراقی بدست‌مامورین‌مرزی بقتل‌رسیدند

خبر نگار ماازبانه سنندج تلگرافی گزارش میدهد پریشب چند تن از مامورین گشت شبانه پاسگاه‌مرزی «دوسنبه» عده‌ای از اشرار مسلح عراقی را که وارد خاك ایران شده بودند تحت تعقیب قرار دادند ودر زدو خورد شدیدی که بین مامورین پاسگاه مزبور واشرار مسلح عراقی رویداد دو نفر از اشرار بقتل‌رسیدند ودونفراز سربازان ایرانی بشدت مجروح شدند اشرار مسلح پس‌از کردیدند وسربازان‌مجروح‌دربهداری این نبرد خونین بخاك عراق متواری بانه تحت معالجه قرار گرفتند.

پرداخت وام بکشاورزان زلزله زده

طبق گزارش خبرنگار ما از تویسرکان روز گذشته آقایان نراقی و پیامی بازرسان جمعیت شیروخورشید سرخ مرکز بمنظور پرداخت وام بکشاورزان زلزله‌زده وارد تویسرکان شدند .

وام مذکور بمبلغ ۳ میلیون ریال و بنا بتقاضای بانك کشاورزی تویسرکان ازمحل‌اعتبار واگذاری جمعیت شیرو خورشید سرخ‌پرداخت‌میشود.

گرگ هار۷نفررابسختی مجروح کرد

مجروحین برای معالجه قطعی بوسیله اتوبوس بتهران اعزام شدند

بطوری که خبرنگار ما از خمین گزارش میدهد: روز پنجشنبه هفت نفر از ساکنین قریه «ارنوجای» از توابع خمین برائر حمله گرگ هاری مجروح شدند .

گرگ هار پس از مجروح کردن این عده بعلت سرو صدای اهالی متواری شد و مجروحین بوسیله مامورین ژاندارمری محل به بهداری خمین منتقل شدند واز آنجا برای معالجه قطعی بطهران اعزام گردیدند هم اکنون ساکنین این قریه از ترس حمله مجدد گرگ مزبور دچار وحشت میباشند .

بعنوان‌اعتراض‌درفرمانداری‌اجتماع کردند

خبرنگار ما از شاهرود گزارش میدهد پریروز صدنفر از کارگران شرکت مقاطعه کاری که اسفالتکاری جاده بین شهر و ایستگاه راه‌آهن را بعهده گرفته است بعلت عدم پرداخت حقوق پنج ماهه خود در فرمانداری اجتماع کرده و نسبت به این جریان اعتراض نمودند. آقای فرماندار به کارگران مزبور قول داد که برای پرداخت حقوق معوقه اقدام نماید .

افتتاح‌حزب‌ملیون

از آمل خبرنگار ما گزارش میدهد پریروز شعبه حزب ملیون آمل‌بوسیله آقایا ن‌دکتر جلالی وعمیدی نوری نمایندگان مجلس شو رایملی رسما افتتاح شد وعده‌ای در آن ثبت نام کردند .

پست‌با تاخیر میرسد

خبرنگار ما ازشیراز گزارش میدهد اخیرا وضع پست‌شیرازنامرتب شده وحمل ونقل مرسولات با بیست و چهار ساعت‌تاخیرانجام میگیردشایسته است مسئولین وزارت پست وتلگراف در اینمورد توجه بیشتری مبذول‌دارند

سقف فروریخت ودونفر مجروح شدند

خبرنگار ماازقصرشیرین گزارش میدهد روزگذشته درمسیل ذهاب، سقف مغازه‌ای فروریخت‌ودر نتیجه دونفر کارگر بنام علیخان‌و حشمت زیرآوار ماندند وبشدت مجروح شدند.

مجروحین بوسیله عده‌ای به‌بهداری قصر شیرین منتقل گشتند و تحت معالجه قرارگرفتند. بقرار اطلاع حال‌یکی ازآنها وخیم‌است.

دراصفهان سرقت‌کرد ودراراك دستگیرشد

بطوریکه خبرنگار ماازاراك گزارش میدهد سارقی بنام‌سیدمرتضی کاشفی که‌چندی پیش‌دراصفهان ،منزل‌آقای دکترحکمت نژادرا مورد دستبرد قرارداده بود دیروز دراراك دستگیر شد.

هنگامیکه مامورین آگاهی جیب‌های سیدمرتضی رابازرسی‌کردند ازجیب کت‌او قلم‌خودنویسی بدست آمدکه روی‌آن نام‌آقای‌دکترحکمت نژاد حك‌شده بود. قراراست سارق پس‌از تشکیل پرونده به‌اصفهان اعزام گردد

تصادف کرد

بنابگزارش خبرنگار ماازشهسوار پریروز یك‌اتومبیل سواری (پایدا) برانندگی محمود که‌از رشت عازم چالوس بود، درنزدیکی بازار عباس‌آباد شهسوار بامردی بنام محمدعلی تصادف کرد واورا بشدت مجروح نمود. راننده بازداشت شد.

افسران وکارمندان اداره دوم بانهایت تاسف درگذشت شادروان بانو زهرا طائرپور رابعموم بازماندگان آن‌مرحومه بویژه تیمسار سرتیپ طائرپور تسلیت عرض نموده وبقای عمر وسلامتی خاندان طائرپور را ازخداوند متعال مسئلت مینمایند.

آ_۱۶۰۵۱ رئیس اداره دوم سرلشکر کیا

کارمندان شرکت نسبی‌ابوالحسن دیبا وشریك ضایعه اسف‌انگیز فوت مرحوم ابوالفتح والاتبار (حشمت‌الدوله) را بخانواده ارجمند والاتبار ودیبا مخصوصا به‌جناب آقای ابوالحسن دیبا تسلیت عرض می‌نمایند آ_۲۳۹۲۲

درگذشت بانو زهراطائرپور را بعموم بازماندگان بخصوص حضور تیمسار سرتیپ طائرپور وآقایان‌ابوالفتح وسپهراب طائرپور تسلیت عرض میکنیم

آ_ ۱۵۹۹۳ سروان هوشنك ساعت‌ساز

سرکار سرهنك پیاده طباطبائی وکیلی

بدینوسیله مراتب تاثرات قلبی خود و کلیه افسران گارد دانشگاه نظامی رابمناسبت مصیبت وارده به‌سرکار وخانواده محترم ابراز داشته بقاء وسلامتی آن خاندان رااز درگاه خداوند بزرك مسئلت مینمایم .

فرمانده دانشگاه نظامی ـ سرلشکر ضرغامی

جناب آقای مهندس ابوالقاسم شادفر

باکمال تاسف مصیبت‌واردره را تسلیت عرض مینمائیم

آ_ ۱۶۰۱۹ منصور منهاجی ـ مسعود منهاجی

بانهایت‌تاثر درگذشت شادروان حشمت‌الدوله‌والاتبار را افسران بازنشسته آذربایجان غربی بسرکار سرهنك طباطبائی وکیلی تسلیت عرض مینمایند

آ_۱۶۰۰۳ سرهنك (ب) حسن‌داود

بانوان قمر وزهرا شادفرآذر رزاق‌نیا درغم شماشریك هستم. آ_۱۶۰۱۹ عفت منهاجی (شورینا)

بانهایت تاسف مصیبت وارده رابخاندان محترم طاهرپور بخصوص تیمسا ر طاهرپور ـ ابوالفتح وسپهراب طاهرپور تسلیت عرض مینمائیم

آبادان ـ امیر شیرازی ـ احمد شیرازی

بانهایت تاسف مصیبت وارده رابخانواده های هاشمی خصوصااحمد هاشمی مدیر محترم روزنامه اتحاد ملی تسلیت عرض مینماید .

آ_۱۵۹۴۷ سردفتر ۱۴ تهران محمد سلطانی

آقای ارباب وفادار تفتی

بدینوسیله درگذشت نابهنگام همسرتانرا تسلیت عرض مینمایم

آ_۱۵۹۱۹ رزم آزما

باکمال تاسف فوت مرحوم حاج‌شکراله فتوره‌چی رابخاندان‌محترم آنمرحوم خصوصا به‌جناب آقای هاشم‌سلامت عضو هیئت مدیره‌اتحادیه کامیونداران تسلیت میدهیم.

آ_۱۵۹۸۳ هیئت مدیره اتحادیه کامیونداران

فوت شادروان سیدعبداله‌عون جزایری را بخاندان محترم عون جزایری بویژه‌خانم مهین‌عون جزایری کارمند شهرداری تهران تسلیت عرض میکنیم

ازطرف کارمندان اداره‌کارگزینی شهرداری ـ افشا

درگذشت مرحوم‌حشمت‌الدوله والاتبار را ببازماندگان آنمرحوم خصوصا آقایان سیدیوسف‌هاشمی وسیدطالب هاشمی ودوست گرامم آقای سیدمهدی هاشمی تسلیت میگویم آ_ ۱۵۹۶۳ پرویز فراست شریعت‌پناه

درگذشت شادروان حاجی شکراله فتوره‌چی را به‌عموم بازماندگان تسلیت میگوئیم سرگردجوادغفرانیان‌ـسرهنك علی غفرانیان ـ سرهنك۲ ابوالقاسم غفرانیان آ_۵۹۷۳

باکمال تاسف فوت مرحوم حاج‌شکراله فتوره‌چی را بخانواده محترم‌سرمست بخصوص آقای خسروسرمست تسلیت میگوئیم

آ_۱۵۹۹۵ دانشجویان‌سال دوم دانشکده‌دامپزشکی

خانواده‌های رکنی ـ کامرانی ـ کلالی ـ ناصری قاجار ـ نیك‌نژاد ـ ورزی‌ـرجالی ـ آریائی ـ سجادی(تمدن‌الملك)ـ خاکسار ـ جلالی ـ اعتمادشهابی راجی ـ نواب ـ افسر ـ شیروان‌بیگی وبنان

باقلبی داغدار درگذشت ناگهانی جوان ناکام مهندس پرویز رکنی فرزند شاهزاده ملك‌ایرج رکنی بزرك خاندان رکنی وداماد مرحوم شاهزاده محمد باقر کامرانی راباطلاع فامیل ودوستان محترم‌میرساند مجلس ترحیم مردانه ازساعت ۴ـ۶ بعدازظهر روز چهارشنبه شانزدهم مهرماه درمسجد مجد و مجلس ترحیم زنانه روزیکشنبه سیزدهم مهرماه ازساعت ۴ـ۶ بعدازظهر در منزل پدرآنمرحوم واقع در خیابان شمیران مقابل باغ صبا خیابان دانش مقابل منبع شماره ۶ آب شهر برقرار است .

ملك‌ایرج رکنی ـ نیرالسلطنه رکنی ـ فروغ‌ارفع کامرانی ـ نارسیس کامرانی ـ مهندس ملك منصور رکنی ـ حسینعلی رکنی ـ ابوالحسن ورزی ـ دکتر محمد تقی نیك نژاد ـ اشرف‌السلطنه ناصری قاجار ـ سرتیپ محمد رجالی ـ امیر حسین کلالی ـ حبیب‌الله کلالی ـ فضل‌الله کلالی ـ سرگرد حسن آریائی ـ سید محمد سجادی (تمدن‌الملك)ـ محمد رضا کامرانی ـ علی اصغر خاکسار ـ حسین جلالی ـ اعتماد شهابی ـ مهندس ابوالحسن راجی ـ دکتر تیمور کلالی ـ محمد هزاره ـ محمد اسمعیل نواب ـ محمد کلالی ـ رضاقلی‌ساویز ـ حشمت‌الله افسر ـ حسن شیروان‌بیگی مرتضی ورزی ـ علی محمد بنان ـ دکتر هوشنك کلالی ـ غلامحسین کلالی ـ منوچهر کلالی رضا کلالی ـ سیاوش کلالی ـ کرامت‌اله‌فرنود

آ_۱۶۰۲۹

بخانواده‌های محترمی که دراین حادثه عزادارند بویژه بازماندگان آنمرحوم مصیبت وارده را تسلیت میدهیم .

بانهایت تاسف درگذشت پدر عزیزمان ایرج‌سرمست کارمند سازمان برنامه را باطلاع‌اقوام وآشنایان میرسانیم مجلس‌ختم آنمرحوم فردا ساعت ۱۰ تا۱۲ درمسجدمجد برگزار خواهدشد آ_۱۶۰۲۳ منوچهر وخسروسرمست

بانهایت تاسف درگذشت شادروان علی‌اکبر تهرانی کارمند بازنشسته وزارت فرهنك‌را باطلاع خویشاوندان‌و دوستان میرساند مجلس ختم آنمرحوم درمسجد طالقانی خیابان شاه‌آباد کوچه ظهیرالاسلام ازساعت ۴ الی ۶ بعداز ظهر روزیکشنبه ۱۳مهر فردا برقرار است

منوچهر تهرانی ـ علی‌اصغر تهرانی ـ سکینه‌تهرانی ایران تهرانی ـ محمدشمیرانی ـ حسین شمیرانی ـ علی شمیرانی ـ محترم شمیرانی ـ توران‌گنجه‌ای ـ رضامحمدی سیدجلیل نیتی آ_۱۶۰۱۵

بعموم بازماندگان آنمرحوم مصیبت وارده را تسلیت می دهیم

بیادبود شب‌هفتم وفات مادر عزیزمان مرحومه زهرا طائرپور مجلس تذکری فردا ۱۳ر۷ر۳۷ ازساعت ۳ونیم الی ۶ بعدازظهر درمحل آرامگاه آنمرحومه واقع درابن‌بابویه برگزار میگردد از کلیه دوستان وبستگان تقاضا دارد با حضور خود روح آنمرحومه را شاد وبازماندگان را قرین امتنان فرمایند

آ_۱۵۹۹۱ از طرف کلیه فامیل ـ سرتیپ طائرپور

بدینوسیله فوت نابهنگام جوان ناکام محمد نقدعلی را باطلاع عموم بستگان وخویشاوندان میرساند مجلس ترحیم آنمرحوم روزیکشنبه ۱۳ر۷ر۳۷ ازساعت ۳ونیم‌الی ۵ونیم بعدازظهر درمسجد چالحصار (اردبیلیها) منعقد می باشد .

خانواده‌های نقدعلی ـ گودرزنیا ـ حسن‌خانی ـ قربانی ملکخانی ـ محسنی ـ علیمردانی ـ پورمهدی ـ سلطانمحمدی قلی ـ میرزائی ـ ملکمحمدی ـ آقاسی آ_۱۶۰۴۹

بعموم بازماندگان آنمرحوم مصیبت وارده را تسلیت می دهیم

شاهنشاه درجشن دانشجویانی که بافتخارافسری نایل‌شدند

ورزیدگی فرزندان وبستگان افسران درهدفگیری وتیراندازی مورد توجه شاهنشاه قرار گرفت

همانطوریکه در شماره گذشته بنظر خوانندگان رسید ازساعت ۳ بعدازظهر روز پنجشنبه جشن فارغ‌التحصیلی دانشجویان دانشکده افسری و دوره مقدماتی افسران‌جزء دانشگاه نظامی و دانشجویان سال ودوم دانشکده پلیس در حضور شاهنشاه برگزار شد.

دراین مراسم شاهنشاه پس از آنکه ازکلیه صفوف سان دیدند بمحل مخصوص رفتند ودر آنجا تیمسار سرلشگر فولادوند فرمانده دانشکده افسری گزارش دانشکده افسری را معروض داشت که درآن پیشرفتهای دانشکده افسری درسال گذشته که حائز اهمیت بود بعرض رسید وی ضمن گزارش خود اظهار داشت:

ازفارغ التحصیلان سال جاری ۴۰۸ نفر از دوره عمومی ۲۵ نفر از پزشکی ۱۱نفر دندانپزشکی سه‌نفر دامپزشکی ۷ نفر داروسازی ۵ نفر ازدوره موسیقی نظام و ۸ نفر فنی میباشند ضمناً ۲۰نفرفارغ‌التحصیلان دانشکده پلیس ۴۶۸ نفر فارغ‌التحصیلان کادرافسری‌جزءدانشگاه نظامی ضمن گزارش مذکورمعرفی شدند آنگاه شاهنشاه گواهی نامه فارغ‌التحصیلان را بنفر ماندهان آنها اعطاء فرمودند.

همچنین شاگردان اول قسمتهای مختلف مفتخر بدریافت جوائزی‌از دست شاهنشاه گردیدند.

شاهنشاه سپس بمیدان تیر دانشکده افسری رفتند وازتیرانداز فرزندان و بستگان افسران بازدید کردند در این قسمت برنامه هدف گیری فرزندان خردسال وهمچنین بستگان افسران‌مورد توجه‌مخصوص قرار گرفت وشاهنشاه اظهارداشتند دراین زمینه پیشرفتهای محسوسی بچشم میخورد بطوریکه فرزندان افسران از سال قبل ورزیده تر هدفگیری میکنند. درپایان مراسم تیراندازی شاهنشاه ازشرکت‌تعاونی دانشکده افسری بازدید کردند.

سپس به محل سالن ورزشی دانشکده افسری که‌در ضلع جنوبی دانشکده قراردارد رفتند و مدتی در اجتماع کلیه فارغ‌التحصیلان باآنها بصحبت پرداختند وددرزمینه نحوه تحصیل و کارها وبرنامه‌های آنها سئوالاتی فرمودنددرخاتمه شاهنشاه چند دقیقه در باشگاه دانشکده استراحت کردند و سپس جوائز قهرمانان تیراندازی فرزندان و بستگان افسران را اعطاء فرمودند ودرساعت ۴و۴۵ دقیقه ضمن ابراز قدردانی از فعالیتها و پیشرفتهای دانشکده افسری محل دانشکده را ترك گفتند.

تیراندازی فرزندان وبستگان افسران مورد توجه شاهنشاه قرار گرفت

سه‌مردویك زن باطریقه جدیدی اتومبیلی راسرقت کردند

دیروز آقای شکراله جراح‌زاده بکلانتری ۱۰ مراجعه وشکایت کرد. دیشب هنگامیکه با اتومبیل کرایه شماره۱۲۵۶۲ یکی‌ازدوستانش ازمیدان فوزیه عبور میکرد باشاره دست چندنفر مسافر توقف کرده مسافرین‌راکه سه‌مردویك زن‌بودند سوارکرد مسافرین ابتدا مقصد خود را اوائل جاده‌کرج ذکرکردند و سپس درمقصد ببهانه گردش در شهر اتومبیل راساعتی‌کرایه کردند.

دعوای مسافرین

شاکی بدنبال اظهارات خود افزود: درخیابان شاهرضا بنزین اتومبیل تمام‌شد وچون‌پولی با خود نداشتم ازمسافر مردی که درکنارم نشسته‌بود پول گرفته وبنزین‌خریدم پس ازمدتی که‌مسافرین‌را درخیابان های مختلف شهر گرداندم بادستور شخصی که‌درکنار من نشسته بود بخیابان سی متری رفتم.در یکی از کوچه‌های این خیابان دو مرد ویك زن که درعقب اتومبیل نشسته‌بودند ازماشین پیاده‌شدند ولی‌هنوز چند قدم دورنشده‌بودند که بجان‌یکدیگر افتاده بنای‌زدوخورد را گذاشتند.

من که‌ازاین زد وخورد ناگهانی متعجب شده‌بودم ازرفیق آنها که هنوز پیاده نشده و پهلویم نشسته بود درخواست کردم پیاده شده از ادامه نزاع دوستان‌خودجلوگیری کند ولی این شخص شانه‌های خودرا بالا انداخته گفت‌بگذارهر کاری میکنند، بکنند!

صدای موتور

آقای شکراله جراح زاده سپس گفت:چون منازعین ازیکدیگردست برنمیداشتند و رفیق آنها نیز در ماشین نشسته‌بود دخالتی نمیکرد ناچار من ازپشت فرمان پائین آمده برای‌جداکردن منازعین اقدام کردم ولی چندلحظه نگذشته‌بود که با صدای موتور ماشین بخود آمدم و متوجه شدم مسافری که‌کنار من نشسته بود اتومبیل را روشن کرده وبراه‌افتاده‌است. باعجله خودرا به اتومبیل رساندم وسپر عقب آنرا گرفتم ولی‌راننده‌باسرعت بیشتربراه افتاد ومرابگوشه‌ای‌پرتاب کرد وقتی ازجابرخاستم مشاهده کردم دومرد ویك‌زنی که‌بایکدیگر دعوا میکردند خودرا بسر کوچه رسانده و سوار اتومبیل که‌ایستاده بود شده فرار کردند.

بدستور آقای سرگرد مخاطب رفیعی رئیس کلانتری ۱۰ پس از اخذ نشانیهای مسافرین وتوضیحات دیگرپرونده سرقت اتومبیل بااین طریقه جدید وسیله آقای ستوان مصلائی باداره آگاهی فرستاده شد تاماموربن آگاهی برای دستگیری سارقین اقدام کنند.

تصادف جاده کرج

ساعت هفت ونیم بعد از ظهر روز پنجشنبه اتومبیل شماره ۵۰۴ به رانندگی آقای ویگران فرزند آرام شهرت مادیلا تاجور تبعه لبنان در کیلومتر چهار جاده مخصوص کرج با شخصی بنام‌ولی‌اله اصغری‌تصادف و اورا بشدت مجروح ساخت‌مجروح ببیمارستان پهلوی منتقل وراننده‌از طریق ژاندارمری تحت تعقیب قرار گرفت.

حوادث گوناگون

سارقی بضرب گلوله مستخدم منزل‌ازپای درآمد

ساعت چهار صبح دیروز سارقی بنام فتحعلی وشتی فرزند قنبر که برای سرقت وارد دهکده بستانك شهریار شده بود بضرب گلوله مستخدم منزلی ازپای درآمد چگونگی جریان بنابااظهارات ماموربن ژاندارمری از اینقرار بوده است: فتحعلی که از سارقین سابقه‌دار است نیمه شب وارد دهکده بستانك که متعلق به تیمسار سپهبد جهانبانی است شده وارد باغ اربابی گردید و بطرف یکی از اطاقها رفت ولی چون در بسته بود شیشه را شکسته هنوز بداخل اطاق نرسیده بود که مستخدم منزل بنام محمد محبی بصدای شکستن شیشه از خواب بیدار شده بتعقیب سارق پرداخت و چون از دستگیری وی ناامید شد باهفت‌تیر گلوله‌ای بطرف دزد شلیك کرد، گلوله بسارق اصابت نمود و فتحعلی پس از طی مسافتی براثر خونریزی بزمین افتاد. جریان بماموربن ژاندارمری محل اطلاع داده شد و سارق که بیهوش شده بود ببیمارستان کرج منتقل گردید ولی براثر خونریزی زیاد قبل‌ازشروع معالجه درگذشت. اینك تحقیقات از محمد محبی بوسیله دادسرای کرج و ماموربن ژاندارمری ادامه دارد.

فروشندگان هروئین دستگیر شدند

دو تن ازمتهمین دراطاق افسرنگهبان کلانتری تجریش دیده میشوند

بعد از ظهردیروزدو نفر ازماموربن کلانتری تجریش‌به دونفر بنام‌حاشر فرزند شموئیل ۷۰ ساله وفرج‌اله‌آقا بزرك که سابقه قاچاق فروشی‌دارند ظنین شده ودر نتیجه بازرسی بدنی از آنها مقدار ۵ گرم هروئین‌بدست آوردند این دو نفر برای تطمیع ماموربن مبلغ ۸۰۰ ریال به آنها پرداختند وماموربن نیز این مبلغ‌را ضمیمه گزارش خود نموده همراه قاچاق فروشان بکلانتری تحویل دادند صبح امروز بدستور کلانتر تجریش متهمین همراه پرونده‌جهت تحقیقات بیشتر به آگاهی اعزام شدند.

دنباله حوادث را در صفحه۱۵ مطالعه فرمائید

خلاصه چند خبر

صبح امروز بکلانتری ۱۰ اطلاع داده‌شد که مرد ۲۵ ساله‌ای بنام اسمعیل محمدبگی فرزند محمدرضا بطورناگهانی درمنزل‌خود درگذشته است. ماموربن کلانتری‌درمحل‌حاضر شده‌وپس ازتحقیقات مقدماتی جنازه راباداره پزشکی قانونی فرستادندتا علت مرك روشن شود.

***دیشب پسربچه ۱۳ساله‌ای بنام احمد فرزند عباسعلی که دانش‌آموز کلاس دوم دبیرستان است درنتیجه اختلاف بامادرش ازپشت بام خودرا بپائین انداخت وبسختی مجروح‌شد. مجروح وسیله ماموربن کلانتری ۶ ببیمارستان امدادی شیروخورشید سرخ منتقل وبستری گردید.**

*صبح امروز طفل ۱۸ ماهه ای بنام حمید فرزند شکراله جوادی‌که براثرسقوط درچاه منزلی واقع در دروازه‌غار بسختی مجروح شده‌بود درگذشت جنازه‌این‌طفل جهت‌صدور جواز دفن باداره پزشکی قانونی حمل‌شد.

*** دیروز ودیشب‌درحوزه کلانتری ۲۰چهارنفر بنام احمد فرزند حسن، اصغرفرزند اکبر،اسداله فرزندمحمد مصطفی فرزند اصغر درنتیجه‌نزاع و چاقوکشی مجروح وبیمارستان‌رازی منتقل شدند ضاربین از طریق کلانتری ۲۰ بدادسراتحویل گردیدند**

مجروحین تصادفات

دیشب ده نفر باسامی حسین‌فرزند نجفقلی- نصرت اله فرزند عین‌اله - ابراهیم یوسفی، بانو شهلا فرزند علی، احمد ریسمانچیان- محسن فرزند باقر، مسعود فرزند شیرین اصغر فرزند علی ودو نفر مجهول الهویه در نتیجه حوادث رانندگی مجروح‌شده‌اندمجروحین‌دربیمارستان های رازی وامدادی شیر وخورشید سرخ بستری شده‌اند.

سرنوشت ۲۰۰۷ لیره مسافر اسرائیلی

زرنگی این مسافر سارقین را بدام انداخت

صبح روز پنجشنبه شخصی بنام سلیمان فرزندذکریا شهرت‌الیاسی به‌کلانتری ۹ مراجعه واظهارداشت: من دیروز از ایسرائیل باهواپیما بتهران آمدم‌وچون‌دوستی مختصری بامدیر مسافرخانه‌ای در خیابان امیر کبیر داشتم مستقیما به آن محل رفتم واطاقی از او گرفتم و قبل از خوابیدن مبلغ ۲۰۰۷ لیره ترك راکه باخود داشتم به‌مستخدم این مسافرخانه بنام قدرت‌الله‌فرزند نعمت‌الله سپردم تاصبح روز بعد از او تحویل بگیرم ولی‌صبح که‌کیف محتوی پولهارا ازاین‌مستخدم‌گرفتم ملاحظه نمودم که بجای لیره‌های ترك مقداری کاغذ درکیف وجود دارد. بدستور آقای سرهنك پرتو رئیس کلانتری ۹ قدرت الله بـه کلانتری احضار شدولی وی در بازجوئی‌از علت مفقود شدن پولها اظهار بی‌اطلاعی کرد.

اطلاع به صرافی ها

آقای سلیمان الیاسی پس از شکایت خود به‌کلانتری به چند صرافی نیز مراجعه کرده‌و جریان سرقت پولهای خود را به‌آنهااطلاع داد. تاچنانچه سارق قصد فروش لیره‌هارا داشت موضوع را بـه کلانتری اطلاع دهند تااینکه بعد از ظهر پریروز آقای علی تهرانی فرد مدیر صرافی لاله واقع درمقابل بازار تلفنی بکلانتری نه اطـلاع داد .که جوانی بنام محمد ایزدی فرزند علی مبلغ۲۰۰۷ لیره‌اسکناس ترکیه دردست داردو آنها رابرای فروش به‌صرافی وی آورده‌است بلافاصله آقای ستوان رهگـذر افسر کلانتری ۹ بصرافی مـزبور مراجعه کرده‌و فروشنده لیره‌های ترك رابکلانتری جلب کرد. محمد درتحقیقات اعتراف کرد که وی مدتی است‌در مسافر خانه مرکزی سکونت دارد وصبح پریروز قدرت الله مستخدم مسافرخانه‌این پولها رابرای فروش بوی داده‌است لیره های‌ترك از محمد پس گرفته شدو به‌آقای سلیمان الیاسی تحویل گردید ومحمد وقدرت‌الله بوسیلـه آقای ستوان سامانی افسر کشیك به دادسرا اعزام شدند.

راننده بی‌گواهینامه سه نفررا مجروح کرد

ظهر دیروز موتو سیکلت شماره ۹۲۳۷ برانندگی ذباح در حالیکه دونفر در ترك موتور خود سوار نموده وفاقد گواهی نامه رانندگی بود در ایستگاه قدیمی شمیران بابانونی بنام کوکب که دو طفل خردسال بنامهای داود وزهرا در بغل داشت بشدت تصادف وهرسه را بشدت مجروح نمود .مجروحین توسط ماموربن کلانتری تجریش به بیمارستان امدادی شیرو خورشید منتقل وبستری‌شدند راننده نیز بدادسرا اعزام گردید .

رحمت یخی دستگیرشد

بطوریکه در شماره قبل باطلاع خوانندگان محترم رسید ساعت یك بعدازنیمه‌شب سه‌شنبه در اثر نزاعی که در خیابـان جمشید در گرفت جوانی بنام حسن‌واحد بقتل رسید ویك‌نفر بنام‌جهانگیر رضوانی دستگیر شد وچون سایر منازعین متواری شده بودند جریان جهت دستگیری آنها تحت تعقیب قرار گرفت ماموربن‌آگاهی بخش ۲۰در صدد دستگیری یکی ازمنازعین بنام رحمت رئیسی معروف‌به‌رحمت یخی که‌متهم بقتل‌بود برآمدند وپس از جستجوی فراوان منزل ویرا که در خیابان خیام قرار داشت تحت نظر گرفته مطلع شدند که رحمت در این خانه بسر می‌برد.

ولی‌چون ورودبمنزل‌رحمت احتیاج بـه اجازه مقامات قضائی داشت دستگیری وی بصبح امروز موکول شد.

صبح امروز آقایان سرگردترکمر معاون کلانتری ۸ وستوان مهاجر افسر این‌کلانتری رحمت‌را دستگیر وبا پرونده بکلانتری ۲۰فرستادند در کلانتری ۲۰تحقیقات لازم ازمتهم بعمل آمدوظهرامروز نامبرده‌بدادسرا تحویل گردید

منتریت موجب مرك جوانی شد

دیروز جنازه جوان ۱۸ ساله ای بنام پرویز عسگری فرزند شکر اله شاگرد کفاش که بنا بادعای همکاران وی چند لحظه پس از تزریق آمپول در گذشته بود بموجب اعلام کلانتری ۸ باداره پزشکی قانونی فرستاده شد. یکی از همکاران این جوان اظهار میداشت که دربزشکی قانونی علت مرك پرویز ابتلا به بیماری منتریت و وتورم مغز اعلام‌شده وهمچنین نامبرده ببیماری قلبی نیز دچار بوده است.

اطو وچراغ خوراکپزی آتش بپاکردند

دیروز به‌اداره آتش‌نشانی اطلاع رسید که‌دوزندگی شاهین واقع درخیابان ناصرخسرو طعمه حریق شده‌است. بلافاصله ماموربن آتش‌نشانی درمحل حادثه حضور یافته وپس‌از عملیات حریق راخامـوش کردند. خسارت وارده دراین‌آتش‌سوزی ناچیزبود وعلت حریق براثـر سرایت آتش‌از اطوی‌ذغالی مغازه بوده‌است.

همچنین دیروز حریق دیگری دردکان جوراب بافی‌شهربانوحسین‌زاده درخیابان بیسیم نجف‌آباد رویداد که‌لحظه‌ای‌بعد ماموربن آتش‌نشانی درمحل حاضر شده‌وازسرایت حریق بدکانهای دیگر جلوگیری کردند علت‌این حریق براثرشعله چراغ خوراك‌پزی بوده‌است.

یك‌مهندس کشاورزی درنتیجه تصادف بااتومبیل درگذشت

شیراز -خبرنگار اطلاعات- دیشب آقای مهندس پرویز زکنی که در نتیجه تصادف بااتومبیل مجروح ودربیمارستان نمازی شیرازبستری بود، دراثر شدت‌جراحات وارده درگذشت.

آقای مهندس پرویز زکنی متخصص تراکتورهای کشاورزی هنگامیکه بااتومبیل خود ازشیراز عازم تهران بود درسعادت‌آباد بـا کامیونی برانندگی غلامرضا احمدزاده تصادف کرده ومجروح شده‌بود. بقرار اطلاع دراین‌حادثه شخص دیگری بنام «پروانه» که‌در اتومبیل مهندس زکنی بوده‌بشدت مجروح شده‌است.

در نتیجه یك تصادف شدید در جاده کرج

دونفر مقتول‌وچهار نفر مجروح‌شدند

ساعت ده و نیم صبح امروز اتومبیل وانت شماره ۲۵۶۴ که چند نفر مسافر از کرج عازم تهران بود در کیلومتر ۲۳ جاده کرج باتاکسی واکسهال شماره ۹۹۰۸ که بطرف کرج میرفت تصادف کرد. شدت این تصادف باندازه‌ای بود که راننده تاکسی و مسافر آن دردم جان سپردند و چهار نفر از مسافرین اتومبیل وانت بسختی مجروح شدند.

مجروحین وسیله ماموربن ببیمارستان پهلوی منتقل و جریان باداره پزشکی قانونی و دادسرای تهران اطلاع داده شد.

فرهنگی - ورزشی

ادامه تحصیل بدون رعایت مقررات سنی

وزارت فرهنك این دستور را بادارات فرهنگهای کشور صادر کرد: «بعموم دبیرستانهای آن حوزه ابلاغ فرمائید دانش آموزانیکه در دوره متوسطه تحصیلات مرتب داشته وسال گذشته نیز رسما مشغول تحصیل در آموزشگاه بوده‌اند بدون رعایت‌مقررات‌سنی‌بپذیرند تا تحصیلات‌دبیرستانی آنان باتمام برسد.

طبق این دستور محصلینی که سن‌آنها از حد قانونی تجاوز کرده می توانند د رمدارس به تحصیلات خودادامه دهند.

ضیافت بافتخار عضو هیئت مدیره کمیته المپیك

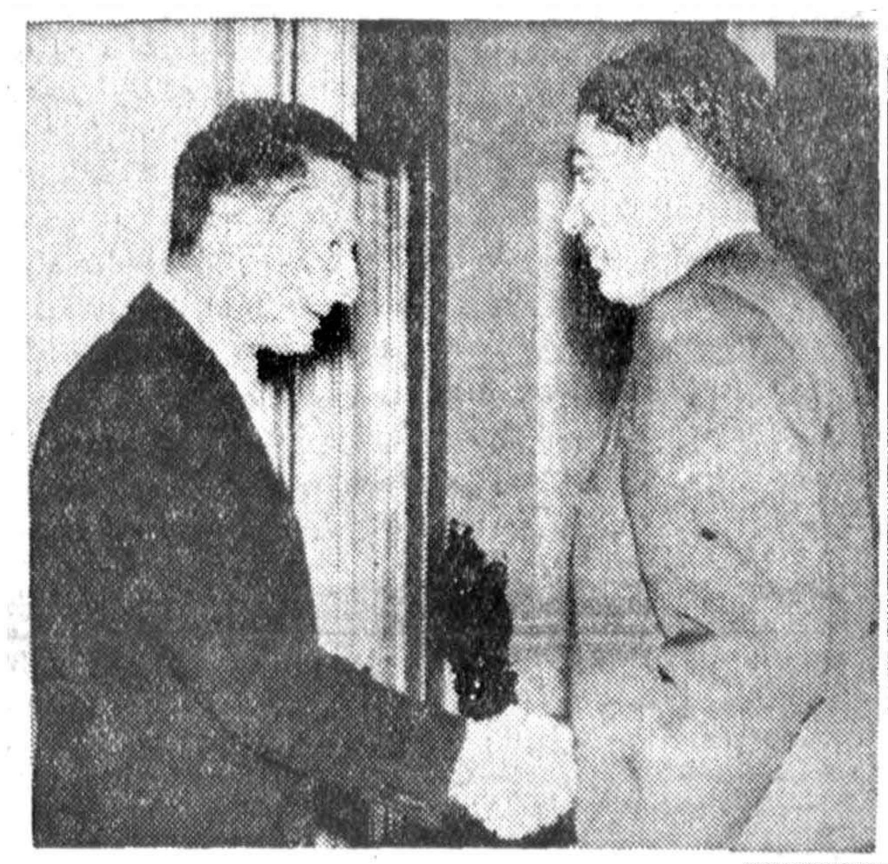

از طرف دبیر خانه کمیته ملی المپیك ایران بافتخار آقای «دوبومون»عضو هیئت مدیره کمیته بین‌المللی‌المپیك برای فرانسه که‌مدت پانزده روز در تهران میهمان والاحضرت شاهپور غلامرضاپهلوی میباشد ضیافتی‌داده شد که‌ضمن آن مراسم معرفـی شخصیتهای ورزشی نیز بعمل آمد درعکس بالاآقای کنت دوبومون هنگام ملاقات باوالاحضرت شاهپور غلامرضا پهلوی دیده میشود.

۶۰دانشمند خارجی بتهران میآیند

دانشمندان مزبور در کنفرانس اراضی بایر شرکت‌میکنند

روز شنبه هفته‌آینده کنفرانس بزرك اراضی بایر وابسته به یونسکو (کمیسیون علمی و فرهنگی سازمان ملل) باشرکت۶۰ نفراز دانشمندان و استادان عالیمقام خارجی و داخلی باپیام شاهنشاه در تالار ابن‌سینا افتتاح میشود.

بطوریکه قبلا اطلاع دادیم منظور از این کنفرانس که باهمکاری کمیسیون ملی یونسکو، دانشگاه تهران، وزارت فرهنك و وزارت کشاورزی تشکیل میشود بحث و تحقیق و اتخاذ تصمیم درمورد دایر کردن اراضی بایر و شیرین کردن آبهای شور ایران است.

امروز آقای مهندس بهنیا استاد دانشکده فنی و عضو کمیته‌مشورتی یونسکو درایران اطلاعاتی در زمینه تشکیل این کنفرانس و چگونگی کار آن دراختیار خبرنگاران گذارد.

دانشمندان خارجی که‌دراین کنفرانس شرکت میکنند بشرح زیر میباشند:

امریکائی ۵نفر، روسی ۷نفر، فرانسوی ۳نفر، انگلیسی وافریقای جنوبی ۳نفر، ایتالیائی یك‌نفر، آلمانی یك‌نفر، بلژیکی سه نفر، استرالیائی ۴ نفر، جمهوری متحده عرب ۲نفر، اتریشی ۴ نفر، هندی ۴نفر، پاکستانی ۲نفر، عراقی ۲نفر، هلندی یك‌نفر، ترك یك نفر، استادان ایرانی نیز ۱۵ نفر هستند.

کمانی رکورد شکست

رکوردهای دو ۱۱۰ متربامانع و۱۰۰ × ۴کشور شکسته‌شد

کمانی

ازساعت ۴بعدازظهر روز پنجشنبه دهم مهرماه مراسم رکورد گیری قهرمانان دو ومیدانی کشور برای انتخاب تیم ملی دوو میدانی ایران جهت انجام مسابقه باتیم ملی ترکیه دراستادیوم امجدیه در حضورآقای قره‌گزلو رئیس فدراسیون‌دوومیدانی کشور انجام گردیدودرنتیجه آقای ضیاء کمانی در قسمت ۱۱۰ متر بامانع رکورد جدیدی برابر۱۴٫۸ ثانیه بجای گذارد. رکورد قبلی‌این رشته۱۵٫۲ ثانیه ودر دست خود کمانی بود. درقسمت دو ۱۰۰ × ۴ رکورد گیری بعمل ... در این قسمت نیزرکورد جالبی برابر ۴۳٫۱ ثانیه بدست آمد. رکورد قبلی‌این رشته ۴۴٫۳ ثانیه بود نفرات تیم عبارت بودند ازآقایان رحمانی- بابا خانلو ازتهران پرهیزی از شیراز - وشاهخوره ازخرمشهر دنباله رکورد گیری روز یکشنبه در رشته ۴۰۰ × ۴ وپرتاب دیسك انجام می گردد.

دوندگان ۱۰۰ × ۴ امدادی

معاون تربیت‌بدنی آلمان در تهران

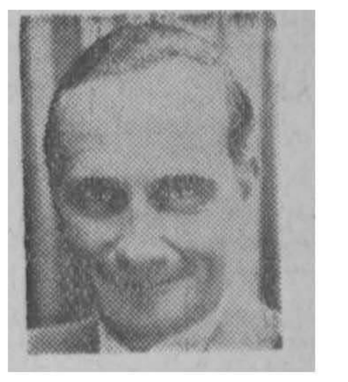

آقای پروفسور «ورنوکوریس» معاون تربیت بدنی آلمان و معاون دانشکده کلن آلمان بدعوت آقای جعفری رئیس باشگاه ورزشی‌جعفری بتهران وارد شد. از طرف انجمن تربیت بدنی ایران آقای سرهنگ امامی بسمت میهماندار آقای‌پروفسور ورنوکوریس تعیین شده است.

جمع کثیری از ورزشکاران‌باشگاه جعفری در فرودگاه مهرآباد از پروفسور کوریس استقبال نمودند.

در انجمن تربیت بدنی بافتخار پروفسور «کوریس» ضیافتی برپا گردید.

وی ساعت ده صبح دیروز باتفاق آقای جعفری دسته گلی نثار آرامگاه اعلیحضرت فقید نمود و شب گذشته ورزشگاه گودرز را در خیابان هفت‌چنار افتتاح کرد.

تقدیر

رئیس انجمن ملی‌تربیت بدنی‌ازآقای احمد ایزدپناه بمناسبت حسن تنظیم برنامه‌های جشن کودکان در امجدیه کتبا قدر دانی بعمل آورد.

برنامه هفتمین‌کنگره پزشکی رامسر

بطوریکه اطلاع دادیم‌هفتمین کنگره پزشکی رامسر ساعت ۹ونیم بامداد روز یکشنبه بیستم مهرماه با پیام شاهنشاه که بوسیله‌آقای نخست وزیر قرائت میشود افتتاح میگردد وظهر روز چهارشنبه بیست وسوم مهرماه پس از مباحثه د رباره مطالب طرح شده در کنگره هفتمین کنگره پایان می‌یابد.

درمسابقه فوتبال دیروز بین تیمهای تاج تهران وتاج مشهد

تهران شش‌گل به مشهد زد

مردم تریبونهای جدیدامجدیه راقبل‌ازگشایش‌افتتاح کردند!

بعد ازظهر دیروز مسابقه فوتبال بین تیم تاج تهران باتیم تاج‌مشهد دراستادیوم امجدیه انجام گردید. قبل ازآغاز این مسابقه یك‌مسابقه جالب بین دوتیم فوتبال‌سپه وراه‌آهن انجام شد دراین مسابقه هردو تیم بسیار خوب بازی کردند و یك‌بر یك مساوی شدند. پس‌از ختم این مسابقه‌بلافاصله‌بازیکنان‌تیم‌تاج‌تهران ومشهدوارد زمین شدند وبشرح زیر معرفی گردیدند. بازیکنان تیم‌تاج تهران آقایان‌نادرافشار - محمد بیاتی - پیوندی- عارف - کوکوش- احمد بیاتی‌سایرج حاتم- روین ،کوزه کنانی- فیروز کوزه کنانی- داودحیدری- جمالی- محمود بیاتی و بازیکنان تیم تاج مشهد آقایان رسولی-رضائی‌نیا- مهاجرانی نهاوندی- وفائی- قیامی- غربی - تاج بخش- عرفانیان- محمد .کابلی کلاهچیان- مهاجرانی- نجف پور- مسابقه بداوری آقایان فیروز فرنیك رفتار وسفیری آغا ز شد.

نیمساعت از نیمه اول بازی‌گذشته بود که اولین گل و بلافاصله پس از۵ دقیقه دومین گل توسط پرویز کوزه کنانی وارد دروازه مشهد گردید.

ازما است که‌برما است

دردقایق آخر نیمه اول یك توپ روی دروازه مشهد آمد ودفاع‌مشهد برای دفاع از دروازه مجبور شد بداخل دروازه پناه ببرد ودراین موقع توپ بنوك پای وی اصابت‌نمود و وارد دروازه مشهدگردید بدیـن ترتیب سومین گل تیم مشهد را خودشان بخودشان زدند و نیمه اول بازی خاتمه یافت.

درنیمه دوم مسابقه تیم تاج تهران بابرتری زیادی روی دروازه مشهد حمله میکرد ۲۰دقیقه ازبازی‌گذشته بود که‌چهارمین گل توسط کوزه کنانی وارد دروازه مشهد شد. بلافاصله پس‌از ده دقیقه پنجمین گل توسط داود حیدری واردردروازه مشهد گردید. دراواخر هاف تیم نیز ششمین گل توسط نادر افشار وارد دروازه مشهد شد. وبازی با نتیجه ۶ برهیچ بنفع تاج تهران خاتمه یافت. مسابقه تیم تاج تهران باتاج اهواز روز جمعه ۱۸ مهر در امجدیه خواهد بود.

همانطوریکه قبلا اطلاع داده شد قرار است درحدود ۶ هزار مکان تماشاچی به تریبونهای امجدیه اضافه گردد این تریبونها دردست ساختمان است وهنوزتمام نشده ولی دیروز مردم روی تریبونهای نیمه تمام رفته ونشستن در روی آنها را افتتاح نمودند.

اطلاعیه فرهنك در باره کتب درسی

وزارت فرهنك طی‌اطلاعیه‌ای خاطرنشان کرد که‌درسال تحصیلی جاری کلیه کتابهای چهارکلاس اول ابتدائی بوسیله وزارت فرهنك تهیه شده بنابراین خرید هیچ‌نوع کتابی جزحساب کلاس چهارم که هنوز چاپ نشده ممنوع است کتابهای مزبور مجانا توزیع خواهدشددر ضمن برای سالهای پنجم وششم ابتدائی کتابهای تاریخ وجغرافیاوفارسی ودستور وعلم‌الاشیاء وتعلیمات دینی بوسیله شرکت سهامی انتشار کتب درسی‌چاپ ودردسترس کلیه کتابفروشان قرار داده‌شده که‌بایدمنحصرا تدریس شود .قیمت این‌کتابها درپشت آن قیدشده است.

بقیه کتابهای کلاسهای پنجم‌وششم ابتدائی بدستور آموزگاران بطور آزاد خریداری خواهدشد .اولیاء دانش‌آموزان درصورتیکه‌تخلفی مشاهده نمایند باید باداره کل‌نگارش وزارت فرهنك رامطلع‌نمایند.

سفیر کبیر هند بخبرنگارما گفت:

بقیه از صفحه اول

ایران آمده‌ام ودراینجا خود را بیگانه احساس نمیکنم زیرا دو کشور ایران وهند شباهت های بسیار باهم دارند بنظر من‌شاهنشاه عالیقدر شما مظهر فهم و ذکاوت وناسیونالیسم ایران میباشند .

دوستی قدیم

سپس آقای کاول پیرامون‌روابط دوستانه دو کشور ایران وهند اظهار داشت :

«روابط دوستانه ایران و هند از دوران بسیار قدیم محکم واستوار میباشد ودر آینده نیز استوارتر خواهد بود .

دولت متبوع‌من دستورات‌موکدی دراین‌باره بمن داده است و من امیدوارم که درانجام ماموریت خود باحسن توجه اعلیحضرت همایونی و مساعدتهای دولت وملت ایران موفقیت خواهم داشت »

سفیر کبیر هند درمورد روابط فرهنگی دو کشور گفت:

اسناد موافقت نامه‌فرهنگی ایران وهند که بتصویب دولتین رسیده است بزودی در تهران مبادله خواهد شد و هردو دولت عزم راسخ‌دارند که جزئیات این موافقت‌نامه را که مسلما بنفع هردو کشور میباشداجرا کنند .

هم اکنون بعضی از مواد این قرارداد اجرا میشود. از جمله‌انجمن های فرهنگی ایران وهند در هردو کشورتشکیل‌شده است وکرسی‌های ایران‌شناسی‌وهند شناسی‌دردانشگاه های ایران وهند تاسیس گردیده است وهرسال دانشجویان دوکشور از بورسهای تحصیلی یکدیگر استفاده میکنند واین امور مقدماتی برای توسعه آینده روابط فرهنگی دو کشور میباشد که پس‌از مبادله رسمی اسناد موافقت نامه بصورت وسیع‌تری درخواهد آمد .

روابط اقتصادی

آقای سفیر کبیر راجع بروابط اقتصادی گفت :

ایران وهند باهم قرارداد بازرگانی ودریانوردی دارند و بعلاوه طرفین از اصل کاملةالوداد نیز استفاده میکنند .

باین ترتیب زمینه مساعدی برای توسعه وافزایش مبادلات بازرگانی دو کشور فراهم شده است .

هم‌اکنون صادرات ایران به هند تقریبا ده برابر واردات ایران از هند میباشد .

تشکیل نمایشگاه اقتصادی هند در تهران نتایج مثبتی داشته است . از جمله موجب‌شده‌است که اکنون شرکت‌ملی‌نفت ایران یك نوع سنك معدنی راکه در تصفیه نفت بکار میرود به قیمت ارزان از هند وارد میکند در حالیکه پیش از آن این سنك راباقیمت های گزاف ازکشور های دور دست تهیه میکردند .

میزان خرید این سنك در هرسال به حدود ۵۰ میلیون ریال میرسند .

بعلاوه بازرگانان ایرانی به خرید ظروف خالی‌فلزی هندبرای بسته‌بندی محصولات خود و همچنین خرید سرپوشهای‌فلزی‌بطری‌های مشروبات غیرالکلی از هند علاقمند شده‌اند .

این نوع کالاها نیز قبلا با قیمت گرانتر از کشور های دورتربه ایران وارد میشد .

پیشرفتهای هند

سفیر کبیر هند درمورد ترقیات هند گفت توضیح کامل درباره پیشرفتهای هند در زمینه های‌مختلف چند ساعت وقت‌لازم‌دارد ولی اکنون باختصار میتوان گفت که هند موفق گردید برنامه پنجساله اول خودرابا پیروزی درخشانی‌انجام دهد و اکنون نیز انجام دومین برنامه پنجساله خود را کهاز سال۱۹۵۶ شروع کرده‌است با موفقیت دنبال میکند .

یکی از مساعی عمده دولت هند آنست که هماهنگی مذهبی را در هند برقرار سازد ودراین منظور نیز موفق شده‌است .

هم‌اکنون تمام اقلیت های مذهبی هند از جمله چهل میلیون نفر مسلمانان هند از مزایای برابری قانون استفاده میکنند و بعلاوه‌قوانین مخصوصی حقوق اقلیتها از جمله مسلمانان را محفوظ میدارد .

تقدیر وپاداش

ازطرف آقای‌وزیر دارائی از آقای سیدعلی لواسانی رئیس حسابداری اداره کل بنادرو کشتیرانی در اثر اهتمام درووصول وایصال درآمدهای مربوطه تقدیر بعمل آمد و مبلغ پانزده‌هزارریال پاداش نقدی‌بایشان داده‌شد.

مطالعه در مبارزه باقاچاق

از طرف وزارت گمرکات و انحصارات سرکار سرهنگ میر فخرائی رئیس دفتر کارد گمرك به منظور مطالعه در کار مبارزه با قاچاق کشورهای اروپای مرکزی وهمچنین تهیه‌مقدمات اعزام‌سگهای پلیس خربداری کارد گمرك‌از آلمان غربی برای مدت ده هفته بدانصوب عزیمت نمود .

مفقودشده

دیپلم موقت‌اینجانب غفارجهانگیری فارغ‌التحصیل دانشکده فنی‌مفقود شده‌از جوینده متمنی‌است‌دردانشکده فنی‌مراجعه فرمایند آ_۱۵۹۰۹

مراسم افتتاح نهمین دوره سما

بقیه از صفحه اول

یك گروهان گارد احترام با یك‌دسته موزیك در داخل مجلس صف خواهند کشید .

موکب مبارك باین ترتیب حرکت خواهند نمود :

یك واحد موتوری از شهربانی ـ اسکورت گارد شاهنشاهی ـ اتومبیل همایونی ـ پرچم‌سلطنتی ـ آجودانها ـ اسکورت گارد شاهنشاهی ـ رئیس کل شهربانی ـ رئیس دژبانی ـ یك واحد موتوری از دژبان در محلی که موکب اعلیحضرت همایون شاهنشاهی نزول اجلال می فرمایند والاحضرت شاهپوران ، هیئت وزیران ، ووزیر دربار و رؤسای دربار شاهنشاهی‌در بیرون در جلو مدخل عمارت مجلس بانتظار موکب ملوکانه خواهند بود .

هیئت رئیسه مجلس سنا در داخل سرسرای عمارت حاضر واز موکب مبارك استقبال خواهند نمود .

در موقع ورود اعلیحضرت همایون شاهنشاهی به مجلس درفش سلطنتی در بالای عمارت مجلس افراشته می شود .

اعلیحضرت همایون شاهنشاه بعد از تشریف‌فرمائی بمجلس یك ربع ساعت در طالار آئینه استراحت‌فرموده هیئت رئیسه مجلس سنا و هیئت وزیران داخل طالار جلسه شده در جای خود قرار خواهند گرفت .

مدعوین در موقع مقرر در محل های تعیین شده در طالار جلسه جای خواهند گرفت .

در موقع مقرر رئیس کل‌تشریفات شاهنشاهی ورود شاهنشاه را به‌طالار جلسه اعلام مینماید در این موقع حضار قیام خواهند نمود .

اعلیحضرت همایون شاهنشاه در جلو میز مخصوص تشریف فرماشده نطق افتتاحیه را که بوسیله رئیس دفتر مخصوص شاهنشاهی تقدیم می شود ایراد خواهند فرمود .

در موقع تشریف فرمائی اعلیحضرت همایون شاهنشاه در جلو میز خطابه سه تیر توپ شلیك خواهد شد .

بعد از اختتام نطق اعلیحضرت همایونی بهمان ترتیب که تشریف‌فرما شده بودند معاودت خواهند فرمود.

چین کمونیست

بقیه ازصفحه چهارم

معلوم نگردید.

حمله هوائی

تایپه ـ رویتر ـ دیروز دو هواپیمای میك ـ۱۷ کمونیستها بر فراز کموی بپرواز در آمدند ومواضع توپخانه ساحلی ملیون را بگلوله بستند.

هنگامیکه این دو هوا پیما به کموی حمله میکردندمیگهای‌دیگری یك هواپیمای حمل ونقل ث ـ ٤٦را مجبور به فرود نمودند. سرنشینان این هواپیمابراثرتیراندازی کمونیست ها زخمی شده‌اند .در اثر شلیك توپخانه ضد هوائی ملیون میگها به آموی باز گشتند.

تهدید باموشك

تایپه ـ آسوشیتدپرس ـ چین ملی تهدید کرد که‌اگر میگهای کمونیست سعی نمایند ازفرو ریختن خواربار چین ملی بکموی جلوگیری بعمل آورند موردحمله‌قرارخواهند گرفت

این تهدید پس‌از حمله چهارمیك کمونیستها بیك‌هواپیمای حمل‌ونقل وغیر مسلح چین ملی که مشغول‌فرو ریختن محمولات بکموی بود انجام گرفت .

سخنگوی وزارت دفاع چین ملی تاثرو خشم خودرا نسبت باین عمل کمونیستها ابراز نموده و گفت که درآینده از این عملیات کمونیستها جلوگیری بعمل خواهد آمد .

مقصد وی استعمال اسلحه های جدید وموشکهائی است که‌میتواند جتهای دشمن رادر هوا محترق و متلاشی نماید .

این اخطار چین ملی که بطورغیر صریح انجام گرفته موجب‌ناراحتی کمونیستهای چین گردیده است .

تشرف بدین اسلام

بطوریکه از سفارت پاکستان اطلاع میدهند آقای اوکجاماندا‌گروالاهندو از فرقه مرواری تبعه پاکستان بنا به توصیه حجةالاسلام آقای شیخ محمد حسن نجفی ودر محضر پیشنماز مسجد جامع ببمبئی بدین اسلام و مذهب شیعه اثنی عشری مشرف شده ونام وی به محمد حسین تغییر یافته است. اکنون آقای محمد حسین برای زیارت بقاع متبرکه مذهبی به ایران آمده است .

ضیافت اطاق بازرگانی بافتخار وزیر تجارت خارجی ایتالیا

ساعت ۵ بعداز ظهر روز گذشته از طرف سناتور وکیلی رئیس اطاق بازرگانی تهران در محل اطاق بازرگانی ضیافتی بچای بمناسبت ورود آقای کلمبووزیر تجارت ایتالیا داده شد . دراین مجلس عده‌ای از بازرگانان ورجال اقتصادی وسیاسی و وزرای‌بازرگانی‌و اقتصاد وهمچنین نمایندگان مطبوعات حضور داشتند وآقای کلمبو باعده‌ای از تجار آشنا شد و مجلس تا ساعت ۷ بعدازظهر ادامه داشت .

آقای اسکناس

فقط دو ساعت خنده وتفریح در سینماهای متروپل-تراس دیانا-ونوس

درفیلم آقای اسکناس شهین ـ مهوش آفت جدیدترین آهنگهارا باسبك تازه‌ای میخوانند

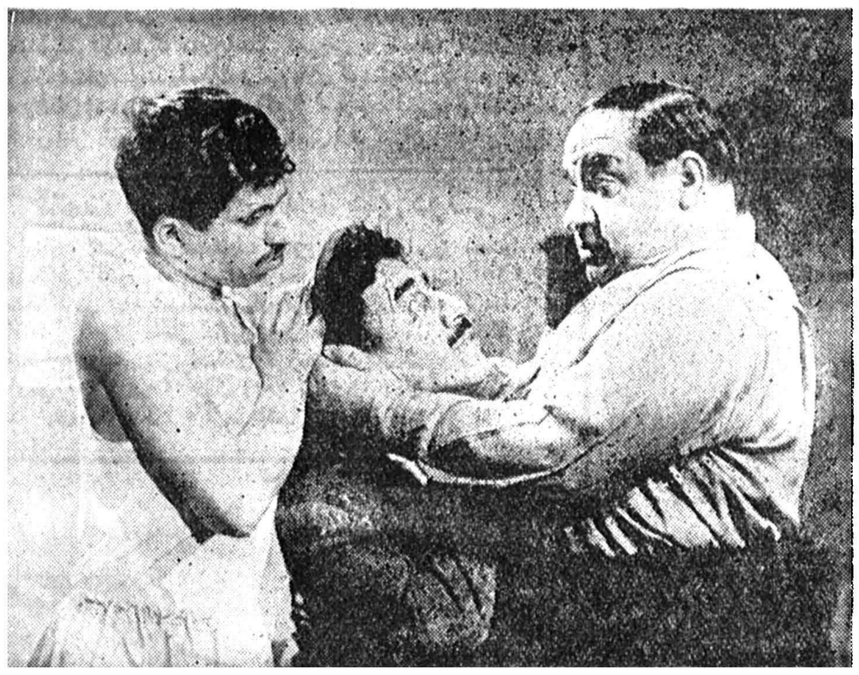

آقای اسکناس باشتراك: تفکری سارنك-کریمی محمدی مودین احمدی‌ه کیانی-خامه‌سیفی کنی-فریده‌طاهری

محصول استودیو عصر طلائی کارگردان امین امینی فیلمبردار احمد شیرازی

علاوه بر سینماهای متروپل-تراس دیانا-ونوس از صبح دو شنبه در سالن زمستانی دیانا نیز نمایش داده می‌شود

آ_۲۳۹۰۸

کارخانه‌کانادادرای بازهم هدیه میدهد

یا الله، رسیدن بخیر، پارسال دوست امسال آشنا

کانادولا مجانی

مجددا ببازار آمد

زیر چوب‌پنبه تشتك بعضی از بطریهای کانادولا (یکی‌ازانواع کانادا درای) کلمه مجانی نوشته شده این تشتك را میتوانید بجای پول کانادولا بمغازه بدهید

کانادادرای برای هر نوع سلیقه

آ_۲۳۵۴۸ ۱_۲

اطلاعات

شنبه بیستم ربیع‌الاول ۱۳۷۸ـ چهارم اکتبر ۱۹۵۸

سال سی‌وسوم ـ شماره ۹۷۲۷

آخرین خبر تا ٤ بعدازظهر

خارجه

داخله

برای استیفای حقوق ایران در شط‌العرب فعالیت‌هائی جریان دارد

بدنبال فعالیتی که در مطبوعات و محافل مختلف برای استیفای حقوق ایران در شط‌العرب جریان دارد خبرنگار ما در چند روز اخیر در صدد بود که نظر دولت و کمیسیون امور شط‌العرب را در این باره بفهمد . ولی اعضای کمیسیون اظهار نظری نکردند و نیز اطلاع حاصل شد که آقای مهبد رئیس کمیسیون شط‌العرب روز دوشنبه بمسافرت خارج خواهد رفت خبرنگار ما با ایشان تماس گرفت ودرباره اقدامات کمیسیون راجع به شط‌العرب سئوال نمود .

آقای مهبد از دادن هرگونه توضیح خودداری کرده گفت کمیسیون جدا مشغول رسیدگی باین مسئله است و اقداماتی صورت می گیرد که به پیروی از افکار عامه و به پشتیبانی اعلیحضرت همایونی مسلما موفقیت آمیز خواهد بود .

خبرنگار ما اظهار عقیده میکند که دولت برای فیصله دادن باختلافات مربوط بشط‌العرب دست باقداماتی زده است و هنوز از جزئیات آن خبری در دست نیست .

قطع برنامه تبلیغاتی عراق علیه ایران

امروز کسب اطلاع شد که چند روزاست لحن برنامه های تبلیغاتی رادیو بغداد تغییر کرده واز پخش مطالب تحریک آمیز که برخلاف روابط حسن همجواری دو کشور ایران وعراق بوده خودداری نموده است ومتعاقب آن در برنامه‌های رادیو ایران نیز تجدید نظر شده است.

یک مقام رسمی امروز ضمن تائید این فوق اظهار داشت: مادامیکه دست به عمل متقابل زد.

مراسم روز ایران در نمایشگاه بروکسل

بقرار گزارش خبرنگار ما از بروکسل شب چهار شنبه گذشته اول اکتبر در غرفه نمایشگاه ایران در بروکسل ضیافت باشکوهی باحضور هزار نفر از نمایندگان کشورهای مختلف شرکت کننده درنمایشگاه بروکسل تشکیل شد وعلاوه بر روسا ونمایندگان غرفه های همه کشورهای شرکت کننده در نمایشگاه ،عده‌ای از رجال سیاسی واقتصادی بلژیک هم در این ضیافت حضور داشتند از طرف نمایندگان ایران پذیرائی گرمی بشام از مدعوین بعمل آمد ودسته بزرگی از هنرمندان هنرهای زیبا که از تهران برای همین منظور به بروکسل فرستاده شده بودند آهنگها ورقصهای اصیل ایرانی را اجرا کردند .

شهردار تهران گفت:

درزمستان باصلاحات اداری میپردازم

امروز آقای مهام شهردار تهران به خبرنگار ما گفت :

بدنبال بررسی بیلان شرکت واحد اتوبوسرانی چندی است که کمیسیونهائی برای رسیدگی بوضع آن تشکیل میگردد در کمیسیونی که پنجشنبه گذشته باحضور اینجانب تشکیل شد مجددا وضع شرکت مورد بررسی قرار گرفت وانتظار میرود که بزودی برای اصلاح وضع اتوبوسرانی تهران و حومه اقداماتی بشود .

شهردار تهران افزود که چون بمناسبت فرارسیدن زمستان ادامه اقدامات عمرانی شهر میسر نخواهد بود لذا درنظراست که در ظرف دوماه آینده تاآنجا که ممکن‌است تسریعی درکارهای آبادانی بشود ودر باره میدان سربند واحداث تراس بالای کوه مجاور آن سعی میشود که وقفه‌ای ایجاد نشود و هنگامی که از اصلاحات شهری فراغت حاصل شد در نظر دارم که درامور اداری شهرداری تهران اقداماتی نموده اصلاحاتی بعمل آورم .

قیمت بسته‌های جدید چای دولتی

وزارت گمرکات وانحصارات اطلاع میدهد:از امروز محصول تازه های داخلی کشور که دربسته‌های مخصوص ۱۰۰گرمی، ۲۰۰گرمی و انصد گرمی تهیه شده‌است برای فروش ببازار عرضه گردید.

رای توزیع چای داخلی درتهران‌وحومه یکهزارعامل فروش‌تعیین‌شده که‌باتابلوهای مخصوص مشخص گردیده‌اند وبهای‌بسته‌های ۱۰۰گرمی ۱۲ریال ۲۰۰گرمی ۲٤ ریال و۵۰۰گرمی ٦۰ ریال‌خواهد بود وبا هر بسته چای یك پاکت ۵گرمی بعنوان نمونه مجانی بخریداران داده میشود.

وضع هوا

پیش بینی هوای ایران تا ظهر فردا طبق گزارش اداره پیش بینی هواشناسی مهرآباد بدینقرار است :

هوای سواحل غربی بحر خزر ابری باحتمال بارندگیهای محلی و سواحل شرقی در بعضی ساعات توام با مقداری ابرو بقیه نقاط صاف توام بالکه‌های ابر خواهد بود .

گرمترین نقاطیکه ایستگاه هواشناسی دارند آبادان باحداکثر ٤۱ درجه وسردترین نقاط شهر کرد باحداقل ٤ درجه سانتی گراد بوده است.

حداکثر درجه حرارت تهران ۲٦ وحداقل ۱٤ درجه سانتی گراد بوده است .

جوان اول سینمای امریکا فردا بتهران میآید

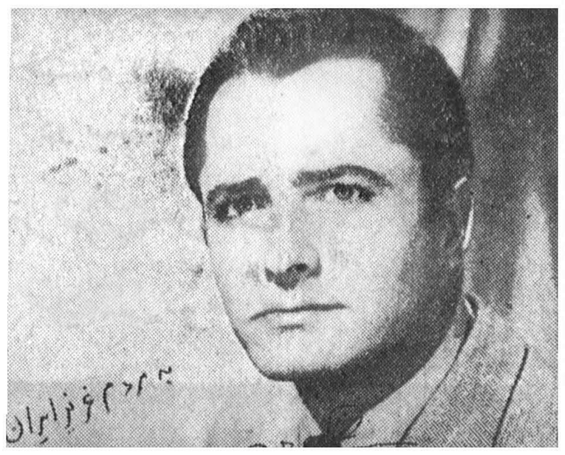

ساعت ۱۰صبح فردا«جان‌درک» هنرپیشه مشهور آمریکائی بتهران وارد خواهد شد.

بطوریکه قبلااطلاع دادیم جان‌درک دریک‌فیلم رنگی سینماسکوپ که‌از زندگانی عشایر ایران تهیه میشود رل‌اول رابعهده خواهدگرفت. این‌فیلم بزبان انگلیسی تهیه میشود ودرمعرفی ایران بخارجیان اثر فوق‌العاده خواهد داشت. جان‌درک وهمراهان اودوروز درتهران دریکی ازهتلها توقف میکنند وسپس برای بازدید محل‌هائی که‌برای تهیه‌فیلم درنظر گرفته شده میروند. آقایان حسین دانشور وصادق یونانی سمت مهمانداری جان‌درک وهمراهان اورادارند.

کلوپ عکاسی انجمن ایران وآمریکا

روزچهارشنبه ۱۵مهر ساعت ۵ر۳۰ بعدازظهر اولین جلسه کلوپ عکاسی انجمن ایران وآمریکا زیرنظر آقای دکتر هادی‌شفائیه وبا حضور برندگان جوایز مسابقه‌عکاسی صدای آمریکا وعده دیگر از علاقمندان که‌ثبت‌نام نموده انددرانجمن تشکیل خواهدشد.

اعتراض به‌نرخ گوشت هنوز مورد تائید قرار نگرفته‌است

سخنگوی وزارت کشور امروز گفت که شورایعالی وزارت کشور هنوز نظر خودرا درباره اعتراض نماینده آن وزارتخانه به نرخ گوشت ابلاغ نکرده‌است و مادام که نظر شورایعالی به شهرداری ابلاغ نشود نمی‌توان گفت که‌اعتراض مزبور مورد تائید وزارت کشور است.

شرکت درمجمع عمومی بانك بین‌المللی

قبل‌از ظهر امروز آقای خوش‌کیش معاون اول‌بانك سپه‌بمنظور شرکت درمجمع عمومی سالیانه بانك وصندوق بین‌المللی پول با هواپیما بدهلی حرکت کرد. وی‌پس‌از خاتمه جلسات سالیانه بانك و صندوق بین‌المللی پول برای‌مذاکره پیرامون توسعه مبادلات بانکی به ژاپن خواهد رفت ومدت سه‌هفته مهمان دولت ژاپن خواهد بود.

مجلس ترحیم حشمت‌الدوله والاتبار

از ساعت نه تا یازده ونیم صبح امروز مجلس ختم مرحوم مناتور حشمت‌الدوله والاتبار ازطرف دربار شاهنشاهی در مسجد سپهسالار منعقد بود. درساعت ۱۱ والاحضرت شاهپور غلامرضا به مسجدسپهسالار آمدند وازطرف شاهنشاه ختم‌را برچیدند .

درزدوخوردهای قبرس ٦ نفر کشته و ۲۰۰ نفرزخمی شدند

نیکوسیا ـ خبرگزاری فرانسه ـ امروز بین قوای انگلیسی و یونانی های قبرس زدو خورد های‌شدیدی روی داد . نخستین گزارش رسیده حاکی‌است که در این زدو خورد ها شش نفر کشته و سیصد تن زخمی شده‌اند .

خبر میرسد که سپاهیان انگلیسی باقدامات شدیدی برای دستگیری عناصر مشکوك در این جزیره دست زده‌اند .

هواپیمائی دریکی ازخیابانهای نیویورك بزمین نشست

نیویورك ـ آسوشیتد پرس ـ امروز بامداد یك هواپیمای یك‌موتوره در یکی از خیابانهای نیویورك سالم بزمین نشست . دو دقیقه بعد پلیس بمحل فرود آمدن هواپیما آمد ولی هر قدر جستجو کرد اثری از خلبان آن نیافت . اکنون پلیس نیویورك در جستجوی خلبان متواری است .

بجرم طرفداری از ژوکف برکنار شد

پاریس ـ خبرگزاری فرانسه ـ مجله «اراناپا ژوسدا» که امروز به پاریس رسیده است مینویسد ژنرال الکورف بجای ژنرال‌دوبووا کسی مسئولیت رهبری سیاسی پادگان نظامی مسکو را بعهده گرفت . ژنرال مزبور متهم است که از مارشال ژوکف وزیر دفاع سابق شوروی جانبداری کرده است .

جوانی دوباره باخواب مصنوعی

مسکو ـ خبر گزاری فرانسه ـ پروفسور «بریمز» یکی از دانشمندان مشهور شوروی درمقاله‌ایکه درمجله «علم‌وزندگی» چاپ‌شوروی‌درج کرده پس‌از ذکر یك‌سری تجارب خود در مورد خواب مصنوعی باین نتیجه رسیده‌است که چنانچه اشخاص پیر که‌فعالیت دیرین جوانی آنها تقصان پیدا کرده است تحت یك سری معالجات قرار گرفته وسپس به یك خواب عمیق مصنوعی فرو روند مجددا جوان شده وفعالیت دوران جوانی خودرا بازخواهند یافت.

آزمایش روی سك

پروفسور بریمز برای مثال‌نوشته است که‌شش‌سال‌قبل یك‌سك۱۵ساله رابرای مدت‌یکسال‌بخواب مصنوعی فروبرد بطوریکه هیچیك ازاعضاء بدن سك مزبورتکان نمیخورد پس‌از یك‌سال که‌سك مورد آزمایش از خواب بیدار شد مجددا انرژی جوانی خودرا بدست‌آورد بطوریکه اکنون درسن ۲۱سالگی قادر به تولیدمثل بوده وهیچگونه اثری ازپیری دروی مشاهده نگردیده‌است.

پروفسور بریمز در خاتمه نتیجه گرفته است که‌چنانچه پیشرفت‌های بیشتری دراین مورد بعمل آیدبشر درهردورانی میتواند جوان شده و فعالیت حیاتی خودرا ازسر گیرد.

ازدواج درزندان

افکار عمومی انگلستان بمناسبت ازدواج یکنفر اعدامی بنام «فریس» با نامزدش در زندان بهیجان آمده و احتمال میرود که درمجازات وی تخفیفی داده شود . عکس فوق نامزد «فریس» را که مراسم ازدواج او شب گذشته در زندان بعمل آمده نشان میدهد .

توضیح ـ در ستون پنجم صفحه۱۵ همین شماره قسمتی از خبر مربوط باین مطلب بر اثر اشتباه درصفحه بندی افتاده که بدینوسیله توضیح داده میشود که قسمت افتاده خبر در بالا نقل گردیده است .

شهرستانها

جنازه مهندس رکنی بتهران حمل شد

در صفحه حوادث امروز باطلاع خوانندگان عزیز رسید که بر اثر یك حادثه اتومبیل در جاده شیراز یکنفر بنام مهندس پرویز رکنی درگذشت و دوست وی بنام «یرواند» بشدت مجروح گردید .

خبرنگار ما در شیراز آخر وقت امروز اطلاع داد که جنازه مهندس پرویز رکنی بتهران حمل گردید و ضمنا «یرواند» که اینك در بیمارستان مرسلین بستری است بعلت شدت‌ضربات وارده دچار حالت فراموشی شده و قادر بتکلم نیست .

اجرای مقررات جدید دادرسی

آخر وقت امروز خبرنگار ما از اصفهان گزارش داد :از امروز مقررات جدید آئین نامه دادرسی کیفری در اصفهان بمرحله اجرا در آمد . طبق آئین نامه جدید از کسانیکه امروز در شعب مختلف دادگاه محکوم شدند هیچگونه هزینه دادرسی اخذ نگردید و تعداد زیادی از پرونده ها نیز باستناد مقررات جدید مشمول مرور زمان شده واز جریان خارج گردید .

آغاز بهره‌برداری کارخانه کنسروسازی اصفهان

چهار بعد از ظهر امروز خبرنگار ما تلفنی از اصفهان گزارش داد هم اکنون آقای خرد پیشه فرماندار اصفهان باتفاق کلیه روسای دوایر دولتی و مؤسسات ملی‌کنسول آمریکا ، رئیس اصل ٤ اصفهان و عده‌ای از خبرنگاران جراید از آغاز بهره برداری آزمایشی کارخانه کنسرو سازی سازمان برنامه در اصفهان دیدن کردند . از طرف آقایان «فرشی »رئیس قسمت صنایع و تهیه خشکبار و مواد غذائی سازمان برنامه و «جان تری» متخصص تهیه مواد غذائی وابسته بمؤسسه اشتاسفورد توضیحاتی داده شد .

تهران

تصادف خلبان امریکائی درجاده کرج

۲ ساعت بعد از ظهرامروز آقای دانولد .م پیچ خلبان آمریکائی که با موتو سیکلت عازم فرودگاه مهرآباد بود در جاده کرج با عابری بنام حسینعلی تصادف کرده ویرا مجروح ساخت . مجروح که قادر بتکلم نبود ببیمارستان شهربانی منتقل گردیدو خلبان آمریکائی از طریق کلانتری ۱۹ بداد سرا فرستاده شد .

خلبان نامبرده جهت پرواز به آمریکا عازم فرودگاه بود .

از: تایمز

طرح اتحاد ایران ـ ترکیه وپاکستان

مسافرت اخیر پرزیدنت بایار به پاکستان وایران این اعتقاد را بوجود آورده است که فکر ایجاد نوعی اتحاد ازکشور های مسلمان غیر عرب ریشه گرفته وجدا مورد توجه است .

محافل مطلع اظهار میدارند که این تحول در سه یاچهار مرحله و بنحوی احتیاط آمیز صورت خواهد گرفت. درآغاز ایران وترکیه و محتملا پاکستان ممکن است‌موافقت کنند مقررات روابط بین آن سه کشور برداشته شود تاتماس اتباع آنها تسهیل گردد .

قدم بعدی ممکن است وحدت گمرکی بین سه کشور باشد و مرحله سوم همکاری نزدیکتر اقتصادی وگردآوردن منابع‌اقتصادی وفنی وهمه اینهارا میشود در حدود یك پیمان دفاعی انجام داد .

این تحول اقدامی برضد اعراب نخواهد بود. بلکه در راه همکاری بیشتر بین کشورهای عرب و غیر عرب است. خاطر نشان میشود که اگرچه افغانستان از جریان عمومی وحدت کشورهای‌مسلمان دوراست، درنهایت امر نظر به منافع حاصله ازاین اتحاد بدان خواهد پیوست.

فقط سه‌روز دیگر برا ی‌شرکت در مسابقه شاه‌پسند فرصت دارید

اندازه خانم + اندازه آقا

خانم و آقای عزیز اگر مایل بشرکت در مسابقه شاه‌پسند هستید کفشهایتان را ازپا درآورید متر را بدست بگیرید و آماده باشید .

آقا : اول نوبت شماست قد خانم را بامتر اندازه بگیرید و مواظب باشید ارتفاع موبحساب نیاید.

خانم : حالا شما باید قد همسرتان را اندازه بگیرید شما هم سعی کنید ارتفاع موی شوهرتان را حساب نکنید .

حالا فقط باید این‌دو اندازه را زیرهم جمع بزنید وبرای ما بفرستید .

زن و شوهری برنده مسابقه ما خواهند بود که مجموع اندازه قدشان بیشتر یاکمتر از تمام شرکت کنندگان در مسابقه باشد .

کارخانه روغن نباتی شاه‌پسند مصرف یکساله روغن نباتی خانواده برندگان را بعنوان جایزه تقدیم خواهد داشت .

اگر قد متوسطی هم دارید ناامید نباشید احتمال قوی میرود که شما و همسرتان مجموعا برنده مسابقه شاه‌پسند باشید .

جوابها باید تاروز پانزدهم‌مهرماه بنشانی زیرارسال گردد

سازمان فاکوبا تهران ـ خیابان بوذرجمهری ـ سرای حافظ ـ بخش مسابقات شاه‌پسند

آ ـ ۲۳۸٦۲

کوکا کولا

DRINK Coca-Cola

۱ ـ ۳۰ آ ـ ۲۳۰۲۲

پارك هتل

برنامه رقص هنرپیشگان اسپانیولی با ارکستر معروف اوس چیکوس

۱ ـ ۳ آ ـ ۱۵۸۷۳

آهای خانم آهای آقا

شماهم شماره مخصوص مجله

فردوسی

را بخوانید ودرباره آن قضاوت کنید.

اگر خوشتان آمد یادتان باشدکه مجله فردوسی دونفر از خوانندگان خودرا پس‌از قرعه‌کشی‌که تحت نظارت شرکت هواپیمائی اس.آ.اس انجام خواهد یافت بهزینه خودبرای ده روز به‌پاریس ولندن وژنو سه پایتخت‌مهم‌اروپامیفرستد

یادتان باشد حتما شماره مخصوص مجله فردوسی را روز سه‌شنبه ۱۵ مهر بخوانید.

آ ـ ۲۳۹۲٦

مرد آسمان

مبارزه بین کشورهای مختلف برای بدست آوردن اسرار موشکهای فضاپیماء مسافرت به کرات آسمانی، نبرد بین ساکنان ستارگان، موجودات عجیب وغریب سایر کرات وقهرمانی‌های «مارك» خلبان دلیر موشکها که بارها بین زمین وکرات دیگر سفرکرده، یکی ازداستان‌های اطلاعات کودکان است که سراسر آن بصورت «عکس وداستان» تهیه شده است.

شماره اول اطلاعات کودکان روز پنجشنبه همین هفته درتهران وشهرستانها منتشرمیشود. «عکس و داستان» در۶۸ صفحه وبقیمت ۵ ریال بهترین‌سرگرمیها برای بزرك و کوچك است.

۱ ـ ٤

دهات مستغلات خانه

هك ده بامستغلات وپول پنج باب‌خانه نوساز شمال‌شهر با خانه‌های کوچك یا اراضی معاوضه میشود آژانس رایت شاهرضا روبروی سینما

رویال تلفن ۳۱۸۵۳ ـ ۳۲۹۷۱

۱ ـ ۳ آ ـ ۱۵۸۱۳

تبریکات

سرکار ستوان دوم‌منصور علوی

افتخار درجه‌را بشما تبریك میگوئیم.

منتخب آل‌داود ـ ابوالقاسم داودی ـ جواد علوی ـ بهی‌صفوی ـ جعفر داودی ـ جلیل آل‌داود ـ فیروزفیضی ـ جمال صمیمی

آ ـ ۱۵۸۹۱

جناب سرهنك صدر هاشمی

ارتقاء آنجناب رابدرجه سرهنك تمامی تبریك عرض میکنم

دکتر احمد پیشه‌ور

آ ـ ۱۵۹۱۱

(تیمسار سرلشگر مازین)

نیل بدرجه سرلشگری آن‌جناب راصمیمانه تبریك سلامتی وموفقیت شمارا ازخداوند مسئلت دارم .

آ ـ ۲۳۸۱۰

نطنز ـ دکترحسن سعیدی

وزارت گمرکات وانحصارات

تیمسار سرلشگر ضرغام وزیر گمرکات وانحصارات مفتخراست ارتقاء آن‌تیمسار معظم راباخلوص نیت تبریك عرض‌نموده سعادت و موفقیت آنجناب‌رادرخدمت به‌میهن عزیز ازخداوندبزرك مسئلت‌بنماید

لاهیجان ـ کارخانه چایسازی نو (قوام‌السلطنه) کارشناس چای عبدالعلی ارض‌پیما

آ ـ ۲۳۷۷٤

سرکار ستوان مرتضی یزدان‌پناه

ارتقاء بدرجه ستوان یکمی را صمیمانه تبریك عرض میکنم

میانه ـ ستوان علیزاده

آ ـ ۲۳۷۷۲

سرکار ستوان دوم‌بهمن فتحعلی

ارتقاء جنابعالی رابدرجه افسری بشما وبدرومادر محترمتان تبریك میگوئیم.

علیرضا گیتی ـ سامی پیشوا

آ ـ ۱۵۹٦۹

مراجعت جناب‌آقای‌دکتر عباسعلی نجم‌آبادی را ازاروپا بدوستان وفامیل آنجناب تبریك‌عرض مینمایم آ ـ ۱٦۰۱۷ محمدعلی‌مهفر

آگهی برای ماشینهای نقش تمبر

پیرو آگهی منتشره در روزنامه رسمی کشور مورخ ۱۰ر۷ر۳۷بشماره ۳۹۷۰ کهاز طرف وزارت پست و تلگراف‌وتلفن طی‌شماره۱۷٤ر۱۷۰۳۵ صادر شده بدینوسیله باستحضاربنگاههاوشرکتهائیکه مایل بخریداری ماشین تمبر باشند میرساند که نشانی شرکت ژوبیتر وارد کننده‌ماشین های مزبور در خیابان شاه رضا مقابل دبیرستان انوشیروان دادگرتلفن ٤۷٤٦۷ میباشد.

آ ـ ۱۵۹۹۹

دبیران محترم زبان فرانسه

کتاب متد دیرکت MétodeDirecte

همراه باترجمه وراهنمائی ازطبع خارج‌شد

کتابفروشی محمدحسن علمی ـ بازار بین‌الحرمین

اوقات پذیرائی

دفتر جناب آقای صادق سرمد وکیل پایه یك دادگستری ومشاور حقوقی عصرها از ساعت پنج تا هفت و صبحها با تعیین وقت قبلی‌است.

نشانی :

دفتر : خیابان لاله‌زار فوقانی فرد تلفون دفتر ۳۵۷٦۷

منزل : خیابان امیریه خیابان میامی تلفون عمومی ٦۷۵۰۸

کتابخانه ٤۳۰۵۷

متصدی دفتر وکالت . قاضی نور

۱ ـ ۳ آ ـ ۱۵۷۷۷

جناب آقای پرویز خوانساری معاونت محترم وزارت کار

بدینوسیله ازمحبت وکمکهائی که‌بدوست وهمکار عزیزمان آقای مهندس میبروس مجد نموده ووسایل معالجه واعزام ایشان را به‌اروپا فراهم فرموده‌اید صمیمانه تشکر مینمائیم.

مهندس حسن آشفته ـ مهندس‌شمس ـ یحیی مستوفی ـ مهندس فرزانه ـ مهندس عبدالحسین قدوس ـ محمود هاتفی ـ مهندس رزازان ـ مهندس شاهپور ستوده ـ علی کسمائی ـ مهندس کیا ـ پرویز مستوفی حبیب‌اله برومند ـ دکتر منوچهر عدنانی ـ دکتر محسن آشتی ـ مهندس آریانی ـ مجید موسوی ـ رضاشایان ـ مهندس جاودان ـ سیاوش حسامی

آ ـ ۱٦۰۳۹

در سالن شهرزاد

که مجهز بدستگاه تهویه است واخیرا توسط متخصص آلمانی بطرز بیسابقه‌ای تزئین شده‌است یك‌ارکسترشورانگیز

پالمادومالورکا

زیرنظر خوانندهٔ مشهور رود لفوزامبرانا

وباشتراك خواننده محبوب رادیوی فرانسه ئولین فران

۳دسته بالت باشرکت ۱٤ رقاصه زیبا: بالت‌کلاول اسپانیولی ـ بالت بارمو وسه آکروبات ماهر بنام‌دسته الکساندر

که شهرت جهانی دارند

ومردی که شمشیر می‌بلعد!

برای رزروکردن جا به تلفن ۳۲٦۵۹ مراجعه شود

آ ـ ۲۳۹٤۲