# فدائیان درحمله بدهکده اسرائیلی گروهی راگروگان گرفتند

فدائیان که‌یك ساختمان را در تصرف داشتند خواستار آزادی اسقف کاپوچی و ۱۲ کماندوی زندانی بودند .
در زدوخورد سخت‌میان سربازان و فدائیان ٤ کماندووعده‌ای‌اسرائیلی کشته شدند .
اسرائیل بلافاصله در برابر حمله فدائیان عکس‌العمل نشان داد و بعنوان تلافی به جنوب لبنان حمله برد .
در جنك لبنان تلفاتی‌به نیروهای اسرائیل وارد شد . صفحه٤ ستون سوم

شاهنشاه آریامهر امروز حضرت شیخ حمیل‌بن راشد ـ النعیمی ولیعهدعجمان‌رادر کاخ نیاوران بحضور پذیرفتند.
در این شرفیابی چندتن از همراهان ولیعهد عجمان‌حضور داشتند.

## مقررات‌سفر به‌عتبات

**ظرف چند روز آینده‌در کمیسیون مشترك ایران‌وعراق تدوین‌میشود**

★ بامشکلاتی که از نظرسفر به لبنان وجوددارد عراقی‌ها مایلند درفصل تابستان به ایران بیایند . درصفحه ۳۷

قائم‌مقام دبیرکل حزب رستاخیز :

## لیست انتخاباتی وجودندارد

**۱۰۰۰ حوزه انتخاباتی از ساعت ۷ صبح تا نیمه شب در تهران رای میگیرند**

★ نخست‌وزیر : نسخه اجنبی ، داروی ما نیست .
★ ۳ کارمند باتهام تقلب در صدور کارتهای الکترال بازداشت شدند
درصفحه ۳۷ ستون اول

۴۰ صفحه
اطلاعات
یکشنبه ۲۵ خردادماه ۱۳۵٤ـ شماره۱٤۷۳۳
تکشماره ۱۰ ریال

شهبانو هنگام دریافت درجه دکترا از دانشگاه امریکائی واشنگتن فرمودند :

## شکاف‌میان کشورهای فقیروغنی بسیارعمیقترشده‌است

رئیس دانشگاه آمریکن : شهبانو زندگی‌خود راوقف ساختن ایرانی نو کرده‌اند

علیاحضرت‌شهبانو در ردای‌دکترای افتخاری دانشگاه «امریکن» در صفحات ٤و٥

## پیشنهاد جدید اسرائیل : تشکیل کنفدراسیون اردن، فلسطین واسرائیل

رابین گفت : این کنفدراسیون بهترین‌راه حصول به‌یك توافق کلی است صفحه۲

## نتایج امتحانات ششم متوسطه ۵ تیر اعلام‌میشود

صفحه٤ ستون‌ششم

## طرح طبقه‌بندی مشاغل پیمانی دگرگون‌شد

★ دولت در ۲۳۹ رشته شغلی کارمند پیمانی استخدام میکند .
★ دبیر ،آموزگارو دبیر دوره راهنمائی تحصیلی بطورپیمانی. استخدام میشود .
★ شرط‌مدرك تحصیلی برای استخدام در برخی از مشاغل پیمانی تغییر کرد .
★ تجدید و یا تمدید قرارداد کارمندان پیمانی تابع مقررات جدید خواهد بود . (در صفحه ۳۲)

## حدودسئوالات آزمایش‌همگانی دانشگاهها‌مشخص‌شد

★ استعداد کلامی و ادبی داوطلبان مورد سنجش قرار می‌گیرد . صفحه٤ ستون سوم

## دردانشگاهها انتصابات مهمی‌صورت‌میگیرد

صفحه٤

در تعقیب اوامر شاهانه :

## شایعات رشوه‌دادن شرکتهای خارجی

**از طرف یك کمیسیون عالی مورد رسیدگی قرار گرفت**

★ شرکتهای داخلی که مبادرت به پرداخت‌های غیر قانونی کنند شدیدا مجازات میشوند درصفحه ۳۷

## سیاست صرفه‌جوئی دولت‌اعلام‌شد

★ وزیر مشاور امروز طی مصاحبه‌ای گفت : صادرات نفت از رقم پیش‌بینی شده ، ۸۰۰تا ۹۰۰ هزاربشکه در روز کمتر است صفحه٤ ستون اول

## دکتر نصرالله مقتدر مژدهی جوان ترین کاندیدای‌هفتمین دوره انتخابات سنا

شرح در صفحه ۱۳

مردم درباره :
**محمدابراهیم نیکپور**
کاندیدای مجلس سنا نظر میدهند
در صفحه ۱۹

پیامی از سوی دوستداران

## لطف‌اله‌حی

کاندیدای حزب رستاخیز ملت ایران برای نمایندگی مجلس شورای ملی شرح در صفحه ۲۰

## بهره برداری از چغندر قند زمستانی «طرح عضد» از مرز یکصد هزار تن گذشت

در صفحه ۱۰

## اطلاعیه درباره نامزدی انتخاباتی خانم پری اباصلتی

در صفحه ۳۵

## بمناسبت سالروز درگذشت شادروان عباس مسعودی بنیانگذار اطلاعات

از ساعت ۳تاه بعدازظهر روز سه‌شنبه ۲۷ خرداد مراسمی در شبستان تشریفات شماره ۱ و ۲ (بهشت‌زهرا) برگزار میشود .
شرکت دوستان و آشنایان درین مراسم موجب تشکر و امتنان خاندان مسعودی‌وکارکنان موسسه اطلاعات خواهد بود .

## دانشگاهیان و فرهنگیان وکلیه طبقات تحصیلکرده کشور

به‌رجال‌و استادان دانشگاه که نامزدانتخاباب دوره هفتم مجلس سنا از طرف حزب رستاخیز ملت ایران‌درتهران‌شده‌اند ونامشان‌درین‌فهرست است رای میدهند .

**جنابان آقایان :**

**۱ـ مهندس جعفر شریف امامی**
**۲ـ دکترعیسی‌صدیق(صدیق‌اعلم)**
**۳ـ دکتر محمد نصیری**
**٤ـ دکتر محمد حسن گنجی**
**۵ـ دکتر حسن افشار**

دکتر عباس دواچی استاد دانشگاه تهران ،دکترحسین پیرنیا رئیس مدرسه عالی ریاضیات ومدیریت اقتصادی کرج، دکتر عباس زریاب خوئی استاد دانشگاه تهران ، دکتر احمد مصدق استاد دانشکده منابع طبیعی دانشگاه تهران، دکتر طلعت حبیبی استاد دانشگاه تهران، دکتر لطیفو حیدری استاد مدرسه عالی بازرگانی ، دکتر محمد اسماعیل رضوانی استاد دانشکده ادبیات وعلوم انسانی دانشگاه تهران ،دکتر علی‌رجائی استاد دانشگاه تهران ، دکتر محمد تقی‌غیائی‌استاد دانشگاه تهران ، دکتر حسن جوادی استاد دانشگاه تهران، دکتر غیورژیان استاد دانشگاه تهران ، دکتر ابوالقاسم قمشه‌ای استاد دانشگاه تهران ،بانودکتر بهین دارائی استاد دانشگاه فرح پهلوی ،سیدحسن سادات ناصری استاددانشگاه تهران، زهرا عمادزاده مربی دانشگاه تهران ، دکتر فرخ ملکزاده استاد دانشگاه تهران ، دکتر کیانوش ، هاشمیان استاد دانشگاه تهران، دکتر مرتضی نصیری استاد دانشکده حقوق دانشگاه تهران ، دکتر دادیان استاد دانشکده حقوق دانشگاه تهران ، دکتر سیدی استاد دانشکده حقوق دانشگاه تهران ، دکتر پیمانی استاددانشکده حقوق دانشگاه تهران .

## اهالی محترم یزد ساکن تهران آقای دکتر منوچهر صفائی

**را جهت نمایندگی مجلس شورایملی به شما پیشنهاد میکنم .**

**دکترناصر مافی**

## دکتر عیسی صدیق (صدیق اعلم)

در این هنگام که ملت ایران بزرگترین‌آزمون سیاسی را درپیش دارد و در انتخابات هفتمین‌دوره‌مجلس‌سناشرکت میکند روسای‌دبیرستان های ذیل تصمیم گرفته‌اند که به

**آقای دکتر عیسی صدیق (صدیق اعلم)**

استاد ممتاز دانشگاه تهران ووزیر پیشین فرهنگ که عمر خودرادرراه بسط و توسعه تعلیموتربیت صرف کرده‌اند رای دهند .
ازعموم فرهنگیان و دانشگاهیان ارجمند تهران انتظار داریم که‌با انتخاب آقای دکتر عیسی صدیق گام موثر ومفید درراه پیشبرد هدفهای ملی و میهنی بردارند ...
۱ـ جمشید خلیلی رئیس دبیرستان پاسارگاد .
۲ـ مظفر دیوان‌بیگی رئیس دبیرستان محمد قزوینی
۳ـ غلامرضا رضائی رئیس دبیرستان محمد نراقی شمیران
٤ـ محمد شادیانلو رئیس دبیرستان هاتف
۵ـ احمد شاه حسینی رئیس دبیرستان شهریارقلهک
٦ـ خانم پروین شاهرودی رئیس دبیرستان هاتف دختران
۷ـ هوشنگ صابر رئیس دبیرستان بابک
۸ـ سیروس فرسائی رئیس دبیرستان فیروز بهرام
۹ـ محمد حسن کاوسی رئیس دبیرستان جم قهلک
۱۰ـ محمد حسن‌نوریان رئیس دبیرستان توفیق
۱۱ـ رفعت‌الملوك نیکزاد رئیس دبیرستان آزادی‌زنان
۱۲ـ دکتر عباس یمینی شریف‌رئیس دبیرستان روشنو

ما فرهنگیان در هفتمین دوره تقنینیه مجلس سنا

**بجنابان آقایان :**

**۱ـ مهندس جعفر شریف امامی**
**۲ـ دکتر عیسی صدیق ۳ـ احمد مهران ٤ـ رضی ویشکائی**

**که‌از خدمتگزاران صدیق مملکت می‌باشند رای میدهیم .**

محمد تقی شهرامی ـ حسین حمیدی ـ ناصر یزدانی ـ جعفر گلشن ـ حسن عبدالهی ـ موسی حاتمی ـ عزیزالله افقهی ـ محمدحسن ابنوسی ـ اسحق راشدی ـ خلیل قلی‌پورزنجانی ـ صفر عابدینی ـ عباسعلی قاسمی ـ اصغر محمدی ـ عبدالرسول امینی ـ هوشنگ ورزندی ـ اسمعیل اسدی .

کارکنان جمعیت شیرو خورشید سرخ ایران از اهالی محترم تهران تقاضا می کنند با توجه به خدمات صادقانه نامبردگان زیر که سالیان دراز در سمت‌عضویت هیئت مدیره جمعیت شیرو خورشید سرخ ایران در این جمعیت افتخارا مصدر خدمات بسیار ارزنده‌ای‌بوده‌اند در انتخابات مجلسین با آراء خود آنان را مورد تائید قرار دهند .

۱ـ جناب آقای جعفر شریف‌امامی — نیابت ریاست عالیه جمعیت کاندیدای مجلس سنا
۲ـ جناب آقای عبدالله ریاضی — نیابت ریاست عالیه جمعیت کاندیدای مجلس شورای ملی
۳ـ جناب آقای حسین خطیبی — مدیرعامل جمعیت شیرو خورشید سرخ ایران کاندیدای مجلس شورای ملی

کارکنان و کارمندان شرکت جامع‌الناس آقای علی رضائی را برای سناتوری انتخاب مینمایند ووظیفه هر فرد شاهدوست و وطن‌پرست است که بایشان رأی بدهد .

مدیرعامل شرکت جامع‌الناس ـ حاج حسن صدری

## علی رضائی را انتخاب کنید

**کارگران ، کارمندان و مدیران فروشگاه‌های بزرگ کورش ، بیمه آسیا ، واحد تولیدی‌پوشاك ایران و ایتالیا (جامکو) کارخانجات تولیدی و صنعتی کورش ، شرکت سهامی کشت و صنعت کورش ـ شرکت سهامی رودبار ، سازمان گسترش فولاد علی رضائی را برای نمایندگی سنا به عموم همشهریان عزیز توصیه می‌کنند .**
شرح در صفحه ۱۵

## همشهریان گرام

برای نمایندگی مجلس سنا افراد زیر را که از هرجهت خوشنام و مورد احترام و اعتقاد عمومی میباشند ، پیشنهاد مینمائیم ـ از عموم مردم تهران انتظار داریم که به آنان رای‌دهند.

**۱ـ جناب آقای جعفرـشریف‌امامی**
**۲ـ جناب آقای سید حسین ـ دها**
**۳ـ جناب آقای محسنـخواجه‌نوری**
**٤ـ جناب آقای محمد علیـبوذری**
**۵ـ بانو شوکت ملك ـ جهانبانی**
**٦ـ جناب آقای فلیکس ـ آقایان**
**۷ـ جناب‌آقای‌دکترجوادـآشتیانی**
**۸ـ جناب آقای‌عنایت‌اله‌ـ نصیری**
**۹ـ جناب آقای دکتر عزت‌الله ـ یزدان پناه ۱۰ـجناب‌آقای‌مصطفی قلی ـ رام ۱۱ ـ بانو زهرا ـ نبیل ۱۲ ـ جناب آقای کاظم ـ کورس ۱۳ـ جناب آقای دکتر علی ـامیر حکمت ۱٤ـ جناب آقای محمدعلی مسعود انصاری ۱۵ـ جناب آقای محمد تقی ـ خستو**

ضیاءالدین دیدهور ـ باقر خواجوی ـ یوسف ـ حاج بیگلو ـ مهدی صدیق وزیری ـ دکتر مصطفی ـ هروی دکتر مرتضی ـ معتمدی ـ محمد ـ جنابزاده ـ غلامحسین‌ـ پاکدامن ـ سیدابوالقاسم ـ انوری‌پور ـ حسین ـعطائی‌ـ سیدعلی ـکبیر ـ کاظم ـ زرافشان‌ـ نصرالله‌ـ آزادی بخش حسین ـ سلطانزاده دیدار ـ رحمت‌الله ـجهانشاهی ـ ابوالقاسم ـ مهدوی ـ جعفر ـ ملکی ـ صادق هادوی غلامعلی خواجه ـ نصرالله شریفی ـ محمد شریفی .

## مردم شاهدوست ومیهن پرست

شهسوار و رامسر و توابع فقط به کاندیدای مورد علاقه‌وخدمتگزار واقعی‌خود دکترسیدمحمد موتمنی رای میدهند .

ما امضاءکنندگان زیر
**به جناب آقای مهندس جعفر شریف امامی**
**در هفتمین دوره قانونگزاری مجلس سنا رای میدهیم .**

دکتر رضا علومی استاد دانشگاه ،سید ابراهیم قوامی ماسوله ،سعید صفائی ، حسن سیدان، حسین شاکر ،میمنت سازگار ، خانم هزارخانی ،مهوش اعتماد حائری ، هوشنگ شکوهی ، افشار قاسملو ،اسحق ابوالقاسمی امیری به نمایندگی عده‌ای ، عبدالرضا فرهادی ، محمداسمعیل سعیدی، سید محمود هاشمی ، زین‌الدین رزاقی بنمایندگی عده‌ای از همکاران مدرسه آرمان، ابوالقاسم مقدسی ، سید مرتضی طباطبائی ، ،دارابی .

بدینوسیله باطلاع میرساند: مراسم یادبودی بمناسبت شب سال درگذشت مرحوم دکتر عبداله طاهری (رئیس‌کل سابق بانک) برسرمزار آن مرحوم‌دربهشت زهرا درتاریخ دوشنبه ۲٦ خردادماه ۱۳۵٤ برگزار میگردد .
از دوستان آنمرحوم که مایل بشرکت در مراسم‌مزبور میباشند خواهشمند است ساعت ۵ بعدازظهر در شبستان شماره ۲ دربهشت زهرا حضور بهمرسانند .

بانک بین‌المللی ایران و ژاپن

دوشنبه ۲٦ خرداد ماه جاری مصادف با سالروز درگذشت دکتر عبداله طاهری میباشد. بهمین‌مناسبت فامیل ودوستان‌ایشان‌از ساعت ۱٦ونیم الی ۱۸ونیم درشبستان شماره ۲ بهشت زهرا با گردهم‌آئی خود برای شادی‌روح آنمرحوم مراسمی برپا خواهند کرد .

خانواده: طاهری. صفدری. مهدوی

خانواده های : امامی خوئی و پناهی و تمام خانواده های وابسته .

از سروران ودوستان عزیز که در مراسم تشییع و مجلس ترحیم شادروان **جواد امامی خوئی** بزرگ‌خاندان شرکت فرموده ویا تلگرافی ابراز عنایت نموده‌اندصمیمانه سپاسگزاری کرده و سلامت همگی‌را ازخداوند متعال مسئلت دارند .

دوست عزیزم جناب آقای ساموئل خاچیکیان
درگذشت پدر ارجمندتان را صمیمانه تسلیت گفته ، خودرا درغم شما سهیم میدانم .

مهدی میثاقیه

# سرمایه‌دار سعودی بدریافت رشوه از «نورتروپ» اعتراف کرد

لندن ـ آسوشیتدپرس ـ عدنان قاشقی سرمایه‌دار اهل عربستان سعودی دیروز تایید کرد که ۴۵۰ هزار دلار از شرکت هواپیماسازی آمریکایی «نورتروپ» دریافت کرده است ولی انکار کرد که دریافت این پول برای رشوه دادن به دوژنرال نیروهای مسلح عربستان سعودی بوده است.

قاشقی ضمن سخنانی که رونوشت آن منحصرا در اختیار خبرگزاری آسوشیتد پرس قرار گرفت گفت که عنوان کردن اتهاماتی ازاین قبیل بخاطر مقاصد پلیدی است که نظیر آن راتنها در صهیونیستها و یا در کمونیستها میتوان سراغ گرفت چون آنها هستندکه نمی‌خواهندعربستان‌سعودی هرگز پیشرفت کند واکنون باعنوان کردن‌این‌قبیل‌اتهامات سعی دارند روابط‌عربستان سعودی را با آمریکا و با شرکت «نورتروپ» تیره سازند.

قاشقی با ابتحال نگفت که وی ۴۵۰ هزار دلار را بچه منظور از «نورتروپ» دریافت کرده است.

وکلای «نورتروپ» هفته گذشته دریکی ازکمیته های فرعی سنای آمریکا شهادت دادند که این شرکت ۴۵۰ هزار دلار بقاشقی پول داده است تابه دوصاحب منصب‌ارشد عربستان‌سعودی که نامهایشان‌ذکر نشده‌است رشوه بدهد وآنها بنوبه خود توصیه کنندکه درسال های ۱۹۷۱ و ۱۹۷۲ دولت عربستان سعودی هواپیما های جنگنده اف ۵ از «نورتروپ» خریداری کند.

درحال‌حاضر کمیته‌فرعی امور شرکتهای چند ملیتی‌در سنای آمریکا در اطراف ماجرای قاشقی و موارد مشابه دیگری که در آنها از طرف شرکتهای آمریکا به اشخاص ومقامات مختلف داخلی و خارجی رشوه‌داده شده است تحقیق می کند.

از قول سناتور «دیک کلارک» که یکی از اعضای کمیته فرعی مذکور است‌در روزنامه‌های آمریکایی‌نوشته شده که این کمیته درعین حال مشغول تحقیق است‌تا معلوم شود که آیا یک گزارش دیگر دایر براینکه قاشقی یک حق‌دلالی ۴۵ میلیون دلاری نیز در آمریکا دریافت کرده است صحبت داردیا خیر.

سناتور کلارک اضافه‌کرد که سوکمیته‌ای که وی در آن عضویت دارد خواهد کوشید قاشقی رابرای‌ادای توضیحات احضار کند ودر صورتیکه وی‌شخصا حاضر به اینکار نشود نماینده‌اش‌در آمریکااحضار خواهدگردید.

قاشقی اکنون بافرزندش درجزیره مارتی نیک‌مشغول استراحت است.

در بیروت منابع دولت عربستان سعودی دیروز گزارش دادند که دراطراف گزارشهای‌مربوط به‌رشوه‌ای که قرار بوده است ازطرف شرکت‌هواپیما سازی‌امریکایی «نورتروپ» به دو ژنرال برجسته عربستان سعودی داده شود ـ تحقیقاتی در این کشور آغاز شده است.

بنابه گزارش خبرگزاری عربستان سعودی وزارت دفاع این کشور از دولت امریکا وشرکت «نورتروپ» تقاضا کرده است تا مدارکی راکه‌نشان دهنده تمهیدات «نورتروپ» برای‌رشوه‌دادن به دوژنرال سعودی باشند دراختیارمقامات صلاحیتدار این کشور بگذارد.

در گزارش خبرگزاری رسمی عربستان سعودی‌تاکید شده است‌که‌این دولت‌هرگز ازاعمالی ازقبیل رشوه‌گرفتن ژنرالهایش خبر نداشته و همواره این قبیل اعمال را تقبیح خواهد کرد.

## اخبار کوتاه جهان

### محاکمه کودتاچیان یونان

● آتن، رویتر ـ کنستانتین استفانکیس‌وزیردادگستری یونان اعلام کردکه‌محاکمه رهبران رژیم نظامی پیشین از جمله ژرژ پاپادوپولوس رئیس جمهوری آن رژیم که هفت سال‌بریونان حکومت میکردند بزودی آغازخواهد شدو دادگاه آنها را بخاطر اجتناب‌مخالفان رژیم‌مذکور دریك جزیره تشکیل‌خواهد شد. در این محاکمه درحدود ۵۰۰ یونانی به اتهام های گوناگون از جمله خیانت به‌مردم، شکنجه مخالفان و شرکت در کودتای ۱۹۶۷ محاکمه میشوند.

### فلسطینی‌ها یك باشگاه افسران اسرائیل را منفجر کردند

● دمشق ـ رویتر ـ چریک های فلسطینی اعلام‌کردند که‌صبح امروز یکباشگاه مورد استفاده افسران اطلاعاتی‌اسرائیل راواقع درفاصله بین‌یافاوتل‌آویو باکارگذاردن بمب بکلی منهدم کرده‌اند.

### آزادی زندانیان سیاسی در یمن

● صنعا ـ رویتر ـ سرهنگ ابراهیم الحمدی رئیس شورای فرماندهی یمن شمالی گفته است که دیگر درزندانهای این کشور هیچزندانی سیاسی‌وجود ندارد. اوضمن یک‌علامیه مطبوعاتی‌اظهار داشت‌که تمام زندانیان سیاسی‌آزاد شده‌اند.

### سناتور جکسون به سیاست نفتی فورد حمله کرد

● نیویورك ـ یونایتدپرس ـ هنری جکسون سناتور دمکرات از واشنگتن ویکی از رقبای اصلی انتخابات آینده ریاست جمهوری از حزب دمکرات دیروز دولت جرالدفورد را بخاطر تسلیم شدن به خواستهای شرکت های نفتی عمده سرزنش کرد در اجتماعی‌از نمایندگان اتحادیه های کارگری که‌درهتل هیلتون نیویورك تشکیل شده بود گفت سیاست انرژی فورد سود های بادآورده‌ای برای شرکت های عمده نفتی به هزینه کارگران فراهم‌می کند. جکسون گفت‌سیاست انرژی فورد یك سیاست ظالمانه برای مصرف ـ کنندگان است زیرا که براثر آن قیمت هرگالن بنزین یك دلار تمام‌خواهد شد. جکسون که رئیس کمیته داخلی سنای‌آمریکا است گفت تشابه وتطابق عجیبی بین تقاضا های کشور های تولید کننده نفت و سیاست های دولت فورد وجود دارد.

# رابین: تشکیل کنفدراسیون اسرائیل اردن و فلسطین بهترین راه صلح است

تل‌آویو ـ رویتر ـ اسحاق رابین نخست‌وزیر اسرائیل دیروز گفت که مذاکرات او با پرزیدنت فورد به منظور روشن کردن اصول توافق‌های صلح‌آمیز در خاورمیانه صورت گرفته است.اما،وی ضمن مصاحبه‌یی باخبرگزاری رادیو اسرائیل در نیویورک، گفت که‌در جریان مذاکرات واشنگتن، بین مصر واسرائیل موافقت‌نامه جدیدی نه مطرح شد، ونه مورد بحث قرار گرفت.

اسحاق رابین، پیش از این مصاحبه ، هنگام گفت‌وگو با اسرائیلی‌ها در نیویورک از خطری که براثر توافق اخیر سوریه واردن درمورد همکاری نظامی، سیاسی ، اقتصادی، فرهنگی امنیت اسرائیل را تهدید میکند، سخن گفت. او اضافه کرد که اگر اردن، نمایندگی فلسطینی‌ها را احراز کند، اسرائیل بدین امر از دیدگاه مثبتی نگاه خواهد کرد.

رادیو اسرائیل، همچنین گفت،که رابین گفته است، تشکیل یک‌کنفدراسیون بین‌اسرائیل، اردن وفلسطینی‌ها، بهترین راه حصول به‌یک توافق کلی است.

نخست‌وزیر اسرائیل گفت که اسرائیل خواستار توافق جدیدی‌بامصر نیست، مگرزمانی که شرایط‌نخستین موافقتنامه جداسازی نیروها، تحقق یابد. از جمله این‌که بنابرتوصیه کی‌سینجر به محموله‌های اسرائیلی حق‌عبور از آبراه سوئز داده شود.

اسحاق رابین گفت که از ماه مارس که‌فعالیت‌صلح‌آمیز هنری کی‌سینجر قطع شد، مذاکرات مربوط به‌صلح در خاورمیانه، پیشرفت خوبی داشته است.

نخست‌وزیر اسرائیل گفت، ما هنوز در مرحله‌روشن کردن موضوع های مختلف ودر مرحله مذاکراتی‌بمنظور اطمینان یافتن از اقدامات عملی‌تری هستیم.

رابین گفت موافقتنامه جدید باید حاوی دو اصل باشد: (۱) ترک مخاصمه: زیراکه اگر حالت جنگ تغییر نکند، ما نمی‌توانیم نیروی دفاعی‌مان رااز گذرگاه های میتلا وجدی در سینا خارج کنیم.

(۲) گام‌هایی به‌سوی صلح: بدین معنا که بایداقداماتی از جانب مصر صورت بگیرد که نشان بدهد ما در آغاز حرکت به‌سوی صلح هستیم.

رابین گفت، اگر مصر آماده مصالحه‌یی دراین‌زمینه‌ها نباشد، او تردید دارد که‌اسرائیل درموقعیت‌خود تغییری بدهد، اما هر تغییری که مصر در موقعیت خود بدهد، اسرائیل هم، پاسخ مثبتی بدان خواهد داد.

نخست‌وزیر اسرائیل، همچنین، ضمن مصاحبه‌یی با نشریه گزارش های آمریکا و جهان گفت: «من عقیده ندارم که امکان آن باشد که آمریکا رامحل صلح آمیزی را برخاورمیانه تحمیل کند صلح را نمی‌توان از خارج وارد کرد: ونیز به‌هیچ‌وجه نمی‌توان آن را تحمیل کرد. علاوه‌بر این کشاندن قدرت‌های بزرگ‌به‌مشاجرات محلی، صلح جهانی را به‌خطر می‌اندازد.

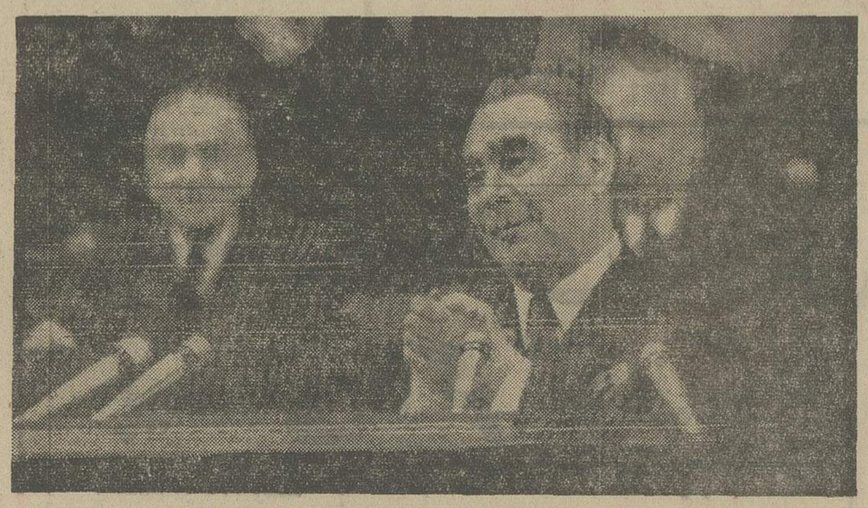

## اخطار برژنف در مورد تولید «سلاح مهیب»

بدنبال اخطار دیروز برژنف در یک میتینگ انتخاباتی مبنی براینکه بشر باخطر سلاحی بمراتب مهیبتر از سلاح های‌اتمی روبروست، تلویزیون مسکو دیشب ضمن تفسیری‌گفت ساختن چنین سلاحهائی قطعی است. تلویزیون مسکو گفت پیشرفت تکنولوژی این‌امکان‌را بوجود آورده که در آینده نزدیک سلاحهای انهدام دستجمعی که اثرات ویران کننده آن بمراتب بیشترازسلاحهای اتمی است، ساخته شود. درعکس برژنف که کاندیدای نمایندگی شورای عالی اتحاد جماهیر شوروی است هنگام ملاقات باراي دهندگان حوزه «بامانسکی» دیده میشود. عکس رادیوئی یونایتدپرس

# میانجی گری بوتفلیقه‌میان کویت‌وعراق

کویت ـ رویتر ـ عبدالعزیز بوتفلیقه‌وزیر خارجه‌الجزایر که درتلاشهای جاری برای کمک به‌حل اختلافات مرزی عراق وکویت شرکت دارد دیروز درباره نتایج آخرین مذاکراتش با رهبران عراق پیامی ازبغداد به کویت فرستاد. حامل‌ایلچیام‌سفیر الجزایر درعربستان سعودی است وقرار است امروز به وزیر خارجه کویت تسلیم شود. ارسوای پیام‌اطلاعی دردست نیست.

امیرفهدبن عبدالعزیز ولیعهد عربستان‌سعودی نیز که‌بنوبه خود میکوشد میان عراق‌و کویت میانجیگری کند،اخیرا از هردوکشور دیدن کرده است. گفته میشود که انور سادات رئیس جمهوری‌مصر نیز درکوششهای معطوف‌به رفع اختلافات مرزی عراق وکویت شرکت دارد.

## سناتور گلدواتر وسناتور کاتن هم‌از «نورتروپ» رشوه گرفته‌اند

گاردن سیتی (نیویورک) آسوشیتدپرس ـ روزنامه «نیوزدی» که در گاردن سیتی ـ ایالت نیویورک ـ چاپ‌میشود دیروز گزارش داد که سناتور دمکرات هاوارد کانن ، و سناتور معروف جمهوریخواه بری‌گلدواتر هردو بطریقی از شرکت هواپیما سازی نورتروپ رشوه گرفته‌اند وبه‌ازای آن به‌نورتروپ کمک کرده‌اند تا برنده یک پیمان ۷۷ میلیون دلاری برای فروش هواپیما های جنگنده اف ۵ به نیروی هوایی آمریکا شود.

بنابراین گزارش بهرحال کل رشوه‌ای که بطور غیر مستقیم از طرف «نورتروپ» به‌سناتور کانن و سناتور گلدواتر داده شده است از ۳۵۰۰ دلار تجاوز نمی‌کند، و دریافت این‌رشوه‌نیزبصورت استفاده رایگان ازهواپیما های نورتروپ بوده است. نیوزدی مدعی است که‌هر دو سناتور باخانواده هایشان ازجت‌های اختصاصی «نورتروپ» برای مسافرت کردن به چند نقطه استفاده کرده‌اند.

## لیبی قیمت نفت خود را کاهش‌داد

بیروت ـ یونایتدپرس ـ مجله نفتی‌بررسیهای‌اقتصادی خاورمیانه ( میس ) گزارش داد که لیبی از قیمت نفتی که بطور مستقیم می‌فروشد بین ۲۰ تا ۳۶ سنت در هربشکه کاسته است ضمنا مجله لبنانی از قول‌عزالدین مبروک وزیر نفت لیبی نوشته است که این دولت میل دارد تولید نفت خود را در سطح متوسط ۱٫۷ میلیون بشکه در روز حفظ کند. این اندازه تولید به معنای افزایش‌قابل‌ملاحظه‌ای در تولید نفت خام در لیبی خواهد بود. در سه ماهه اول سال جاری تولید نفت در لیبی بطور متوسط ۹۶۰ هزار بشکه در روز بوده است.

ازطرف دیگر دیروز گزارش داده شد که شرکت نفت آرامکو ـ تولید کننده انحصاری نفت در عربستان سعودی میزان استخراج‌نفت خود را در هرروز بیش از یک میلیون بشکه افزایش داده است.

## تمدید اقامت نیروهای سازمان ملل در تبرس

● سازمان‌ملل ـ آسوشیتدپرس ـ شورای امنیت‌حضورنیرو های حافظ صلح وابسته به سازمان ملل در قبرس رافا ۱۵ دسامبر با ۱۴ رای موافق وپنج رای مخالف تمدید کرد. چین که عملیات‌نیروی حافظ صلح‌راتصویب نکرده در جلسه رای‌گیری‌شرکت نکرد.

### وزیر خارجه ویتنام جنوبی به لیبی رفت

● الجزایر ـ رویتر ـ دیروز ، خانم نگوین تی‌بین وزیر امور خارجه ویتنام جنوبی، پس‌ازده‌روزدیدازالجزایر، که طی آن موافقت نامه‌یی را در مورد نفت و همکاری دو کشور ویتنام جنوبی و الجزایر امضاء کرد، به تریپولی رفت.

خانم نی‌بین پیش از ترک الجزیره به خبرنگاران گفت: موافقتنامه همکاری های الجزایروویتنام‌جنوبی، نخستین موافقت‌نامه‌یی‌است که پس از آزادی ویتنام جنوبی، بوسیله دولت‌جدید منعقد وامضاء میشود.

## پرتاب سفینه ونوس شوروی به‌کره زهره

● مسکو ـ خبرگزاری فرانسه ـ خبرگزاری‌تاس اعلام کرد که شوروی یک‌ایستگاه خود کاربین سیارات تازه بنام‌ونوس ۱۰بفضابرتاب کرده‌است. خبرگزاری تاس افزودکه این ایستگاه از نظر ساختمانی وهدفهای‌علمی مشابه ایستگاه ونوس ۹ است که در هشتم ژوئن بفضا پرتاب‌شد . ایستگاه ونوس ۱۰ قرار است درماه اکتبر آینده به حوضه سیاره زهرم‌برسد دستگاههای تعبیه شده دردو ایستگاه‌فضایی‌ونوس ۹ و ۱۰ پژوهشهای‌علمی بسیار وسیع در مورد سیاره زهره و کسب اطلاعات درمورد فضای بین سیارات اختصاص دارد. خبرگزاری تاس اضافه کرد که ایستگاه ونوس ۱۰ پس ازپرتاب درمسیر پیش‌بینی شده قرارگرفته وبسوی کره‌زهره پیش‌میرود.

## سردبیر خبرگزاری فرانسه بر اثرانفجار بمب کشته شد

● پاریس ـ آسوشیتدپرس ـ برنارد ژوزف‌کابان سردبیر خبرگزاری فرانسه دیروز براثر جراحات شدیدی که بعلت انفجار یك بمب در مدخل آپارتمانش براووارد شده بود درگذشت.

پلیس پاریس معتقداست که وی قربانی یك اشتباه شده است زیرا تروریست هائی که بمب کار گذارده بودند ظاهرا قصد داشتند که «برنارد میرکابان» سر دبیر نشریه «پاریزین لیبر» را بکشند. این نشریه مخالفت شدیدی با اتحادیه کارگران چاپخانه هاداشت ولی این اتحادیه شرکت خود را در این فاجعه‌انکار کرد و آنرا بشدت‌محکوم کرد.

پونتیاوسکی وزیرکشور فرانسه گفت که اوباورنمی کند که اعضای اتحادیه کارگران چاپخانه آن‌بمب را کار گذارده باشند این کار بسیار شبیه به‌اقدامات گروههای چپ‌افراطی‌است.

## تاریخ و حقوق کار

**از انتشارات مدرسه عالی کورش کبیر اصفهان**

با مقدمه جناب آقای مجیدی وزیر مشاور و رئیس شورای عالی گسترش وزارت علوم.

**تالیف جناب آقای فتح‌اله معتمدی**

در ۲۵۶ صفحه‌منتشر شده‌بهاء برای دانشجویان و موسسات آموزش عالی ۱۶۰ریال علاقمندان برای دریافت بمدرسه عالی کورش کبیر در اصفهان خیابان میرزا دفتر مرکزی مدرسه‌تهران پیچ شمیران کوچه شقایق مراجعه فرمایند.

آ ـ ۱۸۵۶۶

# مهدی قاسمی

**مهدی قاسمی را از صدا و نوشته‌هایش می‌شناسیم. آنچه در طی سالیان دراز در مطبوعات نوشته و از صدای ایران گفته ، بهترین معرف خصوصیات اوست.**

**او را بنمایندگی مجلس شورای مللی برمی‌گزینیم. زیرا :**

ـ به مسائل سیاسی و اجتماعی کشور خویش و جهان آگاه است

ـ شاه دوستی و میهن‌پرستیش‌رابارها آزموده‌ایم.

ـ صلاحیت آنرا دارد که بازگو کننده نظریات گروه های مختلف‌اجتماعی‌درمجلس باشد.

**روز سی‌ام‌خرداد بابرگزیدن مهدی قاسمی ثابت‌میکنیم که‌بهترین‌ها را به‌مجلس‌خواهیم فرستاد**

سلمان مرادزاده

## فهرست کتابهای چاپی‌فارسی خانبابامشار

**جلد چهارم (ك ـ م)**

**برحسب اسامی کتب ـ از چاپ خارج شد**

## دکتر باستان‌پور یك فرهنگی وطن‌پرست

ما فرهنگیان وظیفه خود میدانیم که **آقای دکتر منوچهر باستان‌پور** فرهنگی و رجل سیاسی پاکدامن را که بمناسبت احیاء دانشسرا های کشور و ابداع مراکز تربیت مربی‌کودک به پدر دانشسراها ملقب شده است جهت انتخاب نمایندگی مجلس شورای ملی (از تهران) بهمیهنان عزیز معرفی نمائیم.

نوشیروان کیهانی‌زاده ، مهدی بیگلری ، شهین طلوعی، ابراهیم یگانه ، منصور منطقی ، علی‌اصغر ضیائی ، جواد جعفری ، حسین ثقفیان ، حسن دلشاد، حسن اخوان ،محسن صالح‌پور ، محمد صالح غیاثی ، عشرت ساسانی‌نژاد ، آذر اعلمی ، مریم سعیدی ، آزاده اعلمی،علی اخلاقی‌فر ،علی‌اصغر ابراهیمی ، هوشنگ زارعیان ، محمدعلی صفوی ، مهندس بیگلری ، غلامعلی حسین مصطفوی ، حسین ناظری ، علی زارع ، دکتر مجید موسی‌زاده ، محمد اسماعیل محبی ، مهین داودی‌فر ، پروین‌ملک‌صنیع ، محمد نوبری ، ناصر شفیعیانی، ذبیح‌الله قائم‌مقامی و دهها امضای دیگر.

آ ـ ۱۸۵۳۷

## اعلامیه سازمان‌های مختلف درباره نامزدی انتخابات خانم پری اباصلتی

در صفحه ۸

## برای نمایندگی مجلس سنا

**مدیران ، کارمندان و کارگران شرکت نیرپارس به آقای علی‌رضائی مرد فعال و خوشنام کشوری رای میدهند**

**مدیر عامل شرکت نیرپارس**

**علیداد فرمانفرمائیان**

**از صبح سه‌شنبه فقط در**

## سینما کاپری

نویسنده و کارگردان

## طبیعت بیجان

سهراب شهیدثالث

## تبریکات

**جناب آقای دکتر احمدی**

انتصاب شایسته جنابعالی را بمقام معاونت نخست‌وزیری و سرپرست سازمان اوقاف تبریک عرض نموده و موفقیتتان را در نیل به هدف های شاهنشاه آریامهر و ایران عزیز آرزومندم.

تورج نوران

**جناب آقای کیومرث معقول**

انتصاب آن جناب را بمقام معاونت اداری پارلمانی وزارت نیرو تبریک عرض نموده موفقیت روزافزون آن جناب را از خداوند متعال مسئلت دارد.

غلامرضا افشار قتلی ، محمود سرائیان

**جناب آقای احمدی**

انتصاب بجا و شایسته شما را بمقام معاونت نخست وزیری تبریک عرض مینماید.

نعمت امینی

**جناب آقای دکتر شادمان**

انتصاب بجا و شایسته شما را به مقام معاونت‌نخست وزیری تبریک عرض مینماید.

نعمت امینی

آ ـ ۱۸۵۲۹

**جناب آقای محمدحسین احمدی**

انتصاب جنابعالی را به سمت معاونت نخست وزیر و رئیس سازمان کل اوقاف از صمیم قلب تبریک عرض نموده و توفیق شما را در امر خدمت به شاهنشاه آریامهر و میهن عزیز از خداوند متعال خواستارم.

دکتر افشین‌زاد

آ ـ ۲۱۷۷

**جناب آقای احمدی**

انتصاب جنابعالی را به معاونت نخست وزیری صمیمانه تبریک عرض مینماید.

حسن سرداری

آ ـ ۲۲۰۴

**جناب آقای دکتر ضیاءالدین شادمان**

انتصاب جنابعالی را به معاونت نخست وزیری صمیمانه تبریک عرض مینماید.

حسن سرداری

آ ـ ۲۲۰۳

**جناب سرهنگ ترابی**

انتصاب شایسته جنابعالی را به معاونت اداره راهنمائی و رانندگی تهران صمیمانه تبریک میگوئیم.

الکتریکی پرتو

آ ـ ۴۹۲۱

Courses Now Offered In Tehran On The

SCIENCE OF CREATIVE INTELLIGENCE AND TRANSCENDENTAL MEDITATION

As taught at Harvard, Yale, M.I.T., Stanford, London, etc.

MAHARISHI INTERNATIONAL UNIVERSITY

Growth of intelligence as well as happiness necessitates physiological development of the brain and central nervous system. The technique is available for all to easily learn and enjoy.

| | | | |
|---|---|---|---|
| MAHARISHI MAHESH YOGI Color Television Lecture | | | MICHAEL BROELL Scientific Slide Presentation |
| SUN., MON., TUES. | 7:30 P.M. | AMIR-ALAM HOSPITAL Saedi and Shah Reza | Phone: 659692 631246 |


## اطلاعیه آذربایجانیهای مقیم تهران

شرکت در انتخابات وظیفه ملی ومیهنی همه ماست . آذربایجانیهای مقیم تهران با انتخاب نمایندگان واقعی و خدمتگزار و وفادار به سه‌اصل مقدس رستاخیز به وظیفه ملی و مقدس خود عمل مینمایند.

از همشهریان گرامی خواهشمند است هرچه زودتر کارت الکترال از حوزه های انتخاباتی دریافت و در روز انتخابات به کاندیداهای زیرکه ازهرنظر شایستگی نمایندگی ملت را برای پاسداری از سه اصل مقدس رستاخیز و خدمت‌به میهن دارا میباشند رای دهند.

**مجلس سنا**

۱ـ آقای مهندس شریف‌امامی
۲ـ آقای عزالممالك اردلان
۳ـ آقای دکتر امیرحکمت
۴ـ آقای مصطفی قلی‌رام
۵ـ آقای دکتر محمدحسین فرخ‌پاوس
۶ـ آقای محمدعلی مسعود انصاری
۷ـ آقای دکتر حسن‌افشار
۸ـ آقای عزت‌اله یزدان‌پناه
۹ـ آقای محمدتقی‌خستو
۱۰ـ آقای حسین دها

**مجلس شورایملی**

۱ـ خانم دکتر آصفه آصفی
۲ـ خانم نعمت نعمت‌شاهی
۳ـ آقای دکتر بهمن امینی
۴ـ آقای دکتر عاملی تهرانی
۵ـ آقای دکتر پرنیان‌پور
۶ـ آقای دکتر مظلومان
۷ـ آقای دکتر حسین خطیبی نوری
۸ـ آقای صمد رضوان
۹ـ آقای عبداله جوانشیر
۱۰ـ آقای مسعود اعتصام
۱۱ـ آقای محمد ابراهیم نیکپور

# بانو گاندی: من کار خلاف نکرده‌ام

دهلی نو ـ خبرگزاری فرانسه ـ آسوشیتدپرس ـ اینديرا گاندی نخست وزیر هند هواخواهان خود را دعوت کرد که باشهامت و اراده محکم با ستیزجوئی جدید مخالفان وی مقابله کنند .

خانم گاندی که در سخنرانی برای عده‌ای از طرفدارانش که از پنجاب و از « هاریانا» به نزد وی آمده بودند تا پشتیبانی خود را از وی نشان دهند گفت که دشمنانش بسیار نیرومند و وسایل و امکانات مالی مهمی دراختیار دارند . با اینحال اینديرا گاندی اظهار اطمینان کرد که این بارنیز بر بحران غلبه خواهد کرد .این بحران ناشی از حکمی است که دادگاه عالی الله آباد صادرکرده و انتخابات ۱۹۷۱ هند راکه‌منجر به پیروزی اینديرا گاندی گردید غیر قانونی شناخته است .

درمورد صاحب‌منصب عالیمقامی بنام «یاشپال کاپور» که دادگاه الله‌آباد مدعی است درانتخابات ۱۹۷۱ از نفوذ دولتی خودبرای کمک به انتخاب بانو گاندی استفاده کرده است نخست‌وزیر هند اظهار داشت که اگر مذکور در زمان‌برگزاری انتخابات ۱۹۷۱ دیگر در دستگاه دولتی خدمت نمی کرد .

گاندی دیروز که برای سومین روز بی‌دربی دربرابر گروهی‌از طرفدارانش‌در دهلی نوسخنرانی میکرد اظهار داشت که اگر احساس میکرد که مرتکب خلافی شده است از اعتراف کردن به آن پروا نداشته است.اما شخصا ایمان داردکه‌هیچ قدمی برنداشته است که بوسیله آن مرتکب‌قانون شکنی شده باشد .

### ادامه کار

درمورد استفاده از خدمات یک صاحب منصب‌عالی‌مقام‌دولتی بنام «یاشپال کاپور» که دادگاه الله‌آباد مدعی است در انتخابات ۱۹۷۱ برای کمک به انتخاب شخص بانو گاندی مورداستفاده قرار گرفته است. نخست وزیر هند تاکید کردکه کاپور هنگامیکه مبارزات انتخاباتی ۱۹۷۱ انجام میگرفت قبلا در ۱۴ژانویه همان سال استعفا کرده بود ودلیلش این است که‌از همان تاریخ پرداخت حقوق وی از صندوق دولت قطع گردید. دادگاه‌الله‌آباد درحکم خودگفته است که کاپور در ۲۵ ژانویه بعداز آنکه به مبارزات انتخاباتی بانو گاندی کمک کرد استعفا کرده و خود این شخص‌نیزنظر دادگاه‌الله‌آباد رامورد تائید قرار داده است .

**بانو «گاندی» مضافا گفت که اگر در حوزه انتخابیه وی از نیروی پلیس برای حمایت جان‌او استفاده شد به این دلیل بود که طبق قانون نیروی پلیس وظیفه داشت که ازایمنی وی بعنوان نخست وزیر هند حمایت کند .**

اما دادگاه الله‌آباد گوشه زده است که نصب سکو و بلندگو برای سخنرانی های إنتخاباتی بانو گاندی در حوزه انتخابیه وی نمی‌توانست‌جزئی ازاقدامات قانونی برای حمایت از ایمنی وی‌بوده باشد .

در حال حاضر مسئله به‌این صورت مطرح است که آیا از روزی که بانو گاندی از حکم دادگاه الله‌آباد نزددیوانعالی‌هند استیناف بخواهد بیدرنگ‌ازهمان تاریخ باید انجام وظایف وی به عنوان نخست وزیر متوقف شود ویا اجازه خواهد داشت دراین پست باقی بماند . درموردمتعدد گذشته دیوانعالی هند ازتاریخی که رسیدگی استیناف مشابهی را در مورد یکی از صاحب‌منصبان دولتی آغاز میکرد ، معمولا از تاریخ وصول تقاضای استیناف دستور میداد که انجام وظایف دولتی متقاضی استیناف متوقف شود . در دهلی نو پیش‌بینی میشود که دیوانعالی هند در مورد خانم اینديرا گاندی به‌این شیوه عمل نخواهد کرد بلکه‌به او اجازه خواهد داد که لااقل تاپایان رسیدگی استیناقی وظایف خود را بعنوان نخست وزیر انجام دهد .

## اسپانیا برای حل مسئله صحرا ازمصر کمك خواست

اسمعیل فهمی‌وزیر امورخارجه مصر با ژنرال‌فرانکو رهبراسپانیا و جانشین وی شاهزاده خوان‌کارلوس در مادرید به گفتگو پرداخت . درحالیکه فعالیت هائی در جریان است ناصر نیز در حل مسئله صحرا که مورد اختلاف اسپانیا و مغرب میباشد دخالت داده شود در ضیافتی که دیشب برپا شد ، وزیر امور خارجه اسپانیا از مصر درخواست کردتا با دخالت مستقیم از بروزناآرامی در منطقه مورد اختلاف اسپانیاو مغرب ( صحرا) که ممکن است سبب شود اسپانیا بطور یکجانبه این منطقه را تخلیه کندجلوگیری به عمل آورد . صحرا منطقه‌ای است که از نظر معادن فسفات‌غنی است و علاوه بر اسپانیا مورد ادعای مغرب و موریتانی استو همسایه دیگرش یعنی الجزایر نیز از یک جنبش آزادیخواهی در این منطقه بنام فرنت‌پولیساریو حمایت میکند .

دیشب رادیو موریتانی گفت صحرای غربی که هنوز زیر تسلط اسپانیا است جزء جدا نشدنی میهن ما است . این‌رادیو سپس دلایلی‌برای همبستگی‌صحرا به موریتانیا و خصوصیات سرزمین و آداب و سنن قابل‌آن ایراد کرد .

در عکس اسماعیل فهمی( نفرسمت چپ) هنگام ملاقات با ژنرال فرانکو دیده میشود .

عکس رادیو ئی‌آسوشیتدپرس

## آمادگی آمریکا برای جنگ اتمی محدود

واشنگتن ـ خبرگزاری فرانسه ـ روزنامه واشنگتن پست امروز نوشت گروه هواپیما های اتمی آمریکا بطور محرمانه فرمان‌یافته‌اند که خود را برای یک جنگ اتمی محدود آماده سازند .

واشنگتن پست مینویسد این برنامه جدید که «انتخاب محدود سلاح هسته‌ای» نام دارد نشانه جهت‌گیری تازه دولت آمریکا در مورد‌امور دفاعی است . واشنگتن‌پست میافزاید جیمز شلزینگروزیر دفاع آمریکا از دو سال پیش تاکنون طرفدار استراتژی هسته‌ای انعطاف پذیر میباشد ، این‌است اتژی جدید به آمریکا اجازه‌میدهد تا در صورت پروز جنگ اتمی بعنوان مقابله چند هدف مشخص و محدودرا در خاک دشمن مورد حمله اتمی قرار دهد . انتخاب این استراتژی ناشی از یک تئوری است که گفته میشود دولت شوروی در نظردارد دریک جنگ‌هسته‌ای‌احتمالی به بمباران چند یالایشگاه ، چند پایگاه پرتاب موشک آمریکا دست بزند .

## سناتور کندی : سیا در قتل برادران‌من‌دخالت نداشته است

بوستون ـ یونایتدپرس ـ سناتور ادواردکندی اعلام کرد که وی هرگز عقیده‌نداشته که در قتل برادران بزرگترش جان کندی ، رئیس جمهوری اسبق و رابرت کندی ، وزیر دادگستری پیشین آمریکا پای سازمان مرکزی ضد اطلاعات آمریکا ، سیا ، در میان بوده است، با اینحال اکنون که کنگره آمریکا نیز بر اساس تحقیقات خودش تایید کرده است که قتل جان و رابرت کندی رابطه‌ای با ماجرای قتل های سیاسی یا مباشرت‌سیا نداشته ، وی از این بابت خوشحال شده است .سناتور کندی اضافه کرد که اظهارات علنی سناتور فرانک چرچ ، مردی که ریاست کمیته مامور تحقیق کردن در اطراف‌فعالیت های سیا را در سنای آمریکا برعهده دارد ، دلگرم کننده است

رابرت کندی سپس گفت : به نظر من مردم آمریکا نیز مایل بودند بدانند که آیا قتل برادران وی با فعالیت های سیا رابطه‌ای داشته است و فکر میکنم که مردم آمریکا حق داشتند بخواهند که جواب این سئوال را دریافت کنند .

سناتور کندی در سخنان خود به نکته دیگری نیز اشاره کرد و گفت : اینکه دولت ویتنام شمالی گفته استکه اگر از آمریکا کمک اقتصادی دریافت نکند اسامی و تعداد سربازان آمریکایی ناپدید شده در میدانهای جنگ ویتنام‌را در اختیار ما نخواهد گذاشت ، از نظر من کاملا غیر قابل قبول است . ما از نقطه‌نظر دلایل انسانی و بشر دوستانه‌است که اصرارداریم اسامی وتعداد افراد ناپدید شده در ویتنام‌را بدست آوریم .

## توطئه‌قتل دوگل در مذاکرات سیا و دست راستی های‌فرانسه

شیکاگو ـ رویتر ـ بنابه گزارش روزنامه شیکاگو تریبون یکی‌از مقامات آژانس مرکزی ضد اطلاعات آمریکا ـسیاـ بمرهبران کنگره امریکا گفته است که این سازمان در توطئه‌ای برای قتل ژنرال شارل دوگل رئیس جمهوری فقید فرانسه دست داشته است .

طبق این گزارش که شیکاگو تریبون مدعی است‌مبتنی برشهادت محرمانه نماینده سیا در یکی از ارگان های‌کنگره آمریکاست ـ دراواسط دهه ۱۹۶۰ برخی از اعضای دست راستی کابینه وقت فرانسه ازراههای پنهانی باسیا تماس گرفتند و برای اجرای توطئه قتل دوگل از جاسوسان امریکایی تقاضای کمک کردند. بحث هایی که بعدا میان مخالفان دوگل ومامورا ن سیا انجام گرفت در باره‌بهترین شیوه برای عملی کردن توطئه قتل دوگل‌بود .

طبق نقشه‌ای که توطئه‌گران دست راستی فرانسه طراحی کرده بودند قراربود که مردی که ماموریت قتل دوگل را انجام خواهدداد انگشتری زهرآلود بدست کند ودر مراسمی‌که‌بمناسبت روز مخصوص سربازان سالخورده وقدیمی درپاریس برپامیشد ژنرال دوگل دست بدهد . درانگشتری مسموم سوزنی کوچکی‌نیز تعبیه شده‌بود که وسیله نیش آن زهر بدن ژنرال دوگل تزریق میگردید . ژنرال دوگل سال ها بعد در۹ نوامبر ۱۹۷۰ بمرگ طبیعی درزادگاهش واقع در نزدیکی پاریس درگذشت .

## فورد ازچپ‌گرایی پرتغال‌اظهار نگرانی کرد

واشنگتن ـ یونایتدپرس ـ جرالد فورد رئیس جمهوری آمریکا در مصاحبه‌ای باپیر ـ سالینجر خبرنگار مجله فرانسوی اکسپرس‌اعلام کرد که حتی اگر سازمان مرکزی آمریکایی تصویب کند که‌به تحریم بازرگانی کوبا پایان داده‌شود ، دولت ایالات متحده خودرا متعهد برعایت این تصمیم نخواهددانست .

فورد اضافه کرد که درحال حاضرهیچ‌نشانه‌ای ازحدوث تغییرات در سیاست کاسترو بچشم نمی خورد و برقراری روابط‌سیاسی میان‌واشنگتن و هاوانا نیز بستگی به‌چنین دگرگونیهایی در سیاست کاسترو دارد .

فورد در این مصاحبه نسبت به شانس پیروزی مذاکرات صلح خاور میانه ابراز خوشبینی کرد . در جواب پرسشهای مختلف دیگر ، رئیس جمهوری آمریکااظهار داشت که رژیم چپگرای پرتغال با سرعت کافی بطرف دمکراسی قدم برنمی‌دارد تا اعطای کمکهای آمریکا به پرتغال قابل توجیه باشد .

فورد از گرایش دست چپی رژیم پرتغال‌اظهار نگرانی‌کرد فورد ازسیاست بهبودروابط آمریکا و شوروی دفاع کرد و بالاخره ابراز امیدواری نمود که دراکتبر و نوامبرو یا دسامبر سال جاری ازچین دیدن کند .

فورد در مورد افزایش قیمت نفت و تصمیم‌مقدماتی اوپک در گابون گفت آمریکا تا حدی که بتواند باافزایش قیمت نفت مخالفت میکند .

در مورد سیا فورد گفت‌سیا طبق قانون تاسیس کرده ولی اقدامات غیرقانونی انجام داده و این مسئله تعقیب میشود . وی گفت آمریکا یک سرزمین دمکراسی است و هیچ سازمانی‌نبایدخارج ازحدود قانون رفتار کند از فورد سئوال شد آیا آمریکا قصد دارد در مورد مسائلی نظیر پرتغال ساکت بماند . رئیس جمهوری آمریکا گفت‌دولت آمریکا همه جوانب این‌نوع قضایا را بررسی میکند .


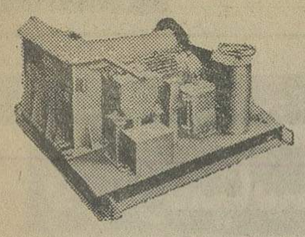
Raff
silberblau
ویترینهای تمام برقی ودستی ساخت کارخانجات فاف آلمان .
نماینده انحصاری : وزنه (شرکت سهامی خاص)
خیابان آیزنهاور ـ بعد از دانشگاه آریامهر ـ ۶۴۶
تلفن : ۸۴ـ۹۵۰۰۸۱

HAP_CRANE
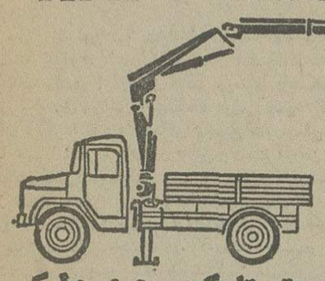
جرثقیل ۵ تن تلسکوپی هیدرولیکی
هاپ ساخت آلمان غربی
نماینده انحصاری شرکت هیدروماشین
آیزنهاور شماره ۶۲۸ تلفن ۸۸ـ۹۵۰۰۸۵ ـ ۹۵۸۵۵۵

TADANO SERVICES
آقای توکودوا TOKUDA مهندس‌ژاپنی تادانو وگروه مهندسین و تکنیسین های ایرانی این شرکت از تاریخ چهارشنبه۲۱ خرداد۵۴ آماده راهنمائی سرویس‌جرثقیل های تادانو پخش شده در سراسر ایران از ۵۰۰ کیلو تا ۷۵۰۰۰ کیلو می‌باشند
اداره مرکزی : خیابان آیزنهاور شماره ۶۲۸ تلفن ۸۸ـ۹۵۰۰۸۵
سرویس و تعمیرگاه : جاده قدیم‌کرج بالاتر از شیر.
پاستوریزه تلفن ۹۶۰۷۳۶

ابزارحرفه‌ای سبك بلاك اند دكر
اره‌های عمودبر در دو مدل مختلف
ایده‌آل برای برش
چوب ، پلاستیك وفلزات
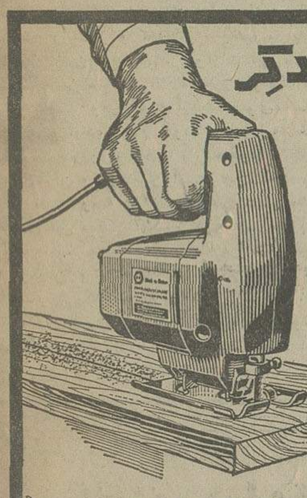
مدل ۷۵۲۴
با سرعت متغیر، دوعایقه
مدل ۷۵۰۴
یك سرعته ، دوعایقه
از ۱۸۰ تومان ببالا
Black & Decker
فروشگاه ممتازنو ـ آقای حبیب‌اله حسینی ، تهران‌خیابان سپه روبروی پاساژ ابزار یراق تلفن ۳۰۵۳۴۳
فروشگاه ابزار فولادی ـ آقای داود الیاری ، تهران‌خیابان سپه اول قوام السلطنه تلفن ۳۱۶۴۲۳
فروشگاه رنگ و ابزار رئوفی ـ آقای محمود رئوفی ، تهران‌جاده قدیم شمیران‌بالاتراز ۴۵ متری سید خندان تلفن ۷۷۱۱۲۱

بالابرموتوربنزینی
وبرقی
بظرفیت
۵۰۰-۸۰۰
و۳۵۰ کیلو
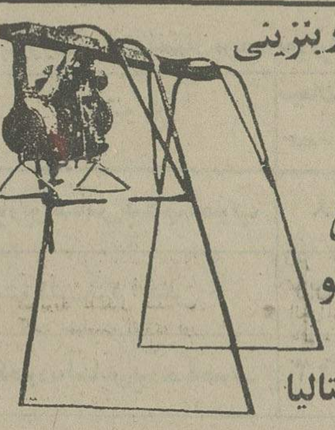
ساخت ایتالیا
شرکت تولن با مسئولیت محدود
خیابان ویلا شماره ۸ تلفن ۸۲۵۲۹۲
TOLON - CO - LTD

تجهیزات سمعی وبصری
از کوچکترین دوربین‌ها تا بزرگترین پروژکتورهای ساکن و متحرك دیاگراف ـ ویوگراف ـ اورهد و وسائل تهیه ترانسپارنسی
در نمایندگی کداك ایران
شرکت الکتروکامرا ـ ۲۱۰ خیابان شاه
تلفن های ۴۲۰۹۳ ـ ۸ ـ ۶۶۳۹۵۶
CAMERAS Kodak FILM

جرثقیل های هیدرولیکی توکیو TOKYU
پرقدرتترین جرثقیل، مجهزبه کامپیوتر مدرنترین سیستم کنترل کننده بار
درظرفیتهای ۳ الی ۳۶ تن تحویل فوری
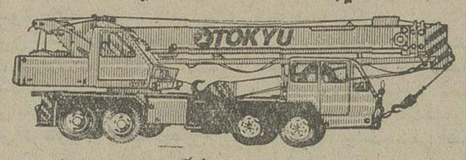
ایران ارابه عرضه کننده انواع ماشین آلات راهسازی و ساختمانی
آدرس : فیشرآباد خیابان اراک ساختمان ۳۲ تلفن ۵ـ۸۳۴۹۷۴

خنك در تابستان ـ گرم در زمستان
با استفاده از سوخت ارزان گازوئیل یا گاز بجای برق
با دستگاه تهویه مطبوع آبزروبشن
نیگاتا محصولی از ام.تی.سی
خیابان تخت‌طاوس ـ ساختمان مدرن تکنیك
تلفن ۸۵۶۶۹۰ ـ ۹ و ۸۵۸۷۷۸ ـ ۶ و ۸۵۳۲۲۵

دندان روی جگر نگذارید ...!

مجبورنیستید که همه‌آهنگ‌های یك نوارکاست را گوش کنید تا به‌آهنگ دلخواه برسید
دستگاه رادیو پخش صوت
هیتاچی
با فشار یك دکمه ، نوار را برمیگرداند و شما را به‌آهنگ دلخواه میرساند
نماینده انحصاری در ایران
شرکت رادیوشهاب
تهران ـ ساختمان آلومینیوم
تلفن ۱۷ـ۶۶۲۹۱۶
HITACHI

کولرگازی کایسر ساخت امریکا
مخصوص کامیون وماشین آلات سنگین
Kysor E-20,000
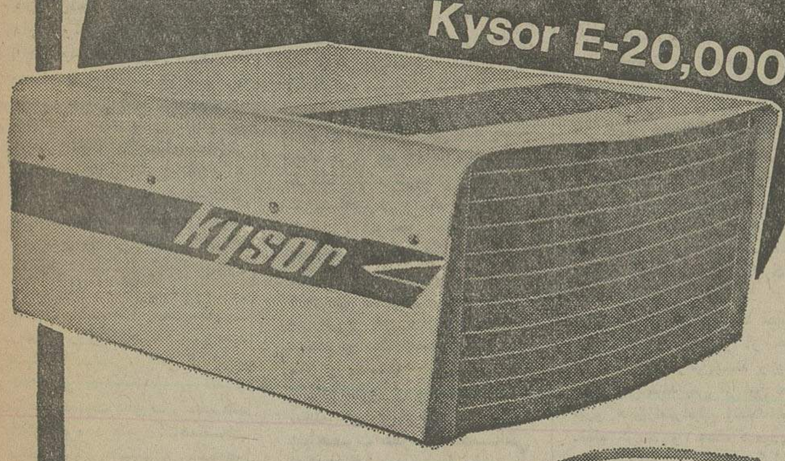

نماینده انحصاری در ایران و خاورمیانه
شرکت شناسا با مسئولیت محدود
زوزولت خیابان دیبا پلاك ۸۴ تلفن ۸۳۲۴۸۳ ـ ۸۲۷۲۱۴
Kysor

آژانس مسافرتی موندیال تقدیم میدارد :
تور های تابستانی با هواپیمای جت ـ در هتل‌های درجه ۱ ـ صبحانه و ناهار ـ ایاب و ذهاب گردش و ورودیه ها ـ عوارض فرودگاهها ـ در معیت مترجم ایرانی و راهنمایان محلی .

تور جدید دور دنیا ۳۵ روز
قیمت ۱۹۸۵۰ تومان بانکوك، هنك کنك ،توکیو، هاوائی ، لوس‌آنجلس ،(دیسنی‌لند ـ هالیوود)،سانفرانسیسکو، واشنگتن، بوفالو ( آبشار نیاگارا) ، نیویورك،لندن و رم حرکت ۱۲ تیر

اروپا ۲۱ روز قیمت ۷۸۵۰ تومان
رم، نیس، موناکو، مونت‌کارلو ، بارسلون، پاریس، لندن ، حرکت: ۱۹، ۲۶ تیر ۱۶،۹، ۳۰،۲۳ مرداد و ۲۰ شهریور

اروپا ۲۲ روز قیمت ۷۹۸۰ تومان
هامبورك،لندن، پاریس،بارسلون،رم،( ناپل‌کاپری، سورنتو،) حرکت: ۱۸، ۲۳، و ۳۰ تیر ۶، ۱۳ ، ۲۰ و ۲۷ مرداد ۳ و ۱۷ شهریور

اروپا ۲۳ روز قیمت ۸۸۵۰ تومان
خط سیر اول ـ استانبول،رم ، نیس، موناکو، مونت‌کارلو، بارسلون ،پاریس ، لندن: حرکت ۲۴ تیر و ۸،۷ مرداد و ۴ شهریور . خط سیر دوم ـ رم ، نیس، موناکو ، مونت کارلو ، مادرید، پاریس ،لندن حرکت : ۱۸ و ۲۵ مرداد

اسکاندیناوی ۲۴ روز قیمت ۹۹۵۰ تومان
وین، هامبورگ، استکهلم هلسینکی . اسلو، کپنهاك و شش روز اقامت در لندن تاریخ حرکت: ۸ تیر

اروپا ۲۸ روز قیمت ۹۴۵۰ تومان
خط سیر اول ـ استانبول،رم ، نیس، موناکو، مونت کارلو، بارسلون، پاریس،لندن، هامبورگ ، ژنو، حرکت ۱۳ ، ۲۷ تیر و ۱۰، ۱۷، ۲۴ مرداد
خط سیر دوم ـ رم ، نیس، موناکو ، مونت کارلو، مادرید، پاریس، لندن، هامبورگ ، حرکت : ۲۸ تیر و ۱۱،۴ مرداد

تور لندن ۱۴ روز قیمت ۵۶۵۰ تومان (صبحانه انگلیسی‌وشام)
حرکت ۲۴ تیر ـ ۴و۸ مرداد و ۸شهریور.

اروپا ۳۰ روز قیمت ۹۸۰۰ تومان
هامبورگ ، لندن ، پاریس، بارسلون، رم، فلورانس، آتن ، (دوشب در جزایر آگینه) حرکت ۱۵، ۲۲، ۲۹تیرو ۱۲،۵، ۱۹، ۲۶مردادو ۲،۹ شهریور

اروپا ۳۶ روز قیمت ۱۰۹۵۰ تومان
رم،نیس،موناکو ،مونت‌کارلو ،بارسلون،پاریس ،لندن، آمستردام، هامبورگ،ژنو ،وین،استانبول حرکت۵ و ۱۲تیرو ۲مرداد ۱۳۵۴

اروپا ۳۸ روز قیمت ۱۱۵۰۰ تومان
رم، نابل، کاپری، سورنتو، نیس، موناکو ، مونت کارلو ، بارسلون، پاریس، لندن، آمستردام، هامبورگ ، ژنو ، وین و استانبول حرکت ۷ و ۱۴ مرداد.

آمریکا ۳۱ روز قیمت ۱۱۹۵۰ تومان
نیویورک ، واشنگتن، شیکاگو ، بوفالو ( آبشار نیاگارا ) لوس‌آنجلس ، هالیوود، سانفرانسیسکو و ۵ روز اقامت در لندن حرکت ۳۱ خرداد ـ ۷و۱۸ تیر

توجه
تورهائیکه از آگهی حذف شده تکمیل گردیده است لطفا برای شرکت در جلسات معارفه با آژانس مسافرتی موندیال تماس بگیرید .

برای رزرو جابه آژانس مسافرتی موندیال
خیابان ویلا شماره ۱۵
تلفن ۸۲۱۹۹۰ ـ ۸۳۲۹۷۹ ـ ۸۲۵۳۶۶
و یا شرکت سیاحت ایران
بلوار کریمخان‌زند (نبش‌خردمند)
تلفن ۸ـ۷ـ۸۲۵۱۰۶ مراجعه‌فرمائید
ساعات کار ۸ر۳۰صبح الی یک و ۴ر۳۰ الی ۸ر۳۰بعدازظهر

آژانس مسافرتی موندیال وشرکت سیاحت ایران جمعه ها باز است

اخبار، رویدادها، شایعات و گفتگوها در

# بازار سیاست

## انتصابات دانشگاهی

در وزارت علوم و محافل دانشگاهی بموازات بازار گرم انتخابات، شایعات بسیاری پیرامون انتصابات وتغییرات مهم وجود دارد که گویا بعد از سی ویکم خرداد انجام میگیرد. روز سی و یك خرداد تکلیف استادان وروسای دانشکده ها و دانشگاهها و مقامات عالیه دانشگاهی که نامزد سناتوری ونمایندگی مجلس شورایملی هستند روشن می‌شود. در آن روز معلوم خواهد شد که چند تن از این نامزد ها به نمایندگی انتخاب شده‌اند وچندتن دیگر باید بکار دانشگاهی خود بازگردند.

بر همین اساس، وبا توجه به اینکه گفته میشود عده‌ای هم بازنشسته خواهند شد، باید انتظار انتصابات متعدد و مهمی را در دانشگاهها داشت. در حال حاضر روسای دانشکده های ادبیات وعلوم انسانی و حقوق ورئیس دانشگاه فردوسی مشهد کاندیدای مجلس سنا وعده‌ای دیگر نامزد نمایندگی مجلس شورایملی هستند. همه‌ی این پستها مهم است وعده‌ای در تلاش بدست آوردن آنهایند. در محافل دانشگاهی پیش‌بینی میشود بعضی از نامزد های مستعفی اگردرانتخابات پیروز نشوند ممکن است دو باره به پستهای خود منصوب شوند.ولی در هر حال بازگشت اینان به مشاغل قبلی‌شان احتیاج به احکام‌جدید وتشریفات انتصابی مجدد دارد، که همه‌ی آنها در تیر ماه انجام‌خواهد گرفت.

## سفر زوار ایرانی به عراق

امضای قراردادرفع اختلافات مرزی آبی وزمینی بین ایران وعراق بمعنی بسته شدن فصلی از مشکلات وبحرانهادر کتاب روابط دوکشور همسایه است. در حقیقت بعداز امضاء قرارداد های دیروز دوکشور رسما وارد مرحله‌ای از تفاهم وتوافق شده‌اند. تنها مسئله بعدی آنان مبادله کالا وایاب و ذهاب اتباع دوکشور وبخصوص زوار ایرانی عتبات عالیات وزوار عراقی مرقد مطهر امام رضا(ع) است. اساس بحران چندسال گذشته ایران وعراق، موضوع خط مرزی شط‌العرب بود که درقرارداد دیروز برای همیشه‌حل وفصل شد ونظر ایران کهبرمبنای اصول‌رایج بین‌المللی بود پذیرفته شد. امضاء قراردادنهایی درتهران باگرمی مورد استقبال قرار گرفت و مردم در انتظار گشایش باب مبادلات کالا وایاب وذهاب اتباع دوکشور می‌باشند

به‌گفته وزیر خارجه کمیسیون مشترکی بزودی امکانات‌شهرهای کربلا، نجف‌اشرف، سامره وکاظمین را بررسی می‌کند. کمیسیون روشن خواهد کردکه در طول ماه وسال چند نفر می توانند برای زیارت به عراق بروند، آنگاه براساس برنامه‌ای تحت نظر سازمان اوقاف، زوار بصورت کاروان باهواپیما به عراق سفر خواهندکرد.

احتمالااولین گروه زوار در شهریور راهی زیارت میشوند، اما در مورد سفر عراقیها به‌ایران زمان نزدیکتری پیش‌بینی‌میشود. به گفته وزیر خارجه، عراقیها مایلند از ییلاقات ایران استفاده کنند. در اینصورت باید در انتظار سفر عراقیها در ماه آینده بود. مسافرین عراقی در ایران طالب زیارت مرقد مطهر امام رضا «ع» وییلاقات کرمانشاهان وکردستان وشهرهای کنار دریا و بخصوص حومه از شهر تهران هستند.

## تلاش برای ائتلاف ادامه دارد

تلاش برای ائتلاف بزرگ نامزد های نمایندگی مجلس شورای ملی تا ظهر امروز بشدت ادامه داشت. ائتلافیون امیدوار بودندکه مسئله راتاظهر و حداکثر تاامشب بپایان برسانند. امید به‌ائتلاف هنوز ازبین نرفته‌است. بموازات این تلاش، دسته ها و گروه های مختلف نیز مشغول ائتلاف های کوچك درلیست های کمتر از ۲۷ نیز هستند وقراراست لیست حاوی اسامی ده تاپانزده نفری در روزهای آینده اعلام شود. ونامزد ها نیز همکاری نزدیك بعمل آورند. درمورد ائتلاف بزرگ گویا اشکال کار در توافق بااصناف وکارگران و فرهنگیان است. این سه دسته چه از نظر سهم درلیست ۲۷ نفری وچه از نظر داخلی دچار مشکلات فراوان هستند. با همه‌ی این معضلات هنوز هیچکدام امید به‌ائتلاف‌را از دست‌نداده‌اند. وضع ائتلاف سناتورها روشن‌تر است. لیست های متعددی ازسوی بازرگانان و صاحبان صنایع فرهنگیان و گروه های دیگر مرتب انتشار می‌یابد که تقریبا نام ۱۲تا ۱۵ نفراز سناتور ها راروشن می‌کند. مطلعین معتقدند کمتر آرای سناتورها تشتت کم خواهدبود، امااگر ائتلاف بزرگ انجام نگیرد تشتت آرا برای نمایندگان مجلس شورای ملی بسیار زیاد نخواهد بود.

رئیس دانشگاه امریکن:

# شهبانو خودرا وقف ساختن ایرانی نو کرده‌اند

رئیس دانشگاه «امریکن» دیروز در مراسم اعطای درجه دکترای افتخاری به حضور علیاحضرت شهبانو سخنانی به این شرح ایراد کرد:

علیاحضرت فرح پهلوی، شهبانوی ایران.

میگویند زندگی یك انسان نه‌با سالهای عمراو. بلکه به میزان کیفیت عشق و علاقه و تعهداتی که احساس میکند مورد سنجش قرار میگیرد. ما امروز به شما دکترای افتخاری حقوق را تقدیم میکنیم، زیرا زندگی شما از هر جهت نمونه و جاودان است. علاقه‌ایکه شما به‌مردم کشورتان دارید ونیز میراث‌و آینده‌روشن آنها گواه اشتیاق‌روزافزون شما به‌مردم و تعهدیست که نسبت به آنها احساس‌میکنید. عمق‌تعهدات وکوشش شما برای انجام آن درمیان خانواده های سلطنتی جهان غیر قابل قیاس است. از علاقه‌ایکه به‌پیشرفت سطح‌زندگی درمناطق روستا نشین‌داریدگرفته تاموضع متهورانه‌ای که برای گسترش عدالت اجتماعی ازخود نشان داده‌اید نشان دهنده این حقیقت است که علیاحضرت زندگی روزانه خود را وقف کمك به ساختن ایرانی نو برای نسلی نو کرده‌اند.

علیاحضرت به‌ثبوت رسانیده‌اند که‌از قوه درك آگاهانه‌ای برخوردار هستند و تشخیص داده‌اندکه پیشرفت تدریجی‌بسیار ارزشمندتر از آن آثار مادیت که به سرعت بنا میشوند. حس انسان دوستی شماموجب شده است که با بوروکراسی های‌همه جاگیر ساخته و پرداخته تکنولوژی بخاطر عناصرضروری انسانی مبارزه کنید. شما بازیان های جهش بیش از اندازه سریع و به فراموشی سپردن ارزش های معنوی‌و بنیادی ودرسهائی که‌در طفولیت آموخته شده‌اند به خوبی آشنا هستید. باوجود این شما با روشی منطقی و عاقلانه به مردم کشورتان هشدار میدهید که میراث گذشته رانمی‌توان کور کورانه پذیرفت. تنها برارزشترین عناصر آن میتواند یاری دهنده‌ملت‌ها بسوی‌پیشرفت باشد.

علیاحضرتا، شما همراه با همسر گرانقدرتان‌سکان پیشرفت های سریع و بیسابقه اقتصادی و تکنولوژی‌کشورتان رابدست گرفته‌اید بااینحال‌همیشه دراین اندیشه هستید که یك پیشرفت راستین زندگی نو سنتها، علم و فرهنگ، تکنولوژی و علوم انسانی را دربرگیرد. پیام شما پیامی است متعادل، پیامی‌که نه تنها در ایران، بلکه در دیگر جوامع بشری نیز بگوش می رسد.

علیاحضرتا، شما شهبانوئی پرتلاش و پر توان هستید. آنچه را که به‌آن معتقدیدانجام میدهید و در این راه علاقه، احترام واعتماد مردم کشورتان را بدست آورده‌اید. شما انسانی تصمیم گیرنده هستید ودرجائی که دیگران تسلیم ناامیدی و اضطراب میشوند، شما پایدار میمانید و شما در جائی که دیگران بدیها را می‌بینند به جستجوی خوبیها برمیخیزیدو هرگاه بایك نارسائی روبرو شوید تغییرش را خواستار می شوید. **کوشش شما برای پشتیبانی از کودکان، زنان، پیش‌آهنگان، دانشجویان، معلولین و پیشرفت پزشکی، ورزش و هنر واز سوی دیگر اعتقاد به‌اینکه همسری خوب‌و مادری شایسته باشید از شما یکزن امروزی و نمونه‌ساخته است. آوازه هوشیاری وعلاقه علیاحضرت همراه با فضائلی شگفت‌انگیز و بیشمار از مرز های سنتی فراتر رفته و تمامی جهان را در خود گرفته است. از اینرو با کمال احترام به نمایندگی ازسوی هیئت‌اعضای دانشگاه «آمریکن» و با کسب اجازه از کنگره ایالات متحده امریکا درجه دکترای افتخاری حقوق وردای ویژه آنرا به‌شما تقدیم میدارم.**

### دوره جدید مدیریت

پانزدهمین دوره برنامه عالی مدیریت روز سه‌شنبه ۲۷خرداد با پیام اعلیحضرت همایون شاهنشاه آریامهر در باشگاه دانشگاه تهران افتتاح میگردد.

در این مراسم آقای دکتر اقبال و رئیس دانشگاه تهران و جمعی از شخصیت های مملکتی‌و دانشگاهی شرکت دارند.

# حدود سئوالات آزمایش همگانی مشخص شد

**جزئیات برنامه امتحان‌همگانی دانشگاهها و مواد اصلی سئوالات آزمایش بزرگ را در این هفته کارشناسان یادآور شدند و با توضیحات خود زمینه های اساسی پرسش هاومنابع سئوالات‌امتحانی رامشخص کردند.**

در حالیکه بیش از ۱۲ روز دیگربه‌آغاز کنکورجدیددانشگاه هاوموسسات آموزش عالی باقی نمانده است اکثر داوطلبان با کنجکاوی فوق‌العاده‌ای در صدد آگاهی از زمینه های علمی و آزمایشی این‌مرحله‌اند و راهنمائیها ومطالب بیان شده‌ازطرف‌مسئولان که در مصاحبه ها وگفتگو های خود مطرح می کنند تا حد قابل توجهی جلب‌نظرشرکت کنندگان را کرده است.

امروز یك‌مقام‌مطلع خاطرنشان کردکه موفقیت داوطلبان با توجه به دروس اصلی حتمی خواهدبود باین ترتیب که اگر شرکت کنندگان با انتخاب یك روش صحیح بفراگیری دروس و متن کتابهای تعیین‌شده بپردازندبدون تردیدبامشکلات ناشی‌ازپراکندگی فکری وپریشانی خاطر واضطراب های بی‌مورد در امان‌خواهندماند.

**همین مقام‌افزود: هدف نهائی از برگزاری این نوع امتحان در حقیقت امکان سنجش استعدادها وآموخته های واقعی داوطلبان‌است و از این رو هرراهنمائی‌که انجام گیرد در جهت آمادگی شرکت کنندگان است و چون سئوالات برپایه معلومات بنا شده است اگر کسی به اصول آشنائی‌کامل نداشته باشد نمیتواند از ایـن اشاره ها بهره لازم را ببرد.**

**چنانکه قبلا یادآوری شده‌است سئوالات شناخت فرهنك ملی‌بر محور مسائل تاریخی و اطلاعات جغرافیائی قرار دارد و دانستن قوانین ومقررات‌کشوری وتعلیمات مدنی و اجتماعی برای کسب نمره ممتاز ضروری است.**

در رشته زبان فارسی که در امتحان همگانی امسال‌ارزش‌خاصی برای آن قائل‌شده‌است داوطلبان باید به نظم ونثرفارسی‌مخصوصا آن قسمت از مطالب ادبی که‌در کتابهای درسی‌دوره‌دوم‌دبیرستانها گنجانیده شده‌است احاطه کافی داشته باشند و از عهده معانـی ابیات‌ـ تجزیه و ترکیب جمله بر آیند و بازندگی نامه‌وشرح‌حال شاعران و نویسندگان فارسی زبان در قرون مختلف آشنا باشند.

روش سنجش استعدادداوطلبان نیز نوعی است که صرفنظر از هوشیاری و قدرت ذهنی معلومات آنان هم مورد آزمایش قرار می گیرد و دردومرحله استعدادکلامی واستعداد ادبی‌از داوطلبین‌امتحان میشود. برای‌زبان‌خارجه‌نیزآگاهی از ساختمان جملات، املاء کلمات وحروف اضافه حائز اهمیت‌زیادی است و کسانیکه به‌جزئیات‌دستور زبان خارجی احاطه داشته باشند بهتر خواهند توانست به سئوالات پاسخ دهند.

طبق اطلاع ورقه های‌امتحانی شرکت کنندگان هر حوزه در مراکز استانها تصحیح میشود.

# سیاست صرفه‌جوئی دولت اعلام شد

صادرات نفت‌ایران کمیش‌بینی میشد به ۶ر۴ میلیون بشکه‌در روز برسد اکنون ۵ر۱۶میلیون بشکه در روز است.

ایران در نتیجه تقلیل‌درآمد نفتی خود، سیاست صرفه‌جوئی‌منطقی را در پیش‌میگیرد و بودجه‌کشور با هدف ترمز روی هزینه های جاری و کندی بودجه عمرانی تنظیم میشود.

این خلاصه‌ای از توضیحات دکتر عبدالمجید مجیدی وزیر مشاور و رئیس سازمان‌برنامه وبودجه بود، که امروز طی مصاحبه‌ای سیاست جدید مالی و اقتصادی دولت را توجیه کرد.

دکتر مجیدی‌بیش از ده‌نمودار را که ارقام و آمار برآن نقش بسته بود و روند هزینه زندگی‌و نیروی انسانی و دیگر ابعاد اقتصادی را منعکس میکردنشان داد، و تاکید کرد که درتامین اعتبار آنچه کمباعث افزایش‌تولید شود و کالاهای مورد نیاز به جامعه عرضه کند، دولت‌نه تنها تردید نخواهد کرد، بلکه آنرا نیز تشویق میکند.

دکتر مجیدی‌بطور مثال به‌طرح های کشاورزی، دامداری و صنعتی اشاره کرد و ازتاسیس صنایع ذوب‌آهن ونیروگاه های اتمی نام برد.

### اقتصاد سریع‌الرشد

رئیس سازمان برنامه و بودجه که تنگناهای رشد سریع اقتصادی را توجیه میکردگفت: دولت تحت ارشاد و راهنمائیهای شاهنشاه آریامهر با دقت، تمامی تغییرات را در روند اقتصادجهانی‌و ایران دنبال میکند و از آنهاغافل نیست. طبیعی است که در یك اقتصاد سریع‌الرشد، همه چیز در حال تکوین و تغییر است و هرجا که لازم باشد باید پا را بر ترمزفشار داد و یا آن را رها ساخت.

وزیر مشاور، به تمام دستگاه های مملکتی توصیه‌کرد که درتهیه بودجه به سیاست جدید صرفه جوئی منطقی‌توجه‌کنندو تقاضائی برای افزایش هزینه های جاری نکنند و حتی در هزینه هـای عمرانی اولویت طرح هارامحترم شمارند و از درخواست بودجه برای طرح های کم اهمیتـتر بپرهیزند.

### صدور بخشنامه

وی گفت: بخشنامه بودجه امسال مختصری دیرتر صادر می شود، زیرا در روز های‌گذشته لازم بود که مطالعات کافی‌درباره سیاست جدید دولت بشود. این بخشنامه‌ظرف ده روز آینده صادر خواهد شد. در تهیه بودجه سال اینده علاوه‌بر کشاورزی و صنعت، در مورد مسکن، توسعه راهها و حمل‌و نقل و بنادر تاکید خاص وجود دارد.

دکتر مجیدی با تکیه برآمار مربوط به روند قیمت ها، تاکید کرد، ترمز دولت نه تنها بعلت کاهش درآمد، بلکه بجهت‌مبارزه با تورم بکار میافتد.

دکتر مجیدی در مورد تنگنای بنادر گفت:ایران در سال گذشته ۵۲۰۰ روز سور شارژ (هزینه اضافی بابت انتظار نوبت تخلیه کالا) به کشتیرانی‌هاپرداخت‌کرده است و ما سعی خواهیم کرد با توسعه بنادر، از صرف چنین هزینه‌هائی خودداری کنیم.

### تقلیل مصرف

**دکتر مجیدی سپس به آثار رویداد افزایش قیمت نفت اشاره کرد و گفت: رشد سالیانه ۱۱ تا ۲۸ درصد میزان مصرف نفت جهان، پس از افزایش قیمت و تورم جهانی، نه تنها متوقف شد بلکه سه درصد در جهت منفی بحرکت درآمد.**

دکترمجیدی در موردکارمندان دولت نیز مطالبی را عنوان کرد و گفت: دولت باید با تشویق کارمندان خود توزیع این بخش را در شهرستانها افزایش دهد و باین ترتیب امکانات بازدهی بیشتر کارمندان را فراهم آورد.

وی گفت: دولت باید در استخدام کارمند نیز صرفه‌جوئی کند و این موسسات و سازمانها هستند که بجای توسعه کمی سازمان خود، بابهره‌وری‌بیشتر، توسعه‌کیفی‌راباید بوجود آورند.

**دکتر مجیدی تاکید کرد که دولت بفکر کارمندان خود هست و تا جائیکه ممکن باشد واثرات تورمی شدید بوجود نیاورد و ضمنا باعث افزایش بی‌حساب حقوقها در بخش خصوصی نشود ازنظرمالی به بهبود زندگی کارمندان خود توجه میکند و سعی خواهد کرد که در مرحله نخست از قدرت خرید کارکنان دولت کاسته نشود.**

### مقایسه عرضه و تقاضای نیروی انسانی درسال ۱۳۵۴

| مشاغل عمده | تقاضا | عرضه | تفاوت |
|---|---|---|---|
| مهندسان وکارکنان مشابه | ۶۸۰۰ | ۴۰۶۰ | -۲۷۴۰ |
| کادر پزشکی | ۸۲۰۰ | ۶۳۸۰ | -۱۸۲۰ |
| کادر آموزشی | ۵۳۰۰۰ | ۴۶۰۰۰ | -۷۰۰۰ |
| سایر کارکنان | ۵۱۶۰۰ | ۵۲۲۰۰ | +۶۰۰ |
| تکنیسین فنی | ۲۱۵۰۰ | ۱۵۰۰۰ | -۱۶۵۰۰ |
| کارگران ماهر ونیمه ماهر | ۱۴۹۵۰۰ | ۶۵۰۰۰ | -۸۴۰۰۰ |
| کارگران متفرقه | ۸۹۴۰۰ | ۸۹۲۶۰ | - |
| جمع | ۲۹۰۰۰۰ | ۲۷۹۰۰۰ | -۱۱۱۰۰۰ |

**جدول عرضه‌و تقاضای نیروی انسانی نشان میدهد که‌درسال ۱۳۵۴ یکصدو یازده هزار متخصص‌وکارگر ماهر و نیمه‌ماهر کم داریم. سال گذشته کمبود نیروی انسانی‌متخصص فقط ۲۴ هزار و یکصد نفر بود.**

### شاخص بهای کالاها وخدمات مصرفی

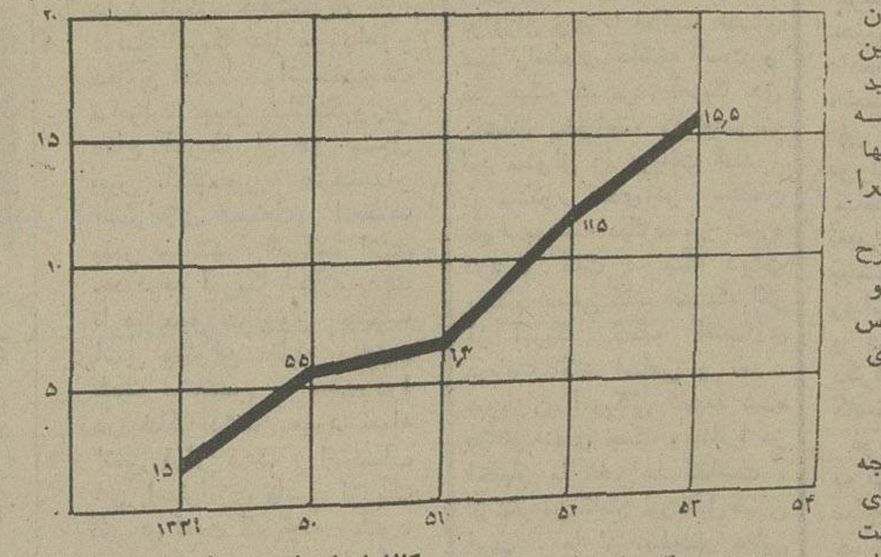


**هزینه زندگی یا بعبارت دیگر بهای کالاها وخدمات مصرفی از سال ۱۳۴۹ تاکنون بارشد متوسط ۱۴ درصد افزایش داشته است. و چون این رشد ایجاد نگرانی میکرد دولت‌ترمز صرفه‌جوئی را بکار گرفته است.**

### برآورد مصالح ساختمانی موجود و مورد نیاز درسال ۱۳۵۴

| موضوع | سیمان (میلیون‌تن) | آهن (میلیون‌تن) | آجر (میلیاردقالب) |
|---|---|---|---|
| نیاز براساس بودجه‌مصوب | ۸ | ۲٫۸ | ۱۲ |
| تولید داخلی | ۵٫۷ | ۱٫۲ | ۶٫۴ |
| کمبود براساس بودجه‌مصوب | ۲٫۳ | ۱٫۶ | ۵٫۶ |

**امسال ۲ر۳ میلیون تن سیمان، ۶ر۱ میلیون تن آهن و ۶ر۵ میلیارد قالب آجر کمبود داریم.
بهمین جهت جز درایجاد واحدهای مسکونی که دولت بدان توجه دارد در سایر فعالیتهای ساختمانی امساك خواهد شد.**

# حداقل قیمت ۶ قلم کالای کشاورزی تعیین شد

**حداقل قیمت برنج، نخود، لوبیا، مرغ، شیر و تخم مرغ و دانه های روغنی براساس آئیننامه تعیین و تضمین حداقل بهای محصولات کشاورزی و دامی، تعیین واعلام شد. بموجب این آئین‌نامه، دولت حداقل قیمت خرید را برای برخی از محصولات کشاورزی ودامی با در نظر گرفتن نوع محصولات، تغییرات هزینه تولید، قیمتهائی عمده فروشی و هزینه زندگی تعیین میکند.**

با توجه به قیمت تمام شده و سود عادلانه، جلسات‌شورای بررسی قیمتها، قیمت جدیدکالا های کشاورزی ودامی‌را اعلام می‌کند. نظر این شورا در شورایعالی نظارت برقیمتها و سپس درشورای اقتصادمطرح، و پس از تصویب بموقع‌اجراء گذاشته میشود.

دولت بمنظور حمایت ازتولید محصولات زراعی و دامی وجلوگیری از کاهش سرمایه‌گذاری در بخش کشاورزی، با توجه به آئین‌نامه تعیین و تضمین حداقل‌بهای محصولات کشاورزی اقلام‌زیر را دردستور کار شورای بررسی قیمتهاقرار داده است:

نخود، لوبیا،گوشت، مرغ، شیر، تخم مرغ، و دانه هـای روغنی.

قبلا پنج کـالای اساسی مواد غذائی از طرف دولت تضمین خرید شده بود که عبارتند از گندم ـ جو ـ ذرت گوشت و شکر.

وزارت کشاورزی و منابع طبیعی اعلام کرد که هدف از اجرای برنامه تعیین و تضمین قیمت‌گذاری‌محصولات‌کشاورزی و تامین درآمد کافی برای تولید کنندگان این محصولات و بهبود رابطه مبادله بخش کشاورزی با سایر بخش های اقتصادی کشور است.

اسرائیل جنوب لبنان را بشدت بمباران کرد

# فدائیان گروهی اسرائیلی را گروگان گرفتند

تل آویو ـ رویتر ـ آسوشیتدپرس ـ امروز گروهی ازفدائیان فلسطینی که مقامات اسرائیلی تعداد آنها را ۴ نفر ذکرکرده‌اند بیك دهکده اسرائیلی به نام «کفریووال» حمله‌کردندوگروهی از اسرائیلی هارادر یکساختمان بگروگان گرفتند.

فدائیان پس از استقرار در ساختمان مذکور اعلام کردندکه برای‌آزادکردن گروگانهای دولت اسرائیل باید ۱۲نفر از چریکهای زندانی و از جمله اسقفکاپوچی رئیس کلیسای کاتولیك بیت ـ المقدس از زندان آزاد شوند.

طبق گزارش رادیو اسرائیل نیرو های ارتش و پلیس‌اسرائیل بلافاصله‌بعدازحمله فدائیان‌ساختمان محل عملیات را محاصره کردند و بسوی آن آتش گشودند.

طبق گزارش رادیو تل‌آویو هر چهار نفر فدائی فلسطینی‌در این حمله کشته و گروهی از گروگانهای اسرائیلی مجروح شدند. اما گزارش های دیگر حاکی است که در نبرد شدید فدائیان و سربازان اسرائیلی عده‌ای از اسرائیلی ها کشته شده اند.

مقامات اسرائیلی گفتند فدائیان عرب سپیده دم‌امروز از خاك لبنان وارد اسرائیل‌شدند وبهمین سبب بلافاصله پس از این حمله نیرو های اسرائیلی بخاك لبنان حمله کردند و جنگ شدیدی‌در جنوب لبنان آغاز شد. گزارش رویتر حاکی است که در حمله به لبنان تلفاتی بقوای اسرائیل وارد شده است. رادیواسرائیل گفت هنگامی‌که مقامات اسرائیلی با فدائیان مشغول مذاکره‌بودند نیرو های نظامی اسرائیل حمله به ساختمان را آغاز کردند.

گزارش های دیگر حاکی است که تعداد زیادی آمبولانس و گروههای پزشکی بمحل حادثه اعزام شده اند. دهکده «کفر یوال» در ۵ کیلو متری شهرك «کریات شمونه» قرار گرفته است

**در شهرك «کریات شمونه»در آوریل سال گذشته براثر حمله فدائیان عرب ۱۸ نفر کشته وده ها نفر مجروح شدند. حمله امروز فدائیان نخستین حمله آنها از مارس گذشته است. در مارس گذشته فدائیان به ساحل تل‌آویو حمله و یك هتل را اشغال کردند.**

**در این حمله نیز ۱۸ نفر واز جمله ۷ کماندوی فلسطینی‌کشته شدند.**

**منابع نظامی اسرائیل گفتنددر جریان عملیات امروز تیر اندازی شدیدی میان فدائیان وسربازان روی داد فدائیان به مسلسل و نارنجك مسلح بودند. روزنامه «یدیوت آهارونوت» نوشت که براثر پرتاب نارنجکیك نفرکشته شد. منابع دیگر گفتند هنگامی‌که فدائیان‌واردده‌کده «یووال»شدند مردم متوجه آنها شدند و به سویشان تیر اندازی کردند. فدائیان سپس خانه «اسحاق‌هائی یوسف» یکی از ساکنان دهکده شدند وگروگانهای خود را در آنجا زندانی کردند.**

یك زن ساکن دهکده گفت: بلافاصله پس از آنکه صدای تیر اندازی را شنیدم شوهرم را از خواب بیدار کردم و شوهرم تفنگش رابرداشت و بیرون رفت شوهر این زنکه «میر» نام‌دارد گفت من پس از خارج شدن از خانه‌ام مشاهده کردم که از هر طرف بمب و نارنجك پرتاب میشود. آنگاه متوجه شدم که تروریستها حمله کرده‌اند. کماندو ها پس از وارد شدن به خانه یوسف بسوی هر جنبده‌ای تیر‌اندازی میکردند. در این تیر‌اندازی یك اسرائیلی‌کشته ودهها نفر مجروح شدند.

### حمله به لبنان

ارتش اسرائیل بدنبال حمله کماندوها و برای انتقامجوئی امروز جنوب لبنان را مورد حمله هوائی وزمینی قرار دادند گزارش های رسیده حاکی است که حداقل ۶ فروند هواپیما در این حمله شرکت کردند. شدت حمله بحدی بود که کمی پس‌از آغاز آن ستون های دودجنوب لبنان را فراگرفت. در حمله هوائی امروز جتهای اسرائیل واحد های توپخانه لبنان را در نقاط مرزی درهم کوبیدند.

درحمله امروزسربازان‌اسرائیلی نیز با سربازان لبنانی و کماندو های فلسطینی وارد جنگ‌شدند وتلفات سختی بر طرفین وارد شد.

وزارت دفاع‌اسرائیل اعلام‌کرد دسته های هواپیما های‌اسرائیل امروز منطقه عرقوب‌برادر جنوب لبنان بشدت بمباران کردند. در اعلامیه وزارت دفاع گفته شده که جت هـای اسرائیل شهرك «کفرشوبا» در جنوب لبنان و مراکز تجمع فلسطینی ها را بمباران کردند.

منابع غربی میگویند هدف از حملات امروز برهم زدن تلاش های صلح استکه اکنون جریان دارد.

# یك باغ ایرانی در مدیسن‌گاردن

یونایتدپرس ـ نیویورك ـ بمنظور همگامی با ملت امریکاکه در آستانه برگزاری جشن های دویستمین سال استقلال‌خودقرار دارد، جشنواره باشکوهی ازسوی ایران در (مدیسن‌اسکوئر گاردن) نیویورك، روز دوم‌ژوئیه برابر با یازدهم تیر ماه برگزار خواهد شد.

این جشنواره که برای برگزاری هرچه باشکوهتر آن از چندی پیش تدارك مفصلی دیده شده تا سی‌ام تیر ماه ادامه خواهدیافت.

در این جشنواره که هدف از برگزاری آن آشنائی بیشتر مردم آمریکا با میراث های فرهنگی و هنری ایران است ۱۲۰ هنرمند و عده‌ای از هنرمندان‌و نوازندگان بومی و سنتی، هنر ایران را بنمایش میگذارند.

غرفه بزرگی در مدیسن گاردن برای برگزاری جشنواره ایران بشکل زیبائی با بهره گیری از هنر های ملی و ویژگی های سنتی ایران بنحوی تزئین یافته که دیدار کنندگان خود را دریك محیطکاملاایرانی احساس‌خواهند کرد.

در این غرفه از دیدارکنندگان با چای و شیرینی ایرانی‌پذیرائی خواهد شد و نقالان ایرانی نیز به نقل داستان های حماسی‌ایران خواهند پرداخت.

از دیگر خصوصیات‌غرفه ایران گردشگاهی است بشکل ماهی استروژن، به مساحت ۸۶ فوت که در درون آن یك بوفه زیبا ایجاد شده و از میهمانان‌باماهی استروژن دریای خزر، خاویارو نوشیدنیهای‌ایرانی پذیرائی‌خواهد شد. بعلاوه عده‌ای هنرمندقالیباف سرامیك و کاشی ساز، حکاکو نقش پرداز، شیشه گر و نقاش هنر های اصیل و سنتی ایران را عملا در معرض‌دید بازدیدکنندگان قرار خواهند داد.

از سوی دیگر دست‌آوردهای هنری دوران گذشته ایران که مجموعه‌ای به ارزش ده میلیون دلار را شامل میشود و از کلکسیونر های ایرانی به‌عاریت گرفته شده‌در این جشنواره به معرض نمایش گذاشته خواهد شد.

این جشنواره آنگاه در شهر های شیکاگو ـ لوس‌آنجلس ـ واشنگتن و چند شهر دیگرامریکا برگزار میشود.

# نتایج امتحانات ششم متوسطه روز ۵ تیر اعلام میشود

نتیجه‌امتحانات‌نهائی‌رشته‌های مختلف ششم متوسطه تهران روزپنجم تیرماه در یك زمان درهمه حوزه هااعلام میشود.

آقای زارع رئیس‌امتحانات تهران ضمن بیان این مطلب گفت تصحیح اوراق ۶۸ هزار وپانصد نفری که درامتحانات نهائی ششم متوسطه تهران شرکت کردند در ۱۱ حوزه ادامه دارد و پاره‌ای اوراق تصحیح شده است.

وزارت آموزش و پرورش دهم تیرماه راآخرین روزاعلام نتایج تعیین کرده است که‌در تهران پنج روز دیگر این کار صورت خواهد گرفت. قبلا اعلام شده بود که درتهران۷۰ هزار نفر در امتحانات نهائی شرکت میکنند.

غائبین، بیشتر درحوزه های داوطلبان آزاد دیده میشوند.

# اتوبان بهشت‌زهرا فروردین آینده مورد بهره‌برداری قرار میگیرد

**اتوبان‌هشت‌باندی‌بهشت‌زهرا ازفروردین ماه سال آینده‌مورد بهره‌برداری قرار میگیرد. در حال حاضرسی درصد عملیات ساختمانی این‌اتوبان‌که‌حدود ده‌کیلو مترطول داردانجام‌شده است. اتوبان‌مزبور ازسه‌راهی آرامگاه شروع شده و به‌بهشت زهرا ختم میشود.**

باساخته شدن این اتوبان ازتراکم عبورومرور درجنوب تهران کاسته خواهد شد.

هزینه ایجاد این اتوبان که‌از سوی وزارت راه وترابری و توسط پیمانکار ساخته می شود حدود شصت میلیون تومان است. این اتوبان پس ازساخته شدن‌به‌خط کمربندی تهران متصل‌شده و اتومبیلهائی که‌قصد خروج ازشهر رادارند ازطریق این خط کمربندی می توانند به‌کرج یاجاده قم وارد شوند.

# اخبارهای کوتاه

## تلگرام‌های شاهنشاه به روسای جمهوری عراق و الجزایر

**تلگرام های زیر از طرف شاهنشاه آریامهر بمناسبت امضای قرارداد های مرزی ایران به‌روسای جمهوری عراق‌و الجزایر مخابره شده است.**

حضرت ژنرال‌احمدحسن‌البکر، رئیس‌جمهوری عراق ـ بغداد

بمناسبت امضای قرارداد میان ایران‌وعراق‌در بغداد مایلم مراتب خوشوقتی عمیق ومسرت خاطر خویش را ازاین‌رویدادبه آن حضرت ابراز دارم. من معتقدم این قراردادکه اساس‌آن هنگام کنفرانس الجزیره با جناب صدام حسین، نایب رئیس شورای فرماندهی انقلاب عراق پی‌ریزی شد فصل نوینی رادر مناسبات ایران و عراق گشوده است وطی آن دو کشوربرادر خواهند توانست پیوند های دوستی وهمکاری فیمابین رابیش ازپیش توسعه و تحکیم بخشند. فرصت را مغتنم شمرده بهترین آرزو ها و درود های صمیمانه خویش را به آن‌حضرت ابراز میدارم.

محمدرضا پهلوی

***

حضرت هواری بومدین، رئیس شورای انقلاب و رئیس شورای وزیران جمهوری الجزائر ـ الجزیره

بمناسبت امضای قرارداد میان ایران وعراق‌دربغدادمایلم ازمساعی باارزش آن حضرت وجناب عبدالعزیز بوتفلیقه، وزیر امور خارجه الجزائر در مراحل مختلف مذاکرات ایران و عراق صمیمانه سپاسگزاری نمایم. بدون تردید این قرارداد سرآغاز فصل جدیدی در مناسبات میان دو کشور برادرایران وعراق را نوید میدهد و به مافرصت خواهد داد تا در راه گسترش وتحکیم مناسبات دوستی عمیق وهمکاری که‌درگذشته بین دوملت مسلمان وهمسایه حکمفرما بود تشریك مساعی نمائیم. فرصت را مغتنم شمرده درودهای برادرانه خویش را به آن حضرت اظهار میدارم.

محمدرضا پهلوی

### سفر والاحضرت شاهدخت اشرف‌پهلوی به مکزیك

بدعوت‌حضرت‌رئیس‌جمهوری مکزیك و بانو «اچه‌وریا» والاحضرت شاهدخت اشرف پهلوی به مکزیك عـزیمت کردندو از تاریخ ۲۶ تا۲۸ خرداد ۱۳۵۴ (۱۶ تا۱۸ژوئن ۱۹۷۵) بطور رسمی از ایـن کشور بازدید خواهند کرد. همراهان والاحضرت در این سفرعبارتنداز: والاگهرنیلوفر پهلوی‌نیا، عبدالرضا انصاری قائم مقام والاحضرت‌درامور اجتماعی، اقتصادی‌و فرهنگی، بانو ماریانوش انصاری ندیمه والاحضرت ـ ایـرج امینی مشاورمخصوص‌والاحضرت.

بعد از پایان سفر رسمی، والاحضرت تا تاریخ ۱۱ تیر ماه ۱۳۵۴ (۲ ژوئیه ۱۹۷۵) برای شرکت در کنفـرانس جهانی سال بین‌المللی زن‌در مکزیکوسیتی بسرخواهندبرد.

### تجلیل از معمار قدیمی

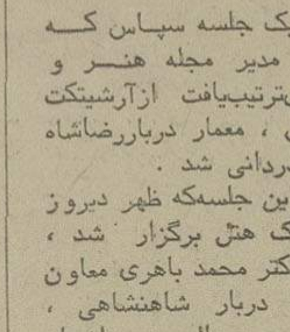

در یک جلسه سپاس که بابتکار مدیر مجله هنـر و معماری‌ترتیب‌یافت ازآرشیتکت وارطان، معمار درباررضاشاه کبیر قدردانی شد.

در این جلسه‌که ظهر دیروز در پارك هتل برگزار شد، آقای دکتر محمد باهری معاون وزارت دربار شاهنشاهی، مهندس عبدالحمید اشراق مدیر مجله هنر و معماری و مهندس صادق درباره خدمات این آرشیتکت ارزنده صحبت کردند.

### فروشگاه برای‌فرهنگیان

وزارت آموزش و پرورش اعلام کرد که در سراسر کشور ۱۷۰ فروشگاه تعاونی شهر و روستا منحصرا برای استفاده فرهنگیان ایجاد میشود.

این فروشگاهها کالای خود رابا تخفیف به‌فرهنگیان‌خواهند فروخت.

### بخشدار مقصر نیست

سخنگوی وزارت کشور امروز خبر مربوط به مداخله بخشدار مرودشت رادر امر صدور کارتهای جعلی و جمع آوری برگهای انتخاباتی در مرودشت‌تکذیب کرد.

این سخنگو افزود آقای عظیم‌ابراهیمی رشتی‌ازماموران صدیق و فعال وزارت کشور است‌که وظایف انتخاباتی‌خود را بانهایت جدیت وبی نظری انجام داده‌است‌ودر موردسوء جریان انتخاباتی در منطقه مزبورنیزآقای بخشدار شخصا موارد تخلف را کشف‌واقدام قانونی‌لازم معمول‌داشته است.

### عزیمت هیات ایرانی به لهستان

آقای مهدی غفار زاده‌معاون صنعتی وزارت صنایع‌و معادن روز گذشته در راس یك هیات ۵ نفری مرکب از نمایندگان وزارت صنایع و معادن وزارت امور اقتصادی ودارائی، شرکت ملی‌پتروشیمی‌وسازمان‌گسترش ونوسازی صنایع ایران برای شرکت در کمیته صنایـع کمیسیون‌مشترك‌وزیران ایران‌و لهستان به ورشو رفت. جلسات این کمیسیون ۴ روز بطول می‌انجامد. اعضای هیات نمایندگی ایران عبارتند از آقایان قائم مقام، مدیر کل وزارت صنایع و معادن، سیاح از شرکت ملی پتروشیمی، رسولیان از سازمان گسترش‌و نوسازی صنایع ایران و خانم بنان از وزارت امور اقتصادی و دارائی.

### بازگشت به وطن

والاحضرت‌شاهپور غلامرضا پهلوی ریاست عالیه کمیته ملی المپیك ایران که برای شرکت درهفتاد وششمین مجمع عمومی المپیك به سوئیس عزیمت کرده‌بودند درپایان جلسات این مجمع که درشهرلوزان تشکیل یافت دیشب به اتفاق والاحضرت منیژه به تهران بازگشتند.

### توزیع جوائز قهرمانان

جوائز دانشجویان‌ورزشکار دانشگاه ملی ایران که در مسابقات دانشگاههای ایران بمقام قهرمانی نائل شده‌انـد عصردیروزطی‌مراسمی‌توزیع شد. در این مراسم پروفسور صفویان رئیس دانشگاه،دکتر حقدان، رئیس سازمـان دانشجویان کشور، سپهبد حجت‌سرپرست سازمان‌تربیت بدنی شرکت داشتند.

### تعطیل کارگاههای خطرناك

بازرسان اداره بازرسی کارتهران ضمن بازرسی از مغازه های خبازی تهران ۱۲ نان‌بربری‌پز ولواشی‌را بعلت استفاده ازمولدبخار خطرناك تعطیل کردند.

همچنین ده‌کارگاه‌ساختمانی درپایتخت بعلت عدم رعایت مقررات حفاظتی و ایمنی تعطیل شد.

### دومین روز کنفرانس

کنفرانس شش‌روزه اسکان بشری سازمان ملل‌متحدبرای منطقه آسیا و اوقیانوسیه‌امروز نیز دومین روز کار خود رادر مرکز تحقیقات و تعلیمات بهداشت وزارت کار طی کرد.

مهندس همایون جابری انصاری وزیر مسکن و شهر سازی که دیروز باتفاق آراء بسمت رئیس کنفرانس انتخاب شده بود، ریاست جلسه‌امروز را نیز بعهده داشت.درجلسات دیروز وامروز نمایندگان کشور ها و کارشناسان سازمان ملل متحد در باره سکونت انسان، بهبود کیفیت زندگی انسان، مسکن شهری وروستائی، محیط زیست، حل مسائل شهر هـای بزرك ـ مسائل مربوط به‌ترافیك شهر ها، زاغه نشینی ـ حاشیه نشینی صحبت کردند.

### مذاکره‌باوزیر بازرگانی

صبح امروز وزیر دارائی زامبیا که‌درراس هیاتی‌مرکب ازمقامات اقتصادی‌و بازرگانی آن کشور به تهران آمـده است در وزارت بازرگـانی حضور یافت‌و با آقای‌فریدون مهدوی وزیر بازرگانی و قائم مقام دبیر کل حزب رستاخیز ملت ایران ملاقات و گفتگو کرد.

این گفتگو ها درباره توسعه روابط اقتصادی و بازرگانی دو کشور انجام گرفت و امکانات همکاریهای مشترك ایران و زامبیا در اجرای طرحهای مختلف بررسی‌شد.

### سنا جلسه دارد

مجلس سنا بامداد فـردا برای‌بررسی هشت لایحه‌دولت جلسه علنی دارد. در این‌جلسه که ۱۰ بامداد تشکیل میشود، شور اول لایحه مربوط بـه افزایش جرایم رانندگی وهفت لایحه دیگر مطرح و مـورد بررسی قرار میگیرد.

در صورت تصویب شوراول لایحه افزایش جرایم رانندگی این لایحه همراه با پیشنهادات اصلاحی‌سناتورها برای‌بررسی شور دوم به کمیسیون ارجاع میشود.

### سمینار تربیت بدنی

روز سه‌شنبه ۲۷ خرداد سمینار تربیت بدنی دانشگاه‌ملی ایران باحضور دکتر سمیعی وزیر علوم و آموزش عالی‌و تیمسار سپهبد حجت معاون نخست‌وزیرو سرپرست‌سازمان تربیت بدنی توسط آقای‌پرفسور صفویان رئیس دانشگاه ملـی ایران افتتاح میشود جلسات این سمینار تا روز ۲۸ خرداد ادامه خواهد داشت.

### بیانات علیاحضرت شهبانو هنگام پذیرش درجه دکترای افتخاری حقوق دانشگاه آمریکن

# شکاف میان کشورهای فقیر و غنی بسیار عمیق‌تر شده است

علیاحضرت شهبانو ، بعدازظهر دیروز، رئیس دانشگاه آمریکایی‌واشینگتن، رئیس هیات امناء و تنی چند از استادان این دانشگاه را ، درکاخ نیاوران بحضور پذیرفتند، و در این شرفیابی ، دکترای افتخاری حقوق‌دانشگاه آمریکایی واشینگتن (آمریکن) به پیشگاه معظم‌لها تقدیم شد .

در آغاز شرفیابی، «دکتر ویلیام» ـ رئیس دانشگاه آمریکن ـ پیرامون خدمات علیاحضرت شهبانو در زمینه های آموزش وپرورش هنر، خدمات اجتماعی، فرهنگ وحقوق زنان سخن گفت وسپس «ریموند جرالدسن» ـ رئیس هیات امناء دانشگاه آمریکن ـ ردای مخصوص و دیپلم دکترای حقوق این‌دانشگاه را به‌پیشگاه علیاحضرت تقدیم داشت .

دراین آئین ، آقای علم وزیر دربار شاهنشاهی وبانو، نیز روسای دانشگاه های تهران، ملی وصنعتی آریامهر افتخار حضور داشتند .

علیاحضرت شهبانو، بهنگام دریافت درجه دکتر ، درحالیکه ردای مخصوص دکترای حقوق دانشگاه آمریکن را دربر داشتند، بیاناتی ایراد فرمودند. آنچه درپی می‌آید، عین بیانات علیاحضرت شهبانو در این آئین است :

خرسندم که امروز عالیترین‌درجه افتخاری یکی ازمعتبرترین‌دانشگاه های جهان به من داده میشود . خرسندی من از دریافت این‌درجه دکترا ، بویژه به این سبب است که دانشگاه آمریکن طی سالیان دراز نقش ارزنده‌یی درایجاد و توسعه تفاهم وهمکاری بین‌المللی ایفا کرده است . اطمینان دارم که دانشگاه شما همچنان به ایفای نقش ممتاز خود ادامه خواهد داد ومقام خود را بعنوان یک مرکز مهم مطالعه ، پژوهش و اهتمام حفظ خواهد کرد .

**این‌چنین کوششها بویژه ازآن جهت ضرورت دارد که عصر ماعصر تحول دائم است که درسرنوشت هرچیزوهرکس اثر میگذارد ، لکن اختیارآن دردست هیچکس نیست .**

این دگرگونی به تعبیر دیگر، کاملا غیر ارادی است ، اما از برخی لحاظ نیز میتوان گفت که بشر در هیچ دورمیی از تاریخ تا این حد در سرنوشت خود دخالت نداشته است. روندی که در اثر پیشرفت های خیره کننده علوم و تکنولوژی‌دردوسده‌اخیر بوجود آمده ، ما را با مساله و وظیفه‌یی بس دشوار روبرومیکند وناگزیر میسازد که با دگرگونی ها، پیوسته همگام شویم .

شرط اساسی نوسازی‌این است که مردم بتوانند نه یکبار ودوبار در طول زندگی ، بلکه هرسال باشرائط ومقتضیات جدید خود را وفق دهند .

این روند هماهنگی‌باشرائط‌تازه مستلزم وجود نهادها ، سیستم‌ها وروش‌های اجتماعی و سیاسی مناسب برای‌عرضه‌مداوم‌محصولات جدید وایجاد مشاغل تازه ومعیار های اخلاقی در جامعه است ، بدون آنکه ارزش های معنوی و شیوه‌های زندگی شخصی زیاده‌از حد گسیخته شود.

## زندگی عالیتر برای همه افراد ملت

ما درایران از آغاز انقلاب‌شاه وملت ، در ۱۲ سال پیش، همواره به این فشار دائمی‌ناشی‌ازانطباق باشرائط تازه و هضم نوآوری‌ها، در ضمن حفظ هویت فردی و روش ملی ، توجه خاصی‌مبذول کرده‌ایم . معذلک درحالیکه‌ملت خود را به کوشش همگانی بسوی آینده‌یی بزرگتر ومرفه‌تر جلب میکنیم ، ضرورت صیانت سنن‌ملی خود را نیز فراموش نکرده‌ایم .

ما توسعه نوسازی را صرفا یک روند مادی نمیدانیم، اعتقاد ما براین است که مساله واقعی در زندگی نوین، توانائی آمیزش و تلفیق کمیت باکیفیت است . ما درحالیکه

**★ توجه دانشگاه آمریکن به خدمات من نسبت به کشورم ، درعین حال تایید خدمات کلیه مردم ایران به کشور خود وهمچنین به جامعه جهانی است .**

**★ در جهانی که ملت‌ها به‌گونه‌یی روزافزون به یکدیگر وابستگی پیدا میکنند، تعقیب هدف های خود خواهانه امکان پذیر نیست .**

- ما مجبور به‌کار وتعاون بایکدیگر هستیم ، تابرای مسائل عصر خود راه‌حل‌هایی بیابیم.
- اصل مشارکت کلیه ایرانیان در کوشش همگانی ملت ، در جهت پیشرفت ، هسته اصلی انقلاب مارا تشکیل میدهد .
- ما درحالیکه ملت خودرا به‌کوشش همگانی بسوی آینده‌یی بزرگتروم‌رفه‌تر جلب میکنیم، ضرورت صیانت سنن ملی خودرانیزفراموش نکرده‌ایم .

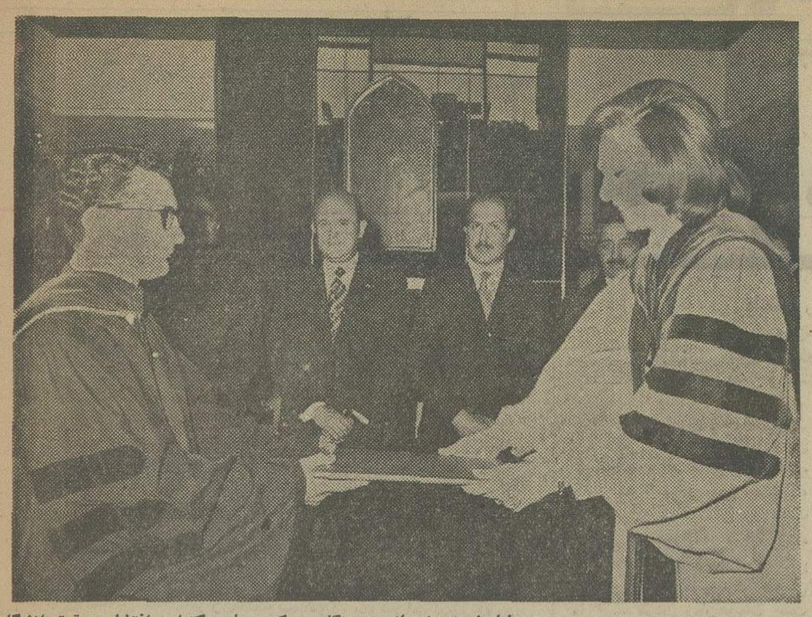

**پیروزی خرد بشر :** علیاحضرت شهبانو ، هنگامی که دیپلم دکترای افتخاری‌حقوق‌دانشگاه آمریکن ، به پیشگاه معظمها تقدیم شد ، فرمودند : « ... اطمینان دارم که همکاری‌وتفاهم متقابل بیش‌ازپیش بصورت ویژگی بارز جوامع ما درخواهد آمد . درغیر اینصورت با هرج‌ومرج ونابودی مواجه خواهیم شد . خردبشر ، بایستی‌پیروزشود». عکس ، لحظه‌یی‌ازآئین‌تقدیم دکترای افتخاری حقوق توسط رئیس هیات امنای دانشگاه آمریکن‌رانشان میدهد .

**عصر تحول دایم :** علیاحضرت شهبانو ، در آئین دیروز فرمودند : عصر ما ، عصر تحول دایم است که در سرنوشت هرچیز وهرکس اثر می گذارد ،لکن اختیار آن دردست هیچکس‌نیست... شرط اساسی نوسازی این استکه مردم بتوانند هرسال خود را با شرایط و مقتضیات جدیدوفق‌دهند.

**ردای دکترای افتخاری :** علیاحضرت شهبانو ، ردای مخصوص دکترای دانشگاه آمریکن راکه توسط « دکتر ویلیام » رئیس و « ریموندجرالدسن » رئیس هیات امنای این دانشگاه بپیشگاه‌معظم‌لها تقدیم داشته اند ، دربرمی‌کنند ...

تولید ناخالص ملی کشورمان را افزایش میدهیم ، می کوشیم سعادت عموم ملتمان را نیز تامین کنیم .

بزرگترین هدف توسعه اقتصادی کشور ما ، نیل به سطح زندگی عالیتری برای همه‌افرادملت‌است. برنامه های ما پیشرفت مادی ودر عین حال رشد سیاسی واجتماعی را دربر میگیرد . این برنامه‌ها همچنین شامل تامین آموزش همگانی، توسعه و گسترش هنر و معماری ، توسعه وسائل ارتباطی و فضای اوقات فراغت مردم است .

به این سبب است که همزمان با اصلاحات ارضی، کوشیده‌ایم با ایجاد سپاه های دانش،بهداشت و آبادانی ، آموزش و پرورش، بهداشت و تسلیمات‌حرفه‌یی را به دور افتاده‌ترین روستاهای کشور تعمیم دهیم . ماددربرنامه‌ها و سیاست‌ها خود طبیعتا بتوزیع عادلانه‌تر درآمد و ثروت میان کارگران ، چه درصنایع وچه در کشاورزی ، همچنین به مسائل مورد علاقه خاص روستائیان و ساکنان کم‌درآمدتر شهرها ، به زنان و به نسل‌جوان‌توجه‌ویژه‌یی مبذول داشته‌ایم .

**اصل مشارکت کلیه ایرانیان درکوشش همگانی ملت در جهت پیشرفت ، هسته اصلی انقلاب مارا تشکیل میدهد .**

اجمالا باید بگویم که امرتوسعه درکشور ما ، یک روند هماهنگ وچندجانبه است که به کلیه‌معیار های رشد،چه مادی وچه‌فرهنگی، به یک اندازه توجه دارد .

## تحولات بنیادی در جهان

ماهمچنین به مسئولیت هائی که درقبال جامعه بشری بطور کلی داریم واقف هستیم . کمک‌کشور ما به سایر ملت‌ها،درسال‌گذشته معادل شش درصد تولید ناخالص ملی ما بود وکمک هیچ کشور دیگری درجهان‌به‌این‌حد نرسیده است . لکن بدیهی است که به سبب نیاز های ملی خودنمیتوانیم به تنهائی به این کمک‌ادامه‌دهیم. سایر کشورها ، به ویژه کشور های صنعتی ، باید بر میزان‌کمک های خارجی‌خود بیفزایند .

این نکته مرا وارد بحث درباره مسائل بین‌المللی جهان معاصر میسازد . تحولات بنیادی درجهان ، که تاچندی‌پیش بیشتر منحصر به کشور های غربی بود ، درعصر ما برکلیه جوامع بشری اثر گذاشته است. باازبین‌رفتن زمانی که سازمان ملل متحد اولین « دهه‌توسعه » ملل متحد را اعلام کرد،بزرگترین امید کلیه مقامات درگیر آن بود که از طریق یک کوشش وسیع، بتواند تاپایان دهه ، تاحدودی شکاف میان کشورهای توسعه‌یافته وممالک درحال رشد را کاهش دهد .

اکنون دقیقا به نیمه دومین دهه توسعه ملل‌متحدرسیده‌ایم، ولی کارنامه ملل‌متحدحاکیست که تاابن تاریخ امید های اوائل دهه ۱۹۶۰ برآورده نشده واین امیدها زیاده ازحد مبتنی برخوش‌بینی بوده‌است. برعکس ، شکاف میان کشور های فقیر و غنی بسیارعمیق‌تر شده است . این اوضاع نه تنها باعدالت منافات دارد ، بلکه برای ثبات سیاره مانیز بسیار خطرناک است .

نشانه های رکوداقتصادی اخیر درجهان صنعتی ، باعث انحراف توجه از این مساله بسیار مهم شده است ، در حالی که ازنظر ما عدم تعادل اخیر دربازرگانی بین‌المللی وسیستم پولی‌جهان،ثابت میکند که اگر بخواهیم این شکاف را پرنمائیم واز یکناجمعبین‌المللی

بقیه در صفحه ۲۶


## اعلام نمایندگی انحصاری ریش تراش فیلیپس

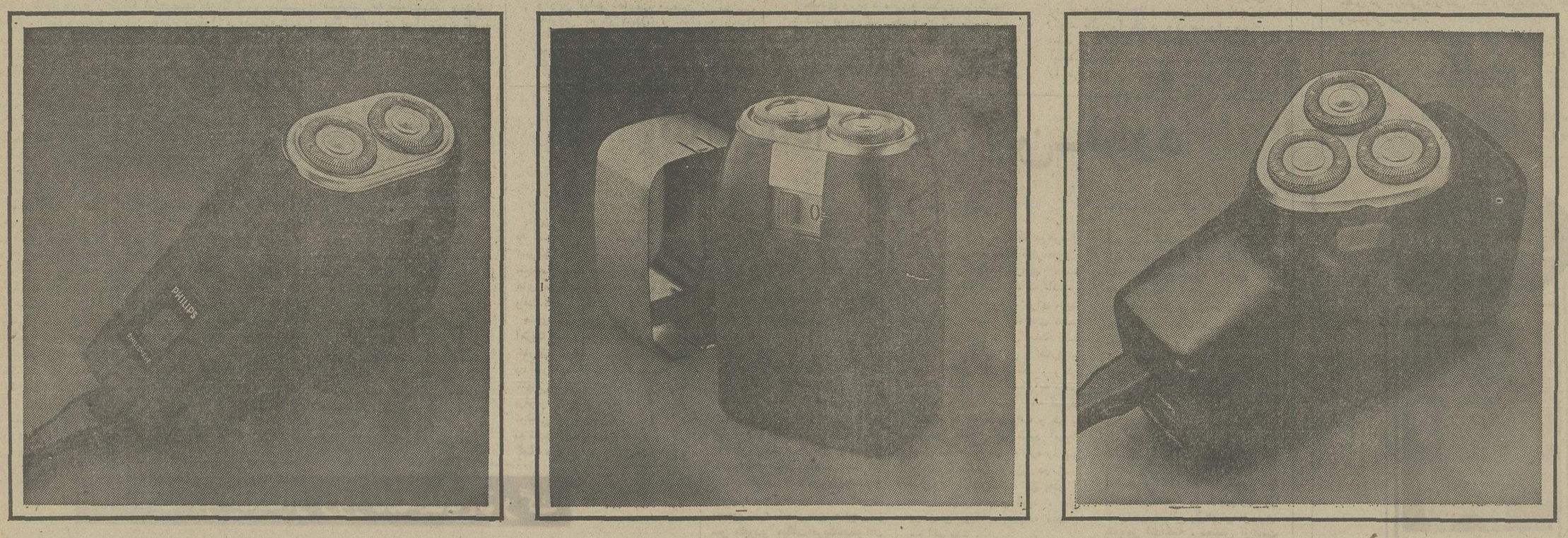


شرکت رادیو الکتریك ایران باطلاع میرساند که نمایندگی انحصاری ریش تراش‌های فیلیپس معروفترین و پرفروش‌ترین ریش تراش در جهان باین شرکت واگذار شده است . لطفا برای سفارش انواع مدلهای ریش تراش‌های فیلیپس به‌آدرس زیر مراجعه فرمائید :

شرکت رادیو الکتریك ایران

خیابان سعدی شمالی ـ ساختمان بانك تجارتی ایران و هلند

تلفن‌های ۳۹۳۱۷۸-۳۰۳۲۸۱-۳۱۰۹۶۵-۳۹۲۵۶۵-۳۱۸۹۱۵ آدرس تلگرافی : رادیوالکتریك تهران

PHILIPS

اطلاعات

بنیانگذار : عباس مسعودی
صاحب امتیاز و مدیر : فرهاد مسعودی
سردبیر : احمد شهیدی
سال چهل و نهم
محل اداره : خیابان خیام . ساختمان اطلاعات. تهران
تلفن : ۳۱۱۰۷۱ تا ۳۱۱۰۷۹
تلکس: ۲۳۳۶ ـ تلگرافی : اطلاعات ـ تهران

## نظارت حزب بر اموراجرائی

تعیین کمیته‌هایی از طرف حزب رستاخیز ملت ایران برای نظارت بر کارهای عمرانی ، یک ابتکار در خورتوجه است .

تشکیل این کمیته‌ها را آقای هویدا نخست وزیر و دبیرکل حزب رستاخیز در جریان بازدید از طرح خانه‌سازی در جنوب شهر عنوان کرد و متعاقب آن اولین کمیته ، بمنظور نظارت بر عملیات اجرائی همین طرح معین شد. دومین کمیته نیز چنان که در گزارشهای دیروز منعکس بود نظارت بر کارهای ساختمانی فرودگاه مهرآباد راعهده‌دار خواهد بود .

بدین ترتیب، حزب رستاخیز شکل تازه‌ئی از «مشارکت» را که از هدفهای اساسی انقلاب‌ایران محسوب‌میشود، بموقع اجرادرمی‌آورد. مفهوم مشارکت چیست ؟ مشارکت را به زبان خیلی ساده میتوان «تلاش همگان در راه ایجاد جامعه نوین و متقابلا بهرمگیری همگان از مزایای این جامعه» نامید . تحقق چنین مقصودی ، قبل ازهرچیز موکول بدانست که همه مردم نسبت به آنچه در اطرافشان میگذرد وبنحوی درسرنوشت جامعه آنها موثر خواهد بود بنظر علاقه نگاه کنند و هیچکس درباره مسائل اجتماعی بی‌تفاوت نباشد .

الان ، مملکت ما در جریان انتخابات عمومی برای تعیین‌نمایندگان دو مجلس است . بهترین مجلس در سیستم دمکراسی آن مجلسی است که مبعوث گروه بیشتری از مردم باشد و متقابلا مسوولیت بیشتری دربرابر توده مردم احساس کند. برای آنکه چنین مجلسی‌در مملکت تشکیل بشود باید توده مردم با درک وظیفه مهمی که درزمینه انتخاب نمایندگان مجلسین بعهده دارند ، در انتخابات شرکت کنند .

در سطح محدودتر ، وقتی جامعه قائل باشد که ساختمان ده‌هزار خانه در جنوب شهر تهران‌میتواند رافع یک مشکل بزرگ بنفع‌گروهی از مردم زحمتکش و کم‌درآمد ـ و مالا در ایجاد نظم متعادل اجتماعی و رفاه عمومی ـ واقع شود ، طبعا باید نسبت به اجرای صحیح و سریع این برنامه احساس علاقه کند و اگر اقتضا کرد سهمی درین مهم ایفا کند . نظارت تنی چند از کارشناسان و متخصصان که نفع مستقیمی در اجرای طرح خانه‌سازی ندارند ، نوعی مشارکت موثر محسوب میشود . چرا که اعضای کمیته نظارت در چنین مواردی نماینده وبعبارت دیگر چشم مردمند واین نظارت رابعنوان یک وظیفه ملی انجام میدهند .

گروهی که مامور نظارت بر عملیات ساختمانی مهرآباد شده‌اند ـ و هیات‌هایی که بعدها بر کارهای دیگری ازین قبیل نظارت خواهند کرد ـ دراواقع دانش و تجربه و تبحر خود را بدون آنکه متوقع پاداشی باشند وقف نظارت بر یک امراجتماعی و مملکتی میکنند تا حوادثی مثل فرود آمدن سقف مهرآباد که در نتیجه تحقیقات معلوم شد ناشی از بی‌دقتی و مسامحه‌کاری در امور فنی ساختمان بوده است، تکرار نشود .

وظایفی ازین‌گونه را هیات‌هایی که مامور نظارت میشوند، بعنوان یک ماموریت حزبی انجام میدهند و از آنجا که حزب رستاخیز تشکیلات واحد سیاسی کشور و مظهر اراده و افکار کلیه افرادملت است ، این ماموریت درعین‌حال جنبه ملی پیدا میکند و این یکی از مهمترین آثار و نتایج تشکیل حزب رستاخیز است که هرگاه و در هرمورد ضرورت اقتضا کند از افراد ملت برای انجام ماموریت های حزبی ـ و ملی کمک بخواهد . امروز این وظیفه بعهده تنی چند مهندس و متخصص مسائل ساختمانی محول میشود . فردا ممکن است در موارد دیگری وظیفه نظارت به گروهی دانشجو یا کارگر یا کشاورز واگذار شود .

## اتهام علیه بانو گاندی

خانم ایندیراگاندی از بیش از ۹ سال پیش تاکنون نخست‌وزیر هند بوده است. هنگامیکه وی به قدرت رسید وضعش در داخل حزب کنگره ضعیف و انتخابش به رهبری حزب بنحوی قابل اذعان‌تدبیری ناشی از چارمناپذیری بود. در سطح تمام کشور نیز برای ایندیرا گاندی تکیه‌گاهی مستحکمتر از شهرت و آبروی پدرش جواهرلعل‌نهرو وجود نداشت .

از آن تاریخ تاکنون خانم گاندی خود را به چهره‌ای ملی تبدیل کرده، و در همان‌حال بعنوان یکرهبر اداره کننده حزب ، گرچه بطوریکه بعضی‌ها میگویند ، به‌قیمت اهمال‌در پرداختن بمسئولیتهایش بعنوان یک رهبر ملی ، به مهارتهایی استثنایی دست یافته است . در انتخابات گذشته که در ۱۹۷۱ برپا شد وی باردیگر حزب کنگره رابه پیروزی رساند و این پیروزی چنان بود که حزب کنگره در تاریخ خود از روزگارحیات پدر ایندیراگاندی نظیرش را به یاد نداشت. با در نظر گفتن چنین سابقه‌ای است که محکومیت وی در دادگاه‌عالی الله‌آباد باتهام ارتکاب عملیات غیر قانونی در انتخابات ظاهرا بطور قطع برای خود او و برای حزب کنگره آثری زیان‌بخش به ارمغان خواهد آورد و احیانا برای حیات سیاسی هند نیز عوارضی‌آشفته کننده بدنبال خواهد آورد .

با اینحال باید این نکته را روشن کرد که واژه «فساد»برچسبی که بر تجارب انتخاباتی ۱۹۷۱ چسبانده شده و ایندیرا گاندی در معرض اتهام ارتکاب آن قرار گرفته است‌بهیچوجه با امور مالی رابطه‌ای ندارد . اتهام «فساد» در این مفهوم متداول و پذیرفته شده برای امور مالی البته درگذشته نزدیک علیه چندین نفر از وزیران حزب کنگره عنوان شده اما هرگز از طرف هیچ منبعی علیه شخص خانم ایندیراگاندی بکار نرفته است . اتهاماتی که وی در مظان آنها قرار گرفته و روز پنجشنبه گذشته درقبال آنها از طرف دادگاه‌الله‌آباد مقصر شناخته شده محصول شکایتی است که رقیب او در انتخابات ۱۹۷۱ بعد از تاخیری طولانی بدادگاه اقامه کرده است . دادگاه الله‌آباد بعد از آنکه در نتیجه‌تشریفات قانونی‌هم‌کار رسیدگی به شکایت یاد شده را بیش از پیش دچار تاخیر کرد سرانجام در سال جاری ایندیراگاندی را احضار نمود و وی به پرسشهای قضات‌درباره اعمالش جواب داد .

بهرحال ظهور مسائلی از این قبیل برای هر رژیم دمکراسی ، هنگامیکه رهبر سیاسی کشور خودش نیز در یکی از حوزه های قانونگزاری نامزد نمایندگی و ناگزیر از درگیر شدن در مبارزه و رقابت با حریفان باشد عارضه‌ای طبیعی است .

ایندیرا گاندی متهم شد که در مبارزات انتخاباتی خودش از وسائل و امکانات دولتی استفاده کرده است. در مورد وی و یا هر مورد مشابه دیگری مسئله به این شکل مطرح میشود که وقتی نخست وزیر در یک اجتماع انتخاباتی سخنرانی میکند ، درصورتیکه پای منافع انتخاباتی شخص او در یک حوزه درمیان باشد ، پلیس موظف است چه اقداماتی برای حفظ امنی او بکار بندد ؟

تمام شواهد نشان میدهد که ایندیرا گاندی از دیو انعالی هند که اکنون در یکی از دوره‌های تعطیل خود بسر میبرد تقاضای‌استیناف خواهد کرد و خواستار نقض حکمی که از طرف دادگاه عالی الله‌آباد صادر شده است خواهد گردید و تمام شواهد مضافا نشان میدهد که این استیناف در دیو انعالی چندین ماه طول خواهد کشید و بنابراین ایندیراگاندی هنوز هم تا مدتی درمقام نخست‌وزیری خواهد ماند .

گفتگوی فریبرز عطاپور با ژنرال جمسی

# مصر، مدرن‌ترین سلاحها را تولید می‌کند

**فریبرز عطاپور با ژنرال جمسی وزیر جنگ مصر درباره موضوعات پرتنوعی گفتگو کرده است که از شانسهای برقراری صلح در خاورمیانه امروز تامسایل مربوط به تولید سلاحهای مدرن و پیشرفته در داخل کشور را دربرمیگیرد.**

قاهره ـ ژنرال جمسی وزیر جنگ مصر این‌نکته‌را کاملا روشن کرده است که گشایش دوباره کانال سوئز بدین معنی نیست که مصر برای درگیرشدن در جنگ دیگری درصورتیکه نتوان ازراه مذاکره به صلح رسید ، آمادگی نداشته باشد مسئولیت اصلی ما آزاد کردن زمین‌هایمان است و اگر از راه صلح نتوانیم بهاین هدف برسیم ناگزیر خواهیم بود بوسیله جنگ اینکار را انجام دهیم .

در مورد ظرفیت و توانائی مصر برای‌دفاع از منطقه کانال سوئز ، ژنرال جمسی بااطمینان کامل میگوید : ما مسئول دفاع از منطقه کانال و تضمین امنی کشتیرانی در آن هستیم . وقتی پرزیدنت سادات میگوید که اگر اسرائیل‌شروع بمبمباران‌شهرهای ما کند و کشتیرانی در کانال را مورد تهدید قرار دهد ما انتقام خواهیم‌گرفت، مفهومش این‌است که ما ظرفیت لازم را برای تلافی کردن دراختیار داریم . ما باتمام وسایلی که دراختیارمان است تلافی خواهیم کرد و وسایلی‌که برای تلافی‌کردن دراختیار داریم گوناگون است .

ژنرال جمسی اظهار داشت‌که مصر از اتحاد شوروی جنگ ـ افزارهائی را که برای جبران کردن خساراتش در جنگ اکتبر احتیاج داشت دریافت نکرده‌است ولی مصر امروز از منابع و کشورهای مختلفی‌اسلحه میخرد. اگر اسرائیل جنگ دیگری را آغاز کند بیش از آنچه که در جنگ اکتبر زیان دید متحمل‌لطمه خواهد شد . ما جنگ اکتبر را آغاز کردیم ، درحالیکه میدانستیم که اسرائیل در هوا و در زمینه های دیگر بر مابرتری دارد . بااینکه خود کانال سوئز نیز بعنوان یک مانع آبی در برابر ما قرار داشت و علاوه براین با خط بارلو نیز روبرو بودیم بازهم درآن جنگ برنده شدیم .

### تهیه موشک

ژنرال جمسی ضمن سخن‌گفتن درباره مسائل لجستیکی ناشی از دگرگون شدن سیستم‌های اسلحه و تجهیزات جنگی گفت: اسرائیل دارای سلاحهای آمریکائی ، انگلیسی و فرانسوی است و از هر سه نوع استفاده می‌کند . ما اکنون از سلاحهای روسی ودرعین‌حال از سلاحهای‌دریافت شده ازکشورهای باختری‌استفاده می‌کنیم. اما قبل از اینکه هرنوع اسلحه یاتجهیزات جدیدی دریافت کنیم، لازم است قبلا از جنبه‌های لجستیکی مربوط به استفاده ونگهداری از این سلاحها‌اطمینان یابیم و مخصوصا از بابت دسترسی به قطعات‌یدکی ومهمات دیگر کشوری پیدا نشود که ضمانتهائی داشته باشیم تادرآینده بتواند مانند گذشته مارا تحت فشار قرار دهد . ما برای آینده درازمدت درنظر داریم صنایع نظامی و اسلحه‌سازی را در کشور خودمان توسعه دهیم و اجرای برنامه‌ای را که در این زمینه تنظیم شده است بلافاصله از ژوئن جاری آغاز کرده‌ایم .

**در حال حاضر ماقادریم برخی از سلاحها را تولیدکنیم . سلاح های دیگری از قبیل موشکها را خواهیم توانست ظرف چندسال آینده تولید نمائیم و در طول عمر نسل آینده و شاید در حدود ده سال دیگر در نظر داریم سلاح‌های پیچیده‌تر و پیشرفته را نیز درداخل کشورمان‌بسازیم.**

درمورد امکان بکار بردشدن سلاحهای اتمی در مناقشات خاورمیانه ژنرال جمسی تفاوت میان اسلحه واتهدام وسیع و دسته‌جمعی را که لازم نیست ضرورتا اتمی باشد و بمب‌های اتمی استراتژیکی که قادر است جدی چهره ژنرال جمسی را فراگرفت . دراطراف این‌موضوع هنوز هم جروبحث‌های قابل‌ملاحظه‌ای جریان‌دارد.

وی گفت :

تصمیم شروع جنگ تصمیمی سیاسی‌و تصمیم متوقف کردن‌آن نیز یک تصمیم سیاسی‌است واین دو تصمیم بوسیله رهبر سیاسی ما ـ پرزیدنت‌انورسادات ـ گرفته شدند و وی هنگامیکه هردو تصمیم ما را می‌گرفت مطلقامحق بود . از نقطه نظر نظامی ما جنگ را در زمان درست آن متوقف کردیم . جنگ از طرف ما در ۲۲ اکتبر متوقف شد ولی اسرائیل قطعنامه آتش‌بس شورای امنیت سازمان ملل را رعایت‌نکرد و جنگ را تا ۲۸ اکتبر ادامه داد. نیت اسرائیل صرفا این‌بود که مواضع ارتش خود را در ساحل غربی کانال سوئز توسعه بخشد .

ژنرال جمسی هنگام گفتگو با عطاپور نماینده اطلاعات

### ارتش اسرائیل در دام

**از ۲۲ تا ۲۸ اکتبر نیروهای اسرائیلی از لحاظ نظامی‌دروضع بسیار بدی قرار داشتند چون‌بین یک قسمت از ارتش سوم مصر در ساحل شرقی کانال و بخش دیگری از نیروهای مصری در غرب کانال به تله افتاده بودند.**

**در موردی که‌ما با شکافی در حلقه محاصره نیروهای اسرائیلی روبرو شدیم بخشی‌ازابوابجمعی ارتش اول خود را به ضحنه فرستادیم تامحاصره اسرائیلی‌هارا کامل کنند .**

در اینجا وزیر جنگ مصر نقشه‌ای تقریبی از وضع حساس و پرمخاطره‌ای که برای نیروی ضربتی تحت فرماندهی ژنرال شارون اسرائیلی پس از عبورآن به غرب کانال سوئز بوجود آمده بود ترسیم کرد و نشان‌داد که اگر سپاهیان اسرائیلی در ۲۲ اکتبر پیشروی خود را متوقف میکردند باچه وضع خطرناکی روبرو میشدند .

ژنرال‌جمسی گفت نه به این‌دلیل بود که بامذاکرات جداسازی را درکیلومتر ۱۰۱ آغاز کردیم واز اسرائیلی‌ها خواستیم که به خطوط روز ۲۲ اکتبر بازگردند چون درآن خطوط میتوانستیم آنهارا درخط محاصره‌ای بسیار تنگ بدام اندازیم . درحقیقت ما نقشه‌ای داشتیم که در صورت‌از

بقیه درصفحه ۳۱

گزارش جهانگیر افخمی نماینده اطلاعات درامریکا

# فورد برای انتخابات ریاست جمهوری آماده میشود

مسافرت جرالدفورد رئیس جمهور امریکا بکشور های اروپا و مذاکرات او باسران دولتها و سیاستمداران اروپائی دربروکسل وهمینطور مذاکراتش با ژنرال فرانکو در اسپانیا وانورسادات در اتریش بطور مسلم در سیاست خارجی امریکابی‌اثر نخواهدبود در جریان این سفر سیاستمداران جهان برای اولین‌بار فرصت پیدا کردند با جرالدفورد بدون حضور هنری کیسینجر صحبت کنند .

زمامداران کشورهای اروپا میخواستند از زبان رئیس جمهور امریکا بشنوند که‌دولت امریکا حاضر است دراین بحران فعلی پشتقدم شده وراه حلی در چلو انهابگذارد وانتظار داشتند که این پیشنهاد را از طرف شخص رئیس جمهور امریکا بشنوند. البته جرالدفوردهم در مقابل میخواست بهزمامداران کشور های‌اروپا و بطور کلی جهانیان نشان بدهد که علی‌رغم فعالیتهای هنری کی‌سینجر رئیس جمهور امریکا در سیاست خارجی درپشت پرده قرارنگرفته و در موقع لازم میتواند تنها در امور سیاسی تصمیم های مقتضی گرفته واجرا کند .

### سیاست خارجی

هنری کیسینجر که از دولت نیکسون با پست وزارت خارجه‌بدولت جرالدفورد بپیوست شخص مطلع وداوری است که در این چند سال اخیر باپایان دادن جنگ ویتنام وبازگردن روابط سیاسی باجمهوری خلق چین شهرت جهانی بدست آورده‌است ودراین اواخر هروقت صحبت از سیاست خارجی امریکا میشود و خواه و ناخواه اسم کیسینجر بمیان می آید وحتی عدم موفقیتش در مذاکرات صلح مصر واسرائیل نتوانسته است لطمه‌ای به شهرت جهانی او بزند .

**اطرافیان جرالدفورد درچند ماه اخیر در هرفرصت مناسبی برئیس جمهوری امریکا خاطرنشان کردند که اگر میخواهد دردوره آینده بریاست جمهوری برسد ،بایدبمردم امریکا نشان دهد که شایسته این مقام بوده ودر مواقع ضروری‌میتواند شخصا در امور مهم تصمیم بگیرد ودرسیاست خارجی باید سایه کیسینجر بیرون آمده وخودی نشان بدهد .**

جرالدفورد درحال‌حاضر بابحران نفت و اختلافات اعراب و یهودیان درخاورمیانه مایل نیست کموزیر امورخارجه‌اش راعوض کند ولی برای پیروزی در انتخابات آینده ریاست جمهوری مجبور بود که نشان بدهد که میتواند شخصا در مسائل مهم سیاسی شرکت کرده و تصمیمات مقتضی بگیرد . مذاکرات رئیس جمهور امریکادراروپا البته درآینده نزدیک نمیتواند نتیجه مثبت همراه داشته باشد زیرا دولت امریکا قبل‌از اینکه بتواند به حل بحران اقتصادی اروپا کمک کند باید باوضاع مالی و اقتصادی داخلی دوم اقدامات‌وتصمیمات رئیس جمهورامریکا میباشد .

### بحران های داخلی

جرالد فورد درداخل کشور باسه مشکل بزرگ روبرو است که برای پیروزی در انتخابات آینده باید حداقل رامحلی برای مبارزه با این مشکلات پیدا کند . بحران اقتصادی ورکود مالی و بیکاری بزرگترین دردسر های رئیس جمهوری امریکاست که راه حل ساده و آسانی برای آن نمیتواند پیدا کرد . برای مبارزه با رکود و تنزل بازار فروش وافزایش بیکاری قدمهای موثر و بیشنهاداتی وجود دارد که ممکن است تولید تورم اقتصادی کند و اگر نخواهید جلوی تورم‌رابگیرید باعث افزایش بیکاری میشوید .

برای مبارزه بابحران های اقتصادی جرالدفورد به کمک کنگره امریکا نیازمند است ودراینجاست کمشکل دوم رئیس جمهور امریکا خودنمائی میکند . درمجلس نمایندگان وسنای امریکا حزب دمکرات اکثریت دارد چون جرالد فورد وابسته‌به حزب جمهوریخواه است معمولا همکاری قابل ملاحظه‌ای از کنگره نمیتواند انتظار داشته باشد واز آنجائی که درسال‌آینده انتخابات ریاست جمهوری است هریک از کاندیدا های این حزب که تعداد آنها زیاد است برای‌جلب توجه‌مردم خودنمائی بی‌دریغ پیشنهاد خارج سنگین میکنند و اگر رئیس جمهور برای سروصورت‌دادن به وضع مالی کشور و جلوگیری از تورم این الوایح را امضا نکرده و به کنگره برگرداند دمکراتها رئیس‌جمهوری راهدف قرار داده واورا بی اعتنا به احتیاجات عامه مردم معرفی میکند .

مشکل سوم جرالد فوردجداکردن خودش از سیاست نیکسون میباشدو ازیکطرف باید به میلیونها کارگر امریکائی که بیکارهستند نشان دهد که برای حل مسئله بیکاری میکوشد واز طرف دیگر باید جلوی گرانی روزافزون قیمتها و تورم اقتصادی و رکود مالی را بگیرد ودرعین‌حال برای جلب آراء مردم و پیروزی درانتخابات آینده باکاندیداهای حزب دمکرت که‌کنگره را دراختیار دارند مبارزه نماید .

# نتایج مذاکرات رابین ـ فورد

نوشته : فواد مطر
از روزنامه : النهار

بدون‌شک پرزیدنت جرالد فورد به اسحاق رابین نخست وزیر اسرائیل اطلاع داده‌است که‌ایالات متحده امریکا تصمیم دارد،گفتگو های صلح خاورمیانه را دراسرع وقت تجدید کند .

هنری کیسینجر وزیر خارجه آمریکا هم دربرابر کمیته روابط خارجی مجلس نمایندگان آمریکا یادآور شد که اتحاد شوروی به تنهائی نمیتواند صلح‌درخاورمیانه برقرار کند ولی میتواند هرگونه توافقی را که‌ممکن‌است دراین‌باره به نتیجه برسد معوق سازد . در گفتگوهائی که میان پرزیدنت فورد و پرزیدنت انورالسادات در سالزبورگ صورت گرفت ، فورد اعلام کرد که درصدد تهیه طرحی برای صلح میباشد .

این دورنماازاوضاع خاورمیانه، شبیه دورنمای اوضاع لبنان است که روز بروز پیچیده‌ترمانع‌تشکیل کابینه میگردد .

**در این گفته‌های‌پرزیدنت آمریکا، مقدار زیادی «عجز» ومقدار اندکی «قاطعیت» وجوددارد ولی‌اگرعکس این دورنما بچشم میخورد یعنی اگر «عجز» کمتر و «قاطعیت»بیشتر بود ، رسیدن به حل بحران خاورمیانه ممکن‌تر میشد..چگونه؟ مثلا اگر پرزیدنت‌فورد به‌اسحاق رابین ، بجای اینکه بگوید آمریکا تصمیم دارد گفتگوهای صلح رااز سر بگیردو میگفت‌آمریکامیخواهد به صلح خاورمیانه تحقق بدهد از گفته او اینطور استنباط‌میشد که تصمیم قاطعی برای تحقق‌یافتن صلح وجود دارد .**

و اگر هنری کی‌سینجر بجای اینکه بگوید اتحاد شوروی به تنهائی نمیتواند صلحی برقرار کند ولی میتواند هرگونه توافقی را که ممکن است دراین‌باره به نتیجه برسد معوق سازد ، میگفت که اتحاد شوروی با ایالات متحده امریکا برای تحقق یافتن صلح همکاری خواهد نمود ، اینطور استنباط میشد که تلاشهای‌امریکا جنبه جدیدی دارد .

و اگرپرزیدنت‌فوردرسالزبورگ اظهار میداشت که برای تهیه پیش‌نویس طرح صلح مشترکی با اتحاد شوروی مشورت خواهد نمود این احساس‌در منطقه‌بوجود می‌آمد که هردو ابر قدرت مایل هستند صلح را در منطقه برقرار سازند .

در پرتو این واقعیت ، و این توطئه‌ها، اوضاع خاورمیانه‌بهمین شکل ادامه‌خواهد یافت تا اینکه تحولی صورت گیرد که درهرحال بنفع رامحل نیست. از قرارمعلوم ، بکار گرفتن معادله تازه‌ای که جایگزین معادله‌ای‌شود که تاکنون بکار گرفته میشود ، برای‌آمریکا امکان‌پذیر نیست، معادله‌ای که اینک بکار میرود این است که آمریکا همراه اسرائیل و همراه با خواسته‌های آن میباشد . ولی معادله جدید ، که مشکل به نظر میرسد ، این است که امریکا درعین‌حال هم با اعراب و هم با اسرائیل باشد ، و شاید آمریک تلاش میکند که معادله تازه را بر اساس ، ممکن بودن در زمان صلح، تا درجه تثبیت آن بعنوان یک استراتژی بکار گیرد . ولی در زمان جنگ ، همیشه محال خواهد بود .

البته تلاش امریکا با یکواقعیت اساسی یعنی همین‌روابط تاریخی میان اعراب و اسرائیل برخورد میکند ، و رامحلی که براساس‌این روابط مطرح میشود با موفقیت آمیز نخواهد شد .

### وحشت اسرائیل

تازه‌ترین اطلاعاتی که از گفتگو های فورد و اسحاق رابین رسیده حاکی است طرحی را که فوردبر سالزبورگ اعلام کرد آنرا تهیه خواهد نمود ، باین‌سرعت تدوین نخواهد شد و شاید موقتا ازآن صرفنظر خواهد شدتا طرح‌دیگری جایگزین آن شود .

و شاید هم انگیزه نجاحت و سختگیری اسرائیل وحشت آن از بهم خوردن معادله‌ای باشد که در دست اجرا است و اسرائیل سعی در ادامه آن دارد . زیرا روابط فعلی ، بنظر اسرائیل ، خیلی‌بهتر از تضمین‌های امنیتی است که کی‌سینجر به اسرائیل میدهد .

آیا پس از این امور رامحلی وجود دارد ؟

اصالت هر رامحلی این است که ساخته و پرداخته مشترک آمریکا و شوروی باشد که این امرفعلا صورت نگرفته است.... و اینکه ایالات متحده آمریکا ، فشاری بر اسرائیل وارد سازد که این امر هم صورت نگرفته‌است ... واینکه روابط مصر با اتحاد شوروی حسنه باشد که بازهم‌این امربچشم نمیخورد ... و اینکه سوریه‌مطمئن شود هرچه در اثر تسویه عاید دیگران‌میشود، نصیب انهم‌گردد.. و اینکه فلسطینیها اطمینان پیدا کنند ، زیرا آنها سخت‌ترین دوره های نگرانی را طی میکنند .

**و اگر پرزیدنت فورد ، طرفهای ذینفع در بحران خاورمیانه را غافلگیر و اعلام کند که تدوین و تهیه طرح خود را تا پس‌ازتشکیل کنفرانس سرانی بارهبران‌شوروی بتعویق انداخته ، معنیش آن‌است که منطقه خاورمیانه دربرابر دوره‌ای از انتظار قرار گفته‌است. ممکن است در این‌دوره محیطی از آرامش بر منطقه حکمفرماشود و در تالاطم انتخابات آمریکا که بانگیزه رویدادهای جنوب شرقی آسیا و خاورمیانه یک انتخابات سرنوشت‌ساز خواهد بود ، تمام تلاشهای خاورمیانه‌بی‌اثر بماند .**

باستناد گفته حسنی مبارک نایب پرزیدنت انورالسادات درکنفرانس مطبوعاتی خود در پاریس،اینطور استنباط میشود که مصر ازاین تحولات وامور آگاه است.مبارک گفت که مصر انتظار زیادی از گفتگوهای فورد و رابین ندارد و روش اسرائیل تغییر نخواهدیافت و مصر هم حرارت زیادی نسبت به تجدید دیپلماسی گام به گام کی‌سینجر نشان نمیدهد .

ولی مبارک یادآور نشد که جانشین دلخواه مصر برای این سیاست چیست ... شاید بنظر او جانشین این سیاست ، جنگ تازه‌ایست که در جبهه سوریه و اردن و فلسطین صورت میگیرد .

## مقالات کوچک از روزنامه‌های بزرگ

### الثورة
### همکاری اردن وسوریه

در پی گفت‌وگوهای صمیمانه رهبران اردن و سوریه ، اصول همکاری همه‌جانبه‌یی بین این دو کشور پایه‌گذارده شد که میتواند درمورد هردو کشورعربی‌دیگر، و نیز درمورد تمام‌کشورهای عرب تعمیم داده شود .

اسرائیلی‌ها با توجه به اهمیت همین همکاری فزاینده وهمه‌جانبه است که وحشت خود را از تشکیل یک جبهه متحد اردن ـ سوریه ابراز داشته‌اند و خواستار تجدیدنظر در خط مشی دولت اسرائیل نسبت به همسانگان خود شده‌اند . آنها همچنین احساس کرده‌اند که این همکاری ، در درجه اول ، معطوف بدین هدف است که‌اسرائیل را به خروج نیروهای نظامی‌اش از زمین‌های اشغالی اعراب وادار سازد و به ملت فلسطین کمک کند که حقوق طبیعی خود را ، جبه قانونی و رسمی بدهد .

### DAILY EXPRESS
### عملیات غیر قانونی سیا

سازمان اطلاعاتی و ضد جاسوسی امریکا (سیا) ممکن است مرتکب جنایت‌های زیادی شده باشد ، اما آشکار کردن اعمال گذشته این سازمان، باورنکردنی و دوراز احتیاط است . اگر قرار باشد اعمال ماموران مخفی یکسازمان محرمانه فاش شود ، دیگر چه تضمینی ممکن است وجود داشته‌باشد که ماموران این سازمان در اختفا بمانند . اگر چنین شود چه کسی دیگر ممکن است یک مامور مخفی بشود. علاوه براین ، آنها که نسبت به لزوم وجود «سیا»تردید دارند ، چرا نسبت به لزوم وجود سازمان مخفی شوروی‌ابرازتردید نمیکنند. فقط وقتیکه مسکو اعمال این سازمان‌را آشکار کند، پرزیدنت فورد ممکن است سیاست سکوت خود را درباره «سیا» بشکند . اما پیش از آن ، شکستن سکوت درباره «سیا» یک بی‌احتیاطی کاملا زیان‌بخش است .

### THE GUARDIAN
### یونان وبازار مشترک

اگر بریتانیا میتواند عضو بازار مشترک اروپا باشد ، چرا یونان نباشد . در «پیمان رم» که این بازار براساس آن تشکیل شده، گفته شده است که درهای عضویت بازار به روی هر کشور اروپائی باز است ، و بنابراین رد تقاضای یونان برای عضویت در بازارعملا بسیار دشوار است.

یونان هم مانند ترکیه یا بازار مشترک اروپا یک پیمان همکاری دارد که از اوایل دهه ۶۰ آغاز شده و در آن عضویت کامل یونان‌به بعد موکول شده است. این پیمان در دوران دیکتاتوری سرهنگ‌ها «معلق» ماند . اما اکنون که مدت‌ها از سقوط این دیکتاتوری‌گذشته و دموکراسی در یونان برقرار شده ، باردیگر تعهد مندرج در آن پیمان اعتبار یافته است . در این پیمان ضمنا پیش‌بینی شده بود که یونان ، کشاورزی خود را برای تدارک مقدمات مربوط به‌عضویتش در بازار با سیاست کشاورزی بازار «هماهنگ» خواهد ساخت .درست است که هنوز دلیلی وجود ندارد که یونان چنین کاری کرده باشد، اما تقاضای عضویت کامل یودان را در بازار نمیتوان بدین علت رد کرد .

علی حمدی الجمالی
سردبیر الاهرام

## تظاهرات لیبی علیه مصر

تظاهراتی را که سرهنگ معمرالقذافی در تریپولی براه انداخت و طی آن تظاهر کنندگان خواهان سقوط مصر و مصریان شدند ... و پیام هائی را که وی برای پادشاهان‌و روسای جمهور کشور های عربی فرستادتاآنها را علیه مصر برانگیزد ،وبالاخره پیام های جانبداری از خود را که توسط رادیو تریپولی پخش میکند ، هیچیک باعث تابودی اسرائیل ویا ترساندن آمریکا نمیگردد . و نظر شوروی را نسبت بروش حل بحران خاورمیانه عوض نمی کند .

سال ها ، یعنی از سال ۱۹۴۸ تا اکتبر ۱۹۷۳ اعراب از طریق برپائی تظاهرات و ایراد سخنرانیها و اظهارات آتشین و مبادله اتهامات خیانت ، مبارزه میکردند ..

گروهی در این راه تخصص پیدا کردند ، تاجائی که اعراب همه چیز را از دست دادند .. سرزمین خود و حقو حیثیت و اعتماد و جهانیان را ..و در برابر بگونه کسانی جلوه کردند که هیچگونه قاطعیت‌وجدیتی برای بازپس گرفتن سرزمین های از دست رفته ندارند .

مصر که این وضع را به خوبی درک کرد و بازیرکی از تمام تحولات بین‌المللی آگاه شد ، در همین چهارچوب‌به فعالیت درآمد .. و روش تظاهرات و ایراد نطق های‌آتشین و دادن اخطار وتهدید را به دیگران واگذار نمود وخود براه خود با جدیت ادامه داد و آماده شد تا اینکه روزششم اکتبر ۱۹۷۳ جهانیان را با یک اقدام بزرگ نظامی غافلگیر کرد .. اقدامی که تمام محاسبات را بهم‌ریخت و آنچه را اعراب ظرف بیست و پنجسال از دست دادند به آنها باز گرداند .

جای‌تعجب اینجاست که تمام جهانیان در شرق‌وغرب بارزش و اهمیت اقدام مصریی بردند جز اسرائیل‌و سرهنگ قذافی .

اسرائیل حاضر به شناسائی واقعیت نیست زیرا اگر واقعیت را بشناسد ، خود نابودمیشودولی در موردسرهنگ قذافی میتوان گفت که هیچ انقلابی ، قهرمان نمیافریند، بلکه اوضاع مناسبی را فراهم میسازد تا کسی که در خود قدرت وقابلیت می بیند ، نقش خود را ایفا نماید .. چه بسا انقلاب هائی روی داد که بدنبال آن دلقک هائی ظاهر شدند و این دلقک ها مانند ستاره شهاب طلوع کردند و بدون اینکه‌کاری صورت دهند که وارد تاریخ شوند ، افول کردند .

دیدیم که مطبوعات قذافی از قول وزیر خارجه بحرین نوشتند که « اگرپرزیدنت انورالسادات نماینده بعضی‌ازکشور های عربی است ، نماینده بحرین نمی‌باشد» ولی وزیرخارجه بحرین ضمن تکذیب این نوشته های دروغین گفت که(نوشته مطبوعات قذافی نشانه روشنی از دروغ پردازی است که‌قبل از اینکه بخواهند بدیگران بخندند ، بخویشتن میخندند، و قبل از اینکه بدیگران لطمه بزنند بخود لطمه میزنند.)

در هرحال مصر کاملا میداند در چه راهی گام‌برمیدارد.. راهی که با الهام از مسئولیت های خویش رقم زده است . مصر در تاریکی کار نمی کند و توطئه‌نمی چیند و وقت‌فحش وبدگوئی ندارد .

باستناد نوشته یک نویسنده انگلیسی در کتابی بنام صنعت جنگ خاورمیانه از ۶۷ تا ۷۳» میتوان گفت اعراب پس از جنگ ۷۳ قبل از آن نیستند و اسرائیل دیگر نمیتواند آنچه را قبلا در منطقه انجام میداده ، اینک بمرحله اجرا درآورد .

نویسنده انگلیسی میگوید : «عبدالناصر در جستجوی حیثیت اعراب بود .. و انورالسادات آنرا یافت .»

راه بسوی رمضان

نوشته : محمدحسنین هیکل

۲ـ آنها میخواستند که گفتگو های مختلف درباره حل بحران خاورمیانه همچنان جدا از هم باقی بماند یعنی گفتگو های میان مصر و اسرائیل و میان سوریه واسرائیل و میان اسرائیل وفلسطینیها(چنانچه روزی انجام‌میشد) بطور جداگانه و نه بعنوان جزئی از تسویه کلی ، صورت گیرد .

۳ـ درباره هریک از تسویه های جداگانه ، گفتگوها در مراحل مختلف انجام شود.

۴ـ امریکا تحت‌تاثیرنظرات اسرائیل، معتقد بود که بازگشت به مرزهای‌سال ۱۹۶۷ ممکن نیست .

۵ـ مشکل فلسطینیها میبایستی فقط بعنوان یک « مشکل پناهندگان »بررسی شود .

۶ـ نتیجه کلی‌بایدصلح امریکا ومنافع امریکا را درمنطقه خاورمیانه تضمین کند

کتاب محمدحسنین هیکل تحت‌عنوان «راه بسوی رمضان» زیرچاپ است ، بمحض انتشار این کتاب ترجمه‌دنباله این خاطرات جالب بنظر خوانندگان گرامی میرسد.

پایان

## اخبار کوتاه ورزش

### آغاز مسابقات شطرنج جام دنیای ورزش

بعد از ظهر امروز مسابقات شطرنج جام دنیای ورزش در خانه شطرنج با شرکت ۱۵۰ شرکت کننده آغاز میشود. این مسابقات بطریق سویسی و در ۹ دور انجام میگیرد

در این مسابقات که مخصوص جوانان زیر ۲۰ سال می‌باشد، چهره‌های صاحب‌نامی چون واچه‌گاسپار قهرمان جوانان ایران ـ فرخ‌آزاد حرف، مجید بدیعی، محمود پیرو اولیاء، مهرزاد نورمحمود و علی حبیبی شرکت دارند. جالب اینکه شکوه سروش‌آذر قهرمان شطرنج بانوان ایران‌نیز بعنوان تنها دختر شرکت کننده قدم به‌این مسابقات گذارده

### دیدارهای مقدماتی فوتبال جام ملتهای آسیا

در اولین روز مسابقات مقدماتی گروه ۳ فوتبال جام ملت‌های آسیا که از دیروز در هنگکنگ آغاز شد، تیم ملی هنگکنگ بانتیجه ۳ـ۴ در ضربات پنالتی تیم ملی ژاپن را مغلوب کرد.

در این گروه بجز ایندو تیم، تیمهای کره شمالی، جمهوری خلق چین، برونی و سنگاپور نیز حضور دارند. تیم قهرمان و نایب قهرمان این گروه راهی مرحله نهائی این مسابقات که سال آینده در تهران برگزار میشودخواهند شد.

### بسکتبال قهرمانی مردان اروپا

در پایان دور سوم مرحله نهائی مسابقات بسکتبال‌قهرمانی مردان اروپا در بلگراد، تیمهای ملی یوگوسلاوی و شوروی هریک با ۳ پیروزی در صدر جدول قرار دارند. دیروز شوروی برد سوم خود را با نتیجه ۷۹ ـ ۹۴ پس از برتری ۴۰ ـ ۴۷ در نیمه اول مقابل بلغارستان بدست آورد. ایتالیا نیز ۶۹ ـ ۸۹ بر اسپانیا چیره گشت. در جدول رده‌بندی، اسپانیا و بلغارستان هرکدام با دو برد و ۲باخت در رده‌سوم میباشند. چکسلواکی تیم رده آخر در ۳ مسابقه ۳ شکست داشته است.

در مسابقات رده‌بندی برای مقامهای هفتم تا دوازدهم، اسرائیل با ۳ پیروزی از ۳ مسابقه تنها صدرنشین است. اسرائیلیها دیروز ۷۶ ـ ۸۷ بر یونان غلبه کردند.

### ۸ر۲۴ متر در پرش طول

یک قهرمان لهستانی بنام گرزگورزسیبولسکی درمسابقات دوومیدانی یادبود «مریکمپ» در پاریس، در مسابقه پرش طول حدنصاب جالب توجه ۸ر۲۴ متر را بدست آورد. پس‌از پرش ۸ر۲۸ متر قهرمان امریکائی آرنی‌روبینسون این بهترین رکورد سال جاری محسوب میشود. سیولسکی درسال‌گذشته بهتر از ۸ر۱۵ متر پرش نکرده بود.

در دیگر مواد مسابقات یادبود مری‌کمپ، در پرش۳گام بیسکوپسکی، یک لهستانی دیگر ۶ر۴۸ متر را بدست آورد، موزاکیه ویکس رکورددار پرش با نیزه لهستان از ارتفاع ۵ر۳۵ متر گذشت وپلاچی دونده چک با ۲ـ۱۹ر۰ دقیقه در ۱۰۰۰ متر اول شد. چینوی دونده کنیائی نیز در ۴۰۰ متر با ۴۶ر۳۴ ثانیه مقام اول را بدست آورد.

### مسابقات جام استقلال اندونزی

تیمهای ملی فوتبال استرالیا و کره جنوبی در دومین روز مسابقات فوتبال جام استقلال اندونزی که از روز جمعه در جاکارتا آغاز شده است با نتیجه ۱ـ۱ تن به مساوی دادند. کرمایها در وقت اول با گل دقیقه ۳۳ چمیونگجونگ ۰ـ۱ برتری داشتند لیکن در دقیقه ۱۲ نیمه دوم، فاستوتارکوئینیو با یک شوت عالی نتیجه را مساوی کرد.

تایلند، برمه، اندونزی و مالزی دیگرشرکت‌کنندگان در این مسابقات هستند. کره جنوبی پیش از مساوی ۱ـ۱ با استرالیا، با نتیجه ۰ـ۲ برمه قهرمان سال پیش این مسابقات را مغلوب کرده بود، در مسابقه دیگر اندونزی نیز ۰ـ۵ بر تایلند چیره شد.

---

در دومین مسابقه تیمهای کشتی آزاد جوانان ایران وامریکا

# پیروزی ۳ـ۸ برای کشتی گیران منتخب آموزشگاهها

محمد ذوالفقاری کشتی‌گیر جوان تهرانی، در عین برتری به خاطر آسیب دیدگی قادر به ادامه مبارزه نگردید و درحالیکه ۳ـ۸ پیروز بود از ادامه کشتی بازماند و قهرمان امریکائی صاحب‌پیروزی بادآورده‌ای گردید. عکس ذوالفقاری را درضمن اجرای‌یکدست و یکپا نشان میدهد.

**★ امریکائیها در وزن های ۶۲ـ۸۲ و فوق سنگین صاحب سه‌پیروزی شدند که‌آسیب‌دیدگی ذوالفقاری موجب پیروزی کشتی‌گیر ۶۲ کیلوی امریکا گردید**

شب گذشته تیم کشتی آزادجوانان امریکا در دومین مسابقه‌برگزاری در تهران‌مقابل‌تیم منتخب‌آموزشگاه های تهران تن به شکستی تازه داد و با نتیجه ۳ـ۸ مغلوب شد.

مسابقه دو تیم امریکا و منتخب آموزشگاههای کشور در حضور تیمسار سپهبد حجت‌کاشانی‌معاون نخست وزیر و سرپرست سازمان تربیت بدنی ایران، احمدادیخواه مدیر کل تربیت بدنی آموزش و پرورش و جمعی از مسئولین اداره آموزش‌و پرورش انجام شد. قبل از آغاز مبارزات انجمن کشتی‌آموزشگاههای‌کشور هدایائی میان‌تنی چنداز مسئولین‌آموزش و پرورش و سرپرستان تیم امریکا توزیع کرد و آنگاه مبارزات آغاز شد. نتایج کلی دیدار های‌انجام شده از این قرارست

**پیروزی پروانه**

در اولین مسابقه‌محمد پروانه در دقیقه دوم وقت دوم حریف امریکائی خود دیوید فیشر را با ضربه فنی مغلوب ساخت. پروانه که عنوانش قهرمانی آموزشگاه های تهران است در وقت نخست دوبار با چنگک سالتو حریف را به پل برد و داور آمریکائی‌باشتباه از ۲ امتیاز کشتی‌گیر امریکائی بی‌تفاوت گذشت. برتری ۱ـ ۴ در وقت اول بسودقهرمان ایرانی بود.

عباس خدابنده دومین پیروزی‌را نصیب تیم منتخب آموزشگاهها نمود. هرچند که کشتی‌گیرتهرانی نتوانست حریف را دچار شکست ضربه فنی نماید ولی بهرشکل در مبارزه با یک کشتی‌گیر خارجی صاحب پیروزی شد. پیروزی با نتیجه ۶ـ۵ برای خدابنده بدست آمد.

در کشتی‌تکراری۵۲ کیلو مرتضی امیدوار درمقابل دیویددیسابانتو صاحب پیروزی با ارزشی‌گردید. امیدوار برتری خود را از وقت اول بر حریف تحمیل کرد و با روشن بینی فراوان با اجرای‌زیر دوخم و کنده‌کشی امتیازات کافی برای پیروزی را جمع‌آوری کردو پس از برتری ۴ ـ ۶ در وقت اول در زمانهای بعدی‌آنچنان میدان‌را در اختیارگرفت‌که‌درپایان پیروزی ۵ـ۲۳ برای او حاصل گردید.

**فهیمی درخشید**

محرم فهیمی کشتی‌گیر خوب ۵۷ کیلو ابتدا با احتیاط دست‌حریف امریکائی دیوبلاک را فشرد و این احتیاط بخاطر شکست فولادی مقابل او بود.

فهیمی خیلی زود سکوت‌نخستین را با اجرای لنگ سرکش‌شکست‌و حریف را به پل برد وسرانجام با برتری فراوان با نتیجه ۲ ـ۱۴ به پیروزی رسید.

تام هرولد امریکائی در ۶۲کیلو اولین پیروزی را بخاطر مصدوم شدن محمد ذوالفقاری برای تیم امریکا بدست آورد.

ذوالفقاری تا قبل از مصدوم‌شدن ۳ـ۸ بر حریف برتری داشت.

**تکرار پیروزی**

جهانشاه کریمی که در نخستین مبارزه بر حریف امریکائی خود کارلوس کالائی پیروز شده بود، در این مبارزه نیز برتری خود را تکرار کرد و در شرایطی کـه ۰ـ۱۶ مقابل حریف برتری داشت بخاطرآسیب‌دیدگی‌قهرمان‌امریکائی و انصراف او از مبارزه صاحب پیروزی ضربه فنی گردید.

در ۷۴ کیلو علی اکبرحسین‌خان قهرمان آموزشگاهها و منتخب تهران درمقابل کسینو پیروزی جالبی در دقیقه اول بدست‌آورد.

کشتی‌گیر امریکائی که بـرای جبران شکست شب قبل به میدان آمده بود، بعد از اینکه ۱۲ امتیاز مقابل حریف از دست داد، در هنگام دراختیارداشتن «یکدخم» حسین‌خان «مهار عکس‌العمل»اوشد و با فن «سروبندوبی» پشتش به خاک رسید.

امریکائی‌ها در هشتمین مسابقه پیروزی تازه‌ای بدست آوردند و «لونولو وارگا» تنها کشتی‌گیر امریکائی در دیدار دوم نیز تیم خود را صاحب یک پیروزی تازه نمود.

طاهی کشتی‌گیر کردستانی آموزشگاههای تهران درحالیکه ۳ـ۵ بر حریف پیروز بود بخاطر اشتباه خود ضربه فنی‌گردید.

در وزنهای ۹۰ ـ ۱۰۰ و ۱۰۰ کیلو ببالا ایران دو پیروزی و یک شکست نصیبش شد.

علی‌اکبر مشکین نوری‌در ۹۰کیلو با یک اختلاف امتیاز ۱۰ـ ۱۱ صاحب پیروزی شد، درحالیکه هاشم کلاهی‌درخشانترین کشتی‌گیر سنگین‌وزن آموزشگاهها بود که ۲ـ۱۶ بر حریف پیروز شد.

کلاهی در این مبارزه بااستفاده از فنون فرنگی حریف رادراسارت خود داشت و سرانجام با برتری فراوان به پیروزی رسید.

آخرین مبارزه در سنگین وزن بین اسکات کارون و عبدالله‌آبیار انجام شد که قهرمان آمریکائی با ضربه فنی حریف راشکست دادو باین ترتیب تیم آموزشگاه هـای تهران با نتیجه ۳ـ۸ تیم امریکائی را مغلوب ساخت.

---

مسابقات دوو میدانی قهرمانی آسیا ـ سئول

## سومین مدال طلا برای دونده تایوانی

لی‌چیوشیا، دونده ۲۴ ساله‌تایوانی، دیروز با فتح مدال طلای دو ۱۵۰۰ متر دختران،صاحب سومین مدال طلا از دومین دوره مسابقات دوومیدانی قهرمانی آسیا در سئول شد. او قبلا در دوهای ۸۰۰ و ۳۰۰۰ متر نیز مدال طلا گرفته بود. او نخستین قهرمانی استکه از این مسابقات ۳ مدال طلا کسب میکند.

لی‌چیوشیا که در دانشگاه «ردلندز»کالیفرنیا تحصیل میکند، شاگرد تازه ونیس‌ریل‌مربی‌مشهور امریکائی و شوهر چی‌چنگ دونده مشهور وسابق دوهای سرعت تایوان است.

با پیروزی تازه‌لی‌چیوشیا در مسابقات،سئول تایوان تعداد مدالهای طلای خود را به ۵ رسانید. تایوان در حال حاضر در جدول رده‌بندی پشتسر ژاپن و هند قرار دارد. ژاپنیها تاکنون ۱۵ مدال طلا، ۲۰ نقره و ۱۸ برنز بدست آورده‌اند. هند تیم دوم جدول رده‌بندی صاحب ۹ طلا، ۵ نقره و ۵ برنز است.

ایران که در مکان هشتم قرار دارد فقط ۱ مدال طلا و ۱ مدال نقره کسب کرده است. مدال طلا از آن تیمور غیاثی میباشد که در پرش‌ارتفاع بدست آورد و مدال نقره را جلال کشمیری در پرتاب دیسک گرفت. او که در اولین دوره این مسابقات در سال ۱۹۷۳ در مانیل و در بازیهای آسیائی سال ۱۹۷۴ تهران صاحب مدال طلای این ماده شده بود این‌بار مغلوب رقیب قدیمی‌اش‌پروین کومار شد.

مسابقات مقدماتی فوتبال المپیک ـ گروه یک آسیا

## در نخستین روز، ایران بالبنان روبرو است

مسابقات مقدماتی فوتبال المپیک‌در گروه‌اول آسیا از روز چهارشنبه ۲۹ مرداد با دیدار تیمهای ملی فوتبال ایران و لبنان در استادیوم یکصدهزار نفری آریامهر آغاز خواهد شد. در این گروچهار تیم عراق، کویت، بحرین و عربستان چهار تیم شرکت کننده دیگر هستند. تیم ملی فوتبال ایران که در بازیهای المپیک مونیخ نیز یکی از ۱۶ تیم فینالیست بود، در این مسابقات پس از دیدارروز افتتاحیه با لبنان، به ترتیب با کویت، بحرین، عربستان و عراق روبرو خواهد شد. تیم قهرمان این مسابقات یکی از ۳ نماینده آسیا در مسابقات فوتبال بازیهای المپیک سال آینده در مونترال خواهد بود.

برنامه مسابقات گروه یک آسیا که در تهران انجام میگیرد ازاین قرار میباشد:

● چهارشنبه ۲۹ مرداد: ایران ـ لبنان (۴ر۴۵ ـ آریامهر)، کویت ـ عراق ۶ر۴۵ آریامهر)، بحرین ـ عربستان (۴ر۴۵ ـ امجدیه).

● جمعه ۳۱ مرداد: بحرین ـ لبنان( ۴ر۴۵ـ آریامهر)، کویت ـ ایران (۶ر۴۵ ـ آریامهر)، عربستان ـ عراق (۴ر۴۵ امجدیه).

● یکشنبه ۲ شهریور: عراق ـ لبنان (۴ر۴۵ ـ امجدیه)، ایران ـ بحرین (۶ر۴۵ ـ امجدیه)، عربستان ـ کویت (۴ر۴۵ ـ آریامهر).

● سه‌شنبه ۴ شهریور: لبنان ـ کویت (۴ر۴۵ امجدیه)، عربستان ـ ایران (۶ر۴۵ ـ امجدیه)، عراق ـ بحرین (۴ر۴۵ ـ آریامهر).

● جمعه ۷ شهریور: لبنان ـ عربستان (۴ر۴۵ـ آریامهر)، عراق ـ ایران (۶ر۴۵ـآریامهر)، کویت ـ بحرین (۴ر۴۵ ـ امجدیه).


## نامزدی جناب آقای دکتر محمد نصیری

استاد محترم دانشگاه و ریاست دانشکده حقوق برای نمایندگی مجلس سنا مایه‌امیدواری علاقمندان به اصلاحات مملکت است.

اینجانبان که سالهای متمادی در وزارتدارائی‌از تعلیمات و راهنمائی‌های معظم‌له‌استفاده کرده و باطلاعات عمیق علمی و تجارب اجتماعی ایشان وقوف کامل داریم انتخاب این رجل دانشمند و مجرب وخدمتگزار را بعلاقمندان باصلاح کشور و دوستان وهمکاران توصیه میکنیم.

علی اردلان ـ انوشیروان سمراد ـ عصام‌الدین بیان ـ دکتر حسین تدین ـ محمد جعفر جهانسوز شاهی ـ محمد حسن خردمند ـ دکتر حسینعلی رجائی ـ حسن رهبر ـ محمد حسن صابرزاده ـ نوذر عباسی ـ رضا فاطمی ـ محمد فشارکی ـ محمد قاضی ـ زین‌الدین کیائی‌نژاد ـ محمدعلی کافی ـ سیاوش گلسرخی ـ محمد حسن مساوات ـ یداله نیرومنداد ـ هوشنگ هوشیدر ـ محمدامیر معینی.
آ ـ ۴۷۷۱

آقای حسین ابراهیم‌نژاد و آقای محمد رضوی خبیر

اگر هفته گذشته که مشترکاً برنده شدند، بلیط نخریده بودند هرگز برنده یک‌میلیون‌و‌دویست‌هزار تومان نمیشدند.

آیا شما بلیط این هفته را خریده اید؟

هیچکس نمیداند شانس کی به سراغش میآید
هرهفته بلیط بخت‌آزمائی بخرید تا هفته شانس شما برسد

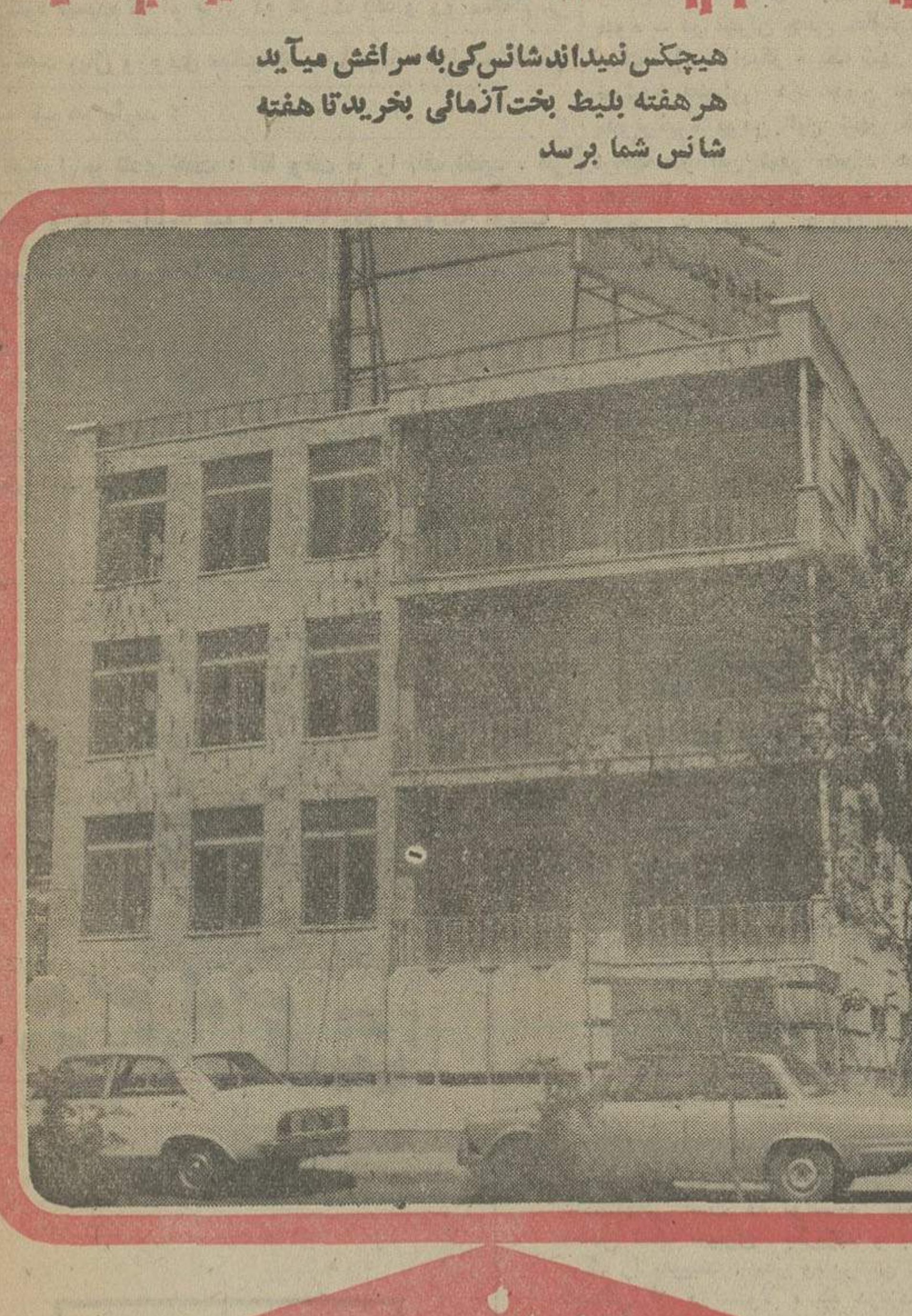

خانه این هفته

تهران، امیریه، خیابان ابوسعید

ساختمان شمالی، دارای سه‌بر، سه طبقه، طبقات کاملاً مستقل، هرطبقه دارای دو اتاق خواب، سالن ناهارخوری وپذیرائی، هال وسرویس کامل.
این ساختمان دارای آب وبرق وکانال کشی کولر وحیاط و درماشین‌رو وپارکینگ جداگانه برای هرطبقه میباشد.

سرامیک البرز

مایه تحسین هر بیننده

تلفن ۳ـ۸۳۵۷۲۲

اطلاعات
آگهی می پذیرد
تلفن ۳۱۱۰۷۱و۳۱۱۰۸۱

یک خدمت از:
خدمات استثنائی بانک تهران

«حساب مشترک خانواده»

به‌پیوند زناشوئی شما استحکام میبخشد

حساب مشترک خانواده بانک تهران که دریچهاریچوب اعتماد وتفاهم متقابل زوجهای نوخوشبخت چون شما همسران طرح ریزی شده، این امکان را فراهم میسازد که حتی درمسائل مالی و دخل و خرجهای ریز و درشت زندگی همچنان «یک روح در دو قالب باشید»

بانک مدرن شما، بانک تهران

BANQUE DE TEHERAN

بانک تهران امین مردم ایران

حقوق تعهدات
جلد دوم
تألیف
دکتر عبدالمجید امیری قائم‌مقامی
ناشر
مؤسسهٔ انتشارات و چاپ دانشگاه تهران
مراکز فروش: فروشگاه شماره ۱ خیابان شاهرضا روبروی دانشگاه (۲۱ آذر) فروشگاه شماره ۲ خیابان شاهرضا ایستگاه لاله‌زار

کولرگازی کلایم
برای اتومبیلهای ۴ سیلندر
نماینده انحصاری وپخش شرکت مکاورز
خیابان آیزنهاور شماره ۶۹۱ تلفن: ۹۷۰۳۲۱ ـ ۹۷۲۸۷۶
جهت فروش درشهرستانها نماینده فنی ومعتبر میپذیریم

## باقای دکتر محمدحسین فرخ پارس نامزد نمایندگی مجلس سنا رای بدهید

فارغ‌التحصیلان ادوار مختلف دانشکده علوم اقتصادی و سیاسی دانشگاه ملی‌ایران که سالیان متمادی از محضر استادی عالیقدر چون دکتر محمد حسین فرخ‌پارس استفاده کرده‌اندو درطول ۹سال‌شاهد عالیترین طرزاداره دانشکده‌وسلوک با هیات آموزشی و دانشجویان بوده‌اند ازکلیه ساکنین استان تهران تقاضا دارند که با رای‌خود موجبات شرکت آقای **دکتر محمدحسین فرخ‌پارس** را در مجلس سنا فراهم سازند.

علیم مروستی ـ پناهی ـ مکری‌نژاد ـ متین ـ زرهی ـ محمودیان ـ فریبرز ـ معظمی ـ عظیمی‌نیا ـ مجتهدزاده.
آ ـ ۱۸۵۷۱

گروه فرهنگی خوارزمی

کلاس های تقویتی و تجدیدی تابستان ۱۳۵۴را به شرح زیر باطلاع میرساند:

۱ـ کلاس های تقویتی: دوره راهنمائی‌تحصیلی ـ سال اول و دوم متوسطه نظری ـ سال پنجم و ششم ریاضی و طبیعی. این کلاسها در هفته سه روز صبح ها تشکیل میشود.

۲ـ کلاس های تجدیدی: دوره راهنمائی‌تحصیلی ـ سال اول متوسطه نظری ـ سال‌چهارم وپنجم و ششم ریاضی و طبیعی یک سری ایـن‌کلاس ها صبح و سری‌دیگرعصر تشکیل میشود. موادی که در تمام این کلاس ها تدریس میشودریاضیات ـ فیزیک ـ شیمی میباشد.

شروع کلاس های تقویتی از یکشنبه ۸تیرماه و کلاس های تجدیدی از سه‌شنبه ۱۰ تیرماه و مدت ۸ هفته ادامه دارد.

داوطلبان شرکت در این کلاس ها با دردست داشتن دو قطعه عکس به واحد زیر مراجعه‌کنند:

۱ـ واحد شماره یک خوارزمی: خیابان شاهرضا ـ خیابان دانشگاه ـ چهارراه سزاوار تلفن ۴۳۱۸۰و۴۹۹۵۳
۲ـ واحد شماره دو خوارزمی: خیابان شاه آباد ـ تلفن ۳۱۸۶۳۳
۳ـ دبیرستان دخترانه خوارزمی: خیابان پهلوی ـ نرسیده به چهارراه تخت‌جمشید تلفن ۶۶۳۹۹۴
۴ـ دبیرستان ارشاد: خیابان تهران‌نو ـ خیابان ششم بهمن ـ ایستگاه ارباب تلفن ۷۹۰۰۷۶
۵ـ واحد شماره۴ خوارزمی ـ دبیرستان فرگام: خیابان روزولت ـ روبروی سینمادیاموند تلفن ۸۲۳۴۴۰
۶ـ دبیرستان خوارزمی شمیران: میدان تجریش ـ اول خیابان مقصود بیک تلفن ۸۷۶۹۶۹

**نامه روز**

**اطلاعات برای همه**

**یادی ازاستاد محمد خزائلی**

# نماینده شدم تا ثابت کنم «روشندل»، کورنیست

نوشته : حسین‌شاه زیدی

این نوشته، حرفهای‌دوستی است که ازروزگاردانش‌آموزی تاآخرین دقایق زندگی ، با « محمدخزائلی » زیست ، ولی وی «هفتشهرعشق راگشت».. ودوستش‌هنوز « درخم‌کوچه» حیران است !

درنخستین سالگرد آن‌مرد بزرگ ـ اگرچه سه‌روز از۲۲ خرداد ماه گذشته است ، این نوشته کوتاه را به همه دوستداران آن روانشاد و به نه بدانگونه که مرثیه خوانی فرهنگدوستان تقدیم میکنم ، سردهم ، بلکه به ابهام وایهام از زندگی او و میگویم که شاید بتواند اشاراتی عبرت انگیز نماید :

آن شادروان ، گواین‌که‌ازبیست ماهگی بکلی «دید» ، خود را گم کرده بود ، ولی در جهانی که مامی‌پنداشتیم برای اوتاریک‌است، به روشندلی وروشن‌بینی وروشن روانی زیست و چنان کوشید که ترجمان احوالش، میتواندرهنمون بسی از مردم «نومیدوبی‌حرکت» قرار گیرد .

گرچه هفت سال از من بزرگتر بود ،ولی با آن‌همه هوش و حافظه و « حدت‌ذهنی » ، فقط بانگیزه‌ی مقررات اداری ، دوسال پس از من ، گواهی نامه ششم ابتدایی را گرفت ، زیرا مقررات میگفت : « امتحانات در دومرحله است ، کتبی و شفاهی»... وطبعا محمدخزائلی از گذراندن آزمون کتبی عاجز بود !

نگرش به خیر باد ، استادعلی اصغر حکمت وزیر معارف وقت بود ، برای سرکشی‌بوضع‌فرهنگ اراک بدان شهر آمد واز روزگار وکار « خزائلی » آگاه شد ، دستور داد برای امتحان کتبی‌وی «منشی» بگمارند و باین ترتیب ، معمایی بزرگ حل شد و آسان!!

از آن‌پس « محمدخزائلی » ، چهاراسبه درساحت دبیرستان و دانشگاهها تاخت، لیسانس‌الهیات گرفت ، دکترای ادبیات دریافت کرد، به درجه‌ی دکترای حقوق نایل آمد ودراین حین‌بادلی‌پرامید ازدواج کرد وخاندانی برومندبار آورد که گهگاه می گفت : « کاش می دانستم هشت فرزند خود را بیشتر دوست دارم، یا بیست‌وپنج جلد کتاب هایم را ؟» . بارها می شد که در پژوهش‌یک «واژه» مراخسته و فرسوده می ساخت ، زیرا آنقدر فرهنگهای گوناگون وانسیکلوپدی‌ها بررسی می کردیم که دستهایمان از حس می‌افتاد !

وقتی خزائلی یک کودک دبستانی بود ، علی‌اصغر حکمت که درآنزمان وزیر معارف بود ، راه پیشرفت‌های علمی اورا هموار کرد و همین ، سرآغاز آشنایی ودوستی دواستاد ادب ایران بود.

آموزشگاه‌هایش راشخصامدیریت می کرد و نه تنها نام و تخصص وکارآیی دمها دبیر را حاضرالذهن بود ، بلکه نام دو گروه از صدها شاگردان خود را نیز در حافظه داشت ، یکی آنها که هوشیار و درس‌خوان آنها که هوشیار و درس‌خوان و علاقمند بودند و دیگر ، آن گروه که حالی « سربه هوا » داشتند نخستین گروه را بانحاء مختلف می ستود ودومین گروه راجا بمجا تشویق‌وترغیب‌وامیدوار می کرد.

دو دوره پیش ، به سرش‌افتاد که نمایندگی مردم را در مجلس شورای ملی احراز کند ، من نگران آن بودم که پای به میدان نهد واز قافله « چشمداران » بازماند ، اما چنان دستگاه‌رهبری حزب حاکم وقتراهفتون‌فعالیتهای پی‌گیر خودساخت که نتوانستند کاندیدا توری اوراناديده بگيرند .

روزی که برای مبارزه‌انتخاباتی به اراک رفتیم ، براستی درهر اجتماع ومیتینگ ، با سحربیانش مدعیان را برجای خود نشاند و من گواه بودم که درشهر وروستا های اراک ، مردم رای دادن به او را « نمودی » از پیشرفت فرهنگی مملکت ونمایشی از حق شناسی و پاسداری دانشوران‌می دانستند .

وقتی در انتخابات پیروز شد ، بمن گفت:می‌دانی چرامیخواستم به مجلس راه یابم ؟، علت را جویا شدم ، درپاسخ گفت : « تا انجمن ملی هدایت وحمایت روشندلان را درسطح بالاتری‌قرار دهم و ثابت کنم که » روشندل «نابینا و کورنیست » .

کوشید و جوشید تا انجمن‌هم سرنوشتان خویش را در زیرچتر حمایت علیاحضرت شهبانوی‌مردم دوست قرارداد ، اما خودمدیریت عامل آن سازمان را نپذیرفت و بعضویت هیات امناء سازمان سازنده بسنده کرد و هنوزهم صندلی‌اش در آن هیات ، دانم چرا خالی است ؟!

## چهل سال قبل در همین روز

### اولین دسته فارغ‌التحصیلهای دانشکده معقول ومنقول که باخذ دیپلم نائل آمده‌اند

اولین دسته فارغ‌التحصیل های دانشکده معقول و منقول که هریک در موضوعات‌مختلف‌رساله نوشته‌اند که مدرک اخذ دیپلم مدرسی آنها قرار گیرد . هیئت ممیزه اخیرا رساله‌های ذیل را با درجات آن‌تعیین و ابلاغ‌نموده‌اند

۱ـ رساله اصول تشکیلات قضائی اسلام تالیف آقای محمد تقی قمی درجه اعلا ۲ـ رساله قاعده بسیط‌الحقیقة‌تالیف‌آقای‌کمال‌الدین نوربخش درجه‌اعلا . چهار رساله ذیل درجه عالی را نائل شده‌است:

۱ـ رساله حجیت غیر واحدتالیف آقای محمدباقرشریعت‌زاده‌گلپایگانی ۲ـ رساله جبر و اختیار تالیف آقای محمد واعظی ۳ـ رساله جدل تالیف آقای علی شهیدزاده ٤ـ رساله علمیان تالیف آقای محمد تقی گجوری . یازده‌رساله ذیل هم درجه کافی تشخیص‌داده شده است : ۱ـ رساله علم‌واجب تالیف آقای سید مجتبی غروی ۲ـ رساله حکمت علمیه یا اخلاق تالیف آقای محمد باقر مولوی عربشاهی ٤ـ رساله اجاره تالیف آقای صدرالدین مهدوی ٦ـ رساله معاطات تالیف آقای میر محمدعلی نیاکوئی ۷ـ رساله طلاق تالیف آقای عبدالله‌ثقةالاسلامی ۸ـرساله بیان حکموصفی تالیف آقای‌محمد حسن صالحی ۹ـرساله اتحادطلب و ارادةتالیف آقای‌پوریاسمی ۱۰ـ رساله شرح تاریخ جلال‌الدین‌تالیف آقای ابوطالب کیوان لاریجانی ۱۱ـ رساله اسلام و اصلاحات جامعه بشری تالیف آقای محمد یزدی احمدآبادی .

**مسابقه‌های ورزشی**

ساعت ٥ بعد از ظهر دیروز با حضور هیئت انجمن پیشرفت ورزش و عده زیادی تماشاچی مسابقه‌های تعیین قهرمان ورزشی ذیل در کلوب ورزنده بعمل آمد.

قسمت بوکس ـ شرکت کنندگان در این مسابقه ٤ نفر بودند که یکنفر قهرمان سنگین وزن آقای بهرام خاقانی استادورزش مدرسه امنیه و دبیرستان نظام و یکنفر سبک‌وزن‌آقای‌فریدون خوانساری چون هریک از آنها هم‌وزن یا همردیف نداشته‌اندلذا قهرمان‌بازی بوکس سنگین وزن و سبک‌وزن طهران محسوب میشوند . دونفر دیگر وزن متوسط عبارت بودند از آقای حسین ناطقی دانش‌آموز دبیرستان نظام و آقای جلیل‌پور. چون آقای‌جلیل‌پور پس‌از خاتمه روند چهارم از بازی کنارگیری نمود لهذا آقای ناطقی قهرمان بازی‌بوکس‌طهران محسوب‌شدند. آقای ستوان سوم غلامحسین کاووسی نیز داوطلب وزن متوسط مسابقه‌بوکس بودند ولی چون کسی هم‌وزن ایشان نبود لذا مسابقه ایشان بعمل نیامد .

قسمت شمشیربازی ـ شرکت کنندگان در این مسابقه دو نفر آقایان سعیدزاده و زندی بودند که نتیجه ۷ بر ۲ بنفع آقای سعیدزاده خاتمه یافت .

قسمت کشتی ـ داوطلبان این مسابقه دو نفر آقایان حبیب بلور و سید جلال بودندو چون آقای سید جلال در مسابقه حضور نیافت لذا مسابقه بنفع آقای‌حبیب بلور خاتمه یافت و ایشان قهرمان کشتی طهران محسوب گردید . وزن آقای حبیب در حدود ٦۰ کیلو میباشد . هیئت قضات‌مسابقه های فوق‌الذکر عبارت بودند از آقایان میرمهدی ورزنده،سرداری، شجاع ستوان یکم بهرام‌خاقانی، ستوان سوم غلامحسین کاوسی، ستوان سوم علی اکبردولت‌آبادی

**هاکی امروز**

امروز ساعت ٦ صبح تیم‌کانون ورزش ایران مسابقه مهم هاکی با تیم شبانه‌روزی دبیرستان البرز داشتند و در نتیجه ۷ بر یکصفر تیم کانون ورزش ایران خاتمه یافت . بازیکنان تیم کانون ورزش ایران جمشید کتابچی ، ستوان‌یکم بهرام خاقانی ، ستوان یکم والی امیرابراهیمی ، مجید ابراهیمی ، دکتر هوسپ استپانیان ، محمود ذوالفقاری ، مصطفی ذوالفقاری ، آواک آواکیان، سید علی‌محسنین بودند .

آقای پرویز خسروانی محصل‌کلاس دوم دبیرستان دارالفنون در مسابقه دوچرخه‌سواری ورزشگاه جوانان ایران که روز جمعه گذشته‌درمیدان جلالیه بعمل آمد درجه اول راحائز گردید.

**تشکر ـ عذرخواهی**

از ذوات محترمی که تا امروز در نمایشهای مربوطه باینجانب با خرید بلیط یا بدون آن تحمل رنج و زحمت بسیار نموده و حضور بهمرسانیده‌اند تشکرمیکنم و از اینکه بمناسبت کثرت‌جمعیت و مخصوصا عدم آشنائی عده‌ای از مردم بوظایف خود در نمایش اخیر تاحدی مورد تعرض‌دوستان واقع شده شرمسارم ولی‌بتصدیق مقامات صلاحیتدار هرعدم‌انتظامی بوده است مربوط به عدم‌وظیفه شناسی جمعیت بوده زیرا تعداد صندلی و گنجایش‌سالون بموجب اسناد و مدارکی که در دست است بیش از بلیط بوده . بااین حال بنده شرمسارم و از عموم طلب عفو دارم‌ـعلی‌اکبرخیرخواه.

«نقل از اطلاعات۲۵خرداد۱۳۱۵»


## مردم حق‌شناس تهران

با آقای محمدعلی آذرهوش مدیر روزنامه آذر باختر ونماینده واقعی جنوب تهران و مدافع مردم که‌درآمدکه‌اینجانبان وهزاران نفر دیگر جان‌نثاران قیام ملی ۲۸ مرداد ۳۲ ایشان را بنمایندگی تایید نموده و بایشان‌و سایرنامزد های حزبی‌رای‌میدهیم شماهم رای بدهید .

دکتر فاطمه مظفری پور ـ دکتر علی‌اکبر تقدمی ـ دکتر محمد ابطحی ـ مهندس عبدالاحد معرفت ـ مهندس منصور صالحی ـ مهندس مسعود وزیر نژاد ـ مهندس معصومه ادادی ـ مهندس طاهری‌ـ عبدالحسین‌پور افضل وکیل دادگستری ـ علی کمالی وکیل دادگستری ـو امضاء جمع کثیری که اصل آن‌بشماره ٦۱۹ـ۲ـ۱۹ر۳ر٥٤ دفتر حزب رستاخیز و بشماره ۲۲۹رالف‌ر۷ـ ۱۹ر۳ر٥٤ دفتر وزارت کشورثبت گردید .

**اطلاعات**
نشریه‌ایرانیان‌مقیم‌خارج‌ازکشور
آگهی می‌پذیرد
تلفن ۳۱۱۰۷۱و۳۱۱۰۸۱

**آموزشگاه بهیاری بنیادملکه پهلوی**

آموزشگاه بهیاری بنیاد ملکه پهلوی برای سال تحصیلی ۱۳۵٤ـ ۱۳۵۵ تعداد سی (۳۰) نفر دوشیزه داوطلب از طریق کنکور و مصاحبه حضوری از تاریخ اول مهرماه ۱۳۵٤ با شرایط زیر میپذیرد :

۱ـ سن بین ۱٦ تا۲۵ سال.
۲ـ دارا بودن حداقل گواهینامه قبولی‌سوم متوسطه .
۳ـ دارا بودن سلامت و رشد کامل‌جسمانی و عقلانی و ظاهری .

داوطلبان میتوانند جهت ثبت‌نام واطلاع ازکلیه مزایا و شرایط تحصیلی که در فرمهای‌چاپی آماده توزیع میباشد همه روزه از تاریخ۲٤ر۳ر٥٤ الی ۲٤ر٤ر۱۳۵٤ از ساعت ۸ صبح الی ۱۲ظهر بدفتر آموزشگاه بهیاری بنیاد ملکه پهلوی واقع درجاده پهلوی‌ـجنب پارک شاهنشاهی(بیمارستان قلب) با در دست داشتن مدارک زیر مراجعه‌نمایند.

۱ـ حداقل گواهینامه قبولی سوم متوسطه.
۲ـ ٦قطعه عکس ٤ × ۳
۳ـ اصل شناسنامه .

آموزشگاه بنیاد ملکه پهلوی


## مردم: پیشنهادها و راهنمایی‌ها

### کوچه و خیابان

★ انتهای دوازده متری انصاری سر خیابان هاشمی- به زباله‌دانی تبدیل شده است. رفتگران شهرداری نسبت به نظافت جوی‌آب و جمع‌آوری زباله های این کوچه کوتاهی می‌کنند.

در این کوچه آنقدر زباله و کثافات انباشته میشودکه راه عبور و مرور را بر مردم می‌بندند .حالا مساله بهداشت محیطو بوی بدی‌که‌سراسر کوچه‌رافراگرفته،بماند!

منصوره افشاریان و۱٤۳ امضای دیگر

● درکوچه زیبا غربی ـ۱٦ متری سروش، آخر فرح شمالی آنقدر سگ‌وجود دارد که خواب وآسایش‌رابرساکنان کوچه حرام کرده‌اند.

این سگها مرتبازادوولد میکنندوگویا برای دور بودن از چشم ماموران شهرداری، محیطی مناسبتر ازاین‌کوچه پیدانکرده‌اند!

اصغر عابدینی

★ هفت ماه است‌که انتهای خیابان پناهی رابرای امتداد آن به‌سید خندان کنده‌اند و آنرا بحال خود رهاکرده‌اند . حالا،هم اسفالت خیابان از بین‌رفته، هم به سیدخندان امتداد نیافته و هم بصورت یك خیابان ویرانه ومحل انبار زباله ها درآمده است!

قوام شیرازی

● در خیابان رودکی، موزائیك های پیاده‌رو را برای نصب کانالهای تلفن‌کنده‌اند اما پس از دو سال بی‌توجهی ،شهرداری منطقه بجای نصب مجدد موزائیك‌هاپیاده‌رو ها را اسفالت کرده‌است آنهم چه‌اسفالت‌پر فراز ونشیبی که‌عابران‌ازراه رفتن‌بر سطح‌آن میترسند !

مسعودقبادی

★ خیابانی که بولوار رضا پهلوی را به افسریه متصل میکند، بدترین‌خیابان تهران است. وقتی یك اتومبیل کوچك از این خیابان زشت وکثیف عبور میکند، چنان‌گردوخاکی بلند ،میشود که چشم، چشم را نمی‌بیند! این خیابان، نه‌اسفالت دارد، نه جدول بندی، نه جوی آب و در عوض پر از چاله و دست‌انداز وگردوخاك است.

مرتضی ایوبی

### برق ـ تلفن

● شش ماه است ماموران شرکت برق منطقه‌یی، تیر های سیمانی خیابان‌شیر وخورشید را کنده‌اند تا بجای آنهاتیرهای فلزی نصب کنند، اما دیگر خبری از آنها نشد و این خیابان در این مدت برق‌ندارد.

ساکنان خیابان شیروخورشید از شرکت برق منطقه‌یی میخواهند که مرحمت‌فرمایند وآنها را «مس»کنند! آنها تیر های فلزی راکه معلوم نیست چند سال دیگر نصب خواهد شد نمیخواهند.

زهره‌علیجانی

★ پنج سال است طی فیش شماره ۲۰٤۰۰۱ بشرکت مخابرات ودیعه سپرده‌ام اما هنوز از نصب تلفن خبری نشده پس‌از چندصدبار نامه پرانی ومراجعه وشکایت، شرکت مخابرات طی نامه شماره ۱۳۱٤۱ لم ۱۳ر۳ر٥٤ رسما بمن ابلاغ کرد که نصب تلفن منزل من تا افزایش امکانات فنی مقدور نیست. آیا پنج سال صبروانتظار برای «افزایش امکانات فنی»، کافی نیست؟

فرخ نقیبی

### مسائل عمومی

● یك گرمابه در سلسبیل ـخیابان شکوفه غربی ـ باوجودیکه بعلت بهداشتی نبودن بمدت چند سال تعطیل شده بود، دوباره با همان وضع غیر بهداشتی شروع بکار کرده است. از دودکش این گرمابه چنان دودغلیظ ازگازوئیل بیرون می‌آید که همسایگان در این گرمای تابستان مجبورند دروپنجره راببندند تااز استنشاق این دود غلیظ درامان بمانند.

حسن تارانی

★ با وجودیکه احکام تغییر ضریب حقوق کارمندان به ۷۰ریال، در اغلب وزارتخانه هاو سازمانهای دولتی صادر شده، در شرکت مخابرات هنوز از صدور احکام در این زمینه خبری نیست. در این‌شرکت هنوز مساله طبقه‌بندی مشاغل هم‌روشن‌نشده است.

ابراهیم براری ـ کارمند تلفن بین‌شهری

● هنوز حقوق بازنشستگان سازمان بیمه های اجتماعی افزایش نیافته است. معلوم نیست این‌سازمان چرادراجرای مصوبه مجلسین ودستور دولت، کوتاهی میکند؟

اصفهان ـ امیرپور

★ در چهار راه فرزانه ـ تقاطع فرزانه و۲۰متری کوکاکولا ـمامورراهنمائی وجود ندارد و بعلت بی‌اعتنائی رانندگان به علائم چراغ راهنمائی، هر روز چندتصادف رخ میدهد. وجود مامور راهنمائی در این چهار راه ضروری است.

احمدپیام

● پس از هشت سال که درسازمان آب‌وبرق جیرفت خدمت کرده‌ام ، بدون‌هیچ دلیل ومحاکمه اداری، مرا اخراج کرده‌اند و از مهرماه باینطرف نیز دیناری بمن پرداخت نشده است.

فاطمه ایران منش

## نامه به سردبیر

روزنامه اطلاعات
خیابان خیام
تهران

### طفل شیرخوار هم به‌اندازه آدم بزرگ میخورد!

در یکی از کابارههای معروف تهران ، رستوران یا سالن غذاخوری یا رستورانی وجود دارد که با ورودیه ۲۵۰ ریال میتوانی هرچه میخواهی بخوری ؟ ..

هوس کردم و باتفاق عیال مربوطه و دو کودکیکساله و دو ساله خود به سالن مزبور رفتم . مبلغ پانصد ریال‌برای ورودی دو نفر پرداختم و منتظر اجازه ورود شدم. مسئول دریافت وجه ، نگاهی تمسخرآمیز بمن کرد و گفت :

پانصد ریال دیگر هم مرحمت کنید !

گفتم : دیگر بابت چه چیزی ؟ ..

گفت دو نفر همراهتان !

نگاهی به اطرافم کردم که شاید دو نفر از دوستان و یا آشنایان را پشت سرم ببینم تصور کردم مرد مسئول ، ما را چهار نفر تصور کرده است . توضیح دادم که فقط من و همسرم هستیم اما او با خنده تمسخرآمیزی گفت :

یکی بغل خودتان و دیگری بغل خانمتان!

تازه فهمیدم که او برای دو کودک یک و دو ساله‌ام نیز مبلغ پانصد ریال ورودی میخواهد . پرسیدم : آیا شیشه‌شیر و پستانک هم دارید ؟

مسئول با تندی گفت : آقا وقت ما را تلف نکنید ، هر جانداری که وارد اینجا شود ، ۲۵۰ ریال ورودیه اوست ، حال میخواهد بخورد یا نخورد ، چه انسان باشد و چه نباشد !

فی‌الفور دست عیال را گرفتم و گریختم ، زیرا که با هزار ریال پول میتوانستم حداقل دمبارغذاهای آنچنانی‌بخوریم نه یکبار !...

افشین قادری ...

### به‌تعداد کوچه‌ها وخیابانها نرخ داریم

در تهران گرانفروشی «قدم به قدم» ، بصورت یک مد آزاردهنده درآمده است ! درست است که نرخ اجناس در جنوب با شمال شهرفرق دارد ـ یاباید داشته باشد ! ـ اما این مغازه‌دارها در رعایت این اصل دیگر شورش را درآورده‌اند.

حالا دیگر مسئله این نیست که مثلا نرخها از محور میدان سپه بپائین ارزان است و از آن محور ببالا گران ، بلکه ازهر قدم که از جنوب به شمال شهر میرویم ، نرخها ترقی میکند ! مثلا گوجه فرنگی که درجنوبی‌ترین نقطه تهران هرکیلو ۲۰ ریال فروخته میشود هر قدم که از نقطه مبداء به بالابیائیم، مبلغی برآن اضافه میشود . همین گوجه را در راه‌آهن ۲۲ ریال میفروشند . اما چندمتر بالاتر ٥ر۲۲، چندمتر بالاتر ۲۳، ٥ر۲۳، ۲٤ و.... فروخته میشود و وقتی بهمیدان ۲٤ اسفند میرسیم به ۳۰ تا ۳٥ ریال بالغ میشود.

و جالب اینجاست که نرخ این سمت میدان با سمت بالای‌همان میدان متفاوت‌است! وضع همه اجناس ـ بخصوص خواربار و میوه ـ در تهران چنین حالت بدی پیدا کرده است . این رادیگر « یک شهر و دو نرخ» ، نمیشود عنوان داد چون دیگر دوران «دونرخی» بودن این شهر گذشته است . نرخها در این شهر بتعداد همه کوچه‌ها ، خیابانها و میدانهای آن ـ با احتساب‌حداقل ٤ـ٥ نرخ برای هر خیابان بزرگ! ـ متفاوت شده‌است .

باید گفت نرخها در تهران ، «قدم بقدم» تغییر میکند و باین ترتیب باید افسوس‌دورانی را خورد که از اتاق اصناف خبری نبود و این شهر فقط دونرخ داشت : نرخ‌جنوب‌شهر و نرخ شمال شهر !

محمد کیانی

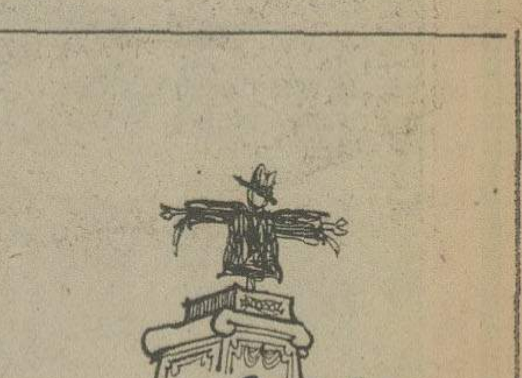

## بتی که شکست

ترجمه: مهدی افشار

نوشته: لوئیزفیشر

ـ۷ـ

لوئیزفیشر ۲۹ فوریه ۱۸۹٦ در فیلادلفیابدنیا آمد ، بعداز چند سال کار در شغل معلمی در یک مدرسه درسال ۱۹۲۱ بعنوان خبرنگار از طرف «نیویورک‌پست» عازم برلین گردید . سپس بیشتر دوران ۲٥ سال بعدی خود را درکندوکاودرمسایل اروپا وآمریکا گذرانید .

با آنکه او هرگز به هیچ حزب سیاسی نپیوست ، توانست‌قهرمان اتحاد جماهیر شوروی و سپس چهره برجسته و پرستیدنی جمهوریخواهان اسپانیا در جنگهای داخلی گردد . از میان کتابهای وی میتوان از « نقش شوراها در امور جهانی » ، « انسانها وسیاستها » ، « مبارزه بزرگ » ، «گاندی واستالین » و سیزدهی که گریخت نام برد.اوهم اکنون‌مشغول نگارش بیوگرافی گاندی است .

★★★

ماجراهای ادبی دوران جوانی من‌شامل داستانهائی است که توانسته بودند از معادن نمک سیبری بگریزند و بدینطریق مرگ را بفریبند . پدر ومادر من در شهر کوچکی از « اسپولا » که درنزدیکی «کیف» ، قراردارد بدنیا آمده بودند و برایم از قتل عام های خونینی که بوسیله روستائیان روسی دائم الخمر صورت‌گرفته بود تعریف کرده بودند . « پرنس پطرکروپاتکین (۱)» که خود در حقیقت شوالیه‌تزار بود یک آنارشیست شد . یادداشتهای او به عنوان انقلابی مرابخاطر ایده‌ها واعتراضات انسانی‌اش کاملا متاثر نموده بخود مجذوب کرده بود ، من داستانهائی از تولستوی تورگینف وداستایوسکی وداستانهای‌کوتاهی از گورکی و گوگول‌خوانده بودم . من هرگز در روسیه نبودم و تصویر ذهنی‌ام از آن کشور کاملا مبهم بود . روسیه در نظرم خشن و شرق‌زده ، متمدن بی‌تمدن ،ادیب باسواد با نقطه های درخشانی ازفرهنگ، شکوه سلطنتی وثروت بی‌معنائی‌که‌درمقابل تاریکی عمیقی قدبرافراشته بودجلوه‌گر میشد .

جهان خارج از آمریکا در نظرم‌تیره و نامعلوم بود . تاشروع درگیریهای نظامی باقیصر آلمان و سپس آغاز جنگ ودرگیر شدن خود من درآن ، جدااززوقایع عظیمی که بخود جنگ مربوط میشد مانندکنارگیری تزار بنفع حکومت موقت در مارس ۱۹۱۷ و تولد رژیم شوراها در نوامبر۱۹۱۷ هیچکدام از این وقایع اثری برخاطره من باقی نگذاشت واگرهم اثری داشت من مطمئنا نمیتوانستم درک نمایم‌که‌چرا حکومت موقت یادولت « کرنسکی » ، که بقول خود لنین روسیه را تبدیل به آزادترین کشور دنیا نموده بود میبایست‌بوسیله‌بلشویکهاو بخاطر یک حکومت‌کاملادیکتاتوری واژگون گردد .

در هنگام اقامت مجدد در « فیلادلفیا »در سال ۱۹۲۰ بعداز خدمت نظام ، در خارج از کشور در،من کنجکاوی زیادی نسبت باصول و علل جنگ جهانی اول پیداشد و بمطالعه کتابهائی‌که‌نتیجه‌تحقیق پژوهشگران ملیتهای مختلف بود پرداختم آنها درنتیجه‌گیری اتفاق نظر داشتند ولی همگی‌مقصرین جنگ را بدینصورت طبقه‌بندی کردندبودند تزاریسم روسیه ، اطریش ، مجارستان در ردیفهای اول ودوم و سپس آلمان ، فرانسه وانگلستان درردیفهای بعدی قرارداشتند ، کلیه قدرتهای بزرگ بوسیله پیمانهای‌مخفی باچپاول کشور های ضعیف و ناتوان توافق نموده بودند . این میل توسعه‌طلبی‌گروهی از کشورها را مجبور بمبارزه با سایر کشور های بزرگ کرد ودرنتیجه جنگ شروع شد . علیرغم اخطار های شدید پرزیدنت « وودروویلسون » سیاستمداران علاقه بیشتری به اشغال و تسخیر فوری سرزمینها و ثروتهای آنان نشان میدادندتا یک صلح جامد .

طرز فکر و برداشت لجدید در مورد جنگ وصلح مرا قادر بدرک انتقاد بلشویکها از غرب نمود . مسکو اعلام داشت که الحاق منطقه‌ای به کشوری‌دیگرودرخواست‌غرامت بذر های جنگ دیگری را می افشاند . یکی از دانشجویان رشته مهندسی دانشگاه پنسیلوانیا که بزبان روسی صحبت‌مینمود مرا بایادداشتهای نیش‌دار و تلخی آشنا نمود که طی آن کمیسر امورخارجه‌شوروی « چیچرین » حکومتهای بورژوازی رابخاطر دخالت بی‌جادرجنگ داخلی روسیه و به نفع روسهای‌اسفید و تزاریستها سرزنش می نمود ، بلشویکها که در حال جنگ با تبعیضات شدید بودند جسورانه بمبارزه با دنیای کهنه‌ای پرداخته بودند که اجازه تولد دنیای جدیدی را نمیداد . روسیه‌طرف رنج دیده نیروهایی بود که جنگ جهانی راشروع نموده بودند ولی نمیتوانستند صلح را برقرار نماید .

من درآنموقع درخود احساس نوعی‌اجبار به شناسائی اروپائی میکردم ، اروپائی که اخیرا بذر جنگی بزرگ و یک انقلاب را پاشیده بود ، لذا مبلغی ازدرآمد بیگاریهای خود را ذخیره نموده ودردسامبرسال۱۹۲۱ بعنوان یک خبرنگار آزاد عازم خارج گردیدم .

(۱) پرنس‌کروپاتکین پس از اختلاف با تزار به انگلستان رفت وهم او بود که باعث آزادی سن‌یات سنکه توسط ماموران امپراتوری چین دزدیده شده و درسفارت چین درلندن محبوس بود گردید .


ما همراه گروههای مختلف‌مردم ، باین روزنامه نگار خدمتگزارواقعی شاه‌ومردم، مدافع راستین حقوق‌حقه زن طرفدار سرسخت رفاه‌همه اعضای خانواده وآشنا به خواست و نیازهای جامعه‌رای میدهیم .

**پری اباصلتی**

* جمعیت زنان دانشگاهی *انجمن ماما های ایران * جمعیت خانم های پست و تلگراف و تلفن * انجمن‌های محلی شرق تهران * شورای‌عالی انجمنهای جنوب تهران * جمعیت زنان کارمند بانک‌اعتبارات ایران * سندیکای آزادخیاطی * انجمن‌پرستاران ایران * جمعیت ۱۷ دی * انجمن زنان روزنامه نگار و نویسنده * انجمن‌محلی گوی شناسا * انجمن دوستداران گل * انجمن معاونت زنان شهر تهران * انجمن ادب وهنر زنان * جمعیت زنان صلحجو* سازمان ارشادملی * جمعیت زنان کارمند شهرداری * جمعیت زنان کارمند بانک اصناف ایران * بیمه امید * اتحادیه صنف‌دارندگان دکان گوشت گوسفندی تهران .

# شاهکارهای ادبی در ایران ناشناخته مانده‌اند

سیری در بزرگترین کتابهای جهان (جلد اول)
نوشته حسن شهباز
انتشارات امیرکبیر

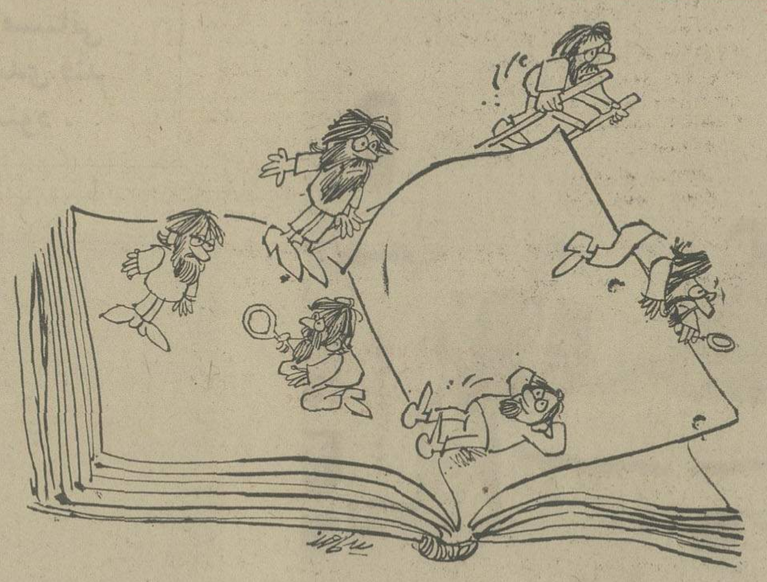

آنکس که به خود اجازه‌می‌دهد سندی مکتوب به صورت نوشته‌یی منثور و یا منظوم به عنوان اثری وحرفی ارائه بدهد بایستی شایستگی آن را داشته باشد که در حوزه فعالیت خود بدنبال شناخت عوامل‌بنیادی‌بگردد واثرش را از حد فرونشاندن یك هوس فراتر ببرد. فراتر رفتن از حد معمول باعث میشود که کار ارائه شده، صاحب ارزش ویژه‌یی بشود و کار بامعیار های‌ارجمندی به‌داوری کشیده شود. اگر چه بسیاری از آثار ارائه شده ارزش ماندن را ندارند و طبعا جای آنها را سکوت مرگ آلود فراموشی میگیرد ولی در قبال این آثار ناپایدار آثار با ارزشی هم ارائه شده و میشوند که زمان‌قدرت مقابله با آنها را ندارد و به آسانی تسلیم شکوه قدرت اثر میشود.

گزینش شاهکارها

در میان نوشته های گذشتگان دور و نزدیك ،فراوان اثر از یاد رفته وخوشبختانه تعداد زیادی هم اثر در یادماندنی از آشوب زمان به سلامت رسته و اکنون بعنوان شاهکار در برابـر ماست. اما شناخت این آثار که گذشت زمان، اقبال عامه و نظر منتقدان حقانیت وجودی آنها راثابت‌کرده به‌آسانی برای هر آزاد‌مرسیده‌یی ممکن نیست .برای جدا کردن سره‌ازناسره احاطه، ذوق‌وبینش خاص لازم است. در مجموعه «سیری در بزرگترین کتابهای جهان» مولف با چنین شرایطی دست به انتخاب کتابهای شاهکار زده است و بادقتی در حدوسواس کتابهای‌باارزش‌چهارگوشه جهان را بدون در نظر گرفتن هیچ‌عامل بازدارنده‌یی انتخاب کرده و برای شناساندن آنهـا زحمت کشیده است.

مولف که خود از صاحب‌نظران ادب ایران و جهان است در این کتاب پنجاه نوشته جاویدان رابه عنوان شاهکار پذیرفته و بامعیار هایی- که بیشترین آنها حاصل یك عمر تجربه اوست- به‌بررسی آنها پرداخته است. او درشناخت شاهکار ها موفق است، چـون برخلاف بسیاری‌ازدست‌اندرکاران شاهکارهای ادبی را خاص دیار غرب و سرزمین‌های قدرتمنـد نمیداند . در این اثر او همپای «دانته» «ملای روم» را هـم شاهکارآفرین خوانده و اگر از «هومر» بعنوان یک شاعـر حماسه‌سرای بلندپایه یاد میکند فردوسی را هم از یاد نمی‌برد و شاهنامه را اثری ستایش‌انگیز میداند.

کتاب به بسیاری از چراهـا در مورد کتاب های جاویـدان جهان پاسخ می‌گوید و نویسنده سعی‌داشته‌که باگرایش‌بمریشه‌یابی وقایع سازنده اثر ، دلایل‌خلاقیت مولف آن را بازگوید و نمـای آگاه‌کننده‌یی از کل ماجرا بدست بدهد تا خواننده علاقه‌مند بـا آگاهی بیشتری‌بااثر روبروشود.

مولف حوزه شناخت و کار خود را به آثار ادبی محـدود نکرده است .او ارزش بنیادی اثر را در هر زمینه ملاك کار قرار میدهد که این ضوابط ممکن است قابل‌انطباق با یک‌کتاب‌علمی باشد که در این مجموعه چنین مواردی هم وجود دارد.

## از هومر تاآندره‌ژید

«سیری در بزرگترین کتابهای جهان» ، چنانکه مولف نویـد میدهد محدود به همین یک مجلد نیست چرا که معرفی آثار بـا ارزش جهان مجموعـه‌یی هشت جلدی را انتظار میکشد. خلاصه کرد . باتوجه به‌این مسالمك ـه بسیاری ازشاهکارهای ادبی‌جهان هنوز به زبان فارسی ترجمه‌نشده است، وجود چنین کتابی برای شناسائی آن آثارمفید بنظرمیرسد وحتی راهنمائی برای مترجمان نیز میتواند باشد.

در جلد نخستـ «سیری در بزرگترین کتابهـــای جهان » کتابهای : الیاد ، اینه‌ئیـد ، شاهنامه ، منطق‌الطیر ، مثنوی مولوی ، کمدی الهی ، یوتوپیا، هملت ، دن‌کیشوت ، فردوسی ازدست‌رفته ، فاوست، بینوایان، بنیاد انواع ، تاریخ زوال و سقوط امپراتوری رم ، جنگو صلح ، برادران کارامازوف ـ نائیس ، مائـده های زمینی و بازگشت به متوشاخ ، در صف شاهکارها قرار گرفته‌اند ودرباره هرکدام شرح مبسوطی آمـده است .

این مجموعمرا میتوان درجمع کتابهایی قرار داد که خواندن آن برا یهر علاقمند بمطالعه‌ای ضروری است ، چون کمترین سودی که از این کار عایـد می‌شود، شناخت بسیاری ازکارهای علمی و ادبی واقعا بـا ارزش است ومیتواندبرای یککتابخوان تازه‌کار راهنمای‌موثری درانتخاب کتاب باشد.

این یک سرمایه‌گذاری برای تربیت گروه کتابخوان است و درعین حال از هدرشدن وقت جوانان برای یافتن کتاب خوب جلوگیری میکند چون با ازدیاد کتاب و امکانات فراوانی کـه دستگاههای چاپ‌در اختیارناشران قرار داده هر روز تعدادی کتاب به بازار عرضه میشود که طبعا همه این کتابها خواندنی‌نیستند. با استفاده از کتاب راهنمائـی چون «سیری در بزرگترین کتاب های جهان» میتوان اثر باارزش و خواندنی را برگزید.

ارزش چنین کاری در زمانی که هرکس فقط بخاطر دل خود کار میکند و ذوق دیگران را تابع‌ذوق خودش می‌داند انکـار کردنی نیست .

امید که در مجلدات بعـدی نقدم و تاخر مطالب مورد نظر قرار گیرد و بایک دسته‌بندی‌کامل هر کتاب در جای خود قـرار گیرد که باعث تداخل ارزشهای واقعی نگردد .

## کتابهای تازه

### چخوف و هنر تئاتر

سرگی زالیگین ـ کنستانتین استانیسلاوسکی .
ترجمه ناصر موذن
انتشارات گوتنبرگ

این مجموعه که با دونام «هنر وصف واقعیت» و «چخوف و هنر تئاتر» به زبان فارسی سپرده شده ، در واقع یادداشتهایی بر کارهای آنتون چخوف است به قلم‌سرگی زالیگین به همراه خاطرات کنستانتین استلا نیسلاوسکی در زمینه کار های چخوف .

چخوف از دیدگاه نویسندگان این‌کتاب در صف نوابغی قرار گرفته که تاکنون‌بیشتر کیفیت کار او ناشناخته مانده و تحلیل کارهایش در سطح درخوری برای شناخت این نابغه نبوده است .

در قسمت خاطرات استانیسلاوسکی، دیدگاه و پایگاه ادراکی چخوف در پهنه وسیع تئاتر نمایانده میشود .

### هفته اختر

عبدی بیک شیرازی
خواجه زین‌العابدین علی (نویدی)عبدی بیک شیرازی (۱۵۱۵ ـ ۱۵۸۰ میلادی) یکی از شعرای بزرگ ایران است که در تاریخ ادبیات ایران راجع‌به او و آثارش کمتر سخنی به میان آمده است . در حالی که او یکی از باقدرت‌ترین‌شعرای پیرو مکتب‌نظامی است و جای آن دارد که محققان و علاقمندان به تفحص در دواوین شعرا به او نیز توجه کنند .

«هفت اختر» مشخص ترین اثر عبدی بیک اخیرا به تصحیح آکادمیسین عبدالکریم علی اوغلی علیزاده‌از روی متن دست‌نویس مولف منتشر شده است .


گروه فرهنگی خوارزمی
کنکور عمومی

سازمان کنکور مکاتبه‌ای گروه فرهنگی‌خوارزمی مبادرت به تهیه جزوه‌ای شامل تست های‌هوش و استعداد تحصیلی و شناخت فرهنگی ملی و مسائل ایران ـ ادبیات فارسی ـ تاریخ ـ جغرافیا- علوم‌اجتماعی-زبان‌انگلیسی نموده‌است.داوطلبان‌می توانندمبلغ ۷۰۰ریال‌به‌حساب‌جاری۴۴۱ نکـصادرات شعبه شاهرضای غربی واریز و قبض آنرا بـا آدرس دقیق خود به آدرس زیر ارسال دارندتا بلافاصله جزوه جهت ایشان ارسال گردد .این‌جزو شامل درس تست وجواب آنها است .
داوطلبان در تهران میتوانند کتاب را حضورا دریافت دارند .
آدرس : تهران ـ روبروی دانشگاه‌خیابان سزاوار کاشی ۹۳ تلفن : ۴۳۳۴۶



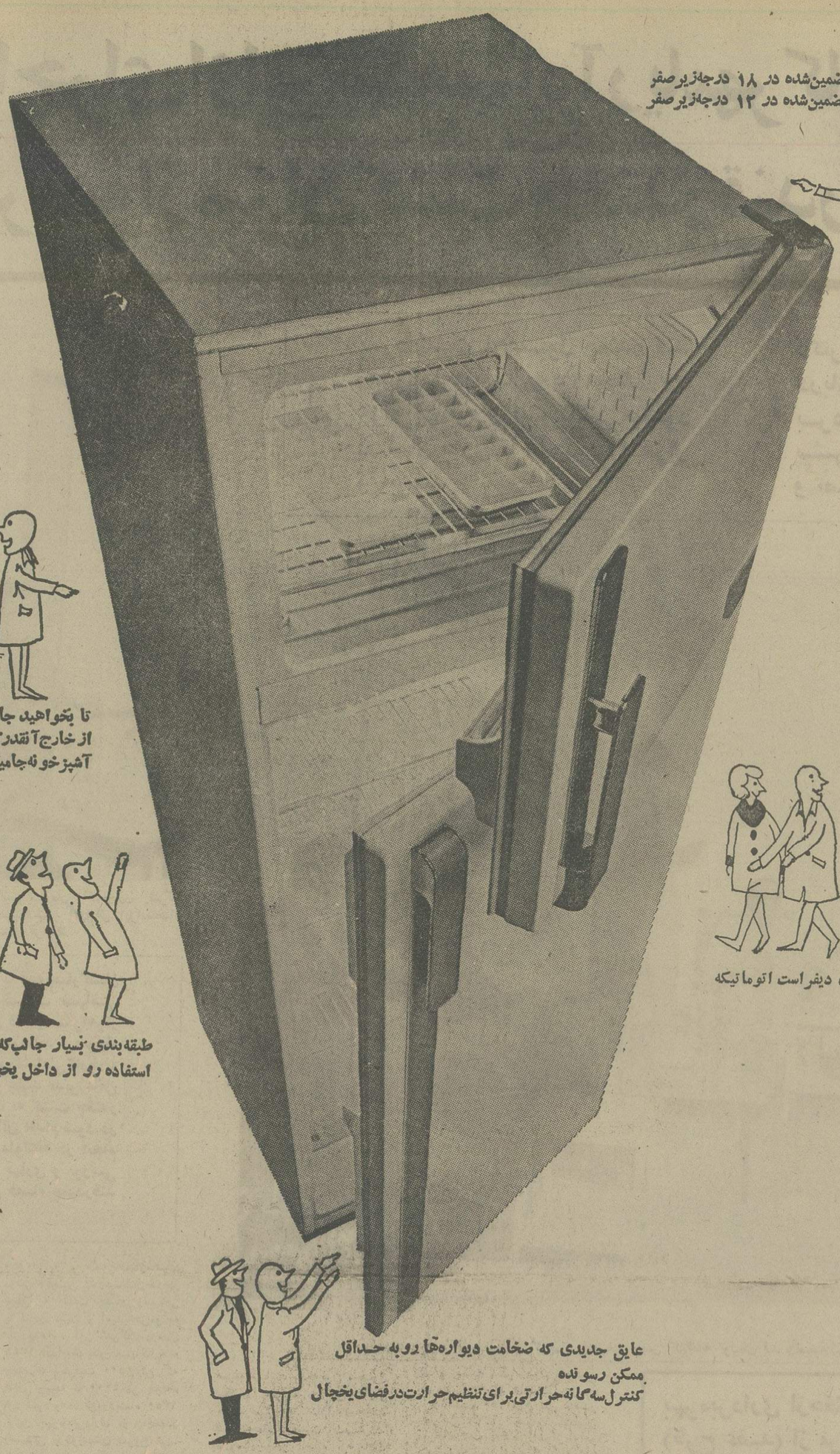

فریزر با سرمای تضمین‌شده در ۱۸ درجه‌زیرصفر
یخچال‌با سرمای تضمین‌شده در ۱۲ درجه‌زیرصفر

دارای دیفراست اتوماتیکه

تا بخواهید جاداره ـ فقط از داخل
از خارج آنقدر کوچیکه که‌هر گوشه
آشپزخونه‌جامیگیره



طبقه‌بندی بسیار جالب‌که با آن میتونید حداکثر
استفاده رو از داخل یخچال بکنید.



عایق جدیدی که ضخامت دیواره‌ها رو به حداقل
ممکن رسونده
کنترل سه‌گانه حرارتی برای تنظیم حرارت درفضای یخچال

ره آورد آردل از ایتالیا
یخچال آریستون

آردل اینك یخچال فریزرجدید آریستون محصول یکی از بزرگترین ومدرنترین کارخانه های سازنده لوازم خانگی جهان را عرضه میدارد .
مشکل کمی‌جا در آپارتمانها مسئله‌ای جهانی است وآریستون بااستفاده از تکنولوژی جدید این مسئله را برای شما حل‌کرده است . عایقهای جدیدی که در این یخچال فریزر بکار رفته ، دیوارهای بدنه‌آنرا بحداقل‌ممکن ( از ۳ تا ۵ سانتیمتر ) رسانیده‌است تابااشغال‌کمترین‌فضادرآپارتمان شما بیشترین فضا را برای نگاهداری غذا در اختیارتان قرارگیرد .
یخچالها و یخچال‌فریزرهای آریستون بادیفراست اتومـاتیك و نیمه اتوماتیك وکنترل سه‌گانه برای تنظیم سرما درداخل یخچال با طبقه‌بندی‌راحتی‌که بـاعث میشود حداکثراستفـاده را از فضـای داخـل یخچـال بکنیـد یخچالی است که‌سالهای سال شما را راضی میکنـد . مخصوصا که‌سرویس منظم آردل همیشه‌در اختیارشما است.

یخچال فریزرهای آریستون دردو نوع عرضه‌میگردد:
■ دودر ـ با دیفراست اتومـاتیك ـ در مدلهای ۸/۵ و ۱۰/۵ فوتی ـ سرمـازائی تضمین شده ۱۸ درجه زیر صفر
■ یك در با دیفراست نیمه اتوماتیك - در مدلهای ۵/۵ و ۷/۵ و ۸/۵ فوتی سرمازائی تضمین‌شده ۱۲ درجه زیر صفر

ره آورد آردل از ایتالیا
یخچال آریستون
ARISTON

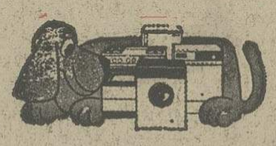

برای اطلاعات بیشتر لطفا کوپن زیررا پرکنید وبه آدرس شرکت سهامی آردل صندوق پستی ۴۴۳ تهران ارسال دارید.

نام و نام فامیل .....
آدرس .....
شهر .....
تلفن .....

آردل ARDEL
لوازم منزل HOME APPLIANCES
تهیه‌کننده مطمئن‌ترین لوازم منزل

از حسام منصوری

# در اجرای اوامر شاهنشاه آریامهر کارخانه تولیدی قند و تصفیه شکر اهواز میزان کشت چغندر قند را همچنان توسعه خواهد داد

**برداشت محصول چغندر قند زمستانی در سال ۱۳۵۰ مقدار ۱۷ هزار تن بود و پیش بینی میشود در سال جاری تا حدود ۱٤۰ هزار تن برسد**

**دکتر مجتبائی استاندار خوزستان در بازدید از پنجمین دوره بهره ـ برداری چغندر قند زمستانی پیشرفت های کارخانه تولیدی قند و تصفیه شکر اهواز را ستود .**

آقای محمدحسین حسامی قاجار رئیس سازمان کشاورزی شرکت سهامی تولیدی کارخانه قند و تصفیه شهر اهوازطی ایرادسخنانی اطلاعاتی دراختیار استاندار ومقامات استان قرارداد

**شاهنشاه آریامهر با قدوم‌مبارکشان دو بار کارکنان شرکت سهامی کارخانجات تولیدی قند و شکراهواز را قرین مباهات فرموده‌اند . معظم‌له درسال ۱۳۳۸هنگام گشایش کارخانه به مهندس ابونصر عضد مدیر عامل امر فرمودند نسبت به کشت چغندر زمستانی و توسعه آن اقدام شود.در سال ۱۳۵۰ اوامر ملوکانه در انجام کار آزمایش کشت بهاری و بررسی در بهره برداری دو فصله چغندرقند شرفصدور یافت .**

آقای مهندس کریم یزدانبخش رئیس کارخانه تولیدی قند وتصفیه شکر اهواز در حال بیان گزارش

آقای مهندس شهیار نشات مدیر فنی کارخانه قند و تصفیه شکر اهواز پیرامون نحوه بهره برداری کارخانه مطالبی بیان داشت

**همزمان با توسعه کشت چغندر قندبراساس (طرح‌عضد)درخوزستان پیش بینی میشود که از سال ۱۳۵٦ کارخانه قند دزفول با ظرفیت پنج ـ هزار تن در روز آماده بهره برداری شود . با بکار افتادن این کارخانه‌که ظرفیت آن در آسیا بی نظیر است کار کشت‌چغندرقند نیز درخوزستان توسعه چشمگیری خواهد یافت و برابر برنامه ریزیهای دقیق امکان برداشت یك‌میلیون‌تن‌محصول‌چغندر قند در خوزستان فراهم میشود.**

## بهره‌برداری ازچغندرقندزمستانی (طرح عضد) از مرز یکصد هزار تن گذشت

در عصر شکوفائی انقلاب‌ایران و در دوران تجلی نمود های راستین رستاخیز ملت ایران ناگزیراز پیشرفت‌هستیم وسکون و رکود بطور کلی محکوم‌است.

در جائیکه کلیه عوامل برای تعالی فراهم است حتی پیشرفت آهسته نیز قانع کننده نیست بایست که جهشی حساب شده و درخورداشت . تنها در این‌شرایط و در این دوران میتوان انتظار پیشرفت شگفتی‌آور داشت و تحسین‌انگیز است که در مدتی کمتر از پنجسال برداشت‌محصول چغندرقند از هفده هزار تن به نزدیك یکصد وچهل‌هزار تن و تولید شکر از ۱٤۰۰ تن به بیش از هیجده هزار تن افزایش‌یافته است و البته این آغازی بر پیشرفتهای سریع آینده است . اگر در این راه توفیقی حاصل شده در سایهٔ درك کامل منویات عالیه رهبر بزرك ایران شاهنشاه آریامهر در تولید دو فصله‌چغندر قند و اجرای دقیق نظریات معظم‌له از جانب مهندس ابونصر عضد مدیر عامل شرکت سهامی تولیدی کارخانه قند و تصفیه شکر اهواز است که همواره از ارشادو راهنمائیهای‌آقای مهندس منصور روحانی وزیر کشاورزی‌و منابع طبیعی و از مساعدتها و همکاریهای صمیمانه شرکتهای سهامی زراعی و کشت‌و صنعت خوزستان بخوبی‌بهره‌جسته است.

در پنجمین دوره بهره برداری چغندر قندزمستانی کارخانه‌تولید قند وشکر اهواز میزان برداشت محصول از مرز یکصد هزارتن گذشت .بهمین مناسبت مراسمی با حضور آقای دکتر نصرت‌اله مجتبائی استاندار برگزار شد در این مراسم که آقای زند فرماندار اهواز ـ چند تن از مدیران کل و مقامات استان و مهندسین کارخانه شرکت‌داشتند نخست آقای مهندس کریم یزدانبخش رئیس کارخانه طی بیان گزارشی‌به تاریخچه‌تاسیس واحد تولیدی اشاره نمودو اظهار داشت‌منظور‌تهیه‌قند کله‌ـقندحبه‌و شکر سفید از تصفیه شکر خام شرکت سهامی تولیدی کارخانه تصفیه شکر اهوازدر سال۱۳۳۵ تاسیس شد و اقدام بخرید و نصب‌یك دستگاه تصفیه خانه به ظرفیت ٦۰ تن نمود و در سال ۱۳۳۸ شاهنشاه آریامهر این کارخانه را افتتاح‌فرمودند وبهره برداری از آن آغاز شد . رهبر عالیقدر مملکت در این تشریف فرمائی امر فرمودند که کارخانه تصفیه‌شکر اهواز بموازات تصفیه شکرخام‌به کشت چغندر زمستانی و احداث کارخانه‌قند درخوزستان اقدام نماید .هیات مدیره ومدیر عامل شرکت در راه اجرای منویات ملوکانه‌مجدانه کوشیدند و خوشبختانه با کمك وزارت کشاورزی‌مرکز تحقیقات کشاورزی صفی‌آباد ـ مرکز پژوهشی و تولیدی رامین وابسته بدانشگاه جندیشاپور و سایر سازمانهای دولتی‌وهمچنین کارشناسان‌خارجی موفق به کشت چغندر زمستانی با نتایج مثبت و امیدبخش‌مواجه گردیده . این شرکت درسال ۱۳٤۸ اقدام‌بخریدو نصب‌کارخانه چغندری بظرفیت ۲۵۰۰ تن که قابل توسعه تا ٤۰۰۰ تن خواهد بود نمود و در فروردینماه ۱۳۵۰ اولین بهره برداری از چغندر زمستانی درخوزستان شروع شد. و در اینسال بود که‌رهبر عالیقدر مملکت شاهنشاه آریامهر بار دیگر با تشریف‌فرمائی خود به کارخانه قند و تصفیه شکراهواز کارکنان این واحد تولیدی را قرین مباهات فرمودند .

### ۹۰۰ درصداافزایش

آنگاه آقای مهندس شهیار نشات مدیر فنی کارخانجات قند و تصفیه شکر اهواز طی ایراد مطالبی وضع بهره برداری این کارخانه را از بدو تاسیس تا بحال که‌پیشرفت‌وتحول چشمگیر داشته است تشریح نمود وافزود امسال پنجمین دوره بهره برداری چغندرقند خوزستان است و یك نظر اجمالی به ارقام آمار بهره برداری که‌فروردینماه صورت پیشرفت این‌طرح نمایان میسازد. در سال ۱۳۵۰ در نخستین دوره برداری که فروردینماه صورت گرفت ۱۷ هزارتن چغندر تحویل کارخانه شد و ۱٤۰۰ تن شکر بدست آمد . در سال ۱۳۵۱ از ۳٦۰۰۰ تن چغندر مقدار ٤۳۰۰ تن شکرعرضه شد. سال۱۳۵۲ مقدار ۵٤۰۰۰ تن چغندر تولید شد که بازده کارخانه ۷۸۰۰ تن قند و شکر بود . در سال‌چهارم بهره برداری که‌در اردیبهشت‌ماه ۱۳۵۳ صورت گرفت۹۸۰۰۰ تن چغندر تحویل کارخانه شد که ۱۲۳۰۰تن شکر تولید نمود و امسال که پنجمین دوره بهره برداری شروع شده و همچنان با موفقیت ادامه دارد چنانکه پیش‌بینی میشودبه رقم حدود۱٤۰ هزار تن خواهد رسید و بیش از ۱۷۰۰۰ تن شکر بازده کارخانه در سال خواهد بود . با مقایسه و بررسی ارقام میزان‌چغندرقنددر اولین سال بهره برداری و سال جاری قریب ۹۰۹ درصد افزایش تولید رانشان میدهد و توسعه سریع این طرح رادر عرض‌چهار سال بخوبی نمودارمیسازد .ناطق اضافه کرد کارخانه قندو تصفیه شکر اهواز بعنوان‌اولین کارخانه در ایران اقدام بخرید چغندر بر مبنای مقدار قند موجود درچغندر نمود که این مبنای محاسبه بطرز صحیح و منصفانه‌ای حافظ منافع طرفین‌تحویل‌چغندر یعنی‌چغندر کار و کارخانه میباشد . همچنین‌این کارخانه برای اولین بار درتاریخ صنایع قند ایران بجای کیسه گیری شکر و صفافی آن‌درانبار یعنی بقسمی که در سایر کارخانه های قند ایران رایج است یك دستگاه سیلوی شکر باظرفیت ۱۰هزارتن احداث‌نموده که‌نه‌تنها از لحاظ اقتصادی کاملا مقرون بصرفه میباشد بلکه‌چون محصول شکر را همیشه در حرارت و رطوبت نسبی ثابت نگهداری‌میکند لذا‌باحفظ مرغوبیت آن‌میگردد. بعلاوه در اثر اینکه بر خلاف سایر کارخانجات قند ایران که چغندر را به مصرف رسانیده . چغندر را قبل ازمصرف حدودچند هفته انبار میکنند . در اینجا میبایستی بعلت شرایط جوی تقریبا بلافاصله‌چغندررابه مصرف رسانید.از آن‌جهت ضایعات‌قندی که بین تحویل ومصرف‌در چغندر ایجاد میگردد دراین کارخانه‌تا حدود ۲۰ درصد نسبت به سایر کارخانجات پائین‌تر است .

سپس آقای محمدحسین‌حسامی قاجار رئیس سازمان کشاورزی شرکت سهامی تولیدی کارخانه قند و تصفیه شکر اهواز سخنانی باین شرح ایراد داشت .

**★ کشت ۱۵۰ نوع بذر چغندر**

درسال ۱۳۳۸ هنگام گشایش کارخانه تصفیه شکر اهواز اوامر ملوکانه بمنظور انجام کشت چغندر قند زمستانی به آقای مهندس‌عضد مدیرعامل شرکت شرفصدور یافت ایشان باتلاشهای پیگیر و فعالیت های خستگی ناپذیروصرف هزینه های‌کم‌نظیر باهمکاری کارشناسان ایرانی ـ آلمانی ـ آمریکائی و همفکری و همگامی متخصصین مرکز تحقیقاتی صفی‌آباد ـ رامین واداره کل کشاورزی خوزستان در اراضی صفی‌آباد ـ شاوور ـ اهواز و سوسنگرد با کشت‌حدود ۱۵۰ رقم بذر داخلی و خارجی بمنظور تعیین بهترین نوع بذر و اطمینان به قطعیت کشت چغندر وتهیه محصول آن‌مزارع آزمایشی بوجود آوردند . بالاخره این تلاشها به نتیجه رسید و اثبات شد که چغندرقندزمستانه میتواند جزو تناوب زراعی استان زرخیز خوزستان قرار بگیردوبدین‌منظور طرح عضد بوجود آمد و اولین بهره‌برداری آزمایشی به سال ۱۳٤۹ ـ ۱۳۵۰ آغاز گردید . پس‌از آزمایشهای اولیه در مراکز تحقیقاتی سه نوع بذرزودرس ـ وسط رس دیررس از یک شرکت آلمانی مورد قبول قرار گرفت که خوشبختانه از نظر زمان کشت و داشت و برداشت و مقدار قند و وزن ریشه تاحال نتیجه مثبت داشته‌ودیهی است که در اثر پژوهشهای‌مستمر مراکز تحقیقاتی امکان تعویض‌بذر وجود دارد . همزمان باخریدبذر از خارج قرار شد باتاسیس و تشکیل شرکتی بنام دانه به‌تدریج بذر مورد نیاز درداخل کشورتهیه و تامین گردد و شرکت مذکور اینک در دشت مغان به فعالیت ادامه میدهد .

ناطق اضافه نمود اگر کشش و کوششی شده یا میشود و حرکتی وجود دارد حقیقتا همه‌اش در سایه پشتیبانی و عنایات و مراحم عالیه شاهنشاه عظیم‌الشان است که بالطفی‌خاص رهبری فرموده و عنایات معظم‌له باعث دلگرمی کارکنان این واحد تولیدی بوده و هست . بیاد داریم درآذرماه ۱۳۵۰ که موکب مبارک ملوکانه به کارخانه نزول اجلال فرمودند از کلیه امور چغندرکاری پرسش فرمودند مراتبی بعرض رسید بامحبت خاص شاهانه امر فرمودند که کار آزمایش کشت بهاره بیشتر دنبال شود. شاید بتوان بهره‌برداری دوفصله داشته باشیم . معروض شد که باکمك و همکاری محققین صفی‌آباد ـ رامین ـ کارشناسان کشاورزی اقدام شده و خواهد شد واگر نتیجه مثبت باشد امیدوار است روزی برسد که امکان بهره‌برداری بعدازخاتمه چغندر زمستانی از چغندر بهاره بعمل آید.درباره آفات چغندر باهمکاری سازمان حفظ نباتات وزارت کشاورزی و سمپاشی هوائی تاحال همه‌آفات کنترل شده وازاین‌نظر مزارع هیچ خساراتی ندیده‌اند . امراض چغندر تا این تاریخ بروز وظهور نکرده اما در اثر استمرار کشت‌و گذشت زمان‌هم آفات جدید و هم امراض ممکن است جلوه‌گر شوند . اما خوشبختانه محققین در مراکز تحقیقاتی‌بخصوص‌مرکز بررسیهای آفات‌وبیماریهای گیاهی خوزستان مشغول بررسی هستند تاحتی‌الامکان از ورود آنها به در صورت بروز بتوان بسرعت کشتزارها جلوگیری‌شده‌وباحداقل جلوی آفات را گرفت و کنترل نمود . درباره کنترل علفهای هرز نیز مرکز بررسیهای‌آفات‌خوزستان اقدامات جالب توجهی نموده و پیگیری میشود . خوشبختانه تمام مراکز تحقیقاتی و کارشناسان ایرانی و خارجی کشت‌وصنعت‌ها ومهندسین جوان و فعال شرکتهای سهامی زراعی وکارخانه همیشه باوحدت نظر وهمفکری وهمکاری وهمگامی بمنظور بررسی تمام جوانب کشت چغندر قند از تهیه زمین و کشت وداشت و برداشت ومقدار قند چغندر هرشش‌ماهیك بار به دورهم جمع میشوند وبا تبادل‌نظر واظهار عقایدخودبهترین نتیجه را در هرامری بصورت قطعنامه‌ای توصیه مینمایند تا روش کار و برنامه آینده باآهنگی سریعتر و خوبتر جلوبرودواینکار در هیچیك از کارخانه های قند کشور سابقه ندارد . موضوع‌قابل توجه پیشرفت سریع وچشمگیر شرکتهای سهامی زراعی‌و کشت‌و صنعت‌ها است که هردو از آثار انقلاب و پدیده‌های بعد از اصلاحات ارضی میباشند .

بموازات پیشرفت‌همه‌جانبه‌سایر چغندرکاران این واحدها توانسته‌اند جهش های خیلی بیشتری نمایند بطوریکه چهار شرکت سهامی زراعی دزفول و یک شرکت سهامی زراعی‌شوشتر در ظرف سه سال توانستند از۷٤ هکتار کشت و ۱٫٤۸۸ تن چغندر درسال جاری به ۲۲۸هکتارکشت و۹٫٦۷۸ تن محصول‌چغندردست یابند بهره درهکتار به ٤۲٫٤ تن رسید سطح کشت حدود سه‌برابر ومحصول به حدود هفت برابر افزایش پیدا نمود جادارد که اولیاء محترم امور از این جوانان فعال قدردانی نمایند . کشت و صنعتها توانستند در ظرف سه سال اخیر از ۱٫۳۰۰ هکتارکشت و ۴۱٫۰۰۰ تن چغندربه ۳٫۲۳۰ هکتار کشت‌وامکان تحویل حدود ۱۲۰ هزار تن چغندر برسند خوشبختانه آقای برادلی مدیر محترم طرح کشت‌و صنعت‌بین‌المللی ایران که اینجا تشریف دارند یکی از چهره های بسیار فعال و خوش‌نیتی میباشند که توانسته‌اند شرکت مذکور را در ظرف سه سال از ۳۲۰ هکتار کشت وحدود ۷٫۰۰۰ تن‌محصول به ۱٤۰۰ هکتار کشت وحدود ۶۰٫۰۰۰ تن چغندر برسانند . اولیاء شرکت وکارخانه صمیمانه از این آقایان تشکر دارد .

هدف آقای مهندس عضد از اینهمه زحمت وتلاش شبانه‌روزی یکی به‌نتیجه رسانیدن اوامر مطاع مبارك‌شاهنشاه‌آریامهر بود که مرتب‌پشتیبانی فرموده‌ومیفرمایند، دوم بالا بردن سطح درآمد منطقه زیرا با اجرای کشت چغندرقند که از دورترین نقاط دزفول تا یزدنو و سوسنگرد وحمیدیه ـ ملاثانی وام الطمیر و دغاغله را دربرگرفته‌هزاران‌نفربنام کارگران مزارع صدهاتراکتورودهها کمباین چغندر و ماشین آلات سنگین تسطیح باتراکتورچی هارانندگان حمل چغندر ـ کود ـ سم وبذرو سنك آهك ـ گلك ـ کمازوت‌ـصد ها چغندرکار ـ فروشندگان سنك آهك، گلك‌ومازوت‌و قطعات‌یدکی ـ کارگران و کارمندان کارخانه و خانواده آنها همه از این‌منبع فیاض استفاده میبرند و بدون تردید مایه دلخوشی وسرافرازی شخص آقای عضد میباشد که دست به یك اقدام اساسی‌انسانی زده است .

ناطق اضافه کرد افرادی که با خدمات شایسته خود و صرف مبالغ هنگفتی بمنظور سرمایه‌ـ گذاری د راین قبیل موسسات عام‌المنفعه اقدام میفرمایندلذخوش هستند که شرایط زمان و مکان طوری باشد تا بتوانند در کار خود توسعه دهند کما اینکه‌بدین منظور وبا پیشرفت کار چغندر به خرید و نصب کارخانه سوم در دزفول مبادرت شده و امید است تا دوسال دیگر از کارخانه پنج هزارتنی بتوانندبهره‌برداری کنند. امید است در نرخ خرید چغندر که در حال حاضردر هیئت‌محترم دولت مطرح میباشد و جناب‌آقای وزیر کشاورزی هم‌وعده‌فرموده‌اند که با توجه به افزایش سطح دستمزد ها ـ بهای سموم ـ کود های شیمیائی ـ نرخ کرایه‌حمل ارزش چغندر افزایش داده شود تا انشاالله سیر صعودی تولید چغندر دراستان زرخیزخوزستان مانند گذشته دنبال گردد بدین منظور مستدعی است توجه و عنایت خاص به این موضوع مهم بهر نحوی‌که صلاح‌ومقتضی است فرمایند مزیدسپاسگزاری کارخانه و چغندرکاران خواهد شد . پس از پایان جلسه‌آقای دکترمجتبائی و سایرمقامات استان ازقسمتهای مختلف کارخانه قندوتصفیه‌شکر اهواز بازدید کردند واز پنجمین دوره بهره‌برداری از چغندر قند زمستانه دیدار نمودند. که در هر قسمت توسط مهندسین مربوطه توضیحات لازم به اطلاع رسید. آقای دکتر مجتبائی استاندار خوزستان در این بازدید پیشرفت های کارخانجات قند و تصفیه شکر اهواز را ستود .

آقای دکتر مجتبائی استاندار خوزستان هنگام بازدید از قسمتی‌از کارخانه قند و تصفیه شکر اهواز به توضیحات‌مهندس یزدانبخش‌رئیس کارخانه گوش میدهد .

شماره ۱۰
تاریخ ٥٤ر۳ر۲٤

## آگهی انجمن نظارت بر انتخابات دوره بیست و چهارم مجلس شورایملی حوزه انتخابیه تهران

# بفرمان مبارک اعلیحضرت همایون شاهنشاه آریامهر

**پیرو آگهی شماره ۳ مورخ ٥٤ر۳ر۱٥ بدینوسیله باطلاع اهالی حوزه انتخابیه تهران میرساند که بنابه تصمیم انجمن نظارت برانتخابات دوره بیست و چهارم مجلس‌شورایملی بقیه شعب‌اخذآراءبشرح‌زیر اعلام میگردد.**

۳۱۰ـ وزارت کشاورزی ـ بلوار البرزابت
۳۱۱ـ ساختمان مرکز آمار ایران ـ خیابان ایران نوین
۳۱۲ـ وزارت دارائی ـ خیابان ناصر خسرو
۳۱۳ـ وزارت تعاون‌و امور روستاها ـ خیابان پهلوی‌روبروی‌سینما آتلانتیک
۳۱٤ـ وزارت کشور ـ خیابان جنوبی پارک شهر
۳۱٥ـ ساختمان شماره۲ وزارت دادگستری ـ خیابان جنوبی پارک شهر
۳۱٦ـ بانک کشاورزی ـ خیابان شمالی پارک شهر
۳۱۷ـ کاخ ورزش ـ خیابان شمالی پارک شهر
۳۱۸ـ وزارت پست و تلگراف ـ میدان سپه
۳۱۹ـ وزارت فرهنگ و هنر ـ خیابان صفی علیشاه
۳۲۰ـ سازمان برنامه ـ خیابان صفی علیشاه
۳۲۱ـ شهرداری پایتخت ـ خیابان ایرانشهر بالاتر از تخت جمشید
۳۲۲ـ وزارت کار و امور اجتماعی ـ خیابان آیزنهاور
۳۲۳ـ کاخ وزارت دادگستری
۳۲٤ـ کاخ وزارت بازرگانی
۳۲٥ـ کاخ وزارت صنایع و معادن
۳۲٦ـ مرکزرفاه خانواده شماره یک
۳۲۷ـ وزارت رفا وامور اجتماعی ـ خیابان فخررازی چهارراز سزاوار
۳۲۸ـ سازمان مرکزی بیمه‌های اجتماعی کارگران ـ خیابان آیزنهاور
۳۲۹ـ وزارت نیرو ـ خیابان شمالی پارک شهر
۳۳۰ـ وزارت شهرسازی و مسکن ـ خیابان شمالی پارک شهر
۳۳۱ـ مرکز رفا خانواد شمار ۳
۳۳۲ـ وزارت آموزش و پرورش ـ خیابان اکباتان
۳۳۳ـ وزارت اطلاعات و جهانگردی ـ میدان ارک
۳۳٤ـ کاخ وزارت راه و ترابری
۳۳٥ـ وزارت بهداری ـ خیابان کورش کبیر
۳۳٦ـ وزارت علوم و آموزش عالی ـ خیابان ویلا
۳۳۷ـ دفتر مرکزی شرکت واحد ـ خیابان چهل‌وپنج‌متری نارمک خیابان سمنگان
۳۳۸ـ تعمیرگا شرکت واحد منطقه یک ـ نارمک
۳۳۹ـ دبستان گنتارنیک ـ تهران‌نو شمال شرق نارمک
۳٤۰ـ روزنامه اطلاعات ـ خیابان خیام
۳٤۱ـ روزنامه کیهان ـ خیابان فردوسی کوچه اتابک
۳٤۲ـ کاخ وزارت امور خارجه
۳٤۳ـ سندیکای پخش کنندگان یخ ـ خیابان بهبهانی میدان بروجردی
۳٤٤ـ شرکت برق تولید انتقال نیرو ـ طرشت خیابان تاج
۳٤٥ـ دبستان دخترانه دکتر صفوی ـ قلعه‌مرغی خیابان رضاشاه کبیر
۳٤٦ـ دانشگاه تربیت معلم ـ دروازه دولت خیابان روزولت
۳٤۷ـ دفتر فرودگاه مهرآباد ـ فرودگاه مهرآباد
۳٤۸ـ شرکت ملی نفت ایران ـ خیابان تخت جمشید
۳٤۹ـ مجتمع آموزشی خزانه
۳٥۰ـ مدرسه جهان‌علم و هنر ـ سه‌راه زندان
۳٥۱ـ دبستان نظام مافی شماره۲ـ دوازده متری‌رضاپهلوی جنوب‌آباد
۳٥۲ـ کانون بهبود و پرورش معلولین شماره ۱۰
۳٥۳ـ مدرسه داریوش وحیدیه خیابان لشکر نبش کوچه مصباح
۳٥٤ـ دبستان رستم خیابان بهار
۳٥٥ـ شرکت ایزایران وابسته به‌صنایع نظامی خیابان دریای‌نور
۳٥٦ـ سازمان اوقاف خیابان فرانسه
۳٥۷ـ اداره کل‌آموزش و پرورش تهران ـ خیابان تخت جمشید اول خیابان کیهان
۳٥۸ـ دبستان آراسته ـ جمشیدآباد جنوبی کوچه ۲ بیوکی
۳٥۹ـ دبستان آسیا ـ آذربایجان سرآسیاب فرمان‌فرما
۳٦۰ـ دبستان اوستا ـ آیزنهاور کوچه مهرآبادی
۳٦۱ـ دبستان پاسارگاد ـ خیابان قصرالدشت خیابان زاویه
۳٦۲ـ دبستان ساسان ـ خیابان هاشمی بعداز میدان سپاه دانش
۳٦۳ـ دبستان سالار ـ خیابان خوش خیابان ناصری
۳٦٤ـ دبستان عطارد ـ هاشمی چهارراه حیحون
۳٦٥ـ دبستان اورانوس ـ انتهای خیابان هاشمی
۳٦٦ـ دبستان آزیتا ـ ٤۰ متری نواب ـ کوچه نورمحمدی
۳٦۷ـ دبستان وقار ـ خیابان رائیه بین خوش ورودکی
۳٦۸ـ دبستان وفا ـ هاشمی چهارراه جیحون
۳٦۹ـ دبستان خوزستان ـ قصردشت چهارراه دامپزشکی
۳۷۰ـ دبستان صدر ـ انتهای نشاط ـ ٤راه باستان
۳۷۱ـ دبستان قابوس ـ آیزنهاور ـ خیابان رستم
۳۷۲ـ دبستان مهشید ـ حشمت‌الدوله چهارراه باستان
۳۷۳ـ دبستان شاهین ـ حشمت‌الدوله غربی ۱۱
۳۷٤ـ دبستان شبدیز ـ طوس بین خوش و قصردشت
۳۷٥ـ دبستان غنچه ـ میدان رشدیه اسکندری جنوبی
۳۷٦ـ دبستان دانشمند ـ خیابان هاشمی ـ چهارراه خوش
۳۷۷ـ دبستان فرمانیه ـ آذربایجان ـ سرآسیاب فرمانفرما
۳۷۸ـ آموزش وپرورش ناحیه ۱ خیابان ساسان
۳۷۹ـ دبستان فیروزآبادی انتهای خیابان طوس
۳۸۰ـ دبستان عزیزی خیابان آیزنهاور ـ کوی دادگران
۳۸۱ـ دبستان عذرا خیابان طوس بین خوش و قصردشت
۳۸۲ـ دبستان اتحادنو ـ ٤۰ متری نواب کوچه عقیلی
۳۸۳ـ دبستان آژنگ ـ خیابان هاشمی بعداز میدان سپاه دانش
۳۸٤ـ دبستان پرسپولیس دامپزشکی بالاتر از ٤راه چیحون
۳۸٥ـ دبستان دانشوران خوش بین هاشمی وبوستان
۳۸٦ـ دبستان محبوبی آیزنهاور چهارراه خوش
۳۸۷ـ دبستان ایراندخت خیابان شاه‌آباد ۲۰متری دوم خیابان دانشگاه
۳۸۸ـ دبستان افرند خیابان پهلوی کوچه امیدی
۳۸۹ـ دبستان بیژن مهداد خیابان پهلوی امیراکرم کوچه آذر
۳۹۰ـ دبستان مرجان پهلوی نرسیده به تخت جمشید کوچه نصیرزاده
۳۹۱ـ دبستان نوبار استخر حسن‌آباد کوچه خواجه
۳۹۲ـ دبستان نو آموز روزولت کوی نیک
۳۹۳ـ دبستان آینده روشن سعدی شمالی کوچه معماری
۳۹٤ـ دبستان آریو خیابان پهلوی خیابان رشت ۲۸
۳۹٥ـ دبستان پیوند علم پهلوی نرسیده به شاهرضا مقابل بانک
۳۹٦ـ دبستان درخشان پهلوی جنب سینما مهتاب
۳۹۷ـ دبستان دیدمان خیابان ارفع جنب تالار رودکی
۳۹۸ـ آموزش و پرورش ناحیه ۲ خیابان کاخ خیابان مشتاق
۳۹۹ـ دبستان ابراهیم صهبا نظام‌آباد کوچه امین السلطان
٤۰۰ـ دبستان ارمغان گرگان ایستگاه روشنائی
٤۰۱ـ دبستان مزین‌الدوله سه‌راه تخت جمشید مزین‌الدوله
٤۰۲ـ دبستان جامی ۱۰ متری گرگان کوچه شهنواز
٤۰۳ـ دبستان نو آوران خیابان ویلای غربی خیابان سوم کوی هفتم
٤۰٤ـ دبستان تهران نو آبادانا نیلوفر
٤۰٥ـ دبستان عزیزالملوک معرفت خیابان گرگان ایستگاه مدرسه
٤۰٦ـ دبستان آذربهار کوچه وابسته
٤۰۷ـ دبستان اندیشه ـ خیابان عباس آباد ـ اندیشه
٤۰۸ـ دبستان رستم خیابان بهار کوی ۲۸ مرداد
٤۰۹ـ دبستان افشین خواجه نظام‌الملک ایستگاه مدرسه
٤۱۰ـ دبستان رزم‌آرا عباس آباد اندیشه
٤۱۱ـ دبستان دکتر فرهمندی خیابان شمیران خیابان بیستون
٤۱۲ـ دبستان وادی بهار کوچه ذوالحجه
٤۱۳ـ دبستان پرندیس خیابان فرح شمالی کوی سرمه ۳٥
٤۱٤ـ دبستان مهاجر خیابان گرگان ایستگاه مسجد کوچه گلانتری
٤۱٥ـ دبستان کودک امروز خیابان شمیران سید خندان
٤۱٦ـ دبستان چکاوک عباس آباد خیابان کورش
٤۱۷ـ دبستان مهین خیابان شمیران خیابان سلیم
٤۱۸ـ دبستان جهان علم و معرفت سه‌راه زندان
٤۱۹ـ دبستان نهال نو۲ فرح جنوبی کوچه رزم‌آرا
٤۲۰ـ دبستان جهانگشا میدان ثریا کوچه بهروز
٤۲۱ـ دبستان تقوی خواجه نظام‌الملک ایستگاه سنکلجی
٤۲۲ـ دبستان موج خیابان پاکنیا پلاک ٦۹
٤۲۳ـ آموزش و پرورش ناحیه ۳ خیابان فرح شمالی
٤۲٤ـ دبستان ابن‌یمین خیابان ژاله کوی بزرگمهر
٤۲٥ـ دبستان اسدی خیابان ابن‌سینا کوی قائن
٤۲٦ـ دبستان فتحیه خیابان خورشید کوی دربند
٤۲۷ـ دبستان مسعود سعد خیابان صفی علیشاه
٤۲۸ـ دبستان ویژه خیابان حقوقی کوی آبتین
٤۲۹ـ دبستان هفده‌دی خیابان هدایت
٤۳۰ـ دبستان روحی شاد دروازه دولت اول سعدی
٤۳۱ـ دبستان زهره خیابان مهران سرای نارمک
٤۳۲ـ دبستان محمد دانش دروازه شمیران کوی کیوان
٤۳۳ـ اداره آموزش و پروش ناحیه ٤ خیابان خورشید
٤۳٤ـ دبستان هنربخش سه‌راه سلیمانی خیابان نصر
٤۳٥ـ دبستان وثوق‌الدوله پسران فرح‌آباد افسریه خیابان ٤٤
٤۳٦ـ دبستان میثمی خیابان کرمان خیابان گلستان
٤۳۷ـ دبستان ماندانا خیابان کرمان کوچه رهبر
٤۳۸ـ دبستان میرعماد فرح آباد چهارراه یاس کوچه صغری
٤۳۹ـ دبستان مهرخاور شهباز غیاثی چهارراه عارف
٤٤۰ـ دبستان مولوی اول خیابان کرمان میدان احمدیه
٤٤۱ـ دبستان محمد یزدانفر سرآسیاب جنب گورستان ارامنه
٤٤۲ـ دبستان همایون خیابان فرح‌آباد خیابان ارغوان
٤٤۳ـ دبستان اهلی خیابان بهبهانی باغچه بیدی
٤٤٤ـ دبستان ایران نوین خیابان شهباز انتهای کوچه باغ فرید
٤٤٥ـ دبستان انوشیروان دادگر سرآسیاب‌خیابان انوشیروان
٤٤٦ـ دبستان باباطاهر دلگشا اول فلاح
٤٤۷ـ دبستان تربیت سرآسیاب کوچه ارباب فرامرز
٤٤۸ـ دبستان اعتصام خیابان شهباز انتهای غیاثی
٤٤۹ـ دبستان سیف نوری فرح‌آباد خیابان بهبهانی
٤٥۰ـ دبستان ششم بهمن سرآسیاب بهبهانی جنب مسجد
٤٥۱ـ دبستان گلشن شهباز سه‌راه شکوفه کوچه خداداد
٤٥۲ـ دبستان فرزان بیرجندی سرآسیاب خیابان انوشیروان اصفهانک
٤٥۳ـ دبستان علم و تجربه شهباز خیابان جهان‌پناه
٤٥٤ـ دبستان کورش سه‌راه سلیمانیه خیابان نصر
٤٥٥ـ دبستان فرهنگ پهلوی نیروی هوائی کوی فرح
٤٥٦ـ دنیای دانش آموز فرهنگ چهارراه گلسرخی
٤٥۷ـ اداره آموزش و پرورش ناحیه ٥
٤٥۸ـ دبستان شرافت سه‌راه سیروس تکیه حمام خانم
٤٥۹ـ دبستان شاهپور غلامرضا اداره آرامگاه علی آباد مجدالدوله
٤٦۰ـ دبستان شهبانو سپهبد رزم‌آرا کوی شاه
٤٦۱ـ دبستان صبا مولوی انتهای باغ فردوس کوچه قنات
٤٦۲ـ دبستان چای جهان خزانه فرح‌آباد جنب چیت سازی‌پلاک ۱٦٤
٤٦۳ـ دبستان نظامیه خیابان مولوی کوچه رضائی
٤٦٤ـ دبستان فروغی میدان شاه کوی رسولی
٤٦٥ـ دبستان زند انتهای بازار عباس آباد
٤٦٦ـ دبستان صفی میدان شوش غربی
٤٦۷ـ دبستان کسری خزانه فرح‌آباد فلکه سوم
٤٦۸ـ دبستان خرداد خیابان مولوی نزدیک میدان شاه
٤٦۹ـ دبستان پوراندخت سبز میدان دالان توتون فروشان
٤۷۰ـ دبستان چنگیز پور میدان زاهدی پارک جنوبی خیابان خزانه
٤۷۱ـ دبستان ستایش خزانه‌فرح‌آباد فلکه دوم خیابان امیر
٤۷۲ـ دبستان گلستان بازار عباس آباد باغ ایلچی
٤۷۳ـ دبستان عفت میدان شوش قسمت غربی
٤۷٤ـ دبستان فیروزان میدان غارزاهدی دروازه غار
٤۷٥ـ دبستان آسایش شوش میدان زاهدی کوچه انبار پایاپای
٤۷٦ـ دبستان مهرداد خیابان مولوی ایستگاه سعادت بازارچه نو
٤۷۷ـ دبستان نوبهار خیابان مولوی ایستگاه سعادت بازارچه‌نو
٤۷۸ـ دبستان نجم‌آبادی فرح‌آباد فلکه اول خیابان پاسگاه
٤۷۹ـ دبستان طاهره تنکابنی مولوی بازارچه نو صابون‌پزخانه
٤۸۰ـ دبستان نهم‌آذر خزانه فلکه دوم پشت بیمارستان خزانه
٤۸۱ـ دبستان آرزو خیابان آرامگاه ایستگاه نارمک
٤۸۲ـ دبستان اخباری خیابان مولوی میدان شاه
٤۸۳ـ دبستان فرهنگ چهارراه مولوی بازارچه حضرتی‌کوچه‌ارامنه
٤۸٤ـ آموزش وپرورش ناحیه ٦ خیابان مولوی
٤۸٥ ـ دبستان پرورش ده متری دوم کوچه ناصری
٤۸٦ـ دبستان تربیت جوادیه ۲۰ متری کوچه حمام
٤۸۷ ـ دبستان داریوش کبیر دشت‌میشان کوچه سینا
٤۸۸ـ دبستان یمین پسران جوادیه خیابان نهر فیروزآباد
٤۸۹ـ دبستان نادر نازی‌آباد
٤۹۰ـ دبستان عظیم‌زاده خیابان مختاری جنب مسجدحاجی‌ربابه
٤۹۱ ـ دبستان ابوالقاسم شکرائی نازی‌آباد خیابان نیاکان
٤۹۲ـ دبستان اورنگ چهارراه مختاری
٤۹۳ـ دبستان بهروز نازی‌آباد بازار دوم
٤۹٤ـ دبستان سهیلی نازی‌آباد یاخچی‌آباد
٤۹٥ـ دبستان مهناز نازی‌آباد هزاردستگاه بلوار
٤۹٦ـ دبستان ناهید نازی‌آباد خیابان مداین
٤۹۷ـ دبستان پارسائی خیابان دشت‌میشان کوچه سینما
٤۹۸ـ دبستان رودابه جوادیه ده‌متری دوم کوچه ناصری
٤۹۹ـ دبستان شهریست خیابان شاهپور چهارراه شاهپور
٥۰۰ـ دبستان بهنام انتهای بیست‌متری جوادیه
٥۰۱ـ دبستان جواد مولوی قنات‌آباد کوچه مسعود
٥۰۲ـ دبستان سایه شوش سلیمان‌خانی
٥۰۳ـ دبستان دقیقی شاهپور روبروی تشکیلات
٥۰٤ـ دبستان سپاه دانش نازی‌آباد چهارراه نیاکان
٥۰٥ ـ دبستان صبوحی نازی‌آباد خیابان پارس
٥۰٦ـ دبستان روز مادر خیابان شوش سه‌راه شاهپور
٥۰۷ـ آموزش وپرورش ناحیه ۷ راه‌آهن
٥۰۸ـ دبستان انوشه سلیمانخانی مختاری
٥۰۹ـ دبستان کاوه امیریه معزالسلطان
٥۱۰ـ دبستان کیوان شاهپور بازارچه نو
٥۱۱ـ دبستان اکباتان خیابان امیریه گمرک
٥۱۲ـ دبستان پیشداد خیام کوچه مسجد معیر
٥۱۳ـ دبستان ریاضی شاهپور بازارچه کربلائی عباسعلی
٥۱٤ـ دبستان علوی خیابان ایران کوچه نظم‌الدوله پلاک ۲٤٥
٥۱٥ـ دبستان رضوان خیابان امیریه خیابان علوی ظفر
٥۱٦ـ دبستان ستوده امیریه کوچه گنجه‌ای
٥۱۷ـ دبستان علامه امیریه مهدیه
٥۱۸ـ آموزش و پرورش ناحیه ۸
٥۱۹ـ دبستان سنائی نارمک سی‌متری ایستگاه بیمه جمن‌شرقی
٥۲۰ـ دبستان ناهید نارمک خیابان سمنگان ایستگاه مدرسه
٥۲۱ـ دبستان شوریده شیرازی و حیدیه مقابل پاسگاه ژاندارمری
٥۲۲ـ دبستان سروش نارمک سی‌متری مقابل تلفنخانه
٥۲۳ـ دبستان سعدی نارمک ایستگاه پاسگاه
٥۲٤ـ دبستان خورشید نارمک سی‌متری ایستگاه مجد
٥۲٥ـ دبستان پروین اعتصامی و حیدیه
٥۲٦ـ دبستان پیمان نارمک خیابان سرسبز شرقی
٥۲۷ـ دبستان تجلی نارمک خیابان فرجام شرقی
٥۲۸ـ دبستان پرویز نارمک خیابان مهر ایستگاه مدرسه
٥۲۹ـ دبستان مهرگان نارمک سی‌متری نرسیده به‌ایستگاه دارو خانه
٥۳۰ـ دبستان مظهر دانش تهران پارس خیابان بهار
٥۳۱ـ دبستان ارمغان علم ارباب مهدی ایستگاه دلبخواه
٥۳۲ـ دبستان بهار وحیدیه میدان تسلیحات
٥۳۳ـ دبستان ایران پیروز نارمک خیابان شیرمرد
٥۳٤ـ دبستان راهنمای تربیت نارمک ٤٦متری غربی
٥۳٥ـ دبستان جهان امروز نارمک خیابان سی‌متری ایستگاه فلکه هفت حوض
٥۳٦ـ دبستان فرخنده پهلوی تهران پارس خیابان‌بهار ایستگاه‌مسجد
٥۳۷ـ دبستان سهراب‌نائیزی جاده تهران‌نو اول خیابان وحیدیه
٥۳۸ـ دبستان آموزش و پرورش ناحیه۹ خیابان تهران‌نو
٥۳۹ـ دبستان امیری سیزده متری حاجیان
٥٤۰ـ دبستان افسر انتهای آریانا
٥٤۱ـ دبستان توفیق خیابان آریانا اشرف پهلوی جنب‌بانک‌صادرات
٥٤۲ـ دبستان جی سیمتری جی
٥٤۳ـ دبستان رضوی سالار کوچه سالار اعظم پلاک ۲٥۱
٥٤٤ـ دبستان دکتر قاسم‌زاده سیمتری کوچه ملک
٥٤٥ـ دبستان خیام خیابان مرتضوی چهارراه کارون
٥٤٦ـ دبستان فروغ ۱٦ متری امیری مقابل سینما جی
٥٤۷ـ دبستان طایر حسام‌السلطنه کوچه مجد پلاک ۲٥
٥٤۸ـ دبستان مظفر امیری ۱٦ متری امیری سیزده‌متری حاجیان
٥٤۹ـ دبستان کوکب آریانا اول اشرف پهلوی
٥٥۰ـ دبستان نیکفر کارون چهارراه هزارخوانی
٥٥۱ـ دبستان خواجو رودکی بین مرتضوی ووثوق کوچه نوروزی
٥٥۲ـ دبستان نگین سیمتری حاجیان سه‌راه مقدم
٥٥۳ـ دبستان شریعت پناهی خیابان قصرالدشت‌کوچه مهرآبادی
٥٥٤ـ دبستان ایمان رودکی بالاتر از مرتضوی کوچه خواجو
٥٥٥ـ دبستان‌خوش‌نو از حسام‌السلطنه سرای سلطانی جنب‌کلانتری۱۱
٥٥٦ـ دبستان کیومرث جیحون چهارراه گلی
٥٥۷ـ دبستان فرصت مرتضوی بین خوش و رودکی
٥٥۸ـ آموزش و پرورش ناحیه ۱۰ خیابان کاشان جنب باشگاه فرهنگیان
٥٥۹ـ دبستان حکیم سنائی مجیدیه خیابان اردیبهشت
٥٦۰ـ دبستان محمد مشکوة خواجه‌نظام‌الملک کوی اطهری
٥٦۱ـ دبستان جمال‌الدین اصفهانی خواجه نظام‌الملک کوچه اکبری
٥٦۲ـ دبستان خطیر میدان ثریا
٥٦۳ـ دبستان نادر چهل‌وپنج متری تهرانپارس ۱٦متری دوم بین‌مجیدیه و سوسن آب
٥٦٤ـ دبستان میثاقیه شمس‌آباد خیابان ریحانی
٥٦٥ـ دبستان داراب مجیدیه سرپل
٥٦٦ـ دبستان به‌آفرین میدان ثریا اول شاه صفی
٥٦۷ـ دبستان خشایار سیدخندان میدان مهران خیابان مسعود
٥٦۸ـ دبستان محمد رضاشاه خیابان قصر مقابل پادگان
٥٦۹ـ دبستان آئین جم مجیدیه سه‌راه ارامنه ده متری تهرانی
٥۷۰ـ دبستان مهد پرورش انتهای ٤٥ متری تهرانپارس میدان فن
٥۷۱ـ دبستان جنت مجیدیه ۱٦ متری دوم کوچه نوشیروان
٥۷۲ـ دبستان شهلا مجیدیه خیابان اطمیشی
٥۷۳ـ دبستان زمان سید خندان خیابان مسعود
٥۷٤ـ دبستان نیستایش مجیدیه ۱٤ متری لشگر
٥۷٥ـ آموزش وپرورش ناحیه ۱۱ چهل‌وپنج متری سید خندان
٥۷٦ـ دبستان دکتر هشترودی میدان ثریا کوی گودرزی
٥۷۷ـ دبستان اصفهان مجیدیه چهارده متری لشگری
٥۷۸ـ دبستان آبانداخت بیسیم نجف‌آباد ده متری نوروز زاده
٥۷۹ـ دبستان بهار خیابان خاوران ده‌متری رضاپهلوی
٥۸۰ـ دبستان شهباز جنوبی نرسیده به پرورشگاه عامری
٥۸۱ـ دبستان استاد فرزان خیابان مسگرآباد سه‌راه هاشم‌آباد
٥۸۲ـ دبستان هادی رهنما شهباز جنوبی روبروی پرورشگاه
٥۸۳ـ دبستان کمال شهباز جنوبی ده‌متری پرورشگاه
٥۸٤ـ دبستان دوشیزگان پایتخت خیابان صفاری چهارراه ابراهیمی
٥۸٥ـ دبستان محمدعلی میرفخرائی خیابان مسگرآباد خیابان امیرسلیمانی
٥۸٦ـ دبستان نظیری نیشابوری خیابان مسگرآباد ایستگاه پتوبافی
٥۸۷ـ دبستان اردیبهشت خیابان پارک ولیعهد خیابان نیوی
٥۸۸ـ دبستان فرخ‌مهر خیابان شهباز جنوبی پائین‌تر از تیردوقلو
٥۸۹ـ دبستان تاجگذاری بیسیم نجف‌آباد ۱۲متری هاشم‌آباد
٥۹۰ـ دبستان احمد ابوترابی انتهای شهباز جنوبی ۲۰متری منصور
٥۹۱ـ دبستان روشنائی پارس خیابان خراسان ۲۰متری ذوالفقاری
٥۹۲ـ دبستان شبیر انتهای شهباز جنوبی
٥۹۳ـ دبستان ادیب نیشابوری پارک ولیعهد اول بیسیم نجف‌آباد
٥۹٤ـ دبستان برهمن مجرب خیابان خراسان بن‌بست‌باغ
٥۹٥ـ دبستان میرداماد بیسیم نجف‌آباد انتهای هشت متری نوروززاده
٥۹٦ـ دبستان نرگس خیابان بیسیم نجف‌آباد هشت متری خیام
٥۹۷ـ آموزش و پرورش ناحیه ۱۲
٥۹۸ـ دبستان معمار قصری ۲ (۱۰) متری شیرازی کوچه بهرامی
٥۹۹ـ دبستان سقراط صفاری جنبلرزاده
٦۰۰ـ دبستان‌وحیدبیسیم‌نجف‌آباد‌مقابل‌مسجد
٦۰۱ـ دبستان فرح بخش شوش شرقی شقاقی جنب مسجد حاج عبدالله
٦۰۲ـ دبستان شهروشن شوش شرقی ۱۰ متری شبیر
٦۰۳ـ دبستان ابن‌سینا کوچه مهناز بیست متری فلاح
٦۰٤ـ اداره آموزش و پرورش ناحیه ۱۷ میدان بهارستان
٦۰٥ـ دبستان ایرانشهر خیابان قزوین خیابان تیموری
٦۰٦ـ دبستان باربد شیروخورشید چهارراه عباسی
٦۰۷ـ دبستان برومند خیابان انبار نفت
٦۰۸ـ دبستان تابان‌مهر جاده قدیم کرج جنب تولیدارو
٦۰۹ـ دبستان خضر خیابان قزوین خیابان محمدی
٦۱۰ـ دبستان دکتر صفدری کوی مهناز چهارراه صالح‌نیا
٦۱۱ـ دبستان نظام مافی دختران مهرآباد جنوبی خیابان پارس
٦۱۲ـ دبستان رفعت خیابان نواب خیابان بریانک
٦۱۳ـ دبستان شهرام خیابان شیرو خورشید ابتدای خیابان حق شناس
٦۱٤ـ دبستان فردوس خیابان قدیم کرج کوی فردوس
٦۱٥ـ دبستان فرشنگان خیابان شیروخورشید انتهای کوچه نراقی
٦۱٦ـ دبستان محمود شبستری کوی مهناز جنب راه‌آهن
٦۱۷ـ دبستان مظفر امیری خیابان قزوین خیابان ۱٦ متری امیری
٦۱۸ـ دبستان نظام مافی پسران مهرآباد جنوبی خیابان کانون
٦۱۹ـ دبستان همام تبریزی کوی مهناز بیست متری فلاح
٦۲۰ـ دبستان یغما جندقی خیابان قزوین خیابان قلعه مرغی
٦۲۱ـ دبستان وصال شیروخورشید انتهای حق‌شناس
٦۲۲ـ دبستان نهم اسفند خیابان قدیم کرج حوزه شیر پاستوریزه
٦۲۳ـ دبستان نراقی خیابان شیروخورشید راه‌پیما
٦۲٤ـ آموزش و پرورش ناحیه ۱۳ خیابان شیروخورشید
٦۲٥ـ دبستان ارس خیابان پهلوی روبروی خیابان ایران‌نوین
٦۲٦ـ دبستان بهار دانش یوسف آباد ایستگاه چهارراه
٦۲۷ـ دبستان تاج یوسف آباد ایستگاه ششم
٦۲۸ـ دبستان جهان کودک پهلوی میدان ونک
٦۲۹ـ دبستان رسائی یوسف آباد ایستگاه دوم یوسفی
٦۳۰ـ دبستان روش نو پهلوی نرسیده به دوراهی یوسف‌آباد
٦۳۱ـ دبستان فرخ‌منش خیابان تخت طاووس نبش نادرشاه
٦۳۲ـ دبستان فرهنگ و هنر ایران نوین کاخ صفوی
٦۳۳ـ دبستان اشکان پهلوی خیابان میرهادی
٦۳٤ـ آموزش و پرورش ناحیه ۱٤ خیابان تخت‌طاووس
٦۳٥ـ دبستان آریا خیابان بختیار ۳۹
٦۳٦ـ دبستان فرحناز پهلوی شهرزیبا
٦۳۷ـ دبستان کاخ دختران میدان کندی نمازی اول
٦۳۸ـ دبستان نوش‌آفرین جاده کرج
٦۳۹ـ دبستان اردشیر بابکان آریاشهر خیابان ۲۳
٦٤۰ـ دبستان کانون شهر زیبا
٦٤۱ـ دبستان ندای فردا آریاشهر فلکه اول
٦٤۲ـ دبستان ارمغان سخن گیشا خیابان ۱٥
٦٤۳ـ دبستان اشرف سه‌راه تهران‌ویلا
٦٤٤ـ دبستان بنیاد کودک برق آلستوم
٦٤٥ـ دبستان جهان آینده دریای نو خیابان نو
٦٤٦ـ دبستان رامک آیزنهاور کوچه اران
٦٤۷ـ دبستان راه شایسته خیابان تاج خیابان هما
٦٤۸ـ دبستان شادبخت خیابان تاج کوی کوکب
٦٤۹ـ دبستان عسجدی خیابان بهبودی مستعانیه ٤٤
٦٥۰ـ دبستان لوح زرین میدان شهید نزدیک پمپ بنزین
٦٥۱ـ دبستان محدث آریاشهر خیابان ۱٤
٦٥۲ دبستان نهال‌آرزو جنوب شهر زیبا
٦٥۳ـ دبستان قائم مطلق آیزنهاور ۱۰ متری گودرزی
٦٥٤ـ آموزش و پرورش ناحیه ۱٥
٦٥٥ـ دبستان تاج کیان تهران نو کوی فرح
٦٥٦ـ دبستان عباس باقری ایرانمهر کوچه منصور
٦٥۷ـ دبستان احمد بیرشک ایرانمهر خیابان عیسی ابوحسین
٦٥۸ـ دبستان مهران خیابان تهران نو خیابان خیام
٦٥۹ـ دبستان ادب خیابان حجت فرح‌آباد ژاله
٦٦۰ـ دبستان تخت جمشید تهران نو هفت متری خاتم
٦٦۱ـ دبستان افشین خیابان ششم نیروی هوائی
٦٦۲ـ دبستان تیرداد شهناز کوی لی‌لی
٦٦۳ـ دبستان جنت ایرانمهر چهارراه مدحت
٦٦٤ـ دبستان روح‌انگیز مودبی میدان فوزیه خیابان همایون
٦٦٥ـ دبستان سیروس امامیه سرای امامیه
٦٦٦ـ دبستان طبرسی خیابان حسینی کوچه افصیحی
٦٦۷ـ دبستان فروغ جاوید تهران خیابان مسعود سعد
٦٦۸ـ دبستان کمال سیمتری وثوق فلکه نوری
٦٦۹ـ دبستان مهرمهین فرح‌آباد ژاله خیابان ٤نیروی هوائی
٦۷۰ـ دبستان نور دانش تهران نو ۱٤ متری حسینی
٦۷۱ـ دبستان هیرمند صد دستگاه نیروی هوائی
٦۷۲ـ دبستان آئین دانش فرح‌آباد کوکاکولا
٦۷۳ـ دبستان آهنگ سخن روبروی چهارصد دستگاه
٦۷٤ـ دبستان بهروان فرح‌آباد انتهای خیابان رضا پهلوی
٦۷٥ـ بلخی تهران نو قاسم آباد
٦۷٦ـ دبستان جوان سیمتری وثوق
٦۷۷ـ دبستان دادمهر تهران نو فوج‌آباد خیابان صائب تبریزی
٦۷۸ـ اداره آموزش و پرورش ناحیه ۱٦ میدان وثوق
٦۷۹ـ دبستان امیر معزی خیابان پامنار کوچه حیات شاهی
٦۸۰ـ دبستان انتصاریه خیابان پامنار جنب منار
٦۸۱ـ دبستان آذرپشت مجلس کوچه نظام‌الدوله ٤۱
٦۸۲ـ دبستان آصف خیابان ژاله ایستگاه ژاله
٦۸۳ـ دبستان اعظم فرد خیابان سیروس ایستگاه داروخانه کوچه سادات اخوی
٦۸٤ـ دبستان دری خیابان سیروس ایستگاه کلانتری
٦۸٥ـ دبستان رهنما خیابان شهباز ایستگاه خرابات
٦۸٦ـ دبستان رودابه خیابان بوذرجمهری نو کوچه امامزاده یحیی
٦۸۷ـ دبستان سیه امیرکبیر سه‌راه امین‌حضور کوچه مهدوی
٦۸۸ـ دبستان سلمان خیابان شهباز ایستگاه قبالی
٦۸۹ـ دبستان شکوه علوی خیابان ژاله جنب بیمارستان شفا
٦۹۰ـ دبستان کسائی خیابان ادیب الممالک خیابان زیبا
٦۹۱ـ دبستان کمیلی خیابان ری دردار شرقی کوچه‌حکیم ۲۱۳
٦۹۲ـ دبستان ناهید خیابان امیرکبیر کوچه کتانه
٦۹۳ـ آموزشگاه بازرگانی خیابان تخت جمشید کوچه سفارت‌امریکا
٦۹٤ـ جامعه داروسازان ایران خیابان آریامهر ساختمان تالارکورش
٦۹٥ـ دبستان خانی‌آباد نازی‌آباد خانی‌آبادنو ۱۸متری درختی
٦۹٦ـ دبستان کوکب صادق انتهای خزانه انتهای بیست متری‌فلاح شانزده متری بوعلی‌سینا
٦۹۷ـ دبستان غیاثی وصفتار
٦۹۸ـ دبیرستان مرزبان خیابان رضا شاه کبیر ژهتابی
٦۹۹ـ اتحادیه شیشه خیابان تخت‌جمشید بین بهار وکورش کبیر
۷۰۰ـ دفتر جرثقیل جاسب خیابان فرح‌آباد ژاله
۷۰۱ـ سازمان حفاظت محیط زیست خیابان ویلا شماره ۲۲۷

ضمنا اضافه مینماید شعب اخذ آراء شماره های (۱۰۲ـ ۱۹۸ـ ۲۱۱ـ۲۳۱ـ۲٤۷ـ۲٤۹) که در آگهی شماره ۳ـ۱٥ر۳ر٥٤ تعیین گردیده مربوط به اقلیتهای زردشتی ، ارامنه، کلیمیان میباشد .

محل امضاء اعضای انجمن نظارت بیست وچهارمین دوره انتخابات مجلس شورایملی

تاریخ ۲۴ر۳ر۵۴
شماره ۶

## آگهی انجمن نظارت بر انتخابات هفتمین دوره مجلس سنا حوزه انتخابیه تهران

# بفرمان مبارک اعلیحضرت همایون شاهنشاه آریامهر

**پیرو آگهی شماره ۵ مورخ ۲۴ر۳ر۵۴ بدینوسیله باطلاع اهالی حوزه انتخابیه تهران ، کرج، شهریاری، ورامین میرساند که بنابه تصمیم انجمن نظارت برانتخابات هفتمین دوره مجلس سنا بقیه شعب اخذ آراء درشهر تهران بشرح زیر اعلام میگردد .**

۳۱۰ـ وزارت کشاورزی ـ بلوار الیزابت
۳۱۱ـ ساختمان مرکز آمار ایران ـ خیابان ایران نوین
۳۱۲ـ وزارت دارائی ـ خیابان ناصرخسرو
۳۱۳ـ وزارت تعاون و امور روستاها ـ خیابان پهلوی روبروی سینما آتلانتیک
۳۱۴ـ وزارت کشور ـ خیابان جنوبی پارک‌شهر
۳۱۵ـ ساختمان شماره ۲ وزارت دادگستری ـ خیابان جنوبی پارک‌شهر
۳۱۶ـ بانک کشاورزی ـ خیابان شمالی پارک‌شهر
۳۱۷ـ کاخ ورزش ـ خیابان شمالی پارک‌شهر
۳۱۸ـ وزارت پست و تلگراف ـ میدان سپه
۳۱۹ـ وزارت فرهنگ و هنر ـ خیابان صفی علیشاه
۳۲۰ـ سازمان برنامه ـ خیابان صفی علیشاه
۳۲۱ـ شهرداری پایتخت ـ خیابان ایرانشهربالاتراز تخت‌جمشید
۳۲۲ـ وزارت کار و امور اجتماعی ـ خیابان آیزنهاور
۳۲۳ـ کاخ وزارت دادگستری
۳۲۴ـ کاخ وزارت بازرگانی
۳۲۵ـ کاخ وزارت صنایع و معادن
۳۲۶ـ مرکز رفاه خانواده شماره یک
۳۲۷ـ وزارت‌رفاه‌و امور اجتماعی ـ خیابان فخررازی چهارراه‌سزاوار
۳۲۸ـ سازمان مرکزی‌بیمه‌های اجتماعی‌کارگران ـ خیابان‌آیزنهاور
۳۲۹ـ وزارت نیرو ـ خیابان شمالی پارک‌شهر
۳۳۰ـ وزارت شهرسازی و مسکن ـ خیابان شمالی پارک‌شهر
۳۳۱ـ مرکز رفاه خانواده شماره ۳
۳۳۲ـ وزارت آموزش و پرورش ـ خیابان اکباتان
۳۳۳ـ وزارت اطلاعات و جهانگردی ـ میدان ارک
۳۳۴ـ کاخ وزارت راه و ترابری
۳۳۵ـ وزارت بهداری ـ خیابان کورش کبیر
۳۳۶ـ وزارت علوم و آموزش عالی ـ خیابان ویلا
۳۳۷ـ دفتر مرکزی شرکت واحد ـ خیابان چهل و پنج متری نارمک خیابان سمنگان
۳۳۸ـ تعمیرگاه شرکت واحد منطقه یک ـ نارمک
۳۳۹ـ دبستان گفتار نیک ـ تهران‌نو شمال شرق نارمک
۳۴۰ـ روزنامه اطلاعات ـ خیابان خیام
۳۴۱ـ روزنامه کیهان ـ خیابان فردوسی کوچه اتابک
۳۴۲ـ کاخ وزارت امور خارجه
۳۴۳ـ سندیکای پخش‌کنندگان بخ ـ خیابان بهبهانی میدان‌بروجردی
۳۴۴ـ شرکت برق تولید انتقال نیرو ـ طرشت خیابان تاج
۳۴۵ـ دبستان دخترانه دکتر صفوی ـ قلعه‌مرغی خیابان رضاشاه‌کبیر
۳۴۶ـ دانشگاه تربیت معلم ـ دروازه دولت خیابان روزولت
۳۴۷ـ دفتر فرودگاه مهرآباد ـ فرودگاه مهرآباد
۳۴۸ـ شرکت ملی نفت ایران ـ خیابان تخت جمشید
۳۴۹ـ مجتمع آموزشی خزانه
۳۵۰ـ مدرسه جهان علم و هنر ـ سه‌راه زندان
۳۵۱ـ دبستان نظام مافی‌شماره ۲ ـ دوازده متری‌رضاپهلوی‌جنوب‌آباد
۳۵۲ـ کانون بهبود و پرورش معلولین شماره ۱۰
۳۵۳ـ خلیفه‌گری ارامنه خیابان ویلا نبش کریم‌خان زند
۳۵۴ـ دبستان رستم خیابان بهار
۳۵۵ـ شرکت ابزاربان وابسته به صنایع نظامی خیابان دریای‌نور
۳۵۶ـ سازمان اوقاف خیابان فرانسه
۳۵۷ـ اداره کل آموزش و پرورش تهران ـ خیابان تخت جمشید اول خیابان کیهان
۳۵۸ـ دبستان آراسته ـ جمشیدآباد جنوبی کوچه ۲ بیوکی
۳۵۹ـ دبستان آسیا ـ آذربایجان سرآسیاب فرمان‌فرما
۳۶۰ـ دبستان اوستا ـ آیزنهاور کوچه مهرآبادی
۳۶۱ـ دبستان پاسارگاد ـ خیابان قصرالدشت خیابان زاویه
۳۶۲ـ دبستان ساسان ـ خیابان هاشمی بعداز میدان سپاه دانش
۳۶۳ـ دبستان سالار ـ خیابان خوش خیابان ناصری
۳۶۴ـ دبستان عطارد ـ هاشمی چهارراه جیحون
۳۶۵ـ دبستان اورانوس ـ انتهای خیابان هاشمی
۳۶۶ـ دبستان آزیتا ـ ۴۰متری نواب ـ کوچه نورمحمدی
۳۶۷ـ دبستان وفار ـ خیابان رائیه بین خوش ورودکی
۳۶۸ـ دبستان وفا ـ هاشمی چهارراه جیحون
۳۶۹ـ دبستان خوزستان ـ قصردشت چهارراه دامپزشکی
۳۷۰ـ دبستان صدر ـ انتهای نشاط ـ ۴راه باستان
۳۷۱ـ دبستان قابوس ـ آیزنهاور ـ خیابان رستم
۳۷۲ـ دبستان مهشید ـ حشمت‌الدوله چهارراه باستان
۳۷۳ـ دبستان شاهین ـ حشمت‌الدوله غربی ۱۱
۳۷۴ـ دبستان شبدیز ـ طوس بین خوش و قصردشت
۳۷۵ـ دبستان غنچه ـ میدان رشدیه اسکندری جنوبی
۳۷۶ـ دبستان دانشمند ـ خیابان هاشمی ـ چهارراه خوش
۳۷۷ـ فرمانیه ـ آذربایجان ـ سرآسیاب فرمانفرما
۳۷۸ـ آموزش و پرورش ناحیه ۱ خیابان سأسان
۳۷۹ـ دبستان فیروزآبادی انتهای خیابان طوس
۳۸۰ـ دبستان عزیزی خیابان آیزنهاور ـ کوی دادگران
۳۸۱ـ دبستان عذرا خیابان طوس بین خوش و قصردشت
۳۸۲ـ دبستان اتحادنو ـ ۴۰ متری نواب کوچه عقیلی
۳۸۳ـ دبستان آژنگ ـ خیابان هاشمی بعداز میدان سپاه‌دانش
۳۸۴ـ دبستان پرسپولیس دامپزشکی بالاتر از۴راه جیحون
۳۸۵ـ دبستان دانشوران خوش بین‌هاشمی وبوستان
۳۸۶ـ دبستان محبوبی آیزنهاور چهارراه خوش
۳۸۷ـ دبستان ایراندخت خیابان شاه‌آباد ۲۰ متری دوم خیابان دانشگاه
۳۸۸ـ دبستان افرند خیابان پهلوی کوچه امیدی
۳۸۹ـ دبستان بیژن مهداد خیابان پهلوی امیراکرم کوچه آذر
۳۹۰ـ دبستان مرجان پهلوی نرسیده بتخت جمشید کوچه نصیرزاده
۳۹۱ـ دبستان نوبار استخر حسن‌آباد کوچه خواجه
۳۹۲ـ دبستان نوآموز روزولت کوی نیک
۳۹۳ـ دبستان آینده روشن سعدی شمالی کوچه معماری
۳۹۴ـ دبستان آریو خیابان پهلوی خیابان رشت ۲۸
۳۹۵ـ دبستان پیوند علم پهلوی نرسیده بشاهرضا مقابل بانک
۳۹۶ـ دبستان درخشان پهلوی جنب سینما مهتاب
۳۹۷ـ دبستان دیده‌بان خیابان ارفع جنب تالار رودکی
۳۹۸ـ آموزش وپرورش ناحیه ۲ خیابان کاخ خیابان مشتاق
۳۹۹ـ دبستان ابراهیم صهبا نظام‌آباد کوچه امین‌السلطان
۴۰۰ـ دبستان ارمغان گرگان ایستگاه روشنائی
۴۰۱ـ دبستان مزین‌الدوله سه‌راه تخت جمشید مزین‌الدوله
۴۰۲ـ دبستان جامی ۱۰متری گرگان کوچه شهنواز
۴۰۳ـ دبستان نوآوران خیابان ویلای غربی خیابان سوم کوی هفتم
۴۰۴ـ دبستان تهران‌نو آبادانا نیلوفر
۴۰۵ـ دبستان عزیزالملوک معرفت خیابان گرگان ایستگاه مدرسه
۴۰۶ـ دبستان آذربهار کوچه وابسته
۴۰۷ـ دبستان اندیشه ـ خیابان عباس‌آباد ـ اندیشه
۴۰۸ـ دبستان رستم خیابان بهار کوی ۲۸ مرداد
۴۰۹ـ دبستان افسین خواجه‌نظام‌الملک ایستگاه مدرسه
۴۱۰ـ دبستان رزم‌آرا عباس‌آباد اندیشه
۴۱۱ـ دبستان دکتر فرهمندی خیابان شمیران خیابان بیستون
۴۱۲ـ دبستان وادی بهار کوچه ذوالحجه
۴۱۳ـ دبستان پرندیس خیابان فرح شمالی کوی سرمه ۳۵
۴۱۴ـ دبستان مهاجر خیابان گرگان ایستگاه مسجد کوچه کلانتری
۴۱۵ـ دبستان کودک امروز خیابان شمیران سیدخندان
۴۱۶ـ دبستان چکاوک عباس‌آباد خیابان کورش
۴۱۷ـ دبستان مهین خیابان شمیران خیابان سلیم
۴۱۸ـ دبستان جهان‌علم و معرفت سه‌راه زندان
۴۱۹ـ دبستان نهال نو ۲ فرح جنوبی کوچه رزم‌آرا
۴۲۰ـ دبستان جهانگشا میدان ثریا کوچه پیروز
۴۲۱ـ دبستان تقوی خواجه‌نظام‌الملک ایستگاه سنکلجی
۴۲۲ـ دبستان موج خیابان پاکنیا پلاک ۶۹
۴۲۳ـ آموزش وپرورش ناحیه ۳ خیابان فرح شمالی
۴۲۴ـ دبستان ابن‌یمین خیابان ژاله کوی بزرگمهر
۴۲۵ـ دبستان اسدی خیابان ابن‌سینا کوی قائن
۴۲۶ـ دبستان فتحیه خیابان خورشید کوی دربند
۴۲۷ـ دبستان مسعود سعد خیابان صفی علیشاه
۴۲۸ـ دبستان ویژه خیابان حقوقی کوی آبتین
۴۲۹ـ دبستان هفده دی خیابان هدایت
۴۳۰ـ دبستان روحی شاد دروازه دولت اول سعدی
۴۳۱ـ دبستان زهره خیابان مهران سرای نارمک
۴۳۲ـ دبستان محمد دانش دروازه شمیران کوی کیوان
۴۳۳ـ اداره آموزش و پرورش ناحیه ۴ خیابان خورشید
۴۳۴ـ دبستان هنریخش سه‌راه سلیمانی خیابان نصر
۴۳۵ـ دبستان وثوق‌الدوله پسران فرح‌آباد افسریه خیابان ۴۴
۴۳۶ـ دبستان میثمی خیابان کیوان خیابان گلستان
۴۳۷ـ دبستان ماندا خیابان کرمان کوچه رهبر
۴۳۸ـ دبستان میرعماد فرح‌آباد چهارراه یاس کوچه صفری
۴۳۹ـ دبستان مهر خاور شهباز غیاثی چهارراه عارف
۴۴۰ـ دبستان مولوی اول خیابان کرمان میدان احمدیه
۴۴۱ـ دبستان محمد یزدانفر سرآسیاب جنب گورستان ارامنه
۴۴۲ـ دبستان همایون خیابان فرح‌آباد خیابان ارغوان
۴۴۳ـ دبستان اهلی خیابان بهبهانی باغچه بیدی
۴۴۴ـ دبستان ایران نوین خیابان شهباز انتهای کوچه باغ فرید
۴۴۵ـ دبستان انوشیروان دادگر سرآسیاب خیابان انوشیروان
۴۴۶ـ دبستان باباطاهر دلگشا اول فلاح
۴۴۷ـ دبستان تربیت سرآسیاب کوچه ارباب فرامرز
۴۴۸ـ دبستان اعتصام خیابان شهباز انتهای غیاثی
۴۴۹ـ دبستان سیف نوری فرح‌آباد خیابان بهبهانی
۴۵۰ـ دبستان ششم بهمن سرآسیاب بهبهانی جنب مسجد
۴۵۱ـ دبستان گلشن شهباز سه‌راه شکوفه کوچه خداداد
۴۵۲ـ دبستان فرزان بیرجندی سرآسیاب خیابان انوشیروان اصفهانک
۴۵۳ـ دبستان علم و تجربه شهباز خیابان جهان‌پناه
۴۵۴ـ دبستان کورش سه‌راه سلیمانیه خیابان نصر
۴۵۵ـ دبستان فرحناز پهلوی نیروی هوائی کوی فرح
۴۵۶ـ دنیای دانش آموز فرحناز چهار راه گلسرخی
۴۵۷ـ اداره آموزش و پرورش ناحیه ۵
۴۵۸ـ دبستان شرافت سه‌راه سیروس تکیه حمام خانم
۴۵۹ـ دبستان شاهپور غلامرضا اداره آرامگاه علی آباد مجدالدوله
۴۶۰ـ دبستان شهبانو سپهبد رزم‌آرا کوی شاه
۴۶۱ـ دبستان صبا مولوی انتهای باغ فردوس کوچه قنات
۴۶۲ـ دبستان چای جهان خزانه فرح‌آباد جنب چیت سازی پلاک ۱۶۴
۴۶۳ـ دبستان نظامیه خیابان مولوی کوچه رضائی
۴۶۴ـ دبستان فروغی میدان شاه کوی رسولی
۴۶۵ـ دبستان زند انتهای بازار عباس آباد
۴۶۶ـ دبستان صفی میدان شوش غربی
۴۶۷ـ دبستان کسری خزانه‌فرح‌آباد فلکه سوم
۴۶۸ـ دبستان خرداد خیابان مولوی نزدیک میدان شاه
۴۶۹ـ دبستان پوراندخت سبز میدان دالان توتون فروشان
۴۷۰ـ دبستان چنگیز پورمیدان زاهدی پارک جنوبی خیابان خزانه
۴۷۱ـ دبستان ستایش خزانه فرح‌آباد فلکه دوم خیابان امیر
۴۷۲ـ دبستان گلستان بازار عباس آباد باغ‌اینجی
۴۷۳ـ دبستان عفت میدان شوش قسمت غربی
۴۷۴ـ دبستان فیروزان میدان غار زاهدی دروازه‌غار
۴۷۵ـ دبستان آسایش شوش میدان زاهدی کوچه انبار پایاپای
۴۷۶ـ دبستان مهرداد خیابان مولوی ایستگاه سعادت بازارچه نو
۴۷۷ـ دبستان نوبهار خیابان مولوی ایستگاه سعادت بازارچه نو
۴۷۸ـ دبستان نجم آبادی فرح آباد فلکه اول خیابان پاسگاه
۴۷۹ـ دبستان طاهره تنکابنی مولوی بازارچه نو صابون‌پزخانه
۴۸۰ـ دبستان نهم آذر خزانه فلکه دوم پشت بیمارستان خزانه
۴۸۱ـ دبستان آرزو خیابان آرامگاه ایستگاه نارمک
۴۸۲ـ دبستان اخباری خیابان مولوی میدان شاه
۴۸۳ـ دبستان فرهنگ ۴راه‌مولوی بازارچه حضرتی کوچه ارامنه
۴۸۴ـ آموزش و پرورش ناحیه ۶ خیابان مولوی
۴۸۵ـ دبستان پرورش ده متری دوم کوچه ناصری
۴۸۶ـ دبستان تربیت جوادیه ۲۰ متری کوچه حمام
۴۸۷ـ دبستان داریوش کبیر دشت میشان کوچه سینما
۴۸۸ـ دبستان بمین پسران جوادیه خیابان نهر فیروزآباد
۴۸۹ـ دبستان نادرنازی‌آباد
۴۹۰ـ دبستان عظیم‌زاده خیابان مختاری جنب مسجد حاجی ربابه
۴۹۱ـ دبستان ابوالقاسم شکرائی نازی‌آباد خیابان نیاکان
۴۹۲ـ دبستان اورنگ چهارراه مختاری
۴۹۳ـ دبستان بهروز نازی‌آباد بازار دوم
۴۹۴ـ دبستان سهیلی نازی‌آباد باغچی‌آباد
۴۹۵ـ دبستان مهتاز نازی‌آباد هزار دستگاه باور
۴۹۶ـ دبستان ناهید نازی‌آباد خیابان مداین
۴۹۷ـ دبستان پارسائی خیابان دشت میشان کوچه سینما
۴۹۸ـ دبستان رودابه جوادیه ده متری دوم کوچه ناصری
۴۹۹ـ دبستان شهپرست خیابان شاهپور ۴راه شاهپور
۵۰۰ـ دبستان بهنام انتهای بیست متری جوادیه
۵۰۱ـ دبستان جواد مولوی فنات آباد کوچه مسعود
۵۰۲ـ دبستان سایه شوش سلیمانخانی
۵۰۳ـ دبستان دقیقی شاهپور روبروی تشکیلات
۵۰۴ـ دبستان سپاه دانش نازی‌آباد چهارراه نیاکان
۵۰۵ـ دبستان صبوحی نازی‌آباد خیابان پارس
۵۰۶ـ دبستان روز مادر خیابان شوش سه‌راه شاهپور
۵۰۷ـ آموزش و پرورش ناحیه ۷ راه‌آهن
۵۰۸ـ دبستان انوشه سلیمانخانی مختاری
۵۰۹ـ دبستان کاوه امیریه معزالسلطان
۵۱۰ـ دبستان کیوان شاهپور بازارچه نو
۵۱۱ـ دبستان اکباتان خیابان امیریه گمرک
۵۱۲ـ دبستان پیشداد خیام کوچه مسجد معیر
۵۱۳ـ دبستان ریاضی شاهپور بازارچه کربلائی عباسعلی
۵۱۴ـ دبستان علوی خیابان ایران کوچه نظام‌الدوله ـ پلاک ۳۴۵
۵۱۵ـ دبستان رضوان خیابان امیریه خیابان علوی ظفر
۵۱۶ـ دبستان ستوده امیریه کوچه گنجه‌ای
۵۱۷ـ دبستان علامه امیریه مهدیه
۵۱۸ـ آموزش و پرورش ناحیه ۸
۵۱۹ـ دبستان سنائی نارمک سی‌متری ایستگاه بیمه چمن شرقی
۵۲۰ـ دبستان ناهید نارمک خیابان سمنگان ایستگاه مدرسه
۵۲۱ـ دبستان شوریده شیرازی وحیدیه مقابل پاسگاه ژاندارمری
۵۲۲ـ دبستان سروش نارمک سی‌متری مقابل تلفنخانه
۵۲۳ـ دبستان سعدی نارمک ایستگاه پاسگاه
۵۲۴ـ دبستان خورشید نارمک سی‌متری ایستگاه مجد
۵۲۵ـ دبستان پروین اعتصامی وحیدیه
۵۲۶ـ دبستان پیمان نارمک خیابان سرسبز شرقی
۵۲۷ـ دبستان تجلی نارمک خیابان فرجام شرقی
۵۲۸ـ دبستان عباس پرویز نارمک خیابان مهرایستگاه مدرسه
۵۲۹ـ دبستان مهرگان نارمک سی‌متری نرسیده به‌ایستگاه داروخانه
۵۳۰ـ دبستان مظهر دانش تهران پارس خیابان بهار
۵۳۱ـ دبستان ارمغان علم ارباب مهدی ایستگاه دلبخواه
۵۳۲ـ دبستان بهار وحیدیه میدان تسلیحات
۵۳۳ـ دبستان ایران پیروز نارمک خیابان شیرمرد
۵۳۴ـ دبستان راهنمای تربیت نارمک ۴۶ متری غربی
۵۳۵ـ دبستان جهان امروز نارمک خیابان‌سی‌متری ایستگاه فلکه‌هفت‌حوض
۵۳۶ـ دبستان فرخنده پهلوی تهران پارس خیابان بهار ایستگاه مسجد
۵۳۷ـ دبستان سهراب نائیزی جاده تهران نو اول خیابان وحیدیه
۵۳۸ـ دبستان آموزش وپرورش ناحیه ۹ خیابان تهران‌نو
۵۳۹ـ دبستان امیری سیزده متری حاجیان
۵۴۰ـ دبستان افسر انتهای‌آریانا
۵۴۱ـ دبستان توفیق خیابان آریانا اشرف پهلوی جنب بانک صادرات
۵۴۲ـ دبستان جی سیمتری جی
۵۴۳ـ دبستان رضوی سالار کوچه سالار اعظم پلاک ۲۵۱
۵۴۴ـ دبستان دکتر قاسم‌زاده سیمتری کوچه ملک
۵۴۵ـ دبستان خیام خیابان مرتضوی چهارراه کارون
۵۴۶ـ دبستان فروغ ۱۶ متری امیری مقابل سینماجی
۵۴۷ـ دبستان طایر حسام‌السلطنه‌کوچه مجد پلاک ۲۵
۵۴۸ـ دبستان مظفرامیری ۱۶ متری امیری سیزده متری حاجیان
۵۴۹ـ دبستان کوکب آریانا اول اشرف پهلوی
۵۵۰ـ دبستان نیکفر کارون چهارراه هزارخوانی
۵۵۱ـ دبستان خواجو رودکی بین مرتضوی ووثوق کوچه نوروزی
۵۵۲ـ دبستان نگین سیمتری حاجیان سه‌راه مقدم
۵۵۳ـ دبستان شریعت پناهی خیابان قصرالدشت کوچه مهرآبادی
۵۵۴ـ دبستان ایمان رودکی بالاتر از مرتضوی کوچه خواجو
۵۵۵ـ دبستان خوش‌نواز حسام‌السلطنه سرای سلطانی جنب کلانتری۱۱
۵۵۶ـ دبستان کپومرث جیحون چهارراه گلی
۵۵۷ـ دبستان فرصت مرتضوی بین خوش و رودکی
۵۵۸ـ آموزش و پرورش ناحیه ۱۰ خیابان کاشان جنب باشگاه‌فرهنگیان
۵۵۹ـ دبستان حکیم سنائی مجیدیه خیابان اردیبهشت
۵۶۰ـ دبستان مشکوة خواجه‌نظام‌الملک کوی اطهری
۵۶۱ـ دبستان جمال‌الدین اصفهانی خواجه‌نظام‌الملک کوچه اکبری
۵۶۲ـ دبستان خطیر میدان ثریا
۵۶۳ـ دبستان نادر چهل‌وپنج متری تهرانپارس ۱۶ متری دوم بین‌مجیدیه و سوسن آب
۵۶۴ـ دبستان میثاقیه شمس‌آباد خیابان ریحانی
۵۶۵ـ دبستان داراب مجیدیه سریل
۵۶۶ـ دبستان به‌آفرین میدان ثریا اول شاه صفی
۵۶۷ـ دبستان خشایار سیدخندان میدان مهران خیابان مسعود
۵۶۸ـ دبستان محمد رضاشاه خیابان قصر مقابل پادگان
۵۶۹ـ دبستان آئین‌جم مجیدیه سه‌راه ارامنه ده‌متری تهرانی
۵۷۰ـ دبستان مهد پرورش انتهای ۴۵ متری تهرانپارس میدان فن
۵۷۱ـ دبستان جنت مجیدیه ۱۶ متری دوم کوچه نوشیروان
۵۷۲ـ دبستان شهلا مجیدیه خیابان اطمیشی
۵۷۳ـ دبستان زمان سید خندان خیابان مسعود
۵۷۴ـ دبستان ستایش مجیدیه ۱۴ متری لشگر
۵۷۵ـ آموزش وپرورش ناحیه ۱۱ چهل‌وپنج‌متری سیدخندان
۵۷۶ ـ دبستان دکتر هشترودی میدان ثریا کوی گودرزی
۵۷۷ـ دبستان اصفهان مجیدیه چهارده متری لشگری
۵۷۸ـ دبستان آباندخت بسیم نجف‌آباد ده‌متری نوروز زاده
۵۷۹ـ دبستان بهار خیابان خاوران ده متری رضا پهلوی
۵۸۰ـ دبستان شهباز جنوبی نرسیده بپرورشگاه عامری
۵۸۱ـ دبستان استاد فرزان خیابان مسگرآباد سه‌راه هاشم‌آباد
۵۸۲ـ دبستان هادی رهنما شهباز جنوبی روبروی پرورشگاه
۵۸۳ـ دبستان کمال شهباز جنوبی ده متری پرورشگاه
۵۸۴ـ دبستان دوشیزگان بایتخت خیابان صفاری چهارراه ابراهیمی
۵۸۵ـ دبستان محمدعلی میرفخرائی خیابان مسگرآباد خیابان امیرسلیمانی
۵۸۶ـ دبستان نظیری نیشابوری خیابان مسگرآباد ایستگاه پتوبافی
۵۸۷ـ دبستان اردیبهشت خیابان پارک ولیعهد خیابان نبوی
۵۸۸ـ دبستان فرخ مهرخیابان شهباز جنوبی پائین‌تر از تیردوقلو
۵۸۹ـ دبستان تاجگذاری بیسیم نجف‌آباد ۱۲ متری هاشم‌آباد
۵۹۰ـ دبستان احمد ابوترابی انتهای شهباز جنوبی ۲۰متری منصور
۵۹۱ـ دبستان روشنائی پارس خیابان خراسان ۲۰متری ذوالفقاری
۵۹۲ـ دبستان شیر انتهای شهباز جنوبی
۵۹۳ـ دبستان ادیب نیشابوری پارک ولیعهد اول بیسیم نجف‌آباد
۵۹۴ـ دبستان برهان مجرب خیابان خراسان بن‌بست باغ
۵۹۵ـ دبستان میرداماد بیسیم نجف‌آباد انتهای هشت‌متری نوروز زاده
۵۹۶ـ دبستان نرگس خیابان بیسیم نجف‌آباد هشت‌متری خیام
۵۹۷ـ آموزش و پرورش ناحیه ۱۲
۵۹۸ـ دبستان معمار قصری ۲ (۱۰) متری شیرازی کوچه بهرامی
۵۹۹ـ دبستان سقراط صفاری جنب لرزاده
۶۰۰ـ دبستان وحید بیسیم نجف‌آباد مقابل مسجد
۶۰۱ـ دبستان فرخ‌بخش شوش شرقی شقاقی جنب مسجد حاج عبداله
۶۰۲ـ دبستان شروشن شوش شرقی ۱۰متری شبیر
۶۰۳ـ دبستان ابن‌سینا کوچه مهناز بیست متری فلاح
۶۰۴ـ اداره آموزش و پرورش ناحیه ۱۷ میدان بهارستان
۶۰۵ـ دبستان ایرانشهر خیابان قزوین خیابان تیموری
۶۰۶ـ دبستان باربد شیروخورشید چهارراه عباسی
۶۰۷ـ دبستان بروومند خیابان انبار نفت
۶۰۸ـ دبستان تابان مهر جاده قدیم کرج جنب تولیددارو
۶۰۹ـ دبستان خضر خیابان قزوین خیابان محمدی
۶۱۰ـ دبستان دکتر صفدری کوی مهناز چهارراه صالح‌نیا
۶۱۱ـ دبستان نظام مافی دختران مهرآباد جنوبی خیابان پارس
۶۱۲ـ دبستان رفعت خیابان نواب خیابان بریانک
۶۱۳ـ دبستان شهرام خیابان شیروخورشید ابتدای خیابان حق‌شناس
۶۱۴ـ دبستان فردوس خیابان قدیم کرج کوی فردوس
۶۱۵ـ دبستان فرشتگان خیابان شیروخورشید انتهای کوچه نراقی
۶۱۶ـ دبستان محمود شبستری کوی مهناز جنب راه‌آهن
۶۱۷ـ دبستان مظفر امیری خیابان قزوین خیابان ۱۶ متری‌امیری
۶۱۸ـ دبستان نظام مافی پسران مهرآباد جنوبی خیابان کانون
۶۱۹ـ دبستان همام تبریزی کوی مهناز بیست‌متری فلاح
۶۲۰ـ دبستان پیغا جندقی خیابان قزوین خیابان قلعه‌مرغی
۶۲۱ـ دبستان وصال شیروخورشید انتهای حق شناس
۶۲۲ـ دبستان نهم اسفند خیابان قدیم کرج حوزه شیر پاستوریزه
۶۲۳ـ دبستان نراقی خیابان شیروخورشید راه‌پیما
۶۲۴ـ دبستان آموزش وپرورش ناحیه ۱۳ خیابان شهروخورشید
۶۲۵ـ دبستان ارس خیابان پهلوی روبروی خیابان ایران‌نوین
۶۲۶ـ دبستان بهار دانش‌یوسف‌آباد ایستگاه چهارراه
۶۲۷ـ دبستان تاج یوسف آباد ایستگاه ششم
۶۲۸ـ دبستان جهان کودک پهلوی میدان ونک
۶۲۹ـ دبستان رسائی یوسف آباد ایستگاه دوم یوسفی
۶۳۰ـ دبستان روش نو پهلوی نرسیده به دوراهی یوسف‌آباد
۶۳۱ـ دبستان فرخ‌منش خیابان تخت طاووس نبش نادرشاه
۶۳۲ـ دبستان فرهنگ و هنر ایران نوین کاخ صفوی
۶۳۳ـ دبستان اشکان پهلوی خیابان میرهادی
۶۳۴ـ آموزش و پرورش ناحیه ۱۴ خیابان تخت‌طاووس
۶۳۵ـ دبستان آریا خیابان بختیار ۳۹
۶۳۶ـ دبستان فرحناز پهلوی شهرزیبا
۶۳۷ـ دبستان کاخ دختران میدان کندی نمازی اول
۶۳۸ـ دبستان نوش آفرین جاده کرج
۶۳۹ـ دبستان اردشیر بابکان آریاشهر خیابان ۲۳
۶۴۰ـ دبستان کانون شهر زیبا
۶۴۱ـ دبستان ندای فردا آریاشهر فلکه اول
۶۴۲ـ دبستان ارمغان سخن گیشا خیابان ۱۵
۶۴۳ـ دبستان اشرف سه‌راه تهران‌ویلا
۶۴۴ـ دبستان بنیاد کودک برق آلستوم
۶۴۵ـ دبستان جهان آینده دریای نو خیابان نو
۶۴۶ـ دبستان رامک آیزنهاور کوچه اران
۶۴۷ـ دبستان راه شایسته خیابان تاج خیابان هما
۶۴۸ـ دبستان شادبخت خیابان تاج کوی هما
۶۴۹ـ دبستان عسجدی خیابان بهبودی مستعانیه ۴۴
۶۵۰ـ دبستان لوح زرین میدان شهید نزدیک پمپ بنزین
۶۵۱ـ دبستان محدث آریاشهر خیابان ۱۴
۶۵۲ دبستان نهال‌آرزو جنوب شهر زیبا
۶۵۳ـ دبستان سائم مطلق آیزنهاور ۱۰متری گودرزی
۶۵۴ـ آموزش و پرورش ناحیه ۱۵
۶۵۵ـ دبستان تاج کین تهران نو کوی فرح
۶۵۶ـ دبستان عباس باقری ایرانمهر کوچه منصور
۶۵۷ـ دبستان احمد بیرشک ایرانمهر خیابان عیسی ابوحسین
۶۵۸ـ دبستان مهران خیابان تهران نو خیابان خیام
۶۵۹ـ دبستان ادب خیابان حجت فرح‌آباد ژاله
۶۶۰ـ دبستان تخت جمشید تهران نو هفت متری حاتم
۶۶۱ـ دبستان افشین خیابان ششم نیروی هوائی
۶۶۲ـ دبستان تیرداد شهناز کوی لی‌لی
۶۶۳ـ دبستان جنت ایرانمهر چهارراه مدحت
۶۶۴ـ دبستان روح‌انگیز مودبی میدان فوزیه خیابان همایون
۶۶۵ـ دبستان سیروس امامیه سه‌راه امامیه
۶۶۶ـ دبستان طبرسی خیابان حسینی کوچه افصیحی
۶۶۷ـ دبستان فروغ جاوید تهران خیابان مسعود سعد
۶۶۸ـ دبستان کمال سیمتری وثوق فلکه نوری
۶۶۹ـ دبستان مهر میهن فرح‌آباد ژاله خیابان ۴ نیروی هوائی
۶۷۰ـ دبستان نور دانش تهران نو ۱۴ متری حسینی
۶۷۱ـ دبستان هیرمند صد دستگاه نیروی هوائی
۶۷۲ـ دبستان آئین دانش فرح‌آباد کوکاکولا
۶۷۳ـ دبستان آهنگ سخن روبروی چهارصد دستگاه
۶۷۴ـ دبستان بهروان فرح‌آباد انتهای خیابان رضا پهلوی
۶۷۵ـ دبستان بلخی تهران نو قاسم آباد
۶۷۶ـ دبستان جوان سیمتری وثوق
۶۷۷ـ دبستان دادمهر تهران نو فوج‌آباد خیابان صائب تبریزی
۶۷۸ـ اداره آموزش و پرورش ناحیه ۱۶ میدان وثوق
۶۷۹ـ دبستان امیر معزی خیابان پامنار کوچه حیات شاهی
۶۸۰ـ دبستان انتصاریه خیابان پامنار جنب منار
۶۸۱ـ دبستان آذر پشت مجلس کوچه نظام‌الدوله۴۱
۶۸۲ـ دبستان آسف خیابان ژاله ایستگاه ژاله
۶۸۳ـ دبستان اعظم فرد خیابان سیروس ایستگاه داروخانه کوچه‌سادات اخوی
۶۸۴ـ دبستان دری خیابان سیروس ایستگاه کلانتری
۶۸۵ـ دبستان رهنما خیابان شهباز ایستگاه خرابات
۶۸۶ـ دبستان رودابه خیابان بوذرجمهری نو کوچه امامزاده یحیی
۶۸۷ـ دبستان سه امیرکبیر سه‌راه امین‌حضور کوچه مهدوی
۶۸۸ـ دبستان سلمان خیابان شهباز ایستگاه قبالی
۶۸۹ـ دبستان شکوه علوی خیابان ژاله جنب بیمارستان شفا
۶۹۰ـ دبستان کسائی خیابان ادیب‌الممالک خیابان زیبا
۶۹۱ـ دبستان کمیلی خیابان ری دردار شرقی کوچه حکیم ۲۲۳
۶۹۲ـ دبستان ناهید خیابان امیرکبیر کوچه کتانه
۶۹۳ـ آموزشگاه بازرگانی خیابان تخت جمشید کوچه سفارت آمریکا
۶۹۴ـ جامعه داروسازان ایران خیابان آریامهر ساختمان تالار کورش
۶۹۵ـ دبستان خانی‌آباد نازی‌آباد خانی آباد ۱۸ متری درختی
۶۹۶ـ دبستان کوکب صادق انتهای خزانه انتهای بیست متری فلاح شانزده متری بوعلی سینا
۶۹۷ـ دبستان غیاثی وصفنار
۶۹۸ـ دبیرستان مرزبان خیابان رضاشاه کبیر زهنابی
۶۹۹ـ اتحادیه شیشه خیابان تخت جمشید بین بهار و کورش کبیر
۷۰۰ـ دفتر جرثقیل جاسب خیابان فرح‌آباد ژاله
۷۰۱ـ تالار بهمن چهارراه قوام‌السلطنه خیابان استالین
۷۰۲ـ دبستان رستم خیابان بهار
۷۰۳ـ دبستان شاهکیان واقع در حشمتیه خیابان ده متری ارامنه
۷۰۴ـ دبستان شاه‌عباس کبیر واقع در خیابان سید خندان
۷۰۵ـ دبستان آراکس واقع در خیابان نادرشاه
۷۰۶ـ کلیسای آشوری کاتولیک کلدانی خیابان فرصت شاهرضا
۷۰۷ـ کلیسای انجیلی آشوری خیابان امیرآباد خیابان رستم
۷۰۸ـ کلیسای شرق آشوری خیابان سیمتری خیابان طوس
۷۰۹ـ دبستان کورش پسران خیابان هاتف
۷۱۰ـ دبستان روحی شاد واقع در دروازه دولت
۷۱۱ـ کنیسا‌ملاجیتینا خیابان سیروس
۷۱۲ـ کنیسا یوسف آباد خیابان محمد رضا شاه خیابان پانزدهم
۷۱۳ـ سازمان حفاظت محیط زیست خیابان ویلا شماره ۲۲۷

محل امضای انجمن نظارت هفتمین دورهٔ انتخابات سناحوزه‌انتخابیه تهران

آ ـ ۱۸۴۸۸

# کاندیداها از برنامه‌های خود سخن میگویند

روزنامه اطلاعات از روز معرفی کاندیدا هاچند صفحه از صفحات خود را به معرفی کامل کاندیدا های نمایندگی مجلسین و تشریح آراء وعقایدو افکار آنان اختصاص داده است .گرچه همه کاندیدا هائی که بوسیله حزب رستاخیز ملت ایران معرفی شده‌اند مورد علاقه و احترام‌مردم هستند ولی بدون شك تمام مردم ازافکارو عقاید و شرح زندگی آنان اطلاع کامل ندارند.

نامزدهای نمایندگی مجلسین می توانند با استفاده از این صفحات خودرا بمردم‌بشناسانند از کاندیدا های تهران تقاضا داریم هر روز از ساعت ۸ تا ۱۲ به‌آرشیو روزنامه اطلاعات‌مراجعه نمایند وازکاندیداهای شهرستان‌هاخواهشمندیم جهت ارسال عکس ، شرح حال و نظریات‌خودبا نمایندگان ما در ولایات تماس بگیرند.

## باقر بوشهری

### کاندیدای‌سناتوری‌ازفارس‌وبوشهر

* باقر بوشهری میگوید :

ـ میزان فعالیت‌ودقت‌نظر نمایندگان مجلسین شورای ملی و سنا ، درجهت تدوین و تصویب قوانین پیشرو و مترقی وانجام برنامه های عمرانی درسطح مملکتی، درتاریخ‌سرزمین‌ما، بعنوان «اولین دوره پارلمان عصر رستاخیز» به ثبت خواهد رسید .

باقر بوشهری ، چهره سرشناس سیاست و اقتصاد، که در انتخابات این دوره نامزد سناتوری از فارس میباشد ، بسال ۱۲۸۷ تولد یافته است .دربی انجام تحصیلات ابتدائی ، بمدرسه دارالفنون رفت وبدنبال طی دوره متوسطه از دارالفنون ، بمنظور انجام تحصیلات عالیه ، در سال ۱۹۲۵ میلادی به کشور انگلستان رفت . در انگلستان واردمدرسه عالی «منچستر» شد و در رشته اقتصاد و تجارت‌بتحصیل پرداخت . پس از فارغ‌التحصیل شدن از مدرسه منچستر بایران مراجعت نمود. اما یکی دوسال‌بعد، مجددا عازم خارج شد و این‌بار به‌فرانسه رفت و در مدرسه عالی «دونسن» در رشته مباشرت نظام‌مشغول تحصیل شد و بادرجه ستواندومی از این مدرسه فارغ‌التحصیل گردید و آنگاه بایران بازگشت . در بازگشت بموطن ، بمنظور گذراندن دوره خدمت‌مقدس نظام‌وظیفه به دانشکده افسری رفت و خدمت وظیفه را بادرجه افسری سوار نظام درهنگ سوار پهلوی بپایان رساند وپس از آن بکار تجارت و امور اقتصادی پرداخت .

باقر بوشهری ، ضمن پرداختن به‌امور اقتصادی‌و بازرگانی ،به‌عرصه سیاست‌نیزگام‌نهاد و بابرخورداری از درك صحیح امور سیاسی و شاهدوستی و وطنپرستی ، بسرعت در ردیف چهره‌های صاحبنام و معروف سیاسی مملکت قرار گرفت.

باقر بوشهری از دوره هفدهم مجلس شورایملی ببعد ، بانماینده مجلس شورایملی و یا سناتور بوده وبهرحال در ردیف شخصیت‌های برجسته پارلمانی قرار داشته است . وی ، طی سالها فعالیت در زمینه اقتصاد و سیاست ، مصدر خدمات چشمگیری بوده‌و در طریق خدمت بمشاهنشاه آریامهروکشور ، گامهای بلندی برداشته و در زمینه امور پارلمانی و تدوین و تصویب قوانین مفید و نافع بحال جامعه ومملکت، نقش فعال و مثبتی داشته است.

باقر بوشهری که نامزد سناتوری برای هفتمین دوره مجلس سنا از فارس و بوشهر است ، درباره انتخابات اخیر میگوید:

ـ انتظار ملت ایران از نمایندگان خود، دراین دوره از فعالیت پارلمانی ، در سطحی کاملا بالاتر از دوره‌های پیشین است . زیرا پارلمان ما از این دوره حیات نوینی را آغاز میکند که میزان فعالیت ودقت نظر نمایندگان در جهت تدوین و تصویب قوانین پیشرو و مترقی و انجام برنامه‌های عمرانی در سطح مملکتی ، در تاریخ سرزمین‌ما، بعنوان‌اولین دوره پارلمان عصررستاخیز ، به ثبت خواهدرسید.

# کاندیداهای نمایندگی مجلسین را بشناسید

## «محمدصادق کاظمی»

## کاندیدای نیریز واستهبان معتقداست:

نیروی انسانی و خلاق حوزه‌انتخاباتی‌اوشایستگی هر نوع ترقی و پیشرفتی را دارد

توجه‌به برنامه های محلی، و بهترین روش ها برای اجرای انقلاب اداری باید سرلوحه تمام‌اقدامات‌باشد

آموزش باید سازندگی جوانان را که سرمایه های آینده مملکت هستند ، تضمین کند

بخش مشکان نیریز اقدام شود.ونیز توجه‌خاصی به‌دیگر برنامه‌های فرهنگی و آموزشی و عمرانی حوزه انتخابی خودازقبیل‌ایجاد مدرسه کشاورزی و حرفه‌ای ، تاسیس درمانگاه، توسعه مدارس متوسطه تاحدود دیپلم دارد .

«کاظمی» عقیده دارد که مردم خلاق و فعال دو منطقه نیریز و استهبان باید درزیر چتر وحدت ملی که ارمغان ارزنده حزب رستاخیز ملت ایران است بیش از پیش فعالیت داشته باشند، او اضافه می‌کند که در دوره درخشان آریامهری که ملت ایران‌به‌یمن‌ترقی‌سریع‌مقتبس‌از پرتو انقلاب شاه و مردم زندگی سعادتمندانه‌ای را شروع کرده‌اند ، باید از هرجهت ملت دوره انقلاب باشند وتحرک وجهش و تلاشهای سازنده خودرا دوصدچندان کنند .

کاظمی سپس می‌گوید : رستاخیز ملت‌ایران که حقا بزرگترین هدیه شاهنشاه آریامهر به ملت ایران‌است راه خدمتگزاران وفعالیت های خلاقه و سازنده را برای عموم یکسان گشوده است و با توجه به چنین واقعیتی است که من با گرمی و صمیمیت بسیار دعوت همشهریانم را پذیرا شدم .

آرمانهای ملی

کاظمی علاوه‌بر توجه به برنامه‌های محلی به طرح‌ها و برنامه‌های مملکتی اشاره کرد و گفت : توجه‌به‌ایجاد بهترین روشها برای اجرای انقلاب اداری وشرکت زنان در کلیه امور مملکتی باید سرلوحه اقدامات باشد تا بیانات ونیات شاهنشاه عظیم‌الشان ما تحقق یابد .

زنان ایران که به عنایت شاهنشاه آریامهر با مردان حقوقی برابر پیدا کرده‌اند در هرمقام که هستند چه همسر ، مادر، کارمند باید هوشیار در مسائل اجتماعی و سیاسی مشارکت کامل داشته باشندودر تمام شئون مملکت به سازندگی‌بپردازند. نظام اداری باید برمحور انقلاب و خدمت وسرعت ودقت در خدمات بی‌غل وغش بچرخد و آموزش باید سازندگی جوانان را که سرمایه‌های آینده مملکت هستند تضمین کند به نحوی که همه در همه سطوح از نعمت سواد و تربیت و آموزش برخوردار شوند .

امید فراوان می‌رود که با در نظر گرفتن تجارب کاظمی در زمینه‌های اداری، آموزشی ، اجتماعی، مدیریت و روح فعال و خوشفکری که بروجود او حکمفرماست ، بتواند برای حوزه انتخابی خود فعال و موثر ونافع باشد. «کاظمی» با صمیمیت و عشق به کار و حسن نیت فراوانی که دارد می‌تواند به مقیاس وسیعی منشاء اثر و خدمات و سازندگی حوزه استهبان و نیریز باشد . مردم استهبان و نیریز هم پشتیبان وموید شخصی هستند که جامع این شرائط و دلسوز به‌حال‌نیاز های عمومی آنها باشد .

محمد صادق کاظمی فرزند حاج علی اکبر کاظمی متولد ۱۳۰٤ از خانواده روحانی‌و فرهنگی و سرشناس فارس با اشتهار به دانش و فرهنگ وتقوی‌وخدمتگزاری‌وخانواده او نظر به خدمات ارزنده فرهنگی وعمرانی که بزادگاه خویش‌کرده است دارای محبوبیت و مرجعیت خاصی میباشد. کاظمی تحصیلات و تحریرات خود را در رشته های زبان وادبیات، علوم تربیتی وروان شناسی حرفه‌ای، علوم اداری و مدیریت در ایران و انگلستان دنبال کرده و در طول بیست و هفت سال خدمت اداری شاغل پستهائی بوده که در هرکدام بسبب فعالیت ولیافت وکاردانی‌وصمیمیت ودانائی بنحو جالبی درخشیده است .

وی خدمت خودرا از بانك آغاز کرده و سپس از آغاز کار اداری اصل ٤ به همکاری درقسمت های فرهنگی، اداری، روانشناسی حرفه‌ای دعوت گردید و خدمات او در این قلمرو وسیع چنان درخشان افتاد که به اخذ نشان درجه ۲ سپاس‌از وزارت فرهنگ سابق ودیپلم افتخاری و چندتقدیر نامه رسمی نائل آمد .

کاظمی ازفروردین ماه ۱۳٤۱ از آغازتاسیس هواپیمائی ملی ایران به خدمات در این سازمان مترقی و پرجهش دعوت شد و تا این تاریخ به ترتیب عهده‌دار مشاغلی بشرح زیر بوده است :

ـ رئیس اداره خدمات و کاریابی ـ رئیس اداره کارگزینی ـ قائم مقام مدیریت کل امور اداری ـ مدیر سازمان بهبود روشها ـ مدیر خدمات مدیریت ـ مدیر کل پرسنل واکنون مدیر کل انتشارات و مطبوعات (هما) می‌باشد .

کاظمی در ضمن ریاست افتخاری شورای نویسندگان ماهنامه (هما) را هم عهده‌دار است . وی علاوه‌بر مشاغل اداری از نویسندگان صاحب سبك ودانش پژوهان صاحب نام کشور میباشد و انتشار مقالات در زمینه‌های ادبی، تحقیقی و زبان و روانشناسی حرفه‌ای ومدیریت وتعلیم و تربیت اورا در محافل ادبی و نویسندگی محبوب‌وآشنا ساخته است .

### اصلاحات و آبادانی محل

کاظمی معتقد است که دو شهر نیریز و استهبان با درنظر گرفتن استعدادهای طبیعی آنها می‌تواند به‌صورت جاذبه توریستی درآید و در تامین چنین فکری است که به ایجاد و توسعه راه و توسعه فضای سبز و ایجاد هتل و رستورانهای مناسب باید توجه شود ونیز معتقد است که برای ایجاد تحرك‌وجنب‌وجوشهای‌اجتماعی واقتصادی و رونق روزافزون زندگی باید به ایجاد کارخانه سیمان و کارخانه بسته‌بندی برای بادام ـ انجیر ـ گردو در استهبان و کارخانه قند و کارخانه بسته بندی علوفه برای نیریز، ایجاد مرکز بهداشت ، توسعه درمانگاه و تجهیز بیمارستان ازلحاظ طرح وپزشك، برق منطقه‌ای برای روستای ده‌چاو و

## دکتر نصرالله مژدهی مقتدر

پزشك دانشمند جوانترین کاندیدای هفتمین دوره‌انتخابات مجلس‌سنا ازتهران

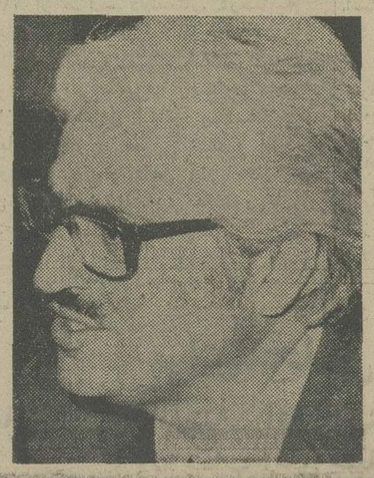

دوران تحصیلات پزشکی و نیز دوره تخصص پزشکی خود را در دانشگاه تهران به‌اتمام رسانیده و سپس‌جهت فراگیری تخصص‌هائی‌نوتر واثربخش‌تر شدن خدمات علمی و درمانی به‌هم‌میهنان خود راهی دانشگاه‌های آمریکا و انگلستان شده و پس ازاحراز موفقیت در هدفهای علمی به‌میهن بازگشته و ازآن زمان تاکنون علاوه بر خدمات پزشکی و درمانی به هموطنان عزیز در مشاغل نامبرده شده در زیرنیز مصدر خدماتی به‌هم‌میهنان گرامی بوده‌اند.

درسال ۱۳۲٦ بعنوان دستیار در دانشگاه‌تهران شروع بکار نموده و درسال ۱۳۲۸ با توفیق در مسابقه دانشیاری دانشگاه تهران موفق به‌احراز مقام دانشیاری شده و ازآن پس بعنوان رئیس بخش وابسته عفونی ،استاد بخش عفونی، معاون‌آموزشی دانشگاه و از سمت معاونت بریاست دانشکده پزشکی دانشگاه تهران ترفیع یافته و آخرین سمت ایشان پیش از کاندیداتوری ریاست دانشگاه مشهد بوده.

دکتر نصراله مقتدر مژدهی علاوه‌بر سمت‌های فوق همواره در تلاش تحقیقات و مطالعات علمی بوده و پژوهش پی‌درپی ونگارش مقالات و کتب علمی نیز بخشی از خدمات این کاندیدای جوان سناتوری را تشکیل میداده بدینجهت است که دکتر نصراله مقتدر مژدهی همواره از گروه برجسته دانشگاهیان و پژوهندگان و از مردان‌روز بوده‌است.

لذا تمامی گروه‌های پزشکی، دندانپزشکی،جامعه دندانسازان پراتیکی، جامعه داروسازان‌و دامپزشکان و کلیه کادرهای دانشگاهی و دانشجوئی وبازاری و کلیه پیشه‌وران و روشنفکرانی که آرزومند جوان گرائی سنا هستند به کاندیدای بااحساس و پرتلاش خود دکتر نصراله مقتدر مژدهی برای رأی‌یابی‌به‌مجلس سنا رای میدهند.

## سیداسداله‌موسوی

### کاندیدای‌سناتوری‌از خوزستان

* سید اسدالله موسوی : ـ توسعه و گسترش دانشگاه جندی شاپور از لحاظ تامین‌احتیاجات‌علمی و فنی ورفع کمبودنیروی انسانی تحصیلکرده ، پیشبرد امور کشاورزی و صنعتی‌منطقه وتوجه‌دقیق و عمیق به انقلاب اداری ، قسمتی از برنامه های وسیعی است که در راه خدمتگزاری به‌مردم دنبال خواهم کرد

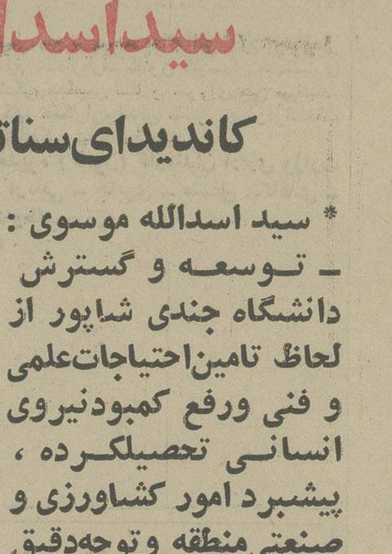

سید اسداله موسوی ، نامزد سناتوری از خوزستان ، شخصیتی خدمتگزار، فعال و محبوب عامه است. در خوزستان، عموما اورا می‌شناسند. زیرا پیش از آنکه از سوی مردم و از طرف حزب رستاخیز ملت ایران به کاندیدائی مجلس سنا برگزیده شود، پنج دوره از جانب مردم این سامان به نمایندگی مجلس شورایملی برگزیده شد و در کسوت نمایندگی ملت ودرساحت‌مقدس خانه ملت، خدمات، ارزنده و فراوانی در زمینه عمرانی و آبادی منطقه و تامین رفاه وآسایش بیشتر اهالی حوزه نمایندگی‌اش انجام داده است که بهمین دلیل از احترام و علاقه عمیق مردم خوزستان برخوردار گردیده است .

سید اسداله موسوی ـ نامزد سناتوری برای هفتمین دوره قانونگزاری مجلس سنا ـ درباره خودش و کاندیداتوری‌اش برای مجلس سنا می‌گوید :

ـ من در طول پنج دوره که افتخار نمایندگی مجلس شورایملی را داشتم، در کمال صداقت در انجام وظایف خود، ساعی و کوشا بوده‌ام . در مورد نامزدی‌ام برای نمایندگی مجلس‌سنابایدبگویم: فرمایشات شاهنشاه آریامهر در روز یازدهم اسفند ماه یکهزار و سیصد و پنجاه و سه ، در زمینه مشارکت عموم مردم در فعالیت‌های اجتماعی و سیاسی،وپیوستن به تشکیلات سیاسی نوین‌مملکت، حتی گوشه‌گیرترین افراد را به تلاش و فعالیت واداشت، چه رسدبه‌من‌که سابقه و فعالیت‌اجتماعی وسیاسی دارم و طبیعی بود که در چنین‌وضع و موقعیتی نمی توانستم نسبت به انتخابات اخیر بی‌تفاوت باشم، روی همین اصل بلافاصله بحزب رستاخیز ملت ایران پیوستم ودر صف متشکل و یکپارچه ملت، آماده فداکاری و جانبازی در راه اصول مقدس بنیادی حزب(نظام شاهنشاهی،قانون اساسی و انقلاب ششم بهمن) شدم .

سید اسداله موسوی ، همچنین میگوید :

ـ باین ترتیب خودرا کاندیدای نمایندگی‌مجلس سنا کردم واز آنجا که خدمات گذشته من درطول پنج دوره نمایندگی مجلس شورایملی ازنظر مردم کاملا مشهودومعلوم بود، نامزدی‌ام برای‌سناتوری باحسن استقبال مردم مواجه گشت و ضمنا بدلیل داشتن زمینه محلی، حزب رستاخیز ملی ایران‌نیز نامزدی‌ام را برای سناتوری خوزستان مورد تایید قرار داد وباین ترتیب من امیدوارم با توجه به سوابق خدمتگزاری، بیاری‌وباهمت‌مردم حق‌شناس این سامان بمجلس سنا راه پیدا کنم و همچنان افتخار خدمتگزاری مردم را داشته باشم .

نامزد سناتوری هفتمین دوره مجلس سنا از خوزستان، درباره هدفهایش میگوید :

ـ برای پیشرفت بیشتر امور کشاورزی و صنعتی حوزه انتخابیه‌ام، با مشورت و کسب‌نظر متخصصین فن و برنامه‌ریزان ، طرحهائی تهیه خواهم کرد واین طرحها را تا مرحله اجرا با جدیت و کوشش پی‌گیر و مستمر دنبال خواهم کرد، زیرا اعتقاد دارم با امکانات و مقتضیات و استعداد ممتازی که‌این‌منطقه دارد، پروژه‌های‌عظیم وجالب توجهی را در سطح استان میتوان دراین منطقه پیاده کرد .

سید اسداله موسوی، در پایان میگوید :

ـ درمیان هدفها و برنامه‌هائی که دارم، شخصا روی دو مورد آنها نظر دارم‌که‌برای رسیدن‌باین دو هدف قبل از همه اقدام و کوشش خواهم‌کرد. این دو مورد عبارتند از: اول ـ توسعه وگسترش بیشتر دانشگاه جندی‌شاپور که خودم در دوره نمایندگی مجلس شورایملی در تاسیس آن سهمی داشته‌ام و اکنون نیز میخواهم در رفع احتیاجات علمی و فنی و تامین کمبود نیروی انسانی تحصیلکرده این مرکز علم ودانش ذیسهم باشم .

دوم ـ انقلاب اداری ، یا اصل دوازدهم‌انقلاب شاه وملت است‌که باعتقاد من، از آنجا که‌حسن ارتباط و تفاهم بین مردم و دستگاههای اداری اهمیت فراوان دارد، تقلیل‌فورمول‌های زاید اداری والازم و ضروری میدانم‌که‌در اینمورد نیز کوشش همه جانبه‌ای بعمل خواهم آورد و امید موفقیت‌در امر خدمت به مردم را از خداوند متعال مسئلت دارم .

## دکتر یحیی ستوده

### نامزد نمایندگی سنا از کرمان، بندرعباس وزاهدان

دکتر ستوده دارای تحصیلات درخشان و خدمات ارزنده است. بسیاری‌ازطرحهای‌اصلاح قوانین‌بامجاهدت وی‌تهیه و تنظیم شده‌است

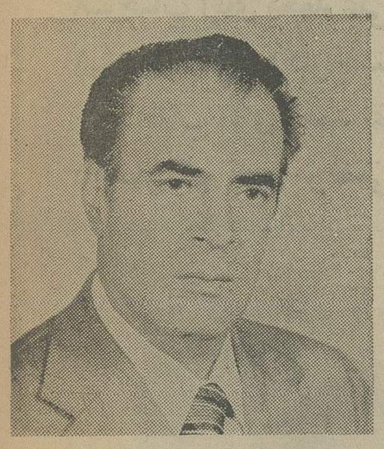

بهمراه دگرگونیهای وسیع بنیادی که در ایجاد جغرافیائی مملکت ما طی‌دهه‌گذشته پدیدار شده‌چهره انتخابات ونامزد ها نیز بکلی تغییر پیدا کرده زیرا در انتخابات این دوره عناصر بسیار شاخص‌وبرجسته‌ای خود را کاندیدای نمایندگی سنا و شورا کرده‌اند، دکتر یحیی ستوده نامزد نمایندگی سنا از کرمان‌و بندرعباس وزاهدان از معدود شخصیت های فاضل‌علمی وقضائی واجتماعی است که در میان مردم بویژه عناصر علمی شهرت واحترام خاصی دارد. چون وجدان علمی ومختصات وخصوصیات استثنائی وارزشهای اخلاقی دکتر ستوده او را از هرگونه تظاهر و خودنمائی بی نیاز کرده است شاید عده‌ای او را نشناسند. ولی‌در حقیقت میتوان‌با یك ارزیابی دقیق همه جنبه های‌غنی علمی و اخلاقی وانسانی او را شناخت. اینك که وی خود را کاندیدای نمایندگی سنا از کرمان وبندرعباس وزاهدان معرفی کرده و برای شهروندان این منطقه فرصت بسیار مساعدی فراهم آمده که از وجود این شخصیت اجتماعی وقضائی در مقام نمایندگی‌مجلس‌سنا ازکرمان وبندرعباس وزاهدان در زمینه تامین نیازهای اساسی اجتماعی‌وعمرانی‌این‌شهربهره گیرند.خوشبختانه مردم کرمان وبندرعباس وزاهدان باهوشمندی ویژه‌خود که در طول تاریخ نشان داده‌اند عناصر جدی‌ولایق‌و واقع بین را بخوبی میشناسند. دکتر یحیی ستوده‌یکی از شخصیت های علمی و اجتماعی و از مفاخر کرمان است و ما برای آگاهی مردم کرمان و بندرعباس و زاهدان تصویری از مشخصات و سوابق و خدمات این مرد آزاده را منعکس می‌کنیم. وی در ۵۵ سال قبل در این سامان زاده شد. تحصیلات ابتدائی و متوسطه را در دبستان سعادت ودبیرستان پهلوی طی کرد و در سال ۱۳۲۵ از دانشکده حقوق تهران در رشته قضائی لیسانس گرفت. به سال ۱۳۲٦ خدمت قضائی خود را در وزارت دادگستری آغاز کرد. ودر کرمان در سمت دادیار دادسرای این شهر کمر خدمت بر میان‌بست و در سال ۱۳۲۹ روانه تهران شدو در آنجا مدتی دادیار و بازپرس دادسرای مرکز بود. در سال۱۳۳۱ بدعوت سازمان ملل‌متحد به‌کشورهای‌بلژیك ـ سوئیس وفرانسه عزیمت‌کرد و در این فرصت که پیش آمده‌بود در مسائل قضائی و حقوق تطبیقی به مطالعه و تحقیق پرداخت‌وبدینسان ذخایر علمی وبینش‌وآگاهی علمی‌اش راگسترش دادپس‌از اینهمه باهزینه شخصی به‌پاریس رفت و در رشته حقوق درجه دکترا گرفت و در سال ۳٤ بایران برگشت و همچنان خدمت خود را دروزارت دادگستری ادامه داد. در اینموقع در سمت بازپرس ودادیار دیوان کیفر و مستشار دادگاه استان تهران خدمت صادقانه خود را دنبال کرد. و در سال۱۳٤۰ ریاست دادگاه جنائی تهران را به عهده گرفت و تا سال ۱۳٤۷ در همین سمت باقی ماند سپس درسمت دادستان انتظامی قضات منزلت یافت پس از چندسال خدمت آنگاه به مقام معاون قضائی وزارت دادگستری ارتقاء یافت درکنارا اینهمه دانش اندوزی و خدمت قضا وفعالیت های وسیع دیگر چندین نوبت در کنگره های بین‌المللی که در زمینه پیش‌گیری از جرایم وهدایت مجرمین در سوئیس وژاپن تشکیل شده بود شرکت جست. از سال ۱۳٤۲ درکلاسهای کار آموزی‌قضائی وزارت دادگستری کار تدریس را بعهده گرفت‌وازسال ٤٦ نیز در دانشکده شهربانی بتدریس پرداخت واخیرا که در سمت معاونت قضائی وزارت دادگستری بوده خدمات مهم وموثری نیز در مورد تشکیل خانه های انصاف‌وشوراهای داوری وزارت دادگستری انجام داده وتعداد خانه های انصاف وشوراهای داوری باهمت‌ایشان در مقیاس قابل ملاحظه‌ای توسعه یافته است .همچنین در اکثر کمیسیونهائی‌که بمنظور تهیه لوایح قانونی تشکیل شده از نظریات جامع علمی وی استفاده‌شده است. وبسیاری از طرحهای اصلاح قوانین نیز زیر نظر دکتر یحیی ستوده به‌ثمر رسیده همچنین طرح های قانونی متعددی که با فکر و ابتکار ایشان تهیه شده تصویب شده است. قانون جزای عمومی وقانون تسریع‌دادرسی کیفری ـ قانون حمایت خانواده ـ قانون حمایت از اطفال بی‌سرپرست ـ قانون جدید تصرف عدوانی ـ قانون اصلاح مقررات ثبت که حتی این یکی شامل اراضی کرمان نیز شده و در نتیجه ثبت‌قسمتی از اراضی کرمان که از چندگاه پیش آغاز شده مدیون خدمت صادقانه و همت صمیمانه وی بوده‌است. اقدام دیگروی طرح جدید قانون آئین دادرسی کیفری است که مشتمل بر ٤۳۰ ماده است ـ قانون جدیدچك بلامحل ـ قانون اجرای احکام مدنی و بسیاری از قوانین ولوایح و طرحهای دیگر که همه وهمه بایشتکار ومطالعه وتلاش علمی ایشان تهیه و تدوین شده‌است.

نکته‌ای که در اینجا یادآوری آن ضرورت دارد اینست که آقای دکتر یحیی ستوده در کلیه مشاغل وسمت‌های اداری و علمی و اجتماعی و قضائی بوریا خدمت کرده و هرگز در اعمال شغلی خود مرتکب لغزش نشده و وجدان علمی و شعور اخلاقی واندیشه های خلاق و پرثمر او مایه ارائه خدمت ارزنده ازسوی وی به مملکت و مردم شده است. میهن پرستی‌و شاه دوستی دکتر یحیی ستوده واعتقاد سخت علمی و وجدانی او به تاریخ این مملکت و نظام شاهنشاهی‌آن که مظهر تاریخ است از خصایص عالی انسانی این عنصر بارز وبرجسته وپرتوان سرچشمه میگیرد. بنابر این توجه مردم کرمان و قدردانی ایشان از خدمات او راه‌گشای هر چه بیشتر خدمات دکتر ستوده از طریق نمایندگی مجلس سنا باین‌شهرمیتواند باشد .امیدوار است‌مردم هوشیار وآگاه کرمان در زمینه تقویت‌همه جانبه دکتر ستوده برای راه یافتن به مجلس سنا و خدمت به کرمان از هیچگونه تلاشی دریغ ننمایند.

# کاندیداهای نمایندگی مجلسین را بشناسید

## سپهبد کریم ورهرام

### کاندیدای سناتوری از آذربایجان غربی

**حزب رستاخیز مردی آزموده و ممتحن را به سناتوری معرفی کرده‌است**

سپهبد ورهرام ، در سال ۱۲۸۶ در خوی تولد یافت و تحصیلات‌خود را در زادگاهش آغاز کرد و در دانشکده افسری به پایان رسانید.

در خدمت ارتش‌مقامات‌فرماندهی را از پائین ترین واحد یعنی دسته شروع و تا آخرین درجه فرماندهی یعنی فرماندهی سپاه عهده‌دار شده است .مشاغل وی‌عبارت بوده است از فرماندهی دسته ـ فرماندهی گروهان ـ فرماندهی گردان ـ فرماندهی هنگ ـ فرماندهی تیپ ـ فرماندهی لشگر ـ فرماندهی سپاه.

در مشاغل ستاد ارکان‌رکن ۲ و ۳ لشگر ، رئیس ستاد لشگر ، رئیس ستاد سپاه و معاون یکم ستاد کل ارتش بوده است .

دوره یکم دانشگاه جنگ‌رادرسال ۱۳۱۷ که بوسیله افسران‌فرانسوی تدریس و اداره میشدباتمام‌رسانیده است ،در مدت خدمت ارتش به‌اخذ ۱۸ قطعه نشان های ارتش مفتخر گردید .

همچنین بافتخاردریافت نشانهای درجه ۱ آذرآبادگان ـ نشان درجه ۱ رستاخیز ۲۸ مرداد و نشان درجه ۱ انقلاب شاه و ملت یعنی نشان اصلاحات ارضی نائل شده است.

در شروع انقلاب شاه و مردم برحسب امر همایونی با سمت استاندار فارس‌جهت انجام‌اصلاحات ارضی و تامین امنیت آن‌منطقه‌مامور شد و پس از انجام ماموریت درسال ۱۳۴۲ از طرف‌مردم‌استان ٤ رضائیه بسناتوری انتخاب گردید و سه‌دوره متوالی سناتوری منطقه استان ٤ بود اکنون از طرف حزب رستاخیزملت ایران کاندیدای سناتوری استان٤ آذربایجان غربی معرفی شده و امید میرود مردم حقشناس آذربایجان‌به پاس خدمات ارزنده وی یکشور بار دیگر وی را انتخاب نمایند .

## علی نظمی

### نامزد نمایندگی مجلس شورایملی از رضائیه

**فعالیت من‌در سطح‌مملکتی شرکت و مداخله موثر در ارائه طرحهای عمرانی و اقتصادی و بررسی لوایح تقدیمی دولت وسعی در تصویب مفیدترین قانون به‌نفع همه طبقات ملت خواهد بود**

علی نظمی در سال ۱۳۱۶ در شهرستان رضائیه متولد شده و پس از گذرانیدن تحصیلات ابتدائی و متوسطه در این شهرستان، از دانشگاه تهران دررشته قضائی فارغ‌التحصیل گردیده است. وی در سال ۱۳٤٤ دردادگستری استان بکار وکالت مشغول گردید. در سال ۱۳٤۷ با شروع نخستین دوره انتخابات انجمن شهر در این انجمن عضویت یافته و سپس بسمت‌رئیس انجمن شهر انتخاب شد و مدت دو سال در این سمت انجام وظیفه نمود. علی نظمی که یکی از افرادنیکنام و فعال رضائیه است در دوران خدمت خویش درانجمن بگواه و قائید همشهریان خود طرحهای‌مفیدوعام‌المنفعه وگامهای مثبتی در جهت رفاه و آسایش همگانی‌بویژه برای طبقه کم درآمد این شهر برداشته است. وی‌در زمینه فعالیتهای اجتماعی در انجمن حمایت زندانیان و نیز در باشگاه لایئز و انجمن ملی کتابخانه وانجمن بهداری وشورای آموزش وپرورش منطقه‌ای وکمیسیون نظارت براطاق‌اصناف ونیابت ریاست انجمن ایرانی طرفدار سازمان ملل‌متحد دراین استان فعالیت کرده است.

**برنامه های آینده**

علی نظمی در مورد برنامه‌های آینده خود اظهار نمود در درجه اول فعالیت من در سطح مملکتی‌شرکت و مداخله موثر در ارائه طرحهای عمرانی و اقتصادی، بررسی لوایح تقدیمی دولت و سعی در تصویب مفید ترین قانون به نفع همه طبقات ملت خواهد بود .

در مرحله بعدی رسیدگی به نیازها و خواستهای مردم حوزه انتخابیه خود و رفع مشکلات کلی و این نیاز ها با همکاری و هماهنگی مردم خواهد بودولی آنچه را که بعنوان یك کاندیدا باید در چهار چوب برنامه‌های خود اعلام نمایم از سه اصل کلی خارج نیست . اول توسعه هرچه بیشتر کشاورزی مکانیزه که شامل باغداری و باغکاری ودامپروری ومرغداری ونظایر آن بوده و مهمترین مساله‌ای که مد نظر قرارخواهد گرفت ارشاد وراهنمائی کشاورزان و پرداخت‌وامهای کمکی کم بهره برای آنان از طریق دولت و نیز کنترل وتثبیت قیمت محصولات و تولیدات کشاورزی خواهد بود. نظمی در دنباله سخنان خود افزود:

توسعه برنامه های توریستی منطقه رضائیه با توجه به استعداد وآب و هوای مناسب وسرسبزبودن منطقه ووجود دریاچه و استفاده طبی از لجن و آب‌شور دریاچه و با در نظر گرفتن کوهستانهای پوشیده از برف و ایجاد تسهیلات ورزشی وتوریستی از جمله برنامه های من خواهد بود و از دیگر برنامه های من برای این شهرستان تبدیل دانشکده کشاورزی و دامپروری به دانشگاه ـ ایجاد مراکز درمانی وبهداشتی وتوجه به مساله جوانان با ایجاد مراکز تفریحی و ورزشی و علمی است که امیدوارم در صورت انتخاب شدن نسبت باجرای برنامه های خود با همکاری مردم شهرستان رضائیه موفقیت بدست آورم.

دوستان و همکاران دانشگاهی آقای دکترمحمد حسین فرخ پارس نامزد انتخاب برای مجلس سناکه سالیان متمادی با فضائل اخلاقی و مقام علمی و تجربیات دانشگاهی واداری آقای دکتر محمد حسین فرخ‌پارس آشنائی دارند ازعموم رای دهندگان‌خواهش دارند برای سناتوری ایشان از تهران رای بدهند و اطمینان داشته‌باشند که‌به‌یکی از شایسته ترین‌نامزد های سنا رای داده‌اند زیرا :

آقای دکتر محمد حسین فرخ‌پارس صاحب عالیترین مدارك علمی ازدو دانشگاه بزرك آمریکامی باشند ایشان اولین رساله تحقیقی‌خود را برای دریافت درجه استاد هنر از دانشگاه دولتی ایالت ایلنوی آمریکا تحت عنوان «توسعه تشکیلات اداری درایران» ودومین رساله خود راتحت عنوان «استفاده ازسیاست پولی در توسعه اقتصادی ایران» برای دریافت درجه استاد علوم از همین دانشگاه‌نوشتند برای کسب‌دانش بیشتر و ادامه وحضور نشر با استادان عالیقدردیگری ایشان به تحصیل‌در دانشگاه نیویورك پرداخته‌رساله دکترای خود را تحت عنوان « تجزیه و تحلیل اقتصادی و مالی بودجه ایران بین سالهای ۱۹۳۰ تا ۱۹۵۹» با درجه ممتاز در سال ۱۹٦۰ از تصویب گذرانیدند و علاوه بر دریافت درجه دکترا از دانشگاه نیویورك در سال ۱۹٦۱ با صدور فتوای محقق ممتاز از طرف دانشگاه نیویورك مورد تجلیل قرارگرفتند .

سوابق خدمات اداری و تکمیل تحصیلات در دانشگاههای طراز اول امریکا و تهیه سه رساله تحقیقی در مسائل ایران که مستلزم احاطه کامل به تمام منابع علمی و اقتصادی و تاریخی موجود در بزرگترین کتابخانه های دنیا میباشد آقای دکترمحمد حسین فرخ‌پارس را دانشمندی مجرب و وارد به‌تمام مسائل ایران بار آورده است . پس از بازگشت به کشور آقای دکتر فرخ‌پارس ۱٤ سال در سمت رئیس و استاد دانشکده اقتصاد دانشگاه ملی ایران‌به‌تربیت بهترین فارغ‌التحصیل های این دانشگاه بذل مساعی نموده و تحولی واقعی را در تدریس علم‌و اقتصاد در ایران پایه گذاری کردند .

علاوه بر ۱٤ سال شرکت در شورای دانشگاه ملی ایران آقای دکتر محمدحسین فرخ‌پارس بفرمان شاهنشاه آریامهر مدت شش سال به‌عنوان عضو شورای مرکزی دانشگاهها انجام وظیفه نمودند.

در این مرجع نظارت امور آموزش عالی‌و هسته مرکزی قانون‌گذاری دانشگاهها نظرات مهم و وسیع خود را در مورد مسائل آموزشی ابراز داشتند . با ایمان کاملی که آقای دکتر محمد حسین فرخ‌پارس به سه اصل بنیادی حزب رستاخیز ملت ایران یعنی نظام شاهنشاهی ـ قانون اساسی و انقلاب شاه ومردم دارند امیدواریم در اجرای منویات شاهنشاه آریامهر موفق گردند .

دکتر سیروس الهی ـ دکتر‌حبیب‌اله‌ممیز ـ دکتر حسین عطار ـ دکتر حمید باغشمالی ـ دکتر خسرو ملاح ـ دکتر مهدی منجمی ـ دکترعلی اکبر ـ دکتر منوچهر فرهنك ـ دکتر صالحی زاده ـ کمال‌الدین نوربخش ـ دکتر عباس میلانی ـ دکتر بهمن امینی ـ سیمین رجالی ـ دکتر جواد پیروز بخت ـ دکترمحمود داودی ـ دکتر احمدعلی شیبانی ـ مهندس علی‌مدنی ـ دکتر مهدی هروی ـ دکتر جواد هدایتی ـ دکتر احمد کیانپور ـ دکتر امین

آقایان مشروحه زیر:

## برای مجلس سنا

۱ـ جناب آقای مهندس شریف امامی
۲ـ جناب آقای احمد مهران
۳ـ جناب آقای مسعود هدایت
٤ـ جناب آقای وجیه‌اله فاضل سرجوئی
۵ـ جناب آقای محمدرضا جلالی نائینی
٦ـ جناب آقای محمد رضی ویشکائی
۷ـ جناب آقای علی رضائی
۸ـ جناب آقای محمد علی بوذری
۹ـ جناب آقای دکتر حسن افشار
۱۰ـ جناب آقای محمد تقی خستو
۱۱ ـ جناب آقای مرتضی سرمد

## برای مجلس شورای ملی

۱ـ جناب آقای مهندس عبداله ریاضی
۲ـ جناب آقای جهانگیر سرتیپ‌پور
۳ـ جناب آقای دکتر منوچهر آزمون
٤ـ جناب آقای کاظم بنان
۵ـ جناب آقای مسعود اعتصام
٦ـ جناب آقای منوچهر فرید
۷ـ جناب آقای نصراله اردلان
۸ـ جناب آقای ابراهیم تمدن
۹ـ جناب آقای جهانگیر امیرحسینی
۱۰ ـ جناب آقای قاسم بصری
۱۱ ـ جناب آقای دکتر رضا ابوحسین
۱۲ـ سرکارخانم اقدس فرجامی
۱۳ـ جناب آقای جعفر منصوریان
۱٤ـ سرکار خانم فرنگیس عاصمی

که‌صلاحیت آنها موردتائید هیئت اجرائی حزب رستاخیز ملت ایران واقع شده‌ازطرف کانون کارمندان دادگستری کاندیدای نمایندگی مجلسین سنا و شورای ملی میباشند. خواهشمندیم کلیه همکاران‌و اهالی محترم تهران‌درانتخاب کاندیداهای فوق‌الذکر مشارکت فرمایند .

**هیئت مدیره (کانون) کارمندان اداری وزارت دادگستری اربابی ـ جابری ـ مشفق ـ کاغذی ـ مهدوی ـ داوطلب**

آ ـ ۲۱۷٦

## نمایندگان انجمن شهرستان تربت حیدریه آقای حاج هادی تربتی را انتخاب میکنند

اینجانبان نمایندگان انجمن شهرستان تربت حیدریه که دو دوره متوالی افتخار همکاری با آقای حاج‌هادی تربتی ریاست انجمن شهرستان را داشته‌ایم وکاملا از نزدیک به‌روحیات مشارالیه وارد بوده ودیده‌ایم که چگونه در پیشبرد هدف های انقلاب و برنامه‌های عمرانی شهر و روستا کوشا بوده واصولا آقای حاج هادی تربتی که از خانواده‌های اصیل‌تربت حیدریه بوده و مردم همگی از کار های خیر و عام‌المنفعه ایشان و خانواده‌اش مطلع هستند کشاورزیست‌که‌مشکلات منطقه را خوب میشناسد وگامهای ارزنده‌ای در راه حل مشکلات نیز برداشته است و بسااوقات‌از بذل مال خود دریغ نکرده بدینوسیله از هیئت محترم اجرائی حزب رستاخیز ملت ایران که این فرد مومن به‌انقلاب راانتخاب کرده‌اند سپاسگزاری نموده از کلیه اهالی شریف شهرستان تربت‌حیدریه تقاضا داریم که‌به‌آقای حاج هادی تربتی رای‌بدهند.

**امیر حسن شجیعی. سلطانعلی ناصری. محمد حسین صرافزاده.محمدصادق جمشیدی. علی‌اصغر ایزدی. عبدالحسین حسنی. سیدرضا امینی. سید حسین کلالی. حسن قندهاریان. حسن معماری . حاجی شیبانی. ضیاء قوام نصیری. ابراهیم بای . مختار خدابنده. عبدالحسین دانشمندی . حسن بهداد. اکبر سالاریان. حسن ذوالفقاری . محمد حسین علائی. محمد رضا سوداگر. علی خسروی قرائی .**

## قابل توجه اهالی محترم خوزستان

**بدینوسیله انتخاب جناب آقای سید اسداله موسوی را که یکی از رجال کاردان وعلاقمند به پیشرفت امورخوزستان می‌باشندبرای‌نمایندگی مجلس سنا به اهالی محترم خوزستان توصیه می‌نماید .**

## شرکت سهامی پنبه پاك کنی وروغن کشی شعبه‌خرمشهر

**وصدها امضاء دیگر**

## برای انتخابات مجلس شورادر تهران

**هیئت مدیره جامعه داروسازان ایران باعضای جامعه و دوستان خود توصیه میکند در انتخابات مجلس‌شورا در تهران ۲ نفر راخودانتخاب‌کرده‌ولی به ۲۵ نفرشایسته ترین کاندیدا های زیرحتما رای بدهند .**

۱ـآقای مهندس عبداله ریاضی
۲ـآقای دکتر منوچهر آزمون
۳ـ آقای دکتر علیقلی لقمان‌ادهم
٤ـ خانم دکتر ویدا داودی
۵ـ خانم دکتر ملکه طالقانی
٦ـآقای دکتر حسین خطیبی
۷ـ آقای دکترقدرت‌اله‌موثقی
۸ـ آقای اکبر شاکرین
۹ـ آقای دکتر حمید اعتبار
۱۰ـ آقای دکترعلی‌محمدبنکدارپور
۱۱ـ خانم فروغ‌کیا
۱۲ـ آقای دکتر رضاابوحسین
۱۳ـ آقای‌دکترناصرالدین‌بامشاد
۱٤ـ آقای عبداله جوانشیر
۱۵ـ آقای دکتر حسین پرتواعظم
۱٦ـ آقای محمدعلی باقرزاده
۱۷ـ آقای محمدحسین‌عباسمیرزائی
۱۸ـ آقای محمد رضا سعادت فر
۱۹ـ آقای کاظم بنان
۲۰ـ آقای نصرت‌اله امیرمکری
۲۱ـ آقای دکتر حسین‌باسقی
۲۲ـ آقای اسداله رکنی‌فرد
۲۳ـ آقای منصور یاسینی
۲٤ـ آقای مهدی‌برادران قاسمی
۲۵ـ آقای دکتر جعفر قدسی

**شهرستان شمیران**

۱ـآقای دکتر صدیق‌اسفندیاری
۲ـآقای دکتر طهمورث فروزین

هیئت مدیره جامعه‌داروسازان ایران

**ما امضاء کنندگان زیر به‌آقایان:**

مهندس شریف‌امامی
دکتر یزدان‌پناه
قاسم لاجوردی
محمد نصیری
حسین دها

**را برای نمایندگی مجلس‌سنا**

**وآقایان :**

دکتر منوچهر آزمون
مهندس عنایت بهبهانی
دکتر علی محمد بنکدارپور
عبدالله جوانشیر
بقائی یزدی
کاظم بنان
محمد رضا سعادت‌فر
حسن صحرائی
دکتر رضا ابوحسین
صمد رضوان

ملی انتخاب‌ورای خواهیم‌داد‌بدینوسیله به بازرگانان و دوستان محترم توصیه می‌کنیم به آقایان فوق که ازشخصیت های سیاسی و اقتصادی کشور می‌باشند وشاه‌دوستی و میهن‌پرستی‌آنان به‌اثبات رسیده رای بدهند .

**حاجی استکانچی ،علی‌مکارچیان، احمد میرمعز ، عباسعلی همدانچی ، یونس تبریزیان ، کاظم نیلی ، اصغر عظیمی ، علی سرمدی ،محمد جبرئیل، حسن گنینی ، نعمت‌اله پهلوان ،جواد ظروفچی ، طهماسب میرزا ، عباس تبریزی .**

٤۸۷۹

## مردم تهران

فعالانه در انتخابات شرکت کنید و نامزد های زیرین را به‌مجلس شورایملی بفرستید :

**محمدرضا سعادت فرد**
**مجید فیوضاتی**
**محمدعلی باقرزاده**
**دکترمحمدرضاعاملی‌تهرانی**
**پری اباصلتی**
**دکتر رضا ابوحسین**
**مهندس ماه منظرایمن‌سپاهی**
**دکتر منوچهر باستان پور**
**کاظم بنان**
**دکتر حسین پرنیان پور**
**احمد جلالیان**
**دکتر نصرت‌الله خطیبی نوری**
**اکبر شاکرین**
**دکتر ملکه طالقانی**
**دکتر رضا مظلومان**
**جهانگیر نبوی تویسرکانی**

## مردم تهران

فعالانه در انتخابات شرکت کنید و نامزد های زیرین را به‌مجلس شورایملی بفرستید :

**دکتر محمدامین ریاحی**
**دکتر منوچهر باستان پور**
**احمد جلالیان**
**عباس حری**
**اکبر شاکرین**
**مسعود اعتصام**
**جهانگیر امیرحسینی**
**مهندس ماه منظرایمن‌سپاهی**
**دکتر بهمن امینی**
**محمدعلی باقرزاده**
**طاهره رخشنده**
**جهانگیر سرتیپ‌پور**
**محمد رضا سعادت‌فرد**
**دکتر داریوش شیروانی**
**دکترملکه طالقانی**
**مجید فیوضاتی**
**دکتر حسین کیانزاد**

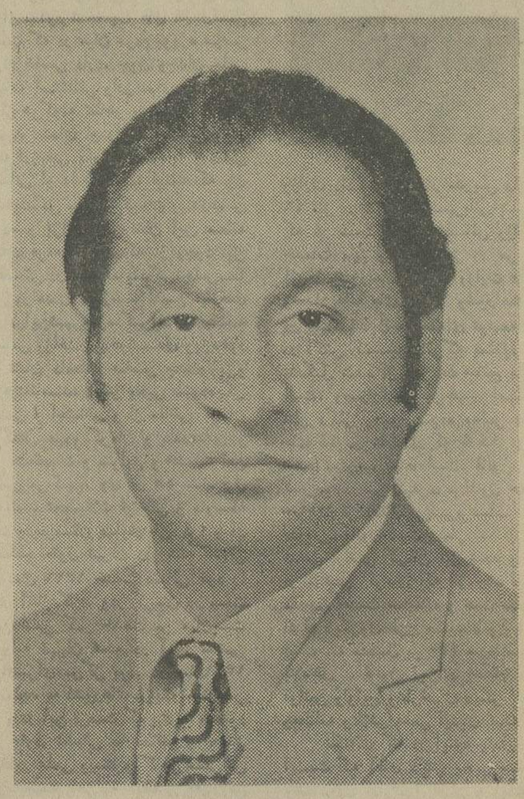

**دکتر ابوالقاسم بنی‌هاشمی نامزدنمایندگی مجلس شورای ملی (ازطهران) از طرف حزب‌رستاخیز ملت ایران «دانشیار دانشگاه تهران» قائم‌مقام و معاون مالی واداری دانشکده پزشکی داریوش کبیر تهران«مرد راستگوو صدیق» «فعال وخدمتگزار واقعی شاه‌ومردم» «مورد تایید دانشگاهیان» ، «دانشجویان» ، «فرهنگیان» ، «قضات» ، «اصناف» کارگران وکلیه همشهریان‌گرامی است**

## خدمتگزار صدیق شاهنشاه و ملت ایران

# علی رضائی

# را انتخاب کنید

**کارگران، کارمندان و مدیران ـ**

**فروشگاههای بزرگ کورش ـ بیمه آسیا ـ واحد تولیدی پوشاك ایران و ایتالیا (جامکو) ـ کارخانجات تولیدی و صنعتی کورش ـ شرکت سهامی کشت و صنعت کورش ـ شرکت سهامی رودبار ـ سازمان گسترش کورش ـ شرکت فولادسین**

## علی رضائی

**مرد سازنده، مبتکر و وطن پرست را که به پیروی از منویات مقدس رهبر بزرگ ملت ایران موفق شده است ـ**
**با خدمات درخشان خود از بنیانگزاران صنایع عظیم عصر انقلاب بشمار برود برای نمایندگی سنا به عموم همشهریان عزیز توصیه میکنند**

کارکنان و مدیران شرکت شب‌نما با مسئولیت محدود
به آقایان نامبرده زیر کاندیداهای دورهٔ هفتم مجلس سنا بااعتقادوایمان کامل‌رای میدهند.

۱ـ جناب آقای مهندس شریف امامی
۲ـ جناب آقای محمدابراهیم نیکپور
۳ـ جناب آقای دکتر یزدان پناه
۴ـ جناب آقای قاسم لاجوردی
۵ـ جناب آقای دکتر محمد نصیری
۶ـ جناب آقای حسین دها
۷ـ جناب آقای جلالی نائینی

شرکت شب نما با مسئولیت محدود

بسوی سپیده‌دم تمدن بزرگ میرویم
درود بشما ایران پرستان با ایمان و فداکار
درود بشما مردم مسلمان غیور سربازان شجاع و وارسته‌گان
معتقد به نظام شاهنشاهی و قانون اساسی و انقلاب مقدس
شاه و مردم که آماده انتخاب نمایندگان مجلس سنا ـ و
شورای ملی میباشید.
نام نیك مرد آزاده **علی رضائی** کاندیدای سنا را به
خاطر سپرده و با اعتماد کامل به ایشان رای بدهید.

نماینده ورزشی مردم جنوب شرق تهران

ما مرد پولادین را انتخاب کرده‌ایم شما چطور؟ علی رضائی

مرد پولادین ایران وارد گود سیاست میگردد. علی رضائی

با رأی خود به علی رضائی شمشیری پولادین را جهت حمایت علی رضائی

از منشور سه‌گانه رستاخیز به مجلس سنا خواهید فرستاد علی رضائی

شرکت ساختمانی بهین


## شهروندان گرامی تهران

کسانی‌را برای نمایندگی‌خود درمجلس‌سنا ومجلس شورایملی برگزینید که به وطن پرستی ، شاهدوستی وشایستگی آنان اطمینان دارید ، ما امضاء کنندگان زیر به حکم سال ها آشنایی دوتن از شایسته‌ترین‌دوستان خود را به شما توصیه می‌کنیم :

**۱ـ دکتر محمدعلی مسعود انصاری برای سنا**
**۲ـ دکتر امیرحسین پرتو اعظم برای مجلس شورایملی**

مجید اعلم ـ رضا رزم‌آرا ـ مصطفی فرزانه ـ احمد بهرامی ـ محمد باقر شریعت زاده ـ غلامحسین ملکی ـ دکتر محمد بنی‌ادیب ـ دکتر سیف‌الله نبوی ـ ابوالقاسم پرتو اعظم ـ مهندس شهیدی ـ مهندس سمیعی .


**اطلاعات**
روزهای شنبه ـ دوشنبه وپنجشنبه درسراسردنیا منتشر میشود.
قبل از عزیمت عزیزان خود بخارج اطلاعات هوائی را برای آنها آبونه شوید.
تلفن ۳۱۱۰۷۱ و ۳۱۱۰۸۱


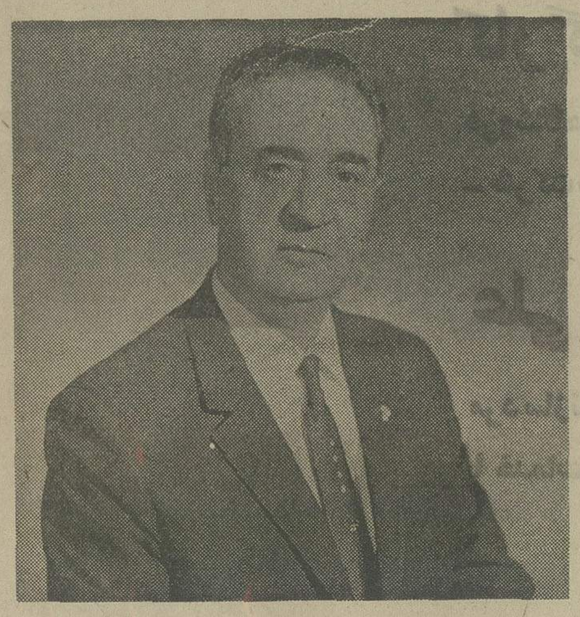


سرلشگر محمدعلی علوی مقدم
کاندیدای نمایندگی مجلس سنا از تهران


## رؤسای اتحادیه‌های صنوف مختلف شهر رشت

بقیه از صفحه اول

باایمان واعتقاد راسخی که بانقلاب شاه ومردم وشکوه رستاخیز ملت ایران برهبری خردمندانه شاهنشاه آریامهر برای عظمت وسربلندی میهن عزیز دارند . بخاطرسازندگی وعمران وآبادی هرچه بهتروشکوفان‌تر رشت حاج محمود جدی اولین فرد گیلانی راکه نامش برای نخستین بار ازطرف هیات اجرائی حزب رستاخیز ملت ایران بعنوان پیشقراول و نخستین کاندیدای نمایندگی مجلس از رادیو وتلویزیون ومطبوعات‌کشور اعلام ومعرفی گردید بعنوان یك عنصر فعال وشایسته ومحبوب وسرباز پیش‌تاز جبهه راستین انقلاب می ـ شناسند برای نمایندگی مجلس شورایملی تایید و انتخاب میکنند وبا ایمان کاملی که بمظاهرانقلاب در عصر شکوفان رستاخیز ملی درحفظ سه اصل، نظام شاهنشاهی ، قانون اساسی وانقلاب شاه ومردم دارند بمجلس میفرستند تامبین نیاز وخواست جامعه‌گیلانی باشد

رئیس اتحادیه صنف آهن فروش. اکبرواحدکار رئیس اتحادیه کارخانجات برنجکوبی رشت وحومه . اسماعیل کاتبی ـ رئیس اتحادیه صنف قالی فروش احمد نحوی ـ رئیس اتحادیه پیراهن‌دوز . اسداله طریحی ـ رئیس اتحادیه صنف چلوکبابی و پزنده حاج ابوالقاسم گرانمایه ـ رئیس اتحادیه صنف خرازی فروش. سیداحمدلالمی ـ رئیس اتحادیه صنف‌عکاسان هادی واحدی ـ رئیس اتحادیه صنف بارفروشان .

حاج سلیمان خراط ـ رئیس اتحادیه صنف گوشت گوسفندی. حاج یوسف‌فیروزی ـ رئیس اتحادیه‌صنف چاپخانه‌ها . حاج داود حقیقت ـ رئیس اتحادیه صنف زرگرها. حاج رضا هندی ـ رئیس اتحادیه صنف ماهی فروشان وپرنده . احمد سری ـ از طرف انبارداران رشت. عباس مجیدی ـ رئیس صنف اتحادیه سقط فروش حاج غلامحسین کاتوزپور ـ رئیس اتحادیه صنف خیاط . زرشی ـ صنف آهن فروش حاج جلیل گنجیان ـ غلامحسین امیدوار ـ منوچهر رفیع زاده ـ احمد رادخشنود ـ رضا هوشمند .

آ ـ ۲۱۳۱


مدیران و اعضاء اتحادیه صادر کنندگان پوست وسالامبور ایران

برای نمایندگی مجلس سنا به جناب آقای مهندس شریف امامی، جناب آقای دکتر یزدان‌پناه. جناب آقای‌قاسم لاجوردی. جناب آقای محمد ابراهیم نیکپور. جناب آقای‌حسین دهاوبرای نمایندگی مجلس شورای ملی به جناب آقای‌مهندس عنایت بهبهانی .جناب آقای دکتر علیمحمد بنکدارپور، جناب آقای دکتر منوچهر آزمون،جناب آقای عبدالله جوان شیر، جناب آقای بقائی یزدی‌که از شخصیتهای خوشنام و شاه دوست و در امور سیاسی واقتصادی صاحب نظر میباشند رای خواهند داد. از شرکتها و بازرگانیهای پیوسته‌و گروههای وابسته به اتحادیه تقاضا داریم با انتخاب آقایان معرفی‌شده وظیفه اجتماعی خودرا انجام‌و ثابت‌کنند که‌به سرنوشت میهن‌خود علاقه‌مند میباشند.

اتحادیه صادر کنندگان پوست و سالامبورایران

**اطلاعات**
نشریه ایرانیان مقیم خارج از کشور
آگهی می پذیرد
تلفن ۳۱۱۰۷۱ و ۳۱۱۰۸۱

# کاندیداهای نمایندگی مجلسین را بشناسید

همشهریان عزیز

رستاخیز ملت ایران **علی رضائی** مرد پولادین را نامزد سناتوری تهران معرفی نموده‌است.

**علی رضائی** بدون تردید از افراد خیر و نیکوکاری است که در اجرای نیات عالیه **شاهنشاه آریامهر** در این امر پیش قدم بوده است **علی رضائی** در امـور صنایع و اقتصاد نوین فردی با تجربه و کاردان است

**علی رضائی** فردی است شاهدوست و وطن پرست عمل و ابتکار را جانشین حرف و گفته کرده است

**علی رضائی** در اجرای نیات بلند **شاهنشاه آریامهر** هزاران خانواده را در امر سازندگی صنایع مدرن سهیم کرده است

با رای خود **علی رضائی** را جهت حمایت از منشور ۳ گانه رستاخیز به مجلس خواهید فرستاد

شرکت الکترواکوئیپ ـ شرکت به‌زی

## ۳۰ خرداد روز سرنوشت

فعالانه در انتخابات شرکت کنیم و آگاه‌ترین، صالح‌ترین و بهترین نمایندگان را که در سرنوشت یک یک ما مؤثر هستند برگزینیم

در این روز تاریخی و سرنوشت ساز، به:

## پری اباصلتی

روزنامه نگار خدمت گزار واقعی شاه و مردم

و مدافع راستین حقوق حقه زن

و رفاه خانواده، رأی بدهید

## اهالی محترم شاه‌دوست و میهن پرست

*( دورود و ازنا )* و چاپلق

اکنون که اینجانب :

## سید غلامحسین طباطبائی سلطانی

از طرف حزب رستاخیز ملت ایران نامزد نمایندگی از حوزه انتخابیه دورود شده‌ام از همه خواهران و برادران گرامی تقاضا دارم با توجه باینکه مشارکت در انتخابات به پیروی از منویات مبارک :

## شاهنشاه آریامهر

فریضه ملی همگان است تا فرصت باقی میباشد با گرفتن کارت انتخابات خود را برای شرکت در این امر ملی آماده فرمائید قضاوت شما خواهران و برادران عزیز است که :

**با در نظر گرفتن سوابق متمادیم در امور خیریه**

اینجانب را به پشتیبانی در این مبارزه انتخاباتی امیدوار میکند

دانشگاهیان و فرهنگیان و فارغ‌التحصیلان دانشگاههای تهران و ملی در انتخابات آینده مجلسین به نامبردگان زیر رأی خواهند داد.

برای مجلس سنا :

جناب آقای مهندس شریف امامی

جناب آقای دکتر محمد نصیری رئیس دانشکده حقوق و علوم سیاسی دانشگاه تهران

جناب آقای محمدرضا جلالی نائینی رئیس کانون وکلای دادگستری

جناب آقای محمد ابراهیم ریاحی استاد دانشگاه تهران

جناب آقای دکتر نصرالله مقتدر مژدهی استاد دانشگاه تهران و رئیس دانشگاه فردوسی .

برای مجلس شورایملی

جناب آقای مهندس ریاضی

جناب آقای دکتر حمید اعتبار استاد دانشگاه تهران

جناب آقای اکبر شاکرین معاون دانشگاه ملی ایران

جناب آقای دکتر ابوالقاسم بنی‌هاشمی دانشیار دانشگاه تهران

جناب آقای دکتر داریوش شیروانی دانشیار دانشگاه تهران

جناب آقای دکتر بهمن امینی استاد دانشگاه ملی ایران

ازعموم دانشگاهیان ، فرهنگیان و فارغ‌التحصیلان دانشگاه‌ها خواهشمند است در موقع دادن رای و انجام فریضه ملی این خدمتگزاران حقیقی را فراموش نکنند.

# باشناسائی که به سوابق خدمتگزاری آقایان نامبرده زیر:

۱-جناب آقای مهندس شریف امامی
۲-جناب آقای علی رضائی
۳-جناب آقای حسین دها
۴-جناب آقای محسن خواجه نوری
۵-جناب آقای سپهبد خوشنویسان
۶-جناب آقای محمدحسن گنجی

که ازطرف حزب رستاخیز ملت ایران نامزدهای دوره هفتم نمایندگی مجلس سنا شده‌اند با اعتقاد کامل به آنها رأی میدهیم وازاهالی محترم پایتخت نیز تقاضاداریم به آنها رأی بدهند.

## ازطرف کارمندان ومهندسین شرکت سهامی معادن فاریاب

## احمدتبریزی-مهندس داوری

# اعلامیه

سبزواریهای مقیم تهران بااظهار کمال خوشوقتی ازاینکه حزب رستاخیز ملت ایران **آقای علی رضائی**

راکه مردی خودساخته بوده ودرشاه‌دوستی ومیهن پرستی ونیکوکاری عملاآزمایش خودرا باشرکت درخدمات ملی واجتماعی به‌اثبات رسانیده است کاندیدای نمایندگی مجلس سنااز تهران نموده‌ازعموم‌مردم‌شریف‌تهران تقاضا دارندکه باانتخاب ایشان به‌سناتوری دوره‌هفتم مجلس سنا موجبات تشویق این‌خدمتگزارشاه وملت را فراهم نموده دین خود را به میهن عزیز ادا نمایند.

## ازطرف سبزواریهای مقیم تهران:

## دکتر ناوی - دکتر هنربخش - علی سبزواری - جعفر اسکوئی‌زاده - مهندس سعید سبزواری - حسین اسکوئی‌زاده - مهندس شاهرودی - شیرازی - توکلی - سرهنگ ناوی - سرهنگ اشراقی - قاسمی نعمت‌الهی - اسراری - حائری - محمدعلی اربابی - سیروس صدقیانی - سرکیسیان - امینی - تقوی - مهندس مسعود سبزواری - مهندس ابراهیمی - مهندس کامران سبزواری - فرخنده - موحد - میلانی - جوادی - بهارستانی - ایرج مقدم.

# اهالی محترم پایتخت

**آقای علی رضائی** که از بنیانگزاران صنایع فلزی در کشور ماست از افراد وطن‌پرست و شاه دوست و سازنده و کارآمد است نامزد سناتوری تهران میباشد که عموم صاحبان صنایع و افرادی که در صنایع تولیدی تهران زحمت میکشند به‌این فرد باایمان و علاقمند به‌مملکت رای میدهند

شما هم‌شهری گرامی نیز به **علی رضائی** در انتخابات سنا رای بدهید.

گروه صنعتی ملی و کفش ملی
گروه صنعتی پارس
گروه صنعتی شهریار
کارخانجات صنعتی ارج
کارخانجات آزمایش
کارخانجات ساکا
کارخانجات پیچ و مهره شهریار
کارخانجات صنعتی آما
کارخانجات پارس الکتریک
کارخانجات پارس توشیبا
کارخانجات لوله‌سازی ایران
کارخانجات اتومبیل‌سازی مزدا
کارخانجات سیروس ارجمند
کارخانجات سنگ فاپکا
کارخانجات پشم بافی ممتاز
شرکت سهامی خاص هپکو

## بکاندیداهای شایسته حزب رستاخیز ملت ایران رای میدهیم

کارمندان و مهندسان و مدیران شرکت سهامی خاص هپکو

به‌آقایان نامبرده‌زیر که ازطرف حزب رستاخیز ملت ایران کاندیدای نمایندگی هفتمین دوره مجلس سنا گردیده‌اند با اعتقاد و ایمان کامل به‌لیاقت و شایستگی که دارند به آنها رای میدهند.

جناب آقای مهندس شریف امامی
جناب آقای علی رضائی
جناب آقای حسین دها
جناب آقای محسن خواجه نوری
جناب آقای محمدحسن گنجی
جناب آقای سپهبد خوشنویسان
جناب آقای نصراله مژدهی
جناب آقای جواد آشتیانی
جناب آقای دکتر مرشد

# هم‌شهریان گرامی و عزیز

سالهاست که از نزدیك شاهد فعالیت و تلاش پیگیر **علی رضائی** مرد شاه‌دوست‌وطن‌پرست و سازنده‌ای هستیم که در صنعت نوین ایران از سربازان پیشتاز و در امور اقتصادی فردی مبتکر و در انجام کار های خیر و شرکت در ایجاد وسیله و تسهیلات لازم برای آموزش جوانان مملکت کوشا و پاك باخته است. **علی رضائی**

بحق منویات شاهنشاه آریامهر رابخوبی درك کرده و شایستگی خود را برای راه یافتن بخانه ملت بمنظور مشارکت در امر قانونگزاری به‌اثبات رسانده است. از شما همشهری گرامی انتظار داریم که **باآقای علی رضائی** وطن پرست رأی بدهید.

دکتر ناوی - دکتر حسن هنربخش - دکتر باقر میلانی - دکتر کاظم اسکوئی - دکتر اسلانی - دکتر ایرج میلانی - دکتر علی قاسمی - دکتر الماسی - دکتر عظیم اسکوئیان - دکتر رامزوقار - دکتر مظفر شبگیر - مهندس سعید سبزواری - مهندس علی ابراهیمی - مهندس خلیلی - مهندس رکن‌الدین سپهری زنگنه - مهندس ذوالفقاری - مهندس شاهرودی - مهندس درخشانی - مهندس افشار - مهندس موسوی - مهندس منوچهر میرداماد - مهندس حسین خاتمی - مهندس جهانگیر ناظمیان - مهندس فولادگر - مهندس ابطحی.

مردم درباره:

# محمد ابراهیم نیکپور

## کاندیدای مجلس سنا نظر میدهند

شرکت در انتخابات و انتخاب عناصر صالح و نیکنام که در پیشرفت اقتصاد کشور برای جامعه اصناف و بازرگانان قدمهای مؤثر برداشته‌اند وظیفه هر بازاری ووابستگان به سازمانهای بازرگانی کشور میباشد . بازرگانان صنف فرش از صمیم قلب برای پاداش خدمات ارزنده شخصیت های علمی و اقتصادی ذیل درمجلسین سنا و شورا رای خواهیم داد .

از سایرهم میهنان عزیز انتظارداریم دراین امر ملی واجتماعی مارا یاری فرمایند .

**سنا:**

جناب آقای مهندس شریف امامی
جناب آقای محمدابراهیم نیکپور
جناب آقای قاسم لاجوردی
جناب آقای دکتر یزدان پناه
جناب آقای حسین دها
جناب آقای دکتر محمدرضا جلالی نائینی

**شورا:**

جناب آقای دکتر منوچهر آزمون
جناب آقای مهندس عنایت بهبهانی
جناب آقای دکتر علی محمد بنکدارپور
جناب آقای دکتر رضا ابوحسین
جناب آقای سیدحسن صحرائی
جناب آقای محمدرضا سعادت‌فر
جناب آقای عبداله جوانشیر
جناب آقای دکتر بقائی یزدی
جناب آقای کاظم بنان

حاج محمود شربت‌اوغلی ـ حاج حسین طلیسچی‌زاده ـ
حاج محمد کلانتریان ـ حسین پارسا ـ حاج حسین دلخوش

# همکاران گرامی هتلداران تهران

تقاضا میشود برای هفتمین دوره مجلس
سنا آراء خود را به آقایان زیر مرحمت دارید

۱ـ جناب آقای مهندس شریف امامی
۲ـ جناب آقای مهندس مظفر زنگنه
۳ـ جناب آقای مهندس ابراهیم ریاحی
۴ـ جناب آقای ابراهیم نیک‌پور
۵ـ جناب آقای وجیه‌اله فاضل سرجوئی
۶ـ جناب آقای تقی خستو
۷ـ جناب آقای فیلیکس آقایان
۸ـ جناب آقای دکتر یزدان پناه
۹ـ جناب آقای جلالی نائینی
۱۰ـ جناب آقای کاظم کورس
۱۱ـ جناب آقای حسین دها
۱۲ـ جناب آقای دکتر آشتیانی
۱۳ـ جناب آقای قاسم لاجوردی
۱۴ـ جناب آقای علی رضائی
۱۵ـ سرکار بانو شوکت ملک جهانبانی

باتشکرات صمیمانه قبلی اعضاء هیئت
مدیره اتحادیه هتلداران تهران
علی ایمانی ـ محمود ایازی

---

# اهالی تهران ـ شهرری ـ کرج
# علی رضائی نامزد سناتوری تهران
# در اجرای نیات عالیه شاهنشاه آریامهر
# هزاران خانواده را در امر سازندگی
# صنایع مدرن سهیم کرده است
# ما باور رأی خواهیم داد
# شما هم باور رأی بدهید

---

## اهالی محترم پایتخت

باالهام از نیات بلند شاهنشاه آریامهر در اجرای اصل آزادی انتخابات ووظیفه خطیری که همه افراد ملت دراین مهم بعهده دارند مافرهنگیان پایتخت برای هم‌آهنگی و همگامی در پیشبرد اهداف انقلابی شاه و ملت در انتخابات شورای ملی و سنا افرادزیر را که ازهرجهت امتحان لیاقت و شایستگی خود را باثبات رسانده و عملا باصول سه‌گانه نظم مقدس شاهنشاهی و قانون اساسی و انقلاب شاه و ملت اعتقاد و ایمان دارند معرفی و از شما مردم شریف تقاضا داریم که به آنها رای بدهید .

### نامزدهای سنا

آقای مهندس جعفر شریف امامی
آقای علی رضائی
آقای عنایت‌الله نصیری
آقای دکتر محمد حسن گنجی
آقای دکتر عزت‌اله یزدان‌پناه
آقای آشتیانی

### نامزدهای مجلس شورای ملی

آقای اکبر شاکرین
آقای اسدالله رکنی‌فر
آقای محمد جمالی آشتیانی
آقای عباس حری
خانم ماه منظر ایمن سپاهی
خانم پری اباصلتی
آقای منوچهر آزمون
آقای احمد جلالیان
آقای مهدی برادران قاسمی

سید رضا اقوامی ـ مجدالدین مشایخی ـ تقی بنکدار ـ علی زرندی ـ احمد نعیمی ـ سیداحمد قوامی ـ محسن عرفانی ـ صمد نفیسی ـ سیروس دهزاد ـ رضاقلعه‌ای ـ مهدی قائم‌مقامی ـ طلعت اقوامی ـ پری محمودی ـ شمسی توکلی ـ ایران نعیمی ـ عشرت گلی‌نژاد .

---

# اهالی پایتخت
# رستاخیز ملت ایران علی رضائی را
# نامزد سناتوری معرفی نموده است
# علی رضائی فردی است شاهدوست
# ووطن پرست عمل وابتکار را جانشین
# حرف و گفته کرده است
# ما باور رأی خواهیم داد شما هم باور
# رأی بدهید.

# کاندیداهای نمایندگی مجلسین را بشناسید

## پیامی از سوی دوستداران
## لطف اله حی

**لطف اله حی:**

نماینده کلیمیان ایران در دوره‌های بیست ودوم و بیست و سوم مجلس شورایملی اینک از جانب حزب رستاخیز ملت ایران نامزد نمایندگی در بیست وچهارمین دوره قانون گزاری مجلس شورای ملی است .

**لطف اله حی:**

چه در عرصه شاهدوستی و چه در مقام خدمت بوطن عزیزمان ایران (این سرزمین آزاداندیشی و انسانیت) وچه درزمینه یاری به همکیشان ازکارنامه‌ای بس روشن برخورداراست .

**لطف اله حی:**

باپشتوانه‌ای از تجربیات پرارزش، به‌سهم خودگامهائی بلنددرراه استقرار نظم صنعتی و استحکام مبانی اقتصاد ملی وطنمان برداشته است .

**لطف اله حی:**

با اعتقادوایمان راسخ به سه پایگاه مقدس هویت ایرانی خویش :

**نظام شاهنشاهی قانون اساسی**
**انقلاب شاه و ملت**

باهمه هموطنان و در کنار همکیشان وطن پرست یعنی کلیمیان شاهدوست وخدمتگزار که همواره به وطن گرامی خود ایران عشق ورزیده‌اند و نیز با اتکاء به عنایات والطاف خداوندی در آستانه برگزاری انتخابات نخستین مجلس عصر رستاخیز ...

**پیمان خویش را تجدید میکند...**

که همچنان در سنگر شاهدوستی ووطن پرستی ، همچنان درپایگاه قبول مسئولیت و همچنان در قلمرو یاری به همنوع ودر گذرگاه تلاش بخاطر تصویب ذینفع قوانینی که شایسته عصر انقلاب و دوران زندگی ساز رستاخیز ملت ایران وپاسخگوی نیازهای جامعه مترقی و نیرومند و سرافراز ایران ماست... ودرهمه حال درجهت منویات بلند شاهنشاه آریامهر (رهبر گرانقدر ملت ایران و همه ملتهای حق طلب گیتی).

**یکدم آرام نگیرد**

## همکیشان ارجمند ـ کلیمیان ایران زمین

بارای خود او را به مجلس شورایملی بفرستید وراه اورا بسوی هدف ایرانی هر چه نیرومندتر ـ ایران با تمدن بزرگ هموار سازید .

---

## اهالی پایتخت
## علی رضائی نامزد سناتوری تهران از

جانب رستاخیز ملت ایران صاحب سی سال مداوم تجربه در کار ایجاد وتأسیس کارخانه واستخراج معدن میباشد.

**ما باو رأی خواهیم داد**
**شما هم باو رأی بدهید**

شرکت باربری خادم

**مردم تهران**

فعالانه در انتخابات شرکت کنید و نامزد های زیرین را به‌مجلس شورایملی بفرستید :

مسعود اعتصام
کاظم بنان
دکتر رضا ابوحسین
جهانگیر امیرحسینی
جهانگیر نبوی تویسرکانی
دکتر محمدامین ریاحی
پری اباصلتی
دکتر بهمن امینی
محمدعلی باقرزاده
طاهره رخشنده
جهانگیر سرتیپ‌پور
دکتر داریوش شیروانی
دکتر حسین کیانزاد
مجید فیوضاتی

**مردم تهران**

فعالانه در انتخابات شرکت کنید و نامزد های زیرین را به‌مجلس شورایملی بفرستید :

پری اباصلتی
مهندس ماه منظر ایمن سپاهی
دکتر ملکه طالقانی
دکتر محمدرضا عاملی تهرانی
دکتر منوچهر باستان پور
محمدعلی باقرزاده
کاظم بنان
دکتر حسین پرنیان پور
احمد جلالیان
دکتر نصرت‌الله خطیبی نوری
محمد رضا سعادت‌فرد
اکبر شاکرین
مجید فیوضاتی
دکتر رضا مظلومان
جهانگیر نبوی تویسرکانی

---

## مردم تهران
## علی رضائی نامزد سناتوری تهران
## چهره‌ای آشنا در صنایع فولاد کشور میباشد.

**ما باو رأی خواهیم داد**
**شما هم باو رأی بدهید**

شرکت باربری خادم

# آگهی انجمن نظارت مرکزی انتخابات مجلس سنا حوزه انتخابیه تهران

# بفرمان مبارک اعلیحضرت همایون شاهنشاه آریامهر

در اجرای اصول قانون اساسی و برطبق مقررات و قوانین انتخابات مجلس سنا و دستور شماره ۴۲ر۶۶۶۴ـ۳ر۸ـ۵۴ وزارت کشور مبنی بر شروع انتخابات هفتمین دوره مجلس سناحوزه انتخابیه تهران، کرج، شمیران، شهرری ورامین باطلاع میرساند که انجمن نظارت انتخابات بنا بـدعـوت شماره ۷۲۰۹ـ ۱۲ر۳ر۵۴ فرمانداری تشکیل گردید و کلیه کسانیکه طبق قانون انتخابات مجلس سناحق انتخاب کردن دارند و برگ انتخابات این حوزه را دریافت داشته‌اند می توانند از ساعت ۷ تاساعت ۱۲ قبل از ظهر و از ساعت ۲ تا ساعت ۷ بعد ازظهر روز جمعه ۳۰ر۳ر۵۴ بادر دست داشتن برگ انتخابات بیکی از شعب اخذ رای زیر مراجعه نمایند.

۱ـ دبستان وزین ۱
۲ـ دبستان بهرام پسران
۳ـ دبستان‌خواجه نصیر
۴ـ دبستان عاصمی پسران
۵ـ ثبت احوال ناحیه یک
۶ـ دبستان محمد علی بامداد
۷ـ دبستان همام
۸ـ دبستان سره
۹ـ دبستان زیلیا
۱۰ـ شهرداری ناحیه یک
۱۱ـ دبستان فرهگزلو
۱۲ـ دبستان گیو
۱۳ـ دبستان پروانه
۱۴ـ سازمان ثبت احوال
۱۵ـ دبستان فیروز کوهی
۱۶ـ دبستان جمشیدجم
۱۷ـ دبستان باوند
۱۸ـ منطقه ۵ شهرداری پایتخت
۱۹ـ دبستان کاروان
۲۰ـ دبستان صورتگر
۲۱ـ دبستان راسخ
۲۲ـ دبستان شهداد
۲۳ـ دبستان آرمان
۲۴ـ دبستان سپهر (جهان حکمن)
۲۵ـ دبستان رودکی
۲۶ـ دبستان کمال تربیت
۲۷ـ منطقه ۳ ثبت احوال
۲۸ـ دبستان قدوسی
۲۹ـ دبستان نسرین
۳۰ـ دبستان طوبی
۳۱ـ شهرداری منطقه ۳
۳۲ـ منطقه۲ ثبت احوال
۳۳ـ دبستان جهان مینو
۳۴ـ دبستان معرفت
۳۵ـ دبستان سادات
۳۶ـ دبستان اقدسیه ( مینا)
۳۷ـ دبستان نادرشاه
۳۸ـ دبستان مصطفی زمانی
۳۹ـ دبستان ارم پسران
۴۰ـ دبستان مهدنو
۴۱ـ دبستان ۲۵ شهریور
۴۲ـ دبستان محمد شاهین
۴۳ـ دبستان دلگشا
۴۴ـ دبستان توحیدی
۴۵ـ مدرسه راهنمائی مترجم‌الدوله
۴۶ـ منطقه ۶ شهرداری پایتخت
۴۷ـ منطقه ۱۱ ثبت احوال
۴۸ـ دبستان مفتون همدانی
۴۹ـ دبستان فرخی
۵۰ـ دبستان کورش‌کبیر
۵۱ـ دبستان شهاب‌الدوله
۵۲ـ دبستان رازی
۵۳ـ دبستان دکتر عمید
۵۴ـ دبستان دلشاد
۵۵ـ دبستان خسروی
۵۶ـ منطقه ۵ ثبت‌احوال
۵۷ـ دبستان شبلی
۵۸ـ دبستان شهریار
۵۹ـ دبیرستان پیرایش
۶۰ـ دبستان بهشت کودک
۶۱ـ مدرسه راهنمائی پرورش
۶۲ـ دبستان سروش
۶۳ـ مدرسه راهنمائی سیروس
۶۴ـ منطقه ۷ ثبت احوال
۶۵ـ منطقه ۷ شهرداری پایتخت
۶۶ـ منطقه ۱۲ ثبت احوال
۶۷ـ دبستان مازیار
۶۸ـ دبستان ری
۶۹ـ دبستان عبرت
۷۰ـ دبستان منیژه
۷۱ـ دبستان نشاط
۷۲ـ دبستان سرخوش
۷۳ـ دبستان خاقانی
۷۴ـ منطقه ۱۰ ثبت احوال
۷۵ـ دبستان استاد خدایخش
۷۶ـ دبستان رضاپهلوی
۷۷ـ دبستان سعدی
۷۸ـ عباس رکنی
۷۹ـ دبستان دیهیم
۸۰ـ دبستان آپادانا
۸۱ـ دبستان‌نقش جهان
۸۲ـ منطقه هشت ثبت احوال
۸۳ـ منطقه ۸ شهرداری پایتخت
۸۴ـ دبیرستان آزادی زنان
۸۵ـ دبیرستان شهرزاد
۸۶ـ دبستان دکتر خانعلی
۸۷ـ دبستان ستارخان
۸۸ـدبستان غزالی
۸۹ـ دبستان شرق آشوری
۹۰ـ دبستان بابائیان
۹۱ـ دبستان رمضانعلی بهرامی
۹۲ـ شهرداری منطقه ۴ پایتخت
۹۳ـ دبستان لادن
۹۴ـ دبستان کورش
۹۵ـ دبستان ابربوش
۹۶ـ دبستان منیر
۹۷ـ دبستان جامی پسران
۹۸ـ دبستان خطیر
۹۹ـ دبستان شمس لاریجانی
۱۰۰ـ دبستان مهدوی
۱۰۱ـ دبستان پندارنیک
۱۰۲ـ دبستان آرارات
۱۰۳ـ دبستان هورفر
۱۰۴ـ دبستان مشعل دانش
۱۰۵ـ دبستان نوروزیان
۱۰۶ـ دبستان شرق پسران
۱۰۷ـ دبستان نسرین امیر سلیمانی
۱۰۸ـ دبستان سعادت
۱۰۹ـ دبستان هوشنگ بهمنیار پسران
۱۱۰ـ دبستان دکتر نوشیروان
۱۱۱ـ دبستان حقیقت
۱۱۲ـ دبستان ۱۲ امامی پسران
۱۱۳ـ ثبت احوال منطقه ۶
۱۱۴ـ دبستان اوحدی کرمانی شماره۱
۱۱۵ـ دبستان امیرکبیر شماره۱
۱۱۶ـ دبستان بهمنیار
۱۱۷ـ دبستان اتابکی دختران
۱۱۸ـدبستان ملک پیر نظرشیران
۱۱۹ـ دبستان محمودی
۱۲۰ـ دبستان طاهر زاده شماره ۱
۱۲۱ـ دبستان صائب
۱۲۲ـ دبستان قزوین پسران
۱۲۳ـ منطقه ۴ ثبت احوال
۱۲۴ـ مدرسه پیوندفر
۱۲۵ـ دبستان فردوسی
۱۲۶ـ دبیرستان رئوفی
۱۲۷ـ مدرسه راهنمائی آرتا
۱۲۸ـ دبستان ارمغان تربیت
۱۲۹ـ دبستان کریمخان زند
۱۳۰ـ منطقه ۹ ثبت احوال
۱۳۱ـ منطقه ۲ شهرداری پایتخت
۱۳۲ـ منطقه ۹ شهرداری پایتخت
۱۳۳ـ دبستان فیوضات
۱۳۴ـ دبستان راستی
۱۳۵ـ دبستان پسرانه شهرآرا
۱۳۶ـ دبستان شادمهر
۱۳۷ـ دبستان ذوقی
۱۳۸ـ دبستان شاپوریان
۱۳۹ـ دبستان پیشاهنگ شماره ۲
۱۴۰ـ منطقه ۱۱ شهرداری پایتخت
**۱۴۱ـ دبستان هادیان**

انتهای دامپزشکی
انتهای هاشمی نرسیده بمیدان سپاه دانش
انتهای هاشمی چهارراه جیحون
آیزنهاور مقابل دانشگاه صنعتی آریامهر
انتهای آذربایجان نبش پمپ بنزین
جمشید آباد جنوبی چهارراه شاه
خیابان شاه چهارراه اسکندری
خیابان رودکی بین چهارراه آذربایجان ودامپزشکی کوچه غفاری
خیابان طوس بعد از چهارراه جیحون
خیابان آیزنهاور اسکندری شمالی
خیابان دانشگاه چهارراه سزاوار
شاهرضا کالج کوچه انوشیروان دادگر
سعدی شمالی کوچه معماری
خیابان سپه
خیابان شاه چهارراه شیخ‌هادی
نادری خیابان مسعود سعد
سپه کوچه‌منشورالسلطان
حسن آباد
نظام آباد دهمتری ژاله
نظام‌آباد ده متری ژاله
میدان ثریا کوچه بهزادی
آپادانا نیلوفر
فرح شمالی جنب آموزش و پرورش ناحیه ۳
خیابان قدیم شمیران خیابان شادمان
خیابان شمیران کوچه مقدم
خیابان فرح جنوبی روبروی پمپ بنزین
خیابان شمیران جنب سینما پاسیفیک
خیابان کاشمر ( زرین نعل سابق)
خیابان جاویدمند ( خورشید سابق)
خیابان کاشمر
میدان ژاله
خیابان شاه‌آباد ظهیرالاسلام
سه راه ژاله کوی بزرگمهر
ژاله وحید دستگردی کوی قاین ظهیرالاسلام
میدان عشرت آباد
خیابان شهناز
بلوار رضا پهلوی
خیابان شاه اسمعیل خیابان ششم بهمن
میدان نهم آبان
خیابان نهم آبان ساختمانهای بانک رهنی
خیابان شاه سلیمان
میدان بروجردی
انتهای خیابان انوشیروان
غیاثی اول عارف
فرح‌آباد نرسیده بکارخانه کوکاکولا
شهباز ایستگاه ناصری
سپهبد رزم‌آراء کوی شاه
مولوی خیابان نادر
خیابان شوش جنب میدان زاهدی
میدان زاهدی خیابان دروازه‌غار
آرامگاه ایستگاه ورزشگاه
فرح‌آباد خزانه سه‌راه فرح‌آباد
مولوی ایستگاه باغ فردوس
بازارچه چارسوق بزرگ ۷تن
خیابان خیام جنوبی کوچه آب‌انبار معیرالممالک
نازی آباد چهارصد دستگاه
نازی‌آباد انتهای خیابان سبز
خیابان دشت میشان کوچه سینما
جو ادیه بیست متری ایستگاه یکتا
جو ادیه ده متری دوم کوچه ناصری
امیریه چهارراه گمرک
خیابان شوش سلیمانخانی
جو ادیه خیابان کشتارگاه
جو ادیه خیابان صالح نیا
نازی آباد ایستگاه پل‌پیچ
شاهپور روبروی درب غربی پارک شهر
گلوبندک کوچه چاله‌حصار
مولوی روبروی بانک کارکشائی
امیریه مهدیخانی بازارچه نایب‌آقا
امیریه ایستگاه کنجه‌ای
منیریه نرسیده به مسجد رعیم
شاهپور کوچه وزیر دفتر
خیابان منیریه ایستگاه ترجمان
تهران پارس فلکه دوم
تهران پارس خیابان بهار
نارمک خیابان سی متری چهارراه پست و تلگراف
نارمک خیابان ۴۶ متری غربی نرسیده به سه‌راه سمنگان
وحیدیه میدان تسلیحات
نارمک خیابان سمنگان خیابان آپادان
نارمک خیابان فرجام غربی
خیابان تهران نو پل تهران نو
خیابان سی متری نارمک میدان ۷ حوض
خیابان حسام‌السلطنه
خیابان کاشان
خیابان سینا جنب ورزشکار
خیابان آریانا
خیابان نواب بین اناری و خاکباز
خیابان کمالی کوچه مسجد امام رضا
خیابان بابائیان مقابل پارک شهر
خیابان مرتضوی
خیابان قزوین مقابل دخانیات
خیابان بریانک پلاک ۶۳۷
خیابان مجیدیه خیابان همایون پشت آبجوسازی
خیابان حشمتیه خیابان قصر
خیابان چهل و پنج متری میدان فرح
خیابان چهل و پنج متری میدان فرح
خیابان سیلان منبع آب
۴۵ متری ۱۶ متری دوم خیابان نوشیروان
خیابان قدیم شمیران پشت سایه روشن
خیابان مجیدیه جنب سینما شهرام
مجیدیه شانزده متری دوم
خیابان خواجه نظام‌الملک کوچه فرجی نژاد
میدان خراسان
خیابان خاوران خیابان امیر سلیمانی
انتهای خیابان نفیسی
انتهای اتابک خیابان برادران
انتهای شهباز جنوبی چهارراه منصور
شهباز جنوبی
بیسیم نجف‌آباد خیابان نوروز زاده
خیابان صفاری
شوش‌شرقی کوچه اکبر شیرازی
خیابان صفاری جنب یخچال
سه راه آذرین خیابان اردشیر
خیابان قزوین خیابان سلیمانیه
جاده قدیم کرج جنب شیر پاستوریزه کوی مهرداد
امامزاده حسن پشت خط تهران تبریز
خزانه قلعه مرغی اول ۲۵ متری فلاح
خیابان قزوین دوراهی قپان
جاده قدیم کرج تولید دارو ایستگاه حسینی
خیابان بریانک پلاک ۲۴۵
امامزاده حسن جنب خیابان دکتر اقبال
خیابان استخر کلانتری ۱۵ ( دروازه قزوین)
خیابان یوسف آباد جنب پارک شفق
میدان کاخ جنب اداره کل آموزش و پرورش تهران
خیابان نادرشاه جنب اداره آموزش و پرورش ناحیه۱۴
امیرآباد شمالی کوچه شیبانی
خیابان پهلوی سه راه عباس آباد
کریمخان زند نبش نادرشاه
خیابان آریامهر اول کاج
بلوار البزابت میدان ولیعهد
خیابان تخت طاوس خیابان ستائی
جمشید آباد شمالی
میدان کندی
شهرآرا
شادمان
تهرانوپلا
کوی گیشا
آریاشهر
آریاشهر . بین فلکه اول ودوم
خیابان شهناز کوچه شروین

۱۴۲ـ دبستان تیسفون
۱۴۳ـ دبستان صبحی مهتدی
۱۴۴ـ دبستان احمد معینی
۱۴۵ـ دبستان حافظ
۱۴۶ـ دبستان عارف
۱۴۷ـ دبستان سیروس
۱۴۸ـ دبستان فرح
۱۴۹ـ دبستان هادی سینا
۱۵۰ـ دبستان دانش
۱۵۱ـ دبستان اقبال
۱۵۲ـ دبستان تدین
۱۵۳ـ دبستان تشویق
۱۵۴ـ دبستان نادر
۱۵۵ـ دبستان سعدی
۱۵۶ـ دبستان پارس
۱۵۷ـ دبستان آذرمیدخت
۱۵۸ـ دبستان طبری
۱۵۹ـ دبستان ایران‌نو
۱۶۰ـ اتاق اصناف پایتخت
۱۶۱ـ سازمان کارگران تهران
۱۶۲ـ دبستان اردوان
۱۶۳ـ اتاق اصناف شماره ۲
۱۶۴ـ سازمان کارگران ایران
۱۶۵ـ دبستان رشدیه
۱۶۶ـ شرکت مخابرات
۱۶۷ـ دبستان جلوه
۱۶۸ـ کارخانه چیت‌سازی تهران
۱۶۹ـ اتاق اصناف شماره ۶
۱۷۰ـ هنرستان راه‌آهن دولتی ایران
۱۷۱ـ دبستان مولوی
۱۷۲ـ تعمیرگاه شرکت واحد
۱۷۳ـ مدرسه راهنمائی فروغ فرخزاد
۱۷۴ـ اتاق اصناف شماره ۱۲
۱۷۵ـ حوزه ۶ راه‌آهن دولتی ایران
۱۷۶ـ دبستان کیان
۱۷۷ـ اتاق اصناف شماره ۱۴
۱۷۸ـ شرکت دخانیات ایران
۱۷۹ـ دبستان پندار رازی
۱۸۰ـ اتاق اصناف شماره ۱۸
۱۸۱ـ سازمان آب منطقه‌ای تهران
۱۸۲ـ دبستان بهروز
۱۸۳ـ اتاق اصناف شماره ۲۰
۱۸۴ـ سازمان آب شبکه منطقه۳ تهران
۱۸۵ـ دبستان شادبخت
۱۸۶ـ اتاق اصناف شماره ۲۷
۱۸۷ـ کشتارگاه تهران
۱۸۸ـ دبستان دماوند
۱۸۹ـ اتاق اصناف شماره ۷
۱۹۰ـ برق منطقه‌ای تهران
۱۹۱ـ دبستان گویا
۱۹۲ـ اتاق اصناف شماره ۱۵
۱۹۳ـ کانون بازنشستگان کشوری
۱۹۴ـ دبستان هاتف
۱۹۵ـ دبیرستان اتحاد
۱۹۶ـ باشگاه ورزشی آشوریها
۱۹۷ـ دبستان شهرام
۱۹۸ـ دبستان ابریشمی
۱۹۹ـ دبستان راهنمائی زنگنه
۲۰۰ـ اتاق اصناف شماره ۸
۲۰۱ـ دبستان نمونه دهخدا
۲۰۲ـ اتاق اصناف شماره ۱۹
۲۰۳ـ دبستان رضا پهلوی
۲۰۴ـ اتاق بازرگانی و صنایع‌و معادن‌ایران
۲۰۵ـ اتاق اصناف شماره ۲۲
۲۰۶ـ دبستان پیش‌آهنگ
۲۰۷ـ اتاق اصناف شماره ۲۴
۲۰۸ـ سازمان جوانان زرتشتی فروهر
۲۰۹ـ اتاق اصناف شماره ۲۵
۲۱۰ـ اتاق اصناف شماره ۲۶
۲۱۱ـ خانه نرگس
۲۱۲ـ دبستان آذرآبادگان
۲۱۳ـ دبستان کوشش
۲۱۴ـ تعمیرگاه شرکت واحد
۲۱۵ـ سندیکای بلوسازان
۲۱۶ـ سندیکای خبازان
۲۱۷ـ سندیکای پخش نفت
۲۱۸ـ باشگاه دانشگاه تهران
۲۱۹ـ سازمان مرکزی دانشگاه
۲۲۰ـ دبستان تهران بزرگ
۲۲۱ـ درمانگاه سازمان‌بیمه‌های‌اجتماعی کارگران
۲۲۲ـ مدرسه راهنمائی حسن کامران‌نوش
۲۲۳ـ کارخانه شیر پاستوریزه
۲۲۴ـ اداره موتوری شهرداری پایتخت
۲۲۵ـ کانون بازنشستگان نیروهای مسلح شاهنشاهی
۲۲۶ـ دبیرستان فروهر
۲۲۷ـ دبستان جهانبانی
۲۲۸ـ دبستان دخترانه محمود شیستری
۲۲۹ـ انستیتو تکنولوژی و هنرستان خواجه نوری
۲۳۰ـ دبستان دولتی محمدفروزان شماره ۱
۲۳۱ـ دبستان تونیان پل نارمک
۲۳۲ـ مدرسه راهنمائی تحصیلی داود فلاح مقدم
۲۳۳ـ دبستان دخترانه ۱۷شهریور
۲۳۴ـ دبستان علیشان
۲۳۵ـ دبستان پسرانه مهرفروزان
۲۳۶ـ دبستان دخترانه خزانه
۲۳۷ـ مدرسه آزاده پهلوی
۲۳۸ـ دبستان مستوره
۲۳۹ـ دبیرستان شاه عباس کبیر
۲۴۰ـ سازمان جوانان آشوری
۲۴۱ـ بیمارستان جرجانی
۲۴۲ـ بیمارستان لقمان‌الدوله
۲۴۳ـ سندیکای کارگران ساکا
۲۴۴ـ ساختمان رادیو تلویزیون
۲۴۵ـ انجمن دوشیزگان وبانوان
۲۴۶ـ سازمان زنان پایتخت
۲۴۷ـ کلیسای ارامنه
۲۴۸ـ باشگاه ورزشی شاه عزیز
۲۴۹ـ کلیسای ارامنه
۲۵۰ـ مدرسه دولتی حافظ
۲۵۱ـ دبستان شاه عباس کبیر
۲۵۲ـ دبستان معتضد تهرانی
۲۵۳ـ دبستان گیلان فریدنو
۲۵۴ـ آیزنهاور سازمان آتش‌نشانی
۲۵۵ـ بیمارستان بانک ملی‌ایران
۲۵۶ـ سازمان شاهنشاه خدمات‌اجتماعی
۲۵۷ـ دبستان ارم
۲۵۸ـ اتاق اصناف شماره ۲۳
۲۵۹ـ میدان فردوسی
۲۶۰ـ میدان ۲۴ اسفند
۲۶۱ـ میدان شهیاد
۲۶۲ـ میدان سپه
۲۶۳ـ میدان محمدیه ـ خیابان مولوی
۲۶۴ـ امور میادین غرب تهران
۲۶۵ـ چهارراه پهلوی

خیابان ایران مهرعیسی الوالحسنی
انتهای خیابان ۲۱ متری رضاپهلوی
انتهای خیابان پنجم نیروی هوائی
ده متری شارق کوچه حافظ
تهران نو چهارده متری حسینی
امامیه سه‌راه امامیه
تهران‌نو خیابان فرح‌آباد کوچه عنصری
پشت پمپ‌بنزین قاسم‌آباد
خیابان ری آب‌منگل
خیابان شهباز کوچه اقبال پلاک ۱۲
خیابان شهباز کوچه امامزاده یحیی
خیابان ایران سقاباشی
ناصرخسرو کوچه امام جمعه
پامنار کوچه کلانتری
خیابان سیروس کوچه عزت‌الدوله
خیابان چراغ برق کوچه گلنار کوچه طلاعی
خیابان ری کوچه آبشار
نارمک خیابان سمنگان ایستگاه مدرسه
خیابان ابوریحان چهارراه ناهید
خیابان روزولت نبش ثریا
کوی فردوسی
خیابان هدایت نرسیده به‌چهارراه صفی‌علیشاه
خیابان پهلوی چهارراه امیراکرم نبش کوچه اقبال
خیابان شاه چهارراه گلشن
امیرآباد شمالی
خیابان اسکندری جنوبی
تهران جاده آرامگاه مقابل سیلوی تهران
خیابان عباس‌آباد بین فرح و روزولت
خیابان شوش
خیابان فرهنگ
سه‌راه آذری
انتهای خیابان مرتضوی
خیابان کاخ بالاتر از چهارراه نیر

شهباز جنب ورزشگاه
خیابان امیرکبیر روبروی کوچه اوحدی
باشگاه دخانیات خیابان قزوین
خیابان لرزاده
خیابان ری روبروی کوچه آبشار
بلوار البزابت خیابان میکده
نازی‌آباد بازار دوم
خیابان‌پاستورجنب‌فروشگاه‌تعاونی‌وزارت‌دربارشاهنشاهی
خیابان جنوبی پارک شهر
خیابان تاج کوکب
خیابان قزوین دوراهی قپان
جو ادیه خیابان کشتارگاه
خیابان جیحون بین دامپزشکی و هاشمی
خیابان پهلوی خیابان بیمه ایران
میدان ژاله اداره مرکزی
خیابان مولوی ایستگاه سعادت
میدان رشدیه جنب سینما اسکار
خیابان فخرآباد
خیابان سوسن‌آب
اول خیابان ژاله
امیرآباد خیابان قوام
خیابان شیر وخورشید کوی حق‌شناس
کاخ شمالی
یوسف‌آباد میدان فرهنگ
آریاشهر فلکه دوم
فرصت شمالی کوی ایرانمهر
چهارراه گلوبندک ساختمان مهر طبقه چهارم
شهر زیبا
تخت جمشید ۲۵۴
کمالی بین سینما ناتالی و پاسگاه کلانتری
خیابان تهران‌نو خیابان ارباب مهدی
خیابان شهباز خیابان جهانپناه نبش خیابان
چهارراه کالج خیابان حافظ شمالی کوچه بامشاد
خیابان خاوران (مسگرآباد) نبش عامر پلاک۱
خیابان شوش غربی بین سه‌راه خیام میدان غار
خیابان خردمند شمالی کوچه ششم
خیابان رباط‌کریم خیابان ستوان چاوشی پلاک۷
خیابان قوام‌السلطنه
واقع در نازی‌آباد
میدان شاه
میدان حسن‌آباد
خیابان بهار ایستگاه ایرج
ورود از درب غربی دانشگاه تهران
ورود از درب غربی دانشگاه تهران
سه‌راه خواجه نظام‌الملک خیابان شهریار
اول جاده تهران بکرج

سرآسیاب مهرآباد
مهرآباد جنوبی
اول خیابان رزم‌آراء

خیابان سپه باغ شاه باشگاه افسران بازنشسته
خیابان شمالی پارک شهر
اول خیابان آریامهر جنب فروشگاه تعاونی‌سپه
خیابان قلعه‌مرغی جنوب راه‌آهن تهران تبریز

خیابان شاه‌آباد اول ظهیرالاسلام شماره ۵۳
خیابان ولیعهد جنب خیابان آذربایجان
خیابان پدرثانی خیابان دوم

جنوب غرب تهران منطقه مهناز میدان فلاح
خزانه غرب میدان گلچین
خیابان حافظ اول خیابان غزالی
خیابان قزوین خیابان اردشیر نبش کوچه شعبانی
جنوب غرب تهران منطقه مهناز میدان مقدم
خیابان استخر
خیابان استخر جنب کلانتری ۱۵
امیریه ایستگاه انتظام
خیابان‌فرصت‌شیرازی‌پشت‌ورزشگاه‌دانشکده‌دامپزشکی۱۱۹
اول جاده تهران‌نو
باغ شاه
شمال خیابان آیزنهاور ترسیده به‌میدان شهیاد
تخت طاووس
خیابان بهار شمالی
خیابان زرتشت روبروی بیمارستان مهر
خیابان قوام‌السلطنه
حشمتیه نبش ده‌متری ارامنه
وحیدیه
بازار خیاط‌ها مقابل سرای امیر
ایستگاه سیدخندان خیابان جلفا
بلوار البزابت خیابان ۲۱ آذر پلاک ۱۰۴
جنب راه‌آهن تهران ـ تبریز خیابان فریدنو

خیابان فردوسی کوچه فردوسی
اول خیابان قوام‌السلطنه
انتهای خیابان هاشمی
خیابان ۱۶ متری امیری

میدان گمرک اول خیابان

۲۶۶ـ میدان شاهپور
۲۶۷ـ میدان حسن‌آباد
۲۶۸ـ میدان شاه ـ مولوی
۲۶۹ـ میدان راه‌آهن
۲۷۰ـ میدان حقوق بشر خیابان پاستور
۲۷۱ـ اتاق اصناف شماره ۱۳ — میدان ژاله پمپ بنزین
۲۷۲ـ میدان شهناز
۲۷۳ـ میدان خراسان
۲۷۴ـ میدان کندی
۲۷۵ـ میدان قزوین
۲۷۶ـ میدان محمد رضا شاه
۲۷۷ـ سیلوی تهران
۲۷۸ـ اتاق اصناف امور میادین میدان انبار غله
۲۷۹ـ میدان چهارصد دستگاه ژاله
۲۸۰ـ میدان غار
۲۸۱ـ میدان سید اسماعیل
۲۸۲ـ اتاق اصناف قسمت ۳ — تهران‌پارس جنب تعمیرگاه
۲۸۳ـ بیسیم نجف‌آباد
۲۸۴ـ میدان شوش
۲۸۵ـ پارک شهر
۲۸۶ـ پاساژ پلاسکو — خیابان اسلامبول
۲۸۷ـ پاساژ آلومینیوم ـ خیابان شاه
۲۸۸ـ پاساژ کمپانی ـ کوچه برلن
۲۸۹ـ شمس‌العماره ـ اول ناصرخسرو بازار
۲۹۰ـ میدان امیرالسلطان
۲۹۱ـ انتهای خیابان دماوند بالای سرای تهران‌پارس
۲۹۲ـ پارک فرح بلوار البزابت
۲۹۳ـ میدان ایران‌نوین
۲۹۴ـ سرآسیاب مهرآباد جنب بیمارستان کورش
۲۹۵ـ میدان شیر پاک روبروی پمپ بنزین
۲۹۶ـ میدان محسنی‌میرداماد
۲۹۷ـ میدان ونک
۲۹۸ـ میدان قصر روبرو
۲۹۹ـ میدان سنائی
۳۰۰ـ اتاق اصناف قسمت ۴ نارمک فلکه هفت‌حوض
۳۰۱ـ دبستان عصرنو خیابان بوعلی تهران‌نو
۳۰۲ـ دبستان توفیق تهران‌نو
۳۰۳ـ دبستان مژگان طبسی خیابان آریا اشرف پهلوی
۳۰۴ـ قسمت ۵ اتاق اصناف پایتخت خیابان‌فرح شمالی نبش خیابان تکش شماره ۶۳
۳۰۵ ـ قسمت ۹ اتاق اصناف میدان وثوق مقابل دبیرستان خامنه‌پور
۳۰۶ـ قسمت ۱۱ اتاق اصناف خیابان حافظ چهارراه کالج
۳۰۷ـقسمت ۲۱ اتاق اصناف خیابان امیریه نرسیده‌به‌چهارراه گمرک
۳۰۸ـ قسمت ۲۸ اتاق اصناف سه‌راه آذری فوقانی بانک پارس
۳۰۹ـ قسمت ۲۹ اتاق اصناف بازار دوم نازی‌آباد اول خیابان بوعلی

## شعبات کرج

شعبه شماره ۱ واقع در خیابان چالوس خیابان شایسته
شعبه شماره ۲ واقع در خیابان تهران اداره راه
شعبه شماره ۳ واقع در حصار دبستان دهخدا
شعبه شماره ۴ واقع در کلاک واقع در دبستان خاقانی
شعبه شماره ۵ واقع در دانشکده دبیرستان فارابی
شعبه شماره ۶ واقع در خیابان رضاشاه کبیر دبستان نورالحکما
شعبه شماره ۷ واقع در مصباح درمانگاه
شعبه شماره ۸ واقع در شهر صنعتی دبستان صنعتی
شعبه شماره ۹ واقع در کارخانه قند دبستان پهلوی
شعبه شماره ۱۰ واقع در چهارصد دستگاه دبستان ابن‌سینا
شعبه شماره ۱۱ واقع در جهانشاه جمعیت شیرو خورشید
شعبه شماره ۱۲ واقع در گهردشت پاساژ عزیزی
شعبه شماره ۱۳ واقع در خیابان فرح مسجد حضرت سجاد
شعبه شماره ۱۴ واقع در پهلوی شهرداری
شعبه شماره ۱۵ واقع در خیابان فرح دبستان تویسرکانی
شعبه شماره ۱۶ واقع در خیابان شیمیائی کارخانه شیمیائی
شعبه شماره ۱۷ واقع در سرحدآباد مسجد
شعبه شماره ۱۸ واقع درکوی کارمندان‌خیابان کرج‌نو دبستان‌عقیلی
شعبه شماره ۱۹ واقع در حصارک مسجد جامع
شعبه شماره ۲۰ واقع در صوفی‌آباد دبستان
شعبه شماره ۲۱ واقع در میان‌جاده مسجد جامع
شعبه شماره ۲۲ واقع در کمال‌آباد مسجد
شعبه شماره ۲۳ واقع در حسین‌آباد مهشهر دبیرستان
شعبه شماره ۲۴ واقع در خیابان آریامهر جنب امامزاده محمدمسجد صاحب‌الزمان
شعبه شماره ۲۵ واقع در محمدآباد مسجد
شعبه شماره ۲۶ واقع در شاه‌دشت دبستان
شعبه شماره ۲۷ واقع در گرمدره مسجد جامع
شعبه شماره ۲۸ واقع در آدران کرج دبستان
شعبه شماره ۲۹ واقع در آسارا مسجد جامع
شعبه شماره ۳۰ واقع در قریه ابهرک حسینیه
شعبه شماره ۳۱ واقع در قریه نسا دبستان
شعبه شماره ۳۲ واقع در قریه شهرستانک مسجد
شعبه شماره ۳۳ واقع در قریه ولایترود مسجد
شعبه شماره ۳۴ واقع در بیقان مسجد
شعبه شماره ۳۵ واقع در ارنگه مسجد بزرگ
شعبه شماره ۳۶ واقع در ولدآباد بزرگ مسجد
شعبه شماره ۳۷ واقع در هشتگرد دبیرستان
شعبه شماره ۳۸ واقع در نظرآباد دبستان پسرانه
شعبه شماره ۳۹ واقع در احمدآباد شرکت تعاونی
شعبه شماره ۴۰ واقع در قریه ازبکی دبستان
شعبه شماره ۴۱ واقع در قریه نجف‌آباد دبستان
شعبه شماره ۴۲ واقع در قریه تنگمان دبیرستان
شعبه شماره ۴۳ واقع در حاجی‌بیک دبستان
شعبه شماره ۴۴ واقع در قریه کردان دبستان
شعبه شماره ۴۵ واقع در کارخانه سیمان آبیک مسجد
شعبه شماره ۴۶ واقع در قریه سعیدآباد شرکت تعاونی
شعبه شماره ۴۷ واقع در قریه آران دبستان
شعبه شماره ۴۸ واقع در سقزآباد دبستان
شعبه شماره ۴۹ واقع در ولیان مسجد
شعبه شماره ۵۰ واقع در قریه فشند دبستان
شعبه شماره ۵۱ واقع در قریه برقان دبستان
شعبه شماره ۵۲ واقع در کارخانه فخر ایران دبستان
شعبه شماره ۵۳ واقع در قریه هیو مسجد
شعبه شماره ۵۴ واقع چندار دبستان
شعبه شماره ۵۵ واقع در قریه خور دبستان
شعبه شماره ۵۶ واقع در قریه هوحه مسجد
شعبه شماره ۵۷ واقع در قریه شهرک طالقان دبستان پسرانه
شعبه شماره ۵۸ واقع در قریه زیدشت دبستان
شعبه شماره ۵۹ واقع در قریه جوستان دبستان
شعبه شماره ۶۰ واقع در قریه سوهان دبستان
شعبه شماره ۶۱ واقع در قریه دنبلید دبستان
شعبه شماره ۶۲ واقع در قریه منگلان دبیرستان
شعبه شماره ۶۳ واقع در قریه شهرآسر دبستان
شعبه شماره ۶۴ واقع در شهر اشتهارد تکیه قازیان
شعبه شماره ۶۵ واقع در قریه پنلنگ‌آباد دبستان
شعبه شماره ۶۶ واقع در قریه مرادتپه مسجد
شعبه شماره ۶۷ واقع در محمدآباد مسجد
شعبه شماره ۶۸ واقع در مرکز بخش شهریار دبیرستان جامی
شعبه شماره ۶۹ واقع در شهریار خیابان پهلوی مسجد جامع
شعبه شماره ۷۰ واقع‌درشهریار خیابان رضاپهلوی دبستان درخشان
شعبه شماره ۷۱ واقع در رباط‌کریم مسجد
شعبه شماره ۷۲ واقع در سلطان‌آباد دبستان
شعبه شماره ۷۳ واقع در منجیل‌آباد دبستان
شعبه شماره ۷۴ واقع در زرگان شهریار دبستان
شعبه شماره ۷۵ واقع در آلارد دبستان

بقیه درصفحه ۲۲

# آگهی انجمن نظارت مرکزی انتخابات

بقیه از صفحه ۲۱

## روستاهای بخش حومه

شعبه شماره ۱ واقع در یافت‌آباد مسجد قریه
شعبه شماره ۲ واقع در احمد مستوفی مسجد قریه
شعبه شماره ۳ واقع در فیروز بهرام مسجد قریه
شعبه شماره ٤ واقع در گلدسته مسجد قریه
شعبه شماره ٥ واقع در در قاسم‌آباد شاهی مسجد قریه
شعبه شماره ٦ واقع در شادشهر در مسجد شادشهر
شعبه شماره ۷ واقع در سالور در مسجد قریه
شعبه شماره ۸ واقع در چهاردانگه در مسجد قریه
شعبه شماره ۹ واقع در نعمت‌آباد مسجد قریه
شعبه شماره ۱۰ واقع در قوزآباد در مسجد قریه
شعبه شماره ۱۱ واقع در کهریزک در مسجد قریه
شعبه شماره ۱۲ واقع در جهان‌آباد در مسجد قریه
شعبه شماره ۱۳ واقع در باقرآباد در مسجد قریه
شعبه شماره ۱٤ واقع در امین‌آباد در مسجد قریه
شعبه شماره ۱٥ واقع در فیروزآباد مسجد قریه
شعبه شماره ۱٦ واقع در قلعه نو در مسجد قریه
شعبه شماره ۱۷ واقع در چاله‌طرخان در مسجد قریه
شعبه شماره ۱۸ واقع در طالب‌آباد در مسجد قریه
شعبه شماره ۱۹ واقع در محمودآباد در مسجد قریه
شعبه شماره ۲۰ واقع در اشرف‌آباد در مسجد قریه
شعبه شماره ۲۱ واقع در ده خیر در مسجد قریه
شعبه شماره ۲۲ واقع در قوچ‌حصار در مسجد قریه
شعبه شماره ۲۳ واقع در قمصر در مسجد قریه
شعبه شماره ۲٤ واقع در دورسون‌آباد در مسجد قریه

## فشاپویه

شعبه شماره ۱ واقع در حسن‌آباد در مسجد قریه
شعبه شماره ۲ واقع در خمارآباد در مسجد قریه
شعبه شماره ۳ واقع در کوشک در مسجد قریه
شعبه شماره ٤ واقع در وهن‌آباد در مسجد قریه
شعبه شماره ٥ واقع در ماموورین در مسجد قریه
شعبه شماره ٦ واقع در آزاد در مسجد قریه
شعبه شماره ۷ واقع در خانلق در مسجد قریه
شعبه شماره ۸ واقع در سلطان‌آباد در مسجد قریه
شعبه شماره ۹ واقع در قلعه محمدعلیخان در مسجد قریه

## شعبات شهر ورامین

شعبه شماره ۱ واقع در شهر ورامین حسینیه بنی‌فاطمه
شعبه شماره ۲ واقع در ورامین مسجد صاحب‌الزمان
شعبه شماره ۳ واقع در کارخانجات تورامین مسجد امام‌حسین جنب ژاندارمری
شعبه شماره ٤ واقع در مسجد قرچک
شعبه شماره ٥ واقع درحسینیه قرچک
شعبه شماره ٦ واقع مدرسه قلعه‌بلند
شعبه شماره ۷ واقع در مسجد سلیمان‌آباد
شعبه شماره ۸ واقع در مسجد حصار حسن بیک
شعبه شماره ۹ واقع در مدرسه خالدآباد
شعبه شماره ۱۰ واقع در صحن مطهر شهر پیشوا
شعبه شماره ۱۱ واقع در مسجد مزآباد
شعبه شماره ۱۲ واقع در مسجد جوادآباد
شعبه شماره ۱۳ واقع در مسجد حضار امیر
شعبه شماره ۱٤ واقع در مسجد رستم‌آباد وهفتجوبه
شعبه شماره ۱٥ واقع در مسجد قلعه خواجه
شعبه شماره ۱٦ واقع در مسجد معین‌آباد
شعبه شماره ۱۷ واقع در مسجد طغان
شعبه شماره ۱۸ واقع در مسجد خورین
شعبه شماره ۱۹ واقع در مسجد پلشت
شعبه شماره ۲۰ واقع در مسجد فردیس
شعبه شماره ۲۱ واقع در مسجد باقرآباد
شعبه شماره ۲۲ واقع در مسجد پوئینک
شعبه شماره ۲۳ واقع در مدرسه داودآباد
شعبه شماره ۲٤ واقع در مسجد ولی‌آباد
شعبه شماره ۲٥ واقع درمسجد زوارمور
شعبه شماره ۲٦ واقع در مسجد گرگ تپه
شعبه شماره ۲۷ واقع در مدرسه مامازان
شعبه شماره ۲۸ واقع در مسجد ریحان‌آباد
شعبه شماره ۲۹ واقع در مسجد سرگل
شعبه شماره ۳۰ واقع در مسجد سعدآباد وسط
شعبه شماره ۳۱ واقع در مدرسه پارچین
شعبه شماره ۳۲ واقع در مسجد احمدآباد وسط
شعبه شماره ۳۳ واقع در مسجد حاجی‌آباد عربها
شعبه شماره ۳٤ واقع در مسجد خاور
شعبه شماره ۳٥ واقع در مدرسه فرون‌آباد
شعبه شماره ۳٦ واقع در مسجد فیلستان
شعبه شماره ۳۷ واقع در مسجد حاجی‌آباد سالار
شعبه شماره ۳۸ واقع در مسجد ایجدان
شعبه شماره ۳۹ واقع در مسجد حسین‌آباد دفتری
شعبه شماره ٤۰ واقع در مسجد اقبالیه
شعبه شماره ٤۱ واقع در مسجد کهنک قلعه‌نو
شعبه شماره ٤۲ واقع در مسجد خیرآباد
شعبه شماره ٤۳ واقع در مسجد سعدآباد املاک
شعبه شماره ٤٤ واقع در مسجد الوئک
شعبه شماره ٤٥ واقع در مسجد جیتو
شعبه شماره ٤٦ واقع در مسجد حصارکلک
شعبه شماره ٤۷ واقع در مسجد قلعه‌سین
شعبه شماره ٤۸ واقع در مسجد قوهه
شعبه شماره ٤۹ واقع در مسجد خاتون‌آباد
شعبه شماره ٥۰ واقع در مسجد حاجی‌آباد املاک

تهران

مراجعه و رای خود را در حضور نظار در صندوق رای بیندازند نماینده این حوزه در مجلس سنا (۱٥) نفر است . (بقیه حوزه های اخذ رای متعاقبا اعلام خواهد شد .)

## شرائط انتخاب کنندگان

ماده ششم ـ اتباع ایران با شرایط زیر حق انتخاب دارند .
۱ـ لااقل ۲٥ سال تمام داشته باشند .
۲ـ در حوزه انتخابیه مقیم بوده و یا لااقل شش ماه قبل از موقع انتخابات در آنجا ساکن باشند .
ماده هفتم ـ کسان ذیل از حق انتخاب کردن محرومند اگرچه دارای شرائط مذکور در ماده ٦ باشند .
۱ـ کسانی که درتحت ولایت باقیمومت باشند .
۲ـ کسانی که به مجازات جنائی و یا به مجازات جنحه یا محرومیت از حقوق اجتماعی محکوم شده و هنوز اعاده حیثیت نکرده‌اند .
ماده هشتم ـ افراد و افسران ارتش زمینی ، دریائی ، هوائی و ژاندارمری و شهربانی باستثنای افسران بازنشسته جزء انتخاب کنندگان نمی باشند .

## شرائط انتخاب شوندگان

ماده نهم ـ اتباع ایران با داشتن شرائط زیر قابل انتخاب شدن هستند .
۱ـ در محل انتخاب خود معروف یا اهل محل باشند .
۲ـ سن آنها کمتر از چهل سال نباشد .
۳ـ معروف به امانت و درستکاری بوده ودر امور کشوربصیر باشند .
٤ـ مسلمان باشند مگر یک نفر که ممکن است از اقلیت های (زرتشتی ، مسیحی ، کلیمی) باشند . ماده دهم.اشخاصی میتوانند برای مجلس سنا انتخاب شوند که علاوه بر شرائط مقرر فوق در زمره یکی از طبقات ذیل طراز اول از علماء روحانی . کسانی که لااقل سه دوره سابقه نمایندگی مجلس شورای ملی داشته باشند . کسانی که بمقام وزارت یا سفارت کبری یا استانداری یا مقام ریاست یا دادستانی یا ریاست شعبه دیوان کشور رسیده و لااقل ۲۰ سال سابقه قضائی دارند . امرای بازنشسته ارتش (سرتیپ ، سرلشگر ، سپهبد) کسانی که بمقام استادی رسیده‌ولااقل ۱۰ سال سابقه استادی داشته باشند کسانی که لااقل ۲۰ سال سابقه خدمت بمقام وزیر مختاری یا کفالت و یا معاونت وزارتخانه رسیده‌اند . مالکین و تجار که لااقل سالیانه پانصد هزارریال‌مالیات مستقیم دهند وکلای پایه یکدادگستری بشرط داشتن لااقل پانزده سال سابقه وکالت اگر گواهی‌نامه دکترا داشته باشند والا با داشتن بیست سال سابقه خدمت قضائی یا وکالت.
ماده یازدهم ـ کسان ذیل از انتخاب شدن محرومند اگرچه شرائط مذکور در ماده (۹) و (۱۰) را دارا باشند .
۱ـ مامورین دولتی در قلمرو ماموریت خود ۲ـ کسانی که تحت قیمومت یا ولایت هستند ۳ـ کسانی که‌بمجازات جنائی ویابمجازات جنحه یا محرومیت از حقوق اجتماعی محکوم شده‌اند ولو با اعاده حیثیت .

امضاء اعضای انجمن نظارت انتخابات مجلس سنا
آ ـ ۱۸٤٤۹

## شعبات شمیرانات

شعبه شماره ۱ واقع در خیابان شهرداری تجریش مقابل بیمارستان رضا پهلوی ساختمان بازار فرح
شعبه شماره ۲ واقع در سرپل تجریش دفتر آقای ذاکری
شعبه شماره ۳ واقع در اول بازار تجریش میدان گاوبل
شعبه شماره ٤ واقع در ایستگاه تجریش اول کوچه تدین
شعبه شماره ٥ واقع در اول سه‌راه نیاوران جنب فرمانداری
شعبه شماره ٦ واقع در سه‌راه زاهدی
شعبه شماره ۷ واقع در جماران ورزشگاه
شعبه شماره ۸ واقع در نیاوران دبستان حکیم‌الملک
شعبه شماره ۹ واقع در کلشدنک محل روتاری
شعبه شماره ۱۰ واقع در شاه‌آباد دبستان
شعبه شماره ۱۱ واقع در حسن‌آباد زرگنده مدرسه انوری
شعبه شماره ۱۲ واقع در سوهانک دفتر انجمن عمرانی ده
شعبه شماره ۱۳ واقع در سلطنت‌آباد باشگاه تسلیحات ارتش
شعبه شماره ۱٤ واقع در حسین‌آباد لویزان باغچه‌عباس لسانی
شعبه شماره ۱٥ واقع در خانه پیشاهنگی خیابان کورش کوچه صالح
شعبه شماره ۱٦٥ واقع در ضرابخانه جنب باشگاه دبیرستان دولتی
شعبه شماره ۱۷ واقع در قلهک اداره ثبت‌احوال
شعبه شماره ۱۸ واقع در قنات دروس دبستان دولتی
شعبه شماره ۱۹ واقع در داودیه مدرسه بهرام
شعبه شماره ۲۰ واقع در تقاطع جردن و چهارپنج متری دبستان فردوس‌برین
شعبه شماره ۲۱ واقع در محمودیه اول خیابان جاده امانیه
شعبه شماره ۲۲ واقع در اوین دبستان دولتی
شعبه شماره ۲۳ واقع در درکه دبستان دولتی
شعبه شماره ۲٤ واقع در فرحزاد دفتر انجمن‌ده
شعبه شماره ۲٥ واقع در ولنجک دبستان
شعبه شماره ۲٦ واقع در اول فرشته محمودیه
شعبه شماره ۲۷ واقع در باغ‌فردوس کتابخانه
شعبه شماره ۲۸ واقع در زعفرانیه چهارراه آصف
شعبه شماره ۲۹ واقع در جعفرآباد اداره ثبت‌احوال
شعبه شماره ۳۰ واقع در دانشگاه ملی اوین
شعبه شماره ۳۱ واقع در پل رومی
شعبه شماره ۳۲ واقع در دربند میدان دربند
شعبه شماره ۳۳ واقع امامزاده قاسم دبستان
شعبه شماره ۳٤ واقع در خیابان مژده انجمن محلی
شعبه شماره ۳٥ واقع در کورش‌کبیر مقابل بولینگ عبده
شعبه شماره ۳٦ ونک دبستان دولتی
شعبه شماره ۳۷ واقع در مقصودبیک سه‌راه عزت‌الدوله
شعبه شماره ۳۸ واقع در میدان ونک جهان کودک
شعبه شماره ۳۹ واقع در دزاشیب دبستان نیکی‌اعلاء
شعبه شماره ٤۰ واقع در ونک خیابان شیراز دفتر دهبانی
شعبه شماره ٤۱ واقع گلندوک دبستان دولتی
شعبه شماره ٤۲ واقع در شورکاب دبستان دولتی
شعبه شماره ٤۳ واقع در ناران دبستان دولتی
شعبه شماره ٤٤ واقع در سبو کوچک دبستان دولتی
شعبه شماره ٤٥ واقع در سینک دبستان دولتی
شعبه شماره ٤٦ واقع در افجه مسجد افجه
شعبه شماره ٤۷ واقع در برگ‌جهان دبستان دولتی
شعبه شماره ٤۸ واقع در ناصرآباد دبستان دولتی
شعبه شماره ٤۹ واقع در کند سفلی دبستان دولتی
شعبه شماره ٥۰ واقع در کند علیا دبستان دولتی
شعبه شماره ٥۱ واقع در راحت‌آباد مسجد
شعبه شماره ٥۲ واقع در نیک‌نام ده دبستان دولتی
شعبه شماره ٥۳ واقع در رستان دبستان دولتی
شعبه شماره ٥٤ واقع در لو اسان بزرگ مسجد
شعبه شماره ٥٥ واقع در کلان دبستان دولتی
شعبه شماره ٥٦ واقع در اصطلک دبستان دولتی
شعبه شماره ٥۷ باغکش دبستان دولتی
شعبه شماره ٥۸ واقع در کرشت دبستان دولتی
شعبه شماره ٥۹ واقع در کمرد دبستان دولتی
شعبه شماره ٦۰ واقع در جاجرود دبستان دولتی
شعبه شماره ٦۱ واقع در سد فرحناز پهلوی کوی کارگران دبستان دولتی
شعبه شماره ٦۲ واقع در خوجیر شکارگاه شاهنشاهی
شعبه شماره ٦۳ واقع در بومهن دبستان دولتی
شعبه شماره ٦٤ واقع در شهرآباد دبستان دولتی
شعبه شماره ٦٥ واقع در واصف جان دبستان دولتی
شعبه شماره ٦٦ واقع در گل‌خندان دبستان دولتی
شعبه شماره ٦۷ واقع در جرد دبستان دولتی
شعبه شماره ٦۸ واقع در آردینه دبستان دولتی
شعبه شماره ٦۹ واقع در شم تالار اجتماعات
شعبه شماره ۷۰ واقع در میگون مدرسه پسرانه
شعبه شماره ۷۱ واقع در اوشان تکیه
شعبه شماره ۷۲ واقع در درود تکیه
شعبه شماره ۷۳ واقع در دربندسر مدرسه
شعبه شماره ۷٤ واقع در شمشک بالا تکیه
شعبه شماره ۷٥ واقع در زایگان مدرسه
شعبه شماره ۷٦ واقع در لالان مدرسه
شعبه شماره ۷۷ واقع در گرمادر مدرسه
شعبه شماره ۷۸ واقع در آهار مدرسه
شعبه شماره ۷۹ واقع در رودک مدرسه
شعبه شماره ۸۰ واقع در امامه مدرسه

## شعبات شهرستان ری

شعبه شماره ۱ واقع در خیابان احمد تبریزی دبستان عنصری
شعبه شماره ۲ واقع در خیابان شیرو خورشید دبستان ناظمیه
شعبه شماره ۳ واقع در خیابان‌تهران ـ قم مسجد ولی‌آباد
شعبه شماره ٤ واقع در کوی نهم‌آبان دبیرستان فرحناز پهلوی
شعبه شماره ٥ واقع درکوی نهم آبان دبیرستان محمدرضاشاه
شعبه شماره ٦ واقع در شهرک دولت‌آباد مدرسه راهنمائی
شعبه شماره ۷ واقع خیابان سیمان دبستان پروین اعتصامی
شعبه شماره ۸ واقع در خیابان طغرل محله ظهیرآباد دبستان ستاری
شعبه شماره ۹ واقع‌درخیابان سپهبد رزم‌آرا ساختمان حزب رستاخیز ملت‌ایران
شعبه شماره ۱۰ واقع در شهرری میدان مجسمه پاساژ شیشه سازمان کارگران
شعبه شماره ۱۱ واقع در خیابان سپهبد رزم‌آرا ساختمان بیمه‌های اجتماعی
شعبه شماره ۱۲ واقع در شهرری خیابان ششم بهمن دبستان عفت (شهرری)

# شاهین شهر برای سکونت ۲۰۰ هزار نفر در اصفهان ایجاد شده

شاهین شهر، شهر آتی ۲۰۰ هزار نفری اصفهان مورد بازدید آقای مسعود اهری رئیس هیئت مدیره و مدیر عامل‌بانک رهنی و دکتر صادقی عضو هیئت مدیره وضرغام رئیس بانک رهنی اصفهان وعده‌ای ازنمایندگان اصفهان در مجلس شورای ملی وسناتور هاو نمایندگان مطبوعات پایتخت قرار گرفت.

در آغاز آقای عبدالغفاربرومند مدیر عامل شرکت عمران شاهین شهر از تسهیلاتی که بانک رهنی ایران برای خریداران خانه های ارزان قیمت ومتوسط قیمت دراین شهر فراهم نموده و ازفعالیتهای کارکنان بانک رهنی اصفهان سپاسگزاری نمود و سپس درباره ویژگیهای این شهر مدرن و علت ایجاد آن اظهار داشت:

تحولات وپیشرفتهای‌عمیق کشور ما در ده‌سال گذشته در زمینه های صنعتی واقتصادی باعث ایجاد قطبهای صنعتی بزرگ درشهر های مختلف شده است‌این قطبها‌بطور محسوس افراد مشاغل دیگر بخصوص جمعیت کشاورز رابخود جلب کرده ودر نتیجه جمعیت‌این شهرها با سرعت سرسام آوری رو به‌فزونی نهاده بالا رفتن سطح فرهنگ وبهداشت عمومی سرعت رشد معمول جمعیت را چندبرابر نموده وتراکم جمعیت انبوه در مراکز شهر های بزرگ باعث‌ترقی قیمت زمین و مسکن شده است هر چند که در اثر پیشرفتهای صنعتی و اقتصادی مملکت سطح درآمد عمومی‌بطورقابل ملاحظه‌ای بالارفته است‌ولی باز هم طبقات‌کم درآمد و یا متوسط درآمد مواجه با مشکل مسکن میباشند.

سروصدا وآلودگی ناشی ازازدیاد وسائط نقلیه‌موتوری ـ کارخانجات وغیره باعث اختلالات عصبی‌فراوان شده است و سلامت عمومی رادر معرض مخاطره قرار داده است.

در چنین شرایطی شک‌نیست که مسئله مسکن ومحیط زیست بصورت مشکلی بزرگ در شهر ها خودنمائی میکند و مسئله ایجاد شهر های اقماری در کنار شهر های بزرگ برای زیستن مطرح‌می گردد.

شرکت عمران شاهین شهر به توجه به منویات رهبر عالیقدر مملکت وتکیه بعنایات شاهانه و با قبول اینکه دولت به تنهائی‌قادر نخواهد بود این احتیاج عمومی را برطرف نماید اولین قدم عظیم بخش خصوصی را درکمک به‌حل مسئله مسکن برداشته و پس از مطالعه وبررسی های همه جانبه وفنی طرح این واحدبزرگ شهری راآماده وپیاده نمود.

### طرح جامع شاهین‌شهر

شاهین شهر درمنتهی‌الیه‌جنوبی ۱٥ کیلومتری و در منتهی‌الیه‌شمالی ۲٦ کیلومتری با مرکزشهراصفهان فاصله داردونوسط شاهراه‌اصفهان ـ تهران که یکی از خطوط اصلی ومهم کشورمیباشدبه‌شهراصفهان مرتبط میگردد و درآینده نزدیک بوسیله بزرگ راه سریع‌السیری که احداث خواهد شد شاهین شهر را ظرف حداکثر ده دقیقه به اصفهان مرتبط خواهدساخت.

طرح شهربراساس فلسفه‌نوین شهرسازی که مجموعه از محلات مسکونی میباشد پی ریزی شده است و هر محله دارای مرکز محله شامل پارک کودکستان ـ دبستان ـ فروشگاه بزرگ خواروبار وخرده‌فروشی وسایر احتیاجات اولیه زندگی وفضای‌سبز مخصوص بخود میباشدوچندمحله یک‌منطقه راتشکیل میدهدکه‌بنوبه‌خوددارای مرکز منطقه که شامل دبیرستان ـ سوپر مارکت ـ فروشگاه بزرگ وفضای سبزو فضا های اداری و تجارتی وبهداشتی میباشد.

مرکز شهر محل تجمع فعالیت های اداری ـ تجارتی و بهداشتی و آموزشی میباشد.

در انتهای شهر محور جاده اصفهان ـ تهران محل صنایع سبک ـ بارانداز ها و ترمینال اتوبوسهای شهری و کشوری‌واقع شده است.

شهر بطور کلی‌ازچندین‌منطقه تشکیل میشود که هر یک از جهت تراکم جمعیت‌متمایز است.

### ارتباطات

شبکه ارتباطی‌شهربنحوی‌ایجاد وتقسیم‌بندی شده که از جهت ترافیک مشکلی پیش نخواهد آمد.

۱ـ خیابانهای محلات مسکونی عموما ۱۲ متری‌و به دورگردانهای مخصوص بخود ختم میگردند و برای تغذیه واحد های‌مسکونی اطراف خود مورد استفاده قرار میگیرد.

۲ـ خیابان های منطقه‌ای که نسبت به تراکم منطقه ۱۸ متری‌۲٥ متری و ۳۰ متری بوده و جهت تخلیه خیابان های ۱۲ متری و ارتباط بین محلات وشاهراه های اصلی و مراکز محلات و منطقه مورد استفاده قرار میگیرد .

۳ـ شاهراه‌ها شامل چهار باغ پهلوی ـ بلوار کورش ـ بلوار محمد برومند که خیابان های منطقه‌ای را تخلیه نموده و به شبکه بزرگ راه‌اصفهان ـ شاهین شهر و اصفهان ـ تهران مرتبط میسازد .

بلوار محمد برومند در مرحله نهائی بصورت کمربندی شبکه ارتباطی شهر را تغذیه خواهد نمود .

### تاسیسات شهری

۱ـ شاهین شهر هم‌اکنون از شبکه برق فشار قوی و فشار ضعیف کنترل‌نظارت برق‌منطقه‌ای کشیده شده برخوردار میباشد .

۲ـ هشتاد در صد لوله‌کشی آب شاهین شهر جهت مرحله اول توسعه باتمام رسیده و از طریق تصفیه‌خانه مرکزی آب شهر مورد بهره برداریست شاهین شهر دارای سیستم اگو میباشد که هم‌اکنون متجاوز از ۲٥کیلو متر آن تکمیل و آماده بهره‌برداریست شبکه آب و فاضلاب‌از این‌مرحله به بعد در اختیار سازمان آب و فاضلاب اصفهان‌قرار گرفت‌وادامه آن بعهده آن سازمان واگذار شد که با جدیت کامل وارد مرحله عمل گردیده‌اند .

و درآینده‌نزدیک شبکه‌سرتاسری آب و فاضلاب شاهین‌شهر ومنبع تخلیه فاضلاب و اتصال شبکه‌آب به شبکه آب شهر اصفهان بوسیله این سازمان فعال عمل خواهد شد .

۳ـ شاهین شهر در مرحله‌نهائی دارای سانترال تلفن (۱۰۰۰۰) ده هزار شماره خواهد بود که از طرف شرکت مخابرات نصب می‌گردد و اکنون ساختمان مرکزی آن باتمام رسیده و مشغول ایجاد شبکه تلفن در شهر میباشد و بزودی دو هزار شماره آن آماده بهره برداری خواهد شد .

٤ـ اداره پست و تلگراف سیت شاهین شهر را منطقه‌ای برقرار نموده و یک باب‌ساختمان ساخته است و در آینده نزدیک‌ساختمان مرکزی پست و تلگراف شهرطبق پروژه‌ای که از طرف وزارت‌پست و تلگراف طرح شده است بمرحله عمل درخواهد آمد

٥ـ برای این شهر پارک‌وفضای سبز طبق‌جدیدترین استانداردهای متداول بین‌المللی بمیزان کافی پیش بینی شده است و یکی از پارک های محله ایجاد گردیده و پارک مرکزی‌شهردردست ساختمان است که در سال آینده آماده بهره‌برداری خواهد شد .

٦ـ شاهین شهر از جهت‌مدارس پسرانه‌ودخترانه‌ودرمانگاه وبازار و سوپر مارکت و رستوران و مسجد و جایگاه بنزین و حمام ووسائل رفت و آمد (اتوبوس های شرکت واحد)ودیگر وسائل رفاه شهری مجهز میباشد .

۷ـ شاهین شهرهم‌اکنون دارای شهرداری و دوازده هزار نفر جمعیت دارد تعداد زیادی واحد مسکونی بوسیله سازمان عمران شاهین شهر ساخته شده وبقیمت بسیار مناسب در اختیار مردم‌قرار گرفته است و نیزبعلت‌قیمت‌مناسب زمین در این شهر تعداد زیادی مردم برای سکونت خود ساختمان نموده‌اند .

مدیران عمران‌شاهین شهرتربیتی اتخاذ نموده‌اند که در این شهر از ابتداء امر تاکنون از بورس‌بازی زمین جلوگیری شده و قیمت زمین به تناسب عمران و آبادانی و خدماتی‌که‌در شهر انجام‌گردیده متعادل و متناسب‌تعیین شده‌است و زمین در این شهر فقط برای ایجاد ساختمان عرضه شده و همگونه تسهیلات‌لازم برای ایجاد ساختمان های مسکونی فراهم گردیده و به موسسات رفاه‌شهری و اداری و نیکوکاری و عام‌المنفعه مقادیر زیادی زمین با داشتن تاسیسات و امکانات شهری‌بطور رایگان و بلاعوض واگذار شده است هم‌اکنون فعالیت‌ساختمانی زیادی در سطح خانه های ارزان قیمت ـ متوسط قیمت ـ ویلائی و آپارتمانی انجام میگیرد تاکنون های مختلف اجتماع نسبت به درآمدی که دارندبسهولت بتوانند دو این شهر صاحب مسکن‌گردند.

موسسین ومدیران عمران‌شاهین شهر که به پیروی از منویات خیرخواهانه رهبر خردمند ملت ایران خدمتگذاری در راه مردم را پر سودجوئی های زیان آور اجتماع ترجیح داده‌اند باکوشش و جدیت خستگی‌ناپذیری به‌فعالیت خود ادامه میدهد و از تجربیات مشاورین خود ( مشاورین‌عالما) و دیگر مهندسین با تجربه وعالی رتبه‌ای که خدمات خود را در اختیارعمران‌شاهین شهرگذارده‌اند و همچنین از هرگونه نظریات و پیشنهادات قابل توجهی کهبرای به سازی از طرف متخصصین فن بشود استفاده نموده و مینماید تا بتوانند بهدف نهائی خود که ایجاد و اتمام یک شهر نمونه است برسند .

# آگهی استخدام
## دانشگاه آزاد ایران
### برای مشاغل علمی و آموزشی

دانشگاه آزاد ایران برابر مقررات خود و بمنظور تامین کادر علمی و آموزشی مورد نیاز برنامه‌ی تربیت معلم و عمران روستائی به افراد واجد شرایط در رشته‌های زیر نیازمند است :

۱ـ آموزش علوم — Science Education
۲ـ آموزش ریاضی — Mathematics Education
۳ـ طراحی نظامهای آموزشی — Instructional System Design
٤ـ تربیت معلم — Teacher Education
٥ـ روانشناسی — Psychology
٦ـ ارزشیابی و سنجش — Evaluation and Measurement
۷ـ روانشناسی تربیتی — Educational Psychology
۸ـ جامعه‌شناسی تربیتی — Sociology of Education
۹ـ علوم محیط زیست — Environmental Sciences
۱۰ـ علوم زمینی (زمین شناسی ـ جغرافیای طبیعی ـ هواشناسی ـ ژئوفیزیک ـ ژئوشیمی)
۱۱ـ فیزیک
۱۲ـ زیست‌شناسی
۱۳ـ ریاضیات
۱٤ـ آموزش زبان انگلیسی
۱٥ـ عمران روستائی (آموزش کشاورزی ـ عمران منطقه‌ای ـ تولید کشاورزی ـ جامعه‌شناسی روستائی ـ مدیریت کشاورزی ـ اقتصادکشاورزی بیومتری )
۱٦ـ ادبیات فارسی
۱۷ـ تاریخ
۱۸ـ جغرافیای انسانی
۱۹ـ جامعه‌شناسی
۲۰ـ هنرشناسی
۲۱ـ فلسفه

**شرایط داوطلبان :**

۱ـ تسلط کامل به زبان انگلیسی برای رشته‌های ردیف ۱ الی ۱٥ و آشنایی با یکزبان خارجی برای رشته‌های ردیف ۱٦ الی ۲۱
۲ـ دارابودن درجه فوق لیسانس یا دکترا برای کلیه رشته‌ها (کسانیکه دارای درجه دکترا باشند حق‌تقدم خواهند داشت).
۳ـ علاقه‌مندی به مسائل آموزشی و تربیتی (کسانیکه دارای تجربه آموزشی یا پژوهشی‌باشند حق تقدم دارند).
٤ـ تابعیت ایران
٥ـ داشتن برگ پایان خدمت وظیفه یا معافیت قانونی .

**مدارک مورد نیاز :**

۱ـ مختصر زندگی‌نامه و شرح مدارج تحصیلی و تجربی با ذکر تالیفات و مقالات (Curriculum Vitae)
۲ـ فرم تکمیل‌شده‌زیر .

نام — نام‌خانوادگی — نام پدر
سال تولد — شماره شناسنامه و محل‌صدورآن
آخرین مدرک تحصیلی — رشته
دانشگاه — سال — آدرس
امضاء

از داوطلبان واجدشرایط خواهشمند است تقاضای خود را همراه با مدارک ذکر شده‌حداکثر تا تاریخ ۳۰ر٤ر٥٤ با پست سفارشی به آدرس تهران ـ شاهرضا ـ خیابان کاخ شماره ۱۰۱ ـ دانشگاه آزاد ایران اطاق ٤۱٤ ارسال یا شخصا مراجعه کنند .
م الف ٥٥٥۰
آ ـ ۱۸۲٦۱

**دانشگاه آزاد ایران**

# آگهی

باستناد صورتجلسه مورخه ۷ر۱۰ر٥۳جنگلداری گنبد کاوس که باتوجه به‌ماده ٥٦ قانون اصلاح قانون حفاظت وبهره‌برداری از جنگلها و مراتع کشور تنظیم یافته اراضی جنگلهای شیرآباد و سنگستان ودلند وگلند و سفید چشمه بمساحت ۱۷۰۹ هکتار طبق نقشه‌ای که در سرجنگلداریکل منطقه گرگان وگنبد موجود است در ٤ قطعه که دریک نقشه منظور شده با حدود و مشخصات مشروحه زیر .

قطعه شماره یک
شمال ـ جاده شوسه شاه پسند بمگرگان
جنوب ـ بقطعه نقشه شماره ۳ و ایستگاه ذغال طرح دولتی دلند .
شرق ـ جنگل اوکومدلند
غرب ـ جنگل اوکومدلند
قطعه شماره ۲
شمال ـ قریه سنگستان و اراضی زراعتی قریه سنگستان .
جنوب ـ جنگل شیرآباد وسنگستان .
شرق ـ جاده سفید چشمه وزراعت اهالی دلند وسفید چشمه وجنگل‌دلند.
غرب ـ جنگل دلند .
قطعه شماره ۳
شمال ـ جنگل دلند وایستگاه ذغال طرح دولتی دلند
جنوب ـ اراضی زراعت قریه سفید چشمه و جنگل سفید چشمه .
شرق ـ اراضی زراعت قریه سفید چشمه.
غرب ـ جاده سفید چشمه وزراعت اهالی قریه سفید چشمه وجنگل سفید چشمه .
قطعه شماره ٤
شمال ـ جنگل شیرآباد و سنگستان .
جنوب ـ زمینهای زراعتی شیرآباد.
شرق ـ جنگلهای شیرآباد
غرب ـ زمینهای زراعتی شیرآباد و قریه شیرآباد و تپه نرگسی شیرآباد.

باستناد ماده یکم قانون ملی شدن جنگلها و مراتع کشور مصوب ۲۷ر۱۰ر٤۱ ناظر به‌بند۱ آئین‌نامه اجرائی قانون مذکور جزء منابع ملی تشخیص گردید بدین وسیله مراتب جهت اطلاع عموم اعلام میگردد تا در صورتیکه اشخاص ذینفع باین تشخیص و نظریه اعتراض دارند اعتراضات خود را ظرف یکماه از تاریخ انتشار آگهی بضمیمه مدارکی که داشته باشند با قید مساحت مستثنیات قانونی بدفترسرجنگلداریکل منطقه گرگان وگنبد واقع در گرگان تسلیم نموده و رسید دریافت دارند تا در کمیسیون مندرج در ماده مزبور مطرح و مورد رسیدگی قرار گیرد باعتراضاتی که پس از موعد مقرر واصل شود ترتیب اثر داده نخواهد شد.

**سرجنگلدارکل منطقه گرگان وگنبد ـ اسماعیل بهره مند**
آ ـ ۱۸۲۹۲

**وطن پرستان واقعی رای خود را برای مجلس سنا به آقای**

**مهندس ابراهیم ریاحی**

**استاد بازنشسته دانشگاه تهران میدهند.زیرا ایشان معتقد و مومن به نظام شاهنشاهی و به اصول قانون اساسی انقلاب شاه و مردم بوده و خدمتگزار صدیق شاهنشاه آریامهر و کشور عزیز ایران میباشد .**

**دوستان ریاحی**

**اطلاعات**
روزهای شنبه ـ دوشنبه ـ پنجشنبه در سراسر دنیا منتشر میشود.
قبل از عزیمت عزیزان خود بخارج اطلاعات خوانی را برای آنها آبونه نمایید .
تلفن ۳۱۱۰۷۱ و ۳۱۱۰۸۱

اعضای هیات مدیره انجمن محلی علی‌آباد
مجدالدوله جنوبی درمیز گرد اطلاعات

# ما ۲۰ متر با تهرانی شدن فاصله داریم!

## در علی‌آباد مجدالدوله هر خانواده روزی یک سطل قورباغه جمع میکند!

مردم «علی‌آباد مجدالدوله جنوبی»، قانع‌ترین و بی ـ توقع‌ترین مردم تهرانند!
آنها صریحا به سازمان‌ها و مراجع شهری نامه‌مینویسند که ما ورزشگاه نمیخواهیم، پارک و فضای سبز و مهدکودک نمیخواهیم، استخر و وسایل تفریحی نمیخواهیم، بیمارستان و درمانگاه و آمبولانس نمیخواهیم.. فقط به محله ما آب و برق و اسفالت برسانید، اما کسی به همین تقاضای محله بیست هزار نفری علی‌آباد مجدالدوله هم جواب مثبت نمی‌دهد!

اعضای انجمن محلی علی‌آباد مجدالدوله جنوبی، مشکلات محل خود را در «اطلاعات»، مطرح میکنند.

این محله، در جنوبی‌ترین نقطه تهران قرار دارد، اما یک خیابان ۲۰ متری آنرا از تهران جدامیسازد و به‌شهرداری شهرری وابسته میکند. همه دردسرهای مردم محله نیز از همین خیابان ۲۰ متری ناشی میشود، زیرا این خیابان حدفاصل محدوده خدمات شهری در آن نقطه از جنوب تهران است:

علی‌آباد مجدالدوله شمالی در داخل محدوده قرار گرفته و علی‌آباد مجدالدوله جنوبی کمدر پائین این خیابان قرار دارد، در جنوب محدوده!

### قورباغه‌های سمج!

ولی‌اله حسینی ـ رئیس انجمن محلی علی‌آباد مجدالدوله جنوبی ـ دراین‌باره میگوید:

تا زمانی که صحبت از داخل و خارج محدوده نبود، کسی به حرف ما اعتناء نداشت اما پس از آنکه سروصدای داخل و خارج محدوده بلند شد، سازمانهای شهری باتوپ پر به درخواست‌های ما جواب میدهند و میگویند:

**فعلا باید در نوبت بایستید، چون رخارج از محدوده قرار گرفته‌اید!**

رئیس انجمن ادامه میدهد:

اگر محلمان فقط ۲۰ مترجلوتر ازمحل خود قرار داشت، می‌توانست جزو شهرداری منطقه هفت تهران بحساب آید ولااقل ازآب وبرق و اسفالت برخوردار شود، اما همین فاصله کذایی، مارا بشهرداری شهرری وابسته کرده است درحالیکه محله ما با شهر ری هفت کیلومتر فاصله دارد و باین لحاظ، در این‌چند سال، هیچ‌مامور شهرداری‌شهرری بخود زحمت نداد که بار سفر سخت را به خیابانها یمحله ما که در هر قدمش یک گودال‌عمیق وجود دارد ببندد و ببیند که ما، در این محله چه میکشیم؟

میراسماعیل حریری ـ عضو هیات مدیره انجمن ـ در دنباله حرفهای حسینی میگوید:

**اگر مامور شهرداری به محله ما بیاید، تنها گودال‌های‌خیابانها اورا تهدید نمی‌کند. در این‌محله، حتی محل‌سابق کوره‌های‌آجرپزی تسطیح نشده است و حتی‌کسی نیست که سطح رشته‌قنات «علی‌مان» را که از پیاده‌روهای مامیگذرد بیوشاند. اگر مامور شهرداری یک لحظه از خودغافل شود، در عمق ۳۰ متری این‌قنات یاگودال‌های کوره‌های آجرپزی می‌افتد که افتادن در گودال‌های خیابان در مقایسه با آن یکبازی تفریحی است، همچنانکه تاکنون چندین‌نفر از کودکان این‌محله در قنات افتادند و ازبین رفتند.**

حریری درباره محل سابق کوره‌های آجرپزی میگوید: **پس از تخریب کوره‌های آجرپزی‌ری، دو کوره همچنان بجا ماند و بعنوان اینکه خودکارشده‌اند، به کار خود و ایجاد دود و کثیف‌کردن هوا ادامه میدهند اما ماحاضریم پول‌کارشناس را خود بپردازیم تا ثابت شود که این کوره‌ها، خودکارند یاخیر؟ اما کسی پیشنهاد ما را قبول نمیکند!**

یک عضو دیگر هیات مدیره انجمن ـ علی‌عسکری ـ بعناراحتی دیگری‌که ناشی از بی‌توجهی به تسطیح محل کوره‌پزی‌های‌سابق است اشاره میکند:

این محل، سه ـ چهار سال است که بصورت مردابی درآمده و مرکز تجمع قورباغه و پشه و گنداب شده‌است.

**ما، هرصبح بهنگام آب و جاروی کوچه، یکسطل‌قورباغه جمع میکنیم و بمرداب میریزیم اما مگر قورباغه‌ها از ما دست برمیدارد نه فردا، باز هم سرو کله‌شان پیدا میشود!**

### فاضلاب خون‌آلود

حسین رباطی دردنباله حرفهای همکار خود میگوید:

**در غرب محله ما یک زمین مزروعی است که هفته‌بی یکبار بافاضلاب کشتارگاه تهران کـه انباشته از خون گاو وگوسفند است مشروب میشود. وقتی این آب ازمحله ما میگذرد، چنان عذابی از بوی بد آن می‌کشیم که با هیچ زبانی قابل توصیف نیست.**

کریم زرگری ـ عضو هیات مدیره انجمن محلی علی‌آباد مجدالدوله جنوبی ـ به آب آشامیدنی اشاره میکند ومیگوید:

شبکه اصلی آب تهران ـ شهرری، درست از کنار محله ما میگذرد، با اینحال مردم این محل از آب آشامیدنی سالم محرومند ومجبورند ازآبجاه‌ها استفاده کنند، حتی تنها مدرسه این محل که ۸۵۰ شاگرد دارد از آب لوله‌کشی شده بی‌بهره است!

**البته ما برق داریم اما ایکاش هرگز نداشتیم و خیال ما راحت بود!**

**برق این‌محله درشبانه‌روز فقط ۶ـ۵ ساعت کارمیکند و دربقیه ساعات خاموش است. وقتی‌برق خاموش میشود، چون چاههای آب محله بابرق کارمیکند، استفاده ازآن چاه‌هم غیر ممکن میشود و باین ترتیب‌مردم محله مافقط چند ساعت در شبانه روز برق و آب و همام دارند!**

اکبر عاملی از نبودن اتوبوس میگوید:

درحالیکه شرکت واحدتابافرآباد وکهریزک ووارامین،خط اتوبوس دایر کرده، محله مارا از یادبرده است. مافقط ازدو اتوبوس‌فرعی استفاده می کنیم که تانازی‌آباد بیشتر نمی روند، تازه از همین دواتوبوس،یکی‌شان یکروز درمیان خراب میشود، یا راننده آن بمرخصی میرود!

### وعده مدیرعامل

موسی رضاخانی ـ عضو هیات مدیره انجمن محلی علی‌آباد مجدالدوله جنوبی در مورد نیاز دیگر مردم محله خود میگوید:

**سال گذشته مدیرعامل شرکت تعاونی شهر وروستا به ماقول داد که تاچند ماه دیگر در این محل یک شعبه فروشگاه تعاونی شهرو روستا احداث خواهد کرد اما مردم محله ما که از این توجه ناگهانی یک مقام شهری نسبت بخود سرازپانمی شناختند یکسال تمام است ۱۰ نفر انتظار ایجاد فروشگاه تعاونی شهر وروستا نشسته‌اند. آنها حتی زمین و محل فروشگاه را آماده کردند، اما کسی آنها را از انتظار بیرون نمی آورد!**

ایجاد یک فروشگاه شهر روستا در محل که جز چند فروشگاه کوچک، چیزی ندارد و باتوجه به خرابی ودوری راه به شهر، باید بصورت یک وظیفه انسانی برای سازمان شهر وروستادرآید.

در همین مورد، حیدرعلی خلیلی ـ عضو دیگر انجمن‌محلی ـ میگوید:

اگر بخواهیم همه نیاز مندیهای خود را شرح دهیم، هرکدام‌آنها از دیگر انسانی‌تر است مثلا با وجودیکه در اغلب نقاط جنوب پایتخت رختشویخانه های‌مجهزی ساخته شده این موهبت‌ازمادریغ شد، درحالیکه مردم محله ما بعلت نداشتن آب،ازدیگر ساکنان جنوب‌شهر مستحق‌ترند.د

همینطور است مساله مهدکودک که ایجاد آن سبب میشود تا خانمهای این محله که اغلب کارگر کارخانه‌ها وموسسات‌جنوب شهرند، مجبور نشوند تمام روز، بچه‌های خردسال خود رابدست بچه‌های دیگر خود بسپارند و یا آنها را درخیابانها و کوچه های برگردوخاک، بامان‌خدارها کنند.

### شهرداری، فرا رمیکند!

ولی‌الله حسینی ـ رئیس انجمن ـ حرفهای همکارش را درزمی‌گیرد وازبازگویی نیازمندیهای دیگر جنوگیری میکند او میگوید:

آقایان، قراربود مامهدکودک ورختشویخانه و چیز های دیگر نخواهیم، مافقط اسفالت آب و برق میخواهیم، همین‌وبس!

**اگر دستگاههای‌مسئول‌بخواهند کاری برای‌ما انجام دهند، همین سه کارحیاتی رامی کنند ولی مگر نمی بینید که هروقت صحبت از انجام خدمت میشود، هم شهرداری منطقه هفت وهم شهرداری شهرری از مافرار می کنند اما وقتی پای عوارض بمیان می‌آید هردو سرمیرسند و باهم دعوا براه میاندازند؟**

اگر کارگری بخواهددراین محل چند آجرپزخانه محقر نیمه‌تمامش اضافه کند تا از ریزش باران زمستانی در امان بماند، بلافاصله سروکله قانون و مقررات ماموران شهرداری در محله پیدا میشود اما هنگامی که همین کارگر بشهرداری میرود و میگوید: فرزندمحصلم در مدرسه خودآب ندارد، شهرداری جواب میدهد: کدام مدرسه؟ مدرسه علی‌آباد مجدالدوله جنوبی؟

**ما، محلی بنام علی‌آباد مجدالدوله جنوبی نمی شناسیم، ناباهی آمدید!**

# مراسم باشکوه گشایش آموزشگاه بهیاری مراد و درمانگاه جدید پرویز جمشید در بیمارستان گودرز یزد

در مراسم شکوهمند گشایش درمانگاه جدید پرویز جمشید در بیمارستان گودرز و آموزشگاه بهیاری مراد در یزد، استاندار، نماینده زرتشتیان درمجلس شورایملی، عده‌ای از مدیران‌کل بانوان و طبقات مختلف مردم و زرتشیان حضور داشتند. دراین مراسم شکوهمند پس از سلام شاهنشاهی، آقای جهانیان یکی از بانیان بیمارستان‌گودرزنخست از سوی خود و برادرانش شاهجهان، فریدون و مهربان از حضار تشکر کرد و ضمن خوش‌آمدگوئی‌به‌حضار درباره تاریخچه بنیان بیمارستان مطالبی بیان داشت و خدمات ارزنده پزشکان، پرستاران و کارمندان بیمارستان را ستود ودرباره اهمیت مقام پزشک ودرمان بیماران و طبقات پنجگانه پزشکی در ایران باستان به تفصیل سخن گفت.

ناطق‌ازصفات واخلاق وامتیازات خاص، مهارت و جدیت شبانه ـ روزی آقای دکتر حاجیه‌مرتاض‌و نیز گروه پزشکی مراد تمجید و قدردانی نمود. بعد آقای دکتر حاجیه‌مرتاض رئیس و پزشک و جراح بیمارستان‌طی‌بیانات‌مشروح خود از اقدامات خیرخواهانه برادران نیکوکار گودرز تشکرکرد و گفت:

بطوریکه اطلاع یافتید،بیمارستان گودرز درسال ۱۳۲۷ با ۶۰ تختخواب مورد استفاده بیماران قرار گرفته است واز سال ۱۳۴۰ تاکنون بااقدامات اساسی که با همت گروه پزشکی مرادیزد بعمل آمد ۱۳۰ تختخواب افزایش یافته و ۱۲ تخت آن رایگان به بیماران بی بضاعت‌اختصاص‌دارد وهفته‌ای دوروزبعد ازظهر در درمانگاه برایگان از بیماران معاینه ودستوردرمان داده‌میشود. آقای دکتر مرتاض اظهار داشت همزمان با گسترش در جمیع جهات موفق شدیم ساختمان زایشگاه لعل‌فیروز، بخش زنان، درمانگاه جدید و بخش تصادفات و آموزشگاه بهیاری مراد را در بیمارستان گودرز ایجاد کنیم و اکنون علاوه بر وجود دستگاه رادیوتژی و بیهوشی‌ووسائل‌مدرن جراحی ودرمان بیماران، کارآزموده‌ترین متخصصین در بخش‌های مختلف مانند چشم و گوش و حلق و بینی، زنان و زایمان، اطفال،داخلی وتصادفات درخدمت بیماران هستند و ضمنا در ۱۴ سال اخیر ۱۸۶۹۸ نفر بستری و ۱۲۴۵۰ نفر مورد عمل جراحی قرارگرفته و ۴۲۶۲نفرهم رایگان درمان شده‌اند. ناطق اظهار امیدواری نمود که با همت عالی و خیراندیشی بیشتر انجمن زرتشتیان زمین‌بایری که درجنب بیمارستان دارند برای گسترش بیشتر وایجادفضای‌سبز دراختیار بیمارستان قراردهند.

آقای دکتر مرتاض گفت: با اقدام گروه پزشکی مراد دریزد آموزشگاه بهیاری مراد تاسیس و دراین مراسم‌ازاستاندار یزداستدعا میشود کلاه پرستاری ۱۴ نفر فارغ‌التحصیلان آموزشگاه مذکور را اهداء نمایند.

بعد آقای دکتر بودرجمهرمهر نماینده زرتشتیان در مجلس شورایملی و آقای دکتر سعیدط مونمنی استاندار یزد طی‌سخنان خود از خدمات برادران گودرز قدردانی کردند وزحمات واقدامات مجدانه دکتر مرتاض‌وگروه‌پزشکی مراد را مورد تحسین و تشکر قرار دادند واضافه کردند باتوجه به جنبش ملی نیکوکاری‌امیدواریم شاهد اقدامات خیرخواهانه‌دیگر آنها باشیم.

درپایان استاندار یزد کلاه پرستاری ۱۴ نفر از بهیاران را اهداء کرد و به پیشنهاداستاندار یزد درمانگاه پرویز جمشید بنام شاهنشاه آریامهر وسیله آقای دکتر حاجیه‌مرتاض و آموزشگاه بهیاری مراد وسیله‌خانم‌سروشیان رئیس آموزشگاه گشایش یافت و مورد بازدید استاندار ومدعوین قرار گرفت.

از چپ براست آقای جهانیان، دکتر بودرجمهرمهر، خانم‌سروشیان، دکتر مونمنی استاندار یزد، خانم ناهید بقائی مربی آموزشگاه باتفاق عده‌ای از پرستاران و بهیاران بیمارستان گودرز.

صاحبان صنایع و بازرگانان کشور
الاخبار
تنها مجله عربی زبان ایران از گروه نشریات مؤسسه اطلاعات
با داشتن نمایندگی در ۱۱ کشور عربی
روزهای شنبه منتشر میشود

### مجله دنیای ورزش امروز منتشر شد

## کارکنان بانکهای خصوصی

با اعتقاد بی‌زوال به نظام شاهنشاهی، قانون اساسی، انقلاب ششم بهمن به کسانیکه صادقانه به‌آنها خدمت کرده‌اند و درآینده نیز خدمتگزار واقعی کارگران کشور خواهند بود برای میدهند. کاندیداهای‌زیر برگزیدگان سازمان کارگران ایران‌مورد تائید کلیه کارکنان بخش خصوصی و کارگران کشور بوده و بدون شک صلاحیت نمایندگی کارکنان بانکهای خصوصی را دارند.

۱ـ داود افشار پناه
۲ـ خلیل الداغی
۳ـ رحیم پوربرد باری
۴ـ فتح‌الله حاتمی
۵ـ علی خاقانی
۶ـ سید حسین سادات حسینی
۷ـ امیرعلی سیفی
۸ـ عبادالله شیری
۹ـ محمد حسین عباس میرزائی
۱۰ـ حسین قربانی نسب
۱۱ـ سید داود لواسانی
۱۲ـ سعید محمدی

شما هم بمنظور تحقق منویات شاهنشاه آریامهر و تامین خواستهای خود وکارکنان بانکهای خصوصی وکارگران‌کشور با ایمان کامل به نامبردگان بالا رای دهید.

سندیکای کارکنان بانک ایران و انگلیس
آ ـ ۴۸۳۵

## آگهی تشخیص منابع ملی

دراجرای ماده ۵۶ قانون اصلاح قانون‌جفاظت وبهره برداری ازجنگلهاومراتع کشور محدوده زیر:

۱ـشمالا از غرب بطرف شرق از جاده حریم راه‌آهن اصفهان ـ یزد نزدیک ایستگاه ـ راه‌آهن میبد تاآسیاب مخروبه مشیر و ادامه آن از قسمت جنوبی اراضی بانو زهرا نواب محسنی و سید موسوی تاجاده فرعی خاکی‌وزیری‌وازقسمت‌جنوبی‌مزرعه‌کلانتردرامتداد همین جاده وزیری گذشته تابرسد بمحل تقاطع جاده قدیمی اسفالته اردکان ـ یزد

۲ـشرقا از محل تقاطع جاده وزیری و جاده‌قدیمی اسفالته اردکان ـ یزد درامتداد حریم جاده اسفالته مرقوم تابرسد به‌سه راهه قهوه خانه علی‌آباد (محل تقاطع جاده قدیمی اسفالته اردکان ـ یزد یاجاده فرعی خاکی رستاق)

۳ـجنوبا مرز منابع ملی شده علی آباد و همت آباد ومنابع ملی شده اشکذر و قسمتی از جاده فرعی خاکی حریم راه آهن یزد ـ اصفهان.

۴ـغربا جاده فرعی خاکی حریم راه‌آهن یزد ـ اصفهان تابرسد بمحل تقاطع قسمت شمالی طرح مورد نظر موسوم به‌محدوده طرح تثبیت شن منطقه جهان‌آباد باستثنای مستثنیات مشروحه زیر:

مستثنیات

| ردیف | نام قراء ومزرعه و ساختمان | مساحت مستثنیات اعم از ساختمان‌وباغ‌واراضی زراعتی‌تحت کشت و آیش |
|---|---|---|
| ۱ | قراء وآبادی حجت‌آباد سفلی و محمدآباد وهادی آباد وجهان‌آباد | جمعا ۶۵۶ هکتار (ششصد وپنجاه‌وشش‌هکتار) |
| ۲ـ | قراء وآبادی ابراهیم‌آباد ـخسروآبادشرف‌آباد ـ صدرآباد ـ شمسی جمال آباد ـ مهدی‌آباد ـ مزرعه رکنی‌خان ـ همت‌آباد ـ میمونه ـ بندرآباد | جمعا ۳۲۲۰ هکتار (سه هزار ودویست و بیست هکتار) |
| ۳ | مزرعه رستم کاشانی‌نژاد | ۲۴ـهکتار (بیست وچهار هکتار) |
| ۴ | چاه مزرعه رستم بهمردی | ۵۰۰۰ متر مربع (پنج‌هزار متر مربع) |
| ۵ | ساختمان قلعه مخروبه نزدیک حاجی‌آباد | ۳۰۰۰ متر مربع (سه هزار مترمربع) |
| ۶ | مزرعه جلال‌آباد دزدک ومسجد مخروبه ملک‌آباد | ۲۱۶ هکتار (دویست وشانزده هکتار) |
| | جمع کل ۴۱۱۶٫۸۰۰ هکتار (چهارهزار و یکصدو شانزده هکتاروهشتصد متر مربع) | |

باتعریف مندرج در بند سه از ماده یک قانون‌حفاظت وبهره‌برداری از جنگلها و مراتع کشورمصوب ۱۳۴۶ منطبق ومشمول ماده یک قانون ملی شدن‌جنگلها ومقررات مربوط به‌قانون مزبور بوده و ملی تشخیص شده است اشخاصی که‌باین‌تشخیص‌معترض‌هستند میتوانند حداکثر ظرف مدت یکماه از انتشار این آگهی مدارک ومستندات خودرا باذکر نشانی کامل به‌دبیرخانه سرجنگلداری مستقل استان یزد واقع در پشت بیمارستان پهلوی شهرستان یزد تسلیم‌نمایند‌باعتراضاتی که ظرف مهلت مقرر تسلیم شود در کمیسیون قانونی موضوع ماده مزبور رسیدگی و توسط کمیسیون تصمیم قانونی اتخاذ خواهد شد بدیهی است باعتراضیکه خارج ازمهلت مقرر برسد ترتیب اثر داده نخواهد شد ضمنا اعلام‌میداردمساحت کل محدوده مورد تشخیص طبق نقشه ترسیمی درحدود ۲۷۸۰۰ (بیست وهفت‌هزار وهشتصد هکتار می‌باشد که پس از وضع مستثنیات که مساحت آن‌طبق نقشه ترسیمی درحدود ۴۱۱۶٫۸۰۰۰ (چهارهزار و یکصد وشانزده هکتار وهشتصد متر مربع) میگردد بقیه بمساحت درحدود ۲۳۶۸۳٫۲۰۰۰ هکتار (بیست وسه‌هزاروششصد وهشتاد وسه هکتار ودوهزارمتر مربع) ملی اعلام میگردد.

احمدعلی عابدی
سرجنگلدار مستقل استان یزد

ماشین سازی تبریز
شرکت سهامی خاص

## آگهی استخدام

### ماشین‌سازی تبریز برای تکمیل کادر خودعده‌ای کارمند و کارگر باشرایط زیر استخدام مینماید:

| ردیف تحصیلات | شغل یاتخصص | سایر شرایط |
|---|---|---|
| ۱ـمهندس مکانیک | طراحی وتکنولوژی یاتعمیرات و نگهداری ماشین آلات یابازرسی‌کنترل‌یاتدارک‌فنی‌یابرنامه ریزی یاسرپرستی کارگاه یافروش تولیدات ـ صنعتی. | آشنائی بزبان انگلیسی |
| ۲ـلیسانس بازرگانی واقتصاد | فروش تولیدات صنعتی، بازاریابی، خرید، | آشنائی بزبان انگلیسی |
| ۳ـفوق‌دیپلم مکانیک، متالورژی، برق | آزمایشگاه یاطراحی تجهیزات عمومی یاریخته گری غیرآهنی یاآشنائی به‌استاندارد ومواد و قطعات وانطباقات آشنائی به‌قطعات و اجزاء ماشین وتکنولوژی ساخت آنها، تعمیرات الکتریکی ماشین آلات، راه ساختمان | آشنائی بزبان انگلیسی |
| ۴ـفوق دیپلم بازرگانی، حسابداری | حسابداری | آشنائی بزبان انگلیسی |
| ۵ـدیپلم فنی مکانیک | تعمیرات اتومبیل | آشنائی به زبان انگلیسی |
| ۶ـدیپلم یاسوم متوسطه ببالا | ماشین نویسی فارسی وانگلیسی | آشنائی بزبان انگلیسی ۲ ـخانم باشد ۳ـ سن حداکثر ۲۵ سال |
| ۷ـ ۶ابتدائی یامعادل آن | کارگر کمکی کارگاهی یارانندہ باگواهی نامه پایه یکم | سن حداکثر ۲۵ سال |
| ۸ـ ۶ابتدائی ببالا | تراشکار، تعمیرات ماشین آلات، برقکار | سن حداکثر ۲۵ سال |

داوطلبین‌واجدشرایط استخدامی میتوانند تا تاریخ ـ ۵۴٫۴٫۳ بکارگزینی شرکت واقع درتبریز قراملک مراجعه نمایند

ماشین‌سازی تبریز
(شرکت‌سهامی خاص)

# تبریکات

**جناب آقای دکتر محمدحسین احمدی معاونت نخست‌وزیر وسرپرست سازمان اوقاف کشور**

با مسرت‌فراوان انتصاب شایسته آن سرور گرامی را که تحت رهبریهای مدبرانه شاهنشاه آریامهر قدمهای موثر و ارزنده‌ای طی خدمت صادقانه خود برای کشور برداشته‌اید صمیمانه تبریك عرض کرده، توفیق مداوم آن جناب را در اجرای اهداف عالیه مملکتی‌از ایزدمنان خواهانم.

خرم‌آباد لرستان ـ سیدحسن کیاهاشمی
۱ـ۲۱۶۱

**جناب آقای دکتر حسین‌بنائی ریاست سازمان ملی پیشاهنگی ایران**

انتصاب شایسته جنابعالی را به سمت معاونت وزارت آموزش و پرورش ازسوی مربیان، سرپرستان، اعضاء کمیته‌هاوبرادران‌وخواهران پیشاهنك صمیمانه تبریك گفته، توفیق بیشتر آن استاد گرامی را برای اجرای اوامر شاهنشاه آریامهر وخدمت به میهن از خداوندمتعال مسئلت دارد.

رئیس سازمان پیشاهنگی سبزوار ـ شریفان
۱ـ۲۱۶۴

**جناب آقای محمدحسین احمدی**

انتصاب بحق و شایسته جنابعالی را بسمت معاون نخست‌وزیرو سرپرست سازمان اوقاف تبریك عرض نموده امیدواریم در اجرای منویات شاهنشاه آریامهر وخدمت بخلق موفق و موید باشید.

از طرف دانشجویان شاغل تهران ـ عبدالله شناور

**جناب آقای ضیاءالدین شادمان معاون نخست‌وزیر در امور اجتماعی**

ضمن عرض تبریکات صمیمانه موفقیت آنجناب را در راه خدمت به شاهنشاه‌آریامهر وبه‌میهن عزیز از ایزد توانا مسئلت دارم.

مدیر عامل آسایشگاه معلولین کهریزك دکتر محمدرضاحکیم‌زاده
۱ـ۲۱۲۲

**جناب آقای حسین جامعه‌ای**

انتصاب شایسته و بجای آن‌جناب‌رابسمت فرماندار شهرستان کاشان تبریك وتهنیت عرض مینمائیم.

گرمسار ـ رحیم عسگری ـ حاج حسن‌علیزاده
۱ـ۲۱۲۴

**جناب آقای دکتر منوچهر باستان‌پور**

اعلام فامزدی جنابعالی به نمایندگی مجلس شورای ملی نشانگر احترام به ارزشهای فرهنگی و قدردانی از خدمتگزاران شایسته است.

بهمن کشوری
۲ـ۱۸۳۹۹

**جناب آقای دکتر منوچهر باستانپور**

کارکنان ـ دبیران و دانش آموزان دانشسرایمقدماتی پسران همدان باقائید نامزدی جنابعالی را بنمایندگی مجلس شورایملی صمیمانه تهنیت عرض نموده توفیق هر چه بیشتر آنجناب را در راه خدمت به شاه و میهن آرزو دارند.

رئیس دانشسرایمقدماتی پسران همدان قدیرطلائی

**جناب آقای فریدون پازوکی**

انتخاب شایسته جنابعالی را ازطرف حزب رستاخیز ملت‌ایران به عنوان نمایندگی مجلس شورایملی از گرمسار به جنابعالی و مردم شریف گرمسار تبریک و تهنیت عرض می‌نمایم.

سقز ـ محمد علی مهراد

## آگهی احضار

به‌ستوان‌یارسوم اخراجی محمود فرزند احمد شهرت جوزانی نوار که محل اقامت او تهران خیابان ایرانمهر روبروی پارك‌خیام کوچه‌منوچهری پلاك۷تعیین گردیده وفعلا مجهول‌المکان است ابلاغ میگردد که‌باتهام فرار از خدمت در این بازپرسی تحت‌تعقیب میباشد مراتب مه نوبت متوالی در این روزنامه و روزنامه رسمی کشور آگهی میگردد تاخود را به شعبه ۱ بازپرسی دادسرای نظامی واقع در سوم اسفند معرفی نماید و در صورتیکه تا دو ماه از تاریخ‌نشر آخرین آگهی خود را معرفی ننماید بدون حضور او رسیدگی واقدام قانونی بعمل خواهد آمد.

بازپرس شعبه ۱ دادسرای سازمانی نیروی زمینی شاهنشاهی
م‌الف ۵۵۶۰

## آگهی به عموم کشتکاران طقه علیای رودخانه حبله رود

سازمان آب منطقه‌ای تهران بدینوسیله باطلاع کلیه کشاورزان و مالکانیکه اراضی آنان در اطراف شاخه های اصلی و فرعی منطقه علیای حبله‌رود ازبن‌کوه به سمت شمال قرار دارد میرساند .

نظر به کمبود آب زراعی ضمن صرفه‌جوئی در مصرف آب و استفاده صحیح از روشهای آبیاری و بمنظور رعیت آب برآن منطقه زیر دست‌از توسعه کشت جدا خودداری نموده و در غیر اینصورت سازمان آب منطقه‌ای تهران از قبول مسئولیت تامین آب مورد نیاز معذور است.

سازمان آب منطقه‌ای تهران

## ترخیص کالا ازگمرك بندرعباس

اینجانب سید احمد سلامی با سابقه و تجربه ۲۴ساله در امور گمرکی و ترخیص کالا در تمام گمرکات جنوب کشور آماده است که‌کلیه مراجعات، اعم از کالاهای‌وارداتی و صادراتی بازرگانان و شرکت‌های محترم را در اسرع وقت از گمرك ترخیص نموده و با داشتن پروانه حمل و نقل ، کالاهای ترخیصی را با نازلترین قیمت بهرنقطه‌از کشور حمل نماید ، برای مزید اطلاعات بیشتر به تلفن ۳۲۶۸ بندرعباس وآدرس کتبی خیابان رضاشاه‌کبیر ـ فلکه برق ـ با صندوق پستی ۳۸۷ تلگرامی سلامی مراجعه فرمایند .

## همشهریان عزیز ـ زنان ومردان شریف شهرستان کرمان

**ملك‌منصوراسفندیاری** کاندیدای حزب رستاخیزملت ایران که از در ادوار گذشته امتحان خدمتگزاری خود را داده به یاری شما امیدوار است .

با اخذ کارت الکترال و شرکت در انتخابات بایـز همشهری رای بدهید .

ملك منصور اسفندیاری

## آگهی مناقصه

شرکت سهامی شهد ساز یك دستگاه ماشین آلات قند حبه به ظرفیت ۲تن در ساعت بـرای کارخانه قند را از طریق مناقصه خریداری مـی نماید ، داوطلبان شرکت در مناقصه میتوانند همه روزه باستثنای ایام تعطیل در ساعات‌اداری لغایت ۸ر۴ر۱۳۵۴ برای دریافت اوراق وشرائط مناقصه و نمونه قرارداد و مشخصات مندرج‌آن و تسلیم پیشنهادات به دبیرخانه شرکت واقع در خیابان تخت جمشید نبش خیابان‌ملك‌الشعرا بهار شماره ۴۳۵ طبقه سوم مراجعه نمایند، پیشنهادات واصله در ساعت ۱۰ صبح روز ۹ر۴ر۱۳۵۴درشرکت‌شهد سازبازوقرائت‌خواهد شد. حضور پیشنهاد دهندگان در کمیسیون مزبور آزاد است.

شرکت سهامی شهدساز

## سازمان رادیوتلویزیون ملی ایران
## اطلاعیه

پیرو آگهی قبلی استخدامی سازمان رادیوو تلویزیون ملی‌ایران باطلاع میرساند که تاریخ توزیع کارت ورودبه جلسه امتحان از تاریخ قبلی به ۱۰ر۴ر۵۴ تا پایان روز ۱۸ر۴ر۵۴ تغییر می‌یابد توضیح آنکه‌افرادی که برای‌مشاغل ماشین نویسی فارسی ماشین نویس دوزبانه ، منشی وماشین نویس بایگان ثبت‌نام کرده‌اند برای دریافت کارت امتحان ماشین نویسی از تاریخ یکشنبه اول تیر ماه ۵۴ تا پایان روز چهارشنبه چهارم تیر ماه ۵۴ به امور اداری سازمان رادیو تلویزیون ملی ایران واقع در خیابان تخت‌طاووس ـ خیابان میرعماد مراجعه فرمایند .


اطلاعات
آگهی می پذیرد
تلفن ۳۱۱۰۷۱ و ۳۱۱۰۸۱

صاحبان صنایع و بازرگانان کشور
الاخاء
تنها مجله عربی زبان ایران از گروه نشریات مؤسسه اطلاعات با داشتن نمایندگی در ۱۲ کشور عرب، روزهای یکشنبه منتشر میشود

# تورهای تابستانی

# ایراکسپرس اینترنشنال

| نام تور | تاریخ حرکت | مسیر تور | مدت |
|---|---|---|---|
| کالسکه زرین | ۲۴ و ۳۱ خرداد ۶ - ۱۴ - ۲۱ - ۲۸ تیر ۳ - ۱۱ - ۱۸ - ۲۵ مرداد | تهران - برلین - هامبورگ آمستردام لندن - پاریس - بارسلون - رم تهران | ۳۱ روزه |
| آناکاپری | ۲۲ و ۲۹ خرداد ۵ - ۱۲ و ۱۹ و ۲۶ تیر ۲ و ۹ و ۱۶ و ۲۲ و ۳۰ مرداد و ۶ شهریور | تهران - رم ذنایل - کاپری - سورنتو، نیس - بارسلون - پاریس - لندن هامبورگ - ژنو - تهران | ۲۳ روزه |
| سواحل مدیترانه | ۱۳ و ۲۷ تیر | پالمامایورکا - مالاگا - تهران | ۱۵ روزه |
| اسکاندیناوی | ۲۲ تیر و ۵ مرداد | کپنهاک - هلسینکی - استکهلم - اسلو - لندن بارسلون - رم ذنایل - کاپری سورنتو، تهران | ۳۳ روزه |
| ماتادور | ۱۲ و ۱۹ و ۲۶ تیر ۲ و ۹ - ۱۶ و ۲۳ و ۳۰ مرداد ۵ و ۱۲ شهریور | پاریس - لندن - مادرید نیس تهران | ۲۸ روزه |
| بیکن بن | ۳۰ خرداد و ۱۳ و ۲۷ تیر - ۱۰ و ۲۴ مرداد | تهران - لندن - تهران | ۱۴ روزه |
| دوردنیا | ۱۰ تیر - ۱۱ مرداد | تهران - بانکوك - سنگاپور هنگ کنگ هونولولو - سانفرانسیسکو - لوس آنجلس - شیکاگو - نیوفالو - واشنگتن - نیویورك - لندن - تهران | ۴۵ روزه |
| گلدن گیت | ۶ و ۱۴ و ۲۱ و ۲۸ تیر - ۴ و ۱۱ و ۱۸ و ۲۵ و ۳۱ مرداد | نیویورك - واشنگتن - بوفالو شیکاگو سانفرانسیسکو - لوس آنجلس - لندن - تهران | ۲۱ روزه |
| ایفل | ۶ و ۲۰ تیر ۳ و ۱۷ و ۳۱ مرداد ۱۴ و ۲۸ شهریور | تهران - لندن - پاریس - تهران | ۱۵ روزه |

پروموشن

برای دریافت برنامه کامل تورهای تابستانی با ایراکسپرس اینترنشنال

خیابان ویلا - شماره ۲۱ تلفن : ۸۳۱۰۸۲، ۸۲۵۰۵۲، ۸۲۴۰۷۵

یا آژانس مسافرتی خودتان تماس بگیرید

همچنین برای رزواسیون هرنوع بلیط انفرادی بتمام نقاط جهان باین آژانس مراجعه فرمائید

# دوره های تابستانی زبان وپذیرش تحصیلی سالیانه

درکشورهای

## سوئیس ـ انگلستان ـ آمریکا ـ دانمارک

شرکت ایرچیف برای گذراندن تعطیلات تابستانی همراه بادوره های زبان انگلیسی یا فرانسه درمؤسسات معتبرآموزشی آماده راهنمائی میباشد.

نشانی : خیابان شاهرضا ـ روبروی فرصت ـ شماره ۵۴۳

تلفن : ۳۱۱۴۴۳ - ۳۰۲۰۵۷

ساعات کار : تمام ایام هفته ازساعت ۸ صبح الی ۷ بعدازظهر

## نیروی دریائی شاهنشاهی استخدام مینماید

نیروی دریائی شاهنشاهی جهت‌پروژه‌های مخابراتی خود تعدادی‌دیپلم‌ریاضی و فنی (برق ـ الکترونیك) از طریق‌آزمایش بصورت کارمند غیر نظامی استخدام مینماید ، استخدام شدگان پس‌ازطی یك‌دوره‌تخصصی جهت‌خدمت اعزام خواهند شد

شرایط استخدام

۱ـ تابعیت دولت شاهنشاهی ایران
۲ـ متدین بیکی از ادیان (اسلام ـ مسیحی ـ کلیمی ـ زرتشتی )ـ
۳ـ حداکثر سن ۲۶ سال
۴ـ دارا بودن برك معافیت نظام وظیفه یا پایان‌خدمت
۵ـ داشتن صلاحیت پزشگی بنابه تشخیص‌بهداری نیروی دریائی شاهنشاهی .

داوطلبان میتوانند فرم زیر را تکمیل‌وبهمراه‌مدارك خواسته شده حداکثر تا تاریخ ۱۰ر۴ر۵۴ به آدرس تهران خیابان سپهبد زاهدی جنب مسجدالرحمن معاونت پرسنلی نیروی دریائی شاهنشاهی ارسال دارند .

مدارك ارسالی بهیچوجه‌مسترد نمیگرددضمنا تاریخ آزمایش ضمن صدور آگهی در روزنامه متعاقبا ازطریق دعوتنامه باطلاع داوطلبین خواهد رسید.

نام نام خانوادگی

مایل باستخدام در نیروی دریائی شاهنشاهی میباشم و مدارك زیر را ارسال میدارم .

۱ـ یکبرك فتوکپی گواهینامه پایان تحصیلات‌متوسطه
۲ـ ۲ برك فتوکپی شناسنامه
۳ـ سه قطعه عکس ۴ × ۶
۴ـ آدرس کامل با کروکی و در صورت امکان شماره تلفن

م‌الف ۵۳۱۷ ۶ـ۶

# سنا
## به مردان باتجربه نیاز دارد

## کارنامه ۵۰ سال خدمت
# دکتر جواد آشتیانی
## کاندیدای سناتوری تهران

### بیوگرافی:

دکتر جواد آشتیانی دریکی از خاندان های اصیل روحانیت و دانش پرور ایران پابه عرصه حیات نهاد .جداعلای او ،شادروان میرزاحسن آشتیانی، درزمان خود ، ازمهمترین مراجع تقلید عالم تشیع و از مبشران فرهنگ و ایران پرستی بود پدرش ، شادروان میرزاهاشم آشتیانی نیز ، طی چندین دوره متوالی درسمت نمایندگی مجلس شورای ملی خدمتگزار این آب و خاک بوده است .

دکترجواد آشتیانی ، تحصیلات متوسطه خودرا در مدرسه دارالفنون باتمام رسانید .آنگاه برای تحصیل پزشکی عازم فرانسه شد و مدارج دانشگاهی ودوره تخصصی را دراین کشور باموفقیت گذرانید .

دکتر آشتیانی پس از پایان تحصیلات خود ، به‌امر اعلیحضرت فقید رضاشاه کبیر مامور سرپرستی وبازرسی امور دانشجویان اعزامی شد که بسیاری از آنان ،هم اکنون مصدر مقامات مهم مملکتی هستند خدمات دکترآشتیانی درمواضع وسمت های گوناگون ، طی ۵۰سال همچنان بی‌وقفه ادامه یافته است

### سمت‌ها و خدمات:

رئوس مشاغل و خدمات دکتر جواد آشتیانی طی ۵۰ سال به‌شرح زیر است :

★ ریاست تعلیمات عالیه وزارت فرهنگ
★ شرکت موثر و مستقیم در تاسیس دانشگاه تهران
★ مسئولیت امور دانشکده پزشکی و داروسازی ودندانپزشکی دانشگاه تهران طی سالهای متمادی.
★ ۳۷ سال استادی کرسی بهداشت در دانشگاه تهران
★ بنیانگذار بهداری بانک ملی ایران
★ نماینده مجلس شورای ملی از تهران در دوره پانزدهم
★ نمایندگی مجلس موسسان در سال ۱۳۲۸ و۱۳۴۶
★ وزیربهداری
★ سناتور انتصابی شیراز در دوره چهارم مجلس سنا
★ سناتور انتخابی تهران در دوره‌های پنجم و ششم مجلس سنا
★ عضویت شورای عالی فرهنگ و شورای دانشگاه تهران وشورای علمی بنگاه پاستور

سازمان شاهنشاهی خدمات اجتماعی طی ربع قرن توفیق یافت در اجرای منویات مبارک ملوکانه و تحت رهبری و سرپرستی والاحضرت شاهدخت اشرف پهلوی ، متجاوز از ۲۵۰ درمانگاه در دورافتاده‌ترین نقاط کشور و همچنین بیمارستان های بزرگی مانند مرکز پزشکی رضا پهلوی درتجریش ـ بیمارستان نکوئی‌قم ـ بیمارستان فرح پهلوی رامسر تاسیس نماید . علاوه برخدمات وسیع درمانی، تربیت پرستاران تحصیل کرده وبنیان‌گزاری پرستاری نوین ایران ، ایجاد آموزشگاه حرفه‌ای رضا پهلوی ، تاسیس بنگاه خیریه داروپخش عظیم‌ترین کارخانه داروسازی خاورمیانه ، ایجاد چاپخانه افست (۲۵ شهریور ) بزرگترین چاپخانه درخاورمیانه و چاپ و توزیع رایگان سالیانه متجاوز از ۲۰میلیون جلد کتاب درسی ابتدائی بین نوباوگان کشور ، ازاهم خدمات سازمان شاهنشاهی خدمات اجتماعی است که طی ۲۵سال درزمان مدیریت عامل دکتر جواد آشتیانی به‌انجام رسیده است .

### نشان‌ها و افتخارات

دکتر جواد آشتیانی ، بپاس خدمات فرهنگی و اجتماعی ، مفتخر به‌دریافت نشان های زیر شده است .

★ نشان درجه اول همایون
★ نشان درجه اول سپاس از وزارت فرهنگ
★ نشان درجه اول خدمات اجتماعی
★ نشان (لژیون‌دونور ) ازدولت فرانسه
★ عالی ترین نشان خدمات اجتماعی فدرال اتریش
★ نشان ( کوماندورنیل ) از جمهوری مصر

### سمت‌های فعلی:

دکتر جواد آشتیانی هم اکنون در سمت های زیر مشغول ادامه خدمت است:

★ سناتور انتخابی تهران ورئیس کمیسیون های بهداری ورفاه اجتماعی مجلس سنا
★ عضو دائمی هیئت مدیره سازمان شاهنشاهی خدمات اجتماعی
★ عضو شورای عالی درمانی جمعیت شیروخورشید سرخ ایران

### برنامه کار و هدف‌ها:

دکتر جواد آشتیانی میگوید : « فرمان ملوکانه دایر برتاسیس حزب رستاخیز ملت ایران ،چشم اندازجدید و گسترده‌ای درافق کشور عزیزما گشوده است و تشکل فرد فرد ملت دراین حزب ، امکانات عظیمی فراهم ساخته است تاباالهام ازهدف های رستاخیز وبا برخورداری از شرایط عصر انقلاب ، آرمان های ملی بنحو سریعتر وسازنده‌تری به‌تحقق پیوندند.

من نیز باسرمایه گرانبهای تجربیات گذشته وشور وشوق خدمت به شاهنشاه ومیهن ،کوشش خواهم کرد دراین فضای جدید ، وظیفه ملی و سهم فردی خودرا بعنوان یك خدمتگزار ، به‌فرهنگ واجتماع کشورم اداکنم »

**فرهنگیان ، دانشگاهیان ، پزشکان ، دندانپزشکان ، داروسازان ، وکلیه طبقات مردم تهران ، با بینش اجتماعی خود که میدانند مجلس سنا ، مجلس مردان با تجربه وآگاه جامعه ایران است، به دکترجوادآشتیانی رای میدهند .**

# عملیات ساختمانی جایگاه اسب‌دوانی درشرق تهران شروع شد

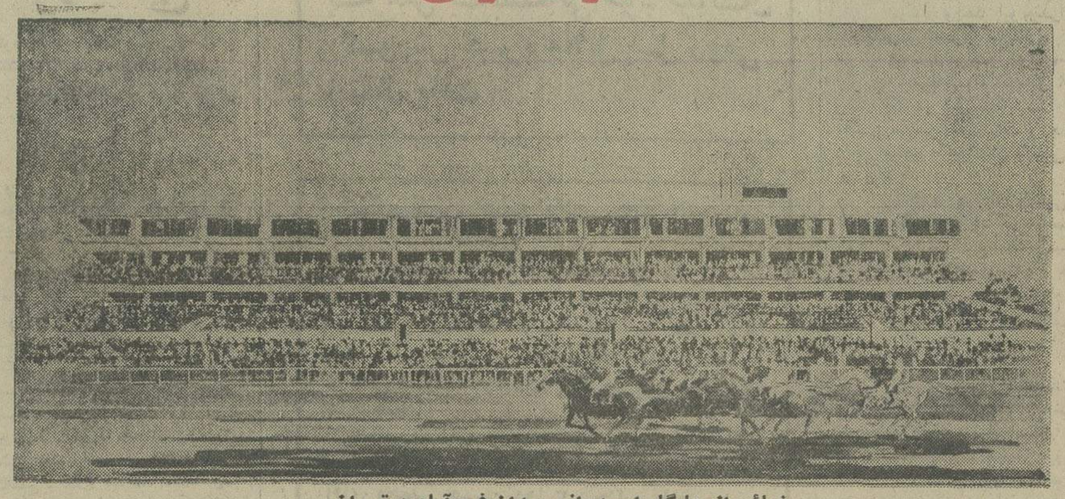

نمائی از جایگاه اسبدوانی میدان فرح‌آباد درتهران

ساختمان مجهزترین جایگاه اسبدوانی ایران با دومیلیاردریال هزینه روز چهارشنبه ۲۱ خرداد ماه جاری طی مراسمی با حضور جمعی از اعضاء هیئت مدیره انجمن سلطنتی اسب و اعضاء هیئت مدیره شرکت اسبدوانی تهران در اراضی فرح‌آباد در شرق تهران آغاز گردید .

قرارداد این ساختمان چندی قبل بین انجمن سلطنتی اسب و یک موسسه استرالیائی به امضاء رسیده بود . موسسه مزبور که در ایران بنام شرکت اسبدوانی تهران به ثبت رسیده هزینه های ساختمانی وتاسیسات میدان اسبدوانی فرح‌آباد را تامین و تعهد نموده است تا آخر سال ۱۳۵۵ کار های ساختمانی بناهای مورد نیاز را باتمام برسند .

تاسیسات مورد بحث که‌در نوع خودیکی از مجلل‌ترین جایگاه های مسابقات اسبدوانی جهانی خواهد شد مشتمل بر ساختمان چهارطبقه جایگاه تماشاچیان ـ رستوران های‌متعدد ـ تهویه‌مطبوع ـ دستگاه های شرط بندی الکترونیکی ـ فتوفینیش و همگونه‌وسایل رفاه برای تماشاچیان میباشد .

تاسیسات مزبور و میدان اسبدوانی آن یکصد هکتار ازاراضی فرح‌آباد را در برخواهد گرفت .

در مراسم شروع ساختمان ابتدا از طرف مهندسین درباره نحوه اجراء طرح اطلاعاتی باستحضار مدعوین رسانیده شدسپس طی مراسم خاصی لوحه زرین جایگاه بوسیله اعضاء هیئت مدیره انجمن سلطنتی اسب‌امضاءو درمحفظه‌آلومینیومی که بهمین منظور تهیه گردیده بود گذارده و در میان ابراز احساسات حضار همراه با مقادیر قابل توجهی سکه های پهلوی‌طلا داخل اولین‌پی‌ساختمان برسم یادبود نهاده شد .

در لوحه زرین جایگاه این عبارت نگاشته شده است :

« ساختمان این بنا در دوران‌پرافتخار شاهنشاهی اعلیحضرت همایون شاهنشاه آریامهر انجام گرفت .»

## تالار رودکی

### اپرا های « ساعت اسپانیائی » و « قصر شاهزاده‌ی ریش آبی »

اپرای ساعت اسپانیائی

| | |
|---|---|
| موسیقی | موریس راول |
| متن | فرانك نوهاین |
| رهبر ارکستر | فرهاد مشکوة |
| کارگردان | لطفی منصوری |
| طراح دکور | تئولاو |
| طراح لباس | هلن انشاء |
| خوانندگان | منیروکیلی ـ بیژن آصف جاه ـ آلبرت ولی ـ ژان بران ـ رابرت کریستسن |

اپرای قصر شاهزاده‌ی ریش آبی

| | |
|---|---|
| موسیقی | بلابارتوك |
| متن | ویلهلم زیگلر |
| رهبر ارکستر | فرهاد مشکوة |
| کارگردان | لطفی منصوری |
| طراح دکور | ولفرام اسکالیتسکی |
| طراح لباس | آمرای اسکالیتسکی |
| خوانندگان | لیلیانانشیه‌وا ـ هرمان بشت |

بهای بلیت ۳۰۰ـ ۲۰۰ ـ ۱۰۰ ـ ۵۰ ریال (برای دانشجویان نیم بها)

شنبه ۳۱ خرداد ، ۸ بعد ازظهر (کارت‌های سبز آبونمان)

دو شنبه ۲ تیر ، ۸ بعداز ظهر (کارت های زرد آبونمان)

۵ شنبه ۵ تیر ، ۸ بعداز ظهر

بلیت های۲و ۵تیر از سه شنبه ۲۷ خردادبه فروش می رسد .

(از آبونه ها تقاضا می شود از کارت های آبونمان «بیوه‌ی خوشحال» استفاده کنند)

## شکاف میان ...

بقیه از صفحه ۵

جلوگیری کنیم ، تنها راهی که باید پیش بگیریم این است که یک نظام جدید اقتصادی براساس برابری و عدالت بوجودآوریم .

### اتکای متقابل

درجهانی که ملت‌ها به گونه‌یی روزافزون به یکدیگر وابستی پیدا میکنند ، تعقیب هدفهای خودخواهانه امکان‌پذیر نیست . درعین‌حال ، نمیتوان مشکلات را بسادگی جدا از یکدیگر حل‌کرد. نمی توانیم جدا از دیگران ودر سرزمین رویا های خود زندگی کنیم . بایستی درصحنه بین‌المللی فعال باشیم‌وبه‌بحث واتخاذتصمیم، در مورد آنچه‌که‌بایستی درجهان نوی ماازاولویت برخوردارباشد، بپردازیم . ما مجبور به کار و تعاون بایکدیگر هستیم تا برای مسائل عصر خودراه‌حلهائی‌بیابیم.

امروزه هرکس حقیقت اتکای متقابل ما را که ناشی ازتحولات سریع جهان است ، درک‌میکند . ما ایرانیها برای شناخت این حقیقت ، که اتکای متقابل یک واقعیت اساسی حیات‌بشری‌است، چندان درنگ نکرده‌ایم . همانطور که شاعر بزرگ ایران سعدی در حدود شش قرن پیش از این گفت :

بنی آدم اعضای یک پیکرند
که درآفرینش زیک‌گوهرند

اطمینان دارم که همکاری‌وتفاهم متقابل ، بیش ازپیش بصورت ویژگی بارزجوامع‌ما ، درخواهد آمد . زیرا درغیر اینصورت با هرج و مرج و نابودی مواجه خواهیم شد . خردبشر بایستی پیروز شود.

ودراینجا دانشگاههای اصلی نظیر دانشگاه شما می توانندنقش موثری داشته باشندودرحال‌حاضر نیز مشغول ایفای چنین نقشی هستند .

دراین مورد اطمینان دارم توجه دانشگاه امریکن‌به‌خدمات من نسبت به کشور،درعین‌حال تایید خدمات کلیه مردم ایران به کشور خود وهمچنین به جامعه جهانی است .

بنابراین بامسرت و غرور ، به نمایندگی از طرف ملت خود، این دکترای افتخاری حقوق را که هیات امنای دانشگده آمریکن تصمیم گرفته به من اعطا کند می‌پذیرم .


## آگهی استخدام

شهرداری خرم‌آباد برای اداره هتل‌های شهرداری نیازمند یک مدیر باتجربه خوب و دو نفر گارسون باحقوق مکفی میباشد.
آ ـ ۲۱۵۱

## اطلاعات

نشریه ایرانیان مقیم خارج از کشور

در تحول و تولد جدید خود در هفته سه شماره چاپ و درشهر های‌مهم دنیا منتشر میشود .
برای آبونمان اطلاعات‌هوائی به‌تلفن های ۳۱۱۰۷۱ و ۳۱۱۰۸۱ مراجعه فرمائید

چون جیب شما قفل و کلید ندارد

کیف پولتان را با دفترچه حساب پس انداز در گردش بانک ملی ایران عوض کنید

با یک دفترچه حساب پس انداز در گردش ما محافظت پول شما را بعهده میگیریم و در سراسر کشور با ۱۵۰۰ شعبه و ۱۵۰۰۰ کارمند در اختیار شما هستیم.

## مردم حق شناس

با آقای محمدعلی آذرهوش مدیر روزنامه آذر باختر ونماینده واقعی جنوب تهران و مدافع مردم کم‌درآمدکه‌اینجانبان وهزاران نفر دیگر جان‌نثاران قیام ملی ۲۸ مرداد ۳۲ ایشان را بنمایندگی تایید نموده و بایشان‌و سایرنامزد های حزبی‌رای‌میدهیم شماهم رای بدهید .

دکتر فاطمه مظفری پور ـ دکتر علی‌اکبر تقدمی ـ دکتر محمد ابطحی ـ مهندس عبدالاحد معرفت ـ مهندس منصور صالحی ـ مهندس مسعود وزیر نژاد ـ مهندس معصومه ادادی ـ مهندس طاهری ـ عبدالحسین‌پور افضل وکیل دادگستری ـ علی کمالی وکیل دادگستری ـ و امضاء جمع کثیری که اصل آن‌بشماره ۶۱۹ر۲ـ۱۹ر۳ر۵۴ دفتر حزب رستاخیز و بشماره ۲۲۹ر الف ر۷ـ ۱۹ر۳ر۵۴ دفتر وزارت کشورثبت گردید .

آ ـ ۴۸۹۱

## تالار رودکی

| | |
|---|---|
| رهبر | فرهاد مشکوة |
| تك نواز | امانوئل ملك‌اصلانیان (پیانو) |
| برنامه | علیرضا مشایخی سنفونی برای ارکستر زهی ( نخستین اجرای جهانی) |
| لودویك وان بتهوون | کنسرتو پیانو شماره‌ی ٤ درسل‌ماژور |
| کلوددبوسی | «دریا» |

بهای بلیت ۲۰۰ ـ ۱۵۰ ـ ۱۰۰ ـ ۵۰ ریال (برای دانشجویان نیم بها)

چهارشنبه ۲۸ خرداد ، ۸ بعداز ظهر

پنجشنبه ۲۹ خرداد ، ۵½ بعداز ظهر

# استقبال گرم مردم شادگان از آقای جابری کاندیدای نمایندگی مجلس شورایملی

مردم وعشایر شاهدوست ومیهن پرست شادگان بهگرمی از آقای مراد جابری کاندیدای نمایندگی دوره بیست و چهارم مجلس شورایملی ازمناطق بندرماهشهر شادگان هندیجان و خارک استقبال کردند .

آقای جابری و همراهان درحالیکه آقای شیخ حشرمجدمی ایشانرا همراهی میکرد وارد شادگانشد و به میان‌مردم رفت . آقای‌جابری در اجتماع مردم شادگان ابتدا به آزادی کامل انتخابات اشارەکرد وگفت : در اثر توجه دولت ، انتخابات در محیطی کاملا آزاد انجام خواهد شد و تنها رای مردم تعیین‌کننده سرنوشت‌کاندیدا ها است و حمایت طبقات مختلف مردم نقش ساز است و اضافه کرد : مردم شاهدوست و میهن پرست شادگان برای اینکه رشد فکری و اجتماعی خود را نشان بدهند باید در انتخابات شرکت کنند . آقای جابری به موفقیت فعلی و نقائص شادگان اشارەکرد و گفت پس‌از پیروزی‌درانتخابات اولین قدمی که برداشته خواهد شد در مورد شهرستان شدن شادگان است و تاسیس‌زایشگاه وایجاد راه های ارتباطی و رفع دیگر نواقص این منطقه عشایری با استفاده از امکانات فراوان دولت خدمتگزاردر اولویت‌برنامه های من خواهد بود .

پس از صحبت های آقای جابری آقای شیخ مجاهدالناصر فرزند ارشد مرحوم شیخ‌المشایخ گفت : فرمایشات متین وگهربار شاهنشاه آریامهر در حقیقت بیمه کننده آزادی‌انتخابات است‌و مردم شادگان‌چون دیگرهموطنان‌خویش با توجه‌به‌علاقه شاهنشاه محبوب مجدانه‌درانتخابات شرکت‌خواهند کرد .ناطق آنگاه خطاب به آقای جابری گفت باتوجه به سوابق درخشانی‌که‌درفعالیت های‌اجتماعی وعام‌المنفعه دارید، مردم شادگان به شما رای خواهند داد .

آقای جابری در این سفر با روحانیون و علمای شادگان‌ملاقات نمودو ازحمایت‌آنان نیزبرخوردار گشت .

آقای جابری ناهار را در منزل آقای شیخ مجاهدالناصر صرف نمود و در مهمانی ناهار آقایان شیخ محی‌آل بوغبیش ـ شیخ صمد عساکره ـ شیخ صرحان صباحی مقدم ـ شیخ عاصی‌سالم‌ـ شیخ جهاد ـ امیرحناصره ـ شیخ مونی‌حزباوی و همچنین حاج علی‌محمد ارجمند ، محمد کاظم کاظمی ـ حاج عبدالحمید کاظمی‌ـ حاج کاظم قنادپور و مکی قناد شرکت داشتند .

## جامعه راه آهن

بانهایت افتخار از نامزدی **جناب آقای مهندس**

## شریف امامی فرزندلایق وطن وخدمتگزار

صدیق شاهنشاه آریا مهر که خدمات ارزنده‌ای به راه آهن ایران ارائه فرموده‌انداستقبال وصمیمانه‌ازمعظم‌له پشتیبانی مینماید .

یاران دوران تحصیلی ودوستان خدمتی تیمسار سپهبد محمد حسن کهنموئی که کاندیدای مجلس‌سنا می‌باشد به‌محاسن اخلاقی و صفات انسانی این مرد میهن پرست شناسائی کامل دارندوخوب‌میدانند که در طول سی سال خدمت‌درنقاط مختلف کشور باحسن اخلاق و همدردی بامردم چه فداکاری و از خودگذشتگی نشان داده این مرد شریف تصمیم گرفته خدمت به شاهنشاه آریامهر ومیهن را از راه دیگر ادامه دهد من بنام یك ایرانی عاشق به‌میهن وظیفه خود میدانم درمعرفی این مرد شریف که کاندیدای سناتوری تهران می‌باشد پیش گام باشم .

شاید بیاری خداوند بزرك و مردمان شریف‌ایرانی‌درخدمتگزاری باین آب وخاك توفیق حاصل‌نمایند

سرلشگر بازنشسته علاءالدین‌ناظم

## مدیر وکارکنان شرکت‌سینما ونك و سازمان های وابسته باتفاق قاطبه اهالی‌تهران اعضای مومن حزب رستاخیز ملت ایران بپاس داران‌بزرك‌انقلاب‌شاه وملت و نگهبانان معتقد نظام شاهنشاهی و قانون‌اساسی کشور جنابان آقایان :

## مهندس جعفر شریف امامی

## محمدرضی ویشکائی

## محمدابراهیم نیکپور

برای اشغال برحق کرسی سناتوری تهران رای‌میدهند

## رضاانوری

## باشگاه ایران

به محل تابستانی خود خیابان (کورش کبیر) مقابل پل رومی انتقال یافت

**هیئت مدیره کانون بازنشستگان بانك تعاون کشاورزی ایران**

**بدینوسیله کاندیداهای مجلسین سناوشورای ملی را که از شخصیت های خدمتگزار شاه‌ومردم هستند و از طرف حزب رستاخیز ملت ایران مورد تائید میباشند معرفی‌وازدوستان‌بازنشسته وشاغل انتظار دارد رای خود را باین شخصیت ها بدهند .**

**مجلس سنا :**

**۱ـ جناب آقای مهندس شریف امامی ـ ۲ـ جناب آقای محمد حسین دها ۳ـ جناب آقای محسن خواجه‌نوری ٤ـ سرکار خانم زهرا نبیل ٥ـ جناب آقای محمد ابراهیم نیکپور ٦ـ جناب آقای احمد مهران ۷ـ جناب آقای وجیه‌الله فاضل‌سرجوئی**

**مجلس شورایملی :**

**۱ـ جناب آقای دکتر حسین خطیبی ۲ـ جناب آقای دکتر رضا ابوحسین ۳ـ جناب آقای اکبر شاکرین ٤ـ جناب آقای جهانگیر سرتیپ پور ٥ـ خانم عظمی نفیسی (عدل) ٦ـ جناب آقای اسداله رکنی فرد ۷ـ جناب آقای جمال‌آشتیانی.**

**رئیس هیات مدیره ـ محمد شواربی**

## آگهی مزایده ۵۴ر۱

شرکت مخابرات ایران سه قلم اجناس مستعمل و اسقاط از قبیل خرده تخته و تخته بلند وقرقره خالی چوبی باندازه‌های مختلف در انبار شماره ۸ واقع در جاده جنوبی کرج خیابان خلیج مرکزی پشت انبار گودشیمیائی‌را از طریق مزایده بفروش میرساند داوطلبان شرکت در مزایده میتوانند همه روز باستثنای ایام تعطیل و درساعات اداری کالای مورد مزایده را در انبار فوق‌الذکر رویت و از اداره کل خرید شرکت مخابرات ایران واقع در خیابان کورش کبیرمحوطه بیسیم پهلوی اوراق و شرایط مزایده را دریافت و پیشنهادخودرا بوصف مشروحه در شرایط عمومی تاآخر وقت اداری روز سه‌شنبه سوم تیرماه ٥٤ بدبیرخانه کل شرکت مخابرات ایران بنشانی بالاتسلیم ورسید دریافت دارند.

پیشنهادات واصله ساعت ده صبح روز چهارشنبه چهارم تیرماه ٥٤ دراطاق ۳۰۳ ساختمان شرکت بنشانی ذکر شده باز و قرائت خواهد شد مهلت اخراج کلیه مورد مزایده چهل روز اداری میباشد حضور پیشنهاد دهندگان یانماینده مجاز آنها در کمیسیون معاملات آزاد شرکت مخابرات ایران در رد یک یا کلیه پیشنهادهای رسیده مختار است.

م‌الف ٥٦١٢

شرکت مخابرات ایران

آ ـ ۱۸۵۹۳

## آگهی تجدید مناقصه ۱۳ قلم احتیاجات یکساله شرکت‌واحد اتوبوسرانی‌عمومی تهران وحومه

**شرکت واحداتوبوسرانی عمومی‌تهران وحومه ۱۳ قلم احتیاجات یکساله خودرا بشرح ذیل ازطریق مناقصه خریداری مینماید .**

| | |
|---|---|
| ۱ـ لوازم الکتریکی | ۳٦ قلم |
| ۲ـ پیچ ومهره‌های مختلف | ۲۸ قلم |
| ۳ـ آلومینیوم | ۱٤ قلم |
| ٤ـ ابزار آلات مختلف | ۱۳٥ قلم |
| ٥ـ آهن آلات مختلف | ۲۷ قلم |
| ٦ـ رنگ | ۱٤ قلم |
| ۷ـ شیشه جام وشیشه اتوبوس | ۲ قلم |
| ۸ـ تخته وفرمایکا | ۱۰ قلم |
| ۹ـ مواد شستشو | ٦ قلم |
| ۱۰ـ قطعات لاستیکی | ۹ قلم |
| ۱۱ـ انواع پارچه (تنگ ـ گونی ـ کرباس) | ۳ قلم |
| ۱۲ـ نایاون وپلاستیک | ۱٥ قلم |
| ۱۳ـ لوازم متفرقه | ۲۱ قلم |

الف ـ پیشنهاد دهندگان بایستی برای هریک از احتیاجات شرکت بطور جداگانه وتفکیک پیشنهاد خود را همراه با سپرده جداگانه ارائه نمایند.

ب ـ پیشنهاد دهندگان میتوانند همه روزه در سرویس‌اداری باستثنای ایام تعطیل تاتاریخ (۷ر٤٥٤) از ساعت ۸ صبح الی ۱۲ جهت دریافت برگ مشخصات یک یاکلیه احتیاجات مورد مناقصه به قسمت معاملات شرکت واقع در نارمک اداره مرکزی شرکت‌واحد اتوبوسرانی مراجعه نمایند.

ج ـ پیشنهاد دهندگان بایستی ٥٪ کل مبلغ پیشنهادی هریک از ردیفها را نقدا بعنوان سپرده شرکت در مناقصه بحساب شماره ۱٥۰٤۰ شرکت در بانک مرکزی ایران ، ویا در حساب ۹۰۰۰۲ نزد بانک ملی ایران شعبه شرکت واحد تودیع و یامعادل آن‌ضمانتنامه بانکی معتبر وقابل تمدید ضمیمه‌پیشنهاد خود نموده و تا ساعت۱۰ صبح روز (۷ر٤٥٤) در پاکت سربسته و لاک و مهر شده کەروی آن جمله (مربوط بمردیف ( ) مناقصه احتیاجات یکساله‌شرکت واحد اتوبوسرانی تهران) قید شده باشد، بدبیرخانه شرکت واقع در انتهای نارمک تسلیم ورسید دریافت دارند.

د ـ پیشنهادات واصله ساعت ۱۰ صبح همانروز (۷ر٤٥٤) باز و قرائت خواهد شد ، حضور پیشنهاد دهندگان یانمایندگان‌آنان در جلسه مناقصه آزاد است.

هـ ـ پیشنهادات بایستی روشن و صریح و بدون شرط و ابهام باشد به پیشنهادات فاقد سپرده ومبهم و مشروط وهمچنین به پیشنهاداتیکه بعد از ساعت مقرر واصل گردد ترتیب اثر داده نخواهد شد.

و ـ سپرده نفرات اول ودوم (حائزین حداقل قیمت) دربرندگان مناقصه، تاقطعیت معامله نزد شرکت باقی خواهد ماند. و درصورت استنکاف از انجام معامله سپرده تودیع شده بدون هیچگونه‌تشریفاتی بنفع شرکت ضبط خواهد شد.

ز ـ چنانچه برنده مناقصه حداکثر تاهفت روز پس از ابلاغ مراتب برنده بودن از طرف شرکت واحد جهت عقد قرارداد وانجام تشریفات آن بشرکت مراجعه ننماید سپرده تودیع شده او بدون هیچگونه تشریفاتی بنفع شرکت ضبط خواهد شد.

ح ـ پرداخت کلیه هزینه‌های قانونی : عوارض . مالیات . نشر آگهی وغیره کلا بعهده برنده مناقصه خواهد بود.

ط ـ شرکت واحد اتوبوسرانی در ردویا قبول یک یاکلیه پیشنهادات مختار است.

م‌الف ٥٥٨١

شرکت واحد اتوبوسرانی عمومی تهران و حومه

آ ـ ۱۸۵۸۵

## اطلاعات

نشریه ایرانیان مقیم خارج از کشور

آگهی می‌پذیرد

تلفن ۳۱۱۰۷۱ و ۳۱۱۰۸۱

## آگهی مناقصه شماره ۲۷ر٥٤

شرکت مخابرات ایران تعداد ۷٥۰۰۰۰ عدد مقره ۳٦باکلیتی مورد نیاز خود را طبق برگ مشخصات فنی و نقشه و مفاد شرایط معامله و طرح قرارداد از موسساتی که جواز ساخت و استحصال لوازم باکلیتی از وزارت اقتصاد داشته باشند تحویل انبارخانی‌آباد واقع در سرپل راه‌آهن اول جاده آرامگاه از طریق مناقصه خریداری مینماید .

داوطلبان شرکت در مناقصه میتوانند همه روزه بجز ایام تعطیل در ساعات اداری بدبیرخانه اداره کل‌خرید واقع در خیابان کوروش کبیر ، محوطه بیسیم پهلوی مراجعه و با ارائه رسید مبلغ ٥۰۰ ریال ( به حساب شماره ۹۰۰۱۸ شرکت مخابرات ایران نزد بانک ملی ایران شعبه فرح) اسناد مناقصه را که عبارت از شرایط معامله و طرح قرارداد و مشخصات فنی و نقشه بیوست میباشد دریافت و باتوجه کامل به مندرجات آنها را امضاء نموده به ضمیمه پیشنهاد خود در دو پاکت الف و ب بوصفمشروحه در شرایط معامله تاساعت ۹ صبح روز یکشنبه ۱٥ تیر ماه سال ٥٤ (۱٥ر٤٥٤) باداره دبیرخانه کل شرکت به نشانی فوق‌الذکر تسلیم ورسید دریافت دارند .

پیشنهاد های رسیده تا موعد مقرر در ساعت ۱۰ صبح روز یکشنبه ۱٥ر٤٥٤ در اطاق ۳۰۳ ساختمان مرکزی به نشانی بالا باز و خوانده خواهد شد .

مدت تحویل تمام کالا ۹ ماه میباشد .

حضور پیشنهاد دهندگان یا نماینده مجاز آنها ( با ارائه معرفینامه ) در کمیسیون معاملات آزاد و شرکت مخابرات ایران در رد یک یا تمام پیشنهاد های رسیده مختار است .

م‌الف ٥٦۱۳

شرکت مخابرات ایران

آ ـ ۸٥۹۲

## آگهی مناقصه ۲ قلم احتیاجات کابل ولوله سیاه دنده دار

شرکت واحد اتوبوسرانی عمومی تهران و حومه ۲ قلم احتیاجات خود را بدینشرح :

۱ـ کابل پرتادور ۳٥ + ۷۰ × ۳ ـ ٤۲۰ متر

۲ـ لوله سیاه دنده‌دار ۸ اینچ شرکت نفتی ۳٥ شاخه

(که در عمل ممکن است ۲٥٪ افزایش یاکاهش یابد) ، ازطریق آگهی مناقصه بموسسات واجد شرایط واگذار مینماید.

پیشنهاد دهندگان بایستی برای هریک از اقلام بطور جداگانه پیشنهاد نمایند.

پیشنهاد دهندگان بایستی ٥٪ کل مبلغ پیشنهادی را نقدا ،به عنوان سپرده شرکت در مناقصه بحساب شماره ۹۰۰۰۲ بانک ملی ایران شعبه شرکت واحد تودیع ویامعادل آن ضمانتنامه بانکی‌معتبر، و قابل تمدید ضمیمه پیشنهاد خود نموده ، وتاساعت ۱۰ صبح‌روز (۷ر٤٥٤) در پاکت سربسته و لاک و مهر شده ، بەروی آن‌جمله (مربوط بەردیف ( ) آگهی مناقصه ۲ قلم احتیاجات) قید شده باشد ، بدبیرخانه شرکت واقع در انتهای نارمک تسلیم و رسید دریافت دارند.

پیشنهادات واصله ساعت ۱۰ صبح همانروز (۷ر٤٥٤) باز و قرائت خواهد شد ، حضور پیشنهاد دهندگان یانمایندگان‌آنان در جلسه مناقصه آزاد است.

پیشنهادات بایستی روشن و صریح و بدون شرط ابهام باشد به پیشنهادات فاقد سپرده ومبهم و مشروط وهمچنین به پیشنهاداتیکه بعد از ساعت مقرر واصل گردد ترتیب اثر داده نخواهد شد.

چنانچه برنده مناقصه حداکثر تا هفت روز پس از ابلاغ مراتب برنده بودن از طرف شرکت واحد جهت عقد قرارداد وانجام تشریفات آن بشرکت مراجعه ننماید سپرده تودیع شده او بدون هیچگونه تشریفاتی بنفع شرکت ضبط خواهد شد.

پرداخت کلیه هزینه‌های قانونی : عوارض ـ مالیات ـ نشر آگهی وغیره کلا بعهده برنده مناقصه خواهد بود.

شرکت واحد در ردویا قبول یک یاکلیه پیشنهادات مختاراست.

**شرکت واحد اتوبوسرانی عمومی تهران وحومه**

م‌الف ٥٥٨۰

آ ـ ۱۸٥۸٤

بعموم همکاران بانک تجارتی خارجی ایران در تهران و شهرستان‌ها توصیه مینماید که **به‌جنابان آقایان مهندس جعفر شریف امامی و حسین دها** که افراد مومن بانقلاب شاه ومردم و رستاخیز ملت ایران میباشند رای بدهند .

**جعفر مشایخی ـ محمد رشاد ابراهیمی**

آ ـ ٤۸٥۷

## دانشگاهیان ـ فرهنگیان ودانشجویان کسانی که بدوام وبقای شاهنشاهی‌ایران وقانون اساسی وانقلاب شاه و ملت‌ایمان دارند برای سناتوری بچهره درخشان و معروفی چون جناب آقای مهندس جعفر شریف امامی رای خواهند داد .

علی نقی ربانی ـ عبدالحسین سعیدیان ـ عبدالحسین پور راد ـ حسن قندی ـ غلامرضا سید علی خانی ـ غلامعلی یوسفی ـ قاسم فلاحی ـ علی محمد عطار ـ امیر مقیمی ـ هادی مهدیزاده ـ حسن مرادی .

یاران ما، برای مجلس شورایملی ،

## آقای دکتر سید حسن پرنیان پور

را به همیهنان عزیز خود توصیه مینمایند.

محمد زمان قوانلو. احمد زرگرانی. محمود خوشعمل . محمد رضاروان. غلامعلی یوسفیها. دکتر منوچهر محبی. رضا فهیمی. مجتبی بدیعی. محسن گلنراقی . دکتر جواد واحدی . دکتر احمد نخلی. محمد رضا مجیدی. علیمحمد هومن. مصطفی زرین‌خط. نبی‌خوانساری. عباس مقدم. محمود گوهری. محمد مبینی. محمدصادق سنایشی. مجتبی همایونیان. حمید رضافهیمی.

آ ـ ٤۸٥۳

## آگهی مناقصه شماره ۱۱ر٥٤ خرید ٥۰۰۰ اصله باتن لاستیکی

اداره اردنانس شهربانی کشور (٥۰۰۰) اصله باتن لاستیکی مورد نیاز را طبق نمونه از طریق مناقصه خریداری مینماید از فروشندگان تقاضا میشود برای دریافت شرایط مناقصه بدایره تهیه و خرید این اداره واقع در خیابان قدیم شمیران خیابان سروش جنب میدان آزمایش رانندگی مراجعه نمایند.

پیشنهادات تاآخر وقت اداری روز ۱٤ر٤٥٤ پذیرفته و درساعت ۱۰ صبح روز ۱٥ر٤٥٤ در دفتر تیمسار معاونت لجستیکی واقع در کاخ شهربانی باز وقرائت میگردد به پیشنهادات مبهم و مشروط و فاقد سپرده و همچنین بەپیشنهاداتیکه بعد از موعد مقرر در این‌آگهی ارائه گردد ترتیب اثر داده نخواهد شد.

حضور پیشنهاد دهندگان یا نمایندگان آنها در کمیسیون مناقصه آزاد است.

م‌الف ٥٥۷۷

**اداره اردنانس شهربانی کشور**

آ ـ ۱۸٥۸۲

## دانشگاه تهران

## دانشکده پزشکی پهلوی

دانشکده پهلوی دانشگاه تهران شروع سومین دوره تربیت پرستار کلیه ممنوعی خود را در شهریور ماه ۱۳٥٤ بـه اطلاع میرساند . فارغ‌التحصیلان آموزشگاه های پرستاری که مایل بـه گذراندن دوره مزبور هستند میتوانند برای ثبتنام و آگاهی‌بیشتر به بخش دیالیزایندانشکده واقع در انتهای بلوار الیزابت تهـران مراجعه نمایند . م‌الف ٥٤۲۷

آ ـ ۱۸٤۱۸

## آگهی جهت اطلاع صاحبان سهام شرکت افست «سهامی خاص»

**طبق تصمیم متخذه در مجمع عمومی فوق‌العاده شرکت منعقده در تاریخ ۲۲ مرداد ماه ۱۳٥۳ وبراساس تصمیم هیئت مدیرشرکت در جلسه یکشنبه ۱۸ خرداد ماه ۱۳٥٤ مقرر گردیده است که مبلغ سی میلیون ریال به سرمایه شرکت افزوده گردد و افزایش‌سرمایه مزبور از طریق صدور سهام جدید (ب) انجام شود و سهام‌مزبور بنام صاحبان سهام فعلی شرکت به نسبت سهام آنهادر شرکت‌صادر گردد تا هریک از صاحبان سهام بتوانند ظرف مدت شصت روزاز تاریخ شروع پذیره نویسی سهام جدید حق خود رانسبت به خرید وپرداختنقل مبلغ اسمی سهام جدیدی که به او تخصیص داده شده است اعمال نماید .**

**به توجه به مراتب فوق بدینوسیله از صاحبان سهام شرکت دعوت میشود که حداکثر ظرف مدت شصت روز از تاریخ انتشار این آگهی با مراجعه به بانک ملی ایران ـ شعبه مرکز مبالغ‌لازم را به حساب شماره ٦٤۹۳۸ پرداخت نمایند .**

**شرکت افست «سهامی خاص»**

آ ـ ٤۷۹٥

تاریخ : بیستم خرداد ماه ۱۳٥٤

**اعلامیه سازمان بانوان یهود ایران**

خواهران گرامی نظر باینکه در دوران طلائی رستاخیز ملت‌ایران شرکت در انتخابات وظیفه هر ایرانی وطن‌پرستی میباشد بکلیه‌زنان یهود ایران که در همه حال شاهدوستی ومیهن‌پرستی خود رانثبوت رسانده‌اند توصیه میشود با دریافت کارت الکترال از حوزه‌های اعلام شده روز جمعه ۳۰ خرداد ماه مراجعه بصندوق‌های مشخصه مراجعه وبادادن رای بکسی که تشخیص میدهند بحال جامعه‌مفید وخدمتگزار واقعی اجتماع خواهد بود یکبار دیگر رشد اجتماعی خود را ثابت نمایند.

**هیات مدیره سازمان بانوان یهود ایران**

آ ـ ٤۸۱۱

## آگهی تجدید مناقصه ۱٥ قلم فاسد شدنی شماره ۳

**تاریخ ۱۱ر۳ر٥٤**

پایگاه دریائی شمال جهت مصرف یکساله ۱٥ قلم اجناس‌مشروحه زیر را

| ردیف | نوع | میزان جنس |
|---|---|---|
| ۱٥ | قلم فاسد شدنی | |

از طریق مناقصه خریداری مینماید .

پیشنهاد دهندگان میتوانند بامراجعه به دفتر آماد آموزش نیروی دریائی شاهنشاهی و ملاحظه نمونه مشخصات اجناس و دریافت برگ شرایط و مشخصات معامله پیشنهاد خود را طبق مفاد مندرج در شرایط معامله تنظیم وتاساعت ۹ صبح روز ۳۱ر۳ر٥٤ به دفتر آماد فرماندهی آموزش نیروی دریائی شاهنشاهی تسلیم نمایند. واقع در بندر پهلوی.

اداره بگان مناقصه‌گذار آموزش نیروی دریائی شاهنشاهی و پایگاه دریائی شمال

آ ـ ۲۱٦۸

## آگهی مناقصه تعمیر فیلتر هوای اتوبوسهای دوطبقه وبنز

شرکت واحد اتوبوسرانی تهران و حومه، تعمیر ۱۰۰۰۰ عدد فیلتر هوای اتوبوسهای دو طبقه و بنز خود را، ظرف مدت یکسال، ازطریق مناقصه به موسسات واجد صلاحیت واگذار می‌نماید .

پیشنهاددهندگان میتوانند ،ازنمونه فیلترهای قابل تعمیر ، همه‌روزه غیر از ایام تعطیل ، از ساعت ۸ صبح لغایت ساعت ۱۳ ، در قسمت معاملات شرکت، واقع در نارمک بازدید نمایند .

پیشنهاددهندگان میبایستی نمونه‌ای از کاغذ مصرفی در فیلترهای هوا (چه قبل‌از قراردادن در کوره ، وچه بعد از خروج از کوره) همراه با یک نمونه از فیلترهای تعمیر شده ، در موقع تسلیم پیشنهاد خود ارائه نمایند .

مقدار فوق‌الذکر ممکن است در عمل با ۲٥درصد افزایش و یا کاهش یابد .

پیشنهاددهندگان بایستی٥٪کل‌مبلغ پیشنهادی رانقدابحساب شماره ۱٥۰٤۰ این‌شرکت نزد بانک مرکزی ایران ، ویا حساب ۹۰۰۰۲ بانک ملی ایران ، شعبه شرکت واحد تودیع ، و یا معادل آن ضمانتنامه بانکی معتبر و قابل تمدید همراه با مشخصات فنی کاغذهای مصرفی ، و همچنین ظرفیت تولید موسسه ، و مدت تضمین فیلترهای تعمیرشده راضمیمه پیشنهاد خود نموده، ، و تا ساعت ۱۰ صبح روز (٥ر٤٥٤) در پاکت‌سربسته و لاکومهر شده ، که روی آن جمله (مربوط به آگهی مناقصه تعمیر فیلترهای هوای اتوبوسهای هوطبقه و بنز) قید شده باشد، به دبیرخانه شرکت واقع در نارمک تسلیم و رسید دریافت نمایند.

پیشنهادات واصله ساعت ۱۰صبح همان‌روز (٥ر٤٥٤) باز وقرائت خواهد شد.

حضور پیشنهاددهندگان ، و یا نمایندگان آنان در جلسه مناقصه آزاد است .

پیشنهادات بایستی روشن و صریح وبدون ابهام باشد، به پیشنهاداتی فاقدسپرده و مبهم ، ومشروط وهمچنین به پیشنهاداتیکه بعد از ساعت مقرر واصل گردد، ترتیب‌اثر داده نخواهد شد.

سپرده نفرات اول و دوم و حائزین حداقل قیمت (برندگان مناقصه) تا قطعیت انجام معامله نزد شرکت باقی خواهد ماند ، و در صورت استنکاف از انجام معامله سپرده تودیع شده ، بدون هیچگونه تشریفاتی بنفع شرکت ضبط خواهد شد .

چنانچه برنده مناقصه ، حداکثر تا هفتروز پس ازابلاغ مراتب برنده بودن از طرف شرکت واحد، جهت عقد قرارداد و انجام تشریفات آن بشرکت مراجعه ننماید، سپرده تودیع‌شده او بنفع شرکت ضبط میگردد.

پرداخت کلیه هزینه‌های قانونی : عوارض‌ـ مالیات و نشر آگهی و غیره کلا بعهده برنده مناقصه خواهد بود .

شرکت واحد در رد و یا قبول یک یا کلیه پیشنهادات مختار است .

م الف ٥٥۷۹

شرکت واحد

اتوبوسرانی تهران و حومه

آ ـ ۱۸٥۸۳

## آگهی مناقصه

اداره راه وترابری گرگان حمل‌مصالح سنگی جهت راهسازی محور یساقی بندرشاه (از معدن نفشکیری) را طبق نقشه و مشخصات موجود در واحدراه وساختمان اداره بشرح زیر واز طریق مناقصه واگذار مینماید :

۱ـ اعتبارعملیات حدود ۵۰۰ر۰۰۰ر٥ ریال

۲ـ مدت انجام کار حداکثر ۲ روز از تاریخ انعقاد قرارداد

۳ـ پیشنهاد دهندگان میبایستی قیمت پیشنهادی خودرا بر مبنای متر مکعب کیلومترحمل تنظیم‌واعلام فرمایند

٤ـ شرکت کنندگان بایدمعادل٥٪مبلغ فوق را بحساب ۲٥۰۲٥ اداره راه وترابری گرگان در بانك ملی ایران‌شعبه گرگان واریز وفیش مربوطه را ضمیمه ویا معادل همان‌مبلغ‌ضمانتنامه‌بانکی تهیه نمایند وحداکثر تاساعت ۹ روز ۱۰ر٤٥٤ پیشنهاد خودرا بدفتراداره تحویل ورسید دریافت دارند

٥ـ پیشنهادات واصله در ساعت۱۱ صبح همان روز باز وقرائت‌خواهد شد حضور پیشنهاد دهندگان یانمایندگان آنها در کمیسیون مناقصه آزاد است .

٦ـ اداره در رد یا قبول یك یا کلیه پیشنهادات مجاز میباشد .

**اداره راه وترابری گرگان**

# نیازمندیهای اطلاعات

## تلفنی آگهی میپذیرد ۳۱۱۲۲۴-۳۱۱۲۲۵ ۳۱۱۲۲۹-۳۱۱۲۳۰

### اثاثیه

**فروش دست دوم**

**اجناس عتیقه و قدیمی بقیمت مناسب بفروش میرسد**

انواع ساعت‌شمعدانهای برنز- جار های کریستال و برنز با دیوارکوب ـ گلدانهای سور ـ ظروف مرغی و اوپالین‌رزسینی وشمعدانهای نوربلین ـ جاگلی ومیوه‌خوری‌برنز و نقره لاله و چراغ ـ تابلو نقاشی- مجسمه برنز- مقداری مینای فرانسه- میزنهارخوری ـ مبل ، آئینه و کنسول- کوزه‌قلیان‌های‌عکس‌دار زمان ناصرالدینشاه و تنگهای سرنبیزه‌ای واشیاء دیگر قدیمی ۲۵خردادازساعت۹صبح‌تا۹شب وجمعه ازساعت ۳۰ر۸صبح تا ۳۰ر۹ شب آدرس یوسف‌آباد خیابان محمدرضاشاه‌خیابان۲۶ ـ خیابان ۲۷ خیابان ترانه پلاک ۱۴ طبقه دوم تلفن ۶۸۱۳۲۷ و ۶۳۹۲۵۳

**بعلت مسافرت**
سرویس کامل اطاق خواب ـ ویترین خارجی بفروش‌میرسد تلفن ۴۸۱۱۲

**اثاث منزل فروشی**

اثاثیه منزل یک زن و شوهر جوان بعلت مسافرت به قیمت مناسب بفروش میرسدسه‌شنبه وچهارشنبه ۲۷ و ۲۸ خرداد از۸تا۱۲ وپنجشنبه۲۹ تمامروز تلفن ۸۸۵۴۸۳ سلطنت‌آباد ـ خیابان فرمانیه ـ کوی سیمیندخت ـ شماره ۵۶

بعلت مسافرت یکعدد پالتوی پوست مشگی و مقداری البسه زنانه دوخت آلمان و انگلیس و مقداری پارچه بمدت ۱۰ روز بقیمت مناسب بفروش میرسد. نیاوران جمشیدیه کوی ۱۸ شماره ۶ تلفن ۸۸۳۳۹۴

**مقداری لباس شب‌وروز و کلاه و پارچه مد روز زنانه خارجی نو ودست دوم از ۱۰ صبح تا ۷ بعد ازظهرروز پنجشنبه ۲۲ تا ۲۵ خردادبه‌حراج گذارده میشود. آدرس خیابان پهلوی کوچه جنب نانك سابق پلاك ۲۵**

**فروش دست اول**

فتو فروشگاه ورزش نماینده جدیدترین لوازم فیلمبرداری و عکاسی دوربین و فیلم‌پولاروید افتتاح شد آدرس خیابان استانبول ساختمان پلاسکو طبقه هم کف تلفن ۳۱۷۲۷۵
۱ـ۲ آ ـ ۵۶۸۸

### خرید

**بازرگانی فرش‌کیهان ۸۳۰۹۰۴ و ۸۳۳۷۷۶**
خریدار نقدی همه رقم فرش کهنه‌ونو جهت صادرات‌روزولت میدان ۲۵ شهریور

**ایران فرش ۷۷۴۹۷۳**
فرشهای کهنه وسایر لوازم‌منزل بهر مبلغ نقدا بیشتر ازسایرین خریداریم تلفن ۷۷۷۰۲۵

**فروشگاه‌آستارا۹۲۶۴۰۲۱ خریدار یخچال برقی و نفتی‌تلویزیون‌فرش‌وغیره**

**گالری‌فرش**
**شایان ۶۶۱۰۶۹**
**بهترین خریدار هر نوع قالی و قالیچه کهنه ونو**

**جهان کالا ۹۲۵۴۵۸ خریدار یخچال تلویزیون و لوازم منزل شما**

**فرش‌نو و کهنه درب و پنجره‌ساختمان‌خریداریم تلفن ۸۶۲۸۶۱**

**فرش زنجانی ۳۴۹۴۳۸**

### شستشوی مبل وفرش

**دورا کلین سرویس،مریکا خشکشوئی مبلمان‌موکت فرش تشك اتومبیل در محل مطابق با آخرین تکنیك متداول آمریکا گرانتر مطمئن‌تر ۸۴۵۶۸۳ و ۸۴۸۳۹۶ و ۸۴۸۳۹۵**

**کلین سرویس**
خشکشوئی مبل فرش موکت با دستگاه وپرده بانصب مجانی تلفن ۹۵۲۵۴۶

**آریوانگلیش سرویس**
**خشکشوئی**
مبلمان موکت فرش پرده‌وتشك اتومبیل درمحل ۸۴۳۸۴۵

**خشکشونی مبلمان ادیب یکدست ۵۰ تومان**
خشکشونی پرده پارچه وکرکره **بانصب‌مجانی ۹۵۶۵۶۵**

**کارخانه قالیشوئی ادیب ۹۵۶۵۶۵ ۹۵۸۹۵۰ و ۹۵۲۴۵۴**

**کارخانه قالیشوئی فردممتاز ۶۶۳۸۰۳**

**اناهیتاسرویس‌بزرگترین** خشکشوئی مبلمان فرش موکت **پرده در محل ۷۹۵۳۰۷**

**قالیشوئی رضوان**
همواره اماده به خدمت است تلفن ۳۵۲۶۸۷

**کارخانه قالیشوئی بیوك تلفن۵۲۹۹۱۵و۹۷۷۱۱۸**

**کارخانه‌قالیشوئی‌اطلس**
تلفن ۹۵۲۵۴۶ و ۹۷۵۴۳۰

### تعمیرات

**تلویزیون**
تعمیرگاه تلویزیون الکترون با **تائیدوزارت‌کار۷۶۳۶۸۲** تعمیرتلویزیونهای R.C.A-R.T.I شاوب‌لورنس فیلیپس سیرا تلفونکن وسایر مارکها سرویس مجهز سیار درشهروشمیرانات

**تعمیرگاه مجاز شماره ۱۱**
**شاوب لورنس**
**سرویس سیار**
**فوری تهران و شمیرانات**
**۶۶۷۱۷۱**
**۶۶۹۵۱۴**
**۴۲۷۳۳**
SCHAUB-LORENZ

**سرویس تلویزیون**
**بلر**
**۹۵۷۷۹۹**

**سرویس تلویزیون گارانتی تلفن ۶۲۸۳۷۱**
سرویس‌سیار R.C.A-R.T.I سییرا مدیاتور جنرال الکتریک وگراندیک بویژه شمیرانات

SCHAUB-LORENZ
شاوب‌لورنس
سرویس فوری۸۸۳۲۶۲

**تعمیر تلویزیون**
**شاوب لورنس**
***RCA, RTI***
آمریکائی واروپائی تلفن
**۷۹۲۰۵۸**

**تعمیرگاه مجاز**
**آر.تی.آی**
**آر.سی.آ**
**۳۱۳۲۷۸ـ ۳۱۳۲۶۳**

**تلویزیون شما فوری در منزل تعمیر می شود ۸۷۴۷۷۰**

**کولر**
**نصب و سرویس کولر کانال کشی فوری**
**تلفن ۷۹۳۸۹۷**

**کانال‌کشی،تهویه،کولر، نصب و سرویس فوری**
**شرکت ۶۲۱۴۴۸**
**کارگاه ۷۹۶۱۰۳**

**سرویس نصب کولر ، آبگرمکن،لباسشوئی،گاز**
**۷۵۴۴۹۳**

**سرویس کولر و یخچال فوری ۳۴۴۱۷۳**

**نصب کولر کانال‌کشی ساختمان فوری۷۹۶۶۰۵**

**آریان در خدمت شما**
تعمیرکولر ـ ابگرمکن ۳۱۵۴۱۵

**سرویس کولر فوری ۴۷۷۹۹**

**لوازم یدکی**
**مرکز پخش لوازم یدکی کولر آبی**
تلفن ۹۷۷۴۳۳ و ۹۷۳۲۰۸

**یخچال**
**تعمیرگاه سید حسین تعمیر همه‌نوع‌لباسشوئی یخچال،ابگرمکن۸۸۲۴۳۸**

**تعمیر یخچال و شوفاژ فوری تلفن ۵۳۷۲۴۹**

**تعمیرگاه‌یخچال‌فریجیدر**
اثاث یدکی موجود ۸۴۸۷۵۶

**تعمیریخچال فریژیدر ۸۳۹۲۲۵**

**شوفاژ**
**شرکت رام‌شین نصب ـ سرویس و نگهداری سالیانه شوفاژ تلفن۲ـ۹۳۹۷۳۱**

**طرح‌و اجرا، تهویه،کولر شوفاژ ، برق ،سرویس و نگهداری شبانه روزی**
**شرکت ۶۲۱۴۴۸**
**کارگاه ۷۹۶۱۰۳**

**شرکت مهندسی وایس‌هایت**
باماهی ۲ هزار تومان شوفاژ وتاسیسات منزل‌شمارادراسرع وقت انجام میدهدتلفن۸۵۵۶۳۷

### فروش اتومبیل

**بی.ام.و ۲۰۰۲ مدل۷۵**
باشرایط مناسب‌بفروش میرسد **تلفن ۸۴۴۹۷۲**

بی.ام . و ۲۰۰۲ تی‌آی‌آی ۷۳کارکرد ۵۰ هزار نارنجی تلفن ۹۷۷۳۳۱
۱ـ۳ اـ ۷۱۷۵

**ژیان**
ژیان ۵۴ خیلی تمیز ۴ هزار کیلومتر کارکرده بعلت مسافرت بفروش میرسد صبحها از۸ تا ۱و۵ الی ۷ بعدازظهر تلفن ـ ۵۳۵۴۸۷
۱ـ۲ اـ ۷۴۳۶

پژو ۵۰۴ مدل ۷۱ تهران ع رنگ ابی فیروزه‌ای بدون واسطه ۴۵ هزار تومان تلفن ۳۱۷۶۵۷
۱ـ۳ اـ ۷۱۵۶

پژو ۵۰۴مدل ۷۲
رنگ یشمی بدون‌واسطه‌مقطوع ۵۰ هزار تومان ۷ شب به‌بعد تلفن ۸۲۴۹۰۴
اـ ۸۶۸۱

**پژو ۴۰۴ مدل ۷۳**
خیلی ـ خیلی تمیز ۲۳ هزار کیلومتر کارکرده بدون گمرک بدون واسطه ۳۳۰۰۰ تومان تلفن ۸۲۵۳۴۷
اـ ۷۴۱۷

**دو دستگاه اتومبیل پژو ۵۰۴ مدل ۷۲ و ۷۴ بسیار تمیزمرتب‌بفروش میرسد طالبین همه‌روزه از ساعت ۹ تا ۱۲ به پارك هتل اطاق ۳۱۴ میسو ماتیو مراجعه ـ فرمایند .**

**پژو ۴۰۴ مدل ۷۳**
بدون واسطه بفروش میرسد تلفن ۳۶۳۲۱۶
آـ ۷۲۹۹

پژو ۳۰۴ مدل ۷۲ رنگ سبز متالیك۲۷هزار کیلومترکارکرده مقطوع ۴۵ هزار تومان تلفن ـ ۸۹۲۱۰۳ بعدازظهر از ۲ببعد
۱ـ۲ آـ ۷۴۳۸

**موستانك ۷۱ عالی**
۸سیلندر اتوماتیك با کولر و استریو و لوازم دیگر فقط ۳۰ هزار کیلومتر کارکرده کاملا سالم مقطوع ۷۲ هزار تومان فروشی ۸۷۲۷۸۷
آـ ۶۸۸۸

**یکدستگاه فولکس‌وانت مدل ۶۹ بسیار تمیز فروشی تلفن ۶۵۱۳۵۱**

یکدستگاه فولکس استیشن واریانت ۴۱۱ مدل ۷۲ سبز متالیك ۴۱۰۰۰کیلومترکار کرده باوسایل اضافی دروضع عالی بفروش میرسد تلفن ـ ۹۷۳۲۳۶ ساعت۴تا۶بعدازظهر
آـ ۷۴۴۸

**ژیان مدل آخر ۵۳**
با۷ هزار کیلومتر کارکردبدون واسطه مقطوع ۱۸ هزارتومان تلفن ۶۸۲۹۶۴
۱ـ۲ اـ ۷۲۹۸

**مینی هوندا**
مدل ۷۱
مینی‌هوندامدل۷۱ ـ ۳۶۰یشمی رنگ‌بسیار تمیز بارینگ پهنو پخش‌صوت بیواسطه ۸۳۳۳۱۹
۱ـ۲ آـ ۷۲۲۷

**بنز ۲۰۰ مدل ۷۰**
گمرك شده باشماره ترانزیت فروشی تلفن ۷۸۳۸۵۳
اـ ۷۳۸۵

**بنز ۲۰۰ مدل ۷۱**
بدون گمرك بدون واسطه ـ ۴۰۰۰۰ تومان تلفن ۸۲۵۳۴۷
آـ ۷۴۱۶

فیات ۱۲۴ کوپه مدل ۷۳ فوق‌العاده تمیز بدون واسطه بدون گمرك ۳۵۰۰۰ تومان تلفن ۳۴۲۳۷۹
اـ ۷۴۱۵

**فورد آلمانی**
۱۶۰۰ ـ ایکس‌ال مدل ۷۱ رنگ متالیك قهوه‌ای ترانزیت ۲۱ هزار تومان بدون گمرك بفروش میرسد ۷۵۶۹۲۲ ـ ۷۶۲۲۵۷
۱ـ۳ آـ ۷۴۱۸

**فروش فوری**
بنز مدل ۲۵۰ مدل ۶۸بعلت مسافرت از ساعت ۲الی۶ بعدازظهر تلفن ۸۶۶۴۶۸
۱ـ۳ اـ ۷۴۴۲

**تویوتا۷۵ کوپه LP**
رنگ سربی دودرب نمره نشده فروشی تلفن ۶۳۶۶۷۸
۱ـ۳ آـ ۷۱۶۸

پیکان دولوکس سفید مدل ۵۳ ۸ هزار کیلومتر شیشه رنگی فوق‌العاده تمیز قیمت ۳۵ هزار تومان تلفن ۸۹۳۶۷۰
۱ـ۲ اـ ۶۶۷۷

پیکان ۵۳ باکیلومتر ۱۸۰۰۰ رینگ رادیال پهن دنلپ مجهز به سیستم دزدگیر وبوق‌شیپوری وقفل‌فرمان قیمت ۳۵۴۰۰ تومان ۳۴۳۷۵۷
اـ ۷۱۸۶

**پیکان ۵۳ نیمه دوم**
سفید خاکستری ۸۵۰۰کیلومتر بدون واسطه ۳۴۵۰۰ تومان تلفن ۳۱۶۸۶۱
آـ ۷۳۱۵

**پیکان ۵۰**
تمیز بالوازم اضافی فروشی تلفن ۶۲۹۶۲۴
اـ ۷۳۹۱

**فقط انواع پیکان ۵۴ ۷۵۹۴۱۹**

آلفارمئو ۲۰۰۰ مدل ۷۲ و۷۳ ولوتوس سوپر ۷ مدل ۷۱ بفروش میرسد ۴ تا۷بعدازظهر تلفن ۸۳۵۳۴۵
۱ـ۳ اـ ۷۱۱۰

**کامارو مدل ۷۵**
سفید سقف چرمی رنگ مخصوص ۶ سیلندر گمرك نشده بدون واسطه فروشی تلفن ۸۷۴۰۰۳
۱ـ۲ آـ ۷۰۹۱

**فورد کاپری ۷۵ رسید ایران ماشین سعدی جنوبی تلفن ۳۱۶۸۴۸**

**فروش مینی بوس**
مدل ۵۰ و ۵۲ بخیابان‌پهلوی بالای سه راه عباس آباد کوچه رضوان شماره ۱۴مراجعه‌شود
اـ ۷۳۵۳

فیات ۱۲۴ مدل ۷۳ اسپورت ۱۸۰۰ گیربکس ۵ دنده رنگ کوجه فرنگی بفروش میرسد از ۴الی۸بعدازظهرتلفن ۸۵۶۴۹۶
اـ ۷۳۰۱

**ولوو مدل ۷۱ مدل۱۴۲**
باپخش رادیو در وضع بسیار عالی بفروش میرسد تلفن ـ ۸۴۹۵۸۹ از ساعت۵ ببعد
اـ ۷۳۰۰

**کامارو ۷۵ اکازیون**
با کولر متالیك رادیو پخش نمره نشده باشرایط سهل با B.M.W معاوضه میشود تلفن ۹۲۶۷۳۳
۱ـ۲ آـ ۷۳۷۵

**هیلمن**
**هیلمن نخودی رنك‌نمره نشده ۳۳ هزار تومان تلفن ۹۳۴۳۱۹**

**آریا مدل ۴۸ اتوماتیك تمیز با رادیو کولر شیشه رنگی بفروش می رسد با تلفن ۶۲۲۷۱۹ تماس بگیرید .**

اپل ۱۷۰۰ ـ ال مدل۶۴بی ـ واسطه قیمت۱۸۵۰۰تومان‌تلفن ۷۹۴۵۷۱

**دو دستگاه کامیون**
ماک دیزلی و تریلی‌کش ۲۰تن ۶چرخ مدل۷۵سری ۶۰۰برای فروش آماده‌استتلفن۸۲۲۱۴۹
۱ـ۲ آـ ۷۱۱۵

**کامیون**
**یکدستگاه کامیون . مرسدس بنز ۶۰۸ با اطاق و چادر فابریك فروشی تلفن ۳۱۵۸۱۶**

**آمبولانس مرتب ومجهز ۴۵ هزار تومان خیابان تاج پارکینك تاج تلفن ۹۳۶۵۷۶**

### فروشگاههای اتومبیل

**پیکان ۵۴**
**نو اماده نقد و اقساط**
شاهرضا۴راه گرگان‌پلاك۱۰۶۸
**فقط هیلمن ۷۵ موجود ۷۵۹۴۱۹**

**شورولت ۷۵ BLAZER جیپ لندرور لندرور جیپ فروشگاه مرکزی ۷۹۲۷۲۹**

### برای اتومبیل شما

**کولر اتومبیل فابریك**
بی.ام.و- مرسدس ـ پژو ـ ولوو ـ فوردماستانگ ـ پینتو وکاپری ـ شورلت و کامارو ـ پیکان .
**شرکت سهامی خاص تهران موتور اول‌خیابان ملت روبروی وزارت فرهنك تلفن ۸۸۷۴۱۱و ۳۱۷۱۹۸ ـ ۸۸۳۶۵۸**

فروشگاه ماکن مرکزپخش‌فرش اتومبیل خیابان اکباتان کوچه ناظم‌الاطباء پلاك۷۴ـ۲۱۰۵۰۷

### کرایه

**اتولوکس**
اتومبیلهای تشریفاتی با راننده برای داخل و خارج از تهران میدان فردوسی تلفن ۸۲۱۲۷۰ و ۸۲۶۶۰۵

**اتوآسیا**
اتومبیل کرایه باراننده وبدون راننده در ۲۴ ساعت درخدمت شماستتلفن۷۵۴۹۸۰و۷۵۱۶۲۰

**کمان‌سرویس‌تاکسی**
درتمام مدت ۲۴ ساعت با مجهزترین اتومبیلهای اخرین سیستم باراننده‌وبدون‌راننده‌در اختیار شماست تلفن۶۵۴۴۴۶ و ۶۵۶۵۴۴

**کالج بار**
بارکش شهر و حومه
**۶۶۱۱۱۱-۴۱۱۱۱**

**کاسپین‌تاکسی سرویس**
کرایه اتومبیلهای تشریفاتی با راننده فرح‌شمالی پالیزی ۱۴۵ **تلفن۷۷۷۱۱۰و۷۷۸۰۹۰**

**آسیا توریست تاکسی**
شبانه روز اتومبیلهای مدرن‌با راننده‌وبدون راننده ۷۵۰۹۰۱

**کرایه**
**اتومبیل های‌لوکس‌کرایه با راننده و بدون‌راننده برای داخل وخارج‌تهران ۷۵۷۲۹۴ ـ۷۵۷۵۳۵**

**مورد نیاز**
**اتوبوس**
**اجاره میشود**
**۶۵۲۰۵۳ تا ۵۶**

### ماشین آلات

**دو دستگاه موتور دیزل ۲۰۰ و ۲۴۵ اسب کار کرده ساخت کارخانه : ام .و .ام آلمان غربی برای فروش عصرها ۶۵۴۷۵۷**

**بکرایه داده میشود**
۱ـ لودرلاستیکی دودستگاه .
۲ـ کمپرسی لیلاند سپرداردو دستگاه .
۳ـ ویبروپاچه‌بندی دودستگاه
۴ـ گریدرکوماتسو یکدستگاه .
همه روزه غیرازجمعه ازساعت ۴بعدازظهر تا۸ مراجعه‌فرمائید به ادرس دانشگاه پلیس کوچه کاشانی نژاد پلاك۳۳ تلفن ـ ۸۴۹۵۷۶

**یك‌دستگاه لودرزنجیری H ۹۵۵ کاتر پیلار مستعمل بفروش‌میرسد تلفنهای ۵ـ۸۳۸۷۵۳**

**شرکت کتا**
**سازنده انواع تانکر ۴۳۳۵۴**

**۳ دستگاه سیمان مخلوط کن ۷ یاردی روی کامیون ماك‌فابریك ساخت آمریکا آماده تحویل تلفن ۸۵۰۱۴۶و ۸۴۶۶۱۱**

**۱۰ دستگاه کامیون کمپرسی ماك ۱۰ چرخ کلا ساخت آمریکاآماده تحویل مدل ۶۵ تا ۷۳ تلفن ۸۵۰۱۴۶ و ۸۴۶۶۱۱**
۱ـ۲

**۱۰ دستگاه کامیون ماك ۱۰ چرخ با صفحه‌تریلی کش از مدل ۶۵ تا ۷۳ و تریلی های مربوطه‌کلا ساخت آمریکا آماده ـ تحویل تلفن ۸۵۰۱۴۶و ۸۴۶۶۱۱**
۱ـ۲

**کارخانه ضربه**
قبول پرسکاری کشش۷۹۵۴۵۶

### آموزشگاهها

**ماشین‌نویسی بیژن**
باحسن شهرت میدان ژاله‌تلفن ۲۴۸۳۸۴

**آموزشگاه رانندگی جم**
فن رانندگی تااخذ گواهینامه تلفن ۵۴۰۷۸۹

**آموزشگاه خیاطی و گل سازی افشار**
زیرنظر مربیان باتجربه برای ترم تابستانی هنرجو میپذیرد حشمت‌الدوله پیروز ۹۲۷۴۹۶

**اطلاعیه**

**قابل توجه اهالی محترم نیروی هوائی ، تهران‌نو ، نارمك ، تهران‌پارس**
**موسسه مسافرتی پارس‌توریست**
**افتتاح‌شد**
**اتومبیلهای لوکس با راننده و بدون راننده در اختیار مشتریان عزیز میباشد تلفن ۳۴۴۸۵۰**

**جراثقال سنگین جهت اجاره**
یکدستگاه جرثقیل ۱۴۰ تن و ۲ دستگاه ـ ۱۱۵تن چرخ لاستیکی نو و آماده بکار با بوم ۲۵۰ فوت اجاره داده میشود . تلفن های : ۶۵۶۴۳۲ـ۶۵۶۹۵۰و۶۵۶۹۵۲ آقای‌واهه‌گریگوریان

**شماره تلفن جدید**
**مسجدمجد**
**۶۶۲۸۳۶**

کامیون
**کامیون**
**کامیون**
**کامیون**
کامیون‌با کمپرسی ـ کامیون با بتون‌مخلوط‌کن کامیون با تریلی(۶چرخ‌و ۱۰ چرخ) تحویل تهران با آلمان فوری موجود است تلفن ۶۶۳۶۶۲

**برادران گلپایگانی**
نمایندگی مجاز فروش محصولات بنز ایران ناسیونال
وانت ۵۰۸ـ انواع مینی بوس بنز ۳۰۹
آمبولانس ۳۰۹ ـ انواع اتوبوس بنز ۳۰۲
تلفن‌های نمایشگاه ۵۳۶۳۰۱ـ۵۲۷۹۰۰

**پخش لوازم یدکی کلیه مصنوعات جنرال در فروشگاه شرکت صنعتی جنرال واقع درخیابان شاهرضا چهار راه کالج ـ نبش کوی البرز و سرویس مرکزی جاده قدیم کرج کیلومتر ۸ میباشد .**

**سرویس شرکت سهامی‌صنعتی جنرال‌بدینوسیله آمادگی خود راجهت سرویس وتعویض پوشال و لوازم یدکی کولرهای جنرال اعلام میدارد لطفا به‌تلفنهای زیر مراجعه فرمایند . ۹۶۳۹۷۲ الی ۴ و ۹۵۸۲۵۲ و ۹۵۷۷۹۴**

**سرویس شرکت سهامی صنعتی جنرال آمادگی خود را جهت نصب کولرهای جنرال‌اعلام میدارد لطفا به تلفنهای زیر مراجعه فرمائید ۹۶۳۹۷۲ الی ۴و۹۵۸۲۵۲ و ۹۶۲۰۶۱**

**کامیون ۲۰ تن آماده فروش**
**تعدادی کامیون تریلی‌کش ماك ۱۰چرخ ۲۰تن منتاژ خارج مدل ۱۹۷۵ آماده فروش می باشد متقاضیان می توانند برای اطلاعات بیشتر به آدرس عباس‌آباد خیابان مهرشاه (آپادانا) پلاك ۱۵۳ مراجعه فرمایند .** ۱ـ۲

**قابل‌توجه**
**مهندسین مشاور و شرکت‌ها**
**شرکت‌نقشه‌برداری**
**آرمتر**
کلیه سفارشات نقشه برداری شما را در اسرع وقت باقیمت مناسب و دقت کافی انجام میدهیم
**تلفن ۶۲۸۰۴۷**

**مامورما مدار بسته**
دستگاه الکترونیکی تلویزیون مدار بسته
**تایکو**

وقتی دستگاه تلویزیون مدار بسته روی میز شماست می‌توانید آنچه در دفتر کار شما میگذرد تماشا کنید قابل استفاده در بانکها ـ شرکتها ـ بیمارستانها ـ مدارس ـ کارخانجات ـ و فروشگاهها

نماینده انحصاری و مرکز فروش در ایران شرکت‌تایکو بامسئولیت محدود
تلفن ۶۸۵۱۵۰ ـ ۶۸۲۵۲۰
بوسیله تلفن سفارش دهید دستگاه در مدت یك ساعت نصب وتحویل میگردد

**قابل‌توجه**
**واردکنندگان‌وصادرکنندگان‌ایرانی**
دفتر الفرداشمیت خدمتگذار شما درفرانکفورت ـ آلمان بشما تهیه کننده‌هر نوع کالای صادراتی‌را معرفی مینماید .
بشما خریدارهر نوع کالای تجارتی را معرفی‌مینماید.
هرگونه ارتباط ومعاملات‌شمارا در۹۸ کشورجهان میپذیرد ، باما به آلمانی‌ـ انگلیسی ـ فرانسه‌مکاتبه نمائید .

***ALFRED SCHMIDT, 6000***
***FRANKFURT/MAIN, GRETHENWEG***
***86 B WEST. GERMANY***
***TEL: 0611/283131***

**B.K.D**
**دربازکن برقی**
**بکد**
**۲۵۰ تومان**
بوسیله‌تلفن سفارش دهید ، شرکت بکد الکتریک تلفن ۱۵ الی ۶۸۱۰۱۱
فروش درکلیه الکتریکی‌ها در تهران و شهرستانها

**شرکت‌تولیدی‌ژورك**
سازنده تابلو های نئون‌ـ پلاستیك وچراغهای تزئینی‌و دکوراسیون تلفن ۹۳۷۲۷۳

**اطلاعیه**
**جونگ‌واردشد**
**فقط‌جونگ‌شاه‌کلیددارد**

جونك تنها قفل دسته گرد سوئیچی است که شاه کلید آن فقط دردست شماست .
جونك از آلیاژ برنج و فولاد ضدزنك ساخته شده و بدین جهت هیچگاه زنك نمیزند با نصب‌قفلهای‌سوئیچی جونك این اطمینان را خواهید داشت که کلید دیگری به آن نخواهد خورد و هرگز خراب نخواهد شد .

جونك قابل‌نصب‌بر روی کلیه‌درب های چوبی ،پلاستیکی و فلزی در ساختمانهای مختلف و با سلیقه‌های مختلف میباشد .
**نماینده انحصاری ـ بازارسرای کرمی تجارتخانه میرهارونی تلفن۵۲۶۶۱۹و فروش‌درکلیه فروشگاه های معتبر قفل ولولا**

# نیازمندیهای اطلاعات

## تلفنی آگهی میپذیرد ۳۱۱۲۲۴-۳۱۱۲۲۵ ۳۱۱۲۲۹-۳۱۱۲۳۰

**تدریس خصوصی**

**انگلیسی کنتراتی**
**۸۵۰۷۳۶**

تدریس خصوصی ویلن غربی و ایرانی ۸۵۶۶۲۵

**درس بریج : تلفن ۸۷۲۹۳۳**

**Mr. MCDONALD**
**انگلیسی ۹۳۶۱۸۱**

**فیزیك شیمی ریاضیات دوره راهنمائی ۶۶۳۰۳۴**

**MR. SMITH**
**انگلیسی**
**۸۴۳۵۴۸**

**Mr. CROOK**
**انگلیسی ۹۳۶۱۸۱**

**تدریس فرانسه۴۴۷۸۳**

**مکالمه فشرده**
**در ۱۶ هفته ۸۳۳۳۱۹**

**تعلیم سه تار**
**ردیف موسیقی اصیل ایرانی تلفن ۸۸۴۲۹۰**

برای آشنائی و تعیین وقت با
**استادان خارجی**
با ۸۳۳۳۱۹ تماس بگیرید .

**انگلیسی توسط بانوی انگلیسی ۴۷۱۴۱**

**انگلیسی**
**توسط تحصیلکرده آمریکا تلفن۳۱۹۲۳۶**

---

انگلیسی عالی توسط تحصیلکرده آمریکا باسابقه ۱۲سال تدریس عصرها در منزل شما جلسه‌ای ۳۰تومان تلفن ۳۲۷۷۶۲ساعت ۷تا۹ صبح و ۲ تا ۴ بعداز ظهر .
۱ـ۲ آـ ۷۳۷۱

انگلیسی صحبت کنید باروش کاملا جدید در ۷۰ ساعت تلفنهای : ۵۲۱۵۷۰و۵۲۷۹۴۳
آـ ۴۸۴۱

**انگلیسی کنتراتی**
**۸۳۳۳۱۹**

تدریس خصوصی زبان توسط MRS CONNIE
تلفن۸۳۳۳۱۹

**مکالمات روزمره**
**انگلیسی**
**در ۳۰ ساعت**
**تلفن ۹۳۶۱۸۱**

**تجدیدی**
راهنمائی ابتدائی دبیرستان توسط معلمین دوره دیده
**تلفن ۹۳۶۱۸۱**

**تدریس خصوصی گیتار کلاسیك ساعتی ۵۰ تومان تلفن ۹۲۰۴۴۷ از ۵ تا ۶ بعداز ظهر**

**لیسانسیه زبان آلمانی آماده قبول شغل مترجمی تلفن ۳۱۱۲۱۹**

**ساعتی ۲۵ تومان انگلیسی توسط بانوی لیسانسیه زبان تلفن ۶۵۷۹۸۴**

---

**انگلیسی کنتراتی**
**در ۴ هفته ـ۸ هفته ـ ۱۶ هفته .**
**تلفن ۹۳۶۱۸۱**

**معلمین راهنمائی**
دبستان دبیرستان آماده تدریس در منزل یاموسسه میباشند .
**تلفن ۹۳۶۱۸۱**

**استخدام**

**شرکت برل استخدام میکند**
**۱ـ مهندس ساختمان با حداقل ۳ سال سابقه کار اجرائی**
**۲ـ تکنیسین ساختمان با حداقل ۲ سال سابقه کار متقاضیان با تلفن ۶۵۱۲۱۷ تماس حاصل فرمایند.**

**شرکت هادکو**
استخدام میکند
۱ـ چندنفر خانم ماشین‌نویس و تلفنچی
۲ـ چندنفر مستخدم .
داوطلبین باداره پرسنل این شرکت واقع درخیابان تهران‌نو ایستگاه دفتر مراجعه نمایند .

**به یك برشکار طراح و تعدادی چرخکار ودست دوز سری‌دوز نیازمندیم. ۳۵۰۰۴۶**

**یکنفر دوشیزه یا بانو جهت تلفن و تایپ فارسی تمام وقت موردنیازاست تلفن ۸۵۰۶۵۶**

**درمانگاه‌خصوصی نارمك سه راه سمنگان**
بدونفر صندوقدار با ضمانت احتیاج دارد .
آـ ۷۳۰۹

کارگرورفکارنیازمندیم حسن‌آباد نبش پاساژ منوچهری‌نمایشگاه کارخانه حدیدتلفن ۶۶۶۶۱۷
۱ـ۲ آـ ۷۲۱۸

---

**بتعدادی دبیر زن‌ومرد نیازمندیم**
۱ـ دبیر زبان لیسانس ببالا
۲ـ دبیر ریاضیات . فیزیك . شیمی. لیسانس ببالا .
خیابان روزولت نرسیده به کریمخان جنب قنادی کماج شماره ۲۴۵ر۳ طبقه سوم .
۱ـ۳ آـ ۷۲۲۵

یک نفر سرپرست ماشین‌آلات سنگین و سبک مورد احتیاج است خیابان صبای جنوبی شماره ۱۳ شرکت ساختمانی پل تبریز .
آـ ۴۷۹۱

**استخدام**

**موسسه‌مهندسین‌مشاور**
تعدادی مهندس راه‌وساختمان و تکنیسین جهت کادرنظارت راهسازی در استان آذربایجان شرقی واصفهان استخدام مینماید .
ادرس : جاده قدیم شمیران روبروی بی سیم خیابان امیر ابراهیمی شماره ۳۳
۱ـ۲ آـ ۷۳۰۳

**به یکنفر کارگر جوان جهت امور دفتری‌ساکن شهرری با ضامن ـ نیازمندیم .**
**خیابان قدیم شمیران مقابل بی سیم خیابان امیر ابراهیمی شرکت پاسارگاز .**

**کارگران جوان**
**جهت کارگری در کارخانه ماشین سازی وآهنگری استخدام می شوند . تلفن۶۵۸۸۸۴و۶۵۷۸۳۰**

**به افرادذیل با سابقه و ضامن معتبر نیازمندیم.**
۱ـ تلفنچی زن وارد به دفتری و ماشین نویسی فارسی
۲ـ کمك حسابدار مرد یا زن
۳ـ صندوقدار زن یامرد
۴ـ فروشنده پارچه پرده‌ای
تلفن ۸۳۵۰۴۶

---

بمهندسی که نمونه‌امضاء در شهرداری داشته باشدنیازمندیم ۷۹۵۱۴۴

**به اشخاص با تجربه و فعال در خرید و فروش املاك بعنوان ویزیتوربا مزایای خوب‌وپورسانت بهتر در تهران‌نیازمندیم شرکت تهیه مسکن آسیانکو تلفن های ۶۲۰۱۰۷ و۶۲۲۰۶۵**

**بدو نفر آشپز ماهر برای اغذیه‌فروشی۴۴۴ نیازمندیم تلفن۶۶۹۵۴۹**

**آشپز ارمنی سن‌ازچهل به بالا که بتواند غذای ایرانی و خارجی تهیه نماید تلفن ۸۸۴۷۲۵**

**بیمارستان عیوض‌زاده واقع در خیابان شیخ ـ هادی‌دونفر ماما استخدام می‌نماید تلفن ۴۲۰۰۶**

**بیك نفر راننده پایه دو شخصی تمام وقت مورد نیاز است تلفن های ۸۷۷۹۹۲ ـ ۸۷۷۹۹۳**

**بیك نفر کارگرآرایشگر مرد با تجربه و وارد نیازمندیم تلفن۹۳۴۲۸۳ بعداز ظهر ها ٤ ببعد**

**بیك پرستار بچه‌که‌بکار منزل‌آشنائی‌داشته‌باشد شبانه‌روزی نیازمندیم. تلفن ۶۳۳۵۸۹**

**بیك نفر ماشین نویس مرد نیازمندیم . تلفن ۷۹۱۸۷۳**

**استخدام**
**شرکت جنرال‌ترانسفور ماتور اماس ك**
بیکنفر حسابدار لیسانسیه یا دیپلمه دوشیزه یابانو تمام وقت نیازدارد تلفن ۲۰تا۴۱۳۱۹

---

**.دوشیزه یا بانو جوان**
بطور تمام وقت جهت مطب نیازمندیم تخت جمشید بین بهار و جاده قدیم کوچه آفتاب پلاك ۴۶

**استخدام میشود**
**۱ـ یك نفرطراح‌ومونتاژ کار**
**۲ـ یك نفر راننده‌برای سرویس کارخانه**
**۳ـ چند نفرکارگر ساده با سواد با خاتمه خدمت سربازی تلفن ۵۳۲۱۵۲**

**پیمانکار بزرك تاسیساتی**
**احتیاج به خدمت چند نقشه کش با تجربه‌دارد لطفا با تلفن های ـ ۸۲۹۱۸۴ و ۸۳۴۷۱۵از ساعت ۸ الی ۱۷ تماس گرفته شود .**
**شرکت سهامی تله‌تك خیابان شاه‌عباس کبیر شماره ۱۳۰**

**استخدام**
**شرکت ساختمانی و فنی مناطق**
۱ـ دونفر مهندس سیویل که دوسال سابقه کار داشته‌باشند
۲ـ دونفرمهندس‌نصب‌تاسیسات فنی (مهندس‌مکانیکی‌کار ) برای کار در جنوب باحقوق‌ومزایای عالی نیازدارد طالبین از ۸صبح الی۲بعدازظهر به‌آدرس جاده قدیم شمیران شهنازدوم شماره ۷۶ ویا تلفن ۷۵۴۷۰۶ مراجعه فرمایند.

یک شرکت ساختمانی بچندنفر تکنیسین راه و ساختمان با حداقل ۳ سال سابقه کار در راهسازی و یا ساختمان برای خارج ازتهران مورد احتیاج است طالبین بین ساعت ۱۱ تا ۱۳ صبح‌ویا۵تا۷ بعدازظهر بنشانی خیابان بزرگمهر غربی شماره ۱۶۲ طبقه سوم مراجعه نمایند .
۱ـ۲ آـ ۷۴۵۲

---

چندنفر دوزنده پرده با حقوق مکفی استخدام میشوند تزئینات سامان بالاتر از پارکساعی خیابان پهلوی .

**خانم‌معلم‌انگلیسی**
از ساعت ۸ صبح الی ۱۲٫۵ جهت تدریس ومکالمه انگلیسی دوکودك ۸ و ۹ ساله‌استخدام میشود .
متقاضیان مابین ۵تا۷بعدازظهر باتلفن ۷۷۵۰۹۸ تماس‌حاصل فرمایند .

**قابل توجه کارگران کرج و حومه**
شرکت فرتوب برای‌کارگاه‌فلز کاری خود واقع در جاده کرج به ملارد بچندنفر جوشکار و فلزکار و کارگرساده احتیاج دارد . داوطلبین بین ساعات ۸تا۱۲ و ۱۷ تا ۱۹ با تلفن ـ ۸۲۴۵۵۲ تماس بگیرند .

**شرکت**
**مدرن**
**تکنیك**
**یکنفرخانم تلفنچی باسابقه استخدام میکند**
داوطلبین به خیابان تخت طاوس روبروی‌امیراتابك‌شرکت مدرن تکنیك مراجعه نمایند .
۱ـ۳ اـ ۱۷۹۳۹

**کار نصف روز**
**یا تمام روز**
**برای خانمها و یا دختر خانمهائیکه علاقه بکار فروشندگی دارند در صورت داشتن سابقه فروشندگی می توانید صبحها بدفتر فروشگاه تشکری واقع در میدان ۲۴ اسفند مراجعه فرمائید .**

**پرستار بچه دوشیزه**
یاخانم برای پرستاری بچه بصورت شبانه‌روزی موردنیاز است لطفا باتلفن های ـ ۹۱ـ۸۳۷۴۸۷ بین ساعت ٤تا۷ بعدازظهر تماس حاصل نمائید
۱ـ۴ اـ ۶۹۹۱

---

**استخدام**
**شرکت مدرن تکنیك**
برای نصب و سرویس دستگاههای تهویه بافراد زیر نیازمند است .
۱ـ لوله‌کش.
۲ـ سرویسکار دستگاههای شوفاژ
افراد باسابقه کاربه‌دفترشرکت واقع در خیابان تخت طاووس سه‌راه‌امیراتابك ساختمان‌مدرن تکنیك مراجعه نمایند .
۱ـ۶ آـ ۱۷۷۱۵

مستخدام زن برای نگهداری بچه و کارمنزل مورد نیازاست تلفن : ۶۸۴۹۸۰
اـ ۷۲۹۷

بیك پرستار دائمی که معرف یا تضمین بدهدباحقوق مکفی مورد نیاز است سواد مطرح نیست تلفن ۶۳۵۲۸۸
اـ ۷۲۹۶

یکنفر راننده پایه دوم شخصی نیازمندیم شهرری جنب بیمه اجتماعی روبروی بهداری‌کوچه دیلمان قسمت مرغداری سنگتراشی سید باقر .
۱ـ۲ آـ ۷۲۹۰

**سکرتر مطب**
به دوشیزه آشنا به ماشین نویسی جهت کار بعدازظهرها در مطب مورد نیازاست‌خیابان پهلوی کوچه بهرامی دکتر هوشنگ احراری از ٤ تا۸ بعدازظهر مراجعه فرمائید.
۱ـ۳ آـ ۷۳۱۲

**شرکت فرگاه**
احتیاج به فروشنده وویزیتور باتجربه دارد داوطلبینی که آشنایی بازبان انگلیسی دارند مشخصات خود را به صندوق پستی ۸ ارسال نماید .
اـ ۶۸۲۸

**۱ـ ۵ نفر کارگر نقاش اتومبیل**
**۲ـ۵ نفر کارگرمکانیك اتومبیل نیازمندیم تلفن ۷۹۱۵۲۴**

**شرکت**
**فرانسوی ،**
**دوشیزه یا بانو که به تایپ فرانسه و فارسی آشنا باشد در اسرع وقت مورد نیاز است . تلفن ۸۵۶۰۲۶**

---

**استخدام منشی**
چندنفر دوشیزه یا بانو آشنا بزبان انگلیسی و تایپ تمام‌وقت و نیمه وقت دربك موسسه فرهنگی استخدام میشوند چهارراه شاه تلفن ۶۶۴۵۴۸

**یك‌نفر دیپلم ریاضی‌ودو نفر نقشه‌کش و دونفر مترور جهت کار در یك دفتر فنی در تهران استخدام میشود متقاضیان با راهنمای ۱۳۷ روزنامه اطلاعات مکاتبه نمایند**

**بچند نفر فروشنده دوشیزه یابانونیازمندیم فروشگاه نایس تلفن ۶۲۰۹۰۵**

سازمان همگام‌به‌تعدادی‌دوشیزه ویابانوی تحصیل‌کرده باتجربه درکار اداری‌ترجمه،مهمانداری ماشین‌نویس منشیگری ، حسابداری ، هنر های تزئینی دکوراسیون ، بازاریابی ، و روابط عمومی جهت‌تکمیل‌کادر اداری‌احتیاج داردبرای‌اطلاع بیشتر موقتا همه روزه ازساعت ۹ صبح تا۷بعدازظهرواستثنائا پنجشنبه و جمعه با تلفن ـ ۶۲۹۹۰۹
آـ ۷۴۰۹

**شرکت ساختمانی سیویل**
۱ـ مهندس راه و ساختمان جهت شهرستان .
۲ـ حسابدار دیپلمه‌برای‌تهران نیازمند است .
به آدرس خیابان کریمخان‌زند جنب خردمند شمالی پلاك ۱ + ۱۲ یاتلفن ۷ـ۸۲۳۹۶۶ مراجعه فرمائید.
آـ ۷۳۹۳

**هنرپیشه زن و مرد**
آموزشگاه هنری پاترا باامتیاز رسمی از وزارت فرهنگ‌وهنر عده‌ای خانم و آقا جهت تعلیم هنرپیشگی . فن‌بیان و شرکت در فیلم سینمائی و سریال تلویزیونی میپذیرد ضمنا سناریو جهت سریال تلویزیونی تایپ شده آماده مورد نیاز است.داوطلبان همه روزه از ساعت۱۰ صبح الی ۱۱٫۵ واز ۴٫۵الی ۷٫۵بعدازظهر مراجعه نمایند. احمد کاشانی‌کارگردان تئاتر. نشانی . دروازه دولت روبروی پمپ بنزین کوچه حمیدالدوله تلفن ۳۱۴۵۳۹
آـ ۷۴۰۸

---

**آگهی استخدام**
به همکاری یکنفر بانویادوشیزه آشنابه‌تایپ‌فارسی وجوابگوئی تلفن برای تمام وقت نیازمندیم تلفن ۷۵٤٤۹۵
۱ـ۲ آـ ۷۴۵۲

**شرکت ماجدی استخدام میکند**
به چندنفر نظافتچی زن یا مرد نیازمندیم لطفا باتلفنهای ـ ۴۴۲۶۲ و ۴۸۰۳۶ تماس‌بگیرید
۱ـ۲ آـ ۷۳۸۸

**دبیر اسپانیائی**
به یک نفر دبیر مسلط بزبان اسپانیائی‌برای روزی۲ ساعت تدریس خصوصی در منزل نیازمندیم . طالبین به تلفن ـ ۸۷۷۲۴۵ مراجعه نمایند .

**دوشیزه یا بانوی تلفنچی استخدام‌میشود**
چهارراه حقوقی اول خیابان ایرج طبقه سوم ساختمان توریستی آپادانادفترساختمانی بهمن .
۱ـ۲ اـ ۷۴۴۶

پرستار شبانه روزی زن با حقوق مکفی مورد نیاز است. ۷۷۵۲۲۴
اـ ۷۴۳۹

**کارگر چرخکار زنانه‌دوز با حقوق مکفی نیازمندیم تلفن۸۳۷۴۵۱ـ۸۲۸۵۳۹**

تعدادی علاقمند از سیکل ببالا برای دوره کامل نقشه‌کشی ساختمان پذیرفته میشوند ـ ۳۱۴۸۰۵

**سکرتر**
**دوشیزه یا بانو که بزبان انگلیسی کاملا مسلط باشند استخدام میشوند . ۸۲۳۱۵۵ ـ ۸۳۸۱۰۶**

**نقشه‌کش**
یکنفر نقشه کش با تجربه در بتن آرمه‌برای کار با یك شرکت ـ ساختمانی با سابقه پریفابریکه در تهران با حقوق عالی و مزایای اضافی نیازمندیم باآقای مجللی تلفن ۹۵۵۳۳۵ تماس حاصل شود.

---

**آگهی استخدام**
**جمعیت شیرو خورشید سرخ ایران برای‌امور مالی و حسابداری ده نفر لیسانسیه حسابداری استخدام مینمایدداوطلبانیکه‌خدمت‌وظیفه‌را انجام داده و سن آنان کمتر از سی سال است‌میتوانند مستقیما تقاضای خود را یا فتوکپی مدارك تا تاریخ آخر خرداد ماه جاری به‌حسابداری جمعیت واقع در چهار راه تخت‌جمشید خیابان ویلای شمالی ساختمان جمعیت شیر و خورشید سرخ تحویل داده خود را معرفی نمایند .**

**Atlas Copco**
**اطلس کوپکو**
**یك شرکت بین‌المللی به دو نفر تراشکارویك راننده لیفتراك با تجربه نیازمند است .**
**متقاضیان با داشتن فتوکپی شناسنامه ، مدارك تحصیلی و سابقه کار به کارگزینی شرکت‌واقع در خیابان‌آیزنهاور بین‌چهارراه خوش وسلسبیل شماره ۳۶۸ مراجعه یا باتلفنهای ۱۹ـ۹۳۷۷۱۰ تماس حاصل نمایند .**

**IDI**
**کارگرمرد**
**حدود ۵۰ نفر کارگر مرد برای شیفت در کارخانه داروسازی با داشتن سواد حداقل٤ ابتدائی با حقوق مکفی و۲ روز تعطیل در هفته استخدام می شوند .**
**افراد مزبور از سرویس رفت و آمد رایگان‌و همچنین در صورت ابراز فعالیت و شایستگی با مزایای بیشتر بکار ادامه خواهند داد .**
**داشتن برك انجام خدمت یا معافی ضروری است .**
**واجدین شرایط به کارگزینی شرکت داروئی آی.دی.آی واقع در کیلومتر ۱۴ جاده مخصوص کرج مقابل ری.او.واك مراجعه فرمایند .**

**استخدام ماشین نویس**
**برای تمام وقت صبح ها ا ز۹ تا ۱۲ وعصرها از چهار ببعد با شماره تلفن ۹۳۷۸۸۵ تماس بگیرید .**
۱ـ۲

**استخدام راننده پایه یکم**
**شرکت ایران تانکر تعدادی راننده مجرب تریلر با حقوق مکفی استخدام می نمایدرانندگان حائز شرایط میتوانند به نشانی جاده قدیم کرج کیلو متر هفت شرکت ایران تانکرمراجعه نمایند**

**راننده‌موردنیاز**
**یکنفر راننده باگواهینامه پایه دو همگانی سن از۳۵ سال‌ببالا باپنج سال سابقه کار مورد نیاز است**
**برای اطلاعات بیشتر ، خواهشمند است با شماره تلفنهای ۵و۶۸۷۰۴۱ شماره داخلی ۳۸ تماس بگیرید .**

**آگهی استخدام**
**انجمن توانبخشی بمنظور تکمیل کادر مورد نیاز خود به افراد مشروحه زیر نیازمند است :**
**۱ـ کارشناس داروئی : لیسانس داروسازی**
**۲ـ انباردار : دیپلم متوسطه و آشنائی کامل در زمینه انبار دارو .**
**۳ـ کارپرداز : دیپلم متوسطه**
**٤ـ مامور تحویل دارو : دیپلم کامل متوسطه و آشنائی کامل در زمینه شغلی مربوطه.**
**۵ـ راننده : ششم ابتدائی ، دارای گواهینامه پایه دو همگانی**
**متقاضیان میتوانند از تاریخ نشر این آگهی به مدت سه روزبه‌بخش‌پرسنلی انجمن‌توانبخشی واقع در خیابان شاهرضا بین کالج وویلا کوی سرشار شماره ۳۴ مراجعه فرمایند . ۱ـ۳**

**شرکت جامع‌الناس**
**استخدام میکند**
**بدونفر دوشیزه یا بانو که به امور سکرتری حسابداری ، تلفنچی آشنائی کامل داشته باشد نیازمند است داوطلبین با تلفن ۸۲۲۸۷۱ تماس بگیرید .**

**شرکت‌ژاپنی**
**ماشین نویس لاتین (آقایان ارجحیت دارند)و سکرتر با تسلط کامل بزبان انگلیسی استخدام مینماید : لطفا با شماره تلفنهای ۴۱۲۱۳ و ۶۶۵۸۶٤ تماس بگیرد .**

**آگهی استخدام**
**شرکت‌هنکوردالکتریک**
**نماینده انحصاری‌محصولات‌خانگی بوش**
**BOSCH**
**در ایران**
**افراد زیر را بطور تمام وقت با حقوق مکفی استخدام میکند .**
**مدیر فروش برای تهران‌وشهرستان با سابقه کار ۲ نفر**
**بازار یاب برای تهران و شهرستان با گواهینامه رانندگی و سابقه‌کار ۶ نفر**
**رئیس حسابداری با تحصیلات‌لیسانس و آشنائی بزبان انگلیسی و سابقه کار ۱ نفر**
**حسابدار با تجربه ۲ نفر**
**مترجم زبان آلمانی و انگلیسی آقایاخانم با حداقل دو سال سابقه‌کارو آشنائی کامل بنامه نگاری و تایپ فارسی و لاتین ۲ نفر**
**(کسانیکه بهر دو زبان تسلط‌داشته باشند حق تقدم دارند)**
**سرپرست سرویس با سابقه کاروآشنائی کامل بتعمیر و سرویس لوازم خانگی ۱ نفر**
**تحصیلدار موتور سوار با ضامن معتبر ۲ نفر**
**سرویسکار آشنا بتعمیر و سرویس لوازم خانگی ۵ نفر**
**راننده پایه دوم همگانی ۲ نفر**
**نگهبان شب با ضامن معتبر ۲ نفر**
**از داوطلبان واجدشرائط‌خواهشمند است سوابق کامل خود را همراه با یك قطعه عکس‌وآدرس منزل وشماره تلفن به آدرس ساختمان آلومینیوم شماره ۷۱۲ ارسال دارند تا برای مصاحبه دعوت بعمل آید.**

**شرکت‌سهامی خاص‌ایرانسیلندر واقع‌درشهرری ابتدای جاده قم‌ـخیابان‌نفت‌پشت پالایشگاه اسو افراد زیر با حقوق و مزایای کافی نیازمنداست. الف : چند نفر دیپلمه فنی رشته جوشکاری از هنرستانهای کشور با مشخصات زیر :**
۱ـ سن بین ۲٤ تا ۳۰ سال
۲ـ حداقل ۲ سال سابقه کار
ب : چند نفر قالب ساز با مشخصات زیر :
۱ـ سن بین ۲۵ تا ۳۵ سال
۲ـحداقل ۵ سال سابقه کار
۳ـحداقل داشتن مدک ۶ ابتدائی
ج‌ـماشین نویس فارسی و لاتین باحداقل یکسال سابقه کار
د: چند نفر کارگر ساده که سواد خواندن و نوشتن داشته باشند .
ه : چند نفر کارگر برقکار با یکسال سابقه کار
واجدین شرایط استخدامی که وضع نظام وظیفه آنهاروشن شده باشد تقاضای خود را به صندوق پستی ۱۴۵۸ تهران ارسال و یا از ساعت ۷ صبح الی ۲ بعد از ظهر با تلفن‌های زیر تماس حاصل نمایند .
۵۹۹۹۷ و۵۹۱۲۷۵ و ۵۹۱۳۶۳

**نماینده‌فعال‌میپذیریم**
**شرکت زاکار سهامی خاص**
**از شهرستانهای شیراز اصفهان اهواز مشهد تبریز کرمانشاه و خرمشهر نماینده فعال‌وارددر امور تجارتی و واردات احتیاج دارد .**
درصورت عدم دفترکار، شرکت محل دفاتر نمایندگی را در اختیار آنان قرار میدهدلطفا درخواست‌های خودرا
**با صندوق پستی۱٤۲۷ر۱۲تهران مکاتبه‌فرمائید**

**برای مدیریت داخلی فروشگاه بزرك پوشاك باسابقه ممتد**
**به شخصی که دارای تحصیلات مناسب و تجربه کافی بوده و باین رشته علاقمند باشد نیازمندیم .**
**سن حدود ۳۰ ـ۴۰ سال**
**لطفا با تلفن ۳۰۰۹۱ تماس بگیرید .**

**خاور**
**پانچیست**
**گروه صنعتی خاور (شرکت سهامی عام)**
جهت تکمیل کادر دایره خدمات ماشینی‌چند نفر پانچیست زن را با شرائط زیر بهمکاری دعوت مینماید .
**۱ـ آشنائی به پانچ فارسی و لاتین .**
**۲ـ حداقل دو سال سابقه کار مفید .**
**۳ـ حداکثر سن ۳۰ سال .**
داوطلبان‌واجد شرائط فوق میتوانند به کارگزینی اداره مرکزی واقع در خیابان بلوار الیزابت دوم کوچه سوم مراجعه نمایند .

**سازمان‌تبلیغاتی‌ترکیسان**
**استخدام‌میکند**
**۱ـ چند نفر طراح‌و نقاش با سابقه تبلیغاتی برای تمام وقت .**
**۲ـ یکنفر ماشین نویس فارسی**
**لطفا با تلفن ۶۶۳۲۳۹ تماس و یا به خیابان شاهرضا چهارراه دیانا ـ شماره ۱٤٤ طبقه‌دوم مراجعه فرمائید .**
۱ـ۲

**جنرال**
**استخدام‌میکند**
۱ـ خانم یا آقا کارمند فروش
۲ـ خانم یا آقا کارمند حسابداری
۳ـ خانم منشی تلفنچی
٤ـ کارگر ساده وپرسکار
داوطلبین با تلفن های ۹۹ـ۹۶۱۰۹۵ تماس حاصل فرمایند .
۱ـ۷

**گروه‌مهندسین مشاور کاـب**
**جهت کار تمام وقت دردفتر مرکزی تهران افرادزیر را استخدام‌مینماید**
۱ـ خانم یا دوشیزه ماشین نویس فارسی و لاتین با سابقه کار کافی
۲ـ مهندس آرشیتکت باحداقل پنج‌سال‌سابقه کار از تاریخ اتمام تحصیلات دانشگاهی .
۳ـ تکنیسین‌معماری با حداقل‌پنج سال‌سابقه کار در نقشه کشی معماری .
٤ـ تکنیسین استراکچر با حداقل پنج سال سابقه کار در نقشه کشی استراکچر .
۵ـ تکنیسین برق با حداقل پنج سال سابقه کار در نقشه کشی تاسیسات .
۶ـ تکنیسین آب و فاضلاب باحداقل پنج‌سال سابقه کار در نقشه کشی تاسیسات.
۷ـ مترور ساختمانی و تاسیسات با حداقل پنج سال سابقه کار در کار های متره.
**داوطلبان جهت کسب اطلاع بیشتر میتوانند همه روزه بغیر از پنجشنبه‌هاو‌تعطیلات‌از ساعت ۹صبح الی ۶ بعداز ظهر به آدرس خیابان تخت طاوس نرسیده به پهلوی خیابان منصور شماره۳ مراجعه نمایند .**

# نیازمندیهای اطلاعات

## تلفنی آگهی میپذیرد
## ۳۱۱۲۲۴۰۳۱۱۲۲۵
## ۳۱۱۲۲۹۰۳۱۱۲۳۰

**کارگر یخچالساز**
نیازمندیم تلفن۷۹۳۸۹۷

**شرکت تیتان استخدام میکند**
۱ـ تراشکار درجه یک .
۲ـ صفحه‌تراشکار درجه ۲
۳ـ درل‌کار درجه یک .
۴ـ اهنگر درجه ۱
۵ـ جوشکار درجه دو .
نشانی جاده مخصوص کرج بعداز پل سه راه مهرآباد خیابان آما جنب کارخانه آماوشوکومارس پلاک ۱۰ تلفن های ۹۵۱۹۴۶ و ۹۵۳۰۷۲ از ۷ـ ۷۲۰۲

**تلفنچی زن**
آموزشگاه هنری پاترا بیکنفر دوشیزه یا بانو جهت تلفنچی نیازمند است . داوطلبان از ساعت ۱۰ صبح الی ۱٫۵ و از ۴٫۵ الی ۷٫۵ بعدازظهر تلفن ۳۱۴۵۲۹ مراجعه نمایند .
از ۷ـ ۶۸۹۱

یک نفر آشپز مرد خانگی‌مورد نیاز است لطفاً باتلفنهای ـ ۸۳۶۲۶۹ و ۸۲۳۵۰۶ تماس حاصل فرمایند .
از ۲ـ۱ ۷۴۱۳

تکنیسین باتجربه‌ساختمان‌جهت کاردرسرچشمه کرمان باحقوق مکفی استخدام میشود تلفن ـ ۸۳۰۰۹۶ـ۷
از ۷ـ ۴۸۷۳

**برشکار ، اطوکار ، وردست تریکونیازمندیم**
تلفن ۶۶۸۵۳۵

**بیکنفر راننده پایه ۲ نیازمندیم‌افرادیکه‌بزبان عربی آشنائی داشته ـ باشند ارجحیت دارند**
تلفن ۶۲۵۷۶۱

**کار تمام وقت در مطب**
دیپلمه پرستاری یا بهداشت دهان با ۲۵۰۰ تومان و بهیار با ۱۵۰۰ تومان استخدام میشود تلفن ۴۵۳۳۴

۱ـ ورقکار و خمکار برای تابلوی برق ۴ نفر
۲ـ رنك کار یکنفر
۳ـ سیمکش تابلو ۴ نفر
۴ـ جوشکار برق‌و کاربیت ۴ نفر
۵ـ سرایدار دو نفر
حداقل ۳ سال سابقه کار با ضامن‌معتبر تلفن ۸۴۹۷۲۷ و ۸۴۱۸۶۲
شرکت تهران مکان

**استخدام**
یك حسابدار زن یامرد تمام وقت برای خدمت در جوادیه راه آهن‌مورد نیاز میباشد. داوطلبان‌با تلفن ۵۳۲۸۳۰ تماس حاصل فرمایند . ۱ـ۳

**خانم مترجم انگلیسی و آشنا بتایپ پارت تایم یا فول تایم مورد نیاز است تلفن ۴۴۱۰۸**

**راننده با گواهینامه شخصی و تحصیلدار نیازمندیم تلفن۵۴۶۱۹۶**

یك‌نفرژاپنی که‌دانشجوی دانشگاه تهران میباشد مایل است در خانواده ایرانی زندگی کند از متقاضیان تقاضا میشود با صندوق پستی‌شماره ۱۵۰۴ مکاتبه نمایندیا صبحها با تلفن های ۶۲۴۸۱۳ و ۶۲۱۲۴۶ با آقای مسیحی تماس ـ بگیرند .

**موسسه تی . تی .اس**
تعدادی راننده پایه یکم و دوم همگانی نیازمندیم و دوم همگانی نیازمند است آدرس آیزنهاور بعد از دانشکده‌صنعتی آریامهر ۲۱ متری جی

**شرکت زاگار استخدام مینماید**
۱ـ ۳ نفر مترجم وارد بامور مکاتبات خارجی
۲ـ۳ نفر خانم ماشین نویس لاتین .
۳ـ یکنفر مرد با تجربه کافی برای مدیریت با آشنائی کامل بحسابرسی کارگزینی برنامه ریزی کارهای بانکی و زیان انگلیسی برای امور تجارتی خیابان تخت طاووس کوه‌نور شماره ۵ تلفن ۶۲۵۳۴۵

**استخدام راننده**
شرکت نقشه برداری آرمتر بامسئولیت محدود
تعدادی راننده دوهمگانی و دو شخصی جهت کار نقشه برداری مورد نیاز است آدرس یوسف‌آباد خیابان محمد رضا شاه ایستگاه اول ساختمان درمانگاه بیستون تلفن ۶۲۸۰۴۷

**منشی نیازمند است**
تلفن ۴۷۸۱۶

**بچند نفر خانم یا آقا جهت امور موزیسین (کلاسیك و سبك) ـ نیازمندیم ، متقاضیان میتوانند با تلفن های ۸۳۱۶۷۵ و ۶۲۹۳۳۶ آقای جمشید زندی تماس حاصل فرمایند ، آدرس : خیابان روزولت شمالی خیابان زهره‌پلاك ۴ ـ ۵**

**آشپز**
بیکنفر آشپز با تجربه در تهیه غذا های ایرانی و فرنگی نیازمندیم لطفا یا تلفن‌های ۹۱ـ۸۳۷۴۸۷ دایره کارگزینی بعداز ساعت ۴ بعداز ظهر تماس حاصل نمائید.

**گروه صنعتی بهار**
( کارخانجات زاگرس )
استخدام میکند
۱ـ کارگر ساده‌باسوادخواندن و نوشتن .
۲ـ جوشکار .
۳ـ برقکار .
داوطلبین به دفتر کارخانجات زاگرس خیابان نادری پاساژ گیو تلفن ۵ـ۳۱۱۳۴۱ مراجعه نمایند .
از ۳ـ۱ ۱۸۲۷۷

**۱ـ تکنیسین برق**
**۲ـ سرویس کاریخچال ووسائل گاز سوزمورد نیازاست تلفن۶۵۳۱۲۲**

## جویای کار

**دانشجوی سال اول مدیریت**
درشرکتها جویای کار است با تلفن ۹۶۱۳۹۰ تماس بگیرید .
از ۱ـ۵ ۵۶۹۰

جوانی ۱۹ ساله بامدرک پنجم متوسطه جویای کار است در دفاتر شرکتها و یاموسسات از ۸ صبح الی ۴ بعدازظهرتلفن ۳۱۱۰۸۰ راهنمای ۱۸۰روزنامه اطلاعات .
از ۷ـ ۷۴۵۱

جوانی متاهل با ۱۵ سال‌سابقه آشپزی در غذاهای ایرانی ـ فرنگی و سابقه رانندگی‌جویای کار است راهنمای ۱۷۶۰ تلفن ۳۱۱۰۸۰
از ۳ـ۱ ۴۶۶۳

مهندس باتجربه مسلط بدو زبان خارجی ۳ ببعد آماده‌هرنوع مشارکت ومسئولیت میباشد تلفن ۷۶۴۴۶۴
از ۴ـ۱ ۷۱۶۴

دکتر بیوشیمی از امریکا با ۶ سال تجربه در بیمارستان‌و چهارسال تدریس آماده کار در ایران میباشد تلفن ۴۲۱۸۱
از ۴ـ۱ ۷۱۵۴

## املاك‌ومستغلات

**فروش خانه فروشی**
خانه‌های ویلائی مستقلاتی و اپارتمانهای فروشی تهران‌پارس ۷۸۲۱۲۸

خانه‌ای بمساحت ۲۴۰ متر دارای ۴ اطاق هال و سرویس کامل و تلفن واقع در خیابان تهران‌نو بالاتر از سیمتری نارمك کوی شش‌بهمن‌بیواسطه ۳۷۰ هزارتومان‌تلفن۷۹۵۸۴۸و ۳۵۱۶۹۰ ؟
از ۳ـ۱ ۷۴۵۱

**بهترین نقطه پهلوی داودیه ـ سلطنت آباد**
تعدادی ویلا ومستغل فروشی از ۶۰۰ هزار تومان ببالا ـ ۸۵۱۰۲۱
از ۴ـ۱ ۷۴۴۳

**اکازیون**
ساختمان فروشی‌بمساحت ۴۵۰ متر ۲۸۰ متر زیربنا دارای ۱۰ باب مغازه و ۲ زیرپله حیاط بزرگ دونبش ۳ اطاق حمام گازی آب و برق ۳ فاز کولر آریاشهر .
تلفن ۹۷۷۱۴۸
از ۷ـ ۷۳۶۱

خانه‌ای شخصی‌ساز مستقلاتی دوطبقه و نیم وزیرزمین‌واقع‌در انتهای فرح شمالی اول جلفا کوی عطار پلاک ۱۸ باتلفن بمبلغ ۶۷۵ هزار تومان بدون واسطه فوری بفروش میرسد مراجعه صبحها .
از ۷ـ ۷۳۱۴

منزلی در دهکانیات ۱۰۰ متر۴ اطاق باتلفن و کولر تلفن ـ ۵۴۲۶۳۹
از ۳ـ۱ ۷۳۷۲

**ساختمان ۳ طبقه ۴۰۰**
متر زمین ۷۵۰ متر زیربناواقع در خیابان‌کندی خیابان‌صالحی بفروش میرسد تلفن ۹۲۰۲۵۷
از ۳ـ۱ ۷۳۷۳

**خانه‌های ارزان با آینده درخشان**
تعدادی خانه های نوساز در بهترین‌منطقه جنوب شهر جنب ایستگاه مرکزی اتوبوسهای شهرستانها و مشرف به پارك ودرپاچه زیبای فرح‌آباد خرانه داخل محدوده باآینده بسیار درخشان ۱۲۰ تا ۱۵۰ متری دوطبقه بازیرزمین هرطبقه ۲ تا ۳ اطاق باهال و سرویس کامل از ۲۲۰ هزار تومان بالا .
خریداران محترم از ۳ تا ۷ بعداز ظهربمحل و یا بتلفن ۵۲۲۱۰۵ مراجعه فرمایند.
از ۷ـ ۷۴ ۳ـ۱

**خانه قدیمی فروشی**
۸۵۰ متر باهشت اطاق وحمام باوان باتلفن برق آب قابل سکونت درخیابان‌هدایت‌بقیمت زمین متری دوهزار تومان میفروشیم رجوع فرمائید ـ ۳۱۹۷۸۴ به : بنگاه کوشان.

مستغلات ویلاهای‌مهندسی‌ساز مجهز به مساحتهای ۳۰۰ الی ۵۰۰۰ متر درخیابانهای‌عباس‌آباد ، وزراء جردن‌پهلوی‌ونك وشمیرانات آماده فروش‌شرکت تهیه مسکن اسپانکو تلفنهای ۶۲۰۱۰۷ و ۶۲۲۰۶۵

**در فرح جنوبی**
یک منزل دوطبقه‌هرطبقه‌دارای ۴ اطاق با سرویس وپارکینگ به مبلغ ۱۳۰۰۰۰۰ تومان بفروش میرسد تلفن ۸۴۲۳۱۹
از ۳ـ۱ ۷۲۴۱

**در فرح جنوبی**
یک منزل سه طبقه هرطبقه دارای ۴ اطاق باسرویس‌بایک انباری بمبلغ ۹۰۰ هزارتومان بفروش میرسد تلفن ۸۴۲۳۱۹
از ۳ـ۱ ۷۲۴۰

**در فرح جنوبی**
یک‌منزل‌سه‌طبقه‌هرطبقه‌دارای ۴ اطاق با سرویس بالولکشی شوفاژ که بمدت ۲ سال ساخته شده بمبلغ ۹۰۰ هزار تومان بفروش میرسد تلفن ۸۴۲۳۱۹
از ۳ـ۱ ۷۲۳۸

**عمارت سه طبقه‌فروشی**
بمساحت سیصد متر زمین نزدیك میدان ۲۵ شهریور هر طبقه سه اطاق خواب وسالن نهارخوری بمبلغ یک میلیون و پانصد هزار تومان میفروشیم رجوع فرمائید ۳۱۹۷۸۴ به : بنگاه کوشان

**خانه‌فروشی**
شمیران ۳ طبقه مستقلاتی طبقه اول یک اطاق‌خواب دو سرویس و سالن و آشپزخانه طبقه دوم و سوم هرکدام سه اطاق خواب سالن دوسرویس و آشپزخانه موکت شده ، شوفاژ برق و آب‌مجزاشخصی ساز ۵۴۰ متر زمین دوبر ۷۰۰ متر زیربنا و گاراژ سرپوشیده قیمت یک میلیون و ششصد و پنجاه‌هزارتومان‌تلفن ۸۲۸۳۴۷
از ۳ـ۱ ۷۰۹۰

**واقع در سلطنت‌آباد**
یک منزل دوطبقه‌هرطبقه‌دارای ۵ اطاق ۳۵۰ متر زمین باشوفاژ روشن به مبلغ ۱۲۰۰۰۰۰ تومان بفروش میرسد تلفن ۸۴۲۳۱۹
از ۳ـ۱ ۷۲۴۲

**اکازیون فوری**
خانه‌ای ۳ طبقه و ۸ اطاق ۳ هال باتلفن حدود ۱۶۰ متر زمین ۳۰۰ متر بنا شمالی بر کوچه شش متری ماشین‌رو واقع‌دردروازه شمیران مقطوع بدون واسطه ۳۹۵ هزار تومان بتلفن ۷۵۹۱۴۶ مراجعه‌شود.

**خانه های ویلائی نوساز در نارمك و تهران‌پارس**
۴و۵ اطاقه تلفن ۷۹۰۵۳۶

**خانه های نوساز تهران‌پارس با وام‌بانکی**
تلفن ۷۸۱۹۱۸

**خانه‌های ارزان‌قیمت**
بمساحت ۱۴۰ متر ببالا قیمت ۱۰۰ هزار تومان‌بفروش‌میرسد
تلفن ۹۲۰۴۹۲
از ۴ـ۱ ۷۰۱۲

**خیابان قدیم شمیران اول خیابان ۴۵ متری**
خانه شمالی ۲۷۰متر زمین‌با ۷ اطاق و سرویس کامل بفروش میرسد تلفن ۸۴۵۰۴۴
از ۳ـ۱ ۱۱۷

**پهلوی ـ جزدن**
چند دستگاه‌ساختمان‌مستقلاتی فروشی موجوداست ۸۴۵۷۰۱و ۸۴۴۰۲۳

**در سید خندان**
دودستگاه مستقلاتی بمساحت ۱۵۰ متر با ۶ باب مغازه یکباب تخلیه میباشد بقیمت مقطوع ۵۰۰ هزار تومان‌بفروش‌میرسد تلفن ۷۷۴۶۲۸ و ۷۷۶۹۸۹

**آپارتمان فروشی**
**شرکت ساختمانی پیام در بهترین نقطه عباس آباد فرح شمالی‌آپارتمان های ۴ اطاقه با پارکینك بفروش میرسد تلفنهای ۸۳۹۵۷۷ و۸۲۹۶۷۷**

اپارتمانهای مهندسی‌ساز با سرویس مجهززیربناهای ۱۰۰ الی ۳۰۰ متر در خیابانهای عباس‌آباد جردن پهلوی گاندی آماده فروش شرکت‌تهیه‌مسکن آسپانکو تلفنهای ۶۲۲۰۶۵ و ۶۲۲۰۱۰۷

**آپارتمان اکازیون**
براتوبان خیابان تهران‌ویلا طبقه دوم با ۴ اطاق و تلفن فروشی تلفن ۶۲۹۶۵۴
از ۷ـ ۷۳۵۴

**واقع در فرح جنوبی**
یک آپارتمان دارای ۴ اطاق‌با ۳ مغازه حدود ۱۰۰ متر زمین با سرویس کامل بمبلغ ۳۶۰ هزار تومان بفروش‌میرسد‌تلفن ۶۲۷۳۳۷ و ۶۲۷۳۴۹
از ۲۰ـ۱ ۵۶۴۷

**آپارتمان های فروشی ۲ اطاق و ۳ و ۴ اطاقه**
باکاغذ دیواری موکت شوفاژ روشن تهران‌نو فلکه چایچی دست راست اول خیابان ۲۰ متری سفیدکوه دربه‌ششم‌قیمت ۹۰و۲۲۰ و ۲۵۰ هزار تومان تلفن ۷۸۲۲۱۷ و ۸۳۸۷۰۶

**آپارتمانهای آیزنهاور ۳ اطاقه مجهز شخصی ساز لوکس باوام‌بانکی‌فروشی ۴۶۶۸۵**

**آپارتمانهای‌لوکس‌فروشی در شمال شهر ۸۴۵۵۰۴**

آپارتمان فروشی
**تخفیف**
**برای چند روز آپارتمان های**
شخصی‌ساز ومهندسی ۳ و ۴ وه اطاقی بزرگ باسرویس کامل ومدرن وبعضی با حیاط و گاراژ و شوفاژ روشن و آسانسور بقیمت های .
۱۷۰ و ۲۰۰ و ۲۰۵ و ۲۱۰و ۲۴۰ و ۲۵۰ و ۲۵۵ و ۲۷۰و ۲۷۵ و ۲۸۰ و ۲۹۰ و ۳۰۰ هزار تومان بفروش میرسدلطفا همه روزه حتی ایام تعطیل بتلفن های ۷۹۰۷۷۱ و ۷۹۱۰۵۴ مراجعه نمایند .
از ۴ـ۱ ۷۱۰۶

**با ۱۶۰ هزار تومان نقد ووام بانکی‌مالك‌آپارتمان ۴ اطاقه مجهز بشوفاژ شادمان نزدیك‌آیزنهاور میشوید تلفن ۴۶۶۸۵**

**آپارتمان لوکس**
**با شوفاژوفن‌کویل‌فیش تلفن مبله یا غیر مبله ۳۲۰ هزار تومان‌بیالانقد بدون واسطه بازدید ساعت ۴ تا۷ بعداز ظهر یوسف‌آباد (محمد رضا شاه )خیابان ۳۳ پلاك ۲۲ شماره ۱۷**

**لوکس‌ترین آپارتمانهای پارکینگ ووام بانکی کیشا ـ**
۳و۴و۵ اطاقی باشوفاژ و هزار تومان بفروش‌میرسد‌تلفن ۶۳۷۳۳۷ و ۶۳۷۳۴۹
از ۲۰ـ۱ ۵۶۴۷

**آپارتمان های فروشی ۲ اطاق و ۳ و ۴ اطاقه**
۴و۵ اطاقی بابهره بانکی‌نقد واقساط تلفن ۷۹۴۷۵۴

**۳ طبقه جنوبی در گیشا ۹۸۰ تومان تلفن ۶۸۲۷۰۰**

**یوسف‌آباد آپارتمانهای نوساز بفروش میرسد ۶۲۲۳۸۰**

**تهران‌پارس**
**آپارتمان های ۲ و۳ و ۴ اطاقه نقد و اقساط تلفن ۷۸۲۰۳۰**

**نادر شاه آپارتمان**
۲ اطاق‌خوابه کامل‌فروشی ـ ۸۵۰۸۳۲

**آپارتمانفروشی ۴۹۷۴۰**

## مقابل

**حسینیه ارشاد**
آپارتمانهای فروشی یك ۶ دستگاه و یك ۷ دستگاه و یك ۸دستگاه دفتر اطلاعات‌مرکزی‌اول فرح شمالی پلاك ۲۲ تلفن ۸۴۶۰۷۲

**منطقه تجارتی قابل‌توجه**
شرکت‌ها ـ بازرگانان‌و موسسات خصوصی
۱۸ دستگاه آپارتمان ۳ و۴و۵ اطاقی مجهز به شوفاژ روشن، کولر و آبگرمکن با سرویس کامل و ۷ باب مغازه دونبش‌و سه‌نبش باسه زیرزمین‌هرکدام بمساحت ۱۵۰ متر واقع در بهترین منطقه تجارتی مقابل شهرداری نارمك جنب سینما مونت کارلو یکجا و یا بطور جداگانه بفروش میرسد طالبین لطفا باتلفن های ۷۹۰۷۴۱ و ۷۹۱۴۴۳ تماس بگیرند.

**آپارتمان**
۳و۴و۵ اطاقی بابهره بانکی‌نقد واقساط تلفن ۷۹۴۷۵۴

**آپارتمان های فروشی درنیروی‌هوائی ۳۴۱۷۸۰**

**۳ طبقه جنوبی در گیشا ۹۸۰ تومان تلفن ۶۸۲۷۰۰**

**یوسف‌آباد آپارتمانهای نوساز بفروش میرسد ۶۲۲۳۸۰**

**تهران‌پارس**
**آپارتمان های ۲ و۳ و ۴ اطاقه نقد و اقساط تلفن ۷۸۲۰۳۰**

**نادر شاه آپارتمان**
۲ اطاق‌خوابه کامل‌فروشی ـ ۸۵۰۸۳۲

**آپارتمانفروشی ۴۹۷۴۰**

---

**خانم سکرتر**
برای کار تمام وقت با حقوق مکفی استخدام میشود (شرکت مهندسی کاپلان) خیابان تخت جمشید شرق چهارراه بهار شماره ۵۲۷ تلفن ۷۵۸۶۶۶
از ۲ـ۱

**سرپرست رستوران**
الیاف ـ شرکت سهامی عام احتیاج بخدمت یك نفر که دارای تخصص کافی در اداره امور رستوران باشد نیازمند است.
در شرایط مساوی لیسانسیه تغذیه ارجحیت دارد
متقاضیان با دردست داشتن مدارك کافی به آدرس جاده قدیم کرج کیلومتر ۱۸ اول جاده شهریار مقابل انبارموتوری آرتش‌مراجعه‌نمایند.

**ENGLISH SPEAKING INTELLIGENT PEOPLE WANTED FULL OR PART TIME**
**TEL: 4-8 P.M.**
**830477**
**826006**

**آگهی استخدام**
الیاف ـ شرکت سهامی عام افراد واجد شرایط ذیل را باحقوق و مزایای مکفی‌استخدام مینماید.
۱ـ استاد کار لوله‌کش تاسیسات که آشنائی بزبان انگلیسی داشته باشد و بتواند نقشه های طراحی را پیاده نماید ، با سابقه کار کافی ۱ نفر
۲ـ دیپلمه طبیعی یا ریاضی ۱۰ نفر
۳ـ کارگر چله‌پیچی با حداقل دو سال‌سابقه کارو معلومات حدود ششم ابتدائی ۴۰ نفر
۴ـ کارگر ساده با معلومات حدود ششم ابتدائی ۷۰ نفر
سن بین ۲۰ الی ۳۰ سال
انجام‌خدمت نظام یا معافیت دائم
نحو کار سه شیفت خواهد بود .
واجدین شرایط میتوانند همه روزه به‌استثنای ایام تعطیل از ساعت ۷ الی ۱۴ همراه با اصل مدارك وگواهی سوابق کار و بانضمام ۴ قطعه عکس ۴×۶ به کارگزینی شرکت الیاف واقع در جاده قدیم کرج کیلومتر ۱۸ اول جاده‌شهریار مقابل انبار موتور آرتش مراجعه نمایند.

**آگهی استخدام**
**سکرتر**
بیك نفر که تسلط کامل بزبان انگلیسی و تایپ لاتین باشد از ساعت ۷٫۳۰ تا ۲ بعداز ظهر یکسره مورد نیاز است ۱۸ـ۸۲۱۰۱۵

**سکرتر**
که به ماشین نویسی فارسی و لاتین واردبه امور کار های مکاتباتی خارجی داشته باشد نیازمندیم تلفن ۸۲۷۲۱۴ ، ۸۳۲۴۸۳

PHILIPS
**شرکت رادیو الکتریك ایران فیلیپس‌استخدام میکند**
۱ـ مدرك تحصیلی : دیپلم یا فوق دیپلم‌از مدارس حرفه‌ای .
۲ـ آشنائی :به زبان انگلیسی
۳ـ سابقه کار : حداقل سه سال تجربه در تولید پلاستیك
۴ـ معافی دائم یا خاتمه خدمت
امتیازات ویژه ـ ایاب و ذهاب ـ غذای گرم ـ حقوق مکفی متقاضیان به آدرس کارخانه درکیلو متر ۱۲ جاده آبعلی کارگزینی ۸ صبح الی ۱۶ مراجعه نمایند تلفن‌های ۳۹ـ۷۸۳۳۳۵
۴ـ۱

**کارگرچاپ**
**افست‌فلزات**
بتعدادی کارگرواستادکار چاپ فلزات نیازمندیم: کسانیکه موانع استخدامی ندارند با تلفن های ۹۱ـ۸۳۷۴۸۷ دایره کارگزینی بین ۴ تا ۷ بعداز ظهر تماس حاصل نمایند.

**آگهی استخدام**
شرکت مخابرات ایران به تعدادی افرادجهت شغل رانندگی بطور دستمزد بگیر بیمه‌ای از طریق آزمایش با شرایط زیر استخدام مینماید.
۱ـ تابعیت ایران .
۲ـ داشتن مدرك تحصیلی ششم ابتدائی یاپایان دوره ابتدائی
۳ـ داشتن گواهینامه پایه یکم یا دو همگانی رانندگی.
۴ـ سن متولدین ۱۳۱۹ به بالا
۵ـ دارای برك پایان خدمت سربازی یامعافیت دائم قانونی .
۶ـ داشتن صحت مزاج و عدم اعتیاد به‌افیون مواد مخدر .
داوطلبان واجد شرایط فوق میتوانند با در دست داشتن عین شناسنامه عکس‌دار و برك خاتمه خدمت یا معافیت دائم قانونی‌وگواهینامه رانندگی و مدرك تحصیلی خود و دو قطعه‌عکس ۴×۶ غیر فوری جهت ثبت نام در تاریخ روز چهار شنبه ۲۸ر۳ر۵۴ از اول وقت اداری تا ساعت چهار بعد از ظهر باداره امور کارکنان بیمه‌ای شرکت واقع در امیرآباد شمالی جنب مرکز تلفن خودکار مراجعت نمایند .
م‌الف ۵۵۵۲ ۱ـ۲

**آگهی استخدام مربی**
دانشکده داروسازی دانشگاه تهران تعداد ۵ نفر مربی‌ازمیان دارندگان مدرك‌دکتری‌داروسازی جهت خدمت در گروههای آموزشی.
۱ـ شیمی داروئی
۲ـ ساخت و کاربرد داروها
۳ـ داروسازی صنعتی و روش کنترول‌دارو.
۴ـ مواد خوراکی‌سم شناسی و آبشناسی
۵ـ فارماکوگنوزی .
استخدام مینماید داوطلبان برای ثبت نام می توانند حداکثر تا آخر تیر ماه ۵۴ بدبیرخانه دانشکده داروسازی مراجعه نمایند.
م‌الف ۵۵۷۶ ۱ـ۲

**استخدام تحصیلدار**
شرکت امیکو به یکنفر تحصیلدار باسابقه خدمت نیازمند است .
داوطلبین همه روزه غیراز روز پنجشنبه وجمعه بنشانی امیرآباد جنوبی خیابان قوام نبش جلالی پلاك ۳ـ۵ مراجعه فرمایند .

BORBOR
Consulting Architects, Engineers, City planners
**نقشه‌کش‌ودیپلمه**
۱ـ نقشه کش استراکچر
۲ـ نقشه کش معماری
۳ـ نقشه کش تاسیسات
۴ـ تعدادی دیپلمه جهت کار های متفرقه دفتری
باحقوق ومزایای عالی استخدام میگردد .
ساعات کار : ۸ تا یك و ۲ تا ۵ باستثنای پنجشنبه وجمعه
محل : دروس ، بلوار شهرزاد ، نبش لقمان ادهم پلاك ۱۸۸
تلفن : ۸۶۵۰۵۳

---

یکنفر دوشیزه یابانو سکرتر ماشین‌نویس که آشنائی به زبان آلمانی یا انگلیسی داشته باشد مورد نیاز است .
شرکت ایران‌زیبو خیابان‌سپهبد زاهدی شماره ۱۱۰ طبقه اول تلفن های ۸۳۲۴۹۹ـ۸۳۷۲۷۶
از ۷ـ ۱۸۵۷۸

**سود بسیار خوب با سرمایه گزاری درانگلستان با خرید خانه‌وآپارتمان های لوکس‌در لندن‌وسایر شهرها قیمت از ۱۵۰ هزار تومان تا ۸ میلیون تومان بدون‌حق‌العمل تلفن۸۲۲۲۹۳ـ ۸۲۲۹۹۱ منزل ۸۳۳۴۶۶**

**شرکت I.S.T ایران‌استام**
۱ـ سکرتر تمام وقت با دانستن تایپ فارسی و لاتین
۲ـ تحصیلدار با داشتن ضامن معتبر.
۳ـ کارگر ساده . با داشتن معرف.
تلفن ۹۳۳۶۵۴

**ری. او. واك استخدام میکند**
**تعدادزیادی کارگر ساده‌دوشیزه‌ومرد**
**شرایط استخدام**
۱ـ خانمها سن از ۱۵ الی ۲۰ و آقایان از ۱۸ الی ۳۰ سال .
۲ـ سواد خواندن‌و نوشتن
متقاضیان میتوانند همه روزه از ساعت ۸ صبح الی ۲ بعداز ظهر به کارگزینی شرکت واقع در کیلومتر ۱۴ جاده مخصوص کرج مراجعه نمایند.

**آگهی استخدام**
**رانده پایه دو شخصی باشرایط زیر مورد نیاز است :**
۱ـ حداقل داری ۴ سال تجربه در رانندگی. ۲ـ دارای تحصیلات سیکل اول متوسطه . ۳ـ دارای معرف یاضامن‌معتبر. ۴ـ نداشتن موانع استخدامی .
اشخاصی که به تکلم انگلیسی آشنائی داشته باشند حق تقدم خواهند داشت .
داوطلبین میتوانند همه‌روزه‌بجز ایام تعطیل از ساعت ۸ تا ۵ بعداز ظهر به‌آدرس خیابان آیزنهاوراول خیابان‌شادمهر طبقه‌فوقانی بانك ملی‌شرکت‌پرسابك‌مراجعه‌فرمایند

---

اطلاعیه
**شرکت‌هتل بریج‌ایران**
(با مسئولیت محدود)
گروه خدمات مدیریت ، مشاور و ناظر هتل‌سازی و نماینده تهیه و پخش وسایل ولوازم هتل
**یکی دیگر از هتلهای خودرا**
در خیابان تخت جمشید ۴۸۳ چهارراه بهار که دارای رستوران ، پاب وبریج‌کلاب می باشد. بزودی افتتاح خواهد نمود ـ تلفن : امور اداری ۶۵۹۸۴۰ از ساعت ۸ الی ۱۰ صبح
**ضمنا پرسنل‌زیراستخدام‌میگردند**
حسابدار ـ رسپشن ـ سرمیزبان ـ میزبان و کنك ـ بارمن ـ خانه‌دار ـ نگهبان و نظافتچی .

**استخدام**
یك آزمایشگاه تحقیقاتی د ردانشگاه صنعتی آریامهر یك نقشه کش الکترونیك ویك‌تکنیسین الکترونیك با حقوق مکفی استخدام مینماید .
شرایط
داشتن معافی دائم ، نداشتن سوء سابقه حداقل دیپلم برای نقشه کش و حداقل سیکل برای تکنیسین داشتن سابقه کار بیش از دو سال در رشته مورد نظر ، سن کمتر از ۳۰سال تلفن ۱۴ـ۹۷۲۰۰۱ داخلی ۳۱۶ از ۳ تا ۵ بعداز ظهر مهلت ثبت نام جهت مصاحبه تا دوشنبه ۲۴ خرداد .

**کارخانه‌های‌صنعتی آزمایش**
**بافرادزیر نیازمنداست**
۱ـ چندنفر مهندس مکانیك با حداقل شش سال سابقه کار در کارهای لوازم خانگی
۲ـ چندنفر فرزکار
۳ـ خانم سکرتر واردباموراشین نویسی فارسی ولاتین وآشنائی‌به زبان انگلیسی
همکاران حائز شرایط با حقوق و مزایای‌کافی استخدام خواهند شد .
داوطلبین به کارگزینی کارخانه های صنعتی آزمایش واقع در کیلومتر ۱۲ جاده آبعلی مراجعه نمایند .
۳ـ۱

# نیازمندیهای اطلاعات

## تلفنی آگهی میپذیرد
## ۳۱۱۲۲۴۰۳۱۱۲۲۵
## ۳۱۱۲۲۹۰۳۱۱۲۳۰

باغ فروشی
چند قطعه باغ بادرختان میوه چند ساله در ملارد کرج متری ۲۰۰ ریال تلفن ۹۲۲۰۷۰

باغچه ویلائی
جنب شاهدشت کرج،تفکیک شده به قطعات ۴۰۰ متری‌بالا باسندمالکیت و آب کافی با نگهداری دارای دیوار بلوک سیمانی یکمتری نقد و اقساط بفروش میرسد تلفن ۷۷۶۹۶۱

باغ با ساختمان
بمساحت ۱۲۰۰ متر باآب‌وبرق جاده کرج مقابل قالی‌شوئی ماژیک جنب پریموس‌سازی خیابان گلزار دست راست‌درب چهارم .

اکازیون
یك باغ میوه بمساحت ۹۳۶ متر واقع در اول جاده شاهدشت کرج با آبو برق و اسفالت تا سرزمین بدون واسطه‌با قیمت مناسب فوری بفروش میرسد .طالبین از ساعت ۵ تا ۸ر۵بعد از ظهر باتلفن۶۶۰۵۸۷ تماس حاصل نمائید.

ویلای فروشی
فروش فوری ویلامهندسی‌ساز باتمام تجهیزات وفیش تلفن‌در گوهردشت کرج تلفن۹۷۴۱۷۹

دررامسر
ویلا های بسیار مدرن باسند مالکیت ، آب و برق شهرقیمت از ۲۰۰ الی ۳۴۵ هزار تومان بفروش میرسد تلفن ۸۳۰۵۸۱

ویلا فروشی
در شهرك هتل گل
ویلائی فوق‌العاده زیبا درکنار دریامبله وتمام‌وسایل زندگی‌در آن موجود میباشد . جهت اطلاعات بیشتر باتلفنهای ـ ۸۷۳۹۲۳ یا ۸۷۴۰۳۹

ویلا
دریاکنار ( بابلسر)
ویلائی مبله ومجهز نزدیک به دریا بدون واسطه بفروش میرسد تلفن ۸۶۶۶۴۵
۱ـ۲ آ ـ ۷۲۶۶

زمین فروشی
۱۰۰۰ متری
پرسپولیس
کرج متری ۳ تومان
زمین های کارون و مشیریه بقطعات ۱۲۰ متری ببالا از ۲۵ الی ۶۰ تومان
۳۵۶۳۸۷

زمین فروشی درجه یك
یک قطعه زمین ۱۰۰۰ متری‌در بهترین نقطه و لنجک‌کمی‌پائین‌تر از دانشگاه ملی آخر کوچه کامبیز برکوچه ۱۰متری‌تفکیک شده حاضر بفروش تلفن ـ ۳۱۸۴۴۷
۱ـ۲ آ ـ ۷۱۹۰

زمین فروشی
همه باید
صاحب‌خانه
شوند با خرید زمین در۷کیلو متری میدان
شهباد
باآب‌لوله‌کشی و برق منطقه‌ای نقد و اقساط طولانی
صاحب خانه شوید
دفتر جهان سه راه تهران ویلا ۹۷۳۲۶۴
سرویس جهت‌بازدید جمعه‌ها ۱۰ صبح آماده است
۱ـ ۵۸۸۱

اکازیون بیسابقه
سازمان زمین و مسکن
مقداری زمین بمساحت های ۲۴۰۰متر و ۱۵۰۰متر تفکیک‌شده در ملارد کرج با آب
وسند مالکیت با قیمتی ارزان
جهت احداث باغ
دارد در اختیار اهالی‌محترم تهران میگذارد برای اطلاعات بیشتر به آدرس خیابان ـ آیزنهاور خیابان کاوه نبش ساسان مراجعه فرمائید .
تلفن ۹۳۳۲۸۸

فرح‌آباد ژاله
زمینهای امتدادبلوارضابهلوی باقساط ۲۴ ماهه‌تلفن۳۴۱۴۶۱

زمین زراعتی باموقعیت عالی ویك‌حلقه چاه‌عمیق آب بمساحت ۷۰هکتار واقع در ساوجبلاغ کرج بفروش میرسد تلفن ۸۲۲۲۷۵ و ۳۲۱۲۵۵

قطعات ۵۰۰و۸۰۰متری
اقبالیه کرج
متری ۱۶۰ ریال
۱۰۰۰ متری حومه‌کرج
متری ۷ تومان
قطعات ۱۰۰۰ متری مقابل مهرشهر با آب برق واسفالت شده نقد واقساط موسسه ساختمانی زمین و مسکن‌مقابل درب شمالی کاخ دادگستری طبقه فوقانی بانک صادرات‌تلفن
۳۱۶۹۲۱

فروش زمین اول جاده ساوه یك قطعه زمین دیوار کشی شده به مساحت ۵۰۰۰ مترمربع بر جاده ساوه با برق ۳۰۰ آمپر و چاه آب در منطقه صنعتی بفروش میرسد تلفن ۷۶۱۶۰۴

کرج زیر نظرآباد چند قطعه زمین ۵ هزارمتری عالی کشاورزی با آب کافی‌و سندمالکیت‌متری ۸۰ ریال نصف نقد و بقیه باقساط ۲ ساله بیواسطه عصر ها تلفن ۹۵۳۵۲۳

یک قطعه زمین بمساحت‌تقریبی ۲۰ هکتار واقع در بین جاده ساوه و قم با چاه وموتور آب و ساختمان کوچک مسکونی و متجاوز از ۷ هزار درخت‌انار و پسته وبونجه‌کاری‌و پنبه‌کاری بامحلهای کافی برای احداث مرغداری و گاوداری از قرار متری ۱۰۰ ریال‌واگذار میگردد تلفن ۸۴۱۶۰۴

یک قطعه زمین برآیزنهاور دوبر روبروی وزارت کار ۴۳۵ متر ویک قطعه باغ صباندیشه شش ۵۲۵متر بفروش می‌رسد تلفن ۸۷۴۳۹۰

کرج‌از باغچه های‌مصفای کوی بهروز دیدن کنید
۴۶۶۸۵

جوینده یابنده‌است
چنانچه مایلید صاحب خانه شوید ازاراضی
این شرکت که درجنوب شرقی تهران نزدیک محدوده قرار گرفته و بقطعات ۱۳۰ متری تفکیک شده . همه روزه با سرویس مجانی دیدن فرمائید. دیدن زمینهای فوق بنفع شما است . برای اطلاعات بیشترتبا تلفن ۶۶۲۶۸۹ مذاکره نمائید.

فروش سرقفلی
دوباب مغازه نبش درب گاراژ باپروانه کسب برق و تلفن اختصاصی تلفن۵۲۰۳۷۲حقانی

فروش مغازه
اول تهران‌پارس‌ایستگاه داریوش لبنیات دست اول تهران پارس
۷۸۲۰۳۶ـ ۷۸۴۲۱۳

یکدستگاه مغازه
درسه طبقه جمعا۳۷۱مترمربع باآب و شوفاژ و برق سه‌فاز واقع در خیابان کاخ جنوبی بین شاه و شاهرضا شماره‌ـ ۱۴۱ فروخته میشود تلفن ـ ۴۳۲۳۹

مغازه تولیدی خیاطی‌ترافیک‌این بفروش میرسد تلفن ۵۹۲۷۳۱ ابروشن .

۱۶ دستگاه آپارتمان
۳ اطاقه باتلفن برای تجارت‌و محل‌کسب‌درخیابان‌بوذرجمهری اول پامنار واگذارمیشودباتلفن ۵۳۰۵۷۴ تماس بگیرید .

سالن بمساحت ۴۵۰متر مربع با۷۳کیلووات‌برق صنعتی آب لوله کشی واقع در جاده مخصوص کرج مقابل پل‌فرودگاه مهرآباد خیابان شاهرخ بفروش میرسد تلفن .
۷ـ۹۳۹۸۹۵

محل کسبی بعلت مسافرت با تضمین ماهی ۱۰ هزار تومان به ۲۵۰ هزار تومان فوری به فروش میرسد تلفن۸۹۱۰۷۶

کافه رستوران بافروش عالی فروشی تلفن
۵۴۰۶۹۳

خشکشوئی فروشی پل ـ تجریش خیابان مقصود بیك
تلفن ۸۷۵۶۹۸

لباسشوئی با موقعیت عالی فروشی تلفن
۹۳۶۷۶۴

درمانگاه شبانه روزی بفروش میرسد
تلفن ۹۶۲۹۲۲

اجاره‌داده‌میشود
آپارتمان اجاره
آپارتمان
۱ تا ۱۵ اطاق خوابه
درخیابانهای وزراء،عباس‌آباد، جردن ، داودیه ، روزولت ، شاه‌عباس نادرشاه ، یوسف اباد ، امیراباد ، فرح، برای سکونت و محل‌کارجهت‌اجاره موجود وزراء نبش خیابان یازدهم ساختمان ۱۳۸طبقه‌سوم سازمان دریچه‌تلفن ۶۲۲۹۰۴و ۶۲۴۶۱۳

اجاره در خیابان وزرا
یک دستگاه آپارتمان طبقه اول باسه اطاق خواب‌وتمام‌وسائل با حیاط تلفن ۳۱۲۱۷۵ و ۳۱۵۱۶۰

ساختمان اجاره
در خیابان شاه‌عباس
دوطبقه ازیک ساختمان برای یک شرکت اجاره داده میشود تلفن ۸۴۶۰۱۳

یکدستگاه
ساختمان ۳ طبقه
۲۰ اطاقه
واقع در خیابان عباس‌آباد روبروی وزارت‌اطلاعات‌باکولر و شوفاژ و ۳ شماره تلفن به اجاره داده میشود طالبین به تلفن ۸۸۲۴۸۳ مراجعه‌فرمایند

اجاره
ویلا و آپارتمان ۲ تا ۵۰ اطاقه جهت سکونت و دفترکار آماده برای اجاره تلفن ۸۳۶۹۲۰
۱ـ۷ آ ـ ۷۲۴۱

مورد نیاز اجاره
برای کارمندان یك‌شرکت امریکائی به تعدادی ویلا و آپارتمان مدرن در شمال تهران جهت‌اجاره مورد نیاز است . تلفن ۶۶۶۷۲۷ از ساعت ۱ الی ۴ بعداز ظهر

یک خانه ۵ اتاقی شمالی درآریاشهر تلفن ۹۷۸۲۷۷
۱ـ۲ آ ـ ۴۵۲۷

سالن جهت اجاره حدود۱۰۰۰ مترمربع دارای آب و برق و تلفن جهت کارگاه مورد نیاز فوری است باتلفن ۸۲۵۶۴۳ تماس بگیرید .
۱ـ۳ آ ـ ۷۲۲۰

ویلائی با ۲ تاه اطاق‌خواب و تجهیزات کامل یا آپارتمان برای سکونت خانواده خارجی در شمال شهر نیازمندیم تلفن ۸۵۱۳۸۴ از ۵ تا ۸ بعدازظهر.

مورد نیاز برای خرید
خانه های ویلائی بزرك
شخصی‌ومهندسی‌ساز درشمال تهران و شمیرانات خریداریم تلفنهای ۶۲۲۰۶۵ و ۶۲۰۱۰۷ شرکت تهیه مسکن اسپانکو .

انباری و کارخانه وزمین های صنعتی اطراف‌جاده کرج‌خریداروفروشنده‌ایم
تلفن ۹۵۹۷۵۵

نارمک
زمین و خانه خریداریم
۷۹۴۴۱۸

به تعدادی‌ویلاوآپارتمان در شمال شهر برای سکونت خارجیان ـ نیازمندیم ۸۵۵۶۰۵ و ۸۵۵۵۵۶

کارگاه اجاره
آب و برق سه فاز۱۰۰۰ متر سالن ۲تاسه هزار متر زمین حدود شهرری نیازمندیم تلفن۳۱۵۳۶۵

زمین
خریدار یك قطعه زمین یا خانه در شمیران
۸۷۱۱۵۳

زمینهای ونک، ولنجک، دره تشلاق، زعفرانیه راخریداریم ۶۸۰۱۳۶

زمین خریداریم
دوقطعه‌زمین واقع‌درخیابانهای شرق فرمانیه برمیرداماد ، سلطنت‌آباد ، بخارست وجردن باقیمت خوب خریداریم تلفن ۸۴۲۳۱۹

اراضی تهران پارس خریداریم ۷۸۰۰۶۱

چند قطعه زمین‌درمنطقه نیاوران فوری‌خریداریم تلفن ۸۸۵۱۸۱

خریدار زمینهای‌مشیریه‌افسریه شهرکاروان دفتر اردستانی ـ ۳۵۴۴۹۶

خریدار زمین تهران‌پارس ـ ۷۹۱۳۶۶

زمینهای تهران‌پارس خریداریم ۷۹۰۵۳۶

زمینهای نارمک خریداریم ـ ۷۹۰۵۳۶

زمین تهران‌پارس خریداریم‌تلفن ۷۹۳۰۲۰

خرید زمین تهران‌پارس۷۸۶۷۰

خریدار زمین افسریه۳۴۱۳۵۹

بنگاههای معاملات املاك
زمینهای مشیریه مسعودیه‌شهر کاروان خریدار و مروشنده‌ایم تلفن ۳۵۶۴۳۲

خرید و فروش اراضی مهرشهر گوهر دشت فردیس و باغات سرحد آباد و ملارد ۹۲۲۷۳۹

زمینهای افسریه را خریدار و فروشنده‌ایم ۳۴۶۳۹۴ سیروس

بورس املاك شمیران
دفتربرانی ۸۷۲۵۷۵ـ۸۷۷۸۷۵

اگرفروشنده املاك‌باشید
باتلفن ۳۱۹۷۸۴ یا با پست به‌مجمع مشاورین املاك
لاله‌زار به بنگاه‌کوشان‌بفرمائید

دفتر املاك شمال شهر
خریداریم یا معاوضه
۶۶۳۰۷۴

زمینهای تهران پارس
خریدار و فروشنده‌ایم
۷۸۱۴۳۴

دفتر پارس
مرکز معاملات املاك و مستغلات در شهر و عباس آباد و شمیرانات
تلفن ۸۴۱۰۵۸ ۱ـ۸

دفتر مرکزی جلالی
خریدار اراضی سعادت آبادو عباس‌آباد و دره قشلاق و شمیرانات ومبارك‌آباد تلفن ـ ۶۲۴۴۱۱ ـ ۶۲۴۱۹۳

معاملات پول
پول موجود
پول
مرکزدادو ستدپول فقط جهت خانه و مستغلات
۸۳۰۸۳۵
۸۳۳۷۷۵

پول
نیازپولی شمارا درمقابل
چك
کارمندی
ودر مقابل هرنوع
اتومبیل
تلفن
و مازاد سند
ملکی
چنانچه در رهن یا گرو باشد بدون خرج محضر پرداخت مینمائیم تلفن
۶۶۰۴۰۰
۶۶۹۷۰۰

پول فوری
باچك کارمندی
۷۵۴۴۹۲

دویست وپنجاه
هزار تومان
پول شرطی موجود
۷۶۵۷۴۵

پول فوری با سودبانکی
در مقابل خانه مستغلات
۹۲۸۴۶۵

بشما
وام باشرایط زیر
۱ـ وام برای‌هرنوع‌ملك
۲ـ وام‌برای مازاد ملك
۳ـ وام در مقابل سند اتومبیل و همچنین وام برای خریداتومبیل‌بشما با شرایط سهل ومدت از یکماهه الی ۳۰ ماهه
چنانچه باشرایط‌دیگری وام میخواهید لطفا تلفنا تماس حاصل فرمائید).
۴۹۰۵۰
۴۵۰۵۷
آدرس خیابان حافظ جنب پارك هتل پلاك ۱۹۴ سی ـ سی ـ آی

وام بهر طریقی
۹۳۱۷۳۱
۹۳۱۷۲۱
۹۳۱۸۲۱

وام
در مقابل ملك . تلفن، فرش و قبض بانک کارگشائی تلفن ـ ۴۴۹۸۱

خانه پول ـ فرح شمالی مرکز معاملات پول تهران ۸۴۸۳۸۸

دادوستدپول‌از ۲ میلیون‌ریال ببالا پاکپول
۶۶۰۲۰۰، ۶۶۱۲۶۳، ۶۶۴۶۱۸

فلك وام میدهد
درمقابل سفیع ارزنده فلك فورا وام میدهد تلفن ۷۶۵۷۴۵

قابل توجه
به تعدادی ویلاهای بسیار شیك با استخر ، باغ جهت سکونت مستشاران خارجی نیازمندیم
تلفنهای ۸۴۸۴۲۴ و ۸۵۳۸۵۳

ایرمامکو تقدیم‌میکند:
اتومبیل لوکس ، محکم و زیبای مزدا مدل۷۵ سفارش آمریکا با مصرف کم و لوازم یدکی ارزان ، هارلی دیویدسن بهترین موتورسیکلت جهان برای مشکل پسندان .
چرخ خیاطی خانگی پفاف را که با دهها نوع کار اعجاز میکند، به شما عرضه مینمائیم تلفن ۶۶۱۶۰۱ ۱ـ۱۰

ری . او . واك استخدام میکند
چند نفر خانم مسلط به تایپ فارسی و لاتین و آشنائی به امور حسابداری و حقوق مکفی متقاضیان بکارگزینی شرکت واقع درکیلومتر۱۴ جاده مخصوص کرج،مراجعه نمایند. ۱ـ۳

آگهی استخدام کارآموز قضائی
چون وزارت دادگستری برای تکمیل و توسعه سازمان قضائی در سال ۱۳۵۴ احتیاج بتعدادی کارآموز قضائی دارد که باید طبق قانون استخدام قضات و شرایط کارآموزی‌از بین لیسانسیه‌های رشته قضائی دانشکده حقوق داخله و لیسانسیه‌های حقوق‌از دانشکده‌های حقوق خارجه ودارندگان درجات بالاتر از آنها از طریق امتحان انتخاب نماید بنابراین مراتب باطلاع دارندگان دانشنامه لیسانس رشته قضائی دانشکده حقوق داخله و لیسانس حقوق از دانشکده های حقوق خارجه ودرجات بالاتر از آنها میرساند که با در دست داشتن مدارک زیر :
۱ـ اصل دانشنامه لیسانس یا گواهینامه موقت پایان تحصیلات یاکارنامه قبولی .
۲ـ اصل دفترچه پایان خدمت زیر پرچم یا برگ‌معافیت از خدمت وظیفه برای متولدین از ۱۳۲۳ ببعد.
۳ـ اصل شناسنامه .
۴ـ یکبرگ گواهی عدم سوء پیشینه.
۵ـ معرفینامه سازمان‌هدایت فارغ‌التحصیلان کشور.
۶ـ دوقطعه عکس ۴ × ۳
حداکثر تاآخر وقت اداری روز پنجشنبه ۱۹ر۴ر۱۳۵۴ برای ثبت نام باداره کل کارگزینی مراجعه نمایند.
(مواد امتحانات عبارتند از)
۱ـ حقوق مدنی .
۲ـ آئین دادرسی مدنی
۳ـ حقوق جزا
۴ـ آئین دادرسی کیفری .
۵ـ حقوق تجارت .
ـ (اطلاعات عمومی که بصورت تست بعمل خواهدآمد)
ضمنا بقبول شدگان دوره کارآموزی قضائی که بشغل قضائی اشتغال یابند علاوه برحقوق پایه قضائی و فوق‌العاده اشتغال خارج از مرکز مزایای مناسبی بعنوان فوق‌العاده مخصوص شغل قضائی نیز پرداخت میشود.
م‌الف ۵۵۶۴
وزارت دادگستری

دوشیزه یا بانوئی با تحصیلات دیپلم‌متوسطه‌مسلط‌به‌تایپ‌فارسی مورد نیاز است .
تلفن ۹۵۹۴۹۲ و ۹۵۴۷۱۱

تعدادی مکانیك کمك مکانیك و گریسکار با حقوق مکفی استخدام میشود .
تلفن ۹۵۹۴۹۲ و ۹۵۴۷۱۱

اکازیون ویلافروشی
تماما از چوب روسی ، شیروانی ـ حلب، زیربنا ۸۰متر مربع بدون سند در ۷۰۰ متر مربع زمین محصوربا‌سیم‌خاردارواقع‌درچمخاله، قولنامه‌ای مذاکره ازساعت½۶تا½۷بعدازظهر رشت ۲۲۹۱۲ قیمت مقطوع ۸۰هزار تومان

۶۵۴۲۶۴
شماره‌تلفن‌جدیدمرکز صادراتی مالتی‌پال‌میباشد.

آگهی دعوت مجمع عمومی عادی شرکت تعاونی شرکت های ساختمانی
از کلیه اعضای شرکت تعاونی شرکتهای ساختمانی دعوت میشود که برای شرکت در جلسه مجمع عمومی عادی در روز چهارشنبه ۱۱ تیرماه ۱۳۵۴ ساعت ۵ بعداز ظهر در محل سندیکای شرکتهای ساختمانی واقع در خیابان تخت‌جمشید صباشمالی شماره های ۸۶ـ۸۸ حضور بهم‌رسانند.
دستور جلسه :
۱ـ تجدید انتخابات اعضای اصلی‌هیئت‌مدیره و علی‌البدل و بازرسان .
۲ـ تصویب ترازنامه و سایر صورت حساب های مالی .
هیئت مدیره شرکت تعاونی شرکت‌های ساختمانی

استخدام
برقکارومکانیک
شرکت کابل سازی ایکو ایران با حقوق و مزایای جالب استخدام میکند :
الف ـ ۴ نفر برقکار که قادر به خواندن‌نقشه های برقی باشند .
ب ـ ۴ نفر مکانیك وارد به مونتاژ و طرزکار ماشین‌آلات صنعتی .
شرایط:
۱ـ داوطلبین بایستی دارای حداقل ۲ سال سابقه کار در کارخانجات صنعتی باشند .
۲ـ حداقل تحصیلات ششم ابتدائی .
۳ـ دارا بودن معافیت دائم یا برگ خاتمه‌خدمت نظام وظیفه .
از واجدین شرایط خواهشمند است از۸صبح تا ۳ بعداز ظهر به کارخانه این شرکت واقع در کیلومتر ۲۲ جاده مخصوص کرج دست چپ‌جاده فرعی مراجعه نمایند . تلفن ـ۹۷۶۰۷۷

آگهی استخدام
بیمارستان توانبخشی شفایحیائیان ( وابسته به انجمن توانبخشی) بمنظور تکمیل کادر مورد نیاز خود به دو نفر دیپلمه زن و مرد که به زبان انگلیسی آشنائی کامل داشته باشند نیازمند است . داوطلبان واجد شرایط میتوانند از تاریخ نشر این آگهی به مدت یک هفته به کارگزینی‌بیمارستان شفایحیائیان واقع در سه راه ژاله مراجعه نمایند .

آگهی استخدام
۱ـ یکنفر مترجم زبان انگلیسی لیسانسیه وآشنا به متون فنی و صنعتی .
۲ـ یکنفر لیسانسیه‌آشنا بقطعات یدکی اتومبیل با دانستن زبان انگلیسی .
۳ـ یکنفرلیسانسیه ویکنفردیپلمه آشنا بامور فروش
۴ـ تعدادی ماموراجراء آشنابامور اجرائی دادگستری مورد نیاز می‌باشد ازداوطلبان تقاضا میشود بامور اداری شرکت سهامی جیپ خیابان اکباتان ساختمان جیپ مراجعه فرمایند

آگهی دعوت
بدینوسیله از صاحبان سهام شرکت پارس و امریکا (سهامی خاص)دعوت میشود در جلسه مجمع عمومی عادی سالیانه که ساعت ۵ بعداز ظهر روز یکشنبه ۱۵ر۴ر۱۳۵۴ در محل شرکت واقع در تهران‌ساختمان‌آلومینوم طبقه ۱۱تشکیل میشود حضور بهمرسانند .
دستور جلسه :
۱ـ قرائت گزارش هیئت مدیره و پنجمین قرائت گزارش بازرس در مورد عملیات‌وترازنامه حساب سود و زیان سال ۱۳۵۳ .
۲ـ رسیدگی ترازنامه و حساب سود و زیان و اخذ تصمیم نسبت به آن و تعیین سود قابل تقسیم به صاحبان سهام .
۳ـ انتخاب هیئت مدیره و بازرس اصلی و علی‌البدل .
۴ـ تعیین روزنامه کثیرالانتشار جهت‌اطلاعیه و دعوت‌نامه های شرکت .
۵ـ شور و اخذ رای در سایر موارد .
شرکت صنایع پارس امریکا

شرکت سهامی خاص
زاگرس
بتعدادی مهندس تاسیسات با سه سال تجربه جهت‌کارگاههای تهران نیازمند است تلفن ۷۵۲۹۳۹ و ۷۶۴۳۶۷

آگهی استخدام
شرکت مخابرات ایران به تعدادی افراد که دارای تحصیلات پایان دوره ابتدائی باشندجهت شغل نگهبانی و بطور دستمزد بگیر بیمه‌ای از طریق امتحان با شرایط زیراستخدام مینماید.
۱ـ تابعیت ایران
۲ـ سن حداکثر سی سال (متولدین ۱۳۲۵ به بالا)
۳ـفقط دارای برگ پایان خدمت سربازی
۴ـ داشتن سلامت مزاج و عدم اعتیادبه‌افیون ومواد مخدر .
۵ـ قد یکصد و هفتاد سانتی متر به بالا
داوطلبان واجد شرایط فوق میتوانند با در دست داشتن عین شناسنامه عکس‌دار و برگ خاتمه خدمت واصل مدرك تحصیلی و دو قطعه عکس ۴ × ۶ غیر فوری جهت ثبت نام در تاریخ روز چهارشنبه۲۸ر۳ر۵۴ از اول وقت اداری تا ساعت چهار بعد از ظهر باداره امور کارکنان بیمه‌ای شرکت واقع در امیرآباد شمالی جنب مرکز تلفن خودکار مراجعه نمایند .
م‌الف ۵۵۵۱
۱ـ۲

BORBOR
بوربور
Consulting Architects, Engineers, City planners
۱ـ مسئول چاپ واوزالید
۲ـ راننده شخصی بین ۵ تا ۱۰ سال سابقه کار
باحقوق ومزایای عالی استخدام میگردد .
محل : دروس ، بلوار شهرزاد ، نبش لقمان ادهم پلاك ۱۸۸
تلفن : ۸۶۵۰۵۳

آگهی برابر تصمیم هیئت مدیره
شرکت سهامی خاص تله تك
درجلسه مورخه ۱۵ خرداد ماه ۱۳۵۴ بدینوسیله از کلیه سهام داران شرکت تقاضا میشود نسبت به پرداخت تتمه سرمایه تعهدی خود حداکثر تا پایان شهریور ماه ۱۳۵۴ اقدام فرمایند.
هیئت مدیره شرکت سهامی خاص تله‌تك

قابل توجه توزیع و مصرف کنندگان
مرغ وجوجه کباب تازه
موسسه‌بازرگانی‌زرین
با دارا بودن تجهیزات کامل جهت فروش گوشت مرغ و جوجه کباب آماده به طبخ را با قیمت کلی‌در اختیار مشتریان محترم خود در اسرع وقت قرار میدهد خواهشمند است جهت اطلاع بیشتر
باتلفنهای ۵۴۰۸۹۱ و۵۴۲۷۳۶
تماس بگیرید

# نیازمندیهای اطلاعات

## تلفنی آگهی میپذیرد ۳۱۱۲۲۴-۳۱۱۲۲۵ ۳۱۱۲۲۹-۳۱۱۲۳۰

**خانه شمارا بخارجیان اجاره میدهیم**

موسسه نیازمندیهای خارجیان
خانه بخارجیان اجاره میدهد
۸۳۰۰۸۲ - ۸۳۰۰۸۱
۸۲۱۷۲۳ - ۸۲۱۸۱۱
۲۶۱ تخت جمشید مقابل سفارت آمریکا

موسسه امپایر ۷۷۷۵۰۰
خانه بخارجیان اجاره میدهد
۷۷۸۹۵۵-۷۷۲۲۲۲

مؤسسه امور خارجیان
مرکز اجاره تخت جمشید جنب بهار ۵۰۲
۷۵۱۷۸۲-۷۵۲۳۵۸

سازمان مسکن پارس
مرکز ۸۵۳۸۵۳
۸۴۸۴۲۴
اجاره ۸۵۷۵۸۵
بخارجیان

۸۲۹۷۶۶ - ۸۳۵۱۲۰
سازمان کورش
اجاره منازل بخارجیان

مؤسسه مشاور خارجیان
اجاره بخارجیها ۸۳۳۹۵۸۰/۸۲۴۴۱۶

تهیه مسکن کورش
مرکز اجاره همه نوع
مستغلات وویلا به خارجیان
تلفن ۸۵۳۷۳۶و۸۴۷۹۸۲

**مؤسسه پارامونت**
در کوتاهترین مدت منزل شما را بخارجیان اجاره میدهد تلفنهای ۸۵۸۰۱۱
۸۵۸۰۱۲ ـ ۸۵۸۰۱۳

آژانس سی ـ اند ـ ار
اجاره بخارجیان ۸۴۹۶۲۵

سازمان نیازمندیهای خارجیان
خانه شمارا اجاره میدهد ۸۲۳۱۵۵
۸۲۳۹۳۹ ۸۲۸۱۰۶

موسسه کوثیک
خانه بخارجیان اجاره میدهد
۸۵۵۵۵۶-۸۵۵۶۰۵

سازمان نیازمندیهای موریس
تلفن ۶۱۳۷۴۶-۶۲۷۳۹۴
مرکز اجاره ـ خرید وفروش
هرنوع منزل ـ آپارتمان

پیشتاز
پیشتاز اجاره بخارجیان
۳۱۷۷۴۲

۲۴ ساعته
اجاره بخارجیان
۷۷۸۷۹۹
۷۷۹۱۱۸
سازمان نیازمندیهای بین المللی

شرکت سلحشور
باگروه مجرب خودخیلی سریع اجاره بخارجیان
۶۳۳۶۷۴و۶۳۷۴۵۵

موسسه ظفر ۷۷۷۷۴۶
خانه بخارجیان اجاره میدهد
۷۷۸۶۰۰-۷۷۸۵۸۹

اجاره ویلا وآپارتمان
بخارجیان فوری
تلفن: ۸۵۹۹۸۸

آژانس نامبروان
No1 AGENCY
مرکز اجاره بخارجیان
846163-856174

آژانس بین المللی
به خارجیان هر نوع مستغلات شما را اجاره میدهد ۳-۲-۸۳۰۸۴۱

# پول

**باسود بانکی**
در مقابل سند اتومبیل تلفن بدون خرج محضر

**ملک**
**وچک**
**کارمندی**

از همه جاارزانتر
۷۵۶۴۲۴
۷۵۶۴۲۵
۷۵۷۵۳۵
۷۵۷۲۹۴
ادرس جاده قدیم شمیران مقابل سینما مولن روژ جنب شهناز ۱ ساختمان ۳۱۲ طبقه اول پلاک ۵ شرکت ویکتوریا

# پول

بدون
**کمیسیون**
هزاری ۱۲ تومان
بسند اتومبیل یا تلفن
سریع از همه جا ارزانتر
**۴۵۵۳۲**
**۴۸۲۳۹**
آدرس خیابان کاخ بین شاه و شاهرضا پلاک ۱۴۱ شرکت جعفر

**دوست من**
بشما در مقابل
**چک**
**اتومبیل**
**تلفن**
**مازاد ملک**
درصورتیکه درگرو باشد فورا پول تقدیم میکنیم
**۴۲۲۲۷**

پول ارزان و فوری
موجود است دفترسام ۸۲۲۶۵۹

پول ۵ر۱ شاهی ۶۲۴۸۷۳

**مورد نیاز**
پول شرطی درمقابل خانه مستغلات فوری نیازمندیم
۹۲۸۴۶۶

بپول راکد شما باانتقال مبیع هزاری ۵۰ تومان سود میدهیم ۷۵۶۴۲۵

پول درمقابل خانه ارزنده نیازمندیم ۷۵۶۴۲۵

سیصد هزارتومان پول بی واسطه نیازمندیم تلفن ۳۴۴۳۴۹

پول شرطی نیازمندیم ۸۲۲۶۵۹

**قبوض**

خریدار قبوض شهرداری
۴۵۹۵۷

قبوض شهرداری وقرضه های دولتی راخریداریم پاکپور
۶۶۴۶۱۸ ، ۶۶۶۲۶۳ ، ۶۶۰۲۰۰

**معاملات تلفن**

بنفع شماست قبل از خرید و فروش تلفن با ۸۵۳۰۳۱ تماس بگیرید.

خرید و فروش تلفن
۳۱۷۴۳۷ اسلامبول کمپانی ۱۷ و ۲

خرید تلفن در هر مکان
۶۶۱۸۱۸

خرید و فروش تلفن
۶۶۵۸۰۸

خرید هر نوع تلفن
۸۲۱۸۸۳

خرید تلفن در هر مکان
۷۷۰۰۵۸

خرید تلفن ۳۰۱۴۰۴

خریدار تلفن ۵۲۳۰۳۰

حرید و فروش انواع تلفن با نصب ۶۶۷۸۵۰

فروش تلفن در هر مکان
۶۶۱۸۱۸

خریدوفروش هرنوع تلفن ۸۹۴۰۵۰

**فروش**
تلفن در هر نقطه تهران با نصب فوری فروشنده ایم ۶۶۵۷۵۷

فروش تلفن در هر مکان
۷۷۰۰۵۸

فروش تلفن ۳۰۲۸۴۸

فروش تلفن ۶۸۵۳۵۲

تلفن هر نقطه تهران فروشنده ایم ۵۳۰۰۰۰

فروش هر نوع تلفن
۸۳۶۹۲۰

تلفن ۲ و ۳ و ۵ و۶ و۷۸ و ۷۹ و ۸ فروشنده ایم
۳۰۳۲۳۷

فروشنده تلفن ۳۰۳۰۵۱

فروش تلفن ۵۳۳۰۳۰

**خرید**
خرید هر نوع تلفن
۶۶۷۱۷۲

خرید تلفن ۶۸۵۳۵۳

تلفن ۳ و ۷ و ۶۲
خریداریم ۳۰۳۲۳۷

**تزئینات و کور اسیون**

کاغذ دیواری آلمانی
موکت مخملی ونمدی
**پلاستر**
(باشرایط دلخواه شما)
نمایشگاه مرکزی: چهارراه امیراکرم
۶۶۶۶۶۱، ۶۶۶۶۶۵
۶۶۸۸۳۳-۶۶۸۸۳۲
شعبه گیشا { ۶۳۲۹۱۴ ، ۶۳۱۹۴۷
شعبه باغشاه ۶۶۰۷۷۲
نمایشگاه تجریش ۸۷۴۳۰۲

**با ۳ تومان**
باروزی سه تومان منزل ومحل کار خود را با بهترین انواع کاغذ دیواری پرده کرکره موکت و کفپوش تزئین نمائید
تزئینات مارال ۹۷۵۵۱۸

کاغذ دیواری متری ۱۷ ریال
موکت نمدی متری ۱۹ تومان و انواع تزئینات ساختمان
تلفن ۹۶۰۶۰۵

کلیه امور تزئینات با انجام سریع ۸۴۴۵۰۲

کاغذدیواری با ۲۵ درصد تخفیف و پرده کرکره امریکائی و موکت تلفن ۳۴۵۸۴۸
۱ـ۳ آ ـ ۶۹۷۳

**قالی باف**
تولید کننده بهترین موکت و تزئینات ساختمان با قیمت مناسب
جاده قدیم شمیران ایستگاه داودیه
نمایشگاه قالی باف
تلفن ۷۷۷۹۰۵

تلفن ۷۷۱۰۶۰
اگوستیک معمولی ونسوز
عمده فروشی

موکت و کاغذ دیواری وکفپوش نقاشی ساختمان ۷۹۵۹۷۵

**برای ساختمان شما**

**پاکتان**
انجام کلیه امور نظافتی نقاشی و دکوراسیون ساختمان ۸۳۸۱۷۲ و ۷۵۴۷۵۳

فیرگونی وایزولاسیون ـ تعمیرات ـ تغییرات وتجدیدو احداث بنا با انجام سریع و تسهیلات مناسب تلفن ۸۴۴۵۰۲
۱ـ۱۲ آ ـ ۶۶۹۵

**رابیتز**
فروش و نصب سقفهای کاذب صادکو تلفنهای ۸۱ـ۷۶۱۲۸۰

**آسفالت و عایق**
شمیران ـ قلهک ـ تلفن
**۸۶۱۳۲۷**

**خانه شوی**
انجام دهنده خدمات مربوط به نظافت ساختمان شامل فرش ـ موکت ـ شیشه ـ موزائیک ـ مکالئوم و غیره تلفن
۴۸۵۵۴

**نشت یابی**
لوله‌های اب سرد و گرم و شوفاژ بادستگاه مدرن الکتریکی شرکت مهندسی تکنونیزه
تلفن ۸۲۴۳۸۰

**چکه سقف**
ایزولاسیون پشت بام بدون خرابی ، اسفالت و قیرگونی ۷۵۰۶۳۴

**اکوستیک نسوز**
ومعمولی بازرگانی صالحی ـ ۸۴۲۲۸۵

نقاشی ساختمان پذیرفته میشود تلفن ۷۵۵۸۹۴

شرکت نقشبند ۸۳۱۳۴۹
کلیه بنائی رنگ آمیزی ساختمان
۱ـ۵ آـ ۷۱۱۱

**شرکت نشت جو**
محل آسیب دیده و ترکیدگی لوله های آب را بادستگاه پیدا کرده با جزئی حفاری قسمت فرسوده راتعویض مینمایدتلفن ۸۷۷۹۹۲ و ۸۷۷۹۹۳
آ ـ ۷۲۸۲

**تزئینات و تعمیرات**
نقاشی ساختمان
۳۴۹۹۶۵

**تعمیر ساختمان نقاشی**
**و اسفالت قسطی**
تلفن ۹۲۶۰۲۳

تخلیه چاه و لوله بازکنی سرویس کولروآبگرمکن سازمان فنی رفاه ۸۲۲۲۸۶

تخریب ساختمان و خرید مصالح کهنه و خاکبرداری ـ ۵۳۴۱۹۹

**دفتر فنی زرین**
پیمانکاری نقی لو ، درب و پنجره پروفیلی لوله‌کشی تعمیرات درب و پنجره پروفیلی تلفن ۹۵۰۱۰۹

**اسفالت منازل**
در اسرع وقت ۹۲۲۰۷۵

تعمیر ـ اسفالت ونقاشی
۶۲۵۷۳۳

ترکیدگی لوله آب با دستگاه الکترونیکی ۷۷۹۵۳۷

**لوله بازکنی**
لوله بازکنی روزولت
شبانه روزی ۴۷۱۴۳

لوله بازکنی فوری یکساعته
تلفن ۷۶۵۳۴۴

**لوله بازکنی**
**ایران سانترال**
**۹۳۵۲۸۶**

لوله بازکنی ولوله کشی
دروازه دولت ۸۲۷۴۰۸

لوله بازکنی یکساعته
فوری ۹۲۴۳۸۰

لوله بازکنی ولوله کشی
مقدم ۹۲۵۳۷۴

لوله بازکنی فوری سعدی
تلفن ۳۵۵۴۷۳

تخلیه چاه
**تخلیه چاه**
**ایران سانترال**
**۹۳۵۲۸۶**

موسسه فنی ام .پی
تخلیه چاه فاضلاب
تلفن ۵۴۸۶۲۴

**تخلیه چاه**
**ولوله بازکنی**
**تلفن : ۵۳۲۵۵۰**

**تخلیه چاه**
فوری ارزان ۹۲۳۳۵۹

**تخلیه چاه**
فوری ارزان ۹۵۰۷۷۷

**تخلیه چاه**
**ولوله بازکنی**
**تلفن : ۵۳۱۷۰۵**

**تخلیه چاه**
تخلیه هر نوع چاه با ۲۰ درصد تخفیف از کلیه شرکت ها با ماشینهای تانکر و تجهیزات کامل ویژه لوله بازکنی شرکت مژگان
**۹۵۷۲۷۱**

**تخلیه چاه**
رزان فوری ۹۳۲۸۷۰

تخلیه چاه و لوله بازکنی
**خجسته**
**۵۴۹۹۶۹**

**تخلیه چاه**
لوله بازکنی ولاروبی
تلفن ۵۳۷۸۸۵

**تخلیه چاه**
ولوله بازکنی ۵۳۷۸۱۷
و ۵۳۸۳۲۷ ـ ۵۳۴۴۲۲

**تخلیه ولاروبی**
تاکف چاه و لوله بازکنی
تلفن ۵۳۸۷۱۵

**تخلیه چاه**
ولوله بازکنی ۵۴۸۱۶۸

**تخلیه چاه**
**ولوله بازکنی**
**تلفن : ۵۳۷۱۸۳**

**گاز**
بوتان
گاز
BUTANE
بوتان
قبول سفارشات گاز از ۷ صبح تا ۹ شب
باشماره‌های ۵۹-۹۵۳۰۵۱
صدور کارت اشتراک ۳۱۳۱۶۳
سرویس وتعمیرات ۲-۳۱۳۱۶۱
دفتر مرکزی وفروش ۱۵- ۳۰۴۷۱۱
شکایات گازرسانی ۹۶۲۰۶۰
بوتان

**گمشده**

چکهای شماره ۵۹۶۶۷۰ بانک اصناف شعبه منوچهری بمبلغ ۹۰۰۰ ریال و چک ۸۵۱۶۴ بانک بازرگانی شعبه بازار آهنگرها بمبلغ ۱۲۷۱۰ و شناسنامه واسناد دیگر بنام حکمعلی محمدی مفقود گشته از درجه اعتبار ساقط است.

چکهای شماره ۵۹۶۶۷۰ بانک اصناف شعبه منوچهری بمبلغ ۹۰۰۰ ریال و چک شماره ـ ۸۵۱۶۴ بانک بازرگانی شعبه بازارآهنگرها بمبلغ ۱۲۷۱۰ و شناسنامه واسناد دیگر بنام حکمعلی محمدی مفقود گشته‌از درجه اعتبار ساقط است .

آپارتمان های ۳ و ۶ اطاق با سرویس وهال جمعا ۱۲۰اطاق وزیرزمین بزرگ یکجا یا جداگانه بمنظور دفتر کارآماده اجاره خیابان آریامهرازپهلوی نرسیده به بیمارستان شهرام ساختمان ده طبقه تابلوآچاچی بعدازظهرها با تلفن ۶۲۳۱۱۴ تماس بگیرید .

**فقدان سند مالکیت**
سند مشترک متعلق به آقایان علی‌اصغر نوری‌ومحمدتقی‌یراتی بشماره ۲ر۰۹۲۹۹۵ از ملک شماره ۱۱۵۹۰ر۴۹ مفقود گردیده از یابنده خواهشمند است به تلفن ۸۴۹۴۵۱ اطلاع داده مژدگانی دریافت دارد . ضمنا هرگونه معامله روی سند فوق از درجه اعتبار ساقط است .

تعدادی اسناد ومدارک ازقبیل گواهینامه رانندگی شناسنامه بنام اینجانب علی‌محمدسوری‌و کارت شناسائی مربوط به شرکت مخابرات ودفترچه‌بیمه مربوط بهمین شرکت کارت ماشین و بیمه ومقداری قبض مفقود شده از یابنده تقاضا میشود بتلفن ۳۰۵۱۰۰ و ۳۱۲۱۰۷ اطلاع دادەومژدگانی دریافت دارد .
۱ـ۲ آـ ۶۸۸۸

یک طغری چک بشماره ـ ۳۳۵۷۳۶ عهده حساب جاری شماره ۵۸۲۰۹ اینجانب نزد بانک ملی شعبه مرکز بمبلغ ـ ۱ر۳۵۰ر۰۰۰ ریال و دروجه اینجانب که ظهرآن دو امضاء شده و یک فقره چک بشماره ۲۸۱۸۲۲ عهده حساب جاری ۱۵۵۴ اینجانب بمبلغ ۵۰۰۰ ریال عهده بانک ملی ایران شعبه تخت طاوس جوف یک پاکت بین راه خیابان‌شاه‌عباس خیابان چهارم چهارراه پارسا مفقود گردیده بدینوسیله به اطلاع عموم میرساندکه‌چکهای فوق از درجه اعتبار ساقط میباشد .

تقی عصاره

**مژدگانی**
دفترچه سهمیه آرد نانوائی لواش ۵۹۱ بنام طاهره فریدی دارنده شناسنامه ۶۴۲۵۱ شیراز مفقود شده از یابنده تقاضا میشود بخبازی لواش خیابان سپه کوچه بیمارستان سینا تحویل ومژدگانی‌دریافت دارد .

لیسانس موقت اینجانب منیژه یاوری مفقود گردیده از یابنده تقاضا میشود در اصفهان به تلفن ۳۶۵۰۶ اطلاع دهد .

**آگهیهای متفرقه**

نوار ۶۰ دقیقه‌ای
**۶۵ ریال**
میدان سپه رادیو جاوید

تهیه نقشه های تاسیساتی‌جهت شهرداری ـ صبحها تلفن ـ ۷۵۹۹۲۱ کیوان .

**تایپ وحروفچینی**
**کتاب وغیروبا**
*I.B.M*
تلفن ۶۶۸۸۵۵

**40 نفر کارگر ساده زن و مرد با حقوق حداقل ۱۵۰ ریال و مزایای مکفی برای شیفت شب و روزمورد نیاز است .**
**تلفن ۹۵۹۴۹۲ و ۹۵۴۷۱۱**

**استخدام**
یک شرکت تولیدی جهت کادر آتش‌نشانی اشخاصیکه واجد شرایط زیر باشند استخدام می نماید .
۱ـ داشتن برگ خاتمه خدمت سربازی
۲ـ حداکثر سن ۳۰ سال
۳ـ سواد خواندن و نوشتن
۴ـ صحت مزاج
۵ـ داشتن ضامن
۶ـ گواهی عدم سوءپیشینه
۷ـ اشخاصیکه سابقه کار داشته باشند حق تقدم دارند .
حائزین شرایط میتوانند با تعیین‌نشانی‌کامل با صندوق پستی شماره ۲۰۱ مکاتبه‌وروی پاکت جمله استخدام‌در کادرآتش‌نشانی شرکت‌تولیدی را قید نمایند ۱ـ۳

**آگهی استخدام لیسانسیه حقوق**
**(رشته قضائی)**
بانک تعاون کشاورزی ایران برای خدمت در تهران بتعداد ۳ نفر لیسانسیه حقوق (رشته قضائی) که بیش از ۳۵ سال سن نداشته‌باشند احتیاج دارد ـ .
داوطلبان میتوانند با دردست داشتن اصل‌و فتوکپی مدرک تحصیلی ، برگ معافیت و یاخاتمه خدمت زیر پرچم ، یکبرگ رونوشت شناسنامه و یک قطعه عکس تا آخر وقت اداری روز ـ ۵ر۴ر۵۴ باداره کارگزینی بانک واقع در خیابان شمالی پارک‌شهر مراجعه نمایند .
**بانک تعاون کشاورزی ایران**
م‌الف ۵۲۸۹ـ ۱ـ۴

**آگهی**
**یک‌شرکت معظم تولیدی‌جهت‌خدمت دردفتر مرکزی خود بافراد زیر نیازمند است :**
۱ـ لیسانسیه بازرگانی یا اقتصاد جهت ماونت قسمت فروش شرکت که دارای سابقه کار در امر فروش بوده و به زبان انگلیسی نیز آشنائی کافی داشته باشد .
۲ـ لیسانسیه آمار جهت‌تنظیم آمار قسمت فروش که حداقل ۲ سال سابقه کار درآمارگری داشته و یا دیپلمه ریاضی با حداقل ۵سال‌سابقه کار در آمارگری که در هرحال بایستی به زبان انگلیسی نیز تسلط کافی داشته باشد .
از واجدین شرایط‌خواهشمنداست مشخصات کامل خود را کتبا همراه بایک قطعه‌عکس‌پرسنلی به صندوق پستی ۱۳۲۰ر۱۴ تهران ( قسمت فروش ارسال دارند) انجام یا معافیت از خدمت سربازی شرط اساسی استخدام‌است. ۱ـ۳

**بلاک اند دکر**

**بزرگترین سازنده ابزار برقی در دنیا**
بافراد زیر نیازمند است .

**۱ـ برنامه‌ریز کالا PRODUCT PLANNER**
**دارای تجربیات بازاریابی وتهیه‌و طرح ریزی فروش کالاهای صنعتی وآشنائی کامل بزبان انگلیسی**
**۲ـ دوشیزه‌یابانوی‌ماشین‌نویس فارسی ولاتین وآشنابامور اداری وبایگانی وزبان انگلیسی**
**۳ـ تعمیر کارابزار برقی دارای تجربیات فنی درابزار برقی**

افرادیکه انتخاب خواهند شد از حقوق مکفی ۵ روز کاردر هفته‌ومزایای‌بسیارعالی کارمندی و حداقل ۳ هفته تعطیلات در سال برخوردار خواهند شد .
واجدین شرایط میتوانند در ساعات اداری به تلفن ۶۶۰۷۹۶ با تعیین وقت قبلی بین ۸ صبح‌الی ۴ر۴۵ بعد از ظهر باآقای ماکوئی رئیس‌امور کارکنان‌مراجعه نمایند .
آدرس خیابان شاه بین ۲۰ متری دوم و فخررازی شماره ۲۲۹

**Black & Decker**

**آگهی استخدام**
**حسابدار**
**کارخانه قند شیروان و شت و صنعت مهدوی در نظر دارد تعدادی بیست نفر دیپلم ریاضی واجد شرایط را که خدمت سربازی خود را انجام داده باشند برای کار در کارخانه قند شیروان استخدام مینماید .**
داوطلبین در تهران به آدرس خیابان وزراء شماره ۲۱۶ شرکت قندشیروان و در شیروان بدفتر کارخانه و مشهد به تلفن ۴۳۴۷۸ مراجعه نمایند .
شرکت تولیدی قند شیروان قوچان و بجنورد
(سهامی خاص)

**Atlas Copco Iran**
**Ab Requires**

1. COST ACCOUNTANT
MIN. 3 YEARS EXPERIENCE
KNOWLEDGE OF ENGLISH
NECESSARY
2. INVOICING CLERK
HIGH SCHOOL DIPLOMA
MIN. 3 YEARS EXPERIENCE
KNOWLEDGE OF ENGLISH
NECESSARY
3. FORKLIFT DRIVER
MIN. 2 YEARS
EXPERIENCE.

ALL APPLICANTS MUST BE IRANIAN WITH MILITARY EXEMPTION. FOR APPOINTMENT CONTACT PERSONNEL DEPARTMENT TEL.: 937710-19.

**دربازکن برقی**
**اف باکس**
**بافندر برق اف اف**
ساخت آلمان غربی
باگوشی شکن ومغناطیسی منحصر بفرد
نماینده انحصاری ومرکز پخش ، شرکت کادور میدان ۲۵ شهریور
بانلفنهای ۸۲۲۳۸۴-۸۲۳۶۹۸-۸۳۱۸۷۷
سفارش دهید تا دراسرع وقت نصب وتحویل گردد .

**آگهی مزایده اتومبیلهای فرسوده دولتی**
اداره کل کارپردازی وزارت امور اقتصادی و دارائی تعداد ۹۹ دستگاه انواع مختلف اتومبیلهای سواری و صحرائی فرسوده دولتی متوقف در اداره امور تعمیرات وسرویس‌ونقلیه وزارت کشاورزی و منابع‌طبیعی‌واقع در خیابان نظام‌آباد را ازطریق‌مزایده کتبی و نقدی بفروش میرساند اشخاصیکه مایل بخرید وشرکت در مزایده باشند میتوانند همه روزه (باستثنای ایام تعطیل) در اوقات اداری به محلهای مزبور مراجعه و پس از مشاهده اتومبیلها و ملاحظه فهرست مشخصات و اخذ اوراق شرایط شرکت در مزایده از اداره امور اتومبیلها ( طبقه اول بال دوم کاخ وزارت امور اقتصادی‌ودارائی اطاق شماره ۲۱۵ )پیشنهادات خود را تا آخر وقت اداری روز پنجشنبه پنجم تیر ماه جاری بدفتر کل کارپردازی تسلیم و رسید دریافت‌دارند کلیه پیشنهادات رسیده در ساعت ۹ صبح روز شنبه هفتم تیر ماه در کمیسیون مربوطه موردرسیدگی‌قرار خواهد گرفت .
م‌الف ۵۶۱۶ ۱ـ۲ اداره کل کارپردازی

**بامها نباید چکه کند. ایزولاسیون بامشمع بی‌ـ‌تی‌ـ‌سی ومایع بی.تی.سی**
بدون خرابی مخصوص بامهای کهنه و نو، آسفالت،موزائیک،کاهگلی ، ایرانیت‌و غیره وسریع‌ارزان‌مقاوم **با ۵ سال تضمین .**
آدرس خیابان تخت جمشید بین چهارراه بهار و روزولت پلاک ۳۱۶ طبقه سوم پوشش‌بام تلفن **۸۲۲۱۲۳و۸۳۷۵۱۶**

# طرح طبقه بندی مشاغل پیمانی تغییر کرد

## برای استخدام پیمانی مجموعا ۲۳۹ رشته شغلی در نظر گرفته شده است برای استخدام در برخی از مشاغل پیمانی مدرک تحصیلی کاهش یافته‌است

طرح طبقه بندی مشاغل پیمانی وزارتخانه ها و سازمانهای دولتی تغییر کرد .

در تغییرات جدید طرح طبقه‌بندی مشاغل پیمانی ، فهرست طبقات هفتگانه این مشاغل دستخوش ـ دگرگونی زیادی شده است ، از جمله وزارتخانه ها و سازمانهای دولتی فقط مجاز باستخدام کارمند پیمانی برای مشاغل تعیین شده در طرح جدید طبقه بندی مشاغل دولتی شده‌اند .

براساس طرح جدید طبقه‌بندی مشاغل پیمانی، وزارت آموزش وپرورش ازاین‌پس میتواندآموزگار، دبیری ودبیر دوره راهنمائی تحصیلی پیمانی استخدام کند .

حقوق ثابت ماهانه آموزگاران پیمانی بین ۸ تا۹ هزار ریال، حقوق دبیران دوره راهنمائی تحصیلی ۱۲ هزار ریال و حقوق دبیران بین ۲۰ هزار تا ۲۷ هزار و ۵۰۰ ریال تعیین شده‌است .

همچنین در طرح جدید، حداقل مدارک‌تحصیلی لازم برای استخدام در طبقات ٦ و۷ شغلی که قبلا فوق‌لیسانس ودکترا تعیین شده بود بمدرک تحصیلی لیسانس کاهش یافته است .

قرارداد کارمندان پیمانی که بموجب مقرراتقبلی بخدمت اشتغال دارند، تاخاتمه مدت قرارداد فعلی یا فسخ آن بقوت خود باقی است ، ولی تمدید ویا تجدید آن از هرلحاظ تابع مقررات جدید است.

در طرح جدیدطبقه‌بندی مشاغل‌پیمانی برای طبقات هفتگانه ، مجموعا ۲۳۹ رشته شغلی درنظر گرفته شده‌است .

برای‌مشاغل طبقه یک پیمانی ۵۲ رشته شغلی درنظر گرفته شده است . شرایط استخدام در این مشاغل داشتن تحصیلات تا پایان دوره ابتدائی به تشخیص وزارتخانه یا موسسه دولتی و کاردانی و اطلاع کافی ازامور مربوط به شغل مورد تصدی و توانائی انجام کار تعیین شده است . حقوق این مشاغل ۷ هزار ریال است .

مشاغل طبقه‌بندی پیمانی در طرح‌جدید طبقه‌بندی مشاغل پیمانی بشرح زیر تعیین شده است:

آرایشگر ـ باغبان ـ بسته‌بند و پلمپ‌کوب ـ پیشخدمت ـ تعمیرکارکفش ـ خدمتکار فنی ـ رختشوی واطوکش ـ سرایدار ـ سرویس‌کار ـ سمپاش ـ کمک راننده ـ کیسه‌دوز ـ مامور سالن تشریح ـ مراقب دام ـ مراقب کشاورزی ـ موزع ـ موزن ـ میراب ـ نظافتچی ـ نگهبان ـ نامه‌رسان ـ نماینده اوقاف در روستا ـ آتش‌نشان ـ آشپز ـ آهنگر ـ باطری‌ساز ـ بنا ـ جوشکار ـ حلبی‌ساز وقفل‌ساز ـ حفار ـ خیاط ـ درودگر ـ رنگکار ساختمان ـ رنگکار ماشین‌آلات ـ ریخته‌گر ـ سراج ـ سوهانکار ـ سیمانکار ـ شیشه‌بر ـ صافکار ـ صحاف ـ کارآموز بیماران ـ کمک بهیار ـ کوره‌دار ـ لاستیککار ـ لوله‌کش ـ مامور پست ـ مانکن‌ساز ـ متصدی چاپ وتکثیر ـ متصدی کارگاه مجسمه‌سازی و سرامیک ـ نانوا و مقنی .

### مشاغل طبقه ۲

در طرح طبقه‌بندی برای‌مشاغل طبقه ۲ پیمانی نیز ۵۲ رشته شغلی‌درنظر گرفته شده و حقوق ماهانه برای این مشاغل ۸ هزارریال تعیین شده است .

شرایطلازم برای استخدام در این طبقه شغلی داشتن تحصیلات تاپایان دوره اول متوسطه یادوره راهنمائی به تشخیص وزارتخانه یا موسسه دولتی و کاردانی و اطلاع کافی از امور مربوط به شغل مورد تصدی و توانائی انجام کار تعیین شده است.

مشاغل طبقه ۲ پیمانی در طرح جدید طبقه‌بندی بشرح زیر است :

انباردار ـ بازرس امور کارگران ـ بایگان ـ تلفنچی ـ جمعدار جنسی ـ جمعدار نقدی ـ راننده خودروهای سبک تا ظرفیت دو تن ـ فروشنده ـ غلطگیر ـ کاربرداز ـ کدگذار ـ کمک‌بهیار ـ کمک فیلمبردار ـ ماشین‌نویس ـ مامور اطلاعات ـ مامور ابلاغ‌واجرا ـ مامور تشریفات ـ متصدی امور دفتری ـ متصدی خدمات ـ متصدی امور نقلیه ـ متصدی علائم خط کشی و علائم راه ـ متصدی‌روابط عمومی و امور پارلمانی ـ متصدی‌سفارشات ـ مددیار اجتماعی ـ ناظمه‌اقامتگاه ـ متصدی‌نمایش‌فیلم ـ مامور پذیرائی ـ جنگلبان ـ عکاس ـ رسام ـ اشترتیپکاروحکاک ـ الکتریسین ـ تراشکار ـ حروفچین ماشینی ـ راننده پروژکتوریست ـ راننده موتوآبی ـ فرهبند ـ گلیشه‌ساز ـ کمک تکنیسین آزمایشگاه ـ کمک تکنیسین امور داروئی ـ کمک تکنیسین حفظ نباتات ـ کمک تکنیسین دامپزشکی ـ کمک تکنیسین‌رادیولوژی ـ ماشین‌چی ـ مکانیسین‌الکترونیک ـ مکانیسین تاسیسات ـ مکانیسین ماشین‌آلات ـ نقاش هنری ـ نقشه‌کش ـ منگنه‌زن و آموزگار.

### مشاغل طبقه ۳

برای مشاغل طبقه ۳ پیمانی ۲۵ رشته شغلی درنظر گرفته شده و حقوق تعیین‌شده برای‌این مشاغل ماهانه ۹ هزار ریال است .

شرایط استخدام برای مشاغل طبقه ۳ پیمانی عبارتست از :

داشتن دصیلم کامل‌متوسطه وطی دوره‌آموزشی لازم، برای مشاغل بهیار وبهداشتیار داشتن مدرک تحصیلی پایان دوره اول متوسطه یادوره راهنمائی و طی دوره بهیاری یابهداشتیاری و در مورد راننده خودروهای سنگین و ماشین‌آلات کشاورزی و راهسازی و ساختمانی ، داشتن گواهینامه مربوطه و تحصیلات تا پایان دوره اول متوسطه یا راهنمائی به تشخیص وزارتخانه یاموسسه دولتی کافی‌است.

سایر شرایط برای استخدام در مشاغل پیمانی طبقه ۳، کاردانی و معلومات لازم و اطلاع کافی از امور مربوط بموظایف ومسئولیت‌های شغل وتوانائی انجام آن بنحو مطلوب تعیین شده است .

مشاغل طبقه ۳ پیمانی بشرح زیر است :

بازرس حقوق کار ـ بهداشتیار ـ بهیار ـ تقریرنویس ـ حسابدار و کارگزین ـ کمک کارشناس در رشته‌های آموزشی و فرهنگی، اداری و مالی و امور اجتماعی ـ مامور حفاظت و امور رمز و محرمانه ـ متصدی یا مسئول امور در زمینه‌های مختلف آموزشی و فرهنگی ، اداری و مالی وامور اجتماعی ـ منشی ـ کمک‌مددکار اجتماعی ـ ماشین‌نویس فارسی و لاتین ـ فیلمبردار ـ متصدی ظهور فیلم و اسلاید ـ اپراتور ماشین های شمارشگر ـ برنامه‌نویس ـ پلاتور ـ تکنیسین در رشته‌های بهداشتی و درمانی ، کشاورزی و مهندسی و فنی ـ تکنیسین‌آمار ـ تکنیسین اقتصادکشاورزی ـ دیدبان‌سینوپتیک ـ دیدبان جوبالا ـ راننده خودروهای‌سنگین و ماشین‌آلات کشاورزی‌وراسازی‌وساختمانی ـ آموزگار ونقشه‌کش .

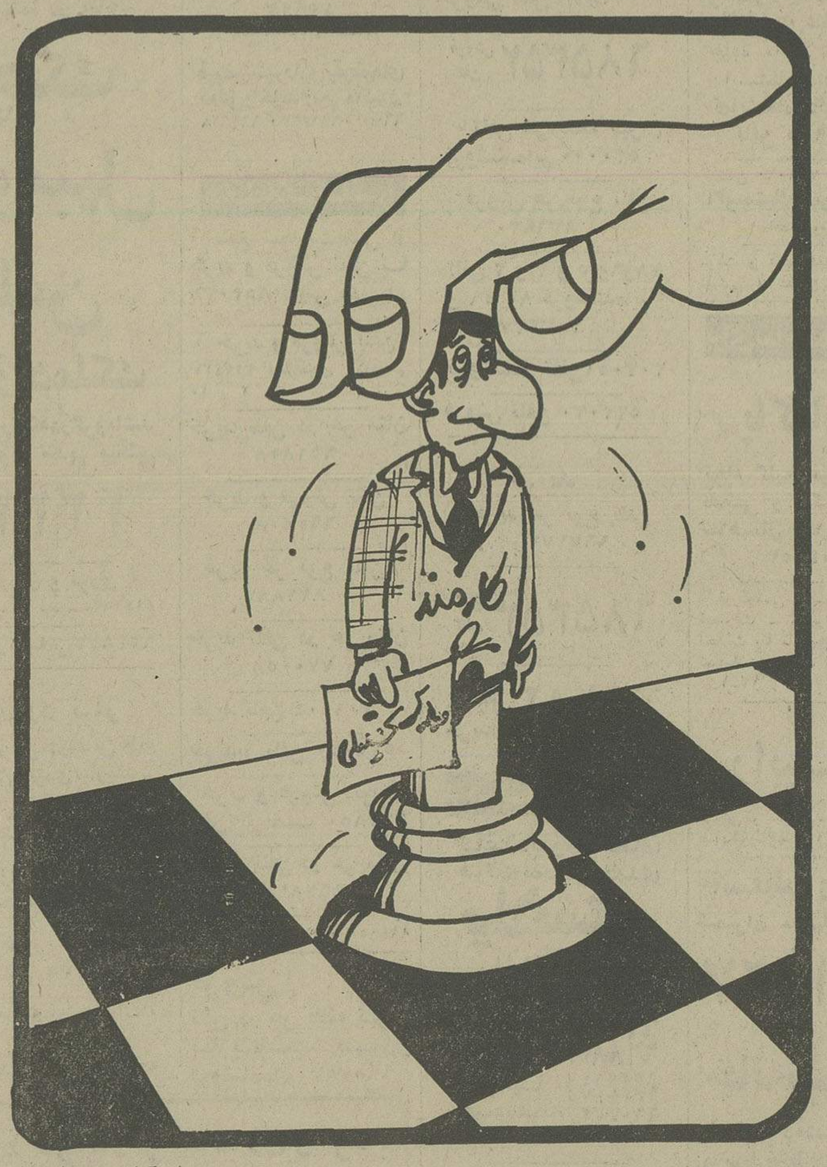


### مشاغل طبقه ٤

در طرح جدید طبقه‌بندی برای مشاغل طبقه ٤ پیمانی ۱۱ رشته شغلی درنظر گرفته شده است . حقوق تعین شده برای این مشاغل ۱۲ هزارریال‌است و حداقل تحصیلات لازم برای استخدام در مشاغل طبقه ٤ پیمانی داشتن فوق دیپلم در رشته مربوطه تعیین شده است .

مشاغل طبقه ٤ پیمانی عبارتست از :

اقلیم‌شناس ـ بهداشنکار دهان ـ پرستار ـ تکنیسین در رشته‌های بهداشتی و درمانی ، کشاورزی ومهندسی وفنی ـ کمک هواشناس ـ ماما ـ مترجم ـ مربی‌آموزش خدمات‌جهانگردی ـ ناوبرعکاس هوائی ـ دبیر دوره راهنمائی تحصیلی و نقشه‌کش .

### طبقه شغلی ۵

برای مشاغل طبقه ۵پیمانی۳۳ رشته شغلی درنظر گرفته شده است .

حقوق تعیین‌شده برای این مشاغل ۲۰ هزارریال است و برای استخدام درهریک‌ازاین مشاغل‌دارابودن حداقل مدرک تحصیلی لیسانس در رشته مربوطه لازم است .

مشاغل طبقه ۵ پیمانی در طرح جدید بشرح‌زیر است :

کارشناس آزمون‌شناسی ـ کارشناس آموزش جهانگردی ـ کارشناس آموزش دانش‌آموزان استثنائی ـ کارشناس آموزش عشایری ـ کارشناس‌امورآموزش ـ کارشناس امور تربیت‌بدنی ـ کارشناس امور اسناد ـ کارشناس امور تربیتی ـ کارشناس امور شهرداریها ـ کارشناس امورخبری ـ کارشناس امور مطبوعات ـ کارشناس برنامه‌ریزی انتشاراتی وتبلیغاتی ـ کارشناس برنامه‌ریزی جهانگردی ـ کارشناس تاسیسات جهانگردی ـ کارشناس تبلیغات‌جهانگردی ـ کارشناس‌تحقیق و برنامه‌ریزی درسی ـ کارشناس تسهیلات جهانگردی ـ کارشناس‌تصفیه امور ورشکستگی ـ کارشناس تفریحات سالم ـ کارشناس‌حقوق کارو تامین اجتماعی ـ کارشناس روابط بین‌الملل ـ کارشناس روابط عمومی و امور پارلمانی ـ کارشناس روابط کار ـ کارشناس سهیم کردن کارگران ـ کارشناس عملیات‌پرواز ـ کارشناس مبارزه با بیسوادی ـ کارشناس مدارک تحصیلی ـ دبیر ـ برنامه‌نویس ارشد ـ پرستار ـ باستانشناس ـ کارشناس اشتغال و کاریابی و مترجم .

### مشاغل طبقه ٦

برای مشاغل طبقه ٦ پیمانی نیز ۳۹ رشته‌شغلی درنظر گرفته شده است .

حقوق تعیین‌شده برای این مشاغل ۲۷ هزار و ۵۰۰ ریال است و حداقل مدرک تحصیلی لازم برای استخدام در هریک ازمشاغل این طبقه شغلی لیسانس در رشته مربوطه است .

مشاغل طبقه ٦ پیمانی بشرح زیر است :

کارشناس آزمایشگاه ـ بهیار ـ بهداشتکار ـ تحلیل‌گر سیستم ـ حسابرس ـ داروساز ـ فیزیوتراپیست ـ کارشناس آمار ـ کارشناس آمارموضوعی ـ کارشناس‌آموزش‌کشاورزی ـ کارشناس امور اداری ومالی ـ کارشناس برنامه‌ریزی ـ کارشناس‌اصلاح‌نباتات وزراعت ـ کارشناس اقتصاد ـ کارشناس حقوقی ـ کارشناس امورپنبه ـ کارشناس اموردارویی ـ کارشناس‌بازاریابی‌خارجی ـ کارشناس‌بازرگانی خارجی ـ کارشناس بررسی آفات‌وبیماری‌های گیاهی ـ کارشناس برنامه‌ریزی کشاورزی ـ کارشناس بودجه ـ کارشناس بهداشت محیط ـ کارشناس ترویج کشاورزی ـ کارشناس تغذیه و خدمات غذائی ـ کارشناس حفظ نباتات ـ کارشناس خاکشناسی و حاصلخیزی خاک ـ کارشناس دامپروری ـ کارشناس صنایع کشاورزی ـ کارشناس‌علوم آب ـ کارشناس مدارک‌واطلاعات ـ کارشناس مواد خوردنی، آشامیدنی، آرایشی‌وبهداشتی ـ کارشناس مهندسی زراعی ـ کارشناس ثیدرولوژی ، مامای متخصص ـ نقشه‌بردار ـ کارشناس شیمی ـ دبیر و مددکار اجتماعی.

### مشاغل طبقه ۷

۱۷ رشته شغلی برای مشاغل طبقه ۷ پیمانی در طرح جدید درنظر گرفته شده است .

حقوق تعیین شده برای مشاغل این طبقه‌شغلی ۳۵ هزار ریال‌است ومدارک تحصیلی لازم برای استخدام در هریک از مشاغل آن عبارتست از :

دارابودن حداقل مدرک تحصیلی لیسانس در رشته مربوط به شغل مورد نظر .

برای پزشکان ، دامپزشکان ، دندانپزشکان و کارشناسان آزمایشگاه مدرک تحصیلی لازم ، مدرک دکترا در رشته مربوطه تعیین شده است و پزشکان متخصص علاوه برداشتن مدرک تحصیلی‌دکترا ، باید دارای مدرک تخصصی درزمینه مربوط به شغل خود نیز باشند .

مشاغل طبقه ۷ پیمانی بشرح زیر تعیین شده است :

آرشینکت ـ پزشک عمومی ـ پزشک متخصص ـ دامپزشک ـ دندانپزشک ـ زمین‌شناس ـ کارتوگرافـ کارشناس‌آزمایشگاه ـ کارشناس ارتباط و مخابرات ـ کارشناس امور استاندارد و تحقیقات ـ خلبان ـ کارشناس برنامه‌ریزی ـ کارشناس درودگری ـ کارشناس صنایع چرمی ـ کارشناس فنی هواپیما ـ کارشناس فنی هواشناسی ـ معدن‌شناس ـ مهندس الکترونیک ـ مهندس برق ـ مهندس تاسیسات ـ مهندس ذوب‌فازات ـ مهندس راه و ساختمان ـ مهندس مکانیک ـ ناوبر عکاس هوائی ـ کارشناس ترافیک ـ مهندس‌شهرسازو کارشناس تولیدو بهره‌برداری.

درمورد شغل خلبانی داشتن مدرک تخصصی و توانائی انجام کار موردنظر کافی است.

## فرهنگ مال آسیا

بقیه از صفحه ۳٦

تشکیل میدهد و یونسکو حفظ و حراست این میراث فرهنگی را وجهه همت خود قرارداده‌است‌و شامل همه محصولات فکری و ذوقی مردم جهان است یعنی این میراث ، هم آثار بدیع وطرفه بشر را شامل میشودهم‌ساده‌ترین وبی ادعاترین آثار متعلق به عامه مردم را در برمیگیرد .

یونسکو معتقد است که روابط فرهنگی بهترین‌عامل تقویت روابط اقتصادی‌وسیاسی بین ملل‌میباشد و به صبح و اشتی بین ملتها و تامین حقوق بشری مدد میرساند.

هدف دیگری‌که درسالهای اخیر بیش‌از پیش مدنظر قرار گرفته ودول عضو چه آنها که صنعت‌و اقتصاد پیشرفته دارند وچه آنها که در راه صنعتی شدن هستند ، از یونسکو مصرانه خواسته‌اند اینست که « توجه به فرهنگ بعنوان عنصر اصلی و معنوی‌امر توسعه شناخته شود و این معنی‌راعایاحضرت شهیانوی‌ایران به بهترین وجهی درپیام‌دقیق خود بدین نحو فرموده‌اند که «توسعه ورشد جوامع بی آنکه از غنای ارزشهای کیفی بهرمگیرد تنها از نوعی گسترش مکانیکی و کمی برخوردار خواهد شد » .

همچنین بیان معظمله‌ا در مورد « حفظ هویت ملی برپایه اصالت فرهنگی » باسیاست جدیدیونسکو انطباق کامل دارد زیرا کشور هائی که امروزبرای‌جبران عقب‌ماندگیهای اقتصادی وصنعتی‌خود میکوشند اگر به هویت ملی و اصالت فرهنگی خویش بی‌توجه باشند آنچه از نظر مادی وفیزیکی هم بدست آورده‌اند سعادت و بهره‌وری آنان را تامین نمیکند و آن بدست آورده‌ها نیز عاریتی خواهد بود . به بیان دیگر این نوع کشورها نه فقط از تکنیک و صنعت بهره‌ای نمیبرند بلکه در پنجه های زورمند صنعت وتکنیک فشرده خواهند شد . در چنین حالتی حقیقت آنست که آنها صنعت و تکنیک مشکل‌گشا را به خدمت خود درنیاورده‌اند بلکه خدمتگزار و مجذوب ومسخر آن صنعت‌و تکنیک شده‌اند نتیجه آنکه فقط توجه کامل و جامع به حیات فرهنگی است که‌میتواند به خودی کردن‌آنچه‌خارجی‌است واز خارج آمده کمک کند و از این نظرگاه فرهنگ یعنی مجموعه خاطره‌ها ویادبودها و میراثهائی که جامعه گذشته را به آینده می پیوندد ومانع گسستگی‌ها و بریدگی‌ها و دورشدن ازهویت ملی میگردد .

نکته دقیق آنکه در این مرحله یعنی در بررسی ومطالعه زبان‌و ادب و فرهنگهای مختلف آسیائی باید متوجه باشیم که زیر نفوذ روش مطالعه قرن نوزدهمی قرار نگیریم و ماهیت واصالت این فرهنگها را از دیدگاه صاحبان‌آن و برای آنان مطالعه کنیم.ازاین‌رو جهد و سعی یونسکو دراینست که با همکاری دانشمندان و صاحبنظران خاور و باختر این قبیل مطالعات از آثار و عواقب هرگونه تفوق طلبی بدور باشد و جامعیت و کلیت فرهنگها را از نظر دور ندارد وهر فرهنگ و تمدنی دور از هرگونه تقسیم‌بندی سیاسی و جغرافیائی آن‌چنان که در طول تاریخ تکوین یافته وسیر طبیعی خود را طی کرده استدر نظر گرفته شود وحوزه های فرهنگی‌حالت‌جامه‌وانتزاعی‌واحیانا مصنوعی یا مصلحتی پیدا نکند و ارتباط و پیوستگی تاریخی فرهنگها بایکدیگر همواره محفوظ ماند .


هواپیمائی ملی ایران هما

## هواپیمائی ملی ایران استخدام میکند

هواپیمائی ملی ایران هما برای تکمیل کادر فنی‌خود افراد واجد شرایط زیررا ازطریق مصاحبه‌وازمایش باحقوق مکفی‌استخدام می کند .

**الف : کادر مهندسی**

۱ـ تابعیت‌دولت‌شاهنشاهی‌ایران
۲ـ داشتن گواهینامه لیسانس یا فوق لیسانس در رشته مهندسی مکانیک، مهندسی‌هواپیما ، مهندسی ساختمان و مهندسی الکترونیک و مهندسی ایمنی .
۳ـ داشتن تسلط کامل بزبان انگلیسی .
٤ـ پذیرفته شدن در معاینات پزشکی « هما»
۵ـ حداکثر سن ۳۵ سال
٦ـ داشتن برگ معافیت دائم‌پایان خدمت وظیفه عمومی (در صورت نداشتن معافیت‌یا اخذ تعهد خدمت در هواپیمائی ملی ایران معافیت اخذ خواهد شد .)

**ب :**

**تکنیسین تعمیرات(دستگاههای گیرنده وفرستنده)**
**تکنیسین تعمیرات تلفن تکنیسین تله تایپ**

**شرایط :**

۱ـ تابعیت دولت شاهنشاهی ایران
۲ـ داشتن حداقل گواهینامه‌سوم متوسطه
۳ـ داشتن حداقل ۵ (پنج) سال سابقه کار
٤ـ داشتن برگ معافیت دائم یا پایان خدمت وظیفه عمومی
۵ـ حداکثر سن ۳۵ سال.
٦ـ پذیرفته شدن در معاینات پزشکی طبق‌استاندارد پزشکی «هما»

از داوطلبان خواهشمند است درخواست خود را بانضمام فتوکپی مدارک تحصیلی، فتوکپی برگ نظام وظیفه ،فتوکپی صفحه‌اول شناسنامه و دو قطعه عکس ٤×٦ با ذکرآدرس دقیق وشماره تلفن از تاریخ نشر این آگهی تا تاریخ۱۵ تیر ماه پنجاه و چهار بصندوق پستی ۲۸۰۰تهران ارسال نمایند .

**هواپیمائی ملی ایران «هما»**



# تهران ـ نیویورک
## ۱۰ پرواز در هفته
### شنبه ـ دوشنبه ـ چهارشنبه ـ جمعه با بوئینگ ۷۴۷

جت‌های بزرگ و راحت ۷۴۷ کلیپر شما را از فراز اقیانوس اطلس همراه همه سرویس و مهمان‌نوازی که از مجرب‌ترین شرکت هواپیمائی جهان انتظار دارید پرواز میدهد.

انتخاب یکی از سه‌نوع غذا در درجه توریستی، موزیك با شکوه استریو برای شنیدن و یکی از دو فیلم جدید برای تماشا در دسترس شما است.

از همه مهمتر در رسیدن به ترمینال اختصاصی پان‌آمریکن در فرودگاه کندی بنام «ورلدپورت» درنیویورك کلیه تشریفات گمرکی ومهاجرت شما در عرض چند دقیقه انجام میشود.

هرجا در آمریکا باشید یك دفتر پان‌آمریکن برای هرنوع کمك مورد نیاز در خدمت شما است.

* با پرداخت مبلغ جزئی طبق مقررات

همین امروز بآژانس مسافرتی خود و یا با دفتر پان‌آمریکن خیابان شاهرضا نبش‌ویلا تلفنهای ۵ـ۸۳۲۰۵۱ تماس بگیرید .

**هرکشوری یك شرکت هواپیمائی دارد . . .**
**دنیا یان‌آمریکن را**

پان‌آمریکن مجربترین شرکت هواپیمائی جهان

PAN AM®

## بفرمان مطاع شاهنشاه آریامهر

از اول تیر ماه دبیرستان دولتی اسدآبادی واقع درخیابان حشمت‌الدوله میدان رشدیه جهت فعالیت های هنری و ورزشی و کارگاهی وایجاد کلوپ های سالم‌گوناون وکلاسهای تقویتی وتجدیدی مجانا آماده خدمت بکلیه دانش آموزان میباشد . لذا درب دبیرستان اسدآبادی در تابستان ٥٤ بروی‌کلیه دانش‌آموزان‌بازاست خواهشمند است جهت ثبت نام مراجعه فرمایند

رئیس دبیرستان اسدآبادی ناحیه ۱
تهران عباس عطاری

---

شرکت ملی نفت ایران

دانشکده نفت آبادان

## آگهی پذیرش دانشجو

شرکت ملی نفت ایران برای‌تامین احتیاجات پرسنلی صنایع نفت ـ پتروشیمی وگازبه‌تعدادی دیپلمه ریاضی جهت گذراندن یک دوره چهارساله در رشته‌های مهندسی شیمی ، پتروشیمی ، گاز، اکتشاف و تولید ، برق و مکانیک در دانشکده نفت آبادان نیازمند است . انتخاب و استخدام افراد از میان داوطلبان مرد که واجد شرایط مشروحه زیر باشند از طریق مسابقه و مصاحبه صورت خواهد گرفت .

۱ـ دارابودن دیپلم ششم ریاضی
۲ـ داشتن معدل کل۱٦دردوره دوم‌دبیرستان ویامعدل ۳۲ (ازمجموع معدل‌کتبی امتحانات‌نهائی سال ششم و دوره دوم دبیرستان) و یا دارابودن معدل ۱٦ به بالا در امتحانات کتبی نهائی سال ششم .
۳ـ سن داوطلب هنگام ثبت‌نام نبایستی از بیست سال تجاوز نماید (متولدین ۱۳۳٤ به‌بعد)
٤ـ قبولی در امتحانات کتبی و مصاحبه حضوری .
٥ـ سپردن تعهد خدمت در شرکت ملی نفت ایران و صنایع وابسته دو برابر مدت تحصیل در دانشکده پس از خاتمه تحصیلات .
٦ـ قبولی در آزمایشات پزشکی شرکت‌ملی نفت ایران .

پذیرفته‌شدگان پس از سپردن تعهد بعنوان کارمند دانشجوی قراردادی طبق مقررات شرکت ملی نفت ایران استخدام شده و علاوه بر عدم پرداخت شهریه از حقوق ماهیانه مکفی جهت‌تامین مسکن و غذا استفاده خواهند نمود . داوطلبان در صورت کسب موفقیت در دوران تحصیلی به‌اخذ درجه لیسانس مهندسی نائل خواهندگردید و در شروع خدمت در صنعت نفت سوابق دوران تحصیل‌جزء خدمت موثر آنهامحسوب و مشمول مقررات پس‌انداز و بازنشستگی و دیگر مزایا خواهند گردید .

داوطلبان واجد شرایط بایستی فرم زیر را هرچه زودتر تکمیل و به کمیته پذیرش دانشکده نفت آبادان ارسال دارند تا درخواستنامه ورود به دانشکده برایشان فرستاده شود .

پس از دریافت و تکمیل درخواستنامه داوطلبان بایستی آنرا همراه با مدارک موردلزوم تا حداکثر آخر وقت روز چهارشنبه ۱۸ تیرماه ۱۳۵٤ به کمیته پذیرش دانشکده نفت‌آبادان عودت دهند. به درخواست‌هائیکه بعد از تاریخ مذکور به دانشکده نفت برسد ترتیب‌اثر داده نخواهدشد.

فرم تقاضای ارسال درخواستنامه ورود به دانشکده نفت آبادان

اینجانب ... فرزند ... شماره شناسنامه ...
صادره از ... متولد سال ... که دیپلم ریاضی خود را درسال ...
از دبیرستان ... واقع در شهر ...
گرفته‌ام (خواهدگرفت) تقاضا دارد فرم درخواستنامه‌ورود به‌دانشکده را به آدرس زیر ارسال دارند.
آدرس :
م الف ٥٦۱۰ امضاء

---

## آقای دکتر خدارحم رئیس بهرامی

### استادارزنده‌دانشگاه‌تهران

که سالهای متمادی درسمت های‌علمی‌ودانشگاهی‌منشاء خدمات گرانبهائی به جامعه بوده از جمله شخصیت های لایق و مطلع بامور مملکتی و نیاز های اجتماعی است که با ورود به مجلس سنا می تواند مصدر خدمات ارزنده و خدمتگزار به شاه وملت باشد .

رجاء واثق دارد همکاران محترم ، دوستان عزیز دانشگاهی و عموم مردم‌شرافتمند تهران بادادن‌رای به آقای دکترخدارحم رئیس بهرامی وانتخاب این استاد ارزنده به سمت نمایندگی‌مجلس سنا ، در راه نیل به هدف های عالیه خود پیروز خواهند شد .

دکتر احمد فلسفی
رئیس بیمارستان سینا

---

## انتخاب شایسته خدمتگزارانی چون جنابان آقایان :

مهندس جعفرشریف امامی — عنایت‌الله نصیری
محمد علی بوذری — مصطفی قلی رام
حسین دها — محمد ابراهیم نیکپور
محمد رضی ویشگاهی — دکتر جواد آشتیانی
محسن خواجه نوری — دکتر عزت‌اله یزدان پناه
کاظم کوروس — فلیکس آقایان
خانم‌زهرا نبیل سمیعی — خانم شوکت ملك جهانبانی

را برای مجلس سنا وظیفه ملی افراد شاهدوست و میهن پرست است .

از طرف کارکنان و کارمندان سازمان سینما آگهی
محمود شجاعی

---

جناب آقای مهندس جعفر شریف امامی
جناب آقای مصطفی قلی رام
جناب آقای عنایت‌الله نصیری
جناب آقای وجیه‌الله فاضل سرجوئی ـ
جناب آقای محمد ابراهیم نیکپور

خدمات صادقانه شما در اجرای منویات شاهنشاه محبوب وسربلندی میهن عزیز مورد تایید افراد میهن‌پرست این کشور است. ما بادادن رای بشما مراتب سپاسگزاری خود را اعلام داشته. امید است سایر همشهریان عزیز هم بسهم خود از این طریق قدردانی نمایند .

مسعود محبی ، منصور محبی، سعیده میرسعیدی ، یوسف پدرام مهر، منوچهرطاهریان ، ژاله صدقیانی ، عبدالمطلب اقلیمی ، محمدباقر نوروزی ـ

---

دانشگاه پهلوی

## آگهی پذیرش دانشجو

### برای دوره فوق لیسانس اپیدمیولوژی وآمارحیاتی

دانشکده تحصیلات تکمیلی دانشگاه پهلوی برای نیمسال اول سال تحصیلی ٥٤ـ٥٥ تعدادی دانشجو برای تحصیل در دوره ام . اس . اپیدمیولوژی و آمار حیاتی می‌پذیرد .

کسانیکه دارای درجه لیسانس در یکی از رشته‌های علوم و علوم اجتماعی ، ریاضیات ، کامپیوتر ، مهندسی ، کشاورزی ، داروشناسی، دامپزشکی، پزشکی و پرستاری هستند میتوانند برای این دوره ثبت‌نام نمایند.

حداقل شرائط لازم از نظر معدل ، داشتن معدل کل ۳ از ٤ و یا داشتن معدل ۲٫۷ از ٤ دردو سال آخرتحصیلات لیسانس‌میباشد.

داوطلبان میتوانند برای دریافت پرسشنامه و سایراطلاعات با دبیرخانه دانشکده تحصیلات تکمیلی مکاتبه و یا مستقیما مراجعه نمایند.

آخرین مهلت دریافت مدارک و پرسشنامه های تکمیل شده ۲۵ تیرماه خواهد بود.

تاریخ مصاحبه برای کسانیکه مدارک خود را در موعد مقرر تکمیل‌کرده‌اند روز اول‌مردادماه دربخش‌پزشکی اجتماعی دانشکده‌پزشکی میباشد.

دانشکده تحصیلات تکمیلی دانشگاه‌پهلوی

آ ـ ۲۱٦٥

---

مافرهنگیان بندای رهبر اندیشمند خود پاسخ داده به خدمتگزار صدیق فرهنگ

## خانم زهره میرحیدر

رای میدهیم

بیژن ـ یزدان سپاس ـ ملک یزدی ـ هوشیار ـ پور محمدجانی ـ داوری ـ کاظمیان ـ حصارکی

---

## مصر مدرن ترین ..

بقیه ازصفحه ٦

سرگرفته شدن کارزار نیروهای اسرائیلی را درتله‌ای که گرفتار آن شده بودند نابود کنیم . ولی آنها خودشان ترجیح دادند که به شرق کانال سوئز بازگردند . جزئیات این نکته در صورت مذاکرات انجام شده در کیلومتر ۱۰۱ منعکس شده‌است.

دراین مورد کهدرعصرسلاحهای پیشرفته امروزی یکجنگ‌میتواند تاچه مدت ادامه یابدژنرال‌جمسی گفت : استراتژیها درجنگ‌اکتبر ۱۹۷۳ این بود که زدوخورد را تاآنجا که ممکن است طولانی‌تر کنیم . استراتژی اسرائیل عبارت از یکسره کردن کارجنگ تنها در چند ساعت و تا چند روز بود و درتاریخ موجودیت اسرائیل نخستین‌بار بود که آنها ناچار شده بودند در جنگی‌تابدین‌اندازه طولانی درگیری یابند ما بدین‌دلیل چنین نقشه‌ای را طراحی کرده بودیم که میدانستیم دولت‌اسرائیل ناچار است تمام کشور را برای جنگ بسیج کند در حالیکه ما دارای ارتشی منظم و آماده بودیم ومضافا باین دلیل‌که‌درنظرداشتیم حداکثر تلفات انسانی را بر اسرائیلی‌ها وارد کنیم .

در مورد تجهیزات آنها ما خبر داشتیم که خسارات وارد شده بر اسرائیل بوسیله آمریکا جبران خواهد شد لکن درجنگ اکتبر مسئله به این صورت بود که‌ابعاد خسارات وارد شده بر تجهیزات از حدودی که هریک از طرفین متخاصمین انتظارداشتندسنگین‌تر بود . آمریکا با برقرارکردن یک پل هوائی برای رساندن اسلحه به اسرائیل را قادر کرد که جنگ را ادامه دهد درحالیکه مصر تجهیزات و سلاحهائی‌را که برای پرکردن جای سلاحهای از دست رفته‌اش نیاز داشت از اتحاد شوروی دریافت نکرده .

یکی از درسهای جنگ اکتبراین بود که مابابد ذخایر بزرگتری‌از اسلحه در اختیار داشته باشیم « ناتو » واسرائیل نیز به چنین نتیجه‌ای رسیدند واکنون اسرائیل خواستار دریافت‌سلاحهای‌بیشتری است که بقدر کافی زیاد باشد تا این کشور را قادر سازد که بتواند یک جنگ رانه‌فقط برای ۲۰ روزبلکه تا یکماه ادامه دهد.

درباره روابط ایران و مصر ژنرال جمسی گفت : من یقین‌کامل دارم که باید درتمام زمینه‌ها واز جمله درزمینه‌نظامی‌میان‌ایران و مصر همکاری وجودداشته‌باشد. که این همکاری ومبادله تجارب میان دو کشور برای توسعه‌صنایع نظامی به سود هردوکشورخواهد بود .

---

## مسابقه تهیه پستر

شورای کتاب کودک از طرف دفتربین‌المللی کتاب برای کودکان و نوجوانان بزرگداشت روز جهانی کتاب کودک را در سال ۱۳۵۵ برنامه‌ریزی می‌کند. از این‌رو از کلیه هنرمندان و مصوران دعوت می‌کند که در مسابقه تهیه پستر خاص این روز شرکت جویند .

بهترین پستر بنام مصور چاپ و در کلیه کشورهای عضو دفتر بین‌المللی کتاب برای‌کودکان و نوجوانان پخش خواهد شد.

شرایط .

۱ـ حاوی فکر دوستی و شناخت بیشتر بین کودکان دنیا و باتوجه به عنوان «کتاب جام جهان‌نمای ماست» .
۲ـ قابل فهم بودن برای عامه و کودکان
۳ـ داشتن رنگ ایرانی
٤ـ در نظر گرفتن امکانات چاپ

طرحهای تهیه شده باید تاتاریخ ۳۰ تیرماه ۱۳۵٤ بهنشانی شورای کتاب کودک شماره ۱٤۷ خیابان بهجت‌آباد تهران برسد.

آ ـ ۱۸۵٦۳

---

## ناشران وکتابفروشان‌بپاس‌خدمات علمی وفرهنگی نویسنده و محقق ارجمند

## جناب آقای دکتر محمدامین ریاحی

که طی ۱۵ سال اخیر همواره حامی و مروج دانش و فرهنگ و کتاب بوده‌اندو با حل مشکل کتابهای درسی خدمت ارزنده‌ای بفرهنگ کشور و خانواده‌های ایرانی کرده‌اند ، بایشان رای خواهند داد .

آقای دکتر محمد امین ریاحی‌درسمت هائی که تاکنون عهده‌دار بوده‌اند ـ شایستگی و شخصیت خود را ابرازو در پست ریاست هیئت امناء کتابخانه های ملی سراسر کشور با احداث‌بیش از سیصد و پنجاه کتابخانه عمومی و انتخاب بهترین و با ارزش ترین کتابها گنجینه ها غنی و پر ثمری برای‌مراجعه عموم دانش پژوهان تهیه کرده‌اند که اثر آن در سالهای‌آینده‌مشهود ،همیشه و همه وقت از ایشان به‌نیکی‌یادخواهند کرد.

مدیر انتشارات امیرکبیر ـ عبدالرحیم جعفری
مدیرکتابخانه طهوری ـ عبدالغفار طهوری.
مدیر کتابخانه دهخدا ـ محمود عظیمی .
مدیر انتشارات مروارید ـ پرویز علی‌بیک .
مدیر انتشارات گوتنبرگ ـ محمود کاشیچی .
مدیر انتشارات توس ـ محسن باقرزاده .
مدیر انتشارات فروغی ـ حاج سبزعلی علی‌پناه.
مدیر انتشارات آگاه ـ محسن بخشی .
مدیر انتشارات دانش ـ حسین جعفریه .
مدیر انتشارات جهر ـ دکتر حسین فریور .
مدیر انتشارات دانش سعدی ـ سیدنورالله ایران پرست .
مدیر انتشارات بنیاد ـ مجتبی میرباقری .
مدیر انتشارات صفی‌علیشاه ـ مصور مشفق‌مجد.
مدیر انتشارات نشراندیشه ـ کیامرز علی‌بیگی.
مدیر انتشارات سنائی ـ داود رمضان شیرازی .
مدیر انتشارات خیام ـ ترقی .
مدیر انتشارات دنیای کتاب ـ علی‌اصغر عبداللهی .
مدیر انتشارات غزالی ـ جمال دربندی .
مدیر انتشارات اقبال ـ جواد اقبال .
مدیر انتشارات زوار ـ اکبر زوار .
مدیر انتشارات دنیای دانش ـ مسعود رسول‌زاده.
مدیر انتشارات آرمان ـ کاظم سعیدی .
مدیرانتشارات نشرسپهر ـ عبدالعظیم گوهرخای .
مدیر انتشارات جهان کتاب ـ یزدان‌سپاس .
مدیر انتشارات اشرفی ـ ابوالقاسم اشرف‌الکتابی.
مدیر انتشارات معرفت ـ حسن معرفت .
مدیر انتشارات عطائی ـ احمد عطائی .
مدیر انتشارات بهجت ـ ذبیح‌اله بهجت.

آ ـ ۱۸٤۹٤

---

## آگهی استخدام رسمی

### وزارت بهداری طبق مفاد قانون استخدام کشوری ٥٦ نفر کمک تکنیسین رادیولژی از طریق امتحان و مسابقه برای نقاط مختلف کشور بشرح زیر استخدام می کند:

| عنوان طبقه شغلی | محل جغرافیائی خدمت | شرایط احراز | گروه قطعی |
|---|---|---|---|
| تکنیسین رادیولژی ۲ | خمین۱نفر.قزوین ۱نفر.قم۱نفر.رشت ۱نفر.آستارا ۱ نفر . ساری ۱ نفر . بابل ۱نفر . بهشهر ۱ نفر . نوشهر ۱ نفر . گرگان ۱نفر . گنبد ۱نفر.تبریز۲نفر. اردنیل ۱نفر . میانه ۱نفر . کرمانشاه ۱نفر. سنقر ۱نفر . اهواز ۱نفر . آبادان ۱نفر .مسجد سلیمان ۱نفر . شیراز ۱نفر . آباده۱نفر . جهرم ۱ نفر .فسا ۱نفر . کرمان ۱نفر . بم۱نفر . سراوان ۱نفر .چاه‌بهار ۱نفر . بیرجند ۱نفر .شیروان ۱نفر . تربت‌حیدریه ۱نفر . طبس ۱نفر . گناباد ۱نفر ـ سبزوار ۱ نفر . تربت‌جام ۱نفر . گلپایگان ۱نفر . میناب ۱نفر . بندر لنگه ۱نفر . زنجان ۱نفر . کوهدشت ۱ نفر .الیگودرز ۲نفر . بروجرد ۱نفر . ایلام ۱نفر . شهرکرد ۱نفر .بروجن ۱نفر .همدان ۱نفر .ملایر ۱نفر. گچساران ۱نفر . کهکیلویه ۱نفر. فریدن ۱نفر . اصفهان ۲نفر . سنندج ۱نفر . بانه ۱ نفر . ابهر۱نفر . | دارا بودن مدرك تحصیلی‌دیپلم‌کامل متوسطه و گواهینامه طی دوره یکساله پرتو شناسی از موسسات رسمی | ٤ |

داوطلبان واجد شرایط می‌توانند برگ درخواست ذیل این آگهی را تکمیل کنندبادو قطعه از آخرین عکس ٤×۳ و فتوکپی برگ پایان خدمت زیر پرچم یامعافی خودرا و همچنین رسید بانکی مبنی برپرداخت ۳۵۰ ریال‌دریکی‌از شعب بانك ملی ایران‌به‌حساب شماره ۹۸۰ خزانه نزد بانك مرکزی ایران به‌عنوان ( حساب حق ثبت نام داوطلبان استخدام ) حداکثر تاده روز بعد از انتشار این آگهی باپست سفارشی‌به‌نشانی : تهران خیابان حافظ چهارراه یوسف‌آباد وزارت بهداری اداره کل کارگزینی ـ اداره استخدام ارسال دارند . به‌مدارکی که فاقدرسیدبانکی ویابعد از این مهلت به‌پست تحویل داده‌شود ترتیب اثرداده نخواهد شد وجه مذکور بهیچوجه مسترد نمی‌شودپروانه‌ورودبجلسه امتحان ومسابقه درتاریخ هشتم تیرماه ٥٤ در اداره کل کارگزینی وزارت بهداری بین داوطلبان توزیع خواهد شد . تاریخ و محل امتحان و مسابقه در پروانه مذکور درج شده است .

وزارت بهداری

## برگ درخواست شغل ازوزارت بهداری

نام و نام خانوادگی — نام پدر — شماره شناسنامه
محل صدور — تاریخ تولد — مدرك رشته تحصیلی — وضع خدمت وظیفه
محل جغرافیائی مورد تقاضا — داوطلب شغل — نشانی کامل : شهر
خیابان — کوچه — شماره منزل — تلفن
م‌الف ٥٦۰۱ — امضاء داوطلب

---

پیرو آگهی منتشره در شماره ۱٤۷۱۱ مورخه ۳۰ر۲ر٥٤ روزنامه اطلاعات نظربااینکه در مجمع عمومی فوق‌العاده مورخه ۱۸ر۳ر٥٤ شرکت تعاونی تهیه و توزیع خواربار فروشان تهران و حومه حد نصاب لازم برای رسمیت جلسه واخذ تصمیم حاصل نگردیده .

لذا به‌تجویز ماده ۲۵ اساسنامه برای نوبت سوم دعوت میشود که در جلسه مجمع عمومی فوق‌العاده نوبت‌سوم منعقده‌درروز چهارشنبه مورخه ۱۱ر٤ر٥٤ ساعت ۳ بعدازظهر در محل شرکت واقع درخیابان سیروس مقابل تکیه رضاقلی‌خان اتحادیه خواربار فروشان تهران حضور بهمرسانید .

دستور جلسه
۱ـ انحلال شرکت
۲ـ تعیین سه نفر بعنوان هیات تصفیه و تفویض اختیارات به‌آنان

هیات مدیره

۱ـ۱۸٤۹۲

---

## آگهی استخدام رسمی

### برنامه نویس ـ پانچیست

بیکنفر پانچیست و یک نفر برنامه نویس C.E.C باتحصیلات وتجربه کافی وباحقوق ومزایای مکفی نیازمندیم. لطفا مشخصات کامل خود را همراه بایک‌قطعه عکس‌براهنمای شماره ۱۸۱ روزنامه اطلاعات ارسال دارید.

# اعلامیه پذیره نویسی سهام ناشی از افزایش سرمایه بانک اعتبارات ایران (شرکت سهامی عام)

بمنظور گسترش هرچه بیشتر مالکیت سهام موسسات تجارتی مجمع عمومی فوق‌العاده مورخ ۱۴ر۱۰ر۵۳ بانک موافقت نموده‌است که سرمایه بانک از مبلغ یك میلیارد وپنجاه میلیون ریال بمبلغ یك میلیارد و پانصد میلیون ریال افزایش یابد و مبلغ یکصد و سی وپنج میلیون ریال از سهام ناشی از افزایش سرمایه با سلب حق‌تقدم از صاحبان سهام فعلی بانك به عموم مردم عرضه گردد. لذا اعلامیه پذیره نویسی برای یکصد و سی و پنجهزار سهم از سهام بانک طبق ماده ۱۷۴ لایحه قانون اصلاح قسمتی از قانون تجارت برای اطلاع عموم آگهی میگردد.

۱ـ نام شرکت و شماره ثبت آن ـ بانك اعتبارات ایران (شرکت سهامی عام) ثبت شده بشماره ۶۰۱۷

۲ـ موضوع شرکت ـ موضوع شرکت عبارتست از انجام کلیه عملیات بانکی طبق قوانین و مقررات جاری و هرگونه معاملات بازرگانی و سرمایه گذاری‌و مشارکت که بموجب قوانین ومقررات موضوعه برای بانکها ممنوع نباشد.

۳ـ مرکز شرکت و شعب آن ـ مرکز شرکت در تهران ـ خیابان سوم اسفند شماره ۵۰ بوده و شعب آن عبارتست از:
، مشهد (خیابان پهلوی) ـ اصفهان (خیابان سپه شماره ۱۶۴) تبریز (خیابان دارایی شماره ۱۳) ـ اهواز (خیابان کاوه) ـ شیراز (خیابان کریمخان زند شماره ۴۹) ـ کرمان (خیابان شاهپور) خرمشهر (خیابان پهلوی) ـ بندر عباس (خیابان رضاشاه‌کبیر) کرمانشاه (چهل متری کورش کبیر) ـ اردبیل(خیابان پهلوی) ـ شعبه قزوین (میدان پهلوی).

۴ـ مدت شرکت ـ نامحدود.

۵ـ سرمایه شرکت قبل از افزایش سرمایه ـ سرمایه شرکت یك میلیارد وپنجاه‌میلیون ریال است که به یك میلیون و پنجاه هزار سهم یکهزار ریالی با نام تقسیم شده و تماما نقدا پرداخت گردیده است.

۶ـ شرکت سهام ممتازی صادر نکرده است.

۷ـ هویت کامل اعضای هیئت مدیره و مدیر عامل شرکت ـ ۱ـ آقای احمد شفیق فرزند احمد دارای شناسنامه شماره ۲۵۸۳۴ از بخش ۳ تهران (رئیس هیئت مدیره و مدیرعامل) ـ ۲ـ آقای آنتوان آیسه فرزند ژرژ دارای شناسنامه شماره ۲۳۵۸۷ از بخش ۳ تهران ـ ۳ـ آقای حبیب القانیان فرزند بابائی دارای شناسنامه شماره ۶۱۰۸ از بخش ۹ تهران ـ ۴ـ آقای امیر حسین امیرصالح فرزند محمد دارای شناسنامه شماره ۴۲۲۷ از بخش یک تهران ـ ۵ـ بانك دولندوشین (شرکت سهامی ثبت شده تحت شماره ۵۶ ب ۱۳۲۴۲ در دفتر ثبت تجارتی پاریس) با نمایندگی آقای پل‌هاگن فرزند لوئی ویکتور ـ ۶ـ بانك ناسیونال‌دوپاری اتر کنتینتال (شرکت سهامی ثبت شده تحت شماره ۶۱ ب ۳۰۶۳ در دفتر ثبت تجارتی پاریس) با نمایندگی آقای هروه لوله فرزند ژان ـ ۷ـ آقای دکتر حسن ستوده تهرانی فرزند علی اکبر دارنده شناسنامه شماره۲۲۱ از بخش ۸ تهران ـ ۸ ـ کردی اندوستریل اکمرسیال (شرکت سهامی ثبت شده تحت شماره ۵۴ ب۱۶۳۸ در دفتر ثبت تجارتی پاریس) با نمایندگی آقای لئون ووآتینه فرزند شارل لئون ـ ۹ـ کردی لیونه (شرکت سهامی ثبت شده تحت شماره ۵۴ ب۹۷۴ در دفتر ثبت تجارتی لیون) با نمایندگی آقای ژان دوفلامیو فرزند آلکسی ـ ۱۰ـ آقای حسن کورس فرزند رحیم دارای شناسنامه شماره ۱۹۰ از بخش ۴ تهران ـ ۱۱ـ آقای گی‌موازان فرزند ونسن دارای پروانه اقامت شماره ۸۶۱۸۳۵ ـ ۲۷۵ صادره از تهران (اعضای هیئت مدیره بانك).

۸ـ شرایط حضور و حق رای صاحبان سهام در مجامع‌عمومی ـ قبل از تشکیل مجمع عمومی هر صاحب سهم که مایل بحضور در مجمع باشد بایدببانک مراجعه وباارائه ورقه سهام خودورقه ورود بجلسه را دریافت کند. فقط سهامدارانی حق حضور در مجمع را دارند که ورقه ورودی دریافت کرده باشند. صاحبان سهم بنسبت هرسهم دارای یک رای میباشند و هرصاحب سهم میتواند بهر شخصی که مایل باشد برای حضور و شرکت در تصمیمات مجامع وکالت بدهد. در جلسات مجامع عمومی صورتیکه حاوی هویت کامل و اقامتگاه و تعداد سهام و تعداد آراء هریك از حاضرین میباشد تنظیم و بامضای آنان خواهد رسید.

۹ـ مقررات تصریح شده در اساسنامه جدید راجع‌بتقسیم سودو تشکیل اندوخته طبق ماده ۵۷ اساسنامه سودویژه بانك در هر سال مالی عبارتست از درآمد حاصل در همانسال مالی منهای کلیه هزینه‌ها و استهلاکات و ذخیره ها. استهلاك دارائیهای منقول و غیر منقول و هزینه های توسعه طبق مصوبات شورای پول و اعتبار بعمل خواهد آمد. طبق ماده ۵۸ اساسنامه از سودویژه بانك پس از وضع بزیانهای وارده سالهای قبل باید معادل‌درصدی که بوسیله شورای پول و اعتبار تعیین میشود و حداقل آن ۱۵ درصد و حداکثر آن ۲۰ درصد خواهد بود بعنوان اندوخته‌قانونی موضوع و نگاهداری شود. پس از اینکه مبلغ اندوخته قانونی معادل سرمایه بانك گردید اختصاص مبالغی بحساب اندوخته‌مزبور اختیاری خواهد بود مجمع عمومی میتواند علاوه بر اندوخته فوق مبلغی بعنوان اندوخته اختیاری تعیین نماید که از سود ویژه موضوع و نگاهداری شود و مبلغی را نیز برای انتقال بسال بعد اختصاص دهد. استفاده از اندوخته ها با موافقت مجمع عمومی عادی میسر است ولیکن در مورد استفاده از اندوخته‌قانونی باید مصوبات شورای پول و اعتبار نیز رعایت شود. طبق ماده ۵۹ اساسنامه شرکت مجمع عمومی مبلغی از سودویژه‌ر آکه باید بین صاحبان سهام تقسیم شود تعیین خواهد نمود. ایین مبلغ نباید از ده‌درصد سود ویژه کمتر باشد.

طبق ماده ۶۰ اساسنامه تعیین نحوه پرداخت سود سهام با مجمع عمومی است و اگر مجمع عمومی در اینمورد تصمیمی نگرفته باشد تعیین تکلیف با هیئت مدیره خواهد بود. ولی‌در هر حال پرداخت سود به صاحبان سهام بایستی ظرف هشت‌ماه پس از تصمیم مجمع عمومی راجع به تقسیم سود انجام پذیرد.

طبق ماده ۶۶ اساسنامه تصفیه امور بانك مطابق مقررات لایحه قانونی اصلاح قسمتی از قانون تجارت و قانون پولی و بانکی‌کشور با نظارت نماینده بانك مرکزی ایران انجام خواهد گرفت.

۱۰ـ مبلغ و تعداد اوراق قرضه قابل تبدیل بسهم که شرکت منتشرکرده است ومهلت وشرایط تبدیل اوراق قرضه بسهم و مبلغ بازپرداخت نشده انواع دیگر اوراق قرضه‌ای که شرکت منتشر کرده و تضمینات مربوط به‌آن هیچگونه اوراق قرضه‌ای از طرف بانك منتشر نشده است.

۱۱ـ مبلغ دیون شرکت و همچنین مبلغ دیون اشخاص ثالث که توسط شرکت تضمین شده است ـ طبق ترازنامه در پایان اسفند ماه ۱۳۵۳ جمع بدهی بانك بابت حسابهای جاری و سایر سپرده های دیداری ومدت‌دار و غیره مبلغ ۱۳ر۷۰۴ر۷۶۷ر۴۸۰ ریال وجمع ضمانتنامه های‌صادره‌واعتبارات بازشده مبلغ۲۵ر۷۴۱ر۹۵۶ر۰۳۸ ریال میباشد.

۱۲ـ مبلغ افزایش سرمایه که سهام ناشی از آن با سلب حق تقدم صاحبان سهام فعلی بانك به عموم عرضه گردیده‌است ـ یکصدو سی‌وپنج میلیون ریال.

۱۳ـ تعداد ونوع سهام جدیدی که صاحبان سهام بااستفاده از حق تقدم خود تعهد کرده‌اند. کلیه یکصدو سی و پنجهزار سهم با سلب‌حق تقدم صاحبان سهام فعلی بانك بعموم مردم عرضه میگردد و سهام مزبور منحصرا به کسانی عرضه میگردد که هنگام پذیره‌نویسی سهامدار بانك نباشند.

۱۴ـ تاریخ شروع وخاتمه مهلت پذیره نویسی ـ مهلت پذیره نویسی از اول ساعت اداری روز شنبه سی‌و یکم خرداد ماه ۱۳۵۴ شروع و ساعت ۱۲ ظهر روز دوشنبه سوم شهریور ماه ۱۳۵۴ خاتمه خواهد یافت. در صورتیکه تمامی سهام مذکور قبل از خاتمه مهلت مرقوم مورد پذیره نویسی قرار گیرد پذیره‌نویسی همان جا ختم/ شده و ادامه نخواهد یافت.

۱۵ـ مبلغ اسمی و نوع سهامیکه باید تعهد شود و حسب مورد مبلغ اضافه ارزش سهم ـ مبلغ اسمی هر سهم یکهزار ریال ونوع سهام بانام طبقه الف بوده و اضافه ارزش هر سهم یکهزار ریالی معادل ششصد ریال میباشد. بنابر این قیمت هر سهم که عرضه شده با توجه به اضافه ارزش آن یکهزار وششصد ریال میباشد.

اضافه ارزش حاصله‌به حساب اندوخته های‌بانك منظور خواهد شده.

۱۶ ـحداقل تعداد سهامیکه هنگام پذیره‌نویسی باید‌تعهد شود ـ هر پذیره‌نویس میتواند حداقل ده سهم و حداکثر یکهزار سهم از سهام عرضه شده را مورد پذیره نویسی قراردهد.

۱۷ـ نام بانك و مشخصات حساب سپرده‌ای که وجوه لازم باید در آن پرداخت گردد ـ سهام عرضه شده منحصرااز طریق بورس اوراق بهادار به فروش میرسد. بنابراین پذیره‌نویسی‌سهام در سازمان بورس اوراق بهادار صورت میگیرد و وجوه حاصله به حساب مخصوص سهام عرضه شده در بورس نزد شعبه مرکزی بانك بشماره ۷۶۰۰۰ منظور خواهد شد.

۱۸ـ ذکرنام روزنامه کثیرالانتشاری که اطلاعیه ها وآگهیهای بانك داران منتشر میشود ـروزنامه اطلاعات.

۱۹ـ آخرین ترازنامه و حساب سودو زیان بانك در مرکز بانك و نیز اداره ثبت شرکتها برای مراجعه علاقمندان آماده میباشد.

اجازه صدور اعلامیه پذیره نویسی در تاریخ ۲۲ر۳ر۵۴ بشماره ۶ر۴۸۹۱ از طرف اداره ثبت شرکتها صادر گردیده است.

**بانك‌اعتبارات ایران (شرکت سهامی عام)**

---


## قابل توجه صاحبان صنایع داخلی

شرکت سامین با ۱۰ سال تجربه در پرسکاری گرم برنج (فرجینك) قادر است قطعات برنجی مربوط به‌دستگاههای برق و الکترومکانیك، شیرهای گاز، شیرهای آب، واسطه‌های گاز ونفت، انواع سرشعله‌های اجاق‌گاز، کنترآب، فشارسنج، دزجه‌های‌اطمینان، رگلاتور وسایرقطعات مشابه از ۱۰ تا ۱۰۰۰ گرم را در سطحی برابر با ۲۰۰ × ۲۰۰ میلیمتر با پرسهای سنگین بطورساده ویا تو خالی پرس نماید. دقت کار ما ۲٪ ± میلیمتر و بازده کار تا ۱۰۰۰۰ قطعه در روز میباشد.

تهیه قالب‌های مورد نظر شما برای ما امکان پذیر است

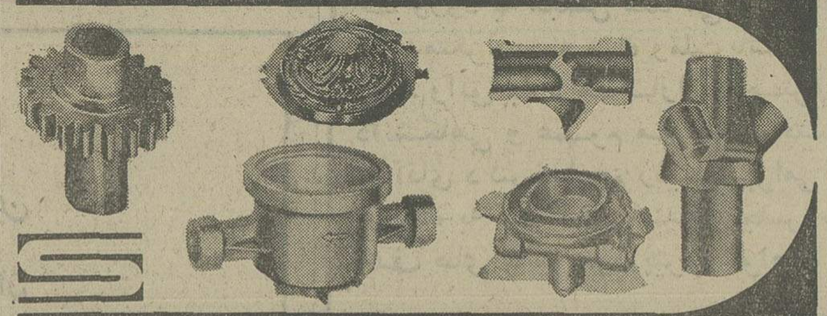

شرکت سامین جاده آبعلی، سه راه جوادیه، خیابان ارباب، تلفن ۷۸۲۳۰۶


---

انتخاب شایسته خدمتگزارانی
چون جنابان آقایان:

| | |
|---|---|
| مهندس جعفرشریف امامی | دکتر جواد آشتیانی |
| مصطفی قلی رام | حسین دها |
| عنایت‌الله نصیری | محمد علی بوذری |
| محمد رضی ویشگاهی | محمد ابراهیم نیکپور |
| فلیکس آقایان | کاظم کوروس |
| محسن خواجه نوری | دکتر عزت‌اله یزدان پناه |
| خانم شوکت ملك جهانبانی | خانم‌زهرا نبیل سمیعی |

برای مجلس سنا مورد تایید و علاقه قاطبه همشهریان محترم میباشد.

دکتر عبدالعلی میرمطهری، نصرت‌اله نادری، سیداحمد حجت، ایرج آزرمی، سیدجواد خلیلی، ضیاء ساکتی، هوشنك رام، مسعود مجبی.

---


هیئت‌مدیره وکارکنان کارخانجات تولیدی ایران آردتك به

**جناب آقای منصور پاسینی**

کاندیدای مجلس شورای ملی که از چهره‌های اقتصادی وفعال وخدمتگزار اجتماع میباشند رای میدهند.

هیئت‌مدیره وکارکنان کارخانجات تولیدی ایران آردتك به

**جناب آقای محمد ابراهیم نیکپور**

کاندیدای نمایندگی مجلس سنا که از چهره‌های درخشان اقتصادی وبانکی کشورند رای میدهند.

ازفردا صبح فقط در

## سینه‌موند

سینمای ویژه کودکان، نوجوانان و خانواده ها

**بخاطر پایان امتحانات وفصل تفریح و استراحت دانش‌آموزان عزیز، یك شاهکار قشنگ و زیبا از ماجراهای‌جدید «رابینسون کروزو» تقدیم همگان‌میکند.**

این فیلم جالب و بی نظیر درفستیوال سینمائی ژیژون مخصوص کودکان برنده جایزه‌والت دیسنی شده‌است.


---


اطلاعیه شماره **۳**

قابل توجه مدیران وصاحبان صنایع غذائی، شیمیائی، دارویی، نساجی، بسته بندی و انبارهای قطعات یدکی در سطح کشور

**لیفت تراکهای برقی کاترپیلار**

هم‌اکنون آماده تحویل از انبار تهران وشعب اهواز، شیراز، اصفهان می باشند

از بزرگترین باراندازها تا کوچکترین انبارها

لیفت تراکهای کاترپیلار باحجم وابعاد فشرده قادرند هرگونه باری را در راهروهای کم عرض به ارتفاعات مختلف جابجا نمایند

امتیازات لیفت تراکهای برقی کاترپیلار

- بی دود
- بی صدا
- بی نیاز از نسوخت گیری

نماینده انحصاری مصنوعات کاترپیلار در ایران:
**شرکت ماشینهای راهسازی (سهامی خاص)**

اداره مرکزی: تهران خیابان سعدی شمالی شماره ۱۶۸

(ساختمان وهابزاده) صندوق پستی ۳۳۹۰ تلفن: ۱۰-۳۱۴۰۰۱

شعبه خوزستان: اهواز کیلومتر ۸ جاده خرمشهر تلفن: ۱۸-۳۰۱۶ صندوق پستی ۱۰۱

شعبه فارس: شیراز کیلومتر ۲ جاده شیراز به بوشهر

مقابل پمپ بنزین تلفن: ۳۳۹۹۳-۳۶۶۶۴

شعبه اصفهان: کیلومتر ۲ جاده تهران: ۳۷۶۷۴

شعبه کرمان: کیلومتر ۴ جاده تهران صندوق پستی ۳۱۹ تلفن: ۶۷۷۰-۶۷۷۱

شعبه مشهد: کیلومتر ۹ جاده سنتو بطرف قوچان تلفن: ۳۵۰۰۸

MASHINHAYE RAHSAZI COMPANY LTD. شرکت ماشینهای راهسازی (سهامی خاص)

YOUR CATERPILLAR DEALER

Caterpillar, Cat and ⊞ are Trademarks of Caterpillar Tractor Co.


---


ما کارمندان، مهندسین و مدیران شرکت مینرال اکسپورت سهامی خاص

**به آقای علی رضائی که از طرف حزب رستاخیز**

ملت ایران کاندیدای نمایندگی مجلس سنا گردیده‌اند، بااعتقاد وایمان کامل به لیاقت وشایستگی که دارد رای میدهیم

ما کارمندان، مهندسین و مدیران شرکت سهامی معادن اسفندقه

**به آقای علی رضائی که از طرف حزب رستاخیز**

ملت ایران کاندیدای نمایندگی مجلس سنا گردیده‌اند، بااعتقاد وایمان کامل به لیاقت وشایستگی که دارد رای میدهیم


---

## آگهی استخدام رسمی

**نخست‌وزیری طبق‌مفاد قانون‌استخدام کشوری یکنفر را از طریق امتحان و مسابقه برای خدمت در تهران بشرح زیر استخدام میکند:**

| ردیف ـ عنوان شغل | حداقل شرط تحصیلی | تعداد مورد نیاز | گروه شغلی |
|---|---|---|---|
| ۱ـ پرستار یک | دارابودن مدرک پایان تحصیلات فوق دیپلم یا دیپلم عالی پرستاری | ۱ | ۰ |

داوطلبان واجد شرایط میتوانند برگ درخواست ذیل این آگهی را تکمیل کنند و با دو قطعه از آخرین عکس ۴ × ۳ خود و رسید بانکی مبنی برپرداخت مبلغ ۴۰۰ ریال در یکی از شعب بانک ملی ایران بحساب ۹۸۰ خزانه نزد بانک مرکزی ایران بعنوان‌حساب حق ثبت‌نام داوطلبان استخدام حداکثر تا ده روز پس از انتشار این آگهی بایست سفارشی بعنشانی صندوق پستی شماره ۱۳۸۷ر۱۴ ارسال دارند بمدارکی که بعد از این مهلت به پست تحویل داده شود یافاقد رسید بانکی باشد ترتیب اثر داده نخواهد شد (وجه مذکور بهیچ وجه مسترد نخواهد شد) از داوطلبان کتبا برای شرکت در امتحان و مسابقه دعوت بعمل خواهد آمد.

| | | |
|---|---|---|
| نام خانوادگی | نام | نام پدر |
| شماره شناسنامه | محل صدور | تاریخ تولد |
| مدرک ورشته تحصیلی | داوطلب شغل (فقط یک شغل) | وضع خدمت |
| نشانی کامل: | شهر | خیابان |
| کوچه | شماره منزل | تلفن |

امضاء داوطلب

نبض بازار

# بازار منسوجات نخی هنوز هم شیرین است

معاملات قماش بویژه انواع نخی آن همچنان گرم است و زمینه عرضه بعضی انواع منسوجات‌نخی بر مصرف از جمله جلوار ، کودری ، ژرژت و وال کم است و بهمین جهت قیمت این اقلام نوسان پیدا کرده است .

افزایش قیمت در انواع جلوار بین متری ۲ تا ۲ر۵ ریال و انواع جیت تا متری ۲ ریال‌است.

در محافل بازار قماش‌گفته میشود که‌کارخانجات داخلی نوع تولیدات خود را بیشتر متوجه تولید پارچه‌های گران‌قیمت‌تر از جیت ، جلوار و کودری کرده‌اند . چون با این اقدام هم نفع بیشتری خواهند برد و هم سروکارشان با مشتریانی خواهد بود که کمتر از نوسانات قیمت‌ها سروصدایشان درمی‌آید . انواع جیت ، جلوار و کودری‌ووال از پرمصرف‌ترین منسوجات نخی هستند که در حجم‌زیاد و سطح‌وسیع ـ هم در روستاها و هم در شهرها ـ متقاضی دارند. و بهمین دلیل نیز اکنون گفته میشود که زمینه آن در بازار کم و قیمت‌های آن رو به افزایش است و باید از اجحاف به مصرف کنندگان بهر طریق‌جلوگیری شود: برای نمونه ظرف چند روز گذشته جلوار عرض ۸۰ ازمتری ۲۹ر۵ ریال به متری ۳۲ ریال و جیت‌عرض ۹۰ از متری ۳۳ ریال به متری ۳۵ ریال افزایش یافته است .

قیمت انواع قماش امروز در بازار بشرح زیر بود :

کودری مشکی عرض ۷۰ متری ۳۴ تا ۳۸ریال . پوپلین از کتان متری ۵۰ تا ۶۵ ریال ، پوپلین پلی‌استر عرض ۹۰ متری ۷۵ ریال ـ پارچه‌های‌ابریشمی گلدار عرض ۹۰ متری ۶۵ ریال ، جلوار عرض ۹۰ متری ۳۵ ریال ، جلوار عرض ۱۴۰ متری ۳۸ تا ۵۰ ریال ، جیت عرض ۹۰ متری ۳۴ تا ۴۴ ریال ،کودری گلدار متری ۲۸ تا ۴۰ ریال ، دبیت آستری عرض ۱۴۰ متری ۱۰۰ ریال ، دبیت اعلی متری ۱۲۰ تا ۱۶۰ ریال ، ساتین ساده متری ۴۲ تا ۵۰ ریال .

## نمك ، یك رقم صادراتی به كویت

هر ساله در فصل تابستان ده‌ها تن نمک از اروندکنار به کویت و شهرهای جنوبی کشور صادر میشود.

در طول زمستان، آبهای تحت‌الارضی ، قسمت اعظم زمینهای اطراف اروند کنار را فرا می‌گیرد و درتابستان پس از فروکش کردن این آبها ، یک قشر ضخیم از نمک روی خاک بجا میماند ـ روزهای اول تابستان ، اراضی اطراف اروندکنار از نمک خالص سفیدپوش است عده‌ای از مردم این نمکها را جمع‌آوری میکنند و با کامیون به آبادان ، اهواز و خرمشهر و شهرضا صادر میکنند .

نمکهای‌اروندکنار همچنین بمقدارقابل‌توجه به کویت صادرمیشود وبرای‌دباغی و بستنی‌سازی مورد استفاده قرار میگیرد.

هم‌اکنون فصل صدور نمک اروندکنار است و روی این اصل تلهائی ازنمک در بیابان‌های اروندکنار بچشم میخورد. فروش این نمکها سود سرشاری نصیب مردم اروندکنار میکند . عکس زمینهای پوشیده از نمک، و نیز تلهائی از نمک که آماده صدور است نشان میدهد.

اروندکنار ـ خبرنگار اطلاعات

## اقتصاد ایران

### یك خط لوله بجای ۵۰۰ تانکر

با احداث خط لوله نفت تهران ـ تبریز قریب ۵۰۰تانکر نفتکش که هم‌اکنون در کار حمل‌ونقل نفت تصفیه شده ازتهران به تبریزند ، از خط خارج خواهند شد . مصباح جالینوس مدیر پخش شرکت ملی نفت ضمن اظهار مطلب فوق اضافه کرد: شرکت ملی نفت از چند سال قبل طرحی در دست پیاده کردن دارد ، که بموجب آن با احداث ۳۸۰۰ کیلومتر خط لوله ، چند هزار تانکر از جاده‌ها و شاهراهها خارج‌خواهد شد و از این تانکرها برای توزیع فرآورده‌های نفتی در سطح شهرهای کوچک و روستاها استفاده خواهد شد . علاوه بر خط تبریز یکی از شاهراههای پر ترافیک که در آن تانکرهای بیشمار کار میکند ، جاده اهواز ـ آبادان است ، با بهره‌برداری قریب‌الوقوع از خط لوله بین این دو شهر ،تانکرهای این جاده هم از خط بیرون خواهند رفت . خطوط لوله مهمی که هم‌اکنون در دست ساختمان است خطوط جدید تهران ـ اصفهان ، تهران ـ مشهد ، تهران ـ رشت و ساری و بندرعباس ـ کرمان ـ زاهدان می‌باشند .

جالینوس اضافه کرد علاوه بر تاسیس خطوط جدید ، برنامه‌های دیگری برای مدرنیزه کردن تاسیسات نفتی پخش‌نیز در دست اجرا است که پس از اتمام هم سرعت عمل رازیادتر میکند و هم کنترل و بهره‌برداری را تسریع میکند . این امر در پایگاههای فروش نیز بمرحله اجرا گذارده میشود . برای نمونه ۲۰ جایگاه فروش تهران بهمین نحو مدرنیزه خواهد شد . شرکت نفت مدتی است که از واگذاری جایگاه فروش به بخش خصوصی منصرف شده و از این پس جایگاههای فروش را راسا احداث و با مدرنترین تجهیزات آزمایشگاهی می‌کند .

صاحبان صنایع و بازرگانان کشور
الاخبار
تنها مجله عربی زبان ایران از گروه نشریات موسسه اطلاعات با داشتن نمایندگی در ۱۲ کشور عربی، روزهای شنبه منتشر میشود

## اقتصاد جهان

### افزایش تولیدات صنعتی مصر

وزیرصنایع مصر اعلام کرده است که ارزش تولیدات صنعتی مصر ، طی سال گذشته ۱۵درصد افزایش یافته و از ۱ر۶۶۶ میلیون لیره مصری (برابر همین مقدار لیره استرلینگ) در سال۱۹۷۳، به ۱۹۲۳ میلیون لیره مصری رسیده است .

صادرات صنعتی نیز که در سال ۱۹۷۳بالغ بر ۱۵۰ میلیون لیره مصری بود ، به ۲۲۲ میلیون لیره افزایش یافت .

وزیر صنایع مصر ابراز امیدواری کرده است که ارزش تولیدات صنعتی‌مصر در سال مسیحی جاری به بیش از ۲۰۰۰ میلیون لیره مصری برسد.

### کاهش تولید نفت

تولید نفت خام کویت ، طی سه ماه گذشته ۸ر۸ درصد نسبت به ماه آوریل سال جاری و ۳۲ر۳۲ درصد نسبت به ماه آوریل سال پیش کاهش یافت .

تولید روزانه نفت خام کویت در ماه مه برابر ۹۹۸ر۹۲۵ر۱ بشکه بود ، حال آنکه این رقم در ماه مه سال قبل ۱۶۲ر۱۴۷ر۲ بشکه بود.

### سود لوفت هانزا

شرکت هواپیمایی لوفت‌هانزا ، که‌انتظار کمبود درآمد هنگفتی در سال ۱۹۷۴ داشت بنابر گزارش اخیر ، در سال مذکور۶۴ر۶ میلیون‌مارک (۱۱ر۹ میلیون لیره استرلینگ) سود خالص داشته است، که نسبت به سود سال ۱۹۷۳ بمیزان ۳۴ درصد افزایش نشان میدهد .

کولمان ، رئیس هیات مدیره شرکت گفت : میزان هزینه‌های شرکت‌درسال ۱۹۷۴ به میزان ۳۰۶ میلیون مارک افزایش یافته ، و با وجوداین سود خالص شرکت بالغ بر ۶۴ر۶ میلیون مارک (۱۱ر۹ میلیون لیره) بوده است .

### نمایشگاه چین در اروپا

بزرگترین نمایشگاه بازرگانی چین در اروپا، روز جمعه بیش درشهر کولونی آلمان غربی ، گشایش یافت . این نمایشگاه سیزده روز دایر خواهد بود . در مراسم‌افتتاح نمایشگاه ، هانس فردریخ وزیر اقتصاد آلمان غربی و «شای‌شوفان» وزیر بازرگانی خارجی چین شرکت داشتند . در این نمایشگاه متجاوز از ۷۵۰ نوع کالا از شراب برنج تایلند تابلندگو بمعرض نمایش‌گذارده شده، وهیات بازرگانی ۷۰ نفری اداره‌کنندگان نمایشگاه ، آمادگی خودرا بری انعقاد قراردادهای بین‌المللی مربوط به فروش کالاهای مذکوراعلام کرده‌اند.

### بودجه ناسا

سنای امریکا ، لایحه‌ای رابتصویب رساند که بموجب آن طی ۱۵ ماه آینده بودجه‌یی‌بمبلغ ۴ر۴۹ میلیارد دلار دراختیار سازمان ملی هوایی و فضایی «ناسا» قرار خواهد گرفت در این‌بودجه برای نخستین‌بار در تاریخ «ناسا» هیچ برنامه‌جدید فضائی منظور نشده‌است و قسمت مهمی ازبودجه (درحدود ۱ر۲ میلیارد دلار آن) برای توسعه برنامه‌های فضایی قدیم از جمله قراردادن ۷ فضانورد در چوزمین ، مصرف خواهد شد.

### کمك به اسرائیل

بموجب موافقتنامه‌یی که در بن بین آلمان غربی و اسرائیل به امضا رسید، آلمان غربی یک کمک مالی ۱۴۰ میلیون مارکی (در حدود۲۵۰ میلیون فرانک فرانسه) دراختیار اسرائیل‌میگذارد. این کمک به‌مصرف خانه‌سازی، و توسعه‌تاسیسات وشبکه تلفنی اسرائیل میرسد .

### قرارداد کویت به لهستان

لهستان‌و کویت ، با امضای قراردادمدتی، تصمیم گرفتند که در ازای صدور نفت کویت به لهستان ، کشور اخیر درکویت صنایع شیمیائی و پتروشیمی دایرکند ، و به ساختن خانه‌های سازمانی برای کارخانه‌ها بپردازد.

دانشگاه صنعتی آریامهر
دوره آموزشی صنعتی نورد

دانشگاه صنعتی آریامهر یک دوره آموزشی در مورد عملیات تولیدی نورد با همکاری‌استادان دانشگاه و افراد فنی ذیصلاحیت از صنایع‌برگزار می‌نماید . هدف این دوره بررسی کامل مسائل مربوط به عملیات تولیدی نورد در صنعت خواهد بود .

علاقمندان به شرکت در این دوره می‌توانند تقاضانامه خود را همراه بارسید بانکی به مبلغ ۱۵۰۰۰ ریال (پانزده هزار ریال) پرداخت شده به بانک عمران شعبه دانشگاه صنعتی آریامهر حساب شماره ۳ خدمات ویا چکی‌در وجه‌دانشگاه آریامهر به آدرس دانشگاه‌آریامهر خیابان‌آیزنهاور درتهران ارسال دارند و درصورتنیاز به‌اطلاعات بیشتر می‌توانند با تلفن شماره ۱۴ـ۹۷۲۰۱۱ ، داخلی ۲۹۰ جدید و ۳۲۳ تماس حاصل نمایند.

اکنون که بفرمان مطاع شاهنشاه آریامهر حزب رستاخیز ملت ایران تشکیل و شرکت در انتخابات مجلسین فریضه هرفرد ایرانی است انجمن مرکزی تهران پارس بدینوسیله انتخاب

**آقای دکتر خدا رحم رئیس بهرامی**

استاد دانشگاه را که از هرلحاظ شایسته نمایندگی مجلس سنا میباشد توصیه مینماید .

انجمن مرکزی تهران پارس

آ ـ ۴۸۵۱

**اطلاعیه شرکت سهامی ذغال سنگ آبیك**

چون آقای ابراهیم تبریزیان عضو هیئت مدیره این شرکت در جلسه مجمع عمومی عادی سالیانه مورخه ۲۲ر۳ر۵۴ از سمت خود استعفا نمودند آقای حاج ملک محمد فلاح زیارانی به جای ایشان انتخاب و امضاء دفاتر و اسناد واوراق بهادار و چکها امضاء ایشان وآقای حسن فروتن‌ومهر شرکت معتبر خواهدبود. مراتب جهت اطلاع عموم اعلام میگردد .

شرکت سهامی ذغال سنگ آبیک
آ ـ ۲۱۷۴

**جناب آقای اربابی معاونت وزارت جنك و رئیس كل سازمان هواپیمائی كشوری ـ رونوشت جناب آقای دكتر مهدوی مدیر كل امور اداری ـ رونوشت جناب آقای واعظی رئیست اداره كارگزینی**

امضاء کنندگان زیر کارمندان سازمان‌هواپیمائی‌کشوری از زحمات آقای مجتبی محتاج مسئول امور مزایا در اداره کارگزینی که با کار ۱۶ ساعت در شبانه‌روز احکام دیون ، مزایا و فوق‌العاده مشاغل بیش از دوهزار کارمند سازمان هواپیمائی کشوری را صادر نموده تشکر مینمائیم و استدعا داریم وی را بنحو شایسته‌ای تشویق فرمایند .

دویست نفر کارمندان سازمان هواپیمائی‌کشوری

**آگهی خلاصه رای غیابی**

بمنهاوی یکم قدرت‌اله محمودی حسین‌آبادی ، که محل اقامت او آبادان اپستگاه ۴لین ۳۴۶ ، اطاق ۲ تعیین گردیده و فعلا مجهول‌المکان میباشد اعلام میگردد بموجب رای غیابی شماره ۲۸ ـ ۳ر۵۴ دادگاه عادی غیر سازمانی نیروی دریائی شاهنشاهی باتهام فرار از خدمت. باانطباق بزه با تبصره ۲ ماده ۳۵۶ اصلاحی قانون دادرسی و کیفر ارتش ناظر بقسمت اول بندالف آن ماده قانون سه سال حبس جنحه‌ای محکوم گردیده است و هرگاه قبل از حصول مرور زمان دستگیر و یا شخصا حاضر شود برابر ماده ۲۶۳ قانون دادرسی وکیفر ارتش حکم صادره باو ابلاغ و تاپنج روز از تاریخ ابلاغ حق اعتراض و تقاضای رسیدگی مجدد دراین دادگاه را خواهد داشت.

رئیس دادگاه عادی غیرسازمانی نیروی دریائی شاهنشاهی
م الف ۵۶۱۱
آ ـ ۱۸۵۸۹

فارغ التحصیلان دانشکده اقتصاد وعلوم سیاسی دانشگاه ملی ایران بانهایت‌خوشبختی از اعلام نامزدی جنابان آقایان :

**دکتر فرخ پارس** برای مجلس سنا
**ودکتر امینی** برای مجلس شورایملی از تهران این اساتید دلسوز وعزیز خود رامورد تائید کامل قرار داده و از قاطبه‌فرهنگیان و دانشگاهیان و اهالی محترم تهران دعوت مینمائیم که این مردان با فضیلت را در مبارزه انتخاباتی که در پیش دارند یاری نمایند .

**فارغ التحصیلان‌دانشکده‌اقتصاد وعلوم سیاسی دانشگاه ملی ایران**

# دیداری‌ازمحل‌شهرك‌فرهنگیان

**با بررسی میزان خدمات انجام شده .**

## مردم شاهدوست همدان خانم‌هما زاهدی وآقای علی طباطبائی را نمایندگان خود در مجلس شورایملی میدانند

**خانم هما زاهدی و علی طباطبائی قول دادند که دررفع اشکال شهرك فرهنگیان اقدام و خانه سازی در این محل بزودی آغاز گردد .**

خانم هما زاهدی باتفاق آقای علی طباطبائی نمایندگان مجلس شورایملی شهرک در دست اقدام فرهنگیان همدان را مورد بازدید قرارداد . آقای مومنی رئیس‌هیئت مدیره توضیحاتی به خانم زاهدی میدهد.

مقارن ساعت ۱۰صبح روزقبل خانم هما زاهدی و آقای علی طباطبائی نمایندگان همدان در مجلس باعده‌ای از اهالی‌همدان از زمین فرهنگیان این شهر بازدید نمودند.

در محل زمین خانه‌فرهنگیان آقای اکبری مدیر کل آموزش وپرورش . عنایت‌اله مومنی رئیس هیئت مدیره شرکت‌تعاونی مسکن فرهنگیان و جمعی از جهت خانه‌سازی . میزان سرمایه و حدود هزینه‌های انجام شده جهت کشیدن چندین بلوارخوب تامین آب و برق و ایجاد راه ارتباطی شهرک باهمدان بطول ۵۰۰ متر و حفر چاههای عمیق برای تامین آب اظهار داشت شرکت تعاونی مسکن فرهنگیان از حدود چهار سال قبل با تعدادی معدود عضو تاسیس‌شد و اکنون تعداد اعضاء آن به ۳ هزار نفر رسیده و خرید این زمین بمساحت ۶۲۰ هزار متر مربع‌باتمام هزینه‌های‌بلوار سازی پل سازی ـ حفر چاه و تامین برق و باتوجه باینکه نصف‌زمین هم برای‌خیابان‌ـ بلوار اختصاص یافته جمعا از متری یکصد ریال تجاوز نکرده واخیرا در اثر پی‌گیری آقای‌امیر پرویزاستاندار همدان‌وزارت مسکن‌و شهرسازی ضمن نامه‌ای اجازه آغاز عملیات ساختمانی آنرا داده است و شرکت هم کارهای ساختمانی‌این شهرک را بمناقصه گذاشته . پیمانکار برنده آنهم تعیین گردیده است.اماحالامیگوید چون محل این شهرک در حریم حفاظتی قرار دارد اجازه نداریم که کار ساختمانی آنرا آغاز نمائیم.

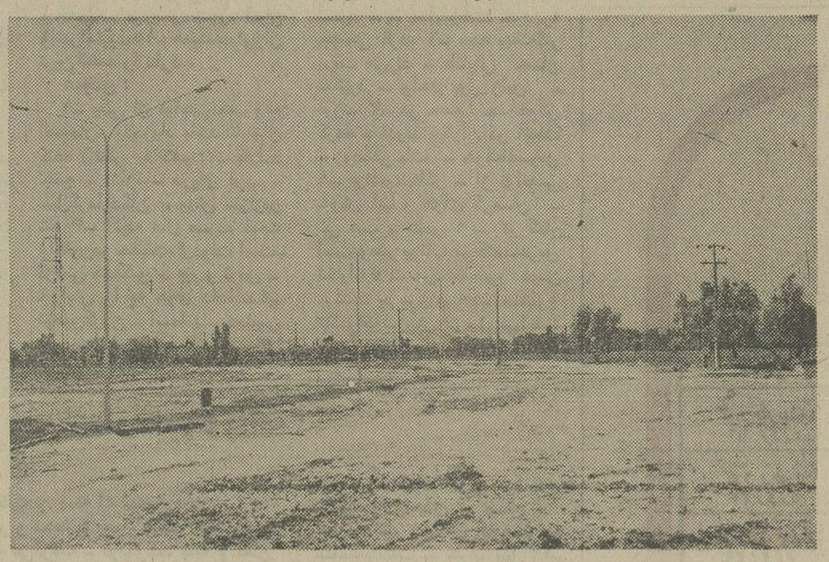

ایجاد بلوارهای زیبا و وسیع وایجاد برق در شهرک فرهنگیان از هم‌اکنون جلوه‌ای بدیع بدین‌شهرک بخشیده .

اعضاء این شرکت از خانم زاهدی و آقای طباطبائی‌استقبال نمودند . خانم زاهدی و آقای طباطبائی که در مقام نمایندگان مجلس شورایملی جهت رفع اشکال باین محل رفته بودند پس از بازدید از بلوارهای‌متعدد و تاسیسات برق و آب این‌محل که قرار است ۳ هزار نفر از فرهنگیان و سایر کارمندان دولت درآن سکونت نمایند در دفتر شرکت حضور یافته و آقای اکبری در زمینه نیاز فرهنگیان بمسکن و اینکه اعضاء از چهار سال قبل خود را برای‌سکونت در این خانه‌ها آماده‌نموده‌اند از خانم هما زاهدی تقاضا کرد تا در رفع اشکال آغاز عملیات ساختمانی این شهرک کوشش نمایند.

آنگاه آقای عنایت‌اله مومنی رئیس هیئت مدیره‌شرکت تعاونی مسکن فرهنگیان ضمن گزارشی پیرامون مقدار زمین این شرکت هم برای‌خیابان‌ها زاهدی باتفاق آقای حاج علی‌آقاطباطبائی دوکاندیداتور همدانی در میان مردم.

ساختمانی آنرا داده است و شرکت هم کارهای ساختمانی‌این شهرک را بمناقصه گذاشته . پیمانکار برنده آنهم تعیین گردیده است.اماحالامیگوید چون محل این شهرک در حریم حفاظتی قرار دارد اجازه نداریم که کار ساختمانی آنرا آغاز نمائیم.

خانم هماژاهدی پس‌ازاستماع گزارشات آقای مومنی و دیدن مدارک ومکاتبات شرکت طی سخنانی اظهار داشت من طی در دوره وکالتم درمجلس‌شورای ملی تا آنجا که امکان داشته بدون اینکه قبلا قولی داده‌باشم در راه عمران همدان و تامین اعتبارات لازم کوشیده‌ام نمونه آنها میزان تغییرات چشمگیر همدان از نظر عمران و آبادی‌و تاسیس دانشگاه و اعتبارات اخیر برای شهرداری است و چون از نظر تامین مسکن برای طبقات مختلف بخصوص طبقه شریف و زحمتکش فرهنگیان حساسیت شدیدی دارم قول میدهم ضمن تماس با مقامات مرکزی باتوجه باینکه سیاست دولت در رفاه و تامین مسکن برای فرهنگیان‌است‌این موضوع را حل کنم و بزودی عملیات ساختمانی این شهرک را درهمین محل جشن بگیریم.

سپس خانم زاهدی و آقای طباطبائی زمین خانه فرهنگیان را ترک نمودند و در محل‌کوی ۶۰۰ دستگاه حاضر شدند و مورد استقبال قرار گرفتند.

خانم زاهدی و آقای طباطبائی که از هنگام اعلام کاندیداتوری در همدان بسرمیبرند برای‌بازدید از روستاهای بخش حومه و قسمت‌های مختلف همدان برنامه های وسیعی را طرح‌ریزی وهر روز در اجتماع ساکنین چندین روستا شرکت و یااجتماع شهر همدان بازدید میکنند و با مردم بگفتگو و تبادل نظر میپردازند این ۲ کاندیداتور برنامه مهم خود را در دوره آینده توجه بیشتر بروستاها قرارداده‌اند.

مهدی برادران قاسمی
همان (مهدی قاسمی)
مفسر سیاسی رادیوایران

مردی که سالهای پی درپی عمر خودرا به‌قلمزنی ونویسندگی پرداخته است .
اینك نامزد نمایندگی دربیست وچهارمین دوره قانون‌گذاری‌مجلس‌شورای‌ملی‌است:
او تعهد کرده است که باهمه وجود درراه‌رهبر بزرك انقلاب و انقلاب رهائی بخش ایران :
بخاطر : حفظ وبسط دست آورهای کار گران ودهقانان ایران زمین
بخاطر : غلبه برنارسائیهای امور اداری کشور
بخاطر : اعتلاء جامعه فرهنگی و بویژه‌زندگانی معلمان این معماران دنیای فردا
بخاطر : سالم سازی فضای پیشه‌ها وتجلی حقوق پیشه وران
بخاطر : بزرگداشت وبسط حقوق زنان .. بخاطر : دستیابی به حقوق‌واقعی کارمندان
بخاطر: تامین‌رفاه‌عام وبویژه‌مسکن‌همگان بخاطر : تحقق همه آرمانهای «رستاخیز ملت ایران»
وبخاطر : تجلی حق‌وفضیلت: وبخاطرآنچه‌انقلاب ایران خواسته است از تمامی توان خود بهره بگیرد ...
اگرمایلید باو رای دهید ـ نام اورا درفهرست نامزدهای‌خود برای‌مجلس‌شورای ملی بنویسید ....
روز سی‌ام خرداد ... روز سرنوشت و تجربه عظیم ملی را فراموش نکنید.
وبهر تقدیر رای بدهید ... بهرکس‌که می‌خواهید .. این‌رسالت بزرك میهنی‌راازیاد نبرید .

گفتار دکتر ذبیح‌الله صفا ـ دکتر احسان نراقی در مجمع جریانهای ادبی درآسیای مرکزی

# فرهنگ، ملل آسیای میانه را همبستگی میبخشد

## دکترصفا : برقامت آفرینندگان آثار کهن جامه نودوخته نپوشانیم دکتر نراقی : در مطالعه جریانهای ادبی روش قرن نوزدهمی را نباید بکار بریم

دکتر ذبیح‌اله صفا

دکتر احسان نراقی

دیروز مجمع « جریانهای ادبی ، آسیای مرکزی » ، با پیام علیاحضرت شهبانو در دانشگاه تهران گشایش یافت و جلسات بعدی تا روزپنجشنبه صبح و بعدازظهر در محل کنفرانسها ـ خیابان ایرانشهر شمالی شماره ۳۰۰ ـ برگزار خواهد شد

دراین مجمع نمایندگانی از افغانستان ، پاکستان ، هندوستان ، جمهوریهای اتحاد جماهیر شوروی ، مغولستان، ترکیه و خاورشناسان مغرب زمین حضور یافته‌اند .

پس‌از قرائت پیام علیاحضرت شهبانو ، دکتر ذبیح‌الله صفا رئیس مجمع گزارشی درباره کیفیت برگزاری مجمع عرضه کرد سپس دکتراحسان نراقی، چشم‌اندازی از فعالیت های یونسکو را در این زمینه‌طرح نمود خلاصه‌یی از این دو گزارش را میخوانید :

### بازشناسی میراث مشترک فرهنگی

دکتر صفا اظهار کرد :

ما ازهرجای جهان باشیم در حقیقت دریک عالم از عوالم‌معنوی باهم زندگی می کنیم ، در عالم روشنی از مفاهیم فرهنگی که روزگاری دراز مردمانی را از میانه ، آسیا و شبه قاره هند تا کناره‌های مدیترانه بهم پیونددادە ودر خدمات انسانی بیاری‌یکدیگر برانگیخته بود ، بنحوی که‌آنها باهم می زیستند ، زبان یکدیگر را می شناختند

قرنها بود که نیاکان ما در آن ناحیه وسیع آرمانها وآرزوهای درونی ، گذشته‌ها و سرگذشتها، دانسته‌ها و دانشهای خود را بزبانهای مشترکی مانند پارسی و عربی باهم در میان میگذاشته و راه سرنوشت را بهای یکدیگر می‌پیموده‌اند .

درآن نواحی وسیع که امروز نمایندگان فرهنگی آنها اینجا حضور دارند ، از روزگاران بسیار قدیم تمدنهایی وجود داشت که همواره باهم‌درحال ارتباط بوده واز راه همین ارتباط دائم بمراحل کمال خود می رسیده‌اند، واکنون مانه تنها باید در شناختن آن تمدنها بیکدیگر یاری دهیم ، بلکه راههای پیوند وارتباط آنها را نیز باید بشناسیم و بشناسانیم.

هشت سال پیش ازین‌عده‌یی از نمایندگان همین فرهنگیها در چهاردهمین کنفرانس یونسکو که دراریس منعقد بود ، برای پی‌ریزی جستجوها و آشنائیهای مذکور طرحی ریختند . مقصود ومنظور ازآن طرح این بود که تمام مللی‌که‌درسرراه این‌دادوستد های معنوی قرارداشتند وازوسایل ارتباطی که در این راه بود سود می‌بردند ،

مللی که دراین طرح شرکت جستند ایران و افغانستان و پاکستان‌وهندوستان وجمهوریهایی از اتحاد جماهیر شوروی بودند که در آسیای مرکزی واقعند ، و دری را که از سومین قرن‌هجری در سیستان و خراسان پدیدآمده و بزودی تا آسیای صغیر ازطرفی و شبه‌قاره هند و آسیای میانه را از طرفی دیگر ، زیرسیطره خود گرفته بود ، از تمام جریانهای مذکور برکنار داشته واز آنها جداکرد .

در ادبیات فارسی که بعدها ادبیات اردو و ترکی جغتائی و پشتو همگی زیربال‌آن‌چشمه‌حیات گشوده و پرورش یافته‌اند ، همه این پدیده های اندیشه بشری‌باهم هستند ، بنحوی‌که شناخت آنها جز باشناخت تمام تمدن‌اسلامی ایران باهمه میراثهای گوناگون و همه جلوه‌های مختلف امکان‌پذیر نیست .

از مسائلی که در طرح یونسکو ، بدون دلیل‌قانع‌کنندەیی، درباره آن اصرار شده ، مطالعه درجریانها ادبی معاصر آسیای مرکزی و نواحی مجاور آنست . ما میدانیم‌که‌این مطالعه هم‌لازمست وهم سودمند ، اما آیابهترنیست که از راه مبادله کتب و تحقیقات میان ملتها ، هرگونه مطالعه یا کسب اطلاعی را در این زمینه میسر ساخت و زحمت تشکیل مجامع جهانی‌رادراین راه‌برخود ننهاد ؟ مطالعه در زبانها و جریانهای ادبی امروزین درمناطق مذکور فقط تا آنجا برای مجمع مامفید است که بخواهیم میراثهای مشترکی راکه درآنها داریم‌بیابیم وبشناسیم ، و نظیرهمین ارزش راهم باید برای میراثهای مشترک فکری واعتقادات وافکار و آثار هنری خود قائل باشیم مشروط بر آنکه در راه خلق هویتهای جدید ملی سهم واقعی ملتها رادر ایجاد چنین میراث مشترکی فراموش نکنیم و برقامت آفرینندگان آثار و پراکندگان افکار کهن جامه های نو دوخته نپوشانیم .

سپس دکتر احسان نراقی‌سخن آغاز کرد و گفت : آثاری که محصول خلاقیت ذوقی و هنری و ثمره‌اندیشه وابتکار بشری است به عموم جهانیان تعلق دارد و میراث مشترک فرهنگ جهان را

بقیه درصفحه ۳۲

## «داریو» به‌سینما بازگشت

هنرپیشه پنجاه و هشت ساله فرانسوی «دانیل داریو» درست موقعی که از خاطر دوستداران خود فراموش میشد بهیاری «دومینیک دولوش» فیلمساز هموطنش به سینما بازگشت .

در این فیلم که «ملکوتی» نام گرفته، دانیل داریو ترانه میخواند و میرقصد . بازی «داریو» در این فیلم نشان میدهد که تنها زیبائی معیار شرکتش در سینما نبوده و با هنرش همواره موقعیتی والا در جامعه خود دارد .


عالیترین کاشی خارجی
تایل سرام خیابان روزولت مقابل سینما دیاموند ۲۴۵ ـ تلفن ۸۳۲۳۶۹


## تلویزیون

### برنامه اول — کانال ۷

**یکشنبه**

۱۷-۳۰ اخبار
۱۷-۳۷ برنامه روستائیان
۱۸-۰۰ برنامه آموزشی
۱۸-۳۰ کارتون
۱۸-۴۵ توپولی‌وپولی
۱۹-۱۵ یکی‌بود یکی‌نبود
۱۹-۳۰ خانواده دیویس
۲۰-۰۰ اخبار + اخبار ورزشی
۲۰-۳۰ آغازی در پایان
۲۱-۲۰ آیرون‌ساید
۲۲-۱۰ آقای مربوطه
۲۲-۱۵ در راه
۲۳-۰۰ فیلم مستند

**نیمروز دوشنبه**

۱۲-۰۰ اخبار
۱۲-۰۵ آنچه شما خواسته‌اید
۱۲-۳۰ جستجو
۱۳-۴۵ ترانه‌های ایرانی
۱۴-۰۰ اخبار

### برنامه دوم — کانال ۹

**یکشنبه**

۱۹-۰۰ موسیقی وتصویر
۱۹-۳۰ اتاق اخبار
۱۹-۳۵ گشت‌وگذار جغرافیائی
۲۰-۰۵ درراه : با نامزدهای نمایندگی مجلس سنا
۲۱-۰۰ اخبار از برنامه دوم
۲۱-۳۰ شیوه‌های دین
۲۲-۱۵ جهان تئاتر :
۲۳-۱۰ موسیقی ایرانی

### تلویزیون آموزشی

بخش دوم برنامه یکشنبه
۱۹-۰۰ حرفه و فن سال دوم
بخش اول برنامه دوشنبه
۱۴-۳۰ حرفه‌وفن سال اول
۱۵-۰۰ ریاضیات سال دوم

### تلویزیون امریکا

**یکشنبه**

۱۶-۰۰ خیابان سسام
۱۶-۵۵ شرکت برق
۱۷-۲۵ شوی جیمباوی
۱۷-۵۰ کابیتان فاتوم
۱۸-۰۰ اخبار
۱۸-۳۵ بعداً اعلام میشود
۱۸-۵۰ اگر این دیوارها حرف میزدند.
۱۹-۲۰ اوقات خوش
۱۹-۴۰ کوجاک
۲۰-۰۵ دنیای سرگرم کننده کرلسکین
۲۰-۲۵ فیلم سینمائی
۲۲-۰۰ اخبار
۲۲-۱۵ شو بی‌امشب

### ستاره بخت شما

فروردین : ازشخصی که برایتان اهمیت داردسخنان اطمینان‌بخش می شنوید .
اردیبهشت : بامخالفتهای کوچک؛ و بی اهمیت روبرو می‌شوید .
خرداد : استقلال و آرامش بیشتری بدست می آورید .
تیر : بافعالیتهای خود موفقیت چشمگیری کسب می‌کنید .
مرداد : مسائل رابیهوده‌بزرگ جلوه ندهید .
شهریور : هدیه‌ای دریافت می‌کنید که شمارا خوشحال میکند .
مهر : درباره هدف وبرنامه‌ای که دارید بیشتر فکرکنید.
آبان : شخص مهمی از منافع شما حمایت میکند .
آذر : برای شروع کارتازه‌روز خوبی درپیش است .
دی : گاربدون برنامه شمارا خسته می‌کند و موفق نمی شوید .
بهمن : شاهددرگیری‌واختلاف دوستان خود هستید .
اسفند : از نظرمالی وضع بهتری پیدا می‌کنید .

## سینماکسری : اژدها وارد میشود

## برنامه سینماها

تماشای فیلمهائی که باعلامت(×) مشخص‌شده برای اشخاص کمتر از ۱۸ سال ممنوع است

★ (×) آنی‌آشوبگر ـ رنگی کریستین‌شاماره
پولیدور(۴۲۶۴۱) ۲۰ر۱۱ـ۱۰ـ۱ر۲۰ـ۳ـ۳۰ر۵ـ۳۰ر۷ـ۴۵ر۹
همای (۳۱۱۶۶۹) ۳۰ـ۱۰ر۲۰ـ۲ر۳۰ـ۴ـ۳۰ر۶ـ۳۰ر۸

★ انتقام خون‌برادر ـ رنگی ـ هندی

★ اژدها وارد میشود ـ رنگی ـ بروس‌لی
کسری (۸۲۶۹۳۹) ۱۰ـ۱۲ـ۲ـ۴ـ۶ـ۸ـ۱۰

★ این فرار مرگبار ـ رنگی ـ استیومکنوئین
پامایر (۶۳۹۴۲) ۱۱ـ۱۵ر۱ـ۳۰ر۳ـ۳۰ر۵ـ۷ر۳۰ـ۹ر۴۵

★ اسلحه بزرگ ـ جلاد
البرز (۳۰۴۲۵۸) ۳۰ر۸ـ۳۰ر۱۲ـ۳۰ر۴ـ۸ر۳۰

★ پاپیون ـ رنگی ـ استیومکنوئین
شهرتماشا (۹۲۸۶۸۶) ۱۵ر۱۱ـ۲ـ۴۵ر۴ـ۷ر۳۰ـ۱۰ر۱۵

★ پسرسندباد ـ سینماسکوپ ـ رنگی
سینموند (۴۸۳۲۲) ۱۱ـ۳ـ۵ـ۷ـ۹

★ پلنگ در شب ـ ایرج قادری ـ آرام
آسیا (۴۲۹۰۶) ۱۱ـ۱ـ۳ـ۵ـ۷ر۱۵ـ۹ر۳۰
اروپا (۳۰۳۱۷۹) ۳۰ـ۱۰ـ۳۰ـ۲ر۳۰ـ۴ـ۶ر۳۰ـ۸ر۳۰
مولن‌روژ (۷۵۲۹۲۹) ۱۱ـ۳ـ۵ـ۷ـ۹
شهوند (۳۵۴۰۴۰) ۳۰ـ۱۰ر۲۰ـ۲ر۳۰ـ۴ـ۶ر۳۰ـ۸ر۳۰
لیدو (۹۵۱۲۸۲) ۱۰ـ۱۲ـ۲ـ۴ـ۶ـ۸
نپتون (۷۶۰۱۳۶) ۹ـ۱۱ـ۱ـ۳ـ۵ـ۷ـ۹
ژاله (۳۰۴۱۲۰) ۳۰ـ۱۰ـ۲۰ر۲ـ۳۰ر۴ـ۶ر۳۰ـ۸ر۳۰
توسکا (۵۳۹۵۴۴) ۳۰ـ۱۰ـ۲۰ر۲ـ۳۰ر۴ـ۶ر۳۰ـ۸ر۳۰
المپیا (۹۲۶۷۹۷) ۴۵ـ۱۰ـ۱ـ۳ـ۵ـ۷ـ۹
پاسارگاد (۳۴۲۷۸۲) ۹ـ۱۱ـ۱ـ۳ـ۵ـ۷ـ۹
چرخ‌فلک (۹۰۰۵۵۸) ۱۰ـ۱۲ـ۲ـ۴ـ۶ـ۸
شرق (۵۳۴۰۲۴) ۳۰ـ۱۰ـ۲۰ر۲ـ۳۰ر۴ـ۶ر۳۰ـ۸ر۳۰

★ پسر چنگیزخان ـ رنگی ـ فخرالدین
اونیورسال (۹۲۶۹۵۳) ۱۱ـ۱ـ۳ـ۵ـ۷ر۱۵ـ۹ر۳۰
پاسیفیک (۷۵۳۳۱۱) ۱۵ر۱۱ـ۳۰ر۱ـ۳ر۳۰ـ۵ر۳۰ـ۷ر۳۰ـ۹ر۳۰
ایران (۳۱۶۳۵۴) ۳۰ـ۱۰ـ۲۰ر۲ـ۳۰ر۴ـ۶ر۳۰ـ۸ر۳۰
سانیا (۳۰۲۴۴۲) ۱۰ـ۱۲ـ۲ـ۴ـ۶ـ۸
تیسفون (۹۵۸۸۸۲) ۹ـ۱۱ـ۱ـ۳ـ۵ـ۷ـ۹
رنگین‌کمان (۷۵۶۷۶۰) ۹ـ۱۱ـ۱ـ۳ـ۵ـ۷ـ۹
موناکو (۷۹۵۰۹۶) ۹ـ۱۱ـ۱ـ۳ـ۵ـ۷ـ۹
پرسپولیس (۵۳۸۰۸۱) ۱۰ـ۱۲ـ۲ـ۴ـ۶ـ۸
کارون (۹۵۰۱۶۵) ۳۰ـ۱۰ـ۳۰ـ۲ر۲۰ـ۴ـ۶ر۳۰ـ۸ر۳۰
دریا (۳۴۱۷۴۶) ۹ـ۱۱ـ۱ـ۳ـ۵ـ۷ـ۹
آستارا (۸۷۴۰۲۲) ۳۰ـ۱۰ـ۲۰ر۲ـ۳۰ر۴ـ۶ر۳۰ـ۸ر۳۰

★ (×) تنهامردی که‌میتونه ـ رنگی ـ لی‌لاوسون
دیاموند(۸۲۸۴۰۰) ۱۵ر۱۱ـ۱۵ر۱ـ۳۰ر۲ـ۳۰ر۵ـ۷ر۳۰ـ۹ر۴۵

★ (×) تئاتر خون ـ رنگی ـ وینسنت پرایس
سانترال (۹۲۸۶۸۶) ۱۱ـ ۱ـ ۳ـ ۵ـ ۷ـ ۹ر۱۵
متروپل (۳۱۹۴۱۰) ۹ـ ۱۱ـ ۱ـ ۳ـ ۵ـ ۷ـ ۹
رویال (۸۲۹۷۸۵) ۱۰ـ ۱۲ـ ۲ـ ۴ـ ۶ـ ۸ـ ۱۰

★ تو خوشگلی من جوان ـ رنگی ـ درمندرا
آسمان آبی (۳۴۱۶۶۸) ۹ـ۱۱ـ۱ـ۳ـ۵ـ۷ـ۹

★ خشن‌ها ـ رنگی ـ لی‌مارووین ـ ریچاردبرتن
آتلانتیک (۶۲۷۱۷۱) ۱۵ر۱۱ـ۱ر۱ـ۳۰ر۳ـ۳۰ر۵ـ۷ر۳۰ـ۹ر۳۰

★ خانم وآقای دراکولا ـ رنگی ـ دیویدنیون
شهر قصه (۶۲۷۲۹۰) ۱۱ـ۲ـ۴ـ۶ـ۸ـ۱۰

★ جنجال در پاریس ـ رنگی ـ ژاکدوفیلو
پارامونت (۴۸۳۲۱) ۱۵ر۱۱ـ۳۰ر۳ـ۳۰ر۵ـ۳۰ر۷ـ۳۰ر۹

★ جایزه بگیران ـ سینماسکوپ ـ رنگی
دروازه طلائی (۳۵۲۱۶۰) ۹ـ ۱۱ـ ۱ـ ۳ـ ۵ـ ۷ـ ۹

★ جادال با سه مرد آهنین ـ شکار سایه
نادر (۳۱۴۴۹۵) ۳۰ر۱۰ـ ۳۰ر۲ـ ۳۰ر۴ـ ۳۰ر۶ـ ۸ر۳۰

★ رکبار مرگ ـ رنگی ـ آیزاکهیز
ب.ب (۸۲۹۶۴۱) ۱۰ـ۱۲ـ۲ـ۴ـ۶ـ۸ـ۱۰

★ راز آفرینش ـ رنگی ـ سینماسکوپ
آریا (۳۱۹۸۸۴) ۹ـ۱۱ـ۱ـ۳ـ۵ـ۷ـ۹

★ سفر بی‌پایان ـ رنگی ـ سوفیالورن ـ ریچاردبرتن
رادیوسیتی (۴۳۳۲۰) ۳۰ر۱۱ـ۳۰ر۳ـ۳۰ر۵ـ۷ر۳۰ـ۹ر۳۰

★ سپیددندان ـ رنگی ـ فرانکونرو
گلدن‌سیتی (۶۶۳۲۶۹) ۳۰ر۱۱ـ۳۰ر۱ـ۳۰ر۳ـ۳۰ر۵ـ۷ر۳۰ـ۹ر۴۵

★ سنگها وزنگوله‌ها ـ رنگی ـ درمندرا ـ هماینی
حافظ (۳۹۱۰۷۴) ۳۰ـ۱۰ـ۳۰ـ۲ر۲۰ـ۴ـ۶ر۳۰ـ۸ر۳۰

★ سه‌مرد در راه سخت ـ رنگی ـ جیمیراون
تاج (۳۱۳۸۶۴) ۱۰ـ۱۲ـ۲ـ۴ـ۶ـ۸ـ۱۰

★ سربیکو ـ رنگی ـ الپاچینو
گلدیس (۶۲۸۷۱۳) ۲ـ۴ر۳۰ـ۷

★ سرحد قدرت ـ سینماسکوپ ـ رنگی
پارک (۳۱۹۶۳۷) ۹ـ۱۱ـ۱ـ۳ـ۵ـ۷ـ۹

★ شب زفاف شیاطین ـ اسکوپ ـ رنگی
ماژستیک (۶۶۸۴۶۱) ۱۱ـ ۱ـ ۳ـ ۵ـ ۷ر۱۵ـ ۹ر۱۰

★ فولکس سحرآمیز ـ رنگی ـ رابرت مارک
ریولی (۷۵۷۷۷۷) ۱۱ـ ۳۰ر۱ـ ۳۰ر۵ـ ۳۰ر۷ـ ۹ر۴۵

★ قسم ـ بیک‌ایمانوردی ـ نوری کسرائی
نیاگارا (۶۶۵۳۰۷) ۱۱ـ۳ـ۵ـ۳۰ر۷ـ۹ر۴۵
رکس (۳۱۵۲۹۳) ۳۰ر۱۰ـ۳۰ر۲ـ۳۰ر۴ـ۶ر۳۰ـ۸ر۳۰
میامی (۷۵۴۳۲۹) ۱۱ـ۱ـ۳ـ۵ـ۷ـ۹
الوند (۳۵۶۵۳۸) ۱۰ـ۱۲ـ۲ـ۴ـ۶ـ۸
کیهان (۵۴۶۳۶۰) ۹ـ۱۱ـ۱ـ۳ـ۵ـ۷ـ۹
مارلیک (۹۶۳۱۱۶) ۹ـ۱۱ـ۱ـ۳ـ۵ـ۷ـ۹
اسکار (۹۲۰۸۸۸) ۱۰ـ۱۲ـ۲ـ۴ـ۶ـ۸
ارانوس (۲۷۹۷۱) ۳۰ر۱۰ـ۳۰ر۲ـ۳۰ر۴ـ۶ر۳۰ـ۸ر۳۰
شهرام (۸۴۴۵۴۹) ۹ـ۱۱ـ۱ـ۳ـ۵ـ۷ـ۹
سیلوانا (۳۶۳۷۳۷) ۳۰ر۱۰ـ۲۳۰ـ۴ر۳۰ـ۶ر۳۰ـ۸ر۳۰
سیلورسیتی (۸۶۱۲۰۵) ۱۰ـ۳۰ر۲ـ۳۰ر۴ـ۶ر۳۰ـ۸ر۳۰

★ قهرمانان هنگ‌کنگ ـ تارزان قویترین مرد جنگل
ستاره (۵۳۹۷۲۱) ۹ـ۱۱ـ۱ـ۳ـ۵ـ۷ـ۹

★ دهفرمان ـ رنگی ـ چارلتون‌هستون
تخت‌جمشید (۶۵۲۵۵۰) ۱۱ـ۳ـ۶ـ۹

★ (×) کاملیا۲۰۰۰ ـ رنگی ـ دانیل‌گوبر
بولوار (۶۵۵۲۹۲) ۱۱ـ۱ـ۳ـ۵ـ۷ر۱۵ـ۹ر۱۵

★ کجات درد میکنه ـ رنگی ـ پیترسلرز
شهرفرنگ (۶۲۷۶۲۸) ۱۵ر۱۱ـ۳ـ۱۵ر۵ـ۷ر۳۰ـ۹ر۴۵

★ لشگر زنان ـ رنگی ـ جودون‌پیکر
برلیان (۳۹۳۰۳۵) ۹ـ۱۱ـ۱ـ۳ـ۵ـ۷ـ۹

★ محلل ـ نصرت کریمی ـ ایرن
کاپری (۹۲۸۴۰۱) ۱۱ـ۳ـ۵ـ۷ـ۹ر۱۵

★ من بدو ، بیوه بدو ـ رنگی ـ ماریزابل
ونک (۶۸۴۱۱۶) ۱۱ـ۲ـ۴ـ۶ـ۸ـ۱۰

★ مبارز بیباک ـ ترینیتی
فلور (۵۲۸۰۹۶) ۹ـ ۱۱ـ ۱ـ ۳ـ ۵ـ ۷ـ ۹

★ میکشی یابکشم ـ سینماسکوپ ـ رنگی
سهیلا (۳۱۶۴۲۴) ۳۰ـ۱۰ـ۳۰ـ۲ر۲۰ـ۴ـ۶ر۳۰ـ۸ر۳۰
پلازا (۴۴۲۵۵) ۱۵ر۱۱ـ۱۵ر۳ـ۱۵ر۵ـ۷ر۱۵ـ۹ر۱۵
ری (۵۲۲۰۷۸) ۹ـ۱۱ـ۱ـ۳ـ۵ـ۷ـ۹
مراد (۷۵۳۳۸۲) ۹ـ۱۱ـ۱ـ۳ـ۵ـ۷ـ۹
سانس‌انگلیسی
گلدیس ساعت ۹ر۳۰ (سربیکو)


آگهی ثبت نام

مؤسسه‌ملی حسابداری پژند

«اولین مؤسسه‌آموزش‌کامل‌حسابداری در خاورمیانه»

برای کلاسهای زیر که از تاریخ ۳۱ر۳ر ۵۴ شروع خواهد شد ثبت‌نام مینماید

* دوره کامل حسابداری بازرگانی
* دوره کامل حسابداری صنعتی .
* دوره کامل حسابداری بزبان انگلیسی
* دوره کامل حسابرسی
* حسابداری انبار ـ حسابداری بانک ـ تجزیه و تحلیل صورتهای‌مالی وبودجه‌بخش‌خصوصی .

با تنها سیستمی که دراین مؤسسه پیاده شده است به داوطلبان امکان میدهد تا با دیدن یك دوره‌کامل‌بتوانند حداقل درسطح حسابدار ارشدکارکنند

* دوره کامل فشرده حسابداری بازرگانی و صنعتی (مخصوص تابستان)

خیابان پهلوی ـ خیابان بزرگمهر ـ نبش‌صبا شماره ۱۴

مرکز آموزش مؤسسه‌ملی حسابداری پژند


## جدول های اطلاعات

### جدول عادی — شماره ۹۰۶۴

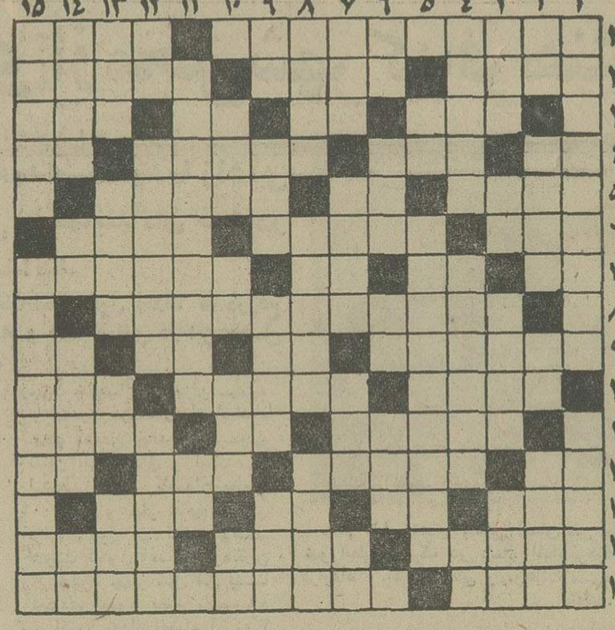

افقی :

۱ـ ایرانیان به این صفت شهره جهانند ـ نویسنده کتاب کنت مونت‌کریستو ۲ـ در کار عشق‌شیدا شده ـ دنیا پنجگانه دارد !ـ آنانکه ناظر حادثه‌یی بوده‌اند ۳ـ ذهن و حافظه ـ ضمیر متصل ـ از ضمایر است ـ شهری قدیمی در آسیا ۴ـ انشاءاله که دیگر برنمی‌گردد !ـ پارچه مالیدنی ـ جعبه‌مقوایی ـ بلی به زبان آلمانی ۵ـ شهرتوت مرغوب ـ به کام تشنه لبش رسانید ـ دندان‌شو ۶ـ بی‌تجربه‌را هم گفته‌اند ـ ارجمند و عزیز ـ امربه ماندن می‌کند ۷ـ شراب فرنگی ـ از آفات نباتی ـ بچه به دنیاآوردن ـ ازکدین های معروف سینمای ایتالیا که جفتی هم دارد ۸ـ اثری معروف از خواجوی کرمانی ۹ـ معمولا بر سقف می‌اندازند ـ ضمیر مفرد ـ صدمترمربع ـ مسگر سفیدش‌میکند ۱۰ـ جای زندگی ـ کیسه چرمی ـ در دریا کارش جنگ است ۱۱ـ اتاق بزرگ است و معمولا جای اجتماع ـ سنگ زینتی ـ درخشان و نورانی ۱۲ـ اثر ـ بوجود آوردن ـ کبکش معروفتر است ـ علامت مفعول بیواسطه ۱۳ـ در دست نجار به کار آید ـ درنده‌خو ووحشی ـ حرف صریح ـ علت و دستاویز ۱۴ـ ازشهرهای آذربایجان ـ صدمه وچشم‌زخم ـ زمانی پنجره اعیان واشرافبود ۱۵ـ همیشه ـ ارزان ترین تخمه را دارد .

عمودی :

۱ـ یکی از نواحی معروف اصفهان ـ بایدزیاد باشد تابتوان کنده زندگی را کشید!ـ علامت جمع ـ کناره ـ دریای عرب ـ سیل‌گرمازدگان بسویش سرازیر شد ۳ـ آنچه مال مردم است واکنون‌در حقیقت‌مال‌دولت است ـ گرامی همه‌کس ـ بیم و ترس ـ جوابش را به هوی داده‌اند ۴ـ توهین‌کردن ـ آسمانها ـ خسیس پس نداده ۵ـ باید غنیمتش شمرد ـ با عمل زشت خود را جهنمی کرده ۶ـ بچه بهانه‌گیر مرتب می‌زند ـ طنابش جان میگیرد ـ واحد پول ژاپن ـ فرزند ۷ـ در حمام جاخوش کرده ـ قدرت پهلوان در آنست ـ زودگذر باشد ـ حرف‌افسوس ۸ـ پرنده شناگر ـ از نواحی خوش آب و هوای کرمان ـ بی عیب و نقص ۹ ـ در کمان است و تیر پرتاب می‌کند ـ درس نخوانده !ـ مرد مذهبی دین زرتشت ـ مرزبان ۱۰ـ مخترع تلگراف ـ پیش از سل می‌آید ـ دستور غذا در رستوران ـ گربه خانه ۱۰ـ همیشه برای مرد تجربه آورده ـ واحدی در سطح ـ سر ـ مانند ۱۱ـ از آثار معروف نظام‌الملک ـ حرف ندا ۱۲ـ مسایل‌پیچیده به آسانی نشود!ـ حتماساقش همسیمین است‌روی آوردن به چیزی ۱۳ـ از خود راضی ـ سرباز نیروی دریایی ـ با آب کباب شود ـ یکی از نشریات وطن ۱۴ـ حرفی در مقام لاقیدی ـ علامت صفت تفضیلی ـ خروشان و مست ـ آخر ۱۵ـ نی‌عربها که با آن‌نغمه سرمی‌دهند ـ کاشف مایه‌کوبی.

وحشی سینمای فرانسه ۱۱ـ از معروفترین نویسندگان سرزمین فرانسه که رنه از آثار اوست ـ خاک کوزه‌گری ۱۲ـ عددیست ـ بلند آوازه هم هست ـ ثمری ندارد ! ۱۳ـ بگردن بدهکار است ـ مخففکانون !ـ توانایی ـ ازپارچه های معروف که از یمن می‌آورند ۱۴ـ نامی برای خانمها ـ منقار ـ در کارش چیره دست است ـ پسوند مانند ۱۵ ـ وسایل کار ـ اثری عاشقانه از فخرالدین اسعد گرگانی .

**حل جدول شماره ۹۰۶۳**

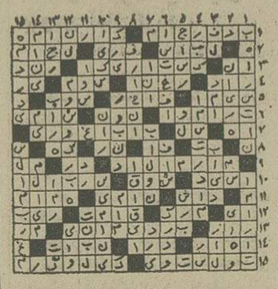

### جدول ویژه — شماره ۴۲۳

افقی :

۱ـ کتابی است به تقلید از کلیله و دمنه که اصول اخلاق را از زبان‌وحوش بیان می‌کند ـ صبر و تحملش بسیار است ۲ـ همزاد ـ گرزی که فقط رستم به دست می‌گرفت ـ نوددرصد پنبه و کتان از آن تشکیل شده ۳ـ نخی در پارچه ـ فلزیست ـ حرف تصدیق ایتالیائی ـ به اختیار کسی درآمدن ۴ـ قورباغه ـ از پساوندها ـ نفس ها ـ حرف آخرین ۵ـ در یکجا بند نمی‌شود ـ خون ـ یکی از نواحی استان کرمانشاهان ۶ـ علامت و نشان ـ آنچه که از سراختیارانجام‌دهند ـ گوجه فرنگی ۷ـ تیم آوای حیوانیست ـ گاهی برسرالف می‌نشیند ـ میان چیزی ـ از کشورهای کوچک اروپایی ۸ـ حکومتطبقه اعیان و اشراف ۹ـ آنچه که بادیگری نسبت داشته باشد ـ گریز و نفرت ـ معشوقه ـ یکی از ورزشها ۱۰ـ گلی است خوشبو ـ کراتی که به‌گردخورشید می‌گردند !ـ حالتی بین بیهوشی و هوش ۱۱ـ تردستی و حقه‌بازی ـ توانایی ـ چاهها ۱۲ـ عامل‌اصلی وراثت است ـ برادر موسی نبی ـ قسمتی از دست ـ مثل و نظیر ۱۳ـ حرف درد و افسوس ـ به بینی‌کشند ـ از عناصر شیمیایی که خاصیتی نظیر کلر دارد ـ خشک ۱۴ـ خرید و فروش ـ چانه زدن خریدار و فروشنده ـ بیرون کشیدن تیغ‌از غلاف ۱۵ـ میوه‌ایکه به دردنمی‌خورد ـ منطقه‌ای از آسیا.

عمودی :

۱ـ ازنخست وزیران‌معروف‌آغاز مشروطیت ـ بازگشت صدا ۲ـ تازه ـ نام نهری در بهشت ـ رساله است و دکتر نوشته ـ پراکنده کننده ۳ـ حرف و سخن ـ مرادومطلب ـ انوشیروان خودمانی ـ مجلسی‌که برای از دنیا رفته برپا می‌کنند ۴ـ آرزوها ـ بادیگری دعوا داشتن ـ صورت ۵ـ خدای خورشید در مصر باستان ـ پایتختی درافریقا ۶ـ وفاداریش معروف است ـ تیروتوار ـ دشنام وسخن زشت ـ عملی باداس ۷ـ یکی از احجام هندسی ـ تبش تحمل‌ناپذیراست ـ کاری که از سر عمد نباشد ـ ضمیریست ۸ـ رسم و آئین ـ حکم میان خوب و بد کردن ـ پسندیده است ۹ـ از کلمات نفی ـ بازداشتن کسی‌از کاری ـ باآن‌تیر می‌اندازند ـ

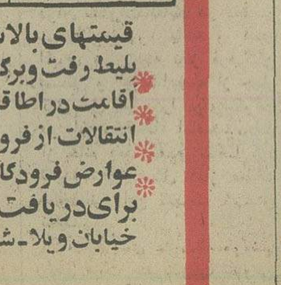


تورهای تابستانی
ایرانین اکسپرس
شایسته شخصیت شماست

| نام تور | مسیر | تاریخهای حرکت | قیمت بلیط |
|---|---|---|---|
| تور پارسلون ۳۱ روزه | رم ـ بارسلون پاریس ـ لندن ـ هامبورگ ـ برلین | ۲۶ تیر ۹ و ۲۳ مرداد ۶ و ۲۰ شهریور | ۹۲۰۰۰ |
| تور ریویرا ۲۳ روزه | هامبورگ ـ لندن ـ پارسلون ـ نیس ـ پاریس ـ رم | ۱۹ تیر ۲ و ۱۶ و ۳۰ مرداد ۱۳ شهریور | ۹۵۵۰۰ |
| چهارهفته چهارشهر ۲۹ روزه | رم ـ هامبورگ ـ لندن ـ پاریس | ۱۶ و ۲۳ و ۳۰ تیر ۶ و ۱۳ و ۲۰ و ۲۷ مرداد ۲ و ۹ شهریور | ۹۹۵۰۰ |
| گردش تابستانی ۳۰ روزه | هامبورگ ـ آمستردام ـ لندن ـ پاریس ـ نیس ـ ژنو پارسلون ـ رم | ۳۰ تیر ۱۳ و ۲۷ مرداد ۱۰ شهریور | ۱۰۹۰۰۰ |
| قصر طلائی ۳۰ روزه | آتن ـ آمستردام ـ هامبورگ ـ لندن ـ مادرید پاریس ـ نیس ـ رم ـ بیروت | ۷ و ۲۱ تیر ۴ و ۱۸ مرداد ۱ شهریور | ۱۰۹۰۰۰ |
| رنگین کمان ۳۴ روزه | آتن ـ رم ـ ژنو ـ پاریس ـ لندن ـ آمستردام هامبورگ ـ کپنهاگ ـ وین ـ استانبول | ۱۹ تیر ۹ مرداد | ۱۲۴۵۰۰ |
| سافاری اسپیکو ۲۱ روزه | نیویورك ـ واشنگتن ـ بوفالو ـ نیاگارا لوس‌آنجلس ـ سانفرانسیسکو ـ لندن | ۹ تیر ۶ و ۲۷ مرداد | ۱۳۷۸۰۰ |
| شمال و جنوب ۳۳ روزه | رم ـ نیس ـ پارسلون ـ پاریس ـ لندن ـ آمستردام ـ اسلو استکهلم ـ کپنهاگ ـ هامبورگ | ۲۳ تیر ۶ مرداد | ۱۳۷۲۰۰ |

قیمتهای بالاشامل موارد زیر میباشد :
* بلیط رفت وبرگشت باهواپیمای جت دردرجه توریستی
* اقامت دراطاقهای دونفره همراه باصبحانه وناهار درتمام مدت مسافرت
* انتقالات از فرودگاهها به هتلها و بالعکس وگردشها طبق برنامه همراه با راهنمای فارسی زبان
* عوارض فرودگاههای مسیر مسافرت

برای دریافت برنامه تورها ونام هتلها به : ایرانین اکسپرس
خیابان ویلا ـ شماره ۶ ـ تلفنهای ۸۳۴۰۴۶ ـ ۸۳۴۰۴۷ ـ ۸۳۴۰۴۸ ـ ۸۳۴۰۴۹ مراجعه فرمائید

54E3

صاحبان صنایع وبازرگانان کشور
الاخاء
تنها مجله عربی زبان ایران از گروه نشریات مؤسسه اطلاعات
با داشتن نمایندگی در ۱۱ کشور عربی
روزهای شنبه منتشر میشود

کاشی البرز
کاشی سندی
پیشرو در صنعت سرامیک ایران

# لیست انتخاباتی وجود ندارد

فعالیتهای انتخاباتی، بانزدیک شدن سی‌خرداد– روزرای‌گیری– شکل تازه‌ای گرفته و اوج بیشتری یافته است.

اجتماعات کوچک و بزرگ انتخاباتی همه روزه صبح و عصر در سراسر کشور برپا میشود و در آن نامزد های نمایندگی و مقامات دولتی برنامه های خود را تشریح‌می کنند و مردم را به شرکت فعالانه در انتخابات فرا می خوانند.

نخست وزیر و دبیر کل حزب رستاخیز ملت ایران و وزراء اکثر اوقات خود رابه شرکت در این میتینگ‌هاوایراد نطقهای انتخاباتی میگذرانند.

**سنگر پارلمان**

آقای هویدا نخست‌وزیر و دبیر کل حزب رستاخیز ملت ایران‌بعدازظهر دیروزدراجتماع بزرگ انتخاباتی‌کارگران تهران گفت افرادی را برای‌نمایندگی مجلسین انتخاب‌کنیدکه بتوانند در سنگر پارلمان بهتر خدمت کنند و آنها که اسمشان در لیست کاندیداها معرفی شده نیست، و یانمیتوانند بمجلسین راه یابند، افرادی هستند که شایستگی خدمت بهتر در سایر سنگر های مملکت را دارند.

آقای هویدا ضمن اشاره به اظهارات یکی‌ازنمایندگان‌کارگران گفت، نماینده محترم کارگران دراینجا متذکر شد که کارگران شایسته‌ترین افراد را برای نمایندگی مجلس شورایملی و سنا انتخاب میکنند، ولی‌من میگویم افرادی را به مجلس بفرستید که بتوانند بهتر در سنگر قانونگزاری خدمت کنند، چون ما معتقدیم هرفرد ایرانی لیاقت و شایستگی خدمتگذاری را دارد، ولی سنگرهامتفاوت است.

**مشارکت وسیع**

نخست‌وزیر گفت: بنظر من ۳۳ میلیون افراد این مملکت همه‌شایستگی‌ولیاقت خدمتگزاری به شاهنشاه و ملت ایران را دارند وهمین جمعیت۳۳میلیون نفری هستند که با نشان دادن لیاقت و شایستگی توانستند به رهبری شاهنشاه آریامهر ایران امروز را به این‌درجه از ترقی و تعالی برسانند.

نخست وزیر با اشاره به فعالیت‌های انتخاباتی‌ازکارگران دعوت کرد کەبا مشارکت‌وسیع خود در انتخابات نامزد های مورد علاقه خود را به مجلس بفرستند.

ساعت‌اخذرای اضافه‌شده‌است ومن انتظار دارم روز جمعه از ساعت ۷صبح تا۱۲شب بمراکز اخذ رای مراجعه کنید و آراء خود را به‌صندوق بریزیدچون رای‌شما ورای سایر گروههای مملکت استکه میتو اندنمایندگان مجلسین را انتخاب کنند.

حزب بهیچوجه نمی گوید که کدام‌فردرا به مجلس‌بفرستید یا به‌چه‌کسی رای بدهید.

**قدرت بین‌المللی**

هویدا گفت: ملت ایران‌خوب میداند در اثر کوشش های شاهنشاه رهبر عالیقدر ایران، امروز ایران ما بصورت یک قدرت بین‌المللی درآمده استو من در مدت ده سال و چندماه خدمتگزاری، خودشاهدتلاشها و زحمات شبانه روزی رهبر عالیقدرمان برای‌ترقی وپیشرفت عظیم ایران بودم.

هویدا سپس افزود: در گذشته اجنبی‌پرستانی بودندکه نسخه های اجنبی را برای کارگران ماتجویز میکردندولی کارگران بیدار و وطن‌پرستما براین نسخه‌ها خط بطلان کشیدند. من اعلام میکنم که در دوران انقلاب نسخه اجنبی داروی ما نیست.

نخست‌وزیر به سیاست‌خارجی ایران اشاره کردو گفت:سیاست خارجی ایران ایجاد دوستی‌و تفاهم و برادری است و دراین راه هم قدم برداشته‌ایم، ولی در گذشته عده‌ای‌بااین سیاست مخالفت کردند. باید گفت مسئولیت ایران یک مسئولیت منطقه‌ای‌نیست،بلکه یک‌مسئولیت بین‌المللی است. ما باید قوی باشیم تابتوانیم صلح‌راپاسداری کنیم و برای قوی بودن باید کار و فعالیت کنیم. ما آنطور محکوم به کار بیشتر نیستیم که در بعضی از کشورها میگویند کمربندها را سفت به‌ببندید تا آینده فرزندانمان را تامین کنیم بلکه‌مابرای خودمان و فرزندانمان کار میکنیم.

نخست وزیر در پایان گفت ماامروز،روزهای روشنی‌داریم و ایران با چنین رهبری بازهم باسرعت پیش خواهد رفت و اگر ما در دنیا منزلت‌واحترامی داریم روی اصل رهبری های خردمندانه شاهنشاه آریامهر است.

★ **دروازه‌های طلایی**

قبل از سخنان نخست‌وزیر، دبیرکل سازمان کارگران تهران طی سخنانی گفت کلیه کارگران تهران به اتفاق خانواده خود به حوزه های ثبت‌نام انتخابات رفته وکارت الکترالرا دریافت‌داشته‌اند ودر روز اخذ رای به کاندیداهای مورد علاقه خودرای خواهند داد.

سپس دبیر اتحادیه سندیکا های کارگران صنایع غذائی ایران طی سخنانی گفت که حزب رستاخیز ملت ایران دروازه های طلایی تمدن بزرگ‌را به روی ملت ایران باز خواهدکشود وماکارگران باتمام نیروی خوددر انتخابات شرکت کرده‌وبه‌کاندیدا های مورد توجه خود رای‌میدهیم.

★ **فریضه ملی**

وزرای کابینه نیز دیروز در اجتماعات مردم رضائیه، زابل و زاهدان شرکت کردند و با ایراد نطقهای انتخاباتی مردم رابشرکت وسیع در انتخابات دعوت‌کردند.

ایرج وحیدی وزیر نیرو که برای شرکت‌دراجتماعات انتخاباتی سیستان وبلوچستان صبح دیروز به زاهدان رفته بود، در اجتماع گروههای‌مختلف‌مردم‌زابل‌شرکت کرد. وزیر نیرو در این اجتماع پس از تشریح اهمیت نخستین انتخابات حزب رستاخیزملت‌ایران مردم را به شرکت فعالتر در انتخابات دعوت کرد و شرکت‌در این انتخابات را یك فریضه‌ملی‌و میهنی خواند.

عصر دیروز وزیر نیرو به‌اتفاق همراهان در اجتماع بزرگ مردم زاهدان شرکت کردوضمن‌تشریح نحوه گزینش ومعرفی نامزد های انتخاباتی ازطرف هیاتهای‌معتمدان وهیات اجرائی گفت: شرکت مردم ایران در انتخابات مجلسین نشانه‌ای از مشارکت وسیع‌طبقات مختلف در برنامه های‌ملی‌وعمرانی کشور است.

★ **با ایمان و اعتقاد**

وزیر تعاون و امور روستا ها دیروز برای شرکت دراجتماعات مردم آذربایجان غربی باین استان رفت و در میتینگی که از طرف دهها هزار نفر از طبقات مختلف مردم رضائیه تشکیل شدشرکت کرد. در این اجتماع ابتدا چند نفر از نمایندگان طبقات مردم سخن گفتند و سپس وزیرتعاون و امور روستاها گفت:در نتیجه تشکیل حزب رستاخیز ملت‌ایران امکان به تمام مردم داده شده است که هر کسی‌را میخواهند و علاقه دارند به مجلس بفرستند.

وزیر تعاون و امور روستا ها خطاب به روستائیان گفت شما کشاورزان باید با ایمان‌و اعتقاد کامل و همه با هم در صفوف متشکل روز سی‌ام خرداد به پای صندوقهای رای بروید و باانضباطی که شایسته شما کشاورزان از بندرسته وآزاده دوران‌انقلاب‌است رای خودرابرای انتخاب‌نماینده‌ای که‌بهتر بتواند هدفها و برنامه‌های رفاهی وعمرانی شما را در عصر رستاخیز تحقق بخشد به‌صندوقها بریزید.

★ **فقط یك لیست**

دکتر مهدوی وزیربازرگانی وقائم مقام‌دبیرکل‌حزب‌رستاخیز ملت ایران نیز در اجتماع روسای اتحادیه های صنفی پایتخت که‌بعدازظهر دیروزدر اتاق اصناف تشکیل شدگفت: برای انتخابات‌لیستی وجود ندارد درمملکت‌یک لیست‌وجود دارد و آنهم لیست ۳۳ میلیون وطن پرست‌وشاهدوست است که جملگی در راه رسیدن به تمدن بزرگ گام می نهند.

قائم مقام دبیرکل حزب رستاخیز با اشاره به لزوم مشارکت کلیه افراد صنفی در انتخابات افزود: اکنون که فرصتی پیش‌آمده‌استکه تمام افراد کشور تحت رهبری شاهنشاه‌آریامهر در سازمان سیاسی جدید متشکل‌گردند و درتمام امور کشور مشارکت داشته باشند، جادارد که جامعه اصناف همانطور که‌در گذشته میهن پرستی و شاه دوستی رانشان داده‌اند، در توسعه سازمان سیاسی جدید نیز مشارکت کنند.

★ **نیرو های فعال**

مهدوی گفت: انتخابات فرصتی است تا همه افراد باشرکت درآن درسرنوشت کشور موثر گردند و این مسئولیتی است که باید تمام نیروهای فعال صنفی، کارت انتخاباتی بگیرندو درانتخابات شرکت کنند، این یک‌مسئولیت است ویک وظیفه ملی است.

وزیر بازرگانی تاکید کرد: من از طرف دولت و حزب ماموریت دارم صریحا اعلام کنم همه کاندیداها مساویندو این مردم هستند که‌باید با مشارکت در انتخابات از میان نامزد ها ترکیب آینده‌مجلسین راروشن سازند.

★ **نقش زنان**

سازمان زنان ایران صبح و عصر دیروز در اجتماع انتخاباتی زنان را به شرکت در انتخابات‌و دریافت کارت الکترال دعوت‌کرد. اولین اجتماع زنان در دبیرستان فاطمه سیاح از طرف مرکز رفاه شماره ۷ تشکیل شد. در این اجتماع شش تن از نامزد های انتخاباتی زن برنامه های خود را ارائه دادند و زنان‌رابرای‌مشارکت فعالتر درانتخابات فراخواندند.

دومین اجتماع زنان پایتخت‌در شعبه سازمان زنان در نارمك تشکیل شد در این اجتماع نیز سخنرانان ضمن تشریح نقش‌زنان در انتخابات آمادگی زنان رابرای شرکت در انتخابات اعلام‌کردند. امروز جزوه هائی حاوی‌بیوگرافی وبرنامه های کاندیداهای زن در دویست هزار نسخه در سراسر کشور منتشر میشود. این جزوه های تبلیغاتی از طرف سازمان زنان تهیه و انتشار می یابد.

★ **گفت‌و شنود**

دانشجویان و دانشگاهیان دانشگاه تهران دیروز در آمفی تاتر دانشگاه در یك جلسه گفت وشنود با نامزد های انتخاباتی شرکت‌کردند.

در این جلسه نامزد های‌انتخابات مجلسین ضمن ارائه برنامه های خود به سئوالات دانشجویان و دانشگاهیان پاسخ گفتند.

★ **شرکت‌گسترده‌فرهنگیان**

بعد از ظهر دیروز نامزد های انتخاباتی از گروه فرهنگیان در اجتماع بزرگ فرهنگیان در تالار فرهنك برنامه های انتخاباتی خود را ارائه دادند. در این جلسه چند تن از نامزد های انتخاباتی‌و فرهنگیان ضمن سخنانی خواستار شرکت گسترده فرهنگیان در انتخابات شدند.

همچنین عصر دیروز در محل کانون سردفتران یک اجتماع انتخاباتی تشکیل شد و چند تن از نامزد های انتخاباتی برنامه های خود را ارائه دادند.

★ **تعداد کارتها**

گزارشهای رسیده تابامداد امروز بدفتر انتخابات وزارت کشور حاکی است که درروز گذشته، تعداد ۳۲۵ هزار و ۶۵۷ برگ‌انتخابات‌برای مجلس شورایملی و تعداد ۲۷۲هزار و۴۵۷ برگ انتخابات برای مجلس سناتوزیع گردیده‌است. این تعداد نسبت به برگهای توزیع شده در روز جمعه به ۵۰ درصد فزونی داشته است.

تعداد کارتهای توزیع شده انتخابات تا پایان روزگذشته‌به ۷میلیون و ۶۴۵ هزار و ۶۸۱ کارت رسیده است.

# کمیسیون ایران و عراق مقدورات سفر عتبات را در چندروز آینده روشن میکند

کمیسیون مشترکی از نمایندگان ایران و عراق بزودی کار خود رابرای بررسی مقدورات شهر های زیارتی عراق آغاز میکند. این کمیسیون روشن خواهد کرد که تعدادی زوار ایرانی و ترتیب سفر آنان به عراق چگونه خواهد بود. کمیسیون مشترک دیگری نیز تشکیل می‌شود تا میزان خسارات وارده به رانده شدگان ایرانی از عراق ونحوه پرداخت آنرا تعیین کند.

دولت عراق اطمینان داده‌است که خسارت وارده به معاودین‌را پرداخت کند.

مطالب فوق را دیروز آقای عباسعلی خلعتبری وزیر خارجه ایران پس‌از امضاء قرارداد در بغداد وبازگشت به تهران طی مصاحبه‌ای اعلام کرد. وی در این مصاحبه، ضمن بازگوکردن سابقه امر گفت روز جمعه موافقت و پروتکل هائی‌بامضاء رسید، که این اسناد قراردادی است برای تعیین حدود مرزی ایران و عراق و مناسبات حسن همجواری دو کشور، این دروافع عنوان قرارداد است. به پیمان مذکور سه پروتکل ضمیمه شده است.

اول پروتکل مرز های خاکی ودوم پروتکل مرزهای آبی و سوم پروتکل امنیت مرزها.

**انتشار نقشه‌های مرزی**

علاوه‌براین سه پروتکل‌نقشه‌ای نیز بامضاء طرفین رسید که مشخص کننده علائم مرزی است تعداد این علائم به ۶۷۰میرسد این نقشه همچنین حاوی توضیحاتی در باره خط مرزی است. وزیر خارجه ایران گفت اینها اسنادی است که تهیه و امضاء شده و اکنون باید ازطرف مراجع قانونی دو کشور مورد تصویب قرارگیرد.طرفین‌همچنین موافقت کردند که این‌قرارداد و اسناد مربوط به آن ظرف مدت معینی‌یعنی یکسال‌به‌تصویب‌برسد.

از وزیر خارجه سئوال شد، آیا درمذاکراتتان باهمتای عراقی خود امضای پیمانی در مورد حفظ امنیت منطقه خلیج فارس مطرح شد و آیا معتقدید که موافقتنامه هائی که در بغداد امضاء شد منتهی به امضای‌چنین پیمانی درآینده خواهد شد؟

وزیر امور خارجه ایران‌اظهار داشت همانطورکه گفتم موافقت‌نامه‌ای که‌امضاء شد صرفا یک موافقتنامه مرزی‌مربوط به‌حسن همجواری بین دو کشور است. این موافقتنامه‌ای برای فعالیت های خاص نیست بلکه چارچوبی است که در حدود آن میتوان در مورد موضوعات بسیاربتفاهم رسید ولی موضوعی که شماذکر کردید مطرح نشد.

خبرنگار دیگری سئوال کرد آیا نقشه های‌تهیه شده درحدود مرزی منتشر خواهد شد.

آقای خلعتبری گفت: نقشه‌ها حاضر است و منتشر خواهد شد. این نقشه ها جنبه محرمانه ندارد. نسخه اصلی نقشه‌حاوی امضاء های نمایندگان سه‌کشور است ولی باید اضافه کنم که تغییرات داده شده باندازه‌ای جزئی است که در نقشه بامقیاس معمول محسوس نیست.

**وضع زوار**

یکی از خبرنگاران سئوال‌کرد. ازچه تاریخ مردم میتوانند برای زیارت عتبات عالیه به‌عراق‌بروند. آقای خلعتبری اظهار گفت. این مسئله مورد علاقه بسیاری‌ازمردم کشور ماست و بطوریکه‌مقامات عراقی اظهار میداشتند مورد علاقه بسیاری از مردم عراق‌نیز هست. وآنها نیز میخواهندبرای زیارت حرم مطهر حضرت رضا علیه‌السلام بمشهد مقدس مشرف شوند.وحتی بطوریکه درگذشته رسم بوده عده‌ای از عراقی ها حاضرند برای گذراندن فصل‌گرم تابستان در ییلاق های ایران به کشور ما سفر کنند. بخصوص با اوضاعی که در لبنان پیش آمده و رفت وآمد آنان را باین کشور دچار اشکال کرده‌است، شده است.

در مذاکراتی که با مقامات عراقی و شخص وزیر امور خارجه داشتم لازم دیده شد که امکانات لازم برای پذیرائی مسافرین بررسی شود. چون عتبات در شهرهای بسیار کوچکی مانند نجف و کربلا قرار گرفته‌اند و این دوشهراززوار معدودی‌می‌تواند پذیرائی کند ولی در چند سال اخیر که امکان رفتن به عتبات عالیه نبود لذاتعداد زیادی اشتیاق زیارت دارندو این‌مسئله نباید حالت هجوم ایجاد کند و مشکلاتی از نظر جا – غذا و بهداشت برای کشورعراق ایجاد نماید. مقامات عراقی علاقه دارند که رفتو آمد زوار ایرانی تحت نظمو شرایط معینی‌درآید که هم زوار راحت باشند وهم کشور عراق از عهده پذیرائی میهمانان برآید. روی این اصل قرار شد که یک کمیسیون مشترک برای بررسی تعداد زوار و امکانات محل تشکیل شود ونظم وترتیبی که‌مورد نظر طرفین است مورد توافق قرار گیرد. این کمیته‌ظرف روزهای آینده تشکیل خواهد شد.

**خسارات رانده شدگان**

از وزیر خارجه ایران درمورد وضع ایرانیان رانده شده‌سئوال شد. آقای خلعتبری گفت بااینکه این مسئله مربوط به تعیین مرز نبود ولی چون در داخل چهارچوب روابط حسن همجواری دو کشور قرار داشت لذا در باره آن نیز خارج از جلسات رسمی مذاکره شد. بطور کلی باید بگویم تعداد زیادی‌ازایرانیان رانده شده از عراق‌در حال‌حاضر زندگی نوینی را درایران شروع کرده‌اند واز این زندگی راضی بوده و حاضر به مراجعت‌نیستند ولی برای آندسته ازرانده‌شدگان کەمایل بمراجعت باشند مشکلی درمیان نخواهد بود و دولت عراق اطمینان داده است که خسارت وارده به رانده‌شدگان را جبران نماید واگرمالی در عراق جا گذاشته‌اند به‌آنان پس دهد ویا اگر چیزهایشان ازبین رفته جبران کند. کمیسیونی نیز باین وضع وخسارت های‌وارده رسیدگی خواهد کرد.

ازوزیر خارجه درمورد مسائل دیگر موجود بین ایران وعراق سئوال شد. آقای خلعتبری‌گفت. چهار موضوع مختلف وجود دارد که بایدچهار کمیسیون‌برای رسیدگی به آن تشکیل شود و ظرف سه ماه راه حل‌های لازم را پیدا و پیشنهاد کند. این موضوعها عبارتند از کشتیرانی– آبهای مرزی – رودخانه وتعلیف احشام‌وحدود وظایف‌کمیته های مرزی واین چهار موضوع در قراردادی که امضاشد مورد توافق قرار گرفت.

**دعوت‌از شاهنشاه‌آریامهر**

درمورد همکاری های‌اقتصادی بین ایران و عراق سئوال شد وآقای خلعتبری پاسخ داد که عراق همسایه ماست وماهمیشه روابط نزدیکی با آن کشور داشته‌ایم واگردر نتیجه‌اختلافاتی سردی بین روابط دو کشور پیدا شده‌بوددلیل نیست‌اختلافات موجود با روحیه‌ی دوستانه برطرف نشود ومادر همه رشته هائی که مورد علاقه دو کشور است حاضریم واردەمذاکره و همکاری شویم. از وزیر خارجه درمورد سفر سران دو کشور ایران و عراق سئوال شد. آقای خلعتبری گفت حضرت رئیس جمهوری عراق از شاهنشاه آریامهر دعوت بعمل آورده‌اند و این دعوت پذیرفته شده‌استولی تاریخ آن باید باتوجه به برنامه هابا توافق طرفین معین شود.در مورد کردهای عراق از آقای خلعتبری سئوال شد وزیرامور خارجه گفتدر این زمینه‌صحبتی نشد چون مربوط بمسئله تعیین مرزها نمیشد ولی وضع کردها کاملا روشن است میتوانند در مهلتی که معین‌شده بکشور عراق برگردند واگر عده‌ای مایل‌نبودند بازگردند میتوانند درایران‌بمانند ودر انتخاب یکی‌ازدو راه‌موجود آزادی کامل دارندو مهلت‌مذکور آخرماه ژوئن سال جاری تعیین شده است.

## ۱۰۰۰حوزه‌اخذرای

هیئت نظارت برانتخابات در جهت برقراری تسهیلات بیشتر برای رای دهندگان تهران حوزه های رای‌گیری را از ۷۰۰ حوزه‌به یک هزار حوزه افزایش داد و محل ۳۰۰ حوزه جدید نیز ظرف دو روز آینده تعیین ورسمااعلام میشود.

امروز محل ۷۰۰ حوزه رای‌گیری تعیین وبرای اطلاع‌عموم رسما انتشار یافت. قبلا برای تهران ۳۰۰ حوزه اخذ رای در نظر گرفته شده بود که بعد به ۷۰۰ و دیشب به یکهزار حوزه افزایش داده شد.

آقای حریری طلوع رئیس هیات نظارت بر انتخابات مجلس‌شورا ضمن تایید مطالب فوق گفت: این تصمیمات برای برقراری‌رفاه بیشتر رای دهندگان در روز سی خرداد اتخاذ شده است.

حریری طلوع افزود: تاآخر وقت دیشب در تهران ۲۶۰ هزار نفر کارت انتخاباتی دریافت داشته‌اند که از این عده ۱۸۵ هزار و۴۶ نفر مرد و ۷۴ هزار و ششصد و شصت نفر آن زن هستند.

## ۳ کارمند بعلت تقلب در صدور کارتهای انتخابات بازداشت شدند

سه کارمند، یک معتمد و یک دهبان‌در یکی از حوزه های انتخاباتی شیراز باتهام تقلب در صدور کارتهای الکترال بازداشت شدند.

حزب رستاخیز، دولت و بازرسان شاهنشاهی‌با نزدیک شدن روز سی‌ام‌خرداد ماه– روز اخذ رای– هر لحظه بر میزان کنترل و نظارت خود بر نحوه توزیع‌کارت های انتخاباتی در دفاتر ثبت نام و حوزه های انتخاباتی می افزایند.

بازرسان کنترل کننده انتخابات بمحض مشاهده کوچکترین‌تخلف،شخص یااشخاص خاطی را به مقامات مسئول معرفی میکنند.

هیات بازرسان شاهنشاهی در استان ساحلی دیروزازدفاترثبت نام و حوزه های انتخاباتی قشم و بندر هرمز بازدیدکردند. همچنین یک نفر از بازرسان شاهنشاهی‌که از تهران به میناب اعزام شده استنظارت بر نحوه توزیع کارت الکترال و حسن جریان انتخابات دراین حوزه را آغاز کرد.

دوتن‌از بازرسان‌شاهنشاهی نیز در کرج وشهریار برفعالیتهای انتخاباتی نظارت می کنند.

نخست وزیر و دبیر کل حزب رستاخیز در میتینگ بزرگ انتخاباتی کارگران.

## در ۲۰ میدان تهران برنامه های اصلاحی ترافیك اجرا میشود

در ۲۰ میدان و تقاطع تهران اصلاحات ترافیکی‌وسیله‌شهرداری تهران انجام خواهد شد.از جمله این اصلاحات، ایجادراههای‌جدید عبوری استکه وسائط نقلیه‌بدون برخورد باچراغ‌قرمزچراغ‌راهنمائی عبور خواهند کرد.

میادین شهرداری تجریش، منیریه، ۲۵ شهریور و تقاطع میر داماد– جردن از جمله میادین و تقاطع‌هائی است که اصلاحات ترافیکی در آن اجرا خواهدشد.

در بعضی از تقاطع ها که با اصلاحات جزئی تراکم اتومبیل در آن از میان نمیرود پل هوائی ایجاد خواهد شد. از جمله این تقاطع ها تقاطع سید خندان‌است که کارشناسان ترافیك ایجادپل در آن‌رامورد بررسی قرارداده‌اند.

کارشناسان ترافیك‌معتقدندکه یکی‌از مهمترین علل پیچیدگی ترافیك تهران وجود تقاطع های زیاد در خیابانهای پایتخت است.

## ۳۲ پایگاه آزمایشگاهی در روستاهای جنوب مستقر شد

بدستور وزیر بهداری برای تامین‌نیازهای پزشکی‌وگسترش شبکه های آزمایشگاهی در راه پیشرفت درمان بهداشت در دورترین نقاط کشور.مدیر کل آزمایشگاههای وزارت بهداری به استان‌سیستان و بلوچستان و استان ساحلی سفر کرد.

طی این سفر سی و دو واحد آزمایشگاهی در بخش های قشم، جاسک، هرمز، سعادت آباد، خمیر، سین، گهره، جناح، بستک،گاو بندی، مغان، کیش، و سیریک استان ساحلی‌و بخشهای خاش، میر جاوه، جالق، سوران، دوست محمدخان، محمد آباد، فنوج، پمپور، چانف،پیشین،هریدوک، سربازفیک شهر، کنارک، قصر قند، نگر، ذهک در استان سیستان و بلوچستان افتتاح شدند. مسئولیت اداره این آزمایشگاهها را تکنیسین هائی که در سال گذشته در ۱۴مرکز آموزشی اداره کل آزمایشگاه ها تربیت‌شده‌بودند و تکنیسین های سپاهی بهداشت بعهده دارند.

در تعقیب اوامر شاهنشاه آریامهر:

## یك کمیسیون عالی به شایعات رشوه‌دادن شرکت های خارجی رسیدگی میکند

آقای نخست‌وزیر دیروز گفت که بنا به امر اعلیحضرت‌همایون شاهنشاه آریامهر کمیسیونی‌مرکب از آقایان اصفیا وزیر مشاور، مجیدی وزیر مشاور و رئیس سازمان برنامه و بودجه، احمدی وزیر دادگستری، معتمدی‌وزیر پست و تلگرافو تلفن‌ویگانه‌رئیس دیو انعالی کشور تشکیل شده‌است تا بەشایعات درباره بعضی‌شرکت های خارجی که برای گرفتن‌کار مبادرت به پرداخت وجوه غیر قانونی می کنند رسیدگی‌و موارد آنرا مشخص کنند.

ضمنا از این به بعد شرکت‌های خارجی که با دولت‌ایران قرارداد منعقد مینمایند باید سوگندنامه‌ای امضاء کنند که هیچ نوع وجه غیرقانونی برای انعقاد قرارداد واجرای‌آن‌درایران خرج‌نخواهند کرد و در صورت روشن شدن خلاف‌آن،قراردادشان‌باطل‌خواهدشد.

آقای نخست‌وزیر همچنین‌اضافه کرد بامرشاهنشاه‌آریامهر لایحه‌ای در دست تهیه است و بزودی به قوه مقننه‌تقدیم‌میشود کەبراساس آن، چنانچه شرکت های ایرانی نیز مبادرت به پرداخت های غیر قانونی کنند به مجازات های سختی‌خواهند رسید.

## اجرای طرح ضربتی برای ارسال دارو به شهرستانها

برای ارسال داروی مورد نیاز شهرستانها یك طرح ضربتی به مورد اجرا گذارده میشود. وزارت بهداری اعلام کرد: به منظور تسریع‌درارسال تجهیزات‌بهداشتی وپزشکی ازقبیل‌دارووموادبهداشتی مورد نیاز استانها یك‌طرح ضربتی بمورد اجرا گذارده شده است.

بموجب این طرح، برای بسته بندی وارسال سریع دارو ها علاوه برانبار های مورد استفاده کنونی، یک انبار وسیع به وسعت یکهزار متر مربع آماده شد تا با استفاده از آن هرچه زودتر ترتیب توزیع داروهای‌مورد نیاز ششماهه دوم واحد های بهداری استانها و شهرستانهاداده شود.

بخاطر آنکه در کار پخش دارو دیگر نیاز های بهداشتی ودرمانی شهرستانها وقفه‌ای‌روی‌ندهدوزارت بهداری درسال گذشته برای‌خرید نیازمندیهای سال جاری اقدام و برای تامین احتیاج های‌سال‌آینده نیز از هم اکنون مقدمات کار فراهم شده است.

نیاز های داروئی کشور براثر اجرای فرمان تامین بهداشت همگانی نسبت به سالهای پیش چندین برابر شده است.

## سیل در آذربایجان ۳ پل را منهدم کرد

در پی‌ریزش باران شدید در آذربایجان در اکثر روستا های این استان سیل جاری شد و خسارات مالی ببار آمد.

دیشب ریزش باران و تگرگ شدید در مناطق «شاه‌آباد مغان»، «گرمی» و «پارس آباد مغان»سیل عظیمی جاری ساخت و ۳ پل ارتباطی‌بین پارس‌آباد –شاه‌آباد، شاه آباد– بیله‌سوار و گرمی – بیله سوار رامنهدم کرد.

سیل دراین منطقه ده کیلومتر از جاده را از بین بردو رفت‌و آمد بکلی قطع شد.

یک اتوبوس مسافری و یک دستگاه جیپ طعمه سیل شد اما سرنشینان آن‌ازمرگ نجات‌یافتند.

بموجب گزارش خبرنگار مادر تبریز سیل ۸خانه را درروستای «عبادبیگلو» و ۶ خانه را در روستای «چالماکندی» ویران‌کرد وضمن وارد ساختن خسارات مالی فراوان تعدادی از احشام روستائیان را باخود برد.

صبح‌امروز فرماندار مشکین‌شهر بایک اکیپ‌امداد باچادرو مقداری غذا به روستاهای آسیب دیده عزیمت کرد.

خبرنگار مادر میانه می‌نویسد: ریزش تگرگ صدگرمی در روستای «کومکنار» خلخال کلیه محصولات سردرختی و مزارع‌را ازبین برد. تگرگ همچنین‌تعدادی از احشام روستائیان را تلف کرد. در یکی از روستا های اردبیل نیز صاعقه ۷راس گاورا تلف کرد.

## جلسه اجرائی اتحادیه پایاپای کشور های آسیائی تشکیل شد

اولین جلسه اجرائی اتحادیه پایاپای کشورهای آسیائی صبح امروز در بانک مرکزی ایران تشکیل شد. روسای بانکهای مرکزی کشورهای هند– سیلان– نپال– پاکستان که باایران اعضاء اصلی این اتحادیه را تشکیل‌می‌دهندبرای شرکت در این جلسه روز گذشته به‌تهران آمدند.

درجلسه موسس اتحادیه که در آذرماه سال ۱۳۵۳در بانکوک تشکیل شد. تهران بعنوان مقر اتحادیه و بانک مرکزی ایران بعنوان‌بانک عامل انتخاب شدو کمیته‌ای از کارشناسان بانکهای مرکزی تعیین گردیدند تاآئین‌نامه های اجرائی رابرای تصویب هیئت مدیره تهیه‌و مقدمات‌شروع کار اتحادیه رافراهم کنند.

درجلسات امروز وفردا که با شرکت روسای بانکهای مرکزی کشورهای عضو دربانک مرکزی ایران تشکیل است آئین‌نامه اجرائی و همچنین تاریخ شروع عملیات اتحادیه مطرح‌و تصویب خواهد شد.

هدف اصلی از تشکیل این اتحادیه توسعه روابط پولی و بانکی بین کشورهای عضو و همچنین فراهم نمودن تسهیلات بیشتر برای توسعه مبادلات بازرگانی بین کشورهای مزبور است. عملیات پایاپای کشورهای عضو بطریق چند جانبه صورت خواهد گرفتو هر یک ازکشور ها اعتباری باتوجه به حجم تجارت خود در اختیار سایر کشورهای عضوخواهد گذاشت وحسابهای اتحادیه با واحد مشترکی بنام «واحد پولی آسیا» (امو) نگهداری میشود. ارزش این واحدپولی‌معادل حق‌برداشت مخصوص در صندوق بین‌المللی پول است.

## واژه‌های پزشکی بیگانه به پارسی برگردانده میشود

نظام پزشکی اعلام کرد انجمن‌بررسی واژه های پزشکی وابسته به نظام پزشکی فعالیت خود را در زمینه تبدیل واژه های بیگانه پزشکی به پارسی آغاز کرده است.

این انجمن که هردو هفته یک بار در محل نظام پزشکی تشکیل جلسه می‌دهد تاکنون چند صد معادل پارسی برای اصطلاحات و کلمه های پزشکی بیگانه انتخاب کرد که قریبا منتشر خواهد شد. نظام پزشکی از پزشکان خواسته است نظریات خود را درباره واژه های جدید که به تدریج در نشریه نظام پزشکی‌منتشر میشود، اعلام کند.

همچنین پزشکان مقیم شهرستان ها اصطلاحات محلی پزشکی و نام محلی بیماریها را گردآوری کرده وبه سازمان نظام پزشکی مرکز بفرستند.

انجمن بررسی واژه های پزشکی از تمام پزشکان خواسته است که واژه های پزشکی بیگانه را که معادل پارسی آنها مورد نیازشان است، نیز برای انجمن گزارش کنند.

در محوطه زندان شهربانی تبریز:

# قاتل آذربایجانی فردا اعدام میشود

★ **این‌مرد که همسر و دو فرزندش را کشته، به ۳باراعدام محکوم شده است**

★محمد علی راستی «۳قتل و ۳بار اعدام – فردا حکم اعدام او اجرا می‌شود...

سحرگاه روز دوشنبه (فردا) یک قاتل در محوطه زندان شهربانی‌تبریز، به دار مجازات آویخته میشود.

قاتل محکوم به اعدام، علی محمد راستی نام دارد که در آذرماه سال ۵۲ در روستای «کافی‌الملک» خانه آذربایجان همسر و دو فرزندش را کشت.

خبرنگار اطلاعات در تبریز می‌نویسد:

علیمحمد، در یکی از شبهای آذرماه‌دوسال پیش، همسرخود «سوره» را باخنجر کشت و سپس دوپسرش قربانعلی (۱۰ ساله) و شمسعلی (۳ساله) رابا دستهای خود، خفه کرد.

علیمحمد که پس از کشتن همسر و دوپسرش، فرار کرده بود، مدتی بعد، در رضائیه، بدام افتاد و در اعترافات خود، درباره انگیزه این جنایت گفت همسرش بایک چوپان رابطه داشت و به او خیانت میکرد.

قاتل، درمهرماه گذشته، در شعبه اول دادگاه جنایی آذربایجان شرقی محاکمه شدو دادرسان دادگاه، او را به‌سه بار اعدام، محکوم کردند.

متهم به قتل میلیونر تبریزی به ۱۰ سال‌زندان محکوم‌شد

# من نیمه‌شب میلیونر تبریزی را کشتم و فرار کردم!

* میرمحمد زعفرانلوی اصل، میلیونر تبریزی که در مغازه خواربار فروشی خود به وضع فجیعی بقتل رسید.

مجید اسدی صوفیانی ۱۹ ساله – متهم بقتل میرمحمد زعفرانلوی اصل میلیونر و بزن‌بهادر معروف محلات‌تبریز در دادگاه جنائی آذربایجان شرقی درتبریز به‌دهسال زندان درجه یک جنائی محکوم شد.

خبرنگار ما در تبریز می نویسد: دادستان تبریز در کیفرخواست تنظیمی برای متهم بقتل تقاضای اعدام کرده بود.

میرمحمد زعفرانلوی اصل‌در شب بیستو نهم آذر ماه سال گذشته توسط مجید اسدی صوفیانی بطرز فجیعی درمغازه خواربار فروشی خود واقع در محله «چوس‌دوزان» تبریزبقتل رسید...

متهم بقتل پس‌از ارتکاب جنایت متواری شد و هژده‌روز بعد توسط ماموران آگاهی در قم دستگیر شد.

مجید اسدی صوفیانی در مراحل اول بازجوئی به قتل «میرمحمد» اعتراف‌کرد وانگیزه جنایت را نیت‌پلید مقتول نسبت به خودش عنوان کرد.

★ **آزارو شکنجه نامادری**

مجید اسدی در شعبه دوم دادگاه جنائی تبریز که به ریاست آقای‌غفاری تشکیل شده بود گفت: تا کلاس چهارم متوسطه در دبیرستان دهخدای صوفیان درس خواندم و بعلت نداشتن سرپرست و آزار و شکنجه نامادری زادگاه خود را بقصد تبریز برای کارواادامه تحصیل ترک کردم.

وی افزود: در تبریز با «میرمحمد زعفرانلوی اصل» آشنا شدم و بعد ها متوجه‌شدم که او مردی است شرور و برای اغفال جوانان ساده‌لوح چون من همیشه در مغازه خواربار فروشی خود، چهار مار زنده و مقداری کبوتر نگهداری می کند و با تهدید، تطمیع و چرب زبانی به نیت پلید خود میرسد.

مجید افزود: اوایل من بعنوان مستاجر چهل روز در یکی از اتاق های منزل محمد زندگی کردم‌وچون بعداز چهل روز کرایه خانه نداشتم‌دربرابر تهدید های «محمد» به صوفیان فرار کردم و پانصد تومان از خانه نامادریم دزدیدم بعد به تبریز بازگشتم و کرایه خانه «محمد» را به او پرداختم. ولی او دست از سرم برنداشت همان شب به سینما رفتیم و پس‌از خوردن‌شام‌بمغازه«محمد» بازگشتیم. تازه در آن محل‌بود که به نیت پلید«محمد» پی بردم و با چاقوی خودش به اوحمله کردم و پس‌از اینکه وی‌بشدت زخمی شد، سرش را بریدم و بعد راه فرار درپیش گرفتم و به مشهد و از آنجا به قم رفتم که ماموران مرا دستگیر کردند.

* مجید اسدی صوفیانی: ده سال زندگی‌درپشت میله‌ها..

خبرنگار ما می افزاید: در پرونده این جنایت همسر مقتول میرمحمد زعفرانلوی اصل‌سه‌بار نیز به فساد اخلاق شوهرش اشاره کرده است. همچنین بخاطر شرارت و اعمال منافی عفت زندانی شده بود.

پس‌از قرائت رای دادگاه، متهم به رای صادره اعتراض کرد و فرجام خواست.

# خبرهای تلفنی شهرستانها

**قطع برق**

مشهد– دیشب محله های سعدآباد، آبکوه، گاراژدارها، نخریسی، خواجەربیع‌و «کوی طلاب» مشهد، برق‌نداشت.

علت قطع‌برق، وجودنقص فنی در یکی از دستگاههای مولد برق نیروگاههای جدید شصت هزار کیلوواتی، «بشکوا» مشهد بود که بطور آزمایشی، مورد بهره برداری قرار گرفته است.

مهندسین خارجی و ایرانی، سرگرم رفع نقص فنی هستند.

**ریزش معدن**

آمل– ریزش قسمتی ازدیواره معدن گچ، کارگر معدن را کشت.

حادثه، عصر دیروز درمعدن گچ «ترساق» پنجاه کیلو متری آمل رخ داد ومردی که‌دراین حادثه کشته شد، نصرالله‌ساکی بود.

**نمایش عکس**

رشت – آقای‌توانا استاندار گیلان نمایشگاه‌عکس و نمودار فعالیت های سازمان جنگلهاو مراتع کشور را در رشت گشود.

این نمایشگاه که‌باحضور گروهی از مقامات محلی، درتالار اجتماعات جمعیت شیر و خورشید سرخ رشت گشایش یافت تا روز ۳۱خرداد ماه جاری برای بازدید عموم مفتوح است.

**اردوی آموزشی سرپرستان**

رشت – اردوی ۵ روزه آموزشی سرپرستان اردوهای عمران ملی صبح امروز با حضور مدیرکل آموزش و پرورش گیلان در محل‌انستیتو تکنولوژی «لاکال»، رشت گشایش یافت.

در این اردو سرپرستان اردو های نوسازی و عمران ملی با ایجاد هماهنگی دربرنامه های اجرایی آشنا میشوند. اردو های عمران ملی درگیلان از تیر ماه تا خردادماه‌سال سال جاری در ۲۵ نقطه‌استان تشکیل میشود.

**غرق شد**

رودسر – احمد اخلاقی ۲۲ ساله دیروز در دریای خزر غرق شد، وی در شیلات چمخاله کار میکرد و بعلت عدم آشنائی به فن شنا در دریا، غرق شد.

**گشایش دفتر لژیون**

یزد – دیشب طی مراسم ویژه‌یی با حضوردکتر موتمنی استاندار یزد هیجدهمین دفتر خدمات لژیون خدمتگزاران بشر در یزد گشایش یافت.

آقای‌بیجاری نماینده اعزامی لژیون از مرکز، دراین مراسم گفت:

تاکنون در سطح کشور۱۸ دفتر خدمات تاسیس شده‌است

تلفن سرویس حوادث ۳۱۱۲۱۲

«باند سرقت خانوادگی» بدنبال سرقت قالی یك پیر زن ۷۰ ساله، متلاشی شد

# سارق سابقه‌دار، بازن جوانش به دزدی میرفت!

**★ این زن و شوهر به فروشگاههای لوازم برقی میرفتند : شوهر به عنوان خریدار، فروشنده را سرگرم میکرد و زن‌جوان او وسایل فروشگاه را می‌دزدید ...**

**★ آنها با اتومبیل خود در خیابان ها مسافرکشی می‌کردند ، مسافران را به نقاط خلوت می‌بردند و اموالشان را می‌دزدیدند !**

یک سارق سابقه‌دار که با همدستی زن جوانش یک « باند سرقت خانوادگی» تشکیل داده بود ، با شیوه های جدیدسرقت به فروشگاه های لوازم الکتریکی دستبرد می زد. وی همچنین با اتومبیل شخصی خود در خیابان ها مسافرکشی میکرد ومسافران خود را به خارج از شهر میبردو اموالشان را سرقت میکرد .

عامل افشای راز سرقت های این زن و شوهر سارق ، زن ۷۰ ساله‌یی است که یک قالی ۷ هزار تومانی او راهمین سارقین سرقت کرده بودند .

پیرزن ۷۰ ساله چندی پیش به ماموران آگاهی مراجعه کرد و از این زن و مرد شکایت کرد . او به ماموران گفت :

« چند روز قبل به بانگکارگشائی در خیابان مولوی رفتم و قالی ۷ هزار تومانی خوداکه به ودیعه گذاشته بودم ، پس گرفتم. هنگامی که دربیادرو منتظر تاکسی بودم، یک اتومبیل سواری‌که زن‌ومردی داخل آن نشسته بودند ، جلوی پایم ایستاد و راننده‌اش مقصد مرا پرسید . من گفتم که‌میخواهم به امامزاده‌حسن‌پیروم و او هم‌قبول کرد که مرا به مقصد برساند!»

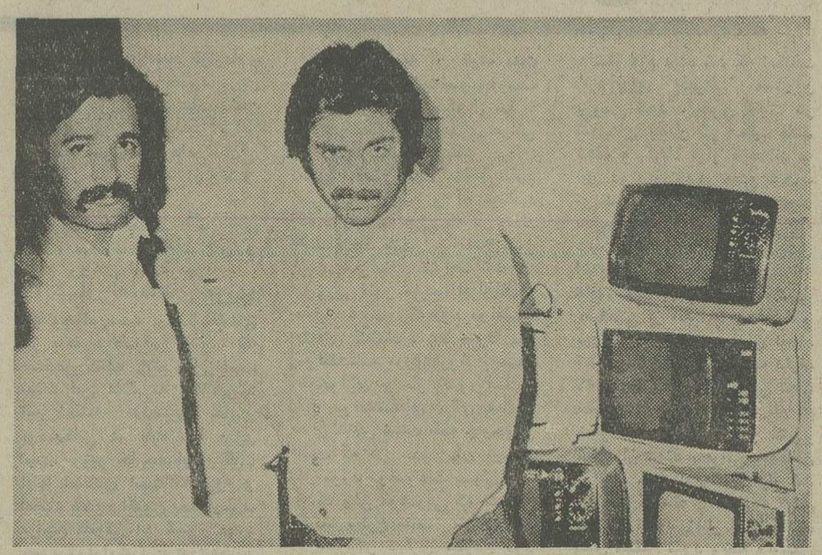

★ سارق سابقه‌دار ( سمت‌راست)به اتفاق مال‌خری که اموال مسروقه را ازاو میخرید. تعدادی‌ازتلویزیون های مسروقه نیز در عکس دیده‌میشود .

زن شاکی سپس به ماموران گفت : من سوار اتومبیل شدم و راننده پس از اینکه قالی را در صندوق عقب گذاشت ،اتومبیل‌را به راه انداخت .پس از چند دقیقه راننده مسیر خیابان های خلوت را پیش گرفت‌و من بزودی‌متوجه شدم که از مسیر واقعی منحرف شده‌ایم .جریان را به راننده‌گفتم ولی او توضیح‌داد که قصددارد ابتدا زنی را که کنارش نشسته است به مقصد برساند و بعد مرا به امامزاده حسن ببرد .

پیرزن افزود افزود :

چند لحظه بعد اتومبیل به خیابان خلوتی در خارج از شهر رسیدو راننده با این بهانه که چرخ های اتومبیل پنچر شده است ، از آن خارج شد و از من نیز خواست که از اتومبیل خارج بشوم .اما بمحض اینکه من از اتومبیل‌خارج شدم او پشت‌فرمان اتومبیل‌نشست و ناگهان در یک چشم بهم زدن اتومبیل را براه انداخت‌و متواری شد .

پیرزن شاکی آنگاه گفت :

« پس از بلائی که بسرم آمد، یک روز تمام در همان محل نشستم و گریه کردم چون نمراه را می شناختم ، نه قدرت پیاده روی داشتم . تا اینکه پیرمردی‌از راه رسید ،دلش‌بحالم سوخت ، نشانی خانه‌ام را پرسید و مرابه خانه رساند .

پس از اظهارات پیرزن ،ماموران آگاهی ،آلبومی از عکس های سارقین سابقه‌دار را مقابل او گذاشتند . و وی توانست در آن آلبوم عکس سارق را پیدا کند و به ماموران نشان دهد.

ماموران آگاهی با نشانی هایی که گرفته بودندبه تحقیق‌پرداختند وسرانجام مردی بنام « اصلان افشاری » را که از سارقین‌سابقه دار است ، دستگیرکردند وبه اداره آگاهی جلب کردند .

اصلان ابتدا منکر سرقت قالی بود ، ولی وقتی او را با پیرزن روبرو کردند ، پیرزن او را شناخت و اصلان نیزمجبور به اعتراف شد .

ماموران سپس به بازرسی از خانه اصلان پرداختند وده‌دستگاه تلویزیون ، پخش صوت ، گرام و لوازم الکتریکی دیگر کشف کردند .

ماموران آگاهی همچنین‌دریافتند که اصلان سرقت های خود رابا شیوه‌یی جدیدو باهمدستی‌همسرش انجام می‌دهد.بدین ترتیب که‌آندو به فروشگاه های لوازم الکتریکی میرفتند و اصلان به قصد گرم کردن‌سرفروشنده به‌عنوان‌خریدار با او وارد گفتگو میشد و ازآن طرف ، همسر او وسائل‌الکتریکی را در یک لحظه زیر چادر خود پنهان میکرد و سپس از مغازه خارج میشد .

وی ، غیر از این ، غالبا همسرش را در اتومبیل، کنارخود می نشاند تا اطمینان زنهایی راکه در کنارخیابان‌منتظر تاکسی‌هستند جلب کند . او به این ترتیب‌زنان مسافر تاکسی را ظاهرا به قصد رساندن به مقصد سوار میکردو بعد ، در فرصت های مناسب ، اموالی که که این زنها بهمراه داشتند ، سرقت میکردو متواری میشد .

اصلان در بازجویی همچنین اعتراف کرد که اموال مسروقه‌یی را که از فروشگاه هاومسافرین اتومبیلش بدست می آورده به شخصی بنام نظام اصغری ـ مال خر ـ میفروخته است . ماموران نظام ـ مال‌خر ـ را نیز دستگیر کردند و از مغازه‌او هم تعداد زیادی وسائل الکتریکی به دست آوردند .

زن اصلان ـ شریک دزدـ‌پس از اینکه متوجه شد شوهرش توسط ماموران دستگیر شده‌است فرار کرد و هم اکنون ماموران اداره آگاهی در جستجوی او هستند .

در برخورد دو اتومبیل در راه گناباد ـ تربت حیدریه

## ۴ عضو یک خانواده کشته شدند

طی حادثه‌ای که در برخورد دو اتومبیل در راه گناباد ـ تربت حیدریه رخ داد ، چهار عضو یک خانواده در تصادف اتومبیل کشته شدند : کشته شدگان یک زن و شوهر و دو فرزند آنان ، بودند .

خبرنگار اطلاعات در تربت حیدریه می نویسد :

ـ این عده ، همراه دو نفر دیگر از بستگان‌خود، بااتومبیل ژیان ۴۷۶۷۷ که رانندگی آنرا، پدر خانواده ـ غلامرضا مرواریدی ـ بعهده داشت ، از گناباد به تربت حیدریه میرفتند که اتومبیل حامل آنان ، در هفده کیلو متری تربت حیدریه، با اتومبیل‌پیکان ۲۸۳۵۱ـتهران برانندگی محمود بشیری (۳۲ ساله) که‌ازسوی مقابل‌درحرکت بود ، برخورد کرد و درهم شکست .

در این حادثه ، راننده‌ژیان و همسرودو فرزندش درهمان لحظات‌اول‌حادثه، جانسپردند.

دو سرنشین دیگر ژیان و راننده پیکان که در این حادثه بسختی آسیب دیدند اکنون‌در یکی از بیمارستان های تربت حیدریه بستری هستند .

هویت سه قربانی دیگرحادثه ـ مادر و دو فرزندش ـ روشن نیست .

۳ ماه پس‌از قتل مرموز یك‌زن جوان در «کن» :

## نامه بی‌امضا، متهم بقتل رابدام انداخت!

**جوان ۲۴ ساله‌ای به اتهام قتل صفیه ـ زنی که جنازه‌اش اسفند ماه گذشته در کن کشف شد ـ در «قرچک» ورامین به دام ماموران ژاندارمری کن افتاد .**

ماموران ژاندارمری با دریافت یک نامه بدون امضاء به‌تعقیب جعفر شکرعلی ـ متهم جنایت ـ پرداختند و سرانجام روزجمعه او را دستگیر کردند .

متهم همراه پرونده تحویل دادسرای تهران‌شد و رسیدگی به پرونده ، به آقای شاملو ـ بازپرس شعبه ۲ ـ سپرده شد.

جنایت مرموز کن ، پس‌از سه ماه که از وقوع آن می گذرد به مسیرتازه‌ای افتاد و جوانی که گفته‌می‌شودمرتکب این قتل شده است بعنوان‌اولین متهم دستگیر و روانه زندان شد .

* صفیه ، زن جوانی که‌بطرز فجیعی در کن بقتل رسید :یک نامه بی‌امضاء پس‌ازسه ماه‌اولین متهم قتل مرموز او را به دام انداخت ...

★ **این جسد همسر من است..**

این حادثه‌درسیزدهم اسفند ماه سال گذشته روی داد : ساعت یک بعداز ظهر این‌روز، یکی از ماموران شهرداری به پاسگاه ژاندارمری کن مراجعه کرد و گفت که جسد زنی را در مسیل خرم ـ شمال‌اتوبان‌ـ دیده است .

**ماموران بیدرنگ به محل حادثه رفتند و با جسد زنی حدود ۳۰ ساله که صورتش بکلی متلاشی شده بود روبرو شدند .**

جریان این حادثه به اطلاع دادسرای تهران‌رسید و آقای شاملو ـ بازپرس شعبه ۲ـ رسیدگی به پرونده را آغازکرد.

سه روز بعد همزمان با تشدید فعالیت بازپرس‌ویژه این‌پرونده، مردی بنام میکائیل پایوند ، ۴۳ ساله ، که خبر کشف جسد را در روزنامه خوانده بود به پزشکی قانونی تهران رفت و پس‌از مشاهده جسد گفت : این جنازه متعلق به صفیه‌همسر گمشده من است .

این مرد سپس در گفتگو با خبرنگار ما گفت :

:صفیه از دو روز پیش‌ناپدید شده بود . بیچاره زنم همیشه اصرار داشت کار کندو پولی بدست آورد که کمک خرج زندگی ما باشد . صفیه در یک آرایشگاه و یک مسافرخانه‌به کار خود ادامه میداد تا اینکه آن بلا بسرش آمد و چند روز بعد جسدش پیدا شد .»

★ **نامه مرموز**

پس‌از این حادثه بازپرس دادسرا و ماموران‌ژاندارمری کن تحقیقات وسیعی را برای یافتن انگیزه جنایت و قاتل‌آغاز کردند . چند روز پس‌از کشف جسد ، نامه مرموزی به دست ماموران ژاندارمری افتاد .

در این نامه که فاقدامضاء بود ،شخصی‌بنام جعفرشکرعلی بعنوان متهم جنایت معرفی‌شده بود .

ماموران با دریافت این نامه به تعقیب جعفر پرداختند و پس‌از چندی متوجه شدند که او در «قرچک» ورامین زندگی میکند . ماموران ژاندارمری کن سرانجام صبح روز جمعه با لباس مبدل به قرچک‌رفتند ودر ساعت یازده‌و سی دقیقه جعفر راکه‌هدایت یک اتومبیل پیکان را بعهده‌داشت ،دستگیر کردند : او با اتومبیل درمسیر قرچک ـ شهرری مسافرکشی می کرد .

ماموران جعفر را به پاسگاه هدایت کردند و جریان را نیز به اطلاع بازپرس رساندند . آقای شاملو ـ بازپرس‌پرونده‌ـ بیدرنگ به محل پاسگاه رفت و تحقیقات خود را آغاز کرد.

**جعفر در مراحل بازجویی که ساعت ها به طول انجامید به کلی منکر قتل شد و اظهار داشت که اصولا زنی بنام‌صفیه را نمی شناسد،با اینهمه آقای شاملو روز گذشته در پایان بازجویی ،جعفر را روانه‌زندان کرد .**

در حال حاضر بازپرس و ماموران ژاندارمری در زمینه این حادثه تحقیقات وسیعی‌را دنبال می کنند.


## اطلاعیه سازمان کوشا

تعداد محدودی کامیون تیر ۱۹٫۲۴ با رینك ۱۲×۲۴ شاهی باری‌موجوددر گمرك
تحویل فوری تلفن ۸۲۱۵۰۰ ـ ۸۳۳۱۸۱
آدرس : کریم‌خان زند روبروی ایرانشهر شماره ۶۱ طبقه سوم سازمان کوشا .

## کمپ تابستانی ارمغان تربیت

مخصوص کودکان ۳ تا ۱۶ سال

که بطور شبانه‌روزی و با استفاده ازسیستم کمپ‌های مدرن اروپائی و امریکا اداره می‌شود از اول تیرماه در مهرشهرکرج در باغی بوسعت ۵۰ هزار مترمربع مجهز به انواع وسایل و تفریحات سالم آغاز بکار میکند . نام‌نویسی تا آخر خردادماه ادامه خواهد داشت .

محل ثبت‌نام : دبستان شماره یك ارمغان تربیت ، خیابان پهلوی سه‌راه عباس‌آباد تلفن ۶۲۹۴۲۴ ـ ۶۲۸۵۰۲

## اطلاعیه کلاس حسابداری ودفترداری دوبل

ازکلیه کسانیکه در کلاس حسابداری و دفترداری دوبل‌نامنویسی کرده‌اند خواهشمند است روز ۵۴٫۳٫۲۷ ساعت ۶ بعداز ظهر در این کلاس حضور بهمرسانند . ضمنا برای چند نفری جا باقیست.

### کلاس منشیگری

دوره جدید کلاس منشیگری کاخ دانش تشکیل میشود . نامه‌نگاری ،بایگانی ، ماشین نویسی فارسی و لاتین و قوانین اجتماعی قسمتی از دروس این کلاس است . قبلا نامنویسی فرمائید .

### کلاس نقشه‌برداری

دوره جدید کلاس نقشه‌برداری در کاخ دانش تشکیل میشود . کلاس های نقشه برداری کاخ دانش با مجهز ترین دوربین های نقشه‌برداری و سایر لوازم مجهز است. قبلا نامنویسی فرمائید .

کاخ دانش ـ خیابان فرانسه ـ کوچه مرجان

## کیسه مخصوص زباله

خانه ـ کوچه ـ خیابان و شهر شما
بامصرف کیسه مخصوص زباله پاکیزه میماند
تلفن مرکز پخش : ۸۴۶۱۱۵ ـ ۸۵۲۳۴۲
فروش در کلیه فروشگاههای معتبر

سالن خانوادگی
چلوکباب یلدا
شعبه کاشانی
بالاتر از قلهک
مقابل پمپ بنزین
تلفن ۸۶۴۷۰۸

برنامه آینده گروه ممتاز سینمائی پایتخت

از همین هفته
در سینماهای
بولوار. ب. ب
سکسی‌ترین فیلم سال

سینماهای
نمایش‌دهنده فیلم های برجسته سینمای هند که‌در گذشته‌با نمایش آثاربینظیر و مهم هندی توجه خانواده‌ها را بخود جلب کرده است اینك اثر شورانگیز دیگری تقدیم میکند که بدون‌تردید با استقبال گرم تماشاگران روبرو خواهد شد

از صبح سه‌شنبه

تماشای این فیلم رابه تمام خانواده ها توصیه می‌کنیم‌و اطمینان میدهیم که‌نه‌یکبار بلکه چندین‌بار از آن دیدن خواهید کرد

از صبح چهارشنبه چهارم تیر فقط در
سینماشهر قصه

جدید از آمریکا

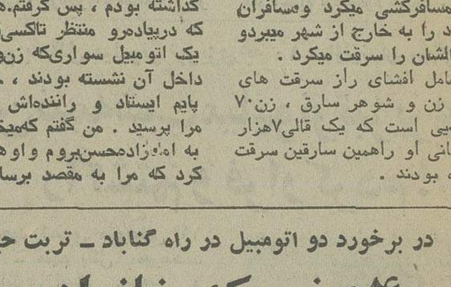


ماست سالم بقیمت شیر

تهیه ماست صد در صد بهداشتی
با دستگاه برقی هامیلتون
ماست و دسر ماست با
ماست درست کن برقی

هامیلتون

ساخت آمریکا
تلفن مرکز پخش: ۵۲۱۴۲۹ ـ ۴۴۸۲۵ ـ ۵۳۵۸۳۱
تیمچه حاجب‌الدوله و سایر فروشگاههای معتبر

کولرگازی
کایسر
ساخت امریکا
مخصوص کامیون وماشین آلات سنگین
Kysor E-20,000

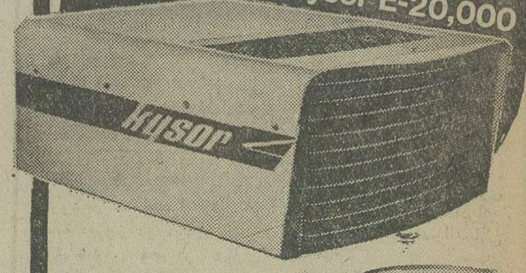


نماینده انحصاری در ایران و خاورمیانه
شرکت شناسا با مسئولیت محدود
روژولت خیابان دیبا پلاك ۸۴ تلفن ۸۳۳۴۸۳ ـ ۸۳۷۲۱۴
kysor

## مجالس ترحیم

بانهایت تاسف درگذشت مرحومه صفورا قزوینیان را باطلاع فامیل و دوستان میرساند .مجلس ترحیم زنانه و مردانه ازساعت ٤تا٦بعدازظهر روز دوشنبه ۲٦ خردادماه در مسجد توتونچیان واقع در خیابان غفاری منعقد میباشد.
خانواده های : قزوینیان . صحرانورد. زرکش . تجلی . بوریمین. حکیم جوادی. بشارتی. طهماسبی . شفاهی . سید جوادی ، شلویری. سلیمانی. کشاورز. وصالی. امامی.
آ ـ ٤٩٥١
روزنامه اطلاعات ـ مصیبت و ارده را بعموم خانواده های عزادار تسلیت میدهیم

بااندوه فراوان درگذشت مادر عزیزمان بانو صغرا بازرگان را باطلاع خویشاوندان و دوستان میرسانیم مجلس ترحیم زنانه ومردانه آن مرحومه در روز دوشنبه ۲٦ خرداد از ساعت۲الی ٤ بعدازظهر در مسجد فخرالدوله دروازه شمیران منعقد خواهد شد.
خانواده های : بازرگان . خموش. آتشگاهی. فتاحیان . نجفلی. زمردیان. جهان بیگلو . پیمائی . فرح اندوز
آ ـ ۱۸٥۳۰
روزنامه اطلاعات ـ مصیبت و ارده را ببازماندگان آنمرحوم تسلیت میدهیم

بانهایت تاثر و تاسف مرگ ناگهانی و جانگداز جوان‌ناکام عزیز از دست رفته حسن گرجی را در مشهد باستحضار دوستان و بستگان میرساند.
مجلس ختم آن مرحوم در مشهد برگزار شده است علاوه برآن مجلس‌ترحیم‌مردانه‌وزنانه دیگری روز دوشنبه۲٦ر۳ر۱۳۵٤ از ساعت ٦ تا۸ بعد ازظهر در خانقاه صفی علیشاه برپا خواهد بود.
محمد نقی گرجی. طلعت گرجی. ثریا صابری ، پروین گرجی. فرشته گرجی. حسین گرجی ولی گرجی . محمد گرجی. مهدی گرجی. مسعود حافظی. علی‌گرجی. برادران. محمودگرجی. کاظم گرجی. محمدمهدی لاری. مهناز لاری. مهندس حسین لاری. دکتر جلال لاری. دکتر حمید لاری محمد یوسف گرجستانی . حسین‌گرجی‌یزدی. محمود اخوین ، هادی کشاورز . دکتر جواد گرجی. روح‌الله صابری. دکتر زمانی . سید عباس سمنگانی‌فر.
آ ـ ٤٨۱٥ ۲ـ۲

هو الذی لایموت
بااندوه فراوان درگذشت ناگهانی و جانگداز حسن گرجی رادر مشهد باطلاع دوستان و آشنایان میرساند.
مجلس ترحیم آن عزیز از دست رفته از ساعت ٦ تا۸ بعد از ظهر روز دوشنبه ۲٦ خرداد ماه در خانقاه صفی علیشاه برگزار خواهد شد.
خانواده های : صابری. نخعی. صبحی. صابری صفائی . ملک زاده.نیری‌راد. زمانی. شاملو . ملکلی. ناصری‌پور.رسولی. کریمی . شیرازی . دفتری. امیرقهاری. اسلامی. نگهبان . محمد تقی‌گرجی. مسعود حافظی. یمینی شریف. امی.
آ ـ ٥۱۰۱
روزنامه اطلاعات ـ بخانواده های عزادار تسلیت میدهیم

بانهایت تاسف درگذشت شادروان محمد رفیع آریانی بزرگ خاندان آریانی را باطلاع دوستان و آشنایان و همشهریان می رساند. مجلس ترحیم مردانه و زنانه آن مرحوم نیکوکار ازساعت ۲تا٤ بعد ازظهر روز دوشنبه ۲٦ر۳ر۱۳۵٤ در خانقاه صفی‌علیشاه برگزار میشود.
محمد علی آموزگار. عبدالرحیم ریاحی. محمد ریاحی. امیر قلی امیری. ارفعی. احمدی. احمدیان. بلغانی. باستی. محمد اسمعیل. استاد حاجی (ظرفچی). پرویز میرفندرسکی. چنگیز میرفندرسکی. محمد علی وزیری مقدم. عبدالعزیز غیاثی. فریبرز درخشان. ایرج وزیری. ابوطالب معاونی‌نژاد. محمدباقریزدانی. فرهنگ مظاهری. منوچهر دزفولی‌نژاد.

بایکدنیا تاسف درگذشت همسر و پدر خود شادروان محمد رفیع آریانی را باطلاع دوستان میرساند . مجلس ترحیم زنانه و مردانه آن مرحوم از ساعت ۲ تا٤ بعد از ظهر روز دوشنبه ۲٦ر۳ر۱۳۵٤ در خانقاه صفی علیشاه برگزار میشود.
مریم آریانی. عبداله آریانی. دکتر محمد امین آریانی. لیدا آریانی . مسعود آریانی. مهرداد آریانی. مهران آریانی.
آ ـ ٤٨٤۳
روزنامه اطلاعات ـ مصیبت و ارده را بعموم خانواده های عزادار بویژه بازماندگان آنمرحوم تسلیت میدهیم

باکمال تاسف درگذشت شادروان سرهنگ سید محمود پیشوائیان افسر بازنشسته ژاندارمری کشور را باطلاع میرساند مجلس ترحیم فقید سعید روز دوشنبه ۲٦ خرداد ماه ۱۳۵٤ از ساعت پنج تا هفت بعد ازظهر در مسجد الجواد واقع در میدان ۲۵ شهریور برگزار خواهد شد.
سرپرست: کانون افسران‌ودرجه داران بازنشسته نیرو های مسلح شاهنشاهی ـ سپهبد شاهرخشاهی
آ ـ ٤٩۰۱ ۲ـ۲

هیئت مدیره شرکت سپافیل درگذشت سرهنگ سید محمود پیشوائیان را باطلاع دوستان و آشنایان میرساند . مجلس‌ترحیم آن فقید روز دوشنبه ۲٦ خرداد از ساعت ٥تا۷ بعد از ظهر در مسجدالجواد واقع درمیدان ۲۵ شهریور برگزار خواهد شد.
عبدالرسول کشمیری
آ ـ ٤٩۰۱ ۲ـ۲

بانهایت تاثر و تاسف فوت سرکار سرهنگ سید محمود پیشوائیان ابوی گرام آقای مهندس مسعود پیشوائیان همکار عزیزمان را به‌اطلاع دوستان و آشنایان میرساند. مجلس ترحیم مردانه و زنانه روز دوشنبه ۲٦ خرداد از ساعت ٥ تا۷ بعد از ظهر در مسجدالجواد واقع در میدان۲۵ شهریور برگزارخواهد شد .
هیئت مدیره و کارکنان شرکت سهامی خاص دیزل اتوپارت
آ ـ ٤٩۰۱ ۲ـ۳

بانهایت تاثر درگذشت شوهر و پدر عزیزمان را باطلاع دوستان و آشنایان میرسانیم.مجلس ترحیم مردانه و زنانه ساعت ٥تا۷ بعد ازظهر روز دوشنبه ۲٦ خرداد در مسجدالجواد واقع درمیدان ۲۵ شهریور برگزار خواهد شد.
گوهر تاج پیشوائیان ( کشمیریزاده) . مهندس مسعود پیشوائیان. نسرین پیشوائیان (کشمیری) . محمد رضا پیشوائیان. دکتر ابوالحسن کشمیری. ریتا پیشوائیان.
آ ـ ٤٩۰۱ ۲ـ۲

فوت ناگوار دوست عزیزمان مرحوم مغفور آقای حاج سید محمود پیشوائیان سرهنگ بازنشسته را بانهایت تاثر و تاسف به بازماندگان و خانواده آن مرحوم تسلیت گفته از خداوند جلیل طلب مغفرت برای آن مرحوم نموده بقای عمر بازماندگان را از خداوند مسئلت داریم.
خانواده های : رضوی . انتظامی . حامدی. انشاء . قوامی. صدرالاشرافی. سلحپوش.اسداله‌زاده‌تهرانی. بهرامیان.مدرس‌پور. صولتی. شاهرودی. طباطبائی . شهاب. نجاتی . جابچی. رفیعی. پژهان. نیکوبخت . مصدقی. فتح‌پور. مالک. جناب زاده.

خانواده‌های: پیشوائیان. قنات ابادی طباطبائی. کشمیری. کشمیری زاده . مینوی. شریعتمداری شریعت . پوردهناد. برنیا. مجاهد. شرافت. قهاری. امیرقهاری میرقهاری. جزائری. نعیمی. خلوصی. قدوسی. خندق آبادی. شاهرودی . میثمی. آزمایش. اشتهاردیان. همایون. محلاتی. مویدی. موید. امامی. عباسی . علوی و سایر خانواده های وابسته.
بانهایت تاسف درگذشت سرهنگ محمود پیشوائیان را باطلاع عموم فامیل و دوستان میرساند مجلس ترحیم مردانه و زنانه‌آن فقید سعید روز دوشنبه ۲٦ خرداد از ساعت ٥تا۷ بعدازظهر در مسجد الجواد واقع در میدان ۲۵ شهریور منعقد میباشد.
آ ـ ٤٩۰۱ ۲ـ۲

بانهایت تاسف وتاثر درگذشت مادر و خاله عزیزمان شادروان بانو اخترالسلطنه اتابکی صبیه میرزاسید علی‌خان وقارالملک نویسنده کتاب جام جم هندوستان راباطلاع‌اقوام و دوستان میرساند .
مجلس ترحیم زنانه ومردانه آنمرحومه ازساعت ٤تا٦ بعدازظهر روز سه‌شنبه ۲۷ خرداد ماه جاری در خانقاه صفی علیشاه برگزار میگردد .
و ضمنا مراسم شب هفت آنمرحومه از ساعت ۲ونیم تا ٤ونیم بعدازظهر روز چهارشنبه ۲۸ خرداد ماه جاری‌درسالن شماره ۲ بهشت‌زهرا برقرار خواهد بود .
فریدون اتابکی. سرهنگ لاچین اتابکی. سرلشگرمحمود ارم. سرلشگر امیر هوشنگ ارم. مهندس منوچهر ارم .
خانواده‌های : اتابکی. ارم. سادات اخوی . موقری. خزانه. معروفی. معزی. دریابیگی . رنجبرازدری . صدیقی پارسی. قلاجوری.عزیزی. بهروزی.رامش. فروغی. دادجو. قریب. امیر ابراهیمی. شریف. امامی . شقاقی . شهاب . سرابندی. جهانبانی . هاتفی علوی . هندی‌زاده. اصلانی . پروانه. قهرمان‌نژاد. ذکائی.اعتمادی. بهاری. بلوری.فائضی. فتاحی. مالک. هاشمی. شمس. حاتمی. حریری . یـاحقی . نقوی. صادقی .
آ ـ ٤٩۰۹
روزنامه اطلاعات ـ مصیبت و ارده را بعموم بازماندگان آن مرحومه تسلیت میدهیم

باکمال تاسف وتاثر درگذشت شادروان بانو سکینه‌اعظم اخلاقی (ابراهیمی) مادر عزیزآقای‌منصورنریمان (ابراهیمی) را باطلاع کلیه دوستان و آشنایان و همشهریان می‌رساند مجلس ترحیم زنانه ومردانه آن مرحومه از ساعت ۱۲ الی ۱۵ روز دوشنبه ۲٦ر۳ر٥٤ در مسجد الجواد واقع‌درمیدان ۲۵ شهریور منعقد میگردد.
ابراهیمی. نریمان. اعظم اخلاقی. ناجی . گلسرخ . گلزاریان . سیف‌الدینی . قوچانی نژاد . تقوی . طلائی . اقبالی. شکوه .
آ ـ ٤٩۱۹
روزنامه اطلاعات ـ مصیبت و ارده را بعموم بازماندگان آنمرحومه تسلیت میدهیم

بازگشت همه بسوی خداست
با قلبی آکنده از تاثر و تاسف درگذشت روانشاد سرهنگ محمود قلقسه را در کشور هلند به استحضار دوستان ، همکاران واقوام میرساند مجلس ترحیم زنانه و مردانه از ساعت ٤تا٦ بعداز ظهر روزدوشنبه ۲٦ر۳ر٥٤ درخانقاه صفی علیشاه برگزار میگردد .
ملیحه قلقسه (بزرگمهر). فریدون قلقسه. اردشیر قلقسه. گیتی قلقسه. وخانواده‌های: افراشته. اکونومی. شامیانی . حجازی. جوان. شمیرانی. چمنی. سالور. آسا. توتونچیان. بزرگمهر. پناهی آذر. قشقائی. میرعلینقی. ونکی.نوذری‌اول. مهاجر. آذرمندی. اطلسچی. ساترابی. قیائی. سلطانی .
آ ـ ٤٨٤۹
روزنامه اطلاعات ـ مصیبت و ارده را بعموم بازماندگان آنمرحوم تسلیت میدهیم

بااندوه فراوان ضایعه جانگداز فوت جوان ناکام و عزیز از دست رفته مرحوم منصور محمودی را باطلاع خویشان و آشنایان میرساند .مجلس ترحیم روز سه‌شنبه ۲۷ر۳ر٥٤ ازساعت ٥ تا۷ بعد ازظهر در مسجدالجواد منعقد است ضمنا مجلس شب هفت در روز چهارشنبه ۲۸ر۳ر٥٤ در سالن شماره ٥ بهشت زهرا از ساعت ٤ونیم تا٦ونیم بعد از ظهر برگزار میگردد.
خانواده های : محمودی. نعمتی. ملک نصر. طبیب زاده. کریمیان. غفاری. مالک. نعمتی توانا. بهرمور. رادنیا. توکلی زاده. مرتضوی. طوسی. نصرت. زاوش. حاکمی. ملک نصیری. بنی‌صدر. منوچهری. ساداتی. شیوائی . وفائی. رزاق دوست . میرعلائی . قهرمانی و خانواده های وابسته.
آ ـ ٤٩۲۹ ۱ـ۲
روزنامه اطلاعات ـ مصیبت و ارده را بعموم خانواده‌های عزادار تسلیت میدهیم.

بدینوسیله فوت مرحوم مغفور حاج محمد جواد رجبعلیان تهرانی را باطلاع اقوام‌و‌آشنایان میرساند. مجلس ترحیم‌آن شادروان ازساعت ٥تا۷ بعداز ظهر روز دوشنبه ۲٦ر۳ر٥٤ در مسجدنو خیابان خراسان منعقد خواهد شد .
خانواده‌های: رجبعلیان تهرانی . آتشی . موحدی
آ ـ ٤٨٨۳
روزنامه اطلاعات‌ـ مصیبت و ارده را ببازماندگان آن مرحوم تسلیت میدهیم

بانهایت تاسف درگذشت فقیده سعیده بانو کبری راثی مادر گرامی آقایان دکتر جعفر راثی ، هادی راثی، مهندس ابوالفضل راثی و محمد تقی راثی رادر بیرجند باطلاع عموم همشهریان و دوستان و آشنایان بزرگوار میرساند، بهمین مناسبت مجلس ترحیم زنانه و مردانه آنمرحومه روز سه شنبه ۲۷ر۳ر٥٤ از ساعت ۳ الی ٥ بعد از ظهر در مسجد الجواد منعقد خواهدبود.
خانواده های : راثی. بزرگمنش. ناصح. سپهری. هاشمیه‌رهبر. فرجاد. مقرنسی. قنادان. شفیعی. اعلم. ایزدی. صالحی. شاهی.
آ ـ ٤٩٤۱ ۱ـ۲
روزنامه اطلاعات ـ مصیبت و ارده را بعموم خانواده های عزادار تسلیت میدهیم.

بانهایت تاسف درگذشت‌مرحوم حاج سید ماشااله فرشید پور بزرگ خاندان فرشیدپور را باطلاع دوستان و خویشاوندان‌می رساند .
مجلس ترحیم مردانه وزنانه از ساعت ۳الی ٥بعداز ظهر روز دوشنبه ۲٦ر۳ر۱۳۵٤درمسجد ولی‌عصرخیابان حشمت‌الدوله غربی منعقد میباشد.
خانواده های : فرشیدپور. عبائیان. ناصری . قائمیان.سلامت. مهدی. پورصالح. سپهسالاری. جعفری. لواسانی. تویسرکانی. حاج‌غفوری. قیصری. اولیاء. براقگر. نیلی. ناصر آبادی.سرشار. اکبری. محمود زادگان. ناجی.
آ ـ ٤٩۳۹
روزنامه اطلاعات ـ مصیبت و ارده را بعموم بازماندگان‌آن مرحوم تسلیت میدهیم.

هو
بانهایت تاسف فوت ناگهانی سید حسن متولیان فرزند سید جلال متولیان راباطلاع دوستان و آشنایان میرساند. مجلس ترحیم آن مرحوم در روز دوشنبه ۲٦ر۳ر٥٤ از ساعت ۲ ونیم تا٥ونیم بعد از ظهر در مسجد مهدوی واقع در خیابان شیرو خورشید چهارراه استخر منعقد است
خانواده متولیان و خانواده های وابسته
آ ـ ٤٩٤۷
روزنامه اطلاعات ـ بعموم بازماندگان آنمرحوم تسلیت میدهیم.

با نهایت تاسف و تالم بدینوسیله درگذشت شادروان فتح‌الله روحانی نجف‌آبادی پدر بزرگوار دوست عزیزمان آقای هوشنگ روحانی نجف‌آبادی را باطلاع‌یاران عزیز می رسانیم .
مجلس تذکر آن شادروان روز دوشنبه ۲٦ خردادماه از ساعت ٥بعدازظهر به آدرس: خیابان تاج‌ـ خیابان‌شادمان ـ کوچه شاهرخی‌ـ شماره ۲۳ منعقد میگردد .
سید غلامرضا روحانی . نعمت‌الله ذکائی بیضائی . بهاءالدین محمد عبدی. دکتر فریدون ایمانی. فریدون ثناگوراد . سیروس آگاهی. دکتر روح‌الله فلاح .
آ ـ ٤٩٦۷
روزنامه اطلاعات‌ـ بخانواده‌های عزادار تسلیت میدهیم

با نهایت تاسف درگذشت آقای مهندس محمود درخشانی استاد پلی‌تکنیک تهران و بنیان‌گزار صنایع نوین شیمیائی‌در ایران را باطلاع دوستان و آشنایان میرساند .
تاریخ مراسم ختم آن مرحوم پس ازانتقال جنازه ازلندن بتهران باطلاع خواهد رسید .
کیوان نجم‌آبادی. حسنعلی شیبانی. طاهره کاغذچی منیژه دیوشلی . بهرام امیری جعفری . مرتضی سهرابی ابوالفتح سید فتحی. احمد مهرافزا .
آ ـ ٤٩٨۱
روزنامه اطلاعات ـ مصیبت و ارده را بعموم بازماندگان آنمرحوم تسلیت می‌دهیم

†

باکمال تاثر و تالم فوت نابهنگام بانو مارگریت (عابدی) شاهمیرزایان همسر، فرزند و خواهر عزیزمان را باستحضار میرسانیم. مجلس ترحیم آن مرحومه روز سه‌شنبه ۲۷خرداد از ساعت ٥تا٦ بعداز ظهر در کلیسای سنت سرکیس ارامنه واقع در انتهای خیابان ویلا نبش کریمخان زند برگزار خواهد شد .
ادوارد شاهمیرزایان. کدخدا هارتون. مارکار. هایگازو آردو از عابدی .
آ ـ ٤٩۰۳

با نهایت تاسف وتاثر درگذشت شادروان بانو مارگریت (عابدی) شاهمیرزایان خواهر آقای آردو از عابدی وکیل پایه یک دادگستری را باطلاع آقایان قضات‌ـ همکاران، دوستان و بستگان آنمرحوم میرساند .
مجلس ترحیم فقیده سعیده روز سه‌شنبه ۲۷ خرداد از ساعت ٥تا٦ بعدازظهر در کلیسای سنت سرکیس ارامنه واقع در انتهای خیابان ویلا نبش کریمخان زند منعقد خواهدبود.
رئیس کانون وکلاء دادگستری
جلالی نائینی
آ ـ ٤٩۰۳

با تاسف و تالم فوت نابهنگام بانو مارگریت (عـابدی ) شاهمیرزایان خواهر جناب آقای آردو از عابدی نایب رئیس هیئت مدیره و آقای هایگاز عابدی کارمند این شرکت را به استحضار میرساند. مجلس ترحیم آن مرحومه از ساعت ٥تا ٦ بعدازظهر روز سه‌شنبه ۲۷ خرداد درکلیسای سنت‌سرکیس ارامنه واقع درانتهای خیابان ویلا برگزار خواهد شد .
هیئت مدیره و کارکنان شرکت وسپارس با مسئولیت‌محدود
آ ـ ٤٩۰۳ ل
روزنامه اطلاعات ـ مصیبت و ارده را بعموم بازماندگان تسلیت می‌دهیم

هو
۱۲۱
بانهایت تاثر و تاسف درگذشت بانو توران اربابی (تنوتاس) را باطلاع اقوام و دوستان وآشنایان میرساند .
مجلس ختم زنانه ومردانه آنمرحومه از ساعت ۲تا٤ بعداز ظهر روز سه‌شنبه ۲۷ خرداد ماه جاری در خانقاه‌صفی علیشاه برگزار خواهد شد .
خانواده‌های: منصوری. تنوتاس. اربابی. عاملی. اله‌یاری. رحیمی. توکلی. وزیری. فرهپور. فرهی.لاجوردی. بنی‌آدم. نظری‌زاده. جواهری. پرتوی. قائمی. آگاه. گلشن. رباطی . علامه. شیرازی. پیروی. امامی. ایازی. خاندائی. توحیدی متین . آزرمی. رحمانی. پرهام. وسایر خانواده های وابسته
آ ـ ٤٨۲۰
روزنامه اطلاعات ـ مصیبت و ارده را بعموم بازماندگان آنمرحومه تسلیت میدهیم

بانهایت تاسف فوت آقای سید حسن حسینی همکار با سابقه وعضو این سندیکا را به‌اطلاع میرساند مجلس ترحیم روز سه‌شنبه ۲۷ر۳ر٥٤ از ساعت ۳تا٥ بعد از ظهر درمسجد توتونچی برپا است .
سندیکای کامیونداران و صنف حمل ونقل
آ ـ ۱۸٦٥۷

با نهایت تاسف درگذشت آقای سید حسن حسینی برادر دوست عزیزمان آقای سید علی حسینی را به‌اطلاع عموم می رساند مجلس ختم ساعت ۳ الی ٥ بعدازظهر روز سه‌شنبه ۲۷ر۳ر٥٤ در مسجد توتونچی خیابان غفاری خیابان قزوین منعقد است .
درودی. ساربانها. فرخنده. خراسانی. کمیلی. ظریفی. محصصیان .
آ ـ ۱۸٦٥۹

فوت جانگداز مرحوم آقای سید حسن حسینی را به اطلاع دوستان و همکاران محترم می‌رساند .
مجلس ختم روز سه‌شنبه ۲۷ر۳ر٥٤ از ساعت ۳تا٥بعد از ظهر در مسجد توتونچی خیابان قزوین خیابـان غفـاری منعقد است .
حسین مولوی ـ فروشگاه شرق
آ ـ ۱۸٦٥۸

با نهایت تاسف بدینوسیله درگذشت مرحوم سیدحسن حسینی برادر عزیزمان را به اطلاع دوستان و آشنایان می رساند‌ـ مجلس ختم آن مرحوم روز سه‌شنبه ۲۷ر۳ر٥٤ از ساعت۳ الی٥ بعداز ظهر درمسجد توتونچی واقع درخیابان قزوین داخل خیابان غفاری منعقد میباشد .
سید حسین حسینی. سید علی حسینی. سید رضا حسینی و خانواده‌های وابسته .
آ ـ ۱۸٦٦۰
روزنامه اطلاعات ـ مصیبت و ارده را ببازماندگان آن مرحوم تسلیت میدهیم

باکمال تاثر و تاسف فوت مرحومه مغفوره بانوی نیکوکار ربابه بادامچی همسر آقای حاج علی اصغر بادامچی و والده ماجده آقای مجید بادامچی را باطلاع دوستان و آشنایان می رساند بهمین مناسبت مجلس ترحیم مجددی ( مردانه و زنانه ) از ساعت ۳تا٥بعدازظهر روز دوشنبه۲٦ر۳ر٥٤ در مسجدالجواد برقرار میباشد .
خانواده های : بادامچی. تقدیر. کمالی. شهیدی. زیباکلام. ابوذر. صفا. مریخ. طاهباز. شاکرین. مرشدیان. نجفی. واحد منفرد. علوی زاده. مقدمی. حریرفروش. قسی زاده . رضوی، حیدری. امینی. اخوت. کنی. هلیلیان. سحابی. تقوی. نهاوندی. صمد زادگان . تبریزیان.
آ ـ ٤٨٨۱

شرکت کارخانجات صنعتی ایران ناسیونال بـا کمال تاسف درگذشت مرحوم محمود هادیانی همکار خودراباطلاع دوستان و آشنایان آن‌مرحوم میرساند. مجلس ترحیم روز دوشنبه ۲٦ خرداد ماه از ساعت ۱٦الی۱۸در مسجدصاحب الزمان و اقع‌درخیابان آیزنهاور جنب بهبودی برگزارمیشود.
آ ـ ۱۸٦۸٤

باکمال تاسف درگذشت مرحوم محمود هادیانی را به اطلاع دوستان و آشنایان می‌رسانیم .
مجلس یادبود فقید سعید روز دوشنبه ۲٦ خرداد ماه ازساعت ۱٦ الی ۱۸ در مسجد صاحب‌الزمان و اقع درخیابان آیزنهاور نرسیده به خیابان بهبودی منعقد است.
خانواده‌های هادیانی. مقربان. خرمشاهی. اکرادلو . طهماسبی . عادلیان. زائری. افخمی .
آ ـ ۱۸٦۸٥
روزنامه اطلاعات ـ مصیبت و ارده را بعموم بازماندگان آنمرحوم تسلیت می‌دهیم

خانواده‌های : آزرم. رجائیه. فاتح. رشتچی. معتمدی . درویش. قانع. صلواتی. ابریشمکار. کوشافر . دلال‌زاده کرباسی .
باکمال تاسف درگذشت بانو شوکت آذربین مادر آقای دکتر اسمعیل آزرم راباطلاع دوستان و آشنایان میرسانند .
مجلس ختم مردانه وزنانه در روز دوشنبه ۲٦ خرداد ماه جاری از ساعت ٥تا۷بعدازظهر در محل زیر برگزار میشود.
دروس‌ـ خیابان دکتر اصانلو ـ کوی کاوه منزل دکتر آزرم.
آ ـ ٤٩۷۱
روزنامه اطلاعات ـ بخانواده‌های عزادار تسلیت میدهیم

## یادبود

بمناسبت دومین سال درگذشت مرحوم منوچهر کامیارمراسمی از ساعت ٤الی٦ بعد از ظهر روز دوشنبه ۲٦ر۳ر٥٤ دربهشت زهرا برمزارش برگزار میگردد. شرکت دوستان موجب شادی روح پاک و باصفایش خواهد بود ساعت حرکت ۳ بعدازظهراز نارمک‌ـ مدائن سه‌راه چمن‌میدان۲۸ کوی فخرائی پلاک ۱۱٦ر۱ میباشد . وسیله رفت و آمد مهیاست.
خانواده های کامیار
آ ـ ۱۸٥٥۲

مراسم شب هفت
مراسم شب هفت درگذشت پدر بزرگوارم شادروان حاج حسن رضوان طلب در روز سه‌شنبه ۲۷ خرداد ماه از ساعت چهار الی٦ بعد ازظهر در قم مزارشیخان برگزار میگردد . حرکت از منزل ساعت یک بعد ازظهر ووسایل ایاب وذهاب در منزل شخصی آنمرحوم واقع‌درخیابان کاخ‌ـ خیابان ناهید کوچه زحل آماده است.
دکتر هادی رضوان طلب و خانواده
آ ـ ۲۲۳۲

## تسلیت

جناب آقای محمد رضا نجاتیان
مصیبت وارده را به جنابعالی و خانواده محترم تسلیت گفته وسلامت و سعادت آرزو مینماید.
شرکت علاء الدین ایران (سهامی خاص)
آ ـ ۱۸٥٥۱

جناب آقای محمد صادق دربندی خراسانی
کارکنان شرکت سیتروئن درگذشت پدرگرامیتان را به جنابعالی و خانواده محترمتان تسلیت عرض نموده بقاء عمرو سلامت شما و خانواده محترمتان را از خداوند متعال خواهان است .
کارکنان‌شرکت سیتروئن

جناب آقای محمد صادق دربندی خراسانی
هیئت مدیره شرکت سیتروئن با نهایت تاثر و تاسف درگذشت پدر گرامیتان را تسلیت گفته سعادت و سلامت جنابعالی وخانواده محترمتان‌را از خداوند متعال خواستار است .
هیئت مدیره شرکت سیتروئن
آ ـ ۱۸٥۸۰

جناب آقای محمد صادق دربندی خراسانی
بانهایت تاثر و تاسف درگذشت پدر گرامیتان را بمجنابعالی وخاندان محترم دربندی تسلیت گفته سلامت و سعادی شماو سایر بازماندگان آن مرحوم را از خداوند متعال خواهانم.
محمدعلی طیب طاهر

## تسلیت

جناب آقای مهندس جمال هاشمی
مصیبت وارده را به جنابعالی و خانواده محترم‌صمیمانه تسلیت عرض می‌نمائیم .
مهندس‌محمد اسمعیل علیخانی. مهندس علیرضا فریور. مهندس مهدی فریور .
آ ـ ۱۸٦۹۷

جناب آقای دکتر اسمعیل آزرم
با ابراز تاسف وهمدردی کارکنان شرکت سهامی چهر فوت والده گرامی را به‌حضور آن‌جناب و خانواده معظم صمیمانه تسلیت عرض مینمایند.
حسین فریور
آ ـ ٤٩۷۱

جناب آقای مهندس هاشم فیاض
جناب آقای محمد تقی فیاض
اعضای هیات علمی گروه ریاضی و علوم کامپیوتر دانشگاه تهران مصیبت وارده را تسلیت عرض میکنند و خود را در غم شما شریک می‌دانند .
همکاران گروه ریاضی وعلوم کامپیوتر
آ ـ ٤٩٦۹

بدینوسیله از کلیه سروران. همکـاران. دوستان و خویشان که در سوگواری فوت مادرم مشارکت و ابـراز همدردی نموده‌اند تشکر مینمایم .
ابوالقاسم دبیریان تهرانی
آ ـ ٤٩۹٥

جناب آقای جواد نیک‌نفس
حادثه ناگوار مارا غمگین کرد تسلیت مارا از صمیم‌قلب بپذیرید .
خانواده‌های خیراندیش و یاوری
آ ـ ۱۸۷۰۸

جناب آقای ملک ایرج امیر قهاری
تسلیت‌ام را بمناسبت درگذشت مادر گرامیتان بپذیرید.
خرم‌آباد لرستان ـ سید فضل‌اله جزایری
آ ـ ۲۲۲۲

جناب آقای ایرج امیرقهاری و بانو
مصیبت واردهرا بشما و خاندان ارجمندتان تسلیت‌گفته بقاء عمر بازماندگان را از ایزد منان خواهانیم .
خرم‌آباد لرستان‌ـ سرهنگ غزنوی. دکتر منشی و بانو .
آ ـ ۲۲۲۱

جناب آقای ایرج امیرقهاری و بانو
از مصیبت وارده متاثر ودر غم شما شریکیم .
خرم‌آباد لرستان ـ محمد حسین غضنفری، ملوک‌غضنفری، مهندس رهبر و بانو .
آ ـ ۲۲۲۰

جناب آقای دکتر جعفر راثی ریاست دانشکده کشاورزی و دامپروری رضائیه
اعضای هیات علمی واداری دانشکده کشاورزی و دامپروری رضائیه بانهایت تاسف و تاثر درگذشت والده ماجده آن‌جناب را تسلیت عرض مینمایند .
آ ـ ۲۲۱٥

جناب آقای مهندس مسعود پیشوائیان
بانهایت تاسف و تاثر درگذشت پدر گرامیتان را از طرف کارکنان و همکاران خود به شما و خانواده محترمتان تسلیت می‌گوئیم .
هوشنگ پزشکیان مدیر کارخانه ایران یاسا
آ ـ ۱۸۷۱۸

آقای جواد مهدی‌نیا همکار گرامی
بانهایت تاسف فوت همشیره‌تان را خدمت جنابعالی و خانواده محترم تسلیت گفته سلامتی و بقاء عمر بازماندگان‌را ازخدای بزرگ خواهانیم .
کارکنان اداره بندر و کشتیرانی دریاچه رضائیه
آ ـ ۲۲۰٦

دوست بسیار عزیز جناب آقای دکتر حکیم شوشتری
مصیبت وارده درگذشت خواهر گرامی موجب نهایت تاسف و تاثر بنده و خانم گردید . ضمن عرض تسلیت مارا درغم بزرگ خود شریک وسهیم بدانید .
اهواز ـ ناصر عجمو بانو
آ ـ ۲۲۰۲

خاندان گرامی شجاع
بانهایت تاسف فوت‌جناب آقای شجاع نظام رابه شماو همه مردم گلپایگان تسلیت میگوئیم .
اهواز ـاخوان جابری
آ ـ ۲۲۰

بانهایت تاسف فوت سرکار سرهنگ عباس توکلی را به‌بازماندگان تسلیت عرض نموده بقاء عمر خانواده محترم رااز خداوند آرزومندیم .
اهواز ـ نهاید الکساندریان
آ ـ ۲۲۰۰

جناب آقای یحیی منصوری
کارمندان اداره کل کارپردازی و خدمات باکمال تاسف وتاثر درگذشت مادر گرامیتان را تسلیت میگویند و بقاء عمر جنابعالی وخانواده محترمتان را از خداوند متعال خواستارند.
محمد حسن فامیلی. محمد گلبابائی. محمد ارفعی. جعفر مازندرانی. حاج اسداللهی. شعبانعلی نادری. محمدولی پور. حسام‌الدین صفا. غلامرضا یعقوبی نژاد. محسن زرعی. جواد حقایقی. اکبر شاه حسینی. قدرت‌الله اسدالهی. هادی اسلامیان.
آ ـ ٤٩٦۳

دوست عزیز آقای مهدی فرشید پور
درگذشت پدر گرامیتان‌را بشما و خانواده محترمتان‌تسلیت میگوئیم .
دانشجویان سال شش پزشکی دانشگاه ملی
آ ـ ٤٩۳۹

جناب آقای فریدون اتابکی
از درگذشت مادر گرامیتان بسیار متاثر شدیم . ضمن تسلیت برایتان صبر وشکیبائی آرزو میکنیم .
دکتر افتخاری. افراسیابی. امینی. اسفندیاری . دکتر بصلی. دکتر بامداد. باسقی. دکترپاکباز. پوردانش.چالوسی. حاجی منشی. دیدمور. روحی. طجوزی. عنبرفام.فرخ‌سپهر . کسمائی. همراز. هاشمی .
آ ـ ٤٩۷٥

دوست ارجمند جناب آقای دکتر حکیم شوشتری
درگذشت نابهنگام خواهران گرامی همه دوستان راغرق درتاسف وتالم کرده ، مراتب همدردی و تسلیت مرابپذیرید.
اهواز ـ حسام منصوری
آ ـ ۲۱۹۹

باکمال تاسف فوت نابهنگام سرکار سرهنگ عباس توکلی افسر شهربانی را به بازماندگان خصوصا برادر آن مرحـوم هوشنگ توکلی و همسرش تسلیت عرض نموده، ضمن ابراز همدردی آمرزش آن مرحوم و صبر جمیل برای بازماندگان‌از خداوند مسئلت داریم .
اهواز ـ تقی بنکدار ـ نادرخانی
آ ـ ۲۱۹۷

جناب آقای دکتر حکیم شوشتری
درگذشت نابهنگام خواهران گرامی آن جناب موجب تاسف و تاثر فراوان گردید. خودرا شریک غمتان میدانم.
اهواز ـ حشمت‌اله شامبیاتی
آ ـ ۲۱۹٦

جناب آقای احمد شبانکاره
مصیبت وارده را تسلیت عرض می‌نمایم .
علی جعفری
آ ـ ۱۸٦۲۱

جناب آقای دکتر جمال سعید واقفی
فوت مادر بزرگ گرامیتان را تسلیت عرض نموده بقای عمر جنابعالی وابوی محترم را از درگاه خداوند متعـال خواستاریم .
شرکت ایران بهداشت
آ ـ ٤٩۱۷

جناب آقای حاج اسماعیل فرد باستان
چهلمین روز درگذشت برادر گرامیتان‌را بکلیه فامیل‌محترم تسلیت میگوئیم .
حاج احمد وفاکیش وبانو
آ ـ ۱۸٦۲۳

خاندان جلیل فاطمی
باکمال تاسف مصیبت وارده‌را تسلیت عرض مینمائیم .
سید محمد اصالت وبانو. دکتر مصطفی اصالت .
آ ـ ۱۸٦۱۷

خانواده محترم آذری
مرگ نابهنگام جوان ناکام امیر آذری را بپدر و عموی‌داغدیده وعمه مهربانش تسلیت عرض نموده بقای عمر و صبر آن خاندان محترم را مسئلت دارم.
ریحانی
آ ـ ٤٩۳٥

دوست ارجمند آقای سید علی حسینی
بااندوه فراوان مصیبت وارده را صمیمانه تسلیت میگوییم
جرثقیل آسیا‌ـ جواد افراء

## مجالس وعظ وسوگواری

### ازطرف‌تجاروکسبه‌بازار طوس و جامع فاطمه بضعة منی

بمناسبت متعلق بودن ایام به بانوی اول اسلام حضرت صدیقه کبری فاطمه زهرا سلاما... علیها استاد و دانشمند محترم جناب آقای مطهری از روز یکشنبه پنجم جمادی‌الثانی مطابق ۲٦ر۳ر٥٤ در مسجد ارک درباره مبانی حقوق زن در اسلام سخنرانی میفرمایند از عموم علاقمندان خصوصا طبقه جوان انتظار میرود با شرکت در مجلس مزبور از بیانات معظمله استفاده نموده وبررونق شعائر مذهبی بیفزایند .
شروع سخنرانی از ٥ر۸ تا ٥ر۹بعد ازظهر

طبق معمول سنواتی مجلس عزاداری حضرت صدیقه طاهره سلام‌الله علیها از روز دوشنبه تا ۱۰ روز عصرها در منزل سابق مرحوم مغفورله آقای حاج محمدحسین‌کاشانی‌پور واقع در خیابان سعدی شمالی کوچه بخارا کاشی ۳ منعقد است .

## سپاسگزاری

از دوستان عزیز و کارکنان محترم شرکت ایرانیت که در سوگواری دوست عزیزمان حسین ـ خانمحمد شرکت فرموده‌اند نهایت تشکر و سپاسگزاری را داریم .
حسین اسفندیاری. کاظم تربتی
آ ـ ٤٨۹٥

از سروران گرامی مخصوصا شرکت محترم ایرانیت که در ختم و شب هفت مرحوم حسین خان‌محمد چه‌حضورا یابوسیله جرایدابراز همدردی فرموده‌وباعث تسلی‌بازماندگان ومادر داغدیده‌آن‌ناکام‌رافراهم نموده‌اند بی‌نهایت‌سپاسگزاریم چنانچه بعلت تالمات روحی درعرض تشکر حضوری تاخیری رخ دهد پوزش میطلبیم .
خانواده‌های : خان محمد. مدنی .

این جانب( رالف یورک مارک وخت) مسیحی اهل آلمان غربی در تاریخ ۲۲ر۳ر۱۳۵٤ در شهر مقدس قم نزد جناب آقای وحید خـراسانی بشرف اسلام مشرف گردیدم و نام رضا را برای‌خود انتخاب نمودم.
رضا مارکوخت

جلال همایونی ٥۸ ساله که اختلال حواس دارد در تهران حدود یکماه است مفقود شده هرکس از نامبرده اطلاع دارد هرچه زودتر به‌تلفن ۳٤۷۳۸۱ خبر دهد .

## قابل توجه مصرف کنندگان گاز مایع

توجه به مقررات ایمنی و رعایت آنها از حوادث انفجار و آتش سوزی ناشی از گازمایع جلوگیری مینماید. شرکت ملی گازایران توصیه مینماید به نکات ایمنی زیر توجه فرمائید :
۱ـ سیلندر محتوی گازمایع را فقط ازشرکتی که‌تامین کننده گاز شما است تحویل بگیرید و از دریافت سیلندر از فروشگاه ها وافراد غیرمجاز خودداری فرمائید .
۲ـ برای حفظ سلامت خانواده واموال خود توجه کنید که تعویض سیلندر پر با سیلندرخالی همیشه توسط مامورین توزیع انجام گیرد وبرای حصول اطمینان از عدم نشت گاز مامورین‌توزیع راملزم فرمائید که اتصالات مربوطه را باکف صابون آزمایش نمایند . (بکار بردن کبریت‌برای این منظور مطلقا ممنوع میباشد).
۳ـ سیلندر های گاز مایع باظرفیت ۱۳کیلو گرم به‌بالا بایستی حتما درخارج از ساختمان در محوطه هوای آزاد قرارداده شود . برای ایمنی‌بیشتر از شرکت توزیع کننده گاز مایع خـود بخواهید که سیلندرهای باظرفیت کمتر را نیز درصورت امکان در خارج از محوطه آشپزخانه در هوای آزاد نصب نموده واز آنجا بوسیله لوله‌مسی به دستگاه گازسوز متصل نمایند .
٤ـ به کودکان و مستخدمین خانه خطرات‌ناشی از نشت گاز را بیاموزید و اجازه ندهید افرادی که با نحوه کاردستگاه های گـازسوز آشنائی ندارند از آنها استفاده کنند .
٥ـ هنگـام استفاده از وسایل گاز سوز مرتبا آنرا تحت نظر داشته باشید تا بموقع از خاموش شدن ناگهانی مشعل ها بعلت جریان‌باد یاسررفتن غذا روی اجاق گاز آگاه شوید .
٦ـ پس‌از اطلاع از خاموش شدن ناگهانی‌وسائل گاز سوز فورا شیرهای سیستم گاز را ببندید واز روشن کردن کبریت ـ کلید برق و غیره خودداری نموده پنجره‌و دربهای آشپزخانه راباز کنید تا جریان هوا گازهای جمع‌آوری شده‌راخارج نماید سپس به شرکت‌توزیع کننده خـود برای کمک اطلاع دهید .
۷ـ دقت بعمل آورید که لوله رابط بین‌سیلندرودستگاه گاز سوز در محل اتصال بابست‌فلزی به‌گازسوز وسیلندر محکم شده باشد .
۸ـهرگونه شکایت از نقص‌گاز رسانی شرکت‌های توزیع کننده رابه شرکت ملی گاز ایران در تهران امور فروش گاز مایع تلفن های(۸۲۸۱٥۱تا۸۲۸۱٥٥) ودر شهرستان ها اهواز ۲٦۹۲۱ اصفهان ۲۱۰۰٦ـ شیراز ۲٦۱۸۱ـمشهد ۲۹۸۲٥ اطلاع دهید .

## کنفرانس علمی

آقای پروفسور «جان‌مریل» استاد دانشگاه هاروارد ورئیس بخش بیماری های کلیوی بیمارستان پیتربنت بریگهام ساعت ۱۱ بامداد روز دوشنبه ۲٦ اردیبهشت ماه ۱۳۵٤ زیرعنوان : «شناخت های تازه درباره گلومورو نفریت» در سالن کتابخانه مرکزی این دانشگاه سخنرانی میکنند. ورود برای کلیه پزشکان و دانشجویان پزشکی آزاد است .
دانشگاه ملی ایران
آ ـ ۱۸٦۱۹

اطلاعات
آگهی‌می‌پذیرد
تلفن ۳۱۱۰۷۱و۳۱۱۰۸۱

سال چهل و نهم ـ شماره ۱۴۷۰۳

یکشنبه ـ بیست و پنجم خردادماه ۱۳۵۴
پنجم جمادی‌الثانی ۱۳۹۵ ـ پانزدهم ژوئن ۱۹۷۵

اطلاعات ۱۳۰۴

**استخراج دکتر ریاضی کرمانی**

| | |
|---|---|
| ساعات شرعی | اذان مغرب . . . . . ساعت ۷ و ۴۰ دقیقه |
| | اذان صبح (فردا) . . . ساعت ۲ و ۵۴ دقیقه |
| | طلوع آفتاب (فردا) . . . ساعت ۴ و ۴۴ دقیقه |
| | ظهر شرعی (فردا) . . . ساعت ۱۲ و ۶ دقیقه |
| | اذان مغرب مغرب (فردا) . . ساعت ۷ و ۴۰ دقیقه |

# قاسم لاجوردی نامزد نمایندگی مجلس سنا در تلویزیون چه گفت؟

## کشور ما باید بیشتر تولید کند و بیشتر صادر کند

**چرا داوطلب نمایندگی مجلس سنا شده‌ام؟**

**سی و سه سال کار و تجربه در خدمات بازرگانی و اقتصادی و صنعت و تولید در بخش خصوصی که هفت سال آن کارهمراه باتحصیل در امریکا و ژاپن بوده مرا معتقد ساخته است که رفاه جامعه ما پیشرفت کشور ما و بالاخره رسیدن به تمدن بزرگی‌که آرزوی همه ایرانیان است در گرو توسعه فعالیت‌های صنعتی و تولیدی است.**

**لزوم صنعتی شدن**

اگر نگاهی به‌کشورهای پیشرفته امروزی مثل امریکا، آلمان و ژاپن بیندازیم می بینیم که این کشور های موفق پیشروان صنعت در جهانند.

برای مثال ژاپن کشوری که از لحاظ منابع زیرزمینی و مواد خام غنی نیست فقط بااستفاده از تکنولوژی وتبدیل مواد خام ارزان قیمت به‌مصنوعات پرارزش توانسته است، جمعیت ۱۰۰ میلیون نفری خودرا مرفه نگاهدارد.

شاهنشاه دوراندیش و روشن‌بین ما از دیرباز لزوم صنعتی شدن ایران را تاکید فرموده ودولت ومردم را به‌سوی این هدف راهنمائی و تشویق نموده‌اند.

**ما باید هرچه بیشتر در توسعه صنعت و در افزایش تولید کوشش کنیم، اگر اشتغال کامل میخواهیم اگر باید سطح درآمد کارگران افزایش پیدا کند، اگر باید درآمدها بهتر توزیع گردد چاره آن توسعه فعالیت‌های تولیدی است.**

**اقتصاد ایران نمیتواند ونباید به‌درآمد نفتی‌که معلوم نیست تاچند سال دیگر دوام داشته باشد تکیه کند.**

**کشور ما باید بیشتر تولید کند وبیشتر صادر کند.**

**ایجاد تاسیسات صنعتی**

کشور ما از لحاظ منابع زیرزمینی و مواد اولیه صنعتی غنی است کشورماخوشبختانه امکانات مالی برای ایجادتاسیسات بزرگ صنعتی دارد.

جوانان تحصیلکرده ما باید از کشورهای خارج برگردند، دانش آموزان ودانشجویان ما باید بکوشند تا علوم و فنون جدید را آنطورکه باید وشاید بیاموزند.

دانشجویان ما باید همزمان با تحصیل کارآموزی کنند، باید در آزمایشگاهها و کارگاهها به‌تحقیق بپردازند. باید وقت‌زیادی را در کتابخانه‌ها به جستجوی علم ودانش صرف کنند در این عصر انقلاب کشوری که فرآورده‌های خدادادی فراوان دارد و بهمت رهبر عزیزش غنی شده وخرید ماشین و تکنیک برایش آسان است اگر نیروی کارش هم کافی شود دلیلی نداردکه بپای ژاپن و آلمان نرسد.

اگر ما به‌اتکای این منابع‌که عرض کردم با برنامه‌ریزی صحیح موفق شویم رشد سریع ومداوم خودرا در رشته صنعت وتولید حفظ کنیم حل مسائلی مثل مسکن و بهداشت وغیره به مراتب آسان‌تر خواهد شد. من داوطلب نمایندگی در مجلس سناشده‌ام تاآنچه از دستم برآید دراین راه بکوشم.

**خدمتگزار صادق**

**در مقابل سئوال شما که چرا انتظار دارم مردم مرا انتخاب کنند باید عرض کنم که من در گذشته وحال در سمت نیابت ریاست اتاق بازرگانی وصنایع ومعادن ایران خدمتگزار صادق و علاقمند صاحبان صنایع و بازرگانان بوده‌ام ودراکثر کمیته‌ها و کمیسیونهائیکه مسائل مربوط باین گروه یاطرح لوایح‌و آئیننامه هائی‌که بااین گروه ارتباط داشته شرکت فعالانه داشته‌ام و مطمئنم که رضایت عمومی همکاران را جلب کرده‌ام بنابراین‌انتظارم بمورد است بخصوص که این گروه میداند اگر مرا به سنابفرستد امکان خدمتگزاریم برای بخش صنعت وتولید بیشترخواهدشد.**

**برنامه**

**در پانزده سال گذشته اقدامات بسیار جدی برای اجرای مرحله اول صنعتی شدن مملکت از طرف دولت وبخش‌خصوصی بعمل آمده بطوریکه کارخانجات مجهزی برای تولید کالا های مصرفی ومصنوعات نیمه سنگین و سنگین بوجود آمده و برای مثال در سال گذشته ۷۰۰ هزار تن قند وشکر، ۶۰۰ میلیون متر پارچه، ۲۵۰ هزار تن روغن نباتی، ۹۰ میلیون جفت کفش، ۴ میلیون تن سیمان، بیش از یک میلیون تن آهن و فولاد، ۸ میلیارد آجر، ۳ میلیون تن گچ، ۳۰۰ میلیون عدد کاشی، ۱۱۰ هزار وسیله نقلیه، ۳۵۰ هزار عدد یخچال، ۳۰۰ هزارتلویزیون، ۳۵۰ هزار رادیو، ۱۴ هزار دستگاه موتور دیزل، ۵۰۰ هزارعدد کنتور آب وبرق، ۱۰۰ هزار دستگاه تلفن، ۷۶۰۰۰ تن شیشه پنجره، ۳۰ هزارتن‌لاستیک اتومبیل، ۶۵۰۰۰تن‌پودر رختشوئی، ۷۰۰ میلیون بطری نوشابه الکلی، ۹۰ هزار تن بیسکویت‌وشکلات وآب‌نبات، ۱۳۵هزار تن‌کاغذ ومقوا درکشور تولید شده است.**

**باوجودیکه این ارقام چشمگیر است ولی باید عرض کنم که ما تازه مرحله اول صنعتی شدن را پشت‌سر گذاشته‌ایم ومراحل بعدی که تهیه و تولید مواد نیمساخته و مواد اولیه اساسی و ریشه‌ای این صنایع است در جلو داریم واین صنایع تکنیک‌های پیچیده‌تر دارد و سرمایه های بیشتر و کارشناسان مجرب‌تر لازم دارد.**

**توفیق در اجرای این مراحل بعدی صنعت کشور بستگی‌تام به سیاست‌ها ومقررات و قوانین جدید دارد تا مردم بخصوص سرمایه‌داران را تشویق بمشارکت در این طرح‌های جدید بزرگ بنماید.**

**امروزه مسائل ومشکلات اجرای یک طرح بزرگ آنقدر زیاد است‌که کمتر افرادی بخود جرئت شرکت دراین نوع‌طرحها را میدهند درحالیکه مملکت به‌آنها نیاز دارد.**

**حذف تشریفات زائد**

**باتوجه به‌کمی نیروی مدیریت فعال در مملکت و درنتیجه لزوم حداکثر بهره‌برداری از این نیروی موجود واقعا حیف‌است که قسمت عمده‌ای از وقت این مدیران صرف گشودن گره‌ها و یا حل مشکلات گوناگون دروزارتخانه‌ها وادارات بشود ساعات ودقایق این افراد برای‌ما ارزش دارد واین نیروها باید صرف کارهای مولد بشود.**

**باید بررسی همه‌جانبه‌ای کرد ودید چه اقداماتی باید انجام گیرد تا تحصیلکرده‌های ایرانی بیشتر از خارج برگردند.**

**باید تشریفات زائد و دست‌وپاگیر در مسائل صنعتی وبازرگانی حذف شوند و متقاضی ایجاد یک صنعت برای تملک زمین که مرحله اول کارش است به شش هفت وزارتخانه واداره مراجعه ننماید و شش هفت اجازه لازم نداشته باشد.**

**قوانین کار و بیمه‌های اجتماعی و مالیات بردرآمد باید سریعا اصلاح و منطبق با احتیاجات عصر انقلاب بشوند.**

**باید ترتیبی داده شودکه کارگران‌ما در مواقع بیکاری‌زندگیشان تامین باشد کار بیمه باید از کار درمان جدا شود و کارگران‌باید آزادی داشته باشند به هرپزشک و بیمارستانی که انتخاب‌نمایند مراجعه ویا بستری شوند وبیمه مخارج آنرا بپردازد.**

**مقررات مبهم و نارسای مالیاتی**

**در مورد مالیات در وضع فعلی دولت از آنها که‌مالیات صحیح نمیدهند ناراضی است حق‌هم دارد. ولی آنهاهم که مالیات صحیح می‌دهند اسیر مقررات مبهم ونارسای مالیاتی بوده ودر ادارات و کمیسیونهای مالیاتی به مانند مالیات‌نده‌هادرگیری‌دارند.**

**از این نوع مسائل زیاد است واین مختصری بود ازآنچه که اگر به‌مجلس سنا راه یافتم برای بهبودآنها خواهم کوشید.**

---

### گفتگوئی با علی رضائی کاندیدای سناتوری تهران

# تجربیات سی ساله‌ام را در تنقیح قوانین انقلابی بکار میگیرم



**با اعتقاد تشریح کننده مشکلات و گرفتاریهای بخش خصوصی خواهم بود**

**کوشش میکنم یك رابط صدیق و صمیمی بین مردم و خصوصا بخش خصوصی و دولت باشم.**

**دروازه‌های تمدن بزرگ را تولیدات صنایع جوان کشورمان زینت میدهد درراه تمدن بزرگ بخش خصوصی ازهم سفران سنگین بار ما خواهند بود.**

**ـ این همشهریان عزیز هستند که باید با تشخیص و حمایت خود مرا مورد عنایت قرار دهند سرباز معتقد به اصول سربازی در هرسنگری سرباز است**

با اطلاع از اینکه آقای علی رضائی که از افراد سازنده و خلاق جامعه ماست ازطرف حزب رستاخیز ملت ایران کاندیدای سناتوری تهران گردیده است برای آگاهی از چگونگی فعالیتها و خدمات گذشته و کوششهائی که در جهت ایجاد و تاسیس کارخانجات بزرگ شهریار و نورد و ذوب فلزات انجام داده است و همچنین برنامه های آینده وی و هدفش از کاندیداتوری سنای تهران به سراغش میرویم وبا او به گفتگو می‌نشینیم و از او میخواهیم خودش را نخست معرفی کند.

**علی رضائی میگوید:** در ۵۳ سال قبل در شهرستان سبزوار دیده به دنیا گشوده‌ام، تحصیلات ابتدائی را درسبزوار و در دبستان ادب تهران گذرانیده‌ام. تحصیلات متوسط رادرکالج البرز تهران و رشته زبان‌خارجی را نیزدردانشسرای عالی باتمام رسانده‌ام.

پس از خدمت مقدس وظیفه در اوایل سال ۱۳۲۵ درامور بازرگانی به فعالیت پرداخته‌ام و در سال ۱۳۳۰ بیشتر تلاش و کوشش من مصروف‌مطالعه و سرمایه گذاری در امور معادن و اکتشاف وبهره‌برداری از ذخائر غنی زیرزمینی کشور بوده است.

بعنوان نمونه شرکتهای اکتشاف و استخراج معادن فاریات و معادن اسفندقه و معادن منگنز شاهرخ را که بزرگترین شرکتهای‌معدنی‌کشور در رشته های سنگ کرومیت و منگنز میباشند و این ذخائر گرانبها تا قبل از آن ناشناخته مانده بود، باتفاق برادرانم ایجاد و بنیانگذاری کرده‌ام.

**می‌پرسم:** فکرایجادکارخانجات نورد و پس ازآن کارخانجات دیگر چگونه در شما بوجود آمد.

**علی رضائی میگوید:** من از سال ۱۳۴۴ تدریجا فعالیت های خودم را متوجه امور صنعتی کشور کردم باین دلیل که متوجه شدم در برنامه‌های انقلاب شاه و ملت شاهنشاه آریامهر با فکر بلند و اندیشه هائی خلاق برنامه هائی را که برای سرافرازی مملکت ارائه میفرمایندکشور را در جهت‌صنعتی شدن هدایت میکند و چون‌مثل همه افراد مملکت به‌قدرت اندیشه و خلاقیت رهبر توانای انقلاب ایران ایمان و اعتقاد داشته و دارم در اجرای نیات شاهانه اولین کارخانه ساخت آهن ساختمانی را بعنوان اولین‌قدم در راه بنیانگذاری صنایع‌فولاد کشور برداشتم. و کارخانجات نورد شهریار و پس از آن شرکت سهامی کارخانجات پولادسازی‌شهریار و کارخانجات مفتولسازی شهریار و صنایع فلزی شهریار را یکی‌پس‌ازدیگری با کمک و معاضدت سایر هموطنان علاقمند به پیشرفت صنعت مملکت بوجود آوردم و برای اینکه این کارخانجات بتوانند قسمتی از احتیاجات جامعه را برطرف سازند با کمک مردم و مشارکت بانک توسعه صنعتی و معدنی اولین شرکت صنعتی ذوب‌آهن آلات قراضه در کوره‌های الکتریکی با مقیاس بزرگ بنام شرکت سهامی کارخانجات‌ذوب‌شهریار ایجاد گردید که در حل حاضر مجموعه این تاسیسات صنعتی بنام گروه صنعتی شهریار در خدمت جامعه‌شبانه‌روز مشغول سازندگی است و هزاران نفر از افراد خبره و ماهرایرانی گردش چرخها وتولیدمحصولات مرغوب این کارخانجات را بعهده دارند و درامرسازندگی صنایع نوین مملکت عملا مشارکت‌مینمایند و با این‌ترتیب ملاحظه می‌کنید که بعنوان‌یک خدمتگزار صدیق‌شاه‌و ملت و با درک واقعی منویات‌شاهنشاه آریامهر و در اثر تلاش شبانه روزی به قسمتی از آرزوهای خود‌درپیشبرد هدفهای‌انقلابی رسیده‌ام.

**می‌پرسم:** بانک شهریار را چرا و چگونه بنیان گذاری نموده‌اید؟

**میگوید:** ثبات و امنیت کم‌نظیر مملکت، فعالیتهای‌شدید اقتصادی، سرمایه گذاریهای بخش خصوصی درامرصنعت، هجوم سرمایه های خارجی به ایران برای مشارکت در صنعت شکوفای دوران‌انقلاب و بالاخره افزایش سریع‌سطح درآمد مردم نیاز به ایجاد و توسعه و گسترش بانکهای مملکت را اجتناب ناپذیرمیکند.

از طرفی صنایع نوپا برای راه افتادن و رونق گرفتن احتیاج به کمک بانکها دارند آنها برای بقاء و ادامه حیات خودپشتوانه‌وحمایت‌میخواهند و دست زدن‌باین‌قبیل برنامه‌ها نیز با الهام از رهبری‌شاهنشاه در جهت حمایت از صنایع کشور است.

من‌نیزکه خوددرشروع سرمایه گذاری‌درامر صنعت با استفاده از کمکهای بانک توسعه‌صنعتی و معدنی و سایر بانکها با موفقیت روبرو شده‌ام و این تجربه عملی را آموخته‌ام به تاسیس بانک شهریار باحمایت و عنایت شاهنشاه آریامهر و باتوجه به‌علاقه مردم بشرکت در این قبیل برنامه های‌انقلابی مبادرت کردم و خوشبختانه همانطور که انتظار میرفت این برنامه بااستقبال‌عمومی مواجه شد و هزارها نفر سهامداران این بانک امروز پشتوانه قابل ملاحظه‌ای برای حفظ وگردش صحیح این سرمایه گذاری عمومی که متعلق بخودشان است میباشند.

**می‌پرسم:** در شرایط‌کنونی کارخانجات و موسسات بانکی شهریار و گروه صنعتی‌شهریار به چه نسبتی مردم را دراین برنامه‌ها شرکت داده است؟

**میگوید:** در حال حاضر تعداد سهامداران بانک بالغ برسه هزار نفر هستند و در اجرای منویات ملوکانه بیش از سی درصد ازمجموع سهام کارخانجات گروه صنعتی‌شهریار به کارگران و کارمندان و مردم انتقال داده شده و مقدمات انتقال بقیه سهام نیز بهمین صورت فراهم گردیده است تا ازاین طریق موجبات مشارکت عملی همه افراد درامرسازندگی فراهم شود.

**از آقای علی رضائی می‌پرسم:** چه خدمات اجتماعی و نیکوکاری تابحال انجام داده‌اید که در جهت رفاه جامعه موثر بوده است؟

**رضائی با فروتنی و تواضع خاص خود میگوید:** حقیقت این است که آنچه را که تاکنون انجام داده‌ام در قبال وظائف وتکالیف بزرگ‌اجتماعی و ملی و دینی که دارم ناچیز است اما بد نیست باین نکته اشاره کنم که بیشتر هم من‌در شرایط کنونی‌صرف ایجادکار و رفاه‌برای‌کارگران وکارمندانی میشود که به نحوی درگردش چرخهای کارخانجات گروه صنعتی شهریار دست‌اندرکارند.

بعنوان مثال در شهراهواز تاکنون در حدود یکهزار دستگاه خانه مجهز به همه وسائل ضروری زندگی ساخته شده که بیش از هشتصد دستگاه‌آن‌آماده تحویل میباشد و درحقیقت بزرگترین قدم برای راحتی خیال و رفاه‌این گروه مولد و فعال و سازنده است.

اقدام دیگری که چندین‌سال است شروع شده و ادامه دارد افزایش سطح اطلاعات‌و مهارت‌کارگران از طریق‌آموزش در داخل و خارج کشوراست که تاکنون بیش از یکصد نفر برای این منظور بخارج‌اعزام گردیده‌اند.

آخرین سئوال را با آقای علی رضائی در میان میگذارم.

**چرا خودتان را با این‌همه مشغله که دارید کاندیدای سنا کرده‌اید؟**

می‌خندد و بلافاصله‌جواب میدهد بازهم برای خدمت منتها در یک سنگر جدید.

میگویم خدمت، خدمت‌است. هرنوع خدمتی وقتی از روی اعتقاد و ایمان به مبانی ملی و بنیاد های اصیل اجتماعی باشد بالاترین خدمت است.

حرفم را تصدیق میکند و میگوید ولی من امروز جوان سی سال پیش‌نیستم ومیخواهم نتیجه تجربیات سی ساله‌ام را در تنقیح قوانین انقلاب و در جهت حمایت منطقی ازصنعت کشور بکار بگیرم ازآن‌گذشته من در طول سی سال مبارزه و تلاش راهی را پیموده‌ام‌که به فراز و نشیبهای آن‌آگاهی و وقوف دارم واین تجربیات میتواند برای آنها که تازه شروع میکنند مفید واقع‌شود.

هدف دیگر من این است که بازگو کننده و در حقیقت تشریح کننده‌مشکلات وگرفتاری های بخش خصوصی مملکت باشم و امکانات و مقدورات دولت را نیز همانطور که هست به بخش‌خصوصی‌منعکس کنم یعنی یک رابط صدیق و صمیمی بین مردم ودولت باشم تا اگر مشکلی وجود داردکه رفع آن امکان پذیر می‌نماید مرتفع گردد و آهنگ پیشرفت صنعت سریع‌تر شود.

**علی رضائی میگوید:** ما امروز در راه رسیدن به تمدن بزرگ هستیم و بخش‌خصوصی از همسفران سنگین بار ما هستند. دروازه های تمدن بزرگ رامحصولات ومصنوعات و تولیدات صنعتی کشورمان باید زیب و زینت دهند. با این ترتیب تصدیق میکنید که خدمت من در سنگر مجلس‌سنا با تکیه به تجربیاتی که در مسائل اقتصادی و صنعتی اندوخته‌ام مفیدتر و درعین حال با مقتضیات سنی من نیز هم‌آهنگ‌تر است. البته یاندر صورتی‌است که مشمول‌عنایات و مرحمت خاص همشهریان عزیز قرار بگیرم و آنها هستند که باید تشخیص دهند که وجود من میتواند موثر باشد یانه و با رای خود وظیفه جدید مرا تعیین کنند.

بدیهی است در صورتی که این خدمتگزار موفق به کسب رای همشهریان عزیز وگرامی نشوم خدمت و تلاش من حتی باندازه سرسوزنی متوقف نخواهد شد. زیرا اعتقاد دارم سرباز معتقد به وظیفه مقدس سربازی در هرسنگری سرباز است و از این به بعد نیز مثل گذشته خدمتگزاری صدیق و جانباز خواهم بود و در اجرای منویات مبارک شاهنشاه در امر سازندگی لحظه‌ای‌درنگر اگاه‌نابخشودنی میدانم‌ولی از همشهریان‌گرامی وعزیزم درخواست میکنم برای تشویق و ترغیب همه افراد به خدمتگزاری بنده را در پیمودن‌راهی که انتخاب‌کرده‌ام تائید و با رای قاطع خود مفتخر و سرافرازم فرمایند زیرا با اعتقاد راسخ به نظام مقدس شاهنشاهی و با احترام به قانون اساسی و ایمان کامل به انقلاب شاه و ملت صادقانه در انجام مسئولیتی که بعهده میگذارم و وظائف ملی را انجام خواهم داد.

**با امید توفیق برای علی رضائی مردخدمتگزاری که همه عمر خودش را در طول سی سال خدمت با اعتقاد و ایمان به مبانی ملی صرف زندگی و تلاش در امور صنایع در پیشبرد هدفهای اقتصادی و در امور خیریه و عام‌المنفعه کرده است و اکنون نیز محکم و استوار برای خدمتگزاری در سنگر جدیدی آماده میشود از ایشان خداحافظی میکنیم.**

---

# نامزدهای نمایندگی جمعی از صاحبان صنایع

## اکنون که به‌تأیید هیئت اجرائی حزب رستاخیز ملت ایران، عده‌ای از برگزیده‌ترین شخصیت‌های بارز و مدیران لایق صنایع و مؤسسات تولیدی کشور برای نمایندگی مجلس شورایملی معرفی و نامزد شده‌اند، ضمن‌اظهار امتنان از این حسن انتخاب، بدینوسیله کارخانجات تولیدی وصنعتی زیر، بنمایندگی از طرف عموم کارمندان و کارگران‌وابسته کاندیداهای خود را، بپاس خدمات اجتماعی‌وسوابق درخشان آنان‌در پیشبرد صنایع ایران، برای نمایندگی مجلسین سنا و شورا انتخاب وبسایر هموطنان عزیز نیز توصیه مینمایند که‌بااطمینان‌کامل بافراد منتخب‌زیررای بدهند ویقین داشته باشند که این افراد باایمان‌راسخ به‌حزب رستاخیز ملت ایران‌که نمایانگر اعتقاد به‌سه‌اصل نظام‌شاهنشاهی، قانون اساسی‌وانقلاب شاه‌ومردم‌است، بمنظوراجراءوتوسعه هرچه بیشتر برنامه های عمرانی‌واقتصادی‌واجتماعی کشور تحت توجهات عالیه شاهنشاه ـ آریامهر، گامهای مؤثر برخواهند داشت.

**نامزدهای نمایندگی مجلس سنا**

**جناب آقای مهندس جعفر شریف امامی**

**جناب آقای قاسم لاجوردی**

**جناب آقای علی رضائی**

**جناب آقای محمد ابراهیم نیکپور**

**جناب آقای کاظم کورس**

**نامزدهای نمایندگی مجلس شورای ملی**

**جناب آقای دکتر علیمحمد بنکدار پور**

**جناب آقای عنایت اله بهبهانی**

شرکت سهامی پارس الکتریك ـ شرکت سهامی ساکا ـ شرکت سهامی کارخانجات روغن نباتی پارس ـ شرکت سهامی کالای الکتریك ـ شرکت‌سهامی فرنخ ـ شرکت‌سهامی خوراك‌دام پارس ـ شرکت‌سهامی پارس‌توشیبا ـ شرکت سهامی پورسا ـ شرکت سهامی سوان ـ شرکت سهامی الکتریك البرز ـ شرکت سهامی بهره‌ور ـ شرکت تولیدی و صنعتی کارخانجات چیت‌سازی بهشهر ـ شرکت سهامی سرامیك البرز ـ شرکت سهامی کوشش ـ شرکت‌سهامی کشت و صنعت جیرفت ـ شرکت سهامی استارلایت ـ شرکت سهامی کشت و صنعت خاوردشت ـ شرکت سهامی تهران الکتریك ـ شرکت سهامی کاشی پارس ـ شرکت سهامی کارتن البرز.

---

ما امضاء کنندگان درمیان کسانی که از طرف حزب رستاخیز ملت ایران کاندیدای نمایندگی مجلس شورای ملی برای تهران معرفی شده‌اند، اشخاص زیر را:

**۱ـ آقای مهندس عبدالله ریاضی ۲ـ آقای دکتر منوچهر آزمون ۳ـ آقای دکتر حسین خطیبی ۴ـ آقای دکتر علیقلی لقمان ادهم ۵ـ خانم پری اباصلتی ۶ـ آقای دکتر قدرت‌اله موثقی ۷ـ آقای مهندس عنایت بهبهانی ۸ـ آقای دکتر امیرحسین پرتو اعظم ۹ـ خانم ملکه طالقانی ۱۰ـ آقای کاظم بنان ۱۱ـ آقای جعفر منصوریان ۱۲ـ آقای محمد بهنیا ۱۳ـ آقای دکتر محمد بقائی یزدی.**

بخوبی می‌شناسیم و به صداقت ـ امانت ـ شاهدوستی و میهن‌پرستی آنان اعتقاد داریم‌و ضمن معرفی بمردم بیدار تهران وبرای فرستادن آنها بمجلس شورای ملی کوشش میکنیم.

محمود قوام‌صدری ـ دکتر منوچهر نواب ـ دکتر امان‌اله ناصری مقدم ـ دکتر کیوان ظهیر ـ امین صدری ـ حسن‌علی شکرائی ـ مینو صمیمی ـ شیرین بیات ـ سوزان شفائیه ـ وجیه سعادت ـ دکتر اسد گروهی ـ دکتر خلخالی ـ منوچهر رزوان ـ عباس استقامت ـ عبدالحمید علوی ـ ناهید پژوهش ـ دکتر پرویز وفائی ـ رضا ناصری ـ پروانه کروالیان ـ پروین‌دخت میر مطهری ـ ونوس الموتی ـ ناهید معزی ـ محمد رهبر ـ ستار لقائی.

---

## شنبه‌ها، روز دنیای ورزش