رئیس یك شرکت صادر کننده غله‌آمریکا اعلام کرد :

صدور غله امریکا به کشورهای نفت خیز ممنوع شد

★ رئیس شرکت امریکائی از قول فورد گفت : منع فروش غله به کشورهای نفتخیز ،شوروی و چین ناشی از فشار های سیاسی از جانب کنگره و افکار عمومی است .

۲۰ صفحه

اطلاعات

چهارشنبه ۱۷ مهرماه ۱۳۵۳ـ شماره ۱۴۵۲۹ تکشماره ۱۰ ریال

سناتور جکسون : وزیر کشاورزی بعلت فروش غله به شوروی باید استعفا دهد

●

لغو فروش غله به شوروی روابطواشنگتن ومسکو را بحرانی‌میکند

در صفحه ۲ ستون ششم

میلیونها نفر در مراسم سوگواری دیروز شرکت کردند

بمناسبت بیست و یکم ماه رمضان سالروز شهادت حضرت علی‌بن ابیطالب مولای‌متقیان و نخستین پیشوای شیعیان‌جهان‌دیروزمیلیونها نفر در مجالس سوگواری که در سراسرکشور ترتیب یافته بود شرکت کردند و وعاظ و گویندگان مذهبی پیرامون واقعه رمضان و شخصیت بزرگ راد مرد اسلام به وعظ و خطابه پرداختند . همچنین بمناسبت‌ایالی قدر پریشب هزاران‌نفر از اهالی پایتخت درصحن مطهر حضرت عبدالعظیم و مساجد پایتخت‌گرد آمدند و در مراسم مذهبی شرکت کردند . عکس بالا دیروز از صحن مطهر حضرت عبدالعظیم گرفته شده است .

انجمن شهرستان از وضع رفت‌وآمد در تهران بشدت انتقاد کرد .

ترافیک تهران وحشتناک شده است

★ انجمن پیشنهاد کرد حرکت اتومبیلهای سواری در محدوده‌داخلی‌شهر دربعضی ساعات ممنوع شود .

در صفحه۱۷ ستون اول

آموزگار در مصاحبه‌ای با مجله‌تایم گفت :

عدم افزایش قیمت نفت فاجعه ببار می آورد

★ ما در معرض تهدید های اقتصادی نیستیم‌چون‌میتوانیم نیازمندیهای خودراازجای‌دیگر تهیه کنیم .

کشورهای غربی نفت را سپر بلای تورم کرده‌اند

در صفحه ٤ ستون سوم

جمشید آموزگار

صدراعظم اتریش عصرامروز وارد تهران میشود

اتریش در مقابل نفت، کارخانه پتروشیمی برای ایران میسازد

برونو کرایسکی

برونو کرایسکی صدر اعظم اتریش، بدعوت امیر عباس‌هویدا نخست وزیر عصر امروز برای یک دیدار رسمی سه روزه وارد تهران میشود. وی در جریان این دیدار به پیشگاه شاهنشاه شرفیاب خواهد شد و با نخست وزیروسایرمقامات‌ایرانی مذاکراتی بعمل می آورد.

در آستانه دیدار کرایسکی از ایران آلبرت فیلتس سفیر اتریش در تهران طی مصاحبه‌ای خاطر نشان ساخت ، اتریش مایل‌است در برابر عرضه دانش فنی ، از ایران نفت و سایر وسائل مورد نیز خود را خریداری کند .وی اضافه کردکه‌نخست وزیر اتریش دراین زمینه‌و نیزتوسعه همکاری های‌دو کشور در زمینه‌پتروشیمی ومسائل دیگر با مقامات ایرانی گفتگو خواهد کرد.

سفیر اتریش افزود : « شاهنشاه آریامهر نسبت‌به‌صنعت پتروشیمی توجه خاصی‌مبذول فرموده‌اندو اتریش‌برای ایجاد روابط‌نزدیکتر دراین زمینه‌آمادگی کامل دارد و علاقمنداست‌که‌درساختن پالایشگاه ها و کارخانجات پتروشیمی با ایران همکاری کند.

فیلتس خاطر نشان کرد که کرایسکی در مذاکرات خود با نخست وزیرایران‌علاوه برمسائل مربوط به روابط دو کشور ، پیرامون اوضاع جهان بطوراعم واوضاع خاورمیانه بطور اخص تبادل نظر خواهد کرد.

وی افزود : برنامه های اقتصادی بلند مدت شاهنشاه آریامهر و نیز حمایت ایشان از کشورهای در حال توسعه مورد توجه اتریش است و بدون شک کرایسکی در این زمینه که اتریش به سهم خود چه کمکی میتواند باین امر بکند ، با مقامات ایرانی گفتگو خواهد کرد.»

فیلتس خاطر نشان ساخت که طرح پیشنهادی شاهنشاه آریامهر درمورد ایجادیک‌صندوق بیطرف بین‌المللی مورد توجه خاص اتریش است واین کشور مایل است با شرکت در طرح مورد بحث‌به از بین بردن فقر درجهان یاری دهد.

★ ساختمان مقر تازه

فیلتس گزارشهای مربوط به احتمال انتقال مقرسازمان کشور های صادر کننده نفت از وین به نقطه دیگر را تائید نکرد و گفت این مسئله چند سال پیش مطرح‌شده‌بود، ولی بادادن‌حقوق سیاسی کامل به اعضای سازمان مذکور از طرف دولت اتریش‌این مسئله حل شد. هم اکنون در حومه شهر وین ودر نزدیکی رود دانوب مجتمع عظیمی از ساختمانهای مخصوصی ساخته میشود که پس از تکمیل آنها در سال ۱۹۷۸ تماما مورد استفاده سازمان‌ملل‌متحد و سازمان اوپک وغیره خواهدبود.

در آستانه سفر کی‌سینجر به خاورمیانه ،روزنامه های عربی او را بشدت مورد حمله قرار دادند

کی‌سینجر: صلح خاورمیانه به کاهش قیمت نفت بستگی دارد

★ وزیرخارجه مصر : نباید انتظار داشت کی‌سینجر مسئله‌خاورمیانه را بسرعت حل کند .

★ سادات : اگر اسرائیل روش منطقی درپیش نگیرد ، مصرجنك را آغازمیکند

★ حافظ‌اسد : خاورمیانه باردیگر در آستانه جنك قرار گرفته است .

در صفحه ۲ ستون پنجم

مطبوعات عرب : کیسینجر باسلاح گرسنگی به‌خاورمیانه می آید

کی‌سینجر ، وزیر خارجه‌امریکا که امشب وارد قاهره میشود دیشب دریک کنفرانس مطبوعاتی اظهار داشت : درسفرخاورمیانه بارهبران فلسطین ملاقات‌نمیکند .

روزنامه های عربی نوشته‌اند سفر کی‌سینجر به خاورمیانه باشکست مواجه‌خواهدشدروزنامه « السفیر » چاپ بیروت نوشته است که سیاست فعلی کی‌سینجر با سیاست گذشته او در مورد اعراب و شوروی تفاوت دارد و در نتیجه قطع صدور غله‌به‌کشور های‌نفتخیزوشوروی ، این‌کشورها عکس‌العمل شدیدی ابرازمیدارند.

روزنامه « الشعب » چاپ‌بیروت نوشته است جرالدفورد و کی‌سینجر میخواهند اعراب را گرسنگی بدهند تا تسلیم شوند ، ولی اعراب باسلاح‌نفت‌باین حمله پاسخ میدهند .

عکس رادیوئی یونایتدپرس

مذاکرات ایران وکنسرسیوم برای افزایش قیمت نفت

★ ایران افزایش‌قیمت را به‌عنوان «رقم تعدیلی» وصول میکند .

درصفحه آخرستون اول

در سال جاری

درآمد اضافی تولید کنندگان نفت

۵۰ میلیارد دلار خواهد بود

★ اعضای اوپك‌سرمایه خود را صرف تهیه‌مواد دیگر مولد انرژی‌میکنند

در صفحه۱۷ ستون اول

فروشگاه‌های کوچک تهران درهم ادغام میشوند

★ توزیع خواربار پایتخت‌در فروشگاههای ادغام شده تمرکز خواهد یافت

پیشه‌وران‌خرده‌پای پایتخت‌برای مقابله با رقابت فروشگاه های بزرگ شریک میشوند و مجتمع های توزیع تشکیل میدهند . این فروشگاه ها بواسطه گسترش فروشگاه های بزرگ و رقابت‌آنها اکنون در معرض خطر تعطیل هستند .

اتاق اصناف امروز اعلام کردبه منظور سالم سازی کار توزیع و فروش کالاها ، بخصوص ارزاق عمومی ،باادغام مغازه های‌کوچک وکم‌سرمایه در تهران ، مجتمع های فروش تاسیس‌میشود .

طرح‌هائی تهیه شده که بااجرای آن‌ها فروشگاه های بزرگی تاسیس میشود که کار توزیع ارزاق عمومی در آنها متمرکز خواهد شد. شرکت های‌تعاونی، اصناف رابرای اجرای این‌طرح یاری خواهند کرد و کالا های مورد نیاز این فروشگاه ها را تامین می‌کنند .

اتاق اصناف اطلاع داد بمنظور اجرای این طرح، مقدمات تاسیس فروشگاه‌های‌بزرگ موادپروتئینی فراهم شده است .این فروشگاه ها گوشت گوسفند ،گاو ، ماهی، فرآورده های شیری ،کنسرو ، مرغ و تخم‌مرغ توزیع خواهند کرد .

شیوه اعزام مشمولان دیپلمه تغییر کرد

عده‌ای‌ازمشمولان‌دیپلمه دو ماه به دو ماه بخدمت اعزام میشوند

در صفحه ٤

اتومبیل‌های خارجی مدل ۷۴ مشمول تخفیف سود بازرگانی میشود

★ گمرك برای‌ترخیص‌اتومبیل های‌وارداتی به صاحبان آنها اخطار کرد

در صفحه۱۹

ماهی شمال و جنوب‌یکجا عرضه خواهد شد

«میگو» به‌مقدار زیادی در تهران توزیع میشود

درصفحه ٤ ستون ششم

۲۵۰ هزار گوسفند برای تهران ذخیره شد

درصفحه‌آخر

۷۰ هزار دانشجو

دراردوهای‌عمران ملی شرکت خواهندکرد

استانداران : شرکت دانشجویان در امور عمرانی ما را در انجام برنامه هایمان یاری بسیار خواهد کرد .

درصفحه‌آخر ستون هفتم

استادان مدارس عالی غیردولتی

باید گواهی صلاحیت تدریس بگیرند

وزارت‌علوم برای‌کنترل مدارس عالی خصوصی ضوابطی تهیه میکند

در صفحه۱۹

فردا ۴۰ میلیون انگلیسی درانتخابات شرکت میکنند

● آمارگران محبوبیت‌حزب کارگر را ۹ درصدبیش از محافظه‌کاران‌میدانند

● ویلسون گفت : من مطمئن هستم که روز شنبه به کاخ نخست وزیری برمیگردم .

در صفحه ۲ ستون اول

ورود بمب‌های اتمی امریکا به‌ژاپن جنجال بپاکرد

یك دریادار امریکائی فاش‌کرد که کشتی‌های جنگی امریکا هنگام‌ورود به سواحل ژاپن حامل سلاح اتمی بوده‌اند .

●

دولت ژاپن نگران تظاهرات شدید ضد امریکائی و احتمال لغو سفر فورد به ژاپن است .

●

ممکن است ورود کشتی های امریکا به سواحل ژاپن ممنوع شود .

صفحه ۲ ستون دوم

اسحق‌رابین‌نخست‌وزیر اسرائیل گفت :

اسرائیل باتشکیل کشور فلسطین مخالف نیست

کشور فلسطین باید در دو سوی رود اردن تشکیل شود تا وسعت جای دادن فلسطینی‌های پناهنده به لبنان و غزه را داشته باشد

صفحه ۲ ستون ششم

یاسرعرفات رهبر سازمان آزادی‌بخش فلسطین که برای‌شرکت در مراسم پیروزی جنگ رمضان به‌قاهره رفته بود درآستانه ورود کی‌سینجر به قاهره این شهر را ترک کرد.درعکس سادات درحالیکه در جریان مراسم پیروزی در جنگ عرفات‌را در آغوش گرفته دیده میشود .

عکس‌رادیوئی یونایتدپرس

قابل توجه

استخدام مهندس با مزایای فوق‌العاده . بقیه در صفحه نیازمندیها .

آقایان اطباء ودارو خانه های محترم

شربت مولتی سانوستول

Multi-Sanostol وارد شد

تهران - شرکت رخ تلفن ۴۳۳۰۰ - ۴۵۴۲۳

جناب آقای منصور حقانی

بایکدنیا تاثر و اندوه فوت جانگداز برادر گرامیتان را بجنابعالی و خانواده محترم و دیگر بازماندگان تسلیت عرض نموده ، ضمن اعلام همدردی خود را در این غم بزرگ شریک دانسته طول عمر و سلامت برای آن خاندان محترم از درگاه ایزد متعال خواستاریم .

بندر بوشهر ـ کارکنان شرکت صنایع دریائی ایران

از فردا صبح فردین ـ آیلین‌ویکن در فیلم

شکست ناپذیر

در سینما کاپری

جایزه نوبل صلح به نخست وزیر سابق ژاپن و وزیر خارجه سابق ایرلند داده شد

اسلو ـ رویتر ـ کمیته جایزه صلح نوبل که مقر آن در اسلو پایتخت نروژ قرار دارد تصمیم گرفت جوایز صلح نوبل ۱۹۷۴ را به ایساکوساتو نخست‌وزیر سابق ژاپن و « شون‌مک‌براید » وزیر خارجه اسبق جمهوری ایرلند (جنوبی) بدهد .

ساتو که ۷۳ سال دارد از ۱۹۶۴ تا ۱۹۷۲ نخست‌وزیر ژاپن و رئیس و یکی از بنیادگزاران حزب لیبرال‌ژاپن بوده است. مکبراید که ۷۰ سال دارد کمیسر سازمان ملل در امور سرزمین‌آفریقایی « نامی‌بیا » است و از ۱۹۴۸ تا ۱۹۵۴ وزیر خارجه ایرلند جنوبی بوده است. وی در ۱۹۶۱ بریاست شورای بین‌المللی عفو و دبیرکلی کمیسیون بین‌المللی حقوقدانان برگزیده شده .

جایزه صلح نوبل به پاس خدماتی که دریافت کنندگان آن درراه تحکیم صلح انجام داده‌اند داده میشود .درسال گذشته کمیته صلح نوبل این جایزه را مشترکا به هنری‌کی‌سینجر وزیر خارجه آمریکا ولدوکتو عضو دفتر سیاسی کمیته مرکزی حزب کمونیست ویتنام شمالی‌بخاطر مذاکراتی که برای برقرار کردن صلح در ویتنام انجام داده بودند اعطا کرد ولی لدوکتو سهم خود را ازاین جایزه رد کرد .

ارزش نقدی جایزه صلح نوبل برای سال جاری در حدود ۱۲۴ هزار دلار است که شامل مدال طلا و دیپلم مخصوص دریافت این جایزه نیز میشود . ساتوومکبراید جوایز خود را روزدهم‌دسامبر که مصادف باسالروزدرگذشت آلفردنوبل دانشمندفقیدسوئدی ومخترع دینامیت وابداع‌کننده جایزه نوبل است طی مراسمی که دردانشگاه اسلوبرپاخواهد شد دریافت خواهند کرد .

« ساتو » و « مکبراید » امروز گفتند دریافت‌جایزه‌نوبل صلح آنها را سخت‌هیجان‌زده کرده است .

بزودی تظاهرات عظیمی علیه امریکا برپا میشود

ورود کشتی‌های حامل بمب‌اتمی امریکا به‌ژاپن جنجال بپا کرد

توکیو ـ رویتر ـ بدنبال برملا شدن شهادتی که یکی‌از دریاداران بازنشسته آمریکایی ادا کرده ودر آن گفته است که کشتی های جنگی آمریکایی چندی قبل هنگامیکه از بنادر ژاپن دیدن میکردندسلاح های اتمی همراه داشتند طوفان سیاسی بزرگی در ژاپن برپا شده است. دولت‌ژاپن اکنون بیمناک است که‌این طوفان سیاسی ممکن است موجب شود که در انجام سفر پیش‌بینی شده جرالدفورد رئیس جمهور آمریکا به‌ژاپن مشکلاتی پدید آیدوتظاهرات ضد آمریکایی لجام گسیخته‌ای درژاپن برپا شود . در ۱۹۶۰ براثر تجدید شدن پیمان امنیت دوجانبه آمریکا و ژاپن چنان تظاهرات خصمانه و عظیمی علیه آمریکا در ژاپن برپا شد که آیزنهاور رئیس جمهور وقت ایالات متحده مجبور گردید برنامه سفر خود را به ژاپن لغو کند . تاناکا نخست وزیر ژاپن دیروز با مجله‌مشاوران ووزیران خود را در یک جلسه گرد آورد تابا آنان درباره تظاهراتی که احزاب دست چپی بزودی‌علیه‌آمریکا درژاپن برپاخواهند کرد، وبرای مقابله بااین تظاهرات ، چاره جویی بکند.

دریادار بازنشسته «لاروک» فرماندهسابق ناوگان هفتم آمریکا در اقیانوس آرامهاه گذشته در یکی‌از سوکمیته های کنگره این کشور شهادت داد که کشتی های جنگی آمریکایی قبل از پهلو گرفتن در بنادر ژاپن سلاح های اتمی خود را خالی نکردند.

یک ملوان جوان آمریکایی نیز ماه اوت گذشته دریک دادگاه نظامی در ژاپن‌اعتراف کرد که کشتی فرماندهی ناوگان هفتم‌آمریکا بنام میدوی هنگامیکه از بنادر ژاپن دیدن میکرد حامل سلاحهای اتمی بوده است . اظهارات این ملوان بقدری رسوا کننده بود کهمقامات ژاپنی بیدرنگ دستور دادند دادگاه مذکور بکار خود پایان دهد . رئیس دبیرخانه کابینه ژاپن دیروز گفت که این دولت کماکان به آمریکا اعتماد داردو لابد آمریکا غافل نیست که بموجب‌قرارداد امنیت دوجانبه دو کشور ایالات متحده‌باید قبل از وارد کردن سلاحهای اتمی به‌ژاپن بامقامات این کشور مشورت کند .

فرماندار بندر ژاپنی کاناکاوا دیروز اعلام کردکه‌اگرصحت اظهارات دریادار بازنشسته آمریکایی ثابت شود باید از این پس دولت ژاپن به‌هیچ کشتی جنگی آمریکایی که‌قادر به‌حمل سلاح های اتمی باشد اجازه ورود به‌بندر یوکوزوکا را ندهد .

در این بندر یک پایگاه نظامی آمریکایی نیز قرار دارد .

اعتراض دولتهای غربی به رژه برلن شرقی

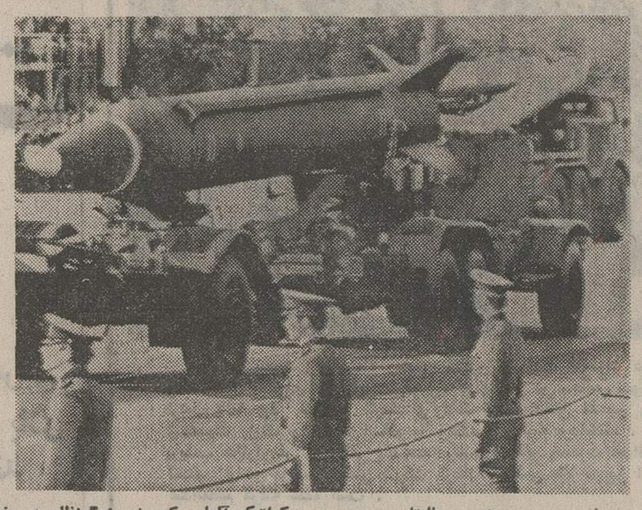

بمناسبت بیست‌وپنجمین‌سال‌تاسیس‌جمهوری دمکراتیک آلمان یک رژه بزرگ‌نظامی‌درحضور لئونیدبرژنف و « هونکر»رهبران کل احزاب کمونیست شوروی و جمهوری‌دمکراتیک آلمان دربرلن شرقی برپا شد . دولتهای امریکا ، انگلیس و فرانسه که برلن شرقی‌راتحت کنترل ٤دولت بزرگ میدانند به‌انجام این‌رژه اعتراض کردند . در رژه برلن شرقی آخرین نمونه تانکها و موشکهای ساخت شوروی به نمایش گذارده شد. درعکس یک نمونه از موشکهای جدید زمین‌به‌زمین دررژه مذکور دیده میشود. عکس‌رادیوئی آسوشیتدپرس

فردا ٤٠ میلیون انگلیسی در انتخابات رای میدهند

حزب کارگر همچنان جلوتر از محافظه‌کاران است

لندن ـ رویتر ـ دیروزدرحالی که بیش از ٤٨ ساعت به انتخابات روزپنجشنبه (فردا) در انگلستان باقی نمانده‌بود احزاب و سیاستمداران این کشور عموما از هیجان و شتاب‌آلودگی خود کاستند .

ادوارد هیث رهبر حزب اقلیت محافظه‌کار بریتانیا در یک کنفرانس مطبوعاتی بار دیگر اعلام کرد که اگر حزب وی در انتخابات پیروزشود ، روز شنبه آینده با رهبران احزاب دیگر تماس خواهد گرفت تا درباره روی کار آوردن یک دولت متکی به وحدت ملی مذاکره‌کند چون تنها چنین دولتی قادر است که به مقابله گرفتاری های اقتصادی‌عظیم انگلستان‌برود. رهبران احزاب کارگرولیبرال پیشنهاد هیث را ردکردند.

هارولد ویلسون نخست‌وزیر و رهبر حزب کارگر در رد پیشنهاد هیث گفت‌که‌محافظه‌کاران با این ژست‌میخواهند آراء بیشتری بدست آورند. وی گفت من مطمئن هستم‌که روز شنبه به کاخ نخست ـ وزیری بازمیگردم . «جنکینز» وزیر کشور دولت کارگری گفت‌که‌فکر پیشنهادی ادوارد هیث جراحات اقتصادی و اجتماعی بریتانیا را درمان نخواهد کرد و هدف واقعی ادوارد هیث‌از سازکردن‌نغمه روی‌کار آوردن دولت‌وحدت ملی‌کمک به استراتژی‌عمومی حزب محافظه‌کار برای‌برحذر ماندن از تحمل یکشکست تازه در انتخابات است . «جرمی‌تورپ» رهبر حزب لیبرال گفت که روی‌کارآمدن یک دولت وحدت ملی در بریتانیا بصورتی که هیث پیشنهاد میکند غیرممکن‌است و حزب لیبرال ضمن حفظ استقلال خود در قبال هر یک از دو حزب کارگر و محافظه‌کار آمادگی خواهد داشت تا با هر دولتی که بعد از انتخابات روزپنجشنبه در این کشور برسرکار بیاید برای همکاری کردن درچار‌چوب برنامه‌ای که برای همگان قابل قبول‌باشدمشورت کند و از این همکاری دریغ نورزد .

در انتخابات پارلمانی‌انگلیس حدود ٤٠ میلیون نفر شرکت میکنند تا ٦٣٥ نماینده را به پارلمان بفرستند . طبق‌آخرین آمار حزب کارگر ۹ درصد از حزب محافظه‌کار بیشتر محبوبیت دارد .

بوتو راه‌حل مسئله بلوچستان پاکستان را پیشنهادمیکند

پیشاور ـ رویتر ـ ذوالفقار علی‌بوتو نخست وزیر پاکستان اعلام داشت که‌در جریان اختلاف های پاکستان و افغانستان هیچگونه امکان مداخله قدرت های بزرگ وجود ندارد .

بوتو گفت : کشور پاکستان هیچگاه علیه افغانستان وارد جنگ‌نخواهد شدولی اگر از طرف افغانستان مورد حمله قرار گیرد خود را موظف به دفاع می‌بیند .وی افزود اگر یک کشور قدرتمند به طرفداری از افغانستان وارد جنگ شود واضح است که کشور قدرتمند دیگری ازپاکستان حمایت خواهد کرد و در این صورت یک جنگ بزرگ روی خواهد داد که هیچ کشوری حاضر به‌تماشای‌این فاجعه‌نخواهد بود .

بوتو گفت که روز ١٤ یا ١٥ اکتبر در کویته «رامحلی» برای مسئله‌بلوچستان پیشنهاد خواهد کرد . بوتو حاضر نشد درباره چگونگی «این‌راه حل» توضیح‌بدهد و همینقدر گفت که این اقدام برای کشور نتایج بسیار خوبی ببار خواهد آورد .

از طرف دیگر دیروز خان عبدالولی خان رهبر مخالفان دولت پاکستان با چند تن از دیپلمات های خارجی در اسلام آباد ملاقات کرد و موضوع بحران بلوچستان را با آنها در میان‌گذارد .

اخبار کوتاه جهان

اسناد دولتی در شکم گوسفندان

● کانبرا ـ رویتر ـ دانشمندان وپژوهشگران صنعتی کشور های مشترک‌المنافع که در سازمانی به همین نام در کانبرا کار می کنندمصرف تازه‌ای برای اوراق گزارشها واسناد کهنه‌شده دولتی استرالیا پیداکرده‌اند که عبارت از تبدیل کردن این کاغذ پاره‌ها به خوراک گوسفندان است .

یکی از دانشمندان بنام دکتر کومب اظهار داشت‌که از خوراندن کاغذ های باطله به گوسفندان نتایج رضایت‌بخشی بدست آمده است و گوسفندان‌این‌غذای جدید را دوست دارند .

پسر الیزابت تایلور ماری‌جوانا کشت میکرد

● ولز (انگلیس) ـ آسوشیتدپرس ـ مایکل ـ وایلدینگ پسرجوان‌الیزابت تایلور ستاره مشهور آمریکایی بخاطر کشت قاچاق‌ماری‌جوانا درمزرعه دورافتاده‌اش در تپه های ولز انگلستان به پرداخت ٥٠لیره استرلینگ جریمه محکوم شد .

از طرف مقامات قضایی به پسرالیزابت تایلور اجازه دادهشد که یک پیپ برای خود داشته باشد بشرط اینکه دران اثری ازماری‌ـ جوانا وجود نداشته باشد. وی مدعی است که این پیپ را مارشال تیتو رئیس جمهور یوگسلاوی به والدینش هدیه کرده است

تکذیب شرکت در قتل آلنده

● بن ـ آسوشیتدپرس ـ دمکراتهای مسیحی آلمان غربی این اتهام را که‌حزب آنها به قتل دکتر سالوادر آلنده رئیس جمهور مارکسیست سابق شیلی کمک کرده است تکذیب کردند .

شبکه رادیوئی‌آلمانی«دارا» گزارش داده بود که دمکراتهای مسیحی ایتالیا وآلمان‌غربی مخفیانه پول در اختیار دشمنان دولت آلنده میگذاشتند تابتوانند رژیم‌وی را سرنگون کنند.

دختر نیکسون : پدرم باید سفیرسیار بشود

● فیلادلفیا ـ یونایتدپرس ـ خانم‌جولی‌نیکسون(آیزنهاور) دختر ریچارد نیکسون‌رئیس جمهور سابق آمریکا دریک برنامه تلویزیونی اعلام کرد که حیف‌است‌قدرت و استعداد فراوان پدرش در حل‌وفصل مسائل بین‌المللی و توانایی زیادی که در تمام زمینه های مراودات و گفتگو ها با رهبران خارجی‌دارد عاطل‌و بدون استفاده‌بماند . جولی نیکسون گفت که بهمین‌دلیل مایل است‌پدرش در نقش‌یک سفیر سیاربه کشورش‌خدمت کند و از تجارب او در عرصه بین‌المللی استفاده شود .

توطئه کودتا در سودان

● خرطوم ـ رویتر ـ جعفر ـ نومیری‌رئیس‌جمهور سودان فاش کرد که‌عده‌ای ازافسران ارتش کشور وی از پیش از یک سال‌قبل تاکنون‌برای سرنگون ساختن دولت وی در صددبرپا کردن یک‌کودتا بوده‌اند .نومیری اضافه‌کرد که افسران توطئه‌گر دسیسه خود را بصورت توطئه‌ای که باید بعضی‌از قبایل درآن شرکت داده‌میشدند و به‌این توطئه رنگ نژادی داده‌می شد سازمان داده بودند .

ملاقات فورد و ژیسکار دستن

● واشنگتن ـ یونایتد پرس ـ سخنگوی‌کاخ‌سفید و اشنگتن اعلام کرد که جرالد فورد وژیسکاردستن رهبران‌آمریکا و فرانسه روز های ١٤ تا ١٦ دسامبر آینده درجزیره «مارتی‌نیک» متعلق‌بفرانسه که در دریای کارائیب قرار دارد مذاکره خواهند کرد.

سخنگوی کاخ سفید گفت : انتظار می‌رود که روسای جمهور آمریکا و فرانسه بطور عمده وقت خود را صرف بحث درباره مسائل اقتصادی جهان کنند .

روزنامه های عرب‌نوشته‌اند : کی‌سینجرصلح خاورمیانه رابه کاهش قیمت نفت موکول کرده

سفر کیسینجر به‌خاورمیانه آغاز شد

قاهره ـ خبرگزاری فرانسه ـ رویتر ـ هنری کی‌سینجر وزیر امور خارجه آمریکا امروز مرحله جدید ماموریت خودرا در خاورمیانه آغاز کرد .

کی‌سینجر ساعت ده و بیست دقیقه بعداز ظهر امروز وارد قاهره میشود و بلافاصله گفتگو های خود را با پرزیدنت انورالسادات درباره آخرین تحولات اوضاع خاورمیانه و بکاربستن قطعنامه شماره ٢٤٢ شورای امنیت پیرامون تخلیه سرزمین‌های اشغالی آغاز می‌کند. وزیر امور خارجه آمریکا پس از دوروز مذاکره‌بامقامات مصر قاهره را برای ادامه گفتگوهای خود درسایرکشور های عربی ترک می‌کند.

روزنامه الاهرام نوشت هدف ازاین مذاکرات پیدا کردن یک راه‌حل کلی برای بحران خاورمیانه است .

الاهرام روش مصر را درباره مسئله خاورمیانه‌چنین شرح داده است :

١ـ پیدا کردن یک راه‌حل کامل برای بحران خاور میانه باهمکاری آمریکا و شوروی .

٢ـ مصر کوشش خواهد کرد که هرچه زودتر کنفرانس ژنو برای مذاکره درباره مشکل خاور میانه تشکیل شود .

٣ـ مصر باهمه قوا خواهد کوشید تا از راههای سیاسی و یا توسل به‌نیروی نظامی اسرائیل را وادار به تخلیه‌کلیه سرزمین‌های اشغالی از جمله صحرای سینا ، ارتفاعات جولان و اورشلیم کند .

٤ـ شرکت سازمان آزادی‌بخش فلسطین به عنوان نماینده فلسطین در کلیه مذاکراتی که درباره بحران خاورمیانه انجام میشود .

علاوه براین در مذاکرات روابط آمریکا و مصرو اوضاع بین‌المللی مورد بررسی قرار خواهد گرفت .

کی‌سینجر روز دوشنبه در آستانه سفر خود به خاورمیانه دریک کنفرانس مطبوعاتی اظهار داشت که‌در سفر خود بخاورمیانه‌بایاسرعرفات وسایر رهبران‌فلسطین ملاقات و مذاکره نخواهد کرد .

وزیر امور خارجه آمریکا افزود که از این سفر انتظار نتایج مهمی را ندارد بلکه میخواهد بطور ساده با رهبران کشورهائی که ازآنها دیدن می‌کند تاریخ‌ومراحل مذاکرات آینده مربوط به‌خاورمیانه را تعیین کنند .

وزیر امور خارجه آمریکا توضیح داد که در این سفر از عربستان سعودی، مصر، اردن، سوریه واسرائیل دیدن خواهد کرد و در بازگشت بواشنگتن درالجزایر و مراکش نیز توقف کوتاهی خواهد کرد .

کی‌سینجر تاکید کرد که در جریان سفر خود به کشورهای‌خاورمیانه مسئله نفت را مطرح نخواهد کرد ولی روزنامه‌های عربی نوشته‌اند که دیدار کی‌سینجر از عربستان سعودی والجزایر نشانه آن است که‌وزیر امور خارجه آمریکا درباره مسئله نفت نیز مذاکراتی انجام خواهد داد. روزنامه‌های عربی نوشته‌اند کی‌سینجر حل مسئله خاورمیانه را به‌کاهش قیمت نفت موکول‌کرده‌است.

رادیو صدای فلسطین درتفسیر دیدار کی‌سینجر ازخاور میانه اظهار داشت که کشورهای عربی درحالی‌که سیل هواپیماهای فانتوم و بمب‌های ناپالم آمریکا بسوی‌اسرائیل سرازیر شده است فریب سخنان وزیر امور خارجه‌ایالات متحده را نخواهند خورد .

رادیو فلسطین اضافه کرد که‌اسرائیل برای تهیه مقدمات یک جنگ جدید از آمریکا هواپیماهای فانتوم و تسلیحات مدرن دریافت می‌کند .

رادیو صدای فلسطین گفت که سازمان آزادی‌بخش فلسطین شرایط اسرائیل رابرای حل اختلافات‌خاورمیانه رد می‌کند .

روزنامه الرای العام چاپ کویت در شماره‌امروز خود کشورهای عربی که خود را برای پذیرائی از هنری‌کی‌سینجر آماده میکنند بشدت مورد انتقاد قرارداد. این روزنامه نوشته است بااینکه کی‌سینجر رسما تاکید کرد که بارهبران فلسطین ملاقات و گفتگو نخواهد کرد معذلک اعراب مقدمات پذیرائی اورا فراهم می‌کنند .

روزنامه «القبس» یکی دیگر از روزنامه‌های کویت نوشته است که یکسال پس‌از جنگ اکتبر هنوز اعراب به‌هدفهای خود دسترسی پیدا نکرده‌اند. دراین شرایط اعراب برای حل این مشکل باید به‌خودشان متکی باشند و بااقدامات نظامی واقتصادی وسائل پیروزی قطعی خود را بدشمن فراهم کنند .

اسماعیل فهمی وزیر امور خارجه مصر نیز دریک مصاحبه مطبوعاتی گفت نباید انتظار داشت دیدار جدید کی‌سینجر از خاورمیانه سبب شودکه مسئله خاورمیانه بسرعت حل وفصل شود. باید بازهم مدتی صبر کرد ولی اگر راه‌حل‌های سیاسی باشکست روبرو شود دراین‌صورت ما چاره‌ای جز توسل به‌نیروی نظامی نخواهیم‌داشت .

فهمی که بتازگی از آمریکا بازگشته است اضافه کرد که در جریان مذاکرات با برزینسکی و فورد و هنری کی‌سینجر درباره اوضاع خاورمیانه گفتگو وتبادل‌نظر کرده است .

لغو فروش گندم روابط شوروی و امریکا را بحرانی‌میکند

فروش غله امریکا بکشورهای صاحب نفت ممنوع شد

واشنگتن ـ یونایتدپرس ـ ادوارد کوک رئیس‌شرکت صنایع «کوک» و رئیس یکی ازدوشرکت بزرگ آمریکایی صادر کننده غله که‌اخیرا بدستور مستقیم‌رئیس‌جمهور آمریکا قراردادهای فروش غله از طرف‌آنها به‌شوروی لغو شده است فاش کرد که دولت آمریکا اجازه صدور غله به شوروی و جمهوری خلق‌چین و کشور های تولید کننده نفت را بهیچوجه نخواهدداد .کوک گفت که دولت آمریکا از صدور غله به کشور های دیگری که‌معمولاازآمریکا غله وارد میکنند و ژاپن یکی ازآنهاست جلوگیری نخواهد کرد و این مطلب نیز در کاخ سفید به وی گفته شده است .

ادوارد کوک که در کمیته دایمی‌تحقیقات‌سنای‌آمریکا ادای شهادت میکرد اظهار داشت که‌طبق تصریح‌جرالد فورد رئیس جمهورآمریکا منع صدور غله به شوروی و چین و کشور های‌تولید کننده نفت معلول‌فشارهای سیاسی است که هم از طرف کنگره و هم از جانب افکار عمومی امریکائیان در این زمینه وارد میشود.

فورد به روسای دو شرکتی که قرارداد های فروش٥ر٣ میلیون تن گندم‌وذرت آنها رابا شوروی‌لغو کرده‌صریحا گفته است که این شرکت ها مرتکب گناهی‌نشده‌اند ولی مجبورند از فروش‌غله بشوروی و چین و ممالک تولید کننده‌نفت صرف‌نظر کنند . ناظران سیاسی‌اظهار میدارند که لغو فروش غله به‌شوروی روابط شوروی و امریکا را تحت فشار قرار داده و آن را بسوی بحران کشانده است .

از طرف‌دیگر جرالدفورد رئیس‌جمهورآمریکا تقاضای سناتور دمکرات هنری جکسون را دایر بر اینکه «ارل‌بوتز» وزیر کشاورزی آمریکا بخاطر اینکه از امضای قرارداد فروش ٥ر٣ میلیون تن غله بین دو شرکت آمریکایی و اتحاد شوروی آگاهی قبلی‌نداشته است از کاربرکنار شود رد کرد. سناتور جکسون گفت که وزیر کشاورزی آمریکا باعدم آگاهی قبلی‌اش از این معامله بزرگ غله بی ـ لیاقتی فاحشی از خودنشان داده که نابخشودنی است و کفاره این گناه را تنها بر کناریش از مقام وزارت کشاورزی آمریکا میتواند پرداخت کند . دو معامله مذکور بدستور جرالدفورد بهم‌خورده است .

«ارل‌بوتز» وزیرکشاورزی آمریکا اعتراف کرد که شخص وی بخاطر هر سوء تفاهمی که‌ممکن است‌منجر به امضای قرارداد های کان‌لم‌یکن شده‌فروش٥٠٠ میلیون دلار گندم و ذرت از طرف‌دوشرکت آمریکایی به اتحاد شوروی گردیده تا حدودی قابل ملامت‌است چون این قرارداد ها در زمانی امضاء شد که عرضه غله در خود آمریکا کم است و وضع دشواری‌دارد. قبل از بوتز ـ وزیرخارجه آمریکا هنری کی‌سینجر گفته‌بود که‌ممکن است‌بورو کراسی وقرطاس‌بازی‌موجب پدید آمدن سوء تفاهمی شده باشد که به شوروی اجازه‌دادتاخرید٥٠٠ میلیون دلار غله را به دوشرکت آمریکایی سفارش دهد .

وزیر کشاورزی آمریکا اضافه کرد که فکر می ـ کند شخص وی در روشن کردن وضع واقعی عرضه محصولات کشاورزی کشورش برای مقامات شوروی احیانا کوتاهی کرده است .

اخطار سادات‌در مورد تجدیدجنک علیه اسرائیل

پاریس ـ رویتر ـ انورسادات رئیس جمهورمصردیروزاخطار کرد که اگر اسرائیل در مذاکرات صلح خاورمیانه در کنفرانس ژنو روش منطقی در پیش نگیرد مصر باردیگر به جنگ روی خواهد آورد . سادات که در مصاحبه‌ای بزبان انگلیسی سخن میگفت تایید کرد که مصر دیگرآمادا حاضر نیست به دوران نه صلح و نه جنگ درخاورمیانه بازگردد . سادات اضافه کرد که با بنحال وی میکوشد تا تمام امکاناتی را که برای برقراری صلح درخاورمیانه لازم است بوجود آورد . در جواب این سئوال که آیا پیشنهاد های تازه‌ای به کی‌سینجر وزیرخارجه آمریکا در سفرش به خاورمیانه تسلیم خواهد کرد سادات‌گفت که برعکس منتظر است از کی‌سینجر خبرها و پیشنهاد های تازه‌ای دریافت کند چون وزیر خارجه آمریکا هنگامی به مصر خواهد آمد که قبلا باوزیر خارجه اسرائیل مذاکره کرده است .

کی‌سینجر : صلح خاورمیانه و مسئله نفت بهم بستگی دارند

واشنگتن ـ خبرگزاری فرانسه ـ هنری کی‌سینجر وزیر امور خارجه آمریکا در مصاحبه مطبوعاتی‌خوداظهار عقیده کرده که اتحاد و همبستگی کشور های مصرف کننده نفت تنها وسیله‌ای است که میتواند وضع وخیم کنونی را که در اثر بالا رفتن قیمت های نفت در جهان بوجود آمده است تغییر دهد .

کی‌سینجر تاکید کرد که اتحادکشور های مصرف کننده براثر مذاکراتی که اخیرا با وزیران کشور های غربی در واشنگتن انجام داده پیشرفت کرده و من نسبت به تحقق یافتن هدفهائی که برای خودمان تعیین کرده‌ایم خوش‌بین هستم .

کی‌سینجر گفت پس از این مذاکرات اطمینان یافته است که کشور های‌دیگر نیز با آمریکا درباره این مسئله که بالا رفتن قیمت های نفت و کسری موازنه پرداخت‌ها موازنه اقتصادی و سیاسی جهان را تهدید میکند همعقیده هستند .

کی‌سینجر اظهار عقیده کرد که در حال حاضر اوضاع برای آغاز مذاکرات‌فوری بین مصرف کنندگان و تولید کنندگان نفت مساعد نیست و تنها هنگامی از این مذاکرات نتیجه مثبت بدست خواهد آمد که مصرف کنندگان اتحاد و همبستگی کامل بین‌خود برقرار کرده باشند .

کی‌سینجر توضیح داد که همکاری مصرف کنندگان باید درعین حال درباره برنامه های مربوط به حفظ ذخایر انرژی و توسعه سایر منابع نیرو و همبستگی مالی در توزیع مجدد دلارهای نفت باشد .

وزیر امور خارجه آمریکا اضافه کرد که هدف اظهارات اخیر جرالدفورد و خود او تهدید کشورهای‌تولیدکننده نفت نبوده است .

وی یادآور شد در نطقی که در ماه سپتامبر ١٩٧٣ و در فرصت‌های مناسب دیگر ایراد کرد تاکید نموده است که بالا رفتن قیمت های نفت دنیا را در یک وضع غیرقابل تحمل قرار خواهد داد و هدف ما تنها این بود که اهمیت مسئله را نشان داده باشیم وزیر امور خارجه آمریکا در پایان اظهارامیدواری کرد که مسائل مربوط به نفت درخارج از کادر مسئله اعراب و اسرائیل حل و فصل شود معذلک تاکید کرد که احساس میکند این دو مسئله بیکدیگر بستگی دارند .

حافظ اسد : خاورمیانه باردیگر با خطر جنگ روبرو شده

دمشق ـ خبرگزاری فرانسه ـ ژنرال‌حافظ اسد رئیس جمهوری سوریه ضمن نطقی در ضیافت شامی که بافتخار «نگوین‌هوتو» رهبر ویتکنگ ها ترتیب داده شده بود گفت: خوشوقتم که بشما بعنوان سمبول مبارزه انقلابی وفرستاده ملت ویتنام درود وتهنیت بگویم .

حافظ اسد اضافه کرد : ملت سوریه بخوبی میداند که آرمان سوریه همان آرمان ملت ویتنام و کلیه ملت هائی است که بخاطر آزادی و علیه ظلم وتجاوز پیکار می‌کنند.

حافظ اسد گفت مبارزه ما بسیار طولانی خواهد بود زیرا دشمنان ما نمی‌خواهند حقایق تاریخی را قبول کنند. تجاوزکاران میخواهند با توسل به نیروی نظامی اراده خود رابما تحمیل کنند در حالی که ما تصمیم گرفته‌ایم مبارزه تا پیروزی نهائی‌را دنبال کنیم . ادامه تجاوز دشمن سبب‌شده است که خاورمیانه بار دیگر با خطرجنگ روبرو شود .

رابین: اسرائیل باتشکیل کشور فلسطین مخالف نیست

هامبورگ ـ خبرگزاری فرانسه ـ ژنرال اسحق‌رابین نخست‌وزیر اسرائیل ضمن مصاحبه‌ای‌بامجله «اشترن» امکان تشکیل یک کشور فلسطین‌را رد نکرد معذلک‌گفت که یک کشور مستقل فلسطین باید وسعت کافی برای اسکان فلسطینی هائی‌که‌به‌لبنان وغزه پناهنده شده‌اند داشته باشد.بنابراین چنین کشوری باید در دوطرف رودخانه اردن تشکیل شود نه‌درساحل غربی این رودخانه که اکنون در اشغال نیرو های اسرائیل است.

رابین گفت تشکیل یک کشور فلسطین در ساحل غربی رود اردن که درآن تنها ٢٠ درصد فلسطینی‌ها میتوانند سکونت کنند مسئله فلسطین را حل نمی کند چه در این صورت کشوری بوجود خواهدآمد که طبعا ناچار خواهد شد به نبرد علیه اسرائیل و اردن ادامه دهد .

رابین‌درپاسخ‌دیگرخبرنگار «اشترن» گفت اگر مصروسوریه‌مقررات قراردادجداسازی نیروها را در کانال سوئز و بلندیهای جولان نقض کنند اسرائیل حق‌ازسرگرفتن نبرد را برای خود حفظ می‌کند و مسلما این جنگ طولانی‌تر و خونین‌تر از کلیه جنگ‌های گذشته خواهد بود .

فورد خواستار کاهش روزانه یك میلیون بشکه از واردات نفتی شد

واشنگتن ـ یونایتدپرس ـ جرالد فورد رئیس جمهور آمریکا دیروز طرح‌هایی به کنگره این کشور تقدیم کرد که طی آن ها درخواست شده است تا از واردات نفتی آمریکا به میزان ١٥ درصد از کشور های تولید کننده‌نفت‌کاسته شود و تاپایان١٩٧٥ میزان واردات نفتی‌آمریکا روزی یک‌میلیون بشکه‌نسبت‌به‌امروز کاهش‌یابد. فورد ضمنا ٥درصد مالیات بردرآمد جدید که باید تا یکسال از شرکتها دریافت شود باضافه مالیات بردرآمد های تازه‌ای برای صاحبان درآمد های زیاد و متوسط تقاضا کرده است.در طرح های پیشنهادی جرالد فورد یک سلسله‌تدابیر مالیاتی نیز پیش بینی شده که هدف از آنها تشویق و توسعه سرمایه گذاریهای داخلی دربرخی از رشته های صنعتی‌وبالاخره صرفه‌جویی‌های بیشتر در مصرف انرژی‌و فرآورده های نفتی ازطرف آمریکائیان است.

فورد این پیشنهاد هارا که تماما برای مبارزه باتورم طراحی شده است و از مدت ها قبل انتظار اعلام آنها میرفت در جلسه مشترک مجالس نمایندگان و سنای آمریکا عنوان کرد.

فورد هنگام تقدیم‌این‌طرحها گفت که اگر کنگره آنها را تصویب کند ومردم آمریکا نیز باایمان وانضباط از این‌تصمیمات‌پیروی نمایند تورم درآمریکا طی مدت کوتاهی از میان خواهد رفت . بااینحال فورد اعتراف کردکه عنوان کردن پیشنهاداتی از این قبیل و مخصوصا افزایش دادن مالیات بردرآمدشرکتها و اشخاص،بادر نظر گرفتن نزدیک بودن انتخابات کنگره در آمریکااز نظر سیاسی عاقلانه نیست.

فورد خواسته است که مقررات جدیدی که بموجب آن بسیاری از کارخانه های برق آمریکا ملزم خواهند شد تابه جای مصرف کردن نفت و گاز طبیعی بعنوان سوخت، ذغال‌سنگ و یانرژی اتمی مصرف کنند وضع شود.

درشورش نظامی اتیوپی عده‌ای کشته یا مجروح شدند

آدیس‌آبابا ـ خبرگزاری فرانسه ـ رادیو آدیس‌آبابا گزارش داد که بدنبال زدو خوردهائی که‌روزدوشنبه در پادگان صف مهندس اتیوپی روی‌داد گروهی از افسران‌و سربازان نیروی‌هوائی وصف مهندس این کشور بازداشت شده‌اند. این نخستین اقدام مهم علیه تسلط نظامیان در اتیوپی است . بعد از ظهر روز دوشنبه واحد های تانک و زره‌پوش اتیوپی ناگهان پادگان صف مهندس را محاصره کردند. رادیواتیوپی درباره علت این اقدام گفت که صف مهندس حاضر نبود افسران وسربازانی که به اقدامات خصمانه علیه‌انقلاب دست زده‌بودندبه نیرو های مسلح اتیوپی تحویل دهد.

کسانی که‌ازنزدیک شاهد ماجرا بودند اظهار داشتند که بین واحد های تانک و افرادصف‌مهندس‌زدوخوردی روی‌داده و عده‌ای کشته یا مجروح شدند.

یک مقام مطلع اظهار داشت که علاوه بر دو واحد صف مهندس در نیروی هوائی اتیوپی نیزگروهی از افسران براکمیته نظامی به مخالفت برخاسته بودند و هنوز نیرو های‌دولتی‌درجستجوی‌عده‌ای ازافسران صف مهندس و نیروی‌هوائی هستند.

یک روز قبل از محاصره پادگان صف‌مهندس شب‌نامه هائی از طرف عده‌ای از افسران نیروی هوائی وصف مهندس در آدیس‌آبابا انتشار یافته ودرآنهابشدت از روش دولت نظامیان که کنترل اوضاع را در اتیوپی بدست گرفته‌است انتقاد شده بود.

کودك پاد نابغه میسازد

علم جدید کودك پاد در سه سال و نیم یعنی ٣٩٠ جلسه هر دوروز ده دقیقه دورهٔ ابتدائی و دوره حرفه‌ای متوسطه را بکودکان کمتر از پنج ساله خصوصی می‌آموزد ، واضحترآنکه کودك بجای آنکه وارد کلاس اول ابتدائی شود میتواند در کنکور دانشگاه شرکت کند تلفن ٦٢٢٧٧٩

شنبه‌ها مجله دختران وپسران

آگهی

کنفرانس علمی بمنظور بزرگداشت بیست و پنجمین سال جراحی مغز و اعصاب

بمنظور بزرگداشت بیست‌و پنجمین سال جراحی مغز واعصاب دربیمارستانهای وابسته دانشگاه تهران مراسمی از تاریخ ٧ تا ٩ آبانماه سال ١٣٥٣ برگزار خواهد شد . همزمان با این مراسم کنگره مشترک انجمن جراحان مغز و اعصاب خاورمیانه و ایران نیز تشکیل میگردد .

موضوع های اصلی کنفرانس عبارتند از : ضربه های مغز و نخاع ، آموزش جراحی مغز و اعصاب با درنظر گرفتن مسائل منطقه‌ای و مقالات آزاد در سایر عناوین .

از کلیه جراحان مغز و اعصاب ، متخصصین امراض اعصاب و دانشمندان رشته های مربوط بمغز و اعصاب دعوت میشود تا درجلسات علمی فوق شرکت نمایند .

جلسات علمی درمرکز پزشکی داریوش کبیر تشکیل میگردد و زبان رسمی کنفرانس انگلیسی خواهد بود .

برای ثبت‌نام و کسب اطلاعات بیشتر با آقای دکتر کاظم عباسیون دبیرکنگره بنشانی مرکز پزشکی داریوش کبیر خیابان امیرآباد شمالی ، تهران تماس بگیرید . م‌الف ١٣

شطرنج قهرمانی ایران

دیدار های شطرنج‌قهرمانی ایران که از چهارشنبه هفته گذشته درخانه شطرنج‌تهران آغاز گردیده‌است ، در گروه بانوان از بعداز ظهر امروز آخرین مرحله خود را آغاز میکند و با برگزاری بازی‌های دور هشتم ، قهرمان بانوان ایران شناخته خواهد شد .

در گروه مردان در حال حاضر دیدار های مرحله مقدماتی در جریان است که پس‌از خاتمه این‌مسافت ۳۰ شطرنج‌باز برگزیده بهمراه «مهرشاد شریف» قهرمان دور گذشته ، بازی های نهائی ، برای تصاحب عنوان قهرمانی ایران را آغاز خواهند کرد.

در قسمت بانوان که‌مسابقات آن برای اولین‌بار برگزارمی گردد و هشت شطرنج‌باز نیز در آن شرکت دارند ، تا پایان بازی های مرحله‌ششم «شکوه سروش‌آذر» و «سرور لاجوردی» دو شطرنج‌باز تهرانی با امتیاز مساوی (٤) مشترکا درصدر قرارداشتند.

در گروه مردان پس‌از انجام ٦ دور از مسابقات مقدماتی ۸ شرکت کننده با۵ر٤ امتیاز مکان صدر را با یکدیگر شریک می باشند که این ۸ بازیکن اینها هستند: سرژیک کارامیان ، مهدی ماموری ، کامران شیرازی ، هادی بنکدار ، هاشم سفری ، کیومرث جدلی (هر ٦ تن از تهران) ، علی بهروزی (خوزستان) ، اسماعیل صفرزاده (گیلان) .

فوتبال «جام قنیطره»

« سوریه باپیروزی ۱-۳ برابر «تونس » به فینال مسابقات فوتبال « جام‌قنیطره» راه یافت ، دیدار ایندوتیم که در مرحله نیمه نهائی بازیها بایکدیگر روبرو شدند دروقت اول بابرتری ۰-۱ تونس پایان گرفت ودر وقت دوم باسه‌بار سقوط دروازه تونس ، نتیجه ۱-۳ بسود سوریه شد .

این تورنمنت‌فوتبال‌باحضور کشور های عربی در شهر «قنیطره » سوریه برگزار میشود .

دوچرخه‌سواری جام‌عمران منطقه‌ای

طول ماه آینده اولین دوره مسابقات دوچرخه‌سواری جام عمران‌منطقه‌ای در تهران برگزار میگردد .

دراین مسابقات دوچرخه‌سواران سه کشور ایران ، ترکیه و پاکستان شرکت خواهند داشت .

قرار است از این‌پس نظیر « فوتبال » هرساله‌یک‌تورنمنت دوچرخه‌سواری نیز بین سه کشور مزبور انجام گیرد .

نبرد اتومبیل‌رانان اروپا در جاده‌های ایران

صبح دیروز در حالی که‌تهران در سکوت بودو دراندوه‌شهادت بزرگ مرد اسلام علی‌ابن‌ابیطالب چهره‌ای غم‌زده داشت ، ورود اتومبیل‌رانان اروپائی قاانداز‌ه‌ای آرامش خیابان های خلوت‌تهران رابرهم زد .

قهرمانان اتومبیل‌رانی اروپا ، در مسابقه‌ای که ازطرف‌اتومبیل کلوپ آلمان برپا گردیده از ۲۰روز پیش برای ربودن‌عنوان قهرمانی و جوائز ارزنده‌آن‌شهر ها و جاده های فراوانی راپشت سرگذارده‌اند ، این گروه که در ابتدا ۵۰ اتومبیل و یکصد سرنشین بوده‌اند هنگام ورود به تهران به ۳٦ اتومبیل و ۷۲ سرنشین کاهش پیدا نمودند .

محل استارت قهرمانان شهر «ارباخ» در آلمان غربی بودو آن‌ها از مسیر ، مجارستان ، چکسلواکی ، یوگسلاوی ، بلغارستان ، استانبول ،آنکارا گذشته و وارد ایران شدند ، درمرز بازرگان باتسهیلاتی که اداره گمرک ، جلب سیاحان و اتومبیل کلوپ شاهنشاهی مهیا نموده بودنداتومبیل‌رانان بدون کوچکترین معطلی‌ومشکلی‌وارد خاک‌ایران شدند

★ ورود به تهران

از ۵۰ اتومبیل ده دستگاه در ترکیه بعلت نقص فنی‌وتصادفات قادربه ادامه مسابقه نشدند ، ضمن این که تا تهران نیز ٤ اتومبیل در راه ماندند و ازدنباله مسابقه محروم‌گردیدند،اتومبیل ها بتدریج‌از ساعت ۹ صبح‌وارد تهران شدند و تاساعت ۱۲ کلیه قهرمانان که در کورس‌مسابقه بودند خودرابتهران رسانیدند، اتومبیل‌رانان اروپائی در ایران از راه بازرگان، تبریز ،سراب، اردبیل ، آستارا ،بندر پهلوی، رشت ، قزوین و کرج گذشته تابه تهران رسیدند .

در مقابل پارکینگ هتل اینتر کنتیناتال،شرکت کنندگان به سرویس اتومبیل های خود پرداخته و چندستگاه که‌احتیاج به تعمیر داشت توسط اتومبیل کلوپ شاهنشاهی‌به تعمیرگاهها برده شد .

پس از یکشب توقف در تهران ساعت ۸ صبح امروز قهرمانان دنباله مسابقه خود را از تهران بسوی ، خرم‌آباد ، کرمانشاه ، سنندج ، مهاباد ، میاندوآب ، رضائیه ادامه و ازطریق‌مرزسرو ایران را ترک خواهند نمود .

★ نتایج تا تهران

نتایج بدست آمده تا تهران پس از بررسی زمانهاو امتیازات شرکت کنندگان که تاساعت۷ بعداز ظهر دیروز بطول انجامید ازطرف اتومبیل کلوپ‌شاهنشاهی ایران بدین شرح‌اعلام گردید.

۱- اتومبیل لادا ، شماره ۱۲ از شوروی به رانندگی‌اناتولی‌و کمک‌نیکولایف با ۵ امتیازمنفی.

۲- اتومبیل لادا ، شماره ۱۱ از شوروی به رانندگی سنچ و کمک شوالو با ۹ امتیاز منفی .

۳- اتومبیل لادا ،شماره ۹ ، از شوروی‌به رانندگی کاسیشن وکمک جیردوسکا با ۱۰امتیاز منفی .

٤- اتومبیل پورشه شماره ۵۱ از آلمان به رانندگی‌نوربرت و کمک‌ولف با ۱۰امتیاز منفی .

۵- اتومبیل لادا شماره ۱۰ از شوروی به رانندگی جوری و کمک مادروبد با ۱۱ امتیاز

٦-اتومبیل اثودی شماره ۲۲ از آلمان به رانندگی دیتریچ و کمک هربرت با ۱۲ امتیازمنفی

مقام های هفتم تا دهم را نیز چهار اتومبیل‌مسکویچ که‌توسط شرکت کنندگان روسی هدایت میشد بدست آوردند .

شرکت کنندگان در مقابل پارکینگ هتل اینتر کنتیناتال‌مشغول سرویس‌اتومبیل های‌خودمی‌باشند.

لارسن درصدر

مسابقات شطرنج بین‌المللی مانیلا (پایتخت فیلی‌پین) که با حضور جمعی از بزرگان این ورزش برگزار میگردد ، در پایان دیدار های سومین مرحله با قرار داشتن «بنت لارسن» بازیگر نامدار دانمارکی در مکان صدردنبال میگردد .

«لارسن» پس‌از سه بازی با ۵ر۲ امتیاز در مکان صدر قرار دارد و بدنبال نیگران پطروسیان (شوروی) ، واسیکف(شوروی)، لوبوژویک (یوگسلاوی) با ۲ امتیازپیش می آیند .

«لارسن» و «پطروسیان»در دومین مرحله بایکدیگر دیدار داشتند که بازی آنهامساوی خاتمه پذیرفتو نتیجه‌مساوی مسابقه پطروسیان بالاجوس پورتیش (مجارستان) «در مرحله سوم» سبب گردید لارسن نیم امتیاز از رقیب بزرگ خود «پطروسیان» جلو بیافتد .

در پایان‌این تورنمنت۱٦۰۰۰ دلار (۱۱۲۰۰۰۰ریال) جایزه بین نفرات برگزیده تقسیم خواهد شد .

پیروزی لیدز

در کادر مسابقات فوتبال جام اتحادیه باشگاه های انگلستان ، تیم معروف لیدز یونایتد با برتری ۱-۲ تیم هاورسفیلد را مغلوب کرد .

این دو تیم که در دومین مرحله بازی ها با یکدیگر روبرو شدند ، ۲ بار با هم دیدار کردند ،بازی نخست با نتیجه مساوی پایان گرفته بود و در بازی مجدد لیدزبه پیروزی رسید .

رئیس تازه هیئت فوتبال آبادان

بالاخره بعداز گذشت‌قریب یکماه از زمان استعفای رئیس هیئت فوتبال آبادان ، «اصغر رشیدی » رئیس تدارکات نفت جنوب برای این پست انتخاب گردید .

« رجبعلی‌نشان»رئیس‌پیشین هیئت فوتبال آبادان بود که بدنبال درگیریها واختلافات فراوان در جمع باشگاه قادر به ادامه کار نشد و استعفا کرد .

تیم‌فوتبال‌ایران به ویتنام نمیرود

فدراسیون فوتبال ویتنام جنوبی‌روزگذشته اعلام‌داشت که تاکنون ٦ کشور کامبوج ، اندونزی ، لائوس ، مالزی ، تایوان و تایلند دعوت شرکت در تورنمنت برگزاری در سایگون پایتخت این کشور را پذیرفته‌اند .

ایران نیز در شمار کشور های «دعوت شده» بود که با فرستادن تیم فوتبال خود به این تورنمنت موافقت نکرد .

ضمنا تیم های کره‌جنوبی و سنگاپورنیز باحتمال‌فراوان به شرکت کنندگان در این مسابقات اضافه می شوند .

جام جهانی کشتی از فردا آغازمیشود

علی آبادی و تورانیان امیدهای ایران

ازبعدازظهرفردا مسابقات‌کشتی فرنگی قهرمانی جهان در شهر کانوویک لهستان‌آغاز می‌شود. تیمهای نامدار جهان نظیر شوروی - بلغارستان- لهستان - رومانی- مجارستان همگی در صحنه کاتوویک حاضر هستند .

شوروی که تنها یکبار در رشته فرنگی از مقام قهرمانی دور مانده است این بار هم فارغ‌البال ازتهدید بسوی‌قهرمانی میگرد . هرچند که لهستانیها بلطف میزبانی و بلغارها تهدید کنندگان واقعی هستند ولی‌باید بازهم تاج قهرمانی کشتی‌فرنگی را برسر روسها دید .

لهستان بعد از درخشش خیره کننده در جام جهانی تهران که بزرگان بلغارستان - رومانی- مجارستان حضور داشتندبمقام نیابت قهرمانی رسید ولی این عنوان را در دیدارهای‌اروپائی از کف داد وتا بحدی نزول کرد که در رده‌بندی عنوان‌های اول تا سوم جائی نیافت وبه دنبال تیم های شوروی - بلغارستان و رومانی به مرتبه چهارم دست یافت .

حالا با این خصوصیات‌ضمن اینکه لهستانیها تمام مهره های صاحب‌نام خود را در اختیار دارند امید به تکرار عنوان دو می سال گذشته دارند .

تیم کشتی فرنگی ایران که در وزنهای ٦۲ و فوق سنگین نماینده‌ای ندارد، باز هم تمام امیدهای خود را در دسته ٤۸ کیلوئی‌ها در چهره رحیم علی آبادی جستجو میکند و نام‌آور- ترین کشتی‌گیر فرنگی ایران در شرایطی نه چندان ایده‌آل قدم به ششمین میدان جهانی حیات قهرمانی خود میگذارد .

علاوه‌براو حسین تورانیان کشتی‌گیر ۵۷ کیلو از شرایط دلپذیری برخوردار است‌وعجیب نخواهد بود که اورا موفقتر از مسابقات جام جهانی تهران در صحنه ببینیم .

مسابقات کشتی فرنگی از بعدازظهر فردا آغاز میشود و تیم ایران امشب به کاتوویک میرسد. دلیل تاخیر طبق‌برنامه قبلی اقامت اجباری و یکروزه در پایتخت کشور لهستان می باشد .

در تیم ایران شاپور خلیقی چهره برگزیده ۸۲کیلو نخستین باریست‌که دریک صحنه جهانی حضور پیدا میکند . علاوه‌براو سایر نفرات سابقه شرکت در میادین جهانی و بین‌المللی را بدفعات داشته‌اند .

فوتبال باشگاه های تهران

بعداز ظهر فردا پیش‌از انجام دیدار تیم های راه‌آهن تهران و ذوب‌آهن اصفهان در کادر مسابقات جام تخت- جمشید ، یک مسابقه ازبازی های قهرمانی باشگاه های تهران بین بانک سپه و اقبال برگزار می گردد .

این بازی از ساعت ۲ بعداز ظهر در زمین شماره یک امجدیه آغاز میشود .

پنجمین هفته نمایش در

سینماهمای

نمایش دهنده محصولات برگزیده سینمای هند .

پخش از یزد فیلم

آگهی تجدید مناقصه شماره ٦۸

نیروی هوائی شاهنشاهی تعداد قوطی کمپوت مورد نیاز خود رااز طریق‌مناقصه خریداری مینماید.

پیشنهاد دهندگان میتوانند با مراجعه بستاد فرماندهی نیروی، هوائی(خیابان‌فرح‌آباد)و دریافت برگ شرائط و مشخصات ، پیشنهادات خود را برطبق مفاد مندرج‌در برگ‌شرائط تنظیم‌نموده و تاساعت ۱۳ روز یکشنبه ۲۸ر۷ر۵۳ بدفتر آجودانی ستاد، فرماندهی نیروی هوائی تسلیم نمایند.

م‌الف ۱۲۹۹٤

نیروی هوائی شاهنشاهی

آگهی استخدام

شرکت سهامی آب منطقه‌ای اصفهان یک مهندس برق و یک مهندس مکانیک را برای کار درسد شاه عباس کبیر واقع در۱۱۰ کیلومتری غرب‌اصفهان باحقوق و مزایای کافی و تسهیلات مسکن و اتومبیل استخدام مینماید. داوطلبان‌میتوانند باهمراه داشتن فتوکپی آخرین مدرک تحصیلی خود تاتاریخ ۳۰ر۷ر۵۳ به‌اداره مرکزی این سازمان واقع در اصفهان پل خواجو ، بلوار آئینه خانه و یا در تاریخ ۱ر۸ر۵۳ به دفتر نمایندگی این سازمان در تهران بلوار الیزابت خیابان میکده ساختمان امیر کبیر مراجعه نمایند.

سازمان آب منطقه‌ای اصفهان

شهرداری هریس

شهرداری هریس در اجرای تبصره ۲ ماده ۱٦ قانون نوسازی و عمران شهری و موافقت مقام استانداری اجرای طرح احداث خیابان کمربندی هریس رابه‌اطلاع عموم میرساند خیابان کمربندی بعرض ۱۸ متر ازفلکه ششم بهمن تا آخر سد و جنب درب‌بک‌نژاداحداث‌می گردد مقدار کل غرامت مبلغ ۹۳۰ر۳۳٦ر۲ ریال و حق مرغوبیت پیش‌بینی شده ۸۰۸ر۹۲۱ ریال است .تاریخ شروع و مدت تقریبی طرح سال جاری (۵۳)و مدت اعتراض از تاریخ اولین نشر آگهی تا یکماه و محل قبول اعتراض دفتر شهرداری است ومفاد فهرست جامع طرح در شهرداری برای ملاحظه الصاق‌شده‌است معترضین باید ذیل برگ اعتراض نشانی کامل وروشن خود را قید نمایند در ضمن مقارن با این آگهی نتیجه ارزیابی هر ملک وسیله پست سفارشی بمالک و یا متصرف مربوطه ارسال و مفاد این‌آگهی در معابر محل و ساختمان شهرداری الصاق گردید . ۱-۳

شهرداری هریس- امینی زنوز

آگهی مناقصه

اداره کل آموزش و پرورش تهران در نظر دارد تعدادپانزده هزار دستگاه‌میز و نیمکت طبق نمونه موجوددراداره کل از طریق مناقصه خریداری نماید . داوطلبین شرکت در مناقصه میتوانند همه روزه جهت دریافت برگ شرایط و مشخصات بکار پردازی و خدمات این اداره کل واقع درخیابان تخت‌جمشید نبش خیابان کیوان مراجعه و پیشنهاد خود را براساس مفاد مندرج دربرگ شرایط و مشخصات تنظیم و بانضمام رسید یا ضمانت‌نامه بانکی بمبلغ ۱۰ درصد مبلغ پیشنهادی همراه یکبرگ شرایط و مشخصات با قید قبولی امضاء نموده و تاساعت ۹ صبح روز ۲٤ مهرماه ۱۳۵۳ بدبیرخانه تحویل و رسید دریافت دارند پیشنهادات‌واصله درساعت ۱۲ همانروز در دفتر رئیس اداره حسابداری باز وقرائت خواهد شد . حضور پیشنهاددهندگان یا نمایندگان آنها درجلسه مناقصه آزاد میباشدبه‌پیشنهادات فاقد سپرده‌و مبهم و مشروط ترتیب اثر داده نخواهد شد اداره کل آموزش و پرورش تهران در رد یاقبول یک یاکلیه پیشنهادات مختار است.

نواب

مدیر کل آموزش و پرورش تهران

م‌الف ۱۳۹۵٤

تلویزیون بلر جام جهان نما

لیبهر LIEBHERR

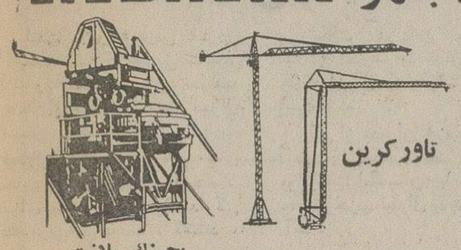

تاورکرین

بچینک پلانت

نماینده انحصاری ارکان ماشین - وزنه

آیزنهاور مقابل‌دانشگاه آریامهر ٦۲۸-٦٤٦

تلفن ۸۸-۹۵۰۰۸۵-۹۵۸۵۵۵

ارابه سوپر مارکت

ساخت بلژیک

تلفن ٦٦٦۸۲۸ - ٦٦٦٦۰۱

قابل توجه

کاباره‌دانسینگها- باشگاهها‌وهتل‌ها

با استفاده از پیشرفته ترین سری‌جدید دستگاههای پخش نور آمریکا فرانسه- انگلستان- کاباره‌ودانسینگهای‌خودراباشکوه‌تروفریبنده‌ترنمائید.

پوبلیکومرکز پخش‌تجهیزات نوری نادرشاه ۲۸ تلفن : ٦۲٦۸۰٤ - ٦۲۳۰۰٦

GM IRAN

شرکت جنرال موتورز ایران

(شرکت سهامی خاص)

GENERAL MOTORS IRAN LTD.

شرکت جنرال موتورز ایران استخدام میکند

۱- مهندس برق باسه‌سال سابقه کار تسلط بزبان‌انگلیسی

۲- مهندس ساختمان باسه سال سابقه کار تسلط بزبان‌انگلیسی

۳- مهندس مکانیک باسه سال سابقه کار تسلط بزبان‌انگلیسی

٤-مهندس‌صنایع‌یااتومبیل با سه سال‌سابقه کار مسلط بزبان‌انگلیسی

۵- نقشه‌کش فنی بادوسال سابقه‌کار انگلیسی در حد تکلم

٦- کارمند انباردار وارد بامور سفارشات و تعقیب اجناس C.K.D. و قطعات اتومبیل و کاردکس تسلط بزبان انگلیسی

۷- دیپلمه فنی اتومکانیک با دو سال سابقه کار

۸- کارمند توزیع اتومبیل مسلط بزبان انگلیسی و دوسال سابقه کار

سن بین ۲۵الی ٤۵

واجدین شرائط میتوانند با دردست داشتن ورقه خاتمه خدمت یا معافی از نظام وظیفه همه‌روزه غیر ازپنجشنبه و جمعه‌به‌کارگزینی این شرکت‌واقع در کیلو متر۱٤ جاده کرج مراجعه فرمایند .

بیمه ایران

باجه‌های عصر بیمه ایران

صدور بیمه نامه آتش‌سوزی

برای رفاه بیشتر مشتریان محترم باجه های بیمه ایران واقع در :

۱- اداره مرکزی -خیابان سعدی

۲- شعبه بازار - سبزه میدان

علاوه بر صبح‌ها - بعداز ظهر ها نیز ازساعت ٤ تا ٦ باز و آماده صدور بیمه‌نامه آتش سوزی می باشد .

ازفرداصبح دربهترین گروه‌سینمائی پایتخت

کاپری - نیاگارا - رکس - میامی

الوند - کیهان - مارلیک - اسکار - ارانوس - شهرام - شرق - و...سیلوانا

و...سیلورسیتی (قلهک)

بهترین هدیه‌عیدفطر امسال -فیلمی‌بزرگ با هنرپیشه‌ای بزرگ ومحبوب

فردین

شکست ناپذیر

آیلین ویگن

پرویزجعفری

در فیلم

پخش از: پانوراما

باشرکت: حسین گیل و با هنرمندی جمشید مهرداد

کارگردان : رضا میرلوحی - فیلمبردار: شیرازی -تهیه شده در : مهرگان فیلم -تهیه کننده نعمت‌رفیعی

همزمان با تهران در شهرستانهای * شیراز « پارس - سعدی » *اصفهان *نقش‌جهان-مایاک- همایون -مهر » * تبریز «متروپل - کریستال» * رشت «کوروش» * اهواز «آریا» * قم «دروازه طلائی»

ازامشب فقط در

سینماریولی

یك اثر پرحادثه کمدی و سکسی که نظیری برای آن نمی توان یافت

گیشه سینماریولی همه روزه برای رزرو بلیط آماده‌است

با دستبرد به دفتر حزب لیبرال

«واترگیت سیاسی» درانگلیس پدید آمد

لندن ـ یونایتدپرس ـ در آستانه انتخابات عمومی انگلستان که فردا انجام می شود ،دیشب عده‌ای به دفتر حزب لیبرال دستبرد زدند . سخنگوی حزب لیبرال گفت دزدان کشو های حاوی اسنادسیاسی را احتمالا برای یافتن مدرک یا مدارکی که درپی‌اش بودند ، گشتند .

وی نگفت در این دستبرد سیاسی مدرک یا مدارکی از حزب لیبرال به سرقت رفته است یا نه .

یکی از مدیران حزب لیبرال درپی این دستبرد گفت احتمالا «واترگیت انگلستان» با دستبرد به دفترحزب لیبرال پدیدخواهد آمد .

اخبار، رویدادها، شایعات و گفتگوها در

بازار سیاست

آمادگی احزاب برای انتخابات آینده

کمیسیون رسیدگی به شکایت حوزه انتخابیه شهسوار ، بارداعتراض‌ستادانتخاباتی حزب‌مردم درموردتعدادآراء صندوق «چلاسر» که بحث های فراوانی را بین حزب اکثریت و اقلیت برانگیخته بود،بکارخود خاتمه‌دادو اعتبار نامه دکتر منصورخلعتبری، کاندیدای پیروز حزب ایران‌نوین را صادر کرد. باین ترتیب آخرین «پنجره» روبه‌حیاط پیروزی‌نامزد انتخاباتی حزب‌اقلیت بسته شد .

حزب اقلیت در آخرین تمرین مبارزاتی خود برای احرازکرسی های پارلمان، قبل‌از انتخابات تابستان آینده ، تجربه های مفیدی کسب کرد. بگونه‌ایکه ناصر عامری دبیر کل اقلیت می گوید تکیه روی آراء طبقاتی ، نباید مارا از مبارزه گسترده در سطوح شهر و روستا بازدارد.

دبیر کل اقلیت برای اثبات تجربه خود از انتخابات شهسوار، باین نکته اشاره کرده است که ما در روستا شکست خوردیم ودر شهر پیروز شدیم. در حالیکه تکیه حزب و کاندیدای ما در جریان مبارزات انتخاباتی ، روی آراء روستائیان بود ،اما نتیجه‌ای که بدست آمد ، درست در جهت عکس قرار داشت باینصورت که در شهسوار که پیش‌بینی میشد آراء مردم آن در اختیار کاندیدای‌حزب اکثریت باشد، پیروزی از آن‌ماشد ودر رامسر نیز وضع به‌همین صورت بود ـ اما حساب مادر مورد جذب آراء روستائیان ، اشتباه از آب درآمد.

اینک « اقلیت» خود را برای تابستان آینده آماده می‌کند و دو حزب اقلیت دیگرنیز، سرگرم‌تدارک‌برای شرکت‌درانتخابات عمومی هستند و امید به‌پیروزی نسبی‌خود دارند وحزب اکثریت‌نیزباتکیه برتشکیلات شهری‌وروستائی خود، برای انتخابات آینده برنامه ریزی دقیقی را شروع کرده است.

ایران بزرگترین سرمایه‌گذار اوپک

روزنامه « فرانکفورتر آلگمانیه» چاپ آلمان فدرال در شماره‌اخیر خود اعلام کرد که کمکهای کشور های عضو اوپک به کشورهای درحال رشد خیلی بیش از آنست که تصور میشد. این روزنامه افزود طبق گزارش منتشر شده کمیته کمکهای اقتصادی سازمان کشور های تولید کننده نفت، کشورهای عضو اوپک از ژانویه تاسپتامبر ۱۹۷۴ مبلغ ۱۲ میلیارد و ۷۰۰ میلیون دلار به کشورهای در حال رشد کمک کرده‌اند.

از این مبلغ ٦ میلیارد و ۲۰۰میلیون دلار صرف قرار دادهای دوجانبه و ۲ میلیارد و ٤۰۰ میلیون دلار صرف قرارداد های چند جانبه و هم چنین ۳ میلیارد و ۱۰۰ میلیون دلار در اختیار صندوق بین‌المللی پول گذارده شده است. در این گزارش قید شده استکه ایران با ۳ میلیارد و ۸۰۰ میلیون دلار اولین کمک کننده بزرگ‌عضو اوپک به کشور های در حال رشد میباشد.

بازار مشترك اروپا وجامعه آسیائی

میهمان بلژیکی ایران دکتر«ژرژو اندرساندن» مدیر موسسه مطالعات اروپائی دانشگاه بروکسل در مصاحبه‌ای که در تهران انجام داد ناامیدی خودرا از وحدت اروپا بیان کرد و گفت: « همه اقمار این جامعه مشترک موسساتی اداری هستند نه سیاسی و به همین دلیل تاکنون به‌موفقیت مهمی نرسیده‌اند.»

ناامیدی ویاس دکتر «ژرژو اندرساندن» از بازار مشترک اروپا در محافل اقتصادی و سیاسی تهران ودیگر کشورهای غیر اروپائی با تعجب زیادی تلقی نشد زیرا « بحران نفت» نشان داد که اشتراک اروپا قبل از اینکه یک جامعه یکپارچه باشد فقط سازمانی غیرسیاسی است که شعاع آن در سود های منطقه‌ای خلاصه میشود.

درباره مسئله اتحاد آسیائی که این روزها نقل کلیه‌مجامع‌بزرگ این‌قاره و سایر محافل جهانی است گفته میشود روش طراحان‌اصلی ایجاد بازار مشترک آسیائی امیدوار کننده و نوید بخش است زیرا پیش از اینکه جامعه مشترک آسیائی شکل گیرد، به امکانات اقتصادی مشترک آن توجه شده و از این جهت امید بیهوده‌ای نیست که جامعه آسیائی رادر مقایسه بااروپا یک سازمان صحیح بانتایج درخشان و متکی به اصول بدانیم که در حفظ منافع کشور های شرکت کننده موثر خواهد بود.

یادآوری حقوق بین‌المللی برهبران آمریکا

دکتر منوچهر گنجی استاد حقوق بین‌المللی دانشگاه تهران طی مقاله‌ای کوشیده است که به اظهارات جرالد فورد رئیس جمهور آمریکا و هنری کیسینجر وزیر خارجه آن‌کشور در زمینه تهدید کشور های عضو اوپک به کاهش قیمت نفت از زبان منشور ملل متحد پاسخ گوید و مقررات بین‌المللی را به آنان گوشزد نماید .

نویسنده در ابتدای مقاله خود آن قسمت از اظهارات فورد و کیسینجر را که بوی تهدید از آنها بمشام میرسد ذکر کرده و سپس یادآور شده «گونارمیردال» بدرستی گفته است که در مناسبات کشور های پیشرفته صنعتی با ممالک کمترتوسعه یافته همواره «عناصر آشکاری از استعمار نو» وجود دارد .

گنجی می‌افزاید : اکنون علیرغم نص صریح منشور ملل متحد و قطعنامه هائی که این سازمان طی ۲۹ سال گذشته به تصویب رسانده و نیز برخلاف اساسی ترین مقررات حقوق بین‌المللی ، کشور های عضو اوپک هدف تهدید صریح قرار گرفته‌اند و حتی فورد به آنها گوشزد کرده که ممکن است برای کاهش قیمت نفت بزور متوسل شود .

وی آنگاه برای یادآوری آنان که مقررات بین‌المللی را زود فراموش می‌کنند برخی از مواد منشور ملل متحد را نقل کرده و گفته است : «در ماده ۲ منشور سازمان ملل خاطرنشان گردیده که تمام اعضای سازمان باید در مناسبات بین‌المللی‌خود از توسل به هرنوع تهدید ویا زور به علیه تمامیت ارضی و یا استقلال سیاسی ممالک دیگر اجتناب ورزند .»

در قسمت دیگر این ماده اضافه گردیده که مفاد منشور به هیچوجه به سازمان ملل ویا کشور های عضو اجازه نمیدهد که در امور داخلی ممالک دیگر مداخله کنند و پس از تعریف کلمه «مداخله» ، از نظر حقوق بین‌المللی تهدید بتوسل بزور را گونه‌ای مداخله قلمداد کرده است .

«گوناریارینك» بتهران می‌آید

یک شرکت بازرگانی ضمن آگهی برنامه های آینده خود اطلاع داد که دکتر گوناریارینگ میانجی سابق سازمان ملل‌متحد و سفیر سابق سوئد در مسکو بعنوان مشاور مدیر این واحد صنعتی به ایران خواهد آمد .

گوناریارینگ که طبق اطلاعیه این شرکت با گروهی از کارشناسان برای مذاکره پیرامون بسط مبادلات ایران و سوئد اواسط اکتبر به تهران می آید ، چهره همیشگی خود را بعنوان یک مرد «مسافر» حفظ کرده است .

یک مجله آمریکائی در شرح‌حال یارینگ هنگام بحران خاورمیانه او را سیاستمدار سیار جهان لقب داد و با ارائه آمار سفر های یارینگ‌نیم صفحه‌آمار و اعداد کشور های مورد بازدید او را منتشر کرد .

اگر امروز نیز آمار سفر های‌اوراتنظیم کنند ، جای‌وسیعی را اشغال می کند و باید تقریبا از پایتخت ها و نقاط بسیاری از کشور های دنیا اسم برد .

محافل اجتماعی تهران بعدازخبرورود یارینگ به تهران اظهار داشتند بهرحال دیدار او در پایتخت ایران با کنجکاوی زیادی تلقی خواهد شد و همه کسانی که چهره یارینگ را در مناطق بحرانی دیده‌اند ، دیدار او را در یک حوزه صلح و در نقش مشاور اقتصادی خالی از لطف نمی دانند .

● ورود مجدد ایران به بازار شکر انگلستان در بحث محافل خبری آن کشور قرار دارد. رادیو لندن در گفتار دیشب خود تحت عنوان « بازهم ایران وارد بازار شکرلندن شد» گزارش دادکه ایران ٤ محموله شکر از قرار تنی ۹۰۷ دلار در بازار لندن‌خریداری کرده است. بنابرگفته رادیو لندن این شکرها در آبانماه آینده تحویل داده خواهد شد.

شیوه اعزام مشمولان دیپلمه تغییر کرد

★ **عده‌ای از مشمولان‌دیپلمه دوماه به دوماه به خدمت اعزام میشوند .**

اداره‌وظیفه عمومی امروزنحوه اعزام مشمولان دیپلمه و فوق دیپلمه متولد سال ۱۳۲۳ تا پایان سال ۱۳۳٤ را که ثبت نامشان از امروز آغازشده‌است اعلام کرد .

براساس برنامه جدید اداره وظیفه عمومی، کلیه مشمولان دیپلمه متولد سال ۱۳۲۳ الی ۱۳۳۲ فارغ‌التحصیل خرداد۵۳ یا سنوات قبل که‌امروز برای ثبت‌نام به‌سالن اعزام مراجعه کرده‌اند باید روز۱۵ آبان برای اعزام به خدمت به‌سالن‌غلامرضا پهلوی مراجعه کنند .

مشمولان دیپلمه و فوق دیپلمه متولد سال ۱۳۳۳ و ۱۳۳٤ فارغ‌التحصیل خرداد امسال و سالهای قبل که‌فردا برای‌ثبت‌نام به سالن غلامرضا پهلوی‌مراجعه خواهند کرد باید روز ۱٦آبان نیز به همین سالن مراجعه‌کنند.

مشمولین دیپلمه و فوق‌دیپلمه متولد سال ۱۳۲۳ تا پایان‌سال ۱۳۳٤ فارغ‌التحصیل شهریور امسال که روز ۱۹ مهر ماه به سالن غلامرضا پهلوی مراجعه خواهند کرد باید روز ۱۷آبان برای اعزام بخدمت مجددا به این سالن بروند .

سرهنگ علی نابری رئیس سازمان وظیفه عمومی امروز به خبرنگار اطلاعات گفت : به هریک از مشمولانی که طی امروز و ۲ روز آینده درسالن غلامرضا پهلوی‌ثبت‌نام میشوند یک کارت قرمز داده می‌شود که تاریخ مراجعه مجدد آنها برای اعزام بخدمت روی آن نوشته شده است . اسامی این مشمولان طی روز های آینده به کامپیوتر داده خواهد شد واز بین آنها عده مورد نیاز برای خدمت درجه‌داری و سپاهیگری برحسب معدل دیپلم انتخاب میشوند و افراد مازاد سرباز عادی خواهند شد .

وی گفت : امسال مشمولان دیپلمه هردو ماه یکبار بخدمت اعزام خواهند شد و ماه های اعزام آنها عبارتست از آبان‌ـ دی‌ـ اسفند‌ـ اردیبهشت و تیر. در روزهای ۱۵ و ۱٦ و ۱۷ آبان که مشمولان بسالن‌ورزشی غلامرضا پهلوی مراجعه‌خواهند کرد. ماه اعزام آنها به اطلاعشان خواهدرسید. لازم‌به یادآوری است که چند گروه‌از دیپلمه‌ها روزهای ۱۵ و ۱٦ و ۱۷ آبان بخدمت اعزام‌خواهند شد وبقیه هر۲ ماه یکبار راهی خدمت می‌شوند .

همزمان باآغاز ثبت‌نام‌مشمولان دیپلمه امروز انتخاب بهترین سربازان عادی حوزه غربی سازمان وظیفه عمومی نیز در سالن‌ورزشی رضا پهلوی انجام شد. عده مورد نیاز از بین‌این مشمولان انتخاب میشوند و افراد مازاد از انجام خدمت معاف خواهند شد .

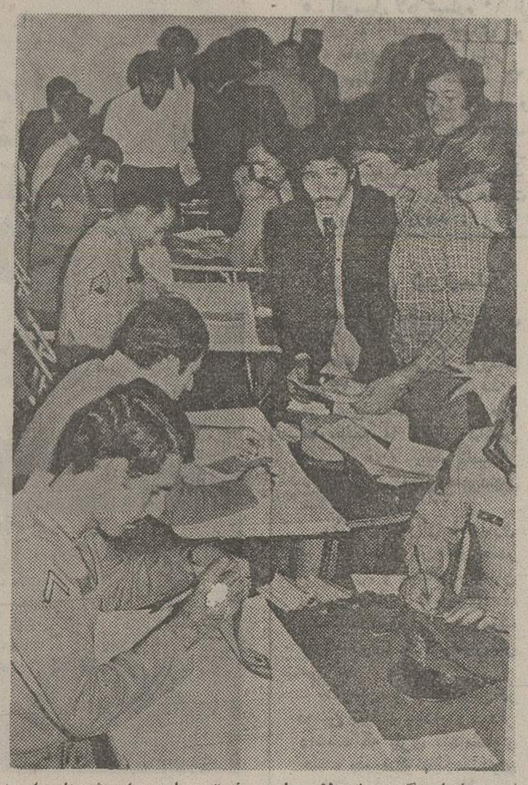

امروز اولین گروه مشمولان‌دیپلمه و فوق دیپلمه برای ثبت‌نام‌مراجعه کردند عکس عده‌ای از مشمولان را هنگام ثبت‌نام نشان می‌دهد .

عدم افزایش قیمت نفت فاجعه ببارمی آورد

نماینده مجله تایم چاپ نیویورک در تهران مصاحبه‌ای با جمشید آموزگار انجام داد .وی به نکات جالبی‌درباره علت‌افزایش‌قیمت‌نفت و آینده ذخائر موادسوختی‌اشاره کرد که درزیر میخوانید :

یکی‌از جدی ترین‌مدافعان‌افزایش قیمت نفت، جمشید آموزگار وزیر کشور ایران است . آموزگار در مذاکرات سال ۱۹۷۱ میان کشور های نفت خیز و کمپانی های‌نفتی که به افزایش قیمت نفت ومالیات ها انجامید ، نقشی اساسی بعهده داشت .

آموزگار درمورد افزایش قیمت نفت گفت «اگر ما اقدام به‌افزایش قیمت نفت نمیکردیم ، دنیا به سوء استفاده و غارت نفت‌ادامه میداد و ۵۰ سال دیگر فاجعه‌ای بوقوع می‌پیوست . من‌قبول دارم که افزایش قیمت نفت، نرخ رشد کشور های صنعتی را کاهش‌داده است، ولی معتقدم‌که این‌موضوع بنفع جهان است ، برای مثال در حال حاضر درآمد سرانه در ایالات متحده ۵۰۰۰ دلار است. در ایران قبل از افزایش قیمت نفت، درآمد سرانه بین ۳۵۰ تا ٤۰۰ دلار بود . اگرهر دوکشور نرخ رشدی برابر ٦ درصد داشته باشند، این‌بدان مفهوم‌است‌که در مقابل هر ۳۰۰ دلار افزایش‌درآمد سرانه درآمریکا ، درآمد سرانه در ایران ۲٤ دلاراضافه میگردد . دراین صورت‌شکاف موجودمیان کشورها گسترده تر میگردد و این موضوع ممکن است صلح وثبات جهانی را در معرض مخاطره‌قرار دهد.»

درمورد تورم آموزگار یادآور شد که در سال ۱۹۷۳ قبل از افزایش قیمت نفت ، «سازمان اقتصادی همکاری و توسعه» گزارش داد که نرخ تورم ۱۲ در صد است و در حال حاضراین نرخ ۱٤ درصد است .

سپر بلا

ما اعتراف می‌کنیم که افزایش قیمت نفت باعث شده که‌نرخ تورم بین یک دوم‌تا۲ درصد به نسبت کشور های مختلف بالا رود .ولی تمام گناهها را نباید بگردن نفت انداخت. کشور های غربی نفت واوپک راسپربلای‌تورم‌کرده‌اند.»

تحریم اقتصادی

آموزگار درباره تحریم های اقتصادی افزود ـ تصور نمی ـ کنم مادر معرض چنین تحریم‌هائی قرار داشته‌باشیم‌چون مامی‌توانیم نیازمندیهای خود را از دیگرجا ها تهیه کنیم .

حفظ و نگهداری منابع نفتی‌به عنوان یک‌پدیده ذیقیمت بایدمورد توجه خاص قرار گیرد و بهتر است از آن به جای سوخت در دیگرمصارف‌صنعتی استفاده‌شود.

از نفت می‌توانیم ۷۰ هزارنوع فرآورده های پتروشیمی بدست آوریم . درحالیکه در مورد نیرو های بدست آمده از اتم ، یا خورشید چنین چیزی امکان پذیر نیست . بیائید به‌وابستگی ملت ها بیکدیگر اعتقاد داشته باشیم و فراموش نکنیم مادرسیاره‌ای زندگی می کنیم که‌فقط۵۰ سال ذخیره‌نفت دارد درحالیکه‌در مورد دیگرمنابع انرژی نظیر ذغال سنگ چنین نیست و بنفع ایران است که مقداری از ذخیره نفت خود را همچنان در زیر زمین نگهدارد .

گفتگو ومذاکره

بهترین راه حل برای اختلافات موجود وجلوگیری‌از هرج‌ومرج برقراری‌گفتگوی‌صریح میان‌کشور های تولید کننده و کشور های صنعتی جهان است و همانطورکه شاهنشاه ایران سال پیش گفتندما حاضریم سر میز مذاکره بنشینیم‌و اگر ثابت شود که ما اشتباه می‌ـ کنیم آماده‌ایم‌اشتباه‌خود رابرطرف کنیم . یکی از اصول مورداعتقاد ما اینست که قیمت نفت بایدمعادل دیگر موارد انرژی باشد . اصل دوم اینست که قیمت نفت باید با میزان تورم تعیین شود .تا بدین وسیله قدرت خرید کشور های تولید کننده حفظ شود .

بعلاوه ما مایل نیستیم بهای‌نفت بطور تصاعدی افزایش یابد .ما حتی آماده‌ایم قیمت نفت را با شاخص ۲۰ تا ۳۰ رقم فرآورده دیگر مربوط کنیم و مایل هستیم با شما همکاری داشته باشیم و کشوری هستیم که‌به رونق‌اقتصاد غرب علاقه کامل داریم.

آموزگار خاطرنشان ساخت « امسال درآمد ایران‌از نفت ۲۱ میلیارد دلار تخمین زده میشود. تاپایان سال بیش از۱٦میلیارد ازاین مبلغ را برای برنامه‌های عمرانی خود خرج خواهیم کرد ومجموعا یک ذخیره ۹ر۵میلیارد دلاری برای مبادلات خارجی خواهیم داشت .

درپایان سال ۱۹۷٤ اگر شما همه ذخیره های اعضای اوپک راجمع کنید بالغ بر ٤۵ تا ۵۰ میلیارد دلار خواهد شد . در حالیکه آلمان غربی بتنهائی در آخر ماه اوت ذخیره‌ای برابر با ۳۳ر٤ میلیارد دلار خواهدداشت. با این وصف بازهم گفته میشود که کشور های تولیدکننده نفت ذخایر عظیمی از دلار وپولهای دیگر در اختیار خواهند داشت.

آموزگار درزمینه‌کمکهای‌خارجی خاطرنشان کرد که مجموع تعهدات ما در این زمینه بالغ‌بر ۲ر٦ میلیارد دلار است که در حدود ۱۰ درصد تولید ناخالص ملی ما میباشد . کشور های صنعتی حتی در اوج رفاه و پیشرفت اقتصادی خود مبلغی بیش‌از ٤ درصد تولید ناخالص ملی خود رابه کار اختصاص نداده‌اند .

افسران تا ۱۲ ماه میتوانندفوق‌العاده وهزینه سفر بگیرند

آئین‌نامه فوق‌العاده هزینه سفر و سایرمزایای افسران‌وکارمندان نیروهای مسلح شاهنشاهی بر اساس لایحه‌ایکه دولت‌تنظیم‌کرد تغییر میکند . متن لایحه که در عرض چند روز آینده به مجلس تقدیم میشود . بشرح زیراست:

ماده ۲۹ ـ آئین‌نامه فوق‌العاده هزینه سفر وسایر مزایای‌افسران وکارمندان نیرو های مسلح شاهنشاهی مصوب خرداد ماه ۱۳۳۷ بشرح‌زیر اصلاح میگردد :

ماده ۲۹ـ مامورینی که مدت ماموریتشان در داخل کشور از ششماه تجاوز کند در ردیف منتقلین محسوب و فوق‌العاده روزانه به‌آنان تعلق نخواهدگرفت درهرحال هیچ ماموریتی بطور موقت (باستثنای یگانهای مامور عملیات جنگی واردوکشی) نباید از ششماه تجاوز نماید .

تبصره ـ درموارد استثنائی که نوع ماموریت ایجاب نماید که مامور بیش از ششماه در محل ماموریت توقف نماید وانتقال مامور به‌آن محل‌امکان پذیرنباشد (ازقبیل مهندسین ناظر) حسب موردبا تصویب‌مقامات‌صلاحیتدار (وزارتجنگ‌ستادبزرگ‌ارتشتاران‌ـ سرای نظامی شاهنشاهی ـ نیرو های سه‌گانه ـ گارد شاهنشاهی‌ـ ژاندارمری کشورـشهربانی کل کشور) ممکن است ماموریت تا حداکثر ۱۲ ماه تمدید گردد .

مردم ونزوئلا ازفرمایشات شاهنشاه پشتیبانی میکنند

«رافائل کالبرا» رئیس جمهور پیشین ونزوئلا طی گفت وگوئی با خبرنگار ما اظهار داشت: نیرو های عظیم اقتصادی‌جهان هنوز نتوانسته‌اند بخودبقبولانند که سیاست اصلی اوپک فقط برقرار کردن قیمت عادلانه برای نفت است .

وی افزود ، سالیان درازاین قدرتها با اقدامات مشترک و استفاده‌ازشرکتهای‌چندملیتی ، قیمتی را که بنفع خودشان بود به تولید کنندگان تحمیل کردند .

کالبرا که از سال ۱۹٦۹ تا اوایل سال جاری رئیس‌جمهور ونزوئلا بود اظهار داشت : سازمان اوپک و اقداماتی که این سازمان از طریق اتحاد و همبستگی و دوری از رقابت های ناسالم به عمل آورده رهنمون سایرکشور های‌جهان سوم که تولید کننده مواد خام هستند شده تا حقوق حقه خود را درمناسبات بازرگانی‌بدست آورده و حفظ کنند . وی‌گفت: کشور های پیشرفته‌ای که اکنون پرچم دفاع از منافع کشورهای جهان سوم رابدست گرفته‌اند ، منافعی که سالیان درازبخاطر افزایش مدام‌قیمت محصولات صادراتی کشورهای پیشرفته ، و قیمت تحمیلی غیرعادلانه مواد خام بسختی آسیب دیده است .

وی در پایان تصریح کرد که فرمایشات شاهنشاه ایران در مورد نفت و تورم مورد پشتیبانی کلیه مردم ونزوئلا است .

گزارش درباره خطر احتمالی یك داروی فشار خون

نیویورک ـ آسوشیتدپرس ـ گروهی از پژوهشگران دانشگاه بوستون برپایه تحقیقات برروی بیماران ۲٤ بیمارستان درایالات متحده امروز تایید کردند که مصرف داروی « رزربین»که‌برای پائین آوردن فشار خون شدید تجویز میشود احتمالا در زنان ایجاد سرطان پستان میکند . گزارش مبسوط پزشکان‌دانشگاه بوستون‌درباره خطری که مصرف رزربین برای زنان در بردارد در آخرین شماره یک مجله طبی مشهور انگلیسی انتشار یافته است .

بنا به عقیده یکی ازپژوهشگران دانشگاه بوستون مصرف رزربین درزنان موجب بوجود آمدن پرولاکتین در شیر زنان مصرف کننده میشودپزشکان‌وپژوهشگران دانشگاه بوستون در گزارش خود درمجله‌طبی انگلیسی خاطرنشان میکنند که پژوهشهای آنان درباره خطرات مصرف رزربین در زنان هنوز مرحله مقدماتی خود را میگذراند و نظرات جامع دراین باره پس از پایان تحقیقات‌اعلام خواهد شد .

نظر پزشکان ایرانی

خبرنگارما در این‌باره ازآقایان دکتر سیف‌الدین نبوی متخصص قلب ودکتر حسین پارسا استادو رئیس گروه‌بیماریهای‌زنان‌دانشگاه تهران ودکتربهرام محیط سئوال کرد هرسه پزشک یادشده‌یادآور شدند رزربین داروئی است‌نباتی و عصاره گیاهی بنام روولفیا سرپنتنیااست که در کشتزارهای دره نیل وهندوستان بدست می آید . این دارو دربیماریهای‌فشار خون و بیماریهای روانی‌بکاربرده میشود و تاکنون گزارشی درمورد ایجاد بیماری سرطان بواسطه استفاده این دارو در مردها از طرف مجامع علمی منتشر نشده ودر مورد زنان نیز باید منتظر گزارش مجامع صلاحیتدار بین‌المللی باشیم .

زنان ودختران لیسانس و دکتر بخدمت اعزام شدند

پیش از ظهر امروز مراسم قرعه‌کشی زنان‌و دختران‌لیسانسیه، فوق لیسانس و دکترای مشمول قانون حمایت اجتماعی زنان در مرکزسپاه دانش‌دختران (حشمتیه) انجام شد .

فارغ‌التحصیلان رشته های پزشکی ، دندانپزشکی ، دارو ـ سازی ، پرستاری ، مهندسی بهداشت ، انگل شناسی ، میکرب شناسی ،علوم آزمایشگاهی ، تغذیه، پرتو شناسی ، آموزش بهداشت ، مددکاری و خدمات اجتماعی ، بهداشت محیط ، آمار بهداشتی ، مامائی و نیز علوم اجتماعی ، مشاوره و راهنمائی ، حسابداری و حسابرسی،اقتصاد، حقوق قضائی ، خدمات اداری و مدیریت بازرگانی ، تربیت بدنی، مهندسی تولید ،مهندسی مکانیک ورشته‌های‌علوم ارتباطات‌اجتماعی وآمار و منشیگری به‌خدمت‌اعزام شدند و مشمولان سایررشته‌های تحصیلی از خدمت معاف شدند.

برگ معافیت از ۱۵آبان توزیع میشود .

ماهی‌شمال و جنوب یکجا عرضه خواهد شد

«میگو» به‌میزان وسیعی درتهران توزیع میشود

امسال برای عرضه ماهی بین شرکت شیلات جنوب و شرکت شیلات ایران‌همکاری تازه‌ای‌انجام خواهد گرفت .

درحال حاضر مذاکراتی بین شرکت شیلات ایران و شرکت شیلات جنوب در جریان است که با افتتاح شعب و فروشگاه هادر مناطق مختلف شهر کار توزیع انواع ماهی شمال و جنوب در یکجا متمرکز شود .

درحال حاضر شرکت شیلات جنوب دارای ۹ فروشگاه و ۲۰ عامل فروش در تهران است که چنانکه عرضه‌وفروش ماهی‌شمال وجنوب در یکجا انجام گیرد ، تعداد این فروشگاه ها گسترش یافته و در سطح شهر فعالیت خواهند کرد .

انواع ماهی جنوب که عرضه خواهد شد عبارتند از سنگسر ـ شوریده ـ قباد ـ شیرماهی ـ حلواو زبیدی وانواع ماهی‌شمال نیزکپور‌ـ کفال و سفیدوسوف ـ ماش ماهی‌خواهد بود .

★ **توزیع ماهی**

میزان صید انواع ماهی جنوب روبتزاید است و صیدخلیج‌فارس میتواند رقم عمده ماهی موردنیاز اهالی را فراهم آورد . در شمال بجز ماهی کپور و کفال رقم صید ماهی سفید کم بوده ودر حدی است که میتواند نیاز اهالی‌مناطق شمال کشور راتامین کند. بنابر این پیش‌بینی‌توزیع‌مقادیرمعتنابهی ماهی شمال در تهران انجام نخواهد گرفت ودر درجه اول توزیع ماهی سفید در شهرهای شمالی انجام میشود ومازاد آن بتهران حمل خواهدشد.

صید ماهی شمال از ۱۵ مهرماه آغاز گردیده و توزیع آن طبق معمول همه‌ساله در اواسط آذر انجام خواهد گرفت.

میگو

شرکت شیلات جنوب امسال علاوه برانواع ماهی جنوب‌اقدام به توزیع وسیع میگو خواهد کرد و قسمت عمده‌ای از صید ۸ هزارتن میگوی‌خلیج فارس به‌تهران حمل و در فروشگاه های ماهی جنوب عرضه میشود .

قیمت میگوی خلیج فارس با توجه به‌میزان مرغوبیت آن هر کیلو ۱۵۰ تا ۳۵۰ ریال خواهد بود .

سازمان شیلات‌جنوب باتشکیلات تازه‌ای کار صید را انجام میدهد که مهمترین آن ایجاد تجهیزات کافی صید و تشکیل شرکت های تعاونی صیادان جنوب خواهد بود . طرح ایجاد ده مرکز برای شرکت های تعاونی صیادان جنوب در کرانه خلیج فارس مهیا شده است و هر یک از این مراکز دارای چندین شعبه نیز خواهد بود .هزینه تاسیسات جدید و کمک به‌تشکیل شرکت های تعاونی حدود ۱۰۰ میلیون تومان میباشد که پس از تصویب سازمان برنامه در اختیار شرکت شیلات جنوب قرار گرفته است .

واکسیناسیون درمدارس

واکسیناسیون‌کودکان مدارس آغاز شد . برنامه تلقیح کودکان علیه بیماریها از مدارس بخش های حومه پایتخت انجام میگیرد.

وزارت بهداری اعلام داشت ماموران بهداری استان تهران از این هفته کار واکسیناسیون نوآموزان‌مدارس‌پایتخت‌راشروع کردند . طبق این برنامه ابتدا نوآموزان و شاگردان سال اول مدارس مورد تلقیح قرار میگیرند وسپس دیگر شاگردان این برنامه ابتدااز مدارس بخش های حومه شمیران ـ شهرری آغاز شده است. ماموران بهداری استان تهران‌بترتیب کودکان این‌مدارس را علیه آبله ، کزاز ، سیاه سرفه، دیفتری و واکسن ب.ث.ژ واکسینه می کنند.

یک مقام بهداشتی امروز گفت چون دراین واکسیناسیون ، کودکانی که قبلا در سال جاری واکسینه‌نشده‌اند مورد تلقیح‌قرار میگیرند و مامورین بهداری با مراجعه به پرونده دانش آموزان به این امر اقدام می کنند ، جا دارد که والدین دانش آموزان‌در صورتیکه خود قبلا اقدام به واکسینه نمودن فرزندانشان کرده‌اند برگ گواهی تلقیح را برای‌ضبط‌درپرونده‌دانش آموزان بمدارس بفرستند.

تظاهرات سفید پوستان علیه سیاهپوستان

در « بوستون امریکا حدود ۸۰۰ نفر از زنان و مردان سفید پوست علیه سیاهپوستان و اتوبوس های حامل‌دانش آموزان‌سیاهپوست دست به تظاهرات زدند. سفید پوستان اتومبیل مرد سیاهپوستی را که از نزدیکی‌آنهاعبور میکردمتوقف ساختند وسرنشین سیاهپوست ان را کتک زدند. پلیس تظاهرکنندگان را مورد تعقیب قرارداد وعده‌ای از آنها را دستگیر کرد.

در عکس افراد پلیس در حال بازداشت یک زن سفید پوست دیده میشوند. عکس رادیوئی آسوشیتدپرس

خبرهای کوتاه

والاحضرت شاهپور غلامرضا در مسکو

والاحضرت‌شاهپورغلامرضا پهلوی رئیس کمیته ملی‌المپیک ایران و عضو کمیته بین‌المللی المپیک که‌هم‌اکنون بدعوت دولت‌اتحاد جماهیر شوروی از تاسیسات ورزشی این کشور دیدن می کنند در گفتگوئی بانماینده خبرگزاری تاس انتخاب‌مسکو را جهت برگزاری بازیهای المپیک ۱۹۸۰، انتخاب‌مناسبی خواندند و سهم بزرگ ورزشکاران شوروی را در میدانهای ورزشی خاطرنشان کردند .

والاحضرت دیروز بامعاون رئیس شورای عالی اتحاد جماهیر شوروی ملاقات و گفتگو داشتند .

رئیس ستاد ارتش ایتالیا در تهران

بنا بدعوت رسمی ستاد بزرگ ارتشتاران‌بامدادامروز تیمسار دریاسالار اوجنیو هنکه رئیس ستاد ارتش ایتالیا و همراهان برای یك بازدید دوستانه ازارتش شاهنشاهی وارد فرودگاه مهرآباد گردیدند و مورد استقبال تیمسار ارتشبد غلامرضا ازهاری رئیس ستاد بزرگ ارتشتاران قرار گرفت .

بیمه سردفتران و دفتر یاران

براساس طرحی که‌توسط کانون سردفتران تهیه شده و به مرحله اجرا در خواهد آمد هشت هزار نفر از سردفتران ودفتریاران‌سراسر کشور و خانواده آنان در مقابل حوادث و بیماری بیمه خواهند شد .

این مطلب را آقای محمد علومی عضو هیات رئیسه کانون سردفتران ایران در مراسم امضاء قرار داد بیمه سردفتران ودفتریاران استان یزد اعلام داشت .این مراسم پریروز دراستانداری شهریزد انجام گرفت و آقای دکتر موئمنی‌استاندار یزد وگروهی از سردفتران و دفتریاران حضور داشتند .

مرکز بهداشت دانشجویان

مرکز بهداشت دانشجویان دانشگاه ملی ایران درمحل دانشگاه‌تشکیل شد و کارخود را آغاز کرد .

دراین مرکز پزشک،پرستار ومددکار اجتماعی در خدمت دانشجویان است و هدف از تشکیل این مرکز این استکه کلیه دانشجویان دانشگاه ملی ایران حداقل درسال یکبار اجبارا مورد معاینه کامل‌طبی قرار بگیرند .

برای کلیه دانشجویان دانشگاه ملی‌دفترچه بهداشتی تهیه میشود که همه ساله‌نتایج معاینات پزشکی آنان دراین دفترچه درج‌میشود .

دکتر پرویز معظمی دانشیار دانشکده‌پزشکی به ریاست‌این مرکز منصوب شده است .

سفر وزیر مشاور

دکتر مجیدی وزیر مشاور ورئیس سازمان برنامه وبودجه کشور فردا صبح به اروپا خواهد رفت .

سفر دکتر مجیدی ده روز به طول میانجامد ودر این‌مدت از چند کشور منجمله آلمان غربی دیدن میکند .

انتصابات

انتصابات دادسرای تهران به شرح زیر اعلام شده است: آقایان : ناصر نوربخش‌معاون اول دادسرا ، منوچهرنورائی معاون و رئیس سرپرستی دادسرا ، عیسی رحیمی‌نائینی معاون دادسرا ، ابوالحسن فرهی معاون دادسرا و سرپرست ناحیه ۳ دادسرا و موسی گرامند معاون‌دادسرای تهران و سرپرست ناحیه شهرری .

ضمنا آقایان محسن مصطفوی تفرشی ، علی اکبر فرورد ، کامران سهامی وعلی صابری بسمت بازپرس دادسرای تهران و آقای علی اصغر علیمردانی بسمت دادیار دادسرای تهران تعیین‌شدند.

علاوه برآن آقایان رضا اردبیلی وحمیدجلیل‌زاده‌خوئی (بازپرسان دادسرای تهران) به سمت بازپرسی دادسرای دیوان کیفر و آقای اکبر شیرازی رئیس دادگستری بوشهر،بسمت دادیاردادسرای دیوان‌کیفر ، منصوب‌گردیدند.

★ ★ ★

از طرف وزیر اطلاعات ، دکترعلی‌شیبانی معاون‌مدیر کل دفتر ضوابط و معیار های شهرسازی‌وزارت‌مسکن و شهر سازی بسمت‌مدیر کل‌طرحهای‌جامع‌جهانگردی منصوب و مشغول کار شد.

برنامه های تالار رودکی در جشن فرهنك و هنر

تالاررودکی بمناسبت‌جشن های فرهنگ و هنر که از چهارم تا آخر آبانماه در سراسر کشور برگزار میشود برنامه ویژه‌ای آماده کرده است .

تعداد برنامه های ایرانی در این ایام بیشتر از همیشه خواهدبودو ارکسترسنفونیک، تهران بمناسبت این جشن ها درتالاررودکی برنامه خواهند داشت .

وزارت کشور به‌اعتراض اقلیت پاسخ داد

وزارت کشور امروز طی اطلاعیه‌ای اعتراض اقلیت را در باره انتخابات شهسوار رد کرد و به مواردی که دبیر کل حزب مردم و قائم مقام وی اشاره کرده بودند، پاسخ داد و اعلام کرد که انتخابات در شهسوار طبق موازین قانونی و بر مبنای بیطرفی و بطور صحیح‌انجام شده است‌و هیچگونه‌تخلفی در جریان انتخابات انجام نشده است .وزارت کشور ضمن اشاره به نحوه اخذ رای در حوزه های‌چلاسرو حوزه «سه‌هزار» از اینکه گردانندگان‌حزب‌مردم‌چنین مطالبی را اظهار داشته‌اند اظهار تاسف کرد .

کمیته مشترك‌بازرگانی ایران و ایتالیا

اعضای هیات اقتصادی ایتالیا بریاست « آرماندوفراکاسی » مدیرکل بازرگانی خارجی آن کشور صبح امروز در محل اتاق بازرگانی و صنایع و معادن ایران با گروهی از بازرگانان و صاحبان صنایع ملاقات و

مقاطعه‌کاران، برای شهرداری ناراضی میسازند

اسفالت‌های نیمه‌تمام وخیابان‌های بسته در گوشه وکنار تهران فراوان‌است.

پس از یکسال و نیم تاخیر، سرانجام شهرداری‌ازمقاطعه‌کار بدقول وبدعمل گذرگاه‌زیرزمینی شهناز خلع ید کرد . همزمان با این اقدام، شهرداری به مقاطعه‌کار جادسوم اخطارکرد که اگر در زمان تعیین شده تعهدات خود را انجام ندهد، بسرنوشت مقاطعه‌کار گذرگاه زیرزمینی میدان شهناز گرفتار میشود.

بایددانست بدقولی مقاطعه‌کاران و سخت‌نگرفتن‌شهرداری با ایشان برای مردم اکثر مناطق تهران و بویژه مناطق جنوبی، جنوب شرقی و جنوب غربی، مشکلات متعددی بوجود آورده است .

سابقه‌کار تعدادی ازمقاطعه‌کاران چنان است که وقتی برای انجام اصلاحات شهری کانگ کارگران یا تیغه‌بولدوزر و یا مته حفاری با آسفالت خیابانی آشنا میشود ، چهره ساکنان آن‌خیابان درهم میرود، چرا که سوابق ذهنی مردم تصویری ازماهها خاک‌خوردن، با راه‌بندان مواجه شدن ویا تا قوزک پا در گل فرو رفتن را در ذهنشان مجسم میکند.

گفتگوی گزارشگران ما با مردم محلات مختلف موید این واقعیت است :

مقاطعه کاران به تنهائی مقصر نیستند ، ماموران شهرداری هم تقصیر دارند

مردم جوادیه‌طلاشدن‌را نمیخواهند اسفالت‌خراب وقدیمی‌را میخواهند

شهرداری پول خرج می‌کند تا بر عده دعاگویان خود بیفزاید

مردم جوادیه از جمله مردمی هستند که بدقولی مقاطعه‌کار و کم‌کاری و بی‌توجهی ماموران شهرداری زندگی عادی آنها را مختل کرده است . آقایان حاجی طهماسب،حاجی‌مهدی‌زاده‌وحاجی عابدی که‌معتمدان‌مردم‌منطقه‌شهرک مانند جوادیه هستند ، وازسوی همه اهالی حرف‌میزنند ،میگویند:

ـ روزی که خیابان سکوی راه‌آهن که مدخل ورود به‌منطقه جوادیه است برای‌تجدید اسفالت تحویل مقاطعه‌کار شد مردم ازته قلب شاد شدند . شاد شدند که شهرداری سرانجام به تقاضاهای مکرر آنها توجه کرده و تصمیم به تجدید اسفالت یکی از صعب‌العبورترین و درعین حال پررفت و آمدترین خیابانهای تهران گرفته است . شادمانی آن‌ها وقتی بیشتر شد که مقاطعه‌کار مربوطه قول داد یکماهه‌کار تجدیداسفالت را به سامان برساند. اما همان مردم اکنون ازطلا گشتن پشیمان شده‌اند، و آرزویشان‌این‌است ، همان اسفالت هزار پاره قدیمی را داشته باشند . میدانید برای‌چه؟. برای اینکه مقاطعه‌کاری که قول داده بود کار تجدید اسفالت را یکماهه تمام کند حالا که چهارماه از انقضای مدت وعده‌اش گذشته باخونسردی حرکت لاک پشتی معدودی از کارگرانش را در این خیابان نظاره میکند.

اگر میخواهید بدانید خلف وعده مقاطعه‌کار زندگی چند ده هزار نفر را مختل کرده . باید توجه داشته باشید خیابان مورد بحث ـ خیابان سکوی راه‌آهن ـ گذرگاه ساکنان جوادیه ، قلعه‌مرغی ، خزانه وچند منطقه دیگر است . اکنون این مردم مجبورند برای رفتن به سرکار خود و یا بازگشت به منزلشان ، یک مسیر کمربندی را در جنوب تهران بپیمایند و از طریق خیابان قزوین وپل امامزاده معصوم رفت و آمد کنند.

همکاری برای چه

این معتمدان سپس می‌افزایند:

ـ شهرداری برای اثبات حسن نیت خود ویا شاید هم برای کاستن از میزان نارضائی مردم درخواست کرده است که مردم در امر نظارت برکار مقاطعه کار باماموران‌شهرداری‌همکاری کنند.

بسیار خوب ! مردم با کمال میل دعوت شهرداری را اجابت میکنند، اما مگر از آنها کاری ساخته است . مگر مردم میتوانند مقاطعه کار بدقول را جریمه کنند یا سپرده‌اش را ضبط‌کنند؟ مسلما نه ،زیرا آنها فاقداختیارات اجرائی هستند . تنهاکاری که از مردم ساخته است اینکه به‌اطلاع شهرداری برسانند مقاطعه کار اسفالت ، یا جدول سازی یا پل سازی خیابانشان چند ماه است کار را تعطیل کرده ؟ تازه اینجا سئوالی مطرح میشود . این سئوال که مگر خدای نکرده شهرداری آنقدر ازوضع خیابانها وطرف قراردادهای خود بی‌اطلاع است که مردم باید مسئولیتش را از این قبیل امور آگاه کنند ؟

جلوگیری از دوباره کاری

خیابان قزوین مانند اغلب‌خیابان های جنوب تهران گذرگاه دائمی کامیون ها و تریلرهای سنگین است عبور مداوم این وسائط نقلیه ، اسفالت خیابان ها راسریعا فرسوده و پردست انداز میکند وبهمین علت هم هر چندگاه یکبار خیابان قزوین یا یکی دیگر از خیابان های جنوبی‌بدست اسفالت کاران سپرده میشود .

حاج عباس کلانتری از معتمدان خیابان قزوین‌در این باره میگوید:

ـ اگر شهرداری هنگام برنامه‌ریزی برای عمران شهر موقعیت ویژه هر محل را در نظر داشته باشد ، جلوی خیلی از دوباره کاریها گرفته میشود . مثلا اگر برنامه ریزان شهرداری با در نظر گرفتن ترافیک سنگین خیابان های جنوبی و عبور مداوم کامیون های بربار ، زیر سازی اسفالت این خیابان ها را بتونی کند ، دوام عمر اسفالت جنوب تهران چند برابر خواهد شد و در نتیجه شهرداری پایتخت مجبور نخواهد بود هر سال با صرف صدها میلیون ریال اسفالت یک یا چند خیابان جنوبی را تجدید کند و در عین‌صرف پول‌نارضایتی عده دیگری را بخرد .

حاج کلانتری سپس میگوید :

ـ شاید در هیچ جای دنیا سابقه نداشته باشد که یک سازمان شهری برای عمران‌شهر پول خرج کند ، اما بعوض جلب رضایت مردم برای خود دعاگو بتراشد . این وضع بعقیده من منحصر به تهران است و علت آن را همباید در آسان گیری و چشم پوشی های ماموران شهرداری جستجو کرد .

اگر مسئولین امر در شهرداری نسبت به مقاطعه کاران بد قول و نادرست سخت بگیرند ، هیچ مقاطعه‌کاری جرات نخواهد کرد هم شهرداری و هم مردم رابازی دهد .

طرز عمل شهرداری‌با مقاطعه کار گذرگاه میدان شهناز ثابت میکند شهرداری هم در مورد تاخیر در اجرای برنامه‌های عمرانی‌شهر بی تقصیر نیست . این مقاطعه کار احداث گذرگاهی را که فقط چند ماه وقت لازم داشت ، هیجده ماه طول داد و تازه پس از این مدت کار درست به نیمه رسیده بود . اگر شهرداری در همان ماه های اول پس از ضبط سپرده مقاطعه‌کار از او خلع ید میکرد مسلما مردم شرق تهران که بسته بودن میدان شهناز روال زندگی عادی‌شان را یکسال و نیم مختل کرده است ،حالانسبت بشهرداری خوشبین‌تر بودند .

تشخیص خوب وبد

آقای حاج عباس شیرازی که او هم از معتمدان خیابان قزوین است برای‌تعیین‌تکلیف مردم تهران با مقاطعه کاران راه حل دیگری پیش پای شهرداری میگذارد .میگوید:

ـ تعداد شرکت های مقاطعه کاری در ایران آنقدر زیاد نیست که تهیه یك صورت وضعیت از آنها دشوار باشد، شهرداری یا هر سازمان‌دیگر میتواند وضعیت شرکت های مقطعه کاری را تهیه کند. طبعا سوابق این شرکت ها نشان میدهد یکی مثل مقاطعه کار پل تاج صحیح‌العمل و درستکار است ویکی هم مثل مقاطعه کارگذرگاه زیرزمینی میدان شهناز بدعمل و غیر قابل اعتماد .

شهرداری برای رهیدن از شر مقطعه کاران بد سابقه‌می تواند آنها را از شرکت‌دادن در مناقصه های عمرانی خود محروم: کند و پرونده تاخیر در اجرای برنامه های عمرانی و ناراضی تراشی را برای همیشه ببندد.

رضا حداد که یکی دیگر از معتمدان جنوب تهران‌است بوضع کار چند مقاطعه کار اشاره کردو گفت :

ـ عملیات زیر سازی و دوباره سازی اسفالت خیابان قزوین و جاده های ساوه و قدیم کرج از مدتها قبل آغاز شده، اما مردم هرچه انتظار میکشند کار به سامان نمی‌رسد. تعلل مقاطعه کار شهرداری مردم را واقعا به ستوه‌آورده است و اگر شهرداری میخواهدبداند از صرف صد ها میلیون ریال پوم برای عمران شهر چه عایدش میشود بهتر است ماموران تحقیق خود را باین مناطق بفرستد تا از قضاوت مردم آگاه شوند.

در شرق تهران

نارضائی از تاخیر مقاطعه ـ کاران شهرداری خاص مردم یك‌یاچند منطقه پایتخت نیست مردم یافت آباد ، مهرآباد، وصفنارد ، افسریه ، احمدیه ، دولاب ، باقرآباد ، ابیانه و هاشم‌آباد هم از وضع اسفالت وجاده سازی گله دارند. مردم احمدیه ، دولاب ، باقر آباد، ابیانه و هاشم آباد ، اینك درگیر مسائل ناشی از احداث بزرك راه هفتادو شش متری شرق تهران هستند . ساکنان این محلات عموما یك نظریه ویك تقاضا دارند:

ـ نظریه‌شان این است : پیشرفت کار ساختمان این بزرك‌راه‌به کندی‌حرکت‌لاك‌پشت است.وتقاضا دارند: شهرداری بهر طریق که میتواند کار های ساختمانی این بزرك‌راه راسرعت بخشد.

در خیابان سیمتری وثوق مردم‌جدول نیمه‌تمام خیابان را به گزارشگران اطلاعات نشان‌می دهند و میگویند:

ـ شش ماه وقت صرف این کار نیمه تمام شده است ،لابد شش ماه دیگر هم طول می‌کشد که جدولسازی تمام شود . بعد هم یکی دوسال باید صبر کنیم‌تاعملیات‌تجدید اسفالت بانجام برسد.ماحرفی نداریم ، صبر میکنیم ، اما لااقل تدبیری اندیشیده شود که روزی چند حادثه‌زانندگی در اینجا اتفاق نیفتد و ما مجبور نباشیم مداوما شاهد حوادث ناگوار باشیم.

در تهران‌پارس ـ شرق تهران ـ ویلاشهر ـ ازرشهر ـ و آریاشهر در شمالغربی پایتخت نیز مردم از کند کاری مقاطعه کاران و ماموران شهرداری در امر نوسازی و تجدید اسفالت‌اظهارعدم‌رضایت میکنند . خواهش مردم همه این مناطق از آقای شهردار یك چیز است :

ـ همچنانکه در مورد مقاطعه‌کار گذرگاه زیر زمینی‌میدان شهناز عمل شد، اگر مقاطعه کاران این مناطق باز هم در انجام تعهدات خود تاخیر کردند از آنها خلع‌ید شودو سایه‌شان از سر مردم کوتاه گردد .

حق‌شناسی مردم

گزارشگران شهری مامی نویسند :

ـ مردم همیشه نق نمی‌زنند. آنها کار های خوب شهرداری راهم مد نظر دارندو فراموش نمیکنندلب‌به‌قدردانی‌بگشایند. مثلا مردم مسگر آباد بخاطر تبدیل گورستان‌قدیمی‌پایتخت بیك پارك پر گل ،ازشهرداری ممنون هستند . یا در قسمت های دیگر جنوب شهر، مردم سرعت عمل ماموران‌ومقاطعه‌کاران را درساختمان ایستگاه بزرك مسافربری تهران ،پارك جنوب‌و اسفالت تعدادی از خیابان ها قابل تقدیر میدانند. اما همین مردم‌می‌پرسند:

ـ چرا شهرداری اجازه می دهد طرز عمل مشتی مامورو چند مقاطعه کار غیرقابل‌اعتماد زندگی ساکنین یك منطقه وسیع را مختل کنند ؟راستی چرا؟

خاف وعده مقاطعه‌کاران راه رابرای مدتی طولانی بر مردم یکمنطقه‌ی‌بندد. این راه‌بندان بر سنگینی ترافیک خیابان‌های حول و حوش‌می‌افزاید و درنتیجه علاوه بر مختل‌کردن بیشتر نظام آمد وشد مردم ، حوادث ناگواری‌را نیز موجب‌میشود.

حادثه رانندگی بالا که راکب‌دوچرخه‌ای را تادم مرگ پیش برده، در خیابان حافظ جنوبی که اینک‌دردست اسفالت میباشد روی داده است .

آگهی مناقصه شماره ۱۴۹۱ر۵۳

راه‌آهن دولتی ایران اجرت تعمیرات‌وسرویس یکساله ۵ قلم لولر های‌آبی و گازی و سایرسرد کننده را طبق مشخصات و شرایط مربوطه به مناقصه میگذارد .

داوطلبان شرکت در مناقصه میتوانندرساعت اداری جهت دریافت اسناد مناقصه با تسلیم فیش بانکی بمبلغ ۲۰۰ ریال بحساب ۱۰۳۹ راه آهن نزد بانك مرکزی باداره کار پردازی مراجعه فرمایند شرکت کنندگان در مناقصه باید مبلغ ۸۰۰۰۰ ریال بعنوان سپرده شرکت در مناقصه به حساب ۱۰۹۵ راه آهن نزد بانك مرکزی ایران پرداخت نموده و فیش آن یا معادل‌همان مبلغ ضمانت‌ل‌ها۲۲لهله::خنظمقگبانکیء ضمانت‌نامه بانکی صادر یکی ازبانکهای مجاز ایران که لااقل یکماه اعتبار داشته باشدبضمیمه پیشنهاد خود تا ساعت ۹ صبح روز ۲۲ر۱۰ر۵۳ در صندوق پیشنهادهاواقع‌دراداره کل کارپردازی بیاندازند . پیشنهاد های واصله ساعت ده‌روز مزبور باز و قرائت خواهد شد . حضور پیشنهاد دهندگان یا نمایندگان مجاز آنها درجلسه‌مناقصه آزاد است و راه‌آهن در رد و یا قبول هر یك یا تمام پیشنهادها مادامیکه‌قرارداد مبادله‌نشده‌است جزا او کلا مختار می‌باشد .ه‌پیشنهاد فاقدسپرده‌و مشروط‌ومبهم‌وپیشنهادیکه بعدازموعد مقرر برسد ترتیب‌اثرداده‌نخواهدشد سپرده‌برنده‌اول‌ونفردوم مناقصه نگهداری و در صورت استنکاف‌از انجام معامله بدون تشریفات بنفع‌راه‌آهن ضبط خواهد شد .مالیات متعلقه و هرگونه عوارض دیگربعهده برنده مناقصه میباشد راه‌آهن میتواند تا صدی بیست و پنج از میزان معامله کسر یااضافه‌نماید.

م‌الف ۱۳۶۴۶

راه‌آهن دولتی ایران

آگهی مناقصه شماره ۱۱۷۵ر۵۳

راه آهن دولتی ایران یک میلیون و هفتصد هزاراصله تراورس‌چوبی مورد نیاز را برطبق مشخصات و شرایط مربوطه سی‌انداف یکی از بنادر ایران (خرمشهر یا شاهپور) یا مرز جلفای ایران یا ایستگاه راه آهن‌مرز ایران و ترکیه‌از طریق مناقصه خریداری مینماید . داوطلبان شرکت درمناقصه میتوانند در ساعت اداری جهت دریافت اسناد مناقصه باداره کل کارپردازی مراجعه نمایند . شرکت‌کنندگان‌درمناقصه باید مبلغ ده میلیون ریال (۱۰۰۰۰۰۰۰) به عنوان سپرده‌شرکت‌در مناقصه به حساب شماره ۱۰۹۵ راه آهن نزد بانک مرکزی ایران پرداخت نموده و فیش آن یا معادل همان مبلغ ضمانت نامه بانکی صادره یکی از بانک های مجاز ایران که لااقل دو ماه اعتبار از تاریخ مناقصه داشته باشد بضمیمه پیشنهاد خود تاساعت ۹ صبح روز ۱۶ر۱۰ر۵۳ مطابق با ۱۶ر۱ر۷۵ در صندوق پیشنهاد ها واقع در اداره‌کل‌کارپردازی بیاندازند . پیشنهاد های واصله ساعت ۱۰ همان روز بازو قرائت خواهد شد . حضور پیشنهاد دهندگان یا نمایندگان مجاز آنان در جلسه مناقصه آزاد است و راه‌آهن در ردویا قبول هریک یا تمام پیشنهاد ها مادامی که قرارداد مبادله‌نشده است جزا و کلا مختار میباشد به پیشنهاد فاقد سپرده و مشروط و مبهم وپیشنهادی که بعد از موعد مقرر برسدترتیب اثر داده نخواهد شد سپرده برنده و حائز حداقل درجه دوم مناقصه نگهداری و در صورت استنکاف از انجام‌معامله بدون هیچگونه تشریفات به نفع راه‌آهن ضبط خواهدگردید. پرداخت مالیاتی که در ایران نسبت به عواید حاصله از این معامله بنا به تشخیص وزارت دارائی تعلق میگیرد به عهده برنده یا برندگان مناقصه میباشد راه آهن میتواند صدی‌بیست وپنج از میزان‌معامله‌راکسر یااضافه‌نمایدپیشنهادهای واصله‌از کشورهائی که با دولت ایران پیمان معاملات‌تهاتری دارندبا شرایط مساوی حق تقدم خواهند داشت .

م‌الف ۱۳۲۶۵

راه آهن دولتی ایران

آمریکن هوم پروداکس کرپریشن مالك اختراع شماره ۸۳۹۴ مربوط به : طریقه تهیه پنیسیلین

میل دارد با صاحبان صنایع در ایران برای بهره‌برداری از اختراع خودوارد مذاکره شود. برای اطلاع بیشتر بدفتر حقوقی دکتر آقایان و همکاران خیابان سوم اسفند ۱۴۹ مراجعه فرمائید.

آگهی دعوت مجمع عمومی عادی
شرکت تعاونی تهیه وپخش گوشت‌گاو وگوساله وگاو میش تهران وحومه

بدینوسیله از کلیه اعضاء شرکت تعاونی تهیه و پخش گوشت گاو وگوساله و گاومیش تهران وحومه دعوت میشود که ساعت چهار بعدازظهر روز پنجشنبه ۱۶ آبان ماه ۱۳۵۳ برای‌تشکیل مجمع عمومی عادی صاحبان سهام شرکت در محل شرکت واقع در دروازه‌شمیران ابتدای خیابان هدایت حضور بهمرسانند . فیش بانکی خرید سهام بایستی در دست اعضاء باشد.

دستور جلسه

۱ـ انتخاب هفت نفر اعضاء اصلی دونفر اعضاء علی‌البدل هیئت مدیره برای مدت سه سال.

۲ـ انتخاب دونفر بازرسان قانونی شرکت برای مدت یکسال .

هیئت مدیره شرکت تعاونی تهیه و پخش گوشت گاووگوساله و گاومیش تهران وحومه

آگهی حراج

شرکت سهامی کنف کار وابسته بسازمان گسترش‌ونوسازی صنایع ایران یکدستگاه وانت سامبارمدل ۱۹۶۸ را باکلیه متعلقات مربوطه‌در تاریخ ۲۳ر۷ر۵۳ (دهصبح روز سه‌شنبه) از طریق حراج در مقابل دریافت وجه نقد بفروش میرساند . طالبین میتوانندتاآخر وقت‌اداری روز ۲۲ر۷ر۵۳ بامور بازرگانی شرکت کنفکار واقع در خیابان سپهبد زاهدی نبش سپند شماره ۲۱۰ مراجعه ووانت مورد حراج را از نزدیک ملاحظه فرمایند کلیه عوارض متعلقه بعهده خریدارمیباشد.

آ ـ ۹۵۷۱۰

شماره ۲۶۶۹۴ـ تاریخ ۱ر۷ر۵۳

وزارت کشاورزی ومنابع طبیعی
سازمان جنگلها ومراتع کشور

آگهی سرجنگلداریکل منطقه رشت

بااجرای مقررات قسمت اول ماده ۵۶ قانون حفاظت‌و بهره‌برداری از جنگلها و مراتع کشور اراضی جنگلی واقع در قریه شلمان‌معروف بمگواسرا مربوط به پلاک ۱۰۳۳ سنگ ۲۰ سابق رودسر و سنگ ۱۰۳ فعلی لنگرود بخش ۲۹ سابق ۱۵۰ فعلی گیلان.

شمالا ـ اسطلخ (استخر) گواسرا ونهر متصل وباراضی‌شالیکاری وباغ توت .

شرقا ـ بباغ چای وتوپ وصیفی‌کاری اشخاص

جنوبا ـ نهر شلمان و چماقستان و باغ

غربا ـ بباغ و محوطه خانه حسن حیدربور .

بمساحت تقریبی ۹۵۰۰۰ متر مربع که مساحت ۹۸۰ متر مربع ازآن مورد تجاوز اشخاص قرار گرفته و سابقه دوفقره صورتمجلس‌تخلف و تصرف عدوانی داشته کلاء منطبق بابند ۹ و قسمت الف ازبند۶ ماده یک قانون حفاظت وبهره‌برداری از جنگلها و مراتع بوده و منابع ملی شده تشخیص میگردد چنانچه اشخاص برای خود حقی متصورند و بنظریه‌ابرازی معترض باشند میتوانند اعتراض خود را ظرف مدت یکماه مهلت قانونی باذکر دلیل و مستندات مربوطه‌بسر جنگلداریکل منطقه رشت تسلیم نمایند تا اعتراضات واصله درکمیسیون موضوع قسمت دوم ماده ۵۶ قانون مذکور مورد رسیدگی قرارگیرد.

م‌الف ۱۳۹۶۱

ساری اصلانی سرجنگلدار کل منطقه‌رشت

اطلاعات
سال چهل و نهم
بنیانگذار : عباس مسعودی
صاحب‌امتیاز ومدیر : فرهاد مسعودی
سردبیر : احمد شهیدی
محل اداره : خیابان خیام . ساختمان اطلاعات . تهران
تلفن : ۳۱۱۰۷۱ تا ۳۱۱۰۷۹
تلکس : ۲۳۳۶ - تلگرافی : اطلاعات - تهران

انتخابات انگلستان

تایم

نبرد کارگران و محافظه کاران

ادوارد هیث

هارولد ویلسون نخست وزیر دولت کارگری انگلستان هفته گذشته آغاز مبارزات انتخاباتی کشورش را اعلام کرد،ویلسون امیدوار است که در انتخابات روز پنجشنبه این هفته حزب کارگر وی کرسی های کافی را در مجلس عوام بدست آورد تا کابینه او را از یک دولت متکی براقلیت - بر یک دولت برخوردار از اکثریت تعدیل‌کند.

بهرحال هنگامی که فعالیت‌های انتخاباتی آغاز شد چنین بنظر رسید که ویلسون کار خود را با بیش در آمد بدی آغازکرده است به چند نمونه اشاره می‌کنیم :

لرد «چالفونت» سیاستمدار معروف حزب کارگر که در دو کابینه قبلی ویلسون پست های درجه دوم را بر عهده داشت - بعنوان اعتراض به وضعی که خودش آن را سلطه عملی‌اتحادیه های کارگری بر سیاست دولت کارگری نامیده است استعفاکرد.

بعد نوبت به «سرنلسونارد نیل» رئیس سابق کمیسیون روابط صنعتی دولت کارگری رسید که فاش کرد در انتخابات آینده ممکن است دیگر به ویلسون‌رای ندهد چون عقیده دارد که حزب کارگر خود را به کنفدراسیون کل اتحادیه های کارگری‌فروخته و اسیر آن شده است .و به‌آخره خانم شرلی ویلیامز - وزیرامور مصرف کنندگان در دولت‌کارگری ویلسون و یکی دیگر ازرهبران حزب کارگر در یک مصاحبه تلویزیونی اخطار کرد که اگر بریتانیا - بعد از رفراندمی که ویلسون به جناح چپ حزب کارگر و به اتحادیه های‌کارگری وعده داده است - تصمیم به‌ترک بازار مشترک اروپا بگیرد - وی (خانم ویلیامز) سیاست را برای همیشه خواهد بوسید و کنار خواهد گذاشت . درفردای آن روز «روی جنگیز» وزیر کشور دولت کارگری نیز اعلام کرد که در صورت خروج کشورش از بازار مشترک بوبه خود از کابینه ویلسون کناره گیری خواهد کرد .

در مبارزات جای انتخاباتی مسئله تورم در انگلستان‌که‌اکنون رشد سالانه آن به ۲۰ در صد نزدیک شده است - و اینکه چگونه باید با این آفت مبارزه کرد - بدون تردید مهمترین موضوع سخنرانیهاو اعلامیه‌های انتخاباتی احزابو سیاستمداران انگلیسی است . اما نفوذ و قدرت روز افزون اتحادیه های‌کارگری نیز بدون شک مسئله دیگری است که از لحاظ اهمیت -تنها بعد از مسئله تورم قرار میگیرد. گزارش هایی که از مراجعات آماری بدست آمده است نشان میدهد که اکثریت شگفت آوری از مردم بریتانیا بالرد «چالفونت» هم عقیده‌اند ۷۳درصد ازانگلیسی هایی که به نظرهایشان‌مراجعه شده است احساس میکنند که نفوذ و قدرت اتحادیه های کارگری بیش از اندازه‌ای است که برای کشور سودمند باشد. بموجب همین گزارش ها ۶۶در صد از مردم انگلیس عقیده‌دارند که در حال حاضر اتحادیه های کارگری از دولت نیرومندترند. بدلایلی که بسیار روشن است و نیاز به شرح و بسط ندارد- ویلسون مایل است - ومیکوشد که قضیه قدرت عظیم اتحادیه های کارگری تا آنجا که ممکن است یکی از موضوعات مهم مبارزات انتخاباتی نباشد ولی بعید است که سیاستمداران حزب محافظه‌کار به وی اجازه دهند که باین هدف برسد .

هفته گذشته لرد هایلشام‌وزیر خزانه‌داری دولت محافظه کار سابق بالحنی بسیار تند حزب کارگر را شبکه‌ای از اتحادیه‌های کارگری که سهام آن‌تماما بوسیله اتحادیه‌ها خریداری شده است، توصیف کرد .

حزب کارگر انگلستان از دیر باز با اتحادیه های کارگرروابط و پیوند های مستحکمی داشته و بیش از ۸۰ در صد از آراء و قدرت انتخاباتی خود را مرهون اتحادیه ها بوده است. در طول تمام سال‌های دهه۱۹۶۰ اتحادیه های کارگری نقش اسب حمالی را که گاری حزب کارگر بوسیله آن کشیده میشد ایفا کرده‌اند .

اما اکنون که بریتانیا نیمه‌اول سال های تورم خیز دهه ۱۹۷۰ را میگذراند و فشار تورم بیش از هر زمان دیگر در این کشور اشباع شده است - اتحادیه‌های کارگری نیز دیگر آن یار شاطری که همواره برای حزب کارگر و دولت های کارگری بودند - باقی نمانده‌اند .

سرنوشت ویلسون درانتخابات آینده تا حدود زیادی بستگی‌به درجه توانائی وی برای متقاعد کردن رای دهندگان‌وجلب‌اطمینان آنها باین نکته خواهد داشت که حزب کارگر - در صورتی که همچنان قدرت دولتی را دردست داشته باشد قادر خواهد بود از عهده مقاومت ورزیدن دربرابر توقعات غیر قابل قبول و تورم انگیز اتحادیه های کارگری‌برآید.

راه حلی که ویلسون پیشنهاد کرد - «قرارداد اجتماعی»معروف حزب کارگر با اتحادیه های کارگری است . بر اساس این قرارداد - اتحادیه های کارگری به ازای دریافت این وعده که دولت ویلسون مالیات های ثروتمندان را افزایش دهد - درآمد ها را عادلانه تر و بیشتر بسود قشر های فقیر و طبقه زحمتکش توزیع کند . و بر بیمه‌ها و امتیازات اجتماعی گوناگون کارگران بیافزاید - متقابلا تعهد کرده‌اند که‌داوطلبانه خواستار چنان افزایشی در دستمزدهایشان نخواهند شد که اقتصاد کشور را بیش از پیش دچار تورم کند .

این قرار داد اجتماعی که ظاهرا برنده ترین حریه‌ویلسون وحزب کارگر در برابر محافظه‌کاران و سایر مخالفان دولت کارگری است بین حزب کارگر از یکطرف - و کنفدراسیون کل اتحادیه های کارگری بریتانیا از طرف دیگر بسته شده است ، درست است که کنفدراسیون‌باد شده رسما نماینده بیش از ۱۰ میلیون کارگر وابسته به ۱۳۰ اتحادیه شناخته میشود - اما نباید فراموش کرد که میزان‌نفوذ و امکانات کنفدراسیون محدود- است حداکثر نفوذی که این کفدراسیون میتواند به تک تک اتحادیه های کارگری القا کند - نفوذ اخلاقی معنوی است .

روشن‌ترین نمونه‌ای که‌میتوان به یادآوری آن به این مقاله پایان داد اعتصابی است که‌هفته گذشته علیرغم «قرارداداجتماعی» پر طمطراق حزب کارگر و کنفدراسیون کل اتحادیه های کارگری بوسیله ۱۸۰۰ نفر از کارگران کارخانجات اتومبیل - سازی «فورد»انگلیس در«داگنهام» و «هلیوود» برپاشد .

هارولد ویلسون

سخنگوی‌کارگران اعتصابی‌در جواب این سئوال که با اعتصاب شما پس تکلیف قرارداداجتماعی چه میشود- بالحنی بسیارآمرانه گفت : «قرارداداجتماعی» وحرف هایی از این قماش مربوط به سیاستمداران است اگر قرارباشد معنای قرارداد اجتماعی اینطور تفسیر شود که بروبچه های ما (کارگران) بادریافت دستمزد های کمتری کار کنند - گور پدرقرار داد اجتماعی و طراحانش !

آرزوی دیگری که تحقق می‌پذیرد

اسامی دانش‌آموزان و دانشجویانی که تعهد خدمت سپرده‌اند واز آموزش رایگان استفاده میکنند به‌سازمان امورادارى واستخدامی کشور ارسال میشود و این سازمان، باتوجه به رشته تحصیلی آنها و نیز رشته‌های مورداحتیاج کشور برایشان مشاغلی درنظرگرفته‌شود.

سرنوشت نوجوانان و جوانان بعد از خاتمه دوران دبیرستان یادانشکده ، تا همین چندسال قبل درشمار مشکلات بزرگ جامعه ما بود. در طول سال‌های تحصیل، همواره این نگرانی‌برای بچه‌هاوجود داشت که بعد از دست یافتن به دیپلم یا لیسانس آیا کاری متناسب باذوق وقریحه و تحصیلات خود پیدا خواهند کرد یاآنکه بعد از سالهای تحصیل ، بایدسالهای سرگردانی را شروع کنند؟ غالب‌اوقات مشاهده معلمانی که مجبور میشدند دروسی بکلی متفاوت با رشته تحصیلی و تخصصی خود را تدریس کنند، بر نومیدی محصلین می‌افزود. همه چیز ازافزایش مداوم متقاضیان کار و کمبود زمینه اشتغال حکایت داشت. آنچنان که لفظ «دیپلمه بیکار» ازفرط استعمال وتکرار ، بصورت یک تکیه‌کلام متعارف درآمده‌واکثرا برسرزبانهابود.

درآن دوران، هنگامی که از وضع بازارکار در کشورهای‌صنعتی مانند افسانه‌یی سخن به‌میان میرفت، ایرانیان با حسرت به فراسوی مرزهای کشورشان چشم میدوختند و از خود میپرسیدند : «در آنجا چه خبر است که مشکلی بنام بیکاری ندارند وعرصه کار، درسطوح مختلف برمیزان تقاضامیچربد؟» بدین‌ترتیب هرایرانی که‌تلاش‌نومیدانه جوانهای‌تحصیلکرده‌مرادر جست‌وجوی‌کار بچشم‌میدید، آرزو میکرد در ایران نیز روزی تابلوهای «از استخدام معذوریم»و «لطفا برای‌استخدام مراجعه‌نکنید» از در و دیوار سازمانهای دولتی و موسسات خصوصی برداشته شود و دستکم، شرایطی فراهم آید که جوانها در راه بدست آوردن کار تا آن حد تحقیرنشوند.

مساله دیگری که آن نیز درشمار آرزوها قرار داشت، این بود که روزی سرانجام میان اشتغال وتحصیل‌رابطه معقولی برقرار شود و فهرستی از موارد نیاز کشور تهیه کنند که براساس آن ، از همان دوران تحصیل، نوجوانان وجوانان برای احراز مشاغل موردنیاز جامعه وملکتشان تعلیم ببینند و تربیت شوند . درین‌مورد نیز، هنگامی که مردم می‌شنیدند در بعضی کشورها ، نه فقط دولت که صاحبان صنایع و مدیران بخش خصوصی برای‌تامین کادر مورد نیاز خود ، دانش‌آموزان یا دانشجویانی را از روی نیمکت مدرسه به استخدام درمی‌آورند و درقبال پرداخت هزینه تحصیل و مخارج زندگی‌ایشان آنهارا متعهد میسازند در رشته‌های مشخصی تحصیل کنند و پس از نیل به‌درجه تخصص درآن سازمان به‌کار بپردازند، حسرت بردلشان داغ می‌گذاشت .

واکنون ، درحالی که‌خاطره چنان دورانی درخاطر تمامی‌پدران و مادران باقی است، فرزندانشان در زمینه تحصیل و اشتغال از شرایطی برخوردارندکه مایه‌حسرت وآرزوی‌آنهابود. ایران، درزمانی امکانات استفاده از تحصیل رایگان و سپس اشتغال‌را برای فرزندان خود فراهم ساخته است که کشورهای بزرگ صنعتی اکثرا با مشکل بیکاری و ازدیاد عده بیکاران دست‌به‌گریبانند .

مشگلات مرفه بودن

در سال آینده تنهایك کارخانه اتومبیل‌سازی ۲۰۰ هزار اتومبیل سواری‌تولیدخواهد کردواگرتولیدات اتومبیل‌های‌سواری کارخانه های دیگرراهم حداقل ۳۰هزار دستگاه حساب کنیم بایدانتظار داشته باشیم که بیش‌از نصف تولیدات فوق‌الذکردر تهران بکار خواهند افتاد.

چندی قبل خبردیگری هم‌وجود داشت که برای سرویس های اتومبیل «کرایه» تهران‌و اطراف‌آن‌نیز تعدادی اتومبیل‌بنز خریداری خواهدشد.بی تردید همه این ارقام نشانه بهبود درآمد مردم ونمودار رفاه وبالارفتن سطح زندگی عامه‌است.

اما درکناراین شادمانی یك‌نگرانی کم‌و بیش زودرس‌وجود دارد وآن‌بن‌بست ترافیك تهران‌و گرفتاری مردم اتومبیل‌دارو بی اتومبیل پایتخت‌است.

ظاهرا رشدتولیدات اتومبیل ازکار توسعه خیابان ها جلوتر افتاده است .گفته میشود برای ساختن مترو ۸ سال‌زمان لازم است اما درخبربودکه ۶سال دیگر تولید اتومبیل سواری یك کارخانه به مرز ۶۰۰ هزار میرسد وقطعا درآنروز مجموع تولید اتومبیل درکشور به سالی یك میلیون خواهد رسید.

بهرصورت مردم‌را نمیتوان ازدستیابی‌به رفاه و آسایش بازداشت .این‌وظیفه شهرداری ودولت‌است که نگذارند رفاه خودنیز عامل گرفتاری دیگری‌شود. شهرداری باید در توسعه خیابان هاو احداث پل‌ها وراه های زیرزمینی سرعت بیشتری بخرج دهدو دولت‌نیز موظف‌است که‌اعتبار وکمك زیادتری‌برای اینکار به شهرداری تهران بدهد تاوقتی یکصد هزار اتومبیل جدید به‌خیابان هاسرازیر میشوند ترافیك فعلی سنگین تر و مغشوش‌تر نشودوکاربه بن‌بست نهائی نرسد. تهران از جهات مختلف مشکلاتی برای ساکنان خود دارد وبرای این مشکل هم راه حل‌های درازمدت و کوتاه مدتی پیش‌بینی شده است. راه‌حل کوتاه مدت‌ایجاد تونل زیرزمینی وپل‌هوائی ویکطرفه کردن خیابان هااست که‌متاسفانه تجربه تونل زیر زمینی میدان شهناز نشان دادکه کوتاهی بسیاردردستگاه اجرایی وجود دارد بهرحال اگربرای این‌نوع مسایل اقدام فوری مثل احداث پل‌هوائی خیابان تاج‌نشود ترافیك تهران یکسال دیگر بزرگترین گرفتاری پایتخت خواهدبود.

اسرائیل همچنان تهدید میکند

مراسم سالروزجنك رمضان درمصروسوریه برگزار شد درحالیکه نه‌تنها گام جدیدی درراه‌پایان دادن‌به جنك‌واستقرار صلح عادلانه وپایدار در خاورمیانه برداشته نشده بلکه‌اوضاع‌به همان وخامت روزهای قبل‌از آغاز جنك دریکسال گذشته‌است، وکلیه شواهد حاکی ازنزدیك شدن یك‌جنك جدید یعنی‌بزرك- ترین جنك اعراب و اسرائیل است. جالب‌است که در سالروز جنك رمضان شمعون‌پرز وزیردفاع اسرائیل‌به سوریه اخطار کرد با دریافت سلاحهای مدرن‌وایجاد مقتدرترین نیروی‌هوائی در دنیای عرب، خودرابه نابودی نزدیك‌میکند.

قبل از آن‌نخست‌وزیر اسرائیل گفته‌بود موشکهای‌اعراب، مردم غیرنظامی اسرائیل راتهدید میکند واخطار کرده بودکه بعداز وقوع جنك اگر اعراب شهرهای اسرائیل را مورد حمله قرار دهند اسرائیل نیزشهر هامردم‌غیرنظامی کشورهای عربی رابمباران میکند. درتمام اظهارات رهبران اسرائیل درباره خطر آغازجنك‌جدید کمترین اشاره‌ای به‌علت آن نمیشود.

اسرائیل هرگز خودرا با این‌حقیقت آشنانمی کندکه یك و هیچ‌فرصتی رابرای تاکید این سیاست خودکه قصد نداردبه سال پس‌از جنك‌رمضان ، هنوز سرزمینهای عربی‌را دراشغال‌دارد مرز های قبل‌از جنك ۱۹۶۷ بازگردد از دست نمی دهد.بدیهی است در چنین شرایطی اعراب ناگزیر مسلح میشوندوزرادخانه هارابا انواع سلاحهای مدرن انباشته میکنندومردم خودرابرای جنك سرنوشت آماده میسازند. اعراب بارهاتاکید کرده‌اندته قرارداد های جداسازی تنهایك‌گام در جهت صلح است واگر راه صلح تابه‌آخر پیموده نشود، وبعبارت دیگر مادامی که کلیه سرزمینهای‌اشغالی آزاد نشده‌و مردم فلسطین به‌حقوق حقه خود دست نیافته‌اند صلح وجود نخواهد داشت آنچه‌مسلم است اعراب‌روزی به هدفهای خود دست خواهند یافت دراین میان نقشی که اسرائیل میتواند داشته باشد نشان دادن تفاهم برای رسیدن به صلح‌و یا ادامه سیاست توسعه طلبی‌است که بدون تردید به جنك میانجامد. اسرائیل امیدوار است که‌در جنك آینده ،شکست‌جنك رمضان راجبران‌کند وصلحی طبق دلخواه خودبه اعراب تحمیل کند. امااین،تصورباطلی است که تنهایك‌نتیجه میتواند داشته‌باشدوآن مشکل‌ترکردن زندگی مردم اسرائیل در میان اعراب است. اکنون نه تنها دوره اشغال سرزمین های دیگران بسرآمده بلکه تنها حوادث یکساله اخیر بعداز جنك گویای این حقیقت است که گذشت زمان بزیان اسرائیل است.

جنگ رمضان ناتمام مانده است

اریك رولو
لوموند

یک سال پس از جنگ اکتبر ۱۹۷۳ اکنون اوضاع واحوال‌درمنطقه خاورمیانه بطور حیرت‌انگیزی باوضاع و احوال‌قبل از جنگ رمضان شباهت دارد.

اسحق رابین از همان نظریات «مایر - موشه‌دایان» دفاع میکندو میگوید ارتفاعات جولان راحتی در چهار چوب یک قرارداد صلح به سوریه پس نخواهد داد. برای‌او مسئله تخلیه تمام ساحل غربی‌رود اردن نیز مطرح نیست. تنها حاضر است در عوض امضای یک قرارداد عدم مخاصمه با اردن قسمتی از این منطقه را تخلیه کند . علاوه براین رابین از سازمانهای فلسطینی‌بعنوان سازمانهای تروریستی نام برده و مذاکره بااین سازمانها را منتفی میداند.

از سوی دیگر اسرائیل حاضر است با گرفتن امتیازات سیاسی قسمت دیگری از صحرای سینا را به مصریها واگذار کند ولی قاهره در شرایطکنونی درخواستهای اسرائیل را قابل قبول نمیداند. هیچ یک از کشورهای عربی حاضرنیستند بااسرائیل یک قرارداد کامل صلح امضا کرده و باآن روابط سیاسی ، اقتصادی و یا بازرگانی برقرار کنند. جریان اوضاع طوری است که گوئی اسرائیلی‌ها در اکتبر گذشته یک موقعیت تاکتیکی واعراب یک پیروزی استراتژیکی بدست نیاورده‌اند.

اما حقیقت این است که جنگ اکتبر از جنبه بین‌المللی و در خود منطقه دگرگونی شگرفی بوجود آورد. این جنگ موازنه قوای جدیدی بین کشورهای صنعتی و کشورهای تولید کننده ، بین امریکا از یکسو و کشورهای اروپای غربی وژاپن از سوی دیگر ، بین صاحبان «طلای سیاه» و جهان درحال توسعه وحتی در داخل جهان عرب که اکنون زیر سلطه کشورهای ثروتمند تولید کننده انرژی قرار گرفته پدید آورد. جنگ اکتبر همچنین سبب شد که نفوذ آمریکا در خاورمیانه بزیان‌اتحاد جماهیر شوروی گسترش پیدا کند واروپا نقش سابق خود را در این منطقه‌بازیابد.

از سوی دیگر جنگ رمضان افسانه یک اسرائیل نیرومند شکست‌ناپذیر و یک «پروس» خاورمیانه را که ساکنان آن را جیمزباندها تشکیل میدادند از بین برد و کشور یهود از نظر دشمنان بدرجه یک کشور کوچک سه میلیون نفری بامنابع محدود که امنیت آن تقریبا بطور کامل به پشتیبانی امریکا بستگی دارد تنزل‌یافت. آنها پس از این جنگ با مسرت دریافتند که سرویسهای اطلاعاتی اسرائیل آسیب - ناپذیر وارتش اسرائیل شکست ناپذیر و وسایل وامکانات امریکا بی‌پایان نیست.

آنها نخستین‌کسانی بودندکه ازانضباط، شجاعت و تهوری که نیروهایشان درمیدان نبرد ومهارتی که در بکار بردن سلاحهای مدرن جنگی از خود نشان دادند دچار شگفتی شدند.

اعراب که اکنون افتخار ملی واعتماد خود را باز یافته‌اند اطمینان دارند که‌آینده به آنها تعلق دارد و پیروزی نهائی آنها قطعی است . بعقیده بسیاری از اعراب اسرائیل که ابتکار عمل و نیروی بازدارنده خود را از دست‌داده اکنون دیگر نمیتواند نقش ژاندارم خاورمیانه که امپریالیستهای امریکا بعهده آن واگذار کرده بودند ایفاء کند. بعبارت دیگر اکنون «سرپل» غربدر خاورمیانه درهم شکسته است با این حال پیروزی استراتژیکی‌اعرابدرصحنه سیاست مهمتر از پیروزی آنها در میدان کارزار بود . در نتیجه جنگ اعراب توانستند ولو برای مدت محدود وحدت خود را بازیابند و باتوسل به سلاح نفت جهان صنعتی را دچار وحشت کرده و پس از آن بابالا بردن قیمت‌های نفت بحران اقتصادی جهانی بوجود آورند.

فشاری که از این راه به‌امریکا وارد میشود واشنگتن را وادار کرد کمک‌های مالی و نظامی خود را به اسرائیل‌تعدیل کند. کمک‌های امریکا در جریان جنگ اکتبر به‌اسرائیل نکامل بود ونه بدون قید و شرط .

کشورهای اروپائی باستثنای رژیم‌سابق پرتغال حاضر نشدند تسهیلات لجستیکی برای حمل سلاحهای جنگی امریکا به اسرائیل فراهم کنند و ژاپن بنظریات‌ملک فیصل و دوستانش تن در داد.

رژیم‌های عربی محافظه‌کار، این سلاطین نفت که برخی از کشورهای عرب درگذشته از آنهابعنوان متحدین‌اسرائیل و امپریالیسم امریکا ،نام میبردند بیش ازدیگران‌از این حوادث سود بردند.

پرزیدنت سادات و حافظ اسد که از آنها بعنوان رهبران میانه‌رو نام برده‌میشد ثابت کردند که از انقلابیون سابق ، جمال عبدالناصر و صلاح‌جدیدکه مسئول‌شکست ژوئن ۱۹۶۷ بشمار میروند استوارتر و قاطع‌تر هستند.

مسئله‌ای که در این میان ایجاد نگرانی میکند این است که اعراب که برای‌نخستین بار در سال ۱۹۷۳ پیروز شده‌بودند روش واقع‌بینانه‌تری پیش گرفتند در حالیکه‌پس از جنگ ۱۹۶۷ موضوع کاملا برعکس‌بود.

در زمینه نظامی هدف آنها ظاهرا آزاد کردن قسمتی از سرزمینهای اشغالی بود بدون آنکه موجودیت اسرائیل را بخطر بیاندازند.

در زمینه سیاسی نیز در صدد برآمدند کشورهای بزرگ را برای برقراری صلح از راه مذاکرات و حل و فصل عادلانه و پایدار اختلافات وادار بمداخله کنند.

بلافاصله پس از پایان جنگ پرزیدنت انور سادات بیک حمله جاذبه‌به کاخ سفید دست زد و با اظهارات دوستانه خودراه را برای سرمایه‌گذاریهای امریکا در مصر باز کرد.

سرانجام پرزیدنت حافظ اسد نیز حاضر شد با «مرکز امپریالیستی جهان» روابط سیاسی برقرار کند. ملک فیصل، امیرکویت و شیوخ خلیج فارس سفارشات‌زیادی برای خرید اسلحه به‌امریکا دادند و باین ترتیب کسری موازنه پرداختهای ایالات متحده تا حدی تعدیل شد.

اما زورآزمائی بزرگی که بدنبال جنگ اکتبر بین مصرف کنندگان و تولیدکنندگان انرژی درگرفته ممکن است در آینده‌نزدیکی بمرحله خطرناکی برسد.

اکنون پرزیدنت ساداتباردیگر به‌شوروی روی آورده و مسکو از ماه اوت گذشته تحویل تسلیحات نظامی را به مصر ازسر گرفته است.

سوریه که اکنون تا دندان باسلاحهای ساخت شوروی مجهز شده برای جنگ جدید آماده است.

ملک فیصل برای نخستین بار پس از گذشت ماهها تهدید کرده است که اگر اسرائیل تاپایان سال جاری سرزمینهای اشغالی را از جمله منطقه شرقی اورشلیم را تخلیه نکند بار دیگر شیرهای نفت را بروی غرب خواهد بست.

در هرحال کارتهائی که پس از جنگ اکتبر بین متخاصمین توزیع شده به‌آنها امکان‌نداده‌است بازی‌خودرابپایان برسانند و در نتیجه قماری که بین طرفین آغاز شده ناتمام مانده است.

دعا برای شهدای جنگ رمضان

در سالروز پیروزی جنگ رمضان حافظ اسد رئیس جمهوری وژنرال مصطفی طلاس وزیر جنگ سوریه پیشاپیش مردم در مراسمدعا برای شهدای جنگ شرکت کردند. در عکس ژنرال‌حافظ اسد (نفر سمت راست) و ژنرال مصطفی طلاس درمراسم دعای مذکور دیده میشوند. عکس‌رادیوئی آسوشیتدپرس

مصاحبه اختصاصی نوول ابسرواتور بانخست وزیر پرتغال

پرتغال در جستجوی دمکراسی است

واسکو کونسالوش نخست وزیر پرتغال

مجله نوول آبسرواتور چاپ فرانسه بدنبال حوادث‌اخیرپرتغال یک مصاحبه اختصاصی با «واسکوکونسالوش» نخست‌وزیر پرتغال انجام داده‌است . دراین مصاحبه نخست‌وزیر پرتغال‌درباره

احتمال کودتای دست‌راستی ، اکثریت صامت و نتایج‌وقایع‌اخیر این کشور به تفصیل سخن‌گفته است. در اینجا ترجمه این مصاحبه بنظر خوانندگان میرسد.

سئوال - بدنبال وقایعی که درشب۲۷ سپتامبر اخیر در لیسبن روی داد - شایع شده بود که‌ممکن است‌یک‌کودتای ضد انقلابی نظیر آنچه که در شیلی روی داده است - در پرتغال نیز روی دهد آیا به عقیده شما چنین خطری واقعا در پرتغال وجود دارد ؟

جواب - در حقیقت میتوان گفت که در شب ۲۷ سپتامبر خطر یک‌کودتا در پرتغال وجود داشت‌ولی‌این خطرمحدود بود. باید بگویم وقایعی که در آن‌شب اتفاق افتاد تنها اولین قدم و اولین‌حمله از روی نقشه از جانب ارتجاع برای واژگون کردن رژیمی بود که ازکودتای ۲۵ آوریل سال جاری در کشور ما برسر کار آمده است. اگر ارتجاع‌در این حمله موفق میشد - نمیتوانم بگویم که چه سرنوشتی ممکن بود در انتظار کشور ما باشد .

سئوال آیااکثریت‌باصطلاح«صامتی» که نیروهای دست‌راستی در فکر براه انداختنش در خیابانها بودندواقعاوجود خارجی دارد ؟

جواب - من فکرمیکنم‌که‌چنین چیزی بنام اکثریت صامت وجود خارجی ندارد. معهذا منظورم این نیست که‌در کشور ما عده زیادی افراد «زده‌شده» و دور شده از سیاست وجود ندارند . این افراد که گفتم تعدادشان نیز زیاد است علاقه چندانی به تحولات اخیر کشور و گرایش و پیشرفت آن بطرف اعاده دمکراسی ندارند و یا بطورساده از آنچه که در پرتغال جریان‌دارد سر درنمی‌آورند . در نظر من عنوان‌اکثریت صامت را میتوان به انبوه‌مردمی اطلاق کرد که آگاهی سیاسی ندارند ومیتوان آنها را به آسانی ملعبه اغراض قرار داد و با احساساتشان بازی کرد . بعنوان مثال این قبیل مردمان میتوانند به‌آسانی دربرابر نمایش‌احساسات‌حزب تسلیم شوند و تحت تاثیر قرارگیرند. در موزامبیک چندی پیش یک اقلیت ارتجاعی کوچک اما فعال‌ازسفیدپوستان و اروپائیان محلی پرتغال از همین ساده‌لوحی و حسن‌نیت‌اکثریت‌باصطلاح صامت بهره‌برداری‌کرد. عوامل‌ارتجاعی برچمهای پرتغال را بدست گرفتند و چون پرچم پرتغال مظهرمیهن و وطن پرستی است - مردم عادی فریب خوردند و نزدیک بود که بوسیله ارتجاعیون به یکباره اغفال گردند و پای آنان به یک ماجراجویی واقعی و ضد انقلابی کشانده شود، خود شما هم می دانید که در همه‌جا مردم میهن پرستی وجود دارند که فاقد آگاهی و بلوغ سیاسی هستند . امروز به عقیده من‌لازم است برای تمام مردم پرتغال توضیح داده شود که‌نهضت نیرو های‌مسلح کشورشان - بعنوان پرچمدار تحول ۲۵ اوریل چه آرمان هایی برای آینده پرتغال- برای برقرار کردن دمکراسی دراین کشور وبرای مستحکم‌ساختن شالوده آزادی و دمکراسی دارد . ملت اسارت فاشیسم قرار داشتند و این پرتغال مدت ۴۸ سال در زیر یوغ در تمام اروپا منحصر بفرد است .

سئوال - تجربه ماه های اخیر پرتغال را گاهی با تجارب مصر در دوران رهبری جمال عبدالناصر وگاه با تجارب کشور « پرو » در امریکای جنوبی مقایسه می کنند . آیا شما واقعا الگویی دارید که از آن‌پیروی کرده باشید ؟

جواب - این قبیل مقایسه هاکار مطبوعات جهان است - آنها باسلیقه های سیاسی خودشان انقلاب مارا با تجارب این یا آن کشور مقایسه می کنند . تنها چیزی که می توانم بگویم این است که پیروزی ما بعد از بحران اخیر پرتغال برای محافل ارتجاعی - درهر جا که باشند - ناگوار بوده است .

سئوال - چرا روز ششم اکتبر را «یکشنبه کار » اعلام کرده‌اید ؟

جواب - فکر اینکار متعلق به نهضت نیرو های مسلح است و من بنام رفقای خود در نهضت نیروهای مسلح روز ششم اکتبر را « روز یکشنبه‌کار » در پرتغال اعلام کردم. ماخواسته‌ایم با این تدبیر تمام منابع و امکانات کشورمان را بسیج کنیم و تحرکی را که برای تجدید ساختمان اقتصادی کشورمان مورد نیاز است بوجود اوریم . هدف ما شکوفا کردن اقتصاد پرتغال است که استیلای طولانی فاشیسم پایه های آن را سست و لرزان کرده است . اهمیت اعلام کردن « روز یکشنبه کار » در چیزی است که می تواند برای ما بیک «سمبل» تبدیل شود .

پرتغال باید تکان بخورد - باید جامه ژنده‌ای را که دیگر برازنده‌اش نیست از تن درآورد و باید نشان دهد که دیگر نمی خواهد عقب‌مانده ترین کشور اروپائی شناخته شود. برای رسیدن باین هدف همکاری و پایمردی تمام مردم پرتغال و در راس آن ها تمام کارگران و کسانی که زحمت می کشند لازم است . باید کارگران در کارخانه ها و کارگاه ها - کارمندان در ادارات - و کشاورزان در روستا ها بسیج شوند و برای ساختن پرتغالی نو دست بدست یکدیگر بدهند ما حتی از مردم توقع داریم که با پس‌انداز کردن و با تبدیل کردن پس‌انداز هایشان به سرمایه های مولد در این رستاخیز ملی شرکت کنند . ما باید بدانیم که سرنوشت‌کشورمان بهیچوجه نومید کننده نیست . ما قدیمی ترین ملت اروپا هستیم . عمر مرز های کنونی پرتغال به ۸ قرن میرسد . بسیار عبرت انگیز است که ما توانسته‌ایم در چنین مدت‌طولانی استوار و پابرجا بمانیم و بعد ازآن انقلابی به آرامی انقلاب ۲۵ آوریل برپاکنیم که در جریان آن عملا حتی یک گلوله شلیک نشود . تجربه یا سرمشقی برای تمام اروپاست من به آینده کشور و مردم پرتغال اعتماد فراوان دارم معهذا ما راه درازی در پیش داریم تا غبار عقب ماندگی را از چهره کشورمان بزدائیم و در پایان دوره طولانی‌سلطه فاشیست ها که مدت نیم قرن ملت پرتغال را از هر نوع آزادی محروم‌کرده بودند- به یک دمکراسی واقعی دست یابیم.

بعلت تراکم اخبار دنباله پاورقی حلقه‌اول‌رادرشماره آینده مطالعه فرمائید

۱۱ نمایشگاه مردم شناسی درشهرها افتتاح میشود

دکتر خلیقی (مدیر مرکز مردم شناسی) :

آینه‌ای در برابر مردم میگذاریم

نمایشگاه مردم شناسی بیشتر از کتابها ، حقایق زندگی را پیش چشم‌می‌آورد

«در آبان‌ماه سال ۱۳۵۳ همزمان با جشن فرهنگ و هنر یازده نمایشگاه مردم‌شناسی‌در یازده شهرستان و مرکز استان کرمانشاه ، سنندج ، رضائیه، اردبیل ، قزوین ، رشت ، گرگان ، مشهد ، زابل ، اصفهان، شیراز ،بابتکار وزارت فرهنگ و هنر و مساعی محققان مرکز مردم شناسی دائرمیشود.

بهمین جهت با دکتر محمود خلیقی مدیرمرکز مردم‌شناسی درباره چگونگی برگزاری این نمایشگاهها گفتگو کرده‌ایم .

وی در پاسخ این سئوال که : آیا تشکیل نمایشگاه‌های مردم شناسی با این شکل و کیفیت تاکنون‌سابقه‌داشته‌است. میگوید : برگزاری نمایشگاه های مردم‌شناسی با کیفیتی چنین ، که در تدارکش هستیم برای اولین‌بار در سطح‌وسیعی از کشور انجام میشود تاآگاهی عمومی نسبت بدرك پدیده های زندگی و تعیین بهتر محیط فعالیتهای اجتماعی ، افزوده گردد

باتوجه باین هدف مرکز مردم شناسی ایران با مراجعه به واحد های اجتماعی اعم از ایل و روستا و شهرنشینان اشکال متنوع و مختلفی از زندگی و فعالیتهای مردم‌راجمع آوری نموده که در این موزه ها نمایانده میشود .

چون عمده ترین‌فعالیت های مردم معطوف به تولید و معیشت است ، این فعالیت محتوی اساسی بقیه فعالیتها را تعیین می کند . در هر جامعه همه گروههای اجتماعی آن ناگزیر به داشتن سه‌نوع رابطه‌اند که موضوع عمده تحقیقات مردم شناسی است . این روابط رابطه انسان‌باطبیعت و اشیاء ـ رابطه انسان باابزار و فنون ـ رابطه انسان باانسان است که علم مردم شناسی با تحقیق در این روابط ، به کشف یك سری قوانین علمی عام یا خاص میپردازد که نتیجه این تحقیقات میتواند مردم را در شناسائی بهتر زندگی خود و پیش‌بینی وقایع اجتماعی آن کمك کند .

گزارشگر : برگزاری نمایشگاه‌ها و ایجاد موزه های مردم شناسی در شناخت مردم چه سهمی دارد ؟

خلیقی : موزه‌ها ونمایشگاه های مردم‌شناسی بیش‌ازکتابهاو مقالات در معرض دید مردم‌قرار میگیرندبهترین فایده‌برگزاری نمایشگاههای مردم‌شناسی باز- شناسی اشیاء و ابزارهائی است که طی زندگی روزمره‌سالیان دراز انسانها بکار افتاده‌اند که عمده‌ترین بخش فرهنگ مادی جامعه ما را نشان میدهد این اشیاء و ابزار شکل و مواد متشکله آنها و کاربردشان به سبب ضرورت زندگی اجتماعی و امکانات مادی و معنوی‌تغییر کرده‌اند وبا تغییر این‌ضرورتها و امکانات جای خود رابه‌اشیاء و ابزارهای کامل‌تر داده‌اند .

انگیزه برگزاری نمایشگاه

گزارشگر : نتیجه شناخت این ضرورتها و این اشیاء و ابزار چیست ؟

خلیقی : هرشیئی یا ابزار حاوی برخی مضامین اجتماعی است که نشانه و تبلوری از ارزشهای فرهنگی جامعه را در بردارد که شناخت این فرهنك برای هر فرد ایرانی ضروری است .

گزارشگر : این نمایشگاه ها چگونه ایجاد میشود و به‌چه ترتیب ؟

خلیقی : محققان مرکزمردم شناسی همه ساله به دفعات‌به مناطق مختلف کشور عزیمت می‌کنند و ضمن مطالعه علمی اشیاء و ابزار های گوناگون قدیم و جدید طرح تصویر تهیه کرده و برخی از آنها را برای برگزاری نمایشگاهها خریداری می‌کنند .

اطلاعات جمع‌آوری شده در آرشیو کتابهاو مقالات‌نگاهداری و انتشار می‌یابد و یا ابزار ساخته میشوند از طرفی‌باتوجه به مشابهات و به کمك‌اطلاعات مسلم از پیش فراهم شده به تحلیل آنها میپردازند ازسوئی دیگر این گروه در جنبه های دیدنی اشیاء و ابزار متوقف‌نمی شوند و از نمابه درون‌میپردازند بنابراین نمایشگاه‌های مردم ـ شناسی برای فریبندگی چشم و مسرت خاطر برگزار نمیشود بلکه هدف اینست که تشکیل این‌گونه نمایشگاهها‌به‌تحریك تفکر و اندیشه مردم در کشف حقایق اشیاء و ابزار کمك کند .

گزارشگر : آیا برگزاری این نمایشگاهها ادامه خواهد داشت ؟

خلیقی : قصد اینست که‌این نمایشگاه‌ها به‌موزه مردم‌شناسی بدل‌شود وهمچنین‌نمایشگاههائی بصورت سیار تشکیل گردد ، تا در تبادل پیامهای فرهنگی و شناخت بیشتر مردم از روال زندگی هم‌میهنان خود در نقاط دیگر مفید واقع شود .

دکتر خلیقی

تصویری از یك نمایشگاه مردم‌شناسی که‌لباسهای‌محلی‌را نمایشگر است .

غربت آغاز شد

براساس قراردادی‌که بین‌گروه سینماگران پیشرو و «هروبیس» فیلم، استودیو هامبورگ آلمان بسته شده بود ، مقدمات تهیه «غربت» فیلم مشترک ایران‌وآلمان به‌کارگردانی سهراب شهید ثالث آغاز شد.

هنرپیشه اول این فیلم پرویز صیاد و فیلمبردارش رامین رضا مولائی فیلمبردارایرانی مقیم‌آلمان است .

تهیه‌کننده آلمانی این فیلم به افتخار سهراب شهیدثالث ورامین مولائی ضیافت مجللی در یکی از هتل‌های برلین برپا کرد .

فیلمهای پیشین شهیدثالث ، «یک‌اتفاق‌ساده» و «طبیعت‌بیجان» که ٦ جایزه فستیوال برلن را ربوده است، موقعیت‌ممتازی برای این کارگردان در مجامع سینمائی غرب پدید آورده است .

بمناسبت افتتاح مجلسین

ابراهیم صهبا

پرتو مهر بر جهان تابید
شور و شادی فزود ، دلها را
سفر با شکوه شاهانه
کرد مجذوب خویش دنیارا
نام نیکوی او جهان بگرفت
کرد، هموار ، راه فردا را
غرق حیرت شد آنکسی‌که شنید
آن بیانات معجز آسا را
حال هم کز ره سفر آمد
شادمان کرد ، پیر و برنا را
کز ره لطف ، «افتتاح» نمود
مجلسین «سنا» و «شورا» را
با عبارات دلنشین افزود
حرمت آن مقام والا را
آفرین گفت عارف و عامی
سخن شهریار دانا را
ملت ما بداند از دل و جان
قدر شاهنشه توانا را
شکر یزدان کنیمما که خدای
داده شاهنشهی چنین، ما را

تازه‌چه‌خبر؟

برنامه ارکستر سنفونیك

ارکستر سنفونیک تهران امروز و فردا (چهارشنبه و پنجشنبه) بهرهبری آندره‌کستلانتر آثاری‌ازهایدن، چایکوفسکی و لئوناردبرنشتاین را اجرا خواهد کرد .

تکنواز این برنامه جیمزتوکو خواهد بود . برنامه روز چهارشنبه ۸ بعدازظهر و پنجشنبه ساعت۵ر۵ بعدازظهر است.

جشنواره سینمائی آزاد

برنامه ششمین جشنواره سینمای آزاد از روز شنبه (بیستم مهر) آغاز میشود. امسال‌فیلمهای قسمت مسابقه‌سینمای آزاد در آمفی‌تئاتر مدرسه عالی تلویزیون و سینما (خیابان وزرا جنب سینما شهرقصه) نمایش داده میشود. برنامه‌روزانه جشنواره بشرح زیر است :

ساعت ۱۰ صبح گفتگو و مصاحبه
ساعت ۲ بعدازظهر نمایش فیلمهای مسابقه قسمت‌اول
ساعت ۵ر٤ بعدازظهر نمایش‌فیلمهای مسابقه قسمت دوم
ساعت بعدازظهر تکرار فیلمهای قسمت اول
ساعت ۵ر۹ بعدازظهر تکرار فیلمهای قسمت دوم

اتومبیل ٤۰۰ هزار

بقیه از صفحه ۱٦

و هشتصد تومان هم برای حمل آنها به تهران خرج کردم .

مدیر یک گورستان دیگر اتومبیل میگوید : در گورستان ها دبل از هر چیز کلیه مدارک مربوط به اتومبیل بررسی میشود تا وضع آن هم از نظر مالکیت و هم ازنظر پرداخت عوارض و جریمه ها روشن شود .

او میگوید : جدا از قطعات‌درهم شکسته که خریداران خاصی‌دارد، بعضی از صاحبان اتومبیل های قدیمی که وسائل یدکی آنها در بازار نیست مشتریان پر و پاقرص گورستان های اتومبیل هستند و این افراد ، معمولا این وسایل را بقیمت خوبی میخرند .

او همچنین میگوید : تا چندسال پیش اوراق‌کردن اتومبیل‌وتشکیل گورستانی ازاتومبیل های تصادف کرده و از کار افتاده کم‌سودترین کارها بود ، اما در این چندسال وضع خیلی بهتر شده و سطح خرید و فروش ما بالا رفته و کارمان رونق گرفته است .

نو از کهنه

در گورستان های اتومبیل‌تهران یک پیشه دیگر هم رواج دارد : پیشه‌نو سازی‌اتومبیل های‌اسقاط .

صاحبان گورستان ها ، اتومبیل هایی را که ظاهرا از حیض‌انتفاع افتاده‌اند به قیمت ناچیزی‌میخرند و با استفاده از وسائل یدکی سایر اتومبیل‌هاو تعویض‌تودوزی و رنگ اتومبیل از آن وسیله نقلیه‌ای نو میسازند و به‌قیمت خوبی در بازار آزاد میفروشند.

گمشده

یک عدد کیف مشکی محتوی‌دوبرگ جواز حمل اسلحه شکاری به‌شماره های ۹۸۸-۲۳ر۱۰ر٤۸ و ۲۵۳-۳۰ر۳ر٤۹ومقداری‌اسناد ومدارک بنام اینجانب احمد یوسفیان در اتوبوس(تهران-تبریز) جا مانده از یابنده تقاضا میشود اسناد و مدارک را به‌آدرس یاشماره تلفنهای داخل کیف و یاصندوق پستی ۲ رشت ارسال و مژدگانی دریافت دارند .

احمد یوسفیان

ستاره بخت شما

فروردین ـ پس از پایان کار روزانه لحظات خوشی‌در

اردیبهشت ـ درموردپیشنهادی که بشما میشود با دست پاسخ بدهید .

خرداد ـ ازهم‌اکنون درتدارک انجام کاری خواهیدبود.

تیر ـ از حمایت یک شخصیت مهم برخوردار می‌شوید.

مرداد ـ نگرانی شما درباره شخص مورد نظر است مرتفع میگردد.

شهریور ـ برای شرکت دریک میهمانی آماده میشوید.

مهر ـ با گذشت خود دیگران را متعجب میسازید.

آبان ـ شانس بدر خانه شما می‌آید .

آذر ـ در اطراف خودتغییراتی بوجود می‌آورید.

دی ـ سعادت و آینده شخصی به تصمیم شما بستگی دارد .

بهمن ـ سکوت شما موجب بدبینی دیگران دربارهشما میشود.

اسفند ـ بهتر است از مخارج بیهوده چشمپوشی کنید.

برنامه‌اول

۱۷-۲۵ اخبار
۱۷-۳۰ مسائل فقهی
۱۷-۵۳ دعای قبل از افطار
۱۷-۵۸ اذان
۱۸-۰۳ اسلام و خانواده
۱۸-۲۵ نقالی
۱۸-٤۰ کودکان
۱۹-۰۰ اخبار ورزشی
۲۰-۰۰ گفتگو درباره تلویزیون آموزشی
۲۰-۳۰ اخبار
۲۱-۰۰ روزهای زندگی
۲۲-۰۰ ایران‌زمین
۲۲-۳۰ گذر عمر

نیمروز پنجشنبه

۱۲-۰۰ اخبار
۱۲-۰۵ قرائت قرآن
۱۲-۱۵ روش تدریس قرآن
۱۲-٤۰ دانش
۱۳-۰۵ تعقیب
۱٤-۰۰ اخبار

برنامه‌دوم

۱۹-۳۰ موسیقی و تصویر
۲۰-۰۰ اتاق اخبار
۲۰-۰۵ شجاعان
۲۰-٤۸ یک‌هفته هنروفرهنگ
۲۱-۳۰ اخبار از برنامه دوم
۲۲-۰۰ ادبیات جهان
۲۲-۳۰ سریال سینمائی

تلویزیون آموزشی

۱۵-۳۰ ترانه‌ها و چشم اندازها
۱۵-۵۵ اعلام برنامه
۱٦-۰۰ زبان فرانسه
۱٦-۱۵ مسابقه شیمی
۱٦-۳۵ اصطلاحات در زبان انگلیسی
۱٦-۵۰ مروری در علوم پنجم ابتدائی
۱۷-۱۰ فیلم آموزشی
۱۷-۲۵ شناخت حرفه وفن
۱۷-٤۵ فیلم آموزشی

تلویزیون امریکا

۱٦-۰۰ اخبار
۱٦-۰۵ خیابان سسام
۱۷-۰۰ هیئت منصفه جوان
۱۷-۳۰ کمپانی برق
۱۸-۰۰ اخبار
۱۸-۳۰ دنیای بهتر
۱۹-۰۰ بابنیوهارت
۱۹-۳۰ برنامه کمدی
۲۰-۳۰ بارنیی‌جونز
۲۱-۳۰ نسل مانسینی
۲۲-۰۰ مشروح اخبار
۲۲-۱۵ بهترین ازبرادوی
۲٤-۱۵ خلق موجودات

روکش احتیاج دارید
دست نگهدارید!
کالی
زیرا کالی روکش کولر جدید خودرا با مناسبترین قیمت عرضه میکند.
فردوسی، جنب کوچهٔ برلن تلفنهای: ۳۰٤۲۵۰ ۵۳۰۵۸۰

کاشی سعدی
پیشرو صنعت سرامیک ایران

آگهی تمدید مناقصه
پیرو آگهی مناقصه شماره ٤۹۱۹۰ ـ ۲۵ر٤ر۱۳۵۳باطلاع داوطلبان شرکت در مناقصه مربوط به ماشین آلات لازم برای تبدیل ضایعات توتون به ورق توتون قابل مصرف میرساند که آخرین مهلت پذیرش پیشنهادها تا تاریخ ٦ر۹ر۱۳۵۳مطابق با ۲۷ نوامبر ۱۹۷٤ تمدید میگردد .
م‌الف ۱۳۹٦۸ شرکت دخانیات ایران

گروه فرهنگی خوارزمی
برای کلاسهای آمادگی کنکور در گروههای زیر :
۱ـ گروه اول (پزشکی و علوم طبیعی) ۲ـ گروه‌دوم (مهندسی ریاضی)
۳ـ گروه سوم (ادبیات وعلوم انسانی) ٤ـگروه چهارم(اقتصادوعلوم اجتماعی)
۵ـ گروه پنجم (زبانهای خارجی)
که از روز شنبه ۱۳ر۷ر۵۳ شروع میشود ثبت نام مینماید.از دانش‌آموزان در طول ترم امتحان تستی روش کنکور سراسری دانشگاهها و مدارس عالی کشور بعمل می‌آید و اوراق امتحانی بوسیله ماشینهای I.B.M. تصحیح ونتیجه آن کتبا اعلام میگردد .
داوطلبان جهت ثبت نام میتوانند با دو قطعه عکس بواحد های زیر مراجعه فرمایند .
۱ـ واحد شماره ۱ : خیابان دانشگاه چهار راه سزاوار تلفن ٤۳۱۸۰و٤۹۹۵۳
۲ـ واحد شماره ۲ : اول خیابان‌ناه‌آبادجنب‌میدان بهارستان‌تلفن۳۱۸٦۳۳
۳ـ واحد شماره ۳،دبیرستان ارشاد خیابان تهران‌نو واقع در خیابان ششم بهمن ایستگاه ارباب تلفن ۷۹۰۰۷٦ و ۷۹۱۰٤۵
٤ـ واحد شماره ٤ : دبیرستان‌فرگام خیابان روزولت روبروی سینما دیاموند تلفن ۸۲۳٤٤۰ و ۸۲۰۱۵۳
۵ـ واحد شماره۵:دبیرستان پسرانه خوارزمی شمیران‌واقع درسرپل‌تجریش اول خیابان مقصود بیك تلفن ۸۷٦۹٦۹ و ۸۷٤٤۱٦

تلفنهای جدید شرکت سهامی
تیفانو
۸۳۲۲۵۸
۸۳۲۲۵۹
فروشنده بهترین وارزانترین لوازم شوفاژ ـ تهویه مطبوع

آخرین هفته
نمایش درسینما
پارامونت
اولیور ریدِ
کلود یاکار دینالِه
جان مک اینری درفیلم رنگی
ONE RUSSIAN SUMMER
تابستان پرماجرا
اقتباس از داستان «وادیم»
اثر نویسنده شهیر روس
میخائیل لرمانتوف
محصول متروگلدوین مایر

مرکز آموزش زبان
گروه‌فرهنگی خوارزمی
شعبه کرج
KHARAZMI'S LANGUAGE CENTER
بنابه تقاضای عده زیادی از دانش آموزان و دانشجویان کرج
مرکز آموزش زبان گروه‌فرهنگی خوارزمی شعبه شماره ۵ خودرا درکرج دایر نموده است .
وبرای ترم پائیزی ثبت نام مینماید .
آدرس ـخیابان دانشکده ـکوی‌یاس- تلفن ٦۹۷۲

در ۵ موردذیل
فن کویل ساراول رقیب ندارد
۱ قیمت
۲ زیبائی
۳ استحکام
۴ کارکرد بی صدا، در هر سه سرعت
۵ ظرفیت بالا در هر شرایط کار
شرکت صنعتی ساراول : ویلا- خیابان دامغان- شماره ٦- تلفن ۸۲۰۱۷۱ - ۸۲۰۱۷۲

جی - وی - سی نیویکو
تلویزیون پرتابل برق و باطری نیویکو در مدلهای مختلف
رادیو ضبط صوت کاست نیویکو در ۱۱ مدل
JVC NIVICO
نیویکو یک محصول برتر
نماینده انحصاری ـ خیابان لاله‌زارنو شماره ۴۷۸ ـ تهران ـ تلفن ۳۰۳۲۸۸ ـ ۳۱۵۱۶۸

دختران دانشجو ومساله مسکن

دختران دانشجو: ما را در خانه هایتان بپذیرید!

صدها دختر شهرستانی در خوابگاه های دانشجوئی به صورت رایگان یا با اندك پولی، سکنی گزیده اند

در آغاز سال تحصیلی برای گروه بزرگ‌دانسجویان‌شهرستانی که از شهرستان‌های خود به‌تهران آمده‌اند ، تهیه مسکن از مهمترین مسائل است . بخصوص برای دخترهای دانشجو که درانتخاب مسکن محدودیت های بیشتری‌هم دارند .

برای آشنائی بابعضی ازمشکلات دانشجویان دختر با چند تن از آنها گفتگو کرده‌ایم .

خانم«معصومه‌رحمتی» دانشجوی علوم میگوید :«وقتی با مادرم به تهران آمدم برای اولین بار در عمرم حس کردم هیچ جائی برای زندگی من وجود ندارد . چون در طول سه هفته ، من و مادرم نتوانستیم اتاقی در جای‌مطمئنی پیدا کنیم . من در تهران قوم و خویش نزدیکی ندارم که با او زندگی کنم ، خدا میداند چه‌کشیدم تا به کمک یکی از دوستان پدرم در خانه دوست او اتاقی به من اجاره دادند » .

خانم «مریم . ز» میگوید : «می توانستم در خانه برادرم زندگی کنم ، ولی مطمئن‌بودم خانه‌برادرم جهنمی خواهد بود که حتما مرا میسوزاند . زن برادرم همان چند روزی را که میهمان‌او بودم‌زندگی را به کامم زهر کرد ...»

بعضی دختر های دانشجو در تهران کسانی رادارند که میتوانند در خانه آنها زندگی کنند اما اغلب ترجیح میدهند اولا منت کسی بر سرشان نباشد ، ثانیا بدون سر و صدا ومشکلات زندگی باکسانی که جزو افراد خانواده نیستند ، درسشان را بخوانند .

دخترها میگویند صاحبخانه های تهرانی به دختر تنها خانه اجاره نمیدهند همچنانکه به پسر مجرد همه‌باشکال جائی میدهند .اجاره‌ها سخت گران است .

تجربه‌های تلخ وشیرین

زندگی در تهران برای اغلب دانشجویان شهرستانی مشکلات بسیار دارد ، بخصوص برای دخترها ، مدتها طول میکشد که از سر در گمی و گیجی اینهمه شلوغی درآیند .

خانم «حسینی» دانشجوی‌ادبیات میگوید : «اگر چه بعضی ازآقایان صاحبخانه اول که یک دخترتنها را می‌بینندخیلی‌فکر های‌خوشایند! به ذهنشان می‌آیدو اغلب حاضرند به کمترین بها خانه‌شان را اجاره بدهند ، اما معمولا زنهایشان سخت از دختران جوان بیزارند. نمیدانم چه هیزم تری به آنها فروخته‌ایم» .

خانم «م . مشیری» به خانم حسینی میتواند بگوید : چه‌تجربه تلخی دارد . او صاحبخانه‌ای‌است که سه سال‌پیش آپارتمان روبروی آپارتمانی را که خودوشوهرش در آن زندگی میکردندبه‌دو دختر جوان اجاره داده بود و یکسال بعد شوهرش که اصولا مرد سر براهی نبوده او را طلاق میدهد تا با آن دختر دانشجو ازدواج کند .

اما آقای «حسین رحیمی» که مردمیانسال و ثروتمندی است میگوید : «من‌تعدادی مستاجر دانشجو دارم ، اما به دخترها خانه اجاره نمیدهم . میدانید ، دختر های شهرستانی‌را در تهران باید حفاظت کرد . آنها ساده دل و بی تجربه اندوهمیشه خطراتی در کمین آنهاست . من نمیتوانم کار و زندگیم را رهاکنم و مواظب آمد و رفت و معاشرت های آنها باشم» .

خوابگاههای‌دانشجوئی

از میان گروه بزرك دختران دانشجو ،عده‌ای ازدانشجویان دانشگاه تهران ،دانشسرایعالی، مدرسه عالی دختران ، مدرسه عالی ورزش و مدرسه های پرستاری مشکلشان را حل کرده‌اند،چراکه آنهاتوانسته‌اند با پرداخت مبلغی (در مدارس عالی) و رایگان در دانشگاه جا و مکان مطمئن و غذای کافی داشته باشند .

دانشگاه تهران دوخوابگاه مناسب ساخته است و سه ساختمان هم که در نزدیکی دانشگاه اجاره کرده است۵۷۰ دختر شهرستانی که یا فامیل نزدیکی در تهران نداشته‌اند یا نمیتوانسته‌اند با اقوام زندگی کنند و بضاعت مالی متوسط و کمتر از متوسط دارند ، در آنها سکونت کنند . (شرایط متقاضیان را مددکاران‌اجتماعی بررسی میکنند) دانشجویان برای خوابگاه سالانه فقط ۲۰۰ تومان می‌پردازند . و فقط یك سوم پول صبحانه و شام‌وناهار را خود میپردازند ـ دو سوم را دانشگاه میدهد ـ هر سال بطور متوسط ۳۵۰ تا ۴۰۰ نفر دانشجو تقاضای سکونت در خوابگاه را دارند اما متاسفانه امکان‌پذیرش همه آنها وجود ندارد .

خانم دکتر مهرانگیز حجازی دانشیار رشته زیست‌شناسی دانشگاه تهران که مسئول خوابگاه دانشجویان نیز هست، میگوید : «خانه‌های استیجاری مشکلات بسیار دارند چرا که برای زندگی ۶۰ـ۵۰ نفرساخته نشده‌اند لوله های آب کشش کافی ندارند و صاحبخانه‌هاحتی زیربار تعمیرات ضروری و اساسی هم نمیروند ، بهرحال مشکلات این خانه ها زیاد است » .

از خانم دکتر حجازی می‌پرسم : در خوابگاه مقررات خاص شبانه روزیها مراعات میشود ؟ جواب میدهد : «بله، ما آئین‌نامه انضباطی داریم . دخترها زودتر از ساعت ۶صبح نمیتواند خارج شوند و ساعت ۹ شب هم باید درخوابگاه باشند . روزهای تعطیل اگر از خوابگاه خارج شوند باید برك های مخصوصی را پر کنند و تلفن وآدرس‌جائی راکه میروند بدهند که ما بتوانیم با آن‌ها تماس بگیریم واگر احتمالا اتفاقی رخ دهد ، کمك کنیم» .

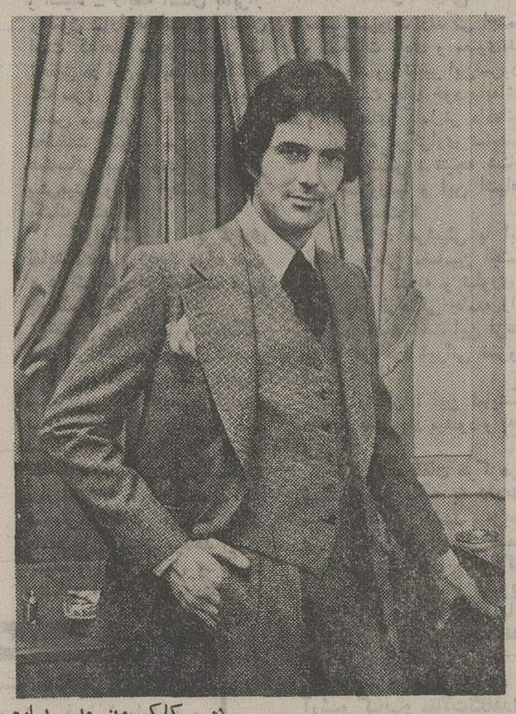

در کلکسیون مد بهاره کریستین دیور برای آقایان، لباس بالا نیز جلب‌نظر میکند. جلیقه باردیگر یه کت و شلوار مردانه‌افزوده شده‌است. کت چاك نداردو کوپ‌زیبایی روی سینه دیده میشود . جیب بزرك کت با در و درزی روی آن .

خوابگاه‌های دانشجوئی تا همین چند سال پیش طرفدار نداشت ،اما در واقع امن‌ترین و راحت‌ترین اقامتگاه برای دختران شهرستانی است که‌به تهران می‌آیند .

شبانه‌روزی مدرسه عالی دختران‌نیز گنجایش ۲۰۰دختر دانشجو را دارد . دراین شبانه روزی نیز مقررات ویژه‌ای مراعات میشود . دخترها سالانه برای غذا و جا ۵۹۰۰۰ ریال‌می پردازند .

این مدرسه نیز با مشکل تقاضاهای بسیار و محدودیت مکان روبرو است .

خانم صرفی مسئول شبانه‌روزی این مدرسه راجع به مشکلات زندگی ۲۰۰ دختر جوان با یکدیگر می‌گوید : «دخترهای دانشجو که از شهرستانهای مختلف می‌آیند ، آداب و عادات گوناگون دارند و در سنی هم هستند که درواقع از لحاظ تربیتی‌شکل گرفته‌اند بچه ها دور ازفامیل و خانواده در معرض اشکالات عاطفی ، دلتنگی و تطبیق با محیط بزرك تهران هستند . دانشجوها نه‌تنها مشکل سازگاری با محیط را دارند . گرفتار ناسازگاری با یکدیگر هم هستند . و البته حیرتی‌ندارد‌چون تفاوتهای‌فردی بسیار است و همین انطباق و سازگاری را کم میکند .»

از دیروز تا امروز

چهل سال قبل درهمین روز

رئیس الوزراء و وزراء برای افتتاح مؤسسات تصفیه نفط عازم کرمانشاه شدند

بعد از ظهر دیروز آقای‌فروغی رئیس الوزراء باتفاق آقایان داور وزیر مالیه ، جم وزیر داخله ، مهندس امین رئیس اداره کل صناعت و معاون برای حضوردر مراسم افتتاح‌موسسات تصفیه‌نفط کرمانشاه و کارخانه قند سازی شاه‌آباد غرب بطرف کرمانشاه عزیمت نمودند. غروب امروز به کرمانشاه وارد و امشب را در کرمانشاه توقف خواهند نمود و روز پنجشنبه «فردا» در جشن موسسات تصفیه نفط که ازطرف کمپانی نفط جنوب در شاه‌آباد تاسیس‌شده حضور خواهندداشت و روز جمعه نیز در مراسم جشن کارخانه قند سازی شاه‌آباد که از هرحیث تکمیل شده حاضر و کارخانه مزبور راافتتاح خواهند کردوپس‌ازمراسم‌افتتاح‌کارخانجات مزبور بطهران بازگشت میکنند.

مجلس شورای ملی

ارباب‌کیخسرو

مخبرفرهمند

مجلس یکساعت و سه ربع قبل از ظهر بریاست آقای اسفندیاری تشکیل وانتخاب مباشرین انجام شد . پس از استخراج‌وقرائت آراء نتیجه به اینشرح بود : آقای ارباب کیخسرو ۷۵ رای ، آقای شکراله صفوی ۷۰ رای، آقای فرهمند۵۸ رای، آقای مرآت اسفندیاری ۵۷ رای ، آقای جلائی ۳۲رای، آقای حیدری ۲۸ رای . آقای رئیس اظهار داشت : عده رای دهندگان ۱۱۶ نفر، آقای ارباب کیخسرو باکثریت ۷۵رای و آقای صفوی باکثریت ۷۰رای بسمت مباشرت انتخاب شدند و چون یکنفردیگر اکثریت پیدا نکرده است لذا تجدید انتخاب میشود . در مرحله ثانی ، آقای فرهمند نیز با ۷۰ رای به مباشرت انتخاب شدند .

صفوی

اسب دوانی پائیز

ساعت ۲ بعد از ظهر جمعه «پس فردا» مراسم اسب‌دوانی‌پائیز امسال درمیدان‌جلالیه بعمل‌خواهد آمد .

در سفارت مصر

پنج ساعت بعد از ظهر دیروز برحسب دعوتی که از طرف آقای سعید بیك شارژدافر سفارت‌مصر بعمل آمده بود بمناسبت جشن هیجدهمین سال تاجگذاری اعلیحضرت ملکفواد اول پادشاه مصر . آقای اسفندیاری رئیس مجلس شورای ملی ، آقایان‌وزراء و روسای ادارات‌مستقل دولتی، کور دیپلماتیک و عده زیادی از نمایندگان مجلس شورایملی و محترمین وروسای ادارات وزارت خارجه و مدیران‌جراید درسفارت مصر حضور بهمرسانیده درمراسم جشن مزبور شرکت کردند. جشن مذکور تا ساعت ۸ بعد از ظهر ادامه داشت و شارژ دافر سفارت مصر وسایرکارکنان‌آن سفارتخانه از مدعوین پذیرائی میکردند.

مسابقه شنا

ازاصفهان خبرمیدهند: برحسب معمول همه‌ساله مسابقه شنا در حوض چهل ستون انجام گرفت. حکمران و عده زیادی ازمحترمین حضور داشتند . نتیجه بقرار ذیل بوده است : در دسته بزرگها ۱ـ شنا بطول ۱۰۰ ذرع اول مهدی انصاری، دوم عباس‌آشوری ۲ـ شنا بطول پنجاه متر اول مهدی انصاری ، دوم آقاسراج امامی ۳ـ چهل‌ذرع عقب‌رفتن اول اسمعیل بوشهری ، دوم مهدی انصاری ٤ـ غوص دسته بزرگ اول مهدی‌انصاری، دوم محمدعلی رشتی ٥ـ غوطه‌وری در آب اول مهدی عامری ، دوم یوسف مبصر. مهدی انصاری به اخذ ماهی نقره و مهدی عامری به اخذ مدال نائل گردیدند . دوم دسته متوسطین یعنی محصلینی که سن آنها از۱٤ تا ۱۷ سال میباشد ۱ـ شنابطول صد ذرع اول مجید ایلخان ، دوم مهدی قاموس ۲ـ شنا بطول چهل ذرع اول مهدی قاموس ، دوم رحیم‌حکیمی ۳ـ غوص اول‌امامی، دوم قاموس. مجیدایلخان ومهدی قاموس به‌اخذمدال موفق‌گردیدند. سوم‌مسابقه کوچکها ۱ـ شنابطول ٤۰متر اول رامنجات دوم هوشنگ مدیری۲ـ غوص‌اول رامنجات دوم امین .

«نقل ازاطلاعات۱۷ مهر۱۳۱٤»

ماهی سنگسر ـ میگوی خلیج فارس ـ یک غذای پروتئینی بی نظیر در دسترس عموم در فروشگاههای شرکت سهامی شیلات جنوب

آگهی شهرداری تبریز

طبق تصویبنامه شماره ۲۸۶ـ ۳ر۶ر۵۳ انجمن شهرو موافقت شماره ۵۶ر۳۹۳۶۱ـ ۲۰ر۶ر۵۳ مقام استانداری در اجرای ماده ۱۷ قانون نوسازی و عمران شهری‌و اجرای طرح خرید ۸۲ باب املاك خیابان کمربندی از حافظ تا ثریا و ۳۶ باب املاك‌از طوبانیه تا پهلوی را باطلاع میرساند کل غرامت بالغ بر ۹۳٤ر۱۵۸ر۳۳ ریال وحق‌مرغوبیت ۸۹٤ر۵۱۹ر۱۹ ریال می‌باشد . تاریخ شروع این‌طرح‌از اول‌مهرماه۵۳ لغایت‌دو ماه و مدت اعتراض از تاریخ اولین آگهی تا دوماه و محل‌قبول‌اعتراض دفترشهرداری می‌باشد معترضین باید در ذیل اعتراض نشانی کامل خود را قید نمایند و در ضمن مقارن صدور این آگهی نتیجه ارزیابی بوسیله پست سفارشی برای‌مالکین‌مربوطه ارسال و مفاد این آگهی نیز در معابرشهرو کریدور شهرداری الصاق میشود .

شهردار تبریز ـ حسن اسکندری

آگهی استخدام کارآموز

راه‌آهن دولتی ایران بمنظورتکمیل کادر راهبانی و راهداری طول خطوط ناحیه راه‌آهن بین یزد ـ بافق ـ سگزی ـ زرند یکصدو هفده (۱۱۷) نفر داوطلب که وا جدشرایط زیرباشند احتیاج دارد که از طریق مسابقه و مصاحبه انتخاب و پس‌از طی دوره نظری و عملی‌که مدت آن سه‌ماه تعیین گردیده بطور رسمی بخدمت پذیرفته خواهند شد .

شرایط پذیرش

۱ـ تابعیت دولت شاهنشاهی‌ایران
۲ـ متدین بیکی از ادیان (اسلام . مسیحی . کلیمی . زرتشتی)
۳ـ انجام خدمت زیر پرچم یا دارا بودن معافیت دائم غیرپزشکی
٤ـ حداکثر سن ۳۰سال تمام (متولدین ۱ر۱ر۱۳۲۲ ببعد)
٥ـ برخورداری کامل‌از صحت‌مزاج و توانائی انجام کار با گواهی اداره کل بهداری راه‌آهن .
٦ـ دارا بودن گواهینامه پایان‌ششم ابتدائی .
۷ـ دارا بودن ضامن استخدامی و معرف معتبر

ترتیب نام‌نویسی

داوطلبان واجد شرایط می‌توانند فرم زیر را تکمیل نموده‌و بضمیمه‌مدارك مشروحه بوسیله پست سفارشی به نشانی دبیرخانه‌ناحیه‌راه‌آهن جنوبشرق در یزد ارسال دارند بتقاضاهائی که بعد از تاریخ ۲ر۸ر۵۳ به‌پست سفارشی سپرده شود و یا مدارك ارسالی ناقص باشد بهیچوجه ترتیب‌اثر داده نخواهد شد و مدارك ارسالی پس‌از انجام‌مسابقه به داوطلبان مسترد نمیگردد .

۱ـ فتوکپی دفترچه پایان خدمت سربازی یا برك معافیت دائم غیرپزشکی یکبرك
۲ـ فتوکپی آخرین مدرك تحصیلی (بطور خوانا) یکبرك
۳ـ عکس ٤×٦ برقی دوقطعه
٤ـ فیش بانك ملی دائر به‌پرداخت مبلغ سیصد ریال بحساب شماره ۹۸۰ بانك مرکزی بعنوان حساب حق‌ثبت‌نام داوطلبان استخدام

پروانه ورودبجلسه امتحان‌ومسابقه در تاریخ ۱٦ر۸ر۵۳ در محل دبیرخانه ناحیه راه‌آهن جنوبشرق واقع درشهرستان یزد بین داوطلبان توزیع خواهد شد محل امتحان و مسابقه در پروانه مذکور درج شده است .

به داوطلبانی که قبول میشوند در طی دوره ۳ماهه نظری و عملی ماهانه مبلغ دو هزار ویکصد (۲۱۰۰) ریال به‌عنوان کمك هزینه تحصیلی پرداخت خواهد شد .

راه‌آهن دولتی ایران

نام خانوادگی	نام	نام پدر
شماره شناسنامه	محل صدور	تاریخ تولد
مدرك‌تحصیلی	وضع خدمت وظیفه	
نشانی کامل		شهر
خیابان	کوچه	
شماره منزل	شماره تلفن	
م‌الف ۱۳۹٦۰	۱ـ ۹۵۷۸۹	امضاء داوطلب

گروه فرهنگی خزائلی

کلاسهای کنکور وششم

برای کلاسهای آمادگی کنکور در رشته های طبیعی ـ ادبی ـ ریاضی ـ اقتصاد ـ زبان و همچنین کلاسهای ششم (طبیعی ـ ادبی) که‌از ۱۵مهر ماه تشکیل میشود ثبت نام مینماید .

ضمنا از داوطلبان آزمون تست به شیوه کنکور بعمل خواهد آمد
ثبت نام همه روزه صبح و بعداز ظهر

نشانی شاه آباد کوچه محمودی تلفن‌های ۳۹۱۸۸۱ـ ۳۱۸۰۰٦

وزارت راه‌وترابری

اداره راه و ترابری استان زنجان وقزوین

« آگهی مناقصه »

اداره راه و ترابری استان زنجان و قزوین شن‌ریزی راههای حوزه استحفاظی خود راباشرایطو مشخصات موجود در اداره بمبلغ ۲۱۳۵۰۰۰ ریال در راههای بشرح زیر .

راههای قسطین‌لار ـ بهرام‌آباد ـ دولت‌آباد ـ ماه‌نشان ـ طارم ـ حسین آباد چنگوره ـ راه فرعی کارخانه قند یزبر ـ لیا ـ اك ـ مهدی‌آباد جوین ـ قیدار ـ بیجار بمناقصه میگذارد .

۱ـ پیشنهاددهندگان بایستی‌ظرف ۱۰ روز از تاریخ نشر آگهی به اداره راه قزوین مراجعه وپیشنهادات خود را در پاکت‌لاك‌ومهرشده بدفتراداره تسلیم نمایند . به پیشنهادات مخدوش و یا پیشنهاداتی‌که بعداز مدت مقرر برسد و یا تابع شرایط خاصی باشد ترتیب‌اثر داده نخواهد شد .

۲ـ اوراق و کروکی محلهای شن ریزی در اداره موجود است که به پیمانکاران ارائه خواهد شد .

۳ـ پیشنهادات باید شامل حداقل قیمت برای هر متر مکعب باترانسپورت بموجب کروکی موجود در اداره باشد .

٤ـ شرکت کنندگان باید معادل ٥٪ بهای پیشنهادی خود را به‌عنوان سپرده بحساب ۵۱۰۷ این اداره در بانك ملی ایران شعبه قزوین نقدا پرداخت و فیش آنرا ضمیمه پیشنهاد خود نمایند .

٥ـ پیشنهادات واصله در ساعت۱۰ صبح روز ۲٤ر۷ر۵۳ در حضور کلیه شرکت کنندگان باز و قرائت خواهد شد .حضور پیشنهاددهندگان یانماینده آنها در جلسه مذکور آزاد است .

٦ـ اداره راه قزوین اختیار دارد مقدار مبلغ مورد معامله را تا ۲۵٪ افزایش یا کاهش دهد .

۷ـ سپرده‌های نفر اول و دوم‌وسوم تا پایان عقد قرارداد در اختیار این اداره میباشد و در صورتی که برنده مناقصه ظرف مدت ۱۰ روز پس‌از تاریخ ابلاغ حاضر به انعقاد قرارداد نشود سپرده‌او به نفع اداره ضبط و با نفر دوم قرارداد منعقد خواهد شد .

۸ـ هزینه درج آگهی‌و هرنوع‌مالیاتی که به معامله تعلق گیرد به عهده برنده مناقصه میباشد .

۹ـ شرکت در مناقصه و دادن پیشنهاد به منزله قبول کلیه شرایط مندرج در این آگهی است .

۱۰ـ اداره راه استان زنجان‌ـقزوین در قبول یا رد یك یا کلیه پیشنهادات واصله مختار است .

عنایت‌اله‌کاموسی ـ رئیس اداره راه و ترابری استان‌زنجان ـ قزوین

کنکور مکاتبه‌ای فیروز

راه موفقیت خود را از موفق‌ها سئوال کنید

با استقبال کم‌نظیر ازتستها و مطالب جامع کنکور مکاتبه‌ای فیروز جهت رفاه مشترکین موسسه‌شماره ۳ فیروز نیز تاسیس شد کلیه داوطلبان در هر نقطه‌ای از ایران هستند .ماهیانه مبلغ ۳۵۰ ریال به حساب جاری شماره ۳۷۰ بانك تهران شعبه کندی وسیله نزدیکترین بانك ، محل اقامت خود حواله داده و عین چك بانکی رابضمیمه نامه‌ای‌که درآن‌آدرس و رشته‌تحصیلی داوطلب ذکر شده‌به یکی از نشانیهای زیرارسال دارند بمحض دریافت حواله بانکی کلیه تست ها برای داوطلب ارسال خواهد شد :

نشانی: ۱ـ تهران خیابان‌آیزنهاور بین نواب‌وسلسبیل‌شمالی دبیرستان فیروز تلفن ۹۲۸۹۲۱

۲ـ خیابان شاه جنب فروشگاه بزرك ایران ـ ساختمان شهریارطبقه سوم کنکور مکاتبه‌ای فیروز تلفن ٤۹۹۱۷

۳ـ خیابان سی‌متری بین‌میدان ۲٤ اسفند وخیابان شاه دبیرستان زاگرس تلفن ۹۲۰۰۸۲

مبتکرکنکور مکاتبه‌ای درایران ـ علیرضا شهبازی

وزارت کشور

استانداری استان ساحلی‌بنادر و جزایر خلیج فارس و دریای عمان

آگهی استخدام

سازمان توسعه استان ساحلی در بندرعباس جهت تکمیل کادر فنی و اداری خودتعدادی‌کارمند باتجربه با حقوق و مزایای مخصوص بندرعباس به صورت پیمانی استخدام مینماید .

۱ـ کارشناس راه وساختمان بامدرك تحصیلی فوق‌لیسانس یا لیسانس باحداقل سه سال سابقه کار .
۲ـ تاسیسات با مدرك تحصیلی فوق لیسانس یا لیسانس با حداقل سه سال سابقه کار .
۳ـ آرشیتکت بامدرك تحصیلی فوق لیسانس یا لیسانس با حداقل سه سال سابقه کار .
٤ـ تکنیسین و کمك‌کارشناس راه وساختمان با مدرك تحصیلی فوق دیپلم باسه‌سال سابقه‌کار .
٥ـ تکنیسین و کمك کارشناس راه و نقشه بردار با مدرك تحصیلی‌فوق‌دیپلم با سه سال سابقه کار .
٦ـ تکنیسین‌و کمك کارشناس راه و نقشه‌کش با مدرك تحصیلی فوق دیپلم با سه سال سابقه کار.
۷ـ نویسنده با سابقه حداقل سه سال سابقه کار اداری .

داوطلبان مدارك و مشخصات خود را جهت دعوت و مصاحبه طبق فرم ذیل تکمیل و حداکثر تا آخر وقت اداری ۲٤ر۷ر۵۳ بنشانی :

تهران ـ خیابان آریامهر مقابل هتل اینتر کنتیننتال ساختمان دکتر عمید دفتر مرکزی آب و برق استان ساحلی ارسال نمایند .

۱ـ نام و نام‌خانوادگی	۲ـ نام پدر
۳ـ شماره شناسنامه و محل صدور آن	٤ـ تاریخ تولد
٥ـ مجرد ـ متاهل	٦ـ آخرین مدرك تحصیلی
۷ـ وضع خدمت وظیفه	۸ـ ذکر سوابق کار
۹ـ نشانی	تلفن

همه میدانند که نخست وزیر «و» ندارد!

در شماره شنبه سیزدهم مهر ماه روزنامه اطلاعات مقاله‌ای چاپ شده بود بقلم آقای حسن صدر با عنوان «خوشا جاهی که آب از خود درآرد» . در این مقاله آقای صدر برای نشان دادن بی‌ارزشی بعضی مدارک تحصیلی و بیسوادی صاحبان آنها متن مصاحبه‌ای کتبی را گراور کرده بود که یکی از دستگاه های دولتی با جوانی که درجه فوق لیسانس اقتصاد از آمریکا داشته ترتیب داده است . متن مصاحبه که بقلم آن جوان فوق لیسانس بود از اغلاط املائی فراوان حکایت داشت ، مثلا نخست‌وزیر را (نخوست وزیر!) آلمان فدرال را (عالمان فدرال!)، ممالک را (مملکه‌ها!) و تورم را (تبرم!) نوشته بود . من باآقای صدر هم‌عقیده هستم که هرکس که در دستگاهی کار میکند و از آن پول میگیرد حتما باید سواد آن کار را داشته باشد ـ هیچ دلیلی نمی بینم اما هر جوان تحصیلکرده‌ای را که املای فارسی او حتی زیر صفر است بعنوان آدمی نالایق و بیسواد بشناسیم. چون عده‌ای از هموطنان ما در کودکی راهی اروپا و آمریکا شده‌اند ،بعضی از آنها حتی‌متولد آن دیارها هستند ، و در همان‌جا زندگی کرده‌اند ،درس خوانده‌اند و صاحب علم و کمال و تخصص شده‌اند ، اما به علتی موجه یا غیر موجه ، نتوانسته‌اند زبان فارسی را یاد بگیرند .

در میان اینان ،ممکن است‌کسانی باشند که فارغ‌ند عالیترین مسائل تکنیکی و فضائی و انمی را به سادگی حل کنند و در ضمن به سه ـ چهار زبان زنده دنیا هم تسلط کامل دارند ، اما املا و انشاء و حتی صحبت کردن فارسی آنها صفر است ، چون در همه عمرشان با این زبان سرو کار نداشته‌اند ، آیااین دانشمندان را هم باید محکوم کرد و بیسواد خواند ؟

شاید آن جوان فوق لیسانس اقتصاد که آن مصاحبه سراسر غلط را پر کرده ، از نظردانش فوق‌العاده اقتصادی خود مورد نیاز قسمتی از آن دستگاه بوده و مسئولان آن سازمان مسائل خودرا بازبان‌دیگری‌غیراز فارسی‌با او در میان میگذارد . این‌جوان حتما برای کار در زمینه مسائل اقتصادی آنهم مسائل علمی و سطح بالای اقتصادی ، باستخدام آن وزارتخانه در آمده ، نه برای معلمی ادبیات فارسی ، متن املا و خط این جوان از بیگانگی او با زبان و خط فارسی حکایت میکند نه از بیسوادی وی !

من این جوان را نمیشناسم و نمیخواهم از او یا دستگاهی که او را استخدام کرده دفاع کنم و شاید هم آقای حسن صدر دراین مورد خاص ، حق داشته باشد و این جوان واقعاو از هر نظر آدم بیسوادی باشد ، اما میخواهم توجه ایشان را باین نکته ظریف جلب کنم که بسیاری از تحصیل ـ کرده‌های خارج که از سال های کودکی به کشورهای دیگررفته‌اند ممکن است از نظر املا وانشای فارسی بیسوادباشنداما دربسیاری از زمینه های علمی و صنعتی و پزشکی و غیره ، شاگرد ممتاز دانشگاه های‌بزرگی چون‌هاروارد واکسفورد و سوربن بوده‌اند و از بازگشت آنها به وطن‌و کار در سازمان‌های‌مختلف بایداستقبال کرد، نه اینکه بعلت نداستن زبان فارسی آنها را بیسواد و بی‌فایده خواند !

داریوش بابک

★★★

اطلاعات : متن کامل نامه آقای داریوش بابک را بدون دخل و تصرف چاپ کردیم. اما لازم است توجه آقای بابک و دیگرانی را که ممکن است با طرز تلقی‌ایشان موافق باشند ، به این نکته جلب کنیم که هدف آقای صدر از نگا شتن مقاله مورد بحث تخت این جوان و امثال‌او نبوده است. آقای صدردرمقاله خود موضوعی اساسی را مورد بحث قرار داده‌اند : مسئله فقر فرهنگی ، و وابستگی غیرقابل انکاربیشرفت و سیادت یک ملت بر دیگران را باغنای فرهنگی آن ملت . حتی اگر مقصود آقای صدر مردود شمردن ارزش وجودی این قبیل فارغ‌التحصیلان باشد ، بازیگمان مابرایشان خرجی‌نیست،متخصصی که زبان مادری‌خود را نمیشناسد چگونه قادر است مسائل اساسی کشورش را ارزیابی کند و برای حل آن چاره بیندیشد ؟ حتی‌اگر قرار باشد اینگونه افراد را به کشور جذب کنیم و از دانششان استفاده ببریم ، باز هم میتوانیم آنها را به فراگرفتن زبان مادری خود ـ در حد یک فرد عادی باسواد متوسط و نه در حد یک معلم ادبیات ـ وادار کنیم . در این صورت ، وجود این قبیل افراد مفیدتر نخواهد بود ؟

نامه به سردبیر

روزنامه اطلاعات
خیابان خیام
تهران

تحصیلکرده ها را زیر پای با تجربه‌ها نیندازید

گویا دراجرای مرحله دوم قانون استخدام کشوری ، مجریان امر تحصیلات کلاسیک و دانشگاهی را بکلی‌نادیده گرفته‌و همه حواس خودرا به تجربه،آنهم‌تجربه‌ای‌که‌کارمندان قدیمی زیر دیپلم اندوخته‌اند متوجه کرده‌اند .درست است که «تجربه» میتواند و باید یکی از عوامل ارتقاء گروه در هرزمینه‌ای باشد اما اگر از «تجربه»، آنچنان حمایت کنند که اساسا علم و دانش و تحصیلات نفی گردد این کار، عملی خلاف منطق خواهد بود.

به تجربه خالی،تنها در بعضی از موارد میتوان‌اطمینان داشت و گرنه ، هرگز نمیتوان پزشک ، مهندس ، حقوقدان‌و صاحبان بسیاری از مشاغل دیگر را سراغ کرد که تنها باتکاء تجربه به این مقام رسیده باشند.هم اکنون در وزارت‌بهداری آنچنان به تجربه اهمیت داده میشود که تحصیکرده هاچندان بحساب نمی آیند و مثلا بسیاری از افراد با داشتن سواد قدیمی در حد ششم ابتدائی و ۱۰ سال سابقه خدمت، چون قبلا پست های رئیس قسمت و کارشناس و نظیر آنها رادر اختیار داشتند ، بانغییرات اخیر در گروههای ۸ به‌بالا قرار گرفته‌اند ، ولی عده زیادی از لیسانسیه ها باداشتن ۲۰ سال سابقه خدمت در گروه ۶ تثبیت شده‌اند آیا اینهمه توجه به‌با تجربه‌ها و بی مهری نسبت به تحصیلکرده ها قابل توجیه ودفاع است؟

لیسانسیه های گروه ۶ وزارت بهداری

به سیاهی روی‌ما رحم کنید !

تعمیرگاه ماشین‌آلات سنگین راهسازی وزارت‌راه، در مرکز محل مسکونی مادر خیابان‌های ۷و ۹ نارمک قرار دارد . سر و صدای ماشین آلات همراه باهمهمه یکصد و پنجاه کارگر تعمیر گاه مذکور آنچنان زیاد است که مردم این خیابان ها شب‌و روز ندارند. علاوه‌براین دود غلیظی که از ماشین آلات بهنگام تعمیر بلند میشودهوای این منطقه را کثیف می کندو مادر همه ساعات روز،سرو ـ رویمان ازدوده سیاه است. از مقامات وزارت راه خواهش‌می کنیم به سیاهی سرورویماکه ارمغان تعمیرگاه ماشین آلات سنگین راهسازی است رحم کنند و این تعمیرگاه را به مکان دیگری انتقال دهند.

اهالی محل

این خیابان پارکینگ هم هست

خیابان دلگشا از میدان کلانتری‌تا اول جابری ـ ابتدای نیکنام ـ از بعد از ظهر تانیمه شب پارکینگ بزرگ میشود.

در این خیابان ، هر روز صدها کامیون و اتوبوس مسافربری در حال پارک‌کردن یا استارت زدن هستند و سرو صدای ترمزو تعویض دنده آن ها امان مارا بریده است .اگر این خیابان پارکینگ است پس چراشهرداری دورآنرا حصار نمی‌کشد و یک تابلوی‌پارکینگ مجانی در ابتدای آن نصب نمیکند؟

اهالی خیابان دلگشا

تاکسیمتر یعنی کشک!

بین صنف زحمتکش تاکسی‌ران تهران گروهی هستندکه‌نه‌تنهامردم‌رابسوءاورده‌اند بلکه بدبینی عمه را نسبت به این صنف برانگیخته‌اند . آنها هر موقع بخواهند ، تابلوی «خارج از سرویس» نصب میکنند، عاشق مسافر تنها هستند و از سوار کردن افراد یک خانواده .یا دو سه نفر آشنا که با هم عازم یک مقصد هستند ، سرباز میزنند ، اینهااخیراکار گستاخی را به‌جائی کشانده‌اند که اگر مجبور شوند چندمسافر را با هم سوار کنند ، تاکسی‌متر را از کار می اندازند و در مقصدهرچه بخواهند ، از مسافرین میگیرند ، این ماجرا برخود من گذشته است :

حدود ساعت ۹ شب روز پنجشنبه ۱۱ مهر ماه پس از ساعتی که همراه سه نفر از افراد خانواده‌ام در خیابان منتظر،کسی ماندم بالاخره یک تاکسی خالی جلوی‌پایمن توقف کرد ، من و خانواده‌ام در چهارراه لشگر ـ خیابان سی‌متری ـ سوار شدیم . در مقصد که ایستگاه قاسم آباد تهران‌نو بود، راننده در قبال اسکناس ۲۰تومانی من ،فقط ۵ تومان پس داد و ۱۵ تومان بابت این مسیر از من کرایه گرفت . وقتی به‌تاکسیمتر نگاه کردم دیدم خاموش است . راننده در جواب اعتراض من گفت : چون مسیر شمادور بود و مسافر دیگری هم بنورم نخورد ، گرفتن کرایه‌ای که تاکسیمتربه‌من میکند برای من صرف نمیکرد ومجبورشدم شما را بطور دربست به مقصد برسانم !

عباس دانشور

شاید این دعوت‌عجیبی باشد، ولی‌ما ازشما دعوت میکنیم وقتی‌برای دیدن ماشین‌های بافندگی تویوتا به نمایشگاه تویوباف تشریف میاورید چند کلاف کاموا و یك الگوی دلخواه نیز همراه بیاورید . نیم ساعت بعد ما مطمئن هستیم بلوز بافتنی بسیار زیبائی همراه خود بخانه خواهید برد و اگر کمی علاقمند باشید یك ماشین بافندگی تویوتا هم به این بلوز اضافه خواهید کرد .

نمایشگاه ماشینهای بافندگی وخیاطی تویوتا
چهارراه امیراکرم ـ ساختمان کورش طبقه‌چهارم
شرکت آریو الکتریك

آوانگارد 513

Ario Electric

نماینده انحصاری ماشین بافندگی و چرخ خیاطی تویوتا شرکت آریو الکتریك تهران چهارراه امیراکرم ساختمان کورش تلفن : ۶۶۲۰۷۸

بنیاد فرهنگ ایران
جلد دوم
نشریهٔ بنیادفرهنگ ایران
مجموعهٔ مقالات
ایرانشناسان
ایرانی و خارجی
این نشریه حاصل تصمیم بنیادفرهنگ ایران است در کار تحقیق زمینه‌های مختلف زبان وادب وفرهنگ ایران

گروه فرهنگی نیاکان
دبیرستان شبانه
برای کلاسهای
کنکور ـ ششم ریاضی ـ ششم طبیعی
باهمکاری آقایان : بهنیا ـ مهندس خوئی ـ قیصری ـ ثابتی اشرف
آیت الهی ـ نصیری انصاری ـ رنگچی ـ قیصی ـ دکتر ایزدی ـ بزازی ـ
دکتر حق شناس ـ قندهاری ـ دکتر میرحسینی ـ سعیدی ـ دکتر دادبه
دکتر جهانگیری ـ سمیع صیمی ـ شهبازی ـ امتیازجو ـ طالبی ـ الموتی
ظهیری ـ هاشم آبادی ـ مهندس پرفروغ ـ جوادزاده ـ ختائی .
ثبت نام مینماید .
ضمناً از داوطلبان کلاسهای چهارم و پنجم ریاضی و طبیعی ثبت نام میشود .
نشانی ـ بالاتر از دوراهی قلهک ـ اول خیابان تورج دبیرستان شبانه نیاکان
تلفن : ۸۶۶۴۷۸ ـ ۸۶۳۷۱۹

نیازمندیهای اطلاعات تلفنی آگهی قبول میکند ۳۱۱۲۲۵-۳۱۱۲۲۴ ۳۱۱۲۳۰-۳۱۱۲۲۹

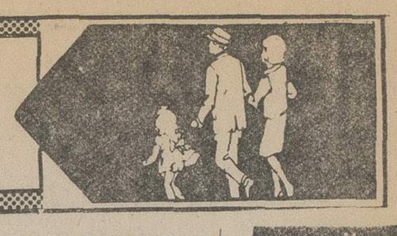

اثاثیه

فروش دست‌دوم اکازیون

البسه خارجی بفروش میرسد بعد از ظهرها از ۵ تا ۹پهلوی مقابل‌پارک‌ساعی‌پلاک۷۱۲طبقه دهم آپارتمان۱۶ تلفن۶۸۰۵۱۶
آ– ۱۴۴۳۷

مقداری البسه نو و دست دوم خارجی به فروش میرسد تلفن ۶۳۴۵۳۴

بعلت مسافرت بخارج مقدار زیادی لباس شب و روز پالتو خارجی زنانه‌نو و دست دوم‌به قیمت مناسب بفروش میرسد . خیابان قدیم شمیران خیابان سلیم پلاک ۹۵ تلفن ۷۵۰۷۰۵ از روز ۵شنبه به‌بعد
آ– ۱۴۶۱۶

گاز ، استریو، تخت‌خواب‌سایر لوازم منزل و لباسهای خارجی بفروش میرسد تلفن ۶۳۰۱۷۳
آ– ۱۴۵۷۳

پالتو پوست مینک قهوه‌ای‌تیره کانادائی به قیمت ۱۸ هزار تومان بعلت مسافرت بفروش میرسد تلفن ۸۷۰۱۲۵
آ– ۱۴۵۷۰

پالتو پوست مینک قهوه‌ای‌تیره کانادائی بعلت مسافرت بفروش میرسد طالبین بتلفن ۸۷۰۱۲۵ مراجعه نمایند
آ– ۱۴۴۳۵

مزون شهرام لباس پائیزه و پالتو پوست رسید آریامهر شماره ۲۵۰
آ– ۱۴۴۰۸

لباس دست دوم ۸۴۲۱۵۴ از ۱ تا ۵ بعدازظهر
آ– ۱۴۴۸۶

یک پاراوان یک میز یک بار و یک صندوق کارچین به فروش میرسد . خیابان عباس‌آباد خیابان پاکستان دست چپ اولین خیابان کاشی ۴۶ طبقه دوم از ساعت ۳ تا ۵ بعد از ظهر مراجعه شود .
آ– ۱۴۴۸۲

خرید

بازرگانی فرش کیهان ۸۳۰۹۰۴ و ۸۳۳۷۷۶ خریدار نقدی‌همه رقم فرش کهنه‌ونوجهت صادرات‌روزولت میدان ۲۵ شهریور .

نمایشگاه‌فرش شایان تلفن ۶۶۱۰۶۹ بهترین خریدار فرش وقالیچه های کهنه و نو با قیمت عادلانه جهت صادرات

گالری فرش کارلو فرشهای شما را ارزیابی وبیش‌ازدیگران‌خریداریم تلفن ۴۲۶۴۱

ایران فرش ۷۷۴۹۷۲ فرشهای‌کهنه و سایرلوازم‌منزل بهرمبلغ نقدا بیشتر ازسایرین خریداریم تلفن ۷۷۷۰۲۵

جهان کالا ۹۲۵۴۵۸ خریداریخچال‌تلویزیون و لوازم منزل شما .

فروشگاه‌آستارا ۹۲۶۴۰۲ بهترین خریدار یخچال برقی و نفتی .تلویزیون و غیره ...

فروشگاه آسیا۹۲۲۸۳۲ خریدارفرش یخچال‌برقی و نفتی تلویزیون وغیره

فرش کرمانشاهی ۸۴۶۵۲۴ خریدار و فروشنده انواع‌فرش

فروشگاه آریا۹۲۹۳۹۳ خریدارفرش و سایرلوازم‌منزل

فرش زنجانی ۳۴۹۴۳۸

کرایه

تایپ ناصر
کرایه انواع ماشین تحریرتلفن ۸۲۶۲۰۵ دروازه‌دولت مقابل سعدی .

شستشوی مبل وفرش

دوراکلین‌سرویس‌امریکا باتکنیک برترگرانتر مطمئن‌تر تلفن‌های ۸۴۸۳۹۵و۸۴۸۳۹۶و ۸۴۵۶۸۳

کلین سرویس
خشکشوئی مبل فرش موکت‌با دستگاه وپرده بانصب مجانی تلفن ۹۵۲۵۴۶

کارخانه‌قالیشوئی‌اطلس تلفن ۹۵۲۵۴۶ و ۹۷۵۴۳۰

کارخانه قالیشوئی ادیب تلفن های ۹۵۶۵۶۵ و ۹۵۸۹۵۰ و ۹۵۲۴۵۴

خشکشوئی مبلمان‌ادیب یکدست ۵۰ تومان
خشکشوئی پرده پارچه‌وکرکره بانصب مجانی۹۵۶۵۶۵

سرویس‌آلمان بزرگترین خشکشوئی مبلمان فرش‌موکت پرده
در محل ۷۹۵۳۰۷

قالیشوئی و رفوگری شمسائی تلفن ۳۱۲۸۱۹

تعمیرات

تلویزیون

تعمیرگاه تلویزیون الکترون با تائیدوزارت‌کار۷۶۳۶۸۲ تعمیرتلویزیونهای R.C.A-R.T.I شاوب‌لورنس . فیلیپس.سیرا تلفنکن و سایر مارکهاسرویس مجهز سیار درشهروشمیرانات

تعمیرگاه مجاز شماره ۱۱
شاوب لورنس
سرویس سیار فوری برای کلیه نقاط تهران و شمیرانات
تلفنهای ۶۶۷۱۷۱ ۶۶۹۵۱۴ ۴۲۷۳۳
SCHAUB-LORENZ

تعمیرگاه‌تلویزیون‌اکبری داودیه میرداماد ۷۷۲۴۲۹

سرویس تلویزیون گارانتی تلفن ۶۲۸۳۷۱ سرویس‌سیار R.C.A-R.T.I سیرا مدیاتور جنرال الکتریک وگراندیک بویژه شمیرانات

تعمیر تلویزیون نصب آنتن تمام کانال ۷۶۴۱۹۳

SCHAUB-LORENZ
شاوب لورنس
سرویس فوری۸۸۳۲۶۲

تعمیرگاه تلویزیون های تلفنکن ،شاوب‌لورنس ، فیلیپس ، آر،تی،ای و سایر مارکها ۷۷۶۹۴۴

JOINT TECHNICAL SERVICES ORGANISATION

موسسه فنی سرویس مشترک
تعمیر شاوب‌لورنس R.T.I فیلیپس . بلر و غیره
سیستم رنگی با ۱۰۰ تومان
نصب‌آنتن‌های تمام‌کانال و ضد زنگ‌جی-بی-سی
۳۴۵۶۶۱
۹۶۳۵۸۷

شاوب لورنس
SCHAUB-LORENZ
تلفن ۳۴۲۴۶۳

شوفاژ

سرویس‌ونصب‌ونگهداری شوفاژ شبانه روزی
تلفن ۷۹۳۸۹۷

شرکت‌هانکول۸۴۷۶۵۱ نصب سرویس نگهداری شوفاژ تهویه سردخانه کولر

عامل نصب و سرویس کولر - آبگرمکن نفت سوز وگازسوز - اجاق گاز - یخچال - ماشین لباسشوئی - کانال‌کشی ساختمان
تلفن ۸۳۱۸۰۷

شرکت رام‌شین‌نصب و نگهداری شوفاژ تلفن ۹۳۹۷۳۲و۳۱

تکنیکال شوفاژ
تعمیر وگارانتی تهویه مطبوع، تهویه سیستم ابی ، گوره هوای گرم شوفاژ .
تلفن ۷۹۳۸۱۱

نصب‌وسرویس‌نگهداری شبانه روزی شوفاژ ۷۹۶۱۰۳

سرویس آبگرمکن ۴۷۷۹۹

سازمان فنی ۱۱۰ سرویس آبگرمکن رنگ و سرویس بخاری ۷۶۰۹۹۳ و۷۶۳۷۸۵

سرویس آبگرمکن‌فوری ۷۶۵۲۴۴

نصب بخاری آبگرمکن شوفاژ اجاق گاز لباسشوئی ۵۴۹۶۱۱
آ– ۱۴۴۶۶

سرویس شوفاژ فوری ۷۶۳۷۸۵ - ۷۶۰۹۹۳

کارگاه فنی ویگن
تعمیر وسرویس‌شوفاژ آبگرمکن کولرودستگاه‌رختشوئی۸۳۸۵۴۴
۱–۱۸ آ–۱۴۱۷۹

کولر

تعمیرگاه مجاز ۱۳۱ ارج
سرویس نصب رنگ‌آمیزی آبگرمکن بخاری و روکش برزنتی کولر و کانال‌کشی ساختمان عباس‌آباد نظامی ۸۵۲۵۶۸ و ۸۴۱۱۲۵

سرویس‌مجازارج
نصب و تعمیر همه نوع کولر آبی کانال کشی ساختمان آبگرمکن ۵۴۷۹۰۴

نصب و سرویس‌کولرو یخچال در کمترین مدت ۳۴۰۱۰۶

سرویس و نصب کولر کانال‌کشی‌فوری۷۹۶۱۰۳

سرویس کولر ۴۷۷۹۹

یخچال

تعمیرات‌یخچال‌سردخانه نصب‌و نگهداری شوفاژ
تلفن ۷۹۳۸۹۷

تعمیرگاه سیدحسین
تعمیرهمه‌نوع‌لباسشوئی یخچال‌آبگرمکن۸۸۲۴۳۸

تعمیرگاه‌یخچال‌فریجیدر اثاثیه‌دکی موجودتلفن۸۴۸۷۵۶

تعمیرگاه یخچال وازگن تعمیرات یخچال ، کولر ، سردخانه‌فوری۸۴۶۷۹۳

تعمیر یخچال‌فریژیدر۸۳۹۲۲۵

راهنمای سرویس
ارنج
در سراسر کشور
۹۶۲۰۴۵
از ساعت ۷½ صبح تا ۷½ بعدازظهر

فروشگاههای اتومبیل

بنام‌خدا

اولین موسسه تحویل فوری پیکان ۵۳ جوانان ، دولوکس، کار ، وانت در ایران نمایشگاه برادران منصوری آریانا بین کارون و قصرالدشت
تلفن ۹۵۰۹۰۵ و ۹۵۶۲۲۵

فروشگاه‌برادران گلپایگانی

مرکز فروش اتوبوس و مینی بوس تلفن ۲۷۹۰۰ و ۵۳۶۳۰۱

پیکان
پیکان نو اماده نقد و اقساط شاهرضا چهارراه گرگان‌پلاک ۱۰۶۸

پیکان نو اماده نقد واقساط شاهرضا اول نظام‌اباد‌پلاک۵۸

فروش اتومبیل تحویل فوری‌و فروش انواع اتومبیل ساخت ایران تلفن ۸۳۲۳۷۴
آ– ۱۴۵۹۴

موتور سیکلت هارلی داویدسون ۳۵۰ مدل ۱۹۷۳ بقیمت ۸ هزار تومان بفروش میرسد . تلفن۳۱۹۳۶۰ و۳۱۸۸۷۰

فروش اتومبیل

بی . ام . و ۲۰۰۲ مدل ۱۹۷۴
شرایط مناسب‌بفروش میرسد تلفن ۸۴۴۹۷۲

بی‌ام‌و ۳۰۰۰ CS مدل ۷۴ فول دنده‌ای متالیک با شرایط سهل بفروش‌میرسددر ساعت اداری تلفن ۹۲۸۳۲۹
۱–۳ آ– ۱۴۳۲۱

ب . ام . و ۲۰۰۲ با شرایط آسان بفروش میرسد تلفن ۴۰۷۷۴ و ۶۶۵۴۴۴
آ– ۱۴۶۰۳

بی ام و ۳۰۰۰ CS مدل ۷۴ فول دنده‌ای متالیک باشرایط سهل به‌فروش میرسد در ساعت اداری تلفن ۹۲۸۳۲۹
آ– ۱۴۵۹۸

پژو
پژو ۵۰۴ اتوماتیک مدل۱۹۷۱ فروشی تلفن ۵۳۵۰۶۸ صبحها ۱۰ تا ۱۲ بعد از ظهر ۴ تا۶
آ– ۱۴۴۶۷

بنز
بنز۲۲۰ مدل‌آبی‌آسمانی بسیار تمیز بارادیوو۵۶ هزار کیلو مترگمرک‌شده تلفن ۴۵۴۳۱ و۶۶۵۰۲۸
۱–۴ آ–۱۴۴۷۱

بنز ۲۲۰
مدل ۷۱
بنز ۲۲۰ مدل ۷۱ گمرک‌نشده بیواسطه تلفن ۶۶۵۱۵۴
آ– ۱۴۵۴۱

فورد گلاسی ۷۲ کاملا مجهز رنگ متالیک طلائی تلفن ۸۷۳۶۷۱

موستانگ ۶۹
بسیار مرتب تلفن ۷۹۴۷۴۹
آ– ۱۴۵۰۲

موستانك مدل ۶۶
۶ سیلندر دنده‌ای رنگ قرمز متالیک فوق‌العاده تمیز تلفن ۸۴۱۳۵۲
آ– ۱۴۵۱۰

پیکان فروشی ۵۲
دولوکس سفید - شیشه رنگی - کولر ۱۴۵۰۰ کیلومتر-بدون واسطه مقطوع سیصد هزار ریال تلفن ۸۲۹۱۸۴
آ– ۱۴۵۳۹

دوج وانت ۳۰۰ مدل ۶۸بسیار تمیز بفروش میرسد خیابان ویلا چهارراه سپند خیاطی متروپل تلفن ۸۳۱۴۷۶
آ– ۱۴۶۱۹

فورد کاپری ۷۰ G.T مقطوع ۳۴ هزار تومان تلفن ۷۶۴۲۸۴ بعد از ظهرها
آ– ۱۲۴۵۳

دوج کرونت ۷۲ شیری‌بارادیو در گمرک بدون بخاری و کولر کلا ۶۶ تومان تعویض باآریا ۷ تا ۸ شب ۷۹۲۱۰۹

کرایه

اتولوکس
اتومبیلهای تشریفاتی با راننده برای داخل و خارج از تهران میدان فردوسی تلفن ۸۲۱۲۷۰ و ۸۲۶۶۰۵

کالج بار
بارکش شهر وحومه
۶۶۱۱۱۱۱-۴۱۱۱۱

گیتی بار
بارکش شهر وشهرستان
تلفن ۹۵۶۴۰۵

برای اتومبیل شما

کارگاه اطاق سازی ایران باستان
سازنده اطاق اتوبوس مینی بوس و پیکان
نشانی: خیابان خاوران جنب درمانگاه ۲۸مرداد تلفن ۳۵۲۸۶۴

کارگاه فنی رستم
تعمیر کیلومتر شمار و آمپرها میزان موتور پیکان آیزنهاور اول خیابان بهبودی‌دست‌راست تلفن ۹۷۹۹۸۶ اتومهربانپور
آ– ۱۴۵۹۶

ماشین آلات

یك شرکت ساختمانی خریدار جروتقیل گردان روی ریل بظرفیت های بزرك میباشد طالبین به تلفن های ۴۹۰۸۶ و ۴۸۹۷۰ آقای محسن‌پور مراجعه نمایند ۱–۲

مورد نیاز
برگسپرس ۲۵۰سانتی‌متری و پرس ۱۵۰ تنی هیدرولیك خریداریم خیابان ایران نوین‌مقابل سازمان آب شماره۳۲۵ شرکت ابداع بین‌ساعت ۵ تا ۷ بعدازظهرمراجعه فرمایند . ۱–۲

استخدام

استخدام کارگر ساده
بچندنفر زن یامردجهت‌کارگاه سراجی بدون سابقه کار با حقوق مکفی ومزایای کامل نیازمندیم‌از۸صبح‌الی۵بعدازظهر به آدرس خیابان اریامهر خیابان کاج زیر بانك پارس مراجعه شود .
آ– ۱۴۳۹۱

بیکنفر تایپیست ویکنفر نقشه‌کش تاسیساتی مورد احتیاج است تلفن ۸۵۲۱۳۰یا نشانی خیابان فرح شمالی نرسیده به خیابان آپادانا خیابان شریفی شماره ۱۴ر۲ شرکت دراپ

استخدام میشود
۱–مهندس‌الکترومیکانیك و راننده جهت خدمت در شهر صنعتی قزوین
۲– ویزیتور برای‌تهران
۳– نماینده پخش فروش طناب - تسمه و نخ‌پلاستیکی‌درشهرستان ها تلفن ۳۱۰۱۹۴

شرکت طاق‌نما
بدو نفر بازاریاب فعال ویکنفر سکرتر مسلط بتایپ فارسی و لاتین نیاز دارد امیرآبادشمالی بالاتر از پمپ بنزین ساختمان ناهید شماره۱۱
آ– ۱۴۵۴۹

شرکت ژاپنی
بدو نفر سکرتر که‌بزبان انگلیسی ماشین نویسی وارد باشند نیازمنداست لطفا تقاضا های خود را به نشانی تهران‌صندوق پستی ۱۶۳۷–۱۱ فورا ارسال نمائید .

مه چاپ -شهرری فرم-بندوحروف‌چین‌استخدام مینماید
عصر ها تلفن ۵۹۱۶۲۸

بیک خانم ایرانی یا خارجی شیک‌پوش و برازنده(درصورت خارجی بودن زبان فارسی را درحد مکالمه بداند) که‌بزبان انگلیسی مسلط بوده وسابقه کار روی تلکس داشته باشند.
برای یک کارتمام‌وقت(صبح و عصر) با حقوق خوب مورد نیاز است علاقمندان بعد از ظهرها به آدرس‌میدان‌فردوسی ابتدای خیابان سپهبد زاهدی شماره ۱۹ ساختمان کاوه مراجعه نمایند .
آ– ۹۵۶۱۴

چاپ پارچه
۱– به مهندس خارجی یا ایرانی که به سرپرستی یا رنگ‌سازی تسلط داشته‌باشد.
۲– به خانم نقاش‌که تسلط در آب رنگ و مینیاتور باشد
۳– به شابلون‌ساز وفیلم‌ساز با تجربه
۴– به کارگرانی که دوسال سابقه چاپ پارچه داشته یا برگ معافی مورد نیاز است.
آدرس : استانبول اول لاله‌زارنو جنب سینما متروپل پاساژ گیت‌فر طبقه همکف
آ– ۱۴۴۱۱

گروه صنعتی بهشهر
یک نفر تلفنچی زن که واجد شرایط ذیل باشد استخدام مینماید :
۱– داشتن گواهینامه سوم متوسطه
۲– داشتن حداقل یکسال سابقه کار
۳– حداقل سن۲۰ وحداکثر ۳۵ سال
واجدین شرایط میتوانند همه روزه تا تاریخ ۲۷ر۷ر۵۳ باستثناء روزهای تعطیل از ساعت ۸ صبح الی ۱۲بنشانی خیابان سپهبد زاهدی شماره ۷۰ طبقه اول امور کارمندان مراجعه فرمایند .
آ– ۹۵۷۸۴

استخدام راننده
یك راننده دو شخصی‌با تجربه‌آشنابزبان‌انگلیسی دارای ضامن معتبر تمام وقت مورد احتیاج است تلفن ۶۸۳۵۰۰
۱–۲ آ–۱۴۴۹۰

استخدام بانوی مترجم
یك شرکت بزرك‌تجارتی برای مکالمه با مهمانان خارجی به یکنفر بانوکه سن ایشان بیشتر از۳۵ سال نباشد وبتواند به خارج از ایران نیز مسافرت نماید با حقوق مکفی استخدام میشود، مشخصات ویکقطعه‌عکس خود را بصندوق پستی ۱۲–۱۲۵۷ارسال‌نمائید.

استخدام

ماشین نویس وکارمند اداری
ماشین نویس ورزیده فارسی و لاتین با حداقل ۳ سال سابقه کار آشنا به امور بایگانی و نامه نگاری با حقوق مکفی استخدام میشودمشخصات خودرا همراه با یك قطعه عکس با ذکر میزان درخواستی به صندوق پستی ۱۵۶۱–۱۴ تهران ارسال دارید .

FOR SALE
OFFICE FURNITURE IN GOOD CONDITION AND NEW ELECTRIC TYPEWRITER OLIVETI TEL: 46389.

یک شرکت بزرگ صنعتی‌و پیشرو به افراد ذیل که سن آنها کمتر از ۳۵ سال و محل سکونتشان حوالی میدان ژاله تهران‌نو - نیروی هوائی و تهران‌پارس باشد نیازمند است
۱– کارگر ساده فنی ۶ نفر
۲– کارگر جوشکار درجه۲ ۶ نفر
واجدین شرایط میتوانند همه روزه با در دست داشتن رگ معافی و یک قطعه عکس بین ساعت ۵ تا ۷ بعد از ظهر به آدرس میدان‌فردوسی –اول خیابان سپهبدزاهدی شماره ۱۹ ساختمان کاوه مراجعه نمایند .
آ– ۹۵۸۳۷

بیك کارمند دیپلمه برق نیازمندیم
وصال شیرازی ۱۹۳
آ– ۱۴۶۰۷

استخدام‌مستخدم
شرکت ترمیك بیك نفر مستخدم باسواد مرد متاهل با تضمین برای نظافت و آبداری‌شرکت احتیاج دارد
تلفن ۸۴۹۶۴۵

راننده پایه دوم همگانی
یکنفر راننده باسواد و متاهل با حداقل ۵ سال‌سابقه‌رانندگی جهت رانندگی اتومبیل خانواده‌ای که ساکن شمیران است موردنیاز میباشدداوطلبین از ساعت ۴ تا ۶ بعد از ظهر با تلفن ۸۲۹۸۲۴ تماس‌بگیرند.
آ– ۱۴۴۹۰

مترور

مهندسین مسور بچند نفر مترور ورزیده با چند سال سابقه‌کارتمام وقت یانیمه‌وقت‌نیازمند است تلفن ۸۲۶۷۲۰ و ۷۷۷۹۰۲

به تعدادی کارگر برقی آشنا به تعمیرات و کابل کشی‌و لوله‌کشی فولادی باسابقه‌وحداقل‌معلومات سیکل مورد نیاز است داوطلبین در ساعات اداری به جاده جنوبی کرج کیلو متر ۱۱ کارخانجات بیسکویت سازی وینانا مراجعه فرمایند . ۱–۳

کارگر کت‌دوز
مورد احتیاج است. تلفن : ۵۳۱۹۱۷ از ساعت ۱ الی ۴ بعد از ظهر
آ– ۱۴۴۷۹

بچند نفر راننده دو شخصی جهت وانت نیازمندیم تلفن۸۲۳۱۶۱

موسسه افشین
بتعدادی کارمند برای مشاغل زیر نیازمند است
۱– فروشنده
۲– صندوقدار
۳– موتورسوار با موتور
داوطلبان از ساعت ۴ تا ۷ بعد از ظهر به نشانی خیابان حافظ خیابان رشت کوچه قمی شماره ۷۰ امور اداری افشین مراجعه فرمایند.

چند نفردوشیزه‌برای‌فروشندگی با درامد بسیار خوب مورد نیاز است تلفن ۷۶۱۶۹۱
آ– ۱۴۵۱۷

یکنفر مهندس‌راه وساختمان با سابقه حداقل دو سال جهت کار در تبریز مورد نیاز است متقاضیان با تلفن ۸۲۲۷۰۸ تماس حاصل نمایند

شرکت سهامی رادکو
بیک نفر دوشیزه یا بانو که آشنائی کامل به ماشین‌نویسی فارسی و لاتین داشته باشد برای کار از ساعت ۷½ صبح‌تا یک بعد از ظهر نیازمند است داوطلبان شخصابه خیابان‌قدیم شمیران ایستگاه تعمیرگاه نبش کوچه نیرو شماره ۵۹۳مراجعه فرمایند .
آ– ۹۹۰۳

دونفر آقا آشنا بزبان آلمانی برای انبار ودفتر مورد نیاز است به‌تلفن ۹۵۷۳۹۳ مراجعه شود

بیك راننده تراکتور نیازمندیم یا تلفن : ۴۴۳۲۵ از ساعت۵ بعد از ظهر الی ۷ تماس بگیرید .
آ– ۱۴۶۱۰

پرستار بچه استخدام میشود .
تلفن : ۸۸۰۲۰۲
۱–۳ آ–۱۴۶۱۸

حسابدار تمام وقت وارد به حسابداری فروش لوازم خانه تلفن : ۷۹۱۲۹۶ از ساعت۴ ببعد

بیك‌نفر پرستار شبانه روزی بانو یا دوشیزه نیازمندیم تلفن۳۱۹۱۷۹ و ۶۸۲۴۶۷

یکنفر پیشخدمت با سواد نیازمندیم تلفن ۶۲۲۰۶۵ و ۶۲۰۱۰۷ شرکت آسیاتکو

بچندنفر شاگرد جهت مغازه احتیاج‌است۲۰۴۶۶و۳۵۳۶۹۳
آ– ۱۴۳۹۷

شرکت تولیما استخدام می‌نماید :
۱– راننده پایه یکم دو نفر (سن ۳۰ الی ۴۵ سال)
۲– راننده پایه دوم شخصی دو نفر
آیزنهاور روبروی‌وزارت کار شماره ۴۳۲ مراجعه ۳ الی ۵ بعداز ظهر
آ–۱۴۶۲۳

بچند نفر پرستار زن جهت پانسیون بچه نیازمندیم تلفن۸۲۳۸۸۷
آ–۱۴۶۲۶

به چند تاکارگر
تراشکار و قالب‌ساز و فلزکار وساده -نیازمندیم تلفن۵۴۸۴۴۰

بیکنفر کارگر زن شبانه روزی مورد احتیاج است تلفن ۶۳۳۲۴۶

یك کمپانی داروئی بین‌المللی
برای کادر فروش قسمت داروهای‌دامی‌احتیاج به دکتر دامپزشك وویزیتور باتجربه دارد.داشتن وسیله نقلیه و آشنائی بزبان انگلیسی مورد لزوم است
داوطلبان تقاضای خود را همراه با یك قطعه عکس بصندوق پستی ۱۴۴۳ر۱۴ ارسال نمایند

مرکز راهنمائی دانشجویان
اخذ پذیرش از دانشگاه‌ها ودبیرستان‌های آمریکا - کانادا - انگلستان و سوئیس‌برای‌دوره های دبیرستان - لیسانس و فوق لیسانس در کمترین مدت تلفن ۶۶۱۷۹۸ بین ساعات ۳ الی۷ بعداز ظهر .

استخدام مهندس‌ولیسانسیه‌شیمی
شرکت تولیدی مرکب ایران
سه نفر مهندس ولیسانسیه شیمی نیازمنداست
تلفن ۷۷۴۱۹۶ - ۷۷۴۹۶۳

قابل‌توجه
استخدام مهندس با مزایای فوق‌العاده
وارد بکار اسفالت جهت کار درتهران مورد نیاز است تلفن ۶۶۵۵۹۸

استخدام‌مکانیسین وکارگر
شرکت کابل سازی ایکو ایران
افراد زیر را با حقوق مکفی و مزایای‌قابل‌توجه استخدام مینماید .
۱– یك نفر میکانیك وسائط نقلیه با داشتن۳ سال تجربه‌کار وحداقل تحصیلات سوم‌دبیرستان
۲– دونفر کنترلر تولید حداقل تحصیلات‌سوم دبیرستان .
۳– چهار نفر نگهبان شب با سواد خواندن و نوشتن و معرفی ضامن
۴– پنج نفر کارگر ساده با حداقل تحصیلات ششم دبستان .
داشتن برك‌خاتمه خدمت یا معافیت دائم نظام‌وظیفه ضروری است . از داوطلبین خواهشمند است همه‌روزه بین ساعت ۹ صبح تا ۳ بعداز ظهر به رئیس امور اداری‌کارخانه‌کابل سازی ایکو ایران واقع در کیلو متر ۲۲ جاده مخصوص کرج بعد از کارخانه سیتروئن جاده فرعی دست چپ مراجعه نمایند . شماره تلفن ۹۷۶۰۷۷
۱–۲

SIEMENS

Wir suchen zum sofortigen Eintritt

SEKRETAERINNEN

mit sehr guten Steno- und Schreibmaschinenkenntnissen und deutscher Muttersprache.
Gute Farsi-Kenntnisse sind Voraussetzung.

Ihre unverbindliche Vorstellung erbitten wir in unserer Personalabteilung,
Frau Froutan, von 7.00 bis 14.00 Uhr,
Tehran, Takhte Djamshid No. 32

SHERKATE SAHAMI (KHASS) TASSISSATIE SIEMENS

اجاره مینی بوس
ارمغان تربیت
برای ایاب و ذهاب دانش آموزان تعدادی مینی‌بوس اجاره مینماید طالبین بنشانی - خیابان پهلوی سه راه عباس‌آباد دبستان شماره یك ارمغان تربیت مراجعه نمایند .
۱–۳

Importante Société cherche opérateur ou opératrice pour Matériel I.B.M. 360-20-Evolution sur autre matériel envisagée.
Connaissance française, parlé, écrit indispensable.
Société SASER,
Tel. No. 622521.

اطلاعیه
پخش قطعات یدکی مصنوعات جنرال درنمایشگاه جنرال خیابان شاهرضا چهارراه کالج نبش کوی البرز تلفن ۶۶۹۷۲۰ و سرویس‌مرکزی جاده قدیم کرج کیلومتر ۸ تلفنهای ۴–۹۶۳۹۷۲

اطلاعیه
بدینوسیله دایره سرویس و تعمیرات جنرال آمادگی خودرا جهت تجدید رنك و تعویض‌قطعات بخاری های جنرال و همچنین نصب‌روکش‌برزنتی و سرویس کولر های جنرال اعلام میدارد. لطفا با تلفنهای ۴–۹۶۳۹۷۲ و۹۵۸۲۵۲ و۹۵۹۱۶۴ تماس بگیرید .

مدیر تبلیغات داروئی
یك شرکت معتبر داروئی جهت شروع فعالیت خود در ایران نیازمند به مدیر تبلیغاتی جدی، فعال وعلاقمند به پیشرفت است .
چنانچه علاقه شما بیشتر در زمینه امورتبلیغاتی ومدیریت باشد این‌شغل‌را به شماپیشنهادمیکنیم داشتن لیسانس ، برك خاتمه خدمت یا معافی دائم از شرایط استخدام است .
لطفا فورا باصندوق پستی شماره ۱۲ر۱۳۳۱ تهران مکاتبه نموده آدرس و یکقطعه عکس و شماره تلفن خودرا ارسال فرمائید .

نیازمندیهای اطلاعات تلفنی آگهی قبول میکند

۳۱۱۲۲۵-۳۱۱۲۲۴
۳۱۱۲۳۰-۳۱۱۲۲۹

سکرتر تلفنچی در شمیران نیازمندیم . تلفن ۸۷۰۵۹۱
آ– ۱۴۶۲۵

قصر پوشاك
استخدام میکند
بچند نفر خانم یا آقا که در کار فروش پوشاك کاملا مطلع باشند برای تمام روز با حقوق مکفی نیازمندیم تلفن۳۱۹۸۹۹ و ۳۱۶۴۴۴
آ– ۱۴۶۳۷

بچند نفر فروشنده دوشیزه و مرد نیازمندیم تلفن ۹۲۳۹۳۳
آ– ۱۴۶۰۵

۱۰ نفر دوشیزه یا بانوی بیسواد و با سواد جهت بسته‌بندی جوراب نیازمندیم تلفن ۵۳۵۶۴۱
آ– ۱۴۵۹۲

بتعدادی کارگر ساده جوان فعال نیازمندیم تلفن ۷۶۱۷۶۵
آ– ۱۴۵۹۰

به تعدادی کارگر سری‌دوز زنانه و یک پادو مرد موردنیاز است تلفن ۳۴۷۹۱۹
آ– ۱۴۵۸۵

به تعدادی دست‌دوز دوشیزه یا بانو نیازمندیم‌تلفن ۳۰۳۸۳۵ خیابان اسلامبول پاساژکمپانی طبقه‌چهارم تولیدی ونوس شماره ۳۴۳
آ– ۱۴۶۲۲

راننده‌تراکتورنیازمندیم به‌تلفن ۴۴۳۲۵ بین ۵ تا۷بعد از ظهر مراجعه شود
آ– ۱۴۶۳۳

پزشك عمومی

بیک نفر پزشک‌جهت‌اشتغال در کارخانجات شرکت فخر ایران ۸۴ کیلومتری تهران – قزوین نیازمندیم تلفن۴۷۰۵۸
آ– ۱۴۶۳۸

بیک بانو تلفنچی نیازمندیم ۶۶۲۴۵۹ – ۴۳۴۹۹ و۴۵۱۶۸
آ– ۱۴۴۳۰

به‌مترور ورزیده نیازمندیم
ملاقمندان به شرکت سهامی تونل ساختمان خیابان خارک ۴۸ اتاق ۳۵ بتلفن هـای ۴۴۰۴۰ – ۴۳۶۴۶ و۴۸۴۴۳ مراجعه فرمایند .
آ– ۹۷۳۱

یك شرکت ایرانی احتیاج به یك منشی که زبان انگلیسی وماشین نویسی‌انگلیسی‌وفارسی را بخوبی بداند دارد – خواهشمند است به‌تلفن ۸۴۳۹۷۶ در ساعات اداری۸–۱۲تلفن‌بفرمائید
۱–۲ آ– ۱۴۴۷۰

استخدام مستخدم
شرکت ترمیک بیک نفر مستخدم با سواد مرد متاهل با تضمین برای‌نظارت‌وآبداری شرکت احتیاج دارد تلفن ۸۴۹۶۴۵
آ– ۱۴۵۶۰

آگهی استخدام

کارخانه ذوب فلز پارس متال به افراد ذیل نیازمند است .
۱– تعدادی نگهبان‌که‌خدمت وظیفه را انجام‌داده‌باتحصیلات ششم ابتدائی .
۲– تعدادی کارمند انتظامات و بازرسی‌با تحصیلات حدود سوم متوسطه و دارا بودن گواهینامه دوشخصی .
۳– راننده لیفتراک و دامپرکه دارای گواهینامه تراکتور و یا دوشخصی با دو سال‌سابقه‌کار واجدین‌شرایط‌بجاده‌مخصوص کرج کیلومتر ۱۴ایستگاه‌شهوند کارخانه ذوب فلز پارس‌متال مراجعه نمایند .
آ– ۱۴۳۹۲

بچند نفرکارگراستادکار و کارگر درب و پنجره آلمینیوم ساز نیازمندیم لطفا با شماره تلفن – ۵۴۵۳۴۲ تماس‌بگیرید.

یك موسسه احتیاج بیك دوشیزه یا بانوی ماشین نویس فارسی و لاتین داردلطفاباتلفن۸۳۵۷۶۴ تماس حاصل نمائید .

تکنیسین تاسیساتی حداقل ۵ سال تجربه مورد احتیاج‌است تلفن ۸۳۸۲۳۷
آ– ۱۴۵۱۶

بیك دوشیزه یابانوجهت تلفن و تایپ‌فارسی‌مورد نیاز است از ساعت ۹ صبح تا ۳بعد از ظهر با تلفن ۵۳۲۲۴۷ تماس گرفته شود .

بچند نفر کارگر بافنده و دست‌دوز چرخکاروبیراهن‌دوز نیازمندیم میدان کاخ مقابل دبیرستان رویال ساختمان ۳۲ زیرزمین تریکو لچمن
آ– ۱۴۵۶۳

استخدام فروشنده

بچندنفر دوشیزه‌یابانوفروشنده نیازمندیم تلفن ۶۶۸۶۶۶پهنوی چهارراه شاه روبروی چشم‌روشنی فروشگاه تری‌تایس .
۱–۵ آ– ۱۴۳۴۱

تکنیسین برق مورد نیاز است به تلفن۶۳۳۱۲۲ مراجعه شود ۱–۳

سرویسکارورزیده‌شوفاژ نیازمندیم‌تلفن ۷۹۳۸۹۷

بیمارستان‌صدتختخوابی بخانم دیپلمه‌ای برای تصدی اطلاعات نیازمند است تلفن ۷۶۲۰۷۸

استخدام ماشین نویس دوشیزه یا بانوی‌ماشین نویس مورد نیاز است تلفن ۳۱۲۳۱۱

بانوئی برای آشپزی و امور خانه‌داری برای خانواده ۳ نفری نیازمندیم تلفن ۹۷۳۵۶۰
آ– ۱۴۴۰۴

بیك نفر بانو
که‌از عهده کارخانه‌داری و نظافت برآید باحقوق مکفی استخدام میشودبا تلفن ۸۷۳۵۷۰ مراجعه شود .

بانوئی جهت نگهداری بچه دو ساله مورد نیاز است تلفن ۸۴۹۱۵۴

بچند نفر حسابدار با سابقه نیازمندیم۴۵۱۰۹ و ۴۷۸۷۱

تعدادی افراد جوان با معلومات حدود سیکل‌با موتور شخصی نیازمندیم معافیت پایان خدمت و سن‌بین ۱۹تا۲۴ضروری است خواهشمند است مشخصات کامل ،عکس و حقوق درخواستی‌خود را به تهران– صندوق پستی ۱۱۴۳–۱۴ شعبه دانشگاه‌قسمت‌بازاریابی ارسال فرمائید تلفن ۶۶۵۷۶۹

کارگر ورق‌کار استیل مورد نیاز است به‌تلفن ۶۳۳۱۲۲ مراجعه شود
۱–۳ آ–۱۴۲۸۳

انستیتو می‌ماکس
برای فروش ماشین‌حساب بعده‌ای سلزمن‌ورزیده‌وباتجربه با حقوق مکفی و پورسانتاژ نیازمند است .
ساختمان آلومینیم طبقه چهارم ازساعت ۹صبح الی۵بعدازظهر
آ– ۱۲۲۱۸ ۱–۳

جهت نظارت امورراه‌سازی

مهندس با سابقه کار ۵ تا۱۰ سال در امر راه سازی و نقشه برداری‌و تکنیسین‌فارغ‌التحصیل انستیتو تکنولوژی‌رشته راه و ساختمان مورد احتیاج است واجدین شرایط با تلفن۸۴۹۷۱۹ تماس حاصل فرمایند .
۱–۳ آ–۱۴۵۷۳

بیک دوشیزه یا بانو جهت تزریقات مطب نیازمندیم تلفن ۸۰۵ ۹۷۰ (آریاشهر)
آ– ۱۴۵۰۷

بچند نفر کارگر خم وجوشکار جهت نصب موتورخانه شوفاژ نیازمندیم ۸۷۷۲۸۶
آ– ۱۴۵۰۳

تعدادی لوله‌کش‌چدن‌کار آهنگر و کارگر ساده استخدام میشود تلفن ۸۳۳۱۰۲

به یکنفر مرد یا زن پیشخدمت برای‌تمام‌وقت نیازمندیم ،خیابان‌نادر– شاه نرسیده به تخت طاووس نبش خیابان۲۱ طبقه سوم شرکت جیوه

بیکنفر دوشیزه یا بانو آشنا به تایپ فارسی و امور تلفن نیازمندیم میدان ۲۵ شهریور خیابان سیناساختمان‌سان‌استور طبقه دوم شرکت سان‌استور
آ– ۱۴۵۴۰

بیکنفر تکنیسین شوفاژ کار که درامور فنی‌مشعل های الکترونیکی وارد باشد نیازمندیم ،خیابان نادرشاه نرسیده به تخت طاووس‌نبش‌خیابان ۲۱ طبقه سوم شرکت جیوه

بچند نفر دوشیزه آشنا بزبان انگلیسی‌وماشین نویسی فارسی و لاتین و حسابداری مورد نیاز است لطفا از ساعت ۵ تا ۷ به آدرس میدان فردوسی خیابان شاهرضا شماره ۲۴۱ نمایندگی بیمه اینگستراخ رجوع شود ۸–۳۱۲۰۰۶

شرکت سهامی پارك دیویس
بافراد زیر نیازمند است :
ماشین نویس لاتین
مکانیك
لطفا به تلفن های ۶۶۸۴۰۲ و ۶۶۴۷۱۴ مراجعه فرمائید

IBM WANTED

EXPERIENCED TELEPHONE OPERATOR
QUALIFICATIONS REQUIRED:
HIGH SCHOOL GRADUATE
FLUENT SPEECH IN ENGLISH AND FARSI
AT LEAST ONE YEAR'S EXPERIENCE
MILITARY EXEMPTION OR COMPLETION

ALL THOSE QUALIFIED CONTACT THE PERSONNEL DEPT., IBM WTC IRAN, TEL. 836041 EXT. 322, FOR APPOINTMENTS.

بیك پرستار بچه
با تجربه برای تمام وقت با حقوق مکفی‌نیازمندیم خانمهائی که بزبان انگلیسی یا فرانسه آشنایی داشته باشند مقدمند لطفا با تلفن ۶۶۰۷۵۴ از ۸ صبح الی ۵ بعد از ظهرتماس حاصل فرمایند
آ– ۱۴۵۶۹

استخدام لیسانسیه
شرکت تولیما دونفر لیسانسیه زبان‌انگلیسی استخدام می نماید ،همه روزه از ۲٫۵ الی ۴٫۵ بعد از ظهر به خیابان آیزنهاور روبروی‌وزارت کار شماره ۴۳۲ مراجعه فرمائید .

چند نفر حسابدار با تجربه آشنا به زبان انگلیسی برای کار در خارج ازتهران مورد نیاز است داوطلبین به خیابان بخارست کوچهیکم پلاک۲۰٫۱ مراجعه نمایند .

لوله‌کش درجه یك مورد نیاز است به تلفن ۶۳۳۱۲۲ مراجعه شود

بچندنفر فروشنده زن یا مرد نیازمندیم فردوسی مقابل بانکملی فروشگاه تیلی .
۱–۲ آ– ۱۴۲۴۳

استخدام شوید
تعمیرات مونتاژرادیوتلویزیون نقشه‌کشی برق و شارفوی‌و رسم فنی.ماشین‌نویسی فارسی وانگلیسی را بیاموزید و با معرفی مجانی ماکار کنید. کار واموزش تلفن ۴۹۴۹۴

فقط با ۵۰ تومان بطور فشرده
دوره ماشین نویسی فارسی و لاتین . دفترداری دوبل ، حسابداری ، منشیگری ، بایگانی را در کمترین مدت‌با دریافت گواهینامه فرا گرفته آماده استخدام شوید
بکسانیکه امروز یا فردا ثبت‌نام نمایند ۲۵۰ ریال کتابهای مربوط رشته‌های بالا مجانی داده میشود میدان فردوسی بالای هواپیمائی ملی آموزشگاه ایران ۸۲۸۳۲۶
آ– ۱۳۸۲۸

شریک

پزشک متخصص روانی و اعصاب علاقمند به مشارکت‌در مطبی باسهیم شدن درمخارج آن میباشد لطفابه‌تلفن۸۴۶۲۷۲ مراجعه شود – جوهری
آ– ۹۹۷۷

جویای کار

اشیز ایرانی فرنگی وارد به تمام دسر و غیره با ضامن معتبر جویای کار اگر کار هم خارج‌باشد حاضراست‌راهنمای ۱۲۷۷ تلفن ۳۱۲۴۰۱ روزنامه اطلاعات
آ– ۹۹۷۳

جوانی با مدرک فوق دیپلم رشته مکانیک و آشنائی در رشته برق آماده کار میباشد تلفن ۵۹۱۱۳۹

آموزشگاهها

ماشین نویسی زبانی
شما را بابهای‌کم‌درزمانی‌کوتاه برای استخدام‌آماده‌میکندشاه‌آباد مقابل‌سینماحافظ ۳۱۷۱۳

ماشین نویس
بیژن همتاندارد
میتوانید امتحان‌کنیدمیدان‌ژاله تلفن ۳۴۸۳۸۴

تدریس خصوصی

انگلیسی کنتراتی
تضمینی ۸۳۳۳۱۹

انگلیسی توسط بانوی انگلیسی ۴۷۱۴۱

استاد خارجی
ماهی ۱۰۰ تومان
تضمینی ۸۳۳۳۱۹

انگلیسی کنتراتی
۸۵۰۷۳۶

انگلیسی فرانسه‌آلمانی
۸۳۳۳۱۹

تدریس زبان فرانسه بوسیله خانم معلم– فرانسوی عصرها تلفن: ۶۲۲۷۲۳
آ– ۱۴۶۱۷ ۱–۲

تدریس و مکالمه انگلیسی خصوصی در منزل و محل کار شما ۸۷۴۰۹۹
آ– ۱۴۵۷۸

گروه دانشجویان باتجربه آریا مهر
دانشجویان متخصص در کلیه دروس راهنمائی ودبیرستانی‌را معرفی میکند .
۷۶۳۲۶۱ و ۳۵۶۷۱۱
آ– ۱۴۶۱۴

راهنمائی دبستان
دبیرستان ۸۳۳۳۱۹

مهندس مجرب در امر تدریس خصوصی برای دروس فیزیك ، شیمی، ریاضیات دبیرستان و راهنمائی دانش آموزمی پذیرد تلفن ۹۵۴۳۷۹
۱–۳ آ–۱۴۵۵۹

تدریس ریاضیات فیزیک‌توسط دانشجوی دانشکده فنی‌عصرها تلفن ۸۴۳۱۷۵
آ– ۱۴۵۴۴

تدریس خصوصی توسط دانشجوی ترم آخر علم‌وصنعت با تجربه کافی تلفن ۷۵۶۵۷۰
آ– ۱۴۵۴۳

املاك ومستغلات

فروش

خانه فروشی
خانه های ویلائی ومستغلاتی‌از ۶۰۰هزار تومان ببالا موجود است ۸۵۳۷۳۶ و ۸۴۷۹۸۲
۱–۱۰ آ– ۱۴۱۵۳

خانه های فروشی شمال شهر ویلائی مستغلاتی و آپارتمانی ۷۷۰۴۰۸

خانه های ویلائی در تهران پارس تلفن ۷۸۱۵۱۹

خانه‌ای واقع‌درخیابان‌تهران‌نو حوالی پمپ‌بنزین قاسم‌آباد دارای ۴ اطاق کولر ، حمام ، تلفن ، ۱۹۰هزارتومان بفروش میرسد تلفن ۷۹۴۶۷۴
آ– ۱۴۴۱۰

منزلی ۱۴۰ متر با آب و برق جهت انبار واقع در انتهای بازارفروشی تلفن ۸۷۰۵۹۲
آ– ۱۴۴۰۸

برای بازدید و خرید از خانه های ویلائی
مهرویلای کرج
بخیابان سپهبد زاهدی‌چهارراه ناصر شماره ۲۴۵ شرکت ساختمانی تامین مسکن‌سلاسل تلفن ۸۲۵۰۶۰ مراجعه شود
آ– ۱۴۳۹۰

در فرح جنوبی
یک منزل سه طبقه مستغلاتی هر طبقه دارای چهار اطاق با سرویس کامل و حیاط به مبلغ ۶۰۰ هزار تومان‌بفروش میرسد . تلفن ۸۴۲۳۱۹
آ– ۱۳۶۳۶

خانه فروشی
خانه های ارزان ومستغلاتی کوچک‌وبزرگ‌فروشی۹۶۰۶۳۳ حقیقت .
۱–۵ آ– ۱۴۲۱۷

محکم – وسیع – مبارك
خانه‌ای بمساحت ۳۶۰ متردونبش دارای ۹اطاق ۲ حمام زیرزمین با آب‌و برق و تلفن در خیابان دوم نیروی هوائی بیواسطه بفروش‌میرسد
تلفن ۳۴۴۱۰۱

خانه شمالی دو طبقه
دارای ۶ اطاق کولر آبگرمکن گازی و تلفن بیواسطه ۲۱۰ هزار تومان تلفن ۹۷۶۷۷۶
آ– ۱۴۵۲۱

واقع در سلطنت‌آباد
یک منزل‌مستغلاتی‌شخصی‌ساز مدرن ۸۰۰ متر زیربنا ۵۰۰ متر زمین سه طبقه که دو طبقه آن مستاجر خارجی سکونت دارند با سرویس‌کامل و سه شماره تلفن با استخر و کولر و شوفاژ به فروش میرسد و یا با زمین معاوضه میشودتلفن ۸۴۲۳۱۹
آ– ۱۴۶۳۵

خانه های نوساز تهران پارس ۴ تا ۱۲ اتاقه با وام بانکی ۷۸۱۹۱۸

یکباب خانه ویلائی خیابان ضرابخانه اول اختیاریه‌فروشی ۳۴۱۸۰۶
آ– ۱۴۵۲۳

تهران پارس
خانه‌ای شخصی‌ساز بمساحت ۳۶۰ متر سه طبقه مستقل ۵ اطاقه هر طبقه ۵ اطاق با سرویس کامل و شوفاژبفروش میرسد تلفن ۷۸۱۹۵۸
آ– ۱۴۵۲۰

خانه دوطبقه مجزا
بمساحت ۱۲۸ متر جنوبی‌واقع در فرح‌آباد ژاله جنب باشگاه درجه‌داران خیابان پارس ۸ متری دانش پلاک ۱۵ دارای دو اطاق ، یک هال وسرویس کامل در هر طبقه یک تراس بزرگ کولر فیش تلفن بقیمت ۲۴۵ هزار تومان بیواسطه به فروش میرسد از ۸ صبح تا۶ بعد از ظهر ۲۶۲۷۶
آ– ۱۴۵۸۳

آپارتمان فروشی
آپارتمانهای لوکس فروشی
۲و۳و۴و۵ اطاقه‌برای‌فروش موجود است‌تلفنهای۸۵۳۷۳۶و ۸۴۷۹۸۲
۱–۱۰ آ– ۱۴۱۵۴

آپارتمانهای مجهز و مدرن شخصی و مهندسی‌ساز با زیربناهای ۱۵۰ الی ۳۵۰ متر ۲ و ۳ و ۴ اطاق‌خوابه در خیابانهای عباس‌آباد – وزراء جردن پهلوی گاندی – ونک در تمام شمال شهر آماده فروش تلفنهای ۶۲۲۰۶۵ و ۶۲۰۱۰۷
شرکت تهیه مسکن آسیانکو
آ– ۱۴۵۸۷

فروش آپارتمان‌لوکس‌دو نبش در یوسف‌آباد زیر بنا ۳۰۰ متر مربع۴اطاق خواب و سالن پذیرائی و نهار خوری بزرك هال ۵٫۵×۷ متر شوفاژ روشن ،کولر ، تلفن مستقل طبقه اول‌باحیاط ۵۵۰ وطبقه دوم ۵۳۰ هزارتومان‌تلفن۹۲۴۶۵۴

در خیابان فرح اندیشه آپارتمانهای لوکس فروشی باکلیه‌تجهیزات ۸۴۶۹۶۰
آ–۱۴۵۸۹

لطفا توجه فرمائید
آپارتمانهای
۲ و ۳ و ۴ و ۵ اطاقی نوساز مدرن با شوفاژ روشن و گاراژ و کاغذ دیواری و حیاط و تراس و بالکن و بعضی بدون شوفاژ به قیمت‌های : ۱۳۵ و ۱۶۰ و ۱۷۰ و ۱۸۰ و ۲۰۰ و ۲۳۰ و ۲۳۵ هزار تومان در فلکه اول تهران‌پارس‌و خیابانهای‌سرسبز ادامه ۴۵ متری سیدخندان و نرجام و هفت‌حوض نارمک با امتیاز ارزانی و مرغوبیت و عدم کمیسیون بفروش‌میرسد
تلفن ۷۹۱۵۵۴
آ– ۱۴۶۰۰

آپارتمان های فروشی نقدواقساط بابهره‌بانکی چهار راه شاه سیمتری ۴۵۴۲۶

آپارتمان‌های‌مجهزحوالی نادری مجاور پارك هنل آماده‌فروش‌شد۶۶۵۵۱۹

آپارتمان فروشی
خیابان گاندی ۳۳۶۰۱، ۶۳۳۴۲۶ و ۶۳۰۲۷۴

باغ‌صبا – خیابان ملك
آپارتمانهای ۵ اطاقه مجهز به شوفاژ – کولر ،تلفن‌مستقل ، کف پارکت ومجهزبه تمام‌وسائل بفروش میرسد تلفن
۸۳۲۳۴۸
آ– ۱۴۴۱۲

لوکس‌ترین آپارتمانهای‌مجردی با تلفن مستقل
۸۴۴۰۲۳ و ۸۴۵۷۰۱
آ– ۱۴۴۲۶

چند دستگاه
آپارتمان
۳ و ۴ اطاقه واقع در خیابان تاج خیابان ماه و مهتاب با تمام وسایل ، موکت و آب و برق نقد و مدت بفروش میرسد تلفن ۹۴۳۳۷۷
آ– ۱۴۴۳۴

یکدستگاه آپارتمان
۳ اطاقی با شوفاژ و حیاط بفروش میرسد تلفن ۹۷۹۴۰۰

ویلای فروشی
ویلا های کوی ارم کرج نقد و اقساط ۳۱۶۹۲۱

باغ فروشی
باغی بمساحت ۱۲۷۰۰ متر دو کیلومتر بعداز شهرستان ساری برخیابان آسفالته ۲۵ × ۶۲متر با برق سه‌فاز ۱۰ میلیون ریال بفروش یا با ساختمان‌درتهران معاوضه میشود ۴ – ۸۵۰۰۴۳ مهندس مهدوی و ۹۳۰۰۳۲ و ۹۳۰۰۵۵ وزارت کار زارع از صبح تا ۴ بعد از ظهر .
آ– ۱۴۶۱۳

باغ جاده‌کرج کاروانسرا سنگ ۱۶۰۰ متر با ساختمان ویلائی ۴۰۰ هزار تومان‌تلفن۳۱۹۲۰۴
آ– ۱۴۵۸۰

زمین فروشی
زمینی به مساحت ۱۱۵۰ متر واقع در نیاوران جمال‌آباد بیواسطه بفروش میرسد تلفن ۸۳۶۳۵۷

مژده مژده
بهترین منطقه باغ‌فیض‌وشهران جنب ساختمانها قطعات ۳۰۰ متری و کلیه اراضی‌شمال‌غرب تهران به نازلترین‌قیمت‌بفروش میرسد فلکه دوم آریاشهر دفتر ثلاث تلفن ۹۷۰۸۱۸و۹۷۶۸۶۶
۱–۶ آ– ۱۳۹۵۶

ویلای ۵ اطاقه در کرج گلشهر ویلا برای اجاره تلفن ۹۲۰۱۵۷

۱۲ کیلو متری میدان شهیاد زمین باقساط
۲۵ماهه
متری ۶۰ تومان
۹۷۳۲۶۴

اکازیون
زمین در قم
دو قطعه زمین ۱۸۰ متری‌واقع در خیابان فرحناز قم بفروش میرسد . قم – تلفن ۲۳۶۵ – تهران . تلفن ۳۰۴۲۵۸
آ– ۱۴۵۲۴

کرج
زمین و باغ در قطعات کوچك و بزرك‌حومه‌کرج فروشی تلفن ۴۸۶۷۱
آ– ۱۴۵۰۶

زمینهای زراعتی مکانیزه و غیره با چاه عمیق از ۵۰هکتار تا ۱۰۰۰ هکتارواقع دراطراف قزوین ، تاکستان ورامین ، ساوه و اهواز جهت فروش موجود است آژانس نوبل‌تلفن ۸۳۴۸۹۳
آ– ۱۴۳۸۳

زمین فروشی ساحلی با ورقه مالکیت
۵۳ هزار متر شمالا به دریا جنوبا به جاده نوشهربه‌بابلسر رجوع فرمائید ۳۱۹۷۸۴ به : بنگاه کوشان
آ– ۹۵۶۰۸

کلاردشت
برای خرید و فروش زمین‌های ویلائی و ییلاقی ازساعت ۴تا ۸ تلفن‌های۷۷۱۱۷۸و۷۷۸۴۲۴
آ – ۱۴۲۸۶

بنغ شماست
قطعات ۹۰۰ و ۵۰۰متری اقبالیه کرج متری ۱۶ تومان زمین های شهر پرسپولیس کرج متری ۶۰ ریال ببالا قطعات ۱۰۰۰ متری سلطان‌آباد کرج مقابل مهرشهر نقد و اقساط
۳۱۶۹۲۱

موسسه‌ساختمانی زمین ومسکن مقابل دربشمالی‌کاخ‌دادگستری طبقه فوقانی بانک صادرات .

جنب اراضی افسریه و خانه های سازمانی‌ارتش
۲۵ قطعه ۷۰ تا۹۰ متری‌تماما دوبر متری ۶۰ تا ۸۰ تومان تلفن ۸۳۶۹۲۰
۱–۱۰ آ–۱۴۲۷۷

فروش زمین مرغوب قطعات ۱۰۰۰ متری در مهر شهر تلفن ۴۷۸۸۵ تعداد ی‌دوشیزه ویابانو جهت ارائه محصولی با حقوق ثابت وپورسانت نیازمندیم تلفن۵۳۹۷۴۶
آ–۱۴۵۹۱

زمین برجاده‌کرج متری یکصد تومان
بیست هزار متر بعد از کاروانسرای‌سنگ با صد متریر جاده رجوع فرمائید ۳۱۹۷۸۴ به : بنگاه کوشان
آ– ۹۵۸۳۸

کارگاه جاده کرج کاروانسرا سنگ ۱۶۰۰ متر زمین ۳۸۰ متر سالن ۶۰۰هزار تومان‌تلفن ۳۱۹۲۰۴
آ– ۱۴۵۸۱

زمین ساختمانی جاده خراسان
بقطعات ۲۰۰ متری با آب و برق و اسفالت از متری ۳۵ تا ۵۰ تومان تلفن۸۳۲۷۴۱و۸۳۴۵۷۰

زمین در کوی مکانیز
بفروش میرسد تلفن ۸۳۱۶۲۲
آ– ۱۴۵۶۴

یک قطعه زمین
۳۰۰ متری در عباس‌آباد کنار ۴۵متری بفروش میرسد تلفن ۸۴۹۶۳۳
آ– ۹۵۸۶۳

فروش سرقفلی
مغازه واگذاری
دوباب مغازه واقع درخیابان پهلوی واگذار میشود تلفنهای ۶۶۱۸۳۶ و ۹۳۲۱۹۲
۱–۵ آ– ۱۴۲۴۴

زیرزمینی بمساحت ۱۳۰ متر مربع بهداشتی‌درظفرغربی‌برای شغل واگذار میشود بتلفن– ۸۹۳۳۶۴–۶۵ مراجعه شود .
۱–۵ آ– ۱۴۲۴۵

ابتکار جالب
بجای پرداخت سرقفلی‌واجاره مالک مغازه خودشویید۴۰۵۷۸
آ– ۱۳۶۳۹

یکباب مغازه واقع در خیابان سعدی شمالی در حدود۴۰متر با ویترین واگذار میشودتلفن ۳۱۶۹۴۷
آ– ۱۴۵۷

اکازیون بی نظیر
دوباب مغازه باپروانه لوکس فروشی یا برای هر شغل دیگر بفروش میرسد تلفن۸۸۱۴۶۹
۱–۴ آ– ۱۴۳۶۷

مغازه بزرك سه‌نبش
فروش لاستیک و تعویض‌روغن مجهز با جواز در بهترین نقطه نارمک سیمتری ایستگاه دفتر تلفن ۷۹۶۶۶۸
آ– ۱۴۵۸۴

بعلت مسافرت یکباب
مغازه ۴×۴ واقع‌درآریاشهر خیابان چهارم مخصوص همه کار فورا واگذار میشود تلفن ۵۴۸۳۵۹
آ– ۱۴۶۳۱

لبنیاتی فروشی
حوالی چهارراه عباس‌آباد فرح شمالی با جواز بفروش میرسد طالبین برای اطلاعات بیشتر از ۸ صبح بتلفن ۹۵۰۵۰۲ مراجعه نمایند .
آ– ۱۴۵۹۷

دربازکن برقی
افناپاکس
باقفل‌برقی افاف
ساخت آلمان غربی
باگوشی نشکن و مغناطیسی منحصر بفرد
نماینده انحصاری و مرکز پخش ، شرکت کاروند میدان ۲۵ شهریور
باتلفنهای : ۸۲۲۳۸۴–۸۲۳۶۹۸–۸۳۱۸۷۷
سفارش دهید تا در اسرع وقت نصب و تحویل گردد .

آگهی استخدام

کارخانه سیمان تهران ده نفر راننده پایه یکم که دارای حداقل دو سال سابقه کار و با سوادو حداکثر چهل سال سن باشند برای کار روی تانکرهای‌حمل سیمان‌استخدام مینماید .متقاضیان میتوانند همه‌روزه (باستثنای پنجشنبه ها وایام تعطیل) از ساعت ۸تا۲ بعداز ظهر به کارگزینی کارخانه واقع در غنی‌آباد شهرری مراجعه‌نمایند.

Accountant

Schering Corporation (Iran) LTD. has a vacancy for an Iranian ACCOUNTANT the position being suitable for either a young lady or gentleman. Duties to include the preparation of financial statements and participation in all aspects of the financial accounting. There are excellent future prospects with good working conditions in a central location.
Essential: Ability to work in English and Military Service Exemption.
Please call 46095-48030 Ext. 14

استخدام
شرکت داروسازی‌ماکس
میدان کندی خیابان تاج مقابل خیابان ولیعهد کوی داروسازی به افراد زیر نیازمند است :
کارگران فنی برق ماشین ۲ نفر
کارگر بسته بند زن ومرد ۱۰ نفر ، دیپلمه۶ نفر
واجدین شرایط با برك تضمین ومعافی نظام و عدم سوء پیشینه به آدرس فوق درساعات اداری مراجعه نمایند .

آگهی استخدام
مرکز ملی آموزش بزرگسالان

یکنفر طراح را با حداقل درجه لیسانس و حقوق مکفی استخدام مینماید .متقاضیان می‌توانندازروز شنبه تاچهارشنبه در ساعات اداری با تلفن ۶۶۵۴۷۲بامسئول امور اداری‌تماس بگیرند .
خیابان وصال شیرازی – شمال انجمن ایران وآمریکا شماره ۴۴۹ .

شرکت استارك

جهت کادر تبلیغاتی چند نفر دکتر داروساز یا دامپزشك را با حقوق مکفی بطور تمام وقت و نیمه وقت استخدام مینماید تلفن۶۶۱۶۵۲

آگهی استخدام

سازمان بیمه‌های اجتماعی برای‌تکمیل کادر فنی‌موردنیاز خود بیک نفر نقشه‌بردار که حداقل ۵ سال سابقه کار درامور نقشه‌برداری داشته باشد از طریق مصاحبه استخدام‌مینماید، داوطلبان برای انجام مصاحبه از تاریخ ۶٫۷٫۱۳۵۳ لغایت ۱۵٫۷٫۱۳۵۳ از ساعت ۸تا۱۰ به‌اداره کل ساختمان کاخ سازمان بیمه‌های اجتماعی مراجعه فرمایند.
مالف ۱۲۷۷۶
سازمان بیمه‌های اجتماعی

آگهی استخدام

شرکت بین‌المللی محصولات پارس (سهامی خاص) دو نفر کارگر برق کار که در مورد کابل کشی ، موتور های برقی و تابلوهای‌فشارضعیف اطلاعات کافی داشته باشند بطور تمام وقت استخدام مینماید . داوطلبان باید دارای شرایط زیر باشند .

۱– حداقل تحصیلات ششم ابتدائی
۲– برك پایان خدمت و یا معافی دائم غیرپزشکی
۳– دارای حداقل ۵ سال‌تجربه در مواردفوق
۴– سن بین ۲۰ تا ۳۰ سال
۵– ساکن تهران
۶– نداشتن تعهد خدمت در سازمانهای دولتی و بخش خصوصی و همچنین اشتغال بتحصیل .

واجدین شرایط نامه های خود را با ذکر مشخصات کامل و آدرس پستی بعنوان رئیس قسمت تعمیرات ، به صندوق پستی ۲۵۳۱ – تهران ، حداکثر تا آخر مهرماه ۱۳۵۳ ارسال نمایند .
۱–۳

سوپرمارکت

بازمین داخل محدوده یا مستغلات معاوضه میشود .
تلفن ۷۷۹۰۸۰ و ۷۷۵۵۰۲

یك موسسه تجارتی معتبر به افرادزیر نیازمند است
۱– مدیر داخلی کارخانه با ۵ سال‌سابقه‌یکنفر
۲– مدیر فروش با حداقل ۵ سال سابقه مدیریت در امر تزئینات ۲نفر
۳– فروشنده مرد و زن ۵ نفر
۴– ویزیتور مرد و زن ۵نفر با حقوق مکفی
۵– انبار دار برای کارخانه با ضامن معتبر ۲ نفر
۶– دوشیزه سکرتر مسلط بزبان انگلیسی ۲ نفر
۷– دوشیزه یا بانو ماشین‌نویس فارسی و لاتین ۲ نفر
۸– دوشیزه یا بانو جهت صندوقداری۲نفر
متقاضیان میتوانند صبح‌ها از ساعت ۹ الی ۱ بعداز ظهر و بعد از ظهر ها از ساعت ۴الی۶ بعد از ظهر با تلفن ۳۱۱۲۳۵ تماس بگیرند .

قابل توجه
کلیه فروشگاه‌ها وشرکت های تعاونی در سراسرکشور. اسفنج، تشك وبالشت اسفنجی را فقط از مرکزآن تهیه فرمائید
تهران میدان خراسان پخش اسفنج پارسه تلفن ۳۵۲۷۳۷

نیازمندیهای اطلاعات تلفنی آگهی قبول میکند

۳۱۱۲۲۴-۳۱۱۲۲۵
۳۱۱۲۲۹-۳۱۱۲۳۰

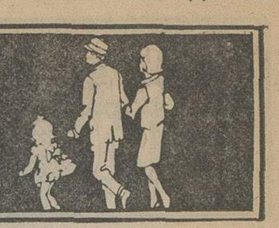

فروش یا اجاره
کارخانه در ۱۸ کیلو متری جاده کرج بمساحت ۶۰۰۰متر با برق آب چاه ۱۶۰۰ متر ساختمان و سالن نیرآهن صبحها ۳۵۰۹۰۳
آ- ۱۴۶۳۰

واگذار میشود
یک سالن دو طبقه کنی فاصله ازهمکف ۲۵۰متر باتلفن، شوفاژ کولر بر امیرآباد شمالی تلفن ۶۳۱۹۶۸ و ۴۵۷۳۴
آ- ۱۴۳۵۳

نادری پاساژ عباسیان بعلت مشغله کاری سالن غذا خوری با جواز رستوران واگذارمیشود سالن غذا خوری روز
آ-۱۴۵۸۸

اجاره داده میشود

قابل توجه شرکتها و دکتر ها
آپارتمان ۲ تا ۱۵ اطاقه در خیابان پهلوی - تخت‌جمشید- تخت‌طاوس - وزراء مبله وغیر مبله با سرویس کامل وتلفن مستقل جهت اجاره تلفن ۶۲۴۶۱۳

اجاره آپارتمان نوساز، چهار اتاق خواب ،اتاق پذیرائی ، ناهارخوری، شوفاژ ، کولر، تلفن ، گاراژ شمیران اوائل خیابان دولت تلفن ۸۲۸۳۴۷ وزین‌پور
آ-۱۴۶۲۴

۱ تا ۲۰۰
آپارتمان ۱ تا ۲۰۰ اطاقه در بهترین نقطه تهران جهت دفتر کار و سکونت برای اجاره وزراء نرسیده به خیابان یازدهم ساختمان ۱۳۸ طبقه سوم سازمان دریچه تلفن ۶۲۲۹۵۴
آ- ۱۴۳۹۶

چندین دستگاه
آپارتمان مبله و غیر مبله ۲ تا ۱۰ اطاقه در بهترین نقطه شمیران جهت سکونت آماده برای اجاره تلفن ۶۲۴۶۱۳ - ۶۲۲۹۵۴
آ- ۱۴۳۹۵

ساختمانی واقع در خیابان کورش‌کبیر دارای ۴۰ اطاق‌و سرویس که طبقه اول آن‌جهت سالن نمایشگاه میباشد اجاره داده میشود بتلفن ۴۲۶۸۲ مراجعه فرمائید .
۱-۶ آ- ۱۴۳۵۴

اجاره یا فروشی یکجا
ساختمان دارای ۴۲ اطاق با تلفن آسانسور ، شوفاژ، کولر برامیرآباد شمالی‌تلفن۶۳۱۹۶۸ و ۴۵۷۳۴
۱-۷ آ- ۱۴۳۵۳

ساختمان اجاره
طبقه اول از ساختمان دوطبقه جنوبی امیرآباد شمالی۴ اطاق هال گاراژ حیاط بزرگ تلفن مستقل ۲ هزار تومان اجاره‌و ۱۵ هزار تومان‌ودیعه۶۳۱۱۵۵
آ- ۱۴۵۹۳

واقع در سلطنت‌آباد
طبقه دوم منزلی دارای۴اطاق خواب و یک سالن پذیرائی با دو حمام با تلفن و شوفاژ با کولر ماهیانه ۳۷۰۰ تومان اجاره داده‌میشودتلفن۸۴۳۱۹
آ- ۱۴۶۳۴

ویلای اجاره
جهت اجاره ویلاهای مدرن با سازمان تهیه مسکن‌دریچه‌تماس بگیریدتلفن۶۲۲۹۵۴و ۶۲۴۶۱۳
آ- ۱۴۳۹۳

موردنیاز برای اجاره

ساختمانی با ۱۵۰ اطاق برای اجاره مورد احتیاج است تلفن ۷۹۱۵۵۴

موردنیاز
برای تاسیس یک سالن آرایش زنانه بیک آپارتمان ۳ تا ۵ اطاقه جنوبی نیازمندیم از شاهرضا ببالا تلفن ۹۷۸۲۴۵
آ- ۱۴۵۲۹

موردنیاز برای خرید

جواز نمایشگاه اتومبیل خریداریم تلفن ۳۴۷۱۶۶

زمین
اراضی تهران پارس خریداریم ۷۸۰۰۶۱

اراضی تهران پارس خریداریم تلفن ۷۸۸۴۹

زمینهای‌افسریه‌شاه‌آباد شرق‌مشیریه خریداریم ۳۵۹۴۰۸

اراضی عباس‌آباد خریداریم ۸۳۴۵۷۰ - ۸۳۲۷۴۱

خریدار زمین تهران‌پارس - ۷۸۱۵۹۵

خریدار زمین تهران‌پارس - ۷۹۱۳۶۶
۱-۱۲ آ- ۱۳۹۷۶

خریدار زمین تهران‌پارس تلفن ۷۸۱۹۲۶

زمین تهران‌پارس خریداریم‌تلفن ۷۹۳۰۲۰

خریدار زمین تهران پارس ۷۸۱۴۳۴
آ- ۱۴۵۲۵

خریدار اراضی‌ساحلی‌و جنگلی شمال تلفن ۴۵۱۶۸و۶۶۴۴۵۹

زمین افسریه‌خریداریم۳۴۱۳۵۹

بنگاههای معاملات املاک

زمین صنعتی کارخانه و انبارجاده قدیم کرج، جاده مخصوص ، جاده ساوه خریدار و فروشنده‌ایم تلفن ۹۵۹۷۵۵

مهرشهر بزقش‌آباد و گلشهر سرحدآباد خریدارو‌فروشنده‌ایم ۴۲۶۸۲

خانه‌هاو آپارتمانهای
مدرن بهر قیمت موجود ۶۳۴۲۵۵

بورس املاک شمیران
دفترپراتی ۸۷۳۵۷۵-۸۷۷۸۷۵

دفتر مرکزی جلالی
خرید اراضی سعادت‌آباد و عباس‌آباد و دره قشلاق و شمیرانات و مبارک‌آباد تلفن- ۶۲۶۴۱۱ - ۶۲۴۱۹۳

برای خرید وفروش‌خانه و زمین و مستغلات و آپارتمان بیش از یک میلیون تومان با ماتماس بگیرید ۶۶۰۲۰۰ - ۶۶۴۶۱۸ و۶۶۶۲۶۳

خانه های دست دوم و نوساز شمال شهر را خریدار و فروشنده‌ایم .
۹۳۷۰۶۲
۹۳۸۴۴۹

دفتر پارس
مستغلات در شهر و مرکز معاملات املاک و عباس‌آباد و شمیرانات تلفن ۸۴۱۵۵۸

اگر فروشنده یا خریدار ملکی باشید با ۳۱۹۷۸۴ به‌بنگاه کوشان بفرمائید
۱-۳ آ-۹۵۴۴۵

نیازمندیهای اجاره

سازمان نیازمندیهای خارجیان
خانه‌شما را اجاره میدهد
۸۲۳۱۵۵ ۸۲۳۹۳۹
۸۳۸۱۰۶

دو اطاق موردنیاز
دو اطاق در خانواده مسن و مطمئن برای یک دختر وپدری نیازمندیم صبحهاتلفن۷۵۹۶۰۰
آ- ۱۴۵۹۹

اجاره خانه بخارجیان

مؤسسه نیازمندیهای خارجیان
خانه بخارجیان اجاره میدهد
۸۳۰۰۸۱ - ۸۳۰۰۸۲
۸۲۱۸۱۱ - ۸۲۱۷۲۳
۳۶۱ تخت جمشید مقابل سفارت آمریکا

مؤسسه امپایر ۷۷۷۵۰۰
خانه بخارجیان اجاره میدهد
۷۷۸۹۵۵-۷۷۲۲۲۲

مؤسسه امور خارجیان
مرکزاجاره تخت جمشید جنب بهار ۵۰۳
۷۵۱۷۸۲-۷۵۲۳۵۸

مؤسسه ظفر ۷۷۷۷۴۶
خانه بخارجیان اجاره میدهد
۷۷۸۶۰۰-۷۷۸۵۸۹

مرکز اجاره به خارجیان
خرید و فروش املاک۷۷۶۶۲۵

سازمان مسکن پارس
مرکز ۸۵۳۸۵۳
۸۴۸۴۲۴
اجاره ۸۵۷۵۸۵
بخارجیان

۲۴ ساعته
سازمان نیازمندیهای دین اسلامی
اجاره بخارجیان
۷۷۸۷۹۹
۷۷۹۱۱۸

مؤسسه کونیک
خانه بخارجیان اجاره میدهد
۸۵۵۵۵۶-۸۵۵۶۰۵

شرکت سلحشور
باگروه مجزخودش‌خیلی سریع اجاره بخارجیان
۶۲۳۶۷۴و۶۲۷۴۵۵

۸۳۵۱۲۰- ۸۲۹۷۶۶
سازمان کورش
اجاره منازل بخارجیان

آژانس بین‌الملل
جهت خارجیان منزل‌وآپارتمان های شما را درشهروشمیرانات مبله و غیر مبله اجاره میدهد ۸۳۰۸۴۳-۸۳۰۸۴۲-۸۳۰۸۴۱

ASIAN CO
شرکت آسیائو
تلفن: ۶۲۲۰۶۵-۶۲۱۰۰۷
مرکزاجاره
خانه‌شما را بخارجیان وایرانی اجاره میدهد

معاملات پول

پول موجود
پول
فوری ارزان روی خانه‌و مستغلات تلفن ۸۳۰۸۳۵

پول
در مقابل چك کارمندی ملك - تلفن - اتومبیل
۴۳۵۲۸

برای تهیه وام از یك میلیون ریال ببالا با ما تماس بگیرید پاکپور ۶۶۰۲۰۰ -۶۶۴۶۱۸ و ۶۶۶۲۶۳ ۱-۴

بپول راکد شما باانتقال مبیع هزاری ۵۰ تومان سود میدهیم ۷۵۶۴۲۵

پول‌فوری بابهره‌ارزان در مقابل خانه‌ومستغلات ۸۳۹۵۰۰

وام بهر طریق
۹۳۱۷۳۱

پول فوری با سودبانکی در مقابل خانه مستغلات ۹۲۸۴۶۵

بپول راکد شما هزاری ۵۰ تومان سود میدهیم ۷۶۳۸۴۰

سیصد هزار تومان
پول شرطی موجود ۷۶۵۷۴۵

پول
نیاز پولی شما را به اسرع وقت در مقابل چك- اتومبیل - ملك و غیره برآورده میسازیم تلفن ۴۲۲۲۷

وام درمقابل تلفن قبض بانکی و فرش .
تلفن ۴۴۹۸۱

قلك وام میدهد
درمقابل مبیع ارزنده قلك‌فورا وام میدهد تلفن ۷۶۵۷۴۵

پول ارزان و فوری
موجود است‌دفترسام ۸۲۲۶۵۹

پول شرطی باسودبانکی در مقابل خانه و تلفن : ۹۳۳۵۰۴

بورس پول شرطی تلفن ۶۶۷۱۰۸

پول۵ر۱ شاهی۶۲۴۸۷۳

وام به اتومبیل و چك ۴۴۲۲۰

خانه پول - فرح شمالی مرکز معاملات پول تهران ۸۴۸۳۸۸

مورد نیاز
بپول راکد شما درمقابل سفته و چك‌معتبرهزاری ۸۰ تومان‌بهره‌با تضمین میدهیم تلفن۹۳۱۷۳۱ - ۹۳۱۷۲۱ و ۹۳۱۸۲۱

پول شرطی درمقابل‌خانه مستغلات فوری‌نیازمندیم ۹۲۸۴۶۶

پول شرطی نیازمندیم ۸۲۸۳۴۹

پول درمقابل خانه‌ارزنده نیازمندیم ۷۵۶۴۲۵

پول شرطی نیازمندیم ۸۳۹۵۰۰

پول شرطی نیازمندیم ۸۲۲۶۵۹

بپول راکد شما هزاری ۵۰ تومان سود میدهیم ۷۶۳۸۴۰

پول در مقابل خانه نیازمندیم‌تلفن ۷۶۳۸۴۰

قبوض

وام درمقابل
فرش و جواهر و مازادارزیابی قبوض فرش زمین و مستغل و جواهر بانک کارگشائی تلفن- ۴۵۱۶۸ و ۶۶۲۴۵۹ و۴۳۴۹۹

خریدارقبوض‌شهرداری ۴۵۹۵۷

معاملات تلفن

خرید
تلفن‌در هر منطقه خریدار با نصب فروشنده‌ایم . ۸۵۳۰۳۱

تلفن ۳و۷و۶۲
خریداریم ۳۰۳۲۳۷

تلفن ۴ و ۶ و ۸۹ خریداریم ۸۹۴۰۵۰

تلفن ۲ و ۵ فوری خریداریم ۵۳۵۷۴۴

خرید تلفن در هر مکان فوری تلفن ۷۷۰۰۵۸

خریدار تلفن ۲۳۰۳۰

تلفن خریداریم تلفن ۹۶۰۱۰۲

فروش
فروش تلفن در هرمکان فوری تلفن ۷۷۰۰۵۸

فروش تلفن ۵۳۳۰۳۰

بورس تلفن شاهین ۳۱۱۷۷۱

تلفن با نصب فروشنده‌ایم ۹۶۰۱۰۲

هرنوع تلفن خریدار و با نصب فروشنده‌ایم ۶۳۱۲۱۲

خریدو فروش‌انواع‌تلفن با نصب ۶۶۷۸۵۰

خرید فروش هر نوع شماره تلفن با نصب ۸۲۰۸۴۱

خرید و فروش تلفن
۳۱۷۴۳۷ سلامبول کمیانی ۱۷و۲

تزئینات‌ودکوراسیون

دلخواه
فقط با یک تلفن در اسرع‌وقت متخصصین ماازنزدیکترین‌شعبه شرکت پلاستر دراختیار شما میباشند و شما میتوانید با شرایط دلخواه منزل و محل کار خود را با بهترین انواع کاغذ دیواری ، موکت،کفپوش

پلاستر
تزئین نمائید شعبه‌مرکزی‌پهلوی بالاتر از چهارراه امیر اکرم ساختمان‌شرکاء جنب‌کوچه‌بیدی
تلفن ۶۶۶۶۶۵
۴۴۰۴۱،۴۸۷۵۱
شعبه بازار بازار بین‌الحرمین بازار تحریر پاساژ زردوز تلفن ۵۳۳۷۹۷
شعبه‌کیشا - سی‌متری‌اول‌کیشا ۶۳۱۹۴۷ و ۶۳۲۹۱۴
شعبه باغشاه سی متری سپه میدان باغشاه
تلفن ۶۶۰۷۷۲
۸۷۴۳۰۲

با۳تومان
با روزی سه تومان منزل‌ومحل کار خود را با بهترین انواع کاغذ دیواری ، پرده کرکره ، موکت و کفپوش تزئین‌فرمائید
تزئینات مارال۹۷۵۵۱۸

تزئینات‌ساحل۸۴۳۱۹۶
کلیه بنائی رنگ‌امیزی‌ساختمان

نقد و اقساط
تزئینات الهام
پرده کرکره آمریکائی‌با نصب متر مربعی ۴۷۰ ریال کاغذ دیواری‌و موکت ایرانی و خارجی با ۲۰ در صدتخفیف پرده پارچه‌با دوخت ، نصب مجانی ، اف اف درب کشوئی با تخفیف کلی تلفن ۹۵۶۹۸۰

۳تومان
باروزی ۳ تومان کاغذ دیواری کفپوش - کرکره و موکت

ساناز
۹۲۳۹۲۰

نقدواقساط
پرده کرکره با ۵ سال ضمانت و کاغذ دیواری با ۲۰ درصد تخفیف موکت و کفپوش و اف اف منزل تزئینات مهران تلفن ۹۳۷۷۶۱
آ- ۱۴۵۷۴

موکت
متری ۲۴ تومان
پرده کرکره
کاغذ دیواری با تخفیف بیشتر.تعمیرات‌پذیرفته میشود تزئینات هومن
۹۷۰۸۸۸

موسسه پیشرو تزئینات شما را نقد و اقساط‌می پذیرد ۶۶۰۴۷۹

برای ساختمان شما

پاکتان
انجام کلیه امور نظافتی نقاشی و دکوراسیون ساختمان ۸۳۸۱۷۲ و ۷۵۴۷۵۳

ایزولاپ پشت‌بام
آسفالت راه با تضمین ۸۵۴۸۲۵ و ۷۷۲۳۳۸

۳تومان
با روزی ۳ تومان و بایک‌تلفن انواع کاغذ دیواری- موکت - کفپوش وسایرمحصولات‌تزئینی ساختمان برای منزل‌ومحل‌کار شما نصب میشود تلفن های ۶۶۰۷۷۲ و ۴۸۷۵۱ ۵۳۳۷۹۷ و ۴۴۰۴۱ ۶۳۲۹۱۴ و ۶۳۱۹۴۷ ۸۷۴۳۰۲

سرامیک آسیا
تولید کننده انواع سرامیك لعابی ، جاده ساوه کیلو متر ۱۶املاك بختیاری تلفن ۹۵۹۱۹۱

اکوستیک
فروش و نصب سقفهای کاذب صادکو تلفنهای ۸۱-۷۶۱۲۸۰

بنائی - نقاشی آسفالت تلفن :
۷۵۹۷۲۱

تعمیر ساختمان‌واسفالت در اسرع وقت تلفن ۹۵۳۵۰۴

شرکت ساختمانی آسیا
سازنده آپارتمان ویلا بیمارستان در تهران و شهرستانها تلفن ۸۴۷۲۸۸

اسفالت و تعمیرات پیشروتلفن ۶۶۰۴۷۹

آسفالت نقد و اقساط ۹۷۹۴۱۳

آسفالت و نقاشی ۶۲۵۷۳۲
آ- ۱۳۷۲۱

لوله‌بازکنی
لوله‌بازکنی‌ولوله‌کشی مقدم ۹۲۵۲۷۴

لوله بازکنی فوری تلفن ۸۵۲۵۶۸ و ۸۴۱۱۲۵

لوله بازکنی یکساعته ۷۶۵۲۴۴

لوله بازکنی ولوله‌کشی دروازه دولت ۸۲۷۴۰۸

لوله‌بازکنی فوری ۴۴۲۴۶

رفع گرفتگی هرنوع لوله‌ساختمانی
بادستگاه‌تراکم‌هوا- تلفن ۷۸۷۲۷

لوله‌بازکنی روزولت شبانه‌روزی ۴۷۱۴۳

تخلیه چاه
تخلیه چاه موتوری‌مقنی حفر چاه نو و کهنه ۵۴۹۶۱۱

تخلیه چاه خیلی‌مناسب
لوله‌بازکنی لوله‌کشی فوری ۵۴۹۰۲۷
آ- ۱۴۴۶۵

تخلیه هر نوع چاه ارزانتر از همه جا
۶۶۹۸۶۵

تخلیه‌چاه
ولوله بازکنی تلفن: ۵۳۷۱۸۳

تخلیه‌چاه
ولوله بازکنی تلفن: ۵۳۲۵۵۰

تخلیه چاه فوری تلفن ۹۲۳۳۵۹

تخلیه‌چاه
و لوله باز کنی پات با تخفیف مخصوص تلفن ۴۷۶۳۴

تخلیه‌چاه
ولوله بازکنی تلفن : ۵۳۱۷۰۵

گمشده

دو قطعه چک بشماره‌های ۴۳۱۰۰۸ جاری ۵۲۰ بانک صادرات شعبه شاهپور و ۹۳۱۹۲۴ بانک ملی شعبه خواجه‌نظام‌الملک جاری ۱۱۶۴ مفقود و از درجه اعتبارساقط است .
کریم طارمنژاد
آ- ۹۹۶۱

یکبرگ چک شماره ۱۵۹۰۰۲ بانک سپه شعبه‌کشتارگاه‌جاری ۱۳۱۹ به مبلغ ۱۶۵۰۰ ریال بسررسید ۵۳ر۹ر۳ در وجه حامل مفقود و از درجه‌اعتبار ساقط است .

یکبرگ چک به شماره ۱۴-۲ - ۳۰۰۲۲۵ بانک صادرات مخبرالدوله مفقود یا بسرقت رفته است از درجه اعتبار ساقط میباشد .

گاز

پرسش گاز
گاز و سرویس
از ساعت ۷ صبح الی ۱۰ شب
۹۶۳۰۲۱-۶
۹۵۰۰۰۱-۶
سرویس و تعمیرات اجاق
۹۶۳۰۳۰

بیتان گاز
BUTANE
قبول سفارشات گاز از ۷ صبح تا ۹ شب
باشماره‌های ۵۹-۹۵۳۰۵۱
صدورکارت‌اشتراك ۳۱۳۱۶۳
سرویس‌وتعمیرات ۲-۳۱۳۱۶۱
دفترمرکزی‌وفروش ۱۵-۳۰۴۷۱۱
شکایات‌گازرسانی ۹۶۳۰۶۰
بیتان

آگهیهای متفرقه

اسناد صعب‌الوصول شما را خریداریم بعد از ظهرها تلفن- ۶۶۰۴۷۹

کرکره‌چوبی
میشلر Mischler
سرما ، گرما و نور از کرکره چوبی میشلر عبور نمیکند
پارکت BW
نمایشگاه : شاهرضا کوچه قنبری
۸۲۹۳۹۰-۸۲۴۳۰۷
۸۲۴۸۷۰-۸۲۹۵۹۶

چاپخانه

برای خرید چاپخانه و ماشین های چاپ وجعبه سازی و صحافی به تلفن‌های : ۵۳۴۵۹۲ و ۵۳۰۹۴۷ آقای خوشقدم مراجعه فرمائید . آ-۱۴۵۸۲

کالدر آلمانی
CALDER
دربازکن برقی
باگوشی نشکن رنگی وزنگ پیانوئی
بوسیله تلفن سفارش دهید. نماینده انحصاری، تلفن ۶۸۱۰۱۱
فروش درکلیه الکتریکی‌ها درتهران و شهرستانها

تخلیه هرنوع چاه‌وتوالت باماشینهای تانکر سازمان مژگان تلفن ۹۵۷۲۷۱

آگهی استخدام مهندس محاسب

مهندسی نیروی هوائی شاهنشاهی بمنظور خدمت در تهران تعدادی مهندس محاسب باه سال سابقه کار از طریق مصاحبه و آزمایش با حقوق مکفی استخدام مینماید.
۲- داوطلبین میتوانند برای کسب آگاهی و ثبت‌نام‌همه روزه باستثنای روزهای پنجشنبه و تعطیلات رسمی ازساعت ۳۰ر۷ الی ۱۰ با در دست داشتن فتوکپی آخرین مدرک تحصیلی ، رونوشت شناسنامه و برگ معافی یاخاتمه خدمت به کارگزینی غیر نظامیان مهندسی واقع در خیابان فرح‌آباد ستاد فرماندهی نیروی هوائی مراجعه نمایند.
م‌الف ۱۴۰۲۵
مدیریت مهندسی نیروی هوائی شاهنشاهی

آگهی استخدام پزشك

سازمان بیمه‌های اجتماعی برای خدمت در تبریز به چند نفر پزشك عمومی نیاز دارد :
داوطلبان میتوانند بمنظور آگاهی از شرائط استخدام باداره کل کارگزینی سازمان مراجعه نمایند .
م الف۱۳۹۵۸ **سازمان بیمه‌های اجتماعی**

آگهی استخدام پیمانی

سازمان جنگلها و مراتع کشور یکنفر تکنسین‌برق را که دارای فوق دیپلم رشته برق باشد با حقوق مکفی بطورپیمانی از طریق مصاحبه برای خدمت در طرح توسعه عمران جنگلهای بحر خزر در منطقه پل سفیدو سنگده استخدام‌مینماید واجدین شرایط میتوانند با در دست داشتن.
۱- فتوکپی پایان نامه تحصیلی
۲- شناسنامه
۳- گواهی انجام خدمت زیر پرچم یا برگ معافیت
از ساعت ۱۰روز ۲۱ر۷ر۵۳ در دفتر طرح توسعه و عمران جنگلهای بحر خزر واقع در بلوار الیزابت دوم نبش خیابان سهیل جهت انجام مصاحبه مراجعه نمایند.
م‌الف ۱۴۰۰۵
سازمان جنگلها و مراتع کشور

آگهی استخدام

انجمن توانبخشی به سه نفر تکنیسین ساختمان که‌دارای دیپلم هنرستان دررشته ساختمان و یا فوق دیپلم در رشته مربوطه باشند نیازمند است، متقاضیان میتوانند از تاریخ‌نشر این آگهی بمدت سه روز به کارگزینی انجمن واقع درخیابان شاهرضا بین کالج و ویلا خیابان سرشار شماره ۳۴ مراجعه نمایند .
م الف ۱۳۹۵۷ ۱-۳

آگهی استخدام

سازمان بنادر و کشتیرانی برای خدمت در مرکز یکنفرمترجم زبان انگلیسی با داشتن شرایط زیر نیازمند است :
۱- تابعیت دولت شاهنشاهی ایران .
۲- متدین بیکی از ادیان (اسلام . مسیحی . کلیمی . زرتشتی) .
۳- دارابودن برگ گواهی پایان خدمت و یا معافیت از خدمت وظیفه .
۴- دارابودن لیسانس با چهار سال سابقه کار و یا فوق لیسانس با دو سال سابقه‌کار.
که از طریق مصاحبه و آزمایش کتبی انتخاب و استخدام خواهد شد. داوطلبان واجد شرایط میتوانند تا آخر وقت ادار ی‌روز چهارشنبه ۲۴ر۷ر۱۳۵۳ با در دست داشتن‌فتوکپی مدرک تحصیلی ، یک قطعه عکس ، فتوکپی شناسنامه ، گواهی سابقه کار و فتوکپی برگ خاتمه خدمت به سازمان بنادر و کشتیرانی واقع در خیابان شاهرضا بین چهارراه کالج و ویلا مراجعه نمایند .
م الف ۱۳۷۹۴ ۱-۲

آگهی استخدام

شرکت سابیر وابسته بوزارت آب وبرق برای اداره کارگاههای خود واقع درخارج از تهران به مهندس راه وساختمان باسابقه ۵ سال کار احتیاج دارد داوطلبان می‌توانند همه روزه به استثنای ایام تعطیل به دفتر شرکت واقع در خیابان پهلوی جنب سینما آتلانتیك کوچه‌رهبان شماره ۳۰ مراجعه نمایند .
الف ۱۴۰۰۴ ۱-۳ آ-۹۵۹۳۵
شرکت سابیر

یکنفر بازاریاب با تجربه در رشته ماشین‌آلات صنعتی و آشنا بزبان‌انگلیسی مورد نیاز است. لطفا قبل از ظهر ها با تلفن ۶۲۶۹۸۹ تماس حاصل نمایند .
۱-۲

آگهی استخدام

سازمان بیمه‌های اجتماعی برای خدمت در اصفهان‌بیکنفر پزشك متخصص اعصاب و روان نیاز دارد.
داوطلبان میتوانند بمنظور آگاهی از شرایط استخدام، به اداره کل کارگزینی سازمان واقع در خیابان آیزنهاور مراجعه نمایند.
م‌الف ۱۳۷۷۷ **سازمان بیمه‌های اجتماعی**

آگهی پذیرش کارمند

بانك سپه ، نخستین بانك ایرانی برای تامین احتیاجات پرسنلی خود در تهران به گروهی دیپلمه برای‌کار تحویلداری نیازمند است و آنان را به همکاری بااین موسسه بزرگ اقتصادی دعوت میکند.
شرایط داوطلبان
۱- مدرك تحصیلی دیپلم ریاضی ، بازرگانی ، بانکداری ویا طبیعی با معدل بیش از ۱۲
۲- داشتن برگ معافیت دائم ویا کارت پایان خدمت نظام وظیفه .
۳- سپرده تضمین بوثیقه ملکی ویا وجه نقد
۴- حداکثر سن ۲۵ سال.
داوطلبان واجد شرایط میتوانندفتوکپی مدرك‌تحصیلی وکارت پایان خدمت خود را بانضمام تقاضای شغل و دوقطعه عکس ۴ × ۶ باپست سفارشی به‌اداره کل کارگزینی بانك سپه، اداره استخدام ارسال نمایند.
م‌الف ۱۴۰۰۲
بانك سپه

کولرها راباروکش کارچر بیمه‌کنید
آیرانشهرجنوبی تلفن ۸۲۰۳۵۲

استخدام کارگر زن

یك کارخانه تولیدی تعدادی کارگر زن استخدام مینماید داوطلبین به خیابان آیزنهاور چهار راه خوش کوچه برق شهاب شماره ۱ مراجعه‌نمایند.

استخدام راننده ۲ همگانی

ارمغان تربیت
تعدادی راننده پایه ۲ همگانی استخدام‌مینماید داوطلبین بنشانی - خیابان پهلوی سه راه‌عباس آباد دبستان‌شماره‌یك‌ارمغان‌تربیت مراجعه‌نمایند.

آگهی استخدام

انجمن توانبخشی بمنظور خدمت در یکی از کارگاههای تابعه بیك نفر استادکار فلزکاری که دارای تجربه وسوابق کار لازم در شغل مربوطه باشد نیازمند است، داوطلبان‌میتوانند از تاریخ نشر این آگهی بمدت۴ روز به کارگزینی انجمن‌واقع در شاهرضا بین کالج وویلا کوی سرشار شماره ۳۴ مراجعه نمایند .

آگهی استخدام

یك شرکت وابسته بدولت به یکنفر شورت هندتایپیست(فارسی ولاتین) و چند نفر ماشین نویس لاتین آشنا بزبان انگلیسی که واجد شرایط کلی استخدامی باشند نیاز دارد . متقاضیان میتوانند فرم زیررا تکمیل نموده بانضمام دو قطعه عکس۴ × ۶ حداکثر تا تاریخ ۲۵ر۷ر۱۳۵۳ با پست سفارشی بصندوق‌پستی‌شماره ۳۴۳۷ ارسال دارند .
ازداوطلبان جهت شرکت درمصاحبه استخدامی‌اکتبا دعوت بعمل‌خواهدآمد

نام — نام خانوادگی — تاریخ تولد
شماره شناسنامه — وضع خدمت وظیفه
آخرین مدرك تحصیلی — سابقه کار
نشانی محل سکونت — تلفن

م الف ۱۴۰۲۲ آ-۹۵۹۳۷

علی (ع)
مردی در آنسوی مرزهای اندیشه

(۱۸)

نوشته : س - سالور

علمای واقعی اهل سنّت هرگز به پیشگاه علی (ع) اسائه ادب نکردند

چون عباسیان ضعیف شدند ، در شرق ، ایرانیان قیام کردند ، و اینان برای‌سرکوبی و شکست‌دادن سرداران خلیفه احتیاج داشتند خلیفه را از نظر مذهبی فاقد صلاحیت نشان دهند ، ناچار می بایست به یکی از مذاهب‌اسلامی توجه کنند .. چنانکه امیر نصر سامانی به‌مذهب اسماعیلی گروید، و میخواست بیاری اسماعیلیه که در مصر و شمال افریقا صاحب قدرت شده بودند ، عباس را سرکوبی کند ولی تهمت کفرچون کوهی بسرش‌نازل‌شدو سردارانش به تحریک خلیفه علیه‌او برخاستند. دیلمیان به تشیع و بقولی بمذهب اسماعیلی گرویدند یا بقول آن روز شیعه اسماعیلی شدند .

(قول اخیر ضعیف است وبرای گریز از انتقادآورده شد) یکی از همین دیلمیان‌شیعی،یعنی‌معزالدوله پس از فتح بغداد (مکتفی بالله) خلیفه عباسی را از خلافت خلع کرد و میخواست‌یکی‌ازاولاد علی (ع) را به خلافت برگزیند ، ولی به توصیه وزیرش چشم پوشید ، وزیر باو گفت اینان خلفای ناحق هستند هر آنچه به آنها بکنی در درگاه الهی گنه‌کار نمیشوی‌وعزل و نصب آنان دراختیار توست‌ولی آیا با یکی از اولاد علی (ع) هم میتوانی چنین کنی ؟

ملاحظه کنید وقتی معزالدوله شیعی مذهب دوستدار علی (ع) چنین کند ، تکلیف دیگران چیست، از سوی دیگر وقتی غلامان ترک یعنی غزنویان ، یا امرای کرمان، و بعد سلجوقیان روی کار آمدند، با موج میهن پرستان ایرانی که اکثریت آنان دوستدار علی (ع) بودند برخوردند ، پس با خلفا هم صدا شدند .

و بعد . . . در اعصار بعد ،در قرون جدیدتر بازاین ماجراتجدید شد ، و دیدیم که قرنها دوستی علی (ع) و دشمنی با او بازیچه سیاست بازان بود .

پس باید حساب کفار بنی‌امیه ، مسلمان نمایان عباسی ، و بعد امرای سیاست باز را از حساب فرق و مذاهب مختلف اسلامی‌جدا کرد . و چون توده مردم بیسواد و عامی بازیچه روسای خودبودند حساب آنان نیزجداست ، واگرنه همانطور که گفتیم هرگز از طرف دانایان و علمای سنت و جماعت بساحت مقدس‌علی (ع) کوچکترین بی ادبی نشده و اگر ما ضمن نوشته‌خود اشاره‌ای میکنیم اشاره ما به سیاست بازان است نه‌علمای واقعی . . . و پیشوایان سنت‌و جماعت و پیروان معتقد آنان و یادآوری این نکته‌که‌عموم مورخین آورده‌اند ما را بسیار به واقعیت نزدیک میکند . (محمدبن عبداله)که نبیره اما حسن (ع) میشد ، در زمان منصور قصد کردعلیه‌عباسیان قیام کند . مردم مدینه ازپیشوای مالکیان یعنی (مالک‌بن‌انس)پرسیدند که آیا با وجودآنکه با منصور بیعت کرده‌ایم میتوانیم بیعت را بشکنیم و با(محمدبن عبدالله)بیعت کنیم ؟ مالک جواب میدهد ، آری چون بیعت با منصور باجبار بود و بعد مورخین میافزایند مالک‌این فتوی را بدلیل علاقه‌اش به خاندان رسالت و اینکه خلافت‌حق اولاد علی (ع) است داد . . . و این استنباط کاملا درست‌است. یادآور میشوم که خود منصور با محمدبن‌عبداله بیعت کرده بودو قبلاآمد ولی آن بیعت زمان‌قدرت بنی امیه بود .

همین منصور (امام ابوحنیفه)را برای سمت قاضی‌القضات بغداد در نظر گرفت ، و چون (ابوحنیفه) مخالف عباسیان بود و معتقد بود عباسیان حق اولاد علی (ع) را غصب کرده‌اند لذا پیشنهاد منصور را رد کرد،وچون منصورسوگند یاد کرده بود او را در دستگاه خودبکار بگمارد، امام بزرگ‌سنت و جماعت پذیرفت که خشت هائی را که خشت‌مالان برای بنای بغداد میزدند بشمارد و تحویل بگیرد اما قاضی‌القضات‌خلیفه‌ای ناحق‌نباشد. ابوحنفیه یکی از بزرگترین فقهای اسلامی و پیشوای حنفیان و کسی بود که هیچکس نمیتواند در زهد و علم او شک کند ، و هم اوست که نزد اهل سنت بنام امام اعظم خوانده میشود .

در میان بنی‌امیه ، این شجره خبیثه نیز مردان پاک و معتقد فراوان بودندکه معروف‌ترین‌آنان عمربن عبدالعزیز است . اجازه بدهید بقول معروف برای تغییر ذائقه ماجرائی را بیاورم تاببینم این خلیفه اموی در پاره حیدر کرار چه عقیده‌ای داشته :

در زمان معاویه این رسم نهاده شد که خطبا و وعاظ در پایان منبر علی علیه‌السلام را سب می‌کردند،یعنی ناسزا میگفتند وانواع تهمت‌ها را به آن بزرگوار وارد میساختند . عمربن عبدالعزیزتصمیم گرفت این رسم را براندازد . شبی یکی ازیهودیان ثروتمند را احضار کرد و بدو دستوراتی داد وقرار شد فردا که تمام بزرگان بنی‌امیه در بارگاه و در حضور خلیفه هستند آن یهودی‌بیاید ودستوری را که عمرداده‌اجرا کند ...یهودی آمد ، اجازه خواست ، شرفیاب شد ،عمر روی بدو کرد وگفت : برای چه آمده‌ای و چه کاری داری؟ یهودی‌گفت : خلیفه‌سلامت باد چون بیم دارم گرفتار خشم جهال و نادانان‌قوم‌شوم ،نخست میخواهم خلیفه مسلمین مرا در پناه خود گیرد .

عمر گفت : بسیار خوب تو در پناه من هستی وهرکس بهرعلتی بتو تعدی کند مجازات میشود ... حال سخنت را بگو .

یهودی نخست از ثروت خود سخن گفت ،و بعد شجره‌نامه‌خود رانشان‌دادو ثابت‌کردکه‌او ازاعقاب سلیمان نبی است. خلیفه گفت همه اینها درست و موردقبول، سخنت رابگو.

یهودی گفت : من دیدم با این مالو ثروت و با این‌اصل ونسب هیچکس شایستگی همسری مرا ندارد جز دختر خلیفه مسلمین،لذابخواستگاری دخترت آمده‌ام.

فریاد از نزدیکان بنی‌امیه برخاست ، خواستند او را بکشند . شمشیر کشیدند . یهودی خودرا بزیر پای عمر افکند و فریاد زد من در پناه تو هستم . عمر اشراف بنی‌امیه را ساکت کرد، و بدان ها یادآوری کرد که ان‌مرد درپناه اوست . چون آنان ساکت شدند ،عمر روی به آن مرد کردو گفت -چه چیزترابرآن داشت که فکر کنی من دختر خودرا بتو میدهم.

یهودی گفت :خلیفه‌سلامت باشد، همه‌این‌بزرگان‌بنی‌امیه، تمام مردم دمشق مرا می‌شناسند . اگرذره‌ای، کوچک‌ترین عملی خلاف اخلاق و شرافت از من سر زده ، بگویند.

عمر به اطرافیانش نگریست، همه باحرکت سر سخن‌یهودی را تایید کردند،ویهودی گفت: خلیفه سلامت باد، من پیش خود گفتم و حساب کردم مردی مالدار هستم ، خوش نام هستم ، از اولاد سلیمان‌پیامبر هستم ... این راقبول‌دارید.

عمرو دیگران تصدیق کردند و یهودی گفت واین راقبول دارید که خلیفه مسلمین هر چقدر شانش اصل و مقامش والا باشد هرگزدرجلالت‌شان و بزرگی مقام‌به‌پیامبرمسلمین نمیرسد ... و دختر خلیفه نیز هرگز با فاطمه زهرا «س» برابر نمیشود ... همه تصدیق کردند. ویهودی گفت: وقتی پیامبر اسلام دختر عزیزش را به کسی چون علی که شما هزاران گناه و عمل زشت باو نسبت داده‌اید و بر سر منبر ها میگوئید بدهد، پس چرا خلیفه مسلمین دخترش را به مردی چون من که تنها عیب من بنظرشمایهودی بودن است ندهد؟ همه سر بزیر افکندند: عمر روی به اشراف بنی‌امیه کردو گفت: جواب‌بدهید،قسم بخدا که اگر جواب ندهید و قانع نکنید دخترم را باین یهودی خواهم داد ...

و کسی جوابی نداشت ...و بالاخره یکی از بنی‌امیه سر برداشت و گفت: علی پس‌از رحلت رسول خدا منحرف‌شد. یهودی سر تکان داد وگفت: یکی از نشانه های پیامبری دانستن و خبر دادن از اینده است و اگر پیامبری بتواند مردی راکه سالها یعنی از کودکی با او بوده و خود او آن مرد رابزرگ کرده است بشناسد ، وبتواند بفهمد که این مرد هرچه میگوید،تظاهر میکند ، دروغ است وبالاخره روزی براه کج خواهد رفت . بعقیده من اعتقاد به پیامبری او کار خطائی است . باز گردید به بتهای خودتان و

بقیه در صفحه ۱۵

مجالس ومحافل مذهبی پایتخت

- مسجد فرشته:سخنرانان آقایان حجت‌الاسلام‌حاج سید ابوالحسن موسوی (از ساعت ۱ تا۲ بعد از ظهر) یاسینی (ازساعت ۹ تا ۱۰ بعد از ظهر)- محمودیه ، کوچه فرشته
- مسجد هدایت: سخنران آقایان حاج شیخ محمد محقق نیشابوری و شیخ محمد هادی سامعی نیشابوری - از ساعت۹ تا ۱۱ : دروس
- مسجد الله : سخنران آقای دکتر عباس مهاجرانی از ساعت ۸تا ۹ - خیابان فرح‌آباد، خیابان همایون
- مسجد امام حسن (ع): سخنران آقای‌حاج‌محمد جواد صالحی همدانی‌از ساعت ۱ تا ۲ بعد از ظهر خیابان نارمک
- مسجد علوی : سخنران آقای سید ابوالقاسم شجاعی از ساعت ۹ تا ۱۰ - چهارراه سیروس
- مسجد علی اصغر «ع»: سخنران آقای سید مصطفی دیباچی ، از ساعت ۸٫۳۰ تا ۹٫۳۰- خیابان طرشت
- مسجد جاوید: سخنران آقای مرتضی مطهری از ساعت ۹ تا ۱۰ -خیابان کورش کبیر
- مسجد نوروززاده : سخنران اقای مقدس خراسانی ازساعت ۱ تا ۲ بعد از ظهر- خیابان خراسان .
- مسجد لاریجانی ها : سخنران آقای انصاری خراسانی از ساعت ۱تا ۲ بعد از ظهر - پامنار

آگهی نام نویسی کلاسهای آزاددوره‌شبانه‌دانشگاه‌تهران

دوره شبانه دانشگاه تهران بمنظور ایجاد فرصت مناسب برای افزایش دانش افرادی که مایلند با مباحث نوین علوم و فنون‌وبعضی از تخصص های عملی آشنا شوند ۷۰ کلاس درس آزاد بشرح زیر تشکیل خواهد داد .

الف - برنامه عمومی :

۱- نام نویسی (به وسیله پست) از تاریخ شنبه ۱۳ تا شنبه۲۷ مهرماه ۱۳۵۳

۲- توزیع کارت شرکت در کلاس و ابلاغ برنامه هفتگی‌دروس:

برای داوطلبانی که حرف اول نام خانوادگی آنان الف تا ذال می‌باشد یکشنبه ۵٫۸٫۵۳

برای داوطلبانی که حرف اول نام خانوادگی آنان رتاش‌میباشد دوشنبه ۶٫۸٫۵۳

برای داوطلبانی که حرف اول نام خانوادگی آنان ص تا ل می باشد سه‌شنبه ۷٫۸٫۵۳

برای داوطلبانی که حرف اول نام خانوادگی آنان م تا ی میباشدچهارشنبه ۸٫۸٫۵۳

« توزیع کارت ها وبرنامه هفتگی دروس در روز های فوق از ساعت ۵ تا ۸ بعد از ظهر در محل دبیرخانه دوره شبانه -خیابان۲۱ آذر - خیابان رهنما انجام خواهد شد ».

ب- مجموعه دروس و تعداد ساعات تدریس و اسامی استادان و مدرسان :

ردیف	نام درس	ساعت	نوع درس	نام استادان
۱	آشنائی با اصول کامپیوتر	۳۰ ساعت	فنی	آقای دکتر هرمز پازوش و آقای رجائیان
۲	برنامه‌نویسی مقدماتی فرترن ★ ۱	۴۵ ساعت	فنی	آقای دکتر هوشنگ دزفولیان
۳	برنامه‌نویسی پیشرفته فرترن ★ ۱ و۲	۴۵ ساعت	فنی	آقای دکتر هوشنگ دزفولیان
۴	برنامه‌نویسی مقدماتی کوبل ★ ۱	۴۵ ساعت	فنی	آقای ناصر فروغی
۵	برنامه‌نویسی پیشرفته کوبل ★ ۱ و۴	۴۵ ساعت	فنی	آقای ناصر فروغی
۶	حسابداری (قسمت اول)	۳۰ ساعت	نظری	آقای منصور دهدشتیان
۷	حسابداری (قسمت دوم) ★ ۶	۳۰ ساعت	نظری	آقای منصور دهدشتیان
۸	حسابداری شرکتها ★ ۶ و۷	۳۰ ساعت	نظری	آقای منصور دهدشتیان
۹	حسابداری دولتی ★ ۶ و۷	۳۰ ساعت	نظری	آقای منصور دهدشتیان
۱۰	حسابداری صنعتی (قسمت اول) ★ ۶ و۷	۳۰ ساعت	نظری	آقای دکتر علی وثوق
۱۱	حسابداری صنعتی (قسمت دوم) ★ ۱۰	۳۰ ساعت	نظری	آقای دکتر علی وثوق
۱۲	حسابداری بازرگانی ★ ۶و۷	۳۰ ساعت	نظری	آقای مهندس شاپور شاهین
۱۳	مدیریت بازرگانی و صنعتی (قسمت اول)	۳۰ ساعت	نظری	آقای مسعود قرچه داغی
۱۴	مدیریت بازرگانی و صنعتی (قسمت دوم) ● ۱۳	۳۰ «	«	آقای مسعود قرچه داغی
۱۵	ارزش‌یابی در مدیریت ● ۱۳ و ۱۴	۳۰ «	«	آقای مسعود قرچه داغی
۱۶	اصول آمار (قسمت اول)	۴۵ «	«	آقای مهندس محمود سلامت
۱۷	اصول آمار (قسمت دوم) ● ۱۶	۴۵ «	«	آقای مهندس محمود سلامت
۱۸	اصول و روش بایگانی	۳۰ ساعت	نظری	آقای دکتر ناصر وزیری
۱۹	اداره امور دفتری و مدیریت اسناد	۳۰ «	«	آقای دکتر ناصر وزیری
۲۰	اداره امور انبارها	۳۰ «	«	آقای دکتر ناصر وزیری
۲۱	نقشه برداری و مساحی (قسمت اول)	۴۵ ساعت	فنی	آقای مهندس منصور حشمتی
۲۲	نقشه برداری و مساحی (قسمت دوم) ● ۲۱	۴۵ «	«	آقای مهندس منصور حشمتی
۲۳	کتابداری	۳۰ ساعت	نظری	گروه کتابدار یدانشکده علوم تربیتی
۲۴	مکالمه زبان انگلیسی	۳۰ «	«	استادان گروه زبان انگلیسی
۲۵	ترجمه انگلیسی به فارسی و فارسی به انگلیسی	۳۰ «	«	استادان گروه زبان انگلیسی
۲۶	مقدما تزبان فرانسه	۳۰ «	«	گروه زبان های خارجی دانشگاه
۲۷	مکالمه فرانسه	۳۰ «	«	گروه زبان های خارجی دانشگاه
۲۸	زبان آلمانی	۳۰ «	«	گروه زبان های خارجی دانشگاه
۲۹	زبان روسی	۳۰ «	«	گروه زبان های خارجی دانشگاه
۳۰	زبان ایتالیائی	۳۰ «	«	گروه زبان های خارجی دانشگاه
۳۱	مکتب های معاصر نقاشی	۳۰ ساعت	هنری	آقای دکتر داراب دیبا
۳۲	طراحی و نقاشی (قسمت اول)	۳۰ «	«	آقای مهدی حسینی
۳۳	طراحی و نقاشی (قسمت دوم) ● ۳۲	۳۰ «	«	آقای مهدی حسینی
۳۴	کلیات حقوق (قسمت اول)	۳۰ ساعت	نظری	آقای دکتر محمود حیدریان
۳۵	کلیات حقوق (قسمت دوم) ● ۳۴	۳۰ «	«	آقای دکتر محمود حیدریان
۳۶	حقوق خانواده ● ۳۴ و ۳۵	۳۰ «	«	آقای دکتر محمود حیدریان
۳۷	اصول علم سیاست	۳۰ «	«	آقای دکتر هوشنگ مقتدر
۳۸	اقتصاد توسعه	۳۰ ساعت	نظری	استادان دانشکده اقتصاد
۳۹	مکتب ها یسیاسی	۳۰ «	«	آقای دکتر منوچهر گنجی
۴۰	فلسفه ایرانی	۳۰ «	«	آقای دکتر بهرام جمال‌پور
۴۱	مسائل بزرگ بین‌المللی بعد ازجنگ دوم جهانی	۳۰ «	«	استادان دانشکده حقوق و علوم سیاسی
۴۲	زندگی اقتصادی ایران	۳۰ «	«	آقای دکتر اسفندیار سعادت
۴۳	اقتصاد در اسلام	۳۰ «	«	آقای دکتر شیخ‌الاسلام
۴۴	روزنامه‌نگاری	۳۰ «	«	آقای دکتر علی بهزادی
۴۵	روابط عمومی	۳۰ «	«	مدرسان روابط عمومی
۴۶	شرائط محیطی زراعت	۳۰ «	«	آقای دکتر هادی کریمی
۴۷	پرورش زنبور عسل	۳۰ «	«	آقای دکتر فریدون البرزی
۴۸	پرورش گل	۳۰ «	«	خانم دکتر تابنده اکرامی
۴۹	پرورش طیور (مرغداری)	۳۰ «	«	استادان دانشکده دامپزشکی
۵۰	دامپروری	۳۰ «	«	استادان دانشکده دامپزشکی
۵۱	دفع آفات نباتی	۳۰ «	«	آقای دکتر احمد دفتری
۵۲	بهداشت تغذیه	۳۰ «	«	گروه بهداشت مواد غذائی دانشگاه
۵۳	بهداشت مادر و کودک	۳۰ «	«	استادان دانشکده بهداشت
۵۴	بهداشت شهر	۳۰ «	«	استادان دانشکده بهداشت
۵۵	بهداشت روستاها	۳۰ «	«	استادان دانشکده بهداشت
۵۶	بهداشت کارخانه	۳۰ «	«	استادان دانشکده بهداشت
۵۷	زمین شناسی مقدماتی	۳۰ «	«	آقای دکتر فرامرز پور معتمد
۵۸	شناسائی سنگ ها یساختمانی و معدنی	۳۰ ساعت	فنی	آقای دکتر محمدولی ولی‌زاده
۵۹	ذوب‌آهن	۳۰ ساعت	نظری	آقای دکتر علی‌نقی اخوان نیاکی
۶۰	زمین و محیط زیستی آن	۳۰ «	«	آقا یدکتر محمدحسن گنجی
۶۱	آئین نگارش مقالات تحقیقی	۳۰ «	«	استادان دانشکده ادبیات و علوم انسانی
۶۲	آئین سخنوری	۳۰ ساعت	نظری	استادان دانشکده ادبیات و علوم انسانی
۶۳	عرفان	۳۰ ساعت	نظری	آقای دکتر سادات ناصری
۶۴	اثر ادبیات ایران بر ادبیات مغرب زمین	۳۰ ساعت	نظری	آقای دکتر محسن هشترودی
۶۵	مفاهیم علوم	۳۰ ساعت	نظری	آقای دکتر محسن هشترودی
۶۶	تاریخ ادیان	۳۰ ساعت	نظری	آقای دکتر محمد جواد مشکور
۶۷	ادبیات معاصر ایران	۳۰ ساعت	نظری	استادان گروه زبان و ادبیات فارسی
۶۸	آشنائی با موسیقی شرق	۳۰ ساعت	نظری	آقای دکتر هرمز فرهت
۶۹	آشنائی با موسیقی غرب	۳۰ ساعت	نظری	آقای دکتر هرمز فرهت
۷۰	کلیات باستانشناسی	۳۰ ساعت	نظری	استادان گروه باستانشناسی

پ- دروس مقدم :

داوطلبان باید برای انتخاب دروسی که باعلامت (●) مشخص‌شده است درس یا دروسی را که شماره ردیف آن در کنار علامت (●) ذکر شده است قبلا گذرانده باشند.

ت- طبقه بندی داوطلبان زبان‌های خارجی :

از داوطلبان دروس زبان‌های خارجی آزمایش مقدماتی به عمل‌خواهد آمد و داوطلبان بنابه‌تجربه و سوابق قبلی در کلاس‌های مقدماتی و پیشرفته به آموزش مشغول خواهند شد.

ث - شرایط

۱- تشکیل هرکلاس موکول به ثبت‌نام حداقل ۲۵ نفر داوطلب‌می‌باشد.

۲- حق‌التعلیم برای هر درس نظری ساعتی ۴۰ ریال و برای دروس فنی وهنری ۶۰ ریال می‌باشد وجه پرداخت شده فقط درصورت عدم تشکیل کلاس قابل استرداد خواهد بود.

۳- داوطلبان باید برگ درخواست ثبت‌نام خود را طبق نمونه زیر تکمیل و حداکثر تاتاریخ ۲۷٫۷٫۵۳ همراه با: (عکس ۳ × ۴ سه‌قطعه - رونوشت یافتوکپی شناسنامه یک برگ - فتوکپی آخرین مدرک تحصیلی یک برگ - عین فیش بانکی معادل مبلغ حق‌التعلیم درس انتخابی کبه‌حساب شماره ۲۲۴۵ دوره شبانه در بانک مرکزی «قابل پرداخت در تمام شعب بانک ملی» باپست سفارشی به آدرس : (خیابان ۲۱ آذر خیابان رهنما دوره شبانه دانشگاه) ارسال نمایند (روی‌پاکت نوشته شود- مربوط به نام نویسی کلاس های آزاد)

۴- داوطلبان باید شخصا بادر دست داشتن قبض پاکت سفارشی که به پست تحویل داده‌اند به ترتیب مذکور در قسمت الف این آگهی برای دریافت کارت شرکت در کلاس‌و اطلاع از برنامه هفتگی به دفتر کلاس های آزاد در دوره شبانه مراجعه نمایند.

دانشگاه تهران

دراین قسمت چیزی ننویسید

برگ درخواست ثبت نام شرکت در کلاس های آزاد دوره شبانه دانشگاه دوره سیزدهم (۱۱ آبان تا۲۴ بهمن‌ماه ۱۳۵۳)

نام خانوادگی — نام — نام پدر — شماره شناسنامه

محل صدور — تاریخ تولد — محل تولد — شغل

نشانی — تلفن

باقبول شرائط مندرج در آگهی، تقاضای ثبت نام در کلاس آزاددرس — را دارم

(برای هر درس باید برگ درخواست و مدارک جداگانه ارسال شود)

مدارکی که به ضمیمه برگ درخواست فرستاده شده است:

۱- عکس ۳ × ۴ سه قطعه (پشت عکس‌ها مشخصات نوشته شود)

۲- فتوکپی یارونوشت شناسنامه یک برگ

۳- فتوکپی آخرین مدرک تحصیلی یک برگ

۴- فیش بانکی شماره — بانک ملی شعبه / مرکزی — بمبلغ — ریال

که به حساب شماره ۲۲۴۵ دوره شبانه در بانک مرکزی پرداخت شده است.

تاریخ

امضاء داوطلب

آگهی استخدام رسمی

وزارت آب‌وبرق طبق مفادقانون‌استخدام کشوری ۳۴ نفر را برای خدمت در تهران از طریق امتحان و مسابقه بشرح زیر استخدام میکند :

ردیف	عنوان طبقه شغل	تعداد موردنیاز	گروه قطعی شغل	شرایط احراز
۱	حسابرس دو	سه نفر	۷	دارا بودن دانشنامه فوق لیسانس یا لیسانس در یکی از رشته های حسابداری ، بانکداری، بازرگانی و اقتصاد و طی دوره کارآموزی در زمینه مربوط .
۲	حسابدار چهار	یکنفر	۷	دارا بودن دانشنامه فوق لیسانس یا لیسانس در یکی از رشته های حسابداری ، بانکداری، بازرگانی و اقتصاد و طی دوره کارآموزی در زمینه مربوط
۳	مهندس‌راه‌وساختمان یك	پنج نفر	۷	دارا بودن دانشنامه لیسانس راه و ساختمان
۴	کارشناس بودجه‌یك	دو نفر	۷	دارا بودن دانشنامه فوق لیسانس یا لیسانس در یکی از رشته های اقتصاد ، حسابداری ، بانکداری ، بازرگانی و علوم اداری و طی‌دوره کارآموزی مربوط
۵	مهندس برق یك	دو نفر	۷	دارابودن دانشنامه لیسانس برق یا برق و ماشین یا الکترونیك
۶	مهندس زراعی یك	یکنفر	۷	دارا بودن دانشنامه لیسانس کشاورزی
۷	کارشناس هیدرو - ژئولوژی یك	پانزده نفر	۷	دارا بودن لیسانس زمین‌شناسی یا آبشناسی یا معدن
۸	منشی سه	یکنفر	۶	دارابودن دانشنامه لیسانس منشیگری و یا لیسانس و طی دوره منشیگری و دانستن زبان خارجی مورد نیاز و تندنویسی
۹	نقشه‌کش دو	یکنفر	۵	دارا بودن مدرك فوق دیپلم در کارتوگرافی
۱۰	منگنه‌زن یك	یکنفر	۴	دارا بودن مدرك دیپلم کامل متوسطه و طی دوره آموزشی مربوط
۱۱	بایگان سه	یکنفر	۴	دارا بودن مدرك دیپلم کامل متوسطه وطی‌دوره کلاس بایگانی
۱۲	منشی یك	یکنفر	۴	دارا بودن دیپلم کامل متوسطه در رشته منشیگری و یا دیپلم وطی دوره منشیگری

داوطلبان واجد شرایط میتوانند برك درخواست ذیل این آگهی را تکمیل کنند و با دو قطعه از آخرین عکس ۴×۳ خود و رسید بانکی مبنی بر پرداخت مبلغ ۳۵۰ ریال برای مشاغل گروه ۴ و مبلغ ۴۰۰ ریال برای‌مشاغل گروههای ۵ و بالاتر در یکی از شعب بانك‌ملی ایران به حساب ۹۸۰ خزانه نزد بانك مرکزی ایران بعنوان «حساب حق‌ثبت‌نام داوطلبان استخدام» حداکثر تا ده روز پس‌از انتشاراین آگهی با پست سفارشی به نشانی : تهران خیابان ورزش وزارت آب وبرق اداره کارگزینی ارسال دارند . به مدارکی که فاقدرسید بانکی باشد و یا بعداز این مهلت به پست تحویل داده شود ترتیب اثر داده نخواهد شد .(وجه مذکور بهیچوجه مسترد نمیشود) پروانه ورود به جلسه امتحان و مسابقه در تاریخ ۵٫۸٫۵۳ در محل وزارت آب‌وبرق بین داوطلبان توزیع خواهد شد . تاریخ و محل امتحان و مسابقه در پروانه مذکور درج شده است .

وزارت آب و برق

برگ درخواست‌شغل از وزارت آب‌وبرق

نام خانوادگی — نام — نام پدر — شماره شناسنامه

محل صدور — تاریخ تولد — مدرك ورشته تحصیلی

وضع خدمت وظیفه

داوطلب شغل (فقط یك شغل) — نشانی کامل : شهر — خیابان

کوچه — شماره منزل — تلفن — امضاء داوطلب

لیبهر

بیل هیدرولیکی
۸ چرخ لاستیکی و زنجیری
مدل آ ۹۱۱ بی و ۹۲۱
بقدرت‌های مختلف

نماینده انحصاری در ایران
شرکت سهامی خاص هاماراگ
تهران: خیابان تخت طاووس شماره ۵ ساختمان آرک تلفنهای ۵ - ۸۳۱۶۵۳

آگهی استخدام

دانشکده دامپزشکی دانشگاه پهلوی برای امورپرورش و نگهداری حیوانات بیکنفر تکنسین آزمایشگاهی احتیاج دارد که باشرائط زیر استخدام مینماید:
۱ـ واجد بودن شرایط عمومی استخدام.
۲ـ حداقل مدرک تحصیلی دارا بودن دیپلم ششم‌طبیعی
۳ـ دارابودن دوسال‌سابقه‌کار درامورپرورش ونگهداری حیوانات.
۴ـ معافیت نظام وظیفه یابرگ خاتمه خدمت.
دانشکده دامپزشکی دانشگاه پهلوی

آگهی دعوت از صاحبان سهام

مجمع عمومی سالانه شرکت قند مرودشت (سهامی عام) طبق ماده ۲۹ اساسنامه در تاریخ یکشنبه۱۲آبان ۱۳۵۳ ساعت ۱۰ صبح در محل شرکت واقع در تهران خیابان شاه جنب چهارراه شیخ‌هادی پلاک ۲۹ طبقه دوم تشکیل می شود ، از عموم صاحبان سهام دعوت می شود با رعایت مفاد اساسنامه در روز و ساعت مقرر شخصا یا وسیله نماینده خود درمجمع مذکور شرکت نموده و در اتخاذ تصمیمات مشارکت نمایند .

دستور جلسه :
۱ـ استماع گزارش هیئت مدیره و بازرس در مورد عملیات سال مالی ۱۳۵۲
۲ـ رسیدگی و تصویب ترازنامه و حساب سود و زیان و اتخاذ تصمیم نسبت به سود حاصله
۳ـ انتخاب دو نفر بازرس اصلی و یک نفر بازرس علی‌البدل
۴ـ تعیین روزنامه ، که آگهی های شرکت در آن درج و منتشر خواهد شد .
۵ـ اتخاذ تصمیم نسبت به سایر مسائلی که درصلاحیت مجمع عمومی میباشد .

شرکت قند مرودشت (سهامی عام)
۹۹۴۷ـا

آگهی مزایده آهن آلات قراضه

راه آهن دولتی ایران حدود ۲۰۰ هزار تن آهن آلات قراضه موجود در محوطه کارخانجات را برطبق شرایط و مشخصات مربوطه از طریق مزایده تحویل در محل بفروش میرساند .

داوطلبان شرکت در مزایده میتوانند در ساعت اداری جهت دریافت اسناد مزایده با تسلیم فیش بانکی بمبلغ ۲۰۰ ریال بحساب ۱۰۳۹ راه آهن نزد بانک مرکزی باداره کل کارپردازی مراجعه فرمایند شرکت کنندگان درمزایده باید مبلغ ۵ درصد پیشنهادی خود را بعنوان سپرده شرکت در مزایده بحساب ۱۰۳۹ راه آهن نزد بانک مرکزی ایران پرداخت نموده وفیش‌آن یامعادل‌همان‌مبلغ‌ضمانتنامه‌بانکی صادر یکی از بانک های مجاز ایران که لااقل یک ماه اعتبار داشته باشد به ضمیمه پیشنهاد خود تا ساعت ۹ صبح روز ۵۳٫۱۰٫۱۸ در صندوق پیشنهاد ها واقع در اداره کل کارپردازی بیاندازند پیشنهاد های واصله ساعت ده روز مزبور باز و قرائت خواهد شد حضور پیشنهاد دهندگان یا نمایندگان مجاز آنها در جلسه مزایده آزاد است و راه آهن‌در رد و یا قبول هر یک یا تمام پیشنهادهامادامیکه قرار داد مبادله نشده است جزا و کلا مختار میباشد به پیشنهاد فاقد سپرده و مشروط و مبهم و پیشنهادیکه بعد از موعد مقرر برسد ترتیب اثر داده نخواهد شد سپرده برنده اول و نفر دوم مزایده نگهداری و در صورت استنکاف از انجام معامله بدون تشریفات بنفع راه آهن ضبط خواهد شد مالیات متعلقه و هرگونه عوارض دیگر بعهده برنده مزایده میباشد راه آهن میتواند تا صدی بیست و پنج از میزان معامله کسر یا اضافه نماید .

م الف ۱۳۹۶۹

راه آهن دولتی ایران

آ ـ ۹۵۸۰۹

تاریخ ۵۳٫۷٫۱۰ — شماره ۱۳۲ـ۰۸ـ۱۴۲۱ـ۶

آگهی مزایده

ناحیه ژاندارمری خراسان ساختمان سابق ستاد منطقه مشهد راکه کلا ملکی ژاندارمری کشورو دارای حدود ۴۹۶۰ متر مربع زمین وحدود ۲۷۵۲ متر مربع زیربنا میباشد ازطریق مزایده بفروش میرساند. ساختمان در مشهد خیابان شاهرضا جنوبی کوچه اشکان واقع است.

خریداران میتوانند از تاریخ۱۳۵۳٫۷٫۱۳ لغایت آخروقت اداری ۱۳۵۳٫۷٫۲۷ به مهندسی ناحیه ژاندارمری خراسان‌واقع در خیابان ملک‌آباد مراجعه و باپرداخت مبلغ ۵۰۰ ریال‌بحساب ۵۲۷۷ ژاندارمری دربانک‌ملی شعبه‌مشهد مدارک مزایده را خریداری و پس‌از بازدید از ساختمان پیشنهاد خودرا تاساعت ۹ صبح مورخه ۵۳٫۷٫۲۸ برابر مفاد برگ‌شرایط مزایده بدفتر ناحیه ژاندارمری تسلیم‌و رسید دریافت دارند بقیه اطلاعات در مدارک مزایده مندرج‌است.

ناحیه ژاندارمری خراسان

از امشب در گروه سینمائی

سهیلا ـ پلازا ـ مراد ـ ناهید
داریوش و... تاج

برای نخستین بار یك فیلم پر حادثه از مبارزات کاراته بازان امریکاو هنك‌کنك با تبهکاران سازمان جنایتکارمافیا

از فرداشب باکارا با برنامه های جدید

پرویزحجازی صیاد بزرگ ستاره‌ها تقدیم میکند

احمد نیک‌نژاد ـ برادران فضولباشی
بالت دختران انگلیسی ـ بالت دختران کره‌ای
وچندین برنامه متنوع دیگر
تلفن رزرو ۶۲۸۲۰۸ و ۶۲۵۱۷۷

آگهی مزایده نوبت دوم

سازمان آب منطقه‌ای اصفهان تعدادی ماشین آلات سنگین ساختمانی و راهسازی مازادساختمان سد شاه عباس کبیر موجود در محل این سد را از طریق مزایده عمومی بفروش میرساند .

۱ـ علاقمندان بشرکت در مزایده میتوانند درقبال پرداخت مبلغ ۲٫۰۰۰ ریال در تهران بدفتر تهران این سازمان واقع‌در خیابان میکده ساختمان امیر کبیر و در اصفهان به صندوق حسابداری اداره مرکزی واقع در بلوار آئینه‌خانه ، جنب پل خواجو برگ مشخصات و شرایط مزایده را دریافت و بادردست داشتن آن تا تاریخ ۵۳٫۷٫۳۰ روزهای شنبه و دوشنبه و چهارشنبه از ساعت۸ الی ۱۷ به سد شاه عباس کبیر واقع در ۱۱۰ کیلو متری غرب اصفهان برای بازدید و رویت مورد مزایده مراجعه نمایند . کسانی که اسناد مزایده نوبت اول را خریداری کرده‌اند ازپرداخت ۲٫۰۰۰ ریال معاف میباشند .

۲ـ شرکت کنندگان در مزایده بایستی ۵٪ کل مبلغ پیشنهادی را بعنوان سپرده بصورت ضمانتنامه بانکی معتبر تا تاریخ ۵۳٫۱۰٫۱ و یا بطور نقدبه‌حسابجاری‌شماره ۸ـ۹۱۵۰۲ این‌سازمان نزد بانک ملی ایران ـ شعبه اصفهان منظور و رسید آنرا ضمیمه پیشنهاد خود نموده و تاساعت ۱۰ صبح روز ۵۳٫۸٫۱ در پاکت سر بسته ولاک‌ومهر شده که روی آن جمله «مربوط به مزایده وسایل مازاد ساختمان سد شاه عباس کبیر» نوشته شده باشد ، بدفتر اداره مرکزی این سازمان در اصفهان تسلیم و رسید دریافت دارند .

۳ـ پیشنهادات رسیده در ساعت ۱۰ صبح‌روز ۵۳٫۸٫۱ باحضور کمیسیون مربوطه در اداره مرکزی سازمان بازو قرائت خواهد شد . فقط‌حضور پیشنهاددهندگان در جلسه مزایده آزاد خواهد بود .

۴ـ پیشنهادات بایستی صریح و روشن و بدون شرط و ابهام باشد . به پیشنهادات فاقد سپرده و مبهم و مشروط وهمچنین‌به‌پیشنهاداتی‌که بعد از ساعت مقرر واصل شود ترتیب اثر داده نخواهد شد .

۵ـ سپرده‌نفر اول‌و دوم(حائزین حداکثرقیمت برندگان مزایده تا قطعیت معامله نزد سازمان باقی خواهد ماند ودرصورت استنکاف از انجام معامله‌سپرده آنان بدون هیچگونه تشریفاتی به نفع سازمان ضبط خواهد شد .

۶ـ پرداخت‌کلیه‌هزینه های‌قانونی ـعوارض‌ـ مالیات و غیره کلا بعهده برنده مزایده خواهدبود.

ـ سازمان در رد یا قبول یک یا کلیه پیشنهادات مختار است .سازمان آب منطقه‌ای اصفهان

اطلاعیه مجتمع آموزشی جمعیت شیر وخورشید سرخ اصفهان

آگهی پذیرش دانشجو برای مدرسه عالی مربی مامائی ولیسانس پرستاری

براساس اجازه وزارت علوم‌وآموزش عالی جمعیت شیر و خورشید سرخ اصفهان برای دوره های مدرسه عالی مربی مامائی و دوره‌لیسانس پرستاری در سطح آموزش‌لیسانس تعدادشصت نفر دانشجو (سی نفر برای مامائی و سی نفر برای پرستاری) بطور شبانه روزی و با شرایط زیر میپذیرد :

۱ ـ داشتن دیپلم ششم طبیعی یا ریاضی
۲ ـ داشتن حداکثر ۲۵ سال سن
۳ ـ مجرد بودن
۴ ـ داشتن سلامت جسمی و روحی

مدارك لازم برای ثبت نام :
۱ ـ فتوکپی دیپلم یا تائیدیه دبیرستان مربوطه
۲ ـ فتوکپی برك‌اول‌ودوم شناسنامه عکس‌دار
۳ ـ اصل برك معافیت یا برك‌انجام خدمت سپاهی
۴ ـ چهار قطعه عکس ۴ × ۶

مواد امتحانی :
۱ ـ امتحانات کتبی شامل:معلومات عمومی ، زبان فارسی ، زبان‌انگلیسی، فیزیك ، شیمی و علوم طبیعی
۲ ـ مصاحبه

شرایط و مزایا
۱ ـ داوطلبان در مدت تحصیل از شبانه روزی ، زندگی اجتماعی و درمان رایگان استفاده کرده باروش های تازه سمعی و بصری آشنا میشوند و مطابق برنامه‌مصوب‌وزارت علوم‌وآموزش عالی تعلیم خواهند دید .
۲ ـ پذیرفته‌شدگان‌بایدتعهدبسپارند که پس از فارغ‌التحصیل شدن مدت ۴ سال در شعب جمعیت شیر و خورشید سرخ در سراسر کشوردرمقابل‌دریافت حقوق‌ومزایای‌مقرردرآئین‌نامه‌استخدامی رسمی کارکنان شیر و خورشید سرخ خدمت کنند .

تاریخ ثبت نام :
داوطلبان میتوانند برای ثبت نام مدارك خود را تا تاریخ ۵۳٫۷٫۲۵ به جمعیت شیر و خورشید سرخ‌اصفهان واقع در بلوار آئینه‌خانه تسلیم کنند .
کارت ورودی که داوطلبان برای شرکت در امتحانات‌بایدشخصادریافت کنند از ساعت هشت صبح روز ۲۷ مهر ماه تاساعت ۸ صبح روز ۲۹ مهر ماه توزیع میشود امتحانات کتبی یك ساعت بعد یعنی در ساعت ۹ صبح‌روز ۲۹ مهر ماه در محل جمعیت شیر و خورشید سرخ اصفهان برگزار خواهد شد و سپس‌مصاحبه‌انجام خواهدگرفت.
علاقمندان برای کسب‌اطلاعات‌بیشتر می‌توانند در تهران با تلفن ۸۳۷۳۴۲و در اصفهان با تلفن ۴۳۹۲۴ تماس حاصل کنند .

امشب در سینما کسری : گروگان

برنامه سینماها

تماشای فیلمهائی که با علامت (×) مشخص شده برای‌اشخاص کمتر از ۱۸ سال ممنوع‌است

★ اژدها واردمی‌شود ـرنگی ـ جان‌ساکون
امپایر (۶۲۳۹۴۲) ۱۵٫۱۱ـ۱٫۳۰ـ۳٫۳۰ـ۵٫۳۰ـ۷٫۳۰ـ۹٫۳۰

★(×) اولین شب آرامش ـرنگی ـ الن‌دلون
بولوار (۶۶۰۲۹۲) ۱۱ـ۱ـ۳ـ۵ـ۷٫۱۵ـ۹٫۱۵

★ ایستگاه زبرا ـ رنگی ـ راك هودسن
گلدیس (۶۲۸۷۱۳) ۱۲٫۳۰ـ۳٫۳۰ـ۶٫۳۰

★ بی‌تا ـ گوگوش ـ انتظامی
کاپری (۹۲۸۴۰۱) ۱۱ـ۳ـ۵ـ۷ـ۹٫۱۵

★ بیوه‌هم‌باشه قبوله ـ رنگی ـ لاندوبوزانکا
ایفل (۳۱۱۴۷۷) ۱۰ـ۱۲ـ۲ـ۴ـ۶ـ۸ـ۱۰

★ پاپیون ـ رنگی ـ استیوماك‌کوئین
شهرتماشا (۹۲۸۶۸۶) ۱۱٫۱۵ـ۲ـ۴٫۴۵ـ۷٫۳۰ـ۱۰٫۱۵

★ ۵ نخاله فوتبالیست ـرنگی ـ گروه شارلو
ب.ب (۸۲۹۶۴۱) ۱۱ـ۲ـ۴ـ۶ـ۸ـ۱۰

★(×) تابستان پرماجرا ـرنگی ـالیوررید
پارامونت(۴۸۳۲۱) ۱۱٫۳۰ـ۱٫۳۰ـ۳٫۳۰ـ۵٫۳۰ـ۷٫۳۰ـ۹٫۳۰

★ تو هرگز فراموشم مکن ـ رنگی
آسیا (۴۲۹۰۹) ۱۱ـ۱ـ۳ـ۵ـ۷٫۱۵ـ۹٫۳۰
اروپا (۳۰۳۱۷۹) ۱۰٫۳۰ـ۲٫۳۰ـ۴٫۳۰ـ۶٫۳۰ـ۸٫۳۰
شهوند (۳۵۴۰۴۰) ۱۰٫۳۰ـ۲٫۳۰ـ۴٫۳۰ـ۶٫۳۰ـ۸٫۳۰
لیدو (۹۵۱۲۸۲) ۹ـ۱۱ـ۱ـ۳ـ۵ـ۷ـ۹
نپتون (۷۶۰۱۳۶) ۹ـ۱۱ـ۱ـ۳ـ۵ـ۷٫۱۵ـ۹٫۳۰
ژاله (۳۰۴۱۲۰) ۱۰٫۳۰ـ۲٫۳۰ـ۴٫۳۰ـ۶٫۳۰ـ۸٫۳۰
المپیا (۹۲۶۷۹۷) ۱۰٫۴۵ـ۱ـ۳ـ۵ـ۷ـ۹
چرخ‌فلک (۹۵۰۵۵۸) ۱۰ـ۱۲ـ۲ـ۴ـ۶ـ۸
توسکا (۵۳۹۵۴۴) ۱۰٫۳۰ـ۲٫۳۰ـ۴٫۳۰ـ۶٫۳۰ـ۸٫۳۰
پاسارگاد (۳۴۲۷۸۲) ۹ـ۱۱ـ۱ـ۳ـ۵ـ۷ـ۹

★ تند و تیز ـ آقامهدی کله‌پز
آسمان‌آبی (۳۴۱۶۶۸) ۹ـ۱۱ـ۱ـ۳ـ۵ـ۷ـ۹

★ ترینیتی ـزن و شمشیر
پردیس (۳۰۴۲۵۹) ۹ـ۱۱ـ۱ـ۳ـ۵ـ۷ـ۹

★ چهره دیگر پدرخوانده ـ رنگی ـ الگیرونوچر
گلدن‌سیتی (۶۶۳۲۶۹) ۱۱٫۱۵ـ۳٫۳۰ـ۵٫۳۰ـ۷٫۳۰ـ۹٫۴۵

★ حرفه‌ای خشن ـ رنگی ـ جرج‌هیلتون
برلیان (۳۹۳۵۳۵) ۹ـ ۱۱ـ ۱ـ ۳ـ ۵ـ ۷ـ ۹

★ حقه‌های من ـرنگی ـ لاندوبوزانکا
پارک (۳۱۹۶۳۷) ۹ـ ۱۱ـ ۱ـ ۳ـ ۵ـ ۷ـ ۹

★ حادثه‌سازان ـ شاهین سیاه
البرز (۳۰۴۲۵۸) ۸٫۳۰ـ۱۱٫۳۰ـ۲٫۳۰ـ۵٫۳۰ـ۸٫۳۰

★ ۱۲ مرد خبیث ـرنگی ـ لی‌مارووین
ماژستیک (۶۶۸۴۶۱) ۱۱٫۳۰ـ۲ـ۴٫۳۰ـ۷ـ۹٫۳۰

★ دو مرد در شهر ـ رنگی ـ الن‌دلون
پولیدور(۴۲۶۳۱) ۱۱٫۳۰ـ۱٫۳۰ـ۳٫۳۰ـ۵٫۳۰ـ۷٫۳۰ـ۹٫۴۵

★ دوست پدرخوانده ـرنگی ـ ریچاردهریسون
آریا (۳۱۹۸۸۴) ۹ـ۱۱ـ۱ـ۳ـ۵ـ۷ـ۹

★ رابطه لطیف ـرنگی ـ میافارو ـ توپول
شهرقصه (۶۲۷۲۹۰) ۱۱ـ۲ـ۴ـ۶ـ۸ـ۱۰

★ زمستان داغ ـ رنگی ـ سیدنی‌پواتیه
رادیوسیتی (۴۳۳۲۰) ۱۱٫۱۵ـ۳٫۳۰ـ۵٫۳۰ـ۷٫۳۰ـ۹٫۴۵

★ زیر درخت نارون ـرنگی
تراس آتلانتیک ۸ ـ ۱۰

★ سربلند ـ رنگی ـ جودون‌بیکر
شهرفرنگ (۶۲۷۶۲۸) ۱۱ـ۱ـ۳ـ۵ـ۷٫۳۰ـ۹٫۴۵

★ سرباز آبی ـ رنگی ـ سینماسکوپ
ادئون (۳۱۸۱۱۸) ۱۰٫۳۰ـ۲٫۳۰ـ۴٫۳۰ـ۶٫۳۰ـ۸٫۳۰

★ شیلا ـرنگی ـ راکل‌ولش ـجیمزکابرن
دیاموند (۸۲۸۴۰۰) ۱۱٫۱۵ـ ۳ـ ۵٫۱۵ـ ۷٫۳۰ـ ۹٫۴۵

★ فرشته یا شیطان ـ رنگی ـ سینماسکوپ
سانترال (۹۲۸۶۸۶) ۱۱ـ۱ـ۳ـ۵ـ۷ـ۹
متروپل (۳۱۹۴۱۰) ۹ـ۱۱ـ۱ـ۳ـ۵ـ۷ـ۹
رویال (۸۲۹۷۸۵) ۱۰ـ۱۲ـ۲ـ۴ـ۶ـ۸ـ۱۰

★ فستیوال آثار سینمای هند ـ رنگی
حافظ (۳۹۱۰۷۴) ۱۰٫۳۰ـ۲٫۳۰ـ۴٫۳۰ـ۶٫۳۰ـ۸٫۳۰

★ فستیوال فیلمهای بیك ایمانوردی
رکس (۳۱۵۲۹۳) ۱۰٫۳۰ـ ۲٫۳۰ـ ۴٫۳۰ـ ۶٫۳۰ـ ۸٫۳۰
میامی (۷۵۴۳۲۹) ۱۱ـ ۱ـ ۳ـ ۵ـ ۷ـ ۹
الوند (۳۵۶۵۳۸) ۱۰ـ ۱۲ـ ۲ـ ۴ـ ۶ـ ۸
کیهان (۹۵۷۳۶۰) ۹ـ ۱۱ـ ۱ـ ۳ـ ۵ـ ۷ـ ۹
مارلیک (۹۶۳۶۱۶) ۱۰٫۳۰ـ ۲٫۳۰ـ ۴٫۳۰ـ ۶٫۳۰ـ ۸٫۳۰
اسکار (۹۲۰۸۸۸) ۱۰ـ ۱۲ـ ۲ـ ۴ـ ۶ـ ۸
ارانوس (۲۷۹۷۱) ۱۰٫۳۰ـ ۲٫۳۰ـ ۴٫۳۰ـ ۶٫۳۰ـ ۸٫۳۰
شهرام (۸۴۴۵۴۹) ۹ـ ۱۱ـ ۱ـ ۳ـ ۵ـ ۷ـ ۹
شرق (۵۳۴۰۲۴) ۱۰٫۳۰ـ ۲٫۳۰ـ ۴٫۳۰ـ ۶٫۳۰ـ ۸٫۳۰
سیلوانا (۳۹۳۷۷۷) ۹ـ ۱۱ـ ۱ـ ۳ـ ۵ـ ۷ـ ۹

★ فداکار ـرنگی ـ جی‌تندرا
همای (۳۱۱۶۶۹) ۱۰٫۳۰ـ۲٫۳۰ـ۴٫۳۰ـ۶٫۳۰ـ۸٫۳۰

★ نوری برفراز ۷ دریا ـ رنگی
دروازه‌طلائی (۳۵۲۱۶۰) ۹ـ۱۱٫۳۰ـ۲ـ۴٫۳۰ـ۷ـ۹٫۳۰

★ کاراته علیه مافیا ـ رنگی ـکریس میچام
سهیلا (۳۱۶۴۲۴) ۱۰٫۳۰ـ۲٫۳۰ـ۴٫۳۰ـ۶٫۳۰ـ۸٫۳۰
تاج (۳۱۳۸۶۴) ۱۰ـ۱۲ـ۲ـ۴ـ۶ـ۸ـ۱۰
پلازا (۴۴۲۵۵) ۱۱٫۱۵ـ۳٫۳۰ـ۵٫۳۰ـ۷٫۳۰ـ۹٫۳۰
داریوش (۲۶۲۶۵) ۹ـ۱۱ـ۱ـ۳ـ۵ـ۷ـ۹
ناهید (۳۴۹۵۰۹) ۱۰ـ۱۲ـ۲ـ۴ـ۶ـ۸
مراد (۷۵۳۳۸۲) ۹ـ۱۱ـ۱ـ۳ـ۵ـ۷ـ۹

★ (×) گناه ورهائی ـ رنگی ـ دیاناکیانر
ونک (۶۸۴۱۱۶) ۱۱٫۳۰ـ۲ـ۴ـ۶ـ۸ـ۱۰

★ گروگان ـ رنگی ـ گریگوری پك
کسری (۸۲۶۹۳۹) ۱۰٫۳۰ـ۲ـ۴ـ۶ـ۸ـ۱۰

★ گودزیلا واژدهای سه سر ـ رنگی
مولن‌روژ (۷۵۲۹۲۹) ۱۱ـ۳٫۳۰ـ۵٫۳۰ـ۷٫۳۰ـ۹٫۳۰

★ مرگباران ـ رنگی ـ چارلز برونسون
تخت‌جمشید (۴۳۵۵۰) ۱۱ـ۲ـ۴ـ۶ـ۸ـ۱۰

★ ماجراهای دزد بغداد ـ نبردتارزان
ستاره (۵۳۹۷۲۱) ۹ـ۱۱ـ۱ـ۳ـ۵ـ۷ـ۹

★ مظفر ـ پرویز صیاد ـ نوذرآزادی
نیاگارا (۶۶۵۳۰۷) ۱۱ـ۱ـ۳ـ۵ـ۷ـ۹٫۱۵
سیلورسیتی (۸۶۱۲۰۵) ۱۰٫۳۰ـ۲٫۳۰ـ۴٫۳۰ـ۶٫۳۰ـ۸٫۳۰

★ ناخدا باخدا ـ وحدت
اونیورسال (۹۲۶۹۵۳) ۱۱ـ۱ـ۳ـ۵ـ۷٫۱۵ـ۹٫۳۰
پاسیفیک (۷۵۳۳۱۱) ۱۱٫۱۵ـ۳٫۳۰ـ۵٫۳۰ـ۷٫۳۰ـ۹٫۳۰
ایران (۳۱۶۳۵۴) ۱۰٫۳۰ـ۲٫۳۰ـ۴٫۳۰ـ۶٫۳۰ـ۸٫۳۰
ساینا (۳۵۲۴۴۲) ۹ـ۱۱ـ۱ـ۳ـ۵ـ۷ـ۹
تیسفون (۹۵۸۸۸۲) ۱۰٫۳۰ـ۲٫۳۰ـ۴٫۳۰ـ۶٫۳۰ـ۸٫۳۰
رنگین‌کمان (۷۵۶۷۶۰) ۹ـ۱۱ـ۱ـ۳ـ۵ـ۷ـ۹
موناکو (۷۹۵۵۹۶) ۹ـ۱۱ـ۱ـ۳ـ۵ـ۷ـ۹
دریا (۳۴۱۷۴۶) ۱۰٫۳۰ـ۲٫۳۰ـ۴٫۳۰ـ۶٫۳۰ـ۸٫۳۰
پرسپولیس (۵۳۸۰۸۳) ۱۰ـ۱۲ـ۲ـ۴ـ۶ـ۸
کارون (۹۵۵۱۶۵) ۱۰٫۳۰ـ۲٫۳۰ـ۴٫۳۰ـ۶٫۳۰ـ۸٫۳۰
آستارا (۸۷۴۰۲۲) ۱۰٫۳۰ـ۲٫۳۰ـ۴٫۳۰ـ۶٫۳۰ـ۸٫۳۰

★ نخاله‌ها ـر المپیك ـ رنگی ـ گروه‌شارلو
تراس امپایر ۷ ـ ۹

★ نبردبرلین ـ سینما سکوپ ـ رنگی
ری (۲۲۵۷۸) ۹ـ۱۱ـ۱ـ۳ـ۵ـ۷ـ۹

★ هاملت ـ محصول شوروی
دیانا (۴۷۳۶۵) ۱۰ـ۱۵ـ۱۲٫۳۰ـ۲٫۴۵ـ۴٫۴۵ـ۷ـ۹٫۱۵

★ ۱۰۰۱ خنده ـ لورل هاردی
سینه‌موند (۴۸۳۲۲) ۱۱ـ۳ـ۵ـ۷ـ۹

★ یك مرد وهزارحقه ـ رنگی ـ جولیانوجما
ریولی (۷۵۷۷۷۷) ۱۱ـ۳٫۳۰ـ۵٫۳۰ـ۷٫۳۰ـ۹٫۳۰

★ (×) یك مرد ، یك زن ، یك شب ـ رنگی
آتلانتیک (۶۲۷۱۷۱) ۱۱٫۱۵ـ۳٫۳۰ـ۵٫۳۰ـ۷٫۳۰ـ۹٫۳۰
سانس انگلیسی
گلدیس ساعت ۹٫۳۰ (ایستگاه‌زیبرا)

مردم ایران در عزای علی(ع) گریستند

صدای «علی گویم، علی جویم ...» تا سحرگاه لیالی قدر در صحن مساجد واماکن مذهبی طنین افکن بود

گزارش از: سازمان شهرستانهای روزنامه اطلاعات

شب گذشته، شب های عزیز قدر بود ودر همه‌مساجد، تکایا و کوی و برزن همه شهر هاو نقاط کشور مردم ایران این شب ها را بیاد علی (ع) پیشوای بزرگ خود به صبح رساندند.

گزارش خبرنگاران ما از شهر های مذهبی کشور حاکی است که میلیون ها نفر از روزه داران و پیروان مولای متقیان، با عظمتی که خاص شب های قدر است درمساجد و تکایا اجتماع کرده و با ذکر مصائب، به خاندان رسول خدا و ائمه‌اطهار اظهار ارادت کرده‌اند.

مشهد: ۷۰۰ کیلو شمع نذری

مردم مشهد طبق سنت‌دیرینه خود در همه شبهای قدر - از آغاز غروب خورشید تا پایان شب قرآن برسر گذاردند و بذکر مناقب علی(ع) پرداختند، در صحنین مطهر حضرت رضا(ع) مساجد، تکایا ومنازل مشهد، در زیر نور کمرنگ صد ها کیلو شمع، فریاد علی گویم، علی جویم بلندبود، طی این شب ها مردم مشهد به نذر خاندان طهارت نزدیک به ۷۰۰ کیلو شمع روشن کردند.

هر شب در این شهر مذهبی که بارگاه امام هشتم شیعیان است نزدیک به ۴۸۰ جلسه و اجتماع یکصد نفری، ۹ اجتماع بزرگ یک هزار نفری و دو اجتماع بسیار بزرگ ۵ هزارنفری تشکیل‌شد. همچنین در طول این شب ها، نزدیک به یک هزار خانواده مشهدی در منازل خود قرآن بسر گرفتند و ضمن ذکر مولای‌خود به اطعام فقرا و مساکین پرداختند.

دعوت بافطاری از رایج‌ترین مراسم‌شب‌های‌عزاداری‌مولاست که اغلب خانواده های‌مشهدی هر سال طی ماه مبارک‌رمضان و بخصوص بهنگام لیالی قدر، آنرا انجام میدهند. درمجالس افطاری متعددی طی چندروز گذشته در مشهد برگزار شد، علما و روحانیون این شهر بمانند اجتماعات‌مساجد وتکایا در باره شخصیت والای سرور آزادگان سخن گفتند. عده زیادی از مردم دیگر نقاط ایران بمنظور درک فیض‌کامل از لیالی قدر به مشهد مسافرت کردند. طی روز های عزاداری هیات های مختلف نیز به عزاداری پرداختند.

مردم مشهد در شب های‌قدر، قرآن بسر گرفتند و تاصبحگاهان به عزاداری مولای متقیان پرداختند.

مردم قم سیاه پوشیدند

شهر مذهبی‌قم مدفن‌حضرت معصومه (س) خواهر گرامی حضرت رضا (ع) نیز در شب های قدر آرام و قرار نداشت.

قم در چند روز گذشته سراپا سیاهپوش بود و زن‌و مردم و پیر و جوان در شهادت مولای خود لباس عزا به تن کرده بودند و در کنار آنها مشتاقان درک فضیلت شبهای قدر از تهران و شهر های دور و نزدیک نیز به این شهر مذهبی هجوم آورده و در مراسم سوگواری شرکت‌کرده بودند. قم در دو روزگذشته به صورت یکی از چند شهر بسیار شلوغ ایران درآمده بود.

خبرنگار اطلاعات از قم گزارش میدهدکه تعدادمجالس و سوگواری در قم در چندشب اخیربه ۱۵۰ رسید. دهها‌هزار تن از مردم قم نیز در عزای مولای خود قرآن بسر گرفته و در کنار آنها، علماء اعلام آقایان نجفی، مرعشی، شریعتمداری و گلپایگانی و دیگر مراجع تقلید در فضیلت پیشوای شیعیان جهان سخن گفتند. این مراسم در صحن مطهر حضرت معصومه (س) مسجد منوره، مسجد بازار و مساجد و تکایای دیگر قم برپا شده بود. وعاظ و خطبای‌حوزه علمیه نیز در این مجالس و سایر مجالسی که در منازل تشکیل شده بود شرکت‌کردند و پیرامون فضائل خاندان رسول اکرم به تفصیل سخن گفتند.

بمنظور رفاه و آسایش مردم قم و دهها هزار زواری که از شهرستان های مختلف کشور بسوی قم سرازیر شده بودند کمیسیون ویژه‌ای در فرمانداری قم تشکیل شد و تصمیماتی اتخاذ گردید.

۴۰۰ هزار زائر در شهرری

در شهر ری نیز که مدفن حضرت عبدالعظیم (ع) است بهمین مناسبت از چند شب پیش دستجات سینه زن و عزاداران وابسته به گروه های مختلف تا صبح در مساجد و تکایا بسوگواری پرداختند. در این مراسم علاوه بر مردم ری، بسیاری از مردم متدین تهران و نقاط اطراف این شهر نیز شرکت داشتند و بهمین منظور، شرکت‌واحداتوبوسرانی تعدادی اتوبوس‌یک‌ودو طبقه برتعداد اتوبوس های خود در مسیر جاده آرامگاه و خیابان سپهبد رزم‌آرا افزود.

از طرف اداره راهنمائی و رانندگی نیز بمنظور سهولت رفت و آمد زائرین حضرت عبدالعظیم (ع) جاده رزم‌آرا بطرف‌شهر ری‌در ایام عزاداری یک طرفه اعلام شد. و از طرف شهرداری شهر ری‌نیز پیش‌بینی های‌لازم بمنظوررفاه مسافران صورت گرفت.

طی‌شب های قدر حدود ۴۰۰ هزار نفر از مردم تهران و نقاط اطراف به شهر ری روی آوردند و در کنار خواهران و برادران مسلمان خود تا صبح به عزاداری پرداختند.

علی، مردی‌درآنسوی مرزهای اندیشه

بقیه از صفحه ۱۳

هبل و عزی را بپرستید،
وچون کسی نتوانست
جواب گوید - عمر فرمان داد
ناسزا گفتن به مولای متقیان راترک کنند... بدبختی‌اینست که تبلیغات بنی‌امیه، پول هائی که خرج کردند تامردم راگمراه کنند، بحدی دشمنی باعلی «ع» را در دلو جان مردم عامی جای داده بود که عده‌ای در شمال عراق فعلی‌و جاهای دیگر شورش کردند که اگر ناسزا به علی «ع»را ترک گوئیم، نمازدرست‌نیست! و دراین باره از فقهای زمان سئوال کردند که آیا بدون ناسزا گفتن به علی «ع»نماز آنان درست است یانه؟

من نمیدانم واصراری‌ندارم که‌بگویم داستان مردیهودی درست است ولی مفهوم و معنای آن درست‌ترین مفاهیم و استدلال یهودی فرضی، درست ترین استدلال هاست.

پس باید این نتیجه راقبول کرد مخالفت و دشمنی، حتی زمانی دوستی با مولای متقیان بازیچه سیاست بودو بس.

اگر درجستجوی بهترین (البته نه ارزانترین) سوپاپ - فنر - وگید سوپاپ هستید.

TRANCO

سوپاپ‌هائی که مدت بیشتری به شما خدمت کنند وعمر موتوررا تیزاژایش دهند.
فقط محصولات ترانکورا انتخاب کنید!

ترانکو برگزیده کارخانجات سازنده موتور

نماینده درایران: شرکت سهامی ایرغرب ماشین پارت ساختمان ایران و غرب، خیابان شاهرضا، تهران، ایران

شرکت ملی نفت ایران

امور پخش

قابل توجه صاحبان دستگاههای حرارت مرکزی

بدینوسیله از کلیه دارندگان دستگاههای حرارت مرکزی (شوفاژ) که تاکنون کارت اشتراک دریافت نداشته‌اند درخواست مینماید برای راهنمائی وترتیب صدور کارت اشتراک از طرف عاملین توزیع نفت گاز حرارتی بین ساعات ۸ تا ۱۲ صبح و ۱ تا ۴ بعدازظهر روزهای شنبه الی چهارشنبه بوسیله تلفنهای شماره ۷۵۴۲۱۵ و ۷۵۳۲۱۷ بامسئولان مربوط در ناحیه فروش تهران امور پخش شرکت ملی نفت ایران تماس حاصل فرمایند.

ضمناً بمنظور جلوگیری از تراکم درخواستهای حمل نفت گاز از عموم مصرف کنندگان درخواست میشود از هم اکنون بامراجعه بعاملینی که کارت اشتراک از آنها دریافت نموده‌اند نسبت به پر کردن مخازن دستگاههای حرارتی خود در اسرع وقت وقبل از شروع فصل بارندگی وسرما اقدام فرمایند.

اینجا قبرستان اتومبیل شما است!

گاهی فروش لوازم یدکی یك اتومبیل اسقاط پولی هم‌ارز قیمت یك اتومبیل نوعاید می کند

اتومبیل ۴۰۰ هزار تومانی را ۴۰۰۰ تومان میخرند

وقتی یک حادثه رانندگی‌منجر به مرگ روی میدهد ، راکب و و مرکوب هردو به‌قبرستان‌برده می شوند . جنازه راکب به قبرستان انسان ها منتقل می ـ شود و لاشه مرکوب‌به قبرستان اتومبیل ها . . . .

چند سال پس از تولد اتومبیل و بافرارسیدن مرگ نخستین زاده های صنعت جدید اتومبیل سازی ، نخستین گورستان های اتومبیل هم در ممالک‌غرب ایجاد شد . افزایش روز افزون تعداد وسائط نقلیه و بهمان موازات ، رشد آمار حوادث رانندگی و تعداد وسائطنقلیه‌ای که فرسوده و از کار افتاده می شوند ، قبرستان های اتومبیل را متعدد تر و وسیع تر کرد ، چنانکه امروز در جوارهر شهر بزرگ غربی، یکیا چندقبرستان وسیع اتومبیل وجود دارد که دهها هزار اتومبیل تصادفی یا اسقاط شده و از کار افتاده در آن ها وجود دارد .

در غرب ، وقتی یک اتومبیل بواسطه تصادف از کار می‌افتد و یا خسارت وارده بر آن‌چنان است که نیاز به کار دست چند مکانیک ، صافکار و رنگرزدارد، صاحب اتومبیل ترجیح میدهد آن‌رابا بهایی اندک به قبرستان اتومبیل ها بفروشد و اتومبیلی نو بخرد ، چرا که هزینه تعمیرات ، صافکاری و رنگرزی در آن ممالک گران تمام می شود . عده‌ای از ایرانی ها که بوضع قبرستان های اتومبیل‌در تعدادی از ممالک اروپائی آشنائی دارند ، ترجیح میدهند به این گورستان ها بروند ویک اتومبیل تصادفی راکه خسارت کمتری دیده (مثلا در و یک گلگیر و قسمتی از کاپوت آن آسیب دیده) به بهایی نازل بخرند ، هر طور هست ان را به ایران برسانند و در ایران پس از صافکاری و رنگرزی به عنوان یک اتومبیل نوی مدل بالا ـ که تصادفی جزئی داشته ـ سوار شوند ، یا بفروشند .

اما در ایران و مخصوصا تهران با آنکه تعداد اتومبیل ها روز به روز بیشتر می شود ، هنوز یک اتومبیل تا زمانی که قابل تعمیر باشد به قبرستان اتومبیل ها فرستاده نمی شود، از همین رو شما در خیابان های تهران اتومبیل هایی‌را می بینید که ده ، یازده سال پیش تولید لوازم یدکی آنها متوقف شده است . ادامه کار این قبیل‌اتومبیل ها منوط به‌استفاده از لوازم یدکی انواع مشابهی است که‌به قبرستان های‌اتومبیل سپرده شده‌اند . صاحبان قبرستان ها لاشه فرسوده این قبیل اتومبیل ها را قطعه قطعه کرده و آن قسمت از لوازمی‌را که قابل استفاده است ، برای تعویض لوازم فرسود ، اتومبیل های مشابه که هنوز از آن ها کار کشیده می شود ، به صاحبانشان می‌فروشند . چنین است که بقایای‌لاشه یک‌اتومبیل فرسوده غالبا پولی را عاید صاحب قبرستان اتومبیل و فروشندگان لوازم یدکی می کند که با قیمت یک دستگاه نوی همان اتومبیل برابر است .

قبرستان های اتومبیل تهران در جنوب شهر قرار دارد . در این قبرستان ها شما می ـ توانید پائین ترین مدل های انواع اتومبیل ها را پیدا کنید، در عین حال میتوانید اتومبیل آخرین سیستمی را ببینید که تا سه چهار روزقبل چندمیلیون ریال ارزش داشته است .

یک اتومبیل بنز ۴۵۰ تمام اتوماتیک را که چند صدهزار تومان قیمت دارد ، در اینجا بیش از چهار هزار تومن نمی خرند ! همین اتومبیل تا دیروز در بورس بود و کسان بسیاری از طبقات پردرآمد جامعه برای خرید آن بقیمت های‌چند صد هزار تومانی سرو دست می‌ـ شکستند اما امروز ، صاحب همین اتومبیل ، در محلی پرت و دور افتاده ، با یک کاسبکار کم حوصله بخاطر ۵۰ یا ۱۰۰ تومان پائین و بالا چک وچانه می زند تا شاید قیمت همین اتومبیل را مثلا به ۵۰۰۰ تومان برساند و معمولا هم موفق نمی شود !

در اینجا ، برخلاف همه اماکن خرید و فروش اتومبیل ، زنگ تلفن بصدا در نمی آید ، دیوار های آن با کاغذ دیواری تزئین نشده است و از بساط مبل و قالی و تهویه مطبوع خبری نیست .

اینجا ، تابستان ها، گرم ترین و تف آلود ترین نقطه تهران است و در زمستان ، سردترین فضای باز این مکان و نمای کوهی از آهن پاره‌ها که‌برروی هم انباشته شده از بی ارزشی زمین در پست ترین نقطه تهران حکایت می کند و از یک « گورستان اتومبیل» ، جز این هم انتظاری نباید داشت .

یك سوی ضایعه تصادفات

در گورستان های اتومبیل ، دریائی ازانواع و اقسام‌اتومبیل های کهنه و نو و ارزان وگران قیمت موج میزند ، اما جز چند مرد کهنه کار و پر حوصله ، هیچکس گوشه چشمی باین اتومبیل های رنگارنگ ندارد . این اتومبیل های شیک وزیبا، که تا دیروزنگاه مشتاق هزاران زن و مرد را بدنبال خود می کشید ، حالا آنچنان از رنگ و رو و اعتبار افتاده‌اند که هیچ کس رغبت نگاه انداختن به آنها و برانداز کردن‌شان را بخود نمی دهد . صدها‌اتومبیل های اوراق شده که بر روی هم چیده شده‌اند ، آنچنان حالت زننده‌یی دارند که هر گونه رغبتی را مگر برای کهنه‌کاران اوراق اتومبیل کور می کند .

این، یکسوی ضایعه تصادفات شدیددر جاده ها است . برای این اتومبیل ها میلیون ها تومان ارز از مملکت خارج‌شده و خانواده های بسیاری ، همه دارائی و هستی خود را در گرو آنها گذاشته‌اند ، اما امروز همین اتومبیل ها جز حداکثر سه یا چهارهزار تومان و گاهی حتی جز چند صد تومان خریدار ندارد !

تصادفات شدید ، جدا از مرگ های فراوانی که بهمراه دارد ، اتومبیل را آنچنان در هم شکسته می کند و از کار می اندازد که دیگر هیچ‌استاد کاری قادر به تعمیر آنها نیست.

تا جائی که اغلب صاحبان این اتومبیل ها ـ اگر زنده بمانند ـ رغبتی به بیرون آوردن اتومبیل درهم شکسته خود از اعماق دره، یا حرکت دادن آن از سطح جاده بسوی شهر ، نشان نمیدهند و اتومبیل سال های بسیار درهمانجا بصورت تل بی مصرفی از آهن پاره‌ها برجای میماند . آنهائی که زرنگتر و حسابگرترند ، به تنها راه می‌اندیشند و اتومبیل را به‌یک گورستان می‌آورند و در آنجا می فروشند ، امادر این معامله‌حداکثر سه یا چهار هزار تومان پول بدست می آیدکه‌تازه دراینصورت، یک استفاده سه چهار هزارتومانی در قبال یک ضرر بسیار هنگفت دهها و صدها هزار تومانی چه چیزی را جبران میکند ؟

اما صاحب گورستان ، از این معامله طرفی می‌بندد ، و گاهی سود هنگفت میبرد .

فروشگاه : خریدار عمده گورستان اتومبیل !

در اینجا ، صاحب کار باتفاق یک یا چند شاگرد خبره‌یی که دارد ، اتومبیل را قطعه قطعه میکند ، معمولا هیچ‌اتومبیل‌تصادف کرده‌یی اتاق‌وموتور سالمی‌ندارد، پس باید بسراغ وسایل دیگر رفت و این «وسایل دیگر» ، از وسایل ساده‌یی چون‌چرخ ورادیو و آئینه تاگیربکس و جعبه دنده را شامل میشود . این وسایل با سرعتی باور نکردنی از هم جدا میشوند . ازدیاد تصادفات ، کار گورستان های اتومبیل را در سال های اخیررونق‌زیادی‌بخشیده است . هر یک از این قطعات مشتریان خاصی دارد . کسی که آئینه‌اش شکسته یا جعبه‌دنده‌اش دیگر کار نمیکند ، با مراجعه به یک گورستان اتومبیل ، یک‌آئینه و جعبه دنده‌سالم را بقیمت‌ناچیزی میتواند بخرد و اگر در این کار غفلت کند باید چندین برابر این قیمت برای‌همان آئینه و جعبه‌دنده در فروشگاه های خیابان امیرکبیر بپردازد . از آنطرف ، این فروشگاه‌ها هم در سال های اخیر بصورت مراجعان‌و خریداران‌عمده وسایل اوراق شده گورستان های اتومبیل در آمده‌اند و آنطور که یک صاحب گورستان اتومبیل میگفت :

ـ این فروشگاهها، وسایل‌اوراق شده در گورستان ها را بقیمت‌کم میخرند و بعد همان وسایل رادر فروشگاه خودبعنوان وسایل‌سالم و تازه وارد شده اتومبیل به چندین برابر میفروشند !

گورستان های اتومبیل در تهران در چند سال اخیر گسترش بی ـ سابقه‌یی‌یافته‌اند تاجائی که امروز در تهران چندین گورستان‌اتومبیل وجود دارد که هرکدام به اوراق کردن مدل های خاصی ازاتومبیل میپردازند .

گورستان اتومبیل آقای حاجی رضائی یکی از این گورستانهاست که به اوراق اتومبیل های سواری میپردازد ، حاجی رضائی‌در زمینه کارش میگوید :

در اینجا هر اتومبیلی را با توجه به قسمت هائی که قابل استفاده است اوراق‌میکنیم .قسمت های سالم را بطور عمده یا خرده میفروشیم و اسکلت اتومبیل راهم پس از درهم کوبیدن به‌کارخانه های ذوب فلز میفروشیم .

او می‌افزاید :قیمت هیچ‌اتومبیلی که به گورستان تحویل میشود ، از چهار هزار تومان تجاوز نمی کند و این قیمت‌راما بطوراستثنائی برای اتومبیل های یکصد و پنجاه هزار تومان به بالا میپردازیم . ۲۰۰۰ تومان ، بجای ۲۰۰٫۰۰۰ تومان !

حاجی رضائی میگوید : یکروز تلفنی بمن اطلاع دادند که دو اتومبیل‌سالم در جاده‌اصفهان باهم تصادف کردند که هرکدام‌صد هزار تومان قیمت داشتند .شدت‌تصادف بحدی بوده که هر دو اتومبیل بصورت تلی از آهن پاره های‌بی مصرف در آمده بود . این دو اتومبیل برای من جمعا ۲۸۰۰ تومان تمام شد که یکهزار تومان بابت قیمت هر اتومبیل بهر یک از صاحبان آنها پرداخت کردم ،

بقیه در صفحه ۷

قسمتی از یک قبرستان اتومبیل در جنوب تهران . . در اینجا شما نایاب ترین وسائل یدکی را به آسانی پیدا می کنید .

جدول های اطلاعات

جدول عادی — شماره ۷۸۵۹

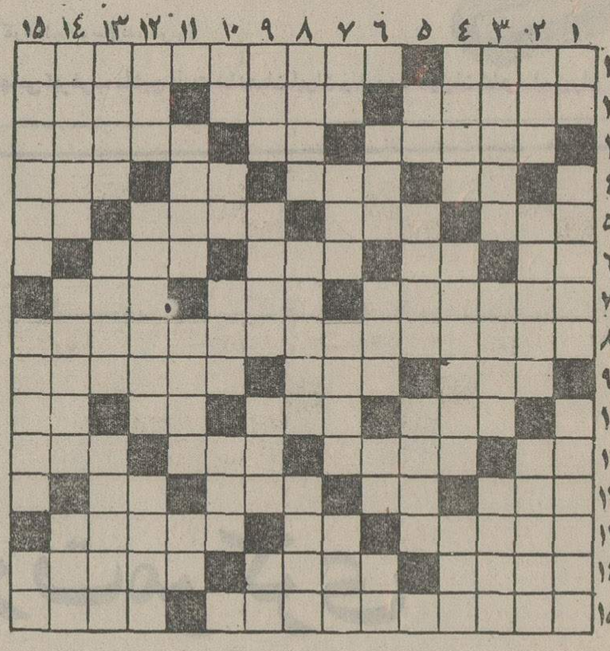

افقی :

۱ـ خدمت کننده ـ نویسنده تصویر دوریان‌گری ۲ ـ ندادهنده ـ در جائی مسکن نکند ـ دار مکافاتش خوانده‌اند ۳ـ فعلا که وسیله تجارت است‌نه هنر ـ از غزال خوشتر است ـاز شاعران معروف سرزمین هند ۴ـ واحدی‌دروزن ـ یکی از سبزیهای خوردنی ـ ضمیر مفرد ـ هوی جواب آنست ۵ـ تنها ـ لباس جنگ ـ نوعی پوشاک ـ در سخنش شیرینی دیگریست ۶ـ جنس خشن ـ پدر ـ وسیله کار نجار ـ در غربت بیشترتوان زد ۷ـ از آنها سود بازرگانی میگیرند ـ گل سرخ عرب ـ از آلات طرب در قدیم ۸ـ برای بهبود وضع محصل تشکیل می‌شود ۹ـ هوس ـ می‌کارند تا محصول فراهم آورند ـ امضایی‌برگذرنامه ۱۰ـ کار که چنین نیست ـاز آلات طرب ـ بدی ـ پسوند مانند ۱۱ـ اسب در زبان‌ترکی ـ برروی‌دستگاه نغمه سر میدهد ـ وسیله‌یی برای نخ‌کردن‌پشم ـ از شاعران معاصر ۱۲ـ دامنه سبز کوه ـاز مارکهای‌سیگار ـ زندانی که مسعود سعدسلمان سالهای عمر خود را در آن گذراند ـ پرنده خوش‌پر ۱۳ ـ خدا نکند بد باشد ـ در وفا ضرب‌المثل است ـ بردن‌اتومبیل ۱۴ـ اعداد از یک تا نه ـ چمدان ساز ـ دوشیزه ۱۵ ـ شهری در ایران ـ شنیدن‌کجا مانند آن باشد .

عمودی :

۱ـ در آن شراب اندازند ـ درویش است و از مال دنیا چیزی ندارد ـ وسیله‌یی برای انفجار ۲ ـ علاقه و الفت ـ لب دریا ـ ماشین نفتکش ۳ـ یکی از اشکال هندسی ـ بعد از طلاق چنین کنند ـ دور شدن از نظر ۴ـ یکی ازانواع قانون ـ مردم‌آزار که باشند از باربران بدترند ـ از ضمایر عربی ۵ـ دریا ـ مال فضول از حرکت نایستد ـ راه نور ۶ـ وسیله بیهوشی ـ برآن توان خوابید ـ صد مترمربع ـ بلی بزبان ایتالیایی ۷ـ از زدنی‌ها ـآزاد شده ـ یکی از گلهای زیبا ـ اگر مربوط به روزگار است‌که‌چشیدنی است ۸ـ گاهی از آن در روند ـ عروس میگیرد ـ معشوقه ۹ـ درد و رنج ـ زینت گردن‌حیوان شود ـ اینهم لباسی است ـ یکی از نواحی تهران ۱۰ ـ شهری نزدیک تهران ـ حرف ندا ـ روزگار ـ هوس ناگهانی ۱۱ـ راهی در دل کوه ـ در جنگ به کار آید ـ با دانه می‌خورند ۱۲ـ پیش درآمد اصول ـ نایب وزیر مختار ـ شیرینی فروش ۱۳ـ دنباله‌رو عروس در شب زفاف ـ مارکی براتومبیلی‌ـشاعر معروف نابینا در عصر سامانیان ۱۴ ـ در آن بستنی هم میخورند ـ مکر و حیله پنهانی ـ از انواع بازی ۱۵ـ پادشاهی در سلسله هخامنشی ـ ارمغانها ـ خسته میزند .

جدول ویژه — شماره ۲۱۹

افقی :

۱ـ کاشف «د . د . ت» ـ از پزشکان عالیقدری که علت اسکوربوت را کشف کرد ۲ـ قمار به خاکسترش نشاند ـ جوان سرمست ـ از انواع آسیا ۳ـ در بیابان سر و کله‌شان پیدا شود ـ از عصبانیت بر لب آورند ـ اثری از گوته ۴ ـ هیچ عروسی تا حالا نگفته ـسیم و زر بی‌ارزش ـ شانه ـ در ته جوی آب میماند ۵ـ حافظه ـ شهری قدیمی ـ از کارخانه های معروف آلمانی ـ حرف نفی ۶ـ روی‌و رخساره ـکودک از بهر روزی میزند ـ عنوان ـ پیکار و نبرد ۷ـ از معروفترین بنادر اروپائی ـمردمان ـ یکی از درندگان ۸ـ از نویسندگان معاصر سامانیان که به امیر منصور بن نوح به ترجمه تاریخ طبری دست زد ۹ـ پیچ و تاب ـ با توپ میزنند ـ سربازاست وسپاهی ۱۰ـ روش پسندیده ـ در بیابان بهتر توان دید ـ پرنده‌ایست ـ هفت بندش ناله بهتر سر دهد ۱۱ ـ عددیست ـ سهل و آسان ـ شتر ـ نادان ندارد ۱۲ ـ ظلم و جور ـ مثل و شبیه ـ پایه حقوق ـ صنعت و هنر ۱۳ـ دنیا در برابر روشن‌دل ـ از آلات طرب ـ دل از کف داده و عاشق شده ۱۴ـ نوزاد ـ کسیکه به مرض پیسی گرفتار آمده باشد ـ از رقصهای خارجی ۱۵ـ عکس‌برداری از اعضای بدن ـ خم کوچک سفالین .

عمودی :

۱ـ گاهی کباب شود ـ ماهی خرچنگ ـ میکرب را شناخت وتا ابد بگردن بشریت منت گذارد ۲ـ ابر ـ قبول کردن ـ اثر ی‌از شاتوبریان ۳ـ کوهی در ایران ـ کتابی از فروید ـ اقطاب دارند ۴ ـ کاسه چوبی ـ پدر مطبوعات نوین ایران ـ دستی ۵ـ مکان ـ زیور داده شده ـ یکی از انواع بازی با ورق ۶ـ کنده‌کاری برچوب ـ قصد و اراده ـ آب‌بند ـ تخم مرغ انگلیسی ۷ـ سرخ کمرنگ ـ عزیز بی‌جهت ـ طرف شور و مشورت ـ خلاف پیش ۸ ـاز گلهای پائیزه ـ به راه راست هدایتش کنید ـ از درختان بلند قامت ۹ـ وام بی‌سود ـ خانه تابستانی ـ ابرو در لفظ‌آذری ـ از کشیدنی‌ها ۱۰ـ لقب پادشاهان پیشدادی ـ قوه و زور ـ یک ششم ـ با آن بر آب گردش می‌کنند ۱۱ـ سستی ـ مردمی که ضرب‌المثل حماقت بین اعراب است ـ وسیله‌یی برای طبخ غذا ۱۲ـ زندگی راحت ـ بزرگترین ایراساز ایتالیائی ـ حکم حاکم شرع ۱۳ـ همیشه با وحشت همراه بود ـ جای‌وعده‌کردن ـ موضوع قابل ملاحظه در لفظ خارجی ۱۴ـ از معروفترین سوره‌های قرآن مجید ـ سراسر پند است ـ فرستاده خدا ۱۵ ـ نجات یافته ـ گوهر یکتا ـ وقت و لحظه .

حل جدول شماره ۷۸۵۸

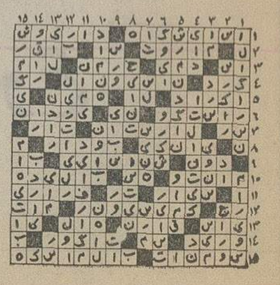

حل جدول شماره ۲۱۸

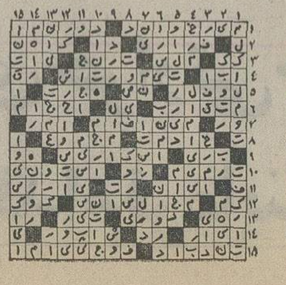

KHAVAR خاور

پذیرش هنرجو

گروه صنعتی خاور (شرکت سهامی‌عام) برای سال تحصیلی ۵۴ـ ۱۳۵۳ هنرستان‌صنعتی کارخانه اتومبیل سازی خود تعدادی هنرجو جهت طی دوره دو ساله رشته های اتو مکانیك ومکانیك‌عمومی با شرایط زیر می پذیرد :

هنرجویان در این هنرستان مجهز به ماشین آلات مدرن زیر نظر هنرآموزان مجرب و کارآزموده طبق برنامه وزارت آموزش و پرورش تعلیم دیده ودرصورت موفقیت مدرك رسمی دوساله سوم وچهارم متوسطه فنی را دریافت خواهند نمود .

هنرجویان علاوه‌بر آموزش مجانی‌و استفاده از لباس کار ـ ناهار ـ کتب‌درسی ووسیله رفت و آمد رایگان‌از کمك هزینه تحصیلی نیز استفاده خواهند نمود .

در صورتی که داوطلبان تحصیل در این هنرستان ساکن استان گیلان بوده و در تهران امکان سکونت داشته باشند کمك هزینه تحصیلی بیشتری دریافت خواهند نمود .

شرایط داوطلبان :

۱ـ سن‌بین ۱۳ـ۱۵سال(متولدین ۴۰ـ ۱۳۳۸)

۲ـ دارای‌مدرك‌قبولی‌سوم‌راهنمائی یا مردودی سوم متوسطه

۳ـ دارا بودن سلامت جسمانی

تاریخ شروع ثبت‌نام از۲۰ر۶ر۵۳ لغایت ۲۰ر۷ ر۵۳می باشد .

داوطلبان واجد شرایط می توانند همه روزه باستثنای روز های پنجشنبه و تعطیل با در دست داشتن یك قطعه عکس ، اصل شناسنامه و مدرك قبولی سوم راهنمائی یا مردودی‌سوم متوسطه بدفتر هنرستان صنعتی واقع در کیلومتر ۸ جاده تهران ـ ساوه مراجعه نمایند . آ ـ ۹۵۱۹۸

داره دور میزنه ...

ژیان در حداقل جا
براحتی دور میزنه

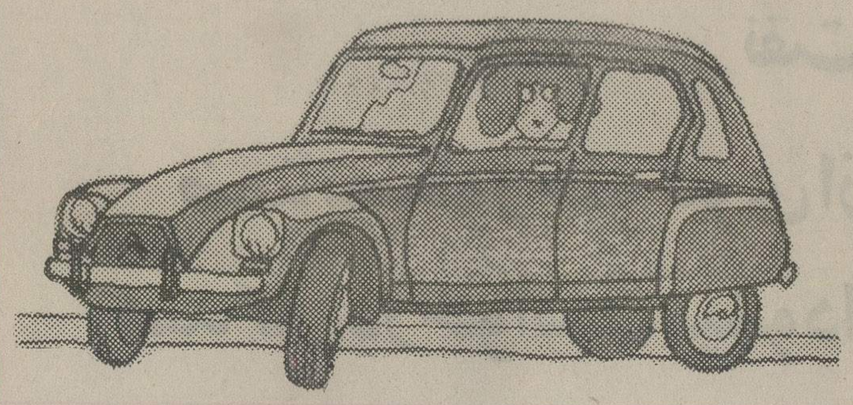

اداره و نمایشگاه مرکزی :
خیابان آیزنهاور ـ شماره ۵۵۳ تهران تلفن ۵-۹۷۲۰۷۱

ازامشب فقط در

سینما حافظ

فستیوالی بی نظیر ازبرگزیده ترین محصولات استثنائی سینمای هند فقط بمدت یکهفته هرروز یك فیلم

چهارشنبه ۱۷ مهر :
محبوب من : راجندراکومار ـ سادنا
۵ شنبه ۱۸ مهر :
جنجال یك عشق : شمی کاپور ـ آشاپارك
جمعه ۱۹ مهر :
دهات مال ما ، شهر مال شما : راجندراکوهار
شنبه ۲۰ مهر :
شطرنج : راجندراکومار ـ وحیده رحمان
یکشنبه ۲۱ مهر :
رام‌وشام : دلیپ کومار ـ وحیده رحمان
دوشنبه ۲۲ مهر :
تلاش : راجندراکومار ـ شرمیلاتاگور
سه‌شنبه ۲۳ مهر :
وقت : سونیل‌دات ـ سادنا

انجمن شهرستان از وضع رفت و آمد در تهران بشدت انتقاد کرد

ترافیک تهران وحشتناک شده است

★ انجمن پیشنهاد کرد حرکت اتومبیلهای سواری در محدوده داخلی شهر در بعضی ساعات ممنوع شود

★ تصمیمات مطالعه وضع ترافیک تهران را به بن‌بست میکشاند

اعضای انجمن شهرستان تهران پیشنهاد دادند که برای بهتر شدن وضع ترافیک تهران، در ساعات معینی ازروز حرکت اتومبیل های سواری درمحدوده داخلی شهر ممنوع اعلام گردد.

در آغاز لاریجانی نایب‌رئیس انجمن پیرامون ترافیک تهران سخن گفت و آنرا سرسام‌آور و وحشتناک خواند . ناطق خاطرنشان ساخت که درصورت عدم اتخاذ تدابیر لازم دراین مورد ،رفت‌و آمد در تهران با بن‌بست روبرو خواهد شد . لاریجانی سپس گفته رئیس راهنمائی و رانندگی رادر زمینه ترافیک که «این مسئله برای ماموران اداره راهنمائی نیز کلاف سردرگمی شده» مورد بحث قرارداد و گفت : با این حرف ها ترافیک درست‌نمی شود . وی به دولت وشهرداری پیشنهاد کرد که باخریداتوبوس های اضافی و دادن سرویس منظم اتوبوسرانی در محدوده داخلی تهران،در ساعات‌معینی از روز ورود اتومبیل‌های‌سواری را به این محدوده ممنوع نمایند.

بن‌بست

آقای زنگنه رئیس انجمن شهرستان نیز در همین زمینه به بحث پرداخت و ضمن تائید سخنان لاریجانی خاطرنشان ساخت که تصمیمات مسئولان امور ترافیک و راهنمائی و رانندگی بدون مطالعه اتخاذ می گردد و نتیجه‌گیری کردکه بدین سبب اجرای تصمیمات مطالعه نشده‌بجای آنکه موجب آسودگی ترافیک گردد ، آنرا بیشتر به بن‌بست میکشاند .

رئیس انجمن بعنوان نمونه تصمیم یکطرفه کردن خیابان های عباس‌آباد ،تخت‌طاووس و نادرشاه را مطرح کرد و گفت: وقتی خیابان چهل متری را یکطرفه میکنند ، حداقل باید برای ایجاد نظم در آن نیز فکری کرده باشند .

رئیس انجمن گفت : درشهر چهار میلیون نفری تهران سرعت حرکت اتوبوس ها از سرعت حرکت عابر پیاده کمتر است و افزود که در این شهراتوبوس ها تنها با شش کیلومتر سرعت حرکت می کنند . رئیس انجمن گفت : با این سرعت هرچند اتوبوس به تعداد موجود علاوه گردد وضع را بدتر میکند . او پیشنهاد کرد قسمتی از خیابان های شهر برای حرکت‌اتوبوس ها اختصاص داده شود .

آقای اکبری عضو دیگر انجمن پیرامون احتیاجات‌شهرو روستا های ورامین‌سخن گفت وضمن انتقاد از شهرداری ورامین به مسئولان توجه داد تا برای اجرای برنامه های راه سازی، ساختمان گرمابه های جدیدو دیگر تاسیسات عمومی دردهات این منطقه اقدام نمایند . در پایان انجمن گرانی قیمت‌کالا های مورد نیاز عمومی و نان سفید را مطرح ساخت و از اتاق اصناف خواسته شد تا در این زمینه اقدامات‌لازم رابعمل آورد .

در سال جاری

درآمد اضافی کشورهای تولید کننده نفت ۵۰ میلیارد خواهد بود

★ اعضای اوپک سرمایه‌خود را صرف‌تهیه و پیشرفت مواد دیگرانرژی میکنند .

لندن ـ رویتر ـ جهانگیر آموزگار سفیر اقتصادی ایران در ایالات متحده دیروز درلندن اعلام کرد که درآمد اضافی کشور های تولید کننده نفت امسال بالغ بر۴۵ الی ۵۰میلیارد دلار خواهد بود که از مبلغ پیش بینی شده ۶۰ الی ۸۰ میلیارد دلار ، بمراتب کمتر است .

وی همچنین پیش بینی بانک جهانی راکه ذخایر مالی‌کشور های تولید کننده تا سال۱۹۸۰ به ۶۵۰ میلیارد دلار خواهد رسید رد کرد و گفت‌این‌حدس براساس ازدیاد سالانه تولید، به نسبت ۷ درصد و درآمد متوسط تولید کنندگان به مقیاس ۸٫۶۵ دلار ازهربشکه میباشد . وی افزود که بجای رشد هفت درصد تولید و مصرف نفت ، احتمالا رشد سالانه‌ای برابر با ٤ تا ٥درصد درسال خواهد داشت .

آموزگار همچنین گفت که با وجود این درآمد زیاد تا زمانیکه قیمت نفت و مخارج اکتشاف و تهیه آن از سایر منابع انرژی کمتر باشد ،احتمال میرود که اعضای اوپک درآمد اضافیشان را صرف پیشرفت مواد دیگر انرژی بنمایند .

آموزگار افزود که بنظر وی‌تا ده سال آینده ، دنیا بطورکلی روی نفت و مواد نفتی تکیه خواهد کرد وتا سال ۱۹۸۵ بیش از ۶۰ درصد منابع سوختی دنیا بایستی از نفت و گاز تهیه شود . وی گفت که طبق طرح پیشنهادی شاهنشاه از درآمد اضافی کشور های تولید کننده نفت میتوان هم برای توسعه صنعت در کشور های پیشرفته استفاده نمود و هم قسمتی از آنرا برای کمک به کشور های در حال رشد اختصاص داد .

آموزگار همچنین در مصاحبه‌ای با رادیو لندن کشور های نفت‌خیز را به سه دسته‌تقسیم کرد :

دسته اول آنهائیکه منابع طبیعی زیادی جز نفت نداشته و ظرفیت جذب منابع مالی زیاد را هم ندارند ، دسته‌دوم از جمله ایران که قادرند تمام درآمد نفتی را در کشورشان جذب کنند و دیگر آنهائیکه احتیاجات زیادی دارند ولی درآمد نفتی‌شان نسبتا کم است و آنچه عایدشان میشود بایددر داخل کشورشان خرج کنند .

وی همچنین اضافه کرد که کشور های صادر کننده نفت باید باهمیت افزایش ظرفیت تصفیه نفت و توسعه صنایع پتروشیمی واقف باشند .

رسیدگی به شکایات کارمندان دولت درمورد احکام مرحله دوم آغازشد

رسیدگی به شکایات کارمندان دولت در مورد احکام مرحله دوم در کمیته های اجرائی‌برخی از وزارتخانه ها و سازمانهای دولتی آغاز شد.

شکایات در کمیته های‌اجرائی بدو طریق مورد رسیدگی قرار میگیرد. در مورد اول درصورتی که شکایت کارمند نسبت به حکم مرحله دوم خود ، بخاطر اشتباه در صدور حکم ودر نظر گرفتن ضوابط موجود طرح طبقه‌بندی مشاغل باشد ، شکایت وارد تشخیص داده خواهد شد و حکم اصلاح‌میگردد. در صورتیکه مورد شکایت کارمند بخاطر اجرای ضوابط موجود طرح طبقه‌بندی باشد حکم صادر شده مورد تایید قرار میگیرد ولی از اینگونه شکایات‌آمار تهیه میگردد وچنانچه شکایات رسیده درمورد شرایط احراز یک شغل زیاد باشد ، از طرف کمیته اجرائی مربوطه راه حلی برای تغییر شرایط احرازآن شغل به سازمان امور اداری و استخدامی کشور پیشنهاد میشود. اینگونه راه‌حل ها رسیدگی‌میشود ودر صورتیکه موردتایید‌قرار بگیرد، اصلاحیه‌ای برای تغییر در شرایط احراز شغل مورد نظر یا افزایش طبقات شغلی آن به شورای سازمان‌امور اداری و استخدامی داده خواهد شد.

بهمن سیاسیائی دو ماه است که جهت معالجه از کرمانشاه بتهران رفته و تاکنون به خانه مراجعت نکرده است .

از کسانی‌که اطلاع دارند خواهشمند است به تلفن۴۶۱۳ کرمانشاه اطلاع و برادرش را از نگرانی بیرون آورند.

رمضان فردپور اهل لاهیجان (بازکیاگوراب) ۱۴ ساله ساکن تهران شاگرد چهارم ابتدائی لاغراندام وسبزرنگ‌از پنجشنبه ۱۱٫۷٫۵۳ خبری از وی نیست هرکس اطلاعی ازنامبرده دارد خواهشمنداست بتلفن۸۲۵۰۰۱ و ۹۵۵۳۹۵ بانک رفاه کارگران شعبه غرب خبر دهد .

خبرهای تلفنی شهرستانها

۲ زلزله در یکشب

شیراز ـ ساعت ۸ و ۳۵ دقیقه بعداز ظهر دیروز زلزله نسبتا شدیدی شهر فیروزآباد راتکان‌دادومردم‌را وحشت‌زده از خانه‌ها بیرون ریخت . مرکززلزله شناسی شیرازاعلام کرد زلزله دیگری در ساعت ۱۱و ۵۸ دقیقه بعد از ظهردر همین محل (۱۳۰ کیلو متری شیراز) بوقوع پیوست که در بخش «میمند» شدیدتر بود .

کشف گورستان قدیمی

شهرری ـ یک گورستان قدیمی که‌تاریخ سنگهای‌قبرآن مربوط به صدسال پیش‌است در خیابان ورامین شهرری کشف شد .

مامورین شهرداری شهرری هنگام پی‌کنی در یک زمین۱۲ هزار متر مربعی پی به وجود قبرستان بردند . هم‌اکنون اطراف گورستان سیم‌خاردار کشیده شده و شهرداری فعالیت خود را در این محل متوقف کرده است . قراربود این قطعه زمین بصورت پارک درآید .

صاحب خانه میشوند

خرمشهر ـ خانه های سازمانی شهرداری خرمشهر، با قیمت عادلانه ، به کارکنان آن فروخته میشود .

تعداد این خانه‌ها یکصد دستگاه است . خانه های سازمانی شهرداری خرمشهر، به کسانی واگذار میشود که سال‌ها است در آن خانه ها ساکن هستند .

میهمانسرای توریستی

خرمشهر ـ یك‌میهمانسرای توریستی در خرمشهرساخته میشود . برای ایجاد این میهمانسرا، زمینی به‌مساحت ده هزار متر مربع در نقطه جالبی از شهر،در نظرگرفته شده است . دیروز آقای دهقان مدیر کل اطلاعات و جهانگردی خوزستان که برای فراهم کردن مقدمات ایجاد میهمانسرای توریستی در خرمشهر ، به این شهر آمده بود ، در تماس تلفنی باوزیر اطلاعات‌وجهانگردی، برای ساختمان میهمانسرا پنجاه میلیون ریال ، اعتبار گرفت .

آقای دهقان همچنین در نامه‌ای به انجمن شهر خرمشهر نوشت که با واگذاری زمین‌مربوطه‌برای ایجاد این میهمانسرا‌موافقت کند .

برکناری ۲ فرهنگی

قوچان ـ نماینده آموزش‌و پرورش بخش باجگیران بنام «صاحب‌جمعی» و نیز سنجری رئیس یکی از دبستانهای قوچان از کار خود برکنار شدند . ایندو بعلت سهل‌انگاری در امر تغذیه دانش آموزان کار خود را از دست دادند .

زمین و دردسر شهردار !

خرمشهر ـ دیروز شهردار خرمشهر در بازدید استاندار خوزستان‌از این شهر ، گفت: در محدوده شهر خرمشهر ، زمینهای زیادی دراختیار شهرداری‌است ولی‌این‌زمینها، باعث دردسر من و همکارانم شده است . خواهش میکنم ، این زمینها را از من بگیرید.

شهردار افزود : موسسات مختلف به این زمینها چشم دوخته‌اند و انتظار بذل و بخشش دارند .

استاندار دستور داد این زمینهابا تهیه نقشه‌وشناسنامه، در اختیار استانداری خوزستان قرار گیرد تا برنامه خانه سازی و سایر تاسیسات شهری در این زمینها ، پیاده شود .

خانه برای کپرنشینان

خرمشهر ـ بهای ۵۰درصد از زمین‌هائی که در اختیار کپرنشینان خرمشهر است ، از طرف صاحبان زمین ها به آنان واگذار میشود . تااین عده درجای دیگری‌برای‌خود، خانه بسازند ، یاباپول آن ، خانه‌ای‌بخرند . کپرنشینان‌فعلا در قسمت‌هائی از اراضی که صاحب دارد سکنی گزیده‌اند .

این اقدام ، درسفر اخیر استاندار خوزستان بخرمشهر برای تامین رفاه کپرنشینان این شهر صورت گرفت .

بررسی‌تحصیل و تغذیه

بندر پهلوی ـ سمینار دو روزه ، روسا ومدیران کل آموزش‌و پرورش‌منطقه ۳ کشور با حضور آقای ذکائی معاون‌وزارت‌آموزش و پرورش منطقه ۳ در بندر پهلوی گشایش یافت .

در این سمینارچگونگی تحصیل و تغذیه رایگان مورد بحث‌و مذاکره قرار می‌گیرد .

تلفن سرویس حوادث ۳۱۱۲۱۲

پرونده ۵۰۱ برگی مهین پدیدار نظر به دیوانعالی کشور فرستاده شد

مهین ، دختر چاقوکش لاهیجانی که با ۱۷ ضربه کارد، باعث مرگ دوست همکلاس خود شد ...

پرونده‌اتهامی«مهین‌پدیدارنظر»، متهم به قتل «زهرا اقبال‌امین» دختر لاهیجانی ، وسیله دفتر دادگاه‌های جنایی استان‌گیلان و دادسرای استان به‌دیوانعالی کشور ارجاع شد .

خبرنگار اطلاعات در رشت می‌نویسد : پرونده خدیجه پدیدارنظر، معروف به «مهین»، که سال گذشته دوست‌همکلاسی خود «زهرا امین» را با ۱۷ ضربه چاقو از پای درآوردددر حال حاضر به ۵۰۱ برگ رسیده است .

خبرنگار ما می‌افزاید : این پرونده۵۰۱ برگی ، درکمیسیون تشخیص دیوانعالی کشورمورد بررسی‌قرار می‌گیرد وکمیسیون مزبور در صورت وارد دانستن ایراد های وکیل مدافع و شاکیان خصوصی ، پرونده را به یکی از شعب دیوانعالی کشورارجاع می‌کند . این‌شعبه نیز پس از بررسی های لازم ، پرونده را مجددا به دادگاه جنایی استان گیلان احاله می‌کند .

محاکمه مهین پدیدارنظر ، یکی‌از جنجالی‌ترین محاکمات سال بود که در پایان آن ، مهین به حبس ابد محکوم شد.

دائی،خواهرزاده‌اش راکشت

اسمعیل قلی‌زاده ، ۲۲ ساله ، در نزاع با دایی خود ، به قتل رسید و اسداله مهدیزاده ۲۸ ساله (دایی اسمعیل) به اتهام قتل دستگیر شد .

خبرنگار اطلاعات در تبریز می‌نویسد : اسمعیل که ساکن روستای «عبدالجبار» فراجه تبریز بود ، عصر دیروز به خانه دایی خود رفت و از چاه آب خانه او سطلی آب کشید تا به خانه ببرد . ولی اسداله ، به خواهرزاده خود اعتراض کرد چرا سطل‌آنها را همراه خود می‌برد .

برسر همین موضوع بین دایی و خواهرزاده مشاجره‌یی درگرفت که طی آن اسداله با ضربه بیل اسمعیل را کشت.

صبح امروز پرونده این‌جنایت به دادسرای تبریز فرستاده‌شد ودادیار شعبه ۲ تحقیق‌دادسرای این شهر ، اسداله مهدیزاده ۲۸ ساله و برادرش قاسم‌را به اتهام قتل بازداشت کرد .

رضا پدر مقتول ، در دادسرا گفت که قاسم بی‌گناه است و پسرش را اسداله کشته‌است.

بدنبال شرط‌بندی برسر یك نوشابه‌در اردبیل

جوانی باپاره آجر دوست خود را کشت !

دو جوان اردبیلی که برسر یک نوشابه با یکدیگر شرط بسته بودند در روستا باهم به نزاع پرداختند و ساعتی بعد، یکی از آنها در شهر با ضربه پاره آجر ، دیگری را از پا درآورد !

خبرنگار ما در اردبیل می‌نویسد :

اروجعلی دلارامی ۱۸ ساله ، دانش‌آموز کلاس چهارم متوسطه با دوست و همکلاسی خود احمد خان زاده در روستای «آق‌میان» برسر یک نوشابه شرط بست ، اما کار شرط‌بندی دو جوان به مشاجره وسپس به نزاع شدید انجامید .

با پادرمیانی و وساطت چند نفر از دوستان دو جوان ، آنها از یکدیگر جدا شدند و هریک به راهی رفتند اما ساعتی بعد در کوچه «موجز» اردبیل اروجعلی که کینه دوست خود را بدل گرفته بود راه را براو بست و با ضربه پاره آجری که به سر وی وارد کرد ، موجب مرگ او شد .

اروجعلی باتهام قتل احمد دستگیر شد و جریان حادثه از طریق مقامات قضائی تحت تعقیب قرار گرفت .

مطب دکتر سیاوش آگاه
به خیابان جردن خیابان دولتشاه پلاك ۳۷ انتقال یافت تلفن ۸۹۲۹۱۵

کلاس های کنکور برای تمام رشته‌ها
ششم طبیعی وششم ریاضی
فضیلت
خیابان امیریه نبش منیریه
آموزشگاه فضیلت
تلفن ۴۲۶۴۵
پهلوی
مقابل کاخ مرمر
دبیرستان سهند
تلفن ۴۳۰۵۹
در کلاسهای قراردادی کلیه شهریه دریافت شده برگردانده میشود
در کنکور و امتحان نهائی شرکت داده میشود

صاحب اختراع مربوط به «بهتری دریا مربوط بطریقه ها و دستگاه جهت استرداد موجودات زندمریزکشت شده روی‌اساس هیروکاربنی» که درایران تحت شماره ۸۸۶۵ بثبت رسیده بهره برداری آنرا پیشنهاد مینماید اشخاص ذینفع مراجعه نمایند به :
BP Trading Limited, Britannic House,
Moor Lane, London EC2, England.

صاحب‌اختراع‌مربوط به «طریقه‌تولید ٦ ـ هالوژن ـ ۳ کتو ـ ستیروید» که درایران‌تحت‌شماره ٤٥٤٢ بثبت رسیده بهره‌برداری آنرا پیشنهاد مینماید اشخاص ذینفع مراجعه نمایند به :
E. Merck,
Postfach 4119, 61 DARMSTADT 2, West Germany.

آگهی مناقصه شماره ۶۱ـ ۵۷ـ۵۲ـ۱۴۰۱ مورخ ۳٫۷٫۵۳

آمادگاه کرمانشاه ۱۶۷ قلم وسایل مخابراتی جهت مصرف یگانهای آماد شونده‌برابرشرایط‌موجودازطریق مناقصه‌خریداری مینماید . پیشنهاددهندگان میتوانند بامراجعه به آمادگاه‌کرمانشاه و ملاحظه مشخصات و نمونه وسایل و دریافت برگ شرایط و مشخصات معامله پیشنهاد خود را طبق مفاد مندرج در شرایط معامله تنظیم و تاساعت ۹ صبح روز ۲۷٫۷٫۵۳ بدفتر پیمانهای آمادگاه تسلیم نمایند .
م‌الف ۱۳۹۶۳

مناقصه گذار ـ آمادگاه کرمانشاه

آگهی مناقصه شماره ۱۰

مرکز آموزش گارد شاهنشاهی ۵۰۰ عدد کمد سه‌نفره فلزی مورد نیاز خود را درسال ۵۳ از طریق مناقصه خریداری‌مینماید پیشنهاددهندگان میتوانند بامراجعه به سررشته‌داری مرکزآموزش گارد شاهنشاهی واقع در پادگان سلطنت‌آباد و دریافت برگ شرائط و مشخصات معامله پیشنهاد خود را طبق مفاد مندرج دربرگ شرائط تنظیم و تاآخر وقت اداری روز ۲۹٫۷٫۵۳ بدفتر سررشته‌داری ارائه نمایند .
م‌الف ۱۴۰۰۷

مرکز آموزش گارد شاهنشاهی

آگهی اعزام فارغ التحصیلان ممتاز رتبه‌های اول ، دوم وسوم دانشسرای عالی بخارج

دانشسرای عالی بمنظور تکمیل هیات آموزشی خود مایل است از میان فارغ‌التحصیلان ممتاز رتبه های اول دوم و سوم خود رشته های مختلف دانشسرای عالی ، در سال های تحصیلی ۵۰ـ۵۱ـ۵۲ـ۵۳ تعدادی را بعداز مصاحبه و آزمایشهای لازم انتخاب و بخارج اعزام‌دارد.

واجدان شرایط میتوانند درخواست خود را تا آخر آبانماه ۱۳۵۳ مستقیما به دفتر مدیریت خدمات آموزشی دانشسرای عالی ارائه و یا با این نشانی مکاتبه نمایند .

دانشسرای عالی تهران ـ خیابان‌روزولت ـ شماره ٤٩ ـ خدمات آموزشی . م‌الف ۱۴۰۰۸

آگهی دعوت

بمجمع‌عمومی فوق‌العاده صاحبان سهام بانك‌کار

مجمع‌عمومی‌فوق‌العاده صاحبان سهام بانک کار روزیکشنبه ۱۲ آبان‌ماه۱۳۵۳ ساعت ٤½ بعد از ظهر در محل اداره مرکزی واقع در خیابان حافظ تشکیل میگردد .

دستور جلسه عبارت است از :

اخذ تصمیم برای افزایش سرمایه

از صاحبان محترم سهام دعوت میشود در روز و ساعت مقرر شخصا و یا بوسیله وکیل تام‌الاختیار خود در جلسه مجمع شرکت فرمایند .

هیئت مدیره بانک کار
آ ـ ۱۰۰۰۷

بجای ۳شنبه ، شنبه ۲۰ مهر ماه برنامه هنری انجمن ، باهمکاری رامش

خوانندگان اطلاعات بانوان با ارائه همین شماره مجله واعضای انجمن با در دست داشتن کارت عضویت خود برای دریافت کارت دعوت وشرکت در این برنامه میتوانند صبح وعصر بدبیرخانه انجمن دوشیزگان‌وبانوان (بهار شمالی، نبش‌نامجو، تلفن ۸۲٤۸۳۱) مراجعه‌فرمایند.

آگهی تجدید مناقصه شماره ۶۹

نیروی هوائی شاهنشاهی ۲۲ قلم آهن آلات مورد نیاز خود را از طریق مناقصه خریداری مینماید . پیشنهاددهندگان میتوانند بامراجعه بستاد نیروی هوائی (خیابان فرح‌آباد) و دریافت برگ شرائط و مشخصات ، پیشنهادات خود را برطبق مفاد مندرج‌در برگ شرائط تنظیم نموده و تاساعت ۱۳ روز دوشنبه ۲۹٫۷٫۵۳ بدفتر آجودانی ستاد فرماندهی نیروی هوائی تسلیم نمایند .
م‌الف ۱۳۵۹۱

آ ـ ۹۵۷۱٤

آگهی تهیه آرم نمایشگاه دائمی کشاورزی

وزارت کشاورزی ومنابع طبیعی تهیه آرم نمایشگاه‌دائمی کشاورزی که نشان دهنده پیشرفتهای اخیر کشاورزی ایران میباشد بمسابقه میگذارد . از هنرمندانی‌که مایل باشند درمسابقه تهیه آرم مذکور شرکت‌نمایند دعوت‌مینماید که طرح تهیه شده‌را تا تاریخ ۱۵٫۸٫۵۳ باتعیین نام و نشانی خود به‌دفتر سازمان ترویج کشاورزی تسلیم و رسید دریافت نمایند . طرحهای ارائه شده درکمیسیونی که با حضور نماینده وزارت فرهنگ و هنر تشکیل میشود بررسی و به طرحهای نفرات اول و دوم و سوم کمبرنده خواهند شد بترتیب مبلغ چهل هزار ریال و بیست هزار ریال و ده هزار ریال از طرف وزارت کشاورزی و منابع طبیعی جایزه نقدی پرداخت خواهد شد .
م‌الف ۱۴۰۰۰

وزیر کشاورزی و منابع طبیعی
آ ـ ۹۵۹۳۰

مجله
دانشکده ادبیات و علوم انسانی دانشگاه فردوسی

شماره دوم ، سال دهم

با مقالاتی از :
جلال‌متینی ، سیروس سهامی ، محمد فاضلی ،عباس سعیدی ، حمید زرین‌کوب ، مرضیه سمیعی ، رضا زمردیان و ابراهیم قیصری منتشر شد .

محل فروش درتهران : کتابفروشی طهوری ، کتابفروشی منوچهری و انتشارات‌طوس ، محل‌فروش درمشهد : کتابفروشی باستان ،بنگاه کتاب و سازمان انتشارات دانشگاه فردوسی.
م‌الف ۱۳۹۵۹

آ ـ ۹۵۸۵۷

آگهی دعوت مجمع عمومی عادی‌شرکت‌قندنقش جهان (سهامی عام)

مجمع عمومی عادی شرکت قند نقش جهان (سهامی عام) در ساعت ۳ بعد از ظهر روز چهارشنبه ۱۵ آبانماه ۱۳۵۳ در محل‌بانک توسعه صنعتی و معدنی ایران واقع در تهران خیابان شیراز ـ شماره ۱۳۳ تشکیل میگردد .

از عموم صاحبان سهام شرکت تقاضا میشود که در روز و ساعت مزبور در جلسه حضور بهمرسانند .

دستور جلسه

۱ـ استماع گزارش هیئت مدیره و بازرس راجع به عملیات شرکت در سال مالی منتهی به ۳۱٫۵٫۵۳
۲ـ تصویب حساب سود و زیان و ترازنامه
۳ـ انتخاب بازرس اصلی و علی‌البدل .
٤ـ مذاکره و تبادل نظر در باره امور شرکت .

هیئت مدیره شرکت قند نقش جهان (سهامی عام)
آ ـ ۹۹۵۹

قابل توجه شرکت کنندگان درامتحانات کنکور سراسری

کسانی که در گروه پنجم رشته زبان فرانسه شرکت کرده‌اند و مایلند در دانشسرای عالی ادامه تحصیل‌دهند میتوانند تا پایان مهر ماه ۱۳۵۳ ، عین برگ ریز نمرات خود را همراه برگ درخواست به خدمات آموزشی دانشسرای عالی شماره ٤٩ خیابان روزولت ارسال‌دارند.
م‌الف ۱۴۰۰۸

آ ـ ۹۵۹۳۹

اطلاعیه مهم دپارتمان توفل برای دانشجویان عازم امریکا و کانادا وشرکت کنندگان در امتحانات اعزام بخارج آذرماه

براساس تقاضا های متعددی که از طرف دانشجویان عازم آمریکا و کانادا و داوطلبان شرکت در امتحانات اعزام دانشجو بخارج آذرماه به دپارتمان توفل واصل شده است این دپارتمان به تشکیل سه‌دوره فوق‌العاده توفل درطی هفته آینده مبادرت میکند . شرکت دراین کلاسها ، درواقع آخرین فرصت مهیاشدن برای دانشجویانی است که میبایستی تا آخر سال تحصیلی جاری برای ادامه تحصیلات در دانشگاه های آمریکا و کانادا عازم این دو کشور شوند . سری اول این کلاسها در ۲۰ مهر وسری دوم و سوم به ترتیب در یکشنبه ۲۱ و دوشنبه ۲۲ مهر ماه در محل دپارتمان توفل تشکیل میگردد . ازکلیه دانشجویان برای شرکت دراین‌دوره‌ها امتحانات ورودی بعمل‌می‌آید و مبتنی برنتایج این امتحانات دانشجویان در دوره های اعزام دانشجو بخارج و برب توفل (برای دانشجویانیکه معلومات انگلیسی بسیار ضعیفی دارند) پری‌توفل و توفل پذیرفته خواهند شد . دفتر دپارتمان توفل واقع درخیابان‌پهلوی ـ کوچه جنوبی سینما اتلانتیک(رهبان) شماره ۱۲ تلفن ۶۲۲۷۳۱ همه روزه از ۸ صبح تا ۸ شب برای نامنویسی‌ونیز ترتیب شرکت‌دادن دانشجویان درامتحانات‌ورودی دپارتمان توفل مفتوح است .

آ ـ ۹۵۹٤۳

آگهی تشکیل مجمع عمومی عادی شرکت سهامی کف(داروگر)

نظر به ماده ٤٤ اساسنامه ، مجمع عمومی عادی برای‌تکمیل اعضاء هیئت مدیره ، روزپنجشنبه نهم‌آبان‌ماه سال جاری ساعت ۱۰ دردفتر مرکزی شرکت واقع درخیابان وزراء کوی نهم ، تشکیل میشود .

از سهام داران محترم و نمایندگان رسمی آنان و بازرس قانونی دعوت میشود که درمجمع عمومی فوق‌الذکر حضوربهم رسانند .

آ ـ ۹۵۸۳۶

«آگهی نوبت‌دوم‌انتخاب کارآموز»

دراجرای مصوبات‌فعالیت تربیت‌کادر فنی سیلوها در نظر است که تعدادی از فارغ‌التحصیلان ذکور رشته برق هنرستانهای صنعتی و یا دیپلمه های ریاضی‌ازطریق مسابقه و مصاحبه به‌عنوان کارآموز رشته تلفن سیلوها انتخاب و پس از دوسال‌آموزش بعنوان تکنسین رشته تلفن سیلوها استخدام‌گردند.

شرایط داوطلبان :

۱ـ دارا بودن دیپلم کامل متوسطه در رشته های فوق .
۲ـ داشتن صحت مزاج و سلامتی کامل به گواهی پزشک معتمد دستگاه .
۳ـ حداکثر سن ۲۵ سال .
٤ـ نداشتن تضمین مالی یا تعهد خدمت در هیچیک‌ازسازمانها و موسسات‌دولتی و یاغیردولتی.
٥ـ دارا بودن شرائط کلی استخدام
٦ـ سپردن تعهد خدمت و تضمین محضری بمدت ٥ سال خدمت پس‌از پایان دوران کارآموزی

داوطلبان میتوانند از ساعت ۹ الی ۱۲ صبح روز های شنبه ۲۰ مهر لغایت چهارشنبه ۲٤ مهرماه ۵۳ با دردست داشتن مدارک زیر شخصا بدفتر اجرای فعالیتها و طرحهای عمرانی سازمان غله و قند و شکر و چای کشور واقع درخیابان پهلوی نرسیده به سینما آتلانتیک کوچه نعیم ساختمان شماره ٤وزارت تعاون و امور روستاها مراجعه نمایند .

مدارك ثبت نام

۱ـ اصل گواهی‌نامه دیپلم متوسطه در رشته های برق ازهنرستانهای صنعتی و یا دیپلم ریاضی و یک نسخه فتوکپی آن .
۲ـ اصل گواهی نامه‌عدم سوء پیشینه با تاریخ معتبر .
۳ ـ برگ پایان خدمت نظام یا برگ معافیت دائم غیرپزشکی و یک نسخه فتوکپی‌آن .
٤ـ سه‌برگ رونوشت مصدق شناسنامه یا فتوکپی صفحه اول شناسنامه .
٥ـ شش قطعه عکس پرسنلی ٤×۳
٦ـ اصل فرم تکمیل شده زیر :

درخواست ثبت نام جهت کارآموزی

اینجانب ..... فرزند ..... دارای شناسنامه شماره .....
صادره از ..... متولد سال ..... درشهرستان .....
دارنده‌گواهی نامه کامل متوسطه دررشته ..... از هنرستان ..... دبیرستان .....
درخواست ثبت‌نام در دوره کارآموزی رشته تلفن سیلوها را دارم
امضای داوطلب
آدرس ..... شماره تلفن .....

م‌الف ۱٤۰۰٦ دفتر اجرای فعالیتها و طرحهای عمرانی سازمان غله‌وقندوشکرچای‌کشور

گروه‌فرهنگی‌هدف

برای کلاسهای کنکور ذیل نامنویسی می‌کند :

۱ ـ گروه علوم طبیعی وپزشکی
۲ـ گروه علوم مهندسی‌و ریاضی
کلاسهای کنکور شماره ۱خیابان پهلوی ، دبیرستان شماره ۱ تلفن ٦٦٦٨٢٣
کلاسهای کنکور شماره ۳ خیابان ژاله ، کوچه فلاح دبیرستان شماره ۳ تلفن ۳۹۱۰۸۰
۳ـ گروه ادبیات و علوم‌انسانی
٤ـ گروه اقتصاد و علوم اجتماعی
٥ـ گروه‌زبانهای خارجی
کلاسهای کنکور شماره ۳خیابان ژاله ، کوچه فلاح
کلاسهای کنکور شماره ٤ خیابان شاه چهارراه شیخ‌هادی تلفن ٤۷۸۵۲

نامنویسی هرروز از ٥ تا ۹

تحقیقات بازپرس شعبه سوم دادسرای تهران روشن کرد:

متهم جنایت «جسدی در کف اتاق» تاکنون ۳ بار زندانی شده است!

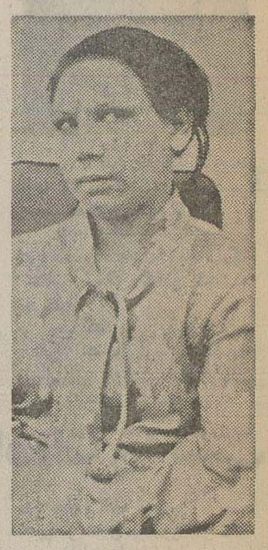

★ خورشید مرادی‌پور، به قرار بازداشت خود اعتراض کرد.

★ خورشید مرادی‌پور، متهم اصلی جنایت، ۲۲ هزار تومان پول نقد نزد یك خیاط به امانت گذاشته بود

حمزه ولایتی، پدر موسی ولایتی- مقتول جنایت «جسدی در کف اتاق» - به دادسرای تهران آمد و فرزندان موسی را که با مرگ پدر و زندانی شدن‌مادر، بی‌سرپرست مانده‌اند، تحویل گرفت.

قرار بود فرزندان موسی - علیرضا و محمد رضا ولایتی- به مددکاران اجتماعی سپرده شوند، اما پدر بزرگ آنها، در دادسرا با چشمان اشکبار گفت: علیرضا و محمد رضا، یادگارهای پسر بیچاره من هستند و من حاضر نیستم بهیچوجه از آنها جدا شوم،و بهرترتیبی که باشد آنها راپیش خود نگه‌میدارم و مخارج‌شان را تامین می‌کنم.

★ ۲۲ هزار تومان پول خورشید نزد من است!

تحقیق درباره جنایت «جسدی در کف اتاق» همچنان ادامه دارد و آقای امامی، بازپرس شعبه سوم دادسرای تهران، در تحقیقات خود، هر روز به موضوع تازه‌تری میرسد.

یکی از نتایجی که بازپرس در تحقیقات خود به آن رسیده، این است که علی محمد نوش آبادی- متهم دیگر پرونده - شخصی سابقه‌دار است‌و تاکنون سه بار هم به اتهامات مختلف، زندانی شده است.

همچنین روز دوشنبه یک‌خیاط به بازپرسی مراجعه کرد و اطلاعات تازه‌یی درباره خورشید مرادی‌پور معروف به پوران- متهم اصلی جنایت «جسدی‌در کف اتاق»، قرار داد.

وی گفت: خورشید مبلغ ۲۲ هزار تومان پول نقد نزد من دارد که نمیدانم آن را چه کنم.

این‌خیاط افزود: خورشید، که تا پیش از چاپ ماجرایش در روزنامه‌ها، من اورا به‌نام «پروین» می‌شناختم، چندی‌پیش نزد من آمد و ۲۲ هزار تومان پول نقد به من سپرد. اوگفت: «پدر بچه‌های من چندی پیش مرده است و من، چون دو فرزند صغیر دارم، تمام اثاثه خانه‌ام را فروخته و این مبلغ راتهیه کرده‌ام و حالامیخواهم با بهره این پول زندگی‌خودو دوفرزند بی‌پدرم را تامین کنم.

خیاط مزبور، همچنین گفت: **من که دلم بحال خورشید سوخته بود، برای او دریک خیاطخانه کاری پیدا کردم و گمان می‌کردم پس از آن او زندگی آرامی خواهد داشت و دیگر نمیدانستم که‌کارش‌به‌چنین جاهایی خواهد کشید.**

★ اعتراض به‌قرار بازداشت

بعد از آن که بازپرس، برای خورشید مرادی‌پور و علی‌محمد نوش‌آبادی قرار بازداشت‌صادر کرد، آن دو به قرار بازداشت خود اعتراض کردند، لیکن دادگاه نیز قرار بازداشت‌آنها را تائید کرد و اکنون دو متهم جنایت جسدی در کف اتاق، همچنان در زندان بسر می‌برند.

در این فاصله، بازپرس‌همچنان مشغول جمع‌آوری دلایلی است تا وقوع قتل را بدست دومتهم، ثابت کند.

★ علیرضا و محمد رضا، فرزندان بی سرپرست موسی و خورشید، به‌پدر بزرگشان سپرده شدند.

استریپ‌تیز در تبریز!

جوان فرانسوی، ناگهان در خیابان شهناز تبریز، سراپا برهنه شد!

«رابرت لیومی» جوان ۲۵ ساله فرانسوی در خیابان‌شهناز تبریز ناگهان سراپا برهنه شد ولخت در پیاده‌رو براه افتاد!..

خبرنگار اطلاعات در تبریز می نویسد:

با برهنه شدن‌رابرت‌رهگذران دور او جمع شدند، ازدحام مردم باعث قطع عبور و مرور اتومبیل ها در خیابان شهنازشد وچند دقیقه‌بعد تمام‌خیابان‌شهناز تبریز راه‌بندان شد.

در این فاصله، جوان‌فرانسوی بدون‌توجه به‌جمعیتی که‌احاطه‌اش کرده بودند با قیافه‌ای‌حق‌بجانب -گویی هیچ اتفاقی‌نیفتاده‌است- در حاشیه پیاده‌رو قدم‌می‌زد!

لحظاتی بعد، ماموران کلانتری بخش‌۵ شهرستان‌تبریز،«رابرت» را که همچنان برهنه پیاده‌روی می‌کردبه‌دادسرا هدایت کردند.

بازپرس دادسرای تبریز برای «رابرت» پرونده‌ای گشودوجوان فرانسوی را به اتهام اخلال‌نظم ونیز ارتکاب عمل منافی عفت عمومی، تحت تعقیب قانونی‌قرار داد.

بدین ترتیب «رابرت» به‌خاطر اطاعت‌از هوی‌وهوس، خود را به دردسر انداخت. هنوز انگیزه این جوان فرانسوی‌برای پیاده‌روی بدون هیچ پوشش معلوم نشده است!

مردی که پس‌از ماهها دوری‌به‌خانه‌اش برگشته‌بود

همسرش را با ۵ ضربه چاقو کشت

کارگر ۴۵ ساله‌یی که مدتها از شهر و خانه خود دور بود، پس از بازگشت به خانه، شبانه همسر ۴۰ ساله خود را با ۵ ضربه چاقوکشت‌و متواری شد!

خبرنگار ما در ابهر‌می‌نویسد: لطف‌الله آقاداداشی، از سالها پیش در شهر های مختلف کارگری می کرد، وهرچندماه یکبار به شهر خود ابهر بازمی گشت، مدت کوتاهی نزدهمسر وفرزندانش میماندو دوباره‌برای کار، به شهر دیگری میرفت.

لطف‌الله، این‌بار به رشت رفته بود و چند ماه دراین‌شهر، دور از همسر و فرزندانش مانده بود.

خبرنگار ما می افزاید: وی، پس از چند ماه دوری از شهر و خانه خود، نیمه شب گذشته وارد ابهر شد و یکسره به‌خانه رفت. درآن ساعت، همسر و ۵ فرزندش، خواب‌آلوده ازجا برخاستند تا از او استقبال کنند. اما لطف‌الله، ناگهان چاقویی بدست گرفت و با آن به جان همسرش افتاد.

خبرنگار ما در ابهر می‌نویسد: **لطف‌الله، همسر خود را با ۵ ضربه چاقو ازپا درآورد و خود، از خانه گریخت. پس از فرار اوبود که فرزندانش متوجه‌شدند مادرشان کشته شده است.**

در حال حاضر، متهم به‌قتل فراری است و ماموران برای دستگیری اوروشن‌شدن‌انگیزه این جنایت تلاش‌می‌کنند.

۵ دانشجوی قلابی حوزه علمیه، دستگیر شدند

آنها، باجعل امضای روحانیون معتبر، مردم رادعوت به‌پرداخت خمس‌وزکوة کرده بودند

★ یکی از آنها با جعل نامه‌یی از بیمارستان پهلوی، خود را مبتلا به «سرطان مغز» قلمداد کرده بود و میخواست با جمع‌آوری پول از مردم، برای‌معالجه راهی لندن شود!!

۵دانشجوی «حوزه علمیه!» در راهروی کلانتری ۱۶ تهران به‌انتظار تعیین تکلیف خود نشسته‌اند...

افسر تجسس کلانتری ۱۶ تهران، پنج گدا را که با جعل امضای روحانیون معتبر، قصد شیادی داشتند، دستگیر کرد.

بعد از ظهر چند روز پیش افسر تجسس کلانتری ۱۶ تهران در میدان راه‌آهن متوجه چهار نفر شدکه‌هرکدام درحالیکه‌بسته‌ای زیر بغل داشتند از مسافرخانه‌یی بیرون آمدندویکراست به‌خرابه‌یی رفتند.

افسر تجسس که از رفتارچهار نفر به شک افتاده‌بود، چندلحظه جلوی خرابه منتظر ماند وباکمال شگفتی مشاهده کرد که لحظه‌ای بعد چهار مرد مزبور، هرکدام درحالیکه عباپوشیده‌اند و عمامه‌به سر گذاشته‌اند و دوچوب زیر بغل دارند از خرابه خارج شدند و هرکدام در گوشه‌ای‌به‌تکدی پرداختند.

افسرکلانتری، بلافاصله‌هرچهار نفر را به‌کلانتری جلب کردو آنگاه خود برای تحقیقات بیشتر راهی مسافرخانه‌یی که چهار مردمزبور در آن اقامت داشتند، شد در اطاق «چهار گدای چوب بدست»،

افسر کلانتری‌به‌مرد دیگری‌برخورد که او نیز به عبا و عمامه ملبس بود و مشغول‌مطالعه چندیادداشت بود.

با تحقیقات بیشتر معلوم شد، احمد علی ایمانی - مردی که در اتاق نشسته بود - رئیس ورهبر چهار گدای دستگیر شده‌است. احمد علی با جعل امضای چندتن از روحانیون معتبر مردم را به پرداخت‌خمس‌و زکوة به صبحعلی ایمانی، خانقلان بابایی، جبار دارخواهی ومعرفت‌غفاری دعوت کرده است.

احمد علی در یادداشتی که‌از قول یکی از روحانیون سرشناس جعل کرده چنین نوشته بود: «ای مردم، خمس و زکوة مال خود را به این چهار طلبه دین که در قم به کسب معرفت مشغولند، تحویل دهید، اینان نمایندگان مخصوص من هستند!»

همچنین ازاحمد علی‌نامه‌ای بدست آمد که از قول بیمارستان پهلوی جعل شده بود. دراین نامه بیماری احمد علی «سرطان مغز» تشخیص داده شده وازمردم نیکوکار درخواست شده است با پرداخت پول به نمایندگان احمد علی، او را برای معالجه راهی لندن سازند!!

صبح امروز احمد علی به اتفاق چهار نماینده خود به اتهام جعل امضای‌روحانیون‌وشخصیت های دینی به دادسرای تهران اعزام شدند. شب گذشته دربازجوئی از جیب چهار گدای دستگیر شده بیش از سی هزار ریال پول نقد بدست آمد.

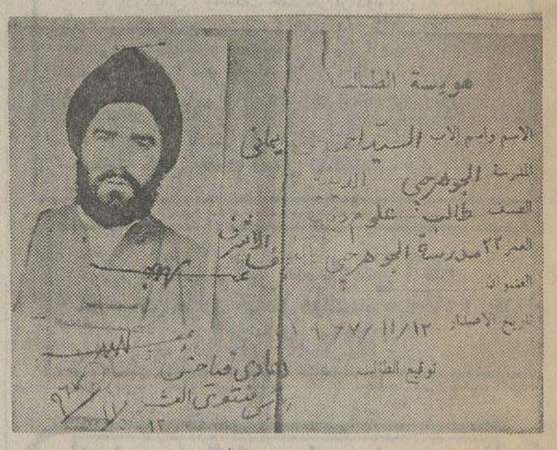

کارت دانشجویی!.. احمد علی ایمانی با جعل کارت،خود را دانشجوی حوزه علمیه معرفی می کرد!

پدری، پسر ۵ ساله‌اش را کشت!

پدری با اتومبیل طفل ۵ ساله خود را زیر گرفت و کشت.

بهنام تورانی، ۵ ساله، که در اثر تصادف با اتومبیل پدرش به سختی مجروح شده بود، شب گذشته در اثر شدت جراحات در بیمارستان سینا جان سپرد.

او عصر دیروز، مقابل در حیاط منزلشان واقع در خیابان آریانا (چهارراه‌گلی)، ایستاده‌بود تا با پدرش که قصد رفتن داشت خداحافظی کند. پدر او سوار اتومبیل خود شد، ابتدا دنده عقب رفت تا راه عبور پیدا کند، ولی براثر بی‌مبالاتی طفل خود را که با اشتیاق اورا تماشا میکرد زیر گرفت.

بهنام که در اثر این سانحه به سختی مجروح شده بود، توسط پدرش به بیمارستان سینا انتقال یافت اما سرانجام پس ازچندساعت مبارزه با مرگ دیشب‌جان‌سپرد.

پیرمرد ۶۰ ساله را آنقدر کتك زدند تا مرد!

سه‌نفر، دریک‌نزاع‌به جان‌پیرمرد ۶۰ساله‌یی افتادند و آنقدر اورا کتک زدند تامرد.

حسین صادق‌زاده‌تبریزی‌چندروز پیش برای پس‌گرفتن چند قطعه سفته‌ای که‌دردست‌یکی‌ازطلبکارانش داشت به‌منزل او مراجعه کرداما چندساعت بعد پسرارشد حسین جسد نیمه‌جان پدر رابه‌بیمارستان شیروخورشید سرخ رضائیه انتقال داد.

حسین در بیمارستان درگذشت اما فرزند ارشدش بماموران انتظامی اطلاع داد که سه‌نفر به‌نامهای یداله وشمس‌اله حاجی‌زاده و رجب سعادت‌پور پدرش را هنگام مطالبه سفته خود آنقدر کتک زده‌اندکه‌مرده‌است.

پزشکی قانونی علت مرگ حسین را شکستگی‌دنده‌هادرنتیجه‌ضربات شدید وارد به‌بدن‌اعلام کرد.

بازپرس دادسرای رضائیه‌سه‌نفر متهم بقتل‌مرد ۶۰ساله‌ای‌رابازداشت کرد.

دبیرستان زاگرس

برای کلاسهای شبانه‌همه‌روزه از ساعت ۵ الی۹ بعداز ظهر ثبت‌نام مینماید

ششم — ریاضی طبیعی — کنکور — مهندسی پزشکی اقتصاد

وکلیه کلاسهای دبیرستان

نشانی - سیمتری بین میدان ۲۴ اسفند و خیابان شاه دبیرستان زاگرس تلفن ۹۲۰۰۸۲

کلاسهای شبانه دبیرستان زاگرس

خانمها — ثبت‌نام کنید — آقایان

کلاسهای تضمینی کنکور — کلاسهای تضمینی ششم

تنها موسسه‌ایکه در کلیه کلاسهای‌آن‌منحصرا مشهور ترین دبیران کلاسهای کنکور پایتخت تدریس میکنند

نشانی-سی‌متری‌بین‌میدان ۲۴ اسفند و خیابان شاه دبیرستان زاگرس تلفن ۹۲۰۰۸۲

دهمین هفته نمایش

برای آنها که هنوز شاهکار بزرگ سینمائی امسال را ندیده‌اند، اینك آخرین فرصت تماشا

فقط درسینما

شهر تماشا

استیو مك‌کوئین
داستین هوفمن
در فیلمی بکارگردانی فرانکلین‌شافنر

پاپیون

اقتباس از کتاب معروف «پاپیون» نوشته هانری شاریر

پاناویژن و رنگی - محصول ۱۹۷۳

صدها هزار نفر فیلم قشنگ «ناخدا با خدا» را دیدند، خندیدند، و لذت بردند و خواستند که دوباره به‌بینند... وحالا «ناخدا، باخدا» قشنگ‌ترین فیلم سال برای آنها که دیده‌اند و آنها که ندیده‌اند

ازامشب‌درقویترین گروه سینمائی پایتخت

اونیورسال-پاسیفیک-ایران
ساینا-تیسفون-رنگین کمان
موناکو-پرسپولیس-کارون
دریا-وآستارا (تجریش)

وحدت — ایرج قادری

ناخدا باخدا

ژاله کریمی

نیمه‌رنگی

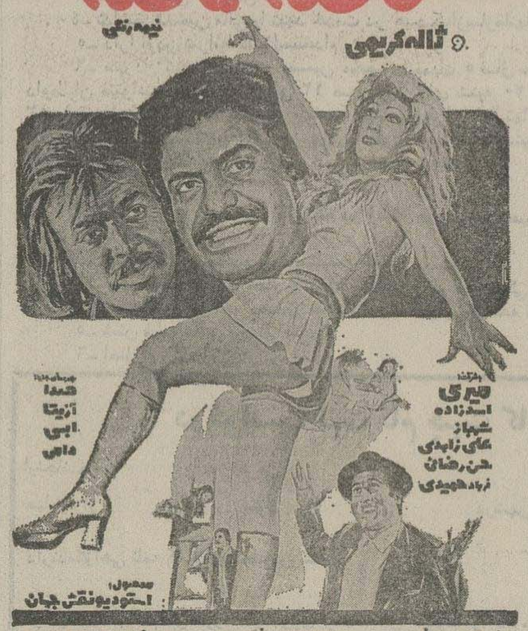

مجله جوانان روزهای دوشنبه هر هفته منتشر میشود

از امشب فقطدر

سینما گلدن سیتی

برگردان کمدی و انتقادی فیلم «پدرخوانده» که در سراسر جهان میلیونها نفر را خنداندهاست

چهره دیگر پدرخوانده

رنگی

باشرکت: الگیرو نوچز، مینی مینوپریو، لینو بانفی، هایده پولیتف

گیشه سینما گلدن‌سیتی همه روزه برای رزرو بلیط آماده است.

آغاز هفته چهارم نمایش در سینما

رادیوسیتی

لطیف‌ترین قصه عشقی‌جهان

سیدنی پواتیه

درفیلم رنگی

زمستان داغ

A WARM DECEMBER

باشرکت: استر آندرسن، ایوت کورتیس، جرج بیکر

بکارگردانی: سیدنی پواتیه

محصول نشنال جنرال پیکچرز

ازامشب فقط در

سینما آتلانتیک

یك فیلم استثنائی - یك‌اثر فراموش نشدنی - یك پدیده استثنائی

یك مرد یك زن یك شب

برت هالس، دانیلا جوردانو، پاسکال پتی

فیلم بکارگردانی: ماریو باوا

رنگی

تماشای این فیلم برای اشخاص کمتر از ۱۸ سال ممنوع است

ازامشب در گروه سینمائی

رویال - سانترال - متروپل

بزرگترین - قویترین-خشن ترین و ماهر ترین کاراته بازان هنك‌کنك طی یك داستان موثر وگیرا جدیدترین فنون وزدوخورد های کاراته‌ای را در معرض قضاوت شما قرار میدهند.

فرشته یا شیطان

سینماسکوپ رنگی

آغاز پنجمین و آخرین هفته نمایش

فقط در سینما

مولن روژ

یك‌اثر داغ و پرهیجان از زندگی پرمخاطره و عشقهای آتشین مردانیکه هر لحظه با مرك روبرو هستند.

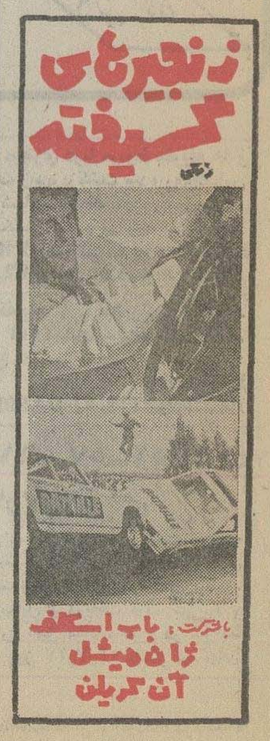

زنجیرهای گسیخته

رنگی

باشرکت: باب اسکف، ژان میشل، آن کریلن

استادان دانشکده‌های غیر دولتی باید گواهی صلاحیت تدریس بگیرند

★ **وزارت علوم برای کنترل مدارس عالی خصوصی ضوابطی تهیه میکند**

استادان و مدرسان مدارس عالی غیر دولتی قبل از شروع به تدریس باید از وزارت علوم گواهی صلاحیت تدریس اخذ کنند.

یك مقام وزارت علوم که این مطلب را در اختیار ما گذاشت گفت برای بسیاری از این استادان و مدرسان، چه نیمه وقت و چه تمام‌وقت، گواهی صلاحیت تدریس صادر شده است.

این گواهی بنا به پیشنهاد مدرسه مورد نظر و با توجه به تحصیلات و تالیفات و تحقیقات «فرد پیشنهاد شده» صادر می شود.

این مقام در پاسخ به این سئوال: حال که وزارت علوم شهریه دانشجویان متعهد خدمت را میپردازد، یعنی در آمد مدارس عالی غیر دولتی را دولت تامین میکند، چه مانعی دارد تا مانند مدارس ابتدائی و راهنمائی، خود کنترل این مدارس را بر عهده گیرد، یعنی کارکنان اداری و آموزشی مدرسه به استخدام دولت در آیند و عمارت اگر استیجاری است از طرف دولت خریداری شود و دولت بجای ادبیات و زبان و امثال آن، رشته‌های مورد نیاز مملکت را در این مدارس ایجاد کند، گفت: ضابطه‌ای در این زمینه در دست تهیه است و اضافه کرد حالا که کمك های لازم از جانب دولت میشود وزارت علوم در خرج پول نیز نظارت کامل به عمل می‌آورد و اصل ۱۹ قانون اساسی چنین اختیاری به وزارت علوم داده است.

★ **هیئت امناء**

از این مقام درباره اجرای اصلاحیه قانون هیات امناء موسسات عالی علمی دولتی سئوال شد وی گفت: این قانون برای اجرا ابلاغ شده است و در مورد دانشگاه رضا شاه کبیر عمل شده است. طبق این اصلاحیه اعضاء هیئت امناء از این قرار خواهد بود:

وزیر علوم یا نماینده تام الاختیار او، وزیر مشاور و سرپرست سازمان برنامه یا نماینده تام‌الاختیار او، دبیر شورای مرکزی دانشگاهها ٤ تن از شخصیت های بصیر و مطلع.

از این مقام در باره صدور اجازه نامه جدید برای تاسیس مدارس عالی غیر دولتی سئوال شد، گفت: گر چه دستور العملی صادره نشده ولی با تحولات اخیر آموزشی، تصور نمیکنم که با تاسیس مدارس جدید عالی غیر دولتی موافقت شود.

داوطلبان لژیون خدمتگزاران بشر بخارج اعزام میشوند

لژیون خدمتگزاران بشر برای خدمت در طرح های خارج از ایران به‌تعدادی داوطلب احتیاج دارد که اولین شرط لازم برای داوطلبی تسلط به زبان انگلیسی یا فرانسه است.

کشور های خواستار داوطلب و تخصص های مورد نیاز آنان به شرح زیر است:

اتیوپی ـ دبیر فیزیک، بیولوژی، حساب، کتابدار، دبیر پرورشی و سرپرست تعمیرگاه.

غنا ـ متخصص ماشین آلات کشاورزی ـ کارآئیب شرقی ـ کمك طراح در شهر سازی و جامعه‌شناس شهری، جامائیکا ـ متخصص آموزش ماشین آلات کشاورزی و مدیریت کشاورزی، کنیا ـ متخصص اکولوژی، سودان ـ هنرآموز ساختمان، لسوتو ـ مهندس سرامیک، جمهوری عربی یمن ـ پرستار و ماما، فیجی ـ متخصص آموزش بازرگانی و آموزش علوم اجتماعی (جغرافیا)، هائیتی ـ مکانیسین اتومبیل، رواندا ـ تکنیسین کشاورزی و گابون ـ کارشناس گرافیک.

(زبان مورد احتیاج سه‌کشور آخر فرانسه و بقیه انگلیسی است). داوطلبان رشته های ذکر شده باید حداکثر تا تاریخ ۲۰ مهر ماه سال جاری برای کسب اطلاعات لازم و اعلام داوطلبی خود به دفاتر لژیون خدمتگزاران بشر در تهران یا شهرستان ها مراجعه نمایند.

اتومبیلهای خارجی مدل ۱۹۷٤ مشمول تخفیف سود بازرگانی میشود

★ **گمرك برای ترخیص اتومبیل های وارداتی به صاحبان آنها اخطار کرد**

تعداد اتومبیل های وارداتی متوقف در محوطه گمرك تهران از دو هزار دستگاه تجاوز کرد و بهمین جهت گمرك به صاحبان آن ها اخطار کرد برای ترخیص اتومبیل های خود تسریع کنند.

یک مقام مسئول در گمرك به خبرنگار اطلاعات گفت: تعداد اتومبیل هائی که توسط مسافران از کشور های اروپائی و آمریکا وارد کشور می شود، بعلت آغاز فصل بارندگی و مساعد نبودن جاده ها بتدریج کاهش می‌یابد اما تعداد اتومبیل های وارداتی مدل ۱۹۷۵ در ماه آینده افزایش خواهد یافت.

این مقام یادآور شد هم اکنون بیش از دو هزار اتومبیل که بیشتر آنها توسط مسافران وارد شده در محوطه گمرك تهران وجود دارد و روزانه حدود هشتاد دستگاه از گمرك ترخیص میشود.

این مقام توضیح داد سود بازرگانی اتومبیل های وارداتی براساس نرخ ارز در تاریخ ترخیص اتومبیل محاسبه می‌شود و مدل اتومبیل جهت استفاده از تخفیف نیز زمان ورود به مرز ملاک قرار میگیرد. به اتومبیل های آخرین سیستم ـ ۱۹۷٤ ـ تخفیف تعلق نمی‌گیرد و به اتومبیل های مدل ۷۳، ۷۲، ۷۱ و کمتر از ۷۱ بترتیب بیست، سی و چهل در صد در حقوق گمرکی و سود بازرگانی تخفیف داده میشود. از دی ماه سال جاری و آغاز سال ۱۹۷۵ میلادی اتومبیل های مدل ۷٤ نیز مشمول بیست در صد تخفیف خواهد شد. میزان تخفیف حقوق گمرکی و سود بازرگانی اتومبیل های مدل ۷۲ که اکنون سی در صد است از آغاز سال نو مسیحی به چهل در صد افزایش می‌یابد.

ساختمان خانه‌های کارکنان مخابرات آغاز شد

طرح آپارتمانسازی برای کارمندان شرکت مخابرات ایران آغاز شد.

این طرح شامل ٤۰ دستگاه آپارتمان است که در خیابان علم ساخته میشود در بازدیدی که مدیر عامل شرکت مخابرات از عملیات ساختمانی این مجتمع مسکونی بعمل آورد موافقت شد تا اعتباری به مبلغ ۳۰ میلیون ریال بصورت وام پس از تصویب مجمع به شرکت تعاونی مسکن داده شود تا کار ساختمان ها تسریع شود.

این آپارتمان ها با برق و آب و تلفن و شوفاژ به بهای تمام شده برحسب نوبت و درصورت لزوم به حکم قرعه کشی به سهامداران شرکت تعاونی مسکن کارکنان شرکت مخابرات واگذار خواهد شد.

شرکت تعاونی مسکن کارکنان شرکت مخابرات تاکنون موفق شده است دو قطعه زمین هر یک بمساحت تقریبی ٥ هزار متر یکی در خیابان علم (منشعب از ٤٥ متری تهران پارس) و دیگری در نارمك خیابان تکش برای آپارتمانسازی تهیه کند.

ارزش هر سهم شرکت تعاونی یکهزار ریال است و هر عضو بایدحتما ده سهم آنرا خریداری کند شرکت در حال حاضر بعلت محدود بودن مقدورات عضو جدید نمی پذیرد.

۲۳۷ کپسول گاز منفجر شد!

کامیون حامل ۲۳۷ سیلندر گاز، در بیست کیلو متری شوش دانیال آتش گرفت و سیلندرهای گاز باصدای وحشتناکی یکی پس از دیگری منفجر شدند.

ساعتی بعد از حادثه، از کامیون حامل سیلندرهای گاز جز مشتی آهن چیزی باقی نمانده بود.

خبرنگار اطلاعات در شوش دانیال می نویسد: درمدتی که آتش سوزی ادامه داشت، رفت و آمد وسایل نقلیه در راه اهواز ـ اندیمشک قطع شده بود و اتومبیل ها ازراه خاکی حرکت میکردند.

محمد حسین علیپور راننده کامیون، وقتی کامیون را درمحاصره آتش دید، فورا خودرا از مهلکه نجات داد و خبر حادثه را به اطلاع اداره آتش نشانی شوش رساند و مامورین ساعتی بعد، آتش را خاموش کردند، اما دیگر از کامیون، جز مشتی آهن پاره چیزی باقی نمانده بود.

در مسابقات قرائت قرآن ایران دوم شد

کوالالامپور ـ رویتر ـ قارئین قرآن کشور مسلمان مالزی در شانزدهمین مسابقه سالانه انتخاب بهترین قارئین قرآن در میان کشور های مسلمان که در کوالالامپور برگزار شد، برنده شناخته شدند. بموجب رای داوران مسابقه که در پایان مسابقه سه‌روز اعلام شد قارئین زن و مرد کشور مالزی از میان ۳٦ شرکت‌کننده از ۱٤ کشور مسلمان برندگان اول زن و مرد و قارئین شرکت کننده از ایران دوم و تایلند سوم اعلام شدند.

برنده مرد مسابقه بهترین قارئین قرآن کریم که از میان ۲٦ شرکت کننده مرد انتخاب شد حاج اسمعیل هاشم نام دارد سیدمحسن خدام از ایران دوم وعبدالجعفر آونگ از تایلند نفر سوم شناخته شدند.

تاسیس بیمارستان هزار تختخوابی در تبریز

یک بیمارستان یکهزار تختخوابی در تبریز و یک بیمارستان پانصد تختخوابی دراردبیل، ساخته می شود.

ساختمان بیمارستان تبریز، بزودی در زمینی بمساحت یکصد هزار متر مربع، آغاز میشود.

این مطلب را دکتر سرکاراتی مدیر کل بهداری آذربایجانشرقی ظهر امروز در تبریز اعلام کرد و افزود: یک بیمارستان دویست و پنجاه تختخوابی دیگر نیز تادو ماه دیگر در تبریز، شروع به ساختمان میکند.

این بیمارستان، مجهز به‌بخش های تخصصی، خواهد بود. دکتر سرکاراتی اضافه کرد: بیمارستان یکهزار تختخوابی تبریز بیمارستان منطقه‌ای نامگذاری خواهد شد. باایجاد دو بیمارستان در تبریز و یک بیمارستان در اردبیل، نیاز آذربایجان ازنظر تامین بیمه‌درمانی، تاحدودی برطرف خواهد شد.

آگهی استخدام در نیروی دریائی شاهنشاهی

نیروی دریائی شاهنشاهی تخصص های مشروحه زیر را جهت خدمت در شهرستان های بندر پهلوی ـ بندرعباس ـ بندربوشهر ـ خارک ـ سیرجان و منجیل ازطریق آزمایش و مصاحبه بطور رسمی و یا پیمانی با حقوق مکفی استخدام می‌نماید.

پزشک متخصص کودکان. داخلی. جراح عمومی. چشم. گوش وحلق وبینی. زنان و زایمان. دندانپزشک. نرس ماما. پرستار. بهیار. تکنسین دندانپزشکی. ادیومتری فیزیوتراپ. مهندس مکانیک. مهندس الکترونیک. مهندس برق. مهندس تاسیسات. لیسانس زبان انگلیسی. لیسانس مترجمی. لیسانس علوم اداری. لیسانس مدیریت. لیسانس آمار.

دیپلم ریاضی. طبیعی. هنرستان صنعتی (رشته های مکانیک ـ الکترونیک ـ برق) ـ دیپلمه‌های ریاضی و طبیعی احتیاج به‌تخصص ندارند.

راننده پایه یک و دو همگانی

آشپز با تحصیلات دوره ابتدائی

شرایط استخدام:

۱ـ تابعیت دولت شاهنشاهی ایران.

۲ـ متدین به یکی از ادیان (اسلام ـ مسیحی ـ کلیمی ـ زردشتی).

۳ـ انجام خدمت زیر پرچم یا دارا بودن معافیت دائم (غیرپزشکی).

٤ـ موفقیت در آزمایشات و مصاحبه

داوطلبین واجد شرایط بالا میتوانند همه‌روزه باستثنای ایام تعطیل و پنجشنبه در ساعات ۸ صبح الی ۱٤ بعداز ظهر به دایره استخدام واقع درخیابان سپهبد زاهدی جنب مسجدالرحمن مراجعه نمایند.

م الف ۱۳۵٤٥

مجالس ترحیم

بانهایت تاثر درگذشت مادر عزیزمان خانم صفیه بهنام را باطلاع بستگان و آشنایان میرساند مجلس ترحیم مردانه و زنانه روز شنبه بیستم مهرماه ازساعت ٤تا٦ بعدازظهر در خانقاه صفی علیشاه برگزار میگردد.

ضمنا مراسم شب هفت آنمرحومه از ساعت ٤تا٦ بعداز ظهر روز یکشنبه ۲۱ مهرماه در مقبره خانوادگی بهنام واقع در صحن مطهر حضرت شاهزاده عبدالعظیم علیه‌السلام منعقد می‌باشد.

نصرت‌اله بهنام. امیراحمد بهنام. بهجت‌بهنام. فرخ بهنام.

آ ـ ۹۵۹۸۳

باتاثر فراوان درگذشت خاله عزیزم مرحومه صفیه‌بهنام را باطلاع بستگان و آشنایان میرساند. مجلس ترحیم مردانه وزنانه روز شنبه بیستم مهرماه از ساعت ٤تا٦ بعداز ظهر در خانقاه صفی‌علیشاه برگزار میگردد.

جلیله فرخ‌نیا (میری)

باکمال‌تاسف و تاثر درگذشت مرحومه صفیه بهنام مادر گرامی همسرم آقای امیراحمد بهنام‌را باطلاع بستگان‌و آشنایان میرساند. مجلس ترحیم مردانه وزنانه روز شنبه بیستم مهرماه ازساعت ٤تا٦ بعدازظهر در خانقاه صفی‌علیشاه‌برگزارمیگردد.

ثریا دفتری (بهنام)

آ ـ ۹۵۹۸۳

بخانواده‌های عزادار بویژه بازماندگان آنمرحومه مصیبت وارده را تسلیت میدهیم.

باکمال‌تاسف درگذشت مرحومه مغفوره بانو علویه‌فراهانچی مادر اینجانبان حسن و حمید فراهانچی و همشیره طباطبائی را باطلاع عموم آشنایان میرساند. مجلس ختم آن مرحومه روز پنجشنبه ۱۸ر۷ر۵۳ ازساعت ۹تا۱۱ صبح در مسجدشیخ عبدالحسین (آذربایجانیها) برگزار خواهد شد.

الاحقر تفسیری و خانواده‌های: فراهانچی. طباطبائی. مجتهدزاده. عدنانی. اسلامی. خیر. گلابیان. بهجانی. صدری. مرصوص. زهتاب. فکرصنعتی. سقط‌چیان. حقیقی. پرکار. قشقائی. شیوری. کاغذیان. ابریشمچی. افرنگ. جباری. پیروز. سلامی. ناجی. محمدیون. دیباج. رهنمای آذر. تبریزی. خادم حسینی. کاظمیان. آینه‌چی. جنت‌رضوانی.

آ ـ ۹۹۸۳

مصیبت وارده را بخانواده‌های عزادار تسلیت میدهیم

بانهایت تاسف درگذشت جانگداز دوشیزه نرمین شفیق نوبری همکار عزیز خود را باطلاع دوستان می رساند.

مجلس ترحیم آن شادروان روز پنجشنبه ۱۸ مهر ماه جاری از ساعت ۱تا۳ بعداز ظهر در خانقاه صفی علیشاه برگزار خواهد شد.

درمانگاه نفت نازی‌آباد

دکتر لطفی. دکتر قبادکار. حجاریزاده. دکتر وثوقی. دکتر فصیحی. دکتر افسرزاده. دکتر فریوری. دکتر نورائی. مسمی‌پرست. وارداء. امیر معز. جلالی. موحدی. متین‌رزم. عهدیه. علوی. رسولی.

آ ـ ۱۰۰۱۹

بانهایت تاسف درگذشت جانگداز جوان ناکام دوشیزه نرمین شفیق نوبری را باطلاع دوستان و آشنایان میرساند مجلس ترحیم در روز پنجشنبه هیجدهم‌مهر از ساعت ۱ تا ۳ بعدازظهر در خانقاه صفی علیشاه برگزار خواهد شد.

خانواده‌های: شفیق نوبری. هاتفی. سرخوشی. آتشیان. دیلفانیان. مشفقی. آذرم. زمانی. کمپانی. حسین‌زاده. خلخالی. شمس‌داوری. تبریزی. گلباززاده. برین. شاهورانی. خلخالی. میزانی. سبکتکین. الماس‌بیگی. امین کاظمی. میرزا آغاسی. خواجه نوری. فتحی. پیرداوری. لقمان‌زاده. بهشتی‌مال. آهنگیان.

آ ـ ۹۹۷٥

مصیبت وارده را بخانواده‌های عزادار تسلیت میدهیم

ضمن عرض تسلیت به دوست ارجمند خود جناب آقای قدرت‌الله لوئی عضو هیئت رئیسه اتحادیه بدینوسیله‌درگذشت مرحوم رحمت‌الله شاه محمد لو عموی گرامی آقایان قدرت‌الله و عطاء الله و عزیز الله لوئی را باطلاع همکاران محترم میرساند. مجلس تذکر آن مرحوم روز پنجشنبه ۱۸ر۷ر۵۳ از ساعت ٤الی ۸ بعد از ظهر به آدرس زیر منعقدمیگردد. خیابان پهلوی مقابل تلویزیون کانال ۳ خیابان ایوبی شماره ۳٥ منزل لوئی.

اتحادیه فروشندگان مصنوعات نفت گاز الکتریک

آ ـ ۹۵۹۷۹

خانواده های: لوئی، شاه محمدلو ـ لو ـ جلیلی ـ اسکندری ـ گوهری ـ آزردگان ـ دادرسان ـ حاجی‌خانی ـ پریین ـ چنگیزی ـ دکتر شیرزاد ـ وکیلی ـ ریحان‌پور ـ صفاجو ـ مشتعل ـ شبرخ ـ ناظریان و وابسته.

درگذشت‌مرحوم رحمت‌الله شاه محمدلو را باطلاع فامیل، دوستان و آشنایان میرسانند مجلس تذکر آنمرحوم در روز ٥شنبه ۱۸ر۷ر۵۳ از ساعت ٤ الی ۸ بعد از ظهر در منزل آقای قدرت الله لوئی واقع در خیابان پهلوی ـ مقابل‌تلویزیون کانال ۳ خیابان ایوبی شماره ۳٥ منعقد میگردد.

آ ـ ۹۵۹۷۹

بانهایت تاسف درگذشت مادر و خواهر عزیزمان بانو بلقیس صفائی تهرانی را باطلاع دوستان و آشنایان میرساند مجلس ترحیم مردانه وزنانه روز پنجشنبه ۱۸ مهر ماه‌ازساعت ۲ الی ٤ بعدازظهر درمسجد (مجد) برگزار خواهد شد.

پروین طائی تهرانی. بولیا حقیقی. محمد صفائی‌تهرانی. حسن صفائی تهرانی. محسن صفائی‌راد. علی‌صفائی‌تهرانی. جواد صفائی تهرانی.

خانواده‌های: طائی تهرانی. حقیقی. صفائی تهرانی. سوزنچی. توفیقی محمدی. اسماعیلی. نقشینه. ماهوچیان. جهان. ایروانی. فرجی. میرخانی. انتظامی. دولت‌آبادی. حضرتی آشتیانی. شفیعی لاریجانی. اتابکی فرد. تهرانی. علیپور. فرحبخش. وصالی. حاجی‌پور و فامیل‌های وابسته.

آ ـ ۹۹۹۱

مصیبت وارده را بخانواده‌های عزادار تسلیت میدهیم

درگذشت جوان ناکام رحمان نوروزی نراقی را باطلاع کلیه همشهریان عزیز میرسانم.

مجلس ختم آن‌مرحوم ازساعت ۳ تا٥ بعدازظهر روز جمعه ۱۹ر۷ر۵۳ درمسجد اکباتان برگزار میگردد.

غلامحسین حمزه‌ای

بانهایت تاثر وتالم درگذشت شادروان جوان‌ناکام رحمان نوروزی نراقی را باطلاع عموم دوستان و آشنایان میرساند.

مجلس ترحیم مردانه و زنانه آن شادروان از ساعت ۳ تا٥ بعدازظهر روز جمعه ۱۹ر۷ر۵۳ در مسجد اکباتان واقع در خیابان اکباتان برگزار میگردد.

خانواده‌های: نوروزی. زمانی. اسماعیلی. کاظمی. مشکوه. شکری. بهشتی. کمره‌ای. میرجعفری. میرسلطانی. ابوالحسنی. نوروزی. پنبه‌زن. ایزدی. عابدینی. بحرینی و حمزه‌ای.

آ ـ ۱۰۰۱۷

مصیبت وارده را بخانواده‌های عزادار تسلیت میدهیم

پرسه

بانهایت تاسف وتاثر درگذشت شادروان همسر و پدر عزیزمان خداداد رشادت را باطلاع می‌رساند.

پرسه آن روانشاد در روز دین ایزد و مهرماه مطابق پنجشنبه هیجدهم مهرماه ۵۳ ساعت ۳تا٥بعداز نیمروز درتالار ایرج خیابان استالین کوچه زرتشتیان برگزار میگردد.

بانو رشادت. سیروس و داریوش رشادت. رستم وپریدخت و شیرین رشادت. کیخسرو و شاهپور کامه باستانی. و خانواده‌های: رسنگاری. استواری. لهراسب. خدابخشی. مهرفر. بمانی. برمشاهی. مسرتی. فرهی‌فر. توکلی وخانواده های وابسته.

آ ـ ۹۹۸۱

مصیبت وارده را بخانواده‌های عزادار تسلیت میدهیم

باندوه فراوان درگذشت نابهنگام جوان ناکام مرحوم محمود طبسی یزدی داماد حاجی محمد علی متوسلیان‌یزدی را در حیدرآباد هندوستان باطلاع کلیه فامیل و دوستان می‌رساند.

مجلس ترحیم مردانه آن‌مرحوم از ساعت ۳تا٥ بعدازظهر روز پنجشنبه ۱۸ر۷ر۵۳ درمسجد المصطفی واقع درچهارراه حسن‌آباد کوچه همت‌آباد و نیز بهمین مناسبت مجلس‌یادبود زنانه ومردانه از ساعت ۳تا٥ بعدازظهر روز جمعه ۱۹ر۷ر۵۳ در مسجد صاحب‌الزمان بنشانی خیابان قزوین بعد ازسه‌راه آذری ـ مهرآباد جنوبی ـ بیست متری تفرش برگزار میگردد.

خانواده‌های طبسی. قدکچیان. متوسلیان. عربی. امراللهی. نجفی. مدیر طاهری وخانواده‌های وابسته.

آ ـ ۹۵۹۹۰

مصیبت وارده‌را بخانواده‌های عزادار بویژه بازماندگان آنمرحوم تسلیت میدهیم.

باکمال تاسف درگذشت بانو رخشنده راغب را باطلاع میرساند مجلس ترحیم روز پنجشنبه هیجدهم مهرماه از ساعت ۳تا٥ بعدازظهر در مسجد الجواد واقع در میدان ۲٥شهریور برگزار خواهد شد.

خانواده‌های: راغب. نراقی. سحرخیز. وزیر دفتری. اوینی. هاشمی. انصاف. یگانه. معینی. صادقیان. درخشان.

آ ـ ۹۹۷۱

مصیبت‌وارده‌را ببازماندگان آنمرحومه تسلیت میدهیم

سپاسگزاری

بدینوسیله از آقایان حجج‌اسلام ـ فرهنگیان محترم ـ بازرگانان عزیز ـ روسای ادارات ـ دوستان و آشنایان که‌در مراسم تشییع ـ تدفین ـ مجالس ترحیم و هفته شادروان حاج محمد ضرابیان در اصفهان واهواز قدم‌رنجه فرموده و یا وسیله تلگراف ونامه ودرج درجراید قلوب بازماندگان‌را تسلی بخشیده‌اند سپاسگزاری نموده و چنانچه بعلت تالمات روحی در شرفیابی و عرض معذرت و امتنان تاخیری روی دهد امید عفو داریم.

حاج احمد ضرابیان. محمود ضرابیان. حسن ضرابیان. و خانواده‌های وابسته.

آ ـ ۹۵۹۷۷

از عموم سروران معظم وذوات محترم که در جریان سوک خانواده میرحیدر بسبب درگذشت مادر عزیزمان اظهار لطف ومحبت فرموده وبا شرکت در مراسم تشییع و با ارسال تلگرام و تشریف‌فرمائی در منزل وشرکت در مجلس ختم و همچنین مراسم هفته موجبات تسلی خاطر متالم ما را فراهم فرمودند سپاس بی‌پایان خودرا تقدیم و اگر بسبب تاثرفراوان وعدم‌حضور قبلی درعرض تشکرحضوری تاخیر شود استدعای پوزش و عفو داریم.

مرضیه میرحیدر. حسین میرحیدر. صدیقه میرحیدر. زهره میرحیدر. دره میرحیدر. محسن میرحیدر.

آ ـ ۹۹۸۷

بدینوسیله ازکلیه فرماندهان گرامی دوستان و آشنایانی که درمراسم تشییع، ختم وشب هفت مرحومه مادر بزرگوارم نهایت همدردی را فرموده‌اند تشکر وسپاسگزاری نموده بقاء عمر وسلامت خانواده را برای سرورانم آرزومندم.

سروان رضا فربود

آ ـ ۹۹۹۷

از سروران گرامی، روحانیون و روسای سازمانهای دولتی ودوستان خصوصا اهالی‌محترم بندرکنگان که‌بمناسبت درگذشت عموی بزرگوارم شادروان رشید فروزش در کلیه مساجدکنگان‌مراسم ختم‌برگزار ویاشرکت‌فرمودند سپاسگزاری خودرا اعلام، چنانچه به‌علت تالمات روحی در عرض تشکر حضوری تاخیری رخ دهد پوزش طلبیده از خداوند متعال سلامتی وموفقیت برای عموم مسئلت مینمایم.

شهردار بندر کنگان ـ علی فروزش

آ ـ ۹٦۰۲۷

یادبود

دومین سالروز درگذشت مادر وخواهر عزیزمان فاطمه روائی (نصراللهی) و هما نصراللهی راکه جمعه ۱۹مهر می باشد یادآور بستگان ودوستان مینماید.

عشرت. پری. بهزاد و رضا نصراللهی.

آ ـ ۱۰۰۳۳

به احترام ماه مبارک رمضان ورفاه حال روزه‌داران مراسم شب هفت بانو طلعت رشیدی ملغی و هزینه‌آن صرف امور خیریه خواهد شد.

برادران رشیدی

آ ـ ۹۹۸٥

✝

چهلم درگذشت شادروان واجه‌ژیرابربازیل را به اطلاع دوستان و آشنایان میرساند، مراسم یادبود روز پنج شنبه هیجدهم مهرماه ازساعت چهار بعداز ظهر در کلیسای ارامنه واقع‌درخیابان استالین (قوام‌السلطنه شمالی) برگزار میشود.

خانواده بازیل

آ ـ ۹۹٦٥

مجالس وعظ و سوگواری

مکتب‌النبی (صلی‌الله علیه‌و آله)

(امشب) خیابان‌ژاله ـ عین‌الدوله ـ کوچه‌تقوی منزل‌آقای‌غفاری (فرداشب) شاهپور سه‌راه بوذرجمهری کوچه ویژه منزل آقای تسلیمی.

(شب شنبه) میدان شاهپور ـ ظفرالدوله ـ اول اسفندیاری منزل آقای خاضعی.

برنامه: ساعت۸ الی ۱۰ قرائت قرآن وتفسیر ـ ۱۰ الی ۱۱ سخنرانی ثقةالمحدثین جناب‌آقای حاج شیخ‌رضا سراج.

هیئت حسینی دلریش

(امشب) فلکه اول‌نیروی‌هوائی منزل‌آقای حاج‌غلامرضا همت (فرداشب) خیابان ایران کوچه معتمدالممالک منزل آقای حاج غفور سلطانی

(شب‌شنبه) خیابان ٤٥متری نارمك منزل‌آقای دکتر محمدزاده

برنامه: ساعت ۸ الی ۱۰ قرائت قرآن و بیان احکام ـ از ۱۰ تا ۱۱ سخنرانی جناب آقای دکتر روح‌یزدی.

هیئت انصار ابو الفضل (علیه‌السلام)

(امشب) مولوی اسمعیل بزاز کوچه محمدیه منزل آقای حق‌خواه (احیاء با صرف سحری)

(فرداشب) نارمك فلکه هفت‌حوض خیابان پارک‌غربی میدان ٦۳ منزل آقای میدائی (شب شنبه) تهران پارس ایستگاه حشمتی خیابان ۱۱۲ منزل آقای کارخانچی.

برنامه: ساعت ۷ونیم الی ۹ونیم تلاوت کلام‌الله مجید وتفسیر ـ ۹ونیم الی ۱۰ ونیم سخنرانی حضرت آیةالله علوی تهرانی

بدینوسیله فوت ناگهانی آقای محمد رضا ستوده قاضی‌زاده اراکی پدر همکار گرامی سرکار ستوان یکم همایون ستوده را باطلاع دوستان و آشنایان میرساند مجلس ختم مردانه وزنانه آنمرحوم از ساعت ٤ الی ٦ بعدازظهر روز جمعه ۱۹ مهرماه در مسجد مجد منعقد خواهد بود.

بیمارستان و زایشگاه پاسارگاد

آ ـ ۹٥۹۹۲

باکمال تاسف درگذشت ناگهانی پدر عزیزمان محمد رضا ستوده قاضی‌زاده اراکی را باطلاع بستگان و آشنایان می رساند. مجلس ترحیم آنمرحوم مردانه وزنانه روز جمعه ۱۹ مهرماه از ساعت ٤ الی ٦ بعد از ظهر در مسجد مجد منعقد می‌گردد.

همایون ستوده. دادفر ستوده. پهلو ستوده و خانواده‌های: ستوده. بیات. امجدی نوری. انجمن. دلالت. فاطمی. گرکانی. افشار. حسنخانی. مشیدی. میرحسینی. فرزاد. بوستانی. قادری عراقی. امینی. وهرام. دستفرز مقدم تمبرچی. معینی. مهندس ادموند.

آ ـ ۱۰۰۲۱

مصیبت وارده‌را بخانواده‌های عزادار تسلیت میدهیم

تسلیت

جناب آقای محمد نحوی همکار ارجمند

باکمال تاسف درگذشت فقیدسعید بزرگ فرهنگی‌ارجمند مرحوم باقر نحوی را به فرزندان گرامی و خاندان محترم‌آن مرحوم بویژه آن‌جناب و گروه فرهنگی آذر وجامعه‌فرهنگیان تسلیت میگوید.

گروه فرهنگی حکیم ثنائی ـ اصفهان

آ ـ ۹٦۰۲۰

جناب آقای علی فروزش شهردار محترم کنگان

از سوی خود و کارکنان شهرداری بندر کنگان مصیبت وارده را به جنابعالی تسلیت عرض نموده و پیوسته صبر جمیل برای آن خاندان محترم از خداوند بی‌همتا آرزو دارم.

بندر کنگان ـ محمد حاجیانی

آ ـ ۹٦۰۲۸

جناب سروان منصور هاشمیان

از درگذشت ناگهانی پدر گرامیتان نهایت متاثر شده وخود را درغم شما شریک میدانیم.

تبریز ـ ستوان‌یکم حسن جوادی ـ ستوان دوم پژهان‌فر ـ ستوان‌دوم ملکی.

آ ـ ۹٦۰۲٦

جناب سروان سیدمنصور هاشمیان

باعرض تسلیت درغم بزرگ شما شریک هستم.

تبریز ـ مدیر قنادی نوین

آ ـ ۹٦۰۲٥

سرکار خانم عشرت فولادی

از درگذشت ناگهانی همسر گرامیتان آقای دکتر شجاع خواجه کریم‌الدینی بی‌نهایت متاسف شدیم. بدین‌وسیله‌مصیبت وارده را به‌شما و خانواده محترم صمیمانه تسلیت عرض نموده خودمان را درغم بزرگ شما شریک میدانیم.

بم ـ مهین و مهدی کریم‌الدینی

آ ـ ۹٦۰۲٤

سرکار خانم سیلوانا آرزومانیان

بانهایت تاسف وتاثر مصیبت وارده‌را تسلیت گفته‌بقای عمر جنابعالی و بازماندگان را ازخداوند مسئلت داریم.

کارکنان شرکت سهامی خاص ایرانگاز

آ ـ ۹٥۹٦۲

سرکار خانم زهره میرحیدر ـ جناب آقای حشمت‌اله‌فروتن

مصیبت وارده را تسلیت عرض نموده سعادت و سلامت بازماندگان را آرزومندیم.

وکیل‌زاده. بحرانی. سراجی. شکوهی. مهندس‌خوئی. اعظامی. افلاطون.

آ ـ ۱۰۰۳۷

آقای سید حسین مجاهدی

با نهایت تاسف درگذشت ناگهانی خواهر گرامیتان را تسلیت گفته و بقاء عمر سایر بازماندگان‌را از ایزد متعال خواهانیم.

کارکنان اداره خدمات ماشینی برق مازندران

آ ـ ۹٦۰٤۱

جناب آقای قدرت‌اله لوئی

بانهایت تاسف مصیبت وارده را تسلیت عرض نموده سلامتی و بقای جنابعالی را ازخداوند مسئلت داریم.

شرکت تهران الکتریک (سهامی خاص)

آ ـ ۹٥۹٥۰

سرکار خانم زهره میرحیدر

بانهایت تاسف مصیبت وارده را بشما و خانواده‌ارجمندتان تسلیت میگویم.

صفائی تهرانی

آ ـ ۹۹۹۳

آقای غلامعلی باقری

بانهایت تاسف مصیبت وارده‌را بشما تسلیت میگوئیم.

گروه صنعتی مینو

آ ـ ۹٥۹۷۲

تیمسار معظم سرتیپ مهدیون

با نهایت تاسف مصیبت وارده را بجنابعالی و خانواده محترم تسلیت عرض نموده بقای خاندان محترم را از درگاه ایزد متعال مسئلت مینماید.

مهندس کیهان‌پناه

آ ـ ۹٥۹۷۱

سرکار خانم زهره میرحیدر جناب آقای فروتن

مصیبت وارده را از صمیم قلب تسلیت میگوئیم.

روح انگیز امامی ـ منوچهر میرطهری

آ ـ ۱۰۰۰۹

باقلبی آکنده ازتاثر درگذشت بانوی محترمه صفوره جودت را بجناب آقای حاج غلامحسین حبیب‌الهی و بانوان آفاق ومهوش جودت وآقایان محمدرضا و علیرضا جودت و سایر بازماندگان آن مرحومه تسلیت عرض می‌نماید.

سرگرد محمد مردانی و بانو

آ ـ ۹۹۹٥

سرکار خانم میرحیدر و جناب آقای فروتن

مصیبت جانگدازی که برشما وارد آمد، قلب ما را نیز مالامال اندوه کرد. در این ماتم بزرگ خود را باشما سهیم می‌دانیم.

روح‌انگیز امامی. سرگرد منوچهر میرمطهری.

آ ـ ۱۰۰۲۹

آقایان ایرج دلکانیان و بهرام نوبری

کارمندان طرح‌ریزی وسیستم‌ها و روشها مصیبت وارده راتسلیت گفته وخودرا درغمتان شریک میدانند.

آ ـ ۹٦۰۳۲

جناب آقای کریمی‌فر ریاست محترم‌دادگاه بخش تاکستان

باکمال تاسف مصیبت وارده‌را تسلیت گفته، سلامت جنابعالی وسایر بازماندگان را از خداوند متعال خواهانم.

تاسیسات توریستی امینی ـ حجازی

آ ـ ۹٦۰۳۱

سال چهل و نهم ـ شماره ۱۴۵۲۹

اطلاعات

چهارشنبه ـ هفدهم شهریور ماه ۱۳۵۳
بیست و دوم رمضان ۱۳۹۴ ـ نهم اکتبر ۱۹۷۴

ساعت شرعی توپ افطار توپ سحر	استخراج دکتر ریاضی‌کرمانی
	توپ افطار . . . . ساعت ۵ و۵۸ دقیقه
	توپ‌سحر . . . . ساعت ٤ و ۳٦ دقیقه
	طلوع آفتاب . . . . ساعت ٦ و ٤ دقیقه
	ظهرشرعی . . . . ساعت ۱۱ و۵۳ دقیقه

مذاکرات ایران و کنسرسیوم برای افزایش قیمت نفت

★ **ایران افزایش قیمت را به اسم «رقم تعدیلی» وصول میکند**

مذاکرات ایران و کنسرسیوم پیرامون اجرای تصمیم اخیر اوپک‌مبنی بر افزایش ۳۳ سنت برهر بشکه نفت از چند روز قبل شروع شده ، رو به پایان است .

ظاهرا ایران برخلاف کشور های‌دیگر اوپک احتیاجی ندارد که افزایش فوق را بنام مالیات وصول کند ، بهمین‌جهت لایحه قانونی برای افزایش مالیات‌ازشرکتهای‌نفتی بمجلس داده نمیشود .

در قرار داد فروش نفت به کنسرسیوم ماده‌ای به اسم «رقم تعدیلی» وجود دارد ،که هر نوع افزایش قیمت نفت در خلیج‌فارس از همین راه وصول میشود .

مذاکرات شرکت ملی نفت و کنسرسیوم در حال حاضر در همین قالب ادامه دارد . ایران ۳۳٫۵ سنت را در قالب «رقم تعدیلی» از کنسرسیوم دریافت خواهد کرد .

با احتساب آخرین افزایش قیمت نفت خام که در اجلاسیه اخیر اوپک تصویب شد درحال حاضر بهای متوسط نفت خام ۳٤ درجه ایران ۹٫۹۱ دلار و ۳۱ درجه آن ۹٫۷۱ دلار است

میزان تولید نفت خام ۳٤ درجه ۵۲ در صد نفت خام۳۱ درجه۴۸در صد از کل تولیدات است .

کل‌تولیدات ایران در سال‌جاری نزدیک به ۲٫۲ میلیارد بشکه پیش‌بینی‌میشود، که روزانه‌کمی بیش از ٦ میلیون بشکه در سراسر کشور است .

این نکته باید یادآوری شود که‌از تولیدات فوق مقداری سهم صادرات آزاد شرکت ملی نفت است که به قیمت روز فروخته میشود و آخرین معامله به قیمت روز بشکه‌ای ۱۰٫۹۵ تا ۱۱دلار بوده است .

بهای فوق متغیر و در حال نوسان است اما هیچ وقت‌کمتر از بهای متوسط خلیج فارس نبوده است .

جمع‌در آمد نفتی سال‌جاری ایران‌بین ۲۰ تا ۲۱ میلیارددلار تخمین زده میشود .

نامه‌جوابیه مجلسین آماده‌شد

نامه جوابیه مجلسین که بموجب آن مجلسین‌سناوشورایملی‌آمادگی خودرا برای فعالیتهای‌قانون‌گذاری بحضور شاهنشاه آریامهر اعلام می‌دارند امروز درجلسه مشترک هیئت رئیسه مجلسین که درکاخ سنا وبریاست مهندس شریف‌امامی تشکیل گردید مطرح شد و پس‌از بررسی های لازم بتصویب‌رسید.

قرار است بامداد فردامتن نامه جوابیه‌مجلسین‌درجلسه خصوصی شورا و ساعت ۱۰ صبح روزشنبه درجلسه خصوصی مجلس سنا مطرح گردد و پس از تصویب تقاضای شرفیابی شود .

★ **درجلسات علنی دومجلس**

درجلسه‌علنی مجلس شورایملی که ساعت ۱۰ بامداد فردا تشکیل میشود ابتدا اسامی هیئت رئیسه شعب‌ششگانه قرائت می‌شود . آنگاه اسامی اعضاء وهیئت‌رئیسه کمیسیون‌هاقرائت وباطلاع مجلس خواهدرسید.

درجلسه علنی مجلس سنا نیزکه ساعت دهونیم بامداد ، روز شنبه تشکیل‌میگردد ابتدا گزارش‌شعب راجع‌به‌انتخاب هیئت رئیسه آن قرائت می‌شود ، سپس‌برای‌انتخاب اعضای کمیسیونها اخذرای‌بعمل می‌آید وآنگاه جهت استخراج‌آراء تنفس اعلام میگردد ودر جلسه مجدد که همان روز خواهدبود اسامی اعضای کمیسیونها قرائت خواهد شد .

ساختمان پالایشگاه نفت و فعالیت در صنعت صید ماهی

موضوع اصلی مذاکرات وزیر بازرگانی جمهوری کره در تهران

خانم روحی مدیرکل وزارت‌بازرگانی به وزیربازرگانی‌کره‌جنوبی خوشامد میگوید. در وسط سفیر کره جنوبی در تهران دیده‌میشود .

پی‌جون ـ شنگ وزیر بازرگانی جمهوری کره‌برای‌انجام یک سلسله مذاکرات بازرگانی دیشب‌وارد تهران شدودرفرودگاه مورد استقبال قرار گرفت .

وزیر بازرگانی جمهوری کره در توقف کوتاه خود در تهران با آقای هویدا نخست‌وزیر ، آقای مهدوی وزیر بازرگانی و دکتر اقبال رئیس هیئت مدیره ومدیر عامل شرکت ملی نفت ایران ملاقات و مذاکره خواهد داشت .

وزیربازرگانی جمهوری‌کره‌هنگام ورود به تهران گفت : در تهران بامقامات ایرانی درباره ساختمان پالایشگاه نفت در کره جنوبی که باهمکاری و سرمایه‌گذاری‌مشترک دو کشور خواهد بود مذاکره می کند ضمنا صادرات سیمان به ایران از جمله موارد دیگری خواهد بود که بامقامات‌بازرگانی ایرانی مورد مذاکره قرارمیدهد.

شنگ افزود : فعالیت درصنعت صیدماهی یکی از طرحهائی است که همواره مورد نظر دوکشور ایران و کره بوده و ما تجارب خود را در این زمینه دراختیار ایران قرارخواهیم داد .

در سال آینده

۷۰هزار دانشجو در اردوهای عمران‌ملی شرکت خواهند کرد

★ **استانداران : شرکت در امور عمرانی ما را در انجام برنامه‌هایمان‌بسیار یاری خواهند کرد .**

نتایج موفقیت‌آمیز اردو های عمرانی ملی که امسال باشرکت ۳۰ هزار نفر برگزار شد ، برنامه ریزی وسیع‌تری را در سمینار ارزشیابی اردو های عمران‌ملی سبب گردیدوحاضرین در این مجمع پژوهشی تصمیم گرفتند در آینده ۷۰ هزار دانشجو رابرای یاری روستاها در انجام طرحهای جدیدبه نقاط مختلف ایران گسیل دارند .

شرکت کنندگان درسمینار ارزشیابی اردو های عمران ملی ضمن بررسی مسائل مورد نظر و جستجوی راه‌حلهای اساسی برای رفع کمبودها ونقائص نخستین سال اجرای این برنامه پس از ۵ روز به کار خود پایان دادند ورئوس‌تصمیمات‌ومطالعات خود را درجهت گسترش این فعالیت ها اعلام داشتند .

در این سمینار تاکید شد که باتوجه به علاقه و استقبال دانشجویان در برنامه آینده۷۰ هزار نفر در اردو های‌عمران‌ملی شرکت خواهند جست وکوشش زیادی بعمل خواهد آمد تا بخشی ازاموزنوسازی وعمرانی کشور با کمك وامداد نیروی جوان انجام گیرد .

در جلسات پنج روزه سمینار ارزیابی اردو های عمران‌ملی‌که باحضور استانداران و جمعی از کارشناسان صاحب‌نظر برگزار گردیدشرکت‌کنندگان به نقطه‌نظر های مشترکی رسیدند و خاطرنشان کردیدکه برای بهره‌برداری کامل و گسترده‌تر از تلاش های‌دوماهه جوانان‌در نقاط‌مختلف کشورباید همه وسائل مورداحتیاج‌دراختیار گروه های اردو های عمران ملی گذارده شود .

سمینار همچنین توصیه کرد که نیاز هرگروه از جوانان شرکت کننده با توجه‌به‌شرائط اقلیمی و امکانات دیگر باید فراهم آید تا بتوان از نیروی فعال‌وسازنده جوانان حداکثر استفاده را کرد .

نظر استانداران

اکثر شرکت کنندگان در سمینار با اشاره به هیجانی که اجرای برنامه های عمرانی در تابستان گذشته دربین‌جوانان بوجود آورد ادامه این کوشش دسته‌جمعی را یك‌نقطه تحول و بهترین طریق‌یاری گرفتن از قدرت فکری و همکاری جوانان نام بردند .

استانداران حاضر در این سمینار معتقد بودند که تجربه سال گذشته اردو های عمران ملی امکانات تازه‌تری‌رادراختیار آنان برای پیشرفت اصول و تحقق برنامه های عمرانی گذارد و همگان در این مورد تاکید کردند که با استفاده از این قدرت می‌توان در زمان کوتاه به نتایج بسیار درخشانی‌رسید.

چند تن از کارشناسان‌سمینار ضمن سنجیدن و ارزیابی اقدامات اردو های عمرانی‌تاکید کردند که‌بسیاری‌از دانشجویان شرکت کننده در اردوی امسال درخواست کرده‌اند که برای بپایان رساندن برنامه های خود مجددا به مناطق محل ماموریت خود بازگردند .

همه‌شرکت کنندگان در این سمینار در این نکته متفق‌القول بودند که با همکاری ۷۰ هزار نفر دانشجوی برنامه های اردو های عمران ملی و دلبستگی و علاقه‌ای‌که جوانان در این مورد دارند امید فراوانی به پیشرفت های سریع نوسازی وجود دارد و در حقیقت بخشی از برنامه های عمرانی استانها را می‌توان به این گروه سپرد .

میزان محصول مرکبات شمال تعیین شد

وزیر تعاون و امور روستاها بمنظور رسیدگی به دستورات‌ده روز قبل در مورد خرید محصول مرکبات شمال‌بامدادامروزبشهسوار عزیمت و درجلسه‌ای باحضور باغداران وهیاتهای‌مدیره شرکتهای تعاونی شرکت کرد .

دراین جلسه که‌درسالن شیرو-خورشیدسرخ‌شهسوار تشکیل شده بود اقدامات انجام شده درمورد خرید محصول مرکبات‌قابل‌عرضه براساس آمار تهیه‌شده بررسی شد. آمار میزان محصول مرکبات شمال توسط ۲۱ گروه ،باتماس باباغداران تهیه شده است وزیر تعاون دراین جلسه ضمن استماع تقاضای باغداران شمال نسبت‌به استقرار مراکز خرید و تهیه جعبه وسموکود مورد نیازباغداران دستورات تازه‌ای بمسئولین داد .

اعضای سه ارگان دیگر کانون وکلا انتخاب شدند

اعضای سه ارگان دیگرکانون وکلای دادگستری در جلسه اخیر هیئت‌مدیره‌کانون ،بشرح زیر انتخاب شدند .

آقایان محسن پزشکپور (سرپرست روابط عمومی و سخنگوی کانون) جهانگیر امیر حسینی ، محمود قاضی مجد ، محمد علی سفری و اسمعیل مصباح‌اسکوئی(اعضای کمیسیون روابط‌عمومی).دکتر حسینقلی کاتبی(مسئول اداره امور مجله کانون وکلا) ، دکتر تقی لطفی ، محمد رضا فیض مهدوی ، دکتر جعفر بوشهری،دکتر منوچهر کمالی طه ، دکتر غلامحسین نعمتی دکتر جاوید صلاحی و دکتر حسن حسنی(اعضای کمیسیون مجله کانون وکلا)دکتر محمد جواد رضوی ، دکتر علی‌اکبر امامی اهری ، احمد ندیم ، محمد رضا مجیدی و عیسی مویدی (کمیسیون راهنمائی).

خبرنگار قضائی ما مینویسد: در حال حاضر اکثر ارگانهای کانون وکلا تقریبا کامل شده‌اند و تنها ارگان مهمی که هنوز انتخابات آن‌صورت نگرفته ، کمیسیون تحقیق می باشد .

ظرف هفته های گذشته‌اعضای کمیسیون کار آموزی، اداره معاضدت قضائی ، هیئت‌امناء صندوق تعاون، کمیسیون‌امور بین‌المللی وکالتی ،کمیسیون تفریحات‌و کمیسیون سخنرانی انتخاب شدند .

بازرسی مسافرخانه های تهران

وزارت بهداری اعلام‌داشت بمنظور بهسازی محیط مسافرخانه های تهران و شهرستانها طرح های‌بهداشتی بمورد اجراگذارده است .

براساس‌این طرح مسافرخانه‌ها از جهت بهداشتی استاندارد میشود و بهمین منظور نیز کارشناسان بهداشت محیط با همکاری نمایندگان وزارت کشور ، وزارت اطلاعات و جهانگردی ، شهربانی کل و اتاق اصناف کلیه مسافرخانه های تهران را مورد بازدید قرار میدهند .

مسافرخانه هائی که وضع آنها با استاندارد بهداشتی تطبیق نکند و صاحبان آنهادر مهلت مقرر نسبت‌به‌رفع‌نواقص بهداشتی اقدام نکنند تعطیل خواهد شد . وزارت بهداری همچنین اعلام داشت در۱۵روز گذشته متجاوزاز۹۰مسافرخانه پایتخت با توجه به ضوابط یاد شده مورد بازدید قرار گرفت که ۹ مسافرخانه تا انجام تعمیرات اساسی‌ورعایت اصول بهداشتی تعطیل شد .

نمایشگاههای هنرهای ملی

در شهرستانهای ساری ، شیراز ، زاهدان ، سنندج‌واهواز

بمناسبت جشن فرهنگ و هنر در ساری ، شیراز ، زاهدان ، سنندج و اهواز نمایشگاه آثار ملی و هنر های زیبای دستی برگزار میگردد .

امروز اعلام شد که به موازات تشکیل نمایشگاه های نقاشی که‌در طول هفتمین جشن فرهنگ و هنر در تهران و شهرستان ها برگزار خواهد شد نمایشگاه های دیگری که ویژه نمایش آثار ملی و هنر های دستی خواهد بود برپا می‌گردد .

سخنگوی کمیته روابط عمومی جشن فرهنگ و هنر درباره این نمایشگاه ها توضیح داد برای آنکه هموطنان شهرستانی‌ازفرصت جشن های فرهنگ و هنر بهره بیشتری ببرند ، نمایشگاه های‌هنر های ملی و آثار دستی بیشتر در شهرستان ها برگزار خواهدشد.

نمایشگاه هنر های ملی‌شامل حدود ۱۰۰ قلم اشیاء هنری ناب در شهرستان اهواز ، نمایشگاه کار های چوبی شامل تابلو های معرق ، خاتم ، و چوب ورویه میز در سنندج ، نمایشگاه سازهای ملی در کرمان که در آن نمونه هائی از انواع سازهای ایرانی گرد آوری شده . نمایشگاه زری مخمل زری در زاهدان که آثار فرم آمده در آن از بدایع هنرزری باقی و مخملی زری است .

نمایشگاه گلیم دیو اری درشیراز که زیباترین گلیم های دیو اری‌خلق شده توسط هنرمندان گلیم باف را در خود دارد و نمایشگاه ظروف سرامیك در ساری ، نمونه هائی از آثار پر ارزش هنر سرامیکرا به نمایش میگذارد .

ساختمان سدلار

باپایان فصل سرما آغاز میشود

★ **صد هاخانه برای‌کار ننان سدکه‌تعدادشان‌به ۳هزار نفر خواهد رسید ساخته خواهد شد .**

کار های ساختمانی «سدلار» سومین سدی که آب موردنیاز بیش از ٤ میلیون سکنه تهران را تامین خواهد کرد از اوایل سال آینده آغاز خواهد شد.

سدهای امیرکبیر (کرج) و فرحنازپهلوی (جاجرود) هم‌اکنون آب مورد نیاز تهران را تامین میکنند .

مقاطعه‌کار سد که یک شرکت مشترک ایتالیائی‌و ایرانی‌است، بلافاصله پس از پایان فصل سرما و امکان شروع کار های ساختمانی صدها واحدمسکونی برای کارگران و کارکنان سددر مجاور سد خواهد ساخت .

تعداد کارکنان دوران ساختمانی سد دراین منطقه به حداکثرسه هزار نفر خواهد رسید.

شرکت مقاطعه‌کار هم اکنون ماشین آلات و تجهیزات‌مورد نیاز را در محل متمرکز میکندو مقدمات کارهای ساختمانی سد را فراهم میسازد .

در مجاور سد لار تاکنون تعدادی‌ساختمان مسکونی‌ساخته شده است .

سد لار وتونل انحرافی آن جمعا ۲۱ میلیارد ریال هزینه خواهد داشت‌که ۱۲ میلیاردآن مربوط به ساختمان سد و ۹ میلیارد ریال اختصاص به ساختمان تونل آبرسانی خواهد داشت .

پیمانکار کانال بیست کیلو متری آب لار ، سه شرکت آلمانی است .

★ **مشخصات**

سد لار درشمال پلور و برروی رودخانه‌لار بسته خواهد شد .

ظرفیت کل مخزن سد ۹٦۰ میلیون متر مکعب است و حجم آب تنظیم شده سالانه آن به سیصد میلیون متر مکعب بالغ خواهد شد . با استفاده از آب سد ٦۵ هزار هکتار زمین آبیاری خواهد شد که قسمت قابل توجهی از این اراضی برای اولین‌باربزیر کشت‌خواهد رفت .

ساختمان سد لار در سال ۱۳۵۷ پایان خواهد یافت و آب آن کمبودنیاز مردم پایتخت را تامین خواهد کرد .

۲۵۰ هزار گوسفند برای تهران ذخیره شد

★ **۲۰۰ طرح مرغداری با حمایت دولت به مرحله اجرا گذاشته شده است**

ذخیره گوسفنددرتهران واطراف از رقم۲۵۰هزار رأس‌تجاوز کرد. سازمان گوشت کشور بهرمیزان که دامداران ، گوسفند برای فروش عرضه کردند خریداری مینماید ودر ایستگاه های مجهزی که جهت نگاهداری این دامها فراهم کرده است ، نگهداری میکند .

درسه ماهه گذشته بسیاری از دامداران باتوجه‌به‌خرید سازمان گوشت آمادگی فروش گوسفندرا اعلام و طبق نرخ دولت گوسفند خود را در اختیارسازمان‌گوشت قرار دادند .

سازمان گوشت کشور علاوه بر ٦۰ هزار راس گوسفند در کشتارگاه تهران ، در بیجین ، گرمسار ، فشافویه و زیاران که ایستگاه های دام نزدیک تهران است ،نزدیک به ۲۰۰ هزار گوسفند پرواری‌آماده‌کشتاردارد.

علاوه براین ذخیره که بیش از ۲۵۰ هزار گوسفند است ،مقادیر معتنابهی گوسفند درمناطق‌مختلف کشور خریداری و نگهداری میشود. از جمله در مجتمع‌شیرو گوشت فارس ۳۰ هزار راس ، طرح عمران ورامین‌وگرمسار ۲۰ هزار راس ـ میزان دام تبریز ۲۰ هزار راس، قلعه سفید اصفهان ۱۵ هزار راس و مقادیری نیز درماکو وجود دارد .

★ **قرارداد های خرید**

سازمان گوشت کشوروابسته به وزارت کشاورزی ومنابع طبیعی ، علاوه برجمع‌آوری گوسفندداخلی با انعقاد چند قرارداد مقادیری گوسفند از ترکیه ، استرالیا و نیوزیلند خریداری کرده استکه بتدریج به کشور وارد خواهد شد .

ذخایر گوشت سرد ومرغ نیز بترتیبی کمبتواند تمام کمبودهای احتمالی فصل آینده را تامین‌کند نیز فراهم گردیده و گوشت‌ومرغ مورد احتیاج از آلمان ـفرانسه- بلغارستان ـ ترکیه ـ استرالیا و نیوزیلند خریداری‌و در سردخانه های کشور نگاهداری خواهد شد وقسمتی از گوشت وارداتی با اجازه سازمان گوشت وبوسیله بخش خصوصی مورد عمل قرار گرفته و مستقیما به بازار مصرف عرضه میشود .

برای تامین هرچه بیشترگوشت مرغ فعلا سه هزار تن مرغ در سردخانه نگاهداری میشود و طی یکسال گذشته دربیش از ۲۰۰ طرح تولید مرغ گوشتی،تخم‌مرغ با حمایت وزارت‌کشاورزی‌ومنابع طبیعی در بخش‌خصوصی‌سرمایه گذاری شده است واز جمله‌طرح یک مرغداری بظرفیت ده‌میلیون مرغ درسال جزوطرحهای‌مصوب وزارت کشاورزی و منابع طبیعی است .

یك فیلم انتخابی برای آغاز فصل سینمائی امسال

از امشب فقطدر

سینماونک

اولین سینمای مبله و ممتاز ایران
جسورانه و بی پروا ـ فیلمی که باید دیدو لذت برد

تماشای این فیلم برای اشخاص کمتر از ۱۸ سال ممنوع است
گیشه سینما ونك برای رزرو بلیط آماده است

آگهی برای خطاطان شاغل در وزارتخانه‌ها وسازمانهای دولتی

عطف به مصوبه مورخ ۸ر۵ر۱۳۵۳ شورای سازمان امور اداری و استخدامی کشور در مورد طبقه‌بندی‌رشته شغلی خطاط بدینوسیله باطلاع خطاطان می‌رساند که میتوانند جهت امتحان تعیین درجه خط با دردست داشتن معرفی‌نامه از امور اداری و سازمان مربوطه ، سه‌قطعه عکس‌اصل و یک نسخه فتوکپی شناسنامه حداکثر تا تاریخ نهم دیماه ۱۳۵۳ همه روزه از ساعت ۳۰ر۱٦ تا ۱۸ به انجمن خوشنویسان ایران واقع در خیابان صفی‌علیشاه شماره ۲۱۱ مراجعه نمایند .

صاحبان صنایع وبازرگانان کشور

الاخاء

تنها مجلهٔ عربی زبان ایران از گروه نشریات مؤسسهٔ اطلاعات باداشتن نمایندگی در ۱۱ کشور عربی،

روزهای شنبه منتشر میشود

بانوان منتشر شد

هرگاه برای دوستان چك مینویسیم احساس غرور میکنیم .
چون کارکنان بانك عمران باحسن سلوك وادب خود
مرانزد دوستان سربلند میسازند .

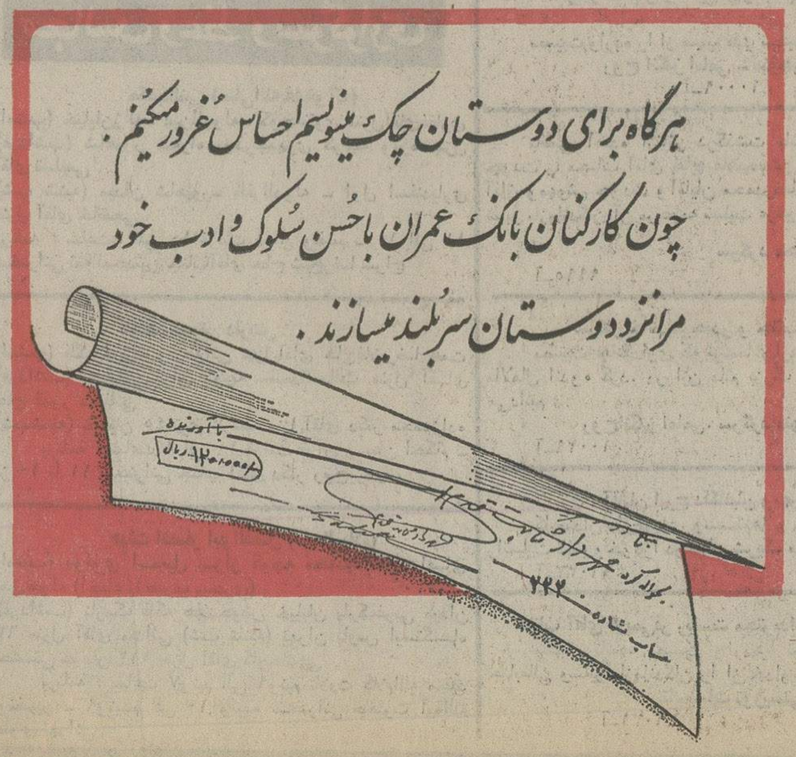

«سخنرانی»

آقای پروفسور آلبرت‌استار استاد کرسی جراحی قلب دانشگاه اوریگون آمریکا در سالن سخنرانی مرکز تحقیقات ودرمانی قلب و عروق بنیاد ملکه پهلوی طبق برنامه زیر سخنرانی‌خواهند نمود.ورود برای‌کلیه‌همکاران‌و علاقمندان آزاد است .

۱ـ ساعت ۹ صبح روز پنجشنبه ۱۸ مهرماه در باره «تازه هائی در باره تعویض دریچه قلب» .

۲ـ ساعت ۱۰ و نیم صبح روز پنجشنبه ۱۸ مهر ماه کنفرانس درباره « جراحی قلب» .

۳ـ ساعت ۷بعدازظهر روز پنجشنبه ۱۸ مهرماه در باره «تازه‌هائی‌ازجراحی کرونر».

بنیاد ملکه پهلوی

خانه‌های ویلائی کوی شه‌راد

نزدیکترین نقطه کرج بتهران واقع‌در ۳۰۰متری‌جنوب پل اتوبان و بفاصله ۱۵ دقیقه‌رانندگی تفریحی تا میدان شهیاد .

خانه‌هائی ایده‌آل برای استادان دانشگاه ، مهندسین ، مدیران ، کارمندان و تمام‌کسانیکه پس‌از کار روزانه احتیاج به محیطی ساکت وآرام‌برای تمدد اعصاب‌دارند با تجهیزات کامل شوفاژروشن ، استخر ، برق و آب وفیش تلفن با بهترین نوع‌موکت داخل محدوده کرج با مزایای شهری فروشگاه ، مدرسه و غیره

قیمت۴۸۰هزارالی۵۱۰هزارتومان

آدرس:خروجی دوم کرج۳۰۰متر بعداز پل اتوبان بطرف جنوب،جنب آتش نشانی

آخرین کلاس نهم

فضیلت

امیریه اول منیریه تلفن ٤۲٦٤۵

بنگاه حمایت مادران و نوزادان

آگهی ثبت‌نام برای آموزشگاه بهیاری فرح

آموزشگاه بهیاری فرح وابسته به بنگاه حمایت مادران و نوزادان باطلاع آندسته از دانش آموزانی‌که بعلت تجدیدی کلاس نهم موفق به ثبت‌نام و شرکت در آموزشگاه بهیاری فرح‌نشده‌اند میرساند که درصورت تمایل میتوانند تابیست‌و پنجم مهر ماه جاری در صورت دارا بودن ۱٦ سال تمام سن، و با در دست داشتن مدارک زیر همه روزه ازساعت ۹تا۱٤ بدفتر آموزشگاه واقع در خیابان امیرآباد شمالی چهارراه آریامهر مراجعه نمایند .

گواهی قبولی سوم متوسطه .
اصل شناسنامه .
٤ قطعه عکس .

مجله جوانان روزهای دوشنبه منتشر میشود