اطلاعات

دوشنبه بیست‌ویکم تیرماه ۲۵۳۵
چهاردهم رجب ۱۳۹۶
شماره ۱۵۰۵۹ ـ تکشماره ۱۰ ریال

۴۰ صفحه

دیدار شاهنشاه آریامهر از شهرک اکباتان

اوامر شاهنشاه درباره تامین مسکن افسران و درجه‌داران

بر صفحه آخر

عرفات: ما محاصره شده‌ایم بما کمک کنید

۰هزاران داوطلب فلسطینی برای جنگ وارد لبنان شدند

بر صفحه ۲

قیمت ۱۶ نوع اتومبیل اروپائی وژاپنی اعلام شد

این ۱۶ نوع اتومبیل مشمول تخفیف جدید سود بازرگانی است

بر صفحه ۳

خاطرات ژنرال دوگل در اطلاعات

بر صفحه ٤

قاضی زیر رگبار مسلسل کشته شد

فاشیست ها بدن دادستان رم رابا مسلسل سوراخ سوراخ کردند . عکس جسد قاضی بزرگ رم را پس‌از فرار تروریستها نشان میدهد . عکس رادیوئی : آسوشیتدپرس

تعیین ساعت کار اصناف

اصنافی که ساعات کار را رعایت نکنند جریمه میشوند

بر صفحه ۲

دو آتش‌سوزی در خوزستان

آتش در آبادان و اهواز میلیونها ریال کالا را خاکستر کرد

بر صفحه ۳۰

نحوه تغذیه رایگان تغییر کرد

پنیری که از خارج وارد میشد مورد علاقه دانش‌آموزان نبود

بر صفحه ٤

سی و سومین شماره ویژه‌نامه ۲۸ هزار روز تاریخ ایران و جهان

امروز در صفحات ضمیمه: ۵۷، ۵۸، ۵۹، ۶۰، ۶۱، ۶۲، ۶۳ و ۶۴

رؤسای «مافیا» از زندان باندخود را رهبری میکنند

لطفا توضیح ما را در صفحه ٤ مطالعه فرمائید

چایخانه‌وارد وگاه جهانگردی درمرز ایران‌وافغانستان

در صفحه ٤

محل پرداخت جرائم رانندگی تغییر کرد

★ اسامی ۶۴ نفر تهرانی که از رانندگی محروم شدند اعلام شد

در صفحه ٤

خرید وفروش اراضی شمال راکدشد

در صفحه ٤

تشکر و سپاسگزاری

بدینوسیله از کلیه طبقات فرماندار ـ فرماندهی بادکان مستقل مسجد سلیمان افسران ،درجه داران، پزشکان ، روسای ادارات دولتی ، روسا و کارکنان شرکت نفت ، پیشه‌وران ،اصناف ، بازرگانان ، فرهنگیان،دانش آموزان دبیرستان صنعتی ،کارمندان فامیل و آشنایان که بوسیله نامه و تلگراف و تلفن ودرج در جراید و شرکت حضوری به مناسبت از دست دادن فرزند عزیزم ابراز همدردی فرموده‌اند سپاسگزاری و قدردانی نموده اگر بعلت تالمات روحی در عرض تشکر حضوری قصوری رخ داد پوزش طلبیده و امید عفو وبخشش دارم.

امیددارم همانطوریکه دراین‌سوگ بزرگ شرکت‌کردید درشادی فردفرد شما شرکت نمایم.

مسجد سلیمان ـ ابراهیم شهنبانی. سلیمانی. بهادری

جناب آقای علیمحمد ضابطیان

انتصاب شایسته آنجناب را بسمت معاونت کل‌بانک سپه صمیمانه تبریک عرض نموده وموفقیت روزافزون جنابعالی را در راه پیشبرد هدفهای انقلاب شاه و ملت آرزومندم .

جواد بهارمست

آگهی استخدام

یك شرکت بزرك تولیدی برای دفتر تهران بدونفر منشی آشنا به زبان انگلیسی با حقوق‌و مزایای مکفی نیاز دارد خواهشمند است باتلفن های ۶۵۲۰۳۲ و ۶۵۹۹۴۲ تماس بگیرید

جناب آقای ایرج بصیری

ارتقاء درجه آن سرور عزیز را صمیمانه تبریک و تهنیت عرض نموده موفقیت آنجناب را در راه خدمت به شاهنشاه آریامهر ومیهن عزیز آرزومندم .

جواد بهارمست

بنیاد نیکوکاری والاحضرت شاهدخت شمس‌پهلوی

استخدام پرستار و گروه وابسته‌به‌پزشکی

جهت بیمارستان شماره ۲ کودکان‌تعدادی پرستار، بهیار ، کمك بهیار ، تکنیسین اطاق عمل ، تکنسین دارو ساز ، مسئول تغذیه ، منشی بخش آشنابه زبان‌انگلیسی، مدیر داخلی بیمارستان را با حقوق مکفی و شرایط رفاهی بسیار مساعد استخدام مینماید

از واجدین شرایط خواهشمند است همه روزبه غیر از روز های تعطیل از ساعت ۸ صبح الی ۱ بعد از ظهر به محل بیمارستان واقع درجاده قدیم شمیران‌بالاتر از حسینیه ارشاد کوی کاوسی مراجعه ویا باتلفن های ۳ـ۲۳۵۰۹۱ تماس حاصل نمایند .

آژیر خطر 3M

جدیدترین پدیده محافظ منزل، دفترکار، شعبات بانکها، ازسرقت.
برای اطلاعات بیشتر به شرکت شبرنگ تخت جمشید مقابل سفارت‌آمریکا تلفن ، ۸۲۸۰۴۵ مراجعه فرمائید.

توضیح درباره فروش سهام شرکت‌آلومتك

در صفحه اقتصادی روز شنبه ۱۹ تیرماه جاری، در ستون مربوط به معاملات هفته گذشته بورس ، فروش ۲۱ هزار سهم شرکت «آما» ازقرار سهمی ۲۱۰۰ ریال بنام شرکت «آلومتك» ذکر شده بودکه بدینوسیله‌تصحیح شده وتاکید میشود که شرکت «آلومتك» در هفته گذشته سهامی عرضه نکرده است .

جناب آقای نور ـ ریاست کل دیوان محاسبات

مصیبت وارده را از صمیم قلب تسلیت میگوئیم .

کارکنان امور مالی دیوان محاسبات

سازمان توریستی تاکسی سرویس شیراز ـ ونک

اتومبیلهای تشریفاتی کرایه با راننده در تمام ۲۴ ساعت در خدمت شماست .

تلفن ۶۸۷۲۴۸

اطلاعیه بانك ساختمان

دعوت از صاحبان ساختمان طرح تهیه نشریه معرفی تولیدات صنایع ساختمانی

در صفحه ۷

جناب آقای دکتر رستم میرسپاسی

درگذشت جانگداز پدر بزرگوارتان را صمیمانه تسلیت عرض می‌کنیم .

شرکت نوکار

جناب آقای دکتر رستم میرسپاسی

با نهایت تاسف درگذشت ابوی گرامتان را تسلیت گفته سلامت بازماندگان و آمرزش روح پرفتوح فقیدسعید را مسئلت دارم .

علی اصغر بشیر فرهمند

جناب آقایان صادق وسعید مدنی

مصیبت وارده را از صمیم قلب تسلیت میگویم .

شریفی ـ شرکت سفرمن

جناب آقای حاج مرتضی مدرسی

باکمال تاسف وتالم درگذشت نابهنگام جوان ناکام مرحوم امیر مسعود مدرسی را به جنابعالی تسلیت عرض نموده از درگاه خداوند بزرگ صبر وشکیبائی جهت‌آن خانواده محترم مسئلت مینمائیم .

هیئت مدیره و کارکنان شرکت نمود (سهامی خاص)

خانم و آقای وین

باکمال تاسف درگذشت مرحومه بانو شوکت صلاحی را تسلیت عرض نموده، بقاء عمر شما و آن خانواده‌محترم را از خداوند متعال خواستاریم .

شرکت آی بی ام ـ شعبه ایران

انتشار شماره اول سال پنجم مجله نظام پزشکی ایران

شماره اول سال پنجم مجله نظام پزشکی ایران در ۱۴۰۰۰ نسخه منتشر شد و بوسیله پست برای کلیه‌پزشکان ودندانپزشکان سراسر کشور ارسال گردید.

از همکاران ارجمند تقاضا دارد چنانچه تا۱۰ روز پس از انتشار این‌آگهی مجله مذکور رادریافت نکردند ، مراتب را به نظام پزشکی مرکز اعلام فرمایند.

سازمان مرکزی نظام پزشکی ایران

جدیدترین شوازه قاره‌جهان‌فقط در کاباره کنتینانتال

ویلا سپند تلفن رزرو ۸۹۱۱۸۶

آستخر خانوادگی ظفر افتتاح شد

در محیطی سالم وباغ باصفا وپارکینگ مخصوص اتومبیل آماده پذیرائی از خانواده‌های محترم میباشد. ضمنا شبها در باغ بزرگ درکنار استخر آماده پذیرائی مهمانان و جشن‌های عروسی شما میباشد .

آدرس: خیابان پهلوی ـ ظفر ـ شماره ۲۹۲

تلفن ۷۶ ـ ۲۲۵۴۷۰

دانشگاه صنعتی آریامهر

آگهی پذیرش دانشجو برای دوره فوق‌لیسانس مهندسی مکانیك

درصفحه ۱۹

شرکت ملی نفت ایران

قابل توجه مسافران دارندگان وسائط نقلیه‌ای‌که از طریق جاده چالوس عازم شمال میباشند .

در صفحه ۲۹

جمعیت شیر و خورشید سرخ کرمانشاه آموزشگاه بهیاری

در صفحه ۲۸

«اطلاعیه»

نظر باینکه‌فدراسیون قایقرانی‌واسکی روی آب ایران در روزهای ۲۱ و ۲۲ مرداد ماه‌سال جاری مسابقات اسکی روی آب قهرمانی کشور،در دو قسمت نوجوانان زیر ۱۴ سال درزشته اسلالوم ، و دوشیزگان‌وبانوان و آقایان درسه رشته اسلالوم، تریك وپرش در دریاچه سدامیر ـ کبیر برگزار مینماید، بدینو سیله از کلیه علاقمندان به شرکت در مسابقات مذکور دعوت‌مینماید ازتاریخ درج این اطلاعیه تا پایان روز دوشنبه ۱۸ مرداد ماه سال جاری برای ثبت‌نام‌همه‌روزه ازساعت ۱۷ الی ۱۹ به دفتر این فدراسیون‌دردفتر امور مشترك فدراسیون ها واقع در خیابان سپهبد زاهدی و یابه دفتر باشگاه یات کلاب درسد امیرکبیر مراجعه نمایند.

فدراسیون قایقرانی واسکی روی آب ایران

اخبارخارجی

منابع خبرگزاریها: فرانسه–یونایتدپرس– آسوشیتدپرس–
رویتر– آلمان– شین‌هوآ– خاورمیانه‌و تلکس‌اطلاعات

«ایدی‌امین ازحمله اسرائیل به «انته‌به» ستایش کرد

اسرائیل: ربایندگان هواپیمای فرانسوی، اعضای گروه کارلوس بودند

تل‌آویو – آسوشیتد پرس– یک مقام‌دولتی‌دیروز درتل‌آویو فاش کرد که سردسته آلمانی فدائیان فلسطینی که دو هفته قبل یک اتوبوس هوایی فرانسوی را ربودند و آنرا به اوگاندا بردند یکی از اعضای گروهی از تروریست های بین‌المللی است که کارلوس معروف در راس‌آن قرار دارد. طبق اظهار مقام اسرائیلی آلمانی مذکور که در جریان حمله کوماندو های اسرائیل به اوگاندا به قتل رسیده است یکی از اعضای شبکه اروپائی تشکیلات تروریستی‌تحت رهبری کارلوس بود.

مقام اسرائیلی مدعی شد که کارلوس خود یکی از اعضای حقوق‌بگیر و گروه افراطی‌جبهه خلق برای‌آزادی فلسطین است ولی شخصا و بطور مستقیم در ماجرای‌ربودن اتوبوس‌هوایی در فرانسه‌دخالت نداشته است جبهه خلق برای آزادی‌فلسطین خود رامسئول ربودن‌اتوبوس هوایی معرفی کرده است .اما جرج‌حبش رهبر این‌سازمان‌گفت ربایندگان سابقاعضو این‌جبهه بودند ولی بعدا انشعاب کردند.

در حمله کوماندو های اسرائیلی به فرودگاه انتبه که برای آزاد کردن بیش‌از ۱۰۰ گروگان صورت گرفت ۷ تروریست کشته شدند و سه نفر دیگر از آنها توانستند فرار کنند ظاهرا یکی از این فراریان دختری آلمانی‌است سخنگوی اسرائیلی اظهار داشت که گزارش هایی که دختر مذکور را اهل ترکیه معرفی میکند نادرست است.

ستایش امین

ایدی‌امین رئیس جمهوری اوگاندا حمله اخیر نیروی هوابردارتش‌اسرائیل‌به‌فرودگاه انتبه در اوگاندا را که منجر به‌آزادی بیش‌از ۱۰۰ گروگان از چنگ فدائیان فلسطینی شد مورد ستایش قرارداد و اعلام کرد که دیگر بکلی باسازمان های فدائیان فلسطینی قطع رابطه کرده است.

روزنامه معاریو چاپ تل‌آویو نوشته است: امین این‌اظهارات را طی یک مصاحبه تلفنی با سرهنگ باروخ بارلو اسرائیلی که در گذشته زمانی مشاور نظامی امین بود عنوان کرده است.

فیلدمارشال ایدی امین در این مصاحبه‌گفت من نه بعنوان یک مرد سیاست بلکه بعنوان یک نظامی حرفه‌ای باید اعتراف کنم که عمل اسرائیل در انتبه بسیار خوب بوده است شما کماندو های خیلی‌خوبی دارید.

در نیویورک دیروز از قول اسحق رابین نخست وزیر اسرائیل گزارش داده شد که امین یکی از شرکای تمام‌عیار تروریست های فلسطینی در ماجرای انتبه بوده است.

در افریقای جنوبی روزنامه «دوربان ساندی‌تریبون» دیروز نوشت که امین درنظر داشت با فدائیان فلسطینی برای ربودن هواپیمای دیگری نیز همکاری کند و سپس از امریکا ۱۰۰ میلیون دلار باج نقدی بعنوان بهای آزادی‌مسافران هواپیمایی که ربوده خواهد شد مطالبه نماید.

روزنامه مذکور اضافه کرده است کەبااینحال حمله‌جسورانه اسرائیلی هابه فرودگاه«انتبه» ظاهرا فکر ایدی امین را نیز عوض کرده است.

یکی‌از رهبران حزب بعث سوریه بقتل رسید

بیروت، رویتر– دیشب رادیو دولتی دمشق گزارش داد که بنابراعلام فرماندهی ملی «جهان – عرب»، وابسته‌بەحزب بعث‌سوریه، احمدالعزاوی که از سال ۱۹۷۱، عضو دستگاه رهبری سازمان «جهان‌عرب»، وابسته به حزب سوسیالیست بعث عرب دردمشق بود، دیروز، بقتل رسیده است، این رادیو که صدای آن در بیروت شنیده میشود، رهبران حزب بعث عراق را مسئول این قتل معرفی کرد.

احمدالعزاوی، ۳۷ ساله، در ژوئن سال پیش نیز، در دمشق مورد سوء قصد قرار گرفت و زخمی شد. در آن موقع، بمبی در زیر اتومبیل او که جلوی خانه‌اش پارک بود، کار گذارده بودند احمدالعزاوی تبعه عراق بود: «هنوز از نحوه قتل او اطلاعی منتشر نشده است.

فورد و خنده ورزشکاران

پرزیدنت جرالدفورد هنگامیکه برای مشایعت تیم المپیک آمریکا به قسمتهای شمالی‌ایالت‌نیویورک رفته بود تصمیم گرفت قدرت خود را در پرتاب دیسک‌آزمایش کند، ولی این کار حاصلی جز خنده اعضای تیم که در عکس دیده میشوند ببار نیاورد.
عکس رادیوئی یونایتدپرس

عرفات: فلسطینی ها محاصره‌شده‌اند، بکمک آنها بشتابید

جنبلاط: چتربازان عراق ومصر بایدفورا در تل‌زعتر پیاده شوند

بیروت – خبرگزاری فرانسه – آسوشیتدپرس – یونایتدپرس – فرماندهی مرکز نیرو های فلسطین – ترقیخواه ادعای فالانژیست‌هارادرباره سقوط اردوگاه تل‌زعتر رسما تکذیب کرد. در اعلامیه فرماندهی‌مشترک فلسطین – ترقیخواه که از رادیو صدای فلسطین پخش شد گفته میشود مدافعان تل‌زعتر پنجاه‌و‌دومین حمله نیرو های جدائی طلب را که از پشتیبانی سوریه‌ای‌ها برخوردارند دفع کردند.

رادیو فالانژ بعد از ظهر دیروز برنامه عادی‌خود را قطع کرد و اعلام داشت که کارخانه «متا» آخرین موضع دفاعی‌تل‌زعتر سقوط کرد و مدافعان آن به نیروهای فالانژیست تسلیم شدند اما فرماندهی نیروهای چپگرا تاکید کرد نیرو های سوریه و تجزیه‌طلب بار دیگر در حمله باردوگاه تل‌زعتر شکست خوردند و با برجای گذاشتن بیش از سیصد کشته و زخمی در میدان نبرد فرار کردند.

در اعلامیه اضافه شده است که توپخانه سنگین نیروهای فلسطین و ترقیخواه بادرهم کوبیدن مواضع پشت سر مهاجمان بطور موثر در نبرد مداخله کرده و تعداد زیادی از تانکها و زرهپوشهای فالانژها را منهدم ساختند.

رادیوی ترقیخواهان همچنین گزارش داد که از بعد از ظهر دیروز آتش جنگ در یک جبهه جدید در اطراف شهر بعلبک برافروخته شده است.

رادیو ترقیخواهان گفت نیرو های سوریه دیروز به سه حمله شدید در این منطقه دست زدند شهر بعلبک و اردوگاه فلسطینی ها در نزدیکی آن با موشک‌های آتش‌زا و بمب های فسفری بمباران شد و عده زیادی از مردم غیر نظامی بقتل رسیدند.

در تمام‌مدت دیشب نبرد در سه محور شمال، جنوب و شمال شهر ادامه داشت.

در اطراف شهر ترابلس در شمال لبنان نیز پیکار های خونین فوق‌العاده شدیدی جریان دارد.

نیرو های سوریه از شمال و جنوب این شهر را محاصره کرده‌اند و نیرو های راست‌گرا به چند کیلو متری دروازه شهر رسیدند.

بگفته یک منبع آگاه نظامی اردوگاه فلسطینی‌ها در نزدیکی ترابلس در تمام بیست و چهار ساعت زیر آتش توپخانه سنگین و خمپاره‌انداز ها قرار دارد. دیروز نیروهای‌سوریه کوشیده‌اندبه‌اردوگاه «نهارالبرد» در شمال ترابلس رخنه کنند ولی کلیه حملات آنها دفع شد. چندین زره‌پوش و تانک سوریه در جریان این‌نبرد ها منهدم شد.

از سوی دیگر خبرگزاری وفا گزارش داددیروز بین نیرو های سوریه و چریک های فلسطینی نبرد های تن‌بتن شدیدی در بعلبک روی داد.

خبرگزاری وفا اضافه کرد نیرو های سوریه پس ازگلوله‌باران مواضع فلسطینی‌ها و ترقیخواهان با توپخانه سنگین در حال پیشروی بسوی شهر هستند. سوریه‌ای ها اردوگاه فلسطینی ها را در نزدیکی بعلبک نیز بشدت با گلوله های کالیبر بزرگ و موشک درهم کوبیدند.

دکتر جرج‌حبش رهبر جبهه خلق آزادی‌بخش فلسطین اشاره به سقوط احتمالی اردوگاه تل‌زعتر تاکیدکردکه سقوط اردوگاه هیچگونه تاثیری در عملیات نهضت جبهه خلق نخواهد داشت و اضافه کرد پس از سقوط تل‌زعتر ما مبارزه رابرای تحقق بخشیدن به برنامه های خود ادامه خواهیم داد.

ناظران سیاسی در بیروت اظهار عقیده کردند محافظه‌کاران با اعلام سقوط تل‌زعتر یک روزقبل از تشکیل جلسه فوق‌العاده شورای وزیران اتحادیه عرب خواسته‌اند به مذاکرات قاهره در باره این اردوگاه‌پایان دهند.

تقاضای کمک فوری

یاسرعرفات رئیس کمیته اجرائیه فلسطین باردیگر از پرزیدنت سادات خواست که هرچه‌زودتر بسودنیرو های فلسطین و ترقیخواه در لبنان مداخله کند. عرفات گفت فلسطینی‌ها اکنون در لبنان بین «پتک و سندان» قرار گرفته‌اند و از هرسو محاصره شده‌اندوبایدهرچه زودتر آنهارا از این وضع نجات‌داد. عرفات در پیام خود خطاب به رئیس جمهوری مصر نوشته است اوضاع در لبنان باوج وخامت رسیده ما در انتظار یک ابتکار فوری از جانب شما هستیم. عرفات اضافه کرده‌است که کمبود سوخت مردم‌غیرنظامی و جنگجویان‌فلسطینی را از دسترسی به نان نیز محروم کرده و در بیمارستان هاحمل کردن زخمی شدگان جنگ امکان‌پذیر نیست.

شایعه کودتای نظامی درسوریه

بیروت– خبرگزاری فرانسه– بدنبال پخش‌خبر قتل احمد عزاوی، دیروز ناگهان در بخش‌های‌مغرب بیروت شایع شد که رژیم پرزیدنت حافظ اسدبایک کودتای نظامی واژگون شده است. به محض‌انتشار این شایعه بی‌اساس موج شادی سراسر مناطق‌غربی پایتخت لبنان رافراگرفت،و فلسطینی‌ها وترقیخواهان با شلیک هوائی بوسیله تفنگ طپانچه و حتی مسلسل‌های سنگین این حادثه را جشن گرفتند.

رادیو صدای فلسطین بیدرنگ بەچریکها اخطار کرد که از تیراندازی هوائی‌خودداری کنند وتوضیح داد خبری که در مغرب بیروت منتشر شده بی‌اساس است رادیوی صدای فلسطین گفت فشنگ‌های خود رابیهدر ندهید فشنگ‌ها باید برای آزادی فلسطین شلیک شود باین ترتیب بتدریج تیراندازی هوائی‌قطع شد.

هزاران داوطلب فلسطینی برای جنگ وارد لبنان شدند

ابوظبی– خبرگزاریها – در حدود ۱۶۰۰ نفر که بطور عمده از اعراب فلسطینی تشکیل میشوند و در امارت ابوظبی زندگی میکنند داوطلب شده‌اند که به لبنان بروندو دوشادوش فدائیان سازمان آزادی‌بخش فلسطین جنگ کنند، نماینده این سازمان در ابوظبی که خبر حاضر بوسیله وی اعلام شده است دیروز گفت‌که عده‌ای از این داوطلبان تاکنون راه لبنان را درپیش گرفته‌اند. مقام مذکور توضیح نداد که داوطلبان چگونه خودرا بەلبنان خواهند رساندولی اشاره کرد که برای حمل داوطلبان مشکلاتی وجود دارد. سوریه تنها کشور عرب است که بالبنان مرز مشترک دارد ولی انتظار نمی رود که دولت دمشق اجازه دهد که افرادی برای حمایت از مسلمانان‌و فلسطینی‌ها از طریق سوریه به لبنان بروند. وی گفت ازسایر کشورهانیزداوطلبان فلسطینی برای جنگ در کنار برادران فلسطینی‌خود بەلبنان‌بروند، هم‌اکنون هزاران داوطلب درکنار فلسطینی ها مشغول جنگ هستند.

تشکیل جبهه اتحادملی درلبنان

بیروت– رویتر– دیروز، یک سازمان جدید سیاسی بنام «جبهه اتحاد ملی» در لبنان تشکیل‌شد، وپس از اعلام تشکیل خود پیامی برای جامعه عرب فرستاد که حاوی هدفهای سازمان مذکور است موسسان این سازمان از جمله رشید کرامی نخست وزیر، ریمون‌اده زهبر مسیحیان ملی از محافظه‌کاران مشهور لبنان هستند.

جبهه اتحاد ملی اعلام کرده است که هدفش جلوگیری از تجزیه کشور و عقب‌نشینی نیروهای سوریه در سراسر لبنان، وتاکید برلزوم رعایت تمام موافقت‌نامه‌های منعقد شده بین فلسطینی‌ها و دولت لبنان است.

ما به‌بنزین و باروت نیازفوری داریم

یک مقام آگاه در قاهره اظهار داشت یاسرعرفات در جلسه فوق‌العاده شورای وزیران اتحادیه عرب کەامروز در پایتخت مصر تشکیل میشود شرکت خواهد کرد.

ظاهرا وخامت اوضاع در لبنان و بسته شدن فرودگاه بین‌المللی بیروت مانع از شرکت رئیس سازمان آزادی‌بخش فلسطین در مذاکرات شورای اتحادیه عرب شده است.

عرفات‌ضمن‌پیام‌دیگری که بعنوان سعید مرعی رئیس پارلمان مصر فرستاده نوشته است که وضع نیروهایش در لبنان روزبروز وخیمتر میشود و از مصردرخواست کرده است ظرف چهل و هشت ساعت به فلسطینی‌ها کمک کند. از طرف دیگر کمال جنبلاط رهبر مسلمانان دست چپی لبنان از مصر و عراق تقاضا کرد با پیاده‌کردن چترباز در اردوگاه تل‌زعتر حلقه محاصره آن رابشکنند تاکنون وزیران امور خارجه عراق،تونس، بحرین، اردن و موریتانی برای شرکت در این جلسه وارد‌قاهره شده‌اند. در آستانه تشکیل شورا دیشب یک هیئت پنج نفری از مسیحیان محافظه‌کار برای مذاکره با رهبران سوریه وارد دمشق شدند محافل سیاسی دمشق‌گفتند در آستانه تشکیل شورای اتحادیه عرب ممکن است تصمیمات مهمی در پایتخت سوریه گرفته شود.

در تمام مدت دیروز فعالیت سیاسی شدیدی در دمشق حکمفرما بود.

رئیس جمهوری سوریه با گروهی از شخصیت های بانفوذ احزاب و گروههای درگیر در لبنان از جمله رهبر شیعیان ملاقات و مذاکره‌کرد.عبدالحلیم خدام وزیر امور خارجه سوریه نیز ساعت ده دیشب با امیرسعود بن‌فیصل وزیر امور خارجه عربستان سعودی در باره آخرین تحولات اوضاع در لبنان به گفتگو نشست از سوی دیگر یک مقام آگاه در دمشق اظهار داشت از اول آوریل ۱۹۷۵ تاکنون سیصد و پنجاه هزار نفر از لبنانی‌ها به سوریه پناهنده شده‌اند.

ملکه زیبائی جهان

رینا مسینجر ملکه زیبائی‌اسرائیل که بعنوان ملکه زیبائی جهان انتخاب شده در حالیکه تاج مخصوص برسر نهاده دیده میشود. در کنار او ملکه‌زیبائی سال گذشته جهان دیده‌میشود.
عکس رادیوئی آسوشیتدپرس

ملک‌حسین: از معامله خرید موشک ازشوروی بسیار راضی هستم

نیویورک – آسوشیتدپرس – ملک حسین پادشاه اردن در مصاحبه‌ای با مجله نیوزویک اعلام کرد که از نتیجه سفر اخیرش به‌شوروی ومعامله‌ای که باروسها در زمینه خرید تجهیزات موشکی دفاع هوایی برای اردن انجام داده بسیار راضی است‌و امکان انجام‌گرفتن چنین معامله‌ای میان اردن و امریکا دیگر بکلی منتفی شده است.

پادشاه اردن که قرار است مصاحبه‌اش در شماره آینده نیوزویک چاپ شود امریکا را ملامت میکند کەبه ایجاریک عدم‌توازن عظیم قدرتهای‌نظامی میان اسرائیل و کشور های عرب همجوار آن کمک کرده است.

ملک‌حسین معامله‌ای‌را کەبرای خرید موشک و سایر ادوات دفاع ضد هوایی باشوروی‌ها درمسکو انجام داده است‌ستود وگفت که بادریافت پیشنهادهای بسیار جالبی از روسها آن کشور را ترک گفته است

پیشنهادی که به اردن اجازه خواهد داد تاتجهیزات‌مناسبی برای دفاع هوایی از شوروی دریافت کند و شبکه‌ای که از این تجهیزات در اردن بوجود خواهد آمد در مقابله‌باتجهیزات دفاع ضدهوایی امریکایی‌هاوک قابل انعطاف‌تر باشد.

پادشاه اردن اظهار داشت که حتی از جنبه مالی نیز شرایط پیشنهادی شوروی‌سخاوتمندانه است چون بسیار ارزانتر از تجهیزات مشابه امریکایی‌برای اردن تمام خواهد شد.

طبق‌ترتیبات پیشنهادی‌شوروی – دولت اردن بهای موشک‌ها و سایر تجهیزات دفاع ضد هوایی راکه از روسیه‌خریداری میکند بطور نقدی و به محض تحویل گرفتن تجهیزات مذکور پرداخت‌خواهدکرد.مجموع‌بهایی که انتظار میرود از طرف‌اردن بابت تجهیزات مذکوربشوروی پرداخت شود در حدود ۴۰ درصد کمتر از قیمتی خواهد بود که امریکائیان برای‌فروش تجهیزات مشابه تقاضا کرده بودند. ملک حسین اضافه‌کرد که برای تامین وجوه مورد نیازش جهت پرداخت قیمت موشکها و سایر ادوات‌شبکه دفاع ضد هوایی‌آینده اردن هنوز دشواریهایی وجود دارد که وی برای برطرف کردن‌آنها در تلاش است.

کنفرانس بین‌المللی علیه قاچاقچیان

● پاریس – خبرگزاری فرانسه – ۳۰ نفر از کارشناسان‌پلیس ۱۷کشور ازجنوب شرقی آسیا– استرالیا– اروپاو امریکای شمالی ازامروز کنفرانس چهار روزه‌ای در تایلند برپا خواهندکرد تامبارزه بین‌المللی برضدقاچاقچیان هروئین‌راکه بین جنوب شرقی آسیا و اروپافعالیت دارند شدت دهند.

۲۰۰ ساعت خواب با هیپنوتیسم

● نیس– خبرگزاری‌فرانسه– رکورد جهانی طولانی ترین‌خواب با هیپنوتیسم درشهر نیس در جنوب فرانسه شکسته شد. رکورد قبلی ۱۶۸ ساعت خواب مداوم بود رکوردی‌که درنیس بدست آمده‌دویست ساعت‌متوالی است.

کودتای جدید درسودان باشکست مواجه شد

کویت– خبرگزاری فرانسه – روزنامه السیاسه چاپ کویت به نقل‌از منابع‌دیپلماتیك عرب‌نوشت روز شنبه یك توطئه جدید کودتا در سودان سرکوب شده است هدف توطئه‌کنندگان اشغال‌مرکز فرستنده رادیو وکاخ ریاست جمهوری بود. بنوشته السیاسه بدنبال این توطئه عده زیادی‌از افسران ارشد و گروهی از‌گارد‌های کاخ ریاست‌جمهوری‌بازداشت شده‌اند.

السیاسه یادآور شده است‌که طی دو روز اخیر عده زیادی از جمله‌برخی‌ازرهبران‌حزب‌کمونیست وجمعیت اخوان المسلمین‌بازداشت شده‌اند.

جعفر نومیری رئیس جمهوری سودان دیشب اعلام داشت که‌در جریان کودتای‌نافرجام‌هفته گذشته بیش‌از هفتصد نفر از شرکت کنندگان در توطئه کشته شده‌اند ومتجاوز از میصد نفر بازداشت گردیده‌اند.

پرزیدنت نومیری که پس از بازدید از قرارگاه های آسیب دیده پلیس‌خطاب بماموران‌انتظامی سخن میگفت تصریح کرد کلیه سلاحها ووسائل نقلیه‌که مورد استفاده کودتاچیان‌قرار گرفته‌بود درجریان زدوخورد ها منهدم گردیده است.

دراین نبردها شصت‌وهفت تن از نظامیان سودان وشانزده‌مامور پلیس کشته شده‌اند.

درخارطوم گفته میشود عده زیادی از غیرنظامیان‌نیز درجریان آتش سوزی هائی که شورشیان بوجود آورده‌اند جان‌سپرده‌اند.

درگوشه‌و کنار جهان

هزاران‌پلیس درجستجوی‌فاشیستهای قاتل قاضی ایتالیائی

رم– خبرگزاریها– هزاران پلیس ایتالیا دیروز در سراسر کشور به بسیاری از محلات و منازل حمله کردند تا از طریق بازرسی کردن آنها جستجوی قاتلان «ویتوریوادکورسیو» قاضی ایتالیائی راکه روز شنبه بارگبار مسلسل در رم به‌قتل رسیده است ادامه‌دهند.

در شهرهای بزرگ ایتالیا مخصوصا منازل و ساختمانهای‌متعلق به‌نئوفاشیستهای ایتالیایی ویااماکنی که مورد استفاده آنها قرار دارد بدقت مورد بازرسی‌پلیس‌قرار گرفت داروِ دسته‌ای‌ازفاشیستهای ایتالیایی که نام گروه خود را «نظم جدید» گذاشته‌اند اعلام‌کرده که مسئول قتل قاضی مقتول است.

جیمی کارتر انتخاب یك زن را بعنوان معاون خود رد کرد

نیویورک– رویتر– جیمی‌کارتر دیروز این احتمال را که وی از یک زن سیاستمدار بخواهد تا نامزد معاونت ریاست جمهوری دموکراتها باشد منتفی دانست. وی این نکته را در نیویورک‌پس‌از ورود فاتحانه‌اش به‌این شهر با خبرنگاران در میان گذاشت.

تعیین شخصی که کاندیدای معاونت کارتر– یعنی معاونت‌ریاست جمهوری امریکا از طرف حزب دموکرات خواهد بود اکنون تنها نکته مهمی است که توجه انتظار آمیز مردم امریکا را بەکنوانسیون ملی حزب دمکرات معطوف کرده است.

این کنوانسیون قرار است امشب در نیویورک تشکیل شود وبطور رسمی جیمی کارتر کاندیدای دمکراتها برای ریاست جمهوری امریکا را معرفی نماید.

خانم «باربارا جردان» زن سیاهپوستی که نماینده تکزاس در کنگره امریکاست و سخنران بلیغ وقدرتمندی شناخته شد و تنهازنی است که تاکنون از وی بعنوان کسی که ممکن است نامزدمعاونت کارتر شود نام برده شده است.

جنك اقتصادی با اعراب

از طرف دیگر جیمی کارتر نامزد ریاست جمهوری امریکا از حزب دموکرات در آستانه تشکیل کنفوانسیون دموکراتها اعراب را از تحریم مجدد صدور نفت به کشورهای باختری برحذر داشت.

جیمی کارتر که از یک مصاحبه تلویزیونی شرکت کرده بود گفت اگر بامریکا اعلان جنگ اقتصادی داده شود بیدرنگ با اقدام متقابل به‌آن پاسخ خواهد داد.

نامزد حزب دموکراتیک توضیح داد که اگر اعراب بار دیگر صدور نفت را بامریکا تحریم کنند بیدرنگ جلو صادرات موادغذائی اسلحه وموادی را که از نفت بدست بیاید بەکشورهای عربی خواهد گرفت.

طوفان و سیل در مکزیك و ژاپن عده‌ای را کشت

مکزیکوسیتی– آسوشیتدپرس– براثر طغیان آب در رودخانه وجریان توفان شدید، طی دو روزه اخیر، ۷ تن کشته شده‌اند، بیش از یک هزار تن بی‌خانمان شده‌اند.

پرزیدنت اچه‌وریادر مناطق سیل‌زده اعلام حالت اضطراری‌کرده است. همچنین براثر شکستن یک سد روستایی بیش از ده هزار جریب زمین مزروعی بەزیر آب فرو رفته است.

بنابرگزارش پلیس ژاپن، دیروز، براثر ریزش باران شدیددر ناحیه شرقی ژاپن، دستکم ۸ تن کشته و۸تن هم در شبه جزیره «ایزو» مفقود شدند.

تظاهرات وزدو خورد در اسپانیا

مادرید – رویتر – کوماندو های پلیس اسپانیا دیروز بااستفاده ازگازاشک اور و بمبهای دودزا تظاهراتی راکه بوسیله چپ‌گرایان به طرفداری از تقاضای عفو و آزادی زندانیان سیاسی برپا شده بود سرکوب کردند.

هزاران نفر کسانی که دراین تظاهرات شرکت داشتند با دادن شعار های «عفو» و «آزادی» چندین‌بار خیابانی را که بازداشتگاه مرکزی مادرید درآن قرار دارد بالا و پائین رفتند ودر تمام این مدت تحت تعاقب ماموران پلیس قرار داشتند.

صدها نفر از تظاهر کنندگان بوسیله ماموران پلیس کتک خوردند وعده نامعلومی از آنها بازداشت شدند.

کمونیستها هم در کنگره جهانی شعبده‌بازان شرکت کردند

وین– رویتر– دیروز، کنگره شعبده‌بازان و جادوگران کەدر آن دو هزار جادوگر وشعبده‌باز از ۴۳ کشور جهان شرکت‌دارند، تشکیل شد تا طی آن «قهرمان جهانی هنر شعبده‌بازی» شناخته و معرفی شود. گفته میشود که در پایان این کنگره نمایشی ششروزه، «می‌یربراما» قهرمان پیشین، که تبعه فرانسه است، بار دیگرعنوان قهرمانی را بدست آورد.

جالب این است که برای نخستین بار، در مسابقه هنرشعبده بازی، کره شمالی و چند کشور اروپای شرقی از جمله‌چکسلواکی، لهستان، ورومانی نیز شرکت کرده‌اند.

ماسه‌شور

ماسه شور حلزونی
در دوظرفیت ۴۰ و۸۰ تن درساعت در استاندارد بین‌المللی که یاطاقانها ودیگر وسائل فنی آن درقسمت خارج دستگاه تعبیه‌گردیده وداخل آب وشن‌وماسه‌نمیباشد

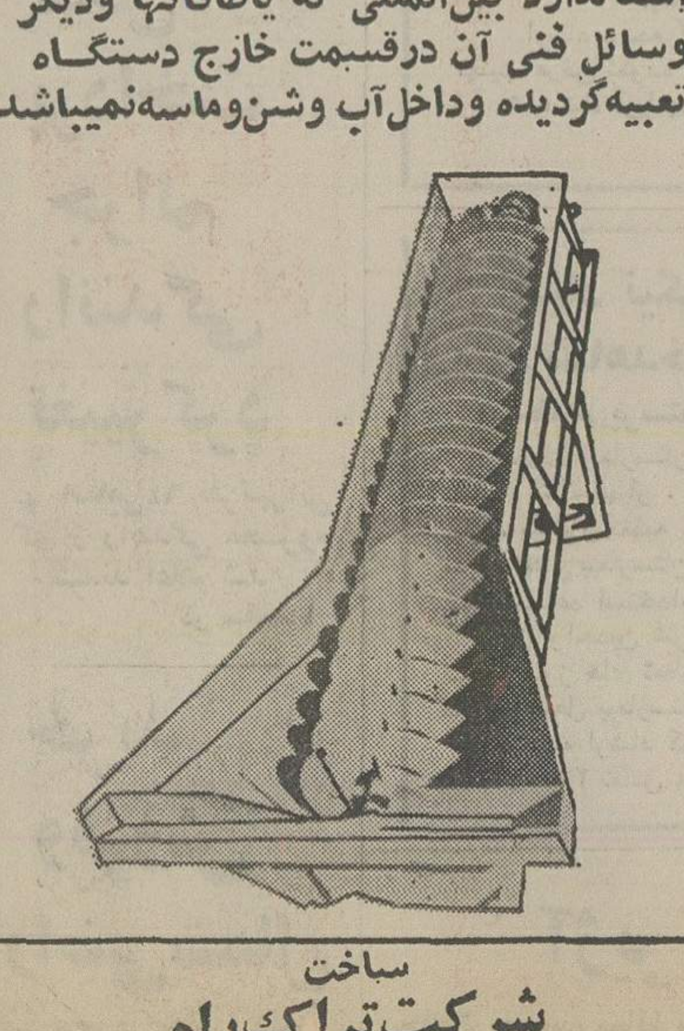

ساخت
شرکت تراک‌راه
با مسئولیت محدود
خیابان تخت‌طاووس شماره ۱۰۵ تلفن۸–۸۵۹۰۳۴

بدینوسیله از آقایان دکتر شفاهی، دکتر عباس خالص، دکتر سعید خدابخش، دکترعبدی و سرکار خانم احمدی و سرکار خانم لاهیجی و کارکنان بیمارستان شهرآزاد که برای بهبود فرزند اینجانب تلاش نموده‌اند نهایت تشکر و سپاسگزاری مینمایم.
رضا بخشی‌پور

تصفیه استخر وشوفاژ

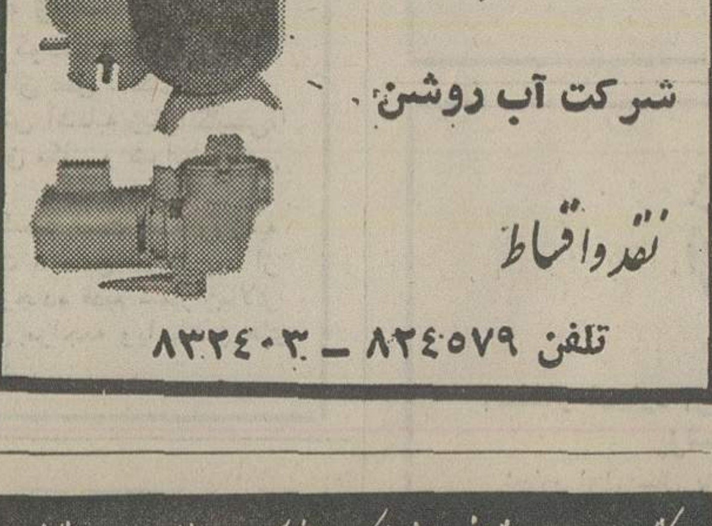

شرکت آب روشن
نقد واقساط
تلفن ۸۲۴۵۷۹ – ۸۳۲۴۰۳

الکتروپمپ های بوستر مخصوص اضافه کردن فشار آب ساختمان های مرتفع
شرکت صنعتی کوشش
سعدی جنوبی – شماره ۶۹۲ تلفن ۳۰۳۷۴۹ – ۳۱۲۴۶۷

الکوبیت [illegible]
[illegible] برای گرم کردن انواع غذاهای [illegible]
[illegible]
عمده‌فروشی: ایران‌فشنک
خیابان‌فردوسی‌روبروی‌بانک‌ملی
داروئی آزادفر: ناصرخسرو
و داروخانه‌ها

اخبارداخلی

قیمت ۱۶ نوع اتومبیل اروپائی وژاپنی اعلام شد

میزان سود بازرگانی وحقوق گمرکی انواع اتومبیل های پژو، فیات ، بی‌ام‌و ، اپل، فولکس واگن ، الفارمئو، داتسون و مزدا که طبق تصویب نامه هیئت دولت سود بازرگانی آنها کاهش یافته ، تعیین و از طرف گمرک زمینی اعلام شد .

تعداد اتومبیل های مشمول کاهش سود بازرگانی ، بیش از پنجاه نوع برآورد شده است ولی فقط ۱۵ تا ۲۰ نوع آن از طرف مسافران وارد میشود . بهمین منظور هم اکنون اکثر اتومبیل هائی که از گمرک زمینی ترخیص میشود اتومبیل هائی است که سود بازرگانی آنها کاهش یافته است .

بدنبال کاهش سود بازرگانی اتومبیل های چهاردر ، چهار سیلندر با ظرفیت موتور بین ۱۴۵۰ تا ۱۸۰۰ سانتیمترمکعب گفته میشود . عرضه این نوع اتومبیل درکشور های اروپائی کم شده و قیمت آنها نیز ترقی کرده است .

سود بازرگانی وحقوق گمرکی این نوع اتومبیل مانند دیگر اتومبیل های وارداتی براساس قیمت صادراتی محاسبه می - شود .

قیمت صادراتی اتومبیل به ارز پرداخت میشود و قیمت آن براساس نرخ ارز در تاریخ ترخیص برآورد خواهد شد.

از اینرو قیمت صادراتی اتومبیل هائی که سود بازرگانی آنها کاهش یافته براساس دلار، مارک ، ین ژاپن در اختیار گمرک ایران قرار گرفته است. نرخ دلاردر مورد اتومبیل‌های پژو ، و قیمت مارکو ین برای برآورد ارزش اتومبیل های اروپایی و ژاپنی اعمال میشود.

بنابراین با تغییر و نوسان ارز سود بازرگانی و حقوق گمرکی اتومبیل های وارداتی نیز تغییر میکند و بهمین علت حقوق و عوارض گمرکی اعلام شده برمبنای نرخ دلار ۷۰٫۶۰ـ مارک ۲۷٫۷۵ ین ژاپن ۲۳٫۶۵ ریال محاسبه شده است .

در زیر قیمت ۱۶ نوع اتومبیل ژاپنی و اروپائی مدل ۷۶ اعلام شده است . باید دانست این قیمت برای اتومبیل هائی است که وسیله مسافران وارد می شود . برقیمت اتومبیل هائی که ایرانیها از نمایندگان وارد کننده میخرند سود فروش و هزینه حمل و نقل افزوده می شود :

ردیف نوع اتومبیل	ارزش سیف بریال	حقوق وعوارض گمرکی بریال
۱ـ پژو ال ۵۰۴	۲۰۵۹۵۷	۲۱۷۵۰۰
۲ـ بی‌ام‌و ۵۱۸	۲۴۳۴۸۷	۲۷۳۵۰۰
۳ـ فیات اس‌ال‌جی ۱۳۲ـ۱۸۰۰	۲۱۵۶۴۶	۲۳۲۰۰۰
۴ـ فیات اس‌ال‌جی ۱۳۲ـ ۱۶۰۰	۲۰۸۵۷۱	۲۲۳۰۰۰
۵ـ فیات اس ۱۳۱ـ ۱۶۰۰	۲۰۲۱۳۱	۲۱۲۰۰۰
۶ـ فیات ۱۳۱ ـ۱۸۰۰	۲۱۳۴۵۲	۲۲۸۷۷۲
۷ـ فیات اسپیال ۱۳۱ ـ۱۶۰۰	۱۷۸۰۷۷	۱۸۴۰۰۰
۸ـ فولکس واگن گلف اس‌ال	۲۴۲۶۳۱	۲۷۲۰۰۰
۹ـ فولکس واگن‌پاسات‌اس‌ال	۲۹۱۷۶۳	۳۴۵۰۰۰
۱۰ـ آلفارمئوجولیاسوپر ۱۶۰۰	۳۴۶۴۸۶	۴۵۹۵۰۰
۱۱ـ فوردتانوس ال ۱٫۶	۲۴۱۶۱۹	۲۷۰۰۰۰
۱۲ـ اپل رکورد ۱۷۰۰	۲۹۶۹۵۲	۲۸۶۰۰۰
۱۳ـ لانچیا ۱۸۰۰	۱۷۱۳۸۸	۱۷۶۰۰۰
۱۴ـ داتسون ۱۸۰	۲۲۷۴۳۴	۲۸۳۰۰۰
۱۵ـ مزدا ۶۱۶	۱۹۶۰۰۰	۲۰۴۰۰۰
۱۶ـ تویوتا کاریناتی‌اس ۱۶۰۰	۱۹۱۵۴۵	۲۰۰۰۰۰

دختران روستائی بکارهای فعال کشاورزی گمارده میشوند

دختران روستانشین بکار های فعال واساسی کشاورزی گمارده می شوند .

مهندس رضا صدقیانی که درمحل آموزش روستائی گرمسار در این زمینه سخن میگفت اضافه کرد : از این پس نقش دختران روستائی مساوی نقش مردان مناطق خواهد بود و کار های اساسی کشاورزی و پیشرفت تکنولوژی در روستاها بدست دختران روستائی سپرده می شود .

در نخستین دوره آموزش روستائیان کشور ۷۵ دختر روستائی داوطلبانه شرکت کرده‌اند که پس از طی یکدوره آموزش سه ماهه در رشته های سواد- آموزی ، اداره مهد کودک ، بهداشت و تنظیم خانواده ، صنایع دستی و فنون مختلف در مراکز آموزش روستائی کشور سرگرم خدمت خواهند شد .

هجوم دانشجویان ایرانی به‌سفارت امریکا

درتیرماه داغ تهران ، هرروز از ساعت ۵ بامداد ، گروهی کثیر از جوانان شاغل تحصیل و یا پذیرفته شده در دانشگاههای و کالج های ایالات مختلف امریکا صفی طویل در برابر سفارت کبرای امریکا تشکیل میدهند . این گروه غالبا تا ساعت یک بعدازظهر ، زیر آفتاب سوزان ، درکنار دیوار سفارت به انتظار نوبت می‌ایستند تا تشریفات گرفتن ویزا رابگذرانند وبموقع در دانشگاههای خود حاضر شوند ، اما کمبود مقدورات سفارت ، تشریفات طولانی وعدم آمادگی پرسنل صفارت امریکا انتظار یک روزه آنها را چندروزه میکند ، و لذا پیش‌آمده که یک دانشجوی ایرانی حدود یک هفته ، هرروز گام‌بگام تا جلوی دررورودی پیشرفته اما با اعلام پایان وقت کار سفارت ، مجبور شده است سه روز بعد، وروز های بعد ، مراجعه کند .

این افراد از مقامات سفارت امریکا در ایران تقاضا دارند با توجه باینکه از دانشگاههای آن کشور پذیرش گرفته‌اند ، برای دادن‌ویزا به ایشان تسهیلات لازم فراهم شود.

عواطف انسانی هنوز تحت تأثیر ماشین قرار نگرفته

آنانکه در ورای مسائل و گرفتاریهای روزانه به عالم‌معنویات نظر دارند ، فراوانند . اما زندگی پرمشغله شهرنشینی‌ومشکلات‌ناشی ازماشینیزه شدن امور، مانع‌تجلی این افکار و نیات انسانی است .

این واقعیت با اجرای برنامه حمایت‌ازخانواده های بی‌سرپرست هرروز صریحتر و قاطعتر به ثبوت میرسد . از زمان اجرای این برنامه هزاران نفر که فرصتی برای تجلی نیاز خیرخواهانه خود یافته‌اند ، به این برنامه‌پیوسته‌اند.

آقای حسین صحرانورد نیز از جمله این هزاران نفر استکه سالی ۱۲۰ هزار ریال‌در اختیار مسئولان برنامه حمایت ازخانواده های بی سرپرست گذاشته است تا ۲ خانواده بی سرپرست از پریشانی و خطر اضمحلال‌رهایی یابند .

این مبلغ ، همه ساله بانظر ومراقبت خود ایشان به مصرف نیازهای ۲ خانواده بی‌سرپرست میرسد ...

چاپ دفترچه راهنمای پزشکی ودرمانی تمام‌شد

هزاران نفرکارکنان وکارمندان سازمان شاهنشاهی مشمول مزایای بیمه درمانی سازمان تامین خدمات درمانی شدند.

سخنگوی سازمان شاهنشاهی خدمات اعلام کرد. سازمان تامین خدمات درمانی طی نامه‌ای آمادگی خودرابرای بیمه درمانی کارکنان وکارمندان این‌سازمان که‌عضو صندوق‌حمایت سازمان شاهنشاهی هستند ،اعلام کرد.

کلیه کارکنان مشمول صندوق حمایت در تهران و شهرستان ها بایدبرای دریافت دفترچه بیمه درمانی به‌این سازمان مراجعه کنند.

ازسوی دیگر امروز سازمان‌تامین خدمات درمانی اعلام کردکه چاپ دفترچه راهنمای پزشکی وموسسات درمانی‌سازمان تامین خدمات درمانی‌پایان یافت‌وبزودی این دفترچه هابین هزاران نفربیمه شده توزیع‌خواهدشد.

دراین دفترچه‌هانام‌و مشخصات وتخصص وآدرس تلفن تمام پزشکان طرف‌قرارداد باسازمان ذکر شده است.

همچنین اسامی‌کلیه داروخانه‌ها ـآزمایشگاه ها-درمانگاه هاو بیمارستان ها نوشته شده‌است . مقررات وضوابط‌وتعرفه نرخهای درمانی نیز دراین دفترچه وجود دارد.

افزایش آب بها

باید ازمحل صرفه‌جوئی پرداخت شود

اتومبیلهائی که برای ادارات شهرستانها خریداری میشود منحصرا باید در همان شهرستان شماره گذاری شود .

بنابراین کلیه وزارت خانه‌ها و سازمانها ، موسسات و شرکت های وابسته بدولت ویا موسساتی که اعتباراتی تحت عنوان کمک دریافت میکنند، باید از نمره‌کردن اتومبیلهای مربوط به امور شهرستانها در تهران خودداری کنند.

براساس بخشنامه بودجه سال ۲۵۳۶ کل کشور همچنین‌ادارات دولتی در تهران باید افزایش‌نرخ آب را از محل صرفه جوئی در میزان مصرف جبران کنند . زیرا در بودجه سال آینده اضافه اعتباری جهت افزایش هزینه‌آب به ادارات مرکزی در تهران پرداخت نخواهد شد.

هزینه مربوط به برق مصرفی ادارات نیز از این امر مستثنی نخواهد بود و سازمانهای دولتی باید میزان مصرف برق راکاهش دهند.

طبق برآوردی که در زمینه میزان مصرف اعتبارات مربوط به سوخت و آب و برق ادارات و سازمانهای دولتی بعمل امده است در سال ۵۳ ادارات دولتی حدود ۸٫۸ میلیارد ریال هزینه سوخت و آب و برق داشته‌اند.

دانشجویان حمامهای روستایی را با انرژی خورشیدی گرم می کنند

شیراز- خبرنگار اطلاعات

برای اولین‌بار درایران ،توسط‌دانشجویان شرکت‌کننده در اردوی عمران ملی کازرون،آبگرم‌کن آفتابی برای‌روستائیان کازرون ساخته‌میشود.

این خبررا امروز مهندس میرزائی سرپرست اردوی عمران ملی کازرون درجریان بازدید دکترکلانی قائم‌مقام استاندار فارس ازاردوی مذکور اعلام کردو افزود: هزینه این‌آبگرمکن هایکصد تومان است که‌با استفاده ازانرژی خورشیدی کارمی کند ودرزمستان ها نیز مورد استفاده قرار میگیرد.

مهندس میرزائی یادآور شد: باساختن این آبگرمکن ها ازصرف هزینه زیادی برای خرید موتور پمپ جلوگیری‌می شود. ضمنا چون‌فشار آب‌چاه های این منطقه بارتفاع ۴۰متر میرسد، احتیاجی به‌خرید موتورپمپ نیست وازاین‌رو چنانچه بااجرای طرح‌مذکورموافقت شود، روستاهای کازرون‌دارای حمامهائی میشود که بوسیله انرژی خورشیدی در تابستان و زمستان گرم خواهدبود .

قائم مقام استاندار فارس بااجرای این‌پروژه موافقت‌کرد وقول همه‌گونه‌همکاری رانیزداد.

آژانس مسافرتی وتوریستی اوریانت تقدیم میدارد
تور ۱۴ روزه هامبورگ ولندن حرکت ۷و۱۴ مردادماه ۲۵۳۵
قیمت ۵۸۰۰ تومان
شامل بلیط رفت‌وبرگشت با هواپیمای «جت» اقامت در هتلهای درجه یک ، صبحانه و کارت تخفیف حداقل ۱۰٪ از سیصد فروشگاه و بوتیک و رستورانهای لندن وایاب‌و ذهاب از فرودگاهها به هتلها و بالعکس
تور گردش شهرها طبق برنامه در معیت راهنمای ایرانی‌ومحلی- حداکثر مدت ثبت‌نام آخر وقت‌اداری ۲۸تیرماه
این‌تور منحصرا توسط اوریانت ... [illegible]
برای کسب اطلاع بیشتر به دفتر مرکزی اوریانت ،خیابان ویلا - نرسیده به کریمخان زند - شماره ۳۰۱ یا تلفن های ۸۹۷۰۲۹ - ۸۹۷۲۲۲ - ۸۹۴۰۳۷ مراجعه فرمائید.

بلاک اند دکر
ابزاربرقی صنعتی
درخدمت صنایع وامورساختمانی ایران
ماشرکتی درزمینه ابزاربرقی هستیم که امکانات زیررا به شما عرضه مینمائیم:
● موجودی دائمی ابزارها
● سرویس سریع
● موجود بودن کامل قطعات یدکی
● سری های کامل متعلقات
● دارای شبکه توزیع در سراسرایران
● شش ماه ضمانت کلیه ابزارهایمان درمقابل هرنقص واشکال فنی

مراکزسرویس :
تهران خیابان شاه ۲۲۹ تلفن ۶۶۰۷۹۶ـ ۶۴۲۷۴۸
اصفهان خیابان چهار باغ روبروی باغ همایون تلفن ۲۱۶۳۵
اهواز خیابان ششم بهمن شماره ۲۴۵ تلفن ۲۹۸۱۳
بزرگترین سازنده ابزاربرقی با تکنیکی پیشرفته در دنیا
بلاک اند دکر B&D

صاحبان صنایع وبازرگانان کشور
الاخاء
تنها مجله عربی زبان ایران
ازگروه نشریات موسسه اطلاعات باداشتن نمایندگی در ۲۱ کشور عربی.
روزهای شنبه منتشر میشود

سازمان توریستی ومسافرتی آپادانا
مبتکر تنظیم مسافرتهای دسته جمعی در ایران
تورهای تابستانی ۲۵۳۵ را به علاقمندان آپادانا تقدیم میکند
پروازباهواپیماهای جت ،اقامت درهتلهای درجه یک باصبحانه ،ایاب وذهاب ، گردشهاوروادیه‌ها، عوارض فرودگاهها وهمراهی مترجم ایرانی وراهنمای محلی

تور ۱۴ روزه لندن
حرکت جمعه هرهفته ۵۸۵۰ تومان .

تور ۱۴ روزه لندن، پاریس
حرکت جمعه هرهفته قیمت ۶۴۴۵ تومان

تور ۲۱ روزه لندن، پاریس، رم
حرکت جمعه هرهفته قیمت ۸۸۴۰ تومان

تور ۲۱ روزه اروپا قیمت ۹۹۰۰ تومان
دیدار از شهرهای استانبول ، ژنو ، پاریس ،لندن هامبورگ. حرکت تا ۱۴ شهریور یکشنبه هرهفته

تور ۲۱ روزه گلدن گیت ۱۴۷۰۰ تومان
دیدار از شهرهای نیویورک ـ واشنگتن ـ بوفالو شیکاگو- لوس آنجلس ـ سانفرانسیسکو ـ لندن حرکت تا ۱۶ شهریور سه شنبه هرهفته و ۳۰ شهریور و ۱۳ مهر

تور ۲۳ روزه برلین قیمت ۱۰۳۰۰ تومان
برلین ، لندن ، پاریس ، بارسلون ، رم .
حرکت تا ۱۳ شهریور شنبه وچهارشنبه هرهفته

تور ۲۹ روزه ۴ هفته ۴ شهر ۱۰۹۵۰ تومان
دیدارازشهرهای : رم ، هامبورگ ،لندن ، پاریس
حرکت تا ۴ شهریور دوشنبه وپنجشنبه هرهفته

تور ۳۰ روزه ورسای قیمت ۱۱۳۰۰ تومان
دیدار از شهرهای ، ژنو ، وین ، آمستردام ، لندن، پاریس ، رم ، استانبول
حرکت تا ۱۱ شهریور پنجشنبه هرهفته

تور ۳۰ روزه قصرطلائی قیمت ۱۱۳۰۰ تومان
دیدار از شهرهای . آتن ، آمستردام ، هامبورگ لندن ، پاریس ، نیس ، رم ، سورنتو .
حرکت تا ۳۰ مرداد دوشنبه هرهفته

تور ۳۰ روزه آناکاپری قیمت ۱۱۳۰۰ تومان
دیدار از شهرهای : رم سورنتو (ناپل، پمپئی، کاپری) بارسلون ، پاریس ،لندن،آمستردام ، هامبورگ ، برلین
حرکت تا ۳۱ مرداد یکشنبه هرهفته

تور ۳۱ روزه اسکاندیناوی ۱۲۵۰۰ تومان
دیدار از شهرهای : رم ، ژنو ، پاریس ، لندن ، هامبورگ ، اسلو ، استکهلم ، کپنهاک .
حرکت : ۲۷ تیر ۱۰ و ۲۴ مرداد

تور ۳۲ روزه کالسکه زرین ۱۱۷۰۰ تومان
دیدار از شهرهای : بارسلون ، پاریس ، لندن ، هامبورگ ، ژنو ، ونیز ، فلورانس ، رم
حرکت تا ۲۸ مرداد پنجشنبه هرهفته

تور ۳۸ روزه رنگین کمان ۱۲۹۰۰ تومان
دیدارازشهرهای : رم ، نیس ، بارسلون ، پاریس ، آمستردام ، لندن ، هامبورگ ، وین ، آتن ، استانبول
حرکت تا ۲۶ مرداد سه‌شنبه هرهفته

تور ۳۸ روزه دوردنیا قیمت ۲۱۸۵۰ تومان
بانکوک ـ هنک کنگ ـ توکیو ـ هونولولو ـ سانفرانسیسکو لاس وگاس ـ لوس آنجلس ـ واشنگتن ـ نیویورک ـ لندن
۲۵ تیر ۲۲ مرداد ۲۶ شهریور

American Society of Travel Agents ASTA
آپادانا جمعه‌ها بازاست
آپادانا جاده قدیم شمیران چهارراه حقوقی اول خیابان ایرج شماره ۴
تلفنهای رزرو: ۷۵۷۹۸۹ ۷۵۶۲۰۳ ۷۵۴۸۳۰

اهالی شمیران و ساکنان شمال شهرمیتوانند تورهای دلخواه خودرا از آژانس مسافرتی والتو
خیابان پهلوی نرسیده به‌تقاطع پارک‌وی‌شماره ۱۳۷۴ تلفن ۲۹۰۱۷۰ و ۲۹۴۳۳۱ نیز تهیه نمایند.

یک اثر جاویدان درتاریخ سینما از نویسنده بزرگ امریکائی
ارنست همینگوی
یک شاهکار فراموش نشدنی از دیوید سلزنیک سازنده فیلمهائی چون برباد رفته و جدال در آفتاب
ازفرداصبح در
سینما بولوار
راک هودسن جنیفرجونز ویتوریودسیکا
درفیلم سینماسکوپ ورنگی
وداع بااسلحه

نحوه تغذیه رایگان دانش آموزان تغییر کرد

سمینار مرکزی تغذیه‌رایگان پیش از ظهر امروز باشرکت • وزیر ، استانداران‌ومدیران کل‌آموزش‌و پرورش‌وبسیاری از کارشناسان امر تغذیه در باشگاه معلمان تهران کارخود را آغاز کرد .

وزیر آموزش وپرورش در آغاز کار این سمینار ضمن تشریح تاریخچه تغذیه رایگان دانش آموزان گفت : درنظر است این کار از مهر ماه‌آینده به صورت غیر متمرکز انجام شود . وی افزود : برای این منظور هر استان و فرمانداری کل مستقلا عمل خواهند کردو سعی خواهدشدکه‌درروستاها نیز از مواد غذائی محلی امر تغذیه انجام شود .

آقای دکتر شریفی اظهار داشت : سیاست ما اینست که حتی‌المقدور مواد لازم جهت تغذیه رایگان از داخل کشور تامین شود . بنابراین تغذیه رایگان دانش آموزان از این پس یک‌امر داخلی هر استان تلقی میشود و در هر منطقه باید بررسیهای‌لازم‌جهت نحوه تغذیه رایگان و انتخاب مواد غذائی بعمل آید .

وزیر آموزش و پرورش ضمن اظهارات خود گفت : پنیری که از خارج وارد میشد موردعلاقه دانش‌آموزان‌نبود و نیز دانش اموزانی که‌هر روز شیر دریافت میداشتند پاره‌ای از آنهاشیرهارا مصرف نمیکردند .

سپس آقای دکتر تسلیمی وزیر بازرگانی تاکید کرد که از اول‌مهرماه امرتغذیه منطقه‌ای میشودو مسئولیت آن به هر استان سپرده خواهد شد و وظیفه وزارت بازرگانی ازآن پس تنها این خواهد بودکه کمبود مواد غذائی تغذیه رایگان هر استان را رفع کند.

انستیتو تغذیه فهرستی‌تهیه کرده است که تهیه همه مواد آن در داخل میسر است و اگر روزی نتوانستیم‌همه‌مواد راتهیه‌کنیم‌از خارج واردخواهیم کرد و دقت خواهیم کرد که این مواد پروتئین لازم‌راداشته باشد .

استانداران میتوانند با هر پیمانکاری قرارداد امضاء کنند . بعضی افراد ماشین هائی‌برای تهیه موادغذائی وارد کرده‌اند. استانداران‌آزادند با هرکس بخواهندقرارداد امضاء کنند . مثلا بدنیست در مازندران و گیلان به بچه‌ها ماهی بدهند . درخراسان استاندار این‌استان طرح تهیه کلوچه‌هائی را تهیه کرده است‌که همه مواد لازم رادارد .

آنها که احتیاج ندارند

دکتر تسلیمی مطلب مهم دیگری‌مطرح‌کرد و گفت‌اصولا بمنظور جلوگیری از حیف و میل مواد غذائی باید سهمیه دانش‌آموزانی که احتیاج باین موادندارند وخودشان نیزاین مطلب را اعلام‌میکنند قطع شود ودر عوض‌سهمیه‌دانش‌آموزان دیگر افزایش یابد .

آقای صدقیانی وزیر تعاون درهمین زمینه گفت‌در روستاها ۲۸ هزار مدرسه وجود دارد و با فهرستی که استیتو تغذیه تهیه کرده است مواد غذائی‌را میشود در این روستاها تهیه کرد و شرکت‌های‌تعاونی مامور تهیه موادغذائی‌مدارس‌خواهند شد .

این سمینار دو روز طول میکشد و مصرفردا قطعنامه آن صادر خواهد شد .

۲۶ هزار داوطلب برای ۲۸۰۰ محل سفر
قرعه‌کشی حج ۵ روز دیگر انجام خواهدشد

مدیران گروه کاروان‌های سفر حج این هفته انتخاب میشوند واولین کاروان حج در آبانماه راهی خانه خدا خواهد شد .

سخنگوی سازمان اوقاف اعلام کرد مطالعات وبررسی های این سازمان برای تعیین مدیران گروههای حج ودرجه بندی آنها آغاز شده است.در این بررسی پس از حذف آن دسته از مدیران گروه که صلاحیت خدمتی آنان مورد تائید قرار نگیرد اسامی مدیران گروهها یمنتخب‌اعلام خواهد شد.

فرمانداری تهران امروزاعلام کرد در حالیکه ٤ روز به‌پایان مهلت ۱٦ روزه تسلیم تقاضای سفر حج مانده است تا امروز ۳٦ هزار تقاضا به صندوق پستی ۳٤۸۰ رسیده است‌این تقاضاها روز ۳٦ تیرماه برای انتخاب ۲۸۰۰ زائر و ۲۸۰۰ ذخیره قرعه‌کشی خواهد شد.

در صورتیکه زائر منتخب در معاینات پزشکی مردود شود بجای او از افرادذخیره به‌این سفر اعزام خواهدشد.

کمیته مامور قرعه‌کشی‌مرکب از نمایندگان انجمن شهر و شهرستان - نماینده روحانیون ونماینده‌سازمان اوقاف‌مقدمات انجام قرعه‌کشی رافراهم کرده است. همزمان با انتخاب زائران تهرانی، مراسم‌قرعه - کشی در مناطقی که عده متقاضیان آنها مازاد برسهمیه میباشدنیز انجام خواهدشد.

هویدا درمسکو با کاسیگین مذاکره‌میکند

هویدا بعد از ظهر فردابرای دیدار با رهبران شوروی‌وارد مسکو خواهد شد . وی در این روز و روز چهارشنبه با کاسیگین و دیگر مقامات شوروی ملاقات و مذاکره خواهد داشت .

نخست وزیر که هم‌اکنون آخرین روز اقامت خود را در مغولستان طی میکند ،صبح امروز از موزه هنر و یک معبد لامائی دیدار کرد وناهار را میهمان نخست وزیرمغولستان که روز گذشته ازسفراروپای شرقی به‌کشور خود بازگشته بود . دیشب نیز شورای‌وزیران در کا خ‌رئیس جمهوری به افتخار نخست وزیر ایران ضیافتی باشکوه داد که درآن ۲۰ تن از سفرا و نمایندگان خارجی شرکت داشتند .

امضاء قرارداد

مذاکرات ایران ومغولستان دراولان‌باتورامروزبه امضای یک موافقتنامه پنج ماده‌ای درزمینه همکاریهای اقتصادی بازرگانی و فنی وعلمی بین‌دو کشور منجر شد. قرار دادرا امیرعباس هویدا نخست‌وزیر ایران و جی‌بات‌مونخ رئیس شورای وزیران جمهوری‌مردم مغولستان امضاء کردند.

بموجب‌این موافقتنامه‌ایران ومغولستان روابط اقتصادی‌و بازرگانی وفنی‌وعلمی‌میان‌دوکشور راتوسعه خواهندداد و ازجمله هردوکشور اجازه خواهند داشت که درکشور دیگری نمایشگاه‌بازرگانی و بازارمکاره تشکیل دهند این موافقتنامه برای مدت پنج سال امضاء شده است و دوکشور براساس آن ، قرارداد های ویژه‌ای برای توسعه این گونه همکاریها منعقد خواهند کرد این موافقتنامه همچنین درزمینه تسهیلات بازرگانی نیزپیش‌بینی هایی کرده‌است.

بازگشت‌والاحضرت ولیعهد از سفر شوروی

والاحضرت همایون ولیعهد دیروز از سفر ده روزه رسمی ، کشور اتحاد جماهیر شوروی به تهران مراجعت فرمودند .

درفرودگاه مهرآباد والاحضرت شاهپورعبدالرضاپهلوی‌و همسرشان والاحضرت پری سیما و مقامات مملکتی از والاحضرت استقبال کردند.

عکس والاحضرت را لحظه‌ای پس از ورود به تهران باتفاق والاحضرت شاهپور عبدالرضا بهنگام گفتگو با یروفیف سفیر شوروی دردربار شاهنشاهی‌نشان می‌دهد .

خرید وفروش اراضی شمال راکد شد

همایون جابر انصاری‌وزیر مسکن و شهرسازی باتفاق‌چند تن از مقامات دولتی امروزدر جلوس از ساختمان های‌بتنی که با قالب های مخصوص ساخته شده است دیدن کرد .

در ساختمان این واحدهای مسکونی آپارتمانی، یکشرکت ایرانی از متخصصین مکزیکی استفاده کرده است . علاوه‌بر ۲۰۰ واحد مسکونی که بااین سیستم در چالوس ساخته‌شده است و بین کارمندان دولت تقسیم خواهد شد ، یکهزار واحد دیگر در ساری ساخته خواهد شد .

در حال‌حاضرهفت کارخانه سازنده قطعات پیش ساخته‌در شمال فعالیت دارند وبرای خانه و آپارتمان سازی دردو استان گیلان‌و مازندران همکاری می کنند .

خبرنگار ما اضافه میکند که در ماه های اخیر فعالیت های ساختمانی در دو استان‌شمالی ایران فقط در حدادامه طرح های شروع شده گذشته‌جریان دارد و کار های ساختمانی جدیدبه‌ندرت‌شروع‌شده است. علت مهم این رکورد علاوه بر کمبود مصالح ساختمانی‌مقررات و ضوابط جدیدی است که‌از طرف سازمان‌تازه تاسیس یافته .

برای‌کنترل‌فعالیت های‌ساختمانی و عمرانی‌و شهر سازی‌درشمال قسمتی تهیه‌شده و قسمت‌هایی نیز در دست تهیه است .در اراضی شمال احداث‌ساختمان پلاژ- رستوران - متل - هتل- پمپ بنزین و هرنوع فعالیت دیگری چه در کنار دریاو چه در اراضی جنگلی ویا جنگل های مخروبه منوط به موافقت این سازمان است .

سازمان مذکور در ماه های گذشته به علت آماده نشدن‌کلیه ضوابط مورد نیاز ،اجازه‌ای برای یک کار شهر سازی و ساختمانی نداده است .

با توجه باین مشکل‌خریدو فروش اراضی در شمال نیز تقریبا راکد شده استو بجز مواردمحدودی معامله‌ای‌انجام نمی‌گیرد . خبرنگار ماتوضیح می دهد که این رکوددرمناطق خارج‌ازشهر های شمال‌وجود دارد،زیراکلیه عملیات‌سازندگی در داخل شهر ها زیر نظر شهرداری های محلی انجام‌می شود وضوابط موجودفعالیت های ساختمانی حاکم بر شهر های شمالی است. در عین‌حال در صورت لزوم سازمان‌عمران شمال میتواند نظریات خودرا به شهرداری ها ابلاغ کند تا بمرحله اجرا گذاشته شود .

حکم ارتقاء گروه فرهنگیان

توسط ادارات آموزش و پرورش شهرستانها صادر میشود

امروز اعلام شد که به‌ادارات آموزش وپرورش استان‌ها و شهرستانها اختیار داده شده است تا احکام ارتقاء گروه‌را صادر کنند .

بموجب این دستور که برای فراهم ساختن شرایط لازم‌جهت برقراری مدیریت غیر متمرکز از طریق اعطای اختیارات‌بیشتر به ادارات آموزش و پرورش استانها، شهرستانها صادرشده است، اجازه‌داده شدتابارعایت مقررات مربوط ادارات مزبور نسبت به صدور احکام ارتقاء در رشته های طبقات مختلف گروه افراد واجد شرایط‌شاغل شغلی راسا اقدام کنند .

طبق این دستور ادارات‌آموزش وپرورش سراسر کشورموظفند از اول فروردین امسال احکام ارتقاء گروه افراد شاغل را صادر کنند و رونوشت احکام را به اداره کل امور اداری وزارت‌آموزش وپرورش‌ارسال دارند . اداره کل‌امور اداری وزارت آموزش و پرورش سعی خواهد کرد که بتدریج اختیارات ادارات آموزش و پرورش را دراین زمینه افزایش دهد تا ازاین طریق از تمرکز کارها درتهران جلوگیری‌شود

سی‌و یکمین قربانی

اصفهان- خبرنگار اطلاعات: جسد سی و یکمین قربانی زاینده رود ، روز گذشته از آب گرفته شد. علی موسوی سی ویکمین نفری است که‌از اغاز فصل گرما ، تاکنون در رودخانه زاینده رود به علت عدم آشنایی به فن شنا غرق شده است.

قرارداد ساختمان خانه برای‌قضات امضاء شد

قرارداد احداث واحدهای مسکونی جهت استفاده قضاتو کارکنان وزارت دادگستری‌صبح امروز بامضاء رسید.

در جلسه‌ای که باین منظوربا حضور صادق احمدی وزیر دادگستری و زرین‌نعل معاون وزارت دادگستری و رئیس سازمان ثبت اسناد و املاک کشور (که ریاست هیئت مدیره شرکت تعاونی مسکن کارکنان وزارت دادگستری را بعهده دارد)، شهسوارانی مدیر عامل این سازمان تعاونی، میرولی‌مدیر عامل سازمان مسکن دکتر علی آبادی عضو هیئت مدیره‌سازمان مسکن در دفتر وزیر دادگستری تشکیل شد و نقشه‌های‌ساختمانی تهیه شده در سازمان مسکن‌ارائه گردید. سپس با توضیح در باره نقشه ساختمان‌ها و چگونگی اجرای طرح، قرارداد احداث واحدهای مسکونی قضات و کارکنان دادگستری منعقد شد.

تایوان از المپیک اخراج شد

گزارش بیژن رفیعی سردبیر مجله دنیای ورزش و فرستاده مخصوص اطلاعات به‌مونترآل:

کمیته بین‌المللی المپیک که طول ۸۰ سال‌حیات خودهمواره کوشیده بود بازیها را بدور از مسائل سیاسی نگهدارد، دیشب درمورد مساله تایوان تسلیم سیاست دولت کانادا شدو لرد کیلانین رئیس ایرلندی کمیته بین‌المللی المپیک پس از پایان جلسه طولانی و چندین ساعته گفتگوهایش با مقامات کانادائی ودر حالیکه خستگی مفرطی بر چهره او سایه افکنده بود بطور ضمنی، خبر اخراج تایوان رااز بازیهای المپیک اعلام داشت.

کیلانین در رویاروئی با خبرنگاران گفت:

- بخاطر حفظ روح ورزش، بازیهای المپیک‌مونترال میبایست حفظ میشد و تنها راه‌حل برای شروع بموقع بازیها قبول‌نظر دولت کانادا بود.

هفته پیش بود که دولت‌کانادا اعلام کردبه‌ورزشکاران تایوانی بانام‌جمهوری چین،اجازه‌ورود بخاک این کشور و شرکت‌در بازیها را نخواهد داد.

مساله اخراج تایوان ازبازی ها سرانجام بدین شکل حل شد که کمیته بین‌المللی المپیک‌تسلیم نظر دولت کانادا گردید،به این شکل که تایوانیها بدون نام جمهوری چین، پرچم و سرود کشور خود بمبازیها بیایند و این تنها حالتی بود که مورد موافقت مقامات کمیته‌ملی المپیک تایوان قرار نگرفت و آنهاترک بازیها را بر حضور این‌چنین ترجیح دادند!

موریس بعنوان دومین کشورافریقائی‌معترض بهروابط ورزشی نیوزیلند با افریقای جنوبی و شرکت نیوزیلندیهادر بازیهای المپیک، بازیها راتحریم کرد واعلام نمود که ورزشکاران این کشور در المپیک مونترال نخواهند بود.

خاطرات کامل ژنرال دوگل

خاطرات ژنرال « دوگل» که وعده چاپ آنرا در صفحات ویژه ۲۸ هزار روز تاریخ‌ایران وجهان دادیم ، شامل رویداد های سیاسی و اجتماعی‌جهان از قبل‌ازسال های جنگ‌جهانی اول تا آخرین روز های‌حیات سردارفرانسوی است . آنچه این گزارش سنگین و بدیع را از گزارش های مشابه متمایز میکند اینست که بصورت داستانوار‌ه‌ای تنظیم شده و قهرمانان آن ، حیاتی ترین رشته های سیاست جهان رااز آغاز قرن بیستم تاکنون بدست داشته‌اند .

نام های بزرگی که در سطور این گزارش خواهد آمد ،نام هائی است که برای همیشه‌در کنار نام ملت ها در دل تاریخ باقی خواهد ماند .

دیروز یکی دو ساعت بعد از انتشار روزنامه اطلاعات ، گروه بیشماری از خوانندگان، تلفنی تقاضاکرده‌اند که درج‌این گزارش‌هرچه‌زودتر درصفحات ویژه‌آغاز شود . بدین لحاظ انتشار این مطلب در برنامه فوری کار هیئت تحریریه ۲۸ هزار روز تاریخ ایران‌وجهان قرارگرفت و تا چند روز دیگر اولین قسمت‌آن‌تقدیم خوانندگان گرامی میشود و قسمت های بعدی‌نیز بطور مرتب‌ادامه‌خواهد یافت .

خاطرات «دوگل» از چندبخش جداگانه اما مرتبط، شکل‌گرفته که قسمت اول آن اختصاص‌به جریان های‌سیاسی -اجتماعی قبل از جنگ جهانی اول‌دارد. قسمت های بعدی بترتیب از رویداد های جهان درگیرودار دو جنگ ، سال های بین دو جنگ خاطرات دیپلماسی«دوگل» در چهارگوشه جهان و ارتباط پنهانی سرمایه داران بزرگ جهان ، صاحبان صنایع و قدرت های اقتصاد با رجال سیاسی و نقش فعال آنان در تصمیم گیری های جهان‌رهبران کشورهاست‌آنانکه‌خود دستی بر سیاست کشور ها دارند و مفسران بنام سیاسی ، جملگی براین عقیده هستند که‌خاطرات ژنرال «دوگل» بمراتب قویترو گیراتر از خاطرات چرچیل سیاستمدار برجسته انگلیسی است که چند سال قبل با جنجال های فراوان منتشرشد و توجه محافل سیاسی جهان را به خود جلب کرد .

محل پرداخت جرائم رانندگی تغییر کرد

راهنمائی و رانندگی تهران اعلام کرد که‌دایره اجرا واخذ جرائم رانندگی و همچنین‌دادگاه بخش۹راهنمائی‌ازروزچهارشنبه ۲۳ تیرماه جاری از محل قدیم (خیابان فرحجنوبی) به محل جدید در خیابان تختطاووس - اول خیابان سنائی - منتقل خواهد شد .

رانندگان وسائط نقلیه تهران از روز چهارشنبه باید برای پرداخت جرائم‌رانندگی خودبه محل جدید اجرائیات راهنمائی و رانندگی وبابه دایره‌اجرائیات خیابان نازی‌آباد مراجعه کنند.

براساس آمار موجود اینک ۷۵۰ هزار وسیله‌نقلیه درتهران وجود دارد که همه آنها در دایره اجرائیات پرونده دارند .

ساعات کار امور اجرائیات راهنمائی و رانندگی دو سره است ولذا رانندگان می‌توانند صبح و عصر برای پرداخت جرائم خود و با حضور در دادگاه بخش۹، به اجرائیات راهنمائی و رانندگی‌مراجعه‌کنند. براساس آمار موجود،رانندگان تهران روزانه ۳۰۰ هزارتومان جریمه رانندگی می پردازند که اغلب مربوط است به تخلف توقف در حریم تابلوهای‌توقف ممنوع .

کارشناسان ترافیک پیش بینی کرده‌اند که با افزایش سریع وسائط نقلیه بزودی درآمد اجرائیات واخذجرائم رانندگی شهرداری تهران به روزی نیم میلیون تومان خواهد رسید!

همین کارشناسان معتقدند که اگر راهنمائی‌و رانندگی‌شهرداری تهران مبلغی از بودجه حاصل از اخذ جرائم رانندگی‌راصرف آموزش رانندگان در جهت آشنائی با مقررات رانندگی‌کند از میزان تخلفات و حوادث رانندگی در سطح شهر تهران کاسته خواهد شد .

دیشب ۷٦ نفر مسموم شدند

دیشب ۷٦ نفر در تهران‌بعلت مسمومیت‌دربیمارستان‌لقمان الدوله تحت درمان قرار گرفتند. ۲٤ نفر از ساکنان امیریه شیگذشته براثرخوردن بستنی در یکبستنی فروشی در آین خیابان ، دچار مسمومیت شدند. هفت نفر ازاین عده‌اعضای یک خانواده بودند. همچنین۲۸ نفر بر اثرمسمومیت غذایی-۱۷ نفر باخوردن قرص- گودک یکساله‌ای برا ثرخوردن نفت- یک جوان ۱۵ ساله با خوردن سموجوان ۲٦ ساله‌ای بعلت مصرف دارو بطور غیر مجاز و دو نفر بر اثر خوردن تریاک مسموم شدند - دو نو جوان۱۳و ۱۵ ساله رانیز شب گذشته مارگزید.

کشف اسکلت

اسکلت‌یک انسان در کاروان سرای قدیمی « شازده» در جاده ملارد پیداشد . ماموران‌گروهان ژاندارمری‌شهیدجریان پیدا شدن این اسکلت را به پزشکی قانونی و دادسرای‌تهران‌اطلاع دادند

۲ نفر غرق شدند

چالوس - دونفر مجهول‌الهویه در ٥ کیلومتری چالوس دردریا غرق شدند. ایندو به محلی که موسوم به «خطهشت» می‌باشد رفته بودند که دچار حادثه شدند.

جسد یکی از قربانیان دریا از آب بیرون کشیده شد ولی تاکنون از جسد دیگر اثری بدست نیامده است .

برای اصناف ۸ ساعت کار تعیین شد

بموجب‌طرحی که هم اکنون در کمیسیون مشترک اتاق اصناف‌و نمایندگان اتحادیه‌های صنفی در دست رسیدگی است ۸۰ درصد اصناف بین ساعات ۹ صبح تا ۷ بعد از ظهر کار خواهندکرد و رانندگان‌تاکسی و کرایه بارها از این قاعده مستثنی خواهند بود .

رسول رحیمی رئیس اتاق اصناف ، ضمن اعلام این خبر تاکید کرد : طرح تعیین ساعت کار تا زمان تصویب هیات عالی نظارت و تصویب آئین‌نامه‌های انضباطی ، قابل اجرا نیست‌و پیش‌بینی میشود اجرای آن احتمالا پس از پایان این‌فصل عملی شود . قبل از تصویب طرح نهائی ، بوسیله هیات‌عالی نظارت‌باتمام اداراتی‌که اصناف با آنان سروکار دارندمشورت خواهد شد و قبل از تصویب نهائی طرح ، مفاد آن برای اطلاع عموم منتشر میشود تا چنانچه مردم نیز پیشنهاداتی داشته باشند ارائه دهند .

رحیمی‌سپس به وضع‌ساعت کار آن دسته از واحد های صنفی که کشیک دارند و بصورت‌شبانه روزی کار میکنند مانند آژانس‌ها داروخانه ها و شرکتهای مسافربری - اشاره کرد و گفت : باید برای تعیین ساعت کار آنان لیستی ازواحد های شبانه روزی تهیه شود. درحال حاضر برای واحدهای صنفی‌وابسته به ۱۲۷ اتحادیه و ٤۰ هزار واحد صنفی بدون اتحادیه ۸ ساعت کار در روز تعیین شده است، که‌بین‌ساعت ۹ صبح تا ۷ بعد از ظهر است (دوساعت از این مدت برای ناهاردر نظر گرفته شده است) البته صاحبان واحدهای صنفی اجازه خواهندداشت دیرتر یا زودتر از ساعت تعیین شده مغازه را باز کنند یا ببندند.

رئیس اطاق اصناف درباره ضمانت اجرایی طرح گفت : کارشناسان اتاق در حال‌حاضر مشغول‌تهیه آئین‌نامه انضباطی هستند تا برای افرادی‌که‌ساعت کار را رعایت نمی‌کنند جریمه تعیین شود .

رحیمی گفت : از آنجا که این‌برنامه برای کمک به‌ترافیک هماهنگی بین کار سازمانهای دیگر و اصناف است طرح مزبور پس از تصویب الگویی برای اصناف سایر استانها و شهرستانها خواهد بود.

چایخانه واردوگاه جهانگردی درمرز

امروز چایخانه سنتی واردوگاه جهانگردی ناصر خسرو در دوغارون که همزینه ساختمانی‌آن ازمحل اعتبارات وزارت اطلاعات وجهانگردی تامین شده بود با مساعی نیابت تولیت عظمی و استاندار خراسان جهت بهره‌برداری افتتاح شد.

همزمان‌با برگزاری جشن های سالروزمیلادمسعود حضرت علی بن‌ابیطالب (ع) و به خجستگی آئین ملی ٥۰ سال سلطنت‌پهلوی چایخانه سنتی واردوگاه جهانگردی ناصر خسرو در دوغارون واقع درمرز ایران و افغانستان‌باحضور عبدالعظیم‌ولیان خراسان وایرج فریدی معاون وزارت اطلاعات و جهانگردی گشایش یافت.

اردوگاه جهانگردی ناصر خسرو در زمینی بمساحت ۲۰ هزار متر مربع بنا گردیده و تاسیسات آن عبارتند از : ده کلبه - ۲۰ دستگاه چادر- شش سویت- ۸ فرغه باسرویس های بهداشتی لازم- منزل مدیر و رستورانی به گنجایش ۲۵۰ نفر.

در ساختمان این تاسیسات از مختصات هنر معماری اصیل ایرانی‌بهره‌گرفته شده وساختمان اردوگاه مزبور بصورت چند ضلعی گنبدی است و شیشه های‌الوان در ، در و پنجره ها بکار گرفته‌اند.

هزینه ساختمانی چایخانه و اردوگاه جهانگردی ناصرخسرو بالغ بر ۳۰ میلیون ریال گردیده که‌ازمحل اعتبارات وزارت‌اطلاعات و جهانگردی تامین شده بود.

در رودخانه غرق شد

آبادان : جوان ۱۸ ساله‌ای بنام اسماعیل لطفی دانش‌آموز کلاس سوم راهنمایی هنگام شنا در رودخانه هندیجان‌در مقابل چشم پدرو مادرش غرق شد .

در چاه زنده‌بگور شد

کرج - یک چاه‌کن بنام جعفر آقا محمدی‌که در عظیمیه کرج سرگرم حفر چاه بود به علت ریزش دیوار چاه‌زیر خروار ها خاک و سنگ‌ساند و جان سپرد.

جسد جعفر پس از ساعتی از چاه خارج گردید.

مسافر ناخوانده کشته

شیراز - جوان‌مجهول‌الهویه ۲۱ ساله ای در فلکه خاتون شیراز از پشت‌یک کامیون‌پائین افتاد و کشته شد.

تیمور راننده‌کامیون ۲٦۲۱۸- شیراز که توسط مامورین دستگیر شده است دربازجویی از وجود این جوان در پشت کامیون خود اظهار بی اطلاعی کرد.

خوانندگان اطلاعات و۲۸هزار روز تاریخ ایران و جهان

امروز سی و سومین روز انتشار صفحات ویژه ۲۸هزار روز تاریخ ایران و جهان را پشت سر گذاشتیم . در طول انتشاراین‌صفحات ،خوانندگان گرامی مرتبا بوسیله نامه ، تلگراف و تلفن ما را تشویق‌و تائید کرده‌اند . گروه عظیمی‌از خوانندگان همه روزه اسناد، عکس ها و مطالب تازه‌ای‌برای انتشار دراختیارمان می‌گذارند که با تشکراز اظهار لطف‌آنان، سعی میکنیم تمامی آنها را در فرصت های آتی درج کنیم .

● تلفن۳۲۸۳٦۸ همه‌روزه باستثنای پنجشنبه و جمعه از ساعت٤ تا ۷٫٥ بعد از ظهر به پرسش های شما درباره محتوای ،عکس ها و مطالب مندرج در صفحات ۲۸ هزار روز پاسخ‌می‌دهد.

● تلفن های ۳۲۸٤۰٥ و ۳۲۸۲۸۲ همه روزه باستثنای پنجشنبه و جمعه برای«رزرو» روزنامه،تهیه آن بهنگام‌سفرتان در داخل یا خارج کشور ، کسری احتمالی صفحات، تهیه شماره هائی که تاکنون موفق نشده‌اید‌بدست آوریدو مشکلاتی از این دست ، راهنمائی می کند .

● امروز در صفحه ٥۷ ضمیمه ویژه‌نامه قسمت سفید نقشه ، مناطقی است که تحت نفوذ مافیاست درحالیکه زیر نقشه عکس‌این‌مطلب‌نوشته‌شده از این اشتباه پوزش می - خواهیم .

گزارش از خبرنگاران اطلاعات در:
بندرپهلوی - غازیان - شهسوار - چالوس- رامسر - محمود آباد و ساری

مسافران دریا بجای تفریح واستراحت، خون دل می خورند!

تابستان امسال درشهرهای ساحلی مردم زیر درختان یادراتومبیل میخوابند

اگر درشهرهای ساحلی ویلای خصوصی یاقوم وخویش نداشته باشید، به شما خیلی «بد» خواهد گذشت

پلاژهای بابلسر، رامسر، بندرپهلوی وغازیان برچیده شده است

در ۲۰ کیلومتر ساحل رامسر، جز انبوه زباله‌ها چیزی به‌چشم نمیخورد

امسال در بسیاری ازنقاط ساحلی، نجات غریق وجودندارد!

در چالوس مسافران بجای استفاده از طبیعت، خاک میخورند!

دریاشلوغ است، شلوغ تر از آنچه بتوان تصورش را کرد!

این روزها درشهرهای ساحلی، ترافیک، گره خوردهتر و عذابدهندهتر از تهران شده است. هجوم انبوه جمعیت گرمازده بهسواحل دریای خزر، شهر های ساحلی شمال ایران را باپیوست تراکم ترافیک وکمبود جا و ارزاق عمومی روبرو کرده است. در حالیکه مقامات‌محلی پیش‌بینی میکنند کهطی روزهای آینده، دریا شلوغ ترین تابستان های سال های اخیر خودرا خواهد گذراند، مسافران دریا ناچارند شب ها را درون اتومبیل و یا زیر درختان پارکها و حاشیه خیابان ها به صبح برسانند!

امسال در حالیکه مسافران بسیار بیشتری نسبت به سال های قبل راه دریا رادر پیش گرفته‌اند، در بابلسرکلیه پلاژهای نئی و حصیری برچیده شده و مسافران، جای خواب و استراحت ندارند.

دربندر پهلوی و غازیان نیز برخلاف سال های قبل از پلاژهای نئی خبری نیست. در سراسر این دو ساحل فقط ۲۵۰ پلاژ باقیمانده کهاکثر آنها بتونی است و نرخ‌ها نیز تا۲۰ درصد زیاد شده است ودر رامسر، در ۲۰کیلو متر از ساحل، بجای پلاژ، زباله ها بچشم میخورد!

بابرچیده شدن‌پلاژ های‌بابلسر، رامسر، پهلوی و غازیان، اغلب مسافران دریا شبها، را به‌شهر های ساحلی دیگر میروند اما هجوم جمعیت چنان است که در متل ها و هتل ها و مسافرخانه های شهرها و بین راه حتی یک تخت خالی‌وجود ندارد.بسیاری ازهتل ها و مسافرخانه ها، در راهرو هابرای پذیرائی‌ازمسافران تخت اضافی گذاشته‌اند، بسیاری از افراد محلی،یک یاچند اتاق را به مسافران اجاره داده‌اند، بااینحال اغلب مسافران حاضرند برای یک تخت‌خالی چندین‌برابر نرخهای روز کرایه بدهندامّاجای خالی پیدا نمی‌شود!

نبودن جادرشهر های‌ساحلی و هجوم زیاد مسافران به‌این شهر ها، چهره گیلان و مازندران‌را در شب ها بکلی تغییرداده‌است. در نیمه‌های شب، بهر خیابان در شهر های ساحلی خزر که بروید، سرو صدا و گپ‌زدن ها و رقص و آوازمسافران شب بیدار، ازوضع استثنائی این‌شهر ها خبر میدهد اینها، مسافرانی هستند که بعلت نداشتن تخت، خوابشان نمی‌برد و تا صبح‌در حاشیه خیابان ها بیدار میمانند. با این حال، بسیاری‌از مسافران که پس از طی راههای طولانی و تحمل سرگردانی های ناشی‌از نبودن‌جاخسته وکوفته شده‌اند، درون اتومبیل ها یا در زیر درختان بخواب عمیقی فرو رفته‌اند!

پلاژها گران شد

در چنین شرایطی، پلاژ داران شهر های ساحلی، نرخ های خود را نسبت به سال قبل افزایش داده‌اند. در این زمینه، اولین قدم‌راشهرداری وکمیته بررسی نرخ ها دربندر پهلوی و غازیان برداشت که باتقاضای اتحادیه پلاژداران‌در بندرپهلوی مبنی بر ۲۰ درصد افزایش نرخ موافقت کرد، اما پلاژداران، عملا بیش از ۲۰ درصد اضافه نرخی که کمیته بررسی نرخها بر آن صحه گذاشته از مسافران‌می‌گیرند!

هم‌اکنون براساس نرخ‌مصوب، هر خانواده چهار نفری برای یک شبانه روز استراحت درپلاژ های بتونی با آب و برق و دوش آب سرد ۶۰۰ ریال باید بپردازندو ازهرنفراضافی همصد ریال گرفته میشود. البته پلاژ بتونی بدون آبو برق ودوش، نصف این قیمت است یعنی‌برای هر خانواده چهار نفری ۳۰۰ ریال و هر نفر اضافی سی‌ریال! براین مبلغ ده درصد نیز بعنوان سرویس، اضافه میشود!

در شهسوار نیزوضع‌برای مسافران نامساعد است در این شهر، تنها پلاژ شهرداری که طی سال های گذشته‌مورد استفاده مسافران بود تعطیل شدهو بلااستفاده مانده است. در شهسوار یک پلاژ دیگربنام «کریم‌آباد» وجود دارد که آنهم فاقد نجات غریق و هر گونه وسائل اولیه مثل کابین وکمپینگ است بهمین‌جهت، هر سال گروهی در منطقه‌پلاژ کریم‌آباد قربانی دریا میشوند.

با این حال مسافرانی که‌برای یافتن یک پلاژ خالی، سراسر سواحل خزر را زیرپا میگذارند اما چیزی نمی‌یابند، بسوی‌این پلاژ هجوم آورده‌اند، اما جز تعدادی انگشت شمار، بقیه‌موفق به یافتن جای خالی نمی‌شوندو بهمین جهت، نرخ پلاژ کریم-آباد، بالارفته است! در هفته اول تابستان شش هزار نفر به شهسوار رفتند و با همه‌مشکلات و دردسر ها ساختند تا بتوانند در ساعات روز، تن گرمازده خود را به آبهای نیلگون دریا بسپارند. در هفته های بعد، بر تعداد مسافران شهسوار افزوده شد و پیش‌بینی میشود که‌طی هفته آینده، بیش از بیست هزار مسافر، راهی این شهر شوند که فاقد هتل، مسافرخانه و پلاژ مناسب است.

در۱۰، ۱۵ و ۲۰ کیلو متری شهسوار، شهرداری های‌عباس آباد، نشتارود وکتالم چند پلاژ دایر کرده‌اند که باوجود نرخ-های گران، جائی برای‌استراحت وخواب ندارند و مسافران می-توانند تنها بعنوان رخت کن‌از پلاژهای‌متعلق به‌این‌سه‌شهرداری استفاده کنند!

سرگردانی در چالوس

مسافران چالوس همسرگردان و معذب هستند، چالوس در دامنه سرسبزالبرز کوه و درسه راهی گیلان و مازندران و تهران قرار گرفته واز زیباترین شهر های شمال ایران است، اما در این شهر پلاژی نیست و مسافرخانه ها هم جاندارند بهمین جهت همه مسافران این شهر، پس از تحمل سرگردانی وناراحتی های بسیار، راه نوشهر و منازلو را دربیش میگیرند. چالوس سه کیلو متری بادریا فاصله دارد. سال پیش قراربود خیابانی که هم‌اکنون آنرا نیمه-کاره بحال خود گذاشته‌اند به دریا امتداد یابد تا مردم و مسافرانی که به چالوس می‌آیند بتوانند از پلاژهائی که در این خیابان دایر میشود استفاده‌کنند. اما مقامات محلی چالوس،هنوز قدمی دراین راه برنداشته‌اند. هم‌اکنون این خیابان نیمه‌کاره، چهره زشت و بدمنظرمیی به چالوس داده است، ضمن اینکه باحرکت هر اتومبیل، مسافران دریا مجبورند در خوش‌منظره ترین شهرهای شمالی، خـک بخورند! چالوس ۳ هتل ۶ مسافرخانه، یک رستوران دانسینگ، یک بار و شش رستوران دارد اما اینها فقط میتواند مورد استفاده کسانی باشد که از ماهها قبل جارزرو کرده و یا در چالوس فامیل و دوست و آشنای نزدیکی داشته باشند.

در چالوس، نرخ هتل ها و مسافرخانه ها و غذا هاسرسام آور شده است، هتل چالوس برای اتاق های یک تختی ۱۶۰ تومان و دو تختی ۱۸۰ تومان میگیرد (برای هر شب) و فقط برای یکنفر ۲۰ تومان است در هتل [illegible] نرخ اتاق ۹۰ تومان است و در هتل تازه تأسیس ملکه نیز هنوز تعیین نرخی نشده. درمسافرخانه های این شهر برای هر تخت ۲۵۰ریال میگیرند.

در این مسافرخانه ها چلو-کباب برگ ده تومان، کوبیده ۷تومان و شیشلیک ۱۳ تومان فروخته میشود.

درکنار دریا، بدمیگذرد! — در شهرهای شمالی، بـه مسافران بد میگذرد، بسیار بد! در هیچ یک از شهرهای شمالی - ازبندرپهلوی تافرح‌آباد ساری- جای خواب و استراحت برای مسافران پیدا نمی‌شود، حتی‌در بسیاری‌از ساحل‌ها، پلاژهای نئی را برچیده‌اند و مسافران از داشتن رختکن‌هم‌محروم مانده‌اند! این‌روزها، وقتی قدم به شهر های ساحلی میگذارید، انبوه مسافرانی که درون اتومبیل‌ها یا زیر درختان و حتـی بر روی آسفالت خیابان‌ها خفته‌اند، به حیرتتان می‌اندازد اما برای مردم گیلان و مازندران، این‌صحنه‌ها عادی است. از اولین روزهای فصل دریا تا امروز، در همه شهرهای ساحلی شمال، مسافران شبها را در خیابانها به صبح رسانده‌اند.

خداحافظ رامسر!

در سراسر ساحل رامسر که زمانی عروس شهر های مازندران بود، انبوه زباله‌ها، مسافران دریا را ناراحت و معذب میسازد. در رامسرکه بخاطر زیبائی های مثال زدنی طبیعی‌اش، یکی از قطب‌های جذب توریست‌در کشوربشمار میرود، امسال فریاد مسافران ازکمبود جا، گرانی ها و کثافت وزباله های‌طول‌ساحل، به‌آسمان بلند شده و دل‌آنها پرخون شده است.در سراسر ساحل زیبای رامسر نه پلاژی بچشم میخورد و نه‌چتر و چادری‌برای یک لحظه‌آسایش ازتابش آفتاب!

همه پلاژ ها وچادر هاو خیمه ها، امسال برچیده شده است. وضع بهداشت در رامسر چنان ناهنجار شده که امسال تنها پلاژ و رستوران ساحلی شهرداری در رامسر نیز بعلت غیربهداشتی بودن تعطیل شده است. شهرداری بخاطر تعطیل شدن پلاژهای‌متعلق بخود،چنان ناراحت است که از پرداخت حقوق ناجیان غریق این‌ساحل نیز خودداری کرده است!

تربیت بدنی رامسر هم برای نجات غریق اعتبار ندارد. باین ترتیب، ساحل بیست کیلو متری رامسر فاقد نجات غریق است و اگر مسافری در آب های این ساحل غرق شود، کسی نیست که او را نجات دهد.

هم‌اکنون در تمام خط ساحلی بیست کیلو متری رامسر، تاچشم کار میکند انبوه زباله هاست که شهرداری بعلت برچیده شدن‌پلاژ ها در این منطقه میریزد. این مساله، پاکیزگی ساحل دریارا بشدت تهدید میکند، ضمن‌اینکه مسافران شهر زیبای رامسررانیز فراری داده است در رامسراز ۳۰ سال پیش تاپارسال دوپلاژ عمومی و خصوصی آبرومند وجود داشت که آنها را هم برچیده‌اند. حالا چرا، هیچکس نمی‌داند!

نجات غریق، نیست!

در محمود آباد نیز جائی برای استراحت‌مسافران‌نیست. در این ساحل فقط ۷۵ پلاژ چوبی وجود دارد که باورود اولین دسته مسافران پرمی-شود.

در روز های پنجشنبه و جمعه، در محمودآباد جای سوزن انداختن پیدا نمیشود زیرا بعلت برچیده شدن کلیه پلاژ ها در بابلسر ورامسر، مسافران این دو شهر بسوی محمود آباد هجوم می‌آورند و در این شهر نیز سرگردان میشوند. ازسوی دیگرعده‌یی ازپلاژ داران محمودآباد به خبرنگار اطلاعات گفتند:

امسال، مشکل بزرگ و حیاتی در محمودآباد و همه شهر های ساحلی، کمبود نجات غریق است. در سال‌های گذشته‌علاوه بر ناجیان غریقی که پلاژداران برای حفظ جان مسافران منطقه خود بکار میگرفتند تربیت‌بدنی نیز عده‌یی نجات غریق درساحل مستقر میکرد امااامسال ازناجیان غریق تربیت بدنی خبری نیست، مثل‌اینکه مسئولان شهر های ساحلی خزر،علاوه بربی‌توجهی نسبت به‌جاو مکان مسافران در حفظ جان آنها نیز بی‌علاقه شده‌اند!

هم‌اکنون در سراسر ساحل محمود آبادفقط ناجی غریق‌انجام وظیفه میکنند، در ضمن یک چادر ودو برج‌دیدبانی نیزوجود دارد که فاقد هرگونه تجهیزات مثل چتر، قایق، برق، آمبولانس وبلندگوی دستی است.

درمحمود آباد، علاوه بر کمبود جا،کمبود آبو نان‌نیز آزار دهنده است. در روز های چهارشنبه، پنجشنبه، جمعه، در سراسر محمودآباد، آب‌همکم کیمیا را پیدا میکند و بعلت کم بودن سهمیه آرد نانوایان برای خریدن نان نیزدرجلو نانوائی ها، صفهای بسیارطویلی تشکیل میشود.

آب تنی در فرح آباد

امسال در بابلسر، دهکیلو متر پلاژ های نئی وچوبی‌این شهر بکلی برچیده شد وباین جهت‌مشکل‌مسافران اینشهر بیشتر از شهر های ساحلی دیگر است. در این باره در شماره۳۱ خرداد اطلاعات به تفصیل نوشته‌ایم ازبابلسرکه بگذریم در فرح‌آباد ساری‌هم به مسافران دریا بسیار بدمی-گذرد. ساحل فرح‌آباد بیش از سی اتاق ندارد که از این تعداد ۲۰ اطاق متعلق به شهرداری و بقیه پلاژبرنجی است.

باین ترتیب در تمام طول این منطقه از ساحل دریای خزر، بیش از یکصد نفر نمیتوانند استراحت کنند مسافرانی‌که به فرح‌آباد ساری می آیند فقط امکان آب تنی‌دارند، جا برای استراحت و حتی کندن رخت و لباس‌نیست.

مسافران فرح‌آباد، بعلت‌کمبود جا مجبورند شب ها برای استراحت و خواب به شهرهای ساری، شاهی و حتی بهشهر بروند اما همه هتل ها ومسافر-خانه های این شهر ها نیز پر شده‌است. باین ترتیب اگر در این شهر فامیل و آشنای‌نزدیک نداشته باشند، باید مثل‌مسافران بقیه شهر های ساحلی، شبهارا درون اتومبیل ها، پارک ها و حتی برروی اسفالت‌حاشیه‌خیابان ها بخوابند تا مهلت مرخصی آنها بسرآید و بااعصابی خسته وناراحت، دوباره به‌تهران‌باز-گردند!

جان ویتاند برادر لیمیتد مالک اختراع شماره ۸۲۰۶ مربوط به:
طریقه‌تهیه هگزاهیدرو ازفینها میل دارد با صاحبان‌صنایع درایران برای بهره‌برداری از اختراع خود وارد مذاکره شود. برای‌اطلاع بیشتر به دفتر حقوقی دکتر آقایان و همکاران خیابان سوم اسفند ۱۴۹ مراجعه فرمائید.

شرکت ملی نفت ایران

استخدام دانش‌آموز پاسداری و نگهبانی

شرکت ملی نفت ایران برای تامین گارد صنعت نفت به عده‌ای دانش‌آموز بمنظور خدمات پاسداری و نگهبانی با شرایط زیر نیازمند میباشد:

۱- ملیت ایرانی
۲- متدین بیکی از ادیان (اسلام- مسیحی - کلیمی - زرتشتی)
۳- ارائه برگ پایان خدمت وظیفه عمومی
۴- حداکثر سن ۲۵ سال (متولدین سال ۱۳۳۰ ببعد)
۵- ارائه گواهی نداشتن‌سوءپیشینه‌از مقامات دادگستری
۶- داشتن بنیه قوی و تندرستی کامل وتناسب‌اندام‌طبق‌تشخیص‌بهداری شرکت ملی نفت ایران
۷- حداقل گواهی‌قبولی ششم ابتدائی (یاپنجم نظام جدید آموزشی)
۸- افراد داوطلب که خدمت زیرپرچم خودرادرگاردشاهنشاهی یانیروی‌هوابرد انجام داده باشند در صورت شرائط‌متساوی حق تقدم خواهند داشت.

افراد منتخب برای طی‌دوره‌آموزش چهارماهه به‌آموزشگاه گارد صنعت نفت دراهواز اعزام خواهند شد.

دانش‌آموزان درمدت دوره چهارماهه‌آموزشی از غذا ومسکن‌وپوشاک‌استفاده مجانی خواهند نمود و ماهانه مبلغی‌بعنوان کمك هزینه‌دریافت‌خواهندداشت.

در پایان آموزش کسانی که در آزمایشات مربوطه موفق گردند بادرجه نگهبان دومی باستخدام شرکت ملی نفت‌ایران درخواهند آمد و از مزایای آئین نامه استخدامی گاردصنعت‌نفت‌استفاده‌خواهند نمود و در طول اشتغال‌درشرکت ملی نفت ایران از لحاظ مقررات انضباطی و کیفری مشمول قوانین و آئین‌نامه‌های ارتش شاهنشاهی خواهند بود.

دانش‌آموزانی که موفق به‌طی‌دوره‌مزبور نشوند بدون آنکه شرکت ملی نفت ایران هیچگونه تعهدی داشته‌باشد بخدمت آنها خاتمه خواهد داد.

از افراد منتخب قبل از شروع‌آموزش تعهدات زیراخذخواهد شد.

الف - ضمانتنامه‌رسمی‌بمبلغ۵۰۰۰۰ ریال (پنجاه هزار ریال) بمنظورتضمین انجام تعهداتی که در قبال شرکت ملی نفت ایران بعهده‌گرفته‌ویاخواهندگرفت.

ب- حداقل ده سال خدمت در گاردصنعت نفت.

پ- قبول خدمت از لحاظ اجرای‌مقررات انضباطی و کیفری منطبق باقوانین و آئین‌نامه های ارتش شاهنشاهی.

داوطلبان واجد شرائط میتوانند باهمراه داشتن اصل ویافتوکپی مدارك مربوطه و شناسنامه عکس‌دار و شش قطعه عکس ۴×۶ همه روزه بین‌ساعات ۸ تا۱۱ صبح غیر از روزهای تعطیل تا۳۰تیرماه ۲۵۳۵ به‌نشانی زیرمراجعه نمایند.

تهران - اداره استخدام وکاریابی شرکت ملی نفت ایران - خیابان کاخ شمالی بالاتر ازبلوارالیزابت-شماره۷۶

روزهای آزمایش و مصاحبه درموقع ثبت نام باطلاع متقاضیان رسانیده خواهد شد.

م‌الف ۹۵۱۰

شستشوی کامل در ۴۰ دقیقه

• در لباسشوئی تمام اتوماتیک جدید توشیبا حداکثر مدت شستشو یعنی (زمان بلند) فقط ۴۰ دقیقه است درحالیکه در لباسشوئی‌های معمولی تا ۲/۵ ساعت طول میکشد درحقیقت لباسشوئی جدید تمام اتوماتیک توشیبا زمان شستشو را به ۱/۴ وقت لازم تقلیل داده است.

• لباسشوئی توشیبا درهرساعت برای‌شستشو وخشك کردن کامل فقط ۳۶۰ وات‌مصرف برق داره در حالیکه لباسشوئی های معمولی تا ۳۵۰۰وات مصرف برق دارند‌بنابراین‌لباسشوئی تمام اتوماتیك جدید توشیبابرای هر شستشوی کامل ۱۸۰ وات (فقط۲ریال) برق مصرف می‌کند.

• لباسشوئی توشیبا با کنتورهای معمولی ۵ آمپر کار میکند در حالیکه اکثر لباسشوئی های معمولی حداقل به ۱۵ آمپر احتیاج دارند پس لباسشوئی توشیبا در هرخانه و با هربرقی کار میکند؛

• درب لباسشوئی جدید تمام اتوماتیك توشیبا درقسمت بالاقرارگرفته و احتیاج به‌نشستن وحتی‌مختصر خم شدنی‌نیست و بدین ترتیب شما درهر موقعیتی حتی بالباس‌شب میتوانیدرختشوئی کنید.

لباسشوئی تمام اتوماتیك
جدید
توشیبا

Toshiba

سرمقاله

بی‌دفاع در برابر آتش

در یک آتش‌سوزی پردامنه و کم‌سابقه ، انباری بزرگ پر از لاستیک و مواد شیمیائی سوخت و خساراتی هنگفت ببار آورد .

این آتش‌سوزی که در انباری با مساحت ده‌هزار متر مربع، در جاده ورامین ، پنج کیلومتری شهرری رخ داد ، چندان دامنه‌دار بود که برای فرونشاندن آن از تهران نیز کمک خواسته شد که بیدرنگ ، آتش‌نشانان پنج‌ایستگاه سازمان آتش‌نشانی پایتخت راه این انبار را درپیش گرفتند . در پی آغاز این آتش‌سوزی بزرگ ، خبرنگاران «اطلاعات» گزارش دادند :

دود غلیظی که از انبار آتش گرفته برمیخاست ، بزودی سراسر آسمان منطقه شهرری را پوشاند، و بزودی درآسمان تهران نیز پدیدار شد .

گزارش درباره این آتش‌سوزی که از ساعت یک تاهشت بعدازظهر روز جمعه ادامه داشت، بزرگی حریق را بروشنی نشان می‌داد .

بااین حال، آتش‌سوزی در تهران، شهرری و دیگـر شهرهای بزرگ ایران، چنان پیاپی رخ میدهد که صورتی عادی بخود گرفته است و خبر یک آتش‌سوزی هرچند بزرگ هم که باشد ، کمتر کسی را دچار شگفتی میکند.

بدرستی هم جای چندان شگفتی نیست زیرا تا زمانی که تهران و شهرهای همسایه پایتخت وبطورکلی سراسر ایران ، در برابر آتش بیدفاع است ، بروز چنین آتش‌سوزیهایـی شگفتی‌انگیز نخواهد بود و حتی قابل پیش‌بینی است.

برای‌نمونه، بازار تهران که با بیش‌از ششهزار فروشگاه کوچک وبزرگ دریک نقطه ، بزرگترین مجتمع و کانون دادوستد در جهان بشمار میرود ، همواره در آستانه آتش سوزیهای هراس‌انگیز است . در بازار تهران، در کنار هزاران فروشگاه گوناگونش ، انبارهایی را میتوان یافت که از مواد آتشزا انباشته است بدون آن که نشانی از ابزار آتش‌نشانی و پیکار با حریق در آنها باشد. از همین‌رو، بارها خوانده‌ایم که برگشتن یک بخاری دستی، نادیده انگاشتن کبریت‌وسیگاری نیمسوزان ، گوشه‌یی از بازار تهران را درکام آتشی بزرگ فروبرده و تا مردان آتش‌نشان از گذرگاههای تنگ بازار خود را به محل حریق برسانند، میلیونها ریال دارایی خاکستر شده است .

بیدفاعی در برابر آتش‌سوزی ، از ویژگیهای انبارها و فروشگاه‌های بازار تهران نیست زیرا بدبختانه بیشتر انبارها و فروشگاههای‌ما ـ در هر نقطه‌یی که نام ببرید ـ در برابر حریق ناتوان و آسیب‌پذیرند . از سوی دیگر، ، تهران با بیش از چهارمیلیون‌نفر جمعیت، تنهادوازده‌ایستگاه‌آتش‌نشانی و دوگروه نجات دارد که این میزان ، برای شهری همچون تهران ، براستی ناچیز است . ناچیزی این میزان را زمانی می‌توان دریافت که آتش‌سوزی بزرگی در همسایگی پایتخت روی میدهد ، درست مثل آنچه در نزدیکی شهرری پیش آمد. حالا فرض کنیم اگر همزمان با این آتش‌سوزی ، دو حریق مشابه در دو نقطه شمالی و جنوبی تهران رخ میداد ، چه میشد. آیا باز هم سازمان آتش‌نشانی تهران ـ حتی باوجود برخورداری از آتش‌نشانان کارآمد و بیباک ـ می‌توانست بهنگام و سربزنگاه کاری کند ؟

بنابرین ، تاآنجا که میتوان باید سازمان آتش‌نشانی پایتخت را هماهنگ با افزایش روزافزون تعداد انبارهـای گوناگون ، توسعه داد و تقویت کرد . اما تقویت سازمان آتش‌نشانی ، هراندازه که باشد، باز هم تنها زمانی میتواند تاثیری دلخواه ببخشد که انبارها ، علی‌الخصوص انبارهای موادی را که قابل اشتعال است، با سختگیری زیر نظر بگیریم. خبرنگاران وکارشناسان حوادث آتش‌سوزی روزنامه‌اطلاعات، گزارش میدهند که متاسفانه در بیشتر انبارهای پایتخت ازابزار مدرن و مناسب برای مبارزه با آتش، نشانی نتوان یافت .

بنابرین ، وقتی انبارهای ما خالی ازدستگاههای خودکار پیکار باحریق باشد، هرآتش‌سوزی بزرگی را میتوان پیش‌بینی کرد.

بهترین راه پیکار با حریق ، درست مانند بهترین راه مبارزه با بیماری است: بهترین راهی که بوعلی سینا طبیب و دانشمند نامی ایران برای پیکار با بیماری پیشنهاد میدهد ـ وپزشکان غربی پس از قرن‌ها، بتازگی بدان روی‌آورده‌اند ـ جلوگیری از بیمارشدن و توجه به نکاتی است که سلامت آدمی را حفظ میکند . درباره آتش‌سوزی نیز چنین است : حتی‌المقدور باید راههایی را بیابیم که از بروزحریق جلوگیری کند زیرا وقتی آتش درگرفت، نتایج آن کاملا غیرقابل پیش‌بینی خواهد بود.بیادآوریم که دریک‌چنین حریق پیش‌بینی نشده‌یی، بیشتر از نیم شهر لندن سوخت که هنوز نشانهای این حریق بزرگ را در گوشه و کنار این‌شهر بزرگ میتوان‌یافت. بنابرین تاکید ما براین نکته است که باید انبارهایمان را بوسایل‌ایمنی مجهز کنیم و تا زمانی که انباری از این ابـزار خالیست ، اجازه کار به صاحب آن ندهیم .

از :آخر ساعه وفرانس‌پرس

نابودی فلسطین، هدف جنگ لبنان است

یک سال و نیم پس از آغاز جنگ داخلی لبنان هنوزنمیتوان بدرستی پیش‌بینی کردکه درروزها و ماههای آینده چه تحولاتی در جریان نبردها روی خواهدداد،زیرا اوضاع روزبروز دشوارتر و و پیچیدتر میشود اما باتوجه به حوادث کلی میتوان حدود آنرا تعیین کرد.

بعقیده ناظران سیاسی پس‌از مداخله نظامی سوریه از پـای درآوردن فلسطینی‌ها هدف اصلی جنگ شده است. جنگ تمام‌عیار که آشکارا بین‌الفتح ودمشق درگرفته و اظهارات مسیحیان راستگرا این مطلب را تایید میکند .

پیرجمائیل رهبر حزب‌فالانژ (مسیحیان محافظکار) میگوید : « مابااید لبنان را از یوغ فلسطینی‌ها و ترقیخواهان نجات دهیم . کامیل شمعون وزیر کشور ورهبر حزب ناسیونال لیبرال‌فریاد میزند :

بدون پایان دادن به حضور فلسطین در سرزمین‌مان راه‌حلی برای بحران لبنان‌پیدانخواهد شد.

بنابراین هدف کاهش ابعاد سیاسی سازمان آزادی‌بخش بـه حداقل و تحمیل یکراه‌حل‌اجباری برای پایان دادن به اختلافـات خاورمیانه است . راه حلی که‌در نظر گرفته شده باحتمال‌زیاد تقسیم لبنان بین طرفهای ذینفع است اما این طرح هنوز قطعیت پیدا نکرده است و برای تهیه یک طرح نهائی باید در انتظار تحقق یافتن شرایط چندی شد از جمله اینکه باید وضعی پیش بیاید که فلسطینی‌ها دیگر توانایی مخالفت ومقاومت را نداشته باشند.

سازمان آزادیبخش فلسطین‌نیز باین حقیقت پی‌برده است کـه محافظه‌کاران به چیزی جزبزانو‌ـ درآوردن فلسطینی‌هانمی‌اندیشند

فلسطینی‌ها برای مقابلهبا این طرحها سیاست قدیمی خود راکه برانگیختن یک رژیم عربی علیه رژیم دیگراست بکار میبرند رهبران فلسطین برای تحقق بخشیدن به هدفهای خود بویژه روی ملت‌لبنان حساب میکردند زیرا فلسطینی‌هـا دراین کشور عملا پایگاهی برای خود بدست اورده بودند باین ترتیب همانطور که دیدیم رهبران فلسطینی در آغاز بحران‌لبنان مصر را بباد حمله گرفته وقاهره را به پشتیبانی از راستگرایان متهم میکردند .

پس‌از مداخله سوریه درلبنان بسود فالانژها ، سازمان‌فلسطین‌به مصر گرایش پیدا کرد و سوریه را به تلاش برای ازبین بردن مردم فلسطین متهم ساخت .

آخرین رشته ها

با اینحال رهبران فلسطین هنوزهم رشته‌هایی را که سازمان مقاومت را به دمشق می پیوند نگسسته‌اند باوجود تیرگی شدید مناسبات سوریه ـ فلسطین‌رهبران سازمان مقاومت طی ماههای اخیر تلاش کرده‌اند پل های بین‌سوریه وفلسطین رابیکباره منهدم نکنند .

یاسرعرفات رئیس‌کمیته‌اجرائیه سازمان آزادیبخش فلسطین در اواخر ماه آوریل از دمشق دیدن کرد .

سازمان مقاومت فلسطین و رهبران‌ترقیخواه لبنان همچنین از برخی ازکشور های عربی از جمله لیبی الجزایر در خواست کرده‌اند برای بهبود روابط شان با سوریه میانجیگری کنند امااین تلاشها تاکنون به نتیجه نرسیده است .

هدف تهدیدهای کمال‌جنبلاط رهبر سوسیالیستهای ترقیخواه و ابوایاد برای برپاکردن یک جنگ خلق آزادیبخش درلبنان تحت فشار قراردادن مخالفان فلسطین وکشور های عربی برای پیداکردن یک راه‌حل فوری برای بحـران لبنان است اما برپاکردن یک جنگ طولانی آزادیبخش درلبنان‌درآینده نزدیک امکان پذیرنیست زیرا رهبران ترقیخواهان لبنان بارهـا تاکیدکرده‌اند که هدفشان برقراری یک رژیم سرمایه‌داری بورژوازی ولیبرال درلبنان وحمایت ازسازمان مقاومت فلسطین است . بعقیده ناظران سیاسی‌سازمان فلسطین تنها در صورتی به جنگ خلق آزادیبخش دست خواهدزد که تمام درهای امید برویش‌بسته شود وراه دیگری جز توسل به‌یک جنگ عمومی تمام‌عیارنداشته‌باشد. از اینرو ممکن است جنگ کنونی تامدت زیادی طـول بکشد و فرازونشیب جنگهای عمومی را با همه مظاهریک جنگ تمام‌عیارپیدا کند .

مرگ در بیروت

باین ترتیب بطوریکه جریان تحولات روزهااخیر ثابت میکند مسئله اصلی بر آوردن درخواست های اصلاحی چپگرایان نیست بلکه هدف اصلی از پای‌درآوردن سازمان مقاومت فلسطین‌استوگرنه جناح راست و چپ میتوانند بـه آسانی درباره اصلاحات پیشنهادی ترقیخواهان بتوافق برسند .

قبل از مداخله نظامی سوریه درلبنان جلساتی از رهبران محافظکار و ترقیخواه برای بحث پیرامون این مسائل تشکیل شداما پس‌از ورود زرهپوشهای سوریه به لبنان اوضاع ناگهان دگرگون شد .

هدف سوریه این است کـه حلقه محاصره بـدور مقاومت فلسطین را بپوسته تنگتر ساخته وباادامه نبرد های مستقیم دربرخی از مناطق لبنان سازمان مقاومت فلسطین را درموضعی قرار دهد که ناچار از قبول درخواستهای‌سوریه ومحافظکاران شود.

بااینکه اتحادیه جامعه عرب اقدامات وابتکاراتی برای پایان بخشیدن به بحران لبنان صورت داده ولی این کشور هنوزهم سرشار از خطرناکترین‌پیش‌بینی‌ها میباشد .

آنگونه که خبرگزاریهای‌جهان گزارش میدهند ، تاکید میشود، انزواطلبان وهوادارانشان سعی دارند تاسرحد مرگ در برابر هرگونه تلاش مثبتی مقاومت‌کنند، تلاشهایی که برای حفظ سلامت لبنان ووحدت سرزمینهای آن صورت میگیرد و با اینکه قصد دارد مانع « حمامهای خون»شود وباقیمانده لبنان را از پایان‌ننگینی که هیچیک از کشور های عربی نظیر آنرا شاهد نبوده‌اند نجات دهد .

وطن عربی

درتلاطم تلاشهای سازنده عربی برای عربی ساختن مشکل لبنان و حل آن از طـرق مسالمت‌آمیز ، انزواطلبان نهایت کوشش خود را برای بین‌المللی ساختن این مشکل و پنهان شدن درپس نیروهای خارجی که بعضی ها وارد شده و با آتش و آهن بجان کشور لبنان افتاده و بعضی دیگر روی عرشه ناوگان‌ها یا پایگاههای دریایی بانتظار پیشروی بسوی لبنان میباشند مبذول‌میدارند همچنین درمقابل تلاشهای‌سازنده کشورهای عربی برای بازگرداندن اوضاع عادی به لبنان، انزواطلبان وهوادارانشان سعی دارند گلوی ملت‌لبنان بطوراخص‌سازمان‌مقاومت فلسطین را بفشارند انزواطلبان و هوادارانشان دراین راه از«شدید‌ـ ترین» وسایل استفاده میکنند . از جمله قطع مواد غذایی وداروئی و سوخت در بیروت ومناطقی که در حوزه این جنگ کثیف قرار گرفته است .

ولی خطرناکترین پیش‌بینی‌ها واحتمال‌ها هنوز روی صحنه‌ظاهر نگشته است زیرا هدف از جنگ خانگی فعلی لبنان نه فقط تقسیم این سرزمین بلکه دگرگون ساختن میهن بزرگ اعراب میباشد .

بهمین جهت است که گفته میشود تلاشهای مثبت اعراب در این راه اهمیت و ضرورت دارد تلاشهائی که فقط از چند روزقبل درمیان خطرناکترین اوضاع‌شروع شده است .

اگر تلاشهای اعراب‌به نتیجه مثبت برسد از فاجعه بزرگی که در شرف وقوع است جلوگیری خواهد شود گذشته ازاین‌تلاشهای اعراب باعث نگرانی و ناراحتی اسرائیل و محافل بین‌المللی کـه

بقیه در صفحه ۸

نوشته : سالزبرگر

انقلاب مداوم درامریکا

« انقلاب امریکا» که دویست سال پیش دربی انتشار اعلامیه استقلال، آغاز شد ، از همان آغاز پیش از آنچه ما امریکایی‌ها فکر میکنیم جنگی بخاطر استقلال‌بود ، و کمتر بیک انقلاب عمیق شباهت داشت .

مفسران شوروی این حادثه تاریخی ، که متکی به دلایل مارکسیستی هستند ، در اساس ، حق دارند که اعلامیه استقلال را آغاز یک انقلاب نمیدانند .

درست است که شورش عظیمی ازشمال امریکا ، برای دگرگون‌کردن مقررات ناعادلانه بازرگانی ، وعلیه افزایش مالیات ها اغاز شد ، اما این شورش دلیل کافی برای اثبات وجود یک انقلاب نیست . از سوی دیگر تلاشهای نظامی شمالی‌ها کـه بطور رسمی واصولی در اعلامیه چهارم ژوئیه قانون اساسی و قانون حقوق مدنی گنجانده شد در ابتدای امر بعنوان یک سلسله واقعیتهای انقلابی عنوان نشد .

به همین مناسبت بود که از همان ابتدا این مفهوم که تمام انسانها آزاد و برابرند، برااثر تداوم برده‌داری که اقتصاد ایالت‌های جنوبی امریکا بدان متکی بود، نادیده‌گرفته شد . و نیز به همین علت بود که‌بسیاری‌از سرخ‌پوستان و تقریبا تمام زنان امریکایی از حقوق سیاسی محروم ماندند و حق بیان نظرات سیاسی خود را نداشتند .

اما انقلاب امریکا انقلابی پویابود . و بنابراین لازم بود که در جریان عمل ، اصلاح شود وگسترش یابد . فراموش‌نکنیم که قانون اساسی شوروی ، درروی کاغذ ، بنحوی جالب ، سندی‌نیک خواهانه است ، اما هرگز در عمل بدان اعتنایی نشده است‌ـ درحالیکه کوشش برای نقض قانون اساسی امریکا واصلاحات بعدی آن موجدخون‌ریزی هایی بنام حقیقت و عدالت شده است جنگ استقلال در بدو امر علیه بریتانیا بود . باوجود این خلق‌وخوی انگلیس و نحـوه زندگی سیاسی مردم انگلیس در همان نخستین‌دهه های اعلام استقلال امریکا در جمهوری جوان امریکا ریشه بست . پیوند انقلاب با فرانسه نیز اساس محکمی‌داشت‌ـ «دستن‌دوگراس» و «روشامبو» نیروهـای نظامی شورشی را رهبری میکردند (البته به‌علت این‌که با دشمن بزرگ فرانسه یعنی انگلستان می جنگیدند)

علاوه براین لافایت قهرمان محبوب و مشهوری بود که کلید باستیل رادر ۱۷۹۰ برای جرج واشنگتن فرستاد . این کلید اکنون درمونت‌ورنون‌جای دارد، اما ایـن پیوند عاطفی بتدریج کم شد (بی‌آنکه زوال یابد) .

انگلستان پیر

این حقیقت که امریکای جوان‌وانگلستان پیر دارای سنتهای ادبی مشترکی بودند و بیکزبان صحبت میکردند دربارمقاصددولت، افکار مشابهی داشتند به التیام‌زخمهای‌دیرینه کمک کرد درحالیکه فرانسه در فهرست دوستان قدیمی امریکا ، درردیفهای بالا باقی مانده (وامروزهم قدیمی ترین متحد امریکاست) اختلافهای فرهنگی واجتماعی آنهاهنوزهم اثرات زیان‌بخشی در روابط این دوکشور دارند .

اما اکنون تحول دیگری‌هم آشکار و آشکارتر میشود . طی چندین نسل بیشتر مردم امریکا دارای اسلاف انگلیسی ، دانشگاههای انگلیسی ، وانواع ورزشهای انگلیسی بوده‌اند وامریکا پیوند های‌خاصی باللندن داشته‌که تاحدی مشابه باپیوند استرالیا وزلاندنو باللندن بوده است.

توماس‌جفرسون در سال ۱۷۹۰ خاطرنشان کرده بود : « درواقع اندیشه های مشابهی بین ملتهای امریکا انگلیس وجود دارد ـ درحالی که ماحقوق انسانی خود واخلافمان را تضمین میکنیم بـه ملتهای مبارزی‌همکه میخواهند مانند ماازچنگال استبداد رهایی یابند راه پیروزی را نشان میدهیم » .

همین وضع در فرانسه هم روی داد آنجا که انقلاب پس از انقلاب ما ، بیک جمهوری کم عمر منجر شد‌ازلحاظ سیاسی، هیچ‌چیز در فرانسه عمر چندان درازی نداشت و به همین سبب بود که دربـی انقلاب کبیر فرانسه دو انقلاب دیگرودو قلمرو حکومتی دیگر ، دوامپراتوری دیگر وچهار جمهوری دیگر در فرانسه پدیدارشد واز میان رفت .

امریکا جاذبه فراراز استبداد بصورت یک آرزوی امریکایی نمودارشد ، از سراسر دنیا خواستاران آزادی به امریکا جـذب شدند : ایرلندیها ، یهودی‌ها ، آلمانی‌ها ، ایتالیایی‌ها ، اسپانیائی‌ها و دیگران . نتیجه این است که بریتانیا دیگر منبع اصلی و ابتدائی خلق‌وخوی امریکایی نیست و حتی شکاف ادبی و فرهنگی امریکا وبریتانیا در حال افزایش است » .

امروزه امریکا از لحاظ سیاسی بیشتر تحت تاثیر جامعیی مرکب از سه«الف» : ایتالیا ، ایرلند واسرائیل است .

هیچ انسان صادقی نمیتواند منکر این واقعیت شود که انقلاب اولیه ما با انقلاب واقعی ، خاصه از لحاظ اجتماعی فاصله زیادی داشت اما حسن اصلی انقلاب‌امریکا این است که این انقلاب مداوم است .

از بسیاری لحاظ آنچه دیروز اشتباه بود امروزه دیگر اشتباه نیست . حتی نظام دادگستری امروز بیش از دیروز متکی بر عدالت است واینک همین تحرک تحول‌آمیز که بیش از همه در خدمت انسانیت است به مراتب بهتر ازآن قانون اساسی منجمدی است کـه در شوروی رسمیت قانونـی دارد نـه جنبه اجرائی.

سوسیالیسم اروپائی وکمونیسم شوروی

«پروردگارا ، مرا ازشر دوستانم درامان بدار» « خودم از عهده دشمنان برمیایم »

...هایی‌که دراین سطورآمده‌بایددر کنفرانس اخیر رهبران احزاب کمونیست اروپایی، در برلن شرقی بار ها برزبان قلب برژنف جاری شده‌باشد.

کلمات مطنطن سرمقاله نویسان « پراودا» ارگان حزب‌کمونیست شوروی هیچکس را متقاعد نخواهد کردکه برژنف ازکنفرانس اخیر رهبران احزاب کمونیست ۲۹کشور اروپایی دربرلن شرقی فاتحانه بیرون آمده باشد.مارشال جدید ارتش شوروی در طول ۴۸ ساعتی‌که کنفرانس جریان داشت باید بیش‌از یکبار به‌ادعای معروف«ولینگتن» اندیشیده‌کرده باشدکه:« پروردگارا مرا از شر دوستانم در امان بدار،خودم از عهده دشمنانم برمیایم » ـ(آیا بااین تفصیل واقعا‌به زحمتش میارزیدکه حزب کمونیست اتحادشوروی برپاکردن کنفرانسی راسازمان دهدکه قبل‌از هر چیز به منزله تریبونی برای کمونیست‌های اروپایی‌مآب‌بوده است ؟)

علی‌الاصول تمام احزاب کمونیست دست‌کم از ۳۰سال‌پیش تاکنون استقلال داشته‌اند. کمینترن وحتی کمینفرم در واقع‌دیگر به‌گذشته‌ای‌تعلق دارند که بقدر کافی ازآن‌زمان مادور شده‌است.

در ۱۹۵۶ حزب‌کمونیست اتحاد شوروی در کنگره بیستم خود به طیب‌خاطر یالااقل به‌ابتکار خودش از ادامه ایفای‌نقش حزب پدرو کشورشوروی از شناخته شدن بعنوان «کشور مرشد» برای احزاب کمونیست سایر کشورهای جهان چشم پوشی کرد. بنابراین دراین نقطه اخیر برای سانتیاگو کاریلو ـانریکوبرلینگوئر و ژرژمارشه غیر ممکن بوده است که‌بتوانند دعاوی «زندیق‌مابی » تازه‌ای عنوان کنند.

معهذا مسلم است که لحن آنها تغییر کرده است. درگذشته آنها درحضور دبیر کل حزب کمونیست شوروی هرگزبامرض‌اندام های‌گستاخانه و تقریبا بصورت معلمانی که‌درسهای عبرت می دهند خودنمایی نکرده بودند «برلینگوئر » با بدجنسی رندانه ایتالیایی خود دربرلن شرقی برآن شدکه همه دنیا نکته‌ای راکه‌در سطور بالا ذکر شدبداند ـیعنی آگاه شودکه‌این قماش شرم حضور ها و ماخوذ به حیاو پروا شدنی مقوله‌ای است که دیگر مربوط به گذشته است. طی‌هفته قبل از کنفرانس ـنمایندگان احزاب اروپایی مخصوصا سرگرم پرداختن به جزئیات بودند : بخش تلویزیونی کار های کنفرانس احزاب کمونیست اروپایی و صدور روادید به روزنامه نگارانی که باید برای تهیه گزارش از کار های کنفرانس و وقایع‌آن به‌برلن شرقی سفرمیکردند.

«اونیتا» ارگان حزب کمونیست ایتالیاتوانست در صفحه اول خوداعلام کندکه فرصت حضوریافتن درلژ مطبوعات کنفرانس‌دردسترس تمام‌خبرنگارانی که‌مایل باشندقرار خواهدداشت‌ـ فردای آن روز «گیوسپه‌بوفا» در همان اونیتانوشت که :« برای اولین بار بحث میان رهبران احزاب کمونیست اروپا سراسر آشکار وعلنی است.

با اینحال کلمه «بحث‌ها» که‌دراینجا بکاربرده شده شایدکافی نباشد. دربرلن تنها۲۹ سخنرانی که هرکدام تنها نیم‌ساعت طول‌کشید و متن‌های همه از قبل تهیه شده بود ایرادشد ـنماینده‌حزب کمونیست فنلاند اولین سخنران بود بدنبال وی رهبران احزاب کمونیست‌اطریش ـقبرس وبرلن‌غربی یکی پس‌از دیگری به پشت میکرفن رفتند.هنر‌ـ نمایی ستارگان‌بزرگ نمایش حزب در بعد از ظهر روزاول صورت‌گرفت ونخستین نفرازاین‌ستارگان بزرگ برژنف‌بود که یکبار دیگر با اندکی‌دستکاری همان خطابه جاودانی مربوط به «انترناسیونالیسم » پرولتاریایی ومدتات «نوتقش‌بین‌المللی اتحادشوروی» را ایرادکرد . بعدنوبت‌به جانوشسکو رسید که دلاورانه از خودمختاری رومانی درچارچوب پیمان ورشو دفاع‌کرد. اما درآن روز جایزه نخل‌پاداشی بودکه بدون آنکه مجال معارضه‌ای وجود داشته باشد به سانتیاگوکاریلوی اسپانیایی تعلق‌گرفت.

کاریلوبرملاکردکه چطور جنبش جهانی کمونیسم بصورت کلیسایی تبدیل یافته که مسکو در قطب وکانون‌آن قرارگرفته استوچه امواج خونی‌جاری شدکه رزمندگان اسپانیولی ناگزیر بوده‌اند آنرا بعنوان بهای‌چنین تجربه‌ای درجنبش جهانی کمونیسم پرداخت کننده.

کاریلوسپس گفت :« اما این دوره طفولیت دیگر سپری شدمو مابه بلوغ رسیده‌ایم »ـپس از آن رهبر کمونیست های اسپانیایی شورویها را از عواقب تحریکاتشان برحذرداشت ـودراینجا اشاره‌اش به‌حمایت اتحادشوروی از دارو دسته انشعابی‌ژنرال لیستر بود‌ـتحریکی که بیم‌آن‌میرود که بطور قطع منجر به گسیختگی پیوند های‌مسکو با احزاب‌کمونیست دنیای باختری شود.

زندیق سالخورده

کارهای کنفرانس در روز بعد باخودنمایی یك «مافوق‌ستاره »مارشال تیتو گشایش یافت.

تردیدی نبودکه برای این «زندیق»سالخورده تاریخ‌ماضی این پیشاهنگ وعلمدار تمام‌خودمختاری طلبان ایراد خطابه‌ای بزرگ ـآنهم در آخرین روز های فعالیت خودش ـ دربرابر همان کسانی که‌در گذشته طردوتکفیرش کرده بودند‌ـ اگر یك انتقام وتسویه حساب فاتحانه نبود دست‌کم خرسندی خاطری عظیم به همراه داشت. تیتو بار دیگر از رونق عهد خروشچفی نیزچیزی نمانده بودکه به تکفیر واخراج دوباره‌اش در نهضت جانی‌کمونیسم «عدم تعهد»سخن گفت ـیعنی به‌مکرو ساختن مضمونی پرداخت که حتی در ۱۹۵۷ ـروز های‌اوج منتهی شود.

ژئوکوف بلغاری و هوزاك چك كه‌سخنرانان بعدی بودندبه شیوه معتاد وقابل انتظارشان در ستایش اتحاد شوروی و برژنف داد سخن دادند ولی آنچه که روزنامه نگاران مخصوصا انتظارش را میکشیدند سخنرانیهای برلینگوئر ایتالیائی و ژرژمارشه فرانسوی بود اولی خودرا دربرلن محتاطتر از آنچه که در مصاحبه‌اش با «کوریر دلاسرا» عرض‌اندام کرده بودنشان دادو درصدد تکرار این ادعا برنیامدکه ساختن سوسیالیسم در پشت‌سپر ناتو آسانتر از بناپرکردن آن در درون بلوك‌شوروی است.

ولی اگر چنین امتیازی داد‌ـ در عوض بر مضامین هیچیك ازخطابه‌هایی که‌در جریان مبارزات انتخاباتی ایتالیا ایرادکرده بودخط تکذیب وبطلان نکشید .

«برلینگوئر » حتی اعلام‌کرد که حزب وی در آینده دیگر میل ندارد که شاهدبرپاشدن‌مجدد کنفرانس های مشابه باشد واگر چنین کنفرانس هایی تشکیل شوند حزب‌کمونیست ایتالیا درآنها شرکت نخواهدکرد.

آنگاه ژرژمارشه رشته سخن رابدست‌گرفت وعقایدی نظیر آنچه‌که رفیق ایتالیایی‌اش عنوان کرده بودبیان نمودو شباهتی که‌بین آراء وی و برلینگوئر وجود داشت مسلما تصادفی نبود.

پس‌از سلسله «تک مضرابه‌هایی» که باین ترتیب درکنفرانس احزاب کمونیست ۲۹ کشور اروپایی دربرلن شرقی نواخته‌شد بقدرکافی‌پیموده است تا اعلامیه‌نهایی کنفرانس راکه حاکی از سازگاری عقاید احزاب شرکت‌کننده درپاره‌ای از موارد خاصه است آئینه صادقو تمام‌نمای وقایع این کنفرانس و منعکس کننده برخشنه روابط واقعی آنهابدانیم حتی اتفاق رای رهبران احزاب کمونیست اروپایی در پشتیبانی از سیاست دتانت (که‌دراصل نخستین‌بار ۳۰ سال پیش در بیستمین کنگره حزب کمونیست شوروی ابداع شده‌است) و اعلامیه نهایی اشارات قاطعی بدان دارد ـنمیتواند در زمان حاضر دارای همان اندازه اهمیتی باشد که‌درگذشته داشته‌است در ۱۹۵۹کمونیست های اروپایی واقعا باورداشتندکه فضای جدید روابط بین‌المللی «همزیستی صلح‌آمیز و تشنج‌زدایی در روابط شرق‌و غرب» به اتحاد شوروی اجازه خواهد داد که‌در رقابت صلح‌آمیزبانظامات باختری برتری

دختر کمونیست فرانسوی باپیراهن مارک داس‌وچکش

رژیم خودرانشان دهد وازاین‌راه به‌قدرت رسیدن احزاب چپ را در ممالك سرمایه‌داری آسانتر کند.

امروز دیگر هیچکس چنین عقیده‌ای نداردو اغلب احزاب کمونیست ترجیح‌داده‌اند که حساب‌ـ هایشان رااز‌حساب‌اتحادشوروی‌جداکنند. سخنرانی های‌کنفرانس برلن نشان دادکه احزاب کمونیست مخصوصا دراروپای باختری دیگر به روابط خودبا مسکو بیشتر به چشم مناسبات «فرضی » نگاه‌می کنند تابچشم یك «آتو»و پیوندی که‌ارزش های واقعی داشته باشد.

بیشترین تلاشی‌که باین ترتیب نزد احزاب کمونیست اروپای باختری جریان دارد « درآنجا که مخصوصا پای رابطه باشوروی به‌میان میاید» متوجه اثبات و نمایاندن قاطع این حقیقت است که مردمان ممالك این احزاب ازآن‌قماش سوسیالیسم که برچسب‌روسی دارد بیزارند.

نوول ابسرواتور

تفسیر سیاسی

کارتر، مرد جدید

نمایندگان کنوانسیون ملی‌دموکراتهای امریکا بهنیویورک آمده‌اند تا برگزینش جیمی‌کارتر بعنوان نامزد حزب دموکرات برای‌مقام ریاست جمهوری امریکا مهر تصدیق نهایی بزنند .

نمایندگان کنگره ملی حزب دموکرات بهنیویورک نیامده‌اند تا یک کاندیدا برای ریاست جمهوری امریکا انتخاب کنند بلکه گرد هم‌آمده‌اند تا فقط شایستگی او را بعنوان یک کاندیدای عملا انتخاب شده اعلام نمایند.

و چنین است که جیمی تاکنون حتی ۲۰۰ رای بیشتر از ۱۵۰۵ رای که قانونا برای تضمین پیروزیش درکنوانسیون حزب دموکرات کفایت خواهد کردگردآوری کرده است‌بطوری که تنها یک معجزه واقعی خواهد توانست که او را از احراز نامزدی ریاست جمهوری محروم کند .

تمام کار دیگری که برای دموکراتها در کنوانسیون ملی «مدیسون اسکویر گاردن» باقیمانده منحصر به رعایت حواشی و تشریفات است، با فریاد های گوشخراش هورا کشیدن و با کف زدنهای ممتد ابراز احساسات کردن پرچمهای فتح را برافراشتن و سخنرانیهای بلیغ را در تحلیل ملکات کاندیدای فاتح استماع کردن و سلیقه اورا در انتخابات نامزد معاونت ریاست جمهوری دموکراتها ستودن اینهاست وظایفی که در نیویورک انتظار دموکراتهای انتخاب کننده را میکشد .

پیشگویی ها ی‌مستند بر تحقیقات آماری که سنجش آراء عمومی رای دهندگان امریکایی و رغبت های افکار عمومی‌مبنای آن است نشان میدهد که جیمی کارتر حتی در مرحله نهایی و تعیین کننده یعنی در انتخابات ریاست جمهوری نوامبر سال جاری نیز تافتح دروازه کاخ سفید و اشینگتن سوار بر مرکب پیروزی باقی خواهد ماند و رقیب جمهوریخواه خود را ـ خواه جرالدفورد یا رنالدریگان نام داشته باشد با برتری و امتیازی فاحش‌شکست خواهد داد.

تردیدی نیست که طبق یک تجربه قدیمی بانزدیکتر شدن موعد انتخابات ریاست جمهوری عرض شکافی که کارتر را از رقیب جمهوریخواه وی (اعم از جرالد فورد و رئیس‌جمهور کنونی امریکا و یارنالدریگان فرماندار سابق ایالت کالیفرنیا) از لحاظ درجات بهره‌مندی دو طرف از پشتیبانی‌رای‌دهندگان جدا میکند کاهش خواهد داد.

اما وضعی که اکنون برای کارتربوجود آمده دیگر در مقایسه با آنچه که در اوایل مبارزات انتخاباتی وجود داشت دارای چنان تفاوت حیرت‌آوری است که هرگز قابل انتظار نبوده است.

یکی از روزنامه های جیورجیازمانیکه کارتر قصد خود را برای وارد شدن بمیدان مبارزات انتخاباتی اعلام کرد ـ بـا ناباوری بسیار یاس‌آوری پرسیده بود که جیمی‌کارتر خود را داوطلب کاندیداتوری ریاست جمهوری میکند که چه شود؟

اما کشاورز جیورجیایی از آن مدت تاکنون با بخدمت گرفتن خردمندی آمیخته با خونسردی سیاسی موانع راه پیروزی را یکی پس از دیگری از میان برداشته و در داخل حزب دموکرات با مانورهای خود یک دوجین ازسیاستمداران صاحب نام و شهرت راکه بنوبه خویش مدعیان مقام ریاست جمهوری بودند ـ از میدان مبارزه خارج‌کرده‌است.

در پارلمان ایران

ارتباط تلفنی تهران و شهرستانها با مشکل «صفر» روبروست!

از : علیرضا شفایی

صنعت و عوارض ناشی از آن و همچنین تجمع مردم در نقاط معین باعث شده است که بعضی از شهرها گسترش غیر طبیعی و زیاد از حد پیدا کند و با استفاده از قدرت جماعت، خدمات دولتی را ببلعند. بالعکس روستاها که بعلت کوچک ماندن، گنجایش پذیرش بعضی از خدمات را نداشتند از بسیاری وسایل رفاهی محروم بمانند».

دکتر موسی درودی نماینده قزوین برای حل این مشکل گفت: باید مجهت عرضه خدمات دولتی، راه معکوس تمرکز سیاسی قرار دهیم. یعنی خدمات و فعالیتهای دولت ـ بخصوص آندسته که اشتغال فراهم میکنند در درجه اول بتناسب گنجایش باید بروستاها عرضه شود و درصورت نداشتن گنجایش یا محظورات دیگر بتدریج در مرکز بخش، سپس در شهر وبالاخره در مرکز استان و فقط درموارد اجتناب ناپذیر. در پایتخت پیاده گردد.

بالعکس برای جلوگیری از گسترش بی‌رویه پایتخت و مراکز استانها ـ حتی‌الامکان اقداماتی که اشتغال فراهم‌میکنند، نباید در آنجا بعمل آید و فقط با جمع وجور کردن پایتخت و مراکز استانها به زیبائی وطراوات آن کمک‌کرد

مبادا «سیل‌گیر» میخواهد

● شهر مهاباد با شیب تندی که از جنوب بشمال دارد ـ با مختصر بارندگی مورد مخاطره واقع و درمعرض خطر حتمی قراردارد. همچنانکه سالهاست این خطر وجود داشته و اخیرا نیز در ماههای اردیبهشت و خرداد ـ همین خطر بارها بوجود آمد و سیل ـ شهر را تهدید به خرابی کرد و بطور قطع همیشه این شهر را لطمه جدی و خیلی قاطع تهدید به خرابی می‌کند.

جعفر حیدری نماینده مهاباد بااین توضیح خواستار ایجاد سیل‌گیر و آبراههای هدایت سیل در شهر شصت هزار نفری مهاباد گردید و آنرا برای شهر مهاباد جنبه‌حیاتی دانست و گفت از نخست وزیر دلسوز و فعال میخواهم عرایض مرا «خیلی جدی» تلقی فرمایند وبااعزام گروهی از مهندسان و کارشناسان ورزیده تحت ریاست یکی ازوزرا مشاور و اختصاص اعتبار کافی برای این امر بسیار مهم ـ تا فصل مقتضی است وبارندگیهای پائیزی فرا نرسیده‌است تصمیم عاجلی برای نجات شهر ۶۰ هزار نفری مهاباد اتخاذ فرمایند. اینکار باید امروز شود چون اگر به فردا برسد ـ میدانید که «فردا خیلی دیر است»!.

گله از بی‌توجهی

★ علی‌نظمی نماینده رضائیه در تشریح مشکلات حوزه انتخابیه خود میگوید: «موقعی که صحبت از کارخانجات ماشین‌سازی و تراکتورسازی و یاطرحهای بزرگ دیگر در آذربایجان میشود ـ هدف آذربایجان شرقی و شهر تبریز است. زمانی که صحبت از وام و بخشودگی بدهی کلان شهرداری پیش میاید، منظور شهرداری تبریز است. موقعی که از جاده‌های کمربندی اطراف شهرهای آذربایجان صحبت میشود، مطمئن باشید که صحبت از شهرهای آذربایجان شرقی است ... در حالیکه ترافیک سنگین مرزهای بازرگان وسروبطرف غرب و جنوب کشور از شهرهای آذربایجان غربی میگذرد. وقتی که از آب و برق آذربایجان حرفی بمیان میاید، حتم بدانید که مرکز آن تبریز است و یا اگر از بانک گسترش آذربایجان صحبت میشود حوزه اصلی فعالیت آن آذربایجان شرقی است ..

بنظر این نماینده که نایب رئیس کمیسیون بودجه مجلس نیز هست، به آذربایجان غربی آنچنان که‌به‌آذربایجان شرقی توجه میشود، رسیدگی نمی‌کنند و کارخانه صوفیان هم سهمیه سیمان آذربایجان غربی را بدرستی نمیدهد و کاربجائی رسیده است که امروز در آذربایجان غربی ـ یک کیسه سیمان حکم کیمیا دارد وبه حق وسهمیه آذربایجان غربی عملا توجه ندارند!

مشکل «صفر» تلفنی!

● باافزایش در حدود پنج‌هزار مدار به چهارهزارو پانصد مدار موجود. مشکل فعلی ارتباط تلفنی بین تهران‌و شهرستانها که زائیده نیازهای شدید و روز افزون مردم است بر طرف خواهد شد و اشکالات امروزی که همه دراثر تحول فوری و توسعه شدید شبکه‌های تلفنی است مرتفع خواهد شد.

این مطلب را علی بهنیا نماینده شاهپور و مخبر کمیسیون پست وتلگراف مجلس بیان داشت و یادآور شد: «باوجود تاسیس شبکه‌های پرظرفیت ومدرن «مایکروویو» بمنظور در اختیار داشتن شبکه‌های مختلف مخابراتی در مراکز پرجمعیت و نیز تامین ارتباط مخابراتی شهرهای کوچک ـ «توسعه کاریر» کشور همچنان مورد توجه است بطوری که تعداد دفاتر کاریر به رقم ۳۲۰ رسیده و همچنین درحال حاضر ۲۰۰ دفتر تلگرافی مجهز به «تله‌پرینتر» برای مبادلات تلگرافی دایر است. «مایکروویو» در حدود ۲۰ هزارکیلو متر دایر شده است و ارتباط تلکس و مخابرات‌ماهواره‌ای و ایستگاه زمینی استفاده از ماهواره‌های مخابراتی اسدآباد با ماهواره‌های اقیانوس‌های اطلس وهند ارتباط دارد و مدارهای رادیوئی ۶۰ برابر افزایش یافته است.

آقا مهدی و اهل و عیال

زمزمه در شهر

هشدار به «ناخنک زنان» ایرانی

سازمان رادیو تلویزیون ملی ایران

از کلیه داوطلبانیکه برای مشاغل مامور مونتاژ دکور، نقاش دکور، مامور توزیع مواد اولیه کالا ، تعمیرکار ماشین آلات، رنگ‌کاردکور، نجارفرنگی‌ساز، برقکار ، رویه‌کوب، فایبرگلاسکار، کیلرکار ـ کارگر فرنگی‌ساز، کارگر دکورساز، کارگر فلزکار، کارگر رویه‌کوب، کارگر کیلرکار کارگردرنگ‌کار و راننده‌که درموعد مقرر ثبت‌نام کرده‌اند درخواست میشود جهت دریافت‌کارت ورود بجلسه امتحان حداکثر تا روز سه‌شنبه۲۲ تیرماه ۲۵۳۵ به امور اداری سازمان واقع در خیابان جردن، نبش بلوار ناهید مراجعه نمایند

م الف ۹۵۱۶

هرچه هوا روبه‌گرمی‌میگذارد، بر شمارایرانیانی که راه اروپارا درپیش میگیرند نیز افزوده‌میشود.

درین‌حال ، ایرانیان‌مقیم‌خارج به مسافران هموطن خود توصیه می‌کنند که فریب فروشگاههای ظاهرا بی‌دروپیکر میار فرنگ را نخورند و در لگدزدن به وسوسه ناخنک زدن، به اجناس کوشا باشندچون دریشت هر تکه جنس درین فروشگاهها ، یک چشم الکترونیک و یکی‌دوکارآگاه‌مظنون کمین کرده است !

ایرانیان که در شمار دست و دلبازترین و پرخریدترین مشتریان فروشگاههای بزرگ اروپا هستند، در عرض دوسه تابستان گذشته، براثر کم‌لطفی عده‌یی ازهموطنان ، در شمارخریدارانی جای‌گرفته‌اند که هرزمان به فروشگاهی پای میگذارند ، سه چهار کارآگاه دورادور زیر نظرشان میگیرند تا مبادا به اجناس ظاهرابیصاحب ، ناخنکی بزنند !

همین وسوسه شدنها ، نام ایرانیان را درردیف خطرناکترین مشتریان ناخنکزن ! ، قرارداد ، وحتی بسیاری‌ازآنها محاکمه و محکوم به زندان شدند واسامیشان نیز در نشریات خارجی ـ وگاه ایرانی ـ انتشار یافت .

بیشتر محکومان ایرانی، بدون آن که احتیاج داشته باشند ، در حالی که معادل چندین هزارتومان پول خارجی همراهشان بوده، به فروشگاهها ناخنکزده بودند .یکی از محکومان گفت :

« دوستان من بارها برایم تعریف کرده بودند که ناخنکزدن به فروشگاههای خارجی چه‌قدر آسان و بی دردسر است . پس من‌هم تصمیم گرفتم، به پیروی از دوستانم ، این کار را آزمایش کنم که بختیاری نکرد و به دام افتادم !»

بهرحال ، ایرانیان مقیم خارج هشدار میدهند : «برکالاهای فروشگاههای بزرگ اروپایی و امریکایی ، برچسب هایی‌هست که فقط صندوقداران فروشگاه می‌توانند آنها را جداکنند .اگر چنین نشود ، چشمهای الکترونیک در سر در فروشگاه‌هابه‌کاراگاهان خبر میدهند که یک جنس‌دزدی‌در حال بیرون رفتن از فروشگاه است ! .

خلاصه ، ایرانیان مقیم‌خارج یادآوری می‌کنند : «ناخنکزدن اصلا به دردسرش نمی ارزد چون علاوه بر محکومیت ، جریمه و زندانی شدن‌مشتریان به دام‌افتاده، نام آنها نیز به پلیس بین‌المللی گزارش میشود .

« برپایه همین گزارشها، ناخنک زنندگان محکوم ، دیگر اجازه ورود به بیشتر کشورهای اروپایی را نخواهند داشت.»

طرح انقلابی مهندس ایرانی در امریکا

پس از سالها ، آرزوی مهندس منوچهر فروتن ـ آرشیتکت مبتکر ایرانی ـ جامه عمل می پوشد.

گزارش‌ویژه یکی از خبرنگاران اطلاعات از ایالات متحده ، نشان میدهد که امریکایی‌ها ازخانه‌های «کروی» و «گرده استقبال زیادی گردهاند چون ، با این شیوه ، خانه‌ها وادارات هم‌حالت‌یکنواختی را از دست میدهند ، وهم ازگزند سیل و طوفان ایمن‌خواهند بود .

طرح خانه های «مدور وکروی راندهستین بار درجهان ، منوچهر فروتن دکوراتور ،طراح، نقاش و آرشیتکت ایرانی به جهان عرضه کرد . بنابرطرح مهندس «فروتن»ـ که جنبه انقلاب در جهان‌معماری داشت و باعث خشم استادان و اخراج او از دانشکده معماری‌شد ـ خانه‌ها بدون داشتن بی‌درزمین، بصورت کروی،برروی زمین‌ساخته میشود . بخش‌زیرین‌ساختمان با سرب ومواد مشابه سنگین‌میشود تا خانه ثابت بماند .

بدینسان ، زلزله برخانه‌های جدید کارگر نخواهد بود وطوفان نیزبدان گزندی نخواهد رساند .

از طرف دیگر ، دیوارهای خانه‌نیز بصورت مدور ومنحنی خواهد بود که یکنواختی‌دیوارهای معمولی را نخواهد داشت.باعتقاد مردان کانادا وروانشناسان ، خطوط منحنی به انسان آرامش می بخشددرحالی‌که‌خطوط راست، حالات عصبی و بیماریهای روانی را تشدید میکند .

بهرحال ، مهندس فروتن در شمیران ، یک نمونه از خانه پیشنهادی خود را ساخت که سالها ازنقاط دیدنی بشمارمیرفت وخیلی‌ها را برای تماشا بدان سوی میکشید اما این‌خانه‌متاسفانه ناتمام ماند ومهندس‌ایرانی که خود را تنها یافته بود ، از دلگزارشها بیرون رفت و داوری درباره طرح انقلابی خود را به زمان سپرد. حالاباخبرهای رسیده از امریکا ، چنین برمی‌آید که داوری زمان بسود نظریه مهندس ایرانی بوده است .

دعوت از صاحبان صنایع ساختمانی

طرح تهیه نشریه معرفی تولیدات صنایع ساختمانی

بانک ساختمان بمنظور معرفی تولیدات صنایع ساختمانی کشور در نظر دارد نشریه‌ای حاوی اطلاعات جامع در مورد انواع مواد، مصالح و اجزاء و کالاهائیکه درساختمان بکار میروند و در ایران‌تولید میشوند و باکارخانجات مربوط به‌آن در شرف تکمیل است تهیه نموده در اختیار شرکتهای ساختمانی ، شرکتهای تاسیساتی ،مهندسین مشاور ، شرکتهای ساختمان سازی و کارفرمایان بخش خصوصی وعمومی و سایر علاقمندان‌قراردهد .

بمنظور تهیه این نشریه از کلیه صاحبان‌صنایع ساختمانی موجود، یاصنایعی که درشرف تاسیس‌است درخواست مینماید که اطلاعات مربوط به محصولات خود را بشرح زیر به بانک ساختمان ارسال دارند .

چون درنظر است این مجموعه در اسرع وقت تهیه گردد فقط‌محصولات صنایعی در نشریه معرفی‌خواهند شد که‌اطلاعات مربوط به‌آن حداکثر تاسی‌ویکم شهریور ماه ۲۵۳۵ به‌بانک رسیده باشند .

نام کارخانه :	نوع شرکت :	نام مدیرعامل :	شماره ثبت:	سال تاسیس:
محل کارخانه :	شهر:		استان :	
نشانی پستی :			تلفن :	

محصولات تولیدی کارخانه	ظرفیت اسمی تولید	میزان تولید فعلی

تعداد کارگران ساده	تعداد کارگران ماهر	تعداد مهندسین	تعداد کارمندان اداری	سایر کارکنان

برنامه‌های گسترش در دست اقدام :

برنامه‌های گسترش آینده :

تولید سالیانه سالهای گذشته :

۲۵۳۴	۲۵۳۳	۲۵۳۲	۲۵۳۱	۲۵۳۰

مشخصات محصولات تولیدی :

نوع ماشین‌آلات تولیدی :

کسری : نخاله ها برمیگردند

برنامه سینماها

تماشای فیلمهائیکه با علامت (×) مشخص شده برای اشخاص کمتر از ۱۸ سال ممنوع است

★ آوای گرگ ـ رنگی ـ اسکوپ
شهرقصه (۶۲۷۲۹۰) ۱۱ـ۲ـ۴ـ۶ـ۸ـ۱۰

★ آتش‌افروزان غرب ـ جنجال در اتوبوس
البرز (۳۰۴۲۵۸) ۳۰ر۸ـ۱۲ـ۲۰ر۳ـ۷ـ۳۰ر۸

★ افسانه زورو ـ رنگی ـ آلن‌دلون
شهرفرنگ (۶۲۷۶۲۸) ۱۵ر۱۱ـ۳۰ر۲ـ۵ـ۳۰ر۷ـ۱۰

★ این دفعه فولکس غوغا میکند ـ رنگی
سانترال (۹۲۸۶۸۶) ۱۱ـ۱ـ۳ـ۵ـ۷ـ۱۵ر۹

★ اژدها وارد میشود ـ سینماسکوپ ـ رنگی
برلیان (۳۹۳۵۳۵) ۹ـ۱۱ـ۱ـ۳ـ۵ـ۷ـ۹

★ این دیگه چه جور مرضیه ـ سینماسکوپ ـ رنگی
تاج (۳۱۳۸۶۴) ۱۰ـ۱۲ـ۲ـ۴ـ۶ـ۸ـ۱۰

★ اورسوس ـ سینماسکوپ ـ رنگی
ستاره (۵۳۹۷۲۱) ۹ـ۱۱ـ۱ـ۳ـ۵ـ۷ـ۹

★ بازگشت اژدها ـ رنگی ـ لی‌وی‌لونگ
پارامونت(۶۴۸۳۲۱) ۱۵ر۱۱ـ۳۰ر۲ـ۳۰ر۵ـ۳۰ر۷ـ۹ر۳۰

★ بازیهای زندگی ـ رنگی ـ همامالینی
حافظ (۳۹۱۰۷۴) ۳۰ر۱۰ـ۳۰ر۲ـ۳۰ر۴ـ۳۰ر۶ـ۸ر۳۰

★ بولدوا بردار فرارکن ـ رنگی ـ وودی‌آلن
گلدیس (۶۲۸۷۱۳) ۳۰ر۱ـ۳۰ر۲ـ۳۰ر۵ـ۳۰ر۷

★ (پلنگصورتی ـ سینماسکوپ ـ رنگی) و (زادروز)
تخت‌جمشید (۶۵۲۵۵۰) ۱۱ـ۲ـ۴ـ۶ـ۸ـ۱۰

★ تعقیب جسورانه ـ رنگی ـ سینماسکوپ
متروپل (۳۱۹۴۱۰) ۹ـ۱۱ـ۱ـ۳ـ۵ـ۷ـ۹

★ جاهل و رقاصه ـ بهمن مفید ـ روشنک صدر
اروپا (۳۰۳۱۷۹) ۳۰ر۱۰ـ۳۰ر۲ـ۳۰ر۴ـ۳۰ر۶ـ۸ر۳۰

میامی (۷۵۴۳۲۹) ۱۱ـ۱ـ۳ـ۵ـ۷ـ۹ر۱۰

مولن‌روژ (۷۵۲۹۲۹) ۱۱ـ۱ـ۳ـ۵ـ۷ـ۹

الوند (۳۰۶۵۳۸) ۱۰ـ۱۲ـ۲ـ۴ـ۶ـ۸ـ۱۰

کیهان (۵۴۶۳۶۰) ۹ـ۱۱ـ۱ـ۳ـ۵ـ۷ـ۹

مارلیک (۹۶۳۶۱۶) ۱۱ـ۱ـ۳ـ۵ـ۷ـ۹

ارانوس (۵۲۷۹۷۱) ۳۰ر۱۰ـ۳۰ر۲ـ۳۰ر۴ـ۳۰ر۶ـ۸ر۳۰

سیلوانا (۳۶۳۷۷۷) ۱۱ـ۱ـ۳ـ۵ـ۷ـ۹

آستارا (۲۷۴۰۲۲) ۳۰ر۱۰ـ۳۰ر۲ـ۳۰ر۴ـ۳۰ر۶ـ۸ر۳۰

شرق (۵۳۴۰۲۴) ۳۰ر۱۰ـ۳۰ر۲ـ۳۰ر۴ـ۳۰ر۶ـ۸ر۳۰

شهرام (۸۴۴۰۴۹) ۱۱ـ۳۰ر۲ـ۳۰ر۴ـ۳۰ر۶ـ۸ر۴۵

★ چهار سوار ـ مهربان
پردیس (۳۰۴۰۵۹) ۹ـ۱۱ـ۱ـ۳ـ۵ـ۷ـ۹

★ چهره زیبای شیطان ـ رنگی ـ اولین استوارت
رویال (۸۲۹۷۸۵) ۱۰ـ۱۲ـ۲ـ۴ـ۶ـ۸ـ۱۰

★ در تعقیب گنج ـ رنگی ـ پاتریک‌آلن
گلدن‌سیتی (۶۶۲۲۶۹) ۳۰ر۱۱ـ۳۰ر۳ـ۳۰ر۵ـ۳۰ر۷ـ۹ر۴۵

★ دو جاسوس ـ رنگی ـ راجندراکومار ـ راج‌کاپور
همای (۳۱۱۶۶۹) ۳۰ر۱۰ـ۳۰ر۲ـ۳۰ر۴ـ۳۰ر۶ـ۸ر۳۰

★ دو زن ـ رنگی ـ سوفیالورن
شهرفشنگ (۶۴۷۷۷۷) ۱۱ـ۱ـ۳ـ۵ـ۷ـ۹

★ زندان زنان ـ رنگی ـ آنیتااستریندبرگ
پلازا (۶۴۴۲۵۵) ۱۵ر۱۱ـ۱۵ر۲ـ۱۵ر۵ـ۱۵ر۷ـ۱۰ر۹

سهیلا (۳۱۶۴۲۴) ۳۰ر۱۰ـ۳۰ر۲ـ۳۰ر۴ـ۳۰ر۶ـ۸ر۳۰

مراد (۷۵۳۳۸۲) ۹ـ۱۱ـ۱ـ۳ـ۵ـ۷ـ۹

ری (۵۲۲۰۷۸) ۳۰ر۱۰ـ۳۰ر۲ـ۳۰ر۴ـ۳۰ر۶ـ۸ر۳۰

★ شام‌آخر ـ پرویز فنی‌زاده ـ نوری کسرائی
کاپری (۹۲۸۴۰۱) ۱۱ـ۱ـ۳ـ۵ـ۷ـ۱۰ر۹

★ (×) عقده زن‌نداشتن ـ رنگی ـ لاندوبوزانکا
پولیدور (۸۹۲۷۳۱) ۳۰ر۱۱ـ۲۰ر۱ـ۳۰ر۳ـ۳۰ر۵ـ۳۰ر۷ـ۹ر۴۵

★ عصر جدید ـ چارلی‌چاپلین
دیاموند (۸۲۸۴۰۰) ۱۵ر۱۱ـ۱۴۵ر۱ـ۳۰ر۳ـ۳۰ر۵ـ۳۰ر۷ـ۹ر۴۵

★ عروسکی بالای دار ـ رنگی ـ اسکوپ
دروازمطلاتی (۳۵۲۱۶۰) ۹ـ۱۱ـ۱ـ۳ـ۵ـ۷ـ۹

★ غزل ـ فردین ـ پوری‌بنائی ـ قربیبان
انیورسال (۹۲۶۹۵۳) ۱۱ـ۱ـ۳ـ۵ـ۷ر۱۰ـ۹ر۳۰

ایران (۳۱۶۳۵۴) ۳۰ر۱۰ـ۳۰ر۲ـ۳۰ر۴ـ۳۰ر۶ـ۸ر۳۰

ساینا (۳۵۲۴۴۲) ۱۰ـ۱۲ـ۲ـ۴ـ۶ـ۸ـ۱۰

پاسیفیک (۷۵۳۳۱۱) ۳۰ر۱۱ـ۳۰ر۱ـ۳۰ر۳ـ۳۰ر۵ـ۳۰ر۷ـ۹ر۳۰

تیسفون (۹۵۸۸۸۲) ۹ـ۱۱ـ۱ـ۳ـ۵ـ۷ـ۹

رنگین‌کمان (۷۵۶۷۶۰) ۹ـ۱۱ـ۱ـ۳ـ۵ـ۷ـ۹

پرسپولیس (۵۳۸۰۸۳) ۱۰ـ۱۲ـ۲ـ۴ـ۶ـ۸

دریا (۳۴۱۷۴۶) ۹ـ۱۱ـ۱ـ۳ـ۵ـ۷ـ۹

کارون (۹۵۵۱۶۵) ۳۰ر۱۰ـ۳۰ر۲ـ۳۰ر۴ـ۳۰ر۶ـ۸ر۳۰

موناکو (۷۹۵۵۹۶) ۱۰ـ۱۲ـ۲ـ۴ـ۶ـ۸

بولوار (۶۵۵۲۹۲) ۱۱ـ۱ـ۳ـ۵ـ۷ر۱۰ـ۹ر۱۵

نیاگارا (۶۶۵۳۰۷) ۱۱ـ۱ـ۳ـ۵ـ۷ـ۹

★ قطار مرگ ـ اسیر عشق یک مرده
فلور (۵۲۸۰۹۶) ۹ـ۱۱ـ۱ـ۳ـ۵ـ۷ـ۹

★ قیصر ـ بهروز وثوقی ـ پوری‌بنائی
سیلورسیتی (۲۶۱۲۰۵) ۳۰ر۱۰ـ۳۰ر۲ـ۳۰ر۴ـ۳۰ر۶ـ۸ر۳۰

★ کندور ـ رنگی ـ رابرت‌دنفورد
آتلانتیک (۸۹۷۱۷۱) ۱۵ر۱۱ـ۳۰ر۱ـ۳۰ر۳ـ۳۰ر۵ـ۳۰ر۷ـ۹ر۳۰

شهرتماشا(۹۲۹۲۸۳) ۳۰ر۱۱ـ۳۰ر۱ـ۳۰ر۳ـ۳۰ر۵ـ۳۰ر۷ـ۹ر۳۰

★ گرفتار برادرم ـ رنگی ـ فخرالدین
آسیا (۶۴۳۹۰۹) ۱۱ـ۱ـ۳ـ۵ـ۷ـ۱۰ر۹

رکس (۳۱۸۲۴۲) ۳۰ر۱۰ـ۳۰ر۲ـ۳۰ر۴ـ۳۰ر۶ـ۸ر۳۰

شهوند (۳۵۴۰۴۰) ۹ـ۱۱ـ۴۵ر۱ـ۴ـ۱۵ر۶ـ۸ر۳۰

لیدو (۵۴۱۲۸۲) ۱۰ـ۱۲ـ۲ـ۴ـ۶ـ۸ـ۱۰

نپتون (۷۶۰۱۳۶) ۹ـ۱۱ـ۱ـ۳ـ۵ـ۷ـ۹

ژاله (۳۰۴۱۲۰) ۳۰ر۱۰ـ۳۰ر۲ـ۳۰ر۴ـ۳۰ر۶ـ۸ر۳۰

توسکا (۵۳۹۵۴۴) ۳۰ر۱۰ـ۳۰ر۲ـ۳۰ر۴ـ۳۰ر۶ـ۸ر۳۰

المپیا (۹۲۶۷۹۷) ۹ـ۱۱ـ۱ـ۳ـ۵ـ۷ـ۹

پاسارگاد (۳۴۲۷۸۲) ۹ـ۱۱ـ۱ـ۳ـ۵ـ۷ـ۹

جرخ‌فلک (۹۰۰۵۵۸) ۱۰ـ۱۲ـ۲ـ۴ـ۶ـ۸

★ (×) مونیک ـ رنگی ـ جون‌آلکورن
ریولی (۷۵۷۷۷۷) ۱۱ـ۳۰ر۳ـ۳۰ر۵ـ۳۰ر۷ـ۹ر۳۰

★ (×) ملکه‌عشق ـ رنگی ـ لیزاگاستونی
ب.ب (۸۲۹۶۴۱) ۱۰ـ۱۲ـ۲ـ۴ـ۶ـ۸ـ۱۰

★ (×) مالیزیا ـ رنگی ـ سینماسکوپ
آریا (۳۱۹۸۸۴) ۹ـ۱۱ـ۱ـ۳ـ۵ـ۷ـ۹

★ مرد هزار لبخند ـ حاجی‌مراد
آسمان‌آبی (۳۴۱۶۶۸) ۹ـ۱۱ـ۱ـ۳ـ۵ـ۷ـ۹

★ مشاور ـ سینماسکوپ ـ رنگی
پارک (۳۱۹۶۳۷) ۹ـ۱۱ـ۱ـ۳ـ۵ـ۷ـ۹

★ نخاله‌ها برمی‌گردند ـ رنگی ـ گروه شارلو
کسری (۸۲۶۹۳۹) ۱۰ـ۱۲ـ۲ـ۴ـ۶ـ۸ـ۱۰

★ هیتلر نخاله ـ رنگی ـ آلیس‌ساپریچ
امپایر (۸۹۳۹۴۲) ۱۵ر۱۱ـ۳۰ر۱ـ۳۰ر۳ـ۳۰ر۵ـ۳۰ر۷ـ۹ر۴۵

★ (×) وسوسه خطرناک ـ رنگی ـ استیوساندور
رادیوسیتی (۶۴۳۳۲۰) ۱۵ر۱۱ـ۳۰ر۳ـ۳۰ر۵ـ۳۰ر۷ـ۹ر۳۰

سئانس انگلیسی
گلدیس ساعت ۹ر۳۰ (پولدا بردار فرارکن)

حمیرا ـ داریوش ـ عقیلی ـ نوش‌آفرین ـ لیلافروهر گلوریا روحانی ـ ژاله فرخ‌زادی ـ بتی ـ یلدا ـ مرتضی ـ کمدین محبوب سیدکریم و هنرمند نسل‌جوان ... دامش

در عظیم‌ترین کنسرت سال

بکارگردانی هنرمند ارجمند فریدون فرخ‌زاد
۲۳ مرداد ماه ۲۵۳۵ شاهنشاهی دو

هتل مجلل کینگز

محل فروش بلیط :صفحه فروشی بتهوون(چهار راه پهلوی) اوبرون: خیابان تخت‌جمشید شماره ۲۸۱ ـ ودفتر هتل کینگز

سپاس هتلداران اصفهان

آقای علی سیامکی رئیس اتحادیه هتلداران اصفهان در جشن روز جهانگردی کمبا حضور آقای استاندار در میهمانسرای شاه عباس ترتیب یافته بود ضمن اشاره به۵۰۰ سال شاهنشاهی پهلوی و تشریح پیشرفت های جهانگردی در نیمقرن اخیر از کوشش های وزارت اطلاعات و جهان‌گردی وارشاد و راهنمائی استاندار اصفهان و همچنین تلاش مدیر کل اطلاعات و جهانگردی در این زمینه یادکرد و نقش جامعه هتلداران اصفهان را در همگامی باسازمان های مذکور در جهت توسعه امر جهانگردی یادآور شد.

ترازنامه مورخ ۳۰ر۱۲ر۵۴ شرکت سهامی سلامت‌فکر

دارائی‌ها		بدهی ها	
سپرده ثابت	۱۰۰۰۰۰۰۰ ریال	بانک ملی ۱۲۰۵	۳۴۹۶۴۴ ریال
صندوق	۸۸۵۸۴ ریال	بانک ایران و انگلیس	۱۷۹۰۰۰ ریال
شرکاء	۳۰۷۷۴۳۹۹ ریال	بانک سپه	۷۸۰۰۰ ریال
بدهکاران	۱۷۵۶۵۵۵ ریال	بستانکاران و اسناد	۴۱۹۲۲۰۷ ریال
اتومبیل	۲۶۸۵۵۰ ریال	بانک ملی ۸۰۰۲۸	۱۸۷۲۰۹۴ ریال
اموال غیر منقول	۲۷۱۸۲۶۶۹ ریال	سرمایه	۷۳۷۶۹۱۲۱ ریال
اثاثیه	۴۷۰۸۵۳ ریال	شرکاء	۵۰۷۶۷۱۱ ریال
ساختمان جدید	۳۴۷۵۱۴۷۷ ریال	سود از فروش بیمارستان آریا در سال ۱۳۵۳	۲۲۱۳۳۸۳۱ ریال
بانک اعتبارات	۲۵۲۰۹۴ ریال		
جمع	۱۰۵۵۴۵۱۸۱ ریال	جمع	۱۰۷۶۵۰۶۰۸ ریال
زیان سال های قبل	۳۹۱۶۸۶۷ ریال	سود از سپرده ثابت	۱۵۱۵۶۱۶ ریال
		سود در سال ۱۳۵۴	۲۹۵۸۲۴ ریال
جمع‌کل	۱۰۹۴۶۲۰۴۸ ریال	جمع کل	۱۰۹۴۶۲۰۴۸ ریال

امضاء حسابدار شرکت سهامی سلامت‌فکر — شرکت سهامی سلامت فکر

بحث و انتقاد

شوخی با دیپلمه‌ها

د. میرزنجانی

سازمان امور اداری و استخدامی کشور که این روزها خبرساز هم شده است ، ظاهرا به جبران‌گذشته میخواهد کارمندان دولت را بااین‌سازمان عریض و طویل امیدوار وخوشبین کند و در ضمن تسهیلاتی نیز برای آنان فراهم سازد . بهمین جهت روزی نیست که در مطبوعات . وعده تغییر ضوابط شغلی را در مورد یکی از رسته های سازمانی نخوانیم ولذت نبریم!

کما اینکه در چند شب پیش ، در خبر ها آمده بود که به لطف سازمان امور اداری و استخدامی کشور ، از این پس دیپلمه ها میتوانند « مدیر کل » بشوند و هنرمندان عزیز نیز اعم ازنوازنده ،خواننده تا گروه ۱۲ ارتقاء یابند .

بطوریکه استنباط میشود ، نفس خبر امیدبخش و خوشحال کننده است و یقین دارم دیپلمه ها که اکثریت کارمندان دولت را تشکیل میدهند ، این روزها از شادی در پوست نمی‌گنجند و هنرمندان محبوب‌هم شاداب و سرزنده به کار های هنری میپردازند . چند روز پیش بیکی از دوستان نزدیکم برخوردم که خیلی خوشحال بود و با غرور و افتخار بادی در غبغب انداخته ، میگفت : حالا دیگر من یکی بیش از سایرین استحقاق ترقی و پیشرفت دارم ، چون اولا دیپلمه هستم و ثانیا دیپلم خود را از هنرستان موسیقی گرفته‌ام !

نگرانی مختصر بنده اینست ، که متاسفانه‌کارشناسان طبقه بندی مشاغل درباره امتیازات شغلی کارکنان‌غیر هنرمند ، بندرت ابراز لطف و همراهی میکنند زیرا هر کارمند غیر هنرمند ، برای احراز گروههای بالاتر از ۹ باید سابقه ، تجربه شغلی ، تالیف و تصنیف ، تغییر وده ها امتیاز دیگر را داشته باشد تا بتواند ارتقاء پیدا کند ، آنچنانکه میتوان گفت دستیابی به گروه ۱۲ برای غیر هنرمندان از محالات است .

اما در باره مدیر کل شدن دیپلمه‌ها ، باید گفت‌که سازمان امور اداری و استخدامی کشور بخوبی میداند در هر وزارتخانه تعداد پست های مدیر کلی محدود است و تازه آنقدر دارندگان مدرک تحصیلی لیسانسیه و بالاتر ، در دستگاه‌هاوجود دارندکه‌نه تنهابرای‌دیپلمه ها پست مدیر کلی موجود نیست ، بلکه استقرار انها در پست هائی که با تحصیلات آنان نیز متناسب باشد ، صلا غیر ممکن است . از طرف دیگر احراز مشاغل‌بالا در حال حاضر به تجربه و تخصص کافی نیاز دارد که متاسفانه در بسیاری از موارد حتی دارندگان مدرک تحصیلی لیسانس و بالاتر نیز نمیتوانند آنچنانکه باید و شاید مفید واقع شوند باین‌ترتیب بنظر من ، موضوع مدیر کل شدن دیپلمه ها به شوخی بیشتر شباهت دارد!

پاسخ سازمانهای مسئول

● در پاسخ مطلبی که در شماره ۱۵۰۲۸ مورخ ۱۷ر۳ر۲۵۳۵ آن نشریه تحت عنوان میمه پدر و مادردرج گردیده است باطلاع میرساند :

موضوع درمان پدران و مادران (مشمولین تبصره ۲ ماده یک قانونی تامین خدمات درمانی) منوط به تخصیص اعتبار لازم از طرف سازمان برنامه وبودجه می‌باشد .

مدیرکل دفتر اطلاعات و روابط عمومی
یوسف خوشرو صفت

● در پاسخ مطلبی که در شماره ۱۵۰۳۶ مورخ ۲۵ر۳ر۲۵۳۵ آن نشریه تحت عنوان «اولیاء دانش آموزان فاراضی هستند» درج گردیده است باطلاع میرساند :شرط ورود بکلاس‌درس دراول مهرماه منوط به‌ارائه شناسنامه بهداشتی استو برای ثبتنام، ارائه شناسنامه بهداشتی ضروری نبوده و اولیاء دانش آموزان فرصت خواهند داشت تا آغاز مهرماه نسبت به تهیه شناسنامه بهداشتی و انجام واکسیناسیون اقدام نمایند .

مدیرکل دفتر اطلاعات و روابط عمومی
یوسف خوشرو صفت

● در پاسخ مطلبی کهدر شماره ۱۵۰۳۱ مورخ ۱۹ر۲ر۲۵ آن نشریه تحت عنوان «ویزانی‌ها نمی‌دانند جزو اهالی تهران هستند یانیستند» درج گردیده است باطلاع میرساند :

باتوجه باینکه اعتبار ساختمان های مدارس همه ساله از طریق سازمان برنامه و بودجه به‌استانها و فرمانداری های کل ابلاغ میشود ، معهذا بمنظور ایجاد تسهیلات آموزشی در منطقه لویزان، وزارت آموزش و پرورش ازمحل اعتبارات ملی یک باب مدرسه راهنمائی ۲۴ کلاسه بیش ساخته در دست احداث دارد که پیش‌بینی میشود عملیات ساختمانی آن‌در سال جاری پایان یافته و مورد بهره‌برداری قرار گیرد .

مدیرکل دفتر اطلاعات و روابط عمومی
یوسف خوشرو صفت

● در پاسخ مطلبی که در شماره ۱۵۰۲۶ مورخ ۱۲ر۳ر۲۵۳۵ آن نشریه تحت‌عنوان «کمبودهای یک روستا» درج گردیده است باطلاع میرساند :

روستای خشکرود از توابع بخش زرند ساوه تاکنون واجد شرایط تاسیس مدرسه راهنمائی تحصیلی نبوده‌است. چنانچه در سال تحصیلی آینده در این روستا تعداد دانش آموز بحد نصاب برسد وسایر شرایط فراهم گردد ،مدرسه راهنمائی افتتاح خواهد شد .

مدیرکل دفتر اطلاعات و روابط عمومی
یوسف خوشرو صفت

●در پاسخ مطلب مندرج در شماره ۱۵۰۳۶ مورخ ۲۵ر۳ر۳۵ تحت عنوان «نمایندگان اطلاعات در خدمت...» اشعار می‌دارد :

ازنظر هماهنگی فعالیت های عمرانی روستائی انتخاب قراء مرکز حوزه های عمران روستائی واقعار مربوط به آنها، جهت برق رسانی بانظر وزارت تعاون وامور روستا ها انجام میگیرد واصولا بمقرائی برق داده میشود که اسامی آنها از طریق وزارت مذکور اعلام و تاریخ برق رسانی به‌آنها تعیین و اعتبار هزینه آنها از طریق سازمان برنامه تامین شده باشد ، بنابراین سایر قراء منجمله قریه جانکبر که تاکنون از طریق وزارت تعاون وامور روستا ها جهت تامین برق باین شرکت معرفی نشده‌اند در صورتی برقدار خواهند شد کهبتوانند از طریق خودیاری اهالی کل هزینه متعلقه را تهیه و پرداخت نمایند .

شرکت برق منطقه‌ای گیلان

● در صفحه هشتم روزنامه شریفه اطلاعات مورخ چهارشنبه ۲ر۴ر۳۵ ستون بحث وانتقاد مطالبی تحت‌عنوان (سوداگری وسهامداری‌دور ازشئون‌پزشکی‌است) در مورد استفاده‌از و امهای‌طویل‌المدت سازمان‌برنامه‌و وزارت‌بهداری بابهره ٤٪ درج شده بود که نام بیمارستان پارس نیز ذکر گردیده بود الزاما توضیح داده میشود که ایجاد وگسترش بیمارستان پارس از تاریخ احداث تاکنون باهمت‌و کمک گروه پزشکان ذیسهم خود بوده و بهیچوجه از قانون وام بیمارستان‌ها استفاده ننموده‌است. لذا مواردی که در مقاله‌مذکور در مورد بیمارستان پارس ذکر شده تکذیب میشود .

بیمارستان پارس

چند نامه و چند نکته

فقدان اخلاق

چندی پیش ، از کنار خیابان رد میشدم که ناگهان پایم روی پوست موزقرارگرفت ومحکم زمین خوردم . براثر این‌حادثه دست چپم شکست و مجبور شدم به بیمارستان بروم و گچ بگیرم. چرا بعضی ازهمشهریان عزیز رعایت اصول اجتماعی‌را نمیکنند و هر رفتاری که بخواهند انجام میدهند ؟

حسین معینی

ثمره چهل سال خدمت

مدت چهل‌سال تمام دردبستان ودبیرستان دولتی و خصوصی تدریس کردم . اماآخیرا وزارت آموزش و پرورش بدون هیچ دلیل خاصی سابقه خدمت مرا نادیده گرفته و آنرا کان‌لم‌یکن اعلام کرده است .

وارتی

کمبودهای روستا

روستای‌زیارت ازتوابع‌شهرستان برازجان باوجود آنکه پنج‌هزار نفر جمعیت دارد ، هنوز فاقد آب لوله کشی ، برق و بهداری است . امیدواریم مسئولان امر هرچه زودتر نیاز های ساکنان این روستارا برآورده سازندتا اهالی از کمبود های فعلی نجات پیدا کنند .

محمود خزاعی

صاحبخانه طماع

مدت پنج سال است که یک طبقه از منزلی‌را به ۱۵۰۰تومان اجاره کرده‌ام. اخیرا صاحبخانه بمن فشار آورده است که‌اجازه را تا۹ هزار تومان افزایش دهم! بفرمائید تکلیف من با این صاحب خانه طماع چیست ؟

بروین معالی‌زاده

زباله کنار بیمارستان

مدتی است رفتگران خیابان خوش ،کلیه زباله‌هائی را که از خانه های مختلف جمع میکنند ، در گوشه‌ای از خیابان که مقابل بیمارستان‌هم قرار دارد میریزند. روی این زباله‌ها مگس و پشه زیادی جمع میشود و محیط زیست را آلوده می‌سازد .

مهدی تقی‌زاده

تبعیض در آسفالت خیابان

بااینکه اعتبار اسفالت تمام خیابانهای کوی گیشا تامین شده و اسفالت اکثر خیابانها به‌اتمام رسیده است ، معهذا خیابان سی و هفتم که‌مسیر دانش‌آموزان دبستانی است با داشتن گردوغبار، بهداشت کودکان این خیابان را بخطر می‌اندازد . علت تقدم خیابان های کم‌رفت وآمد و تاخیر اسفالت این خیابان پر رفت و آمد چیست ؟

دکتر منوچهر مهدوی

کاغذ بازی

وجود سیستم کاغذبازی در اکثر ادارات مانع از تسریع در انجام امور می‌شود ، حتی‌برای انجام فوری ترین و فوتی ترین کارها باید چند روز معطلی‌کشید تا سلسله مراتب کاغذ بازی طی شود . در حالیکه با از بین‌بردن این سیستم میشود مشکل‌ارباب رجوع راطی چند دقیقه برطرف ساخت .

محمد علی صدارتی

شهر بی استخر

اگر در تهران‌برای هر سیزده هزار نفر یک استخر وجود دارد ، در گرگان برای تمام مردم شهر یک‌استخرهم وجود ندارد ، بنابراین معلوم نیست شهرستانیهادرفصل گرمتابستان باید چه کنند ،ضمنا از آنجائی که گرگان به دریا نزدیک‌نیست لزوم ایجاد چند استخر کاملا ضرورت دارد.

تیموری

دایه زادگان

فوق دیپلمه های معماری از نظر مسئولین سازمان های خصوصی و دولتی فراموش شده‌اند زیراهرشب درروزنامه آگهی‌میشودبه‌تعدادی تکنیسین نیازمندیم ،اما در هیچکدام از آنها اشارمیی به فوق دیپلمه های معماری‌نمیشود ، بنابراین دیپلمه های مذکور باید درکجا استخدام شوند؟

مهرداد خلج

اداره اضافی

حدود پانزده ماه است که اداره‌یی بنام «شهرسازی ـ خوزستان» دراهواز تاسیس شده و این اداره درهمین مدت‌کوتاه‌از نظر کادر پرسنلی گوی سبقت‌را از اکثر سازمان های دولتی‌شهر ربوده است .حال‌آنکه باوجود اداره کل مسکن و شهر سازی خوزستان که تاکنون فعالیت فراوانی در این شهر داشته‌است مطلقا نیازی به تشکیل چنین سازمان گسترده‌یی نبود . ضمنا اگر دایر ساختن این اداره ضروری تشخیص داده‌شده‌بود، به‌آسانی می‌شدآنرادر اداره‌کل مسکن و شهرسازی ادغام کرد واز توسعه بیش از حد آن جلوگیری بعمل آورد .

امضاء محفوظ

اقتراحی درباره مسأله روز

نوشته :محمد صادق صیامی

تشویق، یا به‌پای تنبیه برای رانندگان اتومبیل

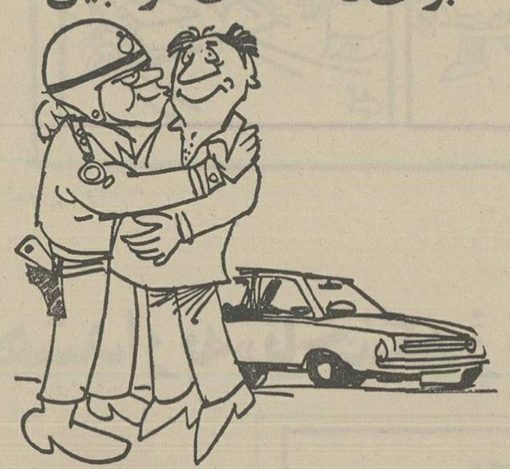

روز به روز برتراکم وفشار ترافیک‌خیابانهای تهران‌وجاده های بیرون شهر اضافه‌میشود و مسئولین امور با تلاش و کوشش بی‌گیر بهر طریق‌ممکن متوسل می‌شوند تا شاید گشایشی برای این مساله‌خطیر و مهم پیدا کنند . باوجوداین متاسفانه تا این لحظه‌موفقیت چشم‌گیری بدست نیامده است و هرچندگاه ناظر تصادفات فجیع و خونینی هستم‌که طی آن عده‌یی بی‌گناه جان خود را از دست میدهند . درحالیکه ماموران پلیس راه در جاده‌ها با فعالیتهای شبانه روزی و طاقت‌فرسای خود تا آنجا که ممکن باشد ، سعی می‌کنند جلوی اینگونه حوادث ناگوار را بگیرند و برای انجام این مهم از روشهای گوناگونی نظیر جریمه کردن و محروم ساختن‌موقت‌رانندگان از رانندگی استفاده می‌کنند ، معهذا اثر این اقدامات آنچنانکه باید مطلوب و اساسی نبوده‌است. بهرحال بنظر من تنها از طریق تنبیه و توبیخ نمی‌توان به هدف اصلی و اساسی که جلوگیری از میزان تصادفات باشد رسید .

زیرا برای کسب نتیجه بهتر لازم‌است در کنار تنبیهات لازم، رانندگانی را که به مقررات راهنمائی احترام می‌گذارند و بطور صحیح رانندگی می‌کنند تشویق‌کرد و برای آنان‌پاداش مناسبی در نظر گرفت .

البته‌برای قدردانی وستایش از رانندگان صحیح‌العمل راههای مختلفی وجود دارد، که از جمله می‌توان هرسال‌در روز معین‌ومشخص رانندگانی را که در طی یکسال خلافی نکرده‌اند ، بوسیله رسانه‌های گروهی معرفی کرد تا تمام مردم آنان را بشناسند .

ثانیا در صورتیکه مقدور باشد مبلغی بعنوان پاداش به آنها پرداخت شود . البته برای انجام این منظور می‌توان از طریق دیگر هم اقدام کرد و مثلا ده درصد بخشودگی از عوارض سالیانه که مبلغ آن برای‌اتومبیل های چهارسیلندر تاهشت سیلندر تفاوت می‌کند . درنظر گرفته شود .

نتیجه مفیدی که از این اقدام عاید می‌گردد این است که رانندگان متخلف بخاطر گرفتن تخفیف در عوارض وهمچنین معرفی شدن بعنوان راننده نمونه ، سعی می‌کنند خلاف نکنند و به مقررات راهنمائی بیشتر اهمیت بدهند . با این روش می‌توان تا میزان قابل ملاحظه‌ای جلو تصادفات را گرفت وراهها را برای عبور اتومبیل ها مطمئن‌تر ساخت .

چهل سال قبل در همین روز

کنفرانس آقاخان محلاتی در امر حافظ و اهمیت تمدن ایران

لندن ـ بمنظور شناسانیدن ایران جدید وصنایع مستظرفه و آثار نوین‌آن‌دراروپا ومخصوصا در انگلستان،ازمدتی پیش تشکیل شده و ریاست آن فعلا باجناب آقای «لردلمینگتن» میباشد . از طرف انجمن مزبور از جناب آقای آقاخان محلاتی دعوتی بعمل‌آمدبود‌که‌کنفرانسی راجع به محافظ و اهمیت تمدن ایران در دنیا» ایراد نمایند . ایشان نیز دعوت فوق راا‌جابت و کنفرانس مشروحی باحضور آقای سهیلی وزیر مختار ایران در لندن و لردلمینگتن و سایر اعضاء انجمن ایراد نمودند.

تشرف بحضور ولایتعهد

امروز ساعت ده وزیر مختار فرانسه بحضور والاحضرت همایون ولایتعهد شرفیابشدند. ونیز ساعت ده و نیم وزیرمختار ایتالیا شرفیابی حاصل نمودند.

آقای‌عزیزالله‌حاتمی دانش‌آموز کلاس ششم متوسطه تجارت‌مرکز از میان ۱۱۰ نفر داوطلبان امتحانات نهائی دوره تجارت با معدل ۱۴٫۴۱ شاگرد اول شدو مورد تشویق وزارت معارف‌قرار گرفته است.

آقای حاتمی عضو اداره کل صناعت بوده و پس از افتتاح دبیرستانهای اکابر در دبیرستان شبانه مهر به تکمیل تحصیلات خود در قسمت تجارت پرداخته است.

پنج بعداز ظهربعمل آمده بود عموم روسای ادارات در منزل حکمران مکران حضور بهم رسانیده و سرداران بلوچ که به لباس متحدالشکل ملبس شده بودند معرفی گردیدند. حکومت در ضمن بیانات خود توجهات کامله ذات مقدس‌ملوکانه رابرای ترقی و تامین آسایش قاطبه‌ملت ایران،مخصوصا عشایر سرحدی خاطرنشان وبا نصایح موثرآنها را به‌خدمتگذاری دولت‌وفداکاری درراه کشور تشویق و امیدوار نموده و مورد رافت و عطوفت قرار داد . ساعت هفت بعد از ظهر باصدای زندباداعلیحضرت همایون‌شاهنشاهی‌و والاحضرت همایون مجلس خاتمه یافت

مقررات ضمانت وکفالت

برای اجرای مفاد اسنادرسمی لازم‌الاجرا، مواد ذیل به‌نظامنامه اجراء مفاد اسناد رسمی‌ازطرف وزارت عدلیه اضافه شده است:

ماده ۱۲۲ـ شخصی که در اجراء از متعهد ضمانت یاکفالت نموده باید از عهده تعهد خود برآید و اگر خودداری از انجام آن نماید رئیس اجراء موضوع تعهدضامن را در مورد ضمانت ووجه‌الکفاله را در مورد کفالت از اموال شخص ضامن یاکفیل استیضاء خواهد نمودوچنانچه دست رس به‌اموال آنها نباشد ضامن یا کفیل طبق مقررات این نظامنامه توقیف خواهد شد

ماده ۱۲۳ـ درمورد کفالت به کفیل اخطارمیشود که‌مکفول را درظرف ٤٨ ساعت حاضر کندو اگر کفیل در ظرف این مدت استمهال کندمهلتی که‌برای‌حاضر کردن مکفول کافی باشد داده میشود .

استحمام در آب دریا

بندرپهلوی ـ این ایام بواسطه گرمی هواواقتضای فصل اهالی بندر ازکوچک و بزرگ میل و اشتیاق وافری به استحمام آب دریا دارند در ساحل دریای‌بندر پهلوی و ساحل غازیان از صبح تا غروب ازدحام‌و جمعیت‌است. دیشب حدود ساعت دو شب جسد طفل دوازده ساله‌غریقی تحت معاینه رئیس بهداری واقع و معلوم شد طفل مزبور عصر بدون اطلاع مادر بدریا رفته و غرق شده است .

نرخ گندم وجو

نراق ـ نرخ گندم سیصد کیلو ۱۴۰ ریال ، جو سیصد کیلو ۱۱۰ ریال است .

عکسهای بی‌نظیر

عکسهای مربوط بضیافت‌های کافه شهرداری و کاخ گلستان و سفارت عراق و همچنین عکس هائی که درروز امضای پیمان سعدآباد توسط مسیو ارشاک عکاس عراقی برداشته شده‌است در مغازه برادران‌مارتین خیابان لاله‌زار نو بفروش میرسد.

نقل‌از اطلاعات ۲۱ تیر ۱۳۱۵

سرداران بلوچ

زاهدان ـ بنابدعوتی که برای

جلسه‌فوق‌العاده کانون‌حزبی۱۴۹۲

جلسه فوق‌العاده کانون ۱۴۹۲ حزب‌رستاخیز ملت ایران بعد از ظهر روز شانزدهم‌تیرماه درمحل‌دخانه‌معلم، ناحیه ۹ با حضور آقای دکتر صدیق اسفندیاری نماینده مجلس شورایملی و اکثریت اعضاء کانون تشکیل‌گردید.

در این جلسه ، ابتدا خانم مشایسته غنی‌زاده‌رئیس کانون طی سخنانی به اوامر موکد شاهنشاه آریامهر مبنی بر تامین رفاه حال خرده مالکان اراضی شرق تهران پارس اشاره کرد و همچنین از اعضاء کمیسیون عرایض و مسکن گروه پارلمانی سپاسگزاری کرد .

سپس آقایان حسین مرتضوی نایب رئیس کانون و حاجیلو عضو کانون مطالبی بیان داشتند و آنگاه آقای‌دکتر صدیق اسفندیاری نماینده مجلس شورایملی ضمن سخنانی پیرامون توجهات و عنایات خاصه شاهنشاه آریامهر نسبت به تامین رفاه و آسایش بیشتر کلیه طبقات وافراد ملت ایران اظهار داشت: ما اکنون در عصر رستاخیز ، در عصری زندگی میکنیم که در پارلمان بوسیله نمایندگان انتخابی‌خود و در کانون های حزبی میتوانیم مشکلات خود را حل کنیم .

جلسه کانون حزبی ۱۴۹۲ پس از سخنرانی آقای دکتر صدیق اسفندیاری در ساعت ۸٫۵ بعد از ظهر به پایان رسید.

اطلاعیه

کشاورزان عزیز

باتوجه بشروع برداشت محصول غله سال جاری اقداماتی‌ازطرف بنگاه توسعه ماشین‌های کشاورزی وابسته بوزارت کشاورزی ومنابع طبیعی بعمل آمده که شرکت های وارد کننده کمباین‌های مختلف لوازم یدکی مورد احتیاج کمباین ها را دراسرع وقت تهیه وتامین نمایند درصورتی که درهریك از شهرستانها باکمبود لوازم یدکی کمباین‌خود مواجه شدید و درمحل تامین آن از طرف کمپانی فروشنده یاکمك و همکاری نمایندگی در آن شهرستان امکان نداشت فورا مراتب را باذکرمارك‌کمباین ومدل سال و شماره یدکی تلگرافی ویابوسیله تلفن های ۶۵۲۳۵۵ـ۶۵۲۳۵۶ به‌بنگاه‌توسعه ماشین های کشاورزی تهران ـ خیابان کاخ شمالی شماره ۸۶ اطلاع فرمایند تا از طریق شرکت وارد کننده مربوطه که موظف بداشتن لوازم یدکی می‌باشد تامین گردد . م‌الف۶۶۰۱

دوشیزه مریم رخشانی درسال تحصیلی ۳۴٫۲۰ در کلاس اول دبستان‌نوربخش مشغول‌تحصیل بوده و در امتحان آخر سال‌با معدل ۲۰ (بیست تمام) بین ۴۱ نفر رتبه اول شده است .

آ ـ ۶۹۱۳

آگهی تغییرات در شرکت سهامی خاص نساجی آریا

برابر صورتجلسه مورخ ۱۵ر۳ر۲۵۳۵ مجمع‌عمومی عادی‌سالیانه تغییرات زیر در شرکت فوق‌الذکر بعمل آمده است .

۱ـ ترازنامه و حساب‌سود و زیان سال ۱۳۵٤ بتصویب رسید.

۲ـ آقایان حاج آقا حسن تفضلی ـ حاج سید محمد قرشی ـ حسین کیهان ـ محمد آقاکاشانی ـ محمد فقیهی نراقی ـ بسمت اعضاء اصلی و آقای حاج عباس آقا اخوان بسمت عضو علی‌البدل هیئت مدیره برای مدت دوسال از ۱۵ خرداد ماه ۲۵۳۵ لغایت۱٤ خرداد ماه ۲۵۳۷ انتخاب شدند.

۳ـ آقای حاج محمد مراقی بسمت بازرس اصلی و آقای حاج سیدعلی هاشمیان ، بسمت بازرس علی‌البدل شرکت برای تصدی مدت یکسال لغایت ۱٤ر۳ر۲۵۳۶ تعیین گردیدند. ٤ـ روزنامه اطلاعات جهت درج آگهی های شرکت تعیین شد .

۵ـ طبق صورتجلسه مورخ ۱ر٤ر۲۵۳۵ هیئت مدیره آقای حاج آقاحسن تفضلی بسمت رئیس هیئت مدیره ـ آقای حاج سید محمد قرشی بسمت نایب رئیس ـ آقای حسین کیهان بسمت منشی هیئت مدیره ـ و آقای مهندس محمد دهدشتی بسمت مدیر عامل شرکت تعیین و انتخاب شدند. حق امضاء شرکت بارعایت ماده ۹۵ اساسنامه و تبصره‌آن در مورد مراسلات صادره ـ تعهدات ـ قراردادها ـ چکها ـ بروات و سفته های بانکی و غیر بانکی کماکان منفردا به‌آقای حاج حسن تفضلی رئیس هیئت‌مدیره ویا متفقا بامضاء دو نفر دیگر اعضاء هیئت مدیره شرکت خواهد بود ولی در غیاب رئیس یا اعضاء هیئت مدیره حق امضاء شرکت به آقای مهندس محمددهدشتی مدیر عامل تفویض گردیده کهمشارالیه منفردا اسناد فوق‌الذکر را امضاء نموده و بمهر شرکت ممهورنماید.

رئیس اداره ثبت کاشان ـ کرمی

سازمان حفاظت محیط زیست به افرادی با مشخصات و شرایط‌زیر نیاز دارد :

عنوان شغل	حداقل مدرك تحصیلی	تخصص
کارشناس امور اداری	لیسانس علوم اداری یا مدیریت بازرگانی	آشنائی بزبان انگلیسی
مترجم	لیسانس زبان انگلیسی یافرانسه	آشنائی کامل بزبان انگلیسی و فرانسه و تایپ لاتین
تکنیسین ماشین‌آلات	دیپلم کامل متوسطه	تجربه کافی‌در زمینه‌مکانیکی ماشیر آلات دریائی
کتابدار	دیپلم کامل متوسطه	آشنائی کامل به‌امورکتابداری
ماشین‌نویس فارسی و لاتین	سیکل اول متوسطه	آشنائی کامل به تایپ فارسی و لاتین

متقاضیان حائز شرایط میتوانند درخواستهای خود را همراه بافتوکپی آخرین مدرك تحصیلی،شناسنامه، برك پایان خدمت وظیفه عمومی و یامعافیت دائم‌قانونی و یك‌قطعه عکس‌پرسنلی وذکر آدرس کامل محل سکونت حداکثر تا تاریخ ۳۱ر٤ر۳۵ بصندوق پستی تهران ـ ۱٤۳۰ ارسال فرمایند .

توضیح: بدرخواستهائی که بعدازتاریخ مقررتحویل پست گردد ترتیب‌اثر داده نخواهد شد .

م‌الف ۹۵۱۳

CREATIVE DIRECTOR

A leading advertising agency requires a Creative Director with the following qualifications:

- Experience with fast moving consumer goods
- Solid track record
- Fluent in English

The selected candidate must be able to justify the salary we have in mind.
Candidates should contact:

Admen Advertising,
284, Shah Reza Avenue,
TEHRAN, Tel. 835725/6

نابودی فلسطین ...

بقیه از صفحه ٦

میخواهند مناطق نفوذی‌درسرزمین اعراب برای خود بوجود آورند میشود همین محافل سعی‌دارند دریای مدیترانه راهم به مناطق نفوذ تقسیم کنند .

البته دراین محیط سرشاراز خطرات درمنطقه بویژه خطرمشکل لبنان ابتکارات سیاسی عربی‌ماند اتحادیه جامعه عرب به‌تنهایی‌کافی نیست بلکه وحشیگری توطئه‌ای‌که از طریق جنگ خانگی لبنان متوجه سرزمین اعراب است، بر امت عرب لازم میسازد که باقدرت و سرعت برای خاتمه بخشیدن به بحرانها اقدام کند .

لبنانی که افتخار میکرد سرچشمه‌های نور میباشد اینک بصورت قطعه‌ای ازجهنم درآمده است البته ممکن است « نور» برای یکبار خاموش شود ولی اگر تصمیم شجاعانه واراده وجود داشته باشد میتوان‌تاریکی‌رازدود.

امت عرب باید باجهشی که توطئه های دشمنان‌بوجود میاورند باقاطعیت رویاروئی کنند و حقایق امر را برای مردم روشن نمایند و باشجاعت منافع اعراب را برپایه های بسیار استواری بر پا دارندو فریب مانورهای کسانیکه جهنم لبنان راشعله‌ورساختند و هنوزهم باگلوله ومانوربا‌هرگونه تلاشی‌برای حفظ سلامت ووحدت لبنان مبارزه میکنند نخورند .

امت عرب باید جلوی فاجعه لبنان رابگیرد تافاجعه بزرگتری که درافق وطن بزرگ اعراب‌هویدا شده رخ‌ندهد .

ازاین پس هیچ تبهکاری نمی تواند ازچنگ ماموران فرار کند

این دستگاه رنگ موی جنایتکاران را تشخیص میدهد

از طریق آزمایش و تعیین رنگ و کیفیت موی افراد به وسیله دستگاه جدیدی که در سالیسبوری ساخته شده است، میتوان هویت افرادرا تشخیص داد.

اگر تارمویی درصحنه جنایت ویادرمحلی‌که سرقتی انجام‌گرفته است پیدا شود ، بااستفاده از دستگاه مذکور میتوان هویت جنایتکار و دزد را بزودی‌تعیین کرد .

«میکروکلرومتر» میکروسکوپی است که بوسیله آن میتوان‌رنگ های موی‌سر راکه چشم‌بشرقادر به دیدن آن نیست، دید .

موی سر را میتوان بعنوان نمونه برای بررسی‌و تعیین‌رنگ بوسیله این دستگاه مورد توجه قرار داد . درمیان رنگها معمولا رنگی که شدیدتر است غالب‌می‌آید و اگر رنگی نیز از آنچه‌که مامی‌بینیم باشد در حالت معمولی به آن توجه نمیتوان کرد .مثلا اگر کیفیت‌رنگ سیاه موی‌طبیعی انسان بیشتر باشد مجموعه‌آنرا مشکی واگر کیفیت قرمز بیشتر باشد ، آنرا در قالب این رنگ هامی‌بینیم. حال آنکه دستگاه مذکور بما خواهد گفت که‌در میان این رنگها رنگهای دیگری‌هم هست و یا اصلا این یک رنگ مخصوص در طبیعت است که باسایر رنگهای شناخته شده‌قبلی فرق فاحش دارد .

علاوه بر استفاده‌ای که از «میکروکلرومتر» در دستگاه های قضائی برای شناخت‌مجرمین‌می‌توان کرد، ازآن برای هنرنقاشی ورنگها هم استفاده میشود ، چون باشناخت رنگهای جدید و ناشناس میتوان هنرنقاشی را گسترش داد وطبیعت‌را بصورت آنچه واقعا وجود دارد و نه آنچه ما از آن درک میکنیم ، نشان داد .

«جرج.سی.اسکات» بشکل یک‌هیولادرآمده‌است!

«زشت و زیبا» نام فیلمی‌است که هم‌اکنون در انگلستان برای سینمای ملی بریتانیا واتحادیه سینما های‌اروپا تهیه میشود . «جرج . سی .اسکات» هنرپیشه مقتدر سینما در این فیلم درنقش فردی زشت و شبیه خوک با چهره‌ای ترسناک ظاهر میشود. همبازی وی خانم «تریشوان‌دیور» است که رل «زیبا» را در فیلم بعهده دارد درباره «جرج، سی . اسکات» میگوید : او واقعا حیوان زشت جالبی است و چنان این نقش را بخوبی‌ایفا میکند که همه ما مسحور بازی او شده‌ایم .

نقش حیوان زشت را قبلا «دونالد سوترلند»درنقش‌کوتاهی درفیلم معروف فدریکو فلینی بنام «کازانوا» ایفا کرده است .اودر این فیلمدر قالب یک انسان‌زشت فناناپذیر فرومیرودکه این‌صفات رایس از کشتن همسرش کسب میکند . «جورج سی‌اسکات» در حالی که گریم جالب صورتش ، چهره‌ای مهیب بهوی داده بود، به خبرنگاران سینما گفت :«این مشکل ترین و درعین حال جالب ترین نقشی است که تاکنون در سینما ایفاء کرده‌ام.»

موسیقیدان تونسی برنامه‌های موسیقی رادیو لندن را بخوداختصاص داد

«بشیر جوهر» موسیقی‌دان مشهور تونسی چندی پیش‌در لندن در بخش عربی رادیو لندن انگلستان برنامه هایی اجرا کرد که مورد توجه صاحبنظران موسیقی جهان، و موسیقی شناسان انگلیسی قرار گرفت. وی ضمن برنامه هایش آهنگ جدیدی بنام «پیروزی‌نامه»را که قبلاساخته بود اجرا نمود

«بشیر جوهر» نشان دادکه در سال های اخیر موسیقی برغنا و زیبای عرب درتونس بیش از اندازه پیشرفت کرده است . مسئولان بخش عربی رادیولندن از وی درخواست کرده‌اند که برنامه های دیگری نیز در رادیو بطور پیوسته اجرا کند و بعدها هم مجموعه‌ای از آهنگهای ضبط شده خود را برای استفاده‌در اختیار آنان قرار بدهد .

معادن حضرت سلیمان کشف می‌شود

کارشناسان موزه معدن شناسی بوخوم واقع در جمهوری‌فدرال آلمان برای کشف معادنی که‌گفته می‌شود متعلق به حضرت‌سلیمان است، دست به عملیات وسیعی زده‌اند.

باستان شناسان، مهندسان، بازرسان، کارشناسان ریخته‌گری و معدنکاران آلمان برای این کار به دره سنگ سرخ در جنوب اسرائیل سفر کرده‌اند.

دره «تیمنا» واقع در نزدیک دریای سرخ محل معادن حضرت سلیمان است و قدمت این‌معادن به ۳۵۰۰ سال قبل می‌رسد.

درآن روزگاران معدنکاران مصری در حفره‌های این معدن‌که ۶۰تا۷۰ سانتیمتر ارتفاع داشت کار میکردند مس پس از برنز مهمترین فلزی است که درتاریخ تمدن بشری کشف شده ، همپای تهیه لوازم مختلف وهم جهت تهیه‌اسلحه.ابتدانوسط مصریان وبعد توسط سومریهاو بعدبعنی در سال ۱۵۰۰ قبل از میلاد در اروپای مرکزی بکار رفت.

کشف جدید «کیپ‌کول» اس تی پی

STP

«کیپ‌کول» اس تی پی

«کیپ‌کول» از جوش‌آوردن‌موتورهاحتی‌موتور های‌کولردار‌درتابستان‌جلوگیری‌نموده ،همیشه آنرا خنک نگاه میدارد. با افزایش کیپ‌کول به رادیاتوراتومبیل ،مطمئن‌باشید موتوراتومبیل شما در مقابل گرمای فوق‌العاده‌در امان‌خواهد بود

Keep kool STP

شرکت سهامی تریدآل

نماینده انحصاری محصولات اس - تی - پی در ایران
تهران. عباس آباد چهارراه مهناز ساختمان شهنام تلفن پخش ۸۵۶۲۴۹ـ۸۴۸۳۲۷

مجله دنیای ورزش روزهای شنبه بامطالب خواندنی منتشر میشود

مینی‌لودر باب‌کَت BOBCAT
...وحل مشکل کار وکارگر

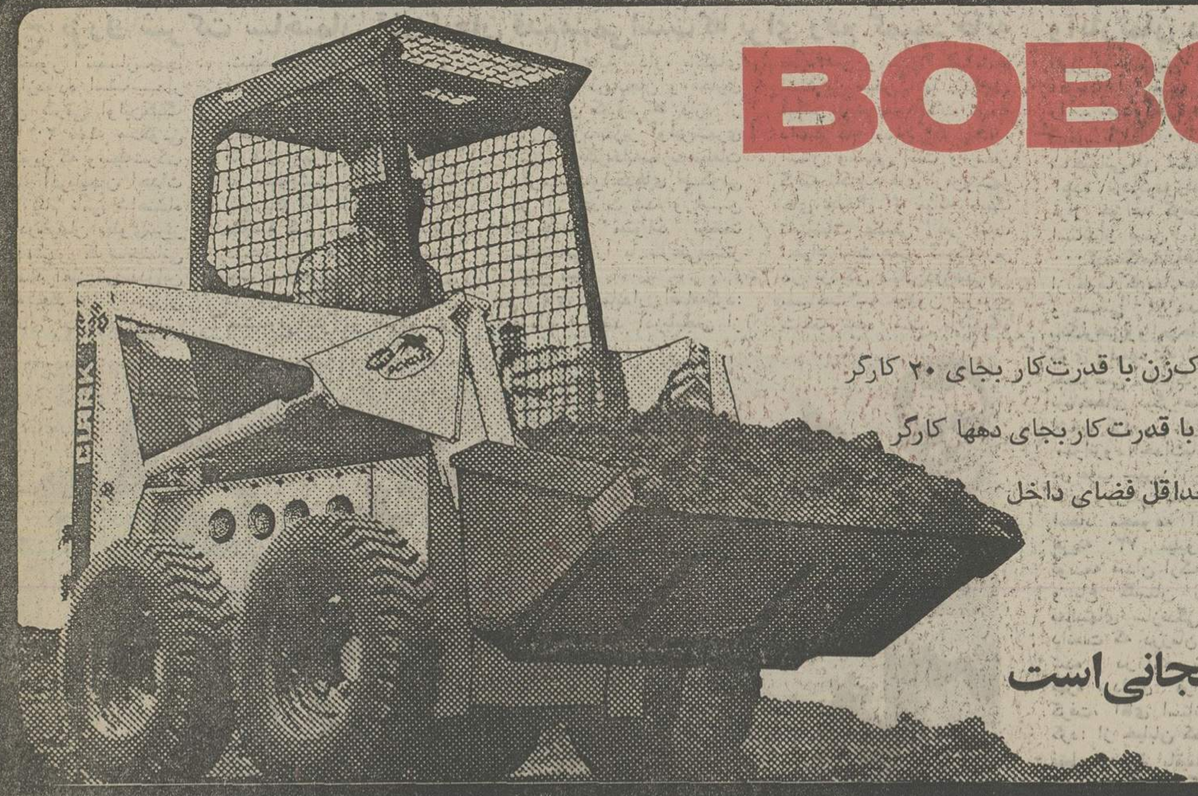

○ برای واحدهای **ساختمانی**: انتقال شن و ماسه ، حفرکانال ،بار نمودن دمپر، تغذیه میکسرو بلوک‌زن با قدرت‌کار بجای ۲۰ کارگر
○ برای‌واحدهای **کشاورزی**: بارگیری فضولات ، علوفه ، غله وکود ، نظافت مرغداریها ، دامداریها با قدرت‌کار بجای دهها کارگر
○ **کارائی استثنائی**: مینی لودر باب کت با مانور سریع ۳۶۰ درجه در جای خود و در حداقل فضای داخل و خارج کارگاه کار میکند .

کار با مینی‌لودر باب‌کَت ساده وآسان وآموزش رانندگی وسرویس مجانی است

تلفن: ۸۳۱۰۵۳ - ۸۳۱۰۶۵ - ۸۳۵۴۸۴

شرکت ساپروماک : خیابان روزولت نبش ثریا شماره ۱۷۴

CLARK BOBCAT

بنائی کاشانی ، مدیر کل امور اقتصادی ودارائی استان اصفهان:

گزارش از : عبدالحسین جعفری خبرنگار اطلاعات دراصفهان

بفرمان شاهنشاه آریامهر، بمنظور تنظیم سیاست‌های اقتصادی ومالی، واحد

عظیمی بنام «وزارت امور اقتصادی ودارائی» تأسیس یافت

درعصر درخشان شاهنشاهی پهلوی ، سیاست مالی واقتصادی دولت برپایه حمایت ازصنایع داخلی و افزایش تولید بنیان نهاده شد

اداره کل امور اقتصادی و دارائی اصفهان ، اقدامات گسترده‌ای در زمینه مبارزه با فساد انجام داده که با نتایج درخشانی روبرو گردیده است

● ●

★ باکودتای سال ۲۴۷۹ شاهنشاهی ـ برابر با ۱۲۹۹ شمسی ـ «سردار سپه» علاوه بر برقراری امنیت وایجاد نظم وترتیب درامور کشور ، به پی افکنی نظمی صحیح درامور مالی همت گماشت ... وچون خورشید بی غروب شاهنشاهی پهلوی درسال ۲۴۸۴ شاهنشاهی ـ برابر با ۱۳۰۴ شمسی ـ طلوع کرد، سیر تحول وترقی وتعالی کشور در هر زمینه‌واز آنجمله امور اقتصادی ومالی با پی ریزی بنیانهای صحیح ونهاد های استوار آغاز وروز بروز بر تکامل وگسترش آن دراقصی نقاط مملکت افزوده شد .

★ در دوران سلطنت پرافتخارناجی وطن وبانی ایران نوین، اعلیحضرت رضاشاه کبیر، نظامی تازه درامور مالی ومالیاتی پدید آمد وضمن لغو مالیاتهای مزاحم نظیرمالیات نواقل واغنام و احشام، برای نخستین بارازدرآمد افراد براساس اصولی صحیح مالیات اخذ شد، ازاملاك مزروعی ممیزی بعمل آمد وبرای مطالبه ووصول مالیات ازصاحبان املاك ، اساس ومبنائی درست بنا نهاده شد.

★ وبا آغاز عصر درخشان سلطنت اعلیحضرت همایون محمد رضاشاه پهلوی شاهنشاه‌آریامهر ثبات درتمام امور مملکتی اعاده شد وگذشته از انتظام امور اداری واجرائی ، قوانین مالیاتی در جهت رشد وتوسعه بیشتر امور اقتصادی، صنعتی بازرگانی، کشاورزی وسایر رشته‌ها، اصلاحات لازم بعمل آمد ...

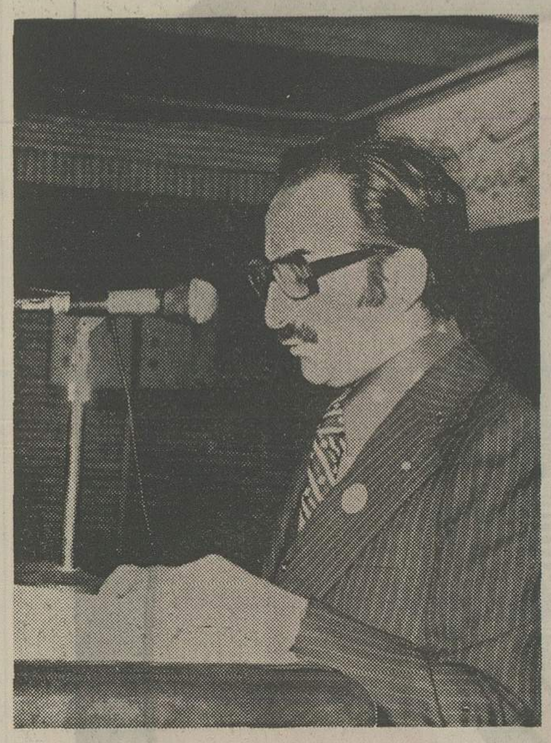

آقای ابوالحسن بنائی‌کاشانی ـ مدیر کل امور اقتصادی‌ودارائی استان‌اصفهان ـ درهنگام‌سخنرانی در آئین‌ملی بزرگداشت پنجاهمین سال شاهنشاهی پرشکوه پهلوی و سالروز توشیح قانون تاسیس وزارت امور اقتصادی ودارائی.

بمناسبت آئین ملی‌بزرگداشت پنجاهمین سال شاهنشاهی شکوهمند پهلوی و همزمان با سالروز توشیح قانون تاسیس وزارت امور‌اقتصادی‌ودارائی مراسم باشکوهی ازسوی‌اداره کل امور اقتصادی و دارائی استان اصفهان در محوطه مصفای کاخ جوانان اصفهان برگزار گردید .

جشن مجلل وپرشکوه اداره کل امور اقتصادی و دارائی استان اصفهان ، با حضور آقای «زاد» استاندار استان اصفهان، مدیران کل، روسای ادارات و سازمانهای دولتی‌و بخش خصوصی ، متجاوز از دو هزار تن کارمندان‌سازمان های دولتی ، مودیان مالیاتی و جمعی از شخصیت های محلی ترتیب یافت .

مالیات‌دردورانهای تاریخ

در این مراسم ، نخست آقای ابوالحسن بنائی‌کاشانی ـ مدیر کل امور اقتصادی و دارائی استان اصفهان ـ طی بیانات مشروح و مبسوطی با اتخاذ سند به کتبو اسناد و مدارک معتبر ، مروری بر اوضاع و احوال امور مالی کشور درگذشته بعمل آورد و توسعه‌های اقتصادی ورشدو بهبود چشمگیر امور مالی در نیم قرن طلائی شاهنشاهی پر خیرو برکت پهلوی رابرشمرد و اظهار داشت :

تاریخ آریائی‌های ایرانی از اواخر قرن هشتم قبل ازمیلاد آغاز و هرآنچه قبل از آن بوده است در پس‌پرده ظلمت مستور میباشد. دربارهاوضاع اقتصادی و اجتماعی آن‌زمان، جز اطلاعات و آگاهی های پراکنده درباب تشکیل دولتها و سلسله‌هائی که بر تمام یا قسمتی از خاک ایران‌حکومت می‌کرده‌اند ، چیزی در دست نیست. براساس این اطلاعات، قبل از تشکیل حکومت های ماد و پارس لااقل چهارسلسله بر ایران حکمروائی کرده‌اندکه عبارتند از جمشیدی‌ها ، منوچهری ها و زابیها . پیرامون اوضاع اجتماعی وتشکیلات‌اقتصادی، بخصوص چگونگی مالیاتها و نحوه وصول انواع مالیات‌در این ادوار خبری و اثری برجای نیست ، جز آنکه از سلاطینی چون منوچهر که‌او را شاهی عادل دانسته‌اند ، سخنانی نقل شده است که‌در خلال آن درباره «خراج» و توصیه به عوامل اجرائی در زمینه تعدی نکردن در وصول «خراج» ، مطالبی بچشم می‌خورد .

آقای «بنائی» ، آنگاه بتشریح کیفیت امور اجتماعی و اقتصادی‌در دورانهای‌مختلف، بویژه مساله «مالیات» در دورانهای گوناگون تاریخ و در عصر سلسله‌هائی که در ایران سلطنت کرده‌اند پرداخت تا به‌دوران‌معاصر و عصرطلائی شاهنشاهی پهلوی در ایران رسید و این چنین رشته‌سخن را ادامه داد ..

لغومالیاتهای‌مزاحم

با آغاز کودتای سال ۲۴۷۹ شاهنشاهی ـ برابر با ۱۲۹۹ شمسی ـ «سردار سپه»، سردار بزرگ و رشید تاریخ ایران ، علاوه بر برقراری امنیت و ایجاد نظم و ترتیب‌درمملکت ، در زمینه برقراری نظامی صحیح در امور مالی همت گماشت و کوشش در این امر همچنان ادامه داشت تا باآغاز سلطنت پر افتخار اعلیحضرت رضاشاه کبیر ، نظمی نوین‌در امور مالی و مالیاتی بفرمان بانی ایران نوین پدید آمد .

قوانین تازه در این زمینه وضع شد، برای نخستین‌بار از درآمد افراد و موسسات مالیات بردرآمد اخذ گردید ، مالیاتهای مزاحم لغو شد،برای وصول مالیات از صاحبان املاک اساس و مبنائی صحیح گذارده شد، قانون مالیات بر ارث به تصویب‌رسیدو ازمحل اخذ مالیات از صاحبان ثروت و دارائی و املاک بیشمار ، به اقداماتی در جهت پیشرفت مملکتی پرداخته شد، گروهی از دانشجویان ایرانی برای فراگیری دانش‌های نوین و انجام تحصیلات عالیه در رشته های مختلف به اروپا فرستاده شدند. همچنین‌قانون مربوط به وظایف خزانه‌داری نیز از مجلس گذشت و تمرکز‌عایدات و نظارت بر هزینه عملی‌گشت. بفرمان اعلیحضرت رضاشاه کبیر ، سیاست مالی‌و اقتصادی دولت برپایه حمایت ازصنایع داخلی و افزایش تولیدوترقی و توسعه صادرات ایران بنا نهاده شد و حق وارد کردن کلیه محصولات طبیعی و صنعتی و تعیین موقتی یا دائمی‌میزان‌صادرات و واردات بدولت واگذار گردید . براثر اجرای این قانون جلو سیل ورود کالای خارجی بایران سد گردید و در نتیجه‌صنایع داخلی که قدرت رقابت با محصولات خارجی را در آن زمان نداشتند و رو به زوال و نابودی میرفتند ، دوباره جان گرفتند و کارخانجات متعددی چه از جانب دولت و چه از طرف بخش خصوصی ایجاد گردید و باین طریق بخشی از نیازهای کشور توسط صنایع داخلی تامین گشت .

مرحله شکوفائی وباروری

مدیر کل امور اقتصادی و دارائی استان اصفهان ، در نطق جامع ومشروح خود همچنین گفت : شعله‌ور شدن آتش جنگ جهانی دوم‌ووقایع شوم شهریور ۱۳۲۰ اثرات سوء و نامطلوبی بر اوضاع اقتصادی و ملی ایران که تا آنهنگام در مسیر و مجرای صحیحی پیشرفت‌می‌کرد ،باقی گذارد و حتی میتوان گفت امور اقتصادی و مالی ایران دچار سیر قهقرائی و نزولی شد ، تا آنجا که نه‌فقط‌اقتصاد مملکت ، بلکه استقلال‌و تمامیت ارضی کشور نیز سخت در معرض مخاطره قرار گرفت . لیکن به شهادت تاریخ، ازآنجا که خدای ایران همیشه در بحرانی‌ترین و حساس‌ترین مراحل تاریخی بیاری ملت ایران و کشور کهنسال ایران شتافته است ، یکبار دیگر الطاف الهی شامل حال ملت ایران شد و با آغاز سلطنت اعلیحضرت همایون محمد رضاشاه پهلوی شاهنشاه آریامهر ، عصر تازه‌ای‌درحیات ملت ایران پدید آمد و ثبات کشور اعاده شد و گذشته از ایجاد نظم و ترتیب در کلیه امور مملکتی ، اقتصاد ایران باردیگر نیرو گرفت . مالیاتها در قوانین موضوعه ، درجهت رشد و توسعه اقتصادی و پیشرفت امور‌صنعتی،بازرگانی، کشاورزی و سایر رشته‌ها اصلاح و بهبودیافت‌و اینگونه جهش‌هابا آهنگ‌سریع‌همچنان ادامه داشت تا عصر انقلاب شاه و ملت فرا رسیدو سیمای مملکت درتمامی امور‌دگرگونی اساسی و بنیادی یافت و در پرتو اصول مقدس انقلاب‌شاه و ملت ، اقتصاد کشور به مرحله شکوفائی و باروری رسید .

تاسیس وزارت امور اقتصادی ودارائی

آقای بنائی کاشانی ـ مدیر کل اداره امور اقتصادی و دارائی استان‌اصفهان، بدنباله سخنان خود گفت :

ادغام وزارت‌اقتصاد‌و وزارت دارائی در یکدیگر و تشکیل وزارت جدیدی بنام «وزارت امور اقتصادی و دارائی» که بفرمان‌شاهنشاه آریامهرصورت گرفت ، بی‌تردید ، گام موثر و ارزنده‌ای بود در جهت‌نظم و بنیه بیشتر بخشیدن به‌امور اقتصادی و مالی کشور . در تاریخ هشتم اردیبهشت سال ۲۵۳۳ شاهنشاهی ، در جریان شرفیابی آقای نخست وزیر و هیات‌دولت، شاهنشاه آریامهر فرمودند :

اینکه وزارت‌اقتصاد‌و دارائی یکی شده خیلی طبیعی بنظر می‌آید. برای اینکه اقتصاد مملکت ، وصول مالیات،تعیین عوارض واردات و تشویق صادرات ، در جمع از هم جدا نمیتوانند باشند .

و بدین ترتیب در سی‌ام تیر ماه همانسال‌فرمان‌ملوکانه‌مبنی بر تشکیل وزارت‌امور اقتصادی و دارائی شرفصدور یافت و واحد عظیمی بمنظور تنظیم سیاست‌های اقتصادی‌و مالی‌و عملی ساختن برنامه همکاری های اقتصادی‌و سرمایه‌گذاری های مشترک با کشور های خارجی موجودیت‌یافت .

خوشبختانه پس از توشیح و ابلاغ قانون مذکور تحولات و جهشهای چشمگیری‌درجهت ترقی و تعالی امور مالی و اقتصادی کشور روی داد که افزایش سهم بخش‌غیر نفتی برای اولین‌بار در تاریخ‌توسعه اقتصادی کشور و نیل آن‌به ۵۵٪ تولید ناخالص ملی ازآن جمله است. این‌افزایش‌تولید ناشی از رشد بخشهای صنعت و معدن و کشاورزی بوده است. دراین مدت رشداقتصاد کشور علیرغم کاهش صادرات نفت به حدود ۱۸٪به‌قیمت‌ثابت رسیده و تولید ناخالص‌سرانه را به ۱۰۹۵ دلار رسانید .

سرمایه‌گذاری در ماشین‌ها و ساختمان که شاخص اصلی فعالیتهای‌اقتصادی است‌افزایش چشمگیری داشت و ۴۲٪ بالا رفته است. رشد هزینه های مصرفی بخش خصوصی‌کهطی سال‌های ۲۵۱۳ تا ۲۵۳۰ شاهنشاهی‌بطور‌متوسط‌سالانه حدود ۸٪ بود، درسال۲۵۳۴ شاهنشاهی به ۲۳٪ افزایش یافت . واردات‌کالاهای‌واسطه حدود ۵۷٪ و کالای‌سرمایه‌ای ۱۷۲٪ و کل‌واردات ۸۸٪رشد داشت .

بموازات اجرای برنامه‌های صحیح و مترقی اقتصادی و مالی کارکنان وزارت امور اقتصادی ودارائی‌طبق‌تاکیدات ذات اقدس شهریاری وباتلاش همه‌جانبه جناب آقای‌هوشنگ انصاری وزیر امور اقتصادی و دارائی مانند سایر افراد و آحاد ملت ازبرنامه‌های رفاهی و آموزشی‌ارزنده‌ای برخوردار گشته‌اند .

آقای بنائی کاشانی درپایان سخنان خویش اظهار داشت: ناگفته نماند که اداره کل‌امور اقتصادی و دارائی استان اصفهان با ارشادو راهنمائی های ارزنده جناب آقای زاد استاندار معظم استان‌اصفهان و سایر مقامات عالی استان اقدامات گسترده‌ای در زمینه کار مبارزه با فساد کرده ، که با نتایج درخشانی مواجه‌شده است. انتصاب افراد صدیق‌و مجرب با تحصیلات عالی در پستهای حساس ، نظارت‌دقیق برکار مامورین رسیدگی‌فوری به مراجعات مردم ، تسریع‌در انجام‌خواسته‌های ارباب‌رجوع و تشخیص ووصول مالیات عادلانه که بخش عمده‌ای از درآمد پیش‌بینی شده‌مربوده‌جه کشور را تشکیل میدهد.بروز رساندن حساب‌های درآمد و هزینه بازده ذیحسابی، تهیه گزارش جامع از اوضاع و احوال اقتصادی‌استان‌اصفهان از جمله اقدامات انجام شده طی مدت اخیر است .

آقای «زاد» استاندار استان اصفهان باتفاق آقای بنائی‌کاشانی مدیر کل امور اقتصادی‌ودارائی استان اصفهان ، در جشن بزرگداشت پنجاهمین سال شاهنشاهی پهلوی که از طرف اداره کل امور اقتصادی‌و دارائی استان اصفهان در محل کاخ جوانان برگزار گردید .

نثار تاج گل

درپایان سخنان آقای بنائی کاشانی مدیر کل‌امور‌اقتصادی و دارائی استان‌اصفهان‌برنامه های هنری ویژه‌ای وسیله هنرمندان مشهور اصفهان منجمله هنرمندان کاخ جوانان زیر نظر آقای حسین زارع انجام شد و مدعوین جشن سالروز توشیح قانون تاسیس وزارت‌امور اقتصادی‌و‌دارائی در ضیافت شام مجلل‌و باشکوه اداره کل امور اقتصادی و دارائی استان اصفهان شرکت کردند . همچنین بامداد روز شانزدهم تیرماه بهمین مناسبت کارمندان و کارکنان اداره کل امور اقتصادی و دارائی استان اصفهان‌در میدان محمد رضاشاه اجتماع کردمو ضمن ابراز سپاس به پیشگاه رهبر عالیقدر مملکت پیکره شاهنشاه آریامهر را گلباران کردند .

گوشه‌ای از جشن مجلل و با شکوه اداره کل امور اقتصادی‌و دارائی استان اصفهان بمناسبت برگزاری پنجاهمین سال شاهنشاهی پهلوی در سالروز توشیح قانون‌تاسیس وزارت‌امور اقتصادی و دارائی .

به میمنت جشنهای پنجاه ساله دودمان پهلوی

اولین کلنگ آسمانخراش ۲۰ طبقه‌شهریار تبریز بزمین زده‌شد

طرح بزرگ شرکت ساختمان آذربایجان قدم‌مهمی‌است که برای رفع کمبود خانه وآپارتمان درتبریز برداشته میشود

با حضور تیمسارسپهبد اسکندر ازموده استاندار آذربایجان شرقی اولین‌کلنگ ساختمان ۲۰ طبقه مسکونی شهریار تبریز که وسیله‌شرکت ساختمان آذربایجان احداث می‌شود بنام نامی شاهنشاه آریامهر درخیابان پهلوی‌تبریز بزمین زده‌شدو کارساختمانی آن بلافاصله آغاز گردیددراین مراسم که چند تن از مدیران کل‌و روسای سازمانهای‌دولتی ،شخصیت های اقتصادی و معتمدان شهر در آن شرکت داشتند ،آقای استاندار اظهار داشت: در یکسال و نیم‌اخیر کارهای عمرانی درآذربایجان در سطح‌گسترده‌ای انجام‌یافته بطوریکه اگر با سایر استانها مقایسه کنیم میتوان‌گفت که‌در درجه اول قرار گرفته‌است، چند سال‌قبل‌از نظرخانه‌سازی در این‌شهرکمبودهائی‌احساس میشدولی‌اکنون‌بر اثرکوشش یکعده سرمایه دار، بانکهای گسترش آذربایجان و تجاری دیگر این کمبود ها دارد از بین میرود،تبریز اولین‌شهری است که‌کارخانه‌سازنده‌قطعات پیش‌ساخته‌واحدهای مسکونی در ان احداث شده و این کارخانه‌ها میتواند نهضت ساختمانی را با سرعتی‌بیشتر بجلو ببرد.

آقای استاندار اضافه‌کرد: عده‌ای میگفتند آذربایجان از نظر عمران‌و آبادی عقب‌افتاده است من سخن آنها راتکذیب میکنم ،باید باین نکات توجه داشت که استان آذربایجان، استان وسیعی است و ازمغان گرفته تاکرانه های ارس‌وشهر های خلخال و میانه اینک تاسیسات عظیمی در دست اجراء است،همین کمرکتبریز در نزدیکی سبلان‌درزمینی بمساحت سه میلیون مترمربع ساخته شده است، پالایشگاه تبریز که توزیع مواد نفتی آذربایجان‌و قسمتی‌ازکردستان را ـ بعهده خواهد داشت‌در عرض یکسال ۷۰ در صدکار ساختمانی ان انجام یافته‌و در آینده نزدیک‌موردبهره‌برداری قرار خواهد گرفت. آقای استاندار ضمن اشاره‌بایجاد ۴۰۰۰دستگاه‌مخانه‌های‌سازمانی از طرف کارخانه‌های تولیدی و صنعتی ۸۰۰ دستگاه‌ازطرف بانکرهنی‌و واحدهای‌مسکونی کوی ولیعهد که توسط‌بخش خصوصی احداث میشود به برنامه‌های دیگر عمرانی‌شهری اشاره کرد و توسعه‌اطراف مهرانرود،احداث‌پارک بزرگ در غرب تبریز، احداث‌میدان های ورزشی نمایشگاهها و ایجاد مجموعه آموزشی با هزینه ۷۳۰ میلیون ریال ، توسعه میدان ارگ، میدان‌قیام و باغ گلستان را از جمله فعالیتهای سازندگی این شهر دانست که درزمان کوتاه‌آغاز شده و در آینده نزدیک‌مورد بهره برداری قرار خواهند گرفت، آقای استاندار اضافه کرد: از خیابان کمربندی‌تبریز فقط ۶۰۰متر باقیمانده است که بهمدیگرمتصل‌گردد‌و مشکل ترافیک را تا حدودی حل‌کند مادر آینده نزدیک خیابانهای دیگری را که مشکل شهر را حل کند احداث‌خواهیم کرد‌و برای ازدیادمصالح ساختمانی هم مقدمات ایجاد یک‌کارخانه دیگر آجر سازی فراهم شده است‌که‌توسط‌بخش‌خصوصی بزودی تاسیس خواهد شد‌و با این اقدامات وسیعی‌که‌بعمل آمده باید خود مردم نیزهمگام با برنامه‌های دولت و بخش خصوصی قدمهای سریعی را در راه اجرای طرحهای دیگر بردارند و هرکس بسهم خود وظیفه‌ای راکه برای بهزیستی افراد جامعه بعهده‌دارد انجام دهد. قبل از سخنان آقای استاندار آقای حاج مرتضی رحیم زاده خوئی رئیس‌هیئت مدیره‌شرکت‌ساختمان‌آذربایجان در باره ایجاد این ساختمان ۲۰ طبقه گزارشی داد وگفت: این ساختمان‌درزمینی‌بمساحت بیش از ۴ هزار متر مربع‌و با زیر بنای هر طبقه هزار متر مربع جمعا حدود ۲۴ هزار متر مربع احداث میشود که شامل ۲۰ طبقه‌خواهد بودکه طبقه اول شامل سوپرمارکت، بانک، دفتراطلاعات توریستی خواهد بود و در هر طبقه۶ واحد مسکونی‌که‌جمعا به۱۰۸ دستگاه میرسدو در طبقه‌آخر نیز استخر شنای سرپوشیده، حمام سونا و رستوران‌تعبیه خواهد شد، اجرای این‌طرح ۱۸ ماه طول خواهد کشیدو هیئت مدیره بمنظور اینکه تجلیلی از خدمات شاعر نامی ایران‌استادمحمدحسین‌شهریار بنماید از جناب آقای‌استاندار اجازه میخواهد نام ساختمان را بنام اسمانخراش شهریار نامگذاری نماید.

پیش‌بینی میشود که در آینده بسیارنزدیک‌این‌آپارتمان ها با شرایط‌سهل وبادریافت یک چهارم بهای‌کل‌پیش‌فروش شودو باتسهیلات مالی‌فراوان که بانک‌گسترش فراهم‌خواهد کرد، خریداران بتوانندبقیه سه چهارم بهای آپارتمانها را بصورت‌و امطویل‌المدت‌بشرکت ساختمان بپردازند و صاحب ساختمان مجهز و آبرومندی در بهترین نقطه شهرگردند.

آقای خوئی رئیس هیات مدیره‌شرکت ساختمانی‌آذربایجان باحضور‌تیمسار سپهبد آزموده استاندار آذربایجان شرقی اولین کلنگ آسمانخراش شهریار تبریز را بزمین میزنند.

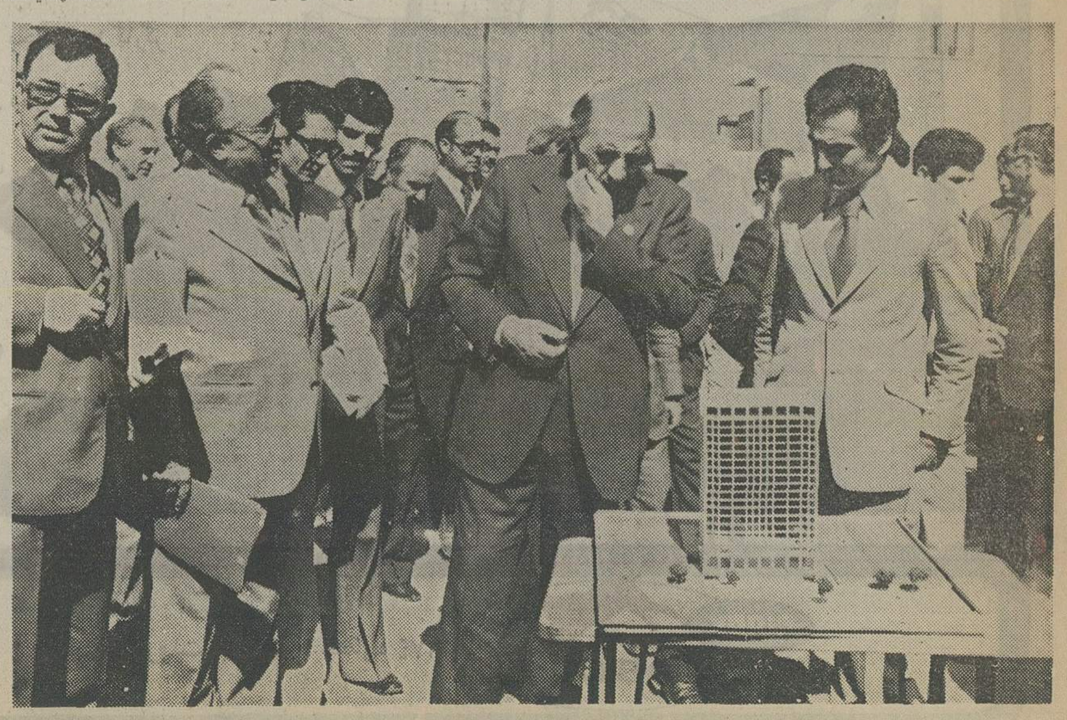

استاندار آذربایجان شرقی هنگام بازدید ازماکت‌آسمانخراش‌شهریار تبریز، مسئولان شرکت ساختمانی و بانک‌گسترش آذربایجان‌توضیحاتی میدهند.

نوشته : گلوب پاشا

ترجمه : علیرضا طاهری

خدیجه: نخستین مسلمان تاریخ

«پروردگارا، وجه‌افزایش یافته‌اند آنان که مرا می‌آزارند، بسیارند کسانی که بدشمنی با من برخاسته‌اند و می‌گویند «خدا را کمکی از برای او نیست». اما تو، پروردگارا ازبرای من سپری.»

مزمور۳ از «زبور» داود علیه‌السلام

«نفرین بر هربدگوی و غیبت کننده، که مال می‌اندوزد و آن‌را می‌شمارد. او می‌پندارد که دارایی‌اش اورا نامیرا و مرگ‌ناپذیر خواهد ساخت.»

(درآغاز رسالت رسول‌الله)
از قرآن مجید

«(در آغاز رسالت رسول‌الله دوستان و تنی چند از خویشاوندان محمد (ص) بااحترام به‌زینهارهای او گوش فرا میدادند .. اما بیشتر مردم قریش ـ در برابر محمد (ص) بی‌تفاوت و بی‌اعتناء بودند، همچنان که محمد(ص) از برابر مردمی که گروه گروه در پیرامون کعبه ایستاده بودند و از رویدادهای روز سخن می‌گفتند، میگذشت، آنان‌بابی‌حرمتی‌به پیامبر خدا اشاره میکردند و او رابه چشم‌آفریده‌یی ناهشیار می‌نگریستند.

اثر «سرویلیام‌مویر»
از کتاب «محمد» (ص)

دربی تجلی ذات حق محمد(ص) به سوی خانه ، نزد خدیجه ، روان شد.

ازآن‌جایی که غار کوه «حرا» دو ـ سه میل از مکه بیشتردور نیست ، محمد «ص» باید درکمتر از ساعتی به خانه بازگشته باشد.

درین‌جا به نکته بی توجه‌انگیز برمیخوریم : تجلی حق در برابر محمد(ص) بیشتر باشنیدن وبندرت با «دیدن» همراه بوده است. نخستین تجلی حق و شاید دیدار محمد «ص» از «بیت‌المقدس» ـ که ما جرای آن را بازگو خواهیم کرد ـ بیگمان درشمار رویدادهایی بصری ودیدنی بوده است .

اما آنچه در بقیه عمر بر محمد «ص» نازل شد و مجموعه آنها « قرآن» را پدیدآورد ، تنها با «شنیدن» همراه بود .

محمد «ص» هنگامی که به خانه بازگشت ، همچنان آشفته‌و دیگرگون بود . هرآنچه رادیده بود از برای «خدیجه» باز گفت و برای او شرح داد . ورقه باسخ داد :

«اگر همه آنچه را گفتی درست گفته باشی ، ذات حق بر محمد تجلی کرده است همچنان‌که بسیار سالها پیش بر موسی(ع) جلوه‌گر شد. به او (محمد)بگوکه دل قوی دارد زیرا او پیامبری است که از میان این‌مردم‌برخواهد خاست .»

بنابر این . خدیجه نزد محمد«ص» بازگشت و هرآنچه را «ورقه» گفته بود،بازگفت.محمد«ص» بازهم اندکی آرامتر گشت .

درباره این رویداد ، « ابن اسحق » و «طبری» می‌نویسند: وجودی که محمد «ص» در برابر خود دید ، «جبرئیل» بود ، اما پژوهشگران در برابر نوشته این دو مورخ‌نامی یادآوری‌می‌کنند که در نخستین آیه های وحی شده قرآن ، نامی از «جبرئیل» درمیان نیست .

نیز همچنان که گفتیم ، مایشه روایت کرده استکه « ذات‌حق» یا در نخستین ایه های وحی شده «حقیقت» بر محمد «ص» جلوه‌گر شد .

از سوی دیگر ، درباره بعثت رسول‌الله درجای کتاب آسمانی مسلمانان ـ قرآن ـ سخن بمیان « حقیقت» بر محمد«ص» جلوه آمده است بدون آن‌که«جبرئیل» اشاره شده باشد .

★★★

تفسیر و تعبیر رسالت محمد «ص» درجهان غرب ، امروز نیز ادامه دارد . اما این تفسیر و تعبیر درهر دوره از زمان ، گونه‌یی کاملا متضاد بادیگری‌بوده است .

درقرون وسطی ، غربیان محمد «ص» را به چشم کسی میدیدند که شیطان جسم اورا تسخیر کرده است (!) .

اما درقرن‌هژدهم (عصرمنطق) دانشمندان باختر زمین محمد «ص» را بعنوان مردی دانا و قانونگذار یا مردی که کارش فریب دادن دیگران است ،می شناختند (!)

در عصر و زمان خود ما ، ظهور اسلام راه در اتحاد جمهوریهای شوروی ،بعنوان انقلاب طبقات کارگری علیه «کاپیتالیست» های آن‌دیار تجزیه و تحلیل کرده‌اند (!)

در هر تفسیر و تعبیر یادشده روشن است که غربیان کوشیده‌اند تا رسالت خدایی محمد«ص» را برپایه «افکارمد روز» عصر و روزگار خود ، به رشته تحریر کشند.

طرزتفکرخواننده این کتاب هرچه باشد،این‌نکته‌رانمیتوان نادیده گرفت و انکار کرد که چگونگی «بعثت» محمد «ص» شباهتی خیره کننده با بارها و بارها تجلی حق‌و رویداد های مشابه در کتب «عهد عتیق» و «عهد جدید» دارد.

این شباهت براستی خیره ـ کننده است زیرا گفتار آنهایی که به فیض چنین موهبتی نائل گشته‌اند ، یگانه و یکی است در حالی که هیچکدام یکدیگر را نمیشناخته‌اند و این یک اصلا چیزی از آن یک نشنیده بوده است .

پیش از آن که دنباله ماجرا های کتاب را بگیریم ، نکته‌یی مهم را لازم میدانم که توضیح بدهم :

در پی رحلت محمد «ص» ، اسلام و مسیحیت‌در گیر جنگی هزار ساله با یکدیگر شدند . انگیزه این جنگها سیاسی‌بود، وبیشتربرسر رقابت قدرت‌عرب با امپراتوریهای «بیزانس»،دور میزد تا بر سر اختلافات مذهبی و خدایی.

این سده های دور و دراز جنگ و کشاکش خونین میان دولت های مسلمان‌و مسیحی ، مایه نفرت شدید و متعصبانه‌یی در اروپا شد که نتیجه آن ، پیشداوری درباره‌محمد«ص»،و آئینی که آورد ، بود.

بهترین دلیل برای اثبات این که جنگ های یادشده بریشه های سیاسی داشت نه مذهبی، دراین حقیقت نهفته است‌که در سراسر دوران دور و دراز جنگ ، جامعه های مسیحی با آسودگی در سرزمین های اسلامی به زندگانی خودادامه میدادند بدون آنکه کسی خوارشان دارد ، یا حتی در فشارشان گذارد . در این‌حال، نگاه مسلمانان به دولت های مسیحی با نفرت همراه بود.

تا چندی پیش ، همین نفرت سیاسی مانع از آن بود که دانشمندان غربی با بیطرفی درباره محمد «ص» و اسلام پژوهش کنند . از همین‌رو هرچه دراین‌باره‌میخوانیم ، از واقعیت بدور است‌و بوی‌خنزر و بی اطلاعی میدهد، مگر نوشته های اخیر که نشان میدهد : غربیان اندک اندک کوشش هایی را برای شناختن اسلام و سرگذشت واقعی پیامبر اسلام‌آغاز کرده‌اندبدون آنکه‌همچنان‌درراه غرض‌ورزی مانده باشند.

سال های استهزاء

خدیجه نخستین کسی بودکه به آئین محمدی پیوست و مسلمان شد،ازآغاز بعثت‌پیامبر خدیجه در ۹سال مانده از زندگانی خود ، در گروه مسلمانان با ایمانی خلل ناپذیر جای داشت.

هر زمان که محمد «ص» با استهزاء تازیان‌جاهل بامخالفت های‌آنان‌روبرو میشد ،اطمینان داشت که هرگاه به خانه باز گردد ، آرامش خود را بیاری همسری پر مهر و شادی‌آور، باز خواهد یافت . خدیجه براستی شیر زنی بود همواره آماده برای تسکین دل آزرده پیامبر خدا که آماج‌تیر ملامت و استهزاءتازیان‌مشرک ونادان قرار داشت . ادامه دارد

خوابهای طلائی برای مردم بی خانه!

علی‌اصغر امیرانی

دست اندرکاران سیاست خانه‌سازی و مسکن را این‌روز ـ ها، سیاستی دگر آمده، مدیرعامل سازمان زمین معلوم نیست بخاطر سالگرد تاسیس سازمان خودشان و تبلیغ درباره کارهای ناکرده آن، این حرفها را زده ویا واقعابرای مردم خانه‌دار و بیخانمان خوابهائی دیده‌اند ؟

او که دستگاه زیر نظر خود را «مجری سیاست زمین‌داری درکشور» و دستگاهی‌که یازده میلیارد مترمربع تنها زمین در اختیار دارد معرفی میکرد گفته است :

«سازمان زمین‌مصمم‌است زمین‌های بزرك‌اطراف شهرها بویژه تهران رابخرد وپس‌از آماده‌سازی آنها را بقطعات بزرك و كوچك تقسیم كرده و برای خانه‌سازی و ساختمان های تجارتی واداری دراختیار مردم بگذاردنحوه واگذاری را هم بصورت اجاره تعیین كرده، آنهم ازقرار پنج‌درصد قیمت زمین وبمدت۱۰تا۲۰سال‌باحق تجدیدنظر «نرخ‌اجاره در هر سه‌سال به‌سه‌سال» !

اگر این تصمیم،درست هم‌نباشد،سخنش درست است و دروغ نیست و آن‌اینکه دولت یازده میلیارد مترمربع زمین در اختیار دارد و دراینصورت ،اگر آنرا ازقرارنفری هزارمترهم بین مردم تقسیم کند یازده میلیون نفر ازمردم این سرزمین‌صاحب‌زمین میشوند ،یعنی ثلث جمعیت کشور از زن و مرد و کودک شیرخوار تا مرد کهنسال !

نکته دیگری که بازدروغ نیست و به‌آن میتوان استناد کرد این است که: شما که برای‌اجاره زمین که‌بازده‌سرمایه گذاری درکارآن‌باشد ،پنج درصداجاره تعیین کرده‌اید چگونه‌توقع دارید‌بخش خصوصی که مردم‌باشنداز بازده‌سرمایه گذاری درکارمسکن که زمین‌و ساختمان وسروکله زدن بافروشندگان مصالح وکارگران ساختمانی‌باشدفقط‌ده درصد بعنوان اجاره دریافت دارند، آنهم‌در مرکز شهر،بدون‌حق‌تخلیه ویا افزایش نرخ سه‌سال به‌سه سال اجاره آن ؟

صرفنظر از این دو یادآوری ضمنی که مربوط‌به‌حاشیه‌موضوع بود،آنچه دراصل موضوع و اساس‌کار لازم بیاد آوری است‌اینست‌که‌بسیاری‌ازمسئولان سازمان‌مسکن‌و مجریان‌سیاست‌خانه‌سازی در کشور،حتی‌اندازه‌یک‌مسئول‌معاملات ملکی ودلال عادی ، هدف مردم این سرزمین وساکنان انراز خانه سازی ودارابودن«چهاردیواری اختیاری» نمی دانند و آنها را با منظور ومقصودیکه فرنگی ها از خانه و مسکن‌دارند‌اشتباه میکنند وتمام ندانم‌کاریها از همینها سرچشمه میگیرد.

مقصود هرفرد ایرانی از سرمایه‌گذاری در کار مسکن‌و خرید همانطوریکه‌بارها گفته ونوشته‌ایم، تنها تهیه مسکن و ماوی برای سکونت نیست ، اگر فقط یک چنین منظور درکار بودبا اجاره کردن خانه قابل جبران بود. ایرانی‌هدفش ازخریدخانه‌اول سرمایه‌گذاری بمنظور تامین آتیه است وبعد سکونت‌درآن‌بمنظور نپرداختن اجاره خانه اول بعد از گذشت‌یک نسل ، حتی کمتر از آن طی دو ـ سه سال ،

با دو چشم خود می‌بینید که قوه خرید اندوخته‌اش در بانک که پول کشور باشد ، روزبروز پائین می‌آید و در مقابل نرخ زمین و ساختمان و هر دارائی منقول و غیر منقولی بالا میبرد . در این صورت اگر پول خود را بکار زمین و ساختمان و ملک و مستغل و خشت گل‌نزند،بچه کاری بزند ؟

در بورس سهام که جز اوراق قرضه و سهام بانکها معامله دیگری نمیشود . بنابر این در ایران و شهر های آن ، با همه افزایش جمعیتی که وجود دارد کسی بدون محل سکونت نمانده وهیچکس‌هم‌درخیابان نخوابیده ولی همه میخواهند صاحب خانه‌بشوند و حق هم دارند ، برای اینکه سرمایه آنها تامین ندارد ، درصورتی که خانه برای خانواده است و خانواده ،هم کمتر از دو یا سه نفر نمیشود .

از نظر سکونت حداکثر ۱۱ میلیون خانه در تمام کشور برای ۳۳ میلیون جمعیت کفایت میکند ولی از نظر دارا بودن ملک غیر منقول و سرمایه گذاری بمنظور تامین آتیه‌برای‌مردم این مملکت ۳۳میلیون خانه لازم است،آنهم‌مشروط بر اینکه هر فرد بدارابودن یک خانه اکتفا کند وگرنه سرمایه گذاری بیشتردر اینکار خریدملک ومستغل‌بمنظوراجاره را باید در انگلستان‌وفرانسه و اسپانیا و سواحل‌کالیفرنیاانجام دهدکه‌میدهد هیچ کس مایل به اجاره زمین و ساختمان کردن در ملک دیگری نیست ، اگر چه وعده قیامت باشد و صاحب زمین هم امام ، تا چه رسد باجاره های ده ساله و بیست ساله ، آنهم با مالکیت سازمانی چون سازمان مسکن !

بردارید و ضبط‌معاملات‌املاک در اراضی دروس که‌بمدت ۹۹ ساله باجاره واگذار شده نگاه کنیدو با سایر املاک‌مشابه مقایسه نمائید تا بدانید اثری‌که درمالکیت هست،دراجاره‌داری نیست !

آنها که فکر واگذاری زمین به صورت اجاره دادن‌به مردم بسرشان راه یافته خیلی خرنگی مابه فکر کرده‌اند ، وگرنه قبل ازاجاره‌زمین‌فکری هم برای آب و برق و راه و تلفن و مصالح‌نایاب وکارگران آن میکردند ، اینها هستند موانعی که‌حتی‌ارزش‌ساختمان های سابق‌ساخته شده راهم بالا برده‌اند .

برای صاحب خانه شدن

شما کدام راه را انتخاب میکنید ؟

۶ برنامه جدید پس انداز مسکن بانک رهنی ایران

برای دریافت تا ۷،۵۰۰۰۰۰ ریال وام

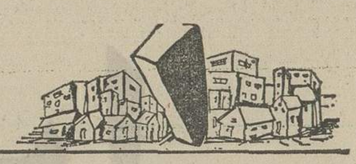

با ۶ ماه پس انداز
یک برابر متوسط موجودی

۱۲ ماه
دو برابر متوسط موجودی

۱۸ ماه
سه برابر متوسط موجودی

۲۴ ماه
چهار برابر متوسط موجودی

۳۰ ماه
پنج برابر متوسط موجودی

۳۶ ماه
شش برابر متوسط موجودی

با کمترین بهره وطولانی ترین مدت بازپرداخت تا ۲۰ سال

پس انداز مسکن بانک رهنی ایران
آسانترین راه برای صاحب خانه شدن شما

بانک رهنی ایران
بانک رهنی ایران ، بانک مسکن شما

نیروی دریائی شاهنشاهی

به نیروی دریائی شاهنشاهی بپیوندید و نیاراسیاحت کنید

پذیرش جوانان دیپلمه جهت کادر افسری تکاوری

نیروی دریائی شاهنشاهی (کلاه‌سبز)

اعزام به انگلستان

نیروی دریائی‌شاهنشاهی از بین داوطلبان دیپلمه‌های ریاضی و طبیعی که از سلامت کامل برخوردار باشند برای طی‌دوره یکساله تکاوری‌بامزایای عالی استخدام مینماید .

الف : امتیازات :

۱ـ دانشجویان یکسال دوره آموزش مقدماتی را درمرکز آموزش منجیل طی خواهند نمودکه پس از موفقیت در صورت نیازمندی جهت طی دوره های تخصصی به‌کشور انگلستان اعزام خواهند شد ضمنا داوطلبان پس‌از خاتمه دوره مزبور آموزش چتربازی خواهند دید .

۲ـ دانشجویان درطی دوره آموزشی شبانه‌روزی بوده و علاوه بر هزینه زیست و پوشاك ماهیانه‌مبلغ ۸۰۰۰ ریال بعنوان کمك‌هزینه‌دریافت‌خواهندداشت که‌در خارج ازکشور علاوه بر مبلغ حقوق از فوق‌العاده روزانه بارز خارجی ماهیانه در حدود ۷۲۰۰۰ ریال استفاده خواهند نمود ضمنا فارغ‌التحصیلان ازسایر مزایای تکاوری برخوردار خواهند گردید .

۳ـ دانشجویان پس‌از پایان دوره یکساله بدرجه ناوبان سومی مفتخر خواهند شد و ترفیعات بعدی‌آنها برابر قوانین استخدام نیروهای مسلح شاهنشاهی خواهد بود .

۴ـ به‌فارغ‌التحصیلان دوماه‌پاداش برابرحقوق‌ماهانه تعلق میگیرد .

۵ـ فارغ‌التحصیلان از مزایائی نظیر پس‌انداز تامین آتیه بانك سپه، وام مسکن با شرایط مناسب،درمان رایگان خود و افراد تحت تکفل استفاده از خانه های سازمانی بهره‌مند میشوند .

ب: شرایط ـ ۱ـ تابعیت دولت شاهنشاهی ایران
۲ـ داشتن حداقل سن ۱۷ سال وحداکثر ۲۴سال (برای کسانیکه‌خدمت‌زیرپرچم راانجام‌داده‌اند۲۵سال)
۳ـ نداشتن پیشینه بد ۴ـ نداشتن همسر و افراد تحت‌تکفل
۵ـ داشتن صحت‌مزاج وتناسب اندام طبق‌گواهی بهداری نیروی دریائی شاهنشاهی
۶ـ موفقیت در۶ هفته اول آموزش مقدماتی منجیل
۷ـ متدین بیکی از ادیان (اسلام ،مسیحی، کلیمی، زرتشتی)

پ:مدارك‌موردنیاز: ۱ـ یکبرك فتوکپی دیپلم یا گواهی قبولی ششم که به‌تایید اداره‌آموزش وپرورش رسیده باشد .
۲ـ دوبرك فتوکپی یارونوشت شناسنامه ۳ـ سه قطعه عکس ۴×۳

داوطلبین جهت کسب اطلاعات بیشتر و ثبت‌نام میتوانند همه روزه باستثنای روزهای پنجشنبه وایام تعطیل از ساعت ۸ الی ۱۵ بادر دست داشتن مدارك موردنیاز به‌معاونت پرسنلی‌نیروی دریائی‌شاهنشاهی واقع در خیابان سپهبد زاهدی جنب مسجدالرحمن مدیریت استخدام مراجعه نمایند .

م‌الف ۸۳۱۶

سالخوردگان درمیان خانوادهٔ خودفراموش شده‌اند

پدربزرگ‌ها و مادربزرگ‌ها از زندگی ایام پیری راضی نیستند

مرکز رفاه سالمندان تهران گنجایش سالخوردگان تهران را ندارد

●

در شهرستان ها نیز باید مرکز سالمندان ایجاد شود

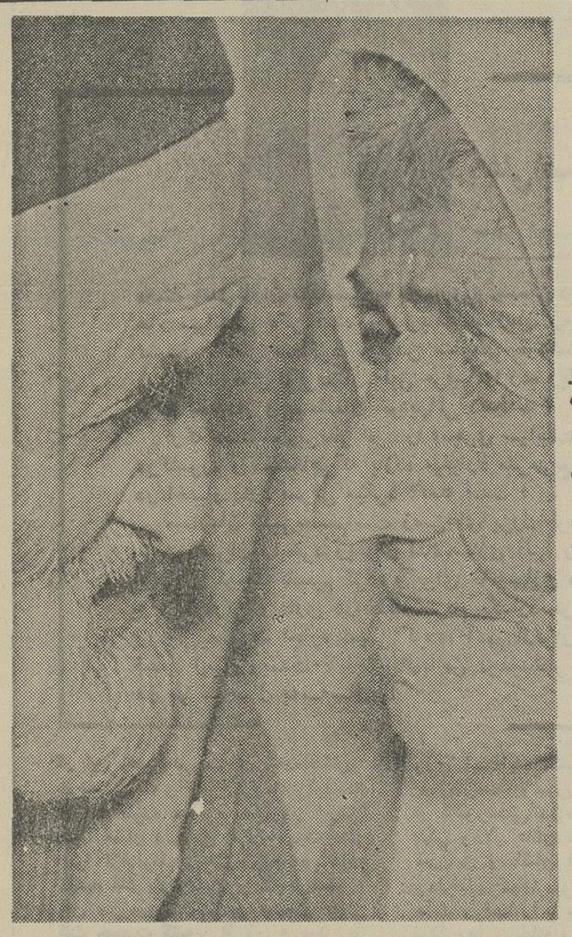

پیری و سالخوردگی حقیقتی است که هرکس‌در زندگی با آن روبرو خواهد شد و کمتر خانواده‌ای وجود دارد که در میان افراد آن ، یک یا دو نفر افراد سالمند وجود نداشته باشد .

مادربزرگ ها و پدربزرگ ها یادگار نسل پیش از ما زندگی روزانه خود را چگونه می‌گذرانند ؟ آیا آنها از زندگی خود در ایام‌پیری‌راضی‌هستند ؟ به‌عقیده کارشناسان خانواده نیاز افرادپیر به استراحت ،غذای مناسب ، محل و فضای خوب زندگی بیش از هر زمان دیگر برای آنها محسوس است .

برای یک مادر بزرگ و پدر بزرگ که سالهای سال با هم زندگی کرده‌اند ، همه ناملایمات‌وسختی‌های زندگی را تجربه کرده‌اند ، و حداقل چند فرزند و نوه و یا نتیجه رابه ثمر رسانده‌اند ، هیچ چیز ، لذت‌بخش‌تر ازآن‌نیست که هر پارک عمومی شهر و یاباغچه خانه‌شان‌بانوه خرد- سال خود قدم بزنند،بازی‌کنند و برای او قصه و افسانه بگویند . ولی همین مادر بزرگ و پدر بزرگ بزودی حوصله‌شان راازدست‌می‌دهند و چنان ازشیطنت های نوه خردسال خود بستوه می‌آیند که‌مرگ‌خودرا طلب می‌کنند!

باتوجه به زندگی ماشینی، اینروز ها براستی‌زندگی‌برای پیر ها ، مشکل تر و طاقت- فرسانرشده است.هنگام‌سوار شدن اتوبوس ، تاکسی ، وارد شدن به اماکن عمومی شلوغ ، فروشگاه های پر مشتری و عبور از خیابان و غیره ، پدر بزرگها و مادر بزرگها دردورنجی را تحمل میکنند که بیش از هرچیز ، حتی خود پیری برای آنها سخت و ناگوار است .

ازهمه‌مشکلات افرادمسن که بگذریم ،فراهم آوردن محیطی که پیر مردان و پیر زنان ، دست کم بتوانند سال های آخر عمر را در آنجا به شادکامی زندگی کنند ، خود یک مشکل اجتماعی است .

در کشور های بزرگ از سالها پیش حمایت‌ازسالمندان آغاز شده و روز بروز برای رفاه حال آنان طرحهای جدیدی‌بمرحله‌اجرا درمی‌آید. در کشور خودمان نیز مرکز رفاه سالمندان ازسال ۱۳۵۱ درتهران تشکیل‌شده‌است ولی ظرفیت این محل نسبت به تعداد سالمندان تهران کم و ناچیز است .

مرکز ، رفاه سالمندان‌تهران دارای ۳۶ اتاق انفرادی‌است و ۶ اتاق دو نفره است و جمعا ظرفیت پذیرائی از ۴۸ نفر را دارد ، اما همانطور که ارقام نشان میدهد ، این مرکز فقط میتواند نیاز تعداد محدودی از افراد سالمند را برآورد و برای آنها بصورت یک مرکز رفاه و آرامش باشد .

بنابر این لزوم وجود مراکز دیگر رفاه سالمندان نه برای سالمندان تهران بلکه برای سالمندان همه شهر های کشور ضرورت دارد .

فراموش شدگان

حسین جلالی ۷۵ساله‌که بالباس‌مرتب و منظم وظاهری آراسته به پارک‌فرح‌آمدبود، در پاسخ این سئوال که روز های پیری را چگونه میگذراند گفت : ما پیر ها از نظر همه، حتی از نظرفرزندان‌خودمان افرادی فراموش شده بنظر میرسیم‌ولی‌امیدوارم جوانهای امروز وقتی که پیر شدند در ایام پیری از شرایط‌بهتری برخوردار باشند .

جلالی، اضافه میکند : من یک کارمند بازنشسته هستم و همسرم چند سال پیش درگذشت‌واز همانروز، دردسر های من آغاز شد . برنامه غذائی من بهم‌خورد ، تفریح و سرگرمی وخوابم نیز محدود شد .

درخانه ما وقتی جوانترها به تفریح و گردش می‌روند ، نمیتوانم پابپای آنها بروم ، همچنین غذائی که در خانه تهیه میشود ، باب طبع من نیست و من مجبورم با همه مشکلات پیری‌ازجمله‌نخوردن غذای باب طبعم مبارزه کنم و سازگای داشته باشم .

خانم کبری جعفری ۶۹ ساله میگوید : اگر ما سالمندان درخانه از رفاه برخوردار باشیم ، صددرصد درکوچه و خیابان این‌چنین نیست از موتور سوار و دوچرخه سوار گرفته تاعابر پیاده و رانندگان تاکسی و اتوبوس ما را می‌آزارند . از سوی دیگر ما بهیچوجه تفریح و سرگرمی نداریم و سالهای آخر عمر را باید در خمودگی و خستگی بسربریم.

توجه به زندگی سالخوردگان

کارشناسان خانواده عقیده دارند افراد در هر سن‌و سال به‌توجهی‌که‌خاص آن سن و سال است نیاز دارند . پیری هم از این قاعده مستثنی نیست و بنابر این زندگی افراد سالمند ابتدا باید مورد توجه افراد خانواده آنها و بعد مورد توجه مسئولان اجتماعی هر جامعه قرار گیرد . دروهله اول باید برای اشخاص سالخورده ، خانه‌ای مناسب و آرام درنظر گرفته شود . خانه بایستی دارای نور کافی باشد ورفت و آمد در آنبراحتی صورت گیرد .

اگر محل زندگی‌سالمندان آبارتمان است ، حتما باید در کنار پله ها نردموجود داشته باشد کف حمام طوری فرش شود که خطر لغزیدن پیش نیاید و وسائل آشپزخانه در یکسطح در دسترس‌قرارگیرد و آشپزخانه با هر جای‌دیگر که‌در آن احتمال‌آتش سوزی میرود‌مجهز‌به‌وسایل آتشنشانی باشد . افراد خانه‌ای که سالمندان درمیان‌آنها زندگی میکنند ، باید آدرس کلینیک‌ها و پزشکان مورد نیاز را پیش بینی‌کنندو‌برای سالخوردگانی که‌احتیاج‌به‌تزریقات ، تعویض لباس ، شستشو و استحمام دارند ، قبلا تدارک لازم دیده شود .

درمحافل زنانه

دلربائی رقاصه عرب

فرار یک تازه داماد میلیونر با یک رقاصه عرب‌بیکی از کشورها، در محافل زنانه تهران پچ و پچ های‌زیادی را باعث شده است.

چندی قبل عروسی پر خرج جوانی که خودشو پدرش صاحب چند شرکت تجاری و معتبر هستند، در تهران برپا شد و برای رونق یافتن‌این‌جشن مجلل علاوه برخوانندگان وطنی ، یک رقاصه عرب‌معروف نیز از یکی از کشور های خارجی به تهران دعوت شد.

راوی میگوید : درشب عروسی ، رقاصه عرب‌الحق سنگ تمام گذاشت و عارف و عامی را مبهوت رقص کمر کرد و در این میان تازه داماد نیز مستثنی نبود و در تمام مدت برگزاری جشن علیرغم اینکه عروس خانم رایدک میکشید ، دوروبر رقاصه عرب نیز می‌پلکید !

داماد که زمانی در لبنان بوده و به زبان عربی‌آشنا است ظاهرا دل رقاصه عرب را بدست می آورد و بعد ازاینکه رقاصه زیباروی بکشور خود عزیمت می‌کند ، داماد نیز غیبش میزند و رندان روزگار به عروس خانم خبر میدهند که داماد به یکی از کشور های عربی بدنبال رقاصه روان شده است.

معلوم شد عروس خانم هنگام برگزاری عقد خیلی سختگیری کرده و داماد و بستگان او را بستوه آورده است. میان دو خانواده بزرگ تهران برسر این قضیه شکرآب شده و سرانجام کار معلوم نیست.

آخرین عشق میلیونر پیر

یکی از ثروتمندان کهنسال تهرانی که چند روزپیش درگذشت، همه ثروت و اندوخته کلان خود را به دختر جوان باغبان پیر وفادارش بخشید! این قضیه بعد از باز کردن وصیت‌نامه آن مرحوم برملا شده است و زن‌و فرزندان و نوه‌نتیجه های میلیونر معروف که‌دستشان به‌جایی بندنیست اعلام کرده‌اند که بنا به وصیت آن مرحوم هزینه مجلس ختم وی به فقرا داده خواهدشد!

راوی خبر میدهد: در این اواخر پیرمرد بعلت کهولت در گوشه یک اتاق،تکو تنها زندگی میکرد و هیچیک از بستگان او ،حتی همسرش ، درشبانه روز یکبار هم بسراغ او نمیرفتند!

در این میان تنها دختر ۱۸ ساله و زیباروی باغبان پیر ساعت به‌ساعت بسروقت «آقا» میرفته و به درد دل او میرسیده است، محققا پیرمرد همه دارایی خود را به آخرین عشق خود بخشیده است...

خواست دیپلمه‌های سابق از کنفرانس رامسر

ازمشاورفرهنگی‌ماپپرسید

بزرگسالان

سرور عطار :

کلاسهای بزرگسالان را نمیتوان هر دو کلاس دریک سال خواند ، باید سالی یک کلاس طی کنید . این کلاسها جای دبیرستانهای شبانه‌را گرفته است .

کنفرانس رامسر

صالح محمدی (سرپل ذهاب):

همانطور که‌بارها نوشته‌ام هنوز تکلیف نحوه هدایت دانش‌آموزان متوسطه نظام جدید به مدارس عالی روشن‌نشده است. انتظار می‌رود در کنفرانس شهریور امسال رامسراین مطلب مورد توجه قرار گیرد تا دانش آموزان متوسطه نظام جدید که در مهرماه کلاس سوم خود را آغاز میکنند ، بدانند تکلیف‌شان چیست .

مدرک پنجم قدیم

پروین‌م:

تا شما مدرک پنجم‌ابتدایی نظام جدید بدست نیاورید نمیتوانید وارد مدارس بزرگسالان شوید پنجم نظام قدیم معادل پنجم نظام جدید نیست ، یعنی مدارک پایان مرحله‌اول تعلیمات عمومی بحساب نمیاید.

شغل قضاوت

مظفر رضایی :

شما که میخواهید قاضی شوید، همین رشته ادبی‌را که انتخاب کرده‌اید مناسب است .

یک سال یک کلاس

سعید نوروزی :

خیر- نمیشود دریکسال دوکلاس را طی کرد -شما باید امسال پنجم را بخوانید وسال آینده ششم را - سالهاست که ضابطه طی کردن دوکلاس در یکسال اجرانمیشود.

نوبت دوم

م- ناصره اصفهانی (تلفنی):

دربخشنامه آموزش و پرورش تهران در مورد ثبت‌نام اشاره‌ای به‌نوبت دوم دبیرستانهای عمومی غیردولتی نشده‌است. تاآنجاکه من اطلاع دارم هیچیک ازآئین‌نامه‌های‌مصوب شورای عالی آموزش و پرورش اشاره‌ای به‌نوبت دوم نکرده است. آئین‌نامه‌ای داریم بنام «دبیرستانهای شبانه »که پس ازساعات روز تشکیل میشوند .

مدرک ورود به‌دانشسرا

صدیقه کافی :

امسال برای دانشسرای مقدماتی دارندگان مدارک کلاس دوم متوسطه نظام جدید و چهارم دبیرستان نظام قدیم پذیرفته می‌شوند تا بعدا بشود به‌آنها دیپلم‌کامل‌داد.

معلم پیمانی

احمد شیخی (شهریار) :

تصور نمیکنم در حومه تهران معلم پیمانی با مدرک سوم متوسطه استخدام کنند .

مددکار اجتماعی

مریم قاسمی :

۱- برای ورود به دوره مددکاری اجتماعی که یک رشته عالی است ، باید دیپلم کامل متوسطه داشته باشید .

۲- مددکاران اجتماعی همانطور که از اسمشان پیدا است در بیمارستانها - مراکز کارگری و دادگستری به کمک « مردم نیازمند » می‌شتابند و مشکلات آنهارا رفع می‌کنند

حداقل سن

ش - احمدی :

با ۱۶ سال سن ، میتوانید برای کنکور دانشسرا های‌راهنمای تحصیلی ثبتنام کنید زیرا وقتی فارغ‌التحصیل خواهید شد که ۱۸ سال دارید و این سن برای شروع خدمت دولت کافی است .

دردد‌لهای فرهنگی

از آئین‌نامه متوسطه جدید بی‌خبریم !

ما اولیاء اطفال هنوز به درستی از رشته‌های جدید متوسطه و اهمیت هررشته ودروسی که تدریس میشود آگاه نیستیم من به دبیرخانه شورایعالی آموزش و پرورش مراجعه کردم و آئین‌نامه‌های دبیرستانهای جدید را خواستم گفتند به صورت کتاب یا جزوه در نیامده چون مرتب در حال تغییر است، متاسف شدم و پیشنهاد میکنم که این آئین‌نامه‌ها قبل از مهرماه بصورت جزوه‌هائی درآید و در اختیار مدارس راهنمائی تحصیلی قرار گیرد تا ما اولیای اطفال و نیز خود دانش‌آموزان هر وقت لازم باشد مطالعه کنند و توضیحات لازم را از مدیرمدرسه بخواهند تا با ذهن روشن آینده‌فرزندان خود را تعیین کنند.

نتیجه منشیگری

م - ن :

مگر وزیر اموزش و پرورش بخشنامه نکرده است که نتیجه همه رشته های ششم متوسطه حداکثر تاپنجم تیرماه اعلام شود؟ پس چرا هنوز امروز که دهم تیرماه است نتیجه ششم منشیگری را نداده‌اند .

نامه‌های متعددی دریافت میشود که نگارندگان آنها دیپلمه‌های سابق (کهنه‌دل) هستند وتقاضادارندبا‌شرط معدل کتبی از کنکور دانشگاهها حذف گردد ویا برای آنها فکر دیگری‌شود. یکی از این عده نوشته است :

خوب است بین سال تحصیلی و یا در تابستان، امتحانی شامل چند درس‌از ما بعمل آید و نمراتی که می‌آوریم با نمرات دروس کتبی امتحان نهائی ششم متوسطه جمع و معدل آن ملاک احتساب آزمون شناسی قرارگیرد.

این‌عده نوشته‌اند به هر حال ضروری است تدبیری بکار رود تا آنها نا امید نشوند.

آنها نوشته‌اند امیدمان‌به کنفرانس رامسر است که امسال از هشتم تا سیزدهم شهریور تشکیل میشود.

در تاریخ ۱۰ شهریور ماه سال ۲۵۳۴ شاهنشاهی شرکت معظم هیولیت پاکارد شعبه ایران خود را در تهران افتتاح نمود

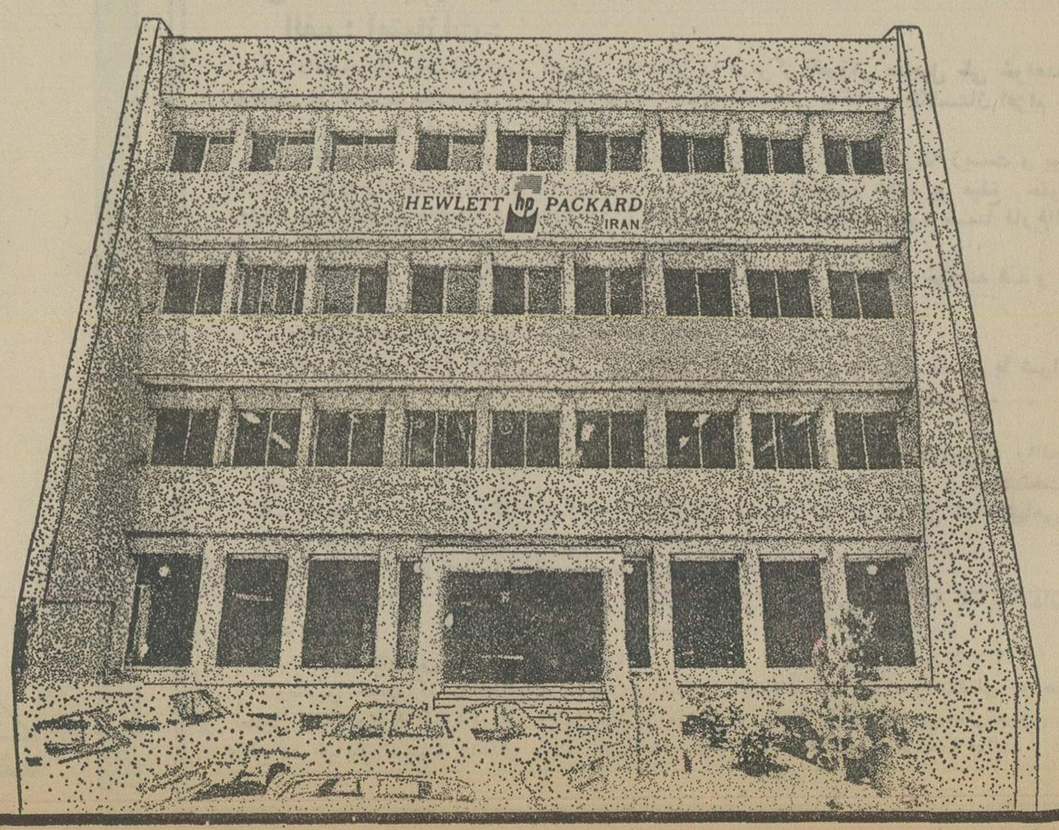

چرا

این نخستین اطلاعیه آغازکار هیولیت پاکارد در ایران است ؟

چرا هیولیت پاکارد که یکی از مشهور ترین تولید کنندگان بین المللی محصولات الکترونیکی وکامپیوتری است تاسیس مرکز خود رادر ایران نزدیک به یکسال پنهان نگاهداشت ؟ راستی چرا ؟

در حقیقت از تاریخ ۱۰ شهریور ماه سال ۲۵۳۴ شاهنشاهی هیولیت پاکارد ایران درحال ذخیره محصولات ، قطعات یدکی و لوازم سرویس و تعمیرات بوده که ارزش آن بالغ بر میلیونها دلار میشود.

آوردن متخصصین الکترونیک از سراسر جهان به ایران ، آموزش متخصصین ایرانی وصرف هزاران ساعت کار و میلیونها دلار هزینه از جمله فعالیتهای هیولیت پاکارد ایران بوده است.لیکن‌ظرف تمام‌مدت این فعالیتهاحتی‌یکبار اطلاعیه‌ای برای گروه مصرف‌کنندگان محصولات هیولیت پاکارد درایران صادر نکردید. چرا ؟

البته پاسخ بسیار ساده و آسان است . هیولیت پاکارددارای سوابق ارزنده ای از نظر کیفیت عالی محصولات خود در سراسر جهان بوده و مسئولیت خطیری در عرضه خدمات بی نظیر خود عهده دار است که همواره باید از آن حمایت نماید.

در حالیکه احتمالا" سایر تولید کنندگان بین المللی وسائل الکترونیکی و کامپیوتری تنها به پخش محصولات خود درایران از طریق نمایندگان قناعت مینمایند .

هیولیت پاکارد ایران در اختیار گذاردن حتی الامکان بهترین نوع خدمات پس از فروش را وظیفه خود میداند .

و اکنون ، هیولیت پاکارد ایران در نهایت افتخار اعلام میدارد که سازمان خود را تا جائی گسترش داده که میتواند خدمات ویژه کم سابقه ای در اختیار مشتریان خود قراردهد.

این موضوع دارای‌اهمیت فراوانی‌است‌که‌برای مصرف‌کنندگان وسائل الکترونیکی و کامپیوتری میتواندای چندین جهت‌مورد توجه قرار گیرد .

از جهت کادرمجرب متصدیان فروش ما که واقعاً محصولات خود را میشناسند و میدانند چگونه نیازمندیهای مشتریان خود را پاسخگو باشند ،از جهت تنوع فراوان وسائل و دستگاهها و دردسترس بودن همیشگی آنها در ایران و از جهت آموزش کادر فنی برای مشتریان ، که اینها همه معرف یک سازمان عظیم و شناخته شده جهانی در عرضه سرویس، نگهداری، تعمیر و خدمات پس ازفروش در سطح ممتاز است.

هیولیت پاکارد ایران

CASPIAN. H.P.102

نیازمندیهای اطلاعات

برای دادن آگهی تلفنی باشماره‌های ذیل تماس حاصل فرمائید
تلفنهای: ۳۱۱۲۲۹-۳۱۱۲۳۰

آپارتمان فروشی

آپارتمانهای نمونه آیزنهاور ۹۳۸۱۵۱

همه‌نوع آپارتمان خانه ورمین برای فروش و اجاره موجود است تلفن ۸۳۹۷۴۰ ۱-۲۰

آپارتمان
۳و۴و۵ اطاقه باقیمت مناسب‌نقد واقساط تلفن ۷۹۴۶۵۴

فروش آپارتمان و مستغلاتی‌با شوفاژ روشن موکت سرویس کامل تهران پارس ۷۸۲۱۲۸ ۱-۱۵

آپارتمان
فروشی در شمال شهر موجود است تلفن ۸۴۲۸۸۴

سید خندان
آپارتمان فروشی
خیابان خواجه‌عبدالله انصاری کوچه ششم پلاک ۴۵ آپارتمان از۳۰۰ الی ۴۰۰هزار تومان نصف نقد باقیمانده ۱۵ ساله بابهره بانکی تلفن ۲۳۶۲۶۲ ۱-۱

اکازیون
آپارتمان های ۳ و ۴ اطاقی با شوفاژ روشن و پارکینگ اختصاصی و حیاط مشاعی و موکت و سایر وسایل و بعضی‌با آسانسور بقیمت های ۲۸۰ و ۲۹۰ و ۳۰۰ و ۳۱۰ و ۳۴۰ و ۳۵۰ هزار تومان بفروش میرسد. ضمنا اپارتمان بسیار بزرگکه پارکینگ اختصاصی آن۱۰۷متر میباشد بقیمت ۴۵۰ هزارتومان بفروش میرسد تلفن ۷۹۵۷۷۱ و ۷۹۱۵۵۴ ۱-۵

یوسف‌آباد آپارتمان‌های نوساز ۴ و ۵ و ۶اطاقه به ارزانترین قیمت تلفن ۶۲۲۳۸۰ و ۶۲۲۱۸۲

عباس‌اباد شمال‌شهر
آپارتمانهای ۲ و ۳ و ۴ و ۵ اطاقه ۳۰۰۰۰۰ تومان ببالا ۸۴۹۱۸۴

قابل توجه آقایان پزشکان و مهندسین وصاحبان دفاتر و شرکت‌ها
چند دستگاه اپارتمان بسیار لوکس باتجهیزات مدرن و سرویس های لازم در خیابان ۴۵متری عباس‌آباد تکتک فروشی تلفن ۸۴۱۵۵۸ ۱-۲

اول ایوبی ونك
تعدادی آپارتمانهای ۳ اطاقه‌و ۵ اطاقه مهندسی ساز فروشی تلفن ۲۳۱۴۹۲ و ۲۳۶۱۵۴ ۱-۱

فوری
آپارتمان ۳ اطاقه ۸۵متر باشوفاژ کولرسرویس کامل ، پارکینك در **بهترین نقطه گیشا بفروش میرسد تلفن ۹۶۲۲۸۷ از ۱ تا ۳**

آپارتمان ۳طبقه میدان شهیاد جنوبی۶۶۷۷۰۱

آپارتمان چهار طبقه هر طبقه حدود دویست متر زیر بنادر خیابان پهلوی بالاتر از پارک شاهی بدون‌واسطه و مقطوع طبقه اول با حیاط ۹۵۰ و طبقات دیگر ۸۵ هزار تومان فروخته میشود تلفن ۶۸۵۵۴۲ ۱-۶ آ-۶۷۹۹

آپارتمان‌فروشی
چهارراه پهلوی‌اول‌امیریه‌کوچه اعتضادی ۸ دستگاه آپارتمان دو اطاق خوابه مهندسی ساز تلفن ۶۶۱۸۷۰ و ۶۴۶۰۲۳ ۱-۱

فرح‌جنوبی
یکدستگاه آپارتمان ۴ اطاق خوابه بمساحت ۲۰۰ متر‌باتلفن پارکینگ شوفاژ فروشی ۸۵۳۸۰۷ ۱-۳

آپارتمان در گیشا خیابان سی‌و سوم به مساحت ۱۴۰ متر با شوفاژ روشن وپارکینك بعلت مسافرت بفروش میرسد تلفن ۹۷۲۲۹۰ عسگری

آپارتمان ۳اطاق خوابه وسیع مهندسی‌سازباانباری وپارکینگ حدود ۲۴۰ متر در خیابان‌ظفر فروشی ۸۴۴۰۲۳ و ۸۴۵۷۰۱ ۱-۱۰

آپارتمانهای ۲ اطاقه ۲۰۰ و ۲۶۰ هزار تومان باحیاط‌وزیر زمین نظام آباد چهارراه گلچین ۷۶۶۷۳۵ ۱-۳

فروش فوری
یك دستگاه آپارتمان همکف باحیاط‌بمساحت ۱۲۷ متر که کلا ۲۶۰ متر با شوفاژ روشن موکت و کاغذ وسرویس کامل برق ۱۵ آمپر جداگانه دواطاق خواب پذیرائی بزرك تلفن ۷ ۹۱۵۵۴

یک دستگاه آپارتمان دو اتاق خوابه دو هال و یکپذیرائی دارای‌پاسیو ،شوفاژ روشن‌صد متر حیاط‌۴۰مترزیرزمین شمالی جنوبی ۴۷۰ هزار تومان ۹۳۹۷۰۴ ۱-۲

عباس آباد
آپارتمان ۲ و ۳ اطاق خوابه با سرویس کامل فروشی ۸۵۳۸۰۷ ۱-۳

آپارتمان تهران‌پارس
فقط با ۱۲۰ هزار تومان پیش قسط و اقساط طولانی ۱۵ ساله بانکی سند مالکیت بهترین آپارتمان ۳ اطاقه با هال و سرویس کامل شوفاژ موکت کاغذ دیواری در تهران‌پارس بنام شما خواهد شد
تلفن ۷۸۱۹۱۸

آپارتمانهای مهندسی ساز ۲ الی‌۵اطاق خوابه برای‌سکونت ایرانی‌و خارجی ۳۰ الی ۱۵۰ اطاقه برای محل کار از تخت طاوس ببالا تلفنهای ۶۲۲۰۶۵ و۶۲۰۱۰۷ ۱-۱

دروس ، فرمانیه
آپارتمانهای مهندسی ساز از ۱ تا۴ اطاق خوابه آماده فروش میباشد دفتر سعید ۲۳۲۰۰۳ ۱-۵

اکازیون
آپارتمانی چهار طبقه شمال چهارراه تخت - جمشید و ویلا خیابان خبیرمناسب برای دفتر کار و سکونت هر طبقه دارای ۴ اطاق هال و سرویس کامل با دو شماره تلفن کولر بعلت مسافرت بفروش میرسد تلفن (روز کار ساعت ۸ الی ۱۴- ۹۱۱۴۶۱) ۶۳۰۴۹۰

یکدستگاه آپارتمان‌بمساحت ۸۵ متر ۳ اطاق و سرویس در زیباشهر بامستاجر کمتر ازقیمت روز باشرائط‌بسیارسهل‌بفروش میرسد تلفن ۹۷۲۲۹۰ ۱-۲

آپارتمان درایوبی
بادواتاق خواب،شوفاژ،استخر، تلفن مستقل، پارکینگ ازساعت ۱۷ تا۲۰ باتلفن ۶۸۷۹۳۸تماس بگیرید . ۱-۳ آ- ۶۸۴۱

انتهای خیابان وزرا خیابان گاندی آپارتمان ۳ اطاق خوابه شخصی‌سازباانباری و پارکینگ ۲۲۰ متر فروشی ۸۴۵۷۰۱ و ۸۴۴۰۲۳ ۱-۱۰

عباس‌آباد اندیشه ۶
شرقي روبروي‌درب مدرسه‌یک دستگاه آپارتمان در طبقه یکم با ۴ اطاق خواب و یک اطاق مستخدم مجهز به کولر، شوفاژ وتلفن بادید عالی روی شهر بمساحت ۲۵۰ متر مربع اجاره داده میشود تلفن ۸۴۱۵۳۵ ۱-۳

یکدستگاه آپارتمان فروشی ۳ اطاق خوابه با ۱۳۰ متر مربع مساحت‌اختصاصی شوفاژگازی مستقل‌تلفن پارکینگ وسرویس کامل قیمت مقطوع ۴۵۰ هزار تومان تلفن ۲۳۷۷۷۳ ۱-۲

خانه‌فروشی

فوری
خانه‌ای درخیابان تهران‌نو دونبش بمساحت۱۵۰ متر دو طبقه و نیم بادرب ماشین‌رو و سرویس کامل بیواسطه ۷۰۰ هزار تومان تلفن ۷۳۰۲۵۴ ۱-۳

همه‌نوع‌مستغلات فروشی
ویلا ، اپارتمان ، زمین در سازمان تهیه مسکن موریس موجود است تلفنهای ۶۲۷۳۹۴ و ۶۲۳۷۴۶ و ۶۲۴۷۳۱

خانه مسکونی بزرگ با ۸۰۳ متر متراژ خیابان ژاله ایستگاه بهنام فروشی تلفن ۳۶۲۳۰۴ ۱-۴

اکازیون
خانه کوچک تمیز مساحت ۶۰ متر دونبش باتمام وسائل و امتیازات عالی قیمت ۳۲۰هزار تومان .
آدرس- انتهای‌امیریه خیابان بانکی کوچه وزیری شماره ۴۴

یکجاب خانه شامل سه دستگاه آپارتمان و حیاط که ۷۸هزار تومان اجاره آنست واقعدر شمال لندن باتمام وسایل منزل ومبلمان کامل بقیمت ۷۱۵ هزار تومان بفروش میرسد.
90, PETERTON ROAD LONDON N6 TELEPHONE 3598979.
۱-۱

یک باب خانه بمساحت ۱۱۴متر دوطبقه و نیمه باآب و برق وتلفن‌وکولر واقع در خیابان شارق کوچه مدرسه حافظ بدون واسطه بفروش میرسد تلفن ۷۳۷۳۹۶

خیابان دولت
منزل شمالی ۵اطاقه باسرویس در دوطبقه ونیم بادو باب‌مغازه ۲۰۰مترزمین ۲۰۰ متر بنا ۶۵۰ هزار تومان فروشی تلفن ۲۳۲۰۰۳ ۱-۴

خانه های ویلائی
در شمیرانات از یک میلیون و ۲۰۰ هزار تومان ببالا برای فروش آماده ۲۳۱۴۹۲ و ۲۳۶۱۴۵ ۱-۹

خانه‌ای در تجریش
۲طبقه‌بفروش میرسد ۲۶۴۷۵۵ آ-۶۱۵۲

فروش مستغلات دوطبقه
قلهک و دروس از یکمیلیون تومان ببالا تلفن ۲۶۱۸۶۱ ۱-۱

فروش فوری
خانه‌ای سه طبقه۸اطاق‌کولر- موکت- کاغذ دیواری واقع در دروازه دولت خیابان سعدی کوچه‌ظلی پلاک ۵۱ر۲ بفروش میرسد تلفن۷۶۶۶۶۰ ۱-۲

خانه‌ای به مساحت ۲۰۰ متر شمالی ۴ اتاق تلفن کولر، آشپزخانه، هال بدون مستاجر به فروش میرسد خیابان تاج خیابان سوم کوی سوم‌کاشی ۲۰ بیو اسطه ۸۰۰۰۰۰ تومان تلفن ۹۷۹۳۵۴ آ-۲۷۲۱

سلطنت‌آباد
دوطبقه مستغلاتی مساحت ۳۰۰ متر فروشی تلفن۲۴۰۸۵۰ ۱-۳

امیرآباد شمالی خیابان رستم‌خانه جنوبی مساحت ۲۲۵ متر دو قطعه مستقل ۴ اطاقه آب‌وبرق وتلفن۶۵۱۵۲۴

خانه‌ای دوطبقه بمساحت ۱۵۰ متر زیربنا ۲۴۰ متر ۴ اتاق زیر زمین انباری خیابان تهران‌نو ۲۷ متری خاتم با تلفن کولر پرده کرکره‌بفروش میرسد قیمت مقطوع ۶٫۶۵۰۰۰۰ ریال تلفن ۷۳۶۱۶۴

خیابان تاج
۱۶ متری‌ولیعهد خانه‌ای یکطبقه مهندسی‌ساز
شمالی مشجر بمساحت ۳۵۰ متر ۲۱۶ متر زیر بنا ۴ اطاق خواب سالن و هال بزرگ ، پاسیو ، کولر، تلفن، پرده‌کرکره وپرده پارچه‌ای کاغذ دیواری قیمت یک میلیون و پانصدهزار تومان مقطوع بدون واسطه فروشی تلفن ۹۳۳۵۵۴ ۱-۱

امیراباد شمالی‌خیابان کاشانك مقابل پارک فرحناز ساختمان جنوبی به مساحت ۱۳۰ متر بفروش می رسد تلفن ۶۵۱۰۸۷ ۱-۱

منزلی ۲ طبقه درخیابان شهباز ۵ اطاق وزیرزمین و سرویس تلفن کولر، پرده‌کرکره‌قیمت۴۷۰ هزار تومان تلفن ۷۵۶۵۵۸

خیابان وزراء
خانه‌ای مستغلاتی چهار طبقه با جواز تفکیکی هر طبقه ۱۲۴متر زیربنا دارای ۲ اطاق‌خواب‌هال سالن و ناهارخوری وانباری هرطبقه باتلفن مستقل و کولر بدون واسطه بفروش میرسدتلفن ۶۸۴۹۸۰

خانه شخصی ساز دو طبقه ۲ نبش ۱۴۴ متری بادو مغازه و ۵ اطاق و زیر زمین با کولر تلفن آب و برق بفروش میرسد از ساعت ۵ بعد از ظهر الی۹ شب تلفن ۸۴۴۴۲۰ ۱-۲

فروشی
سه دانگ ملک مشاع درحدود بیست هکتار باسه دانگ چاه عمیق و واقع در ورامین نرسیده به امامزاده جعفر بفروش می رسد. تلفن ۶۶۷۴۵۴ آ-۶۹۴۱

خانه‌ای باچهار اطاق و دو سرویس بفروش می رسد تلفن ۸۵۱۸۵۶ ۱-۲

ساختمانی در تخت - جمشید ملك‌الشعرای بهار
بمساحت ۱۲۳۰ متر دارای۱۸۰ اطاق و ۶۰۰ متر پارکینگ با ۵زیر زمین روشن ۱۲۰ متری و۶۰۰ متر حیاط یکجا اجاره یا بفروش میرسد تلفن ۲۶۴۷۵۵ ۱-۵

خانه یك طبقه ویلائی
نوساز ومدرن بمساحت۶۲۸متر، زیربنا ۳۷۰متر با آب و برق و تلفن ، شوفاژ دایر استخر، چمن و گلکاری ۲ پاسیو و۲هال با ۵ اطاق خواب ، سالن ناهار خوری ، پذیرائی ، آشپزخانه۲ توالت و دستشوئی یک حمام توالتهای فرنگی ووان و دوش تلفنی ۲ حیاط‌خلوت ، لوسترو پرده کرکره عمودی،کانال‌سازی کولر وزیرزمین با ۳ اطاق‌خواب و اشپزخانه و حمام و توالت ، موتورخانه دونبش واقع در نزدیکی بلوار شهرزاد - دروس بقیمت ۲میلیون و ۷۰۰ هزار تومان بفروش میرسد تلفن - ۲۶۸۲۷۸ ازساعت ۴ بعدازظهر ببعد . ۱-۵

خانه‌ای اندرونی بیرونی بمساحت ۴۴۰ متر واقـع در خیابان ناصرخسرو کوچه خدابنده‌لوها، دارای ۱۰ اطاق‌و چند زیرزمین دونبش‌بافیش‌تلفن و آب و برق کلنگی قیمت ۷۰۰ هزار تومان تلفن ۲۶۸۲۷۸ از ساعت ۴ بعدازظهرببعد . ۱-۵

خانه دو طبقه مستقل‌هرطبقه‌سه اطاق باهال و سرویس کامل‌به مساحت ۱۵۰ متر آیزنهاور میمنت بقیمت ۶۰۰ هزار تومان بیواسطه بفروش میرسد تلفن - ۹۰۴۳۷۹ ۱-۲

خانه ویلائی شخصی‌سازشمالی در خیابان گاندی‌نزدیک میدان ونک ۳ اطاق خواب اطاق مستخدم هال سالن غذاخوری شوفاژ ، کولر به مساحت ۴۴۰ متر زمین نقدا و بدون واسطه بفروش میرسد تلفن ۹۲۸۶۴۹ ۱-۳

فرح‌آباد ژاله خیابان دوم‌نیروی هوائی فلکه روزمه‌در مرعی ۲-۲۷ منزل شمالی ۲۵۰ متر دارای ۵ اطاق وهل سرویس آشپزخانه و یک انباری کولر آبوبرق و تلفن مقطوع ۷۵۰ هزار تومان بیواسطه تلفن - ۳۴۰۷۸۸ ۱-۳

خانه فروشی خیابان مولوی- قنات آباد- کوچه مختار پلاک ۸۵ر۱ بمساحت ۲۰۵ مترمربع وزیربنای۱۵۰ متر مربع دارای دوبر شمالی و جنوبی تلفن (۵۲۰۵۷۴) ۱-۳

خانه‌ای به مساحت ۱۲۰ متر شمالی دوبر زیربنا ۱۴۰ متر شامل ۴ اطاق بزرك و یك اطاق کوچك آب و برق وتلفن‌کولر و سرویس کامل درب ماشین‌رو آلاچیق پرده کرکره موکت واقع در خیابان تهران‌نو ۸متری امیررضوانی پلاك ۵۹به مبلغ ۵ میلیون‌و یکصد هزار ریال بیواسطه‌به فروش میرسد تلفن ۷۳۱۷۷۹

یکباب خانه فروشی سه نبش در خیابان میرداماد خیابان اطلس تلفن ۲۲۴۷۳۵ مراجعه فرمایند. ۱-۲ آ-۶۹۳۷

اکازیون
خانه‌ای فروشی واقع‌درعظیمیه کرج فوری بعلت مسافرت ۸ صبح تا ۱۲ و ۴ تا۸ تلفن ۷۶۳۵۸۶ ۱-۵

خانه جنوبی بمساحت ۱۲۰ متر دارای۶اطاق آب برق‌فیش تلفن و سرویس کامل موکت حوالی تاج شادمان کوی گل انداز پلاک ۳۹ بیواسطه ۸۰۰ هزار تومان بفروش میرسد تلفن ۳۰۱۳۴۰ ۱-۲

بالای تخت جمشید حدود سینمای مولن روژ
خانه‌ای بمساحت ۲۷۰ متر دو بر شامل چهار اتاق خواب و سالن ناهار خوری و هال و دو انباری و سرویس و اتاق مستخدم‌باسرویس جدا ودرب حیاط ماشین‌رو باب وبرق و تلفن و کولر در یک طبقه و نیم بمبلغ‌یکمیلیون و چهارصد هزار تومان بفروش میرسد خواستاران بین ساعات۹ تا ۱۲ و۱۵ تا ۱۷ باتلفن ۲۲۴۲۲۶ تماس بگیرند. ۱-۲ آ-۶۹۳۵

منزلی به مساحت ۱۲۰ متر ۲طبقه‌شمالی‌دارای آب، برق، تلفن‌درخیابان کارون به‌مبلغ ۴۵۰هزار تومان بفروش می‌رسد ۹۶۷۱۹۰

خانه کلنگی سقف تیروحصیر ۲۰۵ متر بر خیابان اریانا بین کارون و جیحون متری ۲۰۰۰ تومان تلفن ۵۳۹۹۷۸ صبح ها ۹تا۱۳ ۱-۳

خانه دو طبقه
بازیرزمین واقع در قلهک‌دارای ۵ اطاق خواب ، دوهال، سالن ناهارخوری، آشپزخانه چوبی گازور دوحمام ۳ توالت با۳۳۵ متر مساحت و ۳۳۵ متر زیربنا، اطاق کلفت‌تراس، دونبش ونیم بادرگاراژی حیاط چمن و گلکاری ، طبقه بالا باموکت ، تلفن ، آب و برق مهندسی‌ساز بقیمت یک میلیون و ۳۰۰هزار تومان بفروش میرسد تلفن - ۲۶۸۲۷۸ ازساعت ۴ بعدازظهر ببعد . ۱-۵

مستغلات‌وویلائی‌فروشی
چند دستگاه ساختمان‌مستغلاتی و ویلائی در جردن ، وزراء ، پهلوی بخارست برای فروش آماده‌است۶۲۲۹۵۴ و ۶۲۴۶۱۳ و ۶۲۳۵۱۱ ۱-۲۵ ۱-۶۳۶۲

منزلی در بهترین نقطه سیدخندان پشت پارك کورش دوطبقه
بمساحت ۳۲۰متر دارای۵اطاق خوابقیمت یک میلیون و ۴۵۰ هزار تومان تلفن ۸۴۵۸۱۳ ۱-۳

منزل جنوبی مساحت زمین ۳۴۵ متر زیر بنا ۷۵۰ متر سه طبقه هر طبقه‌شامل ۳اطاق‌خواب، هال - نهارخوری ، نشیمن - با شوفاژ - کولر - تلفن - واقع‌بین تخت‌جمشید و بزرگمهر ممناسب برای شرکتها ویاسکونت بدون‌واسطه بفروش میرسد تلفن صبح ها ۵۲۱۵۸۸ - ۵۲۴۳۳۶ عصر ها ۶۴۴۵۷۰

ساختمان فروشی
یکدستگاه ساختمان ۴ طبقه نوساز دارای۲ اطاق باحیاط پارکینگ و سرویسهای کامل برای‌طبقات واقع در میدان۲۵ شهریور بفروش میرسد علاقمندان با تلفن های ۲۸-۸۳۹۵۲۷و ۸۳۵۲۷۶ تماس بگیرند. ۱-۲

خانه دونبش برسلطنت آباد
۲۰۰۰ متر با ده مغازه و دو ساختمان مدرن فروش فوری تلفن ۲۳۵۷۰۶ ۱-۶

خانه‌ای در جمشید آباد شمالی بمساحت ۱۲۰ متری با ۵ اطاق ویک زیر زمین آب و برقو تلفن‌و کولروکاغذ دیواری‌جهت فروش بعد ازظهر ساعت ۴ الی ۷ با تلفن ۹۲۱۸۴۲ بابدهی بانکی یکصد هزار تومان ۱-۲

ویلافروشی

ویلای فروشی در چمخاله لنگرود
بمساحت ۱۰ هزار متربا۶هزار اصله درخت وساختمان‌دارای۳ اطاق خواب، هال ، آشپزخانه‌و حمام با توالت وایوان آفتابگیر اطراف ، سقف ایرانیت بردریا قیمت ۵۰۰ هزار تومان تلفن ۲۶۸۲۷۸ از ساعت۴بعدازظهر ببعد . ۱-۵

شمیران
ویلای ۲ طبقه فروشی۸۵۳۸۰۷ ۱-۳

دروس
ویلای۲ طبقه فروشی۸۵۳۸۰۷ ۱-۳

فروش ویلا
۵ر۱ میلیون شمیران ۲۹۰۰۵۵

متل قو (دریاگوشه)
ویلای مبله فروشی ۷۵۰۶۰۶ ۱-۵

ویلا وخانه های شخصی‌ساز
درپهلوی جردن‌نیاوران‌میرداماد ۳۰۰ الی ۵۰۰۰ متر بفروش میرسد تلفن۶۲۲۰۶۵و۶۲۰۱۰۷

ویلا متل‌قو صفائیه مساحت۷۴۰ مترزیربنا ۱۴۰ متر نوسازمبله قیمت‌مناسب‌فروشی‌تلفن۸۵۴۶۳۹

یک ویلای فروشی واقع در دریا کنار بابلسر مبله، ۳ اتاقه، باموقعیت‌استثنایی‌بعلت مسافرت فوری‌بفروش میرسد. مقطوع ۳۵۰۰۰۰ تومان تلفنهای صبح ۹۶۴۱۵۴ آقای دکتر دانشوری بعدازظهر۹۵۱۲۴۲ و ۷۵۳۳۷۱ ۱-۱

ویلائی‌بین چالوس ونوشهر
۲۰۰۰ متر باآب و برق‌وتلفن فروشی تلفن ۸۳۹۱۴۳ و ۷۵۲۸۶۸ ۱-۳

ویلای مهندسی‌ساز
۴۸۰ متر یوسف آباد تلفن ۶۸۲۹۶۲ ۱-۲

قابل توجه طالبین‌ویلا
دررامسر
چند دستگاه ویلا مدرن آماده تحویل باآب و برق شهری ۳ اطاق خواب و سالن‌ناهارخوری فوری بقیمت ۲۴۰ الی ۲۸۰هزار تومان بفروش میرسد ۸۳۰۵۸۱

ویلا حریم دریا
(قازیان)ساختمان و ویلائی‌لوکس با۱۰۳۰ متر زمین لوله‌کشی شوفاژ برق تاسیسات بهداشتی بقیمت۸۵۰هزار تومان فروشی تلفن ۷۶۱۳۸۳ ۱-۵

باغ فروشی

یک قطعه باغ ۱۸۰۰متر‌واقع‌در گلشهر انتهای‌اتوبان‌کرج‌بفروش میرسد تلفن ۹۵۲۸۳۷ ۱-۲

ازباغچه‌های مصفای‌کوی بهروز کرج‌دیدن‌فرمائید ۹۳۷۳۵۶

باغ مشجر ۵ ساله بمساحت ۴۱۰۰ متر مربع دارای برق و چاه‌آب نیم عمیق و واقع درشهر فرحناز (سد لتیان لو اسانات) بفروش میرسد به تلفن ۲۹۱۷۶۶ مراجعه شود. ۱-۲ آ-۶۸۰۷

۱۵ هکتار باغ مشجر باسند مالکیت باآب و برق و خاک مناسب برای کوره آجردرحومه شاهی متری ۲۲ تومان تلفن - ۹۲۰۱۸۷ ۱-۲

اکازیون معاوضه
باغ مشجر به مساحت ۱۴۰۰۰ متر مربع در آلمان شهر هامبورك فروشی یا بایك منزل در تهران معاوضه می گردد تلفن۶۳۶۴۰۴

یک قطعه باغ ۱۸۰۰متر‌واقع‌در گلشهر انتهای‌اتوبان‌کرج‌بفروش میرسد تلفن ۹۵۲۸۳۷

فروش‌یامعاوضه
باغ صنوبرکاری۵۵ هزارمتر۲۲ کیلومتری نوشهر متری۲۰تومان تلفن ۹۳۵۵۶۸ ۱-۳

باغی درجاده‌کرج‌قزوین‌محصور با استخر ۴۱۷۰ متر اطراف آن ویلاسازی شده تفکیکشده ۴ قطعه فروشی تلفن ۳۳۵۱۹۴ و ۳۶۴۲۶۲ ۱-۴

یک قطعه باغ در ۶ کیلو متری ساوه جنب شهر صنعتی‌کورش باآب قنات و موتور آب ۴ اینچی اختصاصی بمساحت تقریبی ۲ هکتار بفروش میرسد طالبین باتلفن ۷۳۶۰۵۹ آقای دهقانی تماس بگیرند. ۱-۲

اکازیون
باغی‌در حدود ۱۴۰۰ مترمربع با آب و ساختمان و درختکاری دو ساله بقیمت مناسب بفروش میرسد تلفن ۷۳۶۶۴۲ ۱-۴

در متل‌قو باغ مشجر بقطعات ۴۵۰ الی ۷۰۰ متری فروشی ۸۹۷۶۴۶

باغ میوه در کرج ۲۷ هزار متر باو یلا تلفن ۶۸۲۹۶۲ ۱-۲

کازیون
باغ‌بیلاقی در حدود ۵۰۰۰متر قابل توسعه دارای دو پلاک متصل بهم‌و انواع درختهای میوه و تبریزی قابل بهره برداری باساختمان روستائی‌و دو نهرابواقع در چهل کیلو متری کرج جاده چالوس قریه سپهسالار مساعد برای‌مرغداری گاوداری ویا هر کاری دیگر ماشین‌رو بفروش میرسد. از ساعت ۸ صبح الی ۱۲ و از۱۶ الی۲۰ تلفن های ۹۵۶۶۳۶ - ۹۵۳۵۹۷ ۱-۲ آ-۶۸۵۱

فروشی
باغی بمساحت ۸۵۰ متر با ساختمان سه اطاقه، نوساز و اقع‌دردرماوند چالگاه بفروش میرسد . تلفن ۶۶۷۴۵۴ آ-۶۹۴۱

زمین‌فروشی

فروش‌یامعاوضه درتهران
نقد و اقساط -دوقطعه زمین هریك به مساحت ۵۳۰ متر با سند عرصه و اعیان و جوازساختمان درمحدوده شهری‌نوشهر جنب (بلوار نوشهر - چالوس) و یك قطعه باغ با تاسیسات‌و ساختمان به مساحت ۷۵۰۰ متر (سمت دریا) و یك قطعه زمین مشجر ۲۵۰۰ متر (سمت‌دریا) در محدوده شهری علمده تلفن ۶۴۳۴۹۹ - ۶۴۵۱۶۸

زمین فروشی
در بهترین منطقه‌میگون بفروش‌میرسد۸۳۹۷۴۰

بفروش میرسد
محلی‌در حدود ۶۷۰۰متر مربع محصور و مشجربا ساختمان و سند مالکیت واقع در شاهی مقابل کارخانه نساجی شماره ۲ بدون واسطه از ۵ تا ۹ بعدازظهر ها تلفن ۸۲۹۷۱۶

چند قطعه زمین باغ مرغوب واقع در قیطریه و گلاب‌دره به فروش‌می رسد تلفن ۸۹۴۹۱۳

زمین فروشی شمال شهر ۸۳۸۸۳۳

زمین
بندرپهلوی غازیان
خیابان آذربایجان‌پشت‌پانسیون ویلا ۱۲۰۰ متر متری ۳۰۰ تومان تلفن بندرپهلوی ۲۱۶۰ تهران ۶۵۷۲۸۲ ۱-۳

یك قطعه زمین قلمستان با دیوار بلوکی با سند بمساحت ۸۰۰۰مترمربع کیلومتر دو جنوب جاده نوشهر به محمودآباد با موقعیت عالی برای ویلا سازی یکجا یابه قطعات کوچك فروشی‌یا بازمین خانه یا آپارتمان‌درتهران معاوضه میشود تلفن ۷۵۰۶۵۶ نوشهر۸۹۳۲ آقای تقی‌پور

۶۳۷ متر زمین بر اسفالت رودهن ازقیمت روز ارزانتر تلفن ۹۲۴۹۰۹

یك قطعه زمین‌با سندبه مساحت حدود ۲۰۰۰۰ متر بادیوار کشی حدود کارخانه کارتن سازی جاده قدیم کرج بفروش میرسد طالبین صبحها از ساعت ۹ الی ۱بعداز ظهر باتلفن ۶۶۱۳۲۶ و ۶۴۲۷۷۳ تماس بگیرید

زمین فروشی
۵۸۰متردرسه راه امین حضور کوچه معاون السلطان تلفن ۶۲۱۱۱۸ ۱-۶

زمین فروشی
۵۵۰۰ متر جاده ارامگاه جنب بهم ابان از ۱۰ صبح‌الی۵بعداز ظهر تلفن ۵۲۶۹۶۰ ۱-۱۰ آ- ۵۴۵۱

زمین فروشنده‌ایم ۹۳۳۹۵۲

زمینهای ارزان
در کرج با آب و برق
سند مالکیت از متری ۶ تومان الی ۲۲ تومان‌زمین های‌هاشم‌آبادومسگرآباد ازمتری ۲۵تومان‌الی۱۰۰ تومان
میدان‌فوزیه‌پاساژمسجد امام حسین
تلفن ۷۶۶۲۰۳
دفتر املاك معصومی

زمین صنعتی کارخانه وانبار
خریدار و فروشنده‌ایم تلفن ۹۳۹۱۶۴

زمین فروشی
۹۰۰ متر زمین ورداورد کرج متری ۲۰۰ تومان بفروش‌میرسد۹۳۵۰۲۴ از صبح تا ظهر و عصر ها ۴ تا ۷

شاهدشت
۲ قطعه زمین به‌مساحت ۲۰و۳۰هزار مترمناسب جهت باغداری ومرغداری به فروش میرسد تلفن ۶۲۶۸۶۸ قبل از ساعت ۱۰ صبح

سرقفلی
یکباب مغازه ۲×۸ در خیابان خورشید جنب حزب‌رستاخیز ۶ هزارتومان بفروش میرسد - ۳۱۷۵۶۸ ۱-۲

مغازه دونبش در فرح شمالی به فروش میرسد تلفن ۸۴۶۱۸۶

یکباب مغازه بمساحت ۴۰ متر واقع‌درخیابان‌امیرکبیر بفروش میرسد. طالبین میتوانند از ساعت ۷ الی ۹ بعد ازظهر با تلفن: ۳۶۱۱۹۱ تماس حاصل نمایند. ۱-۲

اکازیون
دو دهنه مغازه در فرح جنوبی باآب و برق و تلفن واگذار میگردد تلفن ۸۳۹۷۴۰ ۱-۲

۲ دهنه مغازه
بمساحت ۶۰ متر باتلفن و دکوراسیون چهارراه سیروس اول بوذرجمهری نو بیواسطه فروشی‌تلفن۳۵۱۱۲۷و۳۱۴۳۸۰ و ۳۹۱۶۸۲ ۱-۵

۲ سینما با امتیاز وتمام لوازم در تهرانو یکی‌از شهرستانها به فروش میرسد تلفن ۸۳۷۷۶۵و ۸۲۷۷۵۶ شرکت کشت صنعت

سالنی به مساحت ۱۱۸ متر مربع واقع درشهرك دولت‌آباد شهرری‌دارای دو درب شمالی و جنوبی تلفن - ۶۴۴۲۰۳

یکباب مغازه با جواز تزئینات با آب و برق و تلفن به فروش می‌رسد تلفن ۶۵۴۳۸۳

دوباب مغازه از پلاک ۵۵۱ تعمیرگاه بصیرخیابان سیمتری مقابل کوچه شیبانی باتلفن و پروانه مکانیکی و برق ۳ فاز ۱۵ امپر باالوازم کامل‌مکانیکی بفروش میرسد تلفن ۳۵۶۷۰۳ سربولکی ۵ر۸ تا ۱۲ظهر ۸تا ۱-۲

بعلت انتقال از تهران خشکشوئی با کار خوب فروشی تلفن۹۲۴۹۰۹

دوباب مغازه متصل بهم
واقع در منطقه‌عباس‌آباد سورنا (منصور سابق) شماره ۲۰ و ۱۸ دارای پروانه‌کسب تلفن‌شوفاژ کولر و بالکن بمساحت ۱۰۰ متر بدون واسطه مقطوع ۶۵۰هزار تومان بفروش می‌رسد تلفن ۸۵۲۵۶۸ و ۵۹۰۳۳۰ ۱-۷

واگذاری سرقفلی مغازه
قوارده‌وم هیشر آباد- خیابان سپند مناسب برای اژانس هوائی و فروشگاه و غیره حدود ۶۰متره بع تلفن‌مستقل - شوفاژکولرتلفنهای ۸۹۷۱۸۰- ۲۲۰۷۳۴ احمدیان ۱-۳ آ-۱۶۱

در بهترین نقطه شمیران
دوباب مغازه مناسب بانک و غیره واگذار میشود تلفن ۲۳۶۳۴۰ ۱-۵

رودکی مغازه‌ای باجواز واگذار میشود ۵۴۰۱۰۱

سرقفلی مغازه‌ای با جوازولوازم صوتی و نوار بمساحت۲۴متربا تلفن در خیابان کارون نرسیده به بوستان سعدی بفروش‌میرسد تلفن ۹۶۱۱۶۴ ۱-۲

یکباب مغازه همبرگر فروشی
با موقعیت عالی‌بفروش میرسد. تلفن ۶۲۶۸۶۸ قبل‌از ساعت ۱۰ صبح

محلی جهت انبار یا کارگاه
باسالنهای سر پوشیده حدود ۲۰۰۰ متر باآب و برق ۳ فاز اجاره‌یا فروش به آدرس جاده قدیم کرج راه علیشاه عوض ده‌اولی سعید آباد مرغداری حجازی مراجعه شود. ۱-۳

در سید خندان
تعدادی مغازه و اگذار میشود تلفن ۲۳۶۲۶۲ ۱-۱

یکباب انبار بمساحت۱۰۰۰ متر باتلفن چاه نیمه عمیق برق سه فاز ۲۵ آمپر کف کلیه سیمانی ۲۰۰متر سرپوشیده درب بزرگ کامیون‌رو۲ اطاق‌درجاده‌آرامگاه ۳۵۴۲۴۴ ۱-۶

اکازیون
بوتیکی باتزئینات عالی، همراه باجواز آماده افتتاح در خیابان تخت طاوس بفروش میرسدتلفن ۶۳۹۳۷۷ طبقه دوم و۳۴۹۳۶۲ از ساعت ۲۱ ببعد . ۱-۳

یکباب گاراژدرحدود ۵۰۰ متربا پروانه تعمیرگاه ۵ دهنه داخل مکانیکی ، نقاشی ، گلگیرسازی با اطاق دالان‌دار و آب و برق تلفن بفروش میرسد با تلفن - ۳۵۶۷۰۳ سربولکی تماس‌بگیرید از ۵ر۸ صبح ۱۲ ۱-۲

درمانگاه مجهز با سابقه واگذار می‌شودتلفن ۲۳۳۷۰۳ازساعت ۱ تا۴ بعدازظهر

اکازیون
فروشگـاه دونبش پوشاک فروشی و نمایندگی چند لوازم آرایشی لوکس‌واقع درخیابان تاج دریانو باجواز کسب ۱۰ سال‌سابقه بعلت مسافرت‌و اگذار میشود ۹۷۶۲۳۷ ۱-۲

مغازه فروشی پارکتهران ویلا ۶۶۳۱۶۸ ۱-۳

۱ باب مغازه دو دهنه با انبار و تلفن کولرآب و برق واقع در خیابان شاهرضا خیابان رامسر پلاك ۱۳۵ فروشی از ۲ الی۴با تلفن ۸۲۹۷۲۵ تماس بگیرید

اغذیه‌فروشی
۴۴۴
باکلیه‌تاسیسات‌بفروش میرسدباتلفن۶۶۳۷۸۸ و ۶۶۹۵۴۹ تماس بگیرید.

موسسه بارکش شهری باپارکینگ واگذارمیشود تلفن۹۹- ۳۴۳۲۹۸

کارخانه مبل سازی در حال کار با تمام وسایل وجواز فروشی۷۶۵۳۰۸

یکدستگاه انبار بتون آرمه به مساحت ۱۴۵ متر به انضمام یك‌اطاق مجهز به فن‌کوئل با دو رشته تلفن بـه قیمت ۱۰ هزار تومان در ساختمان هـای آریا واقع در خیابان‌پارك‌وی واگذار می‌شود تلفن ۹۳۵۵۶۸ و ۹۳۵۰۰۶ تماس بگیرید

پیراهن دوزی باموقعیت عالی با تمام وسایل دکور و۲رشته تلفن‌بعلت مسافرت بقیمت‌مناسب واگذار میشود سه راه کارون بابائیان ۹۶۵۷۷۷ ۱-۳

فروش استودیو
یکدستگاه استودیو تک اطاقی باآسانسورو تهویه مطبوع و مبلمان کامل در بلوار الیزابت خیابان‌طوس‌شماره ۵۵ بفروش میرسد طالبین به تلفن۶۵۲۹۷۴ یادرمحل به سرایدار ساختمان مراجعه فرمایند. ۱-۳

ساندویچ فروشی
درخیابان پهلوی باکلیه وسایل واگذار میشود تلفن۵۳۰۱۷۰ ۱-۵

قابل توجه بانکها وشرکتها
یکباب مغازه بزرك‌ه‌دهنه دونبش‌و چهارده‌دستگاه آپارتمان ۳و۴و۵ اطاقه بانضمام دو زیر زمین هر یك باسند مالکیت جداگانه و پارکینك‌وبرق آب، تلفن‌در بهترین‌محل تجارتی فرح شمالی واگذار میشود تلفن ۸۴۲۶۱۸

یک باب مغازه روزولت بالاتر از۲۵شهریور نبش خیابان‌زهره برای کار بوتیک یا مشابه ان واگذار میشود طالبین باتلفن ۸۲۰۳۱۳ تماس بگیرند ۱-۳

کارخانه آماده به مساحت ده هزار و پانصد متر باسه هزار متر سالن فلزی و ساختمان برق۱۵۰آمپر، پست اختصاصی استخر و چاه با تلفن کیلومتر سوم جاده ورامین بفروش می رسد تلفن ۵۹۰۰۸۵ ۱-۶

سلف سرویس مجهز واقع در شهر قزوین‌به فروش میرسد تلفن قزوین ۶۵۵۶تلفن‌تهران از ساعت ۸ الی ۱۰بعد از ظهر ۶۸۳۸۷۵

کارگاه فروشی
جاده‌قدیم‌کرج کیلومتر۷ مساحت کل ۷۰۵ متر ۴۵۰ متر مربع سالن ارتفاع ۵ر۴ متر ۱۰۰متر مربع قسمت اداری ۱۵۵ متر مربع پارکینگ برق ۳ فاز ۱۰۰ آمپر صنعتی‌یک حلقه چاه آب‌با پمپ کامل دارای پروانه وزارت اقتصاد بفروش میرسد۹۵۷۸۲۲

اجاره‌داده‌میشود

اجاره کاوش
مرکز اجاره‌آپارتمان و یلا جهت سکونت و دفتر ۶۶۵۲۲۳ ۱-۱۲

موسسه‌پرستو۸۲۵۴۱۲
مرکز اجاره خارجی و ایرانی برای سکونت و محل کار

واقع در عباس‌اباد
۲ دستگاه اپارتمان ۲ اطاق خوابه شمالی و جنوبی باکلیه تجهیزات و لوازم بدون تلفن در طبقه اول یک ساختمان نو ساز۴طبقه واقع در بر شمالی عباس آبادبالاترازسوپر شیلان شماره۱۲۹اجاره داده میشود. داوطلبان پس از بازدید باتلفن ۷۹۰۶۹۱ تماس بگیرند. ۱-۲

قابل توجه شرکتهای بزرگ
آپارتمان‌بازیر زمین قابل‌سکونت وسرویس کامل با تلفن‌مستقل وحیاط مشجر بادرب ماشین‌رو در فرح جنوبی اجاره داده میشود تلفن ۸۳۹۷۴۰ ۱-۲

اجاره
آپارتمان - خانه - مستغلات
برای سکونت و محل کار در شمال شهر . خیابان وزراء ساختمان ۱۳۸ دریچه تلفن ۶۲۲۹۵۴ و ۶۲۴۶۱۳ و ۶۲۳۵۱۱ ۱-۱۲

یکدستگاه آپارتمان مجهز ۵اطاق باهال تلفن مستقل در خیابان آیزنهاور کوچه پیرامان پلاک ۱۱ بمبلغ ۴۰ هزار ریال اجاره داده میشود تلفن ۸۵۳۵۳۵ ۱-۲

خانه اجاره‌ای
یوسف آباد خانه۵اطاقه مجهز باحیاط بخارجیان اجاره داده میشود از ساعت ۱۶ ببعدتلفن ۲۲۵۲۷۲ ۱-۳

آپارتمان ۲ اطاق خواب باتلفن واستخر در ونک برای‌اجاره بخارجی تلفن ۶۵۳۳۶۶ و ۶۵۴۶۵۹ ۱-۲

اکازیون
برخیابان آریامهر روبروی ساختمان مرکزی حزب‌رستاخیز هر طبقه ۲۰۰ متر مجزا بکلیه وسایل به شرکتهای خارجی وایرانی‌وخانواده های‌خارجی یکجا اجاره داده میشود با تلفنهای ۶۵۱۶۳۰ و ۶۵۴۵۷۹ تماس بگیرید. ۱-۲

خانه ویلائی اجاره‌ای‌فرح‌شمالی از ساعت ۱۸ تا۲۰ تلفن - ۸۴۱۰۶۹

ویلا اجاره
بین جردن و پهلوی
روبروی پارک ویلا شمالی ۵ اطاق خواب ۲ نشیمن سالن و ناهارخوری اطاق مخصوص شومینه با ابدارخانه و آشپزخانه ۴ اطاق در زیرزمین با ۴سرویس دستشوئی و حمام ، پارکت وموکت استخر باتصفیه شوفاژ کولر تلفن با دکوراسیون به سبک اسپانیولی اجاره بخارجی‌و ایرانی‌تلفن ۶۲۷۳۷۱ و ۲۲۴۶۲۶ ۱-۳

خانه اجاره دربست
دارای دو اطاق خواب ، سرویس کامل ، پارکینگ ،زیر زمین ،اطاق سرایدار ، تلفن ۲۸۶۵۸۶ - ۲۸۵۰۴۵ ا-۳۱۲۶

آپارتمان فوق‌العاده لوکس با دو اطاق خواب وسیع درشمیران‌بایرانی و یا خارجی اجاره داده میشود ۲۷۷۲۱۲

مرغداری اجاره
در حدود ۴۰۰۰ متر سالن در جاده قدیم کرج جاده علیشاه عوض ده‌اولی سعید آباد به مرغداری‌حجازی مراجعه شود. ۱-۳

زیر زمین اجاره در سید خندان
۴۰۰متر زیر زمین برای انباری اجاره داده میشود ۲۳۶۲۶۲ ۱-۱۵ آ-۴۷۹۳

زمین اجاره
شمال میدان شهیادزمین‌محصور برای انبار کالا ۲۰۰ الی۱۰۰۰ متر دارای اطاق دفتر سرایدار تلفن آب و برق ۹۴۳۲۶۴ ۱-۳

موردنیازاجاره

ویلا و آپارتمان درشمال شهر برای کارمندان عالیرتبه‌شرکت خارجی فوری‌نیازمندیم۷۸۳۱۶۷ و ۷۸۵۶۶ و ۲۲۲۶۳۰

تعدادی آپارتمان وویلا در شمال شهر جهت سکونت‌ودفتر کار مورد نیاز است تلفن۶۸۵۵۷۵

نیازمندیهای اطلاعات

برای دادن آگهی تلفنی باشماره‌های ذیل تماس حاصل فرمائید
تلفنهای: ۳۱۱۲۳۰-۳۱۱۲۲۹

نیاز ویلا فوری
ویلای بزرگ با ٤الی ٥ اطاق خواب وسرویس کامل در منطقه شمیرانات و پهلوی احتیاج است تلفن ۲۸۵۰۳۸۰ و ۲۸۵۶۸۰
۱ـ۲

یک خانم ایرانی باشوهر انگلیسی‌بیگ آپارتمان و یاخانه باقیمت مناسب احتیاج داردتلفن ۲۳۴۳٤۷ خانم فورد
۱ـ۲

جهت سکونت روسای چند شرکت خارجی به تعدادی‌ویلا وطبقه‌همکف با استخر برای اجاره فوری‌نیازمندیم۸۴۸۴۲٤ و ۸۵۳۸۵۳

تعدادی ویلا وآپارتمان برای خارجیان شرکت احتیاج است تلفن ۲۹۲۹۸۲

مورد نیاز طبقه اول یاویلاجهت اجاره بخارجیان تلفن ۸٤۹۶۲۵
۱ـ۱۳ آ ـ ۲۲۷۱

موردنیاز برای‌اجاره وفروش خانه و آپارتمان و زمین در شمال شهر مورد نیاز است ۸۳۹۷٤۰

آپارتمان یک یادو اطاقه حدود آیزنهاور ماهیانه ۱۵۰۰ تومان مورد نیاز اجاره می باشد از ۸ تا ۲ بعد ازظهر ۹۵۳۰۰۲ قبادپور.
۱ـ۲

ویلافوری
نیاز اجاره
جهت روسای خارجی
۳ دستگاه ویلا یک و دو طبقه بااجاره ماهیانه‌حدود ۱۸هزار تومان در شمال شهر فوری مورد نیاز است ۸٤۶۱۶۳ و ۸۳۳۹۱۲
۲ـ۱

ونك لیسینگ
بـه تعدادی آپارتمان در شمال شهر برای چند شرکت خارجی فوری‌نیاز دارد۶۸۲٦٤۸و۶۸۰۱۶۲ و ۸٤۸۹۷۹

به‌چند خانه و ویلاآپارتمان برای اجاره به خارجی نیازمندیم‌تلفن ۲٦٤۲۵۱

نیازویلا
اجاره حدود ۱۰ هزار تومان جهت سکونت سفیردرشمال‌شهر هستیم تلفن ۳۹و۲۲۷۶۳۸

مالکین محترم
ویلا وآپارتمان
جهت سکونت ٤۸ خانواده خارجی احتیاج به تعدادی آپارتمان طبقه اول تاسوم۱تا۳ اطاق خوابه درشمال شهرفوری جهت اجاره نیازمندیم اجاره حدود ۶۰۰۰ تومان بتلفن ۶۵۵۶۱۵مراجعه شود.

مورد نیاز برای خرید

تهران‌پارس زمین وخانه فوری خریداریم۷۸۱۹۵۷

خریدار زمین های تهران پارس تلفن ۷۸۰۰۶۱

خریدار و فروشنده اراضی صنعتی و انبار وکارخانه‌تلفن ۹۷۹۱۹۵

باغ مشجر باساختمان‌یا بدون ساختمان در شمیرانات خریداریم تلفن ۸۳۷۷۶۵ و ۸۲۷۷۵۶ شرکت الهام

خانه‌های کلنگی‌وزمینهای ساختمانی
شمال شهر راخریداریم دفتر جمشید ۹۲۸۰۸۲

اهواز
زمین های اهواز ـ آبادان خرمشهر فوری‌خریداریم ۶۶۸٤۸۷ و ۶۶۹۸۸۶

خریدار یک قطعه زمین مرغوب درشمال شهر ۸۳۸۸۳۳

زمین های منطقه صنعتی تهران پارس خریدار و فروشنده‌ایم تلفن ۷۸۱٤۳٤

موسسه ایفل
آپارتمان شمارا در شمال شهر بفروش میرساند تلفن۸۵۹۹۶۰
۱ـ۳

خریداراضی شمیران درمقشلاق زعفرانیه ولنجکتلفن ۶۸۵۰۳۳
۱ـ۱

خانه کلنگی خریداریم ۶۶۷۷۰۱

زمین خریداریم۹۲۲۷۳۹

زمین ساختمانی شما را فوری نقدا خریداریم ۸۵۵۹۵۸

خریدار زمین افسریه ۳٤۱۳۵۹
۱ـ۱۲ آ ـ ۸۲۰

زمینهای مشیریه مسعودیه را خریداریم تلفن ۳۵۶٤۳۲ دفتر سانترال.
۱ـ۱۰

خریدار مستغلات شمال شهر ۸۳۸۸۳۳

قیطریه
چند قطعه زمین‌خریداریم دفتر امیر پل رومی تلفن ۲۷۹٤۹۱

شمال شهر خانه و زمین خریداریم ۸۹۵۳۳۶

زمینهای اهوازخریداری میشود تلفن ۸۹٤۹۱۳

زمینهای تهرانپارس خریداریم ۷۹۳۰۲۰

درشمال شهر
یك منزل دوطبقه که هر طبقه آن دارای ٥ اطاق باشد فوری خریداریم تلفن ۸۳٤۲۳۷

زمین شما را خریداریم تلفن ۷۹۲٤۷۷

بنگاههای معاملات املاک

مرکز خرید و فروش اراضی مهر شهر، گلشهر و کوی‌ولیعهد و گوهردشت ۶٤۲۶۸۲

اراضی صنعتی جاده‌های کرج‌خریداروفروشنده‌ایم ۹۵۹۷۵۵

آژانس فرح شمالی‌تلفن ۸٤۰۷۲۷

خریدار و فروشنده خانه‌و زمین درتهران پارس‌تلفن ۷۸۱۳۲۳

زمین صنعتی ـ کارخانه فروشنده‌ایم ۹۳۹۱۶٤

بورس‌اراضی گوهردشت مهرشهر فردیس وملارد ۹۲۲۷۳۹

بورس املاك شمیران دفتربهراتی۲۷۲۰۷۵و ۲۷۷۸۷۰

خانه های نوساز ویلائی ومستغلاتی درشمیرانات خریداری میشودآژانس نوبل‌تلفن ۸۹٤۹۱۳

دفتر پارس
مرکز معاملات املاك شهر و شمیرانات. ۸٤۱۵۵۸

معاملات پول

پول شرطی
در مقابل چك کارمندی اتومبیل و ملك فرش تلفن ۸۳۹۷٤۰

پول فوری با سود بانکی مقابل خانه ، مستغلات ۹۲۸٤۶۵

وام بهر طریق
تلفن۹۳۱۷۳۱ـ۹۳۱۷۲۱

وام در مقابل فرش خرید و فروش فرش های نو وکهنه‌ودرضمن فرش‌به‌خانم های‌کارمند به اقساط داده‌میشود. تلفن ٦٤٣٨٢٢ و ٦٢٣٦٧١

پول‌شرطی‌موجود
تلفن ٦٨٤٥٢٥

وام‌ارزان درمقابل ملك،فرش
٦٥٦٠٠٠

خانه پول ـ فرح شمالی مرکز معاملات پول تهران ۸٤۸۳۸۸

وام درمقابل‌ملك، فرش، جواهر
٦٤٥١٦٨ ـ ٦٤٣٤٩٩

مورد نیاز
پول درمقابل مبیع ارزنده نیازمندیم تلفن ۸۳۹۷٤۰

پول شرطی مقابل خانه مستغلات فوری‌نیازمندیم ۹۲۰۸۲۹

پول راکد شما را با انتقال مبیع هزاری ٥۰ تومان سود میدهیم ۷٥٦٤٢٤ و ۷٥۷٥۳٥

پول شرطی در مقابل خانه ارزنده مورد نیاز است ۷٥۷٥۳٥ و ۷٥٦٤٢٤

پول‌شرطی
با بهره عالی در مقابل مبیع ارزنده نیازمندیم
٦٥٦٠٠٠

معاملات تلفن

خرید نصب ٦٦٩١٦١

به نفع شماست قبل از خرید و فروش تلفن با ۸٥۳۰۳۱ تماس بگیرید

خرید و فروش تلفن ٦٦٢٦٦٢

خرید و فروش تلفن ۲۳٤۸۸۸

خرید و فروش تلفن ٦٤١٠٥٠

خریدو فروش تلفن ۸٤٦٥٦٥

خرید و فروش تلفن ٦٤٧٦١٢

نصب تلفن ۳۰۳۰٤٦

خرید تلفن ۳۰۳۰٤٦

شماره تلفن ٥٥ فوری خریداریم‌تلفن ٥٥۰٦٨١

فروش تلفن ۳۰۳۰٤٦

خریدار تلفن ٦٦٥٤٦٦

فروشنده‌تلفن ٦٦٥٤٦٦

خرید و فروش تلفن ٦٦٩١٦٦

فروش تلفن ٥۲۳۰۳۰

خرید تلفن ٥۳۳۰۳۰

خرید و فروش تلفن ٦٦٧٨٥٠

قبوض

خرید اوراق قرضه‌دولتی و قبوض مرحله سوم و قبوض شهرداری ٦٤٥٩٥٧

اوراق‌قرضه دولتی‌ومرحله‌سوم خریداریم ۸۹۷۱۰۸ نیلچی

فروش دست دوم

مقداری لباسهای‌خارجی زنانه و دخترانه نو ودست دوم از شنبه برای مدت ۳ روز بفروش میرسد تجریش دربند کوچه صالحی شماره ۱۹
۱ـ۳

خیلی ارزان به علت مسافرت
مبل مخمل قهوه‌ای نو میز صندلی تلویزیون بفروش میرسد تلفن ۷۸۰٤۷۸

انواع لباسهای روز و شب خارجی سایز ۳۸ تا ٤٤ آدرس سید خندان ٤٥ متری خیابان دبستان خیابان عسجدی پلاك ٢٤
۱ـ۱

خریداثاثیه

فرش ایران نوین
خریدارقالی وقالیچه وتعویض فرشهای‌نو باکهنه تلفن٦٥٣١٩٥

یخچال نفتی و فرش خریداریم تلفن۹۲۹٦۲۳

فروشندگان لوازم فولکس

فروشگاه مهرگان
نماینده رسمی ثابت‌پاسال‌خیابان قزوین ٥۳٢٤١٠

اسمعیل نصیریان
۸متری ملت اتوپارت اهواز ۳۰٤۱۸۸

محمد فرجی
اول خیابان قزوین شماره ۲۹۷ ٥٤۳۲۷۸

اکبر اسدی
کوچه ناظم‌الاطباء پاساژ کورش ۳۹۱٥۹۸

علی مجمع صنایع
کوچه ناظم‌الاطباءکوچه نفیسی ـ ۳۱٥٥۲٤

فروشندگان لوازم بنز

فرامرز بختیاری
خیابان ملت شماره ۱۲٦ ۳۱۱۹٥٤

محمدعلی قلمبر
اکباتان کوچه بانك صادرات ۳۰٤۰۲۱ـ۳۹۳٥۹۷

سید کاظم مجاهدی
خیابان ملت پاساژ شیرین ٤۹ـ ۳۱۲۲٦۰

امیر اصلانی
خیابان ملت پاساژ شیرین ۱۹۰ ۳۱۰۸٦۱

محمد قندی دلشاد قدم
خیابان خراسان شرقی ایستگاه خیام ۳٥٥۹۲۱

کرمعلی ویژه
خیابان اکباتان روبروی شرکت جیپ ۳۹۲۲۹۲

فروشگاه معتمد
اکباتان شماره۱۳۸ ـ ۲۱۳٤۸۲ و ۳۰۲۹۸٦

نعمت‌الله روشن
خیابان ملت شماره٥٧ـ۳۰٥٤۸۸

محبت‌الله روحانی
امیرکبیر شماره ٧٤ ـ ۳۱۸٧٧٤

هوشنك ایزدی
پاساژشیرین‌شماره۲۷ ۳۱۱٤۱۸

هدایت‌الله ناصری
امیرکبیر شماره۱۱٦ ـ ۳۹۳۸۰٤

حسین صراف‌نیا
ناظم‌الاطباءپاساژتهران۳۰۲۲٦۳

احمد ادیب زاده
اول سعدی جنوبی پلاك٥۸٦٧ ۳۰۲٧۹٦

اکبر اسکوئیان تهرانی
میدان خراسان ۳٥٦۹۰۲

علی اصغر ادیب زاده
امیرکبیر شماره ۹۸ ـ ۲۹۳٤۸۸

خانه‌شمارا بخارجیان اجاره‌میدهیم

مؤسسه نیازمندیهای خارجیان
خانه بخارجیان اجاره میدهد
۸۳۰۰۸۲ ـ ۸۳۰۰۸۱
۸۲۱۷۲۳ ـ ۸۲۱۸۱۱
۳٦۱ تخت جمشید مقابل سفارت آمریکا

مؤسسه امپایر ۲۲۷٥۰۰
خانه بخارجیان اجاره میدهیم
۲۳۲۲۲۲ـ۲۳۸۹٥٥

سازمان مسکن پارس
مرکز ۸٥۳۸٥۳
۸٤۸٤۲٤
اجاره ۸٥٧٥۸٥
بخارجیان

آژانس سی‌اندار
اجاره بخارجیان۸٤۹٦٢٥

مؤسسه امور خارجیان
مرکز اجاره تخت جمشید
٧٥١٧۸۲ـ٧٥۲۳٥۸

موسسه ظفر ZAFAR
اجاره فوری
خانه‌بخارجیان اجاره میدهیم
تلفنهای ۲۲٧٧٤٦
۲۲۸٥۸۹

۲٤ساعته
اجاره بخارجیان
با امتیاز رسمی
با دوسال تجربه
۸٥٦١٧٤ـ۸٤٦١٦۳
شب ۲۲۳٦٧۲

۸۲۹٧٦٦ ـ ۸۳٥۱۲۰
سازمان کورش
اجاره منازل بخارجیان

موسسه ایفل
اجاره بخارجیان۸٥۹۹٦۰

وزیری
۸٤٦١٦۳
۸٥٦١٧٤
۸۳۳۹۱۲
٦٥٦۹٥٧

سازمان نیازمندیهای
تلفن ٦۲۳٧٤٦ـ٦۲۷۳۹٤
مرکز اجاره ـ خرید وفروش هرنوع منزل ـ آپارتمان

آژانس بین‌الملل
۸۳۰۸٤۱ ـ ۸۳۰۸٤۲
اجاره هر نوع مستغلات مبله و غیر مبله به خارجیان

اجاره بخارجی و ایرانی در شمال شهر
سیمون
تلفن ۸٤۹٤٦۹ و ۸٥۸٥۹۸

۸۲٤۹٥۳
سازمان نیازمندیهای خارجیان
خانه‌شمارا بخارجیان اجاره‌میدهد
۸۸۲٧۹۰۱ـ۸۲۸۱۰٦

پیشتاز
پیشتاز اجاره به‌خارجیان
۳۱٧٧٤۲ـ۳۹۱۰٥٥

شرکت هماهنگی خدمات
شخصا یا توسط آژانس مورد نظر مشخصات‌دفاترکار و محل های مسکونی‌را منحصرا برای اجاره بخارجیان بدایره منازل این شرکت اعلام فرمائید ـ ٦٢٢٤٧٠ و ٦٢٢٤٣٠
۱ـ۱

کانون خارجیان
سریع ویلا اپارتمان بخارجیان اجاره‌میدهد تلفن ۹ـ۲۲٧٦۳۸

آگهی استخدام
هواپیمائی ایران
شرکت صنایع
عده‌ای دوشیزه فارغ‌التحصیل دبیرستان (رشته منشیگری) را بعنوان کارآموز امور منشیگری باتوجه به شرایط ذیل استخدام مینماید:
۱ـ تابعیت ایران
۲ـ دارای دیپلم دبیرستان (امور منشیگری)
۳ـ گواهی پایان خدمت و یا معافیت دائم از خدمت نظام .
٤ـ حداکثر سن ۲۵ سال
٥ـ آشنائی بزبان انگلیسی
٦ـ تعهد خدمت در صنایع هواپیمائی‌باتوجه به طول‌زمان آموزش
از علاقمندان واجد شرایط دعوت می شود همه روزه باستثنای پنجشنبه به کارگزینی شرکت واقع در خیابان پهلوی جنب پارک ساعی شماره ۵۲۳ر۱ بین ساعات ۸ر۵ الی ۱۱ر۵ صبح و ۱۳ر۵ الی ۱۵ بعد ازظهر مراجعه نمایند.

نیروی دریائی شاهنشاهی
آگهی استخدام
نیروی دریائی شاهنشاهی تعدادی غیرنظامی لیسانس زبان و مترجم زبان انگلیسی را با حقوق و مزایای مکفی جهت خدمت در پایگاه دریائی بندر پهلوی استخدام مینماید .
داوطلبین می توانند برای‌کسب اطلاعات بیشتر وثبت‌نام بمدیریت‌استخدام خیابان‌سپهبد زاهدی جنب مسجدالرحمن مراجعه نمایند .

مهندسین آرشیتکت ومحاسب
آماده تهیه نقشه های ساختمانی تلفن ٦٦٤۳۱۸

قابل توجه‌موسسات ومدارس،شرکتها وادارات
جهت تکمیل سرویسهای خود از سری جدید مینی بوسهای۲۱نفره مرسدس بنز باکولر و بدون کولر تحویل فوری ـ خریداری فرمائید.
نقدواقساط

اخوان گلپایگانی
نشانی : انتهای خیابان شاهپور بعداز چهار راه مختاری پارکینك اتو توکل تلفنهای :
۵۲۱۷۸۹-۵۲۰۴۷۱

بیمه‌ایران
دفتر بیمه
جواد گلپایگانی
مشاور امور بیمه های ، عمر ، آتش‌سوزی ، حوادث ، باربری ، شخص ثالث وبدنه اتومبیل شما می باشد .
نشانی : امیریه چهارراه گمرك مقابل پمپ بنزین پلاك ۱۵۳۲
تلفن۵۳۳۱۹۵

ویلاهای نمونه‌در رامسر
شرکت ایران کوبا و
شرکت ایران کوباو باطلاع میرساند چند دستگاه از ویلا های نمونه که توسط متخصصین آلمانی ساخته شده با مشخصات زیر آماده فروش میباشد:
۱ـ مساحت زمین بین ۵۵۰ الی ۷۵۰ متر
۲ـ مساحت زیر بنادر دو طبقه ۱٦۰ متر
۳ـ دارای اب وبرق شهری
٤ـ دارای دوشومینه داخلی ودر محیطی باز روی تراس بزرگ .
٥ـ دارای بار و آشپزخانه مجهز
٦ـ سقف اول تمام بتون و سقف دوم از داخل چوب و بابهترین متدایزوله شده و کف منزل دارای ایزوله از نوع استروپو وبی‌توم می‌باشد و رطوبت غیرقابل نفوذ است .
کلیه مصالح مصرف شده از بهترین نوع انتخاب شده است .
ویلا های فوق علاوه براطاق های‌پذیرائی‌ـ نهارخوری ـ قسمت شومینه، در طبقه‌دوم دارای دو اطاق خواب و سرویس کامل تمام موکت شده از نوع خارجی بوده ودر خارج ساختمان یک اطاق خواب و سرویس‌کامل برای میهمانان در نظر گرفته شده است .
برای بازدید از محل و اطلاعات بیشتر به آدرس های زیر مراجعه فرمائید.
از فرودگاه رامسر ٥ کیلو متر بطرفشهسوار ـ بعد از دو راهی کتالم دست راست بر جاده اصلی ـ ویلا های نمونه ایران کوباو
تهران ـ تلفنهای ۸٤٥۸۳۹ـ ۸٥۲٤۸۱

جهت تاسیس شرکت ساختمانی درمشهد یاتهران به همکاری یکنفر مهندس ساختمان وارد به امور کارگاهی نیازمندیم
لطفا از ساعت٤ تا ۷ بعداز ظهر با تلفن ۳٦٤۸٤۹ تماس گرفته شود

آگهی استخدام
افرادمشروحه ذیل باحقوق ومزایای مکفی استخدام میشوند :
۴ نفر دیپلم‌فنی
رشته مکانیك ماشین‌آلات صنعتی جهت سرپرستی با ۲ سال سابقه کار
۴ نفر دیپلم‌فنی رشته‌چاپ
جهت سرپرستی سالنهای چاپ با ۲ سال سابقه کار .
۲ نفر دیپلم‌فنی
جهت کنترل و مرغوبیت
۳ نفر برقکار
ماشین آلات صنعتی با ۳ سال‌سابقه کار .
۳ نفر مکانیک
ماشین‌آلات صنعتی با ۳ سال سابقه کار .
۱۰ نفر سوم‌متوسطه
جهت تصدی دستگاه های چاپ با۲ سال سابقه کار .
۲۰ نفر کارگرساده
با سواد خواندن و نوشتن
واجدین شرایط میتوانند با در دست داشتن اصل مدارك تحصیلی و برك معافی دائم‌ازخدمت نظام‌وظیفه هرروز به استثناء روزهای تعطیل از ساعت ۸ الی ۱۵ به آدرس‌کیلو متر ۹ جاده جنوبی کرج نرسیده به میدان شیر پاستوریزه دست چپ بعداز تقاطع خط‌آهن
شرکت کارتن‌ایران
(سهامی عام) مراجعه نمایند .

Electrolux
WANTED
Electrolux Mfg. Co., has immediate vacancies for the following positions:

1 — *SALES MANAGER*
with minimum 10 years previous experience in similar position — age preferable 35 to 45 — Iranian nationality.

2 — *SENIOR ACCOUNTANT*
with minimum 3-4 years experience in similar position after graduation — B. A. degree in Accounting — good English knowledge — Iranian nationality.

3 — *ACCOUNTANT*
with minimum 2-3 years experience after graduation — B. A. degree in Accounting — Iranian nationality.

4 — *SALESMEN*
with minimum 5 years previous experience.

Interested persons may contact Mr. Zakipour at 838665 between 8 a.m. and 1 p.m. or send application with complete bio-data to: ELECTROLUX MANUFACTURING COMPANY.
351, Takhte Jamshid Ave., Tehran.

نیازمندیهای اطلاعات

برای دادن آگهی تلفنی باشماره های ذیل تماس حاصل فرمائید

تلفنهای: ۳۰۳۷۰۲-۳۱۱۲۱۹-۳۱۱۲۲۵-۳۱۱۲۲۴

استخدام

به مهندسینی که دارای پروانه اشتغال به کار باشند نیازمندیم تلفن ۷۹۷۴۹۵

شرکت ساختمانی
بیک‌نفر بنای ورزیده تمام‌وقت نیازمندیم تلفن ۸۵۵۹۵۸ و ۸۴۱۷۶۸

نقشه کش ابنیه فنی با تجربه کار ۳ ساله بصورت نیمه وقت مورد نیاز تلفن ۸۲۱۳۵۹

آرایشگاه چهره‌نما
سه نفر خانم جهت کار نیازمند است - مختاری امیریه تلفن ۵۲۸۲۶۰

ماشین‌نویس
ماشین‌نویس فارسی و لاتین که مسلط به‌زبان انگلیسی باشد تمام‌وقت نیازمندیم ۶- ۶۵۲۰۵۳

تحصیلدارموتورسوار بامعافیت نظام وظیفه و ضامن معتبر با حقوق مکفی استخدام میشود ۶۵۸۳۷۰

کارخانه
ایران‌گلف
تعدادی کارگر رابه شرح زیر باحقوق مکفی و مزایای‌خوب استخدام مینماید.
۱- جوشکار کاربیت درجه‌دو
۲- جوشکار کاربیت درجه‌سه
۳- کارگر ساده
نشانی جاده مخصوص کرج بعد از گردشگاه جنگلی مقابل اسفالت‌سازی‌چهل متری‌معنوی تلفن ۶۶۵۷۸۹

شرکت ماندرو
تمام وقت در تهران استخدام مینماید
۱- دو نفر سکرتر با حداقل ۳سال‌سابقه‌کارو آشنا بتایپ فارسی و لاتین
۲- ۵ نفر نقشه‌کش محاسب ساختمان با سابقه کار
۳- ۵نفر دیپلمه‌باحداقل معدل ۱۲
۴- مستخدم مرد یک‌نفر حداکثر سن ۴۰ سال
با تلفن شماره۸۵۰۶۲۰ از ساعت ۸صبح الی ۵ بعدازظهر تماس حاصل نمائید

تعدادی کارگر- ورق‌کار - سردخانه ساز- مونتاژ کار آهنگر - قفسه و کابینت ساز و صاف کار و نجار مورد نیاز است تلفن ۶۳۳۱۰۳-۶۳۲۰۷۲
۱-۶

تعدادی راننده پایه دو شخصی متاهل تمام‌وقت نیازمندیم تلفن ۷۶۵۰۴۹

استخدام
مدرسه آمریکائی تهران به راننده پایه یک و ۲ همگانی ۲ شخصی نیاز دارد . متقاضیان باتلفن های ۲۸۶۶۲۹و۲۸۶۶۳۰ داخلی ۳۹ تماس حاصل نمایند .

استخدام منشی
شرکت مهندسی
شه‌راد
یک نفر منشی با سابقه آشنا به‌زبان انگلیسی را از طریق مصاحبه استخدام مینماید . میدان ۲۵ شهریور خیابان تابنده ساختمان شه‌راد

به یک دوشیزه یا بانوی تلفنچی نیازمندیم ۶۴۵۱۶۸ - ۶۴۳۴۹۹

یکدوشیزه یابانو که بماشین نویسی فارسی و بایگانی تسلط کامل داشته باشد برای تمام وقت‌مورد‌نیاز است. داوطلبان میتوانند هر روز باستثنای‌روز های تعطیل از ساعت ۹ الی۱۲ باتلفن ۹۲۲۶۴۹ تماس حاصل نمایند.

کارگر لوله‌کش شوفاژ نیازمندیم تلفن۷۵۳۲۷۲ و۷۶۳۸۲۱

یک شرکت ساختمانی بچند نفر دوشیزه یابانو اشنابه تایپ فارسی و علاقمند به فراگرفتن فن نقشکشی نیاز دارد که پس از آموزش و سپردن تعهد خدمت باحقوق کافی استخدام شوند تلفن ۶۶۵۶۴۳

تحصیلدار

بدو نفر تحصیلدار با ضامن معتبر و گواهی موتور نیازمندیم ۸۹۲۲۴۲

به مهندسینی که دارای پروانه اشتغال بوده و در شهرداری نمونه امضاء داشته باشند نیازمندیم تلفن۷۹۱۵۴۰ شرکت کروکی

بچند نفر دوشیزه‌یا بانو دست دوز و چرخ‌کار نیازمندیم ۸۳۲۴۱۷ و ۶۲۶۱۳۳

کارگر ساده . تحصیلات ششم ابتدائی حداکثر سن ۳۰ سال باضامن معتبر مورد نیاز است تلفن ۸۳۱۳۴۹
۱-۲

شرکت برایتین به همکاری دوشیزه‌یابانوی ماشین‌نویس که‌جوابگوی تلفن نیز باشد احتیاج دارد .
بعدازظهرها ازساعت ۵ تا۷ به محل شرکت واقع در خیابان‌شاهرضا چهارراه کالج طبقه دوم بانک تهران مراجعه فرموده‌یاباتلفن۸۳۶۷۳۶ تماس حاصل نمایند

چند راننده
جرثقیل هیدرولیکی با گواهینامه پایه یک برای کار در تهران نیازمندیم تلفن ۳۵۹۵۹۵

آگهی استخدام
ماشین‌نویس
یک نفر ماشین‌نویس مسلط به تایپ فارسی با حقوق مکفی برای‌تمام وقت استخدام میشود متقاضیان با تلفن های ۶۴۸۶۱۱ - ۶۶۳۱۱۸ تماس بگیرند

به تعدادی مهندس آرشیتکت و راه و ساختمان که‌در‌شهرداری نمونه امضاء و برگ اشتغال به کار داشته باشند باحقوق بسیار قابل توجه نیازمندیم تلفن ۷۹۳۸۷۳

استخدام
بیکنفر کارمند سفارشات با مدرک دیپلم نیازمندیم تلفن ۳۱۱۲۰۹

مستخدم‌زن
میهماندار
ماشین
۶۴۲۹۰۵ ، ۶۴۲۹۵۵

مسئول واردات
گمرک و تدارکات
برای استخدام فوری در شرکت بین‌المللی شرایط با تجربه در گمرک وخرید های داخلی و خارجی و دانستن زبان‌انگلیسی ویا آلمانی لطفا باتلفنهای - ۸۲۲۹۹۵ و ۸۲۵۶۳۷ تماس بگیرید .
۱-۲

دانش‌آموزان
عزیز
اکنون که بیدار هستید و انرژی فراوان برای یادگیری‌و بدست‌آوردن تجربه دارید ما به شما کمک میکنیم‌تا پول‌بسیار مناسبی رانیز به دست آورید
سازمان هوپاند نادری کوچه شیروانی شماره ۱۲ طبقه اول ۹ صبح الی ۶ بعدازظهر

راننده
پایه یک با ضامن معتبر نیازمندیم ، لطفا با صندوق پستی ۱۷۸۱ مکاتبه فرمایند .

سکرتر

بیک دوشیزه برای کار های دفتری نیازمندیم ۸۹۲۲۴۲
۱-۲

جهت‌کارگاه ساختمانی‌درتهران احتیاج‌بچندنفرتکنیسین‌ساختمان ومترو با حداقل ۵سال‌سابقه کار میباشد تلفن ۷۶۳۶۱۰ و ۷۵۵۰۹۴
۱-۲

استخدام مهندس راه و ساختمان برای استان آذربایجان شرقی
موسسه مهندسین مشاور برای کادر نظارت راه‌سازی دراستان آذربایجان شرقی مهندس راه و ساختمان استخدام مینماید . داوطلبین به جاده قدیم‌شمیران روبروی بی سیم خیابان امیر ابراهیمی شماره ۳۳ مراجعه نمایند .
۱-۲

نظافتچی
شرکت آرایه تعداد زیادی نظافتچی‌با حقوق کاملا مکفی و اضافه کار ساعتی ۴۰ ریال با مزایای بیمه های اجتماعی مرخصی‌سالیانه و استفاده از بقیه‌مزایای‌قانون کار استخدام مینماید داوطلبین از ساعت ۵ بعدازظهر ببعد بخیابان‌روزولت خیابان نامجو پلاک ۱ + ۱۲ مراجعه نمایند.
۱-۲

صندوق نسوز کاوه
عده‌ای را که ساکن شرق و جنوب شرق تهران باشند با شرایط مناسب نیازمند است.
۱- جوشکار برق و کاربیت
۲- نظافتچی
۳- بتونه‌کار
۴- تعمیرکار صنعتی
واجدین شرایط‌میتوانند همه‌روزه با در دست داشتن برگ معافی از ساعت ۸ صبح الی ۶ بعدازظهر‌به آدرس‌میدان فردوسی ابتدای خیابان سپهبدزاهدی شماره ۱۹ قسمت اداری گروه صنعتی کاوه مراجعه نمایند .

کارخانجات تولیدی آجر ثبات
بهمکاری‌افراد زیر نیازمنداست.
۱- میکانیک بنز خاور یکنفر
۲-تکنیسین برق دو نفر
۳- جوشکار درجه۱ دو نفر
۴- حسابدار دو نفر
۵- انباردار لوازم فنی دونفر
۶-دیپلمه جهت قسمت اطلاعات دو نفر
۷- راننده پایه یک ده نفر
۸- کارگر ساده بیست نفر
بغیرازکارگر ساده مابقی‌حداقل سه‌سال‌سابقه کار داشته‌باشند. داوطلبین‌بنشانی‌کریمخان زند- چهارراه ویلا شماره ۱۳۰طبقه دوم مراجعه نمایند.
۱-۱

شرکت تکترون
باحقوق و مزایای مکفی استخدام میکند
۱- چهار نفر خانم‌جهت اپراتوری تلفن
۲- پنج نفر خانم‌ماشین نویس فارسی
متقاضیان بایستی‌حداقل بیش از سه سال‌سابقه کار داشته باشندافرادی که‌به زبان انگلیسی آشنائی‌داشته باشندحق تقدم دارند لطفا جهت مصاحبه از ۵ر۷ صبح تا ۵ر۴ بعدازظهر به‌خیابان عباس‌آباد جنب پمپ بنزین خیابان پاکستان کوچه‌دوم پلاک۱۶مراجعه نمایند .

تعدادی بهیار وکمک پرستار
نیازمندیم درمانگاه غرب تهران تلفن ۹۶۳۰۹۱

شرکت آی. ال. بی کانتینر سرویس استخدام مینماید
۱-حسابدار باحداقل تحصیلات دیپلم و سه سال سابقه کار و حداکثر سن ۳۰ سال.
۲- سکرتر بادو سال سابقه‌کار و اشنائی کامل بزبان انگلیسی وفارسی.
۳- تایپیست فارسی و لاتین بامهارت کافی وحداقل‌تحصیلات دیپلم متوسطه .
داوطلبان میتوانند همه روزه از ساعت ۸ صبح الی ۱۵ به خیابان فیشرآباد (سپهبدزاهدی) شماره ۱۰۸ و ۱۱۰ ساختمان خرم‌طبقه چهارم مراجعه نمایند.
۱-۱

پوشاک شهناز
به تعدادی فروشنده دوشیزه یا بانونیازمند است تلفن ۶۴۱۰۲۷

پیتزاکابوی برای رستوران استخدام میکند

۱- کمک آشپز
۲- کمک گارسن
۳- ظرفشوی
۴- دربان
ادرس : کریمخان زند اول شاه‌عباس رستوران پیتزاکابوی
۱-۲

روزی ۲ ساعت‌کار برای کلیه دانش‌آموزان با درآمد خوب
مجیدیه طبقه‌فوقانی بانک‌عمران پلاک ۴۸۰ گلدسرویس
۱-۱

تعدادی علاقمند حدود سیکل برای دوره کامل نقشه کشی ساختمانی و نقشه برداری پذیرفته میشود تلفن ۳۱۴۸۰۵
۱-۵

خانه‌دار
بیک زن مسلط به خانه داری و آشپزی‌با حقوق مکفی نیازمندیم تلفن ۲۳۰۶۵۱

سکرتر
مسلط به تایپ فارسی و لاتین‌که حداقل۳ سال سابقه کار در قسمت مدیریت شرکتها داشته باشد ، با حقوق‌ومزایای مکفی استخدام میگردد. شاهرضا - مقابل ویلا- کوی کندوان-ساختمان فاراتل

استخدام سکرتر
آشنا به تایپ فارسی ، بایگانی و جوابگوئی تلفن ۶۶۵۸۵۹ ویا۶۴۱۰۸۴

آرایشگر ماهر زن برای کلوپ آمریکائی از شش بعدازظهر با تلفن ۶۲۴۴۷۱تماس بگیرید

پرستار
برای‌پرستاری از یک بانوی سالخورده بطور شبانه روزی به خانمی تحصیل - کرده و با سابقه کار باحقوق‌مکفی نیازمندیم . داوطلبین می - توانند همه روزه از ساعت ۹صبح الی ۱۳ و ۱۶ الی ۱۹ بعداز ظهر با تلفن شماره ۲۶۶۱۴۵ تماس حاصل فرمایند

استخدام پرستار بچه تمام وقت باحقوق و مزایای عالی اریامهر - کاج - خیابان شانزدهم - پلاک ۶۰ طبقه دوم تلفن ۶۵۷۵۲۳
۱-۲ آ-۶۹۵۱

استخدام سکرتر و پیشخدمت
یکنفر بانو جهت جوابگوئی تلفن‌و یکنفر پیشخدمت نیازمندیم تماس با تلفن ۹۲۴۸۵۹ ساعت ۴تا۷ بعد ازظهر
۱-۳ آ-۶۹۴۵

بیک پرستار زن
سن ۴۰ سال ببالا که توانائی نگهداری‌دوبچه را داشته باشد باحقوق‌مکفی تمام‌وقت احتیاج است تلفن ۲۲۳۶۲۴
۱-۱

استخدام‌راننده
دو نفر راننده پایه دو شخصی با حداقل‌سواد ششم ابتدائی و ۲سال سابقه کار مورد نیاز است واجدین شرایط از ساعت ۸ صبح الی ۳ بعدازظهر به شرکت گلوکوزان خیابان ویلا خیابان سپند شماره۴۸ طبقه دوم تلفن های ۸۹۶۸۸۳ و ۸۹۸۳۰۱ مراجعه نمایند ۱۰

تعدادی راننده پایه یک جهت تریلی نیازمندیم تلفن ۹۳۴۵۰۳- ۹۳۴۵۰۴ حقیقی
۱-۳ آ-۱۳۳۸۴

نیاز بهمکاری عده‌ای لیسانسیه
فیزیک، شیمی، ریاضی و زبان انگلیسی داریم تلفن ۹۷۸۲۹۷

استخدام
به یک نفر خانم ماشین نویس برای صبح ها نیازمندیم . تلفن ۸۳۱۰۶۰- ۸۲۹۸۱۰

جواهر سازی تک
بچند نفر دوشیزه یا بانو جهت فراگیری صنعت ظریف جواهر - سازی نیازمندیم ۳۱۴۰۱۹

استخدام سکرتردوشیزه یا بانو تلفن ۶۴۸۳۷۱

دو نفر ویزیتورساختمان با سابقه نیازمندیم ۶۴۸۳۷۱

کارگر کانالساز ولوله‌کش‌شوفاژ استخدام‌می‌شود
تلفن ۷۹۷۰۵۸ و ۷۹۴۶۹۴

بهیار و پزشکیار صبح و عصر نیازمندیم تلفن ۵۵۰۸۵۴

یکنفر راننده پایه دو باسابقه مورد نیاز است تلفن ۸۳۷۹۶۲
۱-۲

مترجم‌انگلیسی‌که ماشین‌نویسی لاتین بداند در هفته یک روز عصرهاباحقوق مکفی نیازمندیم باتلفن ۴-۹۲۱۰۷۱ تماس بگیرید.
۱-۲

راننده
اشنابه زبان انگلیسی مورد نیاز است تلفن ۸۳۳۵۸۸ - ۸۳۳۴۸۸
۱-۴

بیک بانوی آرایشگر ماهر نیازمندیم ۶۳۶۹۹۰
۱-۲

سکرترجوابگوی تلفن نیازمندیم تلفن ۶۴۸۰۰۱
۱-۲

استخدام ماشین نویس فارسی ولاتین
یک شرکت‌معتبر برای کارتمام وقت به یک نفر ماشین نویس فارسی ولاتین با حقوق و مزایای مکفی نیازمند است. متقاضیان لطفا با شماره راهنمای ۴۹۶ روزنامه اطلاعات مکاتبه نمایند .

موسسه تی‌تی‌اس
به تعدادی راننده‌پایه‌دوم‌همگانی نیازمنداست آدرس خیابان آیزنهاور ۲۱ متری جی

بازاریاب دوشیزه یا بانو با حقوق ثابت نیازمندیم تلفن ۷۳۶۲۲۵
۱-۱

تزئینات رویا

بچند نفر نصاب پرده و دکوراسیون نیازمند است تلفن ۸۵۴۰۱۲

استخدام
کارگر
شرکت پاکتان
برای تکمیل کادرخود احتیاج‌به تعدادی کارگر باشرایط زیردارد
۱- تحصیلات ششم ابتدائی
۲- داشتن برگ خاتمه خدمت
واجدین شرایط میتوانند همه روزه‌ازساعت ۱۰ صبح مراجعه نمایند به خیابان روزولت نبش کوچه کورس ساختمان بانک صادرات طبقه سوم .
۱-۲

فقط ۱۸ نفر
پس‌از یکدوره کوتاه آموزش رادیو تلویزیون - نقشه کشی- برق فشار قوی و ماشین‌نویسی فارسی و لاتین مجانا برای کار معرفی میشوند تلفن ۶۴۹۴۹۴

پرستار بچه
دوشیزه یابانو برای پرستاری بچه یکساله شبانه روز مورد نیاز است تلفن ۸۴۲۹۱۶
۱-۲

استخدام سکرتر
دوشیزه یا بانوئی که آشنائی کامل بتایپ فارسی داشته و قادر بجوابگوئی‌تلفن باشدتمام وقت استخدام میشود تلفن ۶۴۰۷۰۲
آ-۶۹۲۱

TYPISTS with good command of English and office experience is required by a reputed company. Send resume to P.O. Box: 2723 (indicating your phone number).

بیک برشکار سری دوز بچگانه نیازمندیم تلفن ۳۰۱۱۴۸

استخدام‌منشی
دو نفر دوشیزه یا بانو جهت امورات تلفنی و سکرتری‌جهت یک‌شرکت معتبر یک‌نفر جهت‌صبح ها و یکنفر جهت عصر ها نیازمندیم صبح‌ها از ساعت ۸ تا ۱۲ با تلفن ۶۶۱۵۸۳ و عصرها از ساعت ۵ الی ۸ با تلفن ۸۹۱۱۰۴ تماس بگیرید.

شریک

برای مدیریت وشراکت موسسه درحال‌تاسیس آرایش‌وزیبائی‌یک خانم باسرمایه یا بدون سرمایه مورد نیاز است صندوق پستی ۷۰۲۱ر۷ تهران .
۱-۳ آ-۶۷۰۱

جویای کار

دیپلمه بازرگانی، خدمت کرده با سابقه‌کار تلفن ۹۳۷۹۸۴

شخصی هندی با دیپلم مدیریت وتسلط کامل بزبان انگلیسی با ۱۴ سال سابقه در کار های دفتری واردات و صادرات ، آگهی ها وبازار فروش و مدیریت کارخانه جویای کار مناسب میباشد باتلفن ۵۲۶۷۶۲ تماس حاصل نمائید.
آ-۶۸۸۹

زن و شوهر بدون بچه وارد بکارهای منزل و آشپزی با ضامن حقوق‌هیجده هزار ریال آماده کارند تلفن ۳۱۱۰۸۰ راهنمای۴۹۷ روزنامه اطلاعات
۱-۲ آ-۶۹۱۷

مهندس راه و ساختمان از آمریکا در رشته‌سازه جویای کار میباشد تلفن ۶۵۲۵۹۷ و ۶۵۳۴۵۰

آموزشگاهها

کلاسهای فشرده
مکالمه
انگلیسی
با متد سمعی‌و بصری‌در سطوح مختلف سازمان آموزشی
خسروی
شاهرضا نرسیده بمیدان شهناز
۷۵۵۹۹۵
۱-۱

ماشین نویسی بیژن
باحسن شهرت میدان ژاله تلفن ۳۴۸۳۸۴

فقط با ۳۵۰ ریال
اصول ماشین نویسی فارسی یا لاتین را در آموزشگاه‌مربانی بیاموزید شاه‌آباد ۳۱۷۱۳۵

تدریس خصوصی

ترسیم رقومی ، تضمینی ۸۵۱۷۲۱

تدریس انگلیسی توسط تحصیلکرده انگلستان ۷۰۸۵۸۰
۱-۴

انگلیسی توسط بانوی انگلیسی و آمریکائی ۸۳۳۳۱۹

شیمی
ششم طبیعی وریاضی تضمینی ۸۵۱۷۲۱

تدریس خصوصی‌توسط دانشجوی آریامهر تلفن ۷۶۳۹۶۶

تدریس کلیه دروس توسط دانشجوی دختر رشته مهندسی دانشگاه آریامهر ۶۸۲۹۰۹

تدریس دروس راهنمائی و نظری توسط دانشجوی‌دانشگاه تربیت‌معلم تلفن ۲۴۱۹۵۵ از ساعت ۹الی۱۲
آ- ۶۷۰۵

تدریس‌خصوصی‌ریاضی توسط دبیر ریاضی تلفن ۳۱۱۰۸۰ راهنمای ۴۹۵ روزنامه اطلاعات
۱-۲ آ-۶۸۲۱

ریاضی . فیزیک ،زبان
در منزل یامحل کار شما تلفن ۳۹۲۸۷۵ عصرها
۱-۳

ریاضیات
و علوم تجربی توسط گروهی متشکل از کارآزموده‌ترین دبیران دبیرستان های تهران آماده‌تدریس درمنزل تلفن ۹۷۶۵۵۴

روزی ۲ تومان
در هرکجا که هستید انگلیسی را بطور خصوصی با نوار های کاست و کتاب بیاموزید تلفن ۳۰۵۲۰۰

انگلیسی توسط معلم آمریکائی
MR. HARRISON
تلفن ۹۳۹۸۹۳

ریاضیات
فیزیک شیمی تضمینی
تلفن ۶۵۵۷۰۵

حتی اگر انگلیسی نمی دانید ۱۰۰ ساعته تضمین می کنیم درحدمکالمه روزمره(خواندن، نوشتن، گرامر و مکالمه) بیاموزید.
تلفن ۹۷۶۵۵۴
۱-۵

شیمی و جبر و مثلثات ۸۵۱۷۲۱

ریاضیات‌دوره راهنمائی و دروس بازرگانی با قیمت مناسب ۶۶۶۴۵۳

کلیه دروس ششم با تضمین قبولی
۶۵۵۷۰۵

ریاضیات فیزیک نظری ۸۵۱۷۲۱

کلیه‌دروس دبستان دبیرستان نظری باتضمین قبولی تلفن ۶۵۲۴۵۷

ریاضیات فیزیک شیمی توسط دانشجویان سال چهارم برق آریامهر ۹۷۸۵۷۴

انگلیسی فرانسه با استادان خارجی‌درمنزل و یا موسسه ۶۵۲۶۵۹

فیزیک و شیمی تضمینی توسط دانشجوی دانشگاه تهران ۶۵۵۴۲۴
۱-۳

تدریس زبان انگلیسی و ریاضی راهنمائی و دوره دوم‌دبیرستان وسیله دانشجوی‌زبان‌و ریاضی تلفن ۷۶۳۷۲۱
۱-۲ آ-۶۸۶۵

تدریس انگلیسی آلمانی توسط تحصیلکرده های انگلستان و آلمان ۷۰۸۵۸۰

کلیه دروس توسط دانشجویان ممتاز وبا تجربه سال چهارم برق آریامهر ۹۷۸۵۷۴

ریاضیات . فیزیک و شیمی راهنمائی - دبیرستان تلفن - ۹۷۲۰۵۶ عصرها
۱-۳ آ- ۶۶۰۳

ریاضیات- فیزیک- شیمی دانشجویان دانشگاه تهران ۳۹۳۲۶۹
۱-۳ آ-۶۷۲۳

انگلیسی فرانسه با استادان خارجی در منزل و یاموسسه ۶۵۵۷۰۵

ریاضیات بخصوص پنجم‌طبیعی دانشجوی دانشگاه پهلوی - ۷۵۴۲۰۷

تدریس خصوصی
توسط دانشجویان‌و مهندسین دانشگاه آریامهر ۹۶۳۰۶۲
۱-۱

نظری ریاضی فیزیک تضمینی تلفن ۹۷۸۲۹۷

زبان انگلیسی تضمینی و کنتراتی تلفن ۹۷۸۲۹۷

ریاضیات فیزیک شیمی و زبان برای راهنمائی نظری پنجم‌و ششم تضمینی تلفن ۹۷۸۲۹۷

دانشجو از انگلستان
تدریس فیزیک و شیمی و انگلیسی تلفن۶۵۹۷۵۵

ریاضیات سوم راهنمائی با تضمین قبولی ۸۵۱۷۲۱

فیزیک مکانیک تضمینی ۸۵۱۷۲۱

تدریس خصوصی
راهنمائی-نظری دبیرستانی
توسط دانشجوی مهندسی دانشگاه تهران تلفن ۷۶۲۹۵۲
۱-۱

انگلیسی
کنتراتی تضمینی ۶۵۲۶۵۹

خصوصی نظری **ریاضیات** راهنمائی ۶۶۰۷۷۹

تدریس تضمینی کلیه دروس توسط دانشجوی آریامهر تلفن۹۶۷۵۰۷

مکالمه انگلیسی
۳۰ ساعته ۸۴۳۵۴۸

انگلیسی مکالمه گرامر کنتراتی و تضمینی ۸۵۱۷۲۱

انگلیسی کنتراتی
۸۴۳۵۴۸

تجدیدی تقویتی
راهنمائی نظری‌دبیرستان
۹۳۹۸۹۳

انگلیسی
کنتراتی تضمینی ۶۵۲۴۵۷

تدریس خصوصی توسط دانشجویان دانشگاه اریامهر وملی (تضمینی) تلفن ۹۵۰۹۱۴

ریاضیات
شیمی فیزیک
نظری راهنمائی‌پنجم و ششم با تضمین قبولی در شهریور ۸۵۱۷۲۱
۱-۱۰

نظری راهنمائی پنجم و ششم با تضمین قبولی در شهریور ۸۵۱۷۲۱

دروس نظری- راهنمائی- دبستان - تضمینی توسط دانشجوی سال سوم فنی تلفن ۹۵۵۴۹۳
۱-۲ آ-۶۹۲۵

تدریس ریاضیات
فیزیک - شیمی
توسط دانشجوی مجرب دانشگاه تهران تلفن ۲۳۲۴۹۷
۱-۱

مکالمه ۹۶ ساعته کنتراتی ۸۳۳۳۱۹

تدریس خصوصی
راهنمائی-نظری دبیرستانی
توسط دانشجوی مهندسی دانشگاه تهران تلفن ۲۳۱۵۲۲
۱-۱

تدریس رسم فنی ساختمان توسط دانشجویان فنی تلفن ۸۴۷۰۵۵

آگهی استخدام

شرکتهای وابسته به گروه صنعتی مینو به همکاری دعوت می‌کند :

کارمند کارگزینی
دیپلمه «مرد» باحداقل یکسال سابقه

کارمنددفتری
دیپلمه «خانم» آشنا به تایپ فارسی

کارمنددیپلمه
مرد برای قسمت کنترل مرغوبیت حاضربکار در دوشیفت شب وروز «نوبتکاری»

کارمند
مرد- حدود دیپلم برای تصدی کاردکس

مأمورخرید
با تحصیلات حدود دیپلم و سابقه‌کار خرید

مسئول‌امورحفاظت
تحصیلات حدود دیپلم با دوسال سابقه کار

واجدین شرایطروزسه‌شنبه ۲۲و۲۴ر۳۵بین‌ساعت ۸صبح تا۳ بعدازظهر به محل شرکت خوراک : فردوسی شمالی - خیابان کوشک-چهارراه ارباب‌جمشید مراجعه فرمایند .

هتل اینترکنتیننتال تهران

به اشخاص باتجربه و بااطلاعات کافی برای
۱- اداره امور کارگزینی هتل
۲- اداره امور انتظامات هتل
احتیاج دارد . دانستن زبان انگلیسی یکی‌از شرایط استخدام است داوطلبین میتوانندجهت کسب‌اطلاعات بیشتر از ساعت ۱۰تا۱۱ و ۳ تا۴ بعدازظهر با تلفن های ۲۹- ۶۵۵۰۲۱ - و ۲۹- ۶۵۷۰۲۱ و ۲۹- ۶۵۶۰۲۱ داخلی ۱۷۱ تماس بگیرند .

مکانیک

دستگاههای برودتی
گروه صنعتی مینو یک‌نفر مکانیک دستگاه های برودتی را با شرایط زیر بهمکاری دعوت میکند:
۱- داشتن حداقل ۵سال سابقه در تعمیرات‌و نگهداری دستگاههای برودتی
۲- حداقل تحصیلات ششم ابتدائی
۳- داشتن برگ خاتمه خدمت نظام یا معافی دائم غیر پزشکی .
واجدین شرایط می‌توانند همه‌روزه از ساعت ۸صبح الی ۵ بعدازظهر به کارخانجات گروه صنعتی مینو در کیلومتر ۱۴ جاده‌شمالی کرج مراجعه نمایند .

شرکت‌زیباسازایران

به دوشیزه یا بانوئی که به ماشین‌نویسی فارسی تسلط کافی داشته باشد نیازمند است باتلفن های ۶۴۶۰۲۲ و ۶۴۴۰۷۲ تماس بگیرید

دعوت مجمع عمومی‌فوق‌العاده شرکت‌پاکاژینک (سهامی خاص)
بدینوسیله از کلیه سهامداران شرکت سهامی خاص پاکاژینک (سهامی خاص) دعوت میشود که برای تشکیل مجمع عمومی فوق‌العاده در ساعت ۵ بعد از ظهر دوم مرداد ماه ۲۵۳۵ در محل شرکت واقع در خیابان جم کوی‌عدائن شماره ۴۹ حضور بهمرسانند.
دستور جلسه:
تغییر بعضی از مواد اساسنامه .
۱- موضوع شرکت.
۲-افزایش سرمایه .
۳- طرح و اتخاذ تصمیم در مواردی که از طرف هیئت مدیره لزوما مطرح میگردد.
شرکت پاکاژینک (سهامی خاص)

نیازمندیهای اطلاعات

برای دادن آگهی تلفنی باشماره‌های ذیل تماس حاصل فرمائید

تلفنهای: ۳۰۳۷۰۲-۳۱۱۲۱۹-۳۱۱۲۲۵-۳۱۱۲۲۴

آگهی استخدام

شرکت صنایع هواپیمائی ایران

افراد ذیل را بهمکاری دعوت مینماید:

۱ـ سکرتر: دیپلم دبیرستان و آشنائی کافی به زبان انگلیسی و حداقل سه سال تجربه در حرفه مربوطه.

۲ـ حسابدار: حداقل دیپلم دبیرستان و ۳ـ۲ سال تجربه در امور حسابداری و آشنائی کافی به زبان انگلیسی

از واجدین شرایط دعوت می شود همه روزه باستثنای پنجشنبه به کارگزینی شرکت واقع در خیابان پهلوی- جنب پارک ساعی شماره ۱٫۵۲۳ بین ساعات ۸٫۵ الی ۱۱٫۵ صبح و ۱۳٫۵ الی ۱۵ بعد ازظهر مراجعه نمایند.

شرکت نفت پارس

PARS OIL CO.

شرکت نفت پارس استخدام مینماید

۱ـ برقکار
۲ـ راننده لیفتراک
۳ـ کارگر ساده باسواد خواندن و نوشتن

پذیرفته شدگان از حقوق مکفی ، سودویژه قابل توجه - و ام- شرکت تعاونی- غذای ارزان ایاب وذهاب رایگان - کمک مائلمندی- کمک هزینه مسکن و سایر امکانات رفاهی برخوردار خواهند بود.

نشانی : کیلو متر ۲۷ جاده تهران - کرج بعد از دو راهی کارو آنسرا سنگ پالایشگاه نفت پارس

آگهی استخدام

شرکت سهامی الکتریک ایران رشت

برای کادر آموزش حرفه قالبسازی کارخانه الکتریک رشت ۳۰ نفر کارآموز با شرایط زیر میپذیرد .

۱ـ حداکثر سن ۱۶ سال تمام
۲ـ دارابودن گواهینامه قبولی پایان دوره راهنمائی مدت کارآموزی سه‌سال در محل کارخانه زیر نظر متخصصین ایرانی و آلمانی انجام خواهد پذیرفت کارآموزان درمدت آموزش سال اول ماهیانه ۱٫۵۰۰ ریال سال دوم ۲٫۵۰۰ ریال سال سوم ۵٫۰۰۰ ریال حقوق کارآموزی دریافت خواهند کرد بعلاوه از مزایای کانتین مجانی و لباس کار و همچنین سودویژه و مرخصی سالیانه برخوردار خواهند بود در پایان سه‌سال دوره آموزش درصورت احراز موفقیت در امتحانات با حقوق ۹٫۸۰۰ ریال در شش‌ماهه اول به‌استخدام رسمی شرکت درخواهند آمد افزایش حقوق در شش ماهه دوم و سالهای بعد طبق ضوابط شرکت و ابراز لیاقت و استعداد آقایان خواهد بود (داوطلبین مقیم شهرستان رشت- حق تقدم خواهند داشت)

داوطلبین میتوانند برای ثبت نام همه‌روزه تا پایان شهریورماه ازساعت ۹ صبح تا ۱۲ بکارخانه الکتریک ایران رشت واقع در شهرستان رشت جنب باغ محتشم مراجعه فرمایند .

دعوت به همکاری

دیپلمه فنی الکترونیک یا برق خدمت کرده ۶ نفر

تلفنچی باحداقل یکسال سابقه کار ۳ نفر

متقاضیان میتوانند به خیابان شاه روبروی کوچه‌لاله ساختمان مرکز ماشینهای اداری ایران مراجعه یا باتلفن های ۶۶۴۱۴۵- ۶۶۴۳۴۵ تماس بگیرند .

آگهی استخدام

۱ـ میکانیک ماشین آلات سنگین - ۱ نفر
۲ـ ماشین نویس و تلفنچی- ۱ نفر

تلفن ۸۴۴۹۸۵

نیروی دریائی شاهنشاهی

آگهی استخدام

نیروی دریائی شاهنشاهی تعدادی غیرنظامی باتخصص‌های مهندس (برق ،الکترونیک) راجهت پایگاه دریائی بندرپهلوی باحقوق ومزایای عالی استخدام می نماید .

داوطلبین می توانند جهت کسب اطلاعات بیشتر بمعاونت پرسنل (مدیریت استخدام) واقع در خیابان سپهبد زاهدی جنب مسجدالرحمن مراجعه نمایند . م‌الف ۶۲۲۰

کارخانه‌های صنعتی

آزمایش

استخدام مینماید

۱ـ لیسانسیه بازرگانی با یک سال سابقه کار
۲ـ دیپلم بازرگانی با دو سال سابقه‌کار
۳ـ تعدادی دیپلمه برای امور حسابداری

داوطلبین باید دارای برگ معافی غیر پزشکی باشند.
کارخانه های صنعتی آزمایش کیلومتر ۱۲ جاده آبعلی قسمت پرسنل مراجعه شود.

استخدام فوری

شرکت انتروپوز جهت کاردرشهرستانها

بافراد زیر احتیاج فوری دارد :

۱ـ راننده سایدبوم
۲ـ اوپراتور رادیو باآشنائی کامل به زبان فرانسه

آدرس : تهران - خیابان آناتول فرانس ، شماره ۹۹ طبقه همکف کارگزینی

کارگر ساده

باحقوق خوب و برخورداری از بیمه کامل درمانی وبازنشستگی ، تسهیلات خرید از شرکت تعاونی مصرف ، برخورداری از سودویژه بمبلغ قابل ملاحظه استفاده از غذای مناسب و ارزان ،استفاده از سرویس ایاب وذهاب

متقاضیان میتوانند به شرکت رنگسازی دیروپ کیلو متر ۲۰ جاده مخصوص کرج مراجعه نمایند.

استخدام

دیپلمه تحصیلدار، راننده

افراد واجد شرایط زیر برای کار تمام‌وقت با حقوق و مزایای شایسته استخدام میشوند .

۱ـ ۱۰ نفر دیپلمه با داشتن استعداد فراگیری کافی.
۲ـ چندنفر تحصیلدار باگواهینامه پایه ۲ و داشتن تضمین کافی .
۳ـ چند نفر راننده پایه ۲ باداشتن حداقل تحصیلات ششم ابتدائی و ضامن معتبر وحداکثر سن ۴۰ سال .

داشتن برگ انجام خدمت نظام‌وظیفه یامعافی ضروریست .

لطفا ازساعت ۸ صبح الی ۷ بعدازظهر به آدرس دوپار جاده مخصوص کرج کیلومتر ۲۲ روبروی کارخانه ژیان مراجعه نمایند .

کارخانه تولیدی آردل

تعدادی کارگر زن یا مرد معاف ازخدمت با شرائط زیر استخدام مینماید .

۱ـ حداقل حقوق از ۶۰۰۰ تا ۶۵۰۰ ریال
۲ـ پاداش تولید معادل ۱۴ ماه درسال که هرماه با حقوق پرداخت میگردد معادل ۲۰۰۰ ریال
۳ـ استفاده از غذای گرم مجانی و حمام
۴ـ استفاده ازسرویس رفت‌وآمد از ۶ نقطه‌شهر
۵ـ رعایت قانون تامین اجتماعی و قوانین کار

واجدین شرائط میتوانند از مسیرسرآسیاب مهرآباد امتداد کارخانجات جنرال و کارتن‌سازی بعداز کارخانه نوظهور مراجعه نمایند .

شرکت ساختمانی به دوشیزه یا بانوی ماشین نویس فارسی برای تمام وقت احتیاج دارد . داوطلبین از ساعت ۸ الی ۱۲ و ۱۶½ تا ۱۹ به خیابان بهار شمالی کوچه بختیار پلاک ۳۲ طبقه سوم مراجعه نمایند

استخدام

یك سازمان درحال توسعه سریع احتیاج به بیست نفر دیپلمه فعال ازبین دارندگان دیپلمه های ریاضی ، طبیعی و ادبی و فنی دارد .

واجدین شرایط درصورت استخدام ازحقوق و مزایای مکفی سود ویژه، عیدی و پاداش و وام مسکن و سایر مزایا بهره‌مند خواهند شد .

داوطلبین در صورتیکه موانع استخدامی نداشته باشند میتوانند مشخصات خودرا به راهنمای شماره ۴۹۳ اطلاعات ارسال نمایند .

بچندنفر مهندس آرشیتکت

و دانشجو معماری برای کار تمام وقت در تهران نیازمندیم تلفن ۸۹۶۷۱۶ و ۸۹۷۵۴۴ و ۸۹۵۳۲۵

گروه صنعتی بهشهر درتهران

افراد ذیل را استخدام مینماید.

۱ـ حسابدار مالی دیپلم باحداقل دو سال تجربه
۲ـ ماشین نویس دو زبانه باآشنائی کافی به زبان انگلیسی
۳ـ نامه رسان باتحصیلات ششم ابتدائی و گواهینامه موتور سیکلت

واجدین شرایط به نشانی خیابان سپهبد زاهدی شماره ۷۰ امور کارمندان مراجعه نمایند.

کارخانجات یخچال‌سازی پارس ماشین

تعداد ۳۵ نفر

کارگر ساده

برای قسمتهای فلزکاری رنك‌کاری مونتاژ و تعمیرات یخچال باحقوق ومزایای عالی استخدام می‌نماید .

جاده مخصوص کرج روبروی پل جدیدفرودگاه خیابان یکم بیمه (جنب کارخانه ساکام) تلفن ۹۵۳۰۷۵

شرکت سهامی جنرال تایر ورابر ایران

تعداد چندنفر کارگر برقکار ، مکانیك ،لوله‌کش، تراشکار، کارگر ابزار دقیق و کارگرساده واجد شرایط را استخدام می‌نماید .

متقاضیان همه‌روزه در ساعات اداری باستثناء روزهای پنجشنبه و جمعه باداره کارگزینی واقع در جاده مخصوص کرج کیلومتر ۶ مراجعه نمایند.

CIVIL ENGINEERING CONTRACTORS NUCLEAR POWER PLANT IRAN 1 & 2

PURCHASER

is offering the following position in Bushehr:

for local market, English language, experience in purchasing, good knowledge of the Iranian market, also good knowledge of spare parts, tools and material.
Should have the capability of negotiating with vendors according to the principles of our Site office as finding best prices, best quality or alternative products.
Salary commensurates with experience.
Applicants must be of Iranian nationality.
Please submit your applications with copies of testimonials to our Tehran office, Nr. 93 Razi Street, Corner France Ave.
P.O. Box 41-869, 14155 Tehran.

شرکت فسان استخدام مینماید

کارگر باسابقه بامور سیمکشی و لوله‌کشی ،برق‌وکار ، زیر کار باحقوق مکفی استخدام مینماید.

داوطلبان بشرکت فسان خیابان آناتول فرانس شماره ۹۹ طبقه اول اطاق شماره ۱۵ مراجعه نمایند.

شیروخورشید سرخ ایران

پذیرش لیسانسیه زن جهت کادر افسری نیروی دریائی شاهنشاهی

نیروی دریائی شاهنشاهی جهت تکمیل کادر افسری خود تعدادی لیسانسیه زن از طریق مصاحبه بصورت نظامی استخدام مینماید ضمنا دانشجویانی که ترم آخر دوره لیسانس خودرا میگذرانند نیز میتوانند بامعرفی نامه از دانشکده مربوطه خود در این نیرو استخدام شوند واجدین شرایط پس از طی دوره کوتاه مدت زبان در نیروی دریائی شاهنشاهی برای مدت یکسال بمنظور گذراندن دوره تعلیمات نظامی به امریکا اعزام و سپس بدرجه ناوبان دومی مفتخر خواهند شد .

حداکثر سن برای داوطلبین ۲۶ سال میباشد وچنانچه دوره خدمات اجتماعی زنان راطی کرده باشند یکسال بحداکثر سن آنان اضافه میشود.

داوطلبان میتوانند همه روزه جز ایام تعطیل به پرسنل نیروی دریائی شاهنشاهی مدیریت استخدام واقع درخیابان سپهبد زاهدی جنب مسجدالرحمن مراجعه نمایند.
م‌الف ۲۵۵۴

یک شرکت تولیدی برای خدمت در کارخانجات خود در آبیک احتیاج به افراد زیردارد:

متخصص ماشین بخار
متخصص اتوکلاو
متخصص سنگ‌شکن
تکنیسین شیمی
متخصص کار باماشین نقطه جوش
کارگر فنی باسابقه کار روی ماشین آلات
فارغ‌التحصیل هنرستان و آموزشگاه صنعتی

متقاضیان میتوانند روزهای دوشنبه ۲۱ و سه شنبه ۲۲ تیر از ساعت ۱۰ تا ۱ و از ۵ تا ۷ بعد ازظهر روز پنجشنبه ۲۴ تیر از ساعت ۹½ تا ۱۲ صبح بشرکت سیپورکس ایران خیابان - خردمند شمالی- کوچه چهارم - شماره ۷ مراجعه فرمایند.

شرکت سهامی خاص سیپورکس ایران

تکنولوگ

مشاوران مهندسی و صنعتی

وابسته به سازمان گسترش و نوسازی صنایع ایران باحقوق و مزایای عالی استخدام مینماید:

۱ـ منشی
باتحصیلات تخصصی و تسلط کامل بزبان انگلیسی
۲ـ ماشین نویس لاتین با تجربه
۳ـ ماشین نویس فارسی با تجربه

واجدین شرایط میتوانند بخیابان پهلوی نبش جام‌جم مراجعه نمایند . تلفن ۲۹۴۱۱۱

کارخانه علاءالدین ایران افراد زیر را به همکاری دعوت مینماید :

۱ـ منشی مسلط به تایپ فارسی ولاتین
۲ـ حسابدار با دوسال سابقه کار در (سند نویسی و دفترنویسی)
۳ـ پرسکار با سابقه‌کار
۴ـ کارگر ساده

از متقاضیان واجد شرایط تقاضا میشود در ساعات اداری به کارگزینی علاءالدین واقع در کیلومتر ۱۴ جاده مخصوص کرج مراجعه نمایند.

مهندسین مشاور محسنین و همکاران

برای نظارت کارگاه نزدیك تهران و نزدیك اصفهان احتیاج باشخاص زیر دارد

۱ـ مهندس سیویل ارشد و همچنین مهندس برق فشارقوی حداقل ۵ سال سابقه کار و آشنائی کامل بزبان انگلیسی
۲ـ مهندس سیویل با سابقه کار
۳ـ تکنیسین درجه ۱

واجدین شرایط برای مصاحبه باتلفن ۶۲۵۳۲۷ مراجعه فرمایند

شرکت اینترنشنال هاوزینگ ایران

بیك نفر مکانیك باتجربه که وارد به‌تعمیر جرثقیل- دامپر- بتونیر- وسائط نقلیه باشد .

جهت خدمت درکارگاه بندرعباس مورداحتیاج میباشد علاقمندان باتلفن‌های ۸۹۴۴۷۳- ۸۹۷۴۴۰ تماس حاصل نمایند .

PLP

شرکت سهامی خاص پی،ال،پی برای تکمیل کادر پرسنلی مرکز خدمات ماشینی خود افراد ذیل را استخدام مینماید

۱ـ برنامه‌نویس آشنا بزبان PL/I با حداقل دو سال سابقه کار
۲ـ اپراتور کامپیوتر باآشنائی کامل به DOS/VS و حداقل دوسال سابقه کار باسری ۳۷۰

از داوطلبان واجد شرایط تقاضا میشود برای تکمیل نمودن فرمهای مخصوص و مصاحبه به محل شرکت واقع در کیلومتر ۱۸ جاده مخصوص کرج اداراه کارگزینی مراجعه نمایند.

موسسه تولیدی بین‌المللی

درتهران افراد زیر را باحقوق و مزایای قابل توجه برای شیفت شب بهمکاری دعوت مینماید.

۱ـ مدیر لابراتوار یك نفر
۲ـ مدیر تعمیرات کارخانه یکنفر
۳ـ فورمن دو نفر

شرایط استخدام : آشنائی به زبان انگلیسی دارابودن معافی یا برگ خاتمه خدمت داشتن تجربیات کافی در رشته های فوق

از واجدین شرایط تقاضا دارد درخواست خود را با مشخصات کامل و سوابق کار ضمن تعیین آدرس و شماره تلفن به‌صندوق پستی شماره ۱۱۴۳-۱۴ تهران شعبه دانشگاه ارسال دارندنامه های رسیده کاملا محرمانه‌تلقی میشود

شرکت علاءالدین ایران بکارمندان ذیل احتیاج دارد

۱ـ کارمند سفارشات‌خارجی باحداقل یکسال سابقه کار مسلط به نامه‌نگاری بازرگانی (به زبان انگلیسی)
۲ـ سرپرست مونتاژ: حداقل سه‌سال سابقه‌کار

از متقاضیان واجد شرایط تقاضا می‌شوددر ساعات اداری به کارگزینی علاءالدین واقع در کیلومتر ۱۴ جاده مخصوص کرج مراجعه نمایند.

کشتی رانی ملی آریا

چند نفر ماشین‌نویس فارسی ولاتین رابهمکاری دعوت مینماید .

از داوطلبان خواهشمند است همه‌روزه از ساعت ۸ الی ۱۳ واز ۱۶ الی ۱۸ بکارگزینی شرکت واقع‌درخیابان شاه‌عباس پلاك ۱۲۷ مراجعه فرمایند .

کارگزینی کشتیرانی ملی آریا

CIVICON engineering consultants requires young man preferably with some accounting experience. Knowledge of spoken and written English and Farsi essential. Must have performed military service or have exemption certificate. Telephone 622471 between 7 a.m. and 3 p.m. for an appointment.

آگهی استخدام

شرکت صنایع الکتریکی البرز

بیکنفر سرپرست انبار که دارای شرایط‌ذیل باشد نیازمند است .

۱ـ داشتن تجربه‌کافی درامور انبارداری‌مدرن با اصول کاردکس
۲ـ داشتن معلومات حداقل دیپلم متوسطه
۳ـ ماکزیمم سن چهل سال
۴ـ داشتن ورقه خاتمه خدمت یا معافیت‌ازآن

داوطلبین با دردست‌داشتن مدارك‌لازم‌میتوانند همه‌روزه از ساعت ۷ الی ۲ بعدازظهر بکارگزینی شرکت واقع درجاده‌آرامگاه‌جنب مسجدنورملکان شماره ۲۵۷ مراجعه نمایند .

استخدام کارگر

شرکت کفش جم

به تعدادی کارگر ساده زن ومرد (آقایان دارای برك معافی یا پایان خدمت) نیازمند است .

۱ـ حقوق ومزایای عالی
۲ـ پاداش ماهیانه
۳ـ سود ویژه سالیانه
۴ـ یك وعده غذای گرم
۵ـ سرویس ایاب وذهاب مجانی
۶ـ برخورداری ازبیمه کامل درمانی وبازنشستگی وخدمات درمانی
۷ـ امکان خرید از شرکت تعاونی ومصرف باقیمت ارزان

متقاضیان میتوانند همه روزه بغیر از ایام تعطیل از ساعت ۶ صبح الی ۴ بعداز ظهر به کارگزینی شرکت واقع‌درکیلومتر ۲۴ جاده مخصوص کرج کارخانه کفش جم مراجعه نمایند

PAN AMERICAN WORLD AIRWAYS
require
RAPP/OPERATION AGENT

Should be experienced and capable of handling department independently after trial period. Fluent in Farsi and English, military exemption. Promotion possibilities and travel privileges. Apply in person to personnel Dept., Pan American Airways, Shah Reza at Villa, 2nd floor.

PAN AMERICAN WORLD AIRWAYS
require
CATERING AGENT

Should be experienced and career oriented with fluent knowledge of Farsi and English, military exempted. Promotion possibilities and travel privileges.
Apply in person to Personnel Dept. Pan American Airways, Shah Reza at Villa, 2nd floor.

نیازمندیهای اطلاعات

برای دادن آگهی تلفنی باشماره‌های ذیل تماس حاصل فرمائید

تلفنهای: ۳۱۲۴۱۳-۳۱۱۲۲۷

تزئینات و دکوراسیون

۳ تومان
گلبوش ـ کرکره و موکت
پاروزی۲ تومان کاغذ دیواری
ساناز
۹۲۳۹۲۰

با۳ تومان
پاروزی ۳ تومان منزل ومحل‌کار
خودرا بابهترین انواع کاغذ
دیواری ـ موکت و کفپوش‌تزئین
فرمائید.

تزئینات مارال
۶۵۶۴۳۲

تزئینات پیمان
انجام کلیه امور تزئینات
۹۴۰۳۰۸ ـ ۹۷۱۸۱۵

شما
فقط‌بایک تلفن میتوانیدخدمات
ما: انواع‌کاغذ دیواری موکت
پرده کفپوش‌رو نقاشی ساختمان
را با قیمت تجارتی و نصب
فوری در خدمت بگیرید ایران
موناکو تلفن ۳۱۸۸۶۵
۱ـ۳

تزئینات اطلس
سفارش انواع موکت ،پارکت
کفپوش فرشهای موکتی انواع
پرده رابپذیرفته در کوتاهترین
مدت وارزانترین قیمت انجام
میدهد. چهارراه فرح شمالی
تلفن ۸۴۲۶۱۴

موکت
قابل توجه
سازمانهای
تزئیناتی
موکت کبریتی فرم‌دار
وارد شد، بقیمت‌تجارتی
۸۲۵۲۵۴

برای ساختمان‌شما

پاکتان
انجام کلیه امور نظافتی
نقاشی و دکوراسیون
ساختمان ۸۳۸۱۷۲ و
۸۲۴۵۸۱

چکه سقف
ایزو لاسیون پشت بام در ۵و۷
لایه بدون کندن عایق قبلی‌با
تضمین ۷۵۰۶۲۴

اسفالت کاری
قیرگونی پشت‌بام با
تضمین ۳۵۲۶۰۲

نصب فوری
داربست فلزی
فردوس
۷۳۴۲۱۸

نقد و اقساط
نوسازی و تعمیرات ساختمان
سیمانکاری آسفالت نقاشی و
خاکبرداری ۸۵۹۶۴۸
۱ـ۱۰

داربست فلزی رویال استاج
فروش انواع بستخوداربست
۸۵۹۲۵۴

رابیتز
فروش و نصب سقفهای کاذب
تلفنهای ۸۱ـ۷۶۱۲۸۰

سمپاشی آناهیتا
۷۳۵۳۰۷

نقاشی ، آسفالت با
تضمین ۸۹۰۷۳۲

دفتر ساختمانی و
نقشه‌کشی
کیوان
تلفن ۷۹۷۸۶۹

سیاه‌وسپید
نقاشی ساختمان ، موکت،کاغذ
دیواری بانصب فوری۸۲۷۷۱۹

قیرانودی‌واسفالت‌کاری
۷۳۳۷۴۴ ـ ۷۳۱۳۷۰

پیچ‌کاری سنگ‌های
ساختمان تلفن ۹۳۵۱۳۷

شرکت سامکس
نصب داربست فلزی در
اسرع وقت تلفن‌های
۶۶۶۸۷۲ و ۶۴۸۶۷۹ و
۳۱۴۶۷۹

اسفالت وعایق
شمیران ـ قلهک ـ تلفن
۲۶۱۳۲۷

آسفالت ۹۳۰۸۹۰
۱ـ۱۳

شستشوی مبل وفرش
دوراکلین‌سرویس‌آمریکا
تلفن های رزرو وقت
۸۴۵۶۸۳ ـ ۸۴۸۳۹۶ ـ
۸۴۸۳۹۵

آر.یو انگلیش سرویس
R.U. English service
خشکشوئی.موکت
فرش.مبلمان.پرده
وتشک انوممبیل درمحل
۸۴۳۸۴۵

قالیشوئی و رفوگری
شمسائی ۳۹۳۴۶۴

پیام کلین
پیام‌آور پاکی و نظافت
خشکشوئی مبلمان ،
موکت، پرده،فرش‌داخل
اتومبیل در محل تلفنهای
۸۵۳۰۳۱ـ ۸۵۳۰۳۲

قالیشوئی شمس
شستشوی فرش بادستگاه های
مدرن‌قالیشوئی و قیمت‌مناسب‌تلفن
۹۵۲۷۱۶
۱ـ۱

دیاموند سرویس
اکسپرس
خشکشوئی مبلمان ،
موکت ، پرده ، تشک
اتومبیل ، نظافت کلیه
ساختمان‌تلفن۷۶۹۷۲۵

قالیشوئی
شربت‌اوغلی
۵۲۳۲۰۳-۹۲۶۱۸۹

آناهیتاسرویس‌بزرگترین
خشکشوئی‌مبلمان‌فرش‌موکت‌پرده
۷۳۵۳۰۷

کارخانه قالیشوئی
زمرد ۶۶۳۸۰۳

شرکت ایران پالاگر
شستشوی کلیه قسمتهای
ساختمان موکت، مبلمان، تشک
اتومبیل در محل باموادمنحصر
بفرد
تلفن ۷۵۵۷۷۹ و ۷۵۷۳۶۹

قالیشوئی بیوک
به سرپرستی
داریوش
مجهزبه تمام دستگاههای مدرن
قالیشوئی فنی متری ۸۰ریال
رنگبرداری و رفوگری‌پذیرفته
میشود ۵۵۱۳۶۰ و ۹۷۷۱۱۸
۱ـ۲۶

کلین‌سرویس‌مهر
اولین موسسه خشکشوئی
مبلمان فرش موکت بادستگاه
تلفن ۹۵۲۵۴۶

پاکتان
شستشوی فرش موکت
در محل تلفن ۸۲۴۵۸۱

قالیشوئی رضوان ۳۵۲۶۸۷

قالیشوئی‌دی(طهمورثی)
۵۹۶۹۷

کارخانه قالیشوئی‌اطلس
تلفن ۹۵۲۵۴۶ و ۹۷۵۴۳۰

تعمیر تلویزیون
تعمیرگاه مجازتلویزیون
شاوپ لورنس
فیلیپس
نصب آنتن تمام کانال
(۳۴۱۲۹۸)

سرویس
شاوپ‌لورنس
نصب‌آنتن‌های‌تمام‌کانال
۳۴۵۶۶۱

تلویزیون شما فوری در
منزل تعمیر می‌شود
۲۷۴۷۷۰

تعمیرگاه مجازتلویزیون
شاوپ لورنس ـ فیلیپس
آر.تی.آی نصب آنتن‌تمام کانال
۳۳۸۱۱۳

تعمیروسرویس شوفاژ
نصب شوفاژ و تهویه مطبوع
وآب رسانی شرکت مکرول
۸۲۲۷۸۸

نصب و تعمیر شوفاژ و کولر
۷۹۶۱۰۳

نصب و سرویس شوفاژ تهویه‌ـ
کولر وکانال ۸۹۱۷۴۸ـ۸۹۴۱۰۱

تاپ دیوترم
نصب و سرویس کولر
کانال کشی و شوفاژ
۷۶۸۸۲۶ و ۷۶۴۴۰۳

شرکت ساوتر
نصب و سرویس شوفاژ
وتهویه‌مطبوع‌باتکنیك و
شرایط بهتر ۳۹۲۵۸۵

سازمان فنی کلاد
نصب و سرویس فوری کولر
شوفاژ، لوله‌بازکنی و تعمیرات
تلفن
۷۶۰۶۲۷ و ۷۶۳۴۷۲

تعمیروسرویس یخچال
تعمیرگاه‌یخچال فریجیدر
اثاث یدکی موجود ۸۴۸۷۰۶

تعمیرگاه یخچال سید
حسین تعمیر هرنوع
یخچال ، ماشین ـ
لباسشوئی و آبگرمکن
۲۴۲۴۳۸

شرکت پارانوش
PARA NUSH CO
طراحی . لوله‌کشی . نصب و
نگهداری هوفاژ و تاسیسات آب و
برق تلفن ۸۲۵۰۶۰

تعمیرات انواع یخچال تلفن
۷۳۰۰۶۷ و ۷۳۹۲۸۵

تعمیروسرویس لوازم‌منزل
سرویس تعمیرکولربرق
تلفن اف اف تلفن
۶۶۴۲۵۰

سرویس و تعمیر کولر
۳۱۸۷۴۰

سازمان فنی ۱۱۰
سرویس کولر ، تعویض
پوشال ، کانال‌کشی ،
نصب کولر تلفن :
۷۶۰۹۹۳
۷۶۵۸۹۴

سرویس و تعمیر کولر
۳۱۴۷۲۵

نصب کولر۶۳۶۳۷۹

تعمیرات لباسشوئی‌و
کولر
۳۱۴۹۷۷

نصب و سرویس کولر
تعویض‌پوشال ۷۵۵۷۰۹

تعمیر انواع
لباسشوئی ۷۶۴۰۳۰

سرویس کولر
تلفن ۷۳۰۰۶۷ و ۷۳۹۲۸۵

سرویس و نصب کولر
و تعویض پوشال تلفن
۳۶۲۱۱۶

راه‌اندازی‌و سرویس و نگهداری
تیلر دیگ‌بخارو دیگ آبگرمکن
تلفن ۹۷۹۲۳۷

راهنمای سرویس
ارنست
در سراسر کشور
۹۶۲۰۴۵
از ساعت ۷½ صبح تا ۱½ بعدازظهر

لوله کشی گاز
لوله کشی
گازمنازل
باتائید شرکت ملی گاز
شرکت . ان. کی. تکنیک
۸۵۳۹۹۴ ـ ۸۴۹۷۹۲

نصب نگهداری تعمیرات
شوفاژ تهویه باشرایط
بهتر شرکت روفتاپ
۸۵۸۰۱۹

لوله‌کشی گاز باتائید شرکت‌ملی
گاز آتی‌بی ۸۹۱۷۴۸ و۸۹۴۱۰۱

لوله‌کشی‌گاز خانگی ، تجارتی
وصنعتی باتائید شرکت ملی‌گاز
تهران‌گاز ۵۵۱۵۷۵

بانظارت‌و تائید شرکت ملی‌گاز
۸۲۴۳۸۰
شرکت مهندسی تکنوالیزه

شرکت سارتر
طراح و مجری پروژه‌های
گازرسانی ۳۹۲۵۸۵

لوله‌کشی گاز با تائید
شرکت گاز بیمتال
۸۴۴۲۴۹

گاز مرکزی
لوله‌کشی‌گازباتائیدشرکت‌ملی‌گاز
۸۴۸۸۰۴

لوله‌کشی گاز با تائید شرکت
ملی گاز ایران
۸۵۵۷۶۶

خدمات مهندسی گاز
۶۶۵۵۹۰
شرکت تنگستان ۸۳۴۸۳۴
محاسبه تهیه نقشه ولوله‌کشی
گاز طبق استاندارد و تائید
شرکت ملی گاز

کارگاه فنی امید
لوله‌کشی گاز ، شوفاژ ، آب
جهت تهران و شهرستان
تلفن ۷۳۶۲۳۹
۱ـ۱

لوله بازکنی
لوله‌بازکنی فوری ۲۵ تومان
فوری یکساعته ۷۶۵۲۴۴

لوله‌بازکنی‌ولوله‌کشی
مقدم ۹۲۵۲۷۴

لوله‌بازکنی فوری
سعدی ۳۵۵۴۷۳

لوله‌بازکنی شبانه‌روزی
روزولت
۶۴۷۱۴۳

لوله‌بازکنی
تلفن ۸۵۹۶۴۸

تخلیه چاه و لوله‌بازکنی
فوری ۶۶۷۹۱۳

گروه‌مهندسین‌آرشیتکت
محاسب تاسیسات
طرح ـ نظارت
اجراء تلفن :
۸۵۲۱۳۰

لوله‌بازکنی ولوله‌کشی
دروازه دولت ۸۲۷۴۰۸

تخلیه چاه و لوله‌بازکنی
فوری ۶۶۷۹۱۳

لوله‌بازکنی آبزنهاور
۹۵۹۴۸۰
۱ـ۲

لوله بازکنی ولوله کشی
سعید۹۳۶۸۹۵

تخلیه چاه
تخلیه چاه
لوله بازکنی متری ۱۵ تومان
۶۶۷۹۱۳ـ۵۳۷۸۸۵

تخلیه چاه
تعمیرچاه ولوله بازکنی فوری
هما ۵۴۶۴۱۶

لوله‌بازکنی فوری
۹۳۶۵۴۴
۹۳۴۲۶۲

تخلیه چاه و لوله بازکنی
۲۵ تومان
۵۴۸۱۶۸

تخلیه‌چاه
و لوله بازکنی
۹۲۹۳۲۰

سازمان فنی سلیمان
تخلیه‌وحفر چاه تلفن ۳۱۱۱۸۸و
۳۱۹۴۶۲
۱ـ۱۳

تخلیه چاه
مترمکعب ۲۰ تومان
۵۲۱۶۷۶
۶۴۳۰۲۷

آگهیهای متفرقه

ترجمه ارزان کارنامه
واوراق رسمی‌وغیر رسمی در
اسرع وقت شاه آباد ۳۱۷۱۳۵

کرکره چوبی
میشلر MISCHLER
سرما ـ گرما ـ نوزا ـ کرکره چوبی میشلر
عبور نمیکند
پارکت BM
نمایشگاه: شاهرضا کوچه فتحی
۸۲۹۳۹۰-۸۲۴۳۰۷
۸۲۴۸۷۰-۸۲۹۵۹۶

گمشده
یک برگ سهم الف شماره‌موقت
۱۲۶۷ـ۲۹ر۱۲ر۴۹ شرکت
پس‌اندازو وام مسکن کوروش
بزرگمنام اینجانب عباس حبیبی
مفقود شده واز درجه اعتبار
ساقط!
۶۸۴۵ـآ

چک ۸۰۶۵۶۴ بانک سپه یک
میلیون ریال‌بمحوالدکره مهندس
هدایتی مفقود واز درجه اعتبار
ساقط شدمازیابنده تقاضا دارد
باتلفن ۸۳۴۳۶۷ باآقای هدایتی
تماس حاصل و مژدگانی‌دریافت
فرمایند .
۱ـ۲

یک کیف مستی قهوه‌ای‌محتوی
پاسپورت، شناسنامه بنام‌خسرو
نعمتیان و یک سند اتومبیل در
خیابان ظفرالدوله ـ شاهپور
مفقود شده از یابنده تقاضا
میشود باتلفن ۹۳۰۷۲۸ تماس
بگیرد .
۶۸۷۹ـآ

یک برگ چک به شماره
۰۱۰۴۵۸۴ به حساب جاری
۲۲۸۸ به مبلغ ۵۰ هزار تومان
بانک ملی شعبه عارف بنام
حسن خطیب‌مبدل آبادی مفقود
شد مازدرجه‌اعتبار ساقط است.
حسن خطیب عبدل ابادی
۶۸۹۱ـآ

یک‌کیف پول مشکی محتوی
مقداری پول با تصدیق وکارت
وبیمه‌ماشین و تقویم سندیکای
مقاطعه کاران که شامل شماره
تلفن های ضروری مربوطه
باینجانب شمشون سرمکانیک
میباشد مفقود گردیده است از
یابنده محترم خواهشمند است
پول‌رابعنوان مژدگانی برداشت
نموده وبقیه محتویات را به
آدرس‌زیر ارسال فرمایندخیابان
روزولت کوچه اردلان شماره
۴۵ شرکت کامکار یابا تلفن
۸۲۲۰۶۰ و ۲۷۸۴۶۵ تماس
بگیرید.
۱ـ۲

چکهای شماره ۴۴۱۶۳۱ و
۴۴۱۶۳۲ و ۴۴۱۶۳۳ بنام
حسین محمد علی قمی شماره
حساب ۸۱۰ بانک صادرات‌شهر
آرا مفقود گردیده از درجه
اعتبار ساقط است.
۱ـ۱

آگهی فقدان پروانه
خودرو
آقای‌اسدالله افشاری بادجانی
کارت مالکیت موتورسیکلت
شماره۵۷۶۷ تهران۴۰ـرا مفقود
و تقاضای صدور مجدد آنرا
دارد مراتب‌درسه نوبت هر ده
روز یک بار آگهی میگردد در
صورت عدم اعتراض ده روز
پس از نشر این آگهی المثنی
مربوطه تنظیم و تسلیم نامبرده
خواهد شد.
اداره راهنمائی و رانندگی
۶۱۰۵ـآ ۱ـ۳

یکفقره چک بشماره ۲۲۲۳۳۲
سفیداز داخل دسته چک بانک
صادرات شعبه ۲۵۱۳ خیام
جلوی‌درو ازه‌غار بانضمام مهر
برنجی مفقود گردیده از درجه
اعتبار ساقط است.
۱ـ۱

چک شماره ۰۹۷۷۶۴۲ مورخه
۳۵ر۴ر۱۰ حساب جاری شماره
۹۸۲۳ بمبلغ ۵۰هزار ریال‌عهده
بانک‌ملی ایران شعبه سپهسالار
مفقود گردیده از درجه اعتبار
ساقط‌است‌یابنده‌بتلفن ۳۱۸۳۴۸
اطلاع دهد.
۱ـ۱

کیفی محتوی پول و مدارک
شخصی‌دراول‌جاده‌مخصوص‌شاهی
(۲۵ شهریور) حدود ساعت
۷٫۵ بعد ازظهر جمعه گم شده
از یابنده درخواست میشود با
شماره۸۲۷۷۷۰تماس ومژدگانی
دریافت دارد .
۱ـ۱

دسته چک اینجانب علی‌قاسمی
به شماره های ۱۶۵۶۰۳ تا
۱۶۵۶۲۵ جاری ۱۷۱ شعبه
۱۳۵۳ صادرات مفقود شده از
درجه اعتبار ساقط و حساب
مسدود شد .
۳۱۲۸ـآ

دسته چک بانک ایران وهلند
شعبه ویلا جاری ۵۴۲۹۴۳۹
زشماره ۰۲۸۹۰۱۵تا۰۲۸۹۰۲۵
مفقود گردیده از درجه اعتبار
ساقط است.
۱ـ۲

قابل توجه

موسسات دولتی، شرکتهای ساختمانی ، معماران و مهندسین مشاور

شرکت نماسازی لهون

انجام کلیه نماسازی(تگری‌ـصاف) ازنوع کانتکس) در رنگهای مورد پسند داخل وخارج ساختمان را با نازلترین قیمت وتضمین ۱۰ساله میپذیرد .

تلفن ۸۵۴۱۱۰

شرکت سازه‌های فولادی
سازنده انواع سالنها ، انبار،کارخانه در سراسرایران
تلفن ۶۶۴۳۱۸

زمین ـ خانه‌ویلائی ـ مستغلات‌در
تمام شمیرانات موجوداست .
تلفن ۲۲۷۶۳۵

شرکت‌ساختمانی‌بمو
«سهامی خاص»
برای هرگونه طرح واجرای‌نقشه و کارهای ساختمانی راهسازی و اسفالت باما مشورت نمائید .
تهران : سنائی ـ شماره ۹۱ـ طبقه سوم بانک سپه
تلفن‌های ۸۳۲۵۸۴ـ ۸۳۴۲۶۷

آگهی دعوت مجمع عمومی عادی
مجمع عمومی عادی سالانه شرکت سهامی خاص گروه مهندسین مشاورمدیریت‌کشاورزی‌وصنعتی
درتاریخ چهارشنبه سی‌ام‌تیرماه ۲۵۳۵ساعت دو بعدازظهر در محل شرکت واقع در خیابان حافظ شمالی شماره ۵۲۷ تشکیل میگردد .
دستور جلسه بشرح زیر است :
۱ـ استماع‌گزارش هیئت‌مدیره‌وبازرس‌قانونی
۲ـبررسی‌ترازنامه‌وحساب سودوزیان‌سال۲۵۳۴
۳ـ تصویب گزارشات هیئت‌مدیره وبازرسی و ترازنامه سال مذکور
۴ـ انتخاب بازرس شرکت
۵ـ انتخاب روزنامه کثیرالانتشار
از سهامداران محترم دعوت میشود بادردست داشتن اصل سهام یا وکالتنامه رسمی در جلسه مجمع عمومی حضور بهم‌رسانند
هیئت مدیره

پالت‌چوبی
به تعداد زیادی پالت‌چوبی یاپلاستیکی‌نیازمندیم صبح‌ها با تلفن ۳۱۲۲۰۳ر۹ ـ فرعی ۲۱۴

قابل‌توجه شرکتهای حمل ونقل و مقاطعه کاران ، رانندگان پایه یك با سابقه
تعدادی تریلرکش ماك آماده تحویل‌درتهران، علاقمندان بین ساعات ۱۶ الی ۲۰ به تلفن ۷۵۱۴۷۶ مراجعه فرمایند .

تدریس تابستانی
دانشگاه‌صنعتی آریامهر
ورزیده ترین دانشجویان‌راجهت تدریس‌دروس‌ـ ریاضیات، فیزیك ،شیمی، زبان‌و دوره‌راهنمائی و نظری معرفی مینماید
تلفن مستقیم : ۹۷۵۰۵۱
وتلفن‌های ۱۴ـ ۱۲ـ ۹۷۲۰۱۱ داخلی۳۳۶

توجه توجه
تلفنهای جدید آبگرمکن های اس.آ.گ
۷۳۷۶۰۳-۷۳۰۰۶۴
از دارندگان آبگرمکن های اس.ا.گ خواهشمند است برای سرویس یاتعمیر باشماره های فوق تماس بگیرید.

به‌پاریس‌میروید به‌هتل پالمون
با مدیریت ایرانی و در فاصله کوتاهی از مراکز بزرك پاریس به شما خوش آمد میگوید . برای رزرو جا بزبان فارسی به آدرس زیرمکاتبه کنید .
HOTEL PALMON 30 RUE DE MAVBEUGE
15009 PARIS

گمشده
تعداد دو جعبه کارتنی محتوی جمعا هفت حلقه نوار علمی که‌با پرواز شماره ۴۰۰ هواپیمائی‌ملی ایران از آبادان به‌تهران درتاریخ۲۹ ژوئن۱۹۷۶ (۸ تیرماه ۲۵۳۵) پست گردیده بود مفقود شده است کارتنهای فوق به مارك
PRECISION MAGNETIC TAPES
وعلامت ۱۵۲ CFPS و آدرس۲۹۶خیابان تخت جمشید تهران که به رنك سفید مشخص گردیده‌اند ، ازیابنده تقاضا میشود با شماره تلفنهای ۸۲۲۱۰۵و ۸۲۳۷۵۱ یاکمپانی‌فرانسوی تحقیق‌ولرزه‌نگاری به آدرس ۲۹۶ خیابان تخت‌جمشید تهران تماس گرفته و مبلغ ۵۰۰۰۰ ریال بابت حق‌الزحمه و سپاس دریافت کنند .

دارالترجمه حسن پور
ترجمه رسمی همه نوع مدارک ظرف ۴۸ ساعت تکمیل انواع پرسشنامه های لاتین اخذ و پذیرش از دانشگاههای معتبر آمریکا : نشانی پهلوی چهارراه امیر اکرم ساختمان کاشانی طبقه سوم.

شرکت‌تخلیه‌تهران‌سرویس بامسئولیت محدود
تخلیه هرنوع چاه مترمکعب ۳۰ تومان
۵۴۴۹۵۷

تخلیه‌چاه‌فاضلاب
تخلیه چاه فاضلاب و توالت و سپتك‌تانك و فوسپتیك و حفر چاه با دستگاه موتوری شرکت ایران شوشتر ۸۲۹۵۵۶ـ ۸۳۰۷۲۲

آدرس‌جدید شرکت شماگ ایران
ونك خیابان ملاصدرا خیابان شیراز کوچه زاینده رود پلاك ۲۷
تلفن ۶۸۰۲۸۱ و ۶۸۵۴۵۰

اطلاعیه
بدینوسیله اعلام میگردد که سازمان‌تولیدی پوشاك سی‌سیل‌جی به مسئولیت ناصر که قبلا در خیابان اسلامبول جنب سفارت ترکیه «دوك» مشغول کاربود از تاریخ ۳۵ر۴ر۵ از محل فوق رفته‌ومحل فوق کماکان بانام «دوك‌هاشمی» مشغول کار میباشد و هیچگونه مسئولیتی در قبال مارك وفاکتور سی‌سیل‌جی ندارد .

تعمیرگاه‌وفروشگاه
چرخهای دوختنی
هامازاسب‌غریبیان
تعمیر کلیه چرخهای دوختنی و تیز کردن قیچی های خیاطی
نمایندگی رسمی چرخهای دوختنی سینگر
آدرس‌ـ تهران خیابان جامی چهارراه شیخ‌هادی جنب مسجد شیشه پلاك ۱۱۸ تلفن سرویس ۶۴۸۰۱۴
ما چرخهای شمارا در عرض ۲۴ ساعته‌تحویل میدهیم

اختراع جدید در
ساخت سماورهای برقی
از کارخانه تولیدی فیروزه زرین
اولین‌سماور برقی‌اتوماتیك‌متحرك با پلوپز
مراکز پخش
(تهران ـ خیابان خراسان ـ جنب بانک پارس کارخانه فیروزه زرین)
(تبریز ـ بلوار منجم برادران غفاری)
تلفن سفارشات
تهران ۳۵۷۲۵۱ ـ تبریز ۲۲۷۴۴
شماره ثبت اختراع ۱۴۶۳۷ در اداره ثبت شرکتها

نیازمندیهای اطلاعات

برای درج آگهی در این صفحه باتلفنهای ۸۷ ۳۱۱۰-۳۱۱۰۸۶-۳۱۱۰۸۵-۲۱۵ ۳۱۱

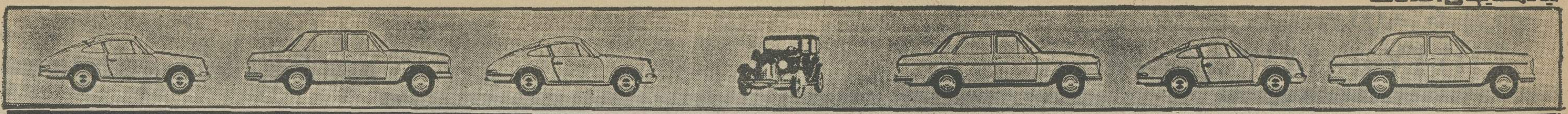

GMC
ایران جمس

نماینده رسمی جنرال موتورز امریکا انواع اتومبیل بونتیاک کاتالینا و فایربرد - کامیون های کمپرسی و وانت جمس خیابان تخت جمشید شماره تلفنهای ۷۶۴۲۵۸ -۷۶۰۷۰۳- ۷۵۲۳۸۹

ایران ردفر
انواع -سواری - وانت و کامیون
تویوتا
خیابان تخت طاوس نبش امیراتابک ساختمان ۱۱۰ طبقه اول تلفنهای ۸۳۵۶۰۰ - ۸۳۷۳۰۰

اتوبهداد
بنز ۲۸۰ ۷۶ صدری
بنز ۲۰۰ ۷۶ جدید حنائی
بنز ۲۸۰ ۷۵ سبز
بنز ۲۸۰ ۷۴ سرمه‌ای
بنز ۴۵۰ ۷۳ آبی
بنز ۳۵۰ ۷۳ نقره‌ای فول
بنز ۲۸۰ ۷۳ سرمه‌ای
بنز ۲۸۰ ۷۳ آبی روشن
ب.ام.و ۵۲۰ ۷۶ سبزروشن
ب.ام.و ۵۲۵ ۷۵ قهوه‌ای
ب.ام.و ۳۰۰۰ ۷۳ فول آبی نقره‌ای
ب.ام.و ۲۰۰۲ ۷۲ نارنجی
ب.ام.و ۲۰۰۲ ۷۲ نارنجی
ب.ام.و ۲۰۰۲ ۷۱ خاکستری
شورولت مونت کارلو ۷۶ شرابی
شورولت ایمپالا ۷۶ شرابی
شورولت کامارو ۷۶ فول لیموئی
شورولت نوا ۷۶ سبز
شورولت کاپریس ۷۵ طلائی
بیوک سنچوری کاستم ۷۶ شرابی
کادیلاک ۷۵ شرابی
آلفارومئو آلفاتا ۷۶ فول سفید
پژو جی‌ال ۷۶ نقره‌ای
ایران نوین غربی اول جمشید آباد شمالی مقابل پادگان جمشید اباد ۹۳۹۳۹۸ - ۹۲۹۳۹۸

احتشامی
مینی‌رویز ۷۵ قهوه‌ای متالیک
مینی‌ماینر ۱۰۰۰ ۷۴ نخودی
مینی‌ماینر ۷۶ سرمه‌ای
مینی‌ماینر ۱۱۰۰ ۷۵ جگری
کوپراس ۱۳۰۰ ۷۲ مشکی
کوپراس ۱۳۰۰ ۷۰ نارنجی
مینی‌ماینر ۱۰۰۰ ۷۲ سرمه‌ای
مینی‌ماینر ۷۵ سفید صفر کیلومتر
مینی ماینر ۱۰۰۰ ۶۹ یشمی
مینی‌ماینر ۷۴ سرمه‌ای
موریس ۱۱۰۰ ۷۱ خردلی
اول خیابان قدیم شمیران نمایشگاه احتشامی تلفن ۷۶۳۴۳۹

اتوسپاس
ب‌ام‌و ۳۲۰ ۷۶ نقره‌ای
ب‌ام‌و ۳۲۰ ۷۶ سبز
ب‌ام‌و ۳۲۰ ۷۶ قهوه‌ای متالیک
مکوان ۷۳ فول آبی متالیک
ب‌ام‌و ۲۰۰۲ ۷۳ زرشکی
ب‌ام‌و ۲۰۰۲ ۷۳ زرد
رنجرور ۷۶ قرمز
رنجرور ۷۶ سفید
رنجرور ۷۵ آبی لاجوردی
فیات ۱۲۸ ۷۳ قرمز
آریا ۲۵۰۰ ۵۰ سفید
بنز ۲۸۰اس ۷۴ زرد
بنز ۲۸۰ ۷۴ بژ
بنز ۲۳۰ ۷۴ آبی
بنز ۲۳۰ ۷۵ قرمز
دوج کرنت ۷۴ قهوه‌ای متالیک
بنز ۳۵۰ ۷۳ کوپه قرمز
ب‌ام‌و ۲۰۰۲ ۷۴ آبی فیروزه‌ای متالیک
کادیلاک ۷۴ مسی متالیک
پیکان جوانان ۵۴ سفید
بنز ۲۳۰ ۷۶ سبز اطاق جدید
بنز ۲۳۰ ۷۶ مسی متالیک
بنز ۲۳۰ ۷۶ زرد لیموئی
نماینده فروش اتومبیل های سیتروئن ژیان شورولت ایران بطورنقد و اقساط رودکی مقابل بانک بازرگانی تلفن ۹۵۰۹۸۹ رضا حاجی زاده

پرنس
تاکسی
نقدو اقساط
۹۵۵۳۳۳ و
۹۵۱۰۳۳

شریف
بنز
۴۵۰ اس‌ال‌سی ۷۵
۲۸۰ اس دانشجوئی ۷۵
۲۸۰ اس ۷۳
۲۳۰ر۴ دانشجوئی ۷۶
۲۰۰ ۷۶
۲۲۰ ۷۲
۲۲۰ ۷۳
۲۰۰ ۷۳ و ۷۴
ب‌ام‌و
۳۲۰ دره رنگ
۵۲۰ ۷۳ و ۷۴
۲۰۰۲ ۷۵
کادیلاک
فیلت‌وودا ۷۵
الکترا ۷۵ مشکی
سویل ۷۶
بیوک
رگال ۷۵
رگال ۷۶
سنچوری ۷۶ فول
سنچوری ۷۵ فول
آپولو ۷۵ رنگ‌مختلف
لسابر ۷۵ فول رنگ مختلف
اسکای لارک ۷۶ فول
ریویرا ۷۵ فول رنگ‌مختلف
شورولت
ایمپالا فول ۷۵ رنگ مختلف
ایمپالا فول ۷۶ رنگ مختلف
کامارو ۷۶ دانشجوئی
کامارو ۷۵ فول
نوا ۷۵ اتوماتیک
مونت‌کارلو ۷۴ دو رنگ
ترانس‌ام ۷۶ فول دانشجوئی
پونتیاک فایربرد ۷۵ دنده‌ای
جگوار ۷۵ و ۷۴
دوج دارت ۷۵
پژو ۵۰۴ جی‌ال ۷۶
پژو ۵۰۴ ال تحویل در آلمان رنگ مختلف
ب‌ام‌و ۵۱۸ تحویل در آلمان
اپل آسکونا ۷۳
نمایشگاه اتومبیل شریف خیابان پهلوی اول پارک ساعی تلفن های ۶۲۵۶۳۵ و ۶۲۱۲۰۲ و ۶۲۲۷۴۴

چاپار
پژو ۵۰۴ ۷۶
پژو ۵۰۴ جی‌ال ۷۵
کامارو ۶۸
بنز ۲۳۰ اطاق قدیم ۷۶
بنز ۲۳۰ نمره نشده ۷۴
آلفارومئو ۷۳
تویوتا سیبکا صفر کیلو متربا کولر ۷۵
فیات ۱۳۱ ۷۶
بیوک‌لسافول اتوماتیک ۷۴
فیات ۱۲۸-۱۳۰۰ ۷۳
فیات ۱۳۲ ۷۶
دوج دارت‌فول ۶۹
خوش شمالی چهارراه پرچم اتومبیل چاپار ۹۳۵۰۲۰ - ۹۳۵۰۹۹

اتوتاپ
بنز ۲۳۰ اطاق جدید همه رنگ ۷۶
بنز ۲۸۰ همه رنگ ۷۶
بنز ۴۵۰ نقره‌ای ۴۵۰
بنز ۳۵۰اس‌ال‌سی قرمز و آبی درباری ۷۳
بنز ۲۸۰ نقره‌ای ۷۴
بنز ۴۸۰ کرم ۷۴
بیوک سنچوری الوان ۷۶
بیوک اسکای دارک الوان ۷۶
بیوک اسکای پایک الوان ۷۶
ب.ام.و ۳۲۰ همه رنگ ۷۶
ب.ام.و ۳۰۰۰ طلائی ۷۵ صفر کیلو متر
کامارو کرم ۷۵
لانچیا قرمز ۷۶
برادلی شرابی فایبرکلاس ۷۶
شورولت مونزا آبی درباری ۷۵
شورولت ایمپالا مول کولردار ۷۲
بلیزر مول متالیک سربی ۷۶
پژو جی‌ال سفید ۷۵
فیات ۱۲۴ کوپه سرمه‌ای ۷۴
فیات ۱۲۴ سبز ۷۳
نشانی خیابان کورش کبیر پل رومی جنب بورسالینو تلفن ۲۶۶۴۰۱-۲۶۲۱۷۰-۲۶۴۳۷۰

کالسکه طلائی
ب.ام.و ۳۱۶ ۷۶ رنگ‌سبز
ب.ام.و ۳۰۰۰ اس ۷۴ قرمز
ب.ام.و ۳۰۰۰اس ۷۲ آبی
ب.ام.و ۲۰۰۲تی‌ای ۷۰سفید
پژو ۳۰۴ ۷۳ سفید
پژو ۵۰۴ ۷۲ سربی
فیات ۸۵۰ ۷۰ یشمی
بنز ۲۳۰-۴ ۷۴ آبی‌سیر
امیر آباد شمالی بالاتر ازچهار راه آریامهر نمایشگاه کالسکه طلائی تلفن ۹۳۹۵۹۶ - ۹۳۲۱۲۲

اتوخندان
کامیونهای شاسی و کمپرسی مرسدس‌بنز ۱۱۱۳ و مدل‌های دیگر نقد و اقساط بفروش می رسد
اتوخندان جاده قدیم شمیران «کورش‌کبیر» ایستگاه سید خندان ۲۳۱۴۴۴ - ۲۳۱۵۵۵

بهکام
نقد و اقساط
ب.ام.و ۳۲۰ ۷۶
ب.ام.و ۲۰۰۲ ۷۵
ب.ام.و ۲۰۰۲ ۷۴
ب.ام.و ۲۰۰۲ ۷۳
ب.ام.و ۲۰۰۲ ۷۲
ب.ام.و ۲۰۰۲ ۷۱
پژو ۵۰۴جی‌ال‌سفارش امریکا ۷۶
پژو ۵۰۴ ال
پژو ۵۰۴ جی‌ال ۷۲ و ۷۳
کامیون‌بنز ۹۱۱ ۶۸
موستانگ ۷۲
بنز ۲۰۰ ۷۰-۷۳
۲۳۰ ۷۴
۲۳۰ ۷۳
۲۲۰ ۷۲
۲۲۰ ۷۱
کامارو ۶ سیلندر دنده‌ای ۷۵
تویوتا ۱۸۰۰ ۷۶
تویوتا ۲۶۰۰ ۷۵
پیکان دولوکس ۵۰ الی ۵۴
پیکان جوانان ۵۲ الی ۵۴
ژیان ۵۱- ۵۲- ۵۳
هیلمن همه رنگ
خیابان بهبودی نرسیده به تاج ۹۷۶۷۴۰ - ۹۷۰۸۸۹

دیپلمات
بنز مدل رنگ
۲۸۰اس - ۷۵ -آبی
اس.ال.سی- ۷۵- سبز
۲۳۰ر۴- ۷۶- قرمز
۲۳۰ر۴ - ۷۶-آبی-زرد
۲۳۰ر۴- ۷۶- کاهوئی
۲۸۰ اس- ۷۴- لیموئی
۲۸۰ اس- ۷۳ آبی
۲۸۰ اس- ۷۴-نقره‌ای
۲۳۰ر۴- ۷۴- قرمز
۲۳۰ر۴- ۷۶- آبی
۲۳۰ر۴- ۷۴-قرمز
۲۸۰- ۷۴-مسی
بنز ۲۸۰ اس ۷۵
بی.ام.و
۳۲۰ ۷۶ شرابی
۵۲۰ ۷۳ قرمز
۵۲۰ ۷۴ آبی
۳۲۰ ۷۶ آبی
۲۰۰۲ ۷۲ نارنجی
بیوک
لمیتد- ۷۵- مسی
سنچوری - ۷۶- آلبالوئی
سنچوری - ۷۳ -طلائی
سنچوری - ۷۶ - نقره‌ای
سنچوری - ۷۶ - سرمه‌ای
شورولت
نوا- ۷۶ - زرشکی
کامارو - ۷۵ - طلائی
مونت‌کارلو - ۷۴ - سبز
نوا - ۷۶ - شرابی
مونت کارلو- ۷۵-قهوه‌ای
نوا- ۷۶- شرابی
پونتیاک
گرامپری - ۷۵-سفید
فایربرد - ۷۳- سفید
جاگوار - ۷۵ - سفید
رنجرور ۷۵ و ۷۶ خردلی‌وبژ
پژو ۵۰۴ ال ۷۶
بیوک سنچوری ۷۵
بنز ۲۰۰ ۷۴ و ۷۵
بنز ۲۳۰ ۷۵و ۷۶
مزدا ۷۶
دوج‌دارت ۷۳و ۷۴
خرید امتیاز دانشجوئی و خریدار امتیاز دیپلمات.
جاده قدیم شمیران (کورش کبیر) سه‌راه زندان شماره‌تلفن های ۸۵۲۱۲۷ و ۸۴۲۲۸۶

لکوموتیو
بنز ۲۳۰ ۷۶ سبز و قرمز
بنز۲۸۰ ۷۶ سفید اطاق‌جدید
بنز ۴۰۰ ۷۲ نخودی
بنز ۲۸۰ ۷۱ سفید و شیری
بی‌ام‌و ۳۲۰ ۷۶قهوه‌ای‌نارنجی
بی‌ام‌و ۲۰۰۲ ۷۴ لیموئی
فیات۱۲۴ ۷۲ سرمه‌ای
فیات ۱۲۴ ۷۴ حنائی
فیات ۱۹ ۷۴ سبز
پونتیاک ۷۶ طوسی
رنجرور ۷۶ بژ
بیوک سنچوری ۷۳سبزمتالیک
جکوار ۴۰۲ ۷۳ مغزپسته‌ای
جکوار ۴۰۲ ۷۲ اتوماتیک، سرمه‌ای مغز پسته‌ای
فورد کاپری ۷۵ مشکی
ولوو ۲۴۲ جی‌ال ۷۵ آبی
پژو ۵۰۴ ۷۳ دو دستگاه سبز و شیری
شورلت رویال ۵۳ سبز
شورلت ۲۵۰۰ ۵۴آبی‌متالیک
خیابان پهلوی ابتدای تخت طاوس پلاک ۲۸۵ تلفنهای ۶۲۶۲۳۰-۶۲۹۲۳۷-۶۲۵۸۵۲

پارس بنز
بنز ۲۳۰-۴ ۷۶ مدل جدید
بنز ۲۰۰ ۷۶ مدل جدید
بنز ۲۳۰-۴ ۷۴
بنز ۲۲۰ ۷۳
بنز ۲۰۰ ۷۳
بنز ۲۲۰ ۷۲
پژو ۵۰۴ جی‌ال اسغشن ۷۴
ب.ام.و ۳۲۰ ۷۶
ب.ام.و ۵۲۰ ۷۶
ب.ام.و ۵۱۸ و ۷۶
شامقابل سینما نیاگارا تلفنهای ۶۴۳۰۴۰ و ۶۴۲۵۱۹

نقیبی
شورلت ایمپالا فول۷۶نقره‌ای- آبی‌آسمانی-نیلی-قهوه‌ای-سبز کاهوئی (متالیک)
شورلت مونت کارلو ۷۶ دانشجوئی نقره‌ای متالیک
بنز ۲۰۰ ۷۶ لیموئی
فیات ۱۳۲ ۱۸۰۰ ۷۶
سبز کاهوئی-آجری- لیموئی- سرمه‌ای
ب‌ام‌و ۳۲۰ ۷۶ سبز کاهوئی - آبی نفتی - آبی آسمانی
شورلت کامارو ۷۵ شکلاتی متالیک
شورلت مالیبو ۷۵ قهوه‌ای متالیک
دوج دارت باکولر ۷۵ آبی متالیک
فولکس گلف ۷۵ قرمز
پژو ۵۰۴ ۷۴ سفید
موستانگ ۷۳لیموئی
فیات ۱۲۴- ۱۸۰۰ ۷۳ نقره‌ای متالیک
اپل جی‌تی ۷۲ طلائی
حافظ شمالی بین شاهرضا و تخت جمشید مقابل دانشکده پلی‌تکنیک تلفن های ۸۳۹۹۱۰ و ۸۳۱۷۳۷

براووی
بیوک سنچوری ۷۶ فول اتوماتیک
اتوماتیک‌سقف چرمی لاندورنگ قهوه‌ای
کامارو ۷۵ صفر کیلو متر ۸ سیلندر فول آبی
کامارو ۷۶ شرابی ۸ سیلندر مول سقف لاندو سفید
مکوان ۷۳ ۸ سیلندر فول‌آبی آسمانی
گراندپری۷۶ شرابی‌دانشجوئی
شورولت کاپریس ۷۵ صفر کیلومتر سبز کاهوئی سقف سفید متالیک
بیوک سنچوری۷۵ و ۷۶همه رنگ
رنجرور۷۶خردلی گمرک نشده ساده
داتسون ۷۵ چهار در لیموئی رادیو ضبط دست اول
تویوتا سلیکا ۷۵ صفر کیلو متر زرشکی متالیک
فیات ۱۳۱ -۱۶۰۰ رنگ خردلی شیشه رنگی ۷۶
فیات ۱۳۲ ۷۶ ۱۸۰۰ آبی متالیک گمرک نشده
فیات۱۲۴ رنگ سرمه‌ای شیشه رنگی بارینگ اسپرت
ب.ام.و ۲۰۰۲ ۷۵ سفارش آمریکا نقره‌ای متالیک
ب.ام.و ۲۰۰۲ ۷۳ کاهوئی
عباس‌آبادمابین‌چهارراه منصور ومیترا جنب سوپر شیلان نمایشگاه‌براووی تلفن ۸۵۰۸۰۷ - ۸۴۶۸۸۷

پیروز
بی‌ام‌و ۳۲۰ ۷۶ شرابی
بی‌ام‌و ۷۶ قهوه‌ای‌متالیک
بنز ۳۵۰ ۷۳ سفید بدون نمره دنده‌ای
بنز ۲۸۰ ۷۵ طلائی
بنز ۲۸۰ ۷۴ نقره‌ای
بنز ۲۸۰ ۷۶ ساده
بنز ۲۳۰ ۷۵ لیموئی فرمان هیدرولیک استریو شیشه‌رنگی
مونت‌کارلو ۷۶سرمه‌ای متالیک قهوه‌ای مالیک
شورلت کامارو ۷۶ کاهوئی متالیک
پژو ۶۰۴ ۷۶ قهوه‌ای‌سوخته ولوو ۷۵ کاهوئی
خیابان شاه چهارراه سی متری نمایشگاه پیروز - ۴۰۴۵ ۹۲- ۴۰۴۶ ۹۲ ۴۰۴۷ ۹۲

ششم بهمن
فروشنده
مینی بوس
۱۶ و ۲۱ نفره
اتوبوس
بنز خاور نقد
واقساط
سیمتری نظامی چهارراه لشکر ۶۴۴۷۰۹- ۶۴۰۵۲۶-۶۴۱۶۱۴
آقای ندیمی

ماشین بنز
فیات ۱۳۲ متالیک ۷۶
فیات ۱۳۱ ۷۶
ب.ام.و ۳۲۰ ۷۶
فورد تانوس ۷۶
شورولت بلیزر فول ۷۶
بنز ۲۸۰ اس ۷۳
خیابان فرح شمالی - تلفن های ۸۴۳۶۶۴ - ۸۴۱۸۳۳

ادیب
بنز ۲۸۰ ۷۶ طلائی متالیک فول
بنز ۲۰۰ ۷۶ سفید فول
بنز ۲۸۰ اس ۷۶ طلائی فول
بنز۲۸۰ اس ۷۶ نخودی‌فول
بنز ۲۸۰ اس ۷۶ آبی‌متالیک فول
بنز ۴۳۰ - ۷۶ سبزکاهوئی جدید
بنز ۲۳۰ ۷۶قرمز فول جدید
بنز ۲۳۰ ۷۵ سبز
بنز ۲۸۰ ۷۵ سبز متالیک پسته‌ای متالیک فول
بنز ۲۸۰ اس۷۵ طلائی متالیک فول
بنز ۲۸۰ اس ۷۵ قهوه‌ای متالیک فول
بنز۲۸۰ اس ۷۵ سبزیشمی متالیک فول
بنز ۲۸۰ اس ۷۵ سبز پسته‌ای
بنز ۲۸۰اس ۷۵سبز یشمی
بنز ۲۸۰اس ۷۵ آبی درباری
بنز ۲۸۰ اس ۷۵قهوه‌ای متالیک
بیوک الکترا ۷۶ سرمه‌ای متالیک فول
بیوک سنچوری۷۶شرابی فول
بیوک آپولو ۷۶ انواع رنگ ها فول
بیوک سنچوری۷۵رنگ‌شرابی فول
بیوک سنچوری رگال ۷۵ سرمه‌ای فول
بیوک ریویرا ۷۵ طلائی فول
جاگوارکوپه ۷۶ سبزفول
جاگوار ۷۵ نقره‌ای ۶ سیلندر
جاگوار ۷۵ نقره‌ای چهار در ۱۲ سیلندر
شورلت ایمپالا۷۶ انواع رنگ ها فول
شورلت کامارو ۷۵سبز متالیک فول
شورلت کامارو ۷۵ نقره‌ای متالیک فول
کامارو الـتی‌الی ۷۶ زردفول
بلیزر شایان ۷۶ انواع رنگها
کامارو ۷۴ سبز
شورلت ایمپالا ۷۵ سبزیشمی
بی‌ام‌و ۲۰۰۲ ۷۵ آبی متالیک سفارش آمریکا
بی‌ام‌و کوپه ۳۰۰۰ سی اس ۷۵ قهوه‌ای فول
بی‌ام‌و ۵۲۰ ۷۳ پرتقالی
الدزموبیل استای فایر ۷۶ نقره‌ای متالیک فول
اتوبیانکی دولوکس ۷۶ آبی متالیک
فیات ۱۲۴ ۷۵ سفارش‌امریکا متالیک
فیات ۱۳۲ و ۱۳۱ انواع‌رنگ ها باکولر و بی کولرموجود است
رنجرور ۷۶ فول
انواع شورلت ایران نقد و اقساط موجود است
عباس آباد چهار راه قصر و چهارراه فرح جنب اندیشه نمایشگاه‌اتومبیل ادیب۸۵۸۵۴۴ ۸۵۸۵۴۵

فیات 125p
مدل ۱۹۷۶
زیبا - پرقدرت- سریع
با
سرویس منظم و لوازم یدکی فراوان
قیمت استثنائی
خیابان ملت شماره ۱۱۴ تلفن های ۳۱۳۲۰۴ - ۹۵۳۱۱۸ - ۹۵۵۸۳۶

شرکت میلارد
(سهامی خاص)
نماینده انحصاری کامیون های
کمپرسی و باری
اشتایر
خیابان کورش کبیر مقابل ستاد بزرگ شماره ۱۱۸ تلفن های ۸۴۸۷۵۱ - ۸۴۱۰۵۸- ۸۴۵۰۹۷

اتومبیل دلخواه شما در نمایشگاههای اتومبیل

بورس اتومبیل تهران
شورلت ایمپالا ۷۶همرنگ
شورلت نوا ۷۶ آبی
کاپریس ۷۶ همرنگ
شورولت شوت ۷۶ کرم
بیوک سنچوری ۷۶ همرنگ فول
ترانس‌ام ۷۶ زرد
دوج کرنت ۷۶ سهرنگ
دوج دارت ۷۶ قهوه‌ای
کامارو ۷۶ در ۳ رنگ
پیسر ۷۶ در۲رنگ
پونتیاک آستر ۷۵ نارنجی
پژو جی‌ال ۷۶ سبزمتالیک
بنز ۲۳۰ اطاق جدید ۷۶ آبی
بنز ۲۳۰ر۴ ۷۴سفید
فیات کوپه ۷۲ سبز
وارد کننده انواع اتومبیلهای آخرین سیستم امریکائی‌شرکت بورس اتومبیل تهران خیابان ویلای شمالی شماره ۱۶۸ تلفن ۸۹۴۵۷۸ و ۸۹۴۵۷۹

بطحائی
فولکس پاسارد ۷۶ کاهوئی بدون گمرک و نمره
فولکس ۱۳۰۰ ۷۳ سفارش آمریکا
ب.ام.و ۲۰۰۲ ۷۴شرابی
ب.ام.و ۲۰۰۲ ۷۴ نرنجی
ب.ام.و ۲۰۰۲ ۷۴ لیموئی بدون نمره
ب.ام.و ۲۰۰۲ ۷۳ متالیک نقره‌ای
فولکس ۱۳۰۰ ۷۲ رنگ متالیک
تویوتا کارنیا ۷۶ سربی
تویوتا کرونیا ۷۶ بدون‌نمره لیموئی
دوج‌کرونت ۷۶
شورولت ۲۸۰۰ ۷۴
اپل‌جی‌تی ۷۶ آبی بدون گمرک و نمره
شورولت‌وگا ۷۵ ابی‌درباری
پژو ۴۰۴ ۷۲ آبی
پژو۵۰۴ ال ۷۶ دو دستگاه
بنز ۲۳۰ ۷۶ لیموئی اطاق جدید بدون نمره و گمرک
بنز ۲۲۰ ۷۲ ماتیکی
فیات ۱۳۱ ۷۶ کرم سیر
خیابان‌شاه‌نبش‌چهار راه‌بوستان ۹۲۷۹۵۶ - ۹۲۳۶۸۲

کامیاب
فیات ۱۳۱ ۷۶
فیات ۱۲۸ ۷۲
پژو ۵۰۴ ۷۰
پژو ۴۰۴ ۶۶
ب.ام.و ۲۰۰۲ ۷۰
فولکس ۴۱۲ ای ۷۳
جوانان ۵۳
کامیون‌بنز ۲۴ × ۲۶ اطاق‌باری ۷۵
میدان کندی - خیابان نصرت غربی نرسیده‌به خیابان بهبودی نبش ۱۶ متری ۹۳۶۶۱۶

برجندی
نماینده ماشینهای
داتسون
نقد و اقساط
با بهره بانکی - انواع پیکان‌و ماشینهای‌خارجی موجود است
خیابان جیحون مابین هاشمی‌و سه‌غربی ۹۵۰۸۷۵- ۹۵۰۸۷۹

سازمان تولیفت TO LIFT
نماینده فروش
لیفت تراکهای
تویوتا
در انواع دیزلی، بنزینی، برقی با ظرفیت های ۷۰۰ کیلو گرم تا۱۵ تن قوی «کم‌مصرف»سریع با لوازم یدکی فراوان‌و سرویس فوری آماده تحویل تلفن ۲۳۷۹۲۶

هوشنگ
بنز ۳۵۰ اس‌ال‌سی ۷۴ نقره‌ای آبی‌درباری فول
بنز ۲۳۰ ۷۶ اطاق جدید
بنز۳۵۰اس‌ال‌سی ۷۳ نقره‌ای آبی درباری و قرمز
رنجرور ۷۶ همه رنگ
بلیزر ۷۶ سفید قرمزفول
بی‌ام‌و ۳۲۰ ۷۶ همرنگ
خیابان کورش کبیر مقابل حسینیه‌ارشاداتومبیل هوشنگ ۲۳۹۱۹۲ - ۲۳۲۷۵۴

عدالت
پژو ۵۰۴ جی‌ال ۷۶
فورد موستانک ۷۳
فیات ۱۳۱ ۷۶
بنز ۲۳۰ ۶ سیلندر ۷۳
پیکان نو
ب.ام.و ۵۲۰ ۷۴
آریا ۵۱
خیابان‌سلسبیل چهارراه‌بوستان سعدی‌جنب‌بانک پارس ۹۵۵۶۶۱

تهران
تاکسی
نقدو اقساط
آذربایجان بین چهار راه‌خوش و سلسبیل ۹۲۱۷۱۱

فروش اتومبیل
شورولت ایمپالا مدل ۷۴ اتوماتیک رنگ یشمی کولر رادیو پخش کار کرد ۳۰هزار کیلو متر بدون واسطه قیمت ۹۰ هزار تومان(یابرای اجاره بشرکت های خارجی) تلفن ۸۳۱۴۶۶ و ۸۳۰۷۶۳ ساعت ۷٫۳۰الی۱٫۳۰ بعدازظهر
۱-۱

شورولت
بدون پیش قسط ۱۷ قسط ۳۰ هزار ریالی با ضمانت بانك شورلت نوا اتوماتیك ۷۲ تمیز رادیو پخش استریوآنتن داخل شیشه لاستیك سالم با دوحلقه یخشکن اضافی تلفن ۹۳۸۵۳۱

شورولت ۲۸۰۰ متالیك ۳۳هزارو پیکان‌دولوکس ۵۲ هر دوشیشه‌رنگی بسیار تمیز بی‌واسطه تلفن ۸۳۱۳۴۹

شورولت ایران ۲۵۰۰ مدل ۵۴ سرمه‌ای تودوزی سرمه‌ای با رادیوپخش صوت و آنتن اتوماتیک خیلی تمیز مقطوع ۵۸۰۰۰ تومان ازساعت ۶به بعد تلفن ۶۳۱۳۷۵
۱-۱

ب.ام.و ۳۲۰ مدل ۷۶ رنگ آبی متالیک شیشه رنگی تلفن ۶۸۳۶۶۹
۱-۳

پژو
پژو ۴۰۴ مدل ۷۳ شیری رنگ گرمکن شیشه‌عقب‌سقف‌کشوئی در وضعیت‌عالی ۵۲۰ هزارریال تلفن ۳۴۸۳۹۷
۱-۱

پژو ۵۰۴ GL - جی ال مدل ۷۳ گمرک داده شده بدون‌نمره ۵۵هزار تومان بفروش میرسد تلفن ۳۳۷۱۷۹
۱-۱

پژو ۴۰۴ مدل ۶۹ سفید رنگ بفروش میرسد تلفن ۲۳۶۲۲۳ و ۳۴۴۰۴۷
۱-۲

دوج دارت رنك سبز مدل۷۵ کارکرد ۱۶هزار تلفن ۳۰۳۵۰۷

بنز
بنز کامیون
شاسی ۱۳-۱۱
تعداد۵۰ دستگاه‌کامیون بنز ۱۳-۱۱ مدل ۷۵ شاسی و کمپرسی با نازلترین قیمت فوری بفروش میرسد اول‌جاده آبعلی بعداز سه‌راه تهرانپارس مقابل فیات ورنو کارخانجات صنایع فلزی جهان صنعت‌تلفن ۷۸۶۴۴

بنز ۹۱۱ مدل ۷۰ خارجی با جرثقیل ۶تنی‌فاسی‌نو به فروش می‌رسد‌تلفن ۹۵۴۳۱۶و۹۶۲۱۱۱

بنز ۱۹۰ مدل ۶۲ رنگ طوسی روشن موتور تازه تعمیر گیربکس سالم رنگ وتودوزی نو قیمت ۳۵ هزار تومان تلفن ۹۶۱۹۱۶
۱-۲

فیات ۱۲۸ اس‌ال ۱۱۰۰ مدل ۷۲ قرمز گرمکن شیشه عقب پرژکتور پخش‌صوت تمیز۲۸۰ هزار ریال‌تلفن ۸۲۷۵۵۰ صبح ها ۸٫۵ الی ۱۳ بعد از ظهرها ۴٫۵ الی ۷٫۵
۱-۱

فیات ۱۳۱-اس مدل ۷۶ رنگ سربی متالیک کارکرد ۴۹۰۰ فروشی از ساعت ۷ صبح الی ۵بعد ازظهر تلفن ۶۶۵۱۴۴
۱-۱

فیات ۸۵۰مدل۷۰-۶۹ با رادیو افامرنگ یشمی متالیک کارکرد ۵۹ هزار کیلو متر نقدا ۲۴ هزار تومان واقساط ۲۶ هزار تومان تلفن از ۸ صبح تا ۲ بعد از ظهر ۸۱۱۲۴۰۴ از ساعت ۵ تا۸ بعدازظهر ۳۱۹۵۳۵
۱-۲

فیات ۸۵۰ مدل ۷۰-۶۹ با رادیو افام رنگ یشمی متالیک کارکرد ۵۹ هزار کیلو مترنقدا ۲۴هزار تومان و اقساط ۲۶ هزار تومان تلفن ۳۰۴۰۱۹
۱-۱

جوانان ۵۳ تمیز با رادیو پخش استریو ۳۷۵۰۰ تومان تلفن ۳۹۱۵۲۲ از ساعت ۳تا ۸ بعدازظهر

خرید اتومبیل
چنددستگاه انواع لندرورو دست دوم تمیز نقد و اقساط ۷۳۱۸۲۶

ب- ام- و ۲۰۰۲ مدل۷۲ سبز متالیک بیمه کامل‌رادیو - پخش شیشه رنگی - گرمکن شیشه عقب تلفن ۹۶۷۸۵۱ بین ۴ تا ۸ بعدازظهر.
آ- ۳۱۰۰

بی ام‌و ۲۰۰۲ مدل ۷۵ زرد قناری‌با شیشه‌رنگی گرمکن شیشه عقب‌رادیو پخش‌استریو دروضعیت عالی بدون واسطه به فروش می‌رسد تلفن ۷۶۴۴۹۰

به‌ام‌و۵۲۵ مدل ۱۹۷۶ کارکرد ۱۴ هزار کیلو متر رنگ قهوه‌ای متالیک تلفن ۶۶۱۳۶۳ از ۸ صبح الی ۷ بعد ازظهر
۱-۱

تریومف استاک ۷۳ فول فرمان هیدرولیک رادیو پخش استریو دنده‌گیر بکس ۱۴ تا ۱۸ تلفن ۸۴۶۳۷۲
۱-۳

فیات ۱۳۱ - ۱۶۰۰مدل ۷۵ فروشی تلفن ۵۳۲۴۸۲ از ساعت ۹ صبح تا ۲ بعدازظهر

قابل توجه
بیمارستانها
درمانگاه‌ها
وکلینیکها
۲ دستگاه
آمبولانس
مرسدس‌بنز به فروش میرسد
۵۲۰۴۷۱
۵۲۱۷۸۹

الکترا ۴در هارتاپ رنگمشکی مدل ۷۵ کرایسلر نیویورکردو دربکوپه‌سفید مدل ۷۵ شماره نشده و کار نکرده بفروش می رسد ۱۰ صبح تایک ۵تا۸شب تلفن ۲۲۵۴۰۶

کامیون ماك
تریلی کش
کمر شکن
مدل ۱۹۷۶
تحویل فوری
تلفنهای :
۶۴۶۳۳۴ و
۶۴۵۳۲۶ تماس
بگیرید .

لندرور مدل سال ۵۱ (۱۹۷۲) یکتن،بااطاق سواری، کیلومتر ۷۶۰۰۰، بقیمت ۳۵۰٫۰۰۰ ریال ، نقد بفروش میرسد تلفن: ۳۹۳۵۶۰
۱-۲ آ- ۶۷۶۵

مینی‌ماینر های تمیز فروشی احتشامی تلفن ۷۶۳۴۳۹ ساعت ۴ تا ۷ بعدازظهر

هوندا ۸۰۰ کورسی
بفروش میرسد نقد و اقساط ۲۹۴۳۳۷
۱-۱

تویوتا
سیلکا ۷۳ تلفن ۶۶۳۶۳۶
۱-۳

فورد کراندا
فورد گراندا آلمانی مدل ۷۶ چهار در ۴ سیلندر رنگ سبز متالیک بالوازم اضافی ۹صبح الی ۵ بعد ازظهر تلفن ۵۳۷۷۳۱
۱-۳

فورد
فورد موستانگ‌مدل۷۶ چهار سیلندر رنگ سربی متالیک فروشی صبحها ۹٫۵ الی ۱۲٫۵ وبعد ازظهر ها ۳٫۵ الی ۱۷٫۵ تلفن ۸۳۷۶۰۴
۱-۱

فروشگاههای اتومبیل
تاکسی
نقدواقساط
خیابان سپه غربی بین گلکار و وثوق نمایشگاه اتومبیل سپه ۹۵۸۸۳۷ و ۹۵۱۵۷۹
۱-۲۴

کرایه‌اتومبیل
اتوآسیا
اتومبیلهای تشریفاتی کرایه آخرین سیستم باراننده در ۲۴ ساعت درخدمت شماست تلفن ۷۵۴۹۸۰ و ۷۵۱۶۲۰

صدیق تاکسی
شبانه‌روزی تلفن
۲۷۳۶۷۵

اتومبیلهای تشریفاتی کرایه با راننده شبانه روز برای شهر وشهرستان آماده است پارک تاکسی اکسپرس‌تلفن ۶۲۲۲۶۶
۱-۱۰

بتعدادی اتومبیلهای امریکائی ، آلمانی ،ایرانی‌مدل بالا باراننده جهت‌کاردرپارک تاکسی‌اکسپرس تلفن ۶۲۲۲۶۶

آرین تاکسی سرویس
شبانه روزی جهت‌داخل‌وخارج شهربین شاه و آیزنهاور - ۹۳۵۲۴۷

تاکسی سرویس ارابه با راننده و بدون راننده ۹۶۰۳۸۰

جرثقیل و تریلی
کمرشکن بابك
۹۷۸۰۸۰ و۹۷۹۰۹۰
به تعدادی اتومبیل با راننده نیازمندیم‌آدرس: خیابان آیزنهاور خیابان کاوه خیابان ساسان پلاك ۷۹

جرثقیل جت
۹۷۹۴۱۸

نیرووبار
بارکش شهروشهرستان
۳۳۸۸۹۹
۳۴۸۸۹۹

برای اتومبیل شما
فروشگاه اتومبیل آسیا
خرید و فروش انواع اتومبیل سیمتری - سه راه کارگران‌تلفن ۵۳۸۷۴۲

فروشگاه جهان
رینگ‌پیستون و یاطاقان همه‌نوع ماشین ۳۱۹۷۲۶

قابل توجه
دارندگان‌اتومبیل
پیکان-ب.ام.و و
شورلت و بنز
لاستیک‌کفپوش اتومبیل‌ساخت کارخانجات .C.C.C ایران فرش جدیدا به بازار آمد مرکز پخش- تهران‌تلفن
۵۲۱۵۸۵
ساعت ۹الی ۱۳ صبح و ۱۶ الی۱۹بعد ازظهر از شهرستان ها نماینده انحصاری پذیرفته میشود.
۱-۱

ماشین‌آلات
بیل
بیل های هیدرولیکی آماده برای اجاره تلفن ۸۵۸۷۸۸

ماشین ساخت پاکت
سلوفان ورول بر سلوفان جهت فروش ساعت ۹ الی۱۳ تلفن ۳۱۹۵۵۹

فروشندگان لوازم پیکان
رضا شیخ عطار
امیرکبیر۸متری‌ملت‌جنب‌بانک‌سپه ۳۰۲۷۷۳
یوسف مشیریان
کوچه ناظم‌الاطباء شماره ۲۰ ۳۹۲۳۱۸
یحیی برمکی
خیابان ملت پاساژ اعظم‌شماره ۷ ۳۰۲۲۰۹
یاسین عباسی هاشمی
رباط کریم جنب کارخانه‌برق سابق ۵۴۶۵۳۲
محمد رستم زاده
چهارراه لشگر سیمتری نظامی- ۵۳۲۵۲۵
مصطفی ذوالفقاری
ناظم‌الاطباء پاساژ مبصر - ۳۱۴۳۴۲
فرجی صومعه‌سرائی
اکباتان پاساژ تهران شماره۱۹ ۲۹۲۳۱۸
عیدی سلوکی
فرح‌اباد ژاله مقابل تسلیحات - ۳۴۸۱۸۵
علی‌اکبر مروج اسکوئی
کوچه بانک صادرات اکباتان پاساژ احسان شماره ۱۷ - ۳۱۶۸۷۶
علی اکرم نژاد
۳۱۱۶۸۱
علی آزادی
امیرکبیر شماره ۷۰ - ۳۱۵۰۰۸
سید علی اکبر رحمانی
امیرکبیرشماره۱۲۰- ۳۹۲۸۳۲
تیمور فضلی
خیابان دلگشا انتهای خط ۱۲۳ ۳۴۸۵۵۲
ژورا مراد خانی
سیمتری میدان مهاجشماره ۳۱۷ ۵۳۷۴۹۲
حبیب‌اله میثاق
کوچه ناظم‌الاطباء پاساژ مبصر ۳۱۵۸۱۴
حسین ذوشرافتین
خیابان خراسان شرقی‌تعمیرگاه آلپ ۳۵۴۰۱۰
اسمعیل ناصحی‌تهرانی
میدان دروازه‌قزوین ۵۳۸۹۰۰
محسن‌نواب مقدم
شوش شرقی تعمیرگاه مجاز۱۰۲ بنز ۳۵۵۷۳۹ - ۳۵۵۶۳۱

فروشندگان لوازم جیپ
عزت‌الله روحانی
فولکس موتور خیابان قزوین ۵۴۵۹۹۲
یوسف نعمت‌الله روشن
ملت جهان فولکس شماره ۵۷ - ۳۰۵۴۸۸
قنبر جوزی
فروشگاه آسیا ۳۱۹۵۱۶
غلامحسین نوروزی
خیابان‌ملت شماره۷۶- ۳۱۱۵۲۷
احمد افشار
سعدی‌جنوبی شماره ۸۲۹ - ۳۰۳۲۹۴
یدالله گرندیان
خیابان ملت شماره ۱۵۲
جهانگیر موقر
خیابان ملت شماره ۱۲۰ - ۳۱۷۴۳۰
اسفندیار غفاری
سیمتری نیروی‌هوائی‌پلاک۷۲ر۴ ۷۹۵۷۸۷
حسین عبدالهی اصل
اکباتان کوچه ناظم‌الاطباء پاساژ مبصر ۳۱۴۷۹۷

فروشندگان لوازم شورلت
کریم فولادی
امیرکبیر شماره۶۶ - ۳۰۳۶۲۰
هوشنگ گوهری
سعدی جنوبی شماره۸۶۲ - ۳۱۹۳۷۲

شرکت ملی گاز ایران

آگهی مناقصه

شرکت ملی گاز ایران تهیه و تامین هفت دستگاه اتوبوس کولردار مورد نیاز خود را در منطقه آغاجاری ـ بیدبلند بمناقصه میگذارد .
علاقمندان میتوانند برای کسب اطلاعات بیشتر و شرکت در مناقصه حداکثر تاتاریخ بیست و دوم تیرماه ۲۵۳۵ باداره کل حمل و نقل شرکت ملی گاز ایران واقع در خیابان روزولت میدان ۲۵ شهریور نبش کوچه پاک طبقه چهارم مراجعه و اوراق مناقصه را دریافت دارند .

م الف ۹۲۶۲

Iran Tractor manufacturing Co.

استخدام ماشین نویس

کارخانه تراکتور سازی ایران چند نفر ماشین نویس فارسی ولاتین باتحصیلات دیپلم متوسطه باحقوق مکفی استخدام میکند داوطلبان جهت کسب اطلاع بیشتر به کارگزینی کارخانه در تبریز مراجعه نمایند.

کارخانه تراکتور سازی ایران ـ تبریز

شیرو خورشید سرخ ایران

آگهی استخدام
«اعزام به خارج»

نیروی دریائی شاهنشاهی برای تکمیل کادر درجه‌داری خود تعدادی داوطلب بامدرک قبولی سوم متوسطه یا «پایان دوره راهنمائی» استخدام و پس از موفقیت در آزمایشات جهت طی دوره بخارج از کشور اعزام مینماید

داوطلبینی که سن آنها بین ۱۵ تا ۲۰ سال تمام می‌باشد می‌توانند همه روزه با در دست داشتن آخرین مدرک تحصیلی و اصل شناسنامه و یك قطعه عکس ۴×۳ به معاونت پرسنلی نیروی دریائی شاهنشاهی واقع در طهران خیابان سپهبد زاهدی بالاتر از بیمارستان آپادانا (مدیریت استخدام) ویا به پایگاه ها و نمایندگی های نیروی دریائی شاهنشاهی در شهرستان های بندر پهلوی. خرمشهر. بندرعباس. بوشهر. کرمانشاه. رضائیه. اصفهان. مشهد. یزد . زاهدان. کاشان. شیراز. کرمان مراجعه نمایند.

دانشگاه اصفهان

آگهی پذیرش دانشجو برای دوره فوق لیسانس بیوشیمی (M.S)

دانشکده داروسازی وعلوم داروئی دانشگاه اصفهان برای سال تحصیلی ۳۶ ـ ۳۵ تعدادی دانشجو باشرائط زیر برای دوره فوق لیسانس بیوشیمی ازطریق مسابقه و مصاحبه میپذیرد:

۱ـ دارابودن دانشنامه دکترای پزشکی ، داروسازی ،دام‌پزشکی ویا درجه لیسانس در رشته‌های زیست شناسی، شیمی ،بیوشیمی ، علوم آزمایشگاهی، تغذیه باحداقل میانگین سه.
۲ـ مجازبودن برای ادامه تحصیل از نظر وظیفه عمومی وخدمات اجتماعی زنان.
۳ـ آشنائی بزبان انگلیسی.

داوطلبان میتوانند برای کسب اطلاع و تسلیم مدارك به آموزش دانشگاه اصفهان مراجعه و یا مکاتبه نمایند.

آخرین مهلت ثبت نام روز ۱۶ مرداد ماه ۲۵۳۵ و تاریخ امتحان ومصاحبه روز دوم شهریور ماه درمحل دانشکده داروسازی و علوم داروئی دانشگاه اصفهان خواهد بود

آگهی استخدام

سازمان صنایع نظامی بمنظور تکمیل کادر پرسنلی خود افراد مشروحه زیر را جهت خدمت در تهران بطور رسمی با حقوق مکفی استخدام مینماید .

ردیف	تخصص	مدرك تحصیلی	سایر شرایط
۱	تکنیسین الکترونیك	فوق دیپلم	دارندگان سابقه کار ارجحیت دارند
۲	تکنیسین مکانیك	فوق دیپلم	دارندگان سابقه کار ارجحیت دارند
۳	تکنیسین برق	فوق دیپلم	دارندگان سابقه کار ارجحیت دارند
٤	ماشین‌نویس فارسی	دیپلم طبیعی ، ریاضی ، ادبی	مدرك تخصصی هم داشته باشند
٥	ماشین‌نویس لاتین ویافارسی ولاتین	دیپلم طبیعی ، ریاضی ، ادبی	مدرك تخصصی هم داشته باشند
٦	بایگان و دفتردار	دیپلم طبیعی ، ریاضی ، ادبی	مدرك تخصصی هم داشته باشند

داوطلبین حائز شرایط فوق‌می توانند همه‌روزه باستثنای ایام تعطیل از ساعت ۸ الی ۱۲ با در دست داشتن عین مدارك تحصیلی وسربازی وتخصصی بدفتر اطلاعات سازمان صنایع نظامی واقع در سلطنت‌آباد مراجعه نمایند .

م الف ۸۹۰۲۰

سازمان صنایع نظامی

پذیرش دانشجو در دانشکده افسری نیروی هوائی شاهنشاهی

دانشکده افسری نیروی هوائی شاهنشاهی از بین دیپلمه های: ریاضی و طبیعی که حداقل سن آنها ۱۷ سال وحداکثر ۲٤ سال (برای کسانی که خدمت زیرپرچم را انجام داده‌اند ۲٦ سال تمام) باشد و دارای سلامت جسمانی کامل بوده و از عهده آزمایش استعداد مربوطه برآیند برای دوره سه ساله این دانشکده تعدادی دانشجو میپذیرد ،دانشجویان منتخب دوره سه ساله خود را که ارزش تحصیلی آن برابر لیسانس علوم میباشد دردانشکده افسری نیروی زمینی شاهنشاهی طی خواهند نمود .

حقوق ومزایا:

دانشجویان درمدت تحصیل شبانه‌روزی بوده وهزینه آنان بانیروی هوائی شاهنشاهی میباشد وماهیانه درسال یکم ۹۰۰۰ ریال ودرسال دوم ۱۰۰۰۰ ریال وسال سوم ۱۱۰۰۰ ریال دریافت خواهند داشت

دانشجویان پس از طی دوره تحصیلی بدرجه ستواندومی مفتخر و اولین حقوق و مزایای آنان ۲۳۲۲۰ ریال و درصورت خدمت درخارج از تهران ماهیانه تا ۳۵۸۵۸ ریال خواهد بود ، ضمنا افسران فنی هوائی علاوه برحقوق دریافتی ازکمك هزینه فنی نیز استفاده خواهند نمود ، افسران ازمزایای نظیر، طی دوره‌های دانشگاهی و تخصصی داخل و خارج ازکشور ، پاداش سالیانه، پس انداز تامین آتیه که در مدت سی سال خدمت بالغ بر ۳۸۷۰۰۰۰ ریال میگردد بهره‌مند میگردند ، استفاده از خانه‌های سازمانی درمان رایگان و استفاده از فروشگاههای ارتشی با تخفیف قابل ملاحظه نیز قسمتی از مزایای خدمتی آنان خواهد بود

داوطلبان برای استفاده از موقعیت ثبت نام همه روزه باستثنای پنجشنبه ها و تعطیلات رسمی با در دست داشتن مدرک تحصیلی و فتوکپی آن وعین شناسنامه از ساعت ۷ صبح تادو بعدازظهر در تهران بفرماندهی آموزش های هوائی خیابان دماوند (جاده تهران نو) ایستگاه فرودگاه ودر شهرستان های: مشهد ـ شیراز ـ بندرعباس ـ بوشهر ـ تبریز ـ رضائیه ـ کرگان ـ اصفهان ـ همدان ـ کرمانشاه ـ دزفول ـ رشت ـ ساری ـ اهواز ـ زاهدان ـ سنندج به نماینده نیروی هوائی در مراکز کاریابی وزارت کار و امور اجتماعی مراجعه نمایند.

٦٤٩٨ م الف

نیروی هوائی شاهنشاهی

دانشگاه صنعتی آریامهر ـ سازمان گسترش و نوسازی صنایع ایران

آگهی پذیرش دانشجو برای دوره فوق لیسانس

دانشکده مهندسی مکانیك دانشگاه صنعتی آریامهر باهمکاری کارخانه ماشین سازی تبریز برای سال تحصیلی ۳٦ ـ ۲۵۳۵ تعدادی دانشجوی فوق لیسانس تمام وقت میپذیرد . شرایط ورود به این دوره و برخی اطلاعات دیگر ذیلا درج شده‌است. برای کسب اطلاع بیشتر میتوان با دفتر دانشکده مهندسی مکانیك تماس گرفت (تلفن ۹ـ۹۷۲۰۰۱ داخلی ۳۲۵)

شرایط خاص برنامه فوق لیسانس

مدت این برنامه حداقل دو سال است. دانشجویان پذیرفته شده به این برنامه دروس اصلی دانشکده را در محل دانشگاه بمدت یکنیمسال گذرانده و بقیه دروس و پروژه خود را در کارخانه ماشین‌سازی تبریز می‌گذرانند . دروس فوق وپروژه توسط استادان دانشگاه صنعتی آریامهر و متخصصین کارخانه بانظر دانشکده مکانیک تدریس‌میشود. دانشجویان ضمن گذراندن برنامه معمولی فوق‌لیسانس در محل کارخانه از آموزش فنی و عملی و کاربرد مطالب نظری بهره‌مند خواهند شد.

مزایای مالی

دانشجویان برای مدتی که دروس اصلی را در دانشگاه میگذرانند از بورس خاص ماشین‌سازی تبریز استفاده میکنند و درمدت یکسال و نیم بعدکه در کارخانه هستند از مزایای استخدامی و مسکن مشابه مهندسین شاغل در کارخانه بهره‌مند می‌شوند.

چنانچه فارغ‌التحصیلان این دوره پس از اخذ درجه فوق لیسانس مایل باشند به‌استخدام سازمان گسترش و نوسازی صنایع ایران درآیند ، دوره فوق‌لیسانس جزو سوابق خدمت آنان منظور خواهد شد.

شرایط ورود به دوره فوق لیسانس

۱ـ دارابودن درجه لیسانس در یکی از رشته‌های مهندسی از یک دانشگاه معتبر دانشنامه لیسانس یا گواهی قبولی ، باید هنگام مصاحبه ارائه گردد.
۲ـ دارابودن برگ خاتمه خدمت و یا معافی از ان ـ فارغ‌التحصیلان سال جاری میتوانند از معافیت تحصیلی استفاده کنند مشروط برآنکه سن انان متجاوز از بیست‌وپنج سال‌نباشد.
۳ـ پذیرفته‌شده در امتحانات ورودی بشرح زیر :
الف ـ امتحان کتبی درسطح دروس دوره لیسانس دانشکده مهندسی مکانیک در : مکانیک جامدات ـ دینامیک ـ سیالات ـ ترمودینامیک .
ب ـ امتحان شفاهی و مصاحبه با قبول‌شدگان درامتحانات کتبی .
٤ـ دارابودن تسلط کافی به زبان انگلیسی .
تبصره : امتحان ورودی فوق فقط برای ورود به دوره فوق‌لیسانس در سال تحصیلی ۳٦ـ۲۵۳۵ میباشد.

تاریخ برگذاری امتحان

امتحان کتبی ساعت هشت‌ونیم صبح روز سه‌شنبه ۵مرداد ۲۵۳۵ درمحل دانشگاه صنعتی اریامهر واقع درخیابان آیزنهاور بعمل خواهد آمد و کارت شرکت در امتحان ورودی صبح همان روز توزیع میگردد. تاریخ امتحان شفاهی بعداً اعلام خواهد شد

نحوه‌شرکت درامتحانات ورودی

داوطلبان باید فرم درخواست زیر را با مدارک مذکور در آن توسط پست سفارشی بترتیبی که تا تاریخ ۲۵ تیرماه ۲۵۳۵ به‌آدرس زیر رسیده باشد ارسال دارند.

تهران ـ دانشگاه صنعتی آریامهر ـ صندوق پستی ۳٤۰٦ـ دانشکده مهندسی مکانیک (امتحان ورودی فوق لیسانس)

فرم درخواست ثبت نام در امتحانات ورودی فوق لیسانس دانشکده مهندسی مکانیك

انتخاب رشته شماره شناسنامه صادره از
متولد نشانی تلفن که لیسانس خود را در رشته
از در تاریخ دریافت داوطلب شرکت در امتحانات ورودی
داشته‌ام خواهم داشت دوره فوق‌لیسانس دانشکده مهندسی مکانیک دانشگاه صنعتی آریامهر (بورس ماشین‌سازی تبریز) بوده و مدارک زیر را بضمیمه ارسال میدارم .

۱ـ یک برگ فتوکپی یا رونوشت شناسنامه
۲ـ دو قطعه عکس ٤×٦ جدید با مشخصات داوطلب در پشت آن .
۳ـ قبض رسید بانکی بمبلغ یکهزار ریال به حساب شماره ۹ بانک عمران شعبه دانشگاه صنعتی آریامهر تهران (این مبلغ پس داده نخواهد شد)
٤ـ فتوکپی برگ خاتمه خدمت یا معافی از آن (برای متولدین ۲۵۱۰ ببالا که در سال جاری فارغ‌التحصیل میشوند ضروری نیست)

مدارک فوق را میتوان در مهلت مقرر به دفتر دانشکده مهندسی مکانیک نیز تحویل داد. ریز نمرات دوره لیسانس بجز نمرات مربوط به نیمسال جاری برای شرکت در امتحان شفاهی ضروری است .

آگهی پذیرش دانش آموز برای آموزشگاه بهیاری شرکت سهامی درمان و بهداشت راه آهن

شرکت سهامی درمان و بهداشت راه‌آهن وابسته به سازمان تامین خدمات درمانی وزارت بهداری و به زیستی عده‌ای داوطلب دختر بمنظور تربیت بهیار برای سال تحصیلی ۳٦ـ۳۵ ازطریق امتحان ومصاحبه برای آموزشگاه بهیاری خود باشرایط زیر انتخاب میکند:

۱ـ داشتن کارنامه قبولی سال دوم دبیرستان نظام جدید (گروه خدمات بهداشتی) یاسایر رشته ها
۲ـ سن بین ۱٦ تا ۲۲ سال
۳ـ داشتن سلامت جسمی و روانی

توضیح : افرادی که در حال حاضر درسال دوم دبیرستان (نظام جدید) میباشند نیز میتوانند با ارائه گواهی قبولی ازدبیرستان خوددر امتحان مذکور شرکت نمایند

پذیرفته شدگان در آموزشگاه بهیاری پس از طی دوره دو ساله بهیاری به اخذ گواهینامه پایان تحصیلات متوسطه در رشته بهیاری نایل آمده و برابر مقررات بعنوان بهیار به استخدام رسمی درخواهند آمد .

داوطلبان واجد شرایط میتوانند برگ درخواست زیر را تکمیل کرده و همراه با مدارک تعیین شده حداکثر تا ۱۰ روزپس از انتشار آگهی به نشانی اداره کارگزینی شرکت سهامی درمان و بهداشت راه آهن بیمارستان طبا ـ میدان راه آهن ـ تهران ارسال دارند .

۱ـ دو قطعه عکس ٤×۳
۲ـ فتوکپی شناسنامه .
۳ـ گواهینامه یا کارنامه سال دوم دبیرستان نظام جدید.
٤ـ رسیدبانکی مبنی بر پرداخت مبلغ ۳۵۰ ریال بحساب شماره ۵۰۰۰۵ بانک رفاه کارگران شعبه راه‌آهن .

به مدارکی که فاقد رسید بانکی بوده یا بعد از مهلت فوق‌تحویل پست‌شده باشد ترتیب اثر داده نخواهد شد .(وجه ثبت‌نام بهیچوجه مسترد نمیشود) . پروانه ورود بجلسه امتحان که‌محل وتاریخ امتحان در آن درج شده است در تاریخ ۱۰ر۳۵ درمحل کارگزینی درمان و بهداشت راه آهن توزیع خواهد شد

تذکر : تحصیل در آموزشگاه بهیاری روزانه (غیر شبانه روزی) است و به محصلین درمدت تحصیل هرماه مبلغ ۵۵۰۰ ریال کمک هزینه تحصیلی پرداخت میشود. پذیرفته شدگان متعهد خواهند شد که پس از فراغت از تحصیل دو برابر مدت تحصیل در مراکز پزشکی شرکت‌در استان ها (بجز تهران) که شرکت سهامی درمان وبهداشت راه آهن تعیین نماید ، خدمت کنند .

برگ درخواست شرکت درامتحانات ورودی آموزشگاه بهیاری

نام خانوادگی نام نام پدر شماره شناسنامه
محل صدور تاریخ تولد مدرک و رشته تحصیلی
نشانی کامل شهر : خیابان کوچه شماره منزل
تلفن امضاء داوطلب

نیروی دریائی شاهنشاهی

به نیروی دریائی شاهنشاهی بپیوندید و دنیا را سیاحت کنید

آگهی استخدام جهت تکمیل کادر افسری نیروی دریائی شاهنشاهی

نیروی دریائی شاهنشاهی تعدادی دانشجو جهت طی دوره سه ساله دردانشکده افسری نیروی زمینی شاهنشاهی از طریق آزمایش ومعاینات پزشکی با شرایط وامتیازات زیر استخدام مینماید :

الف : حقوق ومزایا

۱ـ داوطلبین پس‌از احرازموفقیت‌در آزمایشات و معاینات پزشکی استخدام وجزو سهمیه این نیروجهت طی دوره دانشکده افسری نیروی زمینی‌شاهنشاهی‌اعزام‌خواهند گردید .

۲ـ دانشجویان در طول مدت تحصیل تابع دانشکده‌افسری نیروی‌زمینی‌شاهنشاهی بوده و هزینه زیست و پوشاك آنان توسط ارتش شاهنشاهی تأمین میگردد .

۳ـ دانشجویان پس‌ازاتمام دوره‌سه‌ساله به نیروی دریائی شاهنشاهی معرفی و بدرجه ناوباندومی مفتخر می‌گردند ، سپس بمدت‌یك سال جهت تکمیل دوره تعیین شده بیکی از کشورهای خارج اعزام خواهند شد .

٤ـ دانشجویان بلافاصله پس‌ازاستخدام از حقوق ماهیانه ۹۰۰۰ ریال استفاده خواهند نمود .

٥ـ به فارغ‌التحصیلان در نیمه اول وآخر سال برابر حقوق ماهانه پاداش تعلق میگیرد.

٦ـ فارغ التحصیلان از مزایای فراوان نظیر پس‌انداز تأمین آتیه بانك سپه ، وام مسکن باشرایط مناسب استفاده از خانه های سازمانی درمان‌رایگان خودوخانواده‌تحت تکفل‌وخریداز فروشگاه های‌ارتش باتخفیف قابل ملاحظه و غیره بهره‌مند میشوند .

ب : شرایط

۱ـ تابعیت دولت شاهنشاهی ایران

۲ـ متدین‌بیکی‌از ادیان(اسلام‌ـمسیحی‌ـ کلیمی ـزرتشتی

۳ـ دارابودن دیپلم کامل متوسطه در یکی از رشته های ریاضی یا طبیعی

٤ـ داشتن حداقل سن ۱۷ سال‌وحداکثر ۲٤ سال (برای کسانی که خدمت زیر پرچم را انجام داده‌اند ۲۵سال)

٥ـ داشتن صحت مزاج‌به‌تأیید بهداری نیروی دریائی شاهنشاهی

٦ـ موفقیت در آزمایشات دانشکده افسری نیروی زمینی شاهنشاهی

۷ـ نداشتن پیشینه بد

۸ـ نداشتن همسر وافراد تحت تکفل

پ : مدارك موردنیاز

۱ـ یکبرك فتوکپی دیپلم‌یاگواهی قبولی ششم متوسطه‌که بتأییداداره‌آموزش وپرورش رسیده باشد .

۲ـ دوبرك فتوکپی یارونوشت‌شناسنامه

۳ـ سه قطعه ٤ × ۳

داوطلبین جهت کسب اطلاعات بیشترو ثبت‌نام می‌توانند همه‌روزه باستثنای روز های پنجشنبه وایام تعطیل‌با دردست داشتن‌مدارك موردنیاز از ساعت۸ الی۱۵به معاونت‌پرسنلی نیروی دریائی شاهنشاهی واقع در خیابان سپهبد زاهدی جنب مسجد الرحمن مدیریت استخدام شعبه دانشجویان مراجعه نمایند .

م الف ٦۹۳٤

صاحبان صنایع وبازرگانان کشور

الاخاء

تنها مجله عربی زبان ایران از گروه نشریات مؤسسه اطلاعات با داشتن نمایندگی در اکثر کشورعربی. روزهای شنبه منتشر میشود

نیروی دریائی شاهنشاهی

به نیروی دریائی شاهنشاهی بپیوندید و دنیا را سیاحت کنید

آگهی استخدام جهت کادر افسری نیروی دریائی شاهنشاهی

نیروی دریائی شاهنشاهی جهت تکمیل کادر افسری در رشته های تخصصی ناوبری ـ مهندسی‌و تدارکات دریائی تعدادی داوطلب ازطریق مصاحبه و معاینات پزشکی استخدام مینماید .

الف : حقوق‌و مزایا:

۱ـ داوطلبین پس‌از فراگرفتن زبان در مرکز آموزش زبان نیروی دریائی شاهنشاهی جهت طی‌دوره مربوطه به یکی‌از کشورهای امریکا، انگلستان،ایتالیا و یاآلمان غربی اعزام میگردند .

۲ـ دانشجویان درطول مدت تحصیل در مرکز آموزش زبان نیروی دریائی‌شاهنشاهی شبانه‌روزی بوده و هزینه زیست‌وپوشاك آنان توسط ارتش شاهنشاهی تامین میگردد .

۳ـ دانشجویان درمدت اقامت در ایران از حقوق ماهیانه ۹۰۰۰ ریال و درخارج ازکشور علاوه برمبلغ فوق‌ازفوق‌العاده‌روزانه‌بارزخارجی‌استفاده خواهندنمود.

٤ـ دانشجویان پس‌ازگذراندن دوره و موفقیت‌در سال سوم تحصیلی دانشگاه بدرجه ناوبان‌دومی‌مفتخر می‌گردند .

٥ـ به فارغ‌التحصیلان درنیمه‌اول وآخرسال برابر حقوق ماهانه پاداش تعلق میگیرد .

٦ـ فارغ‌التحصیل ازمزایای‌فراوان نظیرپس‌انداز تامین آتیه بانك‌سپه ، وام‌مسکن باشرایط مناسب ، استفاده از خانه‌های سازمانی ، درمان رایگان خود و خانواده تحت‌تکفل وخرید از فروشگاههای ارتش با تخفیف قابل ملاحظه بهره‌مند میشوند .

ب: شرایط :

۱ـ تابعیت دولت شاهنشاهی ایران

۲ـ دارابودن دیپلم کامل متوسطه در یکی از رشته های ریاضی یا طبیعی

۳ـ داشتن حداقل سن ۱۷ سال وحداکثر ۲٤ سال (برای کسانی که خدمت زیر پرچم را انجام داده‌اند ۲۵سال)

٤ـ داشتن صحت مزاج‌به‌تأیید بهداری نیروی دریائی شاهنشاهی

٥ـ موفقیت در آزمایشات دانشکده افسری نیروی زمینی شاهنشاهی

٦ـ نداشتن پیشینه بد

۷ـ نداشتن همسر وافراد تحت تکفل

پ: مدارك موردنیاز

۱ـ یکبرك فتوکپی کارنامه چهارم و پنجم‌وششم متوسطه که معدل کتبی ششم درآن قید شده باشدو به تایید اداره آموزش و پرورش‌رسیده باشد .

۲ـ دوبرك فتوکپی شناسنامه

۳ـ سه‌قطعه عکس ٤ × ۳

داوطلبین جهت کسب اطلاعات بیشتر وثبت‌نام میتوانند همه‌روزه باستثنای روزهای پنجشنبه‌و ایام تعطیل با دردست داشتن مدارك موردنیاز ازساعت ۸ الی ۱۵ به معاونت پرسنلی نیروی دریائی‌شاهنشاهی واقع درخیابان سپهبد زاهدی جنب مسجدالرحمن مدیریت استخدام شعبه دانشجویان مراجعه نمایند .

م‌الف ٦۹۳۵ ـ۱ـ۱۰۸۰۷

نیروی دریائی شاهنشاهی

به نیروی دریائی شاهنشاهی بپیوندید و دنیا را سیاحت کنید

آگهی استخدام جهت کادر افسری نیروی دریائی شاهنشاهی

نیروی دریائی شاهنشاهی تعدادی داوطلب با شرایط زیر جهت کادر هما فری استخدام و برای آموزش به کشور امریکا اعزام مینماید.

۱ـ شرایط

الف : تابعیت دولت شاهنشاهی ایران

ب: متدین بیکی از ادیان (اسلام ـ مسیحی ـ کلیمی ـزرتشتی)

پ : دارابودن دیپلم کامل متوسطه در یکی از رشته های ریاضی ـ طبیعی وهنرستان در رشته الکترونیك

ت:داشتن‌حداقل‌سن۱۷ سال و حداکثر ۲٤سال (برای کسانی که خدمت زیر پرچم را انجام‌داده‌اند ۲۵ سال تمام می‌باشد .)

ث: داشتن صحت مزاج و تناسب اندام به‌تأیید بهداری نیروی دریائی شاهنشاهی

ج: نداشتن پیشینه‌بد

چ: نداشتن همسر وافراد تحت تکفل

ج: شرکت در آزمایشات روانسنجی و استعداد (مواد امتحانی شامل ریاضیات ـ فیزیك وهوش در حدود دوره متوسطه می‌باشد .)

۲ـامتیازات

الف : هنرجویان پس از طی دوره آموزش‌مقدماتی در پایگاه دریائی بندر پهلوی و گذراندن دوره زبان‌در مرکز آموزش زبان نیروی دریائی شاهنشاهی جهت طی دوره تخصصی به‌کشور آمریکا اعزام خواهند شد.

ب: هنرجویان در طول مدت تحصیل شبانه‌روزی بوده و از هزینه زیست ـ پوشاك ـ فوق‌العاده‌روزانه خارج از کشور بارر ماهیانه حدود ۷۲۰۰۰ ریال و ماهیانه هنرجویان سال اول ۱۰۵۰۰ ریال و هنرجویان سال دوم از ۱۱۷۵۰ ریال حقوق استفاده‌خواهندنمود.

پ: هنرجویان پس از موفقیت درآزمایشات‌نهائی بدرجه همافرسومی مفتخر و ترفیعات بعدی آنها برابر قانون همافری ارتش شاهنشاهی خواهدبود .

ت: فارغ‌التحصیلان افتخار خدمت در ناو هـای‌مدرن نیروی دریائی شاهنشاهی داشته و از پاداش سالیانه ـ پس‌انداز تامین آتیه ـ منازل‌سازمانی‌نیروی دریائی شاهنشاهی ـ درمان رایگان ـ استفاده از فروشگاه های‌ارتش وسایر تسهیلات کادر نظامی استفاده خواهند نمود .

ث: فارغ‌التحصیلان ضمن آشنائی‌باآخرین تحولات علمی و عملی دنیا در صنعت الکترونیك بیش ازپ دوران خدمت خودرا برای فراگیری بیشتر و همچنین مأموریت‌های جدید در کشور های خارج بسر برده و دیدنی های دنیارا سیاحت خواهند نمود .

۳ـثبت نام

الف : داوطلبین برای کسب اطلاعات بیشتر و ثبت‌نام میتوانند همه روزه باستثنای روزهای‌پنجشنبه وجمعه از ساعت ۸ صبح الی ۱۵ بادر دست‌داشتن مدارك مشروحه زیر بمدیریت استخدام واقع درخیابان سپهبد زاهدی جنب مسجد الرحمن ساختمان معاونت پرسنلی نیروی دریائی شاهنشاهی مراجعه نمایند .

ب: داوطلبینی که مایلند کتبا ثبت نام نمایند میتوانند مدارك مورد نیاز را باپست سفارشی‌به‌آدرس مزبور ارسال تاچنانچه واجد شرایط شناخته شدند جهت شرکت درآزمایشات لازمه از آنان دعوت بعمل آید ضمنا درپشت پاکت قید شود مربوط به‌استخدام همافران

٤ـمدارك موردنیاز

الف : یك‌برك فوکپی دیپلم یاگواهی‌قبولی ششم‌متوسطه که به‌تأیید اداره آموزش و پرورش رسیده باشد .

ب: دوبرك فتوکپی یارونوشت شناسنامه

پ: دوقطعه عکس ٤ × ۳

ت: آدرس کامل باکروکی محل

م‌الف ۷۹۵۸

نیروی دریائی شاهنشاهی

به نیروی دریائی شاهنشاهی بپیوندیدودنیاراسیاحت کنید

آگهی استخدام جهت کادر خلبانی هلیکوپتر نیروی دریائی شاهنشاهی

نیروی دریائی شاهنشاهی جهت تکمیل کادر افسری خلبانی هلیکوپتر تعدادی دانشجو از طریق معاینات‌پزشکی‌ومصاحبه با شرایط و امتیازات زیر استخدام مینماید .

الف : حقوق ومزایا

۱ـ داوطلبین پس از احراز موفقیت در معاینات پزشکی و مصاحبه استخدام سپس جهت فراگرفتن زبان به مرکز آموزش زبان نیروی دریائی شاهنشاهی اعزام وپس از طی دوره آموزش زبان بکشور امریکا اعزام میگردند.

۲ـ داوطلبین در طول مدت تحصیل در مرکـــز آموزش زبان نیروی دریائی شاهنشاهی شبانه‌روزی بوده وهزینه زیست و پوشاك آنان توسط ارتش شاهنشاهی تامین میگردد.

۳ـ دانشجویان بلافاصله پس از استخدام در مدت اقامت در ایران از حقوق ماهیانه ۹۰۰۰ ریال و درخارج از کشور علاوه بر مبلغ فوق از فوق‌العاده روزانه بارز خارجی استفاده خواهند نمود.

٤ـ دانشجویان پس از تکمیل دوره و موفقیت‌در سال سوم تحصیلی دانشگاه بدرجه ناوباندومی مفتخر میگردند.

٥ـ به فارغ‌التحصیلان در نیمه اول و آخر سال برابر حقوق ماهانه پاداش تعلق میگیرد.

٦ـ فارغ‌التحصیلان از مزایای فراوان نظیر پس‌انداز تامین آتیه بانك سپه ـ وام مسکن با شرایط مناسب استفاده از خانه‌های سازمانی ـ درمان رایگان خود و خانواده تحت تکفل و خرید از فروشگاههای ارتش با تخفیف قابل ملاحظه بهره‌مند میشوند.

ب : شرایط :

۱ـ تابعیت دولت شاهنشاهی ایران.

۲ـ متدین بیکی از ادیان (اسلام ـ مسیحی ـ کلیمی ـ زرتشتی).

۳ـ داشتن حداقل سن ۱۷ سال وحداکثر ۲٤سال (برای کسانیکه خدمت زیر پرچم را انجام داده‌اند۲۵سال)

٤ـ دارا بودن دیپلم کامل متوسطه دریکی از رشته های ریاضی یا طبیعی.

٥ـ داشتن صحت مزاج به تایید بهداری نیروی دریائی شاهنشاهی (حداقل قد بایستی ۱٦۵ سانتیمترباشد)

٦ـ نداشتن پیشینه بد.

۷ـ نداشتن همسر و افراد تحت تکفل.

پ : مدارك مورد نیاز

۱ـ یکبرگ فتوکپی دیپلم یا گواهی قبولی ششم‌متوسطه که بتایید اداره آموزش و پرورش رسیده‌باشد.

۲ـ دو برگ رونوشت یا فتوکپی شناسنامه.

۳ـ سه قطعه عکس ٤ × ۳

داوطلبین جهت کسب اطلاعات بیشتر و ثبت‌نام میتوانند همه روزه باستثنای روزهای پنجشنبه و ایام تعطیل با در دست داشتن مدارک مورد نیاز از ساعت ۸الی۱۵ به معاونت پرسنلی نیروی دریائی واقع در خیابان سپهبد زاهدی جنب مسجدالرحمن‌مدیریت استخدام شعبه دانشجویان مراجعه نمایند م‌الف ٦۹۸۲

نیازمندیهای اطلاعات

شرکت تولیدی وصنعتی کفش سازی بلا

افرادزیررا باحقوق مکفی به همکاری دعوت مینماید

۱- ویزیتور ۵ نفر با تحصیلات حدود دیپلم و یك سال سابقه کار .
۲- کارمند دفتری برای واحد فروش با تحصیلات حدود دیپلم .
۳- دیپلمه طبیعی یا ریاضی با معافیت دائم .
٤- راننده پایه ۲ همگانی
۵- تعدادی کارگر ماهر یا نیمه ماهر وارد به امور کفشهای ماشینی .
٦- تعداد ۱۰۰ نفر کارگر ساده با شرایط حداقل سواد خواندن و نوشتن و معافیت دائم .

واجدین شرایط میتوانند با در دست داشتن مدارك استخدامی به کارگزینی کارخانه واقع در کیلومتر ۲٤ جاده مخصوص کرج مراجعه فرمایند .

آگهی استخدام

در شرکت ملی صنایع فولاد ایران

شرکت ملی صنایع فولاد ایران برای تکمیل کادر نظارت خود در مجتمع تولید فولاد اهواز احتیاج به چهارنفر مهندس راه و ساختمان که واجد شرایط زیر باشند دارد :

۱- حداکثر سن ٤۵ سال تمام
۲- دارا بودن برگ پایان خدمت نظام یا معافیت قانونی
۳- عدم اشتغال در وزارتخانه‌ها یا موسسات وابسته به دولت
٤- حداقل ٤ سال تجربه در امر نظارت
۵- آشنائی بزبان انگلیسی

از داوطلبان واجد شرایط خواهشمند است جهت تنظیم پرسشنامه وانجام مصاحبه استخدامی تا تاریخ اول مردادماه ۲۵۳۵ روز های شنبه تا چهارشنبه بین ساعات ۸ صبح الی ۵ بعدازظهر به اداره کارگزینی شرکت واقع در خیابان تخت طاووس - خیابان جم شماره ۱۵ مراجعه فرمایند .

«آگهی استخدام»

پزشک

نیروی هوائی شاهنشاهی تعدادی پزشک باتخصصهای مشروحه زیر را جهت خدمت در مرکزوخارج از مرکز باحقوق مکفی استخدام می نماید. داوطلبان واجد شرایط میتوانند از تاریخ ۳۱ر٤ر۲۵۳۵ همه روزه از ساعت ۸ الی ۱۱ باستثنای روزهای پنجشنبه و تعطیل رسمی در دست داشتن مدرک تحصیلی بستاد فرماندهی نیروی هوائی شاهنشاهی (بهداری) واقع در خیابان فرح آباد ژاله مراجعه ویا برگ درخواست و فتوکپی مدارک خود را به آدرس مذکور بفرستند.
نیروی هوائی شاهنشاهی

۱- پزشك متخصص گوش وحلق وبینی
۲- پزشك متخصص بیهوشی
۳- پزشك متخصص جراح عمومی
٤- پزشك عمومی .
۵- دندانپزشك .

م الف ۹۰۷٤

REGISTERED PHARMACISTS

A LEADING AMERICAN AFFILIATED MANUFACTURER OF PHARMACEUTICALS AND HOSPITAL SUPPLIES HS AN OPENING AT ITS TEHRAN PLANT FOR AN ASSISTANT MANAGER OF QUALITY CONTROL. THE SUCCESSFUL APPLICANT MUST POSSESS THE FOLLOWING QUALIFICATIONS:

1. IRANIAN NATIONALITY
2. CAPABLE OF EVENTUALLY BECOMING MANAGER OF QUALITY CONTROL
3. THREE YEARS INDUSTRIAL EXPERIENCE IN THE FIELD OF QUALITY CONTROL.
4. MEET LEGAL QUALIFICATIONS AS DEFINED BY THE IRANIAN MINISTRY OF HEALTH FOR RESPONSIBLE PHARMACISTS.
5. FLUENCY IN WRITTEN AND SPOKEN ENGLISH
6. ABLE AND WILLING TO TRAVEL TO THE U.S.A. FOR TRAINING AFTER AN INITIAL TRAINING PERIOD IN TEHRAN.
7. COMPLETION OR EXEMPTION OF MILITARY OBLIGATIONS.

INTERESTED APPLICANTS ARE REQUESTED TO MAIL THEIR RESUMES TO POST OFFICE BOX 2856 IN TEHRAN FOR EVALUATION.

درآمد خوب برای اشخاص فعال

چنانچه برای یك کار چند ماهه یا همیشگی آماده کارهستید میتوانید به جمع همکاران ما بپیوندید
شرایط : سن بالای ۲۰ سال خوش برخورد - خوش بیان با سواد مناسب
خواهشمند است به شرکت دامساك - میدان ۲۵ شهریور خیابان سینا خیابان امیراتابك چهارراه دیبا ساختمان محمدپور طبقه همکف تلفن ۸۳٦۷۸٤ مراجعه فرمائید

آگهی مناقصه شماره ۲٤

مورخه ۱۵ر٤ر۲۵۳۵

نیروی دریائی شاهنشاهی دوخت جمبه شلوار مشکی مورد نیاز سال ۳۵ خود را از طریق آگهی مناقصه خریداری مینماید پیشنهاد دهندگان میتوانند با مراجعه به دفتر مدیریت تهیه و خرید معاونت لجستیکی نیروی دریائی شاهنشاهی واقع در خیابان ۲۵ شهریور نبش خیابان پارك و دریافت برگ شرایط و مشخصات و نمونه پیمان پیشنهاد خود را برابر مفاد مندرج در برگ شرایط و مناقصه تنظیم وتا ساعت ۱۰ صبح روز ۹ر۵ر۲۵۳۵ بدفتر مدیریت تهیه و خرید داخل کشور تسلیم نمایند .

م الف ۹٤۹٤

ادارہ مناقصه‌گذار نیروی دریائی شاهنشاهی

آگهی مزایده

سازمان حفاظت محیط زیست ۸ دستگاه خودروهای مستعمل وغیر ضروری را بشرح زیر زیر :

۱- لندرور ۷ نفره	۳ دستگاه
۲- لندرور وانت	۱ دستگاه
۳- فولکس استیشن	۱ دستگاه
٤- جیپ توروتا	۱ دستگاه
۵- جیپ کروکی	۱ دستگاه
٦- سواری ژیان	۱ دستگاه

همراه با مقداری لاستیك و قطعات فرسوده از طریق مزایده بفروش میرساند .

کمیسیون مزایده در ساعت ۹ صبح روز پنجشنبه ۳۱ر٤ر۳۵ در محوطه تعمیرگاه سازمان واقع در خیابان تهران نو خیابان ده متری شارق کوچه مقدم برای افتتاح پیشنهادات تشکیل خواهد شد طالبین میتوانند برای بازدید خودروها و دریافت ورقه شرایط مزایده در ساعات اداری به نشانی فوق مراجعه نمایند .

م الف - ۹۲٦٦

سازمان حفاظت محیط زیست

ماشین سازی تبریز
(شرکت سهامی خاص)

آگهی استخدام

ماشین سازی تبریز افراد واجد تخصص های زیر را باحقوق ومزایای مکفی بهمکاری دعوت میکند:

۱- مهندس مکانیك با سابقه کار مفید برای تصدی شغل معاون امور فنی.
۲- مهندس با سابقه کار در ریخته گری برای تصدی شغل معاون فنی امور متالورژی تولید.
۳- مهندس مکانیك با سابقه کار در طراحی ماشین آلات سنگین برای تصدی شغل طراح ارشد.
٤- مهندس مکانیك با سابقه کار مفید در تکنولوژی کارگاهی و آشنا بزبان انگلیسی .
۵- متالورژیست ذوب با سابقه کار مفید در ریخته گری دارای درجه مهندسی متالورژی
٦- متالورژیست محصولات ریخته گری با سابقه کار در ریخته گری .
۷- مهندس تولید یا مهندس صنایع برای کار در برنامه ریزی اقتصادی آشنا بزبان انگلیسی .
۸- متالورژیست ماسه با سابقه کار در عملیات ماسه های ریخته گری
۹- مسئول صادرات با تسلط کامل بزبان عربی وانگلیسی علاقمند بکار در محیط فنی وآماده برای مسافرتهای خارج از ایران
۱۰- حسابرس با مدرك تحصیلی فوق لیسانس یا لیسانس حسابداری یا حسابرسی با حداقل چهار سال سابقه کار مفید در حسابرسی برای تصدی شغل رئیس حسابرسی .
۱۱- دیسپچر معاملات خارجی با مدرك لیسانسیه علوم یا علوم انسانی با تسلط کامل بزبان انگلیسی .
۱۲- رئیس خرید مواد دارای درجه مهندسی تولید یا مهندسی صنایع و یا لیسانس بازرگانی مسلط بانگلیسی.
۱۳- رئیس خرید قطعات دارای درجه مهندسی تولید یا مهندسی صنایع و یا لیسانس بازرگانی مسلط بزبان انگلیسی .
۱٤- تکنیسین ارتباطات با حداقل دو سال سابقه کار مفید .
۱۵- تکنیسین تعمیرکار با سابقه کار مفید در تعمیر ماشین آلات صنعتی .
۱٦- تکنیسین با سابقه کار مفید در نصب ماشین آلات صنعتی .
۱۷- تکنیسین تعمیرکار با سابقه کار مفید در تعمیر وسایل نقلیه وادارہ تعمیرگاه.
۱۸ - خانم ماشین تویس لاتین و فارسی با مدرك دیپلم و با سابقه کار مفید .
۱۹- راننده جرثقیل با چهار سال سابقه رانندگی روی جرثقیلهای سنگین با گواهینامه رانندگی پایه یکم .
۲۰- الکتریسین آشنا بدیزل ژنراتور ها

واجدین شرایط استخدام میتوانند بماشین سازی تبریز واقع در قراملك تبریز مراجعه کنند ، و یا مشخصات وسوابق تحصیلی و کاری خودرا بوسیله نامه بآدرس : تبریز - صندوق پستی ۱۸۳ ارسال دارند.

آگهی مناقصه

وزارت راه وترابری حمل قیر مورد لزوم سال جاری ادارات راه در کلیه نقاط کشور را بمناقصه میگذارد .
علاقمندان میتوانند حداکثر بمدت ۱۵ روز ازانتشار اولین آگهی بدفتر اداره کل تدارکات این وزارت واقع در میدان ۲۵ شهریور مراجعه وبرگ شرایط و مشخصات را دریافت نمایند .

م الف ۹۰۷٦ مسعود طباطبائی دیبا
معاون فنی واجرائی وزارت راه و ترابری

آگهی

وزارت اطلاعات و جهانگردی به خدمت تعدادی از مهندسین راه و ساختمان ، آرشیتکت و محاسب نیازدارد.
داوطلبان میتوانند پیشنهادات خود را همراه بامدارک لازم تهیه و همه روزه در ساعات اداری باداره کل فنی وزارت اطلاعات و جهانگردی واقع در بلوار الیزابت تسلیم نمایند

م الف ۹۰۹۰
وزارت اطلاعات و جهانگردی

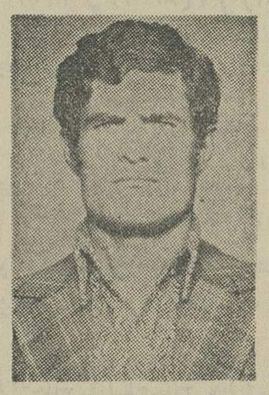

عکس فوق اصغراسداللهی ۲۵ ساله فرزند محمدعلی حدود ۱۷ روز است که مفقود گشته خواهشمند است هر کس ازوی اطلاع دارد هرچه زودتر بنشانی قزوین - سبزمیدان- کلبه‌قیصر خبردهد ومژدگانی دریافت‌دارد.
آ-۱۹۰۷

آگهی مزایده شماره ۲-۳۵

شرکت سهامی معاملات خارجی شش‌دانگ عرصه و اعیان یکقطعه زمین پلاکشتبی‌شماره ۲۵۱۲ بخش ٦ تهران به مساحت تقریبی ۴۹ر٦۰۰ متر مربع که قسمتی از آن در اجاره مستاجرین و قسمتی نیزدرتصرف خودشرکت میباشد عینا و کلا با وضع موجود طبق شرایط زیر از طریق مزایده عمومی بفروش میرساند .

۱- علاقمندان می توانند تا روز چهارشنبه ۲۳ر٤ر۲۵۳۵ همه روزه از ساعت ۹ تا ۱۲ و ۱٤ تا ۱٦ برای دریافت مدارک مزایده و همچنین فرم پیشنهاد مزایده ویا اطلاعات بیشتر به شرکت سهامی معاملات خارجی به نشانی خیابان سپهبد زاهدی شماره ۲۹۵ طبقه سوم اطاق شماره ۳۷ مراجعه نمایند .
۲- پیشنهادات بایستی شامل مجموع مساحت و اعیانی پلاك مورد مزایده بودمو بهای پیشنهادی باید بمبلغ مشخص باشد.
۳- پیشنهاد دهندگان بایستی مبلغ ۵۰۰۰۰۰۰۰ ریال وجه نقد به حساب جاری شماره ۲۲٦۰ این شرکت در بانك ملی ایران شعبه کریمخان زند واریز و رسید آنرا ضمیمه پیشنهاد خود نموده و در پاکت لاك و مهر شده تا ساعت ۱۲ ظهر روز چهارشنبه ۳۰ر٤ر۲۵۳۵ بدفتر شرکت سهامی معاملات خارجی به نشانی فوق تسلیم و رسیددریافت نمایند . پیشنهادات بایستی روی فرم مزایده شرکت تنظیم گردد .
٤- پیشنهادات رسیده در روز چهارشنبه ۳۰ر٤ر۲۵۳۵ ساعت ۱٤ در کمیسیونی که در شرکت تشکیل خواهد شد باز و قرائت میگردد و حضور پیشنهاد دهندگان و یا نمایندگان قانونی آنان در موقع قرائت پیشنهادات آزاد است .
۵- پیشنهاد دهندگان موظف به بازدید از محل و اطلاع از وضع زمین و متصوفین فعلی آن بودمو شرکت سهامی معاملات خارجی هیچگونه مسئولیتی برای تخلیه ملکمر قبال خریدار نخواهد داشت .
٦- هزینه های متعلقه به ثبت و تنظیمسند در دفاتر اسناد رسمی به عهده برنده مزایده خواهد بود .
۷- انجام معامله بصورت نقد خواهد بود و چنانچه برنده مزایده در تاریخی که شرکت تعیین خواهد نمود حاضر به انجام معامله نشود سپرده وی به نفع شرکت ضبط خواهد شد .
۸- به پیشنهاد های مبهم و مشروط و بدون سپرده و پیشنهاد هائیکه بعد ازانقضای مدت مقرر در این آگهی برسدویا به پیشنهاداتی که روی فرم مزایده شرکت تنظیم نگردیده باشد ترتیب اثر داده نخواهد شد .
۹- شرکت بدون اینکه محتاج به ذکر دلیل باشد در رد یا قبول یک یا تمام پیشنهاد ها مختار خواهد بود .
۱۰- نتیجه مزایده کتبا از طرف شرکت سهامی معاملات خارجی به برندگان نفر اول و دوم مزایده ابلاغ خواهد شد و برندگان اول و دوم مزایده بایستی در تاریخی که شرکت تعیین خواهد کرد جهت انجام معامله و پرداخت بهای آن به شرکت سهامی معاملات خارجی به نشانی فوق مراجعه نمایند. تاباتفاق نماینده قانونی شرکت برای تنظیم و امضای سند بدفترخانه اسناد رسمی شماره ۱۹ تهران به نشانی خیابان بهار جنب بیمارستان شهربانی مراجعه نمایند .
۱- چنانچه برنده اول در موعد مقرردر بند ۱۰ این آگهی جهت انجام معامله بشرکت سهامی معاملات خارجی مراجعه ننمایندسپرده وی به نفع شرکت ضبط و مورد مزایده به برنده دوم واگذار خواهد شد و در صورتی که برنده دوم نیز در مدت مقرر فوق بشرکت مراجعه ننموده و حاضر به انجام معامله نگردد سپرده او نیز به نفع شرکت ضبط و شرکت برای فروش مورد مزایده بهر نحوی که مقتضی بداند عمل خواهد کرد

شرکت سهامی معاملات خارجی

آگهی مناقصه محدود شماره ۱۸ر۳۵

شرکت مخابرات ایران درنظر دارد لوازم آتش نشانی موردنیاز خود را از طریق مناقصه محدود و براساس انتخاب نوع آن برای مدت معینی خریداری نماید برای این منظور پرسشنامه لازم تهیه شده و فروشندگان این نوع لوازم که داوطلب فروش باشند میتوانند همه روزه بجز ایام تعطیل و در ساعات اداری به دبیرخانه اداره کل خرید شرکت مخابرات ایران واقع در خیابان کوروش کبیر محوطه بیسیم پهلوی - طبقه ششم ساختمان مرکزی مراجعه و پرسشنامه دریافت و پس از تکمیل لاك ومهر و حداکثر تا ساعت ۹ صبح روز شنبه ۲ر۵ر۳۵ به دبیرخانه کل شرکت مخابرات ایران واقع در ساختمان مرکزی تسلیم واخذ رسید نمایند پرسشنامه واصله تاساعت مقرر ازنظر صلاحیت در ساعت ۱۰ صبح همانروز (۲ر۵ر۳۵) در کمیسیون معاملات مورد رسیدگی قرار گرفته و ازموسسات واجدصلاحیت برای پیشنهاد قیمت دعوت و مراتب بسایر موسسات نیز اعلام خواهدشد.

م الف ۹۵۱٤
شرکت مخابرات ایران

IRANTANKER

آگهی استخدام

شرکت حمل ونقل ایران تانکر

جهت کار در ترانسپورت خودواقع درکیلومتر ۷ جاده قدیم کرج بعد از کارخانه شیر پاستوریزه افراد زیر را باشرایط عالی بهمکاری دعوت مینماید .

۱- حسابدار

باتجربه کاری موثر و سابقه‌کار

۲- سکرتر

با سابقه ممتد در حسابداری

داوطلبین واجد شرایط می توانند جهت آگاهی بیشتر و کسب اطلاعات لازم همه روزه از ساعت ۹ الی ٤ بعداز ظهر بکارگزینی شرکت به آدرس مراجعه نمایند.

آگهی پذیرش دانش آموز بهیاری

آموزشگاه بهیاری برزویه وابسته به مرکز پزشکی شماره یك سازمان تامین خدمات درمانی برای سال تحصیلی ۳٦ - ۲۵۳۵ تعداد ۳۰ نفر دوشیزه داوطلب ازطریق آزمون ورودی ومصاحبه با شرایط زیر میپذیرد .

۱- دارا بودن گواهینامه دوم دبیرستان درهررشته (خدمات ، نظری و غیره)
۲- حداقل سن ۱٦ سال تمام و حداکثر ۲۲ سال تمام
۳- دارا بودن سلامت جسمی و روانی
٤- مجرد بودن تاپایان دوره تحصیلی

داوطلبان میتوانند برای آگاهی و ثبت‌نام از تاریخ درج آگهی لغایت ۱۵ر۵ر۳۵ همه‌روزه باستثنای ایام تعطیل در ساعات اداری بادر دست داشتن مدارك زیر به آموزشگاه بهیاری برزویه واقع در خیابان سلطنت‌آباد بالاتر از داروخانه سلطنت‌آباد خیابان معتضدی مراجعه نمایند .

- عکس ٤ × ۳ دوقطعه
- اصل شناسنامه و یکبرگ فتوکپی آن
- گواهی حسن اخلاق از دبیرستان مربوطه یکبرگ
- فیش بانکی به مبلغ ۳۵۰ ریال بحساب شماره ۱۰۰۷۱ این مرکز پزشکی نزد بانك رفاه کارگران شعبه مرکزی

دانش‌آموزان در دوره تحصیلی در آموزشگاه شبانه روزی بوده و کلیه مخارج تحصیلی ایشان از طرف سازمان تامین خدمات درمانی پرداخت خواهد شد.
دانش‌آموزان متعهد میشوند که پس از پایان تحصیل حداقل دوبرابر سنوات تحصیلی در واحدهای درمانی سازمان انجام وظیفه نمایند فرزندان بیمه شدگان در شرایط مساوی حق تقدم خواهند داشت

مرکز پزشکی شماره یك تهران (هدایت)

سئوالات امتحانات تجدیدی ششم نهائی و پنجم متوسطه و دوره نظری

آموزش جبر ششم ریاضی

از: احمد قندهاری

تقارن

۱- اگر محور y ها، محور تقارن یک منحنی باشد چنانچه در معادله آن منحنی x را به $-x$ تبدیل کنیم معادله منحنی نباید تغییر کند.
در مسائل پارامتری ضرائب توانهای فرد x را صفر میگیریم.

۲- اگر محور x ها، محور تقارن یک منحنی باشد چنانچه در معادله منحنی y را به $-y$ تبدیل کنیم معادله منحنی نباید تغییر کند، در مسائل پارامتری ضرائب توانهای فرد y را صفر میگیریم.

۳- اگر مبداء مختصات مرکز تقارن یک منحنی باشد چنانچه در معادله منحنی x را به $-x$ و y را به $-y$ تبدیل کنیم معادله منحنی نباید تغییر کند در مسائل پارامتری یا ضرائب توانهای فرد را مساوی صفر قرار میدهیم یا ضرائب توانهای زوج و عدد ثابت را.

۴- تقارن نسبت بخط $x=a$، اگر یک منحنی دارای محور تقارنی بمعادله $x=a$ باشد برای پیدا کردن معادله محور تقارن در معادله منحنی بجای x، $(X+a)$ و بجای y، Y را قرار میدهیم پس از ساده کردن ضریب جمله توان فرد X را صفر میگیریم.

۵- تقارن نسبت بخط $y=b$، اگر یک منحنی دارای محور تقارنی بمعادله $y=b$ باشد برای پیدا کردن معادله محور تقارن در معادله منحنی بجای y، $(Y+b)$ و بجای x، X را قرار میدهیم پس از ساده کردن ضریب جمله توان فرد y را مساوی صفر میگیریم.

۶- تقارن نسبت به نقطه $O'\left|\begin{matrix}\alpha\\ \beta\end{matrix}\right.$، اگر یک منحنی دارای مرکز تقارنی مانند $O'\left|\begin{matrix}\alpha\\ \beta\end{matrix}\right.$ باشد برای پیدا کردن α و β باید در معادله منحنی بجای x، $(X+\alpha)$ و بجای y، $(Y+\beta)$ را قرار دهیم تقارن به تقارن نسبت به مبداء مختصات تبدیل میشود.

تذکر.

۱- هر تابع که بصورت: $y=ax^2+bx+c$ باشد خط $x=-\frac{b}{2a}$ معادله محور تقارن آنست.

۲- هر تابع که بصورت $x=ay^2+by+c$ باشد خط $y=-\frac{b}{2a}$ معادله محور تقارن آن است.

۳- هر تابع که بصورت $y=ax^3+bx^2+cx+d$ باشد نقطه عطف مرکز تقارن آنست.

۴- هر تابع که بصورت $y=\frac{ax+b}{a'x+b'}$ باشد نقطه تلاقی مجانبهای قائم و افقی مرکز تقارن منحنی آنست.

۵- هر تابع که بصورت $y=\frac{ax^2+bx+c}{a'x+b'}$ باشد نقطه تلاقی مجانبهای قائم و مایل مرکز تقارن منحنی آنست.

۶- هر تابع که بصورت
$(ax+by+c)(a'x+b'y+c')=k$
باشد جواب دستگاه
$\begin{cases}ax+by+c=0\\ a'x+b'y+c'=0\end{cases}$ مختصات مرکز
تقارن آنست.

۷- هر تابع که بصورت:
$f(x,y)=ax^2+bxy+cy^2+dx+ey+f=0$
باشد جواب دستگاه زیر
$\begin{cases}f'_x(x,y)=0\\ f'_y(x,y)=0\end{cases}$ مختصات مرکز تقارن آنست

۸- هر تابع که بصورت: $y=\pm f(x)$ باشد خط $y=0$ (محور x ها) معادله محور تقارن آنست.

۹- هر تابع که بصورت: $y=k\pm f(x)$ باشد (k عدد یست ثابت) خط $y=k$ معادله محور تقارن آنست.

مساله ۱: m را طوری تعیین کنید تا منحنی تابع:
$y=(m-1)x^2+(2m-1)x+m$
نسبت به محور y ها متقارن باشد بنابه شماره یک درس: $2m-1=0 \Rightarrow m=1/2$

مساله ۲: a و b را طوری تعیین کنید تا منحنی تابع:
$y=(a-2b)x^3+(a+b)x^2+(a-2)x+b$
نسبت بمحور y ها متقارن باشد.
بنابه شماره یک درس: $\begin{cases}a-2b=0\\ a-2=0\end{cases} \Rightarrow \begin{matrix}a=2\\ b=1\end{matrix}$

مساله ۳: m را طوری تعیین کنید تا منحنی تابع:
$x=(m^2-1)y^3+(m^2-9)y^2+(m^2-3m+2)y+m$
نسبت بمحور x ها متقارن باشد. بنابه شماره ۲ درس:
$\begin{cases}m^2-1=0 \rightarrow m=\pm1\\ m^2-3m+2=0 \rightarrow m=1,2\end{cases} \Rightarrow \boxed{m=1}$

مساله ۴: a و b را طوری تعیین کنید تا منحنی هریک از توابع زیر نسبت بمبداء مختصات متقارن باشد.
1) $y=(a-2)x^3+(b+2)x^2+(b-1)x+(a-4)$
2) $ax^2+(b-1)y^2+(a-4)x+(b+5)y+2=0$

باتوجه بشماره ۳ درس: یا ضرائب جملات توان صفر یا ضرائب جملات توان زوج و عدد ثابت صفر در مساله ۱ جملات توان زوج و عدد ثابت را باید مساوی صفر قرار دهیم زیرا جمله (y) جمله توان فرد است و ضریب آن ۱ است که نمیتوان آن را مساوی صفر قرار داد پس:
$\begin{cases}b+2=0\\ a-4=0\end{cases} \rightarrow a=4,\ b=-9$

در تمرین ۲: باید ضرائب جملات توان فرد را مساوی صفر قرار دهیم زیرا جملات توان زوج و عدد ثابت را نمیتوان مساوی صفر قرار داد زیرا عدد ثابت (۲+) است که نمیتوان آن را مساوی صفر نوشت.
پس:
$\begin{cases}a-4=0\\ b+5=0\end{cases} \rightarrow a=4,\ b=-5$

مساله ۵: معادله محور تقارن تابع $y=2x^2+8x$ را بیابید.
باتوجه به شماره یک تذکر خط $x=-\frac{b}{2a}$ معادله محور تقارن آنست.
پس
$x=-\frac{8}{2\times2} \rightarrow \boxed{x=-2}$

مساله ۶- معادله محور تقارن تابع $x=y^2+6y-1$ را بیابید.
حل: میتوان باتوجه به شماره ۲ تذکر معادله محور تقارن را مانند مسئله (۵) بدست آورد ولی باتوجه به شماره (۵) درس این مساله را حل میکنیم
$\begin{cases}x\rightarrow X\\ y\rightarrow Y+b\end{cases}$
$X=(Y+b)^2+6(Y+b)+1$
$X=Y^2+(2b+6)Y+b^2+6b+1$
$2b+6=0 \rightarrow b=-3 \rightarrow \boxed{y=-3}$

مساله ۷: مختصات مرکز تقارن منحنی تابع زیر را بیابید.
$y=\frac{x^2+4x}{x-1}$
باتوجه به شماره ۶ درس:
$\begin{cases}x\rightarrow X+\alpha\\ y\rightarrow Y+\beta\end{cases}$
$Y+\beta=\frac{(X+\alpha)^2+4(X+\alpha)}{X+\alpha+1}$

پس از طرفین وسطین:
$XY-X^2+(\alpha-1)Y+(\beta-2\alpha-4)X+(\alpha\beta-\beta-\alpha^2-4\alpha)=0$

تقارن بحالت سوم تبدیل میشود پس:
$\begin{cases}\alpha-1=0\\ \beta-2\alpha-4=0\end{cases} \Rightarrow \alpha=1,\ \beta=6$
مرکز تقارن $O'\left|\begin{matrix}1\\ 6\end{matrix}\right.$

مساله ۸: تابع $y=\frac{x^2+(a+b-1)x+2}{x+a}$ مفروض است a و b را طوری تعیین کنید تا نقطه (۳- و ۲) O' مرکز تقارن منحنی تابع باشد.
$\begin{cases}x\rightarrow X+2\\ y\rightarrow Y-3\end{cases}$
$Y-3=\frac{(X+2)^2+(a+b-1)(X+2)+2}{X+2+a}$

یا:
$XY-X^2+(2+a)Y+(-a-b-6)X+\cdots=0$
$\begin{cases}a+2=0\\ -a-b-6=0\end{cases} \Rightarrow \boxed{\begin{matrix}a=-2\\ b=-4\end{matrix}}$

مساله ۹ تابع: $y=a-2\pm\sqrt{x^2-2x}$ مفروض است a را طوری تعیین کنید تا خط $y=5$ معادله محور تقارن منحنی تابع باشد:
$\begin{cases}y\rightarrow Y+5\\ x\rightarrow X\end{cases}$
$Y+5=a-2\pm\sqrt{X^2-2X}$
$(Y+7-a)^2=(\pm\sqrt{X^2-2X})^2$
$Y^2+2(7-a)Y+(7-a)^2=X^2-2X$
$7-a=0 \Rightarrow \boxed{a=7}$
باتوجه بشماره ۵ درس

راه دوم: باتوجه به شماره ۹ تذکر درس برای اینکه خط $y=5$ معادله محور تقارن $y=a-2\pm\sqrt{x^2-2x}$ باشد باید $a-2=5$ باشد یعنی $\boxed{a=7}$

سئوالات شیمی پنجم ریاضی و طبیعی

طرح از: تهوری

فصل اکسیداسیون و احیاء - فلزات قلیائی

۱- اکسیداسیون و احیاء را تعریف کرده و مثالی ذکر کنید.
۲- سه نوع اکسیداسیون نام برده و برای هریک مثالی بنویسید.
۳- درجه اکسیداسیون عناصری را که زیرشان خط کشیده شده مشخص کنید.
$\underline{Mn}O_4K-\underline{Cr_2}O_7K_2-\underline{Cl}O_3K-\underline{P}O_4HNa_2$
۴- معادلات یونی اکسیداسیون و احیاء زیر را کامل کنید.
$MnO_4^-+Fe^{++}+H^+\longrightarrow$
$Cr_2O_7^{--}+S^{--}+H^+\longrightarrow$
۵- طرز تهیه سدیم را بدو روش بنویسید.
۶- چگونه میتوان سدیم و پتاسیم و املاح آنها را در آزمایشگاه تشخیص داد.
۷- تهیه آزمایشگاهی و صنعتی سود سوزآور را بنویسید.
۸- طرز تهیه نمک قلیا (کربنات سدیم) را بدو روش شرح دهید.
۹- چگونه میتوان بدو روش جوش شیرین تهیه کرد واکنش های مربوطه را بنویسید.

۱۰- واکنش تبدیلات زیر را بنویسید:
کلرور سدیم ← بی کربنات سدیم ← کربنات سدیم ← سولفیت سدیم ← هیپوسولفیت سدیم

۱۱- بر مخلوط ۴۰cc محلول نیم نرمال سود و ۶۰cc محلول سود با غلظت $\frac{1}{4}$ ملکول گرم در لیتر چند سانتیمتر مکعب آب مقطر اضافه کنیم تا ۵۰cc از محلول حاصل بتواند با ۱۰۰cc محلول دسی نرمال اسید سولفوریک خنثی شود.

۱۲- مخلوطی است از کلرور سدیم - کلرور پتاسیم - کلرور باریم ۱۲/۴۶ گرم آنرا در آب حل کرده و محلول حاصل را بدو قسمت مساوی تقسیم میکنیم:
بر قسمت اول محلول اسید سولفوریک اضافه میکنیم ۲/۳۳ گرم رسوب حاصل میشود.
بر قسمت دوم محلول نرمال نیترات نقره اضافه میکنیم برای ایجاد رسوب کامل ۸۰cc محلول نرمال نیترات نقره مصرف میشود حساب کنید مقدار درصد وزنی سه نمک فوق را در مخلوط.

جواب سئوالات شیمی پنجم ریاضی طبیعی

۱- هرگاه ضمن انجام واکنشهای شیمیائی ظرفیت جسمی ترقی کند اکسیده میشود و اگر ظرفیت جسم تنزل نماید احیاء میشود و یا بعبارت دیگر هرگاه در ترکیبی جسم الکترون بدهد اکسیده میشود و اگر الکترون بگیرد احیاء میگردد.
مانند $Cl_2+2Na \rightarrow 2Cl_{-1}Na_{+1}$
کلر احیاء شده و سدیم اکسیده میشود.

۲- از انواع مهم اکسیداسیون ها میتوان اکسیداسیون ساده - اکسیداسیون مختلط - اتواکسیداسیون را ذکر کرد مانند:
الف- اکسیداسیون ساده - در این نوع اکسیداسیون ها عنصری کاملا اکسید شده و عنصر مقابل نیز کاملا احیاء میشود مانند.
$5SO_2+2MnO_4K+2H_2O \rightarrow 2SO_4Mn+SO_3K_2+2SO_4H_2$
۴ ۷ ۲ ۶
۲ درجه
۸ درجه

ب- در اکسیداسیون مختلط یک جسم هم اکسیده و هم احیاء میشود و مقدار از آن بدون تغییر ظرفیت در طرف دوم فرمول شرکت مینماید مانند
$10NO_3H+4Mg \rightarrow 4(NO_3)_2Mg+NO_3NH_4+3H_2O$
۰ ۲ ۲ درجه
۵ ۵
۵ ۸ درجه ۳-

ج- اتواکسیداسیون - در این نوع اکسیداسیون ها قسمتی از اتم های یک عنصر اکسیده و قسمت دیگر احیاء میشود مانند.
$3Cl_2+6KOH \xrightarrow{\text{گرم و غلیظ}} ClO_3K+5ClK+3H_2O$
۰ ۵ درجه ۵
۰ ۱ درجه ۱-

۳-
MnO_4K $Mn-2\times4+1=0$ $Mn=7$
$Cr_2O_7K_2$ $Cr_2-2\times7+1\times2=0$ $Cr=6$
ClO_3K $Cl-2\times3+1=0$ $Cl=5$
PO_4HNa_2 $P-2\times4+1+1\times2=0$ $P=5$

۴-
$MnO_4^-+Fe^{++}+H^+ \rightarrow Mn^{++}+Fe^{+++}+H_2O$
۷ ۵ ۲
۲ ۱ ۳

پس نتیجه میشود:
$MnO_4^-+5Fe^{++}+8H^+ \rightarrow Mn^{++}+5Fe^{+++}+4H_2O$
$Cr_2O_7^{--}+S^{--}+H^+ \rightarrow 2Cr^{+++}+S+H_2O$
۲ درجه ۲- ۰
۶ درجه ۱۲ ۶

پس نتیجه میشود:

$Cr_2O_7^{--} + 3S^{--} + 14H^+ \rightarrow 2Cr^{+++} + 3S + 7H_2O$

۵- طرز تهیه سدیم:
الف- روش داوی باتجزیه الکتریکی سود مذاب.

$2NaOH \xrightarrow[\text{برق}]{\text{مذاب}} 2Na + H_2O + \frac{1}{2}O_2$

ب- روش صنعتی باتجزیه الکتریکی نمک طعام مذاب.

$2ClNa \xrightarrow[\text{برق}]{\text{مذاب}} 2Na + Cl_2$

۶- درآزمایشگاه سدیم واملاح سدیم رنگ شعله بیرنگ را زرد میکنند وپتاسیم واملاح پتاسیم رنگ شعله بیرنگ رابنفش می نمایند.
املاح پتاسیم بااسید پرکلریک رسوب سفید رنگ تولید میکنند.

$ClO_4H + K^+ \rightarrow ClO_4K\downarrow + H^+$ (سفید)

املاح سدیم بامحلول پیروآنتیموانات اسید پتاسیم رسوب میدهند.

$Sb_2O_7K_2H_2 + 2Na^+ \rightarrow 2K^+ + Sb_2O_7H_2Na_2\downarrow$ (زرد کم رنگ)

۷- طرز تهیه سود سوزآور:
الف- روش صنعتی:

$CO_3Na_2 + Ca(OH)_2 \rightarrow 2NaOH + CO_3Ca\downarrow$

ب- روش معمولی: باتجزیه الکتریکی محلول غلیظ نمک طعام.

$2ClNa \xrightarrow{\text{برق}} \uparrow Cl_2 + 2Na$

$2Na + 2H_2O \rightarrow 2NaOH + H_2\uparrow$

۸- طرز تهیه کربنات سدیم:
الف- روش لبلان

$SO_4Na_2 + 4C \rightarrow SNa_2 + 4CO$

$SNa_2 + CO_3Ca \rightarrow CO_3Na_2 + SCa$

ب- روش سلوی - امروزه کربنات سدیم را فقط بروش سلوی تهیه میکنند.

$CO_3Ca \xrightarrow{\text{حرارت}} CO_2 + CaO$

$CO_2 + ClNa + NH_3 + H_2O \rightarrow CO_3HNa + ClNH_4$

$2CO_3HNa \xrightarrow{\text{حرارت}} CO_3Na_2 + CO_2 + H_2O$

$2ClNH_4 + CaO \rightarrow 2NH_3\uparrow + Cl_2Ca + H_2O$

۹- طرز تهیه جوش شیرین.
الف-

$CO_3Na_2 + CO_2 + H_2O \rightarrow 2CO_3HNa$

ب- روش سلوی

$ClNa + NH_3 + CO_2 + H_2O \rightarrow CO_3HNa + ClNH_4$

۱۰-

$ClNa + CO_2 + NH_3 + H_2O \rightarrow CO_3HNa + ClNH_4$

$2CO_3HNa \xrightarrow{\text{حرارت}} CO_3Na_2 + CO_2 + H_2O$

$CO_3Na_2 + SO_2 + H_2O \rightarrow SO_3Na_2 + CO_2 + H_2O$

$SO_3Na_2 + S \xrightarrow{\text{حرارت}} S_2O_3Na_2$

۱۱- $C_M = \frac{N}{n}$ غلظت مولکولی = نرمالیته / ظرفیت

$\frac{1}{4} = \frac{N}{1} \Rightarrow N = \frac{1}{4}$ نرمالیته سود

$N_1V_1 + N_2V_2 = N(V_1 + V_2 + V_{\text{آب}})$

$N_1V_1 = N_2V_2$

$\frac{1}{10} \times 100 = N_2 \times 50 \Rightarrow N_2 = \frac{1}{5}$ نرمالیته سود رقیق شده

$\frac{1}{2} \times 40 + 60 \times \frac{1}{4} = \frac{1}{5}(40 + 60 + V)$

$V = 75^{cc}$ آب مقطر

۱۲- $Cl_2Ba + SO_4H_2 \rightarrow SO_4Ba + 2ClH$

۲۰۸ ۲۳۳
$x = $ ۲/۰۸ ۲/۳۳
وزن کل کلرور باریم در مخلوط
۲/۰۸×۲=۴/۱۶
۱۲/۴۶-۴/۱۶=۸/۳
وزن کلرور سدیم وپتاسیم در محلول دوم
۸/۳ ÷ ۲ = ۴/۱۵

$Cl_2Ba + 2NO_3Ag \rightarrow 2ClAg + (NO_3)_2Ba$

۲۰۸ ۲×۱۰۰۰cc
۲/۰۸ x $x = 20^{cc}$
نیترات نقره ۸۰-۲۰=۶۰cc

$ClK + NO_3Ag \rightarrow ClAg + NO_3K$

۱۰۰۰ ۷۴/۵
A نیترات نقره نرمال $x = \frac{1000A}{74/5}^{cc}$

$ClNa + NO_3Ag \rightarrow ClAg + NO_3Na$

۱۰۰۰cc ۵۸/۵
B $x = \frac{1000B}{58/5}^{cc}$
نیترات نقره نرمال

$$\begin{cases} A + B = 4/15 \\ \frac{1000A}{74/5} + \frac{1000B}{58/5} = 60 \end{cases}$$

$$\begin{cases} A = 2/98 & \text{کلرور پتاسیم} \\ B = 1/17 & \text{کلرور سدیم} \end{cases}$$

وزن کلرور سدیم در مخلوط ۱/۱۷×۲=۲/۳۴
وزن کلرور پتاسیم در مخلوط ۲/۹۸×۲=۵/۹۶

مخلوط	کلرور باریم	ClNa	ClK
۱۳٫۴۶	۴٫۱۶	۲٫۳۴	۵٫۹۶
۱۰۰	$x_1=$	$x_2=$	$x_3=$

طرح وتنظیم از عبدالحمید عطوفی

سئوالات جبر دوم نظری

مسئله اول معادله درجه دوم
$m(x^2) - (2m+3)x + m + 1 = 0$
مفروض است مطلوبست محاسبه مقدار m در هریک ازحالات زیر.
الف- یک ریشه معادله ۳ باشد
ب- دوریشه قرینه باشند
ج- دوریشه عکس و قرینه هم باشند
د- مجموع دوریشه ۵- باشد.
هـ- $x' = 4x''$ باشد - معادله درجه دومی بنویسید که ریشه های آن $y'' = \frac{x''}{x''-1}$ و $y' = \frac{x'}{x'-1}$ باشد.

مسئله دوم- معادله درجه دومی بنویسید که ریشه های آن $\frac{a}{a-1} + a$ و $\frac{a}{a+1} - a$ باشد.

مسئله سوم- معادلات اصم راحل کنید.

الف $\sqrt{x+2+\sqrt{x^2+3x-2}} = 1 + \sqrt{x+1}$

ب $\sqrt{4x-3} + \frac{2x^2}{\sqrt{4x-3}} = \frac{13}{\sqrt{4x-3}}$

ج- $\sqrt{x+\sqrt{x}} + \sqrt{x-\sqrt{x}} = \sqrt{2}$

مسئله چهارم- دستگاه دو معادله دو مجهولی را حل نمائید.

$$\begin{cases} x^3 + y^3 = 7 \\ x^3y^3 = -8 \end{cases}$$

جواب سئوالات جبر دوم نظری

مسئله اول- ریشه معادله باید درمعادله صدق کند لذا

$m(3)^2 - (2m+3)(3) + m + 1 = 0$

$9m - 6m - 9 + m + 1 = 0$

$4m - 8 = 0$ $\boxed{m = 2}$

ب- $-b/a = 0 \Leftarrow x' + x'' = 0 \Leftarrow x' = -x''$
پس $-b = 0$

$2m + 3 = 0$

$2m = -3$ $m = -3/2$

ج- $c/a = -1 \Leftarrow x'x'' = -1 \Leftarrow x' = -\frac{1}{x''}$ لذا

$\frac{m+1}{m} = -1 \Rightarrow m + 1 = -m$

$2m + 1 = 0$ $\boxed{m = -1/2}$

د- $x' + x'' = -5$ $-b/a = -5$

$\frac{2m+3}{m} = -5$ $2m + 3 = -5m$

$7m + 3 = 0$ $m = -\frac{3}{7}$

هـ- بااستفاده ازدو رابطه $x' + x''$ و $x'x''$ سه رابطه تشکیل میدهیم ودستگاه سه معادله سه مجهولی راحل میکنیم.

$$\begin{cases} x' + x'' = \frac{2m+3}{m} \\ x'x'' = \frac{m+1}{m} \\ x' = 4x'' \end{cases} \qquad \begin{cases} x' = 4x'' \\ x' + x'' = \frac{2m+3}{m} \end{cases}$$

$$\begin{cases} x' = 4x'' \\ 4x'' + x'' = \frac{2m+3}{m} \end{cases} \qquad 5x'' = \frac{2m+3}{m}$$

$x'' = \frac{2m+3}{5m}$ $x' = 4x''$

$x' = 4 \times \frac{2m+3}{5m}$ $x' = \frac{8m+12}{5m}$

اگر دراین رابطه بجای x' و x'' بگذاریم

$x'x'' = \frac{m+1}{m}$

خواهیم داشت

$\frac{8m+12}{5m} \times \frac{2m+3}{5m} = \frac{m+1}{m}$

$\frac{16m^2 + 24m + 24m + 36}{25m^2} = \frac{m+1}{m}$

$\frac{16m^2 + 48m + 36}{25m^2} - \frac{m+1}{m} = 0$

$\frac{16m^2 + 48m + 36 - 25m^2 - 25m}{25m^2} = 0$

$\frac{-9m^2 + 23m + 36}{25m^2} = 0$

$-9m^2 + 23m + 36 = 0$

$m = \frac{-23 \pm \sqrt{529 + 1296}}{-18}$

$m = \frac{23 \pm \sqrt{1825}}{18}$

ط- برای نوشتن معادله درجه دوم اول S و P راحساب کرده وپس ازفرمول $y^2 - Sy + P = 0$ استفاده میکنیم.

$S = y' + y'' = \frac{x'}{x'-1} + \frac{x''}{x''-1} = \frac{x'x'' - x' + x'x'' - x''}{(x'-1)(x''-1)}$

$P = y'y'' = \frac{x'}{x'-1} \times \frac{x''}{x''-1} = \frac{x'x''}{(x'-1)(x''-1)}$

$S = \frac{2x'x'' - (x' + x'')}{x'x'' - (x' + x'') + 1}$

$P = \frac{x'x''}{x'x'' - (x' + x'') + 1}$

$S = \frac{\frac{2(m+1)}{m} - \frac{2m+3}{m}}{\frac{m+1}{m} - \frac{2m+3}{m} + 1} = \frac{2m + 2 - 2m - 3}{m + 1 - 2m - 3 + m}$

$S = \frac{-1}{-2} = \frac{1}{2}$

$P = \frac{\frac{m+1}{m}}{\frac{m+1}{m} - \frac{2m+3}{m} + 1} = \frac{m+1}{m + 1 - 2m - 3 + m}$

$P = \frac{m+1}{-2}$ $y^2 - \frac{1}{2}y + \frac{m+1}{-2} = 0$

$2y^2 - y - (m+1) = 0$

مسئله دوم-

$S = \frac{a}{a-1} + a + \frac{a}{a+1} - a$

$P = (\frac{a}{a-1} + a)(\frac{a}{a+1} - a)$ ضرب میکنیم

$S = \frac{a^2}{a^2-1}$ $P = \frac{-a^4}{a^2-1}$ $y^2 - Sy + P = 0$

$y^2 - \frac{a^2}{a^2-1}y - \frac{a^4}{a^2-1} = 0$

$(a^2-1)y^2 - a^2y - a^4 = 0$

مسئله سوم- برای اینکه معادله جواب قابل قبول داشته باشد $x \geq -1$ باشد تاطرف دوم تساوی مثبت شود حالا طرفین رابتوان دو میرسانیم.

$x + 2 + \sqrt{x^2 + 3x - 2} = 1 + x + 1 + 2\sqrt{x+1}$

$\sqrt{x^2 + 3x - 2} = 2\sqrt{x+1}$

$(x^2 + 3x - 2) = 4(x+1) = 4x + 4$

$x^2 - x - 6 = 0$ $(x-3)(x+2) = 0$

$x = 3$ و $x = -2$ $x = \{3\}$

ب- $\sqrt{4x-3} + \frac{2x^2}{\sqrt{4x-3}} - \frac{13}{\sqrt{4x-3}} = 0$

$x > 3/4 \Leftarrow 4x - 3 > 0$

$\frac{4x - 3 + 2x^2 - 13}{\sqrt{4x-3}} = 0 \Leftarrow 2x^2 + 4x - 16 = 0$

$x^2 + 2x - 8 = 0$

$(x+4)(x-2) = 0$

$x = -4$

$x = 2$

$x = \{2\}$

ج- $x + \sqrt{x} + x - \sqrt{x} + 2\sqrt{(x+\sqrt{x})(x-\sqrt{x})} = 2$

$\Leftarrow 2x + 2\sqrt{x^2 - x} = 2$

$\Leftarrow \sqrt{x^2 - x} = 1 - x$

$x^2 - x = x^2 + 1 - 2x$ $x = 1$ $x = \{1\}$

مسأله چهارم-

$$\left.\begin{array}{l} x^3 + y^3 = S = 7 \\ x^3y^3 = P = -8 \end{array}\right\} \Rightarrow Z^2 - 7Z - 8 = 0$$

$(Z-8)(Z+1) = 0$ $Z = 8$, $Z = -1$

اگر $x^3 = 8$ باشد $y^3 = -1$ است پس $\begin{cases} x = 2 \\ y = -1 \end{cases}$

اگر $x^3 = -1$ باشد $y^3 = 8$ است پس $\begin{cases} x = -1 \\ y = 2 \end{cases}$

باید توجه داشت که x^3 و y^3 راریشه های معادله درجه دوم فرض کرده وبانوشتن معادله ای بصورت $Z^2 - SZ + P = 0$ جوابهای x و y رابدست آوردیم.

سئوالات فیزیک اول نظری

۱- فرمول های سرعت ومسافت رادرحرکت سقوط آزاد درخلاء محاسبه کنید.
۲- تعادل راتعریف کرده انواع آن راشرح دهید
۳- فشار راتعریف کرده واحد آن رادردستگاه SI بنویسید
۴- جسمی بجرم 100 Kg درروی یک سطح افقی توسط طنابی که باسطح زاویه ۶۰ میسازد بانیروی 40 Kgf باسرعت ثابت کشیده میشود ضریب اصطکاک سطح رامحاسبه کنید. $\cos 60 = \frac{1}{2}$
۵- میله ایست بطول ۵ متروبوزن 10 Kgf که یک سرآن بوسیله ریسمانی به سقف آویزان است ودرنیم متری ازگرانیگاه میله وزنه ای بوزن 5 Kgf آویزان شده است چه نیروئی باید به طرف دیگروارد شود تامیله بطورافقی بحالت تعادل درآید.
۱- وزنه درطرف چپ گرانیگاه ۲- وزنه درطرف راست گرانیگاه.
۶- هلیکوپتری بجرم یک تن درارتفاع 1/5 Km از سطح زمین باسرعت ثابت 360 Km/h درحرکت است انرژی جنبشی - پتانسیل وانرژی کل هلیکوپتر رابرحسب ژول حساب کنید.

جواب سئوالات فیزیک اول نظری

جواب ۱- به صفحه ۵۴و۶۴ کتاب مراجعه شود.
جواب ۲- هرگاه برآیند نیروها و گشتاورنیروهای وارد بریک جسم صفرباشد جسم درحال تعادل است تعادل پایدار: هرگاه جسم راازوضع تعادل خارج سازیم ومجدداً بحالت اول برگردد دارای تعادل پایدارمیباشد (دراجسام متکی باید تصویرمرکزثقل داخل چند ضلعی اتکاباشد) تعادل ناپایدار چنانچه جسم راازحالت تعادل خارج ساخته ودیگربحالت اول بازنگردد دارای تعادل ناپایدار میباشد (دراجسام متکی تصویرمرکزثقل خارج ازچند ضلعی اتکاقراردارد) تعادل بی تفاوت: اگرجسم راازوضع تعادل خارج نمائیم ودرجای خود بی حرکت باقی بماند تعادل آنرابی تفاوت گویند.
جواب ۳- نیروئیکه بطورعمود برواحد سطح وارد میگردد فشارمی نامند واحد آن N/m^2 است که آنرا پاسکال می نامند.

بقیه پاسخ ها درشماره بعد

مؤسسه ملی زبان — سئوالات اساسی اعزام دانشجو به خارج

سئوالات انگلیسی

MARK THE CORRECT ANSWERS

1. All the chiefs of the tribes have..... the Governor General.
   a) turned down b) turned against
   c) rejoiced d) rejoiced in
2. "Shut the door after you, children." she said.
   She told.....
   a) the children to shut the door after you.
   b) the children to shut the door after us.
   c) the children to shut the door after them.
   d) to shut the door after you, children.
3. " Where does she live?", he says.
   He asks.....
   a) where did she live
   b) where she lived
   c) where does she live
   d) where she lives
4. He has caught some nice fish.
   Some nice fish.....
   a) has been caught
   b) have been caught
   c) were caught
   d) have been catching
5. I wish.....how my son has done in his exams; I think I have the right to know this.
   a) I knew b) to know
   c) I had known d) to have known.
6. ....., we hurried to the station.
   a) Believing we would miss the bus
   b) As soon as we miss the bus
   c) Before we miss the bus.
   d) In case we miss the bus
7. I.....before the sun rises.
   a) advise going b) advise you to go
   c) advise to go d) Both a and b
8. He postponed.....the telegram to the next day.
   a) to send b) sending
   c) having sent d) would send
9. We tried to prevent the river.....the town.
   a) from conquering b) of capturing
   c) from flooding d) of running over
10. I hear the game will be a good one; it is.....watching.
    a) worth b) useless
    c) useful d) marvellous
11. I should apologize.....it for tomorrow.
    a) for delaying b) for praising
    c) of scolding d) of admiring
12. The crime appears.....committed by a left .....man.
    a) to be/eyed b) to have been/legged
    c) to have been/handed
    d) to be/blind
13. We needn't have hurried; now we are.....
    a) too late b) too early
    c) in a rush d) on the verge
14. I.....to be your father.
    a) am old enough
    b) am too old
    c) am young enough
    d) so young that
15. If you fell into a.....you would be drowned.
    a) whirlwind b) whirlpool
    c) whirliging d) Both a and b
16. The room was dark and I.....my head.....the door.
    a) knocked/down
    b) hit/under
    c) bumped/against
    d) drive/towards
17. Ever since he decided to go to the university he has.....himself in his books.
    a) thrown b) bestowed
    c) dug d) buried
18. I think it is time we.....to your gambling.
    a) bring about b) gave up
    c) turned down d) called a halt to
19. The.....in the waiting hall announced the flight.
    a) guides b) official-speaker
    c) speaking-tubes d) loudspeakers
20. The long days of summer were.....and already the trees were changing from green to.....
    a) over/gold b) on/yellow
    c) up/gold d) up/white
21. .....on the floor lay the..of the children had been playing with.
    a) Distributed/machines
    b) Divided/cakes
    c) Scattered/toys
    d) Grown/pack of cards
22. As the traffic lights turned.....the bus drew up with a squeal of.....
    a) green/gears b) red/brakes
    c) green/brakes d) red/gears
23. Although the factory stood some distance from the main road, the....of machinery..... be heard quite clearly.
    a) hum/could b) buzzer/could
    c) hum/couldn't d) buzzing/couldn't
24. I showed him the pitcure and he was fairly .....
    a) disgusted b) chilled
    c) interested d) angry
25. She was sick during.....journey.
    a) the whole b) whole
    c) all d) the all
26. He works here every other day and gets a .....for fiteen days only.
    a) wage b) salary
    c) hire d) rent
27. .....you will find out that you have misunderstood me.
    a) By the way b) Sooner or later
    c) All the better d) All the same
28. Why didn't you eat the cake? I didn't eat it because it was..... .
    a) fresh b) flat
    c) neat d) stale
29. I hear you have turned down Jack's offer. Yes, because he wasn't.....in his proposal.
    a) deceipt b) earnest
    c) curved d) permanent
30. The company came to.....bankruptcy at the height of inflation.
    a) an abrupt b) a gracious
    c) an idle d) a feeble
31. My ..... and my wife's hand-bag were both lost in the airport.
    a) basket
    b) tank
    c) barrel
    d) briefcase
32. We went up a ..... of steps which led to a great hall.
    a) herd b) pack
    c) series d) flight
33. She has been a.....since the war when her husband was killed.
    a) mare
    b) bride
    c) widower
    d) widow
34. I do.....he will get back safe and sound.
    a) hope b) look forward to
    c) wish d) confident
35. I dare.....what they.....us was true, although it seems improbable
    a) say/said
    b) say/told
    c) say/say
    d) said/tell
36. The bricks in this wall.....very badly.
    a) will be lain
    b) will be laid
    c) have been lain
    d) have been laid
37. These pieces of iron will get.....in such a wet place.
    a) rusty
    b) stainless
    c) waterproof
    d) hardened
38. I never want to do any business with him; he always loses.....so easily.
    a) his business
    b) a purpose
    c) a trumpet
    d) his temper
39. The plates dropped with a ..... .
    a) tinkle
    b) rumble
    c) creak
    d) crash
40. Dogs bark and cocks..... .
    a) crow
    b) cackle
    c) quack
    d) cluck
41. He has difficulty in speaking; he always..... when answering or asking a question.
    a) stammers
    b) splutters
    c) sobs
    d) sniffs
42. My brother was elected.....of the meeting since he is the oldest member of the company.
    a) headman b) workman
    c) chairman d) watchman
43. I suppose contractors usually give too low an estimate of the building costs. They..... the costs.
    a) over-estimate
    b) under-estimate
    c) miscarry
    d) miscalculate
44. I am afraid that these.....on your shirt will never ..... out.
    a) stains/wash
    b) stains/put
    c) marks/give
    d) mark/go
45. They quickly took revenge.....those who had.....them.
    a) of/praised
    b) of/injured
    c) from/deluded
    d) from/degraded

COMPREHENSION

AS MARY PUSHED HER WAY into the crowd, she immediately took fright at what she was doing. The crowd was much bigger, and the people rougher than she had expected. She began to wish that she had not come, and to feel that perhaps her father had been sensible in forbidding her to visit the fair. Now she felt that, although the only reason for her coming was to see Denis, it would be impossible for him to find her among so many people.

She was a fool, she told herself, to disobey her father for the sake of a young man whom she really hardly knew. It was only a month since she and Denis had met for the first time, at the public library.
In trying to open the heavy door the wrong way, she had dropped her book and nearly fallen. Denis had come to her help, and afterwards they had got into conversation. A week later, they had met agian, also by chance, at the libary; and now, here she was, following him to the fair against her father's orders.

Suddenly a warm hand took hold of her arm and brought her out of her thoughts. She looked up and saw that it was Denis.

46. Mary took a fright because.....
    a) the place was strange
    b) the crowd was much bigger than she had thought
    c) the crowd was much rougher than she had anticipated
    d) the place was more crowded and the people were rougher than she had expected
47. She wished she hadn't come because she thought.....
    a) her father was a wise man
    b) her father was sensible
    c) it was improper for her to be in such a place
    d) Denis had kept his promise
48. She had made friends with Denis.....
    a) quite by accident
    b) as a result of close contact
    c) after a long period of communication
    d) following a well-planned schedule
49. Mary's father..... .
    a) opposed their friendship
    b) liked them to get married
    c) disagreed to their studying at the same school
    d) hated both of them
50. Mary had come to the fair.....
    a) on her own free will
    b) because she had promised her father not to go there
    c) as she had promised Denis to meet her there
    d) in order to give some books back to Denis.

پاسخ سئوالات انگلیسی

KEY TO THE QUESTIONS

1-b	2-c	3-d	4-b	5-b	6-a
7-d	8-b	9-c	10-a	11-a	12-c
13-b	14-a	15-b	16-c	17-d	18-d
19-d	20-a	21-c	22-b	23-a	24-c
25-c	26-c	27-b	28-d	29-b	30-a
31-d	32-d	33-d	34-a	35-b	36-d
37-a	38-d	39-d	40-a	41-a	42-c
43-b	44-a	45-b	46-d	47-c	48-a
49-a	50-c				

گفتگو با مدیر جشنواره تئاتر عروسکی، اردشیر کشاورزی

تماشاگران جشنوارهٔ تئاتر عروسکی پارک نیاوران:

از نوه‌های شیرخوار تا پدربزرگهای خوش خنده

ناصر بزرگمهر

برگزاری جشنواره تئاتر عروسکی که بمدت دوماه در پارک نیاوران با شرکت ۹ گروه تئاتر عروسکی اجرامی‌شود، بهانه گفتگوئی بااردشیر کشاورزی مدیرتئاترعروسکی کانون پرورش فکری کودکان و نوجوانان و مدیر این جشنواره‌است. وی میگوید :

• در تعریف تئاتر عروسکی باید بگوییم فرق زیادی با تئاتر معمولی ندارد. بااین تفاوت که‌بازیگران تبدیل بــه عروسک میشوند و بعلاوه بازیگران باید این توانایی را داشته باشند که هنرشان رابه‌دست انتقال دهند وعروسک را به‌حرکت درآورند و البته مشکلاتی مثل طرح و ساختن عروسک و تمرین با عروسک وجود دارد ، اما مسایل دیگر مثل دکور و صحنه عین تئاتر معمولی است

کار بدون رقابت

★ قبلا تصمیم داشتیم درجوار این جشنواره جلسات بحث و گفتگو باحضور عده‌ای از صاحبنظران و گروه های شرکت کننده ترتیب بدهیم ، اما متاسفانه این موضوع امکان پذیر نشد یا حداقل امسال امکان نداشت زیرا این اولین جشنواره تئاتر عروسکی است و بیشتر شکل تجربی دارد. میخواستیم برای اجرا از چند صحنه استفاده کنیم تا مدت جشنواره مثل همه جشنواره ها به یک هفته منحصر شود ، اما صحنه مناسب آماده نبود .همچنین فکر کردیم در یک هفته تماشاگران کمتری از برنامه هـا استفاده خواهند کرد ،اما در مدت دوماه اکثر کودکان و نوجوانان با استفاده از تحصیلات تابستانی خـواهند توانست برنامه ها را ببینند .

★ من‌در انتخاب گروهها کارشان را به مسئله‌آموزش یا سرگرمی محدود نکردم ، فقط از گروه ها خواستم که کارشان مخصوص کودکان و نوجوانان باشد . بعضی‌مثل خانم شی‌هان، کارشان بیشتر جنبه آموزشی دارد

عبارات بی ادبانه

تئاتر دیگری که در جشنواره ازایران شرکت کرد، همان خیمه‌شب‌بازی بود و هدف انتخاب خیمه شب بازی این بود که نشان دهیم به‌تئاتر سنتی توجه نمیشود و این تئاتر را بهمین صورتی که اینک وجود دارد ودربعضی از محافل و مجالس خصوصی و عمومی فقط بمنظور خنداندن مردم اجرا میشود، به جشنواره دعوت کردیم واگر نسبت به‌این تئاتر انتقادی هست و احیانا کاراین‌نوع‌تئاتر خراب شده است‌باید توجه بیشتری کرد .

• ناگفته نماند در تئاتر سنتی ها همیشه ، حرفهای‌بی‌ادبانه‌وجود داشته است اما بااینحال از شب دوم اجراء این تئاتر، حرفها بسیار کم و کوتاه شد، که برای بچه‌ها جنبه بدآموزی نداشته باشد و «منتقدانی» که در شب‌اول آمده بودند، در شبهای بعد نیامدند، اما در مجموع نباید فراموش کرد که در تئاتر سنتی همه دنیا، این مسایل‌وجود دارد و اگر برای بچه‌ها شکل بدآموزی دارد ، تلویزیون نیز بارها چنین تئاتر هایی را نمایش داده است ، شایدکمی ملایمتر، که‌مانیز از شب دوم همین کار را کردیم .

★آموزش تئاتر عروسکی در اینجا فقط در دانشکده هنرهای دراماتیک است ، در صورتیکه در شوروی ، چکسلواکی و لهستان و ... مراکز آموزش متعددی وجود دارد و رشته تئاتر عروسکی یکی از مهمترین رشته های دانشگاهی است و مسلما مهمترین گروه ها نیز متعلق بــه همین سه کشور است والبته فرانسه هم کارهای خوبی ارائه داده است ودر فرانسه «ایوژوری» بدنبال یک نوع مسایل تئاتر عروسکی تازه است و حتی ضوابط قراردادی را از میان برده و در حال تجربه میباشد .

• درمورد گران بودن بلیت به مبلغ پنجاه ریال‌وحد متوسط اینکه هر خانواده با چهار فرزند وپدر ومادربایده۳۰ تومان ورودیه بپردازند ومخارج رفت‌وآمد وخوراك و غیره‌که درمجموع دیدن هرنمایش برای یك خانواده درحدود صدتومان خرج‌برمیدارد ،من پاسخ‌خاصی ندارم،اما فروش بلیط‌، مخارج جشنواره راتامین نمی‌کند . دعوت گروههایی که به‌تهران می‌آیند ، مخارج‌زیادی برای ماداردِ. ازاین گذشته، بچه هایی که در کتابخانه های کانون عضو هستند ، مجانا از برنامه‌ها دیدن میکنند واعضاء هرموسسه‌تربیتی‌یاآموزشی که دیدن این برنامه برای آنها مفید است میتوانندبانوشتن یك تقاضانامه ، مجانا از برنامه ها دیدن کنند . گاهی‌بچه‌ها در گروههای صد نفره با در دست داشتن یك تقاضانامه بدیدن برنامه می‌آیند ..

هدف این جشنواره فرهنگی است واصلا شکل مادی ندارد .

با مسعود کیمیائی درباره غزل حرف زده‌ایم

میخواستم غزل، لهجه‌ای پاک داشته باشد

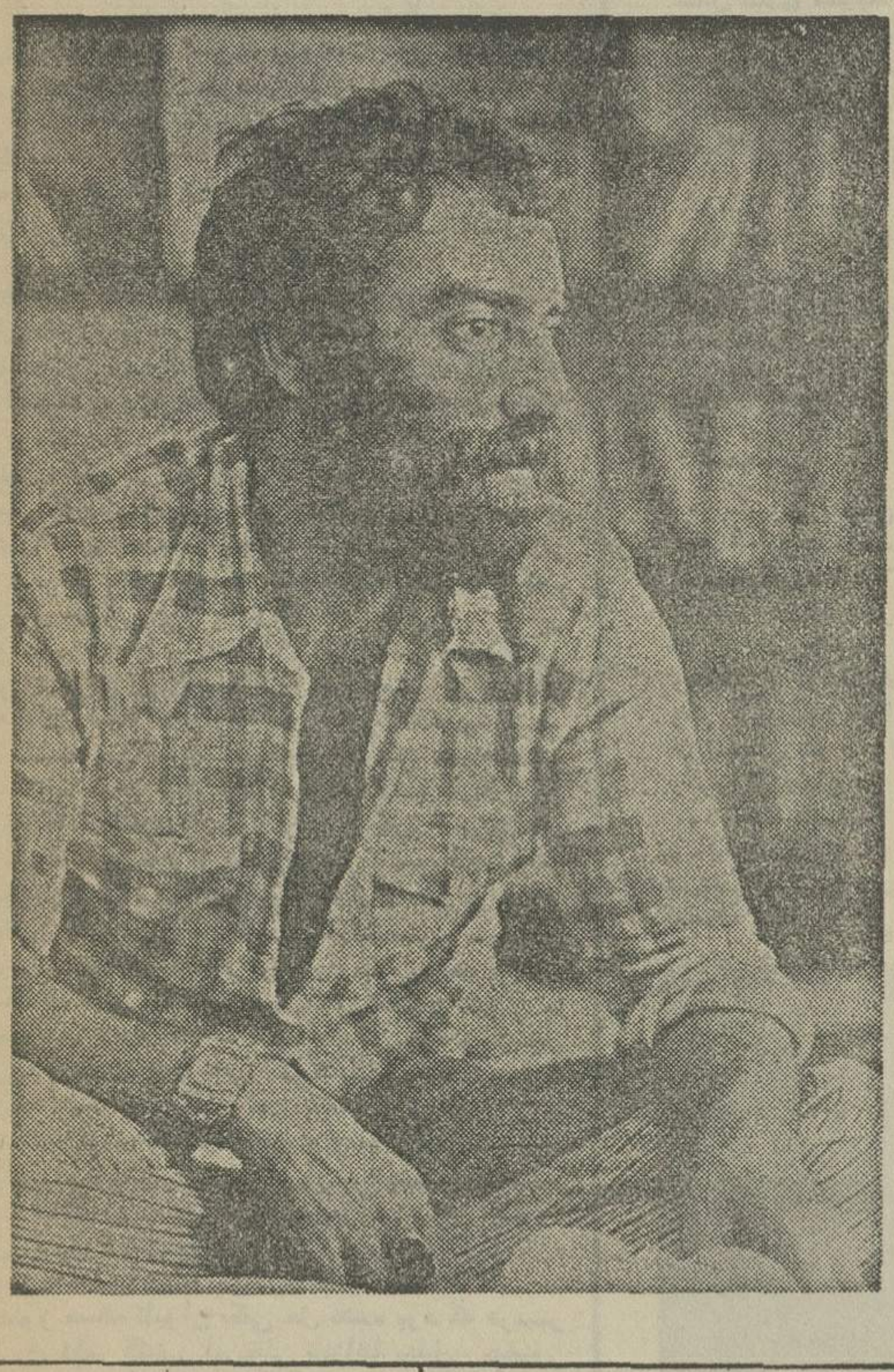

مسعود کیمیائی دربسارم ،نهمین فیلمش حرف‌میزند.

نهمین ساخته مسعود کیمیایی ، «غزل» بر پرده سینمائی است . اگرچه غــزل حال وهوای دیگر آثار این فیلمساز راندارد ولی همچنان مشخصات سینمائی او را حفظ کرده است ..

غزل در حال‌حاضر بهترین فیلم ایرانی روی پرده است. با مسعود کیمیائی گفتگوئی داریم :

چه انگیزه‌ای در قصــه (بورخس) توجه ترا بــه اقتباس از داستان کــوتاه (مزاحم) جلب کرد ؟

کیمیائی :بورخس دودسته قصه دارد کمترجمه شده‌اند. نخست ،قصه‌هائی که‌درآنها گرایش‌های عجیب و غریبی‌با عرفان‌هست. این قصه ها از نوعی تفکرشرقی‌برخوردارند. البته بیشتر ادای تفکرات عارفانه شرقی را در مــی آورند . چرا که در نزدیک شدن باین‌قصه‌هامیتوان‌آدمی رادید که خوب میداند ، اما خودش صاحب این تفکر عارفانه نیست‌و خیلی هــم فرق میکندبین‌کسی که‌صاحب این تفکرباشد و یا شناختی نسبت به این تفکــر داشته باشد. دسته دوم ،قصه‌هــای محلی هستند . آدمهای این قصه ها کاملا زندگی عادی را می‌گذرانند و بیشتر ایــن قصه‌ها توی کافه های‌پائین شهر می گذرد . این قصه‌ها خیلی نزدیکند به داستان های چاقوکشهای جنوب شهــر خودمان ، اما تصویر آنهـا بگونه‌ای کمرنگ تــرسیم شده است . اگر به کارکتر های این قصه‌های‌بورخس و کارکترهایی که می شناسیم نگاه کنیم می‌بینیم که هر دو دسته بروابط‌مردی‌ومردانگی اهمیت میدهند و از ایــن شناخت های‌اولیه ، امابافت جامعه‌ای سازنده‌ای که این آدمهاست با یکدیگر فــرق دارند . من بخاطر تشابــه اولیه واینکه‌دو برادراز این قشر فکری‌عاشق‌زن فاحشه‌ای میشوند به طرف قصــه بورخس‌رانده شدم تا همین حدهم بقصه بورخس کار داشتم.

★ در کار، چــه تغییراتی در قصه بورخس بوجود آمد ؟

کیمیائی ـ این دو نفر در قصه بورخس آدمهای‌ســو قرمزی هستند . خیلــی شرورند و هیچوقت بــر عکس کوتا . آدم «غزل» توی تنهائی‌خودشان‌غریبی‌نمی‌کنند شکل ظاهری قصه بورخس برای من هسته‌ی اولیه فکر غزل بود ،

البته درباقت‌سناریو سعی تمام شده است‌این‌هسته و یا این نوع ترسیم با آدمهایی کهمامیشناسیم انطباق پیدا کند . من نسبت به آدمهای خودمان در این‌قصه ، عاطفی تر وباطنی‌تر نگاه کردم .

گفتنی سعی کرده‌ای آدم های این قصه‌را با آدمها و محیط قصه‌های خودمـــان انطباق دهی ولی در فیلم تو. محیط وفضایی ناشناخته و بیگانه نشان داده میشودکه حالتی مبهم‌دارد ؟ دقیقا باین حالت وهمگونه توجه‌داشتی؟

کیمیائی: جنگل برای من بهترین فضای ارائه‌ی ایــن درگیری عاشقانه بود برای اینکه این شکل‌از عشق و اینگونه تصمیم‌گیری و نــگاه کردن معمولی نیست . ایــن قصه میبایست، فقط میــان سه نفر اتفاق بیفتد . جنگل بخاطروهمش ، بخاطــر یکدست بودنش برای مــن ستودنی است چرا که ترس دارد ، زیبائی هم دارد. این گرایش انسانی که در دو برادر هست‌با این‌فضاانطباق دارد . جور است . جفت است . اصلا این نوع شعر انسانی شهری نیست ، این تصمیم‌گیری شهری نیست . نمیتوانست بجای‌جنگل صحرا هم باشد..

★ گذشته از فضا ومحیط، ناآشنا هویت آدمهای تونه تنها مشخص نیست بلکــه درگیری وروابط آنها نیــز نوعی درگیری غربی است بویژه در خنده‌های فراوان هنرپیشگان بسبک‌فیلم هــای غربی ، این نکته را می توان دید ؟

کیمیائی اگر متوجه‌باشی ، در فصل های‌بعداز رفتن غزل درروابط آدم قصه : محجت ،وزینی ،حرفهایــی ردوبدل میشود در مــورد خودشان. ماما، بابا، و اسب بابا و از خواهرشون کــه شوهرش اوزامیزده استو یا از اینکه دل‌برادر کوچک برای خبربرادر بزرگ‌تنگ شده است ویااز اینکه مادر عاشق تفنگ‌بابا شده وبخاطر همین‌با اوازدواج‌کرده سخن میرود . دقیقا در این روابط یک تفکرشرقی موجــود است، نگاه شرقی‌است . دلبستگی برای پدرو مادر و خانواده یک دلبستگی‌شرقی است . تعصب یک وصلت فرخنده‌ی‌شرقی است : در اینجا این تعصب رااستفاده از لهجه کردی برای‌این‌ بود . آدم نشان دادمشده است و چراکه کردهااصولا آدمهای متعصبی هستند .

★ ولی همین لهجه داشتن کاراکترهای تو به فیلم لطمه میزندچراکه‌دریشت‌آن‌نه تعمد تو دردادن هویت‌ایرانــی به این کاراکتر ها حس مــی شود ؟

کیمیائی : لهجه کردی به خاطر این انتخاب شده که هویت ایرانی برای فیلم باشد . لهجه‌کردی برای‌این‌انتخاب شده که آدمهای‌فیلم لهجه انسانی داشته باشند.. لهجه‌یی که جداازشهراست.

البته این‌بدان معنی نیست که لهجه شهری ، لهجــه انسانی نیست .

ولی غرضم ارائه لهجیــی ناآلوده وپاک بوده است .

★ از نور در این فیلم بخوبی استفاده کــرده‌ای بخصوص در آن سکانس طولانی‌راهپیمایی « حجت و وزینی » در نــور چــراغ فانوس . آیا نور نشانگــر وابستگی عمیق‌این دو برادر بهم نیست بویژه با تاکید تودر صحنه‌ای که اسم غزل گفته میشود و «وزینی»چراغ فانوس را پائین می کشد و کلبه‌تاریک میشود . آیـــا این تاکید اضافی نیست؟ با آن اغراق دو برادر درگفتن لفظ غزل....

کیمیائی : این یک تمثیل است . غزل یک اسم عادی است ولی برای‌من‌یک اسم هوشیار است . تعجبی در کلبه نیست ، تعجب درعکس است ، همه‌جاتاریک میشود، فقط پنجره هست با نور کم مهتابی وصدای‌پرنده جای شب بیدار . اشاره به فانوس کردی که‌در جنگل بهمراه‌دو برادر میان درختان است ، یاری نعمت‌حقیقی به عنوان یک فیلمبردار بلکــه در حد یکشاعر که انتقال شعر رابه عکس‌خوب میداند ، در غزل بسیار موثربوده است. و من معتقدم این غایت کار است وقتی فیلمبردار شعر را بشناسد، شاعرباشد ،موسیقی بداند . من‌میتوانم مطمئن‌باشم که سینمایم هرز نمی‌رود .

★در غزل به استفاده‌از رنگ هم توجه داشتی؟

کیمیائی : رنگ در غزل بازیهائی میکند ، بار اول که غزل می‌آید پیراهن نارنجی بتن دارد به تن و زینی نیز یک پیراهن نارنجی است . رنگ مه هم که نگاه کردن را سخت‌می‌کند و تصمیم‌گیری را ساده و یاتصمیمی رادر آدم‌ایجادمی‌کندکه‌تو به تصویر دیده شده چیزی می‌افزایی شاید . تخیل تو است که در فیلم مهم‌است . برای شهادت غزل دو برادر در مه تصمیم می‌گیرند .

★ موزیک متن در فیلمهای اخیر تو بویژه پسر شرقی وغزل و اصولا به کار تــو لطمه وارد آورده است آیا فکر نمی‌کنی موسیقی متن فیلمهای تو جنبه‌ی تحمیلی داشته باشد ؟

کیمیائی: نمیخواهم راجع‌به موسیقی‌فیلمهایم‌حرفی‌بزنم .

★ فیلم آخرت اسب کـه برای کانون‌کانون‌سختی درجه زمینه‌ای است .

کیمیائی : پارسال فیلم کوتاهی ساختم برای‌بچه ها که نمیدانم چرا برایم جدی نبود. واقعا نمیدانم. حالا اسب را درست کردم برای بچه‌ها که‌میخواهم آنرا جزء فیلمهایم بشمارم. شاید در ظاهر یک بار در فیلم بلوچ این تم را تجربه کرده باشم ولی حس میکنم. این کاملتر است ساده تراست وچون بواقعه‌ای کودکانه نگاه شده مطبوع تر وراحت تر است .

جیرانی

کیمیاگراف، هم رستم را کشت هم سهراب را!

در روز دوم نمایش فیلم در جشن توس، فیلم های (رستم وسهراب) و (صومعه‌ی خالی آن روزها) به معرض تماشا گذارده شد .

(رستم و سهراب) بازسازی این قطعه‌ی مشهور شاهنامه بود از جانب (بوریس کیمیه گروف) که روز قبل ، ازاو (افسانه رستم)را دیده‌بودیم .

ظاهرا (کیمیا گروف) تنها فیلمسازی است که جشن‌توس امسال منحصر به داماتش‌آویخته است و پی‌در پی از فیلم‌هایش در گذران اوقات بینندگان‌فیلم سود میجوید .

در (رستم و سهراب) سبکی دیگر رادرارائه پیش گرفته‌اند ، دیگر حتی از آن دستمایه های تخیلی و کمی هم تغزلی فیلم (افسانه رستم) ، در آن‌خبری نبود ، ازاینرو از نظر خلاقیت بزکار حتی از فیلم قبلی‌فیلم ساز نیزکم می‌آورد .

.. نگاه سطحی گرگروان به تراژدی بزرگ ایرانی (رستم و سهراب)وبرداشت بسیار رزمی او از این ماجرا، روح حماسی فیلم را نیز حتی جوابگونبود .

ساخت شخصیت رستم به عنوان اسطوره‌ای که برقلوب تعداد بیشماری ایرانی دوزمانی نامحدود حکمروایی می کند ، نیاز به شناخت بسیار دقیقی‌از شاهنامه دارد . نه‌تنها شخصیت رستم بلکه یکایك شخصیت هایی که در ارتباط بــا رستم ماجراسازندتمامی شاهنامه‌فردوسی هستند، این شناخت که روی دقیق بودن آن تاکید دارم در فیلم (کیمیاگروف) همچنان‌در بند ضعف های غیر قابل‌انکار اسیر بوده، به آنگونه که‌از لابلای صد دقیقه وار فیلم ، کارگردان بجز لحظاتی بسیار اندك، هیچگاه موفق نشده‌بود حتی یکی از چهره های‌آشنای داستان (رستم و سهراب) را که با ادبیات بومی ما پیوندی ناگسستنی دارد، به تماشاگرش بنمایاند .

بی‌تردید و به جرئت می‌توان گفت که جنبه اشکالات فیلم قبلی فیلمساز در این کار او، هم گریبانگیرش بود وهمانطور که اشاره وفتوحتی اگر در کارقبلی‌اش نشانه هایی از حضور فیلمساز بعنوان یك‌فرد خلاق حس میشد ، در ایــن یکی ، ایشهم نبود .

داستان شاهنامه مو بمو، البته باافشرده کردن زمان به‌گونه‌ای بسیار عادی وپیش پا افتاده‌به فیلم برگردانده شده بـود ، بازیگران فیلم‌نیز که تعدادشان همان‌بازیگران فیلم‌قبلی‌بودند . همچنان بدبازی میکردنــد . مشکلات نوررونك وفیلمبرداری بد همچنان فیلم را به‌قهقرا می‌برد . بی‌منطقی‌در سر تاسر داستان فیلم موج میزد که البته این بی‌منطقی نه از اثر مکتوب‌بلکه از اثر مصور نشئت میگرفت ، از اینرو که فیلمساز سعی کرده بود درزمانی اندك ماجرایی به این عظمت را نکته به‌نکته نقل کند واین مسئله نه‌تنها صنعت وفاداری به متن را در فیلم جایگزین نکرده بودبلکه ارزش های کیفی ماجرا را که در برش هایی از آن میتوانست رخ بنماید ، دستخوش‌بیهودگی وفدای جنبه های کمی فیلم کرده بود .

درازی فیلم ، کاراکتر (رستم) را به فراموشی میسپارد و (سهراب) را در زمانی فشرده و با بیانی الکن به تماشاگر معرفی می کند ، فقط ازاینرو که آنها را در سکانس آخر فیلم باهم روبرو کند ، روبرویی رستم و سهراب و نبرد آخرین آنها یکی‌ازبزرگترین دستمایه های تراژیك‌ادبیات ایران است که قابلیت به‌تصویر درآمدنش بیگمان بسیار زیاد است .

• در فیلم (کیمیا گروف) این نقطه‌ی اوج تراژیك فدای سهل انگاری ها و بی‌مبالاتی هــای فیلمساز میشود ، دو رودر رویی با شخصیت پردازی واحیانــا تصوری که وی از قهرمانهای بزرگ شاهنامه ، رستم وسهراب در مخلیه خویش‌دارد ، فی‌المثل تثبیت اینکه سهراب شجاع است، جنگاور است و جوانمرد به‌ساده ترین و سهل‌تریــن طریقی که ممکن است ، یعنی از طریق چند برش پی درپی ودر عین حال بی‌ربط ، ازجنگ های او و پیروزی های‌اودر نبرد های تن به‌تن ، نشان داده می‌شود . دراین رهگذر آنچه فدا میشود، شخصیت درونی(سهراب) است در قالب انسانی کــه آنچنان سطحی وپاك بعدی در فیلم جای گرفته است . که‌به هیچ صورتی نمی‌تواند نشانی‌از رستم موعوددرخود داشته‌باشد. رستم (کیمیاگروف) تنها اندام وزوربازوی رستم فردوسی را دارد و نه هیچ چیز دیگر .

این گونه پرداخت‌های‌سطحی به کاراکتر ها این امکان‌را نمیدهد تا در رودر رویی بــا یکدیگر . آفریننده‌ی تــراژدی باشند ، حتی بااین امتیاز که تماشاگر پیش‌از دیدن فیلم ، تراژدی را قبول دارد ، چراکه با خون خود او واجداد اوعجین است .

به این صورت که‌فیلم‌هرگز آنچه را که داستان (رستم و سهراب) در ذهن ما ...بان‌سال سایه انداخته ، حتی نمی توانـد برای ثانیه‌ای به تصویر در آورد . این که مهمل ایستم ، حتی توان نمی‌یابد آنچه راکه ما در تخیل خــویش از این ماجرا نگهداشته‌ایم ، نگاهبانی کند. کلام آخر اینکه تخریب تصویر پرشکوه و عظمتی که‌ما بعنوان یك ایرانی ازاین‌گوشه شاهنامه داشتیم، کار اصلی‌این فیلم بود .

یغما: خشتمال وشاعر در فیلم‌صومعه خالی آن روزها

صومعه خالی آن روزها

پس از این در زمانی حدود ده دقیقه بـه‌دیدار فیلمی از (سهراب اخوان) نشستیم با نام (صومعه خالی آن روز ها)که در تلویزیون مشهد ساخته شده بود و نشانه های بسیاری از صمیمیتی آشکار در خودسراغ داشت . فیلم درباره‌ی شاعری خود ساخته از خطه نیشابوربود بنام (یغما). بیان شاعرانه‌ی‌فیلم که باسوژه پرلطفش هماهنگی قریبی داشت ، نگریستن بــه فیلم رابسیار لذت بخش‌ساخته بود نحوه پرداخت (سهراب اخوان)درباره‌ی مرد خشت مالی که شعر میگوید ،به همانگونه به دور از پیچیدگی و مغلق گویی بودکه شخصیت خـــود یغمای خشت مال شاعر .

فیلمساز نهایت سعی داشت تا باوجود حضور دوربین که‌جز یك‌واسطه بیروح چیزی نیست در خلوت های (یغما)نیز رخنه کندو حالات درونی او را که به‌گفته‌ی خودش الهامات اودر سرودن شعرش هستند ، به‌ما بنمایاند . ادغام کار روزمره‌ی (یغما) یعنی خشت مالی بــا گوشه‌نشینی های اودر کویر و صدای گرم او که شعر هایش را ندامیداد ، فیلم‌رااز‌ساختمانی غریزی واحساسی وعده‌تکنیکی! سهراب ساخته بوده، هر چند که بتکنیك، فیلم نیز کم از احساس فیلم نمی‌آورد . اما آنچه فیلم را یك سروگردن بالاتراز فیلمهای دیگر جشنواره قرارداد ، احساسی بودکه‌تمامی اجزاء فیلم را در بر گرفته‌بود .

فیلمبرداری خسرو امین بــه القاء این حس کمك بسیاری کرده بود . نورپردازی درست فیلم هم .

بــه‌گمان سهراب اخوان : «یغمابی‌گمان انسان‌دیگریست؛ اوبا آنکه آموزش کافی ندیده به تنهائی مسیر فکر انسان را تجربه کرده ، آنچه را که میبایست آموخته و هنوز هم چون آغاز جستجوگر است »

فیلمساز در بیان این مفهوم‌در فیلمش نیز به توفیقی تصویری دست می یابد که نتیجه‌اش در پایان ارتباط بسیار نزدیك و جذابی است که تماشاگردر درون خودبایغمای شاعرشوریده دل وگمنام نیشابوری ،برقرار میسازد ..

بیژن امکانیان

اگر می‌بایست که‌یکی از هدف های این‌جشن‌تاکیدو تکیه برآخرین پژوهش درباره‌ی شاهنامه باشد ـ بر «آخرین» تزنك می‌کنم ـ بهتر است که اندکی هم به‌کیفیت آن‌پرداخته شود . شاهد بودم که‌بسیاری از دانشجویان علاقمند چند روز اول رابه‌این جلسه ها می‌آمدند و در سالن کوچك‌ودم کرده‌ی دانشکده ادبیات . دانشگاه فردوسی باشوربه‌سخنرانی هاگوش می‌کردند ، اما در روزهای آخر پرسه‌زدن در کنار استخر مهمانخانه را بشنیدن حرفهای اساتید ترجیح دادند.

جشن توس در دومین سال برگزاری چهره‌ای شتابزده در تنظیم برنامه ها و مغشوش در هدف ها داشت . ایــن نکته‌ای است که‌در فرصتی دیگر به‌آن به‌طور کامل خواهم پرداخت اما همین جامی‌گویم که‌بااین ترکیب وشکل جشن توس خیلی زود به‌یك مسافرت چندروزه برای سیاحت و زیارت تبدیل خواهد شد: خوب است که‌مسئولان جشن‌از تعارفات ادبی‌وعتیقه شده درباره‌ی مقام و منزلت شاهنامه بکاهند و کمی هم به‌واقعیت ها بیاندیشند . یك واقعیت این است :سال آینده جشن توس چگونه خواهد توانست‌حضوری تثبیت شده وسرشار از ارزشهای فرهنگی و هنری وادبی داشته باشد ؟

★ کریم امامی هنرشناس خبره ومترجم درسمت رئیس روابط عمومی جشن توس از چهره های فعال وسازمان‌دهنده بود. امامی از آدمهایی است که میداند چطور با هرشخصیتی از استاد دانشکده ادبیات تاروزنامه‌نگار رفتار کند .

همایون علی‌آبادی

درحاشیه دومین جشن طوس

جلسه‌های بحث وسخنرانی بسیار بی‌رمق وبدون‌هرگونه مکاشفه وپژوهش تازه وباارزشی درباره‌ی شاهنامه بود .این جلسه ها روزهای آخر که اصلابه‌شکل زینت‌المجالس‌درآمده بود. این نکته ظاهرا عطف به‌جلسه‌های سال پیش‌هم میشود، چون ازهرکه می‌پرسیدم چرا به جلسه هانمی‌آید، طوری‌حرف میزد انگار که‌چون باادبیات دانشگاهی سروکار ندارد ،این جلسه‌ها برایش بی‌فایده است. حال‌آنکه این نباید باشد. جلسه‌های جشن توس می‌بایست که‌براساس‌نظم‌وبرنامه‌ای دقیق‌ـ تنظیم شوند ودرآن تنهابه‌سخنرانی های‌تخصصی ـ که حتی برای دوستداران ایزگاه ملال آور بود ماکتفا نشود . حضور شاعران معاصر وپژوهشگران ناشناخته می تواند نفسی تازه در این نشست های تفننی وکلاس درسی وبه‌نقل‌قول‌از یکی‌از استادان دانشکده ادبیات «ازسرناگزیری» بدهد . نکته‌ی دیگر این است‌که متن سخنرانی ها تکثیر نشده بود واین یك کاستی عمده است. چراکه ظاهرا سخنرانان‌گفتار هایی خاص این جشنواره تدارك دیده بودند وپس ازسخنرانی، به‌هیچ‌روی نمی‌شد آنهارا به‌دست آورد . بگذریم که‌تاروز آخر مسئولان می‌گفتند که فردا متن سخنرانی ها تکثیرمی‌شود، که البته هرگز نشد. یامثلا متن سخنرانی هایی هم‌که به‌زبان انگلیسی بود، ترجمه وتکثیر نشده بود .اینها ظاهرا نکته‌هایی هستند که شاید بتوان از آن‌گذشت ، امابی‌تفاوتی .مسئولان جشن‌را نسبت‌به‌سخنرانی ها نمی‌توان نادیده گرفت .

ورزش

تفسیر روز

مشکلات دست بردار بازیها نیستند!

مقامات کانادائی برگزار کننده بازیهای المپیک مونترآل اگر ظرف امروز و فردا از مشکل تایوان و تهدیدهای پیاپی کشورهای افریقائی رهائی بیابند و بعد از ظهر یکشنبه آینده طبق برنامه‌های پیش‌بینی شده‌شاهد مراسم افتتاح بیست و یکمین دوره بازیهای المپیک‌باشند، بازهم تا روز پایان المپیک از ترس مشکلی تازه‌تر و پیش‌بینی نشده فکری آسوده و راحت نخواهندداشت.

روزی که کانادا داوطلب برگزاری این دوره از بازیها گردید، هرگز پیش‌بینی نمی‌کرد المپیک بیست‌ویکم که میتوانست پرشکوه‌ترین دوره بازیها با معیارهائی فوق‌العاده و بمراتب برتر از المپیک‌های پیشین باشد، از روز شروع کارهای تاسیساتی‌و دیگر مقدمات‌تدارکاتی بازیها این چنین پردردسر و پرهیاهو باشد.

تا همین چند ماهه نزدیک به شروع بازیها مقامات کانادائی هنوز، گرفتار مشکلات ومصائب‌داخلی ناشی‌از اعتصابهای پی‌درپی کارگران مامور ساختن ورزشگاه اصلی المپیک و دیگر تاسیسات پیش‌بینی شده مربوطبه بازیها بودند.

این مشکل نیز بنوبه خود آنقدر مسئولان‌ومقامات کمیته ملی المپیک کانادا و حتی‌لرد کیلانین رئیس‌ایرلندی کمیته بین‌المللی المپیک و دیگر اعضاء این کمیته‌را آزارو عذاب داد که بنظر میرسید باحتمال بسیار المپیک بیست‌ویکم میزبانی بجز مونترآل خواهد یافت. حتی مکزیکوسیتی میزبان بازیهای ۱۹۶۸نیز بعنوان‌نزدیکترین جانشین مونترآل برای برگزاری این دوره از بازیهای المپیک تعیین شده بود. ولی بهر صورت‌تلاش‌بیش‌ازحد مقامات کمیته بین‌المللی المپیک و مقامات کمیته ملی المپیک کانادا تاحد ممکن راه را برای ادامه کارکارگران و بموقع آماده شدن تاسیسات هموار کرد، هرچنداین بقیمت صرفنظر کردن از بسیاری‌دیگر تاسیسات‌پیش‌بینی شده بجز ورزشگاه اصلی المپیک بود.

همین هفته پیش و درحالی‌که نخستین میهمانان المپیک بیست و یکم به مونترآل وارد شده بودند تصمیم دولت کانادا مبنی بر عدم پذیرش ورزشکاران تایوان با نام «جمهوری چین» بخاک خود مشکلی تازه و لاینحل را پیشروی کمیته بین‌المللی المپیک گذارد. با آمدن‌لرد کیلانین به مونترآل و گفتگوهای متعدد و پی‌درپی او با مقامات کانادائی از یکسو و ازسوی دیگر انعطاف‌پذیری تایوان درمورد تسلیم شدن به هرگونه تصمیم گرفته شده از جانب کمیته بین‌المللی المپیک درمورد نام این کشور، بهرحال روزنه امیدی برای عبور از سد این مشکل تازه نیز بوجود آمد.

هنوز مساله تایوان بکلی حل نشده بود که دردسر تازه‌ای رخ داد. کشور افریقائی تانزانیا بدلیل حضور ورزشکاران نیوزیلندی در مونترآل این دوره ازبازیها‌را تحریم کرد و مانع از سفر ورزشکاران برگزیده خود به کانادا شد.

دلیل اعتراض تانزانیا بحضور نیوزیلند درمونترآل، روابط دوستانه‌ای است که نیوزیلند در امر ورزش با کشور آفریقای جنوبی دارد. وجود مسائل تبعیض‌نژادی در افریقای جنوبی که موجی مخالف و خشم‌برانگیزعلیه این کشور در افریقا بوجود آورده، سبب اصلی‌اعتراض تانزانیا به نیوزیلند است. چه تانزانیا معتقد است هر کشوری که بدون توجه به‌وجودتبعیض‌نژادی درافریقای جنوبی رابطه ورزشی با آن کشور برقرار کند بدون استثناء محکوم به طرد شدن از صحنه‌های بین‌المللی ورزشی است. نیوزیلند همین چندی پیش بود که تیم ملی رگبی خود را برای انجام پاره‌ای مسابقات روانه افریقای جنوبی کرد.

تک فریاد تانزانیا خیلی زود افریقا را دربرگرفت. نخستین واکنش از آن ملطیف آدگبیده معاون گروه سرپرستی ورزشکاران اعزامی نیجریه به مونترآل بود. وی بمجرد ورود به پایتخت کانادا ضمن همصدا شدن با تانزانیا در مورد شرکت ورزشکاران نیوزیلندی در بازیهای المپیک به مقامات کمیته بین‌المللی المپیک‌هشدار داد که انتظار یک تحریم عمومی المپیک را ازجانب‌تمامی کشورهای افریقای سیاه داشته باشد. او بطور ضمنی گوشزد کرد که تصمیم تانزانیا در مورد تحریم المپیک درحال حاضر در اتحادیه افریقا سریعا تحت بررسی‌است و هر تصمیمی که این اتحادیه دراین مورد اتخاذ نماید بی‌چون‌وچرا از جانب تمامی کشورهای افریقائی بمرحله اجرا گذارده خواهد شد حتی اگر این تصمیم امر به ترک بازیهای المپیک مونترآل باشد.

حالا مقامات کانادائی باید با دلهره و عذابی تازه، درانتظار نخستین اخبار از تصمیم گرفته شده، ازجانب اتحادیه افریقا درمورد تحریم بازیها از جانب تانزانیا باشند.

۲ رکورد جدید جهان در دوومیدانی

روت فوخس آلمانی، نیزه‌را ۱۲ر۶۹ متر پرتاب کرد!

یک پرتاب کننده‌روسی هم‌مدعیان امریکائی را غافلگیر ساخت!

روت فوخس رکورددار پرتاب نیزه بانوان جهان و برنده مدال طلای این ماده در المپیک مونیخ در فاصله ۶ روز تا بازیها،رکورد جهانی جدیدی معادل ۱۲ر۶۹ متر را خلق کرد.

روت فوخس ستاره بزرگ تیم ملی‌دو و میدانی‌بانوان‌آلمان شرقی در فاصله ۶ روز به آغاز بازیهای المپیک با رکورد شکنی جالبی‌که در برلین‌شرقی انجام داد، موقعیت خود را به عنوان امید شماره یک فتح مدال طلای مسابقه پرتاب نیزه بانوان درالمپیک مونترآل‌بیش از پیش تثبیت بخشید.

روت فوخس چهار سال قبل در المپیک مونیخ با پرتابی معادل ۸۸ر۶۳ متر اولین طلای خود را از بازیها بدست‌آورد و از همان زمان تاکنون بهیچ قهرمان دیگری اجازه نفوذ به حیطه حکومت خود در این ماده نداد.

نخستین رکورد شکنی

در ماه ژوئن همان سال۱۹۷۲ بود که روت فوخس اول‌باربا کسب رکورد ۰۶ر۵۶ متر نام خود را در ردیف رکورددارا‌ن دوومیدانی بانوان جهان‌بهثبت رسانید. او با کسب این رکورد بر روی‌نام اوا گریزیکا از لهستان که با ۷۰ر۶۲ متر رکوردار جهان در پرتاب نیزه بود خط کشید.

پرتاب کننده‌برجسته آلمانهادر سپتامبر سال‌بعد و درادینبورگ مجددا رکوردشکنی کرد ونیزه را به مسافت ۱۰ر۶۶ مترپرتاب نمود. درست یکسال بعد کهدر رم در مسابقه‌های دوومیدانی قهرمانی اروپا شرکت‌کرده‌بود رکورد جهانی خود را‌از مرز ۶۷ متر هم‌عبورداد و حدنصاب تازه‌ای معادل۲۲ر۶۷ متربدست آورد.

حالا هم در فاصله ۶ روز تا بازیها روت فوخس با امید به گذشتن از مرز ۷۰ متر در المپیک، نیزه را به فاصله ۱۲ر۶۹ متر پرتاب کرده‌است. با این رکورد جدید و آمادگی فوق‌العاده‌ای که روت فوخس درآستانه بازیهای المپیک‌ازآن برخوردار است به‌نظرمیرسد که در مونترآل هم حاکم مطلق مسابقه‌پرتاب‌نیزه‌بانوان‌خواهد بود.

رکورد جدید پرتاب وزنه

اگر در برلین شرقی روت فوخس رکورد جهانی پرتاب نیزه را ترقی داد، همزمان در پاریس نیز یک روسی‌ناشناخته به نام آلکسی باریش نیکوف‌به رکوردجهانی‌پرتاب وزنه‌آقایان که تاحال از جمله موادخاص امریکائیها به‌شمار میرفت حمله برد و پیروزمندانه رکورد ۸۵ر۲۱ متری تری آلبریتون پرتاب کننده آمریکائی را که‌در ماه فوریه سال جاری در هونولولو بدست آمده بود درهم شکست.

باریش نیکوف دقیقا ۱۵ سانتی‌متر رکورد جهان‌را بالا برد. البته بایددانست‌که‌بهترین حدنصاب‌در پرتاب وزنه مردان جهان رکورد ۲۲ متری‌آلکسی باریش نیکوف روسي نيست چون یک حرفه‌ای آمریکائی به‌نام بریان اودفیلد در یازدهم ماه مه سال پیش در «الپاسو» واقع در ایالات متحده موفق شد وزنه را تا مسافت ۸۶ر۲۲ متر پرتاب کند. معهذا اولدفیلد بدلیل حرفه‌ای بودن حق حضور در بازیهای المپیک را ندارد و ایالات متحده با آلف بوئرباخ، وودز، شموک و آلبریتون در مسابقه های پرتاب وزنه بازیهای المپیک مونترآل شرکت‌میکند.

۴ مدعی آمریکائی

این چهار امریکائی باید برای تصاحب طلای مسابقه پرتاب وزنه که در المپیک گذشته هم آنرا از دست دادند با باریش نیکوف روسی مبارزه نمایند. جالب است که بدانیم رکورد جهانی پرتاب وزنه در سال ۱۹۶۴ با ۶۸ر۲۰ متعلق به‌یک امریکائی به‌نام دالاس لونگ بود.

راندی ماتسون اهل تگزاس از سال ۱۹۶۵ تا سال ۱۹۷۳ حاکم جدید در این ماده بود. او درسال ۱۹۶۵ سه‌باررکورد شکنی کرد. بار اول ۷۰ر۲۰ متر، بار دوم ۰۵ر۲۱ متر و بار سوم ۵۲ر۲۱ متر.

در سال ۱۹۶۷ راندی‌ماتسون وزنه را بمسافت ۷۸ر۲۱ متر پرتاب کرد و این رکورد او تاسال ۱۹۷۳ باقی ماندتا اینکه دراین سال آلفبوئر باخ رکورد جدیدی معادل ۸۲ر۲۱ متر به‌جای گذارد و فوریه گذشته‌تری آلبریتون‌این‌رکورد را تا ۸۵ر۲۱ متر بالا برد.

عجیب آنکه در المپیک‌گذشته هم ایالات متحده باوجوددر خدمت داشتن جورج وودز، آلفبوئر باخ و بریان اولدفیلد طلای پرتاب وزنه را بدست نیاورد و یک لهستانی بنام ولادیسلاو کومار با ۱۸ر۲۱ متر بمقام قهرمانی مسابقه پرتاب وزنه المپیک رسید.

بهترین مقام سه امریکائی در المپیک گذشته با ۱۷ر۲۱ متر نصیب جورج وودز گردید که مدال نقره گرفت.

Montréal
۵روز تا المپیک مونترآل

رکورد ۳۰ متری پرزیدنت فورد در پرتاب دیسک

پرزیدنت جرالد فورد رئیس جمهوری ایالات‌متحده امریکا دیروز بعد از گرفتاریهای شغلی و سیاسی یکی‌از میهمانان اردوی تدارکاتی‌تیم ملی‌دو و میدانی ایالات‌متحده در پلاتزبورگ واقع در نیویورک بود.

رئیس جمهوری امریکا در طی بازدید خود از اردوی‌قهرمانان‌دو و میدانی کشورش‌ضمن‌اظهار‌امیدواری برای موفقیت بیش ازپیش این گروه در بازیهای المپیک به نشانه علاقمندی خود به ورزش و نظیر سال‌های جوانیش اقدام به رکوردگیری در پرتاب دیسک کرد.

فورد که اکنون ۶۲ سال دارد بیش از ۳۰ متر دیسک را پرتاب نکرد و به گفته قهرمانان امریکائی در مسابقه ورودی برای المپیک ناکام ماند. رکوردجهانی این ماده در حال حاضر ۸۶ر۷۰ متر است.

مسابقه‌های دوومیدانی «پرالمپیک» در مونترآل

دیروز در مونترآل یک دوره مسابقه‌های بین‌المللی دوومیدانی تحت نام «پر المپیک»برگزار شد و جان‌نگینو از کنیا و رالن بویل از استرالیا ستارگان این مسابقه‌ها بودند.

دونده کنیائی در دو ۵۰۰۰ متر زمان جالب توجه ۲۰ر۶ - ۱۳ دقیقه را بدست آورد وبویل استرالیائی که از مسابقه دو ۲۰۰ متر زنان در المپیک مونیخ یک مدال نقره دارد، این مسافت را در زمان ۶ر۲۲ ثانیه پیمود.

جان نگینو کنیائی که ۲۳ ساله است موفقیت‌بزرگ خود را مدیون تلاش فوق‌العاده‌اش در ۴۰۰ متر آخر مسابقه دو ۵۰۰۰ متر بود.

استادیوم المپیک تائید شد

نمایندگان فدراسیون فوتبال بین‌المللی بدنبال‌بازدید و بررسیهای لازم تایید کردند که استادیوم بزرگ مونترآل برای برگزاری مسابقات فوتبال بازیهای المپیک کاملا آماده است.

تا دو هفته پیش درمورد وسط زمین چمن استادیوم اشکالاتی وجود داشت که سبب گردیده بود نگرانیهائی ایجاد شود. بعد از یک بارندگی شدید «زمین» دچار رطوبت بیش‌ازحد عادی شده بود و بخاطر اینکه‌قسمتی از زمین چمن استادیوم بدلیل وجود سقف روی‌تریبونها آفتاب نمی‌خورد، خیسی و رطوبت در قسمتی اززمین باقی مانده بود که زیبائی و کیفیت چمن را نیز به‌خطر انداخته بود. ضمن اینکه بازی کردن در چنین شرایطی روی چمن، سبب ضایع گردیدن آن میشد.

بهرحال از یک هلیکوپتر برای خشک کردن زمین کمک گرفته شد که با باد پروانه‌هایش از فاصله نزدیک زمین را خشک کند، که درهرصورت نمایندگان فیفا (فدراسیون بین‌المللی فوتبال) پس از بازدید وبررسی، استادیوم المپیک را آماده اعلام داشتند ضمن اینکه قرار است پس از بازیهای المپیک چمن زمین اصلاح گردد و چمن مصنوعی بجای آن گذارده شود.

ورودقهرمانان ایرانی بمونترآل

روز گذشته گروه ورزشکاران ایرانی شرکت کننده در بازیهای المپیک وارد فرودگاه مونترآل شدند. قهرمانان ایرانی که شنبه صبح با یک هواپیمای اختصاصی تهران را بسوی مونترآل ترک گفته بودند پس از یک توقف ۴ ساعته و صرف ناهار در مادرید پایتخت اسپانیا فاصله مادریدتاپایتخت کانادا را مستقیما طی کردند.

تصویر قهرمانان ایرانی را درلحظه ورودبه سالن‌فرودگاه مونترآل نشان میدهد.

کارکنان شرکت الکتروتوربین، طی مراسم باشکوهی، آئین بزرگداشت پنجاهمین سال شاهنشاهی پهلوی را برپاداشتند

حاج‌مجتبی تسوجی، عضوهیات‌مدیره شرکت الکترو توربین: انقلاب شاه و ملت با اصول مقدس خود نقطه عطفی‌در تاریخ حیات‌ملت ایران بشمار میرود و در پرتواین اصول مقدس بودکه پیشرفت های مملکتی در تمام شئون و زمینه ها اوج گرفت و عصر تازه‌ای در حیات ملت ایران آغاز شد، عصر حرکت و جهش بسوی دروازه‌های تمدن بزرگ...

آقای حاج مجتبی تسوجی به نمایندگی از طرف رئیس هیئت مدیره، مدیر عامل و اعضای هیئت مدیرشرکت الکتروتوربین ضمن خوش‌آمدگوئی به‌میهمانان پیشرفتهای‌ایران دردوران‌سلطنت دودمان پهلوی را تشریح نمود.

بعدازظهر روز سه‌شنبه - پانزدهم تیرماه - آئین بزرگداشت پنجاهمین سال شاهنشاهی پهلوی، طی مراسم پرشور و باشکوهی، از طرف کارکنان شرکت «الکتروتوربین» در محل این شرکت برگزار گردید.

★ نجات‌ازآستانه نابودی و اضمحلال

در این مراسم، که از ساعت چهار تا هفت بعد از ظهر بطول انجامید. ابتدا آقای حاج مجتبی تسوجی- عضو هیات مدیره شرکت الکتروتوربین - پشت میکروفون قرار گرفت وضمن خیرمقدم و خوش‌آمدگوئی به‌حاضران، پیرامون پیشرفت های کشور در پنجاه سال شاهنشاهی پهلوی، بتفصیل سخن گفت.

آقای حاج‌مجتبی تسوجی، سخنان خود را چنین آغاز کرد:

با عرض تشکر از حضار گرامی، که دعوت ما را قبول و در این جشن باشکوه شرکت فرموده‌اند، بمدعوین محترم صمیمانه خیرمقدم و خوش‌آمد میگویم. برای‌هیات مدیره وعموم کارکنان شرکت «الکتروتوربین»، مایه کمال خوشوقتی و مسرت استکه هماهنگ با سایر هموطنان عزیز، بااین گردهم‌آئی‌پرشور، در آئین بزرگداشت پنجاهمین سال شاهنشاهی پرافتخار پهلوی‌شرکت‌می‌کنند وهمصدا و هم‌آواز با ملت شریف و حقشناس ایران، آغاز نیمقرن دوم سلطنت پرخیر و برکت دودمان پهلوی را به پیشگاه مبارک شاهنشاه آریامهر تهنیت عرض مینمایند.

تشکیل این اجتماع پرشور و این گردهمائی با شکوه، به‌منظور بزرگداشت پنجاهمین سال شاهنشاهی پهلوی و بخاطر آنست که مراتب حق‌شناسی و سپاس بیکران‌خود را به پیشگاه مبارک شهریار عظیم‌الشان، شاهنشاه آریامهر تقدیم داریم و از فداکاریها و خدمات ارزنده سردار بزرگ تاریخ و ناجی و بنیانگزار ایران‌نوین اعلیحضرت‌رضاشاه کبیر سرسلسله دودمان‌پهلوی تجلیل نمائیم. هر چند به شهادت تاریخ حقی که‌رضا شاه‌کبیر به گردن ملت ایران دارد، بزرگتر و سنگین‌تر از آنست که بتوان تنها باتجلیل و ستایش نسبت به آن ادای دین کرد. رضا شاه کبیر، زنده‌کننده ایران در حال احتضار و درشرف موت‌بود. کشوری که درآستانه نابودی و اضمحلال مطلق بود، به یاری و با همت آن رادمرد وطنپرست که خون پاک و اصیل ایرانی در وجودش می‌جوشید، جان دوباره گرفت و نه تنها از نیستی و فنا نجات یافت، بلکه دراندک زمانی بصورت کشوری‌آزاد، آباد، مستقل و سربلند درآمد و در سایه اقدامات‌گرانقدر و ارزنده رضا شاه کبیر بود که ازملتی‌زبون و عقبمانده، ملتی فعال، سرفراز وپیشرفته پدید آمد و مملکت بسرعت رو به ترقی و پیشرفت نهاد.

★ عصر حرکت و جهش بسوی دروازه‌های تمدن‌بزرگ

آقای حاج مجتبی تسوجی - عضو هیات مدیره شرکت الکتروتوربین - سپس در دنباله سخنان‌خود چنین‌گفت:

بافرارسیدن شهریور ۱۳۲۰ و شعله‌ورشدن آتش جنگ جهانی دوم که منجر به‌اشغال مملکت از سوی بیگانگان شد، نظم و ترتیبی که اعلیحضرت رضا شاه کبیر پدید آورده و هرج‌ومرج، ناامنی‌ونابسامانی و پریشانی هائی که در سایه زحمات آن سردار بزرگ از جامعه ایرانی رخت بربسته بود، براثر آشفتگی‌های ناشی از شرایط و اوضاع‌واحوال بین‌المللی مجددا در مملکت چهره نمود.

این‌بار حتی بیم تجزیه مملکت‌و از بین رفتن استقلال مملکت میرفت، لیکن با به سلطنت رسیدن اعلیحضرت همایون شاهنشاه آریامهر، و در سایه درایت وخردمندی معظم‌له نقشه‌های شوم اجانب و دست نشاندگانشان نقش‌بر آب شد و بار دیگر مملکت‌گام در راه پیشرفت و ترقی‌نهاد. ملت ایران به سعادت و رفاه و آسایش دست یافت و با رهنمودها ورهبریهای‌داهیانه شاهنشاه آریامهر، عصر بزرگی و افتخار ایران‌وایرانی آغاز گردید. انقلاب شاه و ملت، با اصول مقدس خود که از اندیشه‌های والای شاهنشاه آریامهر در سال ۲۵۲۱ شاهنشاهی شکل‌گرفت، نقطه عطفی بود در تاریخ حیات ملت ایران که بکلی سیمای‌مملکت را دگرگون ساخت ودرپرتو اصول‌مقدس انقلاب شاه و ملت بود که پیشرفتهای مملکتی در تمام شئون و زمینه‌ها اوج گرفت و عصر تازه‌ای در حیات‌ملت ایران آغاز گردید، عصر سربلندی‌ها، موفقیت‌ها و پیشرفت‌ها، عصر حرکت و جهش‌بسوی دروازه‌های‌تمدن بزرگ..

ما بشکرانه اینهمه موهبت ها و امکانات رفاهی وسیعی که در پرتو درایت شاهنشاه آریامهر نصیب ایران‌عزیزشده خودرا موظف‌و مکلف میدانیم با قلبی آکنده از مهر شاه‌و میهن در راه نیل به آرمان های مقدس ملی و در اجرای نیات بلندپایه رهبر عالیقدر خود که ضامن مجد و عظمت کشور و سعادت و رفاه بیشتر ملت ایران است، از جان و دل تلاش و کوشش کنیم وازخداوند متعال‌شوکت روزافزون وپایداری جاودانه شاهنشاهی پهلوی را مسئلت نمائیم.

★ پایان جشن

سخنان آقای حاج مجتبی تسوجی عضو هیات مدیره شرکت«الکتروتوربین» باابراز احساسات شدید حاضران نسبت به شاهنشاه آریامهر پایان یافت و مراسم جشن بزرگداشت پنجاهمین سال شاهنشاهی پهلوی که ازطرف کارکنان شرکت الکتروتوربین برپا گردیده بود. با پذیرائی گرم و صمیمانه‌ای که از مدعوین بعمل آمد در ساعت هفت بعد از ظهر خاتمه یافت.

پایان مسابقه‌های شطرنج مانیل

مکینگ برزیلی ۳۶ هزار تومان جایزه گرفت

خسرو هرندی با ۲ شطرنجبازدیگر مشترکا هیجدهم شد

لئوبولوکاینسکی از شوروی وولاستیمیل هورت ازچکسلواکی هردو با ۵ر۱۲ امتیاز و پشتسر هنریک مکینگ، استاد شطرنج برزیل پیکارهای خود در مرحله نیمه نهائی مسابقه های شطرنج مانیل را پایان‌دادند و بدین ترتیب این‌دونیزبهمراه‌مکینگ برای‌حضور در مرحله نهائی پیکارها که سال اینده برگزار میشود، انتخاب گردیدند. مسابقه های سال۱۹۷۷ که با حضور این سه‌تن‌وسه چهره برگزیده دیگر گروه مرحله نیمه نهائی انجام خواهد شدبرای‌تعیین مدعی مقام قهرمانی جهان ومبارزه با آناتولی کارپف استاد جوان وبزرگ روسی که درحال حاضر دارنده این عنوان میباشد، خواهد بود.

تاپیش‌از پایان دورآخرمسابقه های مانیل، ویتالی چسکوفسکی استاد دیگر و ۳۱ ساله روس نیز از جمله شانسهای مسلم برای تصاحب یکی از دومکان دوم و سوم محسوب می شد. بویژه‌اینکه اودر دور نوزدهم لودک پاچمن از آلمان غربی راکه در رده‌آخر ایستاده بود پیش‌رو داشت. اما نتیجه‌تساوی‌مسابقه‌چسکوفسکی باپاچمن منجربه‌باقیماندن‌چسکوفسکی درمقام چهارم ردهبندی ومحرومیت از حضور در مرحله نهائی‌پیکارها شد. چسکوفسکی با۱۲امتیازدررده چهارم قرار گرفت.

مبارزه‌های گروه دیگر مرحله نیمه نهائی مسابقه های قهرمانی جهان از روز شنبه این‌هفته‌بهمین شکل تورنمنت مانیل در شهربال سویس آغاز گردیده است.

در پیکار های مانیل زولتان‌ریبلی ولو بومسیرلوبوجویک از یوگوسلاوی هر دو باکسب ۵ر۱۱ امتیاز مشترکا مقام پنجم رابدست آوردند. لوبوجویک بازی‌ناتمام خود باپیترو بیاساس‌کانادائی‌را دیروز بانتیجه مساوی به پایان برد.

یوری‌بالاشف دیگر استاد روسی‌هم‌بالوبومیرکاوالک ازایالات متحده واسکارپانو از ارژانتین، مشترکا درردهٔهفتم قرار گرفتند. این هرسه‌هم هرکدام ۵ر۱۰امتیاز دارند.

۳۶ هزارتومان جایزه

بوریس‌اسپاسکی قهرمان‌پیشین شطرنج جهان که پیشاپیش یکی از امیدهای قهرمانی بحساب می آمد از۱۹ بازی خود جمعا ۱۰ امتیاز بدست آورد و با این‌تعداد امتیاز باتفاق ۳ قهرمان دیگر، گئورگیو از رومانی، ماریوتی از ایتالیا واولمن از آلمان شرقی‌مقام دهم راحائز شد.

آنجل میگوئل‌کوئینتروس‌استاد بزرگ آرژانتینی بمقام‌چهاردهم رسید. او پس از پیروزی بر خسرو هرندی از ایران در بازی ناتمام دور نوزدهم خود، به‌این مقام رسید. مسابقه هرندی - کوئینتروس در روز قبل پس‌از ۴۳ حرکت ناتمام‌مانده بود.درادامه این پیکار قهرمان آرژانتین در حرکت پنجاه و هفتم بازی رابسود خود پایان داد. کوئینتروس با این پیروزی مجموعا صاحب ۹ امتیاز شد.

والتربراون از ایالات متحده با۵ر۸ امتیاز، یوجین‌توره از فیلیپین با ۷ امتیاز، بیاساس کانادائی با ۶ امتیاز درردهٔ های بعدی قرار گرفتند.

۳- چهره دیگر پیکار های مانیل، خسرو هرندی از ایران، تان‌لیان آن از سنگاپور وپاچمن‌از آلمان غربی هریک با ۵ر۵ امتیاز مشترکا بمقام هیجدهم رسیدند.

درپایان مسابقه‌ها جایزه اول تورنمنت که ۳۶ هزار تومان بود نصیب مکینگ برزیلی شد وهورت ولوبولوکاینسکی هرکدام ۱۰ هزار تومان جایزه دریافت داشتند.

خسرو هرندی همراه‌دوشرکت‌کننده آلمانی و سنگاپوری، مشترکا مقام هیجدهم مسابقه های شطرنج مانیل رابدست آوردند.

«تانزانیا» تحریک میکند

درحالیکه موضوع «کنارکشیدن تانزانیا» از بازیهای المپیک ۱۹۷۶ مونترآل هنوزداغی غیر منتظره بودن خود را از دست نداده‌است و در آستانه بازیها سروصدائی در اطراف خود بوجود آورده و از سوی دیگرمیزبانان هم هنوز از شوک آن خارج نشده‌اند، یک روزنامه تانزانیائی چاپ دارالسلام پایتخت‌این کشور، کشورهای سیاه‌آفریقا را بهیکهمگامی فراخوانده و آنان را به تحریم بازی های المپیک بیست و یکم ترغیب کرد!

این روزنامه که قبلا هم مسئله کنار کشیدن «تانزانیا» از بازیها را مطرح کرده بود، در مطلب تازه خود درمورد تحریم بازیها بوسیله کشورهای سیاه آفریقا نوشته است: اگر تحریم بازیها از طرف آفریقائیها سبب تعطیل بازیهای المپیک شود، این کاری درست و قابل توجه است!

تانزانیا بعلت حضور نیوزیلند که‌روابط صمیمانه با آفریقای جنوبی دارد، از بازیها خود را کنار کشیده است. آفریقای جنوبی طرفدار مسائل تبعیض نژادی است و تانزانیا طرفدار کشورهای سیاه آفریقا.

کشور آفریقای جنوبی از بازیها بدور است ولی مخالفت با دوستان این کشور هم وجود دارد و حالا باید دید عکس‌العمل‌کشور های سیاه آفریقا که تانزانیا بخاطر آنها خود را از حضور در بازیها محروم کرده، چه خواهد بود؟

روزنامه مزبور در مورد غیبت «فیلبرت بائی» دونده معروف تانزانیا که شانس بزرگ مدال طلای دو ۱۵۰۰ متر بشمار می‌آمد در بازیها، نوشته است: غیبت او در المپیک، «دنیا» را از هیجان‌دیدنش‌محروم‌خواهد کرد. ۴ سال انتظار برای جدال او و «جان‌واکر» در المپیک وجود داشته است و حالا هیچگاه این شانس را ندارند تا نبرد ایندو را ببینند.

بحث روز

هشدار به وزارت بازرگانی

از اواخر سال ۱۹۷۳ میلادی که قیمت نفت چندین برابر شد وعوایدنفت کشورما سالانه به‌رقمی حدود ۲۰ میلیارد دلار رسید، دولت وتجار توان ارزی‌بی‌نظیری جهت واردات کالا های‌سرمایه‌ای ،واسطه‌ای ومصرفی پیداکردند. اکثر این واردات ازطریق کشتی‌وارد چندبندر معدود جنوب میشوند که باوجود کوشش درتوسعه آنها، کشتی‌ها مجبورند، گاه تاچندین ماه درصف نوبت بایستند. کشتی‌ها جهت‌این تاخیر دربارانداز‌ی سورشارژ دریافت میکنند.

سال‌گذشته مبلغی بیش‌از یک‌میلیارد دلار بابت سورشارژ پرداخته شد. این‌امر نه‌فقط باعث افزایش بهای کالا های وارداتی میگردد، بلکه ازمنابع ارزی کشورنیز میکاهد.

از آغاز سال ۱۹۷۴ کشورهای صنعتی غربی دچار رکود شده‌اند. بیکاری درآمریکا به‌حدود نه‌درصد و درکشورهای‌اروپای غربی به‌هفت تا هشت‌درصد رسید. تجارت بین‌المللی کاهش فراوان‌یافت وکشتی‌ها دراکثر بنادر بدون بارباقی ماندند. توسعه واردات کشورهای صادرکننده نفت، تاحدود زیادی بیکاری کشتی‌ها را ازبین برد، بخصوص‌این‌که آنهاحاضر شدند باظرفیت کمتری حرکت کنند، مثلا یک‌کشتی ۲۰ هزار تنی راضی بود که ازبندرآمستردام فقط‌باه‌هزارتن باربسوی‌آبهای ایران عازم شود‌ودرخلیج فارس‌مدت مدیدی بانتظار بماند.

باآغاز ببهبود وضع اقتصادی کشورهای صنعتی غربی و رونق مجدد تجارت‌جهانی، دیگر شرکت‌های حمل‌ونقل‌بین‌المللی حاضرنخواهند شدازکشتی‌هایشان باظرفیت کمتری استفاده کنندوآنها را مدتها درصف انتظار متوقف ببینند.

البته این مساله‌هنوز شدت‌نگرفته وموانع‌جدی سرراه واردات ایران بوجود نیاورده‌است ،ولی لازم است به‌وزارت بازرگانی هشدارداد‌که از هم اکنون تسهیلاتی فراهم سازد‌تا در پائیز وزمستان دچارهدم دسترسی به‌کشتی برای واردات کالاهای گوناگون ،بخصوص مصرفی نشود.

سه هزار تن سبزه موجود است

چندهزارتن سبزه‌جهت صدور به‌کشورهای انگلستان ، آلمان، هلند وچند‌کشور اروپائی‌و عربی معامله‌شد.

بنابگفته یکی ازصادرکنندگان موجودی سبزی درایران درحدود ۳ تا۳٫۵ هزارتن میباشدوچون بازاراین محصول ازرونق محسوسی برخوردار گردیده وبتعداد خریداران دردو هفته‌اخیر افزوده شده است ،قیمت‌ها‌ی جعبه ۱۲٫۵کیلوئی حدود ۲۰ تا ۳۵ ریال‌ترقی کرده‌وقیمت هرجعبه سبزه‌به ۳۷۰ تا ۴۱۵ ریال رسیده است. این‌بازرگان گفت: اگربه‌حق عبور کامیون از راه‌ترکیه افزوده نمیشد ترقی‌قیمت سبزه بیش‌از امروز بود. بازرگان مذکور معتقداست‌چون‌مقدار موجودی تاهنگام عرضه محصول نو زیاد نیست‌و بمصرف داخلی نیز افزوده شده‌است، احتمال داردقیمت سبزه بازهم ترقی‌کند.

سهام‌بانک اعتبارات ایران‌ارزانتر
از نرخ بورس بفروش میرسد
تلفن ۶۲۷۰۲۳ دادرس

رئیس بانک تعاون کشاورزی در گفتگوی‌اختصاصی بااطلاعات گفت:

۴ وام کشاورزی به‌کشاورزان پرداخت میشود

اعتبار ، تنها برای پیشرفت کشاورزی کافی نیست

وام‌رابه درخانه کشاورزان میبریم

حسن امامی

در تمام برنامه ریزی های کشاورزی ، باید توجه اصلی به عامل انسانی باشد و هر سیاستی را که بخواهیم اعمال کنیم باید از طریق‌گفت وشنود وتوجیه‌وراهنمائی روستائیان انجام شود و دخالت دستگاه دولتی فقط باید منحصر به توصیه وراهنمائی و نظارت باشد.

با چنین‌برداشتی پای‌گفتگوئی کوتاه با آقای حسن امامی رئیس بانک تعاون کشاورزی ایران می نشینیم ، حدود یک ماه قبل مجمع عمومی ترازنامه بانک را تصویب کرد ، و اینک بانک تعاون کشاورزی در انتظار بودجه اضافی و تسهیلات بیشتر در کار کمکبه شرکت های تعاونی است .

آقای امامی که از حدود دو سال و نیم قبل در سمت‌جدید انجام وظیفه میکند معتقداست که تنها اعتبارات برای پیشرفت کشاورزی کافی نیست و در این باب میگوید : اعتبارات ، یکی‌ازعوامل پیشرفت‌کشاورزی است ،ولی اگر خیال کنیم که اعتبارات ، تنها تضمین کننده پیشرفت کشاورزی است دچار اشتباه هستیم .

شهرنشینان غافل

رئیس بانک تعاون‌که ۲۰سال از عمر خود رادر امورمختلف بانکی و بانکداری‌خدمت کرده است در پاسخ این سئوال که هدف از تاسیس بانک چه بوده و اینک ،چگونه به‌اهداف‌خود رسیده است ،میگوید :اهداف بانک‌درزمان های دورونزدیک مختلف بوده است . ولی‌هدف اصلی آن در جهت حمایت و کمک به کشاورزان بوده‌است و در تمام ادوار این هدف‌دنبال شده است که نحوه این کمک و حمایت درزمان های‌مختلف، براساس نیاز های واقعی در اشکال مختلف عنوان شده است.

رئیس بانک سپس بینش‌شهر نشینان را در قبال روستائیان کشور مورد تردید قرار میدهد و با صراحت تمام میگوید :

متاسفانه شهرنشینان ، بطور کلی از خدماتی که بانک در ادوار مختلف به کشاورزان مملکت کرده است، بی خبرند و میافزاید : اگر از سرخس تابندر شاهپور و از ماکو تا چاه‌بهار ، بدهات و قصبات بروید ، در تمام مناطق ردپای ماموران بانک و خدمات آنان را بچشم خواهید دید.

قبل وبعد ازانقلاب

آقای حسن‌امامی ضمن‌تشریح فعالیت های بانک در ادوار مختلف ، کار های بانک را در سه مقطع زمانی قبل و بعد از انقلاب بهیچوجه‌قابل مقایسه با اعتبارات امروز نیست، بلکه اعتبارات تمام مدت سی سال گذشته ، باندازه یک چهارم اعتبارات یکساله کنونی بانک نبوده است.

وی در زمینه توزیع اعتبارات اضافه میکند که : در آنزمان اعتبارات فقطبرای مالکینی‌بود که با سهردن وثیقه‌ازآن‌استفاده میکردند .وی بلافاصله یادآور میشود که نباید منکر آن‌شویم که خدمات بانک و تاثیر آن‌در توزیع اعتبارات‌بین‌مالکان قدیم بی نتیجه‌بوده‌است ، زیراهمان مالکین مستقیم یا غیرمستقیم اعتبار بدست زارعین می - رساندند که شرایط آنان‌البته سخت‌بوده است ، اما بعد از انقلاب مسئله شکل دیگری گرفت ، زیرا مالک از ده رفته بود و خلائی در ده ایجاد شد و بدون پر کردن این خلاء پیشرفت کار اصلاحات ارضی امکان پذیر نبود و تنها موسسه‌ای که این خلاء را پر کرد ، بانک تعاون کشاورزی بود .

مراجعه‌به خانه‌کشاورزان

وی اضافه کرد که بانک‌تعاون کشاورزی ، باشتاب منطقی‌در این مقطع زمانی ، بخوبی وظائفش را انجام داد و با توسعه واحد ها و افزایش اعتباراتش و حتی مراجعه به در خانه کشاورزان و خرده مالکان ، اعتبار لازم را در اختیار زارعان قرار داد .

آقای امامی یادآور شد که در سال گذشته طی ۵ هزار و ۶۸۳ روز ماموریت مبلغ ۸۶۱ میلیون ریال وام به در خانه کشاورزان برده‌ایم و هنوز هم برای پرداخت وام بدرخانه کشاورزان مراجعه میکنیم.

از آقای امامی میپرسم : تا وام قبلی زارع تمام نشود ،شما وام دیگری باو نمیدهید ؟

رئیس بانک پاسخ میدهد ، یک زارع میتواند ۲ وام کوتاه مدت و ۲ وام متوسط المدت از بانک بگیرد ، مشروطه بر اینکه ، بدهی او سر رسید نباشد و تعهدات خود راانجام داده باشد.

ارسال پول و دانش

سپس رئیس بانک تعاون به مسئله‌وامهای‌نظارت شده‌اشاره کرد و گفت : در موقعیتی که امروز قرار داریم ،وظیفه بانک را از زاویه‌ای دیگر تشریح میکنم . امروز میخواهیم پول را با دانش یکجابرای کشاورز ببریم ودر این مکان فعلی طرح های نظارت شده بانک مطرح است .

وی اضافه میکند که برای توزیع وام نظارت شده .اعتبار را بادانش تکنولوژی مخلوط و به زارع عرضه میکنیم ، تا زارع از مقدورات بالقوه که‌در سطح روستا وجود دارد ، با راهنمائی وارشاد ماموران از زمان‌شروع طرح‌تابه‌ثمررساندن آن یاری و مساعدت گردد.

رئیس بانک در پاسخ اینکه چه نتایجی تاکنون‌از طرح‌های نظارت شده نصیب زارعان گردیده گفت : نتایج طرح های نظارت شده پیش از انتظار ما بوده است ، و من باب مثال در سال گذشته ۷هزار و ۵۷۱ میلیون ریال بصورت وام های نظارت شده پرداخته‌ایم که این وامها با همکاری ۱۳۰ کار - شناس در ۱۴۰ منطقه کشور در ۲ هزار و ۹۳۲ روستا به مرحله اجرا درآمده است و در انجام این طرحها از وجود ۱۶۰ سهامی ترویج کشاورزی نیز سود برده‌ایم.

وی سپس به نتایج پرداخت وامهای نظارت شده اشاره‌کرد و یادآور شد از محل این وامها طی یکسال ۸۷۴ حلقه چاه ۱۹۹ دستگاه موتور پمپ و الکتروپمپ ، ۱۱۸۲ دستگاه تراکتور، ۱۹۳۳ قطعه لوازم‌و ادوات دیگر کشاورزی‌خریدار شده است ، علاوه بر این ۸۰۹۵ هکتار باغ جدید میوه احداث شده هزینه های‌زراعی ۵۸۷۶ هکتار زمین برای محصولات کشاورزی مثل پنبه - چغندر قند - گندم - جو - حبوبات و شبدر تامین شده است و همچنین هزینه های زراعی ۲۲۷۷ هکتار باغ تامین شده است و ۳۴۱ هزار و ۶۸۶ متر مربع تاسیسات دامداری ایجاد شده است.

آقای حسن امامی آنگاه به افزایش میزان اعتبارات‌توزیع شده مربوط به دوران سه ساله اخیر اشاره کرد وگفت: طی سال های ۲۵۳۲ تا ۲۵۳۵ بانک متجاوز از ۱۲۶ میلیارد اعتبار توزیع کرده و خواهد کرد، که نسبت به آمار ۴۰سال قبل ۱۶۳ در صد افزوده شده است.

مشتریان بانک

از رئیس بانک سئوال میکنم که بعضی ها وام بانک را می گیرند ولی آنرا پس نمیدهند ؟ چند در صد از مشتریان بانک بد حساب هستند ؟

رئیس بانک در پاسخ میگوید: بانک دو نوع مشتری دارد، خوش حساب و بدحساب ، خوش حسابهامشتریانی هستند که برای بانک شناخته شده‌اند و سوابق مالیاتی دارند و اغلب خود بانک میداند که دلیل عدم پرداخت آنان موجه بوده‌است و در چنین صورتی ، بانک همگونه مساعدت را با این مشتری به عمل می‌آورد و اگر لازم باشد وام را تمدیدمی کند و حتی چنین مشتری که ضرر موجه دارد مسئول تقلیل بهره و سایر تسهیلات بانک‌نیز خواهد شد.

میلیونرهای مفلس

رئیس بانک درمورد مشتریان بدحساب یادآور شد که آنان کسانی هستند که در هنگام دریافت پول‌مدعی میلیونربودن هستند ،ولی بعد از دریافت‌وام تبدیل به مفلس میشوند سئوال میکنم : آیا بانک‌قبل ازپرداخت وام ،وضع متقاضی را ارزیابی نمیکند ؟

رئیس بانک میگوید : وام کشاورز ، متناسب با احتیاجات و قدرت بازپرداخت کشاورز است، بنابراین ،درپرداخت‌های کشاورزی ، وقتی وام‌درست داده شود تضمین برگشت‌دارد و در موارد نادری است که اشخاص بالفطره بدحساب ، با بانک مواجه میشوند .

وی در پایان به رقم وصولی بانک اشاره کردو گفت‌رقم ۲۷ میلیارد ریال وصولی در سال گذشته داشته‌ایم نمودار آنست که این وامها ، مناسب باوضع کشاورزان توزیع‌شده است .

خبرهائی ازشهرستانها

رشت

هجوم کرم‌ساقه‌خوار برنج به شالیزار های بندر پهلوی‌و توابع خسارات فراوانی ببارآورد.

عده‌ای ازکشاورزان بندرپهلوی وتوابع بامراجعه بادارات فرمانداری وکشاورزی خواستارکمک فوری‌شدند تاهرچه‌زودتر مبارزه علیه این‌آفت راشروع کنند.

این عده متذکرشده‌اند چنانچه هرچه زودتر علیه این آفت اقدام‌نشود خسارات بیشتری به‌شالیزار ها وارد خواهد شد.

●●●

سهام اولین شرکت‌کارخانه گچ کرمانشاهان در شهرستان مرزی قصرشیرین بفروش رسید .این‌کارخانه که در مرحله نهائی سالیانه سیصد هزار تن‌پودر گچ تولیدخواهد کرد بایکصدو پنجاه هزارتن پودر گچ کار خودرا آغازخواهد کرد. سرمایه کارخانه گچ کرمانشاه ۳۵۰ میلیون ریال‌برآورد شده‌است.

●●●

بندر پهلوی

طبق‌گزارش اتاق‌بازرگانی وصنایع‌ومعادن‌شهرستان‌بندر پهلوی وضع بازارو کشاورزی این شهرستان دریکماهه گذشته از رونق محسوسی برخوردار بوده‌است.

فهرست بهای عمده فروشی‌کالا درشهرستان مذکور نشان میدهدکه نوسان قیمت ها در بازار این شهرستان‌نسبت بماه های قبل زیاد نبوده‌است.

دراین گزارش ازوضع نشاءکاری برنج اظهار رضایت کامل شده‌و گفته شده‌است که‌کلیه کشاورزان برنج‌کار از نتایج‌تلاش وعملیاتی‌که درچند ماهه‌اخیر درراه‌کشت برنج‌انجام داده‌اند راضی بنظر میرسند وامیدوار هستند که‌درسال جاری بیش‌از سال گذشته ازکشت خودبرنج برداشت کنند.

کاروان کارگران وکارکنان کارخانجات تولیدی وصنعتی جواهریان عازم مشهد مقدس شد

توجه به آسایش معنوی کارگران ، بموازات تامین رفاه مادی آنها، یک امر انسانی و اخلاقی است که در راه پیشرفت بیشتروحصول هدف های بالاتر ووالاتر و سربلندی و سرافرازی بیشتر ایران ، باروابط انسانی‌واخلاقی که منطبق باتعالیم اسلامی ودستورات خداوندی‌است ارتباطی موثر ونزدیک دارد .

ساعت ۷بامداد روز پنجشنبه گذشته تعداد۳۰۰ نفر از کارگران و کارمندان شرکت کارخانجات تولیدی و صنعتی جواهریان رهسپار شهر مشهد شدند تاآستان‌بوس بارگاه‌حضرت علی‌بن‌موسی‌الرضا (ع) باشند.

توجه به‌آسایش معنوی افراد اجتماع بموازات تامین رفاه مادی آنها یک امر انسانی و اخلاقی ، و موجب یک آسایش خاطر و التیام درونی است که یکایک افراد فعال پرمشغله و کم‌فرصت اجتماع پیشرفته و پرتحرک امروزی ایران را در راه‌پیشرفت بیشتر و حصول هدفهای والاتر و بالاتر ، باروابط انسانی و اخلاقی که منطبق با تعالیم اسلامی و دستوران خداوندی است ، یاری میدهد.

بهبیان ساده‌تر ، پیشرفت بیشتر و توسعه افزونتر در هرکاری مستلزم آن است که علاوه بر جنبه فیزیکی و مادی آن ، جنبه روحی ومعنوی‌کار رانیز در نظر گرفت و به‌این هردو جنبه پابپای هم توجه داشت .

این مطالب راآقای حاج علی‌اصغر جواهریان رئیس هیات مدیره و مدیر عامل کارخانجات تولیدی و صنعتی جواهریان در یک گفتگوی کوتاه با گزارشگر مادرمیان گذاشت و در ادامه اظهارات‌خود برای توجیه مطالب و تائید عقاید خویش در این زمینه آیاتی از کلام‌الله مجید قرائت کرد و شاهد مثال آورد که هل‌جزاءالاحسان الاحسان .

★ زیارت واستراحت

اطلاع یافتیمکه امسال هم مانند سال های‌گذشته یک کاروان متشکل از کلیه کارگران و کارمندان کارخانجات تولیدی و صنعتی جواهریان ، مرکب از شش دستگاه اتوبوس برای رفع خستگی و گذراندن تعطیلات تابستانی و مرخصی استحقاقی سالانه خود و بمنظور زیارت مرقد مطهر حضرت ثامن‌الائمه علی‌بن موسی‌الرضا علیه‌السلام با هزینه شخصی‌آقای‌جواهریان رئیس هیئت مدیره و مدیر عامل این واحد تولیدی و صنعتی عازم مشهد مقدس شده‌اند.

چون این یک امر کم‌سابقه و بلکه بیسابقه بود که مدیر یک دستگاه عظیم تولیدی و صنعتی برای مدت زمانی هرچند کوتاه، از بهره گیری و سود مادی صرفنظر نموده و کارخانجات خود رامو‌قتا برای یکی دو هفته تعطیل کند واز آن خسارت‌متحمل هزینه‌ای سنگین شود تا همه کارگران و کارکنان کارخانجات خویش را دستجمعی به زیارت وگردش ببرد، قبل از حرکت این کاروان بسوی مشهد مقدس، باآقای حاج علی‌اصغر جواهریان رئیس‌هیئت مدیره و مدیر عامل کارخانجات تولیدی و صنعتی جواهریان گفت وشنودی بعمل آورده وانگیزه‌ایشان را از اقدام بمچنین کاری جویا شدیم .

در دفتر کار ایشان و مرکز کارخانجات‌تولیدی و صنعتی جواهریان واقع در چهارراه گلوبندک پاساژ فردوس پلاک ۴۰کمیک جلد کاتولوگ رنگین از محصولات متنوع کارخانجات صنعتی وتولیدی جواهریان‌روی‌میزقرارداشت آقای‌جواهریان‌ابتدا تاریخچه‌مختصری‌ازفعالیت‌شرکت‌سهامی‌کارخانجات صنعتی و تولیدی جواهرنشان (جواهریان) بیان داشت و گفت:

شرکت سهامی جواهریان در سال ۱۳۳۰ شمسی در یک محل کوچک تشکیل و تاسیس‌شد ورفته رفته با پشتکار و استقامت کارکنان این واحد تولیدی و همگام با پیشرفت های مملکتی منطبق با استاندارد هست یانه ؟ اظهار داشت : وجود مهر استاندارد بر هر کالا و جنسی‌دلیل مرغوبیت و برتری آن کالا یا محصول تولیدی است و کارخانجات صنعتی و تولیدی جواهر نشان مفتخر است که نه فقط اجازه استفاده از مهر استاندارد راکسب کرده بلکه محصولات تولیدی خود را چنان مرغوب و محکم میسازد که کمتر احتیاج به تعمیر وسرویس دارد، آقای جواهریان افزود افتخار بزرگ تر کارخانجات صنعتی و تولیدی جواهرنشان این است که همه کارکنان این مجتمع صنعتی اعم از کارگران و دیگر کارکنان آن ، ایرانی هستند و برای نمونه حتی یکنفر متخصص و کارشناس بیگانه در این شرکت و کلیه محصولات کارخانجات صنعتی و تولیدی جواهرنشان بدست ایرانی و برای سرافرازی و سربلندی ملت ایران تهیه و بمیزار عرضه میگردد.

آقای حاج علی اصغر جواهریان کاتالوگ محصولات مجتمع صنعتی وتولیدی جواهر نشان را که بطرز آبرومندانه وجالبی چاپ شده است ارائه داد . سرلوحه اولین برگ کاتالوگ با این آیه از قران مجید مزین شده است:

« وانزلنا الحدید ،فیه باس‌شدید و منافع‌للناس» یعنی : فرستادیم ، آهن را که در آن سخت آسیب است و منفعت های بسیار برای مردم .

همچنین سر صفحه هر یک از برگ‌های متعدد کاتالوگ کارخانجات صنعتی و تولیدی جواهرنشان نیز با آیات دیگری از کلام‌الله مجید مزین شده است . آقای جواهریان اظهار داشت: براساس تعالیم قرآن و احادیث اسلام و هماهنگ با پیشرفت های همه جانبه ایران تحت رهبریهای داهیانه شاهنشاه آریامهر، تاکنون آنچه ازدست من و دیگر کارکنان و کارگران شرکت سهامی کارخانجات صنعتی و تولیدی جواهرنشان‌برآمده است انجام داده‌ایم .

امیدواریم بتوانیم در آینده نیز مانند گذشته بموازات رشد و توسعه اقتصادی و پیشرفت های صنعتی کشور برای سرافرازی و سربلندی هموطنان عزیزگامهای موثر و بلندی برداریم .

آقای جواهریان مدیر عامل‌کارخانجات تولیدی و صنعتی جواهریان اظهار داشت: برای من‌سعادتی بالاتر ازاین نیست که کارکنان این واحد بزرگ تولیدی و صنعتی رادر رفاه و آسایش مشاهده‌کنم.

محصولات کار آن مورد استقبال ملت ایران و هم میهنان عزیز قرار گرفت و امروزه بصورت‌یک مجتمع عظیم صنعتی درآمده است .

★ بی نیاز از تعمیرات

آقای جواهریان اضافه کرد شرکت‌سهامی صنعتی و تولیدی جواهر نشان که محصولات متنوع کارخانجات عظیم‌خودرا با مارک‌جواهریان به بازار عرضه میدارد.

در حال حاضر در جاده آرامگاه جنب کوی نهم آبان در محوطه‌ای بمساحت تقریبا ششهزار متر مربع بصورت یک مجتمع بزرگ تولیدی و صنعتی بنا شده و با ماشین آلات عظیم خود و استفاده از وجود تقریبا ۳۰۰ نفر کارگر متخصص ایرانی و کارکنان اداری روزانه حدود سیصد دستگاه اجاق گاز، بخاری مبله و محصولات دیگر خانگی از قبیل: پلوپز ،چراغ خوراکپزی، سماور ، تولید میکند.

رئیس هیات مدیره و مدیر عامل کارخانجات صنعتی و تولیدی جواهرنشان‌درپاسخ این‌پرسش که:آیا محصولات این مجتمع صنعتی و تولیدی

تامین مسکن

از مدیر عامل کارخانجات سئوال شد: در تهیه مسکن برای کارکنان تاکنون چه اقدامی شده است و اصولا چه برنامه‌هائی برای آینده دارید؟

ایشان پاسخ دادند در مورد تهیه مسکن تاکنون کمک های فراوانی به بعضی از کارگران شده است و این مساعدت ها همچنان ادامه‌دارد. اصولا یاری و مساعدت بکارگران در تهیه مسکن از سالیان پیش مورد نظربوده است وتوانسته‌ایم بنوبه‌خود تاکنون گامهای موثری در این باره برداریم و امید است در آینده نزدیک بیش از پیش در این مورد اقداماتی انجام دهیم.

یکی دیگر از عوامل موفقیت کارخانجات جواهریان را بدون شک باید اعتقاد راسخ و تردید ناپذیر آقای حاج جواهریان به مبانی‌اسلام و توجه و دقت ایشان به پیروی دقیق از راه و روش ائمه اطهار دانست.و این اعتقاد و ایمان تا به آنجا پیش رفته است که حتی در محوطه کارخانه نیز اقدام به ایجاد یک مسجد نموده‌است و در حال حاضر هفته‌ای یکبار جلسات قرائت قرآن ووعظ‌و خطابه در آن منعقد میگردد . و برنامه مذکور درماه‌مبارک رمضان و ماههای‌محرم و صفر بیشتر بصورت وسیعتر، و با شکوهتری انجام و برگزار میشود.

سفر جمعی اخیر کارمندان و کارکنان و کارگران نیز نشانه دیگری از اعتقادات آقای حاج جواهریان و مدیریت صحیح ایشان است زیرا همه کارگران و کارمندان دراین سفر علاوه بر آنکه زیارت میکنند بیش از پیش با یکدیگر آشنا شده و بین آنها انس و الفتی بوجود می‌آید که بعدها در محیط کارخانه بسود همه آنهاست.

★ دو هفته تعطیل

مدیر عامل کارخانجات جواهریان ضمن تشکر و سپاسگزاری از نمایندگان فروش خوددر تهران و شهرستانها که طی سال گذشته کوشش های وسیعی در راه شناساندن‌وعرضه محصولات جواهریان بخرج داده‌اندااعلام‌نمود که‌کارخانجات جواهریان بمدت ۲هفته تعطیل میباشد.

کاروان کارگران و کارکنان شرکت‌تولیدی و صنعتی جواهریان بهنگام عزیمت دستجمعی بسوی مشهد مقدس ، بمنظور زیارت وگذراندن تعطیلات تابستانی .

آقای جواهریان ـ مدیر عامل شرکت تولیدی و صنعتی جواهریان قبل از عزیمت دستجمعی کارکنان کارخانه به مشهد مقدس مطالبی بیان داشت و عکسی به‌یادبود با کارگران و کارمندان شرکت انداخت. در این عکس آقای جواهریان در میان کارکنان کارخانجات جواهریان دیده میشود .

پیش از حرکت کاروان کارکنان کارخانجات تولیدی و صنعتی جواهریان ، جلو اتوبوس های کاروان گوسفندی قربانی میشود .

امشب ۵۰ر۲۱ نمایشنامه توده هیزم

برای آنها زندگی معنائی ندارد

صحنه‌ای از نمایشنامه توده هیزم

توده هیزم ـ ۵۰ر۲۱

از جهان تئاتر در ساعت ۵۰ر۲۱ برنامه دوم نمایشنامه توده هیزم نوشته اگوست استریندبرگ به ترجمه پرویز تائیدی پخش خواهد شد.

در این نمایشنامه بدرفتاری مادر با فرزندان خود درزمان کودکی و اثرات بد این‌رفتار در آینده آنهامطرح میشود. بطوریکه دختر و پسر ایزنن در سنین بالا هم نمیتوانند از عقده‌هائی که در وجودشان ریشه دوانیده رهائی یابند. فضای منزل برای این دو سرد و ناامیدکننده است، برادر و خواهر برای یکدیگر ازاعمال مادرشان حرف می زنند و زندگی دیگر برایشان مفهومی ندارد. کارگردان‌این نمایش خسرو فرخزادی و کارگردان فنی آن دولتشاهی میباشد، نمایشنامه توده‌هیزم توسط گروه اجرائی وابسته به واحد نمایش تهیه شده است و بازیگرانی چون شهلا ژیلا سهرابی و مظفر مقدم در آن بازی می‌کنند.

صحنه‌ی ازسریال تلویزیونی پلیس

«ردپای هوشی‌مینه» ـ ۲۱

ردپای‌هوشی‌مینه ازمجموعه داستان‌پلیس‌ساعت۲۱از برنامه دوم پخش میشود، این فیلم محصول ۱۹۷۰ کمپانی‌کلمبیا میباشد. دراین‌فیلم، گروهبان دیلنی برای تعیین یک مامور سیاهپوست، بمرکز آموزش نیروی پلیس میرود و یک دانشجوی پلیس را انتخاب میکند تا به نیروی پلیس در مبارزه بامواد مخدر بپیوندد. تعلیمات او صورت میگیرد و برای شناختن گروه کثیری از فروشندگان مواد مخدر به عنوان خریدار به منطقه سیاهپوستان میرود.

کارگردان‌فیلم ریچاردبدیکت است‌که‌آثاری چون‌شمبدباز، اقیانوس یازده و ...را ساخته است او ضمن فراهم آوردن فضائی هیجان‌انگیز تدریجا کاراکترهای اصلی‌اش را می شناساند. بازیگران فیلم جرج ماهاریس، کلیفتون‌دیویس، هرب‌اولمن و گروهی دیگر میباشند.

ستاره بخت شما

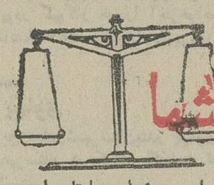

- فروردین ـ انرژی کافی برای مسئولیت‌هایتان‌دارید، تنبلی را کنار بگذارید با علاقمندی کار کنید.
- اردیبهشت ـ مثل همیشه خوش‌برخورد و شادمان باشید، سربهوائی وبی‌خیالی توام با افراط، باعث شکست نقشه‌های مهم میشود.
- خرداد ـ کار امروز را بفردا نیندازید، این عادت مسلما بضررتان تمام میشود.
- تیر ـ دوستان صمیمی خود را تنها نگذارید وگرنه متهم به فراموشکاری می‌شوید
- مرداد ـ در زندگی هرکس مشکلاتی وجود دارد و از مشکلات نهراسید و به مبارزه آن بروید.
- شهریور ـ برای خودتان گرفتاری دست و پا نکنید مواظب وضع جسمیتان باشید.
- مهر ـ در زندگی شما مسئله‌ای هست که با پشتکار و خوش‌بینی برطرف میشود. از حل آن‌ناامید نشوید.
- آبان ـ رفتار عاقلانه و توام با سیاست، تحسین همه را برمی‌انگیزد. از هر اقدام عجولانه‌ای بپرهیزید.
- آذر ـ مسائل خصوصی خود را فقط با همسرتان مطرح کنید. مجردین روزهای خوشی را درپیش دارند.
- دی ـ یک برخورد غیرمنتظره فکر شما را مشغول خواهد کرد. زیاد مقید چنین برخوردهائی نباشید.
- بهمن ـ نوعی حالت غم و کسالت درون شما رانگران کرده است، برای غلبه براین حالت احتیاج به اراده قوی دارید، در رانندگی احتیاط کنید.
- اسفند ـ معاشرت با دیگران اجازه میدهد که مردم به محسنات شما پی ببرند.

جدول عادی شماره ۹۳۹۰

جدول

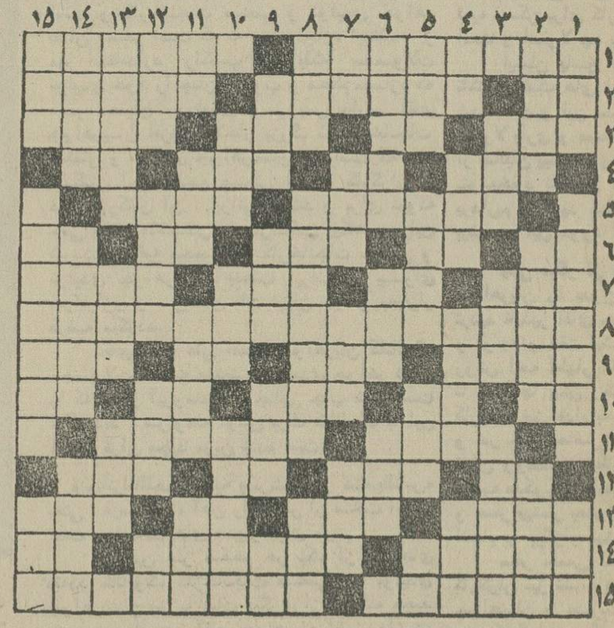

افقی:
۱ـ کشیش حیله‌گر روسی که نجایع بسیاری مرتکب شد ـ از انواع انجیر مرغوب ۲ـ از خانم فهرسید که راستشرا نمی‌گوید ـ عید مسیحیان ـ زخم دستکاری شده ۳ـ کمک و مساعدت ـ شهر ایستاده ـ زمانی از واحد های پول بود ـ بقاء و زیست ۴ـ طبل بزرگ ـ طایفه و عشیره ـ خدا رحمتش کند ـ به دیوار چسبیده ۵ـ به مراد دل‌رسیده ـ وای از سقش‌که‌کار دست مردم میدهد! ۶ـ لخت و برهنه ـ نقش هنرپیشه ـ شیر عرب ـ گاهی‌در راه‌عزیزان میدهند ـ علامت نداشتن ۷ـ همیشه برای همسایه حق داشته‌اند ـ مادرعرب ـ کاسه شکسته برداشته ـ توانائی ۸ـ سردودمان سلسله قاجاریه ۹ـ زمانی شوهر داشته ـ خانه ـ بلی به زبان روسی ـ از انواع لباس است ۱۰ـ بمزمین فرو میرود ـ حرف صریح ـ پسوند مانند ـ خداوند یکتا ـ اثر ۱۱ـ از پارچه های‌نفیس ـ ـ چند تا جمهوری ۱۲ـ ضمیر مفرد ـ بارفت آید ـ تکخال ورق ـ به کام بیمار بایدرساند ۱۳ـ آمپول بدزده شده چنین می شود ـ بندگان خدا ـ اندک ـ واحد لباس ۱۴ـ شاعر از اینهم الهام میگرفت ـ نوعی لباس است ـ برابر ۱۵ـ از انواع گوسفند خارجی ـ لرزانک میوه است و نوعی دسر.

عمودی:
۱ـ قاعده و روش ـ شهری در غرب ـ چند تا است ۲ـ ناچیز ـ به رغبت آوردن ـ شهری‌درایران ۳ـ نخ به دورش میپیچد ـ ازحیوانات‌سودمند ـ مال خاله خرسه از همه معروفترشد ۴ـ نفسی‌برسیگاری ـ از درخت پرید ـ نامی برای دختر خانم ـ بی‌ادب بله را گوید ۵ـ واحد کاغذ ـ در کشتی خدمت میکند ـ غرور ـ از کشیدنی‌ها ۶ـ پرستاری از حیوان ـ ادامه دهنده ـ در آن شیره گیاه جریان دارد ۷ـ بلی به زبان انگلیسی ـ پرچم ـ به کارکشاورز می‌آید ـ هرفصل کتاب ۸ـ از آن برای هرکسی کلاهی نیست ـ بیرون آوردن ـ جد رستم دستان ۹ـ برای مریض حکم غذا را دارد ـ بانک جرس ـ ظاهرهرچیز ـ علامت مفعول صریح ۱۰ـ مخترع تلگراف ـ زمانی به پای اسیر میبستند ـ جایزه سینمائیان ۱۱ـ از واحد های پول ـ ظرفپلو ـ در دنیا پنج تا بیشتر نیست ـ از خودراضی بیشتر مزند ۱۲ـ صدای بلند ـ قومی از سفید پوستان ـ بهربادی میلرزد ـ آخرین حرف ۱۳ـ خیالش راحت است ـ گاهی نان کسی را اینگونه می‌کنند ـ آب در آن جاریست ۱۴ـ تکه پارچه بلند وباریک ـ بهترین پشتیبان است ـ قاره خودمان ۱۵ـ حجمی از هندسه ـ هر لحظه تصمیمی میگیرد و زندگیش مدام در تغییراست ـ سست و شکننده.

حل جدول شماره ۹۳۸۹

جدول ویژه شماره ۷۵۰

افقی:
۱ـ در اصلاح الکتریسیته مقاومتی است که جسم‌هادی در مقابل جریان برق از خود نشان میدهد ـ اثری از جکلندن ۲ـ اگر ـ برروی زخم می‌بندند ـ آنچه که خوردنی باشد ۳ـ وقت و زمان معین ـ کلام معتبر ـ پیروفرتوت ـ آبستن بیشتر هوس به آن دارد ۴ـ هوای گرم ـ تخم مرغ انگلیسی ـ ازنویسندگان مشهور فرانسوی ـ دباغی کردن پوست ۵ـ باداماد کمتر آبش به یک جو رفته ـ نیست و نابود شده ۶ـ خالی از ورق ـ علامت جمع ـ یاری و مساعدت ـ خون ـ بلی به زبان روسی ۷ـ برشما هم بسیاربگذرد ـ عددیست ـحرف دلننگ ـ گاهی ازروزگارکسی‌برمی‌آورند ۸ـ اثری از پیرلوئیس ۹ـ پسوندیست ـ به گروگذاردن ـ نفی تازی ـ مته برقی ۱۰ـ گراگرد دهان ـ گوشت‌ترکی ـ پشیمانی ـ زغال طبیعی ـ از ضمایر عرب ۱۱ـ بسیار حمله کننده در جنگ ـ دستگاهی در موسیقی ۱۲ـ هذیان گوگرفتار آنست ـ چراغ سقف آویز ـ رودآرام ـ دانه‌یی در تسبیح ۱۳ـ جولانگاه ـ خوب و پسندیده ـ اخوی پدر شماست ـ همه کس باید داشته باشد ۱۴ـ آخرین دین ـ حتما طالب فیض است که جنین شده ـ بیشاوندیست ۱۵ـ به کمک او باید شتافت ـ از دبیران کل سازمان ملل بود.

عمودی:
۱ـ فرشته‌یی در دین زرتشت ـ نوعی ورزش است ـ مادر ۲ـ قوت جوجه به آنست ـ زمانی از مصالح ساختمانی بود ـ کاوش کردن ۳ـ واحد زمانی در سال تحصیل ـ دردی شراب ـ بابمبش‌باسرطان مبارزه میکنند ۴ـ فحش و دشنام ـ عروس آسمان ـ ضعیف و لاغر ـ ورقه نازک فلز در آزمایشگاه ۵ـ ضمیر متصل ـ از بچه نگهدارها ـ مارکی برسیگاری ـ آنچه خداوند بدهد و ببخشد ۶ـ یاران پیامبر اسلام را میگفتند ـ رنگی‌برای اسب ـ قسمتی ازپا ۷ـ نظیر و مانند ـ بدست‌دیگران که بدهند قافیه را باخته‌اند ـ فلزیست ـ مکرو حیله ۸ـ از آن نوابرمی‌خیزد ـ به مجلس رفت ـ قسمتی از ترازو ۹ـ سخن یاوه ـ پسوندیست ـ ادامه دهنده ـ فاصله را میرساند ۱۰ـ پوست درخت خرما ـ گروه اسبان ـ گارسن مدام به آن فکر میکند ۱۱ـ ناپیدا ـ صدای‌بلند ـ رنگی‌برای‌قالی‌ـروستا ۱۲ـ حشره‌ایست ـ از انواع کلاه باشد ـ سعی و کوشش ـ ترمز چهارپا ۱۳ـ لجوجو یک دنده را می‌گویند ـ رامورووش ـ شهری‌در فرانسه ۱۴ـ به‌روی لاستیک فرسوده باید کشید ـ شکلی در هندسه ـ کمرواست و کلاهش پس‌معرکه! ۱۵ـ با پاچه تکمیل میشود ـ بندری‌در اروپا ـ دیبا و حریر.

حل جدول شماره ۷۴۹

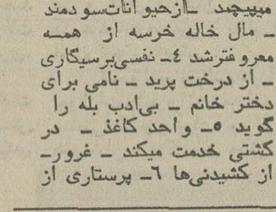

تلویزیون

برنامه‌های تلویزیونی زیر از طرف سازمان رادیو تلویزیون ملی ایران اعلام شده است مسئولیت هرگونه تغییر در ساعات و چگونگی برنامه‌ها با آن سازمان است

برنامه اول کانال ۷

دوشنبه
۱۷ـ۰۰ اخبار
۱۷ـ۰۵ موسیقی محلی
۱۷ـ۳۰ نقالی
۱۷ـ۴۰ برنامه کودکان
۱۸ـ۵۰ اخبار استان
۱۹ـ۰۰ برنامه آموزشی
۱۹ـ۱۵ اخبار ورزشی
۱۹ـ۳۰ رقص ×۵
۲۰ـ۰۰ اخبار
۲۰ـ۳۰ تقویم تاریخ
۲۰ـ۴۵ ترانه‌های ایرانی
۲۱ـ۰۰ خانه کوچک
۲۱ـ۵۰ بحث درباره فیلم
۲۲ـ۲۵ قول و غزل
۲۲ـ۴۵ دود اسلحه

برنامه نیمروز سه‌شنبه
۱۲ـ۰۰ اخبار
۱۲ـ۰۵ گشت‌وگذارجغرافیائی
۱۲ـ۳۰ موسیقی محلی
۱۳ـ۱۰ دانیل‌دوراندا
۱۴ـ۰۰ اخبار

برنامه دوم کانال ۹

دوشنبه
برنامه بین‌المللی
۱۶ـ۰۰ اسلاید و موزیک
۱۶ـ۲۳ خلاصه اخبار
۱۶ـ۳۰ فیلیپر
۱۶ـ۵۰ دنیای شرلی
۱۷ـ۱۵ آخرین مهلت
۱۸ـ۱۰ راهنما
۱۹ـ۰۰ اخبار
برنامه عادی
۱۹ـ۲۰ موسیقی و تصویر
۱۹ـ۳۰ دنیای راهنشده
۱۹ـ۵۷ قانون دوستشماست
۲۰ـ۰۰ اخبار
۲۰ـ۳۰ شیوه‌های دیدن
۲۱ـ۰۰ داستان پلیس: ردپای هوشی‌مینه
۲۱ـ۵۰ جهان تئاتر «توده‌هیزم»
۲۲ـ۳۰ فیلمستند: ماجرا

برنامه آمریکا

دوشنبه
۱۶ـ۰۰ تلویزیون امروز
۱۶ـ۰۵ بیمارستان عمومی
۱۶ـ۳۰ خیابان سسامی
۱۷ـ۲۵ سندباد
۱۷ـ۳۰ مریخی محبوب من
۱۷ـ۵۵ آگهی
۱۸ـ۰۰ اخبار
۱۸ـ۳۰ یادداشت برنامه‌ها
۱۸ـ۳۵ دنیای حیوانات
۱۹ـ۲۵ فیلم
۲۱ـ۰۰ ماداسکواد
۲۱ـ۵۵ آگهی
۲۲ـ۰۰ اخبار
۲۲ـ۲۰ فیلم

جمعیت شیروخورشیدسرخ کرمانشاه
آموزشگاه بهیاری
آموزشگاه بهیاری جمعیت برای سال تحصیلی جاری باشرایط سن ۱۶ الی ۲۲ سال مجرد دارای کارنامه قبولی‌دوم دبیرستان نظام جدید و یا کارنامه سوم متوسطه تا اول شهریور داوطلب دختر میپذیرد:
مدارک لازم شامل فتوکپی شناسنامه دوقطعه عکس فیش بانکی به مبلغ ۳۰۰ ریال بحساب‌شماره۶۲۲بانک‌عمران‌شعبه کرمانشاه آموزشگاه برای داوطلبین غیرمحلی شبانه‌روزی‌بودموبرای‌سایرین آزاد و هرماه ۵۵۰۰ ریال کمک‌هزینه تحصیلی پرداخت مینماید.
نشانی برای نام‌نویسی کرمانشاه ـ میدان کوروش جمعیت شیروخورشید سرخ کرمانشاه

کافی سندی
صدقن آهن قراضه باقی مانده شرکت‌های نفتی کمرکی شده در بندر بوشهر جهت فروش موجود وقت‌اداری به‌تلفن ۳۱۳۸ تا آخر تیر ماه جاری مهلت مراجعه

آگهی
بدینوسیله اعلام می‌دارد که تعدادی از واحد های سازمان رادیو تلویزیون ملی ایران به شرح زیر بساختمان جدید سازمان واقع در نبش خیابان های جردن و ناهید منتقل شده‌اند:
۱ـ برنامه‌ریزی(کمیته تحقیقات اجتماعی‌و نظرخواهی، کمیته نیروی انسانی، کمیته بودجه ومالی، کمیته‌اقتصادی ودفترپرورش اطلاعات غیر از قسمت کامپیوتر وعملیات مکانیزم).
۲ـ جشن هنر
۳ـ امور مهندسی (غیر از واحد های‌گسترش شبکه ولجستیک).
۴ـ امور اداری سازمان.
۵ـ امور مالی سازمان.
شماره تلفن های ساختمان جدید از ۲۲۰۰۰۱ تا ۵ است.
۹۰۰۷ مالف
سازمان رادیو تلویزیون ملی ایران

IR Porzellan
MADE IN GERMANY
ایرپرسلان
چینی ممتاز آلمانی

تابستان‌هرروز گرمترمیشود

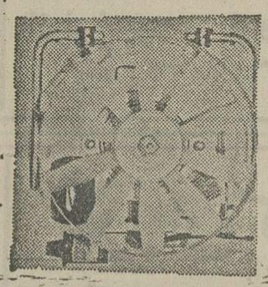
بانصب پروانه‌های برقی کنلوو که مجهز به ترموستات میباشد ازجوش‌آوردن و داغ شدن اتومبیل خود جلوگیری نمائید. پروانه‌های کنلوو برای اتومبیلهای پیکان، اهیلمن، ب ام و، پژو، سیتروئن، واغلب اماشینهای دیگر باوسائل نصب مخصوص وخیلی آسان.
شرکت سی.اند.ای.اس. تلفن: ۸۴۸۳۱۰

توجه توجه
اخذ پذیرش ازامریکا
اخذ پذیرش برای داوطلبین واجدشرایط دوره های دیپلم، فوق دیپلم، لیسانس، فوق لیسانس از دانشگاه‌های معتبر امریکا(یک‌روزه)
باطلاع میرساند مشاور فرهنگی‌دانشگاه های امریکا برای راهنمائی‌شما درتهران میباشد (باوقت قبلی) نشانی‌خیابان کورش کبیر ـ ایستگاه عوارضی ـ جنب‌بانک شهریار پلاک ۴۱۲ موسسه‌فرهنگی وستویزا تلفن ۷۵۰۸۱۶

قابل توجه مسئولین محترم دانشگاهها
Canon
برای تجهیز بایگانی خود به سیستم میکروفیلم و میکروفیش با کانن تماس بگیرید
برای دریافت ۵ هزارتومان جایزه کانن
فقط تا پایان تیر ماه فرصت دارید.
نماینده انحصاری محصولات اداری کانن در ایران
شرکت کانولا خیابان نادر شاه تلفنهای ۸۳۲۳۷۷ـ۸۳۸۴۲۳
صندوق پستی ۴۸۶ تهران

تجدید آگهی مناقصه خرید مصالح ساختمانی و آهن آلات ووسائل متفرقه
قسمت تاسیسات مرکز آموزش ۵۰۵ کرمان ۷۸ قلم اجناس مشروحه زیر ۲۷ قلم مصالح ساختمانی و ۵۱ قلم آهن‌آلات‌ووسائل متفرقه را برابر برگ مشخصات و شرایط معامله موجود در قسمت تاسیسات از طریق‌مناقصه بشرح زیر خریداری مینماید:
۱ـ مدت قبول پیشنهادات از تاریخ انتشار آگهی تاساعت۸صبح روز۲۸ر۴ر۲۵۳۵ خواهد بود.
۲ـ محل قبول پیشنهادات دفتر قسمت تاسیسات واقع در سربازخانه سرآسیاب میباشد.
۳ـ مدت انجام تعهد از تاریخ انعقاد قرارداد تا تاریخ ۲۹ر۱۲ر۲۵۳۵ خواهدبود.
۴ـ برگ شرایط و مشخصات معامله در دفتر قسمت تاسیسات واقع در سربازخانه سرآسیاب موجود است.
پیشنهاددهندگان باید یک نسخه ازآنرا دریافت و با قید قبولی امضاء کرده‌وپیشنهاد خود را ضمیمه نمایند.
اداره مناقصه‌گذار — قسمت تاسیسات مرکزآموزش کرمان

(آگهی استخدام)
گارد جاویدان شاهنشاهی بمنظور تکمیل کادر موزیک خود تعدادی از نوجوانان کشور را با شرایط و امتیازات زیر استخدام مینماید.
شرایط:
۱ـ تابعیت دولت شاهنشاهی ایران. مذین بیکی از ادیان (اسلام. مسیحی. کلیمی. زرتشتی)
۲ـ حداقل سن ۱۳ و حداکثر ۱۶ سال تمام
۳ـ حداقل مدرک تحصیلی سوم متوسطه و یا پایان دوره راهنمائی.
۴ـ حداقل قد ۱۵۵ سانتیمتر.
حقوق ومزایا:
الف ـ مدت دوره آموزشگاه ۳ سال در سالهای اول و دوم شبانه‌روزی میباشند.
ب ـ در سال اول از حقوق و مزایای معادل ۸۴۰۰ ریال و در سال دوم از حقوق و مزایای معادل ۱۴۴۰۰ ریال استفاده خواهند نمود و هزینه زیست‌و تغذیه نوجوانان بعهده گارد جاویدان شاهنشاهی خواهد بود
ج ـ درپایان‌سال‌سوم بدرجه گروهباندومی‌مفتخر و از حقوق و مزایای معادل ۲۱۵۰۰ ریال بهره‌مند میگردند ضمنا علاوه بر حقوق و مزایای یادشده از امتیازات دیگری مانند ۲ ماه حقوق پاداش در سال ـ دفترچه‌خواربار با تخفیف قابل ملاحظه ـ دفترچه بهداشت رایگان به تعداد افراد تحت تکفل ـ دفترچه پس‌انداز بانک سپه که‌ماهیانه برابر مبلغ‌پس‌انداز سهمیه وزارت جنگ بحساب وی منظور که پس از بازخریدی و یا بازنشستگی اندوخته قابل‌ملاحظه‌ای برای پرسنل ذینفع خواهد بود.
د ـ نفراتی‌که درمدت دوره بهرتبه‌اول نائل‌گردند پس‌از اتمام دوره ۳ ساله بمدت سه سال بگشورانگلستان اعزام و پس از طی مدرسه موزیک سلطنتی کشورمزبور بدرجه ستواندومی موزیک مفتخر خواهند شد.
واجدین شرایط همه‌روزه بجز روزهای پنجشنبه‌و تعطیل با دردست‌داشتن شناسنامه عکس‌دار و مدرک تحصیلی و ۶ قطعه عکس ۴×۶ به آجودانی گارد جاویدان شاهنشاهی واقع در تهران ـ پادگان لویزان (شعبه استخدام) مراجعه نمایند.
گارد جاویدان شاهنشاهی

جان‌وپتاند برادر لیمیندمالک اختراع شماره ۹۷۵۶ مربوط به: طریقه تهیه ترکیبات داروئی
میل دارد باصاحبان صنایع در ایران برای بهره‌برداری از اختراع‌خود وارد مذاکره شود. برای اطلاع بیشتر به دفتر حقوقی دکتر آقایان و همکاران خیابان سوم اسفند ۱۴۹مراجعه فرمائید.
آ ـ ۶۹۱۹

دکتر هرشل‌اسمیت مالک اختراع شماره ۵۴۰۲ مربوط به: (گنادین ها)
میل دارد باصاحبان صنایع در ایران برای بهره‌برداری از اختراع‌خود وارد مذاکره شود. برای اطلاع بیشتر به دفتر حقوقی دکتر آقایان و همکاران خیابان سوم اسفند ۱۴۹مراجعه فرمائید.
آ ـ ۶۹۱۹

دکتر هرشل اسمیت مالک اختراع شماره ۵۴۰۳ مربوط به: (کتنهای استروئید ومشتقات‌آن)
میل دارد باصاحبان صنایع در ایران برای بهره‌برداری از اختراع‌خود وارد مذاکره شود. برای اطلاع بیشتر به دفتر حقوقی دکتر آقایان و همکاران خیابان سوم اسفند ۱۴۹مراجعه فرمائید.
آ ـ ۶۹۱۹

واگذاری وام و کمک فنی برای ساختمان محل کار، مطب و دفتر

به سازندگان واحد های اداری اعم از دفاتر شرکتها ، مطب پزشکان وواحد های ساختمانی نظیر آن علاوه برپرداخت وام و کمک فنی هم میشود .

بانک ساختمان برای نخستین بار باتوجه به کمبود واحد های اداری درتهران و نیاز روزافزونی که در این زمینه احساس می شود، طرح احداث ساختمانهای اداری راتهیه کرده است . بانک مزبور بامشارکت افراد یاسایر گروههائی که دربخش ساختمانی فعالیت دارند ، این طرح را پیاده خواهند کرد.

طرح مورد بحث همچنین با مشارکت افرادی که نیاز به اینگونه واحدها دارند اما به تنهائی قادر به پیاده کردن طرح نیستند اجراء خواهد شد.

ضوابط و نحوه کمک

برای هریک از این افراد ویا گروهها تسهیلات مالی و کمکهای فنی درنظر گرفته شده است که بر اساس طرحهای هرگروه متفاوت خواهد بود. ضوابط دقیق ونحوه برقراری تسهیلات مالی وکمکهای فنی بزودی از جانب بانک ساختمان اعلام خواهد شد.

خبرنگار ما می نویسد : برای شرکت های مختلفی که هرروز برای فعالیت ویژه‌ای در بخشهای اقتصادی تاسیس میشوند ، تنگنای تهیه جا ومحل کار وجود دارد . این تنگنا دربخش مسکن یکی از عوامل افزایش کرایه خانه است ، چون همه روزه تعدادی از واحد های مسکونی با اجاره نسبتا بالا ودر بعضی موارد بادریافت سرقفلی به محل کسب وکار ، دفاتر و یامطب پزشکان تبدیل میشود . این تغییر وتحول که بطرف خیابانها و کوچه پس کوچه‌های شمال شهردر حال توسعه است کاملا چشمگیر میباشد. هم‌اکنون تعداد کثیری از واحد مسکونی شمال شهر تبدیل به محل اداره شرکتها ودفاتر ویا مطب پزشکان شده است .

بانک ساختمان بایرداخت وام ومشارکت در ایجاد این واحدها به بخش مسکن کمک خواهد کرد

میزان اعتبار و جزئیات طرحهای بانک و تسهیلات مالی وکمک های فنی دراین زمینه بزودی اعلام خواهد شد.

مأمورین شهرداری برای نصب چراغ عجله کردند

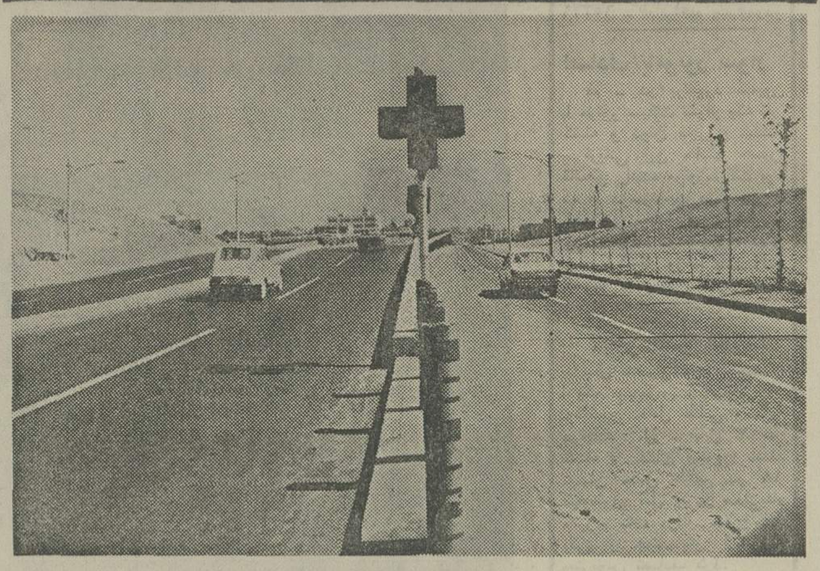

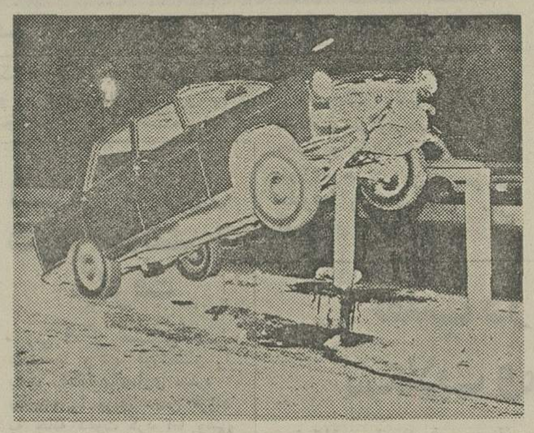

ساعت ۹شب روز چهاردهم تیرماه برای پنجمین بار دریک ماهه اخیر یک اتومبیل بعلت فقدان علائم اگاه کننده در آغاز پل هوائی بزرگراه شاهنشاهی ، باپیله‌هائی که مشخص کننده مرزمیان دو کانال عبور این پل است برخورد کردو آسیب فراوان دید .

خبر و عکس این حادثه در صفحه اول روزنامه اطلاعات روز بعد منتشر شد ، واطلاع دادیم مادام که علائم هشدار دهنده در آغاز ورودیهای این پل نصب نشود، بروز حوادث مشابه که احیانا به مرگ افرادی نیز منجر خواهد شد، اجتناب ناپذیر است .

غروب روز شنبه نوزدهم تیر ، گروهی از خوانندگان اطلاعات که از این جاده عبور کرده بودند بوسیله تلفن اطلاع دادند که مسئولان شهرداری تذکر روزنامه اطلاعات را مورد توجه قرارداده‌اند وچراغهای چشمک زن هشداردهنده در ورودیهای این پل نصب کرده‌اند.

عکسی که روز بعد (یکشنبه ۲۰ تیرماه ـ دیروز) خبرنگار عکاس ما از این چراغ گرفته ، موید نصب این چراغها است

بخاطر سرعت عملی که این بار مامورین شهرداری برای رفع یک کمبود خطرناک نشان داده‌اند تشکر میکنیم وامیدواریم این دقت وسرعت عمل در موارد دیگر نیز اعمال شود .

(عکس کوچک صحنه‌ای از تصادف ۴ر۱۴ رانشان میدهد و عکس بزرگ نشان دهنده نصب چراغ چشمک زن در ورودیهای پل هوائی بزرگ راه‌شاهنشاهی است.)

طرح ۸ هزار میلیون ریالی برای توسعه بنادر و جزایر جنوب

بااعتباری معادل ۸ هزار میلیون ریال بنادر و جزایر کوچک خلیج فارس ودریای عمان توسعه خواهد یافت. بنادر و جزایر کوچک خلیج فارس ودریای عمان که طرح توسعه تاسیسات و تجهیزات در آنها اجرا میشود عبارت است از :

گناوه ، دیلم ، جاسک ، لاوان، لنگه، سری ، ابوموسی ، تنب، هنگام ، قشم ، هرمز ، لارک وکالک .

براساس طرح توسعه بنادر وجزایر کوچک فارس که در سازمان بنادر و کشتیرانی تهیه شده، درهریک ازبنادر و جزایر فوق تاسیساتی بمنظور ماهیگیری ، کشتیرانی ساحلی ومسافربری اسکله های جدیدی برای پهلوگیری کشتی‌ها و نیز تاسیساتی جهت شرکت ملی نفت ایران ساخته میشود .

همچنین در پروژه این طرح پیش‌بینی شده است که علاوه بر ساختمان های اصلی ذکرشده ، تسهیلات دیگری مانند سالن مسافری ، انبارهای کالا ، راههای ارتباطی، محوطه ذخیره مواد نفتی، محوطه‌های بروباز، ساختمانهای اداری ، سالن فروش ماهی ومهمانسرا و غیره در هریک از بنادر و جزایر فوق احداث شود.

درحال حاضر مطالعات اولیه طرح توسعه بنادر و جزایر کوچک خلیج‌فارس و دریای عمان پایان یافته و احتیاجات مورد لزوم طرح کلی نیز تعیین شده است

همچنین برای تکمیل اطلاعات اسناد مناقصه پروژه مذکور طرح جدیدی نیز برای انجام نقشه‌برداری دریائی و خاک‌شناسی در دریا بامضاء رسیده است.

نتایج بدست آمده از مطالعات نقشه‌برداری دریائی وخاک شناسی در دریا به اسناد مناقصه طرح توسعه بنادر و جزایر کوچک خلیج فارس و دریای عمان اضافه میشود .

پس از تامین اعتبار لازم برای اجرای طرح فوق مناقصه توسعه گروه اول بنادر و جزایر کوچک خلیج فارس و دریای عمان که شامل بنادر و جزایر لارک ، قشم، لنگه، هنگام و هرمز میباشد برگزار خواهد شد

ودر مرحله دوم طرح توسعه در سایر بنادر وجزایر بمورد اجرا گذاشته میشود مدت اجرای این طرح دربنادر و جزایر کوچک خلیج‌فارس و دریای عمان ۴۶ماه پیش‌بینی شده است .

ساختمان آپارتمان ۲۰ طبقه

اولین کلنگ یک ساختمان ۲۰ طبقه مسکونی که وسیله بخش خصوصی در شرق تبریز احداث می‌شود، دیروز درحضور استاندار آذربایجان شرقی بزمین زده شد و کار ساختمانی آن آغاز گردید . این ساختمان در زمینی به مساحت ۴۰۰۰ متر مربع با زیربنای هر طبقه هزار متر مربع ساخته میشود که هر طبقه ۶ واحد مسکونی و جمعا ۱۰۸ دستگاه خواهد داشت در طبقه آخر استخر شنای سرپوشیده و حمام سونا ، رستوران ودرطبقه اول دفتر توریستی بانک تجارتی وسوپر مارکت احداث خواهد شد اجرای این طرح ۱۸ ماه طول خواهد کشید.

غرفه‌های ایران در آلمان

همزمان با برگزاری روز جهانگردی در ایران، برنامه های ویژه‌ای در هتلها و مجامع عمومی شهرهای مختلف جمهوری آلمان فدرال نیز بموقع اجرا درآمده از جمله این برنامه‌ها میتوان ازغرفه هائی که بهمین مناسبت برپا شده بود نام برد.

غرفه‌ها عموما با پوسترها و آفیش‌های جهانگردی کار هنرمندان ایرانی تزئین یافته بودند. همچنین در طول مدت برگزاری، غرفه‌ها، فیلمها و اسلایدهائی از جاذبه‌های جهانگردی و مناظر ایران در معرض دید علاقمندان و بازدید کنندگان قرار گرفت.

بفرمان شاهنشاه روز ۲۰ تیر روز ملی صنایع مس اعلام شد

بمناسبت روز ملی صنایع مس ، دیروز هیئتی مرکب از آقای معینیان رئیس دفتر مخصوص شاهنشاه آریامهر ، آقای منوچهر تسلیمی وزیر بازرگانی عبدالمجید مجیدی وزیر مشاور و رئیس سازمان برنامه وبودجه وجمعی از معاونان مدیران کل و روسای ادارات مختلف از تاسیسات صنایع مس درسرچشمه کرمان بازدید کردند .

در مراسمی که بهمین مناسبت در محل مجتمع منابع مس سرچشمه در کرمان برگزار شد. پیام شاهنشاه آریامهر بمناسبت روز ملی صنایع مس سرچشمه بوسیله آقای معینیان بشرح زیر قرائت شد .

فرارسیدن چهارمین سالروز تاسیس شرکت سهامی معدن مس سرچشمه کرمان مایه خوشحالی ما است و بدین مناسبت مقدر میداریم که از این پس روز بیستم تیر ماه هر سال روز منابع مس ایران نامگذاری شود .

مقارن نخستین روز ملی صنایع مس ایران با یکی از بزرگترین اعیاد مذهبی تصادفی است که باید آنرا برای پیشرفت روزافزون این صنعت در کشور بفال نیک گرفت .

نیازی به تذکر این واقعیت نیست که صنعت مس از صنایع موثر و مهم اقتصاد ملی و سازنده بسیاری از کالاهای واسطه است و از این‌رامدر تحکیم بنیاد صنعتی کشور نقش برجسته‌ای دارد . فراوانی ذخایر معدنی این ماده پر ارزش در کشور مانوید بخش آن است که بابهره‌برداری صحیح این صنعت در آینده به صورت یکی از منابع مهم درآمد ملی درآید. مسلم است که برای تامین این منظور باید این طرح عظیم صنعتی با استفاده از تجارب کارشناسان و مهندسان کارآزموده بمبهترین صورت ممکن مورد اجرا قرار گیرد . پیشرفت سریع و همه جانبه عملیات نصب کارخانه های ذوب مس و پرعیارکنی و سایر تاسیسات مجتمع مس با استفاده از تکنولوژی پیشرفته و درسطح استاندارد های بین‌المللی از شرایط اساسی اجرای صحیح این طرح است.

در راه حسن انجام این برنامه عظیم توفیق خدمتگزاران صنایع مس ایران را خواستاریم و امیدواریم کارنامه فعالیت آنان در سال تازه‌ای که درحیات این صنعت آغاز شده است کارنامه‌ای از هر جهت مثبت و سازنده باشد .

سپس آقای تقی توکلی رئیس هیئت مدیره و مدیرعامل شرکت ملی صنایع مس ایران گزارشی از فعالیت های این شرکت داد .

خبرهای کوتاه از تهران و شهرستانها

بازار سیاه سیمان در رودسر

رودسر در جلسه اخیر انجمن شهرستان رودسر ، از کمبود سیمان و مصالح ساختمانی انتقاد شد .

در این جلسه که با حضور اعضای انجمن و گروهی از مقامات محلی تشکیل شده بود ، اعضای انجمن تصمیم گرفتند ، طی تلگرامی آقای نخست‌وزیر را در جریان کمبود سیمان در رودسر قرار دهند . تابستان فصل آغاز کارهای ساختمانی مردم گیلان است. هم‌اکنون بهای سیمان در این منطقه تا ۴۴ تومان افزایش یافته است .

ممنوع شد

اصفهان ـ از خروج زردآلو از شهر اصفهان جلوگیری میشود .

دکتر فتحعلی شیرازی فرماندار اصفهان ، که در جریان بازرسی از چند مغازه میوه فروشی ، با کمبود زردآلو مواجه شده بود ، از اتاق اصناف این شهر خواست تا با همکاری پلیس راه اصفهان از خروج کامیونهای حامل زردآلو از اصفهان جلوگیری شود . فرماندار اصفهان همچنین تاکید کرد ،کامیون هایی که با بار زردآلو از اصفهان خارج می‌شوند ، توقیف شوند و بارشان در میدان تره‌بار حراج شود.

اطلاعات و نیازمندیهای فوری شما

نرخ ارز

در بانک ملی

یک دلار آمریکا ۷۰ر۷۰ ریال . یک لیره انگلیس ۱۲۸ر۴۰ ریال . یک مارک آلمان غربی ۲۷ر۶۰ ریال . یک فرانک سوئیس ۲۸ر۷۰ ریال . یک فرانک فرانسه ۱۵ ریال . یکصد فرانک بلژیک ۱۷۹ر۱۰ ریال. یکصد لیر ایتالیا ۸ر۵۰ ریال . یکصد ین ژاپن ۲۴ر۱۰ ریال.

نرخ مسکوکات

ربع پهلوی ۷۰۰ ریال نیم پهلوی ۱۳۵۰ ریال. یک پهلوی ۲۶۰۰ ریال . دو و نیم پهلوی ۶۵۰۰ ریال. پنج پهلوی ۱۳۰۰۰ ریال.

تلفنهای ضروری

تصادفات راهنمائی و رانندگی ۳۳۳۳۳۳ ـ ۳۴۳۴۳۴ ـ ستاد مبارزه با گرانفروشی ۴۷ تا ۸۹۲۱۴۰ بیمه ایران (۲۴ ساعته) ۳۰۴۰۲۶ ـ ۶۴۳۰۱۴ .

کمیته ملی حمایت از مصرف کننده ـ ۸۵۴۷۴۷ ـ ۸۵۴۸۴۸ ـ ۹۵۶۷۶۷

اطلاعات فرودگاه : ۶۴۳۰۱۴ ـ هواپیمائی ملی ۹۱۱۳۱۰ ـ ۹۱۱۳۱۴ ـ ۹۱۱۳۱۳ هواپیمائی ملی پرواز های خروجی ۶۴۳۰۱۳ ـ ۶۴۳۰۱۴ ـ آتش نشانی تهران ۶۴۴۴۴۴ ـ آتش‌نشانی شمیران ۲۷۷۷۷۳ و ۲۷۷۷۷۱ مرکز اورژانس : ۶۶۹۹۹۱ و ۶۶۹۹۲۱

مرکز اطلاعات مسمومیت ـ های آسیب دیدگان حوادث ۶۶۹۹۲۱ .

مرکز مبارزه باخودکشی ـ ۹۲۶۶۰۰ ـ ۹۲۷۷۰۰

مرکز اطلاعات و درمانگاه ۶۶۰۵۵۱ .

بازار سیاست

اختلاف در بازار مشترک برسر ایران

مذاکرات ایران و بازار مشترک مدتی است پایان یافته و اینک ایران منتظر تصمیم نهائی مراجع عالی وقانونی بازار مشترک است، اما در خود بازار مشترک دمو ابر سر ایران بطور نهائی ادامه دارد. چند روز قبل در پارلمان بازار مشترک کمیسیون نمایندگان همه‌ی ۹ کشور ، در آن عضویت دارند مسئله رابطه بازار با ایران مطرح شد ، ودسته‌ای با شدت از ایران دفاع کردند ، ولی گویا عده‌ای هم حرف هایی داشتند که خیلی صریح بیان نشده در نهایت امر پارلمان مجددا توصیه کرد که قرارداد با ایران هرچه زودتر بسته شود.

ظاهرا چند کشور در بازار مشترک مسئله را از نظر منافع کشور خود ،وروابط آن با کشورهای دیگر مورد ارزیابی قرار میدهند، این کشور ها با ایران مناسبات وسیع بازرگانی ورابطه پرحجم اقتصادی دارند بهمین جهت حاضر نیستند علنا دست بمخالفت بزنند فقط ادعا میکنند که اگر به ایران مزایای ترجیحی گمرکی داده شود، این مزایا در آینده از طرف کشورهای دیگر نیز خواسته خواهد شد و این امر بازار مشترک را وارد یک مرحله از توافقهای سنگین میکند .

در مقابل مقاماتی که با ایران مذاکره کرده وطرح جدید توافق را داده‌اند توضیح میدهند :

قراردادی که در سه سال قبل موعدش به پایان رسید، ودیگر تجدید نشد، در سال ۱۹۶۳ تدوین وامضاء شده بود. ایران سال ۱۹۷۶ با ایران ۱۳ سال قبل بکلی فرق دارد .ایران امروز تنها صادر کننده قیصر و کشمش نیست .ایران سالهای اخیر از لحاظ صنعتی پیشرفت های فوق‌العاده‌ای کرده قرارداد جدید باید جوابگوی نیاز ها باشد. پیشنهاد آنها اینست که قرارداد مطابق با مقدورات وشئون اقتصادی ایران ۱۹۷۶ تدوین وامضاء شود.

ایران که یکطرف قرارداد است اصرار دارد که قرارداد باید براساس یک تعرفه ترجیحی که جوابگوی معاملات میلیارد هادلاریش با بازار مشترک است تنظیم شود ،این فشار ازموضع قدرت اقتصادی ایران وارد میشود، وبازار مشترک هم میداند که ایران یک کشور در حال شکوفائی است . درحال حاضر بازار مستعدی است که روز بروز جاذبه اقتصادی بیشتری پیدا میکند و کوتاهی بازار مشترک در روابطش با ایران درآینده قابل جبران نیست و مقامات مذاکره کننده ازاینهم خبردارند که اگر نتوانند رضایت ایران را جلب کنند ممکن است خرید های این کشور متوجه بازار امریکا وژاپن و نقاط دیگر شود و بازار مشترک رامواجه بامشکلات بیشمار کند.

بهمین جهت مدتها است که طرح جدید قرارداد در مراجع عالی مطرح شده ولی به کندی پیش میرود.

پارلمان بازار مشترک توصیه کرد که مذاکرات بطور نهائی وبا سرعت بیشتر ادامه یابد وبه نقطه پایان برسد.

سفیر و کارکنان سفارت ایران در بیروت

وضع لبنان ساعت به ساعت وخیم‌تر میشود واین امر تهران رابه شدت متاثر کرده است.

سفارتخانه‌های خارجی مقیم تهران ازجهت نزدیکی به منطقه، اینک اکثرا مهماندار مامورین سیاسی یا اتباع کشورشان در لبنان هستند، کلیه سفارتخانه های خارجی دربیروت درحال حاضر تقریبا تعطیل است. شماره سفارتخانه هائی که هنوز دربیروت مفتوح است به تعداد انگشتان نمیرسند که اکثراهم سفارتخانه های کشور های عربی است. ایران یکی ازاین کشورهای نادراست .زیرا باوجودی که در بیروت هیچ‌دولتی وجودندارد سفارت ایران با حداقل کادرونماینده بازوآماده کار است، منتهی کارو مراجعه کننده‌ای وجود ندارد.

اتباع ایرانی ،بخصوص محصلین همه‌قبلا بدون‌صدمه ازبیروت خارج شده‌اند ،ازاین‌لحاظ هیچ مسئله نگران کننده و دست وپاگیری برای سفارت ایران وجود ندارد .ازجهت تماس بادولت لبنان هم متاسفانه دولتی درلبنان نیست واگر شخصیت هائی باشند درحال حاضر هم میتوانند باسفارت ایران تماس بگیرند ،ومیگیرند. اینک اکثر مامورین ایرانی درتهران ویا درحال آمدن به ایران هستند. علت این امر ازیکطرف تعطیلات ومرخصی‌های تابستانی است که آغاز شده مواز جانب دیگر کاری درلبنان نیست تا آنها دراین اوضاع واحوال مغشوش و خطرناک درمحل باقی بمانند .سفارت ایران ازاین‌جهت یکی ازچند سفارتخانه ایست که در بحران پلواو جنگ‌شدید بیروت همیشه باقدرت و شهامت پابرجا بوده وهنوز هم هست. این‌امر راهمه‌ی گروه‌ها چپ راست لبنان تائید میکنند. سفیر ایران درلبنان باوجود مشکلات در رفت و آمد، دائما بین تهران وبیروت درحرکت است. دربیروت سفیر ایران یک سفیر فعال وپرتماس بادولت وگروه‌های مختلف شناخته شده است که حتی سفارتخانه‌های دیگر درموقعیت آن برای حل مشکلات خود استفاده میکرده‌اند .

بحران فعلی هیچ‌مانعی برای سفرهای سفیر ایران بوجودنیاورده است. مطلعین معتقدند باتماس وارتباطی که بین سفارت ایران دربیروت ووزارت‌خارجه درتهران برقرار است هرگاه احتیاج به‌حضور سفیر باشد وی بلافاصله درمحل ماموریت خود حضور خواهد یافت . درحقیقت منصور قدر سفیر ایران دوران مرخصی را درحالت نوعی آماده‌باش میگذراند.

آگهی مناقصه ۱۴

بانک مرکزی ایران در نظر دارد ۸۰۰ بسته کاغذ پلی‌کپی متوسط ، جهت استفاده ماشین های پلی‌کپی گستتنر از طریق مناقصه خریداری نماید داوطلبان میتوانند برای گرفتن برگ شرایط شرکت در مناقصه و دادن پیشنهاد از تاریخ نشر آگهی ظرف مدت ده روز بدفتر اداره خدمات بانک مرکزی ایران ـ اداره خدمات مراجعه نمایند

بانک مرکزی ایران

تاسیس کتابخانه در جوار حضرت امامزاده جعفر یزد وسیله یکی از بازرگانان نیکوکار یزد

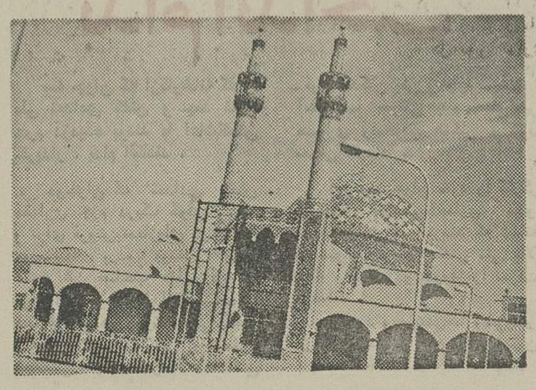

آقای عطاءاله افشار مدیر عامل کارخانجات کشمیر درکرمانشاه وتابان دریزد که از شخصیتهای اقتصادی و بازرگانی ایران و از افراد نیکوکار ایران بشمار میرود، چند روز بزیارت حضرت امامزاده جعفر دریزد مشرف میشود .

پس از خاتمه مراسم زیارت، آقای علی اشتری رئیس هیئت امنای امامزاده جعفر باایشان ملاقات و نیازهای امامزاده را در میان میگذارد که اهم آنها ایجاد کتابخانه بوده است .

آقای عطاءاله افشار با همت وفتوت ذاتی خود ساختمان وتجهیز یکباب کتابخانه را متعهد واولین کلنگ آن در روز پنجشنبه ۱۷ر۴ر۲۵۳۵ که مصادف با ولادت حضرت امام‌محمد تقی (ع) ومقارن با ولادت حضرت امیرالمومنین (ع) بودیزمین زده شد و شروع گردید .

اهالی یزد بویژه هیئت امناء حضرت امامزاده جعفر دریزد ازاین اقدام نیکوکارانه که‌موجب ترویج فرهنگ ودانش و در جهت اجرای منویات مبارک همایونی و علیاحضرت شهبانوی گرامی ایران بوده است صمیمانه تشکر می کنند و از پیشنهاد ارزنده آقای اشتری سپاسگزارند .

مجله جوانان منتشر شد

شرکت ملی نفت ایران

شرکت ملی نفت ایران

قسمت پخش

قابل توجه مسافران و دارندگان وسائط نقلیه‌ای که‌از طریق جاده چالوس عازم شمال میباشند

بعلت عملیات نوسازی در جایگاه (پمپ بنزین) شرکت ملی نفت ایران واقع در نساء (فاصله حدود ۶۰ کیلو متری کرج به سمت چالوس) جایگاه مذکور از تاریخ بیست‌وپنجم تیر ماه ۲۵۳۵ تا اطلاع ثانوی تعطیل خواهد بود .

از عموم کسانی که برنامه‌مسافرت و یا تردد در جاده کرج، چالوس دارند تقاضا میشود پیش‌بینی لازم را در این‌باره‌بعمل آورده‌وسوخت موردنیاز خود را قبل‌از حرکت از جایگاه های حوزه کرج یا محدوده تهران تامین فرمایند .

توضیح آنکه جایگاه بعدی درجاده کرج ، چالوس جایگاه مرزن‌آباد می باشد که در ۲۵ کیلو متری شهرستان چالوس قرار دارد .

آگهی پذیرش دانش‌آموز برای آموزشگاه بهیاری دانشکده پزشکی رازی

آموزشگاه بهیاری دانشکده پزشکی رازی دانشگاه تهران طبق مفاد قانون استخدام کشوری عده‌ای (دوشیزه) باشرایط زیر بمنظور تربیت بهیار برای سال تحصیلی ۳۶ر۳۵ ازطریق امتحان و مسابقه می‌پذیرد .

۱ـ داشتن کارنامه قبولی سال دوم دبیرستان نظام جدید (گروه خدمات بهداشتی) یاسایر رشته‌ها
۲ـ سن بین ۱۶ الی ۲۲ سال
۳ـ داشتن سلامت جسمی و روانی

توضیح : افرادیکه در حال حاضر در سال دوم دبیرستان نظام جدید می‌باشند نیز می توانند با ارائه گواهی قبولی از دبیرستان خود در آگهی مذکور شرکت نمایند .

دوره تحصیلات رشته بهیاری دوسال خواهد بود. و در پایان دوره تحصیلات به قبول‌شدگان گواهینامه پایان تحصیلات متوسطه در رشته بهیاری داده خواهدشد و برابر مقررات بعنوان بهیار یک در گروه قطعی چهار به استخدام رسمی درخواهند آمد.

به کارآموزان در زمان تحصیل ماهیانه مبلغی بعنوان کمک‌هزینه تحصیلی داده‌خواهد شد .

داوطلبان واجد شرایط میتوانند برگ درخواست زیر این آگهی را تکمیل و با دو قطعه عکس ۴×۳ خود و رسید بانکی مبنی بر پرداخت مبلغ ۳۰۰ ریال به حساب جاری ۹۸۰ خزانه نزد بانک مرکزی ایران یا در یکی ازشعب بانک ملی ایران حداکثر تا ده روز پس‌از انتشار این آگهی باپست سفارشی به‌نشانی خیابان شاهرضا سازمان مرکزی دانشگاه تهران امور کارگزینی ارسال دارند به مدارکی که فاقد رسید بانکی و یا بعداز مهلت مذکور به پست تحویل داده شود ترتیب اثر داده نخواهد شد (وجه مذکور بهیچوجه مسترد نمیشود) .

پروانه ورود به‌جلسه امتحان و مسابقه در روز ۱۳ر۵ر۳ در محل امور کارگزینی توزیع میشود ساعت و تاریخ و محل امتحان در پروانه مذکور درج شده است .

دانشگاه تهران

برگ درخواست دانشکده پزشکی رازی

نام خانوادگی : نام : نام پدر: شماره شناسنامه :
محل صدور: تاریخ تولد: مدرک ورشته تحصیلی:
نشانی کامل: شهر خیابان کوچه پلاک تلفن :
امضاء داوطلب

۲ حریق بزرگ در خوزستان میلیونها ریال کالا را خاکستر کرد

آبادان و اهواز ـ خبرنگاران اطلاعات:

بزرگترین کارگاه و نمایشگاه مبل آبادان و پاساژ «عیادی» اهواز بعد از ظهر دیروز در گرمای ۴۸ درجه خوزستان آتش گرفت و میلیونها ریال کالا از بین رفت. ساعت ۱۲ و ۱۰ دقیقه بعد از ظهر دیروز در میان توفان و گردوغباری که آبادان را زیر پوشش خود قرار داده بود، نمایشگاه و کارگاه مبل عباسی واقع در محوطه کارون دچار آتش سوزی مهیبی شد، که بمدت چهار ساعت و نیم ادامه داشت.

چند لحظه پس از شروع آتش سوزی، آتش نشانان شرکت نفت به محل شتافتند و در پی آنها آمبولانسهای جمعیت شیرو خورشید سرخ آبادان با چندبهیار و پزشکیار در محل مستقر شدند. ماموران انتظامی نیز همزمان، اقدام به تخلیه مغازه‌ها و منازل اطراف محل آتش سوزی کردند و چون گرمای ۴۸ درجه و توفان شدید هر لحظه بر دامنه حریق می‌افزود، از آتش نشانیهای شهرداری و اداره کل بنادر خرمشهر تقاضای کمک شد. در جریان حریق کلیه ماشین آلات و مبلهای آماده و نیم ساخته کارگاه و نمایشگاه مبل آبادان بکلی سوخت و ساختمان کارگاه به ویرانه‌ای مبدل شد.

۵ میلیون تومان خسارت

آتش ساعت ۶ و ۳۰ دقیقه بعد از ظهر دیروز مهار گردید. طبق اظهار کارشناسان، حریق آبادان بیش از ۵ میلیون تومان خسارت وارد کرده است.

حریق دیروز آبادان همچنین به چند مغازه اطراف کارگاه و نمایشگاه مبل خساراتی وارد کرد.

هنوز علت دقیق آتش سوزی معلوم نیست اما گفته میشود اتصال سیم برق موجب این حریق بوده است.

خوشبختانه در جریان این آتش سوزی بزرگ به کسی آسیب نرسید.

حریق در آبادان خسارت زیادی وارد کرد عکس از خبرنگار عکاس اطلاعات در آبادان

آتش‌سوزی در اهواز

بعد از ظهر دیروز بعلت نامعلومی پاساژ عیادی در خیابان پهلوی اهواز آتش گرفت.

آتش سوزی در لحظه‌ای بوقوع پیوست که مغازه ها تعطیل بود و رهگذری با مشاهده دود و آتش، ماموران آتش نشانی را با خبر ساخت. ماموران با توجه به تعطیل بودن پاساژ مجبور شدند درو پنجره فروشگاهها را بشکنند تا حریق را مهار کنند.

با توجه به توسعه دامنه آتش سوزی، علاوه بر آتش نشانان شهرداری اهواز که در محل حاضر بودند از ماموران آتش نشانی شرکت ملی نفت، سازمان آب و برق و لشکر نیز کمک خواسته شد. براثر وقوع این حریق که در طبقه دوم پاساژ مذکور شروع شد یک فروشگاه بزرگ پوشاک و لوازم آرایش لوکس فروشی سوخت و ۵ فروشگاه نیز آسیب دید.

در حال حاضر ماموران انتظامی سرگرم رسیدگی به این حادثه و علت وقوع آتش سوزی هستند. این آتش سوزی میلیونها ریال خسارت ببار آورد.

کفاش خریدار کفش دزدها را بدام انداخت

سه جوان که از کارخانه کفش ملی تعدادی کفش و چند تخته چرم دزدیده بودند با اعلام کفاش خریدار، بدام افتادند.

دوجوان که تعدادی کفش مقداری چرم در یک گونی ریخته و برای فروش بمغازه‌ای در خیابان سرچشمه برده بودند، مورد سوء ظن صاحب مغازه کفاشی قرار گرفتند ماموران انتظامی آندورا دستگیر کردند و در تحقیقاتی که در شعبه ۸ اداره آگاهی از محمود نجفی و محمدرضا داداشی ـ فروشندگان کفش و چرم ـ بعمل آمد آنها جوانی بنام علی‌اکبر صبوری را بعنوان همکار خود معرفی کردند.

این سه جوان خود را کارگر کارخانه بیسکویت‌سازی مینو معرفی و اعتراف کردند که شبانه از دیوار کارخانه کفش ملی بالا رفته و کفشها و چرمها را سرقت کرده‌اند.

محمود و محمدرضا و علی‌اکبر از طرف دادیار دادسرای تهران بازداشت شدند.

انتقامی که زن از شوهر سابقش میگرفت

زنی که از همسرش جدا شده بود و تنها فرزندشان را بحکم دادگاه نگهداری میکرد، پدربچه را برای دیدن فرزند به خانه دعوت کرد اما وقتی شوهر سابق زنگ در را فشرد از بالای دیوار سطل آشغال را به سر او خالی کرد.

مرد از حقه‌ای که خورده بود سخت عصبانی شد و بنای داد و فریاد را گذاشت و همین سروصدا بهانه تازه‌ای بدست زن انتقامجو داد تا از او بعنوان مزاحم شکایت کند.

ماموران کلانتری ۵ تهران با اعلام شکایت این زن شوهر اورا احضار کردند. در کلانتری، مرد نیز از زنش شکایت کرد که برای چندمین بار است زن سابق او و به بهانه ملاقات فرزندش وی را به مقابل خانه می‌کشاند وهربار باریختن آب و آشغال اورا ناراحت میکند.

زن و مرد شاکی باتنظیم پرونده به دادسرا فرستاده شدند.

پسر ۱۲ ساله میهمان، بطرز مشکوکی در استخر خانه یک فرانسوی غرق شد!

در غیاب زن و مرد فرانسوی، جسد پسربچه ۱۲ ساله‌ای که میهمان پرستار منزل بود درحالیکه اثار کبودی دربدنش دیده میشد در استخر خانه پیداشد و محمدرضا ـ ن ـ همراه پسر ۱۲ ساله‌اش که ناصر نام داشت بنابه پیشنهاد یکی از دوستانش بنام احمد به منزلی رفتند که زنی بنام صغرا در آن خانه پرستار است.

احمد، صغرا را دوست خود معرفی کرد. آنها وقتی به داخل منزل رفتند سه نفر را در استخر خانه دیدند که مشغول شناکردن هستند.

ناصر نیز از پدرش خواست که اجازه بدهد او به استخربرود. صغرا با شنیدن این حرف از برادرش ذبیح خواست ناصر رابه استخر ببرد. اما نیمساعت بعد جنازه ناصر را روی آب پیدا کردند! پدر ناصر مدعی است فرزند ۱۲ ساله‌اش قربانی رقابت عشقی بین معشوقهای صغرا شده است. او نزد ماموران کلانتری و بازپرسی گفت: موقعی که مابه منزل مورد نظر رفتیم متوجه‌شدیم یکی از آن سه‌نفر که فرشید نام دارد دوست صغرا است، از طرفی احمد نیز از مدتها قبل با صغرا رابطه دارد، که احتمالا یکی از این دو با صغرا تبانی کرده‌اند که رقیب دیگر را متهم به قتل کنند و باخارج کردن او از میدان رقابت تنها باشند.

محمدرضا همچنین اضافه کرد موقعی که متوجه غرق شدن فرزندم شد خواستم هرچه زودتر اورا به بیمارستان برسانم و برای اینکار قصد داشتم اورا با اتومبیل وانتی که داخل حیاط منزل بود به بیمارستان برسانم ولی صغرا مانع اینکار شد و گفت که بهتراست اتومبیل خودت را به داخل حیاط منزل بیاوری واورا با آن به بیمارستان ببری. و باین وسیله عمدا قصد داشت وقت تلف کند! من چون در حالت بحرانی کاری از دستم ساخته نبود از احمد خواستم اینکار را بکند و چون او در گوشه دیگر استخر بود سوئیچ اتومبیل را بطرفش پرت کردم ولی او هم مدتی وقت تلف کرد و گفت سوئیچ اتومبیل از جای سوئیچی خارج شده سرانجام با تلاش زیاد سوئیچ را پیدا کردم وباتفاق احمد فرزندم را به بیمارستان ژاندارمری رساندم ولی در آنجا پزشکان بیمارستان اعلام کردند پسرم جان سپرده است.

محمدرضا علیه دوستش احمد و صغرا و همچنین فرشید شکایتی تسلیم ماموران کلانتری ۳ تهران کرد. در این زمینه پرونده‌ای تشکیل گردید و صغرا همراه پرونده تنظیمی به دادسرای تهران فرستاده شد. از احمد و فرشید فعلا اطلاعی در دست نیست صانعی بازپرس کشیک دادسرای تهران مسئول رسیدگی به این پرونده است. تحقیقات از سوی بازپرس دراین زمینه ادامه دارد.

تبریکات

جناب آقای اصغر شهپر

انتصاب جدیدتان را صمیمانه تبریک عرض مینمایم.

علی‌اکبر اترک

هنرمند ارجمند جناب آقای علی نصیریان

موفقیت بیشتر جنابعالی را آرزومندم.

شریفی مهر

جناب آقای حمزه دیوسالار

باکمال مسرت ارتقاء درجه آن جناب را صمیمانه تبریک عرض نموده، موفقیت جنابعالی را همواره آرزومندیم.

شهسوار ـ پرویز کریمی ـ پری ابادری

باتهام قتل مادر، بازداشت شد

حجت اله رفیعی باتهام قتل مادرش بازداشت شد.

دربی بازداشت حجت‌اله رفیعی باتهام قتل مادرش زهرا الیاسی در اصفهان جسد زهرا پس از نبش قبر به پزشکی قانونی اصفهان انتقال یافت تاعلت مرگ او روشن شود. حجت‌اله رفیعی متهم است باکوبیدن قندان برسرمادر خود باعث مرگ وی شده است. مهری الیاسی همسر حجت‌اله در گفتگویی اظهار داشت:

ـ شوهرم دراین ماجرا به هیچوجه مقصر نیست. او یک جوان خانواده دوست است.

مادرشوهرم بیماررواني بود. روزحادثه بعداز خوردن ناهار وقتی برای شوهرم و مادرش چای می آوردم زهرا خانم بدون مقدمه نسبت به پسرش فحاشی کرده حجت‌اله بشدت عصبانی شده بود قندان را بطرف مادرش پرتاب کرد با اصابت قندان به سر زهرا او مختصر جراحتی برداشت.

از قول من به آقای دادستان بگوئید فرزندی که زندگی‌اش را برای نجات مادرش از بیماری خرج کرده هرگز مرتکب قتل نمیشود. بازندانی شدن شوهرم تکلیف من و ۳ فرزندم چه میشود.؟

مردی دود شد!

تبریز ـ خبرنگار اطلاعات: کارگر جوانی در کارخانه آجرپزی «درخشان نو بر» واقع در ۲۰ کیلو متری تبریز بداخل کوره افتاد و بکلی سوخت بطوری که پس از حادثه چیزی از وی باقی نماند.

این کارگر تقی محبی نام داشت و ماموران آتش نشانی پس از ۴ ساعت که اثری از کارگر نیافتند مراتب را باطلاع مقامات قضائی رساندند.

در سقوط تریلر به دره ۲ نفر کشته شدند

خرم‌آباد ـ خبرنگار اطلاعات

براثر سقوط تریلر به دره راننده وکمک راننده آن کشته شدند. تریلر ۴۴۶۷۰ تهران الف، که با بار تیرآهن ار خرمشهر عازم تهران بود، براثر بی‌احتیاطی در گردنه زاغه از جاده منحرف وبه دره‌ای به عمق ۲۰ مترسقوط کرد.

خبرهای کوتاه از تهران وشهرستانها

کامیون پسربچه‌ای را کشت

قم ـ کامیون پسربچه‌ای را زیر گرفت و کشت این حادثه در خیابان شانزده متری قم روی داد و حسین گلاب‌عینی که بشدت مجروع شده بود بعد از انتقال به بیمارستان کامکار قم بعلت خون ریزی مغزی جانسپرد. راننده‌کامیون ۶۵۳۲۹ ـ قم ابراهیم باقری بود.

تصادف باموتور سوار

قم ـ در برخورد کامیون با موتور سیکلت سوار یک نفر کشته و دوتن مجروح شدند.

قربانی این حادثه حسین قاسمی راننده موتورسیکلت بود که با دوسرنشین دیگر در ۱۰ کیلومتری جاده قم ـ کاشان در حرکت بود. دو مجروح دیگر حسین کارگر ورضا یادی بودند که به بیمارستان نکوئی قم انتقال یافتند وبستری شدند.

۲ نفر کشته شدند

بابل ـ دربرخورد یکمینسان با یک مینی‌بوس، اتوبوس و دوکامیون حامل طالبی و گاو درجاده آمل ـ بابل ۲ نفر کشته و عده‌ای مجروح شدند نیسان حامل طالبی در ۱۸ کیلومتری آمل و در محلی بنام «درزی کلا» براثر خارج‌شدن یکی از چرخهایش با یک مینی‌بوس تصادف کرد.

همزمان یک اتوبوس ایران پیما با نیسان برخورد کرد و بلافاصله دوکامیون حامل طالبی و گاو بااتوبوس تصادف کردند.

دراین حادثه بهروززرین‌کمر دانش آموز ۱۴ ساله سرنشین مینی‌بوس ابراهیم زمانی ۴۵ ساله احل امل و کارگر شرکت نفت بابل (سرنشین نیسان) کشته شدند.

تقلب در تهیه نان شکلات ومشروب!

شکلات بارنك غیر مجاز

یک شکلات‌سازی در خیابان بوذر جمهری که رنگ و مواد شیمیائی غیر مجاز برای تهیه شکلات بکار میبرد تحت تعقیب قرار گرفت. آزمایشگاه مواد غذائی وزارت بهداری با آزمایش شکلات‌ها، غیرقابل مصرف بودن آنها را بجهت داشتن رنگ های غیر مجاز اعلام کرد.

نان باسوسك!

یک نانوایی‌سنگکی درخیابان باب همایون که درنانش‌سوسک پیدا شده بود تحت تعقیب‌قرار گرفت. خریدار، نان سوسک دار را به دادسرای ویژه مواد غذائی ودارویی ارائه داد و چون پس‌ازآزمایش نان غیرقابل مصرف تشخیص داده شد، باصدور قرار مجرمیت نانوا برای او کیفر خواست صادر شد. همچنین براساس گزارش آزمایشگاه مواد غذائی وزارت بهداری، نان یک فروشگاه بزرگ نان بعلت‌دارا بودن ارگانولیپک منفی و ترشیدگی وطعم نامطبوع غیرقابل مصرف تشخیص داده شده و متصدی فروشگاه تحت تعقیب قرار گرفت.

ویسکی تقلبی

برای صاحب کافه رستوران اراک در خیابان ۳۰متری نظامی باتهام عرضه ویسکی و ودکای تقلبی قرار بازداشت صادرشد. پرونده اتهامی «صحاک میناسیان مسیحی» ـ صاحب کافه رستوران ـ دردادسرای ویژه موادغذائی و داروئی تحت رسیدگی قرارگرفت.

دختری که ۱۶ سال پیش در زندان متولد شد، برای ازدواج به شیراز فرار کرد

دختری که ۱۶ سال قبل در زندان متولد شده، چند روز پیش با یک جوان به شیراز فرار کرد تا در آن شهر ازدواج کند ولی هنگامی که در خیابانهای این شهر سرگردان بود توسط ماموران انتظامی به کلانتری جلب شد.

دو روز قبل ماموران انتظامی شیراز متوجه‌شدند دختر جوانی همراه باپسری در شهر سرگردان‌اند. مامورین به آنها مشکوک شدند و در تحقیقاتی که بعمل آمد معلوم شد دختر جوان شهلا احمدزاده نام دارد و ۱۶ ساله است. شهلا گفت که همراه حسین حاج محمدی به شیراز آمده تا با او ازدواج کند. ماموران حسین و شهلا را تحویل دادسرای شیراز دادند. بازپرس دادسرای شیراز حسین را بازداشت کرد و شهلا را به اداره آگاهی تهران فرستاد.

شهلا در گفتگوئی به خبرنگارما گفت پدر ومادرش هر دو معتاد به هروئین هستند و ۱۶ سال پیش وقتی مادرم باتهام حمل هروئین زندانی بود مرا در زندان بدنیا آورد و چون پدرم نیز زندانی شد سر پرستی مرا زنی بنام ملیحه و شوهرش حسین که در همسایگی ما منزل داشتند. بعهده گرفتند. مدتی بعدپدر و مادرم اززندان آزادشدند و قصد داشتند مرا ازپدرو مادر خوانده‌ام بگیرند اما من حاضر نشدم نزد آنها بروم.

شهلا گفت چندی قبل با جوانی بنام حسین حاج محمدی آشنا شدم و قرار بود که با هم ازدواج کنیم اما دو روز قبل متوجه‌شدم که مجددا مادر اصلی‌ام به زندان افتاده و باتفاق حسین به شیراز رفتیم تا در آنجا ازدواج کنیم اما ماموران بما مشکوک شدند و مارا دستگیر کردند، مامورین شهلا را مجددا بخانه پدرش بردند و اورا تحویل خانواده‌اش دادند.

دستور جلب دینامیك و محمود قربانی صادر شد

محمود قربانی و دینامیک باتهام کشیدن چک بلا محل تحت تعقیب قرار گرفتند.

طلبکار محمود قربانی ۱۴ فقره چک ۱۵ هزار تومانی ازاو در دست دارد ودینامیک که این روزها در آمریکا بسرمیبرد یک چک ۵۰ هزار تومانی کشیده که بدون موجودی است. از سوی سرپرست دایره چک دادسرا، دستور جلب قربانی ودینامیک صادر شد.

محمود قربانی چندی قبل بعلت کشیدن چک بلامحل زندانی شده بود.

درباره: دبیر اتحادیه هتلداران

در رپورتاژی پیرامون فعالیت های هیات مدیره اتحادیه هتلداران و معرفی اعضای هیات مدیره این اتحادیه که بمناسبت «روز جهانگردی» در تاریخ پانزدهم تیر ماه در روزنامه به چاپ رسیده بود، متاسفانه نام آقای «فریدون امید» دبیر اتحادیه هتلداران از قلم افتاده بود که بدینوسیله ضمن پوزش از خوانندگان عزیز منعکس و یادآور میشود: آقای «فریدون امید» دبیر اتحادیه هتلداران از اعضاء فعال و موثر این اتحادیه می باشد که در جهت پیشبرد و گسترش «صنعت توریسم» فعالیت های ارزنده و ثمربخشی داشته است. وی همچنین در امر ایجاد نظم و ترتیب بیشتر و بهبود امور هتلهای تهران در مقام دبیری اتحادیه هتلداران تهران نقش موثری برعهده دارد.

دختر پا شکسته از پدر معتاد شکایت کرد

یک مرد ۴۵ ساله شیرازی توسط دخترش متهم شد که اورا ازپشت‌بام پائین‌انداخته و پایش را شکسته است. آمنه مداح‌علی که باپای شکسته و گچ‌گرفته به دادسرای شیراز آمده بود ضمن طرح این شکایت اظهار داشت:

پدرم معتاد است و همیشه بامن بدرفتاری میکند. او شب گذشته مرا از پشت‌بام خانه پائین‌انداخت وپایم را شکست.

پرونده این شکایت دربازپرسی شعبه ۳ شیراز تحت رسیدگی است.

لی‌لی‌بت؟!

شرکت ناصب (با مسئولیت محدود)

بدینوسیله باطلاع عموم میرساند

دفترخانه اسناد رسمی شماره (۱۹۹) تهران بسردفتری قوام‌الدین ادیب از محل سابق به خیابان کاخ ضلع جنوبی میدان کاخ ساختمان ۱۱۰ منتقل گردیده وشماره تلفن آن (۶۴۸۳۷۱) میباشد.

قابل توجه بازرگانان وصاحبان صنایع

در مورد رفع کلیه احتیاجات و نیازمندیهای خود، در زمینه تهیه مرغوبترین کالا، با ارزانترین قیمت و در کوتاه ترین مدت تحویل از هندوستان میتوانید با ما تماس بگیرید ـ ضمنا جهت تاسیس هر نوع کارخانه، آمادگی مشارکت فنی و سرمایه گذاری داریم. لطفا به نشانی زیر مکاتبه فرمائید:

SABHARWAL EXPORTERS, G-47 EAST OF KAILASH PRIYA VILLA, NEW DELHI (INDIA)

برای نصب وزیرسازی وتهیه

هرمقدار ورق فایبر گلاس ـ پلی‌استر ـ کرکره ـ ایرانیت

کافیست باتلفن ۳۰۳۱۳۲ تماس بگیرید

ازصبح چهارشنبه درگروه ممتاز سینمائی پایتخت

آسیا ـ رکس ـ شهوند ـ لیدو

نپتون ـ ژاله ـ توسکا ـ المپیا

پاسارگاد ـ چرخ فلک ـ ناتالی

وسیلورسیتی (قلهک)

از صبح چهارشنبه در قویترین گروه سینمائی پایتخت

اونیورسال ـ پاسیفیک ـ ایران

ساینا ـ تیسفون ـ رنگین کمان

موناکو ـ پرسپولیس ـ کارون

و...دریا

پدران و مادران ـ روی سخن باشماست

راستی بامشاهده یك فیلم کمدی دارای حوادث شیرین و دو ساعت خنده بنام «دزد دمشق» که برای بچه‌ها، بزرگسالان و پیران یعنی در همه سن و سال درسینمای خانوادگی متروپل چطورید؟

این فیلم قشنك و دیدنی را حتما تماشا کنید

ازفرداصبح فقط در سینما متروپل

سینما متروپل ـ لاله‌زارنو چهارراه استانبول

تلفن ۳۱۹۴۱۰

مجالس ترحیم

جمعیت تحصیلکردگان لیون درگذشت دوست و همکار دانشمند خود دکتر عبدالحسین میرسپاسی را با تاسف و تاثر عمیق قلبی به‌استحضار دوستان و همکاران میرساند مجلس ترحیم روز چهارشنبه ۲۳تیرماه ساعت ٤ الی ٦ بعدازظهر در خانقاه صفی علیشاه برگزار خواهد شد.

از طرف جمعیت تحصیلکردگان لیون
پرفسور شمس

آ ـ ۱۳۸۰۳

بانهایت تاسف و تالم‌درگذشت ناگهانی آقای دکتر عبدالحسین میرسپاسی استاد دانشمند و خدمتگزار راستین دانشکده پزشکی دانشگاه تهران را به‌اطلاع میرساند.

مجلس ترحیم مردانه وزنانه آن مرحوم از ساعت ٤ تا٦ بعداز ظهر روز چهارشنبه ۲۳ تیرماه در خانقاه صفی علیشاه منعقد است.

دکتر شمس‌الدین مفیدی . پرفسور نصرت‌اله عاملی . پرفسور فرهنگ باقری . دکتر حمید ثابتی . دکتر الکساندر باقدیانس .

آ ـ ۱۳۸۱۰

انجمن روانپزشکان ایران

ضایعه اسف‌انگیز درگذشت شادروان دکتر عبدالحسین میرسپاسی استاد عالیقدر وگرانمایه روانپزشکی و بنیانگذار انجمن روانپزشکان ایران را که ضایعه جبران‌ناپذیری برای عالم روانپزشکی است باستحضار میرساند.

مجلس ترحیم فقید سعید روز چهارشنبه ۲۳ تیرماه‌جاری ساعت ٤ الی٦ بعدازظهر در خانقاه صفی علیشاه برگزار خواهد شد.

رئیس انجمن روانپزشکان ایران ـ دکتر رضا ریاحی

آ ـ ۱۳۸۱۱

پزشکان و کارکنان بیمارستان روزبه بانهایت تاسف و تاثرقلبی‌فوت جناب آقای دکتر عبدالحسین میرسپاسی استاد عالیقدر و دانشمند روانپزشکی دانشگاه تهران را که برای جامعه پزشکی کشور جبران‌ناپذیر است باستحضار میرسانند.

مجلس ترحیم روز چهارشنبه ۲۳ تیرماه ساعت٤ الی٦ بعدازظهر در خانقاه صفی علیشاه منعقد خواهد بود.

گروه روانپزشکی دانشکده پزشکی پهلوی
دانشگاه تهران

آ ـ ۱۳۸۱۲

باکمال تاسف درگذشت تاثرانگیز شادروان دکتر عبدالحسین میرسپاسی بنیانگذار مجله روانپزشکی را باطلاع میرساند.

مجلس ترحیم آن‌مرحوم چهارشنبه ۲۳ تیرماه جاری ساعت٤الی٦ بعدازظهردرخانقاه‌صفی علیشاه‌برگزارخواهدشد.

هیات تحریریه مجله روانپزشکی

آ ـ ۱۳۸۱۲

پزشکان و کارکنان بیمارستان میمنت با کمال تاسف درگذشت ناگهانی شادروان دکتر عبدالحسین میرسپاسی موسس این بیمارستان را باطلاع میرسانند.

مجلس ترحیم آن‌مرحوم چهارشنبه ۲۳ تیرماه جاری ساعت٤الی٦ بعدازظهردرخانقاه‌صفی علیشاه‌برگزارخواهدشد.

آ ـ ۱۳۸۱٤

باکمال تاثر وتاسف درگذشت استاد بزرگوار و دانشمند گرانمایه جناب آقای دکتر عبدالحسین میرسپاسی راباطلاع دوستان وجامعه پزشکی ایران رسانده مجلس ختم از ساعت ٤تا٦ روز چهارشنبه ۲۳ر٤ر۳۵ درخانقاه صفی علیشاه منعقد خواهد بود.

ازطرف‌پزشکان وکارمندان بیمارستان شهیاد ـ دکتر قدیرزاده

آ ـ ۱۳۸۱۵

باکمال تاسف وتاثر فوت جناب آقای دکتر عبدالحسین میرسپاسی استاد دانشگاه پدر دوست وهمکار ارجمندمان آقای دکتر محمد حسین میرسپاسی راباطلاع میرساند.

ـ مجلس یادبود استاد دانشمند وفقید از ساعت ٤ الی ٦ بعدازظهر روز چهارشنبه ۲۳ر٤ر۲۵۳۵ در خانقاه صفی علیشاه برگزار خواهد شد.

اطباء موسسه پزشکی تخصصی ایرانیان

آ ـ ۱۳۸۳۰

باغم فراوان درگذشت‌شادروان دکتر عبدالحسین میرسپاسی پدر بزرگوار و وارسته همسر عزیزم رابه‌آگاهی میرساند.

مجلس ترحیم روز چهارشنبه ۲۳ تیرماه از ساعت ٤ الی٦ بعدازظهر درخانقاه صفی علیشاه برگزارخواهدبود.

دکتر امیرحسین کوشیار

آ ـ ۱۳۸۲۷

باکمال تاسف وتاثر درگذشت ناگهانی دائی عزیز و بزرگ فامیل شادروان دکتر عبدالحسین میرسپاسی راباطلاع دوستان و آشنایان میرساند.

مجلس ترحیم آن‌مرحوم روز چهارشنبه ۲۳ تیرماه‌جاری ساعت٤ الی٦ بعد از ظهر در خانقاه صفی علیشاه برگزار خواهد شد.

میرمحمود طریقتی . میرعبداله طریقتی . سیمین‌دخت طریقتی (میرسپاسی) . میرعلی‌اکبر طریقتی . دکتر شکراله طریقتی . ابو القاسم طریقتی .

آ ـ ۱۳۸۱۸

باغمی فراوان درگذشت دائی بسیار عزیز و بزرگوارمان شادروان دکتر عبدالحسین میرسپاسی را به‌آگاهی دوستان و آشنایان میرساند.

مجلس ترحیم آن‌مرحوم روز چهارشنبه ۲۳ تیرماه‌جاری ساعت٤ الی٦ بعد از ظهر در خانقاه صفی علیشاه برگزار خواهد شد.

نصراله نامجو. دکتر محمد علی عنصری. نزهت‌عنصری. ارسلان عنصری. دکتر خسرو نامجو .

آ ـ ۱۳۸۱۹

دائی عزیزمان دکتر عبدالحسین میرسپاسی دعوت‌حق را اجابت کرد وبابدیت پیوست .

در سوک آن عزیز ازدست رفته مجلس ترحیمی روز چهارشنبه ۲۳ تیرماه از ساعت ٤ الی٦ بعدازظهر در خانقاه صفی علیشاه برقرار خواهد بود .

حسن عسگری. اشرف پورقاسمی. دکتر حسین عسگری. دکتر حبیب‌اله عسگری . عفت بهروز . دکتر امیر هوشنگ عسگری. فرشته غفوری. دکترمنوچهر عسگری. ناصرعسگری. مهندس جمشید عسگری. دکتر انوشیروان عسگری .

آ ـ ۱۳۸۲۰

دوستان قدیم شادروان دکتر عبدالحسین میرسپاسی باندوه فراوان درگذشت آن دوست ارجمند را به اطلاع میرسانند .

مجلس ترحیم روزچهارشنبه ۲۳ تیرماه از ٤ الی ٦ بعدازظهر درخانقاه صفی‌علیشاه برگزار خواهد شد.

دکتر هوشنگ امیرتاش. دکتر محمد رضا پایا. پرفسور ابراهیم زاهدی. دکتر ابوالقاسم شه‌مهری . دکتر ابوالقاسم مستوفی. دکتر محمد علی وصالی .

آ ـ ۱۳۸۲۱

خانواده‌های میرسپاسی. حسابی. دیبا. کوشیار. مهاجر اسکوئی. پرتواعظم. طریقتی. بدر. عسگری. نامجو. عنصری. خطیبلو . شاهمیر . هاتفی . محتشمی . عضدی و سایر خانواده‌های وابسته .

باندوه وتاثر فراوان درگذشت اسف‌انگیز شادروان دکتر عبدالحسین میرسپاسی را به‌آگاهی دوستان و آشنایان میرسانند .

مجلس ترحیم آن‌مرحوم روز چهارشنبه ۲۳ تیرماه‌جاری ساعت٤ الی٦ بعد از ظهر در خانقاه صفی علیشاه برگزار خواهد شد .

آ ـ ۱۳۸۱٦

اطلاعات ـ مصیبت وارده را بخانواده محترم میرسپاسی و خانواده‌های وابسته بویژه فرزندان آنمرحوم وهمچنین آقای دکتر طریقتی تسلیت میدهد .

مجلس ختم بانو سلطان بیگم علوی روزسه‌شنبه ۲۲ر٤ر۳۵ (فردا) در مسجد صاحب الزمان کرج از ساعت ٥ تا٧ بعد از ظهر برگزار میگردد.

آ ـ ٦۹۳۳

بانهایت تاثر و تاسف درگذشت شادروان بانو زهرا مدنی (اسلامی) همسر حاج سید اسماعیل مدنی موسوی و مادر آقایان دکتر باقر مدنی موسوی ، صادق مدنی موسوی ، سعید مدنی موسوی را باستحضار میرساند . مجلس ختم مردانه و زنانه آن مرحومه در روز دوشنبه ۲۱ تیر ماه امروز از ساعت ۱۸ تا ۲۰ در خانقاه صفی علیشاه برگزار میگردد .

خانواده های : مدنی موسوی ـ اسلامی نژاد ـ خرازی ـ برادران اکبرزاده ـ مدنی‌بزرگ ـ سید مدنی ـ اسلامی ـ زعفرانچی ـ هشترودی ـ باقرنژاد ـ کامیاب ـ کاغذچی ـ صحتی ـ حسینی‌پور ـ ایران‌نژاد ـ برنجی‌اهرابی ـ خطائیلر .

آ ـ ۱۳۸٦۹

هوالحی

باکمال تاثر درگذشت خواهر و مادر بزرگوارمان خانم نزهت نجد سمیعی را به اطلاع دوستان و بستگان میرسانیم . مجلس ختم آن مرحومه روز چهارشنبه بیست و سوم تیر ماه ۲۵۳۵ از ساعت ٦ تا ۸ بعد از ظهر درخانقاه صفی علیشاه برگزار خواهد شد .

حسین نجد سمیعی ـ احمد نجد سمیعی ـ داریوش نجد سمیعی ـ زهره نجد سمیعی (صدر رفیع) ـ ناهید نجد سمیعی (ناصری مقدم) ـ هما نجد سمیعی (ناظمی) ـ سهیلا نجد سمیعی (رمضانی) .

۱ ـ ۲ آ ـ ٦۹۱۰

باکمال تاسف درگذشت خانم نزهت نجد سمیعی (نزهت‌الملوک) دختر مرحوم اقتدارالملک را به اطلاع اقوام و دوستان و گیلانیان مقیم مرکز میرسانند .

مجلس ترحیم آن شادروان روز چهارشنبه بیست‌وسوم تیر ماه ۲۵۳۵ از ساعت ٦ تا ۸ بعد از ظهر درخانقاه صفی علیشاه برگزار خواهد شد .

خانواده های : نجد سمیعی‌ـ سمیعی ـ ادیب‌سمیعی‌ـ رئیس سمیعی ـ ابتهاج سمیعی ـ صدر رفیع ـ ناصری مقدم ـ ناظمی ـ رمضانی ـ مروجی ـ افطسی .

۱ ـ ۲ آ ـ ٦۹۱۰

اطلاعات ـ مصیبت وارده را بخانواده محترم نجد سمیعی و خانواده های وابسته بویژه فرزندان وبازماندگان آن مرحومه تسلیت میدهد .

درگذشت نابهنگام شادروان **حسین فدائی مهاجر** از صاحب منصبان عالی رتبه وزارت دارائی را به اطلاع اقوام و دوستان و آشنایان میرساند . مجلس ترحیم زنانه و مردانه آن مرحوم از ساعت ۳ الی ٥ روز سه‌شنبه ۲۲ر٤ر۲۵۳۵ در مسجد الجواد منعقد است شرکت دراین مجلس موجب شادی روح آن مرحوم خواهد بود. ضمنا مراسم شب هفت آن‌شادروان درروز چهارشنبه۲۳ر٤ر۲۵۳۵ در سالن شماره ٥ بهشت زهرا برقرار است .

خانواده های : فدائی مهاجر ـ صدری ـ الفتپور ـ کشاورز ـ کشاورزیان ـ ظهیری ـ حاج علی‌اکبری ـ دبیران ـ مدنی ـ ماهر ـ سلیمانی ـ صدرائی ـ وزیری ـ یگانه ـ هوشنگی ـ فیضی ـ یوسفی ـ حیدریان ـ گدازگر ـ زارعی ـ پدرامی ـ قابوسی ـ قربانی ـ صفاوردی ـ مطیعی ـ برزیده ـ هوشیار ـ کریمپور ـ خجسته ـ گلبادی ـ جلالی ـ قنبرزاده .

آ ـ ۱۳۷۳۹

بانهایت تاسف فوت ناگهانی مرحوم **تقی قاضی شعار** را باطلاع دوستان و آشنایان میرساند . مجلس ختم آن مرحوم از ساعت ٥ الی ۷ بعد از ظهر روز سه‌شنبه ۲۲ر٤ر۳٥ در مسجد سنگی واقع در خیابان ادیب‌الممالک منعقد میباشد و ختم زنانه همانروز و ساعت در منزل آن مرحوم خیابان ری ـ کوی مسجد سنگی ـ پلاک ۳٥برقرار میباشد .

خانواده های : قاضی شعار ـ هاشمیانی ـ مرادخانی ـ محمدی ـ نادرپور ـ تحریریان ـ رفوگران ـ قیومی ـ ارمجو ـ رنگرز ـ خوشیده ـ صادقی ـ رستمی ـ قلهکی ـ ناظمی ـ تبریزی ـ عطارها ـ تقدیری ـ شالچی ـ فغفوری و خانواده های وابسته .

آ ـ ٦۹۹۱

اطلاعات ـ مصیبت وارده را بعموم خانواده های عزادار بویژه بازماندگان تسلیت میدهد .

خانواده‌های : حشمت‌زاد ـ دولتشاهی ـ دولتداد ـ سهیلی ـ سلیمپور ـ ارجمند ـ اسفندیاری ـ خلیلی‌عراقی ـ یزدان بخش ـ فرخپور ـ امیرتیموری ـ محمدی ـ اهوری ـ متقیان ـ رادافشار ـ نادرتباه ـ زردوئی .

بدینوسیله درگذشت شادروان سیف‌الدین حشمت‌زاد را باطلاع بستگان و دوستان میرسانند . مجلس ترحیم زنانه و مردانه آن مرحوم روز سه‌شنبه ۲۲ تیر ماه از ساعت ۲ تا ٤ بعد از ظهر در خانقاه صفی علیشاه برگزار میگردد .

اطلاعات ـ بخانواده های عزادار بویژه بازماندگان‌آن مرحوم مصیبت وارده را تسلیت میدهد .

باندوه و تاثر فراوان درگذشت شادروان **حاجی شعبان ژزفی (شمس)** خادم قدیمی وصدیق وفداکار جامعه کلیمیان ایران‌را باطلاع عموم همکیشان ارجمند میرساند.مجلس تذکر آن‌فقید سعید در روز سه‌شنبه بیست ودوم تیرماه از ساعت ٥ الی۷ بعدازظهر درکنیسای اتفاق واقع درخیابان شاهرضا خیابان آناتول فرانس منعقد میگردد .

انجمن کلیمیان تهران ـ ایران
و عموم سازمان‌های وابسته

جنت‌مکان **حاجی شعبان ژزفی (شمس)** خادم صدیق و فداکار وانسان بزرگ و نیکوکار جامعه کلیمیان ایران دعوت حق را لبیک گفت و بسوی خدا بازگشت. بپاس حق‌شناسی و ادای احترام به‌مردی که‌عمری‌را صادقانه درراه‌خدمت‌به اجتماع سپری نمود شرکت در مجلس تذکر آن شادروان وظیفه اجتماعی عموم همکیشان ارجمند میباشد .

نماینده کلیمیان ایران درمجلس شورایملی ـ یوسف‌کهن

آ ـ ۱۳۷۲۱

بانهایت تالم‌و تاسف فوت پدربزرگوار و ارجمندم شادروان **حاجی شعبان ژزفی (شمس)** راباطلاع عموم‌بستگان و آشنایان میرساند مجلس تذکر آن‌فقید سعید درروز سه‌شنبه ۲۲تیرماه ازساعت ٥ الی۷ در کنیسای اتفاق منعقد میگردد .

امیر ژزفی (شمس)

با کمال تاسف وتاثر درگذشت همسر و پدر ارجمندمان شادروان **حاجی شعبان ژزفی (شمس)** بزرگ خاندان ژزفی را باطلاع اقوام و آشنایان میرساند مجلس ترحیم‌آن‌فقیدسعید در روز سه‌شنبه بیست‌ودوم تیر از ساعت٥ الی۷ بعداز ظهر در کنیسای اتفاق واقع درخیابان شاهرضا خیابان آناتول فرانس (شرق دانشگاه) برگزار خواهد شد .

منور ژزفی (شمس) . روحانیه تجاریه. ملوک حلیمی . اشرف پوربابا .

آ ـ ۱۳۷۲٥

باندوه وتاثر فراوان درگذشت شادروان **حاجی شعبان‌ژزفی (شمس)** را به‌خاندان معظم‌ژزفی‌وخانواده‌های وابسته‌وعموم بازماندگان آن شادروان صمیمانه تسلیت عرض مینماید.

مئیر عزری. ابراهیم موره. دکتر کرمانشاهچی . خلیل نهائی. مهندس بنایان. موسی کرمانیان. مهندس‌یاحید.اسکندر ارجاء . مهدی باباآف. دکتر بینا. ژان‌هارونیان. طبیب‌نیا . دارو ور. سلیم‌مراد. لاویان. لطف‌اله گئولا. ساقیان .

آ ـ ۱۳۷۲۷

.با یکدنیا تاسف وتالم درگذشت شادروان مرحوم **حاجی شعبان ژزفی (شمس)** را باستحضار خویشاوندان‌ـ آشنایان میرساند مجلس تذکر آن فقید سعید در روز سه‌شنبه ۲۲ تیرماه از ساعت ٥ الی ۷ بعداز ظهر در کنیسای اتفاق واقع در خیابان شاهرضا ـ خیابان آناتول فرانس (شرق)دانشگاه برگزار خواهد شد .

خانواده‌های ژزفی (شمس) . آلبرت ژزف. عبداله ژزف . تجاریه. حلیمی. پوربابا. یوسفیان. آلیانس. گبایان. ابراهیم تجاریه. مفرح. بیدگلی. آشوری. خانزاده . ضرابی . پیکر. مراد . شموئلیان . اسحاقیان . سنندجی . هارونی . فرج‌اله گبایان. بیانفر. معنوی. نهورای. لاویان. سموئل. اعتماد.

آ ـ ۱۳۷۲۹

باکمال تاسف درگذشت آقای احمد اسدیان برادرگرامی جناب آقای دکتر محمد اسدیان استاد محترم دانشگاه تربیت معلم را به اطلاع میرساند . مجلس ترحیم از ساعت ٤ تا ٦ بعد از ظهر روز شنبه ۲۲ر٤ر۳٥ در خانقاه صفی‌علیشاه برگزار می‌شود .

دکتر ضیاءالدین سجادی ـ دکتر محمد استعلامی ـ دکتر نادر وزین پور ـ دکتر یحیی قریب ـ دکتر جعفر شعاریان ـ دکتر احمد رنجبر ـ دکتر علی احمدی بهنام ـ دکتر حسین وثوقی ـ دکتر اسماعیل ابراهیمی ارجمند .

با یک دنیا تاثر و تالم درگذشت جانگداز فرزند و همسر و برادر عزیزمان **احمد اسدیان (لنگرودی)** کارشناس عالیرتبه موسسه خاکشناسی و حاصلخیزی خاک استان گیلان را که در اثر تصادف اتومبیل روی داده است به استحضار بستگان و آشنایان میرساند . مجلس ترحیم در ساعت ٤ تا ٦ بعد از ظهر روز سه‌شنبه ۲۲ تیر ماه جاری در خانقاه صفی علیشاه منعقد خواهد شد .

کوکب اسدیان ـ اشرف اسدیان (زاهد) ـ دکترمحمد اسدیان ـ حاج ابو القاسم اسدیان ـ دکتر خدیجه اسدیان ـ مهندس محمود اسدیان .

باکمال تاثر درگذشت آقای احمد اسدیان برادر آقای دکتر محمد اسدیان استاد محترم دانشگاه تربیت معلم را به استحضار می‌رساند . مجلس ترحیم از ساعت ٤ تا ٦ بعد از ظهر سه‌شنبه ۲۲ر٤ر۲۵۳٥ در خانقاه صفی‌علیشاه برگزار می‌شود .

محمد مشایخی

خانواده های : اسدیان ـ زاهد ـ ابراهیم زاده معبود ـ مهدی پور ـ آقازاده ـ میرکیا ـ بی‌نیاز ـ ماهانی ـ اخوان‌رضایت ـ فرزان ـ گیاهی ـ مدنی ـ نیلی ـ بازرگانیان ـ سرهندی .

با یک دنیا تاثر و تالم درگذشت جانگداز آقای احمد اسدیان (لنگرودی) را که در اثر تصادف اتومبیل روی داده است به استحضار بستگان و آشنایان میرسانند . مجلس ترحیم از ساعت ٤ تا ٦ بعد از ظهر روز سه‌شنبه ۲۲ تیر ماه جاری در خانقاه صفی علیشاه منعقدخواهدبود.

اطلاعات ـ مصیبت وارده را بعموم بازماندگان آن مرحوم و خانواده های عزادار تسلیت میدهد .

بانهایت تاسف درگذشت پدر عزیزمان شادروان **حاج‌علی اصغر فتوحجاه** بزرگ خاندان فتوحجاه راباطلاع دوستان و آشنایان میرساند مجلس ترحیم زنانه و مردانه آن‌شادروان از ساعت ۳ الی ٥ بعداز ظهر روز سه‌شنبه بیست ودوم تیر ماه‌درمسجد مجد برگزار میگردد شب‌هفت آن‌مرحوم ازساعت ٤ر٥ الی ٦ر٥ بعد از ظهر روز پنجشنبه بیست وچهارم‌تیرماه در شبستان شماره ۱ بهشت‌زهرا منعقد خواهد بود .

حسن فتوحجاه. ناصر فتوحجاه. دکتر منصور فتوحجاه. شکوفه فتوحجاه. مسعود فتوحجاه . خانواده‌های: فتوحجاه. محمودزاده. جانسپار. جالینوسی.میرخانی.بنی‌هاشمی. میرمعز. بنی مصطفوی . مهاجر . زرکش . خداداد . نواب. اعتمادی. رفتاری. یاسینی. خردمند. توکلی. منتظری.مقدس. مرتضوی. مصلحی .

باکمال تاثر به‌اطلاع خویشان و دوستان میرساند که آقای **محمود پورعلی** دبیردبیرستانهای تهران برحمت‌ایزدی پیوسته ومجلس ختم مردانه وزنانه آن شادروان از ساعت ۱۲ الی ۲ بعداز ظهر روز سه‌شنبه بیست ودوم در خانقاه صفی علیشاه منعقد می‌گردد .

خانواده‌های: پورعلی. شهبازیان. دکتر کامگار. کیائی. فرازمند. فرازنده. نمکی عبداللهی. نوبری. مهندس نجفی . ساحلی. مهندس باعثی. ویسی. دهبان.داورنیا. ضیاء بخش. کاظمی. مفید. خطیبیان. طباطبائی .

اطلاعات ـ مصیبت وارده را بعموم خانواده‌های عزادار تسلیت می‌دهد .

بسمه تعالی

درگذشت ناگهانی جوان متدین و نیکوکار مرحوم‌مغفور **امیر مسعود مدرسی** فرزند آقای حاج مرتضی مدرسی را به استحضار عموم‌علاقمندان به‌فضیلت میرساند مجلس ختمی از طرف اهالی محل و هیئت مدیره مسجد و صندوق قرض الحسنه صاحب‌الامر وخیریه موسی‌بن جعفر علیه‌السلام و جمعیت دعای ندبه صاحب‌الامر سه‌شنبه ۲۲ تیرماه از ساعت ٤ر٥ الی ٦ر٥ بعدازظهر درمسجد احمدیه نارمک برقراراست جهت قرائت فاتحه وتسلیت به‌بازماندگان شرکت فرمائید.

الاحقر جلالی خمینی

بانهایت تاسف درگذشت ناگهانی مرحوم **امیرمسعود مدرسی** فرزند همکار گرامی آقای حاج مرتضی مدرسی‌را باطلاع عموم همکاران و دوستان میرساند . مجلس ختم آن مرحوم از ساعت ٤ و نیم تا ٦ونیم بعد از ظهرسه‌شنبه ۲۲ تیر ماه جاری در مسجد احمدیه واقع در چهارراه مینو ـ نارمک منعقد میباشد . از کلیه همکاران محترم دعوت میشود در این مجلس شرکت فرمایند .

هیئت مدیره اتحادیه فروشندگان مصنوعات نفت ، گاز و الکتریک

بدینوسیله فوت شادروان **محمد نابغی** برادر آقای علی نابغی را باطلاع فامیل و دوستان وآشنایان میرساند. مجلس ترحیم آن مرحوم مردانه و زنانه روز سه‌شنبه ۲۲ ماه جاری از ساعت ٤ تا ٦ بعدازظهر در مسجدفخرالدوله واقع در دروازه شمیران منعقد میباشد .

خانواده های : نابغی ـ افشار ـ خواجه نوری ـ قلمزن ـ مقصودی ـ جدلی ثابت ـ جهانفر ـ اربابی ـ روان‌پارسا ـ طوماریان ـ اردبیلی ـ عطائی ـ افشارچی ـ تهرانی ـ گونیلی ـ صداقت ـ شیرویه ـ سمساریان ـ گلپایگانی ـ چینگر ـ نمازی ـ رحمانی ـ شفیع زادمرنجی ـ عرب زاده .

اطلاعات ـ مصیبت وارده را بعموم خانواده های عزادار تسلیت میدهد .

بانهایت تاثر و تاسف درگذشت مادر گرامی بانوی ارجمند مرحومه **مفرح‌السلطنه صدری** را باستحضار اقوام و دوستان و سایر بستگان محترم میرساند . مجلس ترحیم مردانه و زنانه آن مرحومه روز چهارشنبه ۲۳ تیر ماه جاری از ساعت ٥ الی ۷ بعد از ظهر در مسجد مجدبرگزار خواهد شد .

ابراهیم صدری ـ نجمه رحمانی ـ ناهید صدری ـ ثریا ملک رئیسی و خانواده های : صدری ـ رحمانی ـ رئیسی ـ عقیلی ـ معینی ـ بهشتی ـ قوام صدری ـ امیرپناهی .

اطلاعات ـ مصیبت وارده را بخانواده های عزادار بویژه بازماندگان تسلیت میدهد .

باکمال تاسف وتاثرفوت مرحومه مغفوره **بانو ماهرخ عبداللهی** عیال مرحوم آقاخان عبداللهی را در کرج به اطلاع عموم فامیل محترم و دوستان ارجمند میرساند . مجلس ختم زنانه و مردانه آن مرحومه روز سه‌شنبه مورخ ۲۲ر٤ر۳٥ از ساعت ٥ الی ۷ بعد از ظهر درمسجد کارخانه قند کرج واقع در جنب کارخانه قند کرج‌برگزار می‌گردد .

کریم و هاشم عبداللهی ـ منوچهر عبداللهی ـ حاج یدالله عبداللهی ـ دکتر اسدالله عبداللهی ـ دکتر سلیمان عبداللهی ـ خانواده های : عبداللهی ـ طاهری ـ سالاری ـ سلیمانی ـ اسبقی ـ آزادی ـ علیزاده ـ میرمحسنی ـ شکاری ـ مینائی ـ مجیدی ـ گل‌بابائی ـ شاهی ـ فتحی ـ قدس ـ رحمت‌الهی ـ حسین خانلو ـ درخشنده ـ شکارچی ـ اسدی ـ طلوعی ـ کاظمی ـ حاج جوادی ـ آذرتاش ـ ودادی مقدم .

اطلاعات ـ بعموم خانواده‌های عزادار بویژه بازماندگان آن مرحومه مصیبت وارده را تسلیت میدهد .

جنابان آقایان دکتر رضا تهرانچی ـ جواد تهرانچی ـ جلیل تهرانچی ـ جبار تهرانچی

با کمال تاسف درگذشت پدر ارجمندتان را تسلیت عرض کرده بقای عمر شما و خانواده محترم را از درگاه خداوند مسئلت می‌نماید.

حاج علی‌اکبر اکرمیان

جنابان آقایان دکتر رضا تهرانچی ـ جواد تهرانچی ـ جلیل تهرانچی ـ جبار تهرانچی

با کمال تاسف و تاثر مصیبت وارده را به شما و خانواده محترم تسلیت میگوئیم سعادت وبقای‌عمر بازماندگان آن‌مرحوم را از خداوند متعال مسئلت می‌نمایم.

عبداله مسلمی

باکمال تاثر درگذشت‌ناگهانی دختر ـ خواهر ـ مادرمهربان و عزیز ازدست رفته خود **حاجیه خانم زینت‌السادات موید دادخواه (جابری)** را باطلاع‌کلیه بستگان‌ودوستان میرسانیم.

مجلس ترحیم زنانه ومردانه آن مرحومه ازساعت ٦تا۸ بعداز ظهر روز سه‌شنبه ۲۲ر٤ر۳٥ در خانقاه صفی علیشاه برگزار می‌گردد .

ضمنا مراسم شب هفت ازساعت ٤ونیم تا ٦ونیم بعداز ظهر روز چهارشنبه در سالن شماره ۱ بهشت زهرا منعقد خواهد بود .

لیلا موید دادخواه. منیر انوری‌پور. بدری. اختر. شهپر. احمد. محمود جابری وخانواده‌های: جابری.مویددادخواه. انوری‌پور. کیوان. صاعد. مستوفی. عابدینی. الفت‌حسابی. میرانوریان. هنرپور. خاقانی. کشاورز. حسابی کوپال. دره. پرویزی. دولتی‌زاده. الهوردی. شهروزی . ساعدی. معیری. دادخواه. انوری تهرانی. جعفرزاده. سعادت.بیات.رفعت‌جاه. کمال. خواجه نوری. گرجی. بستان‌بان. مینائیان . نادری . بزرگ‌نیا و سایر خانواده‌های وابسته .

آ ـ ۱۳٦۳٥

بانهایت‌تاثر وتاسف‌درگذشت بانوزینت‌السادات‌موید دادخواه (جابری) مادر دوستان عزیزمان آقایان احمد ومحمودجابری راباطلاع میرساند مجلس‌ختم روزسه‌شنبه ۲۲ر٤ر۳٥ ازساعت ٦تا۸ بعدازظهر در خانقاه صفی علیشاه منعقد میباشد .

سرتیپ احمد ریاحی. سرتیپ حسین قزل ایاغ . عبداله زمانیان. دکتر علی اصغر بوذری . دکتر اسماعیل دهناد. رضا سلحشور. دکتر عنایت‌اله مکرم افشار. دکتر احمد مشیری . فتح‌اله بدوحی. احمد مسیبی. مهندس عیسی ابتهاج سمیعی. غلامحسین بیگدلی. دکتر حمید عاطفی. مسعود مسعود. دکتر جلیل ترکیان. محمد تقی سیروس. عبدالحسین عصاره. احمد کمیلی. منوچهر پناهی . ناصر مرادی. ابراهیم شمس‌آبادی. عبداله امیرعلائی.حسن دهباری.یوسف حاجی‌بیگلو .نصرت‌اله خان بلوکی. علی‌پناهی. محمدترکیان. معین‌الدین حدائق.امیر هزاوه‌ای. هرمز فرتاش‌پور. ناصر نوح‌نژاد. بیژن ترابی‌نژاد. یدکریم. حسین حاج بابا. اکبرخان محمدی. احمد بهروش. احسانه‌اله فهندژ. علی تبریزی. بهروزحیدری.جوادمجاوری. امیر حیدر بیگدلی .

آ ـ ۱۳٦۳۷

یادبود

دوستان عزیز و فامیل گرامی

یکسال از فوت همسر و پدر عزیزمان آقای سید ابراهیم شمسا گذشت خاطره صفا و صمیمی بودن و سادگی او هیچگاه از خاطره‌هایمان نخواهد گذشت بنا به خواسته های او مخارج سالروز وفاتش صرف امورخیریه خواهد شد .

مهین ـ حسین ـ منوچهر و عباس شمسا

آ ـ ۱۳۸٤۹

چهلمین روز درگذشت شادروان خسرو میرچی را باطلاع دوستان و آشنایان میرساند . بدین مناسبت مجلس‌یادبودی‌روزچهارشنبه ۲۳ر٤ر۲۵۳۵ ازساعت ۲ونیم تا ٤ونیم بعداز ظهر درسالن شماره ۲ بهشت زهرابرگزار خواهد بود .

منصور میرچی. بانو موسوی .

آ ـ ٦۹۹۳

تسلیت

دوستان عزیز آقایان نعمت و سهام بلاسیوس

آنگاه که برتربت مادر اشک میریزید درود ما را بروان پاکش تقدیم دارید .

صدری ـ فخیمی ـ نخجوانی ـ پورآذر ـ اسلامی ـ سلیمانی ـ چرخدانا ـ اسماعیلی ـ سعادتی ـ داوری ـ طالب جنت ـ محمد زاده رشتی ـ رادپرور ـ بنیادی ـ فکرتی ـ رستم زاده ـ پورتهرانی ـ عامری ـ مردوخی ـ کاظمی ـ زحمتکش ـ تیموری ـ موسوی ـ طاهرپور ـ محمودشاهی .

آ ـ ۷۰۱۹

جناب آقای مهدی قریب

با کمال تاسف وتاثر مصیبت وارده فوت خواهرگرامی تیمسار را صمیمانه تسلیت عرض نموده سلامت و سعادت وجود محترم را از درگاه قادر متعال مسئلت دارد .

هیئت مدیره و کارکنان شرکت‌سهامی عام‌صنعتی‌تولیدی مرتب

آ ـ ۱۳٦۸۷

جناب آقای قریب ـ جناب آقای حسن کی‌نژاد

از فوت بانو حاجیه بی‌بی کی‌نژاد که از بانوان‌باتقوی و نیکوکار بوده‌بسیار متاثر و خود را شریک مصیبت وارده دانسته ضمن طلب مغفرت برای آن مرحومه به جنابان عالی و فامیل وابسته تسلیت عرض نموده بقای عمر و سلامتی آن جنابان را از قادر متعال مسئلت داریم .

بهاءالدین کهبد ، پرویز کهبد ، سعید کهبد

آ ـ ۱۳٦۸٦

همکار عزیز آقای سید نور علوی

بانهایت تاسف و تالم درگذشت اخوی عزیز راتسلیت عرض نموده ، برای شما و خانواده محترم از درگاه‌ایزد یکتا صبر و شکیبائی آرزو داریم .

مدیران و کارکنان شرکت سهامی خاص یونی ترانس
مدیران و کارکنان شرکت سهامی خاص بابکو

آ ـ ٦۹٦۹

دوست ارجمندم جناب آقای دکتر حسام‌الدین خرمی

بانهایت تاسف مصیبت وارده را تسلیت عرض نموده بقاء عمر و سلامت بازماندگان بویژه آن استاد عزیز را از خداوند تعالی مسئلت داریم .

دکتر رضا پروانه و بانو

آ ـ ٦۹۹۷

جناب آقای محمد جواد جاوید

از درگذشت غم انگیز خواهر شما بی نهایت متاسف و متاثر میباشیم ، بدینوسیله مصیبت وارده را به آن جناب‌تسلیت عرض نموده و خودرا در سوک شما شریک میدانیم.

شهسوار ـ فرجبد ـ جوادزاده ـ حمزهلوئیان ـ طاهری ـ صدری. صدیق. فتحیه.پارسی.شایانی . کریمی. اصانلو .فتاحی. پارسیا.

همکاران ارجمند آقایان اکبر و حسین میرشمسی

باکمال تاسف و تالم مصیبت وارده را به آن همکاران عزیز تسلیت عرض نموده واز خداوند متعال برای شما وکلیه خانواده های مصیبت دیده صبر اجیل و شکیبائی آرزو داریم.

مدیران و کارکنان شرکت سهامی یونی ترانس
مدیران و کارکنان شرکت سهامی بابکو

دوست عزیز و همکار ارجمند آقای اکبر میرشمسی

خواهشمند است مارا نیز در غم خود شریک بدانید.

از طرف کلیه همکاران شما ـ احسان اهتداء

سرکار خانم خاتونیک سوکیاسیان

هیئت مدیره و کارکنان شرکت نفت ایران پان آمریکن‌مصیبت وارده را صمیمانه تسلیت میگویند.

جناب آقای نور ـ ریاست کل دیوان محاسبات

با اندوه فراوان مصیبت وارده را ازصمیم قلب‌تسلیت عرض مینمایم .

هاشم ثامنی

سرکار خانم شکوه سمیعی
جناب آقای مهندس اسمعیل سمیعی

باکمال تاسف مصیبت وارده را تسلیت عرض نموده، بقای عمر آن خاندان محترم را از درگاه خداوند متعال مسئلت مینمائیم .

کارمندان شرکت تهیه و توزیع شیر ایران

جناب آقای محمد جواد جاوید

درگذشت خواهر عزیزتان را تسلیت گفته و خودمان را در این مصیبت بزرگ سهیم میدانیم .

عیسی مقدم ـ اکبر مقدم ـ کریمی ـ پارسیا ـ حمزهلوئیان ـ صدیق ـ فتاحی ـ تبریزی .

آ ـ ۱۳۸٦۸

جنابان آقایان نور

کلمات رادر سوک مادر آنهم مادری که مواطف مالیه انسانی را بحلیه فضیلت و تقوی آراسته است یارای بیان نیست برای شما صمیمانه صبر آرزو دارم.

رشیدی آشتیانی

با نهایت تاسف درگذشت آقای محمدحسین اسلامی را به خانواده های محترم اسلامی و عبداللهی تسلیت عرض می نمایم .

رئیس انجمن شهرستان ری ـ مهدی طائب‌پور

آقای فوزی غفاری‌نور ـ آقای لنکرانی

با اظهار تاسف و اندوه فراوان مصیبت وارده رابه شما و خانواده محترمتان تسلیت عرض نموده و بقای عمر بازماندگان آن مرحومه را از درگاه ایزد متعال مسئلت‌داریم.

حجت‌اله خلیلی الموتی ، سید فضه معافی مدنی

آقای همایون مجلسی عزیز

با اندوه بسیار در مصیبت جانکاهی که برای‌خانواده مجلسی رخ داد ، کارکنان موسسه اطلاعات در اصفهان‌نیز شریک و سهیم هستند .

سیاوش بشیری ،محمود خلیل‌پور ، محمد قائمی ، عبدالحسین جعفری ،محمد حسن عابدینی ، مجتبی نبی‌پور، مرتضی کاظمی ، بختیار شفیع‌زاده ، محمد کشاورز ، ایرج کشاورز ، حسن اکبری ، کورش عسکرپور ، حسن طاهری ، نفیسه مطاعی ، راحله عزت‌مدار ، صدرالدین حجازی، پرویز کلانتر .

جناب آقای مغروری

با اندوه فراوان مرگ جانگداز هرمز مغروری را به جنابعالی تسلیت گفته، بقاء عمر وصبر جمیل جهت‌بازماندگان آن مرحوم از خداوند مسئلت داریم .

کارگاه شرکت ستاک دارخوین ، مهندس شهپرنیا ،
از طرف کارکنان نظارت مهندسین مشاورراه مکرمی

آ ـ ۳۱۳٦

جناب آقای مهندس هوشنگ مجلسی
ریاست محترم اتاق اصناف اصفهان

مصیبت وارده را به جنابعالی و خانواده محترم‌مجلسی تسلیت گفته ، بقای عمر آن‌جناب را از خداوند بزرگ‌مسئلت دارم .

از طرف اتحادیه صنف بارفروش ـ حسن شفیعیون

آ ـ ۳۱۳۷

بانهایت تاسف و تالم درگذشت شادروان جواد ربیع زاده را به عموم فامیل بخصوص آقایان مهندس علی واحمد ربیع زاده تسلیت عرض مینماید بقای عمر و سلامتی فامیل محترم را از درگاه الهی خواهانیم .

هیئت مدیره و کارمندان شرکت عباد سهامی خاص

آ ـ ٦۸۹٥

جناب آقای نور ریاست کل دیوان محاسبات

دادیاران دیوان محاسبات درگذشت والده معظمه را با اظهار تالم و همدردی بجنابعالی وخاندان معظم تسلیت‌میگویند.

نوربخش ـ نیک‌نژادی ـ مهرآذران ـ طباطبائی ـ رجائی ـ توسطی ـ افشاراد ـ خوشنویس.

آ ـ ٦۹۳۱

ریاست محترم اتاق اصناف
جناب آقای هوشنگ مجلسی

مصیبت وارده را بشما تسلیت میگوئیم .

اصفهان ـ زارع ـ شریف‌النسب ـ قطاعی

آ ـ ۳۱۰۱

جناب آقای هوشنگ مجلسی

مصیبت وارده را صمیمانه تسلیت عرض کرده ، خود را در غم شما شریک میدانم .

اصفهان ـ رسول افشین

آ ـ ۳۱۰۲

جناب آقای مهندس نجد سمیعی
ریاست محترم کارخانه سیمان لوشان

بدینوسیله مصیبت وارده را به جنابعالی وکلیه‌بازماندگان آنمرحومه تسلیت عرض نموده، بقاء عمر وسلامت بازماندگان محترمرا ازخداوند متعال خواستاریم .

از طرف کلیه کارگران سیمان لوشان ـ
هیئت مدیره سندیکای کارگران ـ ناظمی

آ ـ ۳۱۰۸

جناب آقای مهندس داریوش نجد سمیعی
ریاست محترم کارخانه سیمان لوشان

درگذشت مادر گرامیتان را بشما و خانواده محترم تسلیت عرض نموده وخودرا درغم شما شریک میدانم .

لوشان ـ کریم مصطفی‌پور

آ ـ ۳۱۰۷

جناب آقای داریوش نجد سمیعی
ریاست محترم کارخانه سیمان لوشان

درگذشت مادر گرامیتان را که از زنان خیر ونیکوکار رشت بوده‌اند بشما وخانواده محترم تسلیت عرض‌مینمائیم.

قسمت تعمیر خانه ـ محمودی. عراقی‌نژاد.ستایش. جمالی. جواهری. پاکزاد. سجادی. دیوارگر. ضوئی . پشتهدار . همتی. گلنقره. پیرزاده. رشیدی. حبیبی. برادران . قربانی. عبدالباقی گودرزی. جهانگیر گودرزی. مظفری.

آ ـ ۳۱۰٥

جناب آقای مهندس داریوش نجد سمیعی

بانهایت تاسف فوت والده گرامیتان را تسلیت گفته، از درگاه خداوند احدیت برای آن‌جناب و بازماندگان بقاء عمرو صبر جمیل مسئلت داریم .

لوشان ـ حاج میرزاعلی زمانی. عبداله زمانی. لطف‌اله زمانی .

آ ـ ۳۱۰٦

سپاسگزاری

تشکر و اعتذار

از کلیه سروران ارجمند و دوستان گرامی‌وخویشان عزیز که بانهایت لطف و بزرگواری در مراسم تشییع ، تدفین و مجلس ترحیم همسر و پدر عزیزمان حاج محمد رضایت شرکت فرموده و بوسیله تلگرام و تلفن ابراز لطف و محبت فرموده‌اند صمیمانه تشکر و سپاسگزاری نموده و از خداوند بزرگ مسئلت داریم که همواره خود و عزیزانشان را در کنف عنایت و رحمت بی‌منتهای خویش موید و موفق دارد . چنانچه بعلت تالمات روحی تاخیری در عرض تشکر حضوری حاصل گردد امید عفو و بخشش داریم .

خاندان رضایت

آ ـ ۱۹۰۷

بدینوسیله از کلیه سروران ، دوستان و خویشاوندان گرامی که باشرکت در مراسم یادبود جهانشاه عزیز ویا بوسیله تلفن و تلگراف همدردی خودرا ابراز و مارا در تحمل این سوگ بزرگ یاری نمودند سپاسگزاری مینماید.

خانواده های : انوری زاده نائینی. رجبی

آ ـ ۷۰۰۳

بدینوسیله از کلیه سروران گرامی ـ علمای عظام ، مدیران کل ، روسای ادارات ، بازرگانان ،پیشه‌وران ، دوستان و آشنایانی که با تشریف فرمائی در مجالس فاتحه خوانی و ارسال تلگرام و نامه و بوسیله تلفن و روزنامه‌درمصیبت درگذشت **حاج علی‌محمد افشار (افشارین)** به برادران و همسر آن مرحوم بذل محبت و همدردی فرموده‌اند صمیمانه سپاسگزاریم و اگر در پاسخ به محبت های آن سروران عزیز بواسطه تالمات روحی تاخیری واقع گردید امید پوزش داریم . از خداوند بزرگ برای همه سلامتی و شادکامی آرزو داریم .

اهواز ـ از طرف خاندان افشار

آ ـ ۳۱٦۰

شاهنشاه آریامهر درشهرک اکباتان

رهبر خردمند ملت ایران، یکبار دیگر لزوم تأمین مسکن برای عموم طبقات را تأکید فرمودند

هفتاد هزار نفر در شهرک اکباتان اقامت خواهند کرد

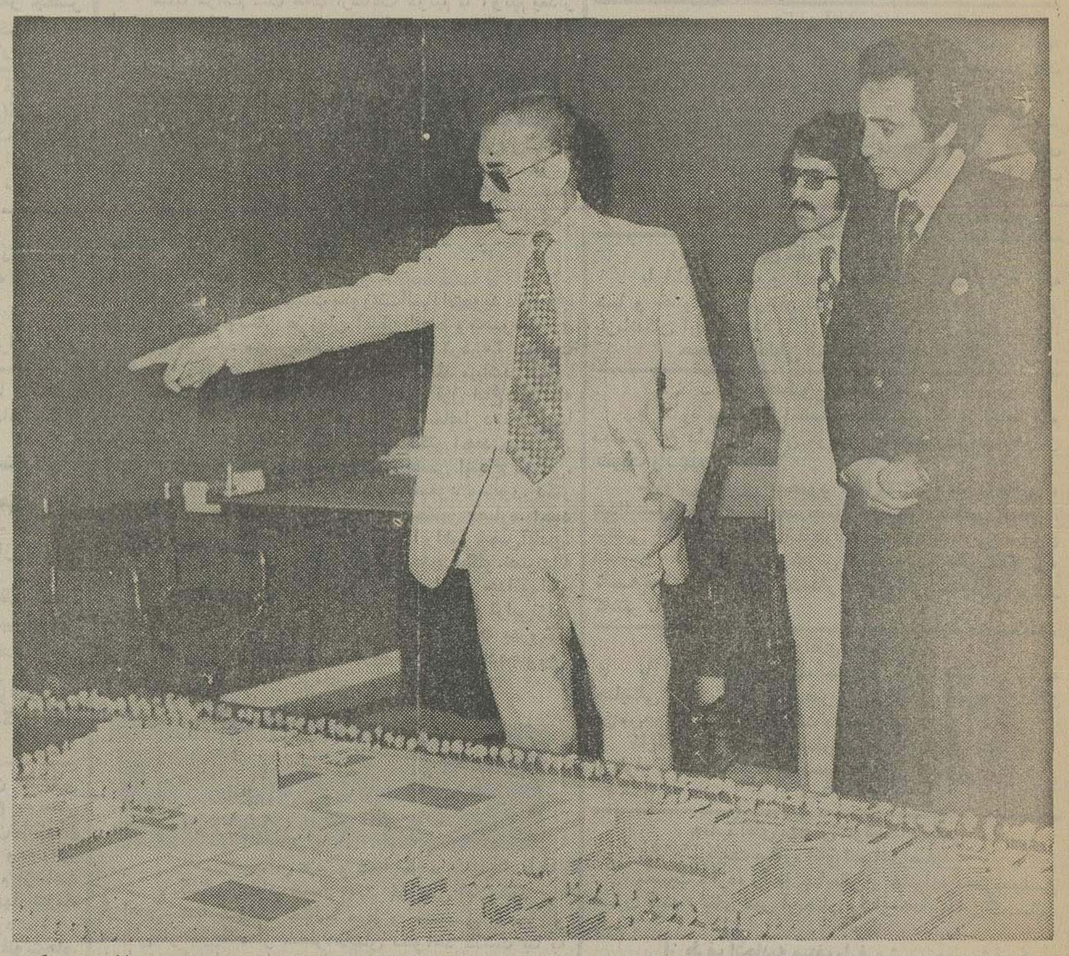

شاهنشاه آریامهر بادقت نظری که خاص ملوکانه‌است در مورد رفاه و آسایش هرچه بیشتر ۷۰هزار نفرمردمی که در شهرک اکباتان سکونت خواهند کرد دستوراتی صادر فرمودند ، مدیر عامل نوسازی و عمران تهران افتخار حضور دارد .

سه هزار نفر مهندسین ، متخصصین و کارگران نوسازی و عمران تهران که مشغول بوجود آوردن شهرک نمونه اکباتان هستند ، دیروز صبح پاداشی غرورانگیز و افتخار آمیز دریافت داشتند وپیشوای محبوب ملت ایران را ، در میان خود دیدند و دانستند که هیچ خدمت صادقانه‌ای از نظر معظمله پنهان نمی‌ماند و هرکس در هرمقامی‌که خدمت کند ، از تفقد های خاص ملوکانه بهره‌مند خواهد شد.

شاهنشاه آریامهرکه‌همواره بفکر رفاه و آسایش هرچه بیشتر ملت‌ایران هستند ،برای بازدید از شهرک نمونه اکباتان که مسکن هفتاد هزار نفر از مردم این سرزمین خواهد شد ، ساعت ده ونیم بامداد دیروز ، با هلی‌کوپتر به شهرک نمونه اکباتان تشریف‌فرما شدند و به عموم کارگران ، مهندسین ، متخصصین و مدیران این شهرک افتخار ارزانی‌فرمودند.

هنگامیکه هلی‌کوپتر رهبر خردمند ملت ایران در شهرک اکباتان برزمین نشست جمعی از شخصیت های برجسته کشوری و لشکری از معظمله استقبال کردند . شاهنشاه آریامهر در حالیکه آقای‌مهندس رحمان گلزار مدیرعامل‌نوسازی و عمران تهران افتخارحضور داشت ، بسوی آپارتمانهائی که کار ساختمانی آنها به پایان رسیده و مبله شده‌است، تشریف‌فرما شدند . هنگام بازدید شاهنشاه آریامهر ، به شرفعرض ملوکانه رسید که‌از شروع کار آپارتمانها ، فقط یکسال میگذرد و این آپارتمانها در دو فاز و در مجموع یازده هزار واحد مسکونی ساخته خواهد شد .

شهریار ایران زمین ، با دقت نظری که خاص معظمله است ، در هرمورد سئوالاتی فرمودند که توضیحات لازم بشرفعرض مبارک همایونی رسید .

شاهنشاه آریامهر پس از بازدید از آپارتمانهای مبله شده به قسمت کامپیوتر تشریف‌فرما شدند و ماکت کلی شهرک راملاحظه‌فرمودند.

پیشوای عظیم‌الشان ملت ایران ، در هرقسمت لزوم ایجاد آپارتمانهائی از این دست و قبیل را به عموم طبقات ملت‌ایران تاکیدفرمودند و سپس مراتب خرسندی‌خاطر خطیر شاهانه را به عموم کسانیکه طی یکسال گذشته شبانه روز کار کرده‌اند تا مجری قسمتی ازنظرات‌شاهانه برای تامین مسکن عموم مردم باشند ابلاغ فرمودند .

اطلاعات ۱۳۰۹

بنیانگذار : عباس مسعودی
صاحب امتیاز و مدیر: فرهاد مسعودی
سردبیر : منصور تاراجی
سال پنجاه و یکم
محل اداره: خیابان خیام. ساختمان اطلاعات.
تهران تلفن : ۳۲۸۱
تلکس : ۲۱۲۳۳۶- تلگرافی: اطلاعات- تهران

تقویم اطلاعات

دوشنبه ـ بیست و یکم تیر ماه ۲۵۳۵
چهاردهم رجب۱۳۹۶- دوازدهم ژوئیه ۱۹۷۶
استخراج دکتر ریاضی کرمانی

ساعات شرعی	اذان مغرب . . . . ساعت ۷ و۳۶ دقیقه
	اذان صبح (فردا) . . .ساعت ۳ و۶دقیقه
	طلوع فتاب (فردا) . . . ساعت ٤و٥٦ دقیقه
	ظهر شرعی (فردا).... ساعت ۱۲ و۱٤دقیقه
	اذان مغرب(فردا) . . . ساعت ۷ و۳۸ دقیقه

شرکت سهامی خاص گواه
وابسته به گروه صنعتی خاور
درجاده قدیم‌کرج تاکیلومتر ۱۸ـجاده مخصوص کرج تاکیلومتر ۱۸ـ جاده‌ساوه تا کیلومتر ۱۲ ـ خیابان قزوین از پل امامزاده معصوم تا تقاطع اتوبان فرودگاه مهرآباد انبار سقفی حداقل به مساحت ۲۰۰۰ و حداکثر ٤۰۰۰ متر مربع برای اجاره نیازمند است .
جهت تماس فوری لطفا باتلفن‌های ۳۹ـ۶۵۶۰۳۱ داخلی ٤٤ مذاکره فرمائید .

بیمه آسیا

پنجاهمین سال شاهنشاهی دودمان پهلوی را جشن گرفت

بمناسبت سالگردتاسیس بیمه آسیا و بمنظورسپاسگزاری‌از بنیانگذار ایران نوین و شاهنشاه آریامهر صبح دیروز طی مراسمی با حضور مدیران و کارمندان‌بیمه‌آسیا پیکره‌های سر دودمان پهلوی رضا شاه کبیر و شاهنشاه آریامهر در میدان بیست و چهاراسفند و پارکشهر گلباران شد .

بهمین مناسبت مجلس جشنی نیز بعد از ظهردیروزباحضور آقای دکتر زرنگار معاون بیمه مرکزی و جمع کثیری از کارکنان بیمه آسیا برپا شد .

با نواختن سرودشاهنشاهی برنامه جشن آغاز گردید و سپس آقای عباس صیرفی‌مدیر عامل بیمه آسیا ضمن خیرمقدم به مدعوین اظهار داشت :

مجلس گرمی که به همت‌شما مدعوین محترم شکل‌گرفته‌برای قدردانی از زحمات‌و فداکاری های سلسله پهلوی‌درراه‌ایجاد ایرانی نوین میباشد .

بیمه آسیاکه درعصردرخشان انقلاب شاه و ملت بوجود آمده ، افتخار دارد که‌توانسته است به کمک و همفکری خدمتگزاران متبحر و باتجربه خود را با آهنگ رشد انقلاب شاه و ملت تطبیق بدهد وبعد از گذشت چند سال‌باراهنمائی ها و معاضدت بیمه مرکزی به یک واحد بزرگ خدماتی‌تبدیل شود.

کارکنان‌بیمه‌آسیا امیدوارندتحت توجهات رهبر عالیقدردر عصر رستاخیز نیز مسئولیت های خطیر خود را در راه‌سازندگی ایران بنحو شایسته‌ای انجام دهند .

آنگاه آقای کامیاب مدیرامور توسعه بازار و امورنمایندگان گفت :

صیرفی مدیر عامل بیمه اسیا گفت دنیا از پیشرفتهای ایران سخن‌می گوید .

درخشان و افتخارآمیز خود کشور را چنان بجلو برد که باعث اعجاب خارجیان شد و در نزد ملل جهان دارای‌اعتبار و موقعیت ممتاز گردید. تمام گردنکشان و غارتگران که باعث ناامنی و ایجاد هرج و مرج در مملکت بودند از میان رفتند و کشور از یک ثبات و امنیت خاص برخوردار و مردم با راحتی خیال‌به کسب و کار خود مشغول گردیدند . شاید دراین‌مجلس جشن‌کسانی که خود از ثمرات انقلاب شاه وملت بشمارمیرود امسال درمراسم‌سالگردتاسیس بیمه آسیا و بهمنظورسپاسگزاری‌از بنیانگذار ایران نوین و شاهنشاه آریامهر صبح دیروز طی مراسمی با حضور مدیران و کارمندان‌بیمه‌آسیا پیکره‌های سر دودمان پهلوی رضا شاه کبیر و شاهنشاه آریامهر در میدان بیست و چهاراسفند و پارکشهر گلباران شد .

بهمین مناسبت مجلس جشنی نیز بعد از ظهردیروزباحضور آقای دکتر زرنگار معاون بیمه مرکزی و جمع کثیری از کارکنان بیمه آسیا برپا شد .

با نواختن سرودشاهنشاهی برنامه جشن آغاز گردید و سپس آقای عباس صیرفی‌مدیر عامل بیمه آسیا ضمن خیرمقدم به مدعوین اظهار داشت :

مجلس گرمی که به همت‌شما مدعوین محترم شکل‌گرفته‌برای قدردانی از زحمات‌و فداکاری های سلسله پهلوی‌درراه‌ایجاد ایرانی نوین میباشد .

بیمه آسیاکه درعصردرخشان انقلاب شاه و ملت بوجود آمده ، افتخار دارد که‌توانسته است به کمک و همفکری خدمتگزاران متبحر و باتجربه خود را با آهنگ رشد انقلاب شاه و ملت تطبیق بدهد وبعد از گذشت چند سال‌باراهنمائی ها و معاضدت بیمه مرکزی به یک واحد بزرگ خدماتی‌تبدیل شود.

کارکنان‌بیمه‌آسیا امیدوارندتحت توجهات رهبر عالیقدردر عصر رستاخیز نیز مسئولیت های خطیر خود را در راه‌سازندگی ایران بنحو شایسته‌ای انجام دهند .

آنگاه آقای کامیاب مدیرامور توسعه بازار و امورنمایندگان گفت :

های سال ۲۵۳۵شاهنشاهی را با غرور و افتخار جشن می گیرد تا با ابراز شادی‌وسپاس دین ملی و میهنی خویش را به خاکپای مبارک شهریار اندیشمند مملکت ادا سازد ، شاهنشاهی که با ۳۵ سال سلطنت پر خیر و برکت برای مملکت مجد و عظمت و برای ملت آسایش‌و سعادت‌آفریدند.

بعنوان نمونه و شاهد همین واحد را پیش روی می‌آوریم و با اشاره به صنایعی چون پتروشیمی ، گاز ، ذوب‌آهن ، مس و انواع صنایع دیگر نظیر الکترونی، وسائل‌خانگی، ساختمانی ، پوشاک ، غذائی، داروئی،ماشین‌سازی،بهداشتی میتوانیم به عظمت چنین‌انقلابی دست یابیم . توسعه دانشگاه مادر ، ایجاد دانشگاه‌ها و مدارس‌عالی در سراسرکشور، ایجاد بنادر و فرودگاه های بین‌المللی ، توسعه و گسترش خطوط آهن و بستن سدهای عظیم بر رودخانه‌ها ، صدور اوامری در جهت‌حفظ محیط زیست ، مبارزه با فساد و امر بهداشت و تغذیه رایگان‌از مسائلی است که هنوزمیلیون ها انسان در گوشه و کنار جهان‌درآرزوی حصول‌به‌آنند. تشکیل حزب رستاخیز ملت ایران بارقه دیگری بود که از اندیشه تابناک شاهنشاه ساطع شد .

توسعه

در پناه رای و اندیشه خلاق شاهنشاه آریامهر محیطی امن برای رشد و توسعه انواع صنایع و جلب پس‌اندازها و سرمایه‌ها در جهت توسعه صنعت فراهم شد تا شکوفائی هرچه بیشتر اقتصاد ملی‌فراهم گردد وبهمین علت استکه مابا اعتقاد به نظام شاهنشاهی و احترام به قانون اساسی و پاسداری انقلاب شاه و ملت بهمت کار بیشتر ، تلاش‌فزونتر و کسب مهارتهای برتر دین خویش را به صنعت و اقتصاد

کارکنان بیمه آسیا بیکره های رضاشاه کبیر و شاهنشاه آریامهر را گلباران کردند.

کارکنان بیمه آسیا در مجلس‌جشنی که‌بمناسبت پنجاهمین‌سال شاهنشاهی پهلوی برپا کرده بودند شرکت نمودند.

خاندان جلیل پهلوی‌و دوهزار و پانصد و سی وپنجمین‌سال شاهنشاهی ایران است .

در پنجاه سال رهبری‌دودمان پهلوی شانزده سال آن به سر دودمان این خاندان جلیل ، پهلوی اول رضاشاه کبیر اختصاص داشت وسی‌وچهار سال آن‌بنام‌پهلوی‌دوم‌شاهنشاه آریامهر ادامه دارد .

سردار نامی

سردار نامی ایران رضاشاه کبیر با خدمات بزرگ ومیهنی خود از قبیل احداث راه‌آهن سرتاسری ، تاسیس بانک ملی و ایجاد کارخانجات صنعتی‌و هزاران اقدامات رفاهی و عمرانی دیگر و لغو (کاپیتولاسیون) ملت ایران را از نفوذ بیگانگان رهائی‌بخشید و آزادی و افتخار را به ما ارزانی داشت و در طی‌سلطنت باشند که هنوز خاطره تلخ دوران هرج‌ومرج و ناامنی‌قبل از رضاشاه کبیر را که هیچ کس مالک جان‌و مال وناموس خود نبود ، بیاد بیاورند ، کسانی که سنی از آنهاگذشته و آن روزهای دردناک را دیده‌اند،بخوبی میتوانندارزش امنیت و ثبات امروز را که پایه‌گذارش رضاشاه کبیربود، بیشتر پی ببرند .

غرور وافتخار

ملت نجیب ایران تمامی روز مملکت و از همه مهمتر به پیشگاه رهبر والای انقلاب شاهنشاه آریامهر باید ادا سازیم .

به‌امید موفقیت‌های بیشتر به روان پاک رضاشاه کبیر درود میفرستیم و پایداری‌شاهنشاهی محمد رضاشاه پهلوی‌شاهنشاه آریامهر را از خداوند بزرگ مسئلت داریم .

مجلس جشن با فریاد های زنده‌باد شاهنشاه کارکنان بیمه آسیا و سایر مدعوین پایان یافت .

شامپو سدر صحت
تهیه شده از گیاهان مفید
فروش درکلیه داروخانه‌ها وفروشگاههای‌معتبر
تلفن پخش ۳۱۹۸۱۶

اعلامیه پذیره نویسی‌سهام افزایش سرمایه

شرکت‌سهامی‌عام کارخانجات سیمان‌صوفیان

بموجب تصمیم مجامع عمومی‌فوق‌العاده مورخ ۲۹ر۱ر۱۳۵۳ و ۳۱ر۱ر۱۳۵٤ شرکت سهامی عام کارخانجات سیمان صوفیان به هیئت مدیره شرکت اختیار داده شده است‌که جمعا مبلغ ۱ر۵۸۷ر۰۰۰ر۰۰۰ ریال (یک میلیارد و پانصد و هشتاد و هفت‌میلیون ریال) در ظرف مدت پنج سال بدفعات ویا یکجا بمنظور تامین قسمتی از سرمایه لازم برای احداث واحد های جدید با توجه بمقررات‌قانونی و اساسنامه شرکت ومصوبات مجامع فوق به سرمایه شرکت اضافه نماید . هیئت مدیره شرکت با توجه باختیارات فوق تاکنون مبلغ چهارصد و هفتاد و پنج میلیون وچهل ونه‌هزارریال (۴۷۵ر۰٤۹ر۰۰۰ ریال) دردودفعه بسرمایه شرکت اضافه کرده است و اینک برهمان اساس تصمیم‌گرفته است مبلغ‌چهارصد میلیون ریال (۴۰۰ر۰۰۰ر۰۰۰ ریال) دیگر بسرمایه شرکت اضافه نماید . دراجرای تصمیم مزبور چهل هزار سهم جدید که قیمت‌اسمی هرسهم ده هزار ریال میباشد بشرح زیر عرضه میشود :

قسمت اول

الف : تعداد ۳۶۸۸۰ سهم‌برای صاحبان سهام شرکت در نظر گرفته شده است . صاحبان سهام شرکت میتوانند با استفاده از حق تقدم خود در خرید سهام عرضه شده به نسبت هرسه سهم یک سهم خریداری‌نمایند و برای انجام این منظور گواهی‌نامه حق خرید سهام توسط پست سفارشی به آخرین نشانی هریک از صاحبان سهام که بشرکت اعلام کرده‌اند ارسال گردیده است .

ب : قیمت سهام مزبور بقرار هریک سهم ده هزار ریال تعیین شده است .

ج : مهلتی که طی آن دارنده‌گواهینامه میتواند از حق خرید مندرج در گواهینامه استفاده کند از تاریخ شنبه ۲۶ تیر ماه ۲۵۳۵ تا پایان ساعت اداری روز چهارشنبه دهم شهریور ماه ۲۵۳۵ میباشد .

د : درصورتیکه هریک از صاحبان سهام از حق تقدم خود ظرف مهلت مقرر استفاده نکند باقیمانده سهام از تاریخ‌یازدهم شهریور ماه ۲۵۳۵ تا پایان مهلت پذیره نویسی (آخر وقت اداری روز دوشنبه ۱۲ مهر ماه ۲۵۳۵) برطبق شرایط عمومی اعلامیه بعموم عرضه و فروخته خواهد شد .

قسمت دوم

ه : تعداد ۳۱۱۵ سهم‌جدید بعموم‌عرضه میشود . قیمت سهام مزبور بقرار هرسهم پانزده هزار ریال تعیین شده است .

و : هرفرد حداقل یک سهم و حداکثر سیصد سهم میتواند خریداری نماید .

ز : هرگاه پس از رسیدگی باوراق پذیره نویسی تعداد سهام خریداری شده‌بیش از میزان افزایش سرمایه باشد برطبق‌مقررات ماده ۱۸۱ قانون شرکتهای‌سهامی‌عمل‌خواهدشد.

★★★

ـ تاریخ شروع پذیره نویسی روز ۲۶ تیر ماه ۲۵۳۵ و پایان آن آخر وقت اداری روز دوشنبه ۱۲ مهر ماه ۲۵۳۵ میباشد .

ـ پذیره نویسی سهام در بورس اوراق بهادار انجام میگیرد و بدین منظور درتهران خریداران میتوانند در مهلت مقرر به بانک اعتبارات صنعتی ـ خیابان آتشکده و یا به محل بورس اوراق بهادار واقع در خیابان سعدی جنوبی ، ساختمان تقی‌نیا مراجعه و ورقه تعهد خرید سهم را امضاء و مبلغی راکه باید پرداخت کنند بمنظور تودیع‌درحساب شماره ۳۷۹٤ بانک اعتبارات صنعتی تادیه و نسخه دوم ورقه تعهد سهم را با قید رسید وجه و مهر و امضاء بانک دریافت کنند.

در شهرستان تبریز خریداران میتوانند ببانک اعتبارات ایران ـ شعبه تبریز (خیابان دارائی) مراجعه و مبلغی را که باید پرداخت شود به منظور انجام معامله در بورس اوراق بهادار بحساب شماره ٤۰۶۰ تادیه و ورقه تعهد سهام را بشرح فوق امضاء کرده ورسید دریافت نمایند .

★★★

۱ـ نام‌وشماره‌ثبت‌شرکت: شرکت‌سهامی‌عام کارخانجات سیمان صوفیان ـ شماره ثبت ۱۱۲۱۹ دفتر ثبت شرکتها و مالکیت صنعتی تهران .

۲ـ موضوع شرکت ونوع‌فعالیتهای آن: تاسیس کارخانجات سیمان در آذربایجان و بهره برداری از آن و انجام کلیه اموریکه با این‌موضوع ارتباط داشته باشد .

۳ـ مرکز اصلی شرکت : تبریز ـ جاده مرند ـ نرسیده به صوفیان ـ بخش شبستر ـ محل کارخانه سیمان صوفیان .

٤ـ مدت شرکت : نامحدود است .

۵ـ سرمایه شرکت قبل از افزایش سرمایه موضوع‌این‌اعلامیه ۱ر۱۰۶ر۵٤۹ر۰۰۰ ریال میباشد .

۶ـ تعداد ۱۷۰۰۰ سهم ممتاز (نوع‌الف) و متعلق ببانک اعتبارات صنعتی میباشد . امتیازات سهام ممتاز غیرمالی بوده و بشرح زیر است :

الف : مسئول مالی شرکت با تائیدبانک اعتبارات صنعتی انتخاب خواهد شد .

ب : جلسات هیئت مدیره لااقل با حضور چهار نفر از اعضاء هیئت مدیره که حداقل یکی از آنان عضو منتخب از طرف صاحبان نوع الف میباشد رسمیت خواهد داشت و تصمیمات هیئت مدیره وقتی نافذ و قابل اجرا است که چهار نفر از اعضای‌هیئت مدیره که لااقل یکنفر آنان منتخب صاحب سهام نوع الف باشد نسبت به آن رای‌موافق داده باشند . انتخاب مدیر عامل باید به تائید بانک اعتبارات صنعتی برسد .

۷ـ اعضای هیئت مدیره شرکت عبارتند از نمایندگان بانک اعتبارات صنعتی (آقایان علینقی فرمانفرمائیان و امیرمسعود موسوی حجازی) ـ علی معین ـ عباس خرازی ـ علی رحیم زاده خوئی ـ حسین دفتریان ـ مجید طسوجی اعضای اصلی و آقایان رضاایمانی راد و میرمحمود سید منیری اعضای‌علی‌البدل بنشانی تهران ـ منطقه پستی ۱۵ ـ خیابان تخت جمشید ـ شماره ٤۲۸ و آقای علینقی فرمانفرمائیان رئیس هیئت مدیره و آقای علی معین نایب رئیس و آقای‌امیرمسعودموسوی حجازی مدیر عامل شرکت میباشند .

۸ـ هرصاحب سهم حق حضور در مجامع عمومی و حق رای دارد .

۹ـ مقررات راجع به تقسیم سود و تشکیل اندوخته و تقسیم دارائی بعد ازتصفیه بشرح مواد ۱٤۰ و ۲۳۸ و ۲۳۹ و ۲٤۰ و سایر مقررات قانون شرکتهای‌سهامی‌میباشد

۱۰ـ دیون شرکت در تاریخ سی و یکم خرداد ماه ۲۵۳۵ مبلغ ۲ر۶۶۱ر۹۰ر۰۱۸ ریال است که قسمت عمده آن مربوط به‌تامین اعتبارات مورد نیاز برای کارخانه های جدید میباشد . همچنین شرکت دیون‌اشخاص ثالث را تضمین نکرده است .

۱۱ـ روزنامه اطلاعات بعنوان روزنامه‌کثیرالانتشاری که آگهیهای مربوط بشرکت در آن درج میگردد تعیین شده است .

۱۲ـ آخرین ترازنامه حساب سود و زیان شرکت که بتصویب مجمع عمومی‌رسیده است در اداره ثبت شبستر و در مرکزشرکت واقع در کارخانجات سیمان صوفیان (تبریز جاده مرند) برای مراجعه علاقمندان آماده است .

هیئت‌مدیره شرکت سهامی‌عام کارخانجات سیمان صوفیان

آگهی

پرداخت‌سودسهام

شرکت سهامی عام کارخانجات سیمان صوفیان

باستناد مواد ٤۹ و ۵۰ و ۵۱ اساسنامه وعطف بمصوبات مورخ ۳۱ر۱ر۲۵۳۵مجمع عمومی‌سالانه وبرطبق‌تصمیم مورخ۲۵۳۵ر٤ر۵ هیئت مدیره شرکت بدینوسیله بکلیه صاحبان سهام شرکت سهامی عام کارخانجات سیمان صوفیان اعلام میشود که با در دست داشتن برگ سهام خود شخصا یاوسیله نماینده‌ایکه وکالتنامه رسمی در دست داشته باشد ازتاریخ شنبه ۲۶ تیرماه جاری به‌یکی از دو بانک‌زیر مراجعه وسود سهام مربوط به‌سال ۲۵۳۳ ـ ۲۵۳٤ (منتهی به ۳۰ دیماه ۱۳۵٤) را دریافت دارند .

تبریز ـ بانک اعتبارات ایران‌ـ شعبه تبریز ـ برای سهامدارانی که نشانی خود رابشرکت . تبریز ویا سایر نقاط آذربایجان اعلام‌کرده‌اند.

تهران ـ بانک اعتبارات صنعتی ـ خیابان آتشکده ـ برای سهامدارانی که نشانی خودرا بشرکت، تهران ویاسایر نقاط بجزآذربایجان اعلام کرده‌اند .

سود سال مالی گذشته به نسبت قیمت اسمی سهام بشرح‌زیر بسهامداران تعلق‌میگیرد:

۱ـ سود مبلغ ۵۸۷ر۰۰۰ر۰۰۰ ریال (سرمایه اولیه و افزایش های بعدی تا تاریخ ۱۳۵۳ر۵ر۱۵) بقرار ده درصد در سال باضافه ۱۳ر۱۲ درصد از محل تفاوت افزایش بهای فروش سهام یکساله محاسبه گردیده و نقدا پرداخت خواهد شد .

۲ـ سود مبلغ ۲۹۱ر۰٤۹ر۰۰۰ ریال افزایش سرمایه اسفند ۱۳۵۳ بقرار ۱۰ درصد درسال که ازتاریخ پذیره نویسی محاسبه گردیدو نقدا پرداخت خواهد شد .

۳ـ سود مبلغ ٤٤ر۵۰۰ر۰۰۰ ریال افزایش سرمایه مورخ ۳۱ر۱ر۲۵۳٤ بقرار ده درصددر سال که از تاریخ مذکور محاسبه گردیده و نقدا پرداخت خواهد شد .

هیئت‌مدیره شرکت سهامی عام کارخانجات سیمان صوفیان

بنگاه حمایت مادران و نوزادان

آگهی‌قبول دانش‌آموز بنگاه حمایت مادران و نوزادان

برای تامین‌پرستاران‌مورد احتیاج‌قسمت های مختلف خود در تهران و شهرستانها و کمک به پیشرفت برنامه‌های بهداشتی و درمانی کشور عده‌ای دوشیزه داوطلب برای نوزدهم آموزشگاه بهیاری فرح‌با شرایط زیر می پذیرد :

۱ـ مدرک تحصیلی ، کارنامه‌قبولی سال دوم رشته خدمات ونظری .
۲ـ معدل نمرات امتحانی کمتر از ۱۲ نباشد .
۳ـ حداقل قد ۱۵۵ سانتی متر ، یکصد و پنجاه وپنج سانتی متر .
٤ـ سن بین ۱۶ تا۲۰ سال تمام .
۵ـ رضایت‌نامه از اولیاء خودمبنی برموافقت تحصیل رشته بهیاری .
۶ـ تعهد رسمی چهار سال خدمت درقسمت‌های مختلف‌بنگاه‌حمایت‌مادران ونوزادان‌در تهران و شهرستانها .
۷ـ آموزشگاه شبانه‌روزی است ودوره تحصیلی آن دو سال و کلیه‌مخارج بابنگاه حمایت مادران ونوزادان‌می باشدوبهریک ازدانش آموزان‌در دوره‌تحصیل در آموزشگاه کمک هزینه نقدی نیز پرداخت خواهدشد.

داوطلبان می توانند از تاریخ‌نشر این آگهی تا آخروقت اداری روز ۳۱ مرداد ماه سال جاری همه‌روزه صبح‌ها به استثنای روز های تعطیل از ساعت ۸تا۱۲ بادردست داشتن‌اصل‌شناسنامه‌ودوقطعه‌عکس ٤×۶ بدفتر آموزشگاه بهیاری فرح واقع درخیابان امیرآباد شمالی ، جمشیدیه برای‌ثبت‌نام مراجعه نمایند .

۸ـ تعدادداش آموزان‌مورداحتیاج از طریق امتحان ورودی ، مصاحبه حضوری و معاینه پزشکی انتخاب می شوند .

امتحان ورودی روزششم‌شهریور ماه ساعت۶ بعدازظهردر محل‌آموزشگاه بعمل خواهد آمد .

بنگاه حمایت مادران و نوزادان

رؤسای مافیا از زندان هم باند خود را رهبری می کردند

مافیا در سیسیل ریشه گرفت و در سراسر جهان شاخ و برگ گسترد

اسرار مافیا: عظیم ترین شبکه گانگستری قرن

بکش، برای پول، برای زن و برای ویسکی

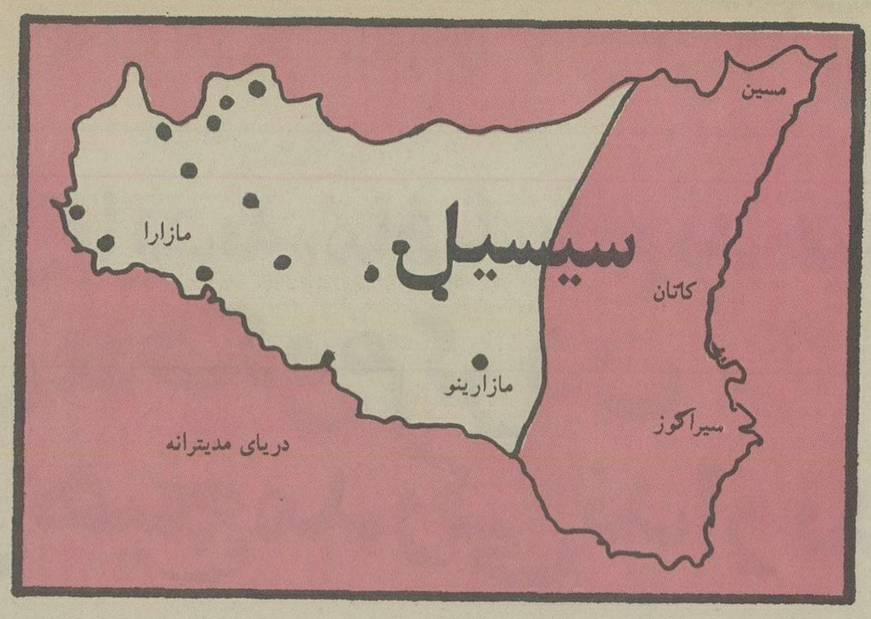

● مناطقی که تحت کنترل مافیا نیست

سیسیل غربی (قسمت سفید نقشه) برخاستگاه «کوزانسترا»ست: کوه های بی آب و علف، دشت های بکنواخت و قصبه هائی که آفتاب و فقر آنها را میسوزاند.

درین جا قصبه‌ای که بیشتر از هزار نفر جمعیت داشته باشد، وجود ندارد. مردم نسبت بحکومت مرکزی بدبین هستند و بهمین جهت مافیا درآن ریشه کرده است.

«لوپارا» اسلحه کلاسیک مافیاست. ولی اینک فقط روستائیان سنت پرست از آن استفاده میکنند. در بیست سال اخیر تپانچه، مسلسل و بمب خیلی بیشتر از «لوپارا» آدم کشته‌اند.

دن کالو به مدد نقشه های دن ویتو در زمان جنگ اول در سیسیل یکی از پایه های قدرت سازمان جنایتکاران بود.

«سزار موری» بی هیچ ملاحظه‌ای مافیا رامورد حمله قرار داد.

این مردان سیاهپوش افراد گروه مافیای «جنکوروسو» اهل قصبه «موسوملی» هستند که در مکتب «دن کا لو» تربیت شده بود. دراین دهکده بدون ارتباط با مافیا نمیتوان زندگی کرد.

مانده از شماره قبل

درعین وسیله فرار افراد مافیاازبرابر پلیس نیز بود و فراریان را باین وسیله به کشتی های عازم آمریکا میرساندند.

و همین فراریان بودند که درآمریکا شاخه‌ای از «مافیا» را ساختند که «دست سیاه» یا «کوسکانسترا» ومبداء «کوزانسترا» نامیده شد.

«دن ویتو» که حاکم واقعی سه چهارم سیسیل بود، برای همه منابع درآمد «مالیات» تعیین کرد. هرشاخه‌ای دریک منطقه باج جمع میکرد و مطمئن بود که کسی به حریمش تجاوز نخواهد کرد.

ارباب کل و سایر رهبران مافیا از «دزدی» هم درآمد داشتند. بدین ترتیب که وقتی چیزی دزدیده میشد، آنها پادرمیانی میکردند: صاحب مال مبلغی کمتر از بهای جنس دزدی شده می پرداخت و کالا را پس میگرفت. درذ هم سهمی به مافیا میداد.

درین مورد هیچکس جرئت نداشت به پلیس شکایت کند. درسیسیل رسم است که عاشقان ریزپنجره اتاق معشوق قدم میزنند و دن ویتو ترتیبی داده بود که هر عاشقی که میخواست آسوده قدم بزند، میباید باج مختصری به مافیا بدهد.

«دن ویتو» مثل همه «مردان محترم» مافیا هیچوقت دستهایش را به جنایت آلوده نکرد، مگریک بار درسال ۱۹۰۹ اوبعدها خود را بدین خاطر میستود و این حادثه‌ای بود که براعتبارش بسی افزوده بود.

درین سال مقام های آمریکائی سخت نگران افزایش عملیات جنایتکارانه بودند و گزارش های پلیس های ایالتی نشان میداد که جنایتکاران به سرعت در سازمانی بنام «دست سیاه» متمرکز میشوند.

و نیز معلوم شده بود که تقریبا تمامی رهبران این سازمان ایتالیائی های اهل سیسیل هستند، نامه هائی که نزد جنایتکاران بدست آمده بود، نشان میداد که بین «دست سیاه» و مافیا روابط گسترده ای وجود دارد.

یک پلیس ایتالیائی - آمریکائی بنام «جک پتروزیمو» مامور بررسی نحوه این روابط شد. او دو مهاجر سیسیلی را که سابقه بدی داشتند، اجیرکرد و به آنها وعده داد که در برابر همکاری اعمال گذشته‌شان نادیده گرفته میشود و سپس همراه آنها رهسپار سیسیل شد، به این امید که بتواند به درون کادر رهبری مافیا رخنه کند.

«پتروزیمو» فکر میکرد دریک معامله خوب بادوجنایتکار سیسیلی همکاری آنها را در برابر بخشودگی شان بدست آورده است و ازین غافل بود که سیسیلی ها چه احترامی برای «اونوراتاسوسیتا» قائل هستند و تاچه حدبه «قانون سکوت» پایبندند.

درواقع قبل ازاینکه پای او به جزیره برسد «دن ویتو» از تمامی ماجرا آگاه شده بود.

«پتروزیمو» یک رقیب دست اول بود، پس «دن ویتو» تصمیم گرفت ماجرا را شخصا رفع ورجوع کند. روزی که پلیس آمریکائی با دوخبرچینش وارد پالرم میشد، دن ویتو برای صرف ناهار به منزل دوست نزدیکش «پترانی» که نماینده پارلمان و واسطه مافیا بود، رفت.

اوخود را زودتر از موقع غذا به منزل «پترانی» رسانید و از او خواهش کرد که کالسکه و سورچیش را برای مدت کوتاهی قرض بدهد.

درمیدان «مارینا» ودربرابر اداره دادگستری پالرم، دن ویتو به آرامی از کالسکه پیاده شد و وقتی در برابر «جک پتروزیمو» قرار گرفت که دو ساعت پیش به شهر آمده بود، با یک گلوله به زندگی او خاتمه داد و بعد به خانه دوستش برگشت و غذای مفصلی خورد.

چند روز بعد «پترانی» دربرابر بازپرس شهادت داد که بهنگام وقوع جنایت دن ویتو به او این افتخار را داده بود که درخانه‌اش میهمان باشد! و همه مردم پالرم برین عقیده بودند که بهتر بود پلیس آمریکائی درخانه‌اش میماند و به سیسیل نمی آمد!

دن ویتو هرگز به اندازه فردای روز جنایت محبوبیت نداشت و رئیس پلیس پالرم ازآن پس درهرفرصتی او را به خانه‌اش دعوت میکرد.

***

جنگ بین المللی اول برای «دن ویتو» منبع درآمد سرشاری بود. او ازمدت هاپیش متوجه کارآمدی یکی از مباشران دهکده «ویلالبا» شده بود که «کالوژرو ویچینی» نام داشت.

وقتی ایتالیا درسال ۱۹۱۵ وارد جنگ شد. «کالوژرو» ۳۸ ساله بود. سه بار بجرم قتل تحت تعقیب قرار گرفته بود و هشت باربرای دزدی ویازده بار بدلیل فقدان مدرک تبرئه شده بود. همه به او احترام میگذاشتند و به رهبری کسکای منطقه‌ای رسیده بود. وقتی جنگ شروع شد «کالوژرو» موفقیت یافت که نبوغش را نشان بدهد.

«کالو» بعدازچندروز خدمت درارتش از سربازی معاف شد و سپس به سود خودش و دن ویتو اداره بازارسیاه موادغذائی را بدست گرفت. مافیا یک گروه سوارکار ایجاد کرده بود که بهمه دهکده ها سرمیکشید و هردهقانی را که حاضر به همکاری نمی شد،

آغاز کار: دهقانان، کاسبان و صنعتگران باید به «مافیا» باج بدهند

قضات برای محکوم کردن جنایتکاران هیچ مدرکی ندارند

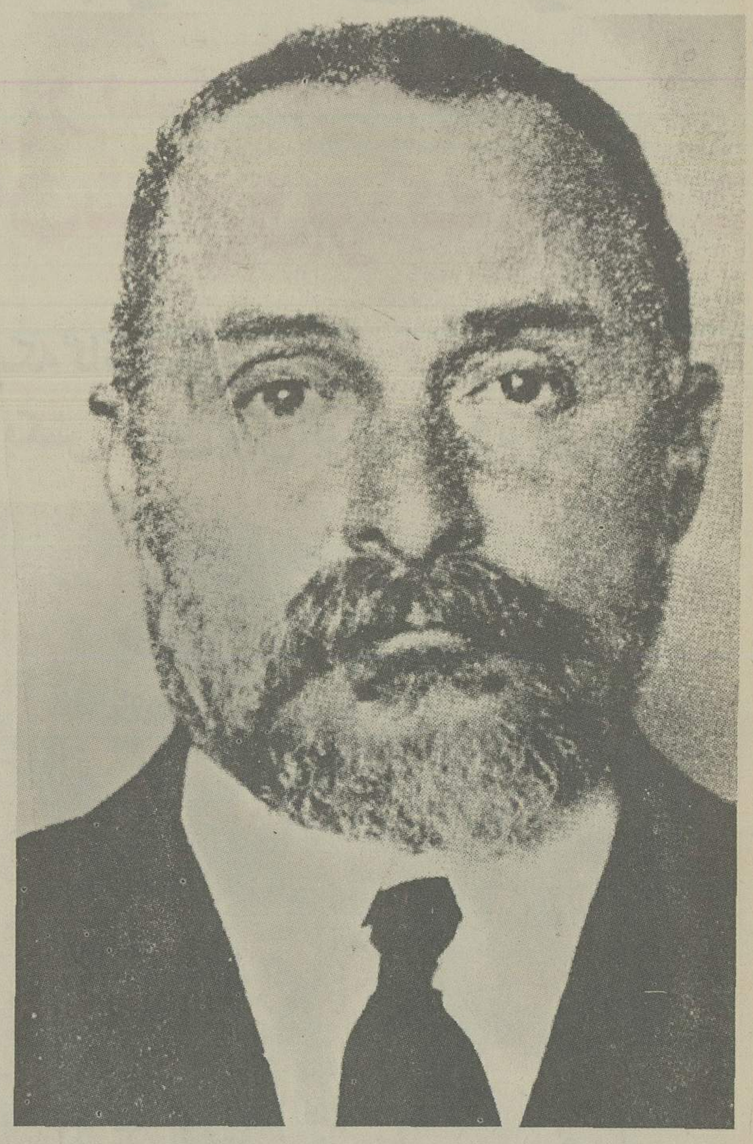

دن «ویتوکاسه»
بنیانگذار مافیای مدرن

«کارلوویزینی» درسال ۱۹۱۵ به سن سی و هشت سالگی فرمانده یک «کسکا» بود.

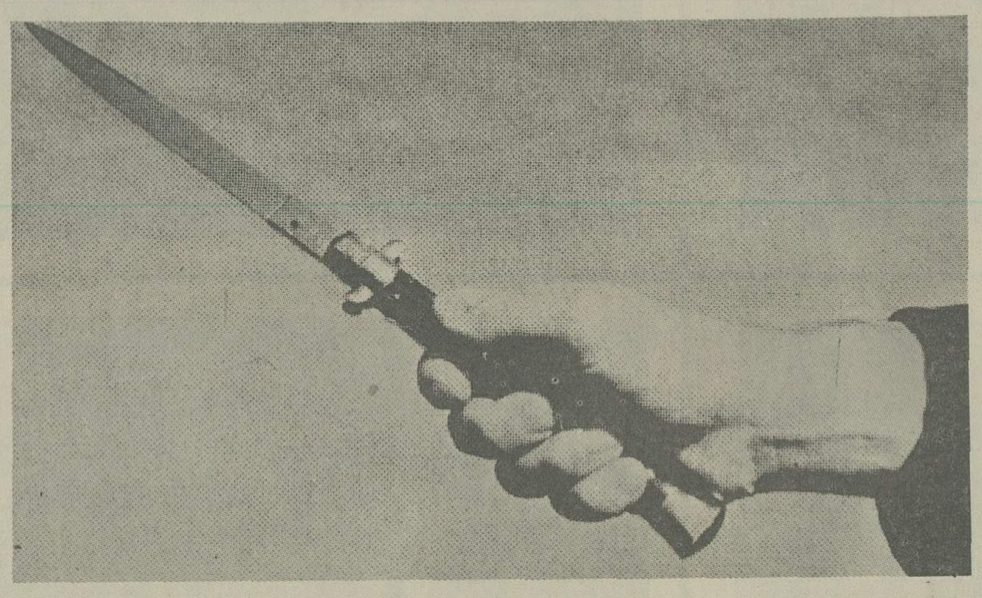

درزمان جنگ بین المللی اول، ارتش ایتالیا به اسب احتیاج داشت. دن ویتو و دن کالو تجارت اسب را درجزیره بدست گرفتند و کار به آنجا رسید که ارتش مسئولیت خرید اسب در سیسیل را به دن کالو سپرد. کالو بعد از جنگ براثر بیماری و خستگی مرد.

چاقو هنوز هم یک اسلحه قیمتی است، اسلحه جنایت های پنهانی. ولی برای کشتن مناسب نیست. فقط با آن میتوان گلوی گاو و گوسفند آدم بدحساب را برید.

اسرار مافیا: عظیم ترین شبکه گانگستری قرن بکش، برای پول، برای زن و برای ویسکی

میکشت. این سوارکاران جنایت پیشه برای ترساندن دهقانان مزرعه ها را آتش میزدند و دام ها را میکشتند یا می ربودند.

بدینگونه هرصاحب مزرعه و هردامداری ناچار بود محصولاتش را به قیمتی بسیار ارزان به مافیا بفروشد و بعد مایحتاج خود را به بهائی بسیارگران از بازار سیاه تهیه کند.

درین حال دن ویتو اجرای یکی از شگفت انگیزترین نقشه هایش را به «دن کالو» سپرد.

ارتش ایتالیا یک میسیون به سیسیل فرستاده بود تا اسب های مورداحتیاجش را مصادره کند. دن ویتو و دن کالو دست به یک اقدام سه مرحله‌ای زدند: دروهله اول آن دسته از مالکان اسبها را که راضی به از دست دادن دام هایشان نبودند، زیرحمایت گرفتند. بعد به مالکان اسبهای علیل و مریض که بهای پرداختی ارتش - بهائی که در برابر یک اسب سالم پرداخت میشد، برایشان بسیار مناسب بود، قول همکاری دادند:

- ما اسب های علیل ومریض شما را بجای اسب سالم به ارتش قالب میکنیم و یک مقدار حق العمل میگیریم.

این دودرمرحله سوم اسب هائی را که میدزدیدند و نیز اسب های علیل را به فرستادگان ارتش می فروختند.

دولت ایتالیا بعدازاینکه به این حقه بازی هاپی برد، ژنرال «موجیا» را با اختیار کامل به سیسیل فرستاد و او دریافت که اکثریت افسران عضو میسیون جیره خوار مافیا شده بودند.

وقتی ژنرال «موجیا» خواست درتحقیق هایش جلو برود، متوجه شد که دست های عده‌ای از افسران عالیرتبه و اعضای کابینه هم آلوده است. این یک مانع بزرگ در راه محکوم کردن متهمان بود. از طرف دیگر دن ویتو به رم رفت تا به کمک دوستان متنفذش و نیز با ترساندن شاهدان ماجرا سروته قضیه را هم بیاورد.

و ماجرابدین ترتیب ختم شد که عده‌ای که اصلا درماجرا دخالت نداشتند در برابر پول خود را گناهکار جلوه دادند و بجای گردانندگان اصلی توطئه به زندان رفتند و بعدازمدت کوتاهی باوساطت و دخالت عوامل مافیا آزاد شدند. این ماجرا برحیثیت دن ویتو افزود و همه دریافتند که او سلطان بی رقیب مافیاست. و درکنار او «دن کالو» به عنوان «دست راست سلطان» قرار گرفت.

ازین پس دن ویتو و دن کالو دراوج اقتدار بودند. آنها مزدوران خود را دردستگاه اداری سیسیل به پست های حساس گماردند و نمایندگان جزیره در هرموردی نظرشان را جویا میشدند.

درتمام مدت جنگ خریدهای ارتش ایتالیا درسیسیل از طریق مافیا انجام میشد که قیمت های خود را تحمیل میکرد. چون هیچکس جرئت نداشت قیمت کمتری پیشنهاد کند.

درفاصله ۱۹۱۵ تا ۱۹۱۸ دهها نفر در سیسیل کشته شدند: افراد باشهامتی که تهدیدهای مافیا را جدی نمیگرفتند - کسانی که به پلیس گزارش میدادند - افراد ژاندارم - ماموران مالیات - آنهاکه به رای دادگاه های مخفی مافیاگردن نمی نهادند.

«دن ویتو» خالق واقعی «مافیای جدید» است.

نخستین سلول مافیا «خانواده» نامیده میشود که اعضایش خویشاوند یا کسانی هستند که در نزدیکی یکدیگر زندگی میکنند. چند «خانواده» دریک گروه یا «کسکا» جمع میشوند. درین جا قوی ترین «خانواده» فرمانروای خانواده های دیگرست. ودرواقع خانواده های کوچکتر آنرا محافظت میکنند.

گاه یک «کسکا» دریک زمینه بخصوص - مثلا توزیع شیرياخريدپرتقال - کار میکند و گاه درچند رشته مختلف. منافع مشترک سبب میشود که چند «کسکا» در یک «کنسورتیر» یا «اتحادیه» جمع شوند و تمام این مجموعه است که مافیا یا «اونوراتاسوسیتا» نام دارد.

در دوران «دن ویتو» مافیای سیسیل حاکم برمافیای آمریکا بود گاه ماموراني برای مجازات افراد سرکش به آنجا میفرستاد و تنها درپایان جنگ بین المللی دوم بود که مافیای آمریکاتوانست در برابر مافیای سیسیل مستقل شود. اما این استقلال با ادای احترام همراهست.

زبان و حرکات مخصوص

افراد مافیا میان خود زبان مخصوصی بکار میبرند که برای ناواردان بهیچوجه مفهوم نیست. کلمه‌ای که به کار میرود همان معنای متداول خود را ندارد وغالبا اشاره‌ای است به شکلی که درذهن مجسم میکند. به این زبان حرکت ها اضافه میشوند. حرکت دست، سر، چشم، شانه، شکم و پاها.

افراد قادرند یک نطق ایراد کنند، بدون اینکه حتی یک بار دهان بگشایند، میتوانند مثلا دریک فاصله ده متری دریک کافه باهم حرف بزنند، بدون اینکه کسی پی به آشنائی شان با یکدیگر ببرد.

حرکات افراد مافیا برحسب منطقه هایشان تفاوت میکند. در دادگاه پالرم رئیس یک «کسکا» به شهود میگفت که چطورشهادت بدهند، بدون آنکه کسی به این «تبانی آشکار» پی ببرد.

چند نمونه از استعاره های مافیا را که حتی سیسیلی های ناواردهم قادر به درک آن نیستند، دراینجا نقل میکنیم:

- «کاکوچیولا»، آرتیشو: رئیس «کسکا»
- «بزودی ۹۰»، وزن ۹۰ کیلو رئیس دادگاه
- «گادو» یا «لابینا»، خروس پردار: ژاندارم درحال گشت.
- «گادوکریزی»، خروس پرکنده: ژاندارم درحال مرخصی
- «آستوتاتو»، خاموش: مقتول
- «اسپیزیس چیو»، ولخرج: پولدار
- «باتیسا»، مستخدم صومعه: زن مرده
- «واکانتی»، خالی: مسلح
- «پاتری»، پدر: کشیش
- «پاراکوگرانی»، کشیش اعظم: رئیس پلیس
- «آمیکو»، دوست: وکیل مدافع مافیا
- «ریفاردو»، بیگانه: غلط
- «سینی ری»، خاکستر: ماده مخدر
- «گراسچیو»، کثافت: طلا

هرچیزی معنائی دارد، مثلا یک شاپو:

- وقتی به راست خم باشد یعنی: تعقیبم میکنند.
- به چپ خم باشد، یعنی: الان ترا می بینم.
- به عقب یعنی: کمک کنید.

و همه این تغییرها چنان اندک است که برای یک ناوارد اصلا قابل درک و محسوس نیست.

***

درتاریخ مافیا «دن ویتو» خیلی پراهمیت تر از ال کاپن، لوچیانو همه آن کسانیست که تیتر روزنامه ها را بخود اختصاص میدادند.

ارول فلین یکی دیگر از معبودین بزرگ سینما بود که پس از مرگش، پسر اوشون فلین نیز درسایه شهرت و محبوبیت پدرجای پای محکمی درسینما پیدا کرد. ارول فلین از آن دسته هنرپیشگانی بود که دردوران زندگی محدود خود، روزگاری پرماجرا داشت. درزمان حیات اوبدلیل همان ماجراهای بسیار زندگی اش، تعداد آن دسته از مردم دنیا که خواستار زندگی مشابهی چون زندگی فلین بودند، کم نبود. اما فلین تنها کسی بود که زندگی پرماجرا و پرحادثه‌ای داشت و نظیرش درسینما بندرت دیده شد.

اولیویادوهاویلند، با همبازی شدن با ارول فلین بود که یکشبه ره صدساله رفت. فیلمی که نام این ستاره را از یک هنرپیشه معمولی بصورت یک ستاره بزرگ دراورد، فیلمی بود موسوم به «رویای یک نیمه شب تابستان» موفقیت مشترک ارول فلین و اولیویادوهاویلند دراین فیلم بقدری بود که فیلم سازان را مجبور به تهیه فیلم مشترک دیگری از این دوکرد. فیلم دوم این دوهنرپیشه «رئیس تیپ کوچک». کارایندو به فیلم دیگری هم کشید، فیلمی موسوم به «کاپیتن بلود».

ارول فلین معبود بزرگ سینما

مرد اول وحشت

بوریس کارلوف را در تمامی تاریخ سینما باید مرد اول وحشت لقب داد. او هنرپیشه‌ای بود که جانی تازه به شخصیتهای هول انگیز و ترسناکی چون فرانکشتین برروی پرده سینما بخشید. کارلوف در ۲۳ نوامبر سال ۱۸۸۷ درفورست هیل رود در دولویچ انگلیس بدنیا آمد. او فرزند یک خانواده پرجمعیت بود. هشت برادر و یک خواهر داشت.

کارلوف دردوران حیات سینمائی اش فیلم های بزرگ بسیاری بازی کرد. از جمله عروس فرانکشتین و مردی که فکرش را عوض کرد تصویر او را بهمراه الزالانجستر درفیلم عروس فرانکشتین نشان می دهد.

عشق در سینما ودرزندگی

«دنیاهای خصوصی» یکی از چندین فیلمی بود که شارل بوایه باعشق بزرگ زندگی اش یعنی کلودت کولبرت همبازی بود. دراین فیلم عاشقانه بوایه درنقش رئیس بیمارستانی ظاهر می شد که کلودت بعنوان یک پزشگ درآن بیمارستان بکار مشغول بود. تصویر این دورا درصحنه‌ای از فیلم نشان می دهد.

عاشق دوچرخه

اولیویادوهاویلند زیبای دیگری از دهه۳۰ سوار بردوچرخه دیده می شود. این ستاره گذشته از صحنه های فیلم درزندگی خصوصی خود نیز عاشق دوچرخه سواری بود.

تبت در هالیوود!

تهیه فیلم براساس کتابهای پرفروش فکری بود که از همان نخستین روزهای سینما تهیه کنندگان را بسوی خود معطوف میکرد. درسال ۱۹۳۷ کتاب پرفروش «افق گم شده» اثر جیمز هیلتون از آن جمله بود. بدلیل اینکه وقایع فیلم درتبت روی می داد، کار تهیه فیلم می بایست درمحیطی مشابه و نزدیک به واقعیت آغاز می شد. البته نویسنده داستان که خود هرگز به تبت پانگذارده بود، این سرزمین افسانه‌ای را درخیال خود «شانگری لا» نامیده بود. دراین فیلم هنرپیشگان بزرگی چون رونالد کولمن، ستاره جدید و زیبا جین و یات، ادوارد اورت هورتون، اچ.بی.وارنر و مارگو شرکت داشتند.

بهر صورت برای خلق محیطی مشابه محیط تبت ۱۵۰ کارگر نزدیک به دوماه تلاش کردند تا سرانجام «شانگری لا»ی موعود را درگوشه‌ای از هالیوود بوجود آوردند.

تصویر جین ویات را درآغوش رونالد کولمن نشان می دهد. جین ویات فقط پس از دوفیلم «برروی رودخانه» و «انتظار بزرگ» این شانس را یافت که درپرخرج ترین فیلم سینما تا آن تاریخ یعنی «افق گمشده» شرکت نماید. تصویر مربوط به صحنه‌ای از فیلم است.

روزنامه تنبیه درخشان جریده ایست مصور ومضحك و دارای مطالب ظرایف ولطایف
و ابداً داخل مطالب جدی نشده همیشه از چرند و پرند سخن میراند
و معنی پلتیك و سیاسی را نمیداند

تنبیه درخشان (٦١ سال پیش)

قبل التاریخ را سرمشق زندگانی دانسته ایم .

مرعوبیت ـ نفاق ـ سوء ظن ـ امساك در رأی ـ عدم موانست با مقتضیات دورهٔ روشنائی و مدنیت از بزرگترین علل ضعف وبدبختی مااست

حالت اجتماعی ما ابداً شباهتی بسایر ممالك عالم ندارد زیرا درهرمملکتی که رشدملی اقتضای وجود حکومت قانونی را نمود افراد ملت کما کان مشاغل خود را تعقیب ولی با نهایت حزم واحتیاط بمتصدیان امور ناظر و حقوق خود بوسیلهٔ نمایندگان که مقنن قوانین هستند حفظ و حراست می نمایند

از این جهت است که هیئت دولت در تمام ممالك قانونی عالم تابع و مسئول قوانین موضوعه و محکوم بحضور درمجلس برای تقدیم جواب استیضاح نمایندگان است .

هیئت نمایندگان دارالشورای ملی از نقطهٔ نظر علاقه مندی بسعادت وطن و موکلین باکمال بصیرت نه علی العمیا قهراً مجبور باتخاذ یك مسلك سیاسی هستند که بعقیدهٔ آنها زودتر و بهتر بتواند وسائل آبادی مملکت و ترقی معارف و صنایع وطن را آماده و مهیا سازد .

ولی هزار افسوس که در ایران تشکیل فرق واحزاب سیاسی هم علی‌الاغلب بواسطهٔ حرف رقابت و دسته بندی بوده و کمتر رعایت حقائق معانی بعمل آمده است .

درممالك عالم استقرار امنیت نشر درتکمیل معارف بر انداختن خائنین مملکت و طرف داری فقرا و رنجبران جزء مواد مشترکه مرام فرق و احزاب سیاسی است وبنا بر این فیمابین احزاب کمتر راجع به پیشرفت مقاصد ملی اختلاف و نفاق دیده میشود بعبارة اخری در ممالك متمدنه اختلاف احزاب فقط در فروع یا در طریق عمل است و در ایران دراساس و اصل عمل . . . ؟

نظر باینکه درمملکت ما مجازات در کار نبود و ایام انقلاب زود سپری کردید و عمرش خیلی کوتاه بود و اصطکاك دو قوهٔ مخالف که ما ایران برقابت دیرینهٔ روس و انگلیس در ایران دستاویز دشمنان سعادت ملت ما بود و ملت ما بواسطهٔ احتراز از خونریزی و سهل انگاری در مشاهدهٔ عواقب امور و حفظ نزاکت بی شرفانهٔ که دلالت بر ضعف نفس و عدم رشد ملی مینمود .

بمجرد اینکه بفکر اصلاحات میافتادیم ملاحظات فوق الذکر مارا بهزار مرحله بقهقری پرتاب میکرد این بود که بمرتجعین فرصت و اجازه داده شد که دست بکار شده و تا توانستند با جان ما و استقلال مملکت بازی کردند .

تعجب در اینجااست پس از ظهور حکومت ملی با اینکه خائنین ملك و ملت بهمین قانع بودند که مال و جان ایشان مصون ومحفوظ مانده درزیر پرچم حکومت ملی در زاویه ها و بیغوله ها بقیة عمر را بصحت و سکوت بگذرانند وعملیات سابقهٔ خود را که عقیم‌النتیجه‌ماند تجدیدننمایند از فراموش کاری و زود باوری دو باره آنها را مصدر کار و زمام دار مهام امور مملکت کردیم غافل از آنکه آشتی ما قصهٔ سنك و سبو است و کسانیکه عمری ظالمانه جان و مال و نوامیس ما را دستخوش خیالات سوء خود دیده اند ممکن نیست بالاختیار در صدد تغییر سلوك و اعتیاد با مواد وفصول قانون آزادی بر آیند این بود که ابقاء آنها برکرسی وزارت مانع بود از اینکه ملت مغایرت حکومت مشروطیت را با رسوم استبداد حس نماید و ازلذت آزادی بهره ور و کامیاب گردد .

وزرأ ازمنهٔ دورهٔ تقنینیه الی تاکنون مسئولیت

اطلاعات

۲۸ هزار روز تاریخ ایران و جهان

ضمیمه ٦٠

یک شماره کامل روزنامه

ادرس. تلگرافی طهران خیابان جلیل آباد
کوچهٔ درخشان نمرهٔ ۱٦
نمرهٔ تلفون ۳٦٤
قیمت اعلان سطری سه قران

یازدهمین سال تأسیس
تك نمره ٥ شاهی

شرایط اشتراك
وجه آبونمان بدون استثناء قبلا دریافت میشود
بعدازقبول دونمره درجزء مشترکین محسوب خواهدشد
قیمت ابونمان طهران سالیانه سه تومان و پنجقران
سایر ولایات ٤ تومان ممالك خارجه ۲٥ فرانك

شنبه ۱۸ شعبان ۱۳۳٥ — (سال یازدهم) — ۲۰ جوزا ۹ ژون شمارهٔ ۱۰

(گذشته را دیدیم)
(آینده را هم خواهیم دید)

بعد از آن همه خود سری های کابینهٔ کنترل (سپهسالار اعظم) و ده ماه اشغال نمودن وزارت داخله را سردارمنصورمغرض خود پسند طماع وفروختن رعایای فلك زدهٔ بدبخت نجیب ایران را باستخوان پوسیده های حکام ظالم زمان منحوس استبداد بحمد الله دورهٔ خود سری سپری گردید و ما امروز ملت نجیب ایران را دو تبریك میگوئیم یکی تبریك عید سعید ولادت امام عصر عجل الله فرجه و دیگری به انعقاد کابینهٔ ملی ! بلی کابینهٔ ملی ما در روز ولادت حضرت حجة عجل‌الله فرجه در حضور اعلیحضرت نیك فطرت همایونی معرفی‌شدند آن روز روزی بود که کابینهٔ ملی ما در حضور دو سلطان عصر معرفی گردید .

حالا میخواهیم‌به‌بینیم کابینه‌ایکه امام عصر ناظر اعمال او باشد آیا چگونه در پیشگاه چنین بزرگواری این هیئت از عهده خدمت بر آمده و خرابکاری های گذشته را مرمت کرده بعملیات خواهند پرداخت که مسئول واقع نگردند .

انتظارات ملت !

از کابینهٔ آقای علاء السلطنه

کابینهٔ پرنس علاءالسلطنه که ازمعتمدین ملت تشکیل میشود در هنگامی مسئولیت مقدرات ایران را در عهده میگیرد که وطن ما باکمال عجله باید استفاده ازموقع نموده و به ترمیم خرابیها واصلاح مفاسد بپردازد .

رئیس الوزراء وقت که از مردمان منور الفکر صاحب تجربهٔ صحیح العمل کاردانی‌است یقین داریم این مرتبه مکنونات خاطر ایران‌پرست خودرا کاملا بمنصه ظهور و بروز گذارده و بخوبی متوجه باین نکته میباشند که از این ببعد ریشه دوانی خائنین عقیم النتیجه خواهد ماند و کسانیکه در مقابل چرخ ترقی و تعالی ما موانع و مشکلات میتراشند امروزه شهره به بدنامی ومنفور موقع و طباع محیط ونفوس ما شده اند .

دراین یازده سال که از عمر مشروطیت‌مملکت‌ما می گذرد هر چند کاملا موفق بدرك نعمت آزادی نشده ایم ولی تا یکدرجه پی بمفاسد و مصالح خود برده وبه نواقص کار خود تادرجهٔ آشنا شده‌ایم ،

ولی افسوس هروقت طبعاً برطبق فلسفهٔ ترقی و تنزل امم پیش آمد های غیر مترقبهٔ بحکم طبیعت خواسته است ما را بمتابعت نظام عام دعوت نماید بواسطهٔ یك سلسله اختلافی غیر قابل التغییری‌که در حوزهٔ بشریت عالم امروزه فقط باما دست‌وگریبان است و میتوان گفت جبلی و فطری ما شده است فرصت را ازدست داده در اصول مدنیت نیز ببقاء تقلید میت معتقد و آثار واخلاق قرون و ازمنهٔ

(بچه‌ها) برو برو خوب شناختیمت بزنیدش ـ ای بچها چرا مرا سنك زده و خره برویم میمالید اقبون یك کته پلو ماهی‌شور بشما میدهم دست از من بردارید ـ تو کاری کردی که ما اطفال خوردسال هم به اعمال زشت تو برده‌ایم برو ای طماع از جور ظلم دست نشانده های تو در بلاد ایران رعیتی باقی نماند جز یك مشت ژنده پوش فلك زدهٔ غارت شده و بخاك هلاکت نشسته ما دیگر فریب تو را نخواهیم خورد برو برو خوب شناختیمت خوب شد که دل نباختیمت .

(۱) به به چقدر فرشته خوشگلی ازاسمان نزول نموده بشتابید جیب وکلاه خودرا پرکرده تامین اتیهٔ خودرا بنمائیم
(۲) ای بیچارگان بپرهیزید و دوری گیرید وفریب ان را نخورید این دیوی است یا انکه بلائی است که برشما [illegible] کله شما نخواهد ماند و نمی ماند ناظر غیبی همه جا حاضر وناظر شما بوده و هست

تنبیه درخشان (۶۱ سال پیش)

خودرا اعلان کردند ولی ترتیب اثر باز بدان مسئولیت داده نشد

حالت وزارتخانه های ما تاکنون بطریقی بوده که ذیلا مشروح است :-

از اصلاح خزانه فقط به صرف تبدیل اسلوب سیاق باعداد هندسی قناعت کرده مصارف هنگفتی برای طبع اوراق و دفاتر و مباشرین بر بودجه مملکت افزودیم و اگر فیماین ارباب استیفا اشخاص صحیح العملی یافت میشد اخراج وطرادان را باسم فعال بر سر کار آوردیم .

دیوان خانه را تسلیم و عدلیه ایجاد کردیم لکن بواسطهٔ ریشه دوانی و دسته بندی بعضی و عدم امتحان صحیح و توسط بعضی از آقایان هنوز نادراست که حق به من له الحق عاید وحقوق وجزاء مردم دستخوش اغراض نفسانی نگردد .

نمیدانیم پیشکشی هائی که حکام میدادند منسوخ شده یا نشده قدر مسلم این است که رعایا بدتر از سابق مال و جانشان دستخوش هوا و هوس حکام ظالم و رسوم سابقه را با اینکه حکام و عمله جات ایشان از دولت موظفند مثل سابق می پردازند بقول یکی از دوستان که میگفت قربان مشروطهٔ هم دخلست و هم مواجب .

مأمورین خارجه هنوز اشخاصی هستند که با سرمایهٔ شخصی بتوانند در یکی از ممالک خارجه اقامت و معیشت نمایند واین شغل خطیر امتیازی بود منوط بارادهٔ شخص وزیر که بهرکه میخواست مفوض و واگذار مینمود .

وزارت جنگ ما و کلیهٔ ادارهٔ قشونی ممالک محروسه قطعاً از درجهٔ سابقه تنزل و چیزی که باقی است همان خانواری گرفتن از رعایا بعنوان فوج موهوم است .

پست و تلگراف که آلت اظهار تظلمات عمومی است بدبختانه بلی بدبختانه رؤسای ان علی الاکثر دستیار حکام سوء و شریك دزد و رفیق قافله اند

وزارتین معارف و فواید عامه را همه میدانند که اسم بی مسمی بوده و تا کنون در مملکت با پروگرام مرتبی نتوانسته اند لا اقل مرکز را سر وصورتی بدهند . فقط در این اواخر اقای ممتاز الملك نمایش های قابل التقدیری دادند که اگر مقصودشان اثبات هویت خودشان هم باشد قابل تمجید و تحسین است .

کابینهٔ حاضر و کابینه هائی که من بعد تشکیل خواهد یافت این مطالعات را آیا مورد نظر قرار خواهند داد ؟ ما اتمام حجت نموده و نواقص را دسته کرده بعنوان یادداشت تقدیم کردیم خود دانید

در خاتمه با قلبی صادق و مملو ازمحبت وطن رئیس الوزراء محبوب ملت را مخاطب قرار داده عرض می کنیم :

بزرگوارا ! ملت قدر شناس مظلوم ایران پس از عمری تحمل شدائد و مصائب نیات خالصهٔ آن حضرت را مورد حسن ظن قرار داده و آرزومند است که این کابینهٔ فعال که از معتمدین ملت تشکیل یافته کشتی چهار موجه وطن را از گرداب فنا و اضمحلال بساحل نجات برساند .

حضرت اشرف با منتهای حزم واحتیاط وشهامت و شجاعت با رفقائی که دارند تکیه باعتماد و قوهٔ ملت نموده پهلوانانه در صف گردان دلیران این میدان مبارزهٔ حیوتی که صحنهٔ سیاست نامیده میشود حیات و بلوغ ملت ایران را مطرح انظار عقلای عالم قرار داده خائنین را از دامن عصمت مملکت دور و کسانی را بکار بگمارید که خیر خواه دولت و هواخواه مملکت باشند .

ترجمهٔ فابل فلریان

نصیحت روباه بفرزند

مرا داستانی است ای نکته سنج
اگر لغزشی رفت از من نرنج
یکی روبه پیر پژمرده جان
ز فرتوتیش بود قدی کمان
نصیحت همی کرد فوزند را
مکرر بیان کرد این پند را
که ای بچه جان خدمت شیر کن
ز باب جهان دیده بشنو سخن
بکن در ره شاه خود عمر صرف
شنو از من این پند نیکوی ژرف
نجات جهان در همین است و بس
که غیر از شه خود نجوئی توکس
بحرف پدر کرد روباه گوش
نصیحت پذیرفت آن تند هوش
چه فردا پدیدار شد آفتاب
پی خدمت شاه کرد او شتاب
بدربار سلطان چه بگذاشت گام
بحاجب نمود از ادب خود سلام
ولی حاجب از دیدنش اخم کرد
دل شاد او از ستم زخم کرد
بد اندیش اذن دخولش نداد
زبان از پی طعن و لعنش گشاد
تعجب سرا پای روبه گرفت
ازین بی سبب کینه شد درشگفت
بگفتا که ای حاجب نیك خو
عداوت تو را چیست با من بگو
چرا بی جهت دشمن من شدی
گیت سبقت کینه با من بدی
باصرار و الحاح و عجز تمام
گرفت الغرض رخصت بار عام
چه اندر سرای شهنشه رسید
زهرسو همی حرف سختی شنید
فرو رفت درحیرت و بهت سخت
که یا للعجب از چه ام تیره بخت
ندیده چرا دشمن من شدند
ز هرسو چرا لوم شتم کنند
مگر خلقتم خلقتی دیگر است
که هرکس زمن کینه اش درسراست
برون شد ز دربار با حزن و غم
فرو بست لب را ز لا و نعم
بنزد پدر رفت با رنك زرد
تاسف خوران می کشید آه سرد
پدر چون جوان دل افسرده دید
چه جانش درآغوش خود درکشید
بگفتا چنین از چه پژمردهٔ
غم اندود و زار و دل افسردهٔ
بیان کرد بهر پدر ماجرا
ز بی لطفی خادمان سرا
تبسم کنان روبه خسته حال
بگفتا که ای نور چشمم ثنال
چه فردا بدرگاه سلطان روی
رفیق همهٔ خادمان می شوی
بگیر ازمن این جلد خرگوش را
بپوشان سر و سینه و دوش را
چنان کن دراین پوست خودرا نهان
که خرگوش خواند تورا هرزمان
علی الصبح روبه بپوشید رخت
چه خرگوش چستی بدربار رفت
چه حاجب بدیدش همی خنده کرد
نوازش به آن پیك فرخنده کرد

بگفتا که ای یار دیرین من
ایا نیك پی شوخ و شیرین من
چرا دیر دیرت به بینیم ما
توئی لایق صحبت ای با صفا
رفیقان ز هجرت دل افسرده اند
بفرمای و بنگر که پژمرده اند
بشد داخل ارك طاوس وار
بدورش بدی تهنیت کو هزار
یکی در طبق شربتش می نهاد
ز هرسو شنیدی دو صد نوش باد
معرف بنزدیك شیرش به برد
برایش هزاران لیاقت شمرد
تعجب کنان روبه نوجوان
همی پای زد بر زمین لب گزان
نهان گفت یارب من آن روبهم
که دیروز راندند از درگهم
چرا این چنین حرمتم می کنند
ز من حرف بیهوده هم میخرند
برون شد دو باره ز درگاه شاه
خوش و خرم و شاد بیمود راه
زشوق و شعف داده ازکف وقار
همی میدوید از یمین و یسار
چه از دور بای خود را بدید
دوصد تهنیت گفت و هورا کشید
سپس گفت کی پیر روشن ضمیر
ایا با خرد عاقل بی نظیر
چه کردی تو در این لباس ای پدر
که چون سحر وجادوش بودی اثر
تمسخر کنان روبه پیر گفت
بزد دست افسوس و این در بسفت
جوانا ز هوش و هنر دم مزن
ز سر ریشهٔ زیرکی خود بکن
که دانش جهانیت دشمن کند
تورا راندهٔ بوم و برزن کند
لباس حماقت بپوش ای عزیز
زادراك و از فهم و جودت گریز
چه خرگوش بی هوش باش ای پسر
نه چون روبهان عاقل و با هنر
ندیده به پندار هر نیك و بد
بهل گوشهٔ عقل و هوش و خرد
بزن مهر بر لب دهان را به بند
اگر عافیت خواهی از هر گزند
تورا زیرکی جرم و عیب است هان
بپوشان تو این عیب خودرا رهان

مصطفوی

جفنگیات

(صاحب ـ رأی)

صاحب رأی کسیرا گویند که مطیع رأی دیگران باشد .

(حکومت)

حکومت معامله کردن را گویند یعنی پول دادن وپول گرفتن همچنین حکومت یعنی تجارت هم امده است

(اتحاد و ترحم)

یعنی باید اتحاد کرد و باسم فقرا وضعفا پول گرفت و بخانم ها داد .

(بعدلیه عارض شدم)

از چاله در امدم بچاه افتادم .

(اتحاد کردیم را معنی کنید)

معنی اتحاد کردیم یعنی باب نفاق را تازه امروز بسلامتی باز کرده در نفاق کردن باهم متحد شدیم

مدیر مسئول : مصطفی مترجم

طهران « مطبعه کلیمیان »

اطلاعات
۱۳۰۶
ضمیمه
۲۸ هزار روز تاریخ ایران و جهان
۶۲

رهبران بزرگ

آلبوم نفیس عکس

این عکس‌ها ازمعتبرترین آرشیوهای داخلی وخارجی تهیه شده است

گییوم‌دوم امپراطوری که‌از سیاست‌دورماند

گییوم دوم امپراتورالمان

پوانکاره رئیس جمهوری
سابق فرانسه

روزولت رئیس جمهوری
پیشین آمریکا

ویلسن رئیس جمهوری
سابق آمریکا

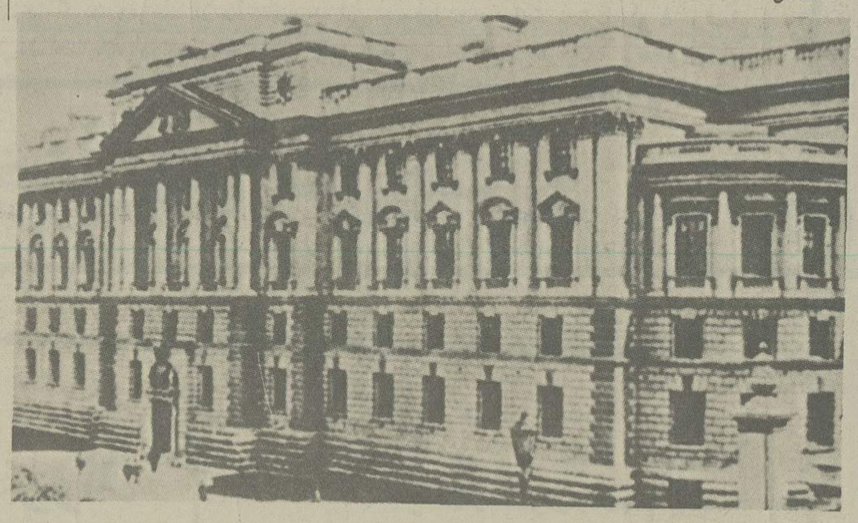

عمارت وزارت امورخارجه
انگلستان

«نیکیتا» پادشاه مونتنگرو. او یکی از دخترانش را به گران دوک روسیه «پیرنیکولایویچ» شوهر داد، دومی را بیک گران دوک دیگر روسیه بنام «نیکولانیکولایویچ» سومی را به پادشاه ایتالیا ویکتورامانوئل سوم و چهارمی را به پرنس با تنبرگ و پنجمی را به پادشاه صربستان «پیر» او درجنگ بین المللی اول درکنار (انگلستان و فرانسه) قرار گرفت. درسال ۱۹۱۷ با آلمان پیمان صلح جداگانه بست و بعد از سلطنت خلع شد و کشورش ضمیمه یوگسلاوی شد.

گییوم دوم امپراتورآلمان

دیپلماسی جنگ‌زده

آلبوم نفیس عکس

این عکس‌ها ازمعتبرترین آرشیوهای داخلی وخارجی تهیه شده است

سرادواردگری وزیر امورخارجه انگلستان (۱۹۱۴)

«ایزولسکی» سفیرروسیه درفرانسه

عمارت وزارت امورخارجه فرانسه «که دورسی»

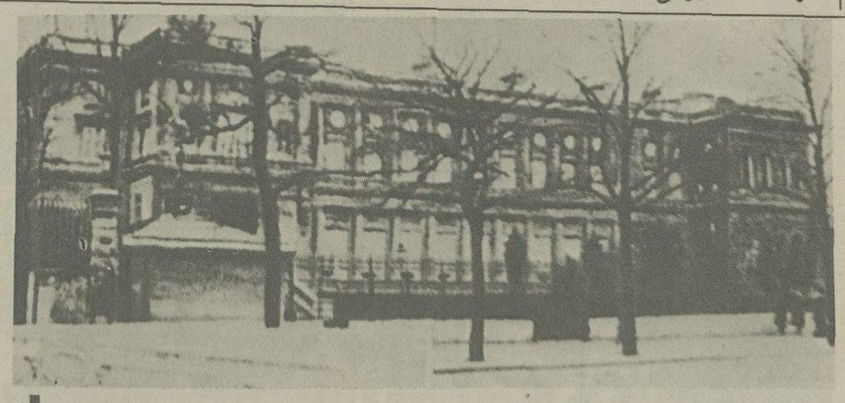

وزارت امورخارجه اتریش. مجارستان «بال هاوس پلاتز»

«ویویانی» رئیس شورای وزیران و وزیر امورخارجه فرانسه (۱۹۱۴)

«پاپیچ» رئیس شورای وزیران صربستان (۱۹۱۴)

ارشیو محرمانه وزارت امورخارجه آلمان «ویلهلم استراسه»

«بتمن هولوگ» صدراعظم آلمان (۱۹۱۴)

«برشتولد» وزیر امورخارجه اتریش، مجارستان (۱۹۱۴)

سربازیل زاخارف بزرگترین تولیدکننده اسلحه برای نیروهای فرانسه و انگلستان.

کنفرانس «آلژزیراس» - امپراتورآلمان به بهانه حوادثی که درمراکش رخ داده بود میخواست در امور مستعمرات فرانسه مداخله کند.

بره کشان کارخانجات اسلحه‌سازی

آلبوم نفیس عکس

راه آهن بغداد ـ این راه ارتباطی که با سرمایه آلمان ساخته شده بود و قسطنطنیه را به منطقه آسیای صغیر مربوط میکرد، در منطقه نفوذ انگلستان و روسیه قرار گرفته بود.

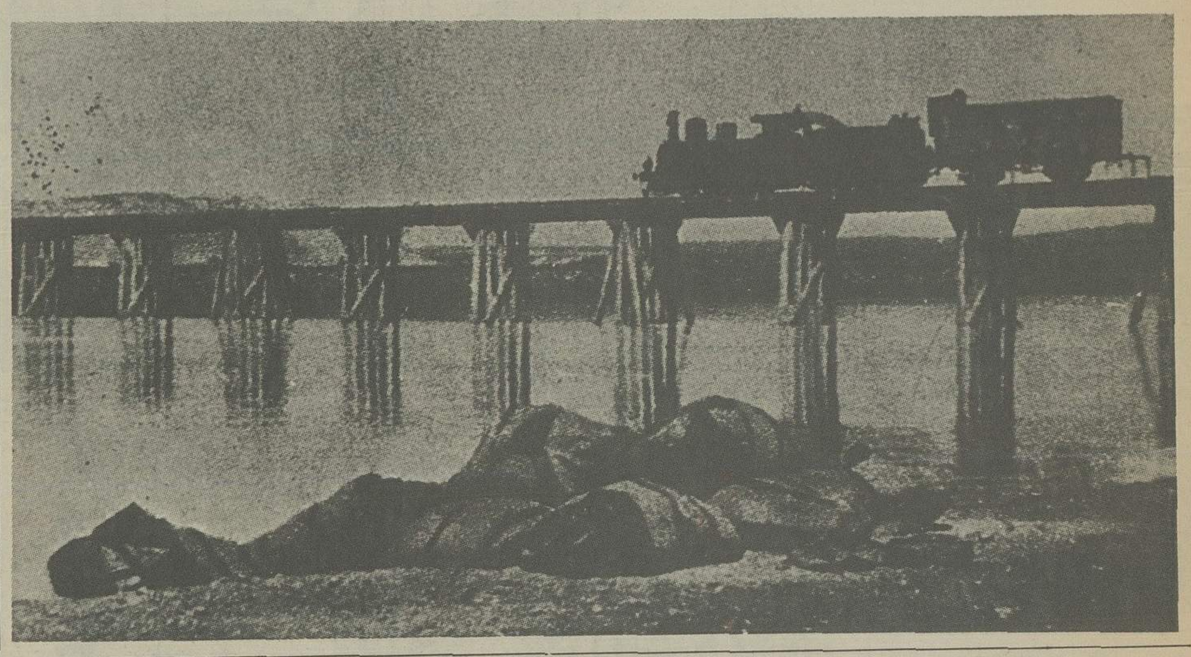

استراسبورگ، مظهر ادعاهای ارضی فرانسه

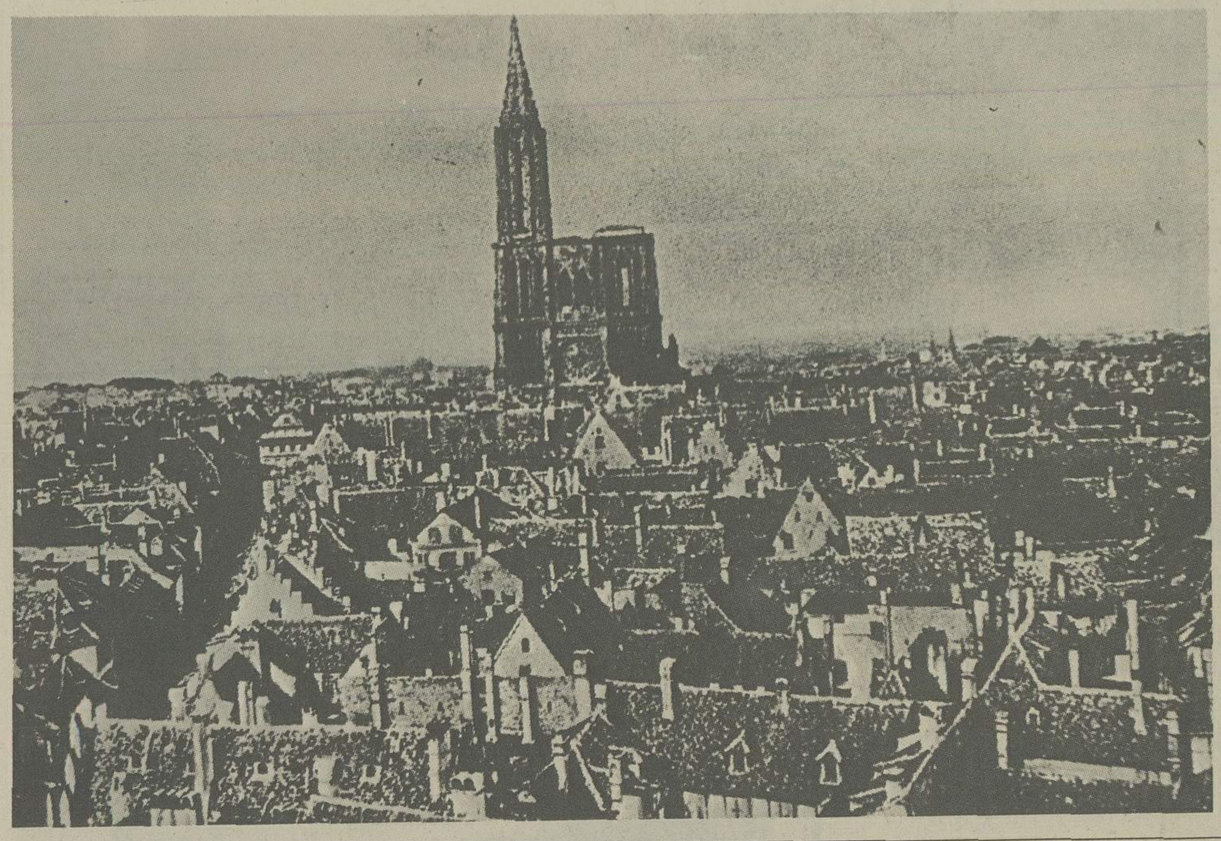

بندرهامبورگ مظهر مخالفت آلمان با برتری دریائی انگلستان.

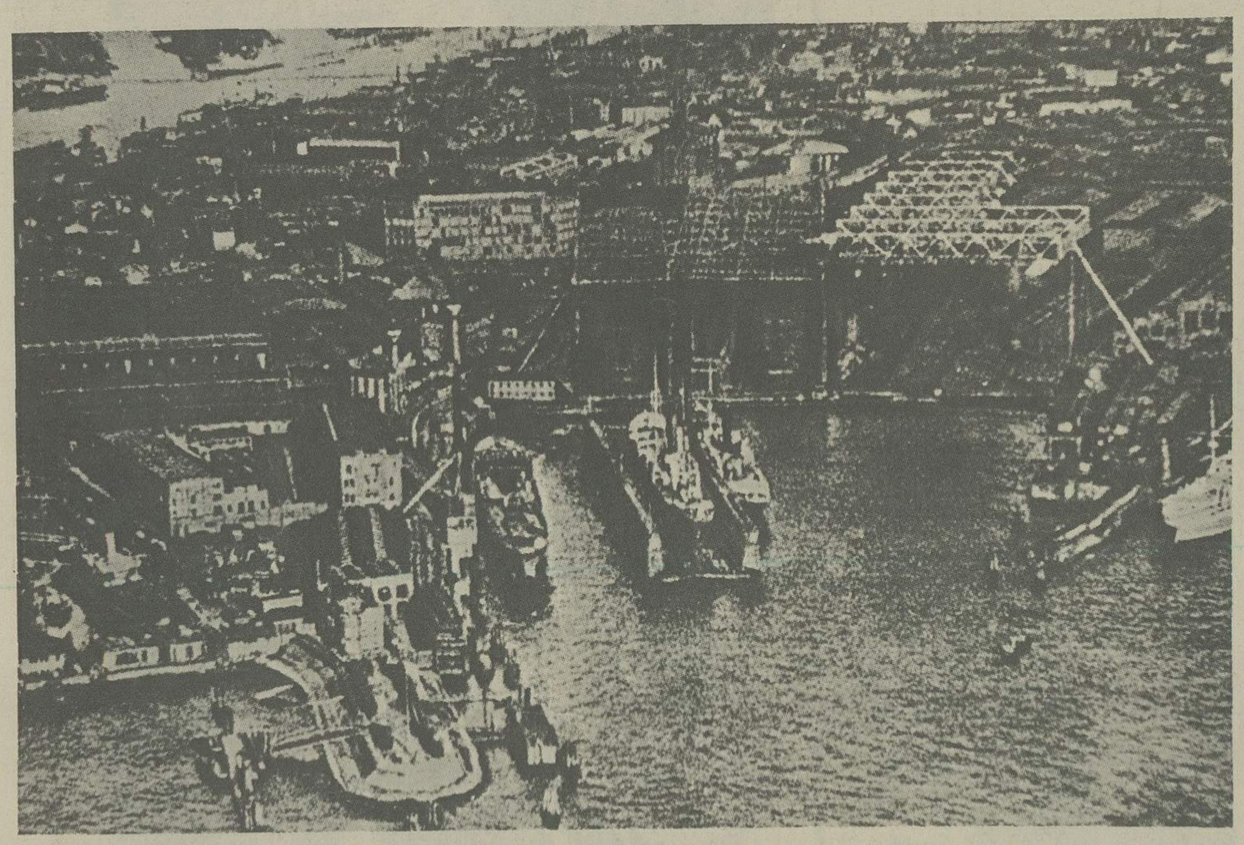

اشنایدر صاحب کارخانه های «کروزو» و بزرگترین تولیدکننده اسلحه برای فرانسه

«اشکودا» بزرگترین تولیدکننده اسلحه برای ارتش «اتریش، مجارستان»

«برتاکروپ» مالک کارخانه های کروپ دراسن که بزرگترین تولیدکننده سلاح های جنگی آلمان بود.

بسفر، کلید قسطنطنیه که هدف اصلی سیاست خارجی روسیه بود.

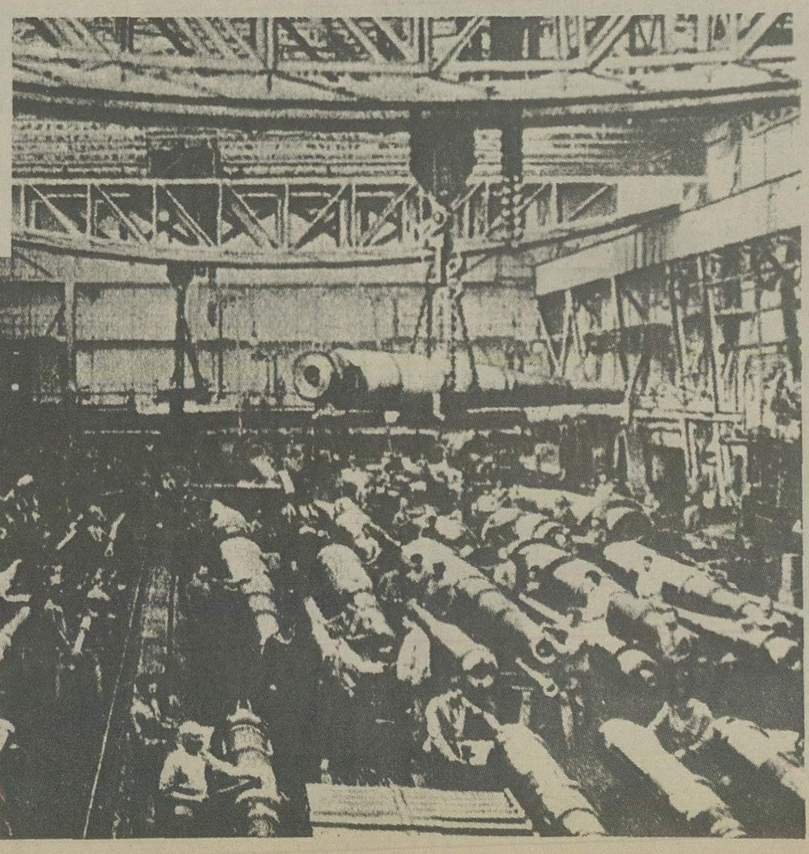

سالن ریخته‌گری مدرن‌ترین لوله های توپ آلمان درکارخانه های کروپ

این عکس‌ها ازمعتبرترین آرشیوهای داخلی وخارجی تهیه شده است