پرتاب بمب بفرمانده ارتش امریکا در ویتنام

مرکز اداره اطلاعات و ضد جاسوسی ویتنام با بمب ویران گردید

درصفحه ۳

اطلاعات

۲۰ صفحه

شنبه ـ ششم تیرماه ۱۳۴۳ ..... سال سی ونهم
..... شماره ۱۱۴۲۲ ..... تکشماره ٤ ریال

ورود دانشجویان ایرانی از امریکا

بیش از پنجهزار نفر در فرودگاه مهرآباد از دانشجویان استقبال کردند

ازدحام جمعیت بحدی بود که چند نفر صدمه دیدند

بعضی از دانشجویان با همسران امریکائی خود بتهران آمدند

ساعت ۷ و پنجاه دقیقه بعد از ظهر روز پنجشنبه ۱۳۵ تن از دانشجویان ایرانی مقیم آمریکا برای استفاده از تعطیلات وارد فرودگاه تهران شدند ومورد استقبال خانواده‌های خودقرار گرفتند.

استقبال پرشور

از ساعت ٥ بعد از ظهر پدران و مادران واقوام دانشجویان فرودگاه مهرآباد را اشغال کرده بودند.

بیش از ٥ هزار نفر جمعیت در گرمای خفقان‌آور باکمال بی‌صبری انتظار فرزندان و خویشاوندان خود رامیکشیدند. هر چند دقیقه یکبار که مامور اطلاعات فرودگاه مهرآباد از ورود هواپیماهای حامل دانشجویان اطلاع میداد هیجان وسرو صدای مستقبلین بلندتر میشد.

بقیه در صفحه

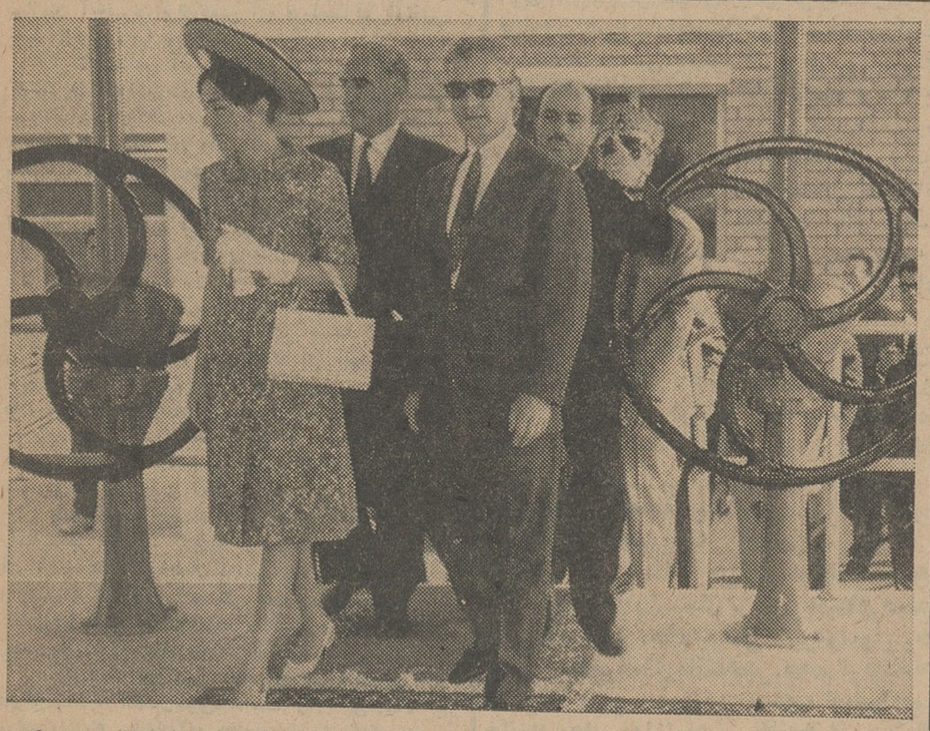

شاهنشاه وشهبانوهنگام تشریف فرمائی به تصفیه خانه جدید کن. در پشت سر سمت چپ آقای دکتر اقبال رئیس هیئت مدیره شرکت ملی نفت ودرسمت راست آقای مهندس روحانی وزیر آب وبرق دیده میشوند.

دکتر سام معاون وزارت فرهنگ گفت:

شهریه مدارس

باتوجه بوضع محلی دبیرستانها تعیین خواهدشد

- **امسال ۳ هزار آموزگار استخدام میشود**
- استخدام آموزگار زن در درجه اول اهمیت قراردارد

امروز آقای دکتر سام معاون کل وزارت فرهنگ در مورد پرداخت شهریه دانش آموزان مدارس گفت علاوه بر اینکه کمیسیونی برای در نظر گرفتن میزان شهریه مدارس تشکیل شده است طرحی نیز ازطرف چند تن از مقامات فرهنگی تهیه شده که این طرح رانیز من تسلیم کمیسیون مزبور کرده‌ام.

بقیه در صفحه هفدهم ستون سوم

نخست‌وزیر دراجتماع مردم اصفهان گفت:

دولت حامی سرمایه گذاریهای خصوصی است

آقای منصور، نخست‌وزیرو دبیر کل حزب ایران نوین روز پنجشنبه شعبه این حزب را دراصفهان افتتاح کرد و در میتینگ مردم اصفهان اعلام داشت که صنعتی کردن کشور عامل موثر پیشرفت مملکت در آینده است.

دولت حامی صنایع خصوصی است وبرنامه دولت پایه‌ریزی صحیح تشکیلات مملکتی، اصلاح وضع اداری وتجهیز کلیه نیرو های مادی و اقتصادی در راه نوسازی ایران است.

بقیه در صفحه ۱۹ ستون سوم

خانمی درآسمان وضع حمل کرد!

این خانم همراه شوهرش باهواپیما عازم آبادان بود

درصفحه ۱۸

قهرمان سنگین وزن ایران در وزنه برداری رکورد مسابقات آسیاراشکست

در صفحه هفدهم

چومبه به کنگو بازگشت

چومبه گفت تمام زندانیان سیاسی ازجمله گیزنکا باید آزادشوند

درصفحه ٤

زنان گرجی

دراولین مسابقه والیبال در تهران برنده شدند

درصفحه ۱۹

۳ مامور اجرای لایحه حقوق برابری سیاه و سفید..

گم شدند

درصفحه ٤

اختلاف بین پزشکان

تحصیلکرده امریکاواروپا که این روزها مطرح شده برای جامعه پزشکی ایران خطرناکست

- **پزشکان میگویند: تنها راه حل اختلافات جامعه پزشکی تشکیل نظام پزشکی است**

وجود اختلاف در جوامع مختلف پزشکان مهمترین مسئله روز رادرجامعه پزشکی ایران تشکیل میدهد وپزشکان تهران که در صدد جستجوی راه حل جامعی برای رفع این اختلاف هستند

بقیه در صفحه هفدهم ستون چهارم

نخست وزیر درمراسم گشایش شعبه حزب ایران نوین در اصفهان در مقابل گروه کثیری از مردم آنشهر طی نطقی هدفهای حزب را درتوسعه صنعتی و حمایت ازسرمایه‌گذاری خصوصی اعلام کرد.

عصر پنجشنبه بدست شاهنشاه

تصفیه خانه آب کن افتتاح شد

- وزیرآب وبرق گفت:

آب تهران بزرك بوسعت ۳۰۰ کیلومتر مربع و٤ میلیون جمعیت را تامین خواهیم کرد

عصر پنجشنبه گذشته اعلیحضرت همایونی تصفیه‌خانه شماره دوسازمان آب تهران واقع در کن را افتتاح فرمودند.

مقارن ساعت چهار و نیم بعد از ظهر شاهنشاه وشهبانو بمحوطه تصفیه خانه تشریف فرما شدند و مورد استقبال وزیر آب وبرق و آقای دکتر اقبال و رئیس مجلس شورایملی و تیمسار ارتشبد حجازی و شهردار تهران قرار گرفتند.

محوطه سازمان با پرچم تزیین شده بود. مدعوین در سالن تصفیه خانه ازاعلیحضرتین استقبال کردند سپس آقای مهندس روحانی وزیر آب وبرق پشت تریبون قرار گرفت و گفت:

بقیه درصفحه هیجدهم ستون پنجم

ساعت ۷ ونیم بعدازظهر امروز

تهران از تیم فوتبال استقبال میکند

امروز مردم ورزش دوست تهران، سازمانهای ورزشی، وطبقات مختلف ازاعضای تیم ملی فوتبال ایران که با پیروزیهای پی‌درپی خود در مسابقات انتخابی المپیك ۱۹٦٤ برای اولین بار دروازه المپیك رابروی ایران گشودند بگرمی استقبال خواهند کرد.

هواپیمای حامل افرادتیم ملی فوتبال درساعت ۷٫۳۰ دقیقه وارد فرودگاه مهرآباد خواهد شدو درباند فرودگاه ازجانب مسئولین ورزشی کشور مورد استقبال قرار خواهند گرفت و رئیس تربیت‌بدنی پیروزی درخشان تیم ملی فوتبال ایران را دربازی با هندازجانب خودو مردم ورزشدوست تبریك خواهد گفت وبگردن هریك از قهرمانان حلقه گلی آویزان خواهد شد.

درباند فرودگاه نماینده سرویس ورزشی و روابط عمومی روزنامه اطلاعات ازجانب موسسه اطلاعات که همیشه به ورزش علاقمند بوده و باچاپ رپورتاژها و عکسهای مسابقه ایران و هند در

بقیه در صفحه آخر ستون سوم

درساعت ٦ونیم بعدازظهر فردا:

آخرین و مهیج ترین مسابقه والیبال بین تیم‌های

بانوان ایران وشوروی

همراه باجشن بزرك و باشکوه هنری

باشرکت برجسته ترین هنرمندان رادیو وتلویزیون وگروههای آماتور انجمن دوشیزگان وبانوان

دراین مسابقه، تیم انجمن دوشیزگان و بانوان که ازقوی ترین تیم‌های بانوان است، باتیم والیبال بانوان گرجستان شوروی روبرو خواهدشد.

مراکز تهیه کارت‌ورودی: دفترمجله اطلاعات بانوان وانجمن (خیابان فرصت شاهرضا ـ تلفن ٦٦٧٧٠ و٦٩٧١٥) ـ تی.بی.تی ـ جدیکار ـ فروشگاه گرل (خیابان شاه) ـ فروشگاه ورزشی تاج ـ فروشگاه حمیدنو ـ لاله‌زارنوچهارراه‌مهنا

هجوم مردم به ییلاق

- **گرما مردم را به ییلاق کشید ولی در ییلاق برای سایه هردرخت از مردم ۱۵ تومان میگرفتند**

پریروز ودیروز تهران داغ شده بود ودیروز مردم تهران بااستفاده از تعطیل روزجمعه ازگرمای شهرفرار کردند و به ییلاقات اطراف وجاده های کرج و جاجرود وسدکرج پناه بردند. بهمین جهت نزدیك ظهردیروز تهران کاملا خلوت شده بود عده زیادی نیز خودرا به‌سواحل دریای مازندران رساندند و جمعی کناررودخانه های کرج وجاجرود جاگرفتند، دیروز درییلاقات تهران سایه‌هم قیمت پیداکرده بود.

بقیه در صفحه هفدهم ستون پنجم

بامبلغ کمی صاحب ویلاشوید

زمین در کنار دریا بین متل‌فوو متل مرجان باسند مالکیت نقد و اقساط بفروش میرسد تلفن ۷۹۱۷٤۸ مراجعه فرمائید.

آگهی بداوطلبان استخدام مترجم

ازخانمها وآقایان داوطلبان استخدام بعنوان مترجم وکمك مترجم دراداره کل گمرك که‌نام نویسی نموده‌اند دعوت میشود که‌درساعت ۹½ صبح روز دوشنبه هشتم تیرماه ۱۳٤۳ برای انجام امتحان در کتابخانه وزارت اقتصادحضور بهمرسانندالف ۲۲٦۷

از طرف وزیر اقتصاد

کارپل کشنده حشرات

باسرویس جدید اتوشهر اصفهان بآبادان ـ اهواز و بالعکس مسافرت کنید

توجه

آگهی امتحانات ورودی دانشگاه تهران وشهرستانها

درصفحه ششم فردا چاپ میشود

دفتر مرکزی

مؤسسه تبلیغاتی فنزی

به‌خیابان هدایت شماره ۳۳٦ انتقال یافت

شماره‌های تلفن تغییر نکرده است

تلفن ۳۳۲۱۳ـ ۳۹۹۲۰

آگهی

بدینوسیله باطلاع کلیه مالکینی که دراجرای قانون اصلاحات ارضی املاک خودرا بدولت واگذار نموده وقبوض اقساطی مربوطه را در دست دارند می رساند که به پیروی ازمنویات اعلیحضرت همایون شاهنشاه درامرواگذاری سهام کارخانجات دولتی بمالکین مشمول این قانون، شرکت سهامی ایجاد وتولید درمرحله اول برای واگذاری کارخانه قندشاه آباد غرب باین قبیل مالکین نزد مقامات مربوطه اقداماتی بعمل آورده که مورد موافقت اصولی شرکت سهامی کارخانجات ایران واقع شده است.

ازمالکینی که مایل بسهیم شدن در کارخانه قندشاه آباد هستند تقاضادارد قبوض اقساطی خودرا درمقابل اخذ رسید بدفتر شرکت سهامی ایجاد وتولید واقع در تهران خیابان تخت جمشید شماره ۵۹۳ یا بشعبه شرکت درکرمانشاه ـ خیابان شاه مقابل استانداری تسلیم واختیارات لازم را رسما برای انجام معامله اعطا فرمایند تاپس از ابلاغ تصمیم مجمع عمومی صاحبان سهام شرکت سهامی کارخانجات ایران بلافاصله نسبت بانجام معامله وانتقال کارخانه اقدام شود.

حق تقدم باافرادی است که درغرب املاک خودرا بدولت واگذار نموده اند

مهندس احمد زنگنه

دستور **جلسه**

ازنظر زیبائی، دربنای یک ساختمان نقش کدامیک ازمصالح ساختمانی مهمتراست؟

سرامیک ایران

روزی که بزرگترین آرشیتکتها و زبده‌ترین مهندسین جهان وزبردست ترین دکوراتور های ساختمان دور یک میز اجتماع کنند و کنفرانس عظیم تشکیل دهند متفقا تصدیق خواهند کرد نقش سرامیک ازلحاظ زیبائی دربنای یک ساختمان ازکلیه مصالح ساختمان مهمتراست.

فاکوپا

نمایشگاه شرکت سهامی سرامیک ایران خیابان شاه ساختمان آلومینیوم طبقه ششم تلفن ٦٥٦٢١ ٦٥٦٢٢

شرح مزایای سرامیک ایران درصفحه ۱٦

توقدر آب چه دانی که درکنار فراتی ؟!

عصر پریروز ، شاهنشاه درقریه کن اجازه بهره برداری از تصفیه‌خانه شماره ۲ سازمان آب تهران را صادر فرمودند.

تصفیه خانه جدید درحکم آخرین حلقه زنجیر تاسیسات مختلف تهیه وانتقال وتصفیه و ذخیره وتوزیع آب است که بکار میافتد وباآغاز بهره برداری ازآن ، سازمان آب تهران برای تامین آب مورد مصرف یك شهر چهار میلیونی مجهز میشود .

یکی ازخصائص آدمیزادنسیان است یعنی فراموش کردن گذشته واین صفت ، رویهمرفته بد صفتی نیست چون انسان رااز گذشته فارغ وبآینده مشغول میکند . اما عیش اینستکه آدم وقتی غمها ومشکلات زود از خاطرش رفت فراغت ونعمت راآنطور که باید قدر نمیشناسد.

ماامروز شیرآب راباز میکنیم وآب برمیداریم و استفاده میکنیم واین درزندگی ما امری عادی شده است چنانکه امسال زمستان دربعضی منازل که لوله ها یخ زد زندگی عده‌ای ازمردم تقریبا مختل شد زیرا مردم عادت کرده‌اند بآب فراوان واینکه هرشیری راباز کردند از آن آب بجهد . این مردم همان مردمی هستند که هرروز سرآب دعوا داشتند ، برای استفاده از آب درکوچه نوبت میگرفتند وسبیل میراب راچرب میکردند . اگردو هفته یکبار آب بمحله‌ای میرسید مردم آن محله گوئی به نعمت غیرمترقبه رسیده‌اند . برای خاطر آب قمه کشی میشد همانطور که حالاهم در محلاتی که هنوز لوله کشی نشده ، چنین حوادثی اتفاق میافتد .

مقصود اینکه چون مردم آن زندگی وآن صحنه‌ها رآمثل سایر خاطرات گذشته بفراموشی سپرده‌اند قدر آبی که امروزدارند برایشان مجهول است وحق این آب وتاسیسات لوله کشی رافقط وقتی میتوان دریافت که آدم نگاهی به پشت سر بکندوخاطره راه آب و میراب و قشون کشی وجاروجنجال های مربوط به آب را بیاد بیاورد .

خوشبختانه لوله کشی آب تهران ظرف ده سالی که از عمرش میگذرد امتحان خوبی داده است ودر این ده ساله با مراقبت واهتمام سازمان آب چه دردوره تصدی آقای مهندس میکده وچه در زمان آقای مهندس روحانی ، خیال مردم تهران ازبابت آب راحت بوده است ، درحالیکه سازمان آب نیز بآنچه داشته اکتفانکرده و دائم درمقام توسعه شبکه آب تهران و تامین تجهیزات فنی بوده است بطوریکه تدریجا سازمان آب توانسته است قسمتی از حومه تهران رانیز لوله کشی کند وبطوریکه در گزارش وزیر آب و برق منعکس بود تاسیسات آب تهران با افتتاح تصفیه‌خانه جدید قادراست مصرف آب یك شهر چهار میلیونی را تامین کند .

پس ، تهران اینك از لحاظ آب در ردیف پیشرفته ترین شهرهای دنیا قرار دارد و حالا موقع آنست که بایك برنامه وسیع بفکر آب برای نقاطی که هنوز لوله کشی ندارند باشیم

متاسفانه در قسمت اعظم مملکت ما ، حتی دراغلب شهرستانهای بزرك پرجمعیت مسئله آب آشامیدنی هنوز حل نشده است و مردم آبی مینوشند که باوسائل ابتدائی تامین میشود وبدیهی است که صرفنظر ازسایر جهات ، ازلحاظ بهداشتی بهیچوجه تضمین شده نیست . قبلا دربرنامه عمرانی مملکت برای ایجاد لوله کشی درشهرستان ها پیش بینی هائی شده بود ، براین اساس که هرگاه شهرداری‌ها بتوانند نیمی از اعتبار لوله کشی راتامین کنند سازمان برنامه نیزمابقی آنرا تعهد خواهد کرد ولی درعمل معلوم شد که اکثریت قریب باتفاق شهرداریها توانائی تعهد سهم خودرا ندارند وبهمین جهت درامر لوله کشی و تهیه آب تصفیه‌شده که یکی از هدفهای قابل ملاحظه برنامه عمرانی مملکت بود توفیقی بدست نیامد . حتی دربعضی شهرستانهای درجه اول نیز که لوله کشی آب شروع شد براثر نقائص فنی و مشکلات دیگر تاحال در لوله‌ها آب جاری نشده است .

ماامیدواریم وزارت آب و برق دررفع مشکلات وتامین آب لوله کشی برای تمام ایران موفق شود و ان‌شاءالله در آینده نزدیك مردم ولایات نیز مانند مردم تهران ازمزایای بیشمار آب تصفیه شده ولوله کشی آب استفاده کنند .

مجالس ترحیم و یاد بود

مجالس یادبود روانشاد بانو مرات‌الملوك

با اندوه بسیار درگذشت نابهنگام وجانگداز بهشتی‌روان **بانو مرآت‌الملوك ایلخانی پور** همسر آقای **محمد** باقرحمیدی و خواهر تیمسار سرلشگر فریدون فرخ نیارا به اطلاع کرمانشاهیان وآشنایان میرساند مجالس یادبود آن مرحومه برای آقایان روز یکشنبه هفتم تیر ماه از ساعت ۵ تا ۷ بعداز ظهر در مسجد فخرالدوله تهران وهمانروز در مسجد حاج شهباز خان کرمانشاه و برای بانوان روز دوشنبه ۸ تیر ماه در منزل آن روانشاد خیابان نواب شمالی (کندی) فرصت خاکی شماره ۷ و شب هفت آن مرحومه روز چهارشنبه دهم تیرماه درامامزاده عبدالله آرامگاه بدر از ساعت ۵ تا ۷ بعد از ظهر برگزار خواهد شد .

محمدباقر حمیدی . سرلشگر فریدون فرخ نیا درخشنده صادقی . امیر هوشنگ حمیدی . پریوش پرنیان . دکتر امیرفرهنگ . جمشید وجواد حمیدی سرتیپ حشمت‌الله ایلخانی پور . پرویز ایلخانی پور . سیاوش وزیری . علی‌اشرف منوچهری . علی اکبر صادقی . مهندس علی نیو . سرهنگ منوچهر ضرابی . ابراهیم باوند . حسین شهبازی . حاج تقی دستم‌پور . عبدالله حریری . عبدالحسین نجومی سرتیپ حسن رئیسیان . دکتر مصطفی صلح‌پور تقی محمودیان . حاج میرعلی اکبر موسوی . حسن بدخش . حاج رضاکرمانشاهچی . محمدکرمانشاهچی . غلامرضا آدین . مهندس یوسف ارباب‌زاده . و خانواده‌های دولتشاهی . خانه‌خراب . مشکین . عدل‌جو . موتمنی . زرینه . بیگدلی . شاهبداغلو

مدیران و نویسندگان مطبوعات پایتخت با نهایت تاسف درگذشت ناگهانی **بانو مرآت‌الملوك حمیدی** مادر آقای امیر هوشنگ حمیدی سردبیر ونویسنده مطبوعات را به اطلاع میرساند مجالس یادبود بشرح بالا برپا خواهد بود .

اسمعیل پوروالی مدیر بامشاد . صادق بهداد مدیر جهان . علی‌اکبر صفی‌پور مدیر امید ایران . منصورپورسلطانی مدیر نورو ظلمت . فضل‌الله سلجوقی مدیر صدای ملیون . تیموریان مدیر اراده آسیا . شکوهیده مدیر ستاره اسلام . مقدس‌زاده مدیر ناهید . جمالی‌آشتیانی مدیر خدنك

به خانواده محترم آنمرحومه بویژه بازماندگان مصیبت وارده را تسلیت میدهیم .

در مسجد جامع علی‌آباد کتول

خاندان معززی بانهایت تاثر درگذشت مرحوم **عباس‌خان معززی** را به اطلاع بستگان وآشنایان می رساند .

مجلس یادبود مردانه روز یکشنبه ۷ ماه جاری صبح وعصر در مسجد جامع بازار علی آباد کتول و مجلس ختم زنانه در همانروز در منزل آن مرحوم در علی‌آباد منعقد است .

آ ـ ۶۶۴۳

بعموم بازماندگان آنمرحوم مصیبت وارده را تسلیت میدهیم .

العلماء باقون مابقی‌الدهر

بمناسبت یکمین سال رحلت والد معظم **حضرت آیت‌الله‌العظمی آقای حاج سیدمرتضی لنگرودی** قدس سره‌الشریف مجلس ترحیمی در شب دوشنبه هیجدهم صفرالخیر مطابق با ۸ تیرماه ازساعت ۱ تا ۳ ازشب در مسجد مرحوم حاج ابوالفتح واقع در میدانشاه منعقداست، مقتضی است عموم طبقات خاصه هیات محترم وسلسله جلیله روحانیت بالاخص آیات عظام وحجج اسلام دامت برکاتهم جهت تعظیم شعائر اسلامی وتجلیل ازمقام علم ودانش شرکت فرمایند.

الاحقر محمد حسین الحسینی اللنگرودی ـ محمد حسن‌الحسینی اللنگرودی ـ العبد الفانی محمد مهدی‌الحسینی اللنگرودی ـ محمد علی ـ الحسینی اللنگرودی .

خانواده های : زاهدی . زهره . صدقی‌نژاد . خالقی . خیابانی . قهرمان . نیك‌قدم . نیك‌شیم خزلبانی . کوشیاری . ویژه‌نژاد . فروزگان . طواحن بی‌آزار . بلورچی . بلورفروشان . بسیجی . نوری صالحی‌نیا . عالم . حجتی . کچاریان . مرعشی . صدری باکمال تاسف فوت جانگدازجوان ناکام **مهندس خداداد (امیر) زاهدی** را به استحضار خویشاوندان و دوستان می رساند . مجلس‌ختم مردانه‌از ساعت ۵ تا ۷ بعد از ظهر روز دوشنبه هشتم تیر ماه در مسجد مجد و مجلس ختم‌زنانه از ساعت ۶ الی ۸ بعد از ظهر همانروز درخیابان حقوقی پلاك ۲۸ منزل‌زاهدی منعقد است .

آ ـ ۱۰۶۷۲

بعموم بازماندگان آنمرحوم مصیبت وارده را تسلیت می دهیم .

باکمال تاسف فوت ناگهانی **بانو سکینه فیوضی** را به اطلاع بانوان گرامی و منسوبین عزیز می رساند مجلس تذکر آنمرحومه روز یکشنبه هفتم تیر ماه از ساعت ۵ تا ۷ بعد از ظهر از طرف حضرت‌علیه‌وسرور معظمه‌والده‌محترمه‌درخیابان امیریه انتظام‌السلطنه منزل برادر بزرگوارم بندگان جناب آقای جمال امامی منعقد خواهدبود

نورالدین امامی خوئی

خانواده‌های **فیوضی . طی . افشار . شمس‌المعالی فتی . لشگری . یگانه شیرازی . ارجمند . قاضی‌زاده**

باکمال تاسف فوت ناگهانی مرحومه **بانو سکینه‌فیوضی** را به اطلاع بانوان محترم ومنسوبین گرامی می رساند مجلس ترحیم زنانه روز یکشنبه هفتم تیر ماه ازساعت ۵ تا ۷ بعد از ظهر دردولت منزل جناب آقای جمال امامی خیابان امیریه انتظام‌السلطنه منعقد خواهد بود .

آ ـ ۶۴۵۵

به خانواده محترم آنمرحومه بویژه بازماندگان مصیبت وارده را تسلیت می دهیم .

باستحضار کلیه خویشاوندان و همقطاران ارجمند و دوستان میرساند . هفته مرحومه مغفوره **بانو حکیمه شهبال** متعلقه سرهنگ بازنشسته شهبال روز یکشنبه ۷ تیر ماه برابر ۱۷ ماه صفر در صحن مطهر حضرت عبدالعظیم علیه السلام در باغچه علیجان منعقد می باشد ازسروران معزز که مایل باشند استدعا دارد قدم رنجه فرموده روح آنمرحومه را شاد فرمایند .

آ ـ ۱۰۷۱۸ **سرهنگ بازنشسته شهبال**

خانواده های : ژیلا . ملك‌محمدی . سجادیان شمس‌ملك‌آرا . جهانبانی . شرقی . فروزان . وثیقی . شمس . رخ . سجادی . اشرفی . ملك‌معزی . هداوند . بهارلو . واعظ‌زاده . شاه‌کرمی نوری . قریشی . تقوی و ضرابی

بانهایت تاسف فوت بانو **نزهت‌الزمان ژیلا (شمس‌ملك‌آرا)** رابه اطلاع بستگان و آشنایان می رساند . مجلس ترحیم آنمرحومه‌روز یکشنبه هفتم تیر ماه از ساعت ۵ تا ۷ بعد از ظهردرمسجد مجد وختم زنانه روز دوشنبه هشتم تیر ماه در منزل شخصی انتهای‌خیابان‌ژاله‌خیابان‌حریرچیان کوچه حاج‌بلورفروشان منعقد است .

بعموم‌بازماندگان آنمرحومه مصیبت وارده را تسلیت میدهیم .

خانواده‌های صدریه . وثیقی . ستوده . عموئی . کبیر . بقائی . صالحی . وحدت . شهیدی عظیمی . قربانی . فاطمی . کمالی . زاهدیه . غفاری فیضی . علوی . طاهری . کریمیان . عابدزاده . عمادی صفوی . تاج‌پور . صدیقی . ولیخانی . برادران . یزدان پناه .

بدینوسیله درگذشت **مهدی عموئی‌انارکی** پدر آقایان حسین وعباسعلی عموئی را باطلاع دوستان و آشنایان میرساند. مجلس ختم آن مرحوم روز یکشنبه ۷ر۴۳ از ساعت ۵ تا ۷ بعدازظهر در مسجد ارك وختم زنانه در همان روز وهمان ساعت در منزل آقای حسین عموئی واقع درخیابان سپه غربی بین چهارراه وثوق وچهارراه گلکار کوچه نصرت پلاك ۲۸ برگذار خواهدشد. آ ـ ۶۳۸۷

بخانواده محترم عموئی بویژه بازماندگان آنمرحوم تسلیت میدهیم.

بانهایت تاثروتاسف فوت مرحوم **آقای حسین اسدالله زاده** پدرآقایان اکبرواصغرو اسدالله‌زاده را به اطلاع دوستان و خویشاوندان میرساند . مجلس ترحیم مردانه آن مرحوم روز یکشنبه ۷ تیر ماه از ساعت ۹ تا ۱۱ صبح در مسجد حاج سید عزیزالله بازار و مجلس ختم زنانه عصر روز دوشنبه در منزل شخصی آنمرحوم واقع در تجریش کوچه فردوسی‌شماره ۳۲ برگزارمیشود

حاج‌محمداسدالله زاده . حسن اسدالله‌زاده جواد اسدالله زاده . جعفر اسدالله زاده . حاج محمد علی‌زاده وپسران . حاج محمد یوسفی . دکترمحمد حسین جواهریان . حاج محمد تقی علی‌زاده . حاج اسماعیل اسمعیلی

بعموم بازماندگان آنمرحوم تسلیت میدهیم .

باکمال تاسف به اطلاع اقوام و آشنایان می رساند چون روز یکشنبه‌هفتم تیر ماه‌مصادف باشب هفت درگذشت مرحومه مغفوره **بانو ملکه آفاق محسنی** می باشد بهمین مناسبت مجلس یادبودی از ساعت ۵ الی ۷ بعد از ظهر برسر مزار آن مرحومه درامامزاده‌عبدالله برقرارخواهد بود .

خانواده های محسنی . عاطفی . صداقت‌زاده وثوق‌کیا . سلجوقی . جلالی فراهانی . روشن . علی‌آبادی . خاتمی . تحویلداران . محسن زاده

باکمال تاسف درگذشت شادروان **آقابزرك مهدوی** صاحب‌منصب ارشدلایق‌سابق وبازنشسته راه‌آهن را به اطلاع همکاران و دوستان آنمرحوم می‌رساند مجلس ترحیم فقید سعید از ساعت ۹ تا ۱۱ صبح روز یکشنبه هفتم تیر ماه جاری‌در مسجد حاج حسن واقع در خیابان بوعلی (ارامنه) منعقد خواهد بود .

آ ـ ۱۰۶۹۰ **راه آهن دولتی ایران**

خانواده های: **مهدوی . امیرصانع . صالحی . جلی مومنی . قره‌داغی . عقیلی . رجبی . امین شهیدی** فوت مرحوم **بزرك‌مهدوی** کارمندعالی‌رتبه‌راه‌آهن را به اطلاع خویشان و دوستان میرسانند .

مجلس مردانه روز یکشنبه هفتم تیر ماه از ساعت ۹ تا ۱۱ صبح در مسجد حاج‌حسن واقع در خیابان شاهپور ـ اول (بوعلی) و مجلس زنانه از ساعت ۵ تا ۷ بعد ازظهر همانروز درمنزل شخصی آنمرحوم واقع در خیابان قلمستان ـ کوچه آذر کاشی ۴۳ برگذار خواهدشد . مراسم شب هفت روز سه شنبه نهم تیر ماه از ساعت ۴ تا ۷ بعداز ظهر در ابن‌بابویه (آرامگاه سردارحشمت) برقرار خواهد بود .

شرکت سهامی کارخانجات پارس بانهایت تاسف درگذشت مرحوم **بزرك مهدوی** کارمند صدیق کارخانجات پارس را به اطلاع دوستان و آشنایان می رساند مجلس ختم آنمرحوم ساعت ۹ تا ۱۱ صبح روز یکشنبه ۷ر۴۳ در مسجد حاج‌حسن برگذار می گردد .

بعموم بازماندگان آنمرحوم مصیبت وارده‌را تسلیت میدهیم .

خانواده های : عاملی . آب‌باریکی . علائی . مظلومیان . خداوردیان . طاهری

باکمال تاسف فوت جوان ناکام **محمد رضا عاملی** را به اطلاع کلیه فامیل و دوستان می رساند . مجلس ترحیم مردانه روز یکشنبه هفتم تیرماه ازساعت ۵ الی ۷ بعد از ظهر در مسجد اسکندری واقع در خیابان اسکندری منعقد می گردد ضمنا مراسم شب هفت‌جوان ناکام که مصادف با شب اربعین است از ساعت ۴ الی ۷ بعد از ظهر روز سه شنبه نهم تیر ماه درامامزاده عبدالله برگزار خواهد شد .

بعموم بازماندگان آنمرحوم مصیبت وارده را تسلیت میدهیم .

بقیه آگهیهای ترحیم وتسلیت درصفحه ۱۷

دوشیزه رضوان احمدیان

بامعدل کل ۱۸ر۳۹ در امتحانات نهائی ششم طبیعی دبیرستان ودادی شاگرد اول شده‌است .

رئیس دبیرستان ودادی ـ ملوك ودادی

دوشیزه بدری السادات عراقچی

با معدل کل سالیانه ۱۵ر۶۶ درامتحانات نهائی‌ششم‌ادبی دبیرستان ودادی شاگرد اول شده‌است .

رئیس دبیرستان ودادی ـ ملوك ودادی

دکتر یحیی شهردار متخصص جهاز هضم

از بیماران محترم متمنی است که برای مراجعه به مطب ۲۴ ساعت قبل طرف صبح توسط تلفن ۳۷۰۳۵ وقت بگیرند.

شاه‌آباد ـ خیابان باغ‌سپهسالار ـ شماره ۱۵۴

کودکستان و دبستان شیوا

زیر نظر پروین دولت‌آبادی

سال تحصیلی آینده در امیرآباد جنوبی شماره ۲۱۹ باغ مجهز و مشجر برای پذیرش دانش‌آموزان آماده است. از اول تیر ماه روز های دوشنبه و چهارشنبه در محل فعلی امیرآباد خیابان نصرت نام نویسی نمائید . شماره تلفن ۶۱۱۶۴۲ وسیله ایاب و ذهاب آماده است.

کتاب

نقش سرمایه‌های خصوصی در اقتصادکشور

تالیف **دکتر علی‌اکبر خسروپور**

ازطبع خارج‌ودر کتابخانه ابن‌سینا وسایر کتابخانه‌های معتبر بفروش میرسد .

یك اثر ارزنده

وقابل استفاده برای عموم بویژه جهانگردان و دانش‌آموزان وکسانیکه مایل بشرکت در مسابقات رادیوئی‌وتلویزیونی می‌باشند . آ ـ ۱۰۳۶۴

فن تعمیر یخچال

تالیف مهندس مهدی ثابت خان

شامل مطالب علمی ساده‌وعملی بطور کامل بانضمام تصاویرمربوطه برای‌عموم علاقمندان‌اعم‌از تعمیرکاران. هنرجویان . دانش‌آموزان‌و دارندگان یخچال به بهای ۶۰ ریال منتشر شد .

موسسه مطبوعاتی اشرفی میدان شهناز تلفن ۷۴۰۵۳

متل میموزا

باتغییرات جدید، تزئینات جالب، ارکسترعالی، وسایل ورزشی، اسکی روی آب وغذای مطبوع.

ازتاریخ ۹ تیر افتتاح میشود

برای رزروجا به خیابان شاه ـ پاساژآلومینیوم حیاط شرقی شماره ۷ یاتلفن ۶۱۱۳۴۸ مراجعه‌فرمائید

انتقال دفتروکالت

دفتر وکالت ومشاوره حقوقی آقای محمد حسن بهاری وکیل پایه یك دادگستری از محل سابق بخیابان تخت جمشید چهارراه فیشر آباد شماره ۲۱۶ انتقال یافت.

پذیرائی ۵ تا ۸ بعدازظهر باستثناء پنجشنبه وایام تعطیل

شماره تلفن ۴۸۷۵۹

اصول قضائی

احکام دیوان عالی کشور و هیئت عمومی

گرد آورده : کمانگر

کتابفروشی‌های مظفری ـ گنج دانش وپاساژ فردوسی اطاق ۶۷ بها ۵۰ ریال

۱۰۰۰ تست شیمی

باجواب

شامل: تست اتم و نامگزاری اجسام ـ شبه فلزات ـ فلزات ـ شیمی وتستهای چهار جوابی

تالیف: علی‌اکبر فرجی

لیسانسیه شیمی

بوسیله مؤسسه مطبوعاتی شرق ـ میدان بهارستان منتشر شد. بها: ۷۰ ریال آ ـ ۱۰۵۶۰

Learn English well this Summer from

LONDON TRAINED TEACHERS

at

PAYEH

(The Centre for Foreign Languages)

Concentrated and ordinary courses upto Cambridge Proficiency Level

Registration from Today

Chahar-Rah YousefAbad

Opposite Bank Kar

Phone: 46409

سرگذشت شهید تصوف اسلامی

منصور حلاج

گردآوری . عباس گلجان

بقطع وزیری به بهای ۲۰ ریال منتشر شد

مرکز پخش: موسسه مطبوعاتی اشرفی میدان شهناز تلفن ۷۴۰۵۳

شیری ازقفس گریخت

نوشته موسی فرهنك

براثر استقبال بی‌نظیری که از کتاب «خونی که هرگز خشك نمیشود» شده است این موسسه اینك یك اثر ارزنده دیگر ازهمین نویسنده بنام «شیری ازقفس گریخت» تقدیم میدارد. این کتاب بدنبال کتاب فوق حاوی مطالب بکر وشیرینی است که کمتر نظیر آن را در کتب دیگر خوانده‌اید .

نمایندگان شهرستانها میزان مصرفی را اعلام فرمایند.

موسسه مطبوعاتی خزر بوذرجمهری تلفن ۵۳۹۳۸

مشاعره

شامل: زیباترین تك بیت‌های شعرای فارسی زبان

انتخاب : م. درویش

کتابفروشی مخصوص علمی تهران ـ بازاربین‌الحرمین آ ـ ۱۰۵۲۴

درمان قطعی سوزاك تازه و کهنه و تقویت قوای تناسلی

دکتر عباس جناب‌زاده دارای گواهی‌نامه از دانشکده طب‌فرانسه ـ خیابان منوچهری مقابل کوچه‌ژاندارك اول . کوچه مهر صبح و عصر .

اصلاحات ازکجا

باید شروع شود

بقلم

دکتر کاویانی

کتابفروشی ابن سینا

مطب دکترحسن شاهکار

طبیب‌اطفال بخیابان روزولت سه راه دیبا کوی نظامی‌تلفن ۶۲۶۴۳۵ انتقال یافت.

بیماریهای آمیزشی ـ مجاری ادرار ـ سستی و ناتوانی مردان خیابان صفی علیشاه دکتر یحیی صدری .

دکتر دانشگر

امراض مقاربتی و جلدی و سوزاك تازه‌و کهنه ـ ورم پروستات ضیق مجرا ـ سستی و بواسیر امراض زنانه و نازائی خیابان سپه مقابل پستخانه ۳۰۲۴۱۶

به بیگانه دل مبند

شاهکار جاویدان هارولد رابینز ـ ترجمه جمشید صادق پور

تصویر روشن و فراموش نشدنی‌از عشق سوزانی است که توانست در روح سرکش فردی عاصی و خشمگین طوفانی عظیم برانگیزد واورا بارشته‌های محکم و ناگسستنی مهر و محبت با انسانها پیوند دهد زوال یکه تازهائی را باو بنمایانند واورا باحقوق مردم اجتماع آشنا کنند مردمی که چون تصمیم گرفتند و درراهی‌گام برداشتند هیچ نیروئی قادر نیست اراده آنان را تغییر دهد و آنهارا ازپیشرفت بازدارد.

ناشر مطبوعاتی فریدون علمی ناصرخسرو وشاه‌آباد

تلفن‌های ۳۸۷۰۹ و ۵۱۶۵۱

بفرمانده ارتش امریکا در ویتنام با بمب حمله شد

سایگون ـ ۲۶ ژوئن

امروز براثر انفجار بمب‌هائی توسط کمونیستها مرکز اداره اطلاعات و ضد جاسوسی دولت ویتنام جنوبی عملا منهدم شد.

دو بمب دیگر که در محل‌هائی دور از هم منفجر شد مقامات ویتنامی و امریکائی را سخت بهراس انداخت. یکی از این بمب‌ها ظاهرا برای کشتن ژنرال «مورلند» فرمانده جدید آمریکائی در ویتنام انداخته شده است.

این انفجار در فرودگاه سایگون روی داد که ژنرال مزبور برای بدرقه جسد دو آمریکائی، به آنجا رفته بود. دراثر این انفجار به ژنرال آسیبی نرسید اما دو آمریکائی که باهمان هواپیمای حامل اجساد میخواستند به آمریکا بروند زخمی شدند.

بمب سوم بوسیله یك ویتنامی که اونیفورم تفنگداران دریائی پوشیده بود انداخته شد. این سه انفجار که به فاصله ۱۵ دقیقه درسه محل دور از هم در سایگون واقع شد علامت آن است که ویت کنگ اقدامات تروریستی جدید خود را در سایگون آغاز کرده است. دو بمبی که در اداره ضد جاسوسی منفجر شد، قسمت جلوی آنرا کاملا خراب کرد.

دراین انفجار دو ویتنامی مجروح شدند که گفته شد از مقامات رسمی اداره مزبور هستند اما درباره هویت آنان اطلاعی داده نشد.

● **تهدید باسرنیزه**

دراثر انفجار بمب سوم سه کودك زخمی شدند. بمب انداز پس از انداختن بمب به داخل یك اتوبوس شهری پرید و سرنیزه‌ای پشت راننده گذاشت و با تهدید او را وادار کرد از همه چراغهای قرمز بگذرد تا پلیس که در تعقیب اتوبوس بود به او نرسد. چند کیلومتر درداخل شهر تعقیب این مرد باسرو صدا ادامه داشت تا بالاخره از اتوبوس پائین پرید و در خیابان شروع بدویدن کرد و پلیس با گلوله‌ای که بپای او زد وی را دستگیر نمود.

● **حمله بزرك**

منابع موثق میگویند هواپیماهای جت آمریکائی روزجمعه حمله بزرگی به هدفهای نظامی کمونیستها درشرق «مونك‌سوئی» درلائوس بعمل آوردند. (مونك‌سوئی پایگاه بزرك کمونیستها دردشت جاراست) تعداد هواپیما های مهاجم افشا نشده اما اعلام گردیده که آنها از ناوهواپیما بری که دردریای چین لنگرانداخته برخاسته‌اند.

این دومین حمله بزرگی است که آمریکائیها راسا به مواضع کمونیست ها میکنند.

● **سرنگون کردند**

نیروهای پاتت‌لائو اعلام کردند که یك هواپیمای آمریکائی را سرنگون کرده‌اند. رهبر پاتت‌لائو از پادشاه لائوس خواسته است که برای متوقف کردن بمباران وویرانی شمال لائوس دست به اقدام بزند.

هواپیمای ساقط‌شده ازنوع ت‌ـ۲۸ بوده است.

● **تدارك برای حمله**

اخبار رسیده از دشت جار حاکی است که نیروهای پاتت‌لائو خود را برای حمله بزرك نیروی زمینی آماده میکنند و چند روزاست مشغول تمرکز قوا برای این حمله هستند و قوای مقدم جبهه خودرا پیوسته افزایش میدهند.

● **سرنوشت اسلاف**

روزنامه رسمی ویتنام شمالی در تفسیری راجع به ورود ژنرال تایلور سفیرجدید آمریکا نوشته است این ژنرال هم نمی‌تواند ازسرنوشت اسلاف خود یعنی شکست برکنار باشد. عاقبت لاجو ویلیام هارکینز (فرمانده سابق آمریکا درویتنام) نشان داد که هیچکس نمی‌تواند جنك عادلانه ومیهن پرستانه‌ای را که مردم ویتنام جنوبی به آن دست‌زده‌اند شکست‌دهد، و علت شکست متجاوزکاران آن است که نه درراه حق بلکه برای تجاوز و تسلط بر دیگران میجنگند.

● **کالسکه تجاوز**

روزنامه ستاره سرخ ارگان ارتش شوروی بااشاره به تغییرات اخیر ویتنام جنوبی مینویسد، تجاوزکاران امریکائی درویتنام جنوبی درشش ماه گذشته «سه بار اسب عوض کرده‌اند» ولی کالسکه تجاوز کاری آنها همچنان مایوسانه درمرداب های هندوچین مانده ومعلوم است که «سورچی‌جدید» (ژنرال تایلور) نمی‌تواند درنجات این کالسکه ازاسلاف خود موفق‌تر باشد.

● **پیام جانسون**

الکسیس جانسون، معاون سفیرجدید آمریکا درویتنام با پیامی ازطرف جانسون برای دولت ویتنام جنوبی واردسایگون شد. دراین پیام گفته میشود: هرگونه ازدست رفتن آزادی وتسلیم منطقه‌ای به کمونیستها درجنوب‌شرقی آسیا باعث ضعف امنیت خارجی آمریکا خواهد شد ودولت ایالات متحده مصمم است ازپیدا شدن چنین وضعی جلوگیری کند.

(آسوشیتدپرس ـ یونایتدپرس)

تشدید فعالیت

بمباران مواضع کمونیست های لائوس، بصورت جدی توسط جت‌های امریکائی، وانهدام مرکز اداره اطلاعات و ضدجاسوسی دولت ویتنام جنوبی درسایگون وسوءقصد به فرمانده نیروی امریکا در این کشور توسط کمونیستها نشانه‌های عملی تشدید فعالیت طرفین پس از تحولات اخیراست. این حوادث که مقدمه درگیریهای دامنه‌دارتری است بطور قطع طی روزهای آینده تشدید خواهد شد.

چومبه درکنگو

بازگشت چومبه، وچندتن دیگر ازرهبران کنگو نشان میدهد که اوضاع این کشور بسرعت دستخوش تحولات تازه‌ای میگردد. ژستی که موسی چومبه دربازگشت نشان داده، یعنی طرفداری از ایجاد جبهه وحدت ملی وآزادی همه زندانیان سیاسی، ازجمله گیزنگا رهبر هواداران لومومبا، ظاهرا مقدماتی است که وی برای زمامداری خویش تهیه میبیند، ولی معلوم نیست وی دراین راه تاچه حدامکان موفقیت خواهد داشت.

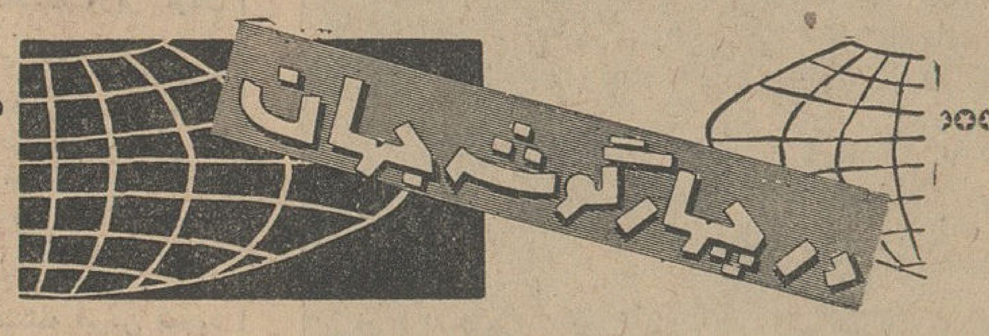

باز هم زلزله

پنیمفیلد ـ دیروز برای دومین بار درعرض سه‌ماه زلزله نسبتا شدیدی درنواحی مرکزی «نیوهامپشایر» و «ورمونت» روی‌داد ولی تاکنون گزارشی از تلفات وزیانها نرسیده است.

جشنواره فیلم برلن

برلن ـ چهارمین جشنواره فیلم روزجمعه در برلن گشایش یافت جشنواره تا روز ۷ ژوئیه طول خواهد کشید ودرین مدت در حدود ۴۸ هزار متر فیلم بمدت سی و پنج ساعت نمایش داده خواهد شد.

آزمایش اتمی امریکا

واشنگتن ـ کمیسیون انرژی اتمی آمریکا یك آزمایش اتمی زیر زمینی درصحرای توادا بعمل آورد.

قدرت انفجار این بمب در حدود بیست هزارتن موادمنفجره (ت.ن.ت) بود.

سفر گلدواتر

اشتوتکارت ـ در اشتوتکارت اعلام شد که باری گلدواتر پس از پایان جلسات کنوانسیون حزب جمهوریخواه برای انتخاب کاندیدای نامزدی این حزب در انتخابات ریاست‌جمهوری امریکا، باتفاق همسرش به آلمان غربی سفر خواهد کرد.

مرزهای چین وافغانستان

توکیو ـ یك هیئت افغانی به ریاست سردار سلطان محمودخان برای گفتگو درباره مسائل مرزی وارد پکن شد.

افراد این هیئت درکمیسیونی که باشرکت نمایندگان افغانستان و چین کمونیست برای تعیین حدود مرزهای مشترك دوکشور تعیین میشود شرکت خواهند

واکسن ضد سرطان

سانفرانسیسکو ـ دکتر الفرد اشتراوس یکی از پزشکان سانفرانسیسکو (امریکا) اعلام کرد موفق به کشف واکسنی‌شده است که با تزریق آن به خرگوش ها آنهارادر برابر بعضی ازاشکال سرطان مصون نگهمیدارد.

این واکسن از بافتهای سرطانی خرگوشهائیکه به این بیماری مبتلا بودند بدست آمده است.

دکتر اشتراوس ۸۱ سال دارد وازسال ۱۹۱۳ به معالجه بیماران سرطانی مشغول شده است.

سك ازصندوق پست!

هولیوود ـ بانوئی بنام «گیل‌ـ یگمور» سك خود را اشتباها بجای بسته پست به صندوق پستی انداخت! این حادثه در هالیوود روی داد و هنگامی که سرو صدای سك ازداخل صندوق بگوش رسید خانم گیل تازه باشتباه خود پی برد سر انجام مامورپست سك را از داخل صندوق خارج کرد.

بقتل رسید

میامی ـ رادیو هاوانا گزارش دادکه براثر تیراندازی سربازان امریکائی از پایگاه دریائی گوانتانامو یکی از پاسداران کوبائی بقتل رسیده است.

سر بریدند

مانیل ـ قبائل پاگان دونفر کشاورز مسیحی در شمال‌شرقی جزیره «لوزون» را بقتل رسانیدند سرهای این دو نفر در ۷۰ یاردی اجساد آنها پیدا شده است.

دعوت ازشیخ کویت

دمشق ـ رادیو کویت اعلام کردکه شیخ عبداله السالم ـ الصباح حکمران کویت ازطرف بن‌بلا رئیس جمهوری الجزایر به‌آن کشوردعوت شده است شیخ کویت این‌دعوت راپذیرفته ولی هنوز تاریخی برای سفر تعیین نشده‌است.

شوروی از مرزهای آلمان شرقی دفاع میکند

بن ـ ۲۶ ژوئن ـ آسوشیتدپرس ـ آمریکا، انگلیس و فرانسه امروز ادعای شوروی را مبنی براینکه برلن غربی یك «واحد مستقل سیاسی است» رد کردند و اظهار نمودند که همه برلن را باید بعنوان یك واحد درنظر گرفت آلمان غربی نیز ازنظر سه دولت غربی حمایت نمود.

بیانیه دول غرب دراین باره درپاسخ پیمانی بود که اخیرا بین شوروی و آلمان شرقی امضاء شده و در آن گفته شده بود برلن شرقی پایتخت جمهوری دمکراتیك آلمان است. دراین بیانیه ۶ ماده‌ای که بطور همزمان درپایتخت های سه کشور غربی وهمچنین دربن منتشر شد، گفته میشود پیمان آلمان شرقی وشوروی نمی‌تواند برتعهدات شوروی در برابر غرب، ازجمله درباره آلمان شرقی وبرلن وحق دسترسی غرب به آن موثر باشد.

تصمیم بدفاع

امروز شوروی طی یادداشتهائی بدول غرب دوباره تاکید کرد که تصمیم دارد ازمرزهای آلمان شرقی دفاع کند. در یادداشت گفته میشود دول غرب قصد دارند از «تحریکات» آلمان غربی دایربر برگزاری مراسم انتخاب رئیس جمهوری آلمان غربی دربرلن غربی پشتیبانی نمایند و شوروی جدا با این امر مخالفت خواهد کرد

کابینه ایتالیا سقوط کرد

رم ـ ۲۶ ژوئن ـ آسوشیتدپرس ـ دولت «آلدومورو» نخست‌وزیر معتدل متمایل بچپ ایتالیا امروز استعفا کرد و ایتالیا را دربحران سیاسی جدیدی فروبرد دراین کابینه که در ۱۷ سال اخیر اولین کابینه‌ای بود که درآن سوسیالیستهای مسیحی ومارکسیست‌ها شرکت داشتند، برسر بودجه اختلاف ناچیزی حاصل‌شده وسپس رو بشدت گذاشت ومنجر به سقوط آن گردید «سن‌یی» رئیس جمهوری استعفای کابینه راپذیرفت و از «مورو» خواست که تا تعیین نخست وزیر جدید در مقام خود بماند ومذاکره را برای یافتن جانشین وی آغاز نمود.

ممکن است از خود «مورو» خواسته شود کابینه جدید راتشکیل دهد. بلافاصله پس از استعفای کابینه حزب دمکرات مسیحی اعلام کرد کنگره خودرا که قرار بود اول ژوئیه تشکیل دهد بتعویق خواهد انداخت

تبریك

جناب آقای دکتر زهتاب دانشیار محترم دانشگاه

انتصاب شایسته جنابعالی به مقام دانشیاری موجب کمال امیدواری است ازخداوند متعال مسئلت دارم بخاطر رویه مرضیه و شیوه پسندیده ای که دارید همواره شما را موفق و مؤید و منصور فرماید

سمنان کریم صادقی

آ‌ـ۱۰۷۲۲

یک استفادهٔ جالب از تعطیلات تابستانی

قابل توجه دوشیزگان دانشجو

نمایندگی چرخهای کهلر آلمان

بمنظور بالابردن فن خیاطی وگلدوزی، کلیه کارهای هنری خیاطی، گلدوزی وزیگزاگ را تحت نظر متخصصین با چرخ‌های تمام اتوماتیک «کهلر» مجانا تعلیم میدهد.

بانوان ودوشیزگان میتوانند ازفرصت استفاده کنند و برای تعلیم به نمایشگاههای کهلر آلمان درتهران وشهرستانها مراجعه فرمایند. کلیه چرخهای اتوماتیک، تمام مبل ونیمه مبل، چمدانی و کیفی کهلر آلمان،

بدون پیش قسط و باقساط ماهانه هزار ریال

دراختیار شماست

لوازم یدکی و سرویس مجانی است

آوازه

قابل توجه پزشکان محترم

مؤسسه اکسیژن ولانتازول ترایی امین درتمام شبانه روز آماده‌است. نشانی خیابان سعدی چهارراه سیدعلی‌اول منوچهری تلفن ۳۴۷۹۷ آ‌ـ۶۴۱۹

اطلاعات بانوان راهنمای خانواده

هر دوشنبه دانش وشادی بخانهٔ شما میآورد

ازفردا رستوران ودانسینك لیدوسینا وازجمعه ۱۲ تیرماه استخر شنای خانوادگی افتتاح میشود

دراین هفته برنامه

تراس نیاگارا ـ حافظ

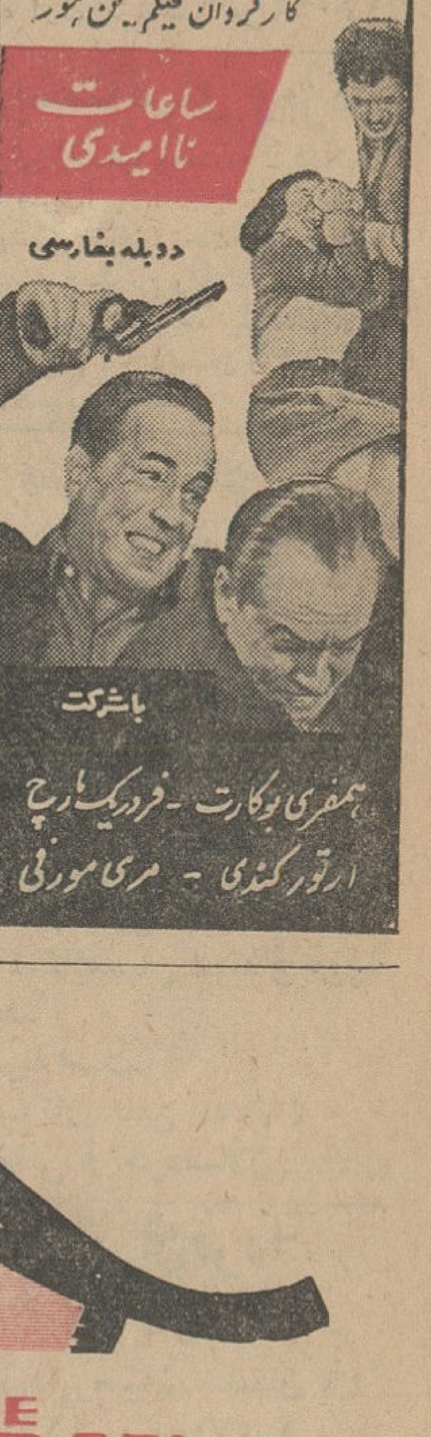

جهان را از دریچه چشم روزنامه‌هائی بهتر میتوان دید که تازه‌ترین وجامعترین خبرها وگزارش های سیاسی، اقتصادی وفرهنگی را بااستفاده از منابع موثق ودستگاه‌های خبرگزاری در صفحات خود منعکس سازند ودر واقع آئینه تمام نمای حوادث و وقایع روز باشند. ژورنال دوتهران، نشریه فرانسوی زبان موسسه اطلاعات، میکوشد خودرا در زمره این روزنامه‌ها قرار دهد و هرروز گام تازه‌ای درراه نیل باین هدف بردارد. استقبال شما خوانندگان، بهترین پشتیبان ما در پیشرفت بسوی تکامل است.

هرروز صبح در ۸ صفحه بدست شما میرسد

چومبه به کنگو بازگشت

لئوپولدویل ـ ۲۶ ژوئن

«موسی چومبه» رئیس جمهور سابق کاتانگا صبح امروز به کنگو بازگشت و فوراً طی اعلامیه‌ای از همه گروههای سیاسی کنگو خواست با هم همکاری کنند تا مشکلات این کشور حل شود.

او اعلام کرد همه رهبرانی که بدلایل سیاسی بازداشت شده‌اند باید آزاد شوند، از جمله گیزنگا که درفوریه ماه گذشته توقیف شده نیز باید فورا خلاص گردد.

چومبه ازفرودگاه یکسر بملاقات «آدولا» نخست‌وزیر رفت و بعد در تالار یك رستوران با خبرنگاران مصاحبه کرد وگفت: بنظر من آشتی همگانی وصمیمانه بین همه دسته‌های سیاسی کنگو تنها راه نجات کشور ازفقر و هرج ومرج است.

● **کارش تمام است**

همزمان با ورود چومبه «آدولا» نخست وزیر کنگو طی مصاحبه‌ای که از رادیو بلژیك پخش شد قبول کرد که تنها مانده و کارش تمام است. او گفت مرا آدم امریکائیها میخوانند، اما من آدم هیچکس نیستم وصمیمانه برای کنگو کار میکنم. شاید در کارم موفق نشده باشم اما برای کنگو کوشیده‌ام.

● **بازگشت «کالونجی»**

کالونجی که روزگاری خودرا «خداوند و امپراطور» ناحیه الماس خیز کاتانگا میشمرد و مدتها در «بارسلون» در تبعید بود امروز وارد لئوپولدویل شد و اعلام کرد برای آن به کنگو بازگشته که در تلاش سایر رهبران برای نجات کنگو از هرج و مرج شرکت کند.

● **کنگو را نجات بده**

هنگام ورود چومبه به لئوپولدویل گروهی از وی استقبال کردند و با فریادهای «کنگورا نجات بده» «پیرامون اورا گرفته بودند.

هرچند که چومبه در نطق خود به لزوم آزادی زندانیان سیاسی و بازگرداندن گیزنگا از زندانش در جزیره مرداب واقع در دهانه رود کنگو اشاره میکرد فریاد هورا از جمعیت بر می‌خاست.

چومبه از مقامات لئوپولدویل تشکر کرد و رفتار آنانرا در فراهم کردن تسهیلات برای بازگشت خویش «برادرانه» نامید.

● **رفراندوم**

از همین امروز رفراندوم دو هفته‌ای کنگو برای تصویب قانون اساسی جدید شروع میشود. ارتش کنگو اعلام کرده است که عملیات خودرا برضد شورشیان متوقف خواهد کرد و یك خط مرزی تعیین خواهد نمود که بموجب آن تا پایان رفراندوم نه قوای دولتی و نه شورشیان از آن بگذرند و هرکدام در منطقه خود بمانند، تا رفراندوم پایان یابد.

«مونونگو» وزیر کشور سابق چومبه نیز وارد لئوپولدویل شد و به خبرنگاران گفت از طرف دولت مرکزی برای سازمان دادن رفراندوم احضار شده است.

● **مداخله کنسولگریها**

سرهنك بوبوزو فرمانده ارتش چهارم کنگو امروز شدیداً از مداخله کنسولگری های خارجی در امور کاتانگا انتقاد کرد و آنها را متهم نمود که با مداخله در امور کنگو و دستور به افراد برای خروج از مناطق جنگی باعث سقوط اقتصاد کنگو میشوند.

بدستور پرزیدنت جانسون برای پیداکردن سه نفراز ماموران اجرای لایحه حقوق مدنی که ۴۸ ساعت است مفقود شده‌اند:

۲۰۰ تفنگدار دریائی امریکا حرکت کرده اند

میسی سی‌پی ـ ۲۵ ژوئن ـ آسوشیتد پرس ـ امروز در حدود ۲۰۰ نفر از تفنگداران دریائی ایالت «میسی‌سی‌پی» از طرف پرزیدنت جانسون مامور جستجو و یافتن سه نفر از ماموران اجرای لایحه حقوق مدنی که درناحیه «میسی‌سی‌پی» مفقود شده بودند گردید. افسران نیروی دریائی و سه نفراز طرف پلیس فدرال این جستجورا اداره میکنند اتومبیل سوخته این سه نفر در ناحیه‌ای نزدیك پایگاه «مریدیان» در میسی‌سی پی بدست آمد، ولی ازخود آنها تاکنون اثری یافته نشده است گفته میشود ممکن است این سه جوان رادیگر نتوان زنده بدست آورد.

● **برنامه سه ماده‌ای**

آلن دالس رئیس سابق «سیا» ـ (سازمان اطلاعات امریکا) اجرای یك برنامه سه ماده‌ای را برای متوقف کردن فعالیتهای تروریستی نژادی در ایالت میسی‌سی‌پی توصیه کرد.

دالس در ملاقاتی که باجانسون به عمل آورد از او خواست که تعداد افراد پلیس فدرال در میسی سی پی افزوده شود وتماس بین پرزیدنت با فرماندار میسی‌سی پی دائمی باشد و هرگونه فعالیتهای تروریستی بشدت مجازات گردد.

دالس بعدا به خبرنگاران توضیح داد مقصودی از تروریستها سازمان هائی نظیر کوکلوکس کلان و «سازمان امریکائیان طرفدار حفظ نژاد سفید» است.

اعزام هلیکوپتر

امروز اعلام شد که علاوه بر ۲۰۰ نفر تفنگداران دریائی ۸ هلیکوپتر نظامی برای جستجو سه نفر مامورین گمشده اجرای حقوق مدنی درمرداب‌های اطراف رود میسی‌سی پی بپروازدر آمده‌اند علاوه براین پرزیدنت جانسون برای یافتن این سه نفر شخصاً با دادگار هوور» رئیس پلیس فدرال تماس گرفته است. سخنگوی مطبوعاتی کاخ سفید گفت: همه گونه کوششی بعمل می آید که سه مامور مزبور که عضو قسمت حقوق مدنی وزارت دادگستری بودند و برای اجرای قانون حقوق مدنی به نواحی اطراف رود میسی سی‌پی رفته بودند یافته شوند.

بنابدستور پرزیدنت جانسون عده زیادی از مامورین دولتی درجستجوی سه نفر از طرفداران قانون حقوق مدنی که گم شده‌اند می باشند. این عکس یك دسته ازافراد مزبور را درمنطقه میسی‌سی‌پی نشان میدهد.
(عکس رادیوتی اطلاعات)

بدنبال مذاکرات اینونو پاپاندرو، باجانسون در واشنگتن نخست‌وزیر یونان اعلام کرد در مورد قبرس

اختلاف ترکیه و یونان حل نشدنی است

واشنگتن ـ ۲۵ ژوئن ـ خبرگزاری فرانسه ـ مذاکرات پرزیدنت جانسون با «ژرژ پاپاندرو» نخست وزیر یونان امروز پایان یافت.

دراعلامیه مشترکی که بدین مناسبت منتشر گردید گفته شده است نخست وزیر یونان ورئیس جمهوری امریکا جنبه های مختلف مسئله قبرس وسایر مسائل جهانی راکه دوکشور در آن ذینفع هستند موردبررسی قرار دادند.

دراعلامیه مشترك از کوشش سازمان ملل متحد در حل مسئله قبرس تمجید گردیده است.

● **نفعی ندارد**

«ژرژ پاپاندرو» نخست وزیر یونان طی یك کنفرانس مطبوعاتی که در نیویورك تشکیل داد گفت: ملاقات نخست وزیران یونان وترکیه ومذاکرات آنها پیرامون مسئله قبرس هیچگونه نفعی نخواهد داشت.

«پاپاندرو» گفت تنها راه حل مسئله قبرس احترام گذاشتن به حق خودمختاری وحاکمیت قبرس است.

وی گفت هرگونه راه‌حلی دیگرجز این اوضاع نژادیدا وخیم خواهد کرد.

ژرژ «پاپاندرو» گفت اختلاف نظر یونان وترکیه درمورد قبرس حل نشدنی است ومذاکرات نخست‌وزیران دو کشور جز تشویق افراطیون ثمر دیگری نخواهد داشت.

«ژرژ پاپاندرو» گفت نظریه تقسیم قبرس بسیار خطرناك بوده و موجب جنك دائمی دراین جزیره خواهد شد.

● **موفق نشده است**

عصمت اینونو نخست‌وزیر ترکیه امروز امریکا را بسوی لندن ترك گفت: بدون آنکه باژرژ پاپاندرو ملاقات کند. وی مدت دوروز درلندن توقف کرده و پیرامون مسئله قبرس با رهبران انگلستان مذاکراتی بعمل می‌آورد.

ناظرین امورمعتقدند حرکت ناگهانی عصمت اینونو بسوی لندن نشانه آنست که پرزیدنت جانسون موفق نگردیده است. «ژرژ پاپاندرو» را به ملاقات با نخست‌وزیر ترکیه راضی کند.

تجدید فعالیت

اسکندرون ـ آسوشیتد پرس ـ ۲۶ ژوئن ـ بدنبال انتشار گزارش های مربوط به شکست مذاکرات واشنگتن واحدهای دریائی ترکیه در بندر اسکندرون بار دیگر فعالیت خودرا از سر گرفتند. گزارشهای رسیده حاکی است که سه ناوشکن و ۲ زیردریائی در بندرگاه بحرکت درآمده و بر بالای آنها جت‌های نیروی هوائی ترکیه پرواز میکرده‌اند.

چهارشنبه سال قبل

غدقن برداشتن عکس و نقشه در ترکیه

آنکارا ـ من بعد برای اشخاصی که از مناطق نظامی عبور کنند برداشتن عکس و یا نقشه غدقن گردیده است.

نقل از اطلاعات ۶ تیر ۱۳۱۳

دولت کوبا کنترل موشکهای شوروی را شخصا دردست میگیرد

واشنگتن ـ ۲۶ ژوئن ـ خبرگزاری فرانسه ـ ریچارد فیلیپ سخنگوی وزارت امور خارجه امریکا امروز گفت درحال حاضر دولت امریکا نمیداند کنترل موشکهای زمین بهوای شوروی که در کوبا مستقر است توسط کوبائیها عملی میشود یا توسط شوروی‌ها.

ریچارد فیلیپ افزود این منطقی است که قبول کنیم کوبائیها تعلیمات لازم دراین زمینه فرا گرفته‌اند و میتوانند هرلحظه کنترل آنها رادر دست گیرند. وی گفت خروج نیروهای شوروی از کوبا ادامه دارد معذلك برای کنترل سکوهای پرتاب باندازه کافی نفرات شوروی در کوبا وجود دارند.

محافل رسمی امریکا تائید مینمایند که اینك کارشناسان کوبائی شدیدا تحت تعلیم هستند تا باصول کار موشکها آشنا شوند و در موقع لزوم بتوانند جانشین کارشناسان شوروی گردند

خروشچف و گرومیکو

درباغ وحش استکهلم رقصیدند!

استکهلم ـ ۲۶ ژوئن ـ خبرگزاری فرانسه ـ مذاکرات نیکیتا خروشچف نخست وزیر شوروی با رهبران سوئد پایان یافت.

دراعلامیه مشترکی که شب گذشته دراین زمینه منتشر گردید تائید شده است که شوروی وسوئد طی سال جاری انعقاد یك قرارداد بازرگانی طویل المدت را مورد بررسی قرار میدهند.

دراعلامیه گفته شده است شوروی سیاست بیطرفی سوئد راستایش می کند و معتقد است این سیاست به حفظ صلح وثبات اروپای شمالی کمك خواهد کرد.

● **رقص خروشچف**

دیروز خروشچف و «ارلاندر» نخست وزیر سوئد از باغ وحش استکهلم بازدید کردند در آنجا بیست تن رقاصه جوان که بطرز باشکوهی خود را آراسته بودند از خروشچف و نخست وزیر سوئد استقبال نمودند. رقص باشکوه دوشیزگان جوان سوئدی مقاومت خروشچف را سلب کرد و نخست وزیر شوروی در برابر عده زیادی که همراه آنها بود شروع به رقصیدن کرد و عکاسان چندین عکس از او گرفتند. گرومیکو دراین رقص خروشچف را همراهی میکرد.

نخست وزیر شوروی درضیافتی که بافتخار او در قصر «هارپوند» برپا شده بود گفت دوستی ما باسوئد باید استوار گردد من اینجا خیلی راحتم. البته شب گذشته بعلت ماجرای استیجکو (پناهنده اوکرائینی که خود را نخست وزیر اوکرائین آزاد میداند) وتظاهراتی علیه خروشچف رهبری کرد) کمی ترسیدم معذلك ایرادی باعث شد که راحت بخوابم!

خروشچف امروز سوئد را بسوی نروژ که آخرین مرحله سفر او به اسکاندیناوی است ترك میگوید.

دبیرستان

شماره یك پسران

انوشه

همه روزه صبح وعصر ثبت نام مینماید. ضمنا کلاسهای تقویتی و تجدیدی و زبان خارجه نیز دائر است.

جاده پهلوی. جنب پست و تلگراف یوسف آباد

تلفن ۶۲۰۹۷۶

دبیرستان دخترانه فروهر

باطلاع عموم دانش آموزان میرساند. قبولی دانش‌آموزان ۶ طبیعی این دبیرستان بین کلیه دبیرستانهای بخش ۶ رتبه سوم و ۶ ادبی رتبه دوم را حائز شده‌اند. از اول تیرماه روزهای دوشنبه وچهارشنبه برای کلاسهای دوره اول و کلاسهای دوره دوم طبیعی و ادبی ثبت نام می‌نماید. ضمنا کلاسهای تجدیدی و تقویتی برای دانش آموزان در ایام تابستان دائر می‌باشد.

دبیرستان فروهر

دبیرستان فیروز بهرام

روزهای دوشنبه و چهارشنبه هر هفته صبح وعصر آماده ثبت‌نام و رسیدگی بامور تحصیلی دانش آموزان میباشد. ۱ـ۳ آ ـ ۱۰۲۸۴

رئیس دبیرستان فیروز بهرام ـ دکتر نصرت‌الله حکیم‌الهی

دبیرستان دخترانه دبستان دخترانه و پسرانه کودکستان

ویلا ـ خیابان اراك کوچه شهریور

ویلا. خیابان اراك تلفن ۶۶۹۸۱

برسابه

زبان انگلیسی از کودکستان تدریس میشود.

وسیله ایاب وذهاب نیز آماده است

ثبت‌نام. روزهای دوشنبه و چهارشنبه از ساعت ۸ الی ۵ر۱۱ صبح

کلاسهای تقویتی ازاول تیرماه دائر است.

کلاسهای انگلیسی انجمن ایران و آمریکا

ثبت نام کلاسهای سه‌روز درهفته روزی دوساعت که بین ساعات ۶ تا ۸ روزهای یکشنبه وسه‌شنبه وپنجشنبه تشکیل میشود در روزهای دوم وسوم وششم وهفتم تیرماه از ساعت ۴ تا ۷ بعدازظهر دراین دوره کلاس (E-C-F-M-G) مخصوص پزشکان و بعمل خواهد آمد.

دانشجویان پزشکی نیز در کلاسیکه مجهز بدستگاه تهویه است دایر وازهم‌اکنون نام نویسی میشود در این کلاس در آخر دوره گواهی نامه اعطاء خواهد شد.

نشانی ـ خیابان شاه ساختمان آلومینیوم طبقه چهارم قسمت عقب تلفن ۴۰۵۰۱ و ۴۷۱۴۰

دبستان و دبیرستان ایران فردا

باکمال خوشوقتی باطلاع اولیای محترم میرساند که برای سومین سال دانش آموزان کلاس ششم این دبستان صددرصد قبول شده‌اند.

نام‌نویسی فقط تاآخر تیرماه انجام خواهدشد.

آ ـ ۱۰۶۶۲ سریع‌القلم ـ بهار تلفن ۷۵۶۰۱۰

کودکستان هما

زیرنظر مربیان کارآزموده وروانپزشك مخصوص در تابستان هم به آموزش و پرورش کودکان اشتغال دارد.

نشانی ـ جاده قدیم شمیران تجریش کوی صالح کوچه شفقی شماره ۸۴ تلفن ۸۳۵۵۵ آ ـ ۱۰۶۷۴

دبستان و دبیرستان دکتر میرزاده

همه روزه برای ثبت‌نام آماده است

خیابان ری دوراه مهندس تلفن ۵۲۹۲۸

وسیله ایاب وذهاب مهیاست آ ـ ۱۰۶۷۶

دبیرستان آزرم

از روز شنبه ۶ تیرماه روزهای دوشنبه وچهارشنبه ثبت‌نام مینماید

خیابان خورشید تلفن ۳۴۵۱۹

دبیرستان ملی دخترانه ثریا

که درامتحانات خرداد بین تمام دبیرستانهای ناحیه یك تهران درردشته طبیعی مقام سوم را حائز گردیده همه روزه صبح‌ها برای ثبت‌نام دانش آموزان دوره اول ودوم (باتمام شعب) آماده‌است.

آدرس: انتهای خیابان نشاط کوچه نوری

خیابان شاه غربی چهارراه باستان وحشمت‌الدوله غربی کوچه نوری تلفن ۶۸۵۲۱ آ ـ ۱۰۶۶۶

کودکستان و دبستان دکتر صفوی مهد هنر

برای شش کلاس ابتدائی ازاول تیرماه صبحهای دوشنبه وچهارشنبه ثبت‌نام مینماید

آدرس: خیابان کاخ چهارراه تیر شماره ۱۴۱ تلفن ۴۰۷۳۶

دبیرستان پرتو

روزهای دوشنبه وچهارشنبه صبحها ثبت‌نام مینماید.

خیابان سپه باستیون شرقی

تلفن ۴۷۸۴۳

آموزشگاه خیام

کلاسهای تجدیدی و تقویتی

ابتدائی ـ دوره اول ودوم دبیرستان ـ ششم ریاضی وطبیعی ـ انگلیسی ـ فرانسه ـ آلمانی

نشانی: سیمتری چهارراه شاه اول نشاط تلفن ۶۱۳۰۵۲

کلاسهای تابستانی دبستانهای ویژه

کلاسهای تقویتی ـ تجدیدی ـ ابتدائی (حساب وهندسه ـ دیکته نقاشی ـ زبان وتعلیم شنا وبرنامه‌های هنری)

متوسطه مواد (ریاضیات ـ فیزیك وشیمی زبان) تحت نظر دبیران باتجربه از ششم تیرماه آغاز میشود برای ثبت نام واطلاعات بیشتر همه‌روزه صبحها بدفتر دبستان واقع درخیابان شاهرضا پیچ شمیران خیابان آئین مراجعه فرمائید. دبستان ویژه

آ ـ ۱۰۶۸۰

دبستان نمونه ملی اعتماد

محل جدید خود واقع درخیابان ایرانشهر شمالی چهارراه کامیار انتقال یافته واز اول تیرماه کلاسهای تقویتی و برنامه‌های تفریحی تابستانی از ساعت ۸ـ۱۱ دائر ضمنا جهت سال تحصیلی آینده نیز ثبت نام مینماید وسیله برای رفت وآمد آماده است

تلفن ۶۲۳۲۶۱

آ ـ ۱۰۶۶۰

دبستان فیروزه

برای سال تحصیلی ۴۳ـ ۴۴ کلاسهای تهیه و دوره تابستان تا ۱۰ تیر ثبت‌نام مینماید.

وسیله آمد ورفت مهیا است.

خیابان شاه روبروی سینما نیاگارا تلفن ۴۶۶۹۱

کلاسهای انگلیسی دبیرستانی و خردسالان

دبستان ودبیرستان ایران فردا

شهریه سه‌ماهه ۳۰۰ ریال

شعبه ـ چهارراه امیراکرم محل دبیرستان ساسان ۴۶

ـ۱ـ تلفن ۴۶۹۱۰ آ ـ ۱۰۵۷۰

کودکستان ـ دبستان شفیع

اولین پانسیون شبانه روزی درایران

تمام مبله مجهز بکولر ویخچال ـ جهت کودکان دانش‌آموزان ودانشجویان ـ شاهرضا پمپ بنزین خیابان مشتاق تلفن ۴۰۳۰۱ و ۴۷۲۸۴ آ ـ ۱۰۶۵۶

اطلاعات کودکان مجله خردسالان

روزهای سه شنبه منتشر میشود

دبیرستانهای روزانه

گروه فرهنگی خوارزمی

دبیرستان شماره ۱ پسران:

شاهرضا جنب سینما پلازا تلفن ۴۰۸۳۳ و ۴۵۴۴۱

دبیرستان شماره ۲ پسران: میدان بهارستان اول شاه آباد تلفن ۳۸۶۳۳

دبیرستان دخترانه مرجان: شاهرضا ـ بیست متری دوم تلفن ۳۴۱۸۰

برای دوره کامل دبیرستان (ریاضی ـ طبیعی وادبی) همه روزه ثبت‌نام مینماید

فرصت ثبت‌نام برای دانش‌آموزان سابق تا ۱۵ مرداد است

نوشته: ژنرال توماس وایت

از: نیوزویک

جلوی چین را باید امروز گرفت

فردا ، چین یك قدرت عظیم نظامی غیر قابل شکست میشود

اگر امریکا در جنوب شرقی آسیا شکست بخورد می توان این شکست را صدای سقوط در سراسر دنیا دانست .

ایالات متحده تاکنون بار ها تعهداتی در جنوب شرقی آسیا بعهده گرفته وگرنه هراقدام لازم برای پیروزشدن را در این منطقه بعمل آورده‌است .

اگر باین تعهدات وفا نشود سراسر جنوب شرقی آسیا از دست خواهد رفت ، و اگر امریکا در آنجا دست بانتقامجوئی بزند انعکاس آن در آن سوی دنیا «ناتو» را به تکان در خواهد آورد . ژنرال دوگل قبلا گفته است که ایالات متحده در این صورت در «ناتو» با مشکلات زیادی مواجه خواهد شد .

یکی ازسه راه

در هر حال در همان موقع که امریکا با مسئله «ویتنام» روبرو است تمام اروپا باچشمان کنجکاو به راه و روش این کشور مینگرد و در مقابله با این وضع بنظر میرسد امریکا یکی از سه راه زیررا می تواند انتخاب کند .

۱- امریکا می تواند راه گذشته را با تغییراتی چند ادامه دهد یعنی سلاح های نظامی ، هواپیما وتجهیزات کافی باین کشور ارسال دارد وسیل مربیان خودرا همراه باسلاحهای مزبور به ویتنام بفرستد .

اشکال این راه حل این است که تاکنون موفقیتی بدست نیاورده و در آینده نیز احتمالا بدست نخواهد آورد. این راه حل فقط این حقیقت را نشان میدهد که ما از دوستان ویتنام جنوبی خود حمایت می کنیم .

۲- بیطرفی جنوب شرقی آسیا آسان‌ترین راه حل بحران است و از لحاظ مخارج نظامی و تلفات انسانی از تمام راه حل های دیگر ارزان‌تر تمام می شود . معنی دیگر بیطرفی جنوب شرقی آسیا مصالحه و معامله است . دراین مورد مسئولیت اساسی با چین کمونیست است زیرا آن دولت می خواهد بر سراسر جنوب شرقی آسیا مسلط شود . اگر رهبران چین سرخ هنوز هم بدین امید هستند باید گفت هیچگونه امکانی برای معامله وجود نخواهد داشت .

۳- امریکا می تواند جنك ویتنام را بیش از پیش بسط دهد و بیش ازپیش کنترل جنك را در دست خود بگیرد. معنی اینکار دخالت رسمی و علنی ومستقیم نیروی هوائی و دریائی امریکا در جنك می باشد وباین ترتیب جتهای مدرن امریکائی علیه مواضع قدرت کمونیست ها در جنوب شرقی آسیا وارد عمل می شوند .

نتیجه کار ممکن است دست کم حمله به مرز های چین و« هانوی » پایتخت ویتنام شمالی باشد و ممکن است امریکا ناچار از مرز های چین نیز درگذرد و بداخل آن کشوروارد شود . در این حالت مرز چین همانند رودخانه «یالو» در جنك کره خواهد بود . مادر آن هنگام از «یالو» نگذشتیم وجنك را هم نبردیم .

تاروز پیروزی

برای آنکه این سیاست رابمرحله اجرا بگذاریم بنظر من باید این امر را بپذیریم که هدف اول ما در جنوب شرقی آسیا نباید «کمك بدوستان» یا «حفظ و نگهداری یك پیمان» باشد ما اکنون درجنوب شرقی آسیا هستیم وبهتر است تاروز پیروزی دراین منطقه باقی بمانیم و هدف ما نیز در درجه اول باید دفاع از منافع آمریکا باشد . ما اکنون درجنوب شرقی آسیاهستیم تاکمونیسم را متوقف سازیم و نیز دراین منطقه‌ایم تا مانع شویم که چین برمنافع و منابع دیگر این کشور ها دست یابد .

ما البته میتوانیم باچین مقابله کنیم واین کشور درحال حاضر برای امریکا یك مسئله نظامی بزرك نیست تنها مسئله روشی است که شوروی پیش خواهد گرفت . ولی درتاریخ معاصر هیچگاه مانند امروز احتمال دخالت شوروی بنفع پکن ضعیف نبوده است چین درحال حاضر بزرگترین جنگجوی دنیای کمونیست است وبیشترین جمعیت دنیا را درخاك خود جای داده است در حالیکه ازلحاظ مواد غذائی ، نفت و مواد خام سخت درمضیقه است .

کلید آسیا

یك نگاه به نقشه آسیا نشان میدهد که هندوچین کلید دست یابی چین به جاه طلبی هایش می باشد . تصرف هندوچین به پکن اجازه می دهد که استیلای خودرا برصدها میلیون انسان تازه ، ازجمله برهندیها و برمه‌ای‌ها، برقرار سازد و علاوه براین به منابع عظیم برنج و نفت وسایر ثروت های این منطقه دست یابد .

اگر امریکا امروز چین را بمبارزه نطلبد روزی که این کشور بیك نیروی نظامی عظیم تبدیل شد ، چه امیدی وجود دارد ؟

من جدا معتقدم که ما باید هم امروز بسختی جلوی آنها را درجنوب شرقی آسیا بگیریم .

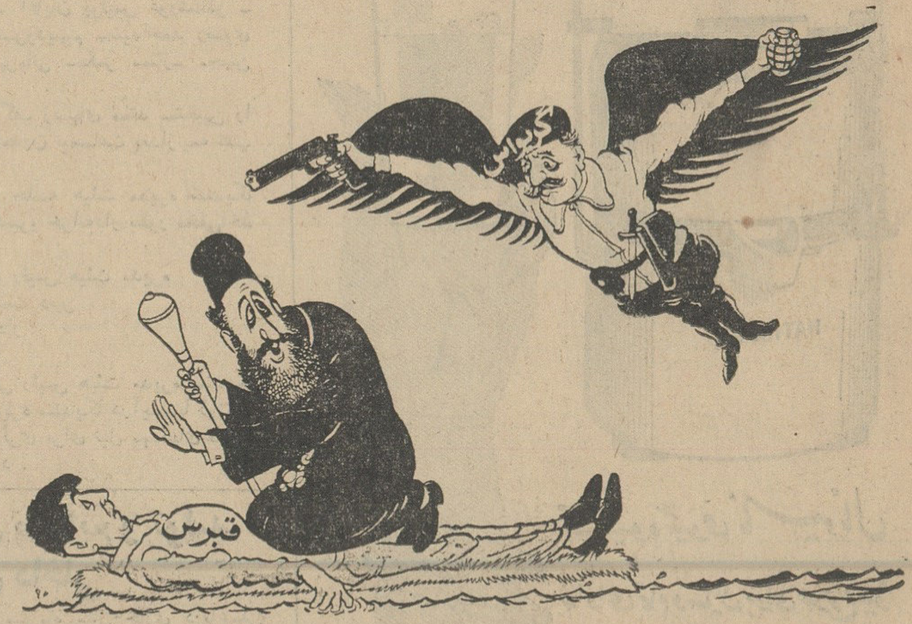

قبرس - ای عزرائیل من . این محتضرواپسین نفسها را میکشد واینك تو میتوانی آنرا قطع کنی!

از دیلی اکسپرس - چاپ لندن

از: کاندید (چاپ پاریس)

بدون کمك امریکا حکومت ویتنام ظرف ۴۸ ساعت سقوط میکند

هنگامی که پس از دوماه گردش در نقاط مختلف جنوب شرقی آسیا به پاریس برگشتم مجله معروف (لایف) درآخرین شماره خود رپرتاژی تحت عنوان «جنك وحشتناك ویتنام» منتشر کرده بود . درصفحه اول این مجله عکس یك سرباز امریکا در حال راه رفتن درمیان خاشاك و درصفحات داخل عکس های وحشت‌آوری از مردانی که مورد شکنجه قرارگرفته بودند دهکده های ویران شده و سربازان مقتول و مثله شده امریکائی چاپ شده است .

علت چاپ این عکس‌ها چیست ؟ آیا علامت انزجار و تنفر افکار عمومی امریکا از جنك ویتنام است ؟ در حقیقت افکار عمومی بر این است که سرانجام روزی امریکائیها ناچارخواهند شد ویتنام جنوبی را رها سازند . پرزیدنت کندی رئیس جمهوری فقید امریکا باین کار تمایل زیاد داشت .

من درسفرخود بمنطقه جنوب شرقی آسیا درتوکیو ، هنك کنك ، لائوس، کامبوج و تایلند با دیپلماتها وافسران و روزنامه‌نگاران امریکائی در باره مسائل مربوط به این منطقه بطورتفصیل بحث کرده و نظر آنها را درباره اوضاع این سرزمین جویا شده‌ام . در میان این عده کارشناسان سالخورده امور خاور دورکه گذشت زمان آنها را فرسوده کرده است بطورکلی نسبت باوضاع بد بین هستند ولی جوانان امریکائی که تازه باین منطقه می‌آیند برعکس معتقد هستند که با قدرت نظامی واستفاده از وسائل مادی میتوان اوضاع را سروسامان داد .

اما شور وهیجان و حرارت آنها دیری نمی‌پاید و پس از یکی دو ماه آنها نیزبصف بدبینان می‌پیوندندوقتی که با این عده بحث میکردم احساس عجیبی بمن دست میداد زیرا ده سال قبل یعنی هنگامی که نیروهای فرانسه درشمال و جنوب هندوچین مشغول نبرد بودند من نیز مثل آنها فکرمیکردم.

آنوقتها فرانسویها معتقد بودند که روش امریکا درجنك هندوچین درخور یك متحد واقعی نیست . امروزه نیز امریکائیها همین فکر را در باره فرانسویها می‌کنند غافل از اینکه فکر بیطرفی منطقه جنوب شرقی آسیا ممکن است آخرین وسیله‌ای باشد که بتواند آنهارا ازگرفتاریهای این منطقه رهائی بخشد .

در حال حاضر هزینه‌های دولت ویتنام جنوبی از راه کمك‌های امریکا تامین میشود واگر روزی این کمك ها قطع شود ، دولت ویتنام بیش از چهل و هشت ساعت نمی‌تواند چرخ دستگاههای دولتی را بگردش درآورد.

امریکا اکنون درحدود سالانه ۲۵ میلیارد فرانك به‌ویتنام جنوبی کمك می کند .

از مدتها قبل دیگر اقتصاد دراین کشورازمیان رفته‌است اوضاع سایگون اکنون درست شبیه وضع چین چیانکای‌شك درآخرین ساعات «کمینترن» است .

اوضاع درلائوس وخیم‌تر از ویتنام جنوبی است . زیرا عملا دولت وارتشی وجود ندارد و افسانه بیطرفی دولت لائوس براثر ضربات پیاپی پاتت‌لائو ازمیان رفته‌است. تشکیل یك کنفرانس جدیدژنو نیز بهیچوجه نخواهدتوانست به اوضاع این کشور سروسامانی بدهد. زیرا پس از آخرین نبردهای دشت‌جار دیگر دولت لائوس عملا وجود خارجی ندارد .

بدرخواست مشتریان عزیز: روز یکشنبه فردا ساعت ۳ بعدازظهر ودوشنبه (پس فردا) ساعت ۹ ونیم بعدازظهر فیلم «داستان وست‌ساید» درسینما مولن روژ بزبان انگلیسی نمایش داده میشود.

از صبح پنجشنبه ۱۱ تیر در سینماهای

مولن روژ - مهتاب - کریستال - ایفل

ماجرای سپتامبر
دوبله فارسی در استودیو مولن روژ
جون فونتن
جوزف کاتن

بزودی در مولن‌روژ

غرور و شهوت
سوفیالورن
فرانک سیناترا
کاری گرانت
دوبله بفارسی در استودیو مولن روژ

مصرف کم
فورد آلمانی
فورد آلمانی (تانوس)
سرعت زیاد
فاکوپا

نماینده انحصاری- شرکت سهامی اتوپارس- خیابان شمیران بالاتر از تخت جمشید تلفن ۳ تا ۷۱۵۶۱

قابل توجه

مهمانخانه‌ها - کافه رستورانها - بستنی فروشی‌ها

بطری سردکن‌های آمریکائی بظرفیت ۲۰۰-۳۰۰و۵۰۰ بطری ساخت کارخانه جوردن آمریکا وارد شد. باشرایط سهل دراختیار خریداران محترم میباشد.

برای تهیه واطلاع بیشتر به‌نماینده‌انحصاری شرکت تهرانشهرمحدود - خیابان‌سعدی تلفن ۳۰۲۱۱۵ و۳۴۳۵۳ مراجعه فرمائید. ۱-۴ آ-۱۰۰۳۰

پیرو آگهی مناقصه شماره ۱۷ر۹

باطلاع شرکت کنندگان در مناقصه ۲۲۷۷۷ متر کابل و لوازم مربوطه میرساند که در آگهی قبلی بجای دوشنبه و سه شنبه ۲۶ و۲۷ مرداد ۱۳۴۳ یکشنبه و دوشنبه درج شده بود بنابراین قبول پاکتها تاآخر وقت اداری روز دوشنبه۲۶ مرداد۱۳۴۳ وافتتاح پاکتها ساعت ۹صبح روز سه شنبه ۲۷مرداد ۱۳۴۳ خواهد بود. الف ۲۲۵۸ .

۱-۲ آ-۱۰۴۷۸ شرکت سهامی تلفن ایران

آگهی مناقصه شماره ۲ ازشرکت سهامی تلفن ایران

شرکت سهامی تلفن‌ایران مقدار ۱۰۰۰ مترمکعب ماسه‌خاکی از طریق مناقصه درتهران تحویل کارگاههای کانال سازی‌شرکت به‌تفصیل مندرج درشرایط‌مناقصه خریداری مینماید داوطلبان شرکت درمناقصه میتوانند بامراجعه باداره کارپردازی شرکت‌واقع درخیابان شاه‌کوچه لاله‌یك نسخه از مشخصات وشرایط مناقصه وپیش‌نویس‌قرارداد رادریافت مطالعه وامضاءنموده ضمیمه‌پیشنهاد امضاء شده خودتاآخر وقت اداری روز(شنبه بیستم تیرماه یکهزارو سیصد وچهل‌وسه) بدفتر شرکت بنشانی بالاتسلیم ورسید دریافت دارند .الف ۲۲۰۰

شرکت سهامی تلفن ایران

آگهی مزایده

سازمان آب وبرق آذربایجان مقدار ۳۳۹۵۸ کیلو وش‌موجود درانبارهای مغان رااز طریق مزایده بفروش میرساند. خواستاران میتوانند همه‌روزه تاتاریخ ۳ر۵ر۴۳ در ساعات اداری در تهران بدفتر سازمان واقع درخیابان شیراز شماره۸۸ درتبریز بدفتر نمایندگی سازمان خیابان دانشسرا .در اردبیل بدفتر نمایندگی قسمت عمران مغان‌خیابان شیخ‌صفی ودرمغان شهر به‌دفترقسمت عمران دشت مغان مراجعه وپس ازدریافت‌برك شرایط که‌سایر جزئیات واطلاعات مزایده درآن‌قید شده نسبت‌به‌تهیه‌و تسلیم پیشنهاد اقدام فرمایند. الف ۲۲۰۱

سازمان آب وبرق آذربایجان

آگهی مناقصه

وزارت راه ۱۷۲قلم قطعات یدکی کامیون ماك‌موردنیاز خودرا ازطریق مناقصه خریداری مینماید. شرکت‌کنندگان در مناقصه میتوانند بامراجعه بکارپردازی اداره کل حسابداری وزارت راه واقع در جنب میدان فردوسی برك شرائط ومشخصات مربوطه رادریافت وپیشنهادهای خودرا لغایت ساعت۹ صبح روز چهارشنبه ۲۴تیرماه ۴۳ بدفتر اداره کل حسابداری وزارت راه تسلیم‌نمایند پیشنهادهای واصله در ساعت ۱۰ صبح همان روز در کمیسیون مربوطه باز وقرائت خواهد شد حضور پیشنهاد دهندگان درجلسه مناقصه آزاد است .الف ۲۱۹۰

مدیر کل مالی وذیحساب وزارت‌راه-شفقی

اطلاعیه

موسسه استاندارد ایران باطلاع تهیه وصادرکنندگان آنقوزه میرساند مشخصات و استانداردرسمی آنقوزه صادراتی از طرف این موسسه ؟ شده علاقمندان میتوانند جهت دریافت‌بروشور مربوطه در مرکز به‌موسسه استاندارد ایران و درشهرستان‌ها بادارات استاندارد وزارت اقتصاد مراجعه نمایند . مشخصات و استانداردمزبور از تاریخ اول شهریورماه ۱۳۴۳ بصورت رسمی اجراچنانچه مشخصات آنقوزه صادراتی بااستاندارد رسمی مطابقت ننماید ازصدور آن جلوگیری بعمل خواهد آمد.الف ۲۰۹۹

۱-۲ آ-۹۶۴۲ مدیر کل موسسه استانداردایران

انتقاد

مهندس خازن‌الدیوان

عطف بماسبق !!

من مهندس میرمحمد خازن‌الدیوان هستم . مقاله دیشب این ستون دا تحت عنوان «باسوراخ و بی سوراخ» که حاکی از یك کمدی اداری بودخواندم ومی خواستم داستانی‌را که در همین مقوله برای خودم روی داده حکایت کنم .

مخلص . چندی پیش جهت معالجه بار سفر بسته راه اروپادرپیش گرفتم. بعدازاتمام معالجاتم‌دراروپا یکدستگاه اتومبیل مرسدس بنز خریدم و ازراه زمین دهسپار وطن عزیز شدم . حال‌در طول سفر ، بخصوص درکشور دوست همجوارمان چه بلا ها برسرحقیر آمد و از دست کسانیکه سنك باتومبیلها پرتاب می کردند یا آنها که تعمدا گاری ها و اسبها را بوسط جاده ودر رهگذر اتومبیلها سوق میدادند ،چه کشیدم بماند . اینقدر میتوانم عرض کنم که در گردنه ها وپیچهاچندمرتبه خطر مرك از بیخ گوشم گذشت و اتوقت فهمیدم علت چیست که اغلب مسافران اروپاوقتی به‌استانبول‌میرسند سفر زمینی را موقوف می کنند و مسافرت از طریق دریای سیاه رابر ادامه سفر از راه زمینی ترکیه ترجیح میدهند و نیز دانستم چگونه‌است که این همه تصادفات ناگوار در جاده های ترکیه برای مسافران رخ‌میدهد.

بهر تقدیر ، در مرز بازرگان گذرنامه حقیر را بگرو برداشتند و تعهدات غلاظ وشداد گرفتند که ظرف ده روز از تاریخ ورود بمرز جهت گمرك کردن اتومبیل خود باداره گمرك تهران مراجعه‌کنم . باسپردن تعهد و تضمین ، اتومبیل بنده ترخیص شد و ضمناقید گردید در صورتیکه ظرف مهلت مقرر برای انجام تشریفات گمرکی مراجعه نکردم مبلغ دویست هزار ریال جریمه بر اصل مبلغ تعلق‌خواهد گرفت .البته مخلص نیز وفای بعهد کردم وبلافاصله بعد از ورود به تهران وگرفتن گرداه، اتومبیل را به گمرك تحویل دادم و معلوم شد که باید یکصد و بیست هزار ریال بابت گمرك وسودبازرگانی وعوارض مربوطه بپردازم ، چون درآن موقع مبلغ مزبورراهمراه نداشتم‌مهلت خواستم و طی یکهفته با گروگذاشتن اسباب و اثاثه وقرض وقوله ازاینطرف وآنطرف وجه را تهیه و باداره گمرك تهران‌مراجعه‌کردم تا اتومبیل‌راتحویل بگیرم . لکن مامورین مربوط اظهار داشتند که چون صدی ده استهلاك اتومبیل ها طبق دستور مقام وزارت از یکهفته پیش‌باینطرف کسر نمیشود‌لذا عوض دوازده هزار تومان باید هفده هزار تومان بپردازی . گفتم‌این‌دستور چه حق وچه ناحق ارتباط بکار من پیدا نمی کند زیرا ما از وقتی دست چپوراست خودمانرا شناخته ایم که می گویند قانون عطف بما سبق‌نمی شود ، اتومبیل بنده پیش از صدور این دستور تشریفات گمرکش تمام شده ومن پولی مفروض بودم به اداره گمرك که حالا آورده‌ام بپردازم. باز اگر بگوئید فرع پول فلان مبلغ می شود حرفی نیست ولی دستوری که دو روز پیش صادر شده چه ارتباط دارد بکاری که یکهفته قبل انجام گرفته است .

البته مامورین‌بعرایض بنده توجهی نکردند ولی یکی دو نفر از کسانیکه دستشان در کار بود بطور خصوصی در گوش من گفتند این دستور برای ارضاء خاطر کمپانی های وارد کننده اتومبیل صادر شده که شکایت کرده اند بر اثر کثرت ورود اتومبیل بوسیله مسافران فروش ایشان‌تقلیل پیداکرده است .

اکنون شما بفرمائید تکلیف‌امثال بنده چیست که باطمینان قوانین‌جاری مملکتی متحمل مخارجی شده ومحض صرفه جوئی اتومبیلی خریده و رنج حمل‌آنرا تاتهران‌بخود هموارنموده‌اند وناگهان با دستورات ناسخ‌و منسوخ مواجه گردیده اتومبیلشان در انبار گمرك با خطر پوسیدن و از میان‌رفتن دست بگریبان است ؟

آخرشما کجای دنیا می توانید سراغ کنید که قانون هفته بهفته عوض شود تازه قانونی که این هفته پیدا شده عطف بماسبق هم‌بشود . یاهمانطور که شما نوشته اید بیائید نگاه‌کنید ببینید در کدام قاره جهان دیده می شود که قانون پیچو مهره داشته‌باشد وعندالاقتضا سفت‌و شل بشود ؟

چشم باز و گوش باز واین عمی حیرتم از چشم بندی خدا !

اطلاعات کودکان
مجله محبوب
خردسالان
در ۴۴ صفحه
۵ ریال
۳شنبه‌ها
منتشر میشود

گفتگوی تلفنی با تلفن ۳۰۰۱۰

اهالی محترم تهران ازساعت ٦تا ۷ر۳۰ بعد از ظهر هر روز میتوانند گرفتاریهاودرد دلهای خودرا با ما در میان بگذارند .

.....

● قدرت تخلف پستچی!

درفروردین ماه مامور پست محل‌ما یك‌پاکت سفارشی برای خانم‌بنده آورد وچون احترامات فائقه نسبت به‌ایشان بعمل‌نیامد،پاکت سفارشی رابرگشت دادورویش نوشت‌گیرنده نبود، گواهی پزشك شاهد است‌که خانم بنده‌تمام‌فروردین‌ماه‌بستری‌بود ازآنوقت تابحال همین وضع برقرار است وپستچی محل باما چپ‌افتاده خلاصه ارتباط نامه‌ای ما بادنیای امروز قطع شده است میخواستم بشما پی‌به‌قدرت تخلف یك پستچی ببرید .

محمدتقی دانش پژوه چهارراه مرتضوی

● برای صدمین مرتبه

یکبار دیگر وضع اسفناك کوچه پشت‌فورخانه یادآوری میشود. گرد وخاك ، پس‌آبهای کثافت جگرکی‌و سایر مغازه هاو طوافهای داخل‌این کوچه که‌بزمین ریخته میشود و بوی تعفن آن عابرین واهل محل رابستوه آورده است .

ازآقای شهردار تهران تقاضامی‌شود، اینك‌که خیابان شمالی‌کاخ دادگستری اسفالت میشود توجهی هم به‌این کوچه صدمتری‌بنمایند.

ع‌ـ یاری

● این چه قانونی است؟

درامتحانات متفرقه اردیبهشت ٤۳ شرکت کردم فرهنك استان نتیجه رااعلام کرد .اسم من دراسامی (ردی‌ها) بود وقتی ریز نمراتم رااز استان فرهنك گرفتم از پنج درس کم‌آورده بودم که‌بدوتاازآنها شك داشتم (البته نمی‌گویم حتما درست است) اعتراض کردم گفتند که قانونی داریم که متفرقه ها حق اعتراض ندارند یکی نیست بگوید بابا این‌چه قانونی است !

داوطلب متفرقه

● چرا قطع کرده‌اند

من میخواستم راجع به خیابان پنجم نیروی هوائی باشما صحبت کنم‌بچه علت ارتباط این خیابان را باخیابان مازندران قطع کرده‌اند؟

حمیدی

● دانشنامه ماچه شد !

دوسال است از دانشکده معقول و منقول فارغ‌التحصیل شده‌ایم ولی تاکنون دانشنامه ما را بدستمان نداده‌است وهرچه مراجعه میکنیم جواب قانع کننده‌ای نمیشنویم ؟ لطفا مسئولین امر باین موضوع رسیدگی ودانشنامه فارغ‌التحصیلان را به‌آنان اعطاء فرمایند .

فارغ‌التحصیل

● صحرای کربلا!

ساکنین کوی نیروی هوائی خیابان فرح‌آباد در این گرمای تابستان ازبی‌آبی هلاك شدند .اگر کسی دراین حدود صاحب‌مسئولیت است دستور فرمایند این‌صحرای کربلا راکه آب‌فروشی آن بدست شمرافتاده ازاین حالت نجات‌دهد. ساکنین این محل بیش‌از دوماه است که آب‌محل‌را بچشم‌ندیده‌اند.

احیاء

● اگر نخواهیم اردوبرویم؟

وقتی بعداز یکسال کمك هزینه مختصری(٤۵۰تومان) بدانشجویان تربیت معلم پرداخت واین پول از هفت‌خوان رستم‌گذشت تازه‌بدست هرداننشجوی تربیت‌معلم ۱۵۰ تومان دادند وگفتند ۳۰۰ تومان بقیه را میخواهیم در اردوی منظربه بمدت ۱۵روز شمارا مهمان‌کنیم !! شمارا بخدا هزینه هرنفر در روز ۳۰تومان میشود آخر این چطور مهمانی‌است که خرج ازکسیه مهمان است وبه حساب اردوگذاشته میشود . اگر نخواهیم اردو برویم‌چه‌کسی رابابد بینیم ؟

دانشجو

● این درهم بسته شد؟

ما عده‌ای هستیم‌که امسال‌دیپلم خانه‌داری‌گرفتیم همه درها برویمان بسته‌بود تصمیم گرفتیم‌به‌آموزشگاه پرستاری برویم ولی بما گفتند داوطلبان ورود به آموزشگاه باید دیپلمه طبیعی یا ریاضی باشند . بنده میخواستم بطور خلاصه‌بگویم که یکی‌از دروس اختصاصی ما در مدرسه مربوط به پرستاری است چه علتی داردکه این در را هم‌بروی ما بسته‌اند .

ناهید . ر

● این خلاف خطرناك‌است

خیابان‌گنجه درخیابان ملك یك طرفه است ، ولی بعضی اتوبوسهای خط ۷ با اینکه مسیرشان ازخیابان بهار است معهذا باسرعت سرسام‌آوری از مسیر ممنوعه این خیابان میگذرند . این تخلف وعدم توجه باکار خلاف‌خود بخصوص درساعات ۹ر۸ الی ده شب موجب می‌شوند که استراحت و آسایش از ساکنین سلب‌شود بعلاوه‌این خلاف‌فوق‌العاده خطرناك است و حوادث شومی ببار خواهد آورد .

عزت معصومی

نامه‌های مردم

اضافات و ترفیعات سرابی بیش نیست

اتحادیه کارمندان دولت ازاین‌که پس از چند سال انتظار ترفیعات و اضافات آنها را پرداخته اند بی‌نهایت متشکر هستند اما آنچه مسلم است این کمکهای ناچیز جز یك خوشحالی زودگذر نیست و بمنزله سرابی است که گم گشتگان و تشنگان را اندکی خرسند می کند .

چیزی که عرصه را بکارمندان دولت تنك کرده است گرانی کمر-شکن زندگی و تبعیضات ناروائی‌است که درمیان کارمندان وجود دارد. در همین چند ماه اخیر گوشت و لبنیات که خوراك اکثریت مردم را تشکیل میدهد هرکدام به نحوی گران شدو یك حقوق کارمند دولت که حداکثر رتبه ۹ رابگیرد و آنرا نمصد وپنجاه تومان فرض کنیم . چنانچه عائله‌اش هم‌از پنج نفر بیشتر نباشد (که حد متوسط است) باز گذران زندگانی مشکل و بلکه غیر ممکن است از این لحاظ تقاضای رسیدگی دقیق و ترمیم هرچه زودتر حقوق کارمندان اداری داریم .

کارمندان دارائی کرمانشاه

فتح‌الله صادقی ـ کیخسرو پور-منوچهر خشمتی ـ و بیش از صد و پنجاه امضاء دیگر .

۸۷ ریال پس از ٤ سال

پس‌از چند سال وعده‌ووعیداضافه حقوقی‌که بخدمتگزاران میدهند جمعا یکصد ریال است که ده ریال آن‌به بازنشستگی و سه ریال هم بابت مالیات کسر میشود و پس از چهار سال چشم انتظاری وامید مساعدت، فقط ۸۷ریال اضافه‌حقوق دست‌مارا میگیرد . چون این‌مبلغ‌ناچیزدردی‌از این طبقه‌رادوا نمیکندلذاخواهشمندیم یااضافه حقوق‌استحقاقی ما راپرداخت نمایند و یا اجازه فرمایند که همین مبلغ ۸۷ ریال را هم‌بصندوق‌دولت ببخشیم وازدریافت آن خودداری‌کنیم

بامضای عده‌ای از خدمتگزاران اداره غله استان سوم

پیشنهادی برای تقلیل هزینه زندگی

برخلاف آنچه پیشنهادشده است بمنظور ساختن استادیوم صد هزار نفری روی اجناس انحصاری عوارض بسته شود . پیشنهاد میکنم بعنوان تنهاراه تقلیل هزینه زندگی دولت شخصا بپای اجناس انحصاری را تقلیل بدهد .اینکارباعث تنزل‌نرخ همه اجناس خواهد شد واین بحران گرانی‌به آسانی فرو خواهدنشست. در باره آن پیشنهاد کذائی وضع عوارض هم بایدگفت کجای‌این پیشنهاد عادلانه است که‌مردم سراسرمملکت اجناس راگران‌بخرند که‌برای‌تهرانیها استادیوم ورزشی ساخته شود ؟

شیراز ـ نعمت الله افتخار

تبعیض عمیق است

درسنوات اخیربرای‌کارمندان‌لیسانسیه که‌فقط سه‌سال با دیپلمه‌ها ویکسال بادارندگان‌تحصیلات‌عالیه (فوق‌دیپلم) اختلاف مدت تحصیلی دارند ماهی ٤۶۰۰ ریال تفاوت حقوق قائل‌شده‌اند درصورتیکه برای‌اختلاف مدت‌تحصیلی یك‌امتیاز اولیه بکارمندان‌لیسانسیه داده‌شده که‌با پایه سه وارد خدمت میشوند و یك امتیاز هم در ترفیع قائل گردیده‌اند که‌کارمندان‌لیسانسیه پنج سال زودتر ازطبقات‌تحصیلکرده دیگر به‌پایه۹ میرسند با این دو امتیازتازه در حال‌حاضر،ماهی ٤۶۰۰ ریال هم حقوق‌بیشتر دریافت‌میدارند بازبین خود دیپلمه ها ودارندگان مدارك‌فوق‌دیپلم تبعیض‌بوجودآورده‌اند بعضی رابعنوان تحصیلات‌فنی(بعنوان دیپلمه کشاورزی ـتلگرافچی) طبق قانون مهندسین پایه کمك‌مهندسی و ۱٤۸۰۰ ریال حقوق میدهند در صورتیکه به‌سایرین با داشتن همان میزان تحصیلات هنوز مانندکارمندانی که ابدا تحصیلاتی ندارند ۹۵۰۰ریال داده میشود . چون درنظر است‌حقوق کارمندان لیسانسیه اداری مانند مهندسین ترمیم و تا ۲۲۰۰۰ ریال حقوق برای آنها تعیین شودمسلما تبعیض موجود فعلی بدرجه‌اعلی‌خواهد رسید

اگرقرار است که‌طبقه تحصیلکرده مورد حمایت و طرف‌توجه‌و عنایت مخصوص واقع‌شوند آیا عدالت و انصاف اقتضا میکندکه یکنفردیپلمه‌یا کسی‌که دارای تحصیلات عالی‌است با مختصر تفاوت مدت‌تحصیلی۹۵۰۰ ریال بگیرد ویکنفر لیسانسیه۲۲۰۰۰ ریال مسلما این تبعیض عمیق غیر قابل تحمل و موجبات یاس ودلسردی طبقات تحصیلکرده را فراهم خواهد نمود .

کارمندان دیپلمه‌دولت

جدیت در دود کردن !

بدنبال دستوردولتهای سابق‌واقدامات شدید شهرداران گذشته ازکارکوره های جنوب شهر جدا جلوگیری و بعضی‌از آنها را نیز خراب کردندباخیرا بدون مقدمه کوره‌هارا روشن وباکمال جدیت بکار انداخته‌اند و دود سیاه سلامت ساکنین جنوب شهر راتهدید میکند بنویسیدآیا مسئولین‌شهرداری از این کار خبر دارند یاخیر ؟

علی‌زین کار

مژده بکلیه فروشندگان لوازم یدکی اتوموبیل

اخیرا با توجهات روز افزون‌سازمان آب به اسفالت هائی که روی محل های کنده شده می ریزد چاله های دیگری در خیابان های مختلف شهر از جمله خیابان جنوب پارك شهر ، خیابان امیر آباد ، بلوار کرج وسایر نقاط ظهور کرده است و بزودی از برکت این چاله ها . کلیه اتومبیل‌ها برای تعویض فنر و سك دست وحتی شاسی و لاستیك گذرشان بمغازه های یدکی فروشی خواهد افتاد .

دکتر ـ چ ـ

جویها کثیف است

۱ـ جویهای‌آب‌خیابانها، بخصوص‌خیابان هائی مثل‌ناصر خسرو وبوذرجمهری که اغلب محل ایاب و ذهاب خارجی هاست همیشه کثیف و متعفن وبر خلاف بهداشت است علاوه برتذکربه مغازه‌دارهاو کسبه دوره‌گرد که‌باید از کثیف‌کردن بیشتر جوی خودداری کنند ، خوبست شهرداری اقدام به پوشاندن این جویها بنماید .

۲ـ قسمتی از میدان بلوارالیزابت دوم که منظره‌سه‌سفارتخانه راتشکیل میدهد محل ریختن زباله وکثافات است .شهرداری بعداز چندین سال بلاتکلیفی خوب است تکلیف این میدان را معلوم کند .

علی‌میهنی

وضع مارا دیده‌اید ؟

نمیدانم تا حال متوجه هفتهزارو دویست نفرساکنین دباغخانه کوی مهرزاد شیراز شده‌اید ؟ یکداش‌میشد وضع این محل را اززندیك‌مشاهده میکردید که چطورباعفریت مرك‌روبرو هستند، بخدا قسی‌القلب ترین‌انسان هادلش بحال اهالی این محل‌میسوزد و تابحال شهرداری شیرازکوچکترین اقدامی برای آینده نکرده‌است .

گوشت گران ، نان گران ، میوه گران است و هفتهزار و دویست‌نفر ساکنین این محل باید آنقدر گوشت نخورند که دکان‌قصابی خودش‌مجبور بشود یا ارزان بفروشد ویادکانش راتخته‌کند .

شیراز ـ اخلاق عالم

توجه را جلب میکنم

توجه مقامات عالی مملکتی رابوضع کارکنان غیر رسمی دون‌پایه ،پیمانی وروز مزد ثابت دولت جلب واستدعا میکنیم اینك که در هر مورد‌تصمیمات پسندیده وعاجلی اتخاذ میشودنسبت بوضع آینده کارمندان نیز توجه‌کافی مبذول شود ووضع آنها روشن‌گردد.

بامضای عده‌ای از کارمندان غیر رسمی اداره کشاورزی همدان

پسربچه‌هارا از سر چهارراهها جمع‌کنید

مامورین انتظامی سر چهار راهها قبل‌از اینکه‌حادثه ناگواری پیش‌بیاید خوبست این پسربچه‌هائی راکه لای اتوموبیلها «وول»میخورند و بخیال خودشان شیشه‌پاك میکنند ودرحقیقت گدائی واخاذی مینمایند جمع‌و ازسر چهارراه دورکند .همین چند روزپیش یکی‌ازآنها طوری بجلوی اتوموبیل من پرید که هیچ‌نمانده‌بود زیرماشین برود.

مهندس ناصر

تشکیل مجمع عمومی عادی سالانه سندیکای کارکنان موسسه تبلیغاتی ایران

روز سه شنبه ۲۶خرداد درساعت ۷ر۵ بعدازظهر بنابدعوت قبلی‌مجمع عمومی سالانه سندیکای کارکنان موسسات تبلیغاتی ایران در محل هتل لوزان باشرکت اکثریت اعضاء سندیکا تشکیل گردید . ابتدا آقای محمد باقر کلباسی رئیس هیئت مدیره سندیکا ضمن ابرازتشکر ازحضور اعضاء گزارش اقدامات سال گذشته هیئت مدیره رابیان‌داشتند وسپس آقای منوچهر ساسانیان خزانه‌دار سندیکا گزارش بیلان‌وآقای عباسعلی محمد باقر بازرس سندیکا گزارش‌بازرسان راباستحضار اعضاء سندیکا رسانیدند .

دراین هنگام پیشنهادی داده شدکه ازمیان حضار یکنفر بریاست موقت جلسه انتخاب گردد تاهریك ازاعضاء سندیکا سئوال ویااعتراضی دارنددرنهایت بیطرفی رسیدگی گردد. بااین پیشنهادموافقت گردیدو درنتیجه آقای علی شعاعی بااکثریت آراء بریاست مجمع انتخاب‌شدند. سپس بعضی ازاعضاء سندیکا سئوالات خود رادرباره امور مربوطه‌به سندیکا وگزارشات هیئت مدیره مطرح نمودند که جوابهای‌مدلل و مشروح داده شد وپس‌ازختم سئوالات و جوابها برای تصویب‌گزارش هیئت مدیره وخزانه داروبازرسان رای‌گرفته شد و اعضاء حاضر در مجمع بااظهار احساسات صمیمانه‌وبااکثریت آراگزارشات‌مزبوررا تصویب‌کردند وآنگاه هیئت مدیره سابق استعفای خود را تقدیم‌داشته سپس اساسنامه جدید سندیکا که‌مطابق باآئین‌نامه‌جدید سندیکاهای کارگری مصوبه شورای عالی‌کار تنظیم گردیده بود مطرح و پس از ذکر توضیحات لازم اساسنامه سندیکا در ۲۸ ماده و ٦ تبصره مورد تصویب مجمع عمومی قرار گرفت ودرساعت ۱۰ر۵ برای یکربع‌تنفس اعلام گردید .

درساعت ۱۰وسه‌ربع بار دیگر جلسه رسمیت یافت و موافقت گردید که‌برای اخذ رای جهت هیئت مدیره حضار سه‌نفر را بسمت هیئت‌نظار انتخاب نمایند . اخذرای بطور مخفی بانظم خاصی بعمل آمد و پس از قرائت آراء توسط هیئت نظار اسامی حائزین باین شرح اعلام‌گردید.

اعضاء اصلی هیئت مدیره : آقایان علینقی اکبری شالچی محمد باقر کلباسی ـ منوچهر ساسانیان ـ مجید بلوچ ـ علی‌شعاعی عباسعلی محمد باقر ـ غلام موسی‌خانی .

اعضاء علی‌البدل هیئت مدیره ـ آقایان پولیس عورشانلو ـ کاظم زربخش ـ اسماعیل‌ریاحی ـ خسرودیهیم ـ سیداحمد رضوی بازرسان ـ آقایان امیرحسین قهرمانی ـ نکمز ممتاز ـ محسن کیهانی .

دراینموقع حضار یکبار دیگر باکف زدنهای ممتد منتخبین را مورد تائید قرار دادند و این جلسه مقارن نیمساعت بعدازنیمه شب پایان یافت .

روز پنجشنبه ۲۸خرداد دراولین جلسه هیئت مدیره سندیکا برای انتخاب رئیس هیئت مدیره ، دبیرو خزانه‌دار بطور مخفی‌اخذ رای بعمل آمدو درنتیجه :

آقای محمد باقر کلباسی بسمت رئیس هیئت مدیره
آقای علینقی اکبری شالچی بسمت دبیر
آقای علی شعاعی بسمت خزانه‌دار
انتخاب شدند .

درپایان این جلسه آقای کلباسی رئیس هیئت مدیره سندیکا اظهار امیدواری نمودند که هیئت مدیره سندیکا درآینده‌باکوشش وفعالیت بیشتری بتواند گامهای موثری برای نیل بهدفهای قانونی وبهبود وضع اعضاء سندیکا بردارد .

قابل توجه صاحبان صنایع و تولید کنندگان داخلی

چون نمایشگاه شیراز دراول مهرماه سال جاری درباغ‌ملی شهرستان مزبور افتتاح خواهد شد ودفتر فنی‌این سازمان فعلا مشغول تهیه وتنظیم محل غرفه‌ها میباشد لذا بدینوسیله باطلاع کلیه صاحبان صنایع وتولید کنندگان داخلی میرساند که‌چنانکه مایل بشرکت درنمایشگاه مزبور هستند درخواست خودراشخصا ویاوسیله نماینده تام‌الاختیار باذکر مشخصات غرفه مورد تقاضا ودر صورت امکان کاتالوك کالای تولیدی بامشخصات آنها را لغایت تادهم‌تیر ۱۳۴۳ بدفتر سازمان نمایشگاهها واقع در جاده پهلوی شمیران نزدیك جاده هتل هیلتون ارسال‌دارند .الف۲۱۸۸

مدیر سازمان نمایشگاهها

۱ـ۲ ۱ـ۱۰۳۰۲

آگهی دعوت

مجمع عمومی عادی سالیانه شرکت سهامی اتوکاویان در تاریخ چهارشنبه ۱۷ر٤۳ ساعت ۸ صبح‌درمحل شرکت واقع درخیابان سعدی شمالی شماره ۱٦۸ تشکیل‌میگردد از صاحبان سهام‌دعوت میشود در روز وساعت مقرر در جلسه حضور بهمرسانند .

دستور جلسه

۱ـ گزارش مدیر عامل و بازرس
۲ـ تصویب ترازنامه دوره عمل کردسال ٤۲ شرکت
۳ـ انتخاب بازرس
٤ـ شور دراموز جاری شرکت

مقام محترم وزارت کشاورزی ایران

رونوشت کمیسیون عرایض مجلس شورایملی ـ رونوشت ثبت اسناد کل تهران ـ رونوشت املاك موقوفه‌خاندان پهلوی ـ رونوشت اداره املاك موقوفه شهسوار ـ رونوشت روزنامه اطلاعات

احتراما معروض میداریم ثبت اسناد و املاك رودسر جهت پایمال کردن حقوقا کشاورزان فریه نوده‌شیوه‌بکار برده واقعا غیر انسانی است آقای حاج میرعبدالحسین هادیپور عسکری با رئیس سابق ثبت بنام آقای شهیدی تبانی کرده اعلامیه‌های ثبتی مربوط به قریه نوده‌رانکوه بوده‌بدون اینکه در محل جهت استحضار ما کشاورزان پخش نماید تمام آن‌را دریافت داشته مفقود نموده است‌تااینکه برویت ماهانرسد و پس ازاینکه سه نوبت متوالی این عمل‌را انجام داده رئیس ثبت رودسر سنگی بشماره ۱٤۲ برایش قائل گردید در صورتیکه مشارالیه در محل نه مالك ارضی ونه مالك اعیان میباشد زیرا طبق رسوم و قوانین محلی ما کشاورزان قریه نوده بطورکلی مالك اعیان بوده وهستیم درباره ارضی هم‌شخص‌نامبرده املاکش‌رابه رضاشاه کبیرفروخته و در استرداد ملکش موفق نگردیده و طبق قانون املاك مربوط به موقوفه خاندان پهلوی است در چندی قبل ما کشاورزان یکنفر را بنمایندگی خود تعیین نمودیم‌که بارئیس املاك شهسوار تماس حاصل نموده‌و تقاضای انعقاد پیمان‌را نمودیم رئیس املاك‌شهسوار هم‌پرونده محکومیت حاجی نامبرده راپشماره ۵۸۱٦ ـ ۳۰ر۱۱ر٤۲ ارجاع نمود و دستور سریع داد تا املاك رودسر با ماکشاورزان نمایندحال‌که موقع پیمان مارسیده حاجی هادی‌پور از طریق ثبت ابلاغیه تعیین حدود را در محل نصب نموده و میخواهند اعیان مربوط به کشاورزان و ارضی آن هم طبق حکم شماره ۵۸۱٦ ـ ۳۰ر۱۱ر٤۲ املاك شهسوار مربوط به خاندان پهلوی است نظر بر اینکه املاك خاندان جلیل پهلوی برگذاربه اداره اصلاحات ارضی شده باید بین کشاورزان تقسیم گرددداینك این قطعه املاك شامل‌برگذاری‌به‌کشاورزان خواهد گردیدرئیس ثبت‌رودسر علاوه ازآنکه بحرف حسابمان‌گوش‌کند ما دهقانان را تهدید بحبس و تبعید مینماید اینك تقاضا و تمنا داریم امر مقررفرمائید همانطوریکه رئیس املاك موقوفه پهلوی دستور داده‌اند املاك رودسر زمین‌های موردکشتمان را با ما پیمان بسته و از ثبت املاك مربوط‌به‌حاج میرعبدالحسین هادی‌پور جلو گیری‌بعمل‌آید.

باتقدیم احترام ـ کشاورزان نوده محمد ابراهیمی ـ محسن قاسمی ـ عباس محمدی ـ صفرعلی دلگشا ـ اصغر عباسی ـ احمد عباسی ـ بابا جاوید ـ علی اصغر علیزاده ـ علی‌اکبر قاسمی ـ موسی عباسی ـ قاسم قاسمی ـ علی عباسی ـ علی اکبر علیزاده ـ آقاجان باستانی ـ حسین چایکار .

آ ـ ۱۰٦۱٦

مدیر محترم روزنامه اطلاعات

بخاطر احترام به‌آزادی عقیده و مطبوعات و بخاطر دفاع‌وشان علمی و فرهنگی یك موسسه فرهنگی مستدعی است‌که این مراتب را در آن نشریه امربدرج فرمائید .

دریکی از مجلات هفتگی در تاریخ ٤ تیر ماه ۱۳٤۳ شرحی بقلم یك خبرنگار بنام «منصورپرنیا» درمورد وضعیت دانشجویان تربیت معلم دختران درج‌شده بودکه‌چه از لحاظ مطابقت با حقایق چه ازلحاظ حفظ صحت‌اخبار کاملا‌خلاف واقع‌وسراپا افترا ودروغ‌بود.

ما دانشجویان آموزشگاه شبانه روزی تربیت معلم دختران تمام محتوی آن مقاله را جدا تکذیب نموده و ضمن بیان این‌حقیقت‌که آموزشگاه ماچه با فداکاریهای مدیر محترم آن و چه باکوشش های اولیاء فرهنك تمام‌سعی و کوشش خودرا برای بهترساختن وضعیت معیشت ورفاه مابعمل می‌آورند ازاولیاء محترم فرهنك و اطلاعات‌تقاضا میکنیم‌که این‌نشریه وخبرنگار مغرض‌را‌که‌بانتشار این اکاذیب پرداخته‌است مورد تعقیب قرار دهید .

نمایندگان دانشجویان آموزشگاه شبانه روزی دختران از کرج فتحیه تهامی ـ ازشهرری مهین انصاری‌ـ‌از شمیران‌زهره پدرام رازی ـ از زنجان اشرف عبادی‌ـ ازساوه فخری‌شمس‌الدین‌ـ از قزوین منصور شهیدی ـ از اراك مریم سمواتی ـ از قم اختر یوسفی ـ از کاشان زهرا مهدوی .

امضاء کنندگان نمایندگان دانشجویان آموزشگاه تربیت معلم میباشند ـ رئیس آموزشگاه

آب میوه گیری ناسیونال
ضامن سلامتی و بیمه عمر شما

آب میوه گیری ناسیونال
دارای تمام وسایل برای هرنوع میوه

نماینده انحصاری: شرکت تجارتی کوفرو لاله‌زار تلفن ۳٦۵۲۲

آگهی مجمع عمومی عادی سالیانه

مجمع عمومی عادی سالیانه شرکت سهامی زمزم‌درروز ۵شنبه ۲۵تیر ماه ۱۳٤۳ ساعت ۵بعداز ظهر درمحل شرکت تشکیل خواهد شد .

دستور جلسه عبارتست از :

۱ـ رسیدگی و تصویب ترازنامه سال قبل
۲ـ تجدید انتخاب بازرس شرکت
۳ـ شور و مذاکره راجع‌به خط مشی آینده شرکت

از صاحبان سهام خواهشمند است باتوجه به ماده ٤۳اساسنامه در مجمع حضور بهمرسانند .

آ ـ ٦۳٤۷ هیئت مدیره شرکت سهامی زمزم

رفع گرفتگی هر نوع لوله ساختمان

با مدرنترین دستگاه تراکم هوا ـ فوری و بدون خرابی ارزانتر از همه جا سازمان مجهز ٤۰۸ تلفن ۷۵٦٤۰۸ .

آ ـ ۱۰۳۹٦

تجدید آگهی مناقصه

شرکت سهامی کارخانجات ایران قسمت‌صنایع‌قند مناقصه‌حمل ۱٤۰۰ تن کك‌مورد نیاز سال ٤۳ کارخانه های قند کرج شاه آباد میاندوآب رضائیه رااز معدن کاجره تجدید مینماید شرایط‌مناقصه در اداره بازرگانی قسمت صنایع قندواقع در خیابان استخرموجود است پیشنهادهاتاساعت ۹ صبح روز ۲۳ر٤۳ر٤۳ پذیرفته شده و در ساعت ۱۰ صبح همانروز باز ورسیدگی خواهد شد . الف ۲۲٦۰

۱ـ۲ آ ـ ۱۰٦٤۲

آگهی شرکت ترانلو

بدینوسیله باطلاع عموم میرساند آقای غلامرضا شریفی رئیس سابق اداره آموزش‌کل گمرك‌که بازنشسته هستند جزو مدیران شرکت سهامی ترانلو بوده وبجز نامبرده شخص دیگری بنام شریفی باین شرکت وابستگی ندارد .

آ ـ ٦۳۷۷ شرکت سهامی ترانلو

آگهی دعوت

مجمع عمومی عادی سالیانه شرکت سهامی ماشینهای راهسازی در تاریخ چهارشنبه ۱۷ر٤۳ ساعت ۱۰ صبح در محل شرکت واقع در خیابان سعدی شمالی شماره ۱٦۸ تشکیل میگردد از صاحبان سهام دعوت میشود درروز وساعت مقرر در جلسه حضور بهمرسانند .

دستور جلسه

۱ـ گزارش مدیر عامل و بازرس
۲ـ تصویب ترازنامه دوره عملکرد سال ٤۲ شرکت
۳ـ انتخاب بازرس
٤ـ شور در امور جاری شرکت

آ ـ ۱۰٦۲۰

آگهی مناقصه

پست مهندسی پادگان جلدیان مصالح ساختمانی و تاسیساتی مورد لزوم سال ٤۳ خودرا بارعایت کلیه آئین نامه معاملات‌دولتی از طریق مناقصه خریداری مینماید داوطلبان شرکت در مناقصه میتوانند با مراجعه به پست‌مهندسی جلدیان ودریافت برك‌شرائط و مشخصات پیشنهاد خود را تا آخر وقت اداری روز ۱۹ر٤۳ بدفتر پست مهندسی جلدیان تسلیم نمایند .

آ ـ ۱۰٦۰۲ رئیس پست مهندسی جلدیان سروان عبائی

آگهی طرح‌تمبرهای مختلف

وزارت پست‌و تلگراف و تلفن درنظردارد ازنظر رعایت زیبائی طرح درموارد مقتضی تهیه طرح تمبر های مختلف را بین طراحان ونقاشان هنرمند کشور بمسابقه بگذارد ودر هر مورد به‌بهترین طرحها جوائز قابل توجهی تخصیص دهد از آقایان هنرمندان که برای تهیه طرحهای مذکور آماده میباشند خواهشمند است نام ونشانی کامل خودرا بوسیله نامه بمدیریت کل پست اداره‌تمبر و موزه اطلاع دهند که در هرمورد موضوع طرح جهت آنان مستقیما ارسال گردد . الف ۲۲٦۳

وزیر پست‌و تلگراف و تلفن

آگهی مناقصه شماره ۵۲۰

شهربانی کل کشور خرید هفت قلم حبوبات صددرصد پاك‌کرده وزردچوبه وفلفل ولیمو خشك‌نکوبیده مصرفی سالیانه را طبق نمونه‌های ممهوره بموجب برك شرائط جداگانه بمناقصه میگذارد

داوطلبان شرکت در مناقصه میتوانند برای دریافت برك‌شرایط ودیدن نمونه ها به‌این اداره مراجعه و پیشنهادات خودرا تنظیم و دربا‌کت لاك‌ومهر شده تاآخر وقت اداری روز ۲۱ر٤۳ به‌دائره دفتر تسلیم و رسید دریافت دارند ـ پیشنهادات رسیده درساعت۱۸ همان‌روز (۲۱ر٤۳) درکمیسیون خرید بازو قرائت خواهد شد ـ حضور پیشنهاد دهندگان درجلسه کمیسیون‌الزامی است‌و کمیسیون مذکور در رد یاقبول یك یاکلیه پیشنهادات مختاراست. الف۲۲٦۱

رئیس اداره کارپردازی ـ سرهنك ناظمی افشار

آگهی فروش آجر درنظرآباد مقدم

برای رفاه حال آقایان بهترین آجرفشاری‌که درنظر آباد مقدم تهیه شده‌است جهت ساختمان هرچند میلیون مورد احتیاج باشد موجود است برای خریداری بدفتر فلاحتی در نظر آباد مراجعه نمائید .

آ ـ ۱۰۵٤۰

آخرین قسمت ازمذاکرات کمیته تهیه طرح تعطیل هفته وتحدیدساعات کاراصناف

تعطیل هفته چگونه باید عمل شود؟

پیشنهادهای شهردار تهران، معاون وزارت کشور ،رئیس شورایعالی اصناف ومدیرموسسه اطلاعات

اطلاعات اجتماعی

نظرات مردم و پیشه‌وران

تاروز دوشنبه آینده مورد استفاده قرار میگیرد

به پیشنهاد شورایعالی اصنا فقرار است پیشه‌وران و مردم تهران نظرات خودرا درباره طرح تعطیل هفته‌وتحدید ساعات کاراصناف‌وپیشه‌وران بدبیرخانه شورایعالی اصناف‌ویا بسرویس اجتماعی روزنامه اطلاعات ارسال دارند .

این نظرات در دومین جلسه کمیته بررسی طرح موردمطالعه وبحث‌واقع خواهدشد وچون این جلسه درساعت شش بعد ازظهر روزدوشنبه در موسسه اطلاعات تشکیل می گردد بدین وسیله باطلاع عموم خوانندگان میرساند که تا عصر این روز می‌توانند نظریات خودرا جهت استفاده اعضای کمیته بفرستند .

آخرین مذاکرات جلسه اول کمیته تهیه طرح تعطیل هفته‌و تحدید ساعات کاراصناف‌مربوط به نحوه اجرای‌طرح‌وپیاده کردن آن در میان اصناف وپیشه‌وران بود ، در این باره آقایان‌خواجه نصیری معاون وزارت کشور ، کوشانفر رئیس شورایعالی اصناف، دکتر شادمان شهردار تهران وسناتور مسعودی مدیر موسسه اطلاعات پیشنهاداتی دادند .

آقای خواجه نصیری معاون‌وزارت کشور پیشنهاد کرد برای اولین‌جمعه اجرای طرح بعنوان آزمایش پنج‌صنف تعطیل کنند .

آقای کوشانفر گفت ما صورت می دهیم و توصیه می کنیم که افراد هر صنف تعطیل دسته جمعی بکنند .

رئیس شورایعالی اصناف سپس‌تعدادی از اتحادیه هائی‌را که تعطیل هفته و محدود کردن ساعات کار آنها اختلالی در زندگی مردم ایجاد نمی کند مانند لبنیات فروش ، سبزی فروش ، میوه فروش، آهن فروش ،نجار ،خلواساز و غیره برشمرد و افزود :

پیشه‌وران به سه گروه تقسیم‌میشوند گروه‌اول‌بایدجمعه‌ها باز باشند زیرا وجودشان ضروری است و بعد بنوبت ودر روز های دیگری تعطیل میکنند .

گروه دوم از لحاظ رفع نیازمندی های مردم در درجه دوم‌اهمیت‌قراردارند این افراد می توانند باتنظیم برنامه‌ای جمعه را تعطیل کنند و اما گروه‌سوم که اکثریت اصناف هستند به راحتی می توانند یك روز از هفته را کار نکنند و ابتدا باید اجرای طرح‌تعطیل هفته از این صنف آغاز شود صنوفی از قبیل هتل داران ، چلوکبابی ها ، قهوه خانه ها و رستورانها و بستنی فروشی ها باید حتما جمعه ها باز باشند .

نظر شهردار

آقای‌شهردار تهران گفت: اجرای‌مقررات تحدید ساعات کار بسهولت امکان پذیراست مثلا قصابهارا می توان ملزم ساخت که از ساعت هفت صبح تا دوازده‌و از پنج‌بعداز ظهر الی ساعت هشت کار کنند و در بقیه ساعات‌روز تعطیل باشند زیرا از ساعت دوازده تا پنج بعد از ظهر کسی برای خرید گوشت به مغازه ،قصابی نمیرود و بهمین ترتیب است خواربار فروش ، سقط فروش ، میوه فروش و امثالهم

مورد توجه مردم‌و اصناف

آقای سناتور عباس مسعودی مدیراطلاعات گفت: مسئله تعطیل هفته‌و تحدیدساعات کارپیشه‌وران فوق‌العاده مورد توجه مردم‌تهران وشهرستانها واقع شده اصناف تهران و شهرستانها و خانواده آنها فوق‌العاده علاقمندند که هرچه زودتر طرح تعطیل هفته و تحدید ساعات کار پیشه‌وران تدوین و اجرا شودو چون ازنظر اهمیت موضوع هر چه بیشتر دراینمورد بحث‌شودبنفع قاطبه‌اصناف‌است‌لذاجلسه آینده موکول به بعد از ظهرروزدوشنبه ۸تیر ماه می شود که باتشریف فرمائی آقایان بحث مجدد و نهائی جهت تهیه طرح لازم انجام گردد .

بدیهی‌است در این مدت اصناف تهران نظریات خودرا در این مورد به شورایعالی اصناف ، اطاق بازرگانی ، موسسه اطلاعات خواهند نوشت و با مطالعه این نظرات‌تصمیم لازم که‌حاوی منافع همه مردم واصناف نیز باشد اتخاذخواهد شد .

شبها محلات تهران قرق‌سگهاست !

در محلات

طبق گزارش متصدی گفتگوی تلفنی اطلاعات ظرف یکهفته گذشته متجاوز از پنجاه شکایت راجع به مزاحمت سگها در محلات‌مختلف‌تهران بروزنامه رسیده است این شکایت‌ها حاکیست که شبها محلات تهران در قرق سگهای ولگرد است! سگهابطور گله ای از ساعت ۹ شب در محلات وکوچه ها و خیابانهای تهران براه می‌افتند و حرکت گله های سك در خیابانها رهگذران را دچار وحشت‌می سازد و از ساعت ده شب که معمولا ساعت استراحت‌عموم فرا میرسد . سگهای ولگرد بنای عوعو می گذارند وخواب و استراحت مردم را حرام می کنند بخصوص ازنیمه شب به بعدکه شهر تهران در سکوت و خواب فرو میرود سگهای ولگرد بی جهت باصدا های گوش‌خراش مزاحم مردم میشوند

خداحافظی

دراینموقع که عازم تهران میباشم و نتوانستم از فرد فرد دوستان خداحافظی‌نمایم بدینوسیله از کلیه دوستان شوقی و پاریزی خداحافظی مینمایم.

سپاهی دانش شوق
جواد صادق زاده
آ-۱۰۶۱۰

عکس روز :

سلمانی دوره‌گرد ناهار میخورد ...

کنترل شبانه پلیس

تخلفات رانندگی را در تهران کاهش داده است

براثرکنترل افسران پلیس گشت شبانه‌تخلف عبور از چراغ‌قرمز کاهش یافته‌است

آمار تخلفات نشان میدهدکه شب گذشته سه راننده بعلت عبور ازچراغ قرمزجریمه شدند در حالیکه دوشب قبل۲۰راننده متخلف بعلت عبوراز چراغ‌قرمز جریمه شده بودند .

خبرنگار مامینویسد :ازطرف اداره راهنمائی برای کنترل رانندگان در شب‌به‌تعداد افسران گشتی شب‌اضافه شده افراد پلیس راهنمائی شبها در کمینگاهها کشیك میدهند و بمحض مشاهده تخلف راننده متخلف را تعقیب وجریمه میکنندو چنانچه‌راننده متخلفی‌قصدفرارداشته‌باشدو بخواهداز چنك مقررات و پلیس بگریزدبوسیله شبکه بیسیم راهنمائی مورد خلاف ونشانی متخلف‌بکلیه افراد گشتی گزارش‌میشودپلیس گشت شبانه‌مجهز به اتومبیلهای تندرو و بیسم و نور افکن های قوی میباشد وباین ترتیب متخلف نمیتواند ازچنك پلیس بگریزد مقررات جدید آزمایش رانندگی‌بدنبال اخذنتیجه مساعد درتهران که ازدهم تیرماه بمورد اجرا گذاشته میشوددر شهرستانهانیز عمل میشود.

دردهکده هائی که بیش از هزار نفر جمعیت‌دارند صندوق پست نصب‌میشود

وزارت پست‌و تلگراف اعلام کرد در تمام روستاهای ایران که بیش از هزار نفر جمعیت دارند صندوق پستی نصب می شود .

فعلا امور پستی‌صندوقهاراسپاهیان دانش وشرکت های تعاونی روستائی انجام میدهند ولی پس از مدتی در دهکده ها دفتر پست تاسیس می گردد ومامور پست بکار گمارده می شود .

در سفر روز پنجشنبه وزیر پست وتلگراف به اصفهان امر نصب‌صندوق پست در دهکده های اطراف اصفهان بازئیس پست وتلگراف این استان مورد مذاکره قرار گرفت .

در سراسر کشور ، پنجاه هزار دهکده وجود دارد که بیش از نیمی‌از این دهکده ها یکهزار نفر جمعیت دارند و با این حساب وزارت پست وتلگراف باید در سراسر ایران‌بیست وپنجهزار صندوق پستی و بیست و پنجهزار مامور پست بکار بگمارد .

سخن امروز

نتیجه معکوس

اینطور که هست ومی‌بینیم، شهر تهران ازلحاظ‌علائم‌راهنمائی ورانندگی تکمیل است ، حتی ازنوع بعضی تابلوها مثل توقف ممنوع ،ایستادن ممنوع ،زیادی هم‌داریم بطوریکه اسباب‌ناراحتی ودردسر شده‌است‌من میخواستم دردوکلام به‌مسئولین ترافیك‌شهر توصیه کنم که نگذارند تعداد چراغهای راهنمائی بتعداد تابلو های توقف ممنوع برسد .

چون نصب چراغ‌زیادی ،علاوه بر مزاحمت و دردسر ، نتیجه معکوس هم میدهد ،چون، تهران یك‌شهر بی‌حساب و کتاب‌است نه چهارراهش حساب دارد نه خیابانش ونه خیلی چیز های دیگرش ، وقتی سرهر چهارراه یك‌چراغ قرمز نصب شد وبمدت ۵ تا ۱۰ ثانیه این چراغ راننده را معطل کرد ترافیك شهر کندمیشود وقتی ترافیك کند شد تراکم بوجود میاید وقتی تراکم بوجود آمدراه بند می‌آید ، معطلی چندبرابرمیشود اتوبوس دیرمیرسد، تاکسی‌دیر میرسد ،مردم ازکارشان بازمی‌مانند مشکل ترافیك شهرهم بیشتر توجهم میخورد این یك علت لزوم جلوگیری از نصب چراغ زیادی.علت‌دیگر آن‌کمك نامرئی ونامحسوسی است که‌به پرورش راننده متخلف و ایجاد حوادث جبران‌ناپذیر میشود ، باین صورت که‌وقتی‌دریك چهار-راه خلوت راننده عجول پشت چراغ قرمزمعطل ماندن‌معطلی، اثر تلخ‌در مغز راننده میگذارد این‌تلخی اورا عاصی میکند ، بتنك می‌آورد سرچهارراه بعدی یك‌لحظه توقف‌میکند بعد بحکم تجربه‌تلخ ازچراغ قرمزمیگذرد، عدم اعتقاد به‌چراغ قرمز در او قوت‌میگیرد ودرصورت تکرار عادت میشود وقتی عادت کرد از چراغ قرمز چهارراه های اصلی هم‌رد میشود آنقدر این تخلف‌را تکرار میکند تا یکشب خبر تاسف‌آور تصادف این‌راننده‌در روزنامه ها دیده میشود .

فکرمیکنم مسئولین امر هم متوجه این نکته باشندولی توجه داشتن کافی نیست، بدرخواست عمروزید وتوصیه این و آن‌نباید درمیدان بهارستان چراغ قرمز نصب کرد، وعلامایه معطلی هزاران راننده‌شدچون نتیجه‌اش همان میشود که گفتم ،می - گوئید نه، خواهید دید .

همشهری

جدول کلمات متقاطع شماره ۲۷۲۳

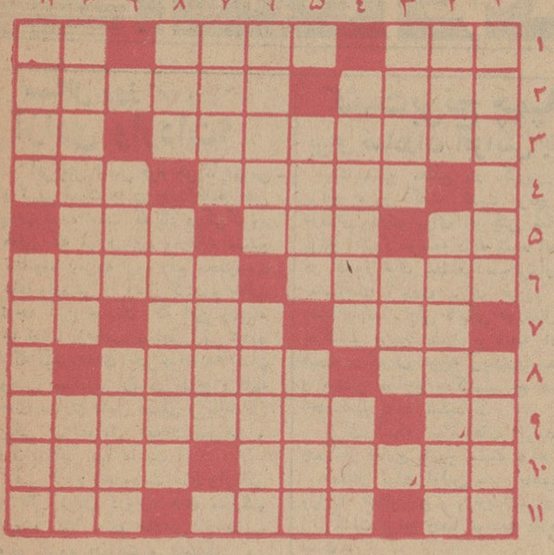

افقی : ۱ـ ریش است امانه‌بر رخسار ـ مانند ـ حرف همراهی ۲ـ بلند ـ از مظاهر درازی ۳ـ کارش همه‌آموختن دانش‌است ـ فوت‌وفن ٤ـ روی آوردن ـ راستی ۵ـ ریشه ـ سالی که گذشت ـ سوراخ گیری ناپیدا ! ٦ـ قطعا روزی آبادان‌بوده است ـ دست لطف‌ومحبتی برسرعزیزان ۷ـ بوسه پیرزن چنین‌کند ـ راهرو زیرزمینی ـ راه میان بر!۸ـ از ابزار پینه‌دوزی ـ فیلسوف معروف‌اروپائی ۹ـ از غزال خوش باشد ـ قوم و خویش ۱۰ـ ازشهرهای اسپانیا ـ همه‌جا باشد ۱۱ـ ضمیرمتصل ـ ازاصطلاحات فیزیکی ـ گریزگاه .

عمودی : ۱ـ لاغر و مردنی وزرد و نحیف ـ کاری برای‌مردکار دیده ۲ـ پنهان ـ چون محتاج است گرفتاری بسیار دارد ۳ـ شراب ـ گرو ٤ـ جوانان تازه سال همه‌درراه معشوق نثار میکنند ـ انشاالله که حال سرکار باشد ۵ـ یکی از ماهها ـ چه خوش که بی‌خون‌دل آید بکنار ٦ـ رابط میان مهندس واستاد بنا ـ از موسیقی دانان معروف‌ایران‌قدیم ۷ـ دارندگی است و ناچار برازندگی ـ اگراهل چین باشد در صورتگری استادتر است ۸ـ پول خارجی ـ مناسب و آماده ۹ـ صافی و پاکی ـ از بیماریهای اقتصادی ۱۰ ـ جاده صافکن و جاده ساز ـ از شهر های مقدسه ۱۱ـ مشکل بهره‌ای ازهوشیاری و شعور داشته باشد ـ کلید شهر را به دستش سپرده‌اند .

حل جدول شماره ۲۷۲۲

	۱	۲	۳	٤	۵	٦	۷	۸	۹	۱۰	۱۱
۱	ط	ا	ت	ر	س	و	ا	ر	ی	ک	ف
۲	ا	ر	ی	ا	■	ک	ن	■	گ	ل	ه
۳	م	س	ا	ب	ق	ت	■	م	ل	ا	ل
٤	گ	ا	■	ق	و	ا	ر	ه	■	ن	ی
۵	ا	ن	س	■	ل	و	ز	ی	ن	ه	■
٦	ه	■	و	ا	■	ت	م	ن	ش	■	خ
۷	■	چ	ا	ر	ش	م	■	ن	و	ن	ا
۸	ج	ا	■	ا	ن	س	ا	ن	■	ر	ش
۹	م	ل	ا	ک	■	ح	و	ا	ی	ی	ل
۱۰	و	ا	ن	■	د	ا	ز	ب	و	ر	■
۱۱	د	ن	■	ه	ا	ر	ا	ک	ی	ر	ی

سایه روشن
تلفن ۷۵۰۰۰
خیابان قدیم شمیران بالاتر ازسه راه زندان

وقتی که درگرمای شبهای تابستان خواب راحت ازشما سلب میشود
وقت آنست که درپناه کولر کریر
خواب خوش وراحتی داشته باشید

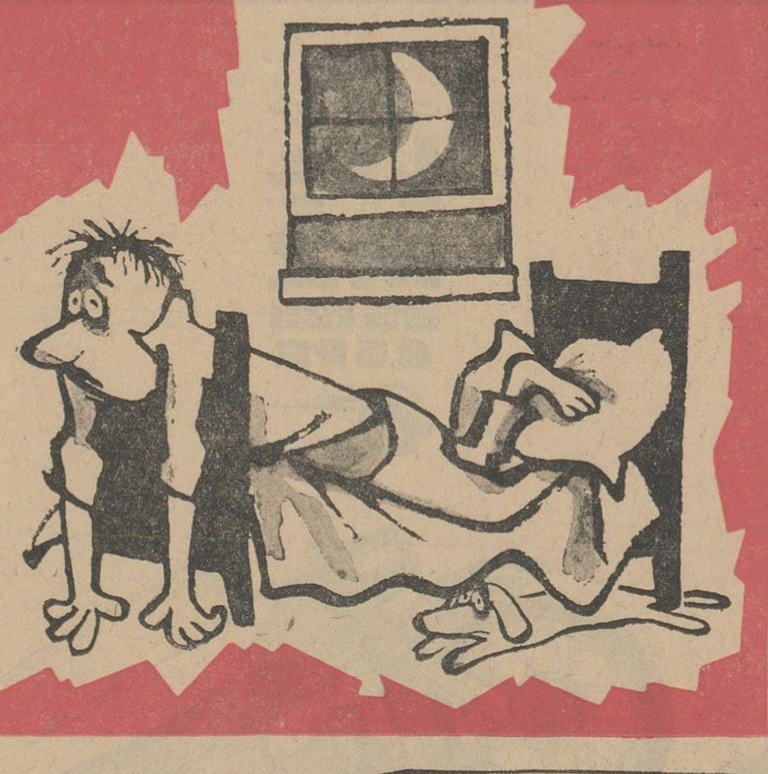

کودر
کریر
Carrier

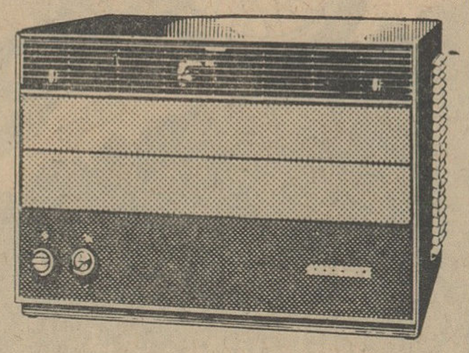

شرکت شعله خاور ـ خیابان نخت جمشید ـ چهارراه بهار : ۳ ـ ۷۵۶۱۴۱

نمایندگان شهرستانها
شرکت جنوب آبادان ـ خیابان‌شهر داری محمدحسن قمشی اهواز خیابان بیست‌وچهارمتری بازرگانی‌کوکب زاده فروشگاه چینی بوشهر فروشگاه ارج اصفهان میدان مجسمه افتخاری شیراز خیابان زند. آ-۱۰۵۱۶

پادسولفامیین

آگهی مناقصه شماره یك

اداره اردنانس اجناس‌نیم‌روز مورد نیاز افسران جمعی خودرااز طریق مناقصه واگذار مینماید.

۱ـ فروشندگان میتوانند همه‌روزه به‌سررشته‌داری اداره‌اردنانس جهت اخذبرك مشخصات وشرائط مورد مناقصه مراجعه نموده و سپس مبادرت به تنظیم وتسلیم پیشنهاد نمایند.

۲ـ پیشنهاد دهندگان بایستی یك نسخه از پیشنهاد خودرادر پاکات سربسته ولاك ومهرشده باداره بازرسی کل ستاد بزرك ارتشتاران واقع درجاده قدیم‌شمیران تحویل ورسید آنرادرجوف پاکت لاك ومهر شده محتوی پیشنهاد واجد سپرده تا آخر وقت اداری روز ۱۵ تیرماه ۴۳ به دفتر اداره اردنانس ارتش واقع در عباس‌آباد تحویل دهند .

۳ـ پیشنهادات رسید در ساعت ۹صبح روز سه‌شنبه ۱۶ تیرماه ۴۳ در حضور کمیسیون باز وقرائت خواهد شد.

٤ـ اداره اردنانس ارتش دررد یاقبول یك‌یاکلیه پیشنهادات مختار است.

اداره اردنانس ارتش

آگهی حصروراثت

آقای سیدحسین صالحیان‌امیری فرزند احمد دارنده شناسنامه شماره ۱۷۷۰ حوزه‌یك‌ثبت احوال‌بابل‌از دادگاه بخش‌گنبدکاوس درخواست گواهی حصروراثت‌نموده وچنین‌توضیح داده که‌مرحوم رضاآهنگران فرزند عباس بشناسنامه ۱۲۸۳۲ حوزه‌یك شهرستان قوچان ۵ر۱۱ر۴۲ در اقامت گاه دائمی خود فوت کرده و بموجب وصیت نامه رسمی شماره ۲۴۷۰ مورخه ۱۵ر۱ر۴۲ دفتر اسناد رسمی شماره ۱۶ گنبد کاوس آن مرحوم متقاضی گواهی حصر وراثت راوصی و تنها وارث خود معرفی‌کرده‌است اکنون دادگاه پس از استماع گواهی گواهان متقاضی مراتب را درسمه ثبوت پی‌دربی ماهی‌یك‌مرتبه درروزنامه رسمی کشور شاهنشاهی وروزنامه اطلاعات آگهی میماید تا هرکس اعتراضی داردیا وصیتنامه‌ای از متوفی نزداوباشد ظرف سه ماه‌از تاریخ نشر اولین آگهی‌بدفتر دادگاه تسلیم‌دارد و الاگواهی حصر وراثت صادر خواهد شد و هر وصیت نامه‌ای جز رسمی و سری که بعد ازآن موعد ابرازشود از درجه اعتبار ساقط و بلااثر خواهد بود .

۱ـ۳ آ-۲۹۷۶ رئیس دادگاه بخش گنبد کاوس-اکبرشکیبا
الف ۱۶۴۷ آ-۷۳۲۶ ۱-٤

شرکت نفت ایران پان آمریکن
آگهی مزایده شماره ۱

شرکت نفت‌ایران پان‌آمریکن یك واحد دریائی رااز طریق مزایده عمومی بفروش میرساند .

۱ـ علاقمندان میتوانندبرای دریافت‌برك مشخصات و شرایط مزایده به‌اداره‌مرکزی‌شرکت‌واقع‌درخیابان شاه رضا شماره۳۱۵ (ساختمان فیلیپس)اطاق شماره ۶۰۶ ویابه شرکت نفت ایران پان‌امریکن ـ خروآباد (آبادان) مراجعه نمایند .

۲ـ پیشنهاد دهندگان بایستی تضمین نامه بانکی مورد قبول این شرکت بمیزان ۳۵۰ر۰۰۰ ریال که تاتاریخ ۳۱ جولای ۱۹۶٤ معتبر باشد بعنوان سپرده‌به‌ضمیمه پیشنهاد خودتسلیم شرکت‌نمایند.

۳ـ پیشنهادات فقط تاآخر وقت اداری روز ۲۵جولای ۱۹۶٤ پذیرفته‌خواهد شد .

٤ـ به پیشنهادات فاقد تضمین نامه بانکی و پیشنهادات مبهم و مشروط و پیشنهاداتیکه ناقص و یا باشرایط مندرج در آگهی و برك مشخصات و شرایط‌مزایده مغایرت داشته باشد و یا بعد از مدت مقرر در آگهی برسد مطلقا ترتیب اثر داده نخواهد شد .

۵ـ شرکت در رد یاقبول یك‌یاکلیه پیشنهادات واصله بدون آنکه محتاج به‌ذکر دلیل باشد مختار خواهد بود .

شرکت نفت ایران پان امریکن
آ-۶۳۸۵

اطلاعات اقتصادی

مسائل روز
آزادی واردات؟

افزایش نسبی قوه خرید عمومی و ترقی قیمت ها در چند هفته اخیر موجب شده است که بار دیگرگروه هائی که از آزادی واردات متنفع میشوند زمزمه لزوم رفع محدودیت های وارداتی را آغاز کنند و جالب توجه این جاست که این زمزمه ها بعضا ازجانب محافلی‌آغاز شده که«توصیه‌های خیرخواهانه»ایشان وحتی مباشرتشان در طرح برنامه های تجاری عامل اصلی و یاحداقل یکی از عوامل ایجاد بحران و رکود اخیر بوده است .

فکر لزوم محدودیت های وارداتی و باز کردن دروازه های مملکت بروی کالا های خارجی از جانب پنج گروه حمایت و پشتیبانی می شود :

۱- تجار وارد کننده که در دو ساله اخیر و بدنبال محدودیت های وارداتی و جلوگیری از واردات کالا های مصرفی کار وکسب خود را از دست داده‌اند و بعضا بعلت این که ده ها سال تنها در رشته واردات مشغول کار بوده‌اند همچنان درانتظار «فرج» آزادی مجددواردات هستند .

۲- کمپانی های صادر کننده خارجی که د ردو ساله اخیر یا بعلت ممنوع شدن واردات و یا محدودیت های وارداتی و بالارفتن سود بازرگانی و عوارض مختلف قسمت مهمی از بازار های خودرا درایرا ن‌از دست داده‌اند و باتوجه بدرآمد قابل توجهی که از محل نفت‌و وام‌های مختلف نصیب‌مملکت میشود سعی دارند که باردیگر سهم قابل توجهی‌ازاین عواید را از طریق فروش جنس تحصیل کنند .

۳- دسته سوم اقتصادیون هستند که متوجه خطر بروز تورم درآینده نزدیك شده‌اند و به پیروی از اقتصادیون خارجی و داخلی که‌پنج سال پیش افزایش واردات را تنها راه‌مبارزه باتورم میدانستند مجددا آهنك لزوم رفع محدودیت های وارداتی را آغاز کرده‌اند .

٤- دسته چهارم گروهی از مدیران سازمان های مختلف مالی واقتصادی هستند که‌تنهاراه افزایش درآمدموسسات‌خودرا رفع‌محدودیت های تجاری و افزایش واردات کالاهائی از قبیل کالاهای مصرفی میدانند .

۵- بالاخره دسته دیگر کسانی هستند که معتقدندتورم موجب گرانی کالاهای صادراتی خواهد شد و عقیده دارند که‌میبایست واردات آزاد شود تا کالا های صادراتی باقیمت ارزان‌تری تولید گردد ودربازار های خارجی قابل رقابت باشد .

بهرحال همفکری ومنافع‌مشترك اینگروه‌ها وافزایش مداوم قیمت ها موجب شده‌است که بتدریج این گروه طرفداران بیشتر پیدا کنند بنحوی‌که بعض ایشان درهفته اخیر، صریحا لزوم لغو محدودیت های تجاری‌را بصورت مصاحبه ویا کنفرانس اعلام کرده‌اندوحال آنکه تاچند ماه‌پیش طرح این مسئله حتی در محافل خصوصی نیز دور از احتیاط تلقی میشد .

اماهمانطور که‌درسلسله‌مقالات مربوط بتورم نیزدر هفته گذشته اشاره شده بود صرف‌نظراز اینکه افزایش واردات در شرایط حاضر روش صحیحی برای مبارزه باتورم نیست اصولا امکان استفاده ازاین روش‌نیز وجودندارد‌زیرا اولادرآمد ارزی مملکت به‌آن‌حد نیست که بتوان دوباره سیاست دروازه‌های باز رااحیاء کرد و ثانیا درسال جاری‌بعلت کمی‌برخی ازمحصولات وهمچنین کمبود محصولات غذائی واز آن جمله گندم ناچار خواهیم بود که‌درحدود یکصد میلیون‌دلار وشاید هم‌بیشترفقط بمصرف‌خرید گندم وسایر غلات برسانیم‌وباین ترتیب‌رفع محدودیت‌های تجارتی نه‌ازجهت لزوم‌حمایت‌صنایع‌داخلی ویالزوم هدایت درآمدهای ارزی بپروژه‌های اقتصادی ، بلکه بعلت فراهم نبودن امکانات ارزی عملی نمیباشد . دراین‌باره فردا نیز صحبت خواهیم کرد .

دکتر مهدی بهره‌مند

کشت‌برنج چمپا
برای صادرات افزایش یافت

یك منبع مطلع در کاربازرگانی برنج امروز گفت کشت برنج چمپا درسال جاری برای افزایش صادرات برنج کشور توسعه داده شده است . در کشور های مختلف‌آسیائی‌واروپائی تقاضاهای زیادی برای خرید برنج چمپا دارند . ولی تایکی دو سال‌اخیر به‌کشت برنج چمپا بواسطه ارزانی قیمت درایران توجه زیادی‌نشده بود و بیشتر مزارع به‌کشت‌برنج صدری اختصاص داده میشد .

برای آنکه بتقاضاهای خریدبرنج چمپا از خارج پاسخ مثبت داده شود امسال برای اولین بار باهمکاری وزارت کشاورزی و وزارت‌اقتصاد‌سطح زیرکشت برنج چمپا توسعه داده‌شده است .

همزمان باتوسعه کشت برنج‌صدری کشت برنج چمپا هم درشمال‌افزایش یافت . پیش‌بینی میشود امسال‌ایران بتواند بیش از سال های گذشته‌اقدام بصادرات برنج چمپا نماید .

مصرف برنج چمپا درایران محدود است . فقط در شهرستانها و دهات تا حدودی بواسطه ارزانی از این‌نوع برنج‌استفاده میکنند.درحالیکه‌درخارج ازبرنج‌چمپا درتهیه‌سوپ‌های مختلف حداکثر استفاده میشود .

برنج صدری ایران بواسطه گرانی قیمت در خارج بازار کمتری تابحال بدست داشته است .

بودجه عمرانی سال آینده

متناسب بامیزان وحجم کار-سازمانهای دولتی تنظیم میشود
پس از خاتمه کار تنظیم بودجه عمومی ، بودجه عمرانی تهیه خواهد شد

دفتر بودجه معتقداست‌که اگر سازمانهای اداری بایکدیگر همکاری‌کنند بودجه‌عمرانی را میتوان ازپایه دستگاههای دولتی پی‌ریزی‌کرد

باخاتمه کار تنظیم بودجه عمومی کوشش دفترکل بودجه واداره کل بودجه وزارت دارائی مصروف تدوین بودجه عمرانی سال‌آینده خواهد شد.

درمورد بودجه عمرانی نظر اینست که سازمان های اداری را متناسب با میزان و حجم کار آنها درست کنند باین معنی که ابتدا میزان کار درهر واحد اداری مورد بررسی قرار میگیرد وسپس برای انجام کارهای مزبور هزینه‌های مدت سال برآورد میشود یکی از هزینه‌های مهم‌تعداد کارمندان وسازمان های اداری میباشد .

دفتر کل بودجه معتقداست که‌اگر سازمانهای اداری بایکدیگرهمکاری نزدیك داشته باشند بودجه عمرانی را میتوان از پایه سازمانهای اداری مملکت پی‌ریزی کرد و تدوین نمود. امااگر این برنامه برای سال‌آینده بادقت و موشکافی کامل تنظیم‌نگردد بودجه عمرانی در سطح کلی‌تری‌تنظیم خواهد شد .

بهرحال در هر دوروش ، هدف تناسب ومیزان کار و حجم سازمان های‌اداری میباشد .

طبیعی است که‌اگر دولت موفق شود بودجه را با چنین دقتی تدوین کند تمام عوارض ناسالم بودجه از بین میرود و کسری بودجه کسری حقیقی خواهد بود و حتی میتوان در چنین‌سیستمی احتیاجات انسانی دولت رابدقت روشن کرد . درحال حاضر بعضی از دستگاهها از کمی کارمند شکایت دارند و بعضی دیگر ازززیادی آن این اختلاف را فقط باتنظیم‌بودجه عمرانی میتوان حل کرد و تکلیف دولت نسبت بزیادی یاکمی کارمند معلوم میشود .

طبق‌گزارش بانك مرکزی ایران درسال‌گذشته:
ورود کالابکشور تقلیل‌یافت
دریافتهای دولت از فروش نفت‌افزایش پیدا کرد

قسمت دیگری از گزارش بانك مرکزی ایران به مجمع عمومی بانك حاکیست که :

موازنه پرداختهای کشور در سال ۱۳۴۲ مثبت بوده و افزایش درآمد نفت وارزهای صادراتی از یك طرف کاهش مختصر فروش ارز برای‌واردات کالا ازطرف دیگر موجب شد که‌اضافه دریافت قابل توجهی درحساب جاری موازنه پرداختها حاصل شود. موجودی ارزی‌کشور به ۱۸٫۲ میلیون دلار و موجودی طلای بانکی به ۱۲٫٤میلیون دلار افزایش پیداکرد .

دریافتهای بخش نفت

دریافتهای بخش نفت که قسمت اعظم درآمد ارزی کشور را تشکیل میدهد ، درسال ۱۳۴۲ معادل ٤۷٫٦ میلیون دلار افزایش داشت . درآمد نفت ۵۹٫۸ میلیون دلار بیش ازسال ۱۳۴۱ بود ،ولی فروش ارز شرکتهای نفت‌برای هزینه های محلی مجموعا ۱۲٫۲ میلیون دلار کمتر از سال ۱۳۴۱ بود

علت مهم کاهش هزینه های ریالی کنسرسیوم تقلیل عده کارکنان‌آن موسسه درسالهای اخیر و کاهش فعالیتهای ساختمانی کنسرسیوم در سال ۱۳۴۲ است .

صادرات .

از محل صادرات کالا معادل ۹٦٫۹ میلیون دلار ارز به بانکها فروخته‌شد که ۱٤٫۸ میلیون دلار بیش از۱۳۴۱ بود . تعهدات فروش‌ارزصادر کنندگان نیز معادل ۱۳٫۸میلیون دلار افزایش پیدا کرد . علت افزایش صادرات مساعد بودن بازار های خارجی برای بعضی از محصولات کشور واقدامات دولت در تشویق صادرات و بسط مناسبات بازرگانی خارجی بود .

واردات :

باوجود تسهیلات ارزی و گمرکی برای ورود کالاهای سرمایه‌ای درسال گذشته فروش ارزهای وارداتی ۲٫۳ میلیون دلار ازسال ۱۳۴۱ کمتربود. فروش ارزهای وارداتی‌به‌بخش‌خصوصی ۷٫۸ میلیون دلار کاهش و به بخش دولتی ٤٫۵ میلیون دلار افزایش پیدا کرد . علت مهم افزایش ارز به دولت برای واردات ، ترقی بهای شکر در خارجه و علت تقلیل فاحش واردات سازمان برنامه تاخیر در شروع طرح های برنامه سوم بود .

وزیر اقتصاد درمصاحبه خودگفت:
تولیدات کشور
باید از طریق صادرات حمایت شود
اطاق بازرگانی باوزارت اقتصاد همکاری نزدیك‌و آگاهانه‌ای دارد و درزمینه امکانات خود فعالیت‌میکند

وزیر اقتصاد درپایان مصاحبه‌روز پنجشنبه خود در مقابل سئوالات‌متعدد خبرنگاران در مورد صادرات گفت برنامه مابرای صادرات بازاریابی است و بطور جدی آنرا تعقیب‌خواهیم کرد .

تولیدات ما احتیاج ضروری به حمایت از طریق صادرات دارد . و صادرات برای رشد صنعتی و تولیدی مالازم است وزارت اقتصاد روی بازار کشورهای مختلف مطالعاتی راشروع کرده و حتی تبلیغاتی را بزودی آغاز خواهد کرد تا مردم این کشور ها اجناس تولیدی مارابشناسند .

درمورد شیخ نشینهای خلیج‌فارس وزیر اقتصاد گفت ما دائما این‌منطقه را مورد مطالعه قرار میدهیم تا با آشنائی بوضع و شرایط روزآنها اقدامات لازم رابعمل آوریم . بهر صورت صادرات را از همه طریق تقویت خواهیم کرد .

سئوال شد نقش اطاق بازرگانی در این زمینه چیست وزیر اقتصاد‌گفت اطاق بازرگانی باما همکاری نزدیك و آگاهانه‌ای دارد . اطاق مزبور درجهت دیگر وروی امکانات خود کوشش‌بعمل می‌آورد .

وتاکنون هرنوع کمکی که‌ما از اطاق بازرگانی تقاضا کردیم صمیمانه‌قبول شده‌است .

بخصوص در زمینه نمایشگاهها که نقش بزرگی در بازار یابی ومعرفی ایران و کالای ایرانی دارد با حسن نیت همکاری نمودند .

نرخ رسمی خریدوفروش ارز دربانکها
طی هفته گذشته وتغییرات آن

نوع ارز	نرخ خرید بریال	حداکثر تغییر	نرخ فروش بریال	حداکثر تغییر
یکدلار امریکا	۷۵	—	۷٦٫۵۰۰	—
یك لیره انگلیسی	۲۰۹٫۵۱۳	٪۵۷	۲۱۳٫۷۱۳	٪۵۷
یکصد فرانك بلژیك	۱۵۰٫۳۸۲	٪۱۱٤	۱۵۳٫۳۸۲	٪۱۱٤
یك‌فرانك سوئیس	۱۷٫۳۸۰	٪۰۱	۱۷٫۷۳۰	٪۰۱
یك‌فرانك فرانسه	۱۵٫۳۰٦	٪۰۱	۱۵٫٦۰٦	٪۰۱
یکصدلیر ایتالیا	۱۲٫۰۰۳	٪۰۱	۱۲٫۲۵۳	٪۰۱
یك فلورن هلند	۲۰٫۷۱۸	٪۰۷	۲۱٫۱٦۸	٪۰۷
یك‌مارك آلمان‌غربی	۱۸٫۸۷۸	٪۰۱	۱۹٫۲۷۸	٪۰۱
یك‌کورن سوئد	۱٤٫٦۰٦	٪۰٤	۱٤٫۹۰٦	٪۰٤
یك‌کورن نروژ	۱۰٫٤۸۷	٪۰۳	۱۰٫٦۸۷	٪۰۳
یك‌کورن دانمارك	۱۰٫۸۵۳	٪۰٦	۱۱٫۰۵۳	٪۰٦
یك شیلینك اطریش	۲٫۹۰٤	٪۰۲	۲٫۹٦٤	٪۰۲

کشتی‌ها

* کشتی «کنکوردیا تاج » نروژی بامقدار ۱۰۰۱تن کالابه‌بندر خرمشهر واردشد .
* کشتی «سیتی‌آف گلاسیتر »با مقدار ۱۱٤ تن کالا به بندرخرمشهر وارد شد .
* کشتی «دایماپولدر »هلندی با مقدار ۳٦۸ تن کالا به خرمشهروارد شد .
* کشتی «فانوس مارومارو » ژاپنی با مقدار ۵۲۲ تن کالا به خرمشهر وارد شد .
* کشتی «کولیما» روسی با مقدار ۷۱۰تن کالا ازباد‌کوبه به پهلوی وارد شد .

پمپ شناور انگلیسی
سومو
تمام برقی با مشخصات منحصر بفرد
یک فاز تا ارتفاع ۲۰۰ متر
سه فاز تا ارتفاع ۳۰۰ متر
باقیمت وشرایط مناسب
شرکت ارسطوزاده و پسران - خیابان سعدی جنوبی
شماره ٦۸٦ . (مقابل کوچه ممتاز)

ازشهرستانها نماینده فعال میپذیریم

آگهی رسمی

بدینوسیله باطلاع کلیه شرکاء و صاحبان سهام شرکت‌سهامی آبادانی جهان میرساندکه مجمع عمومی عادی بطور فوق‌العاده شرکت نامبرده روزشنبه ۲۰ تیرماه ٤۳ ساعت چهار بعد ازظهر در محل شرکت واقع در حاجی‌آباد کرج تشکیل خواهد شد از سهامداران محترم دعوت میشود که در مجمع عمومی حضور بهمرسانند .

دستور جلسه
۱ـ استماع گزارش هیئت مدیره وبازرس شرکت
۲ـ تصویب بیلان سودوزیان ۱۳۴۲ شرکت
۳ـ شور و مذاکره نسبت بامور شرکت

رئیس هیئت مدیره شرکت سهامی‌آبادانی جهان- فاتح
آـ۱۰۵۸۲

دعوت مجمع عمومی فوق‌العاده

از صاحبان سهام شرکت سهامی کارخانجات دادفر دعوت میشود که‌روز دوشنبه ۲۲ر٤ر٤۳ ساعت پنج بعدازظهر در محل کارخانه (داودیه جنب مدرسه مریم) حضور بهمرسانند .

دستور جلسه رسیدگی و تصویب ترازنامه سال ٤۲ شرکت
رئیس هیئت مدیره ومدیرعامل موسی دانیال
آـ٦٤۱۷

نیازمندیها

استخدام

مورد نیاز درکویت
تکنیسین متخصص‌در تعمیر و نصب کرکره (VENETIAN BLINDS) دارای مدارك وسوابق و تجارب کامل درساختن کرکره همچنین آشنائی کافی بزبان انگلیسی یا عربی
شرایط : یك قطعه از آخرین‌عکس سن‌بیشتر از ۳۵ سال نباشد تعیین کمترین حقوق در خواستی .
واجدین شرایط با صندوق‌پستی ۱۰۷ کویت تکنیسین مکاتبه‌فرمایند
۱ـ۲ آـ٦۱٦۱

استخدام مهندس‌راه و ساختمان
شرکت ساختمانی ارکان به چند نفر مهندس راه‌وساختمان که لااقل چهار سال‌تجربه‌در کارهای‌ساختمانی وراه سازی‌داشته باشنداحتیاج‌داردعلاقمندان میتوانند تاتاریخ دهم تیرماه همه‌روزه ازساعت ۵ تا ۸ بعداز ظهر به خیابان منیریه شماره ۲٦۱ مراجعه نمایند .
۱ـ۲ آـ٦۳۲۱

ماشین نویس‌فارسی ولاتین
یکنفر بانوماشین‌نویس فارسی ولاتین تمام‌وقت صبح و عصر مورد نیازاست علاقمندان میتوانند تا تاریخ‌دهم‌تیر ماه‌همه‌روزه‌ازساعت ۵ تا ۸ بعدازظهر‌به خیابان منیریه شماره ۲٦۱ شرکت ساختمانی ارکان‌مراجعه نمایند.
۱ـ۲ آـ٦۳۱۹

موسسه‌ای احتیاج‌به چند نفر
دوشیزه ویزیتوروکارمندیکه به‌یکی‌از زبانهای خارجی مخصوصا انگلیسی آشنائی کامل داشته باشندنیازمند است داوطلبین به تلفن ۳۰٤۹۳۹ مراجعه‌نمایند
۱ـ۳ آـ۱۲۵۵

کاریابی تهران
بتعدادی خدمتکار زن و پرستار بچه نیازمند است تلفن ۳۷۳۳۱
۱ـ۵ آـ۱۸۸

فروشنده استخدام میشود
برای توسعه‌فروش محصولات‌غذائی بجوانی‌که دارای تحصیلات دیپلم‌ببالا باشد احتیاج است اشخاصیکه دارای تجربه درامر پخش باشند حق تقدم دارند واجدین‌شرایط‌کلیه‌مشخصات خود را کتبا به آدرس زیربنویسند
کارخانه صدف سه‌راه ضرابخانه کوچه ده‌متری قلهك
۱ـ۳ آـ۱۱٦۹

شرکت مد گیسو با مسئولیت محدود
بعده ای‌بانو دوشیزه تحصیلکرده جهت انجام ویزیتوری با حقوق‌مکفی نیازمندمیباشد.لطفا بخیابان‌شاهرضا چهار راه کالج کوچه اقبالی شماره ۱۵ مراجعه فرمائید . تلفن ٤٤۰۲۷
۱ـ٤ آـ۹۸٤۸

استخدام میشود
بانوئی که بتواند زبان فرانسه تدریس نمایدبنشانی تخت جمشیدویلای شمالی خبیر شرقی شماره ٤۳ مؤسسه تال .
۱ـ۳ آـ۱۱٦٦

راننده استخدام میشود
یکنفر راننده جوان با تحصیلات معادل دیپلم وگواهینامه رانندگی‌پایه یك برای پخش اجناس درشهرستانها احتیاج‌است واجدین‌شرایط مشخصات کامل خود راکتبا به نشانی شرکت تولیدی غذا سه‌راه ضرابخانه کوچه ده‌متری قلهك ارسال دارند .
۱ـ۳ آـ۱۱۷۰

شرکت ساختمانی آرك
به‌یکنفر مترجم شفاهی ایطالیائی برای رشت نیازمند است داوطلبان می توانند به آدرس تخت جمشید خیابان بندرپهلوی شماره ۲۳ ویا تلفن‌های ٦۹۲۹۸ و ٦۹۷۵۸ مراجعه نمایند .

ویزیتور داروئی
یك شرکت بزرك داروئی بچندنفر ویزیتور باسابقه برای ویزیتوری‌سیار شهرستان احتیاج دارد واجدین‌شرایط عکس و سوابق خودرا براهنمای‌شماره ۱۹۹ اطلاعات ارسال دارند .

مسلط بزبان انگلیسی یافرانسه
بچندنفر دوشیزه یابانوانیکه‌مسلط بزبان انگلیسی یا فرانسه باشند . فوری نیازمندیم تلفن ۳۵۳۰٤
آـ۱۲۷۵

آگهی استخدام
تعدادی مهندس و مهندس خاك شناس و مهندس‌کشاورزی ومتخصص طبقه‌بندی زمین و نقشه بردار مورد احتیاج مهندسین مشاور یك شرکت انگلیسی میباشد .
درخواست کنندگان باید ایرانی و دارای‌تحصیلات دانشگاهی فوق‌لیسانس ویا دارای تجربه فنی معادل‌آن باشند. دانستن زبان انگلیسی لازم است .
درخواست‌بایدبخط خود درخواست کننده و به شماره ۲۰۰ راهنمای روزنامه اطلاعات فرستاده شود .
۱ـ۸ آـ۵۱٤٦

جویای کار

راننده پایه ۲ همگانی
مجرب مودب‌باسوادمتاهل‌انگلیسی دان جویای کار است بعدازظهرها لطفا فقط۲ تا ٤ تلفن فرمائید۷۹۲۰۹۷

دوشیزه جوان دانمارکی
که سابقه پرستاری درخارج را دارد حاضر برای شغل پرستاری میباشد طالبین باتلفن شماره ٦۲٤۰۷٤مراجعه فرمایند

بانوی باسوادی‌که تاحدود
سیکل وآشنائی بزبان انگلیسی و آشپزی است درخانواده های خارجی آماده‌کار است براهنمای شماره ۲۰۱ روزنامه اطلاعات مراجعه فرمائید

استخدام میشود- باضامن
یکنفر مرد مجردکه کمتر ازپنجاه سال نداشته باشد برای سرایداری. خیابان سعدی شرکت اتووانت

سازمان تبلیغاتی آوازه
تعدادی بانو یا دوشیزه را برای کارهای هنری و بازاریابی بشرح زیر استخدام مینماید .
۱ـشرکت درفیلمهای‌کوتاه‌تبلیغاتی
۲ـ مدل برای عکاسی‌های تبلیغاتی
۳ـگویندگی در فیلمهای کوتاه تبلیغاتی و دوبلاژ فیلمهای نیمساعته تلویزیونی .
٤ـ اجرای برنامه‌های تلویزیونی
۵ـ ویزیتوری و جمع‌آوری آمار
٦ـ فروش لوازم آرایش درمنزل
داوطلبان یك‌قطعه‌عکس وعین‌مدارك تحصیلی واجازه اشتغال بکارهای بالا از شوهر ویا پدر و یا ولی وقیم را همراه خواهند داشت .
چون استخدام برای تمام ساعات روز نخواهد بود از اینجهت داوطلب مختار است‌که مشاغل دیگری هم داشته باشد .
مراجعه حضوری است وهمه روزه بین ساعت۵ تا ۷بعدازظهر انجام‌خواهد گرفت .
سازمان تبلیغاتی آوازه ـخیابان حقوقی ـ شماره ۱۱۰

آگهی قبول داوطلب برای کلاس روابط عمومی و ومدیریت وتهیه‌برنامه‌های رادیوئی
وزارت اطلاعات برای‌تکمیل کادر تهیه برنامه‌های‌رادیواستانهاومدیریت اموروابط عمومی ادارات اطلاعات و رادیو استانها وادارات مرکزی علاوه برافرادیکه قبلاثبت نام نموده و در آزمایش قبول شده و مدارك خودرا بطور تکمیل تنظیم نموده‌اند احتیاج‌به ۸نفر دیگر دارد که باشرایط زیر و ازراه‌انجام‌مسابقه ورودی‌بکارمیپذیرد
۱ـتابعیت ایران .
۲ـداشتن دانشنامه لیسانس در رشته های‌حقوق یا ادبیات یا زبان خارجه یا علوم .
۳ـواجد بودن‌شرایط ومشخصاتیکه درپرسشنامه مربوط باشتغال بکار قید شده است .
٤ـسن داوطلبان بین ۲۵ تا ۳۵ سال باشد .
۵ـانجام خدمت زیر پرچم یادارا بودن معافیت دائم .
٦ـارائه برك صحت مزاج ازوزارت بهداری .
۷ـ تسلط کامل بیکی از زبانهای انگلیسی ـفرانسه .
۸ـکارمند هیچیك از موسسات و سازمانهای دولتی و ملی نباشند و منحصرادر وزارت‌اطلاعات بکار بپردازند
۹ـدارا بودن حسن پیشینه و نداشتن محکومیتهای مختلف .
۱۰ـداوطلبان باید قبلا بسازمان هدایت فارغ‌التحصیلان مراجعه وکارت معرفی دریافت وارائه دهند .
داوطلبانیکه از عهده آزمایش ورودی بر آیند در کلاس تهیه برنامه های رادیوئی ومدیریت روابط عمومی که بمدت ۹ماه تشکیل میشود شرکت خواهند کرد وضمن آن‌نیز درسازمان های مختلف‌وزارت‌اطلاعات‌بکار آموزی عملی خواهند پرداخت وچون دردوره کارآموزی وظائفی راعهده‌دار خواهند بود روزانه برابر آئین نامه مربوط ارزش کار که حداکثرآن در ماه‌بالغ برچهارهزار ٤۰۰۰ریال خواهد بود دریافت خواهند داشت .
کلیه افرادیکه بخواهنددرکلاس‌شرکت کنندباید تعهدنمایندحداقل مدت‌پنج سال‌در هرنقطه‌ای که از طرف‌وزارت اطلاعات تعیین میشود خدمت‌نمایند وبرای اجرای این تعهد وثیقه ملکی یانقدی بمبلغ پنجاه‌هزار ریال‌بسپارند بعدازپایان دوره کلاس ازکلیه‌شرکت کنندگان آزمایش بعمل خواهد آمدو کسانیکه‌از عهده آزمایش نهائی بر آیند ددر رشته های تخصصی در ادارات مختلف وزارت مشغول کار خواهند شد ودستمزد آنها برابرآئین نامه مورد عمل وزارت‌اطلاعات‌پرداخت میشود .
داوطلبان حائز شرایط می‌توانندازتاریخ انتشار این آگهی تاده روزبا دردست داشتن مدارك لازم‌بدفتراداره کارگزینی وزارت اطلاعات مراجعه‌و نام‌نویسی نمایند .
وزارت‌اطلاعات درردیا قبول داوطبان مجازخواهد بود .
روزآزمایش‌بعدا باطلاع‌داوطلبان‌خواهد رسید .
وزارت‌اطلاعات
آـ٦٤۲۷

فروشگاه‌ها

فروشگاه‌های لباس
فروشگاه پوشاك سعید
فروشنده شیکترین لباس مردانه و بچگانه باب‌همایون تلفن ۳٤٤۳۵
آـ۱۲٦۸

فروشگاه برادران رضائی
فروشنده لباسهای خوش‌دوخت‌مردانه وپسرانه باب همایون تلفن ۳۰۲۸٦۷

پوشاك شیك پوش
انواع‌لباس مردانه‌و پسرانه وبچگانه باب‌همایون برادران جلیلوند روبروی وزارت دارائی ۱ـ۱۲۷۰

پوشاك مدیست
انواع لباس مردانه‌و پسرانه را با زیباترین دوخت و ارزانترین قیمت تقدیم مینماید باب همایون مقابل وزارت دارائی

فروشگاه پوشاك مجتبائی
فروشنده‌انواع واقسام لباس مردانه‌و پسرانه کلی و جزئی ـباب‌همایون ۳۰۵۱۷۹ آـ۱۲٦۳

فروشگاه سفینه
دارای‌خوش دوخت ترین‌لباس‌مردانه وپسرانه ـنشانی باب‌همایون

فروشگاه پوشاك رزمی
فروشنده‌همه‌نوع‌لباس‌مردانه وپسرانه آدرس خیابان باب همایون

فروشگاه پوشاك حسینی
انواع‌واقسام‌لباس‌تابستانی وزمستانی مردانه‌و بچگانه را در اختیار شما میگذارد .باب همان

لوازمات فلزی

مصنوعات فلزی

مصنوعات فلزی ابتکار

میز یکطرفه	۲۰۰۰ریال
میز یکطرفه	۲٤۰۰ریال
میز دوطرفه	٤۰۰۰ریال
کمدجالباسی	۳۵۰۰ریال
کمد بایگانی	۳۰۰۰ریال
کلاسورچهار کشو	۳۵۰۰ریال
جاکتابی	۱٤۰۰ریال
قفسه‌آشپزخانه متری	۱۵۰۰ریال

شاه‌آباد پاساژاقبال تلفن ۷۹۲۸۹۵ و۳۰٤۲۷۸

استاد

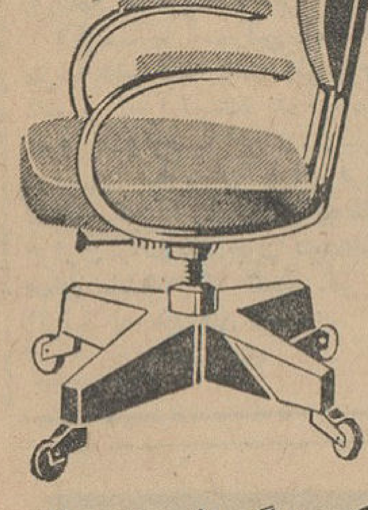

یکی دیگر از محصولات کارخانه مصنوعات فلزی استاد فروشگاه ـ خیابان فردوسی روبروی خیابان کوشك تلفن ٤۷۹۵۰ آـ۱۲۵۰

گمشده

چندین برك سفته سفید
که موقع‌مسافرت بکویت جهت‌سهولت کارم درتهران امضاء نموده بودم‌مفقود شده مراتب بدینوسیله آگهی‌میشود که اینجانب بکسی سفته نداده ام مع‌الوصف اگر سفته اینجانب نزد کسی باشد تادهم تیرماه ٤۳ مراجعه تابمهر خودکه نمونه آنرا ببانکهای طرف حساب ارائه نموده‌ام ممهور والا از درجه اعتبار ساقط خواهد بود.
محمدباقر عادلی

دسته چك ازشماره ٦٤۹۲۷
الی ٤٦٤۹۳۰ از حساب شماره ۵۰۱ بنام غضنفر بخشی‌زاده بانك صادرات ومعادن شعبه چهارراه مخصوص‌مفقود گردیده است لذا چکهای فوق‌الذکر از درجه اعتبار ساقط است .

سند مالکیت اینجانبه کبری
ستاری ناصری فرزند اصغر مفقود شده از یابنده تقاضا میشود به‌آدرس میدان شاهپور خیابان ظفرالدوله‌جنب کوچه طوس پلاك ٦۸ داده و مژدگانی دریافت‌دارد .

یك برك دیپلم‌کامل‌متوسطه
رشته طبیعی بنام احمد گنجعلی‌زاده در یوسف‌آباد مفقود شده‌است ازیابنده تقاضا میشود بتلفن ٦۲۱۷۱۹ اطلاع دهد .

در آمریکا موسساتی وجود دارد که به آدرس شمانامه مینویسد وتقاضا میکند:

لطفاً از ما پول قرض کنید!

آنهم قرض، بدون سند، وثیقه ملکی، ضمانت‌نامه و چك وسفته!

ریشه عدم اعتمادی که در تمام شئون اجتماعی ما پدید آمده است در کجاست؟

ریشه عدم اعتمادی که در کشور ما در تمام شئون موجود و مزاحم مردم است در کجاست ؟ این عدم اعتماد از کجا سرچشمه میگیرد و آیا تمام مردم کشور غیر قابل اعتمادند ویا طرز عمل و طرزفکر دستگاهها و بسیاری عوامل دیگر طوریست که مردم‌را بنادرستی و انحراف می‌کشاند و یا انحراف و نادرستی را امکان پذیر و آسان میکند ؟

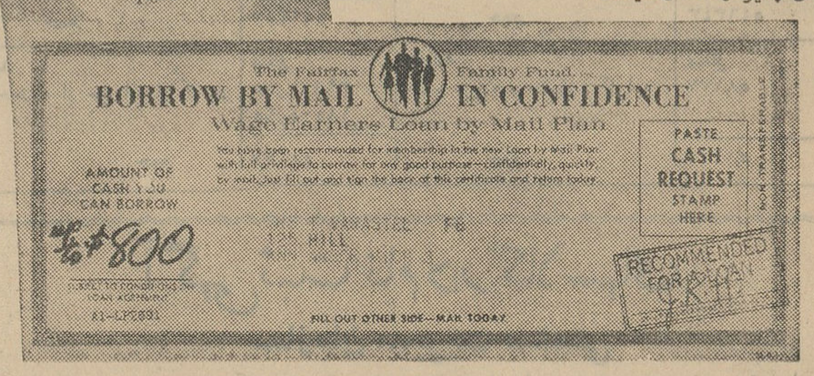

اینها قسمتی از اوراقی است که موسسات «فرض پستی» برای شما میفرستند . روی یکی از آنها نوشته است «شما میتوانید بوسیله پست تا میزان ۸۰۰دلار وام بگیرید ودر عرض بیست‌و چهار ماه پس بدهید» ورقه دیگرچکی است که حاوی‌نام وآدرس گیرنده است وباید پشت آنرا امضاء کرد وبعنوان تقاضای وام بموسسه وام دهنده فرستاد.

فرض اول بهیچوجه قابل قبول نیست وهیچگونه دلیل عقلی یاعلمی برروجود این نادرستی وجود ندارد. برعکس من جدا معتقدم که اگرنان وآب هم میهنان عزیز ما تامین‌باشد وکسی مزاحم آنها نشود به آتیه خود اطمینان داشته باشند بدانند براستی پیشرفت‌و ترقی آنهابستگی به فعالیت و درستکاریشان دارد و درکشور اشخاصی و دستگاه هائی هستندکه گره گشائی ازگرفتاری های آنها را وظیفه خود میدانند من‌تصور میکنم که‌اگر مردم‌ایران نجیب ترین واصیل ترین ملل‌عالم نباشد لااقل یکی از اصیل ترین و سر براه ترین ملل عالم هستند.

خود را در ابراز این عقیده‌صالح میدانم زیرا سالیان دراز در خارج بسر برده‌ام از نزدیك‌با ملل‌مختلف محشور بوده‌ام و روحیات آنها را بررسی کرده‌ام . دومثال زیر تضاد فاحشی راکه مابین ما و بعضی ملل دیگر موجود است بخوبی آشکار میکند .

چندسال قبل بعلت بیماری که‌نه در ایران و نه در خارج چگونگی آنرا تشخیص نداده بودند به‌میهن بازگشتم تا وجهی‌برای ادامه‌معالجه و تشخیص درد فراهم آورم باآنکه تمام‌اشخاصیکه به‌آنها رجوع‌میکردم مرا میشناختند و نهایت علاقه را به مساعدت‌با من داشتند ولی سند محکمی از مقررات مانع ابرازعلاقه آنها بود . سندی‌که روی‌عدم اعتماد بمردم بوجود آمده بود . هرکجا که میرفتم سرو کارم با محصلین سابق و یا دوستان و آشنایان‌بود و همه نهایت حسن نیت‌را داشتند باوجود این بعلت وجود آن‌مقررات دو هفته‌تمام در گرمای شدیدتهران بهر دری‌کوفتم نتیجه نگرفتم و بالاخره بدون گرو کشیدن خانه وزندگی و تنظیم صد قسم برك و سند یك‌شاهی هم بدست من‌ندادند حالا نظری باینطرف دنیا بیفکنیم ، اوراقی که به‌پیوست برای شما میفرستم چند روز قبل بدست من رسیده‌است . من نویسنده‌وفرستنده آنرانمیشناسم نظایرآن بدون‌اغراق چندین صد مرتبه تاکنون ارسال شده و گویا این موسسات کار- گشائی عاملینی دارندکه صورت اشخاص مقیم درهر ناحیه رابرای آنها میفرستند . بطوریکه ملاحظه میفرمائید نوشته‌اند : «هم اکنون میتوانید تا ۸۰۰ دلار (یعنی درحدود پنجهزار تومان) قرض کنید و در ۲۵ قسط ماهیانه مسترد دارید » ، مخصوصا در نامه آن قید شده‌که « عمل آنها کاملا جنبه خصوصی دارد و هیچکس ازآن آگاه‌نخواهد شد » نه گرو میخواهند نه سند محضری نه‌آشنائی صوری لازمست نه توصیه سفارش همینقدر کافی است که ورقه راپرکرده و امضاء کنید و ارسال دارید . وجه مورد نیاز یکی دو روز بعد بدست شما میرسد .

ضمنا از شما تقاضا میکنند که آنها را بدوستان خود معرفی کنید تاهرکس نیازی دارد فورا به آنها مراجعه نمایدحالاشما تصوربفرمائید این قرضه را به یکنفر خارجی میدهندکه دائم در مسافرت است‌و هرآن ممکن است ازکشور آنها خارج شود . آنهمه ناراحتی هائیکه در مملکت مادیده میشود همه‌اش مولود عدم اعتماد است ازکجاسر- سرچشمه میگیرد و این اعتمادکه هزار قسم گره‌گشائی نتیجه آنست چه عللی دارد ؛ قطعا تصدیق می- فرمائیدکه بهیچوجه ارتباطی‌به‌خلقت مردم ندارد بلکه بدستگاه هائیکه سروکار مردم با آنهاست بستگی دارد ، بعوامل متنوع فکری ،روحی اخلاقی و غیره .

بامثال دوم به بحث خود خاتمه میدهم از حقوق و در آمد کسانی که در آمریکا کار میکنند وعایدی آنها از مبلغ معینی بیشتر است مرتبا ماهیانه مبلغی بعنوان مالیات مالیات دهنده از ۶۵ سال بیشتر باشد یابیمار شده‌باشد یا مخارج زائدی برای پزشك‌و دارو وغیره پرداخته باشد و یا در نتیجه‌اوضاع و احوال کائنات و تحولات جوی ضرر و زیانی متوجه مالیات دهنده شده باشد یا مبالغی را بلاعوض در اختیار بنگاه ها و سازمان های خیریه گذاشته باشد تمام این‌عوامل و بسیاری عوامل دیگر باید در ورقه مالیاتی ملحوظ شودو باملاحظه این عوامل فرعی چنانچه مالیات دهنده خود را مدیون بداند چکی همراه ورقه مالیاتی خود میکندکه با احتساب این عوامل من این مقدار دیگر هم بدهکار هستم و چنانچه خود را طلبکار بداندواظهار کندکه مالیات بیشتری پرداخته است نتیجه محاسبات معلوم است وپس از یکی دو هفته مابه التفاوت را برای او میفرستند .البته گاهی- ولی بندرت اشخاصی ممکن است اطلاعاتی بر خلاف حقیقت بدهند ولی بطور کلی کسی جرات‌نمیکند برخلاف حقیقت چیزی بنویسد و یا نمیخواهدبنویسد حق‌رسیدگی‌برای مامورین مالیاتی محفوظ است . من در جریان پنجسال اخیریکدفعه خودرا بدهکاردیدم ووجه رافرستادم چهار دفعه هم طلبکار بودم که‌پس از یکی دو هفته دین خود را ارسال داشتند هیچکس هم نیامد صحت اظهارات مرا بررسی کند . البته منهم بجز حقیقت چیزی ننوشته بودم .

حالا خودتان این جریان را با وضع خودمان که من در حال‌حاضر تاحدودی از آن بی خبرم مقایسه بفرمائید . شاید معلومتان شودکه ریشه عدم اعتمادیکه همه شئون اجتماعی مارا فراگرفته است از کجاست ؟

پروفسور منوچهر وارسته

با تهویهٔ مطبوع محیط کار خود را مانند گردشگاهها مفرح نمائید

تا خستگی ناشی از گرما شما را پژمرده نکند

شرکت مهندسی

سارا اول

به اقساط دوساله

SARAVEL

AIR CONDITIONING, REFRIGIRATION
HEATING & VENTILATING

طوطی

خیابان ویلا ـ خیابان دانشمند شماره ۶ ـ تلفن ۶۱۲۲۲۹-۴۳۹۵۲

ستاد بزرك ارتشتاران
سررشته داری لشکر ۸ پیاده خوزستان
آگهی مناقصه کتبی نوبت اول

۱ـ سررشته‌داری لشکر ۸ پیاده خوزستان ۷ قلم اجناس تره‌بار و قاسد شدنی و گوشت مورد نیاز افراد پادگان های بهبهان و نفت‌سفید راازطریق مناقصه کتبی‌بشرح وشرایط‌زیرین خریداری مینماید .

الف اجناس پادگان بهبهان

۱ـ گوشت ۲۸۲۲۴ کیلو	۲ـ سیب زمینی ۱۷۴۶۰ کیلو
۳ـ ماست ۲۰۴۰ کیلو	۴ـ پیاز ۷۵۲۸ کیلو
۵ـ سبزی ۱۴۸۰۸ کیلو	۶ـ مربا ۴۲۳۶ کیلو

ب اجناس پادگان نفت سفید

۱ـ گوشت ۵۲۷۰۴ کیلو	۲ـ سبزی ۲۲۳۲۰ کیلو
۳ـ پیاز ۱۲۰۹۶ کیلو	۴ـ سیب زمینی ۲۲۴۱۹۲ کیلو
۵ـ پنیر ۷۴۸۸ کیلو	۶ـ مربا ۶۴۸۰ کیلو

ج ـ شرایط انواع گوشت ۲/۳ شیشك نردمبه‌دار ، ۱/۳ میش دمبه‌دار .

۲ـ محل تحویل جنس درب انبار سررشته‌داری پادگان‌های بهبهان ونفت سفید خواهد بود .

۳ـ مدت تحویل جنس از تاریخ انعقاد پیمان تا مدت یکسال شمسی خواهد بود .

۴ـ پیشنهاد دهندگان بایستی ۱۰٪ کل معامله پادگان‌بهبهان که در حدود ۲۲۸۰۰ ریال و پادگان نفت سفیدکه ۴۳۰۰۰ ریال میباشد اسناد خزانه تهیه و ضمیمه پاکت لاك و مهر شده پیشنهاد خود نموده و روی پاکت موضوع مناقصه کتبی اجناس تره بار و فاسد شدنی پادگانها را به تفکیك بانشانی صحیح خود نوشته تا آخر وقت‌اداری رز ۴۳٫۴٫۳۰ بدفتر سررشته داری لشکر تسلیم و رسید دریافت دارند .

۵ـ به‌پیشنهادات مشروط ومبهم وپیشنهادات فاقد سپرده و همچنین پیشنهاداتیکه بعد از مدت مقرربرسد مطلقا ترتیب اثر داده نخواهد شد .

۶ـ سررشته داری لشکر میتواند تا ۲۵٪ جنس مورد معامله را کسر یا اضافه دریافت دارد .

۷ـ سررشته‌داری‌لشکر درردیك‌یا کلیه پیشنهادات مختاراست.

۸ـ پیشنهادات رسیده درساعت ۹صبح‌روز چهارشنبه۴۳٫۴٫۳۱ دردفتر سررشته داری لشکر بازوقرائت میگردد وحضورپیشنهاد- دهندگان در کمیسیون مناقصه آزاد است .

۹ـ پیشنهاد دهندگان بایستی پیشنهادات خود را در ۲نسخه تنظیم ویك نسخه آنرا توسط پست سفارشی به اداره کل‌بازرسی ستاد بزرك ارتشتاران تسلیم و قبض سفارشی پستخانه محل را ضمیمه پیشنهاد خود نمایند .

۱۰ـ پیمان ثبتی بوده هزینه ثبت ودرج آگهی یا هرنوع‌مالیات بعهده پیمانکار است و مالیات متعلقه ۲٪ خواهد بود .

۱۱ـ سپرده برندگان اول و دوم نگهداری ، سپرده سایر پیشنهاد دهندگان بلافاصله مسترد ، سپرده برنده دوم نیزبعداز انعقاد پیمان پرداخت میگردد .

رئیس سررشته‌داری لشکر ۸ خوزستان ـ سرهنگ ۲ رضوانی
آ ـ ۱۰۴۱۶

طبق پیشنهاد تربیت بدنی‌وتفریحات سالم شهرستان ری و موافقت فدراسیون کشتی کشور وسازمان تربیت بدنی و تفریحات سالم ایران آقای ستوان یکم علی سر مستی بسمت رئیس‌هیئت کشتی شهرستان ری منصوب گردید .

آگهی ثبت نام دبیرستانهای بازرگانی

دبیرستانهای بازرگانی وزارت فرهنك بشرح زیر :

۱ـ دبیرستان بازرگانی	تهران
۲ـ دبیرستان بازرگانی	کرمان
۳ـدبیرستان بازرگانی	گرگان
۴ـ دبیرستان بازرگانی	رضائیه
۵ـ دبیرستان بازرگانی	مشهد
۶ـ دبیرستان بازرگانی	رشت
۷ـ دبیرستان بازرگانی	اهواز
۸ـ دبیرستان بازرگانی	تبریز

برای سال تحصیلی ۴۳و ۴۴ ازداوطلبان واجد شرایط ورود بدوره دوم دبیرستان آماده ثبت نام دررشته بازرگانی میباشند دانش آموزان مورد لزوم از طریق مسابقه انتخاب خواهند شد مواد مسابقه عبارت خواهد بود از : دیکته و ترجمه زبان‌انگلیسی- دیکته فارسی ـ حساب و جبر دوره اول متوسطه .

دانش آموزان واجد شرایط میتوانند از او لمرداد ماه ۴۳ روزهای دوشنبه و چهارشنبه هر هفته واز ۱۰ لغایت ۱۷ شهریور ماه‌همه روزه صبحها جهت‌ثبت‌نام‌وکسب اطلاع بیشتر درشهرستانها مستقیما بدبیرستان بازرگانی محل و درتهران‌بدبیرستان بازرگانی خیابان کاخ شمالی مراجعه نمایند ازداوطلبان درروزهای چهارشنبه ۱۸و پنجشنبه۱۹ شهریورماه امتحان بعمل خواهدآمد. الف ۱۷۵۳

مدیر کل تعلیمات فنی‌و حرفه‌ای ـ کلانتری
آ ـ ۷۹۲۶

آگهی رسمی

نظر بماده ۸آئین‌نامه اصلاحی ثبت موسسات غیر تجارتی وبموجب نامه شماره ۳۳۷۵ـ۹٫۳٫۴۳ منضم‌بمدارك مربوطه‌تغییرات باشگاه بین‌المللی لاینز تهران ثبت‌شده بشماره ۵۰۷ دفتر موسسات غیر تجارتی بشرح زیر ثبت و خلاصه آن برای اطلاع عموم آگهی میگردد .

اسامی وسمت ومدت فعالیت اعضای هیئت مدیره ـ آقایان دکتر هوشنك ظلی رئیس ـ محمد دری دبیر ـ محمد راجی‌خزانه‌دار یوسف اتحادیه و دکتر ابراهیم چهرازی ووجیه‌اله فاضل سرجوئی نواب رئیس اول ودوم وسوم ـ دکترایرج برهمن رئیس‌تشریفات وعلی‌اکبر کابلی مسئول انتظامات برای مدت یکسال وآقایان هلاکو رامبد ابراهیم صهبا ـ دکتر منوچهر معتمد ـ اکرام‌منافی‌زاده دکتر حسین علوی ـ دکتر احمد نظام برای مدت‌دوسال جمعا ازتاریخ۱۷٫۲٫۴۳

دارندگان حق امضاء کلیه اوراق واسناد مالی‌باامضاء خزانه‌دار ورئیس هیئت‌مدیره و یادبیر متفقا معتبر میباشد .

رئیس اداره ثبت شرکتها‌ومالکیت‌صنعتی ـ مهدی‌نراقی

سلیدا

ساعت درجه اول سویس

SOLIDA – SUISSE

ازسهامداران برای مجمع عمومی فوق‌العاده

ساعت ۱۶ روز ۴۳٫۴٫۲۶ در محل شرکت دعوت میشود ـ دستور تغییر مواد اساسنامه ـ تعیین مدیر عامل جدید ـ انحلال شرکت تعیین مدیر تصفیه خواهد بود .

بازرس شرکت سهامی کنکاش ـ تیه‌وریان
آ ـ ۶۴۰۵

پارك جوجه کبابی

بابهترین جوجه‌کباب ـ اول‌جاده ونك تلفن ۶۲۲۸۸۰
آ ـ ۱۰۵۴۸ ۱ ـ ۳

سخنرانی

جناب آقای دکتر خدابخش

آقای دکتر خدابخش‌عضو آکادمی سلطنتی انگلستان روز دوشنبه ساعت ۱۷راجع به هلیوتراپی سخنرانی می- نماید. محل درکارت دعوت قید خواهد شد.

آ ـ ۶۳۵۷ هرمز راوندی

پرده کرکره لولر مانسکو

خیابان شاه‌بخش یغما
تلفن ۴۷۱۲۵ وخیابان
پهلوی شمال پارك ساعی
تلفن ۶۲۱۳۴۹

مسابقات انتخابی کشتی قهرمانی کشور

این مسابقات در اوائل مرداد انجام میشود و قهرمانان منتخب برای شرکت در مسابقات المپیک باردو خواهند رفت

مسابقات کشتی قهرمانی ایران ـ اوائل مردادماه در آذربایجان برگزار خواهد شد.

بهمین منظور فدراسیون کشتی کشور طی بخشنامه‌ای به کلیه تیمهای کشتی شهرستانها اطلاع داده که تیم های آزاد و فرنگی خودرا جهت شرکت در مسابقات قهرمانی کشور به فدراسیون معرفی نمایند.

انتخابی تهران

بعدازظهر روز سه‌شنبه همین هفته مسابقات کشتی انتخابی تهران جهت انتخاب تیم تهران برای شرکت در مسابقات قهرمانی کشور آغاز می‌گردد و طی سه شب کشتی گیران استان تهران برای انتخاب شدن و اعزام به مسابقات قهرمانی کشور مبارزه خواهند کرد.

داوران جدید

همانطور که اطلاع داده شد ازچند روز قبل کلاس داوری فدراسیون کشتی باشرکت داورها ومربیان شهرستانی در تهران دایر گردیده است این کلاس زیرنظر آقای سرگرد مهدی صادقی اداره میشود وداوران مزبور در مسابقات انتخابی بطور جداگانه قضاوت میکنند که ضمن اینکار امتحانی از آنها شده باشد.

قهرمانان کشور

آقای سرگرد آهنچی رئیس فدراسیون کشتی بخبرنگار ما گفت قهرمانان کشور و بهترین کشتی گیران پتهران اعزام میگردند تادر اردوی قهرمانی شرکت نمایند ودر مسابقات انتخابی المپیک شرکت نمایند.

فرهنگی و ورزشی

چند خبر فرهنگی

اطفالی که در نیمه اول سال ۳۷ متولد شده‌اند در مدارس ثبت‌نام میشوند

امروز کسب اطلاع شد طبق دستور وزارت فرهنگ دبستانهای کشور باید اطفالی را که حد اقل در نیمه اول سال ۳۷ متولد شده باشند ثبت نام نمایند

کلاسهای ۱۰۰ ساعته

امروز کسب اطلاع شد که وزارت فرهنگ با تشکیل کلاس های صد ساعته برای آموزگاران پیمانی موافقت ننموده است.

در حدود چهار هزار آموزگار پیمانی در سراسر کشور خدمت میکنند که همه ساله میتوانستند با گذرانیدن یك دوره کلاسهای صد ساعته رتبه خودرا برسمی تبدیل نمایند.

دوره ششماهه

اداره کل آموزش بزرگسالان دستور داد که هرسال دودوره کلاسهای مبارزه بابیسوادی شش ماهه و درسال جاری منحصرا یك دوره چهار ماهه از اول خرداد لغایت آخر شهریور و یك دوره شش ماهه از اول مهر تا پایان سال ۴۳ دایر گردد حد اقل داوطلبان برای تحصیل در آموزشگاههای شبهر ۲۵ نفرو برای کلاسهای دهات و نقاط کم جمعیت ۱۵ نفر میباشد کلاسهای ژاندارمری و شهربانی نیز بطورجداگانه تشکیل میگردد. همچنین در نقاطی که احتیاج بوجود معلمین غیرفرهنگی است از افراد با سواد محلی که واجد صلاحیت می‌باشند استفاده خواهدشد

جشن پایان تحصیلی نهال‌نو

ساعت ۷ بعداز ظهر روز شنبه ۳۰ خرداد ماه ۴۳ جشن پایان تحصیلی ۴۲ـ۴۳ دبستان و کودکستان نهال‌نو در حضور عده کثیری از شخصیت های فرهنگی و اولیای دانش‌آموزان بر گزار شد

درابتدا خانم عقیلی موسس دبستان مزبور بیاناتی ایراد نمودودر پایان چند برنامه هنری توسط کودکان دبستان و کودکستان اجرا شد.

دریافت درجه دکترای فلسفه

صبح روز سه شنبه دوم تیر ماه جاری جلسه دفاعیه رساله دکتری آقای ابوالقاسم هاشمی رئیس دفتر استانداری آذربایجان شرقی در دانشگاه تهران تشکیل گردید این رساله که تحقیق در آراء فلسفی و سیاسی ابونصر فارابی و مجموعه رسائل وی بود با اکثریت آرا مورد تصویب قرار گرفت کتاب مزبور نخستین اثر مشروح بزبان فارسی است که چهره درخشان فیلسوف و مصلح بزرك اجتماعی اسلام را ضمن تجزیه و تحلیل علمی معرفی مینماید

بورسهای تحصیلی دانشگاه ملی

از طرف دانشگاه ملی ایران (باتصویب شوراهای دانشکده های آن دانشگاه) ۱۱ بورس تحصیلی بشرح زیر به دانشجویان ممتاز آن دانشگاه اهداء شد.

داود امیرآصفی از دانشکده پزشکی بورسی بمبلغ ۴۵ هزار ریال آلبرت ملك قاسمیان از دانشکده پزشکی بورسی بمبلغ ۴۵ هزار ریال سوییك کانیر اصیان از دانشکده زبانهای خارجی بورسی بمبلغ ۳۶۶۵۰ ریال

محمد حسین شعاعی از دانشکده زبان های خارجی بورسی بمبلغ ۳۶۶۵۰ ریال فسرین شامبیاتی ازدانشکده بانکداری و علوم مالی واقتصادی بورسی به مبلغ ۲۶۶۵۰ ریال، علی شمس آوری از بانکداری بهمان مبلغ بالا آرسن میرزائیان ازدانشکده بانکداری بورسی بمبلغ ۲۶۶۵۰ ریال، فریده بلورچین از دانشکده بانکداری ۲۶۶۵۰ ریال بتول ندائی از دانشکده بانکداری و علوم مالی و اقتصادی مبلغ ۱۵ هزار ریال خسرو کی نژاد از دانشکده معماری مبلغ ۲۶۶۵۰ ریال محمدعلی کاشف از دانشکده معماری بمبلغ ۲۶۶۵۰ ریال

حیثیت انسان

تالیف

احمد ایزدپرست

قاضی پیشین ووکیل پایه یك دادگستری

آ ـ ۶۴۰۹

چند لحظه قبل از شروع مسابقه

این عکس چندلحظه قبل از شروع مسابقه فوتبال ایران و هندرا در استادیوم کلکته نشان میدهد.

کاپیتان تیم هند «گوسوامی» نفر وسط ورنجیر کاپیتان تیم ایران باتفاق داور برمه‌ئی درمرکز زمین میخواهند باقرعه‌کشی نگهبانی دروازه‌ها را تعیین کنند.

اسامی دانشجویان ممتاز ایرانی

در ایالات متحده امریکا

اخیرا سرپرستی دانشجویان ایرانی مقیم ایالات متحده امریکا لیست دیگری از دانشجویان برجسته ایرانی را ارسال داشته است که مایه افتخار میباشد باطلاع عموم میرساند. اسامی سایر دانشجویان برجسته پس از رسیدن گزارش های دیگر سرپرستی دانشجویان ایرانی مقیم امریکا به استحضار خواهد رسید.

آقای سیروس مسعود وزیری دانشجوی رشته هایدرولیك و آبیاری از ماساچوست خانم مریم دفتر (ارسنجانی) دانشجوی دوره دکترای علوم سیاسی از نیویورك آقای مهندس علی سبزواری از اوهایو آقای فرزام ارباب دانشجوی رشته فیزیك از ماساچوست، آقای محمد امین فکرت دانشجوی رشته روانشناسی از دانشگاه ایندیانا، آقای محمد نایبی دانشجوی رشته میکروبیولژی از دانشگاه میشیگان آقای فرخ مهران دانشجوی دوره دکترای فیزیك از ماساچوست آقای کیوان طبی دانشجوی دوره دکترای علوم سیاسی از نیویورك آقای مهندس هرمز معتمدی از کالیفرنیا، آقای بهرام فرهادیه دانشجوی داروسازی دانشگاه واشنگتن از ایالت واشنگتن، خانم مهندس مهین رحمانی از دانشکده ماساچوست، آقای منوچهر مفتون دانشجوی دوره دکترای کشاورزی از فیلدلفیا، آقای مهندس محمدعلی کیومرثی از کالیفرنیا آقای بیژن پاینده دانشجوی رشته کشاورزی و جنگلبانی از دانشگاه ارگون، خانم دکتر سیمین سعیدی، سیمین فیروزکوهی دانشجوی رشته دامپزشکی از دانشگاه کالیفرنیا، آقای حسین شیخ حسین نوری راسخ دانشجوی دوره دکترای فیزیك خاك از دانشگاه مریلند، آقای نوری ازدانشگاه کلرادو، آقای سیامك مینوچهر دانشجوی دوره فیزیك اتوماتیك از دانشگاه مریلند، آقای دکتر رضا بهین دانشجوی رشته میکرب شناسی از بالتیمور، آقای احمد ملك محمدی از ویرجینیا، آقای داریوش امیر صحی از کالیفرنیا.

قابل توجه مدیران محترم. بنگاهها. فروشگاهها ونمایشگاههای اتومبیل

چون اخیرا انتخابات این صنف انجام شده وتاکنون آمار صحیحی در دست نبوده است خواهشمند است فورا درمدت ۱۰ روز ازتاریخ درج این آگهی نام. آدرس تلفن خودرا در پشت کارت ویزیت فروشگاه نوشته و بوسیله پست به آدرس اتحادیه ارسال فرمائید.

تهران ـ امیریه. منیریه. اتحادیه فروشگاهها و نمایشگاههای اتومبیل تهران و حومه. آ ـ ۱۰۶۱۲

آگهی مناقصه شماره (۸)

سازمان برق تهران ۳۱۵۰ بند لوله بقطر های داخلی ۲ـ۳ـ۴ـ۶ اینچ و ۱۵۰ ورق آهن ورق دو میلیمتری ۲×۱ متر تحویل انبار سازمان برق تهران واقع درمیدان ژاله از طریق مناقصه خریداری مینماید.

داوطلبان شرکت در مناقصه میتوانند با پرداخت مبلغ دویست ریال بصندوق سازمان و ارائه رسید آن باداره معاملات اوراق شرایط ومشخصات مناقصه را تحویل گرفته وپیشنهاد های خودرا تا آخر وقت اداری روز ۲۰ر۴ر۱۳۴۳ بصندوق پیشنهادات سازمان برق تهران بیندازند. الف ۲۲۶۵. ۱ـ۲ آ ـ ۱۰۶۴۴

ترازنامه عملکرد سال ۱۳۴۲ شرکت تجارتی پریسمکس بامسئولیت محدود

دارائی	مبلغ	بدهی	مبلغ
اثاثیه	۱۲۷۸۸	سرمایه	۱۰۰۰۰۰
موجودی صندوق و بانکها	۶۶۹۶۳ر۸۰	دیون	۴۴۶۳۴۳
مطالبات	۱۸۱۰۸۱ر۲۰		
اوراق بهادار	۲۸۵۵۱۰		
جمع	۵۴۶۳۴۳	جمع	۵۴۶۳۴۳
در آمد	مبلغ	هزینه	مبلغ
سود حاصله از حق العمل کاری	۳۹۶۷۱ر۸۵	جمع هزینه و حقوق و کرایه	۵۸۱۷۷
زیان	۱۸۵۰۵ر۱۵		
جمع	۵۸۱۷۷	جمع	۵۸۱۷۷

آگهی ثبت نام در کلاسهای سازمان مدیریت صنعتی

سازمان مدیریت صنعتی کلاسهای خود را در رشته‌های اصول وروشهای مدیریت صنعتی ـ اصول مدیریت و سرپرستی ـ دوره تکمیلی حسابداری صنعتی ـ کلاس امور کارگزینی وطبقه بندی مشاغل مخصوص رؤسا و کارمندان کارگزینی در صنایع در تیرماه ۴۳ تشکیل خواهد داد و در کلاسهای اشاره شده بشرح زیر داوطلب می‌پذیرد.

۱ـ اصول وروشهای مدیریت صنعتی (یکدوره بمدت چهارماه)
۲ـ اصول مدیریت و سرپرستی (یکدوره بمدت چهارماه)
۳ـ دوره تکمیلی حسابداری صنعتی (یکدوره بمدت شش‌ماه)
۴ـ کلاس امور کارگزینی وطبقه‌بندی مشاغل مخصوص رؤساء وکارمندان کارگزینی درصنایع (یکدوره بمدت چهارماه)

کلاسها طبق برنامه تعیین شده بعداز ساعت چهاربعدازظهر ودر روزهای معین تشکیل خواهدشد.

داوطلبان میتوانند برای کسب اطلاع ازبرنامه وهزینه کلاسها وثبت‌نام همه‌روزه از تاریخ دوشنبه ۲۵ر۳ر۴۳ الی پایان روز پنجشنبه ۱۱ر۴ر۴۳ دراوقات اداری باداره آموزش سازمان مدیریت صنعتی واقع درکاخ وزارت اقتصاد (صنایع ومعادن) جنب میدان ارك مراجعه نمایند الف ۱۹۲۵

سازمان مدیریت صنعتی

در ایران اتومبیل مورد علاقه خود

فولکس واگن

را سفارش دهید و در اروپا تحویل بگیرید

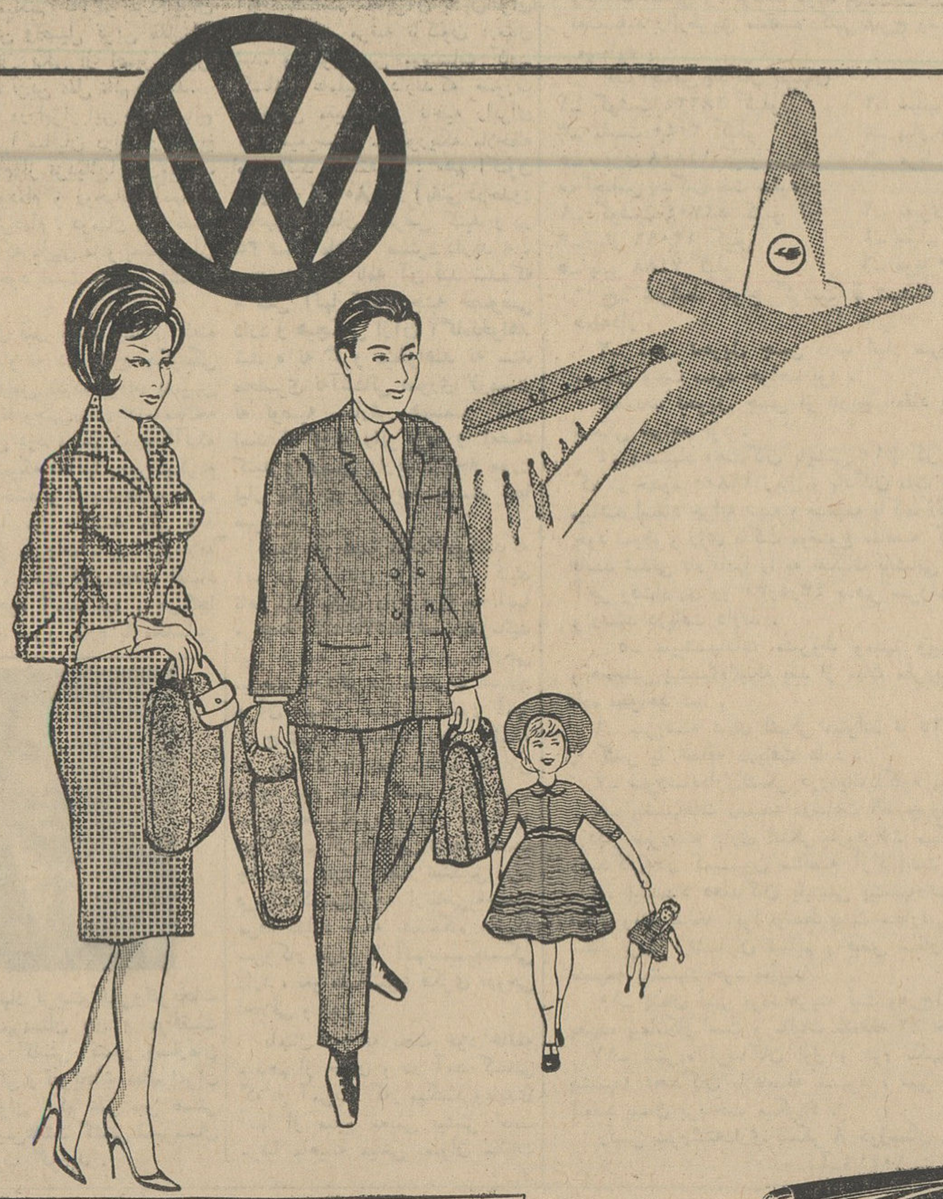

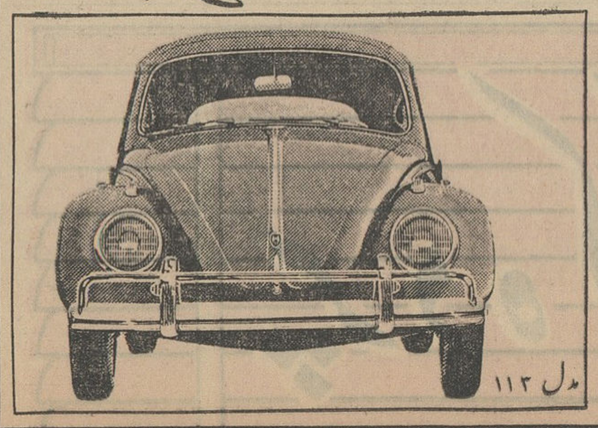

مدل ۱۱۳

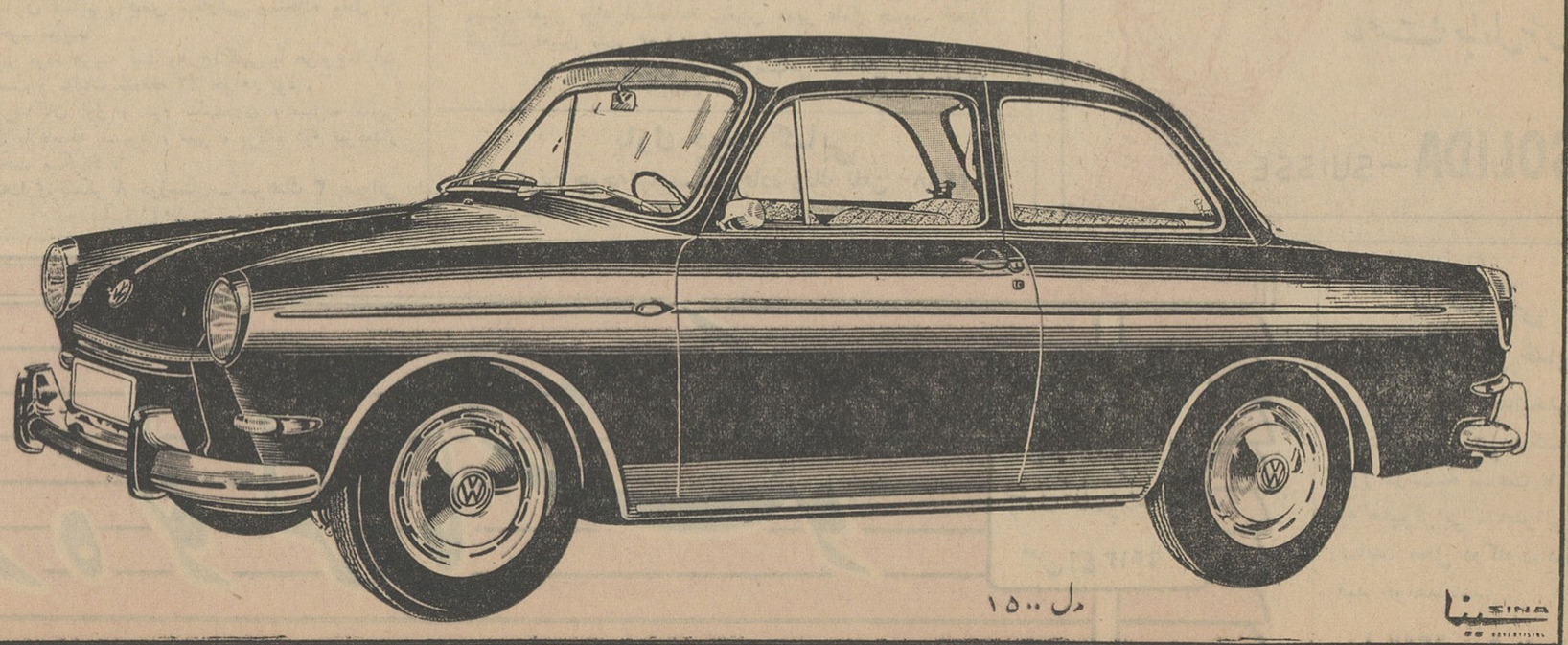

مدل ۱۵۰۰

SINA

دروازه برلن

یکی از معروفترین مجسمه‌های جهان را برفراز خود دارد

یوهان گتفرید

به تصویر این دروازه و مجسمه بالای آن میافتد . بدون آنکه اکثر آنها بدانند بوجود آورنده این مجسمه اعجاب‌انگیز کیست وبرسر آن مجسمه چه ماجراهائی گذشته است .

هنرمند چیره دستی که این اثر تاریخی را بوجود آورده است پیکر-تراش معروف عهد کلاسیسیزم آلمان «یوهان گتفریدشادو» است که درست دویست سال پیش یعنی درسال ۱۷۶۴ درشهر برلن بدنیا آمده است . این هنرمند علاوه‌بر مهارت‌درمجسمه‌سازی، درنقاشی و «لیتوگرافی» نیز استادبود تاآنجاکه درسن بیست وچهارسالگی عنوان پیکرتراش مخصوص دربار را بدست آورد . بعد ها درسال ۱۸۱۶ بریاست آکادمی هنرهای زیبای برلن منصوب گشت. معروفترین اثر اوهمان مجسمه بالای دروازه براندنبورک است که‌گردونه چهاراسبه‌ایرا نشان‌میدهدو «ویکتوریا» الهه پیروزی نیزدرحالیکه حلقه‌ای از برگ زیتون بدست دارد ، عرابه‌ران این گردونه است . این‌الهه در روم‌قدیم فرشته محافظ کشوربشمار می‌آمده است .

این مجسمه‌را ناپلئون اول‌در۱۸۰۵ بپاریس برد و بعدها مجددا به برلن بازگردانده شد . درمبارزات جنگ‌دوم جهانی آسیب فراوانی به‌آن واردگشت لیکن درسال ۱۹۵۸ از روی قالبهای گچی موجود از آن ، مجددا پیکره چهاراسبه را ترمیم‌کردند و بصورت اولش درآوردند . اکنون ، این‌مجسمه زیبا برفراز دروازه براندنبورک همچنان مظهر ذوق و نبوغ «گتفرید» و سمبل شهر کهنسال برلن است .

مجسمه معروف دروازه براندنبورک برلن

شاگردان ممتاز

دوشیزه نینا غفاری حق
درسال تحصیلی ۴۲ر۴۳ با معدل‌سالیانه ۱۷ر۰۱ درکلاس سوم دبستان فرح تهران نو رتبه اول گردیده است.

آقای شاهرخ پور مهر
درسال تحصیلی ۴۲ر۴۳ درکلاس‌دوم ب‌دبستان‌دولتی مستوفی میان ۳۹ نفر حائز رتبه اول شده‌است.

علی هجری فرزندجعفرقلی
دانش آموز کلاس اول دبستان و هاجی سه راه‌امین حضور بامعدل ۱۹ر۸۸ بین ۲۵ نفر شاگرد اول شناخته شده است. آ_۱۰۵۶۲

اطلاعات کودکان روزهای ۳شنبه منتشرمیشود

آموزشگاه آرایش آزاده

زیر نظر

بانو ایران قربانی

دیپلمه سویس

برای دوره تابستانی هنرجو میپذیرد دیپلم آرایش به هنرجویانی داده میشود که دوره کامل آرایش را با موفقیت بپایان برسانند .

کلاسهای آرایش صبح وعصر دایر است تلفن ۴۱۷۳۵

نشانی: امیریه_ نرسیده بمنیریه خیابان مهدیه شماره ۳۸ آ_۱۰۶۶۸

آگهی مناقصه شماره ۳

اداره بهداری ارتش مطبوعاتی مورد احتیاج آماده‌گاه بهداری ۵۰۱تهران رابشرح زیرطبق نمونه موجوده در قسمت تدارکات وخدمات از طریق مناقصه خریداری مینماید.

کاغذ سفید ۶۰ گرمی چهاربرگی	ششصدهزار کیلو
کاغذ الوان	دوهزار کیلو
مقوای کارتی	۳۰۰۰ ورق
کاغذ کاهی	ده تن

۱ـ پیشنهاد دهندگان بایستی پیشنهادات خودرا بادر نظرگرفتن حداقل قیمت و باتعیین نوع ومشخصات هریك از اقلام مشروحه بالا در پاکت لاك ومهر شده بدفتر اداره بهداری ارتش در چهار راه‌عزیزخان ارسال ویکنسخه آنرا باداره بازرسی کل ستاد بزرك ارتشتاران‌در جاده قدیم‌شمیران چهارراه قصر تسلیم‌ورسید کتبی اخذ وضمیمه پیشنهاد خود بدفتر این اداره تحویل‌نمایند.

۲ـ پیشنهاد دهندگان بایستی معادل ۱۰٪ مبلغ کل پیشنهادی اوراق خزانه از بانك مرکزی ایران بعنوان سپرده‌قبل‌از تشکیل کمیسیون مناقصه بقسمت‌تدارکات وخدمات این‌اداره تحویل‌نمایند.

۳ـ به‌پیشنهادات فاقدسپرده‌بهیچ‌عنوان ترتیب‌اثرداده نخواهدشد.

۴ـ محل تحویل وسایل مورد نظر آمادگاه بهداری ۵۰۱تهران واقع درمیدان باغشاه میباشد.

۵ـ مدت تحویل جنس از تاریخ ابلاغ به‌برنده مناقصه مدت یکماه خواهد بود.

۶ـ مدت قبول پیشنهادات تاآخر وقت اداری روز چهارشنبه ۱۷ر۴۳ بوده‌و پیشنهادات‌واصله در ساعت ۹صبح روز ۲۰ر۴۳ در حضور کمیسیون مناقصه که در قسمت تدارکات وخدمات‌اداره تشکیل میشود باز وقرائت میشود

۷ـ حضور پیشنهاد دهندگان ویانمایندگان رسمی آنها در کمیسیون مناقصه آزاد میباشد

۸ـ پیشنهاداتیکه مبهم ویامشروط باشند ترتیب اثرداده نخواهد شد.

۹ـ اداره بهداری ارتش درردیاقبول یك ویاکلیه پیشنهادات واصله مجاز خواهد بود.

۱۰ـ اداره بهداری ارتش میتواند معادل ۲۵٪ ازکل معامله‌راکم وزیاد تحویل بگیرد.

۱۱ـ کلیه هزینه‌ها آگهی ثبت ومالیات وهرگونه عوارض دیگر بطورکلی بعهده برنده مناقصه خواهد بود.

۱۲ـ در صورتیکه برنده مناقصه از انجام تعهد خودداری‌نماید سپرده او بنفع دولت ضبط‌خواهد شد.

۱ـ۱۰۷۰ اداره بهداری ارتش

آگهی قبول آزمایش صنعتی

آزمایشگاه های صنعتی کرج درلابراتوارهای مجهز خود آماده انجام کلیه آزمایشهای صنعتی میباشد . برای کسب اطلاعات بیشتر به سازمان مدیریت صنعتی روبروی دانشگاه تهران خیابان فخررازی شماره ۹۶ مراجعه فرمائید . الف ۲۲۶۴

سازمان مدیریت صنعتی
آ_۱۰۶۳۴

۳_۱

عریضه سرگشاده اهالی شهرستان بروجن

پیشگاه مبارك بندگان اعلیحضرت همایون شاهنشاه محبوب ومفخم و قائد عظیم‌الشان ایران

بانهایت ادب بشرفعرض میرسانند جان‌نثاران امضاءکنندگان زیراز طرف خود بنمایندگی ازطرف قاطبه اهالی شاهدوست‌ووطن‌پرست شهرستان‌بروجن وقراء وقصبات وایلات وعشایر تابعه ـ ازبدو طلوع اختر درخشان سلطنت اعلیحضرت فقید رضاشاه کبیر که طلیعه سعادت و منشاء خیروبرکت ملت بود تاهم اکنونکه ملت کهن سال ایران در سایه ارشاد ورهبری خردمندانه ذات اقدس شهریاری دوران افتخارآمیزی راطی میکند ومدارج ترقی و تعالی رامیپیماید باعتراف همگان‌به‌موازات اقدامات اصلاحی واساسی که در کلیه شئون کشورصورت گرفته اقدامات موثر ومفیدی نیز در خصوص راه سازی واحداث جاده که از مظاهر عالیه تمدن و موجب بسط وتوسعه امور اقتصادی وبهبود وضع اجتماعی ملت است مبذول گردیده و همین‌موضوع سبب تحریك وتشویق مردم بوده که‌برای بهتر زیستن از فرصت استفاده نموده وهدف مقدس‌خود را دورازیاس ونومیدی تعقیب نمایند. بنابراین‌اهالی شهرستان بروجن وقراء وقصبات و ایلات و عشایر تابعه آن‌که بالغ برچندصد هزار نفرمیباشند وقلبی آکنده از مهرشاه ووطن دارند ودر بحرانهای سیاسی اصالت خودرا محفوظ‌داشته‌اند از بیست‌سال قبل تاکنون تحت تاثیرانگیزه بهتر زیستن و توجه به‌ترقیات شگرف اجتماعی کشور وبه لحاظ اینکه باآستانهای اصفهان وخوزستان از جهت‌دامپروری وکشاورزی وصنایع وغیره روابط تجاری واز جهت اجتماعی پیوند ناگسستنی دارند بوسیله تلگراف و عریضه‌های متعددی که‌به پیشگاه ملوکانه وبحضور اولیای محترم امور تقدیم داشته استدعا نموده‌اندکه استانهای مذکور راازمنطقه چهارمحال وبختیاری‌از طریق بروجن ـ لردجان ـ ایذه که کوتاه‌ترین راه‌و از جلگه ونقاط‌پرجمعیت ومصفا میگذرد متصل نمایند وخوشبختانه وزارت محترم راه بامطالعات کافی نظریه فوق‌راقبول وطی‌مرقومه شماره۱۴۷۹۶ـ ۲۲ر۴۲ که بعنوان اهالی بروجن صادر فرموده ضرورت اتصال استانهای ذکر شده را از طریق بروجن ـ لردجان ـ ایذه تائید نموده واز طرف دیگر اداره جغرافیائی ارتش طبق نقشه و پرونده‌ای که‌در اختیار دارد احداث جاده موصوف رابجهات متعدد ازمسیر فوق‌الذکر مقرون بمصلحت میداند ولی‌اخیرا سازمان محترم برنامه ضمن پروژه‌ای که بمنظور اتصال دو آستان نامبرده از طریق چهار محال و بختیاری تهیه نموده مسیر پیشنهادی جان نثاران وسایر اهالی این منطقه راکه از هرحیث بصرفه و صلاح خزانه مملکت ومردم میباشد ومورد تائید وزارت محترم راه واداره جغرافیائی ارتش است نادیده انگاشته و مسیر آنرا از شهر کرد بایده تعیین وطول آنرا یکصدوچهل‌وپنج کیلومتر اعلام داشته و متاسفانه چندنفر ازاهالی محترم شهرکرد نیز تحت تاثیر تعصبات شخصی به تحریف حقایق‌و کتمان واقعیت پرداخته و ضمن عریضه سرگشاده‌ای که به پیشگاه مبارك ملوکانه تقدیم داشته‌اند پروژه سازمان محترم برنامه را پشتیبانی واجرای آنرا خواستار شده‌اند ـ دراینجا لازم‌است بشرفعرض ملوکانه برساند که طول این مسیر بشرح زیراز شهر کرد تا چونقان ۳۲ کیلومتر از چونقان تااردل ۳۳ کیلومتر از اردل تادوپلان ۱۸ کیلومتر از دوپلان تاگندمکار ۳۳ کیلومتر از گندمکار تاگل‌شور ۱۸ کیلومتر از گل شور تاشلیل ۲۸ کیلو متر از شلیل تادهدز ۳۰ کیلومتر ازدهدزتاپل شالو ۲۶ کیلومتر میباشد وبی‌نهایت صعب‌العبور وکوهستانی ولی‌برعکس مسیر مورد تقاضای جان نثاران واهالی ومساعدت خود مردم ساخته شده وهم‌اکنون روزانه کامیونهای بزرك ده‌تنی واتوبوس وغیره از بروجن جاده مزبور (بروجن ـ لردجان) که‌تا۶۰ کیلومتری دربرنامه سوم بطوراساسی مرمت و تسطیح خواهد آجیب‌در حوزه‌بروجن‌لردجان‌باکتشاف وحفرچاههای برنامه برای روشن شدن حقایق دومسیر نامبرده قدویان ثابت خواهد شد لذاباتوجه بمراتب معروضه طبیعی ومنابع زیر زمینی این منطقه از پیشگاه با قبله‌گاه امید ملت‌است استدعای عاجزانه دارند در بروجن ـ لردجان ـ ایذه که ازهرجهت بصرفه و اقتصادی ورفاه وآسایش عده کثیری از اهالی کشور (لردجان) تاایذه وایجاد یك‌پل برروی رودخانه بارزو مقدور خواهد بود فرمان جهان مطاع ملوکانه‌شرف صدور یابد.

جان نثاران :حاج‌بابا سعیدی (رئیس انجمن شهر)، حسینقلی ایزدی ،غضنفر سلیمی ، نادعلی سنجابی ،قنبرعلی نیلیه ،عباسقلی فرهمند (اعضاء انجمن شهر) ابوالحسن اعتمادی ، حاج میرزا آقا صادقیان ،حاج نظرعلی خلیلی،حاج مرتضی‌احمدی، حاج‌آقاشارفی ،مرتضی عباسی،حاج رجبعلی‌خدیوی، حاج‌محمد پناهی ، جمشید محبوبی ،منصور صادقیان، حمزه‌علی محمدی ، حاج محمدباقر منصوری ، سید شمس‌الدین سیدین ،ابراهیم شایق ،عبدالوهاب برجیان ، عبدالخلیل عباسی ، حاج‌آقاعلی لطفیان ، (نصرت‌اله شفیعی ،لطفعلی خلیلی کلانتران جانکی) حاج شکراله شبانیان ،آقای‌علی پناهی ،حاج آقا شبانیان ، عطاءاله صادقیان ،حمزه‌علی خدیوی ، مصطفی برجیان ، حاج اسمعیل‌کیوانی ، مصطفی عباسی ، حیدرعلی نیکخواه ، نعمت‌اله صادقیان ، اسداله اسدی ، امیرقلی فاتحی ، عباسعلی مومنی، درویشعلی اعلائی مصطفی فاتحی ،حاج عباسعلی زمانی ، نوراله پیراسته ، علی‌نیکخواه ، محمدتقی صابریان ،سیف‌اله آقابابایان ،بهرام شبانیان ،محمد عباسیان، عباسعلی صابریان، حاج‌آقانیکی ،شکراله اسکندری ،فریدون مهدیه، نصراله‌خلیلی ،عباسعلی خدیوی عبدالعظیم عظیمی حاج‌عبدالخلیل خدیوی شکراله محبوبی ،اسداله صفائی ،حاج سیف‌اله رسولخانی ، عباسعلی طالبی نعمت‌اله محبوبی ،حاج محمد علی اعلائی ، سیاوش صابریان ، حاج آقا فروزان، حسین فاتحی ،محمدشمس ،عبداله کیهانی، فربناعلی پور حیدر ، نوروزعلی ، دارابی ، حجت‌اله فروهی ناصرقلی شبانیان، شیدعلی اکبربنی‌هاشمی، زین‌العابدین مومنی ،حاج‌آقا فیاضی ،حسین آقا خسروی ،حجت‌اله منصوری ، غضنفر آرمند ،علی ضامن شارقی ، محمدعلی ستار ، کمال برجیان ، امیر حسین معتمدی ، حسینقلی صادقیان ، سید عبدالکریم امامی ،سید شکراله امامی ،عبدالرحمن برجیان ،محمد منصوری وچندین امضاء دیگر.

آ_۷۱۳۲

ترازنامه بانك بازرگانی ایران

درپایان اسفندماه سال ۱۳۴۲

دارائی

پایان‌سال ۱۳۴۱ ریال	ریال		ریال
		وجوه نقد:	
۴۴۱ر۷۴۵ر۳۰۶/۹۰		در صندوق وجوه ریالی و پولهای بیگانه	۳۵۷ر۴۷۶ر۰۱۶/۷۰
۵۷۵ر۸۵۰ر۳۸۵/ـ		دربانکهای داخله و خارجه	۷۶۰ر۴۵۵ر۸۳۷/۵۰
۱ر۰۱۶ر۷۶۱ر۷۲۲/۳۰		**براتها:**	
۱۲۴ر۹۷۸ر۲۶۱/ـ		بروات نزولی محلی	۱ر۱۲۸ر۶۶۳ر۷۶۴/۵۰
		بروات خریداری عهده شهرستانها	۱۷۷ر۸۱۰ر۵۳۹/۱۵
		بدهکاران مشارکت	
		اثاثیه‌و ماشین‌آلات:	
۹۳ر۶۳۰ر۰۰۱/۹۰		خریداری شده	۱۰۰ر۹۷۶ر۳۷۹/۴۵
۷۷ر۰۳۷ر۱۶۵/۶۵		مستهلك‌شده	۹۳ر۰۲۴ر۵۲۶/۹۵
		اموال غیرمنقول :	
۱۶۹ر۳۶۰ر۶۹۹/۸۰		خریداری شده	۳۳۳ر۷۱۵ر۱۴۵/۸۵
۱۰۳ر۲۹۶ر۰۸۴/۲۰		مستهلك شده	۲۳۸ر۹۵۶ر۸۹۸/۲۵
		هزینه تاسیساتی:	
۲۹ر۴۳۷ر۰۱۶/ـ		پرداخت شده	۳۰ر۷۰۲ر۸۴۶/۵۰
۱۱ر۶۴۵ر۸۴۰/۶۰		مستهلك شده	۱۲ر۸۲۵ر۸۴۰/۶۰
		وثائق تملك شده	

بدهی

پایان‌سال ۱۳۴۱ ریال	ریال		ریال
۲۰۰ر۰۰۰ر۰۰۰/ـ		**سرمایه:**	
ـ		ثبت‌شده	۵۰۰ر۰۰۰ر۰۰۰/ـ
		تادیه نشده	۲۵۰ر۰۰۰ر۰۰۰/ـ
		اندوخته احتیاطی	
		سپرده‌های ثابت بانکها	
		بستانکاران:	
۱،۶۰۳ ،۸۴۸،۲۳۱/۷۵		جاری اشخاص	۱ر۷۶۱ر۰۲۷ر۸۳۳/۸۵
۱،۳۵۰،۹۸۱،۰۸۳/۷۰		حسابهای ثابت و سیار و متفرقه	۲۷۳ر۳۳۹ر۲۷۳ر۵۴۳/۹۵
۳ر۵۶۶ر۰۶۵/۷۰		**مانده سود**	۴،۳۰۴،۳۶۷،۱۰۷/۸
۳ر۸۵۲ر۹۴۶ر۳۵۱/ـ			۴ر۴۹۰ر۹۸۳/۹۵
۳ر۸۴۱ر۷۶۰ر۶۱۴/ـ		اعتبارات بازشده و ضمانت نامه‌هاوسایرین	۴ر۴۱۵ر۵۴۲ر۵۰۱/۶۰

بدهی مشتریان بابت اعتبار های بازشده وضمانت‌نامه‌هاو سایرین

هیئت مدیره

بازرس

حساب سودوزیان کل در پایان سال ۱۳۴۲

بدهکار

پایان سال ۱۳۴۱ ریال		پایان سال۱۳۴۲ ریال
	هزینه‌کل	
	استهلاکات:	
۱۰ر۵۶۷ر۶۵۷/۰۵		
۱۶ر۹۳۶ر۰۶۹/۹۵		
۱۸۱ر۲۲۸/۲۵		
۵ر۸۸۷ر۴۰۳/۲۰		
۳۳ر۵۷۲ر۳۵۸/۴۵		
۳ر۵۶۶ر۰۶۵/۷۰	**مانده سود**	۲۲۸ر۲۴۵ر۸۸۳/۰۵
۲۵۸ر۲۰۸ر۲۴۸/ـ		

پایان سال۱۳۴۲ ریال		پایان سال ۱۳۴۱ ریال
۱۱ر۰۸۱ر۱۸۱/۹۰	اثاثیه	
۶ر۶۰۶ر۴۶۱/۵۵	اموال غیرمنقول	
۵ر۰۰۰/ـ	ماشین آلات	
۱ر۲۰۰ر۰۰۰/ـ	هزینه تاسیساتی	
۱۸ر۸۹۲ر۶۴۳/۴۵		
۴ر۴۹۰ر۹۸۳/۹۵		
۲۵۱ر۶۲۹ر۵۱۰/۴۵		۲۵۸ر۲۰۸ر۲۴۸/ـ

بهره‌و کارمزدوسود حاصل ازمعاملات

هیئت مدیره

بازرس

بستانکار

پایان سال۱۳۴۲ ریال	
۲۵۱ر۶۲۹ر۵۱۰/۴۵	
۲۵۱ر۶۲۹ر۵۱/۴۵	

سرنوشت جنگ فضائی

امریکا و شوروی بزودی تعیین میشود

مسئله این است که شرق و غرب کدامیک زود تر لقب فاتح آسمانها را خواهند گرفت و کدام یك اولین بار در یك کره آسمانی فرود خواهند آمد . آمریکا و شوروی در راس دو دنیای غرب وشرق تمامی امکانات خود را بکار میبرند تا در این مبارزه حیاتی پیروز شوند و در این زمینه از تحمل مخارج گزاف وکمرشکن نیز روگردان نیستند.

هم اکنون هزاران دانشمند و کارشناس امور فضا در نقاط مختلف امریکا وشوروی روی پروژه های عظیم که در تاریخ بشر هرگز سابقه نداشته کار می کنند . صد ها میلیون پول صرف می شود تا سفینه ای بطور موفقیت آمیز در فضا به گردش درآید و هزاران مغز بکار میافتد تا مسئله ای از مسائل حل نشده فضا حل شود .

همه این اقدامات و اجرای پروژه های عظیم این سئوال را مطرح می سازد که نتیجه اینکار ها چیست ؟ و آیا رسیدن بفلان کره آسمانی ارزش این همه تلاش را دارد ؟

حقیقت این است که شرق و غرب در تمام زمینه ها به مبارزه ای عظیم علیه یکدیگر دست زده اند، که در این میان فضا و تسخیر دولت فرانسه . من بصراحت می گویم آن ارزش خاصی دارد آنکه زودتر برآسمانها دست یابد تاثیر شگرفی بر افکار عمومی جهان خواهد گذارد و گامی بلند از رقیب پیش خواهد افتاد .

و در این مورد «فون براون» دانشمند اعجوبه آلمانی که بعد از جنك دوم فعالیت های خودرا در امریکا مستقر ساخته نظریه جالبی دارد که در زیر می آید .

بسیاری از مردم جهان و خیلی از امریکائیها مسافرت بماه را یك «ولخرجی بیحاصل» میدانند پروفسور فن براون بزرگترین دانشمند فضائی امریکا که برنامه مسافرت بماه تحت نظر او تهیه می شود در اینجا می گوید که چرا مسافرت بماه بصد و بیست میلیارد تومان مخارجش میارزد ...

...ماه اکنون برای ما هدف قابل تسخیری است .ولی آخرین هدف ما نیست . هدف اصلی اینست که فضانوردان خودرا به فضای کیهانی بفرستیم و منابع ومجهولات آنرا کشف نمائیم .

از هنگامی که رئیس جمهور امریکا فرمان داد «باید قبل از سال ۱۹۷۰ انسانی را به ماه بفرستیم و اورا زنده باز گردانیم » دانشمندان ومهندسین آمریکائی به تلاشی عظیم دست زده اند غلبه بر ماه ۱۲۰ میلیارد تومان خرج دارد یعنی معادل بودجه سالیانه که یك شاهی از این پول بهدر نخواهد رفت ومسافرت بماه بخرجها و بزحمت هایش می ارزد .

از طرف دیگر فقط یك دهم این مبلغ صرف «مسافرت بماه» می شود و بقیه صرف ساختن کارخانه های موشك سازی وپایگاه فضائی میسی سی پی می شود واینها سرمایه ای هستند که ما از دست نداده ایم .

پیشرفت مادر زمینه تسخیر فضا سریع است . پنجمین موشك از سری ساتورن که روز ۲۹ ژانویه از کیپ کندی پرتاب شد بیشترین وزن را در روی مدار زمین قرار داد .

ما قبل از مسافرت بماه قابلیت سفینه های خودرا در بازگشت به مدارهای مختلف مورد تحقیق قرار خواهیم داد .

هم اکنون قوی ترین و کارآمدترین موشك ماساتورن پنجم می باشد که سه هزار تن وزن دارد و می تواند باری بوزن ۱۲۰ هزار کیلو گرم را روی مدار زمین وباری بوزن ۴۵ هزار کیلو گرم را روی سطح ماه قرار دهد .

ما برنامه دقیقی طرح کرده ایم و اولین قدم را خیلی خوب برداشته ایم. بنظر من نباید همیشه نگران و مراقب پیشرفت های شوروی باشیم بلکه باید برنامه خودرا دنبال کنیم .

در حال حاضر روسها حرفی از رفتن بماه نمی زنند وگویا قصد رقابت در این مورد هم ندارند ولی این بدان معنی نیست که آنها از مسافرت بماه منصرف شده باشند .گفتم که مسافرت به ماه فقط اولین هدف ما در راه کشف اسرار فضائیست وشاید روسها اولین هدف خودرا ستاره دیگری قرار داده اند.

آنها در این زمینه پیشرفت های زیادی کرده اند وتوانسته اند فضانوردان خودرا چندروز در فضا سالم نگاهدارند. شاید روسها میخواهند یك جزیره فضائی بسازند و گروهی از دانشمندان خودرا در آن مقیم سازند .

من تقریبا یقین دارم که روسها بزودی درزمینه فضائی جهان را در مقابل یك شگفتی قرار خواهند داد دانشمندان شوروی بدون شك بداشتن مقام دوم در دانش فضائی راضی نخواهند بود .تکرار می کنم که هدف ما پیشی گرفتن بر روسها نیست ما فقط تلاش می کنیم که تا پنجسال دیگر یك فضانورد امریکائی را به ماه بفرستیم وبرگردانیم البته در این مورد نمیتوان نظر قاطع داد چون حوادث بسیاری ممکنست نقشه مارا با عدم موفقیت روبرو سازند .

ولی عقیده شخصی من اینست که ما بنجاه درصد شانس داریم که در سال ۱۹۷۰ به ماه برسیم .

عده ای می گویند که بهترست بجای ولخرجی در راه تسخیر فضا در رشته های مفیدتر کار کنیم . شك نیست که برخی آنها از روی حسادت این حرف را میزنند چون می بینند که بودجه کلانی در اختیار ما قرار گرفته است .

ولی بهر حال این خرجها بهدر نخواهد رفت زیرا سرنوشت جنك فضائی شرق و غرب باین پولها بستگی دارد . اگر نگوئید که آدم خیالپروری هستم میگویم که ممکنست در آینده ای نه چندان دور مردم بتوانند تعطیلات آخر هفته خودرا در کره ماه بگذرانند

فن براون در زمان جنك بین المللی دوم موشکهای کارآمدی برای نازی ها ساخت از جمله موشك «آ ـ ٤» بعد از موفقیت این موشك فن براون و ژنرال دورنبرگر موفقیت خودرا جشن گرفتند .

آگهی مناقصه نوبت دوم

شهرداری قزوین پوشش سقف ساختمان یکدستگاه کشتارگاه جنوب شهر قزوین وشبکه حمل کشتار ودریچه های آهنی روی کانال ودرب پنجره (بطور کلی کارهای آهنی) را با شرایط زیر بمناقصه برگذار مینماید.

۱ـ پیشنهاد دهندگان بایستی قبلا بدایره فنی شهرداری مراجعه وباپرداخت مبلغ سیصد ریال برای دریافت مشخصات وواحدبها ازدایره ساختمان بصندوق شهرداری پرداخت وپس از امضاء و بازدید ساختمان مذکور مبادرت به پیشنهاد خود نمایند.

۲ـ پیشنهاد دهندگان بایستی قبلا ۵٪ مبلغ کل کاررا که بالغ بر ۱۰۰۰۰۰ ریال میباشد اسناد خزانه از بانکملی دریافت باقبض مبلغ یکهزار ریال ضمیمه پیشنهاد خود نموده تاساعت ۱۰ صبح روزنهم تیرماه ۱۳۴۳ بدفتر شهرداری تسلیم ورسید دریافت دارند.

۳ـ کل کار در حدود ۲۰۰۰۰۰۰ ریال میباشد که شهرداری میتواند تا ۲۵٪ کل کاررا کسر ویا اضافه نماید.

٤ـ مالیات وعوارض وکلیه هزینه های متعلقه وهزینه آگهیهای منتشره وسایر هزینه های قانونی بعهده برنده مناقصه خواهد بود.

۵ـ پیشنهاداتی که مشروط ویامبهم ویاپس از موعد مقرر برسد ویافاقد اسناد خزانه وقبض رسید صندوق باشد ترتیب اثرداده نخواهد شد.

٦ـ پیشنهادات بایستی دردوپاکت الف وب مربسته وممهور ولاك ومهر شده به ترتیب زیر باشد.

پاکت الف ـ محتوی مدارك صلاحیت فنی ومالی و پاکت ب حاوی مشخصات فنی وواحد بها که از طرف پیمانکار امضاء گردیده با ذکر تخفیف.

ابتدا پاکت الف باز و قرائت چنانچه صلاحیت فنی ومالی پیشنهاد دهنده مورد قبول واقع نگردید ازباز نمودن پاکت (ب) خودداری ودر جلسه متشکله عینا به پیشنهاد دهنده مسترد میگردد.

۷ـ مدت اتمام کار دوماه ونیم از تاریخ شروع دستور کار خواهد بود ومدت تحویل قطعی یکسال تمام پس از اتمام کلیه کار و تحویل موقت خواهد بود.

۸ـ سپرده نفردوم تاانعقاد قرار دادبابرنده مناقصه مسترد نخواهد شد.

۹ـ شهرداری دررد ویاقبول یك یا کلیه پیشنهادات رسیده مختار است.

۱۰ـ پیشنهادات واصله در ساعت ۱۲ صبح روزنهم تیرماه ۱۳۴۳ باحضور کمیسیون صلاحیتدار باز و قرائت خواهدشد.

۱۱ـ حضور پیشنهاد دهندگان در جلسه مناقصه آزاد است و مناقصه حضوری به هیچوجه صورت نخواهد گرفت.

۱ـ ۱۰۰٤٦ شهردار ـ پرویز اتابکی

آگهی رسمی اصلاح ماده ۲ اساسنامه شرکت سهامی لابراتوارهای فارمکس ثبت شده بشماره ۹۱٤۹ با سرمایه ۱۵ میلیون ودویست هزار ریال که ٦۰ درصد آن پرداخت شده است

برابر نامه مورخ ۱۳٤۳/٤/٤ به پیوست صورت جلسه مجمع عمومی فوق العاده شرکت سهامی لابراتوار های فارمکس مورخ ۲ تیرماه ۱۳٤۳ ماده ۲ اساسنامه شرکت بشرح زیر اصلاح میگردد.

ماده ۲ـ موضوع شرکت عبارتست از تاسیس کارخانه تولید مواد داروئی ـ آرایشی ـ مواد پاك کننده (دترژان) و مواد شیمیائی بطور کلی و عملیات مربوط به بهره برداری از آنها

مراتب طبق ماده ۲۰۰ قانون تجارت در روزنامه رسمی کشور شاهنشاهی ایران ویکی از جرائد کثیر الانتشار یومیه تهران برای اطلاع عمومی آگهی میشود .

رئیس اداره ثبت شرکتها و مالکیت صنعتی مهدی نراقی

قابل توجه مصاطعه کاران محترم

۱ـ عالیترین دیبراتورهای سوندی با موتورهای برقی و بنزینی با اندازه های ۱ـ۱/۵ـ۲ـ۵ اینچ

۲ـ عالیترین موتورپمپهای خودکار و سیار مارک **آلکون** ساخت انگلستان بنزینی دگازوئیلی از یک الی ٦ اینچ موجود است

۳ـ انواع موتورهای برق انگلیسی ثابت و سیار بقدرتهای ۱ الی ۵۰ کیلووات آمپر موجود است

شرکت ارسطوزاده و پسران (محل جدید)

خیابان سعدی جنوبی شماره ٦۸٦ شماره تلفن ۳۵۸٤۱-۳۹۸۳۹

کنسرسیوم سهندشت

لوازم آلیس چالمرز. کاترپیلار. انترناش. وجی ام

دفتر مرکزی ۲۷۳ شاهرضا مقابل ویلا تلفن ٦٦٤۸۳ و ٦٤۳۳۲

فروشگاه راه آهن مقابل انبار توشه تلفن ۲۳۳٦۵

۱ـ۳ آ ـ ۱۰۵۵۰

دلیفلکس

کاشی پلاستیکی نسوز و نشکن و مناسب ترین وسیله پوشش کف

ساخت کارخانجات د.ا.د آلمان

نماینده انحصاری:

شرکت سهامی پخش لینولئوم ایران

چهارراه کالج جنب پست تلفن ۴۷۰۷۰ ـ ۴۱۰۴۰

آوازه

نمایندگی انحصاری ـ شرکت سهامی اتوپارس ـ خیابان شمیران بالاتر از تخت جمشید تلفن ۳ تا ۷۱۵٦۱

ارمغان

نام سخن از توگشت نامی
چونانکه غزل بشیخ شیراز

شماره خردادماه از دوره سی و سوم منتشر گردید . فضلاء، شعرا، نویسندگان و محققان از دیرباز با ارمغان پیوند ناگسستنی داشته و ادب دوستان انتشار ارمغان را مغتنم میشمارند .ارمغان از زدیر بازنامه دانشوران بوده و عشاق نثر وادب وعلاقه مندان بمفاخر و مآثر میهن هیچگاه ارمغان رافراموش نمی نمایند

آ ـ ٦۳۵۹

اطلاعات کودکان
مجله محبوب
خردسالان
روزهای ۳شنبه
منتشر میشود

بزودی باهواپیماهای

هواپیمائی ملی ایران (هما)

دختران و پسران خواننده اطلاعات کودکان آسمان تهران را تسخیر خواهند کرد!

یک روز فراموش نشدنی

درانتظار خوانندگان اطلاعات کودکان است

شماره مخصوص تابستانی اطلاعات کودکان راکه روز دوم تیرماه منتشر شد نگهداری کنید.

هفته آینده درمجله نتیجه باطلاع خوانندگان مجله خواهد رسید.

فروش اتومبیل

فروشگاه اتومبیل شرق
معاملات همه نوع اتومبیل خیابان شاهرضا شرقی ایستگاه آسیا ۷۵۸۰۰۰
۱-۳۰ آ-۹۱ ۷

رادیو ماشین دوموج
۵۰۰ ریال
مخصوص فولکس و فورد آلمانی رادیو جاویدپشت شهرداری ۳۳۷۶۰
۱-۱۰ آ-۱۱۲۷

کاج بار اثاثیه منزل شما را بسته بندی و بیمه میکند
تلفن ۶۱۱۱۱۱

یکدستگاه کولر
«ارکندیشن نو» اتومبیل بفروش می رسد تلفن ۶۱۳۹۸۸
آ- ۱۰۶۱۴

فروش ازطریق مزایده وانت لندروور پیکاپ مدل ۱۹۵۶
اتومبیل را میتوان همه روزه به استثنای روزهای یکشنبه از ساعت ۹صبح تا یك بعدازظهر در گاراژ سفارت کبرای انگلیس واقع در خیابان فردوسی بازدید نمود. کلیه مالیاتهای متعلقه بعهده خریدار است.
پیشنهادات باید درپاکت ممهور بعنوان کنسول انگلیس در سفارت کبرای انگلستان ارسال گردد.
آخرین روز قبول پیشنهادات چهارشنبه ۲۴ تیر میباشد.
۱-۲ آ-۶۳۹۳

بورس فولکس ۶۴ کرایه
تلفن ۲۰۵۳۹۴

تعمیرات

تعمیرگاه الکترونیکی F.M
تعمیر انواع تلویزیون، گرام، یخچال کولر باسرویس مجهز تلفن ۴۹۰۷۴
۱-۲۶ آ-۱۱۸۳

دلتا - تلفن ۶۲۱۰۸۵
مجهزترین تعمیرگاه یخچال و کولر
۱-۳۰ آ-۱۱۳۲

سرویس تلویزیون گارانتی
تعمیر انواع تلویزیون در منازل باسرویس مجهز سیار تلفن ۶۲۲۴۷۲

تعمیر تلویزیون کوبا ۶۸۸۳۲
۱-۳۰ آ-۱۱۶۴

سرویس تلویزیون پارس
تعمیر انواع تلویزیون در منازل با سرویس مجهز سیار.
تلفن: ۴۶۷۸۳

تعمیرگاه توچال
تعمیر همه نوع یخچال و کولر زیرنظر متخصص از شیکاکو باتضمین ۳۹۰۴۳
۱-۲۶ آ-۱۱۸۶

الکترو سرویس آسیا
۲۸۰۵۳
متخصص تعمیر یخچال باضمانت
۱-۳۰ آ-۱۱۸۴

تلفن ۳۰۵۱۷۰
تعمیر تلفن و مراکز تلفن و تلویزیون و رادیوگرام در منازل و مؤسسات

سرویس سیار الکتروآسیا
تعمیرات انواع تلویزیون یخچال و دستگاه های تلفنی در محل تلفن ۳۸۸۷۳

سرویس تلویزیون المپیك ۶۸۸۳۲
۱-۳۰ آ-۷۹۴

همیشه باسرویس تلویزیون
ایران تماس بگیرید ۶۴۹۱۸ - ۴۸۵۳۳
۱-۳۰ آ- ۱۰۰۴

همه نوع تعمیرات مبل
پذیرفته میشود تلفن ۳۰۲۵۹۳
۱-۲۶ آ-۱۰۵۲

حفظ لثه ها فقط با مصرف: مسواک طبی دریای نور
ساخت آلمان - تأمین میشود.
DARIAIE NOOR
تلفن ۲۴۵۹۶

مستغلات

نارمك -بازرگانی امینی ۷۹۰۰۹۰
معاملات زمین وخانه نقد واقساط وپول

برای اجاره منازلتان بخارجیان
باتلفن ۶۰۰۰۰ تماس بگیرید
۱-۲۶ آ-۸۰۴

زمینهای عباس آباد را نقدا خریداریم
خیابان پهلوی بالای پمپ بنزین بازرگانی جلالی تلفنهای ۶۲۶۴۱۱ - ۶۲۴۱۹۳ مراجعه فرمائید
۱-۳۰ آ-۶۰۵۶

خرید زمینهای نیروی هوائی ۳۱۸۰۳
۱-۲۶ آ-۱۱۳۱

بورس اراضی عباس آباد
زمین‌های اطراف تلویزیون و سه راه ونك بمساحت ۳۰۰ الی ۵۰ متری بنقد واقساط چهارساله بفروش میرسد طالبین به آژانس حمید تلفن ۷۳۱۸۴ مراجعه فرمایند
۱-۱۰ آ-۱۱۶۸

دفتر ساختمانی رستمی
درنارمك خانه‌های ۲تا ۴ اطاقه از ۱۴ الی ۶۰هزارتومان نصف نقد بقیه ۳۰ماهه تلفن ۷۹۳۵۳
۱-۱۰ آ-۱۱۶۷

از تخت جمشید بالا
چند باب منزل دربست اجاره برای سکونت شخصی وموسسات ملی ودولتی مورد احتیاج است باتلفن ۶۲۴۴۶۰ مذاکره فرمائید
۱-۲ آ-۱۲۲۴

بفروش میرسد

خانه شخصی ساز در
شمال شهر مستغلاتی ۲ طبقه چهار اطاقی باوسائل کامل نقد و معاوضه بفروش میرسد بتلفن ۴۵۷۰۴ مراجعه فرمائید
۱-۲ آ-۶۳۰۷

دروس خیابان مرآت
۹۰۰متر باغچه مشجر باسه اطاق برای فروش آماده تلفن ۸۱۱۱۴
۱-۳ آ-۱۱۸۹

چند قطعه زمین ساختمانی
درشمال شهر بقیمت مناسب بفروش می رسد بتلفن ۴۵۷۰۴ مراجعه فرمائید
۱-۲ ۶۳۱۱-۱

تهران نو خیابان فرح آباد
منزلی بر۲۰ متری بمساحت ۲۴۰ متر ۸اطاق وسایل کامل با ۱۵ هزار تومان بدهی بانکی فروشی تلفن ۷۵۵۵۸۹
۱-۳ آ-۱۲۰۰

پهلوی بالاتر از بلوار
زمینی ۳۶۰ متر قواره دوم از خیابان قیمت نازل ۶۹۵۴۴
۱-۳ آ-۱۱۹۶

جاده جنوبی کرج
زمین فروشی مساحت ده‌هزار متر قیمت نازل تلفن ۶۹۵۴۴
۱-۳ آ-۱۱۹۵

نزدیك چهل‌متری ایرانشهر
منزل دوطبقه شخصی ساز ۷اطاق و سرویس وحمام کامل وتلفن و آب وبرق وگاراژ بفروش میرسد ۶۲۴۴۶۰
۱-۲ آ-۱۲۲۳

خانه از ۵۰الی ۵۰۰هزار تومان موجود
آژانس محمدی تلفن ۷۵۱۲۳
۱-۲ آ-۱۲۰۶

حدود خیابان تلویزیون
منزل فروشی شخصی ساز ۵و۲ طبقه ۹ اطاق بالوازم و حمام کامل وبرق وتلفن وگاراژ تلفن ۶۲۴۴۶۰
۱-۲ آ-۱۲۲۲

ویلای فروشی در شمیران
بمساحت سه‌هزار متر باچمن افریقائی واشجار زینتی ومیوه‌جات پیوندی تلمبه برقی برای آب پاشی استخر بزرگ گلخانه تلفن برق سه‌فاز چاه آب عمارت دو مرتبه هفت اطاق دوحمام باشوفاژ ودومخزن گازوئیل شوفاژ دو اطاق جهت خدمه واقعه نزدیك تلاقی خیابان کامرانیه وفرمانیه رجوع فرمائید لاله‌زار نزدیك میدان سپه ۳۹۷۸۴ به بنگاه کوشان
۱-۲ ۱۰۳۴۶-۱

در خیابان فیشرآباد
منزل جنوبی دوونیم طبقه ده اطاق با سرویس وحمام کامل نوساز بفروش میرسد تلفن ۶۲۴۴۶۰

در کوچه بیمارستان وزیری
خانه کوچك باتمام وسائل فروشی تلفن ۴۴۴۷۲
آ -۶۳۹۵

تلفنهای اطلاعات

مرکز تلفنخانه از ۳۰۰۱۱ تا ۳۰۰۱۹
مجله اطلاعات کودکان ۳۰۳۳۱۳
مجله اطلاعات هفتگی ۳۰۴۸۷۸
سازمان شهرستانها ۳۱۵۳۲
مجله اطلاعات بانوان ۶۹۷۱۵
سرویس اقتصادی ۳۰۴۵۹۱
مجله الاخاء (عربی) ۳۱۰۸۹
سرویس حوادث ۳۰۳۵۶۹
شعبه آگهی ها ۳۰۲۶۳۳
نیازمندیها ۳۱۵۳۳

اجاره داده میشود

از تخت جمشید بالا
خانه وآپارتمان اجاره موجود ۶۲۴۴۶۰
۱-۲ آ-۱۲۲۵

مقابل سینما مولن روژ
منزل اجاره‌ای دو طبقه ۷اطاق آب و برق ساعتی وتلفن و گاراژ ۱۰۰۰ تومان تلفن ۶۲۴۴۶۰
۱-۲ آ-۱۲۱۹

درخیابان چهل‌متری ایرانشهر
منزل اجاره دوطبقه ۷اطاق آب و برق و تلفن و گاراژ ۱۲۰۰ تومان تلفن ۶۲۴۴۶۰
۱-۲ آ-۱۲۲۰

باغچهٔ اجاره
تجریش خیابان مقصودبك کوی سپهسالار لب رودخانه دست راست بعدازکوچه نمازی ۳ اطاق با لکن ماهی ۲۵۰۰ ریال طالبین به همان محل یا تلفون ۴۱۸۵۰
میثاقیه

واگذار میشود

خیابان شاه چهارراه کاخ
مغازه سه طبقه مجهز آماده برای هر نوع کسب واگذار میشود تلفن ۶۷۷۸۳
۱-۵ آ-۱۱۹۹

دروازه شمیران
برخیابان طبقه فوقانی سه اطاق باتمام لوازم واگذار میشود تلفن ۳۹۹۶۵
۱-۲ آ-۱۲۰۸

سه راه شاه مقابل
پاساژدیبا مغازه بزرك دونبش واگذار میشود تلفن ۴۳۹۹۰
۱-۳ آ-۶۲۱۲

معاملات پول

پول موجود تلفن ۵۱۳۵۱
۱-۲۶ آ-۱۰۰۲

پول تومانی دوشاهی و دوشاهی ونیم همیشه موجوداست تلفن ۶۹۲۲۷
۱-۲۶ آ-۱۱۵۳

پول شرطی موجود تلفن ۶۹۵۴۴
۱-۲۰ آ-۱۱۹۴

پول تومانی دوشاهی ۷۳۲۴۲
آ-۱۲۷۲

معاملات تلفن

خرید تلفن شماره‌های
۲-۵-۶۲ و فروش تلفن نقدواقساط باتلفن ۵۵۶۴۶ و ۵۸۴۴۳
۱-۲۶ آ- ۷۷۳۴

خرید شماره تلفن نقدا ۵۶۳۳۹

فروش شماره تلفن باقساط ۵۳۸۴۰
وام درمقابل شماره تلفن ۵۳۸۴۰
۱-۲۶ آ- ۶۲۳۰

تلفن نقدو اقساط فروشنده‌ایم ۵۵۴۹۶
۱-۲۶ آ-۸۰۸

شرکت هواپیمائی ملی ایران
به ۶ شماره تلفن شماره ۶ که پشت سرهم باشد احتیاج دارد خواهشمنداست بدایره کارگزینی شرکت واقع دراول خیابان ویلا شماره ۴۴ طبقه دوم مراجعه فرمائید.
۱-۳ آ-۱۲۷۶

تلفن وفیش تلفن خریداریم ۵۵۴۹۶
۱-۲۶ ۸۰۹آ

بورس تلفن البرز ۳۹۳۲۰
آ-۹۳۲

فروش تلفن نقد واقساط ۳۰۳۳۳۳
۱-۲۶ آ-۱۱۵۰

شماره تلفن وفیش خریداریم ۳۰۳۳۳۳
۱-۲۶ آ-۱۱۴۸

یکشماره تلفن لازم است
حدود امیریه روبروی مهدیه شعبه نفت ۳۷ پلاك ۵۵۶ شماره ۶ر۴
۱-۲ آ-۶۲۲۹

تدریس خصوصی

تدریس خصوصی
تلفن ۲۳۴۰۷

تدریس خصوصی انگلیسی
توسط جوان فارغ التحصیل ازامریکا در منزل شمایادر دفتر کارخودش تلفن ۶۱۲۱۲۵
۱-۷ آ-۱۱۹۳

ریاضیات- فیزیك- شیمی زبان
توسط دانشجوی دانشکده فنی تدریس میشود. تلفن ۶۶۷۹۶
۱-۵ آ-۶۳۴۹

آموزشگاههای فنی و فرهنگی

مکتب انگلیسی و ماشین‌نویسی نژاد
در مدت ۹ ماهه از دانشگاههای انگلستان با تضمین دیپلم میدهد- خیابان شاه جنب سینما نیاگارا تلفن ۴۱۸۵۹
۱-۱۰ آ-۱۰۶۷

آموزشگاه عالی فرزونده اربابی
خیابان ژاله تلفن ۳۲۰۴۷
۱-۲۶ آ-۹۵۷

آموزشگاه خیاطی سعیده
بعداز اتمام دوره خیاطی-گلسازی مجانی نواب بین گلکار واسکندری
۱-۱۵ آ-۱۱۵۷

مژده باهالی محترم شمیران آموزشگاه خیاطی بهارنو
بمحل جدید خود واقع درسه راه نیاوران انتقال یفت و در روزهای شنبه - دوشنبه - چهارشنبه صبح و عصر نامنویسی مینماید.
دزآشیب سه‌راه نیاوران

کودکستان هما
زیر نظر مربیان کار آزموده و روانپزشك مخصوص درتابستان هم به آموزش و پرورش کودکان اشتغال دارد.
نشانی: جاده قدیم شمیران تجریش کوی صالح کوچه شفقی شماره ۸۴ تلفن ۸۳۵۵۵
۱-۱۵ آ-۱۲۷۷

دبستان ایران جهانبانی
دبیرستان ایران
کودکستان ایران
بدینوسیله باطلاع اولیاء دانش آموزان میرساند از روز شنبه ۲۳ خردادماه همه روزه صبحها ازساعت ۸ تا ۱۳ دفتر موسسه ایران برای نامنویسی باز است.
نشانی: خیابان مولوی روبروی خانی آباد تلفن ۲۶۲۱۵

موسسه فرهنگی شهلا
درایام تابستان بازوکلاسهای تجدیدی وتقویتی زیرنظر مربیان مجرب وآزموده تدریس میشود تا وقت باقی ازفرصت استفاده فرمائید. آدرس گمرك شاهپور تلفن‌های ۲۰۹۳۳ و۲۷۰۵۷
۱- آ-۱۱۵۹

سازمان فرهنگی سپهر
درمحل مجزاهمه روزه ثبت نام مینماید ضمنا کودکستان وکلاسهای تقویتی وتجدیدی درتابستان نیز دائرمیباشد وسیله رفت وآمد مهیااست.
خیابان شمیران-خیابان شادمان تلفن ۷۲۵۰۷
۱-۲ آ-۱۲۵۸

دبستان ملی پسرانه جهان حکمت
همه‌روزه ثبت‌نام مینماید وکلاسهای تقویتی وتجدیدی ابتدائی ومتوسطه نیز دائراست وسیله رفت وآمد مهیااست خیابان شمیران خیابان شادمان تلفن ۷۲۰۳۱-۷۲۵۰۷
۱-۲ آ-۱۲۵۹

سازمان فرهنگی رشدیه
زیرنظر بانو جمیله رشدیه
دبستانهای پسرانه آزاده ودخترانه رشدیه دوشنبه و چهارشنبه ها و کودکستان همه روزه نامنویسی می نماید خیابان شاه چهارراه پیروز و گلشن تلفن ۴۵۵۹۸ - ۴۳۳۳۱
۱-۱۵ آ-۱۱۴۰

کلاس تعمیر لوازم برقی
دوره جدیدکلاس تعمیر لوازم برقی ۱۷تیرماه زیر نظر مهندسین فاضل وبا استفاده از لابراتوارمجهز تشکیل میشود. قبلانامنویسی کنید.

کلاس نقشه‌برداری
دوره جدید کلاس نقشه برداری از سیزدهم تیر ماه با استفاده ازدوربین های مدرن نقشه برداری در کاخ‌دانش تشکیل میشود. قبلا نامنویسی کنید.

انگلیسی مبتدی
یك کلاس مبتدی انگلیسی زیر نظر استاد فارغ التحصیل ازانگلستان از ۱۶تیرماه در کاخ دانش تشکیل میشود قبلا نامنویسی کنید.

کلاس نقشه‌کشی
کلاس جدیدنقشه کشی از ۱۳ تیرماه باستفاده از مدرن‌ترین میزها و وسائل نقشه کشی تشکیل می‌شود. صورت کسانیکه بمعرفی ما استخدام شده‌اند در دفتر کاخ دانش موجود است.

کاخ دانش
خیابان نادری - پاساژمعتمد خیابان فرانسه -کوچه مرجان
۱۰۵۸۰-۱

خادم بار
بارکش شهر و حومه
تلفن- ۲۳۹۶۷

راهنمای پزشکی اطلاعات

ترك تریاك و هروئین
بامتد جدید دکتر اسلامدوست حشمت‌الدوله چهارراه گلشن تلفن ۶۱۳۰۶۷

دکتر فرنوش تلفن ۴۸۵۵۵
داخلی ، مقاربتی(سفلیس وسوزاك) گواهینامه از دانشگاه پاریس پذیرائی صبح وعصر امیریه اول منیریه

دکتر تراب همایون
جراح و متخصص چشم پذیرائی عصرها سه‌راه شاه تلفن ۶۸۷۶۸

ترك تریاك و هروئین
دکتر صفائی با ۲۵ سال سابقه بستری و سرپائی سعدی جنب بیمه تلفن ۳۰۴۱۵۳

دکتر محمد جعفر هدایتی
متخصص بیماریهای داخلی -زنان صبح شاهرضا مقابل کالج ۴۲۰۸۳ عصر شاهپور چهارراه مختاری ۵۳۵۴۱

دکتر در طب پولوسا
متخصص بیماری‌های مقاربتی ، (سوزاك تازه و کهنه وسیفلیس) امراض مجاری ، ادرار وتناسلی- خیابان فردوسی شمالی کوچه صادق پذیرائی ۹ تا ۱۲ و۵تا ۸ تلفن ۴۶۵۸۹

دکتر فرهودی -چهار راه پل چوبی شاهرضا بعداز ظهر وشب ۷۵۶۲۸۳

دکتر آسایش
بیماریهای امیزشی و مجاری ادرار خیابان منوچهری کوچه ارباب جمشید شماره ۱۱ پذیرائی ۵تا۸ونیم بعدازظهر

دکتر معانی
امراض مقاربتی - مجاری ادرار معالجه قطعی سوزاك تازه و کهنه ورم پروستات و سستی و ناتوانی ضیق مجرا خیابان فردوسی مقابل بانك ملی مرکز

دکتر دانشگر
امراض مقاربتی وجلدی و سوزاك تازه و کهنه ورم پروستات ضیق مجراسستی وبواسیر امراض زنانه و نازائی خیابان سپه مقابل پستخانه ۳۰۲۴۱۶

درمان کامل سوزاك وامراض مقاربتی
خیابان شاهپور جنب سینما جهان نرسیده بسه‌راه بوذرجمهری دکترجلال بهی‌زاد

دکتر علی میراحمدی
متخصص گوش گلو وبینی حامی استخر مقابل کوچه سپهبد ۶۱۳۶۸۵ عصر ها

درمان قطعی سوزاك تازه و کهنه وتقویت قوای تناسلی
دکتر عباس جنابزاده دارای گواهی نامه از دانشکده طب فرانسه- خیابان منوچهری مقابل کوچه ژاندارك اول کوچه مهر صبح و عصر

پلی کلینیك رازی
(پلی کلینیك سابق دکتر مجاهدی- دکتر صدیقی)
بخش ۶ پزشکی -سازمان بیمه کارمندان دولت دارای بخشهای داخلی ریوی- اطفال ، چشم ، گوش وحلق و بینی ، جراحی و زنان ، دندانپزشکی، پوست و مقاربتی ، ترك مواد مخدره و الکل ، تحت نظر پزشکان متخصص از ۸صبح تا ۸شب از بیماران محترم پذیرائی مینماید. تلفن ۴۹۵۲۶- در غیر این ساعات به تلفنهای ۴۴۱۱۹- ۶۹۷۲۴ مراجعه فرمائید . خیابان شاه روبروی مسجد مجد.

ترك تریاك دکتر رحمانی
متخصص امراض اعصاب وروح از دانشگاه لندن خیابان پهلوی بالاتر از چهارراه امیر اکرم تلفن ۴۵۱۱۴

دکتر عباس بیك نژاد
متخصص از دانشگاه پاریس بیماری های معده ، روده ، کبد ، لوزالمعده ، درمان بواسیر بدون عمل ، فیستول فیستور ، متد موثر دروازه شمیران خیابان گرامی پذیرائی ۳تا ۷بعد ازظهر

دکتر سروشیاری متخصص اطفال شاهرضا مقابل آلبتالبا تلفن ۶۴۰۵۴

آموزشگاههای رانندگی

آموزشگاه رانندگی شهاب
خیابان امیرآباد شعبه مقابل سینما امپایر تلفن ۶۱۱۲۲۱
۱-۳۰ آ-۸۱۱

تعلیم رانندگی شهاب تلفن ۶۱۱۲۲۱
۱-۳۰ آ-۷۳۰

آموزشگاه رانندگی ایفل
تعلیم رانندگی با نازلترین قیمت دراسرع وقت تلفن ۶۸۱۸۸

آموزشگاه رانندگی مهران
تا اخذ گواهینامه ۲۵۰ تومان تضمین مکند شاهرضا پیچ شمیران
۱-۲۶ آ-۸۰۷

صاحب امتیاز و مدیرمسئول: عباس مسعودی
جای اداره: خیابان خیام چاپخانه اطلاعات

خرید اثاثیه

نمایشگاه وفروشگاه ایران کالا خیابان شاه نرسیده بچهارراه گلشن تلفن ۴۵۶۸۹ و۴۵۶۸۶
کلیه لوازمات منزل شمارا بهر اندازه و مبلغی که باشد بقیمت عادلانه در منزل خریدار است در ضمن قالی وقالیچه‌های کهنه و مستعمل شما برای صادرات به آمریکا و اروپا بقیمت بسیار خوب خریداری میکردد.

فروشگاه فروردین تلفن ۶۱۱۶۵۵
قالی - یخچال - تلویزیون - رادیو گرام وسایر اثاثیه منزل شمارا خریدار است خیابان شاه مقابل سینما چارلی نرسیده به چهار راه میستری شماره ۳۵۱
۱-۲۶ آ-۱۱۷۲

فروشگاه گلشن تلفن ۶۸۷۱۴
منصف‌ترین خریدار کالای دست‌دوم در هر موقع آماده است که بایك اطلاع تلفنی در خدمت شما حاضر شده و هرنوع قالی وقالیچه ، یخچال، ضبط صوت ، ماشین رختشوئی ، مبل ، چراغ گاز وکلیه لوازم منزل شمارا نقدا خریداری نماید.
۱-۲۶ آ-۱۱۹

فروشگاه خالقی تلفن ۳۲۸۷۶
مجهزترین وباسابقه‌ترین مؤسسه خرید لوازم منزل هرنوع قالی. یخچال تلویزیون . رادیوگرام . اجاق گاز شمارا نقدا در محل بقیمت عادلانه خریداری مینمائیم سه‌راه امین حضور تلفن ۳۲۸۷۶

فروشگاه حاجیان
یخچال -قالی -تلویزیون-رادیوگرام وسایر لوازم منزل شما را عادلانه خریداریم سه‌راه امین حضور ۳۸۸۳۸
۱-۲۶ آ-۱۱۵۱

فروشگاه امیر کبیر ۳۰۵۲۶۶
خریدار و فروشنده لوازم دست‌دوم قالی -یخچال- تلویزیون -رادیوگرام ضبط‌صوت سه‌راه امین حضور

فروشگاه ماه تلفن ۳۳۶۷۵
کلیه اجناس شمارا بانضمام فرش نو وکهنه بیشتر از دیگران خریداریم

تلفن ۲۲۰۵۰
اولین موسسه خرید فرشهای کهنه در ایران بقیمت صادرات آلمان
۱-۳۰ آ-۹۰۸

فروشگاه ماه تلفن ۳۳۶۷۵
کلیه اجناس شمارا بانضمام فرش نو وکهنه بیشتر از دیگران خریداریم
۱-۳۰ آ-۱۱۹۰

فرش پیروز
خریدار فرش نو و کهنه و هرنوع اثاثیه منزل بقیمت عادلانه ۶۸۱۳۸
۱-۲۶ ا-۹۱۱

فروشگاه ممتاز تلفن ۲۹۸۹۰
خریدار قالی و قالیچه - یخچال ضبط صوت- تلویزیون و رادیوگرام میباشد خیابان مولوی ایستگاه قنات آباد مقابل بانك کارگشائی

فروشگاه پارس تلفن ۶۱۳۸۴۷
بهترین خریدار اشیاء خانگی شما

الکترو غرب تلفن ۴۹۴۶۹
خریدار یخچال ،تلویزیون رادیوگرام فرش اسکندری چهار راه ساسان
۹۳۱-۲

فروشگاه سلطانی تلفن ۳۸۵۷۷
یخچال، تلویزیون، ضبط‌صوت قالی و قالیچه شما را خریدار است.
۱-۲۶ آ-۷۹۳

فروشگاه فردوست ۷۵۷۶۸۵
باحسن شهرت ده‌ساله خریدار هرنوع یخچال - تلویزیون - اجاق‌گاز - رادیوگرام - ضبط صوت . فرش خیابان شهناز بالاتر ازمیدان ژاله
۱-۳۰ آ آ-۱۱۶۳

فروشگاه محمد حسان
تنها فروشگاهی است که میتواندکلیه اثاثیه منزل شما را بقیمت عادلانه خریداری کند تلفن ۵۸۱۵۵۸
۱-۲۶ آ-۱۱۹۱

فروشگاه سمساری صمد
خریدار همه رقم فرش کهنه وسایر لوازم منزل واشیاء قدیمی . اجناس کلی را درموقع فروش بما اطلاع‌دهید تلفن ۴۹۹۸۵

فروشگاه آسیا تلفن ۶۱۲۸۳۲
مؤسسه خرید و فروش لوازم منزل خیابان شاه چهارراه پیروز
۱-۲۶ آ-۱۱۰۸

فروشگاه جهاندوست
سرچشمه
خریدار همه رقم اجناس لوکس منزل شماوقالی رابه بهترین قیمت خریداریم تلفن ۳۱۱۲۶

کاپل دشمن شماره یک حشرات
تلفن ۶۲۱۴۹۹
۱-۳ آ-۹۴۳

برنامه سینماها....

● **نشان شجاعت (جنگی)** - درك بوگارد
آسیا (۴۲۹۰۹) ۱۱- ۳- ۵- ۷- ۹ سهیلا (۳۶۴۲۴) ۱۰ر۳۰ -۲ر۳۰ -۴ر۳۰ -۶ر۳۰ -۸ر۳۰ درایوین (۷۹۱۵۴۳) ۷ر۳۰ -۹ر۳۰

● **ماجرای جهانی (کمدی)** - بوب هوپ - ایوان دو کارلو
رادیوسیتی (۴۳۳۲۰) ۱۱- ۳- ۵- ۷- ۹ر۱۵ ادئون (۳۸۱۱۸) آستارا (۸۴۰۲۲) ۱۰ر۳۰- ۲ر۳۰- ۴ر۳۰- ۶ر۳۰- ۸ر۳۰

● **عروس فرنگی (کمدی)** - فارسی -وحدت - پوری بنائی
حافظ (۳۴۰۷۴) ۱۰ر۳۰- ۲ر۳۰- ۴ر۳۰- ۶ر۳۰- ۸ر۳۰

● **سقوط زندگی (عشقی)** - گیتی داروگر -الکه زومر
اونیورسال (۶۶۹۵۳) ۱۱- ۳- ۵- ۷- ۹

● **شبهای لبنان** - رنگی
میامی (۷۴۳۲۹) ایران (۳۶۳۵۴) ۱۰ر۳۰- ۲ر۳۰- ۴ر۳۰- ۶ر۳۰- ۸ر۳۰ تهران (۳۸۱۶۵) ۱۰- ۲- ۴- ۶ تابستانی ۷ر۳۰- ۹ر۳۰

● **غرب وحشی (وسترن)** - رنگی- نانسی کواك
رکس (۳۴۱۶۹) ۱۰ر۳۰-۲ر۳۰- ۴ر۳۰- ۶ر۳۰- ۸ر۳۰ همای (۳۰۲۱۶۹) ۱۰- ۱- ۳- ۵- ۷- ۹

● **مردان خشن (وسترن)** -سینما سکوپ -رنگی - گلن فورد
سانترال (۶۹۲۸۱) ۱۱- ۳ر۳۰- ۵ر۳۰- ۷ر۳۰- ۹ر۳۰ رویال (۴۹۷۸۵) ۱۱- ۳- ۵- ۷- ۹ سعدی (۳۶۴۶۸) ۱۰ر۳۰ - ۱۲ر۳۰ - ۲ر۳۰ - ۴ر۳۰- ۶ر۳۰- ۸ر۳۰

● **شبهای شرق** - سینما سکوپ - رنگی
مولن روژ (۷۲۹۲۹) ۱۱- ۳ر۳۰- ۵ر۳۰- ۷ر۳۰- ۹ر۳۰ مهتاب (۴۷۷۷۷) ۱۱- ۳- ۵- ۷- ۹ دیانا (۴۷۳۶۵) ۱۰ر۳۰- ۳ر۳۰- ۵ر۳۰- ۷ر۳۰ - ۹ر۳۰ کریستال (۳۷۶۷۵) ۱۰ر۳۰- ۳- ۵- ۷- ۹ ایفل (۳۷۲۷۷) ۱۰- ۱۲- ۲- ۴- ۶- ۸- ۱۰ اسکار (۴۵۷۹۷) زهره (۳۰۴۸۰۸) ۹ر۳۰- ۱۱ر۳۰- ۲ر۳۰- ۴ر۳۰- ۶ر۳۰- ۸ر۳۰ برلیان (۳۳۵۳۵) ۱۰- ۱۲- ۲- ۴- ۶- ۸

● **گناهان ریچل کید (عشقی)** رنگی -پیترفینچ- راجرمور
امپایر (۶۲۳۹۴۲) ۱۱- ۲ر۳۰- ۴ر۴۵- ۷- ۹ر۱۵ تراس ۷ر۳۰- ۱۰ ب.ب (۶۹۶۴۱) ۱۰ر۳۰- ۲- ۴ر۱۵- ۶ر۳۰- ۸ر۴۵

● **صدائی در آینه (درام)** - سینما سکوپ - ریچاردایگان
پلازا (۴۴۲۵۵) ۱۱- ۳- ۵- ۷- ۹

● **جنایت ومکافات (جنائی)** - جورج هامیلتون
سالن نیاگارا (۶۵۳۰۷) ۱۱- ۳- ۵- ۷- ۹ تراس تعطیلات شیرین ۷ر۳۰ ۹ر۳۰

● **نیرنك دختران (فیلم فارسی)**- سهیلا-ایرج قادری
دنیا (۳۳۸۱۲) فلور (۲۸۰۹۶) ۱۰ر۳۰- ۲ر۳۰- ۴ر۳۰- ۶ر۳۰- ۸ر۳۰ نادر (۳۹۰۹۵) ۹-۱۱-۱- ۳- ۵- ۷-۹ رامسر (۵۲۰۶۰) جهان (۶۰۳۰۵) ۱- ۳- ۵- ۷- ۹ مراد (۷۳۳۸۲) ۱۰- ۱۲- ۲- ۴- ۶- ۸ر۳۰

● **جاسوس دوجانبه (جاسوسی)** -رنگی -ویلیام هولدن - تخت جمشید (۴۳۵۵۰) ۱۱- ۳- ۵- ۷ر۱۵- ۹ر۳۰

● **نورمن قهرمان (کمدی)** - نورمن ویزدم
فردوسی (۳۵۷۸۴) ۹- ۱۱- ۱- ۳- ۵- ۷- ۹ ژاله (۳۰۴۱۲۰) ۱۰- ۱۲- ۲- ۴- ۶- ۸ر۳۰

● **سفیر بخیر (کمدی)** - رنگی- فردمك مورای
چارلی (۶۸۴۶۱) ۳- ۵- ۷- ۹

● **بازگشت قایقها** - رنگی - جف‌چندلر
پارك (۳۹۶۳۷) ۱۰ر۳۰- ۲ر۳۰- ۴ر۳۰- ۶ر۳۰- ۸ر۳۰

● **سوار رعدآسا** - سینما سکوپ
متروپل (۳۹۴۱۰) ۱۰ر۳۰- ۲ر۳۰- ۴ر۳۰- ۶ر۳۰- ۸ر۳۰

● **شکوه علفزار (درام)** - رنگی- وارن بیتی- ناتالی وود
تاج (۳۳۰۶۴) ۱۰ر۳۰- ۲ر۳۰- ۴ر۴۵- ۷- ۹ر۱۵

● **دنیای زنان** - رنگی
آریا (۳۹۸۸۴) ۱۰- ۱۲- ۲- ۴- ۶ تراس ۷ر۳۰- ۹ر۳۰

● **شمشیرزن سیانا**-سینما سکوپ-رنگی-استوارت گرینجر
البرز (۳۰۴۲۵۸) ۱۰ر۳۰- ۱۲ر۳۰- ۲ر۳۰- ۴ر۳۰- ۶ر۳۰- ۸ر۳۰

● **جرانیمو** - رنگی - جك کانزر
مونت‌کارلو (۷۹۷۴۱) ۱۰ر۳۰- ۲ر۳۰- ۴ر۳۰- ۶ر۳۰- ۸ر۳۰

● **ستاره سوزان (وسترن)** - سینما سکوپ - رنگی - الویس پریسلی
فری (۲۷۸۹۳) ۳- ۵- ۷- ۹

● **انسانها (فیلم فارسی)** - آرمان- محسنی. فروزان
ماندانا (۷۹۹۸۲) ۲- ۴ر۱۵- ۶ر۳۰- ۸ر۴۵

● **کاپیتان سندباد** - سینما سکوپ - رنگی- پدروآرمنداریز
المپیا (۶۵۷۹۸) ۱۰ر۳۰- ۱۲ر۳۰- ۲ر۳۰- ۴ر۳۰- ۶ر۳۰- ۸ر۳۰

● **فرار ازظهرین**- سینماسکوپ - رنگی- یول براینر
پرسپولیس (۵۸۱۰۸۳) ۱۰- ۱۲- ۲- ۴- ۶- ۸

● **ضربت (فیلم فارسی)** - آرمان - بوتیمار - کاشانی.
خورشید (۳۳۵۷۸) ۱۰ر۳۰- ۲ر۳۰- ۴ر۳۰- ۶ر۳۰- ۸ر۳۰ میلوانا (۳۳۷۷۷) ستاره (۵۸۷۲۱) ۱۱- ۱- ۳- ۵- ۷- ۹

● **سه مرد شجاع** - رنگی - چارلتون هستون.
پارك (۳۹۶۳۷) ۱۰ر۳۰- ۲ر۳۰- ۴ر۳۰- ۶ر۳۰- ۸ر۰۰

● **سه‌گروهبان** - رنگی - دوبله بفارسی -فرانك سیناترا.
بهار تجریش ۷ر۳۰- ۹ر۳۰

● **بازیگر (هندی)** - جی‌راج - نیروپاروی
باغ گلستان (۵۳۲۷۶) ۷ بعدازظهر

سالن مد و آرایش

آموزشگاه آرایش وزیبائی هنگامه با امتیاز رسمی وزارت فرهنگ
دیپلمه پاریس ورم کلیه متدآرایش سرو صورت را علمی و عملی با ۳۰۰ تومان در مدت کوتاه تا اخذ گواهینامه رسمی تضمین مینماید خیابان شاه جنب ایران کالا خیابان دقیقی شماره ۱۵۵
۱-۱۵ آ-۱۰۸۴

آموزشگاه آرایش ماهدخت
برای دوره جدید هنر جو میپذیرد نارمك اول جویبار تلفن ۷۹۹۹۴
۱-۲۶ آ-۸۲۷

آموزشگاه آرایش زیبائی هنر
با امتیاز رسمی وزارت فرهنگ
تعلیم آرایش سروصورت درمدت کوتاه ۳۰۰۰ ریال . زنك مو ۲۰۰ ریال فرتنی ۲۰۰ ریال . میزانپلی ۲۰ ریال اصلاح سر ۲۰ ریال - ضمنا سه‌نفراز دانشجویان واجد شرایط مجانا باروپا اعزام سه‌راه ژاله مقابل ساختمان مجلس تلفن ۳۰۴۴۷۳
۱-۲۵ آ-۱۰۵۸

سالن آرایش آنا
ازدروازه شمیران بخیابان حقوقی انتقال یافت تلفن ۷۵۸۱۹۴
۱-۱۵ آ-۱۲۰۹

آگهیهای متفرقه

یك ابتکار جدید
با اطلاع بتلفن ۶۱۳۵۶۷ مبل‌های کثیف مرجای خود شسته میشود
۱-۳۰ آ-۱۰۶۵

کارخانه سنگ کوبی‌رنگین
انواع سنگ موزائیك وپودرراباسرع وقت ونازلترین قیمت در اختیار مشتریان محترم میگذارد تلفن کارخانه ۵۹۱۶۸ دفتر ۵۶۳۶۱
آ-۱۱۶۰

آگهی فروش مورد توجه کارخانجات پنبه پاك کنی
چهار دستگاه کامل لینترگیری با الکتروموتور والواتر بامتعلقات مربوطه ویك دستگاه جهت شکستن تخم‌پنبه آماده بکار درتهران با بهای مناسب بفروش میرسد . برای کسب اطلاع بیشتر به‌تلفن ۳۰۱۱۷ مراجعه شود.
۱-۳ آ-۶۳۹۱

شستشوی مبل
مرجای خود بدون شکافتن‌وسیله مؤسسه مهر تلفن ۶۱۳۴۲۴
۱-۲۶ آ- ۱۱۷۶

جرثقیل توکل
میدان شه تلفن ۵۰۶۹۱-۵۵۸۲۸
۱-۲۶ آ-۹۰۶۶

از شهرستانها

خبرنگاران ما گزارش میدهند

ساختمان جدید بیمارستان سعدی شیراز

تایکماه دیگر قسمت مرکزی آن با ۷۰ تختخواب افتتاح میگردد

این بیمارستان گنجایش ۲۰۰ تختخواب خواهد داشت

ساختمان جدید بیمارستان سعدی شیراز که طبق طرح سازمان برنامه ایجاد شده و گنجایش دویست تختخواب خواهد داشت ، قسمتی از آن آماده شده وتا یکماه دیگر قسمت مرکزی آن با ۷۰ تختخواب و تجهیزات کامل افتتاح خواهدشد .

این ساختمان دارای سه‌قسمت مرکزی‌شمالی و غربی‌است وپس‌از آنکه هفتاد تختخواب آن‌درقسمت مرکزی نصب‌گردید، باتکمیل تاسیسات دیگر ازقبیل آشپزخانه، رختشویخانه ، دستگاه حرارت مرکزی وغیره یکصد تختخواب دیگر در آن نصب میگردد وحدس زده میشود که‌تاپایان سال جاری قسمتهای‌دیگر تکمیل وازآن‌بهره‌برداری شود. اعتبار هزینهٔ ۷۰تختخوابی که‌در قسمت مرکزی بیمارستان دائر میشود دربودجهٔ عمومی سال ۱۳۴۳ بیمارستان‌سعدی منظور گردیده‌است .بیمارستان سعدی فعلا فعالیت خود را روی عمل‌های جراحی ،بیماری های داخلی، زنان، گوش‌وچشم وبینی وزایمانهای غیر طبیعی متمرکز نموده ودر آینده با افتتاح قسمت های غربی وشمالی آن تاسیسات درمانی دیگری درآن‌ایجادخواهد شد .

۷ کیلو تریاك

ازدونفر کشف شد

طبق گزارش خبرنگارما درشیراز، پریروز مامورین مبارزه با موادمخدره شهربانی شیراز از دونفر باسامی بانو فردوس ده‌بزرگی وعزیز جوکارمقدار ۷ کیلو تریاك‌اول کشف کردند .

اینودونفر دستگیر شدند و باتریاك مکشوفه‌تحویل‌مقامات مزبور گردیدند.

درمقابل دادگستری‌شیراز خودرا آتش زد

زنی‌بنام «هما» درمقابل ساختمان دادگستری شیراز خودرابا نفت آتش زد ولی عده‌ای از مامورین و عابرین خیابان سررسیدند و آتش لباس‌اورا خاموش کردند .

خبرنگار ما درشیراز مینویسد ، بقرار اطلاع‌این‌زن سابقا دربیمارستانی بستری بوده واختلال حواس دارد .

شیوع مالاریا درزاهدان

استاندارنیز مبتلا و بستری شده‌است

پس از ۱۲ سال اقدام بسمپاشی گردید

چندروزاست بیماری مالاریا در زاهدان ونقاط اطراف بشدت شیوع یافته وعده‌ای از سکنه اینمنطقه به‌بیماری مزبور مبتلاشده‌اند حتی آقای قوامی استاندار سیستان و بلوچستان نیز براثر ابتلابه‌این بیماری درمنزل بستری گردیده است .

خبرنگارما در زاهدان مینویسد ، باشیوع‌بیماری مالاریا درزاهدان بخصوص در مناطق مسکونی چادرنشینان ، اقدامات موثری از طرف آقای دکتردانش‌رئیس کل بهداشت صورت گرفته وپس‌از ۱۲ سال اقدام به‌سمپاشی درزاهدان ونقاط اطراف گردیده است .

بقرار اطلاع ظرف چندروز گذشته ۲۴نفر مبتلابه مالاریا به‌بیمارستان ودرمانگاههای زاهدان مراجعه کرده وتحت معاینه و معالجه قرار گرفته‌اند .

فرمانده کل سپاه دانش در خرم‌آباد

ازه منطقه سپاه دانش در دهات بازدید کرد

خبرنگارما درخرم‌آباد گزارش‌می‌دهد، پریروز تیمسار سپهبد ازهاری معاون نیروی زمینی وفرمانده کل‌سپاه دانش باتفاق آقای دکتر روستائیان بازرس کل‌وزارت فرهنگ بخرم‌آباد واردشدند ومورد استقبال عده زیادی ازروسای ادارات دولتی و فرماندهان نظامی قرار گرفتند تیمسار ازهاری‌و همراهان پس‌از صرف ناهار مرکز تعلیمات سپاه‌دانش‌را مورد بازدیدقرار دادندوسپس باتفاق‌آقای پورپرویزرئیس کل فرهنگ لرستان پنج منطقه سپاهی دانش رادر نقاط دورافتاده‌وکوهستانی لرستان بازدید کردند . طرز کار سپاهیان دانش و کیفیت رسیدگی بکار آنها مورد توجه واقع شد و مسئولان مربوط مورد تقدیر قرار گرفتند وساعت ۱۰ شب بخرم‌آبادباز گشتند .

صبح دیروزتیمسار ازهاری خرم‌آباد را ترك گفت .

مدیر دفتر دادسرای سنندج سکته کرد

خبرنگار ما درسنندج گزارش می دهد ،پریروز آقای مولائی مدیر دفتر دادسرای سنندج هنگام انجام‌وظیفه دراطاق کار خود در دادگستری این شهرستان ناگهان دچار سکتهٔ مغزی شد واز پشت میز بزمین افتادبلافاصله ویرا به بیمارستان پهلوی سنندج منتقل کردند و فعلا حالش رضایتبخش نمیباشد .

در نتیجهٔ تصادف شدید اتومبیل دست‌راننده قطع شد

پریروز اتوبوس شرکت واحد به رانندگی حاج‌علی یحیی پور درجاده قدیم کرج مقابل کارخانه شاه‌پسندیا موتور سه‌چرخه‌ای شماره ۳۵۸۰ به رانندگی عباس‌خلج‌و بسرنشینی شعبان رئیسی بشدت تصادف‌کرد .در این تصادف دستچپ راننده موتور سه چرخه‌ای شکست و شعبان رئیسی نیز بسختی مجروح‌شد. هردو نفررا به بیمارستان شماره ۲بیمه‌های اجتماعی منتقل کردند ودرآنجا دست عباس‌خلج راننده موتوسیکلت قطع‌شد ورانندهٔ اتوبوس شرکت واحددستگیر گردید. گزارش بالارا خبرنگار مادر شهرآرا اطلاع داده است .

توپ‌فوتبال، وسیله دزدی!؟

سه‌جوان‌اصفهانی، توپ والیبال رابخانه‌هامیانداختندوبعد..

بجای‌توپ، طلاوجواهرازمنازل بیرون می‌آوردند!

سه جوان اصفهانی که یك توپ فوتبال راوسیله‌ای برای سرقت اموال مردم قرارداده !وازاین راه یك‌جعبه جواهرات دزدیده بودند ، گرفتاردزد چهارمی شدند وجعبه‌جواهرات بوسیلهٔ او ربوده شد وسرانجام هرچهار نفر بوسیلهٔ مامورین دستگیر و زندانی شدند !

جریان طبق گزارش خبرنگار مادر اصفهان ازاینقرار است : سه‌جوان باسامی رضا، مرتضی مولائی وحاجی زمانی‌هرروز دریکی‌ازکوچه هاوخیابان های اصفهان‌مشغول بازی‌فوتبال‌میشدند ودرحین‌بازی،عمداتوپ رابداخل‌خانه‌ای میانداختند وبعد برای گرفتن توپ‌بدر خانه میرفتند ودرمیزدند !!اگرکسی‌در خانه بود که‌توپ رامیگرفتند وبدنبال کارخود میرفتند ولی اگر کسی در خانه نبود، بعنوان بیرون آوردن توپ ازدیوار منزل بالامیرفتند وباخیال‌راحت در اطاقها و گوشه و کنار منزل آنچه اشیاء قیمتی بود برمیداشتند ومنواری میشدند !

چندروز قبل این‌سه جوان بعنوان بیرون آوردن توپ خود از منزل آقای مرتضی شیشه‌بران یکی از جواهر فروشان اصفهان بمنزل وی رفتند و جعبه‌ای محتوی مقداری لیره و جواهر گرانبها بسرقت بردند ولی همان‌روز دوست‌دیگر آنان که‌خاتم‌ساز است، هرسه نفررااغفال کردوجعبه جواهرات رادزدید وبرای فروش، نزدیکی از جواهر فروشهای شهربرد ولی‌جواهر فروش که‌ازسرقت منزل آقای«شیشه‌بران» مطلع‌شده‌بود دانست جواهرات مزبور همان‌جواهراتی‌است که‌از منزل آقای شیشه‌بران بسرقت رفته است ، بلافاصله جوان خاتم‌ساز رادستگیر کرد و جریان را بکلانتری ۷ و آقای شیشه‌بران‌اطلاع دادوبکوشش‌مامورین سه‌نفر سارقین نوظهور !دستگیرشدند وبسرقت خود اعتراف کردند . فعلااین سه‌نفر وجوان‌خاتم‌ساز تحت‌تعقیب‌قرار دارند واز طریق دادسرای اصفهان‌به موضوع رسیدگی میشود .

گاومیش دیوانه

یك خیابان تبریز را قرق کردوباگلوله‌کشته‌شد

آن‌سه‌نفر بشدت مجروح شدند .

گاومیشی در خیابان بولوار راه‌آهن تبریز رم‌کردو نظم خیابان‌را بهم‌ریخت وبرای چندساعت یك خیابان بزرگ‌را قرق‌کردو بلوائی براه انداخت که‌طی مدیکه مشهم بنگهداری یك‌گردن‌بند مسروقه بود، بمامورین‌که درجستجوی‌گردن‌بندبودندگفت

هرچه هست، درشکم من‌است!

دوشیزه زهره خاکیان ساکن گنبدکاوس یك‌رشته گردن‌بند که دارای۳۵سکه‌طلای۵ مثقالی و۱۰مثقالی روسی بودسرقت کردو بااطلاع‌مادرش «فاطمه‌رحیمی» بپدر خودبنام «حسن خاکیان» تحویل‌دادولی بلافاصله مامورین آگاهی شهربانی ازجریان سرقت گردن‌بند وهرسه نفر را دستگیر کردند. دربازجوئی زهره‌ومادرش اعتراف بسرقت گردن‌بند نمودندولی حسن‌خاکیان ازموضوع اظهار بی‌اطلاعی کردو هیچیك ازمامورین نتوانستند گردن‌بند مسروقه‌را ازگوشه‌وکنار منزل وجیب‌لباسهای اووسایر جاهائی که سراغ داشتند پیداکنند ، سرانجام بااصرار وپافشاری آقای سروان‌نیئی رئیس امور همگانی ادارهٔشهربانی وآقایان محمدرضا کاشانی رئیس آگاهی حسن خاکیان اعتراف‌به‌پنهان کردن گلوبند مسروقه نمود وبمامورین گفت: «بی‌جهت برای‌پیدا کردن گلوبند اینطرف وآنطرف راجستجو نکنید، چون برای پنهان کردن اوجای مطمئن‌تری ازشکم خودپیدا نکرده‌ام !!» باین‌ترتیب معلوم‌شد وی‌گردن‌بندرا بلعیده است ،بلافاصله باوداروی «لیموناکس»خورانده شدوگردن‌بند ازشکم وی‌خارج گردیدوپس‌از شستشو تحویل صاحبش گردید. عکس‌بالا حسن‌خاکیان رادربین مامورین نشان میدهد .گردن‌بند مکشوفه نیز روی میز دیده میشود !

خودکشی کرد

طبق گزارش خبرنگارما درسنندج ساعت ۹ صبح پریروز سربازوظیفه اسرائیل هوشمند اهل‌بستان‌آبادتبریز که‌در پادگان«سروآباد»سنندج بانجام خدمت مقدس سربازی مشغول بود هنگام استراحت باشلیك یك گلوله تفنك اقدام‌بخودکشی کرد .علت‌خودکشی این‌سرباز گرفتاریهای‌خانوادگی واختلافات شخصی بوده‌است جنازهٔوی پس‌از انجام تشریفات قانونی دفن‌شد.

تصادف باعابر

چندروزپیش اتومبیل سواری‌شمارهٔ ۵۹۲۰۱ رشت برانندگی اسمعیل ترقی‌طلب که‌باسرعت‌از ۱۷ کیلومتری چالوس میگذشت باعابری بنام علی شهریوری‌پور سرایدار تصادف کرد واو رابشدت مجروح نمود.مجروح‌بلافاصله به‌بیمارستان شهسوار منتقل وبستری گردید و راننده بوسیلهٔ مامورین ژاندارمری متل‌قو دستگیر شد .

رانندهٔ ناشی دندهٔ عوضی زدو..

کارگری بین‌کامیون ودیوارکشته شد

خبرنگار ما در تبریز مینویسد ، چندروز قبل کامیونی متعلق بیکی‌از کارخانه‌های آجرپزی تبریز در جلو کارخانه توقف کرد تاآجر بارکندولی چون درپشت کامیون دیواری وجود داشت وکارگران‌به‌آسانی‌نمیتوانستند آجرها را بداخل کامیون بریزند ، یکی از آنها پشت‌فرمان نشست تا کامیون را قدری بجلو براندولی‌بعلت ناشیگری وی دنده‌عوضی‌زد و کامیون بعقب رانده شد و کارگری که‌درپشت کامیون بود بین کامیون ودیوارماند و آنآجان سپرد. کارگر مزبوراصغر نام داشت واز اهالی بخش ممقان بود وجنازه‌اش باانجام تشریفات قانونی مدفون گردید . ضمنا راننده‌ناشی بنام‌اسد آهنگری دستگیر شد و موضوع تحت رسیدگی قرارگرفت .

سارقین مسلح بدام افتادند

چون عده‌ای سارق مسلح‌در جادهٔ کرمانشاه ـ پل‌دختر مزاحم رانندگان وسائط نقلیه می‌شدند ، جریان به‌ژاندارمری‌کوهدشت اطلاع داده شد و آقای ستوان البرزچلیی‌ـ فرمانده پاسگاه قوی‌کوهدشت باتفاق عده‌ای از مامورین بمحل عزیمت کرد و سارقین را باچهار قبضه اسلحه دستگیر و تسلیم عدالت نمود .

بخاطر آب

خانه‌ها را خالی‌کرده وساحل نشین‌رودخانه شده‌اند!

خبرنگارما درجانکی گزارش میدهد : دهقریه ازدهات جانکی که‌بنام «دلی‌جانکی» معروفیاست مضیقهٔ آب‌آشامیدنی گریبانگیر مردم شده واهالی ناچار ازآب رودخانه «ابوالعباس» که‌ازفاصله دورفسنگی محل میگذرد آب مصرفی خودرا تامین میکنند تازگیها که‌از رفت‌وآمد مستمر ومدام بین‌قراء مسکونی خود ورودخانه ابوالعباس خسته شده‌اند دهات مسکونی رارها کرده وبخاطر آب‌درکنار رودخانه مزبور مسکن گرفته‌اند چندروز پیش آقای بابا‌پور بخشداری جانکی ازساحل‌نشینان«دلی‌جانکی» درکناررودخانه ابوالعباس بازدید کرد ده تقاضای آنان دربارهٔ تامین‌آب وعده مساعد دا د.

شیر کمیاب و پنیر گران شده

مدتی است عده‌ای سودجو بدهات اطراف رضائیه میروند وهرچه‌شیر بوسیلهٔ روستائیان بدست می‌آید خریداری میکنند و باآن پنیر میسازندو برای فروش بشهرهای دور دست میبرند ، بهمین‌جهت بهای پنیر دررضائیه ترقی کرده و روغن نیز کیلوئی ۱۶۰ ریال گردیده است . اهالی از مقامات مربوطه تقاضا دارند باینموضوع رسیدگی کنند و ترتیبی دهند که صدور لبنیات ازدهات رضائیه کنترل شود.این‌مطلب راخبرنگار ما دررضائیه ارسال داشته‌است

چرخهای‌اتوبوس کنده‌شد

عده‌ای از مسافرین بشدت مجروح‌شدند

طبق گزارش خبرنگار ما در تبریز چندروز قبل اتوبوس شماره۱۵۵۳۵۷ که‌باعده‌ای مسافراز تبریز عازم رضائیه بود، درنزدیکی منطقه ییلاقی «یام» بعلت نقص فنی چرخهای جلوی آن جداشد واتوبوس باتکان شدیدی متوقف گردیدو عده‌ای از مسافرین آن جراحاتی برداشتند .

مجروحین بلافاصله توسط مامورین ژاندارمری به‌بیمارستان منتقل شدند و تحت معالجه قرار گرفتند وهم اکنون حال آنان رضایتبخش است .

بیسیم ادارهٔ بندر خراب شده و ...

ارتباط بندر بوشهر با کشتیها قطع است

چندروزاست دستگاه بی‌سیم ادارهٔ بندربوشهر خراب‌شده وارتباط‌اداره بندربا کشتی های‌تجارتی که‌در لنگرگاه برای تخلیه وبارگیری آمد ورفت میکنند قطع‌گردیده است . بهمین جهت نمایندگان شرکت‌های کشتیرانی فوق‌العاده ناراحتند وبهیچوجه قادر نیستند باکشتی ها دردریا تماس بگیرند .

قطع ارتباط بی‌سیم ادارهٔ بندربوشهر باکشتی‌ها موجب شده‌است که‌رفت‌وآمد کشتی های بازرگانی بطور مطلوب انجام نگیرد. نمایندگان شرکت های کشتیرانی وبازرگانان ازمقامات مربوطه وسازمان کل‌بنادر وکشتیرانی ایران تقاضا دارند هرچه‌زودتر دستگاه بی‌سیم تعمیر وارتباط ادارهٔ بندر باکشتی ها برقرارشود .تالطمه‌ای به رفت‌وآمد و تخلیه وبارگیری کشتی هاواردنیاید.

متهم بقتل دستگیر و بازداشت شد

بنابگزارش خبرنگار مادرجوقین شهریار، بکوشش گروهبان یکم‌محیط ومامورین پاسگاه ژاندارمری جوقین شهریار ،مردی بنام داود علی بیات‌به اتهام‌قتل‌زنی بنام سارا بیات فرزندمراد دستگیر شد وی ضمن بازجوئی‌بقتل سارا اعتراف کرد ولی‌اظهار داشت پسر عموی سارا مرا تحریك بقتل سارا کرد!داودعلی‌بازداشت گردیدوجنازه سارا که نابینا بود وبناباظهار عده‌ای ازطریق نامشروع حامله‌شده‌بودمدفون گردید .

گوسفند دزدها .. پابفرار گذاشتند

خبرنگارما در فشم‌رودبارقصران گزارش میدهد ، چندروز قبل دونفر ازاهالی قریهٔ لالان ازتوابع فشم به‌دو نفر که۲۰راس گوسفند وبز همراه داشتند ظنین شدند ودرصدد تحقیق برآمدندولی دونفری که گوسفندان را میبردند بامشاهدهٔ آنها پا بفرار گذاشتند ومعلوم شد گوسفندها و بزها مسروقه است . ۲۰راس گوسفند وبز بژاندارمری محل تحویل گردید تابصاحبانش مسترد گردد .

مخترع سنندجی موفق بساختن دستگاه تلفن برق وباطری وگیرنده رادیوئی شده‌است

امیدوار است بتواند دستگاه پانصدشماره‌ای تلفن بسازد

یك‌کارگر جوان سنندجی موفق باختراع دستگاهی شده که شامل تلفن برق‌وباطری، اتصال سنج برق‌و گیرندهٔ برنامه های رادیو محلی‌است.

این کارگر بااستعداد که‌محمدزارعی نام دارد ودرشرکت برق سنندج کار میکند، قبلاز اختراع جدیدش موفق شده‌بود بااستفاده از قطعات مختلف فلزی ومقداری‌سیم وپیچ‌ومهره‌دستگاه نمراتور تلفن بسازد که‌همان موقع‌طرز ساختمان دستگاه نمراتور اختراعی وی باستحضار رسید واینك با اختراع دستگاه تلفن برق‌وباطری و گیرنده رادیوئی شهرت زیادی درسنندج کسب کرده وبادلگرمی‌فراوانی مشغول‌تکمیل اختراع خود میباشد .

آقای محمدزارعی ضمن مذاکره‌ای اظهارداشت : دستگاه تلفن برق و باطری‌برای سازمانهای اداری وشرکت های بزرك که قسمتهای مختلف آن مجبورند مرتبا بایکدیگر در تماس باشند ساخته شده ویا دستگاههای مشابه خارجی رقابت میکند ودرصورت تهیه‌این نوع دستگاه ارتباطی ، بهای آن ۵۰درصد از دستگاههای مشابه خارجی ارزانتر است. همچنین گیرندهٔ رادیوئی آن‌نیز نسبتا قوی‌است وموارد استعمال زیادی‌دارد. آقای زارعی‌افزود: درتمام مدتیکه‌مشغول‌تهیه این‌دستگاه بودم ادارهٔ‌کار کمال تشویق رااز من بعمل آورد وامیدوارم موفق بساختمان یك‌دستگاه تلفن پانصد شماره‌ای و دستگاه های‌دیگر تلفن برای شهرهای کوچك کردستان بشوم .

آقای محمد زارعی درکنار دستگاه اختراعی خود

بااهداء یك تانکر ازطرف شرکت نفت جهت توزیع آب مضیقه آب در «قمرود» رفع شد

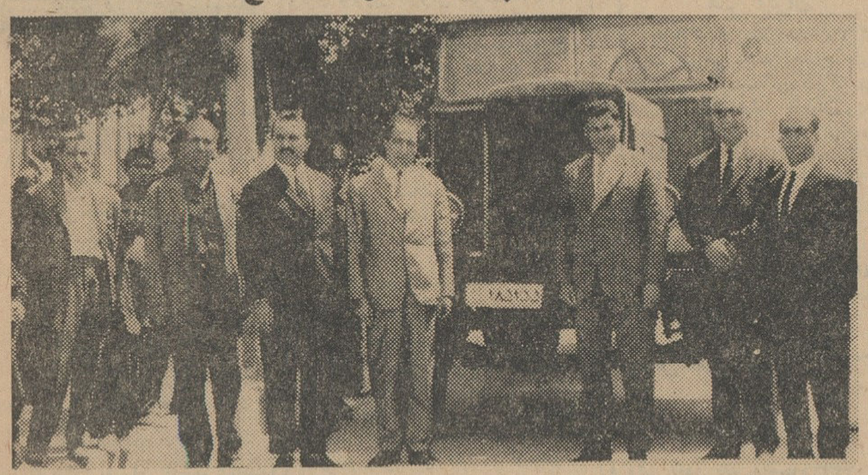

چون‌ساکنین بخش «قمرود» قم ازلحاظ آب در مضیقه‌بودند، آقای اسلامی فرماندار قم بامقامات‌مربوطه مذاکراتی بعمل آورد وپیشنهاد کرد که شرکت نفت یك‌تانکرآب دراختیار مردم این بخش بگذارد ،تا با توزیع آب‌بوسیلهٔ تانکر مضیقه آب رفع گردد . چندروزقبل آقایان فرهی قائم‌مقام فنی‌سازمان کل پخش و عبدالمجید ناصری رئیس ادارهٔ کل فروش شرکت‌نفت ازتهران وارد قم‌شدند باحضور آقای مهندس شفیعی رئیس منطقهٔ نفت‌البرز وگاز سراجه وآقای دانایان رئیس شرکت نفت‌قم، تانکری بگنجایش ۱۰ هزار وپانصدلیتر دراختیار فرمانداری گذاشتند تابا آن، آب بین اهالی قمرود توزیع‌شود .این اقدام شرکت نفت موجب‌خشنودی عموم اهالی شده است‌ولی باید یادآور شد . برای‌بخش وسیعی مانند قمرود که‌دارای ۶۰ پارچه آبادی است‌یك تانکرآب کافی‌نیست واهالی تقاضا دارند لااقل یك یا دوتانکر دیگر برای توزیع آب‌بین اهالی‌قمرود اختصاص داده‌شود . عکس‌بالا آقایان فرماندار ،مهندس شفیعی، ناصری وفرهی رادر مقابل تانکر اهدائی شرکت نفت نشان میدهد .

کشتی گیران‌هندوخراسان درمشهد اولین مسابقه را برگزار کردند

در مجموع امتیازات تیم‌کشتی هندوستان برنده شد

قبلاباستحضار خوانندگان عزیز رسید که‌قراراست تیم کشتی‌هندوستان برای انجام مسابقاتی باکشتی گیران خراسان بمشهد وارد‌شود . اکنون خبرنگارمادر مشهد اطلاع میدهدکه کشتی‌گیران هندی وسرپرستان آنها وارد مشهد شدند و مورد استقبال عده‌ای از مقامات تربیت‌بدنی وورزشکاران این شهر قرار گرفتند .

اولین مسابقه کشتی بین تیم هندوستان و تیم منتخب خراسان دروزشگاه مهران باحضور عدهٔ کثیری‌تماشاچی در ۸وزن انجام‌گرفت ودر مجموع امتیازات تیم هندوستان برنده شد .

کودك آتش افروز

انبار را آتش زد

کودکی که‌باافروختن آتش درکنار انبار بزرگی در خیابان تهران‌مشهد بازی میکرد ، انبار را به‌آتش کشید و نزدیك بود چند مغازه و خانه‌طعمه حریق‌شود که مامورین آتش‌نشانی بسرپرستی آقای شجاعی بمحل‌عزیمت و آتش‌را خاموش کردند .

خبرنگار ما در مشهد مینویسد ، دراین حریق مقداری از اجناس‌داخل انبار از جمله‌مقداری لاستیك‌سوخت و خسارتی وارد آمد .

عبور از پنج قاره

آخرین تحقیقات یك پروفسور مشهور پیرامون :

ورزش وقلب

وقتی بسن پنجاه‌سالگی رسیدید کوهنوردی نکنید ـ ورزش در آغاز عمر شما راهمیشه جوان تر از سنتان نشان میدهد

پروفسور «نوگر» رئیس کمیسیون علمی کمیته المپیك ملی در آلمان‌غربی اخیراً گفت: «سن انسان همیشه بمنگی باگردش خون دارد .» این پزشك مشهور که متخصص امراض درونی و ورزش طبی میباشد درضمن یك‌سمینار ورزش طبی درباره نتایج اطلاعات‌جدید پزشکی درباره ورزش و تمرینات‌بدنی اشخاص مسن بیاناتی ایراد داشت . بقراریکه پروفسور نوگر به تفصیل شرح داد بشر درسن سی سالگی به آخرین درجه قدرت جسمانی خود می رسد . از این سن به‌بعد نه فقط قوه تولید ماهیچه هاکم میشود بلکه در درجه اول ناراحتیهای قلب و سیستم گردش خون نیزگرچه بتدریج ولی بلاانقطاع ـ شروع میشود . بادسیدن به‌چهل باهرضربان‌مقدار بسیارکمتری بقلب اکسیژن وارد میشود واز پنجاه سالگی وزن قلب نیز روبکاهش‌مینهد ولی درعین حال دیواره‌های دریچه ها دراثر تغییر سن استقامت بیشتری می یابندبطوریکه باکم‌شدن مقدارماهیچه ها حجم کارشان افزایش میابد . بنابراین قلبی‌که باندازه کافی مزاحم دارد نباید برایش ایجاد مزاحمت‌نمود. بقرار اظهارات‌پروفسور نوگرانسان پس از پنجاهمین سال عمر بهیچوجه نبایستی مسابقات ورزشی را بعنوان ورزش دائمی انجام‌دهد ونیز ازورزش‌هائی‌که مستلزم حرکات ناگهانی می باشند مانند کوهنوردی ، فوتبال ، تنیس ، بپرهیزد .

زیراگذشته از همه چیز اشخاص نسبتا مسن بسیار جاه‌طلب هستند و نمیخواهند از جوانان کمتر باشند و از این رو تحمل حرکات زیادتری را مینمایند و خودرا بخطر میاندازند . دکتر نوگر برای حل این مسئله ورزشهائی مانند دویدن ـ دوچرخه سواری ـ اسکی ـ قایقرانی ونیز شنا را توصیه مینماید ولی البته شرکت یك شخص شصت ساله دریك‌مسابقه دو طولانی‌که گاهی پیش آمده کاملا غیرعاقلانه میباشد . شخص مسن نه تنها باید باندازه و حدود عاقلانه به ورزش توجه‌کند بلکه ناچار است بطور مرتب بدن خودرا به حرکات‌لازم عادت‌دهد. زیرا برای مرتب‌نگهداشتن سیستم جریان خون وکار قلب‌حرکات بدنی تنها وسیله مورد استفاده می باشد . فقط بدینوسیله میتوان صحت کار اعضاء مهم بدن‌را درسنین کهولت تضمین نمود .

پروفسور نوگر باین نکته اشاره کردکه اشخاصی‌که از آغاز عمر خود ورزش نموده‌اند از حیث بیولوژی ده الی بیست سال جوان‌تر میباشند تا آنطورکه شناسنامه آنها نشان‌میدهد که هرگاه این قهرمانان پس‌از دوران شهرت خود به ورزشهای مورد علاقه خود ادامه بدهند بطور متوسط پنج‌تا هفت سال بیشتر از مردم معمولی عمر میکنند .

پروفسور نوگر درآخر بیانات خود گفت کسیکه ورزش را ترك میکند حاصل کارش از نقطه نظر کار قلب‌و جریان خون ودرنتیجه از حیث طول عمر مسلما کمترازکسی خواهد بودکه هرگز ویاخیلی کم ورزش‌نموده‌است.

فرزندم راکتك بزنم یانه ؟

و باین سئوال که در هر خانه‌ای مطرح است دو روانشناس‌مشهور در مقاله زیر پاسخ داده‌اند

پدران ومادران آلمانی خط‌کش و عصای چوبی را جهت قضاوت سریع پدرانه با شدت هرچه تمامتر وبرخلاف عقیده عمومی روانشناسی جدید کنار دست دارند واز آن استفاده مینمایند. این‌موضوع‌را اخیرا پروفسور«هورنیك» رئیس سمینار باستانشناسی و مردم شناسی هامبورك کشف کردگرچه‌تنبیه بدنی از طرف مقامات مربوطه آلمان غربی رسما ممنوع میباشد و معلمان بطورکلی از این نوع تنبیه خودداری مینمایند باوجود این ۸۵ درصدپدران ومادران گاهگاهی دردرون چهاردیواری خود کارهای خارج از نزاکت‌نونهالان را با سه الی شش ضربه بدست وپا باچوبدستی جواب میگویند .

هرگاه چند بچه باهم مقصرشناخته شوند همگی مجازات میشوند . ولی همیشه آنکه کوچکتر است بیشتر مورد مجازات قرار میگیرد . قسمتی‌از بدن‌که مورد اصابت ضربه‌ها قرار می گیرد از قدیم‌الایام ماهیچه‌های باسن کودکان بوده است چنین بنظرمی‌آید که نتیجه این تحقیقات باعث دعوائی جدی بین مربیان و روانشناسان‌شود. زیرا «هورنیك» اولین‌دانشمندمشهوری است‌که واضح درباره‌تنبیه بدنی‌صحبت کرده است . او اظهارات روانشناسان معروف دا مبنی براینکه چوبدستی بدنی درمواقع ضروری و نیز مطالعه بیش‌از حد بعضی ازکتابهای تعلیم و تربیت مضر میباشد .

مثلا درآمریکا عده زیادی‌کودکان عصبی‌دیده میشوندکه باچوبدستی‌ادب نشده‌اند بلکه فقط با «دوست‌نداشتن» آنها را مجازات نموده‌اند . درنتیجه مشوالاتی که از کودکان یك دبستان درهامبورك‌شد معلوم‌گردید‌که‌کودکان تنبیه‌هائی راکه درمنزل میشوند چنان بنظرشان طبیعی می آید که تابش خورشید ویا باریدن باران. پروفسور هامبورگی مزبور معتقد است‌که بین زدیاد جرائم وجنایات‌جوانان و قادر نبودن والدین بر تنبیه و مجازات کودکان رابطه‌ای کلی موجودمیباشد. حتی پروفسور « لژون» رئیس حفاظت کودکان نیز با پروفسور هورنیك هم‌عقیده میباشد و میگوید : گرچه من چندان باتنبیه بدنی موافق نیستم‌ولی فکرمیکنم این موضوع ارزش تفکررا داشته باشدکه آیا روش اجدادی ما یعنی تنبیه باچوب مفیدتر و مؤثرتراز دعوای خسته‌کننده جوانان نمی‌باشد . اینطور بنظر می‌آیدکه چوبدستی در آلمان لااقل ازبین رفتنی نمی باشد . ولی پروفسور هورنیك‌که خود نیزپدر میباشد میگوید یك دل خوشی برای ما می‌ماند و آن اینکه پدران ما عصا ی‌زیبائی راکه از آندونزی وارد میکردند برای تنبیه اطفال‌بکارمیبردند واین برایشان بسیارگران تمام میشد ولی امروز دیگر چنین عصائی دربازار دیده نمیشود واز طرف دیگر عصاهائی که الان موجود هستند نرم‌ترندوکمتر درد دارند .

کالیفرنیا: میراث زندگی

«میراث زندگی» عنوان آلبوم‌جدیدی است‌که «لستروردن» یکی‌از نامبرین معروف کالیفرنیا مبتکر آنست . دراین«آلبوم» که بطرزابتکاری‌وبسیار جالبی تهیه شده است قسمتی به یادداشت وضع کسب وکار ، و قسمت دیگر به ساعات خوش یا ناخوشی‌که صاحب آلبوم درکنار افرادخانواده‌اش داشته ، تخصیص داده شده‌است !

لستروردن‌گفت‌که هدف من از درست‌کردن چنین‌آلبومهائی این‌است که نسلهای آینده‌هرخانواده بامطالعه آن بدانندکه اسلاف آنها عمرشان‌را چگونه سپری کرده‌اند !...

واشنگتن: ۳۶ میلیون‌دلار تنقلات

۳۶ میلیون دلار رقم درشتی است که سال‌گذشته آمریکائیها صرف خرید تنقلاتی از قبیل بادام ـ ذرت بوداده وبیسکویت کردند . باین‌ترتیب دهان بالغ برنصف جمعیت کل ایالات متحده آمریکا دربیست وچهار ساعت دقیقه‌ای از حرکت باز نایستاده‌است!!

هالیود: رای باقرعه‌کشی

سام‌گرین فیلد قاضی«بورلی‌هیلز» واقع درحومه هالیود ، اعتراف‌کرد اواز آنگونه کارمندانی است‌که چشمشان را از صفحه ساعت برنمیدارند مبادا یك دقیقه اضافه بروقت مقررکارکرده باشند !.

باوجود این چند روزقبل بر اثر ضرورتی‌که پیش آمده‌بود وی ناچار شد به ٤حادثه راهنمائی و رانندگی رسیدگی‌کند . درحالیکه عقربه‌های ساعت دیواری اطاقش ، پایان‌ساعات کار اورا اعلام میکردند .

قاضی راننده‌ها را به اطاقش فرا خواند و این داوری بیسابقه ومن در آوردی را دربارهٔ آنها نمود :

او چهارتکه کاغذ راکه دوتای‌آنها سفید و دوتای دیگر باعلامت ضربدر مشخص‌گردیده‌بود توی کلاهش‌ریخت وبه‌آنها دستور داد چشم بسته هریك یکی‌از آن‌هارا انتخاب‌کنند . سپس دارندگان ورقه‌های سفید را تبرئه و دو راننده دیگر را محکوم نمود !

اکنون انجمن حقوقی شهر مزبور بجناب قاضی فشار می‌آوردکه در باره این طرز قضاوت و قانون نوظهورخود توضیح دهد . قاضی نیز توضیح می دهدکه ازاین‌ببعدحتی زحمت‌قرعه کشی را نیز بخود نخواهد داد و پس‌از اتمام ساعات‌کارش مجرمین را ولو جرمشان سنگین باشد تبرئه میکند .

واشنگتن: بیمه غیر معتادین بسیگار

چندی است یك نوع «بیمه‌نامهٔ‌عمر» مختص کسانیکه معتاد به سیگارنبوده باشند ، در آمریکا پیش فروش می شود . این بیمه نامهٔ جدیدکه با استقبال بی‌نظیر مردم آمریکا روبرو شده ، قرار است از اوایل سال‌آینده میلادی رسمیت پیداکند .

درآوریل‌گذشته ، ٦ هفته پس‌از معرفی و اعلام شرایط لازم ، پنج میلیون دلار از این بیمه‌نامه‌ها پیش فروش گردیده است .

شوخی در دندانسازی :

مردوزنی باهم وارد مطب‌یك دندان ساز میشوند آقامیپرسد: ـخرج کشیدن یك دندان چقدر میشود ؟

دندانساز جواب میدهد : با بی‌حسی چهل تومان‌وبدون‌بیحسی سی تومان .

آقابا لحن مصممی میگوید : بسیار خوب بدون بیحسی آنرا بکشید .

دندانساز با تعجب میگوید : معلوم میشود شما خیلی شجاع هستید .

آقابفروتنی جواب میدهد : نه‌چندان .

وبعد به‌خانم‌رومیکندومیگوید: خوب عزیزم زودتر روی صندلی بنشین !

«عشقی» که ۲۸ ساله شد

بخاطر این عشق ادواردهشتم که امروز ۷۰ ساله‌است ازامپراتوری انگلستان چشم پوشید

انوارد هشتم (دوك دووینسور) که‌بخاطر عشق یك زن امریکائی در سال ۱۹۳٦ از تاج‌و تخت امپراتوری انگلستان چشم‌پوشیددیروز هفتادمین سال تولد خودرا در پاریس جشن گرفت .

بیست‌و هشت سال است که از عشق ایندو میگذرد اما هنوز عشق آنها استوار است .

این عکس دوك و دوشس و ویندسور را درحال رقص درین مراسم نشان میدهد .

درلندن گفته میشود که ممکن است ملکه الیزابت به دوك اجازه‌دهد که‌برای همیشه در انگلستان اقامت کند دوك‌سالی یکبار نزدیکیهای عید نوئل به‌لندن میرودوباملکه انگلستان وسایر اعضاء خانواده سلطنتی‌ملاقات میکند ولی تاکنون به همسروی اجازه ملاقات باهیچ‌یك از خانواده سلطنتی داده نشده‌است .

عکس از آسوشیتدپرس

من ناظر پرواز نخستین انسان از اقیانوس اطلس بودم

روزه ۱۵ ژوئن ۱۹۱۹ یعنی ۹سال قبل‌از «چارلزلیندبرك» دو افسر انگلیسی یعنی سروان «الکوك» و ستوان «وتن براون» بابك هواپیمای بمب‌افکن (آنها درجنك بین‌المللی اول خدمت میکردند) ازاقیانوس‌اطلس‌شمالی گذشتند .

سرهنك پارکر که‌براین‌پرواز نظارت‌داشت وهم‌اکنون‌درپاریس زندگی‌میکند بخبرنگاران‌گفت: دوافسر انگلیسی‌از فرودگاه «سنت‌جونز»در جزیره‌ارض‌جدید پرواز کردند ودر کلیفتون در ایرلند بزمین نشستند .

سرهنك پارکر میگوید : طول پرواز سه هزار کیلومتر بودو۱٦ ساعت و ۱۲ دقیقه بطول انجامید. دوهواپرد مجبورشدند مدت دهساعت در ارتفاع بیست متری امواج اقیانوس پرواز کنند تاازخطر ابرهای غلیظ وجریان تند هوا که هواپیمای آنها را تهدید میکرد اجتناب ورزند هواپیمای ایندونفربنج تن‌بنزین داشت‌سرهنك‌پارکرمیفزاید : ستوان براون چندبار مجبورشد در حین پرواز برروی بال‌هواپیما برود و قطعات یخ‌را بشکند .

بعداز انجام این پروازروزنامه دیلی میل‌ده هزار لیره‌استرلینك بستوان براون وسروان الکوك جایزه داد .

وخبر آن مدتها درصفحه‌اول جراید مهم دنیا چاپ میشد .

وحالا بعداز ٤٥ سال بکلی این موضوع فراموش شده‌است.

سروان الکوك درسال ۱۹۲۱ ن یك پرواز آزمایشی در نزدیکی پاریس کشته‌شد واز سرنوشت ستوان‌ویتن براون‌هم هیچکس خبری ندارد . فیگارو

مشهورترین نامزدهای جهان

مشهورترین نامزدهای جهان وارد نیویورك شدند تا جشن ازدواج خودرا درپارك «ماونت‌کریسکو» برپا دارند .

هدف دیگر این مسافرت اینستکه وینستون چرچیل ۲۳ ساله نوه سر ـ وینستون چرچیل میخواهدهمسرش‌را بمادرش خانم هیوارد معرفی‌کند.خانم هیوارد‌که چند سال پیش از راندلف چرچیل طلاق‌گرفت اکنون باشوهرش که ازکارگردانهای برادوی میباشد درنیویورك زندگی میکنند .

همسر وینستون چرچیل «جوآن‌ـ مینی‌لانکر» نام دارد و دخترش‌بانکدار ثروتمندست .

فرانس سوآر

کوتاه ..... خبری

● یال : هفت ماه در لوله تهویه

یك‌جوان آمریکائی بنام «آلن‌کورنفلد» بعداز آنکه در مسابقه ورودی دانشکده پزشکی دانشگاه یال موفق شداز مخفیگاه خود خارج گردید . او مدت‌هفت ماه مخفیانه دریکی‌از لوله‌های تهویه ساختمان دانشگاه زندگی کرده‌بود . این‌لوله ۱۲متر طول و۱٫۳ مترعرض و۳ متر ارتفاع دارد .

علت‌اینکار این‌بود که آلن‌نتوانسته بود درکوی دانشجویان اطاق بگیرد وپول کرایه کردن اطاق هم نداشت ولی‌حالاکه دانشجوی طبشده‌است میتواندساکن کوی دانشجویان گردد .

● واشنگتن : بیست هزار تومان قیمت یك کودك

**کمیته تحقیقاتی سنای آمریکا اعلام داشت . زن‌وشوهرهای آمریکائی که فرزندی ندارند میتوانند کودکی رادربازار سیاه بقیمت بیست هزار تومان‌بخرندو بعد بنام‌خود برای‌او شناسنامه تهیه کنند .

● واشنگتن : جانسون وزن

**مخالفین پرزیدنت جانسون اورا متهم میکنند که‌بیش‌از حد متعارف«زن‌دوست» است ودلیلشان هم اینستکه اززمان ریاست جمهوری جانسون تابحال ۱۲ زن درمشاغل مختلفی درکاخ سفید بکار گمارده‌شده‌اند.

● پاریس : یك تلویزیون برای سه خانواده

**موسسه آمارفرانسه اعلام داشت که دراین کشور ٤٫۸ میلیون‌عدد گیرنده تلویزیونی وجود دارد. یعنی ازهرسه خانواده یکی دارای تلویزیون می‌باشد .

مطبوعات‌جهان

شارژ منفی موها

متخصصین امریکائی بهداشت مومعتقدند موهای‌بانوان غالبا یك‌شارژمنفی برق درخود ایجاد میکند مخصوصا بعدا زاستفاده برس یاشانه که‌نتیجتا از یکدیگر جدا میشوند وقیافه زولیدگی بموهای سرمیدهند ، یك موسسه امریکائی بنام سیانامید علاجی برای این گرفتاری پیدا کرده است وآن داروئی است که‌بکمك‌آن شارژ منفی موها خنثی میشود وازپراکندگی موها جلوگیری میکند .

آراستگی شما جلب توجه میکند ...

وشما میدانید که این برازندگی از

ناست سوسمار نشان است

اصلاح با ناست اطمینان قلبی بیشتری بشما داده و میدانیدکه اصلاح با ناست علاوه بر برازندگی مطبوعیت خاصی به پوست صورت میدهد از فردا هر روز با تیغ معروف ناست سوسمار نشان اصلاح کنید .

اصلاح روزانه باناست سوسمارنشان باعث نشاط است

انواع ریل فلزی کرش

مخصوص پرده پارچه‌ای با دستگاه الکتروموتور و یا اتوماتیك دستی

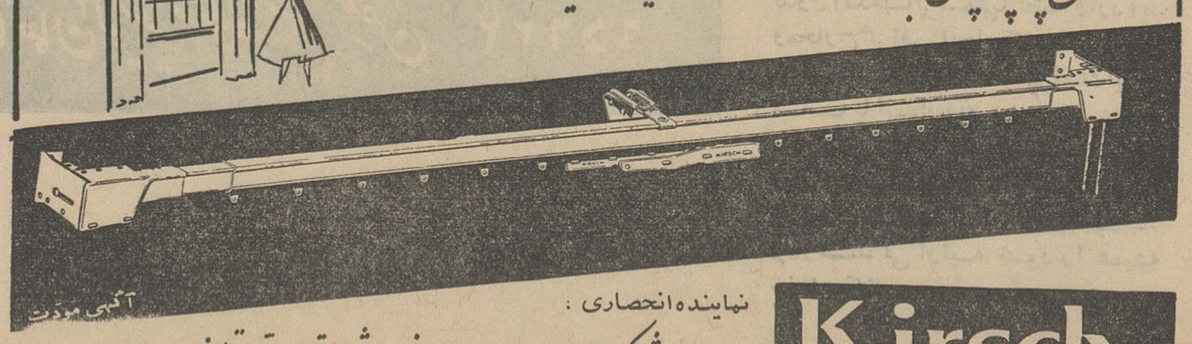

نماینده انحصاری : شرکت سایبان ـ جنوب شرقی امجدیه تلفن ۷۵۷۱۷۱

Kirsch

محل فروش: فروشگاه حریری طلوع خیابان شاه تلفن ٦٧٦٠٠

دستور جلسه

از نظر زیبائی، در بنای یک ساختمان نقش کدامیک از مصالح ساختمانی مهمتر است ؟

سرامیک ایران

روزی که بزرگترین آرشیتکتها و زبده‌ترین مهندسین جهان و زبردست ترین دکوراتور های ساختمان دور یک میز اجتماع کنند و کنفرانسی عظیم تشکیل دهند متفقا تصدیق خواهند کرد نقش سرامیک از لحاظ زیبائی در بنای یک ساختمان از کلیه مصالح ساختمان مهمتر است .

فاکوپا

نمایشگاه شرکت سهامی سرامیک ایران خیابان شاه ساختمان آلومینیوم طبقه ششم تلفن ۶۵۶۲۱ ۶۵۶۲۲

از نظر زیبائی

۱- سرامیک ایران در ابعاد کوچک ساخته شده و قابلیت درهم آمیزی آن زیاد است بهمین جهت میتوان آنرا برای تزئین دقیق ترین انحناها و ظریف ترین ریزه‌کاری‌های نمای ساختمان بکار برد.

۲- سرامیک ایران برنگهای بسیار زیبا و متنوع تهیه شده و دلپذیر ترین نقشهای مدرن یا کلاسیک را میتوان با آن بوجود آورد.

۳- سرامیک ایران برای روکار نمای ساختمانها ، پوشش حمامها، استخرها ، آشپزخانه ها و برای دکوراسیون فروشگاهها و سالنها کاملترین و زیبا- ترین مصالح ساختمانی است.

۴- قطع، رنگ و استحکام سرامیک ایران برای تجلی ذوق و هنر مهندسین در تزئین ساختمانها امکانات بسیار وسیعی فراهم میآورد.

از نظر بهداشتی

۱- سرامیک ایران از نفوذ رطوبت جلوگیری میکند و سلامت بدن و مفاصل استخوان انسان را حفظ میکند .

۲- سطح صاف و صیقلی سرامیک ایران هیچگونه آلودگی را روی خود نگاه نمیدارد .

۳- هیچگونه میکربی در سطح سرامیک ایران نمیتواند رشد و تولید مثل نماید .

۴- در آشپزخانه و حمام و ساختمانی که پوشش آن با سرامیک ایران باشد حشرات و حیوانات موذی نمیتوانند لانه کنند.

۵- مواد چربی از روی سرامیک ایران با مختصر آب گرم زایل میگردد و تمیز نگهداشتن محلی که با سرامیک ایران پوشیده شده باشد بسیار آسان است .

از نظر فنی

۱- سرامیک کاشی های کوچک ۲×۲ سانتیمتر است که از نوع چینی میباشد.

۲- استحکام سرامیک ایران بسیار زیاد است. بهمین جهت برای تزئین و پوشش ساختمانها و کف اطاقها ، سالنها ، حمام ها ، آشپزخانه ها و استخرها با دوام ترین مصالح ساختمانی است .

۳- چون سرامیک ایران با بعاد ۲×۲ سانتیمتر ساخته شده انبساط و انقباض ساختمان روی آن اثر نمیگذارد .

۴- سرامیک ایران در عین استحکام زیاد دارای وزن کم میباشد ، بنابراین بار زیادی روی ساختمان اضافه نمیکند .

۵- سرامیک ایران چون بقطعات کوچک تهیه میشود، میتوان آنرا حتی در سطوح منحنی و در تمام ریزه کاریها و تزئینات ساختمان بآسانی بکار برد، درصورتیکه با مصالح دیگر این عمل غیرمقدور است.

۶- سرامیک ایران برخلاف سایر مصالح ساختمانی که در مقابل باران و آفتاب مقاومت ندارد بسیار مقاوم میباشد و حرارت و برودت در آن کوچکترین اثری ندارد .

۷- چون سرامیک ایران دارای قطعات کوچک است درصورت لزوم میتوان چند عدد آن را به آسانی تعویض نمود بدون آنکه بسایر قسمتها لطمه وارد آید ومخارج گزافی ایجاب کند.

۸- ضخامت و مقدار لعاب سرامیک ایران متناسب با اندازه آن پیش بینی شده و باین دلیل هرگز لعاب آن پوسته نمیشود و از اینجهت تضمین شده است .

۹- رنگ سرامیک ایران ثابت است و جلا و درخشندگی اولیه خود را همیشه حفظ میکند .

دردادگاه عادی شماره ۶ شیراز

۲ راهزن محکوم باعدام شدند

یکی ازمتهمین بحبس ابد وسه نفر دیگر ازدوتا ۱۵ سال زندان محکوم گردیدند

رسیدگی به پرونده شش نفر از راهزنان مسلح در دادگاه عادی شماره ۶ شیراز بپایان رسید و درنتیجه دو نفر از متهمین باعدام و چهار نفر دیگر به زندان محکوم شدند

خبرنگار ما درشیراز گزارش داد دادگاه عادی شماره ۶ شیراز که روز اول تیرماه بمنظور رسیدگی به پرونده شش نفر از متهمین حادثه راه شیراز واصفهان که مسلحانه اقدام براهزنی و آزارواذیت کرده‌اند پس ازچهار جلسه بپایان رسید و رای دادگاه باینشرح اعلام شد.

محمد کاویانی که یکی ازمسافرین راباتفنگ مجروح کرده بود محکوم به اعدام، لشکر کاویانی که ضمن غارت اموال مسافرین تیراندازی کرده بود محکوم باعدام، رضاقلی کاویانی محکوم به ۱۵ سال زندان بااعمال شاقه قاخان جمشیدی محکوم به حبس ابد کندل رضائی محکوم به ۱۰ سال زندان بااعمال شاقه سردار کاویانی ۱۶ ساله محکوم به دوسال زندان تادیبی

خبرنگار ما اضافه کرد ریاست دادگاه مزبور راآقای سرهنگ مخابرات محمد مهدی مصطفوی عهده‌دار بودو نیز دادستانی این دادگاه را برعهده آقای سرهنگ پیاده محمد قلی‌راستی داشت.

مردودین متفرقه

میتوانند درامتحانات آبانماه شرکت کنند

امروز کسب اطلاع شد که داوطلبان امتحانات متفرقه که در اردیبهشت ماه امسال مردود شده‌اند میتوانند مجددا در آبانماه امتحان بدهند.

ضمنا کسانیکه در امتحانات اردیبهشت ماه قبول شده‌اند و معدل آنان نیز از ۱۵ بالا بوده‌است میتوانند درآبانماه امسال امتحان کلاس بالاتر رابدهند ولی کسانی که با معدل کمتر از ۱۵ قبول شده‌اند باید در اردیبهشت ماه سال ۴۴ خود رابرای امتحان حاضر نمایند ضمنا از داوطلبانی که در اردیبهشت ماه تجدید شده‌اند درآبان ماه امسال امتحان خواهد شد.

زلزله در بستك لار

از اداره انتشارات و روابط عمومی جمعیت شیر و خورشید سرخ اطلاع میدهند که بموجب خبر رسیده از لارساعت ۴ بامداد روز پنجشنبه زلزله نسبتا شدیدی در قریه «بستك» لار حادث شد ولی خوشبختانه این زلزله تلفاتی نداشته است.

قربانی دریای رامسر

خبرنگار مادر رامسر گزارش داد: ساعت ۶ صبح دیروز کریم رجب‌زاده کارگر آشپزخانه پلاژ عمومی رامسر که برای شنا بدریا رفته بود بعلت عدم آشنائی بفن شنا غرق شد پس از یکساعت جنازه‌وی ازامواج دریا گرفته شدو باانجام تشریفات قانونی مدفون گردید.

پلاژ عمومی رامسر فاقد وسیلهٔ نجات غریق است.

رئیس باشگاه بانك ملی ایران بتهران بازگشت

آقای کاظمینی مدیر باشگاه بانك ملی‌ایران که‌چندی قبل طبق دعوت فدراسیون وزنه‌برداری کانادا به آن کشور عزیمت کرده بود دیروز بتهران بازگشت. آقای کاظمینی درکانادا از طرف مقامات ورزشی آن کشور مورد استقبال قرار گرفت و باخذ یك دیپلم افتخاری ورزش موفق شد وچند سخنرانی راجع بایران ایراد نمود. دربازگشت از کانادا مربی باشگاه بانك ملی ایران بدعوت دولت فدرال آلمان غربی از تاسیسات ورزشی آن کشور بازدید نموده ودر کلن با مقامات ورزشی آن کشور ملاقات نمود.

تقویم اطلاعات

شنبه ششم تیر ماه ۱۳۴۳ شانزدهم صفر ۱۳۸۴ - بیست و هفتم ژوئن ۱۹۶۴
اذان صبح ساعت ۲ و ۵۵ دقیقه
طلوع آفتاب ساعت ۴ و ۴۹ دقیقه
غروب آفتاب ساعت ۷ و ۱۶ دقیقه
برنامه امشب

تلویزیون ایران

ساعت ۶ سرود شاهنشاهی واعلام برنامه
۶٫۴ کارتون
۶٫۱۵ برنامه آموزشی
۶٫۳۰ برنامه کودکان
۷ چهره های درخشان
۷٫۳۰ آنی‌اکلی
۸ هنرهای زیبا
۸٫۳۰ کلانتر
۹ پیشه من چیست
۹٫۳۰ اخبار
۱۰ پری میسن

تلویزیون آمریکا

ساعت ۱۶ برنامه شاری لوئیس
۱۶٫۳۰ علم در عمل
۱۶٫۵۵ ماجرای واقعی
۱۷٫۲۵ حقیقت چیست ؟
۱۷٫۵۵ اخبار
۱۸ بعدا اعلام خواهدشد
۱۸٫۳۰ ورزشی
۱۹ دود طبانچه
۱۹٫۳۰ برنامه «دیك واندیك»
۲۰ برنامه پری میسن
۲۰٫۵۰ واریته
۲۱٫۱۵ فیلم سینمائی (راه فلامینگو)

باشرکت: جان کرافورد - زاکاری اسکات

برائر گرما وشرجی در خوزستان

اسفالت آب شد!

هوای آبادان شرجی است وشدت گرما نیز بحدی است که مردم بستوه آمده‌اند

ساکنین آبادان هر روزدسته‌دسته ازاین شهر بخارج مسافرت میکنند و روزانه بیش از بیست دستگاه اتوبوس مسافر حمل میکنند و قطار وهواپیماهم مرتب فراریان گرما را از آبادان دور میکنند. در حال حاضر هجوم مسافر بشهر های دیگر بقدری زیاد است که برای مسافرت باراه آهن باید یك هفته قبل بلیط رزرو کرد.

خبرنگار ما در گزارش خود اضافه کرد هم‌اکنون که ساعت دوازده ظهر است دستگاه میزان الحراره دفتر نمایندگی اطلاعات درسایه روی درجه ۴۶ قرار گرفته است و در معابر و خیابانها حرارت هوا بیش از ۵۱ درجه میباشد.

اهالی براثر شدت گرما نمیتوانند در معابر رفت و آمد کنند تاکسی ها از ساعت ۱۱ قبل از ظهر تا شش بعد از ظهر بهیچوجه قادربکارکردن نیستند اگر کسی دستگیره اتومبیلی رابرای گشودن دربگیرد دستش از حرارت زیاد میسوزد. اسفالت خیابانها و کوچه ها آب شده و مخصوصا اسفالت خیابان بهمنشیر آبادان کاملا آب شده‌وبرای جلوگیری از لیزخوردن و تصادفات وسائط نقلیه به کف خیابان شن ریخته شده‌است. گرما آبادان را فلج کرده و مغازه ها در اغلب ساعات روز تعطیل میباشندو کسبه نمیتوانند بکسب و کار خود برسند.

افراد خانواده

بقیه از صفحه ۱۸

حداد مردی که بامالك ناصری (مقتول) سوار موتوسیکلت بود

شده میکوید موتوسیکلت مادرجاده کرج تصادف کرده است

ساعت شش وبیست دقیقه بعدازظهر دیروز اتوبوس شماره ۷۱۳۵۱ شرکت واحد برانندگی ستار صلحی درمیدان حسن‌آباد باعابری که گفته میشود، «خانی» نامدارد و عریضه نویس مقابل دادگستری بود تصادف کرد. دراین تصادف «خانی» کشته‌شد کارشناس تصادفات علت تصادف رابی‌احتیاطی مقتول بعلت‌عدم توجه بمقررات راهنمائی هنگام عبور از عرض خیابان تشخیص داده است.

تصادف جاده ری - قم

مامورین ژاندارمری مرکز دیروز شمس‌علی رحیمی راننده جیپ شماره ۴۰۲۷۸ را دستگیر کردند این شخص متهم است که دیروز هنگامیکه ازقم به‌تهران می‌آمده در نزدیکی شهرری بامسعود منصوری فرزند نظرعلی تصادف کرده و باعث مرگ او شده است.

در جاده تهران‌نو

پریروز اتومبیل شماره ۶۷۸ خط ۵ شرکت واحد برانندگی وهاب عالی گرد که‌ازغرب به‌شرق‌خیابان تهران‌نو در حرکت بود، باروزنامه فروش ۳۲ ساله‌ای بنام هاراطون نظریان که سوار دوچرخه موتوری بود تصادف نمود واورا بسختی مجروح ساخت، بطوریکه مجروح پس‌ازانتقال به‌بیمارستان درگذشت. راننده‌وسیله مامورین بدادسرای تهران اعزام گردید وبازداشت شد.

شهریه مدارس

بقیه از صفحه اول

معاون وزارت فرهنگ افزود میزان شهریه دانش آموزان هر محل باید مطابق استطاعت مالی آنان درنظر گرفته شود زیرا دانش‌آموزی که‌در دورافتاده‌ترین نقطه شهر مثلا نازی‌آباد تحصیل میکند باید میزان شهریه‌اش بایك محصل دیگر که در دبیرستان بزرگی در یك نقطه آبرومند شهر به تحصیل اشتغال دارد تفاوت کلی‌داشته باشد.

استخدام آموزگار

معاون‌وزارت‌فرهنگ درمورداستخدام آموزگاران گفت: وزارت فرهنگ امسال علاوه براینکه از محصلین تربیت‌معلم که‌دوره کلاس‌های آنان تمام میشود دراول مهرماه برای تدریس درمدارس استفاده میکنند قریب ۳۰۰۰ آموزگار دیگر را هم‌از بین دیپلمه‌ها انتخاب خواهد کرد. تابدین وسیله کمبود کادر معلمین خودرا نیز جبران‌نماید.

دکترشام اضافه کرد مابه آموزگاران زن احتیاج بیشتری داریم بدین‌جهت آموزگارانی که‌استخدام میکنیم اغلب از خانمها خواهندبود.

رشته خانه‌داری

معاون وزارت فرهنگ اضافه کرد ما مشغول مطالعاتی هستیم که یك رشته خانه‌داری دردانشسرایعالی ایجادنمائیم تادر این مرکز بتوانیم زنان را برای تعلیم راه ورسم صحیح زندگی کردن تربیت نمائیم وبمدارس بفرستیم.

بخاطر آنعده از علاقمندانی که هنوز موفق بتماشای نمایشات هیجان‌انگیز و دلهره آور

سمیرك بازان آلمانی (باواریا)

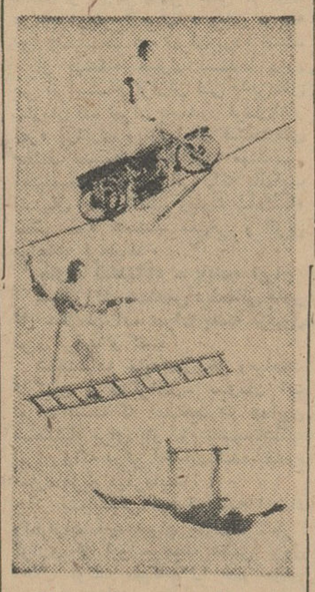

نشده‌اند این برنامه جالب و تماشائی فقط برای مدت بسیار کوتاهی تمدید میشود

محل نمایش

استادیوم فرح پهلوی

(جنب دبیرستان رضاشاه کبیر)

قیمت بلیط ۳۰ - ۵۰ - ۱۰۰ ریال

گیشه فروش بلیط همه روزه ازصبح باز است

شروع برنامه ساعت ۸٫۳۰ بعدازظهر.

ازصبح ۵ شنبه ۱۱ تیر درسینماهای

همای - امپایر - رکس

هجوم

بقیه از صفحه اول

کرایه سایه!

گرما درییلاقات اطراف هم اثرداشت وبسربردن در بیرون از سایه درخت غیرقابل‌تحمل بود.

درکنار رودخانه کرج عده‌ای از افراد محلی ازهجوم اهالی تهران باین نقاط سوءاستفاده کرده وچهارروجب سایه درخت‌را پانزده‌تومان اجاره می‌دادند! بطوریکه یکوجب سایه مجانی در اینحدود پیدانمیشد، سایه های درخت ناپایدار بود بعضی ها که پانزده تومان داده بودند تازسایه درخت تاغروب استفاده کنند مجبور شدند بعدازظهر بساط خودرا جمع کنند و بجای دیگر ببرند، یابیکبار دیگر پانزده تومان بدهند وسایه‌اجاره کنند ویااینکه جل وپلاس خودرا جمع کنند وسرگردان وویلان بشوند.

درمیگون واوشان

عده‌زیادی ازاهالی تهران به‌ییلاق های میگون‌و فشم واوشان رفته‌بودند.

درمیگون ازهر اتومبیل ۱۰ ریال بابت پارك در میدان میگرفتند، تاظهر دیروز متجاوزازهفتصد اتومبیل شخصی دراین میدان جاگرفته‌بود ومجموعادر حدود هفت‌هزارنفر بااتومبیل شخصی واتوبوس واتومبیل کرایه به‌این‌دهکده ییلاقی پناه‌آورده‌بودند، کمبودا توبوس هنگام رفتن بمیگون ومراجعت، مردم را ناراحت کرده‌بود ومعادل‌همان‌تعداد اتومبیل که‌بمیگون آمده‌بود دراوشان نیز وجودداشت.

درشمیران

عده‌ای که صبح‌فرصت نکرده‌بودند خود را ازگرما نجات دهند، عصربه سرپل تجریش وشمیران روی آوردند هجوم وسائط‌نقلیه به‌پل‌تجریش دیشب باندازه‌ای‌بود که عبور ومرور به‌کندی صورت میگرفت و رفتن اززعفرانیه (نزدیك شمیران) به‌پل تجریش سه ربع تایکساعت معطلی داشت.

صاحبقرانیه وشاه‌آباد درگردنه‌قوچك نیزاز محلهای پرجمعیت وشلوغ بود.

خطر خرده شیشه

درحاشیه هجوم مردم به ییلاقات و کنار رودخانه‌ها یك نکته‌شدیدا انتقادی بچشم میخورد وآن اقداماتی است که ازطرف جمعی از افراد نایاب بعمل می آید وبرای مردم خطرات جدی‌بوجود می‌آورد.

این‌افراد شیشه‌های بطری‌نوشابه هارا دربستر رودخانه ها انداخته ویا بانواع کثافات این تفرجگاه های طبیعی را آلوده میسازند.

همین‌دیروز در بستر رودخانه های کرج، دربند، جاجرود وهراز وچندین نفر بعلت بریدگی پا باشیشه های شکسته بطریها دچار ناراحتی وخون ریزی شدند. حق اینست‌خود مردم توجه نمایند واز این قبیل اعمال خلاف انسانی جلوگیری نمایند.

اجحاف درراهها

در جاده‌های اطراف تهران قهوه‌خانه دارها و صاحبان اماکن درتعدی واجحاف بمردم هیچگونه فروگذار نمیکنند. درراه آبعلی یك سیخ کباب سی الی سی‌وپنج‌ریال، یکدانه چائی دوریال، نان دانه‌ای یك تومان وکرایه تخت درکنار رودخانه پانزده تومان وبرای نشستن در محلی زیردرخت که‌باندازه یك پتو وسعت دارد پنجاه الی یکصد ریال کرایه میگیرند. گواینکه‌اشخاص تقریبا مرفه وپردرآمد باین تفریحگاه ها میروند وقدرت پرداخت هم‌دارند ولی‌عیب‌کار دراینست که اگر ندرتا خانواده کم درآمدی‌هم‌باین نقاط‌بروند دهقانان ویاقهوه‌خانه دارها آنها راراه نمیدهند!

اقدام ژاندارمری

درمورد کنترل قیمت ها درراههااز طرف ژاندارمری‌ناحیه یك‌مرکز شرحی بشهرداری تهران نوشته شده تابرای کلیه نیازمندیهای عمومی دراین‌راه‌ها نرخ بگذارند و پس‌از اعلام این‌نرخ مامورات ژاندارمری‌مقررات‌نرخ‌را اجرا خواهند کرد.

اختلاف

بقیه از صفحه اول

عقیده دارند که تشکیل نظام پزشکی بهترین راه حل این اختلافات است خبرنگارما میتویسد: این روز ها اقداماتی برای حل اختلافات تحصیل کرده های امریکا واروپا بعمل میآید بااینهمه این اختلافات همچنان باقی است.

راه حل منطقی

آقای دکتر عبدالحسین کافی عضو هیئت نظارت‌بر انتخابات نظام‌پزشکی در این‌باره‌بخبرنگار ماگفت: متاسفانه در امر حل مسئله بیمار و پزشك تاکنون راه‌منطقی‌پیموده نشده، حتی چندی قبل لایحه وحشتناکی تنظیم کرده بودند که بحمدالله پس گرفته شد ولی بهرحال‌جامعه پزشکی‌احتیاج به نظام خاصی دارد و باید این‌نظام باتوجه به آنچه که در سایر کشور های پیشرفته معمول است بوجودآید از چگیده قوانین ومقررات پزشکی دنیا باید استفاده کرد و یك نظام پزشکی صحیح و منطقی تشکیل داد که حقوق پزشك و بیمار حفظ گردد

مسئله «ویزیت» نهزاکه موجب‌شکایت مردم است درنظام پزشکی باید حل شود، چرا یك دکتر ۲ تومان ویزیت میگیرد ودیگری باهمان تحصیلات ۶۰ تومان ازمریض مطالبه میکند، برای اینکه اصولا مسئله پزشك و بیمار و رابطه ایندو طبقه با هم تابع قرار و قانونی نیست.

سلب اعتماد بیماران

آقای دکتر نبوی نماینده دولت در هیئت نظام پزشکی اظهار داشت: اختلافات موجود بین تحصیلکرده های کشورهای مختلف جهان بهیچوجه مفهومی ندارد.

تحصیلات یکی است. در جهان دو ابن‌سینا ودوپاستورخلق نشده‌است.

این اختلاف جز آنکه سلب اعتماد و ایمان از مریض کند نفع دیگری در برنخواهد داشت و بالمال نه به نفع تحصیلکرده اروپائی است ونه‌تحصیل کرده امریکائی.

آقای دکتر نبوی افزود: تنهاراه حل این‌اختلافات تشکیل نظام‌پزشکی است.

هرچه‌زودتر بهتر

آقای دکترناوی مدیرکل وزارت بهداری ودبیرانجمن نظارت برانتخابات نظام‌پزشکی دراین باره گفت: جامعه پزشکی‌نیازمطلق به‌تشکیل‌نظام‌پزشکی دارد، نظام‌پزشکی باید هرچه زودتر تشکیل شود چون درحال‌حاضر، بااین وضع که‌پیش‌میرویم روزبروز به‌اصل اعتماد بین بیماروپزشك، پزشك‌وبیمار لطمه میخورد آینده‌پزشکی کشور دستخوش تزلزل گردیده است.

تغییر اوقات پذیرائی مطب

دکتر هوشنك شیرینلو

متخصص بیماریهای جهاز هاضمه

صبح‌ها ۹ تا ۱۲ - عصرها ۴٫۵ تا ۷٫۵

۲-۱ آ-۶۴۹۹

دبیرستان امروز

ملی پسران بسرپرستی آقای غلامعلی جاویدی

باکادر آموزشی بسیارقوی برای تمام کلاس های دبیرستان شعبه‌های (ریاضی‌وطبیعی) برای سال تحصیلی ۴۳ و ۴۴ همه روزه صبحها ۷٫۳۰ تا ۱۱٫۳۰ وعصرها از ۴ تا ۷ بعدازظهر ثبت‌نام میکند.

فرصت ثبت‌نام برای دانش آموزان سابق‌این‌دبیرستان فقط تادهم مردادماه میباشد.

ضمنا کلاسهای تقویتی مجانی (حساب - هندسه - فیزیك - شیمی - زبان‌خارجه)

برای قبول شدگان سال ششم ابتدائی که قصد ادامه تحصیل درکلاس اول دبیرستان را دارند ازششم تیرماه شروع خواهد شد.

نشانی: ابتدای خیابانهای شمیران وبهارکوی سمنان تلفن ۷۲۹۶۶

درمسابقات وزنه برداری قهرمانی، منوچهر برومند قهرمان سنگین وزن ایران

رکورد آسیا را شکست

● وی ۲ کیلو ونیم رکورد پرس آسیا و ۱۰ کیلو رکورد سابق خودرا شکست

بعداز ظهر دیروز دنباله مسابقات وزنه برداری قهرمانی استان تهران برای شرکت در مسابقات قهرمانی کشور زیرنظر فدراسیون وزنه برداری درسالن دانشگاه انجام گردید ومنوچهر برومند درسنگین وزن دو کیلو ونیم رکورد پرس آسیارا شکست ودرمجمع ۱۰ کیلو رکورد خودرا ترقی داد

برومند توانست ۱۵۵ کیلو در پرس ۱۴۵ دریکضرب و ۱۸۰ کیلو در دو ضرب وزنه بردارد و ۲٫۵ کیلو در دو ضرب رکورد ایران وآسیا را که متعلق بخودش بود بشکند.

برومند در حرکت چهارم پرس و (بطور غیر رسمی) ۱۶۲٫۵ کیلو رکورد بجای گذاشت و مجموع رکوردش بادو رکورد یکضرب و دو ضرب ۴۸۷٫۵ کیلو شد که ده کیلو بیشتر از رکورد سابقش میباشد بااضافه کردن ۲٫۵ کیلو باین مجموع میتواند به المپیك ۱۹۶۴ راه یابد نفر دوم این وزن صدفی با ۳۵۲٫۵ کیلو میباشد قهرمانان سایر اوزان درشماره فردا معرفی میشوند

مجالس ترحیم و یاد بود

باکمال تاثرو تاسف فوت مرحوم **حاج‌میرزا علی‌اکبر فولادی** را که از مردان خدمتگزار کشور واز مقدمین صنف حمل ونقل بوده‌اند باطلاع عموم افراد این صنف میرساند مجلس ختم آن مرحوم ازساعت ۹ تا ۱۱ روز دوشنبه ۸٫۴۳ در مسجد مجد منعقد می باشد.

اتحادیه صنف حمل و نقل

باکمال تاثروتاسف درگذشت شادروان **حاج میرزا علی اکبر فولادی** را که از مردان نیکوکار و خدمتگزار کشور بودند باستحضار عموم افراد این صنف میرساند مجلس ختم آن مرحوم از ساعت ۹ الی ۱۱ صبح روز دوشنبه هشتم تیرماه در مسجد مجد برقرار است.

اتحادیه صنف لوازم اتومبیل فروش

باکمال تاسف درگذشت شادروان **حاج‌میرزا علی‌اکبر فولادی** را به استحضار عموم افراد کنسرسیوم می رساند. مجلس ختم آنمرحوم از ساعت ۹ الی ۱۱ صبح روز دوشنبه هشتم تیر ماه در مسجد مجد منعقد می شود.

هیئت مدیره کنسرسیوم حمل ونقل ایران

خانواده های: فولادی. اخوان حاج ملاحاجی اخویان. توکلی. روحانی. نوکیانی. امیرحکمت جدلی. بهسرشتی. منوچهری. قاسمی. وحیدمنش. نفری. یاوری. مهدوی. سمنانی. توسلی. امجدی. امناء

باکمال تاثر وتاسف درگذشت شادروان **حاج میرزا علی اکبر فولادی** راباستحضار بستگان ودوستان می رساند. مجلس ترحیم آن شادروان ازساعت ۹ الی ۱۱ صبح روز دوشنبه ۸ تیر ماه ۴۳ در مسجد مجد و ختم زنانه عصر همانروز در منزل آنمرحوم خیابان امیرکبیر جنب کوچه میرزا محمود وزیر برقراراست ۱-۲

درگذشت آقای فولادی موجب کمال تاسف است ما مصیبت وارده‌را بعموم همکاران بویژه بازماندگان آنمرحوم تسلیت می دهیم.

بانهایت تاسف درگذشت شادروان **حسین امیردهلوی (صنیع خلوت)** بزرك خاندان دهلوی را به اطلاع خویشاوندان و آشنایان میرساند. مجلس ختم آنمرحوم روز یکشنبه هفتم تیر ماه جاری از ساعت ۹ تا ۱۱ صبح در مسجد مجد و ختم زنانه ازساعت ۵ تا ۷ بعد از ظهر همان روز در منزل آنمرحوم واقع درزعفرانیه انتهای خیابان مشیری دست راست منزل دهلوی برقرار خواهد بود.

سرهنك یوسف دهلوی. مسعود دهلوی. ایرج دهلوی. پروانه دهلوی. نبی‌وزیری. سرتیپ تقی‌صور اسرافیل. سرهنك دکتر سیف‌الله فروزین. اسدالله میرسپاهی. دکتر رضوان. سرهنك علی فروزین. حسن زمردیان. اصغر کلهر. فخری دیوسالار. شمسی بهرامی. پروین رسته

آ-۶۴۳۳

خانواده های: **قندی. مصحفی. فرهود. آذر (آذرشجاعی). والاتبار** به‌اطلاع عموم خویشاوندان ودوستان و آشنایان میرسانند. که به مناسبت شب هفت درگذشت مرحومه **خدیجه قندی** مجلس یادبود مردانه روز دوشنبه ۸٫۴۳ از ساعت ۵ الی ۷ بعد از ظهر از طرف آقای دکتر صالح‌فرهود همسر آنمرحومه درمسجد آذربایجانیها (بازار) منعقد است با شرکت در این مجلس سبب تسکین آلام بازماندگان خواهید بود.

بمناسبت درگذشت والده آقای **دبیرچهره‌گشا** بازرس این وزارت مجلس ختمی در روز ۷ تیر ماه از ساعت ۵ الی ۷ بعد از ظهر در مسجد سادات هندی واقع در چهارراه گمرك شاهپور برگزار می گردد.

وزارت پست‌و تلگراف و تلفن

خانواده های: **دبیر چهره‌گشا. شباهنگی چهره‌گشا. آذینفر. جعفرزاده. قربانی. مفرد. مشیری. ربیعی. معماری. قدرت. قدس**

باتاثر فراوان درگذشت **بانو ایران قراب‌کاشی** را به استحضار بستگان و آشنایان میرساند. مجلس ختم آنمرحومه روز یکشنبه ۷ تیر ماه از ساعت ۵ الی ۷ بعد از ظهر در مسجد سادات هندی واقع در خیابان مولوی چهارراه گمرك شاهپور برگزار می گردد.

بعموم بازماندگان آنمرحومه مصیبت وارده را تسلیت میدهیم.

بمناسبت یکمین سال فوت حضرت حجت‌الاسلام و المسلمین **آقای آقا شیخ احمد فقیه دامغانی** طاب ثراه مجلس تذکری ازساعت ۵ الی ۷ بعد از ظهر روز یکشنبه ۱۷ صفر مطابق با ۷ تیر ماه در مسجد سجاد (قلعه‌وزیر - امیریه) منعقد است امید آنکه آقایان علماء اعلام و حجج اسلام خاصه بستگان و آشنایان وبرادران ایمانی شرکت فرمایند.

الاحقر محمدشریف شاهرودی - محمدفقیه دامغانی

آ-۶۴۴۷

تسلیت

جناب سرهنك استقلالیان

باکمال تاثر و تاسف فوت پدر گرامتان را صمیمانه تسلیت گفته و از درگاه خداوند صبر جمیل و اجرجزیل برای آن‌خاندان‌محترم‌خواستارم

غلامرضا نبی‌فر

جناب آقای منوچهر و فریدون رضوان

باکمال تاسف فوت ناگهانی ابوی گرامتان را از صمیم قلب تسلیت عرض نموده و بقاءعمر بازماندگان آنمرحوم رااز خداوند متعال خواستارم

گرگان - حبیب‌الله خوزین

آ-۶۴۳۳

خانواده محترم حمیدی

باکمال اندوه مصیبت وارده‌را تسلیت‌عرض نموده. مرا نیز در غم خود شریك بدانید.

احمد سودمند

آ-۶۵۰۱

باکمال تاسف و تاثر فقدان جانگداز مرحومه ناکام بانو ایران سرکرده ای همسر جناب آقای امیر عباس منصوری را به فامیل محترم و بازماندگان مخصوصا منصوری عزیز تسلیت‌عرض نموده ودر این غم دردناك شریکیم.

سرهنك ۲ عدل و بانو

آ-۱۰۷۶۰

آقای رضا قندی

مصیبت وارده‌را بشما وخانواده محترم تسلیت عرض می نمایم.

فرخ قوامی شیرازی

آ-۱۰۷۵۸

دوستان عزیز آقایان ناصر و مهندس عباس بانکی

باتاثروتاسف فراوان درگذشت پدرارجمندتان را ا زصمیم قلب تسلیت گفته ضمن سهیم بودن دراندوه شما از خداوند صبر جمیل و سلامتی برای بازماندگان آنمرحوم آرزو می نمائیم.

مهندس آبکاریان وبانو. مهندس جهانشاهی و بانو. مهندس رادمرد و بانو. مهندس ثقفی و بانو. هادی‌طالقانی‌وبانو. مهندس سعیدجهانگیر ومهندس خسرو پرویز و بانو

دوست عزیز جناب آقای ناصر بانکی

باتاسف تمام مصیبت وارده را تسلیت‌عرض می کنم.

شیراز حبیب قاضی مقدم

سرکار سرهنك علی فروزین

مصیبت وارده را خدمت آندوست گرامی صمیمانه تسلیت می گوئیم.

سرهنك میرغفوری. سرهنك دکترمجیدزاده سرهنك فرازیان. مرتضی محوی

دوست عزیز آقای پرویز نسائی

باکمال تاثر درگذشت پدرت را تسلیت میگوییم وسلامتی آن خانواده محترم رااز خداوند بزرك مسئلت مینمایم.

بانك اصناف منصور تهرانچی

آ-۶۵۰۷

سرکار ناوبان یکم محمد رضا ادیب‌نیا

بانهایت تاسف وتاثر از طرف خود وافسران ستاد نیروی دریائی شاهنشاهی مصیبت وارده را تسلیت گفته بقای عمربازماندگان‌را ازخداوند متعال مسئلت دارد.

دریاسالار رسائی

آ-۶۴۳۵

خانواده‌های محترم منصوری - سرکرده - محمودیان - خرمشاهی فوت همسر آقای امیر عباس منصوری را تسلیت عرض کرده بقاء و سلامتی فامیل را ازخداوند مسئلت مینمائیم.

کارمندان وکارگران هتل چالوس و متل نوشهر معتمدی.

در حادثه جاده رشت، ۲۰ کیلومتری رودبار

افراد خانواده با اتومبیل از ۲۰۰ متری برودخانه سقوط کردند

ظرف ۴۸ ساعت گذشته ۸ نفر در تهران و جاده‌های کرج، شهرری، تهران‌نو در تصادف با اتومبیل کشته شدند

در یك حادثه هولناك رانندگی در بیست کیلومتری رودبار گیلان اتومبیل سواری حامل اعضای یك خانواده از ارتفاع دویست متری به رودخانه سفیدرود سقوط کرد ودر نتیجه شش نفر از سرنشینان آن کشته و مجروح شدند، ۵ نفر مجروح این حادثه دربیمارستان پورسینای رشت بستری می باشند.

خبرنگار ما در رودبار گزارش داد: ساعت دو بعد از ظهر پریروز اتومبیل شورلت شماره ۵۹۹۳۵ که از تهران عازم رشت بود در محل جمشید آباد واقع در بیست کیلومتری رودبار از ارتفاع ۲۰۰ متری به رودخانه سفیدرود سقوط کرد.

در این اتومبیل که رانندگی آنرا آقای عبدالله متقی کارمند وزارت پست وتلگراف بعهده داشت ، بانو فاطمه متقی همسر آقای متقی و دو دختر ودامادونوهٔ وی نشسته بودند . پس‌از آنکه اتومبیل بوضع هولناکی ازارتفاع ۲۰۰ متری سقوط کرد . بر اثربلند شدن گردو خاك مغازه داران خیابان جمشید آباد متوجه جریان شدند وبه کمك آسیب دیدگان شتافتند ولی بر اثر نبودن راه در وهله اول موفق نشدند خودرا به مجروحین برسانند .

این‌عده که از مشاهده منظره دلخراش سقوط اتومبیل حامل افراد یك خانواده بسختی ناراحت‌شده بودند خودرا به قایقی که در آن حدود بود رسانیدند وبکمك قایق به محل‌حادثه شتافتند . مردم بانو فاطمه همسر آقای متقی‌را که بر اثرشدت جراحات‌وارده در دقایق اولیه حادثه کشته شده‌بود باتفاق سایرین که بسختی مجروح شده بودند ، با قایق بسطرف جاده اتومبیل‌روآوردند وپس از طی سه کیلومتر راه در روی آب سفیدرود ، قایق بکنار جاده رسید و مجروحین بلافاصله به بیمارستان پورسینای رشت انتقال یافتند .

اسامی مجروحین

در این حادثه آقای عبدالله متقی ودو دخترش باسامی زهرا ۱۸ ساله و مهناز ۹ ساله و دامادش آقای محمود قاسمی ونوه‌اش مسعود قاسمی بسختی مجروح‌شده اند باتوجه بارتفاع‌محل سقوط حادثه باید گفت که ۵ نفر مجروح بطورمعجزه‌آسائی‌از مرك‌نجات یافته اند وبا اینکه حال دو نفر از مجروحین وخیم می‌باشد معهذاهرکسی که محل سقوط اتومبیل را می بیند باور نمی کند که از سرنشینان آن کسی زنده مانده باشد .

جاده را آب‌برده بود

خبرنگار ما در رشت که از جریان حادثه و انتقال‌مجروحین به بیمارستان پورسینای رشت اطلاع یافته بود در بیمارستان از مجروحین عیادت کرد

شهناز متقی — محمود قاسمی — زهرا متقی — عبدالله متقی (مجروحین)

بانوفاطمه کاظمی‌فر (مقتول)

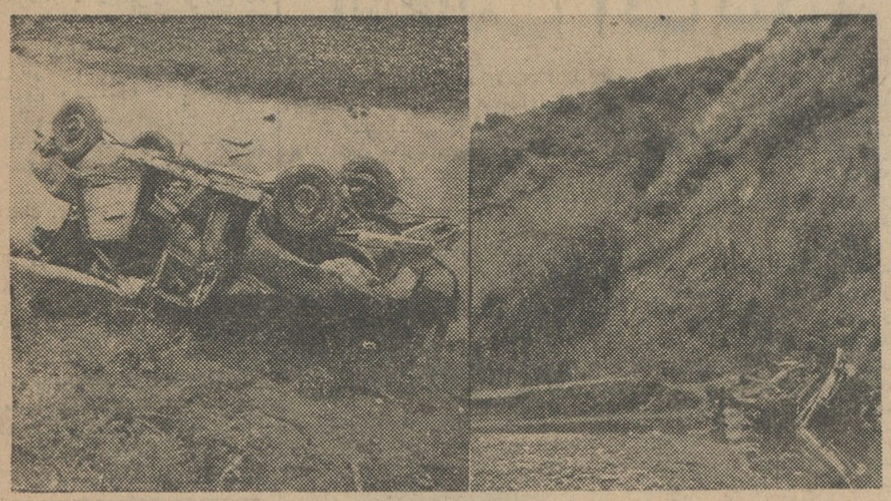

در دوعکس بالا منظره سقوط اتومبیل وموقعیت آن نسبت به جاده دیده میشود

کند ، تصادف کرد و اورا هم بگوشه‌ای انداخت و سپس از روی سر او گذشت

راننده بلافاصله از کامیون‌پیاده شد و در میان صدها نفری‌که در همان محل مشغول خرید و فروش اجناس حراجی بودند مخفی شد . پاسبانهای کلانتری ۱۵ دومجروح را به بیمارستان سینا رسانیدند .

سپس به جستجوی راننده فراری پرداختند .

دوکشته دیگر

بهزاد خفائی (مقتول)

امروز جنازه جوان۲۶ ساله‌ای بنام بهزاد خفائی‌و جنازه مرد ۳۸ ساله‌ای بنام مالك ناصری باداره پزشکی قانونی منتقل شد .

درپزشکی قانونی اظهارشدکه‌بهزاد خفائی بعدازظهر دیروزباموتو سیکلت خودبطرف جاده‌کرج رفته ولی چند ساعت‌بعد به منزل مادر زنش‌منتقل‌و بستری گر دیده وسپس در گذشته است .احتمال داده‌شده‌که‌وی درنتیجه تصادف مجروح‌شده باشد .

در باره مالك ناصری نیز گفته‌شد که‌وی دیروز همراه مردی بنام حداد که بشراکت موتوسیکلتی خریده بودندبطرف کرج‌رفته است هنگام‌شب همسایه ها مشاهده کردند که‌حداد جنازه مالك ناصری را بخانه‌آورده‌و درگوشه‌ای انداخته است .

حداد که توسط مامورین دستگیر

بقیه در صفحه ۱۷

سر، فدای کلاه شد

دیروز وانت شماره۲۱۰۸۵۵ باچند مسافر که دراطاق باآن سواربودند از جاده ساوه بطرف این شهر در حرکت بود .در میان راه ناگهان کلاه‌یکی از مسافران بنام‌قنبرمحمدی فرزند علی را باد برد .قنبر که تازه کلاه‌را خریده‌بود خود را از وانت بپائین انداخت تا کلاه‌را بردارد ولی دراثر سقوط بزمین کشته‌شدو کلاه را هم‌باد برد.

مامورین ژاندارمری مرکز اسدالله راننده‌وانت رادستگیر کرده‌وبدادسرا فرستادند .

پسرم گم شده

امروز پدری باچشم گریان بسرویس حوادث مراجعه کردو اطلاع داد پسر ۱۷ ساله‌وی بنام محمد مهدی نوبختیان که کلاس دوم متوسطه است از صبح‌دیروز پس از گرفتن نتیجه امتحاناتش دیگر بخانه بازنگشته است.این پدر درخواست داشت‌هرکس از فرزند گمشده وی که عکس او در بالا چاپ شده خبری داردبه تلفن شماره ۵۲۴۴۹ اطلاع دهد

سرقت از منزل

ساعت پنج بعداز ظهر روز پنجشنبه گذشته اثاثه منزل آقای فرهنك‌فرهی که ازنویسندگان قدیمی مطبوعات ورادیو میباشد، توسط مستخدم وی به سرقت رفت .یکی از کسانی که در کوچه بوده گفته است شماره‌ـ اتومبیلی‌که‌اثاثه مورد سرقت راحمل کرد ۷۷۸۰۰ بوده است پرونده‌سرقت درکلانتری ۷ تنظیم شده و صبح امروز به اداره آگاهی فرستاده‌شده است .

جنازه دختر بچه در چاه

دیروز یکی از اهالی قلعه ـ مرغی بپاسگاه ژاندارمری نعمت آباد خبرداد که جسدی را در یکی از چاههای نعمت آباددیده است .

مامورین برسراین چاه‌متروك رفتند و جسد دختر بچه ۸ـ۹ ساله‌ای را دیدند و آنرا بالا کشیدند از ظاهر جسد پیدا بودکه بیش از یکهفته ازافتادن آن بچاه نمی گذرد .

جسد برای تعیین علت مرك باداره پزشکی قانونی فرستاده شدومامورین‌ژاندارمری درصدد کشف‌هویت این دختربچه‌وعلت افتادن وی در چاه میباشند.این مسئله‌نیزمورد‌تحقیق‌قرارمیگیرد که این دختر بچه کشته شده یابطورتصادفی در چاه سقوط کرده است .

صبح‌امروزهویت این‌دختر بچه درادارہ پزشکی قانونی معلوم شد. مادر دختر بچه که‌صدیقه‌حیدرلوفرزندعباس نام دارد گفت دختر ۵ ساله من ۲۰ روز پیش در جوادیه گم شد و تاکنون من هرچه جستجو کردم نتیجه‌ای بدست نیاوردم تا اینکه دیروز خبر پیدا شدن جنازه‌اش در چاه بمن رسید.

جوان غرق‌شده

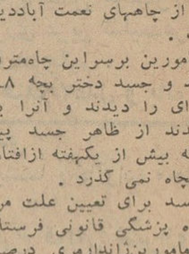

خبرنگار مادررشت‌مینویسد: مرحوم ایرج شریف‌زاده(عکس بالا)که روز چهارشنبه هفته گذشته دراستخر کارخانه‌ای غرق‌شد فرزندآقای محمدشریف زاده ازاهالی رشت میباشدوپس ازگرفتن دیپلم در این‌کارخانه مشغول کار شده بود .

خطر پشت بام

پشت بام خوابیدن اهالی تهران درفصل تابستان هرساله عده‌ای تلفات میدهد و باعث نقص عضو عده زیادی میشود.

دیروز نیز دو نفر در نتیجه سقوط از پلکان پشت بام درگذشتند یکی از آنها بانو سکینه اسکندری ۴۰ ساله ساکن مجیدیه بود ودیگری مردی ۳۲ ساله که‌مطلب مطاوبی نام‌داشت وساکن قاسم‌آبادنارمك بود.وی نیز هنگامیکه از خواب بیدار شده و میخواست از پشت بام پائین بیاید بزمین سقوط کرد.

زنی در آسمان زائید

دیشب خانم‌عفت کوه افکن(مصطفائی) که با هواپیمای شرکت هواپیمائی‌ملی ایران از تهران به‌آبادان پرواز کرده بود در آسمان بین شیراز ـ آبادان در هواپیما زائید و دختری بدنیا آورد .

خبرنگارما در آبادان مشروح این جریان جالب را چنین گزارش داد: ساعت دو بعد از نیمه شب گذشته ناگهان صدای آژیر آمبولانس فرودگاه و اتومبیلهای بیمارستان با حضور چندنفر پزشك درفرودگاه مستقیمی راکه در انتظار نشستن هواپیمابودند بوحشت انداخت .

در اینموقع هواپیما غرش کنان روی باند فرودگاه ظاهر شد ، همه نگران و مضطرب بودند . خبرنگار ما که بدنبال اتومبیلهای بیمارستان‌خود را بفرودگاه رسانیده‌بود مینویسد: وقتی هواپیماروی‌باند متوقف گردید. در هواپیما باز شد ومسافرین در حالیکه قاه قاه میخندیدند ازپلکان هواپیما پائین آمدند و در جواب سئوال مستقبلین که میپرسیدند چه خبر شده ؟ گفتند :

ـزن جوانی در هواپیما وضع حمل کرده‌است !

مستقبلینی که تاچند دقیقه قبل مضطرب وناراحت‌بودند ازشنیدن‌این خبر جالب خوشحال شدند و همه چشم بدر هواپیما دوختند تا زائوی هواپیما وفرزند او راکه بین زمین وآسمان بدنیا آمده ببینند .

چگونه در هواپیما زائیدم

خبر نگارما مینویسد : من خودم را بداخل هواپیمارسانیدم. سرخلبان هواپیما بنام «میلو»پدر ومادرنوزاد تبریك میگفت و چند نفر ازبانوان‌هم مشغول فعالیت بودند پدر نوزاد بنام آقای مهدی کوه افکن کارمند آزانس سیار هواپیمائی اظهارداشت‌من برای مامورینی بآبادان میآمدم . چون‌بلیطم دونفره بود بدینجهت همسرم را نیز همراه خود آوردم که این واقعه‌جالب در هواپیما روی داد .

خانم عفت مادر نوزاد نیز اظهار داشت : وقتی هواپیماز شیرازپرواز کرد واوج گرفت من دردی در شکم خود احساس کردم .ابتدا تصور کردم برائر تکان هواپیما این درد عارضم شده است و هرگز فکر نمیکردم که میان زمین وآسمان مادر بشوم. چون درد دلم هرلحظه شدت میبافت . جریان را باشوهرم در میان گذاشتم ودرانمك مدتی مهمانداران و سایر مسافرین از وضع من مطلع شدند از شانس من خانم دکتر س نجابت ایزدیان پزشك شرکت نفت که در هواپیما بود بطرف من آمد ومراقبتم کرد . با ملحفه و پتو حائلی درست کردند و من در داخل اطاقی که از پتو و پارچه بوجود آمده بود وضع حمل کردم .

آقای «میلو» سرخلبان هواپیما که از این جریان خیلی خوشحال بود در اینباره گفت من آهسته و آرام هواپیمارا بطرف آبادان هدایت می کردم . ده دقیقه قبل از فرودآمدن دربانداد فرودگاه آبادان صدای نوزاد بگوشم رسیدوبراستی خوشحال‌شدم. ببدر طفل گفتم: اگر پسر است‌اسمش راهمایون واگردختر است همابگذارد. وقتی هواپیما دوی باند نشست هما که در پارچه‌ای پیچیده شده بود توسط مهمانداران از هواپیما خارج شدو باتفاق‌پدرومادرش باتومبیلهائی که قبلاآماده‌شده‌بود بطرف‌بیمارستان شیر و خورشید سرخ حرکت کرد.

سرخلبان هواپیما اضافه کردطبق مقررات این‌نوزادتا ۱۵ سال دیگر می تواندار بلیط‌رایگان‌شرکت هواپیمائی ملی‌ایران استفاده کند .

خانمها مواظب باشید

امروزیك مقام شرکت هواپیمائی ملی‌بخبرنگار ما گفت که خانم های حامله تا ۵هفته قبل از وضع حمل نباید در هواپیما سوار شوند زیرا این امر بسلامت آنها و نوزادلطمه میزند چنانچه در هواپیمای‌پرشب مراقبت های مهماندار و حضورخانم دکتری در بین مسافرین نبودمعلوم نیست که برسر خانم کوه‌افکن و نوزادش چه می آمد .

● نوزاد که در داخل هواپیما بدنیا آمدتا ۱۵ سال دیگر از بلیط رایگان‌شرکت‌هواپیمائی ملی استفاده میکند

● از حسن تصادف هنگام وضع حمل خانم دکتری هم در هواپیما بوده ونوزاد را سالم بدنیا آورده است

خانم عفت‌کوه افکن(زائو) و نوزادکه دختراست

از صبح ۵ شنبه ۱۱ تیر در سینماهای
رادیوسیتی ـ ادئون

از صبح ۵ شنبه ۱۱ تیر درسینماهای
سمپلا ـ آسیا

تصفیه خانه آب کن افتتاح شد

بقیه از صفحه اول

شاهنشاها برای‌جان‌نثار موجب‌نهایت افتخار و مباهات است که از طرف خود و کارکنان وزارت آب و برق نزول‌اجلال ذات‌مبارك‌ملوکانه راخیر مقدم عرض نماید .

تاسیسات مرحله دوم آب تهران‌که امروز از لحاظ مبارك میگذرد یکی‌از جنوه های رستاخیز آبادانی ایران است که در اجرای منویات خسروانه در طریق تامین نیازمندیهای حیاتی عموم و آسایش مردم و جبران عقب ماندگیهای گذشته وطن عزیز ماآغاز گردیده و وزارت آب‌وبرق کوشش می‌کند بیمن حمایت مستمر و عنایت بیدریغ ملوکانه‌درطریق‌بثمر رسانیدن انقلابیکه بابتکار ورهبری خردمندانه شاهنشاه بنیانگزاری‌شده سهم‌موثری را بعهده بگیرد و جلب رضایت رهبر دوراندیش ملت ایران ارزنده ترین پاداشی است که باین خدمتگزاران نیرو وتوان می‌بخشد .

● ٤ میلیون جمعیت

مرحله اول طرح تامین آب‌تهران که در سال ۱۳۳٤ با افتتاح تصفیه‌ـ خانه‌شماره ۱جلالیه با ظرفیت‌تصفیه‌ـ وتوزیع ٥٤ میلیون متر مکعب‌در سال آغاز کار کرد بمناسبت توسعه روز افزون شهر وافزایش جمعیت و استقبال عمومی خیلی زودتر از آنچه پیش بینی شده بود بمرحله بهره برداری کامل رسید وسازمان آب‌تهران ناگزیردرسال ۱۳۳۷ مطالعه وتهیه نقشه های تامین آب تهران بزرك رابا وسعت نهائی ۳۰۰ کیلومتر مربع و جمعیت ٤میلیون نفر که مصرف آب تصفیه شده آن برابر ٤۰۰ میلیون مترمکعب در سال‌خواهد بود شروع‌نمودو باتوجه به‌محدودیت سرمایه وافزایش تدریجی جمعیت و مصرف ایجاد تاسیسات‌جدید بمراحل متعددی تقسیم شد بطوریکه کارهای ساختمانی مرحله دوم برای تصفیه و توزیع ٤متر مکعب در ثانیه برابر ۷۰ میلیون متر مکعب در سال از اوائل‌سال ۳۹ آغاز شد

● آماده بهره برداری

اعلیحضرتا ۳۱ ماه پیش درهمین محوطه‌درپیشگاه‌مبارك شاهانه‌کارخانه لوله سازی دست بکار ساختن لوله های بزرك بتن آرمه و پیش فشرده شد وبا پیشرفت کار ساختن لوله‌ها تاسیسات آبگیر جدیدی‌روی‌رودخانه کرج واکدوك انتقال آب تصفیه نشده شامل تونل و لوله ها و سیفون و تصفیه خانه شماره ۲ و خطلوله انتقال آب تصفیه شده به مخازن توزیع ومخازن و صدها کیلومترشبکه توزیع بموازات یکدیگر عملی گردیده است . بطوریکه باتکمیل این تصفیه خانه آخرین حلقه زنجیر تاسیسات متنوع تهیه و انتقال وتصفیه وذخیره و توزیع آماده بهره برداری است.

● طرح ۳ میلیاردی

شاهنشاها برای‌چاکرموجب نهایت افتخار و سرافرازی است که بعرض برساند توجهات خاص ملوکانه و مساعدت مالی ۷۹۲ میلیون ریالی سازمان‌برنامه‌وحسن‌خدمت وتسهیلات فوق‌العاده‌ای که ۹مدیرعامل آن‌سازمان در اجرای اوامر شاهانه ابراز داشته و همچنین همراهی ذیقیمت بانك مرکزی ایران دائر بموافقت با پرداخت وام یکهزار میلیون ریالی و اشتراك مساعی مادی و معنوی پر- ارزش مردم تهران و عشق وعلاقه‌ای که مهندسان وکارکنان سازمان آب تهران در اجرای نیات مقدس شاهانه داشته و دارند ضامن اصلی موفقیت در اجرای‌طرح۳ میلیارد ریالی مرحله دوم تاسیسات آب تهران بوده است.

از پیشگاه مبارك استدعا دارد پس از استماع گزارش فنی مدیرعامل سازمان آب تهران باصدور فرمان‌آغاز بهره برداری وبازدید از قسمت‌های مختلف تصفیه خانه‌شماره۲ مهندسین ومتخصصین وکارگرانی راکه بانهایت اشتیاق چشم انتظار زیارت شاهنشاه معظم خود هستند مفتخر و قرین مباهات فرمایند .

جاوید شاهنشاه ـ پاینده ایران

سپس آقای مهندس دیلمقانی مدیر کل سازمان آب تهران پشت تریبون قرار گرفت و گفت :

شاهنشاها :مایه‌کمال‌فخر ومباهات کارکنان و کارگران ـ سازمان آب تهران است که اعلیحضرت همایون شاهنشاه برای بار دوم تاسیسات‌آب تهران راکه درکن احداث شده بقدوم مبارك مزین میفرمایند .

چاکر بنمایندگی ازطرف کلیه اعضاء وکارگران آب تهران بااظهار شکر- گزاری از این موهبت عظمی نزول اجلال موکب ملوکانه را خیر مقدم عرض مینماید .

● تاسیسات مرکزی

تاسیسات آب تهران مرکزی که درسال ۱۳۲٤ بدست مبارك‌شاهنشاه گشوده شد در اثر استقبال ساکنین تهران از آب سالم و پاك در مدتی کمتر از چهار سال باتمام ظرفیت مورد بهره برداری قرار گرفت و در اوایل سال ۱۳۳۸ بانصب دومین رشته لوله فولادی بقطر یکمتراین ظرفیت بدو برابر افزایش داده شد

نیاز مبرم ساکنین اطراف تهران مرکزی و وجود ذخیره عظیم آب‌در دریاچه سد کرج سازمان را برآن داشت که طرح تامین آب‌تهران بزرك را بمرحله اجراء بگذارد .

● تهران بزرك

این طرح که شامل تهیه ـ تصفیه و توزیع یکصد و سی میلیون متر مکعب آب اضافه برظرفیت فعلی تاسیسات آب تهران است در دو مرحله اجراء میشود .

تاسیساتی که امروز بدست‌مبارك شاهنشاه معظم افتتاح میشود جهت تهیه و توزیع ٦۵ میلیون متر مکعب آب در سال است واجزاء مختلف آن بطور خلاصه بدین شرح است:

آبگیر جدید کرج ـ

شامل سه دریچه خودکار ـ یك تونل بطول ۹۰ متر ـ دو حوض ته‌ـ نشین کننده مکانیکی بقطر ٤۰ متر.

خط لوله انتقال آب خام بطول ۳۲٫۵ کیلو متر که ۲۰۰٫۵ کیلو متر ازآن بصورت پنج تونل بمقطع ۱۰ متر مربع ساخته شده که طویلترین آنها ۲۰٦٦ متر طول دارد و بقیه ازلوله های بتنی بقطر ۲متر و یکمتر وچهار سانتیمتر تشکیل یافته است.

تصفیه خانه شماره ۲ ـبظرفیت نهائی ۸متر مکعب در ثانیه که فعلا حوضهای ته نشین کننده وصافیها جهت‌نصف ظرفیت احداث‌شده وبقیه تاسیسات برای ظرفیت نهائی پیش بینی و ساخته شده است

این تصفیه خانه شامل لجن‌گیر مکانیکی ـ سه واحد حوض ته‌نشین کننده بمساحت ۱۵۲۰ متر مربع که بوسیله قطع و وصل خلاء در مجرای ورود آب خام عمل میکنند ـ ٤۲ واحد صافی هر یك بمساحت ٦۳ متر مربع باید ٦ـ٤ متر مکعب ساعت در هرمتر مربع بنای کنترل بمساحت‌زیربنای ۷۰۰۰ متر مربع شامل سالن فرمان صافیها ـ تلمبه هاو کمپر سورهای شستشوی صافیها ـ تابلوهای برق آزمایشگاه ها و دفاتر مختلف ـ مخزن آب تصفیه شده بظرفیت ۲۵٫۰۰۰ متر مکعب ـ بنای شیمی جهت تهیه محلول های کلرورفریك و آهك ـ مرکزبرق بقدرت ۵۵۰ کیلووات ساعت ـ ساختمان های تعمیرگاه و غذاخوری به مساحت ۳۰۰ مترمربع

خطوط انتقال آب ، تصفیه شده شامل ۱۸ کیلو متر لوله بتنی‌پیش فشرده باقطار(۱٫۸۵)و(۱٫۷۰)،(۱٫۳۵) متر .

مخازن جدید ـ شش مخزن جدید بظرفیت کل ۱۳۰٫۰۰۰ مترمکعب ساخته شده است وبا توسعه‌دومخزن ظرفیت مخازن قدیمی ۴۷۰۰۰ متر مکعب افزایش یافته است .

چهار مخزن طرح تامین‌آب‌شمیران بظرفیت کل ۳۲۵۰۰ متر مکعب در دست ساختمان است . بدین ترتیب ظرفیت ذخیره آب تصفیه شده‌شهراز ۴۵۹۰۰۰ متر مکعب به ٤۸۱۵۰۰ متر مکعب افزایش یافته است .

در تاسیسات جدید شانزده‌دستگاه تلمبه بظرفیتهای مختلف از ۱٦۰۰ متر مکعب تا ۵۰ متر مکعب درساعت‌پیش بینی شده که‌ده‌دستگاه آن نصب‌شده و بقیه تلمبه ها سفارش داده شده‌ودر دست ساختمان است .

● ٤۰ هزار مستقل

بموازات توسعه ظرفیت تاسیسات تهیه و تصفیه نسبت بتوسعهٔ شبکه و توزیع شهر نیز اقدام شده است‌طول شبکه توزیع در ظرف‌چندسال‌گذشته از ۵۹۵ کیلومتر به ۱٦۸۰ کیلو متر اضافه شده است از این شبکه هم اکنون تعداد ۱٦۵۰۰۰ مستقل ازطریق انشعابات خصوصی استفاده میکنند ونصب‌شبکه‌وانشعابات ۴۰٫۰۰۰ مستقل دیگر دربرنامهٔ دوسال آینده سازمان آب تهران منظور شده است .

کلیه کارهای ساختمانی تصفیه خانه شماره ۲ وساختمان قسمتی از مخازن ـ تهیه ۵٦ کیلو متر لوله و متعلقات بتنی باقطار دومتر الی یك متر و ۳۵ سانتیمتر ـ نصب شبکه‌های جدید وکلیه انشعابات نصب‌تاسیسات الکتریکی بوسیله کادرفنی‌و کارگران سازمان آب تهران راسا صورت گرفته وازاینطریق صرفه‌جوئی قابل‌ملاحظه درهزینه های طرح حاصل شده‌است

● هزینه مرحله اول

هزینهٔ مرحلهٔ اول طرح تامین آب تهران بزرك که‌تابحال بمصرف‌رسیده است بالغ برسه‌میلیارد و هشتاد و هفت میلیون ریال است که یك‌میلیارد ریال آن از محل وام دریافتی ازبانك مرکزی ایران و ۷۹۳ میلیون ریال آن از محل اعتبارات سازمان برنامه (۷۰٦ میلیون ریال بصورت کمك بلاعوض و ۸٦ میلیون ریال بصورت وام) وبقیه از محل وام دریافتی از مشترکین وسایر عواید سازمان‌آب تهران تامین شده است .

شاهنشاها کارکنان سازمان آب تهران مفتخر و سربلندند که‌دراجرای منویات ملوکانه و تامین رفاه‌وسلامت مردم ازطریق توزیع آب سالم توفیق عرضهٔ خدمت ناچیزی نصیبشان شده است .

اینك از پیشگاه مبارك ذات اقدس شهریاری استدعا دارد باپرده برداری ازلوحهٔ افتتاح تصفیه‌خانهٔ شماره ۲ بدست مبارك که‌همیشه منشاءخیر و برکت برای ملت وکشور ایران بوده است‌اجازه بهره‌برداری‌ازاین‌تاسیسات راصادر فرمایند .

جاوید شاه ـ پاینده ایران

پس‌از خاتمه گزارش شاهنشاه از لوحه یادبود پرده برداری فرمودند و بدین وسیله تصفیه‌خانه‌را رسماافتتاح فرمودند آنگاه اعلیحضرتین ماکت تصفیه‌خانه ـ آب‌نما ـ سالن سیفونها ـ سالن صافیها ـ حوضهای ته‌نشین کننده ـ تاسیسات وروآب خام‌ـ پست ترانسفورماتور ـ مرکز برق ـ بنای شیمی و تهیه دارو بازدید بعمل‌آوردند آقای مهندس روحانی وزیرآب‌وبرق و مهندس دیلمقانی مدیرکل آب توضیحات لازم را بعرض میرساندند مقارن ساعت پنج ونیم بعد از ظهر اعلیحضرتین پس‌ازاظهار تفقد نسبت به‌مسئولین امر محوطه تصفیه خانه را ترك فرمودند .

والیبالیستهای گرجی

دراولین مسابقه باتیم بانوان دانشگاه ۰ - ۳ پیروز شدند

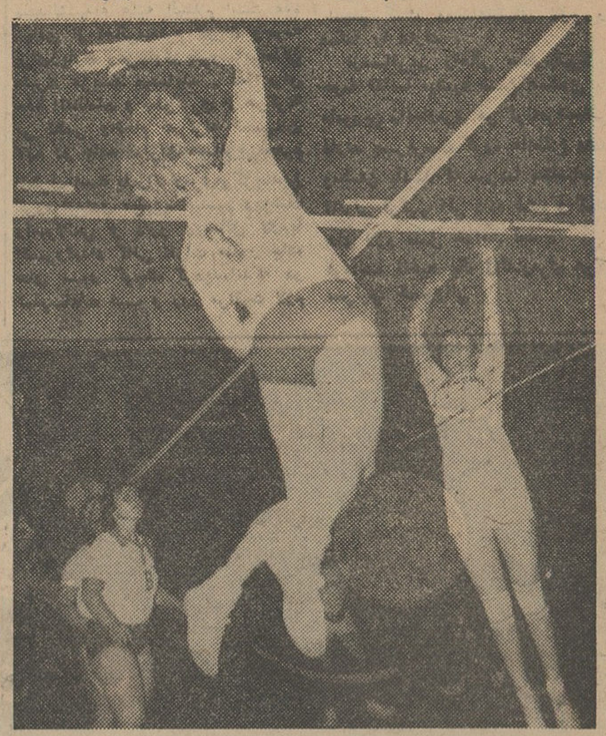

صحنه هیجی از مسابقه دختران گرجی با تیم انجمن‌ورزشی‌دانشگاه

● **تیم والیبال بانوان گرجستان فردا شب باتیم انجمن میزبان خودمسابقه خواهد داد**

بعدازظهر روزپنجشنبه تیم‌والیبال بانوان گرجستان شوروی با تیم والیبال دانشگاه تهران در سالن محمد رضاشاه مسابقه‌دادودر نتیجه ۰-۳ پیروز گردید.

تیم مزبور بدعوت‌مجله اطلاعات بانوان بتهران آمده است وروز - پنجشنبه‌درحضورجمعی‌ازشخصیتهای ورزشی وعده زیادی از علاقمندان با تیم دانشگاه روبرو شد و ساعت۶و نیم فردا دومین وآخرین مسابقه خودراباتیم‌والیبال انجمن‌دوشیزگان وبانوان در استادیوم‌محمد رضاشاه برگزار خواهد کرد.

درجریان مسابقه آقای زانیسف سفیرکبیر شوروی در تهران‌وعده‌ای از اعضای سفارت شوروی در تهران حضور داشتند.

ورود بسالن

پس از ورود قهرمانان بسالن و ابراز احساسات تماشاچیان خانم اباصلتی از طرف مجله اطلاعات بانوان بمدعوین خیرمقدم گفت و قهرمانان دوتیم معرفی شدند.آنگاه خانم قدسی مسعودی صاحب امتیاز مجله اطلاعات‌بانوان نشانهای‌انجمن دوشیزگان و بانوان را بسینه دختران ورزشکار گرجی نصب کرد همچنین کاپ یادبودی وسیله سرپرست تیم شوروی بسرپرست دانشگاه وپرچم یادبودی بدختران شوروی داده شد و سپس بازی‌زیر نظر فدراسیون والیبال کشور و بداوری آقای نعمتی آغاز گردید

قدرت نمائی

بازیکنان گرجی در اول بازی بقدرت نمائی پرداختند و باتاکتیک جالبی امتیاز کسب میکردند ودر گیم اول تیم دانشگاه رابا ۵-۱۵ درگیم دوم نیز با ۵-۱۵ شکست دادند در گیم سوم دختران‌دانشگاه فعالیت بیشتری کردند و به ۸-۱۵ باختند و پس از خاتمه مسابقه تیم شوروی یك بازی نمایشی بسیار جالب انجام داد.

بازیکنان تیم‌دانشگاه عبارت‌بودند از لیلاامامی کاپیتن مارى تت ، ژاله سیدزاده ، شهلا رجالی ، رامونادارابین،عذراملك،شهلارحیمی ناهید اردبیلی ،شهلا اردبیلی ،بهار شاهرخی ،منیر مدرسی ،کیوان مهی‌زاد ومربی تیم آقای مطلق .

دومین مسابقه تیم بانوان گرجستان ساعت هفت بعدازظهر فردا با تیم انجمن دوشیزگان‌وبانوان که‌دارای پنج عضو تیم ملی می‌باشد انجام خواهد شد. درجریان این مسابقه یك برنامه جالب هنری بافتخار قهرمانان شوروی برگزار خواهد شد.

دولت حامی سرمایه گذاریهای خصوصی است

بقیه از صفحه اول

● **همراهان نخست وزیر**

درسفر آقای نخست‌وزیر باصفهان بانومنصور همسر آقای نخست‌وزیر ، آقایان خسروانی قائم مقام دبیر کل حزب ایران نوین ، دکتر عاملی‌رئیس شورای مرکزی حزب ، دکتر کلالی معاون‌دبیر کل ، دکتر شفیعی وزیر پست‌و تلگراف و تلفن و چند تن از نمایندگان مجلس شورای ملی ، عده‌ای از اعضای هیئت اجرائیه و اعضای وابسته به حزب ایران نوین‌و چند تن از مدیران و سردبیران مطبوعات پایتخت همراه ایشان بودند

آقای منصور و همراهان درفرودگاه اصفهان مورد استقبال استاندار و طبقات مختلف مردم قرار گرفتند ، آقای‌استاندار طی سخنان خود به‌آقای منصور و همراهان خوش آمد گفت وضمن گزارش کوتاهی‌در باره‌اقدامات اصلاحی در برنامه های‌عمرانی اصفهان ازآقای نخست وزیر تقاضا کرد که کلنك خیابان جدیدی راکه از میدان محمدرضاشاه اصفهان آغاز شده‌بنام شاهنشاه بزمین بزنند .

آقای نخست‌وزیر نیز طی سخنان خود اظهار داشت که بایستی نسبت بوضع اصفهان که‌از لحاظ اقتصادی وصنعتی بسیار پیشرفته است توجه کامل مبذول شود .

● **مصاحبه مطبوعاتی**

آقای نخست‌وزیر سپس در یك جلسه مصاحبه مطبوعاتی که باحضور سردبیران و مدیران جراید تهران و اصفهان تشکیل‌یافته‌بود شرکت کرد ودرباره برنامه های دولت وانقلاب شاه‌و ملت سخن گفت .

سپس کلنك‌ساختمان امتدادخیابان محمد رضاشاه پهلوی بنام شاهنشاه توسط آقای نخست وزیر بزمین زده شد ونخست‌وزیر و همراهان بعد از ظهر روز پنجشنبه در اجتماع مردم اصفهان‌شرکت جستند .

● **در میتینگ مردم**

میتینگ مردم اصفهان عصر روز پنجشنبه در میدان ۲۴ اسفند این شهر تشکیل شد .

دراین اجتماع بزرگ کارگران ، کشاورزان ، زنان ، روشنفکران ، فرهنگیان و اصناف و پیشه‌وران اصفهان شرکت‌داشتند .

درآغاز میتینگ‌آقای وحدانیان‌رئیس کمیته حزب ایران‌نوین در اصفهان ، بانوملوك ربانی عضو کمیته حزب ، آقای محمد تقی یزدانی نماینده کشاورزان و آقای‌مجللیان نماینده کارگران اصفهان باایراد نطقهائی هم‌بستگی‌بانوان‌و کشاورزان‌و کارگران استان‌خودرا بحزب‌ایران نوین اعلام داشتند .

آنگاه آقای منصور دبیر کل‌حزب ایران‌نوین خطاب‌بمردم گفت :

مردم اصفهان ، کارگران‌زحمتکش، دهقانان رنجدیده،فرهنگیان ،اصناف، پیشه‌وران ، وصاحبان صنایع چند روز پیش مادر مشهد مقدس اعلام تشکیل حزب ایران نوین راکردیم دو روزبعد از آن در غرب‌ایران همبستگی خودرا بانیروی خلاقه ملت اعلام‌کردیم و امروز درشهر زیباوتاریخی اصفهان جائی‌که‌نمونه هنر ، نمونه زیبائی ، نمونه تمدن‌باستان ایران و نمونه پایتخت شاهنشاهان کشور ما بچشم میخورد وهم آثار تاریخی آن مانند مناره های‌زیبای مساجد اصفهان ودر عین‌حال لوله‌های بلندکارخانجات باهم بسوی آسمان نگاه میکنند بازدورهم گرد آمده‌ایم .

این پیوستگی که‌در نقاط مختلف کشور بین‌حزب ایران‌نوین که‌ازشما ملت‌ایران الهام گرفته‌است‌و بدست شما بوجودآمده‌است و همبستگی‌خلل ناپذیر گروه‌روشنفکران ونیروی‌زحمت کشان رابرای‌اولین‌بار بارهبری‌شاهنشاه خردمند خودبپایه ریزی کرده‌است اساس‌زندگی‌یك‌ایران نوین‌و جدیدی است‌که شاید امروز برای‌کسانیکه نتوانند معنای واقعی چنین اجتماعی را درك بکنند قابل فهم نباشد

آقای‌نخست‌وزیر سپس‌بروزهای‌تلخ وشیرین زندگی ملت‌ایران در ادوار تاریخی اشاره کرد وگفت :

تاریخ‌ایران صفحات‌درخشانی‌دارد،روز ششم بهمن هم‌یکی‌از درخشان ترین صفحات تاریخ ایران است .

این روزروزیست که‌صفحه زندگی مارا بکلی تغییرداد‌ولی این‌پایه ریزی زندگی نوین است. سازندگی آن بدست ماوبدست شماست ، بدست فرزندان ماست، پس‌این نیروی عظیمی که‌امروز درنقاط مختلف کشور بهم میپیوندد واین نیروی خلاقه ملت که ازبازوی توانای کارگرو کشاورز واز نیروی عاقله روشنفکران واز سرمایه سالم سرمایه گذاران واززحمت‌پیشه‌وران واصناف تشکیل میشود بدون تردید عامل موثر تجهیزنیروی خلاقه قدرت مادی ومعنوی ملت‌ایران درراه نوسازی کشور است .

امروز کافی نیست که‌دولتی بروی کارآید و زمانی سپری شود ودولت دیگری زمام‌کار رابدست بگیرد امروز روزیست که‌ما بدانیم‌رهبر ما،شاهنشاه بزرك مابا اقدام مشهورانه شجاعانه‌چه موانع، چه‌سدهائی راازبین برده‌اند و ماچه‌وظیفه سازندگی برعهده داریم .

● **حمایت ازصنایع**

مادر راه‌نوسازی ایران باید تمام نیروی فعاله اقتصاد مملکت را بحرکت درآوریم صنعتی کردن کشور عامل موثر پیشرفت مملکت درآینده است، عامل‌موثر اجرای‌هدفهای عالی‌اصلاحات ارضی است، عامل موثر جذب افزایش جمعیت درنقاط‌مختلف‌شهری وروستائی ازاست‌پس‌باید نسبت بصنایع مملکت‌با نظروسیع وبانظردقیق‌و علمی‌نگاه کرد. دراصول عقاید‌ماسرمایه گذاری‌صنعتی بدست مردم سپرده شده است مگر درمواردیکه دولت تشکیل یك صنعت وتاسیس یك صنعتی رالازم وضروری بداند که‌بدست دولت بوجود آید والا ما حامی سرمایه گذاران خصوصی هستیم ولی‌من دراینجا درمقابل‌جمعیت کثیری اعلام‌میکنم که‌باید تمام‌افراد این مملکت اعم ازسرمایه داران‌تجار، بازرگانان ، پیشه‌وران ، اصناف ، کارگران ودهقانان بدانند که‌در هر راهی که‌مقدم میگذاریم اساس کار توجه بهدفهای واقعی انقلاب است‌پس سرمایه گذاری ما باید سالم باشد .

صنایع مابابد روی اصول‌صحیح متداول دنیای مترقی امروز اداره بشود . منافع حقه و منافع عادلانه باشد ، توجه بمنافع اجتماعی برای ما ارجح بر منافع خصوصی است پس این دو عامل مهم را وقتی دولت بتواند بهم بیامیزد ماميتوانیم اطمینان داشته باشیم که اجتماع سالم‌ما در آینده اجازه خواهد داد که در اقصی نقاط ایران واحدهای صنعتی کشور بوجود آید چرخ‌این کارخانجات راکارگران ما بحرکت اندازند ، سرمایه‌داران ما ازسرمایه های خود بنحو صحیح استفاده‌کنند و مورد حمایت کامل دولت قرار میگیرند .

● **انقلاب ایران**

هر روز در تاریخ یك کشور نمیشود رژیم اقتصادی و اجتماعی را تغییر داد یك‌بار در تاریخ قرن معاصر مابدست توانای شهریارما پایه گذاری‌انقلاب عظیمی شده‌است این اصول ترسیم شده و بر طبق آن برنامه حزب ایران نوین‌تنظیم گردیده و نسبت بموارد مختلف نسبت بمسائل مربوط باصلاحات ارضی ، توسعه کشاورزی ، تقویت خرده مالکی ، توسعه صنعت و سرمایه گذاری صنعتی ، حمایت صنایع ، توجه بوضع اجتماعی ملت ایران و طبقه زحمتکش کارگر ، تامین بهداشت و بیمه های‌اجتماعی و توسعه امورعام‌المنفعه‌همه درچهار چوب برنامه های مترقی حزب‌ایران نوین مندرج است . پس وقتی ما در مقابل چنین نیروی عظیم ملت توانسته‌ایم رهبری شاهنشاه ایران رابانیروی عظیم ملت بیامیزیم و توانسته‌ایم نیروی‌دولت را ازافرادی که نمیتوانند دراین‌راه بطورمستقیم وصریح و روشن فکر بکنند‌بتدریج پاك‌بکنیم‌و خدمتگزاران این‌مملکت را تقویت بکنیم و در راس کارهای حساس بگماریم این زمان لازم‌دارد تابتوان این هدفهای انقلاب رابثمر رسانید و ما از تمام نیرو های‌علمی، مادی و معنویت‌ملت‌در راه نوسازی یك ایران جدید همت بگماریم .

● **خانه صداقت وامانت**

ما امروز حزب ایران نوین را در این شهرتاریخی پایه‌گذاری‌کردیم وقتی من خانه حزب ایران نوین را افتتاح کردم گفتم‌که خداوند ما را راهنمائی و هدایت بکند که‌هر خانه‌ای‌که بنام حزب ایران نوین در نقاط مختلف کشور گشایش می‌یابد خانه صداقت ، خانه امانت، خانه درستی ، خانه پاکدامنی ،خانه شاهدوستی و خانه ملت خواهی باشد .

آرزوی ما براینست که بتوانیم از این خانه الهام بگیریم و درراه رفاه زندگی ملت ایران کوشش بکنیم .

ما امروز پایه‌گذاری یك روش نوین در حکومت ایران بوجود آوردیم ، این کار کوچکی‌نیست. دولت باید برهبری شاهنشاه‌ایران متکی بملت باشد برای ارتباط‌بین دولت و ملت افکار ، عقاید . مرام‌و ایدئولوژی لازم است این مرام و افکار مادر راه رسوخ بمغزوافکار مردم بوسیله حزب و تشکیلات حزبی امکان پذیر است .ماتاکنون توانسته‌ایم قلوب روستائیان را در شرکت های‌تعاونی روستائی سراسر ایران جلب بکنیم ، آیاشمانیستید که آزادانه بحزب ایران نوین پیوسته‌اید .آیا شما کارگران‌ایران نیستید که آزادانه تشخیص‌داده‌اید که این خدمتگزاران جز صداقت و امانت و درستی و پیروی از اصول‌وهدفهای صحیح انقلاب‌شاهنشاه ایران راهی ندارند . آیا شمانیستید که‌اجازه نخواهید داد‌که کسانی درهر مقام ودر هر منزلت ودر هر لباس و در هر صورت برخلاف راه و روش دنیای‌امروز مترقی‌ایران قدم بردارند. شما هستید‌که مشت گره کرده‌پشت دولت حزب و بالمآل‌رهبر خودشاهنشاه ایران‌ایستاده‌اید‌تابه‌بدخواهان‌وحودان وشایعه‌پردازان بفهمانید که‌دیگرزمان عوام‌فریبی وکهنه‌پرستی سپری شده است . این کلمه رامن بار ها‌گفته‌ام ولی متاسفانه هنوز خیال میکنند که افکارو عقاید عمومی در اطاقهای‌در بسته و زندگیهای مجلل و افکار ناقص دور ازدنیای امروز و دور از دنیای مترقی ایران نوین میتواند باز هم درحال ملت‌ایران تاثیر کند‌اینها همه در اشتباه هستند ما احتیاج‌بتظاهر در برابر انجام خدمتگزاری نداریم خدمتگزاری دولت ماپایه ریزی صحیح تشکیلات مملکتی ، اصلاح وضع اداری مملکت ، تجهیزکلیه نیروهای مادی واقتصادی در راه نوسازی‌ایران، واجرای سریع برنامه های عمرانی و اقتصادی برای بهره‌برداری و بالابردن رشد اقتصادی جامعه ایران است .

این راه رادیگر بادسته بندی و سیاست بافی نمیشود منحرف کرد و دیگر کسانی نمیتوانند جزباداشتن نیروئی مانند شمابراین ملت‌حکومت بکنند .

امیدوار هستم که حزب ایران نوین، هیئت اجرائی حزب‌شورای مرکزی ، روسای کمیته هاو تشکیلات حزب ایران نوین در مرکزاستان اصفهان بتوانند درآینده منشاء خدمات‌برجسته قراربگیرند و ما بتوانیم درمقابل‌ملت ایران درآینده سرافراز و روسفید باشیم .

افتتاح درمانگاه همگانی سندیکای دندانپزشکان

ساعت ۵بعد از ظهر فردا درمانگاه همگانی شماره یك سندیکای دندان- پزشکان ایران‌در خیابان قزوین مقابل دخانیات (شهرداری ناحیه ٤)افتتاح خواهد شد .

انتخاب هیئت رئیسه‌کانون وکلا

اخیرا هیئت مدیره کانون وکلاتشکیل جلسه داد وهیئت رئیسه کانون رابشرح زیر انتخاب کرد :

آقای سیدهاشم وکیل
رئیس

آقای ارسلان خلعتبری
نایب رئیس

آقای عباس نراقی
نایب رئیس

آقای دکتر محمد شاهکار
بازرس

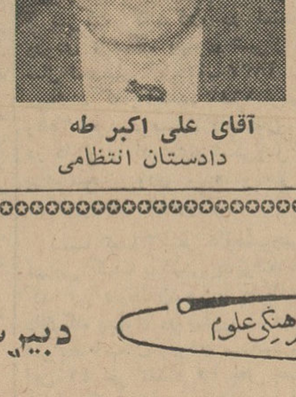

آقای صابرزاده
بازرس

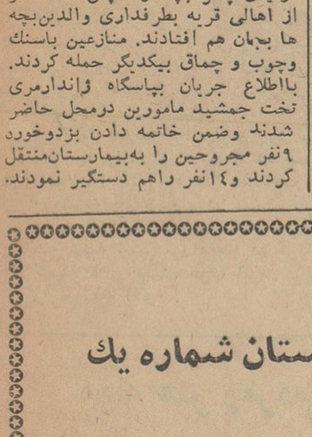

آقای عبدالحمیدعلیم‌مروستی
منشی

آقای دکتر محمدعلی‌ملکی
منشی

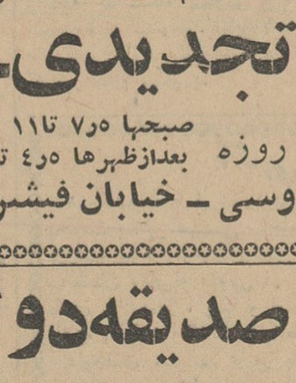

آقای علی اکبر طه
دادستان انتظامی

۷۰۰ نفر اهالی ده بجان هم افتادند!

خبر نگار مادر مرودشت گزارش داد : پریشب برسرنزاع دوپسر بچه خرد سال که یکی فرزند اصلان‌ستوده ودیگری فرزند حمزه بلینی از اهالی قریه «کشك» واقع در فاصله ۲٤ کیلومتری مرودشت میباشند ابتدا اولیای پسر بچه و سپس ۷۰۰ نفر از اهالی قریه بطرفداری والدین‌بچه ها بهمان هم افتادند. منازعین باسنك وچوب و چماق بیکدیگر حمله کردند. بااطلاع جریان بپاسگاه ژاندارمری تخت جمشید مامورین درمحل حاضر شدند وضمن خاتمه دادن بزدوخورد ۹نفر مجروحین را به‌بیمارستان‌منتقل کردند و۱٤نفر راهم دستگیر نمودند.

سرنشینان‌موتورلنج وصدها‌گاووگوسفند‌بدریاافتادند

خبرنگارما در آبادان گزارش داد: ساعت سه‌بعدازنیمه‌شب گذشته موتور لنج تجارتی‌ایرانی حامل گاووگوسفند بناخدائی خزعل که‌درآبهای شط‌العرب حرکت میکرد بعلت خاموشی چراغ راهنمای دریائی درآبهای عراق باپایه چراغ دریائی‌بشدت تصادف کرد‌بر اثر این تصادف شدید سرنشینان‌و همه‌گاووگوسفندهای محموله‌موتورلنج بمیان امواج افتادند .

افراد ناوچه‌های ناوگروه‌خسروآباد باهمکاری مامورین مرزی‌عراق وعده‌ای ازسرنشینان یك کشتی نفتکش ژاپنی موفق‌شدند سرنشینان موتور لنج راازمیان امواج نجات دهند که حال چند نفراز آنها وخیم است .

وقوع خسوف

طبق پیش بینی آقای دکترعباس ریاضی کرمانی‌منجم معروف‌درساعت ۲و۳۹ روز پنجشنبه (بعدازنیمه‌شب چهارشنبه) چهارم‌تیرماه‌خسوف کلی در کشور رویداد و بمدت ۳ساعت و۵۳ دقیقه و۴۸ ثانیه این خسوف ادامه داشت و ساعت ۶و۳۳دقیقه صبح روز پنجشنبه خسوف کلی‌تمام شدوماه‌از مخروط‌ظل خارج گردید، گزارش خبرنگار ما حاکیست که صبح روزپنجشنبه در مساجد ومنازل نماز مخصوص خسوف برگزار گردید.

درخبرروزپنجشنبه اشتباهاساعت وقوع خسوف شب جمعه اعلام شده بود که بدینوسیله تصحیح میشود وساعت وقوع خسوف همانطور که پیش‌بینی شده‌بود صبح‌روزپنجشنبه بوده است.

گروه وهنگی علوم

دبیرستان شماره یك

کلاسهای دوره اول ودوم رشته‌ریاضی وطبیعی

دبیرستان متفرقه

تقویتی - تجدیدی - تك‌ماده

ثبت‌نام همه روزه صبحها ۵ر۷ تا ۱۱ بعدازظهرها ۵ر٤ تا ۸

نشانی: میدان فردوسی - خیابان فیشر آباد تلفن ۶۱۲۵۷۰

دبستان ودبیرستان **صدیقه‌دولت آبادی**

باروش نوینی زیرنظر بانوان فروغ شهاب - عصمت

دولتداد - قمر دولت‌آبادی

در محل کانون بانوان روزهای‌دوشنبه وچهارشنبه صبح‌وعصر نامنویسی‌مینماید

آدرس - چهارراه عزیزخان - کوچه‌سپهبد تلفن ٤٦۸۰۲

سازمان فرهنگی پیشرو

زیرنظر دکتر جلالی استاد دانشگاه

همه روزه برای ثبت‌نام آماده است

۱- دبیرستان پسران صفی‌علیشاه تلفن ۳۵۷۷۵

۲- دبیرستان دختران خیابان خواجه نصیر طوسی (مازندران قدیم) کوچه‌دقت تلفن ۷۲۳۲٤

۳- دبستان دختران خیابان خواجه نصیرطوسی (مازندران قدیم) کوچه‌دقت تلفن ۷۲۳۲٤

٤- دبستان پسران باغ سپهسالار کوچه مصدقی تلفن ۳۲۲۲۵

۵- کودکستان خیابان خواجه نصیر طوسی (مازندران قدیم) کوچه دقت تلفن ۷۵۱۱٤ آ-۱۰۶۷۰

گروه فرهنگی خوارزمی

مؤسسه زبانهای خارجی

کلاسهای تقویتی وتجدیدی زبان انگلیسی برای تمام کلاسها و تمام قوه‌ها صبح وعصر از یازدهم تیر دایر خواهدبود.

شاهرضا - بیست متری دوم - محل دبیرستان مرجان تلفن ٤۳۱۸۰

جناب آقای مقیم مدیر محترم دبستان پسرانه دولتی خورشید وجناب آقای‌مدیردبیرستان‌خامنه‌ای‌پور

ناصر ایزدیفر
ششم طبیعی

مسعود ایزدیفر
ششم ابتدائی

مصطفی ایزدیفر
پنجم ابتدائی

مرتضی ایزدیفر
سوم ابتدائی

سعید ایزدیفر
اول ابتدائی

بنابوظیفه وجدانی و پدری در نهایت علاقه خودراملزم میدانم که اززحمات وصمیمیت مدیران و دبیران‌وآموزگاران محترم و سایرکارکنان دبستان ودبیرستان نسبت به پیشرفت فرهنك‌درکشور عزیز (ایران) مخصوصا نوآموزان آن دبستان اظهارقدردانی وسپاسگزاری نمایم.

استواریکم نصرت‌الله ایزدی‌فر

اطلاعات

شنبه
- ۱۶ صفر ۱۳۸٤
- ۲۷ ژوئن ۱۹٦٤
- شماره ۱۱٤۲۲
- سال سی و نهم

حقوق لیسانسیه‌ها

امروز خبرنگار ما کسب اطلاع کرد پیشنهادی به هیئت دولت شده است که حقوق کارمندان لیسانسیه دولت بماخذ حقوق مهندسین ترمیم شود.

این پیشنهاد مورد مطالعه وزارت دارائی و سازمان برنامه قرارگرفته و احتمال دارد در لایحه بودجه نسبت به‌آن تصمیم گرفته شود.

قبول دعوت

بطوریکه خبرنگار ما اطلاع میدهد از طرف هیئت مدرسین حوزه‌علمیه خرم‌آباد از حضرت آیت‌اله‌خونساری دعوت شده است که سرپرستی آن حوزه را بپذیرند این دعوت مورد قبول ایشان قرار گرفته است.

چند لحظه قبل‌ازپرواز به‌نوشهر علیاحضرت‌شهبانوباتفاق‌والاحضرت ولیعهد و والاحضرت فرحناز در محوطه فرودگاه مهرآباد گردش کردند.

شاهنشاه وشهبانو

عصر روز پنجشنبه وارد نوشهر شدند

ساعت پنج‌ونیم‌بعدازظهر روز پنج شنبه‌شاهنشاه‌وشهبانو برای‌استراحت تابستانی باهواپیمای اختصاصی‌عازم نوشهر گردیدند.

والاحضرت ولیعهد و والاحضرت شاهدخت فرحناز نیز چند دقیقه‌قبل از حرکت‌شاهنشاه وشهبانوباهواپیما بنوشهر عزیمت کردند.

خبرنگار ما در نوشهر گزارش‌داد ساعت هفت‌بعدازظهر پریروزشاهنشاه باتفاق‌علیاحضرت فرح‌شهبانوی‌ایران باهواپیمای اختصاصی بنوشهر نزول اجلال فرمودند و مورد استقبال استاندار و روسای ادارات و مردم نوشهر قرار گرفتند.

گزارش خبرنگار سیاسی اطلاعات حاکی است که شاهنشاه در این هفته برای استقبال از فیلدمارشال ایوب خان رئیس جمهوری پاکستان که ساعت ده صبح روز چهارشنبه دهم تیر ماه بدعوت شاهنشاه برای یك‌اقامت دو روزه وارد تهران‌خواهند شد از نوشهر مراجعت خواهندفرمود

شاهنشاه پس‌از عزیمت فیلد ـ مارشال‌ایوبخان مجددابنوشهر تشریف فرما خواهندشدو اقامت اعلیحضرتین دو هفته بطول خواهد انجامید.

والاحضرت شاهدخت اشرف پهلوی به سوئیس میروند

والاحضرت شاهدخت اشرف پهلوی ریاست عالیه‌شورایعالی جمعیتهای‌زنان ایران در راس یك هیئت چهار نفری مرکب از بانوان دکتر مهرانگیز دولتشاهی ، عذراضیائی ، عاطفه‌بیژن و نخستین فرزاد برای شرکت در کنفرانس‌هیئت‌اجرائی‌شورای‌بین‌المللی زنان به‌کشور سوئیس عزیمت می نمایند این کنفرانس از روز چهاردهم تا بیست و یکم تیر ماه در شهر «اینترلاکن»ادامه خواهدداشت.

نخست‌وزیر

باستانها مسافرت میکند

خبرنگارما گزارش میدهد آقای حسنعلی منصور دبیر کل حزب‌ایران نوین بزودی کمیته های حزب ایران نوین‌رادراستانهای‌کردستان‌ـمازندران گیلان و کرمان میکشانند.

دبیر کل حزب ایران نوین روز سه بموجب برنامه ای‌که تهیه شده است شنبه ۱٦ تیر ماه در سنندج‌ـروز پنجشنبه ۲۵تیر ماه در ساری روز شنبه ۲۷ تیر ماه در رشت و روز سه شنبه ششم مرداد ماه در کرمان کمیته های استان حزب ایران نوین را خواهد گشود.

شماره نوزدهم

مجله هنر ومردم

بامطالب جالبی درباره‌هنر های ملی ایران منتشر شد. لطفا از روزنامه فروش ها خریداری فرمائید.

آ ـ ٦۵۰۵

شماره تیرماه مجله صرفا فکاهی

توفیق ماهانه

بایك‌عینك مجانی‌و۲عکس‌بینظیر که باعینك معجزه آسای آن‌بوضع بسیار جالبی برجسته‌دیده میشودبه بهای فقط ۱۰ ریال منتشر شد.

توجه

سندیکای دندانپزشکان ایران بدینوسیله افتتاح اولین درمانگاه دندانپزشکی را دربخش ٤شهرداری باطلاع عموم دندانپزشکان واعضاء محترم میرساند خواهشمند است روز یکشنبه ۷ تیرماه ساعت ۵ بعدـ ازظهر درمراسم گشایش در محل حضور بهمرسانند.

نشانی : خیابان قزوین مقابل دخانیات بخش ٤ شهرداری

سندیکای دندانپزشکان ایران

متل قو

تلفن رزرو ٦٤٤٤۹

چندگزارش شهری

محله عربها

باکمك سازمان برنامه بیك محله بزرك و مدرن تبدیل میشود

- در طرفین جاده شمیران قدیم نیمکت های چوبی نصب شد
- درختانی‌که در معرض خشکیدن بودندبااستفاده از آب کرج جان تازه‌ای گرفتند

بنا بگزارش خبرنگار ماشهرداری تهران مطالعات مقدماتی خود راروی پرونده محله عربها انجام داده است. بموجب طرح موجود خیابانهای سعدی و شمال دادگستری در داخل این محله پیشرفته و در وسط آن میدان عریضی احداث میگردد شهرداری در حال حاضر برای اجرای طرح احتیاج بکمك سازمان برنامه دارد که قرار است باکسب نظرآقای نخست وزیر دراین مورد اقدام شود.

امروز شهرداری بجرم تخلف‌بخدمت سه‌مامور اداره فخاری شهرداری پایان داد احکام این سه نفر پس ازبازرسی شهردار از پاسگاه‌هاو ملاحظه تخلفات آنان صادر گردید.

شهردار تهران طبق قانون ده در صد قیمت مصالح ساختمانی رابعنوان عوارض در دروازه هاوصول میکند و چون‌درحال حاضرروزانه درحدود پنج میلیون آجر تولید میشود بهمین‌نسبت نیز بایددرآمد فخاری افزایش یابد.

درختان تهران

خبرنگار اجتماعی مامینویسد در سال جاری بعلت نبودن بارندگی و عدم جریان آب‌در نهر ها بدرختان تهران‌آب‌نمیرسید وخطر خشك شدن یك میلیون اشجار تهران را تهدید میکرد و آب رودخانه کرج که در بلوارجریان داشت نیز قطع شده‌بود.

امروز آقای یوسفیان رئیس اداره حوائج عمومی شهرداری گفت با اقداماتی که بعمل آمد مجددا آب درمجرای سابق نهر کرج جاری‌شد و فعلا درختانی که دراین مسیرهستند با استفاده ازآب کرج از خطرخشکیدن رسته‌اند و در بقیه نقاط نیزباتانکر درختان آبیاری میشود.

نصب نیمکت

همچنین اطلاع حاصل شد که‌دیروز نصب نیمکت در جاده قدیم‌شمیران پایان یافت و سرتاسر این دوجاده نیمکت گذاری شده‌است.

اطلاعیه ناحیه ۱ ژاندارمری مرکز

درباره عبور و مرور درروز اربعین

چون در روز های ۹ و ۱۰ تیر ماه که مصادف باشب‌وروزاربعین‌حضرت سیدالشهداء علیه السلام است عده زیادی از اهالی‌محترم تهران وحومه برای‌زیارت وعزاداری بقم‌وسایراماکن متبرك عزیمت مینمایند . لذا برای حفظ انتظامات و جلوگیری از هرگونه بی نظمی وانجام هرگونه تسهیلات لازم در جاده قم‌برای مسافرین‌محترم ازطرف‌ناحیه یك‌ژاندارمری‌مرکزچندین گروه امدادی مجهزبه بیسیم وپزشك وآمبولانس و دارو ووسائل لازم‌با افسروتعداد کافی نفرات مامور جاده های مهم‌و کوچك گردیده‌اندکه در تمام‌ساعات شب و روز مراقبت لازم را معمول دارند و ضمنا وسائل‌نقلیه ژاندارمری نیز که در طول مسیر درحرکت میباشند آمادگی کامل برای انجام کمك ومساعدتهای لازم و ممکنه را دارند .

ازمسافرین واهالی محترم‌تهران‌و حومه تقاضا میشود ضمن همکاری با مامورین ژاندارمری هر گونه‌مراجعاتی دارند بسرپرست گروه هااطلاع داده ومطمئن باشند که سریعا بتقاضاهای قانونی ترتیب اثر داده شده و کمك های لازم بعمل خواهد آمد .

فرمانده ناحیه یك ژاندارمری مرکز سرتیپ خسروانی

مرغوب ترین و باصرفه ترین سیمانها

سیمان تهران

سیمان شمال

خیابان شاهرضا ـ کوچه فتوحی تلفن ٦٤٨٦۹

آرازه

در اردیبهشت ماه

بهای عمده فروشی ترقی کرد

طبق گزارش بانك‌مرکزی ایران شاخص‌بهای‌عمده‌فروشی‌دراردیبهشت ماه سال جاری نسبت بفروردین ماه ۵درصد و نسبت بماه مشابه سال گذشته (۱۳٤۲)ـ۳ درصدافزایش یافت .

دراین ماه شاخص کالاهائی که‌در داخله تولید و مصرف‌میشود نسبت بفروردین ماه یك‌درصد ترقی‌کرد . ولی شاخص کالاهای وارداتی ۳ در صدوشاخص کالاهای صادراتی ۲ در صد تنزل نمود .

در ماه موردبحث شاخص‌بهای‌عمده فروشی محصولات کشاورزی ٤٫۱در صد ترقی کرد . این افزایش ناشی از بالارفتن قیمت سیب زمینی نخودـ لوبیاـ گوسفندـ بز و مرغ‌میباشد . ولی‌در این‌گروه قیمت شیرـ پشم وپنبه تنزل کرد .

شاخص‌فرآورده های خوراکی‌بعلت بالارفتن بهای گوشت گوسفند نیز ۷درصد ترقی نمود ولی در این گروه قیمت پنیرـ روغن‌حیوانی و ماست بعلت افزایش عرضه فصلی ارزان شد .

شاخص عمده‌فروشی مصالح‌ساختمانی در ماه مورد گزارش ۱ درصد افزایش یافت این‌ترقی بواسطه ترقی قیمت الوارـ شیشه تیر آهن ولوله‌آهن‌بود

شاخص منسوجات بعلت تقلیل سود بازرگانی پارچه های ابریشم مصنوعی ۲در صدتنزل کرد .

شاخص‌سوخت (جزنفت‌خام)بسبب ارزان شدن قیمت فصلی زغال‌وهیزم ۵٫۱در صد پائین آمد .

ورود دانشجویان ایرانی ازامریکا

عده‌ای از دانشجویان‌ایرانی هنگام خروج از هواپیما

بقیه از صفحه اول

دقایق آخر

در دقایق آخر ورود دانشجویان دیگر حتی‌یك جای خالی در داخل سالن ها ودر محوطه فرودگاه‌مهرآباد برای کسی باقی نمانده بود . عده معدودی که در آخرین دقایق وارد فرودگاه مهرآباد شده بودند ازشدت ازدحام زیادمردم‌دچار تعجب‌میشدند.

درست درحالیکه عقربه ساعت ۷ وبنجاه دقیقه بعد از ظهر را اعلام میداشت از بلندگوی اطلاعات اطلاع داده‌شدکه‌هواپیمای حامل‌دانشجویان روی باند فرودگاه بزمین نشسته است .

هجوم جمعیت

هجوم جمعیت و ازدحام مردم‌برای استقبال فرزندان خود در این موقع بآخرین درجه رسید هنگامی که در هواپیما باز شد و قیافه های جوان متبسم دانشجویان‌ظاهر گردید.فرودگاه مهرآباد غرق‌در شور و هیجان‌گردید.

دانشجویان در حالیکه مدت ۱٤ ساعت رادر هواپیما گذرانده بودند و آثار خستگی در قیافه هایشان‌دیده میشد از داخل باند بطرف محوطه فرودگاه حرکت کردند .

در محل گمرك

در این‌موقع دانشجویان برای‌انجام امور گمرکی وارد محل گمرك شدند. ومردم نیزبطرف فرودگاه هجوم‌بردند بطوریکه ماموربن انتظامی قادر به برقراری نظم فرودگاه نبودند نمی دانستند بچه وسیله دانشجویان را بعد از انجام تشریفات گمرکی از درهای فرودگاه بخارج روانه سازند باغلب دانشجویان واکسن آبله تزریق نشده بود و بهمین علت اکثر دانشجویان برك قرنطینه همراه نداشتند . بطوریکه در محل گمرك مجبور شدندکه‌بعده‌ای ازدانشجویان واکسن آبله تلقیح نمایند .

بلیط اضافی

بلیط‌های دانشجویان دوسره‌تامین شده‌بود ودانشجویان با بلیط هائی که در دست دارند میتوانند مجددا بامریکا مراجعت کنند .

عده‌ای‌از دانشجویان نیز تحصیلاتشان باتمام رسیده بودودیگر قصدبرگشتن بخارج ازوطن را نداشتند .

درها بازشد .

هنگامی که ماموربن درهای‌سالن راباز کردند شدت ازدحام مردم‌بقدری بود که حال چندتن ازدانشجویان‌بهم خورد ویکی از دختران دانشجو دراین موقع‌بقدری ناراحت شده بود که‌قادر براه رفتن نبود ودر حالیکه باشدت تمام میگریست از اطرافیانش طلب استمداد میکرد پدرو مادر و برادر این دانشجو درحالیکه زیر بازوان او را گرفته بودند و بشدت میگریستند این دانشجورابه‌بیرون محوطه‌فرودگاه آوردند .

زنهای آمریکائی

بعضی از دانشجویان که درآمریکا ازدواج کرده بودند زنهای آمریکائی خودرا نیز بتهران آورده بودند و همسران اینعده از دانشجویان از استقبال گرم و پرشور مردم ایران بهیجان آمده بودند .

عده‌ای از دانشجویان در مدت اقامت خود در آمریکا صاحب بچه شده بودند و بچه‌های خودرانیز با خود بتهران آورده بودند .

فراموش کرده بودند

در میان دانشجویان چند تن ازآنان که‌مدت۷ الی ۸سال از وطن دوربودند زبان فارسی راتقریبا فراموش کرده و بسختی قادر بتکلم بودند بطوریکه بزبان خارجی با هم صحبت میکردند

مشکل برگشتن

چندین هزار اتومبیل که بازحمت زیاد از میان جمعیت روانه شهر شده بودند بعداز ترك محوطه همین که‌وارد جاده فرودگاه شدندبعلت خاکبرداری خیابان «آیزنهاور» متوقف شدندباین جاده را چندی پیش خاکبرداری کرده و بحال خود گذاشته و رفته‌اند وعبور از آن واقعا مشکلست و جا دارد مقامات مسئول هرچه زودتر این جاده راکه محل عبورومرور مسافرین‌خارجی است هرچه زودتر مرمت کنند .

نظر دانشجو

آقای ایرج تقی‌زاده که‌مدت ٤ سال در آمریکا بتحصیل در رشته مهندسی ساختمان مشغول میباشد بعد ازاظهار رضایت از مسافرت‌خودبایران بخبرنگار ما گفت من بااینکه هنوز وقت نکرده‌ام از نزدیك برای تماشای شهرتهران بخیابانها بروم ولی هنگام ورود موقعی که بطرف منزل می‌آمدم متوجه شدم که در مملکت ما تغییرات زیادی‌داده‌شده‌است‌بطوریکه‌من‌مشاهده کردم که دراین‌مدت‌ساختمانهای جدید وزیبائی ساخته شده‌است که همین امر فوق‌العاده بزیبائی شهر کمك می کند .

دانشجویان شهرستانی

روز گذشته عده‌ای از دانشجویان شهرستانی که سالهادر آمریکاا‌قامت داشته واز پدران و مادران خود در این مدت دور بودند بعد از یك شب اقامت در تهران بقصد شهرستانهای خود حرکت نمودند .

یك بازرگان ایرانی درامریکا

باتهام تهیه بارنامه جعلی توقیف شد

- در صورت اثبات جرم «منوچهر اعدل» به پنج سال زندان محکوم‌میشود

نیویورك ـ ۲٦ژوئن ـ آسوشیتدپرس دیپروز ماموربن اف . بی . آی (اداره آگاهی امریکا) منوچهر اعدل تبعه ۳۷ ساله ایران را بازداشت کردند . اتهام وی‌تهیه بارنامه جعلی واسناد دیگروتسلیم آنهابیکی از بانکهای نیویورك است . منوچهر اعدل می خواسته بدین ترتیب عایدات حاصله ازفروش پولادی‌راکه طبق برنامه کمك خارجی صورت گرفته بود بنفع خود برداشت کند . اگر اتهام وی در دادگاه ثابت‌شود محکومیت‌وی‌حداکثر ۵سال زندان ویاه هزار دلار جریمه و یاهردوی آنها خواهد بود .

بازداشت اعدل در دفتر وی‌صورت گرفت .

اعدل بموجب شکایتی که روز ۲۵ ژوئن ۱۹٦٤ از وی بعمل آمده بود بازداشت شد .

بموجب این شکایت وی بارنامه های جعلی بیك بانك نیویورك‌تسلیم کرده و مبلغ مورد بحث در حدود۱۵۰ هزار دلار می‌باشد .

اف . بی . آی امروز اطلاع‌داد که منوچهر اعدل رئیس یك شرکت بازرگانی می‌باشد وباکمپانی‌امریکائی خطوط کشتی رانی آسیا ارتباط‌دارد

اصل قضیه بدین صورت بوده که «کمپانی بازرگانی وی طبق برنامه کمکهای خارجی امریکا مقداری پولاد بیك وارد کننده پاکستانی میفروشد و ادعامی‌کند که پولاد مزبور توسط کمپانی خطوط آسیائی حمل شده .

اف . بی . آی اکنون وی رامتهم میسازدکه کالای مزبور اصولا حمل نشده بموجب بارنامه مزبور پولاد فروخته شده ۱۵۳ هزار دلار ارزش دارد .

استقبال‌تهران ازتیم فوتبال

بقیه از صفحه اول

کوتاهترین فرصت مردم را از این پیروزی بزرك آگاه کرد به‌تیم ملی ایران تبریك خواهد گفت .

حرکت قهرمانان

سپس قهرمانان طبق برنامه تنظیم شده سوار اتومبیلهای جیپ از باند فرودگاه بطرف شهر حرکت خواهند کرد. در پیشاپیش کاروان‌ورزشکاران دسته‌موزیك آهنگهای‌مارش‌ونشاط‌آور خواهد نواخت .

قهرمانان ازخیابانهای ایزنهاور ـ میدان ۲٤ اسفندـ شاهرضا ـ میدان فردوسی ـ میدان سپه ـ خیابان‌سعدیـ شاه‌آباد ـ خیابان ژاله عبور کرده و به‌باشگاه دارائی درخیابان ژاله‌خواهند رفت .

طاق نصرت

برای‌قدرشناسی از پیروزی‌شگرف تیم‌فوتبال ایران دراکثر خیابانهای تهران و محلات شهر طاق‌نصرت‌بسته شده و فوتبالیست ها درکنار هرطاق نصرتی توقف خواهند کرد‌تا‌به‌آنان خیر مقدم‌گفته شود .

تعداد زیادی نیز شعار در مسیر فوتبالیست ها از مهرآباد تا باشگاه دارائی نصب شده و باجملات تهنیت آمیز پیروزی مسابقه‌هند رابه‌قهرمانان تبریك گفته‌اند .

خبرنگار ما میافزایدکه‌ورزشکاران تهران طبق سنت دیرین موقع ورود فوتبالیستها بخیابانها گوسفند قربانی خواهندکرد واهالی تهران‌ازفوتبالیست های تیم ملی بگرمی استقبال خواهند نمود .

پیش‌بینی میشودکه امشب گروه کثیری از مردم تهران ازورزشکاران تیم ملی فوتبال استقبال کنند. سرویس ورزشی روزنامه اطلاعات که‌دراستقبال ازاین قهرمانان پیشقدم است ورود تیم ملی فوتبال ایران راتبریك‌میگوید وآرزومند است که تیم ملی فوتبال نیز مسابقات آتی‌به پیروزیهای تازه‌ای نائل شود .

آگهی استخدام

شرکت‌های عامل نفت ایران جهت خدمت در آبادان نیازمند بخدمت یکنفر مهندس ساختمان میباشد که دارای درجه‌مهندسی دررشته مذکور وحداقل شش سال تجربه درامور طرح ومهندسی ساختمان وتجربه عمومی در کارهای بتون مسلح ، ساختمانهای فلزی شالوده‌ها ، پلها و اسکله‌ها ، سیستم آب و فاضل آب داشته و بزبان انگلیسی تسلط کامل داشته باشد.

داوطلبان میتوانند تاروز پانزدهم تیرماه ۱۳٤۳ همه روزه از ساعت ۸ صبح تا۱۲ ظهر به‌اداره استخدام شرکت ملی نفت ایران واقع درخیابان روزولت چهارراه تخت جمشید مراجعه نمایند.

برای اطلاع موسسات و نمایندگیهای داروئی

که مایل بداشتن غرفه درکنگره پزشکی ایران دررامسر میباشند

سیزدهمین کنگره پزشکی‌ایران روز جمعه سوم‌مهرماه ٤۳ برای مدت یك هفته باحضور بیش‌از ٦۰۰ نفراز پزشکان ایرانی‌و خارجی تشکیل خواهد گردید.

کلیه مؤسسات و نمایندگی‌های داروئی که مایل‌اند دراین کنگره بزرك علمی نمایشگاه و غرفه داشته باشند میتوانند هرچه زودتر بقسمت‌بهداشت بنیادپهلوی واقع در خیابان بهار نرسیده به‌چهارراه تخت‌جمشید مراجعه تاترتیب لازم داده شود.

۱ـ۲ ۱ـ۱۰۷٤۲ **قسمت بهداشت‌بنیاد پهلوی**

فرم تقاضای ثبت نام

وجامع‌ترین وخواندنی‌ترین اطلاعات‌راجع بکنکور دانشگاه هر هفته روزهای یکشنبه **درمجله سپاهان**

آ ـ ۱۰۷۳۸

خانم میگنه . آقا میگنه . بچه میگنه . بگذر بگنه اما من نمیگنم