اطلاعات

سال سی‌وچهارم ـ شماره ۹۹۹۹ | شهریورماه ۱۳۳۸ | تکشماره دوریال ونیم

آیزنهاور و مك‌میلان توافق کردند

آدنائر بخروشچف نوشت در جنگ آینده نه فاتح وجود دارد و نه مغلوب

خروشچف اعلام نمود من باعلاقه آتشینی بآمریکا میروم وآنچه درقوه دارم برای رفع بحران بین‌المللی بکارمیبرم ماتصمیم داریم به‌جنگ سرد پایان‌دهیم تامردم جهان بآسودگی نفس بکشند

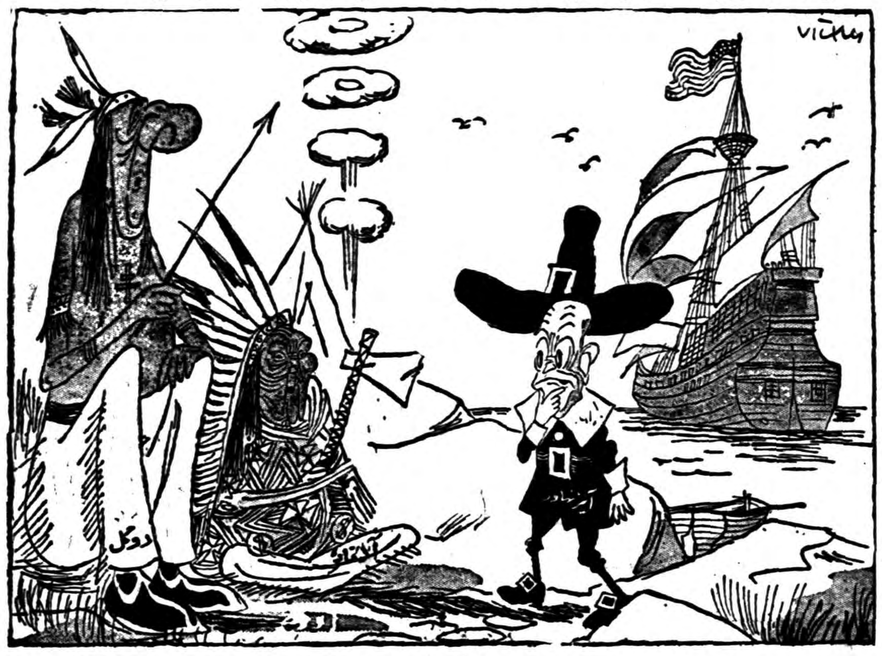

آدنائر : تغییرسیاست خلع‌سلاح

معمولا آمریکا را بنام «دنیای جدید» میخوانند که اولین بار توسط اروپائیها یعنی یکی از ساکنان «دنیای قدیم» کشف شد .
در این کاریکاتور که «کشف دنیای قدیم» نام دارد پرزیدنت ایزنهاور در مقابل آدنائر و دوگل قرار گرفته و از وضع آنها دچار تعجب شده‌است. کاریکاتور بیست خواسته به‌ آ عقاید رهبران .فرانسه وآلمان ومقاومت آنها دربرابرنظریات تازه‌پرزیدنت ایزنهاور اشاره کند

نقل از روزنامه های انگلیسی

پاسخ صدر اعظم سالخورده آلمان غربی به خروشچف که ازسرسخت‌ترین مخالفان سیاست شوروی‌است مورد توجه محافل سیاسی جهان قرار گرفته است . آدنائر به نامه هفته پیش خروشچف ،که لحن بسیار ملایمی داشت پاسخ داده است .

آدنائر در این نامه برای اولین بار مسئله وحدت آلمان و خلع سلاح عمومی را از یکدیگر تفکیک کرد . این یك تغییر ، در سیاست خارجی آلمان غربی بشمار می آیدزیرا وزارت امور خارجه‌این کشور طی سالهای گذشته پیوسته پافشاری میکرد که این دومسئله اساسی جهان باید پابپای یکدیگر مورد بررسی قرار گیرد. ولی چون در مورد وحدت آلمان توافق نظری وجود نداشت در مسئله خلع سلاح نیز پیشرفتی حاصل نمیشد . نظر جدید آدنائر راه را برای پرزیدنت آیزنهاور باز خواهد کرد که پیرامون مسئله خلع سلاح وپایان دادن به مسابقه کمر شکن تسلیحاتی با دست گشاده ، با خروشچف روبرو شود .

در خلال‌این احوال گزارش‌میرسد که پرزیدنت آیزنهاور و مك‌میلان دو رهبر بزرك غربی‌پس‌از مذاکرات سری خود درباره تمام مسائل‌اساسی جهان توافق کردند و امشب از رادیو تلویزیون لندن گزارشی بملل جهان خواهند داد. توافق امریکا و انگلستان در حقیقت‌مبناو زمینه مذاکرات آینده پرزیدنت آیزنهاور و خروشچف است.

شرح‌در صفحات ۳و۴ و ۱۷

گزارش تلفنی !

لندن ـ خبر گزاری فرانسه ـ آیزنهاور ازبدو خروج از امریکا هر روز با «مامی» همسر خودتلفنی صحبت میکند و از حال‌خود اورا با خبر میکند وضمنا همسر خودرا از جزئیات مسافرتش مطلع‌میسازد .

★ آدنائر از شوروی خواست تا مذاکره برای خلع‌سلاح عمومی را باغرب‌ازسرگیرد.

✡ آدنائر گفت من به‌سوسیالیسم کینه‌ای ندارم ولی سوسیالیزم و کمونیسم نمیتواند مرحله نهائی ایدآل هیچ ملتی باشد زیرا انسانها فرشته نیستند ومنافع شخصی خودرا از یاد نمیبرند

★ لحن‌نامهٔ آدنائر بااسنادی‌که تاحال ازطرف‌دولت آلمان انتشار یافته‌اختلاف‌دارد

✡ مسئله حیاتی برای مردم جهان پایان‌دادن بمسابقه تسلیحاتی است

★ چرچیل سیاستمدار ۸۳ساله انگلیسی برای ملاقات بادوست دیرین خود به‌لندن پرواز کرد

✡ خبرنگاران خارجی از سری‌بودن مذاکرات مك‌میلان و آیزنهاور شکایت‌کردند.

★ هرالدتریبون مینویسد احتمال میرود هندوپاکستان علیه چین‌کمونیست وارد یك پیمان دفاعی شوند

درآینده بموجب طرحی که تهیه شده

هر خانه مشمولین خود را معرفی خواهد کرد

با اجرای طرح جدید ، سربازگیری نظری در خیابانها ملغی میشود

درمنازل واماکن عمومی و دهات دفترمسکن تهیه‌ورونوشت‌دفترمزبور درشهرداری‌وبرزنهامنعکس میشود

بقرار اطلاع طبق طرحی که‌تهیه شده‌است ترتیب سربازگیری در آینده بطور کلی تغییر خواهد کرد و دیگر از طریق سربازگیری نظری جوانان جلب نخواهند شد.
بر طبق این طرح در شهرها صاحبان منازل و اماکن عمومی موظف هستند دفتری بنام «دفتر مسکن» تهیه کرده و کلیه تحولات ساکنین را در آن‌ثبت نموده و شهرداری و برزن‌ها را مرتبا از آخرین وضع ساکنین منزل‌مطلع نمایند ودردهات کدخدایان‌مکلف هستند برای‌ثبت اسامی وتحولات کلیه اهالی ده دفتر ساکنین ده‌را که از طرف وزارت کشور تهیه و تحویل خواهد شد بنحوی عمل کنند که همیشه حاکی از آخرین وضع ساکنین ده باشد .
با تصویب این طرح و اجرای آن دیگر احتیاجی به سربازگیری نظری نخواهد بود و باین ترتیب امر سربازگیری بسیار سهل و ساده انجام خواهد گرفت .
این طرح‌را تیمسار سپهبدیاتمانقلیچ ژنرال آجودان شاهنشاه که بامر اعلیحضرت همایونی مامورررسیدگی بامور نظام وظیفه شده تهیه و پیشنهاد کرده‌است .

بخشنامه نخست‌وزیر درباره

منع استخدام مشمولین در ادارات

امروز کسب اطلاع شد که آقای نخست وزیر درباره نظام وظیفه بخشنامه‌ای به شرح زیر برای کلیه وزارت خانه‌ها وموسسات دولتی صادر کرده‌است :
«چون ممکن است ضرورت ایجاب نماید بازرسان دفتر ژنرال آجودانی با احکامی که‌در دست دارند برای رسیدگی احتمالی بعدم اجرای صحیح ماده واحده مصوبه ۲۲ آبان۱۳۲٤ دایر بمنع استخدام مشمولین نظام وظیفه بکار گزینی ها مراجعه واطلاعات لازم داشته باشند . بنابراین متصدیان مربوط در این خصوص با آنها همکاری و تشریك مساعی لازم را بنمایند.
دستور فرمائید دراین باره تعلیمات مقتضی بعهده اداره کارگزینی صادر شود . نخست وزیر»

گرفتاری محصلین

صبح امروز عده‌ای از اولیای دانش آموزان و دانشجویان به اداره روز نامه اطلاعات مراجعه کرده در مورد گرفتاری جدیدی که برای فرزندان آنها پیش آمده از مقامات مربوطه تقاضای بذل توجه ومساعدت داشتند . این عده اظهار میدارند که دیروز صبح هنگامی که فرزندان ما با عجله برای شرکت در جلسه امتحان نهائی ششم متوسطه از خانه های خود خارج شدند در راه‌مامورین نظام وظیفه به عنوان‌سرباز فراری آنهارا گرفته به پادگان ها برده اند ودر نتیجه از شرکت در یك یا چند ماده درس محروم شده‌اند و وزارت فرهنگ‌هم بنام غائبین امتحان در نظر دارد به فرزندان ما نمره صفر بدهد ودر نتیجه یك سال عمر عده‌ای از جوانان تلف می شود .

بقیه درصفحه پانزدهم

مواظب این ماده واحده باشید

والا تحصیلات شمارا ندیده میگیرند

امروز یك مقام مطلع بخبر نگارما گفت : متاسفانه هنوز مردم اطلاع کافی از قوانین نظام وظیفه ندارندو بخصوص‌دانشجویان وفارغ‌التحصیلان متوجه ماده واحده مصوبه سال ۱۳۲٤ نیستند .

ماده چه میگوید ؟

برطبق ماده واحده مزبور ،مشمولین دیپلمه بایستی تا ده روز بعد از آگهی اداره نظام وظیفه عمومی خود را در منطقه تعیین شده معرفی‌نمایند ودر غیر اینصورت مشمول غایب محسوب و از مزایای قرعه کشی محروم و در هر موقع که جلب یا حاضر شوند پس از تعیین مجازات مانند یك سرباز عادی خدمت مقرر واضافه خدمت را انجام خواهدداد.
مقام مطلع مزبور اضافه کرد : متاسفانه تاکنون این قسمت از ماده واحده در نظر گرفته نشده ولی بازرسان ژنرال آجودانی‌از مسئولین امر خواستار اجرای این قسمت از قانون شده اند و پیرو این نظر

بقیه درصفحه پانزدهم

جمعیت دفاع ملی

پاسخ به نامه‌های مردم

انجمن‌های محلی تهران و توابع میخواهند درمیتینك عظیم مسجد شاه شرکت کنند

دبیرخانه جمعیت دفاع ملی اطلاع میدهد :
استقبال بی نظیر هم میهنان موجب شده است که هر روز بر میزان کار فعالیت اعضای موسس جمعیت دفاع ملی بیفزاید . قسمت اعظم وقت دبیرخانه صرف پاسخ گوئی باحساسات متقابل ارسال کنندگان نامه ها میگردد . در کلیه نقاط کشور جماعات‌و انجمن ها پیوستگی خودرا بجمعیت اعلام داشته و در عین حال مراتب تنفر وانزجار خود را نسبت بسخن پراکنی های‌موهون رادیو های خارجی اعلام میدارند .
در جلسه اخیر کمیته جمعیت دفاع ملی مطالب زیر مطرح گردید .
۱ـ تقاضا های بسیار ی‌از انجمن های محلی شهر و توابع بدبیرخانه جمعیت واصل گردیده و پیشنهاد نموده اند که در متینك عظیم‌مسجد

بقیه درصفحه پانزدهم

فقط برای آقایان
فلوت
برای خانمها
کرم‌های مخصوص آرایش موی سر

دوشنبه و سه‌شنبه شب
آخرین برنامه
نادیا جمال
وتریوسانتاکروز و بالت استاسفورد
مهمانخانه دربند
آ ـ ۱۹۱۸۸ ۱ـ۲

معلمین باینطریق نمره‌ترفیع میگیرند

جواب بسئوالاتی که درمورد نمره‌دادن بمعلمین پیش‌آمده

قبلا باطلاع خوانندگان عزیز رساندیم که جهت ترفیع معلمین قرار است از این پس به آنان از طرف روسای مدارس نمره داده شود اما اشکال کار در آن است که اغلب معلمین مخصوصا دبیران در چند دبیرستان مختلف تدریس میکنند. با این ترتیب چون کار نمره گذاری در اختیار روسای مدارس است ممکن است روسای مدارس هر یك نمره مختلفی‌بدهند و در نتیجه در کار ترفیعات دبیران هم‌آهنگی بوجود نیاید.
امروز یك مقام وزارت فرهنك در مورد حل این اشکال گفت : قرار است در جمع نمراتی که روسای مدارس میدهند معدل گیری شود و معدلی که بدست می‌آید نمره اصلی دبیران محسوب خواهد شد.
این مقام اضافه کرد که مزایای مزبور شامل کارمندان مدارس ملی که عضو وزارت فرهنك نباشند نخواهد شد و در ضمن روسای مدارس ملی اگر چه کارمند دولت و معلم رسمی وزارت فرهنك‌نباشند حق دارند که بدبیران نمره بدهند و کارگزینی وزارت فرهنك‌نمرات روسای مدارس ملی را ملاك عمل قرار خواهد داد.

بموجب طرحی‌که تقدیم دولت شده

امسال از ساکنین شهر های اطراف تهران وام برای انشعاب لوله‌کشی دریافت میشود

آئین‌نامه لوله‌کشی برای شهرهای اطراف تهران تغییر میکند

امروز اطلاع حاصل شد که‌سازمان آب طرح قانونی اخذ وام جهت لوله‌کشی تهران بزرك را تنظیم و بدولت تسلیم کرده است این طرح پس از تصویب دولت به مجلس شورایملی تقدیم خواهد شد با تصویب طرح مزبور در اسفند ماه سال جاری آگهی قبول مشترك آب دریوسف آباد و عباس آباد ونارمك وتهران نو منتشر خواهد شد .
نقشه لوله‌کشی این مناطق بوسیله مهندسین مشاور «الکساندرگیب» حاضر شده است بموجب این طرح از هر متر مربعی ۷۵ ریال وام اخذ میشود که پس ا زاتصال‌انشعاب

بقیه در صفحه‌سیزدهم

سرم زیبائی لانکاستر «مخصوص» ملکه زیبائی جهان
خانم : لطفاً دستورات لازم را از متخصص زیبائی معروف ایران
خانم واثقی بگیرید
فروشگاه فردوسی

دستورالعمل تنظیم بودجه سال آینده

دربودجه سال آینده اعتبار استخدام جدید منظور نمیشود

امروز وزیر دارائی بخشنامه زیر را برای تهیه بودجه برنامه‌ای سال ۱۳۳۹ بکلیه وزارتخانه ها واداارات دولتی ابلاغ کرد :
چون بودجه سال ۱۳۳۹ کل کشور باید از حیث درآمد وهزینه متعادل و از لحاظ تقسیم اعتبارات بین برنامه های مختلف وزارتخانه ها و سازمان های دولتی بحداکثر امکان منطبق با واقع بوده ومعرف واقعی وضع مالی کشور باشد وپس

بقیه درصفحه پانزدهم

صندوق پس‌انداز مسکن بانك رهنی ایران
در محل جدید حساب بازمیکند
نشانی: خیابان اپرا (غرب محل سابق اپرا درخیابان فردوسی)
آ ـ ۱۸۷٦٦ ۱ـ٥

تنکا چای دارجیلینگ
باکیفیت بسیار مطلوب ـ درقوطیهای حلبی سربسته
چای جهان آنرا توصیه میکند

در این شماره

مرك کتابفروش... (ستون انتقاد) صفحه ٥
اسلام در کشور های اسکاندیناوی صفحه٦
فرانسه بطرف انزوای سیاسی کشیده میشود صفحه٦
جنگی‌که بشرباحشرات‌شروع کرده است صفحه ۷
بشقاب زیر دریائی در اعماق اقیانوسها صفحه۷
ترقی قیمت روغن در بازار تهران صفحه ۹
صادرات خشکبار هنوز مسئله روز است صفحه۹
اخبار انجمن های محلی تهران صفحه۱۱
امسال تابستان بیوشهر نرفت صفحه ۱۱
اعزام « بی پارتی ها »به انگلستان صفحه ۱۱
آثار فعالیت‌مثبت واصولی (تفسیر از اسپهانی) صفحه ۱۱
مطالبه مخارج مسافرت کافتارانده بایران ! صفحه ۱۳

فقط چند روز دیگر ! .... ۲٫۵۰۰٫۰۰۰ ریال جایزه!
بانك بازرگانی ایران درمهرماه امسال دومیلیون وپانصد هزارریال بدارندگان (حساب‌سیار) جایزه میدهد !
آ ـ ۱۹۱۹٦ ۱ـ٥

جریان روز

حساب یکطرفه

در شماره دیروز گزارشی درباره فعالیت شدید شوروی برای توسعه نفوذ خود در افغانستان از یکی از خبر گزاری ها منتشر شد که همانطور که دیروز در ذیل آن خبر نوشتیم این گزارش بدون تردید اغراق آمیز است زیرا تهیه کننده این گزارش باصطلاح یکطرف مدال را دیده است

دراین مسئله تردیدی نیست که شوروی ها اشتهای زیادی برای نفوذ در کشور ها دارند و بهمین جهت دستگاه های آنها در هر کشوری به نسبت شرایط و مناسبات موجود طرق مختلفی را برای نفوذ در آن کشور انتخاب می نمایند . یکی از وسایل وراههای نفوذ کمك های اقتصادی است .

گرچه اغلب این بذل و بخشش ها تا کنون در اکثر نقاط از مرحله حرف تجاوز نکرده است ـ دولت شوروی در واقع این کمك هارا به عنوان استفاده ازیك نقطه ضعف بسیار حساس این قبیل کشور ها تلقی می کند . شوروی ها میدانند که کشور های کوچك و توسعه نیافته عطش شدیدی برای اصلاحات وبهبود وضع زندگی خود دارند. آنها می دانند که وسایل و ظرفیت و امکانات داخلی این کشور ها چه از نظر سرمایه واعتبار وچه از نظر کارشناس و مدیر استعداد بر طرف کردن این عطش شدید را ندارد .

شوروی ها تصور می نمایند وقتی همراه با کمك خود کارشناسان خود را فرستادند و اجرای برنامه ها تحت نظر آنها قرار گرفت زمینه برای نفوذ آنها فراهم میشود .

تهیه کننده این گزارش فقط از تمایلات و مقاصد یکطرف قضیه که شوروی باشد نوشته بود و هیچ اشاره ای به طرف دیگر که افغانستان باشد نکرده بود .

این نویسنده ومفسر از خود نپرسیده بود که دولت افغانستان ورژیم سلطنتی آن کشور چه قصدی از قبول کمك شوروی ها دارد ؟ این سئوال را مطرح نکرده بود که آیا دولت افغانستان از مقاصد شوروی ها بی اطلاع است و نمی داند که کمك های شوروی برای چیست و چه عللی دارد و یا دولت افغانستان با آگاهی کامل به نقشه های شوروی و با اطلاع باینکه پذیرفتن این کمك ها مقدمه پذیرفتن نفوذ آنهاست کمك شوروی را قبول کرده است ؟

بنظر ما دولت افغانستان وهردولت دیگری بر حسب بدیهی ترین عرف وسنت سیاسی و دیپلماسی هرپیشنهاد وهر کمك و هر عمل دولت دیگررا قبل از هر گونه عکس العمل مورد مطالعه دقیق قرار میدهد تا علل و جهات آنرا درك و نتیجه آنرا پیش بینی نماید در عرف دیپلماسی هر اقدام و نقشه و پیشنهاد طرف قبل از این که بررسی شود تا کجا و تاچه اندازه می تواند مفید واقع شود رد نمی گردد و هر دولتی به نسبت ظرفیت و قدرت مقابله خود از دیپلماسی دیگران استفاده می کند .

اما اگر خیال کنیم که افغانستان با رژیم سلطنتی خود و با استقلال و آزادی کاملی که دارد و با مبارزات و کوشش های مداومی که ملت افغانستان برای بدست آوردن آزادی ورهائی از چنگال استعمار به عمل آورده است اکنون با قبول کمك شوروی تصمیم دارد که نفوذ آنکشور را به پذیرد و آزادی و تمامیت ارضی خودرا تحت الشعاع این کمك ها قرار دهد بنظر ما این هم تصوری بی‌اندازه باطل و پوچ است .

در سر زمین افغانستان یکی از شجاعترین وآزاد ترین ملل‌جهان زندگی می کند . ملتی که دارای سنت های عمیق آزادی خواهی ومبارزه با بردگی و استبداد است ملتی که قرنها از چهار طرف مرزهای خود با هجوم مداوم اقوام دیگر جنگیده و وآزادی خودرا حفظ کرده است چگونه امکان دارد که در عین آزادی نفوذ دیگران را به پذیرد .

دروضع حاضر نه از نظر موقعیت بین‌المللی ونه از نظر وضع داخلی هیچ موجبی وجود ندارد که سیاست توسعه طلبی شوروی را برافغانستان تحمیل نماید .

مابه اراده ملت افغان برای حفظ آزادی خود واستقلال‌افغانستان ایمان داریم‌وامیدواریم ملت‌برادر مابا پیروی از سنن تاریخی خود در پیشرفت و تکامل اقتصادی واجتماعی موفق گردد .

تغییر سیاست

نخستین نتیجه مسافرت رئیس جمهوری ایالات متحده باروپا امروز با انتشار متن پاسخ صدر اعظم‌آلمان غربی بنامه اخیر خروشچف نمایان شد .

نامه دکتر آدنائر به نخست وزیر روسیه شوروی نشان میدهد که‌در سیاست آلمان باختری تغییرات مهمی حاصل شده است واین امر را میتوان مقدمه تحولات بزرگی‌در روابط شرق و غرب‌و آغاز فصل جدیدی در تاریخ سیاست آلمان تلقی کرد .

شك نیست که مذاکرات اخیر رئیس جمهوری امریکا دربن نقش مهمی در تغییر سیاست آلمان داشته است .

هنگامیکه آیزنهاور سفر تاریخی خودرا در کشور های اروپا آغاز کرد بسیاری از ناظران سیاسی پیش بینی میکردند که ممکن‌است رئیس جمهوری امریکا درمذاکرات خود با رهبران آلمان غربی با اشکالاتی روبرو شود ولی با انتشار اعلامیه مشترك سران دو کشور این نگرانی از بین رفت و اکنون با تغییر سیاست آلمان در مورد مسائل خلع سلاح وحدت آلمان و موضوع مرز های آن کشور اهمیت سفر رئیس جمهوری امریکا باروپا بیش از پیش ظاهر میشود .

صدر اعظم آلمان غربی درپاسخ خود به خروشچف مسئله خلع سلاح عمومی و کنترل سلاحهای اتمی را در درجه اول اهمیت قرار داده وبر خلاف نظر سابق خود این مسائل را به حل مسئله وحدت آلمان‌مربوط نساخته است .

خروشچف در پیام‌خود بصدر اعظم آلمان ضمن اشاره به اهمیتی که مردم شوروی به گفتگو های‌آینده وی با رئیس جمهوری امریکاقائل هستند اظهار علاقه کرده بود که‌بین دو کشور در زمینه مسائل اقتصادی همکاری نزدیکی بر قرار شود .

صدر اعظم آلمان باختری نیز در پاسخ خود تائید کرده است که با وجود اختلافا تایده ئولوژی‌همکاری اقتصادی دو کشور امکان پذیر است .

نامه آدنائر به خروشچف بسیاری از موانع را که تاکنون در راه حل مسائل بین المللی وجود داشت از بین می‌برد و میتوان امیدوار بودکه با دید و بازدید آینده سران دو کشور امریکا و روسیه شوروی زمینه برای حل مشکلات جهانی‌و پایان دادن به جنك سرد فراهم خواهد شد .

هنوز رئیس جمهوری ایالات متحده مذاکرات تاریخی خودرا باسران کشور های باختری ادامه میدهد در گفتگو های سران امریکا و بریتانیا که هم اکنون در چکرز جریان دارد تمام مسائل مهم‌بین ـ المللی که اساس اختلاف شرق و غرب و منشاء بحرانها و تشنجات جهانی است مورد بررسی قرارگرفته است .

تردید نیست مذاکرات چکرز که دومین مرحله گفتگو های رئیس جمهوری امریکا را در اروپاتشکیل میدهد با موفقیت پایان خواهدیافت.

اگر سومین مرحله مذاکرات آیزنهاور در پاریس نیز به نتیجه مطلوب برسد پیروزی بزرگی‌نصیب رئیس جمهوری امریکا خواهدشد و دول باختری خواهند توانست با حفظ وحدت و هم بستگی خودبرای برقراری یك صلح پایدار در جهان با روسیه شوروی وارد مذاکره شوند .

این نکته را نیز باید در نظرداشت که مفهوم تغییر سیاست آلمان باختری و رفع اختلافات دول‌غربی آن نیست که غرب از روش خود درباره مسائل بین‌المللی دست برداشته و تسلیم نظریات شوروی شده است .

نظر امریکا و متفقین باختری درباره مسائل مهم جهانی از جمله مسئله برلن و وحدت آلمان همان است که بار ها از طرف سران این کشور ها اعلام شده است . منتهی تحولاتی که اکنون‌در محیط‌سیاست بین المللی پیش آمده حل بسیاری از مشکلات را در گفتگو های‌آینده شرق و غرب تسهیل خواهد کرد .

بدیهی است موفقیت این مذاکرات بسته بروشی است که روسها در کنفرانس های آینده بین المللی در پیش خواهند گرفت هنوزبدرستی معلوم نیست که آیا زمامداران شوروی واقعا خواستار صلح‌وآرامش جهان هستند یا تنها بخاطراستفاده تبلیغاتی این همه جار و جنجال‌براه انداخته اند

سماور نفتی علاءالدین

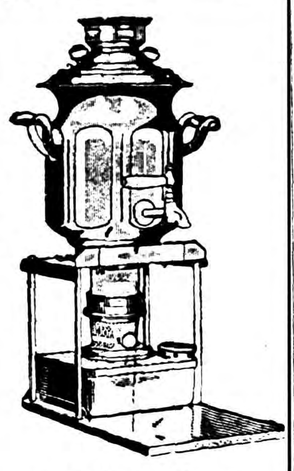

زمستان نزدیك است

سماورهای نفتی علاءالدین بی‌بو شعله آبی دارای شش هزار درجه حرارت درساعت میتواند اطاق شما را بدون خرج اضافه درتمام‌زمستان گرم و جای شما را تامین نماید بنابراین هرکس یك سماور نفتی علاءالدین داشته‌باشدخودبخوددارای یك بخاری هم خواهد بود.

مرکز فروش: فروشگاه آلادین خیابان نادری تلفن ۴۳۰۰۷ وکلیه‌مغازه‌های‌معتبر

آ ـ ۱۸۳۷ ۱ـ۵

مالکین محترم

مستغلات

۵۰۰ مستاجر جهت منازل شما در امیریه و شاهپور و سلسبیل در اختیار داریم مشخصات منازل خود را برای ما بفرستید.

سازمان تهیه مسکن ۹۴۰ لالهزار نزدیك کوچه مهران تلفن۳۹۲۹۳ و ۳۹۹۵۳

آ ـ ۱۹۰۱۸

کودکستان ـ دبستان

دخترانه ـ پسرانه

فرزاد

زیرنظر

بانو دکتر پروین بیرجندی

استادروانشناسی دانشگاه

برای سری دوم کلاسهای خود همه روزه بین ساعت ۸ تا ۱۲ و۵ تا۷ اسم‌نویسی مینماید

نشانی ـ انتهای خیابان‌صبا ـ پائین بلوارکرج ـ تلفن ۴۳۸۵۰

وسیلهٔ ایاب وذهاب آماده است

کودکستان ودبستان‌ملی‌همایون ـ تهران‌نو

برای نام نویسی صبح وعصر همه‌روزه آماده‌است ـ موسیقی ـ پیانو ـ آکوردئون ـ ویلن ـ شیپور ـ زبان انگلیسی و آلمانی‌نیزتدریس می‌شود وسیله‌ایاب وذهاب‌مهیا است .

رئیس کودکستان ودبستان ـ مهندس روحانی

آ ـ ۱۸۲۸۶ ۱ـ۳

بیمارستان وزایشگاه دکتر ورجاوند

از دهم شهریور بیمار می‌پذیرد

آ ـ ۱۴۴۱۳ ۱ـ۳

انجمن فرهنگی همت

برای کلاسهای شبانه‌ابتدائی ـ متوسطه ـ زبان ثبت‌نام مینماید نشانی ـ خیابان زرین نعل تلفن ۳۱۳۲۸

آ ـ ۱۴۳۹۵ ۱ـ۳

دبستان همت

جهت ثبت‌نام نوآموزان آماده‌است انگلیسی در تمام کلاسهاتدریس می‌شود اطفال از سن چهار سالگی قبول میشوند

وسیله ایاب وذهاب آماده‌است

نشانی ـ خیابان زرین‌نعل ـ انجمن‌فرهنگی‌همت‌تلفن ۳۱۳۲۸

آ ـ ۱۴۳۹۵ ۱ـ۳

انالله وانا الیه راجعون

مجلس ترحیم مرحوم مغفور خلد آشیان آقای **عباس جلالی فراهانی** ازساعت ۵الی ۷ بعداز ظهر روز سه شنبه ۹ر۶ر۳۸ در مسجد ارك ومجلس ترحیم زنانه در همان‌ساعت در منزل شخصی ایشان واقع در خیابان زرین نعل کوچه جلالی برقراراست مقتضی‌است که‌برادران ایمانی‌ودوستان آنمرحوم برای طلب مغفرت در مجلس شرکت فرمایند .

الاحقر حاج میرزا خلیل کمره‌ای

عبدالعظیم جلالی فراهانی ـ هوشنك جلالی ـ مسلم و عزت‌الله ـ حاتم و باقر جلالی فراهانی ـ احمد مهری ـ اکبر واصغر ابری ـ مشهدی غلامرضا ـ مشهدی علی خان ـ عبدالله خان ـ صادق خان جلالی فراهانی ـ اباذرخمسه‌پور عبدالرحیم پناهی نژاد .

چون روز چهارشنبه ۱۰ر۶ر۳۸ مصادف باشب چهلم مرحوم **رضا آذری** می‌باشد بهمان مناسبت مجلس یادبودی در آرامگاه خاندان آذری واقع در امامزاده عبدالله منعقد است وبرای تجلیل‌روح فقیدسعید ازدوستان‌وخویشاوندان دعوت می نمائیم

خانواده آذری

آ ـ ۱۴۶۷۱ ۱ـ۲

خانواده های جمالی آشتیانی ـ بیات ـ صالحی ـ فرخار میرزا عابدین ـ کاتوزی ـ قربانی ـ مسیح‌پور ـ عبیدی ـ دانشور ـ قدس شریفی ـ برزیار ـ خلیل ناجی ـ اسمعیلی افشار ـ مافی بانهایت تاسف درگذشت آقای **مصطفی جمالی آشتیانی** بزرك خاندان جمالی آشتیانی را باستحضار می رساند مجلس ختم مردانه آنمرحوم روز چهارشنبه دهم شهریور ماه جاری از ساعت ۴الی ۶ بعداز ظهر در مسجد مرحوم حاجی حسن واقع‌در خیابان ارامنه و مجلس ختم زنانه در همانروزو ساعت درمنزل آنمرحوم واقع‌در خیابان امیرآباد کوچه قوام منعقد خواهد بود .

زیور میرزا عابدین ـ معصومه جمالی ـ رضا جمالی ـ عبدالله‌جمالی ـ اختر جمالی ـ شمسی‌جمالی ـ غلامعلی‌جمالی بانو دکتر خدیجه جمالی ـ سرهنك ستاد جعفر جمالی ـ سرهنك هوائی احمد جمالی ـ معین‌الملوك جمالی ـ روحی جمالی ـ فخری دانشور ـ سلطان خانم بیات ـ سرهنك‌مهدی صالحی ـ سرهنك حسین فرخار ـ عباس بیات ـ محمد بیات مهندس پرویز بیات ـ ستوان ۱علی میرزا عابدین ـ اسمعیل جمالی ـ غلامحسین‌کاتوزی ـ مهدی قربانی ـ ابراهیم عبیدی محمدعبیدی ـ سروان اسماعیل عبیدی ـ محمود عبیدی ـ عبدالله قدس شریفی ـ حسن مسیح‌پور ـ ولی‌الله برزیا ـ سرهنك ستاد اسدالله خلیل ناجی ـ سرگرد حاجی‌اسماعیلی حاجی عبدالله افشار ـ رضا افشار ـ عباس افشار ـ ابراهیم افشار ـ علی افشار ـ غلامحسین مافی

آ ـ ۱۴۷۰۳

بخانواده محترم جمالی آشتیانی بویژه بازماندگان آن مرحوم مصیبت وارده را تسلیت میدهیم .

سرزمین هند

بررسی تاریخی واجتماعی وسیاسی وادبی هندوستان وازدوار باستانی تاعصر حاضر

نگارش

علی اصغر حکمت

سفیر سابق ایران در هند

مرکز پخش وانتشار درطهران کتابخانه ابن‌سینا (میدان مخبرالدوله)

فروش تمام‌کتابخانه‌های تهران و ولایات

آ ـ ۱۹۱۷۸ ۱ـ۳

صابون رختشوئی ایران

درکارخانه مجهز و مدرن گلیسرین و صابون زیرنظر مهندسین و متخصصین تحصیل‌کرده بافرمول صحیح و مواد اولیه مرغوب تهیه شده‌که علاوه بردوام ـ پرکفی پارچه را نمیپوساند و دستها را خراب‌نمیکند. مقدارجزئی را ازکلیه خواروبار و سقط فروشیهای معتبر وفروشگاه شرکت مواد غذائی وشیمیائی ایران میدان بهارستان تهیه فرمائید وبرای خرید کلی بمحل مرکزی شرکت واقع در خیابان آمل‌کوچه دقت مراجعه فرمائید .

تلفن ۳۷۴۰۱ ـ ۳۰۵۴۱۸

آ ـ ۱۹۰۵۲

عاشقان قرآن مجید را بشارت

کتاب مستطاب کشف الاسرارجلددوم باتفسیرمعروف خواجه‌عبداله انصاری باهتمام وتصحیح علی‌اصغر حکمت‌بحمدالله ازطبع خارج شده‌هواهان کلاالهی به کتابخانه ابن سینا (میدان مخبرالدوله) در تهران و در ولایات مراجعه فرمایند جلد اول و دوم هردو موجود است

آ ـ ۱۹۱۷۶ ۱ـ۳

کودکستان شهرزاد ودبستان همایونتاج

ازساعت ۹صبح تا۱۱ثبت‌نام مینماید حضور درکلاس انگلیسی برای دانش آموزان آزاداست .

نشانی ـ میدان شاهپور مقابل بیمارستان رازی کوچه شعشعانی

آ ـ ۱۴۱۱۹ ۱ـ۲

مطب دکتر عبدالحسین طباطبائی

متخصص بیماریهای گوش و گلو و بینی

به‌خیابان بهار شماره ۶۸نزدیك شاهرضا دروازه دولت منتقل گردید

آ ـ ۱۴۳۸۷ ۱ـ۳

دکتر هاشمی دندان‌پزشك

پذیرائی ـ صبحها با تعیین وقت قبلی ـ عصر ها ۴ تا ۸ نشانی چهار راه حسن آباد ـ جنب مسجد مجد و بیمارستان سینا تلفن۳۰۲۴۵۲

آ ـ ۱۴۶۶۷ ۱ـ۲

هوالحی الذی لایموت

باکمال تاسف درگذشت مرحوم **محمد ابراهیم سفری** را باطلاع اقوام و آشنایان میرساند مجلس ترحیم مردانه روز چهارشنبه دهم شهریور ماه ازساعت ۴ تا ۶ بعدازظهر درمسجد آقا شیخ عبدالنبی واقع در سرچشمه وختم‌زنانه بعداز ظهر روز چهارشنبه دهم شهریور ماه در منزل آن مرحوم واقع درسه راه شکوفه کوچه معمارپور دست چپ در اول منعقد خواهد بود .

اسماعیل صادقیان ـ حبیب‌الله‌ضیاء ـ غلامحسین سفری مهدی سفری ـ محمد علی سفری ـ محمد علی شهدوست ـ علی‌محمد مهری

آ ـ ۱۴۶۴۳

درگذشت شادروان محمد ابراهیم سفری موجب کمال تاسف است مصیبت‌وارده را بعموم بازماندگان آنمرحوم خاصه همکار عزیز آقای محمد علی سفری تسلیت میگوئیم

خانواده های زاهدی ـ رافعی ـ عطری ـ فرد ـ فداقی ـ پوررضا ـ عابدی ـ مظلومین درگذشت مرحومه بانو **طوبی زاهدی** همسر حاج محمد علی‌و والده حاج حبیب الله‌زاهدی را باطلاع خویشاوندان و دوستان میرساند مجلس ترحیم آنمرحومه روز سه‌شنبه نهم شهریور ماه جاری ازساعت ۸الی ۱۰ صبح‌در مسجد چهارسوق بزرك و مجلس ترحیم زنانه بعداز ظهر همانروز درمنزل شخصی واقع در خیابان خراسان کوچه تنکابنی برگذار خواهد شد

آ ـ ۱۴۶۵۷ **حاج محمد علی زاهدی**

بعموم بازماندگان آنمرحومه تسلیت میدهیم .

بانهایت تاسف وتالم فوت مادر عزیزمان **بانوصغری مشرف** را باطلاع دوستان و فامیل محترم میرساند مجلس ترحیم مردانه روز سه شنبه نهم شهریور ماه در مسجد گیاهی واقع در شمیران اول خیابان کاخ سعد آباد ازساعت ۴الی ۶ بعداز ظهر ومجلس ترحیم زنانه همانروز در منزل آنمرحومه برقرار است

محمد معتمدزاده طالقانی ـ اسدالله مشرف ـ محمد علی مشرف ـ فضل‌الله شاه مردی ـ احمد علی عرب زاده

بعموم بازماندگان آنمرحومه مصیبت وارده را تسلیت‌میدهیم

بدینوسیله فوت مرحوم شادروان **سیدباقر کنعانی** را باطلاع اقوام ودوستان میرساند مجلس ختم آنمرحوم روز دهم شهریور ازساعت چهار الی شش بعداز ظهر درمسجد اردبیلی ها چهار راه گلوبندك بازار خواهد بود .

طاهر کنعانی ـ افشار کنعانی ـ ناصر کنعانی ـ سیدقدیر مرتضوی ـ علی‌امعانی ـ خداش عرشی ـ حاج محمود سیلی عبدالخالق عیوضی ـ کریم شاهرخی ـ حسینقلی اسدزاده ـ نصیر فهیم ـ رضا قلی گرمچی ـ احمد مرتضوی ـ محمود مرتضوی ـ رضا مرتضوی ـ نظام مرتضوی

بعموم بازماندگان آنمرحوم مصیبت وارده را تسلیت میدهیم .

نام نویسی اطفال شبانه روزی

کاخ کودکان

آغاز شده است

کودکان ۶ الی ۱۲ساله ازتهران وشهرستانها پذیرفته وتحت‌نظر مربیان کارآزموده ومجرب تربیت ودرکلاسهای مربوطه کودکستان یا دبستان تحصیل میکنند

نشانی ـ تهران چهارراه سیدعلی‌روبروی مسجد قائم کاخ کودکان

جرثقیل دستی قابل حمل

تیرفور

باکمك بازوی یك کارگر ساده تا ۲ تن بار را بلند نموده وجابجا میکند وبطوریکه ملاحظه میکنید بآسانی قابل حمل میباشد

TIRFOR

نماینده انحصاری :

شرکت سهامی نوکار ـ خیابان سعدی ـ ختمان نمازی ـ تلفن ۳۷۵۰۳

برنامه رسمی شروع مدرسه کامیونیتی

برای پسران ودختران از کلاس اول تا هشتم صبح سه شنبه ۸ سپتامبر شروع ازساعت ۸وربع وختم بشرح زیراست .

کلاسهای اول ودوم و سوم درساعت ۲ونیم بعداز ظهر

کلاسهای چهار تاهشت درساعت ۳ونیم بعدازظهر

ساعات کار کودکستان از ساعت ۸و بیست دقیقه صبح تا ۱۱ وسی دقیقه خواهد بود

ساعات کار کودکان «نرسیری» یك الی ۳و۳۰ دقیقه بعداز ظهر

کلیه محصلین جدید ساعت ۹ صبح دوشنبه ۷ سپتامبر باید در مدرسه حاضر باشند وتا ساعت یك بعدازظهر در مدرسه خواهند بود .

کلیه محصلینیکه درسال گذشته در کلاسهای متوسطه بوده‌اند صبح سه‌شنبه ۸ سپتامبر از ساعت ۹ باید در مدرسه باشند و در ساعت یك بعداز ظهر مرخص میشوند کلیه محصلین متوسطه روز چهارشنبه ۹ سپتامبر در ساعت ۸و ربع صبح برای تمام روز باید حاضر باشند .

ومطابق معمول درساعت ۳ وچهل دقیقه بعدازظهر مدرسه تعطیل میشود وسیله نقلیه بعهده مدرسه نیست .

تهیه نهار بعهده مدرسه نیست محصلین باید خوراك خودرا همراه آورده ودر مدرسه صرف نمایند .

روزهای دوشنبه به کلیه محصلین درساعت ۲ وچهل وهفت دقیقه مرخص میشوند مگر اینکه ساعات مرخصی آنها زودتر تعیین شده باشد خواهشمند است توجه فرمائید تاریخ شروع مدرسه یکهفته بتعویق افتاده‌است .

آ ـ ۱۴۳۳۹ ۱ـ۳

ختنه نوزاد واطفال

بدون دردوخونریزی دکتردانش‌راد خیابان‌خورشید ـ مقابل کارخانه برق

آ ـ ۱۳۹۶۵ ۱ـ۲۰

دکتر الهیان

متخصص بیماریهای چشم ازمسافرت‌مراجعت وکمافی‌السابق از بیماران محترم پذیرائی مینماید.

خیابان منوچهری ـ تلفن ۳۲۱۴۱

شرکت سهامی پخش کتاب

به‌اطلاع عموم کتابفروشان می‌رساند

چون مدت قبول نمایندگی شرکت تا اول شهریور ماه منقضی شده است برای اینکه سایر کتابفروشان شهرستان هائی که تا حال موفق باخذ نمایندگی نشده اند در مضیقه نباشند می توانند بنمایندگی شرکت در تهران و حومه .

کتابفروشی اسلامیه . خیابان بوذرجمهری

مراجعه و کتب مورد نیاز خودرا خریداری نمایند .۱ـ۲ آ ـ ۱۹۱۹۲

باکمال‌تاسف‌وتاثر درگذشت‌نابهنگام**سروان خلبان حسن مراد بختی** را که در حین انجام وظیفه براثر سانحه هوائی در مشهد بشهادت رسیده است باطلاع کلیه دوستان و آشنایان میرساند مجلس ترحیم آنمرحوم روز سه شنبه ۹ر۶ر۳۸ ازساعت ۹الی ۱۱ صبح درمسجد ارك منعقد ونیز مجلس ختم زنانه در همانروز ازساعت ۵الی ۷ بعداز ظهر درمنزل عباس مراد بختی واقع‌در خیابان سلسبیل شمالی کوچه مراد بختی برگزار خواهد شد

عباس مراد بختی ـ قاسم ـ باقر ـ محمد ـ محمد رضا ـ حاج‌اسمعیل ـ محمود ـ احمد ـ هادی ـ مهدی مراد بختی ـ محمد رضا رنجبران ـ اسمعیل وابراهیم خانلر بیك ـ محمد بختیار ـ محمد دستجردی اصفهانی ـ مرتضی دریابیگی ـ محمد عموئی

آ ـ ۱۴۵۴۹

بدینوسیله باستحضار دوستان وآشنایان می رساند بمناسبت چهلمین روز وفات‌بانو **فخرالتاج (بهجت الملوك) اسفندیاری نوری** در روز سه‌شنبه نهم شهریور ماه ۳۸ از ساعت چهارونیم الی شش ونیم بعداز ظهر مراسم‌یادبودی در مزار آنمرحوم واقع در امامزاده عبدالله «آرامگاه بدر» برقرار است .

آ ـ ۱۴۶۱۹ **حسن روندگان**

بانهایت تاسف فوت مرحوم حاج **عباس انوری** را در سامان ساوه باطلاع فامیل ودوستان و همشهریهای محترم میرساند مجلس ترحیم آنمرحوم از ساعت ۱۶ الی ۱۸ عصر پنجشنبه ۲۸ ماه صفر در مسجد امام حسن مجتبی درخیابان مرتضوی منعقد است امیداست باتشریف فرمائی خودروح آنمرحوم را شاد فرمائید **صفر علی‌انوری ـ سید ابوالفضل فتاح حسینی ـ رضا سلیمان جاه**

آ ـ ۱۴۶۱۷

بعموم بازماندگان آنمرحوم تسلیت میدهیم .

بقیه آگهیهای ترحیم و تسلیت درصفحه ۱۳

آیزنهاور و مك میلان توافق کردند

سران دو دولت امروز ازطریق تلهویزیون لندن از مذاکرات خودپرده برمیدارند

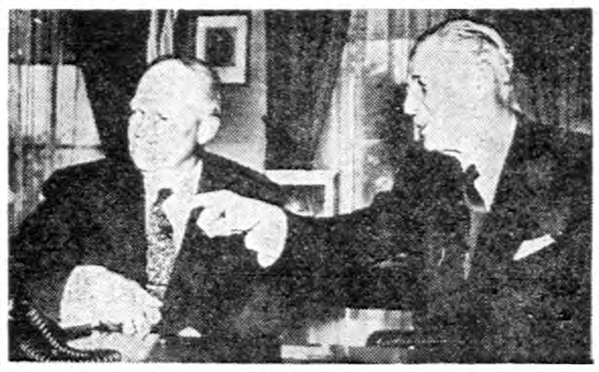

لندن ـ رویتر ـ سخنگوی وزارت خارجه انگلستان گفت : پرزیدنت ایزنهاور و مك میلان نخست وزیر انگلستان در کلیه مسائلی که مورد بحث قرارداده‌اند توافق حاصل نمودند و در مورد اقدام بعدی نیز بین بریتانیا و امریکا موافقت نظر کامل وجود دارد . دیروز صبح نیز مذاکرات کاملا خصوصی بین ایزنهاور و مك میلان در «چکرز» مقر ییلاقی نخست وزیر انگلستان که به فاصله ۶۰ کیلومتر از لندن قرار دارد انجام شد . در مذاکرات بعد از ظهر علاوه بر وزرای خارجه دو کشور از طرف امریکا توماس گیتس و جان ایروین معاونین وزارت دفاع از طرف بریتانیا لرد پلاودن رئیس سازمان انرژی اتمی و سر ریچارد پلاول مامور عالیرتبه وزارت دفاع و سر پاتریك جین مدیر کل وزارت خارجه و سر نورمان دوك از مقامات عالیرتبه دولت شرکت داشتند .

دفاع جهان آزاد

سخنگوی وزارت خارجه سپس گفت رهبران دو کشور در باره دفاع جهان‌آزاد بمبادله اطلاعات پرداختند و به خصوص در باره سهمی که امریکا و بریتانیا در این دفاع دارند مذاکراتی به‌عمل آمد.

از سخنگوی مزبور سئوال شد که در باره سهم فرانسه و آلمان در دفاع از جهان آزاد صحبتی نشد ؟ وی گفت : مذاکرات جنبه کلی و عمومی داشت وراجع بهمه جهان آزاد بود . مذاکرات‌سران دو کشور در ملاقات بعداز ظهر راجع به آزمایش های اتمی بود.

برنامه تلویزیونی

پرزیدنت ایزنهاور و مك میلان امشب ساعت ۶و ۳۰ دقیقه بعداز ظهر برای مدت نیم ساعت در مقابل تلویزیون لندن ظاهر میشوند ودر باره مذاکرات سری خود به جهانیان گزارش میدهند . علاوه بر گزارش تلویزیونی ایزنهاور امروز یك سلسله ملاقات های دیپلماسی وفعالیت های‌دیگر دارد منجمله رفتن به محراب کلیسای «سن پول» که بیاد بود ۲۸ هزار سرباز امریکائی که‌در جنك دوم جان خودرا از دست دادند بر پا شده است گردش در لندن و ملاقات با چرچیل نیز برنامه امروز رئیس جمهوری امریکا می باشد.

سخنرانی ایزنهاور ومك میلان در لندن به وسیله چهار ایستگاه فرستنده بزرك امریکائی امشب از رادیو تلویزیون ها نشان داده می شود . نوار برنامه تلویزیونی مذاکرات سران دو کشور در لندن فورا با هواپیما به امریکا فرستاده می شود تا صبح روز بعد در امریکا نشان داده شود .

اطمینان

ناظرین امور سیاسی خاطرنشان ساختند که‌ایزنهاورضمن مذاکرات خود با مك میلان اطمینان داده است چنانچه خروشچف ضمن مسافرت خود به امریکا پیشنهاد هائی مطرح سازد که قابل مطالعه و بررسی باشد قبل از مسافرت وی بمسکو کنفرانس وزرای امور خارجه چهار دولت بزرك جهت مطالعه آن‌پیشنهاد هاتشکیل خواهد شد . ولی چنانچه خروشچف با دست خالی به امریکا سفر کند کنفرانس وزرای خارجه دول بزرك پس‌از سفر ایزنهاور به مسکو قبل از تشکیل کنفرانس سران تشکیل خواهد شد .

دالائی‌لاما ازچین کمونیست شکایت کرد

دهلی نو ـ آسوشیتدپرس ـ دیروز دالائی‌لاما از سازمان ملل متحد درخواست کرد به تجاوز وفشار چین کمونیست در تبت‌پایان‌دهد.

وی گفت از احساس رنج روز افزون مردم تبت بیمار شده‌است واشاره نمود که جز سازمان ملل متحد مرجعی جهت شکایت نداشته است تاعموم ملل جهان رابه یاری اهالی فلك زده تبت بخواند .

ولی مقامات سازمان ملل متحد تاآخر وقت دیروز شکایت دالائی‌لاما رادریافت نداشته بودند . یك سخنگوی سازمان گفت : دالائی‌لاما ممکن است به هامرشولد یا شورای امنیت یا به مجمع عمومی متوسل شود .ولی طبق منشور ملل متحد سازمان ملل حق دخالت در امور داخلی هیچ کشوری را ندارد و مسئله تبت موضوع داخلی چین کمونیست میباشد .

ملك سعود و عبدالناصر آشتی میکنند

هدف سفر ملك‌سعود به‌قاهره تقویت جبهه ضدکمونیستی اعراب است

قاهره ـ آسوشیتد پرس ملك‌ـ سعود پادشاه عربستان امروزبرای یك سفر رسمی چهار روزه وارد قاهره میشود . هدف این سفر تقویت جبهه ضد کمونیستی کشور های عربی میباشد .ضمنا ملاقات ناصر و ملك سعود روی اختلاف طولانی ایندو سرپوشی خواهد گذاشت عبدالناصر با تمام اعضاء کابینه خود از ملك سعود استقبال مینماید واز او با احترام تمام پذیرائی خواهد کرد. ناصرشخصا ملك سعود را تا کاخ قبه که‌کاخ ریاست جمهوری میباشد همراهی مینماید . قرار است ملك سعود در این کاخ اقامت نماید.

با توجه به اینکه اردن ضد کمونیست اخیرا روابط خود را با قاهره تجدید کرده و کنفرانس اعراب در مورد فلسطین بزودی در کازابلانکا تشکیل می شوداهمیت این ملاقات بیشتر آشکار خواهد شد.

سراج استقبال نمیکند

یك سال و نیم قبل ناصر ملك سعود را متهم نمود که به‌سرهنك عبدالحمید سراج وزیر کشوراقلیم سوریه رشوه داده است تا ناصررا بقتل رساند و مانع وحدت مصر و سوریه شود ولی سراج پول ملك را به خزانه جمهوری متحد عرب تحویل داد و قضیه را فاش کرد و در این سفر جزء مستقبلین ملك سعود نخواهد بود.

بعدا برادر ملك سعود شاهزاده فیصل السعود با ناصر مذاکراتی نمود و بتدریج روابط دو طرف را بهبودی بخشید و در ترتیب‌ملاقات فعلی ایندو نقش اساسی رابعهده گرفت.

پاریس آماده استقبال آیزنهاور

پاریس ـ آسوشیتدپرس ـ پاریس‌زیبا بسرعت مشغول آرایش خود برای استقبال از ایزنهاور رئیس جمهوری امریکامیباشد.درفرودگاه لوبرژه نزدیك پاریس پرچمهای امریکا و فرانسه باهتزاز در آمده و مقدمات استقبال باشکوهی فراهم میشود . در تمام نقاط پاریس مشغول نصب پرچمهای دوکشور میباشند . روزنامه‌ها مسیر اتومبیل ایزنهاور وژنرال دوگل را منتشر کرده‌اند تا مردم بدانند در کدام خیابانها باید اجتماع نمایند.

درحاشیه مسافرت آیزنهاور بلندن

چرچیل برای دیدار آیزنهاور عازم لندن شد

آیزنهاور درکلیساگفت : در راه انجام‌وظیفه فقط بخدا متکی‌باش تاکارت بروفق مراد پیش رود

وندور ـ آسوشیتد پرس ـ دیروز ایزنهاور و مك میلان بدون‌اسکورت و بطور غیر منتظره از شهراکسفورد ودانشگاه معروف آن دیدن‌نمودند. ایزنهاور و مك میلان در یکی از دانشکده ها بنام «مك دالن» توقف نمودند و بعد با اتومبیل به آهستگی از خیابان های دانشگاه گذشتند .

مردم که متوجه نمره ماشین رئیس جمهوری امریکا شدندنسبت بوی ابراز احساسات نمودند و ایزنهاور با حرکت دست پاسخ داد. در دانشکده کریست چرچ ایزنهاور مدتی با مقامات دانشکده صحبت کرد .

در آنجا عده‌ای از جهانگردان امریکائی ایزنهاور را شناختند ویکی از آنها با خوشحالی گفت :«من در امریکا ایزنهاور را ندیده بودم وحالا اورا در گوشه یکی ازخیابان های اکسفورد می بینم و حتی بااو دست داده واز او عکس میگیرم».

ایزنهاور ومك میلان پس‌از مدتی گردش مجددا به چکرز مراجعت کردند .

در کلیسا

ایزنهاور و مك میلان دیروز به یك کلیسای کوچك در ۸ کیلو متری چکرز رفتند . در آنجا روی نیمکت چوبی نشستند و کشیش در آغاز موعظه خود گفت : دو هفرازرهبران بزرك جهان کنفرانس خودرا تعطیل کرده‌اند تابخدا متوجه شوند واز او طلب رحمت وهدایت وعنایت کنند . بعد مك میلان اشعاری بر طبق سنت کلیسای انگلستان از روی دو کتاب خواند ودر پایان ایزنهاور گفت : از موعظه شما متشکرم . من فکر می کنم‌ما فقط به خداوند نیازمندیم وبس . در هنگام خواندن اشعار وسرود های مذهبی ایزنهاوراین شعر را می خواند .

«در راه انجام وظیفه فقط بخدا متکی باش تاکارت بروفق مراد پیش برود.»

چرچیل و آیزنهاور

چرچیل سیاستمدار فرتوت و قهرمان زمان جنك بریتانیا برای دیدار دوست قدیم وهمکار زمان جنك خود دست از استراحت در سواحل جنوب فرانسه برداشته وبا هواپیما به سوی لندن شتافت تا باآیك (ایزنهاور) ملاقات کند.

اعجوبه ۸۳ ساله و نخست وزیر اسبق بریتانیا که هنوز دست از مداخله در امور سیاسی جهان بر نداشته است در نظر دارد در باره مسافرت تاریخی ایزنهاور به اروپا صحبت کند .

چرچیل در ضیافت شامی که مك میلان امشب در عمارت شماره ۱۰داونینك استریت بافتخارایزنهاور برپا می کند شرکت خواهد کرد. چرچیل پس‌از ملاقات دوست دیرین خود روز سه شنبه یاچهار شنبه مجددا به کوت دازور در فرانسه باز می گردد .

رئیس کمیته خارجی سنای آمریکا گفت :

در خاورمیانه آرامش برقرار میشود

آمریکا باید دربرابر هریك از دول‌عربی سیاست مستقلی درپیش‌گیرد ـ درگذشته درآمریکا قضاوتهای نادرستی نسبت بکشورهای عربی میشد

سناتور فولبرایت

واشنگتن ـ آسوشیتدپرس ـ سناتور ویلیام فولبرایت اظهار داشت که کمك آمریکا به توسعه کشور های عربی به‌این کشور فرصت‌میدهد که‌سیاست طویل‌المدتی در قبال کشور های خاورمیانه طرح ریزی نماید .

فولبرایت که ریاست کمیته خارجی سنای آمریکا را برعهده دارد گفت برخلاف سال گذشته که این ناحیه سراسر دچار اغتشاش بود امسال آرامش بتدریج در همه نقاط آن‌برقرار میشود .

وی اضافه نمود که آرزومند است سران کشور های عربی وسیاسیون آمریکا مردمان هوشمندی باشندو بتوانند متقابلا سیاست واقع بینانه‌ای را بر روابط خود حاکم ساخته این روابط را توسعه دهند .

آرامش وثبات

فولبرایت یادآور شد که سال گذشته در چنین‌مواقعی حکومت‌هوادار غرب در عراق سرنگون شده بود و قوای آمریکا لبنان وقوای انگلیس اردن را اشغال کرده بودند .

از همه طرف آثار زوال قدرت غرب در این ناحیه بچشم میخورد اما طی یکسال گذشته اوضاع روبه‌آرامش وثبات رفته‌است .

امروز دول عربی عموما مشغول‌اصلاح وضع اقتصادی خودمیباشند .

اکنون ملت آمریکا باید سیاست خودرا با این جریان مساعد در کشور های عربی تطبیق دهد و سیاست‌این کشور باید فقط به تهیه وسایل مقابله با حوادث اکتفا نکند بلکه اصولا باید با اقدامات صحیحی از وقوع حوادث نامطلوب پیش گیری شود .

سیاست مستقل

اینکار فقط با انتخاب سیاست مستقلی در قبال هر یك از دول عرب وبه تناسب وضع فرد فرد این دول میسر خواهد بود .

در گذشته در آمریکا قضاوت های نادرستی میشد .

مثلا در گذشته آمریکا نسبت به ملی‌شدن کانال سوئز بدبین بود و خیال میکرد مصریها قادر به اداره کانال سوئز نیستند ولی امروزمیبینیم که کانال مانند گذشته اداره‌میشود. لذا نباید چنین قضاوتهائی را مبنای انتخاب سیاست خود قرار دهد .

روزالجزایر

قاهره ـ دبیر کمیته آسیائی‌افریقائی در قاهره دیروز اعلام نمود که روز ۱۵ سپتامبر را از طرف کشورهای آسیائی ـ افریقائی روز الجزایراعلام نموده است . در اعلامیه مربوطه اشاره شده که نمایش های‌عظیمی باین مناسبت ترتیب داده خواهد شد واضافه شده که مردم الجزایرمنتظر ترحم استعمار گران نیستند وباتکاء بقدرت خود و کمك ملل آسیا ـ افریقا مبارزه خودرا ادامه‌میدهند.

پرندگان زلزله شناس

لکسینگتون ـ یونایتدپرس ـ یك‌دانشمند زمین‌شناس پس از تحقیقات باین نتیجه رسیده است که پرندگان چند ساعت قبل از وقوع زلزله در مونتانا این ناحیه‌را ترك کرده بودند . بعدهم تاچند روز پس از وقوع زلزله به مونتانا باز نگشتند .

هرکس بمب اتمی دارد از رحمت خدا بی‌نصیب است !

ای دوگل بدان‌که نه‌فقط انگلیسها و آفریقائیها بلکه فرانسویهانیز بااقدام‌تومخالفند

لندن ـ آسوشیتد پرس ـ دیروز سازمان ضد سلاحهای اتمی‌انگلیس اعلام نمود که گروهی از اعضاء خودرا به صحرا میفرستد تا در منطقه آزمایش بمب اتمی فرانسه اردو بزنند رئیس قسمت اجرائیه این سازمان که جوان ۲۱ ساله‌ای بنام آوریل گارتر میباشد گفت: ما حاضریم حتی جان خودرا از دست بدهیم ولی نگذاریم فرانسه بمب اتمی خودرا منفجر کند .

وی این مطلب را در میتینگی که علیه جنك اتمی ترتیب داده‌شده بود و بخاطر آن هزاران تن از مردم لندن با شعارها و پرچمهای فراوان در میدان ترافالگار گرد آمده بودند طی خطابه خود اعلام نمود .

ای دوگل

کمیته اجرائیه سازمانهای‌افریقائی ضد بمب اتمی نیز در تدارك این میتینك همکاری نموده عده‌زیادی از سیاهپوستان دراین میتینك شرکت داشتند . کشیش کلیسای سنت پول که ریاست جهاد در راه خلع‌سلاح اتمی‌رابعهده داردگفت ای دوگل بدان که نه‌فقط‌انگلیسها وافریقائی‌ها بلکه اهالی‌فرانسه نیز بااین اقدام‌شقاوت‌آمیز تومخالفند. آنها به بمب‌منفور تو نیازی‌ندارند. هرکه این بمب لعنتی را نداشته باشدحضرت‌باری‌تعالی پشتیبان‌اوست وهرکه داشته باشداز رحمت‌خداوند بی نصیب خواهد بود .

فرهنگیان زندانی عراق آزاد میشوند

بیروت ـ سرتیپ عبدالکریم قاسم دستور داد محصلین‌ومعلمینی که زندانی هستند آزاد شوند و فرمان وی توسط‌رادیو بغدادمنتشر شد ولی این رادیو تعداد معلمین و محصلین زندانی را ذکر نکرد . با توجه به آشوب یکسال گذشته عراق گمان میرود تعداد فرهنگیان زندانی بسیار زیاد باشد.

رقم بزرك محصلین و معلمین بازداشتی مربوط به واقعه کرکوك میباشد که قاسم کمونیستها را بخاطر آن مورد ملامت قرار داد و تعداد زیادی از آنها را که اغلب محصل و معلم‌بودند بزندان انداخت اکنون با توجه به قرائن موجود بنظر میرسد که اصولا قاسم‌سیاست داخلی خود راتعدیل نموده میخواهد نسبت‌به عراقهاملایمت نشان‌دهد.

قاسم در فرمان آزادی این‌گروه یادآور شده که باید به کلاسهای خود باز گردند و باموریکه‌مربوط به آنها نیست دخالت ننمایند و افزود که وظیفه معلمین ومحصلین کسب علم و معرفت میباشد و باید سطح فهم عمومی کشور را بالا برند.

باید دانست از زمان روی کار آمدن قاسم تاکنون محصلین و معلمین عراق بخصوص در صفوف کمونیستها و ناسیونالیستهای عرب درهمه‌حوادث سهم بزرگی‌داشته‌اند.

اخبار مصری

رادیو قاهره ضمن اشاره به‌اخبار رسیده از بغداد گفت بزودی زدو خورد های وخیمی در بغداد روی خواهد داد. رادیو قاهره تاریخ شروع آشوب مجدد در بغداد را ذکر نکرد و فقط گفت در چند روز آینده چنین حوادث وخیمی‌رخ میدهد. رادیو قاهره اضافه‌نمودایجاد بلوا و آشوب از طرف کمونیستها صورت خواهد گرفت که‌به مبارزین حزبی‌و فعالین خود دستورات‌جدیدی داده‌اند.

رادیو قاهره در خاتمه گفت‌حزب کمونیست به اعضای خود در شهرستانها دستور داده است بطور دسته جمعی به بغداد بیایند.

آسوشیتد پرس ـ خبرگزاری‌فرانسه

ماشین جوشکاری اونان وارد شد

خریداران محترمی که نام نویسی کرده‌اند جهت تحویل مراجعه فرمایند نماینده انحصاری شرکت تهرانشهر محدود خیابان سعدی

تلفن ـ ۳۴۳۵۳ـ ۳۰۲۱۱۵ آ ـ ۱۹۱۳۰ ۱ـ۵

کاروانیکه بمتل قو میرود

با ۲۳۰۰ ریال یکهفته درمتل قو باستراحت بپردازید

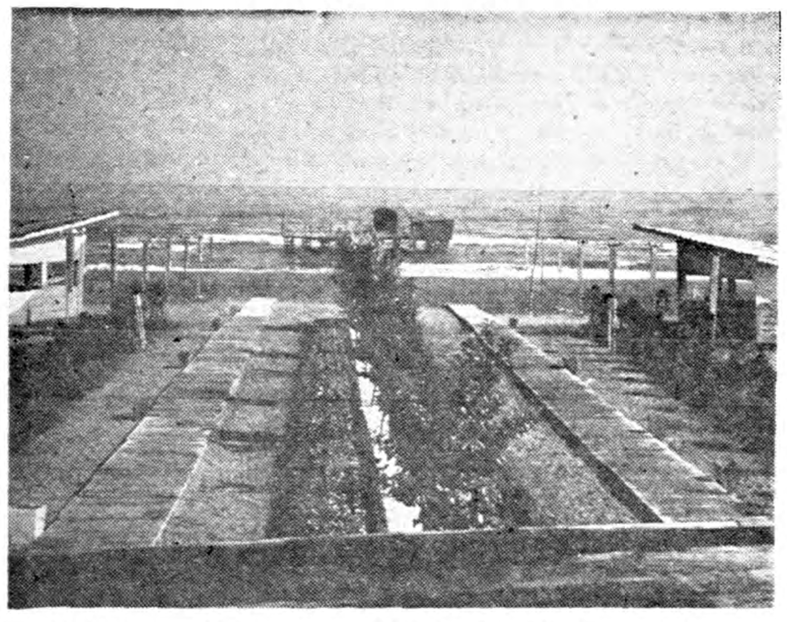

چون فصل تابستان درشرف پایان است «متل‌قو» برای فراهم آوردن تسهیلات بیشتر جهت خانواده‌هائیکه نتوانسته‌اند درتابستان بکنار دریا بروند دست باقدام بی‌سابقه‌ای زده ودرصدد برآمده که باحداقل مخارج کاروانی در۱۳شهریور بپلاژ دل‌انگیز و زیبای متل‌قو اعزام دارد. طبق این تصمیم ازهرنفر ۲۳۰۰ریال دریافت میدارد وآنان‌را باوسیله‌ایکه ازطرف متل‌قو فراهم شده همراه باکاروان بمدت یکهفته بمتل‌قو اعزام وبطرز بسیار جالبی بدون اینکه پول دیگری دریافت دارد ازآنان پذیرائی خواهد کرد .

برای رزرو جا وکسب اطلاعات بیشتر بخیابان شاه‌آباد ساختمان علمی مؤسسه پیروز تلفن ۳۴۹۶۱ مراجعه‌فرمائید

آ ـ ۱۹۰۷۴

محصولات عکاسی هاف
Hauff
FILM
PHOTO
بافیلم هاف عکس بگیرید قازیبائی عکس های شما چندین برابر شود
نماینده انحصاری فروشگاه فتو متروپل ـ لاله‌زار از شهرستانها نماینده معتبر می‌پذیریم

مهندسین و متخصصین فنی
شرکت اسپید
ساخت اسکلت های فلزی
را با بهای مناسب و سرعت فوق العاده انجام میدهند
شرکت سهامی اسپید ـ خیابان شاه ـ چهارراه شیخ هادی
تلفن ۴۶۲۰۶ و ۴۹۴۴۱

STROBEL
چرخ خیاطی استروبل
قابل توجه دوزندگی ها ـ کارگاههای بزرگ پوشاک و زنجیره دوزی
استروبل مخصوص، لائی دوزی، پس دوزی، گردوله و پاکدوزی
(ضخیم دوزی) کت وشلوار وانواع پالتو (زنانه ـ مردانه)
باسرویس مجهز برنینا
استروبل ۸۰ درصد از وقت شما را صرفه‌جوئی میکند و کار تمیز تحویل شما میدهد
نقد و اقساط
«چرخ صنعتی»
(تبلیغاتی آ آ)
برای تهیه بنمایندهٔ انحصاری استروبل
نمایشگاه برنینا ـ خیابان شاه ـ بین چهارراه شاه و بهرامی ـ تلفن ۴۲۴۳۴ مراجعه فرمائید.

آیزنهاور بهند مسافرت نمیکند

مطبوعات لندن بهسری‌بودن مذاکرات آیزنهاور ومك‌میلان اعتراض کردند

لندن ـ رویتر ـ هاگرتی منشی مطبوعاتی کاخ سفید اظهار داشت که شایعات منتشره در مطبوعات لندن مبنی براینکه ایزنهاور قصد دارد پس‌از مسافرت به پاریس به هند برود صحیح نیست ایزنهاور قبلا چند بار گفته است که میل دارد به هند مسافرت کند ونهرو نخست‌وزیر هند را نیزاز تمایل خود آگاه کرده ولی‌درحال حاضرصحبت از این مسافرت صحیح نیست . ایزنهاور وهمراهانش هنوز تاریخی برای مسافرت بشوروی معین نکرده‌اند و برنامه‌ای برای اینکار در نظر گرفته نشده بنابراین نمی توان درباره مسافرت های بعداز شوروی صحبتی کرد .

محافل مطلع لندن اظهار داشتند که‌ایزنهاور ومك‌میلان درباره‌تجاوز مرزی از طرف چین کمونیست به هند مذاکره کردند . تاکنون از طرف چین کمونیست چند بار بمرز هند تجاوز شده که نهرو گزارش آنرا به پارلمان هند داد ولی این حوادث جنبه تهاجم عمومی و کلی نداشته بلکه‌زدوخورد محلی‌محسوب شده است .

ملاقات دو نفره

سخنگویان‌دو کشور اظهارداشتند که طی دو روز گذشته چند بار ، ملاقات کاملا سری بین ایزنهاور و مك میلان صورت گرفته است ولی از ذکر موضوعاتی‌که بین رهبران دو کشوربدون حضوروزرای خارجه صورت گرفته خودداری نمودند . یك خبرنگار هندی از هاگرتی‌سئوال کرد آیا «بانکر» سفیر امریکا در دهلی به‌لندن می آید تا گزارش اوضاع اخیروروابط چین‌کمونیست وهندرا بدهد. سخنگوی‌کاخ سفید گفت چنین چیزی نیست .

امشب قرار است که ایزنهاور و مك میلان از تلویزیون لندن‌سخن رانی کنند . سخنگوی کاخ سفید درباره این موضوع گفت رهبران دو کشور قبلا با یکدیگر صحبت کرده‌اند که اظهاراتشان هم‌آهنك باشد . یکی‌از خبرنگاران سئوال کرد آیا حقیقت دارد که امریکا به فرانسه پیشنهاد کرده است هردو کشور به سلاحهای اتمی امریکا در خاك فرانسه نظارت داشته باشند . سخنگوی کاخ‌سفید گفت نمی خواهد درباره‌مسافرت آینده‌ایزنهاور به پاریس صحبتی نماید .

اعتراض مطبوعات

سخنگویان امریکا وانگلستان قول دادند که‌اعتراض شدیدمطبوعات را درباره عدم انتشار اخبار راجع به مذاکرات چکرزبه اطلاع‌ایزنهاور ومك میلان برسانند . این اعتراض پس‌از قرائت متن مصاحبه مطبوعاتی بوسیله هاپ سخنگوی وزارت‌خارجه انگلستان از طرف ۴۰۰ خبرنگار صورت گرفت اعتراض ابتدا ازطرف خبرنگار روزنامه دیلی هرالدلندن صورت گرفت ودیگران آنرا تائید کردند .

جیمس هاگرتی در مقابل اعتراض شدید روزنامه‌نگاران‌که طالب‌اخبار روشن تروبیشتری درباره مذاکرات سران دو کشور در چکرز بودند گفت وقتی من از ایزنهاورخواستم اطلاعات بیشتری بدهد جواب داد . «جیم ،این مذاکرات‌خصوصی بود»

استقبال‌از«ژنرال»درفستیوال‌ونیز

ونیز ـ خبرگزاری فرانسه ـ فیلم «ژنرال» که‌توسط روبرت روسیلینی کارگردانی شده باموفقیت زیادی در فستیوال‌ونیزروبروشده.استقبال‌از فیلم«ژنرال»بحدی بود که احتمال قوی دارد بعنوان اولین فیلم فستیوال ونیز شناخته شود .داستان فیلم مربوط به جنك بین‌المللی اخیر و فعالیت‌های جاسوسی نازیها بوده وهنرپیشه اول آن ویتوریو دوسیکا است .

تنها انتقادی که به فیلم ژنرال شد طولانی بودن‌آن است که دوساعت وبیست دقیقه ادامه میابد.

دوگل به پاریس بازگشت

پاریس ـ خبرگزاری فرانسه ـ ژنرال دوگل رئیس جمهوری فرانسه‌پس ازیك مسافرت چهارروزه به‌الجزایر بپاریس مراجعت کرد .

گفته میشود دوگل پیشنهاد های‌جدیدخودرادر مورد الجزایربا‌ایزنهاور درمیان خواهد گذاشت .

با هواپیمای

الیتالیا به امریکا

USA

پرواز کنید

ALITALIA

آ ـ ۱۹۱۲۰

طالبین سرعت ـ اطمینان ـ راحتی میتوانند از این موقعیت بزرگ‌با مراجعه بآژانس‌های مسافربری مجاز یادفتر مرکزی الیتالیا خیابان شاهرضا تلفن ۷۳ ـ ۷۳ ـ ٤۹۱۷۱ استفاده نمایند . ضمنا باکمال خوشوقتی باطلاع میرساند . (از روزنهم شهریور) کسانیکه قصد مسافرت بآمریکا دارند وبخواهند مدتی‌نیز درایتالیا توقف نمایندمیتوانند ویزای مجانی برای مسافرت برم دریافت نمایند .

پاسخ آدنائر

تغییر سیاست آلمان درمورد خلع سلاح

آدنائر میگوید دوملت آلمان وشوروی قرنها روابط حسن همجواری داشته‌اند و امروز نباید اختلافات مرامی مانع توسعه مناسبات آنها شود

بن ـ خبر گزاری فرانسه ـ دکتر ادنائر صدراعظم آلمان غربی به نامه اخیرخروشچف نخست‌وزیر شوروی پاسخ داد . پاسخ‌صدراعظم ۸٤ ساله آلمان‌غربی در محافل سیاسی با تعجب تلقی گردید . زیرا فصل جدیدی در تاریخ سیاست خارجی آلمان غربی گشوده است .

پاسخ دکتر ادنائر لحن «آشتی کنند» دارد و همین موضوع‌مورد تفسیر زیادی قرار گرفته و آنرا یکی از اثرات مسافرت اخیر آیزنهاور به بن میدانند .

مسئله درجه دوم

صدراعظم آلمان غربی در نامه خود مسئله مرز شرقی آلمان را مسئله درجه دوم دانسته ومسائلی از جمله‌خلع سلاح عمومی وکنترل سلاحهای اتمی را در ردیف اول قرار داده است و از طرفی‌مسئله وحدت آلمان و خلع سلاح را از هم تفکیك کرده‌است‌در صورتیکه سیاست خارجی دولت آلمان‌غربی تاکنون کاملا عکس این موضوع بود . ادنائر برای وحدت آلمان هیچ گونه شرطی پیشنهاد نکرده وآنرا کاملا یك مسئله جداگانه تلقی کرده‌است .

وی از خروشچف درخواست نمود که مذاکرات خلع سلاح با غرب را آغاز نماید .

نتیجه مسافرت آیزنهاور

ناظرین امور سیاسی معتقدند پس از مذاکرات آیزنهاور ـ ادنائر صدرعظم آلمان غربی تصمیم گرفت درمورداین‌مسئله که«مراحل‌مذاکرات خلع سلاح باید حتما به‌پیشرفت مذاکرات سیاسی درباره وحدت آلمان بستگی داشته‌باشد» اصرار نورزد واین خود تغییر بزرگی در سیاست آلمان غربی محسوب میشود .

صدراعظم‌آلمان غربی ضمنادرنامه خود سعی نکرده است که تیرگی مناسبات دو کشور شوروی وآلمان غربی را تنها بگردن شوروی بیاندازد . وی اظهار امیدواری نموده که روابط اقتصادی دو کشور توسعه یابد .

کینه ندارم

دکترادنائر در آغاز نامه خود نوشته است که«من نه به‌سوسیالیزم بغض وکینه دارم نه به کمونیزم ونه به هیچ دولت سوسیالیستی «من حتی دورتر میروم و میگویم سوسیالیسم ممکن است یك فرم تحول اقتصادی در حیات ملتی‌باشد. ولی البته من به‌این عقیده هستم که‌سوسیالیسم نمیتواند مرحله نهائی دنیای ایده‌آل ملتی باشد زیرا انسانها نه فرشته هستند و نه‌مقدس و بدون‌شك منافع‌شخصی خودرا از یاد نمیبرند .

انتقام جو نیستم

دکترادنائر سپس‌به‌خروشچف‌نوشته است من«انتقام جو» نیستم وهمیشه دشمن سر سخت ناسیو نال ـ سو سیالیستها بوده‌ام ودرکابینه خود هیچ وزیری را که‌تمایلات ناسیونالیستی داشته باشد رانداده ونخواهم داد . مسئله حیاتی برای مردم سراسر جهان مسئله پایان دادن به مسابقه تسلیحاتی است ومسائلی از جمله مرز شرقی آلمان درمراحل‌بعدی‌قرار گرفته است .

ادنائر مینویسد : «آقای‌خروشچف شما در نامه خود خاطر نشان ساخته‌اید که شوروی بزرگترین نیروی جنگی را در اختیار دارد این امر مورد توجه من‌نیست‌زیرا درجنك آینده‌نه فاتح وجود داردنه مغلوب ، دکتر ادنائر سپس کوشش خروشچف را در مورد اجرای‌برنامه هفت ساله شوروی برای بهبود وضع زندگی مردم شوروی تبریك گفته است .

مناسبات حسن همجواری

صدر اعظم کهن سال آلمان‌غربی در نامه خود متذکر شده که دو ملت‌شوروی وآلمان‌طی‌قرون متمادی روابط حسن همجواری داشته‌اند وامروز نباید اختلاف مرامی مانع توسعه مناسبات اقتصادی وهمکاری آنهادر این زمینه گردد .پاسخ صدراعظم آلمان غربی توجه‌عموم محافل سیاسی را بخود جلب کرده و آنرا اولین اثر مسافرت آیزنهاور باروپامیدانند ناظرین امور سیاسی معتقدند سیاست خارجی آلمان غربی تغییر پیدا کرده‌و بدین‌ترتیب شروع‌مذاکرات در مورد خلع ـ سلاح تسهیل شده و این امر بمنزله اسلحه‌ای در دست آیزنهاور جهت مذاکره با خروشچف‌خواهد بود .

ایدن دعوت آیزنهاور را رد کرد

لندن ـ رویتر ـ سرانتونی ایدن نخست وزیر سابق انگلیس بدستور پزشکان دعوت شرکت در میهمانی نهار ایزنهاور را رد نمود.

وزارت دفاع هند اعلام‌کرد :

درمرز چین‌کمونیست وهند زدوخورد جدیدی روی‌نداده‌است

حزب‌کمونیست هند از تجاوز چین‌کمونیست اظهار تاسف‌کرد ـ درسراسرهند تظاهرات شدیدی علیه چین‌کمونیست انجام شد

دهلی نو ـ یك سخنگوی وزارت دفاع هند دیروز اعلام نمود که‌خبر وقوع زدو خورد تازه در مرز های هندوستان و چین میان قوای‌مرزی دو کشور صحت نداشته و خیالبافی خبرگزاران خارجی بوده است.

یك خبرگزاری خارجی دیروز گزارش داده بود که در مرز دو کشور زدو خورد درگرفته است . خبرگزاری مذکور خبر داده بود که نگهبانان مرزی هندباتیراندازی شدید قوای مهاجم چین را بعقب نشینی وا داشته‌اند و این زدوخورد با مقیاس هائی که د رهند وجود دارد تقریبا بصورت جنگی بوده است.

تشکیل ستاد مخصوص

دیروز جراید هند کماکان‌اخبار تجاوز مرزی چین کمونیست را در صفحات اول خود درج نموده بودند. این جراید با عناوین درشت‌تشکیل ستاد مخصوص قوای مرزی شمال هند را منعکس ساخته از اقدام سریع دولت هند در مقابله‌باچینیها تمجید کرده بودند.

روزنامه مستقل تایمز هندوستان نوشته بود علت تعرضات مرزی چینیها معلوم نیست ولی چون آنها در نقاط دور از یکدیگر به تجاوز دست زده‌اند نشان میدهد که پشت پرده ممکن است طرح استراتژیك خاصی داشته باشند . اما چینیها باید بدانند که نخواهند توانست آن اراضی خارجی وسیعی را که در نقشه های خود جزء چین‌قلمداد نموده‌اند تصرف نمایند . شاید چینیها بخواهند روحیه ساکنین مرز را تضعیف کنند و در نپال و بوتان و سیکیم ایجاد وحشت‌نمایند وبه آنها بفهمانند که چین‌نیرومند استو هند نمیتواند استقلال این کشور ها را حفظ نماید.

یك روزنامه دیگر می نویسد ظاهرا چینی ها میخواهند با روش هائی که در تبت و لائوس اختیار نموده‌اند بوتان و سیکیم و نپال را تصرف نمایند.

نظر کمونیستها

حزب کمونیست هند دیروز اعلام نمود که در این حوادث تاسف‌آور با مردم هندوستان همدرد است .

تمامیت ارضی هندوستان قابل بحث نیست و کسی نباید به آن تجاوز نماید . متاسفانه قسمت‌بزرگی از مرز های شمالی کشور هند مشخص نشده‌اند و همین امر این اشکالات را ایجاد نموده از طرفی هیچ قرارداد مرزی میان چین و جمهوری هند بامضاء نرسیده است. دشمنان صلح و آزادی نیز از این حوادث برای منظور های خائنانه خود استفاده نموده‌اند .ظاهرا حزب کمونیست هند که پس از سقوط حکومت‌محلی کمونیستی درکرالا ضربت سختی خورده از اقدام چینیها ناراحت است و میترسد متحمل لطمات بیشتری شود.

جراید مخالف کمونیستهاتصاویر سران کمونیست هند رابا لباسهای چینی چاپ کرده‌اند که چاقوی خود را بلند کرده‌اند تا نهرو را از پشت مورد حمله قرار دهندو چوئن لای از آنها حمایت میکند.

قطعنامه سوسیالیستها

دیروز در دهلی نو حزب‌سوسیالیست « پراجا » قطعنامه‌ای صادر نمودکه در آن بشدت به چین کمونیست حمله شد ه‌است .در اعلامیه خاطر نشان شده که دولت چین‌کمونیست سیاست توسعه طلبی خود را ادامه میدهد و پس از آنکه بیرحمانه‌تبت را منهدم ساخت اینك متوجه هند شده است.

درقطعنامه حزب سوسیالیست‌هند سپس خاطر نشان شده است که چین کمونیست از مدتها قبل‌نقشه تشکیل فدراسیون هیمالیا را با شرکت کشور های بوتان ـ نپال و سیکیم تهیه کرده است و برما واجب است که از مرز های خود دفاع کنیم.

تظاهرات‌ضد چینی

چندین هزار نفر از اعضای حزب کنگره هند در برابر کنسولگری چین کمونیست در کلکته علیه تجاوز مرزی چین کمونیست دست باعتراض زدند.

تظاهر کنندگان شعار های ضد چین کمونیست داده و روی تابلو هائی که در دست داشتند نوشته شده بود : « مرگ بر امپریالیسم چین که تبت را منهدم ساخت».

رویتر ـ آسوشیتدپرس

ایزوستیا بن گوریون را ادنائرخاورمیانه میداند

مسکو ـ رویتر ـ روزنامه ایزوستیا ارگان دولت شوروی دیروز اسرائیل را متهم ساخت‌که یك «مسابقه تجهیزاتی» بوجود آورده و خود را به جهنم جنك میکشاند .

طبق گزارش خبر گزاری تاس که دراین روزنامه چاپ شده اسرائیل به دارو دسته «جنك طلبان آلمان غربی» کمك میکند و برای آنها اسلحه میسازد وبن‌گوریون نقش ادنائر را در خاور میانه برعهده گرفته است و میخواهد اسرائیل‌را به پیمان آتلانتیك شمالی ملحق سازد .

گروهبان آمریکائی محکوم شد

ازمیر ـ ترکیه ـ آسوشیتد پرس ـ دادگاه تجدید نظر ترکیه گروهبان جان براون درجه دارنیروی هوائی امریکا را که به قاچاق ارز متهم شده بود به ۵ ماه و ۲۵ روز زندان و ۹۲۵ دلار جریمه محکوم ساخت .

وی در بازارسیاه ارز فروخته بود و پلیس ترکیه او را بازداشت کرد . در دادگاه برای او مجازات بسیار شدیدی تعیین شد ولی‌دادگاه تجدید نظر این مجازات را تعدیل کرد .

کلاس لهجه شناسی

در مهرماه ۱۳۳۸ دوره ای برای تعلیم اصول لهجه شناسی و ضبط و تدوین لهجه های ایرانی با روش علمی از طرف‌دانشگاه‌تهران(دانشکده ادبیات موسسه تحقیقات اجتماعی) با همکاری «انجمن بین‌المللی اطلس زبان شناسی ایران »و «انجمن تحقیق لهجه های ایران »برای‌مدت‌دوماه تشکیل خواهد شد ـ آقایان پرفسور مرکن‌سیترنه استاد دانشگاه اسلو (نروژ) و پرفسور ردار استاد دانشگاه برن (سویس) متخصص لهجه های ایرانی برای تدریس در این دوره بتهران خواهند آمد . این دوره شامل سفری نیز بمازندران یا گیلان برای‌تحقیق محلی لهجه ها با نظارت استادان مزبور خواهد بود . کسانی که این دوره را به پایان برسانند از طرف انجمن بین‌المللی‌تحقیق لهجه های ایران بهمکاری دعوت خواهندشد ودر صورت تمایل مامور خواهند شد که بتحقیق و ضبط لهجه های محلی ایران بپردازند و آثار آنها از طرف‌انجمن انتشار خواهد یافت و مالا برای تنظیم اطلس زبان شناسی ایران بکار خواهدرفت . داوطلبان می توانند از پانزدهم شهریور تا آغاز مهر ماه برای ثبت نام بدفتر موسسه مطالعات و تحقیقات اجتماعی رجوع نمایند شرط شرکت در این دوره داشتن حداقل دیپلم متوسطه و تصویب موسسه است .

حق ثبت‌نام برای هر داوطلب ۲۰۰ ریال می باشد .

موسسه مطالعات و تحقیقات اجتماعی دانشکده ادبیات

آ ـ ۱۹۰۹۰ ۳ـ۱

آگهی مناقصه‌ساختمان‌شعبه‌بانك‌درسنندج

بانك سپه ساختمان شعبه سنندج خودرا بمناقصه میگذارد شرکت کنندگان باید گواهی صلاحیت فنی و مالی ازسندیکای شرکت های ساختمانی ازسازمانهای دولتی بطوریکه مورد قبول بانك باشد ارائه و باپرداخت مبلغ دوهزار ریال‌وجه نقد نقشه و اسناد مناقصه را از دائره ساختمانی بانك دریافت دارند به پیشنهادات مشروط و غیر صریح‌ترتیب اثر داده نخواهد شد پیشنهاد دهندگان باید پیشنهادات خود را درپاکات (الف وب) لاك و مهر شده که روی آن صریحا قید شده باشد (مربوط بمناقصه بانك سپه شعبه سنندج) تاساعت ۱۳ روز چهارشنبه بیست و چهارم شهریور ماه جاری بدفتر بانك سپه مرکز تسلیم نموده رسید دریافت دارند .

پاکت‌الف محتوی اسناد مناقصه و نقشه ها که بامضای‌پیمانکار رسیده باشد بابرك سپرده نقدی که بمبلغ چهارصد و پنجاه هزار ریال (ـر٤٥٠٠٠٠) بحسابجاری شماره ۲٦۹۱ کارپردازی بانك ریخته شده باشد ویا اینکه ضمانتنامه بانك سپه بهمین مبلغ .

پاکت ب ـمحتوی برك پیشنهاد که شامل تخفیف پیمانکار میباشد با اسناد و مدارك لازم دائر بصلاحیت شرکت کننده .

پیشنهادات واصله درساعت ده صبح روز پنجشنبه بیست و پنجم شهریور ماه جاری قرائت خواهد گردید حضور پیشنهاد دهندگان در جلسه مناقصه آزاد بوده و بانك در رد یا قبول یك یا کلیه پیشنهادات مختار است .

آ ـ ۱۸۸٦٤ ۱ـ۲ بانك سپه

آگهی مزایده

سازمان چای وزارت گمرکات و انحصارات ده قلم ماشین آلات و ابزار فنی کارخانجات چای سازی‌رااز طریق مزایده بفروش‌میرساند سپرده شرکت در مزایده صدی پنج نرخ پیشنهادی است . پیشنهادات تا آخر وقت روز ۱۷ شهریور جاری‌قبول و روز بعد در ساعت ده صبح باز و قرائت خواهد شد.

طالبین باید برای اخذ شرایط و مشخصات ماشین آلات بدفتر سازمان چای واقع در خیابان ارفع مراجعه نمایند .

آ ـ ۱۹۰۸۲ سازمان چای

آگهی حراج

مرسولات پستی غیر قابل توزیع که‌مدت نگهداری قانونی آن منقضی گردیده در ساعت هشت صبح روز شنبه ۲۷ شهریور ۳۸ بمعرض حراج عمومی گذارده می شود طالبین می توانند در ساعت و روز مقرر برای شرکت در حراج در حیاط اداره کل پست تهران واقع در خیابان سپه حضور بهمرسانند .

آ ـ ۱۹۰۸٤ وزیر پست و تلگراف و تلفن

سپاسگزاری از رئیس درمانگاه

از استادی و مراقبت آقای دکتر منوچهر مایل رئیس درمانگاه دانشکده پزشکی در مورد معاینه ومعالجه دندان اینجانب کمال تشکر را تقدیم و استفاده از وجود چنین پزشك عالیقدری را به عموم هم‌میهنان گرامی توصیه می نماید . آ ـ ۱٤٦٦۹ محمد میرصفوی

آگهی‌مناقصه خرید ۱٤ قلم چرم‌تخته‌وتریشه

شرکت سهامی کارخانجات قند ایران ۱٤ قلم چرم و تریشه مورد نیاز کارخانه های قند تابعه را از طریق مناقصه خریداری مینماید شرایط و مشخصات مربوطه در اداره معاملات داخلی واقع در خیابان شاهرضا مقابل خیابان فرصت موجود بوده و پیشنهادات واصله تا آخر وقت اداری روز ۱۳ر٦ر۱۳۳۸ پذیرفته میشود و در ساعت ده صبح روز بعد باز و رسیدگی خواهد شد .

شرکت‌در مناقصه بمنزله قبولی کلیه شرایط مناقصه است.

آ ـ ۱۷٤۵۸

آگهی مزایده

تصفیه خانه قند ورامین در حدوددو هزارتن‌یوکه‌ذغال و خاکستر استحصالی کوره های بخار کارخانه را برای مدت یکسال بهره‌برداری از طریق مزایده بفروش میرساند .

خریداران می توانند با گرفتن مشخصات از دفتر تصفیه خانه مبلغ پنجهزار ریال بعنوان سپرده بحساب ۱۲۰۳ کارخانه بانك اعتبارات یا بصندوق کارخانه پرداخت و رسید آنرا به پیوست پیشنهاد خود تاساعت ۹صبح روز یکشنبه ۳۸ر٦ر۱٤ بدفتر کارخانه تسلیم نمایند .

پیشنهادات واصله در ساعت ۱۰ صبح همانروز در دفتر کارخانه باز و قرائت می شود حضور پیشنهاددهندگان در جلسه مزایده آزاد و کارخانه در رد و قبول یك یا کلیه پیشنهادات مختار خواهد بود .

آ ـ ۱۹۰۲٤ رئیس تصفیه خانه قندورامین . دکترمهندس‌محمودوفا

«قابل‌توجه کارخانجات سنك‌بری»

مقداری اره سنك‌بری از نوع اعلابرای این شرکت رسید طالبین به تلفن شماره ۲۸۵۰۵ مراجعه فرمایند . ۱ـ۳ آ ـ ۱٤۵۹۹

آگهی مزایده

تصفیه خانه قند ورامین سه قلم اجناس بشرح زیر را از طریق مزایده بمصرف فروش میرساند .

۱ـ پشکه خالی مختلف سالم جای بلانکیت و غیره ۵۵۰عدد

۲ـ تیرتخته بدست آمده‌از ساختمانهای کارخانه ۸۰۰۰کیلو

۳ـ آهن و لوله های مختلف مستعمل ۱۰۰۰۰ کیلو

خریداران با مشاهده اجناس مورد بحث در کارخانه با پرداخت‌یك هزار ریال بعنوان سپرده بصندوق کارخانه می توانند پیشنهادات خود را تا ساعت ۹ صبح روز ۳۸ر٦ر۱۵ بدفتر کارخانه تسلیم و رسید دریافت دارند .

پیشنهادات واصله در ساعت ۱۰ صبح‌همانروز در دفتر کارخانه‌بازو قرائت خواهد شد حضور پیشنهاددهندگان در جلسه مزایده آزاد و کارخانه در رد و قبول یك یا کلیه پیشنهادات مختار خواهد بود .

آ ـ ۱۹۰۲۲ رئیس تصفیه خانه قند ورامین.دکترمهندس‌محمودوفا

آگهی مناقصه ساختمان شعبه‌بانك‌درهمدان

بانك سپه ساختمان شعبه همدان خودرا بمناقصه میگذارد شرکت کنندگان باید گواهی صلاحیت فنی و مالی ازسندیکای شرکتهای ساختمانی یا ازسازمانهای دولتی بطوریکه مورد قبول بانك باشد ارائه وباپرداخت مبلغ دو هزار ریال وجه نقد نقشه‌و اسناد مناقصه را ازدائره ساختمانی بانك دریافت دارد به پیشنهادات مشروط و غیر صریح‌ترتیب اثر داده نخواهد شد پیشنهاد دهندگان باید پیشنهادات خود را در پاکات الف و ب لاك و مهر شده که روی آن صریحا جمله (مربوط بمناقصه بانك سپه شعبه همدان) قیدشده باشد تاساعت ۱۳ روزشنبه بیست وهفت شهریور ماه جاری بدفتر بانك سپه مرکز تسلیم نموده و رسیددریافت‌دارند

پاکت الف ـ محتوی اسناد مناقصه و نقشه ها که بامضای‌پیمانکار رسیده باشد بابرك سپرده نقدی که بمبلغ پانصد هزار ریال بحساب جاری شماره ۲٦۹۱ کارپردازی بانك ریخته شده باشد و یا اینکه ضمانتنامه بانك سپه بهمین مبلغ .

پاکت ب ـ محتوی برك پیشنهاد شامل تخفیف پیمانکار با اسناد ومدارك لازم دائر بصلاحیت شرکت کننده .

پیشنهادات واصله درساعت ده صبح روز یکشنبه بیست و هشتم شهریور ماه جاری قرائت خواهد گردید حضور پیشنهاد دهندگان در جلسه مناقصه آزاد بوده وبانك در رد یا قبول یك یا کلیه پیشنهادات مختار است .

بانك سپه

آ ـ ۱۸۸٦۸ ۱ـ۲

آگهی مناقصه ساختمان بانك شعبه‌بازار

بانك سپه ساختمان شعبه بازار خود را بمناقصه میگذارد شرکت کنندگان باید گواهی صلاحیت فنی و مالی ازسندیکای شرکتهای ساختمانی یا ازسازمانهای دولتی بطوریکه مورد قبول بانك باشد گرفته ببانك ارائه وباپرداخت مبلغ پنجهزار ریال وجه نقد نقشه و اسنادمناقصه را از دائره ساختمانی بانك دریافت دارند به پیشنهادات مشروط و غیر صریح ترتیب اثرداده نخواهد شد پیشنهاد دهندگان باید پیشنهادات خود را در پاکات (الف وب) لاك و مهر شده که روی آن صریحاجمله (مربوط بمناقصه بانك سپه شعبه بازار) قید شده باشد دقتاساعت ۱۳روز شنبه دهم مهرماه جاری بدفتر بانك سپه مرکز تسلیم نموده و رسید دریافت دارند .

پاکت الف ـ محتوی اسناد مناقصه ونقشه ها که بامضاء پیمانکار رسیده باشد یابرك سپرده نقدی که بمبلغ ر٤۰۰۰۰۰۰ ریال (چهار میلیون ریال) بحساب جاری شماره ۲٦۹۱ کارپردازی بانك ریخته شده باشد و یا اینکه‌ضمانتنامه بانك سپه بهمین مبلغ .

پاکت ب ـمحتوی برك پیشنهاد شامل تخفیف پیمانکار با اسناد ومدارك لازم دائر بصلاحیت شرکت کننده .

پیشنهادات واصله درساعت ۱۰ صبح روز یازدهم مهرماه جاری قرائت خواهد گردید حضور پیشنهاد دهندگان در جلسه مناقصه آزاد بوده وبانك در رد یاقبول یك یا کلیه پیشنهادات مختار است .

بانك سپه

آ ـ ۱۸۸٦٦ ۱ـ۲

انتقاد!

از : علی اکبر کسمائی

مرگ کتابفروش

«دیشب یك کتابفروش دوره گرد در قهوه‌خانه ای درگذشت . این شخص در خیابان امیریه کتاب می فروخت و معمولا تا ساعت ده شب بساطش در کنار خیابان پهن بود ولی دیروز خیلی زود بساطش راجمع کرد و برای رفع خستگی بقهوه‌خانه میدان مهام رفت . بطوری که قهوه‌چی می گفت این کتابفروش ضمن صرف چای از رکود بازار خود و عدم علاقه مردم بکتاب صحبت می کرد و می گفت : «نه کسی پیدا می شود که کتابی بمن بفروشد و نه کسی از من کتاب میخرد . مثل اینکه مردم از مطالعه خسته شده اند و چون امروز کارم رونقی نداشت بساطم را جمع کردم و باینجا آمدم » . کتابفروش همانطور که روی نیمکت قهوه‌خانه نشسته بود ، بخواب رفت و دیگر بیدار نشد !»

اطلاعات

او مرد ... و حالا دیگر در زیر خروار ها خاك آسوده خفته است واز درد انتظار نمی‌نالد و چشم براه‌مشتری کتاب نیست ! حالادیگر مجبورنیست هر بامداد بساط بیمقدار (!) خود را در کنار پیاده‌رو و پیش پای‌رهگذرانی پهن کند که هر کار می کنند جز مطالعه ، و غم همه چیز دارند جز غم دانستن !.. او دیگر ناچار نیست هر شامگاه پس از آنکه رفته رفته رفت و آمد مردم در خیابان‌روبکاهش نهاد ، بساط خود را بی آنکه‌حاصلی ازآن‌برده‌باشد جمع‌کند وسربیشام برزمین گذارد تا فردا باردیگراین ماتم را از سر گیرد و در انتظار مشتری کتاب صدبار بمیرد وسرانجام کسی از کالای کاسه او چیزی‌نخرد. او یکباره مرد و از شر کتاب وکتاب نخوان آسوده شد . او حرف آخرش را زد و نفس آخرش را کشید: او گفت مردم کتاب نمیخرند ، پس‌من هم میمیرم ... و مرد !

اما خیلی زودتر ازو ، خیلی زودتر از مرگ کتابفروش ، کتابخوان‌مرده بود و یا اصلا بوجود نیامده بود واگر هم بود ، پولی نداشت که کتاب بخرد . پولداران گاهگاه کتاب‌می خریدند ولی نه از کتابفروش‌دوره‌گرد بلکه‌ازکتابخانه‌های‌بزرك، کتابهای بزرك میخریدندتادرکتابخانه بزرك‌خودبگذارندو نخوانند بلکه تماشایش کنند و پیش همگنان و میهمانان در سایه کتابهای بزرك خود بزرگی بفروشند!

بیچاره کتابفروش دوره‌گرد نه آنقدر سرمایه داشت که کتابفروشی را بکالباسفروشی مبدل کند ونه‌دیگر رمقی در کالبد بیجانش باقی‌مانده بود که بساط کتاب های کهنه را برچیند و بجای آن جعبهٔ آدامس بادکنکی روی دوش بگذارد و یا حتی بلیط های بخت آزمائی بفروشد.شاید او هنوز با روح‌زمان آشنا نشده‌بود. او نمیدانست در جائی که تیراژ تصنیف گلپری‌جون و راهنمائیهای جنسی مهوش بصد هزار میرسد و عکس آرتیست و آدامس بادکنکی و سقزو جغجغه‌کالای رایج‌دوره‌گردانست نباید بامید کتاب و کتابخوان نشست . او نمی دانست ـو یا نمی توانست ـ که باید باروح زمان‌پیش رفت !

وقتی واگون اسبی در تهران برچیده شد ، عده ای از همان‌واگونچیهای زرنك‌روی‌رکاب‌اتوبوسهاسبز شدندو هنگامی که با ظهورتاکسی کاردرشکه در تهران رو بکسادی نهاد، گروهی از علیشاها که گوشی‌دستشان بود، افسار یابو را برای همیشه رهاکردند ویاهوگویان افسار خودشان را بسرنوشت دیگری دادند ....

اینك نیز که بازار گلپری جون و افسانه های شهین و مهین‌رواج است و داستان زندگی هنرمندان سینما و تاتر داخلی و خارجی ، قوت جان و روح و روان خوانندگان شده است ، کتابفروشان باید مثل واگونچیها وعلیشاه های قدیم ، بحکم زمانه فکر دیگری بحال خود کنند و اگر از دستشان بر آید ، دست بکاری زنند که غصه سرآید! و گرنه برآنان همان رسد که بر کتابفروش دوره گرد رسید ...

ضمنا برای مزید اطلاع خوانندگان عزیز عرض می کنم که درین‌شهر عظیم مطابق آمار دقیقی که بدست آمده است تعداد نود و سه کتاب فروشی بیشتر وجود ندارد در حالیکه تعداد میکده ها از چند صد متجاوزاست! در حالیکه‌ازکتابفروشان و کتابفروشیهای بیست سی ساله اخیر ما امروز دیگر اثری نیست و مدیران آن اگر بسرنوشت کتاب فروش دوره گرد مبتلا نشده باشند امروز بی شك تاجر پشم و قالی ویا کالباسفروش هستند .

خوانندگان

خط ۲۹

ای عده ای از مسافرین خط ۲۹ اینطور مینویسند :

چون بین ساعت دو تاسه بعداز ظهر نوبت عوض شدن رانندگان خط ۲۹ میباشد در طول این مدت دهها اتوبوس‌خالی این‌خط درکنار پارك شهر توقف مینمایند و صف های طویلی هم از مسافرین‌تشکیل میشود اما بعلت عوض شدن رانندگان صبح باعصر یکساعت‌تمام مسافرین در برق آفتاب سرگردان میمانند مقتضی است که اولیای محترم شرکت واحد ترتیبی بدهند که مسافرین این خط از سرگردانی رهائی یابند .

وچون اتوبوسهای این خط دربین راه توقف نمیکنند مسافرین در ایستگا ههای مختلف ساعت ها سرگردان نمانند.

بلیط قطار

آقای شهیدی مینویسد : چند روز قبل از تبریز به تهران می آمدم در قطار متوجه شدم که‌عده زیادی از مسافرین بدون خرید بلیط با پرداخت وجه مختصری به بازرس قطار مسافرت میکردند وعده ای هم بادادن تفاوت کمی دربین راه ازدرجه ۳بدرجه یك آمدند ودر مقابل این کار رسید رسمی هم بآنان داده نشد این کار چون ضرر های هنگفتی متوجه بنگاه راه آهن دولتی ایران می نماید مقتضی است این بنگاه در این مورد فکری بنماید .

بامایو درمهمانخانه

یکی از بازرگانان که برای امور کسبی بچالوس رفته بود مینویسد متاسفانه ایرانی در هرچیز مقلد است واز بعضی جهات در حدود تقلید ازاروپائیها هم تجاوزمیکند چنانچه دیده شده بعضی خانمها وآقایان که علاقه برفتن آب دریا دارند در مهمانخانه ها لخت می شوند ویك تنکه (مایو) میپوشند خانمها یك پستان بند به تنکه‌علاوه میکنند رو بروی اجتماع بهمین حال به کنار دریا میروند درحالیکه بقول متجددین (پلاژ) آنجا محلی دارد برای لباس کندن و پوشیدن نمیدانم ازاین عمل نا شایسته چه لذتی میبرند که نمیروند کناردریا لباس عوض کنند ساکنین این محلهای کنار دریا خیلی از این موضوع عصبانی هستند عجیب‌است که با همین لباس و وضعیت در سالون مهمانخانه برای ناهار وشام هم تشریف فرما میشوند حالا خودشان هر عقیده دارند مختارند ولی بسایرین رحم کنند بگذارند ساکنین این محل ها روی آداب دینی خود شان باقی بمانند .

تغییر وتبدیل ایستگاهها

آقای اکبر عمادی مینویسند چندی است‌که اداره راهنمائی وشرکت واحد اتوبوسرانی باتغییر وتبدیل ایستگاههای اتوبوس که غالبا هم بیمطالعه اقدام میشودباعث زحمت عده‌زیادی از مسافرین شده مثلا ایستگاه خط ۳۳ از سه راه‌اطلاعات به نزدیك فرهنك استان منتقل شد وبجای آن ایستگاه خط ۱۵ درسه راه اطلاعات تعیین گردید وچون مقصود از انتقال خط ۱۵ درسه راه اطلاعات حاصل نگردید خط مزبور بجای سابق برگردانیده شدبا تقاضاهای مکرری که‌نسبت‌به برگشت خط ۳۳به سه راه‌اطلاعات شده‌اقدامی که‌ننموده‌اند هیچ‌اگرتا بحال مسافرین خط مزبور مجبور بودند برای سوار شدن تافرهنك استان بروند اداره راهنمائی دستور داده اتوبوسهای مزبور در ایستگاه دادسرا و سه راه اطلاعات هم‌توقف نکرده واز بازار مسافرین رامستقیما به‌ایستگاه اصلی نزدیك فرهنك استان برده و پیاده کنند وبا این عمل منظور اصلی ازایجاد اتوبوس رانی را منتفی نموده‌اند زیرا اگر مسافرین درمرکزی‌که میخواهند نتوانند سوار و یاپیاده شوند فایده این اتوبوس چیست ؟بدین وسیله تقاضا دارد اداره راهنمائی وشرکت واحد اتوبوسرانی به احتیاجات مردم توجه بیشتری بنمایند .

تعیین حق المعالجه

آقای علی شاداب مینویسد چندی قبل بعلت در ددندان به یکی‌ازدندانپزشکان که‌در خیابان‌نادری مطب‌دارد مراجعه وپس از پانسمان یك اسکناس بیست‌تومانی دادم که حق‌الزحمه خودرا برداشته ومابقی را لطف فرمایند متاسفانه هرچه صبر کردم خبری از بقیه اسکناس بیست‌تومانی نشد و پانسمانی که آقای دکتر کردند ده شاهی‌کرازت وده‌شاهی پنبه بود ناچار گفتم آقای دکتر اگر کم است باز هم تقدیم کنم مثل اینکه ناراضی بودند لذا بدنیست وزارت بهداری حق المعالجه‌ای برای آقایان‌دندانپزشکان تعیین ودر مطب آنها الصاق نماید تابدینوسیله خدمت بزرگی بمردم شده باشد .

مالیات تجرد

چند روز قبل قانونی در لهستان به تصویب رسید که بموجب‌آن زنهای بدون شوهر می بایستی بیست‌درصد بیشتر از دیگران مالیات‌بردر آمد بپردازند .

باید دانست تعداد زنها در کشور لهستان یك میلیون نفر از تعدادمرد ها بیشتر است و دولت لهستان معتقد است زنهائی که شوهر نمی کنند خودشان تقصیر دارند زیرا درجلب توجه مرد آنطور که باید و شاید اقدام نمی کنند .

هزینه انتخابات

در فرانکفورت آقای ساموئل کانن که از انتخابات اولیه حزب‌جمهوری خواه موفقیت حاصل کرده بود اعلام داشت مبارزه انتخاباتی او ۱۰مارك خرج‌داشته‌است که‌هشت مارك آن را برای‌تهیه‌عکس ودو مارك بقیه را جهت خرید تمبر مصرف نموده‌است.

آبجو دزد . هاش . ب ، بندی بنوشید

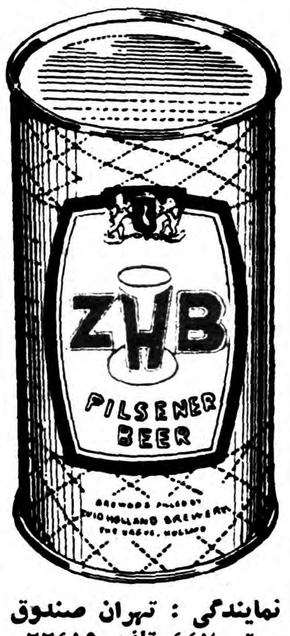

نمایندگی : تهران صندوق پستی ۴۴۷ تلفن ۲۲۴۱۹
آ ـ ۱۸۹۰۰ ۲ـ۴

از اینجا و آنجا

گسترش صنعت‌خانه‌های کاروانی

در انگلستان کارخانه‌هائیکه خانه های کاروانی میسازند وروزبروز در حال توسعه بوده وبازارهای بیشتری د رخارج پیدا میکنند بطوریکه از ۳۶۵۰۰ دستگاهیکه سال گذشته تولید شدبیش از ۱۰٪آنها بخارج صادر گردید . این‌خانه‌ها روی چرخ نصب شده و اتومبیلهای شخصی‌آنان را یدك میکشند . بهترین مشتریان خانه‌های کاروانی انگلستان هلند وبلژیك و آلمان وفرانسه هستند که نوع سبك وسریع‌آنرا که قابل‌مسافرت بنقاط دوردست میباشد میخرندولی مهمترین مدل صادراتی انگلستان مدلهای خصوصی میباشد که برای درمانگاههای متحرك وکارگاه ومرکز تلفن متحرك ویا تاریك‌خانه‌ی‌عکاسی وعکسبرداری با اشعه ایکس یا حتی ادارات متحرك ساخته میشوند. ازاین مدلها باندازه‌ای انواع مختلف وجود دارد که میتوان یك ده کوچك‌متحرك درست کرد که حتی آب مشروب و برق داشته باشد .

شرکتهای‌بزرك‌بعوض چادرو کپرهای موقتی اکنون از این خانه‌های‌کاروانی که دارای دستگاه تهویه مطبوع و پنجره‌های ضدگردوغبار بوده وبرای جلوگیری از اثر حرارت شدیدآفتاب دوسقف دارند بکار میبرند . ازاینها مخصوصا در امتداد لوله‌های نفت استفاده میکنند در نتیجه کارگران بازندگی در آنان بسیار مرفه تر و راحت‌تر بسر میبرند .

بعضی ازکشورها اکنون تمایلی‌نسبت بخانه‌های کاروانی بزرگتر که در انگلستان مورد استفاده است نشان میدهند بطوریکه مخصوصا د رفرانسه نوع‌ثابت آنرا که در حقیقت‌خانه‌ی مسکونی دائمی میباشد میخرند وحتی شهری مرکب از این خانه‌های‌کاروانی متحرك بوجود آمده‌است .

خانواده خواب آلود

خانواده سکوتی امریکائی به‌خانواده خواب‌آلود مشهور گردیده است . اعضای این خانواده به موقعیت‌ومکان مناسب برای خوابیدن احتیاج‌ندارند و غالبا در موقع انجام کار ـ هنگام غذا خوردن یا بازی با ورق و گاهی موقع‌رانندگی بخواب‌میروند!!خبرنگاران هفته گذشته با یکی از اعضای‌خانواده خواب آلود مصاحبه کردند وی در جواب یك خبرنگار اظهار داشت من در تمام مدت عمرم با خواب مبارزه کرده امولی فقط موقعی می توانم خواب را از خود دور سازم که باشدت و حرارت زیاد کار کنم حتی وقتی مهمان دارم بایستی در تمام مدت راه بروم و الا بمجرد اینکه بنشینم‌خواب بر من مسلط خواهد شد .

ضمن تحقیقات معلوم شده است‌که اعضای خانواده سکوتی از ۵ نسل پیش گرفتار مرض خواب بوده اند.

پشتکار

در شهرمایاموتو از شهرهای ژاپن آقای «شوهی‌اتیو» بعلت سرقت یك دستگاه تلویزیون دستگیر شد و بیکسال زندان محکوم گردید .نام برده پس‌از پایان محکومیت آزاد گردید و بلافاصله برای سرقت همان تلویزیون اقدام کرد . دزد باپشتکار برای باردوم دستگیر شدو مقررگردید یکسال دیگر در همان سلول زندانی باشد .

تصفیه آب دریا

در نزدیکی هاستن واقع در ایالت تکزاس یك تصفیه خانه بزرك دایر میشود تا آب مشروب شهررا تصفیه نماید .

ساختمان این کارخانه درسال ۱۹۶۱ باتمام رسید و روزانه یك میلیون‌گالن آبدریا را تصفیه نموده دردسترس اهالی شهر قرار خواهد داد .

هزینه ساختن تصفیه خانه ۵ر۱ میلیون دلار برآورد شده‌است .

کپیه ازاسناد

با دو دقیقه انتظار یکعمر راحتی فکر

لالهزار نو ـ فتو پرسپولیس ۳۷۴
آ ـ ۱۲۰۵۱ ۱ـ۳۰

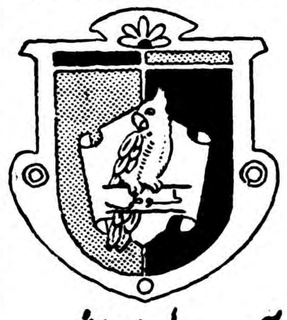

آدامس طوطی نشان

بهترین آدامس آمریکائی

بتمام سئوالات پاسخ داده میشود

کالاهای بصری

IZUMI OPTICAL CO.
P.O. BOX 35 SAKAI, OSAKA, JAPAN
Cable: "BRIGHT OSAKA"

تغییرنام خانوادگی

بدینوسیله باطلاع کلیه دوستان‌و آشنایان میرساند که نام‌خانوادگی اینجانب عباس اغبری به مهناتبدیل شده است . آ ـ ۱۴۵۹۵

افتتاح‌رستوران هتل پرنس

دربهترین نقطه خیابان پهلوی ـ بالای بلوارکرج
تلفن ۶۸۳۶۵

باغ مصفا بااستخر بزرك وسالن شیك
هرروز نهار وشام باسرویس عالی
آ ـ ۱۲۵۰۵ ۱ـ۱۵

صندوق تعاونی جوانان

وابسته بشورایعالی هدایت جوانان در محل شعبه بانك ملی ایران خیابان ژاله بریاست آقای محمد رضا طباطبائی تشکیل وبکار مشغول شده است کلیه علاقه مندان وصاحبان سهام هر نوع اطلاعاتی خواسته باشند میتوانند بایشان مراجعه نمایند .

سر پرست املاك ومستغلات‌پهلوی ـبهبهانیان
آ ـ ۱۸۹۰۸ ۱ـ۳

قبل ازخرید هرگونه مبل، صندلی وتختخواب سری
بفروشگاههای کارخانه‌های صنعتی آزمایش بزنید

۱ـ نمایشگاه وفروشگاه درتهران‌نو محل کارخانه تلفن ۹۱۷۵۱ـ۹۱۶۸۱
۲ـ نمایشگاه وفروشگاه نادری پاساژ ایفل تلفن ۶۶۴۲۶
۳ـ نمایشگاه وفروشگاه میدان ژاله جنب کلانتری‌تلفن ۳۴۲۸۶ـ۳۷۴۴۱
آ ـ ۱۸۹۹۰ «آگهی وگا»

ارزانترین و بادوامترین
یخچال برقی
ساخت روسیه

۱۲۵۰ تومان
با ۵ سال ضمانت

شرکت سهامی ب ب اس خیابان شاهرضا
نزدیک سینما رویال ـ تلفن ۶۹۱۲۹
آ ـ ۱۹۰۳۲

جدول کلمات متقاطع شماره ۱۳۰۷

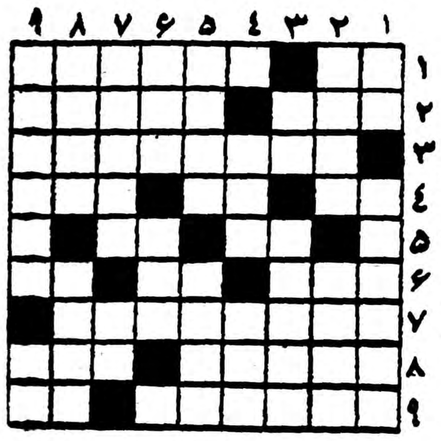

افقی :۱ـ محصول زمستان است ولی‌در تابستان بیشتر بکار می‌آید ـاز حشرات پرسر وصدا ۲ـ از چیز هائی که همیشه باریکش را ستوده‌اند هفت خانه گنجش‌را گذاشت و درگذشت ۳ـنویسنده معروف فرانسوی که‌چندسال پیش باخذ جایزه‌نوبل نیز نایل آمد ۴ـ برسر می‌نشیند و گاهی هم‌در مطبخ ـ لگد شده‌ـصورت‌ظاهر ۵ـنورافشان عاریه ای ـدرنورافشانی آن‌این‌یکی خودش را هلاك میکند ۶ـکیست که چنین‌پولی رابرانواع دیگر ترجیح ندهد ؟ـ واحد وزن‌ـ بدی ۷ـاز راه آب تا صحرای محشر رسید ۸ـآزمایش ـ درعزا وعروسی بسراغش میروند ۹ـنه کهنه نه‌نو ـ دانه‌معطر .

عمودی : ۱ـعددی است ـاز خورشهای مرغوب ۲ـنگاه‌دیده نرگس آسا ! ـهم پرنده میتواند باشد هم سبزی !۳ـرودی در اروپا ـپیوسته ۴ـ ازحیوانات ـیك قدم مانده بیکی از بزرگترین شهرهای جهان ۵ـامان از داغش که چطور می‌سوزاند ـاجرت اضافه ۶ـمقام ـمجلس الشیوخ! ۷ـکتاب مانی ـوقتی هواپس باشد صلاح درنزدن آن است ۸ـمحکم و استوار ـشاعر به عشق ورزیدن شده بود۹ـپهلوان دلیر ـ آهنی‌بر‌گردن زندانی .

حل جدول شماره ۱۳۰۶

افقی: ۱ـ درز ـ کرمان ۲ـ رند ـ نمك ۳ـ شانه ـ امیر ۴ـ کنگاور ۵ـ یو ـ دن ۶ـ نانخور ۷ـگنبد ـ گاما ۸ـ وجه ـ سیل ۹ـ شهامت ـهمر.

عمودی: ۱ـ درشکه ـگوش ۲ـان ـ گنجه ۳ـ زرنگی ـ بها ۴ـ نهاوند ۵ـکد ـ ست ۶ـ اردنگی ۷ـ منم ـ نخاله ۸ـ امین ـ وم ۹ـنکر ـبرادر.

کوفراژبتون آرمه ازورق آهن

به هر شکل وهر اندازه ـاز ،کوفراژ چوبی ارزانتر ـباپیچ ومهره آسان باز وبسته میشود

سه‌راه ضرابخانه جنب انتریوز داخل .کوچه ۱۰متری

شرکت ساختمانهای آهنین
آ ـ ۱۴۵۹۳ ۱ـ۳

ENGLISH ELECTRIC

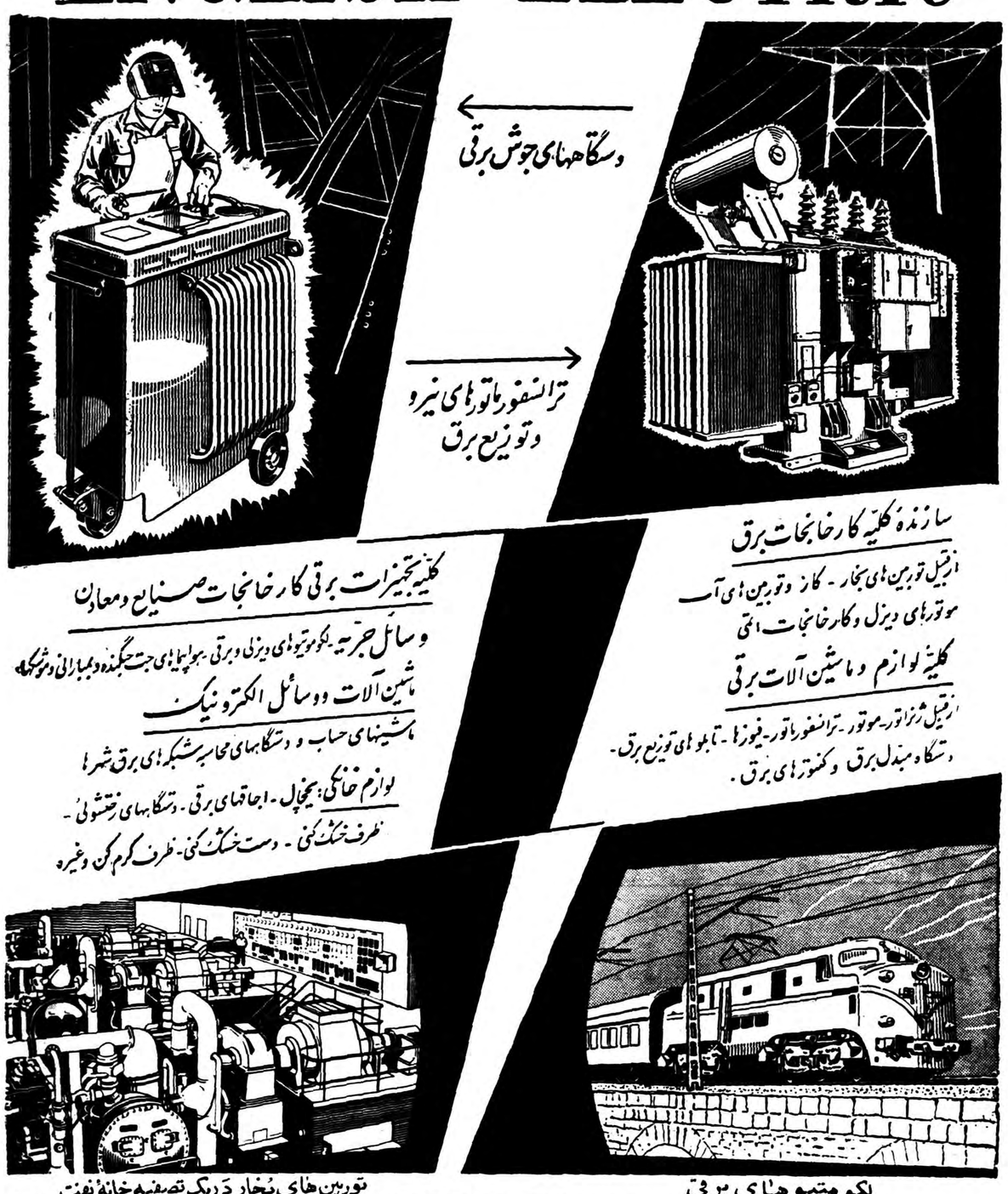
دستگاههای جوش برقی
ترانسفورماتورهای نیرو و توزیع برق
سازندهٔ کلیه کارخانجات برق
ازقبیل توربین‌های بخار ـ گاز وتوربین‌های آب موتورهای دیزل وکارخانجات اتمی
کلیهٔ لوازم و ماشین آلات برقی
ازقبیل ژنراتور ـ موتور ـ ترانسفورماتور ـ فیوزها ـ تابلوهای توزیع برق ـ دستگاه مبدل برق وکنتورهای برق .
کلیه تجهیزات برقی کارخانجات صنایع ومعادن
وسائل جریه ـ لکوموتیوهای دیزلی وبرقی ـ هواپیماهای جت جنگنده وبمبارانی وموشکها
ماشین آلات ووسائل الکترونیک
ماشینهای حساب و دستگاههای محاسبه شبکه‌های برق شهرها
لوازم خانگی: یخچال ـ اجاقهای برقی ـ دستگاههای رختشوئی ـ ظرف خشک کنی ـ دست خشک کنی ـ ظرف گرم کن وغیره
توربین های بخار در یک تصفیه خانهٔ نفت
لکوموتیوهای برقی

نوشته تبلیغاتی ک.ت

«اینگلیش الکتریک»

نمایندهٔ انحصاری : شرکت مهندسی برق ایران ۱۱۶ خیابان شاه تلفن ۴۷۴۸۷

مقالات و گزارشهای خارجی

فرانسه بطرف انزوای سیاسی کشیده میشود

انگلستان نباید مجددا بفکر باشد تانقش یك قدرت بزرك را بازی نماید

فرانسه که تحت رهبری دوگل سعادتمند و متحد میباشد از هرطرف با گرفتاری دست بگریبان است. اظهارات میشل دبره علیه مذاکرات ایزنهاور ـ خروشچف و کنفرانس کشور های مستقل آفریقا در لیبریا فرانسه را بطرف انزوای سیاسی می کشاند.

کنفرانس ملل افریقائی بعلت آنکه فرانسه میخواهد در صحرای افریقا آزمایش اتمی بعمل آورد این کشور را دشمن اصلی ملل افریقائی معرفی کرد.

تمام این گرفتاریها نتیجه اقدامات فرانسه است تا یك قدرت بزرك شود ولی چون قدرت طلبی فرانسه بتقلید از انگلستان صورت میگیرد قابل ملامت نیست. ما چه کمکی میتوانیم در این مورد بفرانسه بکنیم؟ عده‌ای معتقدند که انگلستان باید با فرانسه و همسایگان اروپائی تاجائیکه ممکن است نزدیك گردد تا بتواند یك اتحادیه موثر در اروپای غربی بوجود آورد. آیا این اصل باید اساس تمام مشی سیاسی ما باشد؟

نکته اقتصادی بسیار مهمی دراین خصوص وجود دارد. از کشور های مشترالمنافع و اروپای غربی باید جامعه اقتصادی متشکل بوجود آورد روز بروز مردم بیشتر متوجه میشوند که این نکته باید اساس مشی اقتصادی ما قرار گیرد.

ولی تمام عوامل مانند عوامل اقتصادی نیستند و گاهی برخی از آنها در جهت عکس عوامل اقتصادی سیر مینمایند. یکی از این عوامل ارتباط کشور های اروپائی باکشور های جدید آسیائی وافریقائی است چنین بنظر میرسد که این نکته در عرض ده سال جاری بصورت یك مسئله حیاتی جلوه گر شده است طرفداری از سیاست فرانسه در الجزایر به‌از دست دادن اعتماد هندوستان و کشور های همعقیده آن و غنا ودوستانش منجر خواهد شد روابط انگلستان باکشور های عربی که روبه بهبود است مجددا بهم خواهد خورد.

آلمان غربی و ایتالیا نیز به اندازه انگلیس نسبت به الجزایر فرانسه بدون علاقه میباشند.

سیاست درست برای روابط جدید اروپا و افریقاو آسیا و خاور میانه سیاست اتحاد اروپا و افریقا نیست سیاست متکی ساختن افریقا باروپا تمام کشور های آسیائی را علیه ما متحد میسازد و تمام مردم افریقا را میرنجاند.

سازمان ملل

بهترین معنای سیاسی ارتباط غرب با کشور های آسیائی و افریقائی توسط سازمان ملل متحد تهیه شده و با قبول آن میتوان زخمهای گذشته را التیام بخشد.

عامل دیگری که‌مانع وحدت‌سیاسی اروپای غربی میشود طریقه حفظ صلح است و این مهمترین عامل کنونی در سیاست بین‌المللی می باشد.

تا این اواخر منافع نظامی دول غرب با تحکیم روابط ملل غرب بوسیله اتحادیه های نظامی تامین میشده‌ولی اکنون وضع نظامی تغییر کرده است و خلع سلاح جزئی از عملیات‌دفاعی شده و فردا ممکن است مهمترین قسمت آن گردد. نظارت بر خلع سلاح ورهائی از وضع بحرانی موجود بروسیه و امریکا اجازه میدهد که از امکانات خود بیش از پیش بهره‌ور شوند.

قرار داد منعقده بین واشنگتن و مسکو ممکن است متضمن موضوع هائی باشد که در نقشه های پاریس و بن حتی لندن پیش بینی نشده باشد ممکن است روسها و امریکائیهاتوافق نمایند که سایر ملل مطلقا هسته‌ای نسازند در حالیکه خودشان این‌سلاح ها را بطور محدودی حفظ نمایندیا توافق کنند که آلمان وحدت خود را باز یابد و بیطرف بماند و دو کشور بزرك جهان بیطرفی آنرا بعنوان اینکه جزئی از سیستم امنیت اروپائی است تضمین کنند.

نقطه تحول

اما اگر مذاکرات ایزنهاور ـ خروشچف نقطه تحولی در سیاست جهانی‌بشمار میرود ضامن اجرای این تحول باز هم سازمان ملل متحد خواهد بود. در حقیقت همکاری روسیه و امریکا همانطوریکه نیکسون گفته زمینه بسیار محکم برای پیشرفت کار های سازمان ملل متحد خواهد بود.

واضح است اگر دو کشور بزرك جهان تنها مذاکرات را شروع نمایند این امر باعث ناراحتی و عصبانیت متحدین آنها میشود. ولی‌این ناراحتی منطقی و عادلانه بنظر نمیرسد. عدم رعایت سیاست آتلانتیك دلیل‌پایان عمل این اتحادیه نیست بلکه نشانه آن است که سیاست مزبور با مقتضیات تازه تطبیق مییابد. ما باید «ناتو» را با اوضاع متغیر جهان تطبیق دهیم نه آنکه اوضاع را بخواهیم تابع ناتو سازیم.

نقش انگلستان آنگونه که‌همسایگانش مینمایند نیست بلکه انگلستان درون جامعه دول آتلانتیك میتواند نقش مفیدی بعهده بگیرد.

سیاست انگلستان نسبت بتمام‌این مسائل اتحاد اروپائی ـ رهائی ازوضع بحرانی در آلمان محدود کردن اسلحه اتمی با توافق امریکا و روسیه ـ تطبیق ناتو با وضع جهان ـ و تحول سازمان ملل متحد بمنظور برقراری حسن روابط با کشور های آسیائی و افریقائی مبهم و تردید آمیز است واین موضوع برای اقلیت مخالف و خود دولت بیك اندازه اهمیت دارد اگر انگلستان نسبت باین نکات و مسائل توجه خاص مبذول دارد و شجاعانه با آنها روبرو شود زمینه مساعدی برای ادامه رهبری او موجود است. اما بشرطیکه بفکر نیافتد مجددا نقش یك «قدرت بزرك» رابازی نماید.

ابزرور

از خبر نگار اطلاعات دراسکاندیناوی

اسلام در کشور های اسکاندیناوی

درجراید کشور های اسکاندیناوی گاهگاهی گزارشات و تصاویری از فعالیت مسلمانان این‌ممالك منتشر میشود شماره پیروان اسلام در فنلاند یکهزار، سوئد سیصد، دانمارك ده ودر نروژ دو نفراست امام جمعه مسلمانان سوئد سیف‌الاسلام محمود نامیده میشود که نام اصلی‌او «گونار اریکسن» است.

نامبرده رهبر هیات مبلغین اسلامی است و همیشه بمناسبت اعیاد مذهبی برای مسلمانان سوئد ومسلمین خارجی مقیم این کشور مانند نمایندگی های سیاسی و کنسولی و غیره دعوت نامه هائی میفرستد تادر نماز جماعت وبرگزاری مراسم مذهبی شرکت‌جویند.

درجریان مصاحبه ای که باامام جماعت مسلمین سوئد و دوتن از مسلمانان نروژی رخ داد، سیف‌الاسلام محمود گفت که از پائیز امسال ساختمان دو مسجد برای اداء فرائض مذهبی مسلمین در استکهلم و اسلو پایتخت نروژ شروع خواهد شد. زمین این‌مساجد فعلا خریداری شده است.

درپاسخ اینکه هزینه بنای مسجد ازچه محلی تامین میشود، امام جمعه گفت: مسلمانان پاکستان‌سهم قابل ملاحظه ای در تامین اعتبار مزبور دارند ولی اشکالاتی ازلحاظ فراهم آوردن ارز وانتقال آن‌در پاکستان وجود دارد که مسلمانان آنکشور باعلاقه وافری مشغول حل آنند. کمك کشور های اسلامی افریقا نیز تابحال قابل اعتناءبوده است بعلاوه مسلمین تمام کشور های جهان بتناسب استطاعت خود دراین امر دینی مساعدت مالی می نمایند.

سیف الاسلام ادامه داد که‌مخارج جاری‌مربوط بچاپ وانتشار کتب‌و رسالات تبلیغاتی و غیره از طرف مسلمانان مقیم کشور های اسکاندیناوی پرداخت میشود. هیات مبلغین اسلامی از سال۱۹۵٦ فعالانه به‌تبلیغ شعائر دین اشتغال داشته وتابحال ده رساله حاوی اصول و مقدمات مذهب اسلام به چاپ رسیده و در دسترس عامه گذارده شده است.

وی افزود که در همین نزدیکی دو کتاب تحت عناوین «اسلام چیست؟» و «چرا ما باسلام عقیده داریم» طبع ومنتشر خواهد گردید.

از امام جمعه سئوال شد که‌از چه راه باسلام ایمان آورده است وی گفت که او فرزند یك خانواده مسیحی است وباین جهت تاتشرف بدین مقدس اسلام ظاهرا مسیحی اطلاق میشده ولی تدریجا دراثر مطالعه ادیان مختلف، مذهب اسلام رابجا وبر حق تشخیص داده و بدان گرویده است.

درپاسخ اینکه چرا کشور های اسلامی از حیث زندگی و اوضاع اجتماعی از ممالك مسیحی عقب مانده اند سیف الاسلام اظهار کرد که این عقب ماندگی در وهله اول ناشی از اشغال کشور های اسلامی بوسیله دولت‌های مسیحی بوده است.

امام جمعه معتقد است‌که فرهنك معنوی اسلام در حال حاضر که چهارده قرن از طلوع آن میگذرد غنی‌تر از فرهنگ مسیحیت در سده چهاردهم میلادی است. وقتی ازوی راجع بملاك این مقایسه سئوال شدمشار الیه مطالعات واستنباطات شخصی را بعنوان جواب متذکر شد وضمنا گفت یکی از دلائل او درتایید این نظر آنستکه فرهنك اسلامی در ممالك مسلمان دردوره قبل از اشغال بالاتر از فرهنك دوره اشغال این کشور ها بوسیله مسیحیان بوده است.

وی ادامه داد که در کشور های اسکاندیناوی اشکالاتی درراه اشاعه اصول ومبانی اسلام موجود است از جمله آنکه نسل جوان مملکت بعلت بهبود وضع زندگی وترقی سطح آن تمایلی به تبلیغات‌مسیحی هم نشان نمیدهد چه رسد به مذاهب دیگر.

یکی از مسلمانان نروژی بنام نور احمد «ترولس بولستاد» خواهش کرد در روزنامه اطلاعات بنویسند که از لحاظ استخدام مسلمان در بعضی از مشاغل مانند تدریس‌در مدارس در نروژ اشکالات زیادی وجود دارد.

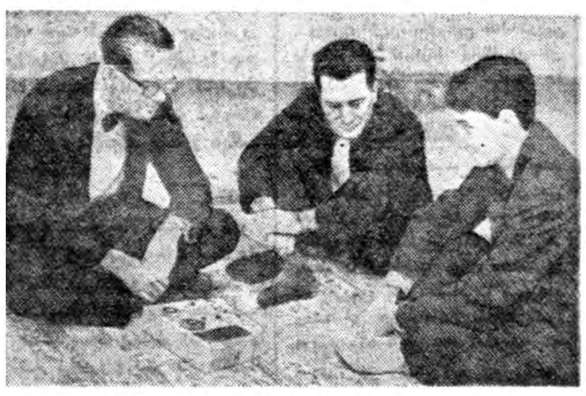

عکس بالا: سیف‌الاسلام محمود (سمت‌چپ) ودو مسلمان دیگر روی قالی ایرانی نشسته وبدروس مذهبی‌که بوسیله دستگاه ضبط صوت تدریس میشود گوش میدهند

دوگل و آدنائر در برابر آیزنهاور قرار گرفته‌اند

منافع انتخاباتی حزب جمهوریخواه آمریکا ومحافظه‌کاران انگلیسی درپایان دادن بجنك سرد است

ورود آیزنهاور به اروپا در واقع نشانه برسمیت‌شناختن کامل دیپلماسی مبنی بر تماس مستقیم سران کشور های بزرك است که باسفر مك میلان به مسکو آغاز شد سفر مك میلان به نظر مخالف وخشك وزارت خارجه آمریکا و کاخ سفید در موضوع روابط روسها پایان داد.

اکنون که آیزنهاور بعنوان پیش در آمد برنامه دعوت خروشچف به آمریکا از پایتختهای اروپا دیدن مینماید کاملا روشن میشود که‌سیاست دالس جهت خودرا تغییر داده‌است. درواقع تاکنون نیز جریان حوادث بهتر از آنچه خوشبینان نیز تصور مینمودند پیش میرود چنانکه آیزنهاور در مصاحبه مطبوعاتی خود پیش از عزیمت به اروپا اظهار امیدواری نمود که ممکن است در مورد خلع سلاح‌اختصاصی یا عمومی، ودر مورد مسئله آلمان تجزیه شده به نتایجی رسید. این فرضیه که مذاکره‌بخاطر نفس مذاکره» میتواند مفیدباشد فرضیه‌ای میباشد که مك میلان در برابر نظریات دالس طرح نموده‌است. زیرا در ضمن مذاکره امید آن‌هست که توافقهای مقدماتی حاصل شود.

گرچه آیزنهاور باقیافه جدید خود بکمك مکمیلان سد سدیدی گرد این سیاست تازه‌کشیده است ولی دکتر آدنائر و دوگل مانند مردابی افسرده و تخته سنگی خارا راه این رائر مجمع سران را بسته‌اند آدنائر مصمم است نظامی را که در آلمان غربی برقرار است در آلمان تعمیم دهدولو اینکه نتواند آن را ازرود الب فراتر برد. لذا باهر نوع‌تثبیت وضع آلمان از طریق مذاکره مخالفت دارد. وضع دوگل با او تفاوت دارد. دوگل خودرابرای شرکت در مذاکرات سران آماده میسازد. ولی‌موافقت وی مشروط است در عوض پشتیبانی فرانسه از آیزنهاور وی‌باید جنك مستعمراتی فرانسه را در الجزایر ندیده‌بگیرد(کاری که تقریبا آیزنهاور قطعا رد خواهد نمود) و هنگام امضاء موافقت نامه قطع آزمایشهای اتمی آن را شامل فرانسه نسازند

جنك سرد

اما علی‌رغم این تفاوت وضع دوگل وآدنائر به یك صورت در برابر آیزنهاور قرار گرفته‌اند.

هردو جنگجویان خستگی ناپذیر جنك سرد میباشند زیرا هردو در صورت ادامه شرایط جنك سرد است که حداکثر استفاده را خواهند برد.

در واقع تاثیر ایندو پیرمرد نزدیك بین کمتر از آن‌است که خود می پندارند. مانورهای ناشیانه وزننده آدنائر علیه دکتر ارهارد به دنیای خارج نشان داد که تا چه حد آدنائر نه فقط درون کشور بلکه داخل حزب خود نیز با مخالفت روبروست.

از این مهمتر آنکه از لحاظ‌واقعیت سیاسی آلمان غربی خود یکی از اقمارناتو بشمار میرود چه سکی به وجود این پیمان میباشدو تا وقتی آمریکا و انگلستان متحدا با بلوفهای او روبرو شوند بر آنها اثری مترتب نخواهد شد

کار دشوار

کاربا دوگل دشوارتر است اولا آزمایشهای اتمی فرانسه ممکن‌است باوجود مذاکرات سه قدرت اتمی کنونی برای قطع آزمایشهای ادامه یابد. ولی امروز میتوان انعقادقرار داد قطع آزمایشهای سلاحهای‌هسته‌ای را میان سه کشور آمریکاو روسیه وانگلیس پیش بینی نمود و نپذیرفتن آن در روابط دول بزرك اثرات نا مطلوبی خواهد داشت. ثانیافرانسه ممکن است واقعا بخواهد از ناتو کناره گیری نماید مگر اینکه نظریات دوگل پذیرفته شود. شاید بعضی امیدوار باشند که خوشخوئی‌آیزنهاور دوگل را نرم نماید. یکی از اقدامات تند فرانسه که برای مخالفت با آمریکا و انگلستان انجام میگیرد

بقیه ازصفحه پانزدهم

آپارتمانهای نویاد «پارك فخرآباد»

ضرورت سکونت درشهر برای برخورداری از وسائل موجود ازیکطرف وگرانی روزافزون زمین ازطرف دیگرخواه ناخواه مردم ایران رانیز بطرف زندگی آپارتمانی سوق میدهد ومارا آماده برای حسن همجواری وهمکاری بیشتر مینماید.

آپارتمان یگانه راه حل آینده بسیار نزدیك مسکن تهران است ومسلما بشرط پیش بینی شرایط فنی ومجهز بودن عمارت ارزانتر وراحت تراززندگی انفرادی درمیآید.

شرکت سهامی نویاد دراین کارپیش قدم شده بااختصاص دادن یك پارك ده هزارمتری درخیابان مصفای فخرآباد وانجام مطالعات فنی وحقوقی کافی دست بکار احداث ۱۵۰ دستگاه آپارتمان مجهز مدرن آسایش دارگردیده تعدادی ازآنهارامعامله نموده است وبرای بقیه حق تقدم وشرایط بهتررابکسانی خواهد داد که زودتر مراجعه ومعامله نمایند.

برای ملاحظه محل ودیدن نقشه ها ومطالعه شرایط عمل وتسهیلات معامله داوطلبان میتوانند همه روزه عصرها بدفتر کارگاه نویاد واقع درضلع جنوبی خیابان فخرآباد جنب پارك مراجعه فرمایند.

(تلفن ۳۱۹۲۱ / ۳۲۵۱۲)

مدیرعامل شرکت سهامی نویاد

مهندس مهدی بازرگان

آ ـ ۱٤٥٤۷ ۱ـ۲

قابل توجه مقام محترم وزارت بهداری

روز سه شنبه ۲۷ مرداد اینجانب علیرضا فرزند احمد شهرت گرجی شغل بلور فروش ساکن مشهد با جمعی از رفقا عازم تهران بودیم دراثر بی‌احتیاطی راننده ماشین سواری مادر شش فرسنگی تهران تصادف کرده که منجر به‌زخمی شدن خود ورفقایم گردید وچون خودم جلوی درب نشسته‌بودم صدمه‌بیشتری‌دیده‌شیشه ماشین خردشده گردنم را برید که بکلی قطع‌امید شدم لیکن وسیله ژاندارمری محل به‌بیمارستان پلشت ورامین اعزام وبامساعی شبانه روزی جناب آقای دکتر خاتمی ریاست محترم بیمارستان پس از هفت روز بستری ودرمان پی‌درپی از بیمارستان مرخص شدیم لذا بدینوسیله از مقام محترم وزارت بهداری استدعا داریم از این قبیل دکترهائیکه حقیقتا اینطور زحمت میکشند تقدیر وقدردانی نمایند

بنده ورفقایم بسهم خود از آقای دکتر کمال تشکر را داریم

باتقدیم احترام ـ علیرضا گرجی

داوکورنینك کورپوریشن مقیم میشیگان امریکا

صاحب اختراع راجع به «گریس مخصوص روغنکاری‌وطریقه روغن کاری سطحهای قطعات ماشین با گریس مزبور» که در ایران تحت شماره ۱۹۲۲ بثبت رسیده است بهره برداری از اختراع مزبور را پیشنهاد مینماید. برای کسب اطلاع بیشتر بدفتر وکالت رفائیل اقابابیان خیابان شاه کوچه نوبهار مراجعه شود.

پترولیت کورپوریشن ویلمینگتن

کشورهای متحده امریکا صاحب اختراع «مربوط به اصلاحات مربوط به طریقه‌های تفکیك امولسیونهای‌نفت» که‌در ایران بشماره ۱۹٦۲ بثبت رسیده بهره برداری از اختراع مزبور را پیشنهاد مینماید. برای کسب اطلاع بیشتر بدفتر وکالت رفائیل اقابابیان خیابان شاه کوچه نوبهار مراجعه شود.

دورسی ازرااسترایتیف مقیم کالیفرنیا ـ

امریکا ـ صاحب اختراع راجع به «اصلاحات مربوط به حفر چاه» که‌در ایران بشماره ۲۲۵۹ بثبت رسیده است بهره برداری از اختراع مزبور را پیشنهاد مینماید. برای کسب اطلاع بیشتر بدفتر وکالت رفائیل آقابابیان خیابان شاه کوچه نوبهار مراجعه شود.

امتحان ورودی دانشکده‌علوم‌معقول‌ومنقول

داوطلبان ورود بدانشکده‌علوم معقول ومنقول میتوانند از این تاریخ روزهای دوشنبه واز اول لغایت دهم شهریور ۳۸ همه روزه ازساعت ۸٫۵ تا ۱۲ صبح بدفتر دانشکده واقع در پل چوبی اول خیابان حقوقی مراجعه وبرای امتحان ورودی ثبت نام نمایند مدارك لازم ومواد امتحانی در دانشکده آگهی شده است

۱ـ۳ آ ـ ۱٤۹۲٦ معاون دانشکده ـ دکتر گلشن

شرکت کازیمیر بوم گارتن مقیم هایدن‌هایم آلمان

صاحب‌اختراع راجع به «باطریهای خشك که از حجره‌های متعددی تشکیل شده ومخصوصا حجره‌هائی که مقطع عرضی وقائم‌الزاویه‌تعبیه شده است» که در ایران نیز تحت شماره ۲۲٤۰ بثبت رسیده است بهره برداری از اختراع مزبور را پیشنهاد مینماید برای کسب اطلاعات بیشتر بدفتر وکالت رفائیل آقابابیان خیابان شاه کوچه نوبهار مراجعه شود.

اوکلاهما کشورهای متحده امریکا

فیلیپس پترولیوم کمپانی مقیم بارتلسویل

صاحب اختراع «اصلاحات مربوطبه‌دوده کربن وطریقه تهیه آن» که‌در ایران تحت شماره ۱۷۸۰ بثبت رسیده است بهره برداری از اختراع نامبرده را پیشنهاد مینماید. برای کسب اطلاع بیشتر بدفتر وکالت‌رفائیل آقابابیان خیابان شاه کوچه نوبهار مراجعه شود.

استاندارد اویل دولپمنت کمپانی مقیم کشور نیوجرزی امریکا

صاحب اختراع‌راجع به «اصلاحات مربوط بطریقه تبدیل کاتالیزر به پلاتین» که در ایران تحت شماره ۲۲٦۲ بثبت رسیده است بهره برداری از اختراع نامبرده را پیشنهاد مینماید. برای کسب اطلاع بیشتر بدفتر وکالت‌رفائیل آقابابیان‌خیابان شاه کوچه نوبهار مراجعه‌شود.

مخمر آبجو بویتا
طبق متد وتحت نظر دکتر گیلور دهاوزر
در لوزان سوئیس تهیه وتحت کنترل دائمی دولت
فدرال سوئیس میباشد
مخمر آبجو بویتا درقوطی های ۲۰۰ گرمی
قابل توجه پزشکان محترم کشور
بویتا
Bévita
مخمر آبجو
اطفال و مادران شیرده
نمایندگی: تهران ناصرخسرو سرای روشن شماره ۷ تلفن ۵۱۹۰٤ ۵۰۵۹۳
نماینده فروش: داروئی بهنام ـ خیابان ناصرخسرو تلفن ۵۲۵۳٦ آ ـ ۱۹۰۵۰

زندگی حشرات

جنك بشر باحشرات

بدون آنکه متوجه باشیم حشرات دشمن شماره یك ما محسوب میشوند

از قرن هاپیش یعنی از همان‌هنگام که بشر بوجود آمده حشرات‌مختلف مرتبا در اطراف او مشغول پرواز و همهمه بوده ودائما آذوقه ،خانه ، البسه واز همه بیشتر خود او رامورد حمله بیرحمانه قرار داده وگرفتار بیماری ها وبدبختیهای دیگر می‌نمودند .

انسان در مقابل این دشمن که ظاهرا کوچك وبی اهمیت‌ولی باطنا عامل تخریب قابل توجهی است با قوه تدبیر و چاره جوئی خود جواب داده است ..وتا توانسته با استفاده‌از مواد سمی حشره‌کش یابوسیله سوزاندن آنها با این دشمن موذی مبارزه نموده است . ولی متاسفانه هنوز نتوانسته است بیش ازیکنوع از این حشرات زیان بخش‌را نابود کند .

استفاده از سموم مختلف برای‌دفع حشرات نتایج مطلوبی ببار نیاورده است .طی جنك اخیر و سنوات‌بعد از جنك د.د.ت بسیار مورد توجه‌بود ولی بزودی معلوم شد که این حشره کش دو نقص بزرك دارد . یکی اینکه سم د.د.ت‌نه‌فقط‌حشرات موذیه را میکشد بلکه نباتات و حیوانات واغذیه را نیز ممکن است مسموم کند ودیگر اینکه پس از حشرات مضره داشت ولی نواقص د.د.ت را نداشت‌این‌محصول‌بتوسط هورمونهای رشد حشرات عمل خود را انجام میدهد .در واقع این‌حشره‌کش حشرات راوادار بانتحارمیکند باینمعنی که رشد حشرات راتسریع میکند یا آنرا بتاخیر میاندازد ویا مدتی استفاده از د.د.ت حشرات بدان عادت میکنند ودیگرنمیمیرند. از همه‌اینها گذشته چون حشرات میتوانند در مقابل‌رادیواکتیویته بیشتر ازانسان مقاومت نمایند لذا پیش بینی میشود که در صورت بروز جنك اتمی‌افراد بشر از روی زمین نابود شوند ولی حشرات باقی بمانند وبجولان خود در دنیای پهناور ادامه دهند .

روزنه امید

نا امیدی دانشمندان در مقابل خسارات حشرات طولی نکشید . چند تن از علما توانستند ماده‌حشره کشی کشف کنند که از هر جهت بر د.د.ت رجحان داشت . این‌حشره کش همان اثر د.د.ت را در دفع باعث میشود که حشرات‌در فصل نامساعدی زاد وولد کنند این ماده حشرات را نابود مینماید ولی برای نباتات و حیوانات ضرری ندارد .

اکنون باید دانست که برای تهیه چنین ماده ای که بشر را مرهون خدمات خود قرارداده‌است‌دانشمندان جهان مدت چهل سال با یکدیگر همکاری نموده و باین‌نتیجه‌رسیده‌اند قبل از جنك بین‌المللی اول یك دانشمند لهستانی بنام دکتراستفان‌کپك در صدد برآمد جریان رشد حشرات را کشف کند .آنچه برای دکتر مسلم بود این بود که رشد موش وانسان وسایر حیوانات بستاندار مداوم است ودر اطراف اسکلت یا استخوان بندی آنهاانجام میگیرد ولی حشرات‌در داخل‌اسکلت خودشان که معمولا پوست سختی دارند رشد مینمایند . حال هر گاه این‌پوست برای چند حشرات کوچك باشد حشرات از آن‌خارج میشوند وپوست دیگری بوسیله ترشح ماده ای برای خود میسازند دکتر کپك ثابت کرد که در سر حشره هورمونی وجود دارد که‌سبب ایجاد هورمون دیگری بنام اکتیزن میشود همچنین هورمون دیگری‌بنام هورمون جوانی در سر وجوددارد .

برای تهیه ماده حشره کش‌مطلوب میبایست این‌سه‌هورمون‌را‌ازیکدیگر جدا نمود . وبرای این منظور لازم بود مقدار کافی هورمون اکتیزن وهورمون جوانی تهیه وسپس این هورمونها در مورد حشرات بکار برده شود البته این مطالعات و تجربیات بطوریکه گفته شدسالهای متمادی ادامه داشت تا نتیجه‌بخشید. وبهیچوجه محتوی سم نیست .

مقالات مربوط به‌ستون کرسی آزاد را روزهای یکشنبه ـ سه‌شنبه و پنجشنبه مطالعه فرمائید

عبور از پنج قاره

مدهای مشرق زمین درپاریس

همه‌چیز ازهمه‌جا

بزودی هشت‌مانکن فیلی‌پینی جهت معرفی مدهای طراحان فیلی‌پینی وارد پاریس خواهند شد . لباسهائی که مانکن های فیلی‌پینی بمعرض تماشا قرار خواهند داد نمونه ذوق و سلیقه مردم مشرق زمین است

مراسم ازدواج

در اندونزی

گرچه مراسم ازدواج دراندونزی با سایر کشور های اسلامی فرق کلی ندارد ،مع‌الوصف‌خالی ازنکات جالب نیست.«محمد السقاف»وابسته فرهنگی اندونزی در قاهره نکات جالب ازدواج را در اندونزی‌بشرح زیر نوشته است :

•سن قانونی ازدواج‌در اندونزی برای پسران هفده سال و برای دختران بیست سال است .

•معمولا مهریه‌عروس مابین۲۰۰ـ۵۰۰ روپیه برای افراد طبقه‌متوسط است و هرقدر وضع مالی داماد بهتر باشد مهریه هم بالاترمیرود.

•پس از عقد که در منزل‌عروس با حضور سران دو خانواده صورت میگیرد ، داماد مرخص میشود وتا شب عروسی همسر خودرا نمی‌بیند .

•عروس ،با همسر خود دراولین ملاقات دست میدهد ویااگر از دختران دهات‌باشددست‌اورامیبوسد. سپس شب اول خودرا در حجله‌ای که در منزل عروس اختصاص داده‌شده میگذرانند .

•روز بعد از زفاف مراسم‌عروسی برگذار میشود و افراد هردوخانواده در آن حضور پیدا مینمایند واین مراسم تا بامداد روز سوم طول میکشد .

عکس صفحه

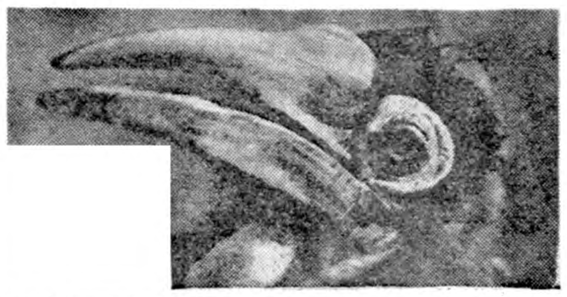

منقار وچشم

این هم یك‌نوع از لك‌لك های افریقائی است که چشم و منقارآن معروف است .

این پرنده بامنقار خود همیشه از شر مارهای خطرناك درامان است‌و در واقع سلاح دفاعی آن محسوب میگردد .

ضمنا در دم این لك‌لك‌یکنوع پر وجود دارد که‌در بازار ارزش فراوانی دارد

آدمخواران و طعم

گوشت انسان

بومیان جزایر اقیانوس آرام‌میگویند که گوشت انسان مزه موز رامیدهد.

برعکس آدمخواران جزایر فیجی میگویند که گوشت آدمی مزه فندق دارد .

بعضی از وحشیان آفریقائی عقیده دارند طعم گوشت انسان عینا مانند طعم گوشت گوساله است در حالیکه عده دیگری از آنها میگویندبگوشت خوك بیشتر شباهت دارد .

کولیهای سیلان

کشور سیلان نیز مانند کشور های دیگر مسکن کولی هاست .و این مردمی که مسکن مشخصی ندارند وهمیشه در حرکت هستند ، زیر آسمان باز میخوابند و زندگی خودرا در رقص و آواز وشادی و لذت جستجو میکنند و نسبت به‌هر چه که در اطرافشان میگذرد بی‌اعتنا می‌باشند معلوم نیست از کجا ودر چه زمانی به سیلان آمده‌اند .

.این کولی ها در دنیای متعلق بخود زندگی میکنندو ازقوانین‌مخصوصی‌پیروی‌مینمایند‌کلبه های آنها از برك درختان تالیپوت که‌باحصیروکاه پوشیده‌میشودساخته شده است. زنان قبیله زیبائی‌خاصی دارند و بیشتر کار ها بدست آنها انجام میگیرد و مردان آنها معاش خودرا از افسون کردن مار ها بدست می آورند

بشقاب زیر دریائی

درجستجوی جانوران عجیب اعماق اقیانوسها

گرچه این جانور عجیب دریائی میلیونهاسال‌قبل‌منقرض شده‌است ولی اخیرا یکی ازآنهارا درسواحل برزیل‌مشاهده کرده‌اند.

اخیرا بعضی از دانشمندان اقیانوس شناس اطلاع داده‌اند که جانوران عظیم‌الجثه وعجیب دریائی که بنا بعقیده بسیاری از علمای طبیعی در ازمنه ماقبل تاریخ وجود داشته و اکنون دیگر وجود خارجی ندارند . در بعضی از نقاط اقیانوس دیده شده‌اند از طرفی کاپیتن «کوستو» چندی پیش یکنوع زیر دریائی کوچك بنام «تونیز» ساخت که شباهت زیادی بهمان جانوران وحشت‌انگیز دریائی دارد و در صدد است با استفاده از این بشقاب زیر دریائی بتماشای مخلوقات عجیب اعماق دریا ها برود .

بااین ماشین می‌توان تا هفتصدمتر بقعر دریا فرورفت .

«کوستو» امیدواراست که‌دانشمندان بتوانند با استفاده از بشقاب او از وضع زندگی موجودات اعماق دریاها و مخصوصا جانوران ماقبل تاریخ اطلاعات جالبی بدست آورند .

آنچه مسلم است اینست که‌جانور عظیم‌الجثه دریائی توسط چند نفر از اشخاص دیده شده‌است وبنابراین باید گفت که این نوع حیوانات که تاکنون فقط در مخیله ما وجود داشت در اعماق اقیانوسها مشغول گردش است .

مار ماهی

آنچه هنوز معلوم نشده است اینست که‌این حیوانان چگونه جانوری‌است؟ آیا شبیه مارماهی است که طول قدآن‌به ۸۰ تا۱۰۰ متر میرسد .و یا شبیه (فك) سك دریائی عظیمی‌است. ویا بالاخره شبیه تمساحی است که ازعهدماقبل تاریخ باقیمانده‌است؟

شك نیست که عدم اطلاع کامل انسان از اسرار اقیانوسها باعث‌شده است که او از وجود بسیاری از حیوانات زیر دریائی که در سه ربع کره مسکون بسر میبرند بی‌خبرماند. وچند جانور معدودی هم که دیده شده‌اند در مناطقی بودند که معمولا مسیر کشتیها است و کشتیها ازآن خط سیر نمی‌توانند منحرف شوند . لذا باید گفت قسمت اعظم اقیانوسها هنوز مورد بازدید محققین کنجکاو واقع نشده‌است .

بعضی از دانشمندان برای وقوف از اسرار اعماق اقیانوس باین اکتفا کرده‌اند که چنگکی بدریا بیندازند وبس از زحمت فراوان یك یا چند حیوان کوچك بگیرند .

درست مثل اینست که دانشمندان کره مریخ با بشقاب پرنده خود بر فراز زمین پرواز کنند و سعی کنند باتور ماهیگیری حیوانات روی زمین راشکار نمایند ؟

آیا چه نتیجه‌ای ممکن‌است بدست آورند .

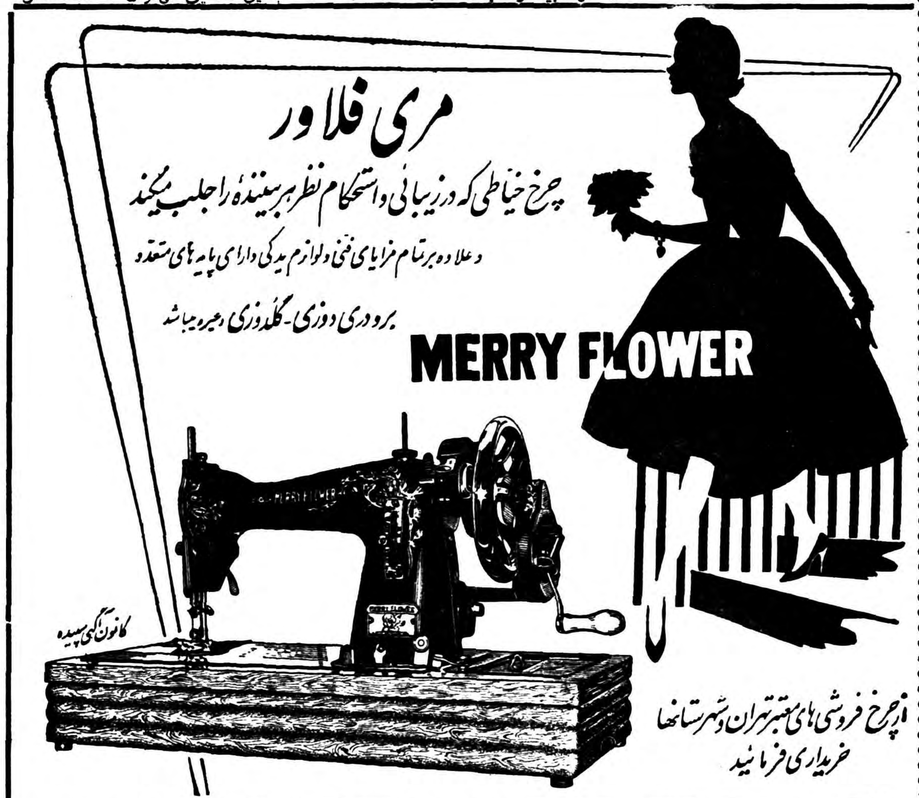

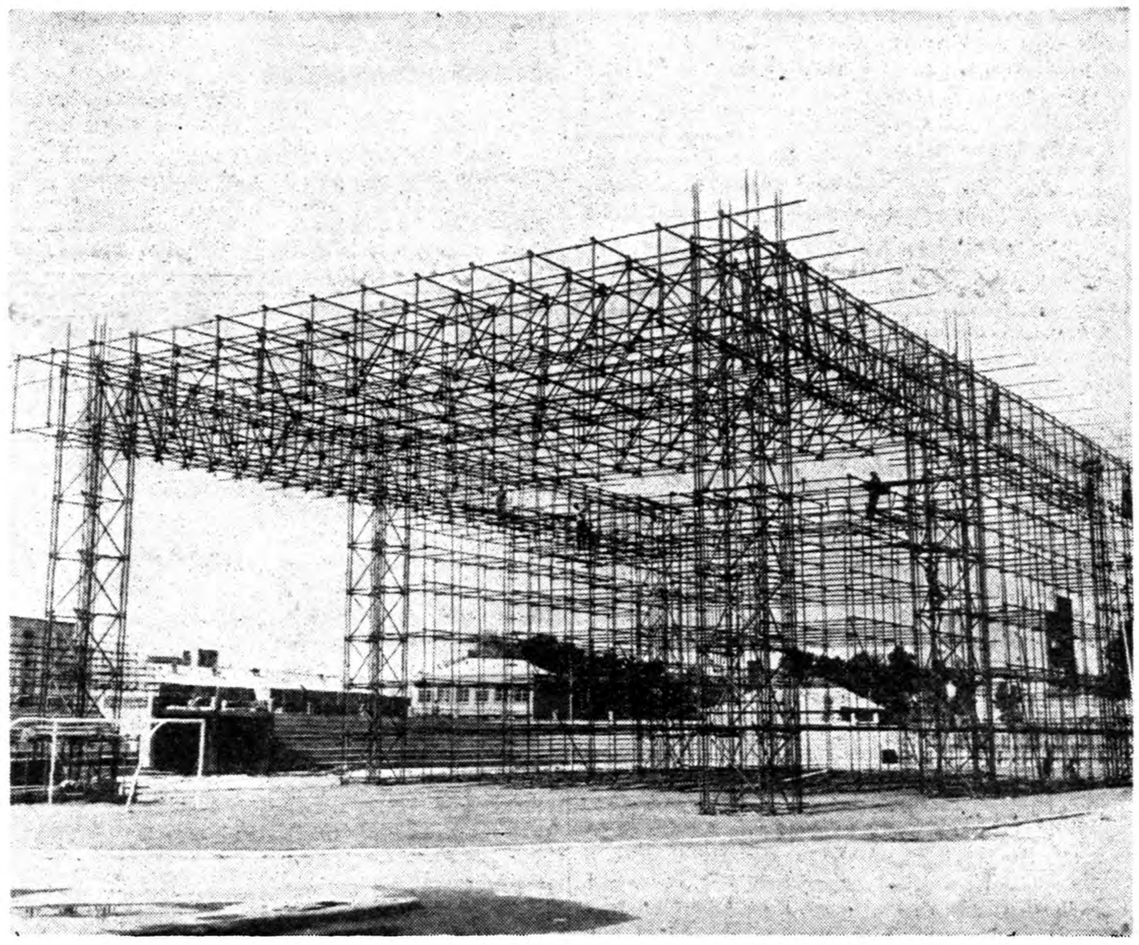

بمناسبت مسابقات کشتی جهانی از ۸ تا ۱۱ مهر ماه از طرف‌کمیته تهیه مسابقات جهانی کشتی در استادیوم تریا برای ایجاد پودیوم سر پوشیده و توسعه جایگاههای تماشاچیان با شرکت آنتریوز قراردادی‌منعقد گردید که بموجب آن شرکت آنتریوز متعهد شد بمدت یکماه تهیه و تحویل بدهد .

چنانچه در عکس فوق مشاهده‌میشود شرکت آنتریوز کلیه ساختمان‌های مربوطه را امروز هشتم شهریور برای تحویل حاضر نموده است. از کلیه اهالی محترم پایتخت دعوت میشود که برای تماشای مسابقات جهانی کشتی و همچنین مشاهده پیشرفت امور ساختمانی که شرکت آنتریوز در مدت یکماه موفق بانجام آن شده است در استادیوم تریا حضور بهمرسانند .

گل سرخ

اثر : موریس ووکبرا

ـ۱۱ـ

دستهای اورا در دست گرفت .

ناتاشا !

دختر جوان با چشمهای کاملا باز بنقطه‌ای خیره شده بود .گوئی به‌افق اسرار آمیزی که‌نمی‌دید و فقط وجود آنرا حدس میزد مینگریست .

باصدای ناله مانندی گفت :

ـ راحتم بگذارید .

ـ آدم ازدوستانش اینطور جدا میشود ؟

«وارسی» باصدای آهسته حرف میزد .

ـ راحتم بگذارید ... خواهش میکنم .... راحتم‌بگذارید ....

ـ ناتاشا ،عزیزم ،مارا ترساندی !

«دالی» سر را روی سینهٔ ناتاشا میفشرد و اشك میریخت . اطمینان داشت که دوستش روی تخت بحرکت افتاده و چشم از دنیا پوشیده است و اکنون که‌اورا زنده میدید هایهای میگریست .

ـ چقدر خوشحالم ،عزیزم !

ـ ناتاشا ،شما بهیچ چیز اعتقاد ندارید ،حتی‌بدوستی !

دختر جوان اکنون درتخت نشسته بود .«آندره» سر اورا روی شانهٔ خود گذاشت .

ـ استراحت کنید .من‌دوست شما هستم ... بمن اعتماد داشته‌باشید !

آهسته پیشانی مرطوب‌وزلف آشفته‌اورا نوازش میکرد .

ـ حرف نزنید .... ساکت بمانید واستراحت کنید .... ما احتیاج بتوضیح نداریم .....

سپس شانه‌های اورا با مهر ومحبت فشرد وزیر لب گفت :

ـ من باید بگناه خودم اعتراف کنم .. گوش کنید ناتاشا ... من شما را گول‌زدم ... این قرصها آنهائی که شما خیال میکنید نیست ... من قرصهای شمارا برداشتم وقرصهای کم ضررتری بجای آنها گذاشتم .

ناتاشا ناگهان خودرا عقب کشید و با چهره برآشفته گفت :

ـ خیال میکنید من از مردن میترسم ؟

ـ نه‌دخترجان . من‌درشجاعت شماشکی ندارم .

ـ ولی شمااز کجا میدانستید ؟غیرممکن است !

کنجکاوی او تحریك شده‌بود دوباره به‌مرد جوان که‌سرنوشتش را تغییر داده بودنزدیك شد .

وارسی باتبسم جواب داد :

ـ داستانی طولانی است .من شمارا تعقیب میکردم .ازهمانموقع که‌در تئاتر باتنیول ازمقابل لژماگذشتید آثار دردورنج شدید رادرچهره و حرکاتتان دیدم . فورا ازتئاتر بیرون آمدم . قصد شمارا حدس زده‌بودم و میخواستم مانع شوم که ....

ناتاشا حرف اورا برید :

ـ زندگی من بشما ربطی ندارد .

ـ زندگی شمانه...ولی هنرواستعداد شما بمن‌مربوطاست.ناتاشا !

ـ ازکجا میدانید که‌بااین دخالت خود مرتکب گناه بزرگتری نشده‌اید؟

ـ من‌شمارادرلب پرتگاه نیستی متوقف کردم وشمااینرا گناه میدانید ؟ شمایك سرمایه عالی‌دارید که‌هزار پرده‌فشنك امیددر مقابلتان بازمیکند و آن جوانی است . . .در آستانه درهتل بمن گفتید که‌زندگی بشما خیلی چیزهاآموخته است . . .ولی باید بدانید که‌یك دختر بچه بیش‌نیستید و هنوز چیزهای دیگری باید یادبگیرید !

ناتاشا آرام شده‌بود. باتعجب پرسید :

ـ پس شماحدس زده بودید ؟

از اینکه میدید مرد جوانی بدون‌اینکه اورابشناسد به‌سرنوشتش علاقه‌مند شده واورا فقط بخاطر نجاتش تعقیب کرده‌است متاثروشرمنده شده بود

ـ البته من‌کمی ازجادو گری سررشته دارم . . .

مرد جوان تبسم کرد.اورامثل یك بچه‌تکان میداد واشکهایش را پاك میکرد .

ـ شما درواقع دختر مغروری هستید . . .فقط بخاطر اینکه هنوز استعداد عالی شمارادرك نکرده‌اند میخواستید شمشیر بیندازید ومبارزه را کنار بگذارید !

ناتاشا باصدای آهسته گفت :

ـ من‌باید واقعیت رابشما بگویم . . .

«دالی »روی پنجه پاباطاق خودبرگشت وزیرلب گفت :

ـ کاش میتوانست عاشق این افسر جوان بشود . .ولی بااخلاق این دختر . . .همیشه افکار وعقاید مخصوصی دارد . . .درهرحال‌مردخوشگل وخوش قلبی است !

«وارسی » زلف ناتاشا رانوازش میکرد :

ـ ناتاشا ، چرا بی‌حوصله هستید . . .یك طوفان بهار رااز میان نمی‌برد .

این کلمات‌که‌از اعماق یك قلب مهربان بیرون می‌آمد سوزش پلکهای ناتاشا را تسکین میداد و عصبان وانقلاب اورافرومی‌نشاند .مردجوان بابوسه های‌معصوم خود پیشانی اورا نوازش میکرد .کلمات شیرین وملایمش‌مثل یك‌لالائی‌بگوش ناتاشا دلنشین بود .سراوروی شانه «آندره »خم‌شده‌بود .

ناتاشا بخواب رفته بود .

وارسی زیر چشم اورانگاه کرد. دختر جوان به بچه‌ای‌شبیه بود که بعداز دردورنجی شدید به‌آغوش پرمهر ومحبت پدر خود رسیده‌باشد.

ستوان وارسی فکرمیکرد :

ـ تنهانجات دادن این‌دختر ازمرك کافی نیست .باید دوباره اورابا زندگی آشتی دادواین‌کار سختی‌است !

ناتاشا گاهی درخواب تکان میخورد .زلف طلائیش روی‌شانه‌های برهنه‌اش ریخته بود .

وارسی پتورا روی دستهای یخ‌کرده اوکشید .

لبهای خودرا لای گیسوان نرم ومعطر اوفرو برده بودوباین واقعه‌عجیب می‌اندیشید

میدانست که رفقایش هم اکنون دریکی ازکاباره‌های پیگال دور یك میز نشسته‌واورا درمصاحب زن زیبائی‌مشغول تفریح وخوشگذرانی تصور میکنند درحالیکه او مثل یك پدر بالای سر یك‌دختر روس که‌زندگی رادوست نداشت نشسته ومراقب بود ازخواب بیدار نشود .

این‌دفعه توقف درخشکی برای‌دریانورد جوان خیلی تازگی‌داشت . .

ـ دختر بیچاره! سرنوشت اوچه خواهدبود ؟

شهرکم‌کم ازخواب بیدار میشد .ازخیابان صداهائی بلند شده بود ساعت پنج صبح بود .موقع حرکت فرارسیده بود. بایستی باترن صبح بطرف دندر «تولن » حرکت‌میکرد زیرا ناوشکن «ولتر» امشب از بندر لنگر برمیداشت .بانگرانی ناتاشا رانگاه کرد وکمی جابجا شد .نمیدانست برای‌کمك باین دختر تنهاچه کند !

آهسته ازکیف بغلی‌خود یك دسته اسکناس که‌آخرین باقی مانده پولش بودبیرون آورد ودر کیف کوچك‌ناتاشا گذاشت

ـ ناتاشا !ناتاشا !

ازاینکه ناچار بود اورابیدار کند متاسف بود. زیرا دختر جوان درخواب تبسم دلنشینی برلب داشت گوئی خواب خوش میدید .

ـ ناتاشا !ناتاشا !

دختر جوان ناگهان از خواب پرید وقد راست کرد :

ـ بله ... بله ... خدایا ! شما نخوابیدید ؟

ـ مهم نیست .... ولی‌من باید بروم . امروز صبح بطرف بندر «تولن» حرکت میکنم ... باید از هم جدا بشویم ، دختر جان .

ـ باین زودی ..... میروید ؟

در لحن او تاسف و حزن صادقانه‌ای احساس میشد .

نیازمندیها و آگهی های کوچک

استخدام میشود

موسسه مهندسین‌مشاور (امریکائی) به تعدادی مهندس ساختمان که‌دارای سابقه و تجربه درامور طرح ریزی ساختمان باشند برای کار در اداره مرکزی این‌موسسه در تهران نیازمند است بکسانیکه انتخاب شوند حقوق کافی پرداخت خواهد گردید.
داوطلبان باید دارای معلومات کافی درزبان انگلیسی بوده و تقاضانامه های خودرا با ذکر کلیه مشخصات سوابق ومعلومات خود و همچنین نام و آدرس سه نفر معرف توسط صندوق پستی شماره ۱۶۵۳ تهران ارسال دارند.
آ_۱۸۷۶۸ ۱_۵

استخدام پزشکیار
آسایشگاه‌دکتر یزدی‌یکنفرپزشکیار شبانه روزی استخدام مینماید صبحها چهارراه امیراکرم مطب دکتر یزدی تلفن ۴۷۴۷۰

آگهی استخدام
قسمت صنایع خشکبار و کنسرو بیکنفر ماشین نویس و تند نویس انگلیسی که تسلط کامل بزبان انگلیسی داشته باشد نیازمند است داوطلبان به دفتر قسمت واقع در خیابان رامسر مقابل بانك ساختمانی مراجعه نمایند.
قسمت صنایع خشکبار و کنسرو سازمان برنامه
آ_۱۸۸۱۰ ۱_۴

موسسه کاریابی ملی ایران
برای اداره کردن کلیه امورسازمان مرکزی وشعبات خود بیکنفر کارمند باشرائط زیر نیازمند است.
۱_ سن بین ۳۵ الی ۵۰سال.
۲_داشتن برك عدم سوء پیشینه.
۳_ دارا بودن دیپلم کامل ادبی
۴_ داشتن تسلط کامل بامور اداری.
۵_ دارا بودن تضمین کافی.
نشانی خیابان‌اکباتان مقابل کارگزینی شرکت تلفن شماره ۱۰۴

موسسه کاریابی ملی ایران
برای تصدی شعبات در شرف‌تاسیس سه نفر و برای تحصیلداری ومامور تحقیق بدونفر کارمند باشرایط زیر نیازمند است
۱_ سن بین ۲۵ الی ۴۰ سال
۲_داشتن حداقل گواهینامه سوم متوسطه.
۳_دارا بودن برك عدم سوءپیشینه
۴_داشتن تسلط کامل به‌اموراداری
۵_ سپردن تضمین نقدی ببانك.
نشانی _خیابان اکباتان مقابل کارگزینی شرکت تلفن شماره۱۰۴

استخدام میشود
بیکنفر باغبان که در امور باغبانی وپرورش مرغ اطلاع داشته باشد احتیاج‌داریم وسیله تلفن های۵۷۷۴ و۳۰۴۲۹۳ مکالمه فرمائید.

استخدام حسابدار
شرکت اسپید یکنفر حسابدارمطلع را که در تنظیم دفاتر دوبل دارای تجربه باشد برای تمام وقت اداری استخدام مینماید واجدین شرایط عصرها بشرکت سهامی اسپیدخیابان شاه چهارراه آقاشیخ هادی یا تلفن ۴۶۲۰۶و ۴۹۴۴۱ مراجعه نمایند.

یك شرکت ساختمانی انگلیسی
احتیاج بیك نفر ماشین نویس مرد که از عهده ماشین کردن فارسی وانگلیسی برآید برای استخدام در آبادان احتیاج دارد. انگلیسی خوب‌و تجربه در ماشین نویسی ضروری‌است باشماره ۸۳۳راهنمای اطلاعات‌مکاتبه شود.

بکارمندی که زبان انگلیسی را کامل بداند نیازمندیم متقاضیانی‌که سابقه کار در شرکتهای هواپیمائی خارجی داشته باشند حق تقدم‌خواهند داشت به ایرتوك ۷۱ خیابان فردوسی مراجعه نمایند.

یکنفر میکانیسین
برای تلمبه چاه عمیق و موتور برق که سابقه خدمت در این رشته‌داشته باشند برای مزرعه‌ای واقع در ده کیلو متری تهران (جاده قزوین) با ضامن معتبر احتیاج داریم به تلفن ۴۵۴۵۲و۸۱۰۴۶ مراجعه نمایند.

بکار گر سیم کش و لوله‌کش نیازمندیم تهران نو اول فرح آباد الکتریکی میمنت تلفن ۹۱۳۷۱

بچند نفر دوچرخه سوارنیازمندیم میدان ژاله بعد از کلانتری ۱۴ خیابان ایرانشهر آزمایشگاه لوورین

«دفتر خانه اسناد رسمی ۱۹ خیابان بهار نیازمند بیکنفر منشی خوش خط است» ۱_۲ آ_۱۴۵۰۹

آگهی استخدام
به دو نفر بانو یا دوشیزه که بزبان آلمانی یا انگلیسی آشنائی کامل داشته باشند برای لابراتوار رنگی احتیاج است.
فروشگاه فتو متروپل
لاله‌زار تهران تلفن ۳۷۳۴۸

مستغلات

نارمك _ تهران نو _ تهران پارس _ نیروی هوائی _سفیدخاك
برای خرید و فروش نقدو اقساط زمین وخانه و هرگونه معاوضه به بازرگانی امینی اول سیمتری نارمك تلفن ۹۱۰۰۹۰ مراجعه فرمائید.
۱_۶ آ_۱۸۳۳۲

مستاجرین محترم مستغلات
در حدود ۱۰۰۰ منزل و آپارتمان خالی موجود داریم وازشما کمیسیون دریافت نمی‌کنیم بمامراجعه فرمائید لاله‌زار نزدیك کوچه مهران سازمان تهیه مسکن ۹۴۰ تلفن ۳۹۲۹۳ و ۳۹۹۵۳
آ_۱۹۰۲۰

اجاره داده میشود

اجاره داده میشود
در شمیران آپارتمان شش اطاقه تازه‌ساز باتمام لوازمات تلفن۴۶۳۷۱
آ_۱۸۶۵۰ ۱_۷

اجاره داده میشود
ساختمان سه طبقه با حیاط مستقل نزدیك میدان فردوسی _خیابان‌شاه رضا ببانك و یا موسسات ملی‌اجاره داده میشود _طالبین‌بین ساعت ۱۱ تا یك بعد از ظهر به تلفن ۲۷۸۳۳ مراجعه فرمایند.
۲_۳ آ_۱۷۱۱۲

یکباب خانه دوطبقه
دارای شش اطاق وحمام وسایرلوازم واقع در خیابان بهارستان کوچه خواجه‌نوری شماره ۳۱ اجاره داده میشود طالبین صبح ها بین ساعت ۷ تا ۹ به تلفن شماره ۳۶۷۸۷ مراجعه فرمایند.
آ_۱۴۴۳۷ ۱_۳

اطاق اجاره برای مطب وکار
سه اطاق با وسایل در حدود سه‌راه شاه اجاره داده میشود بنگاه سلامت خیابان شاهرضا مقابل لاله زار نو مراجعه شود.
آ_۱۴۵۶۷

یك اطاق مستقل با کلیه وسائل لازم برای سکونت اجاره داده میشود با تلفن ۴۳۳۸۷ از ۳و نیم الی ۵ بعد از ظهر مذاکره شود
آ_۱۴۶۲۵

اجاره داده میشود
طبقه دوم آپارتمانی دارای ۵ اطاق و یك هال بزرك با کلیه لوازم واقع در انتهای خیابان جلال با یار جهت اجاره موجود است طالبین به تلفن ۴۰۰۱۵ مراجعه نمایند.
آ_۱۴۵۰۱

جویای کار

جوانی که دو ماه است
در نقشه کشی ساختمان فارغ‌التحصیل شده است جویای کار است به‌شماره ۸۳۱ دفتر راهنمای اطلاعات مراجعه شود.
آ_۱۴۵۸۳

یك جوان دیپلمه
با آشنائی کامل در امور بانکی _ دفتر داری دوبل _حسابداری _صندوق‌داری و ماشین نویسی فارسی با ماهیانه ۶۵۰۰ ریال حقوق برای تمام روز آماده کار است لطفا بشماره ۷۳۰ راهنمای اطلاعات مراجعه شود.
آ_۱۴۵۳۹

جوانی خدمت کرده باسواد
کلاس ششم ابتدائی سن ۲۳ شغل آشپز درجه ۲ آماده کار است به تلفن شماره ۳۰۴۶۱۲ مراجعه یا مکاتبه فرمائید.
آ_۱۴۵۳۱

جوانی با دیپلم ادبی
جویای کار است لطفا براهنمای شماره ۸۲۷ مراجعه فرمائید.
آ_۱۴۵۱۵

بفروش میرسد

منزلی در تهران نو
خیابان صائب در دوطبقه مشتمل‌بر سه اطاق وزیر زمین و آشپز خانه‌و حیاط مشجر بدون واسطه بفروش میرسد به تلفن ۹۱۸۳۶ مراجعه فرمائید.
آ_۱۴۴۲۷ ۱_۳

مستغل فروشی
یکباب عمارت سه طبقه بمساحت۵۲۵ متر واقع در خیابان کوشك که مشتمل بر ۶ دستگاه آپارتمان چهار اطاقه با تمام لوازم است بفروش میرسد طالبین با تلفن ۳۸۰۶۱ مذاکره فرمایند.
آ_۱۴۵۸۵ ۱_۳

کافه اسپر سو
مجهز با وسائل مدرن با کلیه وسائل بفروش میرسد.
آدرس: خیابان شاهرضا مقابل سینما رویال
آ_۱۴۵۷۷ ۱_۲

سه قطعه زمین مرغوب‌ساختمانی
۱_بمساحت سیصد متر واقع در خیابان ایرانشهر
۲_ بمساحت پانصد متر درخیابان پهلوی بالا تراز پمپ بنزین خیابان نوروزی.
۳_بمساحت یکهزارمتر واقع‌دربهترین نقطه دره قشلاق مقابل ساختمانهای پرورشگاه شیر وخورشید سرخ طالبین به خیابان پهلوی کوچه‌بیدی کاشی شماره ۱۲ مراجعه نمایند
آ_۱۴۵۴۱ ۱_۳

بعلت مسافرت
اقلام بشرح زیر بفروش میرسد.
۱_ یك پیانو کاملا نو مدل مدرن مخصوص گرمسیر (تروپیکال)مارك Steinweg آلمان
۲_ دو عدد پالتوی پوست.
۳_ ماشین بافندگی Knittax
۴_ مقداری کریستال و بلور و چینی آلات و لوازم تزئینی بسیار جالب.
به خیابان ایرانشهر شمالی خیابان هاشمی شماره ۲۲ طبقه پائین از ساعت ۸ تا ۱۳ صبح مراجعه فرمائید
آ_۱۴۴۹۷ ۱_۲

فروش اتومبیل

ماشین سواری ولگا
روسی مدل ۵۹ بفروش میرسد خیابان فردوسی کوچه سیرك شماره تلفن ۳۲۱۳۰_ ۳۰۴۴۴۴ مراجعه کنندگان به ابراهیم خضری مراجعه نمایند.
آ_۱۴۴۶۹ ۱_۲

اتومبیل‌بفروش میرسد
مرکوری ۵۷ اتوماتیك دودرب۲۲۰۰۰ میل کار وضعیت نو تلفن از۹تا ۱۲ صبح ۳۴۹۱۸
آ_۱۴۶۰۵

استیشن بفروش میرسد
استیشن مرکوری ۵۶ باوضعیت خوب تلفن از ۹ تا ۱۲ صبح۳۴۹۱۸
آ_۱۴۶۰۷

فولکس ۵۴ تمیز خریداریم
تلفن ۶۹۴۹۵
آ_۱۹۱۱۸

بنز ۱۸۰ گازوئیلی
۵۹ با باربند و رادیو ۲۶۸۰۰تومان تلفن ۴۱۶۴۸

قبل ازخرید هرنوع‌اتومبیل
از اتومبیلهای متعدد و ارزان
بازرگانی ممتاز
دیدن کنید دروازه دولت روبروی خیابان سعدی طبقه دوم تلفن ۶۹۴۹۵
آ_۱۹۰۶۴

جوانی دیپلمه باسابقه‌چندین سال کار درآلمان‌و دانستن زبان آلمانی و کمی انگلیسی جویای کاراست به شماره ۸۲۵ دفتر راهنمای اطلاعات مراجعه شود.
آ_۱۴۳۸۹

آگهی های کوچک

تذکر لازم
کلیه لوازم عکاسی و سینمارا از نماینده مستقیم کارخانه ببهای ارزان خریداری فرمائید شرکت نیالاخیابان شاه‌نشر بهرامی ۱۱۱ تلفن ۶۹۰۳۷

آخرین متد درمان سوزاك تازه و کهنه وضعف قوای تناسلی در اسرع اوقات وبا مخارج کم دکتر جنابزاده دارای گواهینامه از دانشکده طب فرانسه خیابان منوچهری مقابل‌کوچه دبیرستان ژاندارك
آ_۱۵۸۰۰ ۲۷_۳۰

خانه فروشی
ماشین رو سه‌نبش باچهار مغازه‌خالی واقع در قلهك خیابان یخچال تلفن ۳۰۵۴۳۳ مراجعه فرمایند.
آ_۱۴۲۷۹ ۱_۲

گم شده

مژدگانی
قباله ملك بشماره ۳۷۱۶ر۳۷۱ بخش هفت شماره ثبت ۶۹۴۷۱ بنام‌عداله فرجی در بانك رهنی شعبه شرق‌شهباز مفقود شده مراتب باطلاع دفاتر رسمی واداره ثبت میرسد چنانچه هرگونه معامله روی قباله فوق بنمایند ازدرجه اعتبار ساقط است از یابنده قباله فوق خواهشمند است بنشانی بانك رهنی شعبه شرق شهباز داده ومژدگانی خودرا دریافت دارد.

قابل توجه بانکها وبازرگانان
چندی قبل چك شماره ۹۴۸۸۵ _ ۷ر۷ر۳۸ برای انجام معامله‌ای بآقای ابراهیم بنی بشر واسطه بانك داده‌شد ولی بعداز چند روز بدون آنکه‌معامله مورد نظر انجام شود نامبرده اظهار داشت که چك را مفقود اینك باطلاع کلیه بانکها واشخاص میرسانیم که چك فوق‌الذکر از درجه اعتبار ساقط است و ببانك مربوطه هم اطلاع داده شده که ارائه دهنده را بمامورین انتظامی تحویل و تحت تعقیب قرار دهند. محمدیاوری

دوبرك سند مربوط
به قطعه زمین پلاك ۶۷ر۶۷۱۳ بخش دو طهران بنام آقای هادی چمنی‌مفقود گردیده از یابنده خواهشمند است به خیابان گرگان الکتریکی ملت‌خواه یاتلفن ۳۹۵۷۰ مراجعه و مژدگانی دریافت دارند.

واگذار میشود

مغازه واگذاری
درشاهرضا
دودهنه متصل بهم و یك مغازه‌بلند وبزرك مقابل سینمای رویال برای مذاکره رجوع فرمائید: لاله‌زار۳۹۷۸۴ به: بنگاه کوشان
آ_۱۸۸۱۶ ۱_۲

تقویم اطلاعات

دو شنبه ۸ شهریور ماه ۱۳۳۸
» ۲۵ صفر ۱۳۷۹
» ۳۱اوت ۱۹۵۹
اذان صبح ساعت ۳و۵۷ دقیقه
طلوع آفتاب ساعت ۵و۳۳ دقیقه
غروب آفتاب: ساعت ۱۸ و ۲۸دقیقه

آموزشگاههای علمی

ثبت نام تا ۲۴ شهریور
در کلاسهای فصلی انگلیسی‌انجمن ایران و پاکستان که با متد و کتب انجمن ایران‌و آمریکا و استادان امریکائی اداره خواهد شد.
آدرس بالای‌چهار راه امیر اکرم کوچه ماه کاشی ۳۲ تلفن ۴۰۳۲۶
۱_۱۴

انجمن فرهنگی پروین
کلاسهای مکالمه انگلیسی
تحت نظر معلمین انگلیسی زبان خیابان شاه چهارراه یوسف آباد
آ_۱۸۷۵۰ ۱_۲۰

انجمن فرهنگی پروین
جهت کلاسهای انگلیسی
سه ماهه پائیز همه‌روزه ثبت‌نام مینماید خیابان شاه تلفن ۴۲۴۵۱
آ_۱۸۷۵۲ ۱_۲۰

پانسیون کودکان
انجمن فرهنگی پروین
نام نویسی مینماید. خیابان شاه چهارراه یوسف آباد تلفن ۴۲۴۵۱

راهنمای پزشکی اطلاعات

دکترهای متخصص‌دربیماری اعصاب
دکتر رحمانی
از دانشگاه لندن خیابان پهلوی بالاتر از چهارراه امیر اکرم تلفون ۴۵۱۱۴ پذیرائی صبح و عصر

دکترهای متخصص درامراض پوست
دکتر محققی
دانشیار دانشکده پزشکی پذیرائی از ۴ تا۸ بعدازظهر نشانی دروازه دولت روبروی پمپ‌بنزین تلفن ۳۳۰۰۹

دکتر حسن محقق‌یزدی
متخصص بیماریهای پوست‌وآمیزشی ازامریکارئیس بخش‌دانشکده پزشکی نشانی_ خیابان پهلوی_ چهارراه امیر اکرم پذیرائی عصر ها تلفن ۴۹۱۴۷

دکترهای متخصص‌درمجاری ادرار و تناسلی
دکتر محمدرضا مسدد
رزیدنت سابق بیمارستانهای امریکا درمان قطعی بیماریهای مقاربتی دروازه دولت روبروی فیات

دکتر ا _ پولوسا
متخصص بیماریهای مقاربتی مجاری ادرار، تناسلی خیابان فردوسی شمالی کوچه صادق تلفن ۴۶۵۸۹

دکتر جناب زاده
معالج سوزاك حاد و مزمن وضعف قوای تناسلی دارای گواهی نامه از دانشکده‌طب‌فرانسه اول‌خیابان‌منوچهری تلفن ۳۴۰۵۳

پزشکان متخصص‌درجراحی پلاستیك
دکتر بحری
دانشیار دانشکده پزشکی متخصص جراحی زیبائی و پلاستیك خیابان سعدی روبروی پمپ بنزین تلفن ۳۰۲۴۸۹

دکترهای متخصص‌درامراض زنان
دکتر مسعود امینی
معالج بیماریهای _ داخلی _ زنان و کودکان با بیست و دوسال سابقه طبابت _ معالجه قطعی بیماری های روماتیسم _ سیاتیك _ چاقی مفرط درد اعصاب _ فلج و سستی اعصاب بوسیله الکترو فیزیو تراپی باوسائل مدرن آلمانی اشعه ماوراء بنفش و مادون قرمز وماساژ های طبی _ شاهرضا چهار راه کاخ تلفن ۴۴۷۱۴ تلفن ۴۴۷۱۴

دکترمجاهدی _دکترصدیقی پلی‌کلنیك
رزیدنت سابق بیمارستان های‌امریکا بیماریهای داخلی _ اطفال _ مقاربتی ترك تریاك و سایر مواد مخدره _ ترك الکل
مجهز بدستگاههای رادیوسکپی. اثروسل تراپی (بخورپنی سیلین و غیره) دیاترمی
پذیرائی بعداز ظهر ها و ایام تعطیل و شبها تا صبح
خیابان شاه روبروی‌مسجد سجاد شماره تلفن ۴۹۵۲۶

دکترهای متخصص در بیماریهای قلب
دکتر مرتضی شریفی
متخصص بیماریهای قلب از دانشگاه پاریس با بیست سال سابقه طبابت وجدیدترین دستگاه های آزمایش و تشخیص بیماری های قلب نشانی _ خیابان استخر حسن آباد _ اول کوی خواجو پذیرائی عصرها _ صبح باتعیین وقت قبلی تلفن ۴۹۷۴۸

دکترهای متخصص در بیماریهای جهاز هاضمه
دکتر رفیعی
از دانشگاه پاریس _معده _کبد_ روده _پذیرائی ۴تا ۸ بعد از ظهر خیابان جامی اول کوچه پاریس

دکتر عباس نیك نژاد
از دانشگاه‌پاریس _معده _روده_ کبد _لوزالمعده _پذیرائی ۴_۸عصر_ دروازه شمیران خیابان گرامی.

تلفنهای اطلاعات

تلفنخانه ۳۰۰۱۱ تا ۳۰۰۱۹ شعبه آگهی ها ۳۰۲۶۳۳ ۳۰۵۱۰۸
سازمان شهرستانها ۳۰۵۰۱۷
سرویس حوادث ۳۰۳۵۶۹
ونوازادان خیابان پاستور ودرمانگاه کانون طوطی ۳۰۴۵۹۲
اطلاعات هفتگی ۳۰۴۸۷۸
اطلاعات بانوان ۳۰۳۳۱۳

کشیك امشب پزشکان

آقایان دکتر مظاهری: خیابان شمیران _ سی‌متری مقابل اداره رادیو _ دکتر جلیل میرپوریان خیابان نواب. چهارراه قنات کوچه الف آقا

کشیك دائم پزشکان
آقایان: دکتر محمود علم آموز: میدان ۲۴ اسفند کوی بهرام‌تلفن ۶۸۲۸۵ _دکتر خلیل رسولی:خیابان امیر آباد خیابان نصرت جنب کلانتری ۱۹ تلفن ۴۵۳۲۵_ دکتر کاظم نجم آبادی :شاهرضا غربی چهار راه بیمارستان پهلوی تلفن ۴۷۳۳۲ _ دکتر محمد حسن‌رازانی: دوراهی یوسف آباد_ دکترغلامحسین مهرعلی: چهار راه سلسبیل تلفن ۶۶۶۶۰ _دکتر کرامت‌الله فرهودی: خیابان شاهرضا پل چوبی تلفن ۳۸۵۱۰ _ دکتر حسین حمیدزاده: قلهك خیابان دولت چهار راه رستم آباد _ دکتر هوشنك بیضائی قلهك خیابان ایستگاه قنات تلفن ۸۱۹۱۰ _ دکتر حسن فامیلی: خیابان شاه بیست متری اول‌تلفن ۴۸۳۲۸_ دکتر علی اکبر شفانژاد: تهران نو فرح آباد تلفن ۹۱۶۲۰_ دکترابراهیم شیلی: انتهای خیابان بهار جنب داروخانه خوشنویسان دکترمهرداد رواقی: خیابان شاهرضا خیابان نظام آباد_ دکتر محسن صادقی: جوادیه کوچه مسجد _ دکتر عبدالحسین نراقی: خیابان ایرج بین خیابان شمیران و بهار_ دکتر علینقی رستگار تهران:خیابان شاه آباد کوچه ظهیر الاسلام.
طبیب مخصوص شیر و خورشید سرخ شمیران از ساعت ۹ شب تا ساعت ۶صبح.

کشیك امشب داروخانه‌ها

داروخانه امریکائی: چهارراه پهلوی
داروخانه میر انتهای شهباز
داروخانه سیما خیابان نواب چهارراه شکوفه
داروخانه شریعت: خیابان سیمتری
داروخانه شبانه روزی حشمت: خیابان شهباز روبروی در مانگاه دریفوس
داروخانه شبانه روزی امریکائی مقابل درمانگاه دریفوس
داروخانه شبانه روزی فرزاد خیابان قلهك نزدیك داودیه مقابل ثبت‌قلهك
داروخانه و آزمایشگاه دکتر امینی (بیمه کارمندان دولت وفرهنگیان) تلفن ۹۱۹۸۸ _نارمك ایستگاه دفتر بازار مرکزی
داروخانه زیبا خیابان ویلا چهار راه پهلوی تلفن ۴۵۲۹۰
داروخانه کاخ خیابان کاخ جنب کوچه مشتاق
داروخانه سعادت کشور خیابان اسکندری چهارراه اسکندری

کشیك امشب بیمارستانها

بیمارستانهای مسمومین بیمارستان های‌شفا یحیائیان خیابان ژاله‌تلفن ۳۷۶۳۱ لقمان الدوله ادهم‌خیابان مخصوص‌پشت باغشاه تلفن ۲۳۲۳۳ مجروحین بیمارستانهای رازی در خیابان شاهپور وامدادی شیر و خورشید خیابان مولوی باغ‌فردوس زایمان وعوارض زنانه بیمارستانهای زنان پیچ شمیران وزیری خیابان شیخ هادی و زایشگاه حمایت‌مادران ونوزادان خیابان پاستور ودرمانگاه جنوب بنگاه حمایت مادران‌خیابان مولوی در مورد احتیاج‌فوری به پزشك مقابل وزارت بهداری به وسیله آمبولانس به پزشك کشیك هدایت میشوند تلفن ۳۰۰۷۱

تلفنهای مورد نیاز

تلفنهای مورد نیاز	
تلفن شهربانی	۳۰۰۸۴تا۳۰۰۸۹
آتش نشانی	۴۴۴۴۳ ۴۴۴۴۴
اداره راهنمائی	۳۰۳۶۱۴
نگهبانی پلیس تهران	۳۰۲۱۵۰
راهنمائی تصادفات	۳۰۲۸۲۵
فرودگاه مهرآباد	۴۱۱۷۳
شرکت تلفن	۳۰۵۵۱۱
سازمان آب تهران	۵۱۰۰۰
شرکت بیمه بازرگانان	۲۴۰۰۰

هتل های درجه یك تهران

هتل پانسیون شهریار
خیابان سوم اسفند کوچه ایرا مجهز بتمام وسایل راحتی تلفن ۳۳۹۵۰

صاحب امتیاز و مدیر مسئول: عباس مسعودی
جای اداره خیابان خیام چاپخانه اطلاعات

سینماها - تاترهای امشب تهران نمایش میدهند

سینماهای درجه یك

سینما آسیا
کولی و آقا (رنگی _ویستاویژن _ دوبله بفارسی)باشرکت:ملینامر کوری_ کیت میچل _ شروع :۱۰ر۳۰صبح ۳_۵_۷ و۹ بعد از ظهر تلفن۴۲۹۰۹

سینما ایران (سالن)
قمار و عشق (رنگی_دوبله بفارسی) باشرکت: تونی کرتیس _کلین میلر _شروع :۱۰ر۳۰ صبح_۲ر۳۰_ ۴ر۳۰_۶ر۳۰ و۸ر۳۰ بعد از ظهر تلفن ۳۶۳۵۴

سینما ایران (تراس)
عروس فراری (فیلم فارسی)شروع: ۷ر۳۰ و۹ر۳۰ بعد از ظهر

سینما ایفل
کلبه صدویك _باشرکت :تری‌مور_ شروع :۱۰ر۳۰ صبح_ ۲ر۳۰_۴ر۳۰_ ۶ر۳۰و ۸ر۳۰ بعد از ظهر _ تلفن ۴۰۱۱۶

سینما اسکار
پنجره بسته _باشرکت:ماسیموجیروتی شروع : ۱۰ر۳۰ صبح _۲ر۳۰_۴ر۳۰_ ۶ر۳۰ و ۸ر۳۰ بعد از ظهر تلفن ۴۵۷۹۷

سینما برلیان
افسانه گمشدگان (دوبله‌بفارسی‌رنگی) باشرکت :جون واین_ سوفیالرن _ روسانو براتزی _شروع: ۱۰ر۳۰صبح ۲ر۳۰_ ۴ر۳۰_ ۶ر۳۰_ و۸ر۳۰ بعد از ظهر _تلفن ۳۳۵۳۵

سینما پلازا
این نیز بگذرد (ویستاویژن _رنگی_ دوبله بفارسی) باشرکت: بینك کرازبی _مینزی گینور _ شروع : ۱۰ر۳۰ صبح _۲ر۳۰_۴ر۳۰ _۶ر۳۰ و۸ر۳۰ بعداز ظهر _تلفن۴۲۵۵ ۴

سینما پارك
پیکار خونین (دوبله بفارسی)با شرکت: ویرجینا ماك تانا_شروع : ۱۰ر۳۰ صبح _۲ر۳۰_۴ر۳۰ _۶ر۳۰ و۸ر۳۰ بعد از ظهر تلفن۳۹۶۳۷ ۳۹۶۳۷

تهران (تراس_سالن)
هردمبیل _شروع در سالن :۱۰ر۳۰ صبح _۳ر۳۰_ ۵ر۳۰ درتراس ۷ر۳۰و ۹ر۳۰ بعد از ظهر تلفن ۳۸۱۶۵

سینما تخت جمشید
رقص درزندان _ باشرکت : الویس‌پریسلی _ شروع : ۱۰ صبح_ ۳_۵ _هفت‌وربع ونه ونیم بعد از ظهر_ تلفن ۴۳۵۵۰

دیانا(تراس_سالن)
زیبای وراکروز (دوبله بفارسی) با شرکت : ریکاردومونتالیان _ شروع در سالن :۱۰ر۳۰ صبح _۲ر۳۰_ ۴ر۳۰_۶ر۳۰و ۸ر۳۰ بعد از ظهر در تراس ۷ر۳۰و۹ر۳۰ بعد از ظهر _ تلفن ۴۲۰۱۰

سینما رویال
جدال در جزیره‌جهنمی (ویستاویژن) باشرکت :جان پن _ شروع: ۱۰ر۳۰ صبح _۳_۵_۷و۹ بعد از ظهر _ تلفن۸۲۰۶ ۶

سینما رکس
بعلت تعمیرات تعطیل است

سینما رادیوسیتی
جوانان فریاد نمیزنند _باشرکت : سال مینیو _جیمزواتیمور _شروع : ۱۰ر۳۰ صبح _۳_۵_۷و۹ بعداز ظهر_ تلفن ۴۳۳۲۰

سینما سعدی
یامبائو (رنگی _ دوبله بفارسی) با شرکت : نینون‌سویلا _رامون‌گی_ شروع :۱۰ر۳۰ صبح_ ۱۲ر۳۰ _ ۲ر۳۰_۴ر۳۰_ ۶ر۳۰و ۸ر۳۰ بعد از ظهر _تلفن ۳۶۴۶۸

سینما سهیلا(تراس)
زیبایان ساحل (دوبله بفارسی) با شرکت:ماریاآنتونیتایونز _ شروع : ۷ر۳۰و۹ر۳۰ بعداز ظهر

سینما سهیلا (سالن)
این نیز بگذرد (ویستاویژن رنگی _دوبله بفارسی) باشرکت : بینك کرازبی _مینزی گینور _ شروع: ۱۰صبح _۳_۵_۷ و۹ بعداز ظهر _تلفن ۳۶۴۲۴

سینما کریستال (تراس)
ونوس رب‌النوع‌عشق _ باشرکت: آواگاردنر _شروع: ۷ر۳۰_۹ر۳۰ بعد از ظهر

سینما کریستال (سالن)
جونی ایگلز (سینما سکوپ) با شرکت :کیم نواك _ جف چندلر _ شروع : ۱۰ر۳۰صبح _ ۲ر۳۰ _۴ر۳۰_ ۶ر۳۰ و۸ر۳۰بعداز ظهر _تلفن۳۷۶۷۵

سینما کارون
ستاره درخشان (فیلم هندی) شروع: ۵_۷و۹ بعداز ظهر _تلفن۴۰۰۶۵

سینما متروپل
پنجره بسته _باشرکت:ماسیموجیروتی شروع : ۱۰ر۳۰ صبح _۲ر۳۰_۴ر۳۰_ ۶ر۳۰ و ۸ر۳۰ بعد از ظهر تلفن ۶۵۳۰۷

سینما مولن روژ
بعلت تعمیرات تعطیل است

سینما نیاگارا (سالن)
زیبایان ساحل (دوبله بفارسی)با شرکت : ماریا آنتونیتایونز _شروع: ۱۰ر۳۰ صبح ۲ر۳۰ _ ۴ر۳۰ _۶ر۳۰_ و۸ر۳۰ بعد از ظهر _تلفن۶۵۳۰۷

سینما نیاگارا (تراس)
یامبائو (رنگی _دوبله بفارسی) باشرکت :نینون سویلا_رامون‌گی_ شروع : ۷ر۳۰ و۹ر۳۰

سینما همای
مردسه قیافه (فیلم هندی) _شروع: ۱۰صبح _۲ر۳۰ _۴ر۳۰ _۶ر۳۰ و ۸ر۳۰ بعداز ظهر _تلفن ۴۲۱۶۹

سینماهای درجه دو

سینما پردیس
همه برادران شجاع بودند (رنگی) با شرکت : رابرت‌تایلور_ استوارت گرینجر _شروع :۱۰ر۳۰ صبح _ ۲ر۳۰_۴ر۳۰_۶ر۳۰ و۸ر۳۰ بعد از ظهر.

سینما سیلوانا
زده بسیم آخر _ با شرکت : رونالدشاینر: شروع: ۲ر۳۰_۴ر۳۰_ ۶ر۳۰و۸ر۳۰ بعد از ظهر _ تلفن ۳۳۷۷۷

سینما فری
دردام عشق (دوبله بفارسی) با شرکت سوفیالرن _ شروع :۴ر۳۰_ ۶ر۳۰ و ۸ر۳۰ بعد از ظهر _تلفن ۲۷۸۹۳

سینما فردوسی
پیکار خونین (دوبله بفارسی) با شرکت :ویرجینا ماك‌تانا_ شروع : ۹ر۳۰ صبح _۲_۴_۶و۸ بعداز ظهر تلفن ۵۷۸۴ ۳

سینما مشعل
عشق شیرین (فیلم هندی) شروع : ۱۰ر۳۰ صبح _۲ر۳۰ _۴ر۳۰ _۶ر۳۰ و۸ر۳۰ بعد از ظهر _تلفن۳۳۸۲۶

سینما مراد
زن مصنوعی (دوبله بفارسی استودیو سانترال) با شرکت : ماریکارك_ شروع : ۲ر۳۰_۴ر۳۰ _۶ر۳۰ و۸ر۳۰ بعد از ظهر _تلفن ۳۷۳۸۹

تاترها

تئاتر تهران (تابستانی)
مسافری از آن دنیا _با شرکت : تفکری _مورین _اسد زاده _شروع: ۸ر۳۰ بعد از ظهر _تلفن ۳۷۳۵۱

آخرین تغییرات برنامه سینماها _ تاترها را در صفحه ماقبل آخر ملاحظه فرمائید

آگهی فروش اتومبیل

کارخانه سیمان تهران واقع در غنی‌آباد شهر ری سه دستگاه ماشین های مستعمل مشروحه زیر را:
۱_ استیشن فولکس واگن مدل ۵۴ یکدستگاه
۲_ وانت استودبیکر مدل ۵۴ یکدستگاه
۳_ استیشن شورلت مدل ۵۶ یکدستگاه
بفروش میرساند طالبین میتوانند جهت مشاهده ماشینهای مزبور همه‌روزه‌باین کارخانه مراجعه وپس‌ازبازدید پیشنهادخودرا در زمینه خرید بدفتر کارخانه تسلیم نمایند.
آ_۱۳۶۶۱ ۱_۳

برای اجاره یک خانه مجهز بوسعت ۵۰۰ متر دارای ۹ اطاق بزرگ با زیرزمین و آشپزخانه با آب لوله‌کشی و برق به بنگاهها و موسسات ملی و دولتی اجاره داده میشود نشانی خیابان بستر کوچه دلخواه داخل کوچه دست راست کوچه دوم شش متری بن بست کاشی ۳۲ مراجعه شود

اطلاعات اقتصادی

مسائل روز

سرنوشت صنعت فرش (۳)

فرار ازبیمهٔ اجتماعی

در یك کارگاه دیگرکه واقعا از کارگاه فوق مجهز تر بود و تیر های آهن برای نصب دار قالی بکار رفته بود دختر چهارده ساله زیبائی را دیدم که از دو پا فلج شده بود و مادر جوان (۲۸ساله)او که در کنارش نشسته بود می گفت که دخترم از هفت سالگی پشت دار نشسته و در نتیجه فلج‌شده است زیرا همیشه ناچار بوده که روزی ۱۶ ساعت در پشت‌دار بنشیند . در کارگاه دیگر یك کارگر ۱۵ ساله‌میگفت که‌مزد من‌روزی ۱۵ریال است ووقتی‌من از صاحب‌کار پرسیدم که چرا دستمزد کارگران کارگاه‌او تا این حد کم‌است در جواب گفت :«اصلاما باین کارگران مزد نمی دهیم آنها بافت یك قالی معین را با نقشه معین کنترات می کنند و پس از اتمام‌قالی بابت هر متر قالی مبلغی‌که در کنترات قید می شود دریافت‌می دارند» و همین سیستم موجب شده است که کارفرمایان صنعت فرش در همه استانها بتوانند به آسانی از اجرای مقررات بیمه های اجتماعی در مورد کارگران صنعت فرش خودداری نمایند و یك کارفرمای فرش در این مورد که چرا مقررات بیمه را در مورد کارگران خود اجرا نمی کند گفت این ها کنتراتچی هستند و بموجب قانون کار و بیمه های اجتماعی بیمه آنها مربوط به کارفرما نیست و علاوه بر این مقررات بیمه مشمول کارگاههائی که کارگران آن کمتر از ده‌نفر هستند نمی شود و حال آنکه تحقیقات نویسنده روشن ساخت که حداقل ده هزار نفر از کارگران فرش کرمان غیر مستقیم برای یك کارفرمای واحد کار می کنند و سیستم کارگاههای مجزاو کنترات های مجزا سیستم ماهرانه ای است که پای‌قانون بیمه های اجتماعی را بکارگاهها باز نمی‌کند. معذالك نباید تصور کرد که‌تقصیر این وضع‌کاملا متوجه کارفرمایان است زیرا همانطوری که قبلا اشاره کردیم اصولا صنعت فرش ایران با وضعی که فعلا دارد محتاج‌کارگر ارزان است و کارگر ارزان عامل وجودی این صنعت بشمار میرود و طبعا خود کارفرمایان که با کارگران خود در تماس دائم‌هستند بیش ا زدیگران متوجه وضع رقت‌بار زندگی کارگران خودهستند وآندسته از کارفرمایان صنعت فرش که‌کارگران رانیز محق‌باستفاده از زندگی‌خوب و یا حداقل زندگی بهتر میدانند قلبا احساس گناه دارند و این احساس را من در چهره یك کارفرمای برجسته قالی شهر کرمان خواندم .

من قبلا از کارگاه باصطلاح مدرن او (کارگاه مدرن به کارگاههائی می گویند که در زیر زمین برقرار نشده و تیرهای آهن جای تیر های چوبی را در آن گرفته باشد) دیدن کرده واز مشاهده وضع یك خانواده کارگر (یکزن و شوهر و کودك ایشان) که همه پشت دار مشغول کار بودند متاثر شده بودم .

آقای ت ... بدون اینکه من چیزی گفته باشم از خطوط قیافه من تاثر مرا خواند و بلامقدمه گفت «آخر آقا اگر باین ها مزد کافی بدهم چیزی گیر خودم نمی آید بالاخره ما هم باید سودی داشته باشیم ...

وبعد مثل اینکه احساس می کرد که می بایست از خودش دفاع کند ادامه داد «مالك بم پرتقال دانه ای سه ریال را در تهران‌دانه‌ای بیست ریال می فروشد و کسی باو ظالم‌نمی گوید ولی من که تومانی یکریال بزحمت از این کار بدست می آورم ظالم و اجحاف کارم .

دنباله بحث مادر شماره آینده

دکتر مهدی بهره مند

ژاپن سهمیه پنبه ایران را لغوکرد

بطوریکه خبرنگار ما اطلاع میدهد دولت ژاپن اخیرا سهمیه ۲۵هزار عدل پنبه برای ایران را باطل ساخته‌است بطوریکه امروز در بازار شایع بود تجدید سهمیه ۲۵ هزار عدل موکول به انعقاد قرار داد ایران وژاپن خواهد بود .

این امر در بازار در حال حاضر چندان تاثیری ندارد اما تا موقع برداشت محصول اگر وضع روابط تجاری ایران و ژاپن روشن نشود بسیار موثر خواهد بود .

حفاظت بنادر به‌پلیس‌گمرك واگذارشد

امروز اطلاع حاصل شد که طبق دستور وزیر گمرکات کلیه امور مربوط به حفاظت ونگاهداری اسکله هاو همچنین انجام سایر وظایف که تاکنون بعهده پلیس بندربود از این پس بعهده پلیس گمرك واگذارخواهد شد بدنبال این دستور گارد گمرك کلیه اثاثیه وتجهیزات متعلق باداره‌کل بنادر از پلیس بندر تحویل گرفته وامور پلیسی بنادر و کشتیرانی را راسا انجام میدهد .

اغلب‌کامیونها اضافه بار دارند

توزین آزمایش کامیونها وسیله مامورین وزارت راه همچنان ادامه دارد امروز رئیس سندیکای حمل ونقل بخبرنگار ما گفت که تاکنون کامیونهائیکه تورین شده‌اند . مامورین وزارت راه برانندگان دویست کامیون اخطار کرده‌اند که خارج از ظرفیت کالا حمل میکنند .

نامبرده افزود که اقدامات از طرف ما در جریان است و منتظر هستیم که آقای وزیر راه از مسافرت شمال بطهران مراجعت نماید تا ترتیب کار داده شود .

امروز گفته میشد که ممکن است ظرف دو روز آینده دوره آزمایش توزین کامیونها خاتمه پیدا کند وپس از خاتمه کار جلسه ای تشکیل خواهد شد ودر مورد توزین کامیونها تصمیمی اتخاذخواهدشد.

کاهو وارد بازار شد

قیمت عمده فروشی‌گوجه فرنگی تنزل‌کرد وبعضی دیگر ترقی نمود

امروز بازار تره بار رونق داشت نرخ بعضی از اقلام تره بار ترقی نمود ولی مظنه گوجه فرنگی تنزل داشت. امروز باقلای سبز وکاهو وارد بازار شد مظنه تره بار در میدان عمده فروشی بشرح زیر بود .

خیار دماوند دانه ای ۷۰ تا۹۰ دینار متفرقه ۳۰ تا۶۰ دینار کدو ۱٫۵۰ ریال بادنجان ورامینی ۳۰ تا۶۰ دینار بغدادی ۱٫۵۰ تا۱٫۷۵ ریال قلمی ۷۵ تا۱ ریال گوجه فرنگی کیلوئی ۲تا ٤ ریال سیب قرمز ۱۰تا ۲۲ ریال لوبیای کرج ۱۰ تا۱۳ ریال امریکائی ۱۵ ریال هویج ۲تا ٤ریال فلفل سبز ریز ۵تا ۷ریال دلمه ای ۱۰تا ۱۲ریال سیب زمینی پشندی ۵تا ٦ ریال اسلامبولی ۸تا ۹ریال امریکائی ٤ تا٦ریال ذغال اخته ۱۵ تا۲۰ ریال پیاز ۲تا ٤٫۵۰ ریال هندوانه ۲تا ٤ریال چغندر فرنگی ٤ریال انگور عسکری ۳تا ٤ریال صاحبی ۱۰تا ۱٤ریال سفید ٦تا ۹ریال مهدیخانی ٦تا۷ ریال هلو ۸تا ۱۷ریال انجیر ٦تا۸ ریال انجیر بیدانه ۱۰ تا ۱۲ ریال لیمو ترش ۱۰تا ۱۲ریال شلیل قرمز ۸تا ۱۲ ریال طالبی ٦تا۹ ریال گلابی ۱۲ تا ۲۰ ریال خربزه ایوانکی سبز ۲٫۵۰ تا ٤٫۵۰ ریال خربزه مشهد ٦تا ۸ ریال خربزه زرده‌تا ٦٫۵۰ریال گلم ۸تا ۱۰ ریال نخود سبز ۱۵ ریال بامیه ۱۲ ریال انار ٦ریال باقلا سبز٦ تا۸ریال کاهو ۸تا ۱۰ ریال

بازار تبریز

گزارش رسیده از تبریز حاکی است که بازار تبریز در هفته گذشته راکد بود ومعاملات مهمی صورت نمیگرفت بهای گندم هر سیصد کیلو ۱٦۰۰ تا ۱۸۵۰ ریال جو ۷۷۵ تا ۹۵۰ ریال برنج کیلوئی ۱۸٫٤۰ تا۲٦ ریال برنج گرده ۱۰٫۲۵ روغن نباتی ۵۳ تا ۸۷ریال روغن حیوانی کیلوئی ۱۵۰ ریال کره ۱۲۰ ریال بود .

معاملات پشم در حدود مصرف انجام میگرفت پشم سفید ناشور خوی وماکو کیلوئی ۵۲٫۵۰ ریال پشم ناشور رضائیه ٤۵ ریال پشم متفرقه الوان کیلوئی ۲۱ تا۳۵ریال

معاملات قند وشکر رونق نداشت قند میاندو آب ورضائیه کیلوئی ۲۳ریال قند کلوخه روسی ۲۲٫۷۵ ریال شکر سفید کیلوئی ۲۲ریال چای داخل کیلوئی ۳۵ تا ۵۰ریال چای داخلی اعلا کیلوئی ۷۵ تا ۹۰ریال چای کلکته کیلوئی ۱۹۰ ریال بود .

معاملات قماش در حدود مصرف بود .چلوار بهشهر متری ۱۲٫۲۵ ریال، انواع چیتهای روسی متری ۱٤تا ۱۸ ریال انواع چیتهای ژاپنی متری ۱٦٫۲۵ تا ۲۳ ریال بود .

ترقی قیمت روغن

معاملات برنج راکد وزمینه مرغ دربازارکم است

بازار خواربار نسبتا رونق دارد . ومعاملات حبوبات نسبت بهفته‌های گذشته رونق یافته و محصول جدید بطهران حمل میشود . مظنه روغن ترقی کرده و زمینه مرغ در بازار، کم است . قیمت اقلام مختلف خواربار در بازار عمده فروشی بشرح زیر است :

حبوبات ـ بازار حبوبات رونق یافته و مظنه آن بشرح زیراست مرغ اردبیل ۱۰۵ ریال رشتی ۸۵ ریال نیمچه رشتی ٦۰ ریال جوجه اردبیلی ٤۲ ریال جوجه ریز ۲۵ ریال بوقلمون نر جفتی ۸۰۰ ریال ماده ٤۰۰ تا٤۵۰ ریال غاز ۱۰۰ تا۱۲۰ ریال تخم‌مرغ اردبیلی هزاری ۲۳۵۰ ریال رشتی ۲۲۵۰ ریال همدانی ۲۲۲۰ ریال . اصفهانی ۱۹۰۰ ریال غلات ـ معاملات غلات باندازه مصرف صورت میگیرد و مظنه غلات بشرح زیراست :

گندم گرگان خرواری ۱۳۵۰ تا ۱٤۵۰ ریال گندم همدان و بیجار ۱۷۵۰ تا ۱۹۰۰ ریال گندم اطراف شهری ۱۵۵۰ تا۱۸۰۰ریال جو اطراف شهر ۱۳۵۰ ریال گندم مغان ۱۵۵۰ تا ۱٦۰۰ ریال .

برنج ـ بازار برنج راکد ومظنه آن بشرح زیراست :

برنج صدری آملی کیلوئی ۱۸٫۵۰ تا ۲۰ ریال رشتی ۱۹٫۵۰ تا ۲۲ریال دمسیاه ۲۳تا ۲۷٫۵۰ ریال

روغن ـ مظنه روغن ترقی کرد و نرخ آن بشرح زیراست :

روغن کرمانشاهی کیلوئی ۱۷٤ ریال شیرازی ۱٦۵ ریال همدانی ۱۵۲ آذربایجانی ۱٤۰ ریال

تشکیل شرکت‌های جدید

شرکتهائی که در ظرف هفته های قبل تاسیس شدند عبارتند از شرکت بازرگانی صادراتی توانا با مسئولیت محدود که بمنظور انجام معاملات صادراتی از کشور و معاملات مجاز و حق‌العمل کاری و تولیدی درگنبد کاوس تشکیل شده سرمایه این شرکت مبلغ سه میلیون ریال و به مدت پنج سال است مدیریت شرکت بعهده آقایان حاج میرزا عبدالله توسلی و میرعلی‌اکبر احمدی میباشد همچنین نمایندگی شرکت سهامی «کوستروتسیون جنرالی فارسورا ـ گرجفار» که مرکز اصلی آن در ایتالیا شهر میلان است درایران حق فعالیت در عملیات ساختمانی جاده سازی بندر سازی ئیدرولیك و ئیدروالکتریك راه آهن سازی و غیره دارد سرمایه این شرکت یکصد میلیون لیر ایتالیائی است و نماینده رسمی آن آقای دکتر «فرانکولزبیلی» میباشد . شرکت تضامنی علی‌اصغر و رضا زارع نژاد منحل شدو آقای رضا زارع نژاد بسمت مدیر تصفیه آن تعیین گردید

۲۹٦۰ هزارریال وام کشاورزی داده شد

این وامهادرشانزده شهرستان بکارافتاده وصرف ایجاد تاسیسات وباغات بزرك کشاورزی خواهد شد

صورت وامهای طویل المدت بانك کشاورزی که‌در تیرماه داده شده‌است انتشار یافت میزان وام پرداخت شده بهر شهرستان از اینقرار است .

اراك ۲ وام ۲٫۳۰۰٫۰۰۰ ریال بابل یك وام ۲۰۰٫۰۰۰ ریال‌بروجرد یك وام ۱۵۰٫۰۰۰ ریال جهرم ۲وام ۱۷۰٫۰۰۰ ریال خرم آباد ۲ وام ٤۵۰٫۰۰۰ ریال رضائیه ٤ وام ۳۵۵٫۰۰۰ ریال زابل یك‌وام۸۰٫۰۰۰ ریال زنجان یك وام ۱۲۰٫۰۰۰ ریال ساوه یك وام ۸۰٫۰۰۰ ریال سمنان یك وام ۷۵٫۰۰۰ ریال شهرکرد یك وام ۱۲۰٫۰۰۰ ریال شیراز دو وام ۱۷۰٫۰۰۰ ریال قم دو وام ۱٦۰٫۰۰۰ ریال کرج یك وام ۱۰۰٫۰۰۰ ریال نطنز یك وام ۱۰۰٫۰۰۰ ورامین یك وام ۳۰۰٫۰۰۰ ریال جمع کل ۲٫۹٦۰٫۰۰۰ ریال .

این وام ها بمصرف عملیات اساسی آبیاری ساختمان انبارهای بزرك غلات احداث باغهای چای و مرکبات و زیتون و پسته و نخلستانها و باغات میوه که دیر بثمر میرسد وتاسیس کارخانجات چای خشك کنی وانواع صنایع کشاورزی میرسد .

ساختمان جدید بانك رهنی اوایل سال آینده افتتاح میشود

امروز اطلاع حاصل شد که‌ساختمان بانك رهنی در تاریخ سوم اردی بهشت ماه سال آینده آماده افتتاح می شود .

ساختمان مزبور می بایستی طبق قرار داد در بهمن ماه ۱۳۳۷ پایان‌می پذیرفت ولی بعلت غرق کشتی‌سیستان که حامل مقدار قابل ملاحظه‌ای از لوازم تاسیسات تهویه مطبوع بود این امر با اشکالاتی مواجه شد .

زیرا باید لوازم مزبور از دریا بیرون آورده شده و سپس تشخیص داده شود که واقعا قابل استفاده‌هست یانه .

لوازم مزبور از دریا خارج شد و معلوم گردید که قابل استفاده نیست و باید مجددا سفارش داده شود و همین امر باعث شد که‌تقریبا یکسال و نیم افتتاح‌ساختمان جدید بانك بتاخیر بیافتد .این ساختمان که در سال ۱۳۳۵ شروع‌شده است تا آخر سال ۱۳۳۷ مبلغ۹۱۱٤۵٫۱۰٤٤ ریال خرج برداشته که ۲٦٫۹۷۵٫٤٤۸ ریال بابت تاسیسات آن بوده است .

لوازم تهویه نزد شرکت بیمه‌ایران بیمه بودهو صد در صد طبق‌تصدیق شرکت خسارت دیده و از طرف‌شرکت مزبور جبران شده است .

صدورپروانه های اکتشاف وبهره برداری معدن

دریکماهه گذشته جمعا ٦٤ فقره پروانه اکتشاف معادن مختلف کشور وچهار فقره پروانه کشف معادن باریتین ـذغال سنك ـ کرومیت ـ گل‌سفید و چهار فقره پروانه برداری از معادن نمك گرمسار و زغال سنك شمشك و نمك شیرازو باریتین تهران ودوفقره اجازه بهره برداری سنك ساختمانی و شن و ماسه از طرف وزارت صنایع معادن صادر وبه متقاضیان آن تسلیم شده است

دعاوی دولت علیه غاصبین اراضی‌دولتی

بنگاه خالصه اخیرا پنج‌فقره دعوی علیه غاصبین اراضی دولتی درقم‌اقامه نموده که ارزش خواسته آن ۵٫۵۵۰٫۰۰۰ ریال است .

در دو فقره از این دعاوی دولت تا کنون پیروز شده که ارزش خواسته آن ۱٫۰۰۰٫۰۰۰ ریال است.

همچنین در ساوه پنج‌فقره‌دعوی‌علیه دولت اقامه شده بود که در دودعوی تاکنون رای بنفع دولت صادر شده ۳٤٤٫۵۵۵ریال عاید دولت گردیده است .

تاسیس ۱٦کارخانه‌جدید

از طرف وزارت صنایع و معادن اجازه تاسیس شانزده کارخانه‌صادر وبمتقاضیان آن تسلیم گردید .

این کارخانه د رشهرستانهای مختلف بکارمی افتد .

صادرات خشکبار هنوز مسئله روزاست

پرداخت وام بابهره نازل درحال حاضر مؤثرترین کمك بصادرکنندگان خشکبار محسوب میشود

بازار تهران امروز وضع عادی‌داشت مسئله خشکبار هنوز مورد مطالعه اطاق بازرگانی میباشد راه حل های پیشنهادی تجار تقریبا همان‌موضوعاتی بود که در جلسه اول در حضوروزیر بازرگانی مطرح شد مسئله کرایه حمل و نقل باراه آهن برای بعضی از شهرستانها مفید خواهد بود اما برای خیلی از شهرستانها این‌موضوع موثر نیست از قبیل پسته رفسنجان یا مغز بادام نجف آباد و اصفهان و شیرازکه برای این‌دسته‌هم باید فکری کرد درمورد استاندارد هنوز عقیده واحدی پیدا نشده زیرا استاندارد در تمام دنیا آزاداست اجباراکسی رانمیتوانند مقید باستاندارد سازندو وقتی متاعی دارای استاندارد خوب نبود طبعا خریدار خوب نداردبهمین علت استاندارد خودبخود بوجود می‌آید واجباری در کار نیست در موردایران مسئله استاندارد که خود بخودوجود ندارد باید کوشش کرد که در همان محل بسته بندی وسرت استاندارد دنیا بسته مورد عمل قرار گیرداین مسئله از طرف تجار عنوان شده و آنها عقیده دارند که میتوان استاندارد خوب را هم عملی ساخت مسئله سوم که در حقیقت موثر ترین کمك دولت محسوب میشود وام ، بابهره صدی ٤و ۵ است که بانك ملی با اصل پرداخت وام موافقت نموده‌است اما هنوز بهره‌و طرز کنترل آن معلوم نیست عده‌ای از تجار معتقدند که اگر کنترلی در کار نباشد ممکن است که پول بکار غیر از صدور خشکبار بیافتد بهمین علت اکنون مسئله وام هم‌مورد مطالعه است تا راه حل مناسبی برای آن پیدا کنند .

هدیه فیات

۱۰۰٫۰۰۰ کیلومتر

یا ۳ بارگردش دورکره بانزین مجانی

شما هم میتوانید به‌نمایشگاه فیات مراجعه واز بین ۱۵ نوع اتومبیل کوچك وبزرك مطابق بودجه و درآمد خود یکی را انتخاب نمائید شاید این شانس بزرك بشما اصابت کرده و بتوانید یك عمر از بنزین مجانی استفاده نمائید!

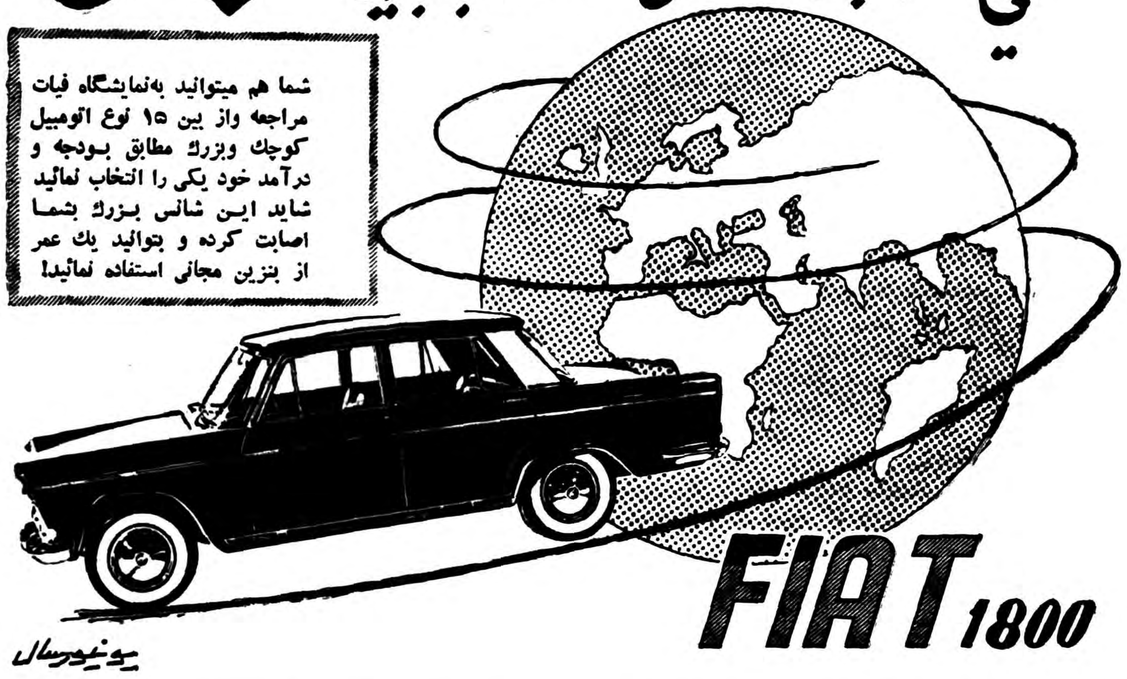

نمایشگاه فیات: دروازه دولت ساختمان فیات تلفن ۳۸٦۳۷ ۳۸٦۳۸ ۳۳٦۰٤

این جایزه برای خریداران فیات در تمام‌کشور است ومدت این امتیاز تا پایان آبانماه ۳۸ می‌باشد

جایزه مخصوص فیات بسه نفر برنده بترتیب: صد هزارکیلومترنفر اول وبرای نفردوم وسوم هرکدام پنجاه‌هزارکیلومتر بنزین مجانیست!

STRICK & ELLERMAN LINE

خط کشتیرانی استریك والرمن

حالت کشتیهای استریك والرمن دربنادر ایران

نام بندر	نام کشتی	تاریخ ورود به بندر	تاریخ پهلو گرفتن
بوشهر	خوزستان	در تاریخ ۲٤ر۸ر۱۹۵۹ رسیده و	حرکت‌کرد.
	گرجستان	درحدود ۲۷ر۸ر۱۹۵۹ خواهدرسید	
	مورستان	درحدود ۱۲ر۹ر۱۹۵۹ خواهدرسید	
	بلوچستان	درحدود ۱۵ر۹ر۱۹۵۹ خواهدرسید	
	نگارستان	درحدود ۲۹ر۹ر۱۹۵۹ خواهدرسید	
بندرشاهپور	بالتستان	دربندراست	درتاریخ ۳ر۹ر۵۹ پهلوخواهدگرفت ومحمولات خرمشهررا در بندر شاهپور تخلیه میکند
	خوزستان	درتاریخ ۲٦ر۸ر۱۹۵۹ خواهدرسید	
	تست لیمور	درتاریخ ۲۷ر۸ر۱۹۵۹ رسیده	ودرتاریخ ۳۱ر۸ر۵۹ پهلو خواهد گرفت ومحمولات خرمشهررادربندرشاهپور تخلیه میکند
	باردستان	درتاریخ ۲۷ر۸ر۱۹۵۹ رسیده	وتاسوم سپتامبر محمولات‌خرمشهر را دربندر شاهپور تخلیه میکند و بکویت میرود وبرای دفعه‌دوم‌مجددا به‌بندر شاهپور برمیگردد و تا ۱۵ سپتامبر بقیه محمولات خودرا تخلیه میکند.
	ارمنستان	درحدود اول سپتامبر خواهدرسید	
	مورستان	درحدود ۱۷ سپتامبرخواهدرسید	
	نگارستان	ـ	
	دن وای برن	ـ	
خرمشهر	بیچ هیل	در بندراست	در تاریخ ۲۷ر۸ر۵۹ شروع به تخلیه میکند.
	سیتی‌اف روچستر	در بندراست	درتاریخ ۳۱ر۸ر۵۹ پهلوخواهدگرفت
	فلورستان	درتاریخ ۲۷ر۸ر۱۹۵۹ خواهدرسید	ونام‌نویسی‌میکند برای نوبت.
	تست لیمور	درتاریخ ۳۱ر۸ر۵۹ خواهدرسید	محمولات خودرادردوبه تخلیه‌میکند.
	تانگستان	درتاریخ ۱۰ر۹ر۱۹۵۹ خواهدرسید	ونام نویسی میکند برای نوبت
	گرجستان	درتاریخ ۱۸ر۹ر۱۹۵۹ خواهدرسید	محمولات خودرا دردوبه تخلیه‌میکند
	دن وای برن	درتاریخ ماه‌اکتبر خواهدرسید	محمولات خودرا دردوبه‌تخلیه‌میکند
	بلوچستان	درتاریخ ماه‌اکتبر خواهدرسید	نام نویسی میکند
	مورستان	ـ	محمولات خودرا دردوبه خالی میکند
	نگارستان	ـ	برای نوبت نام نویسی میکند.

برای سایر مشخصات بآدرس زیر مراجعه فرمائید

فرانك س استریك وشرکاء (بصره) محدود

دربصره و بغداد و خرمشهر

آ ـ ۱۹۰۰۲

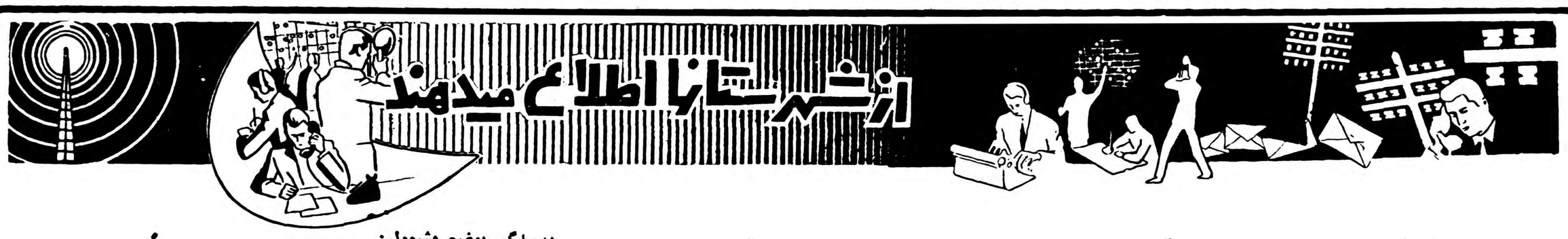

استاندار فارس ازجهرم بازدیدکرد

اعتبار ایجادکارگاه حرفه‌ای درزندان شهربانی تامین‌شد

چند روز قبل آقای دکتر پیراسته استاندار فارس باتفاق عده‌ای از همراهان برای بازدید وضع عمومی جهرم وارد این شهر شدند واز طرف آقایان فرماندار ، روسای ادارات دولتی و جمعی از محترمین ومعتمدین شهر مورد استقبال قرار گرفتند .

آقای استاندار ضمن بازدیدادارات‌دولتی از کشتارگاه این شهرستان نیز بازدید نمود و چون وضع ساختمانی کشتارگاه از لحاظ بهداشتی نامطلوب بود دستور داده شد که ساختمان کشتارگاه تعمیر گردد . ضمنا آقای استاندار زندان شهربانی را نیز مورد بازدید قرار داد و برای تامین کارگاه حرفه‌ای در زندان اعتباری بمبلغ سی‌هزار ریال تامین نمود . همچنین ازطرف آقای استاندار بشهرداری جهرم دستور داده شد که برای سرگرمی کودکان این شهرستان باغی ایجاد شود .

آقای استاندار و همراهان پس‌از بازدید وضع عمومی جهرم این شهر را ترك گفتند .

باسرودن یك تابلو موزیکال

شاعرهٔ شیرازگلدان نقره دریافت‌کرد

خبرنگارما از شیراز گزارش میدهد درمراسمی که چندروز از طرف سپاه پنج جنوب بخاطر ابراز تنفر از تجاوزات تبلیغاتی بیگانگان در باشگاه افسران شیراز ترتیب داده شده بود بانو قدسیه سعدی نژاد شاعره و گوینده رادیوی شیراز تابلو موزیکالی سرودکه عده‌ای‌از دوشیزگان آنرا اجرا کردند بهمین مناسبت‌از طرف سپاه پنج‌گلدان نقره‌ای ببانوی مزبور اهداء گردیددر عکس بالاهنگامیکه شاعره‌شیراز گلدان اهدائی را از بانو پیراسته دریافت میدارد دیده میشود .

افتتاح مرکز بهداشت استان

مامورین مشغول مبارزه بامالاریا میباشند

طبق گزارش خبرنگارما ازسنندج ،چندروز قبل مرکز بهداشت استان کردستان طی مراسمی وسیلهٔ تیمسار امین آزاد استاندار افتتاح‌شد. درمراسم افتتاح مرکز بهداشت آقای‌دکترشفا رئیس بهداشت استان پنجم و عده زیادی از روسای ادارات ومحترمین حضور داشتند . باید گفت که‌اکنون آقای دکتر عطاءاله ندیمی ریاست اداره بهداشت کردستان را بعهده دارد وامیداست که باگشایش مرکز بهداشت استان پیشرفتهای موثری درامور بهداشتی این‌منطقه حاصل شود. اکنون مامورین اداره بهداشت سرگرم مبارزه بابیماری مالاریا وسایر بیماریهای واگیر می‌باشند .

تکمیل ساختمان آسایشگاه مسلولین

پنج میلیون ریال باین‌منظوراختصاص داده شده

اخیرا براثر مساعی آقای دکتر روشن ضمیر کفیل بهداری استان گیلان کار تکمیل‌ساختمان آسایشگاه مسلولین رشت که‌از مدتی قبل بعلت عدم اعتبار کافی ناتمام مانده بوده‌آغاز شده‌است. است .

برای تکمیل ساختمان آسایشگاه مبلغ پنج‌میلیون ریال ازمحل اعتبارات ساختمانی وزارت بهداری‌اختصاص داده شده‌است وامید میرود که بزودی تکمیل ومورد استفاده قرار گیرد .

رسیدگی بوضع مشمولین

بنا بگزارش خبرنگار ماز بابل بااقدامات آقای سرگرد فرجبخش رئیس حوزه نظام وظیفه بابل‌فعالیت برای رسیدگی بوضع مشمولین نظام وظیفه این شهرستان ادامه دارد و تاکنون عده زیادی سرباز بلامانع بخدمت اعزام شده‌اند براثر کثرت پرونده های مشمولین ساعات کار حوزه نظام وظیفه بابل به ۱۸ ساعت در شبانه روز افزایش یافته است .

بازدید ازاردوی خانوادهٔ فرهنگیان

خبرنگارما از رامسر گزارش میدهد ضمن بازدید والاحضرت شاهپور محمودرضا از اردوی خانواده فرهنگیان کشور دررامسر فعالیتهای مختلف افراد اردو مورد توجه قرار گرفت ووالاحضرت کارهای دستی وهنری افراد اردورا مورد بازدید قرارداد درعکس بالا هنگام بازدید والاحضرت شاهپور محمودرضا ازاردوی خانواده‌فرهنگیان موقعی که آقای مرتضی بنائی سرپرست کل‌اردو توضیحات‌لازم‌درباره کارهای دستی شرکت‌کنندگان میدهد.

شیرازیها هم...

گزارش خبرنگار ماز شیراز حاکی است که دو روز قبل جمعیت دفاع ملی در شهرستان شیراز تشکیل گردید و با تشکیل جمعیت مزبور جریان بجمعیت مرکزی اطلاع داده شد قرار است از طرف جمعیت دفاع ملی شیراز در آینده نزدیکی اجتماع عظیمی علیه تجاوزات تبلیغاتی بیگانگان در مسجد وکیل تشکیل گردد.

افتتاح کلاس

خبرنگار ما از رشت گزارش میدهد، چندروز قبل کلاس کار آموزی داوطلبان شغل آموزگاری در بندر پهلوی افتتاح گردید و آقای شفارودی سرپرست فرهنك استان گیلان از کلاس مزبور بازدید کرد. این کلاس بمدت ۶ هفته دائر خواهد بود در آن ۵۹ نفر داوطلب شغل آموزگاری اصول نوین تدریس را فرا خواهند گرفت .

حادثه اتومبیل

خبرنگار ماز اصفهان مینویسد دو روز قبل اتوبوس خط ۵ اصفهان برانندگی محمد رضائی در میدان تخت‌پولاد این شهرستان با جوانی بنام محمود تصادف کردو جوان مزبور براثر شدت‌جراحات وارده جان‌سپرد. شرکت سهامی تصفیه نفت ایران راننده و کمك رانندهٔاتوبوس‌بازداشت شدند و تحت تعقیب قرار گرفتند .

مدیرکل جدید پالایشگاه آبادان

از ششم مهرماه رسما مشغول کار میشود

از آبادان خبرنگار ما گزارش می دهد بموجب اعلامیه شرکتهای عامل نفت ایران آقای «پالگی ،کول»مدیر پالایشگاه آبادان و عضو هیئت‌مدیره شرکت سهامی تصفیه نفت ایران که از اعضای شرکت استاندارداوئیل «نیوجرزی» میباشد تصمیم گرفته است در پایان مدت قرار داد خود با شرکتهای عامل مجددا بشرکت اصلی خود باز گردد . قرار داد آقای کول باشرکتهای عامل نفت ایران تاروز ششم مهرماه سال ۳۸ میباشد ودر آنروز مشارالیه از سمت فعلی خود کناره گیری خواهد کرد . بجای آقای کول از هم اکنون آقای « جی ،بی جوشم» قائم مقام مدیرکل پالایشگاه بسمت رئیس کل پالایشگاه و عضو

هیئت مدیره شرکت سهامی تصفیه انتخاب شده‌است و آقای فرانك‌بی گریفین بسمت قائم مقام مدیر کل پالایشگاه آبادان منصوب گردیده‌است طبق اعلامیه شرکتهای عامل نفت ایران این تغییرات و انتصابات از ششم مهرماه بمرحله اجرا در می‌آید. در عکس بالا آقای جوشم مدیر کل جدید پالایشگاه آبادان که هم‌اکنون در فرانسه میباشد دیده میشود .

حریق در تیمارستان شاهرضا

قسمتی ازساختمان درکام آتش فرورفت

دوروز قبل ساختمان بیمارستان شاهرضا شیروان بعلت نامعلومی دچار حریق شد و براثر آتش سوزی نیمی از ساختمان بیمارستان‌درکام آتش فرورفت .

گرچه هنگام شروع آتش سوزی عده‌ای‌از اهالی وحتی کارمندان ادارات دولتی درمحل حضوریافته و برای‌اطفاء حریق‌اقدام نمودند ولی‌کوشش‌اهالی بجائی نرسید ودرنتیجه نیمی از ساختمان بیمارستان درمیان آتش سوخت .دراین آتش سوزی معادل سیصد هزار ریال خسارت وارد آمده است .

خلاصه اخبار آذربایجان

تبریز چندروز قبل کارخانه برق قصبه«مهران»از توابع تبریز طی مراسمی بوسیله آقای محسن رئیس استانداری آذربایجان‌شرقی افتتاح شد .

رضائیه آقای پدرام رئیس اداره صنایع ومعادن آذربایجان طی مصاحبه‌ای به‌خبرنگارما در رضائیه اظهارداشت :درسال گذشته۶ میلیون ریال بصاحبان کارخانه‌ها وام پرداخت شده‌است .

آستارا بزودی در شهرستان آستارا شعبه بانك کشاورزی تاسیس میشود .

رضائیه تاکنون چهارصد فقره شکایت از طرف اهالی رضائیه تسلیم بازرسان شاهنشاهی شده‌است .

سوار کار ناشی !

درتعقیب سارق فراری، زنی روستائی را بپای اسب انداخت

خبرنگار ما از بروجن اطلاع می دهد غروب‌چند روز قبل ، یکی از چوپانان قریه «حسین‌آباد»بروجن هنگامی که در صحرا مشغول چرانیدن گوسفندهای خود بود ، ناگهان مورد حمله ۳نفر سارق مسلح قرار گرفت و چند راس از گوسفند های او بسرقت رفت . لحظه ای بعد چوپان بینوا با گریه و زاری اهالی آبادی مجاور را بکمك طلبیده و عده ای با اسب در صدد تعقیب سارقین بر آمدند ، ولی هنگامی که یکی از سوارکاران بنام‌قیصر باسرعت سارقین راتعقیب می کرد . ناگهان بایکی از زنان روستائی بنام «تاجماه» که در مسیر راه او قرار داشت‌برخورد کرد و زن مزبور نقش بر زمین گردید .

مجروح جهت معالجه به بیمارستان بروجن منتقل شد ولی متاسفانه معالجات سودی نبخشید و «تاجماه» بر اثر خونریزی مغزی در بیمارستان جان‌سپرد . جنازه با انجام تشریفات قانونی بخاك سپرده شد و قیصر نیز جهت بازجوئی بدادگاه اعزام گردید .

در چنگال خرس وحشی

هنگام جمع‌آوری هیزم طعمهٔ خرس شد!

چندروز قبل جنازه جوانی که‌از چند ناحیه‌بدن بطرز رقت‌انگیزی متلاشی شده‌بود درگوشه‌ای از جنگل«میان دوك» واقع‌درنزدیکی ساری کشف گردید وجریان به‌مقامات انتظامی اطلاع‌داده شد. چند لحظه بعد مامورین ژاندارمری درمحل حضور یافتند و پس‌از تحقیقات لازم‌معلوم شدکه جوان مزبور«حسین امیری» نام داشته وهنگام جمع‌آوری مقداری هیزم درجنگل مورد حمله خرس وحشی قرار گرفته واز پای درآمده‌است .

فوت آموزگار

خبرنگارما ازمیانه مینویسد چند روز قبل آقای مجید شهبازی یکی ازآموزگاران میانه بعلت بیماری جان سپرد مرحوم شهبازی یکی‌از آموزگاران فعال و باسابقه این شهرستان بوده و فوت وی باعث تاثر عموم اهالی این شهرستان‌شده است .

تصادف باکودك

خبرنگار ما از اراك اطلاع میدهد بعداز ظهر روز قبل کامیون شماره ۲۰۰۳ برانندگی حسین عزیزی متعلق بوزارت کمرکات و انحصارات که باسرعت سرسام آوری در خیابان پهلوی اراك حرکت میکرد با کودك شش ساله‌ای بنام جواد اجتهادی تصادف کردو کودك مزبور رابقتل رسانید باانجام تشریفات قانونی‌جنازه جواد کودك شش ساله مدفون گردید ورانندهٔ متخلف دستگیر شد .

تصادف دو نفتکش در جاده کهریزك

خبرنگارما ازشهرری گزارش میدهد دوروز قبل تانکر نفتکش شماره ۷۲۰ برانندگی جوادکه از تهران عازم قم بوددرجاده کهریزك باتانکر نفتکش شماره ۷۳۲تصادف کرد و پس‌از تصادف واژگون شد.

دراین واقعه جواد راننده تانکر شماره ۷۲۰ براثر شدت جراحات جان سپرد ودونفراز سرنشینان آن بسختی مجروح گردیدند .رانندهٔ تانکر شماره ۷۳۳بوسیله مامورین ژاندارمری شهرری بازداشت شد و تحت تعقیب قرار گرفت

رسیدگی بشکایات

خبرنگارما ازمهاباد مینویسد چند روز قبل هیئتی از بازرسان‌شاهنشاهی بریاست تیمسار سرتیپ جهانبانی برای رسیدگی بشکایات وخواسته های اهالی مهاباد باین شهرستان اعزام شد هم‌اکنون اعضای این‌هیئت درمحل اقامت‌خود بشکایات مردم رسیدگی میکنند .

خلاصهٔ خبرهای شهرستانها

رسیدگی بوضع مشمولین

فیروزکوه ـ اخیرا حوزه سیار نظام‌وظیفه در فیروز کوه تشکیل گردیده واکنون بوضع مشمولین این منطقه رسیدگی میشود .

تاسیس باشگاه شطرنج

کرمان ـ بااقدامات سازمان تربیت بدنی و هیئت شطرنج کرمان اخیرا در استادیوم این شهرستان باشگاه شطرنج دایر شده است چون این اقدام مورد استقبال مردم واقع گردیده خو ب است علاوه بر تعیین مربی و توسعه وسایل شطرنج برای روزانه کردن باشگاه نیز اقدام شود.

دوغ تقلبی !؟

بابل ـ اخیرا دربابل از طرف باند مجهزی اقدام به تهیه و فروش دوغ آب علی تقلبی شده است جادارد از طرف مقامات مربوطه بمنظور حفظ بهداشت مردم این موضوع مورد توجه قرار گیرد .

حادثه خونین

سبزوارـ یك کامیون حامل زغال سنك در نزدیکی «سلطان آباد» واقع در چهل کیلومتری سبزوار بعلت بریدن‌ترمزواژگون شدو در این حادثه یکنفر از کارگران راه این منطقه جان سپرد و پنج نفر مجروح شدند .

استعفای شهردار

برازجان ـ آقای احمدبرازجانی‌شهردار برازجان از سمت خوداستعفا کرد و استعفای وی مورد موافقت انجمن شهر قرار گرفت .

بازگشت سربازان

مرزن آباد ـ سربازان پادگان مرزن آباد بفرماندهی آقای سروان مظاهری برای تعلیمات کوهستانی «بکندوان»رفته بودند پس از اجرای برنامه های مربوطه مراجعت کردند .

بازدید تاسیسات نظامی

گرگان ـ یك‌واحد نظامی‌مرکب‌از تیمسار آریانا ، تیمسار محوی وتیمسار معزی برای سرکشی واحدهای نظامی گرگان باین شهرستان وارد شد هیئت مزبور پس از رسیدگی بامور مربوطه واظهار قدردانی از مساعی تیمسار فاضلی فرمانده لشگر گرگان بتهران عزیمت نمود .

نصب کارخانه یخسازی

نائین ـ اخیرا از طرف آقایان «سالك زاده» ۱ زاهالی نائین یك‌کارخانه یخ سازی خریداری شده که پس از ساختمان محل آن نصب خواهد شد یخ مصرفی اهالی اکنون از اصفهان تهیه میشود .

رسیدگی بشکایات

شهر کرد ـبراثر شکایت اهالی قریه «نوغان» از توابع شهر کرد در باره حق تعلیف دام‌آقای مرتضی‌کریمی از طرف وزارت کشور باین منطقه وارد شد و اکنون در فرمانداری بشکایات آنها رسیدگی میکند

مرخصی فرماندار

نائین ـآقای ذوقی فرماندار نائین برای گذراندن مرخصی عازم تهران شدو تا بازگشت مشارالیه آقای عباس بنی‌طبا معاون فرمانداری کارهای مربوطه‌را انجام میدهد .

ساختمان دبستان

فلاورجان ـ اخیرا از محل سهم فرهنك از درآمد شهرداری ساختمان یك باب دبستان در فلاورجان آغاز شده است این دبستان در سال تحصیلی آینده مورد استفاده واقع خواهد شد .

سقوط منجر بمرك

شهر کرد ـچند شب قبل «علیمراد جیران» مرد ۶۵ ساله‌ای ا زاهالی شهر کرد هنگام خروج از اطاق طبقه فوقانی منزل بکوچه سقوط کردو جان سپرد .

بازگشت ازتهران

رضوانده ـ آقای ملکی رئیس فرهنك رضوانده که باتفاق آقایان امیدواری وجلیلی دونفر از فرهنگیان این منطقه در کنگره فرهنگیان‌کشور شرکت کرده بودند از تهران مراجعت کردند .

بازدید ادارات انحصاری

ساری ـ آقای خطاطان معاون وزارت گمرکات و انحصارات از ادارات‌و انبارهای انحصاری ساری بازدید کرد و سپس برای افتتاح ساختمانهای اداره انحصارات بگرگان عزیمت نمود .

استفاده ازمرخصی

بابلـآقای اسکندری رئیس بانك کشاورزی بابل برای گذراندن‌مرخصی بتهران رفت واکنون‌آقای علی اکبربینا معاون بانك‌مزبور کارهای‌مربوطه را انجام میدهد .

عزیمت بتهران

بندر بوشهر ـ آقایان مهندس زند فرماندار و جعفری رئیس اطاق بازرگانی بندر بوشهر برای گذراندن مرخصی عازم تهران شدند و اکنون آقای ذوالقدر رئیس دادگستری کفالت فرمانداری را عهده‌دار میباشد ضمنا آقای دکتر عدل رئیس بهداری بنادر جنوب نیز برای استفاده از مرخصی بتهران عزیمت کرد .

منتقل شدند

شهرکرد ـ آقایان سرگرد فاطمی فرمانده گروهان ژاندارمری و آسمانی رئیس بانك ملی شهر کرد از این منطقه منتقل شدند و تا تعیین فرمانده ژاندارمری آقای ستوان کمالی کارهای مربوطه را انجام میدهد .

بازگشت ازمرخصی

رضوانده ـآقای سرهنك دوم به‌نگار فرمانده گارد جنگل رضوانده و آستارا که برای استفاده ازمرخصی‌بتهران رفته بود مراجعت کردطرزانجام وظیفه مشارالیه موجب رضایت اهالی است .

بمناسبت بازگشت فرمانده لشکر

مراسمی درباشگاه افسران مشهد برگزارشد

خبرنگارما ازمشهد مینویسد چندشب قبل بمناسبت بازگشت نیمسار سرلشگر سردادور فرمانده لشکر ۱۲ خراسان از مسافرت‌اروپا مراسمی درمحوطه باشگاه افسران مشهد برگزار شد دراین مراسم امتاندار ،روسای دوایر دولتی وعده‌ای ازمحترمین شهر حضورداشتند واز طرف آقای سرهنك غازی راد معاون‌لشکرمورد پذیرائی قرار گرفتند در عکس‌بالااستاندار و فرمانده لشکر در مراسم مزبور دیده میشوند .

درباز دید استاندار بلوچستان وسیستان اززابل معلوم گردیدکه:

پنجاه وپنج درصد مردم آن‌حدود مالاریائی میباشند

استاندار ازعملیات لاروبی «نهرآذر» بازدید نمود

حند روز قبل آقای مهندس پارسا استاندار بلوچستان و سیستان باتفاق عده‌ای از روسای دوایر دولتی استان جهت رسیدگی بامور عمرانی زابل باین شهرستان وارد شد آقای استاندار بلافاصله پس‌از ورود بازدید ازعملیات لاروبی نهر آذر پرداخت واز قسمتهای مختلف عملیات لاروبی این نهر بازدید بعمل آورد باید گفت بالاروبی‌نهر آذر قسمت مهمی از زمینهای کشاورزی بخش مرزی میانگنگی مشروب خواهد شد . آقای استاندار و همراهان مدت چند روز در زابل توقف کردند ودراینمدت بدستور استاندار اهالی بخش شیب آب زابل که مبتلا به‌تب‌لازم و مالاریا بودند تحت‌معاینه قرار گرفتند در معایناتی که‌از خون یك یك اهالی بخش شیب آب‌بعمل آمد معلوم شد پنجاه‌و پنج درصد ازاهالی این بخش مبتلا به بیماری مالاریا میباشند .

و فعلا بامشاهده اینوضع معاینه و آزمایش خون اهالی سایر بخشهای اطراف این منطقه از نظر ابتلای به‌مالاریا ادامه دارد .اهالی انتظار دارند هرچه زودتر یك‌اکیپ بهداشتی جهت معالجه بیماران اعزام شود و ضمنا برای ریشه کنی مالاریا عملیات سمپاشی انجام گردد .

بازدید وضع شهربانیها

بنا بگزارش خبر نگار ما ازشیراز چند روز قبل تیمسار ایران پور سرپرست شهربانیهای فارس بنابه دستور شهربانی کل کشور جهت رسیدگی بوضع شهربانی بندرلنگه به‌آنصوب عزیمت کرد و ضمن بازدید وضع شهربانی بندر لنگه و شهربانی های بوشهر و برازجان بشیراز بازگشت .

ساختمان نیمه تمام

درو پنجره این ساختمان ارسال نشده

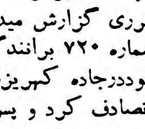

اداره فرهنك اصفهان

اخیرا از طرف اداره فرهنك میمه از محل صدی پنج سهم فرهنك از در آمد شهرداری ساختمان یك باب دبستان ایجاد شده است ولی هنوز تیر های پوشش سقف و در و پنجره های این ساختمان که قرار بود از طرف اداره فرهنك اصفهان تامین شود به میمه ارسال نگردیده است واهالی از مسئولین تقاضا دارند که برای ارسال تیر های پوشش دبستان مزبور اقدام نمایند .

رانندہ گاری واسبش...

دریك تصادف شدید قربانی شد

چند روز قبل کامیون شماره ۱۲۲۳ برانندگی حسن فرزند محمد که از قریه «سعید آباد» تبریز بطرف شهر حرکت میکرد براثر سرعت زیاد با یکدستگاه گاری اسبی برانندگی حمید فرزندمحمد رضا بشدت تصادف کرد . شدت این تصادف بحدی بود که حمید راننده گاری آنا جان سپرد و اسب گاری نیز سقط شد بمحض وقوع حادثه مامورین ژاندار مری در محل حاضر گردیدند و با دستگیری راننده کامیون و تشکیل پرونده قضیه تحت تعقیب قرارگرفت

تاسیس شرکت تعاونی

از چالوس خبرنگار ما مینویسد اخیرا برای کمك به کشاورزان چالوس ، دراین منطقه شرکت تعاونی روستائی تاسیس شده‌است . ضمنا آقایان ذبیح‌اله بهار ـ ابراهیم میارـ محمد گل و محمد سلطانی بسمت هیئت رئیسه شرکت مزبور انتخاب گردیده‌اند .

جوان ۲۸ ساله‌ای قربانی گردید

چند روز قبل‌اتوبوس‌شماره ۱۸۷۳۶ برانندگی حاج آقاقبادی که باسرعت دریکی‌از خیابان‌های آمل حرکت میکرددرمقابل هتل آمل باکامیون شماره ۳۴۶۵۵برانندگی محسن والاریان بشدت تصادف کرد دراین تصادف اسداله ابراهیم‌زاده جوان ۲۸ساله‌ایکه درروی رکاب اتوبوس ایستاده بود بسختی مجروح گردید و برای معالجه به‌بیمارستان منتقل شد ولی‌معالجات موثر واقع نگردید وجانسپرد راننده اتوبوس که گفته میشود فاقد گواهینامه رانندگی بوده متواری شده و فعلا برای دستگیری وی فعالیت‌میشود.

در چهارگوش اجتماع

انجمن‌های محلی

* آب چهارصد دستگاه آلوده‌است!
* نامه‌های انجمن نازی‌آباد بسازمانهای دولتی
* اسفالت جوادیه بکندی پیش میرود....
* درمشرق جوادیه مزاحمت احشام منتفی‌شد

جمعیت عمرانیه کوی بوعلی سینا در جلسه اخیر خود مسئله آب‌چهار صد دستگاه را مورد بررسی قرار داد. ابتدا آقای دکتر خزائلی گفت: مهم ترین موضوع مورد توجه ساکنین این کوی آب است وی افزود که آب آشامیدنی و مصرفی چهارصد دستگاه آلوده است و تقاضا کرد که بانك رهنی که فروشنده آب‌باین کوی میباشد د راین مورد توجه نماید. یکی از اعضا گفت ممکن است ایز آلودگی موجب بروز امراض واگیر و مسری در محل شده و سپس در سایر محلات تهران نیز شیوع یابد واضافه کرد که اداره کل بهداشت این موضوع را تائید کرده و تذکر داده‌است که باید تعمیراتی در منبع آب انجام گیرد ناطق از رئیس انجمن تقاضای اقدامات لازم و فوری نمود

نازی آباد

جلسه انجمن محلی نازی آباد‌بریاست آقای آذرهوش و باحضور اعضای انجمن و جمعی از اهالی تشکیل گردید ابتدا نامه‌هائیکه در خصوص لوله کشی آب بسازمان لوله کشی آب تهران و شهرداری تهران ونامه‌ایکه در خصوص تقاضای وام ساختمانی برای آن عده از اهالی که بدهی دارند ویا جزئی وام دریافت نموده‌اند ووام بآنها داده نشده یا جزئی داده‌اند قرائت شد. انجمن وعده داد که تا سرحد نهائی موضوع را تعقیب نماید ضمنا آقایان آذرهوش و حسن‌محمدی- رحیم هیئت - ابراهیم‌شمس ساسداله محجوبی بعنوان هیئت مدیره انجمن انتخاب و مشغول کار شدند در این جلسه نیز توضیح داده شد چنانچه اشخاص دیگری از ساکنین نازی‌آباد داوطلب خدمتگذاری در انجمن‌باشند طبق ماده ۳ اساس نامه انجمن‌با تقاضای کتبی میتوانند شرکت نمایند.

جوادیه

شورای معتمدین جوادیه با حضور آقایان مصدق-سلماسی‌زاده -محمدی- ملائیان -شهاب -صادقی -معینی - خطیبی -امیر جمالی پور -رضائی‌و عده‌ای دیگر تشکیل جلسه داد . نتذا رئیس شورا در باره کارهای عمرانی واسفالت جوادیه صحبت کرد و سپس از کندی و پیشرفت عملیات ساختمانی اظهار نگرانی نمود وی‌افزود که اگر در فصل مساعد امر اسفالت جوادیه انجام نگیرد بعلت شروع فصل د ئیز وبارندگی این کار مقدور نخواهد بود د رخاتمه سه نفر از اعضای شورا مامور یت یافتند تا بسازمان برنامه و شهرداری برای تسریع در امر اسفالت مراجعه نمایند .

شرق جوادیه

جلسه هفتگی انجمن محلی شرق جوادیه بریاست آقای حاج شیخ - الاسلام ربانی و باحضور آقایان‌مختاری پاك گهر - سادات -بیگدلی -مرتضی اسکندری -کریم پور -وزیرزاده رحیمی -قریب و عده‌ای از ساکنین محل تشکیل شد .

پس از رسمیت جلسه آقای پاك گهر درباره مسافرت تیمسار ناصر امیر انصاری رئیس انجمن بآمریکا و اقداماتی که از طرف وی در این مدت کم انجام گرفت سخن گفت باطق افزود که توجه رئیس انجمن وهمکاری رئیس کلانتری موجب شده است ساکنین جوادیه از مزاحمت احشام در امان باشند و چون بکلی از ورود گوسفند باین محل جلوگیری می شود امید میرود بزودی سطح‌بهداشت عمومی در این مکان بالارود آقای‌الهی نیز در این باره مطالب مفصلی بیان داشت . آقایان مدنی وسادات در باره لوله کشی و اسفالت جوادیه صحبت کردند هردو اقدام فوری و سریع انجمن را خواستار شدند .

آقای مختاری در باره اسفالت‌خیابان های جوادیه توضیحاتی داد و اعلام کرد که برای اسفالت خیابانهای صالح نیاو سکوی نظامی (امیر انصاری) فقط سه میلیون ریال اعتبار لازم‌است وچون با این ترتیب دومیلیون ازپنج میلیون اعتبار عمرانی جوادیه باقی است لذا انجمن اقدام خواهد کرد که بقیه اعتبار صرف اسفالت‌خیابان ده متری اول بشود آقایان ربانی و سروان رضوی از طرف انجمن‌ماموریت یافتند تا اقدامات انجمن را درسازمان برنامه دنبال نمایند .

یکی از اعضای انجمن در باره نهر فیروز آباد سخن گفت وی اعلام کرد که کثافت و تعفن نهر ناشی ازجریان آب آلوده نیست بلکه در حقیقت جریان فاضل آبهای کارخانجات و منازل و گندآبهای حمام‌های مسیر نهر موجب این همه ناراحتی برای ساکنین اطراف نهر ایجاد کرده‌است یك عضو دیگر انجمن تقاضای توسعه شبکه لوله کسی جوادیه را نمود و پیشنهاد نمود که انجمن اقدامی برای ارتباط لوله‌های جوادیه بسازمان آب بنماید نظر این عضو تائید شد و هیئتی تعیین شدند تا باسازمان آب تهران در این باره مذاکره نمایند

برق- آب

اکنون در«آرشیو» موسسه اطلاعات پرونده قطوری پیرامون محلات تهران ، اوضاع واحوال و نیازمندی های آنها بچشم میخورد.

ما وقتی این پرونده راورق میزنیم باین حقیقت میرسیم که حل مشکلات و تامین حوایج محلات در شهری که داعیه رقابت با بزرگترین شهرهای جهان را دارد آن قدر ها محتاج زمان و شرایط خاصی نیست مثلا در پرونده «محلات تهران» می‌بینیم که درمحله جوادیه‌چهار حلقه‌چاه عمیق حفر کرده‌اند وازاین چاهها فقط یکی آب میدهد، آن سه تای دیگر بعلت‌پاره ای نقائص جزئی آب نمی دهد ! اگر بجای این سه چاه یك منبع بزرك‌میساختند و جوادیه لوله کشی میشد چقدر بهتر بود و حالا که چنین نشد چرا چاهها رابلا استفاده بحال خودشان وا گذاشته‌اند ؟

کوی نارمك و وحیدیه نیز گرفتار مضیقه بی‌آبی هستند نارمك چاه عمیق دارد ولی چون برق قوی ندارد آب در ته چاه ویلان مانده است، وحیدیه برق دارد چاه ندارد! برق نارمك در اختیار بانك ساختمانی است و حق اینست که بانك‌ساختمانی‌باین مسئله توجه کند.

بی‌پارتی‌ها !

درانتخاب کسانیکه فردا چرخ صنعت نفت‌راخواهند چرخاند پارتی‌بازی‌دخالت‌نداشت!

شرکت ملی‌نفت ۱۰۶ دانشجو درانگلستان و۱۳ دانشجو درامریکا دارد

باطلاع‌خوانندگان‌رساندیم که‌شرکت ملی‌نفت ایران برای‌اعزام دانش‌جو بانگلستان اخیرا مسابقه‌ای ترتیب داد وسی نفر را از میان داوطلبان انتخاب کرد .

عصر روز شنبه مراسم باشکوهی برای تودیع‌بادانشجویان مزبوردر محل باشگاه شرکت ملی نفت‌ایران برقرار بود .

در این مراسم آقایان انتظام‌رئیس هیئت مدیره‌وهویدا معاون وعده‌ای از مدیران شرکت ملی وهمچنین چندتن از اولیاء دانش جویان‌حضور داشتند .

۱۴۳۰ نفر . . . .

شرکت ملی نفت برای انتخاب بهترین وشایسته ترین دانشجویان تصمیم خود را در تمام شهرستانها باطلاع دانش آموزان دیپلم ششم ریاضی وطبیعی رسانید .وباین‌ترتیب از ۷۸ شهرستان مختلف وتهران ۱۷۲۰نفر دانشجو آمادگی خودرا برای شرکت در انتخابات اعلام داشتند .

از این عده ۹۸ نفر جزوفرزندان کارکنان شرکت ملی نفت درتمام نقاط کشور بودند که در انتخابات جداگانه‌ای شرکت کردند وبه‌نسبت معین ۱۰ نفر از آنها برای اعزام به‌انگلستان تعیین شد .

مدت‌اقامت دانشجویان‌درانگلستان حداکثر پنج سال خواهد بود ادارهٔ سرپرستی یانمایندگی‌فرهنگی شرکت در انگلستان سرپرستی دقیق دانشجویان را در مدت‌تحصیل در انگلستان بعهده داردوماهیانه پنجاه لیره برای مخارج ضروری دانشجویان بآنها میپردازد علاوه‌بر این کلیه مخارج دانشگاه بعهده شرکت ملی نفت است خانم پیشداد سرپرست دانشجویان خارجی‌شرکت میگفت :در حال حاضر شرکت‌ملی نفت ۱۰۶ نفر دانشجو درانگلستان و۱۳ نفر دانشجو در آمریکا دارد.

اظهارات آقای انتظام

در مراسم تودیع‌آقای انتظام طی نطق‌جالبی که ایراد داشت گفت: شرکت ملی نفت امیدواراست‌که بااقداماتی که بعمل میآورد روز بروز صنعت نفت کشور ما روبترقی وتکامل برود .

دانشجویان عزیز که در آینده همکاران عزیز ما خواهند بود باید از حالابه‌اهمیت وظیفه‌ایکه بعهده دارند توجه کنند آنها بایدشخصیت خود را در خارج ازمیهن حفظ‌کنند وهمانگونه که‌نشان‌دادند معلوماتشان برسایرین تفوق دارد باید ثابت کنند که اخلاق وروحیاتشان نیز از دیگران بالاتر است .

آقای انتظام در پایان اظهارات‌خود از دانشجویان خدا حافظی کرده وگفت :امیدوارم گردانندگان چرخهای صنعت نفت ما پس از باز گشت بوطن ازمعانهای خوبی برای هم‌میهنانشان بیاورند .

بی‌پارتیها . . . . .

موضوع جالبی که در انتخاب اخیر دانشجویان توجه را جلب میکندا اینست که‌اغلب‌دانشجویانیکه در امتحانات موفق شده‌اند فرزندان کارگران واشخاصی هستند که کسی برای توصیه وسفارش و باصطلاح «پارتی بازی» ندارند.

آقای مسعود بدیعی شاگرداول دانش جویان میگفت: تصمیم‌دارم رشته راه وساختمان را درانگلستان بخوانم ودر آینده خدمت ناچیزی بوطنم انجام دهم

وی ازوضع‌امتحانات تمجیدمیکرد درپایان مراسم پریروز دست‌پدرش آقای سرهنك محمود بدیعی را بوسید وپدرش که اشك شوق‌در چشمانش‌حلقه‌زده‌بودصورت‌فرزندش را بوسه زد واین موفقیت رابرای چندین بار تبریك گفت .

امسال، تابستان ببوشهر نرفت!

هنگامیکه تهران درگرما میسوخت ماهیها هوای ملایم بوشهررا مغتنم شمردند وبکنار ساحل آمدند

آقای «کمبی» خواننده اطلاعات از بنادر جنوب جدول آمار هواشناسی را که حاکی از وضع هوای بوشهر در تابستان جاری میباشد برای ما ارسال داشته و نوشته است :

«اینجانب که اطلاعاتی در قسمتی از اقیانوس ها و خلیج فارس دارم در سالهای اخیر شاهد بوده‌ام ازپانزدهم تیر ماه تا پانزدهم شهریور ماه ماهی بندرت صید میشده . زیرا بر اثر شدت گرما ماهیها بنقطه‌ای میرفتند که عمق خلیج‌زیاد باشد و حرارت آفتاب کمتر در دریا نفوذ کند ولی امسال در بوشهر صید ماهی بهیجوجه نقصان پیدا نکرد و مخصوصا ماهی «حلوا» فراوان صید شد زیرا هوای تابستان امسال در بوشهر بوجه محسوسی خنك بود . من تعجب می کردم وقتی میشنیدم در تهران درجه حرارت هوا از ۴۳ گذشته است ولی از همانسال درجه هوا در بوشهر۳۳و ۳۴ بود !

عجیب تراینکه من خودم در بیستم مرداد ماه به شیراز رفتم و در آن تاریخ هوای شیراز چنان گرم وکشنده بود که فرزند یازده ساله‌ام مرتب خون دماغ میشد .

باینترتیب میتوانم بگویم امسال اصلا تابستان به بوشهر نیامد !»

بموجب جدولی که آقای کمبی فرستاده‌اند . هوای بوشهر در دوازدهم مرداد که باوج شدت رسیده صبح ۳۰ درجه ،ظهر ۳۴ وعصر ۳۵ درجه بوده است .

شماره بیست وهفتم

شماره بیست و هفتم‌نشریه اداره کل بهداری‌و شهرداری تهران تحت عنوان «بهداشت شهر» انتشار یافت .

بهداشت شهر بشمااندرز میدهد :

«عوامل مسمومیت های‌غذائی واسهالها گوشت مانده - غذای مانده-آب نجوشیده- سبزی خام-میوه‌های کثیف- خامه -بستنی - سرشیراست در فصل گرما احتیاط کنید!

آمار وسرشماری

نی‌ریز- سقز

نتیجه آمار گیری حوزه سر شماری (نی ریز) از طرف اداره آمار عمومی انتشار یافت .

بموجب این آمار جمعیت حوزه مذکور پنجاه و پنج هزار وهشتصد و نود وسه تن و جمعیت نسبی در هر کیلو متر مربع در حدود چهار نفر است در شهر (نی ریز) دوازده‌هزار و چهار صد و یك‌تن زندگی می کنند .

حوزه سر شماری نی‌ریز دارای‌صدو سی ویك دهکده است که هر یك کمتر از پنجهزار تن جمعیت دارد...

در این حوزه هیجده هزار تن از افراد دهساله ببالا سرگرم کار های تولیدی هستند پنجاه و هشت درصد از مردان آنجا کشاورزی میکنند نوزده در صد کار های صنعتی وفنی دارند . و بقیه کار های گوناگون انجام میدهند .

***

نتیجه آمار گیری حوزه سر شماری سقز نیز از طرف اداره آمار عمومی انتشار یافت بموجب این آمار جمعیت حوزه مذکور نود و دو هزار و چهار صد وسی و چهار تن و جمعیت نسبی در هر کیلو متر مربع بیش ازچهارده نفر است .

در شهر سقز دوازده هزار و هفتصد و بیست ونه تن زندگی میکنند حوزه سر شماری سقز دارای چهار صد و چهل و شش دهکده است که هر یك کمتر از پنجهزار نفر جمعیت دارد .

در این حوزه بیست ونه هزار تن از افراد دهساله ببالا سرگرم کارهای تولیدی هستند شصت وهفت‌درصد از مردان آنجا کشاورزی میکنند .

شش در صد کار های فنی وصنعتی دارند و بقیه کار های گوناگون‌انجام میدهند .

از :اسپهبانی

ورزش

اثرات فعالیت مثبت واصولی

قریب یکماه است که عده‌ای از بهترین وزنه‌برداران ماجبت شرکت درمسابقات وزنه‌برداری قهرمانی جهان۱۹۵۹ ورشو در اردو بسرمیبرند .هفته گذشته درسالن ورزشی دانشگاه فدراسیون وزنه‌برداری مراسم رکوردگیری بعمل آمد و این آزمایش نشان داده است که وزنه‌برداران ما تااندازه‌ای پیشرفت کردند و احتمال دارد تیم ملی ما در مسابقات ورشو مقام سومی خودرا ازدست ندهد. اردوی قهرمانان تاپایان نیمه‌اول شهریورماه‌ادامه خواهد داشت و پس از رکورد گیری دوم تیم ملی انتخاب و به‌ورشو اعزام خواهد شد .

دردو سال اخیر وزنه‌برداری ایران بعلت عدم توجه مسئولین بابحران شدید مواجه گشته و بیم آن میرفت که این رشته مهم ورزشی بکلی ازهم پاشیده شود .خوشبختانه انتصاب سرهنك امجدی بریاست فدراسیون دروزنه‌برداری ایران رستاخیزی ایجاد کرد و بدون تردید فدراسیون وزنه برداری ماا‌کنون از منظمترین فدراسیونها درآمده است . شخصیت و کاردانی سرهنك امجدی و کمکهای موثرسرهنك رحیمی دبیر فدراسیون وسایر همکاران او یکی ازمشکلات اصلی ورزش را حل و فصل کرد. کمك و اعزام مربی به باشگاهها و توجه خاص نسبت به‌شهرستانها و ایجاد نظم درمیان قهرمانان از عوامل موثری است که خطوط اصلی فدراسیون را تشکیل میدهد .

در تاریخ ورزش ایران اولین‌بار قبل‌از اعزام قهرمانان به‌اردو از بدن آنها آزمایش کامل بعمل آمده ودرایام‌اردونیز وضع قهرمانان از هرلحاظ تابع کنترل اصولی بوده است. مثلا درآزمایشهای بدنی معلوم شد که اغلب قهرمانان ناراحتی و نواقص درونی داشتند و پس‌از آزمایش فدراسیون طبق‌دستور پزشك فدراسیون در رفع این نواقص اقدام کرده‌است .

بااینکه فعلا رکوردهای قهرمانان نسبت به‌رکورد های ایران چندان نزدیك نمی‌باشد مع‌الوصف در رکورد گیری اخیر قهرمانان موفق شده‌اند رکوردهای خودرا که‌درمسابقات قهرمانی ۱۹۵۸استکهلم باقی گذاشته بودند تجدیدنمایند. قهرمانان اگر درمسابقات ورشو رکورد هائی که در تمرینات بدست می‌آورند تجدید کنند ممکن است مقام دومی جهانی نصیب تیم ماگردد .زیرا تیم امریکا امسال بعلت بازیهای پان‌آمریکن به‌ورشو نخواهد رفت ودراین شرائط برای‌مقام دومی، تیم‌ماسخت‌ترین‌رقیب خواهدبود .

اکنون بین منزوی - سنبلی ،هامازاسب - برومند و منصوری -امیری رقابت شدید ایجاد شده واین رقابت‌دوستانه در بالارفتن رکوردها بی تاثیر نخواهد بود .

در رکوردگیری اخیر رکوردهای «پرس »پائین آمده بود. ولی نباید فراموش کرد طبق مقررات جهانی «درپرس‌هرگونه ضربه زدن خطامحسوب میشود»بدین معنی که اولا فرمان داوران چند ثانیه زیاد شده ودر ثانی قوس کردن درزیر وزنه ،مکث وزنه در حین حرکت بطرف بالا، کوچکترین حرکت از زانو که باعث کمك میشود درمقررات جدید خطا تلقی میشود .تصمیم اخیر در کلیه کشورها اثر معکوس بخشیده ودر همه‌کشورها رکوردهای پرس پائین آمده است. بهرصورت فعالیت مثبت فدراسیون وزنه‌برداری ایران اگر ادامه یابد نتایج جالبی عاید ما خواهد شد .

از کارگاه بمدرسه

کارگران خردسال نباید بکارادامه دهند

وزارت کار سرگرم اجرای ماده ۱۶ قانون جدید کار است ماده اخیر که یکی از زنده ترین مواد قانون جدید کار میباشد بکارگاهها اجازه نمیدهد که اطفال کمتر از ۱۲ سال را بکار بگمارند اکنون بدستور وزیر کار اقداماتی در جریان است که بموجب آن از ادامه کار و فعالیت آن عده از اطفال که احتمالا در پاره‌ای از کارگاهها بکار اشتغال دارند جلو گیری شود و چون با اجرای این ماده کارگران خردسال پس از بیکاری باید به تحصیل اشتغال ورزند وزارت‌کار طی‌اقداماتی‌در صدد است موافقت وزارت فرهنك را نسبت بشناختن حق تقدم در باره این قبیل کارگران جلب نماید. در صورت موافقت وزارت فرهنك دبستانها و حتی دبیرستانها ملتزم خواهند بود که بمحض مراجعه اطفال کارگر آنان را در کلاس های مربوطه بپذیرند.

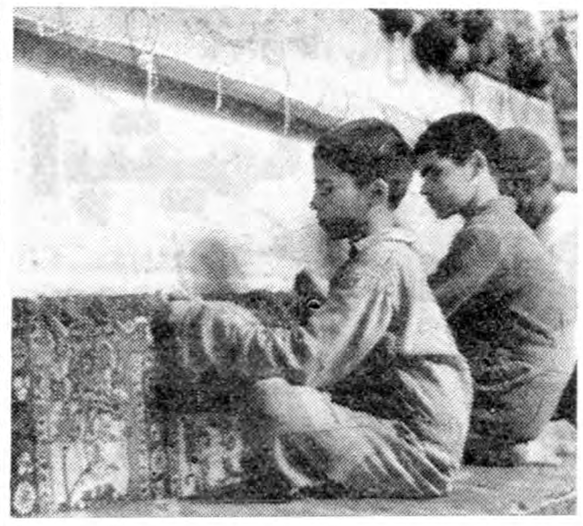

کار موقوف !.... این دستهای ظریف باید با کاغذ و قلم آشنا شود .

آگهی مناقصه اسفالت

کارخانه شیر پاستوریزه تهران اسفالت ۳۰۰۰ متر مربع داخل کارخانه را از طریق مناقصه اعلام میدارد پیشنهاد دهندگان میتوانند بامراجعه بکارخانه وملاحظه برك شرایط مناقصه پیشنهادات خود رامنتها تا آخر وقت اداری روز ۱۳ر۶ر۳۸ دهم شهریور در پاکت لاك ومهر شده باذکر جمله (مربوط به مناقصه ۳۰۰۰ متر اسفالت) بدفتر کار خانه تسلیم‌نمایند پیشنهادات ساعت ۱۰ صبح روز ۱۴ر۶ر۳۸ باز وقرائت خواهد شد.

رئیس کارخانه -مهندس مبصر بهرامی

آ-۱۸۸۷۲ ۱-۲

آگهی پذیرش دانشجو

انستیتو بازرگانی وامور اداری برای سال تحصیلی جاری تعدادی دانشجو با شرایط زیر میپذیرد :

۱- داشتن دیپلم کامل
۲- حداقل معدل ۱۲
۳- حداکثر سن ۲۵ سال

داوطلبین پسر ودختر میتوانند با تسلیم یکبرك رونوشت شناسنامه - دوقطعه عکس واصل مدرك تحصیلی برای ثبت نام روزهای ۱۵-۱۶-۱۷-۱۸- شهریور ماه ۳۸ از ساعت ۹الی ۱۲ بمحل انستیتو واقع در جاده کرج خیابان بیمارستان پهلوی .خیابان فرصت مراجعه نمایند ازداوطلبین روز ۲۰ شهریور ماه امتحان ورودی بعمل خواهد آمد وتعداد لازم انتخاب خواهد شد .

آ-۱۰۷۷۱ ۱-۳ وزارت فرهنك

آگهی از طرف ژاندارمری کل کشور

چون تعداد داوطلبین که برای طی دوره افسری جزء درواحد فرهنگی ژاندارمری ثبت نام نموده‌اند بیش‌از تعداد مورد نیاز می‌باشد مقرر گردید از اشخاصی که ثبت‌نام کرده و پرونده آنها تکمیل می‌باشد آزمایش ورودی بعمل آید علیهذا بدین‌وسیله بکلیه‌داوطلبان که برای طی دوره افسری جزء درژاندارمری که ثبت‌نام نموده و از معاینه پزشکی قبول شده‌اند ابلاغ‌می‌شود که ساعت ۸ صبح روز شنبه ۱۳ر۶ر۳۸بواحد فرهنگی ژاندارمری مراجعه نمایند تاساعت وروز ومحل ومواد آزمایش به‌آنها اعلام گردد .

۱-۲ آ-۱۸۸۹۶ ژاندارمری کل کشور

آگهی قبول هنرجو

هنرستان‌نمونه رضاشاه کبیر (دختران) برای سال اول ۲۵ نفر هنرجو می پذیرد شرط ورود بهنرستان دارا بودن گواهینامه دوره اول متوسطه می باشد .

سن داوطلب نباید بیش از ۲۵ سال باشد . دفتر هنرستان روزهای دوشنبه و چهارشنبه جهت ثبت‌نام مفتوح است .

آدرس خیابان شاهپور -بازارچه کلعباسعلی

آ-۱۹۰۸۸ ۱-۵

آگهی خرید شیر برای کارخانه

کارخانه شیر پاستوریزه باطلاع کلیه دامپروران می رساند که‌برای تولید بیشتری احتیاج بخرید شیر گاو دارد بنابراین دامدارانی‌که مایل بعقد قرارداد باشند می توانند همه روزه از ساعت ۸ صبح الی ساعت ۱۳ غیر از ایام تعطیل منتها تا آخر شهریور ماه ۳۸ بکارخانه مراجعه و با ملاحظه برك شرائط درخواست خود را برای عقد قرارداد تسلیم دفتر کارخانه بنمایند .

آ-۱۸۸۷۰ ۱-۲ رئیس کارخانه-مهندس مبصر بهرامی

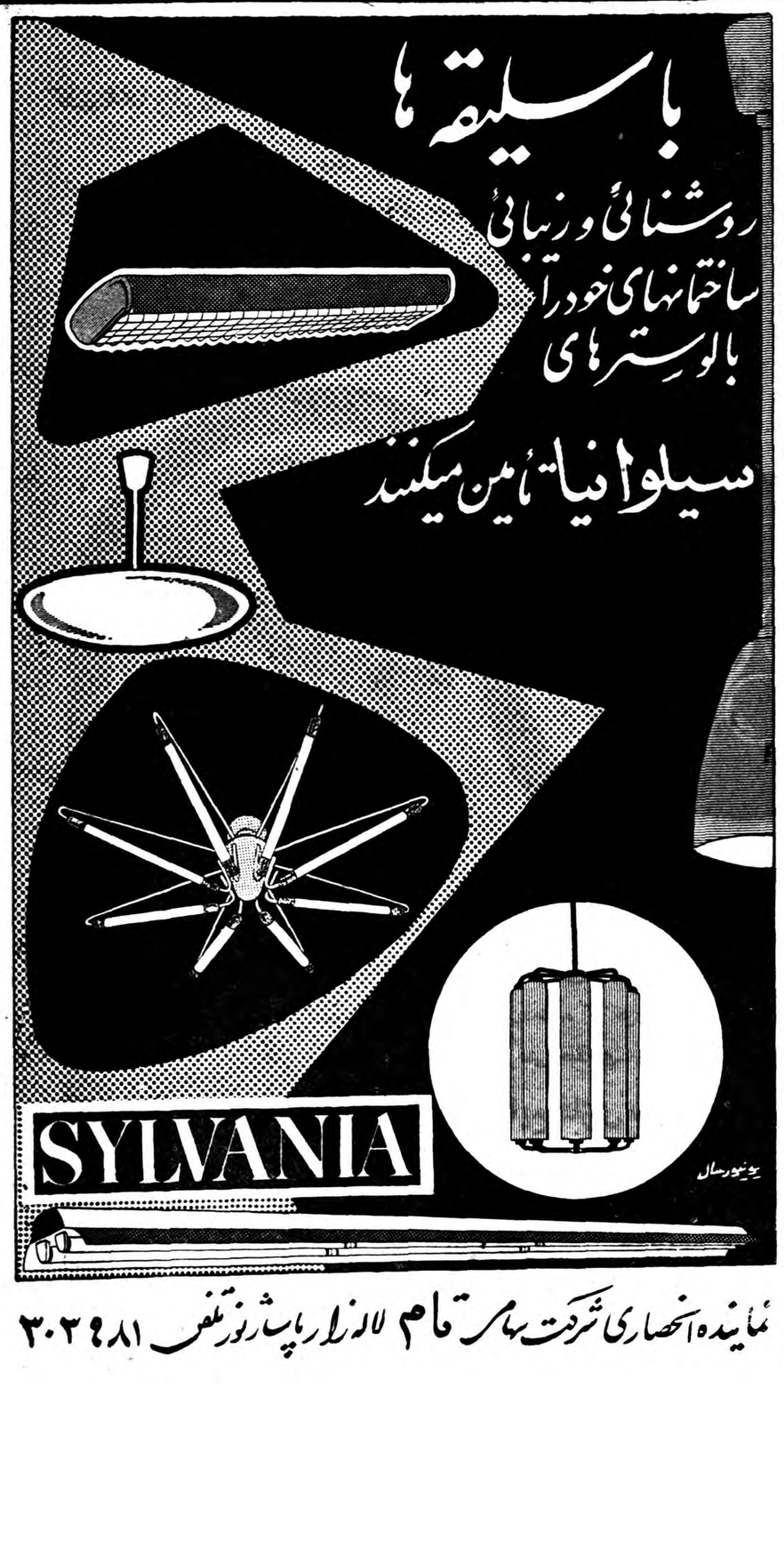

نماینده انحصاری شرکت سهامی قام لاله‌زار پاساژ نوروز تلفن ۳۰۲۹۸۱

بررسی تاریخ روابط ایران و شوروی

مخارج مسافرت کافتارادزه بایران!

دولت شوروی خرج سفر کافتارادزه را که برای تحصیل امتیاز نفت بایران آمده‌بود از دولت‌ایران مطالبه میکرد !

اعلامیه تاریخی کنفرانس سران‌سه دولت امریکا ـشوروی ـانگلستان‌در تهران د رباره ایران بسه جزء عمده قسمت میشود یك جزء آن تصدیق سران سه دولت میباشد که ایران کمکهای پرارزشی به پیروزی‌متفقین کرده و میکند قسمت دوم اینستکه باید پس از پایان جنك آنقدربایران کمك اقتصادی بشود که تلافی خسارات اقتصادی او بشود وسوم اینکه هرسه دولت موافقت دارندکه استقلال و تمامیت ارضی ایران و حفظ آن مورد تائید آنان است .

دربررسی امروز مورد نظر ماقسمت دوم این اعلامیه است که دولت‌اتحاد جماهیر شوروی نسبت بایران چه کمك و مساعدت اقتصادی کرده؟ قدر مسلم اینستکه مندرجات این سند یعنی مدلول اعلامیه کنفرانس تهران وثیقه و تعهدی است درباره کمك اقتصادی دولت شوروی بایران آنهم بطوریکه جبران خسارات‌ایران را نسبت بسهم خود بنماید لازم بتوضیح نیست که هرگاه فرض کنیم قرار بود متفقین بعد از خاتمه جنك هزار تومان بایران غرامت بدهند بطور حتم میبایستی پانصد تومان آن را شورویها میدادند و بقیه بین انگلیس و امریکا تقسیم میگردید .

وتصور میشود که محتاج این توضیح هم نباشیم که دولت‌اتحاد جماهیر شوروی سوسیالیستی پس از جنك نه تنها کمکی نکرد ونقض قول کرد بلکه بر عکس از لحظه‌فرو نشستن جنك در اروپا و همینکه پرچم سرخ بر فراز عمارت صدارت عظمای آلمان در برلن بر افراشته شد در صدد خرد کرد ن‌ایران برآمد غائله های خراسان ،گنبد ،کابوس ،خرابکاریهای مستمر در مازندران و گیلان عملیات وحشیانه مقامات نظامی ارتش سرخ در آذربایجان و کردستان غربی و مسلح کردن اشرار و اوباش باسم فرقه دمکرات وایجادغائله‌آذربایجان گذشته از جنبه های تجاوز کارانه نظامی و پیمان شکنی های سیاسی و عمل بخلاف اصول و مقررات‌عهد و مواثیق بین المللی هر کدام در جهت معین ضربت اقتصادی ومالی بود که بر خزانه و بیت المال فقیر ایران وارد میشد و دولت ایران مجبور بود هزینه ای که بایدصرف ترمیم خرابیهای وارده از جنك‌بکند مصروف دفاع ملی و جلوگیری از شرارت یاغیان و متجاسرین‌وعملیات خرابکارانه ستون پنجم شوروی در ایران بنماید و هرگاه بخواهیم مجموع این خسارات و زیانها را بحساب آوریم سر بجهنم خواهدزد.

آیا کمك اقتصادی شوروی بایران بطوریکه جبران خسارت اورادرزمان جنك بکند همین بود که دولت شوروی کرد !؟

ضربتهای دولت شوروی به پیکر مالیه و اقتصاد ایران موقوف‌ومحدود باین امور نبود بلکه همان قرارداد مالی که در اسفند ۱۹۲۱ با ایران بستند مقررات آن را با تمام‌قوا از هر حیث واز جمله صدور سیمهیه جنسی که موافقت شده بود درزمان جنك صادر کنند ، نقض کردندوما داستان گاو دزدی غیر مستقیم نمایندگی بازرگانی شوروی را در بندر پهلوی بدستیاری «داداشی» محکوم وبدسابقه در یادداشت های پیش نقل کردیم بعلاوه بعد ازجنك در مسترد داشتن دولار ها و طلاهای امانتی ایران در بانك مسکو نه‌سال تمام مشغول «آهوگردانی» بودند بخیال خود آن را بعنوان «اتو» در دست نگاهداشته و به دولتهائی‌که در ایران زمامدار میشدند برای دیکته کردن سیاست و تحمیل‌اراده خود طلاها و دولار های امانتی‌ملت ایران را نشان میدادند و آنقدر ابلهانه در اینباره تصورات‌میکردند که خیال میکردند نقل‌و نبات‌بدامان کودك میریزند و بدیهی است ازاین سیاست بازیها جز آنکه دولار ها و طلاهای ایران را نگاهدارندطرفی نبستند .

یك بازی دیگر که شورویهادرباره طلاها ودلارهای امانتی در آوردند حساب سازی آنها بود یعنی وقتی گفتگو از تسویه حساب مالی‌میشد وصورتی از مطالبات ایران جلوی آنها گذاشته میشد آنوقت‌حساب‌گران روسی آستین بالازده‌میگفتند بنویسید : چند میلیون ما در موقع مسافرت کافتارادزه برای تحصیل امتیاز نفت خرج کردیم و ایران باید حساب کند ! و چند میلیون بابت‌تهیه‌مقدمات استخراج‌نفت‌مطابق مقاوله نامه سادچیکف ـ قوام خرج کرده ایم و ایران باید حساب کند! وبهمین قیاس مشغول حساب سازی میشدند و دولت ایران با متانت و ادب‌جواب میدادکه آقای‌کافتارادزه بیخود قبول زحمت کرده بایران آمدند و دولت شوروی هم بیجهت پیش‌از تصویب مقاوله نامه کذائی قوام ـ سادچیکف خرجی کرده‌است ومودبانه یك قلم قرمز روی ارقامی که حسابگران روسی ردیف‌می‌کردند میکشیدندو در نتیجه«موافقت نمیشد وبا همین بازیها نه سال‌تمام دولار ها و طلاهای امانتی ایران را در بانك مسکو نگاهداشته وضمنا بعوامل و کارگردانهای حزب‌منحله کمونیستی توده وعده میدادند که وقتی زمام امور بدست شما افتاداین دولار ها و طلاها برای هزینه‌کارهای مقدماتی شما لازم است و باین‌ترتیب دولت شوروی با دارائی امانتی ملت ایران بازیهای سیاسی میکرد .

این مختصری از نقض عهودوپیمان شکنی دولت شوروی در امور مالی واقتصادی نسبت بایران بود و همین دولت اتحـاد جمـاهیر شوروی سوسیالیستی است که امروزدستگاه رسمی انتشارات او روزی هفت ساعت در سخن پراکنیهای خوددم از کمك بملت ایران میزند و مثل اینست که میخواهد بملل آسیائی وافریقائی که تازه نائل باستقلال وآزادی خود شده و چه بساکه احتیاج بکمکهای اقتصادی و فنی داشته باشند امر را مشتبه سازدکه بملل کوچك و ضعیف کمك‌میکند ولی ما بملل مزبور اعلام میکنیم و هشدار میدهیم که این دستگاه دروغ میگوید و نباید فریب‌وعده‌ها وقولها و عهد وپیمانهای او راخورد ونباید گردن خودرا زیر گیوتین کمکهای باصطلاح اقتصادی ومالی شوروی گذاشت که بیرحمانه سر از تن جدا میسازد ...

آگهی مناقصه

شرکت آب و برق رضائیه خرید و تهیه در حدود ۴۵۰ تن ماسه کوارتزیك مورد احتیاج تصفیه خانه‌را بمناقصه میگذارد .

داوطلبان شرکت در مناقصه می توانند برای آگهی از شرایط مناقصه همه روزه بمحل شرکت واقع در بنگاه مستقل آبیاری مراجعه و شرایط و مشخصات فنی لازم‌را دریافت دارند پیشنهادات واصله باید تا ساعت ۹ صبح روز دوشنبه ۱۵ شهریور ماه ۱۳۳۸ بدفتر شرکت تسلیم شود .

مدیر عامل شرکت سهامی آب و برق رضائیه مهندس‌علی‌اصغر اقتصاد

آ ـ ۱۹۰۸۶ ۲ـ۱

«دوعقاب» گودیر ساخت

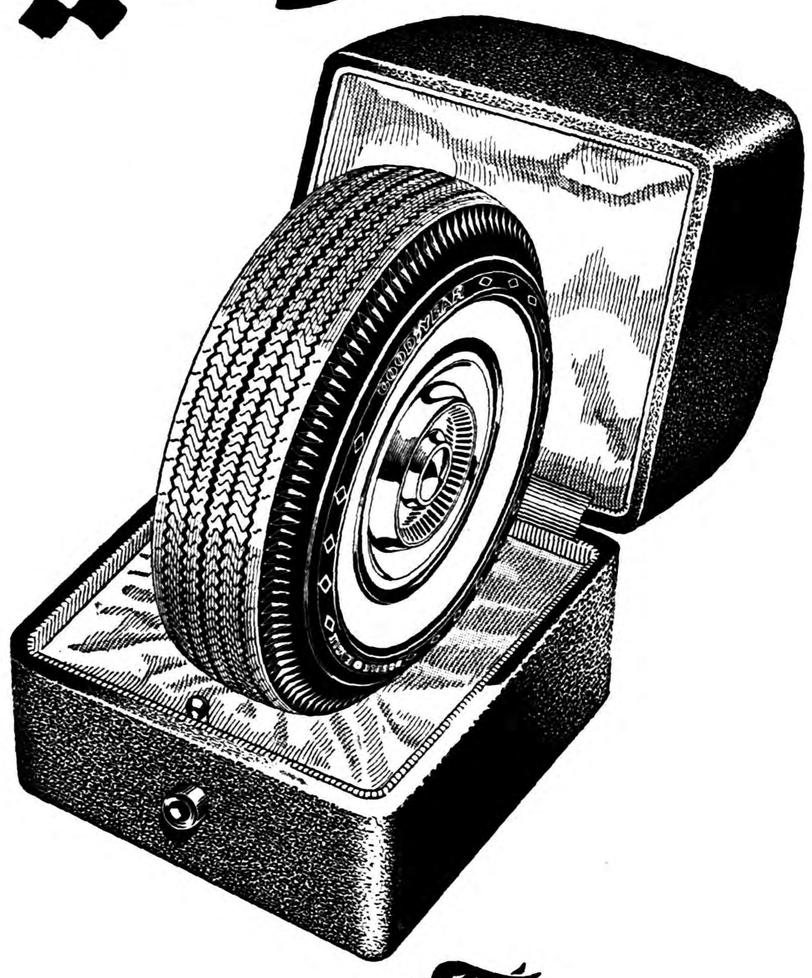

GOODYEAR

عالی ترین و گرانترین لاستیک که امروز در دنیا ساخته میشود .

۹-۳۸

محصولات سومیتومو SUMITOMO

ازهرحیث امتحان شده ..... مطمئن..... قابل اعتماد

تلمبه‌ها ولوله‌های فولادی

(یك پارچه وبابرق جوشکاری‌شده)

برای مناطق نفت‌خیز

امور شیمیائی

دیك‌های بخار

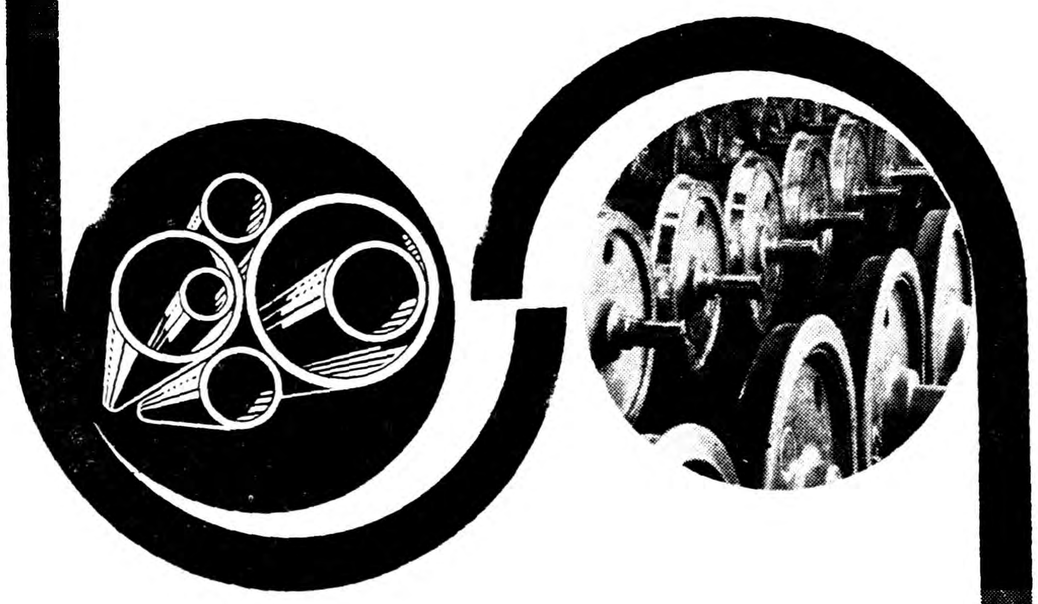

لوازم وسایل نقلیه روی ریل

لاستیك فولادی ـ مرکزفولادی ـ چرخ غلطان توپر ـ محور چرخ ـ اتومبیل باری ـ اتصال‌دهنده خودکار ـ اتصال‌دهنده که فوق‌العاده محکم قفل‌میشود ـ فنر بوبین ـ فنر چند ورقه ـ دهنده بادی فنر حلقه‌ای ـ چرخ دنده ـ چرخ دندانه کوچك دنده

شرکت سهامی صنایع فلزی سومیتومو (SUMITOMO

(SUMITOMO METAL INDUSTRIES LTD.)

اداره مرکزی: 31. Kawaramachi 4-chome, Higashi-ku Osaka, Japan

آدرس‌تلگرافی "SUMITOMO METAL OSAKA"

آدرس‌تلگرافی شعبه توکیو "SUMITOMO METAL TOKYO"

آ ـ ۱۸۹۷۴

نماینده انحصاری شرکت سهامی بازرگانی آرین‌تهران خیابان بوذرجمهری سرای حافظ تلفن ۵۰۰۹۱ تا ۵۰۰۹۴

محل فروش شرکت سهامی تحریرایران چهارراه اسلامبول لاله‌زار تلفن ۳۶۲۲۴

تجارتخانه حسن‌کاشانی خیابان نادری چهارراه قوام‌السلطنه تلفن ۴۰۷۵۷

تجارتخانه حاجی اسمعیل افشار بازار امین‌الملك تلفن ۲۱۳۰۱

آگهی حصر وراثت

پرونده ۳۸ر۲۱۰ مدنی

آقای سلیمان افشار بنمایندگی از ورثه مرحوم عیسی نیلفاز دادخواستی بخواسته حصر وراثت تقدیم وچنین توضیح داده است که مرحوم عیسی نیلفاز بشناسنامه ۱۵ کرج در بیستم آذر ماه یکهزار و سیصد وسی وهفت در قریه حصارسلطی اقامتگاه دائمی خود فوت کرده‌وراث حین‌الفوتش عبارتند از سه پسر بنام خسرو نیلفاز بشناسنامه یك موالید ـمحمدنیلفاز بشناسنامه سه موالید داود نیلفاز بشناسنامه ۳۳۱ و شش نفر دختر بنام عذرا نیلفاز بشناسنامه ۴۹۳۶ـ فاطمه نیلفاز بشناسنامه شش موالید زهرا نیلفاز بشناسنامه ۱ موالید ـ زینب نیلفاز بشناسنامه ۲ موالید ـ اصلی نیلفاز بشناسنامه ۹۰ ـصغری نیلفاز بشناسنامه ۲۸۸ و دو عیال دائم بنام ماه سلطان افشاربشناسنامه ۱۳ وفرخنده نیلفاز بشناسنامه ۲۵ و غیر از وراث مذکور وارث دیگری ندارد ـ اینك‌با انجام تشریفات‌مقدماتی درخواست مزبور سه نوبت پی‌درپی ماهی یکمرتبه در روزنامه رسمی کشور شاهنشاهی و روزنامه آگهی میشود تا هر کس اعتراضی دارد ویا وصیت نامه‌ای از متوفی نزد او باشد از تاریخ نشر نخستین آگهی ظرف مدت سه ماه بدادگاه تقدیم داردوالا گواهی حصر وراثت مورد تقاضا صادر و پس از این مدت هر وصیت نامه‌ای غیر از وصیتنامه سری ورسمی بعد از انقضاء مدت سه ماه ابراز شود از درجه اعتبار ساقط و بلااثر تلقی خواهد گردید.دادرس دادگاه شهرستان کرج حسن شفقی

نوبت اول ۳۸ر۶ر۸

نوبت دوم ۳۸ر۷ر۸

نوبت سوم ۳۸ر۸ر۸ ۱ـ۳

آگهی احضار

بغیر نظامی مصطفی فرزند تقی‌شهرت ملایاری مهاجر که محل سکونت خود را اهل و ساکن زنجان معرفی کرده اعلام میدارد شما باتهام اهانت بمقام سلطنت و داشتن مرام‌اشتراکی در باز پرسی لشگر ۲ مراغه‌تحت‌پیگرد میباشید چون مامورین از محل سکونت فعلی شما بی اطلاع‌میباشند بدین وسیله مراتب احضار در سه نوبت متوالی در روزنامه های‌کثیر الانتشار محلی و روزنامه‌های رسمی کشور درج میگردد چنانکه ازتاریخ آخرین آگهی تا انقضاء دو ماه در باز پرسی لشگر حاضر نشوید نسبت باتهام شما غیابا قرار مقتضی صادر خواهد شد .

بازپرسی یکم‌لشگر۲ـسرهنگ۲ عارفی

۱ـ۳ آ ـ ۱۸۸۸۰

بموجب قانون جنگل‌ها و مراتع کشور که امروز بتصویب نهائی رسید

سوخت‌چوب‌وزغال‌باید بسوختهای‌دیگر تبدیل‌شود

بریدن بدون اجازه درختهامجازات زندان وجریمه نقدی‌دارد ـ هرکس‌عمداجنگلهارا‌آتش‌بزند‌به‌سه‌تاده‌سال‌حبس‌محکوم‌میشود

قانون جنگل ها و مراتع کشور که در جلسه امروز مجلس سنا بتصویب نهائی رسید شامل ۲۸ ماده است و بموجب آن سازمانی بنام سازمان جنگلبانی ایران برای‌حفظ و احداث و احیاء و بهره برداری جنگل هاتحت نظر وزارت کشاورزی بوجود می‌آید.

در این قانون شرایطی که برای بهره برداری از جنگل ها تعیین شده که بموجب آن در صورتی از جنگل میتوان بهره برداری کرد که برای آن جنگل طرح‌جنگلداری که بتصویب سازمان جنگلبانی رسیده باشد تهیه شده باشدمنظور از طرح جنگلداری‌تهیه نقشه و تعیین تعداد چوب موجود در آن و مقدارنمو سالیانه‌جنگل و تعیین کلیه اقدامات و اصلاحاتی است که باید در هر یك از قطعات آن‌جنگل صورت گیرد.

قطع درخت

قطع درخت در نواحی باتلاقی حداکثر چهل سانتیمتر و در سایر نواحی جنگل حداکثر تا ده سانتیمتر از کف خاك باید صورت گیرد و مقطع باید شیب داشته باشد در روش شاخه‌زاد عمل قطع باید بترتیبی صورت‌گیرد که‌پوست از چوب کنده جدانشود.

بطور کلی آن قسمت‌از قطعات مقطوعه که قابل تبدیل بچوب‌آلات صنعتی میباشد باید بصورت‌گرده بینه از جنگل خارج شده و در کارخانه چوب بری تبدیل شده و بقیه بصورت‌زغال یا هیزم از جنگل خارج گردد.

در نواحی کوهستانی‌جاده بحداقل ممکن تقلیل یافته و از وسایل‌فنی از قبیل سیم نقاله و غیره برای خارج کردن گرده بینه‌ومقطوعات باید استفاده شود.

در این قانون برای آندسته از صاحبان جنگلها که بعلت نداشتن امکانات مالی و وسایل فنی قادر به رعایت مقررات فوق نیستند مقرراتی تعیین شده.

مراقبت جنگل

برای حفظ و مراقبت جنگل ها و مراتع در صورت لزوم سازمانی بنام گارد مسلح جنگل در وزارت کشاورزی از افسران و افرادارتش تشکیل میشود. بتخلفات‌و اتهامات افسران و افراد مذکور در این ماده آنچه صرفا مربوط به وظائف‌نظامی و وضع آنهاست طبق قانون‌دادرسی ارتش در دادگاههای نظامی ارتش رسیدگی میشود.

تهیه چوب و زغال

بموجب این قانون تهیه چوب و زغال و هیزم و بریدن و ریشه کن کردن درخت های جنگلی بدون اجازه سازمان جنگلبانی ممنوع‌است و متخلف بضبط درخت های قطع شده بنفع سازمان جنگلبانی و پرداخت جریمه نقدی از یکصد تا یکهزار ریال نسبت بهر درخت‌بنفع خزانه و حبس تادیبی از دو ماه تا یکسال محکوم میشود و در مورد جنگل های‌فرق شده علاوه‌بر‌مجازات حبس و ضبط مال جریمه فوق دو برابر میشود . در پروانه قطع خصوصیات و مشخصات درختان مورد اجازه ذکر میگردد وچنانچه بجای آنها درختان دیگری قطع شوند بمنزله‌قطع درخت بدون‌پروانه خواهد بود.

قطع شاخه بزرك بدون داشتن پروانه‌و یااجازه از سازمان‌جنگلبانی نیز ممنوع است‌و متخلف بحبس تادیبی از پانزده روز تا دو ماه و بازای هر شاخه از ۲۰ ریال‌تاپنجاه ریال جریمه نقدی محکوم خواهد شد شاخه بزرك شاخه‌ای است که قطر آن در محل انشعاب بیشتر از ۹ سانتیمتر باشد.

عوارض قطع درخت

دراین‌قانون عوارض مخصوصی برای قطع درخت تعیین شده که‌در موقع قبول‌درخواست پروانه قطع وصول میشود. صدور هیزم وزغال از کشور ممنوع است درصورت تخلف عین جنس بنفع سازمان جنگلبانی ضبط و یك برابر بهای آن‌جریمه از مرتکب وصول خواهد شد.

هرکس بدون پروانه حمل‌برخلاف مقررات این قانون مبادرت بحمل چوب و هیزم و زغال از جنگل‌نماید چنانچه عوارض مقرره رانپرداخته باشد مرتکب قاچاق شده و طبق قانون مرتکبین قاچاق با وی‌رفتار خواهد شد. هرکس مبادرت به‌کت زدن یا روشن کردن در تنه‌درخت جنگل نماید بحبس تادیبی ازیك ماه تا یك سال و برای پرداخت‌که کت یا پی‌زده و یا در آن آتش روشن کرده باشد بپرداخت جریمه نقدی از یکصد تا یکهزار ریال محکوم خواهد شد.

استفاده از کوره زغال چوب موجود یا احداث کوره زغال جدید در جنگل یا مجاور آن مستلزم داشتن پروانه‌از مامورین صلاحیتدار سازمان جنگلبانی میباشد و متخلف بیك ماه‌تا شش ماه حبس تادیبی محکوم خواهد شد.

مجازات آتش سوزی

هرکس در جنگل عمدا آتش سوزی ایجاد نماید بحبس مجدد از سه سال تا ده سال محکوم خواهد شد و در صورتیکه مرتکب مامور جنگلبانی باشد بحداکثر مجازات مذکور محکوم‌خواهدشد ودرصورتی که آتش سوزی جنگل بعلت بی احتیاطی و بی مبالاتی باشد مرتکب بحبس تادیبی از دو ماه تا یکسال محکوم خواهد شد.

سازمان های دولتی و بنگاه ها یا سایر موسسات و کارخانه های وابسته بدولت مکلفند ظرف شش ماه از تاریخ تصویب این قانون سوخت خود را بزغال سنك یانفت یا هر سوختی غیر از چوب وهیزم و زغال چوب تبدیل نمایند . پس از انقضاء مدت مصرف آنها در دستگاههای مزبور ممنوع است و کارخانجات خصوصی‌موظفندحداکثر تا دوسال پس از تصویب قانون نسبت به تبدیل سوخت خودبسوختی غیر از چوب و هیزم‌و زغال چوب اقدام کنند.

اعلامیه ارتش

این دو اعلامیه امروز از طرف ارتش صادر شده‌است

« اخبـــار مندرجه در جرایدمورخه ۷ر۶ر۳۸ راجع به انتصابات ارتش جز در موارد زیر بقیه تکذیب‌میشود :

۱ـ تیمسار سرلشکر امیر قلی ضرغام فرماندهی سپاه ۲ زنجان

۲ـ تیمسار سرلشکر ریاحی ریاست اداره یکم ستاد بزرك ارتشتاران

۳ـ تیمسار سرلشکر ماژین ریاست اداره چهارم ستاد بزرك‌ارتشتاران »

***

ترفیعات سال جاری ارتش شاهنشاهی برابر روش جاری سنواتی طبق طرح کارگزینی ارتش مورد مطالعه و بررسی است وپس‌از تصویب وتوشیح اعلیحضرت همایون شاهنشاهی در یکم مهر ماه رسما ابلاغ ومنتشر میشود بنابراین هرگونه شایعه وخبری در مورد ترفیعات ارتش قبل‌از انتشار رسمی مورد تکذیب می باشد .

«راه‌آهن» در جاده آرامگاه

بعداز ظهر دیروز یك‌مسابقه دوچرخه‌سواری ازطرف سازمان ورزشی راه‌آهن بمساحت ۲۵ کیلومتر درجاده آرامگاه انجام گردید .

قهرمانان ازجلوی هنرستان راه آهن مسابقه را آغاز کردند وپس ازعبور ازجاده آرامگاه وبالعکس مسافت ۲۵ کیلومتر را پیمودند.درنتیجه آقایان بهمن تقی‌زاده،رضا معینی ،غلامحسین شاملو قهرمانان باشگاه ورزشی تاج بترتیب مقام اول تاسوم رابدست آوردند.

مجسمه شاهنشاه درمهاباد

سخنگوی وزارت کشور امروز به خبرنگار ما گفت در هفته گذشته مراسم پرده برداری از مجسمه شاهنشاه در مهاباد انجام شد .

طبق دعوتی‌که‌از طرف شهرداری‌مهاباد بعمل‌آمده‌بود فرمانده سپاه و وجوه طبقات مردم وعشایر در مراسم شرکت‌کرده‌بودند .

پس‌از آنکه نطق های شورانگیزی از طرف فرمانده سپاه و شهردار بعمل آمد از مجسمه شاهنشاه در میان هلهله شادی حاضرین پرده برداری شد . آنگاه اهالی شهر وعشایر دریای مجسمه قربانی کرده و بعد ازظهر همان روز یکهزار نفراز اهالی اطعام گردیدند .

چگونه مشمولین‌را برای خدمت سربازی آماده می‌کنند

عده‌ای از مشمولین‌که امروز لباس سربازی به‌آنها پوشاندند

بطوریکه قبلا اطلاع داده‌بودیم در پانزده روز اخیر عده‌ای از مشمولین متنفذ و متمکن که اغلب آنها مدتها غائب و یا متواری‌بودند توسط مامورین مخصوص جلب و از طرف دادگاههای مربوطه به خدمت قابینی محکوم شدند . همچنین پرونده عده دیگری از مشمولین غائب از طرف بازرسان اداره نظام وظیفه مورد بررسی‌قرار گرفت .

دیپلمه های سرباز

جالبترین پرونده هائی که در روز های اخیر در دادگاه های‌نظام‌وظیفه تحت رسیدگی قرارگرفت پرونده های آقایان داریوش‌فزون مایه شوهر بانودلکش ـ حبیب‌الله روشن زاده شوهر خانم شاپوری و عده‌ای دیگر از مشمولین بوده است که اغلب آنان باوجوداقداماتی که برای‌اخذ برك معافی بعمل‌آورند از طرف دادگاه بخدمت محکوم شدند . و هم‌اکنون فزون مایه ـ روشن زاده ـ و چند نفر دیگر که بین آنها مهندس هم هست مشغول خدمت سربازی هستند . ازاین عده غیر از داریوش فزون‌ـ مایه سایرین دیپلمه و لیسانسیه هستند که چون مشمول غائب محسوب شدند پس از جلب‌بخدمت تابینی اعزام گردیدند .

شوهر دلکش در سربازخانه

دیروز دادگاه تجدید نظربرای رسیدگی به پرونده مشمولیت داریوش فزون مایه شوهر بانو دلکش تشکیل گردید و پس‌از رسیدگی به محتویات‌پرونده دادگاه اورا سرباز تشخیص داده ورای باعزام وی بخدمت داد .

وقتی رای دادگاه به فزون مایه ابلاغ شد وی گفت که حاضراست بخدمت برود . ولی‌تاعصر دیروز در عشرت آباد بود تا هنگام اعزام سایر سربازان به پادگان مهرآباد اعزام شود .

مقارن ساعت ۸ بعد از ظهرفزون‌ـ مایه از عشرت آباد به پادگان مهرآباد اعزام شد . شوهر بانو دلکش بستوان یکم ذاکری افسر انتظامات پادگان تحویل داده شد ودیشب را در آسایشگاه بسربرد .

سرش را تراشیدند

صبح امروز وقتی‌که آقای‌سرهنك معین‌زاده فرمانده پادگان مهرآباد باتفاق اعضای دادگاه مربوطه پرونده عده‌ای از مشمولین راکه اعزام آنان بخدمت مانع قانونی داشت مورد رسیدگی‌قرار میدادند فزون‌مایه را نزدسلمانی بردند و طولی نکشید که زلف های اورا از ته قیچی کردند .

وقتی کار استاد سلمانی تمام‌شد فزون مایه لباس سربازی رابتن کرد دید کلاهش تنك است ومدتی طول‌کشید تا یك کلاه مناسب برایش پیدا کردند .

آخروقت امروز اطلاع حاصل شد که فزون مایه تحویل ستوان‌دوم شاکری فرمانده گروهان چهار داده شد و از امروز مثل یك‌سرباز خدمت سربازی‌خودرا انجام‌میدهد.

روشن زاده شوهر بانو شاپوری وسایر مشمولین فوق‌الذکر نیز لباس سربازی پوشیدند .

امسال از ساکنین شهرهای اطراف‌تهران

بقیه از صفحه اول

آب هرسال نصف آب بهای آن مستغل‌رابعنوان استهلاك وام دریافتی بصاحب مستغل مسترد میدارند . علاوه بر این وام مخارج دیگری بابت مخارج نصب انشعاب که‌«حق انشعاب» نام دارد دریافت میشود . سازمان آب در نظر دارد که آئین‌ـ نامه حق انشعاب را تغییر دهد . قرار است در آئین نامه جدید مخارج انشعاب بر اساس هزینه واقعی یعنی قیمت لوله و شیر و کنتور و غیره حساب شود . درشهر تهران مخارج متوسط هر مستغل ۵۵۰۰ ریال بود، ودر حومه احتمالا مخارج واقعی نیز همین مقدارمیشود سازمان آب مسئله وام را در حال حاضر طبق تصویب نامه دولت در مورد نقشه نهائی تهران بمورد اجرا گذارده است و منظور از تصویب مجلسین آنست که تضمین دولتی در این مورد بوجود بیاید تا وام دهنده با اطمینان بیشتری اقدام‌نماید

شعبه حزب ملیون

آقای حسن اوحدی بنمایندگی از طرف حز ب‌ملیون شعبه حزب میلیون را در هماپونشهر باحضور عده زیادی از محترمین ومعتمدین افتتاح نمود .

بازرسی از حوزه های‌امتحانی

امروز تیمسار سرلشکر مقتدر بازرس عالی تربیتی سازمان‌بازرسی شاهنشاهی باتفاق آقای خجندپور رئیس اداره بازرسی فرهنك‌استان تهران از حوزه های امتحانی دبیرستانهای مروی ـ ابومسلم ـ رهنما هدف بازدید کردند ودستور های لازم ازنظر تسریع درتصحیح اوراق امتحانی صادر گردید .

هیجدهمین سال پارس

روزنامه پارس که از جراید وزین وقدیمی شیراز میباشداخیرا وارد سال هیجدهم انتشار خود گردیده‌است .

این روزنامه بواسطه درج‌مقالات واخبار متنوع و مطالب مفیدنه تنها در شیراز بلکه در اغلب نقاط هم خوانندگان و علاقمندان زیادی پیدا کرده ودر اثر توجه عموم مقام شایسته‌ای در میان‌مطبوعات‌احراز کرده است موفقیت آقای فضل‌الله شرقی مدیر فاضل و سایرکارکنان این روزنامه را در ادامه خدمات مطبوعاتی خواهانیم .

آگهی فروشگاه تسلیحات ارتش

بدین وسیله باطلاع کلیه خریداران انواع برنج از فروشگاه کل تسلیحات ارتش می رساند که از صبح سه شنبه ۹ر۶ر۳۸ قیمت برنج ۵٪ که مبنی انواع مصنوعات برنجی کارخانجات تسلیحات‌ارتش می باشد از ۸۵ ریال به ۸۱ ریال تقلیل پیدا نموده است .

آ ـ ۱۹۲۶۰ رئیس فروشگاه تسلیحات ارتش . علی خواجه‌نصیری

هرالد تریبون مینویسد :

ممکن است هند وپاکستان اتحادنظامی تشکیل دهند

احتمال میرود رئیس‌جمهور پاکستان پیشنهادکندکه دو کشور داخل دریك پیمان تدافعی گردند

دهلی ـ آسوشیتدپرس ـ نهرو نخست‌وزیر هند طرف هفته جاری یك سلسله مذاکرات‌و کنفرانسهائی برای رسیدگی به مسئله اختلافات مرزی با چین کمونیست خواهد داشت قرار است ابتدا نهرو با ایوب خان رئیس جمهور پاکستان که روز چهارشنبه را در دهلی‌توقف خواهد کرد مذاکراتی بعمل آورد .

محافل سیاسی احتمال میدهندکه در این ملاقات ایوب خان مسئله تشکیل یك اتحادیه دفاعی بین دو کشور هند و پاکستان را مطرح نماید .

دومین ملاقات نهرو با دالائی لاما پیشوای مذهبی مردم تبت که‌اکنون در هند بسر میبرد خواهد بود . ممکنست در این ملاقات لاما ازنهرو تقاضا کند وضع کشور وی را در سازمان ملل متحد طرح‌نماید .

پس از آن نخست وزیران‌بهوتان وسیکیم و مغولستان‌نیزبانخست‌وزیر هند ملاقات خواهند کرد و تمام این ملاقاتها قبل از سفر نهروبایران وافغانستان انجا م‌میگیرد .

تفسیر هرالد تریبون

نیویورك ـ یونایتدپرس ـ روزنامه نیویورك هرالد تریبون درشماره امروز خود پیرامون وقایع مرزی هند وچین کمونیست چین تفسیر میکند که ممکنست هند و پاکستان بر اثر این وضع دست بیك اتحاد نظامی بزنند.ظاهرانهرونخست‌وزیر هند دولت پاکستان را در جریان‌این وقایع قرار داده و بخطراتی که ممکنست از طریق چین کمونیست شبه قاره هند و پاکستان را تهدید کند اشاره کرده است .

بنظر میرسد که ژنرال ایوب خان رئیس جمهور پاکستان در برابر خطری که از شمال دو کشور را تهدید میکند پیشنهاد نماید که‌یك پیمان نظامی بین دو کشور منعقد شود .

هرالد تریبون اضافه میکند که‌یك قرار داد دفاعی بین هند و پاکستان از خیلی جهات بسود دو کشوری است که اکنون وجود د ومیلیون و نیم تاسه میلیون سرباز سرخ آنها را تهدید میکنند.تهدید کمونیست ها این احتمال را بوجود آورده که دو همسایه داخل‌دراتحادی گردند زیرا بر اثر این اتحاد هر چیزی‌را بدست خواهند آورد و در صورت عدم آن هرچیزی را ممکنست به آسانی از دست بدهند .

دنیای خبرهای خارجی

خروشچف گفت :

ما برای ذوب یخ‌های جنك سرد کوشش خواهیم‌کرد

نامه صدراعظم آلمان غربی ازلحاظ لحن و روش بااسنادسابق‌آلمان‌تفاوت‌فاحش‌دارد

مسکو ـ آسوشیتدپرس ـ خبرگزاری تاس امروز از قول خروشچف نخست وزیر شوروی اعلام کرد که وی اخیرا ضمن یك سخنرانی اظهار داشته است«من باعلاقه آتشینی به آمریکا میروم تاآنچه را در قوه دارم برای برطرف کردن بحران بین‌المللی بکار بندم» .

طبق گزارش تاس خروشچف در این نطق گفته است «ماجدا مصمم هستیم آنچه را که لازم است برای ذوب‌کردن یخ جنك سرد انجام دهیم تا از این راه مردم جهان قادر شوند که نفسی به آسودگی‌برآورند» .

این نطق را خروشچف در دهکده «وشنسکایا» واقع در نزدیکی‌ مسکو ایراد کرده است .

خروشچف برای ملاقات باشولوخف نویسنده روسی در این دهکده توقف کرد .

تاس اضافه میکند که خروشچف نخست‌وزیر شوروی گفته است‌نامه‌ای از آدنائر صدراعظم آلمان غربی دریافت داشته که براثرآن «احساس مطبوعی بوی دست داده ولذت برده است» .

پاسخ یادداشت

این نامه راصدراعظم آلمان غربی در جواب یادداشت مورخ ۱۹ اوت خروشچف فرستاده است که طی آن نخست‌وزیر شوروی را از تکیه بر نیرو های مسلح بر حذر داشته بود .

خروشچف افزوده است «برهرانسان منطقی روشن است که فقط مردم شوروی و ایالات متحده آمریکا از بهبود روابط دو کشور منتفع خواهند شد» .

نخست‌وزیر شوروی سپس بااشاره به‌نامه آدنائر اظهار داشته که نامه اخیر صدراعظم آلمان غربی از لحاظ لحن وروشی که در انشاء آن اتخاذ شده بااسنادی که تاکنون ازطرف دولت فدرال آلمان غربی ارسال میگردید تفاوت فاحشی دارد .

اگر این کلمات عمل‌نیز بدنبال داشته باشد می‌توان امیدوار بود موانعی که تاکنون دو ملت را از یکدیگر جدا میکرده بر طرف شده است .

خروشچف اعلام کرده است «ما علاقمندیم که دولت جمهوری فدرال آلمان به توسعه نظریات خویش در مورد مسائلی نظیر خلع سلاح ، تصفیه مسائل مربوط به جنك دوم جهانی و همکاری بین دو کشور بپردازد .

بنظر ما اگرطرف دیگر نیزبخواهد این مسائل غیر قابل حل نمی‌باشد واگر دول غرب صمیمانه بخواهند تمام مسائل مورد اختلاف جهانی را می‌توان از طریق مسالمت آمیز حل کرد .

روزنامه پراودا درشماره امروزخویش مینویسد که خروشچف بزودی به آخرین نامه آدنائر پاسخ خواهد داد .

امریکاسلاحهای‌خطرناکتر‌ازبمب‌اتمی‌میسازد

بااین سلاحها بدون شلیك یك‌گلوله میتوان تمام افراد ملت خصم‌را نابودکرد

واشنگتن ـ آسوشیتد پرس دانشمندان امریکائی که در نهایت اختفا به کار خود مشغول میباشند موفق به کشف سلاح هائی شده‌اند که می توان با بکار بردن آنها تمام افراد ملت خصم را بکلی‌نابود کرد بدون اینکه حتی یك گلوله توپ شلیك شود .

علاوه براین دانشمندان امریکائی یکرشته مواد شیمیائی مرك آور اختراع کرده‌اند که بقول شوروی ها خطرناك تراز بمب اتمی است.

نگرانی وزارت دفاع امریکا از تهیه این نوع سلاحها بدان جهت است که امریکا در طی جنك اول علیه استعمال سلاح های میکربی به وسیله آلمانها در بلژیك‌شدیدا اعتراض نمود و نیرو های امریکائی متقابلا مبادرت به استعمال گاز نمودند اما در جنك دوم جهانی از استعمال گاز های سمی خود داری کردند .

انبار جدید نفت درشمال افغانستان

بلگراد ـ رویتر ـ طبق گزارش خبر گزاری یوگسلاوی کار شناسان نفت رومانی ساختمان انبار نفت تازه‌ای در ادرشمه افغانستان آغاز کرده‌اند .

اخیرا متخصصین نفت رومانی‌در هند و برمه‌نیز به‌کار پرداخته و در ساختمان پالایشگاه تازه جمهوری متحد عرب در اقلیم سوریه با آن کشور همکاری میکنند .

روز ۱۵ شهریور در استادیوم شریا جشن مسابقه شنا «کاپ بیژن» برگزار میشود
مجله اطلاعات کوپن شماره ۴۶ را بدفتر مجله بیاورید تا کارت ورود دریافت کنید

بانهایت تاسف درگذشت شادروان **سید عباس رضاعی** را باطلاع بستگان وآشنایان میرساند مجلس ختم زنانه آن مرحوم روز سه شنبه نهم شهریور ماه ازساعت ۵الی ۷ بعد از ظهر درمنزل آقای مهندس اسدالله رضاعی واقع در جاده پهلوی ایستگاه محمودیه کوچه زهره ومجلس ختم مردانه روز چهارشنبه دهم شهریور ماه ازساعت ۵الی ۷ بعداز ظهر درمسجد ارك منعقد می باشد .

حاج سید حسین لاجوردی ـ حاج سید جعفر رضاعی ـ مهندس اسدالله رضاعی ـ دکتر عبدالله رضاعی ـ دکتر نصرالله رضاعی ـ محمد علی‌رضاعی ـ حسن رضاعی ـ دکتر حسین رضاعی ـ جواد رضاعی ـ ابوالقاسم حاجیها ـ سید محمود لاجوردی ـ سید علی‌اکبر لاجوردی ـ سید ابراهیم لاجوردی ـ حسین رضاعی ـ کریم رضاعی

بخانواده های محترمی که‌دراین حادثه عزادارند بویژه بازماندگان‌آنمرحوم مصیبت‌وارده را تسلیت میدهیم .

چون روز پنجشنبه ۱۱ر۵ر۳۸ مصادف‌با سال درگذشت مرحوم **احمد بردولی (بوشهری)** کارمند اداره کل گمرك می‌باشد مجلس یادبودی در حضرت شاه عبدالعظیم بر سر مزار آنمرحوم منعقد وسائل ایاب و ذهاب از ساعت چهار و نیم بعداز ظهر جلودرب منزل آنمرحوم در خیابان جمشید شمالی کوچه خوش نگه حاضر بنابراین از کلیه همقطاران دوستان و آشنایان دعوت می نمائیم که‌برای شادی روح‌آن مرحوم حضور بهمرسانند **خانواده های بردولی ـ موحدی ـ دولتشاهی ـ کروالیان ـ خیرخواهی** آ ـ ۱۴۵۱۹

خانواده‌های جورابچی ـ سمیناد ـ چیت‌ساز ـ دکترچهرودی یمینی ـ فرزامی ـ اورمچی ـ حیدرپور ـ شهلازاده ـ رشاد پرتوی ـ هرندی ـ عابدی ـ قنادیان ـ مبصری ـ قیصریه ـ اپیك‌چی ـ قیطانچی ـ مختارزاده ـ سلماسی‌زاده ـ مسگرزاده مهندس ایران‌زادی ـ اجلالی ـ خرازی‌پور ـ سرهنك‌نوربخش حاجی حسن‌آقا برادران جورابچی

بدین وسیله فوت ناگهانی مرحوم حاجی **غلامحسین جورابچی** فرزند مرحوم حاجی‌نقی جورابچی‌را باطلاع اقوام و دوستان وآشنایان میرساند مجلس ختم مردانه صبح‌روز چهارشنبه دهم شهریور ماه از ساعت ۹ تا ۱۱درمسجد ارك وختم زنانه روز سه شنبه نهم شهریور ماه ازساعت ۵تا ۷ بعداز ظهر درمنزل آنمرحوم واقع‌در خیابان شاهرضا چهار راه کالج کوی سرشار کاشی ۵۷ برقرار است

۱ـ۲ آ ـ ۱۴۶۴۷

بخانواده های محترمی که‌دراین حادثه عزادارند بویژه به‌بازماندگان آنمرحوم تسلیت میدهیم .

آگهیهای تسلیت

سرکار ستوان خسرو دانشور بانهایت تاسف‌مصیبت وارده رابه‌آن دوست عزیز وخانواده محترم دانشورتسلیت عرض می نمائیم **آغاجاری ـ سروان معین زاده کاوه**

مصیبت وارده را به خانواده محترم ریاحی مخصوصا سرکار سرهنك ریاحی فرماندهی دانشکده توپخانه‌تسلیت عرض می‌نمائیم **افسران دانشجوی‌دوره‌عالی دانشکده‌توپخانه**

بانهایت تاسف مصیبت‌وارده را به خانواده محترم‌نیکو منش خصوصا به‌دوست عزیزم جناب آقای مهندس نیکو منش تسلیت عرض کرده و بقای سلامتی آنان را از خداوند متعال خواستارم آ ـ ۱۴۶۹۱ **مهدی محب خسروی**

مصیبت وارده را بخانواده جلالی خصوصا به‌دوشیزه قدسی جلالی تسلیت میگوئیم . **ایرج‌فرهمند ـ حسن‌فیاد**

جناب آقای کریم رضاعی

مصیبت وارده را بشما وخانواده محترمتان تسلیت عرض وسلامت سرکار وبازماندگان را از خداوند مسئلت می‌نمایم . آ ـ ۱۴۶۷۷ **ستوان یکم مهندس اکبر پرنده**

باقلبی اندوهگین مصیبت‌وارده را بدوست گرامی‌جناب آقای محمد علی واسدالله مشرف تسلیت عرض‌مینمایم

آ ـ ۱۴۶۷۳ **غلامعلی فخرا**

بایکدنیا تاثر وتاسف فوت مرحوم ابراهیم نیکومنش را به‌جناب آقای کاظم‌زاه ودوست‌عزیزمان آقای مهندس‌عباس نیکومنش وبرادران تسلیت عرض نموده و بقاء بازماندگان رااز ایزد متعال خواهانیم .**محمد خان ابراهیمی ـ حبیب‌الله لقائی ـ علی‌قاسم** آ ـ ۱۴۵۸۳

کارکنان دبستان لقمان مصیبت‌وارده رابه خانواده محترم مساوات بخصوص خانم مساوات‌تسلیت عرض‌نموده وبقاء عمر و سعادت بازماندگان آنمرحوم را از خداوند مسئلت‌دارند . آ ـ ۱۴۶۸۱

دوست محترم جناب آقای دکتر وحدتی

درگذشت مرحوم حاجی مؤدب السلطنه قوامیان را به حضور سرکار علیه خانم وجنابعالی صمیمانه تسلیت می گویم . آ ـ ۱۴۶۳۳ **جعفر منصوریان**

دوست‌عزیز وگرامی جناب آقای محمد حسن مساوات

مصیبت‌وارده را به جنابعالی و خانواده محترمتان تسلیت می گوئیم . آ ـ ۱۴۶۳۳ **منصوریان ـ ترسلی**

بانهایت تاسف مصیبت‌وارده را بخانواده محترم نیکو منش بویژه بدوست عزیزمان آقای سرهنك سلیمان نیکو منش صمیمانه تسلیت میگوئیم ـ

آ ـ ۱۴۶۳۳ **جعفر منصوریان ـ شاهپور منصوریان**

جناب آقای عبدالله قاسملو

باکمال تاسف مرك جانگداز مرحوم برادرتان را به جنابعالی و خانم شه پرست تسلیت عرض می نماید

دبیر دبیرستان شه پرست ـ حجتی

مصیبت وارده را به جناب آقای مهندس عباس نیکو منش تسلیت میگوئیم **سید احمد صدر ـ هاشم شبستری‌زاده دکتر غنی‌زاده ـ ذوالنصر ـ مهندس دری ـ یوسف درخشان دکتر شیبانی** آ ـ ۱۴۶۳۷

بانهایت تاثر وتاسف درگذشت آقای عباس جلالی را که‌یکی‌از خدمتگزاران صدیق اجتماع بودند بکلیه فرزندان وخانواده محترم جلالی تسلیت عرض می نماید .

از طرف کارمندان باشگاه ایران ـ ناصر معتمدی

جناب آقای مهندس شمس‌الدین سجادی و بانو

بانهایت تاسف مصیبت وارده را بفامیل محترم بویژه جنابعالی و خانم محترمه تسلیت عرض نموده بقای عمر و دوام خاندان جلیلتان را از خداوند بزرك مسئلت می نمائیم

شاپور زند و بانو ـ رضا ذوالنور و بانو

درجلسه فوق‌العاده امروز مجلس سنا

قانون جنگلها و مراتع بتصویب رسید

ولایحه تنظیم امور پزشکی ونظارت برمواد غذائی تقدیم شد

ساعت نه و بیست دقیقه بامداد امروز مجلس سنا بریاست آقای محمد علی وارسته « نایب رئیس » وبا حضور ۲۷ نفر از آقایان سناتورها جلسه علنی فوق العاده تشکیل شد. آقایان وزیر بهداری ، وزیر کشاورزی و ذوالفقاری معاون نخست وزیر نیز در جلسه حضور داشتند.

نامهٔ دولت

بعد از انجام امور مقدماتی نامه آقای نخست وزیر در مورد تقاضای تشکیل جلسه فوق العاده برای رسیدگی به لایحه جنگلها قرائت گردید :

آقای نایب رئیس گفت : این لایحه قبلا در مجلس سنا تصویب شده بود و در مجلس شورایملی تغییراتی در آن داده شده است که اینک آن تغییرات قرائت و مطرح میشود.

در این وقت موادی از لایحه که در مجلس شورایملی اصلاح شده است قرائت و مطرح گردید.

آقای دکتر صدیق گفت : من تا بحال خیال میکردم که جلسات فوق العاده برای اموری که فوری و فوتی است تشکیل میشود دلم می خواست اگر ممکن بود دولت توضیح میداد که چه چیز باعث شده است که این لایحه فوری تشخیص داده شود و تقاضای تشکیل جلسه فوق العاده بکنند در حالیکه درماده چهارم لایحه گفته شده است که سه سال دیگر لایحه اجرا خواهد شد.

آقای سرلشکر اخوی وزیر کشاورزی توضیح داد که در ظرف سه سال ممکن است روش قدیم ادامه داشته باشد و چون اینک فصل چوب بری نزدیک میشود تاخیر در تصویب لایحه اجرای آنرا بتعویق خواهد انداخت.

در این هنگام به ماده یك رای گرفتند و تصویب شد.

تقدیم یك لایحه

سپس آقای دکتر راجی وزیر بهداری لایحه تنظیم امور پزشکی و نظارت بر مواد غذائی را که بتصویب کمیسیونهای مشترك مجلسین رسیده بود برای تصویب تقدیم کرد.

بعد مواد دیگر اصلاحی لایحه جنگلها قرائت شد آقای دکتر خانلری تذکر داد که باید درتنظیم لوایح عبارات صحیح بکار برده‌شود در حالیکه‌باین موضوع اصلاتوجهی نمیشودوسپس چندموردازاشتباهات لایحه را تذکر داد.

آقای آموزگار نیز در این مورد تذکراتی داد.

در ماده دهم لایحه آقای دادگر تذکراتی ایراد کرد وگفت: برای اصلاح این لایحه در مجلس سنا ودر مجلس شورایملی کوشش لازم شده است و اینك مجددا در اینجا اصلاحاتی میشود ، اگر این اصلاحات جز اصلاحات عبارتی است و تغییراتی در لایحه میدهد، باید دوباره به مجلس شورایملی ارسال شود . بهر صورت برای اینکه تاخیری در تصویب لایحه نشود باید از تغییر آن خودداری کرد . آقای دادگر سپس اقدامات آقای وزیر کشاورزی راستود.

پس ازبیانات آقای وزیر کشاورزی آقای دادگر مجددا تذکراتی داد و در مورد عوارض چوب های جنگلی بیاناتی ایراد کرد.

سپس مواد دیگر لایحه تصویب گردید.

آقای دکتر صدیق در مورد اختیارات مامورین جنگلبانی بیاناتی ایراد کرد و گفت :چون این نقاط که مامورین در آنجاها هستند از شهر بسیار دور میباشد واضح است که این قانون اجرایش فوق‌العاده مشکل و ممکن است وقایعی برخلاف حق و انصاف صورت بگیرد خواستم تقاضا کنم که تمام مجاهدت و کوشش خود را بکار ببرید که کارمندان صالح برای این کار انتخاب شوند.

ناطق سپس در مورد محصلین کشاورزی در رشته های مختلف مثل دفع آفات و غیره و توسعه مدارس کشاورزی تذکراتی داد و گفت بهتر است بعوض اینهمه مدارس متوسطه چند مدرسه مجهز دفع آفات هم‌دایر شود تا احتیاجات وزارت کشاورزی مرتفع گردد.

در این وقت به تمام لایحه رای گرفتند و تصویب شد. وبرای اجرا بدولت ابلاغ گردید.

تشکر میکنم

آقای وزیر کشاورزی ازتصویب لایحه تشکر کرد و گفت تذکرات آقایان مورد قبول و توجه بنده و دولت هست و امیدوارم تمام بمورد اجرا گذاشته شود.

ساعت ده ونیم جلسه ختم گردید.

فرهنگی - ورزشی

بازهم شکست درمسابقات جهانی دانشگاهی

تورین - خبرگزاری فرانسه - «فاریوپوتانین» در مسابقات تنیس یکنفره آقایان بر «یوهانس» ازایران پیروز شد .

در مسابقات باسکتبال جهانی دانشگاهی ،ایران سه مسابقه داد که در هرسه آنهاشکست‌خورد وتنها امتیاز بدست آورد .

درمسابقات باسکتبال سه‌نفر از بازیکنان ایران ازهمه بهتربازی‌میکردند سه‌نفر مزبور عبارتند از ناظمی -وفائی وطاهری .

در مسابقات جهانی دانشگاهی تیم باسکتبال هلند تیم باسکتبال ایران‌را درمسابقات‌مقدماتی‌با۲۶امتیاز دربرابر۵۰امتیاز شکست داد .

ایران درمسابقات فوتبال آسیائی

اولین مسابقه تیم ایران با افغانستان

چندی قبل نامه‌ای بفدراسیون فوتبال ایران رسید که درصورت موافقت برای شرکت در مسابقات فوتبال آسیائی آمادگی خودرا اعلام دارد .فدراسیون نیز موافقت خودرا اعلام داشت امروز اطلاع حاصل شد که روز گذشته در جلسه همگانی فدراسیون فوتبال کشورهای آسیائی که نماینده سفارت ایران نیزدر آن حضور داشت قرعه‌کشی مسابقات بعمل آمد وتیم ایران در دسته پاکستان وافغانستان قرار گرفت اولین مسابقه تیم ایران، باتیم افغانستان‌میباشد .

مسابقات در یکی از شهرهای هندوستان انجام میگردد کشورهای شرکت کننده در چهار دسته مبارزه راآغاز میکنند و قهرمانان اول هردسته یك‌مسابقه دوره‌ای برای‌تعیین‌قهرمان فوتبال آسیاانجام‌میدهند.

تاریخ مسابقات در نیمه دوم آبان ماه میباشد .

شمشیربازان آماده مبارزه میشوند

تیمهای ترکیه وژاپن آمادگی خودرا برای شرکت در مسابقات تهران اعلام داشتند

همانطوریکه قبلا اطلاع داده شد . آغاز میشود و این مسابقات روز های ۲۳و ۲۴ شهریور ماه نیز ادامه خواهد داشت .

تیم های شمشیر بازی کشور های ترکیه ژاپن ایتالیا برای انجام یکدوره مسابقه بتهران خواهند آمد امروز اطلاع حاصل شد که تیم‌ترکیه آمادگی خود را برای انجام‌مسابقات اعلام داشته و با ۱۲ نفر که سه نفر بانو و دو سرپرست بین‌آنها است روز ۲۱ شهریور بتهران میآید.

تیم ژاپن نیز با سه قهرمان و یك سر پرست روز نوزدهم شهریور ماه وارد تهران خواهد شد .

اولین مسابقه این تیمها از روز ۲۲ شهریور در سالن دانشگاه تهران تیم ملی شمشیر بازی ایران ازفردا در اردوئی که در منظریه تشکیل گردیده شرکت خواهند کرد که ضمن تمرین زیر نظر مربی خارجی خود رابرای‌انجام مسابقات باقهرمانان شمشیر بازی سه کشور ترکیه ،ژاپن، ایتالیا که هر یك از قویترین‌تیمهای شمشیر بازی جهان میباشند آماده نمایند .

هنوز کشور ایتالیا آمادگی وتاریخ حرکت خود را اطلاع نداده است.

مامور قلابی سازمان آب دستگیر شد

ساکنین محل پس‌از سئوال از سازمان آب مامور قلابی را تحویل پلیس دادند

امروز مردی که بعنوان مامور سازمان آب از ساکنین خانه های تهران اخاذی میکرد پس از اینکه معلوم شد سمتی در سازمان آب ندارد از طرف مامورین کلانتری بناحیه ۶ دادسرا فرستاده شد.

عصر دیروز اهالی‌بخش ۱۵جوانی بنام حسینعلی را که بعنوان مامور سازمان آب بمنازل اطراف بازارچه سوسکی مراجعه کرده و از هر خانه یکصد ریال دریافت میکرد دستگیر کرده و به پاسبان شماره ۲۴۹۵ کلانتری ۱۵ تحویل‌دادند.

همراه متهم عده زیادی از اهالی محل بکلانتری آمدند آنها باخود ورقه زرد رنگی با مارك سازمان‌آب که زیر آن عبارت یکصد ریال با یك امضاء دیده میشد همراه‌داشتند

اطلاع بسازمان‌آب

آقای شیرازی یکی از شاکیان اظهار داشت چند روز قبل این شخص بخانه من آمد و پس از بازدید کنتور آب روی قبض زرد رنگی بامارك سازمان آب تهران مبلغ یکصد ریال نوشت و امضاء کرد و بمن‌داد و پول را با کمال خونسردی دریافت کرد این عمل برای من غیر مترقبه بود لذا باسایر همسایگان گفتگو کردم معلوم‌شد آنها هم چنین پولی را به همین شخص پرداخته‌اند.

در تماسی که با مامورین‌سازمان آب گرفتم اظهار شد که‌سازمان آب چنین پولی نمیگیرد و چنین ماموری هم ندارد ، لذا بکلیه‌اهالی محل موضوع را اطلاع دادم.عصر امروز یکی از همسایه‌ها بمن‌مراجعه کرد و گفت این شخص اکنون در خانه منست و میخواهد پول‌بگیرد، بلافاصله ما بمحل رفته و این شخص را دستگیر کردیم.

مرا اغفال کرده‌اند

حسینعلی در بازجوئی گفت من دلال بازار هستم و شخص دیگری مرا اغفال کرده و این اوراق را بمن داده است ، در کلانتری از جیب متهم ۳۶ برك قبض سفید بدست آمد ولی عده زیادی از اهالی بخش های ۱۵ و ۶ گواهی دادند که متهم شخصا زیر ورقه ها را امضاء میکرده‌وپول دریافت‌میداشته است .

ساعت یازده صبح امروز پرونده به ضمیمه قبوض ساختگی همراه متهم بناحیه ۶ دادسرا ارسال شد. ضمنا رونوشت پرونده این شخص و نحوه کار او بدستور کلانتری بخش ۱۵ به سازمان آب فرستاده شد.

«احسان» بی‌جهت ترسیده بود!

خبرنگارما ازشمیران گزارش میدهد :دیروز بانو احسان‌مستاجر منزلی در میگون هنگامیکه در اطاق نشسته و چشم بمنظره کوه مقابل دوخته بود ناگهان مشاهده کرد تخته سنك بزرگی از کوه سرازیر گردید وباسرعت بطرف خانهٔ وی میغلطد .

بانو احسان که میدید نزدیك است این قطعه سنك بزرگ‌مستقیما بداخل اطاقش بیاید وخانه وزندگی اوراویران کند از ترس جان ، خودرا از پنجره بداخل حیاط پرتاب کرد ودر نتیجه دست وپایش شکست وبسختی مصدوم گردید .

بانوی مصدوم بوسیله کسانش بیکی از بیمارستانهای تهران منتقل وبستری شد در حالیکه تخته سنك بزرگ غلطان غلطان تا پشت دیوار اطاق مسکونی بانو احسان آمده و در آنجا متوقف گردیده بود .

حوادث و وقایع

یك آقای شیك‌پوش اتومبیلم را جلوی چشمم دزدید !

صبح امروز تلفن شماره ۳۰۳۵۶۹ سرویس حوادث زنگ زد واز آنطرف شخصی که خودرا رضا ایروانی معرفی میکرد گفت ، دیشب یك‌آقای شیك‌پوش اتومبیل سواری مرا جلوی چشمم دزدید ومن برای اینکه سایرین متوجه باشند جریان را بشما اطلاع میدهم تااتومبیل‌های دیگر پسرنوشت‌اتومبیل من دچار نشود.

آقای رضاایروانی سپس گفت : دیشب باخانواده‌ام ازدماوند بتهران برگشتیم واتومبیل مدل «۵۵» خودرا مقابل خانه‌ام در خیابان وصال شیرازی متوقف کرده اثاثیه را بداخل حیاط بردم وبدون اینکه تاملی کنم بخیابان بازگشتم ولی مشاهده کردم جوان بلند قدی که لباس شیکی پوشیده پشت فرمان اتومبیل نشسته است ، قبل‌از آنکه من اقدامی کنم اتومبیل براه افتاد وباسرعت از نظرم دور شد فاصله زمانی که‌من‌وارد خانه شدم و بیرون آمدم از ۴۵ ثانیه تجاوز نکرد ودر همین مدت کوتاه سارق اتومبیلم را دزدید ! شکایت آقای ایروانی تحت رسیدگی است .

دستور بازداشت عده‌ای باتهام قتل صادر شد

است که بازپرس شعبه یك دادسرای تهران دستور بازداشت چند نفر را باتهام قتل عبدالحسین علیان مالك قریه تلائین از توابع شهر ری‌صادر کرده است وچون‌ذکر اسامی‌بازداشت شدگان لطمه‌ای به تحقیقات بازپرس وارد میکرد آقای نوحی بازپرس‌شعبه یك از ذکر اسامی آنها خودداری کرد ولی بطوریکه گفته میشود چند نفر از سارقین که در قتل عبدالحسین علیان شرکت داشتند بازداشت‌شده‌اند ودستور بازداشت بقیه سارقین به ژاندارمری شهرری صادر شده‌است جریان قتل مرحوم عبدالحسین علیان باین ترتیب بود که یك ماه ونیم قبل عده‌ای از سارقین شتر سوار سیار بقصد سرقت به خرمنهای قریه «پلائین» آمده و چند نفر از رعایا را که در سرخرمن بودند دستهایشان رابسته ودرزیر کندمها محبوس‌کردند ولی در همین موقع عبدالحسین علیان که با اسب برای سرکشی خرمنها آمده بود متوجه جریان شده و قصد داد وبیداد داشتند ولی بلافاصله‌توسط سارقین ناشناس دستگیر و باپنج پر وچوب و چاقو بقتل رسید و سارقین بعد از قتل وی متواری شدند و روز بعد پرونده امر در ژاندارمری شهرری تنظیم وبدادسرا فرستاده‌شد .

حریق در قنادی و نانوائی

ساعت نیم صبح امروز مغازه‌قنادی آقای عرب زاده واقع در خیابان جمشید آباد دستخوش حریق شد جریان بوسیله کلانتری ۱۹باداره آتش نشانی شهرداری اطلاع داده شد ومامورین بمحل حریق رفته بعد ازشکستن در مغازه حریق‌راخاموش کردند علت حریق نامعلوم است همچنین دیروز مغازه نانوائی آقای حسن نظری واقع در خیابان عارف دستخوش حریق شد که بلافاصله توسط مامورین مزبور خاموش گردید .

مجروحین تصادفات اتومبیل و نزاع

در ۲۴ ساعت گذشته ۹نفر باسامی زیر در نتیجه تصادف با اتومبیل مجروح شده‌اند :

حسین عسکری‌زاده -ژاون شاکریان -عابدین رحیمی -اصغر حسن‌زاده ای غلامحسین معتمدی -مرتضی مومنی -اصغر قره‌داغی -سیروس سلطان‌منش رجب بیگدلی ضمنا ۵نفر باسامی قاسم ریزشاکی -اسمعیل برزگر -حاجی سلطانی -شکرالله تیرباز وفرنگیس تقی‌خانی‌در اثرنزاع‌مجروح‌شده‌اند .

پرونده سرگرد قوانلو و غروی در دیوانعالی کشور

امروز کسب اطلاع شد که پرونده محکومیت سرگرد قوانلو که در شعبه اول دادگاه جنائی چندی قبل باعدام محکوم گردید درشعبه یازده دیوان کشور تحت رسیدگی است و هنوز رائی صادر نشده است یك مقام مطلع دیوان کشور بخبرنگار ما گفت چون قضات بادقت باین پرونده رسیدگی مینمایند بدینجهت رسیدگی‌طولانی شده است اما آنچه مسلم است ظرف هفته آینده تکلیف این‌پرونده روشن خواهد شد .

تائید حکم اعدام

درمورد پرونده علی انتظاری جوان کفاشی که چندی قبل در خیابان اسلامبول پاسبانی را بقتل رساند ودر شعبه اول دادگاه جنائی باعدام محکوم گردید خبرنگار ما کسب اطلاع کرده که توضیحاتی از سید حسین غروی اخذ گردد ووکلای مدافع از متهم دفاع نمایند .

ضمنا آقای کشاورز صدر که نسبت بحکم صادره اعتراض نموده اعتراض وی برای ابلاغ بمتهم بزندان فرستاده شد که هنوز بر نگشته است ودر صورت برگشت پرونده آماده برای طرح در دیوان کشور است وپیش بینی میشود که پرونده غروی نیز اواخر این هفته بدیوان کشور فرستاده شود .

خلاصه چند خبر

•هیئت سه نفری با شرکت‌آقایان فاضل سر جوئی مدیر کل ثبت وامین و علوی تشکیل جلسه دادو ۷۵ فقره را بنفع متصرفین اراضی امامیه صادر کرد .

•دیشب اتومبیل کرایه شماره۱۷۵ برانندگی حسن‌ورامینی هنگام‌عبور از نظام آباد برای احتراز ازتصادف با دوبچه که در خیابان بودند به پیاده رومنحرف شدو وارددروخانه امیر کبیر شده‌در نتیجه این‌تصادف بدروخانه خساراتی وارد آمد و راننده اتومبیل مجروح شد .

•عصر دیروز مامورین کلانتری ۱۸ ساختمان نیمه تمامی در اراضی مهرآباد را مورد بازرسی قرارداده و پس از بدست آوردن تریاك و شیره یك زن و سه مرد که خودرا بنا و عمله ساختمان معرفی‌میکردند بجرم دائر کردن شیره‌خانه باز - داشت نمودند .

•دو کودك دوساله و چهارساله بنام زهرا و محمود صبحیان در حوضی افتاده خفه شدند .

امروز شعبه ۲۸دادگاه جنحه‌برای رسیدگی باتهام دو نفر بنام علی نادری فرزند حسن و قربا ن‌گودرزی فرزند رستم که چندی قبل باتهام سرقت تحت تعقیب دادسرا قرار گرفته‌بودند تشکیل‌شد.دادگاه‌بریاست آقای ضیائی پرونده اتهامی آنها را مورد رسیدگی قرار داد و قربان را بعلت سابقه ممتد در دزدی بشش ماه و علی را بسه ماه زندان محکوم نمود .

•دیشب دریکی از کافه های خیابان بهار بین دونفر ازمشتریان کافه بنام ناصر فرزند یدالله و حسین فرزند حاجی با صاحب کافه «هایك» نزاعی درگرفت و در نتیجه هایك باچند ضربه‌چاقو مجروح شد .

•امروز طفل چهارساله‌ای بنام‌محمود رمضانی فرزند رضا در غیاب‌والدینش در حوض منزل مسکونی واقع دربخش هشت افتاده غرق شد بلافاصله‌جنازه امروز خبرنگار ماکسب اطلاع کرده جهت معاینه باداره پزشکی قانونی منتقل وپرونده اه رجهت استحضار بدادسرا ارسال گردید .

اعضای هیئت نمایندگی ایران در مجمع عمومی سازمان ملل

نخست‌وزیر در راس‌هیئتی درمهرماه بواشنگتن خواهد رفت

امروز اطلاع حاصل شد اعضای هیئت نمایندگی ایران در چهاردهمین دوره اجلاسیه مجمع عمومی‌سازمان ملل متحد تعیین شده‌اندو بریاست آقای آرام وزیر خارجه در جلسات مجمع شرکت خواهند داشت .

اسامی اعضای هیئت نمایندگی ایران بحضارتست از آقایان :

خسرو افشار قاسملو مدیر کل سیاسی - محسن مرآت اسفندیاری (نماینده مجلس) - علیرضا هروی رئیس اداره سازمان ملل - همایون سمیعی کفیل اداره دوم سیاسی - منوچهر ظلی - پرویز سپهبدی - امید صدری و جعفر ندیم .

اعضای هیئت نمایندگی ایران قرار است در اوایل نیمه دوم شهریورماه جاری به نیویورك پرواز کنند واحتمال میرود که آقای وزیر خارجه‌یکی دو روز زودتر از تاریخ تشکیل مجمع یعنی روز های بیستمویا بیست ویکم شهریور ماه تهران را ترك‌گوید .

بهرحال آقای آرام وزیر خارجه در مذاکرات باآقای منظور قادر وزیر خارجه پاکستان شرکت خواهد داشت ولی هنگام سفر آقای نهرونخست‌وزیر هند در تهران نخواهد بود .

بقرار اطلاع اعضای‌هیئت نمایندگی ایران در شورای وزیران سازمان پیمان مرکزی «سنتو» بریاست آقای دکتر اقبال نخست‌وزیر خواهد بود و احتمال میرود آقای نخست‌وزیر و همراهان در اوایل‌مهرماه‌برای شرکت در جلسات شورای وزیران «سنتو» عازم واشنگتن شود .

هنوز اعضای هیئت‌نمایندگی ایران در شورای وزیران «سنتو» تعیین نشده‌اند .

آقای آرام وزیر خارجه تا عزیمت هیئت نمایندگی ایران برای شرکت در شورای وزیران سازمان پیمان مرکزی که از چهاردهم تا شانزدهم مهر در واشنگتن تشکیل می گردد در امریکا خواهد بود و به‌این هیئت خواهد پیوست .

عباس آرام — خسروافشار — محسن‌مرآت‌اسفندیاری — علیرضا هروی

همایون‌سمیعی — منوچهر ظلی — پرویز سپهبدی — جعفرندیم

کلاسی که از همه طبقات شاگرد دارد

تا امروز ۱۴۵ نفر داوطلب درکلاسهای ثبت ، نام‌نویسی کرده‌اند

داوطلبان درمقابل اطاق کارگزینی برای ثبت‌نام بصف ایستاده‌اند

تا امروز ۱۴۵ نفر برای شرکت در کلاسهای ثبت ،نام نویسی کرده‌اند و احتمال میرود تا پایان موعد نام نویسی ۵۰۰ نفر داوطلب شرکت در این کلاسها ثبت نام نمایند .

پس‌از انتشار آگهی ثبت‌نام در کلاسهای اداره ثبت هر روزه عده زیادی بکارگزینی ثبت مراجعه‌می کنند و چون مدارك اغلب‌داوطلبان ناقص است تاکنون بیش از ۱۴۵ نفر موفق بنام نویسی نشده‌اند.

در بین داوطلبان عده زیادی از فارغ التحصیلان شهرستانها دیده میشود و اینعده بتصور آنکه در دوره یکساله کلاس به آنها حقوقی نیز پرداخت میشود برای ثبت نام می آیند و چون اطلاع پیدا میکنند که برای این مدت حقوقی در نظر گرفته نشده از اسم نویسی‌صرفنظر مینمایند.

مشکل سن

آقای فاضل سرجوئی مدیر کل ثبت در این باره بخبرنگار ما اظهار داشت : بموجب قانون وآئین نامه تاسیس کلاس‌های ثبت درایام یکساله تحصیل حقوق و مقرری بشرکت کنندگان‌در کلاس‌پرداخت نمیشود .

در میان مراجعین عده زیادی از کارمندان دولت منجمله کارمندان ثبت کل واجد شرایط هستند که اغلب آنها بیش از سی سال‌دارند و چون در قانون تاسیس کلاس‌ثبت سن داوطلبان بطور مشخص تعیین شده مامورین اداره ثبت بهمین علت ازنوشتن نام داوطلبانی که‌بیش از سی سال دارند خودداری‌میکنند.

از معلم تا معمم

داوطلبان شرکت در این کلاس از طبقات مختلف می باشند . دربین آنها کارمند ،معلم و معمم وبیکار هم دیده میشوند . پس‌از پایان نام نویسی مسابقه ورودی ترتیب داده خواهد شدو از بین داوطلبان‌دویست نفر برای گذراندن اولین دوره کلاس ثبت انتخاب میشوند.

درانتظار نتیجه‌آزمایش‌خون

بطوریکه خوانندگان محترم اطلاع دارند مدت یکماه است که دوخانواده بر سر تصاحب دختری بنام رقیه تلاش می کنند و هرکدام برای اثبات ادعای خود دلائل و مدارکی ارائه میدهند اکنون پرونده در شعبه یك باز پرسی تحت رسیدگی وتصمیم کلی و نهائی در باره این پرونده گرفته نشده و بازپرس مربوطه تصمیم نهائی را موکول به آزمایش خون رقیه کرده است ودستور احضار بانو فاطمه معرفتخواه را در مدت سه روز صادر کرده است ولی هنوز هم نتیجه را به شعبه بازپرسی گزارش نداده است در صورتی که بانو فاطمه بارویت احضاریه به بازپرس مراجعه نکند دستور جلب وی صادر خواهد گردید وضمنا آقای غلامعلی دستینه (مدعی پدری رقیه) هم بدنبال احضار فاطمه رفته است .

۴۵میلیون تومان مخارج ساختمان مجلس سنا

ساختمان جدید برای چهاردهم مهرماه آماده میشود

اینروزها برای تکمیل ساختمان جدید مجلس سنا فعالیت زیادی بچشم میخورد و هم اکنون عده زیادی مهندس وکارگر بطورمداوم دوساختمان مشغول کار هستند .

در این مورد آقای صدر رئیس مجلس سنا اظهار داشت : مقاطعه کاران ساختمان سنا برسر قول خود باقی هستند وقرار است تاچهاردهم‌مهرماه قسمت‌اصلی ساختمان آماده برای افتتاح‌باشد.

در مورد مخارجی که تابحال برای ساختمان شده است سئوال شد.آقای صدرالاشراف‌گفت :برای اصل بنا باسنك کاری و غیره‌بیش از ۳۵میلیون تومان‌خرج نشده‌است واین همان مبلغی است که قبلا نیز پیش بینی شده بود منتهی برای تزئینات ساختمان واضافات آن مثل صندلی و فرش‌و آسانسور وشوفاژ و تلفن وبرق نیز مبلغی لازم است که روبهمرفته جمع‌مبلغ در حدود ۴۵ میلیون تومان خواهد بود .

اگر گواهینامه رانندگی همراه نداشته باشید بدادگاه خواهید رفت

امروز این اطلاعیه ازطرف شهربانی کل‌کشور صادرشده‌است :

بااینکه کرارا دستور داده شده باز مشاهده میشود اغلب از رانندگان هنگام رانندگی گواهینامه رانندگی را همراه نداشته ودر موقع مواخذه متعذر میشوند که گواهینامه آنان بعلت تخلف از مقررات از طرف مامورین انتظامی اخذ گردیده است اینگونه رانندگان مادامیکه تکلیف قطعی‌آنان از طرف دادگاه تعیین نگردیده مجاز برانندگی نخواهند بود لذابدینوسیله خطار میگردد طبق ماده۱۸-آئین‌نامه راهنمائی ورانندگی باید هنگام‌رانندگی گواهینامه خودرا همراه داشته و در غیرآن فورا وسیله مامورین انتظامی تعقیب وبدادگاه اعزام خواهند شد .

۱۰۰ هنرمند با افتخار
ده هزارمین شماره روزنامه اطلاعات
در جشن مجله اطلاعات کودکان
هنرنمائی میکنند
جریان شرکت در جشن را در شماره ۴۶ بخوانید

۳۳۵۶۹
تلفن شبانه‌روز سرویس حوادث اطلاعات

اگر کلفت ندارید
اگر دخت شویتان قمر کرده لباسهای کثیف انباشته شده فوراً به
شرکت سهامی گازران
خیابان منوچهری اول ارباب جمشید
تلفن ۳۹۵۷۸ مراجعه فرمایید.

پاسخ به نامه های مردم

بقیه ازصفحه اول

شاه بصورت دسته جمعی مشارکت جسته احساسات میهن پرستانه‌خود را ابراز دارند .

۲ـآقای محمددیهیم از شاهپور تلگرافی اطلاع داده اند که درساعت ۵بعد از ظهر روز پنجشنبه گذشته مجلس سخنرانی مهیجی با شرکت کلیه طبقات در آن شهرستان تشکیل شد در این سخنرانی نسبت بیاوه گوئی های رادیو مسکو ابراز تنفر و انزجار بعمل آمد .

۳ـتلگراف دیگری از پشت کوه رسید که در آن چنین نوشته‌اند .

ما عشایر پشت کوه هم بستگی و پشتیبانی خودرا نسبت‌بهدف و منظور جمعیت اعلام میداریم یاوه سرائی های رادیو وهای خارجی علیه مظاهر و ملیت ملت ایران است و ما ساکنین منطقه پشت کوه‌نسبت باین قبیل اراجیف اظهار تنفر کرده وآمادگی خود را در راه فداکاری نسبت بهشاه و میهن اعلام‌میداریم .

نامه های متعددی نیز از طوائش وکیلان رسیده است منجمله آقای نقی محمدی یکی از طرفداران جمعیت آمادگی اهالی طوائش را بمنظور پشتیبانی از هدف جمعیت اعلام داشته و نسبت بحملات ناروای رادیو های همسایه شمالی ابراز انزجار نموده است ذیل این نامه‌ها از طرف گروه کثیری از افرادملت شاهدوست و میهن پرست ایران امضاء شده است .

مواظب این ماده

بقیه ازصفحه اول

اخیراعده ای ازمشمولین دیپلمه‌که غائب بودند برای خدمت سربازی عادی اعزام شدند .

با اقداماتیکه بعمل آمده و در آینده نیز دنبال خواهد شد ،بایستی جوانان ذکور کشور باین نکته‌توجه داشته وبموقع برای روشن کردن وضع نظام وظیفه خود اقدام کنند تا شامل جریمه و محرومیت از مزایای مربوط نشوند .

استخدام مشمولین

مسئله دیگر موضوع استخدام مشمولین است، که هیئت بازرسان دفتر ژنرال آجودانی جدا تحت‌تعقیب قرار داده اند وبکلیه وزارت خانه‌ها وموسسات وبنگاههای دولتی و ملی واماکن عمومی رسیدگی نموده ودر صورت مشاهده تخلف مشمول و استخدام کننده را تحت‌تعقیب‌قانونی قرار میدهند .

ورود

آقایان دکتر حسن دستوری ، دکتر مهدی میزانی ، دکتر حسن مکی که برای بازدید دانشکده‌های دندانپزشکی اروپا رفته بودندبتهران بازگشتند.

خروج

ساعت هشت و بیست دقیقه‌بامداد امروز آقای دکتر آموزگار وزیر کار درراس‌هیئتی برای شرکت در کمیته اقتصادی سازمان پیمان مرکزی عازم آنکارا شد .

آقای اسداله صمیمی بهبهانی رئیس جمعیت شیرو خورشیدسرخ اهواز به خوزستان عزیمت کرد.

آقای عباس حمیدی رئیس دفتر مجلس شورایملی بسمت دبیرهیئت پارلمانی ایران در کنفرانس‌بین ـ المجالس بامداد امروز بجانب‌ورشو عزیمت کرد .

دوگل وادنائر دربرابر آیزنهاور

بقیه ازصفحه ۶

تقاضای این کشور برای گرفتن باج سبیل از پایگاههای ناتو خواهد بودکه باید باقدرت تمام با آن مقابله نمود . اینکار دشواری است ولی‌غیر ممکن نیست . و در قبال روش کنونی فرانسه باید چاره آن را اندیشیدو حتی در تشکیلات‌ناتو برای آنکه بدون وجود فرانسه نیز بکار خود ادامه دهد تجدید نظر نمود .اما یك موضوع را دوگل نشان داده است و آن اینستکه‌هوز هم‌میتوان برفرانسه بعنوان یك متفق تکیه نمود

باتوجه به‌آنچه گذشته میتوان‌گفت آیزنهاور خواهد توانست بدون اتخاذ یك روش دیکتاتوری با دوگل و آدنائر مقابله نماید . بنظر ماجای امیدواری باقی است . مك میلان میتواند در مذاکرات خود باآیزنهاور او را تقویت نماید و بنوبه خود بوسیله او تقویت شود .

جمهوریخواهان در ۱۹۵۲ انتخابات آمریکا را باوعده برقراری صلح در کره بردند و امروز آنها و محافظه کاران انگلیس هر قطع جنك سرد. منافع مشترك انتخاباتی دارند .

لیواستیتسمن

دستورالعمل تنظیم بودجه سال آینده

بودجه سال ۱۳۳۹ براساس بودجه‌سال جاری تنظیم‌خواهد شد واضافه اعتبارات غیر قابل اجتناب در صورت جداگانه‌ای‌قید می‌شود.وزارت دارائی تاکیدکرد که ارقام درآمدهای پیش‌بینی شده بایستی متکی بآمار صحیح باشد ـ فقط اعتبار حقوق و مزایای کارمندان شاغل‌در بودجه ۱۳۳۹ منظور میشود. از سال ۱۳۴۰ برنامه مالی پنجساله کشور بمعرض اجرا گذارده میشود .

بقیه از صفحه اول

از رسیدگیهای لازم در اول دیماه ۱۳۳۸ لایحه آن بمجلس شورای ملی تقدیم شود بودجه تفصیلی برنامه های سال آینده رابایستی با در نظر گرفتن احتیاجات کاملا ضروری و برنامه های مورد نظر و حذف مخارج زائد و غیر ضروری با مقایسه برنامه ها و فعالیتهای سال جاری و توجه به نتایجی که از برنامه های سال ۱۳۳۸ بدست آمده بر اساس بودجه مصوب سال ۱۳۳۸ تنظیم نمایندو چنانچه‌برنامه غیر قابل انصرافی باشد که‌مستلزم اعتبارات اضافی است صورت آنرا جداگانه بادرج اهمیت‌ضمیمه نموده و حداکثر تا آخر شهریور ماه ۱۳۳۸ باداره کل‌بودجه ارسال‌دارند وزیر دارائی در این بخشنامه توجه به نکات زیر را تقاضا کرده است:

درآمد

چون دولت تصمیم دارد پیش‌بینی ارقام درآمد منظور در بودجه کل کشور تا حداکثر امکان وبرمبنای پیش بینی های کاملا دقیق استوار باشد باید ارقام پیش بینی شده‌متکی بدفاتر و آمار های صحیح و با توجه بامکاناتی که بطور مستقیم یا غیر مستقیم در افزایش آنها موثر میباشد منظور گردد وصورت درآمد های‌اختصاصی هر وزارتخانه نیز که بموجب مقررات خاصی وصول‌و بمصرف میرسد بایدضمیمه بوده و مجوز وصول هر کدام از درآمدها اعم از عمومی واختصاصی نیز ضمن شرح پیش بینی عواید ذکر شود.

هزینه ...

۱ـاعتبار حقوق‌و مزایای‌کارمندان بر اساس ارقام واقعی و کارمندان شاغل باپستهای مصوب باشد.

۲ـ از درج اعتبار بمنظوراستخدام جدید در بودجه خودداری و در صورت ضرورت غیر قابل انصراف اعتبار استخدام جدید در صورت داشتن‌مجوز یکقلم‌پیش‌بینی گردد.

۳ ـدر مورد خرید و تعمیر اثاثیه رعایت حداکثر صرفه جوئی در پیش بینی هزینه بعمل آید.

۴ـ اعتبار خرید نوشت افزار را با توجه بموجودیهای باقی مانده از سال قبل پیش بینی نمایند.

۵ـ وسائل وتجهیزات فقط برای برنامه های جدید سال ۱۳۳۹ قابل خریداری بوده که صورت ریزآن با توضیحات کافی باید ضمیمه‌بودجه تفصیلی باشد.

۶ـ اعتبارات ساختمانی درصورتی باید پیش بینی شود که ساختمان های نیمه تمام داشته باشند وبرنامه های ساختمانی مدارس وبیمارستان ها را جداگانه ضمیمه خواهندنمود.

۷ـ اعتباراتیکه مورد مصرف آن محدود به یکسال مالی نخواهدبود در ردیف غیر مستمر درج و ازدرج اعتباراتیکه در سال ۱۳۳۸ برای هزینه های معین و مربوط بیك سال بوده خودداری شود.

۸ـ اعتباروامهائیکه موعدپرداخت اصل و بهره آن در سال ۱۳۳۹ باشد ضمن بودجه در تحت عنوان مخصوص در ردیف غیر مستمر منظور نمایند.

۹ـ کلیه اعتبارات بودجه را بمیزانیکه در سال مالی ۱۳۳۹قابل مصرف میدانند پیش بینی نمایند ودر این مورد باید با نظرمدیران برنامه هاو روسای ادارات مربوطه اعم از مرکز و شهرستانها که مجری برنامه ها میباشند اقدام نمایند.

۱۰ـ صورت جزء برآورد اعتبارات مربوط بهر یك از برنامه ها و فعالیتهای سال ۱۳۳۸ نیز بایـد بضمیمه بودجه تفصیلی برنامه‌ای بوزارت‌دارائی ارسال شود.

بودجه های تنظیمی سال ۱۳۳۹ بایدبر اساس بودجه مصوب سال ۱۳۳۸ باشد و برنامه های اضافی یا اضافه اعتبارات مورد نیاز و غیر قابل اجتناب در صورت جداگانه قید گرددو بایستی‌تاآخر شهریور ماه سال جاری کلیه بودجه هاروی اوراق چاپی که ارسال شده تنظیم و باداره کل بودجه فرستاده شود.

ضمنا چون برنامه مالی پنجساله کل کشوردردست تهیه است‌متعاقبا برای تنظیم برنامه های پنجساله‌از ۱۳۴۰ ببعد نیز شرح جداگانه ارسال خواهد شد.

هنرستان هنرهای زیبای پسران

در رشته‌های نقاشی ـ مجسمه‌سازی وهنرهای‌تزئینی (مینیاتور ـ تذهیب ـ نقشه قالی وکاشی) هنرجومیپذیرد دارندگان قبولی دوره اول متوسطه برای ثبت‌نام ازساعت ۸½تا۱۲ هرروز بمحل‌هنرستان‌واقع درپیچ‌شمیران‌خیابان تنکابن مراجعه نمایند

آگهی قبول هنرجو

هنرستان‌نمونه رضاشاه کبیر (دختران) برای سال اول ۲۵ نفر هنرجو می پذیرد شرط ورود بهنرستان دارا بودن گواهینامه دوره اول متوسطه می باشد .

سن داوطلب نباید بیش از ۲۵ سال باشد . دفتر هنرستان روزهای دوشنبه و چهارشنبه جهت ثبت‌نام مفتوح است .

آدرس خیابان شاهپور ـبازارچه کلعباسعلی

آگهی مزایده فروش ۳۴٫۰۰۰ تن ملاس کارخانه‌های تابعه

شرکت سهامی کارخانجات قند ایران در حدود ۳۴٫۰۰۰ تن ملاس موجود در کار خانه های تابعه را به مزایده واگذار می نماید شرایط مزایده در اداره معاملات داخلی واقع در خیابان شاهرضا مجسمه فردوسی مقابل خیابان فرصت موجود بوده وپیشنهادات واصله تا آخر وقت اداری روز ۳۸٫۶٫۲۷ پذیرفته میشود ودر ساعت ده صبح روز بعد باز ورسیدگی خواهد شد .

شرکت در مناقصه بمنزله قبولی کلیه شرایط مناقصه است .

آ ـ ۱۸۹۱۶ ـ ۱ ـ ۲

آگهی تجدید مناقصه مخزن‌گازوئیل ۲۲٫۰۰۰ لیتری

شرکت سهامی کارخانجات قند ایران مناقصه یکدستگاه مخزن گازوئیل ۲۲۰۰۰ لیتری کارخانه قند کرج را تجدید می نماید . شرایط ومشخصات مربوطه در اداره معاملات داخلی واقع در خیابان شاهرضا مقابل خیابان فرصت موجود بوده و پیشنهادات واصله تا آخر وقت اداری روز ۳۸٫۶٫۲۲ پذیرفته میشود وساعت ده صبح روز بعد باز ورسیدگی خواهد شد .

شرکت در مناقصه بمنزله قبولی کلیه شرایط مناقصه است

آ ـ ۱۸۹۱۸ ـ ۱ ـ ۲

آگهی مناقصه حمل سیمان

حمل سه هزار تن‌سیمان درکیسه های کاغذی پنج لا از شیرازبه کارگاه سد شهناز (۱۱) کیلو متری شهر همدان بمناقصه گذارده میشود . حمل سیمان مذکور باید بیستم شهریور ۱۳۳۸ شروع و روزانه پنجاه تن در کارگاه سد شهناز تحویل گردد .

داوطلبان با صورت کامل وسائط نقلیه که در اختیار دارندپیشنهادات خودرا تا ظهر شنبه سیزدهم شهریور ۱۳۳۸ بدفتر این شرکت(خیابان فروردین بنگاه مستقل آبیاری) تسلیم ورسید دریافت نمایند .

برای حسن انجام تعهد برنده مناقصه باید تضمین بانکی بسپارد

آ ـ ۱۹۱۹۸ ـ ۱ ـ ۲ **شرکت سهامی آبیاری همدان**

آگهی مزایده

ژاندارمری کل‌به اطلاع عموم فارغ‌التحصیلان ششم‌ریاضی که در واحد فرهنگی ژاندارمری ثبت نام نموده داوطلب طی‌دوره دانشکده افسری می باشند می رساند آزمایش و رودی از غیر نظامیان داوطلب حائز شرایط از ساعت ۷ صبح روز ۳۸٫۶٫۱۰ در محل دانشکده افسری به‌شرح زیربه عمل خواهد آمد.

۱ـقبل از ظهر آزمایش ریاضیات

۲ـ بعداز ظهر ازساعت ت۱۶ به بعد آزمایش زبان خارجه ـ

اطلاعات عمومی .

در صورتی که به‌عللی در روز مزبور آزمایشات انجام نگردید در تاریخی که‌دانشکده افسری برای داوطلبین خود تجدید وقت می‌نماید درآن تاریخ مراجعه خواهند نمود. **ژاندارمری کل کشور**

آ ـ ۱۷۵۸۲ ـ ۲ ـ ۲

جناب آقای وزیر کشور

انتصاب آقای عبدالجواد دانایور راکه از کارمندان تحصیل کرده وصدیق وزارت کشور میباشند بسمت مدیر کل بازرسی‌بجنابعالی تبریك عرض مینماید .

فضل‌اله توکلی‌معاون اداره‌بازرسی وزارت کشور ـ مرتضی شریعت‌پناهی بازرس استانداری تهران ـ امان‌اله‌شریعت پناهی‌معاون دفتر کارگزینی .

عزیمت باروپا

چون جهت ادامه تحصیل عازم اروپا میباشم از فامیلان و دوستانی که‌موفق‌بدیدار آنها نشدم‌بدینوسیله خدا حافظی مینمایم .

۱۴۶۷۹ **اسمیل میکائیل**

با برش صفحه بسیار پرتو تلویزیونی کارسیکنه تنظیم برق از ۱۰۰ تا ۲۵۰ ولت تلویزیون مدیاتور دارای فیلتر و کلید برده و بلندگوی بزرگ مدلهای تلویزیون مدیاتور دارای قیمتی است هر دو ایستگاه را روشن میکند بدون ازدیاد مصرف برق

آ ـ ۱۹۰۷۸

انستیتو مهندسی نساجی

امتحان داوطلبان ورودبه انستیتو مهندسی نساجی در مواد ریاضی وشیمی روز شنبه ۱۳ وفیزیك روز یکشنبه ۱۴شهریور ماه ساعت یك بعد از ظهر در محل هنرسرایعالی فنی (خیابان شیراز شمال دبستان دخترانه منوچهری) انجام خواهد شد نام نویسی داوطلبان شعبه ریاضی وطبیعی تا آخر وقت اداری روز چهارشنبه دهم شهریور ماه‌ادامه‌خواهد داشت .

انستیتو مهندسی‌نساجی

آ ـ ۱۴۵۵۹ ـ ۱ ـ ۲

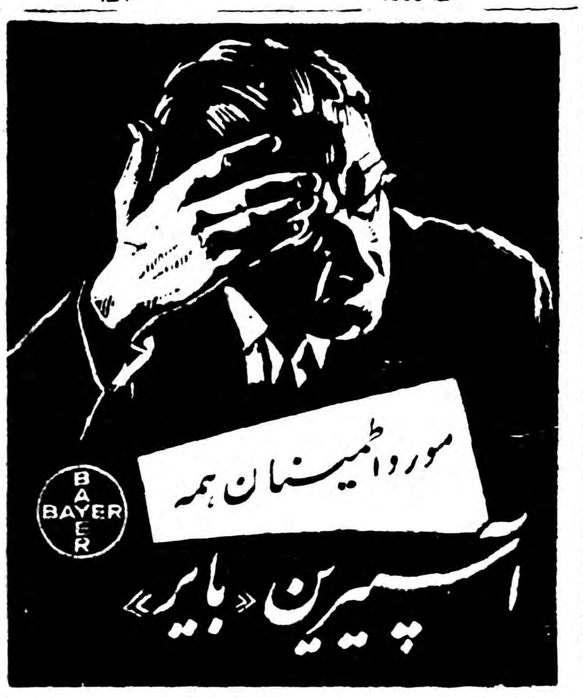

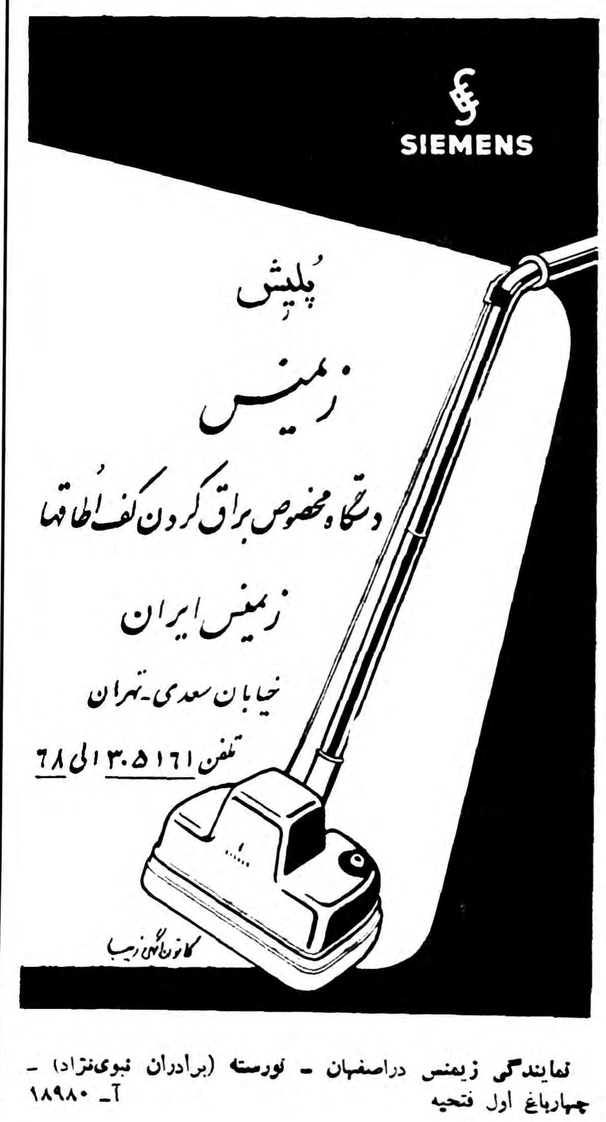

نمایندگی زیمنس دراصفهان ـ **نورسته** (برادران نبوی‌نژاد) ـ چهارباغ اول فتحیه

آ ـ ۱۸۹۸۰

اطلاعات

دوشنبه بیست‌وپنجم صفرالمظفر ۱۳۷۹ ـ سی‌ام اوت ۱۹۵۹ — سال سی‌وچهارم ـ شماره ۹۹۹۹

نهرو روز ۲۷ شهریور بحضور شاهنشاه شرفیاب میشود

امروز اطلاع حاصل شد که برنامه سه روزه اقامت آقای نهرونخست وزیر هند در تهران تهیه شده است

آقای نهرو و همراهان در کاخ صاحبقرانیه در شمیران اقامت خواهند داشت وآقای نهرو روز دوم ورود خود به‌تهران یعنی روز بیست وهفتم شهریور ماه حضور شاهنشاه شرفیابی حاصل نموده ناهار را در حضور معظم‌له صرف خواهد نمود .

دختر آقای نهرو بنام «ایندیرا گاندی» که رئیس حزب کنگره می باشد باپدر خود به تهران خواهد آمد .

هنوز از همراهان نخست‌وزیر هند اطلاعی بدست ما نرسیده است .

درمدت اقامت آقای نهرو در تهران ضیافت هائی از طرف دولت و وزارت خارجه وسفارت هند در تهران برپا خواهد شد و قرار است که آقای‌نهرو در یك جلسه مصاحبه مطبوعاتی حاضر شده و بسئوالات خبرنگاران‌جرائد پاسخ گوید .

حاکم دوبی وارد شیراز شد

خبرنگار ماا‌ز شیراز تلفنی گزارش داد ساعت دوونیم صبح‌امروز شیخ راشد حاکم دوبی باتفاق ۹ نفر از همراهان بوسیله یك فروند هواپیمای نیروی هوائی شاهنشاهی وارد شیرازشدند .

در فرودگاه آقایان فرماندار ، شهردار ، رئیس شهربانی ، اعضای اطاق بازرگانی واتحادیه فلاحتی فارس وخبرنگاران جرائد از شیخ راشد وهمراهان استقبال کردند و آقایان فرماندار و شهردار شیراز ضمن ایراد بیاناتی خیر مقدم گفتند که بیانات آنها بوسیله آقای خلیقی عضو وزارت فرهنك بعربی ترجمه شد.

پس از پایان این مراسم شیخ راشد وهمراهان بوسیله‌اتومبیل مازم عمارت فرمانداری شدند. شیخ وهمراهان ناهار را در پارك سعدی شیراز صرف می‌کنندوبعداز ظهرازآرامگاه سعدی و حافظ و باغ خلیقی کارخانه سیمان ، بیمارستان نمازی شیراز بازدید می‌نمایند وامشب نیز در ضیافت شهرداری شام را باحضور فرماندهان سپاه و لشکر ودروسای ادارات دولتی صرف خواهند کرد .

شیخ راشد وهمراهان صبح فردا بوسیله هواپیما مازم اصفهان میشوند وپس از بیست و چهار ساعت توقف در آن شهرستان وبازدید آثار باستانی بطهران پرواز می‌کنند.

دعوت نمایندگان مجلسین به‌کنفرانس تسلیح اخلاقی

بطوریکه قبلا خبر داده‌بودیم امسال در کنفرانس بین‌المللی سازمان جهانی تسلیح اخلاقی از کلیه وزارتخانه‌ها و موسسات‌دولتی ایران نمایندگانی شرکت خواهند کرد .

امروز کسب اطلاع شد که از طرف سازمان مزبور از نمایندگان مجلسین ایران که هماکنون برای شرکت در کنفرانس بین‌المجالس باروبا عزیمت کرده‌اند‌دعوت‌شده قادر جلسات‌کنفرانس درژنو شرکت نمایند .

دعوت مزبور بوسیله آقایان صدرالاشراف رئیس مجلس سنا وحکمت رئیس‌مجلس‌شورایملی بنمایندگان مجلسین‌ایران ابلاغ‌شد .

در این مورد امروز آقای صدرالاشراف رئیس مجلس سنا گفت : موضوع شرکت آقایان نمایندگان در کنفرانس سازمان جهانی تسلیح اخلاقی باطلاع آقایان رسیده است و اگر فرصت داشته باشند شرکت خواهند کرد .

پیش‌بینی وضع هوا

پیش بینی‌وضع هوای ایران تاظهر فردا طبق گزارش اداره پیش‌بینی کل‌هواشناسی بدینقرار است :

هوای شهر تهران صاف و گاهی همراه با کمی ابر خواهد بود .

هوای سواحل بحر خزرابری ،هوای نواحی آذربایجان در بعضی ساعات همراه‌بامقداری ابروهوای بقیه نقاط صاف پیش‌بینی میشود. ضمنا هوای نواحی شمال غرب و ایران گرمتر و هوای نواحی شرقی خنکتر خواهد شد .

حداکثردرجه حرارت هوای شهرتهران‌درروز گذشته ۳۶٫۵وحداقل آن ۲۴درجه‌سانتیگراد بالای‌صفربوده‌است.

مذاکرات رضایتبخش

درمورد دریافت وام ۶۰ میلیون‌دلاری سد دز

مذاکرات نمایندگان بانك بین المللی و سازمان برنامه در مورد وام شصت میلیون دلاری سد دز بنحو رضایت بخشی پیشرفت میکند و بطور کلی مقامات سازمان برنامه از مذاکراتی که طی دو روز گذشته انجام گرفته اظهار رضایت مینمایند

در مذاکراتی که طی این چند روز انجام گرفته آقای کلاپ یکی از روسای موسسات عمران خوزستان وچند تن دیگر از متخصصین موسسه مزبور نیز شرکت داشته‌اند وطی آن طرح های عمران خوزستان بطور عموم وطرح سد دز بخصوص مورد بررسی قرار گرفته است .

طرح سد دز قبلا بنظر کارشناسان بانك جهانی رسیده واز لحاظ فنی پذیرفته شده است و متخصصین بانك نیز چند بار محل سد را بازدید کرده‌اند ، مذاکراتی که فعلا جریان دارد بیشتر در اطراف امکانات مالی ایران از نظر دریافت و تضمین و توانائی بر گشت وام و شرایط پرداخت وام از نظر مدت برگشت و بهره و غیره می باشد .

امروز در سازمان برنامه گفته شد که تکلیف وام سد دز بطورکلی در مذاکرات اخیر روشن شده و معلوم خواهد گردید که بانك‌حاضر به پرداخت وام آن می باشد یانه.

سد دز که‌در نزدیکی دزفول قرار دارد بزرگترین سد ایران وپنجمین سد بزرك جهان خواهد بود چون‌بعد از تکمیل ۱۹۰ متر ارتفاع دیواره سد خواهد بود و ۵۴۰ هزار کیلووات برق تولید کرده و ۱۵۰ هزارهکتار زمین را آبیاری خواهد کرد ودریاچه پشت سد سه میلیارد متر مکعب‌آب در خود ذخیره خواهد نمود .

۲۰۰ آموزگار استخدام میشود

امروز اطلاع حاصل شد که وزارت فرهنك برای حوزه فرهنگی آبادان ۲۰۰نفر آموزگار استخدام میکند .تقاضاها روزسی‌ام شهریور در اداره کل تعلیمات ابتدائی تهران وکارگزینی فرهنك آبادان قبول خواهد شد.

طرح‌اداره کل تصفیه ورشکستگی در جلسه اصلاح قانون‌بازرگانی

سخنگوی وزارت دادگستری اظهار داشت :امروز شصت‌ونهمین جلسه کمیسیون اصلاح‌قانون بازرگانی بریاست آقای نقوی در وزارت دادگستری تشکیل گردید و طرح پیشنهادی اداره کل تصفیه امور ورشکستگی وزارت دادگستری کماکان مطرح و تامادہ ۴۰از طرح مزبور تصویب گردید وجلسه آینده بروز سه‌شنبه نهم‌شهریور ماه موکول گردید .

وزیردادگستری یکی‌از بازپرسها را منتظر خدمت‌کرد

ویکصدهزارریال پاداش بکارکنان دادگستری رشت پرداخت نمود

گزارش خبرنگاران ما ازرشت و بندرپهلوی حاکی استکه بعد ازظهر روز گذشته آقای دکتر هدایتی‌وزیر دادگستری پس از بازدیددادگاههای بخش آستارا وهشتپر طوالش وارد بندر پهلوی گردید آقای وزیر دادگستری دربازدید از وضع‌دادگاه بخش آستارا و ساختمان جدیدآن آقای وخشورزاده رئیس دادگاه را بر اثر ابراز فعالیت در انجام وظیفه مورد تقدیر قرار داد و مبلغ‌ده‌هزار ریال پاداش بوی اهداء کرد .هنگام ورود وزیر دادگستری به‌بندرپهلوی استاندار گیلان وعده زیادی از روسای دوایر دولتی رشت و بندر ـ پهلوی از وی استقبال کردند ،آقای دکتر هدایتی پس از بازدید وضع دادگستری جدید التاسیس‌بندرپهلوی درساعت شش بعد از ظهر دیروز در ضیافتی که از طرف آقای احسانی معاون شیلات شمال ترتیب داده شده بود شرکت کرد ،ساعت ۷ صبح امروز آقای وزیر دادگستری دادگستری رشت را مورد بازدید قرار داد و در این بازدید آقای عباسعلی دهناوی بازپرس شعبه ۶ دادسرا را بعلت عدم رعایت نظم منتظر خدمت کرد ،ضمنا برای ساختمان زندان شهربانی رشت وعده داد که از محل ۹میلیون‌تومان اعتبار جهت ساختمان زندان اقدام شود همچنین مبلغ یکصد هزار ریال بعنوان پاداش اختصاص داد تا بین کارکنان دادگستری رشت تقسیم گردد . درساعت هشت وئیم صبح امروز آقای وزیر دادگستری‌باتفاق آقای نوربخش رئیس دادگستری گیلان بصوب لاهیجان عزیمت‌کرد تا از دادگستری آن شهرستان بازدید نماید .

ضمنا خبرنگار ماا‌ز لاهیجان‌تلفنی اطلاع داد ساعت ۹ صبح امروزآقای دکتر هدایتی وزیر دادگستری باتفاق آقای کاسمی‌مدیرکل وزارت‌دادگستری و آقای نوربخش رئیس دادگستری استان گیلان جهت رسیدگی بوضع دادگستری لاهیجان باین شهرستان وارد شد آقای وزیر دادگستری بلافاصله پس از ورود از دادگستری واداره ثبت اسناد بازدید نمودو بامشاهده عدم‌پیشرفت‌کاردادگستری و ثبت اسناد دستور انتظار خدمت آقایان امیر خلخالی دادستان و مسکری رئیس ثبت اسناد را صادر کرد .

آقای وزیر دادگستری وعده‌داد که بزودی دادگاه بخش ودادگاه شهرستان در لاهیجان تاسیس شود وبرای ساختمان ادارات دادگستری و ثبت اسناد از زمینهای خالصه لاهیجان اقدام گردد .

کتب درسی پنج وشش ابتدائی

بقراریکه وزارت فرهنك اطلاع میدهد :

بنا به تصویب هیئت وزیران چاپ ونشر کتب درسی پنج وشش ابتدائی برای سال تحصیلی ۳۸ـ۳۹ منحصرا بشرکت سهامی پخش کتاب واگذار گردید .

از طرف آن شرکت کتبی بشرح زیر تهیه شد که در سراسرکشور منحصرابايد تدريس‌شود .

۱ـ کتاب فارسی و دستور ششم پسران ۲ـ کتاب فارسی ودستورششم دختران ۳ـ کتاب فارسی ودستور پنجم پسران ۴ـ کتاب فارسی و دستور پنجم دختران ۵ـ کتاب تاریخ‌ششم ۶ـ کتاب علم‌الاشیاء پنجم ۷ـ کتاب علم‌الاشیاء ششم ۸ـ کتاب تعلیمات دینی ششم ۹ـ کتاب تعلیمات دینی‌پنجم ۱۰ـ کتاب حساب وهندسه ششم ۱۱ـ کتاب حساب و هندسه پنجم ۱۲ـ کتاب اخلاق وتعلیمات مدنی ششم ۱۳ـ نقاشی وکار های دستی پنجم وششم.

توضیح آنکه جغرافیای پنجم و جغرافیای ششم ابتدائی و کتاب تاریخ ابتدائی نیز منحصرا توسط موسسه انتشارات فرانکلین چاپ ودر سراسر کشور در دسترس دانش آموزان گذاشته میشود .

بهای کتب ۶و۵ شرکت پخش کتاب و موسسه انتشارات فرانکلین در پشت جلد تعیین گردیده ودر هیچ‌نقطه‌کشوربهیچ عنوانی نباید مبلغ بیشتری دریافت شود .

بیگم‌قمر درتهران

بیگم قمر اصفهانی رئیس‌انجمن حمایت اطفال پاکستان روزگذشته وارد تهران شد .

طبق برنامه‌ایکه از طرف جمعیت شیرو خورشید سرخ ایران‌تنظیم شده‌است بیگم قمر طی اقامت‌خود در تهران با موسسات جمعیت شیرو خورشید سرخ آشنا میشود. وی‌روز پنجشنبه بنابدعوت شیر و خورشید سرخ اصفهان به آن شهرستان عزیمت خواهد کرد .

قیمت انواع مسکوك دربازار آزاد

معاملات مسکوك در بازار آزاد امروز جریان داشت . مظنه انواع مسکوك تاآخروقت امروز بشرح زیربود:

پهلوی ۶۶۳ ریال نیم پهلوی ۳۳۶ ریال ربع پهلوی ۱۷۳ ریال ۱۵ مناتی ۱۴۰۰ ریال ده مناتی ۱۱۰۰ ریال پنج مناتی ۴۲۰ ریال بیست دلاری ۲۹۰۰ ریال دلار مکزیك ۳۶۰۰ ریال طلای شمس مثقالی ۴۱۰ ریال نقره جدید ۲۱ ریال قدیم ۹۴ ریال ژرژ ۴۸۰ تا ۷۵۰ ریال لیره عثمانی ۴۰۰ تا ۶۶۰ ریال .

فرمانداران جدید

انتصابات زیر در وزارت کشور صورت گرفته است :

آقای مصطفی‌هیئت فرماندارتبریز و معاون استاندار استان آذربایجان شرقی .

آقای محمد علی خورشیدی فرماندار سبزوار .

نشریه آمار عمومی

درباره مرند

نتیجه آمارگیری حوزه سرشماری مرند ا زطرف اداره آمار عمومی انتشار یافت بموجب این آمارجمعیت حوزه مذکور صد ویازده هزار و چهار صد و پنجاه ویك تن وجمعیت نسبی در هر کیلو متر مربع درحدود بیست وشش نفر است .

درشهر مرند سیزده هزاروهشتصد وبیست و دو نفر زندگی میکنند این حوزه دارای صد وسی وسه‌دهکده است که هریك کمتر از پنجهزار نفر جمعیت دارد .

در حوزه سرشماری‌مرند سی‌وسه هزار تن از افراد دهسالهببالاسرکرم کار های تولیدی هستند شصت ونه در صد ا زمردان آنجا کشاورزی میکنند چهارده در صد کار های فنی و صنعتی دارند وبقیه کار های گوناگون انجام میدهند .

فردوسی

نشریه سیاسی برای طبقه جوان و روشنفکر

با

دختران سیروس
از: رسول‌پرویزی

بحثی‌که دنباله دارد
از: عهاد

آسمون وریسمون
از: الف.ب. آشنا

سازمانهای زیرزمینی
از : نیرمحمدی

این انجمن چه صیغه‌ایست
از: فرهاد نیکوخواه

صبح سه‌شنبه درتهران
وعصر چهارشنبه درسراسر ایران منتشر میشود
آ ـ ۱۴۶۳۵

دیلی‌میل مینویسد :

زدوخورد های تازه‌ای در مرز چین و هندروی داد

نهروگفت مانیروهای خودرا تقویت خواهیم نمود و سعی میکنیم مسائل را از راه مذاکره حل کنیم

بمبئی ـ رویتر ـ سازمان مطبوعات هند گزارش داد که نیرو های چینی به نقاط تازه‌ای در نواحی مرزی «سیانك» و «لاهیت» در شمال شرقی این کشور تجاوز کرده‌اند . نقاط مزبور در ایالت آسام قرار دارند . یك پاسگاه مرزی هند که مرکب از چندین تفنگدار بوده بدست چینی ها افتاده است . مقامات مرزی از تفسیر پیرامون این گزارش که حاکی از تجاوز چینی ها به نقاط جدید است خود داری کردند ضمنا روز نامه دیلی میل در شماره امروز خود گزارشی را نقل کرده که‌در آن گفته شده است زدو خورد های محلی جدیدی در چند نقطه مرزی هند و تبت در گیر شده است . خبر نگار روزنامه مذکور می نویسد باآنکه مقامات وزارت دفاع هند وقوع زدو خورد های جدید را تکذیب کرده‌اند معذلك به علت کنترل نظامی کامل نقاط مرزی ، نمی توان اظهارات مقامات وزارت دفاع را تایید کرد بلکه این احتمال هست که مجددا زدو خورد های محلی در نقاط مختلف روی داده باشد .

امروز نهرو در پارلمان هند بار دیگر ضمن بیانات خود گفت که چینی ها هنوز حاضر نشده‌اند مناطقی راکه تصرف نموده‌اند تخلیه نمایند . مناطق مزبور در ناحیه «لاداخ» قرار دارد . نهرو با پیشنهاد حزب سوسیالیست مبنی بر بمباران راهی که چین در تبت ساخته مخالفت کردو گفت کشور های جهان نباید بدون آزمایش سایر طرق برای حل و فصل چنین مسائلی به جنك دست بزنند نهرو گفت که چین کمونیست به هند اعتراض نموده است . وی افزود ما در مورد مسائل مرزی از دو راه اقدام خواهیم نمود .

اولانیروی دفاعی خودرا در آن مناطق تقویت می کنیم و از مرز های خود دفاع می نمائیم و ثانیا پیوسته می کوشیم که مسائل را از راه مذاکره حل‌کنیم. نهرو گفت چینی ها برای اثبات نظریات خود نقشه‌های کهنه‌ای را که مابا آن مخالفیم ، از نو چاپ کرده‌اند .

شکایت دالائی‌لاما و شورای امنیت

سازمان ملل متحد سرویتر سامروز شایع‌بود که‌احتمال دارد جلسه شورای امنیت سازمان ملل متحد برای رسیدگی بشکایت دالائی لاما و رسیدگی بوضع تبت تشکیل جلسه دهد .بااین حال هنوز هیچیك از ۸۴ کشور عضو سازمان ملل متحد حاضر نشده‌اند دفاع از شکایت دالائی‌لاما را بعهده بگیرند .در حال حاضر دولت تبت عضو سازمان ملل متحد نیست

مرده را زنده کردند

لندن ـ اخیرا یك پزشك لندن بدون استفاده از وسائل اطاق عمل بیمارستان توانست بااقدام سریع خود مادر جوانی را که مدت چهاردقیقه «فوت» شده بود باردیگر زنده کند. این مادر یکساعت پس‌از تولدکودکش مبتلابه‌خونریزی شدید شد . هنگامیکه یکی‌از پزشکان بیمارستان دانشگاه لندن احضار شد وخواست ویرا بیهوش کند قلب مادر از کار افتاد .دکتر کلمنتسن فورا سینه‌وی‌راشکافته وبادست‌قلب‌اورا ماساژداد وتوانست‌پس‌از چهاردقیقه آنرا مجداد بحرکت در آورد .

مذاکرات آیزنهاور ومك‌میلان پایان یافت

لندن ـ یونایتدپرس ـ آیزنهاور و مك‌میلان امروز مذاکرات محرمانه خودرا پایان دادند وبنظر میرسد تصمیم گرفته‌اند در ملاقات آینده ایزنهاور و خروشچف رئیس جمهور آمریکا سیاست محکم و درعین‌حال قابل‌انعطافی داشته باشند .

در ملاقاتهائی که سران دو دولت کردند مسائل مختلفی نظیر اتخاذ تصمیم در مورد مذاکرات آینده خروشچف ـ ایزنهاور ،تهاجم‌کمونیسم علیه جهان آزادبخصوص درخاورمیانه وخاور دور وآفریقا ،تقویت سازمان‌دفاعی اتلانتیك شمالی ،خلع‌سلاح، دفاع غرب ،مذاکرات اتمی ژنو ،جلسه آینده مجمع عمومی سازمان ملل متحد وتهدید چین کمونیست علیه لائوس ومرز های هند ،مورد بحث قرارگرفته است .

محافل مطلع باوجود سری بودن مذاکرات اظهار نظر میکنند که‌سران دوکشور بخصوص در مورد مسائل مربوط بخاورمیانه و دور توافق کامل داشته اند .مطلب دیگری که د راین مذاکرات مورد توجه قرار گرفته‌کمك اقتصادی‌بکشورهای‌بیطرف وعقب‌مانده‌ای است‌که‌دولت شوروی در مورد آنها دست‌بیك‌بازی سیاسی کلی زده است .

سه‌نفر سرممیز مالیات برشرکتها بازداشت شدند

دفاتر ذوشرکت بزرك بازرگانی تحت رسیدگی قرارگرفت ویك شرکت بزرك باتهام تخلفات ارزی موردتعقیب‌واقع‌شد

امروز سه نفر از سر ممیزان مالیات برشرکتها بازداشت شدند.

چندی قبل در نتیجه رسیدگی‌بدفاتر مالیاتی چند شرکت تجارتی حکم جلب سه نفر از سرممیزان مالیات برشرکتها آقایان ملك افضلی ، لواسانی وخالق‌پور از طرف هیئت بازرسی کل کشور مامور وزارت دارائی صادر شد ولی سر ممیزان مزبور متواری شدند .

امروز سه نفر سر ممیزان‌نامبرده توسط مامور بین انتظامی دستگیر شدند و بلافاصله بازجوئی از آنها توسط بازپرس دادسرا که در هیئت بازرسی کل کشور ماموریت‌دارد در وزارت دارائی آغاز شد .

وبازپرس آخر وقت امروز دستور بازداشت هرسه نفر را صادر کرد.

سرممیزان مزبور متهم اند که هنگام رسیدگی به دفاتر مالیاتی شرکتهای تجارتی مالیات حقه دولت را وصول نکرده اند .

دو شرکت بزرك

طبق گزارش خبرنگار ما از امروز دفاتر و اوراق دو شرکت بزرك بازرگانی مورد رسیدگی هیئت بازرسی کل کشور قرار گرفت . پرونده های مالیاتی این شرکتها قبلا مورد بازدید هیئت واقع شده بود وچون مالیات پرداختی این شرکتها کمتر از مبلغ واقعی بنظر میرسید از امروز دو هیئت قانونی از طرف هیئت بازرسی کل کشور ماموریت یافتند که کلیه اوراقو دفاتر این شرکتها را موردرسیدگی دقیق قرار دهند .

تخلفات ارزی

خبرنگار ما گزارش میدهد یك شرکت بزرك بازرگانی که دارای تخلفات ارزی بود تحت تعقیب‌قرار گرفت .

چندی قبل هیئت بازرسی کل کشور هنگام رسیدگی به دفاتر این‌شرکت به تخلفات ارزی نیز برخورد کرده وبانك ملی اطلاع داد که شرکت مزبور دارای تخلفات ارزی است .

ودر اثر شکایت بانك ملی این شرکت از امروز تحت‌تعقیب‌بازپرس دادسرای تهران که در هیئت‌بازرسی عضویت دارد قرار گرفت .

رسیدگی بدفاتر

طبق گزارش خبرنگار مارسیدگی به دفاتر شرکتهای بزرك بازرگانی از نظر عدم پرداخت مالیات ادامه خواهد داشت و تاکنون چندین پرونده ودفاترمالیاتی‌شرکتهامورد رسیدگی قرار گرفته است .

یك شرکت بازرگانی دیگر نیز به اتهام دادن رشوه تحت تعقیب واقع گردید و ممکن است درنتیجه رسیدگیهای بعدی عده‌ای‌ازمامورین ومدیران شرکتها که برای فرار از پرداخت مالیات اقدام به جعل‌دفاتر کرده اند تحت تعقیب قرار گیرند .

نان دراصفهان ارزان شد

طبق گزارش تلفنی آخر وقت امروز خبرنگار ماا‌ز اصفهان از ظهر امروز بهای نان در اصفهان کیلوئی یکریال ارزان شد و بهمین جهت کلیه نانوایان شهر با روشن کردن چراغ در مغازه های خود ارزان شدن نان را جشن گرفتند . انجام این امر براثر قدامات تیمسار فرزانگان استاندار صورت گرفت وباوجود ارزان شدن نان جنس آن نیز مرغوب تر گردید . مردم اصفهان از این موضوع ابراز خشنودی می کنند .

فرمانده نیروی زمینی دربندرپهلوی

گزارش تلفنی آخروقت امروز خبرنگار ماا‌ز بندرپهلوی‌حاکی‌استکه‌تیمسار سپهبد آریانا فرمانده نیروی زمینی ارتش شاهنشاهی در میان استقبال فرمانده وافسران ارشد نیروی دریائی شمال وارد بندر پهلوی شد . قرار است فرمانده نیروی زمینی شبدر این شهرستان توقف نماید .

محمد باچاقوی برات از پا درآمد

گزارش تلفنی آخروقت امروز خبرنگار ما از مشهد حاکی استکه طی‌زدوخوردی که بعلتی نامعلوم بین برات داودیان ومحمد فرمانی دو نفر از ساکنین محله نوغان مشهد اتفاق افتاد برات با یك ضربه چاقو محمد را از پای در آورد . ضارب پس‌از مجروح نمودن خود بوسیله مامورین‌انتظامی دستگیر شد .

برای تهیه نقشه تهران بزرك

شورایعالی سازمان برنامه تصویب نمود که مبلغ ۱۷٫۳۹۲٫۰۰۰ ریال بمصرف تهیه نقشه تهران بزرك برسد .بااستفاده از این نقشه اصلاح مناطق ساخته‌شده قدیم تهران یاتوسعه تهران از طریق احداث مناطق و محلات جدید مطابق اصول صحیح وفنی انجام خواهد گرفت .

رهبران دهات بمپور بلوچستان دراملاك پهلوی

امروز یك گروه پانزده نفری از رهبران دهات بمپور بلوچستان عازم ترکمن صحرا شدند .اخیرا هفده دهکده خالصه در بمپور بلوچستان که برودی تقسیم خواهد شد در اختیار بنگاه عمران قرار گرفت تا با اجرای برنامه های صحیح سطح کشت آنرا بالابرد و بپایه بهتری برساند . اینعده طرزکار املاك پهلوی رابمدت چهارروزدر املاك پهلوی بازدید کرده وسپس به تهران آمده موسسات بنگاه عمران وموسسات تعاونی حوزه گرمسار را دیدن خواهند کرد وپس‌از دو روز توقف در تهران برای شرکت در کلاس رهبران دهات به‌نیشابور خواهند رفت .

نتایج وحشتناك بمباران اتمی

واشنگتن ـ آسوشیتدپرس ـ اگر دریکی از روز های صبح اکتبر۳۶۴ بمب اتمی‌بر فراز ۳۶۳شهر بزرك این کشورمنفجر شود ۵۰میلیون‌آمریکائی فورا بهلاکت رسیده‌و۴۰میلیون نفر بشدت مجروح میگردند .نیمی از سکنه این شهر ها برخانمان میگردند و میلیونها نفر براثر تشعشع اتمی و غذاهای آلوده‌جان میسپارند .

بعد ازوقوع چنین حادثه ۱۰۰میلیون از جمعیت آمریکا زنده خواهند ماند و هرگاه وسائل دفاع ضد اتمی موثری اتخاذ شود تعداد تلفات کم می‌شود و مزارع مجددا آماده برای کشت میگردند و خلاصه آمریکابکلی از بین نمیرود .

این خلاصه‌ای از گزارش کمیته مخصوصی از کنگره آمریکا می‌باشد که درباره نتایج جنك اتمی تهیه شده و بکمیته انرژی اتمی داده‌شده‌است.

کریستف کلمب کاشف آمریکا نیست

مسکو ـ خبر گزاری فرانسه‌ـ تئوکرنیك مورخ شوروی پس از مطالعات دقیقی که در کشف‌امریکا نموده اعلام‌کرد که امریکا توسط کریستف کلمب کشف نشده بلکه قبل از وی عده ای از دریا نوردان پرتقالی وارد سرزمین امریکاشدند.

تئوکرنیك اسناد اسپانیائی ـ ایتالیائی و پرتقالی وسایر سند های موجود در آرشیو کتابخانه‌لنین‌گراد ومسکو را مورد بررسی وتحقیق قرار داده وباین نتیجه رسیده است که کریستف کلمب کاشف امریکا نیست .

تئوکرنیك مدعی است وقتیکه کریستف کلمب قصد سفر به‌امریکا را داشت نقشه دقیق ۴۲ هزارکیلو متر راه را در اختیارداشت‌ومیدانست درکدام نقاط باید توقف کند از طرف دیگر پروفسورفورمان‌مینویسد چینی ها اولین مردمانی هستند که قدم به خاك امریکا گذاشتندوسفر آنها ۱۵۰۰ سال قبل ازمسیح‌صورت گرفته و برای اولین بار در «پرو» پیاده شد ه‌اند .

پروفسور فورمان مدعی است که با پیدا شدن کتیبه های باستانی باین نتیجه رسیده است که‌چینی ها اولین کسانی بودند که امریکارا کشف کردند .

دختری از سنگاپور

قصهٔ افسانه مانند مردی است که بین مرك و زندگی دست‌وپا میزند و راه نجات میجوید ....

تهران مصور

این شاهکار کم‌نظیر و اثر فناناپذیر را بآن دسته از هم‌میهنان تقدیم میکند که در راه پرنشیب و فراز زندگی گرفتار رنجی مداومند ودرپی چاره میباشند

داستان دختری از سنگاپور

بصورت جزوه ضمیمه شماره این هفته

تهران مصور

است که بطور رایگان تقدیم خوانندگان شده است کسانیکه موفق بتهیه شماره گذشته نگردیدند و نتوانستند قسمت اول داستانهای :

زنی بنام هوس ، شرمساری ، یکمرد وسه چهره

را بخوانند مطمئن باشندکه عقب نیفتاده‌اند ، زیرا درقسمت دوم داستانها خلاصه قسمت اول چاپ شده وراهنمای خوبی‌برای‌آنهامیباشد

آ ـ ۱۹۱۳۲

باآشامیدن شیر پاستوریزه تهران

سلامتی خود واطفالتانرا بیمه فرمائید

امشب با قهرمانان مسابقه شنای

اطلاعات کودکان

در روی‌پرده تلویزیون آشنا میشوید

ساعت شش‌ونیم بعدازظهر امروزمراسم توزیع جوائزقهرمانان شنای اطلاعات‌کودکان از تلویزیون ایران پخش میشود