با پایان یافتن کار شمارش وقرائت آراء انتخابات درتهران، دیشب وامروز صبح :

اسامی سناتورها ونمایندگان تهران اعلام شد

● ۵ خانم تهرانی ۵ کرسی شورا را اشغال کردند.

● مردم برای انتخاب سناتور های تهران ۹۴۳ هزار رای دادند .

● شمارش وقرائت آراء انتخابات مجلس شورایملی ۸۳ ساعت و سنا ۶۸ ساعت بطول انجامید

● ۲ صندوق از ۱۲۹۶ صندوق انتخابات سنای تهران باطل شد

● لیست نهائی با لیست هائی که تاکنون منتشر شده بود تفاوت داشت

● ۶ کاندیدای شکست خورده اصفهان تقاضای ابطال انتخابات آن‌شهر را کردند

درصفحه ۲۹ ستون سوم

۳۲ صفحه
اطلاعات
سه‌شنبه ۳ تیرماه ۱۳۵۴ ـ شماره ۱۴۷۴۱ تکشماره ۱۰ ریال

امیرعباس هویدا در پیام خود به اعضای حزب رستاخیز ملت ایران ، اعلام کرد :

انتخابات رستاخیز دشمنان ایران رانگران وناراحت کرده‌است

★ دشمنان ایران درباره انتخابات شایعه‌پراکنی کردند و به تهمت‌زنی پرداختند .
★ در انتخابات ، بازنده وجود نداشت .
★ رادیوهائی که ماسك ایرانی برچهره دارند، وسیله منفی‌بافی علیه ایران شده‌اند .
★ انتخابات بشیوه صددرصد ایرانی انجام‌یافت و الگوی خارجی نداشت . درصفحه۴ ستون چهارم

آموزگار بخبرنگار رادیو لندن گفت :

مردم صادقانه درانتخابات شرکت کردند

درصفحه۴

داوطلبان امتحان عمومی میتوانند چندرشته دانشگاهی راانتخاب کنند

★ اسامی شرکت کنندگان جداگانه اعلام نمیشود و شهادتنامه‌ها به نشانی داوطلبان فرستاده خواهد شد .
★ یك برگ درخواست پذیرش ضمیمه دفترچه های راهنمای دانشگاهی است
★ برای انتخاب رشته های دانشگاهی ارسال برگ درخواست و فتوکپی شهادتنامه ضروری است .
★ دانشگاهها بر مبنای نمرات شهادتنامه ها رشته داوطلبان را تعیین می‌کنند .

درصفحه۴

باتصویب نهائی یك‌لایحه در جلسه امروز مجلس شورای ملی :

برای خرید سهام واحدهای تولیدی دولت به کارگران وکشاورزان وام میدهد

★ یك خانم نماینده که مجددا به نمایندگی مجلس انتخاب نشده ، درجلسه امروزشعرخواند!
★ لایحه تامین اجتماعی که جایگزین قانون بیمه اجتماعی میشود ، امروز از تصویب نهائی پارلمان گذشت .

محمدرضا تنکابنی نماینده‌قزوین: من بااینکه در انتخابات دوره‌آینده نامزد نبودم‌ولی‌ازنزدیك‌شاهد اجرای صحیح انتخابات بودم درصفحه۳۱ ستون اول

مقررات استخدام پیمانی درآموزش‌وپرورش تغییر یافت

حداکثر حقوق پیمانیها ۳۵ هزار ریال تعیین شد

درصفحه ۲۹

از شنبه آینده

افسران راهنمائی بالباس شخصی رانندگان متخلف را جریمه‌میکنند

درصفحه۲۹ ستون پنجم

اخطار کی سینجر درمورد خطر جنگ امریکا وشوروی برسر خاورمیانه

★ وزیرخارجه امریکا اخطارکرد مسئله‌خاورمیانه لاینحل مانده و بیم آن میرود که تحریم‌نفتی دیگری روی دهد و امریکا و شوروی با هم درگیر شوند . درصفحه۲ ستون پنجم

فدائیان ۵ اتومبیل اسرائیلی رامنفجر کردند

درصفحه۲ ستون سوم

★ در پیشگاه شاهنشاه و شهبانو ، مراسم پایان‌سال‌تحصیلی‌مدرسه رضاپهلوی‌برگزارشد

والاحضرت ولیعهد: دلم میخواهد درایران ادامه تحصیل دهم

علیاحضرت شهبانو جوایزو کارنامه های دانش آموزان مدرسه رضا پهلوی نیاوران‌را مرحمت فرمودند در این عکس والاحضرت شاهپور علیرضا پهلوی کارنامه و جوایز خود راازدست‌مادر گرامیشان‌دریافت میدارند.

★ ولیعهد بامعدل ۱۱ر۱۷ شاگرد ممتاز شناخته شدند .
★ والاحضرت به خبرنگاران گفتند : اگر سئوالی داشته باشم با پدرم درمیان میگذارم .
★ دوست‌دارم‌طرزتعمیر وسایل برقی رابدانم تااگر وسیله‌ای‌خراب شد یا برق خانه‌مان رفت ، خودم بتوانم اشکال را برطرف کنم .»

در صفحه ٤ ستون اول

بورس کامیون
قابل توجه رانندگان محترم
شرح در صفحه نیازمندیها

در بازدید آقایان مهندس عبداله ریاضی ونجم‌آبادی وزیر صنایع و معادن ازشهر صنعتی البرز :
پیشرفتهای کارخانجات عظیم و مدرن نیتینك ایران مورد تحسین قرار گرفت
درصفحه ۱۴

اطلاعات
آگهی می‌پذیرد
تلفن ۳۱۱۰۷۱و۳۱۱۰۸۱

بانك صنایع ایران
باکمال خوشوقتی باطلاع میرساند، شعبه خیابان قزوین این بانك بموجب شماره نب/۴۰۲ مورخ ۵۴/۲/۳۱ بانك مرکزی ایران روز ۳ شنبه ۵۴/۴/۳ رسماً افتتاح و آماده انجام کلیه امور بانکی اعم از ریالی و ارزی است .
نشانی : تهران خیابان قزوین مقابل دخانیات
تلفن : ۵۴۶۹۵۹

آمپول
کلسیم کوربیر
خوراکی بمقدار کافی موجود است

جناب آقای سناتور محمد ابراهیم نیکپور
انتخاب شایسته آنجناب را به نمایندگی مجلس سنا تبریك میگوییم . محمد بزرگتر

نشانی جدید
شرکت سهامی خاص بسته‌بندی و توزیع گوشت مرغ و تخم‌مرغ
بمحل جدید :
خیابان پارك (وزراء) خیابان هشتم پلاك ۲۲ تغییر پیدا نمود
تلفنهای جدید ۶۲۶۸۶۲ و ۶۲۵۹۲۲

بانهایت خوشوقتی انتخاب شایسته و بجای
جناب آقای مهندس جعفر شریف امامی
را به نمایندگی مجلس سنا صمیمانه تبریك گفته توفیق روزافزون ایشان‌را درخدمت بشاهنشاه آریا مهر و ملت حق شناس ایران صمیمانه خواستارم .
اصغر حداد زاده شرکت ایرتویا

جنابان آقایان علی‌اکبر فیروزآبادی و محمد دهقان نژاد
انتخاب شایسته آنجنابان را به نمایندگی اهالی شهر ری در بیست و چهارمین دوره مجلس شورای ملی تبریك میگوئیم. امیدواریم در برآورد خواست‌های خود در عصر رستاخیز توفیق داشته باشید .
قاسم‌آبادشاهی : احسان احسان‌نیا ـ ناصر اصغری و مجید اصغری

جناب آقای دکتر محمد حسن مرشد
بمردم باهوش تهران که بهترین وشایسته‌ترین را انتخاب نموده و آن جناب را بنمایندگی خود در مجلس سنا برگزیدند صمیمانه تبریك میگوییم .
دکتر حسن ملکوتی

سناتور محترم جناب آقای محمد ابراهیم نیکپور
انتخاب شایسته جنابعالی را به سناتوری دوره اول رستاخیز صمیمانه تبریك عرض نموده موفقیت بیشتر آن جناب را در راه خدمت به شاهنشاه آریامهر و میهن عزیز خواستاریم .
شرکت سیبرا فیلم ـ شرکت ایران گنو

جناب آقای مصطفی رحیم‌زاده خوئی
انتخاب شایسته آنجناب‌را بنمایندگی مجلس شورای ملی از صمیم قلب تبریك عرض نموده و توفیق روزافزون آنجناب را در خدمتگزاری بشاه ومردم در پرتو اصول مقدس انقلاب واز سنگر حزب رستاخیز ملت ایران از خداوند احدیت خواهانم .
ابوالحسن عظیمی تبریزی

جناب آقای ناصر مجتبائی
انتخاب شایسته آن دوست ارجمند به‌نمایندگی‌دوره بیست و چهارم مجلس شورای ملی از محلات موجب نهایت خوشوقتی و مسرت گردید.ضمن عرض‌تبریك وتهنیت موفقیت جنابعالی را صمیمانه آرزو می‌نماید.
کاظم ضیائیان

جناب آقای قاسم لاجوردی
انتخاب شایسته آن دوست گرامی را به نمایندگی مجلس سنا صمیمانه تبریك عرض می‌نمایم .
محمد علی معین امین

قابل توجه
مهندسین وشرکتهای ساختمانی
ازسالن ۵۸ نمایشگاه بین‌المللی تهران غرفه
میراژ ویدوفون
دیدن فرمائید

اطلاعیه بنگاه بخت آزمائی ملی
ازروز چهار شنبه چهارم تیر ماه ۱۳۵۴ (فردا) قرعه کشی بلیطهای بخت‌آزمائی ملی بجای ساعت هفت و پانزده دقیقه‌از ساعت شش و پانزده دقیقه بعد از ظهر هر چهار شنبه آغاز میشود و مراسم در همان ساعت ازرادیو ایران پخش خواهد گردید .

قابل توجه مهندسین وشرکتهای ساختمانی
ساخت وتولید روزانه ۲۰۰۰ لنگه در
شرکت ایدوبه ایران و فرانسه با همکاری مبل صبوری یك واحد عظیم درسازی بظرفیت روزانه دوهزار لنگه در رنك شده بطور اتوماتیك با چهارچوب و قفل ولولای موردپسند احداث کرده‌است .
علاقمندان برای ملاحظه نمونه‌های مختلف درهای ساخته شده وسفارش به نشانی زیر مراجعه فرمائید .
خیابان پهلوی جنب مبل صبوری کوچه هیجدهم در اول طبقه‌سوم‌شرکت ایدوبه ایران وفرانسه .
آ ـ ۲۰۲۲۳

جناب آقایان عباس، اصغر و رضا مسفروش
باکمال تاسف وتاثر مصیبت وارده را تسلیت میگویم .
خداداد

MAXIM
شرح در صفحه نیازمندیها

بسمه تعالی
درگذشت مرحوم مغفور خلدآشیان آقای حاجی غلامحسین مس‌فروش رحمتاً ... علیه‌که از خدمتگزاران با اخلاص حضرت خامس آل‌عبا علیه‌آلاف التحیةوالثناء بوده موجب تاثر . از خداوند متعال مزید اجر و صبر بازماندگان آن مرحوم را خواهانم . بمناسبت شب هفت آن فقید سعید عصر چهارشنبه ۱۵ جمادی‌الثانیه مطابق با چهارم تیر ماه جاری از ساعت ٤ونیم الی ٦ونیم بعداز ظهر در مسجد اعظم قم بامر حضرت آقای والد دام‌ظله مجلس ترحیمی تشکیل میشود .
انشاءا ... شرکت عموم طبقات موجب تشکر و تسلی خاطر بازماندگان خواهد بود .
سید مهدی گلپایگانی

جناب آقایان حاج عباس و حاج اصغر مس‌فروش
با نهایت تاسف مصیبت وارده را به‌شما و خانواده‌های وابسته تسلیت عرض می‌نمائیم .
بخش آهن مهشین ـ علی و شهریار هوشیار

چون روز چهارشنبه چهارم تیر ماه جاری مصادف با هفتمین شب درگذشت مرحوم مغفور حاج غلامحسین مس‌فروش بزرگ خاندان مس‌فروش میباشد، مراسمی‌در قم برپاست از دوستان و علاقه‌مندان تقاضا میشود چنانچه تمایل به‌شرکت دارند وسیله حرکت ساعت ۸ صبح جلوی منزل شخصی (خیابان ری دوراه مهندس) آماده است اظهار لطف فرمایند .
از طرف خاندان مس‌فروش ـ عباس مسفروش

MACK
ماك با اطاق کمپرسی
بانیره‌وبیمه تمام‌خطر، باشرائط سهل
تلفن
۸۲۴۱۱۸ ـ ۸۲۴۷۴۴ ـ ۸۲۲۳۸۲

اخبار کوتاه جهان

موزامبیک فردا مستقل میشود

● لورنکومارکز – موزامبیک – خبرگزاری فرانسه – شادی وسرور، مردم موزامبیک راکه بعداز ۱۲ سال جنگ و مبارزه روز چهارشنبه فردا به استقلال میرسند دربرگرفته است. امروز درساعت بیست و چهار بوقت محلی کلیه پرچمهای پرتغال درسراسر موزامبیک پائین آورده خواهدشد و در همین ساعت، پرچم جمهوری موزامبیک به اهتزاز در خواهد آمد و یکهفته جشن در این سرزمین ادامه خواهد یافت و «ساموراماشل» نخستین رئیس جمهوری موزامبیک درلورنکومارکز سوگندوفاداری یادخواهد کرد.

پیشنهاد جایزه صلح نوبل برای بورقیبه

● پاریس – رویتر – یک سازمان وابسته به یونسکو اعلام کرد که برای حبیب بورقیبه رئیس جمهوری تونس پیشنهاد جایزه صلح نوبل کرده است. این سازمان همچنین نام پرزیدنت لئوپولدسدار – سنگور، رئیس جمهوری سنگال رابرای جایزه ادبی نوبل عنوان کرده‌است. این سازمان در پیشنهاد خود به کمیته نوبل گفته بود که پرزیدنت بورقیبه به‌نحوی خستگی ناپذیر برای حل مساله خاورمیانه کوشیده‌است. در این پیشنهاد درباره پرزیدنت سنگور گفته شده است وی شاعر، مقاله نویس ومعلمی است که آثار ادبی‌اش سرشار از روح برادری بین تمام مردم در تمام قاره هاست.

سیهانوک تهدید به استعفا کرد

● بانکوک – خبرگزاری فرانسه – یکی از نزدیکان شاهزاده سیهانوک رئیس کشور کامبوج اخیرا تهدید کرد که اگر خمرهای سرخ اجازه ندهند تا آخر ماه جاری به‌پنوم‌پن بازگردد وی از تمام سمت‌های خود کناره‌گیری میکند بدنبال این تهدید دیروز رادیو پنوم‌پن گزارشی منتشر کرد مبنی بر اینکه وزیر خارجه دولت سلطنتی کامبوج به آلبانی، یوگوسلاوی و کشورهای افریقائی سفر کرده تا پیام پرنس سیهانوک را دایربر تشکر از این کشورها در حمایت از مبارزه ملت کامبوج به‌رهبران این کشورها تسلیم کند. انتشار این خبر از رادیو پنوم‌پن اینطور تعبیر شده که خمرهای سرخ مانند سیهانوک به‌کامبوج بازگردد.

برقراری روابط سیاسی میان چین و تایلند

● بانکوک – یونایتدپرس – امروز مقامات وزارت‌امور خارجه تایلند گفتند که چوئن‌لای نخست‌وزیر جمهوری خلق چین از نخست‌وزیر تایلند رسما دعوت کرده است که به منظور برقراری روابط‌رسمی بین دو کشور از چین‌دیدن کند. این دعوت‌نامه توسط «آننت پونیا را چون» سفیر تایلند در آمریکا که اخیر در پکن بمنظور برقراری روابط بین‌جمهوری خلق چین‌وتایلند بارهبران این کشور مذاکراتی انجام داده‌است، تسلیم نخست‌وزیر تایلند شد. سفیر تایلند در آمریکا گفت اگر تایلند وجمهوری خلق چین‌درمورد پیش‌نویس برقراری روابط موافقت کنند روزچهارشنبه آینده یك اعلامیه مشترك انتشار خواهد یافت.

احتمال خرابکاری فلسطینی ها در کانال سوئز

● تل‌آویو – خبرگزاری فرانسه، منابع اسرائیلی گفتند که کماندوهای فلسطینی ممکن است در کانال سوئز دست به خرابکاری‌بزنند. کارشناسان اسرائیلی میگویند «جبهه امتناع» که مرکب از کلیه فلسطینی‌های مخالف‌مذاکره با اسرائیل است اعلام داشتند که بابازگشائی‌کانال سوئز مخالف است. زیرا بازگشائی کانال سوئز به معنای عبورکالاها واحتمالا کشتی‌های اسرائیلی از این کانال است. «ابوایاد» معاون عرفات دیروز در مصاحبه‌ای گفت فلسطینی ها به‌هیچ رهبر عربی‌اجازه نمیدهند دست باقداماتی بزنند که بزبان فلسطینی‌ها باشد.

دمیرل مداخله دولت را در سوءقصد به اجویت‌تکذیب کرد

طرفداران اجویت و دمیرل باهم به‌زدوخورد پرداختند

دیاربکر – (ترکیه) – یونایتدپرس – طرفداران‌دولت و هواخواهان حزب اقلیت جمهوریخواه خلق ترکیه که مخالف دولت است دیروز با چوب و سنگ و زنجیر میله های آهنی در شهر دیاربکر بجان یکدیگر افتادند وبلوائی که برپا کردند موجب شد که آلپ‌ارسلان تورکش معاون نخست‌وزیر ترکیه برنامه سخنرانی خود را در دیاربکر که قرار بود دیروز انجام شود برهم زند.

زدوخورد هنگامی آغاز شد که گروهی از طرفداران بلنداجویت‌نخست‌وزیر سابق‌و رهبر حزب جمهوری‌خواه خلق در خیابانهای تنگ و پرپیچ‌وخم دیاربکر براه افتادند و با شعار های «تورکش، آدمکش است» به تظاهرات ضد دولتی پرداختند.

تورکش که ریاست حزب کوچک اقدام ملی را برعهده دارد رهبر یکی از چهار حزبی است که دردولت ائتلافی موجود ترکیه سهیم هستند.

روز شنبه گذشته عده‌ای از طرفداران حزب تورکش در شهر جرده در شمال‌ترکیه‌بجان بلنداجویت سوءقصد کردند ولی وی جان بدربرد.

در جریان این سوءقصد که هنگام سخنرانی اجویت در یک اجتماع خیابانی صورت گرفت طبق اظهار شهود عینی چند نفراز عوامل‌حزب‌اقدام‌ملی از بالای بامهای اطراف به قصد قتل اجویت تیراندازی کردند و گرچه اجویت‌آسیبی ندید اما در حدود بیست نفر زخمی شدند. زخمی‌شدگان غالبا قربانی زدوخوردی بودندکه‌بدنبال سوءقصدمیان طرفداران و مخالفان دولت درگرفت‌وماموران‌انتظامی‌نیزبا تظاهرکنندگان به زدوخورد پرداختند.

گزارش رادیو دولتی ترکیه حاکی است که روز گذشته هنگامیکه نیرو های مسلح‌سعی داشتند زدوخورد طرفداران و مخالفان دولترا در دیاربکر متوقف کنند یک سرباز هدف گلوله قرار گرفت و به قتل رسیده است.

در آنکارا سلیمان دمیرل نخست‌وزیر ترکیه این اتهام را که وی در پشت پرده‌محرک سوءقصدی بود که روز شنبه اخیر برای قتل بلنداجویت رهبر حزب اقلیت جمهوری‌خواه‌خلق‌درشهرجرده‌روی‌داد ردکرد و آنرا غیر منصفانه و غیر منطقی نامید.

نخست‌وزیر ترکیه اضافه کرد دستور داده‌است که‌بدقت در اطرافه ماجرای سوء قصد روز شنبه اخیر تحقیق شود

کشف اسلحه

بنابه گزارش مقامات محلی روز گذشته پلیس ترکیه در بازرسی اتوبوسی که درشهر اسکندرون توقف کرده بود – ۴۰۰ قبضه طپانچه‌خودکار و بیش از ۱۶۰ هزار خشاب فشنگ کشف کرده است بطوریکه منابع رسمی ترکیه اظهار داشته‌اند اتوبوسی که این اسلحه و مهمات را در آن کشف شده ظاهرا از آلمان غربی رهسپار سوریه بوده و مسافری نداشته است. ملیت راننده اتوبوس مذکور را پاکستانی معرفی کرده‌اند. سلاحها و مهمات گرفته شده تماماساخت‌چکسلواکی است.

بروز اختلاف میان حزب کمونیست وبعث سوریه

کویت – خبرگزاری فرانسه – روزنامه کویتی الوطن امروز گزارشی در باره‌بروز کشمکش شدید میان حزب بعث و حزب کمونیست سوریه منتشر کرده‌است. الوطن مینویسد خالدبکتاش رهبر حزب کمونیست سوریه ادعا کرده است که اخیرا نوعی نزدیکی میان ایالات متحده و حزب بعث سوریه پدید آمده و این نزدیکی تاحدی است که دولت بعث سوریه یک قرارداد اکتشاف نفتی بایک شرکت امریکائی امضاء کرده است. الوطن مینویسد جبهه‌گیری خصومت‌آمیز بکتاش علیه حزب بعث‌سوریه از همین امر ناشی میشود.

الوطن می‌نویسدحزب کمونیست‌سوریه این قرارداد را بشدت محکوم کرده و خاطرنشان کرده است که دولت بجای عقد قرارداد باایالات متحده «متحداسرائیل» با یک کشور دوست این کار را بکند.

بوتو: پاکستان ازجانب هندو افغانستان تهدید میشود

اسلام‌آباد – یونایتدپرس – ذوالفقارعلی بوتو نخست وزیر پاکستان دیروز در مجلس ملی این کشور گفت که پاکستان باید نیروی دفاعی خود را تحکیم کندزیرا که ملت ما از جانب همسایگان هندی و افغانی خود در معرض تهدید است.

بوتو اضافه کرد ما نمیتوانیم نیروی دفاعی خود را بکاهیم زیرا که پاکستان‌با تهدیدهائی نه فقط از یکسو بلکه از دوسو مواجه است.

نخست‌وزیر پاکستان که در باره بودجه این کشور درسال مالی ۷۶ – ۱۹۷۵ در مجلس ملی سخن میگفت (۵۰ درصداین بودجه یا در حدود ۷۰۲ میلیون دلار برای امور دفاعی پیش‌بینی شده‌است) گفت پاکستان دارای‌یکبرنامه عمرانی و اقتصادی عظیم است ولی در عین حال ناگزیر است که برای دفاع از کشور بودجه کافی داشته باشد و وی اضافه کرد:

در چنین وضعی برای حصول‌به‌هدفهای حال عمرانی ودفاعی، ملت ما باید تن‌به فداکاری بدهد.

اخطار کی سینجر درمورداحتمال جنگ امریکاوشوروی برسر خاورمیانه

آتلانتا – آسوشیتدپرس – هنری کی‌سینجر وزیر خارجه آمریکا اخطار کردکه علیرغم دیپلماسی مصمم‌کشور وی در خاورمیانه مسائل اساسی در کشمکش‌های اعراب و اسرائیل همچنان باقی ولاینحل است وبیم آن میرود که بحران نفتی دیگری بوجود آورده و باعث درگیری مستقیم آمریکا و شوروی شود.

کی‌سینجر از اعراب و اسرائیل خواست که هردو به‌یکدیگر به‌نفع صلح امتیازات بیشتری بدهند وتاکید کرد که نخواهد گذاشت که نومیدیها و سرگشتگی‌های موقتی و کوتاه مدت ویا غلیان احساسات وملاحظات عاطفی آمریکا را ازراهی که برای شکستن طلسم صلح خاورمیانه درپیش گرفته است منحرف کند. ماکنون به‌جایی‌رسیده‌ایم که یا باید عطف بزرگی را بسوی صلح در خاورمیانه آغاز کنیم ویا اجازه دهیم که بطرف بحران دیگری رانده شویم وزیر خارجه آمریکا که در جلسه شورای جنوبی امور بین‌المللی وعمومی در آتلانتا سخنرانی میکردگفت که آمریکا دارای تعهداتی تاریخی و اخلاقی است که از موجودیت و بهروزی اسرائیل دفاع کند اما در عین‌حال برای آمریکا در دنیای عرب نیز که دارای بیش از ۱۵۰ میلیون جمعیتی است که در زیرزمین‌هایشان بزرگترین ذخایر نفت دنیا خوابیده است منافعی عظیم‌وحیاتی‌وجود دارد که نمی‌تواند آنهارا نادیده بگیرد. آمریکا هرگز نمی تواند حتی لحظه‌ای ازاین واقعیت غافل بماند که سیاست خارجی آمریکا باید تمام تلاش خودرا بکار بندد تاازمنافع این کشور در خاورمیانه دفاع و حمایت کند. لحن‌بسیار قاطع و زنهاردهنده کی‌سینجر دراین سخنرانی بادرنظر گرفتن مذاکراتی‌که‌اخیرا میان جرالد فورد رئیس‌جمهوری آمریکا ورهبران کشورهای مصر، سوریه، اردن‌واسرائیل صورت گرفته درمحافل سیاسی بسیار مهم تلقی شده‌است.

کی‌سینجر اظهار کرد که آرامش هفته‌های اخیر درخاور میانه نباید آمریکا و یا هیچکس دیگری را فریب دهد و باعث فراموش شدن این واقعیت گردد که مسائل خاور میانه هنوز لاینحل است.

وزیر خارجه آمریکا بعد از یادآوری این نکته که کشور وی خودرا متعهد به طرفداری از فرمول معینی برای رسید به صلح در خاورمیانه نمیداند بلکه صرفا علاقه واصرار دارد که در راه رسیدن به‌صلح میان اعراب و اسرائیل حتما پیشرفت حاصل شود، هم به اعراب وهم به اسرائیل هشدار داد که سخنان اخیر رئیس جمهوری آمریکا را دستکم نگیرند وآن را کاملا جدی تلقی کنند. فورد اخیرا اخطار کرد که آمریکا اجازه نخواهد داد که بن‌بست راه صلح در خاورمیانه ادامه یابد.

کی‌سینجر خطاب به اعراب و اسرائیل گفت: فراموش نکنید که رئیس جمهوری آمریکا کلماتی را که برزبان آورده قبلابدقت سنجیده است.

وزیر خارجه آمریکا اعلام خطر کرد که اگر راه‌حلی برای برقرار کردن صلح در خاورمیانه حاصل نشود و این عدم پیشرفت ناشی از سماجت و آشتی‌ناپذیری غیر منطقی و غیرقابل قبول یکطرف و یا طرف دیگر مناقشات خاورمیانه باشد بیم آن خواهد رفت که بحران نفتی جدیدی بوجود آیدوجلوی بهبود وضع اقتصادی‌کشور های صنعتی باختری را بگیرد و حتی موجب شود که آمریکا و شوروی بایکدیگر مستقیما درگیری پیدا کنند.

کی‌سینجر نسبت به‌امکان حصول پیشرفت درمذاکرات آمریکا و شوروی در باره محدود کردن تسلیحات استراتژیکی ابراز خوشبینی کرد اما افزود که بهر حال قدرت نظامی آمریکا بزرگترین ضامن امنیت آن است. کی‌سینجر شوروی را بطورضمنی متهم کردکه سعی دارد در مسابقه تسلیحاتی برآمریکا پیشی بگیرد.

تهدید نکنید

کیسینجر ضمنا به کشورهای هم‌پیمان آمریکا اخطار کرد که در صدد نباشند تاامریکا را تحت فشار قرار دهند و تهدیدکنند که به‌ترتیبات اتحادشان باامریکا پایان داد.

کیسینجر گفت که‌هرچند تعهدات واتحادهای دفاعی کماکان در سیاست خارجی امریکا دارای اهمیت درجه اول است اما هیچ کشوری از متحدان امریکا نبایدتصور کند ودچار این اشتباه یا توهم شود که‌ازطریق اتحادش باامریکا منتی برکشور ما گذاشته است. وزیر خارجه امریکا حتی از این‌حد نیز فراتر رفت و گفت هرکشوری از متحدان امریکا که‌دربرد اشتهایش از منافع ملی‌خودش تغییری حاصل شود بدون شک خواهد فهمید که امریکا نیز همواره آمادگی دارد که‌یاتلقی جدید کشور مغروض را بپذیرد و خودرا باآن تلقی تطبیق دهد و یا در غیر اینصورت به ترتیبات اتحاد و تعهدات دفاعی‌اش در قبال کشور مغروض پایان دهد هیچیک از متحدان امریکا نمی تواند مارا بااین تهدید که چشم از اتحاد با امریکاخواهد پوشید زیر فشار بگذارد چون ما قبول نخواهیم کرد که امنیت کشور مغروض بیش از آنکه برای خودش مهم باشد برای امریکا مهم است.

فدائیان و فالانژیستهای لبنان به‌زدوخورد پرداختند

بیروت – رویتر – بامداد امروز بار دیگر در حومه بیروت تیراندازی میان‌کماندو های فلسطین واعضای حزب دست راستی افراطی کتائب (فالانژها) آغاز شد. پلیس بیروت درپی‌آغاز تیراندازی اعلام کرد ماموران امنیتی بیدرنگ برای پایان دادن بهزد وخورد دست‌بکارشدند صحنه تیراندازی که از بامدادامروز میان طرفین متخاصم درحومه بیروت درگرفت در ماههای گذشته شاهد درگیریهای‌خونین میان کماندوهای فلسطینی و فالانژیستها بوده است که تلفات سنگینی‌ببار آورده‌است.

گزارش رسیده حاکیست‌که طرفین در تیراندازیهای امروز از مسلسل و راکت استفاده کردند زد وخورد وتیراندازی قریب به‌۷ ساعت بطول‌انجامید وماموران امنیتی سرانجام توانستند ۸و۳۰ دقیقه‌بامداد بوقت تهران تیراندازی را متوقف سازند. در گزارشهای رسیده به‌تلفات یا زیانهای‌تیر اندازی امروز اشاره نشده است.

افسران فارغ التحصیل فلسطینی

یاسر عرفات روز گذشته‌در مراسم فارغ‌التحصیلی ۴۰ نفر از افسران فلسطینی‌در نقطه‌ای واقع در نزدیکی دمشق‌شرکت کرد. در این مراسم عرفات‌گفت ما برای بدست آوردن حقوق خود ناچاریم بیشتر فداکاری کنیم. عکس عرفات را هنگام سان دیدن از افسران فارغ – التحصیل‌فلسطینی‌نشان میدهد. عکس رادیوئی آسوشیتدپرس

مصر، توطئه قتل سادات را بوسیله قذافی تکذیب کرد

قاهره – آسوشیتدپرس – یك مقام بلند پایه‌وزارت اطلاعات مصر دیروز گفت که گزارش مربوط به پیشنهاد لیبی به فلسطینی های افراطی برای کشتن پرزیدنت ساداتنادرست است.

همین مقام باتوجه به‌گزارش مجله آمریکائی نیوزویك که مقامهای اطلاعاتی مصر را در این امر مربوط دانسته‌گفت که «سازمان اطلاعات مصردستگاه امنیتی مسئولی‌است که‌افسرانش اجازه ندارند ابراز نظر کنند یا اطلاعات خود را به‌دیگران بدهند»

او اضافه کرد که گزارش مجله نیوزویك ناشی از محبط مسمومی است که براثرانتقاد های خشونت آمیز رهبران‌لیبی علیه مصر، مردم مصر و رهبری این کشور پدید آمده است.

نیوزویك ادعا کرده بود که معمر قذافی رهبر لیبی ۱۶ میلیون دلاربه‌ژرژ حبش‌پیشنهاد کرده است تاوی سادات را بکشد.

رأی دادگاه استیناف در مورد بانو گاندی

دهلی‌نو – رویتر – قاضی «وی – آر – کریشنااییر» امروز اعلام خواهد کرد که آیا به بانو ایندیرا گاندی نخست‌وزیر هند که از طرف دادگاه اله‌آباد به سوءاستفاده از قدرت در انتخابات سال ۱۹۷۱ متهم گردیده‌اجازه‌میدهد بطور نامشروط در مقام نخست‌وزیر باقی‌بماند یا نه ؟ رای قاضی «کریشنااییر» شامل حق بانو گاندی برای ادامه عضویت در پارلمان هند نیز خواهد شد قاضی «کریشنال‌ایر» دیروز و روز ۱۴ ژوئیه را بعنوان روز آغاز رسیدگی به استیناف بانو گاندی ازرای دادگاه اله‌آباد تعیین کرد. دادگاه اله‌آباد رای داده است بانو گاندی مدت شش سال‌از شرکت در فعالیتهای سیاسی بخاطر تقلب در انتخابات محروم گردد.

مسئله حساس و مهم که اینکدر برابر نخست‌وزیر هند قرار دارد اینست‌که آیا دادگاه استیناف همچنانکه خواسته‌او است اجازه خواهد داد وی بطور نامشروط و مطاق‌بهکار خود در مقام نخست‌وزیری هند ادامه دهد یا اینکه دادگاه حکم خواهد کرد گاندی فقط مدت محدودی در این مقام بماند.

ناظران سیاسی در دهلی‌نو معتقدند که این مسئله که‌دادگاه ابقای بانو گاندی در مقام نخست‌وزیری را تایید نکند بسیار بعید بنظر میرسد ازطرفی وکیل بانو گاندی دیروز تشریفات دادگاهی را که در باره بانو گاندی جریان دارد کاملایکمسئله شخصی‌خواند. وی‌درباره رای دادگاه‌الله‌آباد گفت این داوری‌در چندین مورد غلط و برخلاف موازین قانونی صادر شده است.

وکیل بانو گاندی گفت اگر دادگاه امروز رای ندهد که بانو گاندی بطور نامشروطدر مقام خود باقی بماند این امر لطمه جبران ناپذیری به بانو گاندی وارد کرده و زندگی سیاسی‌او رابکلی‌نابو دخو اهدکرد.

اعراب تهدید کردنداسرائیل را ازسازمان‌ملل اخراج میکنند

سازمان ملل – آسوشیتد پرس – نمایندگان کشورهای عربی در سازمان ملل دیروز هشدار دادند اگر اسرائیل سرزمین‌های اشغالی اعراب را به‌آنان بازپس نداده و همچنین از شناسایی حقوق حقه ملت فلسطین سرباز زند، در مجمع عمومی‌پائیز آینده‌با خطراخراج از عضویت سازمان‌ملل مواجه خواهد شد.

از طرفی دیپلماتهای آمریکا از دولت آمریکا خواسته‌اند، اعلام کند اگرعضویت اسرائیل در سازمان‌ملل معوق بماند ایالات متحده از پرداخت مقرری خود به‌سازمان ملل خودداری خواهد کرد و در نهایت‌امر اگر اخراج اسرائیل از عضویت سازمان ملل جامه عمل بپوشد ایالات متحده نیز به‌نوبه خود از عضویت در سازمان ملل کناره‌گیری خواهد کرد.

نمایندگان و دیپلمات‌های عربی مقیم سازمان ملل در ضیافت ناهاری که ازطرف عضو ناظر اتحادیه عرب در سازمان ملل برپا شده بود، به‌پرسش‌های روزنامه‌نگاران در باره دورنمای اقدامهای آینده کشور های غیر متعهد علیه اسرائیل پاسخ‌دادند. عبداللطیف راحل سفیر الجزایر درسازمان ملل که در عین حال ریاست گروه کشور های غیر متعهد را برعهده دارد، گفت‌گروه تحت سرپرستی وی هنوز در این باره تصمیم قطعی اتخاذ نکرده است.

سفیر الجزایر در سازمان ملل بااینحال خاطرنشان ساخت اسرائیل نیز مانند دیگر کشورهای عضو سازمان ملل درصورت امتناع از اجرای قطعنامه‌های سازمان‌ملل با خطر کنارگذارده شدن از عضویت‌سازمان ملل روبروست. وی افزود، ایالات‌متحده دوراه درپیش دارد و باید یکی از ایـن را برگزیند یا مانع آن شود که کشورهای جهان سوم تصمیم لازمرا در مورداسرائیل اتخاذ کنند که قانونا این کار رانمی‌تواند بکند یااینکه از اسرائیل مصرا بخواهد به قطعنامه‌های سازمان ملل احترام بگذارد.

«ادو اردفرا» نماینده لبنان در سازمان ملل بعنوان مثال از آفریقای جنوبی نام برد که بسبب اجرا نکردن قطعنامه‌هـای سازمان ملل در مورد رها کردن جنوبغربی آفریقا از شرکت در مجمع عمومی سال ۱۹۷۴ سازمان ملل محروم شد.

وی گفت در مورد اسرائیل نیز چنین است اگر این کشور همچنان از اجـرای قطعنامه‌ها خودداری ورزد با خطر معلق شدن از عضویت در سازمان ملل مواجه خواهد شد.

هریک از نمایندگان دیگر عربی به‌نحوی امکان اخراج اسرائیل از عضویت‌سازمان و تعلیق شرکت این کشوردر مجمع‌عمومی آینده سخن گفتند و خواستار گردیدند آمریکا از اسرائیل بخواهد قطعنامه‌های سازمان ملل را بمورد اجرا بگذارد.

فدائیان ۵ اتومبیل اسرائیلی را منفجر کردند

بیروت – خبرگزاری فرانسه – خبرگزاری فلسطینی وفا اعلام کردکه ۵وسیله نقلیه اسرائیلی و از جمله یك اتوبوس متعلق به شرکت حمل‌ونقل اسرائیلی «دان» روزدوشنبه، دیروز، درتل‌آویو بوسیله فدائیان فلسطینی که در داخل اراضی‌اشغال شده فعالیت میکنند منهدم شده‌اند.

طبق اعلامیه‌ای که خبرگزاری وفا آن رانقل کرده‌است چریکهای فلسطین‌درداخل خودروهای اسرائیلی و از جمله در اتوبوسی که در منطقه‌ای واقع در جنوب شرقی تل‌آویوتوقف کرده بود بمبهای آتش‌زا کار گذاشتندوبراثر انفجار هایی که پیش از ظهر روز دوشنبه روی داد چهار وسیله نقلیه اسرائیلی منهدم شدند و به‌تعدادی دیگرازخودروهای‌اسرائیلی آسیب رسید.

خبرگزاری وفا اضافه کرده است که علیرغم مراقبتهای ماموران گشتی فدائیان فلسطین بعد از انجام دادن ایـن ماموریت به‌پایگاه خود بازگشتند.

گزارش دیگری که از تل‌آویو فرستاده شده حاکی‌است که براثر انفجار بمبی که فدائیان فلسطین در نزدیکی یك پست تلفن در جاده میان شهر های جنین ونابلوس در اراضی اشغال شده غرب‌رود اردن‌کار گذاشته شده بودند سه‌اسرائیلی زخمی شده‌اند. دو نفر از زخمی شدگان نظامی و نفر سوم که غیر نظامی است متخصص تعمیر کابلهای تلفنی است. این سه نفر هنگامی گرفتار حادثه شدند که سرگرم‌ترمیم خرابیهای ناشی از یك خرابکاری دیگر فدائیان فلسطینی در تاسیسات تلفنی بودند.

ابراز اعتماد فورد به رئیس‌سیا

● واشینگتن – خبرگزاری فرانسه – رونالدنسن سخنگوی کاخ‌سفید دیروز اعلام کرد که پرزیدنت‌فورد نسبت به ویلیام کولبی‌رئیس سازمان اطلاعات مرکزی (سیا) و نیز به سلف او ریچارد هلمز کمال اعتماد را دارد.

نسن این توضیح را در پاسخ پرسشی عنوان کرد که مربوط بود بدین اطلاع که گویا هنری کی‌سینجر وزیر امور خارجه ونلسون راکفلر، معاون رئیس جمهوری آمریکاازپرزیدنت فورد تقاضا کرده‌اند که ویلیام کولبی ر ااز مقام‌خود برکنار وشخص دیگری را بجای وی منصوب کنند.

اسکان‌آوارگان کامبوجی و ویتنامی در امریکا

● واشنگتن – رویتر – مقام های رسمی آمریکایی اعلام کردند که نزدیك‌به‌دوسوم ۱۳۲۰۰۰ آواره‌یی که در آوریل گذشته از ویتنام جنوبی و کامبوج فرار کرده‌اند، درآمریکا اسکن یافته‌اند.

در حدود ۴۰۰۰۰ تن به سایر کشور ها، بیش از همه به کانادا، رفته‌اند، و۲۰۳۱ تن خواسته‌اند که به ویتنام بازگردند.

۹۰۰۰۰ آواره هم هنوز در اردوگاههای موقت در منطقه غربی اقیانوس آرام، یادرپایگاههای‌نظامی‌واقع‌در آمریکا اقامت دارند.

انگلیس و ویتنام جنوبی سفیر مبادله می‌کنند

● لندن – خبرگزاری فرانسه – بموجب اعلامیه مشترکی که امروز از طرف وزارت خارجه انگلستان و دولت انقلابی‌موقت جمهوری‌ویتنام جنوبی انتشار یافت دودولت تصمیم گرفته‌اند روابط سیاسی برقرار کنند و در آینده نزدیکی مبادرت به مبادله سفیر خواهند کرد. در اعلامیه گفته شده است که دولتهای انگلیس و جمهوری ویتنام جنوبی معتقدند که مناسبات بین دو کشور بنحو شایسته توسعه خواهد یافت.

پاریس زیبا زیرپای شماست

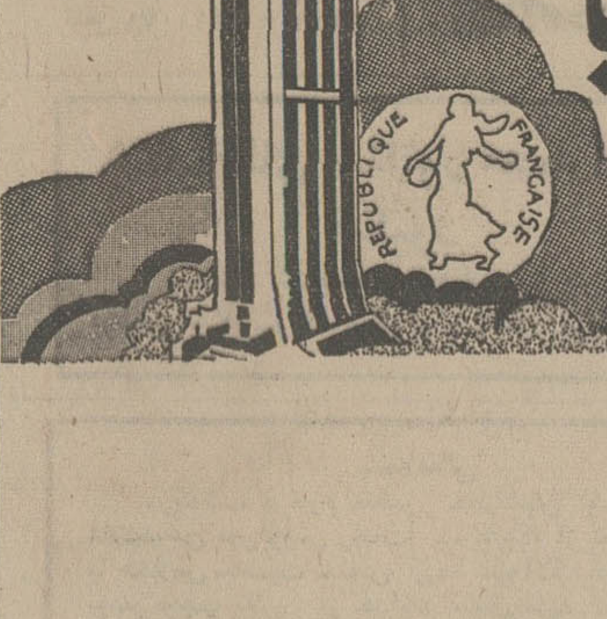

مؤسسهٔ بزرگ ساسی
سازندهٔ معروف آپارتمان، برای شما در نقاط مختلف پاریس آپارتمان ساخته است:
پائین برج ایفل – نزدیك رودسن
کنار باغ زیبای لوکزامبورگ – نزدیك مراکز دانشگاهی
ساحل رودخانه سن در یك محله کاملا جدید و خوش منظره
و سایر نقاط خوش آب و هوای پاریس
بانك‌های پاریس برای خرید آپارتمان بشما وام میدهند
لطفا برای مشاهده نقشه آپارتمانها و خرید، با
پرومیران
متخصص آپارتمانهای اروپا مشورت کنید
تهران (ساسی) صندوق پستی ۱۹۳ تلفن ۳۱۵۸۴۷
REALISATION
saci

چمن‌زن موتوری
VICTA
ویکتا
ساخت استرالیا
معروفترین وپرفروشترین چمن‌زن موتوری جهان

شرکت فلات
خیابان شاهرضا مقابل سینما دیانا پاساژ خیبری – تلفن ۴۸۸۹۱

فایکام
سم مؤثرجدید برای مبارزه باسوسک وحشرات خزنده
در بیمارستانها، هتلها، رستورانها، کارگاههای تهیه و نگهداری مواد غذائی، منازل و اماکن عمومی

ساخت کارخانجات فایزونز انگلستان
نماینده انحصاری در ایران
شرکت سهامی فلات ایران
تهران – شاهرضا – مقابل سینما دیانا
پاساژ خیبری – تلفن ۴۸۸۹۱
FISONS
FICAM W

ایدی امین: انگلیس میخواهد به اوگاندا لشکرکشی کند

نایروبی ـ یونایتد پرس ـ ایدی امین رئیس جمهوری اوگاندا دیروز انگلستان را متهم کرد که خود را برای هجوم نظامی به اوگاندا آماده میکند.

بدستور ایدی‌امین دیروز بلافاصله تمام نیرو های مسلح اوگاندا در حال آماده باش قرار گرفتند و امین اعلام کرد که توانایی دارد تا هر تجاوزی را به کشورش رفع کند.

رئیس جمهوری‌اوگاندا درسخنان دیروزش نشان داد که‌مخصوصا از رفتارفرستادگان مخصوص‌ملکه انگلستان که دو ژنرال انگلیسی هستند و به اوگاندا رفته‌اند تا از امین بخواهند که از اعدام کردن پروفسور دنیس هیلز، دانشمند و استاد انگلیسی چشم بپوشد بسیار خشمگین وناراحت شده است.

یکی از دو افسر ارشد انگلیسی که ژنرال «جاندوس بلر» نامه‌دارد از طرف امین متهم شد که‌رفتارش بسیار زشت و مخالف شئون دیپلماتیک بوده است. امین‌گفت: ژنرال بلر در حالی که مست بود و بوی تند الکل از دهانش به مشام میرسید به نزد من آمد و سخنان گستاخانه گفت. ژنرال بلر نامه‌ای را که من خطاب به الیزابت دوم ملکه انگلستان‌نوشته بودم از دستم گرفت و آن را به کف اطاق پرتاب کرد و بر سر من فریاد کشید که بگویم در نامه چه نوشته‌ام؟

بلافاصله بعد از آنکه امین اعلام کرد که نیروهایش را به حال آماده باش در آورده است تمام ارتباطات میان اوگاندا و کشور همسایه کنیا قطع شد. امین اعلام کرد که اجرای حکم‌اعدام پرفسور هیلز را تا ده روز دیگر به‌تعویق انداخته و اکنون وظیفه دولت هارولد ویلسون نخست وزیر انگلستان و ملکه این کشور است که راه حل عاقلانه‌ای برای رفع بحران روابط دو کشور پیدا کنند چون در غیر این‌صورت ۷۰۰ تا ۸۰۰ انگلیسی دیگری که هنوز در اوگاندا زندگی میکنند دچار دردسر خواهند شد. زیرا آنها قبلا نیز مدتهاست که در اوگانداجاسوس شناخته‌شده‌اند.

رئیس جمهوری‌اوگاندا اخطار کرد که اگر جمزکالاهان وزیر خارجه انگلستان شخصا ظرفده روز آینده به نزد وی نیاید تا در باره سرنوشت پروفسور هیلز صحبت‌کنند، هیلزتیرباران خواهد شد.

امین اضافه کرد که اوگاندا از انگلستان نمی‌ترسد چون اوگاندا برخلاف کنیا کشوری نیست که اختیارش را بدست انگلیسی‌ها بدهد امین تاکید کرد که اگر وزیر خارجه انگلستان به کامپالا برود مقدمش را گرامی خواهد داشت و از او بگرمی استقبال خواهد کرد.

یک سخنگوی رسمی دولت انگلستان دیروز در تکذیب‌ادعای امین اعلام کرد که در کنیا و یا هر قسمت دیگری از شرق‌آفریقا هیچ نیروی انگلیسی وجود ندارد که بتواند برای حمله به اوگاندا مورد استفاده قرارگیرد امین مدعی است که ژنرال جاندوس‌بلر بهوی گفته است که اگر پروفسور هیلز اعدام شود، نیروهای انگلیسی از کنیا به اوگاندا حمله خواهند کرد.

در لندن «جمز کالاهان» وزیر خارجه انگلستان دیشب‌در مجلس عوام این کشور بار دیگر اعلام کرد که تاوقتی رئیس جمهوری اوگاندا فرمان عفو پروفسور «دنیس هیلز» انگلیسی را صادر نکند وی (کالاهان) علیرغم‌اصرار ژنرال امین به‌اوگاندا نخواهد رفت.

هنگامیکه کالاهان سخن‌میگفت مجلس عوام بسیار شلوغ بود و تنها چند ساعت قبل از آن‌از کامپالا گزارش رسیده بود که امین تهدید کرده است که اگر وزیر خارجه انگلستان تا ده روز دیگر بملاقات‌وی‌نرود پروفسور هیلز تیرباران خواهد شد. کالاهان گفت‌که‌اگرامین پروفسور هیلز را عفو کند، در این‌صورت سفر وی بعنوان وزیر خارجه انگلستان به‌اوگاندا بفاصله‌ای بسیار کوتاه صورت خواهد گرفت.

خشم انگلیسی‌ها

مقامات عالیرتبه دولت انگلیس دیروز خشم خود را ازرفتار تهدید آمیز ژنرال امین رئیس جمهوری اوگاندافروخوردند ودربرابر آخرین اتمام حجتی که‌با انگلستان کرده‌است‌سکوت کردند.

اتمام حجت‌جدید امین‌چنین است: یاجمز کالاهان وزیر خارجه انگلستان راتا ٤ژوئیه بپیش من‌بفرستید ویاپروفسور دنیس هیلز انگلیسی که باتهام خیانت درکامپالا محکوم به مرگ‌شده است تیرباران‌خواهد شد.

امین اصرار دارد که وزیر خارجه انگلستان به اوگاندا برود تا در باره تمام‌کشمکش های گوناگون دو کشور و روابط تیره‌آنها مذاکره‌شود.

تهدید جدید ژنرال‌امین درلندن رهبران دولت و نمایندگان پارلمان‌را تکان داد. امین تنها درحدود ٢٤ ساعت قبل از آن گفته بود، موافقت کرده است‌که ازتیرباران کردن پروفسور هیلز چشم‌پوشی‌کند.

اوگاندا دارای یک ارتش۲۰ هزار نفری است و اخیرامدتی است که از شوروی هواپیما های جنگنده وبمب افکن و تانک ونفربر های زرهی و جنگ افزار های دیگر دریافت میکند.

امین اتمام‌حجت دیروز خود را هنگامی اعلام کرد که قبل ازآن تقریبا درتمام‌ساعات روزگذشته با اعضای شورای دفاعی اوگاندا مشورت کرده بود تابطورنهایی‌دربارهسرنوشت هیلز تصمیم بگیرد. هیلز قبلا قرار بود روزدوشنبه تیرباران شود اما امین بعدا اعلام کرد که بخاطر احترامی‌که برای‌ملکه انگلستان‌قایل است‌وچون‌ملکه انگلیس خواستار عفو هیلز شده، تصمیم گرفته است که اجرای حکم اعدام استادمذکور راکه به‌بیماری سرطان نیزمبتلا است به‌تاخیر اندازد.

دیروز یک دختر در حالی که میخواست‌ازبانو جهان سادات‌همسر رئیس جمهوری‌مصر در مکزیکوسیتی‌عکس امضا شده اورا بگیرد به گریه افتاد. بانو جهان سادات که برای‌شرکت در کنفرانس جهانی سال زن در مکزیکوسیتی بسر میبرددخترک‌رادر آغوش گرفت و اورا آرام کرد وسپس عکس امضاء شده خودرا باوداد. عکس رادیوئی آسوشیتدپرس

جناب آقای نوذر صادقی

انتخاب شایسته جنابعالی را بعنوان نماینده مجلس شورایملی از صمیم قلب تبریک وتهنیت عرض مینمایم.

عباس اسمعیل‌زاده

دهها هزار نفر از سوسیالیستهای پرتغال دست به‌تظاهرات زدند

لیسبن ـ آسوشیتد پرس ـ دهها‌هزارنفر ازسوسیالیست های پرتغالی‌دیشب درحالیکه عده زیادی ازغیرکمونیستها نیز به‌آنان پیوسته بودنددر خیابانهای لیسبون به راه افتادند و تظاهرات صلح آمیزی به‌نشان طرفداری از دمکراسی در پرتغال بر پا کردند. تظاهر کنندگان به مقابل کاخ ریاست جمهوری رفتند تاپشتیبانی خود رااز تصمیم‌اخیر شورای‌فرماندهی نظامی پرتغال که خواستار ابقای‌نظام سیاسی چندحزبی درکشور شده است نشان دهند. حزب کمونیست به طرفداران خود توصیه‌کرده بود که دراین تظاهرات شرکت نکنند.

ژنرال کوستاگومز رئیس جمهوری پرتغال و سایر رهبران نظامی این کشور روی بالکنی که غرق در نور بود درکاخ ریاست جمهوری باتظاهر کنندگان روبروشدندو آنها رااستقبال کردند.

رئیس جمهوری پرتغال با لحنی ملایم‌و آشتی جویانه سخنرانی کرد ومردم را به حفظ و آرامش و تفاهم و کار و برادری دعوت کرد و اظهار داشت که ملت‌پرتغال باید رنج وزحمت بکشند تا درنبرد سازندگی پیروزشود گومز توصیه‌کرد که احزاب پرتغال اختلافاتشان را کنار بگذارند وکشوری بوجود آورند که در آن همه با یکدیگر برادر وبرابرباشند.

وقتی«گومز»به تصمیم‌شورای نظامی پرتغال در ردوخنثی کردن فشار های معطوفبه ایجاد روابطی میان‌کارگران ونیروهای مسلح اشاره‌کرد تظاهر کنندگان برایش‌بشدت کف‌زدند گومز گفت ما با اسلحه نمی‌توانیم نان‌روزانه خود را درآوریم. تظاهر کنندگان درتائید قسمت‌اخیر سخنان گومز فریاد کشیدند ارتش‌آری پلیس غیر نظامی خیر.

دستور مسکو

در اینحال روزنامه ربوبلیکا ارگان‌حزب‌سوسیالیست پرتغال که از نشر آن در داخل این کشور جلوگیری شده استـطی شماره‌ای که دیروز در پاریس منتشر ساخت حزب کمونیست پرتغال را متهم‌کرد که دستوری کتبی‌از مسکو دریافت کرده که در آن توصیه شده است تا کمونیستها برای بدست گرفتن قدرت حکومتی در کشور های اروپای باختری‌ازچه روشهائی پیروی کنند و رهبران حزب کمونیست پرتغال‌اکنون موبمو از این دستور پیروی میکنند.

«رپوبلیکا» در این شماره‌که در چهار صفحه در پایتخت فرانسه‌بچاپ رسیده رونوشت سندی را چاپ کرده است که مدعی استیکی از محرمانه‌ترین اسناد است و «بوریس ـ پنومارف» عضو کمیته مرکزی حزب کمونیست شوروی و مسئول روابطو هماهنگی‌حزب کمونیست شوروی و احزاب کمونیست کشورهای باختری امضاء شده‌است. در این‌مدرک پنومارف در پنج اصل تمام شیوه ها و فوت و فن‌هائی راکه باید بوسیله کمونیستهای اروپای باختری مورد استفاده قرارگیرد تابه‌قدرت دولتی‌دست یابند شرح داده است.

طبق مندرجات گزارشی که رپوبلیکا نقل کرده است درپنج اصل مذکور تدابیری از قبیل قبضه کردن وسائل تبلیغاتی و ارتباط جمعی و برقرار کردن روابط نزدیک و حتی اتحادو ائتلاف باارتش‌و تضعیف کردن مطبوعات ارگان احزاب اقلیت و ملی‌کردن‌صنایع‌و غیره توصیه شده است.

شورای اسقفهای پرتغال دیروز بنوبه خود دشمنی و خشونت علیه کلیسا رادر این کشور محکوم کرد و کینه و نفرت وروش عدم اغماضی را که کاتولیکهای پرتغالی قربانی آن شده‌اند مورد نکوهش قرار داد.

در اعلامیه‌ای که از طرف اسقف های پرتغالی صادر شده وقایع هفته‌گذشته‌که در جریان آن عناصردست‌چپی به گروهی مرکب از تقریبا هزار نفر از تظاهرکنندگان‌کاتولیک حمله‌ور شدند و باسنگ و چماق بجان آنها افتادند مورد اشاره و ملامت قرار گرفته است.

دست چپی های پرتغالی در آن وقایع کلیسای لیسبن رانیز محاصره کردندو برخی ازآنان در صدد اشغال مقر کلیسای کاتولیک برآمدند.

شورای اسقف های پرتغال تاکید کرده است که آن‌وقایع توهین بزرگی به کاتولیکهای پرتغال و بنابراین به تمام ملت پرتغال بوده است چون‌اکثریت بزرگ مردم این کشور راافراد کاتولیک مذهب تشکیل می دهند.

جناب آقای محمدابراهیم نیکپور

انتخاب جنابعالی را به‌عضویت مجلس سنا از صمیم‌قلب تبریک عرض نموده توفیق بیشتر شما را در خدمت به شاهنشاه آریامهر و میهن عزیز از خداوند متعال خواستاریم

از طرف گروه سینما های: برلیان ـ آریا ـ ماژستیک ـ مرجان ـ شیرین ـ شهلا

حسین بهمنش

آگهی
شرکت سهامی سردخانه جهان ـ کرج

بدین‌وسیله به‌اطلاع خریداران سیب لبنانی‌و گلابی‌و غیره میرساند که‌میوه باغات این شرکت در جهان‌شهر کرج بفروش میرسد. علاقمندان می توانند جهت کسب اطلاع بیشتر وبازدید باغات به دفتر سردخانه جهان واقع درکرج جهانشهر‌مراجعه نمایند.

آگهی دعوت

بدینوسیله از صاحبان یا نمایندگان قانونی سهام شرکت سهامی دیزل وایت ـ خاص دعوت میشود در ساعت ده صبح روز شنبه ۲۱ تیر ماه ۱۳۵٤ در مجمع عمومی عادی‌سالیانه‌شرکت که در دفتر شرکت واقع در خیابان سعدی ساختمان تقی‌نیا طبقه ششم تشکیل میشود حضور بهمرسانند.

دستور جلسه:
۱ـ رسیدگی ترازنامه سال ۱۳۵۳ و تصویب آن
۲ـ رسیدگی حساب سود و زیان سال ۱۳۵۳ و تصویب آن و اخذ تصمیم در مورد تقسیم آن
۳ـ انتخاب هیئت مدیره و بازرسان
٤ـ تعیین روزنامه کثیرالانتشار
٥ـ شور و اخذ تصمیم در خط مشی و سایر امور

شرکت سهامی دیزل‌وایت ـ خاص
آ‌ـ٥٦٢٥

توجه توجه
شن‌وماسه شسته و شکسته دانه‌بندی شده
تحویل در اسرع وقت ۹۳۷۱٤۲ و ۹۲۷۷۱۷

فصل فیلمهای بزرگ و استثنائی فرارسید و ما اینک بزرگترین، قویترین و پرحادثه ترین آنها را با شرکت‌دوهنرپیشه محبوب تقدیم شما میکنیم.

از فرداصبح فقط در
سینما امپایر

جوردان بیکر
هنرپیشه فیلم معروف سربلند
جیم کلی
هنرپیشه فیلم اژدها وارد میشود
در فیلم پاناویژن ورنگی
سوزنهای طلائی
Golden Needles
باشرکت: الیزابت اشلی ـ آن ساترن ـ محصول ۱۹۷۵ امریکن اینترنشنال

گیشه سینما امپایر همه روزه برای رزرو بلیط آماده است
سئانسها ۱۵ر۱۱ صبح ـ ۳۰ر۱ ـ ۳۰ر۳ ـ ۳۰ر٥ ـ ۳۰ر۷ ـ ٤٥ر۹ بعدازظهر

IATA — ASTA — UFTAA

آژانس مسافرتی اینترا
تقدیم میدارد

تور ۲۶ روزه اروپا
آمستردام ـ لندن. پاریس ـ رم
قیمت ۹۵۹۲۰ ریال
تاریخ حرکت ۱۰ تیر

تور ۲۱ روزه اروپا
رم ـ ناپل ـ پمپی ـ سورنتو ـ پاریس ـ لندن
قیمت ۸۵۲۰۰ ریال
تاریخهای حرکت ۱۷ و۳۱ تیر ـ ۲٤و۲۸مرداد ـ ۱۱و ۲٥ شهریور ـ ۸ مهر

تور ۲۸ روزه اروپا
رم ـ پاریس ـ لندن ـ هامبورک
قیمت ۹۹٦٦۰ ریال
تاریخ های حرکت ۳۱ تیر ـ ۲۰ مرداد

تور دوردنیا۴۳روزه
بانکوک ـ هنک‌کنک ـ ـ توکیو ـ هونولولو ـ لوس‌آنجلس ـ سانفرانسیسکو ـ شیکاگو ـ بافالو ـ نیویورک ـ واشنگتن ـ لندن ـ تهران
قیمت ۲۲٥۳٤۰ ریال
تاریخ حرکت اول مرداد

آژانس اینترا: خیابان ویلاشماره ۱۰ تلفن: ۸۲٤۸٥۹ ـ ۸۲٦۷٤٦ ـ ۸۳۳٦۱٤

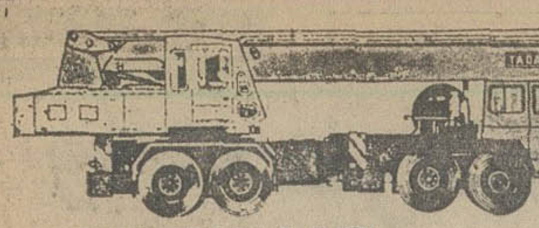

جرثقیل تادانو TADANO
جرثقیل از ٥۰۰ کیلو تا ۷٥ تن تلکوپی هیدرولیک باوینچ
نماینده انحصاری: شرکت ارکان ماشین ـ آیزنهاور مقابل دانشگاه آریامهر شماره ٦۲۸ تلفن ۸۸ـ۹٥۰۰۸٥ ـ ۹٥۸٥۵۵

جرثقیل های هیدرولیکی توکیو OTOKYU
پرفروشترین جرثقیل، مجهز به کامپیوتر ضد رنشرین سیستم کنترل کننده وبار
درظرفیتهای ۳ الی ۳٦ تن تحویل فوری

ایران ارابه عرضه کننده انواع ماشین آلات راهسازی و ساختمانی
آدرس: فیشرآباد خیابان اراک ساختمان ۳۲ تلفن ۵ـ۸۳٤۹۷٤

تجهیزات سمعی وبصری
از کوچکترین دوربین ها تا بزرگترین پروژکتورهای ساکن و متحرک دیاگراف ـ ویوگراف ـ اورهد و وسائل تهیه ترانسپارنسی
در نمایندگی کداک ایران
CAMERAS Kodak FILM
شرکت الکتروکامرا ـ ۲۱۰ خیابان شاه
تلفن های ٤ـ٤۳۰۹۳ـ۸ ـ ٦٦۳۹٥٦

خنک در تابستان ـ گرم در زمستان
با استفاده از سوخت ارزان گازوئیل یا گاز بجای برق
با دستگاه تهویه مطبوع آبزرویشن
محصولی از **نیگاتا** ام.تی.سی
خیابان تخت‌طاوس ـ ساختمان مدرن‌تکنیک
تلفن ۸٥٦٦٩۰ ـ ۹ و ۸٥۸۷۷۸ ـ ٦ و ۸٥۳۲۲٥

کمی گرانتر
بعلت
کار دقیق‌تر ـ لوازم بهتر
شوفاژ و تهویه مطبوع
اردکا
شماره ۱٥۱ خیابان کاخ بین بزرگمهر و میدان کاخ
شرکت تأسیساتی اروکا تلفن ٤٦٦٤۸

مشعل گازوئیل سوز تمام اتوماتیک ساخت انگلستان
شیر سر رادیاتور فن کویل ـ امریکا
شیر فلکه، برنجی تا چهار اینچ ـ ایتالیا
شیر رادیاتور دوبل رگلاژ ـ ایتالیا
ترموستات روی فن کویل ـ ایتالیا
ترموستات دیواری ـ امریکا
آماده تحویل: شرکت کالینز ـ ٦٥۸۸۸٤ ـ ٦٥۷۸۳۰

آژانس مسافرتی **موندیال** تقدیم میدارد:

تور های تابستانی با هواپیمای جت ـ در هتل‌های درجه ۱ ـ صبحانه و ناهار ـ ایاب و ذهاب گردش و ورودیه ها ـ عوارض فرودگاهها ـ در معیت مترجم ایرانی و راهنمایان محلی.

اروپا ۲۱ روز قیمت ۷۸٥۰ تومان
رم، نیس، موناکو، مونت‌کارلو، بارسلون، پاریس، لندن، حرکت: ۱۹ تیر ۱٦،۹، ۲۳، ۳۰ مرداد و ۲۰ شهریور

اروپا ۲۲ روز قیمت ۷۹۸۰ تومان
هامبورک،لندن، پاریس،بارسلون،رم، حرکت: ۱۸، ۲۳، و ۳۰ تیر ٦، ۱۳، ۲۰ و ۲۷ مرداد ۳ و ۱۷ شهریور

اروپا ۲۳ روز قیمت ۸۸٥۰ تومان
رم، نیس، موناکو، مونت کارلو، مادرید، پاریس، لندن حرکت: ۱۸ و ۲٥ مرداد

اروپا ۲۳ روز قیمت ۸۸٥۰ تومان
استانبول،رم، نیس، موناکو، مونت‌کارلو، بارسلون، پاریس ولندن.
حرکت ۲٤تیر و ۷، ۱٤، ۲۱، ۲۸ مرداد و ٤ و ۱۱ شهریور.

اروپا ۲۸ روز قیمت ۹٤٥۰ تومان
رم، نیس، موناکو، مونت کارلو، مادرید، پاریس، لندن، هامبورگ، حرکت: ۲۸ تیر و ٤، ۱۱ مرداد

اروپا ۲۸ روز قیمت ۹٤٥۰ تومان
استانبول،رم، نیس، موناکو، مونت کارلو، بارسلون، پاریس،لندن، هامبورگ، ژنو، حرکت ۲۰، ۲۷ تیر و ۱۰، ۱۷، ۲٤، ۳۱ مرداد و ۷ شهریور.

آژانس‌مسافرتی‌موندیال جمعه‌ها باز است

تور جدید دوردنیا ۳٥ روز
بوفالو (آبشارنیاگارا)، نیویورک، لندن و رم حرکت۱۲ تیر. لوس‌آنجلس،(دیسنی‌لند ـ هالیوود)، سانفرانسیسکو، واشنگتن، قیمت ۱۹۸٥۰ تومان بانکوک، هنگکنگ، توکیو، هاوائی.

اروپا ۱٦ روز ـ قیمت ٦۱٥۰ تومان
لندن، پاریس و رم. حرکت۲٤ تیرو۸ و۲٤ مرداد و۸شهریور.

اروپا ۳۰ روز قیمت ۹۸۰۰ تومان
هامبورگ، لندن، پاریس، بارسلون، رم، فلورانس، آتن، (دوشب در جزایر آگینه) حرکت ۲۲، ۲۹تیرو٥، ۱۲، ۱۹، ۲٦مردادو ۲، ۹ شهریور

اروپا ۳۸ روز قیمت ۱۱٥۰۰ تومان
رم، ناپل، کاپری، سورنتو، نیس، موناکو، مونت کارلو. بارسلون، پاریس، لندن، آمستردام، هامبورگ، ژنو، وین و استانبول حرکت: ۷و۱٤و۲۱ مرداد.

آمریکا ۲۱ روز قیمت ۱۱۹٥۰ تومان
نیویورک، واشنگتن، شیکاگو، بوفالو (آبشار نیاگارا) لوس‌آنجلس، هالیوود، سانفرانسیسکو و ٥ روز اقامت در لندن حرکت ۱۸ تیر

IATA — WATA — ASTA — UFTAA

توجه
تورهائیکه از آگهی حذف شده تکمیل گردیده است لطفا برای شرکت در جلسات معارفه با آژانس مسافرتی‌موندیال تماس بگیرید.

برای‌رزروجابه **آژانس‌مسافرتی موندیال**
خیابان ویلا شماره ۱٥
تلفن ۸۲۱۹۹۰ ـ ۸۳۲۹۷۹ ـ ۸۲٥۳٦٦
مراجعه‌فرمائید
ساعات کار ۳۰ر۸صبح الی یک و ۳۰ر٤ الی ۳۰ر۸بعدازظهر

والاحضرت ولیعهد: دلم میخواهد در ایران ادامه تحصیل دهم

سال تحصیلی مدرسه رضا پهلوی نیاوران دیروز پایان‌گرفت و جشن موفقیت دانش‌آموزان این مدرسه، دربیشگاه شاهنشاه آریامهر وعلیاحضرت شهبانو برگزار شد.

از ۹ سال‌قبل که این مدرسه با یک کلاس ـ که والاحضرت ولیعهد دوره تحصیل ابتدایی‌را در آن آغاز کردند ـ گشایش یافت، جشنهای مدرسه، هر سال، با هنرنمایی دانش‌آموزان همراه بودولی امسال ـ که اولین دانش‌آموزان مدرسه بزرگ شده‌اند ـ این جشن، برای‌اولین بار، خیلی ساده انجام گرفت و ازچهار چوب نمایش اسلایدهایی که نمایشگر فعالیتهای دانش آموزان پاشیوه آموزش و کار های دروس عملی بود، فراتر نرفت.

نمره جبر ولیعهد

شاهنشاه و شهبانو چنددقیقه پس از ساعت سه بعد ازظهر، به سرسرای کاخ اختصاصی نیاوران تشریف‌فرما شدند. درین موقع آموزگاران مدرسه به پیشگاه اعلیحضرتین‌معرفی شدند. خانم هما خسرو شاهی مدیر مدرسه رضاپهلوی نیاوران‌یکایک آموزگاران را معرفی کرد که هریک پیش آمدند و با شاهنشاه و شهبانو دست دادند.

وقتی معلم جبر به پیشگاه اعلیحضرتین معرفی شد وپیش آمد، شاهنشاه فرمودند: «شنیده‌ام که ولیعهد درجبر ۲۰ گرفته ...»

معلم جبر معروض داشت: در سه ماهه آخر بله.

شاهنشاه گفتند: ولی از جبر میترسید ...

شاهنشاه ازمعلم ریاضی‌مدرسه نیز در مورد سطح دانش و معلومات ریاضی بچه‌ها و میزان علاقمندی آنان به‌این رشته‌سئوال فرمودند،و معلم ریاضی معروض داشت که از «متوسط خوب» بهتر است.

وقتی معلم انگلیسی مدرسه ـ که زبان فارسی‌را خوب‌صحبت میکرد ـ بحضور اعلیحضرتین معرفی شد، شاهنشاه در مورد مدت اقامت وی در ایران‌سئوال کردند.

معروض داشت: سه سال است که در تهران هستیم.

نمایش اسلاید

پس‌از معرفی‌معلمین، اعلیحضرتین به یکی از تالارهای کاخ نیاوران تشریف‌فرما شدند، و اولیای دانش‌آموزان مدرسه ـ که در جمع آنان والاحضرت شاهپور غلامرضا و همسرشان: والاحضرت منیژه، سرکار علیه بانو فریده دیبا و آقای هویدا نیز دیده میشدند ـ در تالار گرد آمدند.

پس از نمایش اسلایدهایی از شیوه تدریس و آموزش‌در مدرسه، که با توضیح‌دانش آموزان مدرسه همراه بود، علیاحضرت شهبانو کارنامه‌ها و جوایز دانش آموزان ممتاز مدرسه را مرحمت کردند.

اولین دانش‌آموزی که خانم خسروشاهی برای گرفتن‌جایزه وکارنامه‌فراخواند،والاحضرت همایون ولایتعهد بودند که‌با معدل ۱۷٫۱۱ در شمارشاگردان ممتاز سال اول جامع قرار داشتند.

آفرین‌گویی

آنگاه علیاحضرت شهبانو بسته‌بی راکه بایک روبان قرمز رنگ بسته شده بود، وکارنامه‌وپرونده سال‌تحصیلی والاحضرت ولایتعهد را همراه بایک جلد کتاب ـ بعنوان جایزه ـ دربرداشت، به والاحضرت ولیعهد دادند و توفیق ولیعهد را بالبخند و یک «آفرین» تبریک گفتند.

علیاحضرت شهبانو همه بچه‌هایی را که کارنامه وجوایز خود را ازدست‌معظمله‌میگرفتند، بایک «آفرین» تشویق کردند.

والاحضرت فرحناز نیز که با معدل ۱۷٫۰۸ سال دوم راهنمائی رابه‌پایان رسانده‌اند، یک جلد کتاب بخاطر نیل به درجه ممتاز در کلاس، جایزه گرفتند.

والاحضرت علیرضا نیز بامعدل ۱۷٫۴۰ ودر شمار شاگردان ممتاز، کلاس سوم را به‌پایان رساندند، علیاحضرت شهبانو، والاحضرت علیرضا را بهنگام دریافت جایزه و کارنامه‌شان، بوسیدند.

درس های ولیعهد

مراسم رسمی که پایان گرفت، خبرنگاران بدور والاحضرت ولیعهد خرد آمدند، والاحضرت کارنامه سال تحصیلی خود را بنابه‌تقاضای خبرنگاران، گشودند ووقتی یکی از خبرنگاران به والاحضرت گفت که در یکدرس نمره ۱۲ گرفته‌اند، والاحضرت ولیعهد گفتند: «نمره‌هایم دردرس های عملی وریاضیات بهتر است. جبر ۲۰ گرفتم، در شیمی و کارگاه برق هم نمره‌ام بیست‌شده، اصولا به‌درسهای فنی و عملی علاقه دارم». والاحضرت ولیعهد افزودند:

«در کارگاه برق امسال یک رادیوی سه موج ساختم که روز مادر، به مادرم هدیه دادم. یک ترانسفورماتور هم‌ساختم که‌مبدل برق ۲۲۰ ولت به ۱۱۰ ولت است. برای ساختن این ترانسفورماتور خیلی وقت‌صرف کردم چون همه‌قطعات آنراخودم ساختم. بیشتر دوست دارم‌طرز تعمیر وسائل برقی را بدانم تا اگر یکی از وسایل برقی خراب شد، یا اگر برق خانه‌مان رفت، بتوانم خودم اشکال را رفع‌کنم.»

والاحضرت ولیعهد در پاسخ این سئوال که کدام درس و کدام معلم برایشان جالب‌تر بوده، فرمودند: «کلاس‌تاریخ و جغرافیا» وبااحترام فوق‌العاده‌ای گفتند: «آقای معلم تاریخ و جغرافیا روحیه‌شاگرد ها را خوب میشناختند. هنوز دوران تحصیلیشان وخواست هایی را که در کلاس، ازمعلم خودشان، داشته‌اند، فراموش نکرده‌اند. آقای معلم تاریخ‌و جغرافیا برای ما از دوران تحصیل خودو از سفرهایشان بسیار سخن گفتند و از این نظر روی من اثر بیشتری گذاشته‌اند.»

والاحضرت ولیعهدهمراه‌باشاگردان مدرسه رضاپهلوی نیاوران، پایان موفقیت آمیز سال تحصیلی راجشن گرفتند. در این مراسم‌که دربیشگاه اعلیحضرتین انجام یافت، جوایز و کارنامه‌های شاگردان ممتازوقبولشده راعلیاحضرت شهبانومرحمت‌فرمودند. درعکس والاحضرت‌ولیعهدووالاحضرت فرحناز پهلوی در ردیف دوم، درمیان همدرسان خود دیده میشوند.

ولیعهد در مورد اینکه‌کدام درس برایشان مشکلتر بوده است گفتند:

«جبر، چون هم مطالعه بیشتر میخواست، وهم تمرین بیشتر.»

تحصیل در ایران

والاحضرت ولیعهد درپاسخ خبرنگار دیگری‌که پرسید«برای ادامه‌تحصیل والاحضرت‌دلتان میخواهد در ایران بمانید ویا به‌خارج بروید؟» گفتند: «دلم میخواهد که تحصیلاتم رادر ایران ادامه بدهم.»

والاحضرت در مورد سفرشان به‌مصر و شرکت در مراسم تشریفات رسمی و نظامی که یکی از خبرنگاران در باره آن پرسید ـ گفتند: «همراه با تحصیل و شرکت در مراسم، تشریفات راهم فرا می‌گیرم اما اگر سئوالی داشته باشم باپدرم مطرح می‌کنم.»

مدرسه والاحضرت‌ولیعهد، در حال حاضر، سه کلاس دبستان ـ راهنمائی و دبیرستان دارد. سال آینده دوره کودکستان‌این مدرسه ـ که والاحضرت لیلاآن رابه‌اتمام رسانده‌اند ـ به دوره آمادگی مبدل خواهد شد. خانم هما خسروشاهی گفت‌که مدرسه، درحال حاضر، ۶۵ شاگرد دارد که درسال آینده بازهم تعدادی بدانش‌آموزان آن‌اضافه میشود و ساختمان کوچک آن نیزدر تعطیلات تابستانی، وسیعتر خواهد شد و یک کارگاه سمعی وبصری نیز در آن بوجود خواهد آمد. خانم خسروشاهی افزود: مسال آینده دبیرستان جامع مدرسه، تدریس دانش ـ الکترونیک‌رابعنوان رشته‌تحصیلی بچه‌ها، آغاز خواهد کرد.»

پیام آقای نخست‌وزیر ودبیرکل حزب رستاخیز

انتخابات رستاخیز، دشمنان ایران را ناراحت و نگران کرده‌است

«خواهران و برادران حزبی، «روز یکشنبه‌در پایان انتخابات هفتمین دوره مجلس سنا وبیست و چهارمین دوره مجلس شورای ملی ـ شاهنشاه آریامهر درابراز خشنودی از یکپارچگی‌ملت ایران در این امر مهم ملی فرمودند:

«فکر میکنم ملت ایران پاسخ خیلی گویا و زیبنده‌ای‌به‌رستاخیز داده ... و من از نتیجه این انتخابات خیلی خوشوقت هستم» رضامندی خاطرخطیر شاهنشاه، بهترین و پرارج ترین پاداش‌برای جنبش پرشورملت و تلاش‌بی‌گیر همه کسانی بودکه در این روزها مجدانه و بی دریغ در برگزاری انتخابات فعالیت نمودند.

«اینک بسیار خوشوقتم که میتوانم به سمت دبیر کل حزب رستاخیز ملت ایران‌بخاطرپیروزی درخشانی که در این آزمایش بزرگ تاریخی نصیب‌ملت مباشد، بهمه شما تبریک بگویم. از فرد فرد شما سپاسگزارم‌که بامشارکت فعال و جدی در انتخابات، نه تنها یکبار دیگر رشد و بلوغ سیاسی و اجتماعی خود رانشان دادید بلکه با میلیون ها رایی که به صندوق ها ریختید، علاقه عمیق‌و یکپارچگی خلل ناپذیرخود را در این تلاش شکوهمند به ثبوت رساندید.»

انتخابات بدون باخت

آقای نخست وزیر در پیام خود افزوده است:

«در انتخابات امسال، بازنده وجود نداشت‌زیرا هدف همه چه آنهائی که با رای مردم به‌مجلس سنا و به مجلس شورا راه یافتند و چه‌آنهائی‌که‌فرصت خدمتگزاری در سنگر پارلمان را پیدا نکردند و چه آن میلیونها ایرانی که با شوق و علاقه به پای صندوق های رای رفتند تنها این بود که به فرمان شاهنشاه‌خود انتخاباتی سالم پرشور، بر حرکت، و شایسته ایران متحد و مترقی امروز، برگزار شود. و اینک همه ما به این هدف رسیده‌ایم، و بی تردید از این پیروزی بزرگ شاد‌نامیم.

«نامزد هایی که به پارلمان راه نیافتند، البته فرصت‌ادامه خدمتگزاری را در دیگرسنگر های ملی خواهند داشت، وبعنوان سربازان سلحشور رستاخیز، همچنان جای خود را در صفوف همبسته ملت‌حفظ خواهند کرد. در ایران‌امروز هیچ‌نیروئی بلااستفاده‌نخواهد ماند زیرا با توجه به آرمان های بزرگ ملی. ما نیازمند همه‌اندیشه ها و همه بازده های‌سازنده‌و آفریننده‌هستیم».

آقای نخست وزیر اضافه کرده است:

انتخابات ایرانی

«انتخابات امسال، بیش از همیشه نمایانگر یکپارچگی‌ویکدلی مردم کشورما بود. این‌انتخابات نیز مانند خودحزب رستاخیزملت ایران، شیوه و ماهیتی کاملا ایرانی داشت و از هیچ الگوی بیگانه دنباله روی نمیکرد، ودر عین دادن این فرصت به مردم که از بین تعداد زیادی نامزدهای انتخاباتی به فرد مورد علاقه‌خود رای بدهند، و همچنین دادن فرصت مبارزه برای ورود به پارلمان، از ایجاد تشتت و تفرقه، و خصومت و تزلزل، بدوربود. این آزمایشی بود که همه ما در سراسر کشور آن را با سربلندی و سرفرازی به نتیجه رساندیم و این چنین توفیق آن یافتیم که خشنودی خاطر خطیر شاهنشاه خود را فراهم‌سازیم. این زمان، این توفیق بزرگ و غرور انگیز، خستگی ها را از ما دور کرده، و من یقین دارم در این لحظه‌همه ما در شادمانی‌مان یکدل و یک پارچه هستیم.

«درانتخابات‌امسال، بزرگترین شماره آراء در تاریخ پارلمانی ایران به صندوق ها ریخته شد. این تاکیدی تازه بود بر پیوند شاه و ملت، و پشتیبانی قاطع ملت‌ما ازنظام شاهنشاهی،قانون اساسی و اصول انقلاب شاه و ملت ـ که سه اصل تغییرناپذیر حزب رستاخیز ملت ایران را تشکیل میدهد ـ

«انتخابات ایران، یکبار دیگر نشان داد که در جهان آشفته امروز، در جهانی که بسیار کشور ها در آن درگیر نفاق و برخورد های فرقه‌ای هستند، کشورما به صورت نمونه‌ای از تفاهم و اتحاد برای پیشرفت، با اراده‌ای خلل‌ناپذیر براه درست خود ادامه‌میدهد.

«درست بهمین سبب است که نخستین انتخابات پارلمانی دوران رستاخیز، دشمنان پیشرفت و استقلال ایران را نگران و ناراحت ساخته است.»

رادیوهای دشمنان

در دنباله پیامهای هویدا می خوانیم:

«بیگانگانی که نمیخواهند ایران‌راسربلند،متحدومترقی‌ببینند، در برابر یکپارچگی مردم ما و استقبال صمیمانه و بی‌سابقه آنان از انتخابات، ناگزیر به حربه شایعه پراکنی و مخالفخوانی و تهمت زدن‌های مبتذل متوسل شده‌اند و رادیو های خود را وسیله این منفی بافیهای مغرضانه و ضد ایرانی قرار داده‌اند. برخی از این رادیوها که ماسک ایرانی به چهره زده‌اند و نام ایرانی برخود زده‌اند اما در سرزمین های اجنبی جای‌گرفته‌اند و از زبان او سخن می‌گویندبه قارچ های زهرآگینی که در جهنم میرویند میمانند.

«واقعیت اینست‌که‌گردانندگان خام خیال این رادیو ها،چه‌آنان‌که نقش دایه دلسوزتر از مادر را بعهده گرفته‌اند وچه آنان که ماسک ایرانی بر چهره زده‌اند، هنوز نمی‌توانند این حقیقت را هضم کنند که زمان شلتاق درپهنه آبها و سرزمین‌های دیگران و به زیر استعمار و استثمار گرفتن مردمان آزاده سپری شده است.

«اما علیرغم های وهوی مذبوحانه بیگانه‌ها، میلیونها و میلیونها ایرانی پس ازگرفتن برگ انتخاباتی، چه در گرمای ۴۹ درجه جنوب، و چه در آفتاب شمال صف بستند تا رای بدهند ـ و تا اراده‌خودرا در تعیین نماینده خویش، اعمال کنند.

«رای میلیونها ایرانی و شور صادقانه و مشارکت صمیمانه آنان در انتخابات کشور خود، پاسخ دندان شکنی‌به‌دشمنان‌داخل و خارج ایران، ونیزدرس آموزنده‌ای برای‌گروه‌معدودی‌بی‌تفاوت‌ها بود.

«از بین بابت هم از شما تشکر می‌کنم، و با تمام قلب در غرور پرشکوه شماشریک هستم».

انتخابات بصورت بسیار خوبی انجام‌گرفت و ازهرحیث منزه بود.

بعنوان‌دبیرکل حزب‌رستاخیز ملت ایران نیز از فردفردنامزد ها و همه فعالان انتخاباتی، فردفرد رای دهندگان، اعضای هیئت‌اجرائی حزب، همکاران در دولت، همکاران رسانه‌های گروهی (رادیو تلویزیون ملی ایران و مطبوعات)، گروه ها و کانون‌های‌ملی، کارکنان‌وزارت کشور، بازرسی شاهنشاهی، هیئت های نظارت، شوراهای معتمدین سپاهیان انقلاب و دانش آموزان، وکلیه کسان دیگری که در اجرای درست انتخابات امسال‌نقشی داشتند، ومجدانه وبی دریغ، وباتحمل ساعتهای‌متمادی بی خوابی، زحمت کشیدند، صمیمانه سپاسگزاری می‌نمایم.»

پارلمان تاریخی

«درپایان این‌پیام، آقای‌هویدا از پارلمان یادکرده و گفته است:

«پارلمان جدیدی که از شهریور ماه‌آینده آغاز بکار خواهد کرد، بی تردید درتاریخ پارلمانی ایران نمونه خواهد بود. من یقین دارم که پارلمان جدید ما بعنوان نمودی تازه ازیکپارچگی ملی مادر سراسر جهان جلوه خواهد کرد.

«شاهنشاه بایشنهاد تشکیل حزب رستاخیز ملت ایران، مسیر تازه زندگی سیاسی و اجتماعی کشور را مشخص فرمودند. پیروزی مردم مادر انجام انتخاباتی آزاد ونمونه، نخستین ثمره مهم پاسخ‌پرشور ملت ایران به ندای شاهنشاه بزرگ خود است. این پیروزی، سرآغاز پیروزیهای بزرگتر مردم مادر تلاش شکوهمندآنان برای ساختن کشوری بازهم بزرگتر وسرفرازتر برهبری شاهنشاه بزرگ خود است. جاودانه باداین تلاش. آتش‌است‌این‌بانگ‌نای‌و نیست‌باد هرکه این‌آتش ندارد نیست‌باد

اخبارهای کوتاه

شرفیابی به حضور شاهنشاه

شاهنشاه آریامهر پیش از ظهر امروز وزیر بازرگانی خارجی بلژیک را در کاخ نیاوران بحضور پذیرفتند.

اجازه امضای موافقتنامه

هیات دولت به‌پیشنهاد وزارت امور اقتصادی و دارائی تصویب کرد که موافقتنامه وام ۱۲٫۵میلیون دلاری ایران به‌بنگلادش که برای تامین قسمتی از هزینه ارزی طرح کودشیمیایی در این کشور میرسد، امضاء شود.

تربیه مجسمه بیرونی و خیام

مجسمه ابوریحان بیرونی دانشمند قرن چهارم ایران در دانشگاه تهران نصب خواهد شد.

این مجسمه از آثار استاد فریدون صدیقی است و به سفارش انجمن آثار ملی‌برای بزرگداشت دانشمندبزرگ‌ایرانی تهیه گردیده است.

انجمن آثار ملی همچنین یک مجسمه سنگی خیام راکه بارتفاع ۲٫۲۵ متر که در رم تهیه شده است به‌دستور علیاحضرت شهبانوی ایران‌در پارک فرح پرده برداری خواهند کرد.

افزایش تعداد بورسها

بنیاد فرهنگی‌البرز تعدادبورس های خود را افزایش داد امسال این بنیاد به پانزده سپاهی دانش و ۵۵ دانش آموز ممتاز دو میلیون وچهار صد هزار ریال پاداش خواهد داد.

ساختمان آموزشگاه

بامداد امروزنخستین کلنگ آموزشگاه بهیاری و پرستاری دانشکده پزشکی داریوش کبیر با حضور دکتر نهاوندی رئیس دانشگاه تهران و جمعی از شخصیت های دانشگاهی به زمین زده شد.

دراین مراسم‌رئیس دانشگاه اظهار امیدواری کرد که تا ده ماه دیگر این ساختمان آماده بهره‌برداری گردد.

وکلای متخلف مجازات شدند

بموجبرای دادگاه‌انتظامی قضات ۲ وکیل دادگستری به علت اعمال خلاف شئون شغل وکالت وتخلف از مقررات و آئینnامه وکالت‌به مدت ۳ سال از اشتغال به شغل وکالت دادگستری محروم شدند.

همچنین چند وکیل دیگر دادگستری‌تهران و شهرستان ها نیز بعلت تخلف ازقوانین به مجازاتهای انتظامی سبک محکوم شدند.

شرکت در فستیوال کشور های آسیائی

درفستیوالی که هفته‌گذشته از طرف دانشجویان ۱۳ کشور آسیائی‌در ژاپن‌تشکیل شد غرفه دانشجویان‌ایران درخشش خاصی داشت در مراسمی که‌بهمین مناسبت اجرا شد عظمت باستانی و پیشرفتهای امروز ایران‌عرضه شد ومورد‌تحسین وستایش قرارگرفت‌درغرفه‌دانشجویان ایرانی مقیم‌ژاپن که‌باهمکاری مرکز اطلاعات وجهانگردی ایران درتوکیو ترئین یافته بود کتاب، بروشور، نقشه، عکس و پوستر‌های جهانگردی ایران بمعرض تماشاگذاشته‌شد

ساختمان ۳۷۸ آپارتمان

سیصد و هفتاد و هشت آپارتمان درناحیه«کارون» اهواز ساخته میشود. خانه‌ها، بلوکهای ۳و۴طبقه‌ساخته‌خواهد شد.

مساحت زیر بنای خانه ها ۴۵۴۶۰ متر مربع‌است. این خانه ها پس از آماده شدن، به کارکنان دولت و به سایر افراد فروخته خواهد شد.

ساختمان آپارتمانها، ۱۵ماه طول می کشدو در جوارآنها، استخر شنا، پارکینگ وفضای سبز بوجود خواهد آمد.

برگزاری مسابقات کشتی

ساعت۵بعد از ظهر امروز سی و پنجمین دوره مسابقات کشتی آزاد قهرمانی کشور در استادیوم «فردوسی» همدان گشایش می‌یابد.

دراین دوره از مسابقات کشتی‌گیران ۲۳ استان و فرماندار‌یکل کشور شرکت دارند.

ساعت ۹ صبح امروز کشتی گیران شرکت‌کننده در این مسابقات، باتفاق اعضای تیم گشتی آزاد جوانان امریکا در میدان بزرگ «پهلوی» همدان‌اجتماع‌کردند وپیکره شاهنشاه‌آریامهر را گلباران کردند.

این کشتی‌گیران‌سپس در کاخ استانداری‌حضور‌یافتند وباامیرپرویزاستاندار‌همدان آشنا شدند.

شجاع‌الدین ملایری درگذشت

شجاع‌الدین ملایری، نویسنده قدیم مطبوعات،کسالها در سمت های‌حساس دولتی‌نیز خدمت‌کرده بود، دیروز درگذشت.

وی درسال ۱۳۰۰ متولد شد. پدرش مرحوم شیخ الاسلام ملایری در دوره های سوم، چهارم، پنجم، ششم، نهم، دهم، یازدهم، دوازدهم، سیزدهم و چهاردهم نماینده مجلس شورای ملی بودو بدینگونه شجاع‌الدین در محیطی سیاسی‌تولد یافت ورشد کرد. از این‌رو، آشنایی با رجال، آگاهی ازوضع‌سیاست مملکت وهمچنین آشنایی به شرح حال رجال قدیم وجدید که همگی یا از دوستان وهمکاران پدرش یا از دوستان خودش بوده‌اند، از خصایص او بود.

قسمتی از مشاغل وی، از آغاز اشتغال به‌امور اجتماعی و دولتی، عبارت بود از: معاون دفترکل وزارت کشاورزی، بازرس وزارت کشور، معاون اداره دادگاههای وزارت کشور، رئیس‌اداره دادگاه ها، رئیس اداره نمایش، رئیس اداره سیاسی، رئیس اداره‌اطلاعات، رئیس دفتر کل وزارتی، رئیس اداره کارگزینی، مدیر کل امور اداری، مدیر کل‌امور سیاسی‌و انتظامی وزارت کشور، معاون وزارت کشور، مدیر عامل شرکت‌واحد اتوبوسرانی، رئیس هیات مدیره و مدیر عامل شرکت سهامی شیلات ایران، استاندار مازندران، مشاور عالی وزیر کشور.

وی که از دانشگاه ادبیات دانشگاه‌تهران لیسانس گرفته‌بود، سالها نیز نویسنده مطبوعات بود وقلم خودرا، با نگارش طنزهای اجتماعی، درخدمت‌به مردم، بکار می برد و هنوز، خوانندگان قدیم مطبوعات، خاطره فانتزیهای شیرین اورا که با امضاء مستعار «شما» چاپ می کرد، فراموش نکرده‌اند.

مرحوم ملایری مدتی نیزبانشریات اطلاعات همکاری موثر داشت.

درگذشت شجاع‌الدین ملایری [illegible] و خانواده او تسلیت میگوئیم.

پیش‌بینی هوا

سواحل دریای خزر نیمه ابری، هوای استان های آذربایجان کمی ابری‌بتدریج نیمه ابری، هوای استانهای خوزستان ـ فارس ـ سواحل خلیج فارس، سیستان و بلوچستان جزایر تنب و ابوموسی صاف تاکمی‌ابری دربعضی نقاط همراه‌باوزش بادملایم درسطح زمین وبا گردو غبار، هوای تهران وسایر نقاط کشور صاف‌در بعضی ساعات قسمتی ابری پیش‌بینی میشود.

گرمترین‌محل در۲۴ساعت گذشته«آغاجاری و اهواز» حداکثر ۴۷ درجه بالای‌صفر وخنک‌ترین شهر سنندج با حداقل ۱۰ درجه بالای‌صفر داشته‌اند. درهمین مدت حداکثر درجه‌حرارت هوای تهران ۳۵ وحداقل آن۲۶ نوسان داشته است.

انتصابات

آقای محمدعلی کتانی‌بسمت رئیس دارائی و ممیز کل اداره امور اقتصادی و دارائی شهرستان آبادان منصوب‌شد.

داوطلبان کنکور عمومی میتوانند چندرشته‌دانشگاهی راانتخاب کنند

فیروز مجللی

دفترچه شرائط اختصاصی دانشگاه ها و مدارس عالی کشور که روز ۷ تیر در کلیه شعبات بانک ملی ایران بین داوطلبان توزیع خواهد شد چگونگی انتخاب رشته های تحصیلی را نیز روشن کرده است.

در این دفترچه که حاوی نکات لازم برای‌ورود بدانشگاه ها است یک برگ درخواست پذیرش نیز ضمیمه است که داوطلبان برای ارسال آن‌به واحد های آموزش عالی باید به تعداد موردنظراز این صفحه فتوکپی تهیه کنندوپس‌از تکمیل آنرا به دانشگاه ها ارسال دارند.

یک مقام آگاه در سازمان سنجش آموزش کشور توضیح داد که داوطلبان در انتخاب چند رشته‌آزادند و فقط‌کافی است برگ پذیرش را آماده و به دانشکده مورد نظر خود ارسال دارند.

همین مقام افزود: داوطلبان باید توجه داشته باشند که ورقه های‌درخواست باید‌همراه بافتوکپی شهادتنامه‌های‌آزمایش همگانی به‌دانشگاه ها فرستاده شود تابرمبنای نمرات آزمایش همگانی رشته داوطلبان تعیین گردد.

فردا توزیع کارت داوطلبان امتحان بزرگ برای ورود به دانشگاه ها و مدارس عالی‌در سراسر کشور آغاز می شودو تا غروب‌پنجشنبه‌ادامه خواهد داشت.

حدود دویست هزار نفر دانش آموزان‌سال‌ششم متوسطه که ماه گذشته امتحانات‌نهائی را گذرانده‌اند و دیپلمه های سال های گذشته در این دو روز کارت‌های خود رادریافت میدارند و صبح جمعه دراین آزمون بزرگ شرکت میکنند.

امسال کسانی‌که هنوزموفق به دریافت مدارک قبولی ازدبیرستان خود نشده‌اند نیز می توانند‌دراین آزمایش‌شرکت کنند زیرا نتیجه امتحانات ششم متوسطه هنوز اعلام نشده و روز های توزیع‌کارت نیز بدون ارائه مدرک قبولی ششم متوسطه کارت هاتوزیع خواهد شد.

برای انتخاب رشته در دانشگاه های مختلف امسال محدودیتی وجود ندارد و داوطلبان می توانند برای هر دانشگاهی که می خواهند تقاضانامه ارسال دارند.

ولی دانشگاه ها در شرایط اختصاصی خود محدودیت‌هائی دارند و اغلب تعداد رشته هائی که داوطلبان میتوانند انتخاب کنند قید نموده‌اند.

نتایج این آزمون امسال در هیچیک ازوسائل ارتباط‌جمعی اعلام نخواهدشدو شهادتنامه‌ها حداکثر تا ۲۵تیر ماه به‌نشانی داوطلبان ارسال میشود.

سی نفر از روسای‌دانشگاه ها و مدارس عالی و معاونین وزارت علوم وآموزش عالی در روز جمعه حوزه های‌امتحانی در سراسر کشوررا سرپرستی می نمایند و چنانچه مسئولین حوزه ها با اشکالی مواجه شوند از نزدیک ترین محل سرپرستی که‌یکرئیس دانشگاه یا معاون حضور دارد کسب تکلیف می کنند و همچنین‌ستاد امتحانات درتهران خواهدبود که با دستگاه های مختلف ارتباطی با کلیه حوزه ها در سراسر مملکت تماس مستقیم خواهند داشت.

آموزگار به‌خبرنگار رادیولندن گفت:

مردم صادقانه درانتخابات شرکت‌کردند

رادیو لندن: آقای آموزگاردرمصاحبه‌ای باخبرنگاربی‌بی‌سی‌اظهارداشت‌مفهوم ضمنی، وبزرگترین نکته‌انتخابات‌اخیر شرکت‌صادقانه مردم دران‌است. وی اضافه کرده است که چنین رای دادنی در تاریخ ایران بی سابقه بوده است. آقای آموزگار که مسئولیت سازمان دادن انتخابات‌رابه‌عهده داشته گفت که‌به‌عقیده وی بزرگترین دستاورد انتخابات شرکت صادقانه مردم گوناگون از هر گروه درهر نقطه کشور در آن است.

وی گفت که یکی از موارد امید بخش آن بوده است که مردم باداشتن امکان انتخاب نماینده ازبین چند کاندیدا اکثرا علاقه داشتند که نماینده محلی خود را انتخاب کنند. از این لحاظ در مجلس شورا۸۰درصد نمایندگان از کسانی هستند که برای بار اول پای به مجلس شورا می گذارند. وی اضافه کرد در گذشته اکثر نمایندگان ساکن محل انتخاب نبودند، و از بیرون وارد معرکه میشدند. وی همچنین این نکته‌راتذکرداد: ازآنجائیکه‌همه نمایندگان به‌یک‌حزب متعلق هستند لذا همه ازتصمیمات حزب و انضباط آن پیروی خواهند کرد.

آقای آموزگار گفت ایران از این پس به عنوان دولت‌یک‌حزبی باقی خواهد ماند ولیکن این سیستم با سیستم های یک حزبی دیگر متفاوت خواهد بود، زیرا در ممالک یک حزبی دیگر معمولا حداکثردرحدود ده درصد از جمعیت کل کشور عضو حزب هستند ولی در ایران حزب رستاخیز ملت ایران شامل همه افراد کشور از کارگران ودهقانان‌وطبقات دیگر به استثنای نظامیان است وبه این ترتیب در همه سطوح‌زندگی ریشه داشته و موثر خواهد بود.

آموزگار که هم اکنون رئیس هیئت‌اجرائیه حزب رستاخیز ملت ایران‌است‌این موضوع راکه مردم ممکن است به سبب اقتضای وقت و مصلحت بینی به طرف حزب کشیده شوند رد کرد، و گفت که این برداشت صحیح نیست درگذشته و تحت سیستم چند حزبی ممکن‌بودچنین وضعی پیش آید دلیل عدم فشار هم آنست که در شب جمعه که شب انتخابات‌بوده‌دویست هزار نفر تهران رابه‌قصد سواحل بحرخزر ترک کرده‌اند و هزاران نفر دیگر هم عازم کشورهای خارج شده‌اند.

۵۹ میلیون تومان اعتبار برای هتل‌سازی اختصاص داده شد

★ این اعتبار با شرایط بسیار مطلوب برای هتل سازی به بخش خصوصی وام داده میشود

وزارت اطلاعات و جهانگردی ازمحل‌اعتبارات سال گذشته خود حدود ۵۹ میلیون تومان در اجرای سیاست دولت مبنی بر تامین رفاه مسافران‌و جهانگردان داخلی و خارجی‌وتشویق بخش خصوصی برای ساختن هتل در تهران و شهرستانها اختصاص داد.

بر اساس برنامه های تنظیمی، پیش‌بینی شده بود که ۳۰ هتل با ظرفیت ۱۷۸۵ اتاق در سراسر کشور احداث شودوبدنبال انجام این برنامه ها قسمتی از اعتبار مذکور در اختیاربخش‌خصوصی قرار گرفت و باقیمانده آن نیز بتدریج در اختیار این بخش قرار میگیرد.

میزان وامهای‌احداث هر هتل ۶۰ درصد هزینه کل ساختمان با سود شش درصد است. مدت استهلاک اقساط این وام ها ۲۰ سال است و پرداخت‌اولین‌قسط ۵ سال بعد از شروع بهره‌برداری آغاز می‌شود.

در حال حاضر ۲۹ باب‌هتل ازمحل وامهای دولت در دست ساختمان است.

گزارشهای رسیده حاکیست که در اولین کمیسیونی که در خرداد مامسال‌جاری در وزارت‌اطلاعات و جهانگردی تشکیل شده است وامهای جدیدی علاوه‌بر وامهای سال گذشته به مبلغ بیش از سه میلیارد ریال جهت ساختمان‌هتل در تهران و شهرستانها تصویب شده است.

مبلغ ۴۳۳ میلیون ریال از وام سه میلیارد ریالی امسال از محل اعتبارات عمرانی و باقیمانده آن از محل اعتبارات وامی بخش صنایع پرداخت خواهد شد.

وام‌های‌مذکور صرف ساختمان هتلهائی با ظرفیت ۳۰ الی ۷۰۰ اتاق در شهر های تهران، خمین، اراک، اندیمشک آمل، شیراز، اهواز، قزوین، زنجان، اصفهان، گرگان، بوشهر، ماکو، بازرگان، سیرجان، بم، جیرفت و کرمانشاه و همچنین تجهیز میهمانخانه های رامسر و بابلسر خواهدشد. نیز، ازمحل وامهای مذکور علاوه بر هتل‌های ۲۰۰، ۳۰۰ و ۷۰۰ اتاقه در تهران و اهواز، تعداد زیادی هتل های دو تا چهار ستاره در شهرستانها ساخته خواهد شد.

لایحه تامین اجتماعی به دولت ابلاغ شد

لایحه تامین خدمات اجتماعی امروز از تصویب‌نهائی مجلسین گذشت و به دولت ابلاغ شد.

دکتر شیخ‌الاسلام زاده وزیر رفاه اجتماعی‌پیش از ظهر امروزدر یك مصاحبه‌مطبوعاتی جزئیات‌این لایحه را تشریح کرد و گفت:

براساس این لایحه تا آخر برنامه عمرانی ششم کلیه افراد مملکت زیر پوشش بیمه قرار خواهند گرفت.

حق بیمه بازنشستگی و درمان کارگران در این لایحه ۳۰درصد تعیین شده‌است که ۲۱ درصدآن حق بیمه بازنشستگی و ۹ درصد حق بیمه درمانی است.

از مجموع حق بیمه های فوق ۲۰ درصد بعهده کارفرما و ۷درصد بعهده کارگر و۳ در صد به عهده دولت است در سال جاری سهم کارفرما ۱۸درصدخواهدبود واز اول سال آینده به ۲۰ درصد افزایش می‌یابدبرداشت کسورکارگر شده از اول سهر ماه سال جاری در مورد کارگران انجام خواهد شد.

سعدون حمادی بطور ناگهانی به الجزایر رفت

آقای سعدون حمادی وزیر خارجه عراق شب گذشته برای یکدیدار غیرمنتظره از قاهره وارد الجزیره شد. وزیرخارجه عراق‌طی مصاحبه‌ای درفرودگاه‌الجزیره گفت: هدف وی از این دیدار بررسی مسائل‌سیاسی خاورمیانه عربی بارهبران الجزایر است وبرای همین امر قبلا از جمهوری عربی مصر نیز دیدار کرده است. سعدون حمادی اضافه کرد توافق اخیری که میان عراق و ایران امضاء شده بکلیه اختلافات مرزی میان دوکشور همسایه برای همیشه پایان بخشیده است‌واین توافق‌را برای برقراری صلح و امنیت در منطقه هموارساخته است وملل این منطقه روی توافق مورد بحث حساب میکنند وآنرا گامی مهم برای ادامه ثبات و آسایش منطقه میدانند.

جعفر شریف‌امامی | عزت‌الله یزدان‌پناه | علی رضائی | محمدابراهیم نیکپور | قاسم لاجوردی | جواد آشتیانی | محمدحسن مرشد | حسین دها | عیسی صدیق‌اعلم | عنایت‌الله نصیری | نصرالله مقتدرمژدهی | کاظم کورس | محمدرضا جلالی‌نائینی | شوکت ملک‌جهانبانی | وجیهه‌الله فاضل‌سرجوئی

کارت‌شناسائی سناتورهای انتخابی تهران در «اطلاعات»

اینها به سنای ایران راه یافتند

از ساعت ۸ و ۲۰ دقیقه بعد از ظهر دیروز، که ستاد انتخاباتی وزارت کشور رسما اسامی سناتور های انتخابی تهران رااعلام کرد ، انتظار ۶۸ ساعته مردم تهران و کاندیداهای نمایندگی سنا برای آگاهی از نتیجه شمارش آراء ، پایان یافت .
باین ترتیب چهره سنای ایران در هفتمین دوره خود مشخص شد .
اغلب کسانی که از تهران انتخاب شدند، برای عمارت زیبا و معروف «سنا» چهره آشنایی نیستند و برای اولین بار راه خود را به سنا میگشایند .

بهرحال تب انتخابات سنا ، فرونشسته است و سی سناتور انتخابی تهران و شهرستانها ، درانتظار صدور فرمان شاهنشاه آریامهر برای تعیین سی سناتور انتصابی ـ ۱۵ سناتور از تهران و ۱۵ سناتور از شهرستانها ـ هستند تا بهمراه آنان در روز تاریخی هفدهم شهریور ماه ، کار خود را در دوره هفتم قانونگذاری مجلس سنا ، آغاز کنند .

پس از قطعی شدن اسامی سناتور های انتخابی تهران ، «اطلاعات» ، شناسنامه کامل و مختصر آنها را منتشر میکند تا مردم تهران با سناتورهای انتخابی خود بیشتر آشنا شوند :

شریف‌امامی : نخست‌وزیر سابق

مهندس جعفر امامی ، متولد ۱۲۸۹ است . او تحصیلات ابتدایی و متوسطه را درتهران و نیز در مدرسه سانترال راه‌آهن آلمان پایان رساند وازدانشکده فنی بورس سوئد دیپلم مهندسی مکانیک گرفت . او از سال ۱۳۰۹ واردخدمت دولت ، درراه‌آهن دولتی ایران شد و در سال ۱۳۲۱ به معاونت فنی راه‌آهن رسید . شریف امامی در سال ۱۳۲۹ معاون وزارت راه شد و درهمان سال به وزارت راه رسید .
او درسال ۱۳۲۲ مدیر عامل سازمان برنامه ودر سال ۱۳۳۳ بعنوان سناتور انتخابی تهران برگزیده شد .
سه‌سال بعد وزیر صنایع ومعادن شد ودر شهریور ۱۳۳۹ بعنوان نخست‌وزیر ، تشکیل کابینه داد. کابینه شریف امامی تااردیبهشت ۱۳۴۰ ادامه داشت .
شریف امامی در سال ۱۳۳۵ ازدواج کرد و سه فرزند بنام های علی ، شیرین و سیمین دارد .
شریف امامی که از سال ۱۳۴۲ رئیس مجلس سنابود در انتخابات دوره هفتم با ۳۰۸۷۸۶ رای ، بعنوان سناتور اول تهران انتخاب شد.

یزدان پناه : از روستای «بلده» تا مجلس سنا

دکتر عزت‌الله یزدان‌پناه ، متولد ۱۲۹۹ است و محل تولدش روستای «بلده» ـ در نورمازندران است . او تحصیلات ابتدایی رادر نور گذراند ولیسانسیه‌علوم‌سیاسی از دانشگاه تهران‌ودکتر درحقوق از دانشگاه پاریس است .
یزدان‌پناه ، کاردوستی را در کمیسیون ارز ـ از ۱۳۲۰ ـ آغاز کرد و چند سال بعد ، به معاونت این اداره رسید .
یزدان‌پناه درزمینه ارز و تجارت خارجی مطالعات زیادی دارد و درچندین کنفرانس بین‌المللی در کشورهای خارجی نیز شرکت کرده است .
یزدان‌پناه در دوره های بیست‌و یکم و بیست و دوم مجلس شورایملی از طرف مرد شهسوار به نمایندگی انتخاب شد و در سال ۱۳۴۹ معاون دبیرکل حزب انحلال‌یافته ایران‌نوین شد ومدتی بعد ، به عنوان وزیر مشاور منصوب گردید که پس ازکاندیدا شدن برای سناتوری تهران ، از این سمت استعفاداد .
دکتریزدان‌پناه با ۱۴۸۷۹۴ رای بعنوان سناتور دوم تهران راهی مجلس سناشد .

علی رضائی : مرد سرمایه

علی‌رضایی اهل سبزوار است . او درسال ۱۳۰۰ دراین شهر متولد شد و پس‌از تحصیلات در رشته بازرگانی و کالج‌آمریکائی تهران ، وارد دانشسرایعالی شد ودررشته زبان لیسانس گرفت .
او از سال ۱۳۲۴ پس از پایان خدمت نظام ، وارد بازار کار و سرمایه‌شد ودرسال ۱۳۳۱ به اکتشاف معادن و سرمایه‌گذاری‌در این راه پرداخت . علی‌رضائی ، امروز یکی از موفق‌ترین‌چهره‌های بازرگانی و فعالیت های تجاری و صنعتی کشور است شرکت معروف معادن فاریاب ، که‌رضایی مدیرعامل آنست ، از بزرگترین « صنعتی » کشور است شرکت واحد های توایدی وبازرگانی کشور بشمار میرود .
علی‌رضایی در انتخابات هفتمین دوره مجلس سنا ۱۴۳۰۰۹ رای آورده‌است .

آشتیانی : پزشک سفارت ایران

دکتر جواد آشتیانی ، از جمله پزشکان معروفی‌است که‌بسیاست روی‌آورده است .
او درسال ۱۲۷۵ درتهران متولد شد و پس از اتمام دوره‌متوسطه در دارالفنون ، به پاریس رفت و از دانشگاه این شهر دکترای طب گرفت .
دکتر آشتیانی مدتی پزشک سفارت ایران در پاریس بود وبعد به سمت بازرسی کل مخصلین اعزامی بخارج ، دردوران‌سلطنت اعلیحضرت رضاشاه کبیر منصوب شد .
درسال ۱۳۱۳ به ایران آمد و رئیس کل تعلیمات عالیه وزارت فرهنگ واستاد دانشکده پزشکی شد.
دکترآشتیانی دوبار رئیس دانشکده پزشکی شد ودرسال ۱۳۲۶ دردوره پانزدهم مجلس شورایملی ، از تهران نماینده شد واز همان سال بمدیریت عامل سازمان شاهنشاهی خدمات اجتماعی منصوب شد که تاکنون نیز این سمت را داراست . دکتر آشتیانی درسال ۱۳۳۹ در کابینه مهندس شریف امامی ، وزیر بهداری شد امایکسال بعدهمراه باکابینه ، از وزارت استعفاداد.
او دردوره‌گذشته‌سنانیز عضویت این مجلس را داشت . دکتر آشتیانی در انتخابات دوره هفتم سنا ۱۰۳۱۹۴ رای آورده است.

دکتر مرشد : متخصص بهداشت

دکتر حسن مرشد ، یزدی‌است و در سال ۱۲۸۸ در این شهر متولد شد . او دکتر در طبازدانشگاه تهران است و دوره تخصصی بهداشت عمومی را در دانشگاه کلمبیا گذرانده است .
او پس از بازگشت بایران در بهداری یزد شروع بکار کرد و رئیس این اداره شد اما مدتی بعد ، در اداره‌کل بهداشت‌کشور مدیر کل شد و بعدها در وزارت بهداری مشاغل دیگری بعهده گرفت و در سال ۱۳۴۲ معاون فنی این وزارتخانه شد . دکتر مرشد از پزشکان معروف تهران است و بدو زبان انگلیسی و فرانسه آشنائی دارد . او سه فرزند بنامهای فرهاد ، فریده و فرخ دارد و در انتخابات دوره هفتم سنا ، ۷۷۵۱۲ رای آورده است. دکتر مرشد چند سال‌پیش از تفت یزد بعنوان‌نماینده مجلس شورای ملی انتخاب شده بود .

دها : مالیه‌چی معروف

سید حسین دها ، یک مالیه‌چی سرشناس است . او سال‌های متمادی در وزارت دارایی مشاغل مهمی را بعهده داشت . مدتی بیشکار ، چند سال مدیر کل و بالاخره معاون کل‌این وزارتخانه شد .
او در سال ۱۳۳۸ به‌استانداری اصفهان منصوب گردید اما پس‌از آن، از مشاغل‌دولتی‌کنارگرفت .
او چند سال است ریاست‌کانون بازنشستگان را بعهده دارد و بهمین جهت در دوره گذشته مجلس سنا ، همیشه از این‌طبقه دفاع کرده است . سنانور دها در دوره هفتم مجلس‌سنا ۷۳۳۱۳ رای آورده است .

صدیق اعلم : معلم دیروز و امروز

عیسی صدیق‌اعلم چهره معروف فرهنگ کشور ، در سال ۱۲۷۳ در تهران متولد شد . تحصیلات ابتدایی را در مدرسه ادب،کمالیه و دارالفنون تمام کرد و درسال ۱۲۹۰ ـ ۶۴ سال پیش ـ عازم فرانسه شد . در آنجا دوره دانشسرای «ورسای» را تمام کرد و از دانشگاه پاریس ، لیسانس ریاضی گرفت .او پس‌ازبازگشت بایران ـ در سال ۱۲۹۷ ـ این مشاغل را بعهده گرفت :
بازرس مدارس‌متوسطه وعالی‌ـ رئیس فرهنگ گیلان ـ رئیس تعلیمات عالیه ـ نماینده مجلس موسسان(۱۳۰۴) ـ رئیس‌تعلیمات عالیه کشور و ...
او در سال ۱۳۰۹ به دعوت دانشگاه کلمبیا به آمریکا رفت و در آنجا دکترای فلسفه گرفت و در بازگشت ، مامور تاسیس دانشگاه تهران شد .
صدیق اعلم از سال ۱۳۲۰ تا ۱۳۴۰ ، شش‌بار وزیر فرهنگ شد و مدتی نیز رئیس دانشگاه تهران بود .
در سال ۱۳۲۸ به نمایندگی مجلس موسسان و نیز نمایندگی اولین دوره مجلس سنا ـ از تهران ـ انتخاب شد و دردوره های بعدی سنا نیز ـ بجز دوره ششم ـ بعنوان سناتور انتخابی تهران ، برگزیده شد .
صدیق اعلم که طی ۵۰ سال اخیر بعنوان معلم ، موسس و مسئول تعلیمات به فرهنگ کشور خدمت کرده ، کتابهای زیادی نیز برشته تحریر درآورده کهیادگار عمر ـ در سه‌جلد ـ معروفترین آنهاست .
او در انتخابات دوره هفتم سنا ۶۸۷۷۱ رای آورده است .

نصیری : سناتور ۷۷ ساله

عنایت‌الله نصیری ، اگرچه سالهاست از مشاغل دولتی‌کناره گرفته اما بعنوان یکسیاستمدار قدیمی و مسن ، همیشه مورد توجه محافل سیاسی و اجتماعی تهران بوده است .
او تحصیلات ابتدایی‌ومتوسطه خود را در مدرسه علمیه تهران و نیز مدرسه الیانس فرانسه بپایان رساند .
نصیری فعالیت دولتی خود را در وزارت بهداری شروع کردو رئیس حسابداری این وزارتخانه شد . بعد به وزارت دارایی‌منتقل شد و ۲۲ سال پیش ، با سمت رئیس دایره امتیازات، بازنشسته شد .
او، متولد ۱۳۷۷ در سمنان است . نصیری بزبان فرانسه آشنایی دارد و در انتخابات تهران ، ۶۷۲۵۵ رای آورد و راهی مجلس سنا شد .

کورس : سیاست در کنار تجارت

کاظم کورس متولد ۱۲۸۶است.
او نیز بمانند علی رضایی از سرمایه‌داران و تجار معروف تهران است .
در جوانی و پس از پایان تحصیلات متوسطه وارد فعالیت های بازرگانی شد و گرچه در این زمینه موفقیت‌های چشمگیری بدست آورد و صاحب چندین کارخانه و موسسه تولیدی و صنعتی شد اما از میدان سیاست نیز بدور نماند .
او سه دوره در ادوار ۲۱ تا ۲۳ مجلس شورای ملی از تهران به نمایندگی انتخاب شد .
کاظم کورس ، مدیرکارخانجات ریسندگی و بافندگی ری است‌و پنج دوره به نمایندگی اتاق بازرگانی تهران و یک دوره نیز بنمایندگی انجمن شهر تهران برگزیده شد .
کورس به اغلب کشور های اروپایی و آمریکائی مسافرت کرده است و در ضمن عضویت هیات امنای دانشگاه ملی را نیز بعهده دارد و خزانه‌دار جمعیت شیروخورشید سرخ‌استان‌مرکزی است .
کاظم کورس در انتخابات دوره هفتم سنا ۶۳۴۰۴ رای آورده است .

جهانبانی : اولین زن نماینده

شوکت ملک جهانبانی تنهازنی است که در انتخابات ایندوره سنا ، پیروز شده است او متولد ۱۲۸۷ و متخصص تعلیم وتربیت و لیسانسیه زبان فرانسه است و تاکنون در کنگره‌های متعددتعلیم و تربیت که در فرانسه،سوئیس، انگلستان و ایتالیا تشکیل شد ، شرکت کرد و هم‌اکنون درهیات مدیره جمعیت خیریه فرح‌پهلوی، هیات مدیره‌شورای‌ورزشی‌بانوان و هیات امنای دانشگاه صنعتی آریامهر عضویت دارد .
شوکت ملک جهانبانی دردوره های ۲۱ ـ ۲۲ و ۲۳ مجلس شورای ملی ، از طرف مردم تهران به نمایندگی انتخاب شد .
در دوره ۲۱ مجلس شورای‌ملی، او جزء پنج نماینده زنی بودکه برای نخستین‌بار به پارلمان‌ایران راه یافته بودند .
او در انتخابات دوره هفتم سنا ۵۶۷۳۷ رای آورده است .

فاضل سرجوئی: قاضی باسابقه

وجیهه‌الله فاضل سرجوئی از معروفترین و باسابقه‌ترین‌قضات کشور است .
او ۳۷ سال‌سابقه قضاوت‌دارد:
از سال ۱۳۱۶ تاکنون مشاغلی همچون : دادستانی تهران ، دادستانی دیوان کیفر ، ریاست اداره‌کل‌بازرسی وزارت‌دادگستری و مدیریت ثبت اسناد و املاک کشور را بعهده داشته است .
فارغ‌التحصیل دانشکده حقوق‌و علوم سیاسی دانشگاه تهران‌است و در هردورشته مدکور،لیسانس گرفته است . آخرین سمت او ریاست شعبه ۸ دیوانعالی‌کشور بود. فاضل سرجوئی از سال ۱۳۴۹ دانشکده حقوق دانشگاه تهران تدریس میکند . او در انتخابات سنا ، با ۵۵۷۹۰ رای از طرف مردم تهران ، پیروز شده است

بقیه در صفحه ۲۹

اطلاعات
نشریه ایرانیان مقیم خارج از کشور
در تحول و تولد جدید خود
در هفته سه شماره چاپ و درشهر های‌مهم دنیا منتشر میشود .
برای آبونمان‌اطلاعات‌هوائی به‌تلفن های ۳۱۱۰۷۱ و ۳۱۱۰۸۱ مراجعه فرمائید

بانک‌عمران
برای تصدی امور مالی و بانکی در سطح ریاست شعب و سرپرستی و مدیریت امور مهم بانکی‌وهمچنین برای عضویت مقدم و معاونت امور اداری اشخاصی‌را که واجد شرایط زیر باشند با حقوق مکفی به همکاری دعوت مینماید .
۱ـ داشتن تحصیلات دانشگاهی
۲ـ دانستن یك زبان خارجی
۳ـ داشتن حدود ده سال سابقه خدمت درامور اقتصادی وبانکی
کسانیکه آمادگی بخدمت داشته وواجد شرایط باشند میتوانند حداکثر تا تاریخ ۱۵ تیر ماه ۱۳۵۴بین ساعات ۹تا۱۲ بدفتر اینجانب واقع در خیابان‌اسلامبول مراجعه و با تعیین وقت قبلی باشخص اینجانب‌ملاقات و مذاکره نمایند .
رئیس هیئت مدیره ومدیر عامل بانك عمران ـ رام

آگهی تشکیل مجمع عمومی
مجمع عمومی عادی شرکت سهامی خاص قند فسادر تاریخ روز چهارشنبه ۲۵ تیر ماه ۵۴ ساعت ۱۱ صبح در محل شرکت واقع در خیابان صبا جنوبی نبش کوچه ماه شماره ۵۲ تشکیل میگردد .
دستور جلسه
۱ـ استماع گزارش هیئت مدیره و بازرس قانونی شرکت
۲ـ تصویب ترازنامه سال مالی ۱۳۵۳
۳ـ تغییرات در هیئت مدیره وانتخاب بازرسان اصلی و علی‌البدل
از صاحبان سهام تقاضا میشود بارعایت مفاد اساسنامه در روز و ساعت‌مقرر در محل شرکت حضوربهمرسانیده و درمجمع عمومی شرکت فرمایند .
شرکت سهامی‌قند فسا

سینه‌موند
سینمای ویژه خانواده ها و کودکان و نوجوانان
بخاطر پایان امتحانات و فصل تفریح و استراحت دانش آموزان عزیز ، یك شاهکار قشنگ و زیبا از ماجراهای جدید« رابینسون کروزو» تقدیم همگان میکند.
آغاز هفته دوم
دوستی پیر و رابینسون کروزو
رنگی

باشرکت: هوگو استی گلیتزه آهوتی محصول کمپانی آوکو ایمپی
این فیلم جالب و بی نظیر در فستیوال سینمائی ژیژون مخصوص کودکان برنده‌جایزه والت دیسنی شده‌است .

پر قدرت ـ خشن ـ طوفان برانگیز ... این فیلمی است در باره «دیلینجر» بیباك ترین و بیرحم ترین گانگستر سالهای ۳۰ در امریکا ... گانگستری که دشمن شماره یك جامعه لقب گرفته و در زندگی تنها دو هدف داشت : آدمکشی وسرقت بانك ...
از فردا صبح فقط در
سینماشهر فرنگ
اولین سینمای ممتاز و ۴ ستاره ایران
** **
دیلینجر
DILLINGER
بکارگردانی: جان میلیوس
باشرکت: وارن اوتز، بن جانسون، میشل فیلیپس، کلوریس لیچمن، زنگی
محصول امریکن اینترنشنال
سئانسها ۱۱ر۱۵ صبح ـ ۳ ـ ۵ر۱۵ ـ ۷ر۳۰ ـ ۹ر۴۵ بعداز ظهر ـ گیشه شهر فرنگ همه‌روزه بلیط رزرو میکند

فصل تابستان رسید... فصل فیلمهای کمدی‌خانوادگی.. فصل فیلمهائی که همه بتوانند طی‌دو ساعت خستگی‌روزانه را با تماشای یك‌اثر کمدی قهقهه‌آور رفع کنند.
از فردا صبح فقط در
گلدن‌سیتی
برای تماشای این فیلم کمدی بی نظیر یکدست آوازه یدکی همراه بیاورید چون در هر کجای دنیا که نمایش داده شده رکورد فروش را شکسته و صدای قهقهه تماشاگران تا یك کیلومتری شنیده شده است !!
ژاک دوفیلو درفیلم زنگی
بله‌بله قربان
باشرکت: آلدومانچونه، کریستا لیندر
پخش از: فوکس قرن بیستم
برای رزرو بلیط به گیشه سینما گلدن‌سیتی مراجعه فرمائید ـ سئانسها ۱۱ر۱۵ صبح ـ ۱ر۳۰ ـ ۳ر۳۰ ـ ۵ر۳۰ ـ ۷ر۳۰ ـ ۹ر۳۰ بعداز ظهر

اطلاعات
بنیانگذار : عباس مسعودی
صاحب امتیاز و مدیر : فرهاد مسعودی
سردبیر : احمد شهیدی
سال چهل و نهم
محل اداره : خیابان خیام . ساختمان اطلاعات. تهران
تلفن : ۳۱۱۰۷۱ تا ۳۱۱۰۷۹
تلکس: ۲۳۳۶ ـ تلگرافی : اطلاعات ـ تهران

وکلاء در مجلس آینده

شاهنشاه آریامهر درپاسخ سئوالات سیما دبیرآشتیانی خبرنگار «اطلاعات» راجع‌به‌انتخابات اظهاراتی فرمودندکه حاکی ازخرسندی‌خاطر ملوکانه نسبت‌به نتایج انتخابات ودرعین‌حال مشخص‌کننده راه‌وروش نمایندگان مجلس‌آینده است.

شاهنشاه‌فرمودند:« فکرمیکنم ملت‌ایران پاسخ‌خیلی گویاوخیلی زیبنده‌یی به رستاخیز داده باشد... باعث کمال انبساط خاطر است که ملت‌ایران یك‌چنین جواب سازنده‌وکوبنده‌یی درتایید سرنوشت خود ورستاخیز خود داده‌است .قدمهای بعدی باید درتحکیم حزب‌یعنی درواقع جامعه ملت‌ایران برداشته شود»وافزودند :« البته همه اینها ـنمایندگان دوره جدید مجلسین‌ـ افرادحزب رستاخیز هستند وافرادی منضبط ومطیع دراجرای اصول‌انقلاب. نباید یك‌عده‌یی فکرکنندکه‌چون عده‌ای ثروتمند هستند وبیك‌وسیله‌ای وارد مجلس شده‌اند حالا اینها میتوانند بروند دنبال دفاع‌از سرمایه واحیانا سوء استفاده‌و غارت‌مردم. اینهافقط میتوانند نماینده حزب رستاخیز ملت ایران‌باشند ولاغیر».

با این‌بیانات ،شاهنشاه تاکید میفرمایندکه مجلس آینده درهر صورت مجلس رستاخیز است‌ومهمترین وظیفه نمایندگان دومجلس‌طبعا همکاری درجهت تحقق‌برنامه‌های حزب وپیشبرد هدفهای انقلاب‌شاه‌و مردم خواهدبود.

درمجلس آینده ،چنانکه خوانندگان عزیزما میدانند، اکثرکرسیها رانمایندگانی اشغال‌میکنندکه برای اولین‌بار وارد مجلس قانونگذاری میشوند وابن خودنشانه‌یی‌است از شروع یك‌دوره جدید درتاریخ سیاسی واجتماعی‌ایران. دوره‌یی‌که با عنوان «رستاخیز»از گذشته متمایز میشودو فرصت تازه‌یی برای شکوفائی اساس دمکراسی بشمار می‌آید. پارلمان‌یکی از ارکان اصلی دمکراسی ایران است‌وبنابراین میتواند نقش بسیار مهمی درهدایت‌کشور بسمت دمکراسی مطلوب‌ایفاء کند.

کشورما درمسیر یك‌دمکراسی ویژه‌که منطبق‌بر مصالح‌و منافع ملی‌ماباشد قدم برمیدارد. این‌دمکراسی، حقوق فردی‌واجتماعی مردم رابه نحو اکمل تضمین میکندبی آنکه الزاما آشفتگی وهرج‌و مرج بدنبال بیاورد، بی‌آنکه به‌ثبات سیاسی‌کشور وپیشرفتهای عظیمی‌که درسایه این‌ثبات حاصل شده‌است لطمه‌یی برساند، بی‌آنکه فرصت دسته‌بندی وتحریکات معارض بادستاوردهای انقلاب اجتماعی ایران را به گروه‌هایی‌که‌درکمین انقلاب نشسته‌اند بدهد،بی‌آنکه حتی اجازه بدهد صاحبان ثروت وارباب نفوذ ازسنگرهای حزب‌یاپارلمان بخاطر سودجوئی وتامین منافع خصوصی استفاده کنند.

پارلمان آینده نیز همانند حزب رستاخیز، محل برخورد افکار وآراء ونظریات مختلف خواهدبود. درپارلمان نیز مثل حزب، عناصر همفکر مجال خواهند داشت‌درگروه‌های مختلفی گردآیند وازنظریات وافکار خودشان دفاع‌کنند،زیرا غرض ازتشکیل حزب واحدو مجلس متکی بدین حزب، مطلقا قالب‌گرفتن افکارواندیشه‌ها یا سلب قوه ابتکار و تضعیف قدرت اظهارعقیده دراشخاص نیست. بلکه برعکس، ایجاد میدانی وسیع‌برای اظهارنظر وابراز عقیده وارائه افکارو نظریات گوناگون است. شاهنشاه میفرمایند: «در داخل حزب رستاخیزـوطبعا در پارلمان حزبی‌ـ میتواند سلیقه‌های مختلفی باشدوشاید مفیدولازم هم‌هست‌که‌سلیقه های مختلف باشدویك، دویاسه‌سلیقه مختلف که میتواند حقیقتا منعکس‌کننده آراءونظرات مختلف مردم باشدو این روش‌سالمی است‌که رقابتی هم‌خواهد بودو ازهم تنقید میکنندولی‌در داخل حزب ، در داخل یکپارچگی ملت‌ایران ودیگر بیگانه داخلی‌یا بیگانه خارجی‌نمیتواند ازآن‌بهره‌برداری کند».

راه‌حل تحمیلی

خطوط مشخص‌کننده ارزیابی مجدد سیاست امریکا درخاورمیانه رفته‌رفته بروشنی خودنمائی میکندو علایمی که تاکنون بدست‌آمده است‌نشان میدهد که‌امریکا ممکن‌است دررفتارش با اسرائیل‌روشی بسیار سختگیرانه ترو خشونت‌آمیزتر درپیش گیرد.

جرالدفورد رئیس‌جمهوری امریکا سخن‌ازآخرین دگرگونیهای سیاست واشنگتن درخاورمیانه راهنگامی به‌میان کشید که هفته گذشته با اسحق‌رابین نخست‌وزیر اسرائیل در واشنگتن ملاقات‌کرد.

بطوری‌که‌از اشارات منابع‌بسیار عالیرتبه برمیاید فورد در آن ملاقات به‌رابین گوشزدکرده‌است که‌اسرائیل یابابد راه‌حلی قابل قبول وکاملاشسته‌ورفته ازطرف خودش برای عقدیك قرارداد جدید جداسازی بامصر درصحرای سینا ارائه‌دهد ویا باابن امکان مقابله کندکه باراه‌حلی‌که ازطرف‌آمریکا «تحمیل»خواهدشد روبرو گردد.

امریکا برای وادارکردن اسرائیل به‌نشان دادن نرمش ،ازمیزان ارسال اسلحه باین‌کشور کاسته است.

گرچه اسرائیل خود صنایع اسلحه‌سازی درحال گسترش‌دارد، معهذا هنوز هم تقریبا مطلقا نیازمند سلاحهای آمریکائی است تا بتواند ازعهده روبروشدن بقدرت آتش جنگ‌افزارهایی را که اتحاد شوروی به همسایگان‌عرب اسرائیل میدهد برآید.

رئوس وخطوط اصلی تجدید ارزیابی سیاست امریکا درخاورمیانه بعدازملاقاتی‌که‌اخیرامیان فوردو انورسادات رئیس جمهوری مصر در سالزبورك صورت گرفت بوسیله شخص رئیس جمهوری آمریکا مشخص شد.

دورنمای یك‌راه‌حل تحمیلی آمریکا، خواه‌برای عقدقرارداد جدا سازی تازه‌ای میان مصرواسرائیل وخواه بصورت‌راه‌حلی‌جامع‌وکلی برای رفع‌تمام بحران خاورمیانه هرگزدر اسرائیل محبوبیتی نداشته است.

دردسری‌که اسرائیل درروابطش با آمریکا برسر شرایط‌قراردادی که‌باید بامصرامضاء کندگرفتارش شده‌است، روز پنجشنبه گذشته در سخنان شمعون پرز وزیردفاع اسرائیل تظاهر آشکارتری کسب کرد. پرز درآن‌روز اعلام کردکه دولت متبوعوی درمورد شرایط حل وفصل تمام مسائل بادوستان آمریکایی‌اش اشتراك نظرو سازگاری عقیده ندارد. وزیردفاع اسرائیل حتی‌گفت‌که :یقین‌دارم که‌مابا‌امریک در مورد جهات اصلی‌وعمده اشتراك نظرداریم واین اتفاق درحقیقت مربوط به‌اولویت‌های واقعی‌است. اما درجزئیات متاسفانه چنانکه از احوال موجودنیز بروشنی میتوان دریافت هریك ازما اوضاع را از دید های کاملامتفاوتی نگاه می‌کنیم.

احسان عبدالقدوس از : الاهرام

اختلافات داخلی، اعراب را تهدید میکند

رفع اختلافات ایران‌وعراق دولتهای شوروی وآمریکا را ناراحت کرد

اگر قرار است راه‌حل بحران خاورمیانه ازطریق سیاست گام به گام صورت گیرد باید گفت که اکنون دو سال از اولین گام گذشته و معلوم نیست چقدر زمان لازم‌است تادومین گام برداشته‌شود. و سپس چند سال وقت نیاز است که سومین‌گام‌بمرحله اجرا درآید ... خداوند باو عمر دراز دهد ......

ولی اگر قرار باشد راه‌حل ازطریق تشکیل کنفرانس ژنو عملی شود بنظرمن کنفرانسهای سیاسی شبیه ساعت خرابی است که‌امیدی به تعمیر آن نیست و همینکه ضربه‌ای مینوازد ، ازکار می افتد و تعمیر آن به ماهها وقت احتیاج پیدا میکند و همینکه ضربه دوم را زد بازهم برای‌سالیان دراز از کار میافتد . درهرحال ارزش این ساعت آن است که بصورت یک وسیله زینتی‌گران قیمت است که داعیان صلح‌از آن استفاده میکنند ، همانگونه که ما با جلسات سازمان ملل متحدوشورای اتحادیه جامعه عرب خود را زینت میدهیم .

و آنچه را میدانم این است که پس‌از ملاقات‌پرزیدنت فورد با پرزیدنت سادات و سپس نخست‌وزیر اسرائیل تصمیمی برای گام بعدی اتخاذ نشده و بنظر من ایالات متحده آمریکا پیشنهاد تازه‌ای ارائه‌نخواهد داد مگر پس از بررسی نتایج سفر وزیر خارجه سوریه به آمریکا و گفتگو هائی که انجام داده تا بدینوسیله با عناصرمختلف مناقشات خاورمیانه تماس گرفته باشد .

هیچیک از کسانیکه دورازصحنه سیاست هستند نمیتوانند بگویند که پیشنهاد تازه آمریکا چه خواهد بود ویا اینکه این پیشنهاد را میتوان دومین گام بحساب‌آورد یاخیر . اسرائیل‌هم برای گذراندن وقت پیشنهاد های ساده‌تر و مختلفی میدهد . گرچه میداند که این پیشنهادها قابل قبول نیست ... از جمله اینکه میگوید که به پشت گذرگاههای سینا عقب‌نشینی نخواهد نمود مگر اینکه به کشتی های آن حق عبور از کانال سوئز داده شود . وهمچنین‌مصر وسوریه موافقت کنند که نیروهای سازمان ملل متحد برای مدت سه سال دیگر ابقا شوند ... ضمنا شش‌ماه‌پس‌از عقد قرارداد از اطراف چاههای نفت‌عقب‌نشینی خواهد نمود ، زیرا حق دارد از نفتهائی که ذخیره کرده است بهره‌برداری نمایدوگذشته از این حاضر نیست هیچیک از شرایطی راکه در مدت ماموریت شکست خورده هنری‌کیسینجر ارائه داد عوض کند .

همانطور که گفتم اسرائیل سعی دارد وقت کشی نماید تا بزمان انتخابات ریاست جمهوری آمریکا درنوامبر آینده‌یعنی پنج‌ماه دیگر برسد . درآن ایام تمام دستگاههای آمریکا سرگرم انتخابات هستند وسازمانهای صهیونیستی‌هم میتوانند فشار خود را وارد کنند .

چگونه با تلاشهای اسرائیل برای وقت‌کشی مقابله کنیم ؟

تنها راه این کار ادامه وسرعت‌فعالیت .. و سپس متوجه کردن این فعالیت بسوی یک موضوع ، یعنی رسیدن براه حلی در مورد اسرائیل است .

مهمترین عوامل متوجه کردن فعالیت بسوی یک موضوع ، وحدت فعالیت‌اعراب است ... و مهمترین مسئله‌دراین‌میان‌وحدت فعالیت اعراب میان اتحاد شوروی وآمریکا است .

بدون شک توافق دوابر قدرت اثرمستقیمی روی‌توافق میان دول عربی داشت.مهمترین مطلبی که درتوافق دوابر قدرت بچشم میخورد ، مسئله لغو « صادرکردن شعار » وبرپائی روابط براساس صادرکردن‌خدمات است . ازآن تاریخ دیگر صادر کردن‌کولا بمعنی صادرکردن سرمایه‌داری وصادرکردن ودکا بمعنی صادرکردن کمونیسم نیست . این وضع روی کشورهای عربی‌هم اثر گذاشت و تلاشهای صادرکردن انقلابها که از ۲۳ ژوئن ادامه داشت متوقف شد.

اختلافات

البته هنوز اختلافاتی میان بعضی از دول غربی وجود دارد که بعضی از آنهامحلی است ونیاز به دخالت دوابر قدرت‌ندارد و بعضی دیگر جائی برای این دخالت دارد. مثلا اختلاف عراق و سوریه در مورد آب رودخانه فرات میتواند همیشه بصورت اختلافی درچهارچوب جهان‌عرب‌باقی‌بماند. با اینکه بارها میان عراق واتحاد شوروی در این باره بحران بوجود آمد باین علت که شوروی مسئول احداث سد فرات در سوریه است ولی این تیرگی هیچگاه به آن میزان نبوده استکه‌روی وحدت روش‌عراق و سوریه در قبال اتحاد شوروی وآمریکا اثر داشته باشد .

همچنین اختلاف الجزایر و مغرب درباره صحرای مغرب ، بااینکه این‌اختلاف بحدی رسیده است که سازمان ملل متحد از هردو دولت شکایت دریافت میدارد ... و بااینکه اختلافی است که یک دولت غیرعربی یعنی اسپانیا در آن نقشی ایفا مینماید ، ولی با اینوصف همچنان بصورت یک اختلاف‌محلی باقی میماند وایالات متحده آمریکا واتحاد شوروی نمیتوانند ازآن بهره‌برداری نمایند.

اختلافات میان الجزایر و مغرب‌هم‌نمیتواند براساس اختلاف میان رژیمها استوار باشد زیرا الجزایر نقش‌عمده‌ای دررفع اختلافات میان ایران و عراق بازی‌کرد و عقدقرارداد میان دو کشور بصورت قفلی بود که در برابر مناقشات اتحاد شوروی و آمریکا در منطقه خلیج‌فارس زده شد واین امر باعث ناراحتی اتحاد شوروی وامریکا گردید . لذا اگر راهی برای تفاهم میان ایران و عراق والجزایر وجود دارد، بدون شک راه ساده‌تری برای ایجاد توافق میان الجزایر و پادشاه مغرب وجود دارد .

اختلافات دیگری‌هم در مورد خط مرزی میان عراق و کویت وجود دارد که هنوز کاملا حل نشده است .

اینها اختلافاتی است که میتواند همیشه بصورت محلی باقی بماند ودر ایجاداختلاف روش میان اتحاد شوروی وامریکا نقشی‌ایفا ننماید ... ولی درمقابل مشکلات دیگری وجود دارد که انگیزه برانگیختن مناقشات میان دوابر قدرت است که میتواند روی وحدت روش اعراب اثر گذارد .

از جمله حوادث لبنان ... با اینکه این حوادث همیشه تکرار شده وامید میرفت که این حوادث پایان پذیرد ولی دامنه بیشتری پیدا کرد تاجائیکه اختلافات میان گروههای لبنانی‌از یکطرف و فلسطین از طرف دیگر بگونه‌ای درآمد که گفته شد این حوادث یکی از نمودهای مناقشات اتحاد شوروی‌و آمریکا است . تاجائیکه کیسینجر بیانیه شدیداللحنی صادر کرد و تهدید بدخالت آمریکا در لبنان‌کردوهمچنین حزب‌کمونیست شوروی بیانیه‌ای منتشر کرد وهمبستگی خود را باحزب کمونیست لبنان دراختلافات جاری اعلام داشت . همه این عوامل باعث شد که لبنان به دودسته دست راستی و دست‌چپی تقسیم شود ودرنتیجه منجر به آن شد که بعضی از دول عربی درتعیین سیاست خود در قبال این حوادث بلاتکلیف مانندند و حتی یکی از دول عربی‌مبالغی دراختیار یکی از گروههای لبنانی گذاشت تا از طریق مزبور رهبری را درلبنان بدست گیرد ، همانگونه که مصر درحوادث سال ۱۹۵۸ لبنان عمل کرد.

این است مناطق حساس و خطرناکی که ممکن است وحدت روش‌اعراب‌رامیان‌ایالات متحده آمریکا واتحاد شوروی تهدیدنماید .

دراین‌باره اختلافات دستگاه رهبری لیبی‌را در قبال مصر بحساب نمی‌آورم زیرا در حقیقت میان این دو دولت اختلافاتی بگونه اختلافات الجزایر و مغرب و یا کویت‌وعراق ویا عراق و سوریه موجود نیست . بلکه فقط عبارت از مخالفتی است از جانب شخص قذافی نسبت به مصر لذا نمیتوان سیاست لیبی میان‌اتحاد شوروی و ایالات متحده آمریکا را باهیچ منطقی ارزیابی‌نمود وبدون شک دوابر قدرت‌هم درتماسهای خود بالیبی فقط روی ارزیابیهای منطقی تکیه نمیکنند .

وحدت ویتنام بزودی تحقق میابد

وحدت‌مجدد ویتنام، به‌احتمال قوی، پیش از پایان سال‌مسیحی آینده تحقق خواهد یافت. این سخنی است که یک ویتنامی مسئول به خبرگزاری فرانسه گفته و اضافه کرده است که ویتنام باید بتواند درجریان سال ۱۹۷۶ ویا حداکثر در اواخرآن به یک واحد سیاسی ، دیپلماتیک و اقتصادی مبدل شود.

همین مقام ویتنامی که در سایگون ، با خبرنگار خبرگزاری فرانسه گفت‌وگو کرده، گفته‌است که برای حصول بدین هدف‌هنوز دو مانع دشوار وجود دارد : اعاده نظم وامنیت در پایتخت ویتنام جنوبی که ۳٫۵ میلیون تن جمعیت دارد و به نظم کشیدن عوامل اقتصادی در جنوب.

همین مقام گفت که از حالاتا پایان ۱۹۷۶ وشاید هم تا چندماه دیگر، ویتنام دارای دو دولت خواهد بود . او اضافه کردکه: «تازمانی که کمبودهای کمیته نظامی دولت جنوب رفع‌نشده ما فکر میکنیم که پاره‌یی‌از کشورهای خارجی که با جنوب روابط دیپلماتیک دارند . درصورتی‌که مایل باشند، میتوانند درسایگون دارا ی‌هیات های نمایندگی‌باشند. اما اندکی بعد گروهی از اعضای این هیات‌های دیپلماتیک میتوانند به سادگی تبدیل به کنسولهای کشور خود در سایگون بشوند و بقیه آن‌ها، هیات‌های نمایندگی کشور خود را در هانوی که پایتخت‌ویتنام خواهدبود، تشکیل دهند.

بدین ترتیب هانوی پایتخت سیاسی و سایگون مرکزاقتصادی ویتنام خواهد بود .

این موضوع رامنابع‌دیپلماتیک موثق در هانوی ، مورد تایید قرار داده‌اند . در هانوی گفته میشود که پس ازسقوط‌سایگون هنوز هیچ کس درباره آینده سیاسی و اقتصادی‌ویتنام تصمیمی نگرفته است. دولت موقت‌انقلاب، با وزیرانی که به‌خارج اعزام داشته، وجود خود را بهنحو درخشانی تجسم بخشیده‌است. ولی در سایگون ، این فقط نظامی‌ها هستند که بار سنگین مسئولیت را تحمل میکنند ، و «اندک اندک» خود را برای‌اداره امور دولت آماده میکنند.

بدین ترتیب ، نظامی‌های سایگون بتدریج به صف ماموران سیاسی‌و مدیران غیرنظامی می‌پیوندند و قدرت دولت رابدست میگیرند و بطوری که پاره‌یی از ناظران سیاسی اظهار نظر میکنند ، قسمت عمده آنها به‌اداره امور اقتصادی جنوب و بقیه‌هم به حراست از نظم و امنیت می‌پردازند.

مردم سایگون هم ، مانند مردم دیگر شهرهای دنیا که به زور سلاح نظامی تصرف شده‌اند ، امروزه اندکی بی‌مصرف شده‌اند و بدینگونه است که نسبت به‌آن گروه‌های اجتماعی که اکثریت مردم را تشکیل میدهند ، ازقبیل صنعتگران کمپایه ، کارکنان‌شرکت های خصوصی وغیره (جز یکو نیم میلیون‌بیکار یا«انگل‌اجتماعی») توجه خاصه‌یی مبذول میگردد و رهبران نظامی سایگون سعی میکنند که تمایل «بی‌مصرف بودن» را از وجود آن بزدایند.

روی همرفته سایگون ، نه‌فقط بعنوان شهر، ولومعظم‌ترین شهر ویتنام ، بلکه در مقام رهبری تمامی بخش جنوبی ویتنام ، قسمت عمده توجه خود را به آینده ویتنام معطوف داشته ، و میخواهد هرچه زودتر بداند که فردا چه خواهد شد ، و برای حصول بدان چه باید بکند.

پرسشی که اکنون در تمامی ویتنام به تکرار شنیده میشود عبارت است از این که : «چه موقع، ما، یک دولت خواهیم داشت ؟»

از لحاظ تمام ساکنان سایگون که شغلی داشتند یا اکنون‌دارند، تشکیل یک دولت غیرنظامی آرزویی است که خواستارتحقق هرچه زودتر آن هستند . مردم سایگون‌میگویند: ماشرایط جدید کار وشغل فعلی را دریافته‌ایم . ماحاضریم به هر شغل که‌داریم یا از ما خواسته شود که‌داشته باشیم ـ از هرنوع که باشد ،

بقیه در صفحه ۲۷

دفتر روزنامه «ریپابلیکا» ارگان حزب سوسیالیست هنوز دراشغال ارتش و کارگران کمونیست است . درعکس یکی‌ازسردبیران‌سوسیالیست روزنامه هنگام صحبت کردن با سرگردی که افراد او ساختمان‌دفتر روزنامه را اشغال کرده‌اند درکنار ساختمان دفتر مذکور دیده میشود. عکس از خبرگزاری فرانسه

مقالات کوچک از روزنامه‌های بزرگ

SUNDAY TIMES — افزایش کشور های اتمی

هرچه تعدادکشورهایی‌که دارای بمب هسته‌یی هستند، کم‌تر باشد بهتراست. پیمان منع‌تکثیر سلاحهای اتمی که پنج سال‌پیش امضاء شده، این اطمینان راپدید آورده است‌که هیچیك‌از قدرتهای اتمی نمی‌توانند سلاحهای خودرا دراختیارکشور های دیگری بگذارند. اما پیشرفت تکنولوژی اتمی ،اکنون، تعداد کشور هایی راکه می توانند جهان‌را منفجر کنند، افزایش داده‌است.

تازه‌ترین نمونه این‌خطر جدید، فروش یك‌کارخانه کامل‌اتمی ازجانب آلمانغربی به‌برزیل‌است . براثر این معامله برزیل خواهد توانست سوخت اتمی خودرابه پلوتونیوم تبدیل‌کندو راه وصول‌به بمب‌های اتمی رابه‌روی خودهموار سازد. باآن‌که امریکا از صدور کارخانه های تهیه پلوتونیوم‌خودداری کرده، امالازم است که‌تمام سازندگان وصادرکنندگان این کارخانه ها توافق کنندکه یك‌بازرسی بین‌المللی حتی درکارخانه هایی‌که‌برای غنی‌کردن اورانیوم کهازآن میتوان پلوتونیوم ساخت، برقرار شود.

THE TIMES — چین ، ویتنام را همسایه خوبی نمیداند

طی دوماهه‌یی‌که از پایان ناکامی غرب در هندوچین گذشته، کشور های معظم درگیردرخاوردور فرصت داشتندکه به وضع مالی موجودشان رسیدگی کنند. درامریکا ، بحران پولی ناشی ازنابسامانی های اقتصادی فروکش کرده‌است. هفته پیش دکتر کیسینجر ضمن توجیه نظرخود درباره سیاست امریکا، دراین‌زمینه، به‌اهمیت ژاپن به عنوان یك متحدتاکیدکرد وتعهد امریکارا مخصوصا درعرصه خطرناکی چون‌کره باقاطعیت بیشتر متذکرشد.

از سوی‌دیگر توضیح های‌پکن روشن‌کرد که رقابت خصومت‌آمیز چین‌و شوروی درآسیا، ازلحاظ موقعیت جدید درآسیای جنوب‌شرقی، به‌مرحله خطرناکتری رسیده‌است . چینی‌ها درمورد ویتنام کاملاساکت مانده‌اند، درحالیکه این‌کشور که‌مناسبات بسیار خوبی با اتحادشوروی دارد، واز لحاظچینی‌ها دیگر یك همسایه مطمئن بشمار نمی‌آید.

DAILY EXPRESS — ایدی‌امین وانگلیس

بنظر میرسدکه پرزیدنت امین، درمورد تهدیدبه‌اعدام دنیس هیلز، تغییرعقیده‌داده‌است. دولت بریتانیا ،درکوشش خودبرای نجات جان هیلز، از تمام امکانات استفاده‌کرد، ازجمله: نامه علیاحضرت ملکه،و اعزام یك‌ژنرال به‌عنوان پیك شخصی‌وی‌به اوگاندا.

ولی پرزیدنت امین، ظاهرا هنوز هم‌مایل‌است که‌با کالاهان ، وزیر امورخارجه بریتانیا دیدارو گفت‌وگو کند.

دراین دیدار، موضوع‌های متعددی ممکن است‌مورد گفت‌وگو واقع شود، نه‌فقط درباره ابزار های یدکی زره‌پوش های اوگاندا، بلکه‌درباره آینده انگلیسی‌هایی که هنوز دراوگاندا اقامت دارند.

قسمت عمده‌یی‌از افریقا ،که زمانی به‌نام قاره سیاه خطاب میشد، واینك ،بار دیگردرزیر سایه دولت‌های دیکتاتور قرار گرفته، اروپایی‌ها را وادارکرده است‌که آن‌راتخلیه کنند.ولی آنها که‌اصرار به‌ماندن‌دارند، باید بدانندکه‌جان‌خودرا به‌خطر می‌اندازند.

THE GUARDIAN — تحول مسالمت‌آمیز ؟

همه‌امیدواربودندکه دیگر مبارزه‌یی برای‌جانشینی در اسپانیا روی‌نخواهدداد. اما وقوع چنین مبارزه‌یی محتمل است.

ادعای رهبران فعلی برای حکومت کردن فقط ناشی ازاین است که ۳۶ سال پیش‌درجنك های داخلی اسپانیا ، فاتح‌شده‌اند.

فرانکو هیچ‌وارث‌طبیعی‌یابی معارضی ندارد.مردی‌که تخت‌وتاج او را ژنرال فرانکو تصاحب کرد اکنون‌به حالت تبعید درپرتغال بسر میبرد .

وقتی یك دیکتاتور بی‌وارث میمیرد، بامرك اودردسرهای‌جانشینی بوجود می‌آید.

درکشوری‌که ۳۶سال است‌کلیه امورسیاسی بی‌تغییر مانده، بروز تحول ، اجتناب ناپذیراست .آنچه دراسپانیا ، مورد سئوال است این است‌که آیا این‌تحول مسالمت‌آمیز خواهدبود یاخشونت‌بار.

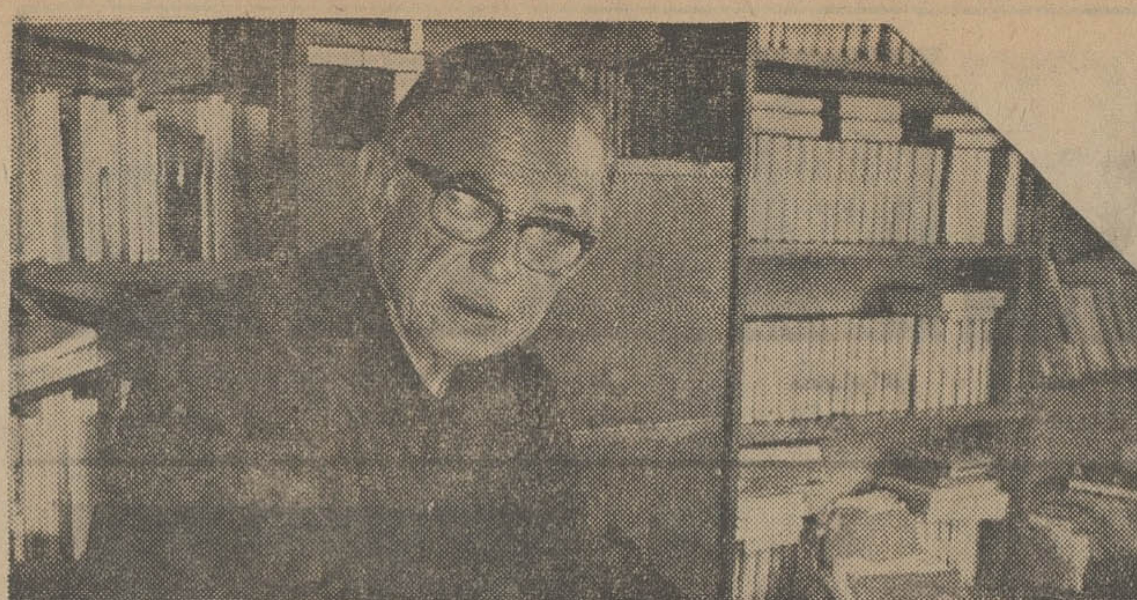

ژان‌پل سارتر

ژان پل سارتر: کارمن برای همیشه تمام است

نوول ابسرواتور

کار نویسندگی من بطورکلی‌پایان یافته است

کوری چشم بیشتر از هر چیز مرا رنج میدهد و پزشکان گفته‌اند کوچکترین امیدی باقی نمانده‌است

روز شنبه ۳۱ خرداد سالگرد هفتادمین سال تولد ژان پل سارتر نویسنده و فیلسوف فرانسوی بود که دیروزجراید جهان خبر کور شدن او را انتشار دادند . ژان پل‌سارتر که ذوقی برای جشنهای سالگرد ندارد باهمه اکراه خود بخاطر هفتادمین سال زندگی خود مصاحبه‌ای با «میشل‌کنتا» انجام داده که پر از لطف است و بصورت و بازادی یک گفتگوی دوستانه انجام گرفته است با این حال سارتر در این گفتگو باتمام رویدادهای بزرگ زندگی خود اشاره میکند خلاقیت ادبی ، روش نگارش ، سیاست ، زن ، موسیقی ، ثروت ، سن، انقلاب ، اینها تمام مطالبی است که در گفتگوی سارتر از آنها یاد شده است .

مجله فرانسوی «نوول ابسرواتور» این گفتگو را در سه شماره خود بچاپ میرساند و تذکر میدهد که سارتر یکی از نویسندگانی است که بیش از هر نویسنده دیگر بر روی‌عصر خود اثر گذارده است و زندگانیش با هزاران مبارزه مشحون بوده است .

سئوال ـ از یک سال پیش شایعاتی درباره‌سلامتی شمادانتشار میبابد و اکنون شما مرز هفتاد سالگی را پشت سر نهاده‌ایدخوب آقای سارتر حال شما چطور است ؟

سارتر ـ نمیتوانم بگویم که حالم خوب استولی‌همچنین ازسلامتی خود بکلی مایوس نیستم ، از دو سال پیش ناراحتی‌هائی برای من بوجود آمد ، پاهایم دردناک است وقتی زیاد راه میروم‌سخت ناراحت میشوم و بهمین جهت بیش از حدود یک کیلومتر در روز پیاده‌روی نمیکنم ، از سوی دیگر اختلالاتی‌از نظر فشار خون دارم که خوشبختانه در روزهای اخیر تخفیف یافته‌است فشارخونم زیاد بود که با استعمال بعضی داروها در حال حاضر دروضعی هستم که میتوان گفت فشارخونم ازحد معمولی پایین‌تر است .

مسئله مهم خونریزی در پشت چشم چپ است ، چشم راستم از سه سالگی بینائی خودرا ازدست داده است در حال حاضر چشم چپم فقط نور و رنگها را بطور مبهم تشخیص میدهد ولی دیگر اشیاء و چهره‌ها را بطور کلی نمی‌بینم وبنابراین نه دیگرمیتوانم چیزی بخوانم و نه چیزی‌بنویسم یعنی میتوانم درحدی حروف را روی کاغذ بنویسم ولی آنچه را که مینویسم نمی‌بینم خواندن‌نیز برای من در حال حاضر بصورت مسئله‌ای محال درآمده است . با از دست دادن قدرت خواندن و نوشتن دیگر نمیتوانم فعالیت‌خود را بعنوان یک نویسنده ادامه دهم و حرفه نویسندگی برای من بطورکلی پایان گرفته است .

خوشبختانه هنوز میتوانم‌حرف بزنم و بهمین جهت کار آینده من، اگر شبکه تلویزیون اعتبار لازم را فراهم آورد تهیه یکرشته سخنرانی درباره‌سه‌ربع‌قرن گذشته خواهد بود.

قرار است اینکار را من با همکاری «سیمون دوبووآر» و «پییرویکتور»و «فیلیپ‌گوی»انجام دهم .

طبعا اینها نیز چیزهائی دارند که بگویند و از سوی دیگر کار تنظیم نوشته‌ها را که از عهده‌من خارج است بعهده‌خواهند گرفت.

من مطالبم را میگویم و آن‌ها یادداشت برمیدارند یا اینکه با یکدیگر به بحث میپردازیم و بعد آنها طرحی را که درباره آن به توافق رسیده‌ایم بروی کاغذ می‌آورند .

گاهی من خود چیزهائی درباره متن مطالبی که باید از تلویزیون پخش شود یادداشت میدهم ولی این نوشته‌ها را فقط همکارانم قادرند بخوانند و یا بجای من بگویند .

این وضع شخصی من درحال حاضر است . از دیگر جهت‌حال من خوب است. خیلی خوب میخوابم ، کار با همکارانم بسیار موفقیت‌آمیز و مثمرثمر است ، فکرم روشن است نه بیشتر و نه کمتر از آنچه که در سابق بوده است ، احساسم نیز بهمچنین ، حافظه‌ام غالبا خوب است فقط اسامی را فراموش میکنم و باید بخود فشاربیاورم‌تاآنها رابخاطر آورم ولی بعضی اوقات قادر نیستم اسامی را بیاد بیاورم ، در منزل اشیاء را از جائی که‌دارند پیدا میکنم ، در کوچه میتوانم بدون مشکل‌و به تنهائی براه‌خود ادامه دهم .

سئوال ـ؟ اینکه دیگرنمیتوانید چیز بنویسید، ضربه بسیارسختی است ولی شما از آن در کمال آرامش روح صحبت میکنید .

سارتر ـ در حقیقت از دست دادن امکان نوشتن ادامه زندگی را برای من بیهوده میکند من کسی بودم و اکنون هیچ‌نیستم، باید در خویشتن احساس یاسی بزرگ کنم ولی بدلیلی که برای خودم نیز روشن نیست خودرا ناامید نمی‌یابم نه محزونم و نه در زندگی احساس ملال دارم

سئوال ـ آیا در خود هیچ احساس عصیان میکنید ؟

سارتر ـ علیه چه کسی و علیه چه چیز باید عصیان کنم ؟ تصور نکنید که با گفتن این حرف از مکتب و تعالیم رواقیون پیروی میکنم هرچند خود همیشه نسبت بدین مکتب علاقه داشته‌ام ، نه ، خیلی ساده وضع بدینجا کشیده شده و من درمقابل آن هیچ عکس‌العملی نمیتوانم از خود نشان دهم، هیچ مقاومتی نمیتوانم بکنم ، هیچ از دستم برنمی‌اید و بهمین جهت نیز دلیلی ندارد که بخاطر آنچه‌پیش امده‌است مایوس و ناراحت باشم .

بعضی اوقات‌از این وضع‌سخت ناراحت بوده‌ام برای اینکه‌بیماری و درد شدت پیدا میکرد بویژه دو سال قبل مبتلا بیکنوع‌هذیان و ازخود بیخودی میشدم ، یادم می‌آید یکبار در شهر «اوینیون» گردش میکردم«سیمون دوبووار» همراه من بوددر جستجوی‌دختر جوانی بودیم‌که‌در نقطه‌مشخصی روی یک نیمکت وعده ملاقات‌بمن داده بود درحالیکه هرگز وعده ملاقاتی درمیان نبوده است .

حالا آنچه که برای من باقی مانده است این است که خود را با وضع حاضر تطبیق دهم و با آن بسازم امکانات را ارزیابی‌کنم و به بهترین‌وجه از آن‌بهره‌گیری نمایم .

بیشتر از هر چیز کوری چشم مرا زجر میدهد و مزاحم من است و متاسفانه پزشکان معالج بمن گفته‌اند که دیگر کوچکترین امیدی باقی نمانده است وبیشتر از آن زجر میکشم که گاهی نه همه وقت احساس میکنم‌چیزهائی دارم که بنویسم ولی نمیتوانم‌آنها را برشته تحریر کشم .

دنباله دارد

پرتغال و آزادی مطبوعات

بحث از معارضه کارگران‌روزنامه «ریپابلیکا» با روزنامه نگارانی که در زیر نظر حزب « سوارس» این روزنامه را اداره میکنند ،ازچهارچوب پرتغال فراتر رفته است و انحصار آن . در میان «کشمکش‌کار» و « دسترسی به آزادی» که سوسیالیست ها از آن صحبت میکنند ، حقیقتی وجود دارد که کمتر آشکار است .

بی‌تردید ،سوسیالیست ها، دلایلی دارند که نسبت به تسلط حزب کمونیست پرتغال یا گروه های چپ‌گرابرمجموع وسائل ارتباط جمعی و اطلاعات عمومی بدگمان باشند، اما چپ‌ها ی‌افراطی با اعلام حق تسلط کارگران به جهت دادن روزنامه‌هایی که در آن کار میکنند ، دست کم باعث‌میشوند که دوپرسش اساسی مطرح شود :

آیا اطلاعات و اخبار باید دارای جنبه های‌بیطرفانه باشد؟ آیا در دوران آرامش، و در یک نظام دمکراتیک ،می توان یک طرز تفکر را برطرز تفکر دیگری تسلط بخشید ؟

عقب ماندگی فرهنگی کشوری که مدتی دراز در زیرتسلط دیکتاتوری بود ، مسلما کار بردبیان آزاد عقاید را بسیار محدود میکند .

در پرتغال « آزادی مطبوعات » که سوسیالیست هااز آن دفاع میکنند. دو سال هم عمر ندارد و استفاده کنندگان از این آزادی هم مردمی نیستند که از لحاظ فکری و طرز تفکر خالی الذهن باشند ، بدین علت است که تمایل‌شدیدی برترجیح دادن اطلاعاتی خاص ، براطلاعاتی که به زوربر مردم تحمیل میشد ، دارند « آزادی » همیشه هم معصوم و پاک نیست .

اما تجربه نشان می دهد که نه حقیقت و نه اطلاعاتی که در خدمت حقیقت نمایی است میتواند در خدمت آرمان خاصی باشد که‌در ردیف تبلیغات محسوب میشود ،یا، در مورد مطبوعات به دست آوردن آزادی گم شده ، بسیار دشوارتر ازدفاع ازآزادی موجوداست.

فانفانی ، امروز ، روزنامه نگاران ایتالیائی را متهم میکند که‌براثرانتقاد شدید از فساد دستگاه دموکرات‌مسیحی، باعث پیروزی کمونیست هاشده‌اند. کاخ‌سفید، پس‌از برملا شدن قضیه واترگیت بارها ازافشاگری مطبوعات امریکایی درباره «سیا»به خشم‌آمده‌است. درفرانسه هم ،اتحادیه چپ، روز ۱۹ژوئن «۲۹خرداد» خواستار برقراری بی‌طرفی یاموازنه اطلاعاتی دردستگاه تلویزیون فرانسه شد. تمام این مثال ها ثابت میکند که مطبوعات هنگامی‌که میخواهند جلوه‌یی از نام خودباشند، زمام داران‌را ازخودشاکی میکنند.

ـخواه دریك دموکراسی غربی، یا دریك‌دیکتاتوری‌شرقی، عظمت وابهت ماموریت مطبوعات هم‌ناشی ازهمین واقعیت‌است، ونیز این‌است بحث‌و جدلی که‌هیچگاه پایان نمی‌یابد. عجب آنکه هرچه‌به مطبوعات مربوط میشود، قابل ملاحظه است. در یك جامعه‌دموکراتیك اگرهر شهروندی آزاد به انتشارعقایدی باشدکه خود می‌پندارد درست‌است آیا میتوانید وضعی در نظرمجسم کنیدکه این‌آزادی‌تاچه‌حد درست ومفید است؟این کاملا منصفانه است‌که سوسیالیست های پرتغال امکان آن داشته باشندکه‌نظرات خودرا درنشریه‌یی چاپ‌و نشرکنند، اما مگراین نادرست است‌که سوسیالیست های فرانسه ، از لحاظ اقتصادی امکان‌نشر روزنامه‌یی ندارند؟

بنابراین پرسش واقعی این‌است که بدانیم در جامعه‌یی که به تمامی‌مردم‌حق آزادی بیان‌و اجازه‌بهره‌مندی از آن نیز داده‌شده، آیا به‌برخی‌هاهم اجازه‌داده شده‌که ازآزادی‌و بیان سوء استفاده کنند؟

لوموند

محمدعلی بعد از نبرد با بوگنر، رینگ را ترک میگوید

قهرمان بوکس دسته سنگین وزن جهان، نزدیکی دوران نزول خودرا دلیل اصلی برای کناره‌گیری از صحنه قهرمانی اعلام کرد

بنظر محمدعلی، قهرمان بعدی جهان یکی از این سه نفر، کن نورتون، جوفریزیروجورج فورمن خواهد بود

محمد علی قهرمان بوکس دسته سنگین وزن جهان پس ازمسابقه سه‌شنبه هفته آینده خود با جو بوگنر قهرمان سنگین وزن اروپا برای همیشه رینگ را ترک خواهد گفت. علی روز پیش طی یک مصاحبه مطبوعاتی درکوالالامپور پایتخت مالزی، خود شخصا این خبر را اعلام داشت.

علی گفت:

ـ این آخرین مبارزه من در رینگ خواهد بود. راجع به این مسئله من مدت ها اندیشه کرده‌ام و اکنون با بررسی جوانب و شرایط کناره‌گیری را ترجیح می دهم.

جانشین محمدعلی

بعد از اعلام این مطلب، در پاسخ خبرنگاران که خواستار پیش‌بینی علی در مورد جانشین او و قهرمان آتی دنیا شدند، گفت:

ـ بنظر من قهرمان بعدی دسته سنگین وزن جهان صریحا گفت:

ـ اگر غافل از حقیقت وجودی خود هم چنان به بوکس ادامه دهم، تردید نیست بزودی زمان شکست من فرا خواهد رسید. حالا اگر این شکست مقابل جورج فورمن نباشد، اولین فاتح نبرد با من میتواند جوفریزیر باشد.

رد اجباری پیشنهادات

مورد دیگری که علی بعنوان دلیل جدائی خود از رینگ بر شمرد، نداشتن وقت کافی برای بسر بردن در کنار خانواده‌اش بود. او هم چنین تاکید نمودکه بدلیل همین درگیری دائمی با مسابقات وتمرینات آمادگی، تاکنون موفق نشدبه پیشنهادات متعددی که برای تهیه یک فیلم از زندگی او داده شده است، پاسخ مثبت بگوید.

علی افزود: کار های بسیاری هست که با ترک رینگ فرصت کافی برای انجام همگی آنهاپیدا خواهم کرد. از جمله مطالعه‌کتب بیشتری در مورد دین اسلام.

او که عنوان قهرمانی جهان در در مورد تعیین مشت‌زن‌جانشین دسته سنگین‌وزن را صاحب خواهد شد، علی گفت: مسلما مسابقات انتخابی تازه‌ای در این دسته بین مدعیان انجام خواهد گرفت ولی من این حق را دارم که با انتخاب شایسته‌ترین حریف دوران‌خود اورا به‌عنوان‌سلطان بعدی رینگ معرفی نمایم.

در مورد مسابقه با جوبوگتر در سه‌شنبه هفته آینده نیز، علی صریحا وعده داد که قهرمان انگلیسی اروپا را مغلوب‌خواهد ساخت. و جالب اینکه نظیر او جو بوگنر هم که ۲ سال قبل‌یک بار مغلوب علی شده است همین وعده راداد و اعلام کرد که با شکست حتمی محمد علی، قهرمان بعدی جهان اوخواهدبود. البته بوگنر افزود که بنظر او محمد علی بزرگترین مشت‌زن تاریخ بوکس است.

سراب سقوط دهنده

راجع به روش مبارزه با علی، بوگنر گفت:

ـ فکر ناکاوت کردن محمد علی برای‌هرحریفی جز یکسراب سقوط دهنده چیز دیگری‌نیست. دلیلش اینکه فورمن وفریزرهردو برای انجام‌این‌کارکوشیدند. ولی دیدیم که نتیجه کار ناکامی خود آنها بود. حالا من خیلی‌احمق خواهم بود اگر با همان فکر قدم به میدان مبارزه با محمد علی بگذارم.

در کنار این صحبت های جوبوگنر، اندی اسمیت مربی مشت‌زن انگلیسی هم تاکید کردکه کوالالامپور در تاریخ مشت‌زنی مکانی از یاد نرفتنی خواهدشد. چون محمدعلی مردبرآوازمبارزه در اینجاباردیگر عنوان‌جهانی‌اش را از دست خواهد داد.

قهرمان دسته سنگین‌وزن اروپا در یکی از جلسات گفتگوی‌مطبوعاتی مشترک خود درکوالالامپور. اینبدو سه‌شنبه هفته آینده بر سرعنوان قهرمانی جهان در پایتخت مالزی مبارزه خواهند کرد.

اخبار کوتاه ورزشی

پاداش بازیکنان پرسپولیس برای قهرمانی نیمه فصل

کمیته فوتبال پرسپولیس اطلاع داد که درپایان مسابقات‌نیمه‌فصل فوتبال جام تخت جمشید، بازیکنان این تیم بخاطر فتح مقام قهرمانی ۱۲۷ هزار تومان پاداش دریافت کردند.

بیوک وطن‌خواه مربی تیم وهم‌چنین ۱۳ نفر از بازیکنان به این شرح‌ابراهیم‌آشتیانی بهرام‌مودت علی پروین، اصغر ادیبی، بیژن ذوالفقارنسب جوادالله‌وردی، رضا وطن‌خواه، محمدرضا خلعتبری، ایرج سلیمانی جهانگیر فتاحی، محمددستجردی، اسماعیل حاج رحیمی‌پور و صفرایرانپاک هریک هفت هزار تومان ـ محمودخوردبین وهمایون بهزادی (سرپرست تیم) هریک ۵هزار تومان ـ محمدزادمهر، محمدداداکان، یعقوب فاطمی‌مقدم و حسین‌فرهنانلو هریک ٤ هزار تومان ـ محمدرزمجو ۲۰۰۰ تومان بهرامی و قوام رضائی هریک پانصدتومان. پس از دیدار دوستانه پرسپولیس ـ منچستر یونایتد نیز ۴۲ هزار تومان‌پاداش جداگانه دیگر نیز بین بازیکنان تقسیم شده است.

سه‌رکورد تازه شنا

شناگران امریکائی در ادامه مسابقات انتخابی تیم ملی شنای ایالات متحده‌امریکا جهت شرکت در مسابقات شنای قهرمانی جهان درشهرکالی واقع در کلمبیا، ۳رکورد تازه دیگر برپا کردند.

شرلی باباشوفدر ۱۰۰آزاد رکورد ۵۷٫۷۴ ثانیه را بدست آورد. رکوردپیشین بمقدار ۵۷٫۹۰ ثانیه سال پیش بوسیله کیم‌پیتون بدست آمده بود.

والری‌لی نیز رکوردخود را در شنای ۲۰۰ متر پروانه بانوان را تا مقدار ۲ر۱۳ـ۲ دقیقه تعدیل داد. رکورد قبلی امریکا ۱۳ر۱۵ـ۲ دقیقه بود.

رکورد سوم بوسیله هیتزگرنیوودبدست‌آمد. این رکورددر ۸۰۰ متر آزاد بمقدار ۸ر۴۶ـ۸ دقیقه نجای گذارده شد. رکورد قبلی ۵۰ر۴۷ـ۸ دقیقه متعلق به جوهارشبارگر بود.

اولین مدال طلا برای ایتالیا

در اولین روز مسابقات دوچرخه‌سواری قهرمانی جوانان جهان در لوزان سویس، روبرتوویزنتینی از ایتالیا باکسب مقام‌نخست مسابقه استقامت درجاده، اولین‌مدال طلای این مسابقات را نصیب ایتالیا کرد، او مسیر ۱۲۷٫۲ کیلو متری مسابقه رادرمدت ۳ ساعت و ۳۶ ر۱۶دقیقه پیمود. مدال نقره از آن آندریانوس‌ورستیلن از هلند و مدال برنز نصیب یک ایتالیائی دیگر بنام آلبرتو ماکوسوشد.

نخستین کنگره والیبال ایران

فدراسیون والیبال ایران‌اطلاع داد که نخستین کنگره مسابقات والیبال قهرمانی باشگاه‌های ایران، «جام پاسارگاد» طی مراسمی خاص با حضور سرپرست سازمان تربیت‌بدنی و رئیس فدراسیون والیبال کشور در روزهای یکشنبه ۸ و دوشنبه ۹ تیر ماه در تهران تشکیل خواهد شد.

فدراسیون والیبال برای شرکت در این کنگره از نمایندگان تیم های تهرانی و شهرستانی حاضر در جام‌دعوت کرده است. ضمنا روسای تربیت بدنی وروسای هیئت های والیبال شهرستان هائی که در جام نماینده دارند برای‌شرکت وتبادل نظر در این کنگره‌حضور خواهند داشت. فدراسیون والیبال با قبول هزینه اقامت ـ مخارج و تهیه سایرامکانات از این جمع خواسته است‌از روز یکشنبه ۸تیر تاروز سه‌شنبه ۱۰ تیر ماه میهمان فدراسیون والیبال ایران باشند.

همچنین ساعت ۵ بعدازظهر چهارشنبه (فردا) جلسه‌ای نیز با حضور نمایندگان باشگاه‌های تهرانی حاضر در جام «پاسارگاد» در دفتر فدراسیون والیبال ایران تشکیل خواهد شد.

در کنگره نخستین جام پاسارگاد که باحضور روسای تربیت بدنی ـ روسای هیئت ها و نمایندگان باشگاه های شهرستانی حاضر در جام ـ روسای باشگاه ها و نمایندگان والیبال تیم های حاضر در جام از تهران انجام خواهدشد، اساسنامه مسابقات ـ تنظیم برنامه مسابقات ـ قرعه کشی ـ بررسی مسائل مالی ـ شکل برگزاری مسابقات و سایر نیاز ها بررسی و درباره کلیه پیشنهاد ها تصمیم گرفته خواهد شد.

اعزام مربیان دوچرخه سواری

سیمون پطروسیان دبیر فدراسیون دوچرخه‌سواری اعلام داشت که برای پیشبرد معلومات‌مربیان دوچرخه‌سواری و آشنائی آنان با آخرین تکنیک‌های این ورزش، فدراسیون دوچرخه‌سواری بزودی چند مربی واجد شرایط در این رشته را به کشورهای خارج اعزام خواهد داشت.

دبیر فدراسیون دوچرخه‌سواری همچنین افزود که جز عزیمت چند مربی، در نظر است تا گروهی از دوچرخه سواران جوان نیز بمدت چند ماه برای تمرینات و آگاهی از فنون تازه دوچرخه‌سواری به ایتالیا اعزام گردند.

درآستانه مسابقات کشتی آزاد قهرمانی ایران ـ همدان

مظلوم وقدیر یعقوبی از تیم تهران کنار ماندند

ازبعدازظهر امروز سی وپنجمین دوره مسابقات کشتی آزادقهرمانی ایران درشهرستان همدان آغاز میشود. مسابقات این دوره بخاطر اینکه قهرمانان وزنهای دهگانه بنام تیم منتخب ایران راهی جام یاشاردوغودرترکیه خواهند شد از حساسیتی بیشتر ازادوار گذشته برخوردار است.

سوای این مهم، امسال یکتیم خارجی نظیر تیم کشتی جوانان امریکا نیز بطور آزاد در مسابقات شرکت خواهد جست‌که‌باشناخت تیم امریکائی یادآور میشویم که حضور امریکائیها ضمن‌مختل‌کردن کار مسابقات هیچ نفعی را عاید کشتی ایران نمیکند.

تیم تهران فاتح مسابقات سال گذشته این‌بار باشانس بیشتری نسبت به شهرستانها به‌مسابقات قدم میگذارد و محققا این تیم از سوی کرمانشاه ـ استان مرکزی خراسان ـ اصفهان درراه تکرار عنوان قهرمانی تهدید میشود.

تیم‌تهران که درآستانه عزیمت چندتغییر پیدا کرد با چهره‌ای متغیر درسه وزن ۴۸ـ۹۰ و ۱۰۰ کیلو به همدان رفت محمدمظلوم که بتازگی از سفر آلمان بازگشته بود تمایلی به حضور دردیدارهای قهرمانی ایران نداشت و ازسوئی آسیب‌دیدگی های او سبب شد محمدیزم‌آورجانشین او گردد.

قدیر یعقوبی انتخاب شده ۹۰ کیلو بخاطر دوری از تمرینات خود از حضور در مسابقات عذرخواهی و فدراسیون کشتی علیرضا سلیمانی برگزیده ۱۰۰ کیلورا در ۹۰ کیلو قرارداد و علی توپچی‌فرد دوم ۱۰۰ کیلو پیراهن این وزن را برتن نمود. باین‌ترتیب تیم اعزامی بمسابقات قهرمانی ایران به‌این‌شرح‌انتخاب وبه همدان رفت.

۴۸ کیلو: محمد بیم‌آور.
۵۲کیلو: محمدمشهدی‌اسماعیل.
۵۷کیلو: حسن‌زارع.
۶۲کیلو: منوچهر اسماعیل‌زاده.
۶۸کیلو: علی‌اکبر حسین‌خان.
۷۴کیلو: جبار میدیون.
۸۲کیلو: علی عفتی.
۹۰کیلو: علی‌رضا سلیمانی.
۱۰۰کیلو: علی توپچی.
۱۰۰کیلو ببالا: صفائی.

دردیدارهای سال پیش کرمانشاه بعدازکنارگذاردن امتیازات تیم تهران، تیم برتر شهرستانها معرفی شد. و تیمهای اصفهان ـ مازندران ـ فارس ـ آذربایجان شرقی و خراسان عنوانهای‌بعدی‌را تصاحب کردند.

گروه فرهنگی خوارزمی

کلاس های تقویتی و تجدیدی تابستان ۱۳۵۴را به شرح زیر باطلاع میرساند:

۱ـ کلاس های تقویتی: دوره راهنمائی‌تحصیلی ـ سال اول و دوم متوسطه نظری ـ سال پنجم و ششم ریاضی و طبیعی. این کلاس‌ها در هفته سه روز صبح ها تشکیل میشود.

۲ـ کلاس های تجدیدی: دوره راهنمائی‌تحصیلی ـ سال اول متوسطه نظری ـ سال‌چهارم وپنجم و ششم ریاضی و طبیعی یک سری این‌کلاس ها صبح و سری‌دیگرعصر تشکیل میشود. موادی که در تمام این کلاس ها تدریس میشود ریاضیات ـ فیزیک ـ شیمی میباشد.

شروع کلاس های تقویتی از یکشنبه ۸تیرماه و کلاس های تجدیدی از سه‌شنبه ۱۰ تیرماه و مدت ۸ هفته ادامه دارد.

داوطلبان شرکت در این کلاس ها با دردست داشتن دو قطعه عکس به واحد زیر مراجعه‌کنند

۱ـ واحد شماره یك خوارزمی: خیابان شاهرضا ـ خیابان دانشگاه ـ چهارراه سزاوار تلفن ۴۳۱۸۰و۴۹۹۵۳
۲ـ واحد شماره دو خوارزمی: خیابان شاه آباد ـ تلفن ۳۱۸۶۳۳
۳ـ دبیرستان دخترانه خوارزمی: خیابان پهلوی ـ نرسیده به چهارراه تخت‌جمشید تلفن ۶۶۳۹۹۴
٤ـ دبیرستان ارشاد: خیابان تهران‌نو ـ خیابان ششم بهمن ـ ایستگاه ارباب تلفن ۷۹۰۰۷۶ ـ ۷۹۱۰۴۵
۵ـ واحد شماره٤ خوارزمی ـ دبیرستان فرگام: خیابان رزولت ـ روبروی سینمادیاموند تلفن ۸۲۳۴۴۰
۶ـ دبیرستان خوارزمی شمیران: میدان تجریش ـ اول خیابان مقصود بیك تلفن ۸۷۶۹۶۹
۷ـ دبیرستان‌گهرپرور ودبستان‌سپاس واقع در خیابان تاج خیابان سپاس تلفن ۹۷۵۹۵۳

از امشب در گروه سینمائی

سهیلا ـ پلازا ـ مراد
ری ـ ناهید ـ داریوش

قویترین فیلم پرحادثه فصل تابستان

ضربه‌ی شانگای جو

در ۵ مورد ذیل
فن کویل ساراول رقیب ندارد

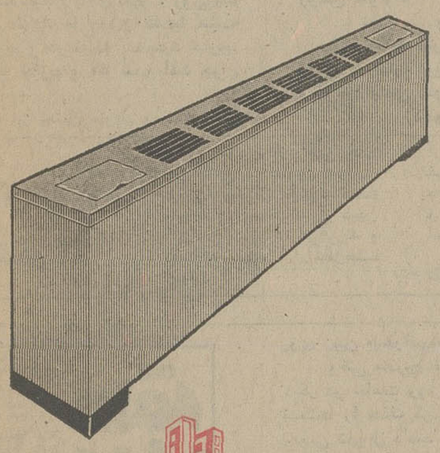

۱ قیمت
۲ زیبائی
۳ استحکام
۴ کارکرد بی‌صدا، در هر سه سرعت
۵ ظرفیت بالا در هر شرایط کار

شرکت صنعتی ساراول
بزرگترین سازنده وسایل تهویه مطبوع درخاورمیانه
ویلا ـ خیابان دامنان ـ شماره ۶ ـ تلفن: ۸۲۰۱۷۲ ـ ۸۲۰۱۷۱

SARAVEL

سفر بخیر
تابستان
بکجا میروید

قصد کنار دریا ـ ییلاق ـ رودخانه ـ و استخرهای شنا دارادید
در داخل شهر رانندگی می‌کنیدوبطورکلی درهرکجا که‌با اتومبیل میروید روکشهای تابستانی کالی را به صندلیهای خود نصب کنید.

روکش های تابستانی کالی مخصوص صندلی اتومبیل
- رطوبت نمیپذیرد ـ به بدن نمیچسبد
- مانع ازخراب شدن صندلی اتومبیل میشود
- قابل شستشو است
- شیک و بادوام است
- قیمت آن ارزان است
- خنک است
- در طرحها ورنگهای جالب ساخته میشود
- براحتی نصب و برداشته میشود

واز هنه مهمتر مارک اطمینان بخش کالی روی آنست

باهید دیدار

هفتمین دوره بازیهای آسیائی تهران ۱۳۵۳

فیلمی از هوشنگ شفتی
موسیقی متن لوریس چکناواریان

ازصبح فردا فقط در
سینما شهر قصه

هادی خرسندی

فن آخری

درحالیکه مردم با بی‌صبری و علاقه منتظر گران شدن‌شکر بودند، دیشب ناگهان‌روزنامه‌ها دل همه علاقمندان را شکستند و اعلام کردند که «امسال‌هم شکر گران نمی شود».

به نظر من ، اگردولت‌نتواند توضیح قانع‌کننده‌ای در باره علت گران‌نشدن شکر بدهد ، بعید نیست استیضاح بشود . حقیقت اینست که مردم نمی توانند در شرایطی که همه‌چیز را باقیمت دولاپهنا می خرند، شکر را به همان قیمت سابق بخرند واین وضع را یک سال تمام تحمل کنند .

اگر دولت نمی‌خواهد شکر را گران بکند ، پس یکباره بگوید اتاق اصناف منحل ! چونکه ظاهرا شکر تنهاکالائی است که از دست اتاق‌اصناف سالم دررفته یا شایدهم آن را برای روز مبادا، نگهداشته‌اند. در زمان قدیم‌هم پهلوانی بوده که همیشه همه فنون کشتی‌را به شاگردانش یاد می‌داده ، اما یک فن راهم‌برای خودش نگامیداشته که برای روزمبادا بکارش بخورد .

حالا ، لابد هروقت یکی از اهالی محترم سئوال کند که این اتاق اصناف ، بااینهمه خرج ومخارج و حقوق و اضافه حقوق ، چرا هنوزمنحل نشده ؟ آنوقت اتاق اصناف ، شکر راگران‌می‌کند

تارویش کم شود و خودش خودش را ملامت کند که عجب شکری خوردیم .

نامـــه روز

ته دانسان خانوادگی است ، یا عشرتکده خصوصی؟

اطلاعات برای همه

از : محمد نیرومندی

وزارت فرهنگ وهنر پس از صدور پروانه‌یا بهتربگوئیم‌اجازه نمایش فیلم در اکران سینماها با اختیاراتی که دارد میتوانند تماشای بعضی از فیلمها را که دارای صحنه‌های بی‌پرویه سکسی یا بدآموزی است برای اشخاص کمتر از ۱۸ سال ممنوع کند.

البته در پروانه چنین فیلمهائی نیز جمله فوق قید میشود و مدیران سینماها موظف هستند در هنگام نمایش چنین فیلمهائی ، بانصب تابلوئی باعنوان «تماشای این فیلم برای اشخاص کمتر از ۱۸ سال ممنوع است»، مراتب را آگهی کنند. بااینکه اجرای این دستورالعمل از طرف‌اکثرمدیران سینماها بمرحله اجرا درنمی‌آید، و بیشتر جنبه تبلیغاتی پیدا کرده است ولی باز جای شکرش باقی است که لااقل این دستورالعمل توخالی و دهان پرکن ، بر سردر سینماها نصب میشود تا بعضی از خانواده‌ها، درصورت تمایل و آگاهی از تماشای این فیلم توسط فرزندان خردسال خــود جلوگیری کنند .

هدف از این کار حفاظت ذهن فکر نوجوانان از فسادفکری بود درحالیکه این هدف باوجود اماکن تنگ و تاریک که زیــر عنوان دانسینگ‌ها وته‌دانسان‌ها، و بارهای مختلف فعالیت دارند عملا نقش برآب میشود.

در تهران، اماکــن بسیاری وجود دارد که ظاهرا جنـــبه خانوادگی و دوستانه دارند ولی در عمل بجای ته دانسان‌هــای خانوادگی ، بصورت عشرتکده های خصوصی درآمده‌اند ! اغلب مشتریان پروپاقرص این اماکن را هم جوانانی کمتر از ۱۶سال تشکیل میدهند ؛ جوانانی که از آزادی خود در اجتماع سوء استفاده کرده و بجای اینکه از این آزادی از طـــریق مشروع استفاده کنند، راه زشت و غیر اصولی آنرا درپیش گرفته‌اند.

از نظر من ، «آزادی»، نعمت خوبی است درصورتیکه بــرای آن حد و مرزی قائل باشند و اگر استفاده از آزادی از حدود مرزی خود تجاوز نکند آنوقت مسئله‌یی پیش می‌آید که قبول‌آن برای خانواده‌ها غیر ممکــــن خواهد بود .

چند روز قبل بطور اتفاقی به یکی از دوستان سابقم که ازیکی از (ته‌دانسان‌ها) خـــارج میشد برخورد کردم و با تعجب پرسیدم تو واینجا ؟

دوستم بدون مقدمه گفت : راستش را بخواهی شرم و حیا از نسل باصطلاح جدید جوانان ازبین رفته است! منظورش را پرسیدم ، گفت :

دوستی دارم‌که دریک‌دانسینگ معروف مشغول کار است . او بااصرار زیاد و برای اینکه با محل کار جدیدش آشنا بشوم ، از من دعوت کرد که ساعتی از وقت خود را در آنجا بگذرانم . و امروز این فرصت را بدست آوردم و راهی دانسینگ شدم.

سالن تاریک تاریک بود و فقط تعدادی لامپ کوچک بارنگ های قرمز که اطراف آنرامقداری کاغذهای الوان پوشانده بود سو، سو میزد . چشم، چشم را نمی‌دید و با هرزحمتی بودالبته با راهنمائی دوستم بر یکی از صندلی‌ها نشستم . شدت تاریکی بحدی‌بود که گارسون‌هانیز برای عبور ومرور از کنار میزها و راهرو سالن از نور چراغ‌دستی کوچکی که‌همراه داشتند استفاده میکردند. در فرصتهائی که این چراغ‌ها روشن میشد، به اطراف نظاره میکردم و صحنه‌های‌زشت و چندش‌آوری را می‌دیدم که موی بر اندام آدم راست میکرد! واقعا وحشت‌آور است که بگویم تعدادی از دختران‌وپسران‌نابالغ ما ازفرصتهای مختلف وبا بهانه های گوناگــون دور از چشم خانواده خود راهی این اماکن میشوند تا با آزادی کامل‌بتوانند در دانسینگ باصطلاح‌خانوادگی عشق‌بازی کنند!!

نمیدانم این جوانـان چگونه فکر میکنند و آینده را چگونه می‌پندارنـــد ؟ آیا به شخصیت خانوادگی وعفت عمومی توجهی ندارند ؟ آیا نسل غربزده، این اجازه را داردکه این‌چنین‌آزادانه رفتار کند ؟ آیا این جوانان‌دختر و پسر که اکثر آنان کمتر از ۱۶ سال دارند فکر نمیکنند که فردائی خواهد بود، فردائی که به عنــوان یک مادر یــاپدر می‌بایست باین اجتماع خــدمت کنند وفرزندان شایسته‌یی تحویل اجتماع دهند؟ بهرحال‌از تمام این مسائل که بگذریم ، باید مقصر اصلی‌را یافت .

در جواب دوستم گفتم : مقصر از نظر تو کیست آیامعلم مقصر است یا اجتماع و یا پدر ومادر و اوبلادرنگ‌جواب داد: «مقصر اصلی پدران ومادران هستند ، پدران ومادرانی که فرزندان‌خود را باکمبودهای اجتماعی پرورش داده ووقتی باصطلاح توانستند خوب را از بد تشخیص بدهند از موقعیت سنی و آزادی عمل خود سوء استفاده کرده وبرای جبران کمبودهای گذشته راهی این اماکن می‌شوند، اماکنی که جز گمراهی سودی ندارند . اما در کنار خانواده‌ها، بایدمسئولین امور را مقصر دانست که بـــا صدور یک جواز ، تاسیس‌چنین اماکنی را بدون هیچگونه‌قید و شرطی به هر متقاضی صالح و ناصالحی میدهند .

معلوم هم نیست که چرا این مسئولین فقط مشاهده بعضی فیلمهای سکسی را برای جوانان کمتر از ۱۸ سال ممنوع‌کرده‌اند و فکری درباره مشتریان کمتر از ۱۸ سال این سالنهای تنگ و تاریک نمی‌کنند؟

نامه به سردبیر

روزنامه اطلاعات
خیابان خیام
تهران

کاش ماهم جزو طبقه از «مابهتران» بودیم

نمیدانم هرگز در نقطه‌یی از شهر که‌ویژه زندگی طبقت متوسط یاکم درآمدشهر استزندگی کرده‌اید ؟تهران را نمی‌دانم چطور است ، ولی بدنیست بدانید شهرداری شهرما «مشهد» توسعه برق و آب و غیره را همیشه از محله «ازما بهتران» شروع می‌کند و تا نوبت به مردم دیگر برسد، عمر نوح‌هم بسر می‌آید !

البته من آدم خوش‌بینی هستم که‌بی‌توجهی اولیای شهررا بحساب صمیمیت و یگانگیشان باخودمان گذاشته‌ام ! مثلا خیابان ما(عدل‌پهلوی) راکه چهار سال است تقاضای اسفالت آنرا کرده‌ایم و قول وعده شنیده‌ایم ، از آبانماه گذشته شروع بمکندن کرده‌اند و گودال وسپهی که‌در زمستان و بهار، پراز آب گل‌آلود میشود، دهان اهالی را بسته نگهداشته بود که این خیابان دارد اسفالت میشود ودویا سه کارگری که‌از اواسط بهار از آخر خیابان دارند جدول بندی خیابان را تکمیل میکنند ، پایان اسفالت را بصورت رویای جالبی درآورده‌اند ! این از اسفالتمان.

واما ... هروقت اشکالی درکار برق پیش می‌آید و برق ما باید هر روز ساعاتی خاموشی داشته باشد ، بازهم این لطف بیشتر شامل‌حال‌ما میشود . اگر یک خیابان بالای شهر ، روزی‌یک یا دوساعت برق ندارد ما روزی هفت‌یا هشت ساعت برق ندا ریم و در نتیجه آب سرد نداریم، یخ نداریم ، کولر نداریم و اگر شب باشد چراغ هم نداریم !

وضع آب نیز بهمین منوال و شاید بدتر است وچون همه چیز را میشود تحمل کرد غیر از بی‌آبی را، لطف شهرداری دراین مورد به عذاب الیم بدل میشود ! ولی البته ما چشمها و گوشهای بازی داریم . مثلا می بینیم که‌برای اسفالت یک پیاده رو دربالای شهر چه اقدامات سریعی صورت میگیرد و کوچه پس کوچه ها، بسرعت اسفالت میشود ولی‌ما دپردر برنامه‌قرار میگیریم و تازه وقتی در برنامه قرار بگیریم اول دردسر است !

ما حتی وقتی شکایت میکنیم جواب سربالا میشنویم . به این مکالمه تلفنی راکه پریشبهبین من و اداره برق مشهد صورت گرفت دقت‌کنید:

الو ، برق منطقه‌یی مشهد ؟

ـ بله !

ـ آقا در خیابان عدل پهلوی از ساعت ۵ بعدازظهر برق نداریم !

ـ بله !

ـ شنیدم میگویند تا دوازده شب برق نخواهیم داشت ؟

ـ بله !

ـ آقا بخدا ما میهمان داریم .

ـ بله !

نمیشود . کاری بکنید که برق‌اینجازودتر روشن شود ؟

ـ نخیر ... و گذاشتن گوشی تلفن !

فکر میکنید اگر همین مکالمه بین یک شمال شهری با اداره برق صورت میگرفت ، سئوال وجوابها بهمین منوال بود ؟

مینو طاهری ـ مشهد

زور میگوید !

حدود چند سال است کــه در منزلی درجوادیه سکونت دارم که در این مدت ،دستکم حدود چهل هزار تومان‌اجاره دو اطاق پراز گردوخاک و کثیف را دادم . حالا بابت‌این دواتاق ۴۰۰ تومان میدهم که همین‌دوماه پیش پنجاه تومان براجاره قبلی اضافه شد امــا صاحبخانه من بازهم دبه درآورد ، و میگوید باید ۶۰۰ تومان بدهی والااتاق‌هاراخالی کن ! باوجود اینکه درمحل، باوجود داشتن حدود ۵ هزار واحد مسکونی خالی اصلااتاق خالی پیدا نمیشود و باتوجــه باینکه صاحب خانه‌ها باداشتن پول ، صاحب زورهستند وبا زوروزری که دارند می‌توانند دمار از روزگار مستاجــر درآورند ، معلوم‌نیست وضع‌من چه‌خواهدشد ؟ این صاحب خانه‌ها هم میدانند هرکاری‌که بکنند مرجع‌ودستگاه‌وسازمانی نیست که بکارشان‌کاری داشته باشد بهمین جهت ، هرروز میزان اجاره را اضافه میکنند و مقررات را نیز با تمسخر استهزاء میگیرند !

برات‌علی ـ ن

با ۳۰۰ تومان باقیمانده چکار کنم ؟

باهمه وعده های دولت ، هنوز مشکل مسکن حل نشده‌و هنوز دوسوم حقوق بسیاری از کارمندان ، به مصرف اجاره منزل میرسد.

حتی لایحه منع معاملات زمین‌هم کاری ازپیش نبرد و صاحب خانه‌ها ، علیرغــم اقدامات دولت ، همچنان‌اجاره خانه‌ها را بالا می برند .

من یک کارمند دون‌پایه هستم و حقوق من ۱۲۰۰ تومان است . تاچند ماهپیش بابت دو اتاق معمولی ۶۰۰ تومان اجاره میدادم اما مدتی است صاحب خانه مقداراجاره بهارا به ۸۰۰ تومان افزایش داده .

حالا فقط ۳۰۰ تومان از کل حقوق من برای تامین مخارج خوراک و پوشاک و غیره میماند . کارمندانی مثل من با ایــن ۳۰۰ تومان چه میتوانند بکنند ؟

یوسف‌تقی‌نیا

مدیر کل میشوم یا رفتگر ؟!

در بسیاری از آگهی های استخدامی ، عناوین عجیبو غریبی استعمال میشود کــه داوطلبان استخدام، از دیدن آنها ، شاخ درمی‌آورند و نمیدانند مفهوم این شغل‌هــا چیست ؟

در یکی از این‌آگهی‌هــا خواندم که یک شرکت بزرگ ، چند جوان دیپلمه را بعنوان « پانچیست » و «آنالیست » استخدام میکند .

من دیپلمه هرچه‌این‌عناوین نگاه کردم نفهمیدم که منظور شرکت استخدام کننده ازآنها چیست و من برفرض قبول شدن در امتحان استخدامی ، چکاره خواهم شد ؟

آیا پانچیست یا آنالیست ، شغلی است در ردیف‌مدیرکلی یا مثلا رفتگری ؟

چرا این موسسات،از واژه های فارسی استفاده نمی کنند تا داوطلبان استخدام قبلا از خصوصیات شغلی کــه میخواهند انتخاب کنند دقیقا آگاه شوند ؟

آستارا ـ اکبر اکسیر

حلقه اول

نوشته : الکساندر سولژنیتسین
ترجمه : ناصر خلیر

-۱۶۱-

بنا و عمله و گچ‌کار باماله و تیشه وطشتک زیرزمینهای این کاخ را بصدها اتاق زندان تقسیم کرده بودند و دیدن این سلولها در بیننده ایجاد امیدواری و دلگرمی میکرد . آهنگران هنرمند شوروی چنان میله‌های آهنینی به پنجره‌ها نصب کرده بودند که هیچ نیروئی قدر نبود این میله‌ها را از جا بکند . بهترین و ماهرترین پیشه‌وران شوروی هریک در مستحکم‌تر کردن جاودانه کاخ «بوتیرکا» سهمی داشتند : بافندگان با بافتن‌پارچه زبر برای تشک‌ها . شیشه‌گران برای ساختن شیشه‌هائی که از ماورای آن حتی نور آفتاب نمی‌تابید . قفل‌سازان برای آنکه درها باز نشود ، نجارها برای آنکه دریچه کوچکی در سلولهاتعبیه کنند تا غذای زندانیان از این دریچه تنگ به آنها داده شود ، فلزکاران برای آنکه سطل نجاست‌را بسازند و لوله‌سازها تا آب باریکی به زندانیان برسانند .

در هر سلول بیست‌و پنج تخت آهنی‌بدیوار نصب شده بود که روی لولا میچرخید. روز بالا میرفت و شب پائین می‌آمد .

طی ده سال اخیر وضع این کاخ «آسایش» روز بروز بهتر شده بود . ولی نه کسی درخارج بفکر زندانیان‌بود و نه در داخل خود زندانیان از وضع ناهنجار خود شکایت میکردند و نــه مطبوعات مانند «ایزوستیا» یا دیگر روزنامه‌ها جائی برای منعکس کردن وضع این زندان در صفحات خود میافتند .

با این حال . زمان بسود ماژور ژنرالی که ریاست زندان «بوتیرکا»را بعهده‌داشت کارنمیکرد. از همان روز های اول‌جنگ مقامات زندان‌مجبور شدند که در سلولها بتعداد بیشتری زندانی جــای دهند و چون برای زندانیان اضافی تخت نبود روی زمین میخوابیدند .

وقتی بتدریج تعداد زندانیان بیشتر شد ، دیگر در ساعات روز تختها را بالا نمیبردند بعد تشکها را حذف کردند و بجای تشک تخته‌های چوبی تحویل دادند ، کمکم تعداد زندانی در هر سلول به پنجاه و بعدهفتادوپنج نفر رسید،ماژور ژنرال و همکارانش خوشحال بودند و نگهبانان هم راضی برای اینکه اضافه کار دریافت‌میکردند.

برای زندانیان هم دیگر سرگرمی وجــود نداشت ، نه به آنها کتاب میدادند و نه شطرنج یا بازی دومینو . زیرا جائی باقی نمانده بود که زندانیان به بازی یا استراحت و مطالعه بپردازند بعد جیره نان را برای دشمنان ملت کم کردند ، گوشت و ماهی جای خود را به چیزی مانند گوشت قورباغه داد و بجای سبزی یا کلم علف بخورد زندانیان دادند .

با این حال ، هر روز به تعداد زندانیان افزوده میشد ، جای نفس کشیدن نبود. زندانیان نمیتوانستند دست و پای خود را حرکت دهند ، ظرف غذا از دریچه تا حوالی سطل نجاست‌دست بدست میگشت و زندانیان این ماده حیاتی را در سکوتی فیلسوفانه با ولع سر میکشیدند و همه‌هم راضی بودند ، برای اینکه هرگز سطری اعتراض در روزنامه «ترود»ارگان‌سندیکاهایا دیگرمطبوعات بچاپ نرسید .

درمیان صدها سلول ، یکی شماره ۷۲ را داشت . این سلول‌بادیگراتاقهای زندان کوچکترین تفاوتی را نداشت ولی سرنوشت انگشت خود را بر این شماره نهاده بود . زندانیانی که در این لحظه بخواب فرو رفته بودند نمیدانستند تقدیر چه نقشه‌ای برای ایشان کشیده است . در آنروز عده‌ای از زندانیان روی کف سمنتی اتاق دراز کشیده بودند و در گرمای غیر قابل تحمل آن‌خود را باد میزدند یا مگس میکشتند و احساس‌میکردند که تا چند لحظه دیگر نگهبان گشت فریاد خواهد زد : «خاموش ! ساعت خواب است !»

ناگهان قلبها از حرکت ایستاد . کلیدی در قفل درچرخید، در سلول شماره ۷۲آهسته‌بازشد و در آستانه در یکسروان‌باریک‌اندام که دستکش سفید بدست داشت ظاهر گردید.خیلی هیجان‌زده بنظر میرسید ، پشت‌سر او عده زیادی ستوان و استوار و گروهبان دیده میشدند .

در سکوتی مرگبــار ، زندانیان را به راهرو بردند و ناگهان شایع شد که قصد دارند همه‌را تیرباران کنند . ولی اینکار را نکردند . برعکس در سلول‌های مجاور را باز کردند و پنجاه‌هزار زندانی را ده نفر به ده نفر بداخل هر یک از آنها فرستادند و این زندانیان نیز هر طور بود خود را در داخل سلول جا کردند و محلی برای خوابیدن یافتند . بیست و پنج نفر دیگر باقی مانده بودند . این عده ازچند درآهنین عبور داده شدند، از چند پله سرازیر شدند و بالاخره به محلی که حمام «بوتیرکا» در آن قرار داشت رسیدند . لباس های زندانیان را نیز در این محل میشستند . لباس ها پر از شپش بود، هر ده روز یک بار لباس های زندانیان شسته‌و ضدعفونی میشد . زندانیان را بداخل حــمام انداختند و در آهنین را بروی ایشان بستند . زندانیان آنقدر لاغر بودند که نمیتوانستندروی سکوهای حمام بنشینند . همه . لباس هــای فرسوده و پر از شپش و کثیف را از تن‌بیرون آورده و به قلاب های مخصوصی آویزان‌کرده بودند و درحالیکه عریان قدم میزدند علت‌آوردن خود را بدین محل از یکدیگر میپرسیدند .

پاسخ به خوانندگان اطلاعات

۴ـ توضیح زیر از طرف دفتر روابط عمومی وزارت آموزش و پرورش بعنوان پاسخ به۴نامه‌یی که ازخوانندگان اطلاعات‌درشماره های گذشته اطلاعات چاپ شده، بروزنامه رسیده است .

امیدواریم برای‌خوانندگان‌عزیزی که قبلادراین موارد نامه‌نوشته‌اند این توضیحات قانع کننده باشد واگر این توضیحات نارسابود، میتوانند مستقیما بادفتر مذکور تماس بگیرند :

محدودیتی وجود ندارد

درپاسخ مطلبی که د ر شماره مــورخ ۲۵ر۲ر۵۴ آن روزنامه تحت عنوان«ضابطه غلط » به قلم آقای احمد امیدی درج شد، باطلاع میرساند :

انتقال دبیران به تهران باسایر مناطق با توجه به موافقت مبداء و مقصد صورت میگیرد . فقط لیسانسیه های‌دانشسرایعالی قبل از انقضای پنج سال خدمت دبیری نمی توانند به تهران ، ورامین ، کرج،شهرری، شمیران و گرمسار منتقل شوند . غیراز مواردی که اشاره رفت ـ محدودیتهای دیگری در مورد انتقال دبیران وجود ندارد .

طلب‌ها پرداخت شد

درپاسخ مطلبی کـه در شماره مورخ ۱ر۳ر۵۴ آن روزنامه تحت عنوان «طلب معلمین چه شد » درج‌شدباطلاع‌برساند:

اداره کل آموزش‌وپرورش دستورپرداخت طلب یکهزار ریال ماهانه معلمین حکمــی استخدامی سال ۱۳۴۳ صادر کرده و کلیه واحد های آموزشی این مبلغ را دریافت کرده‌اند

اطلاعات بیشتر

درپاسخ مطلبی کـه در شماره مورخ ۲۶ر۳ر۵۴ آن روزنامه تحت عنوان « به شما مربوط نیست » درستون « مسایل جامعه ازدیدگاه خوانندگان اطلاعات » درج شده است باطلاع میرساند :

اداره کل آموزش و پرورش تهران نــام مدرسه شبانه‌یی را که آقای رحیم کارجوی به آن مراجعه کرده جویا شده است خواهشمند است چنانچه اطلاعات بیشتری در اینمورد در اختیار آقای رحیم‌کارجوی یا آن روزنامه می باشد جهت اقدام در اختیاراین دفتر قراردهید .

پیشنهاد ، نرسیده است

درپاسخ مطلبی کـه در شماره مورخ ۲۰ر۳ر۵۴ آن روزنامه تحت عنوان«جوابگو کیست ؟» درج شد باطلاع میرساند :

در مورد آقایان رضازاهد، حسن عاطفی، رحیم‌ریاحی ، محمدحسین زهره‌ای درسال ۴۸ پیشنهاد نشان به دبیرخانه شورایعالی آموزش و پرورش نرسیده است ودبیرخانه شورایعالی مکرر بافراد فوق‌الذکر دراین زمینه پاسخ داده است .

ضمنا چنانچه افراد مذکور نظریات‌دیگری در این مورد دارند تمنی میشود مستقیما باین دفترجهت اقدام اعلام کنند .

هیلاسلاسی برای شرکت در جامعه ملل، لندن را ترک کرد

ژنو ـ اعلامیه‌ای که از طرف دارالانشاء جامعه ملل منتشر گردیده حاکی است‌که هیلاسلاسی طی تلگرافی اطلاع داده استکه قصد دارد بعنوان رئیس هیئت نمایندگی حبشه در مجمع عمومی جامعه ملل حضور بهمرساند . نجاشی دو روز قبل لندن را بقصد پاریس و ژنو ترک کرد. دولت انگلیس نماینده رسمی‌برای بدرقه نجاشی نفرستاده بود اما یک جمعیت کثیری از اهالی‌لندن موقع عزیمت‌وی درگار ویکتوریا حضوریافته‌بودند. نجاشی براثر تصمیم دولت سویس که به او اجازه‌نخواهدداد بعنوان‌امپراطور در مملکت سویس اقامت نماید خیال دارد بیکی از قصبات سویس در کنار دریا برود ودر آنجا بطور ساده زندگی نماید .

ماکسیم گورکی در عکسی با لنین

فوت ماکسیم گورکی

ماکسیم گورکی که ازبزرگترین نویسندگان عصر حاضر بود و تالیفات او در چندین میلیون چه در اتحاد شوروی وچه درممالک خارجه انتشار یافته است، از عوارض‌گریپ وفات‌یافت. ماکسیم گورکی در سال ۱۸۶۸ متولد شد وزندگانی را از شاگردی نقاشی عمارات وشاگرد نانوائی وشاگرد آشپز کشتی شروع کرده چندی حمال وچندی شاگرد نقشه‌کش و روزگاری مامور راه‌آهن بود. بالاخره روزگاری شد که سختی زندگی گورکی را برآن داشت‌که از فرط یاس درصدد انتحار برآمد وبا رولور تیری برسینه خود زد که خوشبختانه معالجه شد هرچند که ریه مجروحش در تمام دوره حیات آسوده‌اش نمی گذاشت. گورکی جوان باهوش تیز وعقل روشن بینی‌که داشت در ایام دربدری و سرگردانی بتفحص وضع زندگی پست‌ترین و مظلومترین طبقات جامعه مشغول و مشاهدات خود را بطرز شیوائی بیان میکرد تا برحسب‌مشورت دوستانش‌شروع بنگارش مشاهدات خود نمود . توده‌های چندین میلیونی سکنه اتحاد شوروی و تمام مردم منورالفکر دنیا فوت نویسنده بزرگ و جهانی عصر حاضر را با تاسف و اندوه تلقی کردند.

جنگ در فلسطین

اورشلیم ـ دستجات ارتشی و هواپیمائی و نیروی پلیس در مدت چندین ساعت بایک دسته مهم اعراب که مسلح بودند در نزدیکی «تولکادم» زد وخورد کردند. از طرف انگلیسها یکنفر مقتول و سه نفر زخمی شدند و از طرف اعراب دونفر مقتول و چندین نفر زخمی گشته‌اند ودر وضعیت عمومی‌هیچگونه تخفیفی

چهل سال قبل درهمین روز

دراین روزهای اخیر داده نشده است. امروزیکگردان‌ازدستجات اسکاتلند بدستگیر نمودن تیر ـ اندازان عرب که از چندین روز باینطرف تمام شبهارا از وسائل حمل ونقل دستجات در نزدیکی کوه «ابال» و نواحی «ناپلوس» جلوگیری مینمودند موفق شدند طبق یک امریه جدید که امــروز منتشر شد هرکسی که دارای اسلحه آتشین و هرگونه مواد منفجره باشد به حبس‌ابد محکوم میشود .

گفتگوی الحاق‌دانتزیك

دانتزیک ـ ایزرکر رئیس‌سنای دانتزیک موقعی که در یک‌انجمن عمومی صحبت مینمود اظهار داشت وضعیت بزودی دردانتزیک اینقدر خوب خواهد شد که جای شکایتی برای هیچکس از هیچ زمامداری باقی نخواهد ماند . روزنامه لهستانی حزب دست راست « کوینک دارسادسکی » اظهارات فوق را اینطور تفسیر میکند که سنای‌دانتزیک قصددارد اساسنامه شهر آزاد را نقض و آنرا به آلمان ملحق نماید. از طرف دیگرروزنامه نازی دانتزیکه امروز بعد ازظهر اینطور می ـ نویسد : طرفداران هیتلر دست خود را در جیب گذارده ومنتظر موقعی میباشد کــه ساعت عمل فرارسد وهیچ تردیدی نیست‌که ساعت مزبور بزودی فراخواهد رسید .

کناره‌گیری بنش

پاریس ـ ادوارد بنش رئیس جمهوری چکوسلواکی مراسله‌ای به «آدینول» خطاب ودر آن از ریاست مجمع عمومی جامعه ملل استعفا داده وبعلت مشاغل جدید از حضور در ژنو عذر خواسته است .

«نقل ازاطلاعات ۳ تیر ۱۳۱۵ ـ ۲۴ ژوئن ۱۹۳۶»

آگهی استخدام

نیروی هوائی شاهنشاهی جهت امورتحقیقات روانی چند نفر لیسانس و فوق لیسانس ویا دکتر در آمارو‌آمار روانشناسی، را جهت خدمت در مرکز استخدام مینماید. داوطلبان واجد شرایط میتوانندرخواست کتبی خود را برابر نمونه زیر تنظیم‌وحداکثر تا تاریخ ۱۴ر۴ر۵۴ به ستاد فرماندهی نیروی هوائی شاهنشاهی « مدیریت کارگزینی»دایره غیر نظامیان واقع در خیابان فرح‌آباد ژاله ارسال نمایند .

نیروی هوائی شاهنشاهی

نام و نشان	آخرین مدرک تحصیلی	تاریخ تولد	محل فارغ‌التحصیلی
تاریخ فارغ‌التحصیلی	وضعیت خدمت وظیفه	سابقه کار	آدرس کامل و شماره تلفن

آگهی مزایده

شرکت سهامی چاپخانه‌دولتی ایران در حدود ده تن کناره کاغذ ومقوا و یک تن خرده پلاستیک حاصله ازکار های چاپی را از طریق مزایده بفروش میرساند خریداران میتوانند با مراجعه به اداره کارپردازی شرکت واقع در خیابان دکتر اقبال جنب پارک خیام و مشاهده نمونه کالا های مورد مزایده پیشنهاد خود را به ضمیمه ۵٪ قیمت پیشنهادی سپرده بحساب ۱۴۶۲ بانک مرکزی ایران در پاکت لاک ومهر شده‌تا ساعت ده صبح روز شنبه ۲۱ تیرماه بدفتر شرکت تسلیم و رسید دریافت نمایند پیشنهادات رسیده درساعت یازده صبح همان روز باز و قرائت خواهد شد حضور پیشنهاد دهندگان در جلسه آزاد است و شرکت در رد و قبول یک یا کلیه پیشنهاد ها مختار است .

م‌الف ۶۳۷۵

شرکت سهامی چاپخانه دولتی ایران
آ‌ـ۲۰۱۵۵

جامعه‌شناسی پزشکی و بهداشت
تالیف
دکتر منوچهر محسنی
ناشر
مؤسسهٔ انتشارات و چاپ دانشگاه تهران
مراکزفروش :فروشگاه شماره ۱ خیابان غربی‌دانشگاه (۲۱آذر) فروشگاه شماره۲ خیابان شاهرضا ایستگاه لاله‌زار

پذیرش دانشجودر آموزشگاه افسری تخصصهای مشترک نیروی هوائی شاهنشاهی

۱ـ آموزشگاه افسری تخصصهای مشترک نیروی هوائی شاهنشاهی از دیپلمه های ریاضی ، طبیعی ، ادبی و دیپلم هنرستان (بازرگانی ـ بانکداری ـ روزنامه‌نگاری ، منشیگری) به حداکثر سن‌آنها ۲۴سال وبرای کسانی که حدمت زیر پرچم را انجام داده‌اند ۲۵ سال تمام‌باشدو دارای سلامت‌جسمانی کامل بوده و از عهده آزمایش استعداد مربوطه برآیند برای دوره یکساله این آموزشگاه دانشجو می‌پذیرد .

۲ـ حقوق و مزایا :

دانشجویان در مدت تحصیل شبانه‌روزی بوده و هزینه آنان بعهده نیروی هوائی می‌باشد و ماهیانه مبلغ ۸۰۰۰ ریال دریافت خواهند کرد ، دانشجویان پس از طی دوره تحصیل بدرجه ستوانسومی مفتخر و اولین حقوق آنان فعلا ۱۹۰۳۰ ریال و در صورتی که در خارج‌از مرکز خدمت نمایند ۳۳۳۱۰ ریال خواهد بود .

۳ـ افسران از مزایای دیگــری نظیر ، طی دوره و ماموریت های خارج از کشور ، پاداش سالیانه پس‌انداز تامین‌آتیه که در مدت سی سال خدمت بالغ‌بر ۳۶۲۰۰۰۰ ریال می گردد ، بهره‌مند می گردند خانه های سازمانی ودرمان رایگان و استفاده ازفروشگاه های ارتشی با تخفیف قابل ملاحظه نیز قسمتی از مزایای خدمتی آنان خواهد بود .

۴ـ داوطلبان برای استفاده از موقعیت و ثبت‌نام همه روزه باستثنای پنجشنبه ها و تعطیلات رسمی با در دست داشتن مدارک تحصیلی وفتوکپی آن وعین شناسنامه از ساعت ۷صبح تا دوبعد از ظهر در تهران به فرماندهی آموزشهای هوائی خیابان دماونـــد (تهران‌نو) ایستگاه فرودگاه و در شهرستانها به پایگاهها ، ایستگاه‌های نیروی هوائی ویا مرکز کاریابی وزارت کار و امور اجتماعی مراجعه نمایند . م الف ۵۹۲۴

نیروی هوائی شاهنشاهی

«کفرقاسم»: یك فیلم ، یك دهکده، وطنینی از فریاد سیاسی سینمای‌عرب ...

فرمان این بود: شلیك کنید، بکشید!

نامه‌یی از پاریس

حسین مهری

سینمای شکوفان جهان سوم ، دادخواستی است که با «سلاح‌ـ تصویر» خونین شده‌است ...

●

افراد یك واحد اسرائیلی ، که ۴۹ پیرمرد ، زن و کودك بی‌دفاع‌عرب را کشتند ، بجای مجازات ،منصب گرفتند ...

●

پاریس ، دربرابر فیلم «کفرقاسم» دستخوش وحشت وحیرت‌است...

«کفر قاسم» نام یك فیلم ، و نام یك دهکده است ، نیز نام یك کشتار . بیش از یك ماه‌است که این ساخته سینمایی متعهد چون رساله‌یی سیاسی ، پاریس را بر آنچه در «سالهای‌آتش» در دهکده‌های فلسطینی نشین اسرائیل گذشته، آشنا می کند .

عیار سنجان ساخته های سینمائی، ازآن، چون نمونه‌یی ز بلوغ سیاسی سینمای عرب یاد کردندو گفتند آن زمان گذشت که غرب ، با مرحمت بر سینمای شکوفان جهان سوم می‌نگریست، اینك، این پدیده‌یی جدی‌ست که در برابر ماسربرآورده است ،اما «کفرقاسم» چیزی بیش از این است. ذهن های سیاسی پاریس، این شهر سراپاسیاسی شده . در «کفرقاسم» جلوه یك‌دادخواست را می‌نگرند، دادخواستی که با «سلاح تصویر »خونین شده‌است.

کشتار منظم

«اریك‌دولو» کارشناس‌فرانسوی جهان عرب ، پس‌از دیدن «کفر قاسم» نوشت :« به دشواری می توان ،این فیلم راتاب‌آورد .بی گمان ،بسیاری کسان ،پس از دیدن نخستین نماها خواهندگفت آنچه می‌بینیم دروغینه‌یی بیش نیست ـ چگونه ممکن است یك اسرائیلی ، از اعراب با چنین نفرتی سخن گوید ؟ چگونه می توان باور کرد که قربانیان‌سبعیت «نازیسم» به چنین کشتار منظم وبا اسلوبی از فلسطینیان دست بزنند ؟ »

«کفرقاسم » از همان لحظه نخست، ضربه را میزند و با همه دل مشغولی‌اش به روند موضوع خویش ،یکی از زیباترین فیلم هاست‌که جهان عرب دراین‌سالها به جهان عرضه داشته است . شیوه حرکتش ، شعر تصویر ـ هایش ،بازی‌بی آرایه‌بازیگرانش، همه دست در دست هم داده ، گذشته ازهرگونه قضاوت‌سیاسی، قوتی استثنائی به آن می‌بخشد.

حسین‌مهری

قربانیان، پیرمردان و زنان‌و کودکان بودند ...

ضربه آن، به‌راستی بر حا ماندنی است، این اثری‌ست در حد یك مستند که‌در آن دهشت، دست‌آفرید تخیل نیست . یکی از منتقدان نوشته است :«کار ـ شناس جهان عرب ، پس‌از پی جویی ، ناگزیر از اعتراف این نکته است که این ساخته‌لبنانی‌ـ سوری ،باصداقت وامانتی وسواس آمیز ، رویدادی تاریخی را،ضمن آنکه منحصرا به منابع اسرائیلی استناد میکند باز می‌آفریند». بیست‌و نهم‌اکتبر۱۹۵۶ چندساعت پیش‌از آغاز دومین جنك اعراب و اسرائیل، یك‌واحد اسرائیلی ، چهل‌ونه تن ساکنان روستای«کفر قاسم» درحاشیه مرز اردن را با خونسردی کشتار کرد. قربانیان ـ شامل پیرمردان ،زنان‌و کودکان‌ـ همه تابعیت‌اسرائیل داشتند. آنها، بی‌آنکه بدانند ، مقررات منع‌رفت وآمد راتنها نیم ساعت پس از اعلام‌آن نقض کرده بودند.برای پیشگیری از هرگونه آشوب در روستاهای مرزی، سرهنك‌اسرائیلی «شدمی» فرمان داده بود :شلیك کنید، بکشید. و سربازان، چشم برهم نهاده، آتش گشودند ،بی رحمانه و سنگدلانه . پس‌از دو هفته ،جنایت، برملا گشت و پس از یك‌ماه‌ونیم‌حکومت«بن گوریون» به جنایت اعتراف‌کردو پس ازدو سال ،متهمان ـ یازده مرزدار ـ به‌دادگاه خوانده شدند .رئیس دادگاه ،قاضی «هالوی »که‌سه سال بعد ، «آیشمن » را به مرك محکوم‌کرد، سرهنك «شدمی »را به پرداخت جریمه‌یی نمادی «سمبولیك » ـ یك سکه ـ و هفت متهم دیگر را به حبس هایی از هفت تا پانزده سال محکوم‌ساخت. پس‌از هژده ماه همه آنها آزاد شدند برسر کارو زندگی‌شان بازگشتند و حتی دردستگاه اداری منصب گرفتند. سروان«گابریل داهن» که‌به جرم کشتن چهل و سه تن از ساکنان «کفرقاسم » به پانزده سال زندان محکوم گشته بود، در سپتامبر ۱۹۶۰ به سمت « مسئول امور اعراب» در ضدعرب ،کسب‌و کار همگان‌است و سربازان مسلح برای ریشه کنی فلسطینیان پرورش می‌یابند. با این همه ، در هیچ یك ازلحظه های فیلم،نام اسرائیل بر زبان نمی آید . کارگردان ، تنها مهاجمان‌صهیونیست را مینگرد‌که جانشین اشغالگران ترك و انگلیسی شده‌اند . خشم، زیر پوست این‌ساخته هنرمندانه‌جریان دارد، کارگردان گفته است : «سوکواره کفر قاسم ،خوداکنون جزو جدایی ناپذیر خاطره گروهی فلسطینیان است. این نفرت که اسراییل پدیدآورنده آن است، علیه خود او بکار خواهدافتاد.»

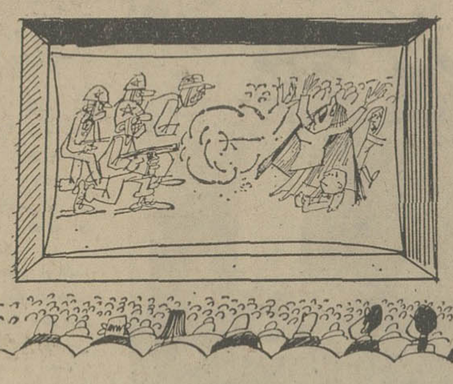

مغزهای‌غربی شده..

واکنش پاریس در برابر این ساخته سینمایی، حیرت‌و وحشت است. غرب ، باآنکه‌خود دوجنك جهانی انگیخته است، براین کشتار های جهانی‌دلایلی می‌آورد. از همین روی ، کشتاربی دلیل «کفرقاسم » را، آن هم بردست «رمله» گمارده شد. سال آینده، افسر اطلاعاتی وابسته به‌سفارت اسرائیل در پاریس شد .

جداسازی خانواده‌ها

درکفر قاسم ،کارگردان «بحران‌علوی» واقعیت های صعب وسهمگین زندگی اعراب را در اسرائیل ، بر پرده بازسازی می کند. این واقعیت هاچیست ؟ مصادره زمین ها به دلایل‌امنیتی است، کاربه بهایی بی‌بهاست ، بیکاری وجداسازی خانواده‌هاست، آزار رسانی ها وشکنجه‌گری‌های اداری‌ست ،واز همه‌هراس‌بارتر ، سرکوبی و براندازی‌ست .

به چشم کارگردان ، این‌همه در منطق « اشغال‌صهیونیستی» جای دارد .او از زمره‌فلسطینیانی است‌که هدفشان ،از هم‌پاشیدن دولت یهود و استدلالشان نفی هرگونه هویت برای آن است . به چشم او، «تل‌آویو »،شهری است‌که درآن، تنهاسیاست‌نژادی «مغزهای غربی شده»اسرائیلیان، باشگفت زدگی مینگرد.

آوارگی سوك‌آور فلسطینیان، خبری نیست که امروز به‌گوش غرب رسیده باشد. ادبیات‌سیاسی فلسطینی ، همواره در غرب،خاصه در پاریس ،حاضر است وهمواره از مصیبتی که دامنگیر این قوم هزاران ساله شد، سخن‌میگوید، اما «کفرقاسم » باآن تکیه‌گاه تصویری نیرومندش ، پرده را یکسر بر مصایب بالا میبرد ، ازبی کسی قومی سخن میگوید که یکی از تابناك ترین هویت های تاریخی را دارد، لیکن امروز نگران هویت خویش ، میکوشد تاریخش را از نوبسازد.سوکواره این بیدار شدگان ، این‌نخبگان جهان عرب ، دراین است که با خون خود باید تاریخ‌شان را بنویسند، خاصه دراین روزگار که رهبران عرب ،هریك ،سرخود گرفته‌اند . آنها باید در گردباد بتازند: این ستم دوم از ستم نخست برآمده‌است .

یك خدمت از:
خدمات استثنائی بانك تهران
صندوق شب

ماشینهای اتوماتیك صندوق شب بانك تهران با سیستم مخصوصی که دارد کلیه اسناد بانکی سپرده ها وامانات گرانبهای شما را در ساعات تعطیل بانك دریافت میکند وصبح روز بعد بخواست شما آنها را نگهداری کرده و یا عیناً تحویل میدهد. و در صورتیکه مایل باشید وجوه نقد و اسناد بانکی شما بحساباتان واریز میشود و شما وقتی از صندوق شب بانك تهران استفاده میکنید آسوده خیال از اینکه پول و وسایل گرانقیمت نمود هستید.

بانك مدرن شما، بانك تهران

بانك تهران امین مردم ایران

قابل توجه شرکت‌های ساختمانی وپیمانکاری
کارخانجات فوکس آلمان غربی
سازنده جرثقیل‌های گردان ۵ الی ۲۰ تنی وبیلهای مکانیکی ۰٫۵ و ۱ متر مکعبی
از جرثقیل های فوکس در نمایشگاه بین‌المللی مصالح و لوازم ساختمانی در محل دائمی نمایشگاهها از ۱ تا ۶ تیرماه ۱۳۵۴ دیدن فرمائید ۱۰ صبح تا ۱ بعدازظهر و ۴ تا ۸ بعدازظهر
نماینده انحصاری فوکس در ایران
شرکت سهامی خاص اتو تهران ـ قسمت صنایع جدید
جاده قدیم شمیران جنب تعمیرگاه دوج شماره ۵۷۵
تلفن ۷۵۷۳۱۱ و ۷۵۲۱۴۷ تا ۷۵۷۳۲۰

آگهی شهرداری پایتخت
باستناد قانون نوسازی و برطبق مصوبه شماره ۲۹۵ مورخه ۱۷٫۲٫۵۴ انجمن شهر پایتخت درنظر دارد طرح احداث پارکینگ واقع در نبش خیابان شاهرضا و حافظ در قسمت جنوب شرقی را بمرحله اجراء بگذارد لذا مراتب باستناد ماده ۱۷ و ماده ۵ آئین‌نامه طرز اعلام طرح های مصوبه قانون نوسازی باطلاع عموم مالکین و صاحبان حق کسب و پیشه میرسد که بامراجعه باداره کل املاک واقع درخیابان ایرانشهر شمالی ساختمان شماره ۴ شهرداری نقشه و سیاهه ارزیابی راملاحظه و چنانچه به ارزیابی شهرداری اعتراض دارند ظرف مدت دوماه از تاریخ نشر اولین آگهی اعتراض کتبی خود را منضم به رونوشت یا فتوکپی اسناد مالکین وپروانه کسب و سایر مدارک لازم تسلیم ورسید دریافت دارند .
شهردار پایتخت

ژاك دوفیلو
کمدین تازه‌ای‌که دنیائی را به خنده و شادی کشانده است‌آخرین‌شاهکار بی نظیر و پر غوغای خودرا تقدیم خانواده ها میکند
آغاز هفته سوم فقط در
سینما پارامونت
فیلمی خنده‌آور که تماشای آن آرواره قوی میخواهد !
ژاك دوفیلو
کمدین جدید سینمای فرانسه
در فیلم زنگی
جنجال در پاریس
بانشرکت: سیم. ژاك دینام
تمام افراد خانواده‌و دوستان‌و آشنایان خودرا برای‌تماشای این اثر شادی‌آفرین همراه بیاورید .
گیشه سینما پارامونت همه روزه بلیط رزرو میکند

احیای معماری اصیل ایران
فقط با
سرامیك البرز
تلفن ۳ ـ ۸۳۵۷۲۲

لطیف ترین و موثر ترین درام سینمائی برای آنهائیکه قلبی حساس در سینه‌شان می طپد ...
از صبح ۵ شنبه فقط در
سینما رادیوسیتی
چه بخواهید و چه نخواهید ، این‌فیلم‌اشك‌از دیدگان شما سرازیر خواهد کرد...
بگیم فهمیو (هنرپیشه فیلم مایرابلویان)
آگوستینا بلی
و کودك هنرمند
رناتوچتی
در فیلم زنگی
آخرین برف بهاری
گیشه سینما رادیوسیتی همه روزه بلیط رزرو می کند

«اطلاعیه»
اتاق بازرگانی وصنایع ومعادن تبریز
بمنظور بالا بردن سطح دانش ومعلومات اقتصادی، پولی وتجارتی کارمندان مؤسسات بازرگانی وصنعتی تبریز،
بنا به درخواست اتاق بازرگانی وصنایع ومعادن تبریز،
کلاسهائی بمدت یکماه وبرایگان توسط وزیر نظر کارشناسان بانك تهران درمحل این اتاق تشکیل میگردد.
موضوع درس کلاسها، حسابداری بازرگانی وصنعتی، اصول معاملات خارجی،
ومسائل پولی، اقتصادی وبازرگانی خواهد بود.
اتاق بازرگانی وصنایع ومعادن تبریز از کلیه کارمندان داوطلب مؤسسات بازرگانی وصنعتی تبریز،
که تحصیلات آنها حدود دورهٔ دوم متوسطه بوده ویا عملاً در کار حسابداری مدتی کار کرده،
ودارای تجربیاتی میباشند، دعوت مینماید برای نامنویسی وشرکت در این کلاسها
از تاریخ انتشار این آگهی حداکثر تا تاریخ پنجم تیرماه ۱۳۵۴
به دفتر اتاق بازرگانی وصنایع ومعادن تبریز ویا به سرپرستی بانك تهران
واقع درخیابان فردوسی تبریز مراجعه نمایند.
تاریخ شروع وتشکیل کلاسها بعداً به نشانی داوطلبان اطلاع داده خواهد شد.
اتاق بازرگانی وصنایع ومعادن تبریز

«میکروارگانیسم»ها امید تازه بشر برای نجات از گرسنگی

دانشمندان جمهوری فدرال آلمان با کشت و پرورش میکرو ارگانیسم ها امیدوارند کهروزی خطر قحطی را در جهان از میان ببرند.

سه تولید کننده بزرگ مواد شیمیائیباهمکاری وزارتتحقیقات و تکنولوژی آلمان غربی سرگرم اجرای یک پروژه بزرگ هستند که شامل کشت بعضی از انواع خمیر مایه است.

این میکرو ارگانیسم ها قادرند پارافین و الکل متلیک را که از اجزاء مهم ذغال سنگ و نفت هستند به پروتئین خوراکیتبدیل کنند.

بر طبق روش پیش بینی شده موسسه خواربار و کشاورزی سازمان مللمتحد (فائو) یکسوم از مردم جهان از کمی تغذیه رنج میبرند.

میلیونها نفر از مردم جهان مخصوصا در آفریقای جنوبی و آسیا با کمبود پروتئین روبرو هستند

کودکان بیش از سایرین درمعرض این خطر قراردارند و با شکمهای باد کرده و پوست چروکیده در برابر بیماریها نمیتوانند مقاومت کنند.

بهمین جهتبااجرایبرنامه هائی در سطح جهانی ،گامهائی در اجرای برنامه های تنظیم خانواده و افزایش تولیدات کشاورزی برداشته میشود.

اما محدودیت هائی نیز وجود دارد. تولیدات مواد غذائی حیوانیوسبزیجات بکندیافزایش یافته است و با افزایش سریع جمعیت تعادلمیانعرضوتقاضانیز بهم میخورد.

گروهی از دانشمندان آلمان فدرال میکوشند تا با تهیهپروتئین و همانطور که اشاره شد امید میرود که میکرو ارگانیسم هادر این زمینه مفید واقع شوند. محققان اکنون روی آلگها ـ باکتریها و خمیر مایه ها بررسی میکنند زیرا اینمیکرو ارگانیسمها با سرعت خیلی زیاد افزایش می یابند.

این میکرو ارگانیسم ها درشرائط مساعد در مدت یکتا چهارساعت و در مورد آلگها در شش تا هشت ساعت حجمشان دو برابر میشود.

مرغ که بزرگترین تولید کننده پروتئین حیوانی برای بشر محسوب میشود، این کار رادر سه تا چهار هفته انجام میدهد.

سه موسسه شیمیائیفوقالذکر که ٤۸ میلیون مارک از طرف دولت آلمان غربی به آنها کمک مالی شده میکوشند تا بکار گرفتن روش جدید (بیوتکنولوژی) در یک آزمایشگاهتحقیقات مخصوص خود را به پایان برسانند وروش تولید پروتئین را طبق اجازه نامه مخصوص در اختیار دنیای در حال رشد قرار دهند. مقامات وزارت تحقیقات و تکنولوژی آلمان فدرال در بن تاکید میکنند که در نظر ندارند مقادیر زیادی پروتئین در آلمان تهیه و بهخارج صادر شود.

مواد خامیکهمیکرو ارگانیسمها بر روی آنها عمل میکنند عبارتند از پارافین ـ الکل متلیک و ازت بصورت آمونیایاکسیژنه، میزان تولید پروتئین زیاد و در حدود ۵۸ در صد است.

پارافین و الکلمتالیک دربسیاری از نقاط جهان بصورت سوخت های فسیلی مثل ذغال سنگ ـ نفت و گاز طبیعی وجود دارند. یک کارخانه تولید پروتئین در فاصله گلزن و کبرشن در نزدیک رود ساخته میشود در اوائل سال آینده باتهیه پروتئینکرخانه دیگر تا پایان قرن به یکصد هزار تن در سال میرسد.

من ، دخترم !

حتی درنیویورک هم ، موتورسواران دختر وپسرباهم آشنا میشوند، واز آنجا که هردو جنس هنگام موتورسواری لباسهای مشابهی میپوشند ، وکلاههای یکنواختی برسر میگذارند، برای آن که دختر وپسر ازهم تمیزداده شوند، بطوری که میبینید دخترها روی کلاه حفاظتیشان کلمه «گرل» بمعنی دختر را نقش میکنند !

این انگشت‌ها ۲۰ هزار لیره می‌ارزد

مسافران ایستگاه راه‌آهن لندن ، باآن همه هیاهوییکه هر روزه براه میاندازند ، کمتر متوجه جینپیترز این دختر ویولونوازی شدندکه استعداد خود را برایگان مصرف میکرد.

انگشت مانیکور شده و ظریف او ۲۰٫۰۰۰ لیره بیمه شده که درازای هرانگشت میشود ۲۰۰۰ لیره . ویولون اوهم، ۱۲ بار بیرتر از این دختر ۱۲ ساله ، وبهای آن ۲۰٫۰۰۰ لیره است .

این دختر ازاهالی اولاید، واقع در جنوب استرالیاست. او تاکنون در بیشتر شهرهای غرب، از جمله برای پرنسس موناکو کنسرت داده است . مربی او ، لیندال هندریکسوناز استعداد شگرف این دختر . براستی که درحیرت است . خود دخترک میگوید:

«من فقط روزی دوساعت تمرین میکنم. تنها مشکل کار من ، انگشتان من است .باید خیلی مواظب باشم ، بطوری که نه آنقدر از آنها استفاده کنم که خسته‌و درماندهشوند، ونه آنقدر به کارشان نیندازم

جین پیترز کوچولو ـ باویلون

تازه‌های علم‌ودانش

رئیس جمهوری مؤنث برای امریکا

خانم مارتا ، و گریفیث عضو پیشین کنگره امریکا ، اخیرا گفته است کهایالات متحده امریکا تاپایان قرن حاضر ، یک رئیس جمهوری مونث خواهد داشت . مارتا گریفیث که در مجمع عمومی دوسال پیدوسال انجمن زنان دانشگاهی امریکا سخن میگفت ، اضافه کرد که منمسلما زنده خواهم ماند و شاهد آن خواهمبود که رئیس جمهوری امریکا یک خانم است.

اوگفت : بزرگترین اشتباه زنان ، پس از آن که به تحصیل حقرای نایل شدند این بود که نسبت بهامور سیاسی علاقه زیادی ابراز نداشتند . اینک باید عده بیشتری از زنان وارد مبارزات انتخاباتی بشوند، وبدانند که مردم ، هنوزبهیکزن، رای ریاست جمهوری نمیدهند . ولی به عقیده من مردم کشف نشدهیی وجوددارند که به آسانی میتوان نظر موافق آنها را بهانتخاب یک رئیس جمهوری مونث ، جلب کرد.

خودکشی بچه‌ها

در گزارشی از سازمان بهداشتجهانی، گفته شده است که خودکشی در میان کودکان کمتر از ده سال نیز، در سال گذشته بهآمار خودکشیها افزوده شد ،و علت این امر آن است که بزرگسالان ، تصویر غلطی از مرگ در نظر کوچک سالان مجسم میکنند.

در این گزارش گفته شده است که «فکر خودکشی ، بعنوان نوعی باجخواهی» در ۲٤ کشور صنعتی در جهان غرب کهمورد تحقیق قرار گرفته ، مورد توجه جوانان و نوجوانان قرار میگیرد و اگر جهاکثر قریب باتفاق آنها پساز اقدام بهخودکشی پشیمان میشوند،نزدیکبه شصتدرصدشان را نمیتوان از مرگ نجات داد.

بهترین پیانو نوازان

در شانزدهمین مسابقه بین‌المللی پیانو نوازی که با شرکت ۲۲ نوازنده آغازشد و پس از ٦ روز بهپایان رسید ، افرادزیر حائز مقامهای برجسته شدند :

جایزه نخست (۳۰٫۰۰۰فرانک) بهمیشل رودی از شوروی .

جایزه دوم (۱۰٫۰۰۰ فرانک) به آکیکوآبی از ژاپن.

جایزه سوم (۸۰۰۰ فرانک) به یوری لیسیچنکوف از شوروی .

جایزه چهارم (۵۰۰۰ فرانک) بهنین کوگان از شوروی و کارولین روسل از فرانسه.

تولد یك جغد عجیب

جغد گندم رنگی باپرهای بسیار نرم ، کهتاکنون در هیچ یک از باغ وحشهای دنیا دیده نشده ، بهتازگی در باغ وحش سن‌لویی ، ـ فرانسه ـ تولد یافتهاست ، و عجیب آن که پدر و مادرش هردو ، دارای رنگ قهوهیی تند هستند ، و حلقه پرهای دور چشمانشان سفید است !.

قانون منع نگهداری سگ

دادگاه عالی ایسلند، قانون منعنگهداری سگ در مرکز این کشور جزیرهیی ،«ریک یاویک» را «لازم بهاجرا» عنوانکرد، بدین ترتیب نزدیک به دوهزار تن ازمالکان سگ را بهخشم آورد. در قانون ۱۹۲٤ منع نگهداری سگ ، تایید شده بود ،ولی تاکنون این قانونبهمرحله اجرادرنمیآمد.

«آقایف» بجای «مسلم اوف» !

پیرترین مرد شوروی، بهنام مجیدآقایف که ۱٤۰ سال دارد، از جانب روستاییان چهار دهکده آذربایجان شوروی، نامزد نمایندگی آنها، در پارلمان این کشورشده بود.

مجید آقایف که بزرگ یک خانواده۱۵۱ نفری است ، در کمال سلامت بسرمیبرد و برای حراست از یک مزرعه دستهجمعی ، و جلوگیری از چریدن دامهادر اینمزرعه، روزانه دستکم ٦ کیلومتر رامیپرود.

آقایف، تاکنون فقط دوبار زن گرفته است. همسر نخست او ، چهل سالپیش، یعنی هنگامی که آقایف صدساله بود فوت شد.

پیرترین مرد شوروی قبل از آقایوف شیرعلی مسلماف بود که اخیرا درگذشت.

آقای رضی‌چلاجور ، نماینده مجلس‌شورای‌ملی ، طی جلسه پرشوری اظهار داشت :

بفرمان‌شاهنشاه آریامهر، ملت‌ایران‌در کمال آزادی، نمایندگان‌واقعی ومورداعتمادخودرا به‌مجلس‌فرستاد.

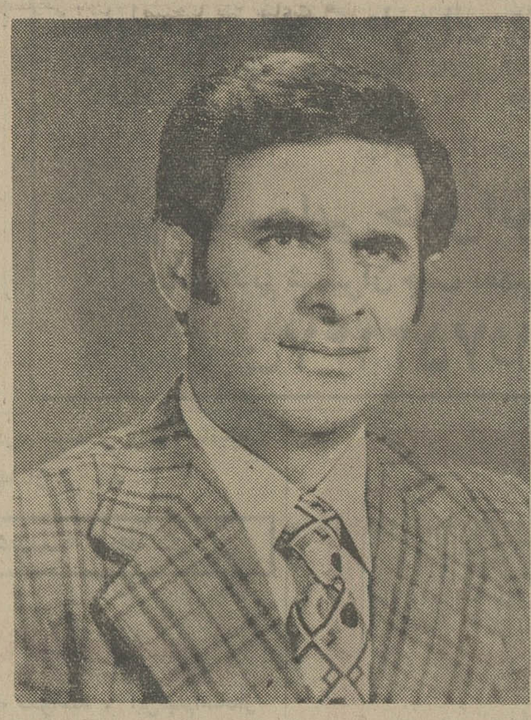

آقای «رضی‌چلاجور

بدنبال اعلام نتایج انتخابات مجلس شورایملی در شهرستان‌ها و اعلام برگزیده شدن آقای«رضی چلاجور» بنمایندگی از طرف‌مردم نوشهر در مجلس شورایملی ، مراسم پرشور وباشکوهی بهمین مناسبت در مدرسه سعدی چالوس برپا گردید که‌در آن گروه کثیری از مردم حوزه نمایندگی آقای «رضی چلاجور » شرکت داشتند .

آقای «رضی چلاجور » ـ نماینده منتخب مرد م‌نوشهر در مجلس شورایملی ـ هنگام ورودبهچالوس، از طرف انبوه کثیری ازطرفداران خودونیز قاطبه اهالی حوزه نمایندگی‌اش مورداستقبال‌پرشوری قرار گرفتو مردم باحلقه های گل ازاپیشان استقبال کردند.

آقای «رضی چلاجور » ،پس‌از ورود به چالوس ، بلافاصله در جلسه‌ای که‌در مدرسه سعدی ترتیب یافته بود شرکت کرد . در آغاز این جلسه ، آقای«رضی چلاجور» پشت میکروفون قرار گرفت ولی سخنان مشروحی‌اظهار داشت:

ـ همشهریان عزیز ـ زنان‌ومردان غیور نوشهر ،کجورو کلارستاق. اجازه میخواهم قبل از هر چیز در اینجا ازطرف همه شما، سپاس و درود قلبی خودو عموم مردم حوزه نمایندگی‌ام رابه پیشگاه مبارك رهبر عالیقدرمان شاهنشاه‌آریامهر تقدیم دارم که فرمان آزادی انتخابات راصادر فرمودند و در نتیجه ملت ایران توانست درکمال آزادی و بدون کمترین اعمال نظری نمایندگان واقعیو مورد اعتماد خودرابرای بیست‌وچهارمین دوره قانونگزاری مجلس شورای ملی یادر واقع اولین دوره‌پارلمان عصر رستاخیز انتخاب کند. درود به رهبر خردمند و بیداردلی که ملت ایران رابسوی تمدن بزرك رهنمون است.

دراین هنگام ، کف زدن‌شدید حاضران و ابراز احساسات پاك‌و بی شائبه حضار نسبت به‌شاهنشاه آریامهر، سخنان ناطق را قطع کرد.

آنگاه آقای «رضی چلاجور » در دنباله سخنان خویش افزود :

ـ برخود لازم و واجب میدانم‌از شما واز همه زنان و مردان غیور نوشهر ،کجور وکلارستاق تشکر وسپاسگزاری کنم‌که به من‌افتخار خدمتگزاری دادید و به نمایندگی خود در مجلس شورایملی انتخابم کردید. از حسن ظن واطمینان و اعتماد شما، بی‌نهایت متشکرم و قلباسپاسگزاری میکنم. همچنین بنوبه خود از آقایان استاندار ، فرماندار،شهردار، ریاست‌شهربانی ریاست ژاندارمری ، کارکنان ثبت وآمارو همه‌کسانی که بنحوی در برگزاری انتخابات این دوره در کمال بی نظری و بدور از حب وبغض انجام وظیفه کرده‌وباکمال صداقت و صمیمیت دراجرای‌فرمان شاهنشاه آریامهر کوشیده‌اند، متشکر و سپاسگزارم.

آقای «رضی چلاجور » سپس گفت:

ـ شما پاسداران اصول مقدس سه‌گانه حزب رستاخیز ملت‌ایران هستید، شما در هرشرایطیامتحن شاهدوستی و میهن پرستی خود را داده‌اید . شما زنان‌و مردان ، سربازان جانباز و راستین انقلاب شاه‌و مردم و رستاخیز ملت‌ایران هستید . آفرین برپایمردی شمو درود به احساسات پاك‌و مقدس شاهدوستی و وطن پرستی شما...

آقای «رضی چلاجور » سپس از زحمات وتلاش های آقای وزیر کشور که با هوشیاری‌و بیداری ، دراجرای اوامر ملوکانه ، امر خطیر وحساس انتخابات مجلسین رابنحو مطلوب نظارت و بانجام رسانده‌است،قدردانی‌وسپاسگزاری کردو گفت:

ـ بدون شك کوشش های آقای دکتر آموزگار وکلیه همکارانش در وزارت کشور ، در برگزاری اولین انتخابات عصر رستاخیز ، از خاطر مردم ایران محو زایل نخواهد شد.

آقای «رضی چلاجور » ،سپس در پایان سخنان خویش ،یکبار دیگر از تمام کسانی که شبو روز برای انتخابات زحمت کشیده و صمیمانه و بصداقت وظیفه‌شان را انجام داده‌اند، سپاسگزاری کردو موفقیت و سربلندی آنهارا آرزو نمود.

پس‌از نطق آقای «رضی‌چلاجور»، سخنرانان بعدی آقایان‌منصوری وخزائی و ولائی ودوشیزه‌شهدخت منصوری از طرف دانش آموزان ، پیرامون انتخابات اخیرو آزادی کاملی که درانتخابات برقراربوده است و نیز سپاسگزاری از رهبر عالیقدر ملت‌ایران ، سخنان پر شوری اظهار داشتند.

درپایان این جلسه پرشور ، آقای «رضی چلاجور » به اتفاق پنج تن از حاضران دسته گلها وتاج‌گلهائی راکه مردم آورده بودند، به میدان شهر برده ودر میان گرمترین و پرشور ترین ابراز احساسات مردم ،گلها را نثار مجسمه شاهنشاه آریامهر نموده وپیکره شاهنشاه راگلباران کردند.

شاگرد ممتاز

بهزاد مینو فرزندمنوچهر دانش آموز کلاس‌اول‌دبستان «مهدروشن» که بین دانش آموزان با معدل ـ ۱۸٫۲۸ـ شاگرد ممتاز شناخته شده است . آ ـ ۵۶۷۳

آگهی مناقصه‌شماره۱۰٤ر۵٤

ذوب آهن آریامهر ۵٤ قلم وسائل اندازه‌گیری الکتریکی از قبیل اهم‌متر ـ ولتمتر ـ آمپرمتر ـ ترموکوپل ـ ترمومتر و غیره را از طریق مناقصه عمومی خریداری مینماید.

داوطلبین شرکت در مناقصه می توانند برای دریافت برگ شرائط و مشخصات به اداره‌مناقصه‌های تدارکات ذوب آهن آریامهر واقع‌در٤۵ کیلومتری جاده‌اصفهان شهرکردمراجعه وپیشنهاد خود را براساس مفاد مندرج در برگ شرائط و مشخصات و سایر مدارك مناقصه تنظیم وبانضمام رسید پرداخت وجه نقد بصندوق ذوب آهن آریامهر یا سپرده‌بانکی بحساب‌جاری‌شماره۹۰۵۰۳ بانك ملی ایران شعبه‌اصفهان‌یا ضمانت نامه بانکی بمبلغ ۵۰۰۰۰۰ ریال برای تمام یا قسمتی ازاقلام مورد مناقصه ودر صورتیکه برای قسمتی‌ازاقلام پیشنهاد داده شود معادل ۵٪ جمع‌مبلغ‌پیشنهادی همراه برگ شرائط و مشخصات باقید قبولی امضاء نموده و در دو پاکت لاك‌و مهر شده با ذکر شماره آگهی مناقصه تا ساعت ۱۳ روز ۲۱ر۵٤ر۵٤ بدبیرخانه ذوب آهن آریامهر تسلیم نمایند.

پیشنهادات واصله در ساعت ۱٤همان روز در اداره مناقصه های تدارکات‌ذوب آهن آریامهر باز و قرائت خواهد شد. مدت تحویل در سه قسمت چهار ماهه طبق وضعیت تحویل مندرج در صورت ریز مشخصات و محل تحویل انبارذوب آهن آریامهر میباشد.

حضور پیشنهاد دهندگان یا نمایندگان آنها در جلسه مناقصه آزاد و سایر شرائط در برگ شرائط مندرج میباشد. شرکت کنندگان میتوانند اقلام را دو جمع یا به تفکیك از حائزین حداقل بها خریداری نمایند که در اینصورت به میزان ۵٪ مبلغ اقلام حائز حداقل در مناقصه از سپرده شرکت در مناقصه‌به آن اقلام اختصاص خواهد یافت.

پیشنهاددهندگان‌بایدکاتالك‌ومشخصات فنی یا نمونه کالا های پیشنهادی خود را در جلسه مناقصه تسلیم نمایند.

ذوب آهن آریامهر
(شرکت سهامی خاص)

شهرداری تهران

آگهی مزایده

سازمان تولیدی کود گیاهی (کمپوست) تهران وابسته به شهرداری پایتخت باستناد تصویبنامه شماره ۵۳۷ مورخ ۳۱ر۲ر۵٤ انجمن‌شهر و تصمیم هیئت مدیره سازمان کود گیاهی اقلام زیر :

الف ـ حدود ده‌هزارتن کودگیاهی(کمپوست) تولیدشده از زباله‌های شهر تهران با حداقل قیمت هرتن یکهزارریال.

ب ـ حدود سی تن حلبی و آهن‌آلاتقراضه جداشده از زباله باحداقل قیمت هرتن یکهزار و دویستریال.

ج ـ پلاستیکهای جدا شده از زباله.

درمحل کارخانه بالاتر ازکوی‌نهم‌آبان انتهای‌جاده امامزاده ابوالحسن تلفنهای ۵۹۱۰۰۷ و ۵۹۳۰۷۶) ازطریق مزایده به تفکیك یا یکجا با شرایط ذیلبفروش میرساند :

۱ـ علاقمندان میتوانند ازاقلام فوق درمحل کارخانه بازدید نمایند.

۲ـ سپرده شرکت در مزایده نسبت بههریک از اقلام مورد مزایده معادل پنج‌درصد بهای پیشنهادی خواهد بود که بایستی بصورت‌تضمین نامه بانکی و یابصورت پرداخت وجه نقدبحساب ۷۱۰۳ سازمان نزد بانک بیمه ایران شعبه کورش کبیر باشد.

۳ـ پیشنهاددهندگان بایستی پیشنهاد خود را در پاکت لاک ومهرشده که روی آن جمله (مربوط به شرکت در مزایده هریک از اقلام‌مورد پیشنهاد) است قید شده باشد حداکثر تا ساعت ۹ صبح روز پنجشنبه ۲٦ر٤ر۵٤ بدفتر سازمان واقع در خیابان کورش‌کبیر بالاتر از سمراه زندان شماره ۹٦۵ تسلیم و رسید دریافت دارند.

٤ـ پیشنهادهای رسیده در ساعت ۹ صبح روز شنبه ۲۸ر٤ر۵٤ با حضور اعضای کمیسیون مربوطه باز و قرائت خواهد شد حضور پیشنهاد دهندگان یا نمایندگان قانونی آنان در جلسه مزایده آزاد است.

۵ـ درصورتیکه برنده مزایده از تاریخ ابلاغ بمدت یکهفته از انجام معامله خودداری نماید سپرده او بنفع سازمان ضبط و مورد معامله به ترتیب به برنده دوم و سوم واگذار خواهد شد.

٦ـ به پیشنهادات مبهم و مخدوش ومشروط و فاقد سپرده و همچنین پیشنهادهائی که بعد از موعد مقرر برسد ترتیباثر داده نخواهد شد.

۷ـ سازمان در رد یا قبول یک یا کلیه پیشنهادات بدون ارائه دلیل آزاد است.

۸ـ سپرده‌های نفرات دوم و سوم تاانجام معامله با برنده مزایده مسترد نخواهد شد.

۹ـ پرداخت کلیه هزینه‌های قانونی اعم از مالیات و هزینه نشر آگهی و غیره به عهده برنده مزایده میباشد.

۱۰ـ پیشنهاددهندگان باید مشمول مقررات منع مداخله کارمندان دولت در معاملات دولتی و شهرداریها نباشند.

مدیر عامل سازمان کودگیاهی تهران

آگهی مناقصه شماره ۹۱۳ر۵٤

راه‌آهن دولتی ایران ده هزار (۱۰۰۰۰) کیلو نخ پنبه باطله از نوع مرغوب مورد نیاز را برطبق شرایط و مشخصات مربوطه از طریق مناقصه تحویل تهران انبار مرکزی د خریداری می‌نماید.

داوطلبان شرکت در مناقصه می توانند در ساعت اداری جهت دریافت اسناد مناقصه باداره کل کارپردازی مراجعه فرمایند شرکت کنندگان در مناقصه باید مبلغ ۲۰۰۰۰ ریال‌بعنوان سپرده شرکت در مناقصه به حساب ۱۰۹۵ راه‌آهن نزد بانك مرکزی ایران پرداخت نموده‌و فیش آن یامعادل‌همان مبلغ ضمانت‌نامه بانکی صادر یکی از بانکهای مجاز ایران که لااقل یکماه اعتبار داشته باشد بضمیمه پیشنهادخود تا ساعت ۹ صبح روز ٦ر۵٤در صندوق پیشنهاد ها واقع در اداره کل کارپردازی بیاندازند . پیشنهاد های واصله ساعت ده روز مزبوربازوقرائت خواهد شد . حضور پیشنهاد دهندگان یا نمایندگان مجاز آنها در جلسه مناقصه آزاد است و راه‌آهن در رد و یاقبول هریك یا تمام پیشنهاد ها مادامی که قرارداد مبادله نشده است جزا وکلا مختار می‌باشد به پیشنهاد فاقد سپرده ومشروطومبهم‌وپیشنهادی که بعد از موعد مقرر برسد ترتیباثر داده نخواهد شد سپرده برنده اول و نفر دوم مناقصه نگهداری و در صورت استنکاف از انجام معامله بدون‌تشریفات بنفع راه‌آهن ضبط خواهد شد .مالیات متعلقه و هرگونه عوارض دیگر بعهده برنده مناقصه می باشد . راه‌آهن می تواند تاصدی بیست و پنج ازمیزان معامله کسریا اضافه نماید.

ضمنا اسناد مناقصه در مقابل فیش بانکی بمبلغ ۲۰۰ ریال‌که‌بحساب ۱۰۳۹ راه‌آهن نزد بانك مرکزی ایران پرداخت شده تسلیم خواهد شد.

م الف ٦ ۷۱۸۱۰ — **راه‌آهن دولتی ایران**

آ ـ ۲۰۱۵۷

آگهی مناقصه شماره ۱٤

تاریخ۲٦ر۳ر۵٤

فرماندهی لجستیکی ژاندارمری کشورجهت مصرف سال ۵٤ دو قلم اجناس مشروحه زیر را:

۱ـ کاه سفید ازگندم مرغوب بدون‌خاك‌وتازه بمقدار مندرج در برگ شرایط مناقصه.

۲ـ یونجه خشك سبزپربرگ وگل وساقه ظریف بدون علف بمقدار مندرج در برگ‌شرایط مناقصه

ازطریق مناقصه خریداری مینماید.

پیشنهاد دهندگان میتوانند بامراجعه به‌مدیریت تهیه‌و خریدواقع در پادگان ونك وملاحظه‌نمونه‌و مشخصات اجناس و دریافت برگ شرایط و مشخصات معامله پیشنهاد خودرا طبق‌مفاد مندرج درشرایط معامله تنظیم وتاساعت ۱۱صبح روز۲۸ر٤ر۵٤به دبیرخانه ستاد ژاندارمری واقع درمیدان ۲٤ اسفند تسلیم نمایند.

م‌الف ٦۳٦۰

اداره مناقصه‌گذار فرمانده لجستیکی ژاندارمری کشور

آ ـ ۲۰۱٦۲

آگهی دعوت

مجمع‌عمومی‌عادی بطورفوق‌العاده کارخانه های‌تولیدی وصنعتی ثابت خراسان «شرکت سهامی‌عام» روزشنبه چهاردهم‌تیرماه جاری ساعت۵ بعدازظهر درمحل‌شرکت واقع‌درتهران بوذرجمهری غربی ،ساختمان گرجی تشکیل میگردد. بدین‌وسیله ازکلیه صاحبان سهام‌دعوت می شود درجلسه مذکور حضور بهمرسانند.

دستور جلسه

افزایش سرمایه‌و تغییر بعضی ازمواد اساسنامه

کارخانه های‌تولیدی وصنعتی ثابت‌خراسان« شرکت‌سهامی‌عام»

آ ـ ۵٦۵۳

دنیای‌ورزش روزهای‌شنبه‌منتشر میشود

زن و شوهرهایی که میهمانی را برای خود «جهنم» می کنند

خانم ، آقا ! وقتی به‌میهمانی‌دعوت دارید ، یا میهمان دعوت می کنید، یادتان باشد که محفل انس را به صحنهٔ یك‌درام عذاب‌آور زناشویی مبدل نکنید ...

از سالها پیش برگزاری میهمانی و ضیافت ـ واین اواخر پارتی و کوکتیل ـ در مملکت ما رواج‌خاصی پیداکرده است ، ولی آنچه که در این ضیافتها و پارتیها میگذرد متاسفانه غالبا درست شبیه یك نمایشنامه تئاتری است که بازیگران آن نقش خودرا ماهرانه‌ویاتوجه به‌عکس‌العمل های اطرافیان ـ و شاید به نسبت مقام و عنوان ـ به بهترین نحوی‌ایفا میکنند .

در این میان بخصوص زن و شوهرها مبدل به آدمهای دیگری میشوند و بجای‌اینکه چندساعتی را خوش بگذرانند و از بودن‌با یکدیگر احساس آرامش و لذت کنند ، میهمانی‌راتبدیل به صحنه های عجیب و غریب یک درام عذاب‌آور و درعین حال مضحک میکنند و احیانا تا آنجا که در توان دارند در اذیت و آزار و تحقیر یکدیگر میکوشند . بدنیست صحنه های این میهمانی گذائی‌را از اول تا آخر ماجرا باتفاق بررسی کنیم :

خانم‌و آقای ... به فلان‌کوکتیل دعوت دارند .

دعوت تا حدودی به این امید که تنوعی در زندگی یکنواخت روزانه ایجاد شود و بیشتر بدین خاطر که میهمانی بازی مد روزاست ، پذیرفته میشود .

یکی دو ساعت قبل از آغاز میهمانی‌شرطو شروط‌خانم‌محترمه، که در اغلب موارد همسر فلان وکیل ، فلان مدیر کل باخانم‌فلان دکتر و مهندس است،باشوهرش انجام می‌پذیرد :

« مواظب باش مثل همیشه خودت جلوجلو راه نیفتی و مرا عقب سرنگذاری ... یادت نرود که ... حواست کجاست ؟ چرا به حرفهایم گوش نمیکنی ؟ اصلا تو هیچوقت به حرفهای‌من‌اهمیت نمیدهی ! » ...

هیچ حدومرزی هم در شعاع وسیع تخیلات این خانمهای‌ظریف و لطیف که میخواهند بهر قیمت شده رفتار و حرکات اجتماعی شوهرانشان را از قبل‌برنامه‌ریزی و کنترل کنند،وجود ، ندارد .

بدبختی اینجاستکه‌در پس‌پرده ادا و اطوارهای این خانم های محترمه ، تصویر مشخص‌ومعین یک ژوزفین بناپارت متکبر و از خودراضی چشمک میزند . هر کدام از این خانمها بزرگترین آرزویشان آنست که ستاره‌محفل باشند و در میان میهمانان مثل ماه شب چهارده جلب‌نظر کنند و خود نیز مجالسی ترتیب دهند که داستان شکوه و جلالش و شهرت هزارویکنوع اغذیه و اشربه‌اش در شهر پیچیده و تمام اهالی شهر برای دعوت شدن به خانه آنها سرودست بشکنند و احیانا با یکدیگر مسابقه دهند .

در این مورد آقایان هم غالبا درست مثل خانمهایشان هستند ، منتهی‌بمیزان کمتر دستخوش این هیجانات و التهابات مخصوص و ناشی از دعوت به «پارتی» میشوند . مردی که در زندگی خصوصیش به همسرش مهر میورزد و او را بهترین همسر دنیا میداند ، بمحض اینکه پایش به بهشت موعود « پارتی » رسید احساس میکند که سرش کلاه رفته است ودرمقایسه‌همسر خود با زنهای هفت قلم بزک کرده آن میهمانی یکباره یادش می‌آید که اندام و موهای‌زنش‌قشنگ نیست، یا خوب نمیتواند صحبت کند ، یا خوب لباس نمی‌پوشد ، یا احیانا پدر پولدار و متشخصی که حداقل برایش نردبان ترقی محسوب شود ، ندارد !

بنابراین اگر از یک درام عذاب‌آور و در عین‌حال مضحک خانوادگی ناشی از پارتی صحبت کنیم سخنی بگزاف نگفته‌ایم : نمایش دراماتیکی که در آن شعله حسادتهای دوجانبه ، نارضایی‌ها ، خود خوریها و ایراد های جورواجور زبانه میکشد و مثل خوره گریبانگیرزن و شوهر میشود .

در این میهمانیها زن و شوهر مانند یک شیئی عرضه شده در ویترین به نمایش درمی‌آیند و بی جهت و تقریبا بطور ناخودآگاه زندگی اجتماعی‌و باصطلاح‌موفقیت های اجتماعی ـ و «ریالی» خود را با «همپارتی‌ها ! » مقایسه میکنند و دست‌آخر خسته و فرسوده و ماتم زده بمنزل برمی‌گردند تا عقده‌هایشان را برسر یکدیگر خالی کنند و مثل خروس جنگی بجان هم بیفتند ! در این گونه ضیافت ها کوکتیل‌ها و پارتی‌ها ـ یا هرچه که دلتان‌می‌خواهد اسمش را بگذارید ـ به کمتر کسی خوش میگذرد .

انسان وقتی از یک میهمانی احساس رضایت و آرامش میکند که در آن‌بادوستان‌مورد علاقه‌اش ـ که خاطرات و علائقی مشترک دارند ـ دور یک میز بنشینند و راحت و بی‌خیال گل‌بگویند وگل بشنوند . ولی متاسفانه‌امروزه ، در اغلب موارد چنین عاملی حکم کیمیا را پیدا کرده است و مثل سایر تظاهرات زندگی انسانی ، مبدل به پدیده های نوظهور اجتماعات‌دسته‌جمعی (مثل رفاهی که فقط با پول بدست می‌آید ، مسافرتهای سرسام آور و زورکی آخر هفته و بالاخره « میهمانی بازی » شده است) .

فرمول اختصاصی‌این «میهمانی بازیها» که بر حسب اغذیه و اشربه‌یی که درآن‌مسرو» میشود ضیافت ، پارتی‌یاکوکتیل خوانده میشود ، هر روز مشخص‌تر ، حادتر و باصطلاح تکامل یافته تر میشود .

حضرات و بانوان محترمه‌شان هر روز اشتیاق بیشتری برای دعوت به این محافل نشان‌میدهند و نیاز « نمایشی » خود را بنحوی از انحاء ارضاء میکنند .

شک نیست که انسان جوامع صنعتی امروز ، احتیاج دارد که خود را به گروه بچسباند و موفقیت خود را با معیار های نحوه زندگی دیگران ارزیابی کند. این دلیل برآنستکه این انسان در خود اطمینان و اعتماد به نفس کافی حس نمیکند و سخت‌بدنبال شناسائی خویش است . منتهی این شناسائی را نه در وجود خود ، بلکه در زندگی ورفتار دیگران جستجو میکند و بهمین جهت است که هرگز به آن دست نمی‌یابد .

جوغ واستون بگه

★ دوست دارید یك ماسك زیبائی ارزان وبسیار موثر درست کنید ؟یك عدد سیب را در یك‌فنجان شیر بجوشانیدوله کنید ووقتی هنوز گرم است روی صورت بمالید. ده دقیقه‌این ماسك را روی صورت نگاه دارید تا پوستتان شاداب ولطیف بنظر برسد.

● احتیاج بیك غذای بسیار فوری و آسان دارید؟ اسپاگتی را در آب جوش ونمك بریزید ووقتی پخت ازصافی ردکنید. یك عدد سیر را پوست کنده کف‌دیس بمالید . اسپاگتی را دردیس ریخته، کمی روغن زیتون روی آن‌بریزید ومخلوط کنید، تا فوری‌ترین نوع غذا در اختیارتان قرار گیرد.

★ پوست‌پاهایتان زبروبدنما شده است؟ در یك فنجان دوبند انگشت روغن زیتون بریزید و این روغن را بالیف حوله‌یی روی پا ها مالیده‌ماساژ دهید. سپس پاها را ده‌دقیقه درآب نیمگرم قرار دهید و صابون بزنید وپس‌از خشك‌کردن، بایك کرم چرب ماساژدهید.

● می خواهید تخم‌مرغ را برای مدتی طولانی تازه نگاه دارید؟ تخم‌مرغ های خود را در زیر مقدار نسبتازیادی نمك قراردهید.

● بچه ها به پوره علاقه‌زیادی دارند ولی شما وقت‌درست کردن این غذای لذیذ رانداريد؟ میتوانید در هنگام فراغت پوره را بمقدار زیاد درست‌کنید و بعد در وعده های‌مختلف و به‌روش زیر آنرا مورد استفاده قراردهید: سیب زمینی‌را در آب‌جوش بپزید ووقتی هنوز گرم است آنرا له‌کنیدوبرای هر نیم کیلو سیب‌زمینی یکعدد تخم‌مرغ، و کمی کره‌ونمك به‌آن اضافه کنید. این مخلوط را در یخچال بگذارید. هر بارکه مقداری از آن مورد مصرفتان قرار میگیرد، قبلا یك قاشق غذاخوری شیر به آن بیفزائید، سپس آن را گرم کنید تابرای میل کردن‌آماده شود.

لباس کنار دریا با برش کلوش

در صورتیکه قصد مسافرت کنار دریا را دارید ، باید در تدارك چند دست لباس زیبا و بسیار راحت باشید. لباسی که ملاحظه می‌کنید از پارچه راه راه سفید و سیاه انتخاب شده واز قسمت بالاتنه‌بابرش کلوش بریده شده است. برای‌روسری همراه این لباس نیز ازپارچه راه راه درشت‌تر استفاده‌شده است. این، نمونه‌یی از لباس هایی است که می‌توانیدامسال، باخود به کنار دریا ببرید ، زیرا شیکپوشان دنیای مد ، امسال در سواحل معروف‌جهان، از این لباس ـ که طرح آن از «ایوس‌لوران» است‌ـ استقبال گرمی کرده‌اند.

برای اولین بار در ایران
از آشپزخانه های فوق مدرن وپیش ساخته زیماتیک آلمان

مجهز به کلیه تجهیزات الکترونیك
در غرفه زیماتیک نمایشگاه لوازم
ومصالح ساختمانی دیدن کنید.
نمایشگاه بین المللی تهران ۱ـ۶ تیرماه

595 طرح و اجرا بوسیله آوانگارد ـ تهران ۱۳۵۴

SieMatic®

جناب آقای علی رضائی

پیروزی درخشان وغرورانگیز جنابعالی رادر هفتمین دوره انتخابات مجلس سنا صمیمانه تبریک میگوید

وامیدواراست همچنانکه تاکنون لیاقت وشایستگی خویش را درعرصه اقتصاد بمنصه ظهور رسانیده‌اید بتوانید درصحنه سیاست نیز گامهای مؤثر وارزنده‌ای

درجهت اجرای منویات بلندپایه رهبر عالیقدر ملت ایران

شاهنشاه آریامهر

به‌پیش بردارید وخدمتگزاری صدیق وصمیمی برای شهریار عظیم‌الشأن وملت ایران باشید

از طرف کارکنان و کارمندان شرکت جامع الناس ـ حاج حسن صدری (مدیر عامل شرکت)

تبریکات

جناب آقای دکتر نصرالله منتظری
انتخاب بجا و شایسته جنابعالی را بنمایندگی مجلس شورایملی تبریک عرض مینمائیم .
مصطفی اکبری ، سید فضل‌الله اخلاقی

جناب آقای حسن خلیل‌زاده
انتخاب شایسته آن‌جناب را بنمایندگی مجلس شورایملی تبریک عرض نموده موفقیت شما را درراه خدمت به شاهنشاه آریامهر و ملت ایران از خداوند متعال خواهانم .
کامیاب

جناب آقای سید جلال نقوی لاریجانی
باکمال مسرت انتخاب جنابعالی را بنمایندگی مجلس شورایملی از شهرستان آمل تبریک گفته امیدوارم در راه پیشبرد هدفهای شاهنشاه آریامهر موفق باشید.
غلامرضا هدائی ـ مدیر مبل جهان‌نما

جناب‌آقای سمیع‌لیوانی
انتخاب شایسته شما را بوکالت مجلس شورایملی تبریک عرض میکنیم .
حسن حسین‌پور ،اصغر قاسمخانی
آ ـ ۵۶۳۱

سرباز وطن نیمسار حسین‌علی بیات
انتخاب شایسته جنابعالی را از سوی مردم شهرستان زنجان به نمایندگی مجلس شورای ملی صمیمانه تبریک گفته توفیق بیشتر شما رادرراه خدمتگزاری به شاه و میهن آرزومندم .
امیر مهدیون
آ ـ ۲۰۱۱۶

جناب آقای دکتر محمدحسن مرشد
انتخاب شایسته جنابعالی را به نمایندگی مجلس سنا صمیمانه تبریک گفته توفیق بیشتر شما را درراه خدمتگزاری به شاه و میهن ارزومندیم .
امیر مهدیون ـ اسفندیار خسرویان

جناب آقای حاج محمد دهقان نژاد
انتخاب بجا و شایسته جنابعالی را به نمایندگی مجلس شورای ملی تبریک عرض می‌نمائیم .
شرفدوست ـ دمدولانیان
آ ـ ۲۵۰۰

جناب آقای حاج‌محمد دهقان‌نژاد
انتخاب بجا و شایسته آن‌جناب را به نمایندگی مجلس شورای ملی تبریک گفته موفقیت بیشتر شما را درراه خدمت به‌شاهنشاه آریامهر و مردم شهرری آرزومندیم .
عباس پوراکبر اصفهانی وبانو ـ خانواده تجریشی
آ ـ ۲۵۰۱

جناب آقای هوشنگ ناظمی
جنابعالی را به نمایندگی مجلس شورایملی از شهرستان ملایر تبریک گفته، مزید توفیق شما را آرزومندیم .
خرم‌آباد لرستان ـ دکتر محجوبی ـ دکتر جبارزاده

جناب آقای محمدحسین غضنفری
انتخاب شایسته جنابعالی را بنمایندگی مجلس شورای ملی‌که ازطرف اهالی شرافتمند و حقشناس خرم‌آباد صورت گرفته است. تبریک میگوئیم.
خرم‌آباد لرستان ـ دکتر جبارزاده ـ دکتر محجوبی
آ ـ ۲۵۰۵

جناب آقای یحیی معینی
حسن انتخاب جنابعالی رابنمایندگی‌مجلس شورای ملی تبریک میگوئیم .
خرم‌آباد لرستان ـ دکتر محجوبی ـ دکتر جبارزاده

جناب آقای حاج محمد دهقان نژاد
ضمن عرض مراتب تبریک بمناسبت انتخاب شدن جنابعالی به نمایندگی مجلس شورای ملی‌آرزومندیم که در راه حصول به هدف های مقدس ملی موفق و موید باشید .

شرکت سهامی تولیدو تصفیه روغن(اسو)
جناب آقای حاج محمد دهقان نژاد
انتخاب شایسته جنابعالی را از سوی مردم شهرستان ری بنمایندگی مجلس شورای ملی‌تبریک گفته توفیق شما را در راه خدمت به شاهنشاه و میهن عزیز آرزومندیم .
سازمان تولیدی و بازرگانی دهکده اصفرنیا ـ جلوه

جناب آقای سیدجلال تقوی لاریجانی
انتخاب شایسته جنابعالی را به نمایندگی دوره رستاخیز ملت ایران تبریک میگویم .
علیرضا نام آور

جناب آقای دکترقدرت‌اله واحدی
نماینده محبوب مردم بابل در مجلس شورای ملی در عصر رستاخیز
انتخاب آن جناب با استقبال گرم مردم روبروشده است . تبریکات صمیمانه این‌جانبان را بپذیرید .
آمل ـ حاج‌علی اکبرشاکری‌نوائی وپسران

تبریک به اهالی حقشناس خرم‌آباد
حسن انتخاب شخصیت لایق لرستانی جناب آقای محمدحسین غضنفری رابشما مردم حقشناس و غیرتمند و فهیم شهرستان خرم‌آباد از صمیم قلب تبریک عرض میکنم
خرم‌آباد لرستان ـ هوشنگ رضائی
آ ـ ۲۵۰۷

جناب آقای محسن اجاق
انتخاب جنابعالی را به نمایندگی مجلس شورای ملی صمیمانه تبریک میگوئیم و موفقیت شما را درراه خدمت به شاه و میهن خواهانیم .
کرمانشاه ـ سیروس اعظم زنگنه و خانواده پورشادان
آ ـ ۲۵۰۹

جناب آقای عباس اخباری
انتخابمجاو شایسته جنابعالی را بنمایندگی مجلس شورایملی‌از طرف اهالی روشنفکر کرج وحومه صمیمانه تبریک عرض مینمائیم.
خرمشهر ـ علی مروج و بانو
آ ـ ۲۵۱۱

جناب آقای ایرج قادری
انتخاب شایسته شما را بنمایندگی مجلس شورایملی از طرف اهالی روشنفکر جهرم تبریک میگوئیم .
خرمشهر ـ بهرام حقگویان و بانو
آ ـ ۲۵۱۲

جناب آقای ناصر نوربخش
نماینده محترم مجلس شورایملی
انتخاب جنابعالی را به‌نمایندگی مجلس شورایملی صمیمانه تبریک گفته وامیدوارم درراه پیشبرد هدفهای حزب رستاخیز ملت ایران همواره موفق باشید.
نصرت‌اله غفاری

جناب آقای دکتر بوذرجمهر مهر
انتخاب بجاو شایسته جنابعالی را بنمایندگی مجلس شورایملی ازطرف جامعه شاهدوست ومیهن پرست و حق شناس زرتشتی صمیمانه شادباش عرض مینماید.
گشتاسب کرمانی

جناب آقای نظام‌الدین بزرگ زاده
انتخاب جنابعالی را بنمایندگی بیست و چهارمین دوره مجلس شورایملی از جانب همشهریان‌گرامی صمیمانه تبریک عرض مینمائیم.
ابراهیم بهتاش و بانو
آ ـ ۵۶۰۱

جناب آقای دکتر طهموریث‌فروزین
موفقیت جنابعالی را در انتخابات بیست و چهارمین دوره قانونگذاری مجلس شورای ملی از صمیم قلب تبریک گفته وتوفیق هرچه بیشتر آنجناب را از خداوند مسئلت داریم .
دکتر محمد حسین گیلک ـ دکتر نریمان فامیلی
آ ـ ۵۵۹۳

جناب آقای علی‌پاشا اسفندیاری نوری
شایسته انتخاب آن‌جناب را بنمایندگی در مجلس شورایملی صمیمانه تبریک و تهنیت عرض مینمائیم.
ازگاهنور ؛ ابوطالب ویحیی وموسی وباب‌الله وعیسی کامجو

جناب آقای دکتر کاظم جزایری نماینده محترم شهرستان کرج
حسن انتخاب آن‌جناب رابنمایندگی مردم‌شهرستان کرج درمجلس شورای ملی دوره بیست‌و چهارم ازصمیم‌قلب تبریک عرض نموده‌توفیق روزافزون شما رادرراه خدمت به‌شاهنشاه آریامهر ومیهن‌عزیز ازایزد منان مسئلت‌دارد .
رئیس اتحادیه خواربار شهرستان کرج، حاج‌محمود کمالی

جناب‌آقای دکترکاظم جزایری نماینده محترم شهرستان کرج
انتخاب بجای‌وشایسته جنابعالی رابسمت نماینده مجلس شورایملی شهرستان کرج صمیمانه تبریک‌گفته موفقیت روزافزون شما را در راه‌خدمت بشاهنشاه آریامهرو میهن‌عزیز ازخداوند خواستارم.
رئیس اتحادیه بارفروشان کرج، امرالله نریمانی
آ ـ ۲۴۷

جناب آقای نعمت‌اله قاضی
انتخاب شایسته آن‌دانشمندگرامی‌و محقق‌بزرگ اسلامی‌رابه‌نمایندگی دوره ۲۴ مجلس شورایملی از شهرستان کرگان تبریک عرض‌نموده موفقیت بیشتر آنجناب رادربه‌ثمر رسانیدن اهداف مقدس شاهنشاه بزرگ‌وملت عزیز ایران ازدرگاه خدای متعال مسئلت داریم.
گرگان: ازطرف روستائیان قریه سیاه‌تلو، حاج غلامرضا توکلی، کربلائی حسن پاك منش ،علی توکلی ،ابراهیم پاك منش، علی‌اصغر مرگدری .
آ ـ ۲۴۹۹

جناب آقای نعمت‌اله قاضی
باکمال عقیدت وخلوص نیت‌انتخاب شایسته‌تان رابه‌نمایندگی دوره ۲۴ مجلس شورایملی تبریك گفته سعادت وسلامت بیشتر برایتان آرزو میکنیم.
از طرف اتحادیه صنف پارچه‌فروش شهرستان گرگان ،حاج‌سید اسداله محسنیان
آ ـ ۲۴۹۸

جناب آقای نعمت‌اله قاضی
باکمال عقیدت وخلوص نیت‌انتخاب شایسته‌تان رابه‌نمایندگی دوره ۲۴ مجلس شورایملی شهرستان گرگان تبریك گفته موفقیت وسعادت هرچه بیشتر برایتان آرزو میکنیم.
گرگان ،سید رسول سیدی‌وخانواده
آ ـ ۲۴۹۷

جناب آقای نعمت‌اله قاضی
تبریکات صمیمانه‌ام رابخاطر انتخاب آن‌دانش پژوه ومحقق بزرك اسلامی‌به‌نمایندگی‌دوره ۲۴ مجلس شورایملی ازشهرستان گرگان بپذیرید .
گرگان: حاج سیدیحیی قدس علوی
آ ـ ۲۴۹۶

جناب آقای نعمت‌اله قاضی
شایسته انتخاب آن‌گرامی گرگانی رابه‌نمایندگی دوره ۲۴مجلس شورایملی تبریك گفته توفیق خدمت گزاری هرچه بیشتر به‌شاهنشاه آریامهر وملت نجیب‌ایران ازخدای‌بزرك برایتان آرزومیکنم.
گرگان :احمد استرآبادی
آ ـ ۲۴۹۵

جناب آقای نعمت‌اله قاضی
باشادمانی موفقیت آن‌نویسنده ارزشمند و محقق بزرك اسلامی را بنمایندگی دوره ۲۴ مجلس شورایملی ازشهرستان گرگان تبریك گفته موفقیت روزافزونتان رادرراه بثمر رسانیدن اهداف مقدس‌شاهنشاه آرزو میکنم.
گرگان :میرابوالقاسم میرکریمی

تبریکات

جناب آقای نعمت‌اله قاضی

انتخاب آن‌مرد راستین گرگانی وآن چهره‌برتر مطبوعات ایران را بنمایندگی دوره ۲٤ مجلس‌شورایملی ازشهرستان گرگان تبریك گفته توفیق‌خدمت هرچه بیشتر درراه اهداف مقدس شاهنشاه وملت عزیز ایران برایتان آرزومندیم.

گرگان: ازطرف اتحادیه صنف‌خرازو بلور فروش شهرستان‌گرگان حسین مهدی‌نژاد.

آ_۲٤۹۳

جناب آقای نعمت‌اله قاضی

باشادمانی موفقیت آن‌نویسنده ارزشمند ومحقق بزرك اسلامی را بنمایندگی دوره ۲٤ مجلس شورایملی از شهرستان گرگان تبریك گفته موفقیت بیشترتان را درراه بثمر رساندن اهداف مقدس‌شاهنشاه آرزومندیم.

گرگان : حاج محمدزمان شعبان‌پور ،محمد مهدی شعبان‌پور

آ_۲٤۹۲

جناب آقای نعمت‌اله قاضی

انتخاب آن‌مرد راستین گرگانی وآن چهره برتر مطبوعات ایران‌را به نمایندگی دوره ۲٤ مجلس شورایملی ازشهرستان گرگان تبریك گفته توفیق خدمتگزاری بیشتر درراه خدمت بشاهنشاه برایتان آرزومندم.

گرگان: سیدکاظم حسینی کریم‌آبادی

آ_۲٤۹۱

جناب آقای نعمت‌اله قاضی

باکمال عقیدت‌وخلوص نیت انتخاب شایسته‌تان رابه‌نمایندگی دوره ۲٤ مجلس شورایملی تبریك گفته برایتان سعادت بیشترآرزومندیم.

گرگان: ازطرف کارگران وکارکنان کارخانه آجرفشاری صنعا، علمدار ، منافی.

آ_۲٤۹۰

جناب آقای نعمت‌اله قاضی

شایسته انتخاب‌آن‌گرامی گرگانی عزیزرا به‌نمایندگی دوره ۲٤ مجلس شورایملی صمیمانه تبریك گفته توفیق خدمت گزاری هرچه بیشتر به شاهنشاه آریامهرو ملت نجیب‌ایران از خدای بزرك‌برایتان آرزومیکنم .

گرگان: حاج مرسل صلاحی

آ_۲٤۸۹

جناب آقای نعمت‌اله قاضی همشهری عزیز

بایك دنیا مسرت انتخاب جنابعالی رابه نمایندگی دوره ۲٤ مجلس شورایملی تبریك عرض‌نموده‌موفقیت آنجناب رادرراه پثمر رسانیدن اهداف مقدس شاهنشاه وملت عزیزایران ازخداوند مسئلت‌دارم.

گرگان: حاج سید محمد هاشمی

دوست عزیزم ، آقای یوسف کهن

ورود شمارا بمجلس دوره بیست و چهارم تبریک میگویم ، و آرزو دارم بسان گذشته خدمتگزار صدیق شاهنشاه ومردم باشید.

منوچهر ـ ابراویز

آ_۲۰۱٤۳

دوست عزیزم آقای منوچهر بهارلو

انتخاب شایسته شمارا دردوره بیست و چهارم مجلس‌شورایملی تبریک میگویم، وآرزو دارم در تحقق اهداف شاهنشاه آریامهر و حزب رستاخیز ملت موفق و پیروز باشید.

منوچهر ابرآویز

آ_۲۰۱٤۳

دوست گرامی آقای محمد صادق کاظمی

حضور شما در مجلس دوره بیست و چهارم برمردم اصطهبان و سراسر ایران مبارکباد . آرزو دارم از خدمتگزاری بشاهنشاه آریامهر و حزب رستاخیز ملت موفق و موید باشید .

منوچهر ابرآویز

آ_۲۰۱٤۳

دوست عزیز آقای کاظم جزایری

ورود شما را بمجلس شورایملی بمردم کرج و سراسر ایران تبریک میگویم و آرزو دارم چون گذشته خدمتگزار صدیق شاهنشاه و مردم باشید .

منوچهر ابرآویز

آ_۲۰۱٤۳

جناب آقای منوچهر دهقان

انتخاب شایسته و بجای جنابعالی را بنمایندگی بیست‌و چهارمین دوره مجلس شورایملی تبریک و تهنیت‌گفته، توفیق و موفقیت آن جنابرا در پیشبرد هدفها و آرمان های مقدس شاهنشاه آریامهر و حزب رستاخیز ملت ایران خواهانیم .

رامهرمز ـ جلال نادی ـ منصور اقلیمی ـ عبدالکریم عباسپور ـ یعقوب مروتی ـ سید محمود موسوی اصل .

آ_۲۵۳۰

جناب آقای دکتر حبیب‌دادفر

انتخاب جنابعالی را بنمایندگی مجلس شورایملی صمیمانه تبریک میگوییم .

سید ابوالقاسم انوری پور و بانو ،دکتر مسعود شاملو وبانو، مهندس پرویز امینزاده و بانو .

آ_۲۰۱۰۲

جناب آقای کریم آصف

انتخاب آندوست گرامی را بنمایندگی مجلس شورای ملی صمیمانه بامسرت قلبی بحضور جنابعالی و مردم حقشناس دزفول تبریک و تهنیت عرض میکنم .

جواد نوبخت

آ_۲۰۰۳۰

جناب آقای سالارجاف

انتخاب آندوست گرامی را به نمایندگی مجلس شورایملی‌بامسرت قلبی فراوان بحضور جنابعالی و اهالی محترم شهرستان پاوه تبریک عرض میکنم .

جواد نوبخت

آ_۲۰۰۳۱

جناب آقای موسی اشرفی

انتخاب جنابعالی را به نمایندگی مجلس شورای ملی ازشهرستان بهشهر صمیمانه تبریک عرض می‌نماید.

جبارکاسف و بانو

آ_۱۹۹۵۱

جناب آقای‌عبدالهادی آقایان

انتخاب مجدد آندوست و همکار عزیز را به‌نمایندگی مجلس شورایملی بامسرت قلبی فراوان بحضور جنابعالی و مردم‌حقشناس شاهرود تبریک عرض میکنم .

جواد نوبخت

آ_۲۰۰۳۲

گرامی دوست ارجمند جناب سرهنگ بهروز سرشار

انتصاب شایسته‌ات رابه‌معاونت فدراسیون‌و الیبال‌از صمیم قلب تبریک میگوییم و بهروزی و توفیق روزافزونت را از خدای بزرگ آرزو میکنم .

سعید عمیدی

آ_۵٦۵۵

جناب سرهنگ بهروز سرشار

انتصاب شایسته جنابعالی‌رابسمت نایب رئیس فدراسیون و الیبال صمیمانه تبریک میگوییم .

اکبر کیانی فرد

آ_۲۰۰۹۷

استاد عزیز آقای سلیمانی

نماینده محترم اهالی میانه‌درنخستین مجلس رستاخیز

انتخاب شایسته آنجناب را باهالی شهرستان میانه تبریک‌میگوید.

تهران ـ جواد فرضعلی‌زاده

آ_۵٦۵۵

جناب آقای نعمت‌اله قاضی

انتخاب آندوست عزیز را به‌نمایندگی مجلس شورایملی‌صمیمانه تبریك عرض مینمایم.

گرگان: اسداله باقری

آ_۲٤۸٦

جناب آقای حاج‌علی اوسط یگانه

برگزیده مردم بیجار ومنطقه‌گروس بهترین تهنیت هاو تبریکات صمیمانه دوست کوچك خودرابپذیرید.

ارادتمند، سرپرست برق‌بیجار، حسین دلشاد

جناب آقای عبداله‌توکلی

انتخاب آنجناب رابه‌نمایندگی مجلس شورای‌ملی ازطرف مردم الیگودرزصمیمانه تبریك عرض می‌نمایم.

مدیریت ایران‌بنز

جناب آقای حاج‌علی اوسط یگانه

انتخاب شایسته جنابعالی رابه‌نمایندگی مردم بیجار گروس در مجلس‌شورایملی تبریك‌عرض نموده، موفقیت آن‌جناب رادرراه خدمت به شاهنشاه آریامهرومیهن عزیز ازخداوند آرزودارم.

ناصر الوندی، مهدی ضیائی

آ_۲۵۱۰

جناب آقای حاج‌علی اوسط یگانه

اهالی حسن‌آباد گروس مراتب شاهدوستی و وطن‌خواهی خودرا در قبال حز برستاخیز ملت‌ایران که‌ازافکار مبارك شاهنشاه آریامهر متجلی شده‌است اعلام میدارند. وما نمایندگی شمارا به مجلس شورایملی تبریك میکوئیم وموفقیت شما را آرزودارم.

نصرت‌الله قدیمیان ،نصرت‌الله شیخی، مصیب شیخی ،روح‌الله سعیدی ،اسماعیل صمیمی ،حسین محمدزاده، محمد قدیمی ،عباس قدیمی، حسین فتح‌اللهی .

آ_۲۵۱۲

جناب آقای حاج‌علی اوسط یگانه

انتخاب شایسته‌وبجا نمایندگی مردم‌بیجار گروس در مجلس‌شورای ملی راتبریك عرض مینمائیم وموفقیت‌آن‌سرباز رستاخیز ملت‌ایران را درراه خدمت به‌شاهنشاه آریامهر ومیهن‌عزیز ازخداوند تبارك‌وتعالی خواهان وخواستاریم.

رئیس‌انجمن شهرستان بیجار گروس ،منصور گروسیان ، نایب رئیس بهاءالدین انصاری، احمدنظریان، رحمت‌الله خدادادیان،اصغر فرهی ،حبیب‌الله پیرویسی، علی قائمی،قاسم پیرویسی، اسدالله مرادی ،محمد رشید اصلانی، فضل‌الله عسگری.

آ_۲۵۱٤

جناب آقای حاج‌علی اوسط یگانه

انتخاب آن‌جناب رابه‌نمایندگی مجلس شورایملی که همیشه ودر تمام سنگرها ، مخصوصا انجمن‌شهر خدمتگزاری صدیق برای‌شاهنشاه ومردم بیجار بوده‌اید، تبریك عرض‌نموده ،موفقیت‌شما را درپیشبرد اهداف مقدس شاه و مردم خواستاریم.

اعضای انجمن‌شهر بیجار ، محمد ارجمندی ،اوسط مانی، منصور صالحی ،حسین فاریابی، ناصر فولادی.

آ_۲۵۱۳

جناب آقای نعمت‌اله قاضی

بانهایت‌مسرت انتخاب جنابعالی رابه‌نمایندگی مجلس شورایملی صمیمانه تبریك عرض نموده سعادت‌و موفقیت آندوست عزیز را در راه خدمتگزاری بشاهنشاه آریامهر ومیهن عزیز ازخدای متعال‌مسئلت مینمایم.

گرگان، حاج‌سیدهادی شیرنگی

آ_۲٤۸٤

جناب آقای نعمت‌اله قاضی

باشادمانی موفقیت آن همشهری ارزشمند رابه‌نمایندگی دوره ۲٤ مجلس شورایملی تبریك گفته توفیق خدمت بیشتر در راه اهداف مقدس آریامهر شاهنشاه وملت عزیز ایران برایت آرزو میکنم.

گرگان :حاج مطلب فلسفی

آ_۲٤۸۵

جناب آقای عباس اخباری

انتخاب آن جناب را به نمایندگی دوره بیست و چهارم مجلس شورای ملی تبریک و موفقیت آن جناب را از خداوند مسئلت داریم .

حبیب‌اله اخباری وبانو

آ_۵۵۸۷

جنابان آقایان لاجوردی و دکتر علی‌محمد بنکارپور

انتخاب شایسته شما را به نمایندگی مجلسین صمیمانه‌تبریک عرض می نمائیم .

کارکنان کارخانه روغن نباتی ناز اصفهان

آ_۲٤۸۲

جنابان آقای دکتر کاظم جزایری ـ عباس اخباری ـ نورالله قـدمی

انتخاب‌شایسته آن جنابان را به سمت نمایندگان مجلس شورای ملی دوره بیست و چهارم تبریک عرض نموده موفقیت شما را در راه خدمت به شاهنشاه آریامهر و میهن عزیز از خداوند متعال خواستارم .

کرج ـ تالار پوشاک :ایمانی

آ_۲٤۷۷

آفرین به اهالی محترم شهرستان کرج

که با تلاشی پرشور و با صفهای منظم علاقه خود را نسبت به حزب رستاخیز ملت ایران نشان داده و نمایندگان فعال خود را به مجلس فرستادند تا در حفظ منافع مملکت کوشا باشند یکی از خواسته های رهبر عالیقدر شاهنشاه آریامهر است که با فکر خلاقه خود با انتخاب نام رستاخیز ملت ایران را به آینده‌ای شکوفان تضمین کرد.

کرج ـ تالار پوشاک ـ ایمانی

آ_۲٤۷٦

جناب آقای عباس اخباری

انتخاب جنابعالی را به نمایندگی نخستین پارلمان رستاخیز ملت ایران صمیمانه تبریک میگوئیم .

سید ضیاءالدین مروج ـ محمود هجرت ـ سید حبیب‌حسینی

آ_۲٤۷۵

جنابان آقایان سید کاظم جزایری ـ عباس اخباری و نورا لله قدمی نمایندگان محترم شهرستان کرج

بانهایت خوشبختی و ادب اعضاء انجمن عمرانی منطقه‌قریه ولیان انتخاب شایسته آن جنابان را به نمایندگی مجلس‌شورای ملی دوره بیست و چهارم نخستین پارلمان رستاخیزتبریک عرض نموده موفقیت روزافزون شما را در راه خدمت به شاهنشاه آریامهر و میهن عزیز از خداوند بزرگ مسئلت داریم .

رئیس انجمن عمرانی منطقه ولیان شهرستان کرج حاج سید عزیزالله موسوی ـ و دهبان رسمی قریه ولیان ـ علی نادری

آ_۲٤۷٤

جناب آقای دکتر کاظم جزایری نماینده محترم شهرستان کرج

انتخاب شایسته آن جناب را به نمایندگی مجلس شورای ملی دوره بیست و چهارم صمیمانه تبریک عرض نموده توفیق هرچه بیشتر شما را در راه هدف های مقدس شاهنشاه آریامهرومیهن عزیز از ایزد منان خواستارم .

رئیس اتحادیه کشتارکننده شهرستان کرج ابراهیم ابراهیمی

آ_۲٤۷۳

جناب آقای دکتر کاظم جزایری نماینده محترم شهرستان کرج

انتخاب شایسته آن جناب را به نمایندگی مجلس شورای‌ملی دوره بیست و چهارم صمیمانه تبریک عرض نموده توفیق هرچه بیشتر شما را در راه هدف های مقدس شاهنشاه آریامهر ومیهن عزیز از ایزد منان خواستارم .

رئیس اتحادیه خیاط شهرستان کرج ـ محمدعلی‌اویسی

آ_۲٤۷۲

جناب آقای دکتر کاظم جزایری نماینده محترم شهرستان کرج

حسن انتخاب آن جناب را به نمایندگی مردم شهرستان‌کرج در مجلس شورای ملی دوره بیست و چهارم از صمیم‌قلب‌تبریک عرض نموده توفیق روزافزون شما را در راه خدمت بشاهنشاه آریامهر و میهن عزیز از خداوند بزرگ مسئلت داریم .

رئیس اتحادیه خرازی و پوشاک شهرستان کرج ـ محسن سبزمچی ـ و نماینده اتحادیه محمود جمالی

آ_۲٤۷۱

جناب آقای دکتر کاظم جزایری نماینده محترم شهرستان کرج

انتخاب بجای و شایسته جنابعالی را بنمایندگی مجلس شورای ملی دوره بیست و چهارم تبریک عرض نموده توفیق خدمتگزاری بیشتر آن جناب را در راه خدمت به شاهنشاه‌آریامهر و ملت عزیز ایران از ایزد منان مسئلت دارم .

رئیس اتحادیه نانوایان شهرستان کرج ـقربانعلی‌صمیمی مقدم

جناب آقای دکتر کاظم جزایری نماینده محترم شهرستان کرج

انتخاب بجای و شایسته آن همشهری عزیز را بنمایندگی مجلس شورای ملی دوره بیست و چهارم از صمیم قلب تبریک گفته و توفیق هرچه بیشتر جنابعالی را در امر هدف های مقدس شاهنشاه آریامهر و میهن عزیز از خداوند بزرگ مسئلت داریم.

رئیس اتحادیه مکانیک شهرستان کرج محرم نقروی ونماینده اتحادیه احمد لطیف پور

آ_۲٤٦۹

جناب آقای دکتر کاظم جزایری نماینده محترم شهرستان کرج

انتخاب بجای و شایسته جنابعالی را به نمایندگی مجلس شورای ملی دوره بیست و چهارم تبریک عرض نموده توفیق خدمتگزاری بیشتر آن جناب را در راه خدمت به شاهنشاه‌آریامهر و ملت عزیز ایران از درگاه خدای بزرگ مسئلت دارم .

رئیس اتحادیه آرایشگاه های شهرستان کرج علی‌صحرابور

جناب آقای دکتر کاظم جزایری نماینده محترم شهرستان کرج

با صمیمیت و اظهار خوشبختی از انتخاب شایسته شما به عنوان یک همشهری ارزشمند بنمایندگی دوره بیست و چهارم مجلس شورای ملی از صمیم قلب تبریک عرض نموده توفیق خدمت بیشتر شما را به شاهنشاه آریامهر و ملت ایران از خداوند متعال مسئلت مینمائیم .

رئیس اتحادیه بنگاه های معاملات ملکی شهرستان کرج ـ حاج محمد چراغی و نماینده اتحادیه مصطفی ماهر

جناب آقای دکتر کاظم جزایری نماینده محترم شهرستان کرج

انتخاب شایسته آن جناب را به نمایندگی مجلس شورای ملی دوره بیست و چهارم صمیمانه تبریک عرض نموده توفیق روزافزون شما را در راه خدمت به شاهنشاه آریامهر و میهن عزیز از خداوند بزرگ آرزومندم .

رئیس اتحادیه عکاسان شهرستان کرج‌قدرت‌الله داودی

آ_۲٤٦٦

جناب آقای دکتر کاظم جزایری نماینده محترم شهرستان کرج

انتخاب شایسته آن جناب را به نمایندگی مجلس شورای ملی دوره بیست و چهارم صمیمانه تبریک گفته و خدمت شما را در راه هدف های رهبر اندیشمند شاهنشاه آریامهر و میهن‌عزیز از خداوند متعال مسئلت دارم .

رئیس اتحادیه قهوه‌چی شهرستان کرج بیوک طی

جناب آقای دکتر کاظم جزایری نماینده محترم شهرستان کرج

انتخاب بجای و شایسته جنابعالی را بسمت نماینده مجلس شورای ملی شهرستان کرج صمیمانه تبریک گفته موفقیت روز افزون شما را در راه خدمت‌به شاهنشاه آریامهر و میهن عزیز از ایزد منان خواستارم .

رئیس اتحادیه الکتریکی شهرستان کرج ـرحمان‌ولی‌محمدی

جناب آقای دکتر کاظم جزایری نماینده محترم شهرستان کرج

حسن انتخاب آن جناب را به نمایندگی مردم شهرستان‌کرج در مجلس شورای ملی دوره بیست و چهارم از صمیم قلب تبریک عرض نموده توفیق روزافزون شما را در راه خدمت بشاهنشاه آریامهر و میهن عزیز از ایزد منان مسئلت دارد .

رئیس اتحادیه قناد شهرستان کرج ابوالقاسم ولیعهدی

جناب آقای دکتر کاظم جزایری نماینده محترم شهرستان کرج

انتخاب بجای و شایسته آن همشهری عزیز را بنمایندگی مجلس شورای ملی در دوره بیست و چهارم از صمیم قلب تبریک گفته توفیق بیشتر جنابعالی را در امر هدف های مقدس‌شاهنشاه آریامهر و میهن عزیز از خداوند یکتا مسئلت دارم .

رئیس اتحادیه میوه فروش شهرستان کرج‌حسن‌انصاری

آ_۲٤٦۲

جناب آقای دکتر کاظم جزایری نماینده محترم شهرستان کرج

انتخاب بجای و شایسته جنابعالی را به نمایندگی مجلس شورای ملی دوره بیست و چهارم تبریک عرض نموده توفیق خدمتگزاری بیشتر آن جناب را در راه خدمت به شاهنشاه‌آریامهر و ملت عزیز ایران از درگاه خدای بزرگ مسئلت دارم .

رئیس اتحادیه پارچه فروش شهرستان کرج‌علی‌محمدهاشمی

آ_۲٤٦۱

جناب آقای دکتر کاظم جزایری نماینده محترم شهرستان کرج

باصمیمیت و اظهار خوشبختی از انتخاب شایسته شمابه عنوان یک همشهری ارزشمند بنمایندگی دوره بیست‌و چهارم مجلس شورای ملی از صمیم قلب تبریک گفته توفیق خدمت‌بیشتر شما را به شاهنشاه آریامهر و ملت ایران از خداوند بزرگ آرزومندم .

رئیس اتحادیه لبنیات شهرستان کرج عزیزالله‌گنجریز

آ_۲٤٦۰

جناب آقای دکتر کاظم جزایری نماینده محترم شهرستان کرج

انتخاب شایسته آن جناب را بنمایندگی مجلس شورای‌ملی دوره بیست و چهارم صمیمانه تبریک گفته و خدمت شما را در راه هدف های رهبر اندیشمند شاهنشاه آریامهر و میهن عزیز از خداوند متعال خواستارم .

رئیس اتحادیه پزندگان شهرستان کرج غلامعلی مهرزائی

جناب آقای محمد دهقان نژاد

انتخاب شایسته جنابعالی رابسمت نماینده مجلس شورایملی از صمیم قلب تبریك وتهنیت عرض مینماید.

ازشهری حاج سید مجتبی مرتضوی ،عباس مرتضوی

آ_۲۰۱٦۷

جناب آقای یوسف کهن

پیروزی شایسته شما را که همگام با رستاخیر جامعه کلیمی ایران نیز هست شادباش می‌گوئیم.

ایلانا ابراهیمی، گوئل کهن، بهروز حکیمی

آ_۲۰۱۷۷

جناب آقای عباس اخباری

بنمایندگی ازطرف عموم اهالی قریه‌قلعه حسن‌خان‌انتخاب شایسته جنابعالی رابعنوان نماینده مجلس شورایملی تبریك و تهنیت عرض مینماید.

انجمن عمرانی قریه قلعه‌حسن خان

آ_۲۰۱۷٤

جناب آقای عباس اخباری

موفقیت‌و پیروزی جنابعالی رادربیست‌و چهارمین دوره انتخابات مجلس شورایملی صمیمانه تبریك عرض مینماید.

شرکت تعاونی وروستائی قریه‌قلعه حسن‌خان

جناب آقای عباس اخباری

انتخاب شایسته جنابعالی رابنمایندگی مجلس شورایملی تبریك‌عرض مینماید.

خانه‌انصاف قریه‌قلعه حسن‌خان

جناب آقای نعمت‌اله قاضی

بایك دنیامسرت انتخاب جنابعالی رابه‌نمایندگی دوره ۲٤ مجلس شورایملی صمیمانه تبریك میگوییم.

گرگان ـ حاج‌سیدصادق میرکریمی

جناب آقای حاج محمد دهقان‌نژاد

با کمال خوشوقتی پیروزی جنابعالی را در بیست‌و چهارمین دوره انتخابات مجلس شورایملی تبریك میگوئیم

سیدعباس گلابچی ـ منصور گلابچی

جناب آقای دکتر عبدالسمیع لیوانی

انتخاب شایسته شما رابنمایندگی دوره۲٤ مجلس‌شورایملی از کردکوی تبریك وتهنیت عرض نموده، توفیق خدمت‌بیشتر درراه اهداف مقدس شاهنشاه آریامهرو‌ملت‌نجیب ایران برایتان آرزومیکنم.

گرگان ـ نبی‌الله نامنی

آ_۲۵۲۱

جناب آقای دکتر عبدالسمیع لیوانی

بایکدنیا مسرت انتخاب جنابعالی رابنمایندگی کردکوی دردوره ۲٤ مجلس شورایملی تبریك عرض نموده ،توفیق خدمت بیشتر برایتان آرزومیکنم.

گرگان ـ رمضان قاسمی

آ_۲۵۲۲

جناب آقای دکتر عبدالسمیع لیوانی

باشادی شایسته انتخابت رابه نمایندگی دوره ۲٤ مجلس‌شورای ملی از کردکوی تبریك وتهنیت گفته، توفیق‌خدمت بیشتر در راه اهداف شاهنشاه بزرك برایت آرزو میکنم.

گرگان ـ جعفر رحیمی اگنلی

آ_۲۵۲۳

جناب آقای دکتر عبدالسمیع لیوانی

بایك‌دنیا مسرت انتخاب شمارابه‌نمایندگی دوره ۲٤ مجلس شورایملی از کردکوی تبریك وتهنیت عرض نموده، توفیق خدمت بیشتر برایتان آرزومندم.

گرگان ـ حسینعلی علیجان پور

آ_۲۵۲٤

جناب آقای دکتر عبدالسمیع لیوانی

انتخاب شایسته شما رابه‌نمایندگی دوره ۲٤ مجلس شورای ملی از کردکوی تبریك وتهنیت عرض نموده، توفیق خدمت بیشتر درراه اهداف مقدس شاهنشاه آریامهر برایتان آرزومیکنم.

گرگان ـ ولی‌الله کیانی

آ_۲۵۲۵

جناب آقای دکتر عبدالسمیع لیوانی

باکمال عقیدت وخلوص نیت انتخاب شایسته‌ات رابنمایندگی دوره ۲٤مجلس شورایملی از کردکوی تبریك عرض نموده، سعادت روز افزونتان راطالبیم.

گرگان ـ حجت‌الله قائمی

آ_۲۵۲٦

جناب آقای دکتر عبدالسمیع لیوانی

بایك‌دنیا مسرت انتخاب جنابعالی رابه‌نمایندگی کردکوی دردوره ۲٤ مجلس شورایملی تبریك‌گفته، موفقیت بیشترتان رادرراه خدمت بشاهنشاه وملت‌ایران آرزو میکنم.

گرگان ـ عطاءالله کمالی

آ_۲۵۲۸

جناب آقای دکتر عبدالسمیع لیوانی

انتخاب شایسته شمارابنمایندگی دوره۲٤ کردکوی تبریك‌عرض نموده توفیق خدمت بیشتر به‌مردم برایتان آرزومیکنم.

گرگان ـ فیروز خطیری

آگ_۲۵۲۷

جناب آقای سیف‌الله‌افشار

پیروزی‌و موفقیت شما را درانتخابات بیست‌و چهارمین دوره‌مجلس شورایملی تبریك وتهنیت عرض می‌نماید.

محمدفدائی ،پرویز اسدی

آ_۲۰۰۰۵

جناب‌آقای علی پاشانوری اسفندیاری

انتخاب شایسته جنابعالی را ازطرف اهالی غیور شهرستان نوربه سمت نمایندگی مجلس شورای‌ملی صمیمانه تبریك میگوئیم.

حاج غلامعلی شاه‌میر، حاج قاسم‌کلاری

آ_۲۰۰۱۰

سپاس برمردان وزنان آزاده نهاوندکه باگزینش آقای‌پرویزظفری سرباز فداکار شاه‌و ملت دل‌آگاهی خودرابه آرمان های ورجاوند رستاخیز ملت‌ایران نشان دادند.

علیرضا ظفری

آ_۲۰۰۰۷

جناب آقای دکتر قدرت‌الله واحدی وکیل اول شهرستان بابل

انتخاب شایسته جنابعالی رابه‌نمایندگی مجلس شورای ملی‌صمیمانه تبریك میگوئیم .

خانواده امامیان

آ_۲۰۰۰٦

جناب آقای پرویز فرهنك

نماینده محبوب شهرستان سنقر

توفیق دراحراز نمایندگی مجلس رستاخیز ملت‌ایران راکه‌بحق شایستگی آنرادارید صمیمانه تبریك‌وتهنیت میگوئیم. رجاء واثق داریم که آن شخصیت کاردان ومیهن‌پرست ،خدمتگزار واقعی انقلاب مقدس شاه‌و مردم خواهیدبود.

سرهنگ۲ کریم قوامی وبانو

آ_۲۰۰۲۳

سرکار خانم مهین صنیع

آقای نظام‌الدین بزرك زاده

آقای قدرت‌اله واحدی

انتخاب شایسته شمارابنمایندگی مجلس شورای ملی تبریك‌گفته امید است‌در آوامر رهبر بزرك وترقی‌کشور عزیز وآبادانی شهرستان بابل موفق‌باشید.

اسماعیل توفیقی، جعفر توفیقی، محمدرضا دائی‌پور ،محمدتقی‌دائی‌پور، علی‌اکبر دابونی، جعفر دیانتی، حاج‌غلامعلی ایزدی، هرمزمتکان، کمال بیکائی.

آ_۵۵۷۱

جناب آقای دکتر اصغر زرقانی ریاست محترم دامپزشکی شهرستان کرج

انتصاب شایسته جنابعالی رابسمت سرپرستی اداره کشاورزی شهرستان‌کرج تبریك میگوئیم.

دکتر بیژن خارابی‌مقدم، قاسم زرندی ،بهنام رفیعی ، مجید غلامی.

آ_۲۵۱۹

جناب آقای دکتر اصغر زرقانی ریاست محترم دامپزشکی شهرستان کرج

انتصاب شایسته جنابعالی رابسمت سرپرستی اداره کشاورزی شهرستان‌کرج تبریك میگوئیم.

اتحادیه صنف‌کشتارکنندگان شهرستان کرج ،ابراهیم‌ابراهیمی

آ_۲۵۱۸

در بازدید آقایان مهندس عبداله ریاضی و نجم آبادی وزیر صنایع و معادن از شهر صنعتی البرز:

پیشرفتهای کارخانجات عظیم و مدرن «نیتینگ ایران» مورد تحسین قرار گرفت

چهار شنبه گذشته ، آقای مهندس عبداله ریاضی ، آقای نجم‌آبادی و جمعی ازشخصیت‌های برجسته اقتصادی ،طی بازدیدی از شهر صنعتی البرز، کارخانجات‌معظم و مدرن شرکت «نیتینگ ایران» را مورد بازدید قرار دادند . در این‌بازدید، بیش از هر چیز پیدایش چنین واحد صنعتی‌عظیم و مدرن ، با توجه به مدت زمان کوتاهی که‌از تاسیس آن می گذرد ، شگفتی و تحسین بازدید کنندگان را برانگیخت. چنین سرعت عمل‌آمیخته به دقت و شایان توجهی ،نشان دهنده آهنگ سریع پیشرفتهای صنعتی کشور است که تحت توجهات شاهنشاه آریامهر ، میرود تا مملکت ما را در ردیف پیشرفته ترین‌وقدرتمند ترین‌کشور های صنعتی جهان قرار دهد. و در این میان، تلاش و کوشش صمیمانه و پی‌گیر کسانی چون مدیران و مسئولان شرکت «نیتینگ ایران» درراه اجرای منویات بلند پایه رهبر عالیقدر کشور ما، شاهنشاه آریامهر ،در خور قدردانی واژ هرجهت تحسین انگیز و مایه فخر و مباهی است .

در ساعت ۹ بامداد ،آقای مهندس عبداله ریاضی و آقای نجم‌آبادی وزیر صنایع‌و معادن‌و سایر بازدیدکنندگان واردمحوطه کارخانجات «نیتینگ ایران شدند و از طرف آقایان لاجوردیان ، داریوش انصاری ـ مدیر عامل شرکت ـ وسایرمدیران کارخانجات «نیتینگ‌ایران» مورد استقبال قرار گرفتند.

بازدید کنندگان ، ابتدا در مهمانسرای کارخانه که به سبک بسیار زیبا و چشمگیری ساخته شده است ،گرد آمدند و دراینجا آقای داریوش‌انصاری ـ مدیرعامل شرکت نیتینگ ایران ـ ضمن خیرمقدم و خوش آمدگوئی ، پیرامون چگونگی تاسیس ،سابقه فعالیت و میزان محصول کارخانه، اطلاعاتی در اختیار حاضران قرار داد و همچنین از روی نقشه ،طرز کار دستگاه ها، نحوه‌تولید و مراحل مختلف تولید را از آغازتا پایان باستحضار بازدیدکنندگان رساند.

آقای داریوش انصاری، پس‌از خیرمقدم خوش آمد گوئی ، چنین گفت :

طرح تاسیس کارخانجات«نیتینگ ایران» از اوائل سال ۱۳۵۲ به مرحله عملو اجرا درآمد. در اردیبهشت ماه ۱۳۵۲ اولین کلنگ ساختمان کارخانجات بر زمین زده شدو عملیات اجرائی این پروژه عظیم آغاز گردید .

آقای انصاری سپس افزود:

همانطور که امروز ملاحظه خواهید فرمود چنین تاسیسات عظیمو مدرنی ، فقط درمدت دوسال پدید آمدو آنچه که برای کلیه کارکنان کارخانجات « نیتینگ ایران»واقعا مایه سرفرازی‌وافتخار میباشد، اینست که: کلیه امور این پروژه صنعتی عظیم ،ازطراحی گرفته تاساختمان ونصب و راه اندازی تمامی ماشین‌آلات ،بدست مهندسین و تکنیسین های‌ورزیده وماهر ایرانی انجام شده‌است و مابرای به‌گردش درآوردن چرخ های این واحد صنعتی عظیم ،فقط به نیروی تجربه ،کارآئی‌ومهارت متخصصین ایرانی‌متکی بوده‌ایم و خوشحالی ما اینست که‌همچنان که هم‌اکنون در جریان بازدیداز قسمت‌های مختلف ملاحظه‌خواهید فرمود ، کار به بهترین نحومکن ویطرز کاملا مطلوب ودرحد عالی انجام گرفته‌است .

آقای داریوش انصاری ،آنگاه افزود:

مدت زمان کوتاهی که برای اجرای چنین پروژه صنعتی عظیم ومدرنی صرف گردیده وهمچنین انجام‌کلیه امور بدست مهندسین و متخصصین ایرانی ، بیان‌کننده ونمایشگر این واقعیت است که صنایع‌کشور ما همگام با سایر شئون مملکتی ، در پرتو ثمرات درهشان انقلاب شاه و مردم ، و تحت رهبری های خردمندانه شاهنشاه آریامهر به‌چه مرحله‌ای از پیشرفت دست یافته است و کارکنان شرکت نیتینگ ایران مفتخر وسرفرازند که توانسته‌اند بسهم خود دراجرای منویات بلند پایه شاهنشاه آریامهر، گامهائی بردارند وازاین راه ،وظیفه ملی و دین خویش را به کشورشان ادانمایند.

پس‌از سخنان آقای داریوش انصاری ،آقایان مهندس ریاضی ونجم‌آبادی وزیر صنایع ومعادن، به بازدید قسمت های مختلف کارخانجات نیتینگ ایران‌پرداختند و در هر قسمت ،توضیحات کافی ولازم از طرف مسئولان‌ومتصدیان قسمت ها، در اختیار بازدید ـ کنندگان قرار گرفت.

سه واحد صنعتی ، در یك مجتمع بزرك

کارخانجات «نیتینگ ایران »، تولید کننده انواع پارچه ازقبیل لباس مردانه ،کت‌وشلوار ،لباس های زنانه ،پارچه های ژرسه ، چاپی ، ساده ،پرده‌ای ،رو مبلی و مخملی میباشد که باتوجه به برخورداری کارخانه از آخرین انواع ماشین آلات مدرن ، محصولاتی کاملا مرغوب و از هر حیث قابل توجه دارد.

کارخانجات «نیتینگ ایران » ، در واقع مجتمع عظیمی‌است که از گردهم‌آئی سه کارخانه یا سه واحد مجزا ازیکدیگر تشکیل شده‌است .این سه واحد ، که ما از گرد هم‌آئی‌شان، کارخانجات «نیتینگ ایران » شکل گرفته و پدید آمده‌است ، عبارتند از : واحد کتن بافی ،واحد گردبافی و واحد تولید نخ «استرج».

واحدکتن بافی فقط در طول‌مدت یکسال‌و نیم آماده شدو دردوره بهره‌برداری‌اش را آغاز کرد.واحد گردبافی ، ازآغاز سال جاری «۱۳۵۴» مورد بهره‌برداری قرار گرفته وواحد «استرج » (تولید نخ استرج) نیز تقریبا آماده و در شرف بهره برداری‌است.

در مورد کارخانجات « نیتینگ ایران » ،بدون کمترین شك و شبهه‌ای باید گفت :

ـ مجتمع عظیم صنعتی نیتینگ ایران » ، یکی از بزرگترین و مدرن‌ترین واحد های صنعتی از نوع خود در خاورمیانه و حتی در اروپا است . این ، یك واحد کامل است که نخ را « استرج » کرده‌و پارچه آماده‌و تمام شده‌را بیرون میدهد .«استرج» آماده شدن نخ برای ساخت پارچه های تریکو است که نیاز به ماشین‌آلات و دستگاه های مفصلی دارد که شرکت «نیتینگ ایران » ، ازاین ماشین آلات و دستگاه ها برخور دار است .

۳۶ میلیون متر ، تولید سالانه در حال اضر

در جریان بازدید آقایان‌مهندس عبداله ریاضی‌و نجم آبادی وزیر صنایع و معادن، در مورد میزان تولید کارخانجات نیتینگ ایران باطلاع بازدید کنندگان رسانده شد:

هم‌اکنون کارخانجات نیتینگ ایران سالانه ۳۶میلیون مترتولید دارد که البته این مقدار تولید مربوط به شروع فاز اول است . در مورد توسعه و گسترش کارخانجات ، طرحهاو برنامه هائی پی‌ریزی شده‌است که‌در پایان‌فاز ۲ کارخانجات نیتینگ ایران به صورت یکی از بزرگترین واحد های نساجی تولید پارچه در دنیا در میایدو تولید سالانه‌ای معادل ۶۵ میلیون متر خواهد داشت . بابرنامه هائی که‌در جهت توسعه و گسترش کارخانجات نیتینگ ایران طرح‌ریزی شده است ،پیش بینی میشود تولید سالانه به‌حدود ۱۱۰ میلیون متر برسد. هم‌اکنون کارخانه در مرحله شروع فازاول است‌و پیش‌بینی میشود فاز اول تا۶ ماه دیگر تکمیل شود.

۱۰ تا ۱۵درصد صادرات

اولین قسمتی که مورد بازدید آقایان مهندس ریاضی و نجم ـ آبادی وزیر صنایع‌و معادن قرار گرفت ، قسمت تاسیسات‌ساختمان یاقسمت های سرویس دهنده کارخانه بود . موتورخانه ، آب تصفیه ،لوله‌های بخار ،تهویه‌و... بازدیدشدو آنگاه کارخانه کتن بافی مورد بازدید قرار گرفت .در اینجا به مراحل تولیداز نزدیك بازدید شد . در کارخانه کتن بافی ، سرعت ماشین آلات ونحوه تولید ، به سیستم تولید حداکثر مجهز است و باتوجه‌به مدرنترین انواع ماشین‌آلات ، بهترین نوع پارچه تولید میشود.

تولیدات کارخانجات نیتینگ ایران بیشتر نیاز داخلی را تامین میکندو فقط ۱۰تا۱۵ درصد از تولیدات کارخانه به خارج‌ازکشور صادرمیشود. محصولات کارخانجات نیتینگ ایران بیشتر به کشورهای عربستان‌وکشور های اروپای‌شرقی صادر میگردد.

آقای داریوش انصاری ـ مدیر عامل شرکت نیتینگ ایران ـ ضمن بیان این مطلب ، باستحضار بازدید کنندگان‌رساند که : طبق برنامه هائی‌که پی‌ریزی شده است ، در اینده کارخانه خواهد توانست۲۵ت ۳۰ درصد از تولیدات خود را به خارج‌از کشور صادر نماید و باین‌ترتیب در بازار های جهانی نیز جای شایسته‌ای بدست آورد .

★ طرح ها و نقشه های اصیل ایرانی

در قسمت طراحی کارخانه ، طرح های مختلفی که برای‌پارچه ها تهیه میشود ، مورد توجه بازدید کنندگان قرار گرفت .در مورد طرح هاو نقشه های‌مورد استفاده ، از طرف مسئولان‌این قسمت توضیح داده شد :

کارخانه دارای‌طراحان داخلی است که‌طرح های‌جالب‌و ابتکاری برای پارچه ها ادامه می‌دهند .

البته تعدادی ازطرح های‌خارجی هم مورد استفاده قرار میگیرد.

همچنین پیرامون ظرفیت‌قسمت طراحی کارخانه گفته شد :

قسمت طراحی کارخانه‌میتواند روزانه در حدود ۱۵نقشه‌وطرح مختلف در ۱۵۰رنگ بندی‌متفاوت تولید کند که چنین ظرفیتی از هرلحاظ قابل توجه و چشمگیر است .

در این قسمت ، آقای مهندس عبداله ریاضی به مدیر عامل شرکت نیتینگ ایران گفت : بهتر است بیشتر از طرح ها و نقشه های اصیل ایرانی استفاده کنید و طراحان کارخانه، از طرح‌هاو نقشه های اصیل ایرانی‌مثل‌مکار اصفهان ایده بگیرند .

در پاسخ آقای مهندس ریاضی گفته شد :

بطور کلی طراحان داخلی کارخانه ، با توجه به نیازبازار و در نظرگرفتن ذوق و سلیقه مصرف کنندگان طرح ها ونقشه های پارچه ها را تهیه می کنند که البته در میان این طرح ها، طرح های اصیل ایرانی مثل‌ته جقه‌ای نیز بکار گرفته میشود.اما بطور کلی ، تنوع‌طرح ها ورنگ ها همپای نوع‌پارچه های‌تولیدی بقدری وسیع است‌که در میان محصولات کارخانجات نیتینگ ایران ، محصول باب طبع و سلیقه روستائی گرفته‌تاپارچه‌های ژرسه که برای لباس شب خانم های شیک پوش مورد استفاده قرار میگیرد ، موجود است . البته در این میان انواع این پارچه ها ، از مرغوبیت‌وکیفیت عالی در سطح خیلی بالا برخوردارند .

★ آزمایشگاه های مدرن

نکته قابل‌توجه درکارخانجات «نیتینگ ایران» که در جریان بازدید با اهمیت فراوان تلقی شد ، این بود که هر یک از واحد های‌سه‌گانه«نیتینگ ایران» مجهز به آزمایشگاه بسیار مدرن وکاملی هستند که در کیفیت محصول کارخانه ، تاثیر بسزا و فراوانی دارد .

این آزمایشگاه هاکه‌از نزدیک مورد بازدید قرار گرفت ، انواع رنگ ها از نظر ثبات و پایداری رنگی و همچنین از لحاظ ثبات شستشوئی ومیزان مقاومت‌رنگ پارچه در برابر اشعه آفتاب ، دقیقا مورد آزمایش قرار می گیرد توسط متخصصین باتجربه و کارآزموده در لابراتوار های مجهز و مدرن، با استفاده از آخرین روش ها و سیستم‌های علمی رایج . در پیشرفته ترین کشور های صاحب نام در رشته صنایع نساجی و پارچه بافی ، آزمایشات دقیق علمی لازم به‌عمل میاید تا پارچه‌های «نیتینگ‌ایران» از لحاظ مرغوبیت و کیفیت، در سطح جهانی قرار گیرد .

سیستم مدیریت سالم و صحیح

شرکت «نیتینگ ایران» ازیک مدیریت سالم و صحیح‌برخوردار است و در پرتو چنین مدیریت سالم و صحیحی‌است‌که کارخانجات «نیتینگ‌ایران» توانسته است در یک فاصله زمانی بسیار کوتاه،به چنین مرحله‌ای از پیشرفت و تکامل دست یابد .

کارخانجات «نیتینگ ایران» ، تحت نظر یک کادر مدیریت‌جوان پرشور ، فعال و آگاه اداره می شود . مدیر عامل شرکت«نیتینگ ایران » در این مورد میگوید :

ـ به پیروی از نیات بلندپایه شاهنشاه آریامهر ، که‌مکرراتاکید فرموده‌اند از نیروی جوان در اداره امور باید حداکثر بهره‌برداری به عمل آید ، شرکت نیتینگ ایران‌را یک نیروی‌جوان فعال و پرانرژی‌اداره مینماید که این نیرو ، از سطح مدیریت تا سطح کارگری ، کارخانجات نیتینگ ایران را زیر پوشش‌خود گرفته است .

هم اکنون در کلیه قسمت های کارخانجات نیتینگ ایران،مهندسین متخصصین و کارگران جوان ، که در عین حال از مهارت ، کارآزمودگی و تجربه کافی برخوردار میباشند ،مشغول‌کارند و چرخ های این واحد عظیم صنعتی را به گردش درمیاورند.

در حال‌حاضر، تعدادمهندسین تکنیسین هاوکارگران کارخانجات نیتینگ ایران به یکهزار نفر می میرسد . نکته جالب اینکه ۹۹ درصد از کارگران کارخانجات نیتینگ ایران ، در بدو امر ، کارگران ساده بوده‌اند که توسط خود کارخانه آموزش های‌فن دیده و اکنون بصورت کارگران فنی ، در قسمت های مختلف کارخانه مشغول کارند . این کارگران قبل‌ازتاسیس درکارخانه کوچکی که در تهران‌است‌دوره های آموزشی را گذرانده و با آغاز فعالیت کارخانجات نیتینگ ایران،بخدمت کارخانه‌درآمده‌اند.

همچنین تعدادی از مهندسین‌و تکنیسین ها ، قبل از شروع‌بهره برداری ، بمنظور گذراندن‌دوره های آموزشی و تخصصی به خارج فرستاده شده‌اند که هم اکنون آگاهی ، تجربه ، مهارت و دانش تخصصی‌شان را در جهت بیشرفت هرچه بیشترامور کارخانه ، به خدمت گرفته‌اند و بازتاب بهره‌وری از چنین نیروی پرانرژی ، فعال و جوانی‌است که توانسته در مدت زمانی‌بسیار اندک و کوتاه ، واحدی چنین عظیم و غول آسا ، در عرصه صنایع داخلی پدید آورد .

بدون تردید ، ارزش و اعتبار کادر فعال ، انرژیک و جوان

بازدید از قسمت موتورخانه کارخانه و قسمت سرویس‌کارخانه نیتینگ ایران ـ آقای نجم‌آبادی و آقای عبداله ریاضی باتفاق آقای انصاری در عکس دیده میشوند.

خواهد کرد در آینده تولیدات نساجی ،به ارزانترین قیمت در اختیار مصرف کننده قرار گیرد.

★ برای پیشرفت بیشتر...

آقای نجم‌آبادی ـ وزیر صنایع ومعادن ـ در جریان بازدید از کارخانجات نیتینگ ایران ،هنگام آشنائی بایکی از سرپرستان قسمت‌هاکه فارغ‌التحصیل‌دانشکده پلی‌تکنیک تهران بود ، اظهار داشت :

برای پیشرفت صنایع و بمنظور کمک‌به افزایش سطح دانش ـ دانشجویان دانشکده پلی‌تکنیک، خوبست کارخانجات درموقع خرید ماشین آلات ، مدرن و جدید ،نوع کوچکتر و آزمایشی این ماشین آلات راخریداری و بعنوان نمونه به دانشکده پلی‌ـ تکنیک تهران اهداء کنند که فارغ‌التحصیلان‌دانشکده‌پلی‌تکنیک با پیشرفته ترین نوع این ماشین آلات آشنائی داشته باشند،چون بهرحال این گروه ، بعد ها در کارخانجات گوناگون و دررشته صنایع مختلف ، مورد استفاده همین کارخانه‌ها قرار میگیرندو آشنائی آنها با ماشین آلات نوع مدرن ،بیشتر بنفع خود صاحبان صنایع است .

★ آپارتمان سازی برای کارگران

درزمینه اقدامات رفاهی که برای کارکنان کارخانجات نیتینگ ایران بعمل امده ، بایدازآپارتمان سازی برای کارگران نام برد . مدیر عامل شرکت نیتینگ ایران دراین مورد اظهار داشت :

هم‌اکنون چهل دستگاه‌آپارتمان آماده ـ خرده‌ایم که در اختیار کارگران وکارمندان قرارخواهیم داد. البته طرحی در دست اقدام است که برنامه آپارتمان سازی را برای کارکنان شرکت وسعت دهیم که انشاءالله همه‌کارکنان شرکت نیتینگ ایران ، از حیث مسکن کاملا دررفاه و آسایش قرار گیرند.

درجریان بازدید آقایان مهندس ریاضی‌و نجم‌آبادی وزیر صنایع ومعادن،سلف‌سرویس‌کارخانجات نیتینگ‌ایران ، مورد توجه قرار گرفت . در این سلف سرویس روزانه به ۵۰۰ نفر غذا داده‌می‌ـ شود . گذشته ازاین ، اقدامات رفاهی قابل‌توجهی برای کارکنان کارخانجات نیتینگ ایران در نظر گرفته شده‌که‌مجموع این‌اقدامات رفاهی،طبیعتا موجبات علاقمندی، دلسوزی و توجه بیشتر به کار رادر میان کارگران و کارکنان این شرکت فراهم آورده است .

★ تبریك ،برای کاری بزرك ۰۰۰

بازدید آقایان مهندس ریاضی ونجم‌آبادی وزیر صنایع ومعادن از کارخانجات نیتینگ ایران ، متجاوز از سه ساعت بطول انجامید و در پایان این بازدید ، در چهره آقایان ریاضی و نجم‌ـ آبادی ، نشانه های رضایت ، بنحو آشکاری نمایان بود .

آقای مهندس عبداله ریاضی‌و آقای نجم‌آبادی ، در حالیکه از بازدید خود کاملا خوشحال و راضی بنظر میرسیدند ، دست آقای داریوش انصاری ـ مدیر عامل شرکت نیتینگ ایران ـ را صمیمانه فشرده و بایشان‌تبریک گفتند .

مخصوصا آقای مهندس‌ریاضی، روی این نکته که در مدتی‌بسیار کوتاه،کاری چنین عظیم وتحسین انگیز بانجام رسیده، تکیه‌فراوان کردو کوشش‌و تلاش وکوشش کارگران، متخصصین ، مهندسین و مدیران شرکت نیتینگ ایران را قابل تحسین و درخور تقدیر و سزاوار قدردانی دانستند .

آقای مهندس عبداله ریاضی گفت :

ـ این بازدید ، برای من واقعا خوشحال کننده بود. وجود چنین واحد صنعتی عظیمی که آنهم در کمترین مدت زمان‌ممکنه بهچنین مرحله‌ای از تکامل و پیشرفت رسیده، نشانه آنست که کشور ما تحت رهبری های خردمندانه شاهنشاه آریامهر ، درهمه زمینه ها به پیشرفت های شگرف و قابل توجهی دست‌یافته که‌همین کارخانجات‌نیتینگ ایران نشانه پیشرفت مملکت در رشته صنایع است و من از صمیم قلب به کارگران ، مهندسین و مدیران آن تبریک میگویم که توانسته‌اند چنین پروژه عظیمی را در کوتاهترین مدت وبه نحو ممکن بانجام برسانند بزرگ و مهمی‌را در زمانی بسیار قلیل ، نشانه علاقمندی ،ایمان و فداکاری مدیران شرکت‌نیتینگ ـ ایران در راه پیشرفت هر چه بیشتر صنایع مملکت دانستند و ازاین بابت به آقای داریوش انصاری ، مدیر عامل جوان و فعال شرکت نیتینگ ایران تبریک گفتند .

صنایع، براساس نیازآینده

در پایان بازدید آقایان مهندس ریاضی و نجم‌آبادی وزیرصنایع ومعادن ، آقای لاجوردیان‌رئیس هیئت مدیره‌شرکت نیتینگ ایران، که بی‌گمان از شخصیت های برجسته اقتصادی و علاقمندو کوشا درراه توسعه‌ورشد صنایع مملکت است ، اظهار داشت :

ـ به‌پیروی از نیات عالیه و بلندـ پایه شاهنشاه آریامهر وتوجهات دولت ، تلاش ما براین پایه استوار است که بتوانیم درآینده از لحاظ‌صادرات‌و رشداقتصادی دررده بالا قرار گیریم و برای نیل باین هدف که بدون تردید یکی از هدفها و آرمان های‌ملی هر ایرانی وطن پرستی است، باید صنایع را بطور بنیادی و اساسی، محکم و صحیح بنانهاد که در هر قسمت و درهر رشته، بتوانند قابل توسعه وگسترش باشندو دروا قع مطابق نیازآینده بنیاد پیدا کنند .

- **تولید کارخانجات « نیتینگ ایران» ، شامل انواع پارچه برای لباسهای مردانه، زنانه، پرده‌ای ، رومبلی و مخملی، در حال حاضر سالانه ۳۶ میلیون متر است که با برنامه هائی که در جهت توسعه و گسترش کارخانه طرح ریزی شده ، پیش بینی میشود ، این میزان تولید ، درسال‌به ۱۱۰ میلیون متر برسد .**
- **کارخانجات معظم «نیتینگ ایران» ، با ۶۰،۰۰۰ مترمربع زیربنا ، فقط در مدت ۲ سال پدید آمده است**
- **آقای داریوش انصاری ـ مدیر عامل شرکت نیتینگ ایران ـ گفت : طرح واجرای این‌پروژه عظیم صنعتی ، ازمرحله‌برنامه ریزی تا عملیات ساختمانی ، نصب وراه اندازی‌ماشین‌آلات همگی بدست مهندسین و متخصصین ورزیده ایرانی صورت گرفته است .**
- **آقای مهندس عبداله ریاضی ، در پایان بازدید ازکارخانجات معظم «نیتینگ ایران» اظهار داشت : من از صمیم قلب به کارگران ، مهندسین و مدیران کارخانجات نیتینگ ایران تبریك میگویم که توانسته‌اند چنین پروژه عظیمی را در کوتاهترین مدت وبه نحو ممکن بانجام برسانند**
- **آقای نجم آبادی ـ وزیرصنایع ومعادن ـ از وضع و سطح تولیدی کارخانجات « نیتینگ ایران» اظهار رضایت‌کردند و ضمن اعلام حمایت کامل دولت از صنایع داخلی ، سیستم تولید و بهره برداری و نظم و ترتیب‌کارخانه‌را قابل‌تحسین و سزاوار تقدیر دانستند .**

عکس بالا از راست بچپ آقای داریوش انصاری . آقای نجم‌آبادی. آقای لاجوردیان و آقای عبداله‌ریاضی را هنگام بازدید ازقسمت تکمیل گردباف کارخانه نیتینگ‌ایران نشان میدهد .

نیازمندیهای اطلاعات

تلفنی آگهی میپذیرد ۳۱۱۲۲۵-۳۱۱۲۲۴ ۳۱۱۲۳۰-۳۱۱۲۲۹

اثاثیه

فروش دست دوم

فروش ارگ یاماها
ارگ یاماها باریتم اتوماتیکنو قیمت حدود ۸۰۰۰ تومان نقد تلفن ۵۴۴۹۲۴ بعدازظهرها .

اکازیون
بعلت مسافرت فروش‌فوق‌العاده جدیدترین طرحهای لباسهای خارجی نو با ۱۰ تا ۲۵درصد تخفیف از روزشنبه ۳۱خرداد ماه بمدت یکهفته میدان ۲۵ شهریور خیابان سینا روبروی منبع آب پلاک ۲۷ تلفن ـ ۸۲۴۷۲۲ ۱ـ۲ آ ـ ۷۹۷۰

یکدست مبلمان نهارخوری و پذیرائی بفروش میرسد تلفن ـ ۶۲۲۹۱۳

وسایل مطب‌دندانپزشکی بفروش میرسد . تلفن ۶۲۴۰۴۰

خانواده خارجی بعلت مسافرت لوازم خانگی، لباس و سواری خود را بفروش میرسانند . علاقمندان میتوانند به آدرس نیاوران خیابان جمشیدیه کوچه فرخ شماره ۸ و یا تلفن ۸۸۰۵۷۱ تماس بگیرند.

وسایل دندانپزشکی
یونیت صندلی توربین و آستریلیزاتور یکجا به فروش میرسد ۶۲۴۰۴۰ آ ـ ۸۴۳۲

اف‌اف تلویزیون نومدل ایتالیائی بفروش میرسد از ۹ تا ۱۰ صبح و از ۸ تا ۹شب تلفن ۷۷۰۶۱۱

بعلت مسافرت مقداری آلبسه‌نو و دست دوم خارجی فروشی تلفن ۶۸۱۱۷۷ آ ـ ۸۴۱۴

آمپلی‌فایراستریو با ۴ بلندگو پخش کارتریج‌وقفسه‌مخصوص تلویزیون مدل ۷۵ گروندیک ۱۴ اینچی ، دوربین‌عکاسی‌پنتاکس بافلاش‌الکترونیک ۶۸۰۴۳۴شب آ ـ ۸۴۱۵

خرید

بازرگانی فرش‌کیهان ۸۳۰۹۰۴ و ۸۲۳۷۷۶
خریدار نقدی همه رقم فرش کهنه‌نو جهت صادراتوزولت میدان ۲۵ شهریور

گالری‌فرش

شایان ۶۶۱۰۶۹
بهترین خریدار هر نوع قالی و قالیچه کهنه ونو

ایران فرش ۷۷۴۹۷۲
فرشهای کهنه وسایر لوازم‌منزل بهر مبلغ نقدا بیشتر ازسایرین خریداریم تلفن ۷۷۷۰۲۵

فرش محسن
خریدار فرش کهنه و ثعویض با فرش نو ـ کریمخان‌زند
تلفن ۸۲۲۶۹۲

فروشگاه‌آستارا۲۱ ۹۲۶۴۰۲
خریدار یخچال برقی و نفتی‌تلویزیون‌فرش‌وغیره

جهان کالا ۹۲۵۴۵۸
خریدار یخچال تلویزیون و لوازم منزل شما

فرش زنجانی ۳۴۹۴۳۸

شستشوی مبل وفرش

دوراکلین سرویس‌آمریکا خشکشوئی مبلمان‌موکت فرش تشك اتومبیل در محل مطابق با آخرین تکنیك متداول آمریکا گرانتر مطمئن‌تر ۸۴۵۶۸۳ و ۸۴۸۳۹۶ و ۸۴۸۳۹۵

کلین سرویس
خشکشوئی مبل فرش موکت با دستگاه ویژه بانصب مجانی تلفن ۹۵۲۵۴۶

آریوانگلیش سرویس
خشکشوئی
مبلمان موکت فرش پرده‌وتشك اتومبیل درمحل ۸۴۳۸۴۵

خشکشوئی مبلمان ادیب یکدست ۵۰ تومان
خشکشوئی پرده پارچه وگرگره بانصب‌مجانی ۹۵۶۵۶۵

کارخانه قالیشوئی ادیب ۹۵۶۵۶۵ و ۹۵۸۹۵۰ و ۹۵۲۴۵۴

کارخانه قالیشوئی بیوك ۹۷۷۱۱۸و۵۲۹۹۱۵ تلفن

کارخانه‌قالیشوئی‌اطلس تلفن ۹۵۲۵۴۶ و ۹۷۵۴۳۰

قالیشوئی رضوان
همواره اماده به خدمت است تلفن ۳۵۲۶۸۷

تعمیرات

تلویزیون

تعمیرگاه تلویزیون الکترون با تائیدوزارت‌کار **۷۶۳۶۸۲** تعمیرتلویزیونهای R.C.A-R.T.I شاوب‌لورنس فیلیپس سیرا تلفونکن وسایر مارکها سرویس مجهز سیار درشهروشمیرانات

سرویس تلویزیون گارانتی تلفن ۶۲۸۳۷۱
سرویس‌سیار R.C.A-R.T.I سیرا دیاتور جنرال الکتریک وگراندیک بویژه شمیرانات

تعمیرگاه مجاز شماره ۱۱ شاوب لورنس
سرویس سیار
فوری تهران وشمیرانات
۶۶۷۱۷۱
۶۶۹۵۱۴
۴۲۷۳۳
SCHAUB-LORENZ

SCHAUB-LORENZ
شاوب‌لورنس
سرویس فوری ۸۸۳۲۶۲

تلویزیون شما فوری در منزل تعمیر می شود ۸۷۴۷۷۰

تعمیرگاه مجاز آر.تی.آی آر.سی.آ
۳۱۳۲۷۸ ـ ۳۱۲۲۶۲
تعمیرگاه وستینگهاوس انواع تلویزیون های اروپائی و آمریکائی ۸۶۲۷۱۲

کولر
نصب و سرویس کولر کانال کشی فوری
تلفن ۷۹۳۸۹۷
سرویس کولر فوری ۴۷۷۹۹

آریان در خدمت شما
تعمیرکولر ـ ابگرمکن ۳۱۰۴۱۵
سرویس کولر ویخچال
فوری ۳۴۴۱۷۳
نصب کولر کانال‌کشی ساختمان فوری ۷۹۶۶۰۵

لوازم یدکی

مرکز پخش لوازم یدکی کولر آبی
تلفن ۹۷۷۴۳۳ و ۹۷۳۲۰۸

یخچال

تعمیرگاه سید حسین تعمیر همه‌نوع‌لباسشوئی یخچال‌آبگرمکن ۸۸۲۴۳۸

تعمیر یخچال و شوفاژ فوری تلفن ۵۳۷۲۴۹

تعمیرگاه‌یخچال‌فریجیدر اثاث یدکی موجود **۸۴۸۷۰۶** بفروش میرسد تلفن۲۹۲۰۱۰

تعمیریخچال فریژیدر ۸۳۹۲۲۵

فروش اتومبیل

ب ام و ۱۶۰۲ صفر کیلو متر سفید رنك ۱۹۷۴ نمره نشده بفروش میرسد ۵ تا ۸ تلفن ۶۵۹۳۸۹

بی.ام.و ۲۰۰۲
مدل ۷۰ سرمه‌ای بارادیوضبط بعلت مسافرت بدون واسطه فوری فروشی تلفن ۳۱۷۶۰۷ ۱ـ۳ آ ـ ۸۲۵۹

بی.ام.و ۲۰۰۲ مدل۷۵
باشرایط مناسب‌بفروش میرسد **تلفن ۸۴۴۹۷۲**

ب.ام. و ۷۴ زرد ۲۰۰۲ با استریو بیواسطه فروشی ـ ۳۱۴۰۵۲ ۱ـ۲ آ ـ ۸۳۷۷

بی. ام. و ۲۰۰۲ مدل ۷۲ فقط ۳۴ کیلو متر قیمت ۶۲هزارتومان تلفن ۷۷۲۸۹۷

پژو ۴۰۴ مدل ۶۶ رنگ سفید و پیکان ۴۹ فروشی تلفن ـ ۳۵۲۹۹۹ آ ـ ۸۰۹۹

پژو استیشن۴۰۴ برنك سفید مدل ۱۹۷۱ با پلاك سرویس بطریق مزایده تا تاریخ۷ر۰۴ر۵۴ بفروش میرسد ۹۰صبح الی ۱ بعدازظهر تلفن ۶۵۸۰۴۵ آدرس : خیابان لوس آنجلس ـ شمال بلوار الیزابت شماره ۵سازمان‌همکاری عمران منطقه‌ای

پژو ۵۰۴ مدل ۷۳ رنك سفید سقف کشوئی ـ گرمکن شیشه عقب در وضع بسیار خوب بدون واسطه بفروش میرسد از ساعت ۶ تا ۸ بعد از ظهر تلفن ۴۷۷۳۲

پژو ۴۰۴ استیشن‌مدل ۶۹ تلفن ۸۶۲۵۲۳

شورلت

اتومبیل‌شورلت (نووا) ۷۴ رنگ متالیک شکلاتی سقف چرمی باکولر وفرمان‌هیدرولیک ۸سیلندر ۳۵۰دنده‌ای کاملافول بفروش میرسد تلفن۲۹۲۰۱۰

شورولت
شورولت ایمپالا اتوماتیک دانشجوئی رنگ‌قهوه‌ای‌سوخته متالیک بارکاندیشن و رادیو اف‌ام‌و۱ـام (فول) ومشخصات دیگر صبحها ۱۰ تا ۱۲ تلفن ۴۴۷۸۴ بعدازظهرها ۲تا۴تلفن ۹۷۳۵۸۳

شورلت ایران ۲۸۰۰
مدل آخر ۵۳ کاملا نو و تمیز سبز متالیک بعلت مسافرت فروشی تلفن ۷۹۱۰۵۴ و ۷۹۵۷۷۱ ۱ـ۳ آ ـ ۸۴۹۰

اکازیون
شورلت کاپریس مدل ۶۹ دو درب فول اتوماتیک‌باارکاندیشن رنگ طلائی‌متالیک‌تلفن۶۶۰۲۰۱ ۶۶۰۰۳۵ ۱ـ۲ آ ـ ۲۰۱۴۹

مینی‌بوس بنز ۳۵۹ مدل ۵۰ـ۵۱ ـ۵۲ تمیز بفروش میرسد خیابان پهلوی خیابان رشت پلاك ۲۸ تلفن ۵۴۳۱۹ آ ـ ۸۳۵۹

فیات ۱۲۵
باوضعیت بسیار عالی بدون واسطه ۳۰ هزار تومان‌بفروش میرسد تلفن ۸۳۲۷۲۷ ۱ـ ۸۱۱۲

فیات ۱۲۴ اسپرت
۷۳ رنگ و تودوزی مخصوص رادیو پخش استریو گرمکن شیشه آنتن اتوماتیک وسایل اضافی فوق‌العاده تمیز به علت مسافرت ۷۳ هزار تومان تلفن ۹۲۷۴۱۸

یکدستگاه رنجرور مدل ۷۳
فرمان دست راست شیشه‌رنگی سقف کشوئی گرمکن شیشه عقب‌بدون گمرک و نمره ۸۵ هزار تومان فروشی تلفن ـ ۷۷۰۴۹۷ ۱ـ۲ آ ـ ۸۲۶۷

یکدستگاه هیلمن بفروش میرسد تلفن ۹۳۹۷۲۳از۴تا۸بعدازظهر ۱ـ۲ آ ـ ۸۴۳۹

واکسهال ۶۵ تمیزقیمت دوازده هزار تومان تلفن ۹۲۶۰۲۳

آریا ۴۸ فروشی از ۴الی ۷ بعد از ظهر تلفن ۷۸۲۸۰۰

یکدستگاه اتومبیل بنز۱۹۰مدل ۶۳ بارادیو و پخش بعلت مسافرت فوری بفروش میرسد قیمت مقطوع ۳۶ هزار تومان از۸ صبح الی ۵ بعدازظهر با تلفن ۷۸۲۳۴۶ تماس حاصل فرمائید .

برای فروش.
ماشین‌ژاولین رامبلراسپورت آمریکائی مدل ۱۹۶۸ـ۸سیلندر کولر واستریو دودرب لطفا بتلفن ۶۲۷۸۳۷ بعدازظهرها مراجعه شود.
آ ـ ۸۳۵۶

کامیون بنزدمتن
۶چرخ مدل ۶۸ با سردخانه و اطاق خواب راننده تلفن ـ ۷۹۶۵۰۸ آ ـ ۲۰۱۱۳

ایل رکورد ال مدل ۶۷ شیری رنگ نقدا ۳۰ هزار تومان بفروش میرسد تلفن ۳۴۸۲۵۳ آ ـ ۸۴۲۱

مینی‌وان مدل ۷۰ تمیز
سبزرنگ بفروش میرسد از ۹صبح تا۱۴ تلفن۸۴۲۶۸۹ آ ـ ۸۴۶۳

پیکان ۴۹ بسیار تمیز بارادیو بفروش میرسد تلفن ۹۳۲۶۳۰ آ ـ ۸۲۷۳ ۱ـ۲

پیکان دولوکس۵۴
قهوه‌ای روشن نو فروشی تلفن ۸۵۱۸۳۸ ۱ـ۲ آ ـ ۸۰۳۵

پیکان ۵۰ دولوکس‌بدون واسطه فروشی تلفن ۶۳۵۰۸۴

پیکان جوانان مدل ۵۲ ۲۳۰۰۰ کیلو متر کارـ کرد قیمت مقطوع ۲۹ هزار تومان تلفن ۸۷۴۴۱۰

وانت پیکان ۴۹ پلاك شخصی موتور تازه تعمیر فروشی تلفن ۳۴۳۵۸۶ ۱ـ۲ آ ـ ۸۳۰۶

پیکان کار ۵۳
تمیز فروشی تلفن ۸۴۱۲۱۷ آ ـ ۸۳۱۵

پیکان دولوکس ۵۴
پارینگ پهن شیشه رنگی با هواکش رنگ بژسفارشی بدون واسطه تلفن ۸۱۱۲۹۰۲ آ ـ ۸۳۱۴

وانت پیکان مدل ۵۳ رنگ‌آبی فروشی تلفن ۳۱۷۰۸۸ ۱ـ۲ آ ـ ۵۵۲۱

اتومبیل فروشی یکدستگاه اتومبیل‌پیکان مدل ۴۶ بفروش میرسد طالبین با شرکت‌سهامی پارك‌دیویس ایران تلفن ۶۲۱۵۴۴ تماس حاصل نمائید .

پیکان ۵۲ فابریك
۲۰هزارکیلومتر کارکرد۳۲۵۰۰ تومان بفروش میرسد تلفن ـ ۹۳۸۷۸۹ آ ـ ۸۴۰۴

دوج چالنجر مدل۷۱
اسپورت نارنجی بسیار تمیزبا شیشه های رنگی واتوماتیک برقی دندگیربکس رینگ و لاستیک‌پهن باکولرورادیو ضبط استریو بانوازمات اضافی بدون واسطه آماده فروش تلفن ـ ۷۶۰۱۸۸ از۱۰تا۴ بعدازظهر . ۱ـ۳ آ ـ ۸۴۷۵

فروشگاههای اتومبیل

پیکان ۵۴
نو اماده نقد و اقساط
شاهرضا۴راه گرگان‌پلاك۱۰۶۸

فروش انواع کامیونهای بنزنو و دست دوم همچنین دیزل ماك‌جهت ایران‌تحویل در اسرع وقت
FIRMA-DAYANI
8-MUNCHAN-21
LANZSTR 18

سفارش کتبی در مقابل اعتبار بانکی تلفن در تهران ۸۸۳۶۶۹

برای اتومبیل شما

کولراتومبیل فابریك
بی.ام.و ـ مرسدس ـ پژو ـ ولوو ـ فوردماستانگ ـ پیئو و کاپری ـ شورلت و کامارو ـ پیکان .
شرکت سهامی خاص تهران موتور اول‌خیابان ملت روبروی وزارت فرهنگ تلفن ۸۸۷۴۱۱و ۸۸۳۶۵۸ ـ ۳۱۷۱۹۸

کرایه

اتولوکس
اتومبیلهای تشریفاتی با راننده برای داخل و خارج از تهران میدان فردوسی تلفن ۸۲۱۲۷۰ و ۸۲۶۶۰۵

اتوآسیا
اتومبیل کرایه باراننده وبدون راننده در ۲۴ ساعت درخدمت شماستتلفن۷۵۴۹۸۰و۷۵۱۶۲۰

موسسه مسافرتی پارس توریست
اتومبیلهای‌مدرن باراننده و بدون راننده در ۲۴ ساعت آماده خدمت تلفن ۳۴۴۸۵۰

کمان‌سرویس‌تاکسی
درتمام مدت ۲۴ ساعت با مجهزترین اتومبیلهای اخیرین سیستم باراننده‌وبدون‌راننده‌در اختیار شماست تلفن۶۵۴۴۴۶ و ۶۵۶۵۴۴

کالج‌بار
پارکنگ شبروحومه
۶۶۱۱۱۱-۴۱۱۱۱

کاسپین‌تاکسی سرویس
کرایه اتومبیلهای تشریفاتی با راننده فرحشمالی پالیزی ۱۴۵ تلفن۷۷۷۱۱۰و۷۷۸۰۹۰

اتومبیلهای‌لوکس کرایه باراننده و بدون‌راننده برای داخل و خارج تهران
۷۵۷۰۳۵ ـ ۷۵۷۲۹۴
۷۵۷۶۰۲ ـ ۷۶۷۷۵۵

آسیا توریست تاکسی
شبانه‌روز اتومبیلهای مدرن با راننده وبدون راننده۷۵۰۹۰۱

مورد نیاز
اتوبوس
برای اجاره نیازمندیم ـ ۶۵۲۰۵۳ـ۵۶

ماشین آلات

چند دستگاه موتور های‌مولد برق بفروش میرسد سلیمانی تلفن ۷۷۲۳۸۱ آ ـ ۸۳۱۸ ۱ـ۸

کارخانه ضربه
قبول پرسکاری کشش۷۹۵۴۵۶

پرس هیدرولیك جهت کشش خریداریم تلفن ۷۹۰۱۴۵

آموزشگاهها

ماشین‌نویسی پیژن
باحسن شهرت میدان ژاله‌تلفن ۳۴۸۳۸۴

تدریس خصوصی

انگلیسی کنتراتی
۸۵۰۷۳۶
انگلیسی توسط‌بانوی انگلیسی ۴۷۱۴۱

ریاضیات فیزیك شیمی ششم توسط ناصری دبیر ریاضی ۷۷۶۳۵۹

MR. SMITH
انگلیسی
۸۴۳۵۴۸
مکالمه انگلیسی تلفن ۷۵۹۶۹۲

مکالمه زبان انگلیسی برای دانش آموزان ـ راهنمائی و اشخاصیکه مایلند در خدمکالمه‌زبان بدانند در منزل و محل کار شماره ۳۴۱۸۳۱ و ۳۴۳۲۱۵

معلمین راهنمائی
دبستان دبیرستان آماده تدریس‌درمنزل‌یاموسسه میباشند .
تلفن ۹۳۶۱۸۱

تدریس‌حسابداری و ریاضیات بازرگانی مخصوص دانش آموزان بازرگانی ۵۳۹۲۴۱

B.K.D بکد
دربازکن برقی
۲۵۰ تومان
بوسیله تلفن سفارش دهید ، شرکت بکد الکتریک تلفن ۱۵ الی ۶۸۱۰۱۱
فروش درکلیه الکتریکی ها درتهران وشهرستانها

رنك‌آمیزی صنعتی «سندبلاستینك» رنك‌آمیزی ساختمان
رنك آمیزی ترافیك : طرح و اجرای خط‌کشی جاده‌ها ـ فرودگاه ها شهرها و پارکینك‌ها شرکت روزرنك‌تلفن ۷۵۸۲۴۰
تهران خیابان کوروش کبیر روبروی سینما مولن روژ نبش شهناز چ شماره۳۱۲

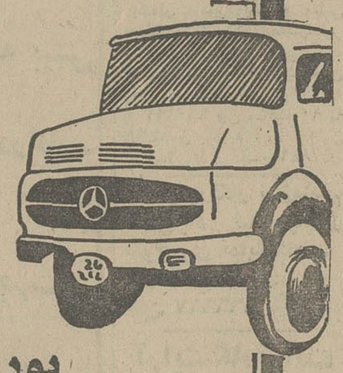

بورس کامیون
شرکت شپارد مفتخر است به اطلاع عموم رانندگان عزیز درسراسر ایران برساند
کامیونهای فروخته شده را کلا به خریداران تحویل داده و تاکنون هیچ حواله‌ای معوق نمانده است .
شرکت شپارد بیك نهضت‌عظیم‌حمل و نقل دست زده وبه‌کلیه رانندگان عزیز اطلاع میدهد:
۱ـ اگر دارای گواهینامه پایه یکم باشند .
۲ـ اگر دارای ضامن معتبر باشند.
۳ـ اگر به کار دائمی و تضمین شده علاقه داشته باشند ، به آینده خود نگران نباشند .
زیرا ما کامیون مورد دلخواه شما ساخت کارخانجات مرسدس‌بنز آلمان را در اسرع وقت به شما تحویل میدهیم .
● ماشمارا در مقابل خطرات احتمالی رانندگی و هزینه پزشکی بیمه حوادث میکنیم .
● ما مانده بدهی شما را بابت‌خرید کامیون بیمه میکنیم و تضمین‌سرمایه گذاری شما به عهده ماست .
از این موقعیت که قدر مسلم حافظ‌منافع شما و خانواده شماست ، بهره برداری کنید .
آدرس : عباس‌آباد ترسیده به‌چهارراه قصر شماره ۳۰۸ تلفن ۸۴۶۰۶۷ ـ ۸۴۶۷۶۳ ـ ۸۵۲۷۴۳
خیابان روزولت چهار راه تخت جمشید شماره ۱۱۰ تلفن ۸۳۰۴۰۹

تاسیسات (شبانه‌روزی) تعمیرات
شوفاژ ـ تهویه ـ کولر ـ کانال‌کشی ساختمان ـ دریچه تنظیم هوا ـ برق ـ تلفن ـ در بازکن برقی ـ هواکش ـ مونتاژ تابلو برق
سرویس و نگهداری سالیانه شوفاژ
شرکت ۶۲۱۴۴۸ کارخانه ۷۹۶۱۰۳

یکدستگاه بنز کفی ۶۰۸ مدل ۷۴ که یکدستگاه جرثقیل وینچ‌دار سه تنی اطلس روی آن سوار شده بفروش میرسد . تلفن ۸۳۳۸۵۰

ماشین آلات
راه سازی برای فروش
چند دستگاه ماشین‌آلات راه سازی کاترپیلار وآلیس چالمرز بفروش میرسد با تلفنهای
۸۲۴۱۶۳ و ۸۳۱۴۵۰

کامیون
کامیون کامیون کامیون
کامیون‌با کمپرسی ـ کامیون با بتون‌مخلوط‌کن کامیون با تریلی(۶چرخ و ۱۰ چرخ) تحویل تهران با آلمان فوری موجود است تلفن ۶۶۳۶۶۲

برادران گلپایگانی
نمایندگی مجاز فروش محصولات بنز ایران ناسیونال
وانت ۵۰۸ ـ انواع مینی بوس بنز ۳۰۹
آمبولانس ۳۰۹ ـ انواع اتوبوس بنز ۳۰۲
تلفن های نمایشگاه ۵۲۷۹۰۰ ـ ۵۳۶۳۰۱

بازرگانی گل
واردکننده‌وفروشنده کلیه‌لوازمات عکاسی با مارکهای معروف جهان
تلفن فروشگاه **۴۴۷۴۵**
دفتر تلفنهای
۶۶۶۱۹۲،۶۶۴۷۷۷

جنرال
پخش لوازم یدکی کلیه مصنوعات جنرال در فروشگاه شرکت صنعتی جنرال واقع درخیابان شاهرضا چهار راه کالج ـ نبش کوی البرز و سرویس مرکزی جاده قدیم کرج کیلومتر ۸ میباشد .

جنرال
سرویس شرکت سهامی‌صنعتی جنرال‌بدینوسیله آمادگی خود راجهت سرویس وتعویض پوشال و لوازم یدکی کولرهای جنرال اعلام میدارد لطفا به‌تلفنهای زیر مراجعه فرمایند .
۹۶۳۹۷۲ الی ۴ و ۹۵۸۲۵۲ و ۹۵۷۷۹۴

جنرال
سرویس شرکت سهامی صنعتی جنرال آمادگی خود را جهت نصب کولرهای جنرال‌اعلام میدارد لطفا به تلفنهای زیر مراجعه فرمائید ۹۶۳۹۷۲ الی ۴و۹۵۸۲۵۲ و ۹۶۲۰۶۱

شرکت تولیدی‌ژورک
سازنده تابلو های نئون‌ـپلاستیك وچراغهای تزئینی‌و دکوراسیون تلفن ۹۳۷۲۷۳

قابل توجه
اطباء و داروخانه های محترم کشور
کپسول فروسیکلین (Furocyclin)
که مدتی نایاب بود بمقدار کافی رسید
شرکت‌داروئی طبیی تلفن ۳۹۱۱۷۷و ۳۱۷۱۸۳

اطلاعیه
قابل توجه‌شرکتها
و واردکنندگان‌لوازم خانگی
کلیه اجناس خانگی اعم از الکترونیك ، گازی وغیرو را که از هرکشوری‌وارد گردیده است ، بصورت پارتی یا اخذنمایندگی‌خریداریم لطفا جهت مشخصات ونوع کالای خود باتلفن های ۹۲۷۲۱۹و ۹۲۷۷۸۴ تماس حاصل‌فرمائید

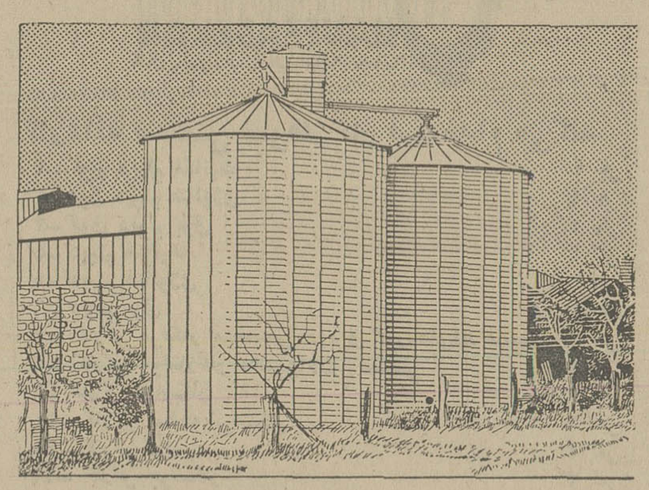

کشاورزان
سازمان غله کشور گندم ازتولید کنندگانی‌میخرد که سیلووانبار ثابت سازمانی داشته باشند .
شرکت سهیمانکو سفارش‌سیلوهای مجهز برای حفظ غلات از ۴۰تن‌الی ششهزار تن از کشور فرانسه قبول مینماید .
به شرکت سهیمانکو خیابان بوذرجمهری مقابل مسجد شاه سرای مولوی تلفن ۵۲۰۸۸۹ مراجعه فرمائید .

نیازمندیهای اطلاعات

تلفنی آگهی میپذیرد ۳۱۱۲۲۵-۳۱۱۲۲۴ ۳۱۱۲۲۹-۳۱۱۲۳۰

انگلیسی کنتراتی
در ۴ هفته ـ ۸ هفته ـ ۱۶ هفته
تلفن ۹۳۶۱۸۹

انگلیسی خصوصی
سمعی‌وبصری توسط تحصیل کرده انگلستان ۳۴۷۶۵۶
آ ـ ۸۱۰۰

درس خصوصی
انگلیسی بطریقه آمریکائی
تلفن ۶۳۴۴۹۶ بین ۲ تا ۶

دوره کامل راهنمائی و نظری توسط دبیر مربوطه ۷۷۶۳۵۹
۱ـ۳ آ ـ ۸۳۲۹

تدریس توسط دانشجو ۶۳۶۳۴۹
۱ـ۴ آ ـ ۸۳۰۹

مخصوص دختران
تدریس فیزیک ـ شیمی، ریاضیات توسط دانشجوی دختر رشته مهندسی با چهار سال سابقه تدریس
۹۵۴۳۷۹

استخدام

به یک نفر آشپز یا یک زن وشوهر نیازمندیم با تلفن ۴۴۷۸۹ تماس بگیرید.

مورد نیاز
۱ـ نقشه بردار باتجربه در کار راهسازی
۲ـ مهندس ساختمان با تجربه جهت کارگاه تلفن ۴۴۷۰۳ ـ ۴۶۶۱۸

بیمارستان شهید
بتعدادی نرس لیسانسیه‌وبهیار آزموده باحقوق‌مکفی وشرایط جالب استخدام میکند ۹۵۲۴۶۶ ـ ۹۵۱۴۴۹
آ ـ ۸۴۲۰

کمك حسابدار استخدام میشود تلفن ۳۱۰۱۹۴

تالار شهپر
واقع درآریاشهر تهران با حقوق مکفی و مزایا استخدام میکند
۱ـ خیاط پرده‌دوز زن و یا مرد
۲ـ کارگر نصاب
۳ـ فروشنده باتجربه پارچه فروشی تلفن ۹۷۳۰۸۰

بیك بانوی متخصص گیسوباسابقه نیازمندیم
۷۷۲۱۸۹

بچندنفرکارگر جهت مرغداری نیازمندیم تلفن ۳۹۳۶۵۰
آ ـ ۸۱۱۷

۳ مرد با سابقه
در امور گمرکی و ترخیص‌کالا برای کار تمام وقت مورد نیاز است علاقمندان میتوانندجهت اطلاع بیشتر باتلفنهای ۸۲۰۹۱۲ و ۸۳۹۲۷۸ تماس بگیرند.
۱ـ۶ آ ـ ۱۹۶۵۶

سرپرست رانندگان
و حفاظت ایمنی برای شرکت خارجی باحقوق خوب شرایط دانستن انگلیسی و با تجربه تلفن ۸۲۰۶۳۷
آ ـ ۸۳۸۲

یك شرکت بزرك ـ ساختمانی بیك مهندس راه و ساختمان باتجربه ۵ سال کار ساختمانی جهت کرمانشاه نیازمند است طالبین با تلفن ـ ۸۲۶۷۵۴ مهندس مهار لوئی تماس بگیرند.

سکرتر
حقوق ۳۵۰۰ تومان شرایط مسلط بزبان انگلیسی و تایپ فارسی و لاتین و با تجربه ۴ سال تلفن ۸۲۰۶۳۷
آ ـ ۸۴۶۴

چهارنفرسرپرست‌میل‌لنگستراشی مورد احتیاج‌است‌تلفن ۷۵۲۸۹۹ از ۵ تا ۷ بعدازظهر.
۱ـ۵ آ ـ ۷۹۵۷

استخدام
برای کار تمام وقت درتهران‌و شهر صنعتی البرز (قزوین) افراد زیر مورد نیاز است.
۱ـ یکنفر حسابدار دیپلمه با تجربه (تهران).
۲ـ یکنفر ماشین نویس‌فارسی وبایگان درصورتیکه انگلیسی بداند حق تقدم دارد.
۳ـ یکنفر حسابدار دیپلمه با تجربه (قزوین).
۴ـ یکنفر کمک انباردار.
از واجدین شرایط تقاضا میشود از ۸ تا ۲ بعدازظهر باستثنای ایام تعطیل بدفتر مرکزی شرکت گلوکوزان واقع در خیابان ویلا سپند غربی شماره ۴۸ طبقه دوم تلفن های ۸۲۸۳۰۱ و ۸۲۴۴۶۸ مراجعه نمایند.
آ ـ ۷۵۶ ۱ـ۳

یك نفر راننده‌دوشخصی با ضامن معتبر برای کارخانه احتیاج تلفن ۹۵۱۹۳۰

سکرتر مسلط به‌ماشین نویسی‌انگلیسی‌وفارسی بطور تمام وقت مورد احتیاج است تلفن ـ ۸۲۵۹۰۵ و ۸۳۲۶۶۵

مدیرفروش

باتجربه نیمه وقت‌حقوق عالی‌صندوق‌پستی ۱۷۸۱

یکنفر تکنیسین باسابقه برای کار در آذربایجان مورد نیاز است واجدین شرایط با تلفن های ۸۵۶۰۰۱ و ۸۵۶۰۰۲ تماس حاصل نمایند.
۱ـ۵ آ ـ ۸۳۵۵

یکنفر کمک حسابدار باسابقه برای کار درآذربایجان مورد نیاز است واجدین شرایط با تلفن‌های ۸۵۶۰۰۱ و ۸۵۶۰۰۲ تماس حاصل نمایند.
۱ـ۵ آ ـ ۸۳۵۴

استخدام حسابدار
به دوشیزه یابانوئی‌دیپلمه‌مسلط به امور حسابداری و ماشین نویسی فارسی باحقوق مکفی نیازمندیم متقاضیان به شرکت نیک‌اندیش خیابان‌شاهرضانبش خیابان رازی مقابل‌پارک‌ولیعهد ساختمان شماره ۱۰ طبقه سوم ویا باتلفن های ۴۷۸۳۴ و ۶۶۱۴۱۴ و ۴۱۷۷۳ مراجعه نمایند.
۱ـ۳ آ ـ ۸۳۸۱

مدیرفروش

بیکنفر مردکسابقه فروشندگی داشته باشد بعنوان مدیرفروش باحقوق مکفی‌تمام‌وقت‌استخدام میشود رادمتالیک فرح شمالی مقابل کلانتری ۴ تلفنهای ـ ۸۵۲۱۴۴ و ۸۴۹۰۸۰

استخدام ماشین‌نویس
بیکنفر ماشین‌نویس و منشی حداقل با ۲ سال‌سابقه‌کاربطور تمام‌وقت با حقوق مکفی مورد احتیاج است لطفا جهت تعیین وقت مصاحبه باتلفنهای ۴۹۷۲۳ یا ۶۶۰۱۹۱ بین ساعت ۱۰ تا ۱۲ تماس بگیرید.
۱ـ۲ آ ـ ۸۴۹۱

کارگر ورقکار نیازمندیم
حسن‌آباد نبش پاساژ منوچهری نمایشگاه ـ کارخانه جدید
تلفن ۶۶۶۶۱۷

آرایشگاه ژانت
بیك آرایشگر نیازمند است تلفن ۳۵۳۶۵۶

برای دفتر توزیع پست هوائی به یک خانم تلفنچی و دونفر موتورسوار احتیاج است‌برای راهنمائی به تلفن های ۴۴۸۴۹ و ۶۶۸۹۷۰ و ۹۷۳۳۲۳ بین ساعت ۴ بعدازظهر تاساعت ۸ تماس بگیرید.

کارگر آرایشگاه زنانه سرشور ،ومانیکوریست و پدی کوریست درجه یك مورد نیاز است.
تلفن ۸۹۳۹۳۴

دوشیزه یابانوئی که کمی انگلیسی بداندتمام‌وقت‌استخدام میشود داوطلبان بین ساعات ۳ تا ۵ بعدازظهر بشفن ۳۱۱۲۳۸ مراجعه نمایند.
۱ـ۳ آ ـ ۱۹۶۶۵

مستخدم

شرکت سهامی خاص ایران گارمنت بیك نفر مستخدم برای تمام‌وقت که‌دارای تحصیلات‌ششم ابتدائی و دفترچه پایان خدمت نظام و ضامن معتبرباشد نیازمنداست
داوطلبین میتوانند به اداره کارگزینی شرکت‌واقع‌درخیابان حافظ ساختمان بانک کارطبقه ۱۹ مراجعه نمایند.
۱ـ۲ آ ـ ۸۴۲۸

راننده پایه دو شخصی متاهل بدون فرزند شبانه روزی با حقوق مکفی سکونت در محل کار مورد نیاز است تلفن ۵۲۷۴۸۸

بیکنفر مهندس راه و ساختمان مجرب وکار‌آزموده جهت کار در قزوین نیازمندیم تلفن ۶۵۹۳۹۰

موسسه تی . تی .اس تعدادی راننده پایه یکم و دوم همگانی نیازمندیم و دوم همگانی نیازمند است آدرس آیزنهاور بعد از دانشکده‌صنعتی آریامهر ۲۱ متری جی

تعداد چند نفر کارگر سیم‌کش و لوله فولادی کار و وردست‌نیازمندیم خیابان تهران نوایستگاه مدرسه جنب بانك ملی الکترولوکس متقاضیان با در دست داشتن شناسنامه با کارت‌پایان خدمت مراجعه‌نمایندتلفن ۷۹۰۸۰۴

استخدام

به یك فروشنده‌باسابقه کار در فروش ماشین‌آلات نیازمندیم تلفن ۸۳۳۸۰۰

شرکتی متشکل از مهندسین ، معمار ایرانی وآمریکائی افراد زیر را استخدام می‌نماید :
۱ـ مدیرطرح ایجاد وتوسعه شهرک های جدید که ملیت ایرانی داشته باشد .
۲ـ چندناظر برای نظارت بر طرحهای شهری و معماری . متخصصین ایرانی وخارجی مورد نیاز هستند .
۳ـ ماشین‌نویس آشنا به زبان انگلیسی ـ متصدی تلکس ـ
۴ـ متصدی اطلاعات ـ تلفنچی
۵ـ ماشین‌نویس آشنا بزبان انگلیسی و فارسی ـ صبحها از ساعت ۹ تا ۱۲ باتلفنهای ـ ۶۶۲۱۸۸ و ۴۳۴۱۹ ، خانم بختیار تماس بگیرید.
۱ـ۳ آ ـ ۸۲۵۴

سکرتر

موردنیاز است ۶۵۲۰۵۳ـ۵۶
۱ـ۳ آ ـ ۸۳۶۵

پرستار بچه

تمام‌وقت‌نیازمندیم ۶۵۲۰۵۳ـ۵۶
۱ـ۳ آ ـ ۸۳۶۶

یک شرکت تاسیساتی بچندنفر بازاریاب باسابقه نیازمند است تلفن ۷۵۶۸۱۷ بعدازظهرها
۱ـ۲ آ ـ ۵۵۶۹

شرکت فرگاه
احتیاج به فروشنده وویزیتور باتجربه دارد داوطلبینی که آشنایی بازبان انگلیسی دارند مشخصات خود را به صندوق پستی ۸ ارسال نماید.

کارگر چرخکار زنانه‌دوز با حقوق مکفی نیازمندیم تلفن ۸۳۷۴۵۱ـ۸۲۸۵۳۹

یك خانواده ایرانی در امریکا بیك خدمتکارزن احتیاج دارد تلفن ۷۵۱۴۸۷

استخدام‌سکرتر
دوشیزه‌ای با معلومات سیکل برای جوابگوئی تلفن نیازمندیم تلفن ۳۹۳۷۸۰

کارآموز

شرکت بین‌المللی‌تسکو عده‌ای دیپلمه هنرستان های صنعتی‌را باشرایط زیر
۱ـ آشنائی به زبان انگلیسی
۲ـ انجام خدمت زیر پرچم یا معافیت دائم
۳ـ سپردن تضمین‌کافی مورد قبول شرکت
پس از طی دوره کارآموزی ابزار دقیق و کنترل سنجش کمبزبان انگلیسی‌تدریس‌خواهد شد در ایران واحیانا درخارج باحقوق مکفی استخدام‌میشوند داوطلبین میتوانند همه روز با دردست داشتن مدارک خود از ساعت ۸ صبح الی یک بعداز ظهر بکارگزینی شرکت واقع‌در خیابان شاهرضا جنب خیابان خارك شماره ۱۰۹ مراجعه‌نمایند

یک نفر کمک حسابدار
باسابقه برای کاردرآذربایجان مورد نیاز است‌واجدین‌شرایط با تلفنهای ۸۵۶۰۰۱ـ۸۵۶۰۰۲ تماس حاصل نمایند.

یکنفر تکنیسین
ساختمان باسابقه برای کار در آذربایجان مورد نیاز است واجدین شرایط با تلفنهای ۸۵۶۰۰۱ ـ ۸۵۶۰۰۲ تماس حاصل نمایند.
۱ـ۵ آ ـ ۱۹۱۹۲

یك شرکت بزرك ساختمانی برای کار در کرمانشاه‌بیکنفرحسابدار با شرایط زیر احتیاج دارد
۱ـ حداقل تحصیلات سوم متوسطه.
۲ـ حداکثر سن ۴۰ سال
۳ـ سه سال سابقه حسابداری در کارگاه های ساختمانی.
۴ـ داشتن تضمین‌کافی واجدین شرایط به‌تلفن ۸۲۴۹۸۳ مراجعه‌فرمایند

بیك راننده با سواد نیازمندیم تلفن ۶۸۱۴۸۹

بدوشیزه‌ای که بزبان انگلیسی آشنائی داشته باشد نیازمندیم تلفن ۶۸۱۴۸۹

ماشین‌نویس مرد باسابقه کار بعدازظهرها مورد نیاز است تلفن ۴۱۶۲۱
۱ـ۳ آ ـ ۸۳۵۶

بچند نفرکارگرمرغداری نیازمندیم تلفن ۳۹۳۶۵۰

به چند نفر راننده‌مجرب که به خیابانهای تهران آشنائی داشته باشند مورد نیاز است تلفن ۸۲۵۹۰۵ و ۸۳۲۶۶۵
۲ـ۸۵۵۰۵۱

استخدام سکرتر

دوشیزه یا بانو جهت ماشین نویسی فارسی نیازمندیم از ساعت ۱۲ الی ۲ بعد از ظهر با تلفن ۳۰۱۲۸۷ تماس حاصل نمائید

بانوئی تحصیلکرده

جهت نگهداری وتربیت دوبچه شبانه روزی‌مورد نیاز است تلفن ۶۵۸۲۰۵ ازساعت ۵ بعدازظهر ببعد

راننده

بچند نفر راننده ۲ شخصی نیاز است : مشخصات وحقوق مورد تقاضا را با صندوق پستی ۲۸۴۳ مکاتبه فرمائید.

مهندس تاسیسات با سابقه برای تمام وقت استخدام میشود . شرکت سافیر ، خیابان کاخ ، شماره ۱۵۵

سکرتر

دوشیزه یا بانو آشنابه ماشین نویسی فارسی مورد نیاز است تلفن ۷۷۲۶۰۹
۱ـ۴

سکرتر
مسلط به‌ماشین‌نویسی‌انگلیسی وفارسی بطور تمام وقت مورد احتیاج است تلفن ۸۲۵۹۰۵ و ۸۳۲۶۶۵

یک راننده پایه دوشخصی متاهل که ساکن تهران‌پارس ویا حوالی آن باشد موردنیاز است کسانیکه بامور فنی نیز آشنائی داشته باشند مقدم خواهند بود تلفن ۷۸۲۳۵۵

سرپرست کانتین
وسائل غذاخوری وخرید برای شرکت خارجی باحقوق خوب شرایط دانستن انگلیسی با تجربه تلفن ۸۲۵۶۳۷

نقشه بردار

نقشه‌بردار درجه یک برای کارگاه میناب مورد لزوم است آدرس شرکت ساختمانی‌سیویل کریمخان‌زند جنب خردمند شمالی ۱ + ۱۲ تلفن ۷ـ۸۲۳۹۶۶

سالن آرایش میخك نقره‌ای‌بیك‌مانیکوریست احتیاج دارد تلفن ـ ۶۲۴۷۳۹

شریک

شریك خیاط
بیك نفر شریك وارد به کار خیاطی زنانه نیازمندیم تلفن ۳۵۳۶۵۶

جویای کار

دیپلمه‌ریاضی‌وحسابداری و انبار داری با سابقه کار سر پرستی‌آماده‌کار بعد از ظهر و شب تلفن ۳۴۰۴۸۱

راننده پایه یکم باگذرنامه برای آوردن اتومبیل‌باری یا سواری ازآلمان تلفن ۳۹۳۱۰۲

استخدام سکرتر

به یک سکرتر که آشنائی کامل به زبان انگلیسی‌داشته باشد برای تمام وقت نیازمندیم .
داوطلبین به آدرس خیابان ثریا نبش فرصت پلاک ۱۲۹ دکتر دکتر موسویان بین ساعت ۴ تا ۷ بعد از ظهر مراجعه نمایند تلفن ۸۳۳۹۷۴

استخدام کارگر ساده

شرکت پشم شیشه ایران
تعداد ۲۰ نفر کارگر ساده با حقوق و مزایای زیر استخدام می نماید :
۱ـ حداقل حقوق روزانه ـ ۱۸۴ ریال برای کارگرساده و در صورت داشتن تجربه با حقوق بیشتر .
۲ـ روزانه ۲۰ ریال پاداش اضافه بر حقوق و مزایا برای افرادی که بطور مرتب سرکار حاضر شوند .
۳ـ معادل تقریبی چهار ماه حقوق سود ویژه .
۴ـ کمك هزینه تحصیلی و لباس برای فرزندان کارگران .
۵ـ همچنین بجز کلیه مزایای فوق به کارگران فعال در مقابل تولید بیشتر بصورت کارمزدی پاداش داده خواهد شد .
کلیه متقاضیان با در دست داشتن‌شناسنامه وبرك خاتمه خدمت یا معافی می‌توانند صبحها بین ساعت ۸ـ۱۲ به کارخانه پشم شیشه‌ایران واقع‌در کیلومتر ۵ جاده قدیم کرج بعد ازتقاطع راه‌آهن وبعداز ظهرها بین ساعت ۱ تا ۳½ به‌دفتر شرکت واقع درخیابان شاهرضا ـ صبای جنوبی مراجعه نمایند .

طراح و نقاش گرافیست

شرکت تبلیغاتی سیته به چند همکار طراح‌ونقاش گرافیست باتجربه وورزیده نیاز دارد هنرمندان داوطلب از ۷½ تا ۲ بعد از ظهر به خیابان حقوقی شماره ۱۱۰ مراجعه فرمایند .

REQUIRED

Young and Ambitious salesman with engineering background and/or experience in construction field. Willing to travel to promote European Building construction equipment salary according to qualifications for appointment call Hilton Hotel Tel: 890031 Ext. 690

استخدام نقشه بردار

به یك نفر نقشه‌بردار وارد برای کاردرگرگان مورد احتیاج است تلفنهای ۶۶۵۰۹۸ ـ ۶۶۳۱۴۰

شرکت بین‌المللی یونیون‌کار باید ایران (باطری گربه نشان)

تعدادی کارگر ساده زن و مرد باحقوق‌روزانه ۱۸۵ ریال باضافه سایر مزایای قانونی فورا استخدام میکند داوطلبان میتوانند همه روزه به محل کارخانه واقع در کیلومتر ۱۵ جاده‌مخصوص کرج نرسیده به پمپ بنزین مراجعه نمایند .

کارخانه‌های صنعتی آزمایش

به‌افرادزیر نیازمنداست
۱ـ مهندس مکانیك متخصص لوازم خانگی‌و مهندس الکترونیك
۲ـ خانم سکرتر وارد به امور ماشین نویسی فارسی و لاتین و آشنائی به زبان انگلیسی .
۳ـ تعدادی کارگرزن‌با تحصیلات‌ششم‌ابتدائی
داوطلبین به کارگزینی کارخانه های صنعتی آزمایش واقع در کیلومتر ۱۲ جاده آبعلی مراجعه نمایند .
۱ـ۴

شرکت تولیدی الکترولوکس‌ایران

تعدادی کارگر مونتاژکار بخاری ـ کولرآبی و اجاق گاز و همچنین تعداد زیادی کارگر ساده نیازمند است .
متقاضیان لطفا به کیلومتر یك جاده آبعلی‌بعد ازسه راه‌تهران پارس‌کارخانجات صنعتی‌وارسته الکترولوکس مراجعه نمایند .

آگهی استخدام

الیاف ـ شرکت سهامی عام برای تکمیل کادر کارگری خودبخدمت تعدادی کارگر با حقوق و مزایای مکفی نیازمند است .
۱ـ کارگرچله‌پیچی باحداقل‌دوسال‌تجربه ۵۰ نفر
۲ـ کارگر ساده ۱۰۰ نفر
سواد خواندن و نوشتن
حداکثر سن ۳۵ سال
انجام خدمت نظام یا معافیت دائم

متقاضیان میتوانند همه‌روزه به استثنای ایام تعطیل از ساعت ۷ الی ۱۴ همراه با اصل مدارك و گواهی سوابق کار و بانضمام ۶ قطعه عکس ۴ × ۶ به کارگزینی شرکت الیاف واقع در جاده قدیم کرج کیلومتر ۱۸ اول جاده شهریار مقابل انبار موتوری آرتش مراجعه نمایند .

آگهی استخدام

نیروی هوائی شاهنشاهی تعدادی غیرنظامی در تخصصهای زیررا جهت خدمت در مرکز و خارج‌از مرکز استخدام مینماید.
۱ـ راننده پایه یکم .
۲ـ مکانیک خودروهای (عمومی ، آتش‌نشانی ، بالابر، جرثقیل ، کمپرسی، بولدوزر، گریدر)
۳ـ متخصص تعمیر بدنه خودرو (صافکار، باطریساز) رادیاتورساز ، قفل‌ساز ، شیشه‌بر، نقاش اتومبیل و تودوز اتومبیل)
۴ـ متخصص کارهای فلزی (فلزکار ، چرخکار ، تراشکار ، جوشکار ، سوهنکارز، ریخته‌گر ، دوانگر ، لوله‌کش ، آهنگر)
۵ـ متخصص برق (الکتریسین ، مولدبرق و کابلهای فشار قوی)
۶ـ متخصص (تهویه، یخچال، شوفاژ و حرارت مرکزی)
۷ـ متخصص ساختمان (نقاش، بنا، نجار، اسفالتکار، باغبان)
۸ـ متخصص فاضل‌آب و پمپ‌آب
۹ـ متخصص تعمیر ماشینهای تحریر ، حساب، پلی‌کپی ، فتوکپی
۱۰ـ متخصص دستگاههای چاپ (عکاسی افست، ماشین‌چی افست، کنتاکت، رتوشه‌کار، مونتاژ ، مصحح فارسی و لاتین ، اپراتور ماشینهای حروفچینی)
شرایط استخدام
۱ـ تابعیت دولت شاهنشاهی ایران
۲ـ متدین بیکی از ادیان (اسلام، مسیحی ، کلیمی ، زرتشتی)
۳ـ حداقل سن ۱۸ سال تمام و حداکثر ۳۵ سال .
۴ـ دارابودن حداقل گواهینامه پایان تحصیلات ششم‌ابتدائی
۵ـ داشتن صحت مزاج طبق‌گواهی بهداری‌نیروی هوائی شاهنشاهی
داوطلبان واجد شرائط میتوانند از تاریخ ۵۴/۷/۷ همه‌روزه باستثناء روزهای پنجشنبه و ایام تعطیل از ساعت ۸ الی ۱۲ با دردست داشتن مدارک تحصیلی ، شناسنامه ، دفترچه پایان خدمت یا برگ معافیت و ۲ قطعه عکس پرسنلی در مرکز بفرماندهی لجستیکی نیروی هوائی شاهنشاهی واقع در خیابان فرح‌آباد ژاله (دوشان تپه) و در شهرستانهای همدان، دزفول، شیراز، بوشهر، بندرعباس، اصفهان، مشهد، تبریز، بابلسر به یگانهای نیروی‌هوائی شاهنشاهی مراجعه نمایند.
م الف ۶۳۲۴
نیروی هوائی شاهنشاهی

کارخانه صنعتی شوفاژکار استخدام می‌کند

۱ـ فوق دیپلم مکانیك	۴ نفر
۲ـ فوق دیپلم متالوژی	۴ نفر
۳ـ فوق دیپلم برق	۴ نفر
۴ـ دیپلم مکانیك	۴ نفر
۵ـ دیپلم متالوژی	۴ نفر
۶ـ دیپلم برق	۴ نفر
۷ـ کارگر برقکار متخصص دربرق کوره‌های‌اندکسیون	۲ نفر
۸ـ کارگر مونتاژکار ماشین‌آلات صنعتی	۱۰ نفر
۹ـ کارگر تراشکار	۲ نفر
۱۰ـ کارگر صفحه تراشکار	۲ نفر
۱۱ـ کارگر درل	۳ نفر
۱۲ـ کارگر جوشکار	۲ نفر
۱۳ـ کارگر برقکار	۴ نفر
۱۴ـ کارگر لوله‌کش	۲ نفر
۱۵ـ کارگر ورق‌کار	۲ نفر
۱۶ـ کارگر نوردکار	۲ نفر
۱۷ـ کارگر نقاش	۴ نفر
۱۸ـ کارگر ساده انبار	۵ نفر
۱۹ـ نگهبان شبانه روزی باضامن‌معتبر	۶ نفر
۲۰ـ کارگر ساده	۱۵ نفر

از ردیف ۷ الی ۱۷ دارای ۳ سال سابقه کارموثروگواهی ششم‌ابتدایی ردیف ۱۸ الی ۲۰ گواهی سوم یا چهارم ابتدائی
داوطلبان می توانند همه روزه از ساعت ۸ صبح تا ۴ بعداز ظهر به محل کارخانه واقع در کیلومتر ۱۵ جاده مخصوص‌کرج خیابان ده متری نوریانی مراجعه نمایند . ۱ـ۳

آگهی استخدام

شرکت بین‌المللی تسکو عده‌ای دیپلمه هنرستان های صنعتی‌را باشرایط زیر
۱ـ آشنائی به زبان انگلیسی
۲ـ انجام خدمت زیر پرچم یا معافیت دائم
۳ـ سپردن تضمین‌کافی مورد قبول شرکت
پس از طی دوره کارآموزی ابزار دقیق و کنترل سنجش کمبزبان انگلیسی‌تدریس‌خواهد شد در ایران واحیانا درخارج باحقوق مکفی استخدام‌میشوند داوطلبین میتوانند همه روز با دردست داشتن مدارک خود از ساعت ۸ صبح الی یک بعداز ظهر بکارگزینی شرکت واقع‌در خیابان شاهرضا جنب خیابان خارك شماره ۱۰۹ مراجعه‌نمایند

یک نفر کمک حسابدار
باسابقه برای کاردرآذربایجان مورد نیاز است‌واجدین‌شرایط با تلفنهای ۸۵۶۰۰۱ـ۸۵۶۰۰۲ تماس حاصل نمایند.

یکنفر تکنیسین
ساختمان باسابقه برای کار در آذربایجان مورد نیاز است واجدین شرایط با تلفنهای ۸۵۶۰۰۱ ـ ۸۵۶۰۰۲ تماس حاصل نمایند.
۱ـ۵ آ ـ ۱۹۱۹۲

یك شرکت بزرك ساختمانی برای کار در کرمانشاه‌بیکنفرحسابدار با شرایط زیر احتیاج دارد
۱ـ حداقل تحصیلات سوم متوسطه.
۲ـ حداکثر سن ۴۰ سال
۳ـ سه سال سابقه حسابداری در کارگاه های ساختمانی.
۴ـ داشتن تضمین‌کافی واجدین شرایط به‌تلفن ۸۲۴۹۸۳ مراجعه‌فرمایند

بیك راننده با سواد نیازمندیم تلفن ۶۸۱۴۸۹

بدوشیزه‌ای که بزبان انگلیسی آشنائی داشته باشد نیازمندیم تلفن ۶۸۱۴۸۹

ماشین‌نویس مرد باسابقه کار بعدازظهرها مورد نیاز است تلفن ۴۱۶۲۱
۱ـ۳ آ ـ ۸۳۵۶

بچند نفرکارگرمرغداری نیازمندیم تلفن ۳۹۳۶۵۰

آگهی استخدام

کارخانه پپسی کولا تهران
افراد زیر را به همکاری دعوت مینماید .
۱ـ دیپلمه فنی رشته برق یا مکانیك باحداقل ۲ سال سابقه کار
۲ـ کارگر ساده مرد
۳ـ راننده
۴ـ فروشنده
افراد باید دارای شرایط ذیل باشند
۱ـ دارا بودن برك خاتمه خدمت یا معافی‌دائم غیر پزشکی
۲ـ دارا بودن حداکثر سن ۳۵ سال
۳ـ دارا بودن تحصیلات برای کارگران‌حداقل شش ابتدائی و راننده ، فروشنده سوم سوم متوسطه
۴ـ دارا بودن تضمین برای راننده وفروشنده
واجدین شرایط میتوانند همه روزه بجز ایام تعطیل بکارگزینی کارخانه پپسی‌کولا واقع در خیابان آیزنهاور نبش خیابان جیحون مراجعه نمایند .
۱ـ۴

نیازمندیهای اطلاعات

تلفنی آگهی میپذیرد ۳۱۱۲۲۴-۳۱۱۲۲۵ ۳۱۱۲۲۹-۳۱۱۲۳۰

املاک و مستغلات

فروش

خانه فروشی
خانه‌های ویلائی مستغلاتی و اپارتمانهای فروشی تهران‌پارس ۷۸۲۱۲۸

منزلی بمساحت ۸۷ مترودوطبقه ۴ اطاق بایک زیرزمین ودوپاب مغازه فروشی تلفن ۳۴۳۵۸۶ ۱ـ۲ آ ـ ۸۳۰۷

یک خانه به مساحت ششصد مترمربع‌یک‌طبقه‌شوفاژ روشن‌ـ موکت ـ کاغذ دیواری و پرده کرکره . استخر تصفیه در خیابان هشتم شرقی گوهردشت بدون واسطه بفروش میرسد. طالبین می توانند‌همه‌روزه بین ساعات چهارونیم تاهفت‌بعداز ظهر باتلفن ۷۷۷۱۴۴ تماس بگیرند . ۱ـ۳ آ ـ ۸۱۱۰

حوالی دانشگاه
خیابان سزاوار مستغلات ۴طبقه جنوبی مهندسی‌ساز آپارتمانهای ۲ اطاق خوابه مجهز شوفاژ روشن باتفکیک بدون واسطه ۱۵۵۰۰۰ تومان‌تلفن ۶۶۸۱۷۲ ۱ـ۳ آ ـ ۸۴۰۵

منزل مسکونی درحدود ۱۹۰ متر سه‌بر دارای ۱۴ اطاق و زیرزمین و سرویس برق‌ـآب‌ـ تلفن کولر ـ واقع درسه‌راه امین‌حضور کوی سرتیپ‌مهدوی بدون واسطه بفروش میرسد تلفن ۳۶۱۴۸۴ و ۲۹۱۸۸۶ قیمت ۳۵۰٫۰۰۰ ریال . ۱ـ۳ آ ـ ۵۶۶۱

خانه‌ای دوطبقه با ۱۰۵ متر زیربنا دارای چهاراطاق کولر وتلفن بفروش میرسد تلفن ـ ۷۶۲۹۲۵

خانه‌ای شخصی‌ساز آیزنهاور مقابل دانشگاه کوچه زمانی پلاک ۶ دوطبقه وزیرزمین هر طبقه چهار اطاق و سایرلوازم ۶۰۰ هزار تومان فروشی تلفن ۹۲۶۰۲۳

خانه فروشی
قابل توجه پزشکان محترم خانه‌ای بمساحت ۲۳۰ مترد و طبقه و نیم نوسازده اطاقه با تجهیزات مدرن که برای‌مطب و سکونت مناسب است قیمت ۸۰۰ هزار تومان خیابان‌جهان تربیت تلفن ۸۵۴۹۲۲ . ۱ـ۲ آ ـ ۸۳۲۲

تهران‌نو خانه‌ای دوطبقه با حیاط و کولر و بدهی بانکی قیمت ۲۳۰ هزار تومان بیواسطه بفروش میرسد تلفن ۷۸۶۲۹۱

خانه دوطبقه واقع در خیابان جمشیدآباد شمالی مستغل ۲۰۷ متر باتلفن و کولر بقیمت ۶۵۰ هزار تومان تلفن ۹۲۸۰۸۲

منزل شخصی‌ساز دوطبقه آبو برق‌وتلفن فرح‌آباد ژاله‌خیابان کلنی قیمت ۲۵۰ هزار تومان مقطوع تلفن ۳۳۴۲۸۴ آ ـ ۸۴۸۰

خانه‌ای شخصی ساز ـ آیزنهاور مقابل دانشگاه کوچه زمانی پلاک ۶ دو طبقه و زیر زمین هر طبقه چهار اطاق و سایر لوازم ۶۰۰ هزار تومان فروشی تلفن ۹۲۶۰۲۳

خانه فروشی
خانه‌ای بمساحت ۱۱۰ متر سه طبقه ۶ اطاق با تلفن بعلت مسافرت به خارج‌فورا بفروش میرسد تلفن ۳۱۶۹۲۱

خانه‌های مدرن‌ویلائی‌دردروس سلطنت‌آباد‌قیطریه ۸۶۶۱۴۳ ۱ـ۲۰ آ ـ ۷۶۰۶

اکازیون
یک مستغلاتی در خوش آب و هوا‌ترین نقطه تهران میدان سپرین بامغازه دودهنه (سالن بزرگ آشپزخانه و سرویس کامل)وسه طبقه آپارتمان‌برای فروش یامعاوضه ساعت ۴ تا ۸ بعدازظهر تلفن ۸۷۴۷۳۴ آ ـ ۸۳۱۳

خانه فروشی نوساز
مهندسی باکلیه وسائل قیطریه مهر هفتم تلفن ۸۷۹۷۲۴ ۱ـ۲ آ ـ ۲۴۴۶

اکازیون
یکباب منزل به مساحت ۱۲۸ متر واقع در خیابان‌اردیبهشت جنوبی کوچه خرداد جنوبی دارای ۸ اطاق‌برق آب‌ـ تلفن: ۹۳۱۹۷۷ آ ـ ۷۱۶۶

منزلی واقع در گیشا
۲٫۵ طبقه باتجهیزات کامل‌یک میلیون و ۲۰۰ هزار تومان تلفن ۶۳۸۸۱۴ازساعت۱۹ـ۲۲ ۱ـ۳ آ ـ ۵۴۶۷

میدان ژاله‌خیابان‌شهباز جنب بانک رهنی کوچه یاسمین پلاک ۱۶ یک‌باب خانه دو طبقه و نیم بمساحت ۱۳۴ متر ۶ اطاقه با زیر زمین‌وتلفن بدون واسطه ۴۵۰ هزار تومان ۱ـ۳

۱۲۰۰ متر بنا ۳۶۰۰ متر زمین آب برق ۳ فاز قیمت یک‌میلیون ویکصد و پنجاه هزار تومان تلفن ۹۲۷۲۸۷ آ ـ ۶۸۲۷

باغ صبا
خانه‌ای بمساحت ۱۱۰ متر سه طبقه ۶ اطاق با تلفن بعلت مسافرت به خارج‌فورا بفروش میرسد تلفن ۳۱۶۹۲۱

آپارتمان فروشی
آپارتمانهای فروشی‌در سید خندان از ۲۴۰ هزار تومان ببالا ۷۷۷۷۵۴

آپارتمان های فروشی ۲ اطاق و ۳ و ۴ اطاقه
باکاغذ دیواری موکت شوفاژ روشن تهران‌نو ملکه چیچکی دست راست اول خیابان ۲۰ متری سعیدکوه دربشش‌قیمت ۹۰و۲۲۰ و ۲۵۰ هزار تومان تلفن ۷۸۲۲۱۷ و ۸۳۸۷۰۶

آپارتمانهای مهندسی‌ساز با سرویس مجهز ۲ الی۵ اطاق خوابه درعباس‌آباد جردن پهوی گاندی داودیه شرکت تهیه مسکن آسیانکو تلفنهای ۶۲۲۰۶۵ و ۶۲۰۱۰۷ آ ـ ۸۴۴۴

منزلی بمساحت ۳۰۰ مترمربع سه طبقه هرطبقه دارای۵اطاق باهال و سرویس کامل درب مجزا برق و آب و تلفن کولر بدون واسطه بفروش میرسد قیمت ۷۵۰ هزار تومان چهار راه عزیزخان جنب بهداری ارتش کوچه غزالی پلاک ۲۰ تلفن ۳۶۱۰۴۲

اکازیون
خانه‌ای دو طبقه دارای۴اطاق آب برق تلفن واقع درخواجه‌ـ نظام‌الملک سه راه زندان فوری بقیمت ۲۸۵ هزار تومان‌فروشی تلفن ۸۴۹۴۸۷ ۱ـ۲ آ ـ ۸۲۶۷

ساختمانی دارای ۶ مغازه و دو آپارتمان دردونبش شهناز ۵ و کورش کبیر بفروش میرسد ۸۸۲۹۰۸

در خیابان پهلوی‌مستغل ۴ طبقه بفروش‌میرسد ۸۴۷۹۸۲ و ۸۵۳۷۳۶

خانه های نوساز تهران‌پارس با وام‌بانکی تلفن ۷۸۱۹۱۸

خانه های‌ویلائی در تهران پارس ۷۸۱۳۷۳

آپارتمان فروشی
آپارتمانهای فروشی‌در سید خندان از ۲۴۰ هزار تومان ببالا ۷۷۷۷۵۴

آپارتمان های فروشی در تهران منطقه داودیه و گاندی چند دستگاه آپارتمان ۴ اطاقه و ۵ اطاقه هر کدام دارای شوفاژ ، کولر ، موکت‌و پارکت فورا بفروش میرسد موریس تلفنهای ۶۲۳۷۴۶ و ۶۲۷۳۹۴ ـ ۷۷۲۹۶۶

شرکت ساختمانی پیام در بهترین نقطه عباس آباد فرح‌شمالی آپارتمان های چهار اطاقه با آسانسور و شوفاژ و کولر و پارکینگ جهت فروش آماده تلفنهای ۸۳۹۵۷۷ و ۸۲۹۶۷۷

آپارتمان فروشی
تخفیف
برای چند روز
آپارتمان های
شخصی‌ساز ومهندسی ۳ و ۴ وه اطاقی بزرگ باسرویس کامل ومدرن وبعضی با حیاط و گاراژ و شوفاژ روشن و آسانسور بقیمت های ۱۷۰ و ۲۰۰ و ۲۰۵ و ۲۱۰و ۲۴۰ و ۲۵۰ و ۲۵۵ و ۲۷۰و ۲۷۵ و ۲۸۰ و ۲۹۰ و ۳۰۰ هزار تومان بفروش میرسدلطفا همه روزه حتی ایام تعطیل بتلفن های ۷۹۵۷۷۱ و ۷۹۱۰۵۴ مراجعه نمایند . ۱ـ۴ آ ـ ۷۱۰۶

یکدستگاه آپارتمان درشمال غرب تهران بین شهرآرا و خیابان تاج ۱۲۰ متر دواطاق خوابه مجهز به تمام سرویس گاراژ و فضای سبز قیمت۴۰۰ هزار تومان شرکت تهیه مسکن آسیانکو تلفنهای ۶۲۲۰۶۵ و ۶۲۰۱۰۷ ۱ـ۳ آ ـ ۸۱۰۸

با ۱۶۰ هزار تومان نقد ووام بانکی‌مالک‌آپارتمان ۴ اطاقه مجهز بشوفاژ شادمان نزدیک‌آیزنهاور میشوید ۹۳۷۳۵۶ و ۴۶۶۸۵

یوسف‌آباد آپارتمانهای نوساز بفروش میرسد ۶۲۲۳۸۰

تهران‌پارس
آپارتمان های ۲ و۳ و ۴ اطاقه نقد و اقساط تلفن ۷۸۲۰۳۰

لوکس‌ترین آپارتمانهای ۳و۴وه اطاقی باشوفاژ و پارکینگ ووام بانکی کیشا ـ ۶۳۷۲۳۷ و ۶۳۷۳۴۹

آپارتمان های‌آیزنهاور۲ اطاقه مجهز شخصی‌ساز لوکس‌باوام‌بانکی‌فروشی ۹۳۷۳۵۶ و۴۶۶۸۵

آپارتمان مهندسی ساز بلوارالیزابت خیابان‌هما کوی پنجم ۶۵۰۲۷۴ و ۶۵۳۴۲۶ و ۶۵۳۶۰۱

آپارتمانهای‌لوکس‌فروشی در شمال شهر ۸۴۵۵۰۴

آپارتمان‌فروشی ۴۹۷۴۰

باغ فروشی
باغات
سرسبز
به قطعات ۱۰۰۰ متری با آب و لوله‌کشی با شرایط سهل تلفن ۹۲۶۹۶۴

اکازیون واقعی وبی‌نظیر ۹۰۰ متر باغچه داخل محدوده بی واسطه ۴۵۰ هزار تومان تلفن ۸۳۶۴۳۵

باغ نیمه مشجر محصور
۱۵۰۰۰ مترکرج‌برجاده‌اسفالته باچاه‌وموتورمناسب برای انبار واحد صنعتی و مرغداری متری ۴۵ تومان بازمین‌ساختمانی با آپارتمان معاوضه میشود تلفن ـ ۸۶۵۷۳۲ آ ـ ۷۵۷۶

باغ فروشی
قابل توجه شرکتهای‌ساختمانی
بهترین باغ درکرج
بابعاد ۴۰۰ × ۴۰۰مشجرباچاه عمیق و برق که بقطعات۱۰۰۰ متری تفکیک شده و هر قطعه دارای سندجداگانه‌میباشدیکجا بفروش میرسد تلفن۹۲۵۹۴۹ ۱ـ۳ آ ـ ۸۳۶۴

ویلای فروشی
ویلا شخصی‌ساز در دریابیشه شماره۱۲۶ باپلاژاختصاصی‌با تاسیسات مدرن بمساحت۱۱۵۰ متر مربع و زیربنا ۱۳۰ متر مربع و خانه نگهبانی بمساحت ۵۰ متر با استخر شنا وبرقو آب بفروش میرسد طالبین با تلفن ۹۳۳۰۱۸ تماس بگیرند. آ ـ ۸۲۸۳

ویلا
دریاکنار (بابلسر)
ویلائی مبله ومجهز نزدیک به دریا بدون واسطه بفروش میرسد تلفن ۸۶۶۶۴۵ آ ـ ۸۱۰۱

دررامسر
ویلا های بسیار مدرن باسند مالکیت ، اب و برق شهرقیمت از ۲۰۰ الی ۳۴۵ هزار تومان بفروش میرسد تلفن ۸۳۰۵۸۱

مدرنترین ویلاوآپارتمان و مستغلات برای‌فروش موجود تهیه مسکن ـ کورش ۸۴۷۹۸۲ و ۸۵۳۷۳۶

در طرح رامسر
ویلای مدرن نوسازبعلت مسافرت بفروش میرسد تلفن ۴۱۹۳۹

مدرنترین ویلاوآپارتمان و مستغلات برای‌فروش موجودتهیه‌مسکن‌کورش ۸۴۷۹۸۲و ۸۵۳۷۳۶

زمین فروشی
بین پهلوی و جردن یک قطعه زمین‌بمساحت۵۰۰ متربعلت‌مسافرت‌بفروش میرسد ۶۲۱۵۳۸

پنج هکتار زمین
باسند مالکیت دره کیلومتری جاده فرح‌آباد ساری ۱۰۰متر فاصله ازخیابان اصلی دارای جاده ۶ متری اختصاصی‌متری ۱۲ تومان کلا یا جزا بفروش میرسد تلفن ۷۷۷۱۵۲ ۱ـ۲ آ ـ ۸۰۹۰

حمام فروشی تخلیه
۴۸۴متر بادوازده‌نمرمخصوصی دو عمومی مردانه و زنانه با پروانه درامیریه‌خیابان‌انصاری بقیمت زمین میفروشیم۳۱۹۷۸۴ بنگاه کوشان . ۱ـ۲ آ ـ ۱۹۴۸۸

یک قطعه زمین شمالی‌به ابعاد ۳۰ × ۱۴ واقع در خیابان وزراء خیابان سی‌ویکم هر متر مربع سه‌هزار تومان مقطوع بدون واسطه‌بفروش می رسد نماینده مالک آقای خیامی ـ تلفن اداره ۸۲۳۲۰۲منزل۶۵۷۷۹۳

کرج زیر نظرآباد چند قطعه زمین ۵ هزارمتری عالی کشاورزی با آب کافی‌وسندمالکیت متری ۸۰ ریال نصف نقد و بقیه

باقساط ۲ ساله بیواسطه عصر ها تلفن ۹۵۳۵۲۳

بامیوه ۶ ساله ۱۰۹۴۰ مترقابل تفکیک دربهترین نقطه کرج بدون واسطه بفروش میرسد تلفن ۹۲۵۵۳۶ از ساعت ۵تا۹ بعدازظهر . ۱ـ۲ آ ـ ۸۴۹۲

دریاکنار
۲۵۰۰ متر زمین مناسب برای متل وویلا شمال جاده کناره ، دارای سندکه‌لوله‌های آب برق و تلفن از کنار آن عبور نموده بیواسطه متری ۱۳۰ تومان تلفن ۴۵۳۵۸ ـ ۸۶۴۳۹۱ ۱ـ۲ آ ـ ۸۴۵۶

درشهرک زیبای‌مهرشهر
یک قطعه زمین شمالی ۵۰ × ۳۰ فاز اول آماده برای‌ساختمان باآب و برق اگو بفروش‌میرسد تلفن ۸۴۲۵۷۹ آ ـ ۸۴۴۰

زمین در نوشهرومشهد
یکقطعه زمین‌دوبربمساحت۷۸۷ متر واقع در نوشهر خیابان ۴۵ متری نیرنگ (امتدادبلوار فرحناز) ودر مشهدشهرجدید قطعه چهار بلوک ۱۲ (سری الف) بمساحت۵۲۰متربفروش میرسد طالبین‌باتلفن ۸۶۲۹۱۴ تماس بگیرند ۱ـ۲ آ ـ ۸۴۳۳

یک قطعه زمین ۱۰۷۵ متری‌بر خیابان اصلی اسفالت کوی امیرکبیر مهرشهربفروش‌میرسد تلفن ۳۱۲۴۹۷

اکازیون
قطعه زمینی‌بمساحت۱۵۰۰۰متر در لوارسیاه‌رود رشت منطقه صنعتی شرق جایگاه بنزین کیلومتر ۶ جاده تهران‌ـ رشت باسند مالکیت بعلت مسافرت فوری بفروش میرسد طالبین به تلفنهای شماره ۹۳۵۵۱۷ و ۹۲۳۴۷۵ مراجعه فرمائید .

فروش سرقفلی
دودهنه مغازه بمساحت ۷۰متر مربع واقع در نارمک چهارراه سرسبز باآب و برق بفروش میرسد تلفن ۷۹۳۴۴۵

یکباب مغازه ۳ دهنه اوایل خیابان تاج با جواز بوتیک و پوشاک بفروش میرسد تلفن ۹۳۰۴۰۲

۴۰۰ متر سالن بازار سه‌راه ناصرخسرو جهت هرگونه‌کسب بفروش میرسدتلفن ۵۲۱۷۲۱ آ ـ ۷۷۴۵

کافه‌رستوران با فروش عالی فروشی تلفن ۵۴۰۶۹۳

کارگاه جاده کرج
حوالی کاروانسرا‌سنگ ۳۲۰۰ متر زمین ۴۰۰ متر سالن ، استخر ۵ اطاق و دفتر، برق ۱۰۰ آمپر ودوچاه نیمه عمیق یک میلیون وپانصد هزار تومان تلفن ۳۱۹۲۰۴ ۱ـ۲ آ ـ ۸۰۸۰

حدود سه هزار متر مربع‌سقف ساخته شده با شیروانی‌وخرپا بلند آهنی درجه یک که‌فعلا بطور سالن برپا میباشد به فروش میرسد تلفن ۵۴۵۶۸۲ ۱ـ۲ آ ـ ۵۴۹۴

دفتر املاک با جواز‌وتلفن بفروش میرسد تلفن ۳۳۱۷۵۶

تالار خیام
باآب و برق و تلفن بقیمت‌روز بعلت مسافرت بفروش میرسد تلفن ۷۹۶۳۳۳ ۱ـ۴ آ ـ ۸۴۲۲

اجاره داده میشود

آپارتمان اجاره
یوسف‌آباد ـ کاج ـ آپارتمان مجهزآماده اجاره‌تلفن۶۵۲۶۲۱ آ ـ ۸۴۰۰

آپارتمان
۲تا ۲۵ اطاق خوابه
از تخت طاوس تا شمیران برای سکونت و محل کارفوری اجاره داده میشود وزراء نبش خیابان یازدهم ساختمان ۱۳۸ طبقه سوم‌دریچه‌تلفن۶۲۲۹۵۴و ۶۲۴۶۱۳ آ ـ ۸۱۴۳

ویلای اجاره‌ای
ویلائی دردریاکنار اجاره‌داده میشود‌تلفن ۹۳۲۶۴۸ ۱ـ۵ آ ـ ۷۹۶۹

ویلا مبله دریا کنار اجاره تلفن ۶۲۰۴۰۰

ویلای اجاره‌دریاکنار ۸۴۴۳۲۴ و ۳۱۴۶۲۶ آ ـ ۸۲۷۸

ویلائی‌مبله دردریاکنار
اجاره‌داده‌میشود تلفن۸۴۴۶۰۶

مورد نیاز اجاره

یک ویلای کوچک با سه اتاق خواب ، برق ، آب تلفن ، کولر ، شوفاژ با سرویس کامل واقع در شمیرانات اجاره می شود . تلفن ۷۹ تا ۶۶۰۸۷۱ ـ شماره‌داخلی ۲۷۰ نشانی: خیابان پهلوی شماره۲۵ بیمه تهران

آگهی مزایده

کارخانجات نان ماشینی سازمان اتکا تعدادی قطعات ماشین نان‌پزی‌و مقداری آهن‌آلات مختلف مستعمل را ازطریق مزایده کتبی بفروش میرساند، داوطلبان شرکت‌درمزایده میتوانند با مراجعه بکارخانه شماره۱واقع درجاده آرامگاه وملاحظه اشیاء مزبور وآگاهی ازشرایط مشخصات و دریافت برگ مربوطه پیشنهاد خودرا تاآخر وقت‌اداری ۱۴ر۵ر۵۴ بدفتر کارخانجات نان ماشینی تسلیم وساعت ۹صبح روزبعد در کمیسیون متشکله حضور بهمرسانند.
م‌الف ۶۲۸۹
مدیر کارخانجات نان‌ماشینی سازمان اتکا

استخدام کارگر ساده کارمندورانnده

شرکت تولیدی ایران رول به تعدادی‌کارگر ساده با دستمزد ماهیانه ۵۳۰۰ ریال ببالا وسه نفر کارمندباتحصیلات‌حدود دیپلم برای‌انتظامات (درسه شیفت) و یکنفر راننده پایه دو شخصی یا همگانی استخدام مینماید .
داوطلبین از ساعت ۱۲ الی ۵بعداز ظهربه استثناء پنجشنبه‌ها و ایام تعطیل به اموراداری شرکت در محل کارخانه واقع‌در جاده‌قدیم‌کرج سرآسیاب مهرآباد مراجعه نمایند .
شرکت ایران‌رول

قابل توجه جویندگان کار

از فارغ‌التحصیلان رشته های زیر دعوت میشود هر چه زودترجهت‌راهنمائی شغلی‌به‌اداره اشتغال‌فارغ‌التحصیلان اداره کل اشتغال واقع در خیابان ویلا چهارراه ناصر مراجعه نمایند.
۱ـ مهندس متخصص ذوب فلزات و ساخت لوله های جدنی معمولی و دوکتیل و آشنائی کامل بزبان انگلیسی‌و یا آلمانی .
۲ـ تکنیسین باسابقه برای ریخته‌گری و ساخت لوله های جدنی معمولی و دوکتیل و اتصالات مربوط .
۳ـ تکنیسین باسابقه برای ریخته گری و ساخت‌دیگ شوفاژ .
۴ـ تکنیسین باسابقه برای مدلسازی .
۵ـ تکنیسین باسابقه آزمایشگاه جهت تجزیه مواد لازم برای ذوب فلزات .
م‌الف ۶۳۸۰
اداره کل اشتغال ـ وزارت کار وامور اجتماعی

شرکت ایران ترانسفو افراد ذیل

را با حقوق و مزایای مکفی و ۵ روز کار درهفته استخدام مینماید .
۱ـ طراح ماشین‌آلات با سابقه کار
۲ـ دیپلم دبیرستان با سابقه کار در امور کارگزینی .
۳ـ ماشین نویس فارسی و لاتین با مدرک تحصیلی ششم متوسطه
۴ـ دیپلمه دبیرستان با سابقه کار در ترخیص کالا از گمرکات ایران
۵ـ تلفنچی‌مرد با سابقه کار و حداقل‌مدرک تحصیلی سوم متوسطه
شرایط استخدام
۱ـ دارا بودن برگ خاتمه خدمت
۲ـ گواهی تندرستی
۳ـ حداکثر سن ۳۰ سال
واجدین شرایط میتوانند از ساعت ۳۰ر۸الی ۱۱ صبح با اصل مدارک همه روزه به استثناء روز های پنجشنبه و جمعه به کارگزینی شرکت واقع در ابتدای جاده قم سه راه اول پایشگاه مراجعه و یا با تلفنهای ۲ـ۵۹۱۰۹۱ تماس‌حاصل فرمائید . ۱ـ۲

شرکت ایران ترانسفو افراد ذیل

را با حقوق و مزایای مکفی ۵ روز کار درهفته استخدام می نماید.
۱ـ قالب ساز درجه ۲ با دوسال سابقه کار و آشنائی کامل به نقشه‌خوانی‌با مدرک ۳متوسطه
۲ـ مکانیک درجه یک با مدرک تحصیلی‌پایان دوره ابتدائی
۳ـ حلبی‌ساز ـ برشکار ـ لوله‌کش ـ آهنگر ـ جوشکار کابینت با مدرک (پایان تحصیلی) دوره ابتدائی .
۴ـ کارگر ساده با مدرک تحصیلی پایان دوره ابتدائی
شرایط استخدام
۱ـ دارا بودن برگ خاتمه خدمت
۲ـ گواهی تندرستی
۳ـ حداکثر سن ۳۰ سال
واجدین شرایط میتوانند از ساعت ۳۰ر۸الی ۱۱ صبح با اصل‌مدارک همه روزه به استثناءروز های پنجشنبه و جمعه به کارگزینی شرکت واقع در ابتدای جاده قم سه راه اول پالایشگاه مراجعه و یا با تلفن های ۲ـ۵۹۱۰۹۱ تماس حاصل نمایند . ۱ـ۲

قابل توجه جویندگان کار

از فارغ‌التحصیلان رشته‌های زیر دعوت میشود که جهت راهنمائی شغلی به اداره اشتغال فارغ‌التحصیلان اداره کل اشتغال واقع درخیابان ویلا چهارراه ناصر طبقه چهارم مراجعه نمایند.
۱ـ فوق لیسانس ریاضی .
۲ـ فوق لیسانس مدیریت .
۳ـ فوق لیسانس مدیریت بین‌المللی .
۴ـ فوق لیسانس حسابداری .
م‌الف ۶۳۷۹
اداره کل اشتغال ـ وزارت کار وامور اجتماعی

اجاره فوری خانه یا زیرزمین

یکباب خانه یا زیر زمین با وسعت حداقل چهارصد متر مربع در محدوده جاده قدیم‌شمیران و جاده پهلوی بین عباس‌آباد‌تاخیابان ظفربمنظور استفاده انبار مواد بهداشتی فورا مورد نیازاست نوساز بودن بنا مورد نظر نیست برای اطلاع بیشتر بین ساعت ۵تا ۷و نیم بعداز ظهر ها به تلفن ۶۵۱۴۴۲ آقای فلاوی تماس بگیرید.

MEKALEUM.CO مکالئوم

شرکت مکالئوم ایران

به‌همکاری افراد ذیل نیازمند است :
۱ـ کمک حسابدار (مرد) .
۲ـ تلفنچی (دوشیزه یا بانو) افرادیکه سابقه کار داشته باشند حق تقدم خواهند داشت .
۳ـ کارمند دفتری (دوشیزه یا بانو).
۴ـ راننده (مرد) .
۵ـ کارگر ساده (مرد).
علاقمندان میتوانند در یکی از ساعات اداری بدفتر این شرکت واقع در خیابان شاه ساختمان آلومینیوم طبقه دوم مراجعه نمایند.

iran شاه

یک نفر دوشیزه یا بانو سکرتر ماشین‌نویس که آشنائی به زبان آلمانی یا انگلیسی‌داشته باشد مورد نیاز است .
شرکت ایران‌زیبوخیابان‌سپهبد زاهدی شماره ۱۱۰ طبقه اول تلفن ۸۳۷۲۷۶ـ ۸۳۷۷۵۴

آگهی استخدام

شرکت هنکورد الکتریک
نماینده انحصاری‌محصولات خانگی بوش

BOSCH

در ایران

افراد زیر را بطور تمام وقت با حقوق مکفی استخدام میکند .
مدیر فروش برای تهران‌وشهرستان با سابقه کار ۲ نفر
بازار یاب برای تهران و شهرستان با گواهینامه رانندگی و سابقه‌کار ۶ نفر
رئیس حسابداری با تحصیلات‌لیسانس و آشنائی بزبان انگلیسی و سابقه کار ۱ نفر
حسابدار با تجربه ۲ نفر
مترجم زبان آلمانی و انگلیسی آقایا خانم با حداقل دو سال سابقه‌کارو آشنائی کامل بنامه نگاری و تایپ فارسی و لاتین ۲ نفر
(کسانیکه بهر دو زبان تسلط‌داشته باشند حق تقدم دارند)
سرپرست سرویس با سابقه کارو آشنائی کامل بتعمیر و سرویس لوازم خانگی ۱ نفر
تحصیلدار موتور سوار با ضامن معتبر ۲ نفر
سرویسکار آشنا بتعمیر و سرویس لوازم خانگی ۵ نفر
راننده پایه دوم همگانی ۲ نفر
نگهبان شب با ضامن معتبر ۲ نفر
از داوطلبان واجدشرائط‌خواهشمند است سوابق کامل خود را همراه با یک قطعه عکس‌وآدرس منزل وشماره تلفن به آدرس ساختمان آلومینیوم شماره ۷۱۲ ارسال دارند تا برای مصاحبه دعوت بعمل آید.

شرکت کارخانجات پارس‌الکتریک شما را بهمکاری دعوت مینماید

۱ـ دوشیزه یا بانوی منشی باسابقه کار و آشنا به ماشین نویسی‌فارسی و لاتین .
۲ـ دیپلم یا بالاتر باحداقل ۳سال سابقه‌درکار های‌تبلیغاتی‌وبازاریابی.
۳ـ دوشیزه یا بانوی دیپلمه با سابقه کار در امور اداری ، آشنا به ماشین نویسی فارسی .
۴ـ دیپلم‌باسابقه کاردرکاردکس.
شرایط عمومی :
دارابودن برگ‌خاتمه خدمت یا معافی‌دائم.
از کلیه افراد واجدشرایط دعوت میشود همه روزه بین ساعت‌های ۷ صبح تا۴ بعد از ظهر بدفتر کارگزینی شرکت کارخانجات‌پارس الکتریک واقع‌درخیابان‌آیزنهاور ایستگاه‌شاوب لورنس شماره ۵۶۳

آموزشگاه انگلیسی نژاد

برای ترم تابستانی ثبت‌نام می نماید
انگلیسی خردسالان ۸ـ۱۵ سال‌شامل: خواندن، نوشتن‌و مکالمه
انگلیسی محصلین‌دبیرستانی ـ شامل: گرامر، ترجمه‌و مکالمه
مکالمات روزمره انگلیسی همراه بانوارکاست ونمایش فیلم بطورسمعی وبصری
کلاسهای منشیگری باجدیدترین‌متدشامل‌ماشین‌نویسی‌فارسی‌و لاتین‌وبایگانی
توسط بانوی انگلیسی
شروع کلاسهای ۵ تیر
پهلوی ـ مقابل کاخ مرمر تلفن های اطلاعات و ثبت‌نام ۴۷۱۴۱ـ۴۲۰۸۶

نیازمندیهای اطلاعات

تلفنی آگهی میپذیرد ۳۱۱۲۲۴-۳۱۱۲۲۵ ۳۱۱۲۲۹-۳۱۱۲۳۰

ساختمان ۳۰ اطاقه ببالا برای مبلمان مورد نیاز است تلفن ۸۹۱۰۷۶ ۱ـ۲ آ ـ ۸۱۰۴

مورد نیاز طبقه اول‌یا ویلاجهت اجاره بخارجیان‌تلفن ۸۴۹۶۲۵ ۱ـ۱۳ آ ـ ۸۴۰۶

یکدستگاه آپارتمان با ۲ اطاق خواب جهت سکونت خانواده نیازمندیم . عصرها ۵ تا۷تلفن ۳۴۹۱۸۸ و ۴۵۳۰۲ و۷ تا ۹ ۱ـ۲ آ ـ ۸۴۷۹

موردنیازبرای‌خرید

مالکین‌محترم‌برای‌فروش زمین های فرمانیه ـ دروس ـ الهیه ـ جردن پهلوی فوری نقدا ـ خریداریم . دفتر نمونه قلهک ۸۶۶۱۸۱

خانه مستقلاتی جهت سکونت ومحل آرایش حدود بهجت ـ آباد بالاخریداریم . ۱ـ۲ آ ـ ۸۳۶۱

زمین

خریدار یك قطعه زمین یا خانه در شمیران ۸۷۱۱۵۳

اراضی تهران پارس خریداریم ۷۸۰۰۶۱

خریدار زمینهای‌مشیریه‌افسریه شهرکاروان دفتر اردستانی - ۳۵۴۴۹۶

خریدار زمین تهران‌پارس - ۷۹۱۳۶۶

زمین تهران‌پارس خریداریم‌تلفن ۷۹۳۰۲۰

زمینهای داخل محدوده خریداریم تهیه مسکن کورش ۸۵۳۷۳۶ - ۸۴۷۹۸۲

در شمال شهر زمین‌بین ۳۰۰ الی ۱۰۰۰ متر خریداریم ۶۲۱۵۳۸

خرید زمین تهران‌پارس۷۸۶۷۰

خریدار زمین افسریه۳۴۱۳۵۹

بنگاههای معاملات املاک

خرید و فروش اراضی مهرشهر گوهر دشت فردیس و باغات سرحد آباد و ملارد ۹۲۲۷۳۹

بورس املاك شمیران دفتربراتی ۸۷۲۵۷۵ـ۸۷۷۸۷۵

خرید و فروش زمین وخانه‌در نارمك وتهرانپارس ۷۹۰۵۳۶

پول

نیازپولی شمارا درمقابل

چک

کارمندی

ودر مقابل هرنوع

اتومبیل

تلفن

و مازاد سند

ملک

چنانچه در رهن یا گرو باشد بدون خرج محضر پرداخت مینمائیم تلفن

۶۶۰۴۰۰

۶۶۹۷۰۰

پول فوری

باچك کارمندی

۷۵۴۴۹۲

دفتر مرکزی جلالی

خریدار اراضی سعادت‌آباد و عباس‌آباد و دره قشلاق و شمیرانات ومبارك‌آباد تلفن - ۶۲۶۴۱۱ - ۶۲۴۱۹۳

خرید و فروش زمین در قیطریه - فرمانیه - الهیه‌دفتر امیر۸۷۹۴۹۱

زمینهای بلوار رضاپهلوی بدون واسطه بفروش میرسد۳۴۶۳۹۴ جواد سیروس ۱ـ۲ آ ـ ۸۷۴۱

معاملات پول

پول موجود

وام

در مقابل ملک . تلفن، فرش و قبض بانک کارگشائی تلفن - ۴۴۹۸۱

وام بهر طریقی

۹۳۱۷۳۱

۹۳۱۷۲۱

۹۳۱۸۲۱

وام در مقابل‌چك‌کارمندی

۶۶۳۳۳۱

پول

بدون

کمیسیون

هزاری ۱۲ تومان

بسند اتومبیل یا تلفن سریع از همه‌جا ارزانتر

۴۵۵۳۲

۴۸۲۳۹

آدرس خیابان‌کاخ بین شاه و شاهرضا پلاك۱۴۱شرکت‌جم‌فر

قلك وام میدهد

درمقابل مبیع ارزنده فلك فورا وام میدهد تلفن ۷۶۵۷۴۵

پول ارزان و فوری

موجود است دفترسام۸۲۲۶۵۹

خانه پول - فرح شمالی مرکز معاملات پول تهران ۸۴۸۳۸۸

پول شرطی فوری جهت خانه و مستغلات ۸۳۰۸۳۵

دوست‌من

بشما در مقابل

چک

اتومبیل

تلفن

مازادملک

درصورتیکه‌درگروباشد فورا پول تقدیم میکنیم

۴۲۲۲۷

دادوستدپول‌از ۲ میلیون‌ریال‌ببالا پاکپور ۶۶۰۲۰۰ ،۶۶۴۶۱۸ ،۶۶۲۶۳۰

پول‌ه‌ر۱شاهی۶۲۴۸۷۳

سیصد هزار تومان

پول شرطی موجود ۷۶۵۷۴۵

پول

باسودبانکی

در مقابل سند اتومبیل تلفن بدون خرج‌محضر

ملک

وچک

کارمندی

از همه جاارزانتر

۷۵۶۴۲۴

۷۵۶۴۲۵

۷۵۷۵۳۵

۷۵۷۲۹۴

آدرس جاده قدیم‌شمیران‌مقابل سینما مولن‌روژ جنب شهناز۱ ساختمان ۳۱۲ طبقه‌اول‌پلاك۵ شرکت ویکتوریا

پول شرطی روی خانه‌و مستغلات همیشه موجود ۸۳۹۵۰۰

پول فوری با سودبانکی در مقابل خانه مستغلات ۹۲۸۴۶۵

مورد نیاز

پول شرطی درمقابل‌خانه مستغلات‌فوری‌نیازمندیم ۹۲۸۴۶۶

ببول راکد شما باانتقال مبیع هزاری ۵۰ تومان سود میدهیم ۷۵۶۴۲۵

پول درمقابل خانه‌ارزنده نیازمندیم ۷۵۶۴۲۵

به پول راکد شما در مقابل ملك ارزنده - نیازمندیم ۷۵۴۳۰۸

به پول راکد شما با انتقال‌مبیع‌ارزنده‌هزاری ۵۰ تومان سودمیدهیم ۷۶۳۸۷۹

پول شرطی نیازمندیم ۸۲۲۶۵۹

قبوض

قبوض شهرداری اوراق قرضه دولتی خریداریم ۴۵۹۵۷

قبوض‌شهرداری‌وقرضه‌های دولتی‌راخریداریم پاکپور ۶۶۰۲۰۰ ،۶۶۲۶۳۰ ،۶۶۴۶۱۸

معاملات تلفن

بنفع شماست قبل از خرید و فروش تلفن با ۸۵۳۰۳۱ تماس بگیرید.

خرید و فروش تلفن ۳۱۷۴۳۷ اسلامبول کمپانی ۱۷ و ۲

خرید تلفن در هر مکان ۶۶۱۸۱۸

خرید و فروش تلفن ۶۶۵۸۰۸

خرید هر نوع تلفن ۸۲۱۸۸۲

خرید تلفن در هر مکان ۷۷۰۰۵۸

خریدار تلفن ۵۲۳۰۳۰

خرید و فروش انواع تلفن با نصب ۶۶۷۸۵۰

فروش تلفن در هر مکان ۶۶۱۸۱۸

خریدوفروش‌هرنوع‌تلفن۸۹۴۰۵۰

فروش

تلفن در هر نقطه تهران با نصب فوری فروشنده‌ایم ۶۶۵۷۵۷

فروش تلفن در هر مکان ۷۷۰۰۵۸

تلفن هر نقطه تهران فروشنده‌ایم ۵۳۰۰۰۰

فروش هر نوع تلفن ۸۳۶۹۲۰

خرید

خرید هر نوع تلفن ۶۶۷۱۷۲

تلفن ۳ و ۷ و ۶۲

خریداریم ۳۰۳۲۳۷

تزئینات‌ودکوراسیون

کاغذدیواری‌آلمانی

موکت‌مخملی‌ونمدی

پلاستر

(باشرایط دلخواه‌شما)

نمایشگاه مرکزی، چهارراه امیراکرم

۶۶۶۶۶۱، ۶۶۶۶۶۵

۶۶۸۸۳۳-۶۶۸۸۳۲

شعبه‌گیشا { ۶۳۲۹۱۴ / ۶۳۱۹۴۷

شعبه‌باغشاه ۶۶۰۷۷۲

نمایشگاه‌تجریش ۸۷۴۳۰۲

باتومان

باروزی سه تومان منزل ومحل کار خود را با بهترین انواع کاغذ دیواری . پرده کرکره موکت و کفپوش تزئین فرمائید

تزئینات مارال ۹۷۵۵۱۸

تلفن ۷۷۱۰۶۰

اگوستیك‌معمولی‌ونسوز

عمده‌فروشی

نصب فوری

کاغذ دیواری ، موکت ، پرده کرکره ، پرسیانا

۸۲۲۱۵۵

حراج فوق‌العاده چسب‌لاتکس

به اطلاع خریداران محترم چسب لاتکس می رساند که روز یکشنبه ۸ تیر ماه ۱۳۵۴ حدود ۶۵ تن چسب که برای چسبانیدن فرش های موکت میباشد از ۴ تا ۶ بعداز ظهر بطور حراج در بنگاه مرمر واقع در خیابان رزم‌آرا ایستگاه ممتاز خیابان نهم در اختیار مشتریان محترم میباشد .شرکت نسبی‌م‌دلال نژاد وپسران تلفن ۵۳۷۸۹۹ - ۵۲۳۵۳۷

اکازیون ویلافروشی

تماما از چوب روسی ، شیروانی ـ حلب، زیربنا ۸۰متر مربع بدون سند در ۷۰۰ متر مربع زمین محصوربا‌سیم‌خاردارواقع‌درچمخاله، قولنامه‌ای مذاکره ازساعت۶ تا۷ بعدازظهر رشت ۲۲۹۱۲ قیمت مقطوع ۸۰هزار تومان

استخدام

مرکز تحقیقات الکترونیك دانشگاه صنعتی آریامهر

چند نفر عضو تحقیقاتی در رشته‌های الکترونیك و کمونیکاسیون که حداقل دارای درجه‌لیسانس در رشته مربوطه باشند استخدام مینماید .

داوطلبین برای تعیین تاریخ و محل مصاحبه قبل از ۸ تیرماه با شماره تلفن ۱۴تا۹۷۲۰۰۱به داخلی ۳۱۶ یا ۲۱۸ تماس حاصل نمایند .

آگهی استخدام

الیاف ـ شرکت سهامی عام برای تکمیل کادر رستوران خود افراد واجد شرایط ذیل رابا حقوق و مزایای مکفی استخدام مینماید .

۱ـ سرآشپز باحداقل پنج سال تجربه ۱نفر

۲ـ آشپز درجه یک باسه سال سابقه‌کار ۵ نفر

متقاضیان میتوانند همه روزه به‌استثنای ایام تعطیل‌از ساعت ۷الی ۱۴ همراه با اصل مدارک و گواهی سوابق کار و بانضمام۴قطعه عکس ۴×۶ به کارگزینی شرکت الیاف واقع در جاده قدیم کرج کیلومتر ۱۸ اول جاده شهریار مقابل انبار موتوری آرتش مراجعه نمایند .

مرکز ملی آموزش بزرگسالان استخدام میکند

مرکز ملی آموزش بزرگسالان به افراد زیر نیازمند است

۱ـ متخصص در رشته های مختلف علوم تربیتی با تجربه آموزشی ، حداقل لیسانس .

۲ـ مترجم درجه یك با تجربه‌وحداقل‌لیسانس

۳ـ سرپرست خدمات ، تجربه کافی حداقل لیسانس

۴ـ مسئول روابط عمومی با تجربه کافی و حداقل لیسانس در رشته مربوطه

۵ـ خبمتگزار حداقل تحصیلات ششم‌ابتدائی

۶ـ متصدی چاپ با تجربه در امور چاپخانه‌با تحصیلات حداقل دیپلم

دانستن زبان انگلیسی در موارد یك تا چهار کاملا ضروری است .

متقاضیان میتوانند همه روزه از ساعت ۸صبح الی دو بعداز ظهر با تلفن های ۷ـ۴۸۴۳۱ و ۶۶۳۶۷۴ ـ۶۶۵۴۷۲ تماس بگیرند.

شرکت تهران دینام TEHRAN DINAM CO.LTD.

موتور آب موتور ژنراتور

برای تهیه انواع موتور زمینی .مارك مرسدس بنز و انواع موتور ژنراتور مارك (جی‌ام ـ آلیس چالمرز ـ کاتر پیلار ـ مان دویتس) از ۱ کیلووات الی ۴۰۰۰ کیلووات موجود در ایران و خارج به شرکت تهران دینام مراجعه فرمائید.

آدرس پهلوی بالاتر از فروشگاه کورش ساختمان‌زندیه‌پلاك۲۸۴ تلفن: ۶۲۱۶۹۵ـ ۶۲۴۷۲۴ - ۶۲۴۳۹۴

آگهی مزایده

سازمان تربیت بدنی ایران چندین عدل کاغذگلاسه کهنه‌زاد براحتیاج دربازی های آسیائی تهران بوده و از کشور خارج وارد گردیده است از طریق مزایده بفروش میرساند، علاقمندان میتوانند برای اطلاعات بیشتر واخذ برگ شرایط و بازدید از آنها همه روزه از ساعت ۸الی۱۲ صبح باستثنای ۵شنبه و جمعه به ورزشگاه بزرگ آریامهر سالن دوازده هزار نفری مراجعه و پیشنهادات خود را حداکثر تا پایان دوشنبه سی‌ام تیرماه بدبیرخانه سازمان تربیت بدنی ایران واقع‌در خیابان ورزش کاخ ورزش تسلیم نمایند .

م‌الف ۶۳۲۷ سازمان تربیت بدنی ایران

بانك اعتبارات ایران BANQUE ETEBARATE IRAN

استخدام میکند

بانك اعتبارات ایران تعدادی داوطلب زن و مرد که واجدشرائط زیر باشنداستخدام‌مینماید.

۱ـ تابعیت ایران

۲ـ حداکثرسن ۲۶به بالا

۳ـ تحصیلات دیپلم به بالا

۴ـ تسلط به یکی از زبانهای فرانسه یا انگلیسی .

۵ـ داشتن برك معافی دائم یا برك پایان‌خدمت

داوطلبان واجد شرائط تقاضای خودرا با ذکر کلیه مشخصات و آدرس کامل همراه با یك‌قطعه عکس تا تاریخ ۱۵ر۴ر۱۳۵۴ به صندوق پستی شماره ۱۶۳۹ اداره کارگزینی ارسال دارند.

صنایع بسته‌بندی ایران CCI

(شرکت سهامی عام)

جهت استخدام در کارخانجات قوطی سازی خود در مشهد بافراد ذیل نیازمند است .

۱ـ سه نفر دیپلم فنی رشته مکانیك باآشنایی بزبان انگلیسی که بخارج از کشور جهت‌آموزش اعزام میشوند .

۲ـ دیپلمه فنی رشته برق

۳ـ چند نفر تعمیرکار دستگاه تولیدی با تحصیلات حدود ششم ابتدائی و تجربه کافی.

۴ـ چند نفر کارگر با تحصیلات سوم متوسطه

۵ـ چند نفر دیپلمه مرد

۶ـ ماشین نویس فارسی با تحصیلات‌دیپلم

۷ـ جوشکار با تحصیلات حدود ششم ابتدائی و تجربه کافی

داشتن برك پایان خدمت نظام‌وظیفه‌ویامعافیت دائم برای کلیه مشاغل ضروری است .

انتخاب شدگان ردیفهای ۱ـ۲ـ۳ـ۴ـ۵ ابتدا یك دوره کارآموزی در کارخانجات تهران‌خواهند داشت‌ازواجدین شرایط تقاضا میشوددرخواست خود را با مشخصات کامل حداکثر تا تاریخ ۲۰ر۴ر۵۴ به صندوق پستی ۴۵۳ در مشهد ارسال نمایند .

تکنیسین برق

کارخانجات پشمبافی‌افشار یزدیکنفر تکنیسین برق تحصیل کرده یا تجربه دیده که بتواند کلید کار های برق ماشین‌آلات و موتورپیچی کارخانه را انجام دهد استخدام مینماید داوطلبانی که‌در یزد محل اقامت داشته باشند حق‌تقدم دارند فروش بنرخ‌روز یا اجاره یکجا میباشد لطفابرای بازدید و کسب اطلاعات بیشتر به تلفن هاو ۶۵۹۲۴۵ و۸۷۴۲۸۷ تماس گرفته شود ۱ـ۲

Henkel

FUER UNSERE FINANZABTEILUNG, BETRIEBSABRECHNUNG UND ORGANISATION SUCHEN WIR AB SOFORT

BETRIEBSWIRTE
INDUSTRIEKAUFLEUTE
INDUSTRIEBUCHHALTER
NEBEN KAUFMAENNISCHEN UND BUCHHALTERISCHEN ERFAHRUNGEN IN DER PRAXIS, SOLLTEN DIE BEWERBER SELBSTAENDIGES ARBEITEN UND HANDELN GEWOEHNT SEIN SOWIE EINEN NACHWEIS VON DEUTSCH — ODER ENGLISCHKENNTNISSEN ERBRINGEN KOENNEN.

NEBEN EINER LEISTUNGSGERECHTEN ENTLOHNUNG BIETEN WIR EINE ANGENEHME ARBEITSZEIT UND GUTES BETRIEBSKLIMA.

INTERESSENTEN BITTEN WIR, SICH BEI HERRN FATTAH, TELEFONNUMMER 661091 — 92, ZU MELDEN.

Organon

آگهی استخدام

شرکت داروئی ایران اورگانون جهت ویزیت داروهای خود در تهران و شهرستان احتیاج به ویزیتور تمام وقت دارد

شرایط

۱ـ دیپلم کامل متوسطه (طبیعی)

۲ـ حداکثر سن ۲۷ سال

۳ ـ دارابودن برك‌پایان خدمت سربازی یا معافیت دائم غیر پزشکی

واجدین شرایط میتوانند بین ساعت ۸صبح الی ۱ بعداز ظهر با تلفنهای ۸۴۱۱۱۹و۸۴۲۱۲۷ تماس حاصل نمایند .

نیروی دریائی شاهنشاهی

آگهی استخدام

نیروی دریائی شاهنشاهی برای تکمیل کادر درجه داری‌خود تعدادی داوطلب واجد شرایط جهت طی دوره آموزشگاه های تخصصی در سال ۵۴ استخدام وپس از آموزش مقدماتی نظامی تخصصی و موفقیت در تحصیل زبان خارجی در ایران برای ادامه تحصیل بیکی از کشور های آمریکا و یا اروپا ـ اعزام مینماید.

شرایط :

۱ـ تابعیت دولت شاهنشاهی ایران .

۲ـ دارا بودن حداقل گواهینامه سوم متوسطه ویا پایان دوره راهنمائی .

۳ـ متدین بیکی از ادیان (اسلام ، مسیحی ، کلیمی، زرتشتی) .

۴ـ حداقل سن ۱۵ سال تمام و حداکثر ۲۰ سال‌تمام ضمنا سن داوطلبینی که خدمت سربازی را انجام داده‌اند ۲۲ سال تمام می‌باشد .

۵ـ موفقیت در آزمایش استعداد و معلومات درزمینه ریاضیات ، فیزیک ، شیمی، زبان انگلیسی (در حدودسیکل اول متوسطه یا پایان دوره راهنمائی).

۶ـ داشتن صلاحیت پزشکی بنابه تشخیص بهداری نیروی دریائی شاهنشاهی .

۷ـ داوطلبین واجد شرایط برای کسب اطلاعات بیشتر درمورد حقوق و مزایا و ثبت‌نام بادردست داشتن آخرین مدرك تحصیلی واصل شناسنامه عکسدار و یک قطعه‌عکس ۴×۳ بمعاونت پرسنلی نیروی دریائی شاهنشاهی مدیریت استخدام واقع در تهران خیابان سپهبد زاهدی بالاتر از بیمارستان آپادانا ویابیکی از پایگاه ها و نمایندگی های نیروی دریائی شاهنشاهی در شهرستان های :بندرپهلوی، بوشهر ، خرمشهر ، بندرعباس ، مشهد ، زاهدان ،اصفهان، کرمان، رضائیه، کاشان ، کرمانشاه ، شیراز ، یزد، مراجعه نمایند .

م‌الف ۶۲۹۹

یکنفر دوشیزه یا بانوی سکرتر و یکنفر کمك حسابداروزیده خوش خط مورد نیاز است .

واجدین شرایط از ساعت ۸ صبح الی ۱ بعدازظهر به سازمان کوشا واقع درخیابان کریمخان زند مقابل ایرانشهر پلاك۶۱ مراجعه‌فرمایند، تلفن ۸۲۱۵۰۰ ـ ۸۳۳۱۸۱

دکوراسیون‌چوب

دکوراسیون‌چوب بوسیله‌آرشیتکت دکوراتور رویاهایتان را بر آورده میسازد تلفن ۸۴۶۲۵۶

یک کارخانه کفش آمریکائی درایران به‌افراد زیر نیازمنداست

۱ـ یک‌نفرمکانیک ماشینهای‌خیاطی

۲ـ مهندس برق‌در سطح‌عالی

افرادی که به زبان انگلیسی تسلط داشته باشند حق تقدم دارند و با مزایای بسیار خوب بطور تمام‌وقت استخدام میشوند .

لطفا جهت استخدام باتلفنهای ۱۶ـ۹۷۰۰۱۵ و یا با تلفن‌مستقیم ۹۷۰۰۱۷ از ساعت ۸ صبح الی ۴ بعد از ظهر تماس حاصل نمایند.

نیازمندیهای اطلاعات

تلفنی آگهی میپذیرد ۳۱۱۲۲۵-۳۱۱۲۲۴ ۳۱۱۲۳۰-۳۱۱۲۲۹

خانه شما را بخارجیان اجاره میدهیم

مؤسسه نیازمندیهای خارجیان
خانه بخارجیان اجاره میدهد
۸۳۰۰۸۲ - ۸۳۰۰۸۱
۸۲۱۷۲۲ - ۸۲۱۸۱۱
۳۱۱ تخت جمشید مقابل سفارت آمریکا

سازمان نیازمندیهای خارجیان
خانه شما را اجاره میدهد
۸۲۳۱۵۵ ۸۲۳۹۳۹ ۸۲۸۱۰۶

مؤسسه کوئیک
خانه بخارجیان اجاره میدهد
۸۵۵۶۰۵-۸۵۵۵۵۶

مؤسسه امپایر ۷۷۷۵۰۰
خانه بخارجیان اجاره میدهد
۷۷۲۲۲۲-۷۷۸۹۵۵

سازمان نیازمندیهای موریس
تلفن ۶۲۱۳۷۴۶-۶۲۷۳۹۴
مرکز اجاره ـ خرید و فروش
هرنوع منزل ـ آپارتمان

مؤسسه امور خارجیان
مرکز اجاره تخت جمشید جنب بهار ۵۰۳
۷۵۲۳۵۸-۷۵۱۷۸۲

پیشتاز
پیشتاز اجاره به خارجیان
۳۱۷۷۴۲

سازمان مسکن پارس
مرکز ۸۵۳۸۵۳
۸۴۸۴۲۴
اجاره ۸۵۷۵۸۵
بخارجیان

۲۴ ساعته
اجاره بخارجیان
۷۷۸۷۹۹
۷۷۹۱۱۸
سازمان نیازمندیهای بین‌المللی

۸۲۹۷۶۶ - ۸۳۵۱۲۰
سازمان کورش
اجاره منازل بخارجیان

شرکت سلحشور
با گروه مجهز خود خیلی سریع اجاره بخارجیان
۶۲۷۴۵۵ و ۶۲۳۶۷۴

تهیه مسکن کورش
مرکز اجاره همه نوع
مستغلات و ویلا به خارجیان
تلفن ۸۵۳۷۳۶ و ۸۴۷۹۸۲

مؤسسه ظفر ۷۷۷۷۴۶
خانه بخارجیان اجاره میدهد
۷۷۸۵۸۹-۷۷۸۶۰۰

آژانس تابیروان
No1 AGENCY
مرکز اجاره بخارجیان
84163-856174

اجاره ویلا و آپارتمان
بخارجیان فوری
تلفن: ۸۵۹۹۸۸

بخارجیان

خانه های ویلائی یا آپارتمانی خصوصا طبقه اول مبله و غیر مبله شما را در شمال شهر ونک پهلوی الهیه جردن داودیه جاده قدیم دروس سلطنت آباد باتضمین تخلیه و عدم خرابی به مدت دلخواه شما فقط به خارجیان اجاره می دهیم تلفن ۷۷۶۶۲۵ و ۷۷۳۴۶۶
۱۳ـ۱ آ ـ ۸۱۱۱

مؤسسه پارامونت

در کوتاهترین مدت منزل شما را بخارجیان اجاره میدهد تلفنهای ۸۵۸۰۱۱ ۸۵۸۰۱۲ ـ ۸۵۸۰۱۳

آژانس بین‌المللی
به خارجیان هر نوع مستغلات شما را اجاره میدهد ۳ـ۲ـ۸۳۰۸۴۱

آژانس سی ـ اند ـ ار
اجاره بخارجیان ۸۴۹۶۲۵

---

۳ تومان

باروزی ۳ تومان کاغذدیواری کفپوش ـ کرکره و موکت

ساناز

۹۲۳۹۲۰

آ ـ ۶۸۹۱

کاغذ دیواری متری ۱۷ ریال
موکت نمدی متری ۱۹ تومان و انواع تزئینات ساختمان

تلفن ۹۶۰۶۰۵

حراج اجناس تزئینات ساختمان

کفپوش وینیل‌تایل خارجی ۲۰۵ ریال .
موکت نمدی خارجی ۲۰تومان
پرده کرکره آمریکائی درجه یک ۵۲ تومان
فرش‌ماشینی درجه‌یک۵۱تومان
کلیه کارهای تزئیناتی ساختمان بانازلترین قیمت متخصصین دکوراتور انجام میدهند تلفن ۸۵۹۶۱۴ هنرهشتم .
۱ـ۳ آ ـ ۷۰۴۴

موکت و کاغذ دیواری‌وکفپوش نقاشی ساختمان ۷۹۵۹۷۵

برای ساختمان شما

پاکتان

انجام کلیه امور نظافتی نقاشی و دکوراسیون ساختمان ۸۳۸۱۷۲ و ۷۰۴۷۰۳

نشت یابی

لوله‌های آب سرد و گرم و شوفاژ بادستگاه مدرن‌الکتریکی شرکت مهندسی تکنولیزه .
تلفن ۸۲۴۳۸۰

شرکت نشت‌جو

محل اسیب دیده و ترکیدگی لوله های آب را بادستگاه‌پیدا کرده با جزئی حفاری قسمت فرسوده راتعویض مینمایدتلفن ۸۷۷۹۹۲ و ۸۷۷۹۹۳
آ ـ ۷۲۸۲

آسفالت و عایق

شمیران ـ قلهک ـ تلفن

۸۶۱۳۲۷

رابیتز

فروش و نصب سقفهای کاذب صادکو تلفنهای ۸۱ـ۷۶۱۲۸۰
آ ـ ۷۵۷۲

خانه‌شوی

انجام دهنده خدمات مربوط به نظافت ساختمان شامل فرش ـ موکت ـ شیشه ـ موزائیک ـ مکالئوم و غیره تلفن ۴۸۵۵۴

کلیه کار های ساختمانی دسن، طراحی ، نظارت ، دکوراسیون مغازه ومنزل پذیرفته میشود تلفن ۹۳۹۳۳۶

شرکت نقشبند ۸۳۱۳۴۹
کلیه بنائی رنگ‌امیزی‌ساختمان
۱ـ۵ آ ـ ۷۱۱۱

تعمیر ساختمان نقاشی و اسفالت قسطی
تلفن ۹۲۶۰۳۳

چکه‌سقف

ایزولاسیون پشت‌بام بدون خرابی ، اسفالت و قیرگونی ۷۵۰۶۳۴

تخلیه چاه و لوله بازکنی
سرویس کولر و آبگرمکن
سازمان‌فنی‌رفاه ۸۲۲۲۸۶

تزئینات و تعمیرات نقاشی ساختمان
۳۴۹۹۶۵

ایزولاپ پشت بام هر نوع اسفالت‌راه‌باتضمین و تعمیرات ساختمان ۷۷۶۵۷۵ و۸۵۴۸۲۵

تخریب ساختمان و خرید مصالح کهنه و خاکبرداری ـ ۵۳۴۱۹۹

اکوستیک‌نسوز
ومعمولی بازرگانی صالحی ـ ۸۴۲۲۸۵

نقاشی ساختمان‌پذیرفته میشود تلفن۷۵۵۸۹۴

اسفالت منازل
در اسرع وقت ۹۲۲۰۷۵

تعمیر ـ اسفالت‌ونقاشی
۶۲۵۷۳۳

لوله‌بازکنی

لوله بازکنی فوری یکساعته
تلفن ۷۶۵۲۴۴

لوله بازکنی ولوله‌کشی
دروازه دولت ۸۲۷۴۰۸

لوله بازکنی یکساعته
فوری ۹۲۴۳۸۰

لوله‌بازکنی‌ولوله‌کشی
مقدم ۹۲۵۳۷۴

تخلیه‌چاه

ولوله بازکنی
تلفن : ۵۳۱۷۰۵

تخلیه ولاروبی
تاکف چاه و لوله بازکنی
تلفن ۵۳۸۷۱۵

تخلیه‌چاه

لوله بازکنی ولاروبی
تلفن ۵۳۷۸۸۵

موسسه فنی ام .پی
تخلیه چاه فاضلاب
تلفن ۵۴۸۶۲۴

تخلیه‌چاه

ولوله‌بازکنی ۵۳۷۸۱۷
و ۵۳۸۳۲۷ ـ ۵۳۴۴۲۲

تخلیه‌چاه

ولوله بازکنی ۵۴۸۱۶۸

تخلیه‌چاه

ولوله بازکنی
تلفن : ۵۳۲۵۵۰

تخلیه چاه و لوله‌بازکنی
خجسته
۵۴۹۹۶۹

لوله‌بازکنی فوری سعدی
تلفن ۳۵۵۴۷۳

تخلیه‌چاه

ولوله بازکنی
تلفن : ۵۳۷۱۸۳

فاضلاب ارزان فوری
تخلیه توالت
۵۲۳۴۸۴
نوروزی

گاز

بوتان گاز
BUTANE
قبول سفارشات گازاز۷صبح تا۹شب
باشماره‌های ۵۹ـ۹۵۳۰۵۱
صدور کارت اشتراک ۳۱۳۱۶۳
سرویس وتعمیرات ۲ـ۳۱۳۱۶۱
دفتر مرکزی و فروش ۱۵ـ ۳۰۴۷۱۱
شکایات گازرسانی ۹۶۲۰۶۰
بوتان

تخلیه هرنوع چاه ارزانتر از همه جا باماشینهای تانکرو تجهیزات کامل ویژه لوله بازکنی شرکت ترگان ۹۵۷۲۷۱

گمشده

کیف بغلی بایک جلدگواهینامه رانندگی بنام زین‌العابدین‌معدنی ومبلغ دو هزارو پانصد تومان درکرج مفقود گردیده پول را بعنوان مژدگانی برداشته و مدارک رابه‌شماره تلفن ۳۴۳۳ کرج اطلاع دهند .
آ ـ ۵۵۸۳

چك سفید از حساب جاری ۱۰۳۴ بانك ملی شعبه حسینیه ارشاد به شماره ۴۳۷۲۳۳ مفقود شده از درجه اعتبار ـ ساقط است .

یک جلد سند مالکیت به شماره ۱۲۲۴ از بخش۴ تهران که متعلق به اینجانب محمدعلی ـ آل‌بویه میباشد مفقود شده از یابنده تقاضا میشود به‌تلفنهای ۵۴۶۰۶۵ و ۳۹۳۸۴۱ مراجعه ومژدگانی دریافت نماید .
آ ـ ۵۵۶۷

چکهای از شماره ۰۰۴۲۷۵ تا ۰۰۴۲۷۹ بانک صادرات شعبه دروازمنو (۱۵۵۳) جمعا مبلغ چهل و نه هزار ریال در وجه حامل از حساب ۱۶۳ ازتاریخ ۲۶ر۴ر۵۴ تا ۲۶ر۸ر۵۴ مفقود واز درجه اعتبار ساقط است.
رحیم عبدالله‌پوروفائی
آ ـ ۵۵۳۵

چکبه‌شماره ۵۴۸۱۳۹ بتاریخ ۳۱ر۳ر۵۴ به شماره حساب ۷۶۴۳۲ بانک ملی ایران شعبه میدان ثریا به مبلغ۹۰۰۰۰ریال دروجه حامل مفقود شده از درجه اعتبار ساقط است یابنده لطفا به تلفن ۳۵۰۴۸۲ اطلاع دهد .
آ ـ ۵۵۷۵

آگهیهای متفرقه

نوار ۶۰ دقیقه‌ای
۶۵ ریال
میدان سپه رادیو جاوید
تلفن ۳۱۴۸۶۰

اسپرت کلاب

شرق ضرابخانه استخر های شنا تلفن۷۷۰۴۱۹

در بازکن برقی
اف باکس
بافندبرقی اف اف
ساخت آلمان غربی
FFOOX
باگوشی‌شکن و مغناطیسی منحصر بفرد
نماینده انحصاری ومرکز پخش ، شرکت کادرود میدان ۲۵ شهریور
بتلفنهای ، ۸۲۲۳۸۴ـ۸۲۳۶۹۸ـ۸۳۱۸۷۷
سفارش دهید تا در اسرع وقت نصب و تحویل گردد .

سود بسیار خوب با سرمایه گزاری درانگلستان با خرید خانه‌وآپارتمان های لوکس‌در لندن‌وسایر شهرها قیمت از ۱۵۰ هزار تومان تا ۸ میلیون تومان بدون‌حق‌العمل تلفن۸۲۲۲۹۳ـ ۸۲۲۹۹۱ منزل ۸۳۳۴۶۶

در و پنجره ساز و لوله‌کش
استخدام‌میشود

دونفر دروپنجره ساز و یك‌نفر لوله‌کش مورد نیاز است‌باشرکت سهامی دیروپ ایران‌کیلومتر ۲۰ جاده‌کرج تلفن ۷ـ۹۷۶۰۶۵ داخلی ۱۷مراجعه نمایند.

آگهی استخدام

بیمارستان سوانح سوختگی جهت اداره رختشویخانه خود به تعدادی کارمند و کارگر فنی و وارد به امور رختشوی‌خانه نیاز دارد .
متقاضیان میتوانند در روز های خدمت به کارگزینی بیمارستان واقع در خیابان پهلوی‌بالاتراز میدان ونکخیابان رشید یاسمی مراجعه نمایند .
بیمارستان سوانح سوختگی

استخدام

بیك نفر دوشیزه آشنا به تلکس‌چی و آشنا بزبان انگلیسی مورد نیاز است لطفا با شرکت آمریکن اکسپرت لاینز خیابان فیشرآباد ساختمان خرم‌طبقه سوم ۱۰۸ و ۱۱۰ مراجعه فرمائید .

شیشه‌سازی‌مینا

یکنفر دیپلمه یافوق دیپلم دررشته‌برق و سه نفر دررشته مکانیك‌ویکنفر تکنیسین الکترونیك‌که آشنائی بزبان‌انگلیسی داشته باشد استخدام مینماید. داوطلبان‌بایدحداقل سه سال سابقه کار وحداکثر ۳۰سال‌سن‌داشته باشند.
متقاضیان میتوانند همه‌روزه‌ازساعت ۸تا۱۵ به آدرس‌کیلومتر ۱۱جاده کرج‌خیابان استادیوم آریامهر مراجعه نمایند.

Electrolux

The Swedish Electrolux Group is one of the largest producers in the world of household appliances, such as vacuum cleaners and refrigerators. Turnover in 1974 was more than 90 billion Rls.

In Iran, Electrolux is quickly expanding its activities in the form of a joint venture.

The following positions are as a result here of vacant:

ASST. PERSONNEL MANAGER	With at least three years experience in Personnel Admin., minimum 30 years old: Iranian national. fluent in English. Leadership abilities and knowledge of labor and tax law are required for this position.
ACCOUNTANT	With college education and 2-3 years experience, preferably from an international company. Fluent Farsi and English, 25-35 years old.
SALES REPRESENTATIVE	For the marketing of catering and other equipment to hospitals, we are looking for a person with successful sales experience.
EXECUTIVE SECRETARY	This position requires five years secretarial experience, fluency in written and spoken Farsi and English.
SECRETARY TYPIST	Experience in English/Farsi typing necessary.
TELEPHONE OPERATOR	With good knowledge of English.

The company offers for above positions
— An attractive salary
— New years bonus
— 3½ weeks vacation
— Career possibilities for the right persons.

If you are interested in one of the above positions, please call Mr. Maleknejad Tel: No: 821511 between 9 and 11 for an appointment or send your application to the below address.

ELECTROLUX MFG CO.,
351 TAKHTE JAMSHID AVE.,
TEHERAN.
TEL: 821511 — 822978 — 823436.

تخلیه‌چاه‌فاضلاب

تخلیه چاه فاضلاب و توالت و سپتیك تانك ودوسپتیك و ساختمان آنها و کانال کشی وحفر چاه با دستگاه موتوری ـ لوله‌بازکنی
شرکت ایران شوشتر تلفن :
۸۲۹۵۵۶-۸۳۰۷۲۲

آگهی استخدام

یك واحد صنعتی در تهران جهت تکمیل کادر پرسنلی خود افرادی را با حقوق و مزایای‌فوق ـ العاده قابل توجه استخدام می نماید:
۱ـ مهندس برق : تسلط کامل بزبان‌انگلیسی ـ حداقل ۲ سال تجربه کار .
۲ـ تکنیسین برق :داشتن دیپلم فنی رشته‌برق ـ حداقل ۲ سال تجربه کار
۳ـ میکانیك ماشین‌آلات تولیدی : داشتن تجربه و سابقه کار در کارخانجات تولیدی.
۴ـ دیپلم فنی یا ریاضی : داشتن ۲ سال سابقه کاردرکارخانجات تولیدی‌واجدین شرایط: درخواست خودرا با ذکر مشخصات و سوابق‌کار همراه بایك قطعه عکس به صندوق پستی ـ ۶۳۰۱ـ۸ امور اداری ارسال دارند .

شرکت ملی نفت ایران

استخدام فارغ‌التحصیل در رشته مهندسی

شرکت ملی‌نفت ایران برای خدمت در شرکت سهامی خاص خدمات نفت‌ایران درمناطق نفتخیز خوزستان بعده‌ای فارغ‌التحصیل در رشته های مهندسی بشرح مندرج درزیر نیازمند است :
مهندس نفت .
مهندس شیمی.
مهندس مخازن زیر زمینی .
مهندس مکانیک .
مهندس برق .
مهندس ابزار دقیق .
مهندس حفاری و عملیات .
مهندس کامپیوتر
مهندس ژئوفیزیک .

شرایط عمومی

۱ـ ملیت ایرانی .
۲ـ شاغل نبودن در سازمان های دولتی و یا موسسات وابسته به‌آن .
۳ـ دارا بودن برگ خاتمه خدمت نظام وظیفه عمومی ویا معافیت دائم .
۴ـ آشنائی بزبان انگلیسی .
۵ـ افراد باتجربه حق‌تقدم خواهند داشت .
۶ـ حداکثر سن ۳۵ سال .
متقاضیان واجد شرایط میتوانند همراه بافتوکپی مدارك مربوطه وریز نمرات و چهار قطعه عکس ۴×۶ و یک برگ رونوشت شناسنامه درروزهای تعیین شده‌زیر از ساعت ۸الی ۱۲ صبح و۴الی ۷ بعداز ظهر به‌اداره پخش شرکت ملی نفت ایران در شهرستان مربوطه مراجعه‌نمایند.
۱ـ متقاضیان شهرستان اصفهان در تاریخ های ۷و۸ و ۹ر۴ر۵۴ .
۲ـ متقاضیان شهرستان شیراز در تاریخ های ۱۰ و ۱۱و ۱۲ر۴ر۵۴
۳ـ متقاضیان شهرستان مشهد در تاریخ های ۲۱ و ۲۲ر۴ر۵۴.
۴ـ متقاضیان شهرستان تبریز در تاریخ های ۲۴ و ۲۵و ۲۶ر۴ر۵۴ . م‌الف ۶۲۹۵

آگهی استخدام

یکی از بانکهای خصوصی یکنفر رئیس‌اداره کارگزینی با حقوق‌ومزایای مکفی ازطریق‌مصاحبه با شرایط زیر استخدام مینماید.
۱ـ لیسانس علوم اداری و یا مدیریت
۲ـ حداقل ۶ سال سابقه کار در امور اداری و کارگزینی
۳ـ حداقل سن ۳۵ سال
۴ـ داشتن برك خاتمه خدمت یا معافیت نظام وظیفه عمومی
متقاضیان درخواست شغل خودرا بصندوق پستی شماره ۸۴۱ تهران‌ارسال فرمایند .

آگهی استخدام

انجمن توانبخشی بمنظور تکمیل کادر مورد نیازخود در یکی از واحد های تابعه (بیمارستان معتادین یافت‌آباد) به‌افراد مشروحه زیر نیازمند است :
۱ـ پرستار : لیسانس پرستاری
۲ـبهیار : دیپلم بهیاری
۳ـ کمك بهیار : مدرك سیکل (مرد و زن)
متقاضیان میتوانند از تاریخ نشر این آگهی بمدت یکهفته به بخش پرسنلی انجمن واقع در خیابان شاهرضا بین کالج و ویلا کوی سرشار شماره ۳۴ مراجعه نمایند .
م‌الف ۶۳۸۱

BON APPETIT
a
MAXIM
de TEHRAN

نیروی دریائی شاهنشاهی

استخدام فوری

نیروی دریائی شاهنشاهی تعدادی غیر نظامی لیسانس زبان انگلیسی را جهت خدمت در طهران باحقوق بسیار مکفی استخدام مینماید داوطلبین میتوانند جهت‌کسب اطلاع ومصاحبه همه روزه باستثنای ایام تعطیل و پنجشنبه از ساعت ۸الی۱۵ ونیم‌بمعاونت پرسنل نیروی دریائی‌شاهنشاهی واقع در خیابان سپهبدزاهدی جنب مسجدالرحمن مراجعه نمایند .
م‌الف ۶۳۰۰

استخدام سکرتر

شرکت ساختمانی احتیاج بیکنفر سکرتر که آشنائی کامل به تایپ فارسی داشته باشد با حقوق مکفی استخدام می نماید .
تلفن ۸۲۱۴۹۲
آدرس ـ خیابان شیرین کاشی ۳۱مراجعه‌فرمائید

آگهی استخدام

شرکت سهامی صنایع شیر ایران جهت تکمیل کادر نگهبانی خود ۱۲ نفر را که دارای شرایط زیر باشند جهت شغل نگهبانی استخدام مینماید :
۱ـ حداقل مدرک تحصیلی ـ نهم متوسطه
۲ـ دفترچه پایان خدمت نظام وظیفه
۳ـ برگ عدم سوء پیشینه
۴ـ عکس ۴×۶ ده قطعه
۵ـحداکثر سن ۲۵ سال
۶ـ گواهی صحت مزاج
داوطلبان استخدام میتوانندرخواست خود راهمراه با مدارک مربوطه حداکثر تاتاریخ ۱۰ر۴ر۵۴ ب ذکر نشانی کامل به صندوق پستی شماره ۱۵۸۸ ارسال دارند .
شرکت سهامی صنایع شیر ایران

شرکت سهامی بی.اف. گودریچ ایران استخدام مینماید

مهندس برق
حداقل دو سال تجربه، دانستن زبان انگلیسی
کارمند دفتری
حداقل دیپلم ، دانستن زبان انگلیسی ، سابقه کار در امور بانکی
داوطلبان به کارگزینی شرکت واقع در خیابان آیزنهاور جنب کمپانی فیات مراجعه نمایند.

شرکت تولیدی تیزرو استخدام مینماید

۱ـ سرپرست تعمیرات موتورسکیلت و آشنائی کافی‌به انگلیسی و دارای حداقل سه سال سابقه کار در این رشته
۲ـ تکنیسین برق با آشنائی کامل به نقشه خوانی و تجربه کافی در نصب و نگهداری برق فشار قوی و فشار ضعیف در کارخانجات تولیدی .
از واجدین شرایط خواهشمند است به آدرس خیابان سپهبدزاهدی شماره ۱۹ ساختمان کاوه شرکت تیزرو مراجعه نمایند .

آگهی استخدام

اداره بهداری نیروی زمینی شاهنشاهی به منظور تکمیل کادرغیرنظامی خود درمرکز تعدادی کارمند زن یامرد باشرایط زیر برابر آئین‌نامه مربوطه استخدام مینماید.

عنوان	حداقل مدرك تحصیلی
۱ـ پزشك متخصص اعصاب	متخصص دررشته مربوطه
۲ـ پزشك متخصص جراحی مغز	متخصص دررشته مربوطه
۳ـ پزشك متخصص رادیولوژی	متخصص دررشته مربوطه
۴ـ پزشك متخصص قلب	متخصص دررشته مربوطه
۵ـ پزشك متخصص بیهوشی	متخصص دررشته مربوطه
۶ـ پزشك متخصص قلب‌وعروق	متخصص دررشته مربوطه
۷ـ پزشك متخصص اورلژی	متخصص دررشته مربوطه
۸ـ پزشك عمومی مقیم «شبانه»	دکترای پزشکی
۹ـ دکتر داروساز	دکترای داروساز
۱۰ـ نرس ومامای لیسانسیه	لیسانس پرستاری
۱۱ـمربی پرستاری	«پرستار ـ لیسانسیه که‌دارای مدرك آموزش و یاتجربیات لازم درآموزش باشد»
۱۲ـ مددکار اجتماعی	لیسانسیه
۱۳ـ ناظمه‌اقامتگاه	پرستار لیسانسیه
۱۴ـ تکنیسین رادیولژی	فوق دیپلم درتخصص مربوطه
۱۴ـ فیزیوتراپی	فوق دیپلم درتخصص مربوطه
۱۶ـ آزمایشگاه	فوق دیپلم درتخصص مربوطه
۱۷ـ داروسازی	فوق دیپلم درتخصص مربوطه
۱۸ـ دندانپزشك «پارسیل»	فوق دیپلم درتخصص مربوطه
۱۹ـ بهیار	گواهینامه‌بهیاری
۲۰ـکتابدار	دیپلم کامل متوسطه باسابقه‌کار

داوطلبین واجدشرایط میتوانند همه روزه ازساعت ۸الی ۱۳ با دردست داشتن شناسنامه عکس‌دار ومدارك لازم به استثناء روزهای‌تعطیل جهت ثبت‌نام وکسب‌اطلاعات لازم بدایره‌پرسنل اداره بهداری نیروی‌زمینی شاهنشاهی واقع در خیابان حافظ چهارراه عزیزخان مراجعه نمایند.
م‌الف ۵۶۷۹

گفت‌وشنودی با بصیر نصیبی سرپرست سینمای آزاد

سینمای هشت ایران در هیروشیما

« سینمای هشت » حالادیگر نام آشنائی است . نامی‌است که در جشنواره های داخلی طنین دارد. همین‌ماه، سومین جشنواره‌فیلمهای هشت‌میلیمتری پایان گرفت .

در جشنواره‌های بین‌المللی نیز سینمای هشت جائی در خور یافته است .

سال پیش فیلم‌های هشت میلیمتری ایرانی در پاریس موفقیت بدست آورد .

با بصیر نصیبی سرپرست سینمای آزاد که‌بیشترسازندگان فیلمهای هشت میلیمتری باآن همکاری دارند گفت و گوئی داریم .

سخن از تاثیر جشنواره ها در پیشبرد کارسینماگران‌آماتور بمیان می‌آید . میگوید :

اگر در جشنواره‌ها انتخاب فیلم ، انتخاب داور ، نحوه ارزیابی و پذیرش آثار عرضه شده درست انجام شودبی‌تردید در سرنوشت سینماموثرمی‌افتد. اما اگر قصد این باشد که جشنواره بصورت یک نمایش عمومی پرجنجال وبدون‌توجه به مسائل یاد شده باشد نه‌تنها سازنده نیست بلکه در همان حد جنجال باقی خواهدماند.

جایزه مطرح نیست

درفیلمهای آماتوری ، آنچه در درجه اول اهمیت دارد ، اندیشه و نگرش کارگردان‌است و اینکه تا چه حد او شهامت تجربه و کشف را داشته‌است، ارزیابی فیلم از نظر «تکنیک» در مراحل بعدی قرار دارد .

در مورد جایزه دادن به‌فیلم های برنده اعتقاد دارم نخست با این طرز تفکر که فقط فیلم های برنده جایزه اهمیت‌دارند، باید مبارزه کرد تا سازندگان دیگر ناامید نشوند و برندگان بی‌جهت مغرور نباشند .

در سینمای آماتوری «نفس کار» اهمیت دارد نه برنده‌شدن و جایزه گرفتن . باید راهی پیدا کرد که حتی در جشنواره های بزرگ نیز جایزه نقش تعیین کننده نداشته باشدگرچه نفی جایزه نیز تاکنون نتیجه مثبتی نداشته است .

بصیر نصیبی : سینمای‌آزاد، از زندگی‌هنرمندان فیلم تهیه میکند .

بصیر نصیبی از تاریخچه سینمای آزاد سخن میگوید :

سینمای آزاد از سال ٤۸ تا سال ۵۰ بدون امکانات‌کافی تنها با وسائل کمی که هرقطعه آن متعلق به یکی از اعضاء سینمای آزاد بود کار خودرا شروع کرد .

درسال ۱۳۵۰ موقعیتی‌پیش آمد و سینمای آزاد در جشن هنر شیراز مورد توجه و علاقه مردم قرار گرفت و تحول از اینجاآغاز شد . بیاری سازمان رادیو تلویزیون ملی ایران سینمای آزاد با امکانات بیشتر براهی نو گام نهاد و نهالی که بدست فریدون رهنماسینماگر اندیشمند ایرانی وکسانی‌چون ابراهیم وحید زاده ، ابراهیم فروزش ، ژیلا مهرجوئی و سعید محمدی برپا شده بود بارورتر شد .

سینمای آزاد با امکانات تازه خود در تهران و پنج‌شهرستان مشهد ، رشت ، بندرعباس ، اهواز و بندر بوشهر فعالیتی تازه یافت و موجی از جوانان علاقمند به سینمای آماتور را در کار فیلمسازی یاری داد.

جشنواره جهانی پاریس

نصیبی به جشنواره جهانی سینمای آماتور در پاریس و شرکت فیلمهای کوتاه ایرانی در آن اشاره میکند :

جشنواره جهانی سینمای آماتوری در سالن معروف پیرکاردن پاریس برگزار می‌شد با آنکه این جشنواره فاقد هرنوع جایزه‌ایی است اما با نمایش فیلمهای کوتاه ایرانی برای ما مسلم شد که فیلمهای فیلمسازان‌آماتورایرانی‌درمقایسه با فیلمهای کشور های دیگر موفقتر بود . این موفقت ـ که تلویزیون‌اه‌کانش رافراهم‌آورده‌ـ باعث شده که با نیروی‌بیشتری کار خود را ادامه دهیم .

درباره برنامه های آینده سینمای آزاد میگوید : اکنون با توجه بیشتری که به‌سینمای آماتوری میشود وبا فیلمهای بیشتری که ساخته میشود این امکان بوجود آمده که آثار عرضه شده را به دسته های مختلف تقسیم کنیم . در حال حاضر گروههای سازنده فیلم های نقاشی متحرک ، مستند، تجربی ، آغازگر کار می‌کنند، **گروه جدیدی بنام گروه گزارش بوجود آورده‌ایم ، کار گروه اخیر تهیه فیلمهای مستند از زندگی هنرمندانی است که آثارشان از ارزشهای ویژه‌ای برخوردار است .** این فیلمهادر آرشیو سینمای آزاد ماندگار خواهد شد .

جشنواره هیروشیما

از مشکلات کار سینمای غیرحرفه‌یی‌سئوال‌میکنم،میگوید:

وقت آن رسیده که سینمای غیرحرفه‌یی جدی گرفته شود کوششهای تلویزیون ووزارت فرهنگ وهنر به تنهائی کافی نیست بایستی همه سازمانها در پیشرفت این جنبش ما را یاری دهند . **از فستیوال‌جهانی فیلمهای هشت میلیمتری‌که‌قرار است ماه آینده در هیروشیمای ژاپن برگزار شود**سخن‌میگوید:

برای برگزاری بهتر این جشنواره که بخاطر سی‌امین سال انفجار بمب اتمی در این شهر برگزار میشود تمام سازمانها بیاری این جشنواره آمده‌اند حتی‌شهرداری‌هیروشیما جایزه ویژه‌ای برای‌بهترین‌فیلم غیرحرفه‌یی در نظر گرفته‌است.

سینمای آزاد ، فرصتی پدید آورده که نوجوانان وجوانان کشور ما آثار خود را در جشنواره‌های داخلی‌وخارجی عرضه کنند در این فرصت‌ها راجع به کارآنهاداوری‌میشود، ارزیابی‌این آثار توسط‌صاحب نظران ایرانی و خارجی‌بربالاتر رفتن کیفیت کار آنها تاثیر مطلوبی خواهد نهاد .

سینماهمای

نمایش دهنده فیلم های برجسته سینمای هند که در گذشته با نمایش‌آثاربینظیر و مهم هندی توجه خانواده‌ها را بخود جلب کرده است اینك اثر شورانگیز دیگری تقدیم میکند که بدون تردید با استقبال گرم تماشاگران روبرو خواهد شد .

آغاز هفته‌دوم

تماشای این فیلم را به‌تمام خانواده‌ها توصیه می‌کنیم و اطمینان میدهیم‌که نه یکبار بلکه چندین بار از آن دیدن خواهید کرد .

آگهی مناقصه‌شماره۱۰۱ر۵٤

ذوب آهن آریامهر زنجیر های مورد نیاز خود را از طریق مناقصه عمومی خریداری مینماید .

داوطلبین شرکت در مناقصه می توانند برای دریافت برگ شرائط و مشخصات به اداره‌مناقصه‌های تدارکات ذوب آهن آریامهر واقع‌در۴۵ کیلومتری جاده‌اصفهان شهرکردمراجعه وپیشنهاد خود را براساس مفاد مندرج در برگ شرائط و مشخصات و سایر مدارك مناقصه تنظیم وبانضمام رسید پرداخت وجه نقد بصندوق ذوب آهن آریامهر یا سپرده‌بانکی‌بحساب‌جاری شماره۹۰۵۰۳ بانك ملی ایران شعبه‌اصفهان‌یا ضمانت نامه بانکی به مبلغ ۱۲۰۰۰۰ ریال برای تمام اقلام مورد مناقصه و در صورتیکه برای قسمتی‌ازاقلام پیشنهاد داده شود معادل ۵٪ جمع‌مبلغ‌پیشنهادی همراه برگ شرائط و مشخصات باقید قبولی امضاء نموده و در دو پاکت لاك‌و مهر شده با ذکر شماره آگهی مناقصه تاساعت۹صبح‌روز۲۰ر۵ر۵٤ بدبیرخانه ذوب آهن آریامهر تسلیم نمایند .

پیشنهادات واصله در ساعت ۱۰ همان روز در اداره مناقصه های تدارکات‌ذوب آهن آریامهر باز و قرائت خواهد شد. مدت تحویل ظرف مدت ٤ماه و محل تحویل انبار ذوب آهن آریامهر میباشد.

شرکت کنندگان میتوانند برای تمام یا قسمتی از اقلام مورد مناقصه که‌می توانند پیشنهاد دهند،ذوب‌آهن آریامهر نیز میتواند اقلام را در جمع یا به تفکیك از حائزین حداقل بها خریداری نماید که در اینصورت به میزان ۵٪ مبلغ‌اقلام حائز حداقل در مناقصه‌ازسپرده شرکت در مناقصه به آن اقلام اختصاص خواهد یافت . حضور پیشنهاد دهندگان یا نمایندگان آنها در جلسه مناقصه آزاد و سایر شرائط در برگ شرائط‌مندرج میباشد .

پیشنهاد دهندگان باید کاتالك و مشخصات‌فنی‌یانمونه‌کالاهای‌پیشنهادی خود رادر جلسه مناقصه تسلیم نمایند.

ذوب آهن آریامهر
(شرکت سهامی خاص)

تجارتخانه‌کنستانتین یانوسکی

باستحضار مشتریان محترم میرساند بمنظوراستفاده از تعطیلات تابستانی از پنجشنبه ۲ مرداد لغایت یکشنبه ۱۹ مرداد ٥٤ تعطیل خواهد بود .

آگهی دعوت از صاحبان سهام شرکت سهامی خاص ریسندگی و بافندگی تبد

طبق ماده ۲۳ اساسنامه برای نوبت دوم از صاحبان سهام شرکت سهامی خاص ریسندگی تبد دعوت میشود که برای روز چهارشنبه ۱۸ تیر ماه ۱۳۵٤ ساعت ۱۱ صبح درمحل دفتر شرکت واقع در خیابان سپهبد زاهدی شماره ۱٤ حضور بهمرسانند.

دستور جلسه

۱ـ استماع گزارش هیئت مدیره و بازرس .
۲ـ رسیدگی و اخذ تصمیم به ترازنامه و سود و زیان سال‌مالی ۱۳۵۳ .
۳ـ انتخاب اعضاء هیئت مدیره .
٤ـ انتخاب بازرس اصلی و علی‌البدل .
۵ـ مذاکره درباره خط مشی آینده شرکت .

آ ـ ۲۰۱۰٤

هیئت مدیره شرکت تبد

از فردادرسینما

گلدیس

رکوارنی

کمدین مشهور سینمای انگلستان در فیلم‌شادی‌آور

جنجال در اتوبوس

رنگی ـ ایستمن کالر

سانسها ۱ر۳۰ ـ ۳ر۳۰ ـ ۵ر۳۰ـ ۷ر۳۰ بزبان فارسی و ۹ر۳۰ بزبان انگلیسی

همشهریان عزیز

مردم خوب شهر و روستاهای دامغان

با تمام قلب از همه شما ممنون و سپاسگزارم .

خدمتگزار در سنگر مجلس نیز همچنان سربازانقلاب شاه و ملت

در کنار شما و در راه هدفهای رستاخیز ملت ایران خواهد بود .

مجتبی عالمی

اطلاعیه مهم

BENZ

MERCEDES-

شرکت‌سهامی ماژلان‌بامشخصات ذیل کامیون‌های شاسی ـ تریلی کش و کمپرسی

ساخت کارخانجات دایملر بنز آلمان را باشرایط سهل بصورت‌اقساط

بفروش میرساند .

مدل	نوع	رینگ	
۷۵	ال ۲٦۲٤	۲٤ ـ ۱۲ر۰۰ پره‌ای	با مشخصات ویژه کامیون‌های ایران آماده‌تحویل
	طول شاسی	(5200+1340) mm mm	
۷۵	ال‌کا‌ـال‌آ‌کا ـ ال‌اس ۲٦۲٤		۲٤ ـ ۱۲ر۰۰ پره‌ای با مشخصات ویژه‌کامیون های ایران
۷۵	ال ـال‌کا ـ ال‌آکا‌ـ ال اس ۲٦۲٤	10×10.00—20 10×12.00—20	بامشخصات کامیون‌های صادراتی آماده‌تحویل
۷۵	ال ـال‌اس ۱۹۲٤	۲٤ـ ۱۲ر۰۰ پرده‌ای	با مشخصات‌ویژه کامیون های ایران

آماده‌تحویل

در آلمان‌ـمان‌هایم‌شعبه

شرکت‌ماژلان

۷۵	ال‌ـ ال‌کا‌ـ ال‌آ‌ـ ال‌آکا ۹۱۱	۲۰ ـ ۹۰۰ پره‌ای PS	استاندارد ایران باقدرت ر۱۳۰ فرمان‌هیدرولیك
۷۵	ال‌کا ـال‌آکا ۱۵۱۳	پره‌ای ـ استاندارد ایران	نوع موتور OM ۳۵۲
۷۵	ال‌کا‌ـال‌کا۱۵۱۹	پره‌ای‌ـ استاندارد ایران	باقدرت ۱۹۲ PS
۷۵	کا‌ـ آکا ۲٦۳۲		

۲٤ـ1200 پره‌ای

سرانجام جدیدترین‌پدیده‌مرسدس بنزخودراتوجیه‌بامختصات‌اقلیمی ایران نمود .

ضمنا انواع مختلف کامیون‌های ساخت دایملر بنز آلمان مورد سفارش این شرکت می‌باشد و برحسب نیاز خریداران حواله همراه‌باضمانت نامه بانکی‌صادرودرسررسید مقرر کامیون‌تحویل خواهد گردید .

مشتریان محترم پس از بررسی‌ملاحظه خواهند کرد با امکانات وسیعی‌که‌این‌شرکت‌بوجودآورده است با پرسنل کاردان ، متخصص در سطح جهانی ، مستقیما هر ایرانی بخواهد در آلمان ماشین تهیه نماید کارگزاران ما در راهنمائی وارشاد کوتاهی نخواهند کرد . بدیهی است‌نتیجه این اقدام برای عموم‌آگهی خواهد گردید .

از کلیه‌خریداران تقاضامیگردد: تاافتتاح اداره مرکزی شرکت‌در بلوارالیزابت ابتدای خیابان‌صبا‌شمالی ساختمان ۱۰۵ طبقه‌اول‌مستقیما باشماره‌های ٦٦۷٦٦۸ ـ ٦٦۰۸۵۲ قسمت‌فروش‌شرکت مذاکره فرمایند .

اداره‌مرکزی: تهران‌بلوارالیزابت‌ابتدای خیابان صبای شمالی ساختمان ۱۰۵ طبقه‌اول

اداره فروش : تهران خیابان‌شاه‌ساختمان آلومینیوم شماره۱۱۰ تلفن ٦٦۷٦٦۸ ـ ٦٦۰۸۵۲

شرکت‌سهامی خاص ماژلان

MAJELAN

در مجمع عمومی شرکت سهامی عام نساجی مازندران گفته شد :

پیشرفت سریع شرکت نساجی مازندران حاصل کوشش کارکنان، برنامه ریزی و مدیریت صحیح بوده است

بنابتصویب مجمع عمومی اعضای هیات مدیره قبلی باردیگر به عضویت هیئت مدیره انتخاب شدند

رقم کل فروش پارچه های نخی و پشمی در سال گذشته بیش از ۲۵ درصد افزایش داشته است

طبق آخرین آمار ، فروش سهام نساجی مازندران در بورس اوراق بهادار موقعیت ممتازی داشته است

بااختصاص زمینی بوسعت ۵۵۹۲۸۰ر مترمربع برای کارگران کارخانه نساجی مازندران خانه ساخته میشود

تعداد فروشگاه های نساجی مازندران در سال گذشته به ۵۸ فروشگاه افزایش یافت

درسال ۱۳۵۳ سود عملکرد این شرکت ۱۹۲ر۸۲۳ر۵۵ ریال بوده است .

در سال گذشته مبلغ ـ ۱۰۲ر۷۰۵ر۲۸۹ر ریال بابت خرید ماشین آلات جدید و مدرنیزه کردن دستگاه های تولید پرداخت شده است

آقای فرخ‌نجم‌آبادی وزیر صنایع و معادن که بعنوان صاحب سهم و رئیس مجمع در این جلسه شرکت داشت ، ضمن تشریح گزارش هیات مدیره و با اشاره برسیاست تثبیت قیمت ها فعالیت های شرکت را تائید کرد و در مقام وزیر صنایع و معادن گفت : در اجرای برنامه‌ای که دولت برای «تثبیت قیمتها» در دست اجرا دارد کلیه‌واحد های تولیدی باید همکاری کنندوشرکت سهامی‌عام‌نساجی مازندران در سال ۱۳۵۳ مانند سال قبل از آن این‌سیاست را دنبال کرد که موجب تقدیر است .

مجمع‌عمومی‌عادی صاحبان‌سهام‌شرکت سهامی‌عام نساجی مازندران بریاست آقای فرخ‌نجم‌آبادی وزیر صنایع ومعادن وباشرکت آقای حسنعلی مهران معاون کل وزارت امور اقتصادی ودارائی و تقی مرتضوی نماینده سازمان برنامه وبودجه وتعداد زیادی از صاحبان سهام بخش خصوصی تشکیل شد . پس از قرائت گزارش هیات مدیره و تائید آن‌ترازنامه شرکت به‌اتفاق آراء تصویب شد و اعضاء هیئت مدیره برای یک‌دوره دیگر انتخاب شدند تا برنامه های توسعه و بهره‌برداری راادامه دهند .

اعضای هیئت مدیره :

اعضای هیات مدیره شرکت سهامی نساجی‌مازندران که باتائید مجمع بار دیگر به عضویت هیات مدیره‌انتخاب شدند عبارتند از : آقای علینقی فرمانفرمائیان . آقای‌یحیی منافی ، آقای دکتر حسین عمومی ، آقای حسن زاهدی ، آقای عنایت‌الله فرید، همچنین تیمسار سپهبد شیرین‌سخن که مجددا بعنوان بازرس قانونی شرکت انتخاب گردید .

در سال ۱۳۵۳ سود حاصله از نتیجه عملکرد شرکت سهامی عام نساجی مازندران بالغبر ۱۹۲ر۸۲۳ر۵۵۵ریال بشرح‌زیربود

۱ـسود قسمت نخی	۱۴۶ر۱۹۸ر۹۶۱ ریال
۲ـسود قسمت پشمی	۴۶ر۶۲۴ر۵۹۴ ریال
جمع	۱۹۲ر۸۲۳ر۵۵۵ ریال

میزان تولید انواع‌منسوجات شرکت‌نساجی‌مازندران درسال ۱۳۵۳ بدین‌قراربوده است :

قسمت ریسندگی نخی :

مقدارنخ تولید شده	۴ر۱۵۷ر۸۳۹ کیلو
متوسط نمره نخ	۱۲۰ر۸۰ انگلیسی

قسمت بافندگی نخی :

مقدار پارچه خام تولید شده	۳۱ر۳۷۲ر۲۹۷ متر

قسمت تکمیل نخی :

مقدار پارچه تکمیل شده	۴۳ر۴۱۴ر۲۴۳متر

قسمت ریسندگی پشمی

مقدار نخ تولید شده	۳۲۵ر۵۴۴کیلو

قسمت بافندگی پشمی :

مقدار پارچه تولید شده	۸۴۷ر۴۲۸متر

از راندمان ۹۵درصد ماشینها درمجمع صحبت‌ومورد تجلیل قرار گرفت و عنوان شد که این راندمان در سطح جهانی نیز قابل توجه است .

قسمت تکمیل پشمی :

مقدار پارچه تکمیل شده	۸۳۱ر۴۷۸ متر

فروش محصول :

میزان فروش محصولات شرکت در سال۱۳۵۳نسبت به سال قبل افزایش داشته و ارقام نیز موید آن است .

فروش محصول نخی	سال ۵۲	سال ۵۳
عمده‌فروشی	۱۰۲ر۲۲۶ر۰۹۲ر۱ریال	۱ر۲۹۸ر۱۹۷ر۹۲۲ ریال
فروشگاه‌ها	۲۶۴ر۲۷۸ر۶۸۴ ریال	۳۹۴ر۲۸۴ر۱۸۲ ریال
فروش محصول پشمی سال ۵۲		**سال ۵۳**
عمده‌فروشی	۲۴۰ر۷۳۵ر۴۶۹ ریال	۲۳۷ر۳۲۷ر۵۰۸ ریال
فروشگاه‌ها	۷۱ر۰۷۳ر۸۸۲ ریال	۱۰۸ر۷۶۷ر۰۸۰ ریال
رقم کل	۱ر۶۶۸ر۳۱۴ر۱۳۶ ریال	۲ر۰۳۸ر۵۷۷ر۱۹۲ ریال

باتوجه بافزایش قیمت مواد اولیه درتعقیب بحران قیمت‌ها درسال ۱۳۵۲ و افزایش دستمزدهاکه در قسمت نخی ۱۶ر۰۶در صدودرقسمت پشمی ۱۲ر۹۳ درصدبوده است ، معهذا تحصیل سود شرکت نساجی مازندران با رعایت کلیه ضوابط ودرجهت رعایت منافع مصرف کننده بود که باید درعین حال متضمن منافع صاحبان سهام شرکت نیزباشد و خوشبختانه در انجام این مهم شرکت نساجی مازندران توفیق چشمگیری بدست آورده است ، بنابرگزارش مدیر عامل شرکت این امر تنها درسایه‌تلاش وکوشش همه‌جانبه کارگران ، کارکنان و کادر فنی‌شرکت وباکمك مدیریت وبرنامه‌ریزی صحیح انجام گرفته است‌و هیئت مدیره بدینوسیله از مدیر عامل وکلیه کادرشرکت تشکر میکند .

ادامه عملیات طرح‌توسعه کارخانه :

همانطورکه در گزارش مجمع عمومی سال گذشته‌به استحضار رسید ماشین‌آلات موردنیاز طرح توسعه با استفاده از نظرات همکاران فنی شرکت و مهندسین‌مشاور «گرتسی» و ارشاد وراهنمائی های مداوم بانك اعتبارات صنعتی انتخاب و خریداری گردید و نسبت به ساختمان سالنها و قسمت های مختلف دیگر طرح نیز طبق نظر مهندسین مشاور اقداماتی معمول ونتیجتاپیمانکارمربوطه انتخاب و قرارداد ساختمان نیز منعقد گردید . درحال‌حاضر عملیات ساختمانی در دست اجرا می‌باشد وامید است بهره‌برداری از این طرح درسال ۱۳۵۵ عملی گردد .

بمنظور تامین مسکن جهت کارکنان شرکت۵۵۹۲۸۰ مترزمین که بخشی از اراضی متعلق‌بشرکت است و با مساعدت مقامات دولتی ووزارت تعاون و امور روستا ها و باخرید حق زارعانه تهیه گردید و به شرکت خانه‌سازی ایران وابسته به‌بانك‌رفاه کارگران‌جهت خانه‌سازی‌واگذار و طبق اعلام شرکت سهامی خانه‌سازی ایران نقشه های مربوطه آماده شده وبرای انتخاب پیمانکار ساختمان مطالعه میشود . امید است اجرای طرح مزبور که یکی از طرحهای اساسی خانه‌سازی است هرچه زودتر شروع گردد .

تعویض ماشین‌آلات :

علاوه‌بر اقداماتی که در جهت افزایش فعالیت های

گوشه‌ای از مجمع عمومی عادی شرکت سهامی عام نساجی مازندران ، در این مجمع گزارش هیات مدیره‌تائید شد و ترازنامه سال ۱۳۵۳ شرکت تصویب‌گردیدواعضای هیات مدیره مجددا باانفاق‌آراء به عضویت هیات مدیره انتخاب‌شدند .

شرکت برای ایجاد واحد جدید بعمل آمده شرکت درجهت نوسازی واحد های موجود نیز ماشین های مختلفی را تعویض و مدرنیزه کرده که جمعا مبلغ‌آن بالغ بر ۱۰۲ر۷۰۵ر۲۸۹ ریال‌می‌گردد .

از آنجا که نساجی مازندران همواره هماهنگی بین واحد های مختلف خودراباید ملحوظ بدارد درآینده نیز هراقدامی که در جهت نوسازی قسمت های مختلف لازم باشد بعمل خواهد آورد تا این واحد تولیدی را بصورت مدرن وپیشرفته‌ای درآورد .

دربورس اوراق بهادار :

مدیریت شرکت درسایه ارشاد مجمع عمومی ، با برنامه‌ریزی دقیق وبا استفاده از حداکثر امکانات تولیدی وبا عرضه محصولات بیشتر با کیفیت بهتر نه‌تنها ازنظر شناخت وفروش فرآورده های خود با اقبال عامه‌روبرو گردیده بلکه در جهت گسترش مالکیت صنعتی ،نساجی مازندران اولین واحد تولیدی دولتی پذیرفته شده‌دربورس اوراق بهادار تهران بود ، از نظرفروش و عرضه سهام به عموم طبقات مردم نیز آمار و ارقام قابل توجهی را در بورس اوراق بهادار تهران بخود اختصاص داده بقسمی که درپایان سال ۵۳ تعداد ۱۹۲ر۵۶۲ سهم‌به۶۸۱ نفرسهامدار فروخته شده که با درنظر گرفتن ۳۶ر۱۹۰ سهم‌فروخته شده به ـ ر۲۹۴۶ نفر کارکنان شرکت جمعا در پایان سال ۵۳ معادل ۲۲۸ر۷۵۲ سهم بعموم عرضه گردیده است ، ضمنا طبق آخرین اطلاع، فروش سهام دربورس موقعیت ممتازی داشته و ازابتدای سال ۵۴ تاتاریخ(۲۰ر۳ر۵۴) بالغبر ۳۲درصد سرمایه شرکت از طریق‌بورس اوراق بهادار در اختیار عموم قرارگرفته است .

فروشگاهها :

شرکت نساجی مازندران درجهت اجرای سیاست دولت مبنی برعرضه مستقیم کالاباقیمت ثابت بمصرف کننده ودر اجرای‌تاکید مجامع‌عمومی گذشته‌برنامه افزایش فروشگاه های خودرا بابرنامه‌ریزی دقیقی بانجام‌رسانده بطوریکه فروشگاه های شرکت که در پایان سال ۵۱ تعداد ۲۷ فروشگاه و در پایان سال ۵۲به ۴۱ فروشگاه رسیده بود ، در پایان سال ۱۳۵۳ به ۵۸ فروشگاه رسیده است‌و تقریبا در تمامی مراکز استانها وشهرستانها تولیدات شرکت را مستقیما در اختیار مصرف‌کننده قرار میدهد .

خط مشی شرکت وبرنامه های آینده :

نساجی مازندران همانطور که در طی سالهای‌گذشته نشان داده است همواره در جهت بهبود کیفیت و بالابردن کمیت تولیدات خود کوشیده و خواهد کوشید و در آینده طرح توسعه کارخانه و انجام امورمربوط‌به آن را به جهت عرضه تولیدات بیشتر و متنوع‌تروتامین‌نیازعمومی‌به‌ثمر خواهند رساند وبرای بالابردن مهارت‌کارگران از برنامه های طرح‌ریزی‌شده آموزشی استفاده خواهد کرد ، و به منظور ایجاد تخصص و مهارت فنی در کادر شرکت‌برنامه هائی از طریق‌اعزام کارکنان به کلاس های مختلف چه در داخل وچه خارج‌از کشور و آشنائی با آخرین تکنیك‌هااجرا خواهدکرد

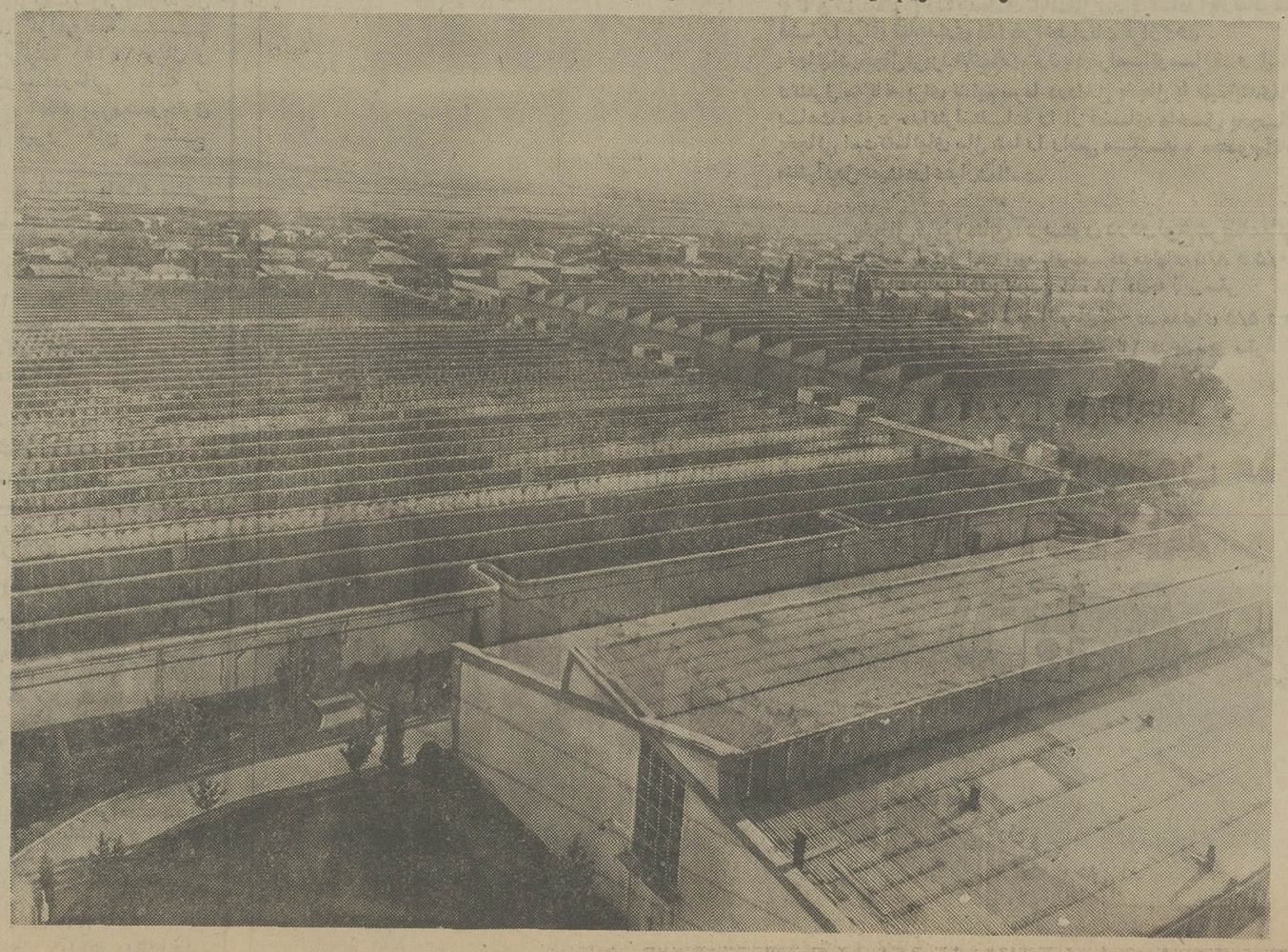

عکس هوائی از کارخانه نساجی مازندران

فردا چهارشنبه

یکنفر حتماً برنده این خانه
۷۰۰ هزار تومانی میشود
بلیط بخت آزمائی بخرید
بگذارید این یک نفر شما باشید

آگهی استخدام

ژاندارمری کشور در سال جاری بمنظور تکمیل کادر ثابت درجه‌داری خود برای آموزشگاه های گروهبانی با شرایط و امتیازات زیر داوطلب می‌پذیرد .

۱ـ شرایط پذیرش
الف ـ تابعیت دولت‌شاهنشاهی‌ایران.
ب ـ متدین بیکی از ادیان (اسلام ـ مسیحی ـ زردشتی ـ کلیمی)
پ ـ دارا بودن گواهی‌نامه سوم‌متوسطه یاپایان دوره ابتدائی (دارندگان مدارك تحصیلی بالاتر در صورت تساوی سایر شرایط حق‌تقدم خواهندداشت).
ت ـ حداقل سن ۱۷ سال و حداکثر ۲٤ سال تمام (کسانی که خدمت زیرپرچم را انجام داده‌اند از۲۵ سال تمام بیشتر نباشد) .
ث ـ داشتن صحت مزاج و تناسب‌اندام برطبق گواهی اداره بهداری ژاندارمری کشور .
ج ـ حداقل قد ۱٦۰ سانتی‌متر .
چ ـ نداشتن پیشینه کیفری و معروف نبودن به فساد اخلاق‌وعقیده .
ح ـ نداشتن همسر و عائله تحت‌تکفل واختیار ننمودن همسر در دوران تحصیل .
خ ـ سپردن ضامن معتبر .

۲ـ حقوق ـ مزایا :
الف ـ مدت دوره یکسال و داوطلبان در طول مدت تحصیل در آموزشگاه شبانه‌روزی بوده و هزینه تحصیل و خوراك وپوشاك و زیست آنها بعهده ژاندارمری کشور می باشد و ماهیانه مبلغ ۳۷۵۰ ریال تا ٤۸۷۵ ریال‌بعنوان کمك هزینه تحصیلی به آنان پرداخت میگردد .
ب ـ دانش آموزان پس از طی دوره آموزشگاه و موفقیت در آزمایشهای نهائی‌برحسب موردوبارعایت‌اساسنامه مربوطه بدرجات‌گروهباندومی(دارندگان مدرك سوم متوسطه‌و بالاتر)وگروهبان سومی(دارندگان گواهی‌نامه ششم ابتدائی) مفتخر و از حقوق و مزایای‌اولیه ماهانه به‌ترتیب ۱٤۲۵۰ ریال و ۱۲۱۵۰ ریال و استفاده از حساب پس‌انداز ویژه وبیمه‌درمانی عائله و خرید اجناس مورد نیاز به قیمت ارزان از فروشگاه های اتکاء بهره‌مندوحقوق ومزایا و ترفیعات بعدی آنان برابر قانون استخدام نیرو های مسلح شاهنشاهی خواهد بود .
پ ـ درجه‌دارانی که در مشاغل صفی یافنی خدمت نمایند ماهانه مبلغی بعنوان حق صف یا حق فنی‌نیزدریافت خواهند نمود .

۳ـ داوطلبان می توانند برای کسب اطلاعات بیشتر و ثبت‌نام از تاریخ نشر آگهی حداکثر تا آخرتیرماه سالجاری همه روزه به استثناء ایام تعطیل از ساعت ۸ صبح الی ۱۲ با در دست داشتن اصل مدرك تحصیلی ، شناسنامه عکس‌دار و ٦ قطعه عکس ٤×٦به کمیته استخدام مرکز کادر ژاندارمری واقع‌در تهران ـ خیابان شاهپور ـ بادگان ژاندارمری مراجعه نمایند .

م الف ٦۳۳۱

ژاندارمری کشور

آگهی مناقصه شماره ۹۱۰ر٥٤

راه‌آهن دولتی ایران دو قلم (یکهزار عدد) لامپ مدادی مورد نیاز را بر طبق مشخصات و شرایطمربوطه از طریق مناقصه تحویل تهران انبار مرکزی د خریداری مینماید .
داوطلبان شرکت در مناقصه میتوانند در ساعت اداری جهت دریافت اسناد مناقصه باداره کل کاریردازی مراجعه فرمایند شرکت‌کنندگان در مناقصه باید مبلغ پنجاه هزار ریال بعنوان سپرده شرکت در مناقصه به حساب ۱۰۹۵ راه‌آهن نزد بانک مرکز ی‌ایران پرداخت نموده و فیش آن یا معادل همان‌مبلغ ضمانت نامه بانکی صادر یکی از بانکهای مجاز ایران که لااقل یکماه اعتبار داشته باشد بضمیمه پیشنهاد خود تا ساعت ۹ صبح روز ۹ر٥ر٥٤ در صندوق پیشنهادها واقع در اداره کل‌کاریردازی بیاندازند، پیشنهادهای واصله‌ساعت ده روز مزبور باز و قرائت خواهد شد. حضور پیشنهاددهندگان یا نمایندگان مجاز آنها در جلسه مناقصه آزاد است و راه‌آهن در رد و یا قبول هریک یا تمام پیشنهادها مادامیکه قرارداد مبادله نشده‌است جزا وکلا مختارمیباشد وبه‌پیشنهادفاقد سپرده و مشروط و مبهم و پیشنهادیکه بعد از موعد مقرر برسد ترتیب‌اثر داده نخواهدشد سپرده برنده اول و نفر دوم مناقصه نگهداری و در صورت استنکاف از انجام معامله بدون تشریفات بنفع راه‌آهن ضبط خواهد شد . مالیات متعلقه و هرگونه عوارض دیگر بعهده برنده مناقصه میباشد . راه‌آهن میتواند تا صدی بیست‌وپنج از میزان معامله کسر یا اضافه نماید . ضمنا اسناد مناقصه در مقابل فیش بانکی بمبلغ ۲۰۰ ریال که بحساب ۱۰۳۹ راه‌آهن نزد بانک مرکزی ایران پرداخت شده تسلیم خواهد شد.

م الف ٦۳٦۷
آ ـ ۲۰۱٦۱
راه‌آهن دولتی ایران

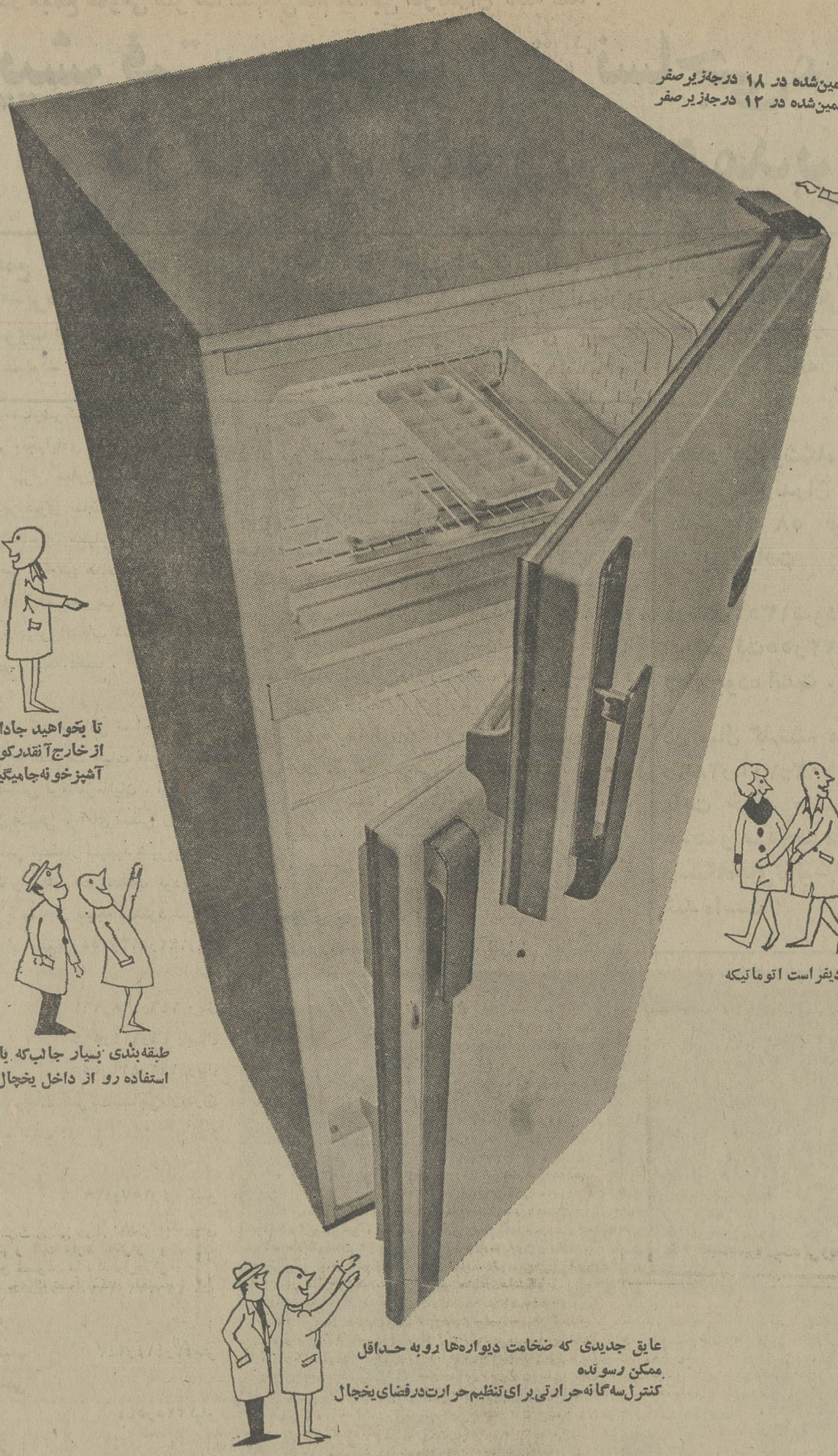

فریزر با سرمای تضمین‌شده در ۱۸ درجه‌زیرصفر
یخچال‌با سرمای تضمین‌شده در ۱۲ درجه‌زیرصفر

تا بخواهید جادارد ـــ فقط از داخل
از خارج آنقدر کوچیکه که‌هر گوشه
آشپزخونه‌جامیگیره

دارای دیفراست اتوماتیکه

طبقه‌بندی بسیار جالب‌که با اون میتونید حداکثر
استفاده رو از داخل یخچال بکنید.

عایق جدیدی که ضخامت دیواره‌ها روبه حداقل
ممکن رسونده
کنترل‌سه‌گانه‌حرارتی‌برای‌تنظیم‌حرارت‌درفضای‌یخچال

ره آورد آردل از ایتالیا

یخچال آریستون

آردل اینك یخچال فریزرجدید آریستون محصول یکی از بزرگترین ومدرنترین کارخانه های سازنده لوازم خانگی جهان را عرضه میدارد .
مشکل کمی‌جا در آپارتمانها مسئله‌ای جهانی است و آریستون باستفاده از تکنولوژی جدید این مسئله را برای شما حل‌کرده است . عایقهای جدیدی که در این یخچال فریزر بکار رفته ، دیوارهای بدنه آنرا بحداقل‌ممکن (از ۳ تا ۵ سانتیمتر) رسانیده‌است تابااشغال‌کمترین‌فضادرآپارتمان شما بیشترین فضا را برای نگاهداری غذا در اختیارتان قرارگیرد .
یخچالها و یخچال‌فریزرهای آریستون بادیفراست اتوماتیك و نیمه اتوماتیك وکنترل سه‌گانه برای تنظیم سرما درداخل یخچال با طبقه‌بندی‌راحتی‌که باعث میشود حداکثراستفاده را از فضای داخل یخچال بکنید یخچالی است که‌سالهای سال شما را راضی میکند . مخصوصاً که‌سرویس منظم آردل همیشه‌دراختیارشماست.

یخچال فریزرهای آریستون دردو نوع عرضه‌میگردد:
■ دودر ـ با دیفراست اتوماتیك ـ در مدلهای ۸/۵ و ۱۰/۵ فوتی ـ سرمازائی تضمین شده ۱۸ درجه زیر صفر
■ یك در با دیفراست نیمه اتوماتیك ـ در مدلهای ۵/۵ و ۷/۵ و ۸/۵ فوتی سرمازائی تضمین شده ۱۲ درجه زیر صفر

ره آورد آردل از ایتالیا
یخچال آریستون
ARISTON

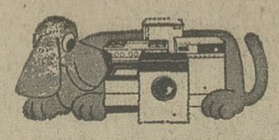

برای اطلاعات بیشتر لطفاً کوپن زیر را پر کنید و به آدرس شرکت سهامی آردل صندوق پستی ۴۴۳ تهران ارسال دارید.

نام و نام فامیل .....
آدرس .....
شهر .....
تلفن .....

آردل ARDEL
لوازم منزل HOME APPLIANCES
تهیه کننده مطمئن‌ترین لوازم منزل

آگهی دعوت مجمع عمومی فوق‌العاده برای صاحبان سهام گروه صنعتی خاور (شرکت سهامی عام)

بدین وسیله از دارندگان ونمایندگان سهام گروه صنعتی خاور (شرکت سهامی عام) دعوت میشود در جلسه مجمع عمومی فوق‌العاده صاحبان سهام که ساعت ۱۱ صبح روز دوشنبه ۵۴ر۴ر۲۳ در محل شرکت واقع در تهران بلوار الیزابت دوم نبش کوچه سوم‌شماره ۳ تشکیل میشود حضور بهمرسانند.

ازسهامداران محترم شرکت خواهشمند است که بارعایت مقررات اساسنامه برای اخذ رای تا قبل از شروع مجمع جهت دریافت ورقه ورودیه به محل تشکیل مجمع مراجعه فرمایند.

دستور جلسه :

افزایش سرمایه و اصلاح بعضی مواد اساسنامه گروه صنعتی خاور (شرکت سهامی عام)

آگهی دعوت مجمع عمومی عادی برای صاحبان سهام گروه‌صنعتی خاور (شرکت سهامی عام)

بدین‌وسیله از دارندگان و نمایندگان سهام گروه‌صنعتی خاور« شرکت سهامی‌عام» دعوت میشود در جلسه مجمع‌عمومی عادی سالیانه صاحبان سهام که ساعت۱۰ صبح روز دوشنبه ۱۳۵۴ر۴ر۲۳ در محل‌شرکت واقع در تهران بلوار الیزابت دوم‌نبش کوچه سوم‌شماره ۳تشکیل میشود حضور بهمرسانند.

از سهامداران محترم‌شرکت خواهشمند است که بارعایت مقررات اساسنامه برای اخذرای تاقبل از شروع مجمع جهت دریافت ورقه ورودیه به محل تشکیل مجمع مراجعه فرمایند.

دستور جلسه:

۱ـ استماع گزارش هیئت‌مدیره و بازرس در موردعملیات وحساب های‌سال ۱۳۵۳.

۲ـرسیدگی و تصویب ترازنامه حساب سودو زیان عملکرد سال ۱۳۵۳ پس‌از قرائت گزارش هیئت مدیره و بازرس .

۳ـ اخذ تصمیم راجع‌به تقسیم سودو نحوه پرداخت آن.

۴ـتعیین حقوقو مزایای هیئت‌مدیره .

۵ـ انتخاب بازرس اصلی وعلی‌البدل وتعیین حق‌الزحمه آنها.

۶ـ تعیین روزنامه کثیرالانتشار جهت درج اطلاعیه و دعوتنامه های‌شرکت.

۷ـتعیین خطمشی شرکت وشور درسایر امور وتصویب معاملات مورد ماده ۱۲۹ قانون اصلاحی تجارت.

۸ـ اخذتصمیم راجع‌به تعدیلات حساب سودو زیان عملکرد سال های ۱۳۵۱ و۱۳۵۲ وتعیین نحوه پرداخت‌مالیات های اضافی مورد مطالبه‌و تقسیم باقی‌مانده سود سال های مزبور.

گروه صنعتی خاور « شرکت‌سهامی عام»

آگهی

باستناد فتوکپی سند رسمی شماره ۸۶۰۹۷ مورخ ۵۴ر۲ر۳۰ تنظیمی در دفتر اسناد رسمی شماره ۱۱۶ تهران کشتیرانی ملی آریا کشتی ابن‌سینا را به آقایان علی کاکا و حاج عبود (بدران) و عبداله محمودیان هر یک به نسبت دودانگ از شش‌دانگ تمامی کشتی انتقال قطعی داده است. مراتب باستناد ماده ۲۵قانون دریائی‌ایران آگهی میگردد.

سازمان بنادر و کشتیرانی

آ ـ ۱۹۸۰۹

آگهی مناقصه شماره ۴۳

نیروی هوائی شاهنشاهی تعدادی ماشین تحریر فارسی و لاتین دستی و برقی مورد نیازخودرا از طریق مناقصه خریداری مینماید. داوطلبان شرکت در مناقصه میتوانند پس‌از پرداخت مبلغ ۵۰۰۰ ریال بحساب ۱۲۰۱ دارائی نیروی هوائی دربانک مرکزی ایران بستاد فرماندهی نیروی هوائی (خیابان فرح‌آباد ژاله) مراجعه ، وبا ارائه فیش بانکی برگ شرایط دریافت و پیشنهادات خود را بر طبق مفاد مندرج دربرگ شرایط تنظیم نموده و تاساعت ۱۳ روز شنبه ۵۴ر۴ر۱۴ بدفتر دبیرخانه ستاد فرماندهی نیروی هوائی تسلیم نمایند.

م‌الف ۵۹۴۲

نیروی هوائی شاهنشاهی

آگهی مناقصه شماره ۳۲

تاریخ ۵۴ر۳ر۲۷

فرماندهی لجستیکی نیروی‌زمینی شاهنشاهی سه قلم اجناس‌مشروحه زیر را:

۱ـتکمه شیروخورشید درشت

۲ـ تکمه شیروخورشید متوسط

۳ـتکمه شیروخورشید ریز

طبق‌نمونه‌و مشخصات موجود بتعدادی‌که دربرگ شرایط معامله‌مندرج است .

ازطریق مناقصه خریداری مینماید.

پیشنهاد دهندگان میتوانندبا مراجعه به‌دفتر انتظامات فرماندهی لجستیکی نیروی زمینی شاهنشاهی وملاحظه نمونه اجناس و دریافت برگ‌شرایط و مشخصات معامله پیشنهاد خودراطبق مفاد مندرج در شرایط معامله تنظیم‌وتاساعت ۱۲ روز دوشنبه ۵۴ر۴ر۲۳ به دفتر انتظامات فرماندهی لجستیکی تسلیم نمایند.

م‌الف ۶۳۰۳

فرماندهی لجستیکی نیروی‌زمینی شاهنشاهی

آ ـ ۱۹۹۲۶

آگهی احضار

به‌گروهبانسوم اسدالله‌جمشیدی پور فرزند علی که فعلا مجهول‌المکان می‌باشد ابلاغ میگردد که باتهام فرار از خدمت در دادگاه تجدید نظر غیر سازمانی نیروی زمینی شاهنشاهی‌واقع در آجودانی نیروی زمینی شاهنشاهی تحت تعقیب می‌باشد لازم است درظرف مدت ۲ماه از تاریخ آخرین‌انتشارآگهی خودرا به‌این دادگاه معرفی ودرصورت عدم معرفی و انقضاء مهلت‌مقرره‌دادگاه غیابا رسیدگی و حکم مقتضی صادر خواهد نمود این آگهی در سه نوبت در روزنامه رسمی کشور و یکی از جرائد کثیر الانتشار درج‌میگردد .

رئیس دادگاه تجدید نظر غیر سازمانی نیروی زمینی شاهنشاهی

آ ـ ۱۹۹۲۵ م‌الف ۶۳۱۷

آگهی تجدید مناقصه‌شماره ۱ مورخ ۵۴ر۲ر۱

مدیریت مهندسی و تاسیسات نیروی دریائی شاهنشاهی تعداد۵۲۳۰ دستگاه کولر گازی را برای پایگاه های بندر عباس و بوشهر از طریق مناقصه خریداری می‌نماید . پیشنهاد دهندگان میتوانند از تاریخ شنبه ۵۴ر۴ر۷ بادردست داشتن معرفینامه بمدیریت مهندسی و تاسیسات نیروی دریائی شاهنشاهی (دایره پیمان) واقع در خیابان تخت طاووس خیابان کوه نور مراجعه ، شرایط‌ومشخصات معامله را دریافت داشته و پیشنهادات خودرا طبق مفاد مندرج درشرایط‌معامله‌تنظیم و تاساعت ۱۰ صبح‌روزشنبه۲۸ر۴ر۵۴ بدفتر مدیریت مهندسی وتاسیسات تحویل و رسید دریافت نمایند .

مدیریت مهندسی و تاسیسات نیروی دریائی شاهنشاهی

پذیرش دانشجودر آموزشگاه افسری اسلحه‌ومرمیات نیروی هوائی شاهنشاهی

۱ـ آموزشگاه افسری اسلحه و مرمیات نیروی هوائی شاهنشاهی از دیپلمه های ریاضی و یاطبیعی که‌حد اکثر سن آنها ۲۴سال (برای کسانی که خدمت زیر پرچم را انجام داده‌اند ۲۵ سال تمام)باشد و دارای سلامت جسمانی کامل بوده و از عهده آزمایش استعداد مربوطه برآیند برای دوره ۱۸ ماهه آموزشگاه دانشجومی‌پذیرد.

۲ـحقوق ومزایا :

دانشجویان در مدت تحصیل‌درایران شبانه‌روزی بوده وهزینه آنان بعهده نیروی هوائی می‌باشد وماهیانه مبلغ ۸۰۰۰ ریال دریافت خواهند کرد . دانشجویان پس از طی دوره تحصیل بدرجه ستوان سومی مفتخر و اولین حقوق آنان‌فعلا۱۹۰۳۰ریال‌درصورتیکه درخارج از مرکز خدمت نمایند ۳۳۳۱۰ ریال خواهد بود .

۳ـافسران از مزایای دیگری نظیر، طی دوره و ماموریت های خارج از کشور ، پاداش سالیانه پس‌اندازتامین آتیه که درمدت۳۰سال‌خدمت بالغ بر ۳۶۲۰۰۰۰ ریال میگردد ، بهره‌مند میگردند خانه های سازمانی و درمان رایگان و استفاده‌ازفروشگاه‌های‌ارتشی باتخفیف قابل ملاحظه نیز قسمتی از مزایای خدمتی آنان خواهد بود .

۴ـ داوطلبان برای استفاده از موقعیت و ثبت‌نام همه روزه باستثنای پنجشنبه ها و تعطیلات‌رسمی بادردست داشتن مدارک تحصیلی و فتوکپی آن وعین شناسنامه از ساعت ۷ صبح تادوبعد ازظهر در تهران به‌فرماندهی آموزشهای هوائی خیابان دماوند (تهران نو) ایستگاه فرودگاه و در شهرستانها به‌پایگاهها ، ایستگاه های نیروی هوائی ویا مرکز کاریابی وزارت کار وامور اجتماعی مراجعه نمایند .

م‌الف ۵۵۵۵

نیروی هوائی شاهنشاهی

وزارت رفاه اجتماعی

انجمن توانبخشی

آگهی‌پذیرش دانش‌آموز برای آموزشگاه بهیاری‌رازی

آموزشگاه بهیاری رازی‌برای‌سال تحصیلی ۵۵ـ۱۳۵۴ تعداد ۴۰نفردانش ـآموز دختر باشرایط زیرمی‌پذیرد :

۱ـداشتن گواهی‌نامه سوم متوسطه

۲ـسن بین ۱۶ تا۲۶سال

مدارک لازم :

۱ـفتوکپی یارونوشت شناسنامه یک برگ

۲ـعکس ۴ × ۶ ۶قطعه

۳ـگواهینامه سوم متوسطه

داوطلبان از تاریخ نشر آگهی میتوانند همه روزه بجز ایام تعطیل ازساعت ۸ صبح تایک بعد ازظهر برای نام‌نویسی بدفترآموزشگاه‌بهیاری‌رازی واقع در امین آباد شهرری مراجعه نمایند .

امتحانات کتبی در تاریخ۵۴ر۴ر۵ درمحل آموزشگاه برگزار خواهدشد .

از قبول شدگان درامتحان کتبی مصاحبه ومعاینه پزشکی بعمل خواهد آمد

دوره تحصیل درآموزشگاه‌دوسال و روزانه است و بدانش‌آموزان‌ماهیانه ۴۵۰۰ ریال کمک‌هزینه‌تحصیلی‌پرداخت می‌شود و پذیرفته‌شدگان‌متعهدخواهند شد که پس از فراغت از تحصیل دوبرابر مدت تحصیل درهرمحلی که انجمن توانبخشی تعیین نماید خدمت کنند .

م‌الف ۶۲۹۷

دنیای‌ورزش‌شنبه‌ها منتشر میشود

نیروی دریائی شاهنشاهی

آگهی استخدام

نیروی دریائی شاهنشاهی جهت‌تکمیل کادر پرسنل غیر نظامی خود در مرکز تعدادی‌را باشرایط زیرباتوجه به‌بند ب‌ماده ۵ قانون استخدام نیروهای‌مسلح شاهنشاهی باحقوق ومزایای مکفی استخدام مینماید .

ردیف	مشاغل مورد نیاز	تحصیلات مورد نیاز
۱	متصدی تنظیم‌بودجه	لیسانس در رشته اقتصاد
۲	مددکار اجتماعی	لیسانس در رشته خدمات اجتماعی
۳	کمک روانشناس	لیسانس در رشته روانشناسی
۴	جهت کادر فنی	مهندس الکترونیک
۵	جهت کادر فنی	مهندس مکانیک
۶	حسابرس	لیسانس در رشته حسابداری
۷	مترجم انگلیسی ،عربی،روسی	لیسانس در رشته‌های مربوطه
۸	جهت کادر اداری	لیسانس دررشته‌های علوم‌اداری ومدیریت
۹	متخصص کابل‌کشی	لیسانس در رشته فیزیک
۱۰	متصدی آمارونمودارها	لیسانس دررشته آمار
۱۱	جهت کادر اداری	فوق دیپلم علوم‌اداری
۱۲	متصدی تعمیر دستگاه های اندازه‌گیری	فوق دیپلم فنی
۱۳	متصدی تله‌تایپ وماشین های‌رمز	فوق دیپلم فنی
۱۴	تکنیسین رادیولژی	فوق دیپلم فنی
۱۵	کمک‌متصدی دستگاه های	فوق دیپلم فنی
۱۶	کمک متصدی دستگاه های	فوق دیپلم فنی
۱۷	مددیار اجتماعی	فوق دیپلم
۱۸	نقشه‌کش‌ورسام	ششم‌متوسطه
۱۹	متصدی صدورقبض انبار	ششم‌متوسطه
۲۰	کمک رئیس شعبه دریافت	ششم‌متوسطه
۲۱	ماشین نویس فارسی ولاتین	ششم‌متوسطه
۲۲	حسابدار	ششم‌متوسطه
۲۳	اموردفتری وپایگان	ششم‌متوسطه
۲۴	مربی شناواسکی	ششم‌متوسطه
۲۵	تخصص لازم نیست	ششم متوسطه «ریاضی»
۲۶	حروفچین لاتین وفرم‌بند وصفحه‌بند	سوم متوسطه «داشتن شش‌سال سابقه‌کار در رشته مربوطه»
۲۷	کفاش	سوم متوسطه «داشتن دوسال سابقه‌کار دررشته مربوطه»
۲۸	خطاط وتابلو نویس مکانیک دیزل وبنزین	ششم ابتدائی «داشتن نه‌سال سابقه‌کار در رشته مربوطه»
۲۹	جوشکار وآهنگر، موتورچی ،برق، نجار فرنگی‌ساز، رئیس قسمت تراش،کمک تعمیرکار موتور بنزینی، تعمیرکار انتقال نیرو، نقاش،	ششم ابتدائی« داشتن شش سال سابقه کار دررشته مربوطه»
۳۰	نجار ،لوله‌کش، متصدی تهویه مطبوع، متصدی‌پمپ آب‌وفاضلاب، تعمیرکارکولر وسه‌یر وسائل، تعمیر کار نجاری‌وآبگرمکن، شیشه‌برو تعمیرکار قفل و دستگیره، چادر دوزوتودوز اتومبیل ،انبار دارقطعات سنگین،راننده‌یه یکم‌و۲همگانی ،تعمیرکار برق و باطری،	ششم ابتدائی «داشتن چهارسال سابقه‌کار دررشته مربوطه»
۳۱	شیشه‌بر،قفل‌ساز، کمک موتورچی برق، باغبان ، نقاش وصافکار، پنچرگیر ،سرویس‌کار، آشپز،	ششم ابتدائی «داشتن یک‌سال سابقه کار دررشته مربوطه»
۳۲	متصدی اطوکشی‌و خشکشوئی ،متصدی آبشوئی	ششم ابتدائی« داشتن دوسال سابقه‌کار دررشته مربوطه»

شرایط عمومی استخدام :

۱ـ تابعیت دولت شاهنشاهی ایران

۲ـ متدین‌بیکی از ادیان «اسلام، مسیحی، کلیمی، زردشتی»

۳ـ داشتن برگ معافیت دائم ویاخاتمه خدمت ازنظام وظیفه ویا سپردن تعهد خدمت درنیروی دریائی شاهنشاهی.

۴ـ حداکثر سن برای داوطلبین ۳۵ سال تمام میباشد.

داوطلبین میتوانند فرم زیر راتکمیل وهمراه با مدارک خواسته شده حداکثر تاتاریخ ۱۶ تیرماه به‌آدرس تهران خیابان سپهبدژاهدی جنب مسجدالرحمن معاونت پرسنل «مدیریت استخدام» ارسال‌دارند، ضمنا مدارک ارسالی بهیچوجه مسترد‌نخواهد شد. از داوطلبین پس‌از اتمام مهلت تعیین شده‌جهت انجام آزمایش و مصاحبه دعوت‌بعمل خواهدآمد.

برگ درخواست

اینجانب نام خانوادگی

مایل به استخدام درنیروی‌دریائی شاهنشاهی بوده و به پیوست‌مدارک زیر را ارسال میدارم :

۱ـ یکبرگ فتوکپی گواهینامه تحصیلی .

۲ـ یکبرگ فتوکپی شناسنامه یا رونوشت شناسنامه

۳ـ دو قطعه عکس ۴ × ۶

۴ـ آدرس کامل با کروکی محل‌و شماره تلفن در صورت امکان

م‌الف ۵۹۲۵

آ ـ ۱۹۴۱۷

آگهی پذیرش دانشجو

کشتیرانی‌ملی‌آریا بمنظورتکمیل‌وتربیت کادر افسری عرشه (فرماندهی کشتی) جهت خدمت در ناوگان ملی تجارتی ایران تعدادی داوطلب‌مردمجردودیپلمه‌در رشته (ریاضی) برای‌آموزش در کالج دریائی هندوستان باشرایط وامتیازات زیرمیپذیرد.

برنامه آموزشی بصورت‌نظری وعملی‌در کالج دریائی‌وکشتی های تجارتی و آموزشی خواهد بود.در پایان دوره های‌آموزشی به‌دانشجویان‌درجه افسری‌رشته‌مربوط برای خدمت در کشتی تجارتی اعطاء میگردد.مدت‌دوره‌آموزشی چهارسال میباشد.

الف : شرایط

۱ـ تابعیت دولت‌شاهنشاهی ایران ومتدین به یکی از ادیان رسمی

۲ـ حداکثر سن ۲۲ سال (از متولدین ۱۳۳۲ به بالا)

۳ـ داشتن صحت مزاج و تناسب اندام برابر گواهی پزشک معتمد کشتیرانی ملی‌آریا

۴ـ شاغل نبودن و نداشتن تعهد خدمت در موسسات دولتی و غیر دولتی

۵ـ معرفی ضامن معتبر و سپردن تعهد خدمت دریائی بمدت دهسال پس از طی دوره آموزش و اخذ گواهینامه رسمی دریائی

۶ـ سپردن تعهد خودداری از ازدواج در طول دوره آموزش

۷ـ نداشتن پیشینه بد .

۸ـدارا بودن دفترچه پایان خدمت زیرپرچم و یا معافیت غیر پزشکی و یا برگ آماده‌بخدمت

۹ـ موفقیت در مصاحبه . تاریخ مصاحبه بعدا اعلام خواهد گردید.

توجه : در صورت مساوی بودن شرایط ساکنین بنادر و شهر های ساحلی حق‌تقدم خواهند داشت .

ب: مزایا

۱ـ کلیه هزینه های مربوط به کالج‌ـامور و دوره های آموزشی در کشتی‌ولوازم‌تحصیلی ازطرف شرکت پرداخت خواهد گردید.

۲ـ کلیه هزینه های مسکن‌ـخوراک وهزینه های درمانی و مسافرت های اداری در طی‌دوره آموزش بعهده شرکت خواهد بود .

۳ـ به دانشجویان در طول مدت آموزش همه ماهه مبلغی بعنوان کمک هزینه تحصیلی پرداخت خواهد شد .

حقوق و مزایای خدمت رسمی ـ بازنشستگی پس انداز ـ وام ـخدمات اداری و سایر مزایا پس‌ازاخذ گواهینامه برطبق مقررات‌استخدامی کشتیرانی ملی آریا خواهد بود .

داوطلبان واجد شرائط میتوانند جهت شرکت و ثبت نام در مصاحبه فرم ذیل راپر نموده و همراه با مدارک مشروحه زیر حداکثر تا پایان روز ۱۰ تیر ماه سال جاری باپست سفارشی به آدرس زیر ارسال دارند .

(تهران : خیابان کریمخان زند ـ بین آبان و بهجت آباد ـ ساختمان آریا ـ امور آموزش)

مدارک ثبت نام :

۱ـ فتوکپی شناسنامه یک‌برگ

۲ـ فتوکپی گواهینامه ششم متوسطه و یا جواز قبولی امتحانات نهائی متوسطه و ریز نمرات امتحان نهائی (فقط برای دیپلمه های سالهای قبل،یک‌برگ)

۳ـ عکس ۴ × ۶ دو قطعه .

۴ـ فتوکپی برگ خاتمه خدمت زیر پرچم یا برگ معافیت و یا دفترچه آماده بخدمت یک برگ

اینجانب دارنده شناسنامه شماره صادره از

متولد سال ساکن شهر نام پدر

دارای گواهینامه ششم متوسطه در رشته ریاضی با معدل کل: ____ از دبیرستان معدل کتبی:

تقاضای شرکت و ثبت نام در مصاحبه برای کادر افسری عرشه کشتیرانی ملی آریارادارم. نشانی دقیق پستی داوطلب :

شماره تلفن :

لطفا با علامت ضربدر در مربع مربوطه‌وضعیت خدمت زیر پرچم خود را اعلام نمائید.

انجام داده‌ام ☐ انجام نداده‌ام معاف ☐ مشمول ☐

تاریخ ارسال درخواست نامه

امضاء داوطلب

دانشگاه تهران
دانشکده پزشکی پهلوی

کنفرانس ماهانه انستیزیولژی با همکاری انجمن انستیزیولژی ورانیماسیون ایران

موضوع ۱: کارهای تازه در مورد شل‌کننده های عضلانی .
بحث‌کننده : خانم دکتر شیخ‌الاسلامی .
موضوع ۲ : گزارش یک مورد جالب رانیماسیون .
بحث‌کننده : خانم دکتر اصانلو .

ساعت : آبعد از ظهر روز چهار شنبه ۲۸ خرداد ماه ۱۳۵۴
محل : سالن کنفرانس انستیتو تاج پهلوی .

مالف ۵۴۲۸
۱۸۰۲۱۲

مجتمع آموزش پزشکی جمعیت شیروخورشید سرخ‌ایران
برای تکمیل کادر آموزشی خود بتعدادی مربی ، استادیار ، دانشیار ، یا استاد تمام وقت در رشته‌های:
بیولوژی ، شیمی ، آناتومی ، بیوفیزیک ، بیوشیمی، یافت‌شناسی ، آسیب‌شناسی ، فیزیولوژی ، میکربشناسی ، فارماکولوژی ، و برای تصدی امور کتابداری بیکنفر کتابدار لیسانسیه نیازمند است.
داوطلبان واجد شرایط میتوانند از ساعت ۸ الی یک بعدازظهر بدبیرخانه مجتمع آموزش پزشکی واقع در خیابان خبیر شماره ۸۰ مراجعه نمایند . تلفن ۸۳۷۸۵۳

بیمه ایران

اطلاعیه بیمه ایران
قابل توجه بیمه گزاران بیمه شخص ثالث

شرکت سهامی بیمه ایران برای رفاه مشتریان ارجمند خود واحد پرداخت خسارت فوری تا مبلغ پنجهزار ریال (بدون گزارش پلیس) رابه ساختمان جدید خود در خیابان ایرج بین کوروش کبیر و بهار ساختمان ۱۱ طبقه منتقل کرده است . از مشتریان عزیز خواهشمند است برای دریافت خسارت فوری به محل مذکور مراجعه فرمایند .

شخص در ۱۵۰۰ واحد بانکی اعتبار دارد

با دفترچه حساب پس انداز در گوشه بانک ملی ایران، هر کجا که باشید سرشناس تر هستید . زیرا بانک ملی ایران ۱۵۰۰ شعبه دارد و دفترچه حساب پس انداز در گوشه ، اعتبار شما در تمام این شعب است

دیگر لزومی ندارد با دفترچه حساب پس انداز در گوشه عرض کنید

بانک ملی ایران

چگونه از خواب بیدار میشوید ؟

برحسب عادت
برحسب اتفاق
ویا با صدای زنگ

خیلی‌ها بر حسب عادت از خواب بیدار میشوند این روش بر اثر بر هم خوردن برنامه زندگی و یا کم خوابی چندان اطمینان بخش نیست و ممکن است کسی که فی‌المثل هر روز ساعت ۷ صبح بر حسب عادت بیدار میشود بعلت بیخوابی سر موقع بیدار نشود .
و اگر بر حسب اتفاق بیدار میشوید باید گفت این نا مطمئن ترین روش بیدار شدن است و اگر با صدای زنگ ساعتهای شماته‌دار معمولی بیدار میشوید صدای ناگهانی این ساعتها چندان خوشایند نمیباشد .
برای بیدار شدن مطمئن ترین وسیله را انتخاب کنید.
رادیو ساعتی توشیبا روی ساعت تنظیم شده شما را از خواب بیدار میکند . ضمنا با رادیو ساعتی توشیبا میتوانید بخوابید رادیو در ساعت تنظیم شده پس از بخواب رفتن شما خود بخود خاموش خواهد شد.

رادیو ساعتی توشیبا دارای یک ساعت بسیار دقیق است .

با موج اف . ام رادیو ساعتی توشیبا می‌توانید از صدای اصلی فیلم‌های تلویزیونی استفاده کنید .

رادیو ساعتی توشیبا ایده‌آل برای اداره ـ برای اطاق خواب و دفتر کار .

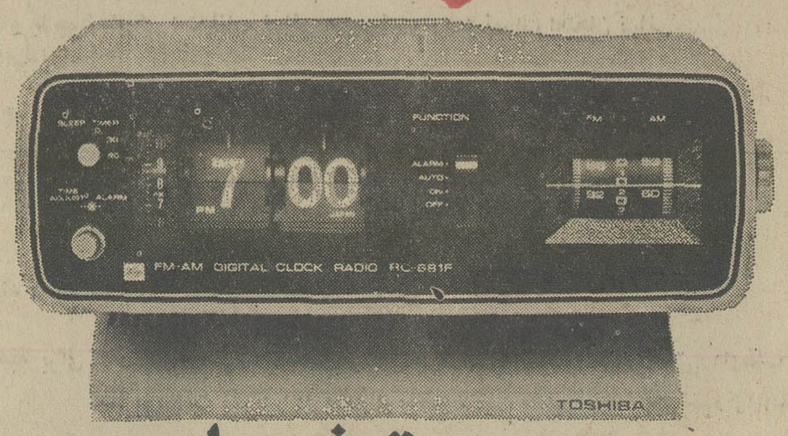

رادیوساعتی **توشیبا**

Toshiba

اطلاعیه مهم شرکت کوشا

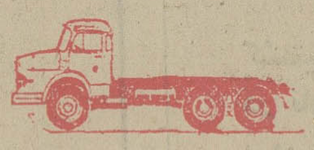

MERCEDES- BENZ

قابل توجه: کامیون داران ـ موسسات حمل و نقل ـ مقاطعه کاران ـ شرکتهای ساختمانی و رانندگان محترم

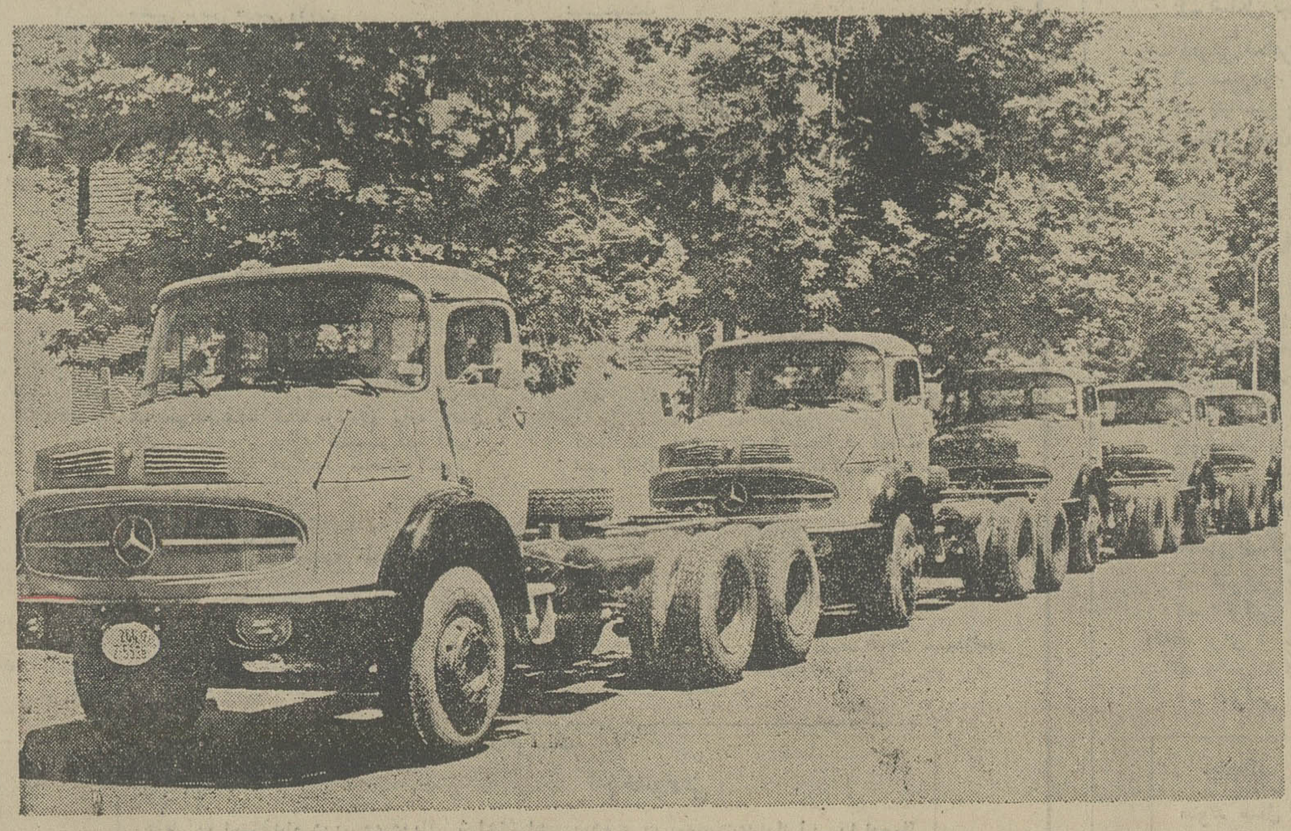

سازمان کوشا واردکننده کامیونهای سنگین دومین پارتی کامیونهای مرسدس بنز خودرا از طریق مرز بازرگان وارد ایران نمود

از خریداران محترم تقاضا میشود برای بازدید با شماره تلفنهای : ۸۲۱۵۰۰ و ۸۳۳۱۸۱
یا به آدرس کریمخان زند مقابل ایرانشهر شماره ۶۱ طبقه سوم مراجعه نمایند.

مرمت مراکز مسکونی تاریخی

هیچ کس تاریخ شهرسازی ایران را مطالعه نکرده است

نوشته : دکتر محمدمنصور فلامکی
دانشیار دانشگاه تهران

در قسمت اول این مقدمه کوشیده شد که۲ موضوع به‌اثبات برسد: اصل فعال بودن انسان‌و تاثیر پذیری وی‌ازمجموعه شرایط محیط‌اجتماعی ومحیط کالبدی موجود ونیز مشروط بودن این شرایط ازمیزان فعالیت‌های وی واصل تعلق‌متقابل ـ رابطه متقابل بین انسان و فضای ساخته شده‌او دریک روند مداوم زندگی فردی و برپایه چگونگی های تجربه‌های فردی در اجتماع .

اینک در ادامه بحث خویش درنظر داریم به خصوصیات عمده تحولات‌ومداخلات شهری توجه کنیم ودر آنها نقش و سهم ساکنین شهرهای قدیمی را در تغییرات متداول شهرها و در رابطه‌با میزان موفقیت طرحها بررسی نمائیم .

۱ـ شهر، در یکی از معانی اصیل خود ، مجموعه خودیاری را در زمینه اقتصادی معرفی میکند. موجودیت وپتانسیل اقتصادی شهر همیشه از روابط ساکنین آن با سرزمینهای مزروعی و مراکز مسکونی کشاورزی اطراف‌و از میزان‌تبادلات محصولات کشاورزی صنایع ظریفه و صنعتی داده میشود و شرط اساسی وجود این بنیاداقتصادی آزادی مشروط و محدود افراد در سرمایه‌گذاری برای تولید وتبادل محصولات میباشد .

برپایه تحرک اقتصاد بازرگانی در شهر های ما تحرک و آزادی افراد و موسسات بازرگانی‌ـ تولیدی قرار گرفته‌است، شهرهای قدیمی ماحفاظت کننده ورشد دهنده تکتک فردها و موسساتی هستند که ادامه حیات شهر رادر پایداری‌اقتصادی، قدرت دفاعی، قدرت تغذیه‌عمومی، بهداشت ورشد جمعیت و توسعه فرهنگی را تضمین میکنند .

شهرهای قدیمی ما تنها در ظاهر وضع‌ثابتی را میتوانندبرهگذران و دیدار کنندگان نشان دهند ولی، در یک بررسی عمومی، شکل شهر، در طول زمان به تغییر شکلهای متداول آن میتوان پی‌برد. در شهرهای قدیمی و در محلات مسکونی آن می بایست خانواده را عامل تغییر شکل فضای ساخته شده تلقی کرد. خانواده بعنوان هسته اصلی اقتصادی و اجتماعی تغییر شکل (یعنی رشدونوسعه اقتصادی‌ودموگرافیک و یاورشکستگیهای‌اقتصادی وبحران های خانوادگی ونظایر آن)بحساب میاید.

خانواده‌ها که‌اعضایشان بربخش عمده‌ای از شهر گسترش دارند (ازخانه تا دکان وتا کارگاه) همیشه عملی کننده دونوع تغییر شکل درشهرها بشمار میایند :

۱ـ تغییر شکل کند ومداوم روی‌استخوان بندی و اندام شهر طی چند نسل .

۲ـ تغییر شکلهای لحظه‌ای و سریع‌روی فضاهای کوچک شهری (خانه ومحل کار) طی زندگی یک نسل ویا چند نسل .

شهرهای قدیمی و محلات آن همیشه بر روی خود وبا حفظ استخوان‌بندی‌عمومی خود تغییر پذیرفته‌اند و هنوز تغییر پذیر هستند .

ساکنین این مراکز مسکونی بدلیل های خویشاوندی، تغییر شغل، دوستی‌ها و نیز بدلیل نفرت‌ها، خستگی‌ها، رشد سریع اقتصادی و چگونگیهای ارثی زمین و خانه تغییر محل میدهند و یامحل زندگی و کار خودرا برحسب احتیاجات و شرایط تازه‌ی خویش تغییر شکل می‌بخشند .

توجه میکنیم به‌اینکه تغییر شکل‌های فوق (که معمولا فقط شهرهای قدیمی را به بحران و فلج شدن نمیبرند...) برحسب قوانین ثبت شده‌متداول و برحسب توافقهای محلی صورت می‌گیرند و بخصوص در شهرهای قدیمی سرزمین ما، هردوی این نوع رابطه در تغییر شکل فضای ساخته‌شده تاثیر گذاشته‌اند .

شهرهای قدیمی که برپایه اقتصاد بازرگانی‌از قرنها پیش زندگی کرده‌اند بصورت مداوم تغییر شکل‌های خفیف پذیرفته‌اند ولی آن تغییر شکل‌ها در بافتهای ارتباط دهنده و درحجمهای گوناگون زندگی شهری هم مشروط موروثات بزرگ فرهنگ شهری بوده وهم از خطوط عمده اقدام موجود شهر پیروی کرده است . مساجد ، مدارس ، کاروانسراها، حمامها، آب‌انبارها بناهای‌اطراف وبافت مجاور خودرا مشروط کرده‌اند وراه‌یابی، دسترسیها، آبرسانی، آفتاب‌گیری،حجاب سکونتی وتوجه مداوم به بعد تشکیلاتی ، اندازه زمان جابجا شدن ودسترسی راهنمای طرح‌شهری برای بوجود آوردن مساکن جدید و واحدهای تولیدی تازه ویا تغییر شکل آنها میباشند.

مطالعه نشده است

تاریخ شهرسازی ایران هیچگاه مورد مطالعه قرار نگرفته است‌ـ تشریح شهرهای ما بصورمختلف از طرف اشخاص گوناگون انجام یافته‌اندوهرکس طوری که خواسته آنهارا ستوده یا نکوهش کرده است. آنچه میتواند، در هرصورت از یک زندگی مشخص ارگانیک حکایت کند نظام تشکیلاتی معینی است که از طرز قرار گرفتن مسجدها و مدرسه‌ها، بازارچه‌ها و حمامها، آب انبارها وبازار شهر می توان برداشت کرد .

در خاتمه بحث پیرامون تغییر شکل‌های متداول و طبیعی و الزامی شهرهای قدیمی به این نکته توجه میکنیم: شهر و محلات قدیمی آن در صورتیکه در پی شرایطی که آنرابوجود آورده وتثبیت وحیات‌اقتصادی داده‌اند بزندگی خود ادامه دهد میتواند ـ درپی روابط قراردادی و روابط ضمنی‌ـ درحین تغییر شکل دادن به محیط کالبدی وضع متعادلی را برای محیط اجتماعی و زیستن بوجود بیاورد. در این تغییرات خطوط و خصوصیات عمده زندگی شهری برپایه سنت‌های محلی فرهنگ مردم راهنمای تغییر شکل فضاهای معماری محسوب می شود

اشکال عظیمی‌که درمقابل شهرهای قدیمی ما ومحلات آن بوجود آمده است تغییر سیستم اقتصاد شهریست که میزان تحرک اجتماعی و سپس تغییر شکل فضای ساخته شده را ازحددقیمی قابل کنترل خودافزونی داده است.ولی بابوجود آوردن هسته‌های اقتصادی و اجتماعی وفرهنگی فعال درداخل شهر های قدیمی براساس خصوصیات تشکیلاتی محله‌ای‌وخصوصیات جابجا شدن های انسانها در شهر، ضمن بهره‌برداری‌از فضای ساخته شده ، میتوان در مقابل عکس‌العمل‌های بخشهای جدید شهر روی بخشهای قدیمی ایستادگی کرد.

تحلیل مختصری که گفتیم وضعی خاص‌را در یک زمان و فضای معین معرفی نمیکند بلکه تغییراتی را بامعیارهای کم وبیش برابر روی شهر های ما از قرون وسطی تا امروز نشان میدهد .

شهرهای قدیمی در یک چهارچوب تازه از اقتصاد شهری در شهرهای متکی براقتصادصنعتی و یا در شهرهای صنعتی شده چگونگیهای بسیار متفاوتی را نسبت به گذشته خود متظاهر میکنند.

از قرون وسطی به‌بعد (یعنی از زمانیکه در اروپا اقتصاد بازرگانی و گرایش وسعی مردم در خانواده‌ها که هسته‌های مهمتر و تعیین کننده‌تری ازدیاد سرمایه نقدی خود متداول شد) بعضی را در رشد اقتصادی شهر داشتند، دارای قدرت بیشتری گردیدند و این قدرت مالی بیشتر سبب شد که بتدریج طرز زندگی این خانواده‌ها و طرز تاثیر گذاری آنها روی فضای ساخته شده از مسیر و روند عمومی خارج شود. برحسب قدرت مالی و درپی خواستهای متفاوت خانواده‌های متمکن‌تر تغییراتی در محیط کالبدی شهر بوقوع‌میپیوندند: وسعت یافتن منازل مسکونی وبازسازی آنها ایجاد بناهای تازه برای عمل‌کردهای بازرگانی اجتماعی‌و فرهنگی، احداث بازارها ، میدانها وغیره رامیتوان در طی قرنهای مختلف زندگی شهرهایافت که ازبالا رفتن سطح زندگی یک یا چند خانواده سرچشمه گرفته‌اند. حالت وسیع‌تر وشدیدتر این تغییر شکل را آنجا می‌یابیم که خانواده‌های متمکن‌تریاخانواده متمکن‌تر فرمانروای بزرگ شهر میگردد، ودر بالا بردن پرستیژ شهری و در زیبا کردن آن، از قدرت های حقوقی‌ـ مدنی خویش استفاده می‌کند. ولی همانطورکه خواهیم دید این تغییرات تاموقعی که شهرها در اثر رشد اقتصاد صنعتی دستخوش‌یک تحول وسیع و همه‌جانبه نشده‌اند، اهمیت‌چندانی ندارند وتنها سطح بالاتری را از آنچه قبلا گفتیم نشان میدهند. حداکثر این نوع گرایش به زیبائی و جلال شهری را میتوان نزد فرمانروایان مقتدر ایالات و کشورهای اروپا در قرنهای شانزدهم ، هفدهم، وهجدهم یافت.هانری چهارم ولوئی‌پانزدهم پادشاهان فرانسه باساختن میادین مشهور پاریس، پاپ اعظم سیستوس گوئین‌توس با خیابان‌کشیهای وسیع در رم و شاه عباس صفوی با بنای میدان شاه (نقش جهان) وغیره ... بوجود آورندگان بزرگ آن رسم تازه در تنظیم فضای ساخته شده محسوب میشوند .

دربنای میادین بزرگ در پاریس که اززمان هانری چهارم رواج یافته و توسط لوئی چهاردهم، لوئی پانزدهم و لوئی شانزدهم ادامه یافته است، میادین که بنام میدانهای سلطنتی بنا میگردیدند، پلاس واندوم،پلاس دووژ، پلاس دوفین وپلاس دوویکتوار در بافتهای قدیمی شهرقرار میگرفتند ودرنقاطی برجمعیت ساخته‌میشدند. ازبنج میدان‌بزرگ مشهور پاریس تنها پلاس‌دولاکن کورد که در زمان لوئی پانزدهم بنا گردید بین باغهای مرکزی شهر و رودخانه سن قرار گرفت و تزئین آن‌بدین ترتیب بودکه‌تنها نمای بناهای واقع در میدان از طرف معماران مشخص شدند و مالکین برخلاف‌میادین دیگردرتنظیم وترسیم فضای پشت این نماها آزاد بودند . بعد از بنای میدانهای بزرگ که در آنها بزرگداشت شهر مطرح بود نوبت به بنای خیابانهای جدید رسید که بهمین صورتمی بایست در تزئین شهر کمک میکردند و در این زمینه بهترین مثال‌راورودوری‌ولی معرفی

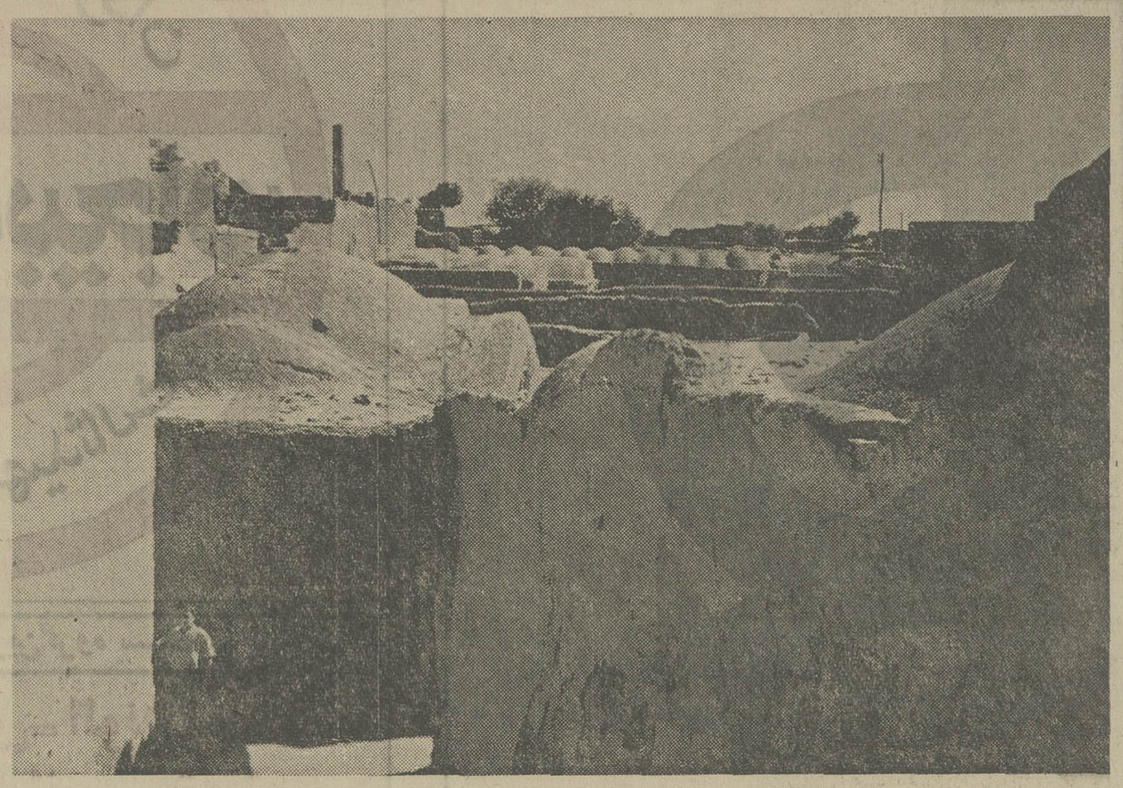

اصفهان: منظره‌ای از شهر قدیم‌درسال ۱۳۳۹
نمونه‌ای از یک بافت شهری سنجیده و تطابق یافته با شرایط اقلیمی، جغرافیائی و فرهنگی مردم‌بومی .

مینماید که بموازات خیابان سنت دونوره و خیابان قدیمی‌تر سنت‌آنتوان درجهت‌شرقی ـ غربی در بخش شمالی رودخانه سن بنا گردید. خیابانها همیشه میبایست نقطه‌گریز خود را روی محور خود در یک مجسمه داشته باشند، همانند آنچه‌دررم سابقامرسوم بود .

بررسی یک تجربه

ولی مسئله زیبائی و تزئین شهرها اهمیتش موقعی به‌اوج خود میرسدکه‌تنهازاده یک خواست زیبائی‌شناسی و جلال‌طلبی نیست بلکه مجموعه‌ای از انگیزه‌های اقتصادی و اجتماعی نوین به این تغییر شکلها وسعت و مفهوم تازه‌ای میدهند .

در توضیح بهتر موضوع فوق لازم می‌بینیم به تجربه هوسمن در تغییر شکل دادن پاریس قرون وسطی توجه دقیق‌تر بنمائیم .

شهر پاریس، در نیمه اول قرن نوزدهم در سال های ۱۸۳۰و۱۸٤۸ دچار شورشهای داخلی‌عظیمی شد و مخالفتهای مردم باوضع عمومی زندگی به اوج خود رسید. ناپلئون سوم پس از جانبداری از انقلابیون روی کارآمد و سپس همانند سلاطین پیشین فرانسه به اداره شهر پرداخت ولی برای ثبات دادن به وضع خویش توانست از یکرامحل جدید استفاده کند. این رامحل جدید محصول یک تحرک اجتماعی‌ـ اقتصادی وسیع بودوموضوعش رافضای شهری تشکیل میداد واین امر نقطه‌حرکت بزرگ شروع وتحول عظیمی را در تاریخ و سنت شهرسازی اروپا میساخت . ناپلئون سوم توانست در دهه‌های اول نیمه دوم قرن نوزدهم با استفاده از اقدامات مدبرانه هوسمن، شهردار خود، دریک زمان مسائل سیاسی و اقتصادی بهداشتی وتزئینی شهر بزرگ پاریس را حل کند .

در دوره هفده ساله فعالیت هوسمن شهر پاریس تغییر اساسی و عظیمی یافت. این تغییرات تماما با نقشه‌هاوطرحهای قبلی عملی شدند و ازخصوصیات عمومی هر عنصر اضافه شده برشهر تا جوانب کوچک آن مورد دقت وتوجه بودند. درمدت‌فوق طرح بزرگ هوسمن توانست عملی شود و اینکار، در میان تمام تجربیات شهرسازی و مرمت شهری ، شاید بتواند بعنوان تنها طرحی که توانسته،درتمام سطح شهر و درمقیاس یکطرح جامعه‌عملی گردد معرفی شود .

کارهای هوسمن را در مدت فعالیتش‌در پاریس میتوان در نکات زیر تشریح نمود :

۱ـ کارهای ساختمانی هوسمن در دو سطح پیش میرفتند: بنای محلات مسکونی جدید در مجاورت شهر و تغییر شکل و بنای ساختمان‌های جدید در سطح قدیمی آن .

مداخله در فضاهای قدیمی شهر نه تنها به‌خطوط عمده تشکیلاتی وعلائم‌ومشخصات فرهنگی‌موجود توجه نمیکرد و در حفظ آنها اقدامی نمیکردبلکه برعکس خیابان‌کشیهای پهن و مستقیم ـ بولوار سازیها‌ـ درست از مکانهائی رد میشدند که بیشتر جمعیت داشت و بدلیل همین تراکم زیادتر محل توسعه و نضج شورشهاو انقلابات پاریس‌محسوب میشد. میبایست توجه کرد که‌برخلاف آنچه‌میتوان از تشریح شهرهای بزرگ صنعتی شده قرن گذشته انگلستان دریافت محلات قدیمی پاریس برای‌زندگی و سکونت وضع مناسب و قابل قبولی داشتند .

۲ـ خیابان‌کشیهای جدید ممکن میساخت (یا اصولا موجب میگشت) که تحرک اقتصادی عظیم و همگانی روی بازار زمین و فعالیتهای ساختمانی صورت گیرد و این مسئله‌به‌آرامش شهر وسرگرمی مردمی که‌ـ در غیر اینصورت‌ـ مسائل دیگری بوجود میاوردند، بسیار موثر بود. خیابان‌کشیها توانستند بهای زمینهای زیادی را بسیار افزایش دهند: ازدیاد بهای زمین‌ـ بگفته خود هوسمن‌ـ به خرج بهبود امور شهری و بنای تاسیسات و تجهیزات خدماتی شهری میرسید .

۳ـ هوسمن در بعضی از بولوارهای جدید ـ التاسیس خود به ترسیم وتنظیم فضاهای‌ساختمانی دوبرخیابان پرداخت (که بولوار استراسبورگ بهترین نمونه آن را معرفی میکند). نکته جالب در این موضوع آنست که تنظیم طرحهای تفصیلی شهری نیز، در زمان هوسمن، همراه با مقررات‌و قوانین شهری و در چهارچوب برنامه‌ریزی بزرگ شروع شده و متداول گشت .

٤ـ بوجود آوردن فضای سبز در سطح شهر، وبرای همه مردم شهر، صورت قوی خود را در برنامه‌ریزی هوسمن در پاریس متجلی میسازد . (بوآدوبولنی) بوآدوونسان در دو سمت پاریس درس دیگری از شهرسازی مدرن را به شهر های بزرگ دیگر اروپا دادند .

۵ ـ کارهای نوسازی در زمینه سرویسهای عمومی شهری و تنظیم رفت‌وآمدها در سطح شهر، تنظیم طرح آب‌رسانی ،فاضل‌آب وغیره شقه دیگری از فعالیتهای هوسمن بودند که هماهنگبا نو سازی های شهری ـ معماری او پیش رفتند .

٦ـ بوجود آوردن مقررات مشخص وقوانین شهر سازی که موضوع مالکیت، چگونگیهای‌روند ساختمان‌سازی وغیره را برای‌بنای شالوده شهر سازی جدید پاریس ،باتوجه به قوانین موجود در بخشهای دیگر کشور میسر میساخت .

۷ـ تجربه هوسمن در مجموعه خود قابل تعمیم بود.هوسمن ازشهرسازی‌و معماری چیزی‌نمیدانست ولی توانست بصورت یکشهر ساز یا یک تکنیسین متخصص‌دراین‌زمینه تصمیم‌بگیرد و عمل‌کند خواسته های‌سیاسی و اجتماعی‌او و موقعیت تاریخی‌و سیاسی پاریس‌و وجود نداشتن‌یک پوزیسیون قاطع‌فرهنگی از طرف‌معماران وشهر سازان باعث شدند که معنی و مفهوم سیاسی کارهای شهر سازی بیشتر مورد درک دولتهابوده وتجربه هوسمن‌ـ بعبارت دیگر بصورت نقطه شروع تجارت سیاسی ـ اجتماعی مورد استفاده قرار گیرد .

همانطور که قبلا نیز یاد آور شدیم نوع دوم تغییراتی که در شهرهای ما از دوره قرون وسطی تا بحال داده شدند باعنوان تزیین شهر و جلال بخشیدن به آن عملی میشدند ولی‌این تزیین دادن اغلب فقط یک تجمل یک جانبه نبود و همراه با خواسته‌هاواحتیاجات‌گوناگون ،علاوه برغنی کردن وزیباکردن فضای ساخته‌شده بمنظره شهری جواب گوئی میکرد ودر هر صورت معرف تحول بزرگی درزندگی شهری محسوب مگردید .

۳ـ طرحهای مرمتی شهری ،برخلاف آنچه‌در بخش اول ودوم بررسی خود ذکر کردیم ، زاده یک تحول و تغییر شکل کند ودائمی شهری نبود و نیز از تمایلات و خواستهای زیبائی شهری و جلال بخشیدن به محیط کالبدی شهر سر چشمه نمیگیرد .

طرحهای مرمت شهری بطور مشخص برای جوابگوئی به خرابیها و کمبود های بهداشتی و کافی نبودن سرویسهای عمومی تنظیم میگردند و همانند آنچه درباره نحوه هوسمن گفته شدمیتوانید مقاصد متفاوتی را نیز در برگیرند .

آگهی پذیرش کارآموز ملوانی و کارگر کشتی

کشتیرانی ملی‌آریابمنظور تکمیل‌وتربیت کادر ملوانی وکارگر فنی‌کشتی جهت خدمت درناوگان ملی‌تجارتی‌ایران تعدادی داوطلب مرد که حداقل دوره تحصیلات ابتدائی راباموفقیت به پایان رسانیده‌اند باشرائط امتیازات زیر میپذیرد.
مدت‌کارآموزی بصورت نظری‌و عملی درمراکز آموزشی وکشتی های آریا مجموعا ٦ماه خواهد بودکه‌درصورت کسب موفقیت دردوره کارآموزی بعنوان کارگرفنی یاملوان استخدام خواهند گردید.

الف : شرائط

۱ـ تابعیت دولت شاهنشاهی ایران‌و متدین به یکی از ادیان رسمی .
۲ـ حداکثر سن ۲۵سال.
۳ـ داشتن صحت مزاج وتناسب اندام برابرگواهی پزشک معتمد کشتیرانی ملی آریا.
٤ـ شاغل نبودن ونداشتن تعهد خدمت درموسسات دولتی وغیر دولتی.
۵ـ معرفی ضامن معتبر
٦ـ دارابودن دفترچه‌پایان خدمت‌زیرپرچم وبامعافیت دائم غیر پزشکی.
۷ـ موفقیت درمصاحبه ـ محل‌وتاریخ مصاحبه بعدا اعلام‌میگردد.
توجه: درصورت مساوی‌بودن شرائط ساکنین استان‌های‌ساحلی و خوزستان حق‌تقدم خواهند داشت.

ب :مزایا

۱ـ کلیه‌هزینه‌های مربوط به‌مراکز کارآموزی‌و دوره های آموزشی درکشتی ولوازم‌تحصیلی ازطرف شرکت پرداخت خواهد گردید.
۲ـ کلیه هزینه‌های مسکن ،خوراک ومسافرت‌های اداری درطی دوره‌کارآموزی بعهده شرکت خواهدبود.
۳ـ به‌کارآموزان درطول‌مدت کارآموزی کمک هزینه پرداخت خواهد گردید.
٤ـ حقوق‌و مزایای خدمت، بازنشستگی، پس‌انداز وسایر مزایا پس‌از موفقیت دردوره کارآموزی واستخدام برطبق مقررات استخدامی کشتیرانی ملی آریاخواهد بود.

داوطلبان واجدشرایط میتوانند جهت‌شرکت وثبت‌نام وکسب اطلاعات بیشتر فرم‌ذیل راپرنموده‌و حداکثر تاپایان روز ۱۴ر٤ر۱۳۵٤ سال جاری باپست‌سفارشی به آدرس زیر ارسال دارند.

تهران :خیابان کریمخان‌زند ـ بین آبان‌و بهجت آباد ـ شماره ۲۳۲ ـ کشتیرانی ملی آریا ـ امور آموزش

برگ‌درخواست کارآموزی ملوانی‌وکارگری فنی
کشتیرانی ملی آریا

۱ـ نام ونام خانوادگی ۲ـ شماره شناسنامه
۳ـ محل صدور شناسنامه ٤ـ سال تولد
۵ـ محل تولد ٦ـ نام پدر
۷ـ نام شهرستان محل اقامت ۸ـ آخرین مدرک تحصیلی (قبولی)
۹ـ وضعیت خدمت نظام وظیفه(اگرخدمت زیر پرچم انجام داده‌اید ویا اگر معافیت‌دارید نوع آنرا شرح‌دهید).
۱۰ـ وضعیت ازدواج (لطفا اگر مجرد هستید یامتاهل بنویسید)
۱۱ـ سابقه کار (نوع کاری که تاکنون انجام داده‌اید بنویسید)
۱۲ـ نشانی دقیق پستی داوطلب ـ شهر: شماره تلفن
تاریخ ارسال درخواست نامه امضاء داوطلب

سومین
فستیوال تابستانی
تئاتر. موزیک. فیلم
از اول تیر تا ۳۱ مرداد
پارک نیاوران
ساعت ۹ ۱/۲
شنبه‌ها تعطیل است

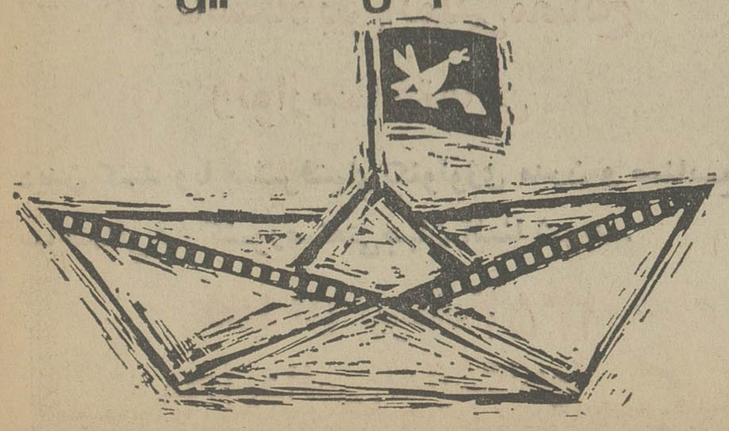

دنیای ورزش روزهای شنبه منتشر میشود

آغاز هفته دوم در

سینما کاپری

★ برنده جایزه خرس نقره برای بهترین کارگردان از فستیوال برلین (۱۹۷۴)
★ برنده جایزه مجمع منتقدین بین‌المللی از فستیوال برلین (۱۹۷۴)
★ برنده جایزه نقدی مجمع پروتستان‌ها از فستیوال برلین (۱۹۷۴)
★ برنده جایزه نقدی مجمع کاتولیک ها از فستیوال برلین (۱۹۷۴)

نویسنده و کارگردان

طبیعت بیجان

سهراب شهید ثالث

ازفرداصبح‌در بهترین‌گروه سینمائی پایتخت

نیاگارا ـ میامی ـ رکس ـ الوند ـ کیهان ـ
مارلیک ـ اسکار ـ ارانوس ـ شهرام
وسیلوانا ـ وسیلورسیتی (قلهک)

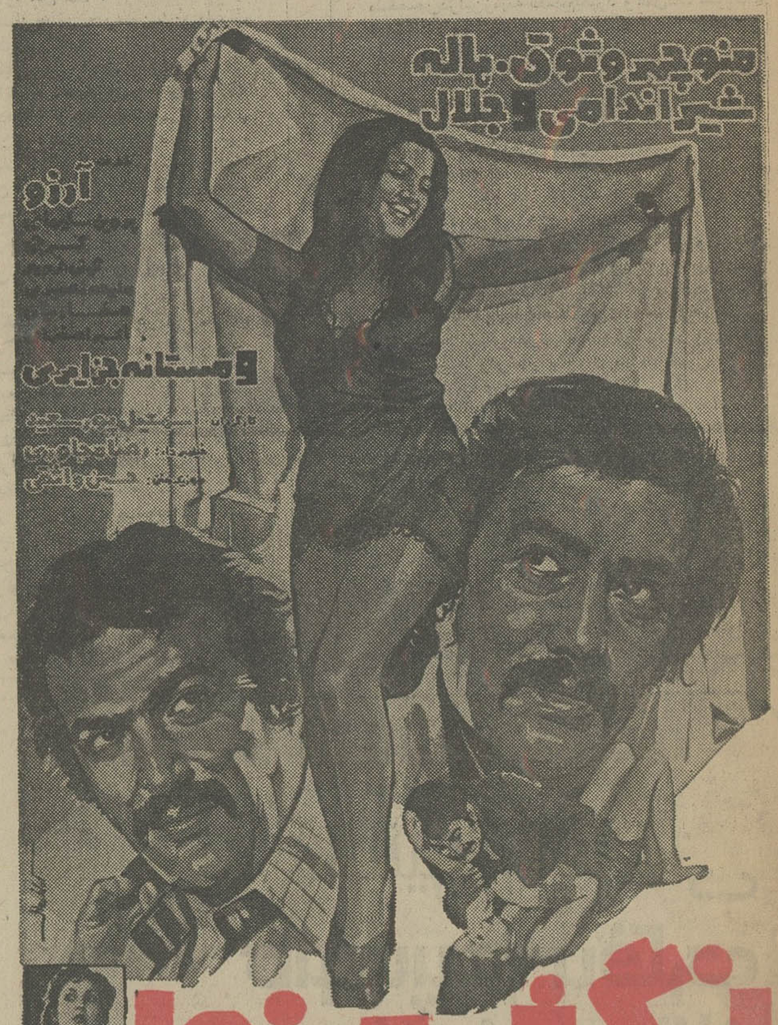

انگشت نما

تهیه‌کننده: خسرو شکیبایی ـ پخش از: پانوراما فیلم

همزمان با تهران در شهرستان های * اصفهان « نقش جهان ـ مایاك » * شیراز «پارس ـ سعدی »* مشهد «متروپل ـ سانترال »* تبریز « متروپل »* رشت «کوروش » * کرمانشاه «آتلانتیك» *اهواز «آریا » *قزوین « آریا »* بندرپهلوی «گل سرخ»* گرگان « مهتاب » * بروجرد «داریوش » * بابل «داریوش »

از نمایشگاه بین المللی مصالح
ولوازم ساختمانی

دیدن کنید و با پیشرفتهای تکنولوژی مدرن و صنایع ساختمانی ۱۸ کشور صنعتی جهان آشنا شوید .

فقط تا ۶ تیرماه ۱۳۵۴
محل دائمی نمایشگاهها

هات پوینت

با کولر گازی

درجه هوا را به میل خود تنظیم کنید

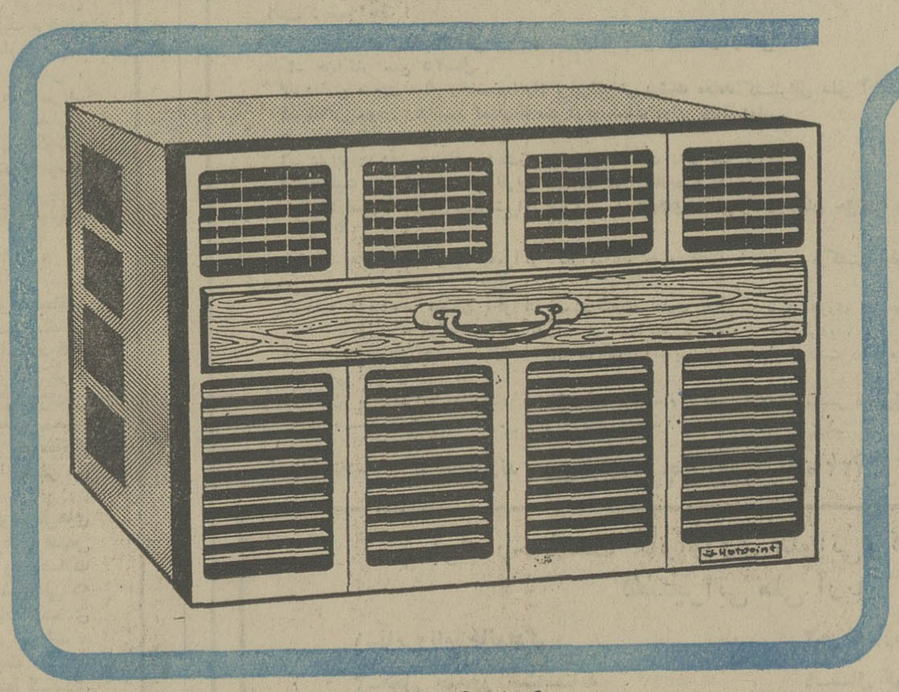

مشخصات کولر گازی هات پوینت

۱: دارای کمپرسور از نوع گردان (روتاری) است بهمین علت بدون لرزش وبی صدا ترین کولری است که تاکنون ساخته شده است.
۲: قدرت خنک کنندگی آن مافوق هر کولر دیگر است .
۳: ترموستات آن قابل تنظیم است.
۴: پروانه آن دوسرعته است.
۵: در مقایسه با کولر های دیگر مصرف برق ناچیز وبازده آن از نظر ایجاد هوای خنک بسیار زیاد است.
کولر گازی هات پوینت در مدل های متعدد

Hotpoint

هات پوینت با تجربه ترین سازنده وسایل خانگی در امریکا

P.O.1

اصل مطلوبیت نهائی و جرائم رانندگی ـ۲ـ

نوشته : دکتر منوچهر کیانی استاد دانشگاه تهران

جرائم سنگین مغایر عدالت اجتماعی است

جرائم رانندگی پائصد تومنی نه‌فقط ناقض هدف تادیب رانندگان است بلکه با اصول حقوق جزا و مطلوبیت نهائی هم مغایرت دارد. طبق یک اصل کلی و مورد قبول کیفری ، می‌باید میزان مجازات بانوع جرم متعادل باشد جریمه ، «دوبله پارک کردن»، «دوروردن» و غیره نمیتواندو نباید پانصد تومان یعنی تقریبا معادل حقوق ماهانه یک کارگر پمپ بنزین و چندبرابر درآمد یک روز یک راننده تاکسی باشد .

تناقض جریمه های رانندگی زیاد با اصل مطلوبیت نهائی ـ همانطور که درشماره قبل تشریح شد ـ از آنجا ناشی میگردد که مطلوبیت پولی که‌دو نفر متخلف برای یک تخلف مشترک می‌پردازند، مساوی نیست. فرض شود که یک نفر میلیونر و یک راننده وانتبار که تخلف مشترکی مرتکب میشوند ـ مثلا از چراغ قرمز عبور میکنند متصادفا مورد جریمه کردن یک افسر راهنمائی وظیفه شناس قرار گیرند. پانصد تومانی که فرد ثروتمند و میلیونر میپردازد، از نظرمطلوبیت از دسترفته احتمالا مساوی ده تومان‌است که راننده متخلف وانتبار میتواند بدهد .

برعکس پانصد تومانی که راننده وانتبار باید بپردازد از نقطه نظر مطلوبیت از دست رفته مساوی ۵تا۱۰ هزار تومان می‌باشد که شخص متمول و میلیونر میتواند پرداخت کند .

این حقیقت نشان میدهد که هرقدر جرائم تخلف رانندگی بیشتر شود، بی‌عدالتی و تبعیض از دیدگاه‌مطلوبیت پول از دست رفته هم بیشتر می‌شود ، ازینرو نیز در سایر کشورها ـحتی در کشورهائی که کنترل وانضباط شدید است ـ هیچگاه جریمه های نقدی وپولی سنگین قائل‌نمیشوند ،بلکه دست به اقداماتی از قبیل پس گرفتن تصدیق رانندگی ـ هنگام تخلف های سنگین و تکراری ـ یا توقف تصدیق رانندگی برای مدتی معین، میزنند .

حدود چهار سال اززمانی میگذرد که مسئولین‌رانندگی وراهنمائی شهر تهران میزان جریمه هارا به‌حداکثر یکصد تومان افزایش دادند. گذشته از اینکه . همانطوریکه در فوق تشریح شد افزایش جرائم‌نقدی و پولی غیر عادلانه می‌باشد و مغایر اصول حقوق جزا است باید پرسید که‌آیا درطول این مدت تخلفات کمتر شده است و افزایش جرائم رانندگی نتایج مثبتی داشته است ؟

متاسفانه درین زمینه آماری وجود ندارد تابتوان‌روند تخلفات را بررسی کرد وعلل افزایش یاکاهش آنها رامورد بحث قرار داد .

آنچه مسلم است . باجریمه کردن نمیتوان مشکل ترافیک را حل کرد. افزایش جرایم رانندگی درایران درست مثل کتک زدن کسبه «اوگاندا» بعلت افزایش قیمتهاست . بدستور «ایدی‌امین» هرکاسبی را که جنس گران بفروشد درحضور مردم کتک میزنند. باوجود کتک زدنهای زیاد نه‌اجناس ارزان شده ونه مشکل کمیابی در «اوگاندا» برطرف گردیده است. درعمل مسئولین امر «اوگاندا» متوجه شدند که باید فکر اساسی کنند . چون هنگامی که کالای مورد تقاضای مردم کمیاب است ،قیمت ها روبتزاید می‌گذارند ـ اصلی که‌علمای علم اقتصاد قرنهاست متوجه آن شده‌اند ـ.

مشکلات ترافیک در شهر تهران نه فقط باجریمه‌های زیاد حل نخواهد شد ،بلکه اثرات روانی جرائم ،بخصوص برروی قشرهائی که‌درآمد کم و ثابت دارند ،ناگوار و خصمانه خواهد بود. سپر این خصومت ها ، افسران‌جوان راهنمائی و رانندگی خواهند بود که تصور میکنند باجریمه های سنگین مشکل ترافیک حل خواهد شد .

مشکلات ترافیک شهر تهران شامل مسائل بنیادی و اداری است که در شماره آینده مورد بحث قرار خواهد گرفت .

معاملات دست دوم اتومبیل

رونق گرفت

بازار خرید وفروش اتومبیل دست دوم ایرانی ،اروپائی‌و آمریکائی که بعلت برخورد باانتخابات راکد شده بود بتدریج رونق می‌یابد .

در هفته قبل بخاطر اوج فعالیت‌های انتخاباتی بازار خرید وفروش اتومبیل یکی از کم‌رونق‌ترین هفته‌های خودرا گذرانید.

در هفته گذشته در میان اتومبیل های اروپائی بازهم بیشترین معاملات‌خرید و فروش اتومبیل دست دوم روی مدلهای مختلف اتومبیل پژو ۵۰۴ انجام شد.

قیمت مدلهای مختلف اتومبیل پژو ۵۰۴ در هفته گذشته بشرح زیر بوده است :

پژو ۵۰۴ مدل ۷۱ بین ۴۵ تا ۴۸ هزار تومان.

مدل ۷۳ بین ۵۰ تا۵۵ هزارتومان ، مدل ۷۳ بین۵۵ تا۶۵ هزار تومان ،مدل ۷۴ بین ۶۵ تا۷۰ هزارتومان ومدل ۷۵بین ۷۵ تا۸۰ هزار تومان.

بعد از مدلهای مختلف اتومبیل پژو ۵۰۴، انواع اتومبیل بی. ام. و ۲۰۰۲ در هفته گذشته در بورس خریدو فروش اتومبیل دست دوم قرار داشته است.

قیمت مدلهای مختلف بی.ام.و در معاملات دست دوم اتومبیل بشرح زیربوده است :

بی. ام.و ۲۰۰۲ مدل ۷۳ بین ۵۵ تا۶۵ هزار تومان ، مدل ۷۳ بین ۷۰ تا۸۰ هزار تومان وبنز ۲۳۰ مدل ۷۴ بین ۱۴۰ تومان‌و مدل ۷۵ بین ۹۵تا۱۰۰ هزار تومان

در هفته‌گذشته در بین اتومبیل های اروپائی دو مدل بنز ۲۲۰و ۲۳۰ نیز در بورس‌خرید و فروش اتومبیل دست دوم قرار داشته است.

قیمت مدلهای مختلف‌بنز ۲۲۰ و ۲۳۰ در معاملات اتومبیل دست دوم در هفته گذشته عبارتست از:

بنز ۲۲۰ مدل ۷۳ بین ۱۰۰ تا ۱۲۰ هزار تومان وبنز ۲۳۰ مدل ۷۴ بین ۱۴۰ تا۱۶۰هزار تومان وبنز ۲۳۰ مدل ۷۵ بین ۱۷۰ تا۱۸۰ هزار تومان.

در هفته گذشته اتومبیل پیکان دولوکس بیش‌از سایر اتومبیل های ساخت‌ایران در بورس خرید‌و فروش اتومبیل دست‌دوم قرار داشته است.

قیمت مدلهای مختلف اتومبیل پیکان دولوکس در هفته گذشته بشرح زیر بوده است :

پیکان دولوکس مدل ۴۸ بین ۱۶ تا۲۰ هزار تومان ، مدل ۴۹ بین ۱۷ تا۲۲ هزار تومان ،مدل ۵۰ بین ۲۲ تا۲۴ هزار تومان، مدل ۵۱بین ۲۴ تا۲۷ هزار تومان، مدل ۵۲ بین ۲۸ تا۳۱ هزار تومان ،مدل ۵۳بین ۳۱تا ۳۵ هزار تومان ومدل ۵۴ بین ۳۶ تا ۳۷ هزار تومان .

قیمت برخی از اتومبیل های‌امریکائی در بازار خریدو فروش اتومبیل دست دوم درهفته گذشته بشرح زیر بوده‌است:

دوج مدل ۷۴ بین ۱۱۵ تا۱۲۰ هزار تومان و مدل ۷۵ بین ۱۵۷ تا۱۵۸ هزار تومان

ژیویرا مدل ۷۵ بین ۲۴۰ تا۲۵۰ هزار تومان ، کامارو مدل ۷۴ بین ۱۰۰ تا۱۱۰ هزار تومان‌و مدل ۷۵ بین ۱۳۰ تا ۱۳۵ هزار تومان.

در مشهد

آغاز فصل تابستان ، بازار خریدو فروش اتومبیل های دست دوم را درمشهد گرم کرد.

معمولا خریداران اتومبیل های دست دوم درمشهد ،از آغاز فصل تابستان برای خرید اتومبیل به بنگاه‌های معاملات‌اتومبیل هجوم می‌آورند.

درحال‌حاضر بعلت کثرت خریدار ، اتومبیل دست دوم در مشهد نایاب است وبرای اتومبیل های موجود نیز قیمت های گزاف پیشنهاد میشود.

خریداران این اتومبیل ها معمولا می خواهند ، فصل تابستان رابرای رفتن به ییلاق و مسافرتهای دسته‌جمعی مورداستفاده قرار دهند و اول زمستان آنرابه فروش برسانند.

علاوه براین در مشهد،فروشندگان اتومبیل‌های دست‌دوم افزایش نسبی دارند وغالبا افراد نامدار به‌این کار دست میزنند، زیرا که برای اینگونه فروشندگان تنپ سودکلان مطرح است نه‌درنظر گرفتن‌منافع مشتری .

بهرحال کارشناسان خریدو فروش اتومبیل در مشهد معتقدند در بازارنابسامان معاملات اتومبیل دست دوم این سه‌اصل بایدرعایت شود.

۱ـ لزوم ارزیابی ارزش کار ومیزان اطلاعات فروشندگان اتومبیل‌وتائیدصلاحیت آن از طرف اداره کار .

۲ـ تعیین ضوابط معینی بمنظورمعاملات اتومبیل .

۳ـ جلوگیری از ادامه کارنا‌آشنایان به معاملات اتومبیل .

خبرنگار اطلاعات ـ مشهد

اقتصاد جهان

اتوبوس برای زائران حج

موسسه « وارد»درارکانزاس ضمن امضای قراردادی ، فروش ۶۰۰ اتوبوس‌به‌عربستان سعودی را برای تامین وسایط نقلیه زایران مسلمان از شهر های مختلف خاصه از جده به مکه تعهد کرده است .

چارلزوارد ، رئیس این شرکت گفت : که این اتوبوس‌هادرنخستین هفته اکتبر(دومین هفته مهر برابر آخرین هفته رمضان) بعربستان سعودی تحویل خواهد داد . رئیس شرکت « وارد » بهای این اتوبوس‌ها را فاش نکرد . اما بهای برخی‌ازاتوبوس‌ها که توسط این شرکت ساخته میشود هر دستگاه ۳۰٫۰۰۰ دلار است .

خرید سهام ارتاکسی‌اردن

کویت ۵۰ درصد سهام شرکت یک میلیون دلاری ارتاکسی اردن را خریده است . این شرکت که متفرع از شرکت هواپیمایی « عالیه » اردن است،شش ماه پیش تاسیس شد ، ودارای پنج جت اجاری است که مسافران را از اردن به سایر کشورهای عرب میبرد ، واز آن‌جاها به اردن‌می‌آورد.

صادرات خرمای عراق

بنابراعلام خبرگزاری رسمی عراق ، در نیمه دوم ۱۹۷۵ عراق ۷٫۴ میلیون‌دلارخرما به مقصد امریکا و کانادا صادر خواهدکرد. یک هیات نمایندگی عراق‌کهتازه ازنیویورک به بغداد بازگشته ، درازای صدور این خرما ، تعدادی کمپرسور و سیلوی‌قابل‌حمل برای تهیه وانبار خرمای صادراتی‌ازامریکا خریده است .

بازپرداخت سهام نفتی

دولت اکوادور ، به تازگی ۲٫۸۳ میلیون دلار بابت پرداخت ۲۵ درصد سهام دو شرکت نفتی تگزاکو و گلف ، به این شرکت های امریکایی پرداخته است . این سهام در ماه‌گذشته ، ازشرکتهای مذکور بشرکت نفت ملی اکوادور انتقال یافت . منابع دولتی دراکوادوراعلام‌کرده‌اند که جمع‌کل این سهام ۴۵٫۶ میلیون دلار بود که تاکنون ۴۰ میلیون دلار آن‌پرداخت شده است . دولت اکوادور قصد دارد که به محض آنکه مبلغ دقیق سهام اکوادور از طرف کمیسیون ویژه‌ئی تعیین شود ، بتسویه تمام‌آن‌هت گمارد.گفته میشود که‌شرکتهای نفتی تگزاکووگلف ، ۱۸۲٫۶ میلیون دلاردر صنایع و منابع نفتی اکوادور سرمایه‌گذاری کرده‌اند .

کمک بتوسعه‌روزلزرویس

دولت کارگری بریتانیا ، برای کمک به توسعه بخش جدید کارخانه رولزرویس که موتورجت رب۲۱۱ می سازد ، ۱۸ میلیون لیره استرلینگ اختصاص داده است . اریکوالری وزیر صنایع بریتانیا اعلام کرد که دولت کارگری نیمی از هزینه ۱۲ میلیون لیره‌یی بخش سازنده موتور بوئینگ جمبوجت ۷۴۷ را خواهد پرداخت .

ذخایر نفتی آمریکا

زمین شناسان امریکایی اظهار عقیده کرده‌اند، میزان ذخایر نفت و گاز طبیعی امریکا ۸۰ درصد بیش‌ازتخمین‌پیشین است.

درسال گذشته ، تخمین زده شده بود که ذخایر نفت خام و گاز طبیعی امریکا به ترتیب ۲۰۰٫۰۰۰ میلیون و ۴۰۰٫۰۰۰میلیون بشکه بوده است . درحالی که اکنون این تخمین‌ها به ترتیب ۶۱٫۰۰۰ میلیون و ۱۴۹٫۰۰۰ میلیون بشکه بوده است درسال مسیحی جاری میزان ذخایر نفتی جدید در فلات قاره مشرف به اقیانوس اتلانتیک بین ۲۰۰٫۰۰۰ تا ۴۰۰٫۰۰۰ میلیون بشکه تخمین زده شده است .

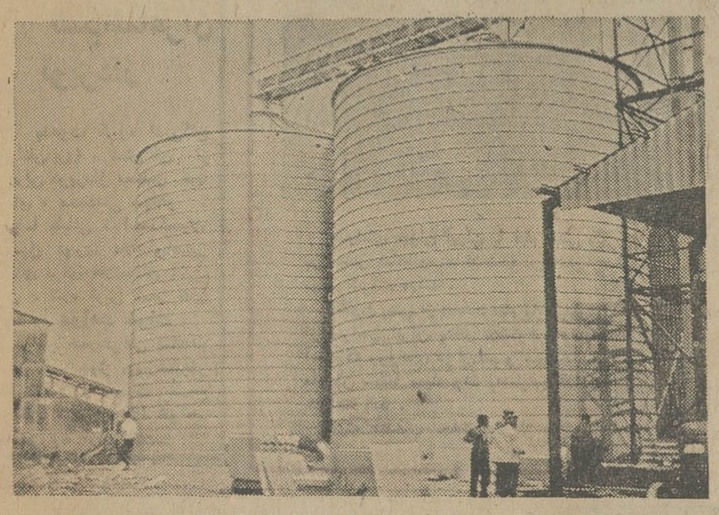

انبارهای فلزی سیلو

METALLIC STORAGE SILOS
LIPP SYSTEM
سیستم لیپ

● ساخته شده ازآهن گالوانیزه به ضخامت ۱٫۵ تا ۴ میلیمتر (مورد تائید DIN استاندارد آلمان غربی)
● اندازه‌های استاندارد :
قطر ۵ ـ ۸ ـ ۱۰ متر
ارتفاع تا ۲۰ متر
ظرفیت ۱۵۰ تا ۲۰۰۰ متر مکعب
● تحویل ونصب در حداقل مدت (یک سیلو به‌حجم۵۰۰ مترمکعب درسه روز)
● برای سایر اندازه‌ها وکسب اطلاعات بیشتر به آدرس زیر مراجعه فرمائید.

شرکت ایران وبلژ سیلو (سهامی خاص)
خیابان ثریا شماره ۱۳۰ تلفن‌های ۸۲۱۱۹۲ ـ ۸۳۱۳۲۰

آگهی دعوت

مجمع‌عمومی عادی‌سالیانه کارخانه‌های تولیدی‌و صنعتی ثابت‌خراسان «شرکت سهامی عام» روزشنبه چهاردهم تیرماه جاری ازساعت ۶ بعداز ظهر درمحل شرکت واقع درتهران‌ـ بوذرجمهری غربی‌ـ ساختمان‌گرجی تشکیل میگردد ،بدین‌وسیله ازعموم صاحبان‌سهام دعوت میشود در جلسه مزبور حضور بهمرسانند.

دستور جلسه

۱ـ گزارش مدیران وبازرسان درمورد امورجاری وترازنامه عملکرد ۵۳.

۲ـ تصویب ترازنامه‌و تقسیم سود.

۳ـ انتخاب بازرسان.

۴ـ تعیین‌خط‌مشی شرکت.

برای ورود درجلسه ارائه برگ سهام‌یاوکالت مصدق ضروری است.

کارخانه های‌تولیدی وصنعتی ثابت‌خراسان« شرکت‌سهامی‌عام»

آگهی استخدام

دانشگاه پهلوی تعدادی دیپلمه زن با شرائط ذیل استخدام مینماید :

۱ـ دارا بودن مدرک تحصیلی دیپلم کامل متوسطه
۲ـ دارا بودن برگ معافیت سربازی
۳ـ حداکثر سن ۳۵ سال

تاریخ و محل آنجام مسابقه ـ ساعت ۸ صبح روز شنبه ۵۴٫۷ در اداره تشکیلات و ارزیابی مشاغل دانشگاه داوطلبان میتوانند تا آخر وقت اداری روز پنجشنبه۵۴٫۶ برگ‌معافیت سربازی و دوقطعه عکس ۴×۳ باداره تشکیلات و ارزیابی‌مشاغل دانشگاه واقع در خیابان هدایت شبکه دوم مراجعه نمایند .

دانشگاه پهلوی

آگهی تجدید مجمع عمومی فوق‌العاده

مجمع عمومی فوق‌العاده ریسندگی وبافندگی ری«شرکت سهامی عام» که‌درروز سه‌شنبه ۲۷ خرداد ماه ۱۳۵۴ بعلت عدم حصول اکثریت قانونی تشکیل نگردید برای روز یک شنبه۱۵تیرماه ۱۳۵۴ ساعت پنج بعدازظهر درمحل دفتر شرکت‌واقع درتهران‌خیابان بوذرجمهری غربی پلاک شماره۲۸۹ تشکیل‌میگردد وازصاحبان مقام ویانماینده قانونی‌آنها تقاضا داره‌که برای دریافت برگ‌ورودیه درموعد مقرر در اساسنامه اقدام ودرساعت معین درجلسه حضور یابند.

دستور جلسه:

تبدیل سهام ده‌هزار ریالی به یکهزار ریالی وتغییر و اصلاح بعضی ازمواد اساسنامه.

هیئت‌مدیره ریسندگی وبافندگی ری« شرکت‌سهامی‌عام»

آگهی دعوت

بدینوسیله از صاحبان یا نمایندگان قانونی سهام شرکت سهامی صنعتی نفت سوز خاص دعوت میشود در ساعت ۱۱صبح روز شنبه ۲۱ تیر ماه ۱۳۵۴ در مجمع عمومی عادی سالیانه شرکت که در دفتر شرکت واقع در خیابان سعدی ساختمان‌تقی‌نیا طبقه ششم تشکیل میشود حضور بهمرسانند .

دستور جلسه :

۱ رسیدگی ترازنامه سال ۱۳۵۳ و تصویب آن
۲ـ رسیدگی حساب سود و زیان سال ۱۳۵۳ و تصویب آن و اخذ تصمیم در مورد تقسیم سود
۳ـ انتخاب هیئت مدیره و بازرسان
۴ـ تعیین روزنامه کثیر الانتشار
۵ـ شور و اخذ تصمیم در خط مشی وسایر امور

شرکت سهامی صنعتی نفت سوز ـ خاص
آ ـ ۵۶۲۳

آگهی استخدام استاد

پلی‌تکنیک تهران برای درس‌شیمی پلیمر و شیمی نساجی در دوره لیسانس و فوق لیسانس مهندسی نساجی به چند استاد تمام‌وقت یانیمه وقت که دارای درجه دکترا دررشته مربوط باشند نیاز دارد .

خواهشمند است فتوکپی مدارک تحصیلی خود را تاپایان روز ۱۱ تیرماه جاری وسیله پست سفارشی به اداره کارگزینی پلی‌تکنیک تهران واقع در تهران ـ خیابان حافظ ارسال دارند.

م‌الف ۶۳۷۰

پلی‌تکنیک تهران

آگهی دعوت

از کلیه سهامداران شرکت سهامی خاص عمران آذربایجان‌تقاضا میشود که روز سه‌شنبه ۵۴٫۷ ساعت ۵بعداز ظهر جهت‌تشکیل مجمع عمومی عادی در دفتر شرکت واقع در خیابان اسکندری شمالی حضور بهمرسانند ـ دستور جلسه :

۱ـ استماع گزارش مدیرعامل و بازرس و تعیین خط مشی شرکت .

۲ـ انتخاب دو نفر بازرس اصلی و علی‌البدل .

شرکت سهامی خاص عمران آذربایجان

آگهی مناقصه

دانشگاه تهران درنظر دارد نظافت کامل ساختمان دانشکده پزشکی داریوش کبیروواقع در خیابان امیرآباد شمالی خیابان فرخ‌زاد راواگذار نماید داوطلبان میتوانند برگ شرائط و مشخصات نظافت مربوطه را از امورعمومی دانشگاه تهران واقع در خیابان ۲۱ آذر کوی رهنمادریافت وساختمان دانشکده مذکور را از نزدیک ملاحظه فرمایند و پیشنهادات بایستی درپاکت لاک و مهر شده‌بانضمام مبلغ دویست و پنجاه هزارریال ضمانتنامه بانکی حداکثر تاآخر وقت اداری روز سه‌شنبه ۵۴٫۱۰ بدفتر دبیرخانه دانشگاه واقع در خیابان شاهرضا تسلیم و رسید دریافت دارند پاکت ها در ساعت ۱۰ صبح روز چهارشنبه ۵۴٫۱۱ باز وقرائت خواهد شد حضور پیشنهاد دهندگان آزاد است.

م‌الف ۶۳۸۹

امور عمومی دانشگاه تهران

از آب گرم سرعین دیدن فرمائید

مسافرین محترم آبگرم سرعین طبق سنوات قبل اتوکار های اتوترانزیت غفارزاده همه روزه صبح و عصر از تهران به سرعین وبالعکس شروع نموده واز تاریخ ۵۴٫۶ شروع بکار مینماید.

برای کسب اطلاع ورزرو جا به دفتر اتوسیر تبریز واقع در خیابان سپه مقابل مسجد مجد تلفن های: ۴۷۶۵۰ و ۳۹۳۱۳۵ مراجعه فرمائید. اردبیل ـ اتوترانزیت غفارزاده . سرعین نمایندگی اتوترانزیت غفارزاده .

وحدت ویتنام بزودی تحقق میبابد

بقیه از صفحه ۶

مشغول شویم ، فقط بدین شرط که بدانیم در آینده وضعمان از چه قرار خواهد بود .

مقام ویتنامی در سایگون که این سخنان را از قول مردم سایگون میگفت، همچنین بخبرنگار خبرگزاری‌فرانسه درشعبه‌هانوی، گفت: «ما تاآن زمان، دست‌کم، قسمتی از بخش خصوصی‌مان را برای مدت معینی ، حفظ میکنیم .» همین مقام تایید کرد که این بخش ، شامل پارمیی شرکت‌های‌فرانسوی‌یا فرانسوی‌ـ ویتنامی میشود که میتوانند در قسمت‌های مختلفی مانند کارخانه های پارچه‌بافی ، کارگاه‌های فنی ، جست‌وجو برای نفت ، تاسیسات بندری و سازمان‌های کمک فنی هوایی ، به سرمایه‌گذاری یا توسعه سرمایه‌گذاری خود ادامه دهند.

اما، هیچ‌یک از این فعالیت‌ها به زمینه‌های فرهنگی رخنه نخواهد کرد، و تمام درهای فرهنگی و فعالیت‌های آموزشی در بخش جنوبی ویتنام فقط به روی شمال باز خواهد بود ـ خواه این فعالیت‌ها به وسیله کارگزاران یا کارشناسان کشورهای غربی صورت بگیرد، یا توسط همقطاران‌شان در کشورهای سوسیالیست .

فرانس‌پرس

آگهی تشکیل مجمع عمومی

مجمع عمومی عادی شرکت سهامی عام قند پارس در تاریخ‌روز چهارشنبه ۲۵ تیر ماه ۱۳۵۴ ساعت ۹ صبح در محل‌شرکت واقع‌در خیابان صبا جنوبی نبش کوچه ماه شماره ۵۲ تشکیل میگردد .

دستور جلسه :

۱ـ استماع گزارش هیئت مدیره و بازرسان قانونی شرکت
۲ـ تصویب ترازنامه سال مالی ۱۳۵۳
۳ـ تغییرات در هیئت مدیره و انتخاب بازرسان

از صاحبان سهام تقاضا میشود با رعایت مفاد اساسنامه درروز وساعت مقرر در محل شرکت حضور بهمرسانیده و در مجمع‌عمومی شرکت فرمایند .

شرکت سهامی قند پارس

آگهی تجدید دعوت مجمع عمومی عادی‌سالیانه

مجمع عمومی عادی سالیانه ریسندگی و بافندگی ری (شرکت سهامی عام) که‌درروز سه شنبه ۲۷ خرداد ماه ۱۳۵۴ بعلت عدم حصول اکثریت قانونی تشکیل‌نگردید برای روز یک شنبه ۱۵ تیر ماه ۱۳۵۴ ساعت ۶ بعداز ظهر در محل دفتر شرکت واقع در تهران‌خیابان بوذرجمهری غربی پلاک شماره ۲۸۹ تشکیل میگردد واز صاحبان سهام و یا قائم‌مقام و یانماینده آنها تقاضا دارد که برای دریافت برگ ورودیه درموعد مقرر در اساسنامه اقدام و در ساعت معین در جلسه حضور یابند.

دستور جلسه

۱ـ استماع گزارش هیئت مدیره و بازرس شرکت .
۲ـ رسیدگی و تصویب ترازنامه دارائی و قروض و حساب سود و زیان عملکرد سال ۱۳۵۳ .
۳ـ انتخاب هیئت مدیره برای مدت ۲ سال
۴ـ انتخاب بازرس اصلی و علی‌البدل برای مدت یک سال .
۵ـ انتخاب روزنامه کثیرالانتشار جهت درج اطلاعیه ها و آگهی های شرکت در یک سال بعد .
۶ـ شور واخذ تصمیم راجع به سایرامور وتعیین خط مشی آینده شرکت .

هیئت مدیره ریسندگی و بافندگی ری ـ شرکت سهامی عام

آگهی دعوت

از کلیه سهامداران شرکت سهامی خاص عمران حکیمیه دعوت میشود که ساعت ۵ بعد از ظهر روز پنجشنبه ۵۴٫۹ جهت تشکیل مجمع عمومی عادی در دفتر شرکت واقع در خیابان اسکندری‌شمالی بالاتر از چهارراه فرصت شماره ۵۳ حضور بهمرسانند .

دستور جلسه :

۱ـ استماع گزارش هیئت مدیره و بازرس و تعیین خط مشی شرکت .
۲ـ انتخاب دو نفر بازرس اصلی‌و علی‌البدل

شرکت سهامی خاص عمران حکیمیه

LONDON apartments on any street you want: 125,000 Tomans/ 450,000 - 500 available

	Floor	Lease Years	Annual Rent	Price £	
CAREY MANSIONS SW1		99	50	15,950-16,500	2 bed flats available on Ground and Second Floors. CH
VANDON COURT SW1	G	63	50	15,250	Bedsit, kit, bath, CH, CHW, lifts, porterage
MORETON TERRACE SW1	G	99	60	16,500	Recep, bed, kit, bath, small terrace
CAMBRIDGE STREET SW1	gdn	96	20	16,500	Recep, bed, bath, kit, patio, CH
WINCHESTER STREET SW1	1	98	60	16,500	Recep, bed, kit, bath, CH
REGENCY HOUSE SW1	B	91	35	16,950	Recep, 2 beds, kit, bath, CH
WINCHESTER ST. SW1	G	75	60	17,500	2 recep, bed, kit, bath, CH
WINCHESTER ST. SW1	G	73	50	17,500	Recep, 2 beds, kit, bath, CH
ST. GEORGES SQ. SW1	1	60	75	17,800	Recep, beds, dressing rm, bath, kit, CH, balcony
CUMBERLAND CT. SW1	G	86	40	17,950	Recep, bed, kit, bath, NSH
EBURY STREET SW1	1	75	30	18,250	Recep, bed, kit, bath, CH, CHW, lift, caretaker
WINCHESTER ST. SW1	4	95	50	18,250	Recep, 2 beds, kit, bath, CH
ST. GEORGES DR. SW1	2	99	50	18,500	Recep, 2 beds, kit, bath, CH, CHW, lift, balcony
GLOUCESTER ST. SW1		76	50	18,500	Recep, bed, kit, bath, CH, CHW, lift
CAMBRIDGE STREET SW1	1	81	60	18,950	Recep, 2 beds, kit/dng rm, bath, CH, balcony
WINCHESTER ST. SW1		99	60	18,500-18,950	One and two bed flats, CH
MORETON TERRACE SW1	gdn	99	75	19,750	Recep, 2 beds, kit, bath,
SUSSEX STREET SW1	1	75	50	21,000	Recep/dng area, 2 beds, kit, bath, CH

Phone 822991, 822991, 823591 — Home 833466,
FREE AIRLINE TICKET, FREE CONSULTATIONS.

با پرفسور عابدی استاد زبان فارسی در دانشگاه دهلی

در هند، شاهنامه برای همه آشناست

با پرفسور سیدامیر حسن عابدی که برای شرکت در جشنواره توس در تهران بسر می‌برد گفت و شنودی داریم و وی استاد زبان و ادبیات فارسی و رئیس شعبه زبان های فارسی و عربی دانشگاه دهلی و رئیس دانشکده ادبیات این دانشگاه است.

تاکنون کتاب هائی چون «پتماوت» وسوزوگداز، ازاودر ایران بچاپ رسیده است. وی درسال ۱۹۷۳ نائل بدریافت جایزه ادبی از رئیس جمهوری هند گردیده است و هم اکنون به کمک دانشجویان دانشکده ادبیات دانشگاه دهلی سرگرم کتاب تاریخ ادبیات فارسی در شبه قاره هند میباشد.

نخست با پرفسور عابدی در باره خویشاوندی فرهنگهای ایرانی و هند سخن گفتیم. او گفت:

یک اروپائی که از بنای تاج محل دیدار کرده درباره این شاهکار چنین نوشته است. «این بنا روح ایرانی در کالبد هندیست». من فکر میکنم از گذشته های دور ملت های ماازنظر فرهنگی چندان باهم پیوند داشته‌اند که میتوان آنها را به افراد یک خانواده تشبیه کرد.

امروز کتابخانه های ما صاحب بزرگترین گنجینه نسخه‌های خطی متون فارسی است که شمار آنها را یکصدهزار جلد تخمین می‌زنند. نه تنها ادبیات فارسی و هندی در یکدیگر تاثیرات متقابل داشته‌اند نقاشی معماری موسیقی وهنرهای دیگر دو ملت ماهمواره درکار دادو ستد با یکدیگر بوده‌اند. بسیاری از کتاب های مربوط به موسیقی هندی از سانسکریت به فارسی ترجمه‌شده و صدها داستان و حکایت هندی بزبان فارسی ترجمه گردیده است که مشهودترین آنها کلیله ودمنه راهمه جهانیان میشناسند.

ـ چه عواملی دانشگاه های هند را برانگیخته است تا در زمینه های مختلف فرهنگ ایرانی و ادبیات فارسی پژوهش کند.

پرفسور عابدی: ادبیات فارسی درهند روشنگر تاریخ و فرهنگ ملت هندنیز هست و ما اگر بخواهیم در زمینه رقص و موسیقی ملی‌مان تحقیق کنیم ناچاریم به متون فارسی که در این زمینه نوشته شده مراجعه کنیم. در هند هنوز گروه کثیری فارسی دان زندگی میکنند و این زبان در شبه‌قاره هند سابقه‌یی نزدیک به یکهزار سال دارد.

فخرالدین علی احمد رئیس جمهور کشور ما زبان فارسی میداند و متون نوشته شده به این زبان را مطالعه میکند او از خانواده غالب شاعر معروف است.

شاهنامه و هند

ـ درباره اقبال لاهوری چگونه می‌اندیشید؟

پرفسور عابدی ـ اقبال یکی از بزرگترین شعرای معاصر شبه قاره هند است در سال آینده ما نیز جشن یکصدمین سال تولد اورا برگزار خواهیم کرد.

اقبال نه‌تنها در سرایندگی به زبان فارسی استادی بی‌نظیر بود بزبان اردو نیز در کمال فصاحت وچیره دستی شعر میسرود. اقبال در حقیقت متعلق به همه ملت‌هائی است که بگونه‌یی فرهنگ فارسی در ساختمان فرهنگی شان دخالت داشته‌است.

ـ تاچند هفته دیگر جشنواره توس در تهران برگزار خواهد شد از سرزمین هند کسی در این جشنواره خواهد بود.

پرفسور عابدی:

من یکی‌از کسانی هستم که به این جشنواره دعوت شده‌ام و مقاله‌ای تحت عنوان شاهنامه و هند به جشنواره فرستاده‌ام. شاهنامه در کشور ما اثریست بلندآوازه هیچ آشنا به زبان و فرهنگ فارسی نیست که این اثر شکوهمند را نشناخته باشد. شاهنامه به زبان های مختلف شبه‌قاره هند از جمله گجراتی، بنگالی، پنجابی‌و اردوبرگردانده شده ودر زمینه‌این کتاب‌تحقیقات مختلفی صورت گرفته است. بعضی ازنسخ‌خطی معتبرشاهنامه در کتابخانه های هند است.

ـ رابطه فرهنگی میان ایران وهند را چگونه می‌یابید؟

استاد عابدی ـ شما میدانید اولین کتاب های فارسی در هندوستان بچاپ رسیده است معروفترین روزنامه ها ومجلات صدر مشروطیت ازقبیل «حبل‌المتین» و پیش‌از آن «تحفة الموحدین» درهند بچاپ میرسیده وهمیشه کتاب های چاپ هند در ایران خریداران فراوانی داشته است. امروزه انتشارات دانشگاه تهران و بنیاد فرهنگ و سایر کتاب ها و مجلات و نشریات فارسی بدست ما میرسد ومی‌توانم بگویم‌که مبادله این کالای بزرگ فرهنگی همچنان رونق پیشین خود را حفظ کرده است.

سوک یک دلاور

سینمای جوان ایران با فیلم هائی که بر اساس شاهنامه ساخته‌شده درجشنواره توس شرکت میکند.

تاکنون بیش از هشتاد فیلم (۸میلیمتری) از سراسر ایران بدفتر جشنواره رسیده است که روزهای دوازدهم و سیزدهم تیر ماه در سینما سینه‌موند به‌نمایش گذاشته خواهد شد.

کمیته انتخاب جشنواره از بین فیلم های رسیده ۹ فیلم رابرای شرکت در جشنواره برمیگزیند.

عکس، صحنه‌یی از فیلم «سوگ یک دلاور» ساخته ولی محمدی است که در سینمای جوان اهواز تهیه شده است. دراین فیلم جدال رستم با دیوان ـ با الهام از شاهنامه فردوسی ـ به تصویر درآمده است.

شب شاعران نوپرداز

بدعوت گروه ادبی‌کاخ جوانان ری، شش تن از شاعران نوپرداز معاصر مینا اسدی، محمدعلی سپانلو، علیرضا طبائی، احمدکسیلا، اسمعیل نوری علاء واصغر واقدی برای علاقمندان آثارشان، تازه ترین شعر های خود را خواهند خواند.

مراسم شعرخوانی ساعت ۶ بعداز ظهر روز چهارشنبه‌در محل تالار اجتماعات کاخ جوانان شهرری‌برگزارخواهد شد. ورود آزاد است.

جدول های اطلاعات

جدول عادی شماره ۹۰۷۲

افقی:

۱ـ شاعر آتن‌ـ آتنیه عبرت دانسته ـ روزی با آفتابه بگومگویی داشت ۲ـ مردی که‌در آخرین دقایق حیات عیسی مسیح از زندان آزاد شد و از یاران او گشت ـ درگود زورخانه مقامی دارد ـ فعلا که گرم است ۳ـ راستی مردراازآن دانسته‌اند ـ از کوه آغاز میشود ـ یکی از اعضاء بدن‌گوسفند ۴ـ حرفه تاریخ نگاری پیشه کرده ـ فعلا که نشان تجدد شده ـ دفعه ها و مرتبه ها ۵ـ انتشار دهنده ـ وطنش‌را عزیز میدارند ـ فلزیست ۶ـ بالاترین رنگ ـ همیشه برای ارزیابی می‌آید ـ داخل ۷ـ هنوز خشک‌نشده ـ تکخال ورق ـ ویسکی بی‌سودا ـ چهره‌سرد ـ خدا از دیانت چنین است ۸ـ یکی از اصول مذهب شیعیان ـ خوبان ۹ـ چیرگی و پیروز شدن ـ واحدی در سطح ـ حرص وطمع ـ از امراضی که‌سالهاست مهار شده ۱۰ـ زینت رویش دانند ـ زمانی جمیله خانم هم چنین شده بود ـ تیز است ۱۱ـ سه کیلو ـ صدای افتادن چیزی از بلندی ـ آنچه مربوط به هنر است ۱۲ـ پدر و مادر ـ اهلی شده ـ زمانی پایتخت اتریش را میگفتند ۱۳ـ آب که چنین‌رو، وقت خواندن قورباغه در دستگاه‌ابوعطا است ـ آتش در زبان عربی ـ بچه بدنیا می آورد ۱۴ـ زودگذر ـ از شناگران دریای خزر ـ دوست و رفیق ۱۵ـ بلند نگوئیدکه بچه‌میترسد! ـ از آثار معروف تولستوی.

عمودی:

۱ـ قبل از امان می‌آید اما نه با دلی دلی آوازه خوان ـ خطی برگرد زمین ـ از نواحی استان گیلان ۲ـ سایه پدربرسر ندارد ـ برابر ـ ستوران بر زمین میزنند ـ از انواع تفنگ ۳ـ نعل که چنین زنند قصد رد گم کردن دارند ـ در خیابان زیاد بهم میخورد ۴ـ آنسو درس نخوانده ـ پدر بزرگ ۵ـ مدت‌زمانی است که با خسیس نسبت پیدا کرده ـ اگر خدای ناکرده پیش‌آید قحطی بدنبالش نشسته ـ خوب و زیبا ۶ـ بزرگ قوم ـ علامت مفعول صریح ـ ساختمان کوچک‌چوبی ـ صدو یازده ۷ـ سوت‌کش زمین مسابقه ـ نجات یافت ـ سگ مریض ـ خسته همی زند ۸ـ شهری در ایران ـ گاوبازان درآنجا ارج دیگری دارند ۹ـ دست در لفظ عرب ـ مقام و مرتبه ـ امر به نرفتن میکند ـ بصورت میزنند تا شناخته‌نشوند ۱۰ـ بندگان خدا ـ پیامبرنقاش ـ گاهی ازنهاد برآید ـ شایسته ۱۱ـ حیله و نیرنگ ـ زمانی مرد جاودانه اندونزی بود ـ شکوه ۱۲ـ به قلاده احتیاج ندارد ـ سراست ـ از بازی‌های باورق ۱۳ـ میدانی در تهران‌که شاهد حوادث بسیاری بوده ـ یکی از حواس پنجگانه ۱۴ـ زمانی کار زنگ اخبار رامیکرد ـ شراب فرنگی ـ راس ـ اشاره بدور ۱۵ـ شایسته ـ اکنون براثر گرما شلوغ شده ـ عقاید.

حل جدول شماره ۹۰۷۱

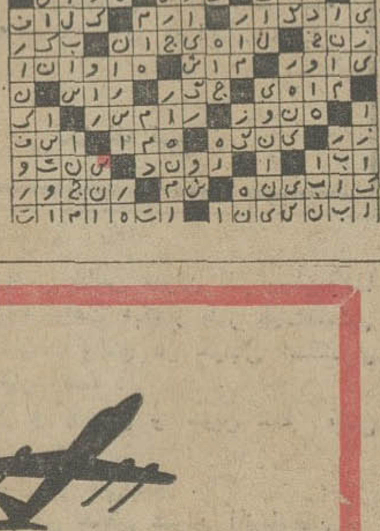

جدول ویژه شماره ۴۳۲

افقی:

۱ـ از شاعران معروف قرن هشتم هجری که مثنوی جمشید و خورشید از زیباترین آثار اوست ـ اندوه وزاری ۲ـ از ضمایر اشاره ـ یکی از کشورهای امریکایی ـ پدر عرب ۳ـ چراغ ـ شهری است معروف اما کجاست معلوم نیست! ـ سهل‌انگاشتن کار ۴ـ در اسلام سرآغاز تاریخ شد ـ حرف سکوت ـ به نرمی رفتار کردن ۵ـ بزرگان ـ خانه مجلل ـ واحدی در وزن ۶ـ از پیامبری‌پیروی میکنند ـ پارچه‌ایکه بیشتر به کار خانمها می‌آید ـ بلی بزبان اروپائی ۷ـ شکمباره ـ بخیه جامه ـ درخت زبان گنجشک ـ نژادخودمان است ۸ـ سنبه که چنین باشد جزاطاعت چه‌چاره؟ ـ به‌آنان از قدیم و ندیم آشناست ۹ـ یکی از ایالات کشورامریکا درلفظ عام ـ میان چیزی ـ راز ـ لخت و برهنه ۱۰ـ زمانی سنگ بوده ـ همیشه عالیه‌اش سراست! ـ از پایتخت های آسیایی ۱۱ـ یکی از صور فلکی ـ از برجهای دوازده‌گانه ـ کتابی از امیل زولا ۱۲ـ معدن چربی بدن شتر ـ اینهم خاصیتی‌شبیه کلر دارد ـ مرد هرگز نزده ۱۳ـ راهی که نفس نمی‌خواهد ـ حتما بوی بد به مشامش رسیده که چنین‌گفته! ـ به زیر سر نهند ۱۴ـ ضایع و باطل ـ نویسنده چیره‌دست فرانسوی که اندرزها و مطالب فلسفی خود را در قالب قصه های حیوانات می‌نگاشت ـ زبانش را با عصبی مزاج ندارد! ۱۵ـ نفرین شده ـ مرد مذهبی والامقام درتبت.

عمودی:

۱ـ حشره‌ایست ـ چپاول و غارت ـ به آن که دست یابند به طلا دست یافته‌اند ۲ـ واحدی در پول ـ دست مالیدن به چیزی ـ مثل و مانند ـ وای از وقتی که چانه‌اش گرم شود ۳ـ رازو نیاز کردن بدرگاه خدا ـ کتابی از موریس مترلینگ ۴ـ سنگینی ـ گوی‌گریبان ـ از مرغان بلند پرواز ۵ـ از کلمات نفی ـ عبور کالا بدون پرداخت گمرک ـ در نقاشی برای رنگ کردن به‌کارآید ۶ـ کار که چنین باشد نان توی روغن است ـ حرف شرط ـ از شرکتهای معروف ـ آزاده ۷ـ در خون که بالا رود ناراحتی بارآورد ـ حیوانیست ـ استخوان‌های پشت‌راهم گفته‌اند ـ حرفی در زبان موسیقی ۸ـ کشور مذهبی ـ یکی از معروفترین بنادر کشور انگلستان ۹ـ پدر پدر ـ مثل و نظیر ـ عقاب سیاه ـ ساقی در آن شراب ریخته ۱۰ـ روز در لفظ تازی ـ بهار شاعرانش خوانندـ وقت ولحظه ـ جوانمرد ۱۱ـ آئین و روش شهری‌در ایران ـ از نفیرش مرد و زن نالیده‌اند ۱۲ـ بشریت‌باو برزمین کاشته شد ـ دوست و رفیق ـ بی‌غش ۱۳ـ از سلسله‌پادشاهان بعداز اسلام ـ رودخانه‌یی در افریقای جنوبی ۱۴ـ مهارت و تردستی در کار ـ بلی بزبان ایتالیایی ـ سخنی از روی‌خشم زیرلب میگویند ـ نه گرم استو نه سرد ۱۵ـ نام یکی ازمشهورترین موسیقی‌دانان آلمانی ـ به تنهایی ـ ضمیریست.

حل جدول شماره ۴۳۱

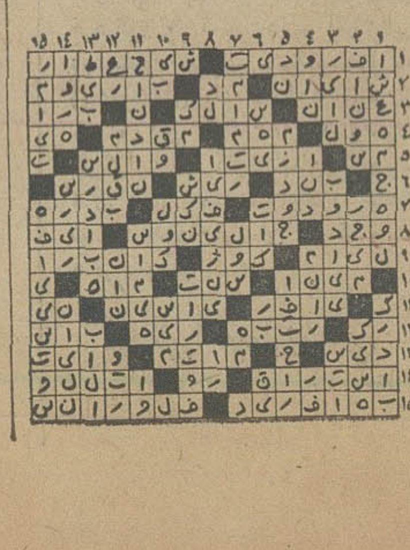

تلویزیون

برنامه اول کانال ۷

سه‌شنبه

۱۷ـ۰۰ اخبار
۱۷ـ۰۵ روستائیان
۱۷ـ۳۰ کارتون
۱۷ـ۴۵ شاهنامه
۱۸ـ۰۰ هفت‌خوان
۱۸ـ۲۵ نقالی
۱۸ـ۳۵ برنامه آموزشی
۱۹ـ۰۰ اخبار ورزشی
۱۹ـ۱۵ یکی‌بود یکی‌نبود
۱۹ـ۳۰ خانواده
۲۰ـ۳۰ اخبار
۲۱ـ۰۰ تلخ و شیرین
۲۲ـ۰۰ آقای مربوطه
۲۲ـ۰۵ ادب امروز
۲۲ـ۳۵ کانن

نیمروز چهارشنبه

۱۲ـ۰۰ اخبار
۱۲ـ۰۵ کودک
۱۲ـ۳۰ مستند
۱۳ـ۰۰ تسخیرناپذیران
۱۴ـ۰۰ اخبار

برنامه دوم کانال ۹

سه‌شنبه

۱۹ـ۳۰ موسیقی و تصویر
۲۰ـ۰۰ اتاق اخبار
۲۰ـ۰۵ جود مرد سرنوشت
۲۰ـ۲۵ واریته
۲۱ـ۰۰ گشت‌وگذار جغرافیائی
۲۱ـ۳۰ اخبار از برنامه دوم
۲۲ـ۰۰ فیلم هفته:
«شعله نئو اورلئان»
۲۲ـ۳۰ موسیقی ایرانی

تلویزیون آموزشی

بخش اول برنامه چهارشنبه
۱۴ـ۳۰ علوم‌اجتماعی سال اول
۱۵ـ۰۰ فیلم مستند

تلویزیون امریکا

سه‌شنبه

۱۶ـ۰۵ خیابان سسام
۱۶ـ۵۵ شرکت برق
۱۷ـ۲۵ جایزه
۱۷ـ۵۰ کاپیتان فانتوم
۱۸ـ۰۰ اخبار
۱۸ـ۱۵ یادداشت برنامه‌ها
۱۸ـ۳۰ بیان حقیقت
۱۸ـ۴۵ فیلم سینمائی
۲۰ـ۱۵ نی‌زن دهکده دادل
۲۱ـ۰۵ دود اسلحه
۲۲ـ۰۰ مشروح اخبار
۲۲ـ۱۵ برنامه بوکس
۲۳ـ۰۵ پارتی

تغییرات برنامه تلویزیون

سه‌شنبه

از اول تیرماه دربرنامه‌های تلویزیون تغییراتی پیش آمده است. این تغییرات را هرروز در همین‌جا برای آگاهی شما چاپ می‌کنیم.

برنامه شبکه

● برنامه جدیدخانواده که یک برنامه ایرانی‌است ازساعت ۷ر۰ بعدازظهر بمدت یکساعت پخش می‌شود.

● پخش‌مجموعه‌تلویزیونی کانن به روزهای سه شنبه ساعت ۱۰ر۰ بعدازظهر موکول شد.

برنامه دوم

● ساعت۹بعدازظهر امروز برنامه گشت وگذار جغرافیائی که قبلا روزهای یکشنبه‌پخش می‌شد نمایش داده می‌شود.

ستاره بخت شما

فروردین ـ گفتگوئی درباره یک مسافرت پیش‌می‌آید.
اردیبهشت ـ از خبری که به شما می‌دهند خوشحال می‌شوید.
خرداد ـ در انتظار یک شانس کوچک باشید.
تیر ـ ساعات خوب و دلپذیری درپیش دارید.
مرداد ـ با مسائل مالی و مضیقه مادی روبرو می شوید.
شهریور ـ در خانه و محل کار بشما خوش میگذرد.
مهر ـ درباره موضوعی که مردد هستید تصمیم نهائی خود را اتخاذ میکنید.
آبان ـ در انجام کارتان‌دقیق باشید.
آذر ـ شخص مورد نظر به درخواست شما پاسخ نمیدهد.
دی ـ دیدار وملاقات غیر منتظره‌ای پیش می‌آید.
بهمن ـ پیروزی در انتظار شماست.
اسفند ـ مسئله‌ای که مربوط به آینده شماست مطرح میگردد.

کاشی سعدی
کاشی سعدی
پیشرو صنعت سرامیک ایران

UNITREX
یونی ترکس
مانمیدونیم کارشما چیه!
امابهرحال باحساب سروکاردارید

ماشین حساب الکترونیکی یونی‌ترکس درانواع‌مختلف:
جیبی * رومیزی * نواری * مهندسی
برق وباطری برای هرنوع کارمحاسباتی
نماینده انحصاری درایران شرکت زیگزاک ماشین کوچه برلن ساختمان احیا، تلفن ۳۰۰۹۹ ۳۱۲۸۰۳

اطلاعیه گروه فرهنگی پگاه
کلاسهای تجدیدی و تقویتی (ابتدائی ـ دوره راهنمائی ـ سال اول نظری ـ چهارم وپنجم‌وششم طبیعی و ریاضی) صبح و بعد از ظهر از هفتم تیر ماه دایر میباشد.
در ضمن کلاس تقویتی چهارم ریاضی ـ طبیعی ـ ادبی مخصوص قبولشدگان سوم متوسطه با شهریه بسیار کم وعربی ششم ادبی با روش مخصوص‌ازدهم تیر ماه‌شروع میشود.
نشانی ـ سعدی شمالی کوچه‌جنوبی شرکت بیمه ایران تلفن ۳۹۳۰۸۵

IR TUC
ایرتوک: نماینده کل هواپیمائی بریتیش، ارویز
British airways
باطلاع میرساند فقط تا۸تیر ماه روی تورهای آموزشی ۶ هفته‌ای خودثبت نام‌مینمایید.
لنینگلن: موسسه بین‌المللی زبان اقامت‌درخانواده‌های انگلیسی. صبحانه ـ نهار ـ شام در تمام مدت اقامت برای‌سنین ۱۲ تا ۱۶ فقط ۷۲۵۰ تومان
بورموت: موسسه پول‌انتیرنشنال (رزیدنشال) اقامت در محیطی زیبا و تفریحی بابرنامه‌های منظم آموزشی برای‌سنین ۱۶ تا ۳۰ فقط ۹۴۶۵ تومان
تور ۱۳ روزه لندن و پاریس: جهت خرید و گردش با صبحانه ۵۵۳۵ تومان حرکت ۱۹ تیرماه
تور ۲۵ روزه اروپا: دیدار از شهر های لندن، پاریس، نیس، بارسلون، آتن و بیروت: با صبحانه و نهار در تمام مدت اقامت قیمت ۸۹۸۵ تومان
جهت‌رزرواسیون به‌آژانس مسافرتی خود و یاشرکت ایرتوک خیابان شاهرضا بین میدان فردوسی‌و خیابان ویلا شماره ۳۲۳ تلفنهای۹ـ ۳۱۲۳۲۵مراجعه فرمائید.

سینما کسری: اژدها وارد میشود

برنامه سینماها

تماشای فیلمهائی که باعلامت(×) مشخص‌شده برای اشخاص کمتر از ۱۸ سال ممنوع است

★ اژدها وارد میشود ـ رنگی ـ بروس‌لی
کسری (۸۲۶۹۳۹) ۱۰ـ۱۲ـ۲ـ۴ـ۶ـ۸ـ۱۰
★ این فرار مرگبار ـ رنگی ـ استیومک‌کوئین
امپایر (۶۳۹۴۲) ۱۱ـ۱۵ر۱ـ۳۰ر۳ـ۳۰ر۵ـ۳۰ر۷ـ۴۵ر۹
★ امان ـ رنگی ـ سارابانو
آسمان‌آبی (۳۴۱۶۶۸) ۹ـ۱۱ـ۱ـ۳ـ۵ـ۷ـ۹
★ این چه جور جنگیه ـ شیرهای سن‌پترزبورگ
البرز (۳۰۴۲۵۸) ۳۰ر۸ـ ۱۲ـ ۳۰ر۳ـ ۷ـ ۳۰ر۸
★ بنیاد ـ رنگی ـ پران‌شاتروگان‌سینها
همای (۳۱۱۶۶۹) ۳۰ر۱۰ـ۳۰ر۲ـ۳۰ر۴ـ۳۰ر۶ـ۳۰ر۸
★ پاپیون ـ رنگی ـ استیومک‌کوئین
شهرتماشا (۹۲۸۶۸۶) ۱۵ر۱۱ـ۲ـ۴۵ر۴ـ۳۰ر۷ـ۱۵ر۱۰
★ (×) تنهامردی که‌میتونه ـ رنگی ـ لی‌لاوسون
دیاموند(۸۲۸۴۰۰)۱۵ر۱۱ـ۱۵ر۱ـ۳۰ر۳ـ۳۰ر۵ـ۳۰ر۷ـ۴۵ر۹
★ تیزچنگ ـ سینماسکوپ ـ رنگی
سانترال (۹۲۸۶۸۶) ۱۱ـ۱ـ۳ـ۵ـ۷ـ۱۵ر۹
متروپل (۳۱۹۴۱۰) ۹ـ۱۱ـ۱ـ۳ـ۵ـ۷ـ۹
رویال (۸۲۹۷۸۵) ۱۰ـ۱۲ـ۲ـ۴ـ۶ـ۸ـ۱۰
★ خشن‌ها ـ رنگی ـ لی‌ماروین ـ ریچاردبرتن
آتلانتیک (۶۲۷۱۷۱) ۱۵ر۱۱ـ۳۰ر۱ـ۳۰ر۳ـ۳۰ر۵ـ۳۰ر۷ ـ ۳۰ر۹
★ خانم و آقای دراکولا ـ رنگی ـ دیویدنیون
شهرقصه (۶۲۷۲۹۰) ۱۱ـ۲ـ۴ـ۶ـ۸ـ۱۰
★ دوستی ببر ورابینسون کروزر ـ رنگی
سینه‌موند (۴۸۳۲۲) ۱۱ـ۳ـ۵ـ۷ـ۹
★ جنجال در پاریس ـ رنگی ـ ژاکدوفیلو
پارامونت (۴۸۳۲۱) ۱۵ر۱۱ـ۳۰ر۳ـ۳۰ر۵ـ۳۰ر۷ـ۳۰ر۹
★ جایزه‌بگیرها ـ یک کاراته‌باز علیه‌همه
نادر (۳۱۴۴۹۵) ۳۰ر۱۰ـ۳۰ر۲ـ۳۰ر۴ـ۳۰ر۶ـ۳۰ر۸
★ سفر بی‌پایان ـ رنگی ـ سوفیالورن ـ ریچاردبرتن
رادیوسیتی (۴۳۳۲۰) ۳۰ر۱۱ـ۳۰ر۳ـ۳۰ر۵ـ۳۰ر۷ـ۳۰ر۹
★ سپیددندان ـ رنگی ـ فرانکونرو
گلدن‌سیتی (۶۶۳۲۶۹) ۳۰ر۱۱ـ۳۰ر۱ـ۳۰ر۳ـ۳۰ر۵ـ۳۰ر۷ـ ۴۵ر۹
★ شکار تبهکاران ـ رنگی چارلزبرونسون
ماژستیک (۶۶۸۴۶۱) ۱۱ـ۱ـ ۳ـ ۵ـ ۱۵ر۷ـ ۱۵ر۹
★ سه‌مرد در راه سخت ـ رنگی ـ جیم‌براون
تاج (۳۱۳۸۶۴) ۱۰ـ۱۲ـ۲ـ۴ـ۶ـ۸ـ۱۰
★ ضربه‌های شانگای‌جو ـ سینماسکوپ ـ رنگی
سهیلا (۳۱۶۴۲۴) ۳۰ر۱۰ـ۳۰ر۲ـ۳۰ر۴ـ۳۰ر۶ـ۳۰ر۸
پلازا (۴۴۲۵۵) ۱۵ر۱۱ـ۱۵ر۳ـ۱۵ر۵ـ۱۵ر۷ـ۱۵ر۹
مراد (۷۵۳۳۸۲) ۹ـ۱۱ـ۱ـ۳ـ۵ـ۷ـ۹
ناهید (۴۳۹۵۰۹) ۱۰ـ۱۲ـ۲ـ۴ـ۶ـ۸
ری (۵۲۲۵۷۸) ۹ـ۱۱ـ۱ـ۳ـ۵ـ۷ـ۹
داریوش (۵۲۶۲۶۵) ۳۰ر۱۰ـ۳۰ر۲ـ۳۰ر۴ـ۳۰ر۶ـ۳۰ر۸
★ طبیعت بیجان ـ سهراب شهیدثالث
کاپری (۹۲۸۴۰۱) ۱۱ـ۳ـ۵ـ۷ـ۱۵ر۹
★ فولکس سحرآمیز ـ رنگی ـ رابرت مارک
ریولی (۷۵۷۷۷۷) ۱۱ـ ۳۰ر۱ـ ۳۰ر۰ـ ۳۰ر۷ـ ۴۵ر۹
★ قسم ـ بیک‌ایمانوردی ـ نوری کسرائی
نیاگارا (۶۶۵۳۰۷) ۱۱ـ۳ـ۵ـ۳۰ر۷ـ۴۵ر۹
رکس (۳۱۵۲۹۳) ۳۰ر۱۰ـ۳۰ر۲ـ۳۰ر۴ـ۳۰ر۶ـ۳۰ر۸
میامی (۷۵۴۳۲۹) ۱۱ـ۱ـ۳ـ۵ـ۷ـ۹
الوند (۳۵۶۵۳۸) ۱۰ـ۱۲ـ۲ـ۴ـ۶ـ۸
کیهان (۵۴۶۳۶۰) ۹ـ۱۱ـ۱ـ۳ـ۵ـ۷ـ۹
مارلیک (۹۶۳۱۱۶) ۹ـ۱۱ـ۱ـ۳ـ۵ـ۷ـ۹
اسکار (۹۲۰۸۸۸) ۱۰ـ۱۲ـ۲ـ۴ـ۶ـ۸
ارانوس (۲۷۹۷۱) ۳۰ر۱۰ـ۳۰ر۲ـ۳۰ر۴ـ۳۰ر۶ـ۳۰ر۸
شهرام (۸۴۴۵۴۹) ۹ـ۱۱ـ۱ـ۳ـ۵ـ۷ـ۹
سیلوانا (۳۶۳۷۳۷) ۳۰ر۱۰ـ۲۳۰ـ۳۰ر۴ـ۳۰ر۶ـ۳۰ر۸
سیلورسیتی (۸۶۱۲۰۵) ۱۰ـ۳۰ر۲ـ۳۰ر۴ـ۳۰ر۶ـ۳۰ر۸
★ گیتای بیباک ـ رنگی ـ سونیل‌دات
حافظ (۳۹۱۰۷۴) ۳۰ر۱۰ـ۳۰ر۲ـ۳۰ر۴ـ۳۰ر۶ـ۳۰ر۸
★ اسارت بخاطر آزادی ـ رنگی ـ پل‌نیومن
گلدیس (۶۲۸۷۱۳) ۳۰ر۱ـ۳۰ر۳ـ۳۰ر۵ـ۳۰ر۷
★ تیرانداز ـ رنگی ـ منوچهر وثوق ـ آرام
آسیا (۴۲۹۰۶) ۱۱ـ۱ـ۳ـ۵ـ۱۵ر۷ـ۳۰ر۹
اروپا (۳۰۳۱۷۹) ۳۰ر۱۰ـ۳۰ر۲ـ۳۰ر۴ـ۳۰ر۶ـ۳۰ر۸
مولن‌روژ (۷۵۲۹۲۹) ۱۱ـ۱ـ۳ـ۵ـ۷ـ۹
شهوند (۳۵۴۰۴۰) ۳۰ر۱۰ـ۳۰ر۲ـ۳۰ر۴ـ۳۰ر۶ـ۳۰ر۸
لیدو (۹۵۱۲۸۲) ۱۰ـ۱۲ـ۲ـ۴ـ۶ـ۸
نپتون (۷۶۰۱۳۶) ۹ـ۱۱ـ۱ـ۳ـ۵ـ۷ـ۹
ژاله (۳۰۴۱۲۰) ۳۰ر۱۰ـ۳۰ر۲ـ۳۰ر۴ـ۳۰ر۶ـ۳۰ر۸
توسکا (۵۳۹۵۴۴) ۳۰ر۱۰ـ۳۰ر۲ـ۳۰ر۴ـ۳۰ر۶ـ۳۰ر۸
المپیا (۹۲۶۷۹۷) ۴۵ر۱۰ـ۱ـ۳ـ۵ـ۷ـ۹
پاسارگاد (۳۴۲۷۸۲) ۹ـ۱۱ـ۱ـ۳ـ۵ـ۷ـ۹
چرخ‌فلک (۹۵۰۵۵۸) ۱۰ـ۱۲ـ۲ـ۴ـ۶ـ۸
شرق (۵۳۴۰۲۴) ۳۰ر۱۰ـ۳۰ر۲ـ۳۰ر۴ـ۳۰ر۶ـ۳۰ر۸
★ مشگی ـ بهمن مفید ـ ملوسک ـ فیروز
اونیورسال (۹۲۶۹۵۳) ۱۱ـ۱ـ۳ـ۵ـ۱۵ر۷ـ۳۰ر۹
پاسیفیک (۷۵۳۳۱۱) ۱۵ر۱۱ـ۳۰ر۳ـ۳۰ر۵ـ۳۰ر۷ـ۳۰ر۹
ایران (۳۱۶۳۵۴) ۳۰ر۱۰ـ۳۰ر۲ـ۳۰ر۴ـ۳۰ر۶ـ۳۰ر۸
ساینا (۳۵۲۴۴۲) ۱۰ـ۱۲ـ۲ـ۴ـ۶ـ۸ـ۱۰
تیسفون (۹۵۸۸۸۲) ۹ـ۱۱ـ۱ـ۳ـ۵ـ۷ـ۹
رنگین‌کمان (۷۵۶۷۶۰) ۹ـ۱۱ـ۱ـ۳ـ۵ـ۷ـ۹
موناکو (۷۹۵۵۹۶) ۹ـ۱۱ـ۱ـ۳ـ۵ـ۷ـ۹
پرسپولیس (۵۳۸۰۸۱) ۱۰ـ۱۲ـ۲ـ۴ـ۶ـ۸
کارون (۹۵۵۱۶۵) ۳۰ر۱۰ـ۳۰ر۲ـ۳۰ر۴ـ۳۰ر۶ـ۳۰ر۸
دریا (۳۴۱۷۴۶) ۹ـ۱۱ـ۱ـ۳ـ۵ـ۷ـ۹
آستارا (۸۷۴۰۲۲) ۳۰ر۱۰ـ۳۰ر۲ـ۳۰ر۴ـ۳۰ر۶ـ۳۰ر۸
★ نخاله‌ها برمی‌گردند ـ رنگی ـ گروه شارلو
پولیدور (۴۲۶۲۱) ۳۰ر۱۱ـ۳۰ر۱ـ۳۰ر۳ـ۳۰ر۵ـ۳۰ر۷ـ۳۰ر۹
★ ناگهان یک عشق ـ سینماسکوپ رنگی
پارک (۳۱۹۶۳۷) ۹ـ ۱۱ـ ۱ـ ۳ـ ۵ـ ۷ـ ۹
★ نبرد با دوزخیان ـ سینماسکوپ ـ رنگی
دروازه‌طلائی (۳۵۲۱۶۰) ۱۵ر۹ـ۱۵ر۱۱ـ۱۵ر۱ـ۱۵ر۳ـ۱۵ر۵ـ ۱۵ر۷ـ۱۵ر۹
★ رگبار مرگ ـ رنگی ـ آیزاک‌هیز
برلیان (۳۹۳۵۳۵) ۹ـ۱۱ـ۱ـ۳ـ۵ـ۷ـ۹
★ با هرضربه یک شیطان ـ نبرد مردان برنده
ستاره (۵۳۹۷۲۱) ۹ـ۱۱ـ۱ـ۳ـ۵ـ۷ـ۹
★ ماجرای یک دختر خوشگل ـ سینماسکوپ ـ رنگی
آریا (۳۱۹۴۸۸) ۹ـ۱۱ـ۱ـ۳ـ۵ـ۷ـ۹
★ مارکوپولوی کوچولو ـ وودااستاک
تخت‌جمشید (۶۵۲۵۰۰) ۳۰ر۱۰ـ۲ـ۴ـ۶ـ۸ـ۱۰
★ مبارزه بخاطر عشق ـ دسته وروجکها
فلور (۵۲۸۰۹۶) ۹ـ۱۱ـ۱ـ۳ـ۵ـ۷ـ۹
★ (×) وقتی کلفت خوشگل باشه ـ رنگی ـ اسکوپ
ب.ب (۸۲۹۶۴۱) ۱۱ـ۲ـ۴ـ۶ـ۸ـ۱۰
بولوار (۶۵۵۲۹۲) ۱۱ـ۱ـ۳ـ۵ـ۱۵ر۷ـ۱۵ر۹
سئانس انگلیسی گلدیس ساعت ۳۰ر۹ (اسارت بخاطر آزادی)

آژانس مسافرتی پرس توریست
تقدیم میدارد
تور ۱۶ روزه لندن ۴۸۵۰ تومان
تور ۲۳ روزه لندن ۵۵۵۰ تومان
تور ۱۵ روزه رم ـ پاریس ـ لندن ۵۶۵۰ تومان
تورلندن حرکت از ۳۰ خرداد هر۱۵روز
تور رم ـ پاریس ـ لندن از ۵ تیر هر ۱۵ روز
جهت دریافت بروشور و رزروجا به آژانس‌مسافرتی پرس توریست خیابان ایرانشهر ـ چهارراه ثریا و یا تلفنهای: ۸۳۴۵۱۱ و ۸۳۲۸۹۳ مراجعه فرمائید

والاحضرت شاهدخت اشرف پهلوی در مکزیکو اعلام داشتند:

مبارزه با افکار منحط به همکاری جهانی نیاز دارد

والاحضرت شاهدخت اشرف پهلوی ریاست هیات نمایندگی ایران در کنفرانس جهانی سال بین‌المللی زن در مکزیکو که ضمنا ریاست کمیته مشورتی‌این کنفرانس رانیزبرعهده داشته‌اند، دیروز سخنانی درباره گزارش کار این کمیته ایراد کردند.

والاحضرت با اشاره به برنامه‌کاری کمکمیته مشورتی برای کنفرانس آماده کرده است ، اظهار داشتند:

« این برنامه کار بین‌المللی، شاید مهمترین مدرک کنفرانس ما باشد و طبعا آینده پیکاربرای ارتقاء زن در جهان ، تا حدود زیادی‌به‌آن‌بستگی‌خواهدداشت.

« در واقع هدف اصلی‌برنامه کار اینست که مجموع اصولی را که پس از مدت‌ها - لااقل بطور نظری - شناخته شده است ، به مرحله واقعیت عملی برساند .

« اکنون زمان مهم‌اقدام‌برای ریشه‌کن کردن واقعی تبعیض نسبت‌به‌زنان وزدودن پیشداوری هایی که آنان را سالیان دراز در وضع تباه موجودات عقب مانده نگهداشته بود ، فرا رسیده است . چنین اقدامی است که برنامه کار باید ازنظر اصولی در پی برانگیختن ، بسیج و هدایت آن باشد . لذا خوشوقتم که بعضی ازجنبه‌های این برنامه را - که بنظر من نکات مهم آنست - ومذاکراتی که در اطراف آن بعمل آمده بیان کنم . « نخستین ومهمترین نکته قابل ذکر اینست که مذاکرات متمرکزبرواقعیات بود. بیشتر پیشنهادها و اصلاحات تحت تاثیر توجه به وضع‌موجود و محسوس بعمل آمد .

« همچنین موضوع زن، حقا در مجموع‌مسائل‌سیاسی، اقتصادی و اجتماعی کلی زمان ما مورد بحث واقع شود .

« از طرفی ، استناد به مدارک مهمی نظیر استراتژی بین‌المللی‌توسعه و منشورحقوق و تکالیف اقتصادی کشورها اجازه داد که وابستگی‌اساسی وضع زنان و مسائل مهم دنیای معاصر بهتر مشخص شود.

« از طرف دیگر رابطه مستقیم بین وضع زنان و توسعه ملی روشن شد .

« بطوری که مذاکرات کمیته مشورتی نشان داد : جداکردن موضوعات برابری و شرکت کامل در توسعه‌خطاست ،هردو بیکدیگر مرتبطندو باید اصل واحدی تلقی شوند.

طرح برنامه کار که اکنون مورد بررسی شماست ، گرچه هنوز عاری‌ازعیب ونقص‌نیست، ولی رویهمرفته بنظر من‌مدرک باارزشی است که اقدامات ملی و بین‌المللی سالهای آینده ، میتواند بنحو سودمندی مبتنی برآن باشد وقاعدتا احتمال موفقیت آن زیاد است . »

آزادی زن

والاحضرت سپس افزودند:

« امروزه دو دسته از عوامل در آزادی زن دخیلند: عوامل نژادی مرتبط باشناسائی جهانی مفهوم حیثیت انسانی وعوامل مادی مرتبط با ضروریات جریان کار اجتماعات.

« اما در برابر سیر تاریخ، موانعی از هزاران سال پیش خودنمائی میکند که با همه سستی و تزلزل هنوز به مقاومت ادامه میدهند . همچنین مشکلات عظیمی را باید از سر راه خودبرداریم و برپیشداوریهای‌زیادی‌فائق آئیم .

« برای پیروزی و پیشبرد مردان و زنان و پیراستن اذهان از افکار منحط، کوشش های متقابل همگان در سطح ملی و بین‌المللی ضرورت‌دارد.

توضیح

درگزارش صفحه پنجم‌امروز، زیرنویس عکس های آقایان محمد حسن مرشد و حسین دها- سناتورهای‌انتخابی‌تهران - اشتباه چاپ شده است . عکسی که زیر آن نام آقای دها چاپ شده از آن آقای مرشد ، و عکس سمت راست آن متعلق به‌آقای دها است .

جنابان آقایان خلیل الداغی - رحیم پوربردباری- حسین‌قربانی‌نسب -محمدحسین عباس‌میرزائی- فتح‌اله حاتمی و امیر علی‌سیفی

مادر موسسه خود پیروزی بزرگ شما سربازان انقلاب سپید شاهنشاه آریامهر را جشن گرفتیم. کاش در جشن‌ما بودید و باچشم خود می‌دیدیدکه کارگران‌روزنامه اطلاعات چطور از فرط شوق از دیدگانشان اشکشادی جاری بود .

نماینده کارگران ایرانچاپ (روزنامه اطلاعات)
محمد علی حفظی فرد

سرکارخانم پری‌اباصلتی نماینده محترم‌مجلس شورایملی

پیروزی‌بزرگتان را از طرف دوستان کارگر صمیمانه تبریک و تهنیت عرض نموده و امیدواریم در راه خدمت بشاهنشاه‌آریامهر و ملت نجیب ایران همواره موفق باشید

نماینده کارگران ایرانچاپ (روزنامه‌اطلاعات)-
محمدعلی حفظی‌فرد

اسامی سناتورها و نمایندگان تهران اعلام شد

۸۳ ساعت پس از خاتمه شمارش آراء تهران ودرشرایطی که خستگی کار مداوم و بی خوابی ، اعضای هیات‌مرکزی نظارت برانتخابات مجلس شورایملی، آمارگران ، ماموران فرمانداری تهران و ستاد انتخاباتی وزارت کشور، نامزد های نمایندگی و سرانجام نمایندگان وسائل ارتباط جمعی راااز پاانداخته بود، ساعت یازده امروز اسامی ۲۷ نفر حائزین اکثریت آراء نمایندگی مجلس شورایملی بوسیله آقای مهدی حریری طلوع رئیس انجمن نظارت شورا اعلام شد.

هنگامی که اسامی حائزین اکثریت خوانده شد ، لبخند پیروزی برلبهای ۲۷ برنده نشست‌اما۸۲ نفر که پس از هشتاد ودوساعت بیم وامید نامشان در لیست برندگان نیامده بود افسرده شدند و خستگی تنشان مضاعف شد. از بین این‌گروه، بویژه عده‌ای که رای انها در روزهای اخیر مرتبا در نوسان بود، وباجزئی تفاوتی در رای با نمایندگان بیست تا بیستو هفتم در رقابت بودند،افسردهتر شدند . آنها که جسته‌گریخته از رشد آمار آراء و جریان شمارش آنها آگاهی می یافتند، امید زیادی به انتخاب شدن خود بسته بودند.

گرچه حدس‌هائی که از روز یکشنبه در مورد شانس برنده شدن عده‌ای زده میشد بااعلام لیست برندگان صحیح‌از کاردرآمد، اما پاره‌ای از تغییراتی که امروز در قسمت آخر لیست ۲۷ نفری نمایندگان دیده شد برای بسیاری غیر منتظره بود. مثلادرحالیکه اشخاص بسیاری شانس انتخاب شدن دکتر پرتو اعظم - عبداله جوانشیر و قدرت‌اله موثقی را زیاد می دانستند ، جعفر منصوریان و ویدا داودی و حاج حسن صحرائی که برای آنها امید کمتری وجود داشت به مجلس راه یافتند .

برای انتخاب نمایندگان مجلس شورایملی در تهران هزار حوزه رای‌گیری‌دایر شده‌بود.دراین هزار حوزه ۷۲۰۸۲۲ تهرانی رای دادند. آراء یک حوزه (۱۸۱- سازمان آب) بواسطه مخدوش بودن باطل اعلامشد.تعداد آراء این‌صندوق بیش از ٤ هزار بود.

۱- منوچهر آزمون (معاون نخست وزیر) ۲۳۸۲۹٤ رای
۲- مهندس عبداله ریاضی (رئیس مجلس شورایملی) ۱۱۹۵۸۰ رای
۳- محمد رضا عاملی تهرانی (نماینده مجلس) ۸۳۱۲۲ رای
٤- حسین خطیبی (نایب رئیس مجلس) ۷۷٦۸۹ رای
٥- پری اباصلتی (سردبیر اطلاعات بانوان) ۷۱۳٦۷ رای
٦- خلیل‌الداغی (کارگر) ۷۰۸۸٥ رای
۷- رحیم پوربردباری (کارگر) ٦۸۳۱۹ رای
۸- داود فلاح مقدم (نماینده انجمن شهر) ٦۸۱۰٦ رای
۹- دکتر عنایت بهبهانی (بازرگان) ٦۷٤۰۳ رای
۱۰- محمد حسین عباس میرزائی (نماینده مجلس) ٦۷۳۸۱ رای
۱۱- حسین قربانی نسب (کارگر) ٦٦۹۷۷ رای
۱۲- فتح‌اله حاتمی (کارگر) ٦٦۲۹۲ رای
۱۳- قدس ایران عدیلی (خانه‌دار) ٦٦۰۲۱ رای
۱٤- منصور یاسینی (نماینده صنفی) ٦٥۹٦٥ رای
۱٥- امیر علی سیفی (کارگر و نماینده انجمن شهر) ٦٤۱۰٦ رای
۱٦- فاطمه نجمی نائینی (خانه‌دار) ٦۰۲٦٦ رای
۱۷- درخشنده کمالی آزاد (خانه‌دار) ٥۹٥۱۸ رای
۱۸- علی محمد بنکدارپور (بازرگان) ٥٥۷۰٦ رای
۱۹- دکتر بقائی یزدی (پزشک) ٥٤۹۷۳ رای
۲۰- محمد رضا سعادت‌فرد (رئیس اتحادیه صنف لبنیات فروش) ٤۸۰۸۰ رای
۲۱- دکتر داریوش شیروانی (پزشک) ٤٦۹٤۳ رای
۲۲- محمد ادیب مجلسی(بازرگان و نماینده اصناف) ٤٦٦۲۹ رای
۲۳- احمد جلالیان (فرهنگی) ٤٦۱٦۷ رای
۲٤- احمد صحرائی (بازرگان و نماینده اصناف) ٤٥٦۷۱ رای
۲٥- محمد باقر زاده (مدیر شرکت تی‌بی‌تی) ٤٤۲۲٦ رای
۲٦- ویدا داودی (دانشیار دانشگاه) ٤۳٤٤۷ رای
۲۷- جعفر منصوریان (وکیل دادگستری) ٤۰۸۳٥ رای

دکتر منوچهر آزمون – مهندس عبداله‌ریاضی – محمد رضاعاملی تهرانی – دکتر حسین خطیبی – پری اباصلتی – خلیل الداغی
رحیم پور بردباری – داود فلاح‌مقدم – عنایت بهبهانی – عباس میرزائی – حسین قربانی نسب – فتح‌اله حاتمی
قدس ایران‌عدیلی – منصور یاسینی – نجیمی نائینی – امیر علی سیفی – درخشنده‌کمالی‌آزاد – علی محمد بنکدار پور
بقایی یزدی – محمد رضا سعادت فرد – داریوش شیروانی – محمد علی ادیب‌مجلسی – احمد جلالیان – سید حسن صحرائی

محمدعلی باقرزاده – ویدا داودی – جعفر منصوریان

ماموران وزارت‌کشور خوب عمل کردند

آقای فیروز توفیق رئیس‌مرکز آمار ایران امروز توضیح زیر را در مورد مصاحبه دیروزخود داد :

مرکز آمار بعنوان همکاری ، تعدادی از آمارگران خود را به تدریج در اختیار ستاد انتخابات گذاشته است .

چون نماینده روزنامه اطلاعات مطالبی بعنوان کندی جریان استخراج آراء بیان داشت و علل آنرا استفسار نمود به ایشان توضیح داده شد که برای‌شمارش حدود یک میلیون رای و اصله از هزار شعبه اخذ آراء که به نام بیش از ۱۰۰ نامزد انتخاباتی در صندوق ها ریخته شده است ، امکان استخراج سریعتر وجود ندارد و مخصوصا تذکر داده‌شد که با فرصت کوتاهی که دردست بود مسئولان وزارت کشور به مطلوبترین‌نحوممکن عمل‌نموده‌اند.

سه نماینده اقلیت درمجلس آینده

یوسف کهن

هومر آشوریان

ازبین کاندیداهای‌هموطنان آشوری وکلیمی دوچهره‌جدید به‌پارلمان راه یافتند که بترتیب هومرآشوریان - نماینده آرشوریها - یوسف کهن - نماینده کلیمی ها - هستند.

جالب است که‌برای اولین بار هموطنان ارامنه شمال‌بانو «اماآقایان» را راهی مجلس شورایملی کردند. وی تنهازنی است که ازبین اقلیت های مذهبی به‌مجلس رامیافته‌است.

کشف یك کیلو هروئین و ۲۰۵ کیلو حشیش

ماموربن مبارزه باقاچاق ژاندارمری کشور در روز اول‌تیر جاری از یك‌آلونك، واقع در حومه شهرری مقدار یك کیلو وشش گرم هروئین و در دلیجان اصفهان نیز مقدار ۲۰۵ کیلو حشیش کشف کردند قاچاقچیان مزبور دستگیر و تسلیم‌عدالت شده‌اند.

۲ صندوق از ۱۲۹٦ صندوق انتخابات سنای تهران باطل شد

انجمن نظارت مرکزی‌انتخابات دوره هفتم سنا شب گذشته‌پس‌از یک جلسه هفت‌ونیم ساعته که از ساعت‌یک بعد از ظهر تشکیل‌شده اسامی پانزده تن حائزین اکثریت سنا رابعنوان‌سناتور های‌انتخابی تهران اعلام کرد . این انجمن تعداد آراء هر ۳۹تن‌کاندیداهای سناتور های تهران را نیز در اختیار نمایندگان وسائل ارتباط جمعی قرار داد .

علی‌اصغر پیرزاد رئیس انجمن نظارت سنا ، قبل از اعلام اسامی سناتور های‌تهران دریکمصاحبه مطبوعاتی گفت که اسامی پانزده تن سناتور انتخابی حائز اکثریت آراء در تهران رسما آگهی و اعلام میشود . چنانچه‌ازانتخابات سنا تا یک هفته دیگر شکایتی سنا آنرا دریافت خواهد کرد . برسد، انجمن مرکزی انتخابات پس از آن یک هفته نیز مهلت رسیدگی بشکایات خواهد بود و در پایان این دوهفته اعتبارنامه های سناتور های انتخابی تهران صادر خواهد شد و بدین ترتیب کار انجمن نظارت مرکزی انتخابات سنا پایان میپذیرد .

پیرزاد گفت : علاوه‌بر ابطال آراء صندوق‌حوزه ۱۸۱ سازمان آب ، براساس گزارش دیگری که‌از مخدوش‌بودن آراء صندوق حوزه ۸۳ سنا که در محل ناحیه ۸ شهرداری تهران تشکیل شده بود ، رسید اعضای انجمن‌رای بابطال این صندوق نیز دادند .

آقای‌پیرزاد افزود . از ۱۲۹٦ صندوق حوزه های انتخاباتی سنا۹٤۲هزارو ۹۳٦ رای‌استخراج و قرائت شد از این آراء ۷۲۰ هزارو۸۲۲مربوط به تهران ، ۹۲ هزار و ۹٤۱ مربوط‌به‌کرج، ۳۹ هزارو ۲۸٥ رای مربوط به شمیرانات ، ۲۹ هزارو ۲۷٤ رای مربوط به شهر ری ، ۱۲ هزار رای مربوط به ورامین و ٤۸ هزارو ٦۱٤ رای مربوط به‌آراء اقلیت های مذهبی بود .

اسامی و آرای نهائی ۳۹ کاندیدای سناتوری تهران

اسامی و آرای کامل ۳۹ تن کاندیداهای سناتوری تهران که در انتخابات هفتمین دوره مجلس سنا از استان مرکزی کاندیدا شده‌اند، بشرح‌زیراعلام میشود ۱٥تن اول به سناتوری تهران انتخاب شدند.

۱- مهندس‌جعفر شریف امامی ۲۰۸۷۸٦ رای
۲- عزت‌اله یزدان‌پناه ۱٤۸۷۹٤ رای
۳- علی رضائی ۱٤۲۰۰۹ رای
٤- محمد ابراهیم‌نیکپور ۱۳٥۰۱٦ رای
٥- قاسم لاجوردی ۱۰۷٤۲۷ رای
٦- جواد آشتیانی ۱۰۳۱۹٤ رای
۷- دکتر محمد حسن مرشد ۷۷٥۱۲ رای
۸- حسین دها ۷۳۳۱۳ رای
۹- عیسی صدیق اعلم ٦۸۷۷۱ رای
۱۰- عنایت‌اله نصیری ٦۷۲٥٥ رای
۱۱- دکتر نصرالله‌مقتدرمژدهی ٦٦۳٥۷ رای
۱۲- کاظم کورس ٦۳٤۰۳ رای
۱۳- سید محمدرضاجلالی‌نائینی ٦۳۱۷۳ رای
۱٤- شوکت ملک جهانبانی ٥٦۷۳۷ رای
۱٥- فاضل سرجوئی ٥٥۷۹۰ رای
۱٦- مسعود هدایت ٥۲۸٥٥ رای
۱۷- مرتضی سرمد ٥۱۲۳۷ رای
۱۸- محسن خواجه‌نوری ٥۰٦۱٥ رای
۱۹- دکتر گنجی ٥۰٥۲۷ رای
۲۰- فیلیکس آقایان ٤۷۱۷٦ رای
۲۱- تیمسارخوشنویسان ۳۷۸٤۹ رای
۲۲- خستو ۳٦٦۷۱ رای
۲۳- محمد نصیری ۳٥۹٥۲ رای
۲٤- بوذری ۳٥٤٤٥ رای
۲٥- افشار ۳٥۱۲٦ رای
۲٦- رام ۳٤۷۰۹ رای
۲۷- زنگنه ۳۱۸٥٥ رای
۲۸- ویشکائی ۲٤۹۸٤ رای
۲۹- نبیل ۲۱٦۸۷ رای
۳۰- احمد مهران ۲۱٦٦۲ رای
۳۱- کهنموئی ۲۰۸۸۸ رای
۳۲- امیر حکمت ۱۹۹۷۲ رای
۳۳- تیمسار علوی مقدم ۱۹۲۲٦ رای
۳٤- خدارحم رئیس بهرامی ۱۸۷۱۱ رای
۳٥- امان‌اله اردلان ۱۸۰٤٦ رای
۳٦- فرخ‌پارس ۱٦۱۹٤ رای
۳۷- مسعود انصاری ۱٤۱٤٥ رای
۳۸- ریاحی اصفهانی ۱۳۳۰٦ رای
۳۹- فریار ٦۰۷٦ رای

مقررات استخدام پیمانی آموزش و پرورش تغییر کرد

آخر وقت امروز در آئین نامه استخدام پیمانی بوسیله آموزش و پرورش ، تغییراتی‌به عمل‌آمد. بموجب این تغییرات کارمندان پیمانی آموزش و پرورش ازنظر دستمزد در هفت طبقه قرار میگیرند و کمترین حقوق هفت هزار ریال در ماه‌وبالاترین‌حقوق سی و پنج هزار ریال خواهد بود .

وزارت آموزش و پرورش همچنین اعلام‌کرده‌است که‌ادارات آموزش و پروش بدون دریافت مجوز از اداره کل اموراداری، حق استخدام کارمندپیمانی‌ندارد.

٦ کاندیدای شکست خورده اصفهانی تقاضای ابطال انتخابات اصفهان را کردند

٦ تن از کاندیداهای شکست خورده انتخابات اصفهان (شورایملی) بعنوان اعتراض به‌نحوه اخذ رای طی یك نامه ۹ ماده‌یی تقاضای ابطال انتخابات مجلس شورایملی را در اصفهان کردند.

بموجب گزارش خبرنگارما دراصفهان این گروه ٦نفری در نامه خود نوشته‌اند :

بخاطر حفظ قانون اساسی و احترام به فرمان شاهنشاه آریامهر وبرای جلوگیری از یاس وبی‌تفاوتی قشرهای مختلف جامعه این شهر (اصفهان) تقاضای ابطال‌انتخابات را در اصفهان داریم شاکیان سپس دلایل خود را مشروحا توضیح داده‌اند و هم‌اکنون مورد بررسی انجمن نظارت اصفهان قرار دارد.

کارت شناسائی سناتورهای انتخابی تهران

بقیه ازصفحه ٥

دکتر مژدهی : جوانترین سناتور

دکتر نصرالله مقتدر مژدهی سناتور انتخابی جدید تهران٥٤ سال پیش در رشت بدنیا آمد و بدینسان،جوانترین‌سناتور هفتمین دوره سنا خواهد بود.

سناتور جدید تهران که فرزند مقتدرالسلطان است،دوره دبستان ودبیرستان رادر رشت گذراند و سپس تا دریافت درجه دکترا و طی دوره تخصصی بیماریهای عفونی‌دردانشگاه تهران‌به‌تحصیلات خودادامه داد. پایان تحصیل‌دکتر مژدهی در دانشگاه تهران باکار او در همین دانشگاه همزمان بود .

دکتر مژدهی، تدریس در دانشگاه تهران را تادرجه استادی گروه امراض عفونی ادامه داد.

سناتور جدیدتهران را تاکنون درین مشاغل دیده‌ایم : معاون دانشجویی دانشگاه تهران،ریاست دانشکده پزشکی دانشگاه تهران.

دکتر مژدهی از دو سال پیش ریاست دانشگاه‌فردوسی (مشهد) را برعهده داشته است. محافل دانشگاهی پیش بینی میکنند که جوانترین سناتور تهران احتمالا تاهنگام افتتاح مجلسین،کار خود را در مشهد ادامه خواهد داد.

جلالی نائینی سناتوری با ۲۷۰ کتاب

آقای سیدمحمد رضا جلالی نائینی متولد سال ۱۲۹۳در نائین ،قاضی سابق‌دادگستری،وکیل دادگستری، عضو سابق‌دادگاه انتظامی وکلا، عضو هیات مدیره کانون وکلا، رئیس کنونی هیات مدیره کانون وکلای دادگستری - از چهار دوره پیش، عضو گروه بررسی مسائل ایران در پرتو انقلابشاه وملت، عضو کمیته ایرانی حقوق بشر، عضو انجمن ایرانی‌فلسفه وعلوم انسانی، استاد مدرسه‌عالی ادبیات و زبانهای خارجی،محقق ومترجم و مولف در زمینه های تاریخ، ادبیات ، فلسفه ، حقوق، ایرانشناسی و هند شناسی و معارف اسلامی است.

تاکنون ۲۷۰ جلدکتاب‌به تحقیق، ترجمه یا تالیف این سناتور جدید تهران انتشار یافته است ، از جمله: تفسیر حسینی ، بوستان سعدی با مقابله با نسخ خطی و چاپی ، بیوگرافی جواهر لعل نهرو، سراکبر(او پانیشاد)شرح وحال‌وآثار حجت الحق ابو الفتح عمر پسر عبدالکریم ، آداب‌طریقت وخدایی در عرفان هند، منتخب تصنیف، نعت سانسکریت درکتاب مالالهند ، دقایق الحقایق، ترجمه ملل ونحل.

سناتور جلالی نائینی از دانشگاه اگره هندوستان دکترای ادبیات گرفته و نیز لیسانسیه در رشته حقوق است.

بازهم یك سناتور جوان

آقای محمد ابراهیم نیکپور در سال ۱۳۰۰ در تهران متولد شده است.سناتور جدید تهران‌تحصیلات ابتدائی رادر دبستان شرف تهران بپایان رسانید و پس از چندسال تحصیل در دبیرستان برای‌ادامه تحصیلات متوسطه به آلمان‌رفت.

آقای نیکپور - که در شمار جوانترین سناتور های دوره‌هفتم سناست- پس از بپایان رساندن تحصیلات‌متوسطه،درآلمان موفق‌به گرفتن درجه لیسانس در رشته اقتصاد شد .

آقای نیکپور را تاپیش از راه یافتن به سنا ، درین سمت ها دیده‌ایم:

مدیریت عامل‌شرکت پخش نفت تهران و حومه - مدیر عامل کارخانجات شیشه ایران - رئیس هیات مدیره بیمه‌شرق‌-نایب رئیس اتاق بازرگانی و صنایع و معادن -نایب رئیس‌کانون بانکها- رئیس هیات مدیره بانک‌پارس.

نیکپور همچنین در دوره قبل نماینده‌مجلس شورای ملی ازلنجان بوده است.

از دنیای صنعت به سنا

آقای قاسم لاجوردی نایب رئیس اتاق بازرگانی وصنایع ایران یکی از بازرگانان و صاحبان صنایع بزرگ ایران است . سناتور لاجوردی که درتهران بدنیا آمده ٥٤ سال دارد وتحصیلات خود را در دانشسرای عالی بپایان‌رسانده‌است .سناتور انتخابی جدید تهران درجه‌فوق‌لیسانس خود رااز دانشگاه‌کلمبیای نیویورک دررشته مدیریت گرفت ومدت سه‌سال‌درامریکاو چهارسال در ژاپن ضمن فعالیت بازرگانی ، در رشته مدیریت بازرگانی مطالعاتی‌انجام‌دادآقای‌لاجوردی هم‌اکنون‌مدیر‌شرکتهای‌وابسته‌به گروه صنعتی بهشهر ، رئیس هیئت مدیره شرکت مهد حافظ ورئیس هیئت عامل شرکت سیمان‌غرب و عضوهیات مدیره بانک ایران وژاپن و عضوهیئت مدیره بنیادلاجوردی است.

افسران راهنمائی ازشنبه آینده بالباس شخصی رانندگان متخلف راجریمه میکنند

گروهی از افسران راهنمائی ورانندگی از روزشنبه باللباس شخصی و اتومبیل‌پلاک شخصی برای کنترل ترافیک تهران و جریمه کردن رانندگان و عابران متخلف به‌خیابانها می‌روند.

این برنامه را شهرداری تهران برای مبارزه وسیعتر علیه‌رانندگان متخلف طرح ریزی کرده است مقامات مسئول ترافیک می‌گویند. عده‌ای از رانندگان متخلف با دیدن پلیس و یااتومبیل پلیس مقررات رانندگی را رعایت می‌کنند ، ولی هنگامیکه چشم پلیس را دور می‌بینند باسرپیچی از مقررات و قوانین راهنمائی ورانندگی باعث مختل شدن ترافیک وبروز تصادفات‌رانندگی در شهر میشوند. بداین لحاظ تصمیم گرفته شده است تاعده‌ای از ماموران راهنمائی و رانندگی با لباس شخصی و اتومبیلهای غیر مشخص در خیابانهای‌تهران ناظر ترافیک و طرز رانندگی رانندگان تهران باشند.

کارشناسان ترافیک می‌گویند: اغلب ماموران‌راهنمائی ورانندگی در حال حاضر بیشتر وقت خود را صرف چسبانیدن قبض جریمه به‌اتومبیل‌هائی میکنند که درمحل ممنوع پارک شده ، حال آنکه باید بجای‌نقره‌داغ‌کردن رانندگان این اتومبیل‌ها برای احداث پارکینگ به‌حدکافی اقدام شود تا رانندگان مجبور نشوند برای انجام کارهای روزانه اتومبیل خود را در حریم تابلوی توقف ممنوع پارک کنند.

مدارس غیر دولتی حق ایجاد کلاسهای تقویتی ندارند

معاون‌آموزشی تهران‌امروز به‌بازرسان تعلیماتی پایتخت دستور اکیدداد که بدون‌اجازه نامه هیچ مدرسه غیر دولتی نباید کلاس تقویتی ، دایر کند.

آقای‌میرزاآقاسی دردستور‌العمل خود بازرسان تعلیماتی را مسئول جلوگیری از این کار مدارس کرده است.

یک مقام آموزش وپرورش گفت : از دو روز قبل درهمه مدارس دولتی کلاس‌تقویتی مجانی دایر شده است.

وی اضافه کرد اصولا برای دوره راهنمائی اجازه نامه آموزشگاه آزادصادر نمیشود. زیراهدف ازاین دوره، شکوفان کردن استعداد کودک وکشف تمایلات ذاتی و استعداد برتر کودک است ونمره گرفتن‌اگر همشرط لازم باشد،شرط‌کافی برای هدایت به‌دبیرستان‌نیست، پس روش‌تدریس‌در این‌مدارس کاملا جدید است و مشاور راهنمائی لازم است‌وآموزشگاه آزاد نمیتواند نقشی داشته باشد.

برنامه‌های جدیدی برای تولید مصالح ساختمانی اجرا میشود

دولت برای تامین وتضمین اجرای موثر برنامه عمرانی ، خاصه تولیدمصالح ساختمانی، طرحهائی‌بموردداجرا می‌گذارد. همزمان با اجرای این طرحها، تربیت نیروی انسانی ماهر نیز بطور موثرتر شروع می شود.

این مطلبرا همایون جابری انصاری وزیر مسکن و شهر سازی‌هنگام گشایش کنفرانس بین‌المللی‌صنعتی کردن‌ساختمان که باحضور ۱۸ نماینده از کشور های مختلف درتهران تشکیل شده است اظهارداشت واضافه کردبرای از میان‌بردن دشواریهای موجوددر کار، نوسازی شهرها و ایجادمسکن مورد نیاز لازم است همکاری های گسترده‌ای بین کشورهای شرکت کننده در این کنفرانس بوجود آید تا این دشواری‌ها ازمیان برداشته شود.

همزمان با آغاز کارکنفرانس بین‌المللی‌صنعتی کردن‌ساختمان درتهران ،نمایشگاه بین‌المللی مصالح ولوازم ساختمانی نیز گشایش یافته وفریدون‌مهدوی وزیر بازرگانی ضمن بازدیدی از این نمایشگاه گفت، بارشد فوق‌العاده اقتصادی وهمچنین شهرنشینی ایجاد مسکن را از طریق وروشهای سنتی غیر ممکن میسازد ، بنابراین باید برای پیاده کردن برنامه های گسترده‌ایجادمسکن‌به‌تکنولوژی متوسل شد.

مهدوی وزیربازرگانی وقائم مقام حزب‌رستاخیز ملت ایران افزود : گزینش تکنولوژی در ساختمان بنحوی که قادرباشد سالانه‌صدهاهزارواحدمسکونی ایجاد کند ، ضرورت دارد.

باهمکاری: هواپیمائی ملی ایران – بریتیش‌ایرویز (بی.او.اِ.سی) – آلیتالیا – لوفت‌هانزا – پان امریکن – سوئیس‌ایر – ارفرانس – ایبریا – آژانس مسافرتی سرویس

آژانس مسافرتی سرویس
موسسه توریستی پیشتاز ونمونه ایران
تور های دولوکس تابستانی خود را تقدیم میدارد

اروپا ۲۲ روز قیمت ۸۸٥۰ تومان
آمستردام، لندن، پاریس، بارسلون، رم، ناپل، سورنتو ، کاپری.اقامت در هتلهای
هیلتون- آریکازا- شرایتون - آمباسادور - هیلتون
تاریخ حرکت ۱۲و ۱۹تیر و۱۱ مرداد.

تور اسپانیاردز
۲۱روز اقامت درلندن بارسلون باپرواز DC10 سوئیس‌ایر در هتل‌های هیلتون - آریکازا باصبحانه کامل انگلیسی
قیمت ۷۸۰۰ تومان . حرکت ۲و ۳۰ مرداد.

تور فانتن‌بلو
۲۰روز اقامت دررم، پاریس، لندن‌باپرواز جمبوجت پان‌امریکن‌و DC8 آلیتالیا بهمراه‌صبحانه‌کامل انگلیسی درهتل‌های
آمباسادور - شرایتون-هیلتون
قیمت ۸۱۰۰ تومان حرکت ۱۰ تیر ۷و۲۱ مرداد.

تور پرنده عشق
۳۲روز اقامت درژنو،مونیخ،آمستردام، لندن، پاریس،بارسلون، نیس، مونت کارلو، رم،ناپل، سورنتو،کاپری باپرواز سوئیس‌ایر بهمراه صبحانه کامل‌وناهار درهتل‌های فوق‌قیمت ۱۱۸۰۰ تومان حرکت ۲٦ تیر ۹و۲۳مرداد.

تورلومان
۱۹روز اقامت درژنو، لندن، پاریس، باپرواز های ارفرانس و سوئیس‌ایر باصبحانه‌کامل‌درهتل‌های رویال - شرایتون - هیلتون قیمت ۷۸٥۰ تومان
حرکت ۲۸تیر و۸شهریور

تورعقاب
۲۱روز اقامت درنیویورک ،واشنگتن، لندن باپرواز های جدید هواپیمائی ملی‌ایران «بوئینگ ۷۰۷» قیمت ۱۰٥۰۰ تومان حرکت ۲۹تیر.

تورشماره۱و۲ کنزینگتون
شماره۱کنزینگتون:۱٥روزاقامت‌درلندن‌درهتل هیلتون
باپرواز بدون توقف جمبوجت ۷٤۷ «بی.او.اِ.سی » اقامت در اطاقهای مجهز بتمام وسایل‌از جمله تلویزیون رنگی بهمراه صبحانه کامل‌انگلیسی قیمت ٦٥۰۰تومان.

شماره ۲ کنزینگتون : ۱٤ روز
اقامت درلندن‌در هتل تارا حرکت۱۳و ۲۷تیراقامت درهتل‌درجه یك‌قیمت ٥٥۰۰ تومان حرکت: هرجمعه شروع۲۰ تیرو ۳خرداد.

تور آسیاب بادی اروپا - ۲۹ روز
قیمت ۱۰٤۰۰ تومان.
۲۹روز اقامت درمونیخ،آمستردام ،پاریس،لندن، باپرواز بدون توقف لوفت‌هانزا به مونیخ «بوئینگ ۷۰۷» با صبحانه‌کامل و ناهارو اقامت‌درهتل‌های هیلتون - آلفا - شرایتون وهیلتون حرکت ۲٥ تیر ۸ و۲۲ مرداد.

تورهایی که از آگهی حذف شده‌اند تکمیل میباشند لطفا جهت‌شرکت در جلسات معارفه به آژانس مسافرتی سرویس مراجعه و یا تماس حاصل فرمائید

تورهای فوق‌بطورکلی با استفاده ازاقامت دربهترین هتل‌ها وبرنامه‌های توریستی تنظیم‌گردیده است‌بعلت نظم درانجام تورهاوتعهدات شرکت درقبال کمپانی‌های هواپیمائی ،هتل‌هاو آژانس‌های مربوطه ضروری‌است که تمام تشریفات مربوط به‌مسافرت بموقع تکمیل وخاتمه پذیرد. لذاچنانچه مسافرین محترم مایل به‌سفرباهر کدام از تور های‌فوق‌می‌باشند لازم‌است وقت‌کافی قبل‌ازحرکت تور جهت نام‌نویسی منظور نمایند.

جهت‌کسب اطلاعات بیشتربه: آژانس مسافرتی سرویس عرضه کننده تورهای I.T.O. خیابان ایرانشهر شمالی پلاك ۲۸٤‌ر٤ بالاتراز خیابان ناصرو کامیار. تلفن مستقیم‌رزرواسیون ۸۲٤۹٥٦-۸۳٤۹۳۱وتلفن های۹-۸-۷-٦-۸۳۹۱٤٥
وبا شرکت سیاحت ایران - بلوارکریمخان زند -نبش خردمند شماره ۱٥ تلفن ۸-۷-۸۲٥۱۰٦ مراجعه فرمائید.

شعب‌ما درشهرستان هانیزآماده فروش عرضه‌تورها می‌باشند.مشهد: شعبه مستقل آژانس مسافرتی وتوریستی سرویس واقع در هتل‌دولوکس هایت تلفنهای۲۰۷۰-۳۲-۳۷۰۱۳-اصفهان:آژانس مسافرتی ایران‌تراول- خیابان چهارباغ تلفن‌های ۲٦۳٦۳-۲۳۰۱۰ -شیراز:پرشیاتور-خیابان نمازی شماره ۳۹ تلفن‌های ۲۸۱۸۸- ۳٦۸۸۳

پسربچه ۲ سالهٔ گمشده، کجاست؟

۲ زن بچه‌دزد، زندانی شدند

★ حافظه : ماموران به‌خانه‌اش رفتند، اما پسر بچه‌را پیدانکردند.

★ این دوزن ، با آن‌که یکبار به ربودن پسربچه ۲ساله اعتراف‌کرد ند و برای‌پس‌دادن او ۷هزار تومان پول خواسته‌اند ، اکنون از وجود پسربچه اظهار بی‌اطلاعی می‌کنند

بازپرس دادسرای تهران، دو زنی را که به اتهام ربودن یک پسر بچه ۲ ساله ـ هنگام بازی در نزدیکی خانه‌اش ـ ۲۰ متری جوادیه ـ مفقود شد . با گم شدن پسر بچه، عیسی حسین‌زاده ـ پدر ابراهیم ـ به اداره آگاهی تهران رفت و جریان را با ماموران آگاهی در میان گذاشت ولی تلاش ماموران، برای یافتن پسر بچه بی‌نتیجه ماند .

سرانجام چندی بعد زنی‌که خود را«ننه‌گل» معرفی میکرد، به خانه عیسی رفت و به او گفت با گرفتن ۷هزار تومان ، حاضر است‌بچه او رابازگرداند.

«ننه‌گل» گفت : در همسایگی من زنی بنام حافظه زندگی‌می کند، که اخیرا متوجه شدم یک پسر بچه ۲ ساله را به خانه‌اش آورده است . وقتی تحقیق کردم، فهمیدم که او این بچه را دزدیده است تا از والدینش پول بگیرد. حافظه ، وقتی من متوجه ماجری شدم، از من خواست تا باا و همکاری کنم و با مراجعه به پدر بچه ۷ هزار تومان پول بگیرم و با حافظه قسمت کنم .

پدر بچه ، بیدرنگ شکایتی علیه این دو زن تسلیم مقامات انتظامی کرد. بدنبال شکایت عیسی، ماموران به‌خانه حافظه رفتند، ولی در آنجا متوجه شدند که از پسر بچه گمشده اثری نیست .

از آنجا که ماموران ، دلیل و برگه‌یی علیه دوزن نداشتند، آنها را بحال خود گذاشتند . ولی عیسی یکبار دیگر به‌سراغ آنها رفت و گفت این بار آمده است تا شرایط آنها راپپذیرد و با پرداخت ۷ هزار تومان، بچه‌اش را پس بگیرد .

عیسی، با این بهانه، سر صحبت را با دو زن باز کرد و آنها، اعتراف کردند که‌پسر بچه را دزدیده‌اند و در جای امنی پنهان کرده‌اند. دو زن، وقتی به ربودن پسر بچه اعتراف می کردند ، اطلاع نداشتند که عیسی ، ضبط صوت کوچکی را که همراه دارد روشن‌کرده است‌وصدای آنها را مخفیانه ضبط‌می‌کند.

عیسی این بار، با در دست داشتن نوار ضبط صوت به مقامات انتظامی مراجعه کردو ماموران ، به استناد اعتراف دو زن، به سراغ آنها رفتند و هردو را دستگیر کردند .

پرونده جریان ، به شعبه ۱۲ بازپرسی دادسرای تهران ارجاع شد و آقای‌فلاح، رسیدگی به‌آن را بر عهده گرفت :

ننه گل و حافظه، در بازپرسی منکر ربودن پسر بچه شدند و گفتند که ازوجود چنین‌بچه‌یی خبر ندارند .

بااین حال، بازپرس ننه‌گل‌و حافظه را، با قرار قانونی‌روانه زندان کرد، تا قضیه، درادامه تحقیقات روشن شود .

با آن که نوار ضبط صوت، درمحاکم، ارزش قانونی‌ندارد، ولی چون اعترافات این دو زن، در نوار ضبط صوت ، می‌تواند در کشف جرم به بازپرس کمک کند، بازپرس نوار مزبور را نیز، ضمیمه پرونده کرده است .

خبرنگار ما می‌افزاید : هر کس که ابراهیم ۲ ساله نزد اوست، بچه را به بازپرسی بیاورد، بازپرس در مجازات‌او تخفیف قایل خواهد شد ، در غیراینصورت پس‌از کشف‌محل اختفای پسر بچه ، نگه‌دارنده او نیز همچون رابندگان او کیفر خواهد دید .

★ هرکس پسربچه گمشده را به بازپرسی بیاورد ، مشمول تخفیف‌در مجازات خواهد شد

★ ننه‌گل : او به سراغ پدر بچه آمد و ۷ هزار تومان پول خواست ...

پسر ۱۵ ساله، دختر ۱۲ ساله‌را در کوهستان اغفال کرد!

★ عظیم ویسی نژاد : دادسرای کرمانشاه، تکلیف زندگی اورا روشن میکند.

★ متهم پس‌از بستن دست و پا و دهان دخترك ، او را در کوهستان رها کرد

پسر پانزده ساله دهبان روستای «سرخه‌توت»،زلان‌روانسر، به‌اتهام اغفال یک دختر ۱۲ ساله دستگیر شد وپس از تشکیل پرونده در پاسگاه ژاندارمری روانسر ، به دادسرای کرمانشاه، فرستاده‌شد.

خبرنگار اطلاعات در روانسر می نویسد :

متهم ، عظیم ویسی‌نژاد است ودختری که وی اغفال کرده «صاحب مرادزاده» نام دارد.

عظیم‌قبل‌از اینکه بدام ماموران بیفتد،پیش پدرش و ریش‌سفیدان دهکده «سرخه‌توت» به گناه‌خود اقرار کرد و پدران دختر وپسر برای اینکه پایشان به دادسرا و دادگاه‌نکشد، حاضر شدند ، آنها را به عقد وازدواج همدیگر درآورند . اما وقتی عاقدی را برای جاری کردن صیغه عقد حاضر کردند،عاقد که متوجه‌شده بود دختر و پسر هیچکدام به‌سن قانونی‌نرسیده‌اند وازدواج آنان، غیر قانونی است، ماموران ژاندارمری روانسر را،از ماجرا آگاه ساخت‌وساعتی‌بعد ،ماموران ژاندارمری ، عظیم رادستگیر کردند و پدر دختر برای طرح شکایت خود، به‌پاسگاه ژاندارمری‌روانسر رفتند.

خبرنگار اطلاعات در روانسر می نویسد : ماجرا، چند روز پیش در ارتفاعات روستای«سرخه توت»،زلان ۷۵ کیلو متری‌روانسر اتفاق افتاد و عظیم که از مدتی پیش به «صاحب» دل بسته بود، وقتی اورا در کوهستان تنها یافت، به سوی او حمله برد و گوسفندانش ، به کوهستان رفته بود، رمه را رها کرد و پا بفرار گذاشت

اما عظیم دخترک را دنبال‌کرد واورا باچوبدستی‌به سختی‌کتک زد.

عظیم برای اینکه « صاحب» با داد و فریادش ، نتواند اهالی دهکده رابا‌خبرکند، دهان‌دخترک را بادستمال بست و سپس اورا اغفال کرد.

عظیم دقایقی بعد، دست وپای «صاحب» را نیز با طناب بست و اورا در کوهستان رها کرد.

شب هنگام ، وقتی رمه بدون چوپان به دهکده بازگشت، پدرو مادر صاحب، از غیبت او باخبر شدند و به جستجویش پرداختند و اورا در کوهستان یافتند.

راننده ، از پشت‌سر اتوبوس را به تراکتور کوبید

کمک راننده و ۲ مسافر اتوبوس کشته شدند

برخورداتوبوس بایک‌تراکتور در پانزده کیلو متری گلوگاه ، سه نفر را به کشتن داد. کشته شدگان دو مسافر و کمک راننده اتوبوس بودند.

حادثه ساعت‌سه‌بامداد امروز، روی داد و اتوبوس ۷۸۹۱۲ تهران متعلق به شرکت«اتو شهپر» کهبا ۴۲ مسافر از تهران به‌مشهد میرفت، ازپشت سربایک تراکتور برخورد کرد.

خبرنگار اطلاعات در گلوگاه می‌نویسد:در این حادثه،تراکتور دونیم شدوقسمت جلو اتوبوس، بکلی ازهم پاشید.

عباس‌ـ کمک راننده اتوبوس‌ـ واسمعیل خادملو و محمود‌خادملو که در صندلیهای ردیف جلو اتوبوس نشسته بودند،در همان لحظات اول حادثه کشته شدند .

محمود خادملو آموزگار دبستان «فرخی» گلوگاه بود.

چگونگی حادثه از سوی‌ماموران گروهان‌ژاندارمری بهشهر،رسیدگی میشود .

هویت راننده اتوبوس ،هنوز معلوم نیست. دراین حادثه ، مسافران دیگر اتوبوس ، آسیب ندیدند.

تولیدات فایبرگلاس رادست اول وبیواسطه بخرید
شرکت نرسی
مبلمان مخصوص رستورانها، سلف‌سرویسها، بیمارستانها، دانشگاهها، منازل، ورقهای روشنائی، قایق ولوازم صنعتی
خیابان آریامهر مقابل سازمان آب تلفن: ۶۵۳۶۷۷-۶۵۳۳۱۵

همه روزه ناهار
شام کامل با موزیك اصیل ایرونی در بزم خانوادگی کلاه‌فرنگی ـ پهلوی بالاتر از پارك‌ساعی تلفن رزرو ۶۸۵۲۷۳

استریو طوفان
با جدیدترین آهنگهای روز خارجی‌و ایرانی‌طوفان میکند
همه نوع نوار کاست بالیبل موجود است .
مرکز پخش‌تهران پشت شهرداری سابق
پاساژ لباف طبقه سوم پلاك ۳و۱۴
از شهرستانها نماینده فعال میپذیریم .

تلفن های جدید
شرکت سهامی صنعتی ماهیار
۳۱۷۰۹۳
۳۱۷۰۹۴
۳۱۷۰۹۵
۳۱۷۰۹۶

هنگام بوسیدن دوستانش، آنهارا باچاقو مجروح کرد!

وعده‌گاه آشتی‌کنان سه‌دوست قدیمی به صحنه خونینی‌مبدل شدو طی آن یکی ازسه‌دوست هنگام بوسیدن دو نفر دیگر با ضربات چاقو آندو را بسختی مجروح کرد .

بیژن‌ـ ضارب‌ـ پس ازمجروح کردن دوستانش از محل‌حادثه واقع درخیابان انصاری‌متواری شد ولی چند ساعت بعدتوسط ماموران کلانتری ۱۲ دستگیر شد .

بیژن و دوستانش از دوستان قدیمی بودند. چندی پیش بین آنها کدورتی رخ‌داد و پس‌از مدتها دعوا سرانجام تصمیم گرفتند که‌به اختلاف دیرینه‌خود پایان دهند .

آنها دو روز قبل تصمیم گرفتند در خیابان انصاری (واقع در بخش ۱۲ تهران) جمع شوند و در همانجا با یکدیگر آشتی کنند .

ساعت ملاقات، دوستان بیژن زودتر از او به‌وعده‌اه آمدند و به‌انتظار نفر سوم ایستادند. بیژن یکساعت دیرتر به‌وعده‌گاه آمد و پس از آنکه از اتومبیل پیاده شد به طرف دوستانش رفت و آنها را بغل گرفت .

در حین بوسیدن وی که‌قبلا چاقویی رادر دستهایش آماده داشت به طرف شکم دوستانش نشانه گرفت و با چند ضربه پی‌درپی هردو را نقش زمین کرد .

پس از این حادثه بیژن که تصور میکرد دوستانش‌مرده‌اند متواری شد ومجروحین‌حادثه توسط اهالی به بیمارستان انتقال یافتند وتحت‌نظرپزشکان قرار گرفتند .

ساعتی بعد بیژن توسط ماموران کلانتری۱۲ دستگیرو به‌محل کلانتری جلب شد .

هنوز بدرستی انگیزه این حادثه‌مشخص نیست‌وماموران سرگرم تحقیق از بیژن و دوستان او هستند .

۳ نفر در چاه کشته شدند

در ۲۴ ساعت گذشته ۳ نفر در حومه تهران براثر خفگی در چاه جان سپردند . کشته شدگان دومقنی جوان‌و یکدختر خردسال هستند .

حادثه اول در ساعت ۱۲ظهر دیروز در قریه قوچ‌حصار شهر ری رخ داد. طاهره مومن‌زاده ۸ ساله ـ متوفی ـ در این ساعت به‌اتفاق مادر خود در کنارچاهی ایستاده بود که ناگهان بعلت نامعلومی پایش لغزیدو در درون چاه سقوط کرد.

جریان این حادثه به‌اطلاع ماموران آتش‌نشانی پایتخت‌رسید و یک گروه از امدادگران آتش نشانی به محل حادثه شتافتند و پس از چهار ساعت تلاش تنها موفق شدند جسد طاهره را که براثر خفگی جان سپرده بود از ته چاه بیرون بکشند.

حادثه بعدی که منجر به کشته شدن دومقنی جوان محمدعلی ۲۵ ساله و محمد رضا ۱۹ ساله‌ـ شد ، در ساعت ۶ بعدازظهر در قریه آدران‌واقع در ۲۵ کیلومتری جاده ساوه روی داد.

ساعت حادثه محمدعلی ومحمد رضا مشغول تعمیر چاه فاضلاب گاوداری ضرغام بودند که کنار چاه فاضلاب ریزش کرد و هر دو کارگر جوان را در میان گرفت.

جریان این حادثه نیز به‌اطلاع آتش‌نشانی پایتخت رسید و این بار دو گروه از امدادگران‌آتش نشانی به‌محل حادثه رفتند . ماموران امداد این‌بار نیز پس از ٤ ساعت تلاش ، موفق به‌بیرون کشیدن اجساد حادثه شدند.

دختربچه و کارگر جوان ، قربانی سقوط وانفجار منبع آب شدند

در حوادث متفرقه که دیروز در تهران رخ داد دونفر کشته شدند.

در اولین حادثه که عصر دیروز در خیابان یوسف‌آباد به وقوع پیوست کودک ۳ سالهٔی براثر سهل انگاری مادر خود که برای خرید بیرون از منزل بود، از طبقه سوم سقوط کردو کشته شد.

مریم عباسی‌ـ متوفی‌ـ پس از اینکه مادرش از خانه خارج شد نزدیک پنجره طبقه سوم خانه‌شان رفت و به‌بازی پرداخت . در حین بازی‌مریم‌از طبقه سوم به خانه‌همسایه‌شان سقوط کرد و به سختی مجروح شد.

مریم توسط همسایگان به بیمارستان شهرام انتقال‌یافت ولی براثر شدت جراحات جان سپرد.

حادثه دیگر در کارگاه شیرآب سازی «ایران اوج» واقع در خیابان دولت آباد شهرری‌روی داد: دراین‌حادثه که بعلت انفجار منبع آب به وقوع پیوست کارگر جوانی‌بنام ابوالقاسم کیاری به شدت مجروح شد که پس از انتقال به بیمارستان فیروز آبادی جان سپرد.

پیرمرد ۵۵ ساله ، کنار خیابان نشست ومرد !

ماموران گشت کلانتری۹مرد ۵۵ سالهٔی را که درکنار خیابان نشسته بود مرده یافتند!

ساعت ۳٫۵ بامداد دیروز ماموران کلانتری ۹ هنگام گشت درمیدان‌بهارستان بامردی که نبش خیابان صفی علیشاه کنار پیاده‌رو چهارزانو نشسته بود روبرو شدند.

ماموران نزدیک مرد رفتند و به تصورآنکه اوخوابیده است چندبار با دست به شانه او زدند تا بیدارش کنند،اما ناگهان مرد مزبور از پهلو به زمین افتاد!

ماموران جسد این مرد را که مصطفی احمدی‌نام‌داشت بمپزشکی قانونی تهران انتقال دادندو تحقیقات در موردمرگ مشکوک اورا آغاز کردند.

هنوز علت مرگ مصطفی مشخص نیست و تحقیقات در این مورد ادامه دارد.

شب جمعه این هفته وقتی آفتاب دریا کنار بابلسر غروب میکند زیباترین طرح های تابستانی مد گلبانگ بروی صحنه خواهد آمد

پنجشنبه شب ۵ تیر ماه ساعت ۸ونیم بعداز ظهر درحالی که آفتاب دریاکنار غروب میکند آخرین پدیده های تابستانی ۱۳۵٤ مدگلبانگ با درخشش فوق‌العاده فضای دریاکنار‌بابلسر را روشن خواهد کرد ، این نمایش ابتکاری بوسیله شهرام بهارمست مدیر سازمان مدگلبانگ ترتیب یافته است و مرضیه بانوی اول موسیقی ایران درپایان این فستیوال آهنگ های خاطره انگیزش را برای علاقمندان اجراء میکند این‌کلکسیون باشکوه در فضای زیبائی از گل های دریائی در محل‌رستوران دریاکنار بابلسر اجرا خواهد شد .

جوان دیپلمه، خودرا بدار آویخت

★ علی محمد: علت خودکشی او معلوم نیست ....

یک جوان ۲۰ ساله در«بیدگل» آران کاشان، خود را در خانه‌اش، حلق‌آویز کرد .

وی که علی محمد جامعه‌یی نام داشت و دیپلمه طبیعی بود ازچند روز پیش، خود رابرای کنکور دانشگاه آماده میکرد .

خبرنگار اطلاعات در آران کاشان می‌نویسد : علیمحمد ، دیروز وقتی مادر وبرادرش‌از خانه بیرون رفتند، از خلوت بودن خانه استفاده کرد و خود را دار زد .

ساعتی بعد، وقتی مادر و برادرعلی‌محمد بخانه بازگشتند، با جنازه حلق‌آویز شده وی روبرو شدند. هنوز انگیزه خودکشی این جوان ، برای مقامات قضایی و انتظامی‌آران، روشن نیست و تحقیقات‌ماموران دراین زمینه، ادامه دارد .

دنیای ورزش

شنبه‌ها منتشر میشود

ازامشب در سینماهای

متروپل ـ سانترال ـ رویال

یکبار دیگر یکی از بهترین آثار کاراته‌ای خاوردور که بر پرده سینما آتش وحادثه وهیجان می آفریند

برای خرید سهام واحد های تولیدی دولت بکارگران وکشاورزان وام میدهد

امروز در حالیکه نود و سه روز به پایان عمربیست‌وسومین دوره قانونگزاری مجلس‌شورای ملی و ششمین‌دوره‌قانونگزاری مجلس سنا ، مانده است ، نمایندگان مجلس شورای ملی در یک جلسه علنی با قبول اصلاحات مجلس سنا در لایحه گسترش واحد های تولیدی ، آنرا از تصویب نهائی‌گذراندند و بدولت ابلاغ کردند .

وام برای خرید سهام

★ در لایحه‌ای‌که امروز از تصویب نهائی گذشت ، پیش‌بینی شده‌است‌بمنظور ایجاد تسهیلات برای کارگران و کشاورزان در خرید سهام واحد های مشمول لایحه گسترش مالکیت واحد های تولیدی ، یک سازمان مالی از طرف دولت ایجاد میگردد و طبق اساسنامه‌ایکه به تصویب هیئت وزیران خواهد رسیداداره خواهد شد . بدولت اجازه‌داده شد برای این منظور تا میزان مورد نیاز از محل درآمد عمومی ، استفاده نماید و مبلغ استفاده شده را درلایحه‌بودجه سال ۱۳۵۵ ، منظور کند .

تشکیل شورای گسترش

★ در شورای گسترش‌مالکیت واحد های تولیدی که برای حسن اجرای لایحه گسترش مالکیت واحد های تولیدی تشکیل میشود وزرای‌کشاورزی و منابع طبیعی ، مشاور ورئیس سازمان برنامه و بودجه ، دادگستری ، کار وامور‌اجتماعی، صنایع و معادن ، بازرگانی و روسای کل بانک مرکزی‌ایران، اتاق بازرگانی و صنایع ومعادن ایران عضویت دارند . این شورا زیر نظر وزیر امور اقتصادی و دارائی‌اداره‌میشود. نسبت بواحد های مشمول لایحه که در مدت مقرر درمورد عرضه و انتقال سهام خودعمل ننمایند براساس آئین‌نامه‌ای‌که شورای گسترش تهیه میکند و به‌تصویب هیئت وزیران‌میرسد، رفتار خواهد شد .

تامین اجتماعی ولوایح‌دیگر

● در جلسه امروز همچنین لایحه دولت راجع به تامین اجتماعی ، لایحه اصلاح‌تبصره دوماده یک‌قانون تشدیدمجازات قاچاق اسلحه و مهمات و قاچاقچیان مسلح ولایحه‌اصلاح قانون تاسیس شرکت سهامی شیلات جنوب ایران ،ازتصویب نهائی گذشت و بدولت ابلاغ شد تا پس از طی تشریفات لازم بمرحله اجرا درآید .

★همچنین شور اول‌لایحه اداره امور موسسات آموزش غیردولتی مطرح و مورد بررسی قرار گرفت و همراه با نظریاتی برای بررسی شور دوم به‌کمیسیون ارسال‌گردید.

ریاست جلسه امروزراکه ساعت ۹ بامداد تشکیل گردید مهندس عبدالله ریاضی بعهده داشت.

شعر یك نماینده زن

در جلسه امروز یک نماینده زن که برای دوره جدیدمجلس نه بعنوان نامزد معرفی شده و نه انتخاب گردیده است طی سخنانی از تریبون مجلس گفت:

اگر برجای من غیری گزینند
دوست ، حاکم اوست
حرامم باد اگر من جان‌بجای دوست بگزینم

● خانم مهین مزارعی (نماینده فسا) بدنبال قرائت این شعر در آغاز سخنان خود، به‌تفصیل در خصوص اثرات انقلاب شاه و مردم صحبت‌کرد.

ناطقین دیگرجلسه امروز

● چهار تن دیگرازنمایندگان: دکتر تنکابنی (نماینده قزوین) ـ منوچهر سعید وزیری (نماینده لاهیجان) ـ مجید محسنی(نماینده فیروزکوه) و آموزگار(نماینده مشهد) بعنوان قبل از دستور بیرامون مسائل مختلف صحبت کردند و نماینده فیروزکوه مرمت و اسفالت راه فیروزکوه و تاسیس استراحتگاه و خانه بیران را تذکر داد و سعید وزیری اظهار امیدواری کرد که چهره های نو که بمجلس رستاخیز راه یافته‌اند ، در خدمت به شاه و مملکت موفق باشند . آموزگار نیز گزارشی از اقدامات چهار ساله خود قرائت کرد .

★ وزیر مشاور ورئیس‌سازمان برنامه و بودجه نیز دو لایحه اصلاح بودجه در مورد بودجه راه‌آهن‌شهری و تاسیسات‌بندی چابهار تقدیم کرد .

پایان پرافتخار

در جلسه امروز مجلس‌شورایملی آقای محمدرضا تنکابنی نماینده قزوین ضمن بیان مقدمه‌ای‌گفت. به پایان شکوهمند بیست‌وسومین دوره قانونگذاری نزدیک میشویم و پایانی که آغازی پرافتخار وپر تلاش توام باپرسپیب پارلمانی به همراه داشت این دیسیپلین ناشی از ایمان راسخ نمایندگان به شاهنشاه آریامهر و اعتقاد خلل ناپذیر به نظام شاهنشاهی وقانون اساسی و انقلاب شاه و ملت‌بود.

ناطق گفت بیست‌وسومین‌دوره قانونگذاری چه‌ازنظر‌کمیت‌جلسات و چه از لحاظ کیفیت، در طول ادوار قانونگذاری‌وتاریخ‌مشروطیت ایران کم‌نظیر بودویقین حاصل است‌که دوره بیست‌وچهارم قانون گذاری نیز در این روند سهیم خواهد بود .

ناطق اضافه کرد، من با اینکه در انتخابات دوره آینده قانون ـ گذاری نامزد نبودم ولی بعنوان یك عضو حزب رستاخیز ملت ایران درفعالیت انتخاباتی به نفع کاندیدا های حزب شرکت‌داشتم و از نزدیك شاهد اجرای‌صحیح انتخابات بودم وامیدوارم‌نمایندگان دوره آینده نیز بکوشند خدمات ارزنده‌ای به شاهنشاه‌و ملت‌ایران انجام دهند.

ترافیک،مردم تهران‌را مبتلا به‌بیماری روانی کرده‌است

در جلسه دیشب انجمن‌شهر تهران که به ریاست آقای نادرخانی و باحضور شهردار تهران تشکیل شد ، ترافیک تهران بعنوان‌یک عامل‌آزردگی روانی مردم پایتخت خوانده شد .

در این جلسه از شهردار تهران که‌عهده‌دار اموراهنمائی و رانندگی است درخواست شد که ترتیبی داده شود که متقاضیان دریافت گواهی‌نامه رانندگی تحت آزمایش های روانی قرار گیرند و از صدور گواهی‌نامه برای مصروعین خودداری شود .

شهردار تهران‌در این‌جلسه اعلام کرد که ۸۲ خیابان در جنوب ، شرق و غرب تهران اسفالت خواهدشد و بزرگراه شاهنشاهی (جاده سوم تهران به شمیران) نیز در مرداد ماه آماده بهره برداری خواهدبود.

نیکپی افزود :برای بهبود ترافیک خیابان‌جردن بااحداث ۲ پل در خیابان‌های میرداماد و جردن بار سنگین ترافیک این خیابان نیز سبک خواهد شد .

شهردار درباره مشکلات کنونی پارکینگ گفت: با افتتاح پارکینگ تخت‌جمشید طی۳روز آینده تعداد پارکینگ های شهرداری به۳۱ خواهدرسید.

انتقاد از متجاوزان

فرهنگ فرهی سخنگوی انجمن شهر دیشب در مورد مشکلات کنونی‌ترافیک تهران گفت : همزمان با دراختیار گرفتن اموراهنمائی ورانندگی وسیله شهردارپایتخت ،انتظار میرفت که‌مهندسان ومتخصصان سازمان های‌مسئول برای حل مشکلات ترافیک طرح هائی ارائه کنند ولی تاکنون هیچ اقدامی در این زمینه به عمل نیامده و پیشنهادآن به‌انجمن شهر نرسیده است .

رانندگی بی‌اعتنا

فرهی افزود : گروهی از عابران و رانندگانی که به قوانین و مقررات راهنمائی و رانندگی بی‌اعتناء هستند و به وظیفه اجتماعی خود عمل‌نمی کنند . این گروه بوئی از اخلاق ونوع‌دوستی نبرده‌اند، اما خوشبختانه تعدادشان از ۱۵ درصدتجاوز نمیکند .اینها از ایجاد مزاحمت و تجاوزبه حقوق دیگران نیز پرهیز نمی کنند و اغلب به انگیزه های روانی میل به خودکشی ، به رانندگی می پردازند .

فرهی خطاب به شهردار تهران گفت : این درست‌است که احداث پل های هوائی و زمینی و ایجاد مترو به بهبود نسبی ترافیک کمک خواهد کرد ولی برای درمان‌ترافیک بیمار تهران بایدرفتار و کردار مردم را نیز اصلاح کرد و تا زمانی که مردم خود را ملزم به رعایت مقررات ندانندمشکل کنونی ترافیک ازمیان‌نخواهد رفت .

در جلسه دیشب همچنین پیشنهاد شدکه شهردارتهران ترتیبی بدهد تا از متقاضیان دریافت گواهی‌نامه علاوه بر معاینه چشم معاینات روانی نیز بعمل آید .

شهردار تهران اعلام کرد که این مسئله را موردبررسی قرار خواهد داد تا همانطور که در کشور های پیشرفته در مورد معاینات‌پزشکی متقاضیان گواهی‌نامه رانندگی عمل می شود در تهران نیز همانطور عمل شود .

کارخانجات (ماکس روت) و(ماکس‌پل) آلمان غربی

از صاحبان صنایع قطعات پیش فشرده بتونی دعوت مینماید از ماشین آلات آنها در غرفه‌شماره ۲۲۲،سالن ۲ نمایشگاه بین‌المللی مصالح و لوازم ساختمانی که تا روز ۶ تیر ماه دایر است بازدید بعمل آورند.

آ_۲۰۲۷۹

مجالس ترحیم

بانهایت تاسف درگذشت ناگهانی برادر عزیز و گرانمایه‌ام **شجاع‌الدین ملایری** را باطلاع میرساند .

مجلس ترحیم زنانه و مردانه آن شادروان از ساعت ۶الی ۸ بعداز ظهر روز پنجشنبه ۵ر۵۴ر۴ در خانقاه‌صفی علیشاه برگزار میشود .

ناصرالدین ملایری
آ_۲۰۲۳۳ ۱ـ۲

با نهایت تاسف درگذشت‌ناگهانی شادروان **شجاع‌الدین ملایری** را باطلاع میرساند .

مجلس ترحیم زنانه و مردانه آن شادروان روز پنجشنبه ۵ر۵۴ر۴ از ساعت ۶ الی ۸ بعداز ظهر درخانقاه صفی‌علیشاه برگزار میشود .

خانواده های : ملایری ، شیخ‌الاسلامی ، ملایری ، وثمن ، کیان ، کمال هدایت ، غبائی ، طبرسی ، سلیمانی، پاکدامن، رفعت، پرنگ ، مهدوی ، جعفری، ناظمی،ضرابی، ناصری ، خسروانی ، سلطانی،اخوی و سایر خانواده های وابسته .

روزنامه اطلاعات ـ مصیبت وارده را بعموم افراد خانواده های عزادار بویژه آقای ناصرالدین ملایری و سایر بازماندگان آن مرحوم تسلیت میدهیم .
آ_۲۰۲۳۵ ۱ـ۲

بدینوسیله درگذشت مرحوم **حسین نجم (علیم‌الدوله)** همسر و برادر و پدر بزرگوارمان را باطلاع دوستان و آشنایان میرساند مجلس ترحیم زنانه ومردانه آن مرحوم در روز چهارشنبه ۵ر۵۴ر۴ از ساعت ۵تا۷ بعدازظهر در مسجد مجد منعقد میباشد .

سکینه نوابی (نجم)، خاندان نجم، کاظم، صادق، باقر ، پروین نجمی .

و خانواده‌های جاذب، شاهرودی، دکتر مثقالی، حصاری، قندی، سهرابزاده، جاودان، نخجوان، کاوه، امیربهبودی، کرمانی .

آ_۲۰۲۶۳

روزنامه اطلاعات ـ مصیبت و اراده را بعموم بازماندگان آنمرحوم بویژه آقای جاذب همکار عزیز تسلیت میدهیم

باکمال تاثر وتاسف درگذشت مرحومه **فاطمه سالم‌باغی** را باطلاع میرساند مجلس ترحیم آن مرحومه از ساعت ۱۴ الی ۱۶ روز چهارشنبه ۵ر۵۴ر۴ در مسجد فخرالدوله واقع در دروازه شمیران برگزار خواهد شد .

خانواده‌های : احمد سالم‌باغی . محمود سالم‌باغی . حسن سالم‌باغی . حسین ضیاء پور، احمد خوارزمی. جعفر سرابی . دکتر حسن نجفزاده . موسی تقی‌زاده . محبوب تربیت. سید علی حوائجی. احمد اشرفی . حسن نوربخش. داور درخشان .

آ_۲۰۱۸۶

روزنامه اطلاعات ـ مصیبت و اراده را بعموم بازماندگان آنمرحومه تسلیت میدهیم

بدینوسیله فوت **بانو صاحب سلطان سید امیری** مادر گرامی آقایان سید باقر و سید ستار امیری را به اطلاع دوستان و آشنایان میرساند ، مجلس ختم آنمرحومه روز چهارشنبه جهارم تیرماه درساعت۹ الی ۱۱صبح درمسجد حاجی شیخ عبدالحسین (معروف به آذربایجانیها) منعقد خواهد بود وختم زنانه همان روز از ٤ الی ۷ بعد از ظهر در منزل شخصی واقع اول کوی کن کوی گلستان فلکه‌دوم سنبل غربی پلاک ۱۶ منزل امیری میباشد .

خانواده‌های سید امیری، حجازی، آینه‌چی . حقیقی . کامور، فرشباف، علمدار، فردائی، ثابت‌مند .

آ_۵۶۶۹

روزنامه اطلاعات ـ مصیبت و اراده را بعموم بازماندگان آنمرحومه تسلیت میدهیم

بمناسبت وفات متعلقه حجةالاسلام آقای شیخ زین‌العابدین مهربانی قدس‌سره که از علمای نجف‌اشرف بوده و همشیره حضرت ثقةالاسلام آقای حاج‌میرزا احمد نجفی زنجانی خطاط (معصومی) ووالده حاج محمد جواد نجفی مجلس ختمی از ساعت ٤نیم تا ٦ نیم بعدازظهر روز چهارشنبه جهارم تیرماه درچهل ستون مسجد جامع منعقدامیداست مومنین‌مخصوصا علماء اعلام دامت برکاتهم باشرکت خود بازماندگان را متشکر فرمایند .

حسن سعید. احمد معصومی زنجانی. یحیی معصومی. محمدرضا معصومی. محمد تقی معصومی و خانواده های وابسته .

آ_۵۵۹۰

روزنامه اطلاعات ـ مصیبت وارده را بعموم بازماندگان آنمرحومه تسلیت میدهیم

با نهایت تاثر و تاسف فوت مرحومه مغفوره بانوی نیکوکار **کبری کریمی** مادر گرامی جناب سرگرد نادر (علی) کریمی را باطلاع دوستان و آشنایان میرسانیم. بهمین‌مناسبت مجلس ترحیم مردانه وزنانه از ساعت ٤تا٦ بعداز ظهر روز پنجشنبه ۵ر۵۴ر۴ در خانقاه صفی علیشاه برقرار میباشد.

خانواده‌های : کریمی. اصغرزاده (ارجمند) . نظیفی . نعیمی یزدی. رفیع‌نژاد .

آ_۵۶۳۷

روزنامه اطلاعات ـ مصیبت وارده را بعموم بازماندگان آنمرحومه تسلیت میدهیم

خانواده های : همایونی ، شهروزی ، شاهیده ، عسکری یزدی و امامی

با نهایت تاسف درگذشت مرحوم **محمد همایونی** را به اطلاع بستگان و دوستان میرسانند .

مجلس ختم آن مرحوم در روز چهارشنبه از ساعت٤ تا ٦ بعداز ظهر در مسجد فخرالدوله (دروازه شمیران) برگزار می شود .

ایران شهروزی ، زهرا همایونی ، شکوه‌اعظم شاهیده (امامی) ، مهندس رضا عسکری یزدی ، دکتر امیرعسکری یزدی ، آقاق شاهیده (عسکری یزدی) ، هوشنگ شاهیده ، مهندس پرویز شاهیده ، مهین شاهیده (حیدری) ، مهندس نیکتا شهروزی ، اسدالله تقوی ، رحیم سیلسپور ، ابوالحسن سپامنصور ، حاج نعمت ملک‌زاده ، حاج حسین کبیری زینت‌بخش ، حاج احمد خان‌تاراج ، غلامحسین مجلسی . بهاجری ، ناظمی .

روزنامه اطلاعات ـ مصیبت وارده را بعموم خانواده های عزادار تسلیت میدهیم .

بانهایت‌تاسف‌واندوه درگذشت شادروان **سیدهادی‌شریعت پناهی** که در حادثه اتومبیل اتفاق افتاد به اطلاع دوستان و آشنایان میرساند .

مجلس ترحیم زنانه ومردانه روز چهارشنبه ۵ر۴ر۵۴ از ساعت ٤ تا٦ بعد ازظهر در خانقاه واقع در خیابان صفی علیشاه منعقد میباشد .

خانواده های : شریعت پناهی. برومند. فاطمی . رزاقی . بنی‌هاشمی. گودرزی . محسنیان ، فاریابی . جلالی فراهانی . شفا. طباطبائی . رکنی. حافظی. هاشمی. قاسمیان . شجاعتی . اخباری . شجاع‌الدینی. کاظمی . مرادی . زارع‌پور . طاهری . مرادی‌نسب. هاشمی. نیری. ذبیحی. مشیری. قاضی . گل محمدی. کامیار. شهریاری.

از طرف فرهنگیان کاشان ـ احمد آصفی

آ_۵۴۸۹

خانواده ایرانی ـ تاج‌بخش وهنسوبان

بانهایت تاسف درگذشت مرحوم **جهانگیر ایرانی** کارمندوزارت امور خارجه را باطلاع دوستان و آشنایان میرسانند . هزینه های مجلس ترحیم صرف امور خیریه خواهد شد.

درخشنده ایرانی. مهندس منوچهر ایرانی. شمس آقاق‌ایرانی. دخت‌ایران ایرانی (رضوی). مهندس رضوی

آ_۵۵۵۹ ۲ـ۲

پرسه

با نهایت اندوه درگذشت ناگهانی روانشاد پدر عزیزمان **بهرام جاودانی** را باطلاع همکیشان و آشنایان میرساند پرسه آنمرحوم در روز چهارشنبه جهارم تیرماه از ساعت ٤ الی ٦ بعدازظهر در سالن ایرج خیابان استالین کوچه زرتشتیان برگزار میگردد .

همسر و فرزندان داغدارت

(مروارید. اسفندیار. هرمز. ماهدخت و سیما جاودانی). خانواده‌های غنیمت. زندی. بختیار. مبارکه. نمیرانیان. آفاق.

آ_۲۰۰۹۴

روزنامه اطلاعات ـ مصیبت وارده را بعموم بازماندگان تسلیت می‌دهیم

مجالس وعظ و سوگواری

جلسه المهدی مهدیه تهران در خراسان

نغمه‌های عاشقانه و ناله‌های پرسوز جمعی از منتظرین **فرج و چشم براهان حضرت مهدی علیه‌السلام** که در هرصبح جمعه باشرکت چندین هزار نفر از مردم متدین تهران و شهرستانها در مهدیه تهران بگوش میخورد .

این هفته در صبح جمعه ۱۷ ماه جمادی‌الثانی مطابق با هفتم تیرماه بمناسبت ایام ولادت حضرت زهرا علیهاالسلام در جوار حضرت علی‌بن موسی‌الرضا(ع) در آسمان مشهد مقدس طنین‌انداز امید است باشرکت شما علاقه‌مندان به آستان مقدس دین و اهل بیت همصدا گشته وفرج مقدس امام زمان علیه‌السلام را از خدای متعال درخواست کرده و خداوند متعال این دعاها را به‌اجابت برساند .

آ_۵۶۲۹

نورالدین حکمتی
رئیس اتاق اصناف پایتخت

بانهایت تاسف وتالم درگذشت ناگهانی بانو **حاجیه قمر طباطبائی** مادر گرامی برادر عزیز وهمکار ارجمند خودجناب آقای سید محمد طباطبائی عضو هیئت رئیسه اتحادیه صنف فروشندگان پرنده وماهی تهران را باستحضار میرساند .

مجلس ترحیم فقیده سعیده از ساعت ٦ الی ۸ بعد از ظهر روز چهارشنبه ۴ر۴ر۵۴ درخانقاه صفی علیشاه‌و همچنین مراسم شب هفت از ساعت ٤نیم الی ٦نیم بعد از ظهر پنجشنبه ۵ر۴ر۵۴ در سالن شماره ۲ بهشت زهرا برگزار میگردد .

نورالدین حکمتی
رئیس اتاق اصناف پایتخت

بانهایت تاسف وتالم درگذشت ناگهانی بانو **حاجیه قمر طباطبائی** مادر گرامی برادر عزیز وهمکار ارجمند خودجناب آقای سید محمد طباطبائی عضو هیئت رئیسه اتحادیه صنف فروشندگان پرنده وماهی تهران را باستحضار میرساند .

مجلس ترحیم فقیده سعیده از ساعت ٦ الی ۸ بعد از ظهر روز چهارشنبه ۴ر۴ر۵۴ درخانقاه صفی علیشاه‌و همچنین مراسم شب هفت از ساعت ٤نیم الی ٦نیم بعد از ظهر پنجشنبه ۵ر۴ر۵۴ در سالن شماره ۲ بهشت زهرا برگزار میگردد .

عباس تیموری

خانواده‌های طباطبائی. تیموری. عابدینی . آرونی . تاجیک. حصاری. زنوزی. اشجری. درفشان. شادی مهر . قربانی. جعفری. بیگدلی. خوزین. ترابی. بدیع‌نژاد. مرتضوی. صفتکار. لرنی. حاتم. فزونی. رحمتی. خشایار. محمدقاسمی. تقی‌زاده. رضائی. کازرونی. اصفهانی.

بانهایت تاسف و تاثر درگذشت ناگهانی بانو **حاجیه‌قمر طباطبائی** مادر گرامی آقای سیدمحمد طباطبائی راباستحضار دوستان وبستگان میرساند مجلس ترحیم زنانه ومردانه فقیده سعیده از ساعت ٦ الی ۸ بعداز ظهر روز چهارشنبه ۴ر۴ر۵۴ در خانقاه صفی علیشاه و همچنین مراسم شب هفت از ساعت ٤نیم الی ٦نیم بعدازظهر روز پنجشنبه ۵ر۴ر۵۴ در سالن شماره ۲ بهشت‌زهرا برگزار میگردد .

روزنامه اطلاعات ـ مصیبت و اردم‌را بخانواده طباطبائی وسایر خانواده‌های عزادار تسلیت میدهیم

یادبود

یاد بود

بدین وسیله باستحضار دوستان و آشنایان و فامیل می رساندکه‌مراسم یادبود اولین سال درگذشت مرحوم مغفورمهندس **عزت‌اله مولوی** روز پنج‌شنبه پنجم تیرماه از ساعت ٦ تا۸ بعد از ظهر در منزل شخصی آن مرحوم انتهای خیابان جردن قبل از پارک وی خیابان شماره ۱ + ۱۲ منعقد است.

خانواده مولوی ـ اردوبادیان و وابسته

در مرگ جانگداز تو ای **اعظم عزیز**
بیگانه سوخت تا چه رسد آشنای تو
رفتی و ماند برجای بار غم تو بردل
از کاروان جهماند جز آتشی بمنزل

چهارم تیر ماه یک سال از درگذشت نابهنگام تو میگذرد یادت گرامی و روانت شاد باد. هزینه‌سالگرد صرف‌امور خیریه خواهد شد .

مجید. کامران. گیتی. مهدی.

آ_۱۹۸۵۵

همسر خوب و با وفا
پسر مهربان و گرامی

دو سال است که در جمع ما نیستی امابدان که درقلب ما آشیانه داری همیشه خاطرت را گرامی میداریم، بمناسبت یادبود دومین سال فقدان آن عزیز از دست رفته شادروان **عباس ستاری** روز چهارشنبه چهارم‌تیرماه ماهمه برسرمزارت گرد آمده اشک خواهیم ریخت. در ضمن هزینه سالگرد طبق خواسته قبلی‌آن‌شادروان به‌امور خیریه واگذار میشود.

سیما. زیبا. رویا. کامران ستاری

آ_۲۰۲۵۸

بمناسبت چهلمین روز درگذشت‌جوان ناکام **محسن نیکوصفت** مراسم یادبودی روز چهارشنبه ٤ر۴ر۵۴ از ساعت ٤ ونیم تا ٦ نیم بعد از ظهر در سالن شماره ۲ بهشت زهرا منعقد میگردد.

خانواده نیکوصفت

آ_۵۶۹۳

از نظر کثرت کار بدین وسیله از خانواده های محترم هنرور که موفق به شرکت در روزچهلم مرحوم پدر بزرگوارم **علی هنرور** نشدم معذرت میطلبم و امید عفو و بخشش دارم.

زرند کرمان ـ غلامرضا هنرور

تسلیت

جنابان آقایان عباس، اصغر ورضا مسفروش

باکمال تاسف مصیبت وارده را تسلیت عرض مینمایم.

مسعود باغستانی

آ_۲۰۲۵۷

مصیبت وارده را به خانواده‌های خانعلی‌زاده بخصوص به دوست ارجمندمان آقای اصغر معصومی تسلیت گفته بقای عمر ایشان را از خداوند خواستاریم .

از طرف هیئت پیروان اسلام ـ حسین صادق‌لو

آ_۵۶۶۷

سرکار علیه خانم منیره آذری

با نهایت تاسف مصیبت وارده را از صمیم قلب تسلیت عرض نموده وبرای وجود گرامی وسایر بازماندگان‌آرزوی سلامت و بقای عمر مینمائیم .

حسن ملکلی و بانو

جناب آقای سید محمد طباطبائی

با نهایت تاثر مصیبت وارده را تسلیت عرض مینمائیم .

خانواده حاتم

جناب آقای مهندس نوائی معاونت وزارت جنگ و ریاست سازمان هواشناسی کشور

با نهایت تاسف مصیبت وارده را از جانب خود و کلیه همکاران هواشناسی مشهد تسلیت عرض می نماید .

مشهد ـ شمس حسینی

جناب آقای مهندس نوائی معاونت وزارت جنگ و ریاست سازمان هواشناسی کشور

با نهایت تاسف مصیبت وارده را به آن جناب و خاندان محترم نوائی صمیمانه تسلیت عرض می کنم .

جعفر منشی‌زاده

آ_۲۰۱۹۴

جناب آقای حاج عباس آقا مسفروش

باتقدیم تسلیت و تاسف بسیار از ارتحال والد معظم بقای عمر وسلامت و توفیقات عالیه جنابعالی رادر خدمت به‌آل‌عصمت وطهارت بپیش ازپیش مسئلت مینماید.

از طرف هیئت امناء آستانه مبارک سید ناصرالدین پرویز صدیقی

آ_۵۶۵۹

جناب آقای مهندس کمونه

باکمال تاسف درگذشت ابوی گرامیتان را بحضورتان تسلیت عرض نموده و صبر وشکیبائی برای آنجناب وفامیل محترم آرزو مینمائیم .

شرکت ساختمانی موج
(سهامی خاص)

باکمال تاسف درگذشت **بانوکبری امیرانی (رفعت‌السلطنه)** همسر مرحوم کافی‌السلطنه امیرانی و مادر همسر عزیزم را باطلاع دوستان و آشنایان میرساند .

مجلس ختم زنانه و مردانه روز چهارشنبه چهارم تیر از ساعت ۲ تا ٤ بعداز ظهر در خانقاه صفی‌علیشاه منعقد خواهد بود .

علی‌اصغر امیرانی

آ_۲۰۰۹۳

بانهایت تاسف و تاثر فوت مادر عزیزمان **بانو کبری امیرانی (رفعت‌السلطنه)** را باطلاع اقوام و دوستان و آشنایان میرساند .

مجلس ختم آن مرحومه از ساعت ۲ تا ٤ بعداز ظهر روز چهارشنبه ٤ تیر۵٤ر۴در خانقاه صفی‌علیشاه دایرمیباشد.

عزیز امیرانی، انیس امیرانی، اقدس امیرانی،کوکب امیرانی، عطاءالله‌امیرانی، یحیی‌امیرانی ، حسنعلی امیرانی، احمد امیرانی، محمدتقی امیرانی، محمود امیرانی .

آ_۲۰۰۹۳

خانواده های : امیرانی ،امامی (امام‌جمعه گروس) ، امیران ، وزیرنیا ، فردشیشه ، امیرنیا، مسعودی ،کمالیان ، فرهمند ، ریاضی ، زهره .

بانهایت تاسف درگذشت بانوی نیکوکار **کبری امیرانی (رفعت‌السلطنه)** همسر مرحوم کافی‌السلطنه امیرانی را به اطلاع کلیه اقوام و دوستان و آشنایان میرساند .

مجلس ختم آن مرحومه از ساعت ۲ تا ٤ بعداز ظهر روز چهارشنبه جهارم تیر ماه جاری در خانقاه صفی‌علیشاه منعقد میباشد .

آ_۲۰۲۷۸

خانواده‌های : استوان. خواجوی. داودیان. گوهر . بهبهانی. امینی. روحانی. ایزدی. عبابافها .

بااندوه فراوان درگذشت شادروان **آقای حاج سید نورالدین استوان** مدیر کل‌پیشین وزارت‌دارائی‌را باستحضار اقوام ودوستان میرسانند.

مجلس ترحیم مردانه وزنانه آن شادروان روز چهارشنبه چهارم تیرماه جاری از ساعت ٤تا ۷بعداز ظهر در منزل آن مرحوم واقع در خیابان شاهرضا ـ لالزارنو ـ اولین کوچه دست راست (گل‌پرور) پلاک ۳۸ برگزار میشود .

بانهایت تاثر وتاسف درگذشت شادروان **آقای حاج سید نورالدین استوان** عموی بزرگوارمان را باطلاع اقوام و دوستان میرسانیم. مجلس ترحیم مردانه و زنانه آن‌شادروان روز چهارشنبه ٤تیرماه جاری از ساعت ۵ تا ۷بعداز ظهردر منزل آن مرحوم واقع درخیابان شاهرضا ـ خیابان‌لالزارنو اولین کوچه‌دست‌راست (گل‌پرور)پلاک۳۸ برگزارخواهدشد.

زرین‌مو بهبهانی (استوان) . مهندس اسماعیل استوان. دکتر محمود استوان .

آ_۵۷۱۹

روزنامه اطلاعات ـ مصیبت وارده را بعموم‌خانواده‌های عزادار بویژه بازماندگان آنمرحوم تسلیت میدهیم .

بانهایت تاسف فوت همسرگرامیم‌شادروان **حاجیه‌صادقی** را باطلاع دوستان وآشنایان میرساند .

مجلس ختم آنمرحومه روز پنجشنبه ۵ر۴ر۵۴ ازساعت ۹ تا ۱۱ صبح در مسجد آذربایجانیها بازار منعقد میگردد .

مجلس ختم زنانه همانروز از ساعت ۵تا ۸ بعداز ظهر در منزل شخصی واقع در خیابان ایران ـخیابان سقاباشی مقابل منزل امام جمعه تهران برقرار میباشد.

حاج ابراهیم صادقی

آ ۵۷۳۷

با نهایت تاثر وتاسف فوت مادر عزیزمان را باطلاع دوستان و آشنایان میرسانیم .

مجلس ختم‌آنمرحومه روزپنجشنبه ۵ر۴ر۵۴ در مسجد آذربایجانیها ومجلس ختم زنانه از ساعت ۵ تا۸ همانروز در منزل شخصی برپا میگردد .

مقصود .داود .علی اصغر .وجبار صادقی .

روزنامه اطلاعات ـ مصیبت و اراده را بعموم بازماندگان آنمرحومه تسلیت میدهد .

دوستان مرحوم سید محمد باقر موسوی سمنانی بانهایت اندوه وتاثر درگذشت آن شادروان را باطلاع اقوام‌و آشنایان میرسانند. مجلس ختم آن فقید سعید روز چهارشنبه چهارم تیرماه از ساعت ۳تا۵ در مسجد الجواد برقرار میباشد شرکت در مراسم ترحیم باعث تسلی خاطر دوستان آن فقید میباشد .

از طرف گروه دوستان ـ عباسعلی حقیقت. عبدالله‌نجفی. احمد صدر. حاج سید جوادی. محمد حسین خردمند. علی نخشب. علی معینی . زین‌الدین فرهمند . بیضاوی . مهندس صدرا. میرغنی رانکوهی .

آ_۵۶۵۷

باکمال تاسف فوت شادروان مرحوم **رضا کمونه** پدر جناب آقای مهندس کمونه را باطلاع خویشاوندان و دوستان میرساند .

مجلس ترحیم زنانه ومردانه آن مرحوم روز چهارشنبه ٤ر۴ر۵٤ از ساعت ۵ الی ۷ بعد از ظهر در مسجد الجواد واقع در میدان ۲۵ شهریور برگزار خواهد شد.

گروه مهندسین مشاور نظام عامری ، کمونه، خسروی

آ_۲۰۰٤ ۲ـ۲

باکمال تاسف درگذشت شادروان **سیدرضا کمونه** پدرگرامی جناب آقای مهندس کمونه عضو هیئت مدیره مهندسین مشاور نظام عامری ، کمونه، خسروی را به اطلاع همکاران محترم میرساند .

مجلس ختم فقید سعید از ساعت ۱۷ الی ۱۹ روز چهارشنبه چهارم تیر ماه ۵٤ در مسجد الجواد برگزار می گردد .

جامعه مشاوران ایران

آ_۲۰۰٤۳ ۲ـ۲

بدین وسیله فوت پدر عزیزم آقای **رضا کمونه** را به‌اطلاع خویشاوندان و دوستان میرسانم.

مجلس ترحیم زنانه ومردانه آن مرحوم روز چهارشنبه ٤ر۴ر۵٤ از ساعت۵ الی۷ بعد ازظهر در مسجدالجواد واقع‌در میدان ۲۵ شهریور برگزار خواهد شد.

کمال کمونه

بانهایت تاسف فوت مرحوم مغفور **رضاکمونه** بزرگ‌خاندان کمونه و پدر بزرگوار جناب آقای مهندس کمونه را باطلاع دوستان و آشنایان میرساند.

مجلس ترحیم زنانه ومردانه آنمرحوم روز چهارشنبه ٤ر۴ر۵٤ از ساعت۵الی۷ بعد ازظهر در مسجدالجواد واقع در میدان ۲۵ شهریور برگزار خواهد شد.

خانواده های : کمونه. رفعانی. فرقانی. آزمون. امیروفائی. هرمزی. گنجی. سعادت. عابدی. موسویان. حکاکی، تمیز. غروی. موسوی . شیرازی.

آ_۲۰۰۳۷ ۲ـ۲

ضمن عرض تسلیت به همکاران ارجمند آقایان ناصر میرقوام‌الدین وجواد صادقی بدینوسیله بانهایت تاسف و تالم درگذشت مرحوم **محمد تقی فیضی تفرشی** پدر خانم‌آقای ناصر میرقوام‌الدین همکار ارجمند خود را باطلاع همکاران محترم میرساند .

مجلس ترحیم آنمرحوم در روز پنجشنبه ۵ر۴ر۵٤ از ساعت ۳تا۵ بعدازظهر درمسجد الجواد منعقد میباشد.

اتحادیه فروشندگان مصنوعات ـ نفت ـ گاز ـ الکتریک

آ_۵۷۰۷

بانهایت تاسف وتالم درگذشت شادروان **محمد تقی فیضی تفرشی** را باطلاع دوستان ونزدیکان میرساند .

مجلس ترحیم آنمرحوم روز پنجشنبه ۵ر۴ر۵٤ ازساعت ۳تا۵ بعداز ظهر در مسجد الجواد منعقد است. ضمنامراسم شب هفت آنمرحوم در روز شنبه ۷ر۴ر۵٤ از ساعت ٤ و نیم تا ٦نیم در شبستان شماره ۱ بهشت زهرا منعقد است .

خانواده‌های : فیضی تفرشی. صادقی. میرقوام‌الدین . مهاجر ایروانی. پوستی. دیانی. ابوذری . قائمی . ابطحی . مهندس نیازی. نورشرق. مهندس‌امیرعلائی. پورمنوچهری . مهندس فرخیار. دکتر جزیره‌ای. افطهی. شاه‌محمدی . عزیز سلطانی. حاج محمدی. کتابی .

آ_۵۷۰۷

روزنامه اطلاعات ـ مصیبت وارده را بعموم‌خانواده‌های عزادار تسلیت میدهیم

سال چهل و نهم ـ شماره ۱۴۷۴۱

اطلاعات ۱۳۰۴

سه شنبه ـ سوم تیرماه ۱۳۵۴
چهاردهم جمادی‌الثانی ۱۳۹۵ـ بیست‌وچهارم ژوئن ۱۹۷۵

ساعات شرعی

استخراج دکتر ریاضی کرمانی

اذان مغرب . . . . . ساعت ۷ و ۴۲ دقیقه
اذان صبح (فردا) . . . . ساعت ۲ و ۵۶ دقیقه
طلوع آفتاب (فردا) . . . ساعت ۴ و ۴۸ دقیقه
ظهر شرعی (فردا) . . . . ساعت ۱۲ و ۸ دقیقه
اذان مغرب (فردا) . . . . . ساعت ۷ و ۴۲ دقیقه

سپاس بی کران

به شاهنشاه آریامهر رهبر دوراندیش و پرچمدار انقلاب شاه و ملت که با صدور فرمان ایجاد حزب رستاخیز ملت ایران موجبات مشارکت همگان را در موج دوم انقلاب در انتخابات و دخالت در سرنوشت خودشان فراهم فرمودند

درود فراوان

به کشاورزان ، به کارگران ، به اصناف و به همه افراد رشید ایران که با رشد سیاسی که در سایهٔ انقلاب شاه و ملت پیدا کرده اند و با آزادی کامل که در انتخاب افراد شایسته و لایق برای مجالس قانونگزاری عصر انقلاب داشته اند با یک نهضت انقلابی هم شان حزب رستاخیز ملت ایران به ندای رهبر خردمند خود مثل همیشه جواب مثبت داده و هم بستگی و پیمان ناگسستنی خود را با نظام مقدس شاهنشاهی و شاهنشاه آریامهر باشرکت همه جانبه در انتخابات تجدید نمودند .

تشکر بی پایان

به دولت خدمتگزار هویدا که با درک منویات شاهنشاه آریامهر زمینه را برای مشارکت هرچه بیشتر مردم و انجام انتخابات آزاد از هر جهت فراهم آوردند .

تجدید میثاق

اکنون که بالطف پروردگار و عنایت شاهنشاه آریامهر و همت مردانه مردم شریف تهران و شهرستانهای کرج، شمیرانات ، شهری ، ورامین و گرمسار با فشار کرسی سنا نائل آمده ام وظیفه خود میدانم خالصانه ترین مراتب امتنان و سپاسگزاری را تقدیم و یکبار دیگر در پیشگاه حضرت احدیت با شما تجدید میثاق کنم که در تمام مدت نمایندگی سربازی جانباز برای شاهنشاه آریامهر و خاندان جلیل سلطنت و خدمتگزاری صدیق و باوفا برای ملت ایران باشم .

علی رضائی