سال سی‌وچهارم - شماره ۱۰۰۵۷ | دوشنبه هفدهم آبان ماه ۱۳۳۸ | تکشماره دوریالونیم

اطلاعات

۲۰ صفحه

رئیس جمهوری پاکستان وارد تهران شد

مارشال ایوب‌خان فردا نطق مهمی در جلسه مشترك پارلمان ایراد خواهد کرد

علت عدم‌مسافرت جلال‌بایار بتهران- مارشال ایوب‌خان همراه‌عدنان‌مندرس بترکیه‌خواهدرفت ودرراه‌بازگشت به‌کراچی مجددا توقف کوتاهی درتهران خواهد داشت

شاهنشاه و رئیس‌جمهوری پاکستان دراتومبیل سلطنتی هنگام عزیمت بشهر

ساعت ده صبح امروز حضرت مارشال ایوب خان رئیس جمهور پاکستان بایك هواپیمای نظامی پاکستانی بتهران وارد شد . در فرودگاه مهر آباد اعلیحضرت همایونی اعضاء دولت سفیر کبیر پاکستان و عده‌ئی از دیپلماتهای خارجی ـ شخصیت های برجسته و پاکستانیهای مقیم تهران از ریاست جمهور پاکستان استقبال کردند .

استقبال کم‌نظیر

مردم تهران امروز استقبال پر شور و کم نظیری از مارشال ایوب خان رئیس جمهوری پاکستان‌بعمل آوردند از ساعت هشت و نیم‌صبح، شاگردان مدارس‌تهران بایرچمهای ایران‌و پاکستان در خط سیر مارشال ایوب‌خان اجتماع کرده بودند . دانش آموزان دختر در سمت جنوبی و دانش آموزان پسر در ضلع شمالی خیابان شاهرضا صف بسته بودند .

انتظامات توسط پلیس مدارس که از بین خود دانش آموزان انتخاب

بقیه درصفحه هفدهم

اعلیحضرت‌همایونی ومارشال ایوب‌خان درفرودگاه مهرآباد

جریان روز

ملاقات پکوف | آبهای نیل

سرمقاله وتفسیرجهان را درصفحه دوم مطالعه فرمائید

امروز درتهران اظهار نظر میشدکه :

پگوف درشرفیابی خود پیشنهادهای تازه‌ای تقدیم کرده‌است

بنابگزارش آسوشیتدپرس دومین شرفیابی پگوف ۷۵دقیقه طول‌کشید وسفیرشوروی لبخندزنان ازکاخ‌سلطنتی خارج‌شد

شرفیابی دیروز سفیر کبیرشوروی و مذاکراتی که در شرفیابی یك ساعته «پگوف» باشاهنشاه بعمل‌آمده است امروز مورد بحث و گفتگوی محافل سیاسی پایتخت قرارداشت.

همانطوریکه در شماره دیروز اطلاع دادیم از نحوه مذاکرات دیروز هیچگونه‌مطلبی‌ابراز نمیشود ولی محافل مطلع سیاسی احتمال میدهند : با توجه بتقاضای سفیر کبیر شوروی شرفیابی «پگوف» طبق دستور نخست وزیر شوروی صورت گرفته‌وسفیر کبیر شوروی پیام تازه‌خروشچف راتقدیم کردهو پیرامون روابط دو کشور نظریات جدیدی ابراز داشته است .

محافل مطلع سیاسی شرفیابی دیروز سفیر کبیر شوروی را قبل از تشکیل کنفرانس سران «سنتو» در تهران و مسافرت رئیس جمهور امریکا بایران‌با اهمیت تلقی‌میکنند.

محافل مطلع با توجه به موقعیت کنونی‌جهانی اظهار اطلاع میکنند که احتمال میرود روابط ایران و شوروی روبه بهبود برود .

نماینده خبر گزاری «آسوشیتد پرس» از تهران در زمینه این ملاقات گزارشی‌باین شرح‌فرستاده است :

نیکلای پکوف‌سفیر کبیر شوروی دیروز بحضور اعلیحضرت‌شاهنشاه باریافت این‌دومین باری‌است که پکوف پس از بازگشت خود از مسکو بحضوراعلیحضرت همایونی میرسد . پکف در سپتامبر گذشته با طرحهای جدیدی بمنظور بهبود روابط دوکشوربتهران‌بازگشته است.

شرفیابی روز یکشنبه پکوف ۷۵ دقیقه طول کشید وی هنگام‌خروج از کاخ سلطنتی لبخند میزد لیکن حاضر نشد که درباره ملاقات خود صحبتی بکند .

بررسی روابط اقتصادی ایران وفرانسه

دیشب وزیر دارائی فرانسه مدت ۹۰دقیقه روابط اقتصادی و بازرگانی ایران و فرانسه را باسه‌عضو دولت بررسی کرد

وزیردارائی فرانسه فرداپیش‌از عزیمت بسایگون دریك‌کنفرانس‌مطبوعاتی‌شرکت‌میکند

صبح امروز آقای آنتوان پینه وزیر دارائی فرانسه تهران را بسوی اصفهان ترك گفت . آقای وزیردارائی فرانسه پس از بلزدید آثار تاریخی عصر امروز به تهران باز می‌گردد وامشب در ضیافتی که بشام ازطرف آقای مهندس هدایت وزیر مشاور ومدیر عامل سازمان برنامه درباشگاه افسران بریا خواهد شد شرکت‌میکند.

آقای انتوان پینه در ساعت نه بامداد فردا دریك کنفرانس‌مطبوعاتی به پرسش های نمایندگان مطبوعات پاسخ خواهد گفت ودر ساعت ده ایران را بسوی رانگون‌ترك‌میگوید.

درساعت پنج و نیم بعد از ظهر دیروز کنفرانسی برای بررسی‌روابط اقتصادی‌وصنعتی‌ایران‌وفرانسه‌باشرکت آقای پینه و سه تن از اعضاء دولت درکاخ‌وزارت‌اموخارجه تشکیل‌گردید دراین مذاکرات آقای مهندس هدایت وزیر مشاور ومدیر عامل سازمان برنامه ـ آقای دکتر اعتبار وزیر بازرگانی و آقای حسنعلی‌منصور وزیر کارو دبیر کل شورای عالی اقتصاد شرکت داشتند و کنفرانس مدت نود دقیقه طول کشید .

خوش آمدید

ساعت‌ده صبح امروزحضرت مارشال محمد ایوب خان رئیس جمهور کشور دوست مسلمان هم پیمان ماپاکستان بتهران وارد شبدند وده روز درسرزمین دوست وهم‌کیش خود میهمان میباشند. ماازِ زبان عموم‌هموطنان عزیزخودبحضرت‌ایشان‌خوش‌آمدمیگوئیم؛ وامیدواریم این دیدار دوستانه بیش ازپیش موجب تشیید روابط صمیمانه دوملت برادر ایران وپاکستان شود وایام اقامت رئیس جمهور پاکستان درایران بخوبی وخوشی برگذار گردد .

حاکم قطر وارد تهران شد

حاکم قطر فردا ناهار میهمان شاهنشاه خواهد بود

امروز تیمسار سپهبدبختیار ونمایندگان دربارشاهنشاهی ووزارت امورخارجه از حضرت والا شیخ علی‌بن عبدالله آل‌ثانی استقبال کردند

مقارن‌ساعت ۱۲ ونیم امروزحضرت والا شیخ علی بن عبدالله آل ثانی حاکم قطر و بیست وپنج نفر از همراهان وی با قطار مخصوص از خرمشهر وارد‌ایستگاه تهران‌شدند در ایستگاه راه آهن مراسم‌استقبال

بقیه درصفحه هفدهم

اطلاعات سالانه

موسسه اطلاعات همواره سعی داشته است که بر تعداد نشریات خود بیفزاید وبرای هر دسته و طبقه‌ای از افراد مملکت نشریه مخصوصی منتشر سازد و بخواست خداوند و پشتیبانی و تشویق هم‌میهنان عزیز با انتشار نشریات فعلی این توفیق‌را حاصل کرده است .

از مدتها پیش احساس میشد که در میان نشریات موسسه جای **اطلاعات سالانه** خالی است ودیر یا زود موسسه اطلاعات باید مبادرت بانتشار آن بنماید و اکنون باتکاء حمایت و تشویق همیشگی هم‌میهنان عزیز امیدوار است که در پایان سال‌جاری نشریه‌ای بالغ برپانصد صفحه وبقطع بیست‌ودو در سی‌سانتیمتر که حاوی مطالب سودمند و قابل استفاده برای عموم افراد کشور باشد بنام «**اطلاعات سالانه**» تقدیم هم‌میهنان عزیزبنماید.

مقدمات انتشار این نشریه از چندی قبل فراهم شده و انتظار داریم که صاحبنظران و علاقمندان مارا راهنمائی و کمك کنند و چنانکه پیشنهاد هائی در تهیه و تنظیم آن دارند کتبا بموسسه اطلاعات قسمت «**اطلاعات سالانه**» مرقوم فرمایند .

در آتیه نیز راجع به بخشها ومندرجات این مجموعه سالانه توضیحات بیشتری باطلاع عموم خواهد رسید .

متن گزارش کمیسیون بودجه مجلس‌شورایملی

درمورد لایحه استخدام مهندسین وکمك مهندسین وتکنیسینها

تاشش ماه پس‌از تصویب قانون مزبور لایحه استخدام کارمندان کشوری وطبقه‌بندی مشاغل تقدیم مجلس‌میشود

دیروز کمیسیون بودجه مجلس شورای ملی‌لایحه‌استخدام‌مهندسین‌ـ کمك مهندسین و تکنیسین ها رابس از دو جلسه بررسی با اصلاحاتی تصویب کرد .

این لایحه مجددا به کمیسیون استخدام ارجاع خواهد شد وچنانچه درآن‌کمیسیون بااصلاحات‌کمیسیون بودجه موافقت گردد لایحه برای‌طرح در جلسه علنی آماده خواهد بود .

اینك متن لایحه مذکوربااصلاحاتی که در کمیسیونها در آن بعمل آمده است در زیر بنظر خوانندگان‌محترم میرسد :

ماده۱ـ مهندسین و نقشه‌برداران و زمین شناسان و کمك مهندسین و تکنیسین های‌وزارتخانه هاوموسسات وابسته بدولت در صورتیکه دارای گواهینامه رسمی باشند که شورای عالی فرهنك آنرا برسمیت شناخته باشد از مزایای این قانون بهره‌مند خواهند شد .

تبصره ۱ـ فارغ‌التحصیلان دانشکده علوم که در کار های فنی کار خانه ها ـمعادن ـ راهسازی‌ـنقشه‌برداری‌ـ آزمایشگاه های تجسس ـ دستگاه های ارتباطی و مخابراتی و کنترلو سایر موسسات فنی وابسته بدولت مشغول خدمت هستند و یا از طریق مسابقه وارد خدمت میشوند و ارزش تحصیلات آنان(لیسانس‌ـفوق‌لیسانس‌ـ دکترا) باشد ازمزایای این قانون بهره‌مند خواهند شد .

ماده ۲ـ خدمت مشمولین ماده‌یك دارای ده پایه بوده و مدت توقف در پایه های یك ودو وسه و چهار دو سال وبرای پایه های ۵و۶و۷ سه سال وبرای بقیه پایه ها چهار سال خواهد بود .

تبصره۱ـ مهندسینی که ارزش تحصیلات آنها از طرف شورایعالی فرهنك باقید عنوان مهندس‌ـ دکترا یا معادل آن در رشته مربوطه باشد با پایه ۳ و مهندسینی که ارزش تحصیلات آنها مافوق لیسانس باشد باپایه ۲ و مهندسینی که ارزش تحصیلات آنهاباداشتن‌عنوان‌مهندسی لیسانس باشد باپایه یك مهندسی وارد خدمت میشوند .

تبصره۲ـ کسانی‌که ارزش‌تحصیلات فنی آنها در امور مربوط مهندسی و نقشه برداری و معادن از طرف‌شورای

بقیه درصفحه هفدهم

برای عقد قرارداد احداث جاده سوم

شهرداری باشرکتهای داوطلب وارد مذاکره میشود

امروز یك مقام مطلع شهرداری درباره احداث جاده سوم اظهار داشت شهرداری تهران درمورد احداث‌جاده سوم باعدم‌اعتبار اولیه‌مواجه شده‌است وچون‌میبایستی تاپایان امسال شروع به‌احداث‌جاده سوم شود ازچندی قبل ارزیابی اراضی مسیر جاده شروع شد که تاچندروز دیگر گزارش آن‌تسلیم شهرداری تهران میگردد.

وی سپس اظهار داشت تاکنون چندشرکت بزرك خارجی داوطلب احداث‌جاده‌سوم شده‌اند که‌پیشنهاد های آنها مورد مطالعه قرارگرفته است.

شهرداری تهران درصورتی‌احداث جاده سوم‌را بشرکتهای داخلی و یاخارجی واگذار میکند که‌کلیه کارهای احداث‌جاده سوم اعم از خرید وفروش زمین واحداث‌جاده راشرکت داوطلب انجام دهد وبرای عقدقرارداد لازم بزودی شهرداری تهران باشرکت‌های مزبور وارد مذاکره خواهد شد.

دوهزارو‌پانصدمین سال شاهنشاهی ایران و کوروش‌کبیر

یادبودی که‌متعلق‌بعالم بشریت‌است

متن مقاله آقای شجاع‌الدین شفا در روزنامه «لوموندديپلماتيك» پاریس

در تعقیب نشر اخبار مربوط‌به‌جشن های دو هزار و پانصدمین‌سال کورش کبیر و شاهنشاهی ایران‌درمطبوعات اروپائی اخیراًاز طرف چند روزنامه و مجله خارجی منجمله روزنامه معروف «لوموند» پاریس (برای‌شماره مخصوص‌هفتگی‌این روزنامه‌بنام‌لوموند دیپلماتیك)و مجله‌سیاسی فرانسوی «واسی‌پورکوا» که تحت نظرادوار

بقیه درصفحه‌چهاردهم

مهلت و ارفاق به‌مشمولین غایب

امروز رئیس اداره نظام‌وظیفه اعلام‌کردکه اگر مشمولین غائب تاروز ۲۷ آذر خودرا به‌حوزه‌ها معرفی کنند از ارفاق برخوردار میشوند

امروز رئیس اداره نظا موظیفه‌به خبرنگار ما اظهار داشت . من بوسیله روزنامه اطلاعات بکلیه مشمولین عادی غائب‌که تاکنون وضع خودرا در حوزه ها روشن نکرده‌اند اعلام می کنم که‌چنانچه این مشمولین حداکثر تا روز ۲۷ آذرماه جاری خودرا به حوزه‌های مربوطه معرفی و برای روشن‌شدن پرونده های‌خودا‌قدام نمایندداد‌گاه تا سرحد امکان نسبت به آنان ارفاق‌خواهد کرد لیکن پس از انقضای این مدت هیچگونه کمك و ارفاقی در مورد مشمولین غائب نخواهد شد ومجازات قانونی در انتظار آنان خواهد بود .

تیمسار رسائی سپس در مورد وضع استخدام وکار مشمولین گفت طبق ماده هشت قانون مصوب ۱۳۳۲ مامورین ادارات‌دولتی جزدر موارد مالیاتی ، جزائی ،بهداشتی‌و ازدواج‌تقاضای مراجعه‌کنندگانی‌را که‌از متولدین ۱۳۱۲ بهبعد باشند موقعی پذیرفته و بجریان اداری خواهند گذارد که وضع متقاضی برطبق مقررات این لایحه قانونی یا قانو ن‌نظام‌وظیفه روشن شده‌باشد وطبق ماده نه همان قانون متخلفین به‌یازده روز الی شش ماه زندان تادیبی محکوم خواهند شد .

مصر وسودان آبهای نیل‌را تقسیم کردند

پس‌از یك‌ماه مذاکره دو دولت درتقسیم آب نیل به توافق کامل رسیدند

★ درصدسال آینده مصرسالی ۵۵میلیارد وسودان ۱۸٫۵ میلیارد مترمکعب از آب نیل سهم خواهند داشت

★ اعتراضات انگلستان به‌قرارداد مصر و سودان بی‌نتیجه مانده است .

★ مصر ۱۵ میلیون لیره به‌سودان غرامت خواهد داد و سودان درعوض وادی‌حلفا را از اهالی آن تخلیه خواهدکرد

★ دوکشور یك قرارداد تجارتی بمبلغ ۱۰میلیون لیره امضاء کردند.

درصفحه۳

انتخاب‌وکیل برای‌ملوانان نروژی

یکی‌از وکلای دادگستری آبادان باهواز رفت ودر زندان بامتهمین ملاقات کرد

در تعقیب جریان‌دستگیری‌وبازداشت سه‌نفر ملوان نروژی‌باتهام قتل‌مهدی همت دستفروش دوره گرد آبادانی اطلاع‌دادیم که متهمین باپرونده متشکله ازدادسرای آبادان بدادگاه جنائی اهواز اعزام شدند ودرزندان شهربانی اهواز بازداشت گردیدند.

امروز خبرنگار ماازاهواز اطلاع‌داد: بعدازظهر روز گذشته آقای محمد جواد مستوفی وکیل دادگستری مقیم آبادان باهواز آمد وپس‌ازمعرفی خود بمقامات دادگستری اهوازبرای ملاقات بامتهمین‌نروژی‌بزندان‌شهربانی رفت . آقای مستوفی پس‌از ملاقات به‌سه‌نفر ملوان نروژی مجددابآبادان بازگشت .باید گفت چون‌از طرف مقامات دادگستری تاکید شده‌بود که متهمین نمیتوانند وکیل مدافع‌نروژی برای‌خود تعیین نمایند باینجهت‌مقامات نروژی درایران جهت‌تعیین وکیل مدافع ایرانی برای ملوانان نروژی به‌فعالیت افتادند گفته میشود بین مقامات کنسولگری نروژ درآبادان وآقای محمد جواد مستوفی وکیل دادگستری برای قبول وکالت‌متهمین نروژی مذاکراتی صورت گرفته است وباتوجه باینکه آقای‌مستوفی ازآبادان به‌اهواز آمده وباملوانان‌نروژی در زندان شهربانی اهواز ملاقات نموده است نمیتوان گفت که‌آقای مستوفی

بقیه در صفحه هیجدهم

امشب وهرشب در جامعه باربد
بادبزن خانم ویندرمیر
از : اسکار وایلد
این پیس درتلویزیون اجرا خواهد شد
تروپ جعفری تلفن ۳۲۲۶۵

چون توجه جناب آقای دکتر هدایتی وزیر دادگستری همیشه معطوف به تسهیل و تسریع امور مراجعه کنندگان است ، لذا علاوه برماشین عکس برداری از اسناد که حسب‌الامر ایشان خریداری شده ودر دادگاه بخش مـورد استفاده قرار گرفته ماشین دیگـری برای عکس برداری از نقشه های ثبتی و غیره خریداری گردیده که‌درهمان محل برای استفاده مراجعه کنندگان آماده است .

آ‌ـ۲۲۲۹۵ رئیس اداره کل تصفیه ـ شهاب فردوسی

در این شماره

حرکت لاك پشتی (انتقاد) صفحه ۷
عبدالناصر از جرج واشنگتن الهام می گیرد صفحه۸
مسئله دانشجویان ایرانی در انگلستان صفحه ۸
چرا بعضی از پدران محیط خانواده رابتدیل بدالان جهنم می کنند صفحه۹
سردرد شایع ترین بیماری جهان صفحه ۹
پاکستان کشور دوست و برادر ما صفحه ۱۱
بهای جدید نیروی برق اصفهان صفحه۱۲
افزایش تلفنهای شهرساوه صفحه ۱۲
برای‌تامین گوشت مصرفی تهران در زمستان صفحه ۱۳
وقتی دولتو سنتا موافقند پس مخالف کیست صفحه۱۳
دوهزارو پانصدمین سال شاهنشاهی ایران وکورش کبیر صفحه۱۴

در ویترین‌های نمایشگاه علم وصنعت فرانسه نمونه‌ای ازمصنوعات شرکت پخش آلومینیوم میباشد
فالوپا
شرکت پخش آلومینیوم
خیابان شاه شماره ۶۹
تلفن ۶۶۴۰۶ - ۶۶۴۰۵

جریان روز

ملاقات پکوف

دیروز اطلاع دادیم که آقای پکوف سفیر کبیر شوروی حضور شاهنشاه شرفیاب گردید و بیش از یکساعت ملاقات و مذاکرات بطول انجامید.

این دومین شرفیابی پکوف در دو ماه اخیر میباشد . پکوف پس از شش ماه غیبت خود که جنگ تبلیغاتی میان دو کشور به منتهای اوج رسیده بود ۲۷ شهریور ماه بتهران وارد شد وروز سی‌ام شهریور حضور اعلیحضرت همایونی شرفیاب گردید، متعاقب ورود وشرفیابی ایشان رادیو مسکو ورادیوی دیگر شوروی که صدای ملی نام دارد خاموش شد و پکوف سفیر حسن نیت خوانده شد، مطبوعات ایران ورادیو تهران نیز معامله متقابل نمودند یعنی بسلسلهٔ گفتار ها ومقالات مستدلی که پیرامون گذشته های شوروی وایران منتشر میکردند خاتمه دادند .

مجامع ومحافل ملی ایران نیز که اقدامات دامنه‌داری شروع کرده و در هر گوشهٔ ایران دستجات وطبقات مختلف مردم با احساسات پاك و صادقانه خود دست بتظاهرات زده تنفر و انزجار خود را از رویهٔ ناپسند مسکو ابراز میداشتند بر اثر ورود سفیر حسن نیت وپایان یافتن تبلیغات از ادامهٔ تظاهرات دست کشیدند و گذشته ها را بلحاظ حفظ احترام همسایگی ورعایت سیاست کلی مملکت بدست فراموشی سپردند .

ما هم به تبعیت از افکار عامه روز ۳۱ شهریور تحت عنوان افق روشن در سرمقاله خود از این پیش‌آمد اظهار خوشوقتی نمودیم .

چند روز بعد وقتی نمایندگان مطبوعات حضور اعلیحضرت همایونی شرفیاب شدند و در زمینه روابط ایران و شوروی سئوال شد شاهنشاه ما که هدف و آرزوئی جز حفظ استقلال کشور ورعایت اصول بین‌المللی بخاطر کمك بصلح گیتی ندارند و تنها توجه ایشان ترقی دادن مملکت وتامین سعادت ملت ایران میباشد تاملایمات گذشته را کنار زدند و خواهان دوستی وروابط نیك همسایگی شدند و گوئی در مدت شش هفت ماه گذشته هیچ‌حادثه سوئی روی نداده تمام خبرگزاریها و مطبوعات بیانات اعلیحضرت را نشانهٔ سیاست صریح وروشن ایشان در حفظ روابط دوستانه ایران با شوروی و بر قراری حسن تفاهم میان ملل بخاطر آرامش و سلامت گیتی دانستند .

اما معلوم نشد چه پیش آمدی موجب شد که پس از گذشت چند روز باز تبلیغات بر اثر و خسته کننده و حرفهای مکرر و مبتذل دستگاه های تبلیغاتی ابتدا خفیف و بعد بنام رادیو صدای ملی شدید شروع شد و باردیگر افق دو همسایه راتیره‌گی فرا گرفت .

تصور میکنیم اگر از آقای پکوف هم سئوال شود جریان دو هفته سکوت و ابراز دوستی و علاقه بحفظ روابط و مناسبات همسایگی چه بود وچه شد که پرده عوض شد خود ایشان هم مثل‌ما متعجب باشند .

پکوف که می‌توان اورا دیپلمات خوش برخورد گفت در ملاقات ها و مذاکرات خصوصی‌خودبپوسته علاقه کامل خودرا برای پیدایش محیط صمیمیت ابراز میدارد ، از این هم پای‌خودرا بالاتر گذاشته میگوید اگر ایران بابعضی همسایگان هنوز اختلاف دارد ما هیچ اختلاف نداریم اختلافات مرزی از میان برداشته شده، قرار داد هائی برای استفاده از آب های مرزی بسته‌ایم.مناسبات بازرگانی ما بر پایه متین استوار است وکمترین شائبه و خللی در راه روابط همسایگی ایرانوشوروی وجود ندارد پس چرا اینطور است؟

ما هم میگوئیم چرا اینطوراست؟

شاید کرملین هم در پاسخ این جواب عاجزباشد ؟

ما هم مثل آقای پکوف هیچ‌نقطهٔ تاریك و ابهامی در مناسبات خودبا همسایه شمالی نمی‌بینیم اما بشرطی که این همسایه احترام باستقلال و آزادی ما گذارد و تصور کمترین مداخله در امور داخلی ماکه برخلاف کلیه اصول بین‌المللی و شئون ملل میباشد ننماید در اینصورت ماميتوانیم مطمئن شویم که مناسبات دو کشور بر پایه واساس محکم استوار خواهد شد .

ملاقات دیروز پکوف که قطعا توام بایپام آقای خروشچف نخست‌وزیر شوروی وبراساس و مبنای دوستی است که ایشان‌پیوسته نسبت‌بشخص اعلیحضرت ابراز میدارند باردیگر روزنه امیدی‌نشان‌میدهد که‌موجباتی برای رفع توهمات و کدورت ها فراهم شود وافق سیاست دوکشور که همه بروشنائی آن حسن توجه و علاقه ابراز میدارند روشن گردد .

ما خواهان پیدایش محیط حسن تفاهم و دوستی هستیم و از اختلاف وتیرگی روابط دوری می‌جوئیم و پیرو سیاستی هستیم که قوام با آرامش و صلح وسلامت باشد تا بتوانیم بکار وزندگی و اصلاحات داخلی خود بپردازیم .

باز در انتظار آینده روشن ...

آبهای نیل

قرار داد صد ساله مصر و سودان برای تقسیم آبهای نیل به یك مناقشه ۳۷ ساله پایان داد . این مناقشه در همه این مدت یکی از عوامل قطعی سیاست داخلی‌سودان بود ودر دوران استقلال همیشه موجبات سستی کار کابینه ها را فراهم میساخت .

سودانیها که یك‌دوازدهم‌مصریها از آب نیل سهم می‌بردند به دو گروه تقسیم شده بودند . یك گروه دشمنان مصر بودند که از این بیعدالتی بر می‌آشفتند و خواهان برابری بودند . و گروه دیگر دوستان مصر که نیل را چون رشته ای میدانستند که مصر و سودان را بهم می‌پیوندد و جدائی بین دو قطعه یك‌سرزمین رابیهوده می‌شمردند و میخواستند مصر و سودان مشترکا از آبهای نیل بهره برداری کنند .

تا وقتی نفوذ های خارجی ورقابتهای پشت پرده گروههای‌نیرومندمذهبی دست سیاسیون را بسته بود . هیچ زمامدار سودانی مجال آن نیافت که قضیه را یکبار و برای همیشه با مصریها حل کند . مسئله‌روابط با مصر حادترین وجهه سیاست سودان بود و سرانجام نیزبه‌سقوط حکومت عبداله خلیل وروی کار آمدن گروه نظامیان معتدل‌برهبری مارشال عبود ، فرمانده کل قوا، انجامید .

حل اختلاف با مصر حقانخستین اقدام بزرك حکومت نظامی جدید در زمینه خارجی است . زیرا فقط در این صورت است که سودانیها فرصت پرداختن به مسائل اقتصادی داخلی خود را خواهند یافت و از جمله خواهند توانست طرح عمران «جزیره» را عملی سازند و با بستن سد ها تولیدات کشاورزی را بالا ببرند .

از این گذشته کنار آمدن با مصریها یك مسئله مهم اجتماعی سودان را در وضع روشنی قرار خواهد داد . اینکه سودان سرانجام باید تا چه حد عربی شود . احساسات ضد مصری که تاکنون برسر آبهای نیل بسرعت تحریك میشد کفه عناصر جنوبی جمعیت سودان را سنگین میکرد . ایجاد که مسیحی یا بت پرست وبمرحل کاملا دور از نفوذ فرهنك عربی هستند مانعی برسر راه استهلاك سودان در دنیای عرب‌بوده اند .

رقابت آنها با سودانیهای عرب‌شده از این پس نیز ادامه خواهد یافت ولی بعید است که‌بتوانند مانند گذشته اثر آشکاری داشته‌باشند. مصریها از راه دوستی بخوبی‌خواهند توانست سودان را بکلی به دنیای عرب بکشند و اگر آن عده معدود مصریها نیز که‌هنوز به رویای وحدت‌مصر و سودان وابسته‌اند بتوانند دست از این آرزوبردارند درنهایت امر مصر و سودان واحد تجزیه ناپذیری را تشکیل‌خواهند داد . زیرا عامل زبان و فرهنك و جغرافیا و اقتصاد بنفع چنین‌اتحادی است .

نسل جوان سودانیهاوطبقه‌متوسطی که بنحو روز افزونی نیرو میگیرد قویا خواستار «عرب شدن» سودان است . بتوسط فرهنك عربی است که سودانیها میتوانند با دنیای‌جدید آشنا شوند و در امکانات وسیع‌تر دنیای عربی است که میتوانند امیدواری بیشتری به تحقق‌آرزوهای ملی خودداشته باشند.سختگیریهای قبلی مصریها فعلا زمینه ای برای وحدت سیاسی دو کشور باقی نگذاشته است ، ولی اگر منظور عبدالناصر از وحدت اعراب،چنانکه گفت ، همبستگی کشور های‌عرب باشد ، در جنوب مرزهای خود زمینه کامل این همبستگی را فراهم کرده است .

یك قرار داد عادلانه برسر آبهای نیل بیش از تمام فعالیتهای‌سیاسی وتبلیغاتی تاکنون مصریها درسودان کار میکند . شخص وقتی به مواد این موافقتنامه ، نحوه جریان مذاکرات آن که از ۱۰ اکتبر تا ۹ نوامبر طول کشید ، و روحیه حاکم بر این مذاکرات توجه‌میکند بخوبی در مییابد که یك‌انقلاب‌واقعی در در نیل روی داده است .مردان کار آمدی با ذهن های روشن بر سرکار آمده اند . قضایا را خوب می‌فهمند و قدرت اجرای قادل ملاحظه دارند . در نقاط دیگر خاورمیانه و آسیای غربی کم و کسر عظیمی در این هر دو زمینه به چشم میخورد .

پالتو پسرانه

۶ تا ۱۴ ساله

بادوخت بسیار عالی

پارچه آنقره

قیمت‌از

۱۲۵ تا

۱۶۰ تومان

ساعات کار: صبح ۹ تا ۱۲½ عصر ۳ تا ۸

جنرال مد- کوچهٔ برلن

کانون افسران بازنشسته بانهایت تاسف فوت‌ناگهانی سرکار **سرهنك احمد طاهرنیا** افسر بازنشسته را باطلاع عموم افسران میرساند مجلس ختم آنمرحوم ازساعت ۳ الی ۵ بعداز ظهرروز سه شنبه۱۸آبانماه جاری‌درمسجد مجد منعقد است .

کانون افسران بازنشسته

۲-۲ آ-۲۲۱۵۱

خانواده های **طاهرنیا- حسین آزرم- امیر رفیعی - افشار قاسملو- میربهاء الدین- امیر کلالی - رجالی - دادور - نژهتی - افشار - مروستی - نیری - هروی - شاهرخشاهی - هاشمی- نجفی شریعت زاده - احتشامی - فرهادمعتمد- وزیری-ایروانی -سرتیپ‌یکرنگیان- سرتیپ شفاهی- سرهنك صدوقی** .

بانهایت تاسف وتاثرفوت نابهنگام وجانگداز **سرکار سرهنك احمد طاهرنیا** فرزند مرحوم تیمسار سرتیپ محمد طاهرخان (امیرپنجه) راباطلاع کلیه بستگان ودوستان و همقطاران آنمرحوم میرساند مجلس‌ترحیم فقیدسعید روز سه‌شنبه ۱۸آبانماه جاری ازساعت۳ الی ۵بعداز ظهر در مسجد مجد برگزار میگردد .

خانواده های **معینی- جهانبانی- پورسیف- معین‌آزاد- معین الملکی- مکرمی نژاد- جهان بینی- امیر سلیمانی - شمس ملك آراء - حسابی - خلیلی - غفاری - رحمانی - صبور- یزدان مهر- دیباج- جهانسوزی**

باکمال تاسف درگذشت جناب آقای **حسن معینی** (مبین‌السلطنه) افسرارشد بازنشسته ارتش، بزرك‌خاندان معینی‌پدرآقایان علی‌اصغر معینی‌وسرهنك ژاندارم محسن معینی راباستحضار اقوام ودوستان میرساندمجلس ترحیم فقید سعید روزشنبه شنبه ۱۸آبان ازساعت ۳تا۵ بعداز ظهر درمسجد حاج حسن واقعه درخیابان شاهپور ابتدای خیابان بوعلی (ارامنه) وختم زنانه درهمان روز وساعت در منزل شخصی آن مرحوم واقعه درخیابان ارامنه منعقد میباشد .

۲-۲ **سرتیپ عباس پور سیف**

خانواده **مرادی محلاتی** باطلاع اقوام وآشنایان میرساند روز ۳شنبه ۱۸آبان ماه مصادف باشب هفت مرحومه‌**حلیمه خاتون مرادی** مجلس یادبود ازساعت ۲ الی ۵ بعداز ظهر در ابن‌بابویه برقرار است وسیله حرکت ساعت ۲ بعداز ظهر در منزل جسین گلکار خیابان شمیران ایستگاه فردوس نرسیده به سینما مولن روژ انتهای کوچه گوهر .

خاندان مرادی- آشوری- ماهزاده - حسینی- رضائی- عدلی

آ-۲۲۲۸۷

عرض تشکر وسپاسگذاری خاندان اعلم

از ذوات معظم و دوستان عزیز و نزدیکان محترم و آشنایان‌گرام که چه حضورا و چه کتبا یا تلگرافا وچه با تشریف فرمائی به مجلس ترحیم جوان ناکام مهندس حمید اعلم اینجانبان راسرافراز فرموده و تسلی بخشیده اند صمیمانه تشکر و سپاسگذاری نموده چنانچه بواسطه قالمات روحی شدید درشرفیابی فوری تاخیر شود پوزش خواسته وبقای عمر وسلامتی همگی را از خداوند متعال خواستاریم .

مظفر اعلم (سردار انتصار) - دکتر ستار اعلم - دکتر وحید اعلم - دکتر فرید اعلم

آ-۲۲۱۶۹

تشکر و اعتذار

از ذوات گرام و علماء اعلام و حضرت اجل سپهبد آقای عبداله‌عمیدی وتیمسار موثقی و آقایان افسران و اعضاء انجمن خانه و مدرسه ومدیره دبیرستان بدریه و اطباء معالج و خویشاوندان طرفین مخصوصا اهالی خیابان ایران و عباس آباد که در مراسم تشییع جنازه و مجلس ترحیم و هفته (هسرم) با این بنده همدردی نموده اند مراتب تشکر و امتنان قلبی خود را تقدیم داشته سعادت همگی را از ایزد متعال خواستار در صورتیکه بعلت تالمات روحی در شرفیابی و عرض تشکر تاخیری‌حاصل شود پوزش میطلبم .

آ-۲۲۲۴۷ **سرهنك اسمعیل رفیعی**

تشکر و سپاسگزاری

بدینوسیله از ذوات محترم **علمای اعلام وحجج اسلام - کلیه هیئتهای دینی و مذهبی** - تجارواصناف وطبقات مختلف که برای‌تعظیم شعائر مذهبی در مجلس جشن‌میلاد مسعود حضرت زینب کبری علیها سلام (منعقده در مسجد اردبیلی ها) شرکت فرموده وخدمتگزاران **هیئت زینبیه** را قرین افتخار نموده‌اند تشکر و سپاسگزاری می نماید .

آ-۲۸۹۰۶ **هیئت زینبیه زنجانیان مقیم مرکز**

مجلس سوگواری درمنزل حضرت آیة اله العظمی آقای بهبهانی

بمناسبت ایام‌سوگواری حضرت صدیقه کبرا فاطمة‌الزهراء سلام اله علیها حسب المعمول سنواتی اززوز چهار شنبه نهم جمادی الاولی مطابق ۱۹آبان ماه الی جمعه ۱۸ ماه مجلس عزاداری درمنزل حضرت آیة‌اله العظمی‌آقای‌بهبهانی روحیفداه منعقداست‌البته عموم طبقات‌شرکت‌خواهندفرمود.

الحاج سید ابراهیم ابطحی نژاد

کانون مهندسین طبق‌درخواست مقامات رسمی و صاحبان صنایع و مقاطعه کاران در نظر دارد سالنامه سال ۱۳۳۸ را کاملتر و جامع تر ازسالهای پیش انتشار دهد لذا بدینوسیله از عموم آقایان اعضای کانون مقیم مرکز و شهرستانها درخواست میشود آدرس شغل و آخرین دانشنامه ایکه در رشته های فنی دریافت نموده اند با ذکر تاریخ و نام دانشکده تا ۱۵ آذرماه بدفتر کانون واقع در خیابان جنوبی پارك شهر ارسال دارند .

آ-۲۱۹۸۷ **دفتر کانون مهندسین**

حل المسائل جبر

برای سال چهارم و پنجم دبیرستانها شعبهٔ طبیعی و ریاضی

تالیف : محمد باقر ازگمی

بوسیله‌مؤسسه مطبوعاتی شرق- میدان‌بهارستان‌منتشرشد

آ-۲۸۷۷۰ ۱-۲

بیماریهای آمیزشی- مجاری-ادرار سستی وناتوانی- میدان بهارستان- خیابان‌صفی‌علیشاه دکتریحیی صدری

کیمیای درویش

به سبك مثنوی اثر قلندر وارسته قرن‌اخیر مرحوم مظفر علیشاه کرمانی که استفاده از فلزات مختلفه را از لحاظ فنی و طبی محققانه‌مورد آزمایش و عمل قرار داده از روی نسخه منحصر به فرد ضمن تطبیق با نسخه بدل‌به‌اهتمام علامه مفضال آیة‌اله دبیری زرندی و غلامحسین **عدالت پور** به تعدادی محدود در دست طبع میباشد صاحبان ذوق برای دریافت قبض پیش فروش به **کتابخانهای شمس و مصطفوی** مراجعه فرمایند .

آ-۲۲۱۵۳

بمناسبت چهلمین روزدرگذشت مرحومه مادرمان‌مجلس تذکری درروزسه شنبه ۱۸ر۸ر۳۸ ازساعت ۲تا۵ بعداز ظهر درآرامگاه آن مرحومه واقع درحضرت عبدالعظیم (باغچه علیجان) برقرار میباشد ازدوستان وبستگان متمنی است با تشریف فرمائی خود روح آن مرحومه راشاد فرمایند .

حاج علی اکبر شیخ الاسلامی- مصطفی شیخ‌الاسلامی

آگهیهای تسلیت

مصیبت وارده رابخانواده محترم خسروانی بخصوص دوستان ارجمند جناب آقای عطاء اله‌خسروانی معاون وزارت کار وسرکار سرهنك خسروانی رئیس سازمان باشگاه های تاج کشور صمیمانه تسلیت عرض مینمایم .

آ-۲۸۸۴ **مهندس کردبچه**

سرکار خانم شمسی طاهرنیا

مصیبت وارده راتسلیت عرض نموده وبقاء عمر شما رامسئلت مینمائیم .

آ-۲۲۲۶۹ **زهرا- اشرف سمنانی- یزدانفر**

بانو شوکت زالبگی

باقلبی مجروح فقدان جانسوز همسر گرامیتان جناب آقای ابراهیم شمس آوری راتسلیت گفته از خداوندتعالی بقای عمر وعزت شماوخانواده محترمتان رامسئلت مینمائیم.

بهجت پور تیمور- مهندس ابوالفتح پور تیمور

بانهایت تاسف وتاثر درگذشت آقای **ابراهیم شمس** آوری همسر بانو شوکت زالبگی‌رابعموم **بازماندگان‌وخاندان** آنمرحوم بخصوص بانوشوکت زالبگی **تسلیت‌گفته وسلامت** آن خاندان رااز خداوند متعال مسئلت داریم .

قمرالزمان پور جلال- سرهنك ۲ بازنشسته اسحق پور جلال- عباس پور جلال- ایرج پور جلال

بانهایت تاثر درگذشت جناب آقای ابراهیم‌شمس‌آوری رابعموم بازماندگان وبخصوص ببرادر آنمرحوم آقای دکتر شمس آوری تسلیت میگویم .

آ-۲۲۲۷۵ **ا- پتگر**

بانو شوکت زالبگی

باکمال تاثر مصیبت وارده درگذشت همسر محترمتان جناب آقای ابراهیم شمس آوری راتسلیت عزض مینمایم.

آ-۲۲۲۷۷ **خانواده های حقایقی وشریلو**

خانم شوکت زالبگی

مصیبت وارده درگذشت آقای ابراهیم شمس آوری همسر مهربانتان رابسرکارعلیه تسلیت عرض مینمائیم .

آ-۲۲۲۷۷ **سروان بیوك ترابی- محسن قراگوزلو**

جناب سرهنك خسروانی

باکمال تاسف مصیبت وارده رابخاندان محترم‌بویژه به‌آنجناب تسلیت عرض مینماید .

آ-۲۲۲۵۱ **عبداله - البهادی**

سرکار سرهنك مکری نژاد

افسران ودرجه داران وافزار مندان کارخانجات اداره اردنانس ارتش در مصیبت وارده بفامیل سرکار شریك میباشند .

رئیس کارخانجات اداره اردنانس ارتش- سرهنك پگاهی

بانهایت تاسف وتاثر مصیبت وارده رابدبیر محترمه خانم رشتیان تسلیت عرض مینمائیم .

دانش آموزان سال ششم ریاضی دبیرستان همایون

بقیه آگهیهای ترحیم و تسلیت درصفحه ۱۷ وآخر

تودیع

اکنون که عازم آمریکا هستم بعلت نبودن وقت موفق بزیارت‌فامیل ودوستان‌نشدم‌بدینوسیله‌خداحافظی میکنم .

جعفرفتحالهی

آ-۲۲۱۲۱

دکتر قانونی

متخصص بیماریهای قلب‌وعروق ازاروپا مراجعت کرده‌است .

۱-۱۰ آ-۲۱۲۶۵

آگهی دعوت

از شرکاء شرکت تجارتی‌کامیار با مسئولیت محدود بدینو سیله دعوت میشود که در روز پنجشنبه ۲۷ آبانماه ۱۳۳۸ ساعت چهاربعد از ظهر بمنظور انحلال شرکت در محل شرکت واقع در سرای‌حاجب‌الدوله پاساژزاویه حضوربهمرسانند.

هیئت مدیره شرکت تجارتی کامیار با مسئولیت محدود

آ-۲۲۳۱۷

در تلویزیون ایران

فردا شب برنامه روانی جالبی بضمیمه فیلمی در همین زمینه از تلویزیون ایران از طرف وزارت بهداری اجرا میشود علاقمندان‌را بدیدن فیلم و شنیدن سخنرانی دعوت می نماید .

رئیس اداره انتشارات واطلاعات دکتر ناوی

آ-۲۸۸۸۶

بمناسبت درگذشت آقای **علی فروزی** کارمندبازنشسته وزارت بازرگانی‌که از کارمندان صدیق ودرستکار دولت بوده‌اند مجلس ترحیم آن مرحوم روزسه شنبه ۱۸ آبانماه ازساعت ۱۰تا۱۲ درمسجد مجد منعقد است .

آ- ۲۲۳۰۵ **وزارت بازرگانی**

هوالحی الذی لایموت

بدینوسیله درگذشت ناگهانی مرحوم مغفورسیدرحمت‌اله **فیضی** پدربزرگوار آقایان دکترفیاض فیضی- دکترفائض فیضی وفیروز فیضی راباطلاع خویشاوندان ودوستان آن مرحوم میرساند. مجلس ختم مردانه روزسه شنبه ۱۸آبان ۳۸ ازساعت ۳تا۵ بعداز ظهر درمسجد ارك ومجلس ختم زنانه ازساعت ۳ بعدازظهر همانروز درمنزل آنمرحوم واقع درخیابان دوشان تپه شماره ۱۴۱ منعقد خواهد بود .

خانواده های: **فیضی- یغمائی- علوی- ملك پور-صفوی- موسوی- قاضوی- سرهنك شمسائی - بیضائی- داودی - آل داود- ابوالمعالی- بهشتی اخلاقی- ترابی- حسین مزجی شاهرودی- حاج محمد رضا- حاج عبداله و دکتر مهدی اخوین- بقائی وفرزانه**

درگذشت آقای فیضی موجب کمال تاسف است مصیبت وارده رابخانواده محترم آنمرحوم بویژه فرزندانش تسلیت میدهیم .

کانون بازنشستگان کشوری باکمال تاسف درگذشت **جناب آقای فضل اله فخیم** مستشار سابق دیوان محاسبات راباطلاع میرساند. مجلس ترحیم آن مرحوم روزچهارشنبه نوزدهم آبان ماه ازساعت ۱۰تا۱۲ درمسجد مجد برگزار خواهد شد .

کانون بازنشستگان کشوری

خانواده های: **فخیم- جوادی- ثقةالاسلامی- هندسی - اعتمادی- سرهنك رضوانی (افسر نیروی هوائی)- والی زاده - جلالی قاجار- مفخم-آذرنیا- ساعد- احتشام‌دفتری- سید مکی (افسر نیروی هوائی)- سخن سنج- چوهدری- جهانشاهی- بدیعی- علی آبادی- صوفی- نور هاشمی - توفیق- مولائی- سرتیپی- نعیمی- عبدالله زاده - فائزی**

باکمال تاسف درگذشت **جناب آقای فضل اله فخیم** راباطلاع اقوام ودوستان وآشنایان میرساند. مجلس‌ترحیم آن مرحوم روز چهارشنبه نوزدهم آبان ماه ازساعت ۱۰تا۱۲ درمسجد مجد برگزار خواهد شد .

مجلس ترحیم زنانه عصرروز سه شنبه ۱۸ آبان ماه در منزل شخصی واقع در خیابان امیریه انتهای خیابان انتظام السلطنه- کوچه فخیم- برگزار میشود .

بخانواده محترم فخیم وعموم بازماندگان آنمرحوم‌مصیبت وارده را تسلیت میدهیم .

خانواده های **جیرسرائی- ارجمند - محمد خانی - اماموردی- روشن ضمیر- فیض فر - اعطاری شرقی - شعبانعلی- شعری- سپهری- روحانی- کاظمیان- جزایری- امام بخش- پکائی- یاسائی نژاد- پزند فر- خوش تهرانی- شفیعی- فری پور- هروی- احمد کروری- سراجی- گرجی**

بانهایت تاسف وتالم فوت مرحومه **بانواکرم محمد خانی** مدیره دبستان ملی‌اکرمیه راباطلاع‌اقوام وآشنایان‌میرسانند مجلس ختم آنمرحومه روزسه شنبه ۱۸ر۸ر۳۸ فردا صبح ازساعت ۹الی ۱۱ درمسجد ارك وختم زنانه ازساعت ۱۲الی ۵ بعدازظهر روز چهارشنبه ۱۹ر۸ر۳۸ درمنزل‌آقای محمود جیر سرائی واقع درانتهای خیابان گرگان میدان ثریاخیابان شیخان دبستان اکرمیه منعقد میباشد .

آ- ۲۲۲۸۹

بعموم بازماندگان‌آنمرحومه‌مصیبت‌وارده‌را تسلیت میدهیم

خروشچف گفت :

ایران و شوروی اختلافات مرزی را حل کردند

اختلافات مرزی هند و چین امر تاسف‌آوری است ومن هرچه درقوه دارم جهت رفع آن خواهم کوشید

مسکو- خبر گزاری فرانسه - رویتر- نیکیتا خروشچف نخست وزیر شوروی که دیشب در کاخ کرملین ضیافت بزرگی به مناسبت جشن چهل و دومین سال انقلاب اکتبر برپا کرده بود بیك خبر نگار هندی اظهار داشت آنچه در قوه دارد برای پیداکردن‌راه حلی‌درموردرفع اختلافات مرزی هند با چین کمونیست بکار خواهد برد .

اختلاف با ایران

خروشچف در پاسخ خبر نگاران دیگر گفت در مناطق مورد اختلاف دو کشور کسی زندگی نمی کند . وقتی یك خبر نگار خارجی گفت که اختلافات مرزی چین وهند ممکن‌است اهمیت استراتژیك پیدا کندخروشچف گفت بااین نظریه موافق نیستم و اضافه کرد باوجود سلاحهای جدیدی که اختراع شده است این اختلافات چگونه می تواند اهمیت استراتژیك داشته باشد .

اختلافات چین وهند موضوع‌تاسف آوری است هیچکس نمیداند بین چین وهند مرز در کجا قرار گرفته وعملا دراین نواحی هیچکس ساکن نیست . وی یاد آوری کرد که‌شوروی وایران بمسالمت اختلافات مرزی خود راحل و فصل کردند و اضافه نمود «ما بیشتر واگذار کردیم و کمتر گرفتیم زیرا چند کیلومتر خاك برای کشوری به بزرگی شوروی چیز مهمی نیست .

خروشچف در پاسخ یکی ازروزنامه نگاران امریکائی که پرسیده بود چرا شما مانند پرزیدنت ایزنهاور هفته‌ای یکبار کنفرانس مطبوعاتی تشکیل نمی دهید خنده‌ای کردو گفت بدون شك یك بار در هفته زیاد است شاید یك بار درماه ویا یك باردرهر سه ماه بی مناسبت نباشد .

عشق میان تمام مردم

خروشچف دراین میهمانی چند شعار داد که یکی از آنها (عشق میان تمام مردم) بود .

نخست وزیر شوروی با آنکه کاملا شادمان و سر حال بود ازرقصیدن معذرت خواست ودر حالی که او صحبت می کرد میهمانان دیگر و سران شوروی از جمله ونوشیلف واناستاس میکویان به رقص«والس» و «پولکاس» مشغول بودند .

میکویان یکبار در یك رقص‌محلی نیز شرکت کرد که ضمن آن‌شرکت کنندگان دستهای خودرابشدت‌حرکت داده ومیجهیدند .

خروشچف در ضیافت دیشب به خبرنگاران اظهار داشت سلاحهائی که در میدان سرخ هنگام رژه به معرض تماشا گذارده شد از نوع قدیمی است. چنین سلاح‌های کهنه‌ای هرگز مورد استفاده قرار نخواهد گرفت خروشچف گفت اکنون زمان آن رسیده که در مورد تحریم سلاح ها توافق شود .

از خروشچف در باره دور نمای صلح جهان سئوال شد ووی جواب داد «اوضاع بهتر است» امریکائی ها شروع کرده‌اند که نظریات مارا درك کنند بعضی از امریکائی هاعقیده دارند که در آینده فقط بین ما رقابت اقتصادی خواهد بود و من بااین‌نظریه موافقم .

شرکت درانتخابات حتی بارونبنده و روسری بلامانع است . دراینجاگروهی از زنان‌عرب که درانتخابات اسرائیل شرکت جسته‌اند دیده میشوند

وزیرخارجه بلژیك درلندن

لندن - رویتر - وزیر خارجه بلژیك «پیرویتی» دیشب برای ۲۴ ساعت اقامت ومذاکره با مقامات انگلیسی وارد لندن شد . وی با سلوین لوید وزیر خارجه انگلیس مذاکره خواهد کرد .

ظاهرا این مذاکرات در اطراف شرکت دول کوچك عضو ناتو در مذاکرات سران دول بزرك عضو این پیمان صورت میگیرد .

فدراسیون عربستان جنوبی تشکیل شد

شش ایالت تحت‌الحمایه عدن این فدراسیون را برای مقابله باتجاوز قبایل یمن بوجود آورده‌اند

عدن - رویتر- امروز شورای قانونگذاری هفت ایالت متحدعدن تشکیل میشود .

طی جلسات چهار روزه این‌شورا ۳۵عضو آن درباره لوایحی که رئیس شورای عالی فدراسیون عربستان جنوبی تهیه کرده است بحث خواهند کرد .طبق این‌لوایح تشکیلات فدراسیون ایجاد میشود.

قرار دادهای حمایت

«شریف حسین‌بن احمد الهابیلی» ازامیر نشین«بیهان»رئیس شورای عالی فدراسیون است . «امیر محمدبن فریدکه‌ماه گذشته‌ریاست شورای عالی رادا‌شت امروزبسمت عضو مقدم این شورا معرفی می شود وسوگند یاد میکند . وی وزارت دارائی اتحادیه رانیز بر عهده دارد .

شش ایالت از هیجده ناحیه تحت الحمایه عدن‌در فوریه‌گذشته این اتحادیه رابرای مقابله با تجاوز قبایل بدوی یمن بوجود آورده اند .

ضمنا این‌شش ایالت‌با انگلستان نیز موافقتنامه های دوستی و حمایت امضاءکرده اند. پنجم‌اکتبر گذشته سلطان فاضل ابن علی سلطان لحج به این اتحادیه ملحق شد ومنشور آنرا امضاء کرد .

تحت فشار انگلستان

در ژوئیه‌گذشته سلطان فاضل‌بن علی جانشین علی‌بن عبد الکریم شده بود، زیرا انگلیسها سلطان سابق را به همکاری بایمن متهم ومعزول کرده بودند .

بهمین سبب‌سلطان علی‌بن عبد الکریم اخیرا در قاهره الحاق‌لحج رابه اتحادیه عربستان جنوبی غیر قانونی اعلام کرد و گفت تحت فشار انگلیسها عملی شده است.

بنظر میرسد که سلطان کنونی لحج به وزارت دفاع اتحادیه منصوب شود . ضمنا شورای‌عالی اتحادیه در مورد سیاست خارجی باوی مشورت میکند سایر اعضاء اتحادیه عبارتند از «سلطان‌نشین غزالی» و«یافای سفلی»و «فاضلی» وامیر نشین «ذالا» وشیخ نشین «اولاقی» .

هیئت علمی اتم‌شناسان دربغداد

رادیو بغداد -دکترهارولد اسمیت درراس یك هیئت علمی ازدانشمندان اتم شناس بنابدعوت دولت عراق رهسپار بغداد شدند .ومدت پنج روز در پایتخت عراق‌خواهندماند وازچند محل مربوط بتاسیسات اتمی دیدن خواهند نمود وبامقامات مسئول دولتی مذاکراتی بعمل خواهند آورد .

رادیو بغداد اضافه کرد که‌این هیئت علمی ازکشورهای ایران و افغانستان وترکیه ویوگسلاوی هم دیدن خواهند کرد .

مصر و سودان آبهای نیل را تقسیم کردند

تاصدسال دیگرمصر سالی ۵۵میلیارد و سودان ۱۸٫۵میلیارد مترمکعب از آب‌نیل خواهند برد ومصریها ۱۵میلیون لیره غرامت خواهند داد

قاهره -رویتر -دولتین سودان و جمهوری متحده امروز قراردادی‌درباره تقسیم آب‌نیل حقوق‌گمرکی-بازرگانی ومسائل مالی امضاء کردند .

این قرارداد که‌پس‌از سالهاباختلاف ودوکشور درباره آب‌نیل پایان‌میدهد توسط سرهنك زکریامحی‌الدین‌وزیر کشور جمهوری متحده وژنرال طلعت فرید وزیر اطلاعات سودان‌بامضاء رسید درمذاکرات قبلی دولت‌سودان ازبرسمیت شناختن قرارداد‌سال۱۹۲۲ مصر وانگلستان به‌بهانه آنکه‌سودان شرکتی درامضای آن‌قرارداد‌نداشته‌و قرارداد نمیتواند باحتیاجات روزآفرون کشورهای تحت‌الحمایه انگلستان تناسبی داشته باشد خودداری کرده بود .

یك دوازدهم مصر

قرارداد مذکور دربرابر حق‌استفاده از۴۸ میلیارد متر مکعب آب برای مصر حق‌دولت سودان رافقط چهار میلیارد متر مکعب آب‌درنظر گرفته بود .

پس‌از آنکه دولت‌جمهوری متحده احتیاج به‌مذاکره باسودان درمورد تصمیم به‌ساختمان سداسوان گرفت آب‌های نیل بیشتر محسوس شدزیرا قسمتی ازاراضی این‌کشور پس‌از ساختمان سد بزیر آب‌میرفت .

قرارداد بازرگانی‌دوکشور که‌بهمراه قرارداد مربوط به‌تقسیم آب نیل امضاء شده حجم مبادلات بازرگانی طرفین راتا ۱۰ میلیون لیره‌بالابرده ویك میلیون لیره اضافی نیز برای صادرات مصری درنظر گرفته‌است.

طبق‌قرارداد گمرکی که‌بامضای‌طرفین رسیده حقوق گمرکی کالای دو کشور مشمول تخفیف شده‌است .

طبق‌موافقتنامه تنظیمی‌میان مصر و سودان‌قرار شده‌است مصریها مبلغ پانزده میلیون وسیصد وهفتاد وپنج هزار لیره مصری درچهار قسط‌بابت خسارت به‌سودان بپردازند . علت پرداخت این‌مبلغ آن‌است که‌پس‌از ساختمان سد اسوان مقداری ازاراضی سودان دروادی دحلفا‌زیرآب میرود

دعاوی سایر کشورها

هنگام قرار داد مراسم کوتاهی انجام گرفت و سرهنك زکی یا محی الدین نماینده مصر وژنرال طلعت فرید نماینده سودان نطق هائی ایراد کردند و گفتند این توافق مبداء تحولی در همکاری دوستانه میان دو کشور بشمار میرود .

در موافقتنامه تقسیم آبهای نیل طرفین علاقه خودرا به ادامه‌روابط دوستانه تاکید کرده میگویندمصر و سودان در قبال دعاوی سایردول نسبت به آبهای نیل روش متحدی اتخاذ خواهند کرد .

(این کشور ها عبارتند از کینا- اوگاندا - تانگانیکا - حبشه و کنگوی بلژیك) روز هشتم اکتبر وزارت خارجه انگلیس گفته بود که مسئله تقسیم آبهای نیل باید توسط مذاکرات هفت کشور حل شود نه بوسیله مصر و سودان .

طرفین توافق کرده‌اند که هر

بقیه در صفحه چهارم

قاسم میخواهد هلال خصیب را تشکیل دهد

قاهره - رویتر - روزنامه های دیروز قاهره اظهارات پریروز سر لشکر عبدالکریم قاسم نخست وزیر عراق را در مورد وحدت سوریه و عراق مورد انتقاد قرار دادند .

سرلشگر قاسم موضوع‌فوق راطی مصاحبه‌ای که‌با خبرنگار روزنامه عراقی الثوره بعمل آورد بیان کرد روزنامه الاخبار در تفسیر خبر بالا مینویسد که سر لشگر قاسم‌نقشه تشکیل هلال خصیب را که مورد علاقه کمونیست ها وامپریالیسم انگلستان میباشددرسر میپروراند.

روزنامه نیمه رسمی الجمهوریه مینویسد که اظهارات سر لشگر قاسم در مور دسوریه نشان داد که علت مخالفت او باجمهوری متحده عربی پرزیدنت جمال عبدالناصر نقشه‌ای است که برای متحد کردن‌سوریه‌وعراق ودرنتیجه کمونیست کردن سوریه در نظر دارد .

صاحبان سلیقه ازموقعیت استفاده کنند

ازصاحبان ذوق وسلیقه دعوت میکنیم که ازظروف کریستال درجه یك ساخت معروفترین وبزرگترین کارخانجات آلمان که فقط مقدار کمی ازآن وارد شده دیدن فرمایند.

شاهرضا - پیچ شمیران- فروشگاه علوی .تلفن ۳۷۲۸۲

آ- ۲۸۷۹۶

سفارت تهران

مرغوبترین و باصرفه‌ترین سیمان‌هاست

خیابان شاهرضا - کوچه فتوحی

تلفن : ۶۷۸۳۵ - ۶۹۵۹۶ - ۶۹۳۹۰

جوانه‌گندم دکتر گیلوردهاوزر

بنام «سوپر ژرم» ساخت فرانسه

ساده‌ترین غذاها بااضافه‌کردن مقدارکمی جوانه‌گندم بصورت یك غذای کامل و مقوی درمی‌آید .

یك غذای طبیعی برای سلامتی بدن دارای مقادیر زیادی پروتئین وویتامین‌های E و B کمپلکس.

جوانه گندم گیلوردهاوزر رامیتوانید یك یا دوقاشق سوبخوری در روز روی سالادیاسوپ یااینکه مخلوط باغذا های خودتان میل‌فرمائید .

مرکز فروش: تهران‌کلیه مغازه های بزرك فروشنده مواد غذائی.

ازشهرستانها نماینده معتبروفعال میپذیریم. باصندوق پستی ۱۴۸۶ مکاتبه فرمائید.

امضاء دکتر گیلوردهاوزر

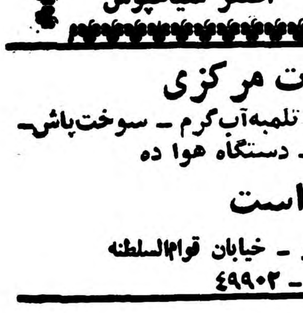

سم وعلامت درایران به‌ثبت‌رسیده است

تغییر محل اجرای کنسرت

کنسرت‌مجللی‌که قرار بود درسینمای فردوسی به‌نفع تیمارستان امین‌آباد درتاریخ ۲۰ آبان اجرا گردد ، بواسطه کوچکی محل‌ونبودن وسائل لازم به تئاتر تفکری مقابل سینمای فردوسی انتقال داده شد از دارندگان کارت‌های ورودی تقاضا میشود که به تئاتر تفکری مراجعه نمایند . اصغر سیاهپوش

لوازم حرارت مرکزی

رادیاتور بامتعلقات - دیك - تلمبه‌آب‌گرم - سوخت‌پاش- کنترل - عایق - دستگاه هوا ده

موجود است

شرکت‌سهامی تکنوفریگو - خیابان قوام‌السلطنه

تلفن ۴۹۹۰۱ - ۴۹۹۰۲

از فردا صبح

شیطان رهوب

سینماسکوپ - رنگی

دوبله بفارسی در ایتالیا

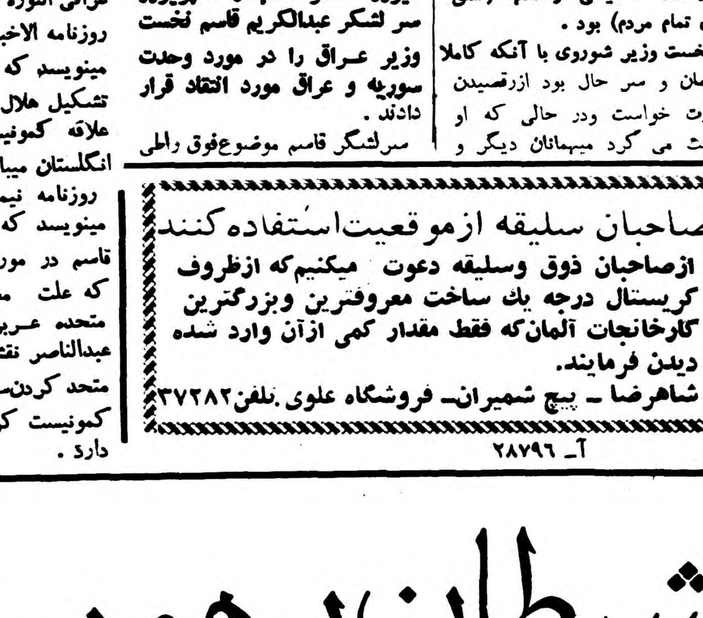

باشتراك : ویکتورماتیور هنرپیشه بی‌نظیر فیلمهای‌قهرمانی

از فردا صبح

یك فیلم عظیم قهرمانی

محصول ۱۹۵۹ کلمبیا

برای اولین مرتبه درایران

فیلمیکه پس‌ازموفقیت عجیب فیلم بزرك «زراك‌خان» از زندگی «کاظم» رشیدترین مرد آسیای مرکزی تهیه شده است

آن‌اوبری ستاره طناز و دلربا - آنتونی‌نیولی

شروع سانسها درسینماهای رکس ونیاگارا : ۱۰٫۳۰صبح و ۲٫۳۰ و ۴٫۳۰ و ۶٫۳۰ و ۸٫۳۰ بعدازظهر

درسینما رویال ۱۰٫۳۰ صبح و ۳ و ۵ و ۷ و ۹ بعدازظهر

روزجمعه از ۹ صبح

آ- ۲۸۹۰۲

سینما نیاگارا- سینمارکس-سینمارویال

خروشچف ممکن است به‌هند مسافرت کند

هندیها در یادداشت سخت‌خود چین را به‌حملات بیرحمانه درمرزهای‌هند متهم‌کردند

دهلی نو- یونایتدپرس-دولت هند دیروز طی یادداشت شدیداللحنی بدولت چین کمونیست اخطار کرد که‌باتمام قوا دربرابر تجاوزات مرزی جدید دولت پکن مقاومت‌خواهدکرد. دریادداشت رسمی هند ادعای‌چین کمونیست دائر براینکه مسئولیت حوادث ۲۱اکتبر که‌درانتهای آن نیروهای چین ۹ نفرهندی را کشته و ده‌نفر دیگر راأسیر کردند متوجه هندیها بوده‌است شدیداردشده‌است.

حمله بیرحمانه

دولت هند دریادداشت جدید خود حوادث اخیر لاداخ‌را یك‌حمله‌بیرحمانه خوانده واز تجاوزات مکرر کمونیست ها بمرزهای آن کشور اظهارتاسف کرده‌است .

دراین یادداشت ازچین کمونیست درخواست شده‌است که‌هرچه زودتر نیروهای خودرا ازخاك هند خارج کرده وبوسائل مسالمت آمیزبرددرخوردهای مرزی پایان دهد .

دریادداشت مزبور گفته میشود-با اینکه دولت هندمیخواهدتمام‌اختلافات خودرا ازراه مسالمت آمیز حل کند معذلك اگر حملات تجاوز کارانه چین کمونیست ادامه یابد ملت‌هند باتمام وسائلی که‌دراختیار دارد از تمامیت ارضی خود دفاع خواهدکرد دراین یادداشت گفته میشود حای تاسف است دولت چین کمونیست که‌پیوسته امپریالیسم را محکوم می‌کند دست باقدماتی میزند که کاملا‌باادعاهای آندولت‌مغایرت‌دارد.

دریادداشت دولت هند که‌دیروز به سفیر کبیر چین دردهلی نو تسلیم شد نخست‌وزیرهند اظهار تاسف‌کرده است که‌حملات چین‌کمونیست‌بمرز های‌هند هنگامی صورت می‌گیرد که اتحاد شوروی وایالات متحده‌کوشش می‌کنند بهجنك سرد درجهان پایان دهند .

سفر خروشچف

منابع سیاسی دهلی‌نو اظهار میدارند که‌ممکن است خروشچف نخست‌وزیر شوروی سال آینده هنگام سفرخود باندونزی برای مذاکره باپاندیت‌نهرو وارد هند شود .

پرزیدنت ایزنهاور ماه‌آینده ازهند دیدن خواهد کرد پاندیت نهرو در کنفرانس مطبوعاتی اخیر خود اظهار داشت اگر نخست‌وزیر شوروی به هند سفرکند باکمال مسرت ازوی پذیرائی خواهدکرد .

در یادداشت هند گفته میشود که ادعای چین کمونیست درباره مالکیت اراضی که‌در جنوب خط مرزی مك‌ماهون قراردارد کاملا بی‌اساس است وهرگونه تخطی‌چینی ها به‌این خط مرزی بمنزله حمله بخاك هند تلقی خواهدشد .

دربایان یادداشت هندگفته میشود که‌کمونیست‌های چین‌اراضی لاداخ رادرسال ۱۹۵۷ اشغال کرده‌اند ولی دولت هند اخیرا ازاین موضوع‌مطلع شده‌است زیرا اراضی مزبور نواحی غیرمسکون بود ودولت هند تصور نمیکرد چینی‌ها این‌ناحیه رامورد‌حمله وتجاوز قراردهند .

مصر وسودان

بقیه ازصفحه سوم

مقدار آبی قرار شود توسط‌کشور های دیگر مورداستفاده قرار گیرد باید بطور مساوی از سهم دوکشور برداشت شود و دراین قرار داد تقسیم آبها بر اساس کنونی تا صد سال بعد پیش بینی شده‌است.

میزان سهم دو طرف

سودان تا سال ۱۹۷۷ در صورت تقاضای مصر ظرف پنجسال از تاریخ انعقاد قرار داد سالانه معادل یکهزار میلیون متر مکعب آب به مصر قرض میدهد .

حکومت سودان تا اول ژوئیه‌سال ۱۹۶۱ کلیه اهالی نقاطی راکه در اثر ساختن سد اسوان آب‌میگیرد کوچ خواهد داد .

پس‌از بنای سد اسوان سودان ۱۸٫۵ میلیارد متر مکعب از آب‌نیل برداشت خواهد کرد و به مصر ۵۵ میلیارد متر مکعب خواهد رسید .

هر دو کشور در مخارج و منافع طرحهای مربوط به بهره برداری از آبهای باتلاقی متساویا سهیم خواهند بود .

یك سازمان فنی دائمی با عضویت متساوی نمایندگان دو کشور تشکیل می شود تااز آبهای نیل بحد اکثر بهره برداری کند و همچنین باسایر کشور های ذینفع تماس بگیرد .

مقدار آب کنونی نیل هر سال ۸۴ میلیارد متر مکعب است .

روابط آمریکا و پاناما وخیم میشود

پاناما - یونایتدپرس - امروز دولت پاناما از آمریکا درخواست نمود که از پرواز هواپیما های نظامی این کشور در قسمتی از منطقه کانال‌سوئز خودداری شود .

این درخواست بدنبال اغتشاشات و تظاهرات ضد آمریکائی در پاناما صورت گرفته ونشانه‌ای بروخامت روابط دو کشور است .

پرواز هواپیماها یکساعت پس از اعتراض دولت پاناما در منطقه مزبور قطع شد .

مذاکره آیزنهاور در دهلی و کابل

نیویورك - آسوشیتدپرس - روزنامه نیویورك هرالد تریبون در شماره امروز خود مینویسد که پرزیدنت آیزنهاور ضمن مسافرت خود خاصه در نقاطی مانند کابل ، دهلی ورباط که آمریکا و جهان آزاد منافع خاصی دارد ، مسائل را جدی مورد گفتگو قرار خواهد داد و این گفتگو بنفع طرفین است .اولین‌باریست که یك رئیس جمهور آمریکا به هندو افغانستان سفر میکند و این سفر نشانه توجه و علاقه آمریکا به آزادی سراسر جهان است و دارای اهمیت فراوان میباشد .

خروشچف سرانجام جانشین استالین‌شد

واشنگتن - خبرگزاری فرانسه - دیشب بمناسبت چهل و دومین سال انقلاب اکتبر ضیافتی در سفارت کبرای شوروی در واشنگتن برپا بود .

چیزی که در این مهمانی جلب توجه میکرد عکس بزرك خروشچف بود که برای نخستین بار بجای عکس استالین بدیوار سالن بزرك سفارت نصب شده بود .

باین ترتیب سرانجام عکس خروشچف در برابر عکس لنین جایگزین عکس استالین شده است .

ازدواج پرنس عبدالله و لمیا صلح

بیروت -آسوشیتدپرس - عشقی که سه سال پیش در طالار های دانشگاه «سوربون» فرانسه آغاز شد سرانجام دیروز پیروز گردید و «لمیا صلح» دختر «ریاض الصلح»رهبر یکی از ملیون معروف لبنان ، عقد شاهزاده عبدالله دومین پسر سلطان مراکش در آمد . بدین ترتیب لمیا صلح یك شاهزاده خانم مراکشی شد و مراسم عروسی ، درربا‌ط پایتخت مراکش انجام خواهد شد .

لمیا صلح که دختری است ۲۱ ساله و موبور وکالا تخود را به وزیر امور خارجه لبنان «حسین عوینی» که از دوستان قدیم خاندان صلح است داده بود و وکیل شاهزاده عبداله نیز مفتی اعظم مراکش‌بود .

ابتدا قرار بود که لمیا با سومین پسر سلطان سعودی ازدواج کند ولی نامزدی او بر هم خورد و لمیا به تعهدی که د ربرابر شاهزاده عبداله نموده بود ، وفادار ماند .

اسرائیل باید مراقب باشد

تل‌اویو - خبرگزاری فرانسه - داوید بن‌گوریون نخست‌وزیراسرائیل دیشب در جلسه حزب «مپای» اظهار داشت اسرائیل باید با هوشیاری‌تمام مراقب اوضاع باشد زیرا در حال حاضر کشور های عربی پیوسته مقادیر زیادی اسلحه از شوروی دریافت میکنند .

بن‌گوریون افزود که دولت وی حاضر است با تمام احزاب باستثنای کمونیست‌ها ائتلاف کند .

درعرصه رقابت صنعتی بلوکهای شرق‌وغرب

واشنگتن - یونایتدپرس - نشریه اداره معادن آمریکا این هفته نوشت‌که شوروی درسال ۱۹۵۸ عنوان بزرگترین تولیدکننده زغال جهان را از آمریکا گرفت . ولی آمریکا سه‌برابر شوروی نفت تولیدکرد ودوبرابر مجموع انرژی تولیدی شوروی انرژی تهیه کرده است .

درسال ۱۹۵۸ در تولید ۲۹ ماده از ۶۳ ماده بر سایر کشور ها تقدم داشت ولی شوروی در ۸ ماده و کانادا در ۳ ماده تقدم داشتند .

تقویت بنیه صنعتی

اداره معادن امریکا معتقد است که تقویت بنیه صنعتی کشور های کمونیستی موجب گردید که کشور های کمونیستی با امریکا و کشور های آزاد جهان در امر استخراج معادن رقابت کنند .

ازسال ۱۹۵۳ تا سال ۱۹۵۸شوروی در تولید معادن پیشرفت هائی بدست آورد و میزان تولید فولاد را از ۱۶٫۲ به ۲۰٫۳ در صد رساند . در حالی که میزا ن‌تولید فولاد جهان آزاد ظرف همین مدت از ۷۷ درصد به ۷۰٫۴ درصد تنزل یافته است . مثلا امریکا از ۴۳٫۱ درصد به ۲۸٫۶ در صد تنزل پیدا کرد .

نیمی از زغال جهان

کشور های کمونیستی امروزه نیمی اززغال‌جهان را تولید می کنند در حالی که در سال ۱۹۵۳ میزان ۳۸٫۱ در صد آنرا تهیه می کردند .

میزان تولید آهن خام در کشور های کمونیستی از ۲۱٫۱ در صدظرف شش سال به ۳۱٫۶ در صد رسید . کشور های کمونیستی ظرف چند سال گذشته در تولید نفت و چند فلز غیر آهنی دیگر جلو افتادند .

چین کمونیست به منابع طبیعی اهمیت زیادی می دهد . در سال های گذشته معادن آهن و زغال خودرا توسعه داد ودر سایر معادن پیشرفت هائی حاصل کرد .

طلا و نقره استخراجی از معادن چین در سال ۱۹۵۸ بیش از ۱۹۵۷ بود ولی تولید طلا درسال ۱۹۵۸ فقط پنجدر صد بودو نقره ۱۶ در صد که‌از میزان تولید آنها در سال ۱۹۴۰ کمتر می باشد .

خلاصه اخبار

قاهره- ۱۲نفر از کمونیستهای مصری که بدنبال حمله دولت جمهوری متحده بحزب کمونیست این‌کشور خودرا مخفی کرده‌بودند توقیف شدند . بقرار اطلاع‌بزودی آغاز محاکمه ۴۹نفر ازکمونیستهای مصری اعلام خواهد شد .

***

سئول- دیشب اعلام‌شد بزودی یك هیئت سه نفری ازطرف دولت کره جنوبی ازکشور های‌خاورمیانه منجمله ایران دیدن خواهد کرد.

***

تایپه- دفتر اطلاعات دولت چین ملی اظهار داشت که دوهزاردهقان چینی درایالت منچوری واقع در خاك اصلی‌چین دست بقیام‌زده‌اند. بقرار اطلاع واحد های نظامی کمونیستها برای سر کوب کردن قیام وارد کار زار شده اند و براثر تیراندازی مسلسل های‌آنان عده زیادی بقتل رسیده اند .

***

قاهره - دونفر از چهار نفر جهانگرد جوان چك‌که روزپنجشنبه وارد قاهره شده بودند از دولت جمهوری متحده عربی تقاضای پناهندگی کردند .

***

دمشق- رادیو بغداد دیشب‌اعلام کرد که‌گچ بازوی چپ قاسم‌تاچند روز آینده برداشته میشود . بازوی چپ قاسم در جریان تیر-اندازی ۷ اکتبر زخمی شده‌بود.

***

رادیو کراچی -مذاکرات مقامات دولتی پاکستان با نمایندگان دو شرکت معتبر امریکائی با موفقیت ادامه‌دارد. قرار است این‌دوشرکت امریکائی یك کار خانه بافندگی‌و یك کار خانه دیگر بسرمایه خود درپاکستان تاسیس کنند .

***

دمشق- نمایندگان حکومت‌موقت الجزایردر کشورهای عربی دیروز کنفرانسی بریاست محمد امین وزیر امور خارجه ملیون الجزایر در دمشق تشکیل دادند در این کنفرانس مسئله الجزایر وموفقیت ملیون مورد بررسی قرار خواهد گرفت .

پکن - در مراسمی که بمناسبت چهل و دومین سال انقلاب اکتبر در پکن برپا گردید لیوشائوچی رئیس جمهوری و مائوتسه تونك رهبر حزب کمونیست چین‌شرکت نکردند .

***

اخیرا شایع شده بود ژنرال‌عبدی برای نشان دادن اینکه عراق یك کشور دست‌نشانده‌نیست به‌آنکارا سفر خواهد کرد .

محفظه فضائی بزمین نخواهد آمد

پایگاه واندنبرك یونایتدپرس - اعلامیه نیروی هوائی آمریکاحاکی از آنست که امکان بازگشت محفظه ای که توسط کاشف‌هفتم (قمر مصنوعی جدید امریکا) دیروز برتاب شد ، بزمین تقریبا منتفی شده است .

قبلاانتظار میرفت پس از آنکه کاشف هفته ۱۷ بارمدار خود را بدور زمین پیمود محفظه ای که همراه آنست جدا شده بسوی زمین باز گردد ولی نیروی هوائی امریکا اعلام کرد بعلت اختلالی که در کار دستگاه مولد برق کاشف هفتم پیش آمده قمر مصنوعی‌مذکور نتوانسته در وضعی قرار گیرد که محفظه مورد نظر از آن جدا شود. بقرار اطلاع بر اثر این اختلال کاشف هفتم بجای آنکه اکنون مدار خود را تعقیب کند در وضع معلق و لفزانی قرار دارد .معذلك انتظار میرود برای مدت دو هفته با همین وضع در فضا باقی بماند .

پرستون

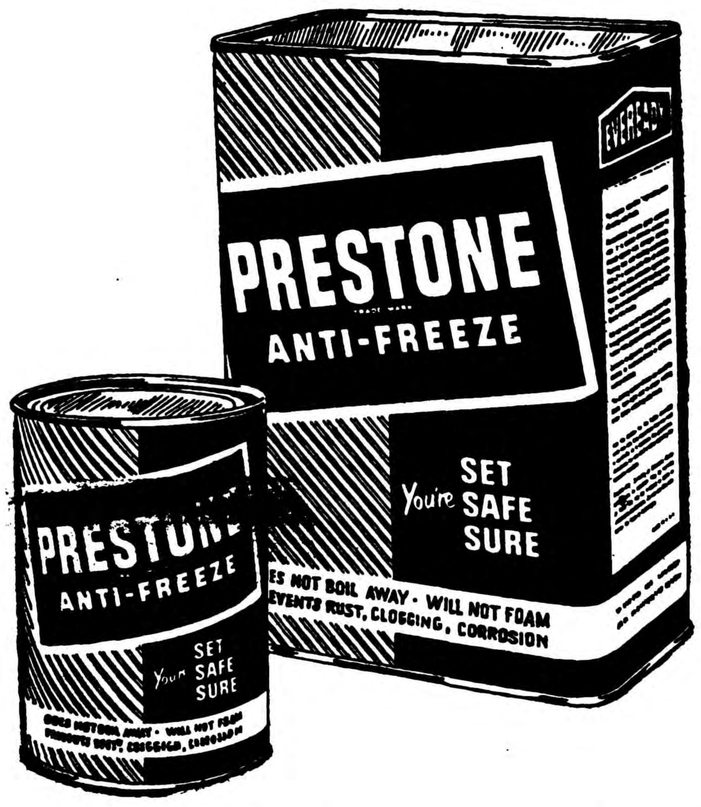

مطمئن‌ترین مایع ضد یخ برای اتومبیل شما است

بایك قوطی پرستون خیال خودرا درتمام‌زمستان‌راحت‌نمائید

شرکت سهامی ثابت پاسال

خیابان سعدی تلفن ۳۴۳۷۵ تا ۳۴۳۷۸

تلگرام تبریك قاسم

رادیوبغداد - سرلشگر عبدالکریم قاسم نخست وزیرعراق طی‌تلگراف بمیار مفصلی انقلاب اکتبر را برهبران شوروی تبریك گفت . قاسم ازانقلاب اکتبر ستایش‌کرده وازملت شوروی‌بعلت صلح‌طلبی و فعالیت در راه رفاه‌بشر تجلیل‌نموده است .

بی اطلاعی از سفرعبدی

آنکارا - محافل نزدیك‌بوزارت امور خارجه ترکیه از سفر ژنرال احمد صالح العبدی فرماندارنظامی بغداد به آنکارا اظهار بی‌اطلاعی کردند .

اولین فیلم فارسی باشرکت یك ستاره آمریکائی

کمدی عالی باهمکاری ستاره‌های شرقی وغربی ، رقصهای تماشائی سامیه ، صدای دلنشین ویگن رقصهای متنوع آذربایجانی ، باشگاه عظیم ورزشی جعفری

((بازی عشق))

باشتراك : محسن مهدوی - سودیر کسن

و همکاری : جلال اصغرزاده

کارگردان : والتر بیور — **صحنه‌ها از : فریدون‌فوانلو**

تهیه‌کننده جلال اصغرزاده — **باهمکاری هومی دستور**

برنامه فردای سینماهای تهران - المپیا - خورشیدنو

کارگران‌چینی سازمان‌نظامی تشکیل‌میدهند

توکیو - آسوشیتدپرس - در کنفرانس کارگران برجسته چین تعهد شد که تمام کارگران چینی در یك سازمان چریك ملی متشکل شوند و به آنها تعلیمات نظامی‌داده شود .

در این کنفرانس که مدت ۱۴ روز در پکن ادامه خواهد داشت همچنین تعهد شده است که کوشش های تازه‌ای برای رسیدن چین‌به‌انگلستان از نظر صنعتی طی دهسال آینده بعمل آید .

ملك‌سعود از نیات ملك‌حسین بیمناك است

عمان - خبرگزاری فرانسه -مقامات اردنی ورود سه روزنامه لبنانی را به عمان قدغن کردند .

این سه روزنامه عبارتندازه«البناء» «الریاط» و«النهار» علت منع ورود درج مقاله یك مخبر خارجی مقیم قاهره است .

مخبر مزبور نوشته بود پادشاه عربستان سعودی از بازگشت قدرت مسلسله حاشمی بیمناك است .

سلسله هاشمی‌زمانی‌سلطنت‌سوریه وعراق را داشته است واینك پادشاه عربستان سعودی نگران است مبادا ملك حسین پادشاه اردن مجددا به فکر افتاده باشدسلطنت این‌دوکشور را بدست آورد .

روزنامه «النهار» مصاحبه‌ای با جمال عبدالناصر درج کرده بود که طی آن رئیس جمهور کشور متحده عربی خاطر نشان ساخته بود اگر اردن‌به‌جمهوری متحدعربی نپیوندد علت آنست که تحت نفوذ بیگانگان قرار دارد .

نمایشگاه کشاورزی آمریکا درهند

نیویورك - آسوشیتد پرس - روزنامه نیویورك تایمز در شمارهامروز خود می نویسد که سفر آیزنهاور به کشور های آسیائی وهند ، نظر هارا بسوی کمك اقتصادی خاصی که امریکا به هند میدهد . جلب خواهدکردو این کمك‌شامل وام و هدیه نیست . این کمك عبارت از نمایشگاهی است که باید به هند طریقه برطرف ساختن بزرگترین مشکل آن ، یعنی کمبود مواد غذائی را نشان دهد . این نمایشگاه هنگام اقامت پرزیدنت ایزنهاور در هند گشوده خواهد شد وجزئی از نمایشگاه بین المللی کشاورزی است نمایشگاه با کمك ادارات دولتی هند ، دانشمندان کشاورزی وگروه های آموزشی و ۵۰ شرکت زراعتی تشکیل می شود . انتظار می رود که بیش از ٤ میلیون نفر از نمایشگاه بین المللی بازدید کنند یك قسمت ازنمایشگاه کوشش اولین کسانی‌را که‌در امریکا اقامت گزیدند درزمینه کشاورزی ، نشان خواهد داد .

از فردا هفته دوم سینما آسیا - سینما سعدی

تنها فیلمی که طی نمایش آن درهفته‌گذشته مردم بهترین معرف آن بوده‌اند وتعداد اشخاصی که برای دیدن آن مراجعه کرده‌اند هرروز بیش‌از روز قبل بوده

لقمه زیبا

اثر عجیب هانری ورنوی

لقمه زیبا

دوبله بفارسی -

وایداسکرین

باشرکت :

میلن‌دومونژ

«ستاره آشوبگر جدید»

هانری ویدال

ایزامیراندا

اقتباس از مشهورترین کتاب سال جیمز هادلی‌چیز

گالری تهران

بانوان و آقایان شیك‌پوش روی سخن باشماست شما که میخواهید عالیترین وبهترین اجناس موردنظر خودرا فراهم‌کنید فقط نظر شمارا گالری تهران تامین میکند زیرا «گالری تهران» بزرگترین تامین‌کننده احتیاجات شما درایران است

گالری تهران تلفن ۳۴۸۲٤ - ۳۶۹۶۰

قانون حل اختلافات کارگری در پاکستان

پس‌از این دادگاههای صنعتی مخصوص بر روابط کارگران و کارفرمایان پاکستانی حاکم خواهند بود واعتصاب منع خواهدشد

رژیم نظامی پاکستان قانون قاطعی که غرض از آن حل اختلاف های مربوط به کار است منتشر کرد. بموجب این قانون دادگاه‌های صنعتی خاصی تشکیل میگردد که آراء آن ها قابل رسیدگی استینافی نیست و حتی نمیتوان از آنها بدادگاه عالی کشور شکایت برد.

دولت اعلام داشت که مقرراتی بزودی وضع خواهد شد که بموجب آنها وکلای حرفه ای عدلیه از دخالت در اختلافات کارفرما و کارگر منع خواهند شد و بعقیده دولت این نکته موجب میگردد که دعاوی کار تحت تاثیر ایرادگیری وکلای طرفین بفرنج نگردد.

قانون جدید طوری تنظیم شده است که اختلافات صنعتی بطور موثر و سریع خاتمه یابد و لذا مقررات قانونی مخصوصی برای این دادگاه تهیه خواهد گردید.

مدتها مورد انتظار بود

این اولین قانون قاطعی است که از طرف حکومت یکساله پرزیدنت محمد ایوب خان در مورد «کار» تهیه میگردد. این قانون مدتها مورد انتظار بود و از روش قدیمی حل اختلافات کار گری بشدت انتقاد میشد. کارمندان دولت ناراحت بودند که هنوز گرفتار رژیم سابق هستند.

قانون جدید سه مرجع برای حل اختلافات معین کرده است. در سطح پائین «کمیته های کار» که از نمایندگان مدیران و کارگران تشکیل میشود. این کمیته ها در کلیه موسسات صنعتی که پنجاه نفر عضو و یا بیشتر داشته باشند برقرار میگردد.

دولت اعلام کرد که هدف این کمیته ها کوشش برای حفظ روابط حسنه کارگران و کارفرمایان میباشد مرجع دوم اختلافات کار مامور بر سازش میباشد. اینان در هر مورد که اختلافی موجود باشد یا انتظار بروز آن برود وساطت خواهند کرد. اختلافات راجع به مزد را ظرف ۱۴ روز و سایر اختلافات را ظرف ۲۸ ساعت باید حل کنند.

رای نهائی میدهند

اگر این دو مرجع نتوانند اختلاف را حل کنند در آنصورت باصاحب دعوی در این مورد گواهینامه مخصوصی خواهند داد. واصحاب دعوی فقط با در دست داشتن این گواهینامه حق دارند بدادگاه صنعتی مراجعه کنند و از آنها رای نهائی دریافت دارند.

قانون جدید مقرر میدارد که کلیه آراء و تصمیمات دادگاه‌های صنعتی نهائی و قطعی و از آنها در هیچ دادگاه دیگر مراجع دولتی نمیتوان شکایت برد وحتی بدادگاه استیناف و دیوان عالی تمیز هم حق مراجعه وجود ندارد.

اعلامیه دولت پاکستان تاکید نمود که این تصمیم از این جهت گرفته شد که اختلافات کارگری بنحو قاطعی پایان پذیرد و از تشریفات طولانی برکنار ماند. زیرا گاهی بعلت طولانی شدن دادرسی و رسیدگی اعتراضی و استینافی ونقض تمیزی ورسیدگی مجدد عدالت رعایت نمیشود.

منع اعتصاب

قانون جدید مقرر میدارد که از تاریخ شروع مراجع قضائی به رسیدگی بدعوی تا ختم آن صدور رای هیچ کارفرمائی حق بستن محل کار را ندارد و هیچ کارگری حق ندارد اعلام اعتصاب کند واگر قبلا اعتصابی شده باشد دادگاه میتواند حکم به پایان دادن اعتصاب بدهد.

دولت مرکزی پاکستان دادگاه های صنعتی را برای رسیدگی به اختلافات مربوط بمعاون ومنابع نفتی و بنادر بزرگ و لوله ها و تصفیه خانه های نفت و گاز وهر صنعتی که از طرف دولت برپا شود تاسیس خواهد نمود حکومتهای محلی نیز دادگاه های صنعتی را تشکیل خواهند داد تا نسبت باین اختلافات رسیدگی کنند.

ریاست هر یك از این دادگاه های صنعتی با یك قاضی دادگستری خواهد بود که در دادگاه شهرستان یا بخش کار کرده باشد.

وبا دستیاری نماینده کار گر و نماینده کار فرما اشتغال بکار میورزد.

اعلامیه دولت میگوید که اولین دادگاه های صنعتی پاکستان در ماه آینده در کراچی و لاهور و دکا تشکیل خواهند شد.

نیویورك تایمز

چین در آمریکای لاتین نفوذ میکند

کوبا مرکز تبلیغات ضد آمریکائی چین شده و قرار است یك روزنامه چینی دراین کشور انتشار یابد

لندن ـ یونایتدپرس ـ چین کمونیست اکنون فقط متوجه امور آسیائیست بلکه اخیرا اقداماتی را درباصطلاح «اندونزی» امریکا یعنی امریکای لاتین آغاز کرده است. در ماههای اخیر حکومت پکن هیئتهائی به کشور های امریکای لاتین فرستاده است ولی مرکز توجه و فعالیت چین «کوبا» بوده است.

روش این حکومت شبیه روش متحد روسی او است. بدنبال فعالیت حکومت چین برای برقراری رابطه با ملل افریقائی و اعراب حال نوبت امریکای جنوبی و مرکزی رسیده است.

اخیرا از اغلب کشور های امریکای جنوبی هیئتهای فرهنگی و اقتصادی بدعوت رژیم پکن یا حزب کمونیست چین به آن کشور رفته اند.

چهل هیئت امریکائی

رویهمرفته چهل هیئت امریکائی درسال میلادی جاری از چین دیدن کرده اند. در میان این هیئتها ـ گروههای پارلمانی با هیئتهای دانشجویان و جوانان فرمانداران و وزیران سابق روزنامه نگاران و بازرگانان امریکای لاتین دیده شده اند.

سفر این هیئتهای حسن نیت یا بازرگانی در توسعه نفوذ چین در این مناطق اهمیت بسزائی دارد. هنوز هد فواقعی سیاست چین از این اقدامات روشن نشده اما متخصصین امور این مناطق معتقدند که منظور برقراری روابط سیاسی با این کشور هاست. بعضی از ناظرین مطلع نیز میگویند چین کمونیست میخواهد از پشتیبانی ممالك امریکا برای عضویت خود در سازمان ملل متحد برخوردار شود. بقول خود چینی ها هدف این اقدامات آن است که احساسات ضد امریکائی را پشت دیوار امپریالیست‌های امریکا بیدار سازند.

مرکز اصلی تبلیغات

کوبا مرکز اصلی تبلیغات ضد امریکائی چین شده است. چین کمونیست انقلاب فیدل کاسترو را میستاید.

در کوبا چینیها نمایندگی خبرگزاری رسمی خود را برقرار کرده اند و مرتبا روزنامه نگاران چینی به این کشور می‌آیند. قرار است در امریکای جنوبی و مرکزی یك روزنامه از طرف چین کمونیست بزبان چینی منتشر شود. در این قاره رویهمرفته صد هزار چینی ساکنوت دارند.

ضمنا روزنامه نگاران چینی از «شیلی» و «اوروگوئه» ـ «ونزوئلا» و «کوبا» دیدن کردند.

سازمانهای دوستی و حسن نیت چین در «اوروگوئه» و «بولیوی» و «کلمبیا» مستقر شده اند. «آرژانتین» و «اوروگوئه» از اعانه چین برای سیل زدگان خود برخوردار شده‌اند.

در کوبا یك سازمان «اتفاق جدید چین دمکراتیك» استقرار یافته است این موسسه باید روزنامه چینی را منتشر کند. ضمنا رادیو پکن برنامه اسپانیولی خود را توسعه داده است.

هامرشولد به لائوس میرود

سازمان ملل متحد ـ خبرگزاری فرانسه ـ پس از انتشار گزارش کمیته فرعی شورای امنیت درمورد لائوس داگ هامر شولد دبیر کل ملل متحد اعلام نمود که شخصا به لائوس مسافرت خواهد کرد تا از نزدیك وضع آنجا را مورد مطالعه قرار دهد. کمیته فرعی سازمان ملل متحد در گزارش خود خاطر نشان ساخته است که نمی توان بطور قاطع گفت نیرو های خارجی وارد خاك لائوس شده اند دیشب داگ هامر شولد با نمایندگان شوروی وامریکا در سازمان ملل متحد مذاکره نموده باید خاطر نشان نمود که سفر دبیر کل سازمان ملل متحد بلائوس علی رغم تمایلات نماینده شوروی است که خاطر نشان نموده است وضع لائوس را باید کمیته ای که توسط کنفرانس ژنو بوجود آمده مورد بررسی قرار دهد.

مبارزه با عناصر دست راست درچین

پکن ـ خبرگزاری فرانسه ـ درحالیکه کنگره قهرمانان کار باپیروزی در پکن بپایان میرسد وروزنامه ها از پیروزیهائی که درجبهه تولید حاصل شده بحث میکنند درداخل حزب مبارزه شدیدی باجناح راست آغاز شده است.

بطوریکه «لوی‌دان ـ تائو» منشی کمیسیون بازرسی حزب درروزنامه «مردم» مینویسد عده ای عناصر فرصت طلب راست درحزب درمقابل گروه اصلی قرار گرفته اند. وجود این عناصر درداخل حزب بهیچوجه برای ماقابل تحمل نیست.

این عده درراه اجرای نقشه های ایجاد کمون های کمونیستی اخلال میکنند. درجریان اجتماع اخیر سران حزب نسبت باین عده انتقادات شدیدی بعمل آمد.

بنظر میرسد که «چن‌ـیان‌ـ لون» و مارشال «پن‌ـ ته‌هوای» قربانی سیاست مبارزه باجناح راست خواهند گردید

روزی صد میلیون دلار ضرر اعتصاب

نیویورك ـ آسوشیتد پرس ـ دادگاه عالی امریکا سرانجام رای داد که کارگران اعتصابی فولاد که ۱۱۶ روز اعتصابشان بطول انجامیده سر کار بروند. این رای طبق قانون «تافت هارتلی» صادر شده است.

این اعتصاب طولانی ترین اعتصاب صنعت فولاد امریکا بشمار میرود و پانصد هزار تن از کارگران این صنعت در آن شرکت داشتند. اکنون باید دستور شروع کار صادر شود. دولت امریکا تقاضا کرده بود دادگاه عالی این رای را صادر کند.

با شروع کار نباید انتظار داشت فورا تولید فولاد به حد معمولی برسد بلکه پنج هفته طول میکشد تا کارخانه ها بتوانند میان ۹۰ تا صد در صد ظرفیت خود محصول بیرون دهند.

زیان کارگران اعتصابی در این مدت یکهزار و صد و هشت دلار بود (روزی صد میلیون دلار) در نتیجه این اعتصاب فعالیت خطوط آهن و معادن ذغال وآهن بسیار تقلیل یافته بود.

نهرو بمناسبت انقلاب بمردم شوروی پیامی فرستاد

دهلی نو ـ نهرو بمناسبت چهل و دومین سال انقلاب اکتبر پیام تبریکی برای مردم شوروی فرستاده است. دراین پیام نهرو گفته است «بمناسبت جشن ملی اتحاد شوروی تبریکات خودرا برای مردم این کشور بزرك ارسال میدارم. در طی چند ماه گذشته دو واقعه بزرك روی داد که اهمیت فوق العاده دارند. یکی از آنها موفقیت درخشان علوم شوروی بود که به وسیله لونیك سوم به ماه رسیدند. واقعه نمایان دیگر تخفیف بحران بین المللی و پیشرفتی است که به سوی تشکیل کنفرانس عالی حاصل شده ودر این مورد شوروی ومخصوصا شخص خروشچف نقش بسیار مهمی داشته اند. برای ما موجب کمال مسرت است که بنیان استوار دوستی و همکاری هند وشوروی بشکلی روز افزون تقویت شده است وما از کمك هائی که اتحاد شوروی برای ساختن بسیاری از کار خانه ها وتاسیسات عظیم صنعتی بما داده است و میدهد سپاسگزاریم.

طرح «کلمبو» شکست خورده است

ملبورن ـ رویتر ـ روزنامه تایمز معروف سیلان دکتر «دنیارانجنکر» دیشب اظهار داشت که «طرح کلمبو» دچار عدم موفقیت کامل شده است.

وی که برای اعضاء انجمن روزنامه نگاران استرالیا سخنرانی میکرد گفت کمك هائی که طبق این طرح شده بمصارف نامتناسب وبی‌فایده رسیده است.

وی گفت کمك های نقدی که طبق طرح کلمبو به ممالك عضو شده است مانند گشودن اعتبار برای خانواده‌ای است که دسترسی به مواد غذائی ندارد تاغذای خودرا خریداری کند.

بموجب طرح کلمبو ۲۰ کشور غیر کمونیست در آسیای جنوب شرقی برنامه های اقتصادی مشترکی اجرا میکنند.

زنان و مردان تونس در پای صندوق رای

تونس ـ آسوشیتدپرس ـ مردم تونس امروز بپای صندوق های انتخاباتی رفتند تاپشتیبانی خودرا از حبیب بورقیبه رئیس جمهور این کشور و حزب «دستور جدید» اعلام دارند

اولین انتخابات رئیس جمهوری و مجلس مقننه این جمهوری جوان شمال افریقائی در محیط بسیار آرامی آغاز شد.

از ۱۷ حوزه انتخاباتی فقط در دو حوزه حزب «دستور جدید» با کاندیداهای مخالف که از کمونیست ها هستند روبرو شده است ولی باید دانست که حزب کمونیست هیچگونه شانسی برای پیروزی در انتخابات ندارد.

روسریهای سرخ زنان

حبیب بورقیبه که از سه سال و نیم قبل پس از آنکه تونس مستقل شد براین کشور حکومت میکند کاندیدای بی‌رقیب ریاست جمهوری است.

صفوف رای دهندگان در برابر صندوقهای انتخابات در همه جا بچشم میخورد و در این میان ستونهای زنان که با روسریهای قرمز رنك برای انداختن آراء خود به حوزه های مخصوص اجتماع کرده‌اند بسیار جالب توجه بود.

نود وپنج در صد کسانی که حق رای دارند در انتخابات شرکت کردند.

مجلس نمایندگان تونس ۹۰ نماینده خواهد داشت و فقط یك زن بنام «خانم راضیه» کاندیدای نمایندگی مجلس میباشد.

وی ریاست اتحادیه زنان تونس را بعهده دارد.

بورقیبه در ابتدای شروع اخذ آراء همراه همسر فرانسوی خود بیکی از حوزه ها که محل آن در مدرسه دوران کودکی وی قرار داشت مراجعه کرد ورای خودرا به صندوق انداخت.

چند هزار نفر از مردم باستقبال رئیس جمهور آمده وسرود «حیاحیا بورقیبه» (زنده باد بورقیبه) را میخواندند.

نماینده انحصاری در ایران: شرکت سهامی پخش لینولئوم ایران ـ چهارراه کالج جنب پمپ بنزین ـ تلفن ۴۱۰۴۰ ـ ۴۷۰۷۰

آ ـ ۲۸۷۵۴

فروشگاه تلویزیون ایران خیابان تخت جمشید بین ویلا و بهجت آباد وکلیه نمایندگان ارث آ

تلفن: ۴۷۸۴۵، ۴۷۵۶۵

آ ـ ۲۸۷۵۶

اطلاعات اقتصادی

خطر تشدید تورم

مطابق‌محاسباتی که دبیرخانه شورایعالی اقتصاد بعمل آورده این خطر در پیش است که‌در ظرف امسال وسال آینده تورم تشدید گردد . دکتر همایون مشایخی محاسبات شورا را مبنا قرار داده و برپایه آن برآوردی بعمل آورده‌است که نشان‌میدهدهزینه زندگی درسال آینده محتملا ۱۵ الی ۲۰ درصدبیش از سال‌جاری خواهدبود. چون این خطر ازهم‌اکنون مشهود است باید هرچه زودتر تصمیماتی اتخاذ گردد تااز ازدیاد فشار تورمی جلوگیری شود .

علت این تورم را باید در افزایش اعتبارات و پول در گردش از یکطرف و عدم افزایش تناسب تولید از طرف دیگر دانست . اعتبارات اعطائی از طرف بانکها باشخاص و دولت درظرف سالهای ۱۳۳٤ تا ۱۳۳۸ بطور فوق‌العاده‌ای افزایش یافته است و میزان آن از ۲۸٫۳ میلیارد ریال درسال ۱۳۳٤ به ۵۰٫۳ میلیارد در سال ۱۳۳۷ رسیده‌است ودرحقیقت درظرف سه سال مزبور اعتبارات مبلغ ۲۲میلیارد افزایش یافته است .

از طرف دیگر پول در گردش (اسکناس منتشره و سپرده های دیداری) از ۲۶٫٤ میلیارد ریال درسال ۱۳۳۵ به ۳۸٫۹ میلیارد ریال در پایان سال ۱۳۳۷ رسیده‌است بعبارت دیگر پول درگردش در ظرف این مدت هر۱۲ میلیارد افزایش یافته .

اگر افزایش اعتبارات و پول درگردش با افزایش تولید و استعداد تولید هم‌آهنگی نداشته باشد طبعا تورم ایجاد میشود . و قیمت اجناس ترقی خواهد کرد برای جلوگیری از فشار تورمی مهمترین قدمی که میتوان برداشت اینست که تعادلی بین اعتبارات و میزان تولید و استعداد آن برقرار نمود .

در حال حاضر بهای اجناسی که‌در داخل تهیه میشود بمراتب بیش از اجناس وارداتی ترقی کرده‌است و چون سیاست دولت در امر وارادات سیاست آزادی تجارت خارجی بوده‌است کالا های وارداتی ترقی محسوس نکرده‌است . ولی در مورد کالاها و خدمات داخلی ترقی خارق‌العاده‌ای مشاهده میشود . اگر شاخص هزینه زندگی را برای معدل سالهای ۳۷-۱۳۳۵ عدد ۱۰۰ فرض کنیم در فروردین ۱۳۳۸ این شاخص به ۱۸۶٫۵ رسیده‌است ولی بهای کالاها و خدمات بیك میزان افزایش نیافته اجاره منزل از عدد۱۰۰ در سال‌مبنا به ۳۵۲٫۷ در فروردین سال ۱۳۳۸ رسیده و خوراك ددطی این مدت از ۱۰۰ به ۱۶۵٫۹ افزایش یافته‌است ولی ترقی قیمت پوشاك و کالاهای گوناگونی که قسمتی از آن از خارج وارد میشود خفیف بوده‌است . این فشار تورمی طبعا بیشتر بر دوش طبقات کم درآمد یا آنهائیکه درآمد ثابتی دارند وارد می‌آید و پیش از آنکه این فشار تشدید گردد و طبقات کم درآمد که قسمت اعظم جمعیت ایران را تشکیل میدهند در مضیقه افتند مقامات اقتصادی کشور باید از طریق سیاستهای مالی و پولی واعتباراتی و تولیدی جلو خطرات آتی تورم را بگیرند .

دکتر مصطفی علم

پیرامون طرح ساختمان سد دز

گزارشی تازه‌تسلیم‌بانك‌جهانی میشود

تادوماه دیگر وام سد دز دریافت شده وکارهای اصلی ساختمانی سد شروع‌میشود

بطوریکه دیروز اطلاع‌دادیم آقای لیلیانتال وکلاب مدیران شرکت آمریکائی که‌عهده‌دار اجرای‌طرح عمران خوزستان‌هستند برای‌مذاکره بامقامات سازمان برنامه‌واردتهران شدند. هم‌اکنون سازمان‌برنامه گزارشی تازه‌ای‌راکه برای بانك بین‌المللی توسعه وترمیم بایـد بفرستد مطالعه میکند این‌گزارش که‌مربوط به طرح‌آبیاری سددز براساس ۲۵هزار هکتار میباشد براثر توصیه کارشناسان بانك بین‌المللی تهیه شده است.

این گزارش بعداز تصویب‌وسوی سازمان برنامه وموسسه عمران خوزستان برای بانك بین‌المللی فرستاده خواهد شد.

بااینکه بانك جهانی موافقت مقدماتی خودرا باپرداخت هزینه های ارزی ساختمان سددزمیزان تقریبی ۲۵میلیون‌دلار ابراز داشته بااینوصف گفته میشود بانك‌برای موافقت نهائی ازسازمان برنامه خواسته است بعضی نکات فنی‌و مالی راکه برای بانك هنوز مبهم است روشن نماید.

درسازمان برنامه اظهار امیدواری میشود که‌تادوماه دیگر کاردریافت وام ازبانك‌پایان یابد وکارهای اصلی سدشروع گردد.

صیادان ایرانی برای شیخ‌نشین‌ها کارمیکنند

دولت برای تامین‌ماهی مورد نیاز خوزستان وفارس باید اقدام‌کند

درحال حاضر نزدیك به‌هفت هزار صیاد ماهی در خلیج فارس مشغول صید ماهی هستند و روزانه حداقل سی تا پنجاه فروند موتور لنج یك تا دو هزار تن ماهی از نقاط مختلف دریای خلیج فارس صید مینمایند .

خبرنگار اطلاعات درآبادان گزارشی از وضع صید ماهی در جنوب ارسال داشته‌است بموجب‌این گزارش اغلب این صیادان که از اهالی بنادر هستند تا چندی پیش ماهی های صید شده خودرا برای فروش بنواحی مختلف خوزستان و فارس‌میفرستادند ولی اخیرا بازرگانان شیخ نشین های خلیج فارس تعداد زیادی قایق های موتوری تند رو باضافه مبالغ هنگفتی پول دراختیار صیادان ایرانی گذاشته‌اند تا ماهی های صید شده خودرا تحویل آنها بدهند . روی‌این اصل صیادان ایرانی مدتی است متوجه شیخ نشین های خلیج فارس شده و ماهی های خودرا ببازرگانان آنان میفروشند .

هم‌اکنون روزانه فقط پنج تا ده فروند موتور لنج ماهی برای مصرف شهر های خوزستان وفارس ببوشهر و آبادان وخرمشهر حمل میشود و بقیه بجزایر مزبور حمل میگردد .

خبرنگار اطلاعات باستناد آخرین اطلاعی که بدست آورده در گزارش خود می‌افزاید که هم‌اکنون چند صد تن از انواع بهترین ماهیهای خلیج فارس مانند ـ راژگو ـ زوبیدی ـ شوریده ـ قباد ـ میش ماهی ـ سنلك‌سر در سردخانه های شیخ نشین های خلیج فارس نگهداری شده و صاحبان این سردخانه ها این ماهیها را با قیمت های گزاف بکشتی های نفتکش و بازرگانی میفروشند .

هم اکنون نرخ ماهی های مرغوب خلیج فارس بچند برابر ترقی کرده چون عده‌ای‌از بازرگانان‌شیخ‌نشین‌ها پنجاه در صد از ماهی های صید شده در خلیج فارس را با قیمت‌های گزاف خریداری و نگهداری می‌کنند تا بعدا با قیمت گزاف‌تر بفروش برسانند .

خبرنگار اطلاعات پیشنهاد میکند دولت برای تامین ماهی مورد نیاز برای خوراك مردم خوزستان و فارس با کمك بازرگانان سردخانه های بزرك و مجهز در جنوب نصب نماید و ماهی های احتیاج عمومی رادر آنها ذخیره‌کند و مقادیری هم برای فروش به کشتی ها درنظر بگیرد بدین ترتیب بطور قطع از فروش ماهی به کشتی ها هزینه احداث این سردخانه ها مستهلك خواهد شد .

تشکیل پلیس راهداری

حمل کالاهای صادراتی‌وضع حمل ونقل را بهتر کرده‌است

بعلت فرا رسیدن فصل پائیز و حمل کالاهای صادراتی بانزار حمل و نقل کالا وضع بهتری پیدا کرده است . حمل کالاهای وارداتی مانند همیشه ادامه دارد‌ولی‌غیر محسوس تکرده است مسئله توزین کامیونها بصورت جدی تری مطرح شده و دولت در نظر دارد بشدت تمام کامیون داران را وادار کند که‌مطابق ظرفیت کامیون بارگیری کنند و حتی تصمیم دارد پلیس راهداری بوجود آورد تا در راهها مراقبت کامل نمایند وکامیون هائی که‌اضافه بر ظرفیت بار زده‌اند متوقف‌نموده و جریمه کنند .

کرایه حمل کالاازتهران بشهرستانها با کمی بشرح‌زیر میباشد.

تهران به تبریز کنی ۶۵۰ تا ۷۰۰ ریال بالمکس ۷۰۰ تا ۷۵۰ ریال
برضائیه ۱۲۰۰ ریال بالمکس ۱۱۰۰ ریال بخوی ۱۰۰۰ تا ۱۱۰۰ ریال
بالمکس ۹۵۰ تا ۱۰۰۰ریال بشاهپور ۱۱۵۰ ریال بالمکس ۱۱۵۰ ریال
بمراغه ۸۵۰ ریال بالمکس‌بارنیست
بمرند ۱۰۰۰ ریال بخرمشهر ٤۰۰ تا ٤۵۰ ریال بالمکس ۱٤۰۰ ریال
بجلفا ۹۰۰ ریال بالمکس ۷۵۰ تا ۸۰۰ ریال باهواز ۳۵۰ تا ٤۰۰ریال
بالمکس ۱۳۰۰ ریال بشامی ۳۵۰ تا ۵۰۰ ریال بیابل ٤۵۰ تا ۵۰۰ ریال بالمکس ۷۰۰ تا ۷۵۰ ریال
بساوی ٤۰۰ تا ۵۰ ٤ریال بالمکس ۶۵۰ ریال بگنبد ۶۰۰ ریال بالمکس ۹۰۰ ریال به بندرشاه ۶۰۰ تا۶۵۰ ریال بالمکس ۸۰۰ ریال ببهشهر ٤۵۰ ریال بالمکس۷۰۰ ریال بگرگان

امکان عرضه محصول چای پاکستان ببازارایران

اگرپاکستان باامضای قرارداد مخصوص باخرید کالااز ایران موافقت‌کند می‌توان چای پاکستان را ببازار ایران عرضه‌کرد

گزارش‌های رسیده نشان‌میدهد که‌پاکستان درنظردارد درسال‌جاری درحدود ۹هزار تن‌چای به‌خـارج صادر کند ازامسال مرکز اصلی حراج چای پاکستان از لندن به پاکستان شرقی شهر چیتاگرنك منتقل شده ودرحراج اخیر مقدار ۲۰هزار پوندچای بقیمت پونـدی ۷٫۱ روپیه پاکستانی فروخته‌شده است.

چای پاکستان درایران بازاررد علت آنرا یکی‌از تجاری که‌چای ازهندوستان وسیلان وارد میکند اینطور تشریح کرد که‌چای‌پاکستان در حراج‌درحدود کیلوئی ۶۰ریال است وباحساب سود بازرگانی‌و حقوق گمرکی وحمل ونقل‌وتفاوت بهای مخلوط درحدود کیلوئی۲۱۰ تا۲۲۰ ریال واردبازار میشوددو تالیکه چای‌سیلان که‌ازآن‌مرغوبتر است‌درحال حاضر کیلوئی ۲۲۵ ریال میباشد. بهمین‌علت تجاروارد کننده اقدام بواردکردن آن‌نمیکنند ولی اگر دولت قراردادی‌باپاکستان منعقد کند که‌در مقابل چای‌کشور پاکستان اجناس ایرانی مورداحتیاج خودرا بخرد امکان دارد که‌معامله جنس بین‌دوکشور چای پاکستانی هم‌وارد بازار ایران بشود وحتی مقرون بصرفه‌هم‌باشد.

صدور مغز بادام بهند متوقف شده است

ادویه برخلاف سالهای قبل ترقی نکرده‌است

معاملات مصرف‌بادام در بـازار چندان خوب‌نیست زیرا خریـد صادراتی این جنس‌مطلقا راکداست مغز بادام رادرهفته‌های قبل‌هندیب میخریدند ولی بمناسبت مشکلات جدیدی که دولت‌هندوستان‌بوجود آورده‌این خرید هم موقوف شده است مغز هسته تلخ‌وشیرین هم‌در اثرنداشتن بازار صادراتی وضع رضایتبخشی ندارد مغز هسه شیرین ۶۰ریال مغز هسته تلخ۳۶ ریال است.

بازار ادویه که معمولادراین‌فصل رونق‌زیاد وترقی‌قیمت داشت‌بمناسبت زمینه زیادوضع‌عادی بخود گـرفته است.مظنه ارقام‌مختلف‌ادویه بشرح زیر میباشد.

فلفل سنگاپور کیلوئی ۷۶ریال هندی ۸۲ریال زردچوبه گرد۳٤ ریال زردچوبه قلم ۳۶ریال هل۴۳۰ ریال ریشه جوز ٤۰ریال دارچین ۹٤ریال زعفران‌کیلوئی ۵۰۰۰ریال میباشد.

آگهی دعوت صاحبان سهام

مجمع عمومی فوق‌العاده شرکت سهامی ایران لفاف‌درروز سه‌شنبه دوم آذرماه ۱۳۳۸ساعت پنج‌بعداز ظهردرمحل شرکت واقع‌درخیابان شاه بین یغما وشیخ‌هادی کاشی ۶۹تشکیل میگردد .

از عموم صاحبان سهام خواهشمنداست درموعدمقرر حضوربهمرسانند.

دستور جلسه

تغییر بعضی ازمواد اساسنامه.

آ ـ ۲۲۱۶۱ شرکت سهامی ایران لفاف

شرکتها

کارمندان اداری بمزارع فرستاده میشوند

وزارت کشورزی سعی میکند بتدریج کارمندان اداری‌خود را که در قسمت های‌اداری از آنها استفاده زیادی نمی شود بکارهای ترویجی آشنا ودر مزارع بکار مشغول کند روی این اصل از هفته آینده کلاسی با شرکت ۲۵ نفر از کـارمـنـدان وزارت کشاورزی و ۲۵ نـفـر از فارغ التحصیلان«مامازان»در اداره ترویج تشکیل میشود تاآنها را بفنون ترویج کشاورزی آشنا نمایند .

سه شرکت تشکیل شد و یك شرکت منحل گردید

* برای تولید و بسته بندی مواد غذائی شرکتی بنام شرکت سهامی تولید صنایع غذائی‌باسرمایه یك میلیون ریال بسر پرستی‌آقایان مهندس عبدالوهاب جالینوسی و مسعود شریفی تاسیس شد .

* شرکت فنی زمین شرق با مسئولیت محدود برای عملیات ساختمانی و مقاطعه کاری باسرمایه ششصد هزار ریال بسرپرستی‌آقای اسمعیل علیزاده اخلاقی تشکیل شد .

* شرکت سهامی کاتاور منحل شد و آقای منوچهر الماسی‌زاده بسمت مدیر تصفیه آن انتخاب گردید

* سرمایه‌شرکت‌شراره‌باسئولیت محدود از مبلغ یك میلیون ریال بمبلغ پنج میلیون ریال افزایش یافت .

مزایده و مناقصه

* حسابداری کل کارخانجات ارتش خرید دویست تن ستیریك آمونیوم نیترات تا ۲۲ر۸ر۱۳۳۸

* راه آهن دولتی ایران خرید پنج قلم‌لوازم‌لوله‌کشی تا۲۳ر۸ر۱۳۳۸

توضیح

در تعقیب اخباری که راجع به‌تجاوز هواپیماهای افغانی به‌خاك‌پاکستان وهمچنین بناهندگی سه‌هزار تن ازافراد عشایر افغانی به خاك پاکستان انتشار یافته سفارت کبرای افغانستان وسما اطلاع میدهدکه اخبار مزبور صحت ندارد واین شایعات برمبنای نظرهای خصوصی ساخته وپرداخته میشود زیرا مبور ومرور بعضی عشایر افغانی در مناطق مرزی پاکستان وافغانستان بعنوان ییلاق و قشلاق امر معمول همه ساله است .

تامین برنج مورد نیاز شرکتهای تعاونی

وزارت‌گمرکات درصورت توافق باشرکتهای تعاونی میزان خرید خودرا افزایش خواهد داد

خرید برنج توسط وزارت گمرکات تعاونی نیز هنوز ادامه دارد ولی وانحصارات در تمام شعب شمال تاکنون نتیجه نهائی از آن گرفته ادامه دارد اطاق بازرگانی بندر نشده است اگر این مذاکرات به پهلوی تقاضای تاسیس شعبه خرید نتیجه برسد وزارت گمرکات‌میتواند در بندر پهلوی را گرده استه خرید خود را افزایش داده وبرنج این امر از نظر سازمان خریدبرنج مورد احتیاج شرکتهای‌تعاونی‌را در شمال چندان ضرورت ندارد زیرا اختیار آنان گذارد .

در مناطق اطراف بندر پهلوی‌شعبه خرید وجود دارد ودر خود بندر هم محصول قابل توجهی برای فروش نیست . هریك از شعب خرید برنج در شمال تاکنون چند هزار تن خرید نموده اند و مذاکرات بین وزارت گمرکات و شرکتهای

مبارزه باآفات گندم

در کردستان نیز مانند فارس مبارزه با آفت سیاهك گندم آغاز شده وباین‌منظور تاکنون۱۱۶۳۵۰۰ کیلو بلدر با راهنمائی مروجین کشاورزی ضد عفونی شده است.

قابل توجه علاقمندان کارخانجات

آجرسازی ودارندگان کوره‌های هوفمان

افزایش سرعت وصرفه‌جوئی درسوخت وقدرت تولید بیشتر عوامل اقتصادی بزرگی است که پوسیله ماشینهای بن‌جوانی وسابو تامین میگردد

ماشینهای آجرسازی بن‌جوانی ۳ الی ۱۲هزار آجر درساعت محصول میدهد دستگاه سوخت‌سابو قادر است بیش‌از شصت‌هزار آجر در روزپخته وتحویل نماید ضمنا کوره‌های آجرپزی‌که درحال حاضر مشغول‌کار میباشند میتواند از دستگاه سوخت‌سابوکه هزینه سوخت را به ۴ تقلیل میدهد استفاده نمایند شرکت‌سهامی مزرعه نماینده انحصاری کارخانجات بن‌جوانی وسابو ازکلیه علاقمندان و خریداران محترم‌که مایل به‌خرید ماشینهای فوق باشند دعوت مینماید که ازنزدیك باطرز کار ماشینهائی‌که فعلا درتهران نصب ومشغول کار است بازدید نمایند .

نماینده انحصاری شرکت‌سهامی مزرعه خیابان شمیران

جاده قدیم پلاك ٦٤٧ تلفن ۳٦٤۹۳

آ ـ ۲۸٦٦۰ ۲ ـ ۱

قابل توجه آقایان صادرکنندگان خشکبار

شرکت کشتیرانی بلژیك

BELGIAN MIDDLE EAST LINE

COMPAGNIE MARITIME BELGE

(Lloyd Royal S.A.)

برای اینکه آقایان تجار محترم صادرکننده خشکبار بتوانندمحمولات خودرا برای عیدکریستمس به بازارهای اروپا برسانند این‌کشتیرانی طریقه‌ای اتخاذ نموده‌که :

کشتی موآندا m/s "MOANDA"

درحدود ۷ دسامبر به لیورپول و ۱۵ دسامبر به‌هامبورك برسد .
لذا کشتی نامبرده بطور قطع در۱۶ نوامبر از خرمشهر حرکت مینماید تابتواند درموعدمقرر به‌بنادر فوق‌رسیده و رضایت مشتریان‌گرام را جلب نماید

برای‌کسب اطلاعات بیشتر وتامین‌جابنمایندگی کل درایران

شرکت سهامی لوانت‌اکسپرس ترانسپورت (ایران)

خیابان سعدی کاشی ٤٤۷

تلفنهای ـ ۳۷۲۷۰ ـ ۳٤٦٦۹ ـ ۳۳۹۹٤ ـ ۳٦۱۵۷ ـ ۳۹۰۵۸ ویابشعبات ایرشرکت‌درخرمشهروتبریز مراجعه فرمائید

آ ـ ۲۸۸۰٤

CONCORDIA LINE

کشتیرانی کنکوردیالاین

باکمال مسرت باطلاع صادرکنندگان محترم میرساندکه کشتیهای کنکوردیالاین منبعد علاوه بربنادر

جنوا ـ نیویورك ـ فیلادلفیا ـ بستن ـ بالتیمور

برای

بندر مارسی

نیز بدون استثنا بارگیری خواهند نمود.

ضمنا یادآور میشود که

کشتی کنکوردیا کاپو CONCORDIA CAPO ـ

تا۲۳ آبان و

کشتی کنکوردیا فیورد CONCORDIA FJORD

از۲٤ تا۳۰ آبان برای بنادر فوق‌الذکر بارگیری خواهند نمود
برای‌کسب اطلاعات بیشتر وتامین جا بنمایندگی‌کل درایران

شرکت سهامی لوانت‌اکسپرس ترانسپورت (ایران)

خیابان سعدی کاشی ٤٤۷

تلفنهای ۳۷۲۷۰ـ۳٤٦٦۹ـ۳۳۹۹٤ـ ۳٦۱۵۷ـ ۳۹۰۵۸ـ ویا بشعبات این‌شرکت درخرمشهروتبریزمراجعه فرمائید.

انتقاد

ناصر نجمی

حرکت لاک پشتی

در روایات و امثال آمده‌است که یکی از پیش کسوتان دراویش پس از سالها سیرو سلوك خود را بیکی از قصبات رسانید .

چون گفته میشد که درویش را کرامت و نفس گرمی است . چند تن از مریدان او از فاصله‌ای کوتاه بشوق دیدار درویش براه افتادندتا اینکه‌جمعی‌ازآنان‌پس ازسالهاسلوك موفق بزیارت درویش شدند ولی از بخت بد یکی از کسانی که بیش از دیگران شوق وولعی برای درك محضر درویش داشت هنوز بمقصود نرسیده بود که براثر خستگی و فرسودگی قالب تهی‌کرد . وقتی خبر بمرشد بردند او از روی بی‌قیدی و خونسردی شانه بالا افکنده گفت چشمش چهارتاشودمیخواست آنقدر سرعت وشتاب بخرج‌ندهد !

واقعا بعضی از کار های ضروری و حیاتی ما بدبختانه با همه تاکیداتی که اولیای امور برای تسریع آنها میکنند با بطئی و کندی عجیبی صورت میگیرد و متاسفانه این‌بطئی و عدم سرعت درباره اموری بکار میرودکه می‌باید شتاب و پشت‌کار برای ادامه و تعقیب آنهااعمال‌شود.

همه ما غالب روزها برای اصلاح کار های شهر خودمان دیده‌ایم‌که بعضی چهارراهها وگذرگاه ها و معابر را برای تاسیس شبکه برق و یا کابل تلفن و نصب ترانسورماتور شکافته و نقب وسیعی در آن ایجاد کرده‌اند ولامحاله این کندن ونقب زدن مدتها جمعی عمله واکره و مامورین برق وتلفن را بخودمشغول داشته است .

موضوعی که بیش از هر چیز در اینجا جلب توجه میکند خونسردی و متانت ودفع‌الوقت مامورا ن برای نصب این ترانسورماتور ها وایجاد شبکه های جدید فنی است که‌غالبا روزها و هفته ها بطول می‌انجامد و رفت و آمد ماشین ها ووسایل‌نقلیه را دچار اختلال وبی‌نظمی واحتمالا دستخوش حوادث و تصادمات‌میکند.

این کندی علاوه بر تاخیری که‌در کار رهگذران که قطعا برای انجام امری میخواهنداز چهارراه هابگذرند بوجود می‌آورد بخیابانها و معابرما قیافه بسیار زننده و زشتی میدهد که اصلا هر بیننده را دچار حیرت وناراحتی وتاثر میکند .

تاثر وشگفتی بینندگان برای‌آن است که چگونه متصدیان مربوطه این امور مهم را شوخی میگیرند و نمی‌خواهند توجه کنند که حالا که آمده‌اند بجای تهیه و تدارك‌محل مناسبی در کنار خیابان شاهراهها و خیابانهائی را که مرکز رفت و آمد صدها وسیله نقلیه‌استشکافته وبا تنك‌کردن و گاه بندآوردن‌آنها بکلی عبور ومرور شهر را بهم ریخته ومردم را دچار تشویش و آشفتگی مینمایند چرا از خود سرعت و شتاب بخرج نمیدهند و اگر آمادگی برای اینگونه کار ها ندارند و یا ابزار ووسائل فنی و کارگر کافی را فاقد هستند اصلا چرا دست باین اقدام میزنند ؟

گاهی هم اتفاق افتاده که برقرار کردن همین ترانسورماتور ها ماهها بطول کشیده و گویا پس از آنکه مثلا خیابان را نقب زده و خیمه و خرگاهی در اطراف آن‌برپا کرده‌اند تازه اعلان مناقصه آنرا داده‌اند تا یك مسلمان داوطلب انجام آن کار شود و مخلص هم بارها شاهدبوده‌ام که در چند چهارراه حساس و مهم شهر مدتها بساط نصب شبکه برق بپاشده هفته ها چند عمله لك ولك کنان مشغول خاکبرداری وجا بجا کردن سنگها و انتقال لوازم فنی شده‌اند تا خدا بخواهد که چندماه دیگر پس از تامین اعتبار و رسیدن ماموران فنی و لوازم کار اصلی‌نصب کابل و غیره آغاز شود !

چه خوب بود که ماموران قبل از اینکه این حرکت لاك پشتی شروع شود کار هارا روبراه میکردند و وقتی خود را آماده و کاملا مجهز میدیدند آنوقت در ظرف یك یادو شب همانطوریکه در همه جای دنیا معمول است و شبانه اینگونه کارها را که ضرورت دارد انجام میدادند بدون سر و صدا بی‌آنکه آنهمه بی نظمی و اختلال در کار رانندگی بوجود آورند سر وصورت میبخشیدند تا خلق‌الله را ممنون سرعت و مراقبت و جدیت خود سازند .

گفتگوی خوانندگان

● جای دیگر بفرستند

سکنه‌محله قصر شیرین زوارهشکایت دارند که‌زاندارم مامور این محل نسبت باهالی خوشرفتاری ندارد تقاضا میشود او را بجای دیگر بفرستند .

● عوضش نکنید

آقای ماشاالله نگارستانی طی‌نامه مبسوطی ازموضوع تغییر خط‌فارسی اظهار نگرانی نموده که‌درصورت‌انجام این عمل (تغییر خط)روابط مردم ایران باگنجینه‌های علمی وادبی گذشتگان قطع میشود پس‌چه‌بهتر که‌خط فعلی راتکمیل واصلاح کنند.

● سلمانی دوره گرد؟

آقای فتحعلی صبا تذکر میدهد که در خیابان پهلوی دوراه یوسف آباد عده‌ای دلاك دوره گرد بدون رعایت بهداشت توی خیابان سرورپش‌مردم را اصلاح میکنند چون این وضع خلاف بهداشت واخلاق عمومی است خوب است جلوگیری کنند .

● جای خالی

چند نفرازدوشیزگان داوطلب‌ورود بدانشکده ادبیات میگویند همه دانشکده‌ها برای‌احتیاط چند جای‌خالی (رزرو) نگاهداشته‌اند چرادانشکده ادبیات ازاین قاعده مستثنی شده وجای خالی نگاه نمیدارد .

● بیشتر چاپ کنند

آقای حسین کمالی ازوزارت پست وتلگراف تقاضا دارد که‌ازاین به‌بعد تمبرهای یادگاری رابیشتر چاپ‌کنند تاعلاقه مندان دسترس بآن داشته باشند .

● تقاضای کارگران

کارگران‌کارخانه آجر فشاری‌صحرا تقاضا دارند وزارت کار وشرکت‌بیمه درباره پرداخت حق بیمه آنان که‌کار فرمادریافت داشته وهمچنین راجع باضافه دستمزد آنها که‌باید ازپانزده اردی بهشت سال جاری تادیه شود رسیدگی دقیق بعمل آورند .

● حق آب وگل دارم

آقای علی‌اکبر صیفی مقیم قریه تودشك‌اصفهان‌میگوید‌بادست خودو فرزندانم گل وخشت وآجرتهیه کردم ودراین قریه مدرسه ساختم‌ودوفرزندم پس‌از تکمیل تحصیلات درفرهنك‌قریه مشغول خدمت شدند اکنون آنها را به ماربین‌منتقل کرده‌اند تقاضا دارم ازنظر حق‌آب‌وگل فرزندانم رابزاد وبوم خودشان (تودشك)برگردانند.

● رنج غربت

اهالی بخش مصیری رستم ممسنی فارس شکایت دارند که‌دراین گوشه دور افتاده برای‌رفع رنج‌غربت‌وسیله‌ای جز دریافت‌وارسال‌نامه‌بکس وکارخود نداریم ولی‌بواسطه نبودن دفتر پست این منظور حاصل نمیگردد لذا از مقامات مربوطه بخواهید دراین بخش که‌سه‌هزار نفر جمعیت دارد دفتریست تاسیس شود .

● امان از درد دندان

جمعی ازاهالی دامغان مینویسندکه این شهرتاریخی صددروازه دندان ندارد وهرکس دندانش دردبگیرد ناچار خدمت دلاك وکلبتین میرسد تقاضا داریم دندان پزشك‌بفرستند.

● مرکز راهنمائی

مرکز راهنمائی وزارت صنایع و معادن راجع بموضوع لزوم راهنمائی جهت تاسیس کارخانه ها مندرج در شماره مورخ یکشنبه نهم آبان اطلاعات چنین توضیح میدهد :

مرکز راهنمائی صنایع ومعادن از مدتی قبل مرکب از مهندسین‌ورزیده و کارکنان مجرب رشته های‌مختلف در وزارت صنایع‌ومعادن‌تشکیل‌شده و برای راهنمائی علاقه‌مندان همیشه آماده میباشد .

● درآستانه بیمارستان

وزارت بهداری راجع بانتقاد مندرج در شماره مورخ ۱۷ مهرماه سال جاری اطلاعات مربوط بمرك بیمار مبتلای به گزاز چنین توضیح میدهد :

بیمار مزبور بمحض ارائه دستور کتبی آقای دکتر عبدی پزشك‌نگهبان بهداری فوری بستری گردید ویکصد و پنجاه هزار واحد سرم ضد گزاز باو تزریق شد ولی بعلت وخامت وضع بیمار و تاخیر در مراجعه‌بدرود حیات گفت بنا براین انتقاد مزبور عاری از حقیقت بوده‌است .

● حمایت از کالاهای‌داخلی؟

آقای جمال بهشتی شکایت دارد که از سی‌و پنج سال پیش موفق به ساختن رنك‌بی‌نظیری شدم که به خضاب جمالیه‌شهرت‌دارد و درنتیجه طبق دستور شماره ۹۱ ورودرنگهای خارجی ممنوع شد اما اخیرا عده‌ای مقداری رنك خارجی وارد کردند و اداره گمرك آن رنگها را ضبطنموده و سپس از قرارشیشه پنج‌ریال‌حراج کردو طبعا این عمل موجب کساد کالای من شد تقاضا دارم از مقامات مربوطه بخواهید از تکرار این نوع کارشکنی‌ها جلوگیری‌کنند .

از اینجا و آنجا

رکورد آتش سوزی

در آماری که از طرف اداره آتش نشانی نیویورك انتشار یافته‌خاطرنشان شده‌است که چنانچه حوادث حریق بهمین نسبت پیش رود، آمار آتش‌در سال جاری رقم بدون سابقه‌ای را نشان خواهد داد و رکورد حوادث حریق سالهای قبل راخواهدشکست.

اداره آتش نشانی نیویورك پیش بینی کرده‌است که حوادث آتش سوزی در نیویورك درسال جاری به شصت هزار فقره خواهدرسید.

درباره مد بالا زانو!

پرنسس مارگریت خواهر ملکه انگلستان ابتکار جدید «یوسان لران» مد بالا زانو را مورد تمسخر قرار داد و ملکه مادر هم نظر اورا تایید کرد .

ولی الیزابت دوم ملکه انگلستان از مد مزبور اظهار رضایت کردو به همین جهت با این که باددار می باشد دستور داد پالتوئی با مد بالازانو برای وی دوخته شود .

تودیع

اکنون که‌برای ادامه تحصیلات خود عازم کشور امریکا می‌باشم بدینوسیله از دوستان که موفق بزیارتشان نشدم خدا حافظی نموده و موفقیت همه‌را خواهانم .

حسین سلیمی

شصت‌وپنج سال‌در بیمارستان

ماریا شوپرت هشتادو سه ساله‌اکنون مدت شصت و پنج سال است که در بیمارستان وین بستری است . ماریا هنگامیکه دوازده ساله بوددچار مرضی در نخاع ستون فقرات‌خود شد که در نتیجه از حرکت باز ماند. چندسال نزد پزشکان مختلف معالجه وبالاخره دربیمارستان بستری گردید. ماریا خاطرات دوجنك بین‌المللی را بیاد دارد.

همیشه یك لوله دردسترس داشته باشید

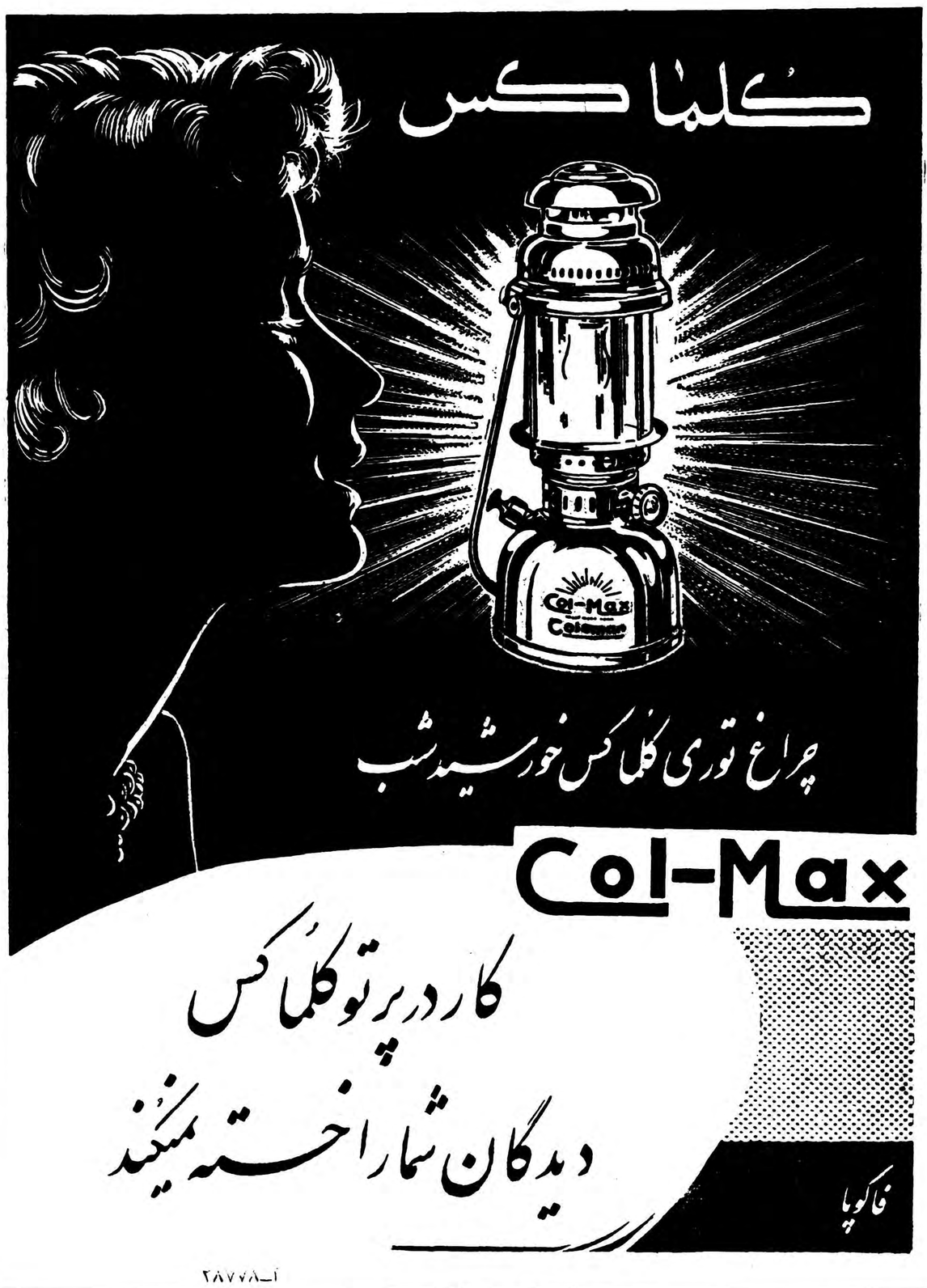

آ_۲۸۷۷۸

جدول

کلمات متقاطع

شماره ۱۳۶۴

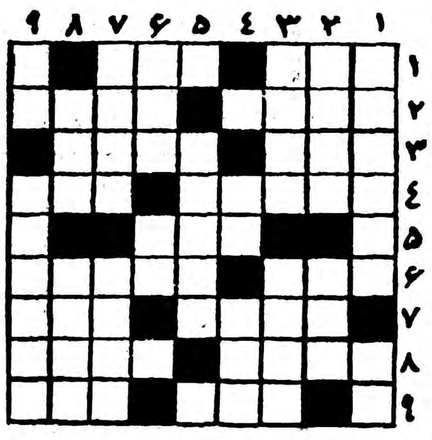

افقی : ۱ـ هم موقع مناسب می تواند باشد هم مکان شایسته ـ یك جو آن به از هزار من خوشگلی‌است۲ـ نان کاغذی ـخیلی ها مال حاج‌عباسش را هم میزنند ۳ـ بجای صابون هم میتوان بکار برد ـ از کشور هائی که در این یکی دوسال خیلی اسمش‌بر سر زبانها بوده است٤ـ هم برای قوت در چشم می کشند هم زیبائی ـ از اصطلاحات کشاورزی ٥ـ اگر زمزمه محبت باشد جمعه هم تعطیل نخواهد شد ٦ـ بی نفس ـپریشان ۷ـکبیرش بدن را از آفات بسیاری حفظ میکند ـسرسرا فرنگی ۸ـصندوقچه ـچه خوش که بی خون دل‌آید به‌کنار۹ـ گندم آسیادیده ـماهمه بدور آن‌میگردیم

عمودی : ۱ـاگرهم بقول‌شاعر عشق‌کنده شهرتش نصیب فرهاد شده ـ علم‌الابدان ۲ـاز انواع کشتی که بخود بیائیدمعلق شده‌اید ـ غرور و خود بینی ۳ـنیکوکار برای آن توشه می بندد ـشنل درویش ٤ـ از عناصر شیمیائی ـماهی که شما هم در آن‌خانه دارید ٥ـ اثرمعروف پروسپه مریمه ٦ـنیست وفابود شده ـصحبتش در مجلس خانمهاولوله وغلغله میاندازد ۷ـپناهگاه تهیدستان بود ولی حالا عشرت کده ثروتمندان شده است ـحالا دیگر فرنگی مآب بجای چای میخورده۸ـ هم دد بازی مدرسه میگیرند هم بازی زندگی ـآهنگساز معروف اسپانیولی ۹ـنار است ـشاعر میخواسته در رهگذر دلدارش بکارد.

حل جدول ۱۳۶۳

افقی : ۱ـ اراسم ـقمر ۲ـصله ـبارغم ۳ـ مفرش ـیل ٤ـ اگ ـ کاردل ٥ـحلوا ـشناس٦ـ ناسوت ـنم ۷ـسد ـفرهی ۸ـ کاهلی ـ آهو ۹ـ رمل ـدیدار

عمودی : ۱ـ اصلاح ـسکر ۲ـرل ـگلندام ۳ـاهم ـوا ـهل٤ـفك اسفل ٥ـمبرا ـورید ٦ـآش رشته ۷ـقر ـدن ـیاد ۸ـمغیلان ـ ها۹ـ رمل ـسماور

صبح‌ها هرروز درساعت ۷و۱۵ دقیقه تهران در روی‌امواج ردیف ۱۶ متر و۱۹ متر.

هرروز صبح یك صفحه موسیقی درخواستی شنوندگان وسپس تازه‌ترین اخبار جهان پخش میشود.

جمعه بجای موسیقی آیاتی چند از قرآن مجید پخش میگردد.

شب‌ها ازساعت ۱۹ و٤٥ دقیقه بوقت تهران بمدت یك ساعت برروی امواج ردیف ۱۹ متروه۲۵ متربرابر با ۱۵۳۰۰ و۱۱۸٦۰ کیلوسیکل درثانیه.

آگهی راه‌آهن دولتی ایران

راه‌آهن دولتی ایران درنظردارد محل‌های مناسبی را که روزانه دیدگاه دهها هزار نفر بیننده میباشد برای استفاده تبلیغاتی صاحبان صنایع و نمایندگیهاو بنگاههای هواپیمائی وسایرموسسات‌دراختیار آنان بگذارد تابتوانند جهت نصب رگلامهای خود مورد استفاد قرار دهند علاقمندان میتوانند برای کسب اطلاع بیشتر و بستن قرارداد مستقیما به‌اداره امور اجتماعی وانتشارات و تبلیغات واقع‌درطبقه دوم ساختمان هنرستان راه‌آهن مراجعه فرمایند . راه‌آهن‌دولتی‌ایران

آ_۲۸٦٤٤ ۱_٥

فروش اکسیژن

شرکت سهامی کارخانجات پارس برای فروش سی‌وشش هزار فوت مکعب اکسیژن‌درروز از موسساتی که‌در کار فروش اکسیژن سابقه دارند دعوت می‌نماید برای مذاکره حضوری بکارخانجات‌پارس واقع‌درخیابان سیلو یاباتلفن‌های۹۲۸۰۷_۹۲۸۷۸_۹۲۸۸۱مراجعه‌فرمایند

آ_۲۸۸۰۸

تودیع ومعذرت

چون در موقع حرکت از کرج‌موفق بخداحافظی نشدم از تمام رفقامعذرت میخواهم .

سیدحسین هادینیا

آ_۲۸۸۲٤

تودیع ومعذرت

اکنون که جهت‌ادامه تحصیلات عازم اروپا هستم از اینکه مجال شرفیابی حضور سروران معظم و منسوبین و دوستان عزیز حاصل نشد معذرت خواسته سلامتی و توفیق همگی‌را صمیمانه آرزو مندم

مسعود خاکپور

آ_۲۲۱۹٥

بخاری - آبگرم کن

POLAR

پلار

اصفهان

بی رقیب

۱_۱۰ آ_۲۸۳۱٦

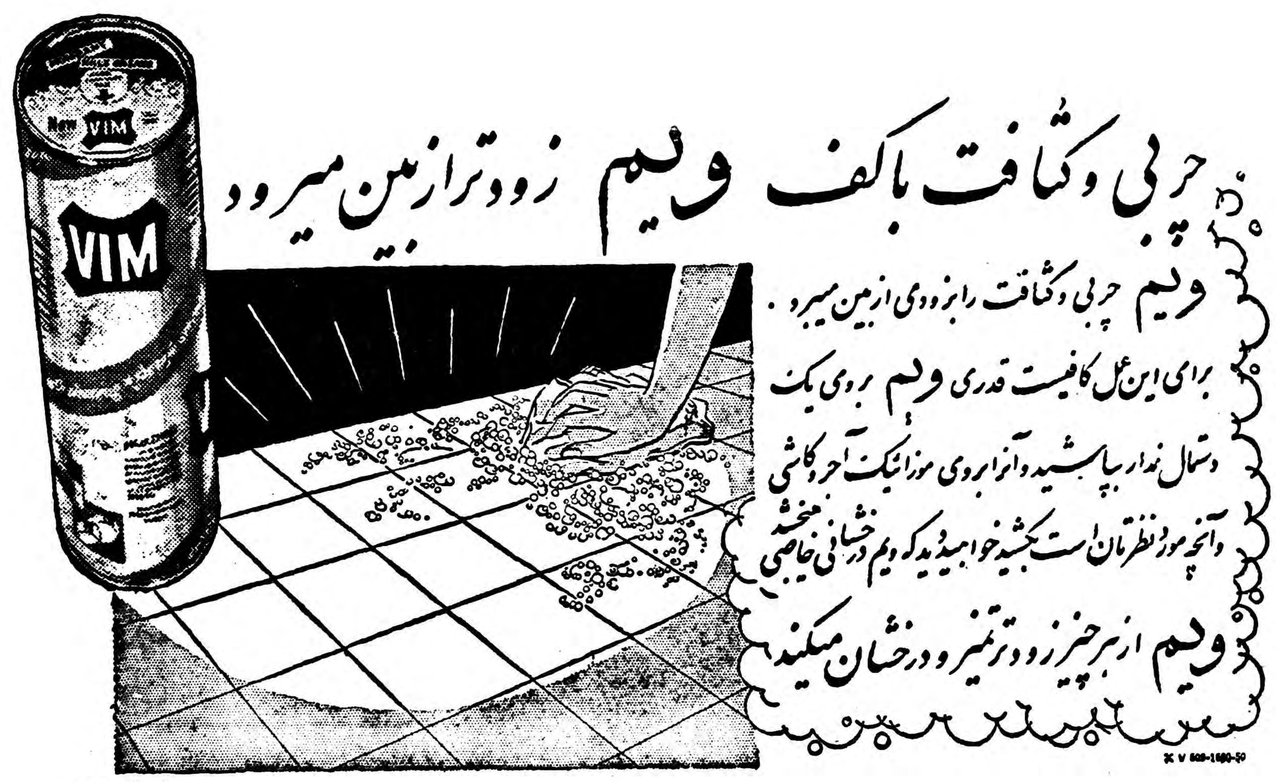

آ_۲۸۸۱۰

عبدالناصر از جرج واشنگتن الهام میگیرد

رئیس جمهوری متحده عربی میگوید من کمونیست نیستم ولی حاضرم کمك دولت شوروی را قبول کنم

مقالات گزارشهای خارجی

دومین قسمت ازمصاحبه عبدالناصر با «هدنبوامیشان» مورخ معروف فرانسوی درسطور زیر بنظر خوانندگان میرسد:

المصور

عبدالناصر ادامه داد :

شاید از شنیدن این موضوع ازیك نظامی تعجب کنید ولی من خونریزی بی فایده را دوست ندارم .

بافسر اسرائیلی گفتم :

ـ هیچگونه حمله ای نکنید زیرا مرتکب حماقت خواهید شد وانگشت خودرا به عنوان پشیمانی بدندان خواهید گرفت . من از شانس خود مطمئن هستم .

ولی او خیال کرد که ویرا فریب میدهم بهمین جهت بامداد روز بعد حمله خودرا شروع کرد . روز بعد از حمله همین افسر با عده‌ای از افراد خود جهت حمل اجساد کشته شدگان وارد میدان شد وبمن گفت که حق بود نصیحت ترا گوش می کردم . واقعا شانس عجیبی داری.

ـ آیا همیشه این شانس همراه شما بود ؟

ـ همیشه .

ـ آیادر جنك سوئز دچار تشویش نشدید ؟ آیا فکر نمی کردید که ممکن است سقوط کنید ؟

ـ خیر . افکار عمومی جهان با مابود واز میان دول بزرك امریکا وشوروی در سازمان ملل متحد از ما طرفداری کردند و گذشته از این من‌از تصمیمات سازمان ملل متحد مطمئن بودم .

ـ ولی انگلستان و فرانسه می توانستند که اخطار های آیزنهاور والتیماتوم شوروی را نادیده بگیرند ودر آنصورت اگر جنك چهل و هشت ساعت ادامه می یافت قوای ما وارد کانال میشدند .

ـ کسانی که از شما جلو گیری کردند خروشچف و آیزنهاور نبودند .

ـ پس چه کسی بود ؟

ـافکار عمومی جهان مخصوصا آسیا . نهرو تهدید کرد کهاگر انگلستان جنك را موقوف نسازد از کامنولت خارج می گردد . ایدن وضع خودرا بحرانی دید . آمریکا بااو موافق نبود و شوروی دندانهای تیز خودرا باو نشان داد . بعدازمان ملل متحد عمل اورا تقبیح کرد و اعضای حزب کارگر علیه او قیام نمودند وبالاخره نهرو تهدید بقطع روابط کرد . ایدن هم ناچار عقب نشینی نمود . حتی اگر وارد کانال هم میشدید چند هفته بعد ناچار به عقب نشینی می گردیدید . لذا از چه می خواهید وحشت داشته باشم ؟

امکان ترور

ـ آیا ممکن نبود یك متعصب یا یك افراطی شمارا ترور کند ؟

ـ خیر ، فکر نمی کنم . حتی اگر ترور هم می شدم وضع عوض نمیشد.

آیا فکرمی کنید که من‌ناسیونالیسم عرب‌رابوجود آوردم؟ خیر ،ناسیونالیسم عرب مرا ساخت ، ناسیو نالیسم قدرت بزرگی است که من یکی از گذرگاه های آن هستم ، اگر من نباشم . ناسیو نالیسم عرب‌شخص دیگری وشاید ده نفر وهزار نفر دیگر را بجای من ایجاد می کند .

ـ می خواستم یك سئوال صریح از شما بکنم . آیا شما کمونیست هستید ؟

ـ آیا فکر می کنید اگر کمونیست بودم از ابراز آن خود داری می کردم؟ اگر این سئوال را از خروشچف می کردید شمارا از پنجره بیرون می انداخت ! چشمم بدر بزرك اطاق که مشرف به باغچه بود دوخته شد . عبدالناصر که این وضع را مشاهده کرد لبخندی زد و گفت :

ـ مطمئن باش من مادر طبقه اول‌هستیم ودلیلی برای پرتاب شما از پنجره نیست . من کمونیست نیستم ودلیل آنهم روشن است . من فرزند یك کارمند ساده بودم . در ارتش تربیت شدم . من یك فرد ملی عرب هستم، مسلمان و سوسیالیست می‌باشم و خواهان عدالت اجتماعی بی حدی هستم . پس چگونه می توانم با پرولتاریای بین المللی و فلسفه مادی مارکسیسم سرو کار داشته باشم ؟ من به ملت عرب ایمان دارم ومطمئن هستم که اگر اعراب متحد شوند آینده درخشانی دارند و به خدا و بیغمبر ایمان و عقیده راسخ دارم .

ـ با این وصف کمك شوروی را قبول کردید ؟

ـ چرا نکنم ؟ من بسوی کسی که بمن کمك کند می گرایم واین امر یك موضوع طبیعی است ؟ مگر می خواهید در برابر کسی که مرا تهدید می کند سجده نمایم ؟

ناتمام

قاسم ، آخرین سد در برابر جنك داخلی است

عبدالناصر نمیتواند باحمله ملك‌حسین به عراق موافقت کند

New Statesman

عبدالکریم قاسم معمای بزرك‌جهان عرب است‌برای بعضی اورهبر بزرگی است که آخرین سدعراق دربرابر جنك داخلی است، لکن دیگران میگویند قاسم ماجراجوئی است کهاخیرا چهره خودرابعنوان عامل خون آشام کمونیسم نشان داده است. قاهره همیشه این نظر راابراز نمیدارد.مصریها اورابعنوان کسی میدانند که شخصا در پی جستجوی راهبائی است وبه‌امیدهای ملیون عرب مبنی براتحادبیشتر اعراب خیانت کرده است. زیرا سبب رقابت بیشتر قاهره وبغداد شده کهمیبایستی بامرك‌نوری‌السعید از میان بر یزد. لکن مصریها مطمئن نیستند که عبدالکریم‌قاسم از کمونیستها دستور میگیرد. این نظر طی مدتی که ۱۳ نفراز افسران درماه گذشته اعدام شدند، ابراز میگشت .لکن اکنون پذیرفته شده است که قاسم مانع بزرك بقدرت رسیدن کمونیستها است.

رادیو قاهره پیوسته اعلام میکند که کمونیستها بودند که بهقاسم سوء قصد کردند. بیشترعراقی‌ها حتی کسانی که قاسم را دوست ندارند دعا میکردند که او براثر جراحات ناشی‌از سوء قصدنمیرد زیرا پس‌از مرك قاسم اوضاع‌عراق دچار هرج ومرج میشد.

چنانکه ،تقلیل موقتی قدرت‌قاسم سبب تشدید مبارزه کمونیستها و ملیون شده است پیشنهاد یکی‌از روزنامه‌های معروف حزب دمکرات ملی برای تشکیل حزبی از طرف قاسم آشکارابدین منظور است که باکمونیستها صریحابه مخالفت‌با قاسم برخیزند وی‌از فعالیت‌سیاسی دست‌باز دارند.

تکیه برکردها

آخرین گزارشهائی که ازبغداد میرسد حاکی است کهقاسم بیشتر روی پشتیبانی‌توأم باوفاداری کردها تکیه میکند ملامصطفی بارزانی رهبر کردها اغلب ازاو دربیمارستان عیادت میکرد.لکن کسی کهفقط‌به کردها تکیه داشته باشدنمیتواند امیدوار به سرکارماندن باشد.

رادیوقاهره کههنوز موثرترین‌سازمان تبلیغاتی خاورمیانه است،میگوید عراق درحال یك بحران معنوی . مالی وسیاسی است وملیون آن بیش‌از دوران نوری‌السعید مورد تعقیب قرار میگیرند وکشور بیش از پیش بسوی قرار گرفتن‌درپشت پرده آهنین میرود. مصریها هیچ خبرنگار رادیوئی ویامطبوعاتی در عراق ندارند وگزارشهای آنها در جزئیات بسیار غیر دقیق است.لکن بعضی وقتها نیز درست از آب‌در‌ می‌آید فی‌المثل رادیو، قاهره‌جریان دقیق سوء قصد بهقاسم را کهرادیو بغداد بعدا تائید نمود انتشار داد.

قسمت اعظم عراقیها اکنون‌ضد کمونیست هستند، حتی اگر در اول انقلاب نبوده‌اند ،اکنون‌هستند لکن آنهابشدت نیازمندسازمانهاو رهبرانی هستند کهفکر روشن‌داشته باشند.

عده‌ای میگویند که رادیو قاهره فقط کمونیستهارا تقویت نموده است. بدون تردید مطبوعات غیر کمونیست بغداد احساس میکنند کهاکنون لازم است بهمان اندازه که ضد کمونیست هستند ضد عبدالناصر باشند. عده‌ای دیگر نیز میگویند که عبدالناصر نباید ازفشار دست بردارد زیرا در غیر اینصورت ملیون عراقی احساس خواهند کرد که آنها را تنها گذاشته‌اند. ملیون پشتیبانی کمی از غرب دریافت میدارند.

بدون پاسخ

هیچ روزنامه عراقی جرات‌نمیکند کهآشکارا طرفدار عبدالناصر باشد وشدیدترین حملات سرهنك مهداوی رئیس‌مضحك‌ونیرومند‌دیوان خلق ،بدون هیچ پاسخی میماند .

از طرف دیگر روزنامه الاهالی و النوره که متعلق به حزب دمکرات ملی است اغلب از کمونیستها انتقاد میکنند . بعضی دیگر از روزنامه ها جرات دارند که به رهبری حزب کمونیست از نظر شخصی‌حمله کنند. حتی یکی‌از آنها بقدری جلو رفت‌که از اشعار اولیه سرهنك مهداوی را در وصف نایب‌السلطنه مقتول عراق چاپ کرد . سردبیر این روزنامه برکنار شد ولی خود روزنامه به انتشارش ادامه میدهد .

امکان حمله

گزارشهائی که‌در مورد حمله‌قریب‌الوقوع جمهوری متحده و اردن به عراق انتشار یافت ، نارس بود . محققا امکان این حمله در عمان و قاهره مورد بررسی قرار گرفته ولی قبل از اینکه اردن و جمهوری متحده دست باین ماجرا بزنند باید درعراق جنك داخلی وجود داشته باشد . تردیدی نیست که در اطراف ملك حسین گروه نیرومندی براین عقیده فریب‌آمیز هستند که بازگشت رژیم هاشمی در عراق مورد استقبال‌عراقیها قرار خواهد گرفت . لکن‌خوشبختانه بنظر نمیرسد که سفرای آمریکا و انگلستان درمیان این گروه باشند . عبدالناصر آشکارا به خطری که برای سوریه از ناحیه عراق وجود دارد اشاره کرده‌است . هرگله و شکایتی که سوریها از مصری ها داشته باشند ، مورد استفاده بغداد قرار خواهد گرفت وعده زیادی از مهاجرین کمونیست سوری در عراق اقامت دارند. شاید این وسوسه در میان باشد که حمله‌ای به موصل شود لکن این اقدام تا همراه‌باحرکت همانندی به سوی‌بغداد نباشد بیفایده است . و این حرکت باید بوسیله ملك حسین انجام گیرد که‌میخواهد یکی از افراد خاندان هاشمی را بتخت سلطنت عراق باز گرداند . برای عبدالناصر غیر ممکن است که بتواند بااین طرح موافقت کند .

استقبال از ثبات

عراق تاکی میتواند دراین شرائط تشنج‌آمیز بماند . ممکن استزمانی فرارسد که عراقیها از یك رژیم استبدادی خواه دست راست باشد و خواه دست چپ استقبال کنند . وضع اقتصادی چنانکه روزنامه های حزب دمکرات ملی اذعان دارد وخیم است . از سرعت انجام برنامه‌عمران کاسته شده و تولید کشاورزی تقلیل یافته است . تاهنگامیکه کمپانی های نفتی در عراق دامنه فعالیت خودرا توسعه میدهند ، این کشور از سقوط اقتصادی مصون است . لکن بدون ثبات ، هیچیك از مشکلات بزرك کشور را نمیتوان حل و فصل کرد . طبقات متوسط علاقه‌ای به‌سرمایه گذاری در صنایع جدید ازخود نشان نخواهند داد و انجام اصلاحات ارضی بدون اینکه بازهم از میزان محصولات غذائی کاسته شود ، ممکن نیست ، عراق کشور فعالی‌است که باالقوه بسیار کارها میتواند بکند عراق میتواند طی یك نسل ، سطح زندگی خودرا به سطح زندگی غرب برساند . لکن امید ناچیزی به تحقق این امر وجود دارد .

نیواستیتسمن

لندن ـ خبرنگار اطلاعات

مسئله دانشجویان ایرانی در انگلستان

ازسه هزارنفر دانشجویان ایرانی مقیم انگلستان فقط ۲۴۰ نفر توانسته‌اند بدانشگاهها راه یابند

مؤسسات دانشگاهی درداخله ایران باید توسعه پیداکند

نماینده اطلاعات درلندن پیرامون وضع محصلین ایرانی درانگلستان مطلب جامعی تهیه وارسال داشته‌که ما توجه علاقمندان به تحصیل درانگلستان را به‌آن‌جلب میکنیم:

خبرنگاران اطلاعات در خارجه گزارش میدهند

درمیان دانشجویانی که ازایران برای تحصیل بانگلستان آمده‌اند و می‌آیند فقط عده بسیار معدودی هستندکه میتوانند درحداقل وقت از عهده امتحانات(جی سی ئی)باتصدیق عمومی فرهنك که درحکم دیپلوم. دبیرستانی است برآیند و خود را بدانشگاه معرفی کنند. مشکلاتی که دانشجویان دراینمورد بخصوص‌دارند باید موضوع مقاله ای دیگر بشود اینجا همینقدر اکتفا میکنم که یکی ازدختر خانمهای ایرانی، دوشیزه‌ثریا نوری مقدم درزمره این عده معدود است‌که درعرض یکسال بدریافت چنین گواهینامه ای نائل‌آمده واینك خودرا برای تعقیب رشته پزشکی‌در دانشگاه کمبریج آماده میسازد .

تقسیم بندی

اشکالات تحصیل دانشجویان‌ایرانی درانگلستان رانمیتوان بایکی دوکلمه خلاصه کرد. این بحث بسیار مفصلی است ومن تصور میکنم‌که اظهارات آقای حمیدعنایت یکی از دانشجویان فاضل ولایق ایرانی درلندن که در رشته دکترای حقوق دردانشگاه لندن کار میکند برای علاقمندان مفیدباشد. خلاصه اظهارات آقای عنایت درجلسه اخیر دانشجویان ایرانی در محل «پورچسترهال» لندن ازاینقرار بود:

دانشجویان ایرانی رادر انگلستان بر حسب سن و کار میتوان بسه‌گروه تقسیم کرد :

نخست خردسالان وکودکان ازپنج ساله تا۱۷ ساله. دوم نوجوانانی‌که پس ازخاتمه تحصیلات متوسطه یا دراواسط آن بانگلستان می‌آیند و سوم جوانانی که پس ازاخذ درجه لیسانس برای تخصص دریکی‌ازرشته های علوم‌باین کشور مسافرت‌میکنند.

از ۵۰ تا ۶۰

درمورد دسته اول‌که ظاهرا ۵۰ الی ۶۰ درصد دانشجویان ایرانی مقیم انگلیس راتشکیل میدهند باید گفت‌که هرچند تحصیل در انگلستان برای آنان مفید باشد چنین کسانی پس ازسال هااقامت در خارجه و بازگشت بایران، محیط وطن خودرا بیگانه خواهند یافت وناراحتی های حاصله را بیشتر احساس خواهند کرد. کار دسته دوم نیزچندان‌مقرون بتوفیق نبوده است زیرا باآنکه‌بسیاری ازآنان توانسته اند در امتحانات‌دیپلم متوسطه انگلستان یاجی‌سی‌ئی موفق شوند ورود بدانشگاه بسیار برایشان دشوار بوده است چنین اشخاصی غالبا مجبور شده اند دررشته هائی تحصیلات خودرا ادامه دهندکه‌پذیرش آنها دردانشگاه های این کشوربیشتر محتمل باشد. درنتیجه کسی‌که مثلا درایران کلاس ششم ریاضی راتمام کرده است درانگلستان ازراه لاعلاجی دنبال جامعه شناسی یا اقتصاد رفته است زیرا امکان پذیرش اودررشته های مربوط بریاضی وجود نداشته است .

موفقیت !

درمیان دسته سوم یعنی‌لیسانسیه ها فقط آن کسانیکه موفق شده اند که اولا درایران زبان انگلیسی رابه پایه ای فراگرفته اندکه‌درانگلستان توانسته اندکتب درسی را بدون اشکال بخوانند وبفهمند وثانیابشرط آنکه دررشته مورد مطالعه خود بحد کافی کار کرده باشند به‌آسانی توانسته‌اند دررشته های مافوق لیسانس (که در انگلستان بطور کلی‌داوطلبان زیادی دارد) به تحصیل بپردازند .

برای مثال گفته میشودکه ازسه هزار نفر دانشجویان ایرانی مقیم انگلستان فقط ۲۴۰نفر توانسته اند بدانشگاهها راه یابند .

علت افزایش عده دانشجویان‌ایرانی درانگلستان وبطورکلی در اروپاچیزی نیست الا رشدطبقه متوسط ایران‌در سالیانه اخیر . طبقه متوسط‌در ایران که اکنون هم ازلحاظ مادی مقتدرتر ازسابق وهم ازلحاظ معنوی‌هشیارتر وآگاه ترشده است فرزندان خودرا بفرنگستان میفرستند تابدینوسیله بروزن واعتبار خود بیفزاید واز هر لحاظ باطبقه اول (که تاپنجاه سال پیش انحصار تحصیل اروپا رادر اختیار داشت) برابرگردد.

این امر تدریجا باعث گردیده است که درکاررفتن باروپا (یاامریکا) برای تحصیل صداقت وصمیمیت وقابلیت ازبین برود وظاهر پرستی و عنوان دوستی جای‌آنرا بگیرد .

نظارت دقیق وواقعی دستگاه های فرهنگی کشور ایران بمنظور آنکه فقط افراد حائز شرایط وصلاحیت وامکان ادامه تحصیل بخارجه بروند درحال حاضر تنهاراه جلوگیری از اتلاف ذخائر ارزی وسرگردان شدن جمعی طفل بی سرپرست در اروپا وامریکا میباشد. درعین حال موسسات دانشگاهی درداخله ایران نیز باید توسعه یابد . تاجوانان ماراازتحصیل دراروپا وامریکا بکلی بی‌نیازگردانند، مگردر پاره‌ای موارد استثنائی‌که‌هم لیاقت وقابلیت شخصی باید مناط اعتبار باشد و هم نظارت صحیح فرهنك ایران .

آب گرم کن راکو
ارزان زیبا

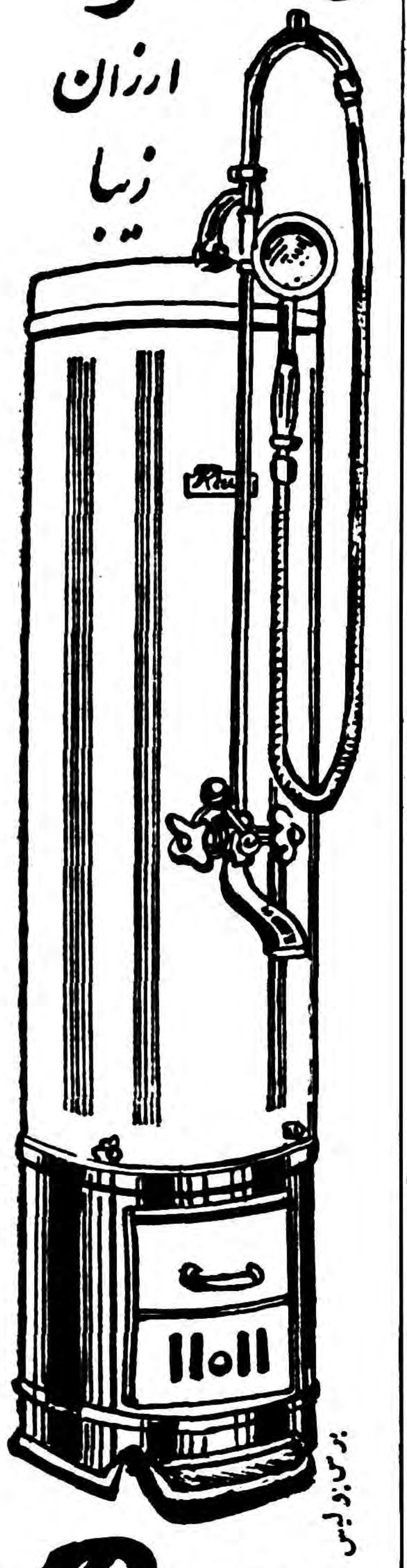

Raco

بانفت وگازوئیل میسوزد وازلحاظ زیبائی ، کمی مصرف وارزانی قیمت باهیچ آبگرم کنی قابل مقایسه نیست .

مرکزفروش : میدان سپه
فروشگاه لوانتور تلفن ۳۰۲۷۲۳

آ ـ ۲۷۹۰۶ ۵ـ۱

گرمای مطبوع با بخاری
والور

مدل جدید
شعله آبی
پرحرارت . کم مصرف
ساخت انگلستان

محصولات
والور
عالی ومورد اطمینان

آگهی سینا

نماینده انحصاری درایران : شرکت نسبی عبدالصمد خویلو وشرکاء اول خیابان سعدی تلفن ۳۸۸۴۹

میوه‌ها وسبزیها همیشه آلوده بمیکروب وویروس بوده وخطرناکند

پرکلورون ۸۰٪ perchloron پودر Clor - Tabs قرص

این خطررااز جان‌خود وجگر گوشه‌هایتان دور میکند.

پس‌ازاستریل کردن‌سبزیها‌ومیوه‌هابا‌پرکلورون‌خصوصا Clor - Tabs میتوانید آنهارابا‌کمال اطمینان مصرف نمائید.

هیچ خانه‌ـ هتل‌ـ باشگاه ـبیمارستان ـکارخانه‌های نوشابه‌سازی وغیره جهت ضدعفونی نمودن ظروف غذاـ آبهای حوض وآب‌انبار و استخر وغیره از مصرف پرکلورون بی‌نیاز نمیباشند.

شرکت سهامی آمریك آسیاایران‌ـ خیابان شاهرضا ـساختمان‌ایران وغرب تلفن ۶۷۶۳۵ـ ۶۵۵۶۰

آ ـ ۲۸۷۳۴

آگهی انتخابات صنفی

چون دوره دوساله هیئتهای مدیره ورئیسه اتحادیه صنف قندریز درتاریخ ۱۰ر۹ر۳۸ پایان میبابد لذا بدینوسیله باطلاع کلیه افرادصنف مزبور میرساند که انتخابات صنفی برابر آئین‌نامه شماره ۳۸۲۱۳ـ ۲۷ر۷ر۳۴ مصوب وزارت کشور از ساعت ۹صبح به‌بعد روز پنجشنبه ۱۱ر۹ر۳۸ درمحل شورایعالی اصناف واقع درمیدان بهارستان انجام خواهد شد. شرکت کنندگان در انتخابات صنفی باید پروانه پیشه و شناسنامه خودرا همراه داشته هریك‌ازافراد صنف درانتخابات صنفی شرکت ننمایند بعدا حق‌هیچگونه اعتراضی نخواهند داشت.

آ ـ ۲۸۸۱۲ شهرداری تهران

شرکت ملی نفت‌ایران رونوشت اداره فروش
رونوشت روزنامه اطلاعات

بدینوسیله کلیه متصدیان شعبات رسمی نفت تهران وحومه که باکمك یکدیگر شرکت پخش مواد سوختی راتاسیس نموده‌اند از همکاری وتسهیلاتی که کارکنان شرکت محترم ملی نفت ایران با کارکنان شرکت سهامی پخش مواد سوختی جهت خرید وتوزیع‌نفت مصرفی تهران مخصوصا درشروع فصل سرما معمول میدارند سپاسگزار بوده ضمن تقدیم تشکرات قلبی خود امیدواراست‌بیش‌از پیش درراه انجام منویات شاهنشاه محبوب نسبت برفاه زندگی مردم‌با ادامه این هم‌آهنگی توفیق بیشتری حاصل گردد.

ازطرف کلیه متصدیان شعبات رسمی نفت تهران‌وحومه
حسین نظیفی‌پور

آ ـ ۲۸۷۲۸

آ ـ ۲۸۷۴۶

ماشین نویسی فارسی ولاتین را باکاملترین ماشین تحریر دنیا رویال فرا گیرید و بلافاصله استخدام شوید. کانون ماشین نویسی رویال کاخ دانش‌ـ خیابان نادری نرسیده بچهارراه اسلامبول تلفن ۴۸۸۴۱

آ ـ ۲۸۷۳۸

عبور از پنج قاره

فرهنگ خانواده

پدری که هرگز نمی‌خندد!

چرا بعضی از پدران محیط خانواده خودرا تبدیل بدالان جهنم میکنند؟

خیلی گفته شده وخیلی‌هم شنیده شده ،حالا هم هنور خیلی‌ها میگویند وخیلی‌ها هم میشنوند که‌محیط‌خانواده مقدس است محیط خانواده محترم‌است ،خانواده کانون محبت است ،خانواده آینه تمام نمای‌اجتماع است و.. باینحساب تمام آنهائیکه عضو یك‌خانواده هستند و تمام آنهائیکه مسئولیت‌تشکیل یك‌خانواده رابعهده میگیرند دراثر اینهمه گفته‌ها وشنیده ها لااقل بطور خیلی سطحی هم که‌باشد میدانند که‌محیط خانواده چه‌جور چیزی است.

ولی‌کاش یکنفر هم پیدا میشد که‌بازبان‌رساوکلامی سحر آسا بدنبال تمام این پندها و راهنمائی های خانوادگی فصل جدیدی هم‌اضافه میکرد . یك فصل جدید درباره اینکه محیط خانواده چه‌جور چیزهائی نیست یانباید باشد !

وچه‌خوب بود که‌قبل‌از هرچیز لااقل گفته میشد که‌محیط خانواده جهنم نیست!» . .

چقدر فراوانند خانواده‌هائیکه محیط آنهااز لحاظ اجتماعی و اخلاقی کوچکترین نقصی ندارد ولی‌بدبختانه درنظر یك‌تماشاگر خارجی درست شبیه دالان جهنم است :

پدر خانواده هرگز نمی خندد ظهر مثل یك بمب آتشزا که آماده انفجار باشد ازدروارد میشود قیافه اینگونه پدران واقعا بقدری ترس آور است که بچه و بزرك مثل اینکه یك بلای‌آسمانی‌نازل‌شده‌باشد ازپیش پا وچشم او فرار میکنند .نفس‌هاهمه حبس میشود .صدای خنده و جیغ‌وداد بچه‌هادیگر نباید بلند شود .قهقهه‌های کودکانه‌یا جوانانه باید درسینه هاخفه شود .درواقع وجود اینگونه پدرهادرست نظیر ابرسیاهی است که‌ناگهان «محیط خانواده» راتیره وتار می‌سازد و سکوت وآرامش اضطراب انگیزی نظیر آرامش قبل از توفان برخانه حکمفرما می‌سازد . کوچکترین براحتیاطی ازطرف یکی‌ازاهل خانه می‌تواند مصیبتی عظیم ببار بیاورد وبهمین جهت همه اهل خانه از کوچك و بزرك سعی میکنند که‌نظیر اشباح لال وگنگ باشند .

محیط این قبیل خانواده‌ها واقعا عجیب ودرعین حال جالب‌است پدر خانواده،پدریکه هرگز نمی‌خندد ،مورد احترام همه اهل خانواده است ، همه‌میدانند که‌مرد زحمتکشی‌است وبه‌خانواده خود علاقمند می‌باشد،همه اهل‌خانه‌هم‌اورادوست‌دارندولی..از ته دل آرزو میکنند که‌بجای همه‌چیز فقط لبخند خودرا ازآنها دریغ نکند ! . .

همه چیز از هیچ

هفت میلیون نفر انگلیسی برای نجات یك‌گاو نر تلاش‌میکنند

«بروکواندور» گاونر چهاردهماهه‌ای است که‌وزارت کشاورزی انگلستان دستور کشتن آنرادادە ویگانه راه نجات آن ازتیغه قصابی‌اینستکه‌با کشتی از انگلستان بخارج فرستاده شود .

این‌گاودنر قیافه ماده‌را داردوبعقیده متخصصین دام داری ممکن‌است‌نسل گاوهای منطقه آیرشایرلا فاسدکند همین‌امرباعث شد که‌دستور کشتن آن‌داده شود.

خانم‌تیت کامب‌گاو خودراشب۱۲۰کتبر گذشته درتلویزیون بی‌بی‌سی‌بمردم نشان دادوفردای آنروز کلیه روزنامه ومجلات درباره‌اش مطالب‌مهیجی نوشتند وعکس‌حیوان راچاپ کردند.

شوری برپاشد وخریداران زیادی برایش پیداشدند وهمگی تصمیم داشتند که آنرا از انگلستان به خارج ببرند . وبالاخره چند روز پیش گاو نر قشنگ از تیغه قصاب نجات یافت وازاین پس در آمریکا روزگار راحتی خواهد داشت .

خانم تیت کامب اعلام کرد که بزودی گاو رابرای خریداری به واشنگتن با کشتی خواهد فرستاد سپس افزود که «اولوگلین » نیمه شب بما تلفن کردو من و شوهرم را از خواب شیرین بیدار کردو قیمتی را پیشنهاد کرد .

عده دیگری هم میخواستند آنرا بخرند . نخستین کسی که تقاضای خریدن آنرا کرد . یك کشاورز ایرلندی بود که درباره قیمت مالو خلقی برای نجات دادن گاو تلاشند ولی خود گاو بی‌خیال‌مشغول علف خوردن و چریدن با سایر گاو های تیت‌کامب میباشد .

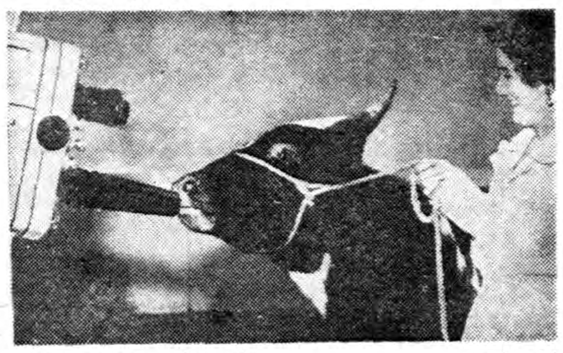

اختلاف داشتیم .

صاحب گاو راجع به قیمتی که باو پیشنهاد کرده‌اند صحبتی نکرد فقط گفت هرگاه پولش رادریافت کند آنرا تحویل میدهد و خیلی میل دارد که جای‌جدید گاو زیبا رابچشم خود ببیند . نگرانی او ازاین جهت است که مبادا جای جدید گاو بهتر از سابقش نباشد .

نگرانی دیگر خانم تیت کامب اینستکه مبادا گاو غرنده به‌آمریکا برود و پس از مدتی داخل قوطی های حلبی کنسرو شود بانگلستان برگردد .

وزیر کشاورزی انگلستان دستور داده که بابت هرروز تاخیر در کشتن گاو، صاحبش باید ۳ لیره بپردازد . تبت‌کامب چند روزی‌است که جریمه خودرا پرداخت تا اینکه مشتری پیدا کرد .

کشاورزی که مبلغ ۱۰۵ لیره برای خرید گاو پرداخته میگوید که قصد کشتن آنرا ندارد بلکه‌ازقیافه آن خوشش می‌آید .

روزنامه ها درباره این حیوان لطیف قلمفرسائی کرده اند و مثلا دیلی میل معتقد است‌که ازتماشای این حیوان میشود سالی چندمیلیون لیره از آمریکائی‌ها گرفت .

هولیوود قیافه جینارا عوض کرده

سینما شما

برایتها شوهری دارم که‌یگانه عشق من‌در زندگیم شمرده میشود .سال گذشته وقتی جینا داردرم‌شدبلافاصله به‌خانه‌اش رهسپار گشته ودررا بروی همه بسته وحتی جواب تلفن‌های متعدد رانمیداد ولی امسال میل دارد هرچه زودتر بامریکا بازگردد .

کسانیکه به زندگی خصوصی هنرپیشگان واقفند معتقدند که‌فرانك سیناترادردگرگون‌شدن‌وضع زندگی جینا وشوهرش تاثیر دارد سابقا جینا لولو فقط بفکر شوهرو بچه‌اش بود .ولی‌امروز فقط پول مورد بحث زندگی اوست .امروز او ازستارگانی است که‌برای‌بازی درهر فیلم ۱۰۰ میلیون فرانك دریافت میکند و بعد از الیزابت تایلورومارلون‌براندو وتونی برکینس معروفترین هنرپیشه است .

درمصاحبه‌ایکه اخیرا باجینالولو بریجیدا صورت گرفت لحن صحبت هنرپیشه زیبای ایتالیائی درباره شوهرش باسابق فرق‌عمده‌داشت . سال گذشته نامبرده میگفت من‌هرگز سرنوشتی‌مثل سایر ستارگان نخواهم داشت .زیرامن کانون‌خانوادگی‌گرمی دارم .

صاحب کودك زیبائی هستم وعلاوه

اقیانوس برانسان پیروزشد

آنچه در این عکس می بینید ، روزگاری کشتی عظیمی بود که مانند نو عروسی با غرور و زیبائی برروی دریاها گام میزد . لکن در آنروز مه آلود سپتامبر ۱۹۵۷«هیلد براند» در کرانه بندر لیسبون ، اسپانیا به یك کوه زیر دریائی اصابت کرد و بر خاك نشست .کمتر از دو سال وقت بود تا اقیانوس اطلس با امواج نیرومند خود کشتی ۷۷۳۵ تنی هیلدبراندرا که در سال ۱۹۵۱ به آب انداخته شده بود تبدیل به آهن پاره ای کند .

هنگامی که کشتی با سنگهااصابت کرد و فاجعه روی داد تمام مسافران آنرا به سلامت نجات دادند و از آن پس مبارزه ای میان دریا و نیروی بشری در گرفت تا شاید هیلدبراند را نجات دهند . ولی‌در این مبارزه دریای بیرحم بار دیگر ، در نبردی با انسان پیروز شد .

بدفعات کوشش شد تا هیلدبراند را از وضع رقت انگیزی که بدان دچار شده بود ، نجات دهند ولی هربار نیروی کوشندگان بهدر رفت .

هیلدبراند را بحال خود رها کردند تا تنها با دریا مقابله کند هیلدبراند وسیله ای برای دفاع نداشت ونیرد یك طرفه بود سرانجام هیلد براند به دو نیم شد وواژگون گردید و اکنون ملخ آن که زمانی در عمق دریا سینه آب را میشکافت به‌شکل رقت انگیزی از آب‌بیرون‌افتاده‌است اقیانوس طلس با هر حمله وطوفان نیرومند خود گوشه ای از کشتی را کند و با خود برد و اکنون دیگر پاره کوچکی از آن باقی نمانده است تا چندی پیش سیاحان برای دیدن این کشتی به خاك نشسته گرد می آمدند ولی حالاکه «هیلدبراند» مغلوب شده و ازعظمت افتاده است، کسی‌به آن توجهی ندارد . شاید بسرنوشت آدمیزادگان دچار شده است .

عکس صفحه

شوهر بریژیت باردو هم سرباز شد

ژاك شاریه شوهر بریژیت باردو از دیروز بخدمت نظام احضار و لباس سربازی بتن کرده است . در عکس فوق شاریه را در لباس‌سربازی ملاحظه میکنید .

سردرد،شایع‌ترین بیماری جهان

پزشك خود باشید

در حال حاضر بطور تقریب در سراسر جهان نزدیك هشتاد ودو میلیون نفر از سردرد در عذابند . تنها در کشو رامریکا در هرسال قریب سی‌وپنج‌میلیون قرص‌سردرد مصرف میشود (قرص سردردمانند قرص‌های‌مسکن معمولی است ولی اکثرا کافئین همراه دارد)

لابد میخواهید بپرسید چرامرض باین سادگی در جهان اینهمه‌مبتلا دارد وکسی‌در مقام‌درمان‌آن‌نیست باید بگوئیم علتش اینستکه عاملی که‌موجب‌سردرداست کاملاشناخته نشده وهرچیزی‌ممکن‌است سردرد ایجاد کند . بیماریهای بینی . گوش . جهاز هاضمه . حلق . کبد کیسه صفرا . بیماریهای عفونی‌و تبدار . بیماریهای تغذیه‌ای . حساسیت ها . اختلالات دستگاه ادراری .بیماریهای اعصاب همه و همه اغلب باسردرد همراه‌اند .بنابر این وقتی‌مریضی‌به پزشك مراجعه کرد واز سردردش نالید پزشك باید میان یك دریای بی انتها از علل گوناگون سردرد علت واقعی را کشف کند وسردرد هائی که هیچوقت معالجه نمیشوند و تاپایان عمر همراه شخص باقی میمانند سردرد هائی هستند که معمولا علتشان بوشیله‌پزشك تشخیص‌داده نمی شود . اغلب اتفاق افتاده که‌شخصی ازسردرد سخت در عذاب بوده وسرانجام پس‌از بررسی دقیق معلوم شده که مثلا به عطر ماتیك یاپودری‌که استعمال میکرده یا بند ساعت نایلونی که می‌بسته است حساس شده ووقتی آن بند ساعت یاپودر را از خود دور کرده سردرد نیز اورا رها کرده است

دکتر طهمورث فروزین

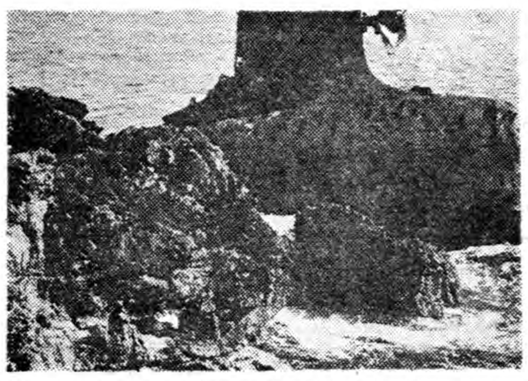

کرسی آزاد

نوشته: مهندس ویکتور میرزا مقدم

جوانان خارجه رفته باحس توهین وتحقیر بوطن خود بازمیگردند

اقمار مصنوعی که یکی‌پس‌ازدیگری بسوی فضای‌لایتناهی‌پرتاب‌گردید محصول فکر وهمکاری عده‌ای استاد و متخصص خارجی بود که بکشورهای شوروی و امریکا از طرق مختلف تشویق و ترغیب و غیره برده شد. این امر علاوه‌بر اینکه باعث موفقیت‌های علمی و فنی خارق‌العاده‌ای گردید موجب ایجاد پایه وسیع ومحکم علمی و فنی برای نسلهای آینده کشور های ذینفع گردیده بطوریکه ممکن است بگوئیم که‌درخط‌مشی وسیر تاریخ آینده کشور های مزبور تاثیر مهمی بخشید .

اعزام دسته‌دسته جوانان مملکت خواه بابودجه‌شخصی و یاباساعدت ارزی ومالی مملکتی بخارج و بمنظور کسب علم ودانش مانند مادری‌است که اولادخودرا باشیرو تجربه و تعلیمات دایه پرورانده و سپس از آنها انتظار مهر وعواطف گرانبهای فرزندی نسبت بمادررا داشته باشد !این‌امر از جمله محالات‌است. تخلف ازخط ومشی طبیعت زیانهای جبران ناپذیربرای خانواده و اجتماعات بشری بار آورده‌است. اعزام محصل بخارج که مانند جریان رودخانه دائمی باشد سردیگرآن ناپیدا است وبصورت امواج خروشان هرچه درراه خود از قبیل رسوم وآداب واخلاق‌نیك موروث نیاکان‌وتمدن باستان وحب‌وطن برخورد می‌نماید باخود میبرد .

اعزام محصل بخارج علاوه‌براینکه موجب زیانهای مادی فراوان نیز میشود ،قوه‌اتکاء بخود وزادگاه خودرا نیز ازبین برده‌و جوان خارجه رفته بایکدنیا تجارب تلخ وحس‌توهین و تحقیر شده بوطن بازمیگردد .منتها کلیه این تجارب تلخ‌و ناکامی‌هارا در اطاقچه‌درونی خاطرات ضبط و ذخیره کرده و گرچه خواه‌دراثر شرمندگی ویا دراثر گذشت‌زمان آنهارابزبان‌نمیآورد لیکن اثر روحی وروان‌شناسی‌دائمی که گاهی در بیداری وزمانی در خواب و خیال دفترچه خاطرات جلوه‌گری مینماید از خود باقی میگذارد .از نظر تاریخ ومنشاء راه ورسم اعزام محصل بخارج باید گفت که‌درقرن نوزده واوایل قرن بیستم ممالکی که درپی جستجوی منابع سرشار طبیعی و غیره‌بوده‌اند جهت رسیدن بمقصود میبایستی عده‌ای دوست وفادار و هواخواه بومی نیز داشتند باشند که شاید ازبین هزاران دانشجوی اعزامی نیز لااقل یکی‌دوتا که‌دارای ضعف اراده باشند بچنگ آورده و بااستفاده از حس‌انس ومعاشرت بشری آنان را باصطلاح‌نمك‌گیر نمایند .

دعوت استاد خارجی جهت تربیت اولاد وابناء وطن مانند دعوت یااستخدام معلم و پرستار خصوصی است که مادر یاپدری جهت‌همکاری درتربیت اولاد بعمل می‌آورد در این صورت هیچگونه اثرات‌نامطلوب دایه راکه جای مادررا می‌گیرد ندارد و یاازنظر تشابه کلی و وسیعتر مانند مشاور وراهنمائی است که فقط وفقط دربیابان‌علم ودانش‌وشوق کعبه‌آمال قدم‌میگذارد ووظیفه چنین‌کاروانسالار تنها راه بری ورهبری‌است وبس .

بنابراین باکلیه مخارج اعزام محصل بخارج میتوان پایه‌دانشگاه وسیعتری رادرتهران وشهرستانها گذاشت .

سوگند

اثر: لابارون اورسی

ترجمه: ا. پ

-۳۹-

ـ متهم ،اسم ،اسم خانواده‌وشغل خودرابیان کنید .

دلاتور از صبح انتظار این دقیقه وحشتناك را میکشید . بیاد رنجی که ژولیت بایستی‌تحمل‌میکرد،دردخودرا ازیاد برده‌بود .

میدانست که دختر جوان برای اولین‌بار در دادگاه از اتهام ننگینی که باوبسته‌اند آگاه خواهد شد .

باوجود این اگر امیدی به‌نجاتش میرفت در همین تغییر ماهیت اتهام‌بود. اگر باتهام توطئه علیه جمهوری محاکمه میشد قبل از اینکه او بتواند بعکس قانون اجازه میداد که برای خود وکیل مدافع‌انتخاب‌کند .

در این لحظه روح دلاتور نسبت به کسی که آنهمه بدی باو کرده ولی باکمال علو طبع میکوشید نجاتش بدهد از عشقی پرشور و سوزان سرشار بود . تمام وجودش با حرارت و اشتیاق آلوده به درد بطرف او کشیده میشد.باشتیاق‌فداکردن جان درراه او بخود میلرزید .

ژولیت با صدای محکمی به رئیس دادگاه جواب داد و دادستان شروع‌به صحبت کرد .

ادعانامه ژولیت مارنی اکنون یك سند تاریخی شده است .«بولتن‌دادگاه انقلابی» مورخ ٦ «واندمیر» حاکی است که این ادعانامه در ساعت هفت شب‌بوسیلهٔ «فوکیه‌تنویل» خوانده شد .

این بولتن عینا مینویسد :«متهم با آرامش کامل و ظاهری بی اعتنابه‌آن گوش داد.»

دلاتور نیز بکمك ارادهٔ قوی خود با ظاهر خونسرد ادعانامهٔ ننگین را تاآخر شنید .اگر می‌خواست عنان احساسات را رها کند بدون شك به «فوکیه‌تنویل» حمله میبرد و اتهامات‌ونسبت های کذب اورا در گلویش خفه میکرد .ولی بخاطر ژولیت لازم بود احساسات را مهار کند و از حدود اصول محاکمات تجاوز نکند .باین‌جهت بدون کوچکترین حرکتی‌به قرائت ادعانامهٔ دادستان گوش داد .

ـ ژولیت‌مارنی ،شما متهم هستید که با سوء نیت بیك نمایندهٔ ملت نسبت های کذب وناروائی داده‌اید . این عمل شما کمیته نجات ملی راوادار کرده است که نماینده نامبرده را بخیانت متهم کند و دستور بازرسی خانه‌اش را صادر نماید .

این بازرسی وقت ذیقیمت اعضاء دولت و مامورین را که باید به خدمت جمهوری صرف شود تلف کرده است .

این اقدام نتیجه یك تفسیر غلط از وظائفتان نسبت به ملت نبوده بلکه محرك شما روح فساد و عیاشی بوده است .باین وسیله‌خواسته‌اید مردی را که خیر و صلاح شما را در نظر داشته وقصدش نجات شما از ورطهٔ فساد ورسوائی بوده‌است ازبین‌ببرید .

«ژولیت مارنی ،شما به دو اتهام هتك حیثیت اشخاص و فساد اخلاقی در برابر این دادگاه محاکمه میشوید .

من بعنوان‌مدرك‌جرم اقراری‌را که در موقع توقیفتان کرده‌اید به هیئت منصفه ارائه میدهم :

اولا شما‌اقرارکرده‌اید‌که نامه اتهامی‌که نوشته اید کذب و عاری از حقیقت بوده است. ثانیا اقرارکرده‌اید‌که بیش ازیکنفر بوسیله شما براه فساد وبی‌عفتی کشیده شده است واز ن‌موضوع رانامه های عاشقانه ای‌که سعی کرده‌اید ازمیان ببرید کاملاتایید میکند .

«بنام ملت فرانسه‌که من نماینده ومبین افکارش هستم، تقاضا میکنم که شما بالباس سفید لکه داری‌که معرف فساد وناپاکی خواهد بود بمیدان انقلاب اعزام شوید‌وهمشهری سانسون بالای سرخ شده شمارا داغ کند، بعده زندان سالپتریر فرستاده خواهید شد وآنجا دراختیار کمیته نجات ملی خواهید ماند .

«ژولیت مارنی، اکنون‌که ادعانامه ومجازات مورد تقاضارا شنیدید‌آیا دفاعی دارید ؟»

تظاهرات خصمانه وناسزاهای تماشا چیان ادعانامه دادستان راتاییدکرد.

تجسم این دختر ظریف وزیبا باپیراهن سفید آغشته به‌گل ولجن جمع تماشاچیان راسرمست کرده بود. زنها باهیاهو وصداهای نامفهوم موافقت خودرا اعلام کردند ومردها باناسزاها وکلمات رکیك نشان دادندکه بسختی تحت تاثیر فصاحت وبلاغت «فوکیه تنویل» قرارگرفته اند .

شکنجه ای‌که دلاتور دراین لحظات تحمل میکرد واقعا طاقت فرسا بود. درتلاش مایوسانه ای‌که برای خویشتن داری میکرد عضلاتش بسختی منقبض شده بود. ناخنهارا کف دست فرو میبردتا رنج روحی خودرا دردرد جسمانی خفه کند. اگر یك کلمه بیشتر ازاین نسبت های ننگین می شنید دیوانه میشد. صدای هیاهوی تماشاچیان مثل فریاد های شیطانی ازاعماق جهنم بگوش میرسید. نسبت به این انقلاب خونین احساس کینه و نفرت کرد. حس رحم وعاطفه ای‌که نسبت بمردم بدبخت داشت جای خودرا به آرزوی وحشیانه ای داده بودکه این جمع رابانشکنجه ومرك دست بگریبان ببیند .

ژولیت دراین مدت کاملاآرام مانده بود فقط برآشفتن این اتهام ننگین گونه های سفیدش خاکستری رنك شده بود ولی‌حتی یك لحظه حالت سربلندی وغرور خودرا ترك نکرده بود.

به جمعی که باو ناسزا میگفتند ، هیچ نگاه نمیکرد .

«بولتن دادگاه انقلابی» مینویسد که بادستمال عرقی راکه برپیشانیش نشسته بود پاك کرد.

هوای سالن بسیار گرم وخفه کننده شده بود. شعله شمع های روغنی سایه های زردرنگی برچهره رئیس ومنشی های دادگاه میانداخت .

قندیل روغنی‌که بالای سردادستان قرار داشت شروع‌به دودزدن‌کرد: شیشه آن باصدای خشکی ترك خورد وازآن دود سیاهی خارج شد. این واقعه موجب شدکه چند لحظه سکوت کامل برقرار شود. رئیس دادگاه این فرصت راغنیمت شمرد وسئوال دادستان راتکرار کرد :

ـ متهم، اتهاماتی راکه بشما وارد شده است شنیدید، چه جوابی دارید ؟

دوده چراغ درهواپخش میشد. ژولیت باآرامش‌بانوك انگشتان ظریف خود تکه دودهای راکه روی آستینش نشسته بودپاك کرد وجواب داد:

ـ نه، جوابی ندارم .

ـ قانون بشما اجازه میدهد دفاع ازخودرا بعهده یك وکیل مدافع بگذارید، آیا وکیل مدافعی انتخاب کرده اید؟

ژولیت دهان باز کرد تاجواب منفی بدهد. ولی ت اقدام دلاتور فرا رسیده بود .

درانتظار این لحظه روزها وساعتهای دراز رنج‌برده بود .

بایك حرکت ازجابرخاست وقبل ازاینکه ژولیت بتواند جواب بدهد با حالت ولحن مصمم وهمیشگی خود گفت :

ـ همشهری ژولیت مارنی دفاع خودرا بعهده من گذاشته است. من آمادهام که اتهامات ناروائی راکه باو نسبت داده شده ردکنم واز دادگاه تقاضای تبرئه اورا میکنم .

فصل بیست‌وپنجم

بدنبال اظهارات دلاتور صدای دست زدن شدید تماشاچیان وفریادهای آنها بلند شد: «آفرین! حرف بزن دلاتور!» همه حاضرین ازمرد وزن‌که از یکنواختی محاکمات قبلی خسته شده بودند ازاین واقعه پرهیجان حسن استقبال کردند .

اگردلاتور دراین محاکمه مداخله میکرد یقینا موضوع جالب توجه میشد. این همشهری میدانست چطور حرف بزند! همه روی نیمکت ها جابجاشدند. بااین پیش‌آمد تازه امیدوار شدندکه بقیه وقت خودرا باتماشای صحنه جالب تری بگذرانند .

نمایندگان حاضر درداگاه که براثرحرارت سالن ودرازی جلسه چرت میزدند گردن برافراشتند سپس خم شدند وبا گنجکاوی چشم به همکار خود دوختند .

تبسم خفیفی برلبهای «روبسپیر» نقش بست. نگاهش در جستجوی مرلن بود تابیند این صحنه چه عکس العملی دراو ایجاد کرده است.خصومت وکینه مرلن نسبت به دلاتور برهیچکس پوشیده نبود و«روبسپیر» درچشم های اوبرق پیروزی رابخوبی دید .

نیازمندیها و آگهی های کوچک

استخدام میشود

یك دوشیزه یابانو
که ماشین نویسی فارسی را خوب بداند برای تمام روز استخدام می شود کسانیکه بزبان انگلیسی آشنا باشند حق تقدم خواهند داشت داوطلبان به تلفن ۳۱۹۱۲ ـ ۳۱۵۵۱ مراجعه نمایند .
۱ـ۳ آ ـ ۲۸۵۱۲

آگهی استخدام پزشك
اداره بهداری استان هشتم واداره بهداشت استان هشتم به تعدادی پزشك دیپلمه احتیاج دارد .
داوطلبین استخدام می توانند در تهران به کار گزینی وزارت بهداری و کارگزینی اداره کل بهداشت مراجعه ویا با ادارات بهداری و بهداشت استان هشتم مکاتبه نمایند .
رئیس اداره کل بهداری استان وسر پرست بهداشت استان هشتم دکتر دادگر
۱ـ۲ آ ـ ۲۱۴۵۵

یکنفر ماشین نویس
استخدام میشود لطفا بهتلفن شماره ۴۹۰۴۴ مراجعه فرمائید.

بچند نفر پیشخدمت
که بزبان انگلیسی آشنائی داشته باشند نیازمندیم برستوران فردواقع در سر پل تجریش مراجعه کنند تلفن ۸۴۸۰۰

دونفر دوشیزه یابانو که از عهده کارهای آرایش موی سر ومانیکور کاملا برآیند مورد احتیاج است بتلفن شماره ۴۲۲۳۱ مراجعهنمایند.

استخدام مهندس برق وماشین
وزارت بازرگانی برای خدمت در موسسه استاندارد خود بمنظور اداره تاسیسات برق و آب و حرارت مرکزی به یکنفر مهندس برق وماشین که در حدود ده سال تجربه در اداره کردن تاسیسات برق و حرارت مرکزی و نیز آشنائی کامل بموتورهای دیزل داشته باشد احتیاج دارد.
واجدین شرایط میتوانند بادردست داشتن مدارك لازم باداره کارگزینی وزارت بازرگانی واقع در خیابان نادری مراجعه نمایند تاپس از آزمایش لازم ازمیان داوطلبان یکنفر انتخاب و باحقوق کافی استخدام شود .
وزارت بازرگانی
۱ـ۲ آ ـ ۲۸۷۴۸

بچندنفر زن ومرد
که بتوانند سی هزار ریال ودیعه نقدی بسپارند با حقوق مکفی استخدام میشوند ـ تلفن ۴۵۴۳۳

آشپزی که اندکی به آشپزی اروپائی آشنائی داشته باشدبا حقوق مکفی برای خارج از تهران استخدام میشودبشماره ۱۰۰ راهنمای اطلاعات مراجعه شود .

استخدام راننده
سازمان آبیاری و عمران احتیاج بچند نفر راننده پایهٔ یك دارد . نشانی ـ خیابان ویلا خیابان دامغان

برای امور دفتری و حسابداری به یکنفر دیپلمه ریاضی که آشنائی کمی بکار های فنی داشته باشد نیازمندیم .
خیابان ویلا شماره ۲۴۳ شرکت نسبی ساختمانی مهندس نرسی فیروز و شریك آ ـ ۲۲۱۲۹

Important groupe français Transports Internationaux rechrche homme 25/40 ans sachant français, anglais, persan, comme délégué commercial et démarcheur en Iran. Rémunération fixe et commission. Stage perfectionnement technique évenuel en France. Ecrire avec photo, références, curriculum vitae complet à Français B.P. 193.
۱ـ۲ آ ـ ۲۸۸۱۴

فروش اتومبیل

اتومبیل فروش
اتومبیل فورد طونوس ام ۱۷ مدل ۱۹۵۹ طالبین بتلفن ۴۹۵۷۲ مراجعه فرمایند .

قابل توجه کودکستانها فولکس واگون استیشن بسیار مرتب با قیمت خیلی ارزان فروخته می شود تلفن ۳۰۲۷۵۶ آ ـ ۲۲۰۹۳

اجاره داده میشود

آپارتمان اجاره داده میشود
در جنب خیابان کاخ نزدیك شاه پنج اطاق بزرگ و حمام لوکس و لوازم مقطوعا ماهیانه نهصد تومان بتلفن ۴۱۹۳۹ مراجعه فرمائید .
۱ـ۴ آ ـ ۲۱۸۶۷

یك باغ مشجر با پنج اطاقودوباب خانه با تلفن و سایر وسائل در ذوالشیب برای اجاره حاضر است با تلفن ۳۶۹۹۱ مذاکره فرمائید .

مستغلات

منزل دربست وآپارتمان
خالی موجود داریم لالهزار سازمان تهیه مسکن ۹۴۰ تلفن ۳۹۹۵۳ و ۳۹۲۹۳
۱ـ۱۵ آ ـ ۲۱۰۹۷

برای اجاره منازلتان بخارجیان
بهمغازه فرش تهران خیابانفردوسی مقابل سفارت انگلیس کاشی ۱۹۲ مراجعه فرمایند تلفن ۳۰۲۵۹۷
۱ـ۶ آ ـ ۲۱۱۲۹

برای رهن ـ اجاره ـ فروش منزلی به مساحت ۵۶۰ متر واقع در داودیه دارای شش اطاق و تلفن و برق و گاراژ و کلیه وسایل آماده است مستقیما با شماره ۸۶۵۵۷ مذاکره شود . ۱ـ۲ آ ـ ۲۲۱۸۳

بیست هزار تومان پول در مقابل ملك شرطی موجود است طالبین به تلفن ۵۲۳۲۴ مراجعه فرمایند .
آ ـ ۲۲۱۱۹

واگذار میشود

چند باب مغازه در بهترین نقطه خیابان شاهرضا بابرق و تلفن واگذار می شودبه تلفن ۳۷۱۶۹ مراجعه نمایند.
۱ـ۲۶ آ ـ ۲۵۳۴۶

یك هتل مدرن
درخیابان تخت جمشید مجهز بتمام لوازم واگذارمیشود طالبین بهتلفن ۶۸۶۹۷ مراجعه فرمایند .
۱ـ۹ آ ـ ۲۷۹۱۲

برق سه فاز ۲۰ آمپر صنعتی
شهرداری برای نصب حاضر می باشد به تلفن ۳۷۳۴۰ مراجعهفرمایند
۱ـ۳ آ ـ ۲۱۸۹۹

واگذار میشود
۱ـ دوباب مغازه متصل بهمدر خیابان شاهرضا مقابل سینما رویال
۲ـ دوباب ونیم متصل بهم نبش خیابان شهناز پنجم و خیابانشمیران بمساحت صد متر برای مذاکره و دیدن رجوع فرمائید لالهزار نزدیك توپخانه ۳۹۷۸۴ به: بنگاه کوشان
آ ـ ۲۸۵۸۸ ۱ـ۳

چلوکبابی زیر زمین
در خیابان شهناز که دایراست واگذار میشود داوطلبان به تلفن ۴۹۰۴۴ مراجعه فرمایند .
آ ـ ۲۲۰۵۷ ۱ـ۲

یك رشته برق ده آمپر فیروز واگذار میشودطالبینبه تلفن ۶۶۰۹۴ مراجعه فرمایند
آ ـ ۲۱۹۶۳ ۱ـ۲

جویای کار

جوانی آشنا بزبان انگلیسی . کلیه کارهای اداری ومالی جویای کار است براهنمای شماره ۱۰۰۲ اطلاعات مراجعه فرمایند .
آ ـ ۲۱۹۸۱ ۱ـ۲

یك جوان دانشجوی اول فیزیك
برای تدریس خصوصی یاتدریس در دبیرستانهای شبانه جویای کار است بشماره ۱۰۰۵ راهنمای اطلاعات مراجعه فرمائید .

جوانی با گواهی رانندگی پایه دوم همکاری با تجربه زیاد جویای کار است تلفن ۲۹۶۱۶
۱ـ۲ آ ـ ۲۲۲۱۱

پس از اقامت هشت سال و پایان تحصیلات در انگلستان و اخذدرجه دکترا در «مهندسی شیمی» برای خارج از ساعات اداری جویای کار است :
۱ـ تدریس خصوصی : ریاضی ـ فیزیك ـ شیمی و انگلیسی
۲ـ مترجم ـ مشاورت فنی و غیره
آ ـ ۲۲۱۸۱

جوانی هستم ۲۲ ساله باداشتن دیپلم ادبی و معافی پنج ساله و ضمانت رسمی برای انجام کار در تمام یا نصف روز آماده می باشم لطفا با آدرس زیر مکاتبه فرمائید .
تهران ـ میریه مقابل فرهنك دفتر ۶۶ رضوانی مصطفی حجة الاسلامی

دانشجوی سال دوم زبان انگلیسی از ساعت ۵ بعد از ظهر ببعد حاضر بتدریس خصوصی زبان انگلیسی می باشد طالبین بشمارهٔ ۱۰۴ راهنمای اطلاعات مراجعه فرمایند .
آ ـ ۲۲۱۴۳

یکنفر مترجم و ماشین نویس جویای کار است به راهنمای اطلاعات شماره ۱۰۰۳ مراجعه شود .

آموزشگاههای فنی

یك موقعیت مهم
کلاس دیپلم مدرسی گشایش یافت با شرکت دراین کلاس عقب ماندگی شما جبران گردیده بدون گذراندن امتحانات چند ساله باخذ دیپلم موفق می شوید برای اطلاع بیشتر به آموزشگاه متفق مقابل مسجد سپهسالار مراجعه فرمائید .
۱ـ۱۳ آ ـ ۲۱۷۱۵

بفروش میرسد

یکباب خانه درخیابان منیریه بمساحت ۴۰۰ متر سه طبقه باتمام لوازم (آب ، برق وتلفن) بفروش میرسد. طالبین بهتلفن ۲۲۸۵۷ مراجعه نمایند.
۲ـ۳ آ ـ ۲۱۸۴۳

خانه فروشی
بقیمت ۱۸۰ هزار تومان بین لالهزار و فردوسی
سیصد ونهصد متر دوطبقهچهاراطاق دوزیر زمین ودواطاق خدمه

خانهفروشی
سیصد هزار تومان
شمال شهر ۶۵۰۰ متر هفت اطاق سهزیر زمین دوطبقه تازه ساز برایدیدن ومذاکره وگرفتن تخفیف رجوع فرمائید لالهزار نزدیك توپخانه ۳۹۷۸۴ به بنگاه کوشان
۱ـ۷ آ ـ ۲۷۶۳۲

مستقل نو ساز فروشی واجاره
محکم ساز لوکس نمای تراورتن سه طبقه در خیابان ویلا نزدیك تخت جمشید هر طبقه چهار اطاق و حمام دوترم و لوازم بتلفن ۴۱۹۳۹ مراجعه فرمائید .
۱ـ۴ آ ـ ۲۱۸۶۷

آگهی فروش
یکدستگاه عمارت مدرن محکم که برای سکونت شخصی ساخته شده سه طبقه دارای نه اطاق ـ حیاط ـ گاراژ ـ بام تراس و جمیع لوازم بانضمام تلفن ـ برق ـ حمام ـ آب تصفیه در بهترین نقطه شهر (خیابان نادری اوائل آشیخهادی ـ کوی نجم آبادی ساختمان سفید شماره ۵) که خریدو سکونت درآن برای آقایان دکترها مناسبتر است مذاکره بوسیله تلفن ۵۰۰۰۷
آ ـ ۲۸۷۶۶

بعلت مسافرت فوری
هتلساسان بفروش میرسد طالبین به تلفن ۴۶۴۶۹ مراجعه فرمایند .
آ ـ ۲۸۷۳

گمشده

ازدرجه اعتبار ساقط است
کت اینجانب محمد هادی انصاری در روز ۱۲ آبانماه در حمام فروتن میدان خراسان مفقود گردیده که محتوی چندین فقره چك بوده است بدینوسیله باطلاع عموم می رسانم که چکهای مزبور از درجه اعتبار ساقط است از جوینده تقاضا دارد چکهای مزبور راکه بدردکسی نمیخورد بوسیلهنامه پستی باآدرس میدان خراسان کوچه اطمینان عمارت اول کاشی ۱۶ بنام محمد هادیانصاری ارسال و با این عمل اینجانب را ممنون سازد .
چك شماره ۶۳۶۶۱۲ ـ ۱۷ر۸ر۳۸ بمبلغ ۵۰۰۰۰ ریال بانکملی بازار حساب شماره ۷۵۱۲
چك شماره ۲۳۷۲۹۰ ـ ۱۴ر۸ر۳۸ بمبلغ ۳۳۰۰ ریال بانك بازرگانی گمرك حساب شماره ۶۷۹
چك شماره ۶۸۸۷۷۰ ـ ۱۲ر۸ر۳۸ بمبلغ ۴۰۰۰ ریال بانك ملی بازارحساب شماره ۱۰۲۴۲
چك شماره ۶۷۷۷۳۹ ـ ۱۲ر۸ر۳۸ بمبلغ ۴۴۰۰ ریال بانك ملی بازار حساب شماره ۳۵۱۹۶
چك شماره ۵۰۷۱۶۶ ـ ۸ر۸ر۳۸ بمبلغ ۱۴۰۰۰ ریال بانك بانك اصناف نازی آباد حساب شماره ۱۸۱۴۲
چك شماره ۱۰۶۲۶۷ ـ ۱۸ر۷ر۳۸ بمبلغ ۲۵۰۰۰ ریال پارس نازیآباد حساب ۲۲۰۴۶
چك شماره ۶۱۸۵۴ ـ ۶ر۸ر۳۸ بمبلغ ۴۲۶۸۳ ریال بانك پارس نازیآباد حساب ۲۲۳۴۶
محمدهادی انصاری
آ ـ ۲۲۲۱۳

چك مفقودی
یکبرك چك بشماره ۲۵ ـ ۴۲۴۱۶۶ مورخه ۲ر۸ر۳۸ بانك صادرات و معادن فردوسی محوله کرد آقای موسی امینی در تاریخ ۲ر۸ر۳۸ بمبلغ سی هزار ریال (۳۰۰۰۰) مفقود گردیده که در تاریخ فوقبهبانك اطلاعومقررات مربوطه اجرا گردیده لذا باطلاع میرساند که چك فوقالذکر از درجه اعتبار ساقط است
دکتر سید ابوالحسن شفاهی
آ ـ ۲۸۸۲۲

آگهی های تبلیغ

سالن آرایش کارل
تحت نظر متخصصین دیپلمه اروپا
رنك مو طبق آخرین متد
بزودی افتتاح میشود
نشانی: خیابان نادری کوچه گوهرشاد ۷۵ (۱) آ ـ ۲۴۹۲۶

محترما باستحضار پزشکان متخصص بیماریهای زنان میرساند
که آمپول های اوفلامین هوخست
Euflamine
که مدتی نایاب بوداخیرا واردشده شرکت سهامی ایران هوخست
سبزه میدان ـ تلفن ۲۲۴۸۹ ـ ۲۱۷۰۵

آگهی جهت اطلاع آقای شوکتعلی دانشمند
شماره پرونده ۵۶ ـ ۳۸ مدنی شهرستان آقای محمود تمامی بوکالت از شرکت نسبی سعادت (خرمشهر خیابان پهلوی) دادخواست بطرفیت شما بخواسته مطالبه مبلغ یکصد هزارریال وخسارات قانونی بهدادگاه شهرستان خرمشهر تقدیم نموده بدین توضیح ـ آنکه بموجب یك برك سفته شماره ۸۲۰۸۱ مدرکیه درتاریخ ۷ر۱۱ر۳۷ خوانده متعهد گردیده کهاز بابتبدهی خود به شرکت توکل معادل مبلغ یکصد هزارریال دردهم فروردینماه ۱۳۳۸ درحق موکل بپردازد و شرکت توکل برای وصول رجهآن رابانك بازرگانی شعبه خرمشهرداده و چون درسررسید متعهدوجه سفته را نپرداخته لذا برطبق مقررات قانون تجارت بانك سفتهمدرکیهراواخواست نموده واینك بوکالت معالواسطه موکل بتقدیم این دادخواست مبادرت تقاضا دارد مقرر فرمایند خوانده را احضار وبموضوع رسیدگی ودادنامهبرتادیهخواستهوخسارات قانونی را صادر فرمایند و نیز برطبق ماده ۲۹۲ قانون تجارت تقاضای صدور قرار تامین خواستهرا مینمایند .
رونوشت مصدق وکالتنامه موکل معالواسطه و نسخه وکالتنامه اینجانب وچهار برك رونوشت مصدق سفتهوواخواست نامه پیوستاست باتقدیم احترام محمود تمامی ـ که پساز ثبت بکلاسه فوق وارسال نسخه دوم دادخواست وضمائم بنشانی شما مندرج دردادخواست چون برابر گواهی مامورابلاغ درذیل اخطاریه شما تغییر مکان نموده اید ووکیل خواهان تقاضای ابلاغ دادخواست را بوسیله جرائد نموده لذا برحسب تقاضای نامبردهوبااجازه حاصلهماده ۱۰۰ آئین دادرسی مدنی مراتب سه مرتبه متوالی درج وآگهی میشود تاظرف سهماه از تاریخ نشرآخرین آگهی بدفتر دادگاه شهرستان خرمشهر مراجعهو بادریافت اوراق دادخواست ومدارك آن هرگونه دفاع یااظهاری دارید بنمائید والا دادخواست ابلاغشده محسوب و اقدام مقتضی از طرف دادگاه بعمل خواهدآمد .ضمنا چنانچه بعدا ابلاغی بوسیله آگهی لازم شود فقط یك نوبت درروزنامه درجومدت آن دهروز خواهد بود .
مدیردفتر دادگستری خرمشهر
آ ـ ۲۸۴۵۰ ۱ـ۳

آگهی مناقصه
اداره راه استان تهران ساختمان جایگاه پست توزین در راه قم (بین سهراه آرامگاه وباقرآباد) را به مناقصه میگذارد داوطلبین میتوانند همه روزه تا آخر وقت اداری روز پنجشنبه ۲۰ر۸ر۳۸ باداره راهاستان تهران واقع در تهران نو مراجعه ودرخواست خودرا تسلیم و پس از احراز صلاحیت از روز ۲۴ر۸ر۳۸ باپرداخت مبلغ دویست ریال اسناد مناقصه را دریافت دارند کمیسیون مناقصه درساعت ۱۱ روز دو شنبه ۱ر۹ر۳۸ تشکیل وتنیجهراتعیین خواهد نمود .
پیشنهادات باید تا ساعت ۱۰ صبح روز مزبور بدفتر اداره راه استان تهران برسد هزینه آگهی بعهده برنده مناقصه خواهد بود .
رئیس اداره راه استان تهران ـ مهندس حریری

احتیاجات زندگی

سمعك ـ سمعك
سمعك
سمعك روی دسته عینك برای بانوان وآقایان سمعك روی گل سر و سمعك جیبی
سمعك بههراندازه هرمدل لوازم سمعك راهمیشه وهمه رفت فقط میتوانید ازشرکت عینکسازی تهران خیابان نادری خریداری فرمائید (مترو)
۱ـ۲۶ آ ـ ۲۵۵۲۰

یکعمر تخت خواب
تختخواب انگلیسی ونو
تهران اروپ ـ میدان فردوسی
۱ـ۲۰ آ ـ ۲۵۳۹۸

آگهی مناقصه
ذیحسابی اداره کل بهداشت دو دستگاه الکتروپمپ گلکش وموتور ژنراتور مورد نیاز آموزشگاه بهیاری پلشت را از طریق مناقصه خریداری مینماید .
۱ـ داوطلبان شرکت در مناقصه می توانند همه روزه درساعات سرویس اداری به دائره کارپردازی این ذیحسابی (واقع در خیابان کوشك) مراجعه وبا دریافت یك نسخه ازبرك مشخصات دستگاههای مورد خرید مدلول آنرا کاملا مطالعه ودرصورت واجدشرائط بودن ذیل آنرا که بمنزله قبول کلیه تعهدات تلقی خواهدشد امضاء وبه ضمیمه پیشنهاد خود تاآخر وقت اداری روز شنبه ۲۹ آبانماه ۱۳۳۸ به دفتر ذیحسابی اداره کل بهداشت تسلیم ورسید دریافت دارند .
۲ـ پیشنهادات رسیده ساعت ۹ صبح روز یکشنبه سیام آبانماه باز وخوانده خواهدشد .
۳ـ پیشنهادات مبهم و مشروط و همچنین پیشنهاداتیکه پس از انقضاء موعد معینه برسد به هیچ وجهترتیب اثر داده نخواهد شد حضورپیشنهاددهندگان در جلسه مناقصه آزادو ذیحسابی اداره کل بهداشت در رد ویا قبول یك یا کلیه پیشنهادات رسیده مختار است .
ذیحساب سازمان برنامه دروزارت بهداری مرتضی خطیبی
آ ـ ۲۸۷۵۰

آگهی تجدیدمناقصه
اداره کل هواپیمائی کشوری (حساب عملیات مخصوص) عملیات ساختمانی و نصب سهدستگاه وی او ـ آر را درایستگاههای زاهدان ـ یزد ـ کرمانشاه باشرایط زیر به مناقصه میگذارد :
۱ـ کسانیکه مایل بشرکت در مناقصه باشند بایستی تاآخروقت اداری روز ۲۲ر۸ر۳۸ بهاداره مهندسی وساختمان هواپیمائی در فرودگاه مهرآباد مراجعه و با پرداخت یکهزار ۱۰۰۰ ریال اوراق ومشخصات مناقصه را دریافت دارند .
۲ـ شرکت کنندگان باید برای هرسهایستگاه پیشنهاد خودرا یکجا تسلیم نمایند .
۳ـ پیشنهاددهندگان بایستی قبلا برای هردستگاه ۵ درصد مبلغ پیشنهادی خودرا بهحساب شماره ۹۰۲ حساب عملیات مخصوص واریز و اعلامیه آنرا ضمیمه پیشنهادخود سازند و یامعادل همان مبلغ تضمینی ازیکی ازبانکهای مورد قبول ضمیمه پیشنهاد خود بنمایند بهپیشنهادات فاقد سپرده ترتیب اثر دادهنخواهد شد چك ووجه نقد و چك تضمین شدهکه ضمیمه پیشنهاد باشدمورد قبول نخواهد بود .
۴ـ پیشنهادات بایستی تاآخروقت اداری روز شنبه ۲۲ر۸ر۳۸ تحویل دفتر اداره کل هواپیمائی کشوری گردد پیشنهاداتیکه پساز موعد مقرر رسیده باشد مورد قبول واقع نخواهد شد .
۵ـ پیشنهادات واصله درساعت ده صبح روز یکشنبه ۲۳ر۸ر۳۸ بازو قرائت خواهدشد .
حضور پیشنهاددهندگان درجلسه مناقصه آزاداست .
۶ـ کلیههزینه متعلقه از قبیلنشر آگهی وهرگونه مالیات عوارض و غیره بعهده برنده مناقصه خواهد بود واداره دررد یاقبول یكیاکلیه پیشنهادات مختاراست .
اداره کل هواپیمائی کشوری
آ ـ ۲۸۵۳۴ ۱ـ۳

صاحب امتیاز و مدیر مسئول: عباس مسعودی
جای اداره: خیابان خیام چاپخانه اطلاعات

راهنمای پزشکی اطلاعات

دکترهای متخصص درمجاری ادرار وتناسلی

دکتر محمدرضا مسدد
رزیدنت سابق بیمارستانهای امریکا درمان قطعی بیماریهای مقاربتی دروازه دولت روبروی فیات تلفن ۳۰۲۵۴۸

دکتر ا ـ پولوسا
متخصص بیماریهای مقاربتی مجاری ادرار تناسلی خیابان فردوسی شمالی کوچه صادق تلفن ۴۶۵۸۹ پذیرائی صبح و عصر

دکتر دانشگر
امراض مقاربتی و جلدی سوزاك تازه وکهنه ورم پرستات ضیق مجرا مستی و بواسیر امراض زنانه و نازائی ـ خیابان سپه مقابل بهستخانه تلفن ۳۰۲۴۱۶

دکتر معانی
امراض مقاربتی ـ مجاری ادرار امراض زنانه وسستی خیابان فردوسی مقابل بانك ملی ایران .

دکترهای متخصص در بیماریهای جهاز هاضمه

دکتر رفیعی
از دانشگاه پاریس ـ معده ـ کبد روده ـ پذیرائی ۴ تا ۸ بعدازظهر خیابان جامی اول کوچه پاریس

دکتر عباس نیك نژاد
از دانشگاه پاریس ـ معده ـ روده ـ کبد ـ لوزالمعده ـ پذیرائی ۴ ـ ۸ عصر. دروازه شمیران از خیابان گرامی

پلی کلنیك
دکتر صدیقی ـ دکتر مجاهدی
رزیدنت سابق بیمارستانهای امریکا بیماریهای داخلی ـ اطفال ـ مقاربتی ترك تریاك وسایر مواد مخدره ترك الکل
مجهز به دستگاههای رادیوسکپی و اثروسل ترابی (بخور پنی سیلین غیره) دیاترمی
پذیرائی بعدازظهر هاوایام تعطیل وشبها تاصبح
خیابان شاه روبروی مسجد سجاد شماره تلفن ۴۹۵۲۶

معتادین تریاك شیره مرفین
دکتر پزشك زاد معتادین را با تقویت بنیه ورفع مسمومیت معالجه می نماید خیابان ری کوچه آبشار کوچه مقابل دارو خانه ابن سینا تلفن ۵۱۵۴۱ ۱ـ۱۵ آ ـ ۱۸۷۳۵

آخرین متد درمان
سوزاك حاد و مزمن
وضعف قوای تناسلی دکتر جناب زاده دارای گواهینامه از دانشکده طب فرانسه خیابان منوچهری مقابل کوچه دبیرستان ژاندارك تلفن ۳۴۰۵۳

دکتر محمود لسانی
متخصص بیماریهای داخلی ازپاریس چهارراه استخر اول خیابان پاریس شماره ۵

دکتر فرهنك
پزشك و جراح بیماریهای دهان ـ دندان و پیوره (دارای ۱۸ سال تجربیات وسابقه مطب) از آمریکا مراجعت و باوسائل مجهز الکتریکی و دستگاه مخصوص عکس برداری از بیماران محترم همه روزه از ساعت ۳ الی ۷ بعد از ظهر پذیرائی مینماید .
نشانی ـ خیابان شاهرضا ـ میدان ۲۴ اسفند

تلفنهای اطلاعات

تلفنخانه	۳۰۰۰۶ ـ ۳۲۰۰۱۱
شعبه آگهیها	۳۰۲۶۳۳ ـ ۳۰۵۱۰۸
سازمان شهرستانها	۳۰۵۰۱۷
سرویس حوادث	۳۰۳۵۶۹
کانون طوطی	۳۰۴۵۹۲
اطلاعات هفتگی	۳۰۴۸۷۸
اطلاعات بانوان	۳۰۳۳۱۳

کشیك امشب پزشکان

آقایان دکتر شهپور سیاهپوش امیریه ایستگاه البرز جنب مسجد فخریه دکتر عباس نیك نژاد :خیابان گرگان خیابان گرامی .

تقویم اطلاعات

دوشنبه هفدهم ابان ۱۳۳۸
دوشنبه هفتم جمادی الاول ۱۳۷۹
دوشنبه نهم نوامبر ۱۹۵۹
اذان صبح ، ساعت ۴ و ۵۸ دقیقه
طلوع آفتاب ، ساعت ۶ و ۳۱ دقیقه
غروب آفتاب ، ساعت ۱۶ و ۵۷ دقیقه

آموزشگاههای فنی

تعلیم صحیح رانندگی هنرکده فنی بزرگترین آموزشگاه رانندگی ومکانیکی درخاورمیانه
رانندگی را با آخرین متد علمی بشما میاموزد و تا گرفتن گواهی نامه رسمی شما تعلیم میدهد .
هنرکده فنی روبروی چاپخانه مجلس تلفن ۳۸۰۴۶
۱ـ۲۶ آ ـ ۳۶۸۵۶

لاستیك سازی مهندس عنایت
تهیه کننده انواع واشرهای لاستیکی مخصوص روغن وبنزین وواشرهای لاستیکی صنعتی وفرش لاستیکی ـ چسباندن لاستیك بآهن وانواع تشکهای دانلوپیلو برای صندلی و مبل وتختخواب واتومبیل . خیابان فروزین ایستگاه بیمانیه کاشی ۱۵۸۸ تلفن ۲۱۹۴۴

امشب بکدام سینما میروید

سینماهای درجه یك

سینما آسیا
لقمه زیبا (وایداسکرین ـ دوبله بفارسی) باشرکت: میلن دموئنژو ـ هانری ویدال . شروع: ۱۰ر۳۰ صبح ـ ۴ر۳۰ ـ ۶ر۳۰ ـ ۸ر۳۰ بعدازظهر ـ تلفن : ۴۲۹۰۹

سینما ایران
کاباره عبدالرحمن (دوبله بفارسی) باشرکت :ویجنتی مالا . شروع : ۱۰ر۵ صبح ـ ۲ر۵ ـ ۴ر۵ ـ ۶ر۵ ـ ۸ر۵ بعد از ظهر ـ تلفن: ۳۶۳۵۴

سینما ایفل
آخرین شانس ـ باشرکت :دانیك پاتیسون ـ میشل مرسیه ـ شروع : ۱۰ر۵ صبح ـ ۲ر۵ ـ ۴ر۵ ـ ۶ر۵ ـ ۸ر۵ بعد از ظهر ـ تلفن : ۴۰۱۱۶

سینما آریا
نوشیدنی سرد در اسکندریه (دوبله بفارسی) باشرکت : جانمیلز ـ سیلویاسیمز . شروع : ۱۰ر۵ صبح ـ ۲ر۵ ـ ۴ر۵ ـ ۶ر۵ ـ ۸ر۵ بعدازظهر ـ تلفن : ۳۷۹۵۶

سینما اسکار
وسوسه هفت ساله (سینمااسکوپ ـ رنگی ـ دوبله بفارسی) با شرکت : مریلین مونرو ـ تام یوول شروع : ۱۰ر۵ صبح ـ ۲ر۵ ـ ۴ر۵ ـ ۶ر۵ ـ ۸ر۵ بعد از ظهر ـ تلفن: ۴۵۷۹۷

سینما برلیان
تعطیلات پاریس (تکنی راما ـ رنگی ـ دوبله بفارسی) باشرکت: آنیتااکبرگ بوب هوپ. شروع ۱۰صبح ۲ر۳۰ ـ ۴ر۳۰ ـ ۶ر۳۰ و ۸ر۳۰ بعداز ظهر ـ تلفن ۳۳۵۳۵

سینما پلازا
ردان (سینما سکوپ ـ رنگی ـ دوبله بفارسی) شروع سئانسها : ۱۰ر۵ صبح ـ ۲ر۵ ـ ۴ر۵ ـ ۶ر۵ ـ ۸ر۵ بعداز ظهر ـ تلفن ۴۴۲۵۵

سینما پارك
رنجهای هرکول (سینما سکوپ ـ رنگی ـ دوبله بفارسی) باشرکت: استیوریوز ـ سیلواکوشینا شروع ۱۰ر۵ صبح ـ ۲ر۵ ـ ۴ر۵ ـ ۶ر۵ ـ ۸ر۵ بعد از ظهر ـ تلفن : ۳۹۶۳۷

سینما تهران
هولشبده (دوبلهبفارسی) باشرکت: آشوك کمار ـ شروع ۱۰ر۵ صبح ـ ۲ر۵ ـ ۴ر۵ ـ ۶ر۵ ـ ۸ر۵ بعد از ظهر ـ تلفن ۳۸۱۶۵

سینمای تختجمشید
چراغ گاز باشرکت : اینگرید برگمن شارلبوایه . شروع ۱۰ صبح ـ ۳ ـ ۵ ـ ۷ ـ ۹ بعداز ظهرتلفن :۴۳۵۰۰

سینما چارلی
نامزد بازی (رنگی ـ دوبله بفارسی) با شرکت : مارچلوماستروبانی ـ مارینا ولادی . شروع . ۱۰ر۵ صبح ۲ر۵ ـ ۴ر۵ ـ ۶ر۵ ـ ۸ر۵ بعد از ظهر .

سینما حافظ
بیا نیفتی (دوبله بفارسی) با شرکت: رونالد شاینر ـ شروع ۱۰ر۳۰ صبح ۲ر۳۰ ـ ۴ر۳۰ ـ ۶ر۳۰ ـ ۸ر۳۰ بعد از ظهر .

سینما دیانا
وعدهعشق دربهار باشرکت: داماانوروز ـ بتی هوتن شروع :۱۰ر۵ صبح ـ ۲ر۵ ـ ۴ر۵ ـ ۶ر۵ ـ ۸ر۵ بعد از ظهر تلفن ۴۲۰۱۰

سینما رویال
پیشتازان مرك (دوبله بفارسی) با شرکت :استانلیبیکر ـ پگی کامینز ـ شروع: ۱۰ر۵ صبح ـ ۲ر۵ ـ ۴ر۵ ـ ۶ر۵ و ۸ر۵ بعدازظهر ـ تلفن ۶۸۲۰۶

سینما رکس
پیشتازان مرك (دوبله بفارسی) با شرکت : استانلیبیکر ـ پگی کامینز ـ شروع : ۱۰ر۵ صبح ـ ۲ر۵ ـ ۴ر۵ ـ ۶ر۵ و ۸ر۵ بعد از ظهر ـ تلفن ۳۴۱۶۹

سینما رادیوسیتی
سفر (رنگی) باشرکت یول براینر ـ دبوراکر . شروع : ۱۰ر۵ صبح ۲ و یکربع ـ ۴ ونیم ـ ۶ وسه ربع و ۹ و ربع بعد از ظهر ـ تلفن: ۴۳۳۲۰

سینما سعدی
لقمه زیبا (واید اسکرین ـ دوبله بفارسی) باشرکت : میلن دوموئژو هانری ویدال شروع : ۱۰ر۳۰ صبح ۲ر۳۰ ـ ۴ر۳۰ ـ ۶ر۳۰ ـ ۸ر۳۰ بعداز ظهر تلفن ۳۶۴۶۸

سینما سهیلا
سفر (رنگی) باشرکت :یول براینر دبوراکر ـ شروع ۱۰ صبح ـ ۱ وسهربع ـ ۴ ـ ۶ و یکربع ـ ۸ و نیم بعد از ظهر ـ تلفن ۳۶۴۲۴

سینما کریستال
گربه وحشی (سینماسکوپ ـ رنگی ـ دوبله بفارسی) با شرکت: بریژیت باردو کوردیورگنز ـ شروع :۱۰ر۵ صبح ـ ۲ر۵ ـ ۴ر۵ ـ ۶ر۵ ـ ۸ر۵ بعد از ظهر ـ تلفن :۳۷۶۷۵

سینما کارون
رنجهای هرکول (سینما سکوپ ـ رنگی ـ دوبله بفارسی) باشرکت : سیلواکوشینا ـ استیوریوز شروع ۳ ـ ۵ ـ ۸ بعد از ظهر ـ تلفن : ۴۰۰۶۵

سینما متروپل
دلباختگان (دوبله به فارسی) با شرکت:الساندرو پانارو ـ آنتونلالوالدی شروع: ۱۰ر۵ صبح ۲ر۵ ـ ۴ر۵ ـ ۶ر۵ ـ ۸ر۵ بعداز ظهر ـ تلفن : ۳۹۴۱۰

سینما مولنروژ
گربه وحشی (سینماسکوپ ـ رنگی ـ دوبله بفارسی) با شرکت: بریژیت باردو کوردیورگنز ـ شروع :۱۰ر۵ صبح ـ ۳ ـ ۵ ـ ۷ ـ ۹ بعد از ظهر ـ تلفن: ۳۸۷۶۵

سینما نیاگارا
ژولی (رنگی ـ زیرنویس فارسی) باشرکت : دوریس دی ـ دانیل ژلن ـ شروع : ۱۰ر۳۰ صبح ـ ۲ر۳۰ ـ ۴ر۳۰ ـ ۶ر۳۰ ـ ۸ر۳۰ بعداز ظهر ـ تلفن : ۶۵۳۰۷

سینما همای
کاباره عبدالرحمن (دوبله بفارسی) باشرکت :ویجنتی مالا . شروع : ۱۰ر۵ صبح ـ ۲ و سه ربع ـ ۴ وسهربع ۶ وسه ربع ـ ۸ و سه ربع بعداز ظهر تلفن :۴۲۱۶۹

سینماهای درجه دو

سینما المپیا
اینهم یه جورشه با شرکت تابش ـ شهین ـ شروع ۲ر۵ ـ ۴ر۵ ـ ۶ر۵ ـ ۸ر۵ بعدازظهر

سینماپردیس
پلی برفراز رودکوای (رنگی ـ دوبله بفارسی) باشرکت : ویلیام هولدن ـ آلك گینس .شروع :۱۰ ـ ۱ ـ ۲ ـ ۵ ـ ۸ بعد از ظهر

سینماتاج
شرق بهشت (سینماسکوپ ـ رنگی) باشرکت : جیمزدین ـ ژولی هاریس شروع : ۲ر۵ ـ ۴ر۵ ـ ۶ر۵ و ۸ و سه ربع بعد از ظهر

سینما سیلوانا
رنجهای هرکول (سینماسکوپ ـ رنگی ـ دوبلهبفارسی) با شرکت : استیوریوز ـ سیلواکوشینا شروع : ۱۰ صبح ـ ۲ ـ ۴ ـ ۶ ـ ۸ بعد از ظهر تلفن : ۳۳۷۷۷

سینما فری
لااستراداا (جاده) (دوبله بفارسی) با شرکت : آنتونی کوئین ـ جولیتیا ماسینا ـ شروع : ۴ ـ ۶ ـ ۸ بعد از ظهر تلفن ۲۷۸۹۳

سینما فردوسی
رنجهای هرکول (سینماسکوپ ـ رنگی ـ دوبله بفارسی) باشرکت : استیوریوز ـ سیلواکوشینا شروع : ۹ صبح ـ ۱۲ ـ ۲ ـ ۴ ـ ۶ ـ ۸ بعد از ظهر ـ تلفن : ۳۵۷۸۴

سینما مشعل
بند باز (اسکوپ ـ رنگی) باشرکت: برت لنکستر ـ جینالولو بریجیدا ـ تونی کرتیس . شروع : ۲ ـ ۴ ـ ۶ ـ ۸ بعد از ظهر تلفن : ۳۲۸۲۶

سینمامراد
رنجهای هرکول (سینما سکوپ ـ رنگی ـ دوبله بفارسی) باشرکت : استیوریوز ـ سیلواکوشینا شروع ۱۰ر۵ صبح ـ ۲ر۵ ـ ۴ر۵ ـ ۶ر۵ ـ ۸ر۵ بعد از ظهر ـ تلفن :۳۹۶۳۷

تاترها

تئاتر آناهیتا
خانه عروسك (هر شب تا ۱۶ آبانماه ادامه دارد) . شروع ۸ بعداز ظهر تلفن : ۸۲۰۱۳۸

تاتر تهران (سالن اول)
زامور ـ با شرکت : وحدت ـ سورپر مصفا ـ اسد زاده ـ شروع : ۶ و ۸ر۳۰ بعد از ظهر ـ تلفن ۳۷۳۵۱

تاتر تهران (سالن دوم)
افسانه (سومین قسمت از هزار و یکشب) با شرکت : فرید ـ جامعه باربد

جامعه باربد
بادبزن خانم ویندرمیر . باشرکت مهرزاد ـ شهلا ـ جعفری . شروع: ۸ر۳۰ بعداز ظهر (جمعهها دوسانس) تلفن : ۳۲۲۶۵

پاکستان: کشور دوست و برادرما

دموکراسی اساس، رژیم جدید پاکستان

دراین رژیم اول باید پایه‌های رژیم دموکراسی محکم واستوار گردد- بعقیده رهبران کنونی پاکستان، امروز از تمام مردم پاکستان نمی‌توان انتظارداشت که مسائل مهم سیاسی را درك کنند ودرهمه شئون مربوط باداره خود اظهار نظرودخالت نمایند

امروز چهارمین قسمت مقاله مابرای معرفی تحولات وتغییراتیکه پس اززمامداری مارشال ایوب خان در کشور دوست وبرادرما پاکستان پیداشده بنظرتان میرسد ....

این عکس چند روز پس از زمامداری ایوب خان در پاکستان گرفته شد . منظور قادر خان وزیر خارجه پاکستان در برابر رئیس جمهوری مقتدر و محبوب آنکشور سوگند وفا داری یاد می کند .

امروز پاکستان وسیله یك رژیم نظامی اداره می شود که در بین‌مردم کوچه و بازار محبوبیت دارد . رژیم ایوب خان از آغاز زمامداری خود برای استقرار یك نوع دموکراسی خاص در پاکستان کوششهائی راآغاز کرده که چگونگی‌آن خودجالبست.

از نظر سیاسی امروز پاکستان‌طبق «دموکراسی اساسی» که فرمان آن در اکتبر ۱۹۵۹ تدوین‌و صادرگردید اداره می شود .

دموکراسی اساسی سیستمی است که از اساس آغاز می گردد و پس از آنکه پایه های آن محکم گردید اسکلتهای‌فوقانی آن‌ساخته‌وپرداخته می گردد .

این‌سیستم یارویه‌قانونی‌اساسی‌قدیم پاکستان که‌میخواست‌تشکیلات‌پارلمانی پرسرو صدا بوجودآورد کاملا‌مخالفت دارد .

اگر قرار باشد پاکستان یك دموکراسی واقعی و حقیقی داشته باشد ناچار باید تمام مردم درشئون آن‌دخالت‌نمایندوبارشد عقلی فعلی مردم پاکستان این امر واقعا توقع زیادی خواهد بود اگر انتظار داشته باشیم مردم مسائل مهم و قضایای حساس را درك کنند و نسبت به آنها رای دهند این‌تمسخردموکراسی است زیرا اظهار نظر در این گونه مسائل احتیاج به معلومات‌وتجاربی دارد که هنوز اکثریت مردم‌پاکستان از آن محرومند . لیکن‌با اینوصف حتی با شرائط فعلی مردم پاکستان آنقدر شعور و عقل سلیم دارند که قضایا و نیازمندی های فوری خویش را درك کنند و تشخیص دهند که کدام خوب و کدام یك بد است .

بنابراین دلیلی ندارد که از این موقعیت برای دخالت دادن مردم به وسیله نمایندگانی‌که مستقیما‌انتخاب می کنند در امور خویش استفاده نشود . برای یکفرد دهاتی شاید مقدور نباشد که بدرستی مزایاو خوبیها یا بدیهای کاندید های انتخاباتی را که در شهر های دور دست اقامت دارند و فقط در مواقع انتخابات‌سری بحوزه‌انتخابیه‌خویش میزنند تشخیص دهند ولی قطعا در مورد یکنفری که در ده خود او یا اطراف او زندگانی می کند برای انتخاب عضویت شورای محلی‌صحیح قضاوت خواهد کرد .

شورای اتحادیه

روی همین اصل و پایه است که طرح دموکراسی اساسی مقرر می دارد که شوراهای اتحادیه که‌معمولا شامل چند ده که اهالی آن بین ۱۰۰۰۰ تا ۱۵۰۰۰ نفر باشدتشکیل گردد . هر عده ۱۰۰۰ تا ۱۵۰۰ نفر بسن رشد رسیده (زن و مرد) یك نماینده انتخاب می نمایندو علاوه بر این منتخبین اعضاء غیر رسمی انتصابی نیز برای تامین برخی منافع خاص عمومی بعضویت این شوراها منصوب می گردند و عده انتصابی ها بیشتر از نصف اعضاء انتخابی نخواهد بود . رئیس شوری از طرف خود اعضاء انتخاب می گردد .

شورای اتحادیه مسئول کار های اجرائی و قضائی و اجتماعی میباشد و برای این منظور اجازه دارد با موافقت کمیسر محل‌نسبت‌به‌مستغلات و زمین های مزروعی و کالا های وارداتی و صادراتی و خوار و بار و کالاهای بازرگانی و موالید وازدواج ها وغیره و همچنین‌نسبت به‌حیوانات ووسائل نقلیه و قایقها مالیات و عوارضی وضع‌ودریافت‌دارد .همچنین به شوری اجازه داده می شود که عوارض و مالیات بصورت کار برای کار های اجتماعی و استخدام پلیس اضافی وکار های دیگر عام‌المنفعه وضع‌نماید .

کار های اجرائی شوری شامل امور سازمانی و شهرداری و عمران و تجدید حیات ملی بوده و نیزعهده‌دار امور مربوط به دهات و نهضتهای تعاونی می باشد .

بموجب‌طرح قانون‌اساسی ماده ای برای تعیین یك اتحادیه سه‌نفری منظور گردیده . این اتحادیه که اعضاء آن از میان اعضاء شوری انتخاب می گردند مامور اداره امور قضائی حوزه اتحادیه می باشدشوری در اول هرسال مالی بودجه خودرا تنظیم می نماید تا بتواند وجوه‌لازم را جمع‌آوری و مخارج مربوطه را تامین نماید .

شوراهای تحصیل و ثانا

قسمت دیگر در سیستم دموکراسی اساسی ایجاد شوراهای تحصیل در پاکستان باختری و شوراهای ثانا در پاکستان خاوری است . این سازمانها از روسای‌شوراهای‌اتحادیه و مقامات شهرداری تحصیل‌یاثانای مربوطه و نمایندگان رسمی‌وانتصابی آنها ترکیب می گردد . تعداداعضاء انتصابی (رسمی و غیر رسمی) از نصف مجموع نمایندگان تجاوز نخواهد کرد . ریاست شوراها در پاکستان باختری بعهده‌رئیس‌تحصیل ودر پاکستان خاوری بعهده معاون فرماندار خواهد بود .

شوراهای تحصیل وثاناعموما‌مسئول ایجاد هماهنگی در اجرای امور و تنظیم برنامه‌هائی برای بحث در مسائل مشترك می باشد و گاهی ممکن است بنا بدستور دولت واز طرف شوراهای اتحادیه یامورخاصی ممکن است اینطور خلاصه کرد . امور فرهنگی و بهداشتی واجتماعی واقتصادی و کارهای عام‌المنفعه شورای شهرستان مختار است بمنظور توسعه دست بهر یك از امور پیش گفته بزنند .

شورای ایالتی

قسمت دیگر در سیستم دموکراسی اساسی ایجاد شورای ایالتی است ریاست این شوری بعهده کمیسر ایالت است و ماموریت آن هماهنك ساختن کار ها و فعالیتهای شورا های محلی و شهرداریها و شوراهای پادگانها واعضاء آن عبارتند از نمایندگان ادارات دولتی‌وشهرداریها و شوراهای پادگانها و عده‌ای مساوی آنان از اعضاء غیر رسمی انتصابی و لااقل یك چهارم اعضاء این شوری را نمایندگان شورا های اتحادیه (که بموجب سیستم جدید مهمترین رکن اساسی کلیه تشکیلات را تشکیل میدهد) تشکیل میدهند .

نظم و آرامش لازمه حیات اجتماعی یك ملت است ولی بهیچوجه خود نظم و آرامش هدف نهائی نیست در یك اجتماع آزاد این مزایا متعلق بخود مردم است و نظم جدید در پاکستان مبنی بر همین نظریه واصل بوده و برای تحقق دادن به آن‌بوجود آمده است .

بموجب سیستم دموکراسی اساسی در نظر گرفته شده که شوراهای مشاورین عمران و آبادی برای دو استان پاکستان باختری و خاوری و هماهنك میسازد و برنامه های عمرانی برای آنها تدوین مینماید . شورای مزبور توصیه های مقتضی را راجع باین قبیل مسائل واختصاص دادن وجوه لازم برای تامین هزینه برنامه های عمرانی به دولت مینماید.

دد مراکز شهر نشین

آنچه تاکنون گفته شد راجع به مناطق روستائی بود .

قسمت شهرنشین پاکستان درعرض سالیان دراز البته حکومت خودمختار محلی داشته ولی در خلال ده سال گذشته بازیهای سیاسی موجب آن گردید که شهرداریها و شورا های شهرستانها پیوسته تحت فشار باشند لیکن در سیستم دموکراسی اساسی مقام شایسته خودرا احراز خواهند کرد . بعلاوه در نظر گرفته شده که کمیته های اتحادیه در شهر ها نیز تشکیل داده شود .

این کمیته هانیز مانند شورا های اتحادیه دارای اعضاء انتخابی و انتصابی غیر رسمی خواهند بود و عده اعضاء انتصابی غیر رسمی از نصف عده اعضاءانتخابی تجاوزنخواهد کرد.و رئیس این کمیته با مجموعه کمیته‌ها عضو غیررسمی شهرداری یا شورای پادگان‌اتحادیه‌یا اتحادیه‌هائی میشود که‌در حوزه او قرار دارند .

اما شهرهائی که سیستم مدرن سازمانی و تشکیلاتی دارند سازمان و تشکیلات آنها بایستی بوسیله شهرداریها و شورا های پادگانها مجهز تر بطور بهتر و منظم تر به فعالیتهای خود ادامه دهند ودرنتیجه کار های کمیته های اتحادیه شامل شهرهای مزبور نخواهد شد . اما درعین حال ممکن است در زمینه توسعه امور مربوط به تجدید حیات ملی وبالابردن سطح اجتماعی وطرح نقشه هائی برای کمك بخانواده ها و رسیدگی به اختلافات جزئی جنحه و جنایت قدمهای مقتضی و شایسته‌ای بردارند .

شورای شهرستان

قسمت سوم مسئله شورای‌شهرستان است . در سیستم دموکراسی‌اساسی شورای شهرستان از لحاظ اهمیت‌بعد از شوراهای اتحادیه قرار دارد .

شورای شهرستان از اعضاءانتصابی رسمی و غیر رسمی تشکیل میگردد وعده اعضاء انتصابی غیر رسمی به هیچوجه کمتراز عده اعضاء انتصابی رسمی نمیباشد و حداقل نصف آنها ازمیان روسا و شوراهای اتحادیه همان شهرستان انتخاب میگردند و معاون فرماندار عهده دار ریاست‌این سازمان خواهد بود و اعضاء انتصابی رسمی دراین سازمان شامل روسای شوراهای‌تحصیل و ثانای‌دنمایندگان مخصوص شورا های پادگان و مقامات شهرداری و صاحبمنصبان ارشد موسسات پیش گفته که از طرف دولت تعیین میگردند میباشد . گذشته از کارهائیکه صلا بوسیله این سازمان انجام میگردد نسبت به موضوعهای دیگر مربوط به اتخاذ روش کلی در زمینه عمران و آبادی شهرستان مربوطه نیز بوسیله همین سازمان اتخاذ تصمیم بعمل می‌آید .

کارهای شورای شهرستان به دو قسمت تقسیم شده یکقسمت آنهائی است که اجبارا باید انجام‌دهد و دیگری اختیاری است . قسمت‌اجباری شامل مواد زیر است :

تاسیس ودایر نگاهداشتن دبستانها- کتابخانه ها - قرائت خانه ها - تشکیل نمایشگاه ها و تماشاخانه ها «برگزاری مراسم در اعیاد »توسعه وتشویق مسابقات ورزشی «تهیه‌باغهای ملی وزمینهای‌ورزشی» توسعه برنامه های احیای ملی» از دیاد تولید مواد غذائی «تربیت نژاد گاو و گوسفند» توسعه برنامه کمك به دهات‌ونهضت تعاونی و صنایع روستائی تامین امور بهداشتی و جلوگیری از بیماری های مسری « مایه کوبی » تاسیس داروخانه ها و بیمارستانها و اقدامات بهداشتی دیگر تهیه ودائرنگاهداشتن و تعمیر راهها و جاده ها و پلهای عمومی بالاخره تهیه آب مشروب .

قسمت کارهای اختیاری را نیز در حوزه مربوطه خویش بپردازد .

آگهی مناقصه خرید آسانسور

اداره کل ثبت جهت ساختمان شرقی خود نیازمند بیکدستگاه آسانسور شش‌نفری دارد شرکتها وموسساتیکه واجد شرایط فنی میباشند میتوانند باملاحظه مشخصاتیکه درکارپردازی ثبت‌کل موجود است پیشنهادات خودرا درپاکت لاك ومهرشده تاآخر وقت اداری روز شنبه ششم‌آذرماه ۳۸ بانضمام قبض سپرده صدی پنج بهای پیشنهادی رابدفتر اداره حسابداری ثبت‌کل تسلیم ورسید دریافت دارندپیشنهاد- های رسیده روز یکشنبه هفتم آذر ۳۸دوساعت قبل‌از ظهر بازوخوانده میشود .به‌پیشنهادهای مشروط وفاقد سپرده ترتیب اثرداده نمیشود . مالیات وعوارض کلابعهده برنده مناقصه میباشد حضور پیشنهاددهندگان درجلسه مناقصه آزاد واداره درد وقبول یك یاکلیه پیشنهادات‌رسیده مختار است.

رئیس اداره حسابداری ثبت‌کل-شریفی

آگهی تجدید مناقصه خرید یکهزار وپانصد عدد صفحه آهنی شیاردار صافی میکانیك

شرکت سهامی کارخانجات قندایران ۱۵۰۰ عدد صافی میکانیك مورد نیاز واحدهای تابعه راار طریق‌مناقصه خریداری مینماید .

شرایط ومشخصات مربوطه‌در قسمت بازرگانی شرکت (اداره معاملات‌داخلی) واقع‌درخیابان شاهرضا مقابل خیابان فرصت موجود بوده وپیشنهادات واصله تاروز ۱ر۹ر۳۸ پذیرفته میشود ودرساعت ده صبح‌روزبعد بازورسیدگی خواهد شد .

شرکت‌در مناقصه بمنزله قبولی کلیه‌شرایط مناقصه است .

۲-۱ آ-۲۸۶۸٤

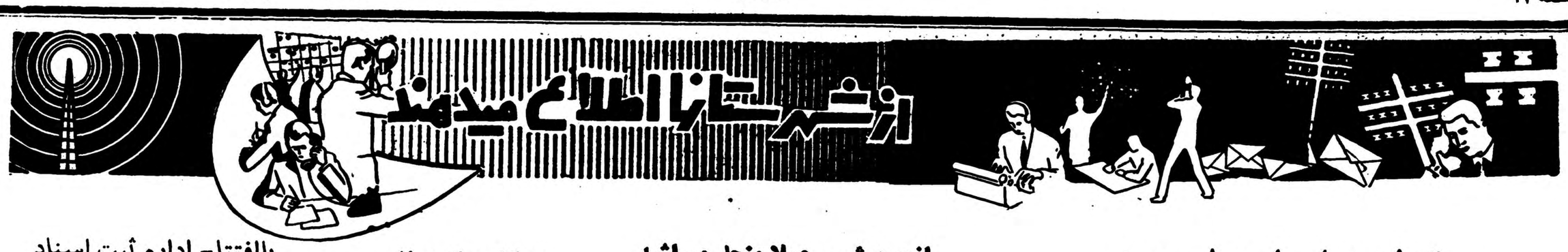

برق اصفهان ارزان شد

بهای جدید نیروی برق در اصفهان اعلام گردید

یك ریال ازقیمت هریك کیلووات برق مصرفی مشترکین کسرشد

بطوریکه در شماره گذشته باستحضار خوانندگان عزیز رسید طی مذاکراتی که تیمسارفرزانگان استاندار اصفهان بمنظور تقلیل بهای برق مصرفی مردم این شهرستان بامقامات شرکت برق تودرین انجام داد بهای برق در اصفهان ارزان شد اینك خبرنگار ما از اصفهان در تعقیب گزارش قبلی اطلاع میدهد باقدامات استاندار بهای برق در این شهرستان باینشرح تعیین گردید .

نرخ برق برای مصرف کنندگان فشار قوی مانند دانشگاه ، بیمارستان و سایر مؤسسات دولتی وکارخانجاتی که مصرف ماهیانه آنها کمتر ازپنجاه هزار کیلوات نباشد هر یك کیلوات بمبلغ یکریال و سی دینار تعیین گردید و برای کارخانجاتیکه برق فشار ضعیف مصرف مینمایند ومقدار مصرفی آنها در ماه کمتر از پنجاه هزار کیلوات است هر کیلوات دو ریال تعیین شد . همچنین بهای نیروی برق برای خانه ها و مغازه ها و سایر مصرف کنندگان فشار ضعیف در بیست ساعت از شبانه روز هر کیلوات دو ریال باضافه سی دینار عوارض تعیین گردید (البته نرخ برق برای منازل و دکاکین که در چهار ساعت اول شب برق مصرف می کنند هر کیلوات ۳ ریال باضافهٔ یك ریال عوارض شهرداری میباشد)

برای کنتورهای ساده تا بیست کیلوات اول هر کیلوات دوریال و نیم باضافه عوارض مقرره و برای چراغهای برق معابر و سایر مصارف شهرداری مانند کارخانجات هر کیلوات یك ریال و سی دینار بهای نیروی برق معین گردید ضمنا برای تعیین برق مصرفی شهرداری یکریال و هفتاد دینار از اهالی دو چهار ساعت اول شب از نرخهای قبلی ارزان تر شد .

وزیر فرانسوی محصول کارخانجات ایرانرا تحسین کرد

آنروزها که آقای فلشه وزیر اقتصاد فرانسه باصفهان آمد ضمن بازدید آثار تاریخی این شهرستان محصولات کارخانجات ریسندگی و بافندگی اصفهان را بدقت مورد بازدید قرار داد واز مرغوبیت نوع محصولات کارخانجات ریسندگی وبافندگی کشور ما زبان بتحسین گشود . دقت وزیر اقتصاد فرانسه دراین بازدید بموشکافی ! رسید . در عکس بالامی‌بینید که آقای فلشه درکنار استاندار اصفهان چگونه عینك بچشم زده و بانظر یکنفر متخصص پارچه بافی !؟ محصول یکی‌از کارخانجات بافندگی اصفهان را بازدید میکند ؟

انجمن شهر عملا منحل میباشد

اعضای انجمن اکثریت ندارند

چندی قبل دونفر ازاعضای انجمن شهر شهسوار بعلت نامعلومی از سمت‌خود استعفا کردند ویکنفر دیگرازاعضای انجمن باتهام اهانت‌بیکی از مامورین دولت از طرف دادستان این شهرستان پس‌از سلب‌مصونیت معلق گردید. چون مدتی میگذشت که جلسات انجمن شهر بعلت عدم اکثریت تشکیل نمیشد بنجهت چندروز قبل‌آقای اکبر فرماندار از آقای معبدی دهمین نفر فرد منتخب اهالی برای عضویت انجمن شهر دعوت کرد ومشارالیه ر قبول عضویت انجمن امتناع ورزید. بااین‌ترتیب چون پانزدهمین نفر هم بعلت عدم رای کافی طبق‌قانون نمیتوانست عضویت انجمن را قبول کند باینجهت انجمن‌شهر خودبخود منحله تلقی میگردد.

همکاری کرده‌اند

خبرنگار ماازبندر بوشهر اطلاع میدهد چون گفته میشد رئیس گمرك وفرمانده گارد مسلح گمرك بندر ریك وهمچنین رئیس گمرك بندر دیلم باعده‌ای ازقاچاقچیان همکاری داشته‌اند. ازطرف مقامات مربوطه برای تحقیق دراطراف این موضوع اقداماتی بعمل آمد.

بقرار اطلاع بزودی نتیجه ایـن تحقیقات از طرف مقامات گمرکی اعلام خواهد شد.

باافتتاح اداره ثبت اسناد

ثبت زمینهای منطقه «مریوان» شروع شد

چند روز قبل آقای واعظ زاده رئیس اداره ثبت اسناد واملاك کردستان باتفاق آقایان آزمون و فرومند معاون و رئیس حسابداری اداره ثبت اسناد بمنطقه «مریوان» از توابع سنندج عزیمت کردند و طی مراسمی با حضور عده زیادی از مقامات لشکری و کشوری و سران عشایر مریوان اداره ثبت اسناد واملاك آن منطقه را بنام شاهنشاه گشودند .

دراین مراسم آقای واعظ زاده رئیس ثبت اسناد استان طی بیاناتی مالکین مریوان را تشویق کرد که هرچه زودتر املاك خودرا بثبت برسانند . هم‌اکنون از طرف شعبه اداره ثبت اسناد مریوان کار شماره‌گذاری املاك دراین منطقه شروع شده و بتدریج برای ثبت املاك مریوان اقدام خواهد شد .

ایجاد کودکستان

طبق گزارش خبرنگارما از کلپایگان اخیرا برای تاسیس‌یك کودکستان مجهز درشهرستان کلپایگان اقدام شده و کودکستان مجهزی دراین شهرستان تاسیس گردیده‌است اصولا بااقدامات آقای حبیب‌الزاده رئیس فرهنك کلپایگان تاکنون برای اصلاح وضع‌فرهنك این‌منطقه اقدامات موثری انجام گرفته وموجبات خشنودی اهالی فراهم آمده‌است .

رئیس اداره تلفن ساوه گفت:

۵۰ شماره به‌تلفنهای مغناطیسی شهری‌افزوده شده‌است

مامورین تانیمه شب بتلفنهای مراجعین جواب میدهند

چندروز قبل بمنظور اطلاع ازچگونگی اقداماتی که‌اخیرا برای‌توسعه‌امور ارتباطی تلفن شهری ساوه انجام شده‌است باآقای سیدجعفر موسوی رئیس‌اداره تلفن تماس حاصل شد.

آقای حمیری اظهار داشت ،برای توسعه امور تلفنی ساوه اقدامات موثری بعمل آمده که‌از آنجمله افزایش شماره‌های تلفن مغناطیسی از یکصد شماره به‌یکصدوپنجاه شماره میباشد. درمورد افزایش ساعات کار اداره تلفن نیز اقدام گردیده وهم‌اکنون مامورین اداره تلفنی ساوه تانیمه‌شب‌بمراجعین تلفنی جواب‌میدهند. لازم بتذکراست که‌قبلا ساعات کاراداره‌تلفن تاساعت ۸بعدازظهربود.

آقای موسوی اضافه کرد که‌درمورد ساختمان جدید اداره تلفن هم‌اقداماتی صورت گرفته است‌وپیش‌بینی‌میشود که‌تاسال آینده درزمین فعلی اداره تلفن اقدام بساختمان جدید گردد.

یك پزشك دارند

خبرنگار ماازاردکان مینویسد، مردم اردکان که‌متجاوز از هیجده هزارنفر میباشند یك بهداری‌دارند که‌دراین بهداری فقط یکنفرپزشك ویکنفر بهدار انجام وظیفه میکند هم‌اکنون اهالی اردکان ازاین لحاظ دچار نگرانی وناراحتی‌میباشند وتقاضا دارند برای تکمیل کادر پزشکی واداری بهداری این‌منطقه اقدام گردد.

خلاصه اخبار آذربایجان

تبریز ـ چند روز قبل نمایشگاه اتم در دانشگاه تبریز طی مراسمی از طرف آقای محسن رئیس استاندار آذربایجان شرقی افتتاح گردید .

مرند ـ با اقدامات آقای ستارزاده فرماندار مرند یکدستگاه مولد برق برای این شهرستان خریداری گردیدو قرار است برای تامین آب آشامیدنی اهالی نیز یك موتورجدید آب بجای موتور فعلی که فرسوده است خریداری شود .

بوکان ـ اخیرا از طرف اداره راه استان آذربایجان شرقی برای ترمیم پل سیمینه رود بوکان هیئتی وارد بوکان گردید .

تبریز ـ بنابه دستور آقای دکتر امینی راد رئیس اداره بهداری کل آذربایجان شرقی در مشکین شهر یك بیمارستان ۲۵ تختخوابی تاسیس میشود و د راردبیل یك مرکز بهداشتی افتتاح‌خواهدشد .

مرند ـ از طرف مقامات بهداری مرند برای تاسیس یك بیمارستان‌پنجاه تختخوابی در شهرستان مرند اقدام گردید .

اهر ـ اهالی اهر طی‌تقاضاهائی از مقامات مسئول وزارت بهداری درخواست مینمایند که هرچه زودتر برای اعزام قابله تحصیلکرده باین شهرستان اقدام شود .

چند خبر خلاصه از شهرستانها

عزیمت شهردار

اصفهان ـ آقای مهندس ملکی شهردار اصفهان بمنظور انجام امور اداری بتهران عزیمت کرد و هنگام عزیمت وی عده‌ای از رؤسای ادارات دولتی او را مشایعت کردند .

انتخاب منشی وحسابدار

بروجرد ـ آقایان سلیمی و امام جمعه زاده بسمت منشی و حسابدار شورای مالی دبیرستان شهباز بروجرد انتخاب شدند .

محکومیت گرانفروشان

شهسوار ـ عده‌ای از مغازه داران شهسوار بجرم گرانفروشی از طرف دادگاه کیفر گرانفروشان تحت تعقیب قرار گرفتند و هر یك بپرداخت ۳ هزار ریال جریمهٔ نقدی محکوم شدند .

بازرسی وتحویل دارو

حسن کیاده ـ آقای دکتر روشن ضمیر کفیل بهداری باتفاق‌بازرسان مبارزه باموادمخدره استان برای کشف مواد مخدره مغازه‌های بندرحسن کیاده‌رامورد بازرسی قرار دادند . ضمنا از طرف آقای کفیل بهداری یك صندوق دارو به بهداری اینمنطقه تحویل شد .

اولین کلاس روزنامه‌نگاری

مشهد ـ اولین کلاس روزنامه نگاری دانشکده ادبیات مشهد تشکیل شد . در این کلاس آقای «والتن» آمریکائی تدریس میکند .

قابله ودندانپزشك ندارند

اردکان یزد ـ بهداری اردکان یزد فاقد قابله و دندانپزشك میباشد . تقاضا دارند برای تعیین و اعزام یکنفر قابله و یکنفر دندانپزشك بهداری اقدام شود .

نمایندگی را به شعبه تبدیل کنید

کلاچای ـ اهالی کلاچای تقاضا دارند که نمایندگی بانك صادرات کلاچای تبدیل به شعبه گردد .

بازدید اداره راه

بیجار ـ آقای مهندس اردبیلی رئیس اداره راه استان کردستان از وضع اداره‌راه وجاده‌های بیجار بازدید کرد .

افتتاح کارخانه

گردکوی ـ کارخانه آرد، شالی کوبی و چوب بری واقع در جنب‌پمپ بنزین گردکوی افتتاح شدو شروع بکار کرد .

چرا اقدام نمیکنند

اردکان یزد ـ مدتی است از طرف وزارت کشور دستور ایجاد خیابان جدید اردکان‌یزد صادر شده ولی هنوز برای شروع اینکار اقدام نشده است اهالی تقاضای رسیدگی دارند

اسفالت خیابانها

بیجار ـ کار ترمیم اسفالت خیابانهای بیجار آغاز گردید . اهالی از این لحاظ اظهار خشنودی میکنند .

مراسم روز مرگ تریاك!

میبزوار ـ طی مراسمی که بمناسبت روز مرگ تریاك در سبزوار برگزار گردید تعدادی آلات شیره کشی که وسیله ماموربن از اشخاص گوناگون کشف شده بود آتش زده شد .

تودیع بافرماندار سابق

میرجان ـ بمناسبت انتقال آقای لنگری فرماندار سابق میرجان مجلس تودیعی در باغ فرمانداری تشکیل شد و هدایائی بمشارالیه اهدا گردید .

اضافه وصولی دارائی

سنندج ـ اداره دارائی استان کردستان در مهرماه ۳۸ مبلغ۶۹۸۴۲۲ ریال اضافه وصولی داشته است .

نشستند وتصمیم گرفتند

اصفهان ـ جلسه‌ای باحضور عده‌ای از رؤسای انجمنهای همکاری خانه‌و مدرسه آموزشگاههای اصفهان در دفتر کار آقای معصومخانی مدیر کل فرهنك استان تشکیل شد و طی این جلسه برای توسعه فعالیت انجمن های همکاری خانه‌و مدرسه درسال جاری تصمیماتی اتخاذ گردید.

تاسیس کلاس مبارزه باباسوادی

بروجن ـ در بروجن دوکلاس شبانه مبارزه باباسوادی تشکیل شد . در این کلاس ۷۸ نفرنو آموز بزرگسال تحصیل میکنند .

درحوض آب افتاد وخفه شد

سبزوار ـ دختر ۳ساله آقای باروتی یکی از کارمندان دارائی سبزوار در حوض آب افتاد و خفه شد . جنازه با انجام تشریفات قانونی مدفون گردید .

برف آمد وزغال گران شد

قوهنات ـ براثر ریزش برف در حوالی قوهنات نرخ ذغال در اینمنطقه افزایش یافته است . تقاضا دارندبرای تعدیل نرخ ذغال اقدام گردد .

اقدامی نشده

خبرنگارما ازعلویجه طی‌گزارشی مینویسد ، چند سال قبل عده‌ای ازمالکین علویجه‌قطعه‌زمینی‌بمنظور ساختمان اداره آمار درعلویجه به مقامات مربوطه واگذار کردندول هم‌اکنون باآنکه هزینه ساختمان اداره آمار دراین زمین تامین‌گردیده است معهذا برای‌ایجاد ساختمان مزبور تاکنون اقدامی نشده‌است اهالی تقاضا دارند دراین مورداقدام لازم انجام گردد .

سه قلوهای سنندجی

خانواده سه قلوها تا «پنج‌تن» دونفر کسری دارد!

طبق گزارش خبرنگار ماازسنندج چندروز قبل بانوآسیه همسر شکراله جعفری یکی‌از اهالی سنندج سه‌قلوزائید نوزادان سه‌قلو که دوپسر ویك‌دختر میباشند کاملاسالم هستند وطبق معمول درشب‌هفتم تولد آنان سه‌قلوهابنام محمد وعلی وفاطمه نامگذاری شدند. فعلا خانوادی آقای‌جعفری برای تکمیل تعداد«پنج‌تن!؟» دونفر دیگـر کسری دارد ولی خانواده سه‌قلوهای سنندجی از لحاظ مادی درمضیقه میباشند وامید کمك ازنیکوکاران دارند. درعکس بالا سه‌قلوهای سنندجی دردامان مادرشان دیده میشوند.

جاده ناهموار

خبرنگار ما ازاردکان مینویسد اخیرا جاده بین اردکان و یزد بعدی خراب و نا هموار شده که عبور و مرور مردم و وسائط نقلیه را مشکل‌ساخته است .

بجا است مقامات مربوطه قبل از ترویج ریزش برف‌وبارانهای‌زمستانی برای تسطیح و ترمیم این جاده‌اقدام کنند .

اکیپ تدارکات

خبرنگار ما از بجنورد مینویسد ، چند روز قبل اکیپ سیار اداره تدارکات نظامی مشهد بسر پرستی استوار یکم اصغر ترابی واردبجنورد شد و اجناس مورد نیاز افسران و درجه داران بجنورد را ببهای ارزان در اختیار آنان گذاشت .

شبهای خاموشی کفا

مردم را ناراحت کرده‌است

خبرنگار ماازنکاطی گزارشی مینویسد شبهای متوالی میگذردکه برق‌شهرنکابطور ناگهانی قطع میشود واین‌جریان موجب ناراحتی مردم میگردد.

باید گفت که‌موتور مولد برق‌نکا اخیرا خریداری شده است وهیچگونه عیب ونقص‌فنی ندارد وتنها علت خاموشیهای پی‌درپی برق‌اینمنطقه نبودن یکنفر سرپرست فنی درکارخانه برق میباشد.

هم‌اکنون یکنفر کارگر بی‌اطلاع ازامور فنی سرپرستی کارخانه برق‌را بعهده دارد وچه خوب است برای تعیین سرپرست‌فنی جهت کارخانه‌برق‌نکا اقدام‌شود.

بگردن پیشاهنگان دستمال بسته شد!

چند روز قبل بمنظور توزیع دستمال گردن پیشاهنگان بابلسر مراسمی از طرف اداره فرهنك بابلسر برگزار شد .

دراین مراسم ابتدا آقای خواجه ایان رئیس فرهنك بابل که ملبس بلباس پیشاهنگی بود بیاناتی پیرامون لزوم‌همکاری مردم باسازمان پیشاهنگی ایراد کردو سپس دستمالهای گردن پیشاهنگان بگردن آنها بسته شد . درعکس بالا گوشه‌ای از این مراسم دیده میشود .

تقاضای مردم

چندی قبل مقامات وزارت دادگستری بمردم بهشهر وعده دادند که دادگاه بهشهر تبدیل‌بدادگستری خواهد شد ولی متاسفانه تاکنون این وعده عملی نشده است و اهالی تقاضا دارندمقامات وزارت‌دادگستری بیش از این آنانرا در انتظار باقی نگذارند .

دبستانیها درکودکستان هنرنمائی کردند

چند روز قبل طبق دعوت اداره فرهنك مشهد ، عده کثیری از روسای ادارات ، فرهنگیان و خبرنگاران جراید از وضع کودکستانهای این شهرستان بازدید کردند .

دریکی‌از کودکستانها ، ازطرف دانش آموزان دبستان دخترانه مهر مشهد چند برنامه جالب رقص اجرا شد که مورد توجه قرار گرفت . در عکس بالادانش آموزان هنرمند دبستان مهر در کنار مربیان و آموزگاران خود دیده میشوند .

تصادف روی پل

صبح امروز اتومبیل شمارهٔ ۱۳۹۲۵ برانندگی سید حسین قمصری ، هنگام حرکت در روی پل بهشتی شهر ری با دوشیزه ۷ ساله‌ای بنام معصومهٔ صادقی تصادف کرد و او را بشدت مجروح ساخت .

رانندهٔ بلافاصله بوسیله مامورین ژاندارمری دستگیر شد و کودك مجروح‌نیز جهت معالجه‌به بیمارستان فیروز آبادی منتقل گردید .

فرماندار جدید

خبرنگار ما از شوشتر گزارش می دهدآقای عبدالمجید معصومی‌فرماندار جدید شوشتر چندروز قبل بمحل ماموریت خود واردشد و مشغول‌کار گردید .

اهالی انتظار دارند فرماندار جدید برای اجرای برنامه‌های عمرانی خود فعالیت شدیدی مبذول نمایند تا احتیاجات ضروری این‌منطقه عقب‌افتاده مرتفع گردد .

خلاصه اخبار خوزستان

الیگودرز ـ در بهداری الیگودرز فقط‌یکنفر پزشك انجام وظیفه‌میکند که به تنهائی قادر بمعالجه کلیه بیماران نمی باشد اهالی تقاضای‌تکمیل کادر بهداری واعزام پزشك دارند .

نفت سفید ـ درنفت‌سفید دبیرستان دخترانه وجود ندارد اهالی تقاضا دارند با تاسیس یك دبیرستان دخترانه موجبات ادامه تحصیلات دختران‌این شهر فراهم گرد .

دورود ـ جنازه جوان مجهول‌الهویه ای از رودخانه «کرناس»دورود گرفته‌شد

کشف قاچاق

خبرنگار ما از بندر بوشهر اطلاع میدهد .روز گذشته موتور لنج شماره ۵ متعلق به اکبر دوانی که از کویت به بندر بوشهر آمده بود مورد بازرسی مامورین قرار گرفت ومقدار زیادی کالای قاچاق از لابلای تخته های بدنهٔ موتور لنج مزبور کشف گردید .

هنوز ازحفر چاه عمیق خبری نیست

ومردم ازلحاظ آب آشامیدنی درمضیقه هستند

چند روز قبل بمنظور نقشه برداری شهر پل سفید ، هیئتی از طرف سازمان برنامه باینمنطقه وارد شد و شروع بکار کرد .

مردم پل سفید پس‌از ورود هیئت مزبور تصور کردند که این عده از طرف سازمان برنامه مامور حفر چاه عمیق دراین منطقه میباشند ولی متاسفانه وقتیکه باشتباه خود بی‌بردند مایوسانه بسرپرست هیئت مزبور مراجعه کردند واز وی تقاضا کردند که وضع مضیقه آب اهالی پل سفید را باطلاع مقامات مربوطه برسانند .

باید گفت چندی قبل سازمان برنامه طبق قرار دادی که بمنظور حفر چاه عمیق در پل سفید باشهرداری اینمنطقه تنظیم کرد متعهد شد که پس‌از دریافت سومین قسط تعهدی شهرداری اقدام بحفر چاه عمیق کند ولی هم‌اکنون ده قسط از اقساط تعهدی شهرداری پرداخت شده و هنوز از حفر چاه عمیق خبری نیست !

مصونیت پشه‌ها!

..آمدند ، نیروهای خودرا بکار انداختند ، تلاش‌وفعالیت کردند و سرانجام هم گفتند: نمیشود !

بله ،مامورین مبارزه با مالاریای جیرفت گفتند که باپشه‌های مالاریای این منطقه نمیشود مبارزه کرد . زیرا از بسکه در جیرفت بر ضد بیماری مالاریا سمپاشی شده‌است پشه‌های مالاریا در جیرفت در مقابل سموم فعلی که بکار برده میشود مصونیت دارند ! جل‌الخالق!

تصادف بادوکودك

خبرنگار ماازساوه گزارش‌میدهد چندروز قبل اتومبیل شماره ۴۲۰ برانندگی عباس آدینه که‌دریکی ازجاده‌های ساوه باسرعت درحرکت بود، بادوکودك‌خردسال‌بنام‌حسینعلی وقدم‌خیر تصادف کرد وآنهارابشدت مجروح نمود.

راننده اتومبیل که قصد فرار داشت براثرمساعی‌مامورین انتظامی دستگیر گردید و کودکان مجروح نیز جهت معالجه به‌تهران منتقل شدند.

فرودگاه ناقص

فرودگاه سبزوار برای فرودآمدن هواپیما آماده نیست

مدتی است که مردم سبزوار ازمقامات اداره کل هواپیمائی و شرکت هواپیمائی ایران تقاضا دارند برای توسعه فرودگاه این شهرستان اقدام گردد ولی متاسفانه تاکنون برای انجام این تقاضا اقدامی بعمل نیامده است هم‌اکنون باند فرودگاه سبزوار بحدی کوتاه و کم عرض است که هواپیما های مسافربری بزحمت میتوانند در آن فرود آیند .

خوب‌است مسئولین امور برای توسعه باند فرودگاه اقدام نمایند و اجازه ندهند بیش از این جان مسافرین هوائی هنگام فرود آمدن هواپیما در فرودگاه سبزوار در معرض خطر قرار گیرد .

از چهارگوشهٔ اطلاعات

درباره تحدید مالکیت نظر شما چیست

چندی است مسئله تحدید مالکیت مورد توجه دولت و مردم قرارگرفته استو دولت در نظر دارد درآینده‌نزدیك د راین مورد لوایحی تهیه و بمجلس تقدیم نماید .

مسئله تحدید مالکیت‌ازنظراهمیت زیادی که واجد استمورد بحثو توجه عموم افراد علاقمند واقع‌شده‌بهمین جهت برای‌روشن شدن موضوع روزنامه اطلاعات لازم میداند نظر اشخاص بصیررا نسبت به تحدید مالکیت منعکس سازد بدینجهت موضوع‌را در روزنامه مطرح می‌سازد و از ارباب فن و اشخاص بصیر تقاضا می‌کند نظریات خوداجهت سرویس اجتماعی روزنامه ارسال‌دارند .

نظریات نویسندگان باید منجز وکوتاه بوده و در اطراف مسائل ذیل باشد .

۱ـ آیا بهبود وضع کشاورزی در ایران تنها بوسیله توسعه آبیاری وبهبود روشهای کشاورزی عملی است ؟

۲ـ در صورتی که تحدید مالکیت برای بهبودوضع کشاورزی لازم شمرده می‌شود چگونه باید انجام گیرد ؟

۳ـ در صورتی که املاکی باید از مالکین خریداری‌شودبهای آن‌ها چگونه ، درچه مدتو بچه طریق باید پرداخت گردد ووجوه آن از چه محلی تامین شود ؟

۴ـ تقسیم املاك مزبور بین کشاورزان برچه مبنائی‌باید صورت گیرد و پس از تعمیم چه اقداماتی لازم‌است تاکشاورزان بتوانند در بهبودو توسعه کشت بکوشند ؟وجوه لازم برای کمك به کشاورزان از چه منبعی باید تامین شود ؟

نظریات مزبور باید با اوضاع واحوال اجتماعی ایران سازگاربوده ودر ایران عملی باشد .

روزنامه اطلاعات مقالات قابل چاپ را بانظر هیئت تحریریه بطور خلاصه یاکامل دراین‌صفحه منتشرخواهد کرد .

کارگران کارخانجات درآرامگاه شاهنشاه فقید

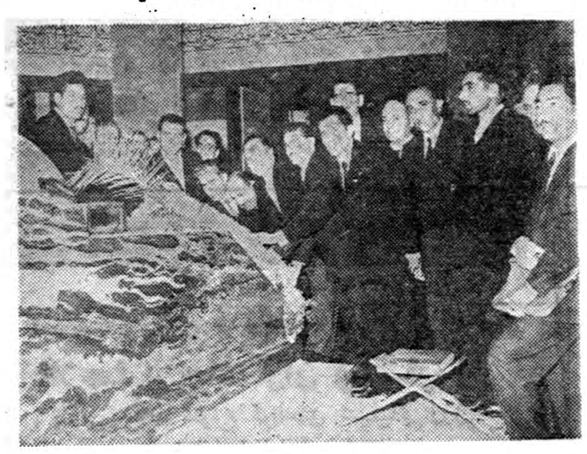

عده‌ای ازکارگران کارخانجات نقاط مختلف کشور بپاس خدمات بنیان‌گذار صنعت نوین‌کشور درآرامگاه رضاشاه کبیر حاضرشده و تاج‌گلی نثار کردنددراین مراسم آقای‌عباس میرزائی نماینده کارگران درشورایعالی کار صحبت‌کردوی مطالب‌موثری درباره خدمات موجد ایران نوین‌بیان داشت که‌مورد توجه وتائید کلیه کارگران قرارگرفت

بیست وششمین سال روزنامه پیام

روز پنجشنبه به مناسبت آغاز بیستو ششمین سال روزنامه پیام مجلس جشنی در منزل آقای سید محمد پیامی برپا بود دراین جشن شهردار تهران ومدیر کل سازمان آب و عده‌ای از رجال و شخصیت ها و روزنامه نگاران حضور داشتند ابتدا آقای سید محمد پیامی مطالبی در باره تاریخچه ومشی روزنامه پیام بیان داشت وسپس شهردار تهران آغاز سخن کرد . آقای مهام ضمن سخنرانی خود به وضع شهر واقداماتی که برای بهبود وضع زندگی مردم لازم است اشاره نمود واز نقش روزنامه پیام که همواره در راه پیشرفت منظور جامعه اقدام کرده است تمجید کرد .

اطلاعات : ورود روزنامه گرامی پیام را به بیست و ششمین سال حیات مطبوعاتی خود تبریك می گوئیم .

میدان ابن‌سینا را وسیع سازید

نخستین جلسه تجدید فعالیت انجمن‌محلی میدان ابن‌سینا(دروازه شمیران) عصر جمعه بنابدعوت آقای سرهنك حسین کامیاب‌ذرمنزل ایشان باحضور ۳۰نفراز معاریف ومعتمدین محلی واعضاء سابق‌انجمن محلی دروازه شمیران و خورشید و کیوان ودربند تشکیل گردید.و آقای سرهنك کامیاب گزارش اقدامات گذشته انجمن محلی را در مورد امور عمرانی و فرهنگی باطلاع حاضرین رسانید و متذکر گردید که درمورد توسعه میدان ابن‌سینا درچندسال اخیر اقداماتی بعمل‌آمده و نامه‌های متعددی نیز به‌مقامات مربوطه شهرداری وشهربانی ازنظر کثرت تصادفات نوشته شده واز آقایان خرازی ودکتر وکیل‌نمایندگان مجلس شورای ملی که‌از معاریف محلی نیز می‌باشند تقاضای‌شدکه‌در این مورد اقدام مجدانه بعمل آورند و آقایان نیز قبولی خودرا جهت تعقیب واقدام درمورد وتوسعه میدان ابن‌سینا اعلام نمودند درپایان تجدید انتخاب هیئت‌مدیره انجمن محلی بعمل آمد و آقای دکتر محمد هاشم وکیل بسمت رئیس و آقایان رستگارزازی .دکترحسینعلی رجائی .سیدحسین صدر شیرازی .حسین معیری .علی‌حریری .سرتیپ پاشااختیار .سرهنك‌کامیاب. عباس حمیدی. حاج‌محمود توسلی .اسداله ایمانی .دکتر ایرج‌نیکزاد، محمدداودزاده ، سرهنك‌امیردافان .عباس جواهرچی بسمت اعضاء انتخاب شدند .

دبیرستان دخترانه درگذر لوطی‌صالح

اعضای انجمن محلی گذر «لوطی‌صالح»،دورهم جمع شدند وقتی‌جلسه رسمی شدآقای حاج‌عبدالباقی رئیس انجمن گفت این محل‌ازپرجمعیت‌ترین نقاط تهران است مدتها بودکه تقاضا می‌کردیم یك‌دبیرستان دخترانه دراین‌محل تاسیس کنند واخیرا وزارت فرهنگ درمحل باغ ایلچی دبیرستان پرنیانی راافتتاح کرد واهالی ازاین اقدام اظهار رضایت مینمایند.

اکنون این دبیرستان فارغ‌التحصیلان دبستانهای فاطمیه ـ گلستان مهرداد، دلشاد ،قدسیه، نوبهار، پوراندخت، اسلامی را می‌پذیرد ولی اخیرا اقداماتی برعلیه این کانون‌فرهنگی‌صورت گرفته است‌وچون تعداد هفتصد دانش‌آموز دراین دبیرستان به‌تحصیل اشتغال دارند انجمن توجه وزارت فرهنگ رابدین موضوع جلب مینماید.

کمیسیون ترفیعات کارمندان شهرداری

امروز از شهرداری تهران کسب اطلاع شد که کمیسیون ترفیعات شهرداری تهران از امروز شروع به کار کردو آقای عقیلی معاون شهرداری به ریاست کمیسیون ترفیعات کارمندان شهرداری منصوب گردید ، اعضای کمیسیون عبارتند از آقایان مهام پور ، سمیرنك ، اسمعیلی و معبی ، کمیسیون مزبور باتوجه بنمرات کارمندان و بررسی پرونده‌های استخدامی آنها احکام ترفیعات کارمندان شهرداری را مطابق آئین نامه جدید ترفیعات صادر خواهند کرد .

شرکت تعاون چاه میکند

جلسه انجمن محلی رستم آباد شمیران در منزل آقای اصغر عرب وبا حضور اکثریت اعضا تشکیل شد . آقای علی اکبر بازرگانی گفت نماینده بانك کشاورزی با حضور کلیه سهامداران در مسجد صاحب‌الزمان حاضر گردید و پس‌از ثبت اسامی سهامداران در دفاتر مربوطه واخذ رای نهائی هیئت مدیره شرکت تعاونی روستائی تعیین گردید این شرکت بمنظور حفر چاه عمیق دراین محل تشکیل شده و بلافاصله شروع بکارکرده دراین جلسه از امنیت محل و وضع اتوبوسرانی مطالبی گفته شد .

ایجاد ۲۰۰کلاس درجنوب شهر

شورای عالی انجمن‌های جنوب شهر بوزارت کشور پیشنهادکرد که‌مقدار ده‌هزارمتراز سی‌هزارمترزمین پارك جنوب شهربرای ایجاد چنددبستان دراختیار کمیسیون ساختمان وزارت فرهنگ قرار داده شود. آقای اتابکی وزیرکشور بااین پیشنهاد موافقت کرد.وبشهرداری تهران دستورداد کمزمین مزبور دراختیار کمیسیون قرارداده‌شود آقای دکتر فرجاد رئیس شورای عالی انجمن‌های جنوب شهر اظهار داشت: طبق‌وعده کمیسیون ساختمان وزارت فرهنگ پس‌از تحویل ده‌هزار مترزمین ساختمان ۲۰۰کلاس دراین محل آغاز خواهد شد که‌گنجایش هشت‌هزار دانش‌آموز راخواهد داشت.

آمارگیری ازکارگران کشور

وزارت‌کار بااشتراك مساعی اداره کل آمار عمومی شروع به‌آمار گیری دقیقی از کلیه کارگران کارگاههای کشور نموده‌است‌اکنون مامورین این‌کاررا درتبریز باتمام رسانده .ودرتبریز مشغول فعالیت‌هستند

وقتی دولتوسنا موافق اندیس مخالف کیست

امروز یکصد نفراز کارمندان جوان‌شهرداری باداره روزنامه‌آمدند این‌عده می‌گفتند که‌چندی قبل‌دولت بمنظور اصلاح وضع ادارات‌لازم دانست که‌لایحه تبدیل نوع‌خدمت کارمندان غیررسمی دولت رابه مجلس‌بیاورد واین لایحه بتصویب مجلس شورا رسید وچون بسنارفت کارمندان شهرداریها وبنگاههای دولتی‌از مواد آن حذف‌گردید. مدتی است که‌براثر اعتراض کارمندان دولت لایحه‌رابمنظور اصلاح وتغییر مسترد داشته‌اند واین‌مسئله تاکنون دربوته اجمال مانده‌است و چون هم‌دولت موافق‌است وهم‌سنا پس‌دیگر مانعی‌برای‌تصویب نهائی آن‌دربین نیست . این‌عده تقاضادارند هرچه زودتر لایحه ازتصویب نهائی‌بگذرد .

برای تامین گوشت مصرفی تهران درزمستان

۶۰ هزار گوسفند دراطراف تهران ذخیره میشود

موجودی‌گوسفند درنقاط دامپرورکشور بیشتر ازسال‌گذشته است ـ دولت بدامداران کمکهای‌لازم را خواهدکرد ـ بزودی تکلیف احداث تهران بزرك روشن خواهدشد ـ کلیه عملیات خریدوفروش واحداث جاده سوم بشرکتهای داوطلب واگذار میشود

امروز خبرنگار ماپیرامون کارهای شهرداری تهران بامقامات‌شهرداری تهران مصاحبه‌ای بعمل آورد.

درمورد تامین گوشت تهران در زمستان وسیاه‌بهار آینده اظهارشد ازچندی قبل کمیسیونی برای تامین گوشت مصرفی تهران درزمستان وسیاه‌بهار دروزارت کشور تشکیل میگردد. درجلسات این کمیسیون نمایندگان دامداران نیز حضور دارند .دامداران کشور برای‌تامین گوشت تهران پیشنهادهائی داشتند که‌مورد توجه کمیسیون قرار گرفت. دامداران تقاضاداشتنددر مورد تامین علیق گوسفنداز طرف دولت به‌آنها کمك شود برای‌اجرای این‌کمك باوزارت گمرکات و انحصارات مذاکراتی انجام شدکه از جوهای خریداری شده‌توسط وزارت گمرکات مقداری دراختیار دامداران گذاشته شود.

ذخیره گوسفند

یك مقام شهرداری تهران گفت برای تامین گوشت‌تهران درزمستان آینده ترتیبی داده میشود که‌همیشه ۶۰هزار گوسفند دراطراف تهران موجود باشد. ویاکمکهائی که‌قرار شد بدامداران کرده شود ازآنها تضمین گرفته میشود که ذخیره گوسفند تهران درفصل زمستان همیشه تامین باشد.

پیش‌بینی‌های لازم

مقام مزبور گفت بااجرای‌دستور دولت درباره عدم صدور علیق‌بخارج کشور وهمچنین منع کشتن بره برای صدور پوست آن‌طبق گزارش های رسیده درنقاط دامپرور کشور بمقدار کافی گوسفند موجوداست وباپیش‌بینی‌هائی که بعمل آمده تصور نمیرود در زمستان آینده تهران باکمبود گوشت روبروشود.

تهران بزرك

چندی قبل شهرداری تهران طی نامه‌ای به‌نخست‌وزیری پیشنهاد کرد که‌یابرای احداث تهران‌بزرك مبلغ یکصدمیلیون تومان اعتباردر اختیار شهرداری تهران گذاشته شود ویااز احداث‌تهران بزرك صرفنظر گردد. که‌مردم بتوانند با گرفتن پروانه‌ساختمانی ازسرگردانی نجات یابند.

این پیشنهاد مورد مطالعه آقای نخست‌وزیر قرار گرفت وطبق‌دستور ایشان کمیسیونی باحضور آقایان وزیرکار وشهردار تهران تشکیل گردید وتصمیم گرفته شد ، سوکمیسیونی مشخصات تهران‌بزرك ونحوه احداث‌واعتبار لازم راتعیین کند .سوکمیسیون مزبور بزودی نتیجه کار خودرا گزارش خواهد داد وموضوع احداث‌تهران بزرك ویاعدم احداث‌آن روشن خواهد شد.

آگهی مناقصه

این شرکت برای مصرف کارخانجات خود مقدار ۲۱۴۰ متر کابل روغنی فشار قوی ۲۵×۳و۴۵۰متر کابل فشارقوی ۱۶در۳و ۲۴۰ متر کابل فشارقوی ۵۰در۳ وچهارده‌قلم لوازم مربوطه به‌آنها راازطریق مناقصه خریداری می‌نماید علاقمندان میتوانند بامراجعه بدفترشرکت واقع‌درونك ودریافت برگ‌مشخصات وشرائط مناقصه پیشنهادات خود راتاآخروقت‌اداری روز دوشنبه ۲۴آبان‌ماه ۳۸تسلیم و رسیددریافت دارند . پیشنهادات رسیده روز بعد مفتوح واخذ تصمیم بعمل‌خواهدآمد.

شرکت سهامی مکانیکی ایران

تجدیدآگهی مناقصه شماره ۷۲۴۷

اداره حسابداری کل انتشارات ورادیو دوقلم لوازم اطفای حریق مورد نیاز خودرا طبق شرایط ومشخصات مربوطه وارد اداره وازطریق مناقصه خریداری می‌نماید داوطلبان شرکت درمناقصه میتوانند تاآخر وقت‌اداری روز دوشنبه ۲۴ر۸ر۳۸بدایره دفتراین اداره واقع درمیدان ارك اداره کل انتشارات ورادیو مراجعه وشرایطومشخصات مربوطه را دریافت فرمایند .

ذیحساب‌ورئیس اداره حسابداری‌کل انتشارات و رادیو ـ حاج قدیمی

آ ـ ۲۸۶۴ ۱ـ۲

تراکتوری که بازمینهای ایران سازش داده شده است

پس‌ازماه‌ها تحقیق درمراکزمختلفه‌کشاورزی‌ایران دسته های متخصصین فرانسوی نشان دادندکه تراکتورهای رنو ولوازم آن کاملا با احتیاجات کشاورزی‌ایران بهتر تطبیق میکندقیمت‌تراکتورهای دیزل‌رنومناسب‌ونگهداری‌آن‌آسان‌وباصرفه‌میباشد باوجودقدرت‌فراوان‌کارآنها بسیارساده‌است .

فاصله متغیرچرخها یك وحدت و توازن استثنائی به‌تراکتورهای رنومیدهدکه‌در ۲ر۹۰ مترمیچرخد درحالیکه چفتهای دیفرانسیل مانع لیزخوردن آن میشود .

دارای وسائل ایدرولیکی است‌که فاصله شاسی را بازمین زیاد میکند .

تراکتورهای رنومجهزبیك سری‌ازلوازم‌کشاورزی ومکانیکی بوده درتمام دنیامورداستقبال واستفاده قرارگرفته است .

رنو

RENAULT

برای‌کسب اطلاع به‌نماینده انحصاری در ایران

شرکت موتور ژنراتور

خیابان شاهرضا چهارراه کالج تلفن ۹ـ۴۲۶۱

مراجعه فرمائید

FREITAG

فرایتاگ فرانسه

۵۴ سال است

که باموفقیت برای

حفاظت وتزئین

کارخانجات وساختمانها

بکار میرود

BAGAR باگار اندود برای صاف ویکنواخت‌کردن

BASALTINE باسالتین رنگهای دارای لاتکس

VITRALIN ویترالین رنك بالاك چرب

VITRAL ویترال رنك لعاب‌گلیسرو فاتالیك

DIAMANT دیامان رنك روغنی اعلا

MATOCIM-LAKOCIM ماتوسیم ـ لاکوسیم رنگهای روغنی برای روی سیما

PORISOL پوریسول رنك روغنی مات برای زمینه خلل وفرج‌دار

BESSEMER بسمر ضد زنك برای تمام سطوح فلزی

CENTRIFUGON سانتریفوگن درمقابل مواد خورنده ومواد شیمیائی محیط خود مقاومت میکند

نماینده انحصاری شرکت

تکنی ساز

خیابان شاهرضا ساختمان ایران وغرب تلفن ۴۳۵۱۸

تهیه کننده مواد رنگی برای دولت جنرال

LES PEINTURES ET VERNIS

FREITAG

SOCIETÉ ANONYME CAPITAL 100.000.000 F. - R.C. SEINE 57 B 14708

SIÈGE SOCIAL : 155, FAUB. ST-DENIS • PARIS X^e • NORD 97-10

غرفه درنمایشگاه علم وصنعت فرانسه نمایشگاه دائمی خیابان شاهرضا. آ ـ ۲۸۷۵۸

دوهزار وپانصدمین سال شاهنشاهی ایران وکورش کبیر

یادبودی که متعلق بعالم بشریت است

متن مقاله آقای شجاع‌الدین شفا درروزنامه «لوموند» :پیلماتیک پاریس

بقیه از صفحه اول

سابلیه اداره می شود و روزنامه «ا ب ث» مادرید ، از دبیر خانه جشن های‌شاهنشاهی تقاضاشده‌است که برای تامین نظر بسیاری از خوانندگان این مطبوعات که‌خواهان اطلاعات بیشتری درین‌باره هستند توضیحات جامعی درین‌باره‌دردسترس آنان گذاشته شود .

چون این اطلاعات از نظر داخلی نیز بسیار جالب است ما ذیلاترجمه فارسی عین مقاله ایرا که آقای شجاع‌الدین شفا دبیر کل کمیته مرکزی جشن های شاهنشاهی ایران برای روزنامه های مذکور فرستاده اند منتشر می کنیم :

آقای سردبیر محترم

ازمن خواسته‌اید که‌درباره جشن بزرك دوهزارو پانصدمین‌سال‌بنیاد وحدت ایران و آغاز شاهنشاهی این کشور بدست کورش کبیر توضیحاتی دراختیار خوانندگان شما بگذارم. من‌این دعوت رابا کمال میل‌می‌پذیرم ،زیرا بمن اجازه میدهد که‌درباره موضوعی که از لحاظ اهمیت ملی و بین‌المللی آن مورد علاقه خاص‌ماست اطلاعات بیشتری دردسترس هموطنان شما قرار دهم ،و یقین دارم همه ایشان پس‌از خواندن این توضیحات خود راروحابامانزدیکترین‌احساس‌خواهند کرد و بعنوان یك فرد شرافتمند نوع‌دوست بشری نسبت بکشوری که‌تاریخ‌آن‌بایکی‌ازبشردوستانه‌ترین اقدامات‌تاریخ گذشته‌شروع میشود صمیمیت و نزدیکی بیشتری در خود احساس خواهند کرد .

مطلبی که برای شما میفرستم ، تقریبا عین اظهارات من درجلسات کمیته‌های دوستداران ایران در پاریس ،کلنی ،رم ومادرید است که من‌درطی سفر خود درماه گذشته برای بسیاری ازدوستان دانشمند و پرارزش کشور خودمان ایراد کردم .این دوستان ما باهمکاری نزدیك مقامات مهم سیاسی کشور خود درهرکشور کمیته‌ای بنام دوستداران ایران مخصوص تجلیل ازین یادبود بزرك ملی‌ما وشرکت درمعرفی گذشته و حال ایران‌بمردم کشور خود تشکیل‌داده‌اندیاخواهند داد، وامیدوارم فعالیت این‌دوستان فراوان مادرپنج‌قاره جهان نتیجه موثری درتوسعه و تقویت حسن تفاهم‌وهمکاری‌معنوی ملت‌ما باملل‌دیگر دربرداشته باشد .

***

یك سال تاریخی

میدانید که مادرسال دیگر بفرمان شاهنشاه مراسم باشکوهی برای تجلیل و بزرك‌داشت خاطره کورش کبیر ودوهزارو پانصدمین سال بنیاد ووحدت ایران وشاهنشاهی این کشور بدست او برپا خواهیم کرد که نه‌تنها جنبه ملی بلکه صورت جهانی خواهند داشت .

باید مخصوصا تذکر دهم که تاریخ‌ایران واقعا باکورش‌شروع نمیشود ،زیرا پیش‌از سلسله هخامنشی سلسله معروف ماد در ایران فرمانروائی داشتند که‌سقوط امپراتوری خونخوار ووحشتناك آشور بدست ایشان صورت گرفت. وهخامنشیان نیز درواقع جانشین آنها ودنباله دهنده سیاست این حکومت آریائی نژاد بودند .ولی فرمانروائی مادها شامل تمام‌ایران نبود ،وشاهنشاهی آنان نیز باآن شاهنشاهی که بدست کورش کبیر بنیاد نهاده شد تفاوت‌داشت ،زیرا امپراتوری هخامنشی حکومت بلا منازع‌ایران درمنطقه پهناوری از چین‌وهند گرفته تادانوب‌وافریقارا شامل میشد و کشورایران‌بصورت واحد جغرافیائی کنونی خودبدست کورش پی‌ریزی شد .هدف من‌از این اشاره این‌است که معلوم‌شود ماحق‌بزرك یك سلسله ایرانی‌پیش از کورش را در تاریخ کشور خود فراموش نکرده‌ایم ،ولی ترجیح داده‌ایم که تاریخ‌واقعی شاهنشاهی ایران را بابزرگترین قهرمان‌تاریخ خود و بامردی که‌نه فقط وحدت ایران و امپراتوری پهناور ایران را پی‌ریزی کرده ، بلکه باتحولی که‌درطرز حکومت دردنیا بوجود آورد درحقیقت صفحه‌تاریخ جهان را ورق زد ودوران تازه‌ای را درین تاریخ آغاز کرد شروع کنیم .

«کورش »از نظر تاریخ

شاید احتیاجی نباشد که‌من‌مردی راکه‌این تاریخ طولانی دوهزار و پانصدساله بدست او آغاز شد بشما معرفی کنم .کورش یکی‌از آن شخصیتهای استثنائی تاریخ جهان است که حتی ازهمان زمان حیات خوداز چهار چوب حدود ملی بیرون آمده و صورت یك قهرمان‌جهانی پیداکرده‌است .

درسراسر تاریخ‌جهان‌شایدباشکال کسی دیگررا بتوان یافت که‌در ستایش اودوست ودشمن تابدین حد توافق نظرداشته‌باشند. میدانید که‌مورخان یونان هیچوقت با ما نظر خوبی نداشته‌وتقریبا هیچوقت نیز درمورد قضاوت نسبت بمامنصف وبیغرض نبوده‌اند ، ومعهذا نوشته های همین یونانیان عموما آکنده‌از ستایش کورش است.- درتاریخ هرودوت بکرات ازوی‌باتجلیل یاد شده است اثر معروف کزنفون‌بنام «کورش نامه»درباره زندگی کورش شاید عالی‌ترین تجلیلی است که تاکنون ازیك‌پادشاه ورهبر شده است . «اشیل» شاعربزرك‌یونان‌در تراژدی «ایرانیها» ازاو بصورت پادشاه دادگستری که‌برای همه اتباع خود خوشبختی ورفاهیت‌آورد یاد میکند، وافلاطون اورا سرمشق تربیت صحیح‌وشایسته نشان‌میدهد.

ولی عالیترین تجلیلی که از کورش شده ، تجلیلی‌است که قطعا همه‌شما باآن آشنا هستید ، زیرا این بارگوینده آن یك‌بشر عادی ، یك فیلسوف ،یامورخ یا شاعر سیاستمدار نیست ، حتی‌یك پیغمبر هم‌نیست، زیرااین سخن‌در کتاب تورات‌مستقیمااززبان خداوند گفته شده‌است. بیش‌از ده‌جا در فصول مختلف تورات ازکورش با زبان ستایش آمیزو بیسابقه‌ای یاد شده که‌از آنجمله کافی‌است من این سطور کتاب اشعیاء را برایتان نقل کنم :

«این‌سخنی‌است ازخداوندبه کورش تومسیح من هستی .من‌دست‌راست ترا گرفتم تابحضور توامتها را مغلوب کنم‌و کمرهای پادشاهان را بگشایم ، تادرهارا بروی توباز کنم ودروازه هادیگر برویت بسته نشود .

نا تمام

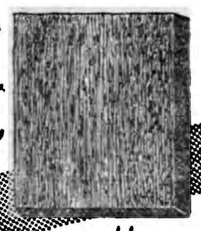

اطلاع به : استودیوهای فیلمبرداری
مؤسسات آموزشی سمعی و بصری - بهداشتی - تربیتی
پارتی جدید آپاراتهای سینما به اندازه‌های ۱۶ و ۳۵ میلیمتری ساخت
اتحاد جماهیر شوروی وارد و به بهای نازل معامله میگردد
شرکت خاوران خیابان سعدی ساختمان نمازی تلفن ۳۲۲۶۱
آ-۲۸۷۹۴

اطلاع مفید بباغداران وکشاورزان
پارتی جدید انواع کودهای شیمیائی‌ارزان
قیمت روسی وارد شد
خیابان‌سعدی ساختمان نمازی شرکت‌خاوران
تلفن ۳۲۲۶۱

LAMIDALL
لامیدال
تخته فشرده باروکش پلاستیک
جنس مرغوب ورنگهای متنوع برای مبلمان - آشپزخانه ، هتل وسینماها که دربرابر حرارت ورطوبت مقاومت فراوان دارد
لامیدال
سیاج برنگ نداشته ومانند آینه صاف است .
نماینده انحصاری: شرکت سهامی آباد خیابان قوام السلطنه تلفن ۴۴۱۱۰

راخینا
محصول شگفت انگیز آلمان
RAFENA
دستگاهی که درعین حال
تلویزیون رادیوگرام وضبط صوت
اتوماتیک میباشد
افینا بسالن پذیرائی شما جلوه ئی خیال انگیز میدهد
برای ملاحظه وخرید به :
شرکت سهامی پخش رادیو خیابان فردوسی - ساختمان امینی مراجعه فرمائید
ضبط صوت
کامل اتوماتیک دوسرعت
بانوار ۳۵۰ متری
گرام ۱۲ صفحه
اتوماتیک
مارك الاك
رادیو ۱۰ لامپ
شش موج
هایفیدلیتی
شش
بلندگوی هایفیدلیتی
باتلویزیون
۲۱ اینچ
جای
صفحه - نوار
والبوم
کانون آگهی زیبا

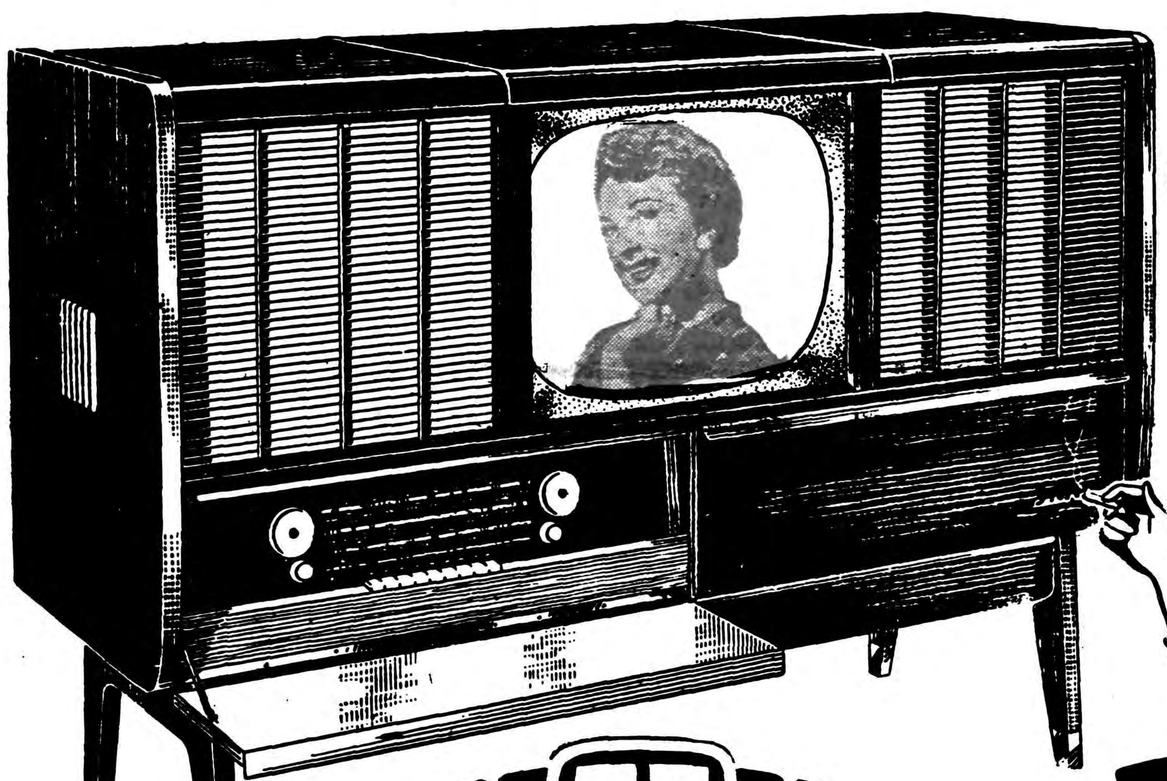

اعلان مزایده فروش کارخانه گلیسیرین وصابون

وزارت صنایع و معادن کارخانه گلیسرین و صابون واقع در جنوب تهران کنار جاده تهران .. ری را با کلیه اراضی متصرفی طبق سند مالکیت موجود با ماشین آلات . ساختمانها ابزار . یدکیها .تجهیزات و وسائل و لوازم اداری طبق‌صورت اموال و دفاتر کارخانه (باستثنای وجوه‌نقد .موجودی . مواد اولیه محصول ساخته شده و درجریان ساخت) با کلیه حقوق قانونی آن از طریق مزایده با شرائط زیر بفروش میرساند .

۱- مزایده مربوط به تمام کارخانه و مجموع قسمتهای فوق‌الذکر بوده و برنده مزایده کسی است که‌بالاترین قیمتها را پیشنهاد نماید.

۲- حداقل شرائط فروش بصورت ۲۰ در صد نقد و بقیه باقساط مساوی ششماهه در ده سال خواهد بود .

۳- پیشنهاد دهندگان باید مبلغ یك میلیون ریال (۱٫۰۰۰٫۰۰۰) سپرده بحساب شماره ۱۵۴۴ بانك‌ملی ایران بنام وجوه حاصله ازفروش کارخانجات تودیع و رسید آنرا ضمیمه پیشنهاد لاك و مهر شده‌نموده با ذکر عبارت (مربوط بمزایده کارخانه گلیسرین و صابون) روی پاکت تاآخر وقت اداری هیجدهم آذر ۱۳۳۸ بوزارت صنایع و معادن خیابان ارك تسلیم نمایند .بهرگونه پیشنهادنامه تلگراف که بعد از ساعت فوق برسدترتیب‌اثرداده نخواهد شد

۴-پیشنهادات درساعت ۱۱صبح روز بیستم آذر ۱۳۳۸در تهران وزارت صنایع ومعادن باز وقرائت خواهدشد حضور پیشنهاددهندگان درجلسه مزایده آزاداست .

۵-پیشنهاددهنده باید نام ونشانی صحیح خود ومبلغ پیشنهادی‌را مجزا درپیشنهاد ارسالی قید وتصریح نماید به‌پیشنهادات فاقد سپرده ویاپیشنهاداتیکه چك ضمیمه داشته باشد وهمچنین پیشنهادات‌مشروط وغیر صریح یاخلاف شرائط این اعلان ترتیب اثرداده نخواهدشد .

۶-کلیه هزینه‌های مربوطه از قبیل مخارج دفترخانه ومالیات‌معامله و عوارض و غیره بعهده خریداراست .

۷-هرگاه برنده مزایده از تاریخ‌ابلاغ‌وزارت صنایع ومعادن بمدت یکماه ازانجام معامله و پرداخت پیش قسط خودداری نماید سپرده او بنفع وزارت صنایع ومعادن ضبط خواهدشد .

۸-کارخانه تااتمام پرداخت کلیه اقساط موضوع‌ماده ۲دروثیقه وزارت صنایع ومعادن خواهدبود .

۹-موجودی مواد اولیه و محصول تمام شده ومحصول درجریان ساخت که طبق این اعلان از فروش مستثنی شده‌است درموقع تحویل کارخانه بقیمت روز بازار ارزیابی شده و بهای آن باتوافق طرفین ازخریدار کارخانه دریافت خواهد شد .

۱۰-علاقمندان میتوانند همه‌روزه درساعات اداری عین دارائیهای کارخانه رادرمحل ملاحظه نمایند واسناد مزایده راازدبیرخانه وزارت صنایع ومعادن دریافت دارند.

۱۱-شرکت درمزایده بمنزله قبول شرائط و طرح قرارداد معامله که جزواسناد مزایده‌است می‌باشد و بنابراین پیشنهاددهنده بایداسناد مزایده‌را ضمن تسلیم‌پیشنهاد امضاء وبه‌وزارت صنایع‌ومعادن تسلیم کند

۱۲-وزارت صنایع ومعادن دررد یاقبول هریك یاکلیه پیشنهادات مختاراست .

وزارت‌صنایع‌ومعادن

آ-۲۸۴۸۶ ۱-۴

از: اسپهانی

درحاشیه مسابقات فوتبال

بااین وضع آیاراه هندوستان بسته میماند

درمسابقه فوتبال‌تاج ـشاهین‌روز جمعه ازشور وهیجان‌بازی های گذشته اثری نبود . دربازیهای پیشین طرفداران هردوتیم مسابقه را باچشمان نافذ قدم بقدم تعقیب میکردند واز آنان قبل از پیروزی «کیفیت» بازی را میطلبیدند .درصورتیکه روز جمعه تماشاچیان مسابقه که نصف جایگاههای امجدیه را پرکرده بودند .درموقع مراجعت ازاستادیوم بیکدیگر میگفتند «مثل‌اینکه بازی‌زیاد گرم نبود . آنچه مسلم‌است اینست که اکثربازیکنان‌ما تمرین کافی ندارند ولی نداشتن تمرین این‌معنی‌رادربرندارد که فوتبالیستها نتوانند توپ‌را آنطورکه باید کنترل کنند درمسابقه اخیر گلرها دروازه‌را بیموقع ترك کرده و بجای دست پایشانرا بکار میبردند بکها هنوز بتوپ نزدیك نشده «فاول »میکردند فروارد ها نیز بجای شوت بدروازه ویارد کردن توپ بیکدیگر خود توپ را دودستی بحریفواگذارمیکردند .دراین شرائط مشکل بنظر میرسد مابتوانیم در مدت کوتاه یك‌تیم ملی‌آراسته برای مسابقات دوره حذفی‌بازیهای آسیائی آماده کنیم وبهندوستان بفرستیم .بنظرما فدراسیون فوتبال باید ترتیبی بدهد که‌فوتبالیست های ما بتوانند بامسابقه وتمرین زیادبه«فرم» برسند ودر غیر این‌صورت بهتراست ازمسابقات هندوستان چشم بپوشند .پس ازدومسابقه روز جمعه ،تیمهای تاج و کیان شانس بردن کاپ شاهپور غلامرضا پهلوی‌را ازدست‌دادند و تکلیف این کاپ‌روز جمعه آینده‌درمسابقه شاهین ـدارائی‌معلوم خواهدشد .تاحالا دارائی چهار وشاهین سه‌امتیازدارد. درمسابقه نهائی اگردارائی بجای پیروزی باحریف مساوی‌هم بکند کاپ را میبرد .پس کاپ مزبور در صورتی به‌تیم شاهین تعلق خواهدگرفت که‌از تیم دارائی ببرد .

خبرهای ورزشی

قدردانی وزارت‌فرهنك ازفدراسیون کشتی کشور

بعدازپایان مسابقات قهرمانی کشتی‌جهان که‌اخیرا درتهران انجام گرفت نمایندگان سیاسی کشورهای لهستان ،هند ،مجارستان ، فرانسه ،بلژیك، سویس وترکیه برئیس کل‌تشریفات وزارت امور خارجه ازپذیرائی شایانی که‌از قهرمانان کشور های‌آنان شده‌بود اظهار تشکر نموده وازنظم وترتیب وحسن اداره مسابقات تمجیدو قدردانی کرده وتقاضا نمودند مراتب به‌استحضار دولت شاهنشاهی ومقامات مسئول مسابقات برسد .

بدنبال این جریان آقای‌دکترمهران وزیرفرهنك طی نامه‌ای ازتیمسارسر لشکر دفتری معاون وزارت فرهنك ورئیس‌سازمان تندرستی جوانان ازبرگزاری این مسابقات ونحوه‌انجام آن وپذیرائی از میهمانان‌تشکر نموده ومتذکرشده است که مراتب‌قدردانی وزارت فرهنك‌رابکلیه کارکنان ومجریان این‌مسابقه خصوصاآقای سرهنك معروفخانی رئیس فدراسیون کشورابلاغ شود.

درنمایش عملیات کوه‌نوردی که روزشنبه‌گذشته درسربند انجام‌گرفت دوشیزه ایراندخت شاملو دسته‌گل زیبائی تقدیم والاحضرت شاهپور غلامرضا ریاست کمیتهٔ ملی المپیك ایران نمود .

مذاکره درباره دانشجویان ایران‌درآلمان

بنابه تعیین وقت قبلی ازساعت چهارونیم بعدازظهر دیروز جلسه‌ای باحضور آقایان دکتر عزیزی سرپرست دانشجویان ایرانی در آلمان واطریش، کشاورز رئیس اداره اعزام دانشجو درمحل‌این‌اداره‌باشرکت جمعی از دانشجویان واولیای آن تشکیل شد.

دراین جلسه ابتدا آقای کشاورزبیاناتی‌درباره تحصیل دانشجویان ایرانی درکشورهای خارج‌ایراد کرد وسپس آقای دکتر عزیزی به پرسش‌های دانشجویان درباره امکان تحصیل درآلمان واطریش‌ونحوه گرفتن پذیرش ومشکلات موجود پاسخ گفت.

درخاتمه قرار شد اولاتامدتی که آقای دکتر عزیزی درتهران اقامت دارند مرتبا جلساتی باحضور دانشجویان واولیای آنان‌تشکیل گردد وثانیا همه‌هفته جلساتی درمحل اداره دانشجویان برای‌راهنمائی دانشجویان باشرکت متخصصین فن تربیت‌تشکیل گشته ومحصلین راهنمائی شوند.

انتصاب

آقای علی‌اکبر فرورقی‌مشاورتعلیماتی وزارت فرهنك بریاست اداره فنی و حرفه ای اداره کل فرهنك استان تهران منصوب ومشغول کارشد.

کمیته تدارکات کنگره دانشمندان ونویسندگان ایران

ساعت پنج بعد از ظهر روز پانزدهم آبان جلسهٔ کمیته تدارکات‌کنگره دانشمندان و نویسندگان بریاست سناتور دکتر عیسی صدیق در باشگاه مهرگان تشکیل شد در این جلسه ضمن بحث دربارهٔ برنامه کنگره چون پیراستن زبان فارسی از لغا تخارجی یکی از مواد اصلی برنامه کنگره را تشکیل می دهد طبق پیشنهاد سناتور دکتر عیسی صدیق قرار شد ضمن سخنرانی های هفتگی باشگاه مهرگان از عده ای از دانشمندان خواسته‌شود تا در اطراف راههای جلوگیری از نفوذ لغات خارجی در زبان فارسی سخنرانی بنمایند جلسهٔ‌آینده برای بحث در اطراف برنامه کنگره بروز شنبه آینده موکول گردید .

رؤسای هنرستانها ودبیرستانهای‌کشاورزی بتهران‌آمدند

بدعوت‌سفارت کبرای‌فرانسه روسای‌دبیرستانهای کشاورزی و روسای هنرستان های فنی و صنعتی کشور برای دیدن نمایشگاه علم و صنعت فرانسه به تهران آمدند .

مدت این مسافرت از بدو حرکت تا برگشت بمحل خدمت یك هفته میباشد.

خبرهای فرهنگ

آزمایش دبیران زبان انگلیسی

امسال بموجب برنامه مبادلات فرهنگی «فولبرایت» آمریکا جمعی از اساتید آمریکائی ، برای تدریس وارد ایران شدند چند تن از این‌استادان از معلمین برجسته زبان انگلیسی می باشند که در دبیرستان های تهران و اصفهان‌بادبیران‌ایرانی همکاری‌داشته‌و آنان رادر کارتدریس‌راهنمائی مینمایند جهت پیشرفت این منظور اخیرا یك جلسه عمومی جهت دبیران زبان انگلیسی مدارس پایتخت تشکیل گردید . واستادان امریکائی در آن بتدریس‌مشغول شده اند .

از شرکت کنندگان در این جلسه قبلا امتحان کتبی بعمل آمد و این عکس معلمین زبان انگلیسی را در حال امتحان دادن نشان می دهد .

ادارات فرهنك به‌پیشواز زمستان رفتند

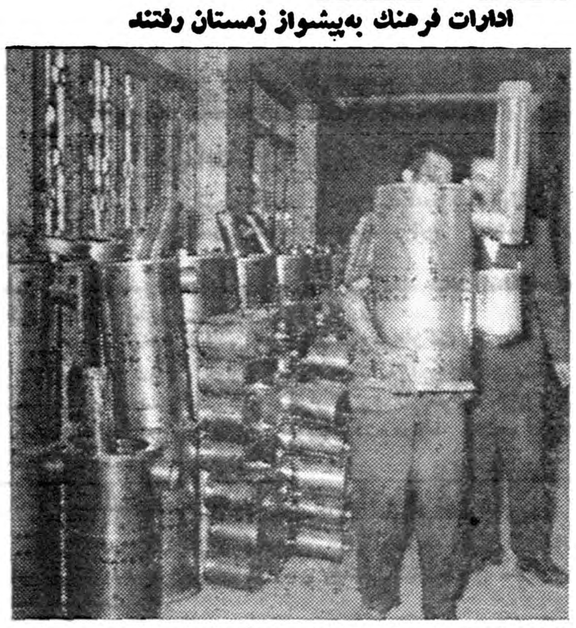

آقای‌نصراله قهرمانی رئیس‌تدارکات فرهنگ استان مرکزی در پاسخ خبرنگار ما پیرامون نحوه تامین احتیاجات مدارس در ازنظر بخاری اظهار داشت .

تاامروز هزارو صدو چهل بخاری بین مدارس تهران توزیع شده است بخاری های مزبور در نوع خود بسیار خوب ساخته شده و باوسایل جدید مجهز است

کلیه این بخاری ها در اداره تسلیحات ارتش بوسیله متخصصین ایرانی ساخته شده و بوسیله شرکت معاملات خارجی در اختیار ما قرار داده شده است

رئیس اداره تدارکات سپس اضافه کرد که سال گذشته آقای نخست وزیر دستور دادند تا بخاری های چوبی و ذغالی تبدیل به نفتی گردد و بهمین جهت‌فعلادر هیچیك مدارس تهران بخاری ذغالی و چوبی وجودندارد سال گذشته نیز مقداری از این نوع بخاریها بین مدارس توزیع وبخاری های جدید منحصرا بین کلاسهای جدید التاسیس تقسیم شده است باین ترتیب فعلا تمام کلاسهای مدارس تهران و حومه دارای بخاری میباشند .

انجمن خانه ومدرسه دبیرستان‌کاظم‌زاده ایرانشهر

ساعت ۵ بعد از ظهر روز شنبه عده کثیری از اولیای دانش آموزان دبیرستان کاظم زاده ایرانشهر در محل اداره فرهنك یوسف آباد حضور بهمرسانیدند بدوا از طرف آقای مبشر رئیس فرهنك یوسف آباد گزارشی‌از وضع فرهنك یوسف‌آباد و اقداماتیکه در سال جاری نسبت به توسعه مدارس و تامین کادر دبیران و آموزگاران بعمل آمده برای حاضرین قرائت شد . نامبرده برای پیشرفت امور فرهنگی لزوم همکاری اولیاء دانش آموزان را گوشزد نمود . سپس آقای دکتر شفق بیانات مشروحی درباره آموزش و پرورش ووظائف خطیر اولیاء دانش آموزان و مربیان بیان کرد و آنگاه اخذ رای برای انتخاب اعضاء انجمن همکاری خانه و مدرسه بعمل آمد و آقایان دکتر نفیسی ، وزیری ، جبل عاملی . تاجیك . حجت . فصیحی . پورمعزی. فتحی . مجتهد زاده بعضویت انجمن همکاری خانه و مدرسه دبیرستان‌انتخاب گردیدند .

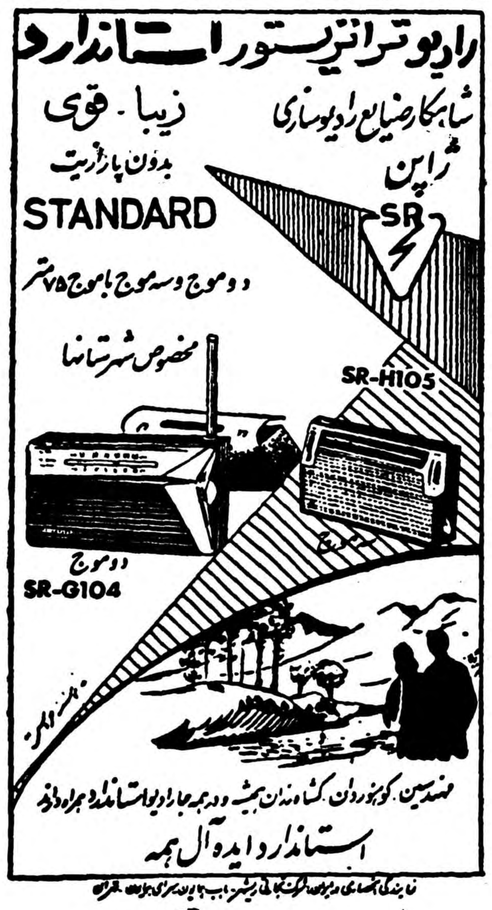
رادیو ترانزیستور استاندارد
شاهکار صنایع رادیوسازی ژاپن
زیبا - قوی
بدون پارازیت
STANDARD
دو موج و سه موج با موج ۷۵ متر
مخصوص شهرستانها
SR-H105
دو موج
SR-G104
مهندسین . کوهنوردان . کشاورزان همیشه و در همه جا رادیو استاندارد همراه دارند
استاندارد ایده آل همه
نمایندگی انحصاری در ایران شرکت تجارتی ریشهر باب همایون سرای جوانان تهران
آ ـ ۲۸۸۲۰

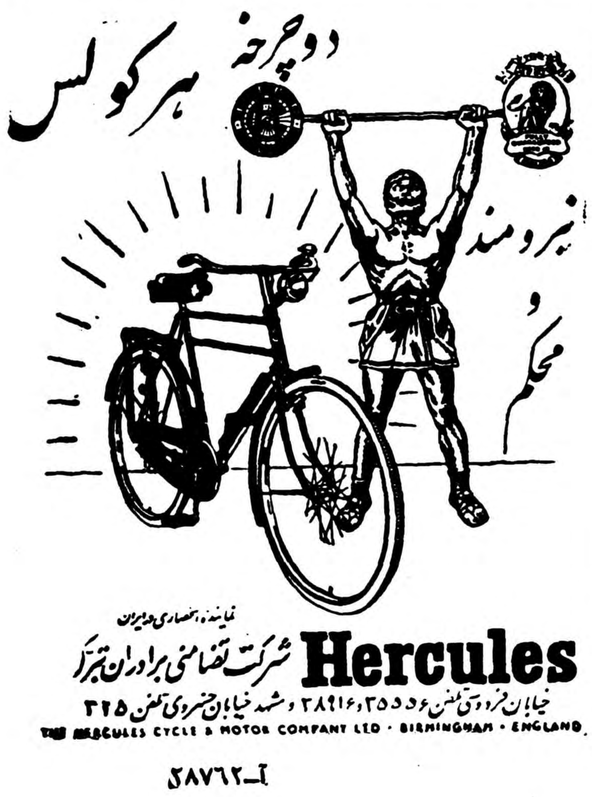
دوچرخه هرکولس
نیرومند و محکم
نماینده انحصاری در ایران
Hercules شرکت تضامنی برادران تبریز
خیابان فردوسی تلفن ۳۵۵۵۶ و ۳۸۹۱۶ و مشهد خیابان خسروی تلفن ۳۲۵
THE HERCULES CYCLE & MOTOR COMPANY LTD · BIRMINGHAM · ENGLAND
آ ـ ۲۸۷۶۲

بخاری
کلمن
یک قطره
نفت
یکدنیا حرارت !
بهمین جهت در سردسیرترین نقاط جهان
بخاری کلمن
بیش از بخاری های دیگر بفروش میرسد
کانون آگهی زیبا
Coleman
آ ـ ۲۸۷۳۶

Optalidon
اپطالیدن ساندوز محصول سویس

اپطالیدون ساندوز را فقط درکاغذهای زرورقی که دارای علامت مخصوص ساندوز است خریداری فرمائید

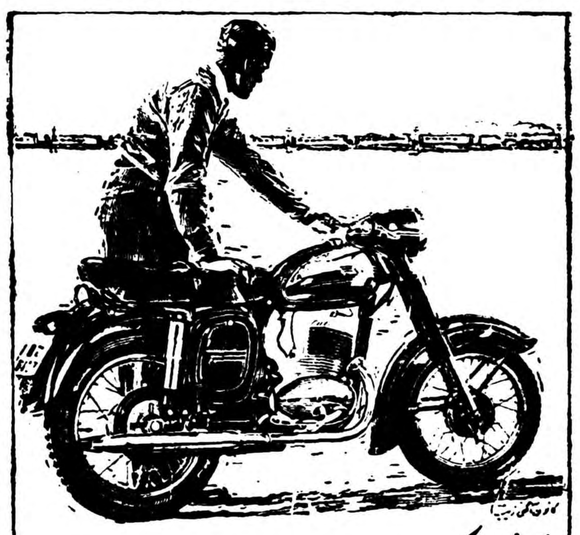
کدامیک ؟
JAWA MOTOKOV
ترن ؟ اتومبیل ؟ یا موتورسیکلت ؟
فقط یادتان باشد باترن و یا اتومبیل نمیتوانید هرجاکه بخواهید بروید .
از دامن کوه ، کناره های دریا و از هر کوره راهی فقط با
موتورسیکلت جاوا مدل ۱۷۵ میتوانید بآسانی عبور کنید
نماینده انحصاری در ایران :
شرکت تضامنی فریدون زرتشتی و برادر ـ خیابان سعدی ـ کوچه ممتاز ـ تلفن ۳۵۲۸۲

خبرهائی از شهر

پایان احداث پارك شهر

امروز ازشهرداری تهران کسب اطلاع شدکه‌در نیمه اول آذرماه سال جاری احداث‌پارك‌شهر باتمام‌خواهدرسید وکلیه تاسیسات آن نصب میگردد.

طبق گزارش خبرنگارماشهرداری‌تهران ازپیشگاه شاهنشاه‌تقاضاخواهد کرد پارك‌شهرازطرف شاهنشاه افتتاح گردد.

شعبه فروش خواربار سوپرمارکت

طبق اطلاع شرکت خواربار ایران (سوپرمارکت) تاپایان ماه‌جاری شعبه میدان بهارستان شرکت خواربار شروع‌بکار خواهد کرد. وتا یکماه دیگر دوازده‌شعبه فروش سوپرمارکت درنقاط مختلف تهران افتتاح میشود.

سلف سرویس درمیدان فردوسی

امروز شهرداری تهران اطلاع‌داد که‌برای ایجاد رستوران سلف سرویس درچهار طرف‌میدان فردوسی بایك‌شرکت خارجی مذاکراتی انجام شده‌است.

شرکت مزبور مبلغ ده‌میلیون‌ریال هزینه ساختمان محل‌سلف‌سرویس راپرداخت میکندوپس‌از ده‌سال ساختمانهای مزبور بشهرداری تهران تعلق خواهد گرفت مطابق مذاکراتی که‌انجام شده ده‌درصدسود از فروش این شرکت بشهرداری تهران پرداخت میگردد.

میدان شهناز

امروز دستگاههای برق میدان شهناز نصب گردید وبهره‌برداری از فواره‌های میدان شهناز آغازشد

این میدان دارای ۵حوض و۴۸ فواره میباشد که‌از امروز شروع بکار کرد.

خیابان بوذرجمهری به‌شهباز متصل میشود

امروز وزارت کشور طی‌نامه‌ای که‌بشهرداری ارسال‌داشت موافقت خودرا با پیشنهاد شهرداری تهران مبنی بر امتداد خیابان بوذرجمهری اعلام داشت.

عرض خیابانی که کشیده‌خواهد شد ۴۰ متر پیش بینی شده است. خیابان مزبور شهباز را قطع‌خواهد کرد.

احداث تراس سربند

خبرنگار ماازشهرداری تهران گزارش میدهد. احداث میدان سربند تاچندروز دیگر باتمام خواهدرسید وطبق‌دستور شهردارتهران مقدمات ساختمان یك تراس چهارهزار متری درسربند فراهم گردیده است. تراس‌مزبور که‌دارای چهار هزارمتر مربع مساحت‌است‌درارتفاع ۱۱۰متری زمین‌قراردارد‌وروی کوههای شمالی دربند ساخته‌میشود.

یك مقام شهرداری امروز گفت احداث‌تراس مزبور که برای‌تفریح مردم اختصاص داده میشود ودارای رستوران خواهد بود بزودی‌آغاز میگردد.

مذاکره دراطراف تاسیس کازینو هنوز به‌نتیجه نرسیده است

بطوریکه اطلاع داده شد ازچندی قبل یك شرکت خارجی برای گرفتن امتیاز تاسیس کازینو درتهران باشهرداری تهران وارد مذاکره شده است امروز شهرداری تهران اطلاع داد مذاکره باشرکت مزبور هنوزبه نتیجه قطعی نرسیده است وشایعه ارسال پیشنهاد تاسیس این کازینو بوزارت کشور تکذیب میگردد.

بنای جدید برای زندانیان مبتلا باختلال حواس

برای ساختمان بنای جدیدی جهت زندانیان مبتلا باختلال حواس دیروز کمیسیونی با شرکت نمایندگان دادستان تهران ـ تیمارستان تهران ـزندان شهربانی و معاون پزشکی قانونی در دادسرای تهران تشکیل گردید .در این جلسه پس از طرح پیشنهادات مختلف تصمیم گرفته شد که دادسرای تهران بانظارت بنگاه تیمارستان و انجمن حمایت زندانیان با استفاده از بودجه ای که در اختیار انجمن حمایت زندانیان میباشد ساختمان مخصوصی در بنگاه تیمارستان بنا کند.

نمایش لوازم‌کشاورزی درکرج

لوازم کشاورزی فرانسه مناسب احتیاجات روستائی ایران

تراکتور ۳۵ اسب رنو که بدون راننده میچرخد

بعد از ظهر روز ۹ آبان‌نمایشی ازلوازم کشاورزی‌از طرف‌نمایندگی رنو به مناسبت نمایشگاه علم و صنعت فرانسه د رکرج ترتیب‌داده شده بود که ازتمام‌مقامات صلاحیتدار کشاورزی ایران برای دیدن آن دعوت به عمل آمده بود.

دراین جریان عده‌ای از شخصیت های بنگاه توسعه کشاورزی و دانشکده کشاورزی کرج و جمعی از شخصیت های فرانسه از جمله آقای سوژیه که صبح همان روز سخنرانی جالبی در باره کشاورزی واشکالات آن در ایران در آمفی تئاتر امیر آباد ایراد نموده بود وعده‌ای از مالکین اطراف تهران حضور داشتند.

هدف آن معرفی لوازم مختلفه کشاورزی فرانسه بود که هم اکنون تعداد زیادی از آن در نمایشگاه علم و صنعت فرانسه به نمایش گذاشته شده و از هر حیث باوضع کشاورزی ایران و موقعیت زمین ها تطبیق داده شده واستحکام و کار آمدی آنها بی نظیر است.

توضیحات فنی توسط کارکنان نمایشگاه به زبان فرانسه و فارسی داده می شد وبا این که توضیحات مختصرا داده میشد مخبر ماتوانست رپورتاژی‌ازوضع کاراینددستگاهها و نمونه های مختلف آن تهیه‌نماید.

شروع معرفی لوازم کشاورزی با نمایش یك تراکتور دیزل رنو با قدرت ۳۵ اسب آغاز شد که بدون راننده بدور خود می چرخید ومی توانست در شعاع فقط ۳٫۵ دور بزند. سایر مشخصات این تراکتور بقرار زیر است:

دارای یك موتور دیزل سه سیلندر که‌با هواخنك می شود صافی حاره‌ای مخصوص جعبه دنده ۶ تا ۱۲ دنده‌ای و چفت های استاندارد دیفرانسیال و وسیله هیدرولیکی برای بلند کردن می باشد. ضمنا بر حسب نوع کار می توان برای سنگین کردن آن وزنه هائی (۱۶۰۰ ـ ۲۱۰۰) به‌آن اضافه نمود. تراکتور ۳۵ D بارها در ایران مورد آزمایش قرارگرفت وهم‌اکنون تعدادی ازآن‌دردانشکده کشاورزی کرج مورد استفاده دانشجویان قرار می گیرد و آقای مهدوی رئیس دانشکده کشاورزی کرج مراتب رضایت خودرا از طرز کار آن اعلام داشتند. ازطرف دیگر کارخانجات رنو خودتعدادی ازاین تراکتور هارادر استان گیلان مورد آزمایش قرار داده است.

بعد از این تراکتور ما از کامیون دو دیفرانسیالی دیدن کردیم که روی آن اطاق مخصوص تعمیر تراکتور های رنو سوار بود ودر داخل آن انواع وسائل و لوازم تعمیر و قطعات یدکی تراکتورهای رنو به چشم می خورد. رنواکسپورت تعدادی‌ازاین‌کامیون‌ها بامتخصصین فرانسه در اختیار مشتریان خود قرار داده است.

لوازم کشاورزی که به معرض نمایش گذاشته شده بود بسیار زیاد و کلیه حاضرین توانستند از نزدیك کارگران ایرانی را در حال کار با این وسائل ازجمله

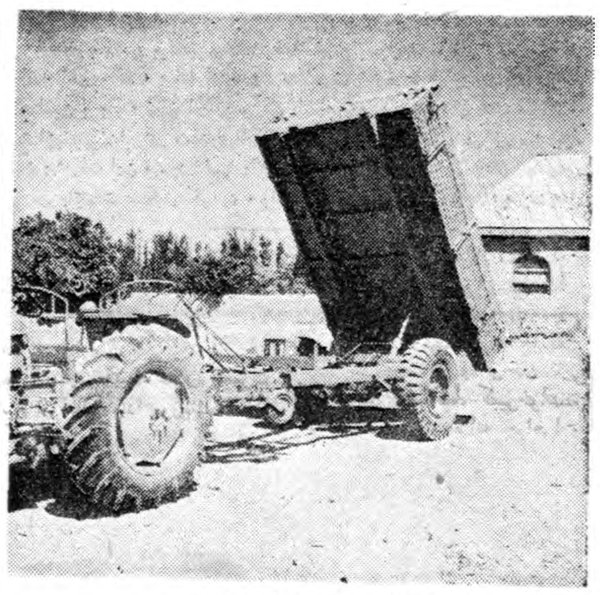

تراکتور رنو با یدك‌کش کمپرسی

تراکتور رنو باگاوآهن بشقابی

دستگاه هاسوار شده‌بود تعجب حاضرین موقعی فزونی یافت که‌یك خاك بردارنو زمینی راکه‌قبلا شخم زده شده‌بود تراز کردازاین خاك بردارنو برای حمل خاك‌نیز میتوان استفاده نمود. کاراعجاب آمیزاین خاك بردارنشان میدهد که‌او هم اکنون برای خودجائی دربین لوازم کشاورزی ایران بازنموده است.

کولتیواتر فنری ۱۱ دنده‌ای اونیون شاروفرانس ودیسك خرد کننده ۱۲صفحه‌ای ساخت فوندور برای برگرداندن زمین وآماده کردن آن‌برای کشاورزی استفاده شد. دراین میان کارمته بزرگی جلب‌نظر حضاررا نمود که‌درعرض چند ثانیه سوراخی‌به‌عمق ۶۰سانتی متر حفرنمود. این‌مته مخصوصا برای درخت کاری ساخته شده است.

آقای فابر د.توضیحاتی درباره کار دستگاههای سمپاش ساخت اولیس فابردادند وتوضیح دادند که تعدادی‌ازاین‌دستگاهها مورداستفاده شرکت کارخانجات قند سازی ایران قرار گرفته است.

بالاخره در پایان ازیك تراکتور دودیفرانسیالی ساخت‌ساویم دیدن کردیم که‌مخصوص بهره‌برداری از جنگل ساخته شده‌و مجهز بیك جرثقیل بودکه بسادگی میتوانست اعمال تنه‌کنی ودرخت اندازی را انجام دهد. هریك‌ازاین لوازم از نتایج آخرین‌پیشرفتهای فنی‌بهره‌مند شده ودرعین کامل بودن‌کار باآنها بسیار ساده بود واحتیاج به کارگر متخصص ندارد.

درپایان نمایش این‌مطلب مورد تائید همگان قرارگرفت که اگر لوازم کشاورزی فرانسه ازسایر رقبای خود بهتر نباشند لااقل‌در تراز آنها قراردارند. کارتراکتور ۳۵ D رنوبقدری‌موردتوجه‌قرار گرفت که‌اکثرمالکین‌حاضرتمایل خودرابرای خریدآن ابراز داشتند بنظرمیرسد که‌کار نمایشگاه علم وصنعت فرانسه برای کشورما که به‌مکانیزه کردن کشاورزی خود احتیاج دارد دارای ارزش فراوان وغیر قابل توصیفی باشد.

تراکتور رنو باخاك بردار وجرثقیل

بخاریها توسط شرکت سهامی معاملات خارجی و فروشگاه فردوسی بمردم ایران تقدیم میشود. استقبال فوق‌العاده مردم درظرف همین چند روز نشان دادکه این بخاریها پرفروش‌ترین بخاری سال خواهد بود.

برای کارمندان ۱۲۰۰ریال
برای سایر مشتریان ۱۴۰۰ریال

خریداران عمده وصاحبان مغازه‌ها ونمایشگاهها برای انعقاد قرارداد می‌توانند به فروشگاه فردوسی یابه شرکت سهامی معاملات خارجی مراجعه کنند.

رئیس‌جمهوری پاکستان وارد تهران شد

بقیه از صفحه اول

شده و لباس متحدالشکل خاکستری بتن و بره قرمز بسر داشتند حفظ میکردید .

از فرودگاه مهر آباد تا مدخل کاخ والاحضرت شاهپور عبدالرضا هزاران پرچم بزرگ ایران و پاکستان در طرفین خیابانها در اهتزاز بود . تعداد زیادی اوراق تبریک مزین به تمثال شاهنشاه و حضرت مارشال ایوب خان و پرچمهای دو کشور برو برین مغازه ها و دیوار خیابانها نصب شده بود . شعار این اوراق «یگانگی نیرومندی است» و «درود به دوستی دو ملت ایران و پاکستان» بود تا میدان بیست و چهار اسفند انتظامات توسط مامورین شهربانی واز میدان بیست و چهار اسفند تا فرودگاه مهرآباد وسیله ماموران ژاندارمری حفظ میشد .

گشریف فرمائی شاهنشاه

از ساعت نه و نیم بامداد مستقبلین یکایک بفرودگاه مهرآباد وارد شدند و در ساعت نه و چهل و پنج دقیقه آقای نخست وزیر بفرودگاه آمد. درساعت نه و پنجاه و پنج دقیقه اعلیحضرت همایونی به آشیانه سلطنتی تشریف فرما گردیدند و چند دقیقه بعد هواپیمای حامل پرزیدنت مارشال ایوب خان در حالیکه دوازده هواپیمای جت نیروی هوائی شاهنشاهی ایران آنرا از مرر همراهی میکردند برفراز فرودگاه مهرآباد ظاهر شد در این هنگام اعلیحضرت همایونی به باند فرودگاه قدم نهادند .

چند دقیقه بعد از ساعت ده هواپیمای چهار موتوره نیروی هوائی پاکستان روی باند فرودگاه مهرآباد دربرابر آشیانه سلطنتی بزمین نشست . بمحض فرود هواپیما آقای ژنرال رضا سفیر کبیر پاکستان در تهران بداخل هواپیما رفته و باتفاق حضرت مارشال ایوب خان و همراهان از هواپیما خارج شدند .

معرفی همراهان

دراین هنگام اعلیحضرت همایونی مقابل پلکان هوا پیما تشریف فرما شده وبه میهمان ارجمند و عالیقدر خود خوش آمد گفتند . مارشال ایوب خان همراهان خود رابحضور ملوکانه معرفی نمودند . همراهان رئیس جمهوری پاکستان عبارتنداز: آقایان سپهبد شیخ وزیر کشور- قدرت‌اله شهاب منشی مخصوص اکرام‌اله معاون وزارت امورخارجه- میان انور عالی رئیس اداره اطلاعات سلطان محمد خان مدیر کل وزارت خارجه - سرتیپ رب رئیس کل تشریفات - سرتیپ نوازش علی خان رئیس دفتر رئیس جمهوری- عبد القیوم مشاور مطبوعاتی و اورنگ زیب آجودان نظامی رئیس جمهوری پاکستان .

پس از معرفی همراهان حضرت ریاست جمهوری اعلیحضرت همایونی نیز متقابلا ملتزمین رکاب رابه حضرت رئیس جمهوری پاکستان معرفی نمودند . سپس اعلیحضرت شاهنشاه باتفاق حضرت رئیس جمهوری روی جایگاه مخصوص که پرچم سلطنتی ایران و پرچم جمهوری پاکستان دودو طرف آن دراهتزاز بود نزول اجلال فرمودند . دراین موقع سرود ملی پاکستان وسپس سلام شاهنشاهی توسط موزیک گارد سلطنتی نواخته شد و ۲۱ تیر توپ شلیک گشت .

در این هنگام اعلیحضرت همایونی وحضرت مارشال ایوب خان ازبرابر گارد احترام عبور فرمودند ومراسم احترامات نظامی انجام گرفت سپس شاهنشاه و مارشال ایوب خان از مقابل صف مستقبلین گذشتند و شاهنشاه مستقبلین رابه حضرت رئیس جمهوری پاکستان معرفی کردند

درساعت ده ونیم شاهنشاه و حضرت مارشال ایوب‌خان بااتومبیل سلطنتی رهسپار شهرشدند .

چهار دستگاه اتومبیل مخصوص گارد شاهنشاهی ویک دسته موتو سیکلت سوار موکب شاهنشاه و رئیس جمهوری را مشایعت نمودند .

دردو طرف خیابانهای خط سیر افراد نظامی ومامورین سواره وپیاده شهربانی ادای احترام میکردند . و هزاران دانش آموز پرچمهای دو کشور را تکان داده وهنگام عبور موکب شاهنشاه و حضرت مارشال ایوب خان دست میزدند .

ساعت ده وچهل و پنج دقیقه موکب شاهانه ومیهمان عالیقدرشان مقابل کاخ والاحضرت شاهپور عبدالرضا رسید . درمدخل کاخ والاحضرت شاهپور عبدالرضا از اعلیحضرت همایونی و حضرت رئیس جمهور استقبال نمود و مهمانداران رابه حضرت رئیس جمهور معرفی نمودند .

پس ازورود به کاخ سلطنتی ولحظه‌ای توقف اعلیحضرت همایونی به کاخ اختصاصی بازگشتند .

ناهار درحضور شاهنشاه

ظهر امروز حضرت رئیس جمهوری پاکستان در کاخ اختصاصی از اعلیحضرت همایون شاهنشاه بازدید نموده وناهار را باشاهنشاه صرف کردند . ساعت دو ودپانزده دقیقه بعد ازظهر حضرت مارشال ایوب‌خان از کاخ اختصاصی به کاخ والاحضرت شاهپور عبدالرضا بازگشتند .

نثار گل

ساعت چهار بعدازظهر امروز حضرت رئیس جمهوری پاکستان باتفاق همراهان تاج گلی نثار آرامگاه شاهنشاه فقید رضاشاه کبیر نمودند. درمدخل آرامگاه والاحضرت شاهپور غلامرضا سوزیر دربار سرئیس ستاد بزرگ ارتشتاران ورئیس تشریفات وزارت امور خارجه از حضرت رئیس‌جمهوری استقبال کردند .

شام آزاد

امشب حضرت مارشال ایوب‌خان شام را بطور خصوصی صرف‌خواهند فرمود .

برنامه فردا

ساعت هشت و نیم بامداد فردا شهردار تهران در کاخ سلطنتی بحضور مارشال ایوب خان رسیده واز جانب مردم پایتخت هدیه ئی تقدیم رئیس جمهوری پاکستان‌خواهد نمود ساعت ده صبح روسای هیئتهای نمایندگی سیاسی خارجی مقیم دربار شاهنشاهی بوسیله رئیس تشریفات وزارت امور خارجه بحضور رئیس جمهوری معرفی خواهندشد.

ساعت یازده حضرت رئیس‌جمهوری در جلسه مشترک دو مجلس در کاخ سنا شرکت خواهند فرمود . بهمن مناسبت صندلی مینا کاری مخصوص جلوس اعلیحضرت همایونی که در مجلس شورایملی قرار دارد برای جلوس حضرت ریاست جمهوری پاکستان به مجلس سنا منتقل گشت هنگام ورود به محوطه مجلس سنا گارد شاهنشاهی ادای احترام خواهند نمود .

فردا ناهار را حضرت رئیس‌جمهوری بطور خصوصی صرف‌خواهند کرد.

بازدید از دانشگاه

ساعت چهار بعداز ظهر فردا حضرت رئیس جمهور از دانشگاه تهران بازدید خواهند کرد رئیس دانشگاه و وزیر فرهنگ در مقابل در ورودی از حضرت مارشال ایوب خان استقبال خواهندنمود .حضرت رئیس جمهور طی تشریفاتی باخذ درجه دکترای افتخاری دانشگاه تهران نائل خواهند گردید .

شام رسمی

ساعت هفت‌ونیم بعداز ظهر فردا شام رسمی از طرف اعلیحضرت همایونی بافتخار حضرت ریاست جمهوری پاکستان در کاخ گلستان ترتیب داده میشود که در آن والاحضرتها -هیئت دولت -روسای مجلسین -وزیر دربار شاهنشاهی- رجال عالیرتبه دولتی و روسای هیئت های نمایندگی سیاسی خارجی با بانوانشان افتخار حضور خواهند داشت .

دراین ضیافت از طرف هنرهای زیبای کشور برنامه‌ای شامل نمونه هائی از رقصها وترانه های عامیانه و ملی ایران اجرا میگردد .

در این برنامه گروه رقصهای محلی وملی ایران زیر نظر آقای احمدزاده شرکت خواهند نمود ضمنا هنرمندان مزبور در مجلس دیگری که روز چهارشنبه ۱۹ آبان ماه در کاخ وزارت امور خارجه بافتخار حضرت رئیس جمهور پاکستان برگزار میگردد مجددا هنرنمائی خواهند کرد .

انتشار تمبر مخصوص

امروز بمناسبت سفر رسمی حضرت مارشال ایوب خان بتهران یك سری تمبر یادبود از طرف وزارت پست و تلگراف انتشار یافت . قیمت این سری شش ریال می باشد .

نطق رئیس جمهور پاکستان

امروز خبرنگار ما اطلاع بدست آورد که مارشال محمد ایوب خان رئیس جمهوری پاکستان پیش ازظهر فردا نطق مهمی پیرامون روابط دوکشور در جلسه مشترك پارلمان ایران (عمارت سنا) ایراد خواهند کرد .

دراین مراسم هیئت رئیسه دومجلس بالباس ژاکت ودیگر نمایندگان پارلمان بالباس آزاد حاضر خواهند شد .

مارشال محمد ایوب خان وهمراهان نخست دراطاق مخصوص هیئت رئیسه مورد استقبال وپذیرائی قرارخواهند گرفت. دراین اطاق گذشته ازرئیس جمهوری، وزیر کشور ومعاون وزارت خارجه پاکستان، همراهان رئیس جمهور وسفیر کبیر پاکستان واعضاء هیئت رئیسه دومجلس وهمچنین آقای نخست وزیر واعضاء دولت حاضر خواهند بود..

پس ازاعلام رسمیت جلسه، مارشال محمد ایوب خان ازرئیس‌جلسه تقاضای نطق خواهند کرد وسپس در پشت تریبون رئیس مجلس سنا نطقی درزمینه روابط دوکشور بانگلیسی ایراد خواهند نمود که بلافاصله به فارسی ترجمه خواهدشد.

بعداز بیانات رئیس جمهور پاکستان آقای صدر رئیس مجلس سنا نطقی ایراد مینمایند وسپس جلسه بعنوان تنفس تعطیل میشود .

امروز محافل نزدیك به سفارت کبرای پاکستان درتهران تاکید کردند که مسافرت مارشال ایوب خان بیشتر برای دیدار شاهنشاه وبازدید نقاط دیدنی ایران میباشد وبهمین‌جهت در برنامه توقف کوتاه رئیس جمهوری پاکستان بازدید اصفهان، شیراز ومشهد ودرصورت مساعد بودن هوا نقاط شمال کشور پیش بینی گردیده است .

باوجود این ناظرین مطلع اطمینان میدهندکه روابط دوکشور و همچنین موقعیت سازمان پیمان مرکزی در برابر تحولات وجریانات فعلی خاور میانه وبخصوص اوضاع کشور های عرب مورد بررسی قرار خواهدگرفت.

دراین مذاکرات آقای عدنان‌مندرس نخست وزیر ترکیه نیز که روز ۲۴ آبان وارد تهران خواهد شد شرکت می نماید . نخست وزیر ترکیه یك روز در تهران توقف کرده و سپس باتفاق رئیس جمهوری پاکستان عازم آنکارا می گردد .

امروز خبرنگار ما اطلاع بدست آورد که قبلا صحبت شده بودتا حضرت جلال بایار رئیس جمهوری ترکیه نیز به تهران سفر کنند لیکن از نظر عدم امکان پذیرائی رسمی از دو رئیس جمهوری طبق تشریفات تصمیم گرفته شد که نخست وزیر ترکیه به تهران مسافرت نماید .

توقف رئیس جمهوری پاکستان در آنکارا نیز بسیار کوتاه بوده و یك روز و شب بیشتر نیست ژنرال محمد ایوب خان روز ۲۰ نوامبر از آنکارا بسوی کراچی حرکت می نماید و مجددا در راه باز گشت به کراچی به تهران وارد خواهند شد احتمال می رود رئیس جمهوری پاکستان ناهاررا در فرود گاه صرف نمایند وسپس عازم کراچی شوند بهر حال توقف ایشان در باز گشت بسیار کوتاه واز یکساعت تجاوز نخواهدکرد

گفتار رادیو کراچی

ازکراچی- دیشب رادیو کراچی در برنامه فارسی خود بمناسبت سفر حضرت مارشال محمد ایوب خان رئیس جمهوری پاکستان بایران گفتاری پخش کرد .

رادیو کراچی گفت ملت رشید و قهرمان ایران- دوستان همکیش ما- فردا حضرت رئیس جمهوری ما مارشال ایوب خان بنا بدعوت اعلیحضرت شاهنشاه ایران بکشور شما مسافرت میکنند وشما برادران عزیز ایرانی رهبر وپیشوای ما را ازنزدیك خواهید دید .

باز دید حضرت رئیس جمهوری پاکستان ازایران باردیگر بجهانیان ثابت خواهد کرد که ما چقدر بهم نزدیك هستیم وروابط پاکستان و ایران تاچه اندازه حسنه وبرادرانه است .

حضرت فیلد مارشال محمدایوب خان رئیس جمهوری پاکستان که فردا قدم بکشور باستانی ایران میگذارد حامل پیام دوستی وبرادری ملیت پاکستان برای برادران ایرانی هستند .

رادیو کراچی پس ازشرح احوال زندگی حضرت رئیس جمهوری پاکستان گفت محبوبیت حضرت رئیس‌جمهوری دربین مردم ودرتاریخ پاکستان تاکنون بی‌سابقه بوده است.

ما امیدواریم که بازدید رهبر ما از کشور شما برادران ایرانی بیشتر به تحکیم روابط برادری ودوستی بین دوملت ایران وپاکستان کمك کند ودوکشور برهبری وهدایت پیشوایان بزرك خوددرراه صلح و امنیت و خوشبختی گام بردارند .

ماازطرف ملت پاکستان بملت دوست وهمکیش خود ایران که از فردا میزبان رهبر ما خواهد بود درود میفرستیم و پایداری روابط دوستی وبرادری ایران وپاکستان را ازخداوند بزرك خواهانیم .

وزیر دادگستری درمصاحبه مطبوعاتی خودگفت :

تاتصویب لایحه اختیارات تصمیمی ندارم

تقدیم لایحه اختیارات سوابق فراوانی دارد ومن این اختیارات را برای خودنمیخواهم قانون تجارت بزودی تقدیم مجلس خواهد شد

ساعت یازده صبح امروز آقای دکتر هدایتی وزیر دادگستری جلسه مصاحبه‌ای باحضور خبرنگاران‌جراید تشکیل دادو در مورد لایحه‌اختیارات که اخیرا به مجلس سنا تقدیم‌کرده بود توضیحاتی داد .

اول مخالف بودم

آقای وزیر دادگستری ابتدا گفت در دوره وزارت آقای علاء بنده تازه نماینده مجلس شده‌بودم‌ودرمطبوعات خواندم که آقای گلشائیان وزیر وقت دادگستری از مجلس تقاضای اختیارات کرد «است چون بنده خیال میکردم آقای گلشائیان‌اختیارات را برای خودش میخواهد در یك‌نطق قبل‌ازدستور بنده شدیدا بااختیارات وی مخالفت کردم ولی بعد فهمیدم‌که آقای گلشائیان‌این‌اختیارات رابرای کمیسیون دادگستری میخواهند نه برای وزیر دادگستری و اتفاقا مجلس لایحه اختیارات آقای گلشائیان را تصویب کرد و با این اختیارات قوانین مفیدی در کمیسیون مجلسین بتصویب رسید .

برای وزیر دادگستری نیست

آقای وزیر دادگستری سپس ضمن قرائت لایحه‌ایکه بمجلس سنا تقدیم کرده افزود :بنده‌برای‌وزیردادگستری تقاضای اختیارات نکرده‌ام بلکه‌این اختیارات را برای کمیسیون‌دادگستری تقاضا کرده‌ام .

سابقه‌دارد

آقای دکتر هدایتی افزود بنده میخواهم عرض‌کنم‌که این لایحه‌ای که بمجلس تقدیم شده لایحه جدید و کار تازه‌ای نیست در تمام وزارت مرحوم داور سالی‌دو مرتبه این‌قانون بمجلس رفته است و در دورموزارت آقایان صدرالاشراف و متین دفتری این اختیارات از طرف مجلس به کمیسیون دادگستری مجلس داده شده است و آنها با استفاده از این لوایح قوانین مفیدی وضع و اجرا کردند .

فعلا تصمیمی ندارم

آقای وزیر دادگستری سپس بسوالات خبرنگاران پاسخ داد. آقای دکتر هدایتی در جواب این‌سئوال که‌آیا تصمیم ندارد لایحه مرورزمان کیفری رامجددا تقدیم مجلسین کند اظهار داشت ، فعلا بنده تاتکلیف لایحه اختیارات معلوم نشود تصمیمی‌ندارم.

آقای دکتر هدایتی سپس درباره لوایحی که‌تقدیم مجلسین نموده‌گفت دردوره وزارت بنده ۲۵ لایحه تقدیم مجلسین گردیده‌است که‌موردا حتیاج بوده‌است وزیردادگستری برای‌عموم لایحه راجع باراضی‌دولت‌وشهرداریها واوقاف وبانکها رامثال زده گفت،مثلا ملاحظه کنید که‌این لایحه چه اندازه‌لازم وضروری می‌باشد .

آقای‌دکتر هدایتی سپس گفت ، بنده بالوایحی که‌بمجلس داده‌ام قصد اصلاح‌دادگستری رادارم وبرنامه کارم راروی لوایح مزبور بنا کرده‌ام.

لایحه قانون تجارت

ازآقای وزیردادگستری درباره‌لایحه قانون تجارت سئوال شد . وزیر دادگستری پاسخ دادکه کمیسیون قوانین تجاری مشغول مطالعه این لایحه است‌وبزودی لایحه تکمیل قانون تجارت تقدیم مجلس خواهد شد . وزیردادگستری سپس بچند سئوال دیگر جواب داد و جلسه مصاحبه خاتمه یافت .

در مورد لایحه استخدام مهندسین

بقیه از صفحه اول

عالی فرهنگ عالی شناخته شود با پایه ۲ کمك مهندسی و نیز کسانی که ارزش تحصیلات آنان در امور مهندسی و نقشه برداری و معادن دیپلمه کامل متوسطه و یا معادل آن‌شناخته شودبا پایه یك کمك‌مهندسی وارد خدمت خواهند شد .

ماده ۳ -میزان حقوق پایه یك مهندسی ششهزار ریال و کمك مهندسی چهار هزار و پانصد ریال وحقوق پایه های دو وسه و چهار، برابر است با حقوق پایه قبل‌باضافه چهل در صد حقوق پایه یك و حقوق پایه های ۵و۶و۷ برابر است با حقوق پایه قبل باضافه سی در صد حقوق پایه یك و حقوق‌پایه‌های ۸ و۹ و۱۰برابر است با حقوق‌پایه قبل به اضافه بیست در صد حقوق پایه یك .

تبصره ۱- بمشمولین این قانون که تمام مدت کار را درکارگاههای مربوطه انجام وظیفه مینمایند در مدت اشتغال فوق‌العاده از سی تا پنجاه در صد حقوق پایه دریافتی بعنوان فوق‌العاده کار گاه پرداخته خواهد شد .

ماده ٤ - از تاریخ‌تصویب این قانون برای مشمولین ماده یك که دروزارتخانه ها و موسسات وابسته بدولت اعم از اینکه بطور رسمی- قرار دادی - حکمی مشغول خدمت هستند با رعایت سنوات خدمت‌طبق مواد فوق پایه آنان تعیین و در صورتیکه حقوق آنان تکافوی‌حقوق پایه مربوطه را بنماید احکام‌پایه‌های آنان صادر و بموقع اجراء گذارده خواهد شد و چنانچه حقوق آنها تکافوی پرداخت حقوق پایه مربوطه را ننماید وزارتخانه ها و موسسات وابسته بدولت میتوانند احکام پایه ها را صادر و پرداخت تبه التفاوت را موکول بوجود اعتبار بنمایندودر هرحال این تفاوت از سال آتی در بودجه منظور و پرداخت خواهدشد.

ماده ٥- مشمولین این قانون مکلفند کسور باز نشستگی سنوات خدمت گذشته رابر اساس اشل مندرج دراین قانون پرداخت‌نمایند وکسانیکه قبلاز تصویب این‌قانون باز نشسته شده اند مشروط بر اینکه نسبت بگذشته بهیچوجه ایجاد تعهدی ننماید و کسور بازنشستگی رابراساس حقوق‌مندرج دراین قانون پرداخت نمایند از تاریخ اجرای این قانون بماخذ حقوق بازنشستگی شاغلین ترمیم وپرداخت میشود. ورثه‌باز نشستگان شاغلین بالامشمول این‌ماده خواهند بود .

ماده٦- دولت مکلف است از تاریخ تصویب این قانون تا شش ماه‌لایحه قانونی استخدام کارمندان کشوری رابادو نظر گرفتن احتیاجات وطبقه بندی مشاغل و مراتب علمی تهیه‌وتقدیم مجلس شورایملی‌نمایند

ماده ۷ - دولت مامور اجرای این قانون است .

برای تمرکزدادن فعالیت جمعیتهای زنان

امروز خانم نیر سعیدی سخنگوی شورایعالی زنان بخبرنگار ما اظهار داشت در جلسه اخیر شورایعالی زنان که‌در حضور والاحضرت اشرف پهلوی تشکیل گردید ، ضمن بحث و مذاکره پیرامون گزارش امور شوری در ماههای اخیر ، تصمیم گرفته شد محلی برای مرکز شوری تهیه گردد تا فعالیت جمعیت های مختلف بانوان تمرکز یابدو امکان بیشتری برای توسعه دامنه اقدامات اعضای شوری باشد .

حاکم قطر وارد تهران شد

بقیه ازصفحه اول

رسمی وسیله تیمسارسپهبد بختیار معاون نخست وزیر و رئیس‌سازمان امنیت و اطلاعات کشور و آقایان محمداکبر نماینده وزارت دربار شاهنشاهی مهام شهردار تهران میرفخرائی مدیر کل‌سیاسی‌وزارت خارجه تیمسار سرتیپ پاکروان و تیمسار سرتیپ علوی کیا معاونین سازمان امنیت -تیمسار دریادار عظیما و تیمسار سرتیپ بیگلری معاون شهربانی کل و آقای‌سرهنك باقرزاده رئیس هیئت میهمانداران بمحل آمدپس‌ازپیاده شدن حضرت شیخ از قطار ابتدا موزیك سلام نمادو سپس از خزانه جواهرات سلطنتی در بانك ملی ایران بازدید میکنند .

* * *

اطلاعات : ایران در دوره تاریخ خود همواره با شیخ نشین های خلیج فارس روابطی حسنه داشته و بین شهر های ساحلی ایران و کشور های عربی آنطرف خلیج ارتباط تجاری وجود داشته است. از چندی پیش برای تحکیم این روابط دولت ایران‌برآن شده‌است که مناسبات نزدیکتری باشیخ نشین های خلیج بر قرار سازد و هر روز این روابط گرمتر و دوستانه‌تر میشود .

میهمان ارجمند ما که‌امروزوارد پایتخت کشور ماشدند حضرت‌شیخ قطر پیشوای یکی از بزرگترین شیخ نشین‌های عرب‌در خلیج‌فارس یعنی شبه جزیره القطر هستند . ما مقدم ایشان را گرامی شمرده وبایشان تبریك ورود میگوئیم .

کردند وامشب نیز برنامه آزاد دارند .

برنامه فردا

در ساعت نه صبح فردا حاکم‌قطر از کارخانه های اسلحه سازی و اداره تسلیحات‌ارتش بازدیدمیکنند ودر ساعت سیزده بحضورشاهنشاه خواهد رسید . حاکم قطر ناهار را در کاخ اختصاصی میهمان شاهنشاه خواهند بود .

درساعت سه ونیم بعداز ظهر حضرت شیخ قطر وهمراهان تاج گلی بر مزارر ضا شاه کبیرخواهند نهاد و سپس از خزانه جواهرات سلطنتی در بانك ملی ایران بازدید میکنند .

* * *

اطلاعات : ایران در دوره تاریخ خود همواره با شیخ نشین های خلیج فارس روابطی حسنه داشته و بین شهر های ساحلی ایران و کشور های عربی آنطرف خلیج ارتباط تجاری وجود داشته است. از چندی پیش برای تحکیم این روابط دولت ایران‌برآن شده‌است که مناسبات نزدیکتری باشیخ نشین های خلیج بر قرار سازد و هر روز این روابط گرمتر و دوستانه‌تر میشود .

میهمان ارجمند ما که‌امروزوارد پایتخت کشور ماشدند حضرت‌شیخ قطر پیشوای یکی از بزرگترین شیخ نشین‌های عرب‌در خلیج‌فارس یعنی شبه جزیره القطر هستند . ما مقدم ایشان را گرامی شمرده وبایشان تبریك ورود میگوئیم .

اطلاعیه سازمان تندرستی جوانان و تربیت‌بدنی ایران

حسب الامر مبارك بندگان اعلیحضرت همایون شاهنشاه بمناسبت تشریف فرمائی رئیس جمهور پاکستان بایران برنامه جشن ورزشی ٤ آبان عینا روز چهارشنبه نوزدهم آبان ماه ۱۳۳۸ در استادیوم امجدیه بر گزار میگردد . بنا بر این سازمان تندرستی جوانان و تربیت بدنی ایران خرسند است که بدین ترتیب میتواند در اجرای اوامر شاهانه عده ای از علاقمندان و اهالی‌تهران را که شائق دیدن برنامه جشن مذکور میباشند بامجدیه دعوت نماید .

بنابر این توجه عموم مدعوین محترم را بنکات زیر جلب مینماید .

۱- کارتهای مدعوین برنگهای مختلف تهیه و برای هرنوع کارت دعوت مسیر مخصوص -در مجزا -وجایگاه جداگانه در نظر گرفته شده است .

۲- قسمتی از کارتهای دعوت بنام اشخاص صادر شده است که بهیچوجه غیر از صاحب آن اشخاص دیگر نمیتوانند بورزشگاه امجدیه وارد شوند و مامورین انتظامی از ورود این قبیل‌اشخاص جدا جلوگیری خواهند نمود .

بنا بر این از دعوت شدگان تقاضا دارد در صورتیکه بعللی نمیتوانند در مراسم جشن ۱۹ آبان حضور یابند کارت دعوت را عینا عودت دهند .

۳- بطور کلی چون اطفال هم محلی را در جایگاه اشغال مینمایند لذا از ورود اطفال بدون کارت جدا جلوگیری خواهد شد رعایت این نکته از مواردی است که برای عموم مدعوین شایان توجه و در نخستین درجه اهمیت است .

٤- با پیش بینی های دقیق قبلی که بعمل آمده دستگاههای انتظامی تمام روز جشن بمنظور برقراری انتظامات و تهیه موجبات آسایش مدعوین محترم و همکاری و راهنمائیهای لازم راخواهند نمود بنا بر این تمنا میشود که لطفا براهنمائیهای ماموران انتظامی کمال توجه را مبذول‌دارند .

۵- در پشت کارتهای دعوت خط سیر -در ورود جایگاه مخصوص چاپ و بهترین راهنمائی است که مدعوین گرامی میتوانند از آن استفاده نمایند و با آسایش خاطر در جایگاه‌خودقرارگیرند

٦- جهت هر یك از دارندگان کارتهای مختلف محلی برای پارکینك ماشینهای پیش‌بینی شده که بوسیله پروانه های لازم که همواره باکارت دعوت ارسال میشود میتوانند اتومبیل های خود را در آن نقاط پارك نمایند .

۷- هرکارت مخصوص یکنفر است و از عموم مدعوین محترم جشن تقاضا دارد که کارتهای خود را پس از کنترل مامورین تا پایان جشن همراه داشته باشند تا در صورت لزوم‌ارائه نمایند .

۸- در رامی ساعت ۳½ بعد از ظهر کلیه در های ورودی بسته خواهد شد بنابر این از عموم‌مدعوین تمنا میشود که در ساعت مقرر بورزشگاه امجدیه تشریف فرما شوند .

امید است با رعایت این نکات و معاضدتهائیکه مدعوین محترم با مامورین انتظامی معمول خواهند داشت بنحو رضایت بخشی جشن برگزار گردد .

۱-۲ آ-۲۸۸۵۶ **سازمان تندرستی جوانان و تربیت بدنی ایران**

خانواده های مخاطب رفیعی- شاه بختی - رفیعی - بهرامی- زندی- والا- ورهرام- پژوه افسر- شهبندی - تاج‌بخش- یوسفی‌پور- بختیار- گوهری- آزموده

بانهایت تاسف وتالم درگذشت شادروان محمدمخاطب رفیعی پدرآقایان سرهنك حبیب اله مخاطب رفیعی- سرگرد عزیزاله مخاطب رفیعی ومهندس عزت اله مخاطب رفیعی را باطلاع اقوام ودوستان میرساند مجلس ترحیم فقید سعید روز چهارشنبه ۱۹آبانماه ازساعت ۳ تا۵ بعداز ظهر در مسجد مجد ومجلس ختم زنانه همانروز درمنزل آنمرحوم واقع درخیابان حشمت الدوله چهارراه فروردین منعقد خواهد بود .

سپهبد شاه بختی

۱-۲ ۲۲۳۲۳

بعموم بازماندگان آنمرحوم وخانواده محترم مخاطب رفیعی تسلیت میدهیم .

آگهی‌های تسلیت

افسران- درجه داران- وکارمندان اداره تسلیحات ارتش مصیبت وارده رابخانواده های محترم مطهری ومشایخی بخصوص بسرکاران سرهنك احمد مشایخی وسرهنك‌علی مشایخی تسلیت میگویند .

اداره تسلیحات ارتش

دوست عزیز آقای محمد علی جعفری مصیبت وارده را بشما وخانواده محترم تسلیت گفته بقاء وسلامتی شما را ازخداوند خواهانم .

امیرخایانی

بااندوه فراوان ضایعه تاثرانگیز درگذشت شادروان جناب آقای شجاع خسروانی رااز طرف خود وافسران و درجه داران اداره آجودانی کل بحضور تیمسار سرلشگر مرتضی خسروانی وعموم بازماندگان تسلیت عرض کرده نیك بختی وتندرستی آن خانواده محترم رااز درگاه ایزد یکتا مسئلت دارد .

رئیس اداره آجودانی کل - سرلشگر خوشنویسان

تیمسارسرلشگر مرتضی‌خسروانی وسرگارسرهنك پرویز خسروانی

فوت نابهنگام آقای شجاع خسروانی را به خاندان ارجمند خسروانی تسلیت عرض نموده بقاء آن فامیل گرام را از درگاه خداوند متعال خواستار است .

فرمانده تیپ تعلیمات نیروی هوائی سرهنك ستاد نعیمی راد .

آ-۲۲۲۰۹

ازدرگذشت سرگار ستوان دوم مسعود سرحدی نهایت متاثر وصبرو شکیبائی بازماندگان آنمرحوم رااز خداوند مسئلت مینمائیم .

آ-۲۲۲۲۱ دانشجویان سال دوم دانشکده دندانپزشکی

جناب سرهنك خسروانی رئیس سازمان باشگاههای ووزشی تاج کشور

فدراسیون بسکتبال کشور مصیبت وارده را تسلیت گفته بقاء وسلامتی آنجناب وفامیل محترم رااز درگاه ایزد متعال خواهان است .

رئیس فدراسیون بسکتبال کشور- مصطفی سلیمی

افسران ودرجه داران بهداری پادگان سلطنت آباد

مصیبت وارده رابخانواده محترم فروزی بخصوص به سرکار سرهنك ۲ رحمت اله فروزی تسلیت عرض‌کرده بقاء وسعادت وسلامتی آنخاندان گرامی رااز خداوند متعال خواستارند .

سرگرد دکتر روحی

افسران کادر ودانشجویان دانشکده بهداری صحرائی

مصیبت وارده رابسرکار سرهنك ۲ دکترفروزی تسلیت عرض نموده بقای عمر وسلامتی خاندان محترم رااز خداوند متعال خواستارند .

فرمانده دانشکده بهداری صحرائی- سرهنك دکتر سلیمانلو

آ-۲۲۳۱۱

مصیبت وارده رابه خاندان محترم تربتی بخصوص به آقای دکتر امیرتربتی تسلیت عرض‌نموده بقای عمروسلامتی آن خاندان محترم رااز ایزد متعال خواستاریم .

یوسف قیام- سیمون مراداوغلی- سیروس شایگان

تیمسار سرتیپ‌مین‌باشیان فرماندهی‌محترم تیپ۱ پهلوی

باکمال تاسف فوت جناب آقای شمس آوری را به خانواده آن مرحوم بخصوص به‌آن فرماندهی معظم تسلیت وبقاء وسلامتی آن تیمسارا را مسئلت مینماید .

آ-۲۲۲۹۹ سرهنك مصطفی ایروانی

سرگار سرهنك ۲ دکتر فروزی

باکمال تاثر فوت مرحوم جناب‌آقای علی فروزی اخوی آن‌گرام رابفامیل محترم فروزی مخصوصا بجنابعالی ازطرف فامیل ایروانی تسلیت عرض مینمائیم .

سرهنك اسداله ایروانی- سرهنك مصطفی ایروانی

تیمسار سرتیپ مین باشیان

فرماندهی تیپ‌یك پیاده پهلوی- افسران ودرجه داران گردان مستقل ۱۱۱ تانك بانهایت تاثر وتاسف مصیبت وارده را بخانواده محترم شمس‌آوری بویژه تیمسار سرتیپ مین باشیان تسلیت عرض مینمایند .

فرماندهی گردان مستقل۱۱۱تانك سرهنك۲ اکبردادستان

باکمال تاسف مصیبت وارده رابخاندان محترم شمس آوری بخصوص بهمسر عزیز دوست گرامی تیمسارسرتیپ مین باشیان تسلیت عرض سلامتی خود وخانواده جلیل شمس آوری رااز خداوند متعال مسئلت دارد .

آ-۲۲۳۰۳ سرهنك ۲ اکبردادستان

باکمال تاسف مصیبت وارده رابدبیر محترممان خانم افشار قاسملو تسلیت عرض میکنیم .

آ-۲۲۳۰۷ شاگردان کلاس ۹ دوم دبیرستان فروهر

باکمال تاسف مصیبت وارده رابه خانم افشار قاسملو دبیر محترممان تسلیت عرض میکنیم .

دانش آموزان سال سوم ۹ سوم دبیرستان فروهر

افسران ودرجه داران اداره بهداری ارتش مصیبت وارده رابه سرکار سرهنك ۲ دکتر فروزی تسلیت عرض مینمایند .

رئیس اداره بهداری ارتش- سرتیپ دکتر شمس

مصیبت وارده رابخانواده محترم مخاطب رفیعی مخصوصا برادر گرامیم سرکار سرگرد عزیزاله مخاطب رفیعی تسلیت عرض میکنم .

رئیس دبیرستان سدکرج- عزت‌اله والا

باکمال تاسف مصیبت وارده رابخانم افشار قاسملو تسلیت عرض مینمائیم .

آ-۲۲۳۰۷ دانش‌آموزان کلاس ۹ یك دبیرستان فروهر

اولین برنامه گروه باله پاریس اجرا شد

گروه هنری باله پاریس «مقیم نیویورك» دیشب اولین برنامه خود را در حضور والاحضرت شاهدخت شمس پهلوی در تالار فرهنك اجرا کرد .

برای مشاهده برنامه این گروه وزیر دربار شاهنشاهی ، وزیر فرهنك و عده‌ای از آمریکائیهای مقیم تهران‌و جمع کثیری از مردم هنر دوست‌درتالار فرهنك گردآمده بودند .

دراین برنامه هنرمندان باله پارس چهار قسمت سیلفید ها (ربه‌النوع اساطیر ژرمن‌ها) عروسك های روسی ـ بالا دو کارناوال رابه نحو شایسته‌ای اجرا کردند که فوق العاده مورد توجه حضار قرار گرفت .

برنامه دیشب با آثاری ازساخته های معروف شوپن ـ ریمسکی ـ اکورساکف ـ گابریل فوره وشومان موسیقیدانان بزرك جهان همراه بود . گروه باله که بدعوت انجمن فیلار مونیك بتهران آمده تا روز یکشنبه آینده در تهران برنامه‌های خودرا اجرا خواهد کرد .

والاحضرت شاهدخت شمس‌پهلوی هنگام ورود بتالار فرهنك درمراسم دیشب . آقای علاء وزیر دربار شاهنشاهی نیز درعکس دیده میشود

مبارزه با بیسوادی

مبارزه بابیسوادی یکی‌از هدفهای عالی وزارت فرهنك است امروز گزارش داده‌شد که مردم‌شهرستانها امسال بیش از سالهای پیش ازاین برنامه بزرك فرهنگی استقبال کرده‌اند .

تاکنون در شهرستانهای رشت . اراك . درگز . شهسوار . شاهرود . برازجان . اروتق . آباده گروس و شاه آباد غرب شش هزار و چهارصد و نود و پنج تن نو آموز مرد و سه هزارو پانصد و هفتاد ونه نفر نوآموززن سرگرم‌تحصیل شده‌اند

آموزشگاههای اکابر سمنان

آموزشگاههای اکابر فرهنك‌سمنان درسال جاری ازاول مهرماه افتتاح وفعلا ۱۱۰۶نفر مرد در ۴۳ کلاس و۸۳۸ نفرزن در ۲۳ کلاس مشغول فراگرفتن دروس مربوطه میباشند.

..و باین ترتیب سوگندی شکست!

مردی‌که سوگند خورده بود پس‌از طلاق همسرش را نبیند وگرنه طلاق‌را رجوع کند بانقشه ماهرانه زن مجبور بملاقات وی گردید

امروز مردی که زنش را طلاق داده و قسم خورده بود که دیگر اورا نه‌بیند وگرنه طلاق را رجوع کند، بانقشه‌ای که همسر سابقش کشیده بود مجبوربملاقات وی‌گردید .

جریان ازاینقرار بوده‌است که‌صبح امروز زنی بنام «رویه» بکلانتری۲۲ مراجعه کرد واظهارداشت که‌شوهرش جبار ویرا طلاق داده وعلاوه براینکه مهریه اورانپرداخته جهیزیه‌اش رامیز پیش خود نگاهداشته است .

مامورین کلانتری بنابوظیفه خود جبارراجهت تحقیق بکلانتری احضار کردند جبار همین که‌بکلانتری‌رسید وهمسر سابق خودرا دید بشدت ناراحت شده گفت بالاخره کارخودت راانجام دادی ؟ وی‌سپس در جواب ادعای «رویه» گفت زن سابق من دروغ میگوید چون‌هم مهریه ادرا پرداخته‌ام وهم جهیزیه‌اش رابمنزل پدرش فرستاده‌ام ولی علت‌شکایت اواینست که‌دیروز اقوام اوبرای آشتی دادن مابخانه‌من آمدند ولی من بآنها گفتم چون‌قسم خورده‌ام که‌دیگر رویه‌رانه‌بینم‌نمیتوانم طلاق‌را رجوع کنم وگرنه طلاق را رجوع میکردم .ازاین جهت رویه‌برای اینکه قسم من شکسته شود از من شکایت کردتا در کلانتری اورابینم ومجبور برجوع شوم واکنون نمیدانم که تکلیف من‌چیست. مامورین کلانتری برای‌رسیدگی بعدی پرونده‌رابدادسرا فرستادند .

خلاصه چند خبر

• امروز شعبه چهارم دادگاه‌جنائی مردی بنام حسن فرزند عباس را بجرم نگاهداری مواد افیونی به شش ماه حبس و۳۹ هزار و پانصد ریال جریمه نقدی محکوم کرد .

• دیروز هیئت سه نفری با شرکت آقای فاضل سرجوئی‌ومعاون دادستار کل ورئیس دادگاه های شهرستان تشکیل جلسه داد ودرباره ۳۵ نفر پرونده از اراضی امامیه بنفع متصرفین رای صادر کرد .

• عصر دیروز کارگری بنام‌شمس علی جعفری‌که‌مشغول قیراندودکردن پشت بام عمارتی در خیابان جلال‌یار بود بزمین سقوط کرده مجروح شد .

• عصر دیروز جوانی برای‌خردکردن یك اسکناس‌بیست‌تومانی واردمغازه پیراهن فروشی جهان در خیابان شاهرضا شد و بیهانه‌ای فروشنده مغازه را سرگرم کرد و همکار وی با استفاده از این موقعیت پولهای «دخل» مغازه را در جیب خود ریخت ولی صاحب مغازه متوجه شده با کمك مامورین کلانتری ۱۴ او را دستگیر کرد .

در کلانتری پولهای مغازه از جیب متهم که صادق نام داشت بدست آمد ونامبرده بازداشت گردید .

در ۲۴ ساعت گذشته

۱۴ نفر دراثر حوادث مختلف مجروح‌شدند

در ۲۴ ساعت گذشته ۸ نفر باسامی حسین فرزند غلام علی ، خداوردی ناهری فرزند محمود ،علی خوش‌نقش فرزند محمد ، جواد حسینی فرزند اسمعیل ،محمد جلیلی فرزند مسلم، حسین فرزند حسن ،طوبی سپهامی ، عفت صنیع دانش فرزند مهدی دراثر حوادث رانندگی وپنجنفر باسامی فاطمه خاندانی فرزند اصغر ،محمود فرهادی فرزند ابراهیم ،غلام‌اکبری فرزند ابراهیم ،علی جعفربگی فرزند لطفعلی ، عزیزالله نعمتی فرزند نعمت‌الله در اثر سقوط از بلندی و علی اسمعیلی فرزند اسمعیل در اثر نزاع در تجریش مجروح شده‌اند .

حوادث روز

• صبح امروز مردی بنام غیب علی فرزند صاحب علی در حوالی آب کرج با اتومبیل تصادف کرد وقبل از رسیدن به بیمارستان‌فوت‌شد.

• بعد از ظهر دیروز جوانی بنام ایرج کفائی افشاری که در نتیجه تصادف با اتومبیل در جاده پهلوی مجروح شده بود در بیمارستان‌سینا درگذشت .

• دیروز دختر سه ساله‌ای بنام شهناز عامری در حوض منزل مسکونی خود واقع در خیابان مولوی افتاده خفه شد .

• دیروز جنازه دو نفر بنام علی همت‌یار ورحمت‌الله فرزند عزیزالله که بطور ناگهانی درگذشته بودند برای تعیین علت مرگ باداره پزشکی قانونی منتقل شد .

• بموجب اعلام بیمارستان شماره۲ ارتش جنازه سربازی بنام اسمعیل امیدوار باداره پزشکی قانونی‌منتقل شد .

این سرباز براثر غرق شدن در دریای نوشهردرگذشته بود .

حوادث وقایع

در دادگاه عالی جنائی

باشناسنامه جعلی دختری عروس شد

و همین ماجرا موجب قتل پدر دختر ودستگیری ۵ نفر شد

امروز دومین جلسه شعبه چهارم دادگاه عالی جنائی برپاست آقای مهدوی برای‌رسیدگی بپرونده قتلی تشکیل گردید .

عقد باشناسنامه جعلی

طبق کیفر خواست‌دادستان یکسال قبل شخصی بنام محمود نجفی که‌در نظام آباد اراك سکونت‌داشت ازدختر یکی‌ازمستگان‌خودبنام‌مهین‌خواستگاری کرد ولی چون محمودباعلی‌اکبرصفائی پدردختر اختلافات ملکی داشت خواستگاری وی‌ردشد .اما محمود دست‌از تقاضای خود برنمیداشت تا اینکه بایك شناسنامه جعلی مهین را بعقد خود درآورد واین‌موضوع باعث تشدید اختلافات‌این‌دونفر گردید ومحمود بنا بشکایت علی‌اکبرصفائی دستگیر و تحویك زندان گردید

مردگینه توز

محمود مدتها باتهام جعل شناسنامه وسند قلابی ازدواج زندانی بود تا اینکه باگذشت پدرمهین اززندان آزاد گردید ولی‌کینه علی‌اکبر را بدل گرفت وسرانجام روزی که‌علی اکبر از نظام آباد اراك به‌خلج‌آباد میرفت مابین راه باتفاق برادرش ابوالقاسم ومحمد علی نظام آبادی جلوراه علی‌اکبر را گرفته واورابشدت مضروب کردند که‌دراثرضربات‌واردہ علی‌اکبر فوت کردواین سه‌نفرباتهام قتل‌وی‌دستگیر شدند وامروزدومین جلسه دادگاه برای‌رسیدگی باین پرونده تشکیل گردید ضمنا دراین محاکمه دونفر دیگر بنام محمد علی غیاث آبادی وغلامحسین نجفی که بدروغ خودرا شهود ازدواج محمود و مهین معرفی کرده‌بودند متهم‌هستند ودادگاه بارسیدگی باین‌پرونده‌تکلیف آنهارا نیزروشن خواهد کرد .

از پشت‌فرمان تا پشت‌میز اتهام

احمد سلامت مزاج

امروز شعبه اول دادگاه عالی‌جنائی برای‌رسیدگی بپرونده مردی بنام احمد سلامت مزاج فرزند غلامحسین که‌چندماه قبل باتهام قتل غیرعمد دستگیر شده‌بود تشکیل‌گردید .

بموجب کیفرخواست‌دادستان احمد چندماه قبل هنگامیکه رانندگی کامیونی رابعهده‌داشت واز رشت‌عازم تهران بوددرجاده کرج‌بادو نفرمسافری که‌از اتوبوس پیاده شده‌بودند تصادف کرد وموجب مرگ یکی‌از مسافرین بنام یدالله فرزند رستمعلی ومجروح شدن دیگری گردید .

علت نقص‌میکانیکی

امروز دادگاه برای رسیدگی‌باین پرونده تشکیل شد وپس‌از قرائت کیفر خواست سئوالاتی ازمتهم بعمل آمد. متهم درداگاه میگفت من بعد ازتصادف ازکامیون پیاده شدم که فورا آنهارابیمارستان برسانم ولی دراین موقع عده‌ای بسرمن‌ریخته و مرا بشدت مضروب کردند وحتی‌چراغ های ماشینهراهم شکستند ودر نتیجه وقتی که‌کاردان فنی بمحل حادثه رسیدعلت‌تصادف‌رانقص‌میکانیکی‌کامیون ونداشتن چراغ تشخیص داده‌بود ، هیئت قضات پس‌از چند ساعت دادرسی دادرشور شدند .

مجروحین و مقتولین حوادث رانندگی

امروز سخنگوی شهربانی کل کشور بخبرنگارما اظهار داشت :

در هفته گذشته طبق آمار موجود چهار نفر در اثر حوادث رانندگر مقتول و۱۳ نفر مجروح گردیده‌اند و خبری که در یکی از جراید روزانه صبح منتشر وگفته شده بود که هفته گذشته در حوادث رانندگی ۶۱ نفر مقتول شده‌اند برخلاف حقیقت بوده تکذیب میگردد .

بازدید ازعملیات لوله‌گذاری

بعد از ظهر فردا یك‌هیئت‌مطبوعاتی برای بازدید از عملیات کشیدن‌خط لوله زیر دریائی از جزیره خارگو به بندر گناوه با هواپیما به آبادان عزیمت می کند . برنامه بازدیدبمدت ۲۴ ساعت تنظیم شده ودر این مدت هیئت مطبوعاتی میهمان شرکت های عامل نفت خواهند بود . این هیئت بعداز ظهر روز چهار شنبه به‌تهران مراجعت خواهند کرد .

برای ملوانان نروژی

بقیه از صفحه اول

وکالت ملوانان نروژی راپذیرفته‌است

مقامات سفارت نروژ در تهران راجع بانتخاب وکیل مدافع ملوانان بخبرنگار مااظهار داشتند برای انتخاب وکیل مدافع ایرانی ملوانان متهم نروژی هنوز تصمیم قطعی اتخاذ نشده ودر این باره فعلا مشغول مطالعه میباشیم .

کوره‌های خارج شهر بامشعل‌های مخصوص مجهز میشود

کلیه حمامها و نانوائیها نیز بااین مشعل‌ها که دود ندارد کار خواهندکرد

شهردار تهران بانرخ جدید مصالح ساختمانی موافقت کرد

امروز یك مقام شهرداری‌تهران اظهار داشت چندی قبل صاحبان کوره‌های اسمعیل آباد بشهرداری تهران اطلاع دادند که حاضرند کوره های‌خودرابامشعل مخصوص مجهز کنند که‌فاقد دود باشد و برای نمونه چند کوره دراین محل با مشعل های مزبور شروع بکار کرده است .

مقام مزبور گفت : از طرف شهردار تهران بازرسهائی بمحل اعزام شدند که کار این مشعل‌ها را بازرسی کرده وگزارشی‌تسلیم شهرداری تهران بنمایند . چنانچه مشعل‌ها دارای دودنباشد شهرداری تهران موافقت خواهد کرد که کوره های اسمعیل آباد با همین مشعل ها مجهز شده و در محل فعلی بکارخودادامه دهند .بهرحال کلیه کوره‌ها در آینده با مشعل مجهز خواهد گردید .

نرخ مصالح ساختمانی

این مقام درباره اجرای نرخ‌جدید مصالح ساختمانی‌اظهار داشت نرخهای جدید بتصویب شهردار تهران رسید و برای موافقت وزیر کشور یعنی قائم مقام‌انجمن شهر بوزارت کشور ارسال شد .

نرخ های جدید پس ازتصویب وزارت کشور از طرف شهرداری تهران‌بصورت آگهی منتشرخواهد شد وپس از آن بمورد اجراگذاشته میشود .

حمامها و نانوائیها

بطوریکه شهرداری تهران‌اطلاع میدهد چندی قبل اداره کل فنی شهرداری طرحی تهیه کرد که بموجب آن کلیه دکاکین نانوائی وحمامها بایستی‌با مشعل‌مخصوص مجهز شوند . این طرح بتصویب شهردار تهران رسید و برای موافقت وزارت کشور ارسال‌شد.

یك‌مقام شهرداری امروز گفت : پس از تصویب طرح مزبور از طرف وزارت کشور کلیه حمامها و نانوائی‌ها مکلف خواهند شد با این مشعل که دود ندارند شروع بکار نمایند و باین ترتیب ازدود هائی که‌موجب ناراحتی مردم‌تهران است بمقدار زیاد کاسته خواهد شد .

امروز تمرین مانور بزرك سپاه یك مرکز انجام شد

ازساعت هشت و چهل وپنج دقیقه امروز تمرین مانور بزرك سپاه یك‌و پادگان تهران که قرار است تا چند روز دیگر انجام گیرد با حضور تیمسار سپهبد آریانا فرمانده نیروی زمینی و جمعی دیگر از فرماندهان وامراء ارتش و نیروی هوائی در اطراف لشکرك و تلو انجام گردید .

مانور بزرك سپاه یك و پادگان مرکز با حضور فرماندهان‌نظامی وامراء ارتش تاواخر هفته جاری انجام خواهد گرفت .

ساختمان اماکن عمومی باشرایط خاصی انجام خواهدشد

امروز ازشهرداری تهران اطلاع رسید که اداره کل فنی شهرداری مشغول تنظیم آئین نامه ای است که بموجب آن ساختمان کلیه اماکن عمومی از قبیل کارخانجات ،حمامها ،سینما ها ، هتل ها و سایر محلهای عمومی تحت شرائط خاصی صورت خواهد گرفت .

یك مقام شهرداری تهران امروز گفت مطابق آئین نامه‌جدیدشهرداری تهران در صورتی باساختمانهای اماکن عمومی موافقت خواهد کرد که محل آن از نظر جمعیت و وسائط نقلیه مناسب باشد و همچنین کوره‌های این اماکن با موادی کار کند که دارای دود نباشد و از نظر صدا و سایر جهات مزاحم منازل اطراف نگردد .

مقام مزبور گفت آئین نامه جدید بزودی تسلیم شهردار تهران‌میشود که پس از موافقت وی بوزارت کشور ارسال گردد .

قایقرانی بین نوشهر و آمل !

براثر خراب شدن دوپل درراه مازندران مسافرین باقایق از رودخانه محمودآباد عبور میکنند

قبلا اطلاع داده شد که براثر بارندگی های اخیر در شهرستان های شمالی رود خانه ها طغیان کرده و جریان سیل خسارات زیادی وارد آورده است و براثر طغیان رود خانه های محمود آباد و خشت سر پلهائی که بر فراز این دو رود خانه درمسیر جاده مازندران قرار گرفته بود فرو ریخته وبدین ترتیب راه شوسه مازندران از طریق جاده مخصوص قطع شده است . اینك خبرنگار ما از ساری ضمن ارسال چند قطعه عکس از چگونگی وضع فعلی پل های مزبور می نویسد پلهای دورودخانه محمود آباد و خشت سر که به فاصله شش کیلو متر قرار گرفته بین نوشهر ـ آمل واقع شده است .

ویك دهانه پل مزبور خراب شده بطوریکه عبور افراد پیاده هم از روی این پل امکان پذیر نیست .

پل رود خانه خشت سر نیز که‌در نزدیکی سولده ودر همین مسیر قرار گرفته‌فروریخته‌است وفقط‌افرادپیاده‌می توانند از روی آن عبور نمایند .

باین ترتیب راه شوسه مازندران‌از طریق جاده مخصوص تا هنگام‌ترمیم پلهای مزبور قطع خواهد بود وعابرین برای عبور از رودخانه محمود آباد مجبورند از قایق استفاده نمایند .

تعمیر پلها

وزارت راه در تعقیب این خبر اطلاع داد که مامورین با وسائل کافی بمحل عزیمت کرده اند و مشغول بنای پلهای خراب شده میباشند .

آقای وزیر راه جمعه گذشته شخصا ز محل بازدید نمودو دستورات لازم رابرای تسریع در بر قراری مجدد ارتباط وساختن پل ها صادر کرد.

از شهرستانها

شیوع دیفتری

صومعه سرا ـ خبرنگار اطلاعات گزارش میدهد در قراء صیقلان ، پسیخان وعریان از توابع صومعه سرا بیماری دیفتری شیوع یافته و طی یك شبانه روز گذشته تنها چهار نفر از قریه صیقلان براثر ابتلای باین بیماری جان سپرده‌اند . امید می رود برای جلو گیری از شیوع بیشتر این بیماری اقدامات سریعی انجام گیرد .

قربانیان تصادف

آبیك قزوین ـ ساعت یازدهو نیم شب گذشته در نزدیکی آبیك قزوین کامیون شماره ۲۱۱۵ بایك اتومبیل سواری بشدت تصادف نمود . شدت این تصادف بحدی بود که اتومبیل سواری در زیر شاسی کامیون رفت ودهم پیچیده شد . گفته می شد که دراین تصادف سه نفر قربانی‌گردیده وعده‌ای نیز مجروح شده اندخبرنگار اطلاعات از مسافری که به تهران می آمده است یك ساعت پس از وقوع تصادف در بین راه بمحل وقوع این حادثه رسیده وگزارش بالارا از افرادی که درآنجا بوده‌اند شنیده واطلاع داده است .

کشف اختلاس

اردبیل ـ طبق گزارش خبرنگار اطلاعات طی بازرسی هائی که بوسیله آقای قادر اویسی بازرس انحصارات استان آذربایجان شرقی از وضع دخانیا ت‌اردبیل به عمل آمد مبلغ یك میلیون و پنجاه هزاریال اختلاس که‌سه سال قبل‌در ادارمدخانیات این شهرستان صورت گرفته بود کشف شد و قرار باز داشت ده نفرباتهام این اختلاس از طرف آقای افشار دادستان اردبیل صادر شد .

ورود

آقای حسینقلی مستعان نویسنده معروف که مدت چهار ماه‌مشغول مطالعه در کشور های اروپای‌غربی واسکاندیناوی بود صبح امروز بتهران باز گشت .

آقای کاظم مسعودی مدیر روزنامه آژنك که در التزام رکاب ملوکانه به اردن عزیمت کرده بود بتهران وارد شد .

•

آقای دکتر بیژن پور وکیلی‌پس از خاتمه تحصیلات‌درآمریکا بتهران بازگشت .

•

آقای جان‌راین رئیس شرکت «کنن‌کورکوریشن» با هواپیما به تهران وارد شد .

خروج

آقای سعید ارژنك‌برای‌ادامه‌تحصیل به فرانسه عزیمت نمود .

میراث پدر گرو شوهر !

عصر دیروز دختری بنام فاطمه بکلانتری ۲۰ مراجعه و اظهار داشت پدرم چند سال‌قبل درگذشت واز آنوقت من با خواهرم که دارای شوهر است در خانه‌ای که از پدرم برایمان بارث رسیده زندگی می‌کنیم .

دیروز خواهرم به من پیشنهاد کرد که با مردی که بمن معرفی شده بود ازدواج کنم چون این مرد را دوست نداشتم باو جواب رد دادم اما خواهرم مرا تهدید کرد که اگر ازدواج نکنم مرا از ارثیه پدر محروم میکند وروی این موضوع باهم نزاع کردیم و او مرا مضروب کرد .

زهرا در اثر این شکایت به کلانتری احضار و بدادسرا اعزام شد .

درجستجوی فرزندگمشده ...!

این زن برای پیداکردن پسرگمشده‌اش کمك میخواهد

داود ، پسرگمشده

امروز مادری که پسر دهساله‌اش از چند روز پیش گمشده درحالیکه عکس اورادر دست داشت بروزنامه اطلاعات آمد و از سرویس حوادث روزنامه برای پیدا کردن فرزند گمشده خود استمداد کرد .

این زن میگفت پسر ده ساله‌ام داود ملکی فرزندعباس یك هفته پیش از خانه بیرون رفتهو تاامروز ازاوخبری نداریم و جستجوی‌مانیز تاکنون بی‌نتیجه مانده است مادر داود درحالیکه عکس پسرش رادر اختیار سرویس حوادث روزنامه میگذاشت‌تقاضامیکرداز تمام‌پدران‌و مادران‌درخواست‌شود تادرصورتیکه نشانه‌ای از فرزند گمشده اوبدست آورند بوسیله سرویس حوادث روزنامه اطلاعات (تلفن ۳۰۳۵۶۹) بوی اطلاع دهند .

بجای اردوگاه تحویل زندان شدند

امروز مامورین‌شهرداری ضمن‌جمع آوری متکدیان درخیابانهای‌مختلف تهران ، هنگام تحویل‌آنهاباردوگاه کار دوگدارا که‌درمیدان توپخانه جلب شده‌بودند بجای اردوگاه‌تحویل زندان دادند.

این‌دوگدا که‌محمد حسین‌دلاور و علی اکبر کاظم خانی نام داشتند هنگامیکه مامورین را درمیدان‌توپخا ندیدندپابه‌رار گذاشتند ولی‌مامورین آنهارا گرفته بکامیونی سوار کردند وباردوگاه کار بردند .

قبل‌ازتحویل متکدیان باردوگاه ، جیب یکایك آنهامورد بازرسی قرار گرفت ووقتی نوبت به‌گداهای میدان توپخانه رسید ،مامورین از جیب دلاوره گرم شیره واز جیب‌علی اکبر یك‌گرم‌تریاك بدست آوردند وبهمین علت آنهارابکلانتری شش تحویل‌دادند وپس‌از تشکیل پرونده این‌دوگدارا‌وانه زندان شدند .

مزاحم دختران دانش‌آموز تحت تعقیب قرار گرفت

آخر وقت دیروز بازپرس دادسرای ناحیه ٤ برای جوانی که در حوالی دبیرستان دخترانه پیرایش می‌ایستاد و مزاحمت دختران دانش آموز را فراهم می‌کرد قراری معادل بیست هزار ریال صادر کرد. جوان مزبور که چنگیز رمضانی نام دارد‌ساعت یازده و نیم دیروز برحسب شکایت یکی‌از دختران دانش آموز دبیرستان مزبورتوسط‌مامورین کلانتری ۳۲دستگیر شده‌بود .

مردی‌که درکلانتری از بازپرس‌بودن پشیمان شده بود !

دیشب مردی درحال مستی درکافه رستوران خودرا بازپرس دادسرامعرفی کرد ولی وقتی دستگیر شد وبکلانتری جلب گردید دربازجوئی ادعای خودرا انکار کرد وازمامورین کلانتری‌عذر خواهی نمود !

مردی بنام صفت‌اله باتفاق سه‌نفراز دوستانش به‌کافه رستورانی‌رفتندچون این‌عده پس‌از صرف مشروب‌همچنان بایکدیگر مشغول گفتگو بودند ، نگردندپاسبان آنهارابکلانتری‌جلب کرد. صفت‌اله دربازجوئی اولیه بازهم‌خود را بازپرس معرفی‌کرد اماوقتی‌نوبت به‌بازجوئی کتبی رسید‌کمی حال عادی خودرابازیافت وازاینکه درحال‌مستی خودرا بازپرس معرفی کرده بوداظهار پشیمانی نمود وازمامورین عذرخواهی کرد .صفت‌الله ورفقایش پس‌ازپایان بازجوئی باتهام تظاهرات مستانه با پرونده روانه دادسرا شد .

دربان رستوران ساعتی بعدازنیمه‌شب بآنها نزدیك شدو پایان‌ساعت کار رستوران راگوشزدکردواز آنهاخواست که‌کافه راترك کنند اما صفت‌اله در جواب او گفت که‌من‌بازپرس دادسرا هستم وتابادوستانم دراینجانشسته‌ایم کافه نیز باید دایر باشد !

دربان‌ناچار جریان رابه پاسبان پست اطلاع‌داد وازاو کمك خواست وچون‌اینعده‌بتذکرات‌پاسبان‌هم‌توجهی

آگهی دعوت مجمع‌عمومی
شرکت سهامی سیرمات

چون در بار اول مجمع عمومی شرکت سهامی سیرمات بعلت‌عدم حصول حد نصاب تشکیل نگردید لذا بدینوسیله باطلاع صاحبان سهام میرساند که مجمع عمومی شرکت سیرمات برای بار دوم روز چهارشنبه ۲۶ آبان ۱۳۳۸ ساعت پنج بعداز ظهر در محل شرکت واقع در خیابان تخت جمشید روبروی سفار ت‌امریکا تشکیل خواهد یافت .

دستور جلسه

۱ـاستماع گزارش هیئت مدیره و بازرسان راجع بعملیات سال مالی گذشته

۲ـ تصویب ترازنامه و حساب سود و زیان ودادن مفاصا بهیئت مدیره نسبت بعملیات سال گذشته

۳ـانتخاب یا تجدید انتخاب بازرس

٤ـشور و تصمیم راجع بامور متفرقه وخط مشی شرکت درآینده

از سهامداران محترم تقاضا دارد بادر نظر گرفتن اساسنامه شخصا یابوسیله نماینده در مجمع مذکور حضور بهمرسانند .

آ ـ ۲۲۲٤٥ هیئت مدیره شرکت سهامی سیرمات

امشب در سینما چارلی

عالیترین اثر سینمائی سال محصول مشترك

نامزدبازی

باشرکت مارچلو ماستروپانی و مارینا ولادی

«خیابان شاه» ایتالیا ـ فرانسه رنگی دوبله بفارسی درایتالیا

((نامزدبازی)) یك اثر برجسته سینمای اروپا درچندسال اخیر می‌باشدکه درکلیه‌کشورها در ردیف پرفروشترین فیلمهای سال قرار گرفته واستقبال مردم تهران ازآن دلیل ارزش آن است

آ ـ ۲۸۸۰٤

دنباله خبرهای فرهنگی وورزشی

تجلیل از تختی و حبیبی
وقهرمانان کشتی کشور

دیشب ازساعت بیستویك درحضور والاحضرت شاهپور غلامرضا پهلوی مراسمی درسینما پلازا برای تجلیل از آقایان تختیوحبیبی وسایرقهرمانان کشتی کشور انجام گرفتو جوایزی بدستوالاحضرت به پهلوانان حاضر درجلسه داده شد .

درمراسم دیشب قطعات موسیقی وآواز دسته جمعی کرملی بسرپرستی ایرج گل سرخی وعملیات آکربات چند هنرپیشه خارجی و فیلم فرار از زاپن بسیارمورد توجه قرار گرفت .

مراسم دیشب بابتکار سازمان سینه‌کلوب برقرارشده‌بود وعده کثیری ازشخصیتهای کشوری ولشگری درسالون نمایش حضور داشتند .

مسابقه فوتبال روزجمعه آینده
درحضور والاحضرتشاهپور غلامرضا انجام خواهدشد

امروز رئیس فدراسیون فوتبال کشور فاش کرد که مسابقه فوتبال روز جمعه بیست ویکم آبان ماه بین تیم دارائی وشاهین در حضور والاحضرت شاهپور غلامرضا پهلوی انجام خواهد شد . دراین مسابقه در صورتیکه تیم دارائی پیروز شود برنده کاپ طلائی خواهد شد و کاپ مزبور همان روز بوسیلهٔ والاحضرت به تیم برنده اهدا خواهد گردید .

فروشگاه آلپ هم دوازده دست لباس گرم آلمانی بعنوان جایزه به افراد تیم برنده خواهد داد .

شرکت سهامی معلمین ورزش کشور
بزودی درقسمت غربی امجدیه عمارتی برای این شرکت بنا خواهد شد

صبح امروز اطلاع حاصل کردیم که بزودی شرکت کامل و مجهزی بوسیله معلمین ورزش‌کشور تاسیس خواهد شد. مقدمات تاسیس این شرکت آماده شده وفعلانیزشرکت درمحلی که درجنوب استخرقهرمانی امجدیه قرار دارد شروع بکار نموده است .

هرسهم شرکت سهامی لوازم‌ورزشی کشور هزارریال میباشد وهر معلم ورزش میتواند تامیزان ۲۰۰ سهم خریداری نماید فعلا شرکت باسرمایه یك میلیون وپانصد هزارریال‌شروع بکار نموده است .

نظریه موسس شرکت

آقای سید محمد باقر طباطبائی که از دبیران قدیمی وباسابقه ورزش کشور میباشد مدیر وموسس این شرکت است بقرار اطلاع قراراست بزودی آقای دکتر مهران وزیرفرهنك فروشگاه موقتی این شرکت را در جنوب استخر امجدیه افتتاح نماید.

درقسمت غربی امجدیه بنائی‌بسیار مجهز وکامل برای این شرکت بنا خواهد شد ودراین ساختمان علاوه بر محل فروشگاه ورزشی هرکت کارگاههای مختلف ورزشی نیز بنا خواهد نمود .

آقای طباطبائی راجع‌به‌آینده این شرکت بخبرنگار ماگفت باین‌شرکت نهایت درجه امیدواریم وطی پانزده روز اول‌که شروع بکار نموده ایم حداقل هزار وپانصد تومان منفعت داشته ایم درحالیکه بطور یقین قیمت های ماده درصد ازفروشگاه های‌دیگر ارزانتر بوده است .

دانشسرای‌کشاورزی رشت شروع بکارکرد

بمنظور توسعه و تعمیم امور کشاورزی و تکمیل کادر آموزگاران کشاورزی شهرستان های گیلان دانشسرای کشاورزی رشت که ساختمان آن در سال جاری باتمام رسیده است از اول آبان ماه افتتاح و شروع بکار نمود در این دانشسرا دانش آموزان منتخب از شهرستان های بندر پهلوی - طوالش - فومن - رودسر و رشت مشغول تحصیل می باشند این هادسرا بطورشبانه روزی اداره می شود .

مختصات جغرافیائی رصدخانه امیرآباد تعیین گردید

بطوریکه قبلا اطلاع داده بودیم ساعت پنج بعداز ظهر روز پنجشنبه سیزدهم آبانماه یکرشته عملیات نجومی از طرف اداره جغرافیائی‌ارتش در نقطه های مرزی واقع‌در شمال امیر آباد - کوی دانشگاه تهران برای بدست آوردن مختصات جغرافیائی نجومی رصدخانه موسسه ژئوفیزیك امیر آباد و همچنین تعیین نصف‌النهار محل‌بعمل آمد که‌درآن جریان گذشته از اساتید فن عده زیادی از دانشجویان دانشکده های علوم و فنی شرکت کرده بودند امروز سخنگوی ستاد بزرك ارتشتاران از طرف اداره جغرافیائی ارتش بخبرنگار ما گفت که نتیجه تحقیقات عصر پنجشنبه موفقیت آمیز بوده است .

دنباله خبرهای اقتصادی

کارخانه‌های داخلی ازاسترالیاپشم میخرند
ازپشم«مرینوس»پارچه‌های درجه‌یك ومرغوب میتوان‌تهیه‌کرد

صادرات پشم استرالیا بایرا ن‌رو بافزایش است ومطبوعات‌استرالیا این موقعیت را باحروف درشت چاپ کرده‌اند . بنا باظهار وابسته اقتصادی استرالیا در پاکستان که امور ایران را نیز زیر نظر دارددر نه ماهه اول سال ۱۹۵۹ در حدود ۳۳۳ هزار پوند پشم نشسته و۱۲۵۳ هزار پوند پشم شسته بایران صادر شده است .

وابسته بازرگانی و اقتصادی استرالیا در پاکستان اخیرا بایران آمده ومطالعات کاملی در وضع بازار ایران بعمل آورده و گزارش مشروحی بدولت متبوع خود داده است .

ایران خود تولید کننده و صادر کننده پشم است ولی پشمی‌که از استرالیا وارد میشود پشم مرغوب و معروف «مرینوس» میباشد این میرساند که کارخانه های داخلی برای تهیه محصول مرغوب متوجه مواد اولیه مرغوب و تهیه آن از کشور های دیگر شده‌اند زیرا از پشم مرینوس پارچه های درجه یك ومرغوب میتوان تهیه کرد .

ساختمان اسکله بندرچاه‌بهار

از هشت میلیون ریال اعتباری که سازمان برنامه برای ساختن اسکله بندر چاه بهار اختصاص داده تاکنون ۳۲٦٤ هزار ریال آنرا بمصرف رسانده ودر حال حاضر مقدمات ساختمان اسکله در چاه‌بهار فراهم گردیده است .

تاسیس ۲٦٦ کارخانه در٦ماه
بکارخانه‌هائی‌که درشهرستانها ساخته شوند امتیازهای تازه‌ای داده میشود

در شش ماهه اول امسال اجازه تاسیس دویست و شصت و شش کارخانه جدید صادر گردیده و بصاحبان آنها تسلیم شده است .

این کارخانه ها با سرمایه مردم و باکمك مالی دولت از طریق پرداخت وام های صنعتی ایجاد میگردد و بهره برداری از آنها نیز بتدریج شروع میشود .

برای جلو گیری از تمرکز کار خانه‌ها د رتهران معافیت پنج سال اول کارخانه‌های جدیدالتاسیس فقط شامل کارخانه هائی است که در شهرستانها و خارج از منطقه تهران ایجاد شوندو کارخانه هائی که در تهران ساخته مشود در پنج سال اول از پرداخت پنجاه درصد مالیات معا فاست .

برای اینکه از تمرکز صنایع درتهران جلوگیری شده وفعالیت های صنعتی در تمام نقاط کشور گسترش یابد اکنون این فکر دنبال مشود که برای تشویق‌مردم به سرمایه گذاری در شهرستانها علاوه بر معافیت ماشین آلات از حقوق گمرکی و معافیت پنج ساله مالیاتی امتیاز های تازه‌ای برای این کارخانه ها در نظر گرفته شود .

تبریکات

جناب آقای حاج‌عظیمی مدیرکل سازمان تندرستی جوانان وتربیت‌بدنی ایران

بدینوسیله ارتقاء مقام‌جنابعالی را تبریك گفته وامیدوار است درراه اجرای منویات شاهنشاه ورزش‌دوست موفق وپیروز باشید .

رئیس‌فدراسیون تیراندازی‌کشور - سرهنك‌ستادحسین‌موحد

انتصاب جناب آقای حاج‌عظیمی را بمدیریت‌کل سازمان تندرستی جوانان وتربیت‌بدنی ایران تبریك میگوید .

آ- ۲۲۱٦۵ **علی‌اکبر محب**

جناب آقای نصرت‌الله حاج عظیمی

انتصاب جنابعالی را بمدیریت کل سازمان تندرستی جوانان کشور تبریك میگوئیم **انجمن ورزشی دارالفنون**

جناب آقای نصرت اله حاج عظیمی مدیر کل سازمان تندرستی کشور

بمناسبت انتصاب آنجناب بسمت مدیریت کل سازمان تندرستی کشور از صمیم قلب تبریك عرض مینمائیم .

آ-۲۲۲۲۴۳ **برادران مسعودلیا - مرتضی - مصطفی**

انتصاب جناب آقای نصرت‌اله حاج‌عظیمی را بمدیریت کل تربیت‌بدنی بدینوسیله صمیمانه تبریك عرض مینمایم

آ- ۲۸۷۸۸ **خلیل‌هود . ای - موسی هود . ای**

انتصاب جناب آقای حاج عظیمی را بسمت مدیر کل سازمان تندرستی جوانان و تربیت بدنی ایران بحضور محترم تیمسار سرلشگر دفتری رئیس سازمان و معاون وزارت فرهنك تبریك عرض مینماید .

آ-۲۲۲۲٦۵ **مهندس هوشنك نبوی**

بدینوسیله ازآقایان شرکاء شرکت‌فشار

بامسئولیت محدود دعوت میشود که ساعت ۵ بعداز ظهر یکشنبه ۳۰ آبان بمنظور اخذ تصمیم درباره انحلال ویا تمدید شرکت د ردفتر شرکت واقع‌در خیابان شیراز کوی شباهنگی حضور بهمرسانند .

آ-۲۲۲۳۹ **شرکت فشار با مسئولیت محدود**

آ-۲۸۸۴۴

از فردا صبح

سینما ایفل - سینما حافظ

یك اثر بزرك وباارزش سینما که در ردیف ارزنده‌ترین شاهکارهای جهان سینما درآمده است

ریشه های آسمان

سینماسکوپ - رنگی - دوبله بفارسی

باشرکت: ارول فلین (هنرمند فقید) - اورسن ولز

ژولیت گرکو - ترورهاوارد - ادی آلبرت

بکارگردانی: جان‌هوستون تهیه‌کننده: داریل - ف - زانوك

این‌فیلم بامخارجی معادل ۵ میلیون دلار درمیان جنگلهای مخوف وباطلاقهای مرگزای افریقا تهیه شده وماجراهای هیجان‌انگیز شکارچیان فیل را شرح میدهد

شروع‌سئانسها: سینما ایفل: ۱۰ صبح - ۲-۴-۶-۸ بعدازظهر
سینما حافظ: ۱۰٫۳۰ صبح - ۲٫۳۰-۴٫۳۰-۶٫۳۰-۸٫۳۰ بعدازظهر.

اطلاعات

دوشنبه هفتم جمادی‌الاول ۱۳۷۹ ـ نهم نوامبر ۱۹۵۹

سال سی‌وچهارم ـ شماره ۱۰۰۵۷

مدت توقف آیزنهاور در تهران

امروز از طرف اداره اطلاعات سفارت آمریکا جزئیات برنامه سفر پرزیدنت آیزنهاور بایران و هشت کشور آسیائی و اروپائی انتشار یافت.

جزئیات این برنامه همانست که در شماره دیروز باطلاع خوانندگان رسید.

پرزیدنت آیزنهاور در روز دوشنبه ۲۳ آذر صبح زود دهلی را ترک خواهد گفت و پس از چند ساعت وارد تهران خواهد شد.

آیزنهاور مدت پنج ساعت و نیم در تهران خواهد ماند وبعد ازظهر بسوی آنکارا پرواز کرده وشب رادر آنجا خواهد گذراند.

عنوان حضرت والا برای آقاخان

روزی که کریم آقاخان چهارم برای عرض خداحافظی حضور اعلیحضرت همایونی شرفیاب گردید. نظر باینکه به پدر بزرگ‌ایشان مرحوم آقاخان محلاتی از طرف شاهنشاه عنوان حضرت والا اعطاشده بود مقرر فرمودند همین عنوان برای کریم آقاخان چهارم نیز شرفصدور یابد

هفته گذشته فرمان ملوکانه دائر باعطای عنوان حضرت والاینام کریم آقاخان صادر گردید وبایشان ابلاغ خواهد شد.

نوزاد والاحضرت شاهپور احمدرضا

خبرنگارما امروز گزارش دادکه دیشب خداوند فرزندی (پسر) به والاحضرت شاهپور احمد رضا پهلوی اعطا فرمود.

مدیرعامل سازمان ذوب‌آهن

امروز اطلاع یافتیم که بنا بفرمان همایونی وبه پیشنهاد دولت آقای مهندس شریف امامی وزیر صنایع و معادن برای مدت پنج سال بسمت مدیر عامل سازمان ذوب‌آهن ایران تعیین شده‌اند.

اطلاعیه نیروی هوائی درباره مانور شهباز

مانور مشترک هوائی کشورهای ایران وپاکستان که شهباز نامیده شده بمنظور تمرین آمادگی وارزیابی استعداد دفاعی نیروهای هوائی کشورهای نامبرده ازساعت شش روز دوازدهم آبانماه طبق برنامه تنظیم شده آغازو بمدت هفتاد و دوساعت ادامه داشت.

هواپیماهای جت نوع «کامبرا» و«الیانت» ازنیروی هوائی پادشاهی انگلستان وهواپیماهای نوع «ث-۱۳۰» ازنیروی هوائی ایالات متحده‌آمریکا که درتم مانور دشمن محسوب میشدند دراین مانور شرکت کردند.

درمانور هوائی شهباز هواپیماهای مهاجم انگلیسی رویهمرفته ۴۸ بار وهواپیماهای مهاجم آمریکائی ۱۸ بار ازارتفاعات بین ۲۰ تا ۳۵ هزار پا ماموریت حمله بهدفهای تعیین شده درایران انجام دادند ورویهمرفته ۸۰ نیرد ویا باصطلاح نظامی هشتاد «درگیری» باهواپیماهای نیروی هوائی شاهنشاهی انجام گرفت وهواپیماهای مدافع باهماهنگی کامل واستفاده از سیستمهای اخطاری منظم که شامل تجسس واطلاع بوسیله دستگاه های رادار بود هشتاد وهشت درصد ازاین حملات بطور کامل ودوازده درصد بطور نسبی دفع گردید.

گزارشهای مربوط به مانورهوائی شهباز درمقرستاد وطرحهای مشترک نظامی سنتو درآنکارا تحت مطالعه است.

درکمیسیون دادگستری مجلس سنا

لایحه اختیارات تصویب شد

کمیسیون دادگستری مجلس سنا ساعت نه بامداد امروز بریاست آقای دکتر سجادی وباحضور آقایان دکتر اعتمادیان‌معاون وزارت بهداری و دکترعاملی‌معاون‌وزارت دادگستری تشکیل گردید.

ابتدا لایحه مقررات امور پزشکی ، مواد داروئی و مواد خوردنی و مواد آشامیدنی مورد رسیدگی واقع و بتصویب رسید. بعد لایحه اجازه اجرای لوایح پیشنهادی وزارت دادگستری پس‌ازتصویب کمیسیون قوانین‌دادگستری مجلسین مطرح گردید و مذاکرات لازم درباره آن بعمل آمد و تصویب شد. سپس لایحه اصلاح حقوق‌بازنشستگی‌قضاة وپزشکان وکارمندان آموزشی مطرح‌وتصویب رسید.

پیش بینی وضع هوا

هوای شهر کرمان سردتر شد

پیش‌بینی هوای ایران تاظهر فردا طبق گزارش اداره پیش‌بینی کل‌هواشناسی بدینقرار است :

هوای شهرتهران صاف وگاهی همراه با مقداری ابر پیش‌بینی میشود.

هوای آذربایجان و شهرستان های غربی و سواحل دریای مازندران کمی ابری که بتدریج بر مقدار ابرها افزوده شده و از سمت مغرب همراه با بارندگی پراکنده ، شهرستانهای جنوب شرقی قسمتی ابری احتمالا همراه با بارندگی پراکنده‌و هوای بقیه نقاط صاف گاهی توام با مقداری ابر پیش‌بینی‌میشود.

حداکثر درجه‌حرارت هوای شهرتهران در ۲۴ساعت گذشته ۳۰ و حداقل آن ۸درجه‌سانتیگراد بالای صفر بوده‌است.

گرمترین نقاط که ایستگاه هواشناسی دارند در روز گذشته شهر های آبادان و بوشهر باحداکثر ۳۹درجه سانتیگراد بالای صفر و سرد ترین نقاط شهر کرمان باحداقل ۳درجه‌سانتیگراد (۳درجه‌سردتر ازروزقبل) زیر صفر بوده‌است.

عکسی از ورود حاکم قطر بتهران

حاکم قطر وتیمسار سپهبد بختیار درایستگاه راه‌آهن تهران هنگامیکه سلام شاهنشاهی وسلام حکومت قطر نواخته میشود.

شرح درصفحه اول

از فرداصبح بزرگترین فستیوال از ادی‌کنستانتین

درسینما متروپل هرشب یك‌فیلم

سه‌شنبه ۱۸ر۸ر۳۸ دخترنگاری ـ ادی‌کنستانتین
چهارشنبه ۱۹ر۸ر۳۸ مکر زنان ـ ادی کنستانتین
پنج‌شنبه ۲۰ر۸ر۳۸ غوغابپا میشود ـادی‌کنستانتین
جمعه ۲۱ر۸ر۳۸ چاکر فدائی شما ـ ادی‌کنستانتین
شنبه ۲۲ر۸ر۳۸ بلوف بزرك ـ ادی‌کنستانتین
یکشنبه ۲۳ر۸ر۳۸ دشمنان‌پنهانی ـ ادی‌کنستانتین
دوشنبه ۲۴ر۸ر۳۸ او مرد خطرناکی‌است دوبله‌فارسی ادی کنستانتین

من بقلب تو پناه می‌آورم

• .... شاید دختران دیگری که آرزو دارند با شاهد هنر عروسی‌کنند از سرگذشت من عبرت بگیرند و با چشم وگوش بازتری پابه‌این ظلمات که‌اسمش آینده است بگذارند.

• ...پدرش مرد هنرمندی بود که فقط با رنك و روغن و فکرو خیال سر وکار داشت!

• .... روشنك را باتمام دلربائیها ودل آرائیهایش بجان شوهرم انداختم یعنی در کناریك توده باروت آتش افروختم و پی کار خود رفتم.

جواد فاضل با داستان شور انگیز «من بقلب تو پناه می آورم» بمجله جوانان نوارد میشود.

اطلاعات
جوانان
۵شنبه ـ ۵ریال

جناب آقای کشاورز صدر

خانواده عطیفه به مناسبت زحمات فوق‌العاده ای که آنجناب بدون اجر مادی در مورد جوان شهید سید کاظم عطیفه تقبل فرموده‌اید از آنجناب سپاسگزار واز ابراز آنهمه لطف ومرحمت مفتخر ومباهی است.

عطیفه

آ ـ ۲۲۲۹۳

عزیمت

آقای ژزف‌برتولامدیر کارخانجات معروف براون باوری سویس که برای امورتجارتی‌و بازدیدنمایندگی خود(شرکت‌بازرگانی کالای‌سوئد) هفته گذشته بایران آمده بودند امروز صبح از طریق اصفهان و کویت عازم سویس گردیدند.

هتل قو ـ اهواز
خیابان خسروی و نبش بن‌بست ۲۶
آ ـ ۲۸۱۵۶

آگهی مزایده فروش زمین

بنگاه حمایت‌مادران و نوزادان یك‌قطعه باغ مشجرمحصورملکی متصرفی خودرا بمساحت درحدود هفتهزارمترمربع واقع درجاده شمیران (باغ‌صبا) بفروش میرساند داوطلبان خرید زمین مزبور پیشنهادات خودراکتبا با درنظرگرفتن حداقل مترمربع ششهزارریال وسپردن پنجاه‌هزارریال ودیعه بحساب بانکملی شماره (۲۷۹۳۴) تا آخر وقت اداری روز سی‌ام آبانماه‌بدفتر بنگاه حمایت‌مادران ونوزادان واقع‌درخیابان مولوی درمقابل دریافت رسید تحویل نمایند پیشنهادات واصله روزچهارشنبه اول آذرماه ساعت ۱۰صبح باحضور شرکت‌کنندگان بازخواهد شد بنگاه در رد ویاقبول یك ویاکلیه پیشنهادات مختار است.

بهای آگهی ومالیات‌وکلیه عوارض مربوطه بعهده خریدار میباشد نصف‌بهای زمین‌نقدا یکجا درموقع معامله دریافت خواهدشدونصف دیگرآن درسه‌قسط متساوی تامدت یکسال باید پرداخته شود.

۱ـ۳ آ ـ ۲۸۵۳۲

اطلاعات کودکان

دانش‌آموز ممتاز سال چطور انتخاب میشود

برنامه‌های تلویزیونی‌ما ربرتاژ هفته

دختر میهن‌پرست داستان‌تاریخی

دادگاه دریائی مرا محکوم‌کرد ولی...
یك داستان‌قهرمانی

تارزان، بوکی، شمشیرزن، مادموازل‌فرفره

شرائط مسابقه جدیدما

اینها مطالبی است که درشماره آینده اطلاعات کودکان جمع شده است

چهارشنبه‌ها منتشر میشود ۵ ریال

پارك هتل

ازامشب وهرشب علاوه بربرنامه سابق

آواز خوان معروف فرانسوی

ژاکلین‌گونن

آخرین خبرتا ۴ بعد ازظهر

«اکونومیست» و سفر آیزنهاور بایران

مجله اکونومیست در آخرین شماره خود موضوع سفر آیزنهاور را به ممالك آسیائی وآفریقائی مورد بحث قرار داده مینویسد :

نکته جالب اینستکه آیزنهاور به افغانستان وایران سفر میکند و این‌دو کشور در ماه های اخیر تحت فشار روسیه بوده‌اند.

ضمنا مدتهااست ایران‌وافغان‌ازکمك‌اقتصادی آمریکاا استفاده میکنندودراغلب مواردا ستفاده‌ازاین کمك برای آنها با موفقیت توام بوده است.

آیزنهاور روز ۱۹ دسامبر به پاریس می‌آید تا در کنفرانس سران غرب شرکت کند و روز ۳۱ دسامبر به رباط پایتخت مراکش میرود.

این امر نشان میدهد که کنفرانس سران غرب کوتاه خواهد بود و مسائل‌بغرنجی‌دربرابر آن قرار ندارد.

شایعه تعیین جانشین قاسم

لندن ـ خبرنگار روزنامه فیگارو در لندن در گزارشی که پیرامون اوضاع عراق فرستاده است می‌نویسد وضع این کشور بیش از پیش بوخامت می‌گراید. گفته میشود سرلشکر عبدالکریم قاسم چون دربیمارستان بیشتر امنیت جانی دارد لذا ترجیح میدهد که هرچه می‌تواند دیرتروارد زندگی سیاسی شود.

همچنین شایع است که قاسم عملا در بیمارستان زندانی شده‌است تامسئله جانشین وی حل شود.

چین ادعای ارضی از پاکستان ندارد

کراچی ـ خبرگزاری فرانسه ـ منظور قادر وزیر امور خارجه پاکستان دریك نطق رادیوئی گفت چین کمونیست تاکنون هیچگونه ادعای ارضی از پاکستان نکرده است وبابن جهت دولت پاکستان نیز درمورد نقشه های جغرافیاکه درپکن چاپ شده هیچگونه اقدامی بعمل نیاورده است. قادر افزود مادام که چین کمونیست رسما ادعائی نکرده است درباره این نقشه ها اقدامی نخواهد کرد.

وی خاطرنشان کردکه سابقا دربعضی نقشه های افغانی هم تقریباتمام پاکستان غربی جزء خاك افغانستان قلمداد شده بود ولی دولت افغانستان مسئولیت چاپ این نقشه هارااز خود سلب کرد.

هند نیروی مرزی خودرا تقویت‌کرد

گانگوك ـ خبرگزاری فرانسه ـ امروز کسب اطلاع شدکه دولت هند واحد هائی ازنیروهای نظامی خودرا برای تقویت پلیس محلی در برابر سربازان چین کمونیست بایالت «سکیم» فرستاده است.

درجستجوی کوهنوردانی که ناپدیدشده‌اند

کاتماندو ـ یونایتدپرس ـ هنوز اطلاعی ازسرنوشت ۳۲ نفرکوهنوردانی که بقصد تسخیر یکی ازقلل هیمالیا رفته بودند دردست نیست. امروزیك دسته کوهنورد برای جستجوی ناپدید شدگان بسمت کوهها عزیمت‌خواهند کرد. همراه این هیئت دونفر ازکوهنوردانی‌که شهرت بین المللی دارند، حرکت میکنند.

حبیب‌بورقیبه پیروز شد

تونس ـ خبرگزاری فرانسه ـ حبیب بورقیبه تنها کاندیدای‌ریاست جمهوری تونس با بدست آوردن نود و یك در صد آراء بار دیگربسمت رئیس جمهوری آن کشور انتخاب شد. اعلامیه رسمی که بامداد امروز از طرف وزارت کشور تونس صادر شده حاکی است که بورقیبه از مجموع یك میلیون و۷هزار و۹۵۹ رای یك میلیون وپنج هزار و۷۶۹ رای بدست آورده است.

در اعلامیه وزارت کشور تونس گفته میشود بیش از نود در صد کسانی که حق رای دادن داشتند در انتخابا تدیروز شرکت‌کردند. نامزد های حزب نئو دستور درتمام حوزه ها اکثریت آراء را بدست آورده اند و باین ترتیب نمایندگان این دو حزب تمام ۹۰ کرسی پارلمان جدید تونس را اشغال خواهند کرد.

وزیردارائی فرانسه دراصفهان

آخر وقت امروز خبرنگار ماتلفنی ازاصفهان اطلاع داد آقای آنتوان‌پینه وزیر دارائی فرانسه وهمراهان بایك هواپیمای ارتشی باصفهان واردشدند ومورد استقبال قرار گرفتند.

آقای پینه مستقیما به باشگاه افسران رفته وتیمسار فرزانگان در باشگاه افسران‌ازوی‌دیدن کرد. آقای پینه بلافاصله ببازدیدآثارتاریخی‌اصفهان پرداخت.

ملوانان نروژی در زندان اهواز

سه‌نفر ملوان نروژی‌که باتهام قتل مهدی همت دستفروش‌دوره‌گرد آبادانی‌دستگیر وبازداشت شده‌اند درزندان شهربانی‌اهواز بسرمیبرند درعکس بالا که امروز بوسیله خبرنگارما دراهواز ارسال شده ملوانان نروژی درمحوطه‌زندان شهربانی درمیان مامورین انتظامی دیده‌میشوند

مربوط به‌خبر صفحه اول

خلاصه اخبار کشور

★ عصر امروز جلسه شورایعالی اقتصاد در حضور شاهنشاه‌تشکیل‌میشود.

★ امروز بخبرنگار ماطلاع داده شدکه درمذاکرات عصر دیروز وزیر دارائی فرانسه بااعضاء دولت اصول روابط اقتصادی دوکشور بخصوص مسائل مربوط بصادرات پنبه ـ خشکبار وفرش ازایران بفرانسه واستفاده ازاعتبارات طویل‌المدة فرانسه توسط سازمان برنامه ودیگر موسسات عمرانی وهمچنین استفاده ازنتایج پانزده فنی وعلمی فرانسه درتهران مورد بحث وبررسی قرار گرفته است. این مذاکرات درتهران وپاریس دنبال خواهدشد.

★ ساعت ده صبح امروز کمیسیون دادگستری مجلس شورایملی بریاست آقای فخر طباطبائی و با حضور آقایان انواری معاون وزارت دارائی و مدیر کل شیلات تشکیل گردید ابتدا لایحه اساسنامه‌شرکت سهامی شیلات ایران مطرح و تصویب شد سپس لایحه ضبط اموال متجاسرین آذربایجان و خوزستان و تصفیه مطالبات و خسارات‌اشخاص مطرح و تصویب گردید در خاتمه لایحه رد دعاوی وزارت دارائی مطرح و تصویب شد.

سرکار خانم شمسی طاهرنیا دبیرمحترم

مصیبت وارده راتسلیت عرض نموده وبقاء عمر شمارا مسئلت مینمائیم.

اسدی ـ ایزدی ـ ضرابی ـ پیشرو ـ توفیق ـ میرعمادی ـ منجم زاده آ ـ ۲۲۲۶۹

با نهایت تاثر مصیبت وارده را به خانواده محترم مغازهٔ زنجانی بویژه جناب آقای ابراهیم آقا مغازهٔ زنجانی تسلیت عرض و بقای بازماندگان آنمرحومه را از درگاه ایزد متعال خواستاریم.

آ ـ ۲۲۱۸۵ **هیئت عزاداران زنجانیهای مقیم تهران**

جناب آقای مهندس عباس تاج

درگذشت نابهنگام همسر محترمه موجب نهایت تاسف وتاثرگردید. مصیبت وارده رابه آنجناب وسایر بازماندگان آنمرحومه تسلیت عرض نموده سلامتی وسعادتمندی همگی رااز پیشگاه خداوند متعال مسئلت مینمائیم.

آ ـ ۲۸۸۳۶ **دکتر عالی وبانو**

سرکار سرهنك ۲دکتر فروزی

بدینوسیله مصیبت وارده بسرکار و خانواده محترم را از طرف خود و کلیه افسران و دانشجویان و افراد دانشگاه نظامی تسلیت گفته بقاء و سلامتی آن خاندان محترم را از درگاه خداوند متعال مسئلت مینماید.

آ ـ ۲۲۱۸۹ **فرمانده دانشگاه نظامی ـ سرلشگرضرغامی**

سرکار ستوان یکم طاهری

بدینوسیله مصیبت وارده بسرکار و خانواده محترم را از طرف‌خود و کلیه افسران‌ودانشجویان و افراددانشگاه نظامی تسلیت گفته بقاء و سلامتی آن خاندان محترم را از درگاه خداوند متعال مسئلت مینماید.

آ ـ ۲۲۱۸۹ **فرمانده‌دانشگاه نظامی ـ سرلشگر ضرغامی**

آموزگاران دبستان پسرانه نشاط فوت آقای دکتر ابوالقاسم صمدی را بخانواده محترم آنمرحوم خصوصا آقای مهندس هوشنك صمدی تسلیت عرض مینمایند.

از طرف آموزگاران دبستان نشاط ـ هوشنك اسداله

با نهایت تاسف مصیبت وارده را بخانواده محترم فخیم بوپژه خانم بدری فخیم مدیره دبستان پرنیان تسلیت عرض مینمائیم. **کارکنان دبستان پرنیان**

سازمان پیش آهنگی دختران و افراد پلیس دبستان پرنیان مصیبت وارده را بخانم فخیم مدیره دبستان تسلیت عرض نموده و بقای عمر و سلامت آن خاندان محترم را مسئلت مینماید **ناظم‌دبستان‌پرنیان ـ مهرناز طلوع**

انجمن ورزشی دانش آموزان دبستان پرنیان مصیبت وارده را بخانم فخیم مدیره دبستان تسلیت عرض مینمایند

آ ـ ۲۲۱۹۹ **از طرف‌انجمن ورزشی ـ نیك طبع**

گروه سازمان شیر وخورشید دبستان پرنیان

مصیبت وارده را بخانم فخیم مدیره محترم تسلیت عرض مینماید **ناظم دبستان پرنیان ـ مهر ناز طلوع**

تیمسار فرماندهی تیپ یکم پیاده پهلوی

با نهایت تاسف مصیبت وارده را تسلیت عرض مینمایند

سروان بزرگفر ـ سروان سعیدی ـ سروان‌لکستانی

آقای جلال مساوات

فوت والده گرامی را صمیمانه تسلیت میگوئیم

آ ـ ۲۲۱۷۳ **دانشجویان سال ۲ رشته‌فلسفه**

آگهیهای تسلیت

ازفامیل محترم شمس آوری بخصوص بانو حمیده عزیز تمنی دارد مراتب تسلیت وهمدردی مرا بپذیرند.

آ ـ ۲۸۸۳۶ **نصرت الملوك آیرم**

مصیبت وارده رابخانواده محترم طاهرنیا خصوصا به خانم طاهرنیا دبیر ارجمند دبیرستان شاهدخت صمیمانه تسلیت میگوئیم.

آ ـ ۲۲۲۴۱ **ژیلا ولیدا نوائی**

فدراسیون کشتی ایران

مصیبت وارده را بخانواده محترم خسروانی خصوصا بسرکار سرهنك پرویز خسروانی رئیس باشگاههای تاج کشور تسلیت میگوید

رئیس فدراسیون کشتی ایران ـ سرهنك‌معروفخانی

اعضای انجمن همکاری خانه و دبستان دخترانه پرنیان مصیبت وارده رابحضور خانم مدیره محترمه وجناب آقای والی زاده تسلیت عرض مینمایند.

آ ـ ۲۲۲۱۵ **رئیس انجمن ـ بانوعلا**

بانهایت تاسف مصیبت وارده رابخانواده ارجمند طاهرنیا بخصوص بسرکار علیه خانم طاهرنیا وجناب آقای آزرم تسلیت عرض نموده بقاء عمر بازماندگان رااز درگاه احدیت خواهانیم.

آ ـ ۲۲۲۱۷ **بانو وبهتاش**

با قلبی دردناك مصیبت تالم افزای وارده رابسروران خاندان و عزیزان دودمان مشکوری و بفرد فرد خانواده‌های محترم طباطبائی ـ لواسانی ـ رحیمزادگان ـ قنات آبادی صمیمانه تسلیت میگوید. **احمد مشکوری**

با کمال تاسف مصیبت وارده رابه خانواده های‌محترم مغازهٔ زنجانی و رهبری تسلیت عرض و بقای بازماندگان آنمرحومه را از خداوند متعال خواستاریم

آ ـ ۲۲۱۸۷ **جمعیت خیریه زنجان و توابع**

جناب‌آقای عطاء اله خسروانی‌معاون ثابت محترم‌وزارت‌کار

بانهایت تاثر فقدان اسف انگیز برادر گرامتان را به حضورآنجناب وفامیل‌محترم خسروانی تسلیت‌عرض‌مینمائیم

مهندس شمس ـ مهندس قدوس ـ مهندس جاودان ـ مهندس‌پارکی ـ مهندس‌آشفته ـ مهندس‌صدیق اسفندیاری ـ حبیب اله برومند ـ جمشید بهدین ـ حسین نقابت ـ اکبر نیری ـ اسمعیل عباسی ـ فریده مشگیان ـ کبری بیگدلی ـ یحیی مستوفی