سال سی‌وچهارم ـ شماره ۱۰۰۷۹ | شنبه سیزدهم آذرماه ۱۳۳۸ | تکشماره دوریال‌ونیم

اطلاعات

عکس العمل شدید تهران نسبت بادعای واهی قاسم

صفحه ۲۰

وزیر امور خارجه امروز یکساعت ونیم درحضور شاهنشاه بود

* سفارت عراق درتهران از ادعای سرلشکر قاسم اظهار بی‌اطلاعی می‌نماید

جریان روز

شیرین‌کاری ! راههای آیزنهاور

سرمقاله وتفسیرجهان را درصفحه دوم مطالعه فرمائید

آیزنهاور

مسافرت تاریخی آیزنهاور آغاز شد

در شهر رم حتی کمونیستها به استقبال رئیس جمهور رفتند

آیزنهاور درسخنرانی خود پیش‌از حرکت گفت : من دراین‌مسافرت حسن‌نیت خواهم‌کوشید حسن‌نیت‌آمریکا را بهمه معرفی‌کنم ـ آمریکاثروت خودرا برای بهبود وضع همه‌جهان بکار خواهد انداخت .

واشنگتن ـ٤ دسامبر ـ رویتر ـ بامداد روز جمعه پرزیدنت آیزنهاور و همراهانش با دو هواپیمای جت چهار موتوره سفر تاریخی خودرابه ۱۱ کشور آغازکرد. قبل ازحرکت رئیس جمهور امریکا یك پیام رادیو تلویزیونی به مردم امریکا فرستاد .

رئیس جمهور ٦۹ ساله که‌سالم و خوشحال بنظر میرسید پس از بوسیدن همسر خود طولانی ترین سفری را که یك رئیس جمهور امریکا دست به آن زده آغاز کرد .

وی در ۱۹ روز ۲۲ هزار میل‌طی خواهد کرد و ایتالیا ـ ترکیه ـ پاکستان ـ افغانستان ـ هند ـ ایران ـ یونان ـ تونس ـ فرانسه ـ اسپانیا ومراکش راخواهد دیدوپس از شرکت در جلسه کنفرانس‌سران غرب روز ۲۲ دسامبر به میهن‌باز خواهد گشت .

پسر رئیس‌جمهور سرگرد آیزنهاور و عروسش باربارا همراه او هستند. رابرت مورفی معاون وزارت خارجه امریکا که در حال باز نشستگی است باتفاق اعضاء دفتر مخصوص آیزنهاور نیز در هواپیمای اوسفر میکنند و ۸۲ خبرنگار و عکاس امریکائی در هواپیمای دیگر بدنبال آنها روانند .

بقیه درصفحه چهارم

اردلان

گزارش فوری از روابط ...

آرام

شرفیابی یکساعت‌ونیمه امروز...

حداوی

از این اظهارات هیچ‌اطلاعی ندارم

امروز آقای آرام وزیر امور خارجه مدت نود دقیقه با شاهنشاه پیرامون روابط ایران‌وعراق گفتگو کرد آقای وزیر امور خارجه در ساعت دو پانزده دقیقه امروز در کاخ مرمر به حضور شاهنشاه رسید .

این شرفیابی مربوط به آخرین گزارشهائی بود که از بغداد راجع باتفاق‌های عجیب اخیر قاسم رسیده است .

خبر نگار سیاسی ما امروز پس از تماس با مراجع صلاحیتدار تاکید کرد که دولت ایران عکس العمل شدیدی نسبت باتفاق‌های بی اساس سر لشکر عبدالکریم قاسم نشان خواهد داد.و احتمال می رود دولت در این زمینه مطالبی در جلسه فردای پارلمان به استحضار نمایندگان برساند .

تلگراف به بغداد

عصر پنجشنبه که روزنامه اطلاعات ادعای عجیب رئیس دولت کشور عراق را اطلاع داد ، بلافاصله آقای وزیر امور خارجه از سفارت ایران در بغداد توضیح خواست متن اظهار ژنرال عبدالکریم قاسم دراین زمینه عینا باین شرح است :

«قاسم اظهار داشت که هرگونه اقدامات ممکن را برای پس گرفتن ناحیه ٥ کیلومتری از خاك عراق که در زمان رژیم «بکر صدقی» بایران منضم شده است به عمل خواهدآورد واضافه کرد امیدوار است این‌موضوع به طریق مسالمت آمیز حل شود.»

گزارش سفارت ایران

خبرنگار سیاسی ما گزارش می دهد که آقای آرام وزیر امور خارجه در تمام وقت دیروز در انتظار گزارش

گزارش لایحه جدید استخدام‌کشوری امروز تسلیم نخست‌وزیر شد

لایحه استخدام پس از لایحه اصلاحات ارضی تقدیم مجلس میشود

رتبه کارمندان غیررسمی باتوجه بوضع کارمندان رسمی هم طراز آنها تعیین می‌شود

- عموم کارمندان پیمانی رسمی‌شده ومشمول قانون‌بازنشستگی میگردند
- صدی‌هشت از مجموع حقوقهای دریافتی بعنوان کسوربازنشستگی دراقساط طویل‌المدت دریافت میشود

گزارش لایحه جدید استخدام کشوری امروز از طرف آقای اشرف احمدی معاون اداری نخست وزیرو رئیس شورایعالی معاونین اداری وزارتخانه‌ها تسلیم‌آقای نخست‌وزیر شد.

لایحه جدید استخدام کشوری پس از لایحه اصلاحات ارضی در دستور هیئت دولت قرار گرفته وبزودی برای تصویب تقدیم‌پارلمان میشود .

برای اولین بار درروزنامه اطلاعات خبرتنظیم لایحه‌جدید استخدام را باطلاع‌خوانندگان‌محترم‌خودرساندیم ومتذکر شدیم که‌دراین لایحه‌وضع کارمندان پیمانی حکمی و غیره‌نیز روشن شده‌و تا تقدیم لایحه جدید استخدام کشوری بمجلس ،موضوع لایحه تبدیل عنوان کارمندان‌پیمانی برسمی متنفی شده و دولت آنرا از مجلس مسترد خواهد داشت .

سرنوشت پیمانی ها . . .

بطوریکه‌خبرنگار ما امروز کسب‌اطلاع کرده‌است ، مسئله تبدیل عنوان کارمندان پیمانی در لایحه جدید استخدام کشوری باینصورت حل شده که با توجه به شغلی که کارمندان پیمانی‌درحال‌حاضر دارند وتطبیق آن‌باسایر کارمندان‌رسمی که متصدی‌همان شغل‌هستند همان رتبه به‌آنان داده‌میشود که‌کارمندان رسمی دارند .

مشمول قانون باز نشستگی‌میشوند

بقرار اطلاع کارمندان پیمانی‌پس از دریافت رتبه مشمول قانون باز نشستگی خواهند شد و مدت خدمتی که‌دارند باپرداخت کسور بازنشستگی جزو سابقه خدمت‌آنان محسوب میشود .

کسور باز نشستگی مدت خدمت گذشته کارمندان پیمانی بنحو عادلانه‌ای ازحقوق آنان کسرخواهد شد .

مبنای دریافت کسور بازنشستگی از کارمندان پیمانی و حکمی، اولین اضافاتی خواهد بود که دریافت کرده‌اند و از مجموع حقوقهائیکه تاکنون دریافت داشته‌اند باستثنای آنچه ذکر شد صدی هشت کسر خواهد شد .

کارخانه ذوب آهن تا چهارسال دیگر ساخته میشود

قرار است ماه آینده درآلمان قرارداد احداث کارخانه بامضاء برسد

این کارخانه پس‌از کارخانه ذوب‌آهن هند ، بزرگترین کارخانه‌ای‌است‌که آلمانها درخارج می‌سازند

قرارداد ذوب آهن‌ایران ماه‌آینده در آلمان بامضاء خواهد رسید . طبق این قرارداد کارخانه دویست هزار تنی ازفاتا چهار سال دیگر توسط کنسرسیوم دماك كروپ ساخته و آماده بهره‌برداری خواهد شد.

کنسرسیوم دماك كروپ پس از یك سلسله مطالعات طولانی‌پیشنهاد قرارداد را تسلیم سازمان ذوب‌آهن ایران نمود . این پیشنهاد شامل دو طرح یکی طرح اصولی که متضمن مطالعات درباره معدن زغال و معدن آهن و آب لازم و محل نصب کارخانه و دیگری‌طرح قطعی که شامل مشخصات کارخانه ذوب آهن ازنا و خصوصیات‌تولیدی و فنی آن بوده است. سازمان ذوب آهن ایران برای مطالعه این دو طرح تصمیم گرفت از مهندسین مشاور سوئدی استفاده نماید وقرار شد این مهندسین پس از مطالعه دو طرح مزبور گزارشی درباره پیشنهاد کنسرسیوم دماك كروپ تسلیم سازمان ذوب آهن نمایند .

دیروز نخست‌وزیر و رئیس مجلس سنا بقم رفتند

ملاقات نخست‌وزیر وآیت‌الله بروجردی بیش‌ازیکساعت طول کشید

طبق گزارش خبرنگار ما از قم ساعت نه و نیم صبح روز گذشته آقای نخست وزیر باتفاق آقایان صدرالاشراف رئیس مجلس سنا و سناتور قائم‌مقام‌الملك رفیع بنا بر دعوت حضرت آیت‌اله العظمی حاج آقا حسین بروجردی بشهرستان وارد شدند آقای نخست وزیرو آقایان صدرالاشراف رفیع بلافاصله پس از ورود بحرم مطهر حضرت معصومه علیهاسلام مشرف گردیدند و سپس بمنزل حضرت آیت‌العظمی بروجردی رفتند و هنگامی وارد محوطهٔ منزل حضرت آیت‌اله شدند که بمناسبت ایام فاطمیه مجلس سوگواری در آنجا برگزار بود . در این مجلس عدهٔ زیادی از روحانیون و اهالی شهرستان قم شرکت داشتند.

مجلس سوگواری درمحوطهٔ بیرونی منزل‌حضرت آیت‌اله‌برو جردی‌تشکیل شده‌بود و آقای نخست وزیر و آقایان صدرالاشراف و قائم مقام الملك رفیع در قسمت دیگر منزل

جریان پارلمانی

لایحه استخدام مهندسین دگرگون شد

لایحه استخدام مهندسین ، کمك مهندسین و تکنیسین ها پس ازدو جلسه بحث و رسیدگی سر انجام روز پنجشنبه گذشته بپیشنهادعده‌ای از نمایندگان برای بررسی مجدد به کمیسیونها اعاده شد.

لایحه مذکور در اوایل مهر ماه سال جاری تقدیم مجلس شورایملی شد و در هشتم مهر ماه برای بررسی به کمسیون های استخدام

درجلسه امروز سنا

لایحه استقلال دانشسرایعالی بتصویب رسید

وزیرفرهنگ‌گفت : بزودی لایحه منع اشتغال اساتید دانشگاه بکارهای متفرقه‌تقدیم مجلس‌میشود ـ بعنوان پیش‌از دستور دراطراف :گله مجلس‌شورایملی ، عمران وآبادی فارس وفعالیتهای صنعتی نفت درجنوب مذاکره شد

ساعت نه و سه ربع بامداد امروز جلسه علنی مجلس سنا- بریاست آقای صدرالاشراف تشکیل شد.

سوء تفاهم...

دراول جلسه آقای دکتر خوشبین بعنوان تذکر در صورتجلسه قبل گفت : در جلسه چهارشنبه که لایحه اختیارات وزیر دادگستری مطرح بود بنده اظهاراتی کردم که گویا موجب‌سوء تفاهمی برای‌رفقای مجلس شورای ملی شد ه‌است و مخصوصا یکی از دوستان بسیار عزیز بنده که نسبت باو کمال‌احترام را دارم در این خصوص اظهاراتی در جلسه پریروز مجلس کرده‌اند . بنده در جلسه روز چهارشنبه گفته بودم : میگویند ضرورتی که‌تقدیم این لایحه راایجاب کرده راکد ماندن مقداری از لوایح در مجلس شورای ملی بوده است و اینکه‌حالا چند ماه است این لوایح مانده وچرا مانده و اینکه آیا واقعا لوایح‌زیاد مانده یا نه‌بنده بهیچوجه اطلاعی ندارم و فکر میکنم مجلسین در کار یکدیگر حق کنترل راندارند.

در مورد اینکه در سنا لوایح‌بطور « اتوماتیك »میگذرد باید عرض کنم که اینطور نیست و در جلسه علنی و خصوصادر کمیسیونها دقت بسیار نسبت‌بلوایح میشودو بسیاری از آنها اصلاح میگردد (صحیح است)

ممالك ایران

سپس آقای آموزگار بعنوان پیش از دستور گفت :نکته‌ایکه امروز میخواهم عرض کنم این است که کشور ایران قبلا ممالك ایران‌خوانده میشد،برای اینکه‌این‌مملکت تاریخی‌سه مملکت‌را درم داشت، یکی آذربایجان،

دستور العمل آئین‌نامه افزایش مالیاتی

برگهای مخصوصی برای تقاضای بازداشت مودیان بدهکار تنظیم گردید

اسامی مودیانی‌که بدهی مالیاتی خودرا پرداخت نکرده‌اند تهیه میشود ـ دستورالعمل اجرای آئین‌نامه جدید بصورت بخشنامه‌ای بکلیه پیشکاریهای‌دارائی‌ابلاغ میگردد

امروز کسب‌اطلاع‌شد طبق‌دستور وزارت دارائی اداره کل درآمد های داخلی دستور العملی برای نحوه اجرای آئین نامه اجرائی مالیاتها و بازداشت مودیان مالیاتی تهیه کرده است .

دستور العمل مزبور امروز تسلیم مدیر کل مالی وزارت دارائی شد که پس‌از تصویب وی بصورت بخشنامه بکلیه پیشکاریهاو ادارات دارائی ابلاغ خواهد شد .

بقیه درصفحه‌چهاردهم

مرد خیری که بیش‌از یکصد اولاد واولاد اولاد دارد

دربحث «چرا جوانان ازدواج نمیکنند» شرکت کرده است ـ آقای حاج‌سیدرضا فیروزآبادی میگوید باید خانمها از توقع زیاد صرفنظر نمایند

اظهارنظر آقای فیروزآبادی درصفحه نهم چاپ شده است

نامه مهندس میکده

بروزنامه اطلاعات

آقای مهندس غلامعلی میکده رئیس سابق سازمان آب تهران طی نامه‌ای ازوجود شایعاتی که برعلیه ایشان گاه و بیگاه داده میشود گله نموده‌اند که‌بمنظور روشن شدن اذهان عمومی ماضرور میدانیم متن نامه ایشان درج گردد .

متن این نامه درصفحه ۱٤چاپ شده

نظریه متخصصین

درمورد مداوای پیری وعوارض آن

باانتشار خبرکشف داروی ضدپیری توسط بانو پروفسورآنااصلان پزشك ٦۱ساله رومانی درمورد مبارزه با پیری

شرح‌درصفحه ۱۷

بقیمت‌چای درجه۲ هرکیلو هشت‌ریال

(هرکیلو برك سبز درجه۲ دو ریال)

ومزد ساخت چای درجه۱ هرکیلو (٤ریال) افزوده شد

با این تصمیم در سال آینده شصت میلیون ریال بیشتر از سالهای گذشته به کشاورزان و کارخانه داران چا ی‌کمك خواهد شد و مجموعا پرداخت سازمان چای‌در شمال‌به هفتصد میلیون‌ریال خواهدرسید

آئین‌نامه پرداخت مساعده به‌باغداران برای هرهکتار پنجهزار ریال تصویب‌گردید وبزودی‌عمل آن آغازمیشود

در هفته گذشته با توجه به جمیع جهات و پس از مطالعات بسیار دقیق بهر کیلو برك سبز درجه ۲ (مبلغ دو ریال) و بمزد ساخت چای درجه ۱ (چهار ریال) طبق تصویب دولت افزوده شده است و این‌رقم پرداخت سازمان مزبور را در شمال به هفتصدمیلیون‌ریال‌بالا خواهدبرد و همچنین اطلاع داده شده که آئین نامه مربوط به پرداخت مساعده بکشاورزان چایکار تصویب گردیده و سازمان چای برای سرعت در کار مشغول تهیه فرم خاصی از اسناد است که قادر باشد ظرف دو ماه به چهل هزار کشاورز چایکار مساعده پرداخت کند . تا اصلاح باغات که موجب بالا رفتن مقدار محصول خواهد بود ممکن گردد . این اقدام همراه با دادن کود شیمیائی و تعلیمات فنی دیگر مسلما اثرات عمیقی در بهبود کیفیت و کمیت محصول چای در سال آتی خواهد داشت .

و چون در سال گذشته دیده شد که در بعضی از کارخانجات فنی که در اجاره سازمان چای نبود به کشاورزان اجحافاتی میشود و در تهیه بسته بندیها چای نا مرغوب مصرف و در دسترس مصرف کنندگان قرار میگرفت و در نتیجه موجب بدنامی چای ایران می ـ گردید .دولت تصویب نمود که سازمان چای وزارت گمرکات و انحصارات در خرید برك در کارخانجات مزبور و طرز تهیه چای بسته بندی مراقبت و نظارت نماید .

سپاسگذاری از یك پزشك عالیقدر

از آقای دکتر فخرالدین حکیمی جراح متخصص بیماریهای مجاری ادراری از امریکا که تومورمثانه همسر اینجانب را با روش نوین‌برای اولین بار در ایران بدون باز کرد نشکم جراحی نموده اند نهایت سپاسگذارم و استفاده از تخصص ایشان را بهموطنان توصیه مینمایم .

آ ـ ۲۵۱۵۳

آگهی تاسیس کارخانه قند

بمنظور تامین‌کمبود فندوشکر کشور وهمچنین‌برای تهیه کار وافزایش قوه تولید درنظر است یك‌کارخانه قند که اجازه تاسیس آن از مقامات ذیصلاحیت‌کسب شده است دراستان پنجم (کرمانشاه) احداث شود .

از کلیه آقایان کشاورزان ومهندسین و مالکین و علاقمندان باحیا و ترویج صنایع داخلی دعوت مینماید تا باخرید سهام این شرکت عملا دراین‌کار عام‌المنفعه ومثبت شرکت فرمایند .

برای خرید سهام وکسب هرنوع اطلاع به‌نشانی های زیر مراجعه فرمائید :

تهران ـ خیابان‌سعدی ساختمان نمازی شرکت نوکار ازساعت ۹صبح تا ۱۲ و از ساعت ٥ تا ۷ بعدازظهر

کرمانشاه ـ جنب استانداری آقای حشمت‌الله ابراهیمی زنگنه

درمقابل پرداختتوجه فعلا رسید موقت به آقایان خریداران تسلیم خواهد شد .

ضمنا باطلاع میرساند پس‌از فروش نصف‌سهام مجمع عمومی فورا تشکیل و هیئت مدیره موقت انتخاب وشرکت به‌ثبت‌رسیده وعملیات مربوطه شروع خواهد شد .

مهندس احمد زنگنه

آ ـ ۳۲۵٦۰

اطلاعات کودکان دعوت مکنند

درآخرین ساعتی‌که روزنامه زیرچاپ میرفت اطلاع‌حاصل شدکه جشن چهار روزه اطلاعات کودکان در ده روزه تعطیل است

شماره‌های ۵۹ و ٦۰ و ٦۱ مجله اطلاعات‌کودکان را نگهداری کنید

دعوت از آقایان اعضای حزب‌ملیون

ساعت ٦ بعداز ظهر روز یکشنبه چهاردهم آذرماه ۱۳۳۸ آقای‌محمد تقی مصطفوی باستان‌شناس معروف و عضو هیئت موسس حزب ملیون تحت عنوان (آتش جاویدان) سخن میرانند.

از عموم آقایان هم مسلکان گرامی حزب خواهشمند است در ساعت مقرربه محل حزب تشریف‌فرما شوند.

آ ـ ۳۲۳۷۲ دبیر کل حزب ملیون ـ دکتر نصرت‌اله کاسمی

در این شماره

آیزنهاوردراطاق خروشچف وبولگانین صفحه ٥
گزارشی ازبازدیدگمرکات وبنادر جنوب صفحه ٦
خانه و ازدواج (انتقاد) صفحه ۷
طرح‌جدیدی برای‌نفت جهان صفحه۸
ایرانیانی‌که‌تقاضای بازگشت دارند صفحه ۸
محرم اسرار فرزندان خود باشید صفحه ۹
ساختمان راه‌آهن ایران ـ ترکیه بزودی آغاز می‌شود . صفحه ۱۱
تاسیس آموزشگاه صنایع چرم صفحه ۱۳
ساختمان قسمت غربی سد شهناز آغازشد صفحه ۱۳
انجمن های محل صفحه ۱۳
کسانیکه نشانورزشی گرفتند صفحه ۱٥
یك‌جامعه‌آمریکائی دروسط صحرای عربستان صفحه ۱٦

جریان روز

شیرین کاری !

این روزها عبدالکریم قاسم نخست‌وزیر عراق به فکر شیرین کاری افتاده وقتی دستش از همه جا کوتاه، دورتادور خود را محصور از مخالف دیده ـ ضعف وسستی بیش از پیش بروی مستولی گردیده در صدد برآمده حرفهای بزرك بیش از استعداد وظرفیت خود بزند وبا بلوف وضع لرزان خود را محکم کند .

مصاحبه مطبوعاتی که دو روز پیش نموده ودرشماره عصر پنجشنبه روزنامه ما باطلاع خوانندگان محترم رسیداز آن جمله است .قاسم طی این مصاحبه گفته است که :«پنج کیلومتر زمینی را که در حکومت بکر صدقی بایران داده شد پس خواهیم گرفت .

این شیرین کاری عبدالکریم قاسم بی‌اختیار انسان را بیاد ضرب‌المثل معروفی که بین ما متداول است می‌اندازد .

میگویند «وقتی از بدهکار مطالبه نکنید طلبکار میشود» .

حقیقت همین است از وقتی رژیم عراق تغییر کرد و عبدالکریم قاسم بوضعی که برهمه روشن است روی کارآمد افکار عمومی براین بود که ایران مطالبات خودرا وصول کند یعنی حقوق مسلمی که بر عراق دارد پس بگیرد و حتی بین مردم زمزمه میشد که حالا فرصتی است که دولت ایران ادارهٔ امور شط‌العرب را در اختیار بگیرد .و حقوق خودرا در سایرقسمت ها مستحکم سازد .

دولت ایران نه فقط هیچ کاری نکرد، کمترین عکس‌العملی دربرابر گرفتن حقوق مسلم ملت ایران نشان نداد بلکه در همان بحبوحهٔ تشنجات داخلی عراق رژیم تازه راشناخت و روابط سیاسی خود را برقرار کرد . دست دوستی بطرف همسایه درازکرد اما درمقابل اینهمه گذشت ها چه دیدیم ؟

مدتها دستگاه تبلیغات بغداد زبان به‌بدگوئی نسبت بایران گشود یعنی مطبوعات عراقی بتحریك عناصر ماجراجو به‌هتاکی مشغول شدند .

مطبوعات ایران را که بمقدارزیادی در کشور عراق وبین ایرانیان فارسی زبان پخش میشد از همان روز اول جلوگیری کردند و این ممانعت ورود مطبوعات ایران هنوز هم ادامه‌دارد. آمد ورفت را قطع کردند و خلاصه دولت کنونی عراق نتوانست نگرانی ووحشت خودرا از ایران مخفی و مستور نگاه دارد . تمام این عملیات در واقع پیش گیری از عکس‌العمل احتمالی بودکه ایران میتوانست دراین جریان نشان دهد .

اما دولت‌ما در برابر این جریان های نامطلوب چه کرد ؟چه رویه‌ای پیش گرفت هیچ! مسالمت وارفاق برای حفظ روابط وشناختن حقوق همسایگی وجلوگیری از بروزاختلاف و کشمکش بمنظور حفظ وحراست صلح خاورمیانه وجهان .

ما در عین اینکه سیاست دولت را در کناره جوئی وجلوگیری ازاختلافات میان ملل و دول برای حفظ صلح جهانی می‌ستائیم ونتایج مستحسن این سیاست رادرچند سال اخیر بخصوص درباره اختلافات خاورمیانه و غرب دیدیم نمی‌توانیم نسبت بروش ایران درباره عراق و این اندازه مسالمت و ارفاق که حتی در حفظ حقوق مسلم خود مسامحه میکنند وبوعده های پوچ سیاسی تن در میدهند اعتراض ننمائیم .

درکجای عالم می‌توان سراغ کرد که رودخانه و شطی فاصل میان دو کشور باشد ویکی از آن دو کشور حقوق همسایه‌اش را زیر پا گذارد و بگوید تو حق بهره‌برداری ازرودخانه نداری و این مزایا و حقوق فقط متعلق بمن است .

عراق چندین سال است که بیعدالتی و تخلف از حقوق بین‌المللی وتضییع حقوق مسلم ایران را بما روامیدارد ، تمام شط‌العرب را در اختیار گرفته عوارض کشتی رانی میگیرد .

وحتی این عوارض را از تمام کشتی هائی که به ساحل ایران وارد می شود وبار گیری می کنند دریافت میدارند ودولت ایران ناظر این تضییع حق مسلم خود می باشد وبا ادامه مذاکره دراین باب وقت می گذراند، چرا ؟ برای این که دولت عراق از حلم و حوصله و مسالمت ما مردم سوء استفاده می نماید و حالا که صحبت جدی شده ومسئله شط‌العرب در جریان مذاکره میان نمایندگان دو کشور برای حل و فصل قرار گرفته این برگه ها به زمین می خورد؟ بدهکار خود را طلبکار می داند دست پیش را می گیرند چون مارا می شناسند که سر ماجراجوئی نداریم در صدد نیستیم رویه‌ای جز بر مبنای حقوق بین الملل پیش گیریم وبالاخره ادب و نزاکت سیاسی را مراعات می کنیم وبزرك منشی‌پیش می گیریم ، در نتیجه آقای عبدالکریم هم بما بلوف می زند !

عبدالکریم قاسم چند روز پیش‌طی سخنرانی خود سیاست ایران را نسبت به عراق ستود ابراز دوستی نمود . اظهار امیدواری به بسط وتوسعه مناسبات دوستانه دو کشور کرد ناگهان دو روز پیش به فکر شیرین‌کاری های خود که بهیچوجه سروتهی ندارد افتاد و برای گول زدن مردم عراق آنرا عنوان کرد تا ازاین حرفهای تازه نیروئی به خود دهد .

دولت تازه کار عراق نمی داند که اگر قرار باشد ایران بدعاوی خود دست یابد واختلافات قدیم رسیدگی شود تمام منطقه نفت خیز عراق «ناحیه کرد نشین» بایران تعلق می گیرد چه این قسمت مورد ادعای قطعی ما می باشد .

لکن ما همچنان سکوت می کنیم وانتظار اقدامات دولت را داریم .

دولت باید مطبوعات وافکار عمومی رادر جریان حقایق امور بگذارد و نسبت باین مسائل تااین اندازه خود را در چهار چوب حفظ نزاکت نگذارد تا جائی که عبدالکریم قاسم بدهکار هم ، طلبکاری کند .؟

راههای آیزنهاور

در ادوار معاصر هیچ‌رئیس‌جمهوری امریکا مانند آیزنهاور توجه عمومی جهانیان را بخود معطوف نساخته است ، روزولت و حتی خود او در شش ساله گذشته ریاست جمهورش بچنین محبوبیتی نرسیده بود .

وی اکنون در اوج این محبوبیت مسافرت طولانی و بزرگی را آغاز میکند که موفقیت آن بیشتر مرهون شخصیت خود او خواهد بود . در واقع تعداد کشور ها بحدی زیادو مدت اقامت او در هر کشور آنقدر کم است که شخص دیگری بجز او نمی‌توانست آن را تبدیل به‌یك ماموریت موفقیت آمیزسازد .

هدف آیزنهاور چنانکه خودگفته مطمئن ساختن مردم دنیا به نیات امریکا است . او آنقدر چیزهای تازه درشش ماه اخیر به سیاست جهانی اضافه کرده که از توضیح آن گریزی ندارد . و در آخرین ماههای ریاست جمهوری خود ، امریکا وتمام دنیا را به راههای جدیدی انداخته است که فقط باید امید واربود پیمودن آن در قدرت جانشینش باشد .

روحیه ای که او بین امریکا و شوروی ایجاد کرده هنوز برای بسیاری غیر قابل تصور است . روسها نمی‌توانند ستایش خود را از او وسیاستهایش پنهان کنند و شخص خروشچف هر زمان باین احساس ستایش دامن میزند .حتی اخراج مامور امریکائی سفارت امریکا در مسکو و بحث های‌تلخ وشدیدی که راجع به مسئله مجارستان در ملل متحد درگرفت ذره ای از این دوستی که‌ناگهان بین بزرگترین دشمنان سابق‌شکفته است نکاست .

آیزنهاور بنحوی شگفت آور امریکا وشوروی را بصورتی در برابر هم قرار داده است که برای نخستین بار می‌توان انتظار داشت بجای دشمنی بایکدیگر همکاری کنند . چنانکه اخیرا در بین المللی کردن قطب جنوب و منع انفجارات اتمی در این قاره پهناور کردند و اکنون نیز رو به توافق در قطع آزمایشهای اتمی میروند .

پیشنهاد ها و طرحهای آیزنهاور که بنام او پایدار خواهد ماندمانند «اتم برای صلح» یا «بین المللی کردن قطب جنوب» یا رویهم‌ریختن سرمایه های کشور های‌صنعتی‌برای کمك به دنیای عقب افتاده مقدمه یك تحول‌بزرك تاریخی شده است. امریکا ودنیای پس از آیزنهاورباید در همین راهها گام بردارد و خود را آماده آن سازد .

او بحدی صمیمانه از امر صلح دفاع کرده که حتی رقبایش در شوروی تردیدی در این باره ندارند واستقبالی که کمونیستهای‌ایتالیائی از او دررم می‌کنند حقیقتا میتواند بعنوان برجسته ترین نشانه تحول سیاست بین‌المللی بشمار رود .

تحولی که باید آنرا ادامه داد و هرگز نگذاشت فراموش‌شود .

این خدمت به صلح و حیثیتی که بهمراه آورده‌بیش از هرعامل دیگر برای خود امریکا مفید افتاده‌است. رئیس جمهوری در همه کشور هائی که خواهد دید ـ چه متفقین وچه بیطرفها ـ شاهد افزایش عظیم محبوبیت امریکا خواهد بود . برای نخستین بار از هنگامی که این کشور قدم به عرصه جهانی گذاشته اعتبار و محبوبیت امریکا بخاطر دلار ها یاتسلیحات آن نیست . بخاطر افکار سازنده ومثبتی است که از جانب مهم ترین مسئولین امور آن کشور در راه ایجاد یك دنیای بهتر و سالم تر و طبیعی‌تر ابراز میشود .

بقیه درصفحه هفدهم

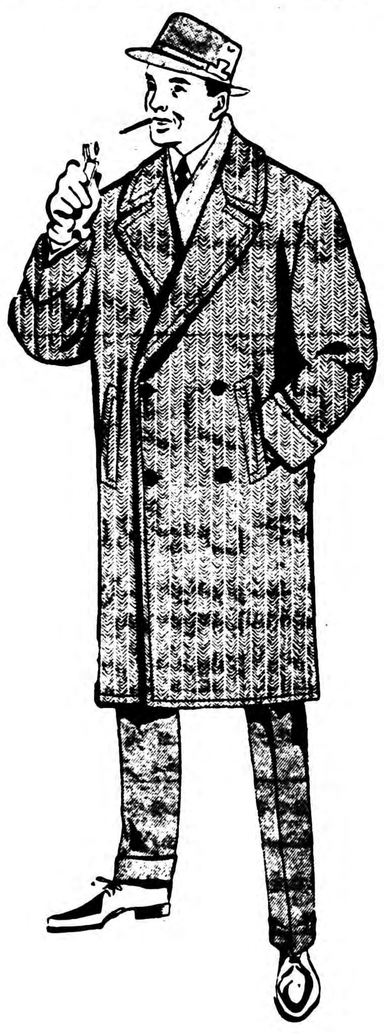

اولین وبزرگترین سازمانیست
که مشکل لباس را درایران
حل نموده
شماهم بااین تحول عام‌المنفعه
همکاری کنید
جنرال مد
کوچهٔ برلن
آ ـ ۳۲۴۸۸

آقایان پزشکان محترم توجه فرمایند
انواع جوراب واریس وارد شد
نمایندگی دکترشول چهارراه اسلامبول فردوسی
۱ـ۳ آ ـ ۳۲۴۱۲

کلاسهای انگلیسی انجمن فرهنگی
شاگرد اولها مجانی تحصیل میکنند
جهت دوره زمستانی کلاسهای انگلیسی انجمن فرهنگی پروین از ابتدائی تاعالی زیرنظر معلمین انگلیسی‌زبان تابیستم آذرماه نام‌نویسی میشود خیابان شاه
آ ـ ۳۲۴۷۴

مجلس سوگواری
روضه سنواتی بمناسبت شهادت علیاحضرت صدیقه کبری فاطمه زهری سلام‌الله علیها از شب چهارشنبه ۱۰ آذرماه تا ده شب‌در منزل والد ماجد جناب آقای حاج میرزا علی‌اکبر تشید منعقداست وازعموم‌دوستان مخصوصاساوجیان مقیم مرکز استدعای شرکت دارد.
مهندس عباس تشید
آ ـ ۲۵۱۹۹

سالن زیبائی پایو
باطلاع عموم بانوان محترم خصوصا علاقمندان سابق خود میرساندکه تحت‌نظر آرایشگر جدید ومادموازل گوهر مانیکوریست مورد علاقه بانوان مجددا مشغول بکارگردیده.
وقت قبلی را خواهشمند است با تلفن ۴۳۴۳۹ تعیین فرمائید.
خیابان فرصت کوچه آراسته جنب حمام آذرنوش.

دکتر کاظم نجم آبادی
در تمام شبانه روز آماده پذیرائی بیماران است . شاهرضا غربی ـ چهارراه بیمارستان پهلوی تلفن ۴۷۳۷۳

دکتر محمدعلی خلعتبری
امراض مجاری ادرار ومقاربتی
شاه‌آباد اول باغ سپهسالار
پذیرائی عصرها تلفن ۳۲۱۹۱

ترجمه مدارك واعزام محصل بکشورهای اروپا و امریکا
نشانی خیابان پهلوی کوچه بیدی شماره ۱۵ موسسه فرهنگی تمدن
آ ـ ۲۵۱۱۵ ۱ـ۳

بخش دندانپزشکی شبانه روزی
دندان پزشک . علی حکیم پور مقدم
شاه آباد ـ اول خیابان باغ سپهسالار
کوچه مهندس الممالک تلفن ۳۲۴۸۱

بیماریهای آمیزشی ـ مجاری ـ ادرار ـ سستی وناتوانی ـ میدان بهارستان ـ خیابان صفی‌علیشاه دکتریحیی‌صدری

خودآموز
انگلیسی بدون زحمت
ENGLISH WITHOUT TROUBLE
تالیف: یوسف جمشیدی پور
این کتاب طریقه صحیح سخنوری، مطالعه ونگارش بزبان انگلیسی را باروش ساده وشیوا درکمترین مدت بشما میآموزد.
آنرا بدقت مطالعه نمائید چنانچه نتیجه‌ئی عایدتان نشد میتوانید پولی را که در برابر خرید آن پرداخته‌اید از ناشر دریافت دارید.
بها: فقط ۷۰ ریال ـ مرکز فروش تمام کتابفروشیهای معتبر تهران و شهرستانها
ناشر
کتابفروشی فروغی
خیابان فردوسی
مقابل خیابان ثبت‌اسناد
تلفن ۳۰۴۲۸۰
«تبلیغات وگا»

تاریخ سیاسی اسلام
تالیف دکتر ابراهیم حسن مصری ترجمه آقای ابوالقاسم پاینده در سه جلد جلد اول از آغاز ظهور اسلام تا انقراض دولت اموی و جلد دوم و سوم سر گذشت امپراطوری اسلام از زمان خلافت عباسی تا سقوط بغداد است دو جلد آن منتشر شد ارزش دوره ۴۵۰ ریال
کمال‌الدین وتمام‌النعمه
تالیف شیخ صدوق کتابی است که بامر حضرت امام زمان علیه‌السلام در مسائل غیبت آنحضرت و رد شبهات مخالفین نوشته‌شده متن عربی ، با ترجمه و شرح فارسی بقلم آیت‌اله کمرهٔ در دو جلد منتشر شد ارزش با کاغذ معمولی ۱۸۰ ریال و با کاغذ اعلا ۲۴۰ ریال ناشر : کتابفروشی اسلامیه خیابان بوذرجمهری تلفن۲۱۹۶۶

از ۹ آذرتا ۱۰ بهمن
۴۰ درصد تخفیف
برای ارسال کادو به‌لندن وپاریس
باانجام تشریفات گمرکی
به موندا کسپرس خیابان فردوسی شماره ۹۵
ساختمان ارفرانس تلفن ۴۹۱۷۵ مراجعه فرمائید.
آ ـ ۳۲۴۵۰

از مجموعهٔ ایرانشناسی
بنگاه ترجمه ونشر کتاب
سفرنامهٔ دون ژوان ایرانی
انتشار یافت
تألیف : اوروج بیك بیات
ترجمهٔ : مسعود رجب‌نیا
بها : ۲۴۰ ریال
مراکز فروش : بنگاه ترجمه ونشر کتاب وکتابفروشیهای معتبر تهران وشهرستانها

بانهایت تاسف درگذشت شادروان **یحیی معتمدشفیعی (معتمد نظام)** افسر بازنشسته ژاندارمری رادر کرمان باستحضار اقوام ودوستان میرساند بنا بوصیت آن مرحوم هزینه مجلس ترحیم مردانه اختصاص بموسسات خیریه داده شده ومجلس ختم زنانه روز سه شنبه ۱۶آذر۳۸ در نارمك خیابان ۴۶ متری منزل مهندس کریمی بختیاری برگذار خواهد گردید .

نیاز علی معتمد شفیعی ـ کیوان معتمد شفیعی ـ کیان معتمد شفیعی ـ پری معتمد شفیعی ـ سوزان معتمد شفیعی ـ جواد معیری ـ مهندس علی کریمی‌بختیاری ـ دکتر ناظمی ـ عباس ابراهیمی

مامصیبت وارده رابخانواده های آن مرحوم بخصوص به آقای جواد معیری تسلیت میگوئیم.

بمناسبت هفته درگذشت شادروان **سرهنك مهندس یداله رفاهیت** مجلس یادبودی درمزار آنمرحوم واقع در امامزاده عبداله روز یکشنبه ۱۴ر۹ر۳۸ ازساعت ۳ الی ۵ بعداز ظهر منعقد خواهد بود ازدوستان وآشنایان تقاضا میشود باقدوم خود روح آنمرحوم راشاد فرمایند .

خانواده های رفاهیت ـ علی اصغر مظاهری ـ سرهنك ستاد شاه بختی ـ شهدوست ـ نادری

فامیل های **اسحق‌اف ـ اسحق پور ـ شادی ـ کهن ـ میکائیل .**

باقلبی مجروح درگذشت جانگداز جوان. ناکام **داود اسحق‌اف** فرزند شعبان اسحق اف راکه دراثرحادثه‌اتومبیل درامریکا رخ داده باطلاع دوستان وخویشاوندان میرساند مجلس ختم آن ناکام روز دوشنبه ۱۵آذرماه ۱۳۳۸ ازساعت ۳ الی ۵ بعداز ظهر درکنیسای حئیم خیابان قوام السلطنه کوچه سیمی برگذار میشود .

شعبان اسحق‌اف ـ یعقوب اسحق پور ـ عزرااسحق‌اف ـ اسحق اسحق اف ـ نجات اله اسحق اف

بعموم بازماندگان آنمرحوم مصیبت‌وارده راتسلیت میدهیم.

عرض تشکر

بازماندگان فقید سعید (سید محمد باقر عمرانی اراکی) بدینوسیله مراتب سپاسگذاری خود را حضور آیات‌اله عظام وموالیان گرام و دوستان ارجمند که با تشریف فرمائی خود در تشییع و مجالس ختم‌و شب هفت و تشکیل مجالس جداگانه و همچنین تلگرافی و پستی اظهار لطف و قبول زحمت و همدردی فرموده‌اند تقدیم و از خداوند متعال بقاء عمر و مزید توفیق همگی را مسئلت نموده مراتب عذرخواهی خود را از تاخیر در شرفیابی و عرض تشکر حضوری تقدیم میدارند.

حاجی سید طاهر عمرانی ـ اسداله تنهائی ـ خانواده های اشرفی ـ کرهرودی ـ مدرسی ـ کریمی ـ دری
آ ـ ۲۵۲۲۱

سپاسگذاری

استاد ارجمندم بانو ضیائی مدیره محترم هنرکده مد جهان

از اینکه در مرك پدر عزیزم با ابراز همدردی صمیمانه موجبات تسلی قلبیم را فراهم نموده‌اید بدینوسیله از شما و دبیران محترمه و فرد فرد هنر جویان عزیز تشکر نموده سعادت و سلامت همگی را از در گاه ایزد متعال ملتمسم .
بدرالزمان صانعی

وزارت کشاورزی درگذشت نابهنگام شادروان **مهندس هدایت اله لیقوانی** سرجنگلدار آذربایجان شرقی را که هنگام‌بازگشت از جشن درختکاری بمحل‌خدمت براثرسانحه اتومبیل درگذشته اعلام میدارد .

مجلس ختم آنمرحوم ازساعت ۳تا۵ بعداز ظهرروز دو شنبه پانزدهم آذرماه درمسجد مجد برگزار خواهد شد .

وزارت کشاورزی

بانهایت تاسف درگذشت نابهنگام مرحوم **مهندس هدایت اله لیقوانی** کار مند وزارت کشاورزی (سازمان جنگلبانی ایران) راکه ازخانواده بزرك آذربایجان بودند باطلاع دوستان وهمشهریان گرامی میرساند .

مهندس اردبیلی ـ دکتر عمید ـ بهادری ـ پناهی ـ ثقة الاسلامی ـ دیهیم ـ دکتر سید امامی ـ دکتر غلامرضا عدل ـ هدی ـ امیر ابراهیمی

بانهایت تاسف درگذشت ناگهانی **مرحوم مهندس هدایت اله لیقوانی** رادر حین انجام وظیفه باطلاع‌دوستان وخویشان میرساند مجلس ختم آنمرحوم ازساعت ۳ تا ۵ بعداز ظهر روز دوشنبه ۱۵ آذرماه درمسجد مجد برگذار میشود ومجلس ختم زنانه پس از مراجعت خانواده آنمرحوم ازتبریز باطلاع خویشان ودوستان خواهد رسید .

ابوالحسن لیقوانی ـ رفیع لیقوانی ـ مسعود لیقوانی ـ سرهنك موسی لیقوانی ـ سرهنك جعفر لیقوانی ـ سرگرد یحیی لیقوانی ـ علی هیئت ـ سپهبد وراهرام ـ دکتر حاجعلیلو ـ خازنی ـ حمداله بیات ماکو ـ سرهنك طلعت‌بیات ماکو ـ سرهنك وزیری ـ سرهنك طه ـ اسداله موسوی ماکوئی ـ امیر محسن مولوی ـ محمد رضا اردبیلی ـ میر هدایت نصیر پور ـ احمد معزی ـ عزیزاله امیری ـ اردشیر بلوری ـ سرهنك اسمعیل صدقی ـ سرهنك محمد صدقی ـ ابراهیم ملکی ـ امیر محمد بهبودی ـ دکتر سید فتحی ـ سرتیپ رضاخطیب‌شهیدی ـ سرهنك‌جلیلی ـ صالح جم
۱ـ۲ آ ـ ۲۵۱۵۱

بخانواده محترم لیقوانی وعموم بازماندگان آن مرحوم مصیبت وارده را تسلیت میدهیم .

خانواده های **ناصر خدیوی ـ امیراصلانی ـ قماشچی ـ رهبری ـ مغازه ـ اعتماد امینی**

باکمال تاسف درگذشت **آقای حسن ناصر خدیوی (ناصر نظام)** راباطلاع دوستان وآشنایان میرساند مجلس ترحیم مردانه روز یکشنبه ۱۴ آذرماه ازساعت ۳تا۵ بعداز ظهر درمسجد فخریه واقع درخیابان امیریه ومجلس ختم زنانه درهمانروز ازساعت ۳تا۵ بعداز ظهر درمنزل‌شخصی آنمرحوم واقع درخیابان امیریه مقابل‌البرز منعقدخواهدبود.

سلطان العلمای زنجانی ـ اعتماد امینی ـ سرهنك امیر اصلانی ـ سعداله ناصر خدیوی ـ محمود قماشچی ـ محسن رهبری ـ محمود مغازه

درگذشت آقای ناصر خدیوی رابه خانواده های محترم ناصر خدیوی امیراصلانی قماشچی اعتماد امینی رهبری مغازه تسلیت میگوئیم.

بانهایت تاسف فوت شادروان سروان باز نشسته **داود قلی رفعانی** افسر ارتش راکه درمشهد مقدس برحمت ایزدی پیوسته است باطلاع میرساند مجلس ترحیم روز یکشنبه ۱۴ آذرماه جاری ساعت ۳تا۵ بعداز ظهر درمسجد مجد منعقد است .

دبیر خانه کانون افسران باز نشسته

بانهایت تاثرفوت پدر بزرگوارمان **داودقلی‌رفعانی‌درخشی** راباطلاع کلیه دوستان وآشنایان وهمشهریان میرساند مجلس ختم مردانه روز یکشنبه ۱۴ آذرماه ساعت ۳ تا۵ بعد ازظهر درمسجد مجد ومجلس ختم زنانه درهمان تاریخ در منزل شخصی واقع درخیابان دلگشا خیابان خسروی کوچه فرد نیکدل شماره ۱۱ منعقد خواهد شد .

آ ـ ۲۵۲۷۱ **خانواده رفعانی**

بعموم بازماندگان وخانواده محترم رفعانی مخصوصا فرزندان آنمرحوم این مصیبت راتسلیت میدهیم .

بمناسبت سال درگذشت سید جلیل آقای **آقا سید احمد مدرسی یزدی** مجلس یادبودی روز یکشنبه ۱۴آذرماه از ساعت ۳ الی ۵ بعداز ظهر درمنزل آن مرحوم واقع در خیابان ری کوچه دردار منعقد میباشد .

آیت اله زاده مازندرانی ـ سید حسین وامق مدرسی ـ سید حسن مدرسی یزدی ـ سید علیرضا ریحان ـ محمدعلی فرهنك ـ حسین دیانی
آ ـ ۲۵۱۷۱

باطلاع میرساند که مراسم روز چهلم درگذشت‌شادروان **سرهنك حسین رجائی آزاد** دوشنبه۱۵ آذرماه ازساعت سه تاپنج بعداز ظهر درمنزل آنمرحوم منعقد خواهد بود.

آ ـ ۲۵۱۰۳ **خانواده رجائی آزاد**

بقیه آگهی‌های ترحیم و تسلیت درصفحه ۱۷

آیزنهاور گفت :

خروشچف در نظریات صلحجویانه با من شریك است

رئیس‌جمهور آمریکا گفت که ثروت عظیم این‌کشور بایددر راه بهبود وضع همه مردم جهان بکار افتد ـ ماموریت جهانی آمریکا اجرای شعار «صلح و دوستی درعین آزادی» است

واشنگتن ـ ۳ دسامبر ـ رویتر ـ آیزنهاور در نطق رادیو تلویزیونی خود که در سراسر امریکا منتشر شد از ملت امریکا دعوت کردکه بر اتحاد خود در خدمت به بشریت بیافزایند.

وی گفت هدفش از این سفرحسن نیت به‌یازده کشور جهان و بهبود اوضاع بین المللی است . رئیس جمهوری امریکا گفت در این ماموریت‌صلح و حسن نیت امیدوارم بهتر ملت امریکا را به دوستان این کشور معرفی کنم.

ایزنهاور گفت مدتهاست راجع‌به شعار « صلح و دوستی » صحبت میکنند اما از نظر ما امریکائیها این شعار ناقصی است و باید آنرا بدین ترتیب بیان کرد : « صلح و دوستی در عین آزادی »اجرای این شعار ماموریتی است که خداوند برعهده ملت آمریکا گذاشته‌است. ماموریت جهانی ما امریکائیها تبلیغ و ترویج آزادی است.

کار مشترك

اگر در داخله ما به کارمشترك و برادرانه خود ادامه دهیم وبیجهت وقت خود را صرف مجادلات بیهوده سیاسی نسازیم در خدمت‌به « خیر» در جهان توفیق بیشتری خواهیم یافت .ما امریکائیها را متهم کرده‌اند که اخلاقیات را تحت الشعاع‌مادیات قرار داده‌ایم و هد ف‌ما فقط بدست آوردن ثروت بیشترو مقدم داشتن ماشین جنك برایده‌آل صلح است. من امیدوارم در سفر خود به تمام مردمان زمین ثابت کنم که‌امریکا در هیچ‌گوشه کره‌زمین طمع‌ارضی ندارد و نمیخواهد بخاطر منافع‌خود منافع دیگران را پایمال سازند.

من امیدوارم همه بفهمند که امریکا در آن سوی کرانه های‌خود و در داخل خاك خود فقط و فقط بخاطر تامین عدالت و شادکامی انسان مبارزه میکند.

ملت اخلاقی

به اشتباه‌ما را ماتریالیست‌نامیده‌اند و تمدن مارا یك تمدن مادی که سرمایه را فوق ایده‌آل قرارمیدهد معرفی کرده‌اند.

برعکس ملت ما ملت اخلاقی است که یك مدنیت اخلاقی بوجود آورده است.

ما می‌خواهیم همه افراد بشر از حق زندگی «آزادی وآسایش و شادی» برخوردار باشند .

این ایمان ماست که از تمام‌مظاهر زندگی اجتماعی وخانوادگی ماآشکار است و من امیدوارم در این سفرخود سخنگوی آن‌باشم .

برنامه کمکهای خارجی ما برای تسلط تنظیم نشده بلکه هدف آن را مقابله با تجاوز و کمك به‌آنهائی که مورد تجاوز قرار گرفته‌اند قرار داده‌ایم .

ایزنهاور گفت وی نماینده تمایل قلبی وعمیق ملت امریکا به برقراری صلح وعدالت وآسایش جهانی است. این ملت برای خلع سلاح عمومی اشتیاق دارد .

آیزنهاور دراین‌پیام گفت‌خروشچف درنظریات صلح طلبانه با او شریك بوده استو در پیشنهاد خلع سلاح صمیمی است .

دنیای غنی تر

رئیس جمهوری اظهار داشت ما ثروت ملی عظیم خود را فقط درراه بهبود وضع خویش صرف نخواهیم کرد بلکه معتقدیم که این ثروت باید در راه بهبود وضع همه‌مردمان جهان بکار افتد . اگر ما بتوانیم با سایر ملل جهان بخصوص با دوستان خود یك همکاری واقعی بوجود آوریم میتوانیم بلایائی از قبیل گرسنگی ـ فقر و بیماری را که قرنها بشریت را رنج داده است نابودکنیم ودنیای‌غنی‌تر ـ سالم تر و خوشبخت تر بوجود آوریم وخود را نیز سعادتمند تر سازیم.

با این همکاری حتی میتوانیم گامی فراتر نهیم و تشنجات و بحرانهائی را که انفجار و پریشانی ایجاد می کند از میان بر داریم .

ایالات متحده اکنون بیش از ده سال است که در صدد تنظیم

بقیه درصفحه چهارم

قاسم از بیمارستان خارج شد

بسلامتی قاسم پزشکان بیماران را مجانا معالجه می‌کردند و داروخانه‌ها داروی رایگان میدادند

بغداد ـ نیم ساعت بعد ازظهر روز پنجشنبه سر لشکر عبدالکریم قاسم نخست وزیر ۴۵ ساله عراق پس‌از ۵۸ روز بستری بودن بیمارستان دار‌السلام را ترك گفت .

مقارن‌خروج‌وی‌از بیمارستان‌اعلام گردید که‌قاسم‌محکومیت کلیه زندانیان‌رابمیزان یك دهم تخفیف داده است .

سر لشکر قاسم در نتیجه سوء قصدی که در ۷ اکتبر نسبت بجان او در خیابان الرشید بغداد شده بود بستری گردید. وروز پنجشنبه پس‌از شفای کامل از بیمارستان بیرون‌آمد.

معالجات مجانی

قاسم مورد استقبال گرم کلیه طبقات مردم قرار گرفت و جشن های مفصلی بمناسبت خروج‌اواز بیمارستان از طرف اهالی بغداد ترتیب داده شده بود ودر همانجائی که قاسم تیرخورده بود چندین راس گوسفند قربانی‌کردند کارمندان دوایر دولتی را رها کردند وکسبه دکانهای خودرا تعطیل‌نمودند وهمه در مسیر قاسم جمع شدند .

ده هزار نفر از کسبه بغدادتظاهراتی از «میدان پیروزی» براه انداختند و در حالی که فریاد می زدند : زنده باد قاسم مرك بر خائنین بسوی عمارت وزارت دفاع حرکت کردند قرار است قاسم در بالکن وزارت دفاع دربرابر مردم ظاهر شود و بشود و حرارت آنها پاسخ بدهد .

پزشکان بسلامتی قاسم بیماران را مجانی معاینه می کردند وداروخانه ها بدون دریافت پول به بیماران دوا می دادند .

سر لشکر قاسم یك راست بعمارت وزارت دفاع رفتودر آستانه عمارت مردم ۲۰ راس گوسفند قربانی کردند. وی‌پس‌از انقلاب۱۴ ژوئیه سال‌گذشته وبدست گرفتن قدرت در عراق همیشه درعمارت‌وزارت‌دفاع بسرمیبرد .هنگام خروج از بیمارستان هفت زره پوش ماشین اورا اسکورت می کردند .

رویتر خبر می دهد که خروج قاسم از بیمارستان چندین بار تغییر پیدا کرد .

درهمان روز های اول بستری شدن او در بیمارستان دار السلام مقامات دولتی اعلام کردند که ظرف یکی دو روزه بیمارستان را ترك خواهد نمود ولی اقامت قاسم در بیمارستان به طول انجامید . وی در روز های اخیر قسمت عمده‌ای از کارهای مملکتی رادر بستر انجام میداد .

«نجات دهنده اعراب »

چند لحظه پس‌از نیمه شب قاسم بستر را ترك گفت وبدیدن سایر بیماران رفتو سه ساعت تمام با آنها احوالپرسی نمود . سپس برای سان دیدن دمونستراسیون بغدادآماده شده رهبری این دمونستراسیون‌بعهده سازمان دمکراتیك واگذار شده بود.

تظاهر کنندگان شعار میدادند زنده باد سر لشکر قاسم بزرگترین رهبر دمکرات خاور میانه . مرك بر ناصر امپریالیست‌ها ـ مرتجعین‌ـ توطئه‌گران وخائنین .

ژنرال قاسم نخست وزیر عراق که روز پنجشنبه از بیمارستان دارالسلام خارج گردید . دیروز برای اولین بار در بین مردم ظاهر شد .

ژنرال قاسم در میان‌عده‌ای از افسران در بالکن وزارت دفاع ملی ظاهر گردید . سرهنك فاضل عباس المهداوی رئیس دیوان خلق وژنرال صالح العبدی فرمانده نظامی بغدادو عده دیگری از افسران ارشد دربالکن وزارت دفاع ملی قاسم را در میان داشتند در برابر بالکن وزارت دفاع ملی جمع زیادی که عکس قاسم را در میان گل قرار داده بودند دیده می شدند . همچنین تابلو هائی در دست جمعیت بود که روی آنها نوشته شده بود زنده باد دوستی عرب و کرد «مرك‌برخائنین» قاسم‌نجات‌دهنده کشور های‌عرب ـزنده‌بادمبارزه‌الجزایرویمن‌علیه امپریالیسم .

آسوشیتد پرس ـ یونایتد پرس ـ خبر گزاری فرانسه .

امپراطور سابق منچوری آزاد شد

پکن ـ۴دسامبر ـ «آسین فیروه‌پو ای» امپراطور سابق منچوری و ۳۲نفر دیگر از جنایتکاران جنك‌پس‌از ده سال بموجب تصمیم دادگاه عالی خلق اززندان آزاد شدند .

«آسین‌فیروه‌پوای» امپراطور منچوری درسال ۱۹۰۶ در پکن‌متولد شد ونوه‌آخرین امپراطور چین‌بود .

دوران امپراطوری وی بسیار کوتاه بود . در سال ۱۹۳۳ با نام «کانك‌ته» به امپراطور منچوری منصوب گشت وتا سال ۱۹۴۵ سلطنت وی ادامه داشت .

دراین سال وی توسط نیرو های شوروی بازداشت شد واورا به «ولادیوستك» فرستادند هنوز معلوم نیست امپراطور سابق منچوری در چه‌زمانی به چینی‌ها که امروز او را بنام «جنایتکار جنك» آزاد میکنند تسلیم گردید .

مردم بغداد پس از آگاهی از تاریخ خروج قاسم از بیمارستان مقدمات جشن و استقبال گرمی‌را از وی تهیه دیدند .

دراین عکس روستائیان عراقی در جلو بیمارستان دارالسلام دیده میشوند که گاوی را برای قربانی آماده کرده‌اند .

سیمان تهران

مرغوبترین وباصرفه‌ترین سیمان‌هاست

خیابان شاهرضا ـ کوچه فتوحی
تلفن : ۶۷۸۳۵ ـ ۶۹۵۹۶ ـ ۶۹۳۹۰

روز خروج قاسم عیدملی شد

رادیو بغداد دیشب اعلامیه زیر را که از طرف فیصل السامر وزیر هدایت ملی صادر شده است قرائت کرد نظر باینکه سر لشکر قاسم بهبودی کامل یافته و از بیمارستان خارج شده است هیئت دولت عراق تصمیم گرفت که روز سوم‌دسامبر هر سال تعطیل رسمی باشد . و بنام «عیدصلح و خرسندی‌جمهوری» عراق» نامیده شود .

در سال جاری هم روز شنبه ۵ دسامبر باین مناسبت تعطیل‌است.

سرلشکر احمد صالح العبدی فرماندار نظامی عراق نیز دیروز طی اعلامیه‌ای باطلاع‌مردم رساند که مقررات عبور و مرور شبانه ازتاریخ دیروز ازساعت ۱۲٫۵شب تا۵ صبح خواهد بود .

Leyland

اولین تعمیرگاه اتوبوس و کامیونهای لیلاند دیزل درخاورمیانه افتتاح شد

کمپانی لیلاند با نهایت خوشوقتی اعلام میدارد که تعمیرگاه جدید کمپانی واقع در ساختمان ترانسپورت بانک خیابان قزوین ـ چهارراه عسکری شروع بکار کرده است تعمیرگاه ما تحت نظر متخصصین اروپائی که در کمپانی لیلاند تعلیمات لازم را فراگرفته اند اداره میشود و با وسائل کامل تعمیر موتورهای دیزل مجهز است .

مستاورین فنی ما همیشه برای راهنمائی دارندگان کامیونهای لیلاند آماده اند

فروشگاه: تخت جمشید ـ شماره ۲۳۲ تلفن ۴۷۶۵۸

تلفن های تعمیرگاه : ۲۲۷۲۶ ـ ۲۹۱۲۹ ـ ۲۲۳۶۲

ANNOUNCING THE OPENING OF THE PREMIER MIDDLE EAST DIESEL TRUCK AND BUS SERVICING STATION

THE LEYLAND MOTOR COMPANY HAVE PLEASURE IN ANNOUNCING THAT THEIR NEW SERVICE STATION SITUATED IN THE TRANSPORT BANK PREMISES AT KHIABAN KAZVIN, CHARRAHE ASKARI IS NOW IN OPERATION OUR SERVICE STATION IS UNDER EUROPEAN, LEYLAND TRAINED MANAGEMENT, WITH FULL DIESEL ENGINE MAINTENANCE FACILITIES. OUR EXPERT ADVICE IS AT THE SERVICE OF EVERY LEYLAND OPERATOR.

SALES : TAKHTE DJAMSHID CHARRAHE VILA. NO 232
TELEPHONE : 47658
SERVICE TELEPHONES : 22726-29129-22362

فاکوپا

ملت فرانسه عزادار است

درحادثه شکستن سد تاکنون ۲۷۰نفر مقتول شده‌اند ـ ژنرال‌دوگل از تمام جهان تقاضای کمك‌کرد

فورژس‌ـ خبر گزاری فرانسه ـ ۳ دسامبر ـ حادثه شکستن سد در «فورژس» سراسر فرانسه را غرق در ماتم کرده است .

نگهبان سد که بازنش روی تپه‌ای خاهنده‌گردید وسپس‌بوسیله‌هلیکوپتر نجات داده شد اظهار داشت شب ساعت ۸ هنگامیکه برای بازدیدسد رفته بودم متوجه صدائی شدم و پس از دقت متوجه شکستن سد شده وفریاد کردم خودرا نجات‌دهید سد شکسته است .

بیمارستان های شهر مملو از مصدومین ونجات یافتگان میباشدو روی جاده ها سیل کامیون ها قطع نمیشود .

هیئتی که مامور رسیدگی بعلت این حادثه شده از اظهار نظر دراین مورد فعلا خودداری کرده است.

فقط سر مهندس سد اظهار داشت که درجریان آب تخته سنگهای سد راتاسه متر بعقب‌رانده است .

تلفات سنگین

آمار موقتی که دربیست وچهار ساعت پس از حادثه شکستن سد منتشر شده حاکی است که ۵۰میلیون متر مکعب آب نواحی اطراف سد را فرا گرفته وسبب مرك ۲۷۰ نفر و مجروح شدن ۶۰ نفر ومفقود گشتن صد هاتن شده است .

بعداز حادثه راه آهن درسال۱۹۳۳ که سبب‌مرك ۲۳۰نفرشداین بزرگترین حادثه تاسف آور درفرانسه‌است.

مجلس ملی فرانسه شب گذشته پس از اعلام حادثه توسط دولت بعنوان عزا تعطیل شد .

تقاضای کمك

ژنرال دوگل طی پیامی که‌بجامعه فرانسه وتمام جهان ارسال نموده طلب کمك کرده است .

فرمانده ناوگان امریکائی دریای مدیترانه اعلام کرد که ناوگان‌امریکا برای حمل مصدومین ومجروحین‌آماده همکاری باکشتی های فرانسوی میباشد .

طبق آخرین اخبار آب در«فورژس» مقداری عقب رفته ولی گل ولای‌امکان ورود باین ناحیه راازبین برده‌است. فقط بوسیله هلی‌کوپتر میتوان به آنجا دست یافت منظره هوائی «فورژس» بسیار غم انگیز استزیرا اجساد ازدرختان آویزان شده ویارا بامها گسترده شده اند. به این محل نام «دره مرك» داده شده است .

بایکی دیگر ازمحصولات غذائی دکترگیلوردهاوزر آشنا شوید

شیرخشك بدون چربی ممتاز گیلوردهاوزر یا(سوپراکرمه) (برای بزرگسالان و اطفال)

دارای مقادیر زیادی پروتئین ـ کلسیم وویتامین‌های مختلف شیرخشك بدون چربی دکترگیلورد هاوزر را میتوانید مخلوط باآب‌ـ شیرهای معمولی ـ ماست‌ـ سوپ‌ـ یاجوانه گندم میل فرمائید.

محل‌فروش: تهران‌خیابان‌اسلامبول مغازه‌های ایران‌ـ گیلان ـ خاویار بزرك وداروخانه ناجی.

آ‌ـ۳۲۳۷۴ ۱ـ۲

بزودی ویگن درفیلم

تپه عشق

بکارگردانی سامول خاچکیان

حتی کمونیستهای ایتالیا از آیزنهاور استقبال کردند

درمیان باران وسیلاب شدید شهر رم به‌رئیس جمهور آمریکا خوشامدگفت

رم ـ آسوشیتدپرس ، رویتر ، یونایتدپرس ـ ٤ دسامبر ـ هواپیمای پرزیدنت ایزنهاور درحالیکه ۶ دقیقه تاخیر داشت صبح امروز واردفرودگاه رم گردید .

علت تاخیر باران شدیدی بود که درآن موقع شروع شده‌بود وهواپیما انتظار فرصت مناسبی رامیکشید تا بزمین بنشیند .

صدوتنهای خیس ازباران

علیرغم باران شدیدی که‌درفرودگاه میبارید کارد احترام صف بسته‌بود ولی قطره‌های تند باران صورت‌آنهارا خیس کرده وسرهایشان رابزیرافکنده بود .

تاخیر ورود هواپیمامقامات رسمی‌را که‌برای استقبال آمده‌بودند نگران کرد .

جیووانی گرونکی رئیس جمهور و آنتونیوسکنی نخست‌وزیروسایراعضاء کابینه باچتر برای‌استقبال حضور یافته بودند .

پس‌از آنکه هواپیمای غول پیکر ایزنهاور بزمین نشست بلافاصله‌جیپ های‌نظامی باستقبال رفته وآنرا تا جلوی هیئت مستقبلین اسکورت کردند .

دودقیقه بعد هواپیما ایستاد درحالیکه دسته موزیك سرود ملی امریکا و ایتالیا را مینواخت ایزنهاور باسر برهنه درمیان باران ایستاده بود و لبخندی به لب داشت .

پس از پایان سرود وی جلو آمدو با استقبال کنندگان دست داد و باتفاق رئیس جلهور ایتالیا از میان گارد احترام عبورکرده‌ووارد‌ساختمان فرودگاه گردید .

سخنرانی‌ها در فرودگاه

مستقبلینی که در میان‌باران شدید در فرودگاه حاضر شده بودند برای ایزنهاور بشدت ابراز احساسات می‌کردند .

در ساختمان فرودگاه ابتدا «اوربانوسیوستی» شهردارم‌ضمن‌اظهار خیرمقدم گفت :«پایتخت ایتالیا ورود شما را با مسرت کامل تلقی میکند و گرمترین آرزو ها را بدرقه راه شما دراین ماموریت خطیری که‌بعهده دارید مینماید.»

پس از او رئیس جمهور ایتالیا از قدرت سیاسی‌عظیم آیزنهاوروا‌حساسات بشر دوستانه وی‌سخن‌گفت .

آیزنهاور در حالیکه تبسمی به لب داشت وبنظر میرسید که مسافرت اندکی اورا خسته کرده است پاسخ داد :

«من از استقبال گرم شما نهایت تشکر و قدردانی را مینمایم . من از اینکه به این پایتخت تاریخی که برای مدتها مرکز تمدن غرب بوده می‌آیم بی‌نهایت خوشحالم .

ما مایلیم که در صلح ـ آزادی و عدالت زندگی کنیم . اینست پیامی که من برای شما آورده‌ام .»

پس از اینکه اظهارات آیزنهاور تمام شدموج‌تحسین جمعیت برخاست ودر حالیکه چتری از طرف یکی از مستقبلین روی سر برهنه آیزنهاور گرفته شده بود بطرف اتومبیلی که جلوی ساختمان فرودگاه انتظار او را میکشید هدایت گردید .

بدنبال اتومبیل پلیس های موتور سوار بحرکت درآمدند .

تمام ساختمان فرودگاه رم‌بمناسبت ورود رئیس جمهور آمریکا با پرچم های دو کشور تزئین شده بود .

اجتماع عظیم‌مردم

بخاطر آنکه ایزنهاور تقاضا کرده بود این مسافرت تشریفاتی تلقی‌نشود در مسیر ایزنهاوردرخیابانها هیچگونه تزئینی صورت نگرفته و دستور هائی برای تغییر وضع و زندگی عادی‌شهر صادر نشده بود ولی عده کثیری از مردم شهر رم علیرغم هوای نامساعد و باران در مسیر اتومبیل ایزنهاور اجتماع کرده و برای او شدیداابراز احساسات میکردند .

در حیاط قصر «کرینال»مقر ریاست جمهور آمریکا بمناسبت باران شدید مراسم تشریفاتی باختصار برگزار شد .

یکدسته از گارد احترام قصررئیس جمهوررا شیپورچیها تشکیل میدادند ودر اینجا نیز سرود رسمی دوکشور را باشیپور های خود نواختند .

اعضای گارد خود های‌طلا ـ سینه‌بند های نقره شلوار های سفید و چکمه وزانوبند سیاه پوشیده بودند .

پس از آنکه روسای جمهور دو کشور وارد سالن قصر شدند گرونکی آیزنهاوررابطرف آپارتمان مخصوصی که برای او در نظر گرفته شده هدایت کرد . آیزنهاور ابتدا وارد سالن «فصول» در داخل آپارتمان خویش گردید . این‌اسم را از آن جهت به سالن مذکور داده اند که هر یك از مبلهای آن معرف فصلی از سال میباشد .

آستین بلند

«باربارا» عروس آیزنهاور به آپارتمان دیگری که مخصوص همسران روسای کشور ها است هدایت گردید : برای سرگرد آیزنهاور وسایر همراهان آپارتمان های کوچکتری در نظر گرفته‌شده بود که همه آنها در قسمتی از قصر ۱۵۰۰ اطاقی «کرینال» قرار دارد که به آن «آستین بلند»اطلاق میشود .

اولین آپارتمان در کریدور«آستین بلند» متعلق به آیزنهاور و دومی متعلق به عروس اوستو پنجره‌ها دوی آنها بطرف باغ باز میشود .

این قسمت از قصر و سالن آن مخصوص کاردینال هائی ساخته شده که سابقا جهت انتخاب پاپ در آن اجتماع میکردند . برای ورود آیزنهاورتصمیمات احتیاطی شدیدی اتخاذ شده بود . چهار هزار نفر ا زافراد پلیس محافظت شهر را در مسیر ۱۲ میلی‌فرودگاه تا قصر رئیس جمهور بعهده‌داشتند و ورود مردم به فرودگاه ممنوع‌شده بود . هنگامیکه اتومبیل «لیموزین» آیزنهاور به آهستگی فرودگاه «چیامپینو» راترك میگفت آیزنهاور از شنیدن شعارهائی مبنی برخوش آمد بزبان انگلیسی متعجب شد. عده ای از مردم رم مدتی تمرین کرده بودند که جملات مربوط به خوش آمد را بزبان انگلیسی ادا کنند .

دیدارش ارزش دارد

ورود آیزنهاور مقارن با سیل شدیدی گردید که از دیروز در قسمتی از قاره اروپا جاری شده‌است تقریبا سراسر فرودگاه هنگام ورود آیزنهاور غرق در آب بود و طغیان آب رود «تیبر» حومه شمالی‌شهر رم را در کام خود فرو برده بود . در این سیل و باران شدید یك کشیش امریکائی در حالیکه کلاه وردا وسراسر هیکلش غرق آب شده بود در حوالی فرودگاه دیده میشد . وی اظهار داشت‌من‌تاکنون رئیس جمهور خودمان را ندیده بودم دیدار او آنقدرارزش دارد که انسان باین روز بیافتد !

تمام احزاب ودسته های سیاسی ایتالیا حتی کمونیست ها ازمسافرت باین کشور اظهار خوشحالی کرده‌اند. این امر هم آهنگی عجیبی است که در یك مورد بین افراطی ترین احزاب راست تا چپ پیش آمده است . کمونیست ها ا زآن حد پیش نرفته‌اند که بگویند ایزنهاور را دوست دارند ولی آنها هم بدیگران در موضوع استقبال از ایزنهاور ملحق شده اند.

«اوگوستینونوولا» دبیر کل حزب نیرومند کمونیست ایتالیا اظهارداشته که تمام زحمتکشان این کشورمسافرت ایزنهاور رابه عنوان یك اقدام مثبت تلقی می کنند .

باران کمك کرد

دیشب یك‌سلسله مذاکرات کوتاه بین روسای جمهور دو کشور در کاخ «کرینال» صورت گرفت .

دراین مذاکرات مورفی معاون وزارت خارجه امریکا«گیوسپ‌پار» وزیر خارجه ایتالیاسفرای دوکشور در پایتخت های یکدیگر و سایر مقامات رسمی حضور داشتند .

قرار است فردا مذاکراتی درباره مسائل عمومی جهان با حضور نخست وزیر ایتالیا انجام شود جنبه رسمی‌این‌مذاکرات ازمذاکرات امشب بیشتر خواهد بود .

پس ازاین‌مذاکرات رئیس‌جمهور وخانم وی‌ضیافتی در کاخ«کرینال» بافتخار آیزنهاور خواهند داد که در آن ۷۰ نفر شرکت خواهند داشت .

در مجلس نمایندگان ایتالیاوکلای وابسته به تمام احزاب از جمله کمونیستها ضمن‌ایراد سخنرانیهای خوداز مسافرت آیزنهاور ابراز مسرت کردند .

رهبر کمونیستها ضمن سخنرانی خودبه حزب‌دمکرات مسیحی حمله کردکه درچنین شرایطی هنوز از سیاست تشدید و خامت اوضاع جهان دست بردار نیست ولی‌رئیس مجلس اورا ساکت کرد و اظهار داشت اکنون موقع مطرح کردن اختلافات حزبی نیست .

آمریکامیمونی را از فضا بازگرداند

محفظه یك‌تنی حامل میمون باچترنجات به دریا فرود آمد

واشنگتن ـ آسوشیتدپرس ـ هواپیما های امریکا یك محفظه حامل میمون را کشف کردند وناو شکنهای امریکا بسوی آن حرکت کردند. موشك لیتل ـ جو حامل محفظه دیروز از جزیره والیبول در ایالت ویرجینیا به فضاپرتاب شد.

محفظه دو چتر داشت که یکی در ارتفاع صد کیلومتری بازشد ودومی در ارتفاع سه کیلومتری تاسرعت آن رابحداقل برساند و ۳۹ دقیقه پس از پرتاب از موشك جدا شد. در تمام مدت پرواز محفظه رادار شهر پستون آن را تعقیب میکرد محفظه‌ای که میمون را با آن فرستاده‌اند از نوعی است که باید بعدها انسانی با آن به فضا سفر کند.

باچتر نجات

هدف آزمایش آن بود که در ارتفاعی میان شصت‌و شش و صد و بیست کیلومتر محفظه را از موشك خود جدا کرده با چترنجات بزمین بیاورند.

گروههائی از ناوگان جنگی و هواپیما های امریکا برای گرفتن محفظه پس از سقوط به دریاآماده بودند.

در این محفظه سلولهای زنده و سلولهای عصبی موشهاو میکربهای مختلف وتخم مرغ قرار داده‌اندمسافر اصلی محفظه‌از نوع میمونهای کوچك است .

قرار بود محفظه در سیصد و سی کیلومتری ساحل امریکا فرودآید. محفظه طبق برنامه بسوی زمین بازگشت داده شد و اندکی بعداز سقوط آن محفظه را کشف کردند.

خلاصهٔ اخبار

دهلی ـ «سان چیواروی» نخست وزیر ایالت «واندارا» بجای خانم «ایندیرا گاندی» دختر نهرو برای‌دو سال به ریاست‌حزب کنگره‌انتخاب‌شد. خانم ایندیرا گاندی به علت بیماری قادر بانجام وظایف خود نبود .

* * *

اتاوا ـ جان دیفن بیکر نخست‌وزیر کانادا امروز اعلام کرد که ژنرال برنز فرمانده نیرو های پلیس صلح در خاور میانه بسمت مشاور دولت در امور مربوط به خلع سلاح منصوب شده است . ژنرال برنز دیروز از پست فرماندهی کل نیرو های سازمان ملل متحد استعفا کرد .

* * *

رم ـ نخست وزیر ایتالیا پس‌از پایان مذاکرات خود باهارو لد مکمیلان اظهار داشت که در گفتگو های لندن مسئله خلع سلاح عمومی واهمیت آن مورد تایید طرفین قرار گرفت وهردو طرف تاکید کردند که این مسئله مهم بین المللی باید در کنفرانس سران شرق و غرب مورد بر رسی قرار گیرد .

* * *

نیکوزیا ـ دکتر کوچك رهبر ترك های مقیم قبرس امروز بسمت معاون رئیس جمهوری جدید التاسیس قبرس کاندیدا شد .

حصیرهای کنفی هندی

جهت پوشش کف راه روها و پله‌های بیمارستانها وهتل‌ها وحمام‌ها وساختمانهاکه بهترین وسیله تمیز کردن کف کفش ازگل‌ولای درزمستان‌است‌واردشد. محسنات‌حصیرهای‌هندی خوب پاك‌کردن‌کفش ودوام فوق‌العاده آنست تاتمام نشده بشرکت تضامنی تیموریان (چرخچی) سبزه میدان تلفن ۲۶۷۸۹ مراجعه فرمائید

۱ـ٤ — آـ۳۱۵۹۰

فقط تا ٤شب دیگر نمایش فیلم مشهور جینالولو بریجیدا «ورق سر نوشت» رنگی ، دوبله بفارسی در دوسینمای آسیا وسعدی ادامه دارد

بعداز موفقیت سه فیلم :

نان و عشق و حسادت

نان و عشق وفانتزی

نان وعشق و...

ازصبح ٤شنبه

سینماسعدی ـ سینماآسیا

عالیترین و جدیدترین اثر هنرمند معروف ایتالیا

ویتوریودسیکا

را برای اولین‌بار بمردم ایران معرفی مینمایند

ویتوریودسیکا ـ کارمن‌سویلا

زنان و عشق و آندالوزی

رنگی ـ وایداسکرین ـ دوبله بفارسی

منتظر آگهی بعدی باشید

آـ ۳۲٤۸٦

هرگردوئی گرد است

ولی هرگردی‌گردو نیست

ملکه بخاری جهان

بخاری سوپر فلیم

ساخت آمریکا

که انتظار آنرا داشتید وارد شد

مجهز بدستگاه پیلوت یاشمع خودکار

لطفا موقع خرید بمارك سوپرفلیم توجه فرمائید

BIG OIL HEATER VALUE!

Superflame

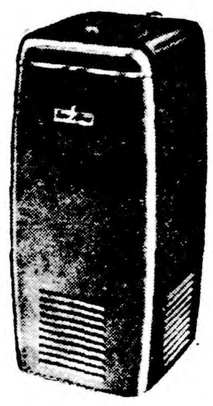

MODEL 09C

IDEAL FOR SMALL HOMES, CABINS, GARAGES, FILLING STATIONS — HEATS FROM 1 TO 4 ROOMS

✓ 2-WAY Heat. It Radiates and Circulates.

✓ Exclusive Superflame "Triple-Combustion" Burner burns CLEAN, gives MORE HEAT with LESS FUEL!

✓ Safety Constant Level Valve *automatically* meters correct amount of oil *Prevent flooding!*

✓ Waist-High Heat Control

✓ Modern desigu. Beautitul "Heat-Proof" Baked-On Hammertone Finish

THERE IS A SUPERFLAME MODEL FOR EVERY HOME AND POCKETBOOK

بخاری سوپر فلیم یعنی

گرمای بیشتر بامصرف نفت‌کمتر

فروش: درکلیه فروشگاههای معتبر

خمیردندان شیرنشان

نماینده انحصاری شرکت سهامی مفرح بازار

سرای حاجی ملاعلی تلفن ۲۷۷۹۸

محل فروش: فروشگاه فردوسی ـ سوپر مارکت

وسایر فروشگاههای معتبر — آـ۳۲۳۱٦

امشب کاباره شهرزاد

بزرگترین اتراکسیون سال باهمکاری هنرمندان جدید ازچهارگوشه جهان

۱ـ پروفسور کورتینی بزرگترین شعبده‌باز جهان .

۲ـ گلوریالی ... باله معروف بین‌المللی

۳ـ الن‌اندکمپانی . . . رقاصان زیبائی که شهرت بین‌المللی دارند .

واز فردا شب ویدا بندیکس خواننده شهیر ـ شهرزاد

رقاصه معروف شرقی و چند برنامه جدید دیگر

وامشب وچندشب دیگر کماکان تروپ معروف اسپانیولی فسفوریتو وکارمن

به علت اعتصاب کار گران شهرداری

جالبترین حوادث جهان

امروز زن باریك اندامی با مو های قهوه ای رنك ازیك هواپیمای بزرك مسافری در فرودگاه نیویورك پیاده‌شد وخودرا در آغوش یك مرد مو مشکی امریکائی افکند و به زبان لهستانی گفت «بی نهایت از دیدار تو خوشحالم». این دو نفر ۳۱ سال قبل در لهستان ازدواج کرده بودند. در کنار آنها پسر جوان ۱۸ ساله ای ایستاده وبا حیرت باین دو نفر نگاه می کرد. این پسر فرزند زن وشوهر مذکور می باشد.

پس‌از ۱۸ سال و ۶ماه و ۲هفته ودو روز این خانواده سه نفری مجددا دور یکدیگر گرد آمدند.

پدر خانواده مرد ۴۸ ساله‌ای است بنام «آنتونا‌سلوتا» و همسر او که ۴۶ سال دارد «میخاجلینیا» نامیده میشود.

هنگامی که پسر آنها «استفان» بیش از سه هفته ازعمرش نمی گذشت «اسلوتا» به ارتش روسیه پیوست. او قبلادر دهکده لهستانی «هاوین کوسکی» که تحت تسلط ارتش سرخ بود به شغل آهنگری اشتغال داشت.

روز ۱۴ مه ۱۹۴۱ «اسلوتا» همسرو فرزند خودرا بوسید وعازم جبهه شد.

«اسلوتا» در جنك اسیر آلمانها گردید ولی توسط ارتش امریکا از زندان‌آزاد شدودر سال ۱۹۴۹ به اردوگاه آوارگان جنك در امریکا منتقل گردید و زادگاه اودر اوکرائین لهستان بعنوان‌جزئی از خاك شوروی در آمد. «اسلوتا» تصمیم گرفت برای همسر وفرزندش نامه بنویسد ولی ترسید اگرروسها بفهمند اودر امریکا است به آنها سخت گیری کنند.

خانم «اسلوتا» فکر می‌کرد که شوهرش مرده است. ولی درسال ۱۹۵۱ برادرش را در «بروکل» واقع در لهستان دید وتصمیم گرفت بوسیله او برای اطلاع از سر نوشت «اسلوتا» فعالیت کند.

پس‌از ۸ سال کوشش سر انجام برادرش موفق شد خواهر وخواهر زاده خودرا به امریکا آورده وآنهارا به «اسلوتا» ملحق سازد.

«اسلوتا» که اکنون کارگر فلزکاری است ویك خانه شش اطاقی ازسالها پیش در اجاره داده گفته تنها آرزوی من اکنون این است که پسرم را بمدرسه بگذارم‌واو انگلیسی یاد بگیرد تایك تبعه خوب برای کشور امریکا باشد.

توپهای انگلیسی روی تانکهای آلمانی

بن - آسوشیتدپرس - وزیران دفاع انگلستان و آلمان روی طرح مشترکی توافق کردند که طبق آن تانکهای ساخت آلمان با توپهای ساخت انگلیسی مجهز خواهند شد بیش از هزار تانك طبق این‌توافق باتوپهای ۱۰۵ میلمتری انگلیسی مجهز خواهند شد.

«فراتز اشتراوس» وزیر دفاع آلمان در یك کنفرانس مطبوعاتی گفت وی پس از مذاکره باهمکار انگلیسی خود توافق قطعی حاصل کرده است که دوکشور با کمك یکدیگر سلاحهای زیرا را تهیه کنند:

۱- نصب توپهای انگلیسی روی تانکهای ساخت آلمان.

۲- تکمیل یك نوع تانك باکوشش مشترك دو کشور تا مورد استفاده کلیه واحدهای تانك ارتشهای‌کلیه اعضاء ناتو قرار گیرد.

۳- همکاری کارخانه «رولزرویس» انگلیس و کارخانه های «مان»آلمان در ایجاد یك موتور جت مخصوصی برای هواپیما های آلمان.

۴ - همکاری در تکمیل و سایل دفاع ضد تانك و ضد هوائی دو برابر هواپیما هائی که از نزدیك زمین پرواز میکنند.

اشتراوس گفت اولین نمونه تانك مشترك سال آینده وارد کار خواهد شد. دو کشور ضمنا در تکمیل موشك هدایت شونده زمین به زمین «بلوواتر» همکاری خواهند کرد.

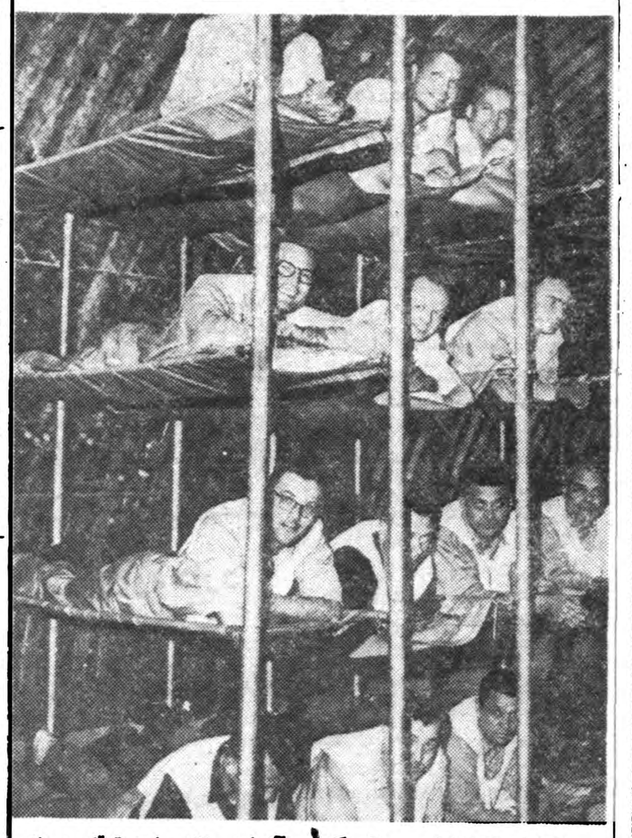

۱۳ تن از ۱۷ تن مردانی که در آزمایش ۷۳ ساعته توقف دریك پناهگاه زیرزمینی‌اتمی شرکت کردنددراین عکس دیده میشوند. این عده در این جای تنك قادر به حرکت زیاد نبودندبه حداقل خوراك وآب می خوردند و آب برای شستشو نداشتند. ولی آزمایش با موفقیت‌پایان یافت و هیچیك اظهار درد و ناراحتی نکرد. آسوشیتدپرس

★ بقیه خبرهای خارجی ★

آیزنهاور دراطاق خروشچف و بولگانین

دهلی نو- یونایتدپرس -۱دسامبر -پرزیدنت آیزنهاور طی اقامت خود درهند ازاطاق خواب وحمامی استفاده خواهد کردکه قبلادرسال ۱۹۵۵ خروشچف وبعد بولگانین ازآن‌استفاده کرده‌اند. ولی‌تزئینات اطاق خواب وحمام تغییر داده میشود وبطور کلی لوکس ترخواهدشد.

محل اقامت ایزنهاور درهند بطرز زیبائی ساخته شده. ساختمان وتزیینات آن طبق صور واشکال موصوف درافسانه‌های قدیم هندی است. اطاق نشیمن باقالی های گرانبهای ایرانی مفروش‌شده وباآثار هنری تبت‌مزین میباشد.

پنجره‌های کاخ‌مزبور ازطرفی بمحل سکونت جواهرلعل نهرو و از طرف دیگر بیك باغ‌مصفای دوران مغول بازمیشود ودرگوشه وکنار آثار نقاشی عهد مغول بچشم میخورد. جان ایزنهاور وهمسرش در طبقه دوم عمارت ومجاور اطاق پدرش رئیس جمهور آمریکا اقامت خواهند کرد.

پرزیدنت ایزنهاور ازاین کاخ میتواند بوسیله تلفن اختصاصی باجواهر لعل‌نهرو نخست‌وزیر هند ودکتر راجندر راپراساد رئیس جمهوری هند صحبت کندو نیز میتواند باآثار وکتب آنها که‌دراین کاخ‌محفوظ است خودرا سرگرم کند.

سوگند وزیر دفاع‌جدید

واشنگتن - آسو شیتد پرس - ۲دسامبر -روز چهارشنبه «توماس گیتس» در جشنی که در کاخ سفید منعقد شده بود بعنوان‌وزیر دفاع امریکاوجانشین‌نیل ماکلروی قسم یاد کرد.

پرزیدنت آیزنهاور و شخصیت های کشوری و لشکری وزارت‌دفاع وافراد خانواده گیتس در مراسم سوگند حضور داشتند.

گیتس قبلا معاون وزارت‌دفاع بوده و پس از استعفای ماکلروی وارد کابینه امریکا گردید.

تجهیز تروریستهای‌فرانسه علیه دوگل

الجزایر- ۳دسامبر- آسوشیتدپرس- یك دسته‌سیاسی که‌باسیاست‌ژنرال دوگل در مورد الجزایر مخالفند دیروز از «عموم تروریستها» دعوت کردند تابرای‌حفظ «الجزایرفرانسه» ومخالفت بادوگل به‌آنها ملحق‌شوند

دراعلامیه این دسته که به‌امضاء «کمیته‌اتحاد نهضتهای ملی» رسیده، میگویند:

«اگرما متحد شویم قدرت کافی خواهیم داشت تاالجزایر فرانسه‌را حفظ کنیم. حال دیگر موقع آن رسیده است‌که اختلافات خصوصی وجزئی راکنار بگذاریم وبخاطر منافع عالی دفاع فرانسه کوشش کنیم»

کمیته مذکور اعلام میکند که‌با هرگونه خود مختاری الجزایر مخالف‌است ونقشهٔ ۱۶ سپتامبر دوگل را مردود میشمارد. هرگونه مذاکره باحکومت‌شورشیان‌الجزایر خیانت به‌وطن فرانسه بشمارمیرود باید الجزایر کاملا به‌فرانسه منضم شود.

قرارداد بازرگانی مهم‌فرانسه وشوروی

پاریس -٤ دسامبر - رویتر -فرانسه بزودی پنجاه ودو میلیارد فرانك از کالاهای صنعتی به روسیه خواهد فرستاد در مقابل روسیه معادل‌پنجاه میلیارد فرانك پنبه و قلع و پوستهاو روغنهای جانوران نواحی منجمده به فرانسه صادر میکند.

این مبادلات طبق موافقتنامه‌بازرگانی دو کشور که روز سه شنبه گذشته در مسکو به امضاء رسید صورت خواهد گرفت.

روسها موافقت کرده‌اند که واردات فرانسه از روسیه کمتر از صادراتش به روسیه باشد. این تفاوت راروسها به ارز به فرانسه میپردازند.

موافقتنامه تجارتی جدید دو کشور برای سه سال منعقد شده در آن واردات نفت روسیه را به فرانسه‌محدود ساخته‌اند تانفت صحرا بتواند بتدریج بازار فرانسه را اشغال کند.

نیروی ضربتی اتمی مشترك اروپا

پاریس- آسوشیتدپرس- مجمع اتحاد اروپای غربی (و.ا.او) روز پنجشنبه تصویب کردکه یك قوای مشترك ضربتی اتمی دراروپا بوجود آید تابا‌حمله اتمی روسیه مقابله کند.

این مجمع پس از اطمینان ازآنکه، آلمان نمیتواند سلاحهای اتمی‌بسازد. ونیروهای خود را بااین سلاحها مجهز کند تصمیم فوق را اتخاذ‌کرد.

روز چهارشنبه هنگام مذاکره پیرامون نقشی آلمان در این‌نیروی ضربتی مشترك اتمی جنجال بزرگی در گرفت. اما پس از اینکه نماینده انگلیس که ریاست کمیته مخصوص تهیه این قطعنامه را بر عهده داشت اعلام کرد که مفهوم قطعنامه آن نیست که همه کشورهای عضو ناتو بتوانند سلاحهای اتمی بکاربرند سروصداها تمام شد.

دراین قطعنامه به‌آلمان اجازه داده شده‌است زیر دریائی های متوسط باحداکثر هزار تن ظرفیت وناوهای روی آبی تا حداکثر پنجهزار تن ظرفیت بسازد.

دراین قطعنامه تصریح کرده‌اندکه میان قوای ضربتی اتمی اروپا و فرماندهی هوائی استراتژیك‌امریکا وانگلیس همکاری نزدیك وجود داشته باشد.

این قطعنامه به اکثریت ۵۳ رای دربرابر سه‌رای ممتنع‌تصویب‌شد.

تصویب این قطع‌نامه نشان میدهد که اروپائیان خیال میکنند درصورت حمله ناگهانی اتمی روسیه به‌اروپا حمله متقابله سریع اتمی امریکا کفایت نمیکند.

۷ قدرت اتمی

هفت قدرت اصلی ناتو در اداره این قوای ضربتی اتمی سهیم‌خواهند بود. این هفت قدرت عبارتنداز: انگلستان، فرانسه، آلمان، ایتالیا، «بنلوکس» کانادا‌و امریکا.

فعلا قوای اتمی ناتو منحصرا در اختیار امریکا قرار دارد.

دراین قطعنامه افزایشی قوای‌معمولی دول عضو ناتو نیز پیشی بینی‌شده است وبخصوص ایجاد یك نیروی مشترك دفاع ضدهوائی را در نظر گرفته‌اند.

اما این قطعنامه با نظریات بعضی از کشورهای عضو ناتو وبعضی‌از سران آن مخالفت دارد:

۱- رئیس جمهوری فرانسه دوگل باهر گونه وحدت نیروهای ناتو مخالفت داردومایل است قدرت‌ضربتی اتمی مستقلی در اختیار فرانسه باشد.

۲- پل‌هانری اسپاك دبیر کل بلژیکی ناتو با ایجاد این توهم‌که امریکا به دفاع اتمی از اروپااقدام نمیکند سخت مخالف است وآن‌را خطرناك میداند.

۳- انگلستان که فعلا تنها قدرت اروپائی صاحب وسایل ضربتی اتمی‌است واین وسایل را تحت‌امر «فرماندهی بمبارانی»خود گذاشته‌است رسما تاکید کرد که خیال ندارد در آینده نزدیك سلاحهای اتمی را دراختیار سازمان مشترکی باهمسایگان خود قرار دهد.

سرمایه‌های امریکائی دربازارمشترك

نیویورك-۳دسامبر- آسوشیتدپرس- مجله وال استریت مینویسد جریان سرمایه‌های امریکائی به‌درون بازار مشترك سرعت عجیبی پیدا کرده‌است.

اکنون موسسات امریکائی بیش‌از خود امریکا درکشورهای عضو بازار سرمایه‌گزاری میکنند.

این مجله مینویسد یکی از مقامات اجرائیه اقتصادی امریکامدعی است که سرمایه‌های امریکائی میتوانند درشش کشور عضو بازار مشترك برهمه موسسات اقتصادی محلی مسلط شوند. به‌این ترتیب آنها به‌ایجاد یك روحیه مشترك دردوسوی اوقیانوس اطلس کمك شایانی خواهند کرد.

«انقلاب‌جیبی» افسران نیروی هوائی برزیل

فرمان آماده باش

ریودو ژانیرو - ۳دسامبر - آسوشیتدپرس - ظاهرا گروهی از افسران نیروی هوائی برزیل چند هواپیمای نظامی و یك هواپیمای‌حمل و نقل چهار موتوره آن کشور را بسرقت کرده‌اند تادرقیام خود علیه رئیس جمهوری برزیل «خوزه‌لینو- کوبیچیك» بکار برند.

هواپیمای حمل و نقل مذکور ۳۸ مسافر داشت واز «ریو» به«بلم» پرواز میکرد. ازاین هواپیما پس‌از رسیدن به‌مصب رود «آمازون»دیگر خبری نرسید و خیال‌می‌کردند درآنجا سقوط کرده‌است.

ولی کمی بعد نیروی هوائی‌برزیل اعلام کرد که افسران شورشی هواپیما را تصاحب کرده به«اراکارا- کاسی» برده‌اند.

بقرار اطلاعات واصله چهار هواپیمای نیروی هوائی نیز دردست‌شورشیان است. فعلا حکومت برزیل رادیوهای فرستنده مخصوص راتحت نظارت درآورده‌است و اجازه نمیدهدپیرامون شورش خبری منتشر شود. درریودو- ژانیرو این شورش را با«شورش جیبی» افسران درسال ۱۹۵۶ که کمی پس‌از روی کار آمدن «کوبیچك» روی‌داد، مقایسه میکنند درآن شورش نیز چند افسرهوائی دست داشتند وهیجده روزمقاومت کردند.

رئیس جمهوری برزیل وزرای‌قوای مسلح را احضار کردو باآنها کنفرانس تشکیل داد. وی به‌نیروهای مسلح آن کشور فرمان آماده‌باش داده‌است.

رئیس جمهوری میگوید «حتی در برابر یکدقیقه نافرمانی ملایمت نشان نخواهد داد.»

سخنگوی نیروی‌هوائی گفت‌گزارش های واصله نشان میدهد که همه چیز آرام است وواحدهای نیروی هوائی مطیع‌دولت مرکزی هستند. افراد شورشی بریاست سروان «بیروسیبروباراتا» استاد آموزشگاه نیروی هوائی در «گالئو»دست به

راستی باورنمیشود که چند هزار متر زمین ظرف ده روز بصورت یک ساختمان عظیم فولادی درآمده است

ما درعصری زندگی میکنیم که درخشان‌ترین صفحات تاریخ بشریت گشوده شده‌است درسرلوحه این‌کتاب طلائی که مشحون ازشگفتیها و اختراعات بزرك است سرعت جلوه‌گرتر از هرچیز دیگر بچشم میخورد. آنهاکه درکار صنعت وتجارت وفلاحت باجدیدترین وسائل درکوشش وتکاپو هستند نمی‌توانند مانند قرون واعصارگذشته دست روی دست بگذارند تابروش چند هزار سال پیش معمار وبنا خشت روی‌خشت بگذارند وپس‌از چندماه یاچند سال انبار وبارانداز وکارخانه‌ای رادردسترسشان بگذارند.

سوله ساختمان ایده‌آل قرن ماست

قطعات آماده سوله ظرف چندروز درمحل مورد نظر نصب وبصورت یك ساختمان عظیم فولادی درمی‌آید ودر موارد ضروری قابل انتقال‌وکوچك وبزرك شدن میباشد.

سوله برای‌انبارها- گاراژها- سیلوها- کارخانه‌ها- بارانداز‌ها وسالنهای سرپوشیده

سوله درمدتی کوتاه چندین هزارمترزمین را زیربنا میگیرد.

نماینده انحصاری- شرکت سهامی بازرگانی آرین‌تهران خیابان بوذرجمهری سرای حافظ تلفن ۵۰۰۹۱ تا۵۰۰۹۴ آ-۲۲۵۲۶

شربت پی‌پرسید — ماشینهای شربت‌پرکنی، درگذاری، اتیکت‌چسبانی‌بهم‌پیوسته

لابراتوار داروسازی دکتر عبیدی وشرکاء با مارك A.F.A

مدرن ترین ومجهزترین لابراتوار داروسازی درخاورمیانه وخاورنزدیك است

محصولات با مارك A.F.A اطمینان داشته باشید

آ-۳۱۸۱۲

اطلاعات اقتصادی

افزایش جمعیت وکشاورزی

درشماره گذشته گفتیم که چون جمعیت ایران در حدود دوونیم‌در صد در سال افزایش می‌یابد در اینصورت در سال ۱۳۴۷ جمعیت کشور به بیست وپنج میلیون وسیصد هزار نفر خواهد رسید .

بادر نظر گرفتن مهاجرت عده‌ای از روستائیان بشهرها در سال مزبور هفت میلیون وهشتصد هزار نفر در شهرها وهیجده میلیون وپانصد هزار نفر در دهات خواهند بود .دراین صورت در طرح‌هر نقشه اقتصادی که‌بخواهیم برای آینده تنظیم کنیم باید بفکر این جمعیت اضافی باشیم ونه فقط خوراك وپوشاك ومسکن ومصنوعات کافی برای عده حاضر تهیه کنیم بلکه در عین حال آن اندازه تولیدات کشاورزی وصنعتی خود را افزایش دهیم که کفایت احتیاجات جمعیت روز افزون را بدهد .

حتی اگر مقدار خوراك افراد افزایش نیابد باید تا سال ۱۳۴۷ تولیدات کشاورزی در پنجاه میلیارد ریال فعلی به هفتادودومیلیارد ریال برسد .در حال حاضر شهرنشینان بیست‌میلیارد ریال مواد غذائی درسال مصرف میکنند وبقیه آن یعنی سی میلیارد ریال‌بوسیله ده‌نشینان مصرف میشود .

اگر بخواهیم تاسال ۱۳۴۷ سطح زندگی مردم بالارفته وخوراك بیشتری مخصوصا برای طبقات پائین جامعه تهیه کنیم بایدتولیدات کشاورزی درسال مزبور حداقل سی‌در صد افزایش‌یابد این عمل نه فقط از نظر تامین خوراك کافی برای مردم کشور لازم است بلکه برای مواد خام مورد مصرفی صنایع وحفظ صادرات کشور نیزبی نهایت ضروری است .

چنین افزایشی درسطح تولیدات کشاورزی فعالیت بسیارمیخواهد وتنها اصلاحات اراضی وتقسیم اراضی اضافی‌مثمر ثمر نخواهدبود.

همانطور که آقای رام رئیس بانك عمران در سمینار اعتبارات کشاورزی وشرکتهای تعاونی روستائی چندی قبل اظهار داشت‌برای آنکه سطح تولید بسرعت بالارود ومحصولات فلاحتی بیشتر وبهتری تهیه گردد هیچ‌راهی بجز بهبود فنون جدید وبکار بردن اصول کشاورزی نوین وافزایش آب واستفاده‌از بذربهتر وکود شیمیائی بیشتر وبراه انداختن ماشین آلات کشاورزی ومبارزه بموقع باآفات نباتی نیست .اصلاحات ارضی موقعی مثمرثمراست که بتوانیم علوم وفنون نوین کشاورزی راددردهات رایج ساخته وبدست کشاورزان ایرانی آنهارا بمورد عمل درآوریم .

تنها درنتیجه این اقدامات است که‌میتوان قابلیت تولید فرد فرد کشاورزان را بالا برد .

در حال حاضر هشتاد درصد جمعیت روستائی کشور غذای کافی برای تمام جمعیت تهیه نمیکند و تاموقعیکه میلیونها کشاورزباوسائل بدوی بر روی شش میلیون هکتار اراضی کشاورزی متراکمند و سطح تولیدشان ناچیز است نمیتوان انتظار داشت که حتی خوراك و پوشاك و مسکن کافی برای خود تهیه کنند تاچه رسد باینکه غذائی هم برای شهرنشینان تهیه نمایند . تنها در نتیجه افزایش پنج عامل اصلی کشاورزی یعنی آب ـ نیروی ماشین ـ کود شیمیائی ـ بذر مرغوب و دفع آفات نباتی است که میتوان به افزایش تولید فردی امیدوار بودو کاری کرد که دانه‌مان و قابلیت تولید هر فرد زارع بطور قابل ملاحظه‌ای بالارود

دکتر مصطفی علم

مقامات بانکی میگویند:

بانك‌مرکزی هرچه‌زودتر باید تشکیل‌شود

کنترل اعتبارات بازرگانان‌ازنظر تضمین برگشت اعتبارات لازم است

مامورین اطلاعات بانکهاکه موظفند پیرامون وضع اعتبارگیرنده تحقیق‌کنند نمی‌توانند بدانندکه اعتبار گیرنده سرمایه خودرا نزد چند بانك بضمانت سپرده‌است

امروز یك مقام بانکی بخبرنگار ما گفت موضوع کنترل میزان اعتبارات که از طرف کنفرانس عالی بازرگانی لازم‌شمرده‌شده است‌تنهاباتوصیه‌امکان پذیر نیست و لازم است که از طرف یك مرکز وارد بامور اعتباری که دستورات آن ضمانت اجرائی کافی داشته باشد کنترل و تنظیم کردد.

مقام مزبوربعداز اشاره بتوصیه هائی که بانك ملی در زمینه کنترل‌اعتبارات وارداتی و غیر وارداتی ببانك های خصوصی کرده بود نموده و گفت باوجود آنکه این بانك ها از بانك‌ملی اعتبار می گیرند عملاز انجام‌دستورات بانك‌ملی‌خودداری‌کردمو بنحو دیگر بوارد کنندگان اعتبار می دهند حال اگر بخواهیم نظریات کنفرانس عالی بازرگانی را در این مورد تامین‌کنیم باید فورا لایحه تشکیل بانك مرکزی که کنترل اعتبارات را بعهده خواهد داشت بتصویب مجلسین برسد یا اداره و مرکز دیگری‌برای این امر تشکیل شود .

تشکیل این مرکز که اعتبارات بانکها را دقیقا کنترل نماید در ابتدا باعث ناراحتی بانکها خواهد شد ولی بعدا سبب خواهد گردید که بانك های خصوصی خود اثرات مفید آنرا بخصوص از لحاظ تامین برگشت اعتباراتی که می دهند تصدیق‌نمایند.

در حال حاضر تاجری ممکن است از چند بانك معادل چندین برابر سرمایه خود اعتبار بگیرد و بانکها این موضوع‌را ندانند زیرا مامورین اطلاعات بانکها که در اطراف اعتبار گیرنده تحقیق می کنند ممکن‌است بعلت اطلاعات ناقص که بدست‌می آورند بانك را گمراه و متضررکنند ولی در آن موقع چنین وضعی پیش نخواهد آمد .

در حال حاضر وقتی مامورا‌طلاعات بانکی در اطراف شخصی تحقیق می کند فقط در می یابد که او مثلا دارای صد هزار تومان سرمایه است ولی بهیچوجه متوجه نمیشودکه وی‌در چندین بانك‌دیگر با ارائه‌همین‌سرمایه اعتباراتی گرفته و همه آن بانك ها سرمایه او را ضمانتی برای‌بازگشت سرمایه‌خوددانسته‌اند . اما اطلاعاتی که مرکز کنترل کننده اعتبارات ببانك خواهد داد تنها حاوی اطلاعاتی در اطراف سرمایه او نیست بلکه تعهدات او را در سایر بانکها وحتی اشخاص و شرکتها نیز نشان می دهد . بهر جهت ایجاد بانك مرکزی بسیاری از این مسائل را حل خواهد کرد .

رقابت برسر تاسیس کارخانه شیرپاستوریزه دررشت

جریان تاسیس کارخانه شیرپاستوریزه دررشت باستحضار شاهنشاه رسید

اخیرا برسرتاسیس کارخانه‌شیر پاستوریزه دررشت بین دوگروه‌از علاقمندان این‌امراختلاف افتاده‌است

ابتدا عده‌ای از سرمایه‌داران خصوصی مقیم گیلان بنابه توصیه وزارت کشاورزی بفکرتاسیس کارخانه شیرپاستوریزه افتاده وطرح کارخانه راهم باداره صنایع ومعادن محل ارسال داشتند وطرحشان مورد موافقت قرار گرفت وبرای تصویب نهائی بوزارت صنایع فرستاده شد

درهمین موقع عده‌ای دیگر در تهران مستقیما بوزارت‌صنایع و معادن مراجعه وپروانه تاسیس کارخانه ووام دریافت داشتند در حالیکه آنهائیکه اول اقدام کرده بودند هنوزنتوانسته‌اند اجازه‌تاسیس کارخانه‌را دریافت دارند وکوشش آنهابرای گرفتن پروانه درتهران بجائی نرسیده.

مطالب فوق رایکی از اعضای‌اطاق بازرگانی رشت که برای شرکت درکنفرانس عالی بازرگانی به‌تهران آمده بود به‌خبرنگار ماگفت. وی اظهار تعجب میکردکه باوجودآنکه تقاضای وی ماهها قبل به ادارات محل تسلیم گشته واداره صنایع رشت بوزارتخانه این‌امررا توصیه نموده است‌اقدامی دراین‌باره نشده درصورتیکه شخصی‌که بدون‌مراجعه بادارات محل مستقیما در تهران اقدام‌نموده هم‌اجازه تاسیس وهم وام گرفته است. وی‌اظهار میداشت که‌برای تاسیس کارخانه فقط‌پروانه میخواهد وحتی وامی‌نیز تقاضانکرده بااین وصف پروانه‌ای باو داده‌نشده وشهررشت که گنجایش چندین کارخانه شیرپاستوریزه داردبعلت نمویق اجازه از وزارت صنایع نمی تواند کارخانه دیگری داشته‌باشد نامبرده درشرفیابی اعضای اطاق بازرگانی به‌حضور شاهنشاه بطور خلاصه این امررا بعرض رسانیده وازطرف شاهنشاه اوامری برای تسریع دراینکار صادر گردیده‌است

ژاپن‌میتواندپنبه‌ایران‌را به‌آلمان‌صادر کند

★ شایعه منع صدور پنبه ایران بژاپن هنوز وجود دارد

♣ بهای‌گواهینامه صدورکالا بژاپن درترقی‌است وصادرکنندگان پنبه مرتب بهای پنبه ایران را درژاپن تنزل میدهند

خوانندگان اطلاع دارند که‌اخیرا دربازار نرخ گواهینامه صادرات ژاپن که‌از آن میتوان برای‌واردات از ژاپن استفاده کرد بالا رفته‌است. چون این ترقی ادامه دارد لذا تجار صادرکننده پنبه ترجیح میدهند که برای بدست آوردن گواهینامه بیشتر و فروش آن ببهای زیادتر دربازار ژاپن ارزانتر از نرخ بین‌المللی بفروشند وضرر مختصری راکه از اینراه می‌بینند بادریافت مقدار بیشتری از فروش گواهینامه صادرات در بازار ایران جبران نمایند و تعداد زیادتری هم نفع ببرند .

این امر موجب شده‌است که پنبه ایران برای کارخانجات ژاپن‌ارزان تمام شده ودرمقابل واردات ازآن کشور برای ایران گران تمام شود .کار تنزل دادن بهای پنبه صادراتی توسط تجار ایرانی بجائی رسیده است که تجار ژاپن‌میتوانند پنبه خریداری ازایران را دربازار کشوری مانند آلمان عرضه کرده و سود زیادی عاید خویش‌نمایندو در حقیقت ژاپن که وارد کننده‌پنبه است درمورد پنبه ایران صادرات هم پیدا کند .

این مسئله توجه مقامات مربوط را جلب کرده و امروز این شایعه مجددا قوت داشت که ممکن است صادرات پنبه بژاپن برای جلوگیری ازاین وضع ممنوع شود ولی‌مقامات مربوط از تائید این خبر خودداری میکردند .

بانك ایرانیان ازدیماه شروع بکارمیکند

اولین مجمع عمومی صاحبان سهام بانك دراین هفته تشکیل میشود

مجمع‌عمومی بانك ایرانیان دراین هفته تشکیل خواهدشد دراین‌مجمع هیئت مدیره بانك‌انتخاب میشوند آنگاه تشریفات ثبت بانك‌مزبور انجام خواهد گرفت .تاکنون قسمت اعظم سرمایه تعهدی موسسین پرداخت شده وتا چندروز دیگر قبل‌از تشکیل مجمع عمومی کلیه سرمایه تعهدی پرداخت خواهد گردید .

بانك ایرانیان دردی‌ماه درخیابان اکباتان دریك ساختمان پنج طبقه افتتاح‌خواهد شد کارهای مربوط به‌استخدام کارمند وتهیه لوازم و تکمیل بنای مرکزی‌بانك درشرف اتمام است .

آقای ابوالحسن ابتهاج مدیرعامل بانك درحال حاضر درهمین‌ساختمان مشغول کار میباشند.

رئیس اداره‌کل بنادر میگوید:

بندر آزاد در صورت لزوم اعلام میشود

موضوع‌بندر آزاد موردتوجه اکثر بازرگانان است واین‌موضوع از طرف نمایندگان‌اطاقهای بازرگانی شهرهای جنوب نیز درکمیسیون حمل ونقل‌کنفرانس عالی مطرح گردید وتقاضا شد که‌در بوشهر بندرآزاد بوجودآید .آقای‌مهندس اردلان رئیس اداره کل بنادر در این مورد گفت درهرکشوری یك مرز جغرافیائی ویك مرز گمرکی وجود دارد . مثلادر بوشهر مرز جغرافیائی ازچند کیلومتری دریا آغاز میشود درحالیکه مرزگمرکی در داخل خشکی وبعداز اسکله قرار داردمعمولا بندر آزاد بحد فاصل بین‌مرز جغرافیائی و مرز گمرکی بندری گفته‌میشود ودرآنجا عبور و مرور وحمل‌ونقل‌وتخلیه و پهلو گیری کشتی بدون‌هیچگونه تشریفات قانونی ومقررات گمرکی انجام میگیرد امامنطقه آزادآنست که مابیائیم یك مساحت معینی‌از خشکی‌را آزاد اعلام‌کنیم درحقیقت مرز گمرکی رادرمساحت معین‌عقب ببریم وبعنوان‌مثل دربوشهر اعلام داریم که‌مثلا تا٦ کیلومتر اطراف شهر منطقه آزاد خواهدبود در اینصورت معاملات تجارتی دراین مساحت خارج‌از قیود حقوق‌ومقررات گمرکی‌خواهدبود،بااین توضیحات معلوم‌است که اعلام منطقه یابندر آزاد باید درشرایط‌مساعدی انجام گیرد بندر یامنطقه آزاد بایدوقتی بوجود بیاید که‌برای کشور وحتی آن منطقه قابل استفاده باشدشرط اول‌تکمیل وتوسعه تاسیسات‌بندری و راههای اتصالی باین بندراست‌در هرحال دولت موضوع بندرآزاد را درنظردارد‌وبخصوص وزیرگمرکات وانحصارات مطالعات دقیقی دراین مورد بعمل آورده‌است بنابراین‌در صورت لزوم بندر یا منطقه آزاد اعلا م‌خواهدشد .

اولین مجمع بانك تجارت خارجی ایران

امروز آقای مجیدیان قائم مقام مدیر کل بانك ملی به‌خبرنگارما گفت اولین مجمع عمومی بانك تجارت خارجی ایران بزودی‌تشکیل میشود و باتشکیل همین مجمع بانك توسعه صادرات تبدیل‌ببانك تجارت خارجی ایران خواهدشد .

بعدا نیز نامه‌هائی به‌بانکی که مایل بشرکت دراین بانك هستند نوشته خواهد شد تاترتیب تادیه سهام آنها به‌بانك داده شود .

قراراست ۲۰درصد از سهام‌بانك تجارت خارجی را بانك اف امریکا و ٥ر۱٤درصد آنرا بانك دویچه لندر آلمان و ٥ر۱٤درصد بقیه‌سهام خارجی را بانك کمرسیال ایتالیا بهردازد .

هیئت اقتصادی ژاپن

این‌هفته وارد تهران میشود

هیئتی که قرار بود برای مذاکرات اقتصادی و بازرگانی از ژاپن‌بایران بیاید در این هفته واردتهران خواهد شد .

این هیئت ماموریت دارد با مقامات ژاپنی در تهران و همچنین مقامات رسمی ایران پیرامون مناسبات‌اقتصادی وبازرگانی ایران و ژاپن مذاکره کند وبرای توسعه مجدد این مناسبات راهی‌پیدا نماید بعد از آنکه ادامه مذاکرات بژاپن برای امضای یك قرار داد بازرگانی بجائی نرسیدبرای ایجاد تعادل در بازرگانی دو کشور تصویب نامه‌ای صادر شد وواردات از ژاپن بجز شش قلم موکول به صادرات گردید.

بدیهی است با اجرای این تصمیم ژاپن دیگر با آزادی قبلی‌قادر نیست کالاهای خود را ببازار ایران وارد نماید .

در محافل مطلع اظهار امیدواری می‌شودکه ژاپن برای حفظ منافع بازرگانی خود درایران و بدست آوردن وضع گذشته ناچار خواهد شد که امتیازات جدیدی بایران بدهد.

گزارشی‌ازبازدیدگمرکات وبنادرجنوب

گمرك اززمان ساسانیان واشکانیان رواج داشت

تنها اسکله بندر بوشهر چهل‌سال قبل ساخته شده‌است

«۱»

درماه گذشته سورشارژ یعنی «حق‌معطلی» کشتی ها دربنادر جنوب لغو شد درهمین ماه دولت لایحه‌ای تقدیم مجلس‌شورای ملی کرد که از اضافه درآمد گمرك پس‌از تامین کسری بودجه سال ۱۳۳۸ صرف عمران بنادر جنوب نماید مسئله بهبود وضع بنادر و امر تخلیه مورد استقبال بازرگانان در کنفرانس عالی بازرگانی قرار گرفت بهمین علت خبرنگارما بعد از بازدید از بنادر جنوب گزارشی ازوضع بنادر موضوع سورشارژ ـ تخلیه‌و بارگیری ـ عملیات ساختمانی وخانه سازی تهیه نموده که بتدریج بنظر خوانندگان عزیز خواهد رسید .

تاریخ گمرك ایران

گمرك ایران تاریخ طولانی و چند هزار ساله دارد و آنچه مسلم‌است. درزمان ساسانیان اداره‌ای برای دریافت باج و حقوق متعلقه‌بکالاها بنام «دلیران» وجود داشت که بعد اعراب همین کلمه را برای‌ادارات مامور وصول مالیات خود قبول کردند باین ترتیب ایرانیان‌قدیمی ترین مللی میباشند که مقررات گمرکی را وضع واز آن استفاده میکردند. ایران همیشه بمناسبت اینکه از لحاظ جغرافیائی درچهارراه بازرگانی جهان قرار داشت مرکز داد وستد غرب وشرق بود پروفسور رادلینسون مستشرق معروف‌انگلیسی عقیده داشت که درزمان‌اشکانیان اداره گمرك درایران وجود داشت و آنچه وارد کشور می‌گردید در دفاتر مخصوص ثبت وازصاحبان آن حقوق معینی دریافت میشدولی کالاهای خروجی از عوارض‌معاف بود از آن زمان تاکنون همیشه مقررات گمرکی باشکال مختلف درایران وجود داشت تااینکه از ٦۰سال قبل درزمانیکه وضع گمرك بمنتهای خرابی و بی‌سروسامانی خود رسید بموجب فرمان مورخ ۱۸ذی‌حجه ۱۳۱۸ قمری اداره‌امور گمرکی ایران بعهده مسیونوز بلژیکی محول شد درآن موقع مقرر شده بود که از بهای کالاهای وارده و صادره بماخذ صدی پنج اضافه هربار چهل من تبریزبیست ودوشاهی از مکاری دریافت گردد.

مسیونوز پس‌از دوسال بررسی‌اولین تعرفه گمرکی که اکثر حقوق گمرکی براساس وزن و تعداد بود تنظیم و تدوین نمود گمرك ایران اززمان شاهنشاه فقید رویترقی و تکامل نهاد و بموازات توسعه و افزایش کالاهای وارداتی وصادراتی و بالارفتن سطح اقتصادی کشور مقررات جدید و سازمانهای نوین و بنادر متعدد و بزرك و انبار های مختلف بوجود آمد که در حقیقت آنچه که ماامروز در گمرك داریم پایه اولیه آن در زمان مسیونوز و مدرن کردن آن اززمان شاهنشاه فقید است .

بعداز نوز ۲۵مدیر کل گمرك براین دستگاه ریاست کردند که ٦ نفر آنها خارجی و ۱۹ نفردیگر از رجال بزرك اقتصادی ایران می‌باشند که دونفر از آنها هم اکنون وزیرگمرك ومعاون وزارت گمرك‌میباشند بقیه هم‌درمراجع مختلف از قبیل مجلس سنا واداارات دولتی مشغول کارند یابافتخار بازنشستگی نائل شدند ازسه سال قبل باینطرف اداره کل گمرك از وزارت دارائی منتزع و تابع‌وزارت خانه جدیدی بنام وزارت گمرکات و انحصارات شده‌است در حقیقت این وزارتخانه باتکاء قدیمی‌ترین سازمان اداری کشور که همین گمرك باشد بوجود آمد .

***

تاریخچه از بنادر ایران

بنادر ایران دارای تاریخ مدون‌و روشنی نیست آنچه مسلم است اینست که استفاده از بنادر ایران درازمنه قدیم فقط برای امورنظامی انجام میگرفت بخصوص در زمان تسلط پرتقالیها‌درخلیج‌فارس‌استفاده های نظامی از آن میشد.

تاسیسات بندری تقریبا بیست سال بعد از تاسیس گمرك بوسیله مسیو نوز شروع شد. که نمونه آن اسکله بندر بوشهر است که چهل سال از ساختمان آن‌میگذرد وهنوز مورد استفاده گمرك بوشهر میباشد این اسکله قسمتی تخته‌ای وقسمت دیگر سنگی است . بنادر معروفی که در قدیم مورداستفاده قرار میگرفت در درجه اول بندر بوشهر وبندر عباس بود که‌اهمیت ومقام قدیمی آن امروزکمی‌کاهش یافته ولی هنوز استفاده ازاین دو بندر ادامه دارد.

بندر محمره که بعدبه‌بندرخرمشهر فعلی نامیده شد از سال ۱۳۲۰ باین طرف مقام اول را درمیان‌بنادر ایران بدست آورد.

در حال حاضر بنادری که مورد استفاده اداره کل گمرك قرارمی‌گیرد بشرح زیراست:

درشمال بندر پهلوی‌ـ نوشهر.

در جنوب بنادر عباسی‌ـ جاسك‌ـ میناب‌ـ قشم ـ بوشهر‌ـ هرمز ـ کنگان‌ـ لنگه‌ـ کیس‌ـ کنك ـ بند معلم‌ـ مقام‌ـ خارك ـ چابهار‌ـ دیلم‌ـ هندیجان ـ شاهپور‌ـ معشور‌ـ شادگان‌ـ خرمشهر‌ـ آبادان ـ گمبه ـ سعدونی‌ـ خسروآباد ـ قفاس‌ـ اکثراین بنادر کوچك در مبادلات مرزی وشیخ نشین های خلیج مورد استفاده قرار میگیرند.

اما بنادر مهم بترتیب اهمیت در شمال بندر پهلوی درجنوب‌خرمشهر ـ شاهپور وبوشهر وعباسی‌میباشند آبادان نیز ازلحاظ صادرات نفتی تنها بندر بدون رقیب است.

بندر خرمشهر بزرگترین بندر صادراتی ووارداتی ایران میباشد که در مورد آن بعد مشروحاصحبت خواهدشد. درشمال ایران بندر پهلوی در زمان شاهنشاه فقیدآباد شدکه بیش از بنادر دیگر مورد استفاده واقع میشد بعد بندربوشهر وبندرشاه وبندر بابلسر بود اما امروز تنها از بندر پهلوی بهره برداری میشود. از بنادر دیگر مندرت استفاده بعمل می‌آید.

باطلاع بازرگانان محترم میرساند

کشتی ویل دومانا کارا

VILLE DE MANAKARA

از خط فرانسوی هاورز

سوم دسامبر برای تخلیه کالاهای وارد اتی به‌بندرخرمشهر وارد وضمنا کالاهای صادراتی را برای کلیه بنادراروپا قبول مینماید و

کشتی هوك سیلور کرست

HOEGH SILVER CREST

از خط آمریکائی کرسنت لاین

۵ دسامبر برای تخلیه کالاهای وارداتی وارد بندرخرمشهر شده و کالاهای صادراتی قبول‌نموده مستقیما بمقصد بنادرآمریکای شمالی حرکت‌مینماید

نمایندگی کل در ایران

بازرگانی حاجی سیدحسن احمدزاده وپسران ـ خرمشهر ـ قسمت کشتی رانی

شعبه : تهران ـ خیابان شاهرضا ـ مقابل لاله‌زار نو کاشی شماره ۹۴۸

تلفن ۴۵۷۹۲ ـ ۶۹۳۴۲ ـ ۲۰۴۳۷

آ ـ ۳۲۵۲۲

تلفن ۳۱۹۳٤

آ ـ ۳۲٤۹۲

طرح لوله‌کشی شهر رشت

طرح لوله کشی شهر رشت بتصویب سازمان برنامه رسید بموجب این طرح با صرف اعتباری بمیزان ۹۷ میلیون‌و ۵۹٤ هزار ریال آب‌آشامیدنی شهر رشت توسط لوله کشی‌تامین خواهد شد .

نصف هزینه مزبور را شهرداری و نصف بقیه را سازمان برنامه بطور بلاعوض پرداخت می‌کند و علاوه‌بر آن هزینه مربوط به تهیه طرح‌ها ونقشه های مربوط‌باین کار راهم سازمان برنامه پرداخت کرده‌است .

قابل توجه دارندگان

موتورهای دیزل معروف کروسلی

مقداری ازکلیه لوازم یدکی دیزلهای افقی رسید تاتمام نشده خواستاران به :

نماینده انحصاری درایران «شرکت سهامی‌صنعتی سرشت» خیابان شاهرضا طبقه فوقانی سینما پلازا تلفن ٦٦٤٤۹ مراجعه فرمائید.

آ ـ ۳۰٤۰۸ ۱ ـ ۱۵

انتقاد

از: اسمعیل یگانگی

خانه وازدواج

دیروز یکی از دوستان اداری مخلص که این روزها در آستانه تشکیل زندگی خانوادگی است نزد من آمد و بدون مقدمه آغاز سخن کردو گفت :فلانی بالاخره دردبیدرمانی که مبتلا به هزاران هزار نفر ازنوه نتیجه های کودش و داریوش است هفته پیش دامنگیر من شد و وقتی صاحبخانه بایك اخطار تندو تیزبوسیله مباشرش بما تکلیف کرد تاهرچه زودتر خانه‌اش را تخلیه کنیم اولین صحنه سرگردانی من‌و خانوادام در کوچه هاو خیابانهای‌شهرشروع‌شد با آنکه بدون اغراق روزی چهار پنج‌ساعت از وقت اداری و غیر اداری ماصرف تهیه یك آپارتمان‌دواطاقی ویا سه اطاق فکستی میشود هنوز هم دست ما بجائی بند نیست و مختصر اثاث‌البیت مانیز که کنار هم چیده شده ،د رانتظار نقل مکان مشغول گردو خاك خوری است !وخدا میداند چگونه میتوانم برای زنم منزل مناسبی پیدا کنم بخصوص که یکی از شروط عروسی ما تهیه یك آپارتمان دوسه اطاقی مستقل میباشد !....»

من در این مقاله کاری به رابطه مالك و مستاجر ومسئله گرانی‌کرایه خانه و افزایش دوز افزون وبی حد وحصر آ ن‌ندارم ولی تمام آرزویم اینست که زنده بمانم و یك روز لااقل نمای خارجی اینهمه خانه‌هائی که هر روز وعده ساختن آنرا میدهند از نزدیك ببینم . ..

یادم می‌آید دوسه‌سال پیش‌روزی‌یکی از دوستانم بسراغ من آمدو گفت : فلانی یکجا زمین مرغوب ومناسبی پیدا کرده‌ام‌اگر مایلی دونفری آنجا راخریداری می‌کنیم و مطمئن باش که تا یکسال دیگر قیمت آن از دو برابر هم تجاوز خواهد کرد. از شما چه پنهان‌چون زمین بازی و خانه سازی و استفاده مشروع و نامشروع از این راه درشان عده بخصوصی است من عطای این معامله آب ونان دار رابه‌دوست عزیزخودبخشیدم !او که تصمیم داشت از این‌راه سرمایه کلانی اندوخته کند از اینورو آنور چهل و پنج هزار تومان پول جورکرد و بقول خودش زمینهای مرغوب و مناسبی راکه قرار بود دهها‌ستگاه ساختمان مدرن در آن بنا کند یکجا خریداری کرد ...

ولی حالا که درست سه‌سال از این جریان میگذرد دوست‌بیچاره بنده تمام کار وزندگیش را رهاکرده واز صبح زود تا آخر وقت اداری بدنبال پرونده‌خود در کریدورهای دادگستری میدود تا شیادی راکه بجای زمینهای «مرغوب و مناسب!» بیابا ن‌بی آب و علف دامنه‌های دماوند را باو قالب کرده تحت تعقیب قرار دهدو طرفهم‌که گویادرشغل شریفش بسیار استاد است و خوب میداند شتر را کجا بخواباند اورا مثل توپ فوتبال توی اطاقها میگرداند ونمیس نمیدهد !

جای تعجب و تاسف اینجاست با اینکه‌در سالهای‌اخیر تعداد این‌شیادان «باهوو جنجال ووعده‌ساختن منازل ارزان قیمت خلق‌اله را سرکیسه کردندکم نیستند معهذا باز هم مردم مستمند وخانه بدوش که از خانه‌بدوشی واجاده نشینی جانشان بلب آمده و کاردشان‌باستخوان رسیده، فریب این قبیل شیادان حرفه‌ای را میخورند و بافروش فرش زیربا و سایر مایحتاج زندگی پیش قسط زمینهای نامرتبو خانه‌های مجهول‌المکان را دودستی به جیب مشتی شیادجنایتکار سرازیر می کنند . . .

من هروقت فریاد این فریب خوردگان بگوشم میرسد . بی اختیار بیادآن شیادی میافتم که برای رفتن توی آفتابه از تماشاگران ساده لوح پول گرفته‌بود و وقتی مشتش بازشد گفت گیرم من چنین ادعای احمقانه‌ای کردم شما چرا باور کردید ؟

حالا حکایت این مردم حاجتمندو خانه بدوشانی است که برای فرار از مصائب اجاره نشینی به چنگ کلاهبرداران حرفه‌ای میافتند و چه بسا در این معامله هستی خود را از دست میدهند در حقیقت از ترس‌مار به «غایشه» پناه میبرند !

باری صحبت از مشکل مسکن و ازدواج جوانان مابود . بقول یکی از ظرفا جوانان ماکه در راه تشکیل زندگی خانوادگی باهزاران مشکل‌وقید وبندهای جود واجور دست بگریبان هستند وقتی از هفت خوان«تعهدات پشت قباله» و چك وچانه زدن برسر تعیین مهریه و مخارج عروسی گذشتند واحیانا به قیدو بندهای برمعنی دیگر تن‌در دادند تازه به‌چنك یك «خوان» دیگر که همان معضل «خانه» می باشد گرفتار میشوند وخدا میداند وقتی باهزاران جان کندن از این «خوان» هم گذشتند باید با چه مشکلاتی دست و پنجه نرم کنند؟!

گفتگوی خرده

● تا پرنشده حرکت کنند

آقای کاظم اکبر زادگان شکایت دارد که اتوبوسهای خط ۳۶ غالبا در مبداء اتوبوسها را پر میکنند و طبعا وسط راه نگاه نمیدارند تقاضا آنکه برای مسافرین‌میان راه‌هم‌جابگذارند.

● چرا بی‌مطالعه جواز میدهند

بانو فخری کندری یاد آور میشود که موسسات و دوایر مربوطه دولتی باید پیش از صدور پروانه شرکت وکسب و کاراوضاع‌واحوال را بخوبی رسیدگی کنند تاپیش آمدهائی‌مانند شرکت شین و غیره‌روی ندهد .

★ بلندگوی رادیوفروشی

سکنه چهارراه معزالسلطان و چند خیابان دیگر شکایت دارند که بعضی از مغازه‌های رادیو فروشی بلندگو های بدصدائی در داخل و خارج مغازه میگذارند و همسایگان را ناراحت میسازند از برزنها و کلانتری ها بخواهید رفع مزاحمت بنمایند .

● مواظب تاریخ باشید

علاقمندان شیر پاستوریزه میگویند بسیار اتفاق افتاده که موقع خرید شیر پاستوریزه فروشندگان شیر دیروزی را بجای امروزی بخریداران میدهند و اگر خریدار متوجه تاریخ شد فوری شیشه عوض میشود با این وصف باید خریداران متوجه تاریخ باشند و هرگاه ممکن باشد شیرهای فروش نرفته روز پیش جمع آوری شود .

● از کوی خیربانو

ساکنین کوی خیربانو خیابان ثقت‌الاسلام شهید (تبریز) بوسیله اطلاعات از شهرداری تبریز تقاضا دارند کوی آنان را یاآسفالت و یا سنك فرش کنند .

● تقاضای ثبت داریم

نامه‌ای بامضای بعضی از سکنه آب گرم لاریجان‌رسیده‌د طی آن‌شکایت شده که اداره ثبت محل از قبول تقاضای ثبت املاك آنان بدون جهت (بناباظهارشاکیان) خودداری میکند استدعا آنکه مشکلشان حل وتسویه کردد .

★ زغال یا کیمیا

نامه‌ای از اهالی بابل راجع به کمیابی و گرانی زغال دد آن شهر رسیده واظهار شده که زغال دراین شهر زغال خیز حکم کیمیا را پیدا کرده واگر هم پیدا شود کمتر از یکمن دو تومان نمیفروشند درصورتی که درختهای پوسیده بی مصرف در جنگلهای مجاور روی زمین افتاده و نمیگذارند از آن هیزم ها زغال تهیه شود .

● کنتور بی برق

اهالی تفت از توابع یزد میگویند مدتی است مردم این شهرستان به دستور شهرداری کنتور خریده‌اند و درخانه ها گذارده اند اما از برق خبری نیست تقاضا داریم یا کنتور ها را از ما بخرند یا برق بدهند .

★ اوراق کلام‌اله

خانم پروین گیلانی از اهالی رشت میگوید من خرده مالك هستم هفت جریب زمین دارم برای احداث خانه و استخر از بانك کشاورزی رشت وام میخواهم بمن نمیدهند شما را باین اوراق کلام‌الله که پیوست نامه است سوگند میدهم شکایت مرا درج کنید .

اطلاعات ـ از بانو پروین و سایر شاکیان استدعا داریم رعایت احترام قرآن مجید را بنمایند اوراق کلام‌الله را ضمیمه نکنند و حتم بدانند تاآنجا که مقدور باشد از انجام درخواست های آنان کوتاهی نخواهیم کرد .

● آجر اسفالتی میخواهند

جمعی از علاقمندان ساختمان بوسیله اطلاعات از آقایان مهندسین و کارشناسان ساختمانی تقاضا کرده‌اند که‌اگر ممکن باشد برای پشت بام خانه هامانند آجرسیمانی‌آجراسفالتی تهیه کنند چون سیمان یخ میزند و کاه‌گل چکه میکند .

● دراین ناحیه تاریخی

بعضی از اولیای دانش آموزان دبیرستان عظیمیه شهرری تقاضادارند که‌از نظر بالابردن سطح معلومات محصلین شایسته است یك دبیر لیسانسیه ریاضی هم باین ناحیه تاریخی بفرستند .

● بحال عیالم توجه کنید

آقای محمد خلیلی کارگر کارخانه حریر بافی چالوس میگوید اوایل آبان عیالم مریض شد از طریق سازمان او را به بیمارستان شماره‌سه فرستادند از آنجا بکانون آسایش بردند دراین محل اخیر بحال او توجه نمیشود واز دکترمعالج‌وخانم پزشکیار بخواهید بیشتر مواظب او باشند .

جبهه متحد

در فیلادلفی حزب جمهوریخواه‌طی تشریفاتی زیباترین دوشیزه عضو حزب را انتخاب و معرفی نمودوجریان امر در روزنامه های محلی با آب و تاب منتشر گردید ولی پس از چند روز معلوم شد دوشیزه مزبور قبلا در حزب دموکرات ثبت نام کرده و عملا جبهه متحدی از دو حزب بوجود آمده است ...!!

رعایت مقررات

پلیس «نیوجرزی» نامه ای که دو دلار ضمیمه داشت و از طرف رئی ارسال شده بود دریافت کرد . این نامه چنین یادآور نموده بود «من احساس می کنم که این مبلغ را به پلیس بدهکار باشم‌زیرا با مقررات عبور و مرور مخالفت کرده بودم .

امضاء ـ «یك‌زن باوجدان»

افسر نگهبان پلیس که این نامه را دریافت داشته بود زیر آن چنین اضافه کرد : «این زن نه فقط بی وجدان است بلکه بوئی از وجدان نبرده زیرا مجازات تخلف عبور و مرور پنج دلار است نه دو دلار!»

از اینجا و آنجا

موفقیت چارلی

چارلی چاپلین هنرپیشه معروف‌سینما از روی سه فیلم صامت خود بنام زندگی یك سك ـ زوارواسلحه یك‌فیلم جدید تهیه کرده‌است .فیلم جدید چارلی باموفقیت فراوانی روبرو گردیده ودر یکماهه اول که ۸فیلم مزبور در پاریس نمایش داده‌شد متجاوز از ۲۰۰۰۰۰ نفر از مردم پاریس آنرا تماشا کرده و از این راه در آمد هنگفتی عاید چارلی گردیده‌است .

حمایت از حیوانات

انجمن سلطنتی حمایت از حیوانات در انگلستان‌از فروش یك کشتی که برای اسباب بازی ساخته شده بودجلو گیری بعمل آورد . علت مخالفت انجمن حمایت ازحیوانات این بودکه روی دماغه_کشتی‌مزبوریك‌سك‌پلاستیکی نصب شده وانجمن احتمال میدادکه نسبت به سك پلاستیکی رفتارظالمانه ودور از ترحمی بشود ...!

کمك به اشخاص هسمت

در شهر ازاکا از شهر های ژاپن ۴۰نفر از زنان خانه دار اتحادیه ای تشکیل دادند . که در نوع خود بی نظیر است . هدف اتحادیه‌مزبور اینست که به اشخاص مست وکسانی که بعلت مشروب خواری کنترل خود را در خیابانها از دست می دهند و خطر تصادف با وسایط نقلیه برای آنها پیش بینی می شود کمك‌نمایند. زنان این اتحادیه برانکارد های‌سبك و قابل حملی تهیه اند که همراه‌خود به خیابانها میبرند و به محض‌مشاهده یکنفر مست که قادر نیست منظم‌راه برود یا بزمین خورده است او را بوسیله برانکارد بمحل مطمئنی حمل می نمایند تا از خطرات ناشی از تصادف با ماشین و غیره محفوظ باشد ...!!

شوهر یابی

چند ماه قبل یك کمپانی حمل ونقل قاهره ۲۵ نفر دوشیزه‌برای راهنمائی مسافرین استخدام نمود . دختران مزبور بتدریج‌ازدواج‌نموده و پس از گذشت ۶ماه اکنون فقط ۳ نفر آنها در خدمت کمپانی مزبور باقی مانده‌و بقیه بخانه شوهر رفته اند . روسای کمپانی برای استخدام افرادی بجای ۳۴نفر دوشیزه سابق و خانمهای خانه‌دار فعلی که خدمت‌را ترك‌کرده‌اند هنوز نتوانسته است تصمیم بگیرد و احتمال دارد از استخدام دوشیزه‌صرف نظر نماید !

کارآموزی

در سئول پایتخت کره جنوبی دزدی را باتهام سرقت از یك مغازه ساعت فروشی دستگیر نمودند . چون نحوه دزدی برای ماموران آگاهی خیلی جالب بود قرار شد متهم مزبور درمحل طرز وارد شدن بمغازه و انجام عمل دزدی را نشان دهد . هنگامی که‌متهم بدستور پلیس مشغول اقدام شدعده‌ای از ماموران آگاهی و همچنین‌جمعیت تماشاچی حضور داشتند و پس ازپایان نمایش معلوم شد که ۶فقره جیب‌بری اتفاق افتاده‌ووجوه‌عده ای‌ازتماشاچیان که بین آنها مامور آگاهی نیز دیده می شد بسرقت رفته است !!

مبارزه بامیخوارگی

مقامات انگلیسی مقیم « هنك كنك» حمله و مبارزه وسیع ودامنه داری را علیه میخوارگان در این شهر که تعداد آنان در حدود دویست وپنجاه هزار نفر است شروع کردند .هدف حمله مزبور این است که به«ریشه های» شبکه شراب سازی که‌شعب مختلفی در سراسر جنوب شرقی آسیا دارد پی ببرند . همچنین قرار است که از قاچاق شراب جلوگیری گردد .

جدول

کلمات متقاطع شماره ۱۳۸۶

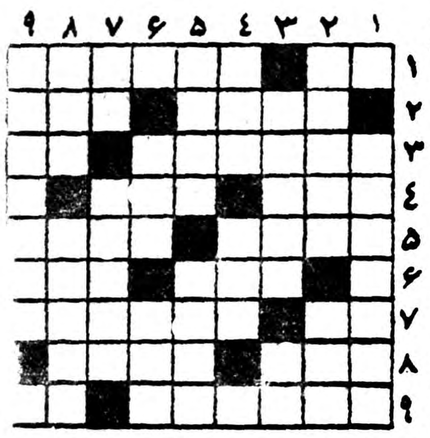

افقی : ۱ـ باچانه میزنند ـ اگر چیزی نزند البته نفس‌میزند ۲ـ سوگند راست ـ طبل‌بزرك ۳ـ از نویسندگان وشعرا معروف روسی ـ ب بینی می‌کشند ٤ ـ بدکاران‌را از عذابش ترسانده اند ـ گاز که در طبیعت فراو است ۵ـ جادو ز کامل میکند ـ از بازیهای انگلیسی د روی یخ هم بازی میکنند ـ ٦ آگاه باش ! ـ قسمت‌مهمی از شیمی ۷ـ ترشی بدهان میاندازد ـ اگر خانم پالتوی پوست می‌پوشد اقا هم‌دلش را باین خوش میکند ۸ـ آکزیستانسیالیست جلوی آنرا هم‌مثل خیلی چیز های دیگر رها میکند ـ حمله ۹ـ در این زمانه که خیلی فراوان شده واگر قبول ندارید به صفحات هنری‌مطبوعات مراجعه کنید ـ ضمیر عربی .

عمودی : ۱ـ بفاصله یك صفحه از آن میتوانید گذشت ۲ـ سیاره هولاهوپ باز ! ـ آشکار ۳ـ از اسباب حمام زنانه ـ بدی٤ـ خانمها چه خرجها نمیکنند که چنین باشند ـ از مارکهای‌ساعت ۵ـ کشوری در افریقا ـ تازه ٦ـ طراوت و شادابی ـ همه میخواهند منتهی برای خویشتن ۷ـ هرکه را ببینید ادعا میکند که اینطور است ـ پی‌درپی آمدن ۸ـ درخت بریده ـ عکس بی‌سایه و روشن در اصطلاح چاپی۹ـ اسم عربی فرقه زرزوئیت‌ها.

حل جدول شماره ۱۳۸۵

افقی : ۱ـ بلغم ـ انگم ۲ـ روراست ـ ای ۳ـ عنر ـ لله ٤ـ کپه ـ دارچین ۵ـ روا ـ اکل ٦ـ دوربین ـ هم ۷ـ ساق ـ کدر ۸ـ تن ـ دیوانه ۹ـ کهیر ـ وزیر.

عمودی : ۱ـ برفك ـ دستك ۲ـ لو ـ پروانه ۳ـ غره ـ ورق ٤ـ ماداب ـ در ۵ـ سرا ـ یکی ٦ـ ات ـ راندوو ۷ـ لچك ـ راز ۸ـ کالیله ـ نی ۹ـ میهن ـ موهن.

آگهی تشکیل دادگاه بخش

دراردستان دادگاه بخش تشکیل وازتاریخ ۱ر۹ر۳۸ رسما افتتاح شده ودفتر دادگاه ازتاریخ مذکور قبول دادخواست مینماید.

۱ـ۳ آ ـ ۳۲٤۵٤ وزیردادگستری

نمایندگی داروئی درجه یك احتیاج باستخدام یك‌نفر دکترطب‌یا داروساز بمنظور تبلیغ‌دارو که بشهرستانها مسافرت نماید و مشمول نظام‌وظیفه نبوده وبزبانهای انگلیسی یافرانسه کاملا مسلط باشد دارد واجدین معلومات تقاضای مربوطه راباخط خودبفارسی ویك‌زبان‌خارجی بامشخصات کامل ونشانی واضح توسط شماره ۱۰۶۵ روزنامه‌اطلاعات ارسال دارند . ۳ـ۲ آ ـ ۲۵۰۵۹

اسپسیا

روفئین
SPECIA
RHOFEINE
همیشه یك لوله دردسترس داشته باشید
۲ـ۲۰ آ ـ ۲٦۹۳٤

Westinghouse
دستینگهاوس
شاهکارهای صنعتی خودرا معرفی می کند
شهرت ومعروفیت بی‌جهت بدست نیآید
نام افتخارآمیز وبلندآوازه
تلویزیون وستینگهاوس
دلیل بارز برجستگی درمیان دوجهان صنعت وهنراست
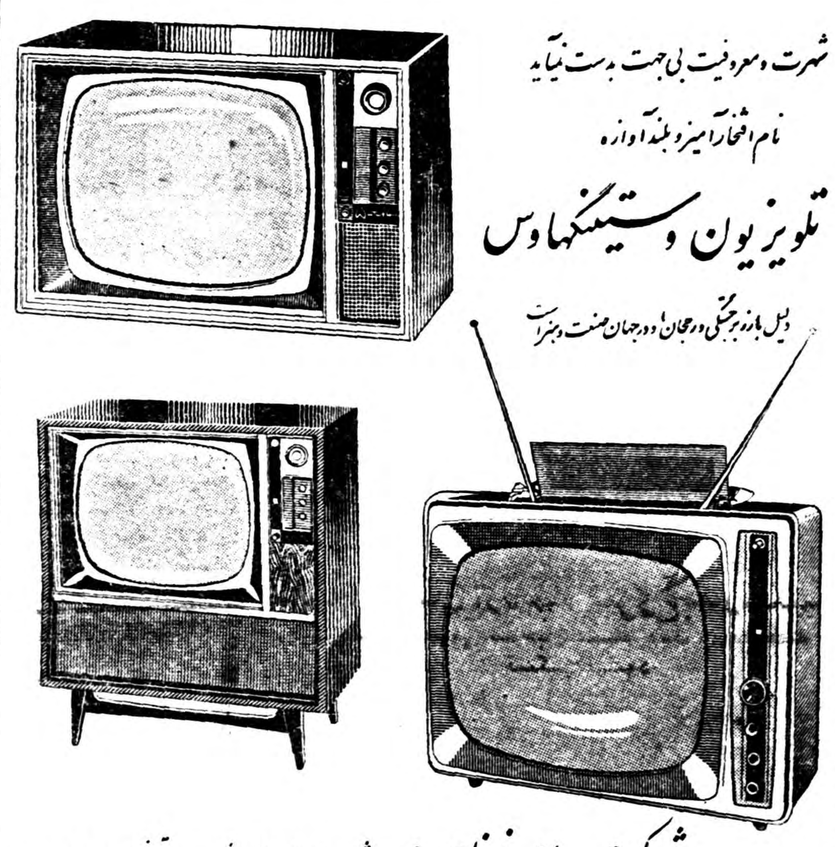
شرکت سهامی نونام ، خیابان شاه ، چهارراه بهرامی شماره ۱۰۰ ـ تلفن ٦۵٦۷۲ ـ ٤۲۲۰۵
آ ـ ۳۲٤۹٦

۷۵ نوع ازعالیترین

درخت میوه داخله وخارجه باقید تضمین ۱ـ کشاورزی مظاهری کرج جنب‌بیمارستان ۲ـ تهران تخم‌گل فروشی تقوی ۳ـ تهران تلفن ۲۱۳۳۵ـ۲۵۷۵۱ موقع‌خرید بمارك مظاهری توجه کنید .
آ ـ ۳۲٤۰٦

آگهی تجدید مناقصه نوشت‌افزار

پیرو مناقصه مربوط به‌خرید پوشه فنردارفیبری وکاغذ استنسیل قسمت کارپردازی سازمان برنامه دوقلم نوشت‌افزار راکه عبارت ازپوشه فنردار فیبری وکاغذاستنسیل باشد باشرائط سابق تجدید مینماید. مشخصات پوشه فنردار طبق نمونه موجود دراین قسمت ومشخصات کاغذ استنسیل از کالیته‌های مختلفی که‌ابعاد آن ۲۱ یا۲۲ × ۳۸ سانتیمتر ـ۲۱ یا۲۲ × ۳۳سانتیمتر و۲۱ یا۲۲ × ۲۸ سانتیمتر میباشد. درمورد کاغذاستنسیل تشخیص این قسمت برای برنده بودن جمع مقایسه میزان مرغوبیت وقیمت کالا میباشد وپیشنهاددهنده مکلف‌بقبول تشخیص این قسمت میباشد.

پیشنهادات‌بایدحداکثر تاآخر وقت‌اداری روز دوشنبه ۲۲ آذرماه ۳۸به‌دفتر این قسمت واقع درخیابان استخر تسلیم گردد. پیشنهادات واصله ساعت ۱۱صبح روز سه‌شنبه ۲۳ آذر ماه۳۸ دردفتر این قسمت باحضوراعضای کمیسیون مربوطه‌بازوقرائت خواهدشد وحضور پیشنهاد دهندگان یانمایندگان رسمی آنها درجلسه مناقصه‌آزاد است.
۱ـ۲ آ ـ ۳۲۳۵۰ قسمت کارپردازی‌سازمان برنامه

دوشیزه اینگرید مارتین (عکس‌بالا) در محضر آقای مشکوری حضور یافته وبا ادای شهادتین بدین مقدس‌اسلام نائلو نام‌خود را ایران‌تاژ گذاشته است .
آ ـ ۲۵۱٦۷

کپیه از مدارك

تجارتی ـ تحصیلی ـ رانندگی ـ گمرکی ـ شناسنامه ـ معافی وغیره با دودقیقه انتظارفتوپرسپولیس ـ لاله‌زارنو چهارراه کنت ۳۷٤

فاسیت در ۱۰۲ کشور جهان دارای اداره فروش وسرویس میباشد و در حال حاضر متجاوز از نیم میلیون فاسیت در خدمت مؤسسات و بنگاههای اقتصادی جهانست باآنکه روش محاسبه بافاسیت راسنوان درمدت یك ربع ساعت فراگرفت شرکت ایران وسوند یك دوره کار آموزی تکمیلی بوسیله آموزشگاه قهرمان دائر کرده است و این کلاس برای خریداران فاسیت مجانی خواهدبود فاسیت علاوه برصرفه‌جوئی دروقت شمارا برای محاسبه دقیق وسریع کمك مینمایدو ارقام محاسبه درهرحال قابل کنترل میباشد ماشینهای کوچك وزیبای فاسیت بآسانی قابل حمل بوده و روانی و بی صدائی آن براحتی اعصاب شماکمك میکند

نمایشگاه وفروشگاه : شرکت ایران وسوند ـ خیابان سوم‌اسفند ۲۰۱ ـ ۲۰۳ تلفن ۳٦۷٦۱ و۳۸۰۷۱ شرکت بهروزخیابان‌نادری تعمیرگاه شرکت ایران وسوند بامتخصصین مجرب برای سرویس و تعمیر ماشینهای شما آماده است

سازمان فاکویا
آ ـ ۳۲۵۲۸

آ ـ ۳۲٤۲٤

مقالات و گزارشهای خارجی

جناحین سیاسی عراق مشخص میشود

★ احزاب مختلف کم‌کم درگروه طرفداران و مخالفین کمونیستها متمرکز میشوند.
★ باوجود پیروزی کمونیستها درانتخابات دانشجویان معذالك وضع‌کلی آنها خوب نیست

THE TIMES

بغداد ـ کمونیستهای عراق ادعا کردند که‌درپایان این هفته پیروزی بزرگی بدست آورده‌اند. طبق‌ادعای آنها درانتخابات سالانه دانشجویان عراق جبهه«متحد ملی» ۷۵ درصد از آراءرا به‌خوداختصاص داده است تمام روزنامه‌های کمونیست بغداد این پیروزی‌رابامسرت‌تلقی کرده‌اند وسرهنك مهداوی رئیس دادگاه خلق که‌تمایل وی‌نسبت‌بکمونیستها معروف است این پیروزی رابعنوان قرینه خوبی برای انتخابات عمومی که‌پس‌از تجدید فعالیت احزاب سیاسی درعراق صورت خواهد گرفت میداند. ژنرال قاسم قول داده موضوع آزادی فعالیت احزاب را ازتاریخ ششم ژانویه عملی‌سازد نتایج انتخابات دانشجویان تسلط کمونیستهارابرای مدت یك سال دیگر برتشکیلات دانشجوئی عراق تامین میکندوبعنوان شکستی‌برای حزب دموکرات ملی‌محسوب میشود طرفداران این حزب که خودرا مستقل میدانند فقط ۲درصد آراء رادر انتخابات دانشجویان بدست آورده‌اند.

حزب دموکرات ملی که مدعی تمایلات استقلال طلبانه میباشدو چندوزیر درکابینه دارد طرفدار اصلاحات سوسیالیستی است ولی بندرت توانسته است نظریات خود رادر برابر مخالفت کمونیستها به کرسی بنشاند.

بنظر می‌رسدکه طرفداران این حزب به جناح‌دیگر یعنی «جبهه متحد دانشجویان» که‌درآن ناسیونالیستهای عراقی، طرفداران مصرو اعضای حزب بعث‌قراردارند وائتلافی علیه کمونیستها بوجود آورده‌اند منتقل گردیده‌اند.

این ائتلاف درمیان دانشجویان توانست درانتخابات اخیر ۲۰ درصد از آراء رابدست آورد وباتوجه به‌برتری این رقم نسبت به‌نتایج انتخابات سال گذشته بخوبی حس میشود که تمایلات سیاسی درعراق شکل گرفته وکم‌کم به صورت دوجبهه مشخص کمونیستها وضد کمونیستهای افراطی درمی‌آید.

عقب‌نشینی

بایك بررسی کلی باید گفت‌علیرغم ادعای کمونیستها انتخابات اخیر دانشجویان برای آنها بمنزله یك عقب نشینی است و توجه به سایر جنبه‌های مبارزات داخلی عراق این نظریه را تائید میکند.

اتحادیه‌های دهقانان که در سابق کاملا تحت تسلط کمونیستها بودمدتی است که تحت نظر ضدکمونیستهاقرار گرفته است. این امر نتیجه قانونی است که دوماه قبل از تصویب گذشت و طبق آن دولت اجازه تشکیل‌اتحادیه های دهقانی را به فرمانداران محلی داده. این فرمانداران غالبا از میان افسران بازنشسته‌ارتش یا مقامات‌رسمی قدیمی انتخاب شده‌اندکه امتناع از صدور اجازه برای تشکیل گروههای موافق کمونیستها رامسئله‌ای میدانند که مربوط به خود آنها است.

پیروزی آنها را از مطالبی که روزنامه «اتحادالشعب»ارگان کمونیست ها مینویسد میتوان دریافت. این روزنامه خاطر نشان میسازد که عدم صدور اجازه تشکیل گروههای‌دهقانی از طرف فرمانداران‌اقدام کاملا بی‌موردی است. تقاضای کمونیستها مبنی بر تشکیل جبهه مقاومت خلق پس از سوء قصد به قاسم نیز بنظر میرسد که از طرف دولت باحسن قبول تلقی نشده‌است. شاید این‌امر بخاطرآنست که ژنرال عبدی فرماندار نظامی عراق مایل نیست در امر اداره نظامی وتامین امنیت کشور رقیبی داشته باشد.

ازموقعیکه‌ژنرال قاسم به‌بیمارستان رفته ژنرال عبدی توانسته مسئله‌حفظ نظم کشور را ببهود بخشد. شاید این‌امر تا حدود بسیاری مربوط به آنست که جلسات دادگاه سرهنك فاضل عبداله مهداوی‌تعطیل‌است ووی دیگر تریبونی برای ایراد مطالب هیجان‌انگیز و تحریك‌کننده ندارد.

(تایمز)

ازپشت ذره‌بین نیوزویك

ورشو ـ دولت پکن به عوامل چین کمونیست دستور داده است که هنگام مسافرت ایزنهاور به هند، افغانستان و یك کشور دیگر آسیائی تظاهرات شدیدی علیه او بعمل آورند. این خبررا دیپلماتهای لهستانی که سابقا نظریات آنها درباره اقدامات چین صحیح بوده اظهار داشته اند.

مسکو ـ خروشچف مشغول نوشتن کتابی است بنام «همزیستی‌مسالمت آمیز و رقابت دو ایده‌ئولوژی»

آلمان برای فرانسه برتری قائل نیست

★ افق روابط فرانسه وآلمان غربی بتدریج تیره میشود.
★ دودولت برسر مسائل مرزی وسازمان دفاعی آتلانتیك شمالی اختلافات جدی‌دارند

شاید از لحاظ‌دیپلماسی رسمی سفر اخیر دکتر آدنائر بپاریس‌مانند یك دیدار معمولی و بی اهمیت تلقی شود معذلك باید در نظر داشت این مسافرت هنگامی صورت گرفت که روابط فرانسه‌وآلمان لحظات‌حساسی را میگذراند. باین جهت خواه‌ناخواه سفر صدراعظم آلمان غربی اهمیت زیادی پیدا می کند. شاید دکتر آدنائر نخواهد باین حقیقت اعتراف کند ولی نگاهی بافکار عمومی مردم آلمان و مطالعه مندرجات جراید آن کشور کافی است این موضوع را روشن سازد که محیط مناسبات دو کشور چندان خوب نیست.

بدون تردید هیچ آلمانی نیست‌که با نزدیك شدن فرانسه و آلمان به یکدیگر مخالف باشد و اکنون این موضوع تقریبا خواسته و آرزوی تمام آلمانیهاست. باین جهت‌مبادلات بازرگانی‌وفرهنگی و جهانگردی در کشور سال بسال افزایش می‌یابد. در عرض ده سال اخیر از عقاید و افکار ضد فرانسوی مردم آلمان و توهمات بیمورد آنها نسبت بفرانسه بطور قابل توجهی کاسته شده ولی این مسئله بکلی از بین نرفته‌است.

از چندی پیش جریاناتی‌حاکی از بد گمانی در روابط فرانسه و آلمان دیده میشود که محیط مذاکرات‌جدی بین کشور را تیره میسازد.

سوء قصد

از سه سال پیش متجاوز از ده مورد سوء قصد در خاك آلمان‌فدرال علیه تجار اسلحه و پناهندگان الجزایری روی‌داده‌است که‌خوشبختانه بسیاری از آنها به نتیجه نرسیده است. تنها تمام این سوء قصد ها بحساب یك سازمان اسرار آمیز ضد تروریستی فرانسه‌که ظاهرابنام «دست سرخ» نامیده میشود گذاشته شده است شاید چنین سازمانی‌وجود داشته باشد و طبیعتا افکار عمومی آلمان از عملیات آن منقلب میشود معذلك این هیجان می بایستی قاعدتا علیه پلیس آلمان باشد که نتوانسته است از عملیات آنها جلو گیری‌کند ولی قضیه طور دیگر است همان پلیس آلمان و اغلب مقامات قضائی که مامور تحقیقات در باره این سوء قصد ها بودند چون از کشف حقیقت عاجز ماندند علنا فرانسه را به حمایت از قاتلین وعدم‌همکاری برای تعقیب آنها متهم کردند.

تیرگی تدریجی

قرار است این مسئله در پارلمان آلمان غربی مطرح شود در برابر تیرگی تدریجی افق روابط فرانسه و آلمان غربی که هر آن بیشتر می شود دولت فدرال خود را به نفهمی زده است و در حالیکه بن انتظار روشن شدن محیط دارد ابر های تیره همچنان برروی هم انباشته می شود خوب است از موقعیت و نظریه فرانسه در مورد خط مرزی آدر ـ نایسه سخن نگوئیم زیرادکترآدنائر بخوبی میداند که مسئله مرزهای آلمان واحد باین زودی ها موردبحث قرار نخواهد گرفت ولی بایددانست که در این مورد فرانسه بانظر آلمان مخالف است چیزی که بیشتر مورد نگرانی دکتر آدنائر است تمایل فرانسه برای بدست آوردن رهبری سازمان آتلانتیك شمالی است بنظر آدنائر الحاق بدون قید و شرط به سازمان آتلانتیك انحراف‌ناپذیراست البته این امر بمعنی آن نیست که‌صدر اعظم آلمان از وضع کنونی اتحادیه آتلانتیك کاملا راضی است. بطور کلی آلمان با تفوق فرانسه در اروپا موافق است ولی حق برتری برای ایندولت قائل نیست.

(لوموند)

Le Monde

طرح جدیدی برای نفت جهان

عربستان سعودی وونزوئلا برای‌ایجادیك سازمان مشترك نفتی فعالیت میکنند

سلسله مقالات جالب زیرکه از مجله لایف ترجمه میشود یکی از مهم‌ترین مقالاتی است که اخیرا پیرامون مسئله نفت جهان انتشار یافته است.

سرانجام دوشخصیت موثر نفتی فکر میکنند که میدانند چه باید کرد تااین طاعون تفوق عرضه بر تقاضا که دامنگیر بازار نفت شده است برطرف شود. یکی از این‌دو دکتر «خوان پابلوپرزآلفونزو» وزیر معادن و هیدروکربنهای ونزوئلا است و دیگری شیخ عبداله طریقی مدیر اداره امور نفت در عربستان سعودی است. طی چند ماه گذشته ایندو مرد باهواپیما دور دنیا سفر کرده‌اند ودر کنفرانسهای نفتی قاهره و نیویورك شرکت کرده‌اند و اطلاعاتی در اختیار مطبوعات جهان گذاشته‌اند و پیشنهادی‌بدول عرضه کننده نفت تقدیم کرده‌اند که همانقدر انقلابی است که‌سازنده است.

پیشنهاد ایندو آن است که‌کشور های بزرك نفتی جز امریکابایکدیگر برای محدود ساختن تولید نفت و تثبیت قیمت آن متحد شوند.

دلایل این پیشنهاد کاملا روشن است. بهای نفت درکشورهای دنیا جز امریکا مانند میوه‌هائی که‌زیاد رسیده باشند مرتبا سقوط میکند.

اما درامریکا بهرحال قیمتها بطور نسبی بالا هستند و تغییر نمیکنند زیرا کمیسیون عظیم راه‌آهن‌تکزاس که‌از طرف سایر موسسات مشابه ایالتی امریکا پشتیبانی میشود بر توزیع مواد نفتی دربازارهای امریکا نظارت دارد. از آنجا که ونزوئلا و کشورهای خاورمیانه رویهم هشتاد درصد نفت دنیای آزاد خارج از آمریکای شمالی را تهیه میکنند و نوددرصد ذخایر معلوم نفت‌دنیای آزاد خارج از امریکای شمالی را دراختیار دارند. «پرنس آلفونسو» و طریقی توافق کرده‌اند که به «ونزوئلا» و کشورهای خاورمیانه پیشنهاد کنند تا آنها هم یك سازمان بین‌المللی مشابه کمیسیون راه آهن تکزاس تشکیل دهند. چنین موسسه‌ای برنامه تولیدنفت خام را به‌موازات مصرف بازار تنظیم خواهد کرد و سهم تولید کشور های نفت خیز را باتوجه به‌فاصله آنها به‌بازار و منافع آنها تعیین می‌نماید و بدین ترتیب قیمت مواد نفتی را درسطح قیمتهای امریکا نگاه خواهد داشت.

کارتل بین‌المللی

درنتیجه آنچه پرنس‌آلفونسو و طریقی پیشنهاد میکنند (سوای مطالب زائد آن) ایجاد یك کارتل بین‌المللی نفت است مانند کارتل های نفتی سالهای ۱۹۲۰ تا۱۹۴۰. اما این کارتل درنتیجه توافق‌دولی که میخواهند درآمد خودرا ازنفت بیافزایند ایجاد میشوند بوسیله‌توافق موسسات خصوصی.

چنین نظرگاه دنیائی درست نقطه مقابل کلیه اصولی است که برای اقتصاد موسسات آزاد کشف و تدوین شده‌است. مقدار نفتی که مورد نیاز دنیاست و بایدتولیدشود واینکه قیمت نفت چقدر باید باشد توسط مامورین دولتی محاسبه و اعلام میشود. درپی این امر منافع مصرف کنندگان که باتقلیل بهای نفت تامین میشود و کشف ذخایر عظیم نفتی آن را ممکن ساخته‌است بدست باد سپرده‌شده زیرپا گذاشته میشود. باوجود این نمیتوان‌نظریات «طریقی وپرنسی آلفونسو» را نادیده گرفت زیرا نظریه جاه طلبانه‌آنها تاحدی محصول تجربه‌های امریکا و حمایت این دولت از قیمتهای‌نفتی داخلی آن کشور است. از طرف دیگر دنیا درگیربزرگترین زیادتی عرضه نفت در تاریخ خود شده است بنابر این هرکوششی برای تثبیت قیمت مواد نفتی درآن ضروری‌بنظر میرسد.

ناتمام

اختلاف فرانسه وآلمان درباره سازمان آتلانتیك شمالی

بررسی روزنامه‌های امروز فرانسه

پاریس خبر گزاری فرانسه ـ ۳ دسامبر ـ روزنامه های فرانسه در شماره های امروز خود عموما‌مذاکرات آدنائر و دوگل را مورد بحث قرار داده‌اند. روزنامه فیگارو اظهارعقیده کرده است که درمورد مسائل‌اساسی هیچگونه اختلاف نظری بین سران دو کشور وجود ندارد. بر عکس روزنامه های اورور ـ کومباپوپولر نوشته‌اند که ظاهرا نظریات دوطرف حد اقل در باره مسائل مربوط به سازمان آتلانتیك شمالی زیاد بهم نزدیك نیست.

فیگارو می نویسد شخصیت ژنرال دو گل از یك سو و دوستی او با دکتر آدنائر از سوی دیگر باعث‌شد که چهارمین مذاکرات سران دوکشور همانطور که انتظار میرفت کمك زیادی به کار های مقدماتی کنفرانس سران کشور های غربی بکند و زمینه را برای تشکیل کنفرانس های‌آینده فراهم سازد.

روزنامه لورور می نویسد در مذاکرات دیروز دوگل آدنائر ظاهرا بین سران دو کشور فقط در مورد روشی که باید درقبال نیکتاخروشچف در کنفرانس عالی پیش گرفته شود توافق نظر حاصل شده است.

روزنامه لیبراسیون می نویسد: در حقیقت بین دوگل و آدنائر در مورد بسیاری از مسائل اختلاف‌نظر هائی وجود داشته است و ظاهرا متاسفانه در باره یك موضوع‌طرفین با هم توافق نظر داشته‌اند و آن‌شك و تردید نسبت به کاهش تشنجات جهان بوده است.

از جهانگیر افخمی ـ خبرنگار اطلاعات درنیویورك

ایرانیانی که تقاضای بازگشت دارند

آیادولت بادرخواست بازگشت ایرانیانی که مدتهاست درخارج ازایران بسر میبرند موافقت خواهدکرد

اخیرا نمایندگان آسوری های استانهای مختلف امریکا در شهر نیویورك گرد آمدند تاهیئت مدیره اتحادیه آسوری‌های امریکا راانتخاب کنند ومشکلات خودرا مورد بحث قرار دهند. از ۲۶ سال قبل، هرسال در یکی از شهرهای بزرك امریکا چنین جلساتی تشکیل میشود و معمولا بمناسبت انتخاب هیئت مدیره و پایان مذاکرات جشنی برپا می‌شود.

مجلس جشن امسال آنها درهتل «روزولت» برپا شده بود که از نگارنده وعده‌ای ازایرانیان مقیم شهرنیویورك هم دعوت کرده‌بودند. از شما چه پنهان بعلت گرفتاری زیاد نمی‌خواستم دعوت آنها را بپذیرم ولی یکی‌از آسوری های مقیم نیویورك که حامل دعوت نامه بود اظهار داشت که‌دراین مجلس عده زیادی از آسوری های ایرانی حضور دارند و مخصوصا ازمن‌دعوت کرده‌اند تادر جشن آنها شرکت کنم. ناچار دعوتشان را قبول کردم.

۴۰۰ نفر

درآن شب متجاوز از چهار صد نفر دراین جشن شرکت داشتندو آقای جهانبانی سرکنسول ایران درنیویورك هم بعنوان نماینده کشور شاهنشاهی ایران دعوت شده ودر سمت راست آقای ژاکوب والد و رئیس اتحادیه آسوری ها نشسته بود. مجلس بسیار گرمی بود وآنچه بیشتر از هرنکته‌ای توجهم راجلب کرد اظهار علاقه ومحبت حاضرین مجلس بایرانیان بود. درموقعیکه وارد سالن شدم عده‌ای اطراف‌آقای جهانبانی را گرفته و بفارسی و انگلیسی درباره ایران سئوال میکردند ومیگفتند که پدرانشان درحدود چهل سال قبل به‌امریکا پناهنده شده و باوجود اینکه آنها امریکائی هستند، مایلند بایران آمده و زادگاه خودرا ببینند.

عده زیادی از پیرمردان که‌هنوز فارسی راخوب صحبت میکردند برایم ازخاطراتشان درایران داستانها تعریف کرده‌ویاد آورمیشدند که آسوری‌هائی که‌ازایران بامریکا و کشورهای دیگر آمده‌اند آرزو دارند برای یك مرتبه هم که‌شده است بایران آمده وشاهد پیشرفت برادران ایرانی خود باشند.

سرکنسول ایران

بعداز صرف شام باصرار زیاد آسوری‌های ایرانی و دعوت مکرر رئیس اتحادیه، آقای جهانبانی‌خطاب به برادران آسوری مقیم امریکا نطقی ایراد کرد که خلاصه‌اش باین شرح است:

«آقای‌رئیس خانم‌ها وآقایان‌عزیز، امشب افتخار آنرا پیدا کرده‌ام که دراین مجلس چند کلمه‌ای با شما صحبت کنم. جای بسی خوشوقتی است که عده‌ای‌از حاضران‌این‌جلسه در ایران متولد شده و هنوز هم به فارسی صحبت می‌کنید و علاقه و محبت بوطن در قلوب شماوجود دارد.

«میخواهم یادآور شوم که آسوری های ایران، تحت پیشوائی شاهنشاه محبوب ما زندگی راحتی داشته و مورد احترام و محبت ایرانیان بوده و از تمام امتیازات و آزادیهائی که سایرین برخوردار هستند بهره‌مند می‌باشند. از صمیم قلب امیدوار و آرزومندم که روزی تمام شما ها به وطن و زادگاه خود بازگشته و با معلومات و تجربیاتی که‌دراین دنیای جدید بدست آورده‌اید از همکاری‌با برادران ایرانی خود برای پیشرفت و ترقی کشور دریغ ندارید. از محبت های شما بسیار سپاسگزارم وموفقیت همه شما ها را خواهانم.»

مدیون ایران

سپس آقای «لارسا» که‌از شخصیت علمی آسوری ها می‌باشد و کتاب انجیل را مستقیما از زبان آسوری به انگلیسی ترجمه کرده‌است شرح مفصلی درباره نژاد و زبان آسوری بیان داشته وبا یادآوری به نطق آقای جهانبانی متذکر شد نه تنها آسوریهای ایران بلکه تمام آسوری های جهان همیشه بایران بنظراحترام نگاه می‌کنند زیرا بقاء نژاد وزبان آسوری مدیون کمك‌هاو مساعدت‌های ایرانیان می‌باشد که همواره‌در مواقع لزوم آسوری ها را پناه داده و به‌آنها اجازه داده‌اند مراسم مذهبی خودرا انجام داده و بزبان آسوری تکلم نمایند.

چرا

دراین مجلس عده‌ای از مدعوین که درایران متولد شده و یا پدرانشان از ایران مهاجرت کرده بودند از آقای جهانبانی خواهش داشتند که‌تسهیلاتی برای مسافرت آنها بایران‌فراهم کنند واز من تقاضا داشتند که درخواست آنها رابنظر مقامات دولتی و مردم ایران برسانم.

صرف‌نظر از یکی دو مورد کوچك و بی‌اهمیت، اقلیت های ایران همیشه نسبت بسرنوشت وطن خود علاقمند بوده‌اند و اگر کشور را ترك کنند مثل ایرانی های دیگر همیشه علاقه و محبت بوطن رادر قلوبشان محفوظ داشته‌اند.

پیرمردانی که دراین مجلس به فارسی صحبت میکردند از علت مهاجرتشان بامریکا داستانهاتعریف میکردند. شاید هم بخاطر داشته و یا شنیده‌اید که در رضائیه و نواحی اطرافش در۴۰ سال قبل چه اتفاقاتی روی داد و برمردم چه گذشت.

ایران

این قبیل اشخاص که در شرایط ومقتضیات مختلف مجبور شده‌اند از ایران خارج شده و در آمریکا ویا کشورهای دیگر سکونت اختیارکنند همیشه بیاد وطن بوده و هنوز همپس از سالها دوری از ایران بفارسی‌خوب صحبت می‌کنند و نشان میدهد که گاه وبیگاه که در کنار هم هستند بزبان فارسی تکلم مینمایند.

عده‌ای از این مهاجرین امروزپس از سالها دوری قصد مراجعت وبازدید از ایران را دارند. برای خودشان در خارج از کشور زندگی مرتبی‌تهیه کرده‌اند و بسنی رسیده‌اند که نمی توانند بایران مراجعت کرده و ازنو شروع کنند ولی مایلند زادگاه‌خود رابه بینند.

هر روز می‌شنوند که اوضاع ایران بهتر می‌شود و مردم امنیت داشته و کشور بطرف ترقی پیش می‌رود. دلشان میخواهد بایران آمده و برای مدت کوتاهی بین هموطنان خود باشند ولی دولت ایران بآنها اجازه ورود نمیدهد و میگوید چون در آن موقع از کشور خارج شده وبعدا تابعیت آمریکا و یاکشوردیگری راپذیرفته‌اند حق مراجعت ندارند.

نظر دولت

تا آنجائی که من شخصا اطلاع‌دارم واز چند نفر مطلع دیگر سئوال‌کردم د رنظر دولت ایران، هر فرد ایرانی مادام که رسما ازوزارت امورخارجه درخواست ترك تابعیت نکرده‌است یك فرد ایرانی شناخته می‌شود. اگر این قسمت صحت داشته باشد چرا دولت مانع ورود این اشخاص میگردد.

مامورین وزارت امورخارجه می گویند باگذرنامه وپاسپورت‌آمریکائی بانهاویزای ورود نمیدهند و این‌قسمت تائید می‌کند که دولت ایران آنها راهنوزتبعه خودش میشناسد. معلوم نیست چرا دولت اینقدر سخت میگیرد!

بطوری که تحقیق کردم بجزآسوری ها، عده دیگری از ایرانیان هم‌که در گذشته بامریکاآمده‌اند همین‌مشکل را دارند و حتی‌در یکی از سفرهای اعلیحضرت همایونی بامریکا، عده‌ای شرفیاب شده و تقاضا کرده‌اند تا اجازه ورود بایران بآنها داده شود وچندی قبل در مجلس سنانیز این قسمت مطرح بوده وعده‌ای‌ازسناتور ها طرحی پیشنهاد کرده‌اند که گویا بتصویب هم رسیده باشد.

دیگران

کشورهای دیگر هم گرفتار نظیر این مشکلات هستند ولی آنها روش عاقلانه‌ای پیش گرفته‌اند. هرسال هزاران‌نفر از ایتالیا بامریکا می‌آیند والبته ایتالیا برخلاف ایران‌جمعیتش زیادتر از خاکش است اما دولت ایتالیا متوجه شده‌است که اگر چه این فرزندان خانه پدری راترك گفته‌اند ولی در هرکجا که باشند ایتالیائی بوده و زادگاه خودرا فراموش نمی‌کنند وشایسته نیست مانع از مراجعت‌آنها شد.

خبرنگاران اطلاعات در خارجه گزارش میدهند

مقررات وزارت دادگستری

بمنظور اجراء مدلول ماده۱قانون‌دفاتراسناد رسمی مصوب خردادماه ۱۳۱۶ راجع‌به تعیین تعداد کافی دفاتر اسناد رسمی مقررمیدارد.

۱ـتعداد دفاتر اسنادرسمی مورد احتیاج در تهران وحومه آن و شهرهای مرکزاستان‌سالی یکبار بطریق زیرتعیین میشود.

۲ـبرای افزایش تعداد دفاتر اسناد رسمی درنقاط مذکور وهمچنین درمواردیکه بعلت استعفاء یامحکومیت سردفتربه انفصال دائم‌انتخاب سردفتر جدید لازم‌باشدرئیس ثبت‌محل باید باتوجه به‌آمار معاملات مراتب رادرماههای بهمن واسفند هرسال باداره امور اسنادگزارش‌دهد.

۳ـاداره امور اسنادپس‌ازبررسی گزارش رئیس ثبت‌محل‌درصورتیکه افزایش تعداد دفاتریاانتخاب سردفترجدیدرالازم تشخیص دهدمراتب رامنتهی تاآخر اردیبهشت‌ماه‌هرسال برای رسیدگی بکمیسیون‌مندرج درماده ۴پیشنهاد مینماید.

۴ـافزایش تعداد دفاتررسمی یاانتخاب سردفتر باید به تصویب کمیسیونی مرکب‌از دادستان دیوانعالی کشور ومدیرکل ثبت ورئیس دادگاه های استان مرکز برسد.

کمیسیون مزبور پیشنهادهای اداره امور اسناد رامورد بررسی‌قرار داده ونظریه‌خودرا منتهی تاآخر خردادماه هرسال‌به‌اداره کل ثبت اعلام خواهدنمود.

۵ـدرصورتیکه افزایش تعداد دفترخانه یاانتخاب سردفتر جدیدی موردتصویب کمیسیون واقع‌شود اداره کل‌ثبت منتهی تاآخر تیرماه هرسال مراتب‌رادریکی از روزنامه‌های کثیرالانتشار یومیه درتهران آگهی مینماید وداوطلبان سردفتری درنقاط مذکور باید در مدتی که ضمن آگهی معین خواهد شددراداره ثبت محل‌نام‌نویسی نمایند.

۶ـداوطلبان باید درموقع نام‌نویسی رونوشت‌مصدق کلیه مدارك علمی خودرابااداره ثبت محل‌تسلیم وبعلاوه‌دونفر ازافراد موجه محل‌اقامت خودرا که‌درباره‌آنان اطلاعاتی دارند درتقاضانامه خود معرفی‌نمایند.

رئیس اداره‌ثبت محل مکلف‌است‌فورا تقاضانامه ومدارك متقاضی‌رابه ضمیمه نظریه صریح‌خود باداره امور اسناد ارسال دارد.

۷ـبرای رسیدگی بمدارك وسابقه داوطلبان کمیسیونی مرکب از دونفر ازمستشاران دیوانعالی کشور ویکی‌از معاونین اداره‌کل ثبت بانتخاب وزیر دادگستری دراداره کل‌ثبت تشکیل میشود.

رئیس اداره اموراسناد سمت‌دبیری این کمیسیون وکمیسیون‌مندرج درماده ۴راخواهد داشت.

۸ـ کمیسیون مزبور پس‌از رسیدگی لازم صورت اسامی‌داوطلبانی‌را که‌واجد شرایط تشخیص دهدمنتهی‌تاآخرشهریور ماه‌اعلام‌خواهدنمود واداره کل‌ثبت ازبین افراد مزبور تعدادمورد احتیاج رااز طریق‌مسابقه انتخاب خواهد کرد. صورت مزبوراز طرف اداره‌کل ثبت باذکر مواد مسابقه وتاریخ آن‌دریکی ازروزنامه‌های کثیرالانتشار یومیه مرکز آگهی خواهدشد.

مواد مسابقه عبارتست‌از:۱ـفقه۲ـقانون مدنی۳ـ قانون ثبت ۴ـ ادبیات فارسی.

۹ـجلسه مسابقه درنیمه دوم‌مهرماه هرسال تشکیل خواهدشد.

حداکثر نمره امتحان برای هریك ازمواد مسابقه بیست‌خواهدبود وکسانی برای سردفتری قبول‌خواهند شد که‌معدل نمرات آنان‌حداقل دوازده‌بوده ودرهریك از دروس کمتراز نمره هفت‌نداشته باشند.

۱۰ـتعداد سردفتران مورد احتیاج ازبین‌قبولشدگان‌درمسابقه به ترتیب معدل‌نمره‌انتخاب گردیده واسامی آنهادرجراید اعلان میشود.

وزیر دادگستری — آ ـ ۳۲۴۰۲

آگهی مناقصه خرید ۵۰ تن روغن زیتون خوراکی

شرکت سهامی مواد غذائی و شیمیائی ایران مقدار پنجاه تن‌روغن زیتون خوراکی مورد نیاز خودرا ازطریق مناقصه خریداری مینماید داوطلبان شرکت درمناقصه میتوانند همه روزه باستثنای ایام تعطیل در ساعات اداری برای دریافت برك شرایط و مشخصات مناقصه بدفترشرکت واقع‌در خیابان آمل کوچه دقت مراجعه نمایند.

پیشنهادات تاآخر وقت اداری روز یکشنبه بیست و هشتم آذرماه سال جاری پذیرفته ودرساعت ده‌صبح روز بعد بازوخوانده خواهدشد.

مدیرعامل شرکت‌سهامی مواد غذائی‌و شیمیائی ایران‌ـمهندس‌اسمعیل سمیعی — آ ـ ۳۱۷۵۴ — ۱ـ۳

آگهی شرکت برق وگاز اهواز

شرکت سهامی برق و گاز اهواز دودستگاه ترانسفورموتور مستعمل باکلید چاقوئی فشار قوی و سرکابلهای داخلی بطور مزایده. کتبی طبق مشخصات وشرایط زیر بمصرف فروش میرساند

مشخصات دودستگاه

۱ـدودستگاه ترانسفورموتور هریك‌دارای قدرت ۵۰ کیلوولت‌آمپر
۲ـ سمت فشار قوی ۶۳۰۰ولتی
۳ـ سمت‌فشار ضعیف ۴۰۰ ولتی

شرایط

۱ـ هریك از شرکت‌کنندگان درمزایده بایستی مبلغ پانزده هزار ریال بعنوان سپرده به‌بانك ملی ایران ـشعبه اهواز بحساب جاری ۶۶۴۳ پرداخت و قبض رسید بانك را به‌پیوست پیشنهاد خود درپاکت لاك ومهرشده بمتصدی اموال شرکت دردفتر شرکت واقع‌درخیابان داریوش تسلیم نمایند.

۲ـ پیشنهادات تاآخروقت اداری روز شنبه بیست و هفتم آذرماه ۱۳۳۸دریافت ودرتاریخ روز یك شنبه‌بیست و هشتم آذرماه ۱۳۳۸ساعت ۱۱ صبح پاکتهای رسیده باحضور پیشنهاددهندگان باز و قرائت خواهد شد.

۳ـ به‌پیشنهادات مبهم ومشروط و بدون سپرده ترتیب اثرداده نخواهد شد.

۴ـ برنده مزایده می‌بایست بلافاصله در تحویل گرفتن جنس‌اقدام کرده وجه آن را نقدا پرداخت نمایدبدیهی‌است چنانچه از انجام‌معامله بهرعنوانی خودداری‌نمود سپرده او بنفع‌شرکت ضبط خواهدشد. کلیه پیشنهادات رسیده مختاراست.

۵ـشرکت دررد یاقبول یك یاکلیه پیشنهادات رسیده مختاراست.

۶ـشرکت‌کنندگان برای کسب اطلاعات‌بیشتری میتوانندهمه‌روزه عصرها ازساعت سه الی پنج بعدازظهر بدفتر این شرکت واقع در خیابان داریوش مراجعه فرمایند.

شرکت سهامی برق وگاز اهواز — آ ـ ۳۲۵۴۲ — ۱ـ۲

تشکر ازاولیای بیمارستان بوعلی سینای قزوین

بدین‌وسیله از جناب آقای دکترآرازی و آقای پزشکیارخرسندی که باکمال علاقمندی بیمار اینجانبان را معالجه نموده‌اند متشکریم.

سیف‌اله‌پور زارع ـ بانومحترم‌مهرآور ـ حبیب‌اله زنجیری ـ بانو فاطمه زنجیری ـ مولود زنجیری ـ بلقیس‌مهرآور.

آ ـ ۳۲۵۳۸

آگهی تجدید مناقصه خرید ۲۴۰ تن نمك طعام

شرکت سهامی مواد غذائی وشیمیائی ایران مقدار دویست‌و چهل‌تن نمك طعام مورد نیاز خود را از طریق مناقصه خریداری مینماید داوطلبان شرکت درمناقصه میتوانند همه‌روزه باستثنای ایام تعطیل در ساعات اداری برای دریافت‌برك شرایط و مشخصات مناقصه بدفتر شرکت واقع درخیابان آمل‌کوچه دقت مراجعه نمایند.

پیشنهادات تاآخر وقت اداری روز سه‌شنبه سی‌ام آذرماه سال‌جاری پذیرفته و در ساعت ده صبح روز بعد باز و خوانده خواهد شد.

مدیر عامل شرکت‌سهامی مواد غذائی وشیمیائی ایران‌ـمهندس اسمعیل سمیعی — آ ـ ۳۱۷۵۲ — ۱ـ۳

تمدید آگهی

اداره کل بنادر و کشتی رانی مناقصه شماره ۸۴۷۱ـ ۲۰ر۶ر۳۸ مربوط بخرید هشت قلم‌رنك خارجی را که مدت تسلیم پیشنهادات روز ۲۸ر۹ر۳۸ تعیین شده بود با همان شرایط و مشخصات مندرج در آگهی فوق مدت دوماه دیگر تمدید موعد تسلیم پیشنهادات تاساعت ۹ صبح روز پنجشنبه ۲۸ر۱۱ر۳۸ تعیین ودر ساعت ۱۰ صبح همانروز کمیسیون مناقصه تشکیل خواهد شد.

مدیر کل بنادر و کشتی رانی ـمهندس اردلان — آ ـ ۳۲۴۵۸ — ۱ـ۲

آگهی مناقصه خریدآهن ورق شطرنجی (عاجدار)

موسسه هانری پولی ـ(مهندس مشاور سازمان برنامه) تعداد ۴۵ ورق آهن شطرنجی ۱متر × ۴ متر و به قطر ۵ میلیمتر از طریق مناقصه خریداری می کند کسانی که مایلند در این مناقصه شرکت کنند قبلا به دفتر امور زراعی سازمان برنامه مراجعه و برك مشخصات و مشروط معامله را دریافت فرمایند

قسمت امور زراعی سازمان برنامه پیشنهادات را تا ساعت ۱۰ صبح روز ۲۴ آذر ماه ۱۳۳۸ می پذیرد. کمیسیون مناقصه در ساعت ۱۱صبح همانروز در قسمت مذکور تشکیل میشود ورود پیشنهاد دهندگان در کمیسیون مناقصه آزاد خواهد بود.

امور زراعی سازمان برنامه — آ ـ ۳۲۳۶۶

عبور از پنج قاره

خودکشی برای اولین بارمورد رسیدگی قرارگرفت

سالیانه پنج هزارنفر درانگلستان خودکشی میکنند

درماه مارس ۱۹۵۸ داسقف کنتربوری، یك کمیسیون پنج نفری مرکب ازیك پزشك روانشناس و یك وکیل دادگستری وسه نفراز رجال تشکیل داد. واین کمیسیون را ماموریساخت که درباره خودکشی ازهمه جوانب مطالعه کند زیرا اخیرا حوادث خودکشی و اقدام به خودکشی بطوروحشتناکی در انگلستان افزایش یافته‌بود. طبق آماری که‌تهیه شده سالیانه پنج هزار نفر در انگلستان خودکشی میکنندو پنجهزار نفردیگر مبادرت به خودکشی مینمایند درصورتیکه رقم اخیرهم یك‌رقم قطعی‌نیست. زیرا تعداد زیادی ازاین حوادث باطلاع پلیس‌نمیرسد. این کمیسیون پس‌از بحث ومطالعه‌دقیق‌نظرداد که باید خودکشی از لیست‌جنایت و اقدام بخودکشی ازلیست جرم از قانون حذف گردد.

البته کمیسیون مزبور اضافه کرد که‌منظورش از پیشنهادمزبور این نیست که‌خودکشی یك امر شخصی است و هیچگونه‌رابطه‌ای بامصلحت عمومی ندارد. بلکه‌باید دولت‌همچنان باعمل‌خودکشی‌مبارزه نمایدواقدام کنندگان‌ومحرکین‌این عمل رامجازات کند.

کسی‌که خودکشی کرده دیگر دراختیارمانیست تاموادقانون رادر باره او اجرا نمود وکسی هم که اقدام بخودکشی کرده‌احتیاج به معالجه روحی وپزشکی دارد نه مجازات و تنبیه.

کمیسیون مزبور در گزارش خود اضافه کرده است که‌قانون فعلی انگلستان اجازه دادن کمك پزشکی به‌کسیکه اقدام بخودکشی میکند داده است.

این کمیسیون به‌جنبه مذهبی موضوع توجه زیادی کرده وباد آور شده‌که خانواده خودکشی کننده طبق‌دستورات مذهبی حق دارند اورا باتجلیل تشییع جنازه کنند.

ماه ماهی

دیروز امروز

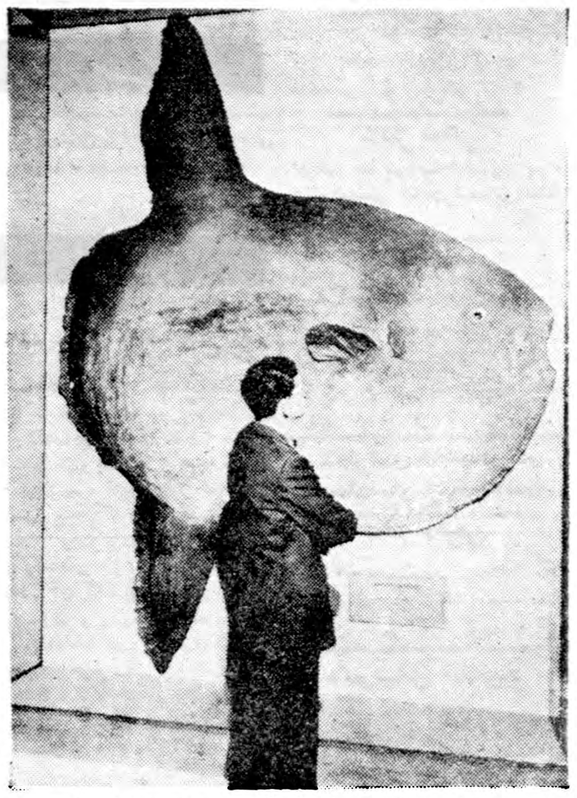

بحث در پیرامون ماه اینروز ها نقل محافل ادبی و علمی جهانست بنابراین بی مناسبت نخواهد بود اگر ما درباره ماه دریا یا ماه - ماهی گفتگو بمیان آوریم.

در گذشته های دور مردم عادی باین نوع ماهیهای خارق‌العاده نام «مولا» داده بودند زیرا ماه ماهی بسنك آسیا شبیه بود و دهاتیان «مول! راه‌مولا» تلفظ میکردند.

دانشمندان نیز که‌در کارتحقیقات خود از اصطلاحات عامیانه بیشتر استفاده میکنند چاره‌ای جز آن نیافتند که ذوق مردم را در نظر بگیرند و با همان اسم این ماهی عجیب را نامگذاری نمایند.

منتهی برای آنکه زبان علم از لهجه های محلی تمیز داده شود علماء «جانور شناسی» ماه ماهی را «مولا» نامیدند.

ماه ماهی ۳ متر ضخامت دارد و وزن بدنش بالغ بر تقریبا دو تن است.

محل اتصال سرماه ماهی وپیکر او بهیچوجه مشخص نیست. دهان ماه ماهی کوچك است و بنوك تیز و برآمده بعضی از پرندگان‌شباهت زیاد دارد. چشم های ریز وخیره‌اش مانند الماس میدرخشدو ازیکدیگر فاصله بسیار دارد.

هنگامیکه دراقیانو سهای پیکران شناور میشود با یك چشم آسمان را میبابد و می‌آید و با چشم‌دیگرش اعماق دریا هارا برانداز مینماید. دنبالچه ها و بالهای او ۷۵ سانتیمتر طول دارند تا هنگام خطر از آنها استفاده کند.

ماه ماهی همیشه در وسط دریا بسیر و سیاحت مشغول است اما هنگامیکه طوفان تلاطمی در دریا پدید آورد در کرانه ساحل پناه میگیرد و همانجاتخم گذاری‌میکند اندازه تخم های ماه ماهی کمتر از ۲ ویا یك میلیمتر استو روی آنها را غشاء سرخ وپر خاری فرا گرفته است تا از آفات دریائی بر کنار بماند. ماه ماهی پوست سخت ومحکمی دارد ودر مقابله با حوادث استادی و قدرت بی‌اندازه‌از خود نشان میدهد.

ماه ماهی عاشق آرامش استولی در مواقع لزوم بخوبی از عهده‌دفاع بر می‌آید.

در سال ۱۹۱۳ یکی از کشتی‌های بخاری که از دریای مانش عبور میکرد بایك ماه ماهی بزرك‌تصادم نمود. ملوان کشتی گمان بردکه‌ صخره سنگی و سختی برخورد کرده‌است ولی بلافاصله متوجه‌شد که خون غلیظی دریارا پوشانیده و پره‌های کشتی آسیب جدی‌دیده‌است و آنگاه جسم بزرگی بچشمش‌خورد که روی آب بالا وپائین میرفت و دریافت که آن جسم ماه ماهی است.

کرسی آزاد

نوشته: آقای حاج سیدرضا فیروزآبادی

چرا جوانان ازدواج نمیکنند؟

باید خانمها ازتوقع زیاد صرفنظر نمایند

از اینکه صفحات آن روزنامه همیشه اوقات برای درج مطالب عمومی عام‌المنفعه و روشن شدن قضایا برای خوانندگان باز است اینجانب بسهم خود متشکر و از موقع‌استفاده نموده معروض می دارد چندی‌است که در صفحات آن‌جریده سئوالی‌را مطرح که چرا جوانان ایرانی زن اختیارنمی کنند جوابا نظریات خود را بطور اختصار عرض می‌کنم در مرحله اول که نمی توان تردیدی در آن نمود اینست که چه در مدرسه وچه‌در خارج از محیط مدرسه در تربیت دینی جوانان پرگرام صحیحی نداشته وکوششی نمی‌شود باوجود اینکه دردستورات مذهبی ما تاکیدات زیادی شده رسول اکرم (ص) میفرماید «النکاح سنتی‌فمن رغب عن‌سنتی فلیس منی»ماحصل کسی که اعراض از ازدواج بکند از خود خارج فرموده و از این قبیل آیات و اخبار زیاد است وهچنین فرمایشات وعمل سایر انبیاء از حضرت داود وابراهیم وسلیمان وغیره باستناد حرمت مسیح که اینجانب از طریق نکاح ودستورات او اطلاع صحیحی ندارم و احتیاج بتفصیل زیاد تری دارد والبته باید مورد مطالعه خوانندگان قرار گیرد اما نتیجه نکاح برای شخص خودم که حسب‌الامر مادر در سن ۱۶ سالگی متاهل شده و بالنتیجه تا امروز ماشاءالله متجاوز از یکصد اولادواولاد اولاد هستم که در قید حیاة می باشند و امید است خانمها هم از توقع‌زیاد خود صرفنظر فرموده تا مرد ها اشتیاق زیاد تری بازدواج نشان بدهند.

در خاتمه اینجانب بسهم خود از خدای متعال خیر بندگان را مسئلت و انتظار دارم که جامعه برای رفاه و کمك بمردمان بی‌بضاعت و محتاج کوشش بیشتری بفرمایند و با اینکه اینجانب بضاعتی نداشتم و با توسل و توکل بخداوند متعال وتوجه‌مردمان خیر تاامروز موفق باحداث چندین پل ومدرسه‌ومسجد ومریضخانه گردیده و اخیرا هم خداوند موفقم نموده با کمك خیرین مشغول بساختمان یتیم خانه که گنجایش ۳۰۰۰نفر را داشته باشد شده و از خداوند متعال استمداد نموده که بخاتمه آن موفق شوم

اقل‌العباد حاج‌سیدرضا فیروزآبادی

مقاله آینده بقلم محسن اشتیاقی خواهدبود

همه چیز از همه جا

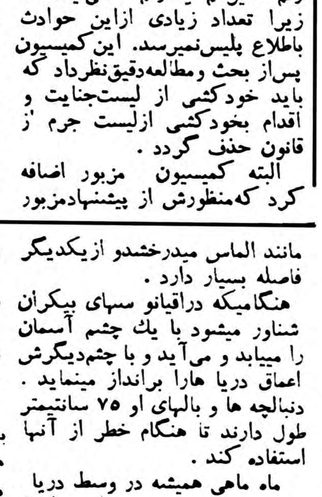

ویویین‌لی

این خبر را بتمام نقاط گیتی مخابره کرده و سایر جراید مشهور اروپا و امریکا اعتراف سرلورنس اولیویه را در صفحات اول خود درج کردند.

پایدارترین عشق‌سینمائی متزلزل شد

آیاسر لورنس‌اولیویه ازویوین‌لی جدا میشود؟

سینما شما

روزنامه «دیلی اسکاچ» درآخرین شماره خود متن مصاحبه باسرلورنس اولیویه هنرپیشه مشهورانگلیسی را درج کرده است.

سرلورنس اولیویه دراین مصاحبه رسما اعتراف کرده‌است که وضع‌زندگی وی‌باهمسرش «ویوین لی» بشدت‌روبه بحران گرائیده است.

هرچند که سرلونس اولیویه رسما جدائی‌خودرا از ویوین‌لی‌اعتراف‌نکرده است ولی اطرافیان آنها خاطرنشان نمودند که‌احتمال دارد بزودی این زوج هنرمند از هم جدا شوند.

سرلورنس اولیویه وویوین لی سالها است که‌زندگی‌پی سرو صدائی را میگذرانند و عشق آنها بیکدیگر تاکنون دد تاریخ ازدواجهای هنرمندان سینما بی‌نظیر بوده‌است.

این زوج هنرمند در سینما و تئاتر بی رقیب هستند و هردو از بهترین هنرپیشگان جهان محسوب‌میشوند.

اعتراف سرلورنس اولیویه دراختلاف با همسرش تعجب و حیرت تمام‌محافل سینمائی جهان را بوجود آورده‌است.

بطوریکه وقتی متن مصاحبه‌سرلورنس اولیویه در روزنامه «دیلی اسکاچ» درج گردید خبرگزاریهای مهم جهان

سرلورنس اولیویه

از طرف یك پزشك نظامی معاینه وبه علت ناراحتی اعصاب بستری گشت. بودت به‌همه این جریانهابطور ضمنی اشاره کردو مجلس فرانسه را غریو خنده فرا گرفت ولی ازطرف حکومت جوابی داده نشد.

شوهر بریژیت باردو وخدمت سربازی

سرباز وظیفه ژاك شاریه همسر بریژیت باردو برای حکومت ژنرال دوگل مشکلی شده‌است.

رولانه بودت که‌از نمایندگان‌پارلمانی حزب «اتحاد برای جمهوری جدید فرانسه» (حزب طرفدار دوگل) است در پارلمان از حکومت پرسید که‌آیا میتوانند‌تضمین کنندکه میان‌مشمولین حتی اگر از آغوش ستارگان معروف سینما خارج شده باشند مساوات برقرار است و با آنها یکسان رفتار میشود؟

گرچه بودت از ژاك شاریه‌نام نبرد ولی همه مقصود او را فهمیدند.

ژاك شاریه که ۲۴ سال دارد و هنرپیشه سینماست در اوایل این ماه بخدمت احضار شدو ۲۴ ساعت پس از معرفی بعلت درد چشم در بیمارستان بستری گشت.

بعدا نیز به وی مرخصی دادند تا فیلمی راکه باشرکت وی تهیه می شود تمام کند. سپس چون بریژیت باردو کسالت داشت نزد او نرفت ظاهرا ستاره فرانسوی باردار است. پس از همه این مرخصیها ژاك‌شاریه

جنایتکاری درلباس سربازگارد سلطنتی انگلستان

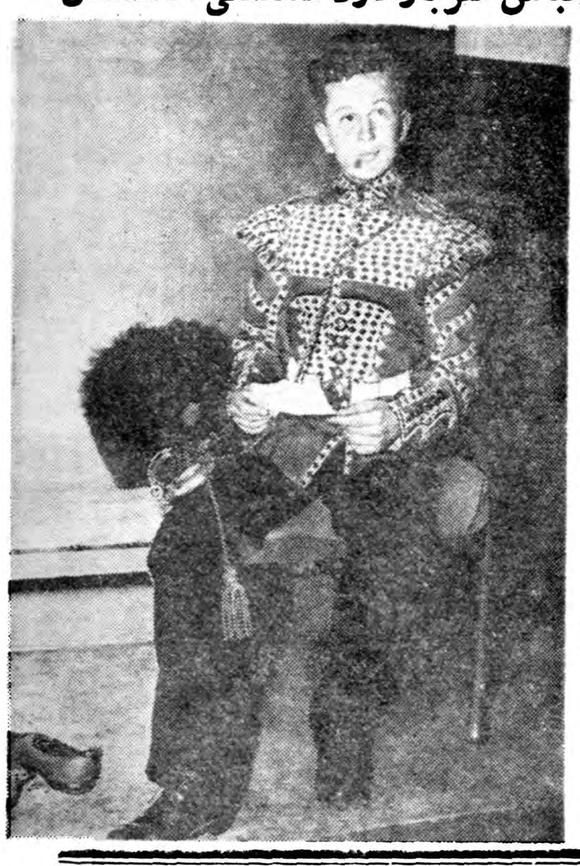

یك جوان ۱۸ ساله انگلیسی بنام «میشل دوگلاس‌دودال» که سرباز گارد سلطنتی انگلستان میباشداین هفته سرپیست خود توقیف‌شد. این جوان از چند هفته قبل تحت‌نام«میك دماغ‌بریده» بادزدیها، جنایات وحملات خودبزنها، شهر لندن رابوحشت‌انداخته بود.

«میك دماغ بریده »برای انجام عملیات جنایتکارانه خود بیشتر زنها را انتخاب کرده و در نقاط خلوت بآنها حمله میبرد. از این رو زنهای لندنی از چند هفته پیش جرئت نداشتند که به‌تنهائی در نقاط خلوت شهر ظاهر شوند.

بازجوئی از این سرباز گاردسلطنتی از سه روز پیش آغاز شده‌است. وی دربازجوئی اظهار داشته‌که تمام‌اقدامات خلاف خود را هنگامی‌که مشروب‌می خورده انجام میداده و در هشیاری کاملا سلامت بوده و از کارهای خود نادم میشده‌است.

وی‌همچنین اظهار داشته که تمایل به جنایت و عملیات خلاف را درحال مستی یك نوع بیماری میدانسته و چندین بار تصمیم گرفته بوده‌که به پزشك مراجعه کند.

عکسی که ملاحظه میکنید دوسال قبل از «میشل» گرفته شده است‌و او را در لباس طبال گارد نشان می دهد.

خانم سفیدپوش

اثر ویلکی کالینز نویسنده معروف انگلیسی

-۱۴-

با آنکه از پایان غم انگیز عشق خود بسختی رنج میبردم، بیش ازآن از احساس خطری که تصور میکردم بالای سر ما دور میزند مضطرب و آشفته بودم.

نیمساعت بود مشغول کار شده بودم که دستی بدر اطاقم خورد. مادموازل «هلکومب» با حال منقلبی وارد شد و قبل از آنکه باو جاتعارف کنم روی یك صندلی نزدیك من نشست و گفت:

-آقای هارتراید، فکر میکردم آنچه باید بیکدیگر بگوئیم امروز گفته‌ایم ولی اشتباه میکردم یك دست پنهان سعی میکند خواهرم را از ازدواج آینده‌اش بترساند. نامه‌ای را که امروز باغبان برای «لورا» میبرد بخاطر دارید؟

-بله

-یك نامه بی امضاء بود... نویسنده آن میخواهد «سرپرسیوال‌گلاید» را در نظر خواهرم خوار و خفیف کند. این نامه او را چنان منقلب کرده‌بود که بهر زحمت موفق شدم آرامش کنم. بعد اینجا آمدم. میدانم که‌این یك موضوع خانوادگی است که نباید از آن با شما حرفی بزنم. زیراهیچ نفعی برای شما ندارد ولی...

-بدر میخواهم، خانم اگر کلام شما را قطع میکنم ولی آنچه بسعادت مادموازل «فرلی» و سعادت شما مربوط باشد مورد کمال علاقه منست.

-خوشوقتم که این حرف را از ذهن شما می شنوم، زیرا شما در این خانه تنها کسی هستید که میتوانید مرا یاری کنید. آقای «فرلی» با آن حال مزاجی و نفرتی که از طرح مسائل پیچیده دارد بمن هیچ نوع کمکی نمیتواند بکند. کشیش قصبه هم مرد خوب و ضعیفی است که خارج از حدود کار های عادی خود هیچ نمی داند. آنچه میخواهم از شما بپرسم اینست که آیا باید فورا در صدد یافتن نویسنده این نامه بر آیم یا فردا موضوع را به مشاور خصوصی آقای «فرلی» بنویسم و از او کمك بخواهم. نظر خود را بگوئید، آقای هارتراید. بعد از آنچه میان ما گذشته است تصور میکنم حق داشته باشم شما را بعنوان یك دوست صادق و صمیم طرف مشورت قرار بدهم.

نامه را بدست من داد. خواندم:

«آیا به رویا عقیده دارید؟ به خاطر نجات وسعادتتان امیدوارم به‌رویا معتقد باشید.

مادموازل فرلی، من دیشب شمارا به خواب دیدم. خواب دیدم که‌در کلیسیا هستم. کشیش هم آنطرف ایستاده بود. بعداز چند لحظه یك مرد ویك زن به طرف کشیش آمدند تا عقد ازدواج آنهارا به بندد. آن زن شما بودید، مادموازل فرلی بالباس‌ابریشمی سفید وتوردانتل به‌حدی زیبا بودید که قلبم فشرده شدواشك به چشمهایم‌آمد. اشك ترحم بود که بقدرت خداوند بجای این که از چشمهایم بیفتد به دو شعاع نورانی مبدل شد. این اشعه بطرف مردی که در کنار شما ایستاده بود رفت وقلبش را طوری روشن کرد که‌من توانستم مخفی ترین گوشه‌های آنرا به‌خوبی به‌بینم.

ظاهر مردی که می خواستید بااو ازدواج کنید خوب وآراسته بود. نه‌زیاد بلند بودونه کوتاه وبنظر چهل وپنج ساله می رسید. چهره‌اش رنگپریده وجلوی سرش کم‌مو بودولی باقیمانده زلفش سیاه بود. ریش نداشت ولی سبیل داشت. چشمهای سیاهش از هوش‌و ذکاوتش گواهی میداد. دستهایش ظریف بود. گاهگاه سرفه خشکی اوراتکان میداد، وقتی دست راستش رابه‌طرف دهن‌می‌برد پشت‌آن اثریك جراحت قدیم‌دیده‌میشد

آیا رویای من صادق است؟ شما بهتر از هرکس میدانید. اکنون آنچه در قلب او دیدم بخوانید داخل قلبش مثل شب سیاه بود ودرآن با حروف آتشین این کلمات نوشته بود:

«بی رحم‌و بی‌عاطفه. در زندگی دیگران تخم بدبختی وادبار کاشته است وتخم دردو رنج رادر زندگی همسرش خواهد کاشت». این کلمات‌رادر قلبش خواندم. اشعه نورانی سپس بالا رفت‌و روی شانه اش شیطانی‌رادیدم که‌می‌خندید. اشعه به‌طرفشما آمدوپشت سرتان‌فرشته‌ای رادیدم که‌گریه‌میکرد

برای سومین بار دوشعاع نورانی تغییر جا دادند ومیان شما واین مرد قرار گرفتند. سپس آهسته ازهم دور شدند وشماواورا ازیکدیگر جدا کردند. کشیش بی نتیجه کوشید خطبه عقد راذر کتاب بزرگش بیابد ولی موفق نشد و .... بانا امیدی آنرا بست.

آنوقت ازخواب پریدم. چشمهایم پراز اشك بوده قلبم بشدت میزد، زیرا من برویا عقیده دارم مادموازل فرلی، خواهش می کنم. التماس‌میکنم شما هم به‌رویامعتقد باشید. پیغمبران به رویا معتقد بودند.

قبل از آنکه رضایت خودرا اعلام کنید وهمسر بخت برگشته او بشوید درباره گذشته این مرد که جای زخمی برپشت دست دارد تحقیق کنید. من این‌نصیحت را بخاطر خیر وصلاح شما می کنم. تاوقتی من زنده باشم مراقب شما خواهم بود زیرا بیاد مادرتان که اولین، بهترین وتنها دوست من بود درقلبم جا دارید.»

این نامه عجیب بدون امضاء تما می شد خط آن ریز و سطورش درهم فشرده بود، لکه های جوهر همه جای کاغذ دیده می شد.

مادموازل «هلکومب» گفت:

-این نامه‌نوشته یك شخص عامی نیست و از طرفی نویسنده آن آدم متشخص و تربیت شده ای نمی تواند باشد. اشاره به لباس عروس وتورسفید همچنین بعضی جزئیات دیگر نشان می دهد که یك زن آنرا نوشته است. نظر شما چیست، آقای هارتراید؟

-من هم همینطور فکر می کنم. معتقدم که این نامه نه تنها اثر یك زن است بلکه اثرزنی‌است که مغزش کمی....

«ماریان هلکومب» گفت:

-مغزش.دچار اختلال است؟ من هم در همین فکر بودم.

جوابی ندادم. نگاهم به آخرین جملهٔ نامه خیره شده بود: «تا وقتی زنده هستم مراقب شما خواهم بود زیرا بیاد مادرتان که اولین، بهترین وتنها دوست من بود در قلبم جا دارید.» این کلمات گذشته از عدم تعادل‌روحی نویسنده شك دیگری در من بوجود آورده بود که جرئت نمی کردم با صدای بلندآنرابیان کنم.. کم‌کم از خوم نیز بشك افتاده بودم. میترسیدم تعادل روحی من نیز دستخوش اختلال شده باشد. زیرا هر اتفاق عجیبی به یافتاد آنرا به یك سرچشمه پنهان نسبت میدادم این دفعه تصمیم گرفتم که قبل‌از یافتن دلائل‌قاطع‌درباره چیزی استنتاج و ابراز عقیده نکنم.

نامه را پس دادم و گفتم:

-برای یافتن این شخص باید ابتدا مشخصات پیرزنی که نامه را آورده است از باغبان بپرسیم بعد به جستجوی خود در قصبه ادامه بدهیم. ولی اجازه می دهید یك سئوال بکنم؟ گفتید که قصد دارید فرنا با مشاورحقوقی آقای «فرلی» در این زمینه مشورت کنید. امکان ندارد اینکار را همین امروز بکنید؟

-برای جواب دادن بشما ناچارم وارد بعضی جزئیات بشوم. علت اساسی آمدن «سرپرسیوال» باینجا اینست که تاریخ ازدواج معین کند زیرا علاقه دارد این کار تاقبل از پایان سال انجام شود.

-مادموازل «فرلی» این موضوع‌را میداند؟

-نه. موضوع را فقط با آقای «فرلی» در میان گذاشته است. آقای«فرلی» بعنوان قیم «لورا» با این تسریع موافق‌است و به وکیل خانوادگی ما آقای «گیلمور» مقیم لندن نامه ای نوشته است. ولی آقای «گیلمور» که به «گلاسگو» رفته جواب داده است که در راه مراجعت به «لیمریج هوس» خواهد آمد. فردا باینجا میرسد و چند روز با ما خواهد ماند تا با دقت جزئیات قرارداد ازدواج را تنظیم‌کندآقای «گیلمور»دوست قدیم آقای «فرلی» است. اگر پیشنهاد کردم که تا فردا صبر کنیم برای اینست که نظروکیل مطلعی مثل او را بپرسیم.

قرارداد ازدواج! با شنیدن این کلمات احساس حسادت شدیدی‌کردم. با کینه ای تند آرزو کردم که اتهامات این نامه بی امضاءعلیه«سرپرسیوال» وارد باشد.

ادامه دارد:

نیازمندیها و آگهی های کوچک

استخدام میشود

نقشه کش زن ومرد با تضمین نقدی استخدام میشود
خیابان شمیران روبروی بانک صادرات ومعادن شماره ۵۰۵
۱ـ۵ آ ـ ۳۲۱۰۶

چند نفر جوان دیپلمه
که واجد شرایط زیر باشند با حقوق مکفی استخدام میشوند :
۱ـ دیپلمه طبیعی .
۲ـ خدمت نظام وظیفه را انجام داده باشند ویا معافیت دائم داشته باشند.
۳ ـ بزبان انگلیسی آشنائی داشته باشند .
۴ـ حاضر بمسافرت در شهرستانها باشند .
واجدین شرایط با تعیین آدرس کامل بصندوق پستی شماره ۶۶۳ تهران مکاتبه نمایند .
۱ـ۶ آ ـ ۳۱۶۹۲

آگهی استخدام
اداره کل بهداشت وزارت بهداری یکنفر پرستار دیپلمه برای بهداشت استان هشتم (کرمان) استخدام مینماید از واجدین شرایط خواهشمند است بادر دست داشتن مدارک علمی وتجربی خود صبحها از ۸ الی ۱۲ به کارگزینی بهداشت واقع در خیابان کوشک مراجعه نمایند .
۱ـ۳ آ ـ ۳۲۱۲۸

آگهی استخدام
شرکت سهامی نصب ماشین برای خدمت در کارگاه کارخانه قندفریمان احتیاج بتعدادی کارگر بشرح زیر دارد :
۱ـ الکتریسین درجه یك
۲ـ استاد کارلوله کش
۳ـ استاد کارایزولاسیون
ازداوطلبان تقاضا دارد با دردست داشتن مدارك لازم دائر بسابقه کاردر کارخانه‌ها همه‌روزه ازساعت ۴ الی ۸ بعدازظهر بدفتر شرکت واقع درخیابان شمیران اول شهناز ۳ ساختمان شماره ۳۶۶ ویابه تلفن شماره ۳۵۹۵۴ مراجعه نمایند .
شرکت سهامی نصب ماشین
آ ـ ۲۵۰۵۳ ۱ـ۲

شرکت سهامی تکنوفریگو
یکنفر جوان دیپلمه که ماشین نویسی فارسی بداند وبزبان انگلیسی آشنا باشد برای تمام روز (صبح و عصر) استخدام میکند
نشانی: خیابان قوام‌السلطنه جنب بیمارستان رضانور
۱ـ۲ آ ـ ۳۲۳۵۸

آگهی انتخاب دانشیار
دانشکده فنی جهت رشته‌های کان شناسی وماشینهای افزار دو نفر دانشیار از طریق مسابقه انتخاب مینماید داوطلبان واجد شرایط میتوانند از تاریخ نشر این آگهی تا سی روز با در دست داشتن مدارك تحصیلی جهت ثبت نام بدفتر دانشکده مراجعه نمایند
رئیس دانشکده فنی
آ ـ ۳۲۵۱۶

آگهی انتخاب دبیر
دانشکده علوم جهت کرسی چینه شناسی یك نفر دبیر از میان فارغ التحصیلان سال جاری دانشسرای لی از طریق مسابقه انتخاب مینماید داوطلبان واجد شرایط میتوانند منتهی تا بیستم آذرماه سال جاری جهت ثبت نام بدفتر دانشکده مراجعه نمایند .
رئیس دانشکده علوم
آ ـ ۳۲۴۵۲

موسسه کاریابی ملی ایران
برای انجام پروژه و طرحهای نوین خود به شریك فعال وباذوق نیازمند است .
نشانی ـ خیابان اکباتان شماره ۱۰۴

موسسه کاریابی ملی ایران
برای مدیریت شعبات اصفهان ـ تبریز ـ شیراز به سه نفر کارمند با شرایط زیر نیازمند است .
۱ـ سن بین ۳۵ الی ۵۰ سال .
۲ـ دارابودن دیپلم ادبی .
۳ـ داشتن اطلاعات اداری واجتماعی
۴ـ سپردن تضمین معادل ۶۰ هزار ریال .
نشانی ـ خیابان اکباتان شماره ۱۰۴
آ ـ ۳۲۵۳۶

یك خانم فروشنده
برای یکی از فروشگاه های درجه اول برای فروشندگی لوازم آرایش مورد نیاز است .
کسانی که به زبان خارجی آشنائی داشته باشند حق تقدم دارند داوطلبین بخیابان ناصر خسرو سرای روشن شماره (۳۵) مراجعه فرمایند .
آ ـ ۳۲۵۱۲

به یك خانم یادوشیزه ماشین نویس
لاتین درجه یك که انگلیسی را خوب بتواند صحبت کند مورد احتیاج است واجدین شرایط باصندوق پستی ۱۶۹ مکاتبه وضمنا میزان حقوق در خواستی خود را نیز بنویسند.
آ ـ ۲۵۱۹۵

مستغلات

برای اجاره منازلتان بخارجیان به خانه‌سیاح تلفن ۴۱۷۴۷ مراجعه فرمائید
۱ـ۲۶ آ ـ ۲۴۶۶۳

اجاره یا فروش
یکباب انبار بمساحت ۳۵۰۰ متر اول خیابان عباسی رو بروی دخانیات دارای ۱۵۰۰ متر زیر بناء باآب‌لوله کشی و تلفن طالبین به تلفن ۳۷۵۴۹ مراجعه فرمایند ۱ـ۳ آ ـ ۲۴۹۹۹

اگر پول میخواهید
مستقیم باورقه مالکیت رجوع فرمائید لالهزار ۳۹۷۸۴ به : بنگاه کوشان
۱ـ۵ آ ـ ۳۱۰۷۶

دارندگان زمین‌های عباس‌آباد
برای نقشه نظارت ومقاطع ساختمان به مهندس استپانیان سی متری پلاك ۴۹ عباس آباد رجوع فرمایند
۱ـ۲ آ ـ ۲۵۱۳۷

کالای بازرگانی ازهرنوع که باشد
با زمینهای مرغوب معاوضه میشود اول امیرکبیر پاساژافروخته شرکت ونو تلفن ۳۰۳۶۷۷

اجاره داده میشود

خانه اجاره
برای شرکت های خصوصی مؤسسات و ادارات دولتی
در خیابان شاه آباد باغ سپهسالار بنای سه طبقه دارای ده اطاق بزرك وپنج زیر زمین با تلفن و برق وآب لوله یکهزار متر حیاط برای دیدن مراجعه فرمائید لالهزار نزدیك توپخانه ۳۹۷۸۴ به: بنگاه کوشان
۱ـ۳ آ ـ ۲۴۶۳۵

درشمال تهران آماده اجاره میباشد
یك آپارتمان پنج اطاقه مستقل مجهز درجه ۱ به تلفن ۸۲۲۰۳۷ مراجعه شود . ۱ـ۲ آ ـ ۲۴۹۳۷

صدها منزل دربست وآپارتمان
خالی جهت اجاره موجود داریم لالهزار سازمان تهیه مسکن ۹۴۰ تلفن ۳۹۹۵۳ و ۳۹۲۹۳
۸ـ۱۵ آ ـ ۲۱۰۹۷

خانه اجاره
وسیع مشجر اطاقها طبق اصول بهداشتی آب وبرق میدان شاپور به تلفن ۲۰۷۵۰ مراجعه فرمائید .

ساختمان مشتمل برسی اطاق در
بهترین نقطه شمال شهر به موسسات دولتی ویا خارجی باجاره واگذار میشود .
خیابان شاهرضا کوچه آذر نوش شماره ۵ تلفن ۶۸۱۱۶
۱ـ۴ آ ـ ۲۴۹۰۹

اجاره داده میشود
چند دستگاه آپارتمان مجهز به شوفاژ وسایر لوازم در بهترین نقطه خیابان فرصت اجاره داده میشود بین ساعت ۵ تا ۷ بعداز ظهر بتلفن ۶۷۵۲۱ مراجعه فرمائید

جویای کار

یکنفر حسابدار درجه یك
برای بعد از ظهرها یا چند ساعت در هفته جویای کار است لطفا به تلفن شماره ۲۵۶۶۹ مراجعه فرمایند .
۱ـ۳ آ ـ ۲۴۵۷۷

دفتر دار دوبل با سابقه جویای کار
تلفن ۳۰۴۲۸۰ ۱ـ۳ آ ـ ۲۴۸۷۳

جوانی با آشنائی کامل وسابقه ممتد در حسابداری ودفترداری بعد از ظهر جویای کار میباشد تلفن ۳۹۹۹۸
۱ـ۲ آ ـ ۲۵۰۸۱

ماشین نویس فارسی درجه یك‌مرد
برای بعد از ظهر ها حاضر بکاراست براهنمای شماره ۱۰۶۶ اطلاعات مراجعه فرمایند .

دوشیزه ای با دیپلم ماشین نویسی
لاتین و فارسی جویای کار است.به راهنمای ۱۰۵۹ اطلاعات رجوع فرمائید.

ماشین نویس دوشیزه یابانو فوری لازم است
ماشین نویس باتجربه که از عهده ماشین نویسی فارسی بخوبی برآید (تازه کارومبتدی نباشد) برای تمام روز فوری لازم است .
کسانیکه دارای دیپلم ادبی واز نویسندگی هم اطلاعی داشته باشند حق تقدم دارند .
خواهشمند است پیش از نوشتن نامه ودریافت جواب وتعیین وقت مراجعه نفرمایند .
نشانی «خیابان تخت جمشید . خیابان وصال شیرازی جنب دبیرستان راه نو کاشی ۱۹۵»

استخدام می شود
به تعدادی کارگر جوان نیازمندیم بعد از ظهر ها از ساعت ۴ الی ۶ به آدرس زیر مراجعه کنید خیابان شاه بین یغما و شیخ هادی کاشی ۶۹
۱ـ۳ آ ـ ۲۵۱۶۹

بفروش میرسد

قابل توجه خریداران اراضی
چند قطعه زمین از هزار متر ببالا واقع در کنار جاده اسفالته تهران آبعلی کیلومتر ۲۱ و مشرف برودخانه زیبای جاجرود با آب وسند مالکیت که برای ویلا و احداث باغ و مرغداری مناسب است با قیمت نازل بفروش میرسد . طالبین به بنگاه آراسته پیچ شمیران تلفن ۳۹۰۰۰ مراجعه نمایند اراضی مزبور مشمول مالیات و عوارض نمیباشد وبکارمندان دولت نقد واقساط فروخته میشود.
۱ـ۵ آ ـ ۲۴۶۹۵

خانه شخصی سازفروشی
۲۵۰ متر سه طبقه دارای ۱۲ اطاق وسایر وسایل محکم ومدرن بابرق وآب درچهل متری نواب شمال جاده کرج بعلت مسافرت فوری بقیمت مناسب بفروش میرسد طالبین بتلفن ۶۵۱۱۰ مراجعه فرمایند .
۱ـ۵ آ ـ ۲۴۷۳۷

به فروش میرسد
چند دستگاه ماشین آلات چوب بری و یکدستگاه ماشین اره رام وچند سنك آسیاب بالوازم آنها و دو دستگاه موتور که در محل نصب است طالبین به تلفن ۳۷۵۴۹ مراجعه فرمایند ۱ـ۳ آ ـ ۲۴۹۹۹

تلفن شماره (۶) بفروش میرسد از ساعت ۶ تا ۸ بعداز ظهر بتلفن ۳۳۱۳۳ مراجعه فرمائید .
۱ـ۲ آ ـ ۲۴۸۳۵

خانه شخصی ساز خیلی ارزان
۱۵۰ متر ۶ اطاق باآب و برق تلفن تخت جمشید به علت مسافرت ۸۰ هزار تومان به فروش میرسد. شاهرضا روبروی سینمارویال آژانس رایت تلفن ۳۱۸۵۳ ـ ۳۲۹۷۱
۱ـ۳ آ ـ ۲۴۹۰۳

زمین فروشی در عباس آباد
ساختمانی دونبش بمساحت ۴۵۶ متر مربع فروخته یابا خانه شهری معاوضه میشود برای توضیحات بیشتر رجوع فرمائید به تلفن ۳۵۳۱۸ بنگاه استیفانی
۱ـ۳ آ ـ ۲۴۶۵۷

باکسر قیمت بفروش میرسد
یکباب خانه واقع در خیابان دانشگاه (شماره ۵۵) دارای پنج اطاق ، گاراژ حمام بابرق با بیوتات باکسر قیمت بفروش میرسد بمحل یا تلفن ۳۷۶۰۵ مراجعه فرمایند .
۱ـ۳ آ ـ ۲۴۶۰۱

به علت مسافرت
دو دستگاه خانه هریك به مساحت سیصدمتر سه طبقه بابرق وآب درحدود خیابان مازندران بفروش میرسد به تلفن ۴۸۲۶۹ مراجعه شود.
آ ـ ۳۲۴۸۰

یکباب خانه نو ساز بمساحت یکصد
وشصت و شش متر مربع دارای سه اطاق و آشپزخانه و حمام و دو باب مغازه و بهمنی سفید تیر و آهن و اسفالت و کاشی کاری و لوله کشی آب و دارای سه کنتور برق واقع در میدان شهناز خیابان ایرانمهر پشت بیمارستان عیسی ابوحسین چهارراه سعدی کاشی ۷۸ بعلت مسافرت فوری بفروش میرسد طالبین به نشانی فوق مراجعه فرمایند .
آ ـ ۲۵۱۴۷

آگهی احضار
به‌سرباز وظیفه سید مصطفی فرزند سید محمد شهرت تهامی که‌فعلا متواری ومجهول المکان میباشد اخطار میشود که‌باتهام قتل غیر عمد دراینداد گاه تحت پیگردمی‌باشد لازم است ظرف مدت دوماه از تاریخ انتشار آگهی خودرابدادگاه عادی شماره ۱ اداره دادرسی ارتش واقع‌درتهران خیابان سوم اسفند محوطه دژبان ارتش معرفی نمائید درصورت عدم حضور طبق ماده ۲۶۱ قانون دادرسی و کیفر ارتش غیابابه پرونده رسیدگی و حکم مقتضی صادر خواهد شد .
رئیس دادگاه عادی شماره ۱ دادرسی ارتش
سرهنك حسن‌نامور
۱ـ۳ آ ـ ۳۲۲۵۸

آگهی رسمی
بااجازه ماده ۴۲ آئین نامه‌تعدیل وزارت دادگستری از تاریخ بیست وپنجم دیماه ۱۳۳۸ مقررات آئین نامه مزبور را در محمود آباد از توابع آمل بموقع اجرا میگذارد هیئت مذکور در ماده ۲۴ آئین نامه هیئت رسیدگی کننده بدعاوی مالك ومستاجر شهر آمل مزبور تشکیل میشودخواهد بود .
وزیر دادگستری
آ ـ ۳۲۴۰۴

آگهی های کوچک

فیلم آدوکس
بهترین فیلم دنیا
باحساسیتهای مختلف
شرکت نیالا تلفن ۶۹۰۳۷
خیابان شاه ـ چهارراه رازی ۱۳ـ۱۱۱

آگهی حصروراثت
بتاریخ ۶ر۸ر۳۸ آقای محمد علی حسن شهریاری بشناسنامه ۳۳۶۷۱ ازدادگاه بخش تهران درخواست گواهی حصروراثت نموده که‌بشعبه اول ارجاع وبشماره ۳۸ر۱۹۵۹ ثبت گردید و چنین توضیح داده که‌مرحوم احمد حسن شهریاری بشناسنامه ۳۰ درتاریخ ۱۵ مهر ۳۸ فوت شده وورثه منحصر آنمرحوم عبارتست ازمتقاضی و حسن بشناسنامه ۴۲۸ ومحمد مهدی بشناسنامه ۱۸۱ وحمیدرضا بشناسنامه ۱۱۱۷ وعباس بشناسنامه ۸۷ پسران و فاطمه بشناسنامه ۴۲۷ و فاطمه بشناسنامه ۲۴۰۴ دختران که‌نام‌خانوادگی آنها حسن‌شهریاری میباشد ونیز بانو کبراحاتم آبادی بشناسنامه ۲۰ زوجه دائمی متوفی اینك باانجام تشریفات مقدماتی سه‌نوبت پی‌درپی ماهی یك مرتبه درروزنامه رسمی کشورشاهنشاهی ویکی‌از جراید محلی آگهی‌میشود تاهرکس اعتراضی دارد ویاوصیت نامه‌ای ازمتوفی نزد کسی‌باشد ازتاریخ نشر اولین آگهی ظرف سه‌ماه‌بدادگاه تقدیم دارد والاگواهی صادرمیشود ونیز هروصیت‌نامه‌ای جز رسمی و سری که‌بعدازاین‌موعد ابراز شود ازدرجه اعتبار ساقط وبلااثر خواهد بود . نوبت اول ۱۳ر۸ر۳۸
نوبت‌دوم ۱۳ر۹ر۳۸
نوبت سوم ۱۳ر۱۰ر۳۸
دادرس شعبه اول‌دادگاه بخش‌تهران
حسن صدر دانش

دوربین عکاسی اگزاکتا
بی نظیر و بی رقیب است
نماینده انحصاری: شرکت نیالا
خیابان شاه ـ چهارراه رازی ـ خیابان رازی
تلفن ۶۹۰۳۷

آگهی ابلاغ
بتاریخ ۲ر۱۱ر۱۳۳۳ ازطرف دادستان دیوان محاسبات طی‌شماره ۶۷۸۶ ادعا نامه علیه آقای محمد حسین تقی‌زاده صاحب جمع پیشین قندوشکر قوچان نسبت بکسرابوابجمعی نامبرده بمبلغ ۱۰ر۷۴۰۲۱ ریال ازشعبه‌پنجم دیوان محاسبات صدور دادنامه مقتضی را خواستار شده‌اند.
چون فعلا محل اقامت مشارالیه غیر معلوم می باشد لذا مراتب طبق ماده ۱۰۰ قانون آئین دادرسی‌مدنی ودستور دادگاه‌سه نوبت متوالی(ماهی یکبار)در روزنامه رسمی کشور شاهنشاهی و روز نامه اطلاعات آگهی میشود با گذشتن سه‌ماه از تاریخ نشرنخستین آگهی چنانچه شخص مذکور خودرا بدفتر دیوان محاسبات معرفی نکند ویا پاسخی نفرستد پرونده امر برای صدور دادنامه غیابی بدادگاه شعبه مربوطه تقدیم خواهد شد واگر بعدا ابلاغی بوسیله آگهی لازم شودفقط یکنوبت آگهی در روزنامه خواهد شد ومدت آن ده روز است.
رئیس دفتر دیوان محاسبات
عباس لاری زاده

احتیاجات زندگی

نهال سیب لبنانی سرخ وطلائی
وبهترین میوه‌های پیوندی
تلفن ۴۳۶۱۵
۱ـ۶ آ ـ ۲۵۱۹۱

تبریک

انتصاب آقای محمدصادق محمدی‌را بسمت ریاست‌اداره‌تلفن خرم‌آبادبایشان و اهالی شهرستان مزبور صمیمانه تبریك میگویم
تهران ـ غلامرضا غفوریان

گم شده

در تاریخ ۷ر۹ر۳۸ شخصی بنام‌میر عابدین شهرت موسوی فرزند میر شریف‌اسم مادرسید لیلاسن ۱۹ الی ۲۰ ساله قد بلند . چشم مشکی . ابرو کشیده ، موی سر زلفی.ساکن قریه (الارزچهاردانگه) مقدار ۸ مثقال گردنبند طلاو ۶ مثقال ماهیچه طلا و ۳۵ ریال نقره قدیم سکه رضا شاه از منزل بنده که سمت خدمتگزاری داشته بسرقت برده هرکس شخص فوق با نشانی بالا را پیدا کرده لطفا بصاحب آن که ذیل نامه بعرض می رسد معرفی و یا اینکه به نمایندگی روزنامه‌اطلاعات در کردکوی اطلاع و مبلغ دو هزار ریال مژدگانی‌دریافت خواهد شد . با تقدیم احترامات : محمد رضا مصدق معروف‌به دولت مصدق ساکن قریه ولاغوز(کرد کوی)
آ ـ ۳۲۵۴۶

مژدگانی
۲ عدد دفترچه سند مالکیت بنام اینجانب غلامعلی صابونچی مفقودشده از جویندگان تمنا می شود به تلفن های ۹۲۸۰۸ـ۲۰۱۴۵ اطلاع داده و مژدگانی دریافت دارند .
آ ـ ۲۵۱۷۷

برای‌اطلاع کلیه بانکها ـ بازرگانان ـ مؤسسات اعتباری‌مقامات کیفری ومدنی.
اینجانب صالح شاهیان ساکن خیابان ناصر خسرو سرای مینوئی روز سه شنبه ۸ آذرماه ۱۳۳۸ تقریبا ساعت ۸ بعد از ظهر درباب همایون سوار اتوبوس خط ۱۴ شده‌ایستگاه کلانتری یك در خیابان پهلوی‌پیاده شدم کیف دستی خودم را که‌حاوی یك قطعه سفته پنجاه هزار ریالی امضای آقای جعفر طراوتی بحواله کرد برادرم حبیب‌اله شاهیان با گذرنامه وشناسنامه خودم ودوقطعه چك تضمینی یکهزار ریالی وچند برك نسخه‌های پزشکی بود فراموش کردم ودر اتوبوس جا گذاردم مراتب باداره آگاهی اعلام بدینوسیله‌باطلاع عامه میرساند که سفته مزبور چون فاقد ظهرنویسی برادرم میباشد از درجه اعتبار ساقط وچنانچه یابنده آن مایل باسترداد باشد دوهزار ریال چکهای تضمینی را حلال‌بایشان می‌بخشم سایر اوراق را درسرای مینوئی باینجانب مسترد دارند که نزد خدا بی‌اجر نخواهد بود
آ ـ ۲۵۱۴۳

آگهی احضار
بدین وسیله باطلاع‌غیر نظامی‌محمد حسن فرزند رمضان شهرت جمالی محل اقامت محمود آباد درگز که فعلا مجهول‌المکان می باشد میرساند که چون پرونده اتهامی شما دائر بفرار از خدمت در این دادگاه تحت پیگرد است در صورتیکه از تاریخ درج‌وانتشار آخرین آگهی تا مدت دو ماه خود را بدادگاه تجدید نظر سپاه ۱ مرکز واقع در پادگان بی سیم معرفی ننمائید غیابا به پرونده اتهامی‌شمارسیدگی‌ورای مقتضی صادر خواهد شد .
از طرف رئیس دادگاه تجدید نظر سپاه ۱ مرکز ـ سرهنك ستاد
۱ـ۳ آ ـ ۳۲۴۶۰ ولی‌الله‌افقهی

آقای حسن اخباری صاحب جمع پیشین اداره‌حسابداری دانشگاه
بدینوسیله رای شماره ۱۶۹ مورخ ۱۲ر۱ر۱۳۳۷ دادگاه شعبه سوم‌دیوان محاسبات را بشرح زیر :
رای دادگاه ـ دادگاه پس ازملاحظه پرونده و صورت حساب دوره‌تصدی آقای حسن اخباری صاحب جمع پیشین دانشگاه تهران رقم ۵۰ر۷۲۴۷۸۲ ریال کسری مورد ادعای دادستان دیوان محاسبات تایید می شود این حکم غیابی است و در حدود مقررات ماده ۴۵ آئین‌نامه دیوان محاسبات قابل اعتراض است ـ مجید موثقی ـ حسن مستوفی کمره ـ سید علی هاشمی شیرازی ـ چنانچه اعتراضی راجع به آن داشته باشید مدارك خود راظرف مدت مقرر بدفتر دیوان محاسبات تسلیم‌و چنانچه تا انقضای مهلت مذکور اعتراضی ننمودید مفاد دادنامه قطعی گردیده و اقدام باجرای‌مدلول آن خواهد شد .
رئیس اداره کل حسابداری دانشگاه
آ ـ ۳۲۴۵۶ شاهق

راهنمای پزشکی اطلاعات

دکترهای متخصص درمجاری ادرار وتناسلی

دکتر محمدرضا مسدد
رزیدنت سابق بیمارستانهای امریکا درمان قطعی بیماریهای مقاربتی‌دراره دولت روبروی قبات تلفن ۳۰۲۵۴۸

دکتر معانی
امراض مقاربتی ـ مجاری‌ادرار امراض زنانه‌وسستی خیابان فردوسی مقابل بانك‌ملی ایران .

دکتر دانشگر
امراض مقاربتی و جلدی سوزاك تازه وکهنه ورم پرستات ضیق مجرا سستی و بواسیر امراض زنانه و نازائی ـ خیابان سپه مقابل پستخانه تلفن ۳۰۲۴۱۶

دکترهای متخصص در بیماریهای جهاز هاضمه

دکتر رفیعی
از دانشگاه پاریس معده ـ کبد روده ـ پذیرائی ۴ تا ۸ بعدازظهر خیابان جامی اول کوچه پاریس

دکترعباس نیك‌نژاد
متخصص ازدانشگاه پاریس دربیماریهای معده ـ روده ـ کبد ـ لوزالمعده ودرمان بواسیر بدون عمل فیستول ـ فیسور بامتد موثر .
دروازه شمیران خ ـ گرامی

دکتر ا ـ پولوسا
متخصص بیماریهای مقاربتی مجاری ادرار تناسلی خیابان فردوسی‌شمالی کوچه صادق تلفن ۴۶۵۸۹ پذیرائی صبح و عصر .

آخرین متد درمان
سوزاك حاد و مزمن
وضعف قوای تناسلی دکتر حناب زاده دارای گواهینامه از دانشکده طب فرانسه خیابان منوچهری مقابل کوچه دبیرستان ژاندارك تلفن ۳۴۰۵۳

آزمایشگاه دکتر زمردی
افتتاح وآزمایشهای پزشکی را با روش سپکتر وفوتومتری وگروپ خون روی کارتهای مخصوص انجام میدهد .
نشانی ـ خیابان شاهرضا ـ بین چهار راه کالج وویلا ـ جنب کوچه سرشاد کاشی ۲۵۴ تلفون ۴۳۹۰۴

دکتر رحمانی
متخصص امراض اعصاب و روح از دانشگاه لندن خیابان پهلوی بالاتر از چهارراه امیر اکرم تلفن ۴۵۱۱۴ پذیرائی صبح وعصر .

کشیك امشب پزشکان

آقایان دکتر حسین‌بهنژاد ـ خیابان تخت جمشید بین بهار و شمیران تلفن ۳۲۱۹۲ ـ دکتر شاهپور سیاهپوش : امیریه ـ ایستگاه البرز جنب مسجد فخریه ـ دکتر صادقی : خیابان آذربایجان کوی فرمانیه

تقویم اطلاعات

شنبه سیزدهم آذر ۱۳۳۸
« چهارم جمادی‌الثانی ۱۳۷۹
« پنجم دسامبر ۱۹۵۹
اذان صبح : ساعت ۵ و ۲۱ دقیقه
طلوع آفتاب : ساعت ۶ و ۵۶ دقیقه
غروب آفتاب : ساعت ۱۶ و ۴۶ دقیقه

تلفنهای اطلاعات

تلفنخانه	۳۰۰۱۱ تا ۳۰۰۱۹
شعبه آگهیها	۳۰۲۶۳۳ ـ ۳۰۵۱۰۸
سازمان شهرستانها	۳۰۵۰۱۷
سرویس حوادث	۳۰۳۵۶۹
کانون طوطی	۳۰۴۵۹۲
اطلاعات هفتگی	۳۰۴۸۷۸
اطلاعات بانوان	۳۰۳۳۱۳

آموزشگاههای علمی

اعزام دانشجو باروپا
عده‌ای دانشجو برای تحصیل و کار آموزی دررشته های مختلف فنی باروپا اعزام میگردد. خیابان‌شمیران مقابل بانك صادرات ومعادن شماره ۵۰۵
۱ـ۵ آ ـ ۲۲۱۰۴

صاحب امتیاز و مدیر مسئول عباس مسعودی
جای اداره خیابان خیام چاپخانه اطلاعات

امشب بکدام سینما میروید

سینماهای درجه یک

سینما آسیا
ورق سرنوشت (واید اسکرین ـ رنگی ـ دوبله بفارسی) با شرکت : جینا لولو بریجیدا ـ ژان کلودپاسکال شروع : ۵ر۱۰ صبح ـ ۵ر۲ ـ ۵ر۴ ـ ۵ر۶ ـ ۵ر۸ بعداز ظهر ـ تلفن ۴۲۹۰۹

سینما ایران
ساده لوح (دوبله بفارسی) باشرکت: راج کاپور .شروع ۵ر۱۰ صبح ـ ۲ـ ۴ و ربع ـ ۶ ـ ۸ وسه ربع بعداز ظهر تلفن ۳۶۳۵۴

سینما ایفل
صحرای زنده (رنگی ـ دوبله بفارسی) شروع ۱۰ صبح ـ ۲ـ ۴ـ ۶ـ ۸ بعداز ظهر تلفن ۴۰۱۱۶

سینما آریا
شیر های جوان (سینما سکوپ ـ دو بله به فارسی) باشرکت : مارلون براندو ، مونتگمری کلیفت . شروع: ۵ر۱۰ صبح ۵ر۱ ـ ۴ ـ ۵ر۶ ـ ۸ وسه ربع بعداز ظهر ـ تلفن :۳۷۹۵۶

سینما اسکار
ماجرای مونت کارلو (اسکوپ ـ رنگی دوبله بفارسی) با شرکت ویتوریو دسیکا ۵ر۱۰ صبح ۵ر۲ ـ ۵ر۴ ـ ۵ر۶ ـ ۵ر۸ بعد از ظهر تلفن: ۴۵۷۶۷

سینما برلیان
طوفان (تکنی راما ـ رنگی ـ دوبله بفارسی) با شرکت :سیلوانامنگانو ـ وان هفلین شروع: ۱۰ صبح ـ ۲ـ ۴ و ربع ـ ۵ر۶ ـ ۸ و سه ربع بعدازظهر تلفن : ۳۳۵۳۵

سینما پلازا
غروب عشاق (رنگی ـ دوبله به فارسی) باشرکت : راك هودسن ، سید چاریس ، شروع : ۵ر۱۰ صبح ۵ر۲ ـ ۵ر۴ ـ ۵ر۶ ـ ۵ر۸ بعداز ظهر ـ تلفن ۴۴۲۵۵

سینما پارك
خنده های پاریس با شرکت : چارلی چاپلین . شروع ۵ر۱۰ صبح ـ ۵ر۲ ـ ۵ر۴ ـ ۵ر۶ ـ ۵ر۸ بعداز ظهر تلفن ۳۹۶۳۷

سینما تهران
آقا جنی شده باشرکت: تفکری شهین ـ شروع: ۵ر۱۰ صبح ـ ۵ر۲ ـ ۵ر۴ ـ ۵ر۶ ـ ۵ر۸ بعداز ظهر تلفن ۳۸۱۶۵

سینمای تخت‌جمشید
شورش بیدلیل (سینما سکوپ ـ رنگی) باشرکت: جیمزدین ـ ناتالی وود. شروع ۵ر۱۰ صبح ـ ۳ـ ۵ـ ۷ـ ۹ بعداز ظهر

سینما چارلی
قطار فراری (سینما سکوپ ـ رنگی) باشرکت فس پارکر ـ جف هنتر ـ شروع ۱۰ صبح ـ ۲ـ ۴ـ ۶ـ ۸ بعداز ظهر ـ تلفن ۶۸۴۶۹

سینما حافظ
قطارفراری(سینماسکوپ ـ رنگی) باشرکت فس پارکر ـ جف هنتر. شروع: ۵ر۱۰ صبح ـ ۵ر۲ ـ ۵ر۴ ـ ۵ر۶ ـ ۵ر۸ بعد ازظهر تلفن ۳۷۶۷۵

سینما دیانا
آقا جنی شده باشرکت تفکری ـ شهین شروع: ۵ر۱۰ صبح ـ ۵ر۲ ـ ۵ر۴ ـ ۵ر۶ ـ ۵ر۸ بعد ازظهر تلفن ۴۲۰۱۰

سینما رویال
آخرین لحظه با شرکت : وان جانسون . شروع : ۵ر۱۰ صبح ـ ۵ر۲ ـ ۵ر۴ ـ ۵ر۶ ـ ۵ر۸ بعداز ظهر تلفن : ۲۸۲۰۶

سینما رکس
غارتگران طلا (رنگی ـ سینماسکوپ) باشرکت : آلن‌لاد ـ ارنست‌بورگنین شروع : ۵ر۱۰ صبح ـ ۵ر۲ ـ ۵ر۴ ـ ۵ر۶ ـ ۵ر۸ بعد از ظهر ـ تلفن ۲۸۲۰۶۰

سینما رادیوسیتی
معمای‌بزرك باشرکت: سوزان هیوارد کرك داگلاس شروع: ۵ر۱۰ صبح ۳ـ ۵ـ ۷ـ ۹ بعداز ظهر تلفن ۴۳۳۲۰

سینما سعدی
ورق سرنوشت «وایدا سکرین ـ رنگی ـ دوبله بفارسی» با شرکت جینالولو بریجیدا ـ ژان کلودپاسکال شروع ۵ر۱۰ صبح ـ ۵ر۱۲ ـ ۵ر۲ ـ ۵ر۴ ـ ۵ر۶ ـ ۵ر۸ بعداز ظهر تلفن ۳۶۴۶۸

سینما سهیلا
شوفر ناتو (دوبله به فارسی) با شرکت : والتر کیاری ـ آنتونلالوالدی شروع : ۵ر۱۰ صبح ـ ۵ر۲ ـ ۵ر۴ ـ ۵ر۶ ـ ۵ر۸ بعداز ظهر تلفن :۳۶۴۲۴

سینما کریستال
طوفان (تکنی راما ـ رنگی ـ دوبله بفارسی) با شرکت :سیلوانامنگانو ـ وان هفلین شروع : ۵ر۱۰ صبح ـ ۵ر۲ ـ ۴ و سه ربع ـ ۷ـ ۹ و ربع بعد از ظهر تلفن : ۳۷۶۷۵

سینما کارون
بهرام گور باشرکت: جاگیردار ـ مهتاب شروع :۵ر۱۰ صبح ۵ر۲ ـ ۵ر۴ ـ ۵ر۶ ـ ۵ر۸ بعداز ظهر تلفن ۴۰۰۶۵

سینما متروپل
غروب عشاق (رنگی ـ دوبله بفارسی) با شرکت : راك هودسن ـ سیدچاریس شروع : ۵ر۱۰ صبح ـ ۵ر۲ ـ ۵ر۴ ـ ۵ر۶ ـ ۵ر۸ بعد از ظهر ـ تلفن : ۳۹۴۱۰

سینما مولن‌روژ
طوفان (تکنی راما ـ رنگی ـ دوبله بفارسی) باشرکت : وان هفلین ـ سیلوانامنگانو ـ شروع : ۲ـ ۴ وربع . ۵ر۶ ـ ۹ بعداز ظهر ـ تلفن: ۱۷۶۵

سینما نیاگارا
شوفر ناتو (دوبله بفارسی) باشر ـ والتر کیاری ـ آنتونلالوالدی . شروع ۵ر۱۰ صبح ـ ۵ر۲ ـ ۵ر۴ ـ ۵ر۶ ـ ۵ر۸ بعداز ظهر (جمعه هااز ۹ صبح) تلفن : ۶۵۳۰۷

سینما همای
ساده لوح (دوبله بفارسی) با شرکت راج کاپور شروع ۵ر۱۰ صبح ـ ۲ـ ۴ وربع ـ ۶ـ ۸ وسه ربع بعداز ظهر ـ تلفن ۴۲۱۶۹

سینماهای درجه دو

سینما المپیا
هولش بده «دوبله بفارسی» با شرکت آشوك کمار شروع ۲ـ ۴ـ ۶ـ ۸ بعداز ظهر تلفن ۶۵۷۹۸

سینماپردیس
ناله فراری ـ باشرکت :ویتوریو ـ گاسمن ـ باری سیلوانا . شروع : ۵ر۱۰ صبح ـ ۵ر۲ ـ ۵ر۴ ـ ۵ر۶ ـ ۵ر۸ بعد از ظهر .

سینماتاج
بسوی طنجه (رنگی) با شرکت جك پالانس ـ جون‌فونتین ، شروع : ۵ر۱۰ صبح ـ ۵ر۲ ـ ۵ر۴ ـ ۵ر۶ ـ ۸ وسه ربع بعداز ظهر. تلفن: ۳۳۰۶۳

سینما سیلوانا
حمله آتیلا (رنگی ـ دوبله بفارسی) باشرکت: جف چندلر شروع: ۵ر۲ ـ ۵ر۴ ـ ۵ر۶ ـ ۵ر۸ بعداز ظهر ـ تلفن ۳۳۷۷۷

سینما فری
هولش بده(دوبله‌بفارسی) باشرکت آشوك کمار ـ مدهوبالا . شروع : ۵ر۴ ـ ۵ر۶ ـ ۵ر۸ بعداز ظهر تلفن ۲۷۸۹۳

سینما فردوسی
آشنا باشرکت شهلا ـ قنبری ـ شروع ۱۰ـ ۱۲ـ ۵ر۲ـ ۵ر۴ـ ۵ر۶ ـ ۵ر۸ بعداز ظهر تلفن ۳۵۷۸۴

سینما مشعل
بهرام گور باشرکت: جاگیردار ـ مهتاب. شروع: ۲ـ ۴ـ ۶ـ ۸ بعدازظهر تلفن ۳۳۸۲۶

سینمامراد
شانس و عشق و تصادف با شرکت دلکش ـ وحدت . شروع ۲ـ ۴ـ ۶ـ ۸ بعداز ظهر تلفن: ۳۷۳۸۹

تاترها

تاتر پارس آناهیتا
اتللو باشرکت :آزرم ـ مهین ـ اسکوئی ـ بالاسانیان ـ مصطفی اسکوئی شروع ۸ بعداز ظهر تلفن ۳۸۸۱۱ ـ ۳۳۴۳۳

تاتر تهران (سالن اول)
عاشق بازنشسته باشرکت :وحدت. مورین . شروع ۶ ـ ۵ر۸ بعد از ظهر

تئاتر تهران (سالن‌دوم)
افسانه (سومین شب از هزار و یکشب) با شرکت :فرید ـ سیما. شروع ۵ر۶ ـ ۵ر۸ بعداز ظهر

جامعه باربد
بادبزن خانم وبندرمیر باشرکت مهرزاد ـ شهلا ـ جعفری شروع: ۳۰ر۸ بعداز ظهر (جمعه‌ها دوسانس) تلفن : ۳۲۲۶۵

گزارشهائی از فعالیتهای «سنتو»

اهمیت گروه نمایندگان دائمی سنتو ازاینجا معلوم میشود که یك سپهبد ازطرف هردولت عضودرآن شرکت میجوید

راههای زمینی ایران وپاکستان- اتصال راه‌آهن پاکستان وترکیه ازطریق ایران ارتباط بشاهراههای بین‌المللی

گروه نمایندگان دائمی نظامی سازمان پیمان مرکزی که دراول ماه آینده نخستین جلسه خود را در آنکارا تشکیل میدهد وضع دفاعی منطقه پیمان را موردبررسی قرار خواهد داد.

همانطورکه‌قبلاباگاهی خوانندگان رسید تیمسار سپهبد باتمانقلیچ به نمایندگی از طرف ایران دراین جلسات شرکت خواهند کرد.

یك سخنگوی سازمان پیمان مرکزی که اکنون در کراچی می باشد اظهار داشت که گزارش مانور مشترك دریائی کشور های عضو که اخیرا بپایان رسیده در جلسه گروه نمایندگان دائمی نظامی در آنکارا مطرح خواهد شد

وی گفت اهمیت این گروه از اینجا معلوم میشود که هریك از کشور های عضو نماینده‌ای که درجه سپهبدی دارد برای شرکت در آن جلسه به آنکارا اعزام خواهد داشت. قراراست‌چند مانور مشترك دریائی دیگر نیز در این ماه بوسیله کشور های عضوانجام شود.

پیشرفت‌های اقتصادی

گروههای مختلفی که‌از طرف سازمان پیمان مرکزی برای‌بررسی توسعه اقتصادی منطقه پیمان تشکیل گردیده طی‌ماه آینده‌برای بررسی پیشرفت پروژه های مختلف در کراچی تشکیل جلسه خواهند داد.

بقرار اطلاع هم‌اکنون اقدامات برای اتصال راههای زمینی ایران و پاکستان باسرعت دو به پیشرفت میباشد.

عملیات نقشه برداری‌برای‌اتصال ایران‌وپاکستان‌بوسیله‌جاده ساحلی باسرعت ادامه داردوبعداز تشکیل انتظار میرود سازمان پیمان‌مرکزی از صندوق وامهای عمرانی امریکا درخواست نماید که قسمتی از احتیاجات مالی پروژه مزبوررا تامین نماید.

رادیو پاکستان دربرنامه اخیر خود گفت :همچنین پیشرفت‌رضایت بخشی درکاراتصال‌راه آهن‌پاکستان و ترکیه ازطریق ایران حاصل‌شده است. دولت‌ایران اکنون مشغول ساختمان راه آهنی است‌کمزاهدان رابه‌تهران متصل خواهد کرد.

شاهراههای بین‌المللی

سومین کنفرانس ناحیه‌ای شاه راههای بین‌المللی ازروز پنجشنبه اخیر در کراچی آغاز شد. دراین کنفرانس توسعه شاهراههای آسیا مورد بررسی قرار میگیرد. این شاهراه ویتنام راازراه‌برمه ـ پاکستان شرقی ـ هندوستان ـ برمه ـ پاکستان غربی ـ افغانستان وایران به‌ترکیه متصل خواهد کرد.

نمایندگان افغانستان ـ ایران ـ هند ـ پاکستان واتحادیه راههای بین‌المللی دراین کنفرانس شرکت دارند.

قیافه دو و میدانی درسال ۱۹۵۹

قیافه دو ومیدانی در سال۱۹۵۹ فدراسیون های بین المللی هرماه در بولتن های رسمی خود وضع رشته های مربوطه را منتشر می کنند ودر ضمن سالی دو بار هم ده نفر از بهترین ورزشکاران‌جهان. را دولیست افتخارمعرفی مینمایند رشته های ورزشی که بارکوردها سرو کار دارند در تنظیم لیست انتخاب بهترین رکودهای سال‌دادر نظر میگیرند .فدراسیون بین‌المللی دوومیدانی اخیرا لیست‌افتخارخود رابدین شرح چاپ کرده استه

۱۰۰متر

نورتون‌امریکائی یکبار از۱۰ر۱۰ثانیه دو نفر امریکائی ۲ر۱۰ ثانیه دویدند دوید و بارکورد جهان مساوی کرد ونفر دهم نیز (از شوروی) ۳ر۱۰ ثانیه را بدست آورد . علاوه براین ۱۹ دونده دیگر هم رکورد ۴ر۱۰ ثانیه داشتند برتری امریکائیها در ۱۰۰ متر غیر قابل انکار است .

۲۰۰متر

در این ماده دو نفر امریکائی۶ر۲۰ ثانیه رکورد آوردند و امریکائیها تانفر پنجم برتری خود را حفظ کردند . ماندیك چکوسلواکی نفر دهم ۸ر۲۰ ثانیه رکورد دارد. در این ماده نیز امریکائیها رقیب ندارند

۴۰۰ متر

لارابی‌امریکائی ۸ر۴۵ ثانیه رکورد آورده است . سنیگ از هندوستان بارکورد ۳ر۴۶ نفر دهم میباشد سنیگ در دویست متر هم با رکورد ۲۰ر۸ ثانیه نفر نهم است . این دونده معروف در چهارم آبانماه در پیست امجدیه برنده ۲۰۰ و ۴۰۰ متر شد . دونده های امریکائی در ۴۰۰ متر هم برتری محسوس دارند .

۸۰۰متر

کواز جامائیك بارکورد ۱ر۴۷ر۱ دقیقه نفر اول است . در لیست افتخار در میان ده نفر یك نفر امریکائی وجود دارد . در گذشته در ۸۰۰ متر امریکائیها برتری‌داشتند ولی اکنون اروپائیها جلو افتادند

۱۵۰۰متر

نفر اول بارکورد ۲ر۴۰ر۳ دقیقه والانتین آلمانی است .

دومیان ده نفر هفت نفر آلمانی ودونفرمجارستانی‌و یك‌نفراسترالیائی دیده میشوند .

۵۰۰۰ متر

هونتن فنلاندی‌بارکورد ۸ر۵۱ر۱۳ دقیقه اول و هنیك آلمان بارکورد ۵۰ر۱۴ دقیقه نفر دهم است. در لیست افتخار هرده نفر هم اروپائی است

۱۰۰۰۰ متر

اولی بولوتنیکو از شوروی با رکورد ۸ر۴۶ر۲۹ دقیقه و دهمی هاونستاین آلمان در ۰ر۱۰ر۳۰ دقیقه میباشد . روسها در این جابرتری دارند .

۱۱۰متر با مانع

لوئر آلمانی رکورد جهانرا شکسته است. جونس امریکائی دوم است.

۴۰۰متر با مانع

نفراول ازافریقای جنوبی پوتکیتر است . پس از او شش نفر امریکائی ردیفهای بعدی را دارند . رکورد اول ۲ر۵۰ ثانیه و رکورد دهم۷ر۵۱ ثانیه است

۳۰۰۰ متر با مانع

در میان ده نفر شش نفرش از شوروی‌است وبقیه چهارنفر نیزاز کشورهای پشت پرده میباشند رکورد اول ۸ر۳۷ر۸ دقیقه است.

۴×۱۰۰ امدادی

دسته تکزاس امریکا بارکورد ۶ر۳۹ ثانیه اول ودسته گلن آلمان‌بارکورد ۵ر۴۰ ثانیه پنجم است . دسته‌های دوم و سوم و چهارم نیز متعلق‌به امریکائیها است .

۴×۴۰۰ امدادی

هر پنج دسته متعلق به امریکائی هاست و بدون رقیب درلیست افتخار قرار دارند . رکورد دسته تکزاس در ردیف اول ۰ر۱۰ر۳ دقیقه می باشد .

پرش ارتفاع

دوماس امریکائی با رکورد۳ر۱۳ر۲ متر اول و موس امریکائی بارکود ۶ر۷ر۲ متر دهم می‌باشد .

دوماس در عین حال قهرمان المپیك است و ۲۲ سال دارد .

پرش طول

آوانسیان از شوروی با رکورد ۸ر۰۱ متر اول است .گریگوری‌بل امریکائی در مسابقات اخیرامریکا و شوروی ۱۰ر۸ متر پرید وبرکورد دنیا نزدیکتر شده است . رکورد دنیا در ۸ر۱۳متر در دست اونس امریکائی است . این دونده سیاه پوست رکورد خودرا د رسال۱۹۳۵ بدست آورده است .

پرش بانیزه

در این ماده فقط نفر هشتم از شوروی است وبقیه نه نفرامریکائی است . رکورد دولو از امریکا۷۰ر۴ متر است .

پرش سه‌گام

فدوسیف ازشوروی با رکورد۷۰ر۱۶ متر در ردیف اول قرار دارد . دو این ماده اروپائی ها اکثریت‌دارند.

پرتاب وزنه

اوبرین از امریکا با رکورد ۴۰ر۱۹ متر مقام اولی را دارد .

در این ماده امریکائیها برتـــری محسوس دارند .

پرتاب دیسك

پیاتوسکی از لهستان با رکـــورد ۵۹ر۹۲ متر هم برنده رکورد جهان است وهم نفر اول لیست افتخار می‌باشد نفر دهـــم در ۵۵ر۲۴ متر متعلق به گریزر آلمان است .

پرتاب نیزه

کانتللو از امریکا با رکورد ۸۶ر۰۴ متر رکورد دنیارا شکسته است. کانتللو ۲۷ سال دارد امریکائیها به او «شیرینی تازه»لقب گذاشته‌اند نفر دوم امریکائی است بقیه هشت نفر کمتر از ۸۰ متر رکورد دارند .

رتاب چکش

کانلی از امریکا در ۶۶ر۸۹ متراول و کوزنکو در ۶۶ر۷۰ متر دوم است. رکورد نفر دهم ۶۴ر۰۴ متر است .

دهگانه

کوزنتسو از شوروی با امتیاز ۸۳۵۷ اول و رکورد من جهان می باشد = رافر جنسون رکورد من سابق‌بملت ناخوشی موفق‌نشده‌است درمسابقات شرکت نماید .

زنان

در لیست افتخار زنان ورزشکاران شوروی مقام مهمی را دارند . دورده ماده د رمیان ورزشکاران ۴۷ زن شوروی در لیست افتخار جاگرفتند نفرات اول هر ماده بدین شرح‌است

۱۰۰ متر

ایتکینا از شوروی ۵ر۱۱ ثانیه

۲۰۰ متر

کوتبرت از استرالیا ۴ر۲۳ ثانیه

۸۰۰ متر

ایسنکو از شوروی ۴ر۰۶ر۲دقیقه

۴×۱۰۰ امدادی

دسته شوروی ۳ر۴۶ ثانیه

۸۰ متربامانع

بیر کمیر از آلمان ۷ر۱۰ ثانیه

پرش ارتفاع

بالاش از رومانی ۸۰ر۱ متر

پرش طول

شابرونوا از شوروی ۲۷ر۶ متـــر

پرتاب وزنه

پرس از شوروی ۲۵ر۱۷ متر

پرتاب دیسك

شورش از آلمان ۰۱ر۵۵ متر

پرتاب نیزه

شاستیو از شوروی ۲۲ر۵۴ متـــر

توضیح

لیست افتخار فوق یگماه پیش‌منتشر شده است وپس‌از نشر آن عده‌ای ورزشکار مرد وزن رکورد های‌بهتری بدست آورده‌اند که اسامی آنهااز طرف فدراسیون دوومیدانی جهانی‌در پایان سال ۱۹۵۹ در آخرین لیست قید خواهد شد .

ساختمان راه‌آهن ایران- ترکیه بزودی آغازمیشود

احداث این راه‌آهن موجب توسعه صنایع آذربایجان خواهدشد

لایحه قانونی احداث راه آهن ایران ـ ترکیه اکنون یك مرحله قانونگزاری را پشت سرگذاشته و در مجلس سنا مطرح شده است بموازات انجام تشریفات قانونی‌اداره ساختمان وزارت راه برای اینکه هرچه زودتر ساختمان این خط‌آغاز شود طرح را بموقع اجرا می‌گذارد

طول راه‌آهن

طول مسیر این رشته راه‌آهن۲۳۸ کیلومتر است که‌از تبریز شروع وبناحیه مرزی قطور در ترکیه‌ختم می‌شود هشتادوپنج کیلومتر ازاین راه اکنون بین تبریز وشرفخانه ساخته وآماده است ومهندسین ایرانی مشغول اقدام وتهیه طرح برای ساختمان قسمت بعدی این راه میباشند.

دوزمستان شروع می‌شود

امروز رئیس اداره کل ساختمان راه آهن به‌خبرنگار ما گفت پس از ابلاغ قانون فورا ساختمان آغاز می‌شود احداث راه‌آهن در این منطقه درفصل زمستان‌هم مقدور است ومامورین اکنون وسایل کار را فراهم نموده‌اند.

اهمیت این راه آهن

وقتی کار ساختمان این خط‌پایان پذیرد راه آهن ایران‌از طریق‌کشور ترکیه بقاره اروپا وصل می‌شود و سپس محل کالاهای تجارتی‌ورفت آمد مسافرین برونق اقتصادیات آذربایجان وبخصوص آذربایجان غربی خواهد افزود.

توسعه صنایع سنگین

آقای مهندس معرفت گفت‌وجود راه آهن در منطقه آذربایجان‌غربی موجب توسعه صنایعی‌از قبیل‌سیمان وقند که احتیاج براه وحمل ونقل دارند خواهد شد. وی در خاتمه گفت ساختمان این راه مدت سه‌سال‌طول می‌کشد وسپس بهره‌برداری ازآن آغاز خواهد شد.

لایحه مبارزه باقاچاق وتشویق مخبرین وکاشفین

این لایحه درجلسه اخیرسنا تصویب‌گردید

ماده اول- بوزارت گمرکات وانحصارات اجازه داده میشود ازتاریخ اول بهمن‌ماه ۱۳۳۶تاآخر دی‌ماه ۱۳۳۸ کلیه سی‌درصد سهم دولت‌را ازبابت جرائم گمرکی وماحصل فروش کالاهای قاچاق وصورت مجلس هائی که‌در مدت مزبور واریز میشود درحساب مخصوصی نگاهداری‌واز محل عوائد مزبور بارعایت مقررات محاسبات عمومی اقدام به خرید وسائط نقلیه دریائی وزمینی وهوائی ووسایل استخبار وسایر لوازم‌مبارزه باقاچاق بنماید.

تبصره ۱- خرید وسایط نقلیه زمینی وبحری وهوائی ووسائل استخبار کهنه ومستعمل ممنوع است.

تبصره ۲- سهم‌دولت از بابت کالاهائیکه درمدت مذکور در فوق ضبط ولی تصفیه وواریز ماحصل فروش کالا وجرائم ماخوذه آنهامنجر به‌بعداز دی‌ماه ۱۳۳۸ گردد مشمول ماده فوق خواهد بود.

تبصره ۳- وزارت گمرکات وانحصارات مکلف است پس‌از خرید لوازم مورد احتیاج وتحویل گرفتن آن صورت حساب درآمدوهزینه مورد این قانون را بااسناد مربوطه بوزارت دارائی تسلیم ودرصورتیکه مازادی باقی بماند بحساب درآمد متفرقه گمرکی تحویل خزانه‌داری کل بنماید.

تبصره ۴- مازاد درآمدهای مربوط بلایحه شماره ۳۶۳۷۴-۱۱ر۱۱ر۳۱ وقانون مصوب‌هشتم آذر ماده ۱۳۳طبق این ماده قابل تعهد ومصرف بوده وحساب آن باید طبق تبصره ۳این ماده بوزارت دارائی تسلیم گردد

ماده دوم- اداره‌کل گمرك‌مجاز است پس از تبلیغ صورت مجلس قطعی وضبط کالای قاچاق یك چهارم سهم کاشفین در مرزوا برسم علی‌الحساب بمسئولیت خود پرداخت وموقع واریز سهم کاشفین کسر ومستهلك نماید.

تبصره ۱- پرداختهای مزبور باعتبار ماحصل فروش کالای ضبطی وجرائم متعلقه درهر مورد از محل ذخیره قاچاق وياتنخواه گردانیکه وزارت دارائی باختیار اداره کل گمرك خواهد گذاشت بعمل‌می‌آید.

تبصره ۲- وزارت دارائی مکلف است تنخواه‌گردان متناسبی‌جهت تامین منظور فوق‌بنابدرخواست اداره کل گمرك باختیار اداره نامبرده بگذارد.

تبصره ۳-چنانچه بحکم قطعی دادگاه جرائم وصولی قابل استرداد تشخیص داده‌شود اداره کل گمرك وجوه پرداختی برسم علی‌الحساب راازدریافت کنندگان استرداد خواهد نمود.

لایحه اعزام قضات به خارجه

این لایحه درجلسه اخیر مجلس تصویب شد

ماده واحده -مواد ۱۱۴و۱۱۵و۱۱۶ وتبصره ۴ ماده اول‌قانون تشکیلات واستخدام وزارت دادگستری(مصوب شهریورماه ۱۳۳۵ کمیسیون‌مشترك دادگستری مجلسین) به‌ترتیب ذیل اصلاح میشود:

الف-ماده ۱۱۴- وزارت دادگستری بایدهمه‌ساله‌ازبین‌قضاتشاغل‌دادگستری به‌تشخیص وتعیین وزیرسه‌نفرو از طریق مسابقه چهارده نفر باضافه یکنفر از پزشکان قانونی وزارت دادگستری را مطابق آئین‌نامه‌ای که‌به تصویب وزیر دادگستری‌می رسد برای مطالعه وکسب اطلاعات مفیده وعمل دردوایر ومحاکم دادگستری وادارات پزشکی‌قانونی بیکی از کشورهای اروپا وامریکا دررشته‌هائیکه از طرف وزارت دادگستری معین میشود انتخاب‌وبه هزینه دولت باروپا ویاامریکا اعزام بنماید مشروط براینکه قبلا برای تحصیلات حقوقی ویامطالعه به‌خرج وزارت دادگستری ازاین محل‌به خارج اعزام نشده باشند.

ب-ماده ۱۱۵-مامورین اعزامی باید آشنائی کامل بزبان کشوریکه‌به‌آن اعزام میشوند داشته و لااقل رتبه ۵قضائی و شش سال سابقه خدمت قضائی باشند .

هیچیك از قضات بیش از یکمرتبه ازاین ماموریت استفاده نخواهد کرد .

کسانیکه باین ترتیب باروپا ویا امریکا اعزام شوند باید در تاریخ اعزام حداقل ۷سال بموعدبازنشستگی آنان مانده باشد و پس‌از مراجعت لااقل پنجسال در خدمت قضائی وزارت دادگستری‌بمانند و در صورتیکه قبل از پنجسال بخواهند خدمت قضائی را ترك کنند باید کلیه هزینه‌ایکه برای اعزام آنان شده یکجا بوزارت دادگستری بپردازند .

ج-ماده ۱۱۶-مدت ماموریت حد اکثر بیش‌از دوسال نبوده و جزء خدمت قضائی محسوب است به ماموریت مزبور علاوه‌بر حقوق رتبه فوق‌العاده‌ای متناسب بامحل ماموریت داده خواهدشد .

د- تبصره زیر بجای تبصره ۴ ماده اول قانون اصلاح اصول تشکیلات‌دادگستری‌مصوب‌شهریورماه ۱۳۳۵ کمیسیون مشترك دادگستری مجلسین اضافه میشود :

تبصره ۴- وزارت دادگستری می‌تواند با تصویب دادگاه عالی انتظامی پایه اداری لیسانسیه‌های

تجدید آگهی مناقصه شماره ۷۲۴۱

اداره حسابداری کل انتشارات و رادیو یکدستگاه ساختمان سه‌طبقه اداره کل انتشارات و رادیو را طبق نقشه مربوطه و بشرح‌ذیل بمناقصه میگذارد :

۱-شرکت‌ها ومقاطعه کارانیکه واجد صلاحیت فنی ومالی بودهومایل بشرکت درمناقصه مذکور باشند میتوانند تاآخروقت اداری رور دوشنبه بیستونهم آذرماه (۲۹ر۹ر۱۳۳۸) بدایره دفتر این اداره واقع‌درمیدان ارك اداره کل انتشارات و رادیو مراجعه ودرمقابل پرداخت‌مبلغ سیصددریال بصندوق اداره حسابداری دفترچه‌های مشخصات وقراردادوواحدبها ونقشه های مربوطه را دریافت دارند .

۲-داوطلبان شرکت درمناقصه بایستی قبلا مبلغ یکصد وهفتاد و پنج‌هزار ریال وجه بعنوان سپرده شرکت درمناقصه بصندوق‌این اداره تودیع و قبض صندوق‌دریافتی را ضمیمه پیشنهادخود نمایند ضمنا تضمین بانکی قابل استفاده بمدت یکماه نیز قابل قبول خواهد بود وشرکت‌کنندگان میتوانند بعنوان سپرده مذکور ضمیمه پیشنهاد خود نمایند .

۳-داوطلبان شرکت درمناقصه باید پیشنهادهای خودرا در دوپاکت لاك ومهر شده الف و ب بشرح ذیل .

الف: پاکت لاك ومهرشده (الف)مربوط بصلاحیت فنی‌ومالی

ب- پاکت لاك ومهرشده (ب) مربوط بپیشنهاد تسلیمی .

تاآخروقت اداری روز سه‌شنبه سی‌ام آذرماه ۳۸ (۳۰ر۹ر۳۸) بدایره دفتر این اداره تسلیم و رسید دریافت دارند .

۴- پیشنهادهای واصله درساعت ۹ صبح روزچهار شنبه اول دیماه ۱۳۳۸ (۱ر۱۰ر۳۸)درکمیسیون برگذاری تشریفات مناقصه باز و قرائت خواهدشد .

۵-اداره و کمیسیون برگذاری مناقصه دررد ویاقبول یك یاکلیه پیشنهادها مخصوصا پیشنهاد هائیکه صاحبان آن فاقد صلاحیت فنی ومالی باشند مختار بوده و بهپیشنهادهای مشروط ومبهم و فاقد سپرده و پیشنهادهائیکه بعداز موعد مقرر برسد مطلقا ترتیباثرداده نخواهد شد .

۶-اداره درصورت تقاضای برنده مناقصه(۲۵٪)بیست و پنج‌درصد از کل معامله‌راجهت‌تضمین کاردر مقابل تضمین بانکی قابل استفاده دروجه برنده پرداخت خواهد نمود .

۷-کلیه هزینه‌های متعلقه از قبیل حق‌الدرج آگهی مناقصه ومالیات بعهده برنده مناقصه خواهد بود و بایستی برابرمقررات بپردازد .

۸-پیشنهاددهندگان بایستی در پیشنهاد خود قید نموده و ملتزم گردند که مشمول قانون‌منع مداخله کارمندان دولت درمعاملات دولتی نیستند و درصورتیکه خلاف آن مشاهده گردد برابر مقررات قانون مذکور باآنان رفتارخواهد گردید .

ذیحساب و رئیس اداره حسابداری کل انتشارات و رادیو - غفاری

آ-۳۷۵۲۰ ۲-۱

سیمکا ودت ۱۹۵۹ کم مصرف - زیبا - راحت

نماینده انحصاری درایران شرکت سهامی شبدیز خیابان سعدی ۱۶۶ تلفن ۳۶۸۰۵۱ ۳۶۸۲۷۱

آ-۳۲۴۶۲

تخفیف در نرخ ارسال کادو به‌لندن
باهواپیمای جت روزانه B.O.A.C
(ازاول دسامبر تا ۳۱ ژانویه)
کرایه حداقل ۳کیلو ۳۰۶ریال
انجام تشریفات گمرکی درمبدا ومقصد
درصورت درخواست باپرداخت هزینه
ایرتوك
۷۱ خیابان‌فردوسی تلفن۴۵۸۱۱-۴۶۹۳۳-۴۷۲۹۳

PHILIPS TELEVISION
فیلیپس تلویزیون

چشم وگوش شما

بهترین گواه برتری غیرقابل انکار تلویزیونهای فیلیپس میباشد.
فیلیپس تلویزیون بستر دارد انحصار
فروشگاه فیلیپس خیابان سعدی بالا ولاله‌زار

آ-۳۲۵۱۴

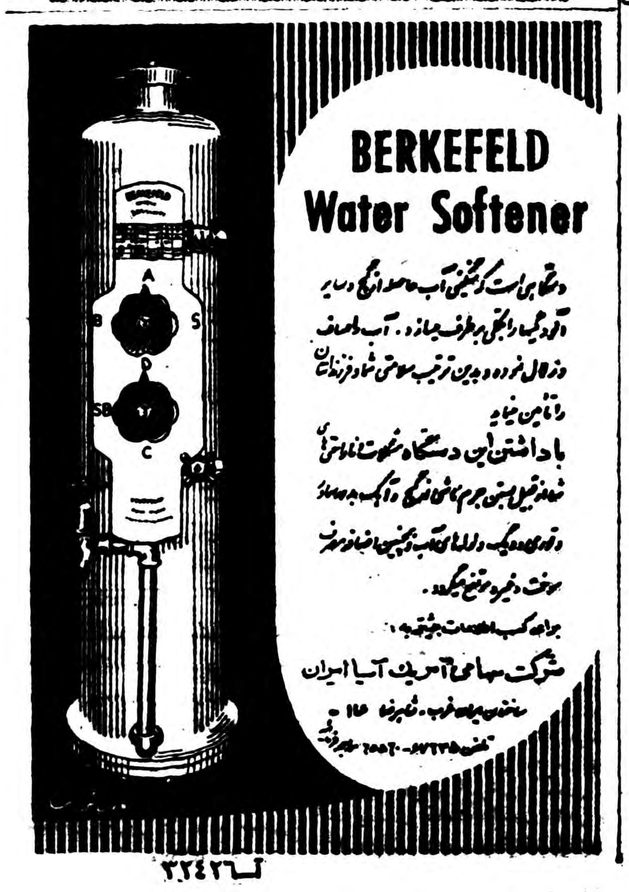

آ-۳۲۴۲۶

باکشورتود نو بتمام نقاط مازندران وگیلان مسافرت‌کنید
تلفن ۳۰۵۴۶۰ آ-۲۹۶۵۴

تاسیس آموزشگاه صنایع چرم

این آموزشگاه دارای ۲۱ شعبه مختلف میباشد

چندروز قبل آموزشگاه حرفه‌ای شماره ۵صنایع نساجی وچرم تبریز طی مراسمی با حضور آقایان هیئت کفیل استانداری آذربایجان شرقی، مهندس نفیسی معاون فنی وزارت فرهنگ وعده‌ای از روسای ادارات دولتی این شهرستان افتتاح گردید. این آموزشگاه دارای بیست‌ویک شعبه مختلف میباشد وفارغ‌التحصیلان آن طی سه‌سال کارآموزی دررشته‌های مختلف اطلاعات لازم‌در باره حرفه نساجی وچرمسازی‌را می‌آموزند .فارغ‌التحصیلان این آموزشگاه طی یك برنامه دقیق‌روزانه هشت ساعت مشغول کار میباشند که‌نیمی‌از این مدت‌را درکارگاهها زیرنظر استادکاران به‌تعلیم مواد برنامه اختصصی آموزشگاه میپردازندوبقیه رادر کلاسهای درس به‌آموزش علمی اشتغال دارند. فارغ‌التحصیلان این آموزشگاه پس‌از طی‌دوران سه‌ساله آموزشگاه قادر خواهند بود شخصا کارگاههای فنی تاسیس کنند وازهترخود استفاده نمایند.

راه خراب

خبرنگار ماازّ فومنات میدهد درسفر اخیر هیئت دولت‌به گیلان وعده داده شدکه درآینده نزدیك خرابیهای‌جاده فومن-ماسوله ترمیم گردد. هم‌اکنون مدتها ازاین وعده میگذرد وبافرارسیدن فصل زمستان خرابیهای این جاده‌بیشتر، مردم این منطقه رادر زحمت‌میدارد اهالی انتظار دارند برای ترمیم این جاده اقدام گردد.

ازلوله‌کشی آب خبری نیست

خبرنگار ما از فومنات مینویسد شهرداری‌فومنات اولین شهرداری بود که بمنظور تامین آب آشامیدنی این شهرستان برای‌انجام عملیات لوله کشی فومنات باسازمان برنامه قرار داد تنظیم کرد وسهم تعهدی خود را نیزتادینار آخر پرداخت نمودشهرداری این شهرستان برای آنکه عملیات لوله‌کشی آب‌هر چه زودتر شروع شود زمینی جهت ایجاد منبع آب اختصاص داد ویك شرکت پیمانکار از طرف‌سازمان برنامه‌مامور ساختمان منبع آب لوله کشی این شهرستان شد چند ماهی گذشت ودر اینمدت فقط مصالح ساختمانی دراین زمین جمع آوری گردید وقسمت ناچیزی ساختمان شد ولی متاسفانه بعلتی نامعلوم عملیات‌ساختمانی متوقف گردید وهنوز هم مردم فومنات از لوله کشی آب اثری ندیده‌اند

درزمستان مراسلات پستی تاخیر دارد

اگربست ازطریق زنجان ارسال شود بهتراست

چند روز قبل بارییزش اولین برف جاده بیجار-همدان مسدود گردید و وضع مراسلات پستی این منطقه مختل شد باینمعنی که پاکات وامانات پستی که‌بمقصد بیجار حمل شده بود باچندین روز تاخیر پس از اینکه مامورین موفق بباز کردن راه شدند رسید خوشبختانه طی مدتی که جاده بیجار -همدان مسدود بودرفت و آمد از جاده بیجار - زنجان صورت میگرفت و این جاده مسدود نگردید مردم بیجار عقیده دارند که چنانچه مراسلات پستی که به این شهرستان‌ارسال میشود از طریق زنجان به بیجار ارسال گردد بصلاح و صرفه میباشد زیرا جاده زنجان -بیجار کمتر از راه همدان -بیجار در هنگام بارندگی مسدود میشود .

موفقیت درمبارزه بامالاریا

روزبروز تعداد مالاریائیها کاهش میابد

بطوریکه خبرنگار ماازّ کرمان گزارش میدهد اخیرا بمنظور مبارزه‌با مالاریا در شهرستانهای استانهای کرمان و بلوچستان سمپاشی پائیزه انجام گردید این سمپاشی که ازمدتها قبل شروع شده بود در مناطق بم . ایرانشهر ، چاه‌بهار ، خاش و زابل صورت گرفت و عملیات سمپاشی با موفقیت پایان یافت هم‌اکنون اکیپهای سمپاشی در مناطق جیرفت و بندر عباس بعملیات سمپاشی پرداخته‌اند . ضمنا بافعالیت مامورین بهداشت جهت جلوگیری از شیوع بیماری مالاریا در زابل نیز فعالیت میشود و تاکنون داروهای لازم بین‌اهالی توزیع گردیده است . با فعالیت مامورین دوز بروز تعداد افراد مالاریائی‌مناطق‌سیستان و بلوچستان و استان کرمان‌کاهش‌میابد.

مرحمتی شاهنشاه

چندی قبل باستحضار خوانندگان عزیز رسید که ازطرف موسسه‌بنیاد پهلوی مبلغ‌هشتصد هزاریال‌جهت ساختمان درمانگاه در بوشهر به جمعیت شیروخورشیدپرداخت گردیده است اینك از موسسه بنیاد پهلوی اطلاع‌میدهند که‌این مبلغ‌راشاهنشاه بمنظور ساختمان پرورشگاه‌جمعیت خیریه ثریا شعبهٔ بوشهر اعطا فرموده‌اند.

ساختمان قسمت غربی سد شهناز آغازشد

وسیع‌ترین تونل‌انحرافی درایران، درسد شهنازایجادمیشود

بتون‌ریزی اولین پایه سد مزبور پایان یافت وبتون ریزی پایه‌های دوم وسوم‌آغازشد

دو روز قبل عملیات ساختمانی قسمت غربی سدشهناز همدان باانفجاردینامیت جهت ایجاد یك تونل انحرافی آغاز شد این تونل انحرافی آب رودخانه راکه هم اکنون ازمحل ایجاد سد عبور میکند ازداخل خود عبور خواهد داد تامحل ایجاد سد خشك شود تونلی که‌ایجاد میشود میتواند ۵۰۰ متر مکعب آب را ازخودعبور دهد وسیع‌ترین تونل انحرافی است که تاکنون درایران زده شده‌است .

عملیات ساختمانی قسمت غربی سدشهناز بدست آقای فرهمند فرماندار همدان آغاز گردید و درمراسم شروع عملیات بدعوت آقای بهرام شاهرخ عده زیادی ازروسای دوایر دولتی شهرستان همدان حضور داشتند دوروز قبل بتون ریزی اولین پایهٔ سدشهناز پایان یافت و بتون ریزی‌پایه های دوم وسوم سد که باوسائل برقی گرم میشود و ازامروز آغاز گردید باشروع عملیات‌ساختمانی قسمت غربی سدشهناز از طرف فرماندار همدان تلگرافی جریان به‌آقای نخست‌وزیر اطلاع‌دادمشده.

کمك یك نیکوکار تهرانی

برای نگاهداری الاغهای سرگردان

بادرج خبر الاغهای سرگردان وتقاضای کمك محمد رضا افراز «دکترسلمانی» جهت نگاهداری الاغهای‌مزبور اولین‌کمك بوسیله جمعیت حمایت حیوانات صورت گرفت وپس‌از آن هم عده‌ای‌از اهالی اراك‌برای نگهداری الاغهای سرگردان کمکهائی کردند .ازجمله آقای‌عبدالعلی گوهرین یکی‌ازنیکوکاران تهران نیز چکی بمبلغ‌یکهزاریال برای کمك بالاغهای سرگردان به موسسه اطلاعات‌پرداخته است تا بوسیله این موسسه جهت نگاهداری الاغهای سرگردان به آقای‌محمدرضاافراز پرداخت شود مبلغ مزبور به خبرنگار اطلاعات دراراك حواله شدتابدکتر سلمانی بپردازد.

بانك اسکو آتش گرفت

خوشبختانه به اسناد ومدارك بانك آسیبی نرسید

خبرنگار ماطی گزارشی از اسکو اطلاع میدهد چند روز قبل هنگامیکه عده‌ای از اهالی اسکو از توابع تبریز مشغول انجام کارهای بانکی خود هر محوطه نمایندگی بانك اسکو بودند براثر سرایت آتشی بمنبع نفت نجاری ناگهان شعله آتشی زبانه کشید وحریق در بانك روی‌داد باوقوع این آتشی سوزی مشتریان بانك سراسیمه محوطه نمایندگی بانك را ترك کردند وبخارج دویدند ولی کارمندان بانك برای خاموش کردن‌آتش‌بفعالیت پرداختند وباملاحظه این وضع مشتریان نیز بکمك کارمندان آمدندبافعالیت زیاد سرانجام .آتشی خاموش گردید دراین آتشی سوزی خوشبختانه هیچگونه آسیبی باسناد ومدارك بانك نرسید .

سه‌قلوهای ملایری

هرسه پسر هستند ودرکمال سلامتی بانتظارکمك نیکوکاران بسرمیبرند

چند شب قبل بانو طاهره همسر حاملهٔ غلام مشفق یکی از کارگران قریه‌«سامن» از توابع ملایر سه قلو زائید نوزادان که هرسه پسر میباشند درمدت نیمساعت بدنیا آمدند و هم‌اکنون بامادرشان کاملا سلامت میباشند خبرنگارملایر که این گزارش را ارسال داشته اضافه میکند باینکه درخانواده این کارگر هیچگونه وسائل بهداشتی موجود نبود و باینکه برای قابلگی این سه‌نوزاد ازوجود مامای پیرویسواد محل استفاده شد معهذا سه قلوهای این‌خانواده کارگری از سلامتی کامل برخوردار میباشند و فعلاخانواده مشفق وهمچنین سه‌قلوها درانتظارند که‌از طرف موسسات خیریه وافراد متمکن و نیکوکار کمکی به‌آنها شود زیرا زمستان وسرمای ملایر باعدم وسائل کافی امکان تلف‌شدن نوزادان را بوجود آورده‌است .

احکام اعضای شیروخورشید صادرنشده

شعله آتش زبانه کشید و کلبه کشاورزی از اهالی قریه «داراکلایو ر» از توابع سولده در لهیب‌آتش سوخت کمك مردم قریه برای خاموش کردن آتش بجائی‌نرسید و خانه کشاورز مزبور در میان آتش خاکستر گردید ه م‌اکنون کشاورز مزبور مستاصل و پریشان است و شیرو خورشید سولده هم بعلت عدم صلاحیت نمیتواند بوی کمك کند لابد میپرسید چرا؟ پس گوش کنید : از مدتها قبل اهالی سولده برای تاسیس جمعیت شیرو خورشید سرخ فعالیتهائی شروع کردند وپس از تقاضاهای‌بسیار با تحصیل موافقت مقامات مربوطه مقدمات تشکیل این جمعیت را فراهم آوردند جلسه‌ای تشکیل دادند وما اخذ آراء چندین نفر را بعضویت شیرو خورشید برگزیدند از این جریان مدتها گذشته است ولی هنوز هم احکام اعضای جمعیت شیروخورشیدسرخ‌سولده صادروابلاغ‌نشده‌است.

جمع‌آوری طوفان

گزارش خبرنگار ماازّ شمیران حاکی است که‌بنابدستور آقای ذوالفقاری شهردار تهران کلیه طوفان شمیران بعلت سد معبربه‌وسیله ماموربن شهرداری‌ازخیابانها جمع‌آوری شدند. ضمنا مغازه‌داران تجریش متعهد گردیدند که‌از این پس بروی‌اجناس وارزاق‌خودبرچسب قیمت بزنند.

برای تامین برق شاهی

طی جلسه‌ای مقدمات تشکیل یك شرکت فراهم‌گردید

کارخانه نساجی ازتامین برق شاهی خودداری‌کرد

بمنظور تشکیل شرکت برق‌ازطرف شهرداری شاهی دعوتی ازمردم بعمل آمد وعده‌زیادی ازروسای دوایر دولتی ومجتمرمین شاهی جلسه‌ای درسالن شهرداری‌تشکیل دادند. دراین جلسه‌ابتدا آقای سلیمانی شهردار شاهی طی‌بیاناتی اظهارداشت تاکنون برق‌شهرستان شاهی راکارخانه نساجی این شهرستان تامین‌مینمود ولی اخیرا متصدیان کارخانه کتبا بشهرداری اطلاع‌داده‌اند که بعلت عدم قدرت مولدهای برق‌کارخانه نساجی قادربه‌تامین برق‌شهر نیستند وبااین اطلاع‌ازتامین برق‌شاهی خودداری‌کردند حالاوضع‌برق‌این شهرستان تعریفی‌ندارد وموجب‌ناراحتی اهالی گردیده است پس‌ازبیانات آقای سلیمانی ،فرماندار این شهرستان نیز درهمین زمینه‌بیاناتی ایراد کرد. وپس‌از تبادل نظرهیئتی ازبین حاضرین تعیین گردیدند تابانظر مقامات مربوطه‌شهر اساسنامه فروش سهام‌شرکت برق شاهی رافراهم نمایند.

حلاصه اخبار آذربایجان

تبریز- طی کمیسیونی که برای تعیین تعطیلات کارگران در تبریز تشکیل گردید تصمیم گرفته شد ترتیبی داده شود که کارگران از کلیه تعطیلات استحقاقی استفاده کنند .

باسمنج- احمد یکی‌از اهالی باسمنج بعلت نامعلومی خود را در لحاف آلوده به‌نفت پیچید و لحاف را آتش زد و باین ترتیب قصد خودکشی داشت ولی همسایگان او را فحات داده به بیمارستان رسانیدند .

مرند- رئیس جمعیت شیرو خورشید سرخ مرند گفت مالکین حومه‌مرند از کمك شیرو خورشید دریغ می ورزند .

تبریز- دو نفر از مدیران هتلهای درجه‌اول تبریز بعلت گرانفروشی در دادگاه شهرداری این‌شهرستان محکوم شدند .

شاهو- اهالی شهرستان تبریز تقاضا دارند که چند دستگاه مستراح عمومی در خیابان های این شهرستان ایجاد شود .

رانندهٔ متواری خودرا معرفی کرد

وی‌گفت ناراحتی وجدان‌وادارم‌کرد که خودرامعرفی‌کنم

ولی‌گفته میشود شخص مزبور راننده اصلی نیست

چندی قبل باطلاع خوانندگان عزیز رسید اتومبیلی که‌باسرعت فراوان ازشمیران عازم تهران‌بوددر ایستگاه محمودیه بادوکودك خرد سال بنام حسنو طاهر ،فرزندان طاهره براثر خونریزی شدید جان سپرد .

اینك خبرنگارما بدنبال گزارش قبلی اطلاع‌میدهد که‌ازهمان‌موقع فعالیت‌برای‌دستگیری راننده‌متواری ادامه داشت ولی این‌فعالیتهانتیجه‌ای نمی بخشید تااینکه چندروز قبل شخصی بنام پرویزثابتیان بناحیه ۸دادسرا واقع درشمیران مراجعه کرد وخودرا راننده متواری حادثه ایستگاه محمودیه معرفی نمود وی گفت ازهنگامیکه شنیدم یکی‌از مجروحین جانسپرده‌است دچارعذاب وجدان شدم وحالا بخاطرآنکه از عذاب‌وجدان رهائی یابم خود را معرفی کردم‌شاید باینوسیله عذاب روحی من کاهش یابد

بلافاصله آقای یوسفزاده بازپرس ناحیه‌بدادسرا بازپرسی از وی را شروع‌کرد و پرویز باقرار موقت روانه زندان گردید .

خبرنگارما درپایان اضافه‌میکند بطوریکه گفته میشود پرویزراننده اصلی نمیباشدبلکه‌راننده اصلی‌که شایدفرزندیکی‌از سرشناسان‌است هنوز هم‌متواری است وخانواده او بخاطررهائی فرزند خود پرویز را تطمیع کرده‌اند تا خودرا راننده اتومبیل مزبور معرفی‌کند بهرحال فعلا برای کشف حقیقت جریان قضیه تحت تعقیب است .

مراغه برتبریز پیروز شد

خبرنگار ماازّ مراغه گزارش میدهد چندروز قبل تیم‌والیبال‌شاهین تبریز بنابدعوت فدراسیون والیبال مراغه ،برای انجام مسابقه وارد این شهرستان گردید.

نتیجهٔ این مسابقه که باحضور فرماندار وروسای ادارات دولتی‌مراغه درسالن سرپوشیده ورزشی این شهرستان برگزارشد بنفع تیم‌والیبال مراغه پایان پذیرفت .آقای عبدالحسین‌پور کفیل فرهنك‌این‌شهرستان جوائزیرا که‌فرهنك مراغه تهیه نموده‌بود بین‌اعضای هردوتیم توزیع نمود وشهرداری مراغه بافتخار قهرمانان والیبال تبریز ومراغه ضیافتی بشام داد درعکس بالااعضای تیم والیبال شاهین(ایستاده) واعضای تیم والیبال مراغه(نشسته) مشاهده میشوند.

انتخاب شدند

چند روزقبل جلسه انجمن همکاری خانه‌و مدرسه دبیرستان خیام نیشابور بمنظور انتخاب‌هیئت مدیره انجمن تشکیل شد ،دراین جلسه آقایان اشراقی گنجی و شریفیان بسمت رئیس منشی و خزانه‌دار انجمن همکاری خانه و مدرسه دبیرستان مزبور انتخاب گردیدند .

انتصابات در شهرستانها

آران‌کاشان- آقای دکتر منوچهر بامداد رئیس بهداری بیدگل

آستانه‌اشرفیه- آقای صمدپور رئیس بانك صادرات و معادن شمیران- آقای دکتر محسنی رئیس دادگاه کیفر گرانفروشان

کردکوی- استوار یکم لوا رئیس پاسگاه ژاندارمری کرمان- آقای فیروز دادیار دادسرای استان- آقای طاهری بازپرس شعبه سوم دادگستری - آقای نراقی بازپرس شعبه دوم دادگستری

چند خبر خلاصه از شهرستانها

تبدیل بشعبه کنید

فومن- پس از ۱۲ سال که از تاسیس نمایندگی بانك ملی ایران‌درفومن می گذرد . اهالی انتظار دارند مقامات مربوطه برای تبدیل نمایندگی بانك‌به شعبه اقدام نمایند .

توزیع شیرخشك

برازجان- از طرف‌اداره‌فرهنك برازجان بدانش آموزان آموزشگاههای این شهرستان شیر خشك داده می شود .

اعزام دبیر

خمین- چند روز قبل دو نفر دبیر لیسانسیه ، جهت تدریس دردبیرستان های خمین وارد این‌شهرستان شدند و مشغول کار گردیدند .

استعفای شهردار

فومنات- آقای خورگامی شهردار انتخابی فومن بعلت نامعلومی استعفا نامهٔ خود را بانجمن شهر تسلیم نمود و استعفانامه وی مورد موافقت قرار گرفت ، فعلامور شهرداری را آقای زیده معاون شهرداری اداره می کند .

انتظار استقلال ادارات

برازجان- بیشتر ادارات دولتی برازجان تابع بندر بوشهر می باشد اهالی انتظار دارند برای استقلال دوایر دولتی این شهرستان اقدام شود .

تامین آب آشامیدنی دبیرستان

طالقان- بدستور آقای مهندس طالقانی فعالیت برای تصفیه ولاروبی آب انبار دبیرستان شهرك طالقان شروع گردید ووعده داده شد که در آیندهٔ نزدیکی آب آشامیدنی مصرفی این دبیرستان بطرز بهتری تامین شود

محکوم به پانزده سال زندان

کرمان -دادگاه عالی جنایی استان کرمان دادالله ابراهیمی یکی از اهالی دارسینونیه از توابع کرمان را بجرم قتل بپانزده سال زندان بااعمال شاقه محکوم نمود .حکم صادره بمرحله اجرا گذارده شد .

تامین اثاثیه مفقود

فردوس -قبلا اطلاع داده شد مقداری از اثاثیه ولوازم بیمارستان فردوس مفقود گردید اینك خبرنگار ما مینویسد آقای دکتر شریف رئیس سابق بیمارستان چند قلم از اثاثیه مزبور را خریداری نموده وبفردوس ارسال داشت

پرداخت وام صنعتی

کرمان -جلسه شورای عالی اقتصاد در سالن استانداری کرمان تشکیل شد وطی آن باپرداخت چند وام صنعتی موافقت بعمل آمد .

تقاضای رسیدگی دارند

طالقان اخیرا از طرف اهالی طالقان شکایتی علیه عده‌ای از اهالی‌زیدشت که‌ار عبور کامیون حامل میز ونیمکت مدارس جلوگیری کرده‌اند بمقامات مربوطه تسلیم شده وتقاضای رسیدگی آنرا دارند

برنامه رادیوئی تیپ‌کرمان

کرمان -تیپ ۶پیاده کرمان روزهای جمعه از ساعت ۸ تا ۹ بعد از ظهر برنامه‌ای در رادیو کرمان اجرا میکند .

تعویض متصدی داروخانه

فردوس -متصدی داروخانه اداره بهداری فردوس بعلت داشتن پرونده‌کیفری تحت تعقیب قرار گرفت وداروخانه باآقای محمودی تحویل گردید

انتخاب اعضای شورای‌کشاورزی

کرمان- طی کمیسیونی که در اداره کل کشاورزی کرمان تشکیل شد۱۵۰ نفر اعضای شورای کشاورزی استان بااخذ رای انتخاب گردیدند .

ورود آیت‌الله

طبق گزارش خبرنگار ما از کرمانشاه دو روز قبل حضرت آیت‌الله‌سیدهبت‌الدین شهرستانی که‌از روحانیون مورد توجه ایرانی ساکن عراق می باشد واخیرابرای زیارت آستانقدس رضوی بمشهد مشرف شده بود برای بازگشت‌به عراق وارد کرمانشاه شد مشارالیه مدت هفت روز در کرمانشاه‌اقامت خواهد داشت .

وعده آقای‌استاندار ازطرف جمعیت حمایت حیوانات

یك مامور برای نگهداری‌الاغها باراك‌آمد

دوروز قبل از طرف جمعیت مرکزی‌حمایت‌حیوانات یکنفربرای نگاهداری و تیمار الاغهای سرگردان به اراك اعزام گردید و مامور مزبور روزهنجشنبه بصوب ماموریت خود حرکت کرد .

این ماموراعزامی‌در اراك بوضع الاغهای‌سرگردان که هم‌اکنون آقای محمدرضا افراز «دکتر سلمانی» از آنها نگاهداری میکند رسیدگی مینماید و چنانچه دکتر سلمانی از عهده تامین هزینه علوفه الاغها برنیاید جمعیت مرکزی حمایت حیوانات اعتبار لازم رابرای تامین علوفه سرتاسر زمستان الاغها به اراك حواله میکنند تا مامور اعزامی در اراك بماند واز الاغها نگاهداری کند فعلا هنوز نتیجه رسیدگی مامور اعزامی جمعیت مرکزی حمایت حیوانات معلوم نشده‌است .

خلاصه اخبار خوزستان

ایذه- طی مراسمی بهره‌برداری از یك‌حلقه چاه عمیق‌آب که اخیرابرای تامین آب آشامیدنی اهالی ایذه در این شهرستان حفر گردیده است آغازشد.

خرمشهر- هفت‌نفر مسافر که قصد داشتند براهنمائی دو نفر دلال بنام سید صالح وچائید» بوسیله موتور لنج از طریق‌عراق بکویت عزیمت نمایند بوسیله ماموربن ژاندارمری خرمشهر دستگیر شدند .

سوسنگرد- بعلت کمبود وسائل نقلیه در جاده دشت میشان به بخش «موسیان» سوسنگرد رفت و آمد اهالی باین دو منطقه با سختی انجام میگردد اهالی‌در این مورد تقاضای بذل توجه دارند .

وعده آقای‌استاندار

طبق گزارش خبرنگار ما از اسد آباد همدان چند روز قبل آقای ملکی استاندار جدید کرمانشاه برای بازدید ازوضع اسدآباد باین منطقه وارد شد و مورد استقبال قرار گرفت آقای استاندار تقاضا ها واحتیاجات اهالی این منطقه یادداشت کرد و وعده داد که در آینده نزدیکی احتیاجات مردم اسدآباد را مرتفع‌سازد وهم‌اکنون اهالی در انتظار اقدامات استاندار بسر می برند

رانندگان متخلف تعقیب میشوند

خمین -بنابدستور رئیس شهربانی خمین برای جلوگیری از ادامه کار وتعقیب رانندگان متخلف این شهرستان اقدام شده‌است

درانتظار آب واسفالت

بنابگزارش خبرنگار ما از فردوس از چندی قبل بمنظور لوله کشی‌آب آشامیدنی واسفالت‌خیابان های‌فردوس بین شهرداری این‌شهرستان وسازمان برنامه مکاتباتی انجام میشود ولی تاکنون از انجام این کار نتیجه ای حاصل نشده وبرای اسفالت خیابان ها وانجام لوله کشی آب اقدامی‌بعمل نیامده است اهالی انتظار دارند از طرف سازمان برنامه دراین مورد اقدام شود .

تماشای فیلم

بنابگزارش خبرنگارما ازکرمان بنابدستور اداره فرهنك‌شهرستان کرمان هفته‌ای یکبار کلیه دانش آموزان آموزشگاههای اینمنطقه جهت تماشای فیلمهای بهداشتی دراداره سمعی و بصری کرمان حضور بهم‌میرسانند. ضمنا کودکان نیزباتفاق مربیان خود بمنظوردیدن فیلمهای تربیتی‌وبرنامه های‌تفریحی هفته‌ای یکروز در اداره سمعی و بصری اجتماع میکنند

ایجاد اندرزگاه

بنابگزارش خبرنگار ما ازنهاوند قرار است برای کمك‌بزنان حامله مستمند و تغذیه نوزادان‌شهرستان نهاوند اندرزگاهی دراین‌شهرستان تشکیل شود وازهم اکنون‌اقداماتی برای فراهم آورد نوسائل این اندرزگاه جریان د ارد . با توجه بتعداد زیاد افراد مستمندومشکلات موجود امید است در افتتاح این اندرزگاه تسریع شود .

درباره تجدید مالکیت نظر شاهپسند

بقلم: اسدالله علم

روستائیان امروزه بیدار و آگاه شده‌اند

اختلافات شگفت‌آوری دروضع زندگی ونیروی تولید مردم‌کشاورزدنیا وجود دارد

از چهارگوشه رجوع

چنانکه زارعین اعلیحضرت‌همایونی هم اکنون چنین احساسی پیدا کرده اند . این نظریه راآقای دکتر ا.ب.فرد رئیس‌دانشگاه ویس‌کانسین درپایان سخنرانی خود در همین کنفرانس چنین اظهار داشتند .

«اگر اقدامی بعمل نیاید که با صلح وصفا تحول ایجاد نماید این فشارها روی هم انباشته شده و نیروی‌منفجر کننده ای‌ببار خواهد آورد. فراموش نکنید در پشت‌این عقیده بزرگ که» بی عدالتی‌وجود دارد و باید ازبین برود نیروی شگرفی وجود دارد که میتوان آنرا برای آبادانی و بهبود اوضاع بکار برد وگرنه مثل هرقدرت‌بزرگ دیگری ممکن است باعث هلاکت‌و نابودی شده خرمن هستی رابه سوزاند .

باتوجه بآنچه گفته شد لازمست که توجه نمائیم برای برطرف کردن وحل مشکلات خود راهی را که دیگران برگزیده اند چیست ؟این کار دو نتیجه مفید در بردارد .

اول- اینکه ایران نیز اقداماتی بعمل آورد تاهمگام با سایر ملل پیش رود .

دوم- اینکه ایران از روشهای موثری که دیگران برای حل مشکلات اراضی خود بکار برده‌اند استفاده کند .

در اینمورد نویسنده برنامه‌های رفورم کشاورزی را در امریکا ، اروپای باختری ، انگلستان ، هند وپاکستان و غیره راذکر نموده‌ام ولی‌در اینجا برای احتراز ازتطویل کلام‌از ذکر آن خود داری میکنم وفقط بعنوان نمونه و مثال دو کشور ژاپن ومکزیك راکه دچار چنین مشکلات رفورم ارضی بوده اند مثال میآورم .

درگزارشی تحت عنوان «اصلاحات زمین داری درژاپن» توسط آقای کیرکی اوادار - وزیر کشاورزی‌و جنگلداری وقت ژاپون در این کنفرانس خوانده شد . نامبرده اوضاع و احوالی راکه منجر به اصلاح وضع‌زمین داری شدبتفصیل بیان نمود . اگر قرار بود که من عین مطالب ایشان را در اینجا بازگو نمایم بگوش همه آشنا می آمد چون عینا باوضعی که در پیشنهادات شورای اجتماعی و اقتصادی سازمان ملل متحد آغاز شده و قبلا نقل گردید .مشابهت دارد .

خلاصه اینکه موضوع اصلاح‌اراضی مزروعی چندین سال در پارلمان ژاپون مورد بحث قرار گرفت و قوانین مفیدی هم بتصویب رسید. ولی اقدام قطعی ونهائی که کیفیت بسیار برجسته ای داشت درفرمانی که ژنرال دوگلاس - مك آرتور درنهم دسامبر ۱۹۴۵ صادر نمود باعث تسریع کار شد .

بموجب این فرمان به دولت امپراطوری ژاپون دستور داده شد که اقدامات مقتضی بعمل آورد تاآن افرادیکه شخصا زمین های ژاپونرا شخم میزنند فرصت بیشتر وعادلانه تری داشته باشند که از محصول کار و مشقت خود بر خوردار و بهره مند گردند .

در نتیجه قانون جدیدی بمورد اجرا گذارده شد که بامفاد فرمان ژنرال‌مك‌آرتوکاملا مطابقت داشت. دولت زمینهای مالکین غایب را کلا ومازاد یك حداقل معین .یعنی درحدود یك هکتار زمینهای سایر مالکین را خریداری نمود . بهای املاك خریداری طی مدت ۲۴سال بااسناد قرضه ای که بآنها سود تعلق میگیرد پرداخت خواهد شد. دولت سپس این زمینها را باسود ۳٫۲درصد بکشاورزان فروخت و موافقت نمود که خریداران جدید بدهی خودرا طی مدت سی سال پرداخت نمایند .

آقای اوادار نتیجه اصلاحات راچنین بیان نمودند .

۱- طبق آماریکه در ۳۱ مارس ۱۹۵۱ تنظیم شده دولت ژاپون ۳۶۹۰۰۰ جریب زمین زیر کشت خریداری نموده‌و باضافه ۵۵۰۰۰ جریب دیگر به ۴۲۰۴۰۰۰ کشاورز واگذار نمود. علاوه بر این دولت ۴۰۰۰ خانه کشاورزان و۹۰۰هزار جریب زمین جراگاه را خریداری کرد. باین ارقام باید ۱۵۰۰۰۰۰ جریب‌زمین دیگر را نیزاضافه‌نمودکه دولت بمنظور آبادانی و احیاء مجددا بکشاورزان فروخته است.

کشاورزان هم اکنون ۷۶ درصد بهای زمین خودرا نقدا پرداخته‌اند مالکین نیز ۸۰درصد بهای اسناد قرضه خودرا دریافت داشته اند. بدین ترتیب‌در حال حاضرکشاورزان فاقد زمین فقط در۱۱درصد جمع کل زمین زیرکشت کشور ژاپون کار میکنند .

طبق آمار سال ۱۹۵۰ وضع ساکنین مناطق روستائی بکلی تغییر یافته است . اکنون ۶۷در صد کشاورزان مالك زمین مزروعی خود هستند ۲۶در صد آنها هم مالکند وهم اجاره دار ۷درصد نیز ازمردم جزو خرده مالکین در آمده‌اند و اجاره داری میکنند. زارعینی که صرفا اجاره داری‌می کنند فقط ۵در صد کل کشاورزان کشور ژاپونرا تشکیل میدهند . بنا بگفته ژنرال مك‌آرتور کشاورزان ژاپون اکنون از نتیجه زحمات‌خود شخصا برخوردار شده اند .این عملی است‌که در توسعه‌و پیشرفت اجتماعات روستائی با اساس دموکراسی گام لاستوار گردیده واجب و حتمی الاجراست .

۲-میزان اجاره نقدی هم بطور عادلانه تحت کنترل درآمده است.

۳-۶۱ درصد قرار دادهائیکه بین مالك وزارع تنظیم میگردد ازروی نمونه است که دولت تهیه نموده‌است. بموجب آخرین بررسی هائیکه شده بااین اقدام واگذاری زمین تحت شرایط وقیود عادلانه‌ای صورت می گیرد .

۴- اصلاحات ارضی همان چیزی بودکه زارعین ژاپونی مدتها آرزویش راداشتند اگر این کار مطابق میل آنها نبود هرچند که برای نیل باین هدف سعی و کوشش مبذول میداشتیم ما بهیچوجه نمیتوانستم برنامه خودرا اجرا کنیم . آنها اطمینان داشتند که اشخاصی که در کمیسیون شرکت دارند از صالح ترین افراد بوده و کار کمیسیونها را بدقت زیر نظردارند وطبق مفاد قوانین وضع‌شده برای اصلاح اراضی اقدام لازم معمول میدارند و حد اکثر کوشش جهت تامین منافع مبذول میدارند .

آقای ولدلارینگس وابسته کشاورزی کشور های متحده‌آمریکا در ژاپون عقیده خوددارد خصوص نتایج سیاسی حاصله از اصلاح اراضی در ژاپون چنین بیان نمود. باتقویت اصل مالکیت فردی آنهم نسبت بطبقه محرومیکه در پائین ترین مراحل اجتماعی قرار دارند مخالفین سر سخت و ثابت‌قدمی علیه ایدئولوژی کمو نیزم بوجود آمده اند چنانچه نتیجه انتخابات اخیر نشان میدهد که ازمجموع آراء فقط سه دهم درصد بنفع کمونیستها بوده است .

برای کشوری مانند ایران که ازعقب ماندگی صنایع رنج میبرد وتنهامنبع مولد ثروت آن کشاورزی است تجربیات کشور مکزیك بسیار جالب و قابل ملاحظه است در عرض چهل سال گذشته اصلاحات اساسی زیادی دروضع زمین داری دراینکشور انجام گرفته است . ادموندوفلورس - متخصص امور اقتصادی در نطقی که در کنفرانس ویسکانسین ایراد کرد چنین گفت: «در عرض ۱۵» سال گذشته مکزیك شاهد مهاجرت جمعیتهای زیادی هم از لحاظ جغرافیائی و هم از نقطه نظر بدست آوردن‌کار بوده است .توسعه شهرها پیسابقه وحیرت انگیز است . آماریکه از میزان جمعیت کشاورزی کشورتهیه شده نشان میدهد که در سال۱۹۴۰ ۶۵در صد مردم بامور کشاورزی اشتغال داشته اند وحال آنکه در سال ۱۹۵۰ این میزان‌به ۵۵درصد تقلیل یافته است .ولی در عین حال میزان درآمد کشاورزی از۱۷ درصد مجموع کل درآمد کشوردر سال ۱۹۳۸ به ۲۰درصد درسال ۱۹۴۸ بالا رفته است. در حالیکه میزان‌درآمد کشور درعرض دهسال ۴٫۸ برابر شده، درآمد کشاورزی ۷٫۵ بار فزونی یافته است. معدل میزان فزونی فرآورده های‌کشاورزی در سالهای ۱۹۴۵ تا ۱۹۴۹ -۴٫۵ بوده در صورتیکه تزاید سالیانه جمعیت فقط۲٫۸ برآوردشده‌است

این ارقام نشان میدهند که کشاورزان در کشور مکزیك وارد مرحله جدیدی شده ودر حال پیشرفت میباشد واین پیشرفت طبق تجزیه و تحلیل اخیرمبین ومعرف‌موفقیت روش و سیاستی است که دولت در عرض چهل‌سال گذشته‌در پیش‌گرفته است .مالکیت املاك بزرگ و وسیع از بین رفته واشتیاق و آرزوی داشتن زمین برای کشاورزان کاملا بر آورده شده است . اقداماتی نیز آغاز شده که وضع مناسبی درتولید وتوزیع فرآورده های کشاورزی ایجاد شود . همگام بااین اقدامات دروضع صنایع و سایر خدمات کشوری نیز پیشرفتهائی حاصل‌شده که برای مردمی که از کشاورزی دست کشیده و یامیکشند ایجاد کار نموده است واز اینراه هم سرمایه لازم برای کشور تهیه می شود و هم اجناس مصرفی درخود کشور تولید میگردد .

راننده خاطی

جوان نیرومندی بودراندگی خوب بالدامش می‌آمد . من هم ابتدا فریب ظاهر او را خوردم و خیال کردم انسان‌تمام عیار است راستی چرا بعضی ها این همه از قدرت خود سوء استفاده‌مینمایند .

بیچاره‌مردپیر یمار بوداوهم‌چون من دچار اشتباه بود . گویا از مطب دکتر می‌آمد .

خوب چه می‌شودکرد .دیر وقت شده بلیط فروش هم رفته است . چه عیبی دارد سوار می‌شوم استثنائا بلیط را در مقصد خواهم داد و بالاخره هم سوار شد .

-آقا بلیط.

-پدرجون‌باجه تعطیل شده . برویم وقتی پیاده شدم‌بلیط خواهم داد .

نمی شود قدغن‌است.

بروپائین مگر باتو نیستم آخر شب وقت مرا گرفتی‌بلند شد و بایك حرکت حیوانی مرددرمانده را از خودبیخود کرد .

مسافرین اعتراض کردند . او همچنان مبارز می‌طلبید و می‌گفت هرکس مرداست جلو بیاید .

چند جوان از اتوبوس‌پیاده شدند مردبیمار را بغل‌گرفتند ودر تاکسی جای دادند .

مسافرین جوان خواستند تلافی کنند فکر کردم اگر تصادمی روی دهد وقوع‌حادثه ناگواری حتمی خواهد بود وساعت‌کردم و بهمه آنان‌قول دادم که جریان را برای‌آگاهی عموم منتشر کنم این فرد خاطی راننده عصر اتوبوس شماره ۴۹۸ تهران‌نو بود.

خبرنگار

درچهار راه گلکار

جلسه هفتگی انجمن محلی‌شمال غرب تهران در منزل آقای افزار باحضور آقایان سرهنگ گلکار سرهنگ ملك مزبان، سرهنگ‌شاهی سرهنگ نمدتی ، سروان دادرس، جعفرزاده، و غفاری ،دکتر آذر، نیك اختر برادری علامه، طبیب زاده، افزار پیر احمدی ،حاجی‌خان محمدی، مهندس مصحفی ، زیادلو ، حاجی حبیبی ، همتی، میر هاشمی ، هنرمند، بابائی ، بحرالعبینی ،وعده ای‌ازمعتمدین محل تشکیل گردید .

در ابتدای جلسه آقای محمد حسین علامه دبیر انجمن محلی درباره همکاری روزنامه اطلاعات باانجمنهای محلی سخن گفت واز اختصاص دوستون ازاین روزنامه درباره‌انتشار خواسته‌ها واقدامات انجمنها وبالاخص درباره شخصیت آقای مسعودی که همواره نفوذ معنوی خود و نیروی روزنامه‌نگاری راوقف اشاعه خواسته های مردم وتامین رفاه وآسایش عموم طبقات ساخته اند اظهار قدو دانی نمود وعموم اعضای‌انجمن محلی ومعتمدین محل‌ازاین اقدام مراتب سپاسگذاری خودرا اظهار داشتند و قرار بر این شد کتبا ازطرف انجمن محلی شمالغرب تهران از مساعدت های روزنامه اطلاعات قدر دانی شود سپس آقای علامه در دنباله اظهارات خود سخنانی در باره تعلیمات اخلاقی اسلام و قرآن ایرادنمودند ونتیجه گرفتند شرط‌اول اصلاحات اجتماعی اصلاحات فردی وخانوادگی است وکلیه خانواده ها وپدران ومادران مکلف و موظفند فرزندان خودرا هدایت و ارشاد نمایند و برای مبارزه بافساد اخلاقی و فیلمها و نمایشهای منافی عفت‌عمومی و مخالف اخلاق اجتماعی گفتند بایستی کلیه افراد مسلمان‌بالاتفاق برعلیه رذائل و فساد نهضت و قیام عمومی نمایند سپس عده از معتمدین محل شکایت داشتند برزن ۱۱از کشیدن دیوار زباله دائی چهار راه گلکار که خود مردم حاضرند هزینه آنرا بپردازند ممانعت مینماید و عده نیز از پیاله فروشی خیابان خوش که‌در منطقه کلانتری ۱۸ میباشد شکایت داشتند بالاخره قرار شد برای انجام تقاضاها ورفع شکایات مردم اعضای انجمن دسته جمعی از شهردار تهران ملاقات و نسبت به حل این مسائل نظر آقای شهردار راجلب نمایند .

دیوارهای گلی‌را خراب کنید

آقای اخلاقی درجلسه انجمن‌محل بهار سراب شیرو‌خورشید جشن همسری شاهنشاه‌را تبریك گفت‌وی ازخداوند مسئلت کرد که اثرات مطلوب این وصلت هرچه زودتر ببارآید.

آقای ابراهیمی گفت شهرداری میتواندوروصول عوارض ازانجمن ها کمك بگیرد وی افزود که این اقدام بسرعت میزان‌درآمدشهرداری را افزایش خواهد داد ودر خاتمه پیشنهاد کردکه اینکار در صورتی صحیح است که‌هفتاد درصدعوارض هرمحل صرف امور عمرانی آن کوی گردد .

آقای توحید گفت اگر متخلفین امور بهداشتی بشدت تعقیب‌شوند بسیار بجا خواهدبود واگر جرائم وصولی ازاین‌افراد بصندوق‌شهرداری اختصاص یابدموجب افزایش‌درآمد خواهد بود.

یك عضو دیگر انجمن گفت شهرداری باید فکری برای این دیوارهای گلی محلات که اکثرا مشرف بخرابی است بکند وباید ترتیبی داده شود که‌قبل‌از ایجاد خطر برای عابرین اقدام به‌تخریب د یوار خراب گردد.

اسفالت خیابان عسگری

آقای مولائی گفت اسفالت خیابان عسگری هنوز راکد مانده است‌واز انجمن تقاضای اقدام‌نمود دراین جلسه آقایان اخلاقی، مولائی ، فلاحتزاده ،ابراهیمی، توحید،قنبری لاریجانی ،معینی حضور داشتند.

صاحبان ساختمان

توجه فرمائید اگر موزائیکهای منزل شما در موقع نقاشی کثیف شده ویادر موقع فرش کردن بالا وپائین پیدا کرده هیچ نگران نباشید زیرا متخصص منحصر بفرد ما با ماشینهای مخصوص وقیمت نازل موزائیکها را صاف وشفاف مینماید بنابراین بتلفنهای‌شماره ۶۹۷۹۳ یا ۳۴۹۸۴ مراجعه فرمائید

۱-۲ آ-۲۴۷۸۱

یکدستگاه الیواتور (جرثقیل اتوماتیك) مخصوص استفاده کارهای ساختمانی بظرفیت یك هزار کیلو به‌بالا بقیمت مناسب بفروش میرسد. شرکت خاوران خیابان سعدی ساختمان نمازی تلفن ۳۲۲۶۱ آ-۳۲۳۸۸

آگهی مجمع عمومی فوق‌العاده شرکت سهامی صادراتی صنفی‌کل پوست

از آقایان صاحبان سهام دعوت میشود که در تاریخ‌دوشنبه ۲۲آذر ماه ۱۳۳۸درساعت ۶ بعداز ظهر درمحل شرکت واقع‌درسه‌راه سیروس باساز عرب‌زاده شخصا یابوسیله نماینده خود حضور یابند .

دستور جلسه

۱-تقلیل سرمایه

۲- شور درباره روش آتیه شرکت .

شرکت سهامی صادراتی صنفی‌کل پوست

آ-۲۵۱۱۱

دِ کلور DECLOR

آب را خود بخود صاف، طعم و بوی نامطلوب آب را که از کلر زنی و سایر مواد موجود آید کلا برطرف نموده و طعم خنکی دلپسند چای را بآب میدهد و عمر مفید سایر مواد غذائی را با آب دکلور شده شش برابر و پنج تا نه طعم و خاصیت خود را بیشتر حفظ میدارد. دِ کلور مورد احتیاج کلیه بانوان خانه دار و کافه و رستوران و شاهپسندیا و رادیس. دکلور با دستگاه خودکار مرتب صبحها ۴۰۰ ریال به‌صورتی خرج قرار دارد.

شرکت سهامی آمریکن آسیا ایران

خیابان شاهرضا ۱۱۶ - تلفن ۶۷۶۳۵-۹۵۵۶

آ-۳۲۴۲۶

بخاری دستی علاءالدین - یک بخاری دستی نفتی، بخاری دستی وبای علاءالدین

بنای تولید حرارت فوری و زیاد بوجود آمد از بخاری دستی علاءالدین بعدا تخواهید کرد. با یك لیتر نفت بازده ساعت عمل میکند که مایل باشید میسوزد و این بخاری تلچه‌ای با آتیا خنکی کننده خود - حرارت را هرکجا و هرطرف که بخواهید عاملی میدهد. برای اداری و حرارت بیشتر همین امروز یك عدد بخاری دستی علاءالدین ابتیاع فرمائید

فروشگاه آلادین

شرکت سهامی بازرگانی علاءالدین در ایران

خیابان نادری - تهران - تلفن ۴۳۰۰۷

محصول کارخانه بخاریهای معروف شعله آبی علاءالدین

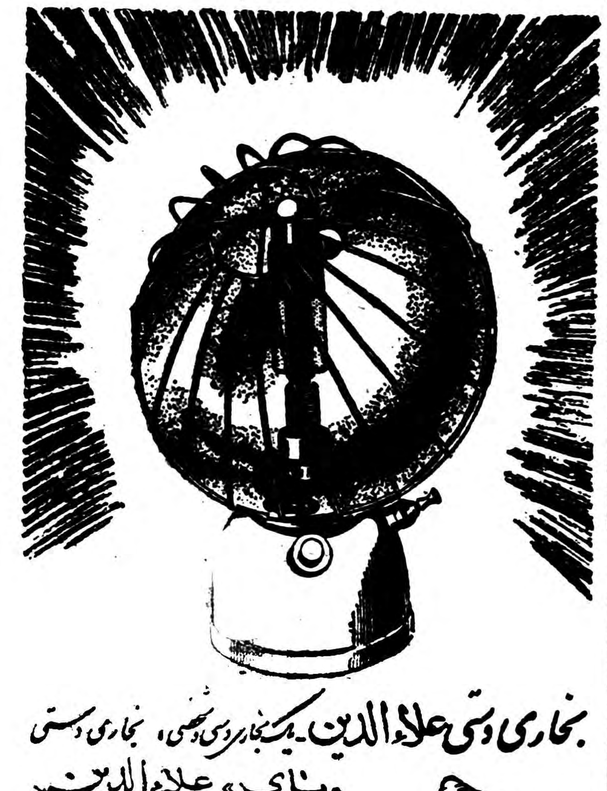

آ-۳۲۴۲۸

مرکز پخش ایران ولت فردوسی شماره ۲۱۲ صندوق پستی ۱۸۱۰ تلفن ۲۹۱۹۲

ازشهرستانها نماینده پذیرفته میشود

آ-۳۲۴۷۰

ثبت‌نام برای داوطلبان تحصیل دررشته زبان‌وادبیات‌عرب

(دوره لیسانس) دردانشکده ادبیات

۱-بنا بتصویب شورای دانشکده ادبیات وشورای دانشگاه رشته زبان وادبیات عرب جزو سایر رشته‌های دوره لیسانس دردانشکده‌ادبیات تاسیس شده است .

داوطلبان تحصیل دراین رشته باید برای نام‌نویسی ازتاریخ‌نشر این آگهی لغایت یکهفته صبح هاازساعت ۸ تا ۱۲بدائره نام‌نویسی اداره دفتردانشکده ادبیات واقع درخیابان شاهرضا محوطه دانشگاه مراجعه نمایند .

۲-مواد امتحانات

۱- زبان فارسی

۲- زبان خارجه (عربی)

۳-از فارغ‌التحصیلان دوره تخصصی مؤسسه زبانهای خارجی‌دانشکده ادبیات (زبان عربی) فقط‌امتحان فارسی بعمل خواهدآمد ودرصورتیکه این امتحان رابرای ورود بیکی‌از دانشکده ها گذرانده باشند ازشرکت درامتحانات ورودی معاف خواهند بود .

۴- ازداوطلبان ورودبااین رشته که‌در امتحانات ورودی عمومی (زبان فارسی -زبان خارجه)سال‌جاری دانشکده‌ادبیات‌شرکت کرده وقبول شده‌اند فقط امتحان زبان عربی در حدود شش ساله متوسطه (شعبه‌ادبی) بعمل خواهد آمد .

۵-لیسانسیه های دانشکده های‌ادبیات ومعقول ومنقول وحقوق و رشته‌های ادبی دانشسرایعالی میتوانند بدون شرکت درامتحانات ورودی برای تحصیل دراین رشته ثبت نام نمایند .

۶-مدارك ثبت نام

عین گواهی شش‌ساله‌متوسطه شعبه ادبی یاجواز قبولی‌خرداد ماه ۳۸ که صحت‌آنها ازطرف ادارات فرهنگ استان و شهرستان محل تائید ومهروامضاء شده‌باشد .

رونوشت شناسنامه یکبرگ

عکس ۴×۶ دوقطعه

رئیس اداره دفتر دانشکده ادبیات -دکتر حقوقی

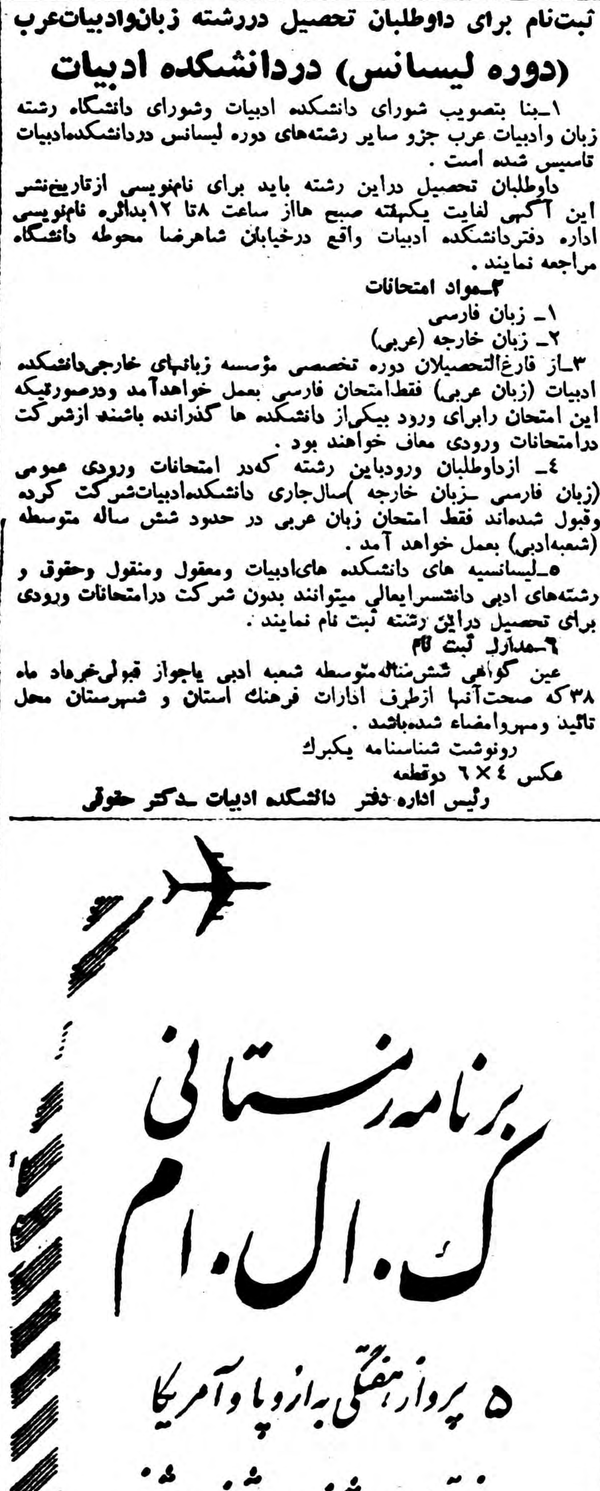

اداره روزنامه اطلاعات
در شماره ۲۳ آذرماه ۱۳۳۲ روزنامه اطلاعات تحت عنوان ابلاغ مراحم شاهنشاه قسمتی در مورد بازنشستگی اینجانب غلامعلی میکده انتشار داده واظهار نظر فرموده بودید که جامعه گواهی میکند که این افراد خدمت کرده و نیروهای خود را در رفاه اجتماع بکار برده‌اند واکنون حق آنرا دارند که بقیه عمر را به استراحت بپردازند » بااین ترتیب در ردیف بازنشستگان قرار گرفتم ولی کار آزاد خودرا در امور ساختمانی و اقتصادی ادامه داده واز این حق مسلم که برای هر فرد ایرانی در کشورش مجاز و مورد تشویق است استفاده نموده تا بتوانم چند صباحی از غوغای اداری بکار های آزاد خود بپردازم .
مدعیان ساکت نماندند ـ
۱ـ ابتدا گفتند که لوله کشی آب طهران طبق اصول فنی انجام نشده است . بعداز اینکه اطلاع حاصل کردند که مقامات علمی صاحبنظر دنیا تاسیسات آب طهران را از جدیدترین و کاملترین تاسیسات نظیر خود تشخیص داده است و گزارش آن در محافل فنی بحث و تائید شده است

نامه مهندس میکده

دیگر دراین باب قطع کلام کردند .
۲ـ سپس به طرح قرارداد سد لاروتیان که برحسب امریه دولت شاهنشاهی تنظیم آن برعهده اینجانب محول شده بود ایرادات بیشماری کردند که باصرفوقت و جنك اعصاب یك بیك آن جواب داده شد . و از آنجا که تمام جوانب کار را تاحدی که مقدورم بود در قرارداد فوق الذکر منظور نموده و حق دولت شاهنشاهی در آن ملحوظ گردیده بود مخصوصا اینکه هرگاه دولت با اجرای آن موافقت نداشته باشد بدون ذکردلیل و یا تحمل خسارت می‌تواند آنرا لغو نماید . بنا براین نسبت به این عمل اینجانب هم ایرادی متصور نبود
۳ـ درمورد تصفیه آب تهران بوسیله (ازن) که از ابتدا نظر اینجانب بود وهنوز هم عقیده‌مند هستم که طریقه تصفیه مناسبی برای تهران می‌باشد مطالعاتی شده بود که ممکن بود به‌نتیجه مثبت هم برسد . ایراد کردند که این مطالعات بیمورد بوده‌است ومدتی هم در کشمکش این موضوع افتادیم .بعد از آنکه معلوم شد که این مطالعات برحسب اجازه دولت وبامداخله مقامات رسمی درفرانسه صورت گرفته واز اینراه مخارجی تحمیل براعتبارات سازمان آب نشده‌است دیگر جای ایراد در این خصوص هم باقی نماند
۴ـ اخیرا عنوان کرده‌اند که در حدود لتیان ولار معاملات زمینی شده اینجانب درآن دخالت داشته‌ام .
بدین‌وسیله اعلام میدارم که درتمام ایران‌حدود نه یك‌وجب زمین مالك هستم ونه‌معامله زمین کرده‌ام و نه دراین قبیل معاملات دخالتی‌داشته‌ام بعلاوه درطرح قانونی لاروتیان که دردوره تصدی خود اینجانب تنظیم گردیده ماده مخصوصی برای جلوگیری ازسوء استفاده نسبت به اراضی منظور و بتصویب مجلسین هم رسیده‌است .چطور ممکن‌است که بااین وصف اینجانب بعمل زیان آوری دست بزنم .
هـحالا دیگر می‌گویند که باشرکت های ساختمانی خارجی همکاری میکنم و از آنها حق‌الزحمه دریافت میدارم ـ مگر کار کردن در امور ساختمان و یاهمکاری فنی باموسسات معتبر خارجی مغایرتی باقوانین کشور دارد ؟.
جناب آقای مدیر محترم اطلاعات بانهایت احترام از جنابعالی سئوال میکنم در صورتیکه اینجانب را بموجب نامه شریفه اطلاعات از خدمتگزاران تشخیص‌داده و اینطور اظهار نظر فرموده‌اید که حق آنرا دارم که بقیه عمر را به‌استراحت بپردازم آیامفهوم‌ازرفاه‌حال و فراغ بال همان است که مدعیان نسبت به‌اینجانب معمول‌داشته ومیدارند؟ .

باتقدیم احترامات
غلامعلی میکده

یك شاعر ونویسنده ترك درتهران

بدعوت وزارت فرهنك آقای رشدی شارداغ شاعر و نویسنده معاصر ترکیه که از جمله رباعیات حکیم عمر خیام را بزبان ترکی ترجمه نموده‌اند بتهران وارد شد .
برای مدت دو هفته اقامت نامبرده در ایران برنامه ای شامل مشاهده آثار تاریخی و باستانی و مسافرت بشیراز اصفهان و خراسان تنظیم شده است .
همچنین جلسه معارفه ای باادباء و نویسندگان ایران و جلسه سخنرانی در دانشکده ادبیات تهران در برنامه ایشان منظور شده است
آقای رشدی شارداغ باآقای دکتر نیساری مدیرکل روابط فرهنگی در وزارت فرهنگ ملاقات نموده و پس از مذاکره در باره روابط فرهنگی دوکشور یك جلد از ترجمه رباعیات حکیم عمر خیام را بنامبرده اهداء کرد .

دستورالعمل آئین نامه

بقیه از صفحه اول

برگهای مخصوص

برای اجرای آئین نامه جدید وزارت دارائی فرمهای مخصوصی تنظیم شده‌است که تقاضای بازداشت مودیان مالیاتی در این برگها از ادارات ثبت خواهد شد . در فرم های جدید مبلغ بدهی مودی وسایر مشخصات او ذکر می گردد .

مودیان مستنکف

یك مقام وزارت دارائی امروز گفت تقاضای بازداشت مودیان مالیاتی در صورتی خواهد شد که دارائی مربوطه اطمینان داشته‌باشد که مودی بدهکار مستنکف بوده‌و از پرداخت مالیات و معرفی ضامن خودداری کرده باشد . تقاضای بازداشت مودیان مالیاتی مطابق قوانین ومقررات ثبتی وبا انجام تشریفات اداره ثبت خواهد بود. و چنانچه وزارت دارائی دسترسی باموال مودی پیدا نکرد تقاضای بازداشت وی خواهد شد .

استفاده از فرصت

مقام مزبور اظهار داشت .وزارت دارائی کوشش دارد تا حدامکان با مودیان بدهکار مطابق مقررات مالیاتی مدارا کند ولی در صورتی که مودیان مزبور از این فرصت استفاده نکنند ناچار مقررات آئین نامه جدید اخیر در باره آنهابمورد اجرا گذاشته میشود .

تهیه اسامی

خبرنگار ما گزارش میدهد ادارات دارائی مشغول تهیه صورت اسامی مودیانی هستند که از پرداخت مالیات خودداری کرده‌اند وزارت دارائی از این مودیان‌برای آخرین مرتبه دعوت میکند که برای‌پرداخت بدهی خود ترتیبی بدهند وپس‌از انقضای مهلت‌مزبور اقدام به تقاضای بازداشت خواهد شد . طبق گزارش خبرنگار ما مودیان بدهکار و مستنکفی که‌در تهران از پرداخت بدهی‌مالیاتی‌خود خودداری کرده‌اند در حدود پنجاه نفر می باشند .

آگهی دعوت مجمع عمومی فوق‌العاده شرکت سهامی ایرکا

از کلیه صاحبان سهام شرکت سهامی ایرکا دعوت‌میشود روز سه‌شنبه شانزدهم آذرماه یکهزارو سیصدوسی‌وهشت ساعت نه‌صبح در محل شرکت خیابان کوشك شماره ۱۰۵ حضور بهمرسانند.
دستور جلسه مجمع‌عمومی فوق‌العاده:
اخذ تصمیم درباره سرمایه‌شرکت .
آ ـ ۲۵۱۶۵ هیئت مدیره شرکت سهامی ایرکا

آگهی پرداخت صدی پنجاه تعهد سرمایه شرکت سهامی بانك اعتبارات ایران که بشماره ۶۰۱۷ ثبت شده‌است

طبق نامه شماره ۱۲۹۱ـ۱۰ر۹ر۳۸ به‌پیوست یکبرك رسید موقت بانك ملی مورخه ۱۰ر۹ر۳۸ ونامه مورخه ۸ر۴ر۳۸ به‌پیوست صورت جلسه مورخه ۳۱ر۳ر۳۸ هیئت مدیره بانك مبلغ یکصدمیلیون ریال بابت صدی پنجاه سرمایه تعهدی پرداخت شده نتیجتا کلیه سرمایه بانك مبلغ دویست میلیون ریال نقدا پرداخت گردیده است.
رئیس اداره ثبت شرکتها و علائم تجارتی واختراعات ـ مهدی نراقی
آ ـ ۲۵۱۴

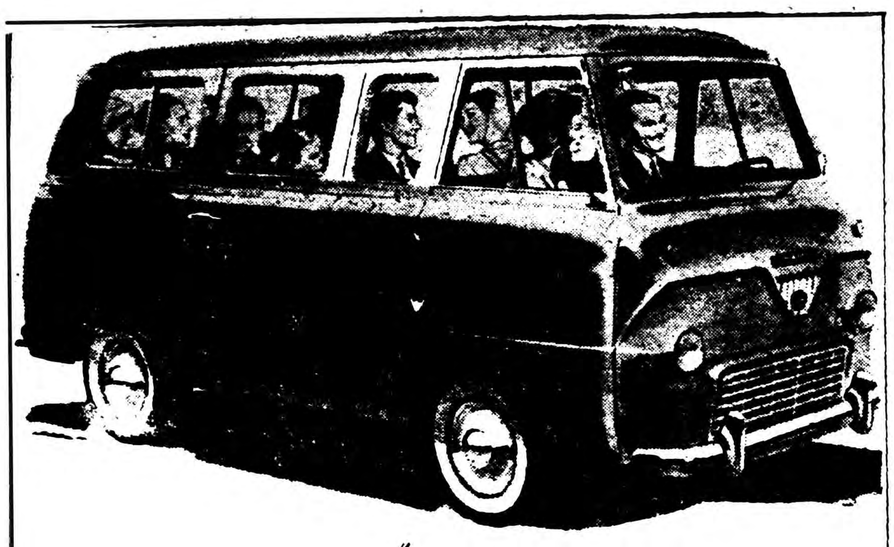

آسایش و آسودگی خاطر
مونس دائمی شما در مسافرت با اتوبوسهای ۱۲ نفری
تایمز ۸۰۰ فورد انگلیسی است
اتوبوس تایمز ۸۰۰ برای مالکین محترم جهت مسافرتهای خانوادگی و بارکشی ایده آل است
اتوبوس تایمز ۸۰۰ پرقدرت ـ کم‌مصرف ـ بادوام وراحت
نماینده انحصاری :
شرکت سهامی تهران موتور ـ تهران ـ خیابان اکباتان ـ تلفن ۳۳۶۵۸
English FORD Line
کانون آهن زیبا

آقایان مقاطعه‌کاران ـ معدن داران ـ مالکین وکشاورزان وفروشندگان مصالح ساختمانی
BENFORD Diesel Dumpers

دامپر بنفورد: باصرفه‌ترین وسیله حمل‌ونقل بارهای سنگین وپرحجم دردهات ـ کارگاههای ساختمانی ـ کارخانجات ومعادن است.
دامپر بنفورد: دارای موتور دیزلی معروف انگلیسی پتر (Petter) میباشد که در تمام مدت روز بیش از پنج ریال گازوئیل مصرف نمینماید وباهوا خنك میشود.
دامپر بنفورد: راننده مخصوص لازم ندارد وهمان کارگری که آنرا پر میکند میتواند آنرا براند.
ظرفیت: ۷۵۰ کیلو ـ ۱۱۵۰ کیلو ـ ۱۵۰۰ کیلو.
فروش نقد واقساط
نماینده انحصاری بنفورد ـ تهران شاهرضا مقابل درب ورودی دانشگاه تلفن ۴۱۶۳۱
نماینده انحصاری در خوزستان آقای تقوی مدیر اتوبار خوزستان ـ خرمشهر

ویترین جردن
عالیترین نوع یخچال وبزرگترین ساخت معروفترین کارخانه امریکا
مخصوص قنادی ـ اغذیه فروشی باندازه های مختلف رسید
شرکت تهرانشهر ـ محدود خیابان سعدی تلفن ۳۰۲۱۱۵ ـ ۳۲۲۵۳
آ ـ ۳۲۴۷۲

حرارت مرکزی ـ تهویه مطبوع
شرکت ترموپارس
THP شرکت سهامی پارس
خیابان ویلا شماره ۳۰ تلفن ۶۶۷۱۸
گردونه
آ ـ ۳۲۳۸۴

مشهورترین مارک کفش در دنیا
ساخت چك اسلواك
CEBO MADE IN CZECHOSLOVAKIA

آ ـ ۳۲۴۳۲

آیا تاکنون از لوازم التحریر یکه PAGED صادر میکند خریداری نموده‌اید ؟
لوازم‌تحریر را یکبار بعنوان آزمایش‌خریداری نمائید تا ممزایای برجسته آن‌ها پی‌ببرید
انواع کاغذ تحریر
دسته های یادداشت
بسته های کاغذ نامه‌ای ـ انواع پاکت
نوار های حاشیی تحریر
جوهر حو دنویس مارك Drakon
کاغذ های کاربن مارك Delfin و Krak
مداد کپیه مارك Atos
مداد مشکی مارك Atos ـ مغز مداد
مداد های خودکار
دفاتر مخصوص محصلین
کانون آهن زیبا
Paged
WARSZAWA, B.P. 144, POLOGNE
آدرس تلگرافی HAZAPAGED WARSZAWA
قیمت عالیه ـ جنس مرغوب و فورا تحویل میشود
شرکت بازرگانی خارجی
برای کسب هرگونه اطلاعات بیشتر به :
وابسته بازرگانی سفارت لهستان : خیابان بهار ـ کوچه سمان ـ مراجعه فرمایید
آ ـ ۳۲۴۳۸

کسانیکه نشان ورزشی گرفتند

سورت اسامی شخصیت‌هائیکه بپاس خدمات ورزش بدریافت‌نشان ومدال ازدست‌مبارك شاهانه مفتخر گردیدند

الف- نشان‌درجه۱تربیت‌بدنی

والاحضرت شاهدخت شهناز پهلوی ریاست عالیه‌شورای ورزشی بانوان کشور

ج-نشان۲ سپاس‌وتربیت بدنی

والا حضرت شاهپور غلامرضا پهلوی ریاست عالیه کمیته ملی المپیك ایران ،آقای دکترمهران وزیرفرهنك ، آقای دکتر فرهاد ریاست دانشگاه تهران ، تیمسار سپهبدعلوی مقدم ریاست شهربانی کل کشور ، تیمسار سپهبد بختیار معاونت‌نخست‌وزیر،تیمسار سرلشگر خاتمی فرمانده نیروی هوائی،تیمسار سرلشگر نصیری فرمانده گارد شاهنشاهی ، آقای مهام شهردار سابق تهران

نشان درجه۳ سپاس ورزشی

بانو مهران عضوشورای ورزشی بانوان، بانوعلم ،،بانو هایده‌قراگزلو بانو خدیجه‌نصر ،تیمسار سپهبد افخمی رئیس فدراسیون چوگان آقایپرویز عمواوغلی‌رئیس‌فدراسیون شنا آقای امیرامین رئیس‌فدراسیون والیبال سرکارسرهنك معروفخانی رئیس فدراسیون کشتی سرکار سرهنك مکری رئیس فدراسیون فوتبال ، آقای مهندس نیرنوری رئیس فدراسیون شمشیربازی . آقای اسدبهادر رئیس فدراسیوز دوچرخه سواری ،آقای فیلکس آقایان رئیس فدراسیون اسکی، سرکار سرهنك امجدی رئیس فدراسیون وزنه‌برداری ،

آقای فتح‌الله امیرعلائی‌رئیس‌فدراسیون بوکس ،سرهنك بیات‌رئیس‌فدراسیون کوه نوردی ، تیمسار سرتیپ‌بیگلری رئیس اداره آمـوزش و پـرورش شهربانی ،آقای‌حاجی رئیس‌فدراسیون تنیس و پینك پونك ، سرکار سرهنك خسروانی رئیس باشگاه ورزشی‌تاج، آقای احمد روح‌الایمان دبیر کمیته ملی المپیك ایران ، سرکار سرهنك شقاقی

آقای منوچهر قراگزلورئیس‌فدراسیون دو ومیدانی ، آقای دکتر مصباحزاده مدیر روزنامه کیهان ، آقای مصطفی سلیمی رئیس فدراسیون بسکتبال ، سرکار سرهنك موحدرئیس‌فدراسیون تیراندازی ، تیمسار سرلشگر امیر افضلی معاون فدراسیون پـزشکی ورزشی ، سرکار سرهنك‌پیروزرئیس فدراسیون ژیمناستیك ، آقای محمد تقی والی معاون اداره کـل تربیت بدنی .

ج- نشان درجه۱ قهرمانی

آقای غلامرضا تختی قهرمان‌جهان در وزن هفتم کشتی آزاد ، آقای اماملی حبیبی قهرمان جهان دروزن پنجم کشتی آزاد ،

و- نشان خدمت ورزشی

آقای ساکینیان رئیس باشگاه آرارات - آقای غلامرضا مجید رئیس باشگاه البرز ، آقای رضی‌زاده رئیس باشگاه پولاد ، آقای حسین فکری رئیس باشگاه تهران جوان ،آقای شعبان جعفری رئیس باشگاه‌جعفری، آقای علی اکبر محب رئیس باشگاه دارائی ، آقای حسن سعدیان رئیس باشگاه داریوش ، آقای طربی رئیس باشگاه سپه ، آقای دکتر اکرامی رئیس باشگاه شاهین .

آقای شعاع مدیر باشگاه ورزشی شعاع ،آقای ضیائی مدیر باشگاه فردوسی ،آقای دکتر مستوفی‌مدیر باشگاه نادر، آقای نیکنام مدیر باشگاه نیکنام ،خانم صفیه مدرسی دبیرورزش دبیرستان رضاشاه کبیر، خانم دولت‌نیك‌منش دبیر ورزش دبیرستان رضاشاه کبیر ،سرکار سرگرد اسکندری افسر گارد شاهنشاهی ،سرکار سروان چهره نگار افسر دانشکده افسری شهربانی ،سرکار سرهنك دهش پور افسر دانشکده افسری‌شهربانی، سرکارسروان صادقی افسردانشکده شهربانی ،سرکار سروان هنرور افسر دانشکده افسری شهربانی ،

مدال درجه ۱ تربیت‌بدنی

خانم دکتر پارسا رئیس‌دبیرستان رضاشاه کبیر ،خانم نوربخش رئیس دبیرستان نمونه دختران ،

نشان درجه۳ سپاس‌ورزشی

آقای دکتر حکیم شوشتری‌مدیر باشگاه ورزشی تاج‌اهواز ،

مدال درجه۳ تربیت بدنی

سرکار سروان روح‌اله جعفری عضو فدراسیون فوتبال ،آقای‌جلالی مدیر داخلی باشگاه تاج ،آقای ایرج بلاری مدیر داخلی باشگاه جعفری ،

نشان آذرخش

آقای وهاب شاهخوره دارنده بهترین رکورد سرعت ایران ،

نشان طلای افتخار

آقای نجم‌الدین فارابی قهرمان دهگانه کشور ،

مسابقات ورزشی دانشکده افسری

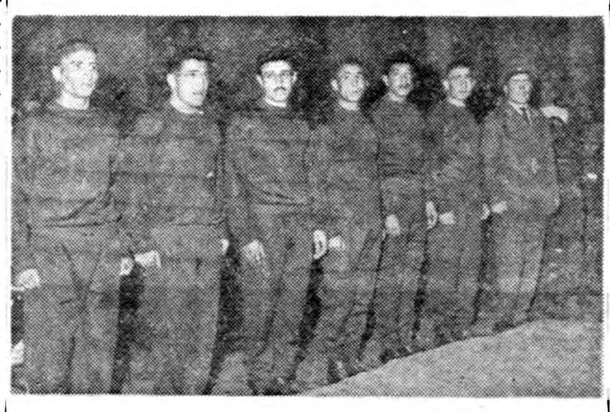

سازمان ورزشی دانشکده افسری زیر نظر آقای سرگرد ده‌پناه رئیس تربیت بدنی دانشکده افسری همه هفته یکسری مسابقاتی برقرار مینماید که بین دانشجویان آن دانشکده و همچنین بین تیمهای آن دانشکده با تیمهای ورزشی خارج انجام میگردد .

هفته گذشته پنجمین دورهٔ تماس تیمهای خارجی با دانشکده افسری انجام ونتایج زیر حاصل شد.

دررشته کشتی ،مسابقه بین‌قهرمانان باشگاه نیرو ودانشکده افسری بدآوری آقایان ملاقاسمی وحسیز پور انجام ودر نتیجه سه بردو تیم دانشکده افسری پیروز شد .

در رشته پینك پنك مسابقه بین قهرمانان دبیرستان قریب ودانشکده افسری انجام ودر نتیجه در کلیه بازیهای یکنفری ودونفری قهرمانان دانشکده افسری پیروز شدند ودر رشته بسکتبال مسابقه بین تیم دبیرستان‌رهنماودانشجویان‌دانشکده افسری انجام ودر نتیجه ۴۷ بر ۴۱ بنفع دانشکده افسری خاتمه‌یافت

مسابقات داخلی

مسابقات داخلی در رشته‌فوتبال بین گروهان هشتم ویازدهم نتیجه هیچ بر هیچ مساوی بین گروهان هفتم ویکم نتیجه سه بر یك بنفع گروهان هفتم بین گروهان هشتم ویکم نتیجه یك بر هیچ بنفع‌گروهان هشتم .

در قسمت والیبال مسابقه بین گروهان سوم ونهم انجام نتیجه‌دو بریك بنفع گروهان سوم، بین‌گروهان دوازدهم ودهم انجام ونتیجه دوبر هیچ بنفع گروهان ده .

در قسمت رگبی مسابقه بین گروهان چهارم وپنجم نتیجه با ۹ پوئن بنفع گروهان چهارم ،بین گروهان ششم ودوم نتیجه هیچ بر هیچ در این عکس تیم کشتی دانشکده افسری مشاهده میشود

فرهنگی - ورزشی

نکته‌ها...

ازنکته سنج

این گناه بخشیدنی نیست

گناه مدیران آموزشگاه های ملی که بخاری های موسسه‌خود را روشن نمی کنند بخشیدنی نیست . این بزرگواران عذری ندارند. ریش و قیچی دست خودشان است .

اینها در اول‌سال تحصیلی ، همان موقع که هوا گرم است‌پول سوخت زمستان را دولابهنا از پدران و مادران دانش آموزان وصول کرده اند . بنابراین گرفتار انتظار برای ورود سرمای قانونی‌و کمبود اعتبار و تاخیر متصدی کارپردازی و بی توجهی ادارهٔ کل و جزء تدارك و غیره نیستند . بما شکایت‌می شود که بعضی از آموزشگاه های غیر دولتی بخاری هارا بقول خراسانی ها پرکوب نمیسوزانند و بدتر از این بخاری را ساعت ده بامداد خاموش می کنند و بعد از ظهر هم اصلا از روشن شدن آن خبری نیست . انتظار داریم ریاست بازرسی استان مرکز که مردی است شایسته و بی غرض دستور بدهد بازرسان استان مرکزی که گویا پول کرایه رفت و آمد آنها هم از اول سال ۱۳۳۸ تاکنون نرسیده یکی یکی آموزشگاه های‌ملی را بازرسی کنند و اگر وضع بمنوالی بود که نوشتیم بیدرنك شدت عمل بخرج بدهند و بقول کسی که بما شکایت کرده از مرگ و میر اطفال بی گناه جلوگیری نمایند .

ما مجددا دربارهٔ گـرم نگاهداشتن کـلاسها و ناهار خوری آموزشگاهها - اگر اطاقی بنام ناهار خوری موجود باشد - باز هم سخن خواهیم گفت .

از آنجا که طفل خود من ، طفل وزیر فرهنك ، طفل مدیـر روزنامه و اطفال همه مردم در همین کلاسها نشسته اند؟ امیدوارم گفتگو در این زمینه باعث خوشنودی همه گردد ...

نهضت دختران وبانوان در باشگاه ورزشی دارائی

امروز آقای علی‌اکبر محب رئیس سازمانهای ورزشی دارائی کشور به‌خبرنگار ما اظهار داشت بزودی، تشکیلات مجزای از دختران و بانوان درباشگاه دارائی ترتیب‌داده خواهدشد، وی افزود تابامروز دختران وبانوان عضو باشگاه‌دارائی تشکیلات مرتبی نداشتند وسازمان ورزشی باشگاه دارائی بیشتر بامور ورزشی دیگر میپرداخت .امااینك چون تعداد دختران وبانوان عضو باشگاه دارائی تسبتا کافی بنظرمی رسد ازاین جهت برای آنهاسازمان مستقلی تشکیل خواهیم داد تـا فعالیت بیشتر خودرا آغاز نمایند

اسکی ـ والیبال

آقای محب افزود که درحال‌حاضر سازمان دختران وبانوان باشگاه دارائی مرکب از سه‌قسمت اسکی، والیبال وپینك‌پنك خواهند بود.این سه‌سازمان دراولین جلسه خودکه بزودی تشکیل خواهدشد روسای خودرا که‌ازبین خود آنها میباشد انتخاب خواهند نمود .این نکته‌نیز قابل تذکراست که کلیه اعضای سازمان بانوان ودختران باشگاه دارائی ازبین خود بانو یادوشیزه‌ای رابعنوان رئیس سازمان بانـوان باشگاه دارائی انتخاب خواهندنمود آقای محب درخاتمه سخنان خود افزود که امیدواریم سازمان‌دختران وبانوان باشگاه دارائی در سایـر رشته‌های ورزشی که مخصوص‌طبقه نسوان استنیز فعالیت خودرا آغاز نمایند.

انجمنهای خانه و مدرسه

در دبستان داریوش‌کبیر

انجمن خانه و مدرسه دبستـان داریوش کبیر از ساعت ۱۶ تا۱۸ روز ۵ر۹ر۳۸با حضور اولیای دانش آموزان تشکیل و ابتداء اقدامات سال گذشته انجمن باطلاع‌رسانیده شد و برابر مقررات و اخذ آراء آقایان مشروحه زیر .

۱ـ آقای علی اصغر افتخارحسینی رئیس انجمن .

۲ـ آقای بهمن میرصمدی معاون.

۳ـ آقای حسین توکلیان منشی .

٤ـ علی زارع آبادی خزانه دار .

و نیز آقایان علی جعفر تندرست وسید مهدی سادات و کریم وزیـرزاده ، علی کلچه چیان‌مدیر دبستان ویوسف عظیم زاده عضو انجمن و آقای دکتر جلال طباطبائی بسمت پزشك و عضـو انجمن انتخاب گردیدند .

در دبستان شیرین

اولین جلسه انجمن خانه ومدرسه دبستان شیرین درساعت ٤ بعداز ظهر روز ۳ر۹ر۳۸ تشکیل‌گردید هیئت‌مدیره انجمن درسال‌تحصیلی ۳۸و۳۹ بشرح زیرانتخاب گردیدند

۱ـ آقای جواد جودت رئیس

۲ـ آقای محمد ذوقی نایب رئیس

۳ـ آقای محمدعلی غنچه دبیر

٤ـ بانو نیك‌نفس خانم مدیره دبستان خزانه‌دار و آقایان‌احقریان صانعی سرگرد جوانشیر باتفاق آراء عضو انجمن آقـای دکتر شمس شریعت پـزشك انجمن آقای حاج انتظار و آقای‌بهادری معتمد محل انتخاب شدند .

در دبستان شوکت

طبق دعوت بانو عصمت شامبیاتی مدیره دبستان شوکت اولین جلسه انجمن همکاری خانه و مدرسه در تاریخ ۷ر۹ر۳۸ تشکیل و آقایان بشرح زیر

۱ـ آقای بزرك نوبخت رئیس ۲ـ آقای سلامی نایب رئیس ۳ ـ آقای محمدیان‌منشی ٤ـ آقای یعقوبی خزانه‌دار ۵ـ آقای‌حسین‌پور عضو ٦ـ آقای غیاثی‌زاده عضو و آقایان صفر علی و عرب زاده بسمت معتمد محل انتخاب شدند .

مبارزات کشتی دروزشخانه‌ها آغازمیشود

بدنبال تجدیدنظر دروضع کشتی کشور صبح امروز آقای‌سرهنك معروفخانی رئیس فدراسیون کشتی اظهار داشت یکی از محل هائی که‌معمولا قهرمانان ارزنده‌ای درخود پرورش میدادمورزشخانه وزورخانه هابوده است هم‌اکنون نیز در ورزشخانه‌ها و زورخانه‌ها همه شب جمع کثیری‌از کشتی‌گیران تمرین میکنند و استعداد های برجسته و خوبی دربین آنهایافت میشود.

رئیس فدراسیون متذکر شدکه‌تا امسال بهیچوجه سابقه نداشته است‌که مسابقه‌ای برای این ورزشخانه‌ها در رشته کشتی ترتیب داده شود، ولی‌فدراسیون اینك تصمیم گرفته‌است که‌یکسری مسابقه ابتدا بین اعضای داخلی هرورزشخانه وسپس بین کلیه زورخانه‌ها برقرار نماید.

فدراسیون کشتی ایران طی بخشنامه‌ای بکلیه ورزشخانه ها و زورخانه‌ها اعلام نموده‌است که هرآینه ورزشخانه‌ای یازورخانه‌ای مقام اول را احراز کند بدریافت یك‌تشك قانونی نائل‌خواهد شد.

جشن سالیانه ورزشی باشگاه تهران‌جوان

از ساعت شش بعد از ظهر روز پنج شنبه یازدهم آذرماه جشن سالیانه ورزشی باشگاه تهران جوان باحضور جمع کثیری از شخصیت‌های ورزشی، سیاسی و لشگری کشور در تالارفرهنك برگزار گردید .

در دو طرف در ورودی تالار فـرهنك دختران و پسران عضو باشگاه بالباس های متحدالشکل صف کشیده بودند، وآقای حسین فکری رئیس باشگاه تهران جوان بواردین خیرمقدم می گفت .

مقارن ساعت شش بعد ازظهر آقایان سرهنك معروفخانی رئیـس فدراسیون کشتی کشور، محمدشواربی رئیس فدراسیون کرو لالها ، مجید رئیس سازمانهای نیرو و تندرستی مجید، محب رئیس سازمانهای دارائی کشور ، مهندس تیز هوش رئیس باشگاه تهران بسالن وارد شدند .

ورود تیمسار خاتمی

در همین هنگام تیمسار سرلشگر خاتمی فرمانده نیروی هوائی‌ارتش شاهنشاهی در میان ابراز احساسات وفریادهای جاویدشاه بسالن واردشد وباورود مشارالیه برنامه جشن آغاز گردید .

بعد از نواختن سرود شاهنشاهی آقای محمد علی‌قهرمانی‌رئیس‌سازمان اسکی‌باشگاه‌های‌دارائی‌وتهران جوان برنامه جشن را اعلام نمودو آنگاه‌یکی از ورزشکاران بحضار خیرمقدم‌گفت در این هنگام دوقسمت از برنامه‌جشن انجام شد و سپس آقای فکری‌رئیس باشگاه تهران‌جوان در پشت میکرفون قرار گرفت و اظهار داشت .

«باشگاه ورزشی تهران جوان به پیروی از منویات ملوکانه سعی دارد که هرسال گامی فراتر در ورزش وتندرستی جوانان بردارد، خوشبختانه در این سال سازمانهای مختلف‌ورزشی باشگاه‌تهران‌جوان‌همه‌تشکیل‌یافته‌وتحت توجه مخصوص اعلیحضرت همایونی بفعالیت های ورزشی مشغول هستند» .

آنگاه آقای فکری از تیمسارخاتمی که خودسالها از بازیکنان تیم ملی فوتبال ایران بوده‌اند تقاضا نمود تا علاوه بر اینکه کادوی باشگاه‌تهران جوان را بپذیرند جوایز قهرمانان‌را اهداءکنند .

آقای فکری در خاتمه سخنان خود از زحمات تیمسار سرلشگر دفتری رئیس سازمان تندرستی جوانان و تربیت بدنی ایران اظهار تشکر نموده وگفت که رئیس انجمن‌همه گونه مساعدت ببباشگاه ما مینماید .

تیمسار خاتمی‌بعد ازتوزیع جوایز طی نطق مفصل خود فعالیت های آقای حسین فکری در راه ورزش راستود واظهار داشت خوشوقتم که جوانان کشور برهبری شخص شاهنشاه روز بروز فعالیت بیشتری از خود نشان میدهند تیمسار خاتمی در خاتمه‌سخنان خود افزود من موفقیت وپیروزیهای باشگاه تهران جوان را از خداوند خواستارم .

بعد از مراسم اهداء جوائز برنامه های مختلفی بوسیله خانم یاسمین نیکول‌الوندی ، آلیس وجمعی دیگراز هنرمندان انجامشد و این مراسم تا ساعت هشت بعد از ظهر ادامه داشت .

در گزارشی که در این جشن‌آقای قهرمانی به تیمسار خاتمی ارائه داد اظهار نمود هم اکنون باشگاه تهران جوان هفت هزار نفر عضو و اعضای وابسته داردو باکوششی که‌این‌باشگاه در راه اجرای منویات شاهنشاه می نماید امیدواراست تعداد اعضای‌خود را روز بروز بیشتر نماید .

میدان تیر در دبیرستان رضاشاه‌کبیر

امروز آقای سرهنك موحد رئیس فدراسیون تیراندازی کشور بخبرنگار ما اظهار داشت که‌با موافقت خانم دکترپارسا بزودی میدانی برای تیراندازی دختران در دبیرستان رضاشاه کبیر هوربخش آماده خواهدشد رئیس فدراسیون تیراندازی کشور متذکر شد اقدام خانم دکترپارسا ازهرنظر درخور تشویق وتقدیر است زیرادر این محل هر هفته‌بیش‌از پانصد دختر میتوانند بخوبی تمرین تیراندازی کنند.

ازطرف فدراسیون ازهر نظر آمادهو مجهز خواهد شد و تمرینات دختران آقای سرهنك موحد افزودکه زمین تیراندازی این دبیرستان‌بزودی آغاز میشود.

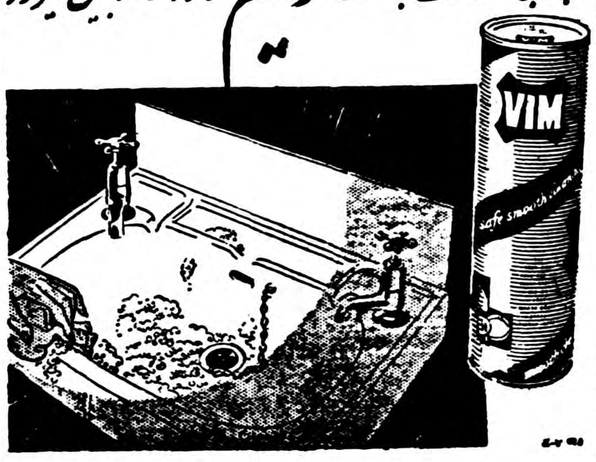

خانمهای متجدد، دوشیزگان جوان مدارس: پارتی جدید جورابهای کرپ الوان وپرلون رنگی مارك DANNITEX دانیتکس مدل ۱۹۶۰ برای فروشگاه فردوسی رسید

یك جامعه امریکائی در وسط صحرای عربستان

★ اعراب قبل‌ازاینکه جزء گروه کارمندان عالیرتبه شوندحق ورود باین جامعه را ندارند.

✡ برای جلوگیری ازجریحه‌دارشدن احساسات مذهبی در تلویزیون «ظهران» مردها صدای زن در می‌آوردند

ظهران ـ یك مسافر امریکائی در خاورمیانه «ظهران» را شبیه کشور خود یافته واظهار میداردکه در وسط صحرای عربستان یك جامعه امریکائی باتمام خصوصیات آن ایجاد شده است . در این جامعه افراد میتوانند عینا زندگی امریکائی داشته باشند روز های تعطیل به باغبانی بپردازنـــد ،در کلوبهای بانوان عضویت پیداکنند از برنامه های تلویزیون استفاده نمایند . حتی انجمن های خانه و مدرسه به سبك امریکا بـــوجود آمده اسـ ت.

این شهر راشرکت نفت امریکا و عربستان سعودی (آرامکو)برای ۲ هزار نفر از کارمندان خـــود ساخته است که به «جامعه کارمندان عالیرتبه» موسومند . تمام افراد امریکائی شرکت جزء «جامعـــه کارمندان عالیرتبه» محسوب مـی شوند .

از بسیاری جهات این شهربرای کودکان شهر ایده‌آل است مردم ظهران بیش‌از اهالی امریکانسبت به بچه های خود اظهار علاقه می کنند .

با اینکه مدارس تا کلاس نهم بیشتر ندارد معذالك وضع آنهـا بسیار مرتـ باست . پس‌از اینکه دانش آموزی کلاس نهم را تمام کرد به خرج شرکت برا ی‌ادامه تحصیل به بیروت ، اروپا یاامریکا اعزام میشود .

برای تفریح کودکان قرار است اقدامات وسیع دیگری بعمل آید زندگی بچه ها مانند والدین آنها در باشگاهها و گروههای مختلف و فعالیت های داوطلبانه که‌ازصبح تا شام وقت‌آنهارامیگیرد متمرکز شده است .

در «ظهران» از فقر یا ثروت‌خبری نیست. سطح دستمزد ها ۴۰ درصد بالاتراز میزانی است که‌در امریکا برای کار های مشابه پرداخت می شود . تفاوت عایدی اهالـــی محسوس نیست زیرا برای پول خرج کردن اضافی محلی وجود ندارد . شرایط زندگی و وجود خانه های یکسان وضع همه مردم را مشابه یکدیگر کرده است .

حرارت آفتاب تابستان در این شهر بحدی است که در ماه اوت گذشته مهندسی که آچار خودرا در آفتاب گذارده بود هـــنگام برداشتن آن دستش‌بشدت‌سوخت باتوجه به آفتات۹۰ درجه‌سواحل خلیج فارس برای استخر شنای این شهر سایه‌بانهای بزرگی‌تعبیه شده تا حرارت آفتاب آنرا داغ نکند . در این شهر یك مرکـز فرستنده تلویزیون وجود دارد . برنامه ها ی‌این فرستنده بحدی جالب است که روزنامـــه «روز الیوسف» چاپ قاهره شکایت‌کرده اعراب بجای گوش کردن اخبار قاهره به برنامه های تلویزیون ظهران گوش میدهند .

تقلید صدای زن

کارکنان‌دستگاه فرستنده‌مذکور نهایت توجه را دارند تا برنامه‌ای مغایربا احساسات مذهبی‌مسلمانان پخش نشود .

تا چهار ماه پیش هر موقع که احتیاج میشد که صدای زنی‌پخش شود بعلت مغایرت با مقـــررات مذهبی مردی صدای زن راتقلید میکرد . اما پس‌از اینکه فرستنده تلویزیون «مکه» ایجاد شـد و صدای زنهارا پخش‌کرد تلویزیون «ظهران» نیز از موقعیت استفاده کردو پخش‌صدای‌زنهارا آغازکرد اعراب‌بخصوص ازفیلمهای «وسترن» که‌توسط تلویزیون پخش‌میشود لذت می برندو امریکائی های‌مقیم «ظهران»میتوانند ازبرنامه‌انگلیسی فرستنده محلی استفاده کنند .

طبق قوانین مذهب وهابی که از شعب مذهب اسلام است استعمال مشروبات‌الکلی‌در عربستان‌سعودی حرام می باشد و این موضوع‌منع استعمال مشروبات الکلی را که زمانی در امریکا اجرا میشد به خاطر می آورد .

بزنهای امریکائی مقیم «ظهران» توصیه شده که‌از رانندگی در خیابانهای«ظهران» خودداری کنند. آنها همچنین ناگزیرند در طرز لباس پوشیدن دقت بسیار بکار برند تا مخالف نظریات اعـــراب سعودی درباره لباس زنها نباشد. معذلك وضع آنها از این لحاظ‌از زنهای سعودی که فقط‌برای‌خریدن آنهم با چادر از خانه بیرون مـی آیند بهتر است. باآنکه امریکائی ها سعی دارند این مشکلات را ندیده گرفته وکم‌کم به «ظهران» علاقمند شوندمعذالك‌تعدادامریکائی هائی که مدت توقف آنها دراین شهر بیشتر از ده سال باشـد بسیار معدود است .

درتمام «ظهران» این‌حکایت جالب دهان به دهان نقل میشود که‌یك پسربچه امریکائی بزرك شده در «ظهران» وقتی به امریکا رفت و آسمانخراشها ، جاده های بزرك و «دیسنی‌لند» را دیدفریاد زد«مامان به کشور خودمان برگردیم . به عربستان سعودی !»

نیویورك تایمز

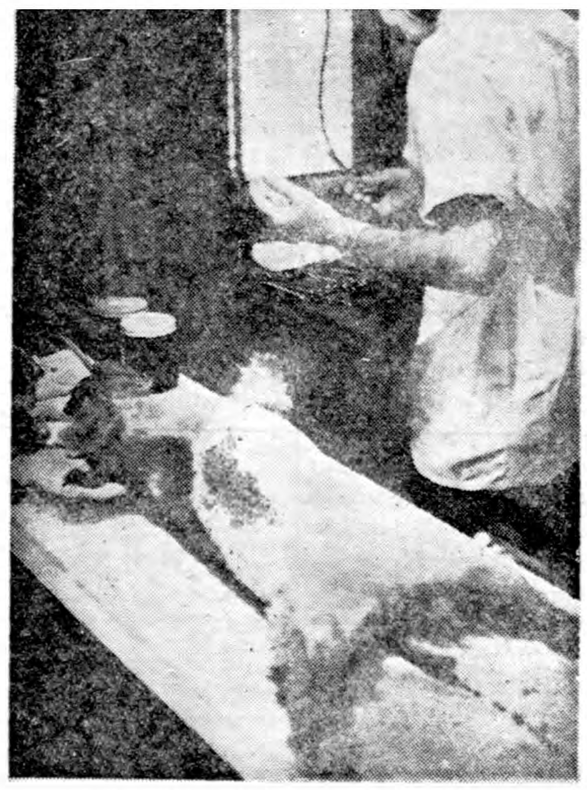

دراین عکس سگی که مبتلابه‌تشنج وغش است دیده میشود .

بیمارستان سگها ←←←

درنیویورك بیمارستانی وجود دارد که تمام هم‌آن مصروف «سك‌شناسی» وتامین سلامتی سگها میشودچون‌این حیوان نیز مثل‌مابدقیقترین‌وخطرناکترین امراض «مجهول‌الهویه» دچار میشود.

سك مثل بچه است ـ زودناراحت میشود ـ حسود هم هست !

سگها نیز مبتلابه اختلال مشاعر ، زکام، دل درد، ورم لوزه، دردمعده، گوشت زیادی، بیماریهای عفونی و عصبی وغیره میشوند. دراواسط یك پارك درنیویورك بیمارستانی بانمای کهنه وبنای قهوه‌ای رنك قرار دارد که از جنجال تبلیغات وکسب‌شهرت عمومی بدور است.

دراینجا سالهاست سك شناسی بر مبنای علمی مجهز بمدرن ترین‌وسائل وکاردان ترین پزشگان انجام میشود ازبهترین نوع معالجه ودارو باضافه مواظبت شدید وطاقت فرسا بخاطر این سگهای مریض مضایقه نمیکنند. تجربه ثابت کرده است‌که سگهای دهکده کمتر ازسگهای شهری مورد معاینه قرار میگیرند. فعالیت ممتد و شبانه روزی پزشگـان بیما رستان «دایزی» حتی دامنه یافته به معالجه پرندگان بسیار کوچك نیز رسیده است.

یکی‌از پزشگان این بیمارستان‌میگفت سگها مثل بچه های جوانان هستند وقتی نـاراحتی دارند و از محیـط غمگین اند از جای میپرند و ناراحت میشوند. حسود هم هستند.

روکش پلاستیکی نرده

بساختمانهای شما جلوه میدهد

روکش پلاستیکی نرده

آخرین ابتکار جهان صنعت

برای زیباتر کردن ساختمانهای شماست

روکش پلاستیکی نرده

برنگهای مختلف واندازه های:

۳ - ۴ و ۵ سانتیمتر

ازقرار هرمتر:

۱۸۰ - ۲۰۰ و ۲۲۰ ریال

برای فروش آماده است .

روکش پلاستیکی نرده

نرده های شمارا ازرنگ وتجدید رنگ بی نیاز میسازد

وبایك پارچه نم‌دار بآسانی تمیزشده زیبائی

ودرخشندگی خودرا بازمییابد .

نماینده انحصاری : شرکت سهامی فروشگاه سعدی ـ کوچه مهران تلفن ۳۹۴۱۲

مرکز فروش : شرکت سهامی کاشی ـ اول خیابان فردوسی

آ ـ ۳۲۴۲۲

پارکر ۵۱ شاهکاری است

که باروش درخشان ومعروف پارکر ساخته میشود

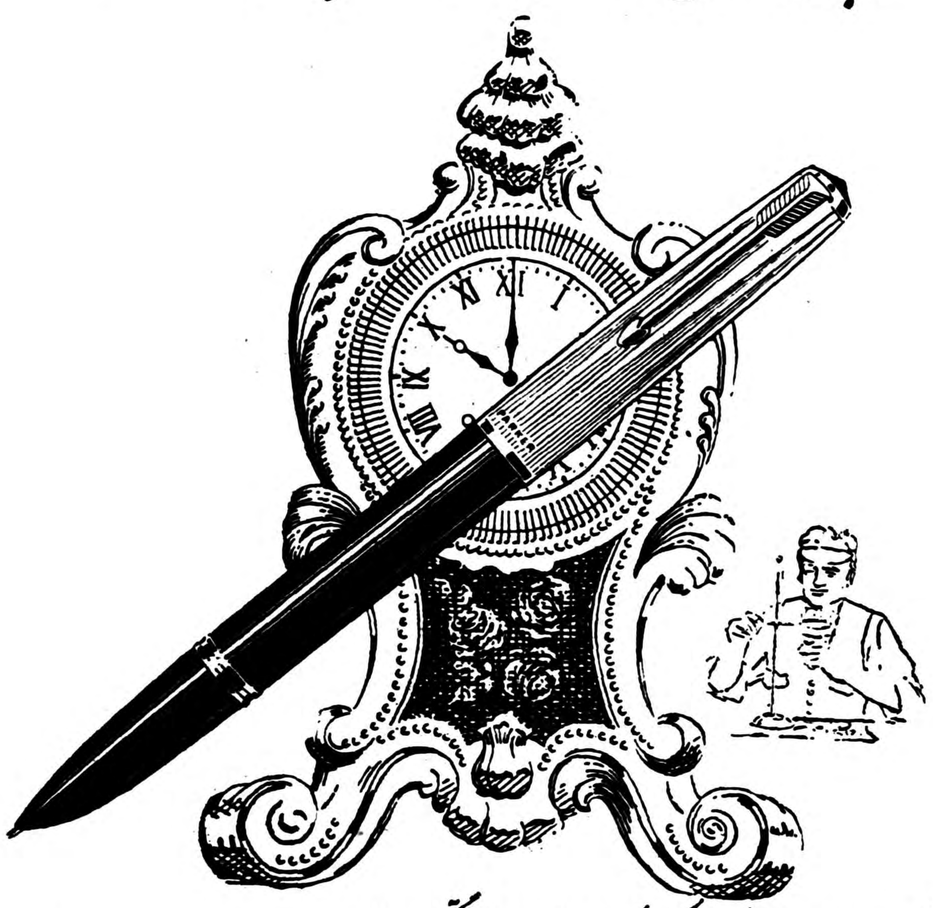

کارگرانی که در موسسه باعظمت پارکر کار میکنند مانند استادان صنعتگر قدیم باحد اعلای دقت وظرافت قلم خودنویس پارکر ۵۱ را که زیباترین خودنویس جهانست وهمه آرزوی آنرا دارند میسازند

خودنویس پارکر «۵۱» بوسیله دقیقترین وکاملترین ماشینهای جدید ، بابهترین وبادوام‌ترین مصالح ودقت فنی زیاد تهیه میگردد

درسراسر دنیا پارکر ۵۱ باستحکام وزیبائی معروف است

برای خودتان وهدیه بدوستان پارکر ۵۱ را انتخاب کنید

Parker "51"

پارکر ۵۱ یکی ازمحصولات شرکت پارکر است

آ ـ ۳۲۴۴۶

برای تولید وتکمیل

محصولات نساجی

مواد شیمیائی مؤثر برای امور

نساجی اعم از

نخی، پشمی وابریشمی

درکلیه مراحل نساجی . برای خرید وکسب اطلاعات بیشتر به

نماینده انحصاری بآدرس زیر مراجعه فرمائید

خیابان سعدی ـ کوچه بوشهری ـ کاشی ۳

تلفن : ۳۹۵۲۷

FETTCHEMIE

کارخانه ذوب آهن تا چهارسال دیگر

بقیه از صفحه اول

باطلاع یك مهندس مشاور سوئدی طرح اصولی را با خودبسوئد داده و مهندسین مشاور سوئدی با موافقت و طرح کنسوسیوم دمالك کروپ را مورد تائید قرار داده‌اند بار است چندتن از مهندسین جسته سوئدی در امور ذوب‌آهن هفته آینده برای بررسی طرح علمی بایران بیایند و پس ازمطالعه این طرح نظریه نهائی خود راتسلیم سازمان ذوب آهن ایران نمایند.

لایحه سازمان ذوب‌آهن

سازمان ذوب آهن ایران هنوز شخصیت حقوقی ندارد برای اینکه ین سازمان شخصیت حقوقی پیدا کند و بتواند طبق اصول بازرگانی داره شود و مجبور نباشد در امور بازرگانی اصول و تشریفات معاملات دولتی را رعایت کندباید بصورت یك نوشته بازرگانی ملی فت باشرکت بیمه ایران باشرکت فرش درآید .

برای این موضوع و همچنین برای آنکه سازمان ذوب آهن در قرار داد با کنسرسیوم دمالك کروپ ازاعتباری که دولت آلمان به‌این کنسرسیوم برای احداث کارخانه ذوب آهن ایران میدهد استفاده نماید باید دولت طرح ایجاد این این سازمان را بمجلس ببرد و قرار دادهای آنرا تضمین نماید.

گفته میشود قرار داد ایجاد ذوب آهن تقدیم مجلسین نخواهد شد ولی درلایحه ایجاد سازمان ذوب آهن ایران امضای قرارداد احداث کار خانه پیش بینی‌خواهد شد. این لایحه پس از تهیه مقدمات امضای قرار داد بزودی بمجلس خواهد رفت کارخانه ذوب آهن ایران پس از کارخانه ذوب آهن هندکه توسط کنسرسیوم‌دمالك کروپ بنا میشود بزرگترین کار خانه ذوب آهنی خواهد بودکه مهندسین آلمانی درخارج از خاك آلمان احداث خواهند نمود .

جریان پارلمانی

بقیه از صفحه اول

بودجه ارجاع گردید. کمیسیون های فوق قریب دو ماه لایحه را در دست بررسی داشتند و در هر یك از دو کمیسیون اصلاحاتی در آن صورت گرفت و سر انجام لایحه‌در روز سه شنبه هفته گذشته به‌مجلس شورایملی آمد در این جلسه مباحثات مفصلی در اطراف لایحه صورت گرفت و یك فوریت آن نیز تصویب شد و سپس هنگامیکه ماده اول آن مطرح شد آقای دکتر قاسم رضائی پیشنهادی تقدیم کرد که تا اندازه زیادی لایحه را ز صورت اولیه آن خارج کرد . بموجب این پیشنهاد که پس از مذاکرات زیاد تصویب شد لایحه فقط شامل مهندسینی خواهد بود که در کادر فنی ادارات اشتغال دارند. باین ترتیب مهندسینی که شاغل کارهای دفتری‌باشند مشمول لایحه نخواهند بود. با وجودیکه بتقاضای عده‌ای‌ازوکلا ونماینده‌دولت پیشنهاد تعدیل‌شد و مقرر گردید که تعیین و تفریق این دو دسته به تشخیص خود دولت باشد معهذا پیشنهاد فوق بعنوان پیشنهادی‌که لایحه را دگر گون کرد تلقی شد .

جلسه روز سه شنبه مجلس با تصویب پیشنهاد مذکور ختم شد و بحث در بقیه لایحه به روزپنجشنبه موکول گردید اما روز پنجشنبه قبل از تشکیل جلسه علنی یك جلسه خصوصی یك ساعته تشکیل شد و در همین جلسه بود که تصمیم گرفته شد لایحه مجددا برای رسیدگی و رفع اشکال به کمیسیون اعاده گردد .

مشکلات لایحه یکی موضوع استفاده لیسانسیه های کارمند دولت از این لایحه و دیگرپیشنهاد الحاقی بماده یك لایحه بود .

باین ترتیب در اول جلسه روز پنجشنبه طبق ماده ۱۱۶ آئیننامه تقاضای ارجاع مجدد لایحه به کمیسیون شد .

یکی از اعضای کمیسیون‌استخدام مجلس شورایملی امروز دراین‌مورد بخبرنگار پارلمانی ما گفت :

دلیل ارجاع‌مجددلایحه یکمیسیون این‌بود که اولا پیشنهاد آقای دکتر رضائی آنرا دگر گون کرده بودو ثانیا اینکه لیسانسیه ها هم فشار می‌آوردند و چون این مطلب در شورای معاونین مطرح است‌و ظرف امروز یا فردا تکلیف آن معلوم خواهد شد صلاح دراین دانسته شد که لایحه بکمیسیونها ارجاع شود .

بهر صورت همانطور که در بستن ماده ۱۱۶هم مطرح‌است کمیسیونها موظفند پنجروز ، لایحه رارسیدگی و گزارش آنرا تقدیم مجلس کنند.

عکس العمل شدید تهران

بقیه از صفحه اول

واطلاعات بیشتری از سفارت ایران دربغداد بود بقرار اطلاع گزارش سفارت ایران در بغداد در این زمینه صبح امروز بتهران واصل گردیده است .

آقای وزیر امور خارجه در شرفیابی یکساعت ونیمه امروز خود بحضور شاهنشاه گزارشهای رسیده ازبغداد را باستحضار شاهنشاه رسانیده و شاهنشاه راجع بروابط ایران وعراق اوامری صادرفرمودند .

در تهران‌وشهرستانها ،بنابرگزارش های خبرنگاران ما ادعای بی‌اساس قاسم موجی از عصبانیت وانزجار برانگیخته و مطبوعات پایتخت نیز با یك لحن خشم‌آلود امروز ادعای سرلشکر قاسم را مورد تمسخر قرار داده‌اند. و ما نیز در سرمقاله امروز موضوع را مورد گفتگو قرار داده‌ایم.

درجلسه سنا

آقای سناتور آموزگار در جلسه امروزسنا ضمن نطق مشروح پیش از دستور نیز باین مسئله اشاره کردو اظهار داشت حالا عراق هم‌ازما مطالبه زمین میکند یاللعجب .

دربین صحبت های ایشان آقای نبیل‌سمیعی گفت (ممکن است‌مغزش تکان خورده‌باشد) .

درشورا

خبرنگار پارلمانی ما اظهار اطلاع می‌کند که در جلسه فردای مجلس شورایملی بطور قطع ادعای موهوم وبی‌اساس اخیر سرلشکر قاسم‌مورد اعتراض شدید نمایندگان قرارخواهد گرفت ودراین زمینه بحث خواهد شد .

اظهارات کاردار عراق

خبرنگار ما صبح امروز با آقای حداوی کاردار سفارت عراق که‌در غیاب آقای حسین جمیل سفیر جمهوری عراق د رتهران کهاکنون در نیویورك ریاست هیئت نمایندگی عراق را درسازمان ملل بعهده‌دارد انجام وظیفه مینماید تماس گرفت.

آقای حداوی درباره روابط فعلی ایران و عراق اشاره بنطقهای نخست‌وزیر عراق و هاشم جوادوزیر خارجه عراق نموده و اظهارداشت که دولت عراق با صمیمیت واعتماد تائید مینماید که مایل است‌دوستی خود را با ایران بر اساس حسن‌نیت برقرار داشته و تمام مسائل‌فیمابین را از روی این حسن نیت حل‌کنیم.

آقای حداوی که چند ماه است بتهران ماموریت یافته افزود این سیاست دوستی دولت عراق نسبت بایران چندین بار تائید شده‌است .

درباره اظهارات نخست‌وزیر عراق راجع بادعای پنج‌کیلومتر از خاك ایران کاردار سفارت عراق‌اظهار بی اطلاعی نمود .

ادعای قاسم

گزارش دیگری که وسیله یونایتدپرس از بغداد مخابره شده باین شرح است :

سرلشکر قاسم هنگام بحث از سیاست خارجی عراق گفت : « همسایگان ما آزادند که درپیمان سنتو باقی بمانند یا از آن خارج بشوند ولی هرگاه در امور داخلی ما دخالت نمایند ما ساکت‌نخواهیم ماند. »

سرلشکر قاسم همچنین گفت‌که ما برای پس گرفتن پنج کیلومتر از خاك عراق که در زمان رژیم پادشاهی عراق بایران داده‌شده است هر کاری که ممکن باشد انجام خواهیم داد ! ولی قاسم اظهار امیدواری کرد که مسئله مزبوربا وسائل مسالمت آمیز حل گردد.

رویتر از بغداد خبر میدهد که قاسم یك روز قبل از خروج از بیمارستان درحالیکه لبخند میزد بخبرنگاران گفت که کاملابهبودی حاصل کرده است .سپس در روز خروج از بیمارستا نا‌علام کرد که ظرف سه سال آینده مبلغ ۴۰۰ میلیون لیره استرلینك صرف‌توسعه اقتصادی مملکت خواهد کرد.

روابط ایران و عراق پس ازانقلاب

پس از انقلاب نظامی در ۱۴ژوئیه ۱۹۵۷ ،روابط ایران و عراق وضع روشنی نداشته است . پس از شناسائی رژیم انقلابی از طرف‌دولت ایران انتظار میرفت که روابط‌ایران وعراق رو به بهبود گذارد لیکن از طرف مقامات عراقی در موارد مختلف رویه‌ئی اتخاذ گردید که از طرف ایران غیر دوستانه تلقی شد .

یکی از این موارد پناه دادن ملا مصطفی بارزانی و عده ئی از رهبران فراری حزب منحله توده بود . مورد دیگر رفتار نا مطلوبی بود که مقامات عراقی با ایرانیان مقیم عراق در پیش گرفتند که هنوز هم ادامه دارد . در نتیجه این‌بدرفتاری در آذرماه سال گذشته دولت‌ایران درنظر داشت مقدمات بازگشت ایرانیان مقیم عراق را بایران‌فراهم آورد . علت این امر این بود که دولت عراق باتصویب قانونی بنام «قانون مشاغل» عملا امکان هرگونه فعالیتی را از ایرانیان مقیم عراق سلب کرده و شرط«اقامت وادامه کسب و کار اتباع بیگانه را فقط منوط بقبول تابعیت‌عراق دانسته‌است.

پس از انقلاب چهارده ژوئیه‌تاکنون دولت ایران چندبار اعتراض کتبی وشفاهی بدولت عراق‌نموده است. یکی از این اعتراضات در مهرماه گذشته بعلت تظاهرات توده ایهای فراری در بغداد و اظهارات خلاف واقع سفیر عراق د رقاهره انجام گرفت .

در این مدت ، دولت ایران مکرر حسن نیت خود را برای برقراری روابط دوستانه و حل اختلافات‌بین دو کشور ابراز کرده است .

آقای حمکت وزیر خارجه سابق در بیست و چهارم آذرماه گذشته طی گزارشی در برابر مجلس شورایملی گفتند : متاسفانه اولیای دولت عراق از این همه ابراز حسن نیت استقبالی که باید نکردند و حل مشکلات سرحدی و اداره شط‌العرب را که خار راه‌فیمابین بود بمماطله و دفع الوقت گذرانیدند وحکم سوئدی بیطرف را که دولت عراق هم خود قبول کرده بود دولت عراق یکبار در مهرماه گذشته مدعی شد که در مقام‌اصلاح روابط خود با ایران بوده و درنظر دارد یك‌هیئت حسن نیت ،بایران اعزام کند . لیکن در عمل چنین مسیونی بایران فرستاده‌نشد .

پس از انقلاب چهارده ژوئیه ، مقامات دولتی بعلت اوضاع غیرعادی عراق تصمیم گرفتند که‌بجز ماموربن دولت بهیچکس وبهیچ عنوان اجازه مسافرت بعراق ندهند .

آخرین خبر

آخر وقت امروز محافل نزدیك بوزارت خارجه اظهار داشتند که وزارت امور خارجه دقیقا روابط ایران و عراق را مورد بر رسی قرار داده و بزودی دولت نظرقطعی خود را د راین زمینه ابراز خواهد داشت .

مجلس سنا

بقیه از صفحه اول

یکی‌خراسان‌ویکی‌فارس‌این سه‌مملکت امروز شده است ،سه استان بعلاوه استانهای‌دیگر .

خراسان از برکت وجود حضرت رضا علیه‌السلام بمهم‌چیزرسیده است ومنجمله راه‌آهن ،اما آذربایجان که چشم و چراغ ایران است در اثر حوادثی که در سالهای اخیر پیش آمده است عقب‌مانده وبدون تعارف این عقب ماندگی‌دراثر صدماتی‌است که از طرف همسایه شمالی بر آن وارد آمده است .

آنهائیکه‌لاف‌همزیستی مسالمت‌آمیز را میزنند خداکند راست بگویند.

ناطق آنگاه به منطقه فارس و اختصاصات طبیعی و جغرافیائی آن اشاره کرد وضمن تذکر این نکته که عدم توسعه شبکه راهها درسر زمین وسیع فارس سبب عقب‌ماندگی فارس است گفت :میگویند چون راه‌آهن فارس از نظر اقتصادی‌استفاده نمیدهد عجالتا مقدور نیست که‌کشیده شود حالامن‌نمیدانم راه‌آهن‌آذربایجان سود میدهد یانه بهر صورت اینك می‌توان گفت که خراسان که سرراه است زنده وآذربایجان مریض و بالاخره فارس مرده است .

آقای آموزگار سپس دو سئوال در مورد فارس تقدیم داشت .

گزارش از خارك

بعد آقای سناتور دکتر صدیق‌عضو شورایعالی نفت که از مسافرت‌جنوب وبازدید تاسیسات نفتی خارك‌مراجعت کرده گزارشی از مشاهدات خود در این جزیره باطلاع مجلس سنارسانید وگفت :فعالیت هائی که در مناطق نفتی جنوب ودر خارك میشود موجب خوشوقتی است .

در گچساران منطقه نفتی کشف‌شده که بزرگترین وغنی‌ترین منبع نفت دنیا است .

این نفت درمنطقه ایست که‌مفتصد متراز سطح دریا ارتفاع دارد وباین ترتیب‌بطور طبیعی توسط لوله به خارك فرستاده خواهد شد بدون اینکه به تلمبه احتیاج‌داشته‌باشد.

لایحه دانشسرایعالی

پس از توضیحات دیگر ناطق‌مجلس وارد دستور شد ولایحه مربوط به سازمان واستقلال دانشسرای عالی مطرح مذاکره قرار گرفت.

آقای دشتی عقیده داشت که فقط موادیکه در مجلس شورای ملی اصلاح شده است قرائت شود.

پس از توضیحات آقای وزیرفرهنگ آقای دکتر صدیق گفت: من قبلا پیشنهاد کرده بودم که روسای دانشسرایعالی کماری جز ریاست دانشسرایعالی نداشته باشند، چون رئیس دانشسرا همیشه باید برای انجام‌امور دانشسرا با اساتید دانشگاه و مقامات فرهنگی در تماس باشد و اشتغال ایشان بکارهای متفرقه‌مانع ازانجام امور دانشسرا ها میشود وحتی پیشنهاد کرده بودم‌که حقوق رئیس دانشسرا سه برابر حقوق فعلی باشد .

لایحه ای‌که بزودی تقدیم میشود..

آقای دکتر مهران گفت: پیشنهاد آقای دکتر صدیق پیشنهاد جامع و مفیدیست ولی اجرای آن فقط درباره تاسیس دانشسرا خالی از اشکال نیست و برای این منظور لایحه جداگانه‌ای تنظیم وتهیه شده است که شامل کلیه اساتید ودانشگاهیان کشور خواهد بود وبزودی تقدیم پارلمان خواهد شد، امیدوارم که با تصویب این لایحه مشکلات رفع شود و نظریات آقایان تامین گردد سپس درمواد دیگرلایحه تذکراتی ازطرف بعضی آقایان سناتور هادداده شد وآقای وزیر فرهنگ توضیحاتی ایراد کرد وسرانجام بتمام لایحه‌ای گرفتند وتصویب شد وبرای اجرا بدولت ابلاغ گردید .

متن لایحه

متن لایحه تصویب شده استقلال دانشسرای عالی درشماره فردا صفحه یازدهم باستحضار خوانندگان محترم میرسد .

اعتبارات کشاورزی

بعد لایحه مربوط به افزایش‌اعتبارات کشاورزی که فوریت آن قبلا تصویب گردیده بود مطرح شد .

بعد از تذکرات چندتن‌از آقایان سناتورها آقای دشتی در اطراف لایحه صحبت کرد و گفت :شنیده شده است که بانك کشاورزی‌در بعض موارد وامهائی بر خلاف داده است .

باید منظور قانون گذار، عینا اجرا شود ، مجریان باید نظرمجلس سنا و مجلس شورایملی و دولت‌را مبنی بر اینکه سطح تولید بالابرود اجرا کنند و هر قدمی که برخلاف این‌نظر برداشته شود جرم‌وجنایت است .

پس از بیانات دیگر آقایان سناتورها آقای سر لشگر بقائی پیشنهاد کرد که لایحه مجددا به کمیسیون ارجاع شود .

آقای نیکپور عقیده داشت که ارجاع مجدد بکمیسیون ضرورتی ندارد زیرا تنها موردی که باید روشن شود اینست که بهره چه باشد وگرنه در موارد دیگر حرفی نیست .

آقای دشتی‌عقیده داشت‌که لایحه باید مجددا بکمیسیون برود زیرا باین شکلی که آمده است‌منقح نیست وبایددر کمیسیون کشاورزی رئیس بانك کشاورزی هم حضور بیابد وتوضیحات لازم را بدهد .

بهتر است لایحه بکمیسیون‌برود و طوری تنظیم و اصلاح شود که حقیقتا نافع باشد وبه‌افزایش سطح تولید و به توسعه کشاورزی کمك موثر بکند .

به پیشنهاد ارجاع مجدد لایحه بکمیسیون رای‌گرفتند و تصویب شد .

ختم جلسه

ساعت دوازده جلسه‌ختم شدوجلسه بعدبروز شنبه‌آینده موکول‌گردید.

دبروز نخست وزیر

بقیه از صفحه اول

حضرت آیت‌اله ایشان راملاقات کردند در این ملاقات که بمدت یکساعت و پانزده دقیقه بطول‌انجامید مذاکراتی پیرامون مسائل دینی‌و مذهبی‌و امور دیگر بعمل آمد.

بطوریکه اطلاع یافته‌ایم آقای نخست وزیر ضمن این ملاقات برای تامین نظریات خیر خواهانه حضرت آیت‌اله وعده دادند که دولت لازمه توجه را داشته وخواهد داشت.

آقای نخست وزیر و همراهان‌پس از بازگشت از منزل حضرت آیت‌اله بروجردی به بیمارستان نکوئی رفته و قسمت های مختلف این‌بیمارستان رابازدید نمودند. د راین بازدیدآقای دکتر قره‌گزلو رئیس بیمارستان پیرامون طرز کار بیمارستان توضیحات لازم باستحضار رسانید و وضع بیمارستان نکوئی که از طرف سازمان شاهنشاهی خدمات اجتماعی در شهرستان قم ایجاد گردیده است مورد توجه قرار گرفت آنگاه آقای نخست وزیر و همراهان بخشهای مختلف‌بیمارستان فاطمی و بیمارستان سهامی را مورد بازدید قرار دادند. سپس برای صرف ناهار بمنزل آقای‌تولیت واقع در چهار کیلومتری شهرستان قم رفتند وپس‌از صرف‌ناهار دوساعت بعد از ظهر بتهران مراجعت‌نمودند.

درمدت توقف آقای نخست‌وزیر ، آقای فخر طباطبائی فرماندار این شهرستان پیرامون‌وضع عمومی‌شهر و اصلاحات مورد نیاز پیشنهادهائی داد که مورد توجه قرار گرفت.

راههای آیزنهاور

بقیه ازصفحه دوم

روحیه‌ای که آیزنهاور به سیاست خارجی امریکا داده در همه دنیای غیر متعهد در خاور میانه و خاور دور و امریکای لاتین و افریقا ثمرات نیکوی خود را ظاهر می سازد و امریکائیها با تعقیب‌این شیوه زود در خواهند یافت که‌در دنیائی مرکب از دوستان زندگی می کنند و هیچ نیازی ندارند که در وحشت دائمی تسلط کمونیست ها بر کشور های دوست یامتحد خود بسر برند .

این مسافرت دراز که رئیس جمهور به آن دست نزده چه یك خداحافظی با شکوه‌باشد و چه‌یك سر آغاز درخشان ، طبیعی ترین اقدام مردی است که در میدان جنك و در عرصه سیاست هیچگاه از مزیت اعتدالو از احساس نیك‌خواهی و از جاذبه نیرومند شخصی بی بهره نبوده است .

اومی تواند اطمینان داشته‌باشد که گروههای عظیمی از مردم در هر گوشه جهان حتی پیش از اینکه او را به بینند به پیام و رسالت او واقف شده‌اند و به صمیمیت او اطمینان دارند .

بانهایت تاسف درگذشت آقای **سید احمد قطب‌ناصری** راباطلاع عموم دوستان وخویشان میرسانیم مجلس‌یادبود ایشان روز یکشنبه ۱۴آذرماه ازساعت ۲ الی ۵ بعدازظهردر مسجد منشور السلطان واقع درانتهای خیابان سپه ومجلس زنانه روز دوشنبه ۱۵ آذرماه تالی ۵ بعداز ظهر در منزل حاج‌حسن قاسمی‌واقع درپشت‌دانشگاه جنك خیابان‌بوستان سعدی کاشی ۱ منعقد میباشد .

سید محمد قطب ناصری- سید احمد قطب ناصری- سید محمود قطب ناصری- ناصر قطب ناصری- حسین قاسمی- حسن قاسمی- سید یحیی توسلی- اصغرهمایون

بعموم‌بازماندگان‌آنمرحوم مصیبت‌وارده راتسلیت میدهیم.

خانواده دیباج وشیخ الاسلامی باطلاع فامیل ودوستان محترم میرساند بمناسبت تصادف روزدو شنبه پانزدهم آذر ماه با یکمین سال درگذشت مرحومه **افسر الملوك شیخ الاسلامی** مجلس‌یادبودی از ساعت پنج تا هشت بعد از ظهر درمنزل آقای مفید دیباج واقع درانتهای خیابان آذربایجان کوچه مسجد علی‌کاشی ۳۳ منعقد است .

آ- ۲۵۲۱۵ ۱-۲

انالله وانا الیه راجعون

بانهایت تاسف فوت مرحوم **حاجی میرزا عبداله عرب علیدوستی** راباطلاع عموم فامیل ودوستان میرسانیم‌مجلس ختم روزسوم مردانه ازساعت۱۲الی ۵ بعد ازظهر۱۴ر۹ر۳۸ درمسجد انبار غله خیابان ری وختم زنانه صبح همانروز در منزل شخصی آنمرحوم میدان شاه کوچه مشاور جنب‌مغازه آقا یداله ومجلس ختم هفت ازساعت ۸ صبح الی ٤ بعداز ظهر ۱۸ر۹ر۳۸ درعلی‌بن جعفرقم منعقد خواهد بود .

خانواده های عرب علیدوستی- شیبانی- شاه مرادی طباطبائی- مسیح تهرانی- فتحی- رحیمی- فلاح-خلخالی- یداله عرب علیدوستی

بعموم‌بازماندگان‌آنمرحوم مصیبت‌وارده راتسلیت میدهیم.

با نهایت تاسف درگذشت **آقای احمد نوری کرمانی (حشمت دیوان)** راباستحضار عموم خویشاوندان ودوستان میرساند مجلس ختم آن مرحوم روز یکشنبه چهاردهم‌آذر ماه ۳۸ازساعت ۳ تا۵ بعداز ظهردرمسجد فخرالدوله‌دروازه شمیران منعقد خواهد بود .

هوشنك وجهانگیر نوری- تیمور نوری- حسین نوری کرمانی- کیخسرو کیان- فرامرز کیان .

بعموم بازماندگان آنمرحوم بخصوص خانواده های نوری وکیان تسلیت میدهیم .

باکمال تاثر وتالم فوت نابهنگام جوان ناکام بانو **نورسته ناصری** راباطلاع‌خویشان وآشنایان میرساندمجلس ترحیم آن مرحومه زنانه روز یکشنبه ۱۴ آذرماه ساعت ۳ تا ۵ ایستگاه باغ صبا خیابان ملك خیابان روستازاده کاشی ٤ ومردانه روز دوشنبه ۱۵ آذرماه درمسجد فخرالدوله دروازه شمیران ازساعت ۳ تا۵ بعداز ظهر خواهد بود.

محمد ناصری- حسین مروی- محمود ناصری-عطاله ناصری- میردامادی- نکووقت مطلق

بعموم بازماندگان‌آنمرحومه‌مصیبت وارده‌راتسلیت میدهیم

بمناسبت چهلمین روز وفات مرحومه مغفوره والده ماجده جناب آقای حاج سید محمد باقر سبزواری دامت فیوضاته درروز یکشنبه ۱۴ آذرماه جاری ازساعت ٦تا ۸ بعداز ظهر درمسجد فخریه امیریه مجلس تذکری منعقد میباشد بدیهی است‌که علماء اعلام وبزرگان ودانشمندان عظام برای شادی روح آنمرحومه وتسلیت حضرت آقای سبزواری تشریف فرما میشوند .

الاحقر محمد باقر الحسینی بحر العلوم

چون شب دوشنبه ششم جمادی الثانیه مصادف باشب سال مرحوم مروج‌الاحکام حاج آقا ضیاء الدین نیك بین و سال مرحوم عمدة‌الاخیار حاج شیخ علی اکبررفیعی میباشد لذا مجلس ترحیمی ازساعت ٦ الی ۸ونیم بعداز ظهر در مسجد مرحوم حاج ابوالفتح (میدان شاه) منعقد است .

امید است که کلیه طبقات خاصه سلسله جلیله علماء واهل منبر وهیئات محترم دینی باشرکت خود بازماندگان را قرین امتنان فرمایند .

العبدالفانی سلطان الواعظین شیرازی- الاحقر علی اکبر برهان- الاحقر حاج سید محمد رضاکازرونی‌شیرازی- الاحقر حاج سید مهدی اشکوری- الاحقر سید عبدالحمید هاشمی الخوئی- حاج سید کمال مرتضوی اصفهانی - هیئت محمدی (ص)

بازماندگان مرحوم رفیعی - بازماندگان مرحوم نیك بین

باکمال تاسف فوت مرحومه مغفوره **رقیه برادران** زوجه آقای حاجی عبدالعلی برادران ومادر آقایان بزرك مصطفی وکاظم برادران راباطلاع عموم آشنایان میرساند مجلس‌ختم مردانه روز یکشنبه چهاردهم آذر ازساعت نه تایازده صبح درمسجد حاجی شیخ عبدالحسین معروف به آذربایجانیها ومجلس ختم زنانه بعداز ظهر همانروز ازساعت سه تاپنج درمنزل آقایان برادران واقع درخیابان امیریه کوچه قلعه وزیر شماره کاشی ۹ منعقد خواهد بود .

حاجی سید محمد کماری- حاجی سید مرتضی علم - حاجی سید مهدی انگچی - حاجی سید مهدی کماری - حاجی اسماعیل و حاجی محمد رضا اردبیلی- خانواده برادران- حاج محمد ابراهیم احمدنیا- احمدی‌نیا- مختار زاده - دلخوش- پاشازاده - حسنعلی زاده - منجمی - موتاب - پاکپور- صباغ امیرخیزی - ایرانفر - دواتگر- رشاد- فتاح زاده - سرهنك هشترودی- فطوره چیلر

نظریه متخصصین

بقیه از صفحه اول

مدتهای مدید است که دانشمندان دنیا برای جلو گیری از پیری مطالعه می نمایند وسعی می کنند تا حدود امکان از عوارضات ناشی از پیری جلوگیری کنند .

فیلاتف دانشمند معروف در این مورد تحقیقاتی دارد و طبق نظریه وی اگر عصاره جفت را باشکال مختلف روی پوست مالش دهند چون دارای مقدار زیادی ماده حیاتی «دایستیمولین بیوژن»است‌به‌خوبی جذب پوست شده باعث تحریك‌سلولهای نسوج‌پوستی می شود و فعالیت حیاتی آنهارا بیشتر می کند و چین و چروکها مخصوصا چروکهای خیلی ریز را محو نموده واستحکام زیادی به پوست میدهد .

کارخانجات لانکاستر درآزمایشگاه های بسیار مجهز و علمی خود در مونت کارلو عصاره جفت را طبق متدوطریقه فیلاتف که اختصاص به لانکاستر دارد تهیه می کند و آنرا باشکال ذیل در دسترس خانمها میگذارد .

۱- سرم زیبائی برای صورت

۲- سرم زیبائی برای سینه ها

۳- حمام زیبائی و جوانی

٤- شیر زیبائی که دارای مقداری عصاره جفت بوده و برای مصرف‌دست است .

۵- شکل ماتیك برنگهای مختلف.

٦- کرم «امپریونر» که علاوه بر عصاره جفت دارای عصاره جنین نیز بوده بطور معجزه آسائی چروکهای ریزدرگوشه‌چشم وگوشه‌لبهاوسرتاسر صورت‌رامحو مینمایدوشادابی وطراوت عجیبی به پوست می بخشد .

سرم زیبائی و لوازم لانکاستر

LANCASTER

آ-۳۲۵۷۲

آگهی‌های تسلیت

جناب‌آقای علامه ریاست اداره فرهنك ناحیه ٤ تهران

ضمن ابراز همدردی مصیبت وارده را به جنابعالی تسلیت میگوئیم .

ازطرف کارکنان دبستان تیرداد- محمد رضا قزوینی

سرور ارجمند گرامی علامه بزرگوار

درپیش آمد ناگوار اندوه وهمدردی فراوان وبیشمار بحضور سرکار وخاندان والاتبار پیشکش ونثار میگردد.

از طرف کار کنان دبستان دکتر مصاحب - اردوانی

جناب سرهنك شاه بختی فرماندهی محبوب

افسران گردان سوم مصیبت وارده را تسلیت عرض نموده بقای عمر بازماندگان راخواستارند .

از طرف افسران گردان سوم سرگرد تاج محرابی

جناب آقای صمصام الدین علامه

ضایعه اسفناك‌فوت پدر بزرگوارتان‌راصمیمانه تسلیت عرض نموده بقاء وسلامتی سرکار وخاندان جلیلتان را از ایزد متعال مسئلت داریم .

ازطرف کار کنان دبستان بابك- محمد رضا اردبیلی

سرکار سرگرد صدقی ریاست محترم دارائی‌تیپ ۱ مستقل پهلوی

بدینوسیله فوت ابوی آن سرکاررا تسلیت عرض سلامتی شما وفامیل جلیل رااز درگه حق مسئلت دارد .

آ-۲۵۲۳۹ **سرهنك مصطفی ایروانی**

کارکنان اداره کل موزه ها وفرهنك عامه هنر های زیبای کشور

مصیبت وارده را بهمکار خود آقای محمود ارشدی تسلیت میگویند . آ-۲۵۲۰۱

مصیبت واردرا بخانواده علامه بخصوص بجناب‌آقای صدرالدین علامه معاونت اداره ثبت‌کزج تسلیت میگوئیم .

آ-۳۲۵٤۰ **جباریان- مهدوی- مهندس طاهری**

جناب سرهنك شاه بختی فرماندهی محبوب

افسران ودرجه داران سررشته داری هنك آموزشی مصیبت وارده رابه جنابعالی تسلیت عرض مینمایند .

آ-۲۵۱۸۱ **ستوان یکم مهرداد اشکوری**

سرکار خانم ادیب زاده فوت پدر گرامتان را تسلیت عرض نموده وبقای عمرشماو بستگان راازخداوند خواهانیم.

نظریان - بهپور - میر هاشمی - دبستانی- نصری

جناب‌آقای صمصام‌الدین علامه ریاست اداره‌فرهنك ناحیه٤

کارمندان دبستان فتحیه با نهایت تاثر مصیبت وارده راباآنجناب تسلیت عرض مینمایند .

ازطرف کارمندان دبستان فتحیه-منیره سلطانی شیرازی

ازدرگذشت نابهنگام دوست عزیزمان علی محمدی نهایت تاثر حاصل است باقلبی مملو ازاندوه بدین وسیله مراتب تسلیت خودرا بکلیه بازماندگان آنمرحوم عرض مینمائیم

آ - ۲۵۱۸۵ **اخوان بهادران - عباس علامه**

کارمندان دبستان ایران‌نو مصیبت وارده رابه بانوعفت صدقی همکار محترم خود تسلیت عرض میکنند .

مصیبت واردهراحضور جناب‌آقای علامه ریاست محترم بخش‌چهار فرهنگ تسلیت‌عرض نموده‌وبقای عمروسلامت ایشان راخواستاریم .

ازطرف‌کلیه کارمندان دبستان شعبه گنج دانش-**داود شماش**

آ - ۲۵۰۸۳

بخانواده کیگانی بانهایت تاثر و تاسف مصیبت وارده را به آقای غلامعلی کیگانی و همه فامیل ایشان تسلیت‌عرض مینمایم .

آ-۲۵۲۰۳ **عبدالصمد شجاعی**

افسران ودرجه داران وکارمندان اداره جغرافیائی‌ارتش مصیبت وارده رابسرکار ستوان ۲ جهانگیرنوری تسلیت میگویند .

آ-۲۵۲٤۷ **رئیس‌اداره جغرافیائی‌ارتش- سرتیپ‌بهروز**

افسران ودرجه داران وکارمندان اداره تسلیحات ارتش درگذشت شادروان سرهنك بازنشسته حسین رئوفی را به خانواده های محترم آنمرحوم‌بخصوص بسرکار سرهنك احمد مشایخی تسلیت میگویند .

آ- ۲۵۲۵۷ **اداره تسلیحات ارتش- سرلشگردفتری**

درمرك ناگهانی مهندس لیقوانی

دوستی عزیز ومهربان، جوانی فعال و پرحرارت ، کارمندی صدیق‌ودرستکارمراتب‌تسلیت وهمدردی‌صمیمانه خودرا به بازماندگان وکلیه دوستان وهمکاران اداری آن مرحوم تقدیم میدارم وافسوس میخورم که در مرك چنین عناصرپاکی جزسوگواری وابراز حسرت‌وآه چاره‌ای‌نیست.

آ- ۲۵۲٦۵ **دکتر کمالیه**

دیروز وزیر فرهنگ و شهردار در دامنه کوه درخت کاشتند

وزیرفرهنگ یك‌درخت کاشته و حالا بسراغ شهردار ودبیرکل پیشاهنگی آمده که به‌بیند آنها تاچه حد دراینکار مهارت دارند !

ساعت ده‌ونیم صبح‌روز گذشته‌مراسم درختکاری سازمان ملی‌پیش آهنگی ایران درباغ پیش‌آهنگان (منظریه) انجام شد قبل‌از اجرای این مراسم آقای دکتر مهران وزیر فرهنگ ،وآقای ذوالفقاری شهردار تهران وجمعی‌از اعضای شورایعالی پیش‌آهنگی ایران‌و شورای پیش آهنگی استان تهران درمنظریه حضور یافتند وپیش‌آهنگان درساعت مقرر در محل های تعیین شده مستقر گردیدند.

درساعت یکربع به‌یازده حضار به‌محل آمفی‌تئاتر راهنمائی شدندو مراسم بنام شاهنشاه رهبر عالیقدر پیش‌آهنگان ایران وبابرافراشتن پرچم سه‌رنك آغاز گردید.

سپس حضار بقسمت بالای منظریه که اخیرا تسطیح گردیده و برای جامبوری سال آینده آماده‌میشود رهسپار شدند دراین محل پس‌از بازدید از استخری که‌در دست ساختمان است بمحل درختکاری رفتندو آقایان وزیر فرهنگ و شهردار وسایر اعضا ی‌شوراهاهریك درختی بدست خویش غرس نمودند.

سپس مراسم درختکاری بوسیله کلیه پیش‌آهنگان انجام شد.

اختلافی که از کودکی شروع شد

بقتل یکی‌از طرفین و بزندان رفتن دیگری ختم گردید

پنج‌نفر متهم در دادگاه بسئوالات رئیس پاسخ میدهند

صبح امروز جلسه شعبه سوم دادگاه عالی جنائی بریاست آقای واصف برای رسیدگی بپرونده پنج نفر ازاهالی یکی ازقراء قم که سال گذشته جوانی رابقتل رسانیده بودند تشکیل گردید .

بموجب کیفر خواست دادستان قم جوانی بنام محمد اسمعیلی فرزند عباس بکمك و همدستی چهار نفر دیگر بنام نصرت اله وحبیب اله و ذبیح‌اله ارغوانی فرزندان غلامرضا و محمودعبدالهی فرزند غلامحسین در شب بیست وششم شهریور ماه سال‌گذشته بعلت اختلاف و کدورت شدیدکه بامردی بنام‌غلامحسین فرزند حمزه داشت اورا بقهوه خانه قریه دعوت‌کرد و باچاقوئی که قبلاتهیه کرده بود غلامحسین را بسختی مجروح نمود که یکساعت بعد غلامحسین دربیمارستان نکوئی قم بعلت پارگی روده و جهاز هاضمه درگذشت و محمد وچهار نفر دیگر ازهمدستانش پس از مضروب و مقتول کردن غلامحسین متواری شده وبعداز دوماه توسط مامورین ژاندارمری‌دستگیر وتحویل دادسرای قم گردیدند .

اختلاف اززمان بچگی

بطوریکه پرونده‌حاکیست غلامحسین پس ازاینکه در قهوه خانه قریه مورد حمله محمد و رفقایش قرار گرفت و مجروح شد بلافاصله‌جهت معالجه بقم منتقل گردید وی در داخل اتومبیلی که اورا بقم می آورده اظهار داشته بود: من‌بامحمد از بچگی اختلاف داشتم و این اختلاف هرگز ازبین نرفته بود تااینکه امروز از جلو قهوه خانه عبور میکردم‌و محمد باتفاق رفقایش باتیانی قبلی مرا برای صرف چای بداخل قهوه خانه دعوت کردندو بعداز اینکه یك استکان چائی جلو من گذاشتند محمد از قهوه خانه خارج شده وبعد از تهیه چاقوئی بقهوه خانه برگشت وغفلتا ازعقب بمن حمله کرد وسایرین هم دست های مرا گرفته ومحمد ابتدا دو ضربه بپشتم و چند ضربه بسینه‌ام نواخت و سایرین هم ضرباتی بمن وارد کردند وبعد از اینکه ازعمل خود خاطر جمع شدند بلا فاصله ازقهوه خانه خارج شده و متواری گردیدند .

تقاضای دادستان

امروز دادگاه برای رسیدگی به پرونده این پنجنفر تشکیل گردید وابتدا کیفر خواست توسط منشی دادگاه قرائت گردید وسپس‌سئوالاتی از متهمین بعمل آمد .

دادستان قم طبق ماده ۱۷۱ قانون مجازات عمومی ناظر بماده ۱۷۰ همان قانون برای متهم ردیف و برای سایر متهمین مطابق بند ۲۸ و۲۹ قانون مجازات عمومی بارعایت ماده ۲ الحاقی تقاضای مجازات کرده است .

برافر ریزش برف سنگین

راههای خراسان مسدود است

بعلت سرمای شدید مدارس بروجن تعطیل شد

خبرنگار ما از مشهد گزارش می دهد طی چند روز ریزش برف در شهرستان مشهد و دیگر شهرستان های خراسان هوای این منطقه‌بشدت سرد شد و هم اکنون سرمای شدیدی بر سرتاسر منطقهٔ‌خراسان حکمفرما میباشد. میزان الحراره‌ده درجه زیر صفر را نشان میدهد و گرچه بیش از ۲۵ سانتیمتر برف بزمین نشسته است ولی با وجود آفتابی بودن هوا یخبندان عجیبی در شهرستان مشهد شروع شده است. بطوریکه عبور ومرور وسائل نقلیه و رفتو آمد دانش آموزان مدارس از خیابانها بسختی صورت میگیرد بر اثر سرمای شدید و یخبندان در این شهرستان فعالیت های ساختمانی متوقف‌گردیده است و بیشتر راههای اطراف شهرستان مشهد مسدود شده است فعلاگرچه از طرف ادارهٔ راه برای باز کردن راههای اطراف مشهد اقدامات لازم بعمل آمده است و اکیپهای مجهز اعزام گردیده است ولی هنوز راه های درگز ،بجنورد و لطف آباد مسدود میباشد گزارش خبرنگار ما از بروجن نیز حاکی است که براثر ریزش برف چند روز اخیر هوای این منطقه بشدت سرد شده و هم‌اکنون مه غلیظی سرتاسر فضای بروجن را فرا گرفته است. بعلت سرمای شدید هوا در این شهرستان مدارس بروجن تعطیل گردید فعلا هنوز سرمای شدید و مه غلیظ برسرتاسر این منطقه حکمفرما است و مدارس نیزتعطیل می‌باشد.

حوادث روز

فرهاد مرد

دیروز فرهاد خدائی که خبر تصادف ویرا باااتومبیل در حوالی مجیدیه اطلاع داده بودیم دراثر شدت جراحات وارده‌در بیمارستان درگذشت .

پله‌های خطرناك

دیروز بانو توران خواجه نوری هنگامیکه از پله های طبقه دوم منزل خود درمیدان فوزیه پائین میآمدناگهان بزمین افتاده درگذشت پزشك قانونی علت مرگ دراثر شکستگی جمجمه اعلام کرد وجواز دفن صادر نمود .

انفجار پریموس

دیشب نورسته ناصری که و بیمارستان سینا بستری بود بعلت سوختگی وسیع بدن فوت شد نورسته دو روز قبل درنتیجه انفجار چراغ پریموس مجروح‌شد بود .

آتش درپوشال

عصر دیروز مقداری پوشال وکاه وخورده تخته که‌در زمین بانك سپه واقع‌در خیابان‌بوزرجمهری ریخته‌شده بود دستخوش‌حریق گردید وبلافاصله توسط مامورین اداره آتش نشانی خاموش واز سرایتش‌بسایر جاها جلوگیری بعمل آمد .

حوادث وقایع

جوانی باقطعات شوفاژ مغز خودرا متلاشی کرد

آخر وقت امروز جنازه جوانی بنام حمید خلیلی فرزند اسماعیل که بنا باظهار کسانش دبیر فیزیك بوده برای معاینه به پزشکی قانونی منتقل و بوسیله آقای دکتر مصطفوی مورد معاینه قرار گرفت .

طبق اظهار کسانش نامبرده از چندی قبل دچار یك کسالت روحی شده و در یکی ازبیمارستان های روحی بستری میگردد . عصر چهار شنبه این جوان در غیاب پرستار بیمارستان بحیاط آمده و سر خود را با قطعاتی از دستگاه شوفاژ که آماده برای نصب بوده متلاشی میسازد وبراثر شدت ضربات فوت میشود .

از طرف کسان این جوان جسد‌ترسیدگی بعدی اعلام جرمی بداد ستان تهران تسلیم‌شده است

درنتیجه یك تصادف اتومبیل

یك دانشجوی ایرانی درآمریکا هلاك شد

امروز خبرنگار ما کسب اطلاع کرد یك دانشجوی ایران مقیم ایالت پنسیلوانیا آمریکا که درنتیجه تصادف با اتومبیل مجروح شده بود پس از ۹ روز بیهوشی در بیمارستان درگذشت.

این دانشجوی‌ایرانی‌داود اسحق‌اف نام داشت ودر سال سوم رشته کشاورزی کالج پنسیلوانیا استیت تحصیل میکرد.

داود هنگامیکه‌در روزشکرگزاری آمریکائیها بااتومبیل خودبرای‌دیدن برادرش بشهر دیگری میرفت دربین راه اتومبیل وی واژگون شد و نامبرده در نتیجه ضربه مغزی‌بیهوش گردید.

داود اسحق اف از دانشجویان با استعداد ایرانی بود و یکسال‌بپایان تحصیلات وی باقی بود که دچار این حادثه گردید . مصیبت وارده را بخانواده وی تسلیت میدهیم.

برادر مقتول باتهام دزدی بازداشت شد

امروز کسب اطلاع شد که‌بموجب قرار صادره ازطرف آقای پزشکی باز پرس شعبه ۲۹ قرار بازداشت شخصی بنام بیوك‌آقا عربخان‌صادر شده است .

قرار مذکور به‌نیابت قضائی در پرونده ای که‌از شهربانی تبریز رسیده بود صادر گردید وبیوك‌آقا دراین پرونده متهم بسرقت می باشد .

لازم بتذکر است که‌این شخص برادر رمالی بنام شیخ ابراهیم عرب زاده میباشد که چندی قبل درحوالی بخش ۱۵ بقتل رسید و وی نیز دراین پرونده مورد سوء ظن بود تااینکه اتفاقا پرونده‌سرقت وی‌از تبریز بشعبه ۲۹ باز پرسی که‌پرونده قتل برادر اونیز درآنجا مطرح است وسید .

بازپرس مربوطه در تحقیقات پیرامون قتل ازمدتها قبل بیوك‌آقا رانیز تحت نظر داشت و بالوسیدن این پرونده ویزا بازداشت کرده بزندان فرستاد .

احتمال میرود باز پرس علاوه براتهام سرقت درباره قتل برادر متهم‌نیز ازاو تحقیقاتی بعمل آورد

خلاصه چند خبر

گوهرتاج محکوم !

امروز شعبه سوم دادگاه عالی‌جنائی زنی بنام گوهر تاج شاهزاده فرزند حسن را به ۶ ماه زندان و پرداخت هزار ریال جریمه نقدی محکوم کرد.

این زن باتهام دائر کردن شیره کشخانه در خیابان ری تحت تعقیب بود .

علاج واقعه ...

دیشب زنی بنام شهین که در اثر ضربات لتکه کفش به‌سرش مجروح شده بود در بیمارستان رازی بستری شد .

شهین دربازجوئی بمامورین گفت دوستم آذر بگمان اینکه من قصد ازدواج باشوهرش را دارم با لنگه کفش بجان من افتاد و مرا باین‌روز انداخت .

پروفسور سوسول‌درکلانتری

دیشب آقای سرگرد قاری رئیس کلانتری ۲۰ مردی بنام غلامعلی معروف‌به پروفسور سوسول را هنگام کشیدن تریاك در منزلش دستگیر وباوسائل جرم بدادسرافرستاد .

قرار بازداشت

امروز بازپرس دادسرای ناحیه‌ه تهران قرار باز داشت جوانی بنام قلی خلیلی‌گرامی را صادر کردو این‌قرار مورد موافقت آقای‌صدوقی دادیار ناحیه مزبور قرار گرفت .

قلی متهم است که ازدیوار وارد خانه‌ای شده و قصد تجاوز بزنی بنام ربابه راداشته و هنگامیکه‌در کار خود شکست خورده باچهار نفر از دوستانش به قصد آتش‌زدن وتخریب خانه مزبور به‌آن خانه حمله کرده است .

عارضه قلبی و فوت مشکوك

دیروز مردی بنام علیرضا شیرازی ساکن خیابان شاهپور در نتیجه‌عارضه قلبی‌وعلی محمدمسعودفرزندسلطانحسن ساکن خیابان گرگان بعلت مشکوك ومردی بنام علی‌اصغر کریم رعیت هنگام عبور ازچهارراه عباسی بطور ناگهانی درگذشتند .

افزایش درآمد راه‌آهن

در آبان ماه سال جاری تعداد ۴۰۹۴۷۵ نفر بوسیله راه آهن بنقاط مختلف کشور مسافرت نموده اند ودرآمد بنگاه راه آهن نسبت بماه مشابه سال گذشته ، دو میلیون وپانصد و چهل وهفت هزار و ششصد ریال افزایش داشته است . اکنون هنگام ورود و خروج قطار ها راه برای مسافرین موجود نیست وراه آهن دولتی در نظر دارد به نسبت افزایش درآمد تاسیسات خود را نیز توسعه دهد . خبر نگار ما گزارش میدهد . که طرح یك سالن بزرك حدید مسافری در ایستگاه تهران ریخته شده است .

راه لاهیجان باز شد

امروز سخنگوی وزارت راه‌اعلام کرد که راه پیست آبعلی تاآبگرم ولاریجان که بوسیله برف مسدود بود روز پنجشنبه بوسیله ماشین های برف روب باز شد و سایر راههای استان تهران نیزباز وعبور ومرور برقرار است .

تجلیل ازخدمات مهام

روز پنجشنبه ساعت ٤ بعدازظهر مراسم تودیع ونیزحق‌شناسی‌ازخدمات آقای‌مهام شهردارسابق‌تهران درسالن بهداری شهرداری برگزار گردید .

ابتدا آقای خلخالی رئیس امور شهرداریها طی سخنرانی کوتاهی خدمات‌ایشان راستود وازطرف کارکنان امور شهرداریها آلبوم نفیسی‌به‌آقای مهام هدیه کرد ، سپس آقای خرازی نماینده مجلس شورای ملی ، آقای سعیدزاده رئیس برزن ١٤ ، آقای دیهیم نماینده مجلس شورای ملی و آقای معیری وکیل داد گستری هریك بترتیب ضمن سخنرانیهای کوتاهی خدمات آقای مهام را ستودند .

آقای‌مهام نیز دریاسخ آنان اظهاراتی نمود سپس هدایائی ازطرف انجمن های شهر بشهردار سابق داده شد در این‌مراسم عده‌ای ازنمایندگان مجلس روسای برزنها ،روسای انجمن‌های شهر ، وکارکنان دوائر شهرداری تهران حضور داشتند ..

در شهرستانها

پدر خودرا به‌آتش انداخت

رامیان- طبق گزارش خبر نگار اطلاعات حاکی است عصر روز پنج شنبه مامورین پاسگاه ژاندارمری نعمت آباد شهرری نسبت به رفت وآمد های مشکوکی که درمنزل مخروبه‌ای واقع درچند صد قدمی پاسگاه‌میشد مظنون شدند وجریان را بگروهان ژاندارمری شهرری اطلاع دادند از طرف ژاندارمری شهرری منزل مزبور بازرسی شد ومعلوم گردید که در این خانه مخروبه عده‌ای به ساختن مشروبات الکلی غیر مجازمیپرداخته‌اند دراین بازرسی ۱۸ بشکه بزرك کشمش آماده برای شراب ودستگاه تقطیر آن کشف گردید چهار نفر نیزکه مشغول ساختن مشروب غیر مجاز بودند باسامی یوسف‌وایوب دانیالی، زلفعلی ملکی ونصرت ترکمن‌دستگیر شدند فعلا ازآنان بازجوئی میشود وقضیه تحت تعقیب است .

ورود

سفیر مراکش که برای استفاده از مرخصی یکماه قبل به مراکش وبیروت رفته بود با هواپیما بتهران بازگشت.

***

شش تن دانشجویان نیروی‌دریائی شاهنشاهی پس از خاتمه تحصیل‌در دانشکده نیروی دریائی انگلستان امروز از لندن بتهران بازگشتند.

***

آقای دکتر احمد مراغه‌ای پس‌از اخذ درجه دکترا از دانشگاه‌پاریس دیروز بتهران بازگشت.

***

آقای‌مهندس‌رزم‌آرا معاون صنعتی وزارت صنایع و معادن ومدیر عامل بنگاه کودشیمیائی شیراز که‌بدعوت کمپانی فرانسوی سازنده‌کارخانه کودشیمیائی شیراز همراه چندتن از متخصصین‌فرانسوی بپاکستان عزیمت نموده بو دبتهران بازگشت.

خروج

آقای احمد شفیق صبح امروزبا هواپیما عازم بیروت گردید.

***

آقای سرهنك سلطانی وابسته نظامی سفارت ایران در کراچی صبح امروز بمحل ماموریت خود بازگشت.

***

آقای جواد نیکوئی جهت ادامه تحصیل در رشته نفت به‌انگلستان عزیمت نمود.

پلاك پیاده نظام ارتش آمریکا

بمرکز پیاده‌نظام ارتش ایران داده شد

ساعت ۹ونیم امروز مراسم تسلیم پلاك پیاده نظام ارتش امریکابه مرکز پیاده نظام ارتش ایران که اخیرا تشکیل‌یافته دردفترکار تیمسار سپهبد آریانا فرمانده نیروی زمینی انجام شد .

دراین مراسم ژنرال لیند کوئیست رئیس هیئت مستشاری آمریکا ، تیمسارسرتیپ ضرغامی فرمانده پیاده مرکز، تیمسارسرتیپ تائیدی‌معاون این مرکز وآقای سرهنك نقدی آجودان تیمسار آریانا وعده‌ای دیگر از افسران ایرانی وآمریکائی حضور داشتند .

مراسم مذکور تاساعت ده بامداد ادامه داشت .

مراجعت سرپرست امور دام‌کشور

تیمسار سرلشگر دکتر ایزدپناه سرپرست اموردام کشور که درمهرماه گذشته بدعوت اداره همکاری های فنی امریکا در ایران برای مدت‌هفت هفته بامریکا عزیمت کرده بود بتهران مراجعت کرد .

وی در مدت اقامت خود پیرامون امور دامپروری ـ مراتع ـ دامپزشکی ـ کارخانه های «پاستوریزاسیون» شیر مطالعه کرده است .

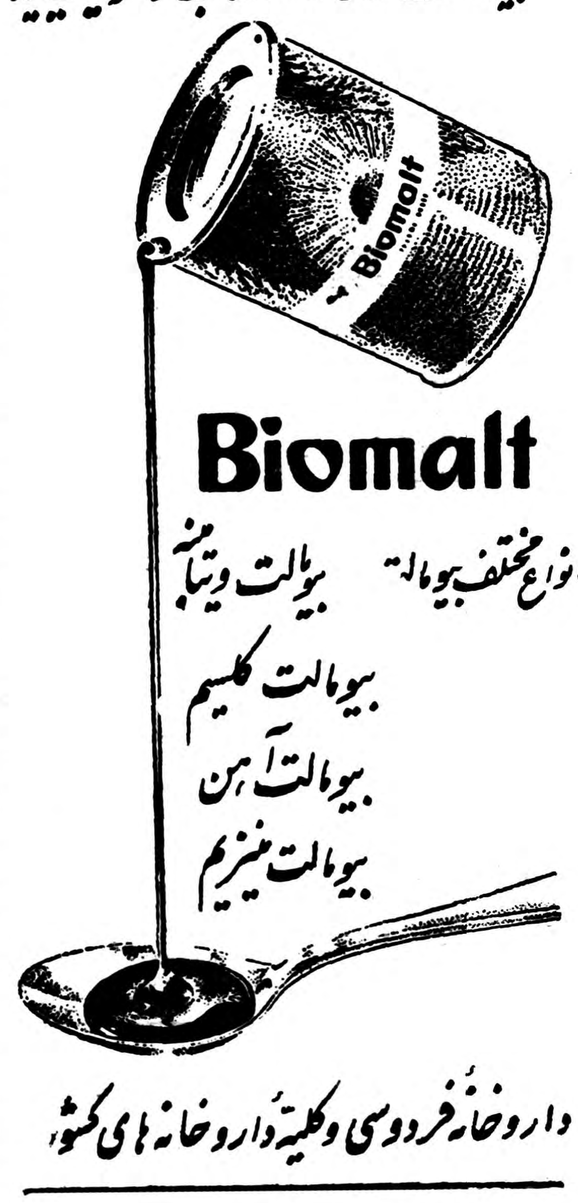

در۴۸ ساعت گذشته

۲۷نفر دراثر حوادث مختلف مجروح‌شدند

در چهل و هشت ساعت گذشته ۱۵ نفر باسامی ایران فخزوی فرزند امیر ، ابوالقاسم‌رجبی فرزند محمد ، باب اله خیر خواه فرزند محمد، محسن خسروی فرزند محمد، درویش فرزند حسین ، فاطمه روانی فرزند ماشاءالله ، محمد کریمی فرزند حسن ، حسن داودی فرزند شکرالله ، کیهان جمالی فرزند حسین ، عالیه میرزا ربانی فرزند حسین ، ولی بابا رحیمی فرزند حسین ، سیاوش بهادران پور فرزند علی اکبر ، سلطنت هادیان فرزند بهرام ، سلیمان سلامیان فرزند ابراهیم ، حسن سلیمی فرزند اروجعلی در اثر حوادث‌رانندگی وپنج نفر بنام بهرام خلج فرزند عزیزاله بعلت چاقو خوردگی و ۱۲ نفر باسامی ام‌البنین نوری فرزند محمد ،قاسم فرزند حسین، حسن خورشیدی فرزند یدالله ، فیض‌الله عربی ،ناصر تهرانی ، میرزا فرزند خدا رضا ، علی دلفانی ، محمودهوشیاری ، حسین هاشمی ، محمود کاظمی ، قدرت الله خانی ، عبدالعلی ذاکری ، رمضان نادری ، محرم عدل ، پرویز حسینی ،عذرا شوندی و حسین فرمانی در اثر سقوط از بلندی و زمین خوردگی و چهار نفر باسامی قاسم شهریاری ، رضا محمدی ، حسین حکیمی ، فریده فرزند محمد در اثر سوختگی مجروح شده‌اند .

تلفاتی ناشی‌از تصادف‌اتومبیل

امروز خبرنگار ما کسب اطلاع کرد که تلفات ناشی از وسائط نقلیه موتوری و کندرو در ماه گذشته در شهر و حومه ۲۴ نفر بوده که از این ۲۴ نفر تعداده‌شت فقره مربوط بخارج از شهرتهران و بقیه جزو حوزه استحفاظی‌شهربانی بوده است .

گلوله بخطا رفت اما رهگذری مجروح‌شد

دیروز گلوله کلت یك‌افسر رهگذری رامجروح کرد . شرح‌واقعه مطابق پرونده متشکله بدینقراراست . دیروز آقای هروان یعقوب وحیدی باهمسرش‌نزاع کرد. بهروز فرزند اوبرای دفاع ازمادرش مداخله کرد. آقای وحیدی ازاین جریان ناراحت شدوباکلت به پسرش حمله نمود .اما بهروز ازخانه‌خارج شدوخود رانگودالی انداخت و گلوله کلت به او اصابت نکردودر عوض به‌جوان رهگذری‌بنام هوشنك‌میرزا خانی خورد واو رامجروح کرد. هوشنك به‌بیمارستان منقل‌شدوپرونده‌پس‌ازتکمیل‌به دادسرای ناحیه ۵ ارسال شد .

آقای صدوقی دادیار ناحیه مزبور اکنون پرونده را تحت مطالعه قرار داده‌است زیرا آقای سروان وحیدی میگوید که‌گلوله‌را اورها نکرده‌است.

زدوخورد کشاورزان

بهشهر- بنابگزارش خبرنگاراطلاعات روز گذشته طی اختلافات ملکی در قریه «قره تپه» ازتوابع بهشهربین دودسته ازکشاورزان زدوخوردشدیدی روی داد .

دراین زدوخورد که هرلحظه بیم قتل چندین نفر میرفت ژاندارمری بهشهر ازساری استمداد نمود وبا دخالت مامورین زدو خورد کشاورزان پایان یافت فعلاعده‌ای ازکشاورزان قریه «قره تپه» دستگیر شده‌اند.

تحقیق بازپرس درباره مرك این میلیونر معروف ادامه دارد

صبح امروز کسب اطلاع شد که آقای فرشاد باز پرس شعبه دو که جهت انجام پاره‌ای‌تحقیقات در باره تصادف منجر بمرك حاج سهلعلی والی از ثروتمندان معروف ساوه بقم و ساوه عزیمت کرده بودبتهران بازگشت.نامبرده پس از اعلام جرمی که بدادسرای تهران رسیده بود مامور رسیدگی چگونگی واقعه گردید در این اعلام جرم‌اشاره شده‌بود حادثه اتومبیل مذکوربانقشه قبلی رویداده و بمرك حاج سهل علی والی خاتمه یافته است . همچنین در ساعات اولیه وقوع حادثه یك قطعه جواهر قیمتی و مبلغ هنگفتی وجه نقد که همراه وی بوده مفقود شده است وآقای فرشاد برای رسیدگی بچگونگی امر برای بار دوم بقم و ساوه خواهد رفت .

هشت کمپانی حاضر ندسدلتیان را بسازند

ساختمان سد قریب صد میلیون تومان ارزانتر تمام میشود

ازنمایندگان سه‌کمپانی که شرایطشان بهتراز سایرین بوده دعوت شده که‌برای مذاکره بتهران بیایند ـ برنده مناقصه تا ده روز دیگر تعیین میشود

امروز اطلاع حاصل شد که‌هشت کمپانی بزرك از کشور های مختلف جهان برای ساختمان سد لتیان پیشنهاد خود را تسلیم سازمان‌آب تهران نموده‌اند.

سازمان آب تهران سد لتیان را با صرف هزینه‌ای معادل ۲۵ تا ۳۰ میلیون دلار برآورد بمناقصه بین‌المللی گذارد و آخرین مهلت این مناقصه ۹آذر بود.

۲۲ کمپانی از کشور های‌امریکا، انگلستان ، فرانسه ، آلمان ،ایتالیا، سویس ، ژاپن از سازمان آب‌تهران اسناد مربوط به سد را دریافت داشته وفقط هشت‌کمپانی پیشنهاد احداث سد را دادند. از این هشت کمپانی شرایط سه کمپانی با نظریات دولت ایران تطبیق میکرد.

حداقل پیشنهادات ۲۶ میلیون‌دلار است این برآورد نسبت به برآورد قرارداد قبلی که ۳۹ میلیون دلار بود قریب ۱۳ میلیون دلار معادل (۹۷۵ میلیون ریال) بنفع ایران میباشد.

چهارده کمپانی دیگر که اسناد و مشخصات سد را گرفته بودندطی نامه‌ای از شرکت در این مناقصه بمناسبت کمی مدت مناقصه یاعدم قبولی شرایط وام و نظایر آن خودداری نمودند.

پیشنهاد ها از روز سه‌شنبه تا عصر پنجشنبه گذشته مورد مطالعه سازمان آب تهران بود و در روز پنجشنبه کلیه پیشنهاد ها تسلیم دفتر مهندسی‌الکساندر کیپ‌مهندس مشاور سازمان آب تهران شد .

پیش بینی میشود که تا ده روزدیگر برنده مناقصه تعیین شود. طبق اطلاعی که خبرنگار ما بدست‌آورده از نمایندگان سه کمپانی که شرایط آنها نزدیك بنظریات‌دولت ایران‌بودبرای مذاکره با مهندسین مشاور دعوت بعمل آمده و قرار است‌ظرف‌امروز وفردا وارد تهران شوند.

دنباله خبرهای اقتصادی

مصرف نفت دوبرابر افزایش یافت

گزارش شرکت ملی نفت‌حاکی است که‌درهفته اول ماه آذر بیش از دوازده میلیون لیتر نفت درتهران مصرف شده این‌رقم نسبت‌به‌هفته مشابه ماه‌قبل دوبرابر شده است. مصرف نفت درسایر شهرهانیز بهمین ترتیب افزایش یافته است.

جلسات رؤسای شعب بانك کشاورزی

روسای شعب بانك کشاورزی که‌برای شرکت درکنگره توزیع اعتبارات کشاورزی به‌تهران آمده‌بودند بدستجات پانزده‌نفری تقسیم وهردسته ضمن‌جلسه‌ای باحضور آقای دکتر اهری مدیرعامل بانك کشاورزی مشکلات وتقاضاهای‌خود را مطرح ساختند تابرای حل‌وانجام آنها اقدام‌شود.

آخرین جلسه این کمیسیون‌ها درپایان هفته گذشته تشکیل شد روسای شعب‌بانك وسرپرست های شرکتهای تعاونی ظرف یکی دوروز دیگر تهران راترك نموده‌وبمحل ماموریت خود مراجعت خواهندکرد.

بقیه خبرهای فرهنگی و ورزشی

افتتاح نمایشگاه سالیانه نقاشی باشگاه مهرگان

صناعت شش بعداز ظهر روزدوشنبه پانزدهم آذرماه نمایشگاه‌نقاشی مهرگان افتتاح خواهدشد دراین نمایشگاه آثار گروه کثیری از هنرمندان نقاش‌ومینیا توریست بمعرض تماشا گزارده‌خواهد شد واز نمایندگان مجلسین ونمایندگان سیاسی کشورهای خارجی ورجال وارباب مطبوعات دعوت‌شده‌است که‌درافتتاح نمایشگاه شرکت نمایند این نمایشگاه ازروز سه‌شنبه شانزدهم تامدت ده‌روز همه‌روزه ازساعت پنج تانه‌بعداز ظهر برای‌تماشای علاقه‌مندان مفتوح میباشد وورودبرای علاقه‌مندان آزاد است .

برنامه احیای موقوفات کشور

امروز اطلاع حاصل شد که اداره کل اوقاف برنامه ای برای‌احیای موقوفات کشور تهیه کرده است برنامه این کار در جلسه شورای‌اداری با حضور آقای دکتر روستائیان مدیر کل اوقاف مطرح وتصویب‌شد .

مدیر کل اوقاف درجلسه شورای اداری باطلاع روسای دوائر مختلف رساند که اداره‌ای بنام اداره عمران تاسیس خواهد شد که در تمام رقبات و موقوفات ناظر و مجری برنامه های عمرانی خواهد بود .

برای این کار از وجود مهندسین وفارغ التحصیلان دانشسرای کشاورزی استفاده خواهد شد که اصلاحاتی نظیر حفر قنوات ، مرمت قنوات مخروبه ، ایجاد چاههای عمیق ، تاسیس مزارع نمونه ،ساختمان دبستان ودرمانگاه و مسجد انجام دهند و بعلاوه‌برنامه هائی تنظیم‌شده که زارعین در اراضی موقوفات‌ازنظر اجتماعی و کشاورزی در رفاه‌بوده سطح تولید آنان بالاآید ..

رسیدگی به‌ترفیعات دروزارت فرهنك

روزچهارشنبه گذشته کمیسیون ترفیعات وزارت فرهنك در دفتر معاون اداری باحضور مدیرکل ورئیس اداره کل کارگزینی بمدت سه‌ساعت تشکیل یافت دراین کمیسیون مذاکرات مفصلی پیرامون ترفیعات فرهنگیان بعمل آمد .

بقرار اطلاع کمیسیون تصمیم‌گرفته است دردرجه اول اضافات وترفیعات آموزگاران وسپس دبیران وبعدترفیعات کارمندان اداری را پردازد وبرای این‌منظور تصمیم داردکه اضافات وترفیعات فرهنگیان شهرستانهارا قبل‌از تهران بپردازد .

اعزام محصل به امریکا

درمسابقه‌ایکه بین دانش‌آموزان سیکل دوم دبیرستان‌های ایران گذارده شد آقای «خسروحسینی‌نژاد» دانش‌آموز دبیرستان البرز مقام اول را بدست‌آورد وبرای اعزام مدت سه ماه بامریکا تحت برنامه مخصوص «هرالد تریبون» انتخاب گردید.

همه ساله ازهرکشور یك نفر ازمیان دانش‌آموزان دبیرستانها انتخاب میشوند وطی برنامه هرالد تریبون مدت سه ماه بامریکافرستاده میشوند ودرمیان خانواده‌های امریکائی زندگی مینمایند. سال گذشته خانم دفتری‌انتخاب‌گردید ودر سال جاری نیزآقای پرویز حسینی‌نژاد این موفقیت را بدست آورده وبامریکا فرستاده خواهد شد.

آغاز مسابقات ورزشی آموزشگاههای حرفه‌ای

امروزآقای ابوالقاسم طربی‌سرپرست امور ورزشی «بلی تکنیك» تهران بخبرنگار ما اظهارداشت که فعالیت ورزشی و مسابقات سالیانهٔ ورزشی انستیتوهای حرفه‌ای تهران از هفتهٔ آینده آغاز خواهد شد. این مسابقات شامل دوقسمت مسابقات داخلی هرانستیتو و مسابقات انستیتوهابا یکدیگر خواهدبود.

مسابقات دررشته های والیبال ،بسکتبال ،فوتبال ،بینك‌پنك ،تنیس، دوومیدانی ،کشتی ووزنه‌برداری انجام‌خواهد شد.

آقای طربی افزودکه ضمناانتخابات وزرشی دانشجویان در همین هفته انجام میشود.

مسابقه تیراندازی

فدراسیون تیراندازی کشور در نظر دارد مسابقه تیراندازی قهرمانی تفنك خفیف در مسافت ۵۰ متر المپیك را بین تاریخ ۲۲ آذر ماه الی اول دیماه ۳۸ (بستگی بوضع و مناسب بودن هوا) در میدان تیر امجدیه انجام‌دهد شرکت برای عموم آزاد می‌باشد .

آخرین تغییرات برنامه سینماها

رکس :
گروه فداکار
پارك :
کارملاعروسکه (دوبله‌بفارسی)
فردوسی :
شلاق نقره

تبریکات

موفقیت دوست ارجمند آقای دکتر فضل‌اله صفارا برای احرازدرجه دکترای زبان و ادبیات فارسی تبریك میگویم . **امینی**

جناب آقای ناصر ذوالفقاری

انتصاب جنابعالی را بریاست محترم شهرداری تهران که فرزند صالح خاندان ارجمند ووطن پرست هستید تبریك عرض نموده‌ازخداوند توانا خواهانیم درراه بهبود زندگی اهالی‌محترم‌پایتخت‌قدمهای‌بلندی‌بردارید

تهران سرای چهار بازار ـ محمود رام‌پیشه ـ حبیب غنیون ـ غفار صفاری ـ یوسف دهدشتی ـ محمد حسن مسجی ـ احد ناصری .

جناب آقای وزیر بهداری

خانواده های ما اهالی شمیرانات سالهاست بیمه سخنرانیهای‌شیرین رادیوئی ومطالب مفیدونوشته های ذیقیمت آقای دکتر خسروبسیطی میباشند اینك‌که ایشان بنابدستور آنجناب بریاست بهداری شمیرانات منتخب و موهبتی نصیب ما شده‌لذا تشکرات صمیمانه خودمانرا حضور آنجناب تقدیم میداریم.

دیانی ـ کیوانی ـ فداقی ـ قاسمی ـ موحد ـ گروگان ـ مهاجر ـ میرعمادی

جناب‌آقای دکترفضل‌اله صفا

موفقیت جنابعالی را درگذراندن رساله دکتری تبریك میگوئیم.

صبوری ـ اسلامی ـ یوسف قیومی ـ حاج‌آقایولدی ـ عبدالعظیم ربی

کارکنان فروشگاه تسلیحات ارتش بمناسبت‌انتصاب تیمسار محترم پرویز بمعاونت فنی تسلیحات صمیمانه ترین تبریکات را تقدیم وموفقیت آن تیمسار را در پست جدید برهبری تیمسار معظم سر لشگر دفتری ریاست اداره تسلیحات ارتش از درگاه خداوند متعال خواستاریم .

آ ـ ۳۲۵۷۰ **کارکنان فروشگاه تسلیحات‌ارتش**

جناب آقای ناصر ذوالفقاری

انتصاب حضرتعالی بشهرداری طهران موجب کمال مسرت است. باعرض تبریك بساکنین محترم پایتخت موفقیت آنجناب را دراصلاح امور مخصوصا توجه‌بحال مستمندان را از پیشگاه حضرت‌باری جلت عظمته مسئلت مینماید. **محمد خدیر**

تیمسارسرلشگر ضرغام وزیرمحبوب گمرکات‌و انحصارات

انتصاب جناب آقای محمد رکنی بازرس مخصوص وزارتی را که از صاحبمنصبان تحصیل کرده و آزموده دولت هستند بریاست اداره کل‌بازرسی وزارت گمرکات و انحصارات به‌آنوزیر معظم‌تبریك عرض مینماید. **رحمن اویسی ـ موسی محسنی ـ حسن خسروی ـ حاجی شبیری ـ خسرو صدقیانی ـ حسین بیطرف ـ ابوالحسن قاسمی**

تیمسار معظم سرلشگرضرغام وزیرگمرکات‌و انحصارات

انتصاب جناب آقای محمد رکنی‌بازرس مخصوص که از افسران لایق و دانشمند دولت هستند بریاست اداره کل‌بازرسی وزارت گمرکات و انحصارات رابه آن مقام معظم تبریك‌عرض مینماید .

رئیس اداره دفتر کل کارگزینی ـ جمال‌الدین مشیری

جناب آقای دکتر صفا

موفقیت شما را در اخذ درجه دکترا صمیمانه تبریك میگوئیم

آ ـ ۲۵۲۰۵ **نصراله اقوامی ـ احمد شمس**

آگهی برای انجمن محلی‌شرق‌باغ‌صبا

بدینوسیله باطلاع ذوات محترمیکه التفات فرموده باینجانب ابراز علاقه و اعتماد میفرمایند میرساند که از قبول عضویت انجمن بعلت کثرت مشغله معذور میباشم خواهشمندم آراء خود را به آقای رحمت‌اله سلیمی پور رئیس لایق و کاردان سابق انجمن و یا به آقای رکن‌الدین احمدی (انتصارالسلطنه) که مورد احترام و اعتماد عمومی میباشند التفات فرمائید **دکتر محمد تقی نیك نژاد**

آ ـ ۲۵۲۲۵

ازصبح دوشنبه

مولن‌روژ

شاهکارشاهکارها

بینوایان

«قسمت اول»

ازصبح‌دوشنبه

کریستال

مولن‌روژ

نکنی‌راما ـ رنگی ـ دوبله بفارسی در استودیو مولن‌روژ

اثر جاویدان ویکتورهوگو

بینوایان عالیترین سرگذشتی است که درآن آرزوها ورنجهای انسانی‌با شیواترین بیان و ساده‌ترین مطلب مجسم شده‌است.

سئانسها:
مولن‌روژ: ۳۰ر۱۰ صبح ـ ۳ ـ ۵ ـ ۷ ـ ۹ بعدازظهر
کریستال: ۱۰صبح ـ ۳۰ر۲ ـ ۳۰ر۴ ـ ۳۰ر۶ ـ ۳۰ر۸

بعلت اهمیت استثنائی و طول مدت نمایش (چهارساعت) این فیلم در دوقسمت نمایش داده خواهدشد

ژان‌گابن ـ دانیل‌دلورم ـ بورویل ـ برناردبلیه ـ سرج‌رجیانی ـ بئاتریس آلتاریبا ـ جیانی اسپوزیتو

طوفان در برلیان مولن‌روژ و سینما اسکار بطوفان خود ادامه میدهد

اطلاعات

سخنان شاهنشاه درتلویزیون آمریکا

گزارشهای رسیده از واشنگتن حاکیست که در هفته گذشته قسمت های برجسته کنفرانس مطبوعاتی اخیر شاهنشاه در جراید و تلویزیون های آمریکا انعکاس یافته ودر بین طبقات مختلف باتوجه و حسن استقبال روبرو گردیده است .

طبق همین گزارشها ،بیانات ملوکانه راجع بروابط ایران وآمریکامورد تفسیر وبحث‌مطبوعات آمریکائی قرار گرفته است .

رئیس مجلس شورایملی درلندن

لندن - ٤دسامبر - خبر گزاری فرانسه - امروز رئیس مجلس عوام انگلستان ناهاری بافتخار آقای رضا حکمت رئیس مجلس ایران‌ترتیب‌داد.

آقای سردار فاخر حکمت اینك درلندن می باشد .

دراین ناهار چند تن ازاعضای دولت انگلستان و عده‌ئی از شخصیت های سیاسی حضور داشتند .

ایجاد شاهراه بین‌المللی درآسیا

بنا برگزارشهای رسیده از کراچی عصر روز پنجشنبه سومین جلسه کمیته اقتصادی آسیا و کشور های خاور دور برای بررسی و مطالعه‌در اطراف ایجاد یك شاهراه بین المللی درآسیا ،گشایش یافت .

آقای اسحق دبیر معاون وزارت راه پاکستان ضمن افتتاح مذاکرات اظهار داشت که‌هدف سازمان یك شاهراه عالی است که تسهیلات بیشتری‌برای حمل ونقل کالا ومسافرت بین کشور های آسیائی ایجاد شود .

وزیرکشورکمبودگوشت راتکذیب‌کرد

امروز آقای اتابکی وزیر کشور در باره وضع گوشت بخبرنگار ما اظهار داشت که شایعه کمبود گوشت بکلی بی اساس است و از طرف عده ای سودپرست انتشار یافته است .

آقای اتابکی اضافه کرد که برای رفع کمبود گوشت در سیاه بهار وزارت کشور هم اکنون مشغول مطالعه است .وزیر کشور در مورد تعیین نرخ گوشت نیز گفت نرخ جدید گوشت بزودی تعیین وبمورد اجرا گذارده خواهد شد .

ظهر امروز نیز کمیسیونی دردفتر آقای‌وزیر کشور تشکیل گردید.

آقای وزیر کشور آخروقت امروز بخبرنگار ما اظهار داشت هنوز تصمیم قطعی‌درباره گوشت‌و نرخ آن‌اتخاذ نشده‌ودر صورت اتخاذ تصمیم نرخ تعیین شده رسمااز طرف شهرداری تهران اعلام خواهدشد.

شهردار رئیس برزن٤ را منتظرخدمت‌کرد

ملاقات رؤسای اصناف باشهردار

امروز روسای اصناف وفروشگاه بزرك شهرداری با آقای شهردار ملاقات کردند .شهردار تهران گفت در کادر شهرداری فعلا قصد تغییر و تبدیل ندارم . همه باید صمیمانه بکار خود مشغول باشند . آنچه مورد توجه است‌وملاك کارخواهد بود وظیفه شناسی -درستی -انجام کار مردم در اسرع وقت و تامین رفاه و آسایش عمومی است .

کما اینکه امروز صبح در بازدید از برزن ٤ چون مشاهده شد که کارمندان و رئیس برزن اول‌وقت اداری در سر کار خود حاضرنبودند و ضمنا در انجام دستور هائیکه‌برای تامین رفاه مردم داده شده بود مسامحه و قصور کرده بودند باین جهت دستور دادم که رئیس برزن ٤ را منتظر خدمت کنند .

نامه سرگشاده

تبریك بجناب‌آقای‌وزیر محترم دادگستری

عزیز کاظمی شیراری که از کلاهبرداران معروف است و سوابق ممتد جزائی جعل واستفاده ازچك و سفته مجعول دارد بعد از اینکه مدت چهار ماه طبق حکم قطعی دیوان عالی کشور در زندان قصر بسر برد در این اواخر مثل سابق بفکر جعل سفته و استفاده از یك برك سفته مجعول بمبلغ دو میلیون و سیصد هزار ریال افتادخوشبختانه جناب آقای علی اصغر شریف دادستان شریف تهران و معاونین محترم ایشان که مثل جنابان آقایان وزیرو معاونین و دادستان‌سابق وزارت دادگستری عادل میباشند پرونده اتهامی را بشعبه ۱۵ بازپرسی که تحت تصدی آقای خلیقی اداره میشود ارجاع نمودند باز پرس شرافتمند و رشید وعالم و فاضل شعبه ۱۵ که تشبثات خائنانه متهمین و بعضی از وابستگان سابق دادگستری در این دادرس باتقوی موثر نیست بدون اینکه شاکیان از جریان کار شناسی و اجرای آن مطلع گردند سه نفر از بهترین کار شناسان با تقوی و عالم را انتخاب فرموده بر جرائم انتسابی رسیدگی نموده و از قرار اطلاع کار شناسان رسمی متفقا راجع به مجعولیت سفته مجعول اظهار نظر نموده‌اند و ادله متعدد دیگرهم دائر بمجعول بودن سفته مورد بحث موجود است و فعلا متهم برای انجام باز پرسی احضار شده و متواری است و پرونده جعل دیگری هم عزیز کاظمی شیرازی در شعبه ۲۷ باز پرسی دارد و بعلت ثبوت اتهام دستور جلب متهم داده شده است بازپرس‌شعبه ۲۷ هم مثل استادمحمود سرشار وکیل شاکی آن پرونده ازبازپرسان خوب وباتقوی‌و نیکنام دادگستری است‌درشعبات۱۰و۷و۳٦و۲٤و...و... هم عزیز کاظمی شیرازی پرونده جزائی داشته و دارد حال باید به‌جناب آقای وزیر ومعاونین محترم ایشان که در انتخاب چنین بازپرس‌فهیمی نظارت و دخالت داشته اند تبریك گفت واستدعا نمود که بدادستان و بازپرس رتبه قضائی زیادتری اعطاء فرمایند تا تشویق در تسریع‌رسیدگی که هدف مقدس جناب آقای وزیر است بعمل آمده باشد اینك‌رونوشت حکم ۱۱۷٦ مورخه ۱۳ر۳ر۳۵ یکی از احکام قطعی دیوان عالی‌کشور دائر به محکومیت عزیز کاظمی شیرازی ذیلانقل میشود :

۲۳ر۲۷۱۳ تاریخ ٦ر۵ر۳۵ فرجامخواه عزیز کاظمی پسر محمد فرجام خوانده دادستان استان مرجع رسیدگی شعبه دوم دیوان کشور هیئت شعبه آقایان حائری شاه باغ رئیس فاضل کاشانی مستشار - نصیرالدین خواجوی مستشار . موضوع رسیدگی دادنامه شماره ۲٤۲ر۳٤ صادره از دادگاه استان مرکز . گزارش کار عزیز کاظمی ۳۷ ساله پسر محمد ابراهیم اهل شیراز ساکن تهران باتهام اصدارچك بی محل مورد تعقیب واقع پس از بازجوئی های لازم بازپرس قرار مجرمیت او را صادر و دادیار با آن مخالفت کرده و پرونده برای حل اختلاف بدادگاه استان ارجاع شده و دادگاه مذکور شعبه ۹ رسیدگی وقرار بازپرس را تائید و رای‌بجلب متهم برای رسیدگی بدادگاه جنحه داده و دادگاه جنحه تهران شعبه ۱۲ رسیدگی و در نتیجه باستناد اعتراف متهم باصدار چك شماره ۷۹۳۱۳ -۲٤ر۸ر۱۳۲۸ عهده بانك‌سپه در وجه شاکی ونامه شعبه بازار بانك تعاونی سپه و اظهارنامه مدرکیه شاکی و سایر محتویات پرونده و نظریه شعبه ۹ دادگاه استان مرکز وسایر ادله و قرائن که در حکم خود اشعار داشته مجرمیت متهم را ثابت دانسته و با تطبیق عمل به بند ب ماده ۲۳۸ مکرر قانون مجازات عمومی با رعایت ماده ٤۵ همان قانون او را به چهار ماه حبس تادیبی وپرداخت سی هزار ریال بعنوان جزای نقدی ویکهزار ریال هزینه دادرسی محکوم کرده وشاکی خصوصی را بدادگاه صالح هدایت‌نموده متهم‌ودادیار پژوهش خواسته اند وشعبه ۲دادگاه استان مرکزرسیدگی وحکم را از هرجهت تائید نموده و متهم از آن فرجام خواسته‌واعتراضی ننموده و پرونده بدیوان کشور ارسال وبشعبه ۲ارسال شده است. هیئت شعبه در تاریخ بالا تشکیل پس از خواندن گزارش آقای فاضل کاشانی وملاحظه برگهای پرونده ونظریه کتبی دادیار دیوان کشور مبنی بر ابرام حکم فرجام‌خواسته مشاوره نموده وچنین رای میدهند از طرف متهم فرجامخواه اعتراضی بیان نشده تا مورد رسیدگی واقع گردد وبا ملاحظه محتویات پرونده اشکالی که موجب نقض باشد بنظر نرسید وحکم فرجام خواسته ابرام میگردد - رونوشت برابر اصل است که اصل در پرونده بایگانی است »

با تقدیم احترامات فائقه رضاقلی گلچینی

آ-۲۵۲۲۹

پیش بینی وضع هوا

هوای تهران کمی گرمتر خواهدشد

پیش‌بینی هوای‌ایران‌تاظهر فردا طبق‌گزارش‌اداره پیش‌بینی کل‌هواشناسی بدینقرار است :

هوای‌تهران‌کمی ابری،بعضی ساعات‌همراه‌بامقدار بیشتری‌ابروکمی گرمتر پیش‌بینی میشود .

هوای‌نواحی آذربایجان‌وشهرستانهای غربی‌ایران کمی ابری که بتدریج بر مقدار ابرها افزوده‌خواهد شدوهوای‌بقیه‌نقاط‌صاف گاهی‌همراه‌بالکه‌های ابرپیش‌بینی میشود .

ضمنا درجه حرارت هوای شهر های غربی و مرکزی کمی بالاتر خواهد رفت .

حداکثردرجه حرارت هوای‌شهر تهران درروزگذشته۸وحداقل آن یك‌درجه سانتیگراد زیرصفر بوده‌است .

وزارت‌بهداری اعلام‌کرد

مواظب کودکان خود باشید

امروز سخنگوی وزارت بهداری اعلام داشت با فرا رسیدن فصل زمستان و دگرگونی هوا والدین اطفال باید مواظب کودکان خود باشند تاآنها مبتلا به بیماریهای ناشی ازسرما خوردگی (که این روز ها زیاد شده است) از قبیل ذات‌الریه - انژین - سینوزیت و غیره‌نگردند .

همچنین باید متوجه باشند که‌بیماری دیفتری را بابیماری‌انژین اشتباه نکنند و در صورت ابتلای کودکان فورا به طبیب مراجعه کنند .

اسفالت پیاده‌روهای تهران

خبرنگار ما از شهرداری تهران اطلاع میدهد که طبق دستور شهردار تهران کلیه پیاده روهای تهران موقتا ترمیم خواهد شد .

امروز آقای ذوالفقاری شهردار تهران درباره اصلاح اساسی پیاده‌روها اظهار داشت برای اصلاح اساسی پیاده روها در نظر است پیاده روها با بلوك های بتنی مفروش گردد که در مورد لزوم بتوان بلوك های بتنی مزبور رابرداشت‌وپس‌از انجام‌کار بصورت‌اولیه‌درآورد .

استفاده از بخاری و یخ

امروز وزارت دارائی اطلاع دادکه چون اختلاف درجه حرارت در نقاط مختلف کشور بنحوی است که نمیتوان تاریخ واحدی رابرای استفاده از بخاری درزمستان یایخ درتابستان جهت سرتاسرکشور تعیین نمود از این جهت تاریخ استفاده از بخاری ویخ درمرکز باوزارتخانه ها ودر استانها با نظر استانداری تعیین میشود .

لایحه روابط مالك ومستاجر

امروز گزارش کمیسیون دادگستری مجلس شورایملی در مورد لایحه مالك و مستاجر تهیه شدو این لایحه اینك آماده طرح در جلسه علنی مجلس شورایملی است .

متن گزارش کمیسیون در مورد لایحه مزبور بشرح زیر است :

ماده اول -دکانها -مغازه‌ها - خانه‌ها آپارتمانها -مسافرخانه‌ها - گرمابه‌ها کاروانسراها -محل کارخانه‌ها -محل باشگاههای ورزشی -کاراژها -انبار ها -اطاقهای کرایه و بطور کلی هر محلی که‌برای پیشه‌وکسب وکار ویا سکنی تابحال اجاره داده شده ویا بعدا اجاره داده شود مشمول مقررات این قانون خواهد بود .

تبصره ۱ -منظور از اجاره مذکور دراین‌ماده آنست که تصرف متصرف بعنوان اجاره یاصلح‌منافع و یاهر عنوان دیگری بمنظور اجاره باشداعم از اینکه نسبت بمورد تصرف سند رسمی یاغیر رسمی تنظیم شده ویا تصرف متصرف برحسب تراضی با موجر یانماینده قانونی اوباشد .

تبصره ۲-اراضی مزروعی محصوریا غیر محصور مشمول این‌قانون نخواهد بود .

تبصره ۳-تصرف ناشی ازمعاملات رهنی ومعاملات باحق استرداد تصرف بعنوان اجاره شناخته نمیشود .

فصل دوم

اجاره بهاء وترتیب پرداخت آن

ماده دوم -میزان اجاره‌بهای‌مستغلات مشمول‌این‌قانون بقرارزیر است (۱) درمواردیکه اجاره‌بتراضی‌طرفین‌تنظیم شده میزان اجاره‌بهاء همانست که‌در اجاره نامه قید شده

(۲)-چنانچه اجاره نامه تنظیم نشده باشد میزان اجاره بهاء همانست که بین طرفین مقرر وعملی شده ودر صورتیکه میزان مقرر احراز نشود یا رعایت مقررات‌این‌قانون ازطریق کار-شناسی میزان اجاره‌بهاء بنرخ‌عادلانه روز باتوجه به‌قیمت مستغل مزبور و عوامل موثر دیگر تعیین میشود .

ماده سوم -موجر یامستاجر درصورتی میتوانند درخواست تجدید نظر نسبت بمیزان اجاره بهاء بنمایند که اولا مدت اجاره منقضی واز تاریخ استفاده مستاجر ازعین مستاجره و یااز تاریخ صدور حکم‌قطعی‌دادگاه (درصورتیکه میزان اجاره بهاء از طرف دادگاه تعیین‌گردیده باشد)سه سال تمام گذشته باشد ثانیا شرائط اقتصادی روز بمیزانی تغییر کرده باشد که در هزینه زندگی (یعنی معدل قیمت ها) بیش از صدی بیست وپنج تفاوت ازحیث ترقی یا تنزل حاصل شده باشد .

این درخواست بوسیله اظهارنامه بعمل می‌آید وچنانچه ظرف مدت۱۵ روز ازتاریخ ابلاغ اظهار نامه بین طرفین توافق نظر حاصل نشودذینفع میتواند بدادگاه صالح مراجعه نماید ورسیدگی طبق ماده ۱۳ این قانون بعمل خواهد آمد .

حکم دادگاه راجع به اجاره بهاء ازتاریخ تقدیم داد خواست قابل اجرا میباشد مگرآنکه طرفین به ترتیب دیگری توافق کرده باشند .

ماده ٤ - مستاجر مکلف است در موعد معین در اجاره نامه مال الاجاره (اجرت‌المسمی) وپس‌از انقضای مدت اجاره اجرت المثل را بمیزان اجرت‌المسمی آخر هر ماه ظرف ده روز بموجر یا نماینده قانونی او به پردازد و چنانچه اجاره نامه در بین نباشد مال الاجاره را بمیزانی که بین طرفین مقرر وعملی شده ظرف ده روز پس‌از انقضای هرماه پرداخت نماید ودر صورت امتناع مستاجر از پرداخت مال الاجاره یا (اجرت‌المثل) بشرح فوق با رعایت بند ۷ماده ۸ این قانون بتقاضای موجر اجرائیه بر تخلیه تنظیم کننده سند صادر وملك تخلیه می شود - ودر صورت امتناع موجر یا نماینده قانونی اواز دریافت مال الاجاره ، مستاجر مکلف است بمنظور جلوگیری از تخلیه ظرف همان مدت مال الاجاره را (بارعایت بند ۷ماده ۸) درصندوق ثبت سپرده و قبض رسید آنرا به دفتر خانه تنظیم کننده اجاره نامه تسلیم و رسید دریافت دارد و چنانچه اجاره نامه ای در بین نباشد قبض رسید را با تعیین محل اقامت موجر به نزدیکترین دفترخانه محل مستقل تسلیم ورسید میگیرد و در هر صورت دفترخانه مکلف میباشد ظرف ده روزبوسیله ثبت محل مراتب را بموجر یا نماینده قانونی او اخطار نماید که برای دریافت‌وجه تودیع شده‌بدفتر-خانه مزبور مراجعه نماید.

بقیه در شماره بعد

مطب دکتر سید توفیق انواری

بیماریهای داخلی -اطفال

خیابان آذربایجان جنب مسجد لولاگر . تلفن ٤۸۷۲۱

اوقات پذیرائی ۳ تا ۸ بعدازظهر

آخرین خبرتا ٤ بعد ازظهر

ملاقات مك‌میلان وعبدالناصر

قاهره - ۵دسامبر - خبرگزاری فرانسه - مجله اخبارالیوم امروز اطلاع داد ظاهرا مك‌میلان نخست‌وزیر بریتانیا اظهار تمایل کرده است‌که باجمال عبدالناصر ملاقات‌ومذاکره کند .

گفته میشود نخست‌وزیر بریتانیا به‌کاردار جدید انگلیس در قاهره دستور داده‌است تازمینه رابرای ملاقات وی باناصر فراهم کند .

شورش برزیل سرکوب شد

ریودوژانیرو - ۵دسامبر - رویتر -رئیس جمهور برزیل اعلام کرد که شورش نیروی هوائی این کشور درهم شکسته شد .

افسران شورشی به جنگلهای آمازون فرار کردند . یکی از هواپیما هاکه عده‌ای از افسران فراری باآن پرواز نموده‌بودند ،آتش گرفت و سقوط‌کرد. رئیس جمهور اعلام کرد شورشیان دستگیرشده وبشدت مورد مجازات قرار خواهند گرفت . طبق‌اعلامیه وزارت دادگستری آرامش در برزیل‌برقرار است

سام زنده بزمین بازگشت

لوزفلك - ۵دسامبر - رویتر - سام ،میمون کوچکی که با یك موشك از طرف نیروی هوائی آمریکا بفضا پرتاب‌شده بود پس از بازگشت بزمین در روی آب فرودآمد .

سام‌که سومین جانوری است که پس از پرواز هوائی زنده میماند به مدرسه پرواز های هوائی منتقل شد تا مورد آزمایش قرار گیرد.سام‌در کلاهك موشك لیتل‌جو قرار داشت .

ترکیه باآیزنهاوردرباره‌سنتومذاکره‌میکند

آنکارا - خبرگزاری فرانسه - سخنگوی وزارت امور خارجه ترکیه در یك مصاحبه مطبوعاتی اظهار داشت که در مذاکرات پرزیدنت آیزنهاور با رئیس جمهوری ترکیه مسائل مربوط به خاورمیانه ،مسئله تقویت سازمان پیمان مرکزی مورد بررسی‌قرار خواهدگرفت .

وی افزود ما از نزدیك شدن شرق و غرب بیکدیگر استقبال می‌کنیم آیزنهاور فردا ازرم‌وارد آنکارا میشود .

سفر وروشیلف به‌هند

دهلی نو -۵ دسامبر - یونایتد پرس - امروز رسما اعلام شد که رئیس جمهوری روسیه کلمنتی وروشیلف در هفته دوم ژانویه ۱۹٦۰ به هندوستان مسافرت خواهد کرد . دراین سفر کاسترینا فورتسوا تنها عضو زن هیئت رئیسه کمیته مرکزی حزب کمونیست روسیه وکوزلف معاون نخست وزیر روسیه همراه او خواهند بود .

احتمال قطع مجدد روابط انگلیس ومصر

لندن - ۵ دسامبر - رویتر - روزنامه محافظه کار دیلی‌میل در شماره امروز خود مینویسد که براثر اختلاف نظر برسر ساختن موزه‌ای درخانه‌ای که یکی از افسران انگلیسی در آن کشته شده ،ممکن است باردیگر روابط دیپلماسی دو کشور گسیخته شود .

افسر مزبور هنگام حمله انگلستان به کانال سوئز ربوده شد واورا در خانه‌ای واقع در پرت سعید خفه کردند .اکنون ظاهرا دولت‌مصرمیخواهد در محل‌این‌خانه موزه‌ای بسازد وطرفین بایکدیگر اختلاف دارند .

پارك هتل

هرجمعه ته‌دانسان

باارکستر معروف‌ایتالیائی

واند رفول

فراموش نفرمائید

همه روزه ناهار در رستوران

«دانسینك خلیفه»

خیابان شاهرضا - جنب پمپ‌بنزین - خیابان‌وصال‌شیرازی

تلفن ٤۹۵٤٤

۱-۳ آ- ۳۲۵۷٤

بهترین‌وعالیترین روغنهای نباتی

«روغن آراشید»

محصول کارخانه روغن‌کشی

ورامین میباشد

محل فروش — مغازه عاملین فروش

فروشگاه شماره۱ — میدان بهارستان

فروشگاه شماره۲ — خیابان‌آمل-کوچه‌دقت

شرکت سهامی‌مواد غذائی‌وشیمیائی ایران

۱-۵ آ-۳۱٤۸۰

داربست آهنی آنترپوز

ارزانترین-زیباترین-سریع‌ترین-مدرن‌ترین

وسیله برای برپاکردن

طاق نصرت

است

برای اطلاعات ومشاهده نقشه‌های آماده گوناگون

سرویس داربست آهنی شرکت آنترپوز

خیابان شاهرضا - کوچه سپند - تلفن ٦۹٦۳۱ ٦۹۷۸٦ ٦۸۹۳٦

همیشه دراختیار شما است

۱-۳ آ-۳۲۲۰۰

بسالن بی‌سیم پست‌وتلگراف ستون‌زدند

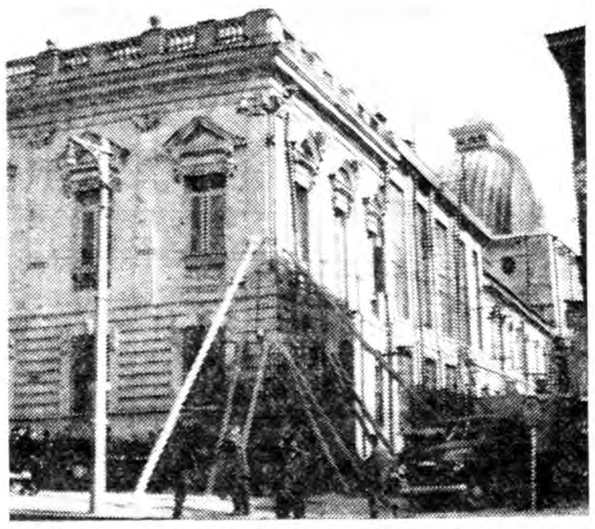

امروز خبرنگار ما اطلاع داد که مامورین وزارت پست و تلگراف بمنظور جلوگیری از ریزش سقف سالن مخابرات بی سیم ستونهای متعددی از سمت خیابان باب همایون کار گذاشته اند این ستونهامانع نشست پایه ساختمان شده و از شکاف بیشتر سقف جلوگیری خواهد کرد . اکنون نیمی از دستگاهها وکارکنان اطاق بی سیم بسالن‌مجاور منتقل شده و مامورین در صدد مرمت ساختمان میباشند .

رسیدگی بدعاوی اراضی امامیه خاتمه‌یافت

هیئت سه نفری با شرکت آقایان فاضل سرجوئی مدیر کل ثبت ، امینی معاون دادستان کل ، علوی رئیس دادگاههای شهرستان نسبت به چهل فقره از اراضی امامیه (مفت آباد)بنفع متصرفین رای صادر کرد.

بطوریکه کسب اطلاع شده‌است کار هیئت سه نفری نسبت باراضی امامیه تقریبا خاتمه یافته و اینك هیئت سه نفری فقط نسبت بچند فقره اختلافی که بین متصرفین موجود است رسیدگی‌خواهد کرد. پس از رفع این اختلاف هیئت سه نفری رسیدگی بکار اراضی خیابان بهار را شروع خواهد کرد.

خلاصهٔ اخبار کشور

★بقرار گزارش خبرنگار ما از قم ساعت ده صبح دیروز والاحضرت شاهپور غلامرضا باهواپیما بشهر قم وارد شدند و پس از زیات حرم مطهر حضرت معصومه از کارخانه ریسباف قم بازدید نمودند .و آقای قیصریه از ایشان پذیرائی کرد و بعد از ظهر از چاه نفت شماره ۸ البرز دیدن کرده عصر بتهران باز گشتند .

★ طبق تصویب نامه هیئت دولت بخش «قروه»واقع در شهرستان سنندج باکلیه دهات ودهستانهای تابعه فعلی از شهرستان مزبور منتزع وتبدیل‌به شهرستان گردید .

اشنوی ویژه ده عددی تیپ آمریکائی

اشنوی ویژه ده عددی با سه لفاف آلومینیوم وکاغذ سلفون که دربسته بندی زیبای تیپ آمریکائی تهیه شده واز محصولات جدید کارخانجات دخانیات میباشد از تاریخ سیزدهم آذرماه برای فروش بین عاملین رسمی توزیع خواهد شد بهای هربسته ده عددی پنج ریال میباشد .

۱-۳ آ-۳۲۳۹۸

رادیو ترانزیستوری توریست

Jurist

٤ موج ، بابیست ریال

هزینه درماه ، مشهور

درسراسرجهان

مرکزپخش : مارشال رادیو - جنرال رادیو پشت شهرداری

امشب امشب

طالار کسری

مجلل‌ترین وبزرگترین

کاباره ورستوران

خاورمیانه بابرنامه جدید وجالب

خیابان شاهرضا نبش خیابان بهار

تلفن ٤۹۹۱۳

اتللو

امشب درتئاتر پارس آناهیتا

لاله‌زار

بکارگردانی مصطفی اسکوئی

نمایش ۸ بعدازظهر