شاهنشاه امروز طی پیامی که بمناسبت سالروز ششم بهمن خطاب بمردم ایران فرستادند، فرمودند:

انقلاب ٦ بهمن بدون برخورد بامشکل موفق شد

اطلاعات

سال ۳۸- یکشنبه ٦ بهمن ماه ۱۳٤۲ شماره ۱۱۳۰۳ - تکشماره ٤ ریال

● زنان ، کارگران، دهقانان و سپاهیان دانش دمونستراسیون های عظیمی در خیابان های تهران تشکیل دادند

● در میدان کاخ سنامیتینك عظیمی باشرکت هزاران نفر برگزار گردید

سالروز انقلاب امروز با مراسم باشکوهی طی دمونستراسیونهای بزرك جشن گرفته شد

● مجلسین جلسه مشترك تشکیل دادند و طی قطعنامه‌ای روزششم بهمن را «روز شاه و مردم» نام نهادند

● نخست وزیر اقدامات یك ساله دولت را در جهت اجرای اصلاحات باطلاع نمایندگان مجلسین رسانید

● میدان سنا بنام میدان ششم بهمن نامگذاری گردید

● از ساعت هشت بامداد باسوت کارخانجات ، لکوموتیوها و کشتی ها جشن سالروز ششم بهمن آغاز گردید

شرح درصفحات ۱۳ و ۱۵

منظره‌ای از اجتماع دهها هزار زن و مرد که برای بزرگداشت ششم بهمن درمیدان سنا اجتماع کرده‌اند .

زنان در صفوف فشرده در خیابانهای تهران و همچنین در جلو مجلس سنا باشعارهای گوناگون بحرکت در آمده و انقلاب ششم بهمن را تائید مینمودند.

شاهنشاه

وشهبانو المپیك زمستانی را تماشا میکنند

وین- ۲۵ ژانویه - (۵ بهمن) - رویتر- شب شنبه شاهنشاه وشهبانوی ایران در اپرای دولتی وین حضور یافتند و نمایش «دون جیووانی» اثر موزار را تماشا کردند .

اعلیحضرتین سپس در رستوران معروف «ساشر» که خانواده هابسبورك اغلب به آنجا رفت و آمد میکردند

بقیه در صفحه ٤

بقلم: آقای عطاءالله خسروانی وزیر کار وخدمات اجتماعی

٦ بهمن روز فراموش نشدنی

● در اجرای مفادیکی ازلوایح ششگانه تاکنون کارگران در ۲٤۰ کارخانه سهیم شده‌اند

روزجاودانی ششم بهمن درزمره روز های بزرك و فراموش نشدنی حیات ملت ایران است . روزیکه پیوند ناگسستنی ومقدس وپایدار شاهنشاه و ملت بیش ازپیش استحکام وقدرت خود رانمایان ساخت ششم بهمن ۱۳٤۱ در تاریخ وطن ما فصل نوینی گشود که باخود آزادی آبادی ، عظمت و خیرو برکت همراه آورد .سال پیش درچنین روزی ملت ایران از دست پادشاه خویش حقوق و امتیازات مترقی ترین جوامع بشری عصر حاضر را دریافت کرد . منشور

بقیه درصفحه ۷

دامنه اغتشاش درافریقای شرقی ونقاط دیگر این قاره هرلحظه بالا میگیرد

در کنیاهم شورش نظامی روی داد

نیروهای انگلیس برای استقرار نظم عملیات را آغاز کردند

● در کنگو یك وزیر سابق هوادار لومومبا قیام دامنه داری را علیه حکومت آغاز کرد

● در حوادث خونین ۲۲ ساعت گذشته در قاره افریقا تعدادزیادی کشته وزخمی شدند

● امریکا سیاست پیاده کردن نیروتوسط انگلیس در افریقای شرقی راتایید کرد

درصفحه ۳

ادعای عجیب

ماهی یخ زده زنده شد

امروز ناگهان در خیابان سینا تهران شایع شدکه یك ماهی یخ زده روی بساط ماهی فروشی زنده شده ودسته دسته مردم بتماشای ماهی زنده شده میروند . خبرنگار حوادث ما برای اطلاع از این شایعه باور نکردنی بخیابان سینا مغازه ماهی فروشی آقای صفار زاده رفت و گزارشی تهیه کرد وسپس برای اطلاع از صحت وسقم ادعای این مرد با اساتید زیست شناس دانشگاه تماس گرفت جریان این شایعه عجیب که اکنون دسته دسته تماشاچی بخود جلب میکند درصفحه حوادث چاپ شده است .

یخبندان شدید درشهرها ادامه داردو :

پاسبانها بجنك گرگهای گرسنه رفته‌اند

بعلت ریزش سنگین برف واسداد راههای شهر کرد ساکنین آبادیهای اطراف این شهرستان برای تامین خواربار و احتیاجات خود مجبورند پیاده بشهر کرد عزیمت کنند . اینعده در بین راه مورد حمله گرگهای گرسنه قرار میگیرند . شبها حمله گرگها بشهر زیاد میشود ، بیشتر وقت پاسبان ها صرف جدال باگرگها میشود .

در نتیجه سرمای شدید خسارت سنگینی بمرکبات جهرم و اطراف وارد آمده است گفته میشود در حدود پنجاه میلیون تومان بباغات مرکبات خسارت وارد شده است .

● زلزله‌های پی‌درپی

گزارش خبرنگار ما در مسجد سلیمان حاکی استکه ساعت ۹ تا ۱۰ دیشب دونوبت زلزله‌های نسبتاشدیدی

بقیه در صفحه ۳

اولین روز

مبارزه با بازار سیاه

درجلو سینماهای تهران چگونه گذشت

قبلااطلاع دادیم که طبق تصمیم کمیسیون نمایش وزارت کشور باتوافق صاحبان سینماها بمنظور جلوگیری از ایجادبازارسیاه وبلیط وتامین رفاه تماشاچیان قرار شده است گیشه های فروش بلیط سینماها د رتمام مدت روز بازباشد و حتی برای سئانس های دو روز آینده نیز از روی نقشه‌ایکه در گیشه‌ها موجود است بلیط دردسترس تماشاچیان گذاشته شود .

خبرنگار ما گزارش میدهد که این دستور از صبح روز گذشته در کلیه سینماهای پایتخت بمورد اجرا گذاشته شد وبلیط سانسهای بعدی نیز به‌فروش میرسید ، در چندین سینمای درجه یك ، عده‌ای برای روز بعد بلیط خریده بودند .

عصر دیروز و دیشب ، مقابل گیشه

بقیه در صفحه ۱۵ ستون سوم

طبق تصویب شورای مرکزی دانشگاهها

کنکور عمومی در تمام دانشگاهها لغو شد

وامتحانات ورودی دانشگاهها یکسان ودریك مرحله انجام میشود

امروز سخنگوی دانشگاه تهران گفت عصر دیروز شورای مرکزی دانشگاهها در وزارت فرهنك تشکیل گردید و پیشنهادات مصوب شورای دانشگاه تهران در باره لغو کنکور عمومی و نحوه جدید امتحانات ورودی دانشکده ها مطرح گردید و با لغو کنکور عمومی بطرز سابق موافقت شد.

سخنگوی دانشگاه اضافه کرد که چون وزارت فرهنك مایل بود که امتحانات ورودی دانشکده های شهرستانها نیز با امتحانات دانشگاه تهران یکسان باشد مقرر گردید کمیسیونی مرکب از نمایندگان شورای مرکزی دانشگاهها و نمایندگان دانشگاه

بقیه در صفحه آخر ستون چهارم

افتتاح بانك رفاه کارگران در بهشهر

ساعت ۷ بعد از ظهر روز شنبه ۵ بهمن ماه ۱۳٤۲ بانك رفاه کارگران در بهشهر بنام نامی اعلیحضرت همایون شاهنشاه افتتاح گردید. در این مراسم فرماندار و جمعی از محترمین شهرستان بهشهر وروسای ادارات آن شهرستان ونمایندگان کارگران حضور داشتند .

ابتدا آقای منوچهر نیکپور رئیس کل بانك رفاه کارگران اظهار داشتند: بانك رفاه کارگران به‌پیروی ازمنویات ذات شاهانه بمنظور کمك ومساعدت بکارگران عزیز کشور تاسیس ودر راه تامین آسایش ورفاه کارگران مملکت گام بر میدارد.

بسیار مفتخرم که امروز در آستانه دومین سال انقلاب ملی شاه و ملت بالهام از ٦ ماده شاهنشاه بانك رفاه کارگران در این شهرستان افتتاح می‌شود تابه‌پیروی ازهدف بانك در تامین وآسایش وانجام مساعدتهای لازم بکارگران شهرستان بهشهر قدم بردارد . آنگاه آقای فرماندار از طرف استاندار استان دوم بانك رابنام نامی شاهنشاه افتتاح نمودندو سپس آقای هنرمندی نماینده کارگران بهشهر از این که بانك رفاه کارگران در شهرستان بهشهر گشایش میابدازطرف کلیه کارگران بهشهر اظهار تشکر نموده و گفتند این اقدام اساسی از طرف بانك رفاه کارگران که به پیروی از منویات مقدس شاهانه صورت گرفته است درمیان قاطبه کارگران این شهرستان حسن اثر فوق العاده دارد. ضمنادر مراسم جشن کارگران در کارخانه چیت‌سازی بهشهر احساسات شدید وبیسابقه‌ای ازطرف کارگران نسبت بشاهنشاه ابراز شد و از این اقدام بانك رفاه کارگران که بمنظور مساعدت وکمك بکارگران استان دوم صورت گرفته است اظهار تشکر نمودند.

سالروز ششم بهمن روز رستاخیز بزرك شاه و ملت رابعموم هموطنان عزیز ومشتریان گرامی صمیمانه تبریك میگوئیم.

بانك بیمه بازرگانان

نمایندگی اپتیما

باطلاع دارندگان ماشین‌های تحریر اپتیمامیرساند، برای تعمیر وسرویس ماشین‌های تحریر خود بمحل جدید تعمیرگاه که مجهز بهمه‌نوع لوازم یدکی ودستگاه های شستشوی تمام اتوماتیك زیر نظر متخصصین با تجربه‌است مراجعه فرمایند.

سرویس سیار تعمیرگاه اپتیما بایك اطلاع به محل کار شما می‌آید وتعمیرات ماشین تحریررا انجام میدهد.

خیابان اکباتان - جنب وزارت فرهنك

تلفن ۳۰۳۲۰٦

تنها روغنی که تاریخ مصرف دارد.

اطلاعات کودکان

سه‌شنبه‌ها منتشرمیشود

باطلاع پزشکان محترم و داروخانه‌های کشور میرساند :

داروهای شرکت محترم نعیم وشرکاء بشرح زیر:

۱- آمپول دی‌بروال دورقم

۲- روینالوزخوراکی دورقم

۳- پپتالمین منیزیه دورقم

٤- قطره لیوارتیل و سایر داروهای آن شرکت در تمام داروخانه‌های کشور موجود ودراختیار بیماران میباشد. ازهمکاران محترم تقاضای همکاری را داریم.

آ-۳٦٤۳٦ سندیکای داروسازان ایران

بانك صادرات ومعادن ایران

سالروز فرخنده ششم بهمن را که بزرك ترین انقلاب شاه و ملت میباشدصمیمانه بملت ایران تبریك و تهنیت میگوید.

پاسبانها

بقیه از صفحه اول

در مسجد سلیمان حادث شد که خوشبختانه این زلزله های پی درپی و شدید خسارات یا تلفاتی واردنیاورد ولی موجب ترس و وحشت اهالی گردید.

● **دونفر قربانی شدند**

خبرنگار ما در خمین گزارش داد هوای‌خمین روزها ۱۵ و شبها ۲۵درجه زیر صفر است پریشب در قریه‌پشت کوه ۱۵کیلومتری خمین مردجوانی بنام هاشم ۲۳ ساله که بازن جوان‌و حامله‌اش برای فرار از سرما درساعت دوبعداز نیمه شب بحمام قریه پناه برده بودند براثر دود وگاز حمام دچار مسمومیت شدند و جانسپردند. همچنین پریشب در قریه «مزاین» ۲۴ کیلومتری خمین اهالی‌چهار گرگ گرسنه را که بقریه حمله ور شده بودند از پای درآوردند و آتش زدند شبها گرگهای‌گرسنه بشهرخمین حمله‌ور میشوند و اهالی جرات‌خارج شدن از منازل را ندارند.

● **کمك بمحاصره شدگان**

خبرنگار مادر کرمانشاه گزارش داد: دوهواپیمای ارتشی خواربار و احتیاجات ۱۵۰ نفر مسافرینی را که بین راه دیواندره ـ ایرانشاه در محاصره برف افتاده‌اند در حوالی‌قهوه خانه زرینه فروریخت از تیپ ۲۱ سنندج دو افسر و ٤ درجه‌دار برای بازکردن راه دیواندره ـ سنندج‌اعزام شده‌است طبق اطلاع۱۳ نفر افسر و ۱۱نفر درجه‌دار از قسمت «رنجر» ارتش بایك پزشك و داروی لازم و یکدستگاه بیسیم ، ۲۰۰پتو ویکصد کیلوبرنج و مقدار زیادی وسایل‌دیگر از طرف ارتش بقهوه‌خانه « زرینه» فرستاده شده‌است تا ضمن بازکردن راه‌این وسائل رابمحاصره شدگان برف برسانند.

آهوان گرسنه

خبرنگار ما در ماهیدشت گزارش داد: براثر شدت سرمای هوا گله های آهو از کوهستانهای لعل آباد و الیبر بدهات اطراف ماهیدشت و همچنین بشهر روی‌آورده‌اند و چون از ترس سگها داخل شهر و دهات نشده‌اند اهالی علوفه‌وکاه بخارج‌از قریه و بشهر برده و در فاصله یك کیلومتری ریخته‌اند تا گله های‌آهو از گرسنگی تلف نشوند. خبرنگار ما اضافه کرد دیروز شخصی بنام کریم که با ۱٦۰ راس گوسفند از گرمسیر بطرف شاه آباد غرب‌حرکت میکرد‌براثر‌انسداد‌راه‌تمام‌گوسفندانش از سرما خشك شدند.

نجات یافتند

خبرنگار مادر سنندج گزارش‌داد: آقایان سرهنك سرتیپ‌پور معاون ناحیه ژاندارمری کرمانشاه ، ادهم فرماندار سقز ، نعمت زاده فرمانده ژاندارمری سقز و هاشمی‌رئیس‌قضائی گمرك کرمانشاه که در بازگشت از دیواندره سنندج در محاصره برف افتاده بودند و مدت چهار شبانه روز از آنها خبری نبود بااقداماتی که بعمل آمد از محاصره برف نجات یافتند.

دکتر معانی

امراض مقاربتی ـ مجاری ادرار ـ معالجه قطعی سوزاك تازه و کهنه ـ ورم پرستات و سستی و ناتوانی ـ ضیق مجرا ـ خیابان‌فردوسی مقابل بانك ملی مرکز.

بیماریهای آمیزشی ـ مجاری‌ادرار ـ سستی و ناتوانی مردان ـ خیابان‌صفی علیشاه ـ دکتر یحیی‌صدری.

برای جلوگیری از بیماریهای واگیر کودکان

دیفتری ـ کزاز ـ سیاه‌سرفه ـ فلج‌اطفال ـ آبله ـ حصبه

واکسیناسیون پاستور ـ دروازه‌دولت

همه‌روزه از۳ونیم عصر تا۸ونیم شب‌آماده‌پذیرائی‌است صبح‌باتعیین‌وقت‌قبلی ـ جمعه ۹صبح تا۱۲ونیم تلفن۷٥٦٥۲۷

معاینات کودکان توسط پزشك متخصص مجانی است.

دکتر احمد سید امامی

دیپلمه برلن ـ متخصص بیماریهای پوست وآمیزشی

از اروپا مراجعت کرده بعدازظهرها از بیماران پذیرائی میکند. خیابان شاهرضا ـ جنب خیابان‌رامسر تلفن٦۹٦۰۸

هیجان در تهران ...!

حراج بزرگ سالانه

پیرایش ادامه دارد

طی این چندروزیکه حراج پیرایش شروع‌شده است اکثر مردم تهران پوشاك موردنیازخودرا از حراج بزرك پیرایش تامین کرده‌اند.

استقبال بیسابقه ازاجناس پیرایش نشانه‌ای ازاطمینان‌واعتماد مردم تهران بحراج سالانه پیرایش است.

پیرایش ـ لاله‌زار

موسسه زبانهای خارجی

وابسته بانجمن زبانداناں اروپا

برای ترم جدید در رشته‌های زیردانشجو میپذیرد:

زبانهای انگلیسی ـ فرانسه ـ آلمانی ـ روسی ـ ایتالیائی ـ اسپانیائی ـ سوئدی ـ دانمارکی و عربی

(بااعطای گواهینامه ودانشنامه عالی کمبریج)

منشی‌گری ونامه نگاری SECRETARIAL COURSE

(شامل شورت هند با متدهای GREGG PITMAN'S

امورادارى (بااعطای دیپلم R لندن) ـ انگلیسی

برای منشی‌های متخصص ـ ماشین‌نویسی‌لاتین‌وفارسی)

کلاسهای کنکور ـ تقویتی دانشکده زبان ـ ترجمه ـ مکالمه (انگلیسی ـ فرانسه ـ آلمانی)

کلاسهای خصوصی زبان یك‌الی پنج نفر.

کلاسهای انگلیسی وآلمانی اعزام دانشجو بخارجه ده ساعت در هفته.

دوره کمبریج مرکب از DIPLOMA PROFICIENCY L.C.

کلاسهای‌زبان‌ومکالمه‌صبح‌وعصر‌مخصوص‌بانوان‌ودوشیزگان تدریس زبان‌انگلیسی. **بوسیله مکاتبه وصفحه.**

متقاضیان شهرستانها میتوانند باانتقال مبلغ دوهزار ریال شهریه سالیانه بنام این موسسه تقاضای خودرا همراه بادوقطعه عکس و سوابق تحصیلی زبان خود ارسال نمایند.

نام نویسی ازروز پنجم الی چهاردهم بهمن‌ماه ٤۲ و کلاسها از روز شانزدهم بهمن ماه دائر خواهدگردید.

ضمنا بهترین‌دانشجو ازطرف این موسسه برای‌تکمیل زبان بانگلستان اعزام خواهدشد.

برای کسب اطلاع بیشتر وثبت‌نام بین ساعات۸الی ۱۲ صبح و٤ الی ۹ بعدازظهر باین موسسه مراجعه نمایند.

ازطرف سرپرست کل ورئیس برنامه‌ها و گواهینامه‌ها ودانشنامه عالی کمبریج. A.G. BROWN

نشانی: خیابان شاه ساختمان آلومینیوم ـ طبقه‌پنجم شماره ٥۰۱ تلفن ٦۰۸۲۹ آ ـ ۳٥۷۹۰

معرفی یك عضو جدیداطاق

در انتخابات اطاق بازرگانی که روز پنجشنبه سوم آبانماه جاری انجام شد چهره‌های جدیدی دیده میشود که یکی از آنان آقای عباس فردانش میباشد.

آقای فردانش که بکاروارادات کالاهای تجارتی ومواد اولیه مورد نیازکشور وصدور فرش و همچنین احداث کارخانه‌های‌مجهز بافندگی اشتغال دارد در ردیف بازرگانان پرسابقه وفعالی میباشد که از تجربیات و اطلاعات عمیق خویش طی دوران فعالیتهای تجاری نتایج ثمربخشی بدست آورده است آقای فردانش طی سالهافعالیت مداوم خویش‌در امور مختلف تجارتی تجربیات گرانبهائی‌اندوخته‌اند وانتخاب کنندگان بایشان‌امیدواری فراوانی برای توسعه و بهبود هرچه بیشتر امور تجاری و موفقیت در وظایف محوله دارند.

اطلاعیه جهت اهالی محترم شمیرانات

بمناسبت جشن ششم بهمن ماه که امروز از ساعت ۸بعد از ظهر در سالن مجلل سینما آستارا (تجریش) برگزار میشود برای سانس ۸ بعد از ظهر امروز بلیط فروخته نخواهد شد.

رئیس شهرداری ناحیه دهم

دکتر ربابه‌کیا

از مسافرت مراجعت مانندسابق همه روزه پذیرائی‌مینماید

ساعت پذیرائی ٤تا۷بعداز ظهر

آدرس ـ شاهرضا ـ روبروی دانشگاه

درمان فلج اطفال

فلج بعد از سکته مغزی وقطع اعضا

دکتر خطیبی خیابان پهلوی روبروی سینما مهتاب تلفن ٤٥۳۳٦

دکتر عباس جناب زاده

دارای گواهینامه‌ازدانشکده طب فرانسه امراض مقاربتی و مجاری ادرار ـ تقویت‌قوای تناسلی ورم پرستات چرك‌و ورم مجرای ادرار. خیابان منوچهری مقابل کوچه‌ژاندارك صبح وعصر.

مجالس ترحیم و یاد بود

باکمال تاسف فوت مرحوم‌مغفور**آقای جواد بقائی نائینی** که از معاریف نائین می باشند به اطلاع دوستان و همشهریان می رساند مجلس ترحیم فقید سعید روز سه شنبه هشتم بهمن از ساعت ۹ الی یازده صبح در مسجد مجدمنعقد خواهد بود.

سلطان محمد عامری . دکتر حسین پیرنیا. باقرپیرنیا . دکترنائینی . جلالی‌نائینی

بدین‌وسیله فوت جناب **آقای جواد بقائی‌نائینی** پدر دوست عزیزم آقای حسن بقائی را به اطلاع دوستان وآشنایان میرسانم مجلس ختم آنمرحوم روزسه شنبه از ساعت ۹ الی ۱۱ صبح‌در مسجد مجد منعقد است انتظار دارم دوستان و بستگان محترم‌با تشریف فرمائی و شرکت در مجلس مزبور متشکرم فرمایند. **سید جعفر بهبهانی**

بانهایت تاسف فوت والد ماجد دوست عزیزمان **آقای‌حسن بقائی** را به اطلاع عموم دوستان و همکاران‌مطبوعاتی می رسانیم.مجلس ختم آنمرحوم ازساعت ۹ تا ۱۱ بامداد سه‌شنبه درمسجد مجد منعقد است.

محمود پورشالچی . ایرج نبوی . علی‌شعبانی حسین سرفراز . محمود طلوعی . رضاپیرزاده. منیرالدین مدنی . عباس پهلوان . حسین رایتی پرویز آزادی . ناصر رنجبین . سیامك‌پورزند ش ناظریان ۱ـ۲ آ ـ ٦٦۲۲٦

خانواده های بقائی نائینی . فرتاش .اسعدیان پیرنیا . نجیمی . فاطمی . قاضی‌نور . قادری . نوری . پیرزاده .سجادی . احمدی . مجتبوی . نقیب‌زاده . فرید .بابائی. محتشمی . نبوی

باکمال تاسف فوت مرحوم میرزا **جوادخان بقائی نائینی** بزرك خاندان بقائی را به اطلاع بستگان و دوستان می رساند مجلس ترحیم‌فقید سعید روز سه شنبه هشتم بهمن از ساعت ۹ الی یازده صبح در مسجد مجد و ختم زنانه‌عصر همانروز در منزل آنمرحوم (مقابل بی سیم‌قصر کوی نائین) منعقد می باشد.

۱ـ۲ آ ـ ۲۲۳۳٦

به خانواده محترم آنمرحوم به ویژه بازماندگان مصیبت وارده‌را تسلیت می دهیم.

بدینوسیله درگذشت**بانو حاجیه سلطان تهرانچی** والده آقایان حاج احمد بلورچی و مصطفی‌بلورچی‌را به اطلاع اقوام و دوستان می رساند .مجلس‌ختم مردانه آن‌مرحومه مغفوره‌روز دوشنبه ۷ر۱۱ر٤۲ ازساعت ۹ الی ۱۲ درمسجد آذربایجانیها واقع در انتهای بازارکفاشهامنعقد می‌باشد وختم زنانه آنمرحومه همانروز درمنزل واقع در خیابان ساسان بین سلسبیل و خوش پلاك ۳٦۸ دائر می باشد.

خانواده های :**بلورچی . حاج محمد . حاج ابراهیم . دکتر جواد . دکتر بیوك بلورچیان . حاج‌حمید گاوگانی . حاج محمد و دکتر صادق بهروش .حاج علی سرمدی . مجید چینی‌فروش حاج مجید و حاج حسین ظروفچی . حاج میر هاشم‌تربتی . حاج حمید مشر قی‌زمینی .صادق ورحمان تهرانچی** آ ـ ۲۳۳٦۹

بعموم بازماندگان آنمرحومه مصیبت وارده‌را تسلیت میدهیم.

بانهایت تاسف درگذشت مرحومه والده آقایان حاج‌عبدالله شریعت زاده وسرتیپ تقی مشاور را در آمل به اطلاع کلیه اقوام و آشنایان می رساند. مجلس‌ختم‌مردانه دوشنبه‌هفتم بهمن از ۳تا ٥ بعد از ظهر در مسجد فخریه واقع در امیریه برگزار می شود.

احمد شریعت زاده . دکتر فضل‌الله مشاور دکتر محمود مشاور . دکتر محمد باقر شریعت زاده . حاج عبدالله شریعت‌زاده مشاور .سرتیپ تقی مشاور . حاج محمد شریعت زاده مشاور . سرتیپ مسعود شریعت زاده . محسن شریعت زاده . امیر حسین شریعت زاده . شکرالله شریعت زاده . ناصر شریعت زاده . مهندس یوسف شریعت زاده . محمد تقی یداللهی .دکتر کورش شریعت زاده .

باطلاع‌خویشان‌ودوستان می رسانند

به مناسبت یکمین سال درگذشت مادر عزیزمان **بانو زرین تاج ناصری** مجلس تذکری ازساعت ٦ و نیم الی ۸ و نیم بعد از ظهر روز دوشنبه ۷ر۱۱ر٤۲ در منزل آن مرحومه واقع در خیابان ژاله کوی محمود ی منعقد می‌باشد.

مهری وقار . اشرف ناصری . دکتر احمد ناصری آ ـ ۲۲۲٦٥

بانهایت تاسف و تاثر فوت جانگداز **میرزا علی اکبر درودیان** پدر آقایان حسین درودیان‌و مهندس حسن درودیان و رضا درودیان را به اطلاع‌فامیل ودوستان میرسانند .مجلس ترحیم روزسه شنبه ۸ بهمن ازساعت ۳ الی ٥بعد از ظهر در مسجد مجد و ختم زنانه در همانروز و ساعت در منزل آقای حسین درودیان واقع در خیابان شهباز ایستگاه ورزشگاه خیابان مسعود داخل هشت متری دست‌راست شش متری‌اول پلاك ۱۰ برگزار خواهد شد.

درودیان . قاسمی . ظفری‌پور . شرفی . محبی . محب . مستعان . فرخ پور . خواجوی

مصیبت وارده‌را به عموم بازماندگان‌آنمرحوم تسلیت میدهیم.

بانهایت تاسف و تاثر فوت مادر عزیزم **بانو فاطمه کلانتر فرد** را باطلاع اقوام و دوستان می رساند مجلس تذکر مردانه و زنانه روز ۳ شنبه ۸ بهمن از ساعت دو ونیم الی چهار ونیم بعد از ظهر در منزل سرهنك صدری واقع در خیابان زعفرانیه اول خیابان اسد آباد شماره ۸٥ منعقد خواهد بود.

فرنگیس کلانتر فرد ـ سرهنك‌بهاءالدین صدری

۱ـ۲ آ ـ ۳٦٤۳۰

بانهایت تاسف فوت **علویه سیده خانم** را به اطلاع کلیه دوستان میرساند. مجلس ختم‌آن مرحومه روز دوشنبه ۷ر۱۱ر٤۲ از ساعت ۳ الی ٥بعد از ظهر در مسجد هاشمی واقع در چهار راه معینیه خیابان گرگان برقرار است.

آ ـ ۲۲۳۱۹ **کاظمیان**

وزارت دادگستری باکمال تاسف فوت**بانو مطهره زرفشان (اقدس‌الحاجیه)** والده آقای زرفشان دادستان دیوان‌کیفررا به اطلاع می ـ رساند. مجلس ترحیم روز دوشنبه هفتم بهمن ماه ازساعت ۹ تا ۱۱ صبح در مسجد مجدمنعقد خواهد بود. **وزارت دادگستری**

انالله و اناالیه راجعون

نظر به درگذشت ناگهانی مخدره محترمه **مطهره زرفشان اقدس‌الحاجیه**متعلقه‌حضرت‌آقای حاج هدایت الله زرفشان و والده آقایان‌نصرالله زرفشان دادستان دیوان کیفرو اسدالله زرفشان بازرس وزارت دارائی و ابوالحسن زرفشان عضو سازمان برنامه که از اقربای سببی بوده مجلس فاتحه از ساعت ۹ تا ۱۱ صبح روز دوشنبه یازدهم رمضان‌المبارك در مسجد مجد منعقد امید است با شرکت دراین مجلس برای طلب مغفرت جهت آنمرحومه و تسلیت به بازماندگان‌شرکت فرمایند.

الاحقر عبدالله بن‌مسیح تهرانی

خانواده های :**زرفشان . جاراللهی . نوابی امیر معزی . مهروز . سادات اخوی . سعید تهرانی . تفضلی . قراگزلو .کدپور . زمردیان .روحانی زاده . نواب شیخ‌الاسلام . غفوری .نواب . افراز . پورفرشید . دکترمحمود بامداد .**

درگذشت ناگهانی **بانو مطهره اقدس‌الحاجیه زرفشان** را به اطلاع‌میرساندمجلس تذکرمردانه ازساعت ۹ تا ۱۱ صبح دوشنبه هفتم بهمن در مسجد مجد و مجلس زنانه عصر همانروز در منزل شخصی واقع در خیابان بوذرجمهری ـ گلوبندك ـ کوچه رشتی ها منعقد می باشد.

باکمال تاسف درگذشت شادروان **حاج قاسم مهرگان** را در همایونشهر باطلاع دوستان و خویشان میرساند مجلس ختم آنمرحوم روز دوشنبه هفتم بهمن ماه ۱۳٤۲ از ساعت سه تا پنج بعد از ظهر در مسجد حاج ابوالفتح میدان شاه تهران منعقداست‌خواهشمنداست‌باتشریف فرمائی خود روح آنمرحوم را شاد فرمائید.

حاج احمد مهرگان . کریم مهرگان .حسین مهرگان . اکبر مهرگان . حاج حسین مانی.سید حسین بنی هاشم آ ـ ۲۲۳٤۷

مصیبت وارده‌را به عموم بازماندگان‌آنمرحوم تسلیت میدهیم.

درگذشت خانم **صاحب سلطان احمدی** را به اطلاع دوستان و آشنایان میرساند. مجلس‌ختم مردانه آنمرحومه در روز دوشنبه ۷ر۱۱ر٤۲از ساعت ۲ ونیم الی ٤ و نیم بعد از ظهر درمسجد نوریان واقع در خیابان شمیران سه راه زندان منعقد است‌و مجلس ختم زنانه در همانروز و ساعت در منزل آقای‌احمدی‌واقع‌در سه راه‌زندان خیابان شاه صفی برقرار است.

حسن احمدی جزنی و خانواده های احمدی. معینی جزنی .سمنانی.

آ ـ ۲۲۳٥۷

بعموم بازماندگان آنمرحومه مصیبت وارده‌را تسلیت میدهیم.

سپاسگزاری

بدینوسیله بانهایت صمیمیت از سروران معظم : فامیل ، دوستا نو آشنایان و همکاران ارجمند و گرامی که در مراسم ترحیم‌فوت برادرم **حاج ابراهیم رضایان** بوسیله جراید ، حضورا و یا کتبا ابراز همدردی فرموده‌اند صمیمانه‌تشکر وسپاسگزاری کرده و از خدای بزرك برای همگی سلامتی وسعادت آرزو می کنیم.

مهرداد رضایان ـ احمد رضایان ـ محسن‌رضایان

از سروران ارجمند و کلیه دوستان واقوام وهمکاران عزیز که لطف و محبت فرموده با شرکت درمجالس ترحیم‌مرحوم پدرم **نصرالله توسلی** د رتهران و سبزوار موجب تسلی خاطر بازماندگان فقیدسعید گردیده ویا وسیله‌تلگراف نامه ، جراید در غم ما شریك بوده اند ازصمیم قلب تشکر می نمائیم. اگر بعلت تالمات روحی در عرض تشکر قصوری رخ دهد قبلا پوزش می طلبد.

غلامحسین توسلی . محمد تقی توسلی .حاج حسن توسلی آ ـ ۲۲۳٦٥

باکمال تاسف فوت مرحوم مغفور **حاج‌میرزا حسین ناصر رنجبر فشندی** را به اطلاع‌خویشان ودوستان و آشنایان می رساند مجلس ختم آن مرحوم در روز سه شنبه ۸ر۱۱ر٤۲ازساعت ۳ الی ٥ بعد از ظهر در مسجد صاحب‌الزمان واقع در انتهای خیابان شاهپور و ختم زنانه در همان روزو همان ساعت در منزل شخصی واقع در انتهای خیابان شاهپور کوچه حسین زاده کاشی ۲۰ منعقد می باشد.

غلامعلی ناصر رنجبر . توران ناصر رنجبر. غلامرضا ناصر رنجبر . گودرز ناصر رنجبر . تقی مخابری . یدالله صدیقی . وخانواده های گلشن. انوشه . شاهوردی . خیرخواه . اصغری

مصیبت وارده‌را به عموم بازماندگان‌آنمرحوم تسلیت میدهیم.

بانهایت تاسف فوت**بانو فاطمه سعادت**صبیه مرحوم حاج ساعدالسلطان ووالده سیدابوالفضل کشفیان را به اطلاع خویشاوندان و دوستان‌می رساند مجلس ختم آنمرحومه روز دوشنبه۷بهمن ٤۲ مطابق ۱۱رمضان ۸۳ ازساعت ۳تا ٥بعد از ظهر در مسجد سراج‌الملك واقع در خیابان‌امیر کبیر منعقد خواهد بود.

سید محمد باقر بروجردی ـ محمدسعادت

بانهایت تاسف فوت مرحوم برادرم**آقای‌حسن بهروز** پدر سرکار سروان بهروز و آقای محسن بهروزرا به اطلاع فامیل و دوستان محترم می‌ـ رساند. مجلس ختم مردانه از ساعت ۷ الی ۹ بعد از ظهر روز ۷ر۱۱ر٤۲ در مسجد خان‌مروی واقع در بازارچه مروی (شمس‌العماره) منعقد خواهد بود.

علی نوری نژاد ـ سروان بهروز ـ محسن بهروز ـ فاطمه بهروز ـ زهرا بهروز ـ بتول بهروز ـ عباس تهرانی ـ حسین آجیلی ـ منوچهر خیراندیش. آ ـ ۲۲۳۲۳

مصیبت وارده‌را به عموم بازماندگان‌آنمرحوم تسلیت میدهیم.

تسلیت

جناب آقای مهندس کامرانی

درگذشت پدر بزرگوارتان‌رابجنابعالی وفامیل محترم تسلیت عرض نموده بقای عمر بازماندگان راخواستاریم.

رضا تقوی ـ محمد علی مؤتمنی

باکمال تاسف‌درگذشت شادروان اجلال ـ السلطان نوائی را به‌بازماندگان‌فقیدسعید‌تسلیت عرض می کنیم.

عبدالله مشاور ـ رضا ولائی

همکار محترم آقای کاظمیان

فوت مادر گرامیتان را از صمیم قلب بشما وخانواده محترمتان تسلیت عرض می کنم وخود را در غم شما شریك میدانم. **کشوری**

سرکار سرهنك ابراهیم پزشکی

هیئت مدیره شرکت کار و تولید ایران و کارمندان باشگاه اجتماعی همایون مصیبت وارده را به سرکار تسلیت عرض می نمایند.

آ ـ ۲۲۳۸۳ **سرتیپ پورزند**

دوستان کانون فرهنگی ایران جوان باکمال تاسف مصیبت وارده‌را بخاندان محترم«والا» مخصوصا بجناب آقای مهندس عبدالله والا تسلیت می گویند.

هیئت مدیره کانون فرهنگی ایران جوان

مصیبت وارده‌را به خانواده محترم عطری بخصوص دوست‌و همکار گرامی جناب آقای دکتر علی عطری تسلیت عرض می نماید.

آ ـ ۳٦٤۸٤ **انجمن پزشکان شرق تهران**

سرکار ستوان دوم نوری نجفی

مصیبت وارده‌را بشما وخانواده محترم‌تسلیت عرض می نمائیم.

کلائی . شیخ‌الاسلامی . بیدانی . بختیاری. رضائی . رستمخانی .همتیان . درودی

باکمال تاسف فوت ناگهانی مرحوم شاهزاده عبدالله میرزا کامرانی را به عموم بازماندگان آن مرحوم مخصوصا بانو نرگس سلطانی و آقای مهندس سیف‌الدین کامرانی تسلیت عرض می نمائیم.

ابوالفضل .جمالی .فرج‌الله .نسیمیان .وارطان چاپاریان.روبیك.منصوری.اسکندرمیناتی.فریدون بدیعیان . ایرج گل‌افشان آ ـ ۲۲۳۷۷

بقیه آگهیهای ترحیم وتسلیت درصفحه ۱٥

اطلاعات کودکان

مجله محبوب

خردسالان

در ٤٤ صفحه

دامنه اغتشاش درافریقای شرقی ونقاط دیگر این قاره هرلحظه بالا میگیرد وبدنبال شورش‌های اخیر :

در کنیاهم شورش نظامی روی داد

تحولات مهم‌جهان در ۲۴ ساعت گذشته

■ بدنبال شورش های اخیر در منطقه افریقای شرقی در کنیاهم یك شورش نظامی روی داد که با دخالت سربازان انگلیسی‌سرکوب شد . افریقای شرقی اینك متشنج ترین نقطه جهان است .

■ لردهیوم ونهرو نخست‌وزیران انگلیس و هند به پیام‌خروشچف پاسخ داده اند . گرچه هیچیك از این دو تن موافقت کامل خودرا با آن‌اعلام‌نداشته‌اند ولی بطور ضمنی قسمت هائی از آنرا تائیدکرده‌اند.

■ در خاوردور اوضاع آرام تر شده و دستور اجرای آتش بس‌از مرزهای مالزی رسما به واحد های اندونزی ابلاغ شده است .

■ مسئله شناسائی رژیم پکن توسط دولت فرانسه موجب شده که چین ملی شدیدا باین کشور اعتراض کند. درمحافل سیاسی گفته می شود که شناسائی پکن توسط فرانسه پیمان سیتو(آسیای جنوب شرقی) را با مخاطراتی روبرو می کند .

■ در کنگو یکی از وزرای سابق هوادارلومومبادست به‌قیام دامنه داری‌زده‌و دامنه این قیام هر لحظه توسعه میابد .

نایروبی ـ ۲۵ ژانویه

امروز گزارش رسید که یکعده‌از سربازان تفنگدار کنیا دراردوگاه «لانت» ازصبح زود حاضر نشدند رژه بروندو بعنوان اعتصاب در حیاط سربازخانه روی زمین‌نشستند. بعضی‌ازاین‌سربازان اسلحه داشتند. بدنبال آن اعلام گردید که سربازان هنك مذکور دست بشورش زده‌اند.

پس ازوقوع این شورش، سربازان هنك توپخانه انگلیس به مقر هنك شورشی کنیا وارد شدند وآنجا را تحت کنترل گرفتند قبلا سربازان‌باسلحه‌خانه سربازخانه حمله کرده اسلحه بر داشته بودند و سپس بسالن ناهارخوری سربازخانه رفته افسران انگلیسی خودرا دسته جمعی توقیف کرده بودند. که بعدا بدست سربازان انگلیسی نجات یافتند.

سربازخانه کردند کشته شدند این هلی‌کوپتر ها از روی ناو هواپیمابر « سانتور» که در ساحل لنگرانداخته بلند شده بودند . جنك بین سربازان افریقائی وهلی‌کوپتر سواران یك ساعت طول‌کشید تا بالاخره‌افریقائیان شکست خوردند و انگلیسی ها بر اوضاع مسلط شدند .

در یك‌محل دیگرنیروهای‌انگلیسی بسرکردگی سرهنك‌دوگلاس(فرمانده سابق ارتش‌تانگانیکا که اخیرابرکنار شده بود) به سربازخانه «کولیتو» حمله کردند .

دوگلاس به سربازان پاسدارخانه دستور تسلیم داد اما آن‌ها از تسلیم خودداری نمودند .

● شلیك راکت

بدستور دوگلاس یك راکت ۳٫۵ اینچی بداخل پاسدارخانه شلیك شد و بعد کوماندو های انگلیسی آنجا را تسخیر کردند و سربازان‌افریقائی را به اسارت گرفتند فعلا در حدود ۵۰۰ نفر کوماندو براین سربازخانه کنترل دارند .

هلی‌کوپتر های حامل کوماندوها پس ازپیاده‌کردن آنان روی بیشه‌ها به پرواز درآمدند ، و سربازان‌فراری آفریقائی را یکی یکی میگرفتند .

دوگلاس گفت از دوشنبه پیش که شورش سربازان درگرفت مخفی بود و صبح امروز به عرشه ناوسانتوررفته تا ترتیب ورود و پیاده شدن‌سربازان را بدهد .

سخنگوی کمیسر عالی انگلیس‌در تانگانیکا گفت : این کار را ما به تقاضای دولت تانگانیکا برای کمك به اعاده نظم انجام دادیم .

● سه پایتخت

نیرو های انگلیسی‌برای جلوگیری از شورش ارتشهای تانگانیکا : کنیا، اوگاندا وارد دارالسلام و نایروبی و کامپالا ، پایتخت های سه کشور مزبور شدند . نیرو های انگلیسی‌در خیابان ها به پاسداری پرداختند ودور سرباز خانه های شورشی را محاصره کردند ، و در خیابان های پایتخت‌ها موانع عبورو مرور گذاشتند . اولین گزارش ها حاکی است که این سربازان باحداقل مقاومت سربازان بومی برخورد کرده‌اند . در شمال کنیا وقتی سربازان انگلیسی سرباز خانه را گرفتند یك سرباز کنیائی کشته شد .

● تفنگداران دریائی

در دارالسلام ۶۰۰ تفنگدار دریائی وارد شهر شدند و موقع ورود آنها تیراندازیهائی درگرفت در این‌ماجرا ۲۰ نفر کشته و زخمی شدند .

سربازان انگلیسی در مامبوژا (کنیا) و فرودگاه کانتب (اوگاندا) پیاده‌شدند و وزارت‌امورمشترك‌المنافع در لندن اعلام کرد که سربازان انگلیسی نقاط مهم این سه کشور افریقائی را تحت کنترل گرفته اند و هیچگونه تلفاتی به آنها واردنشده است .

● قطع مداخله

در بروندی (مرز کنگو) اعضای پارلمان‌مجلس‌نامه‌ای برای‌نخست‌وزیر ارسال‌داشته وتقاضاکرده‌اند تبلیغات امپریالیستها و استعمار گران جدید قطع گردد و سفارتخانه های امریکا، انگلستان ، بلژیك و فرانسه در امور داخلی کشور مداخله ننمایند .

باوضعی که در آسیا وآفریقابرای انگلیس پیش‌آمده‌یعنی بناچار عده‌ای ازسربازان خودرا به آسیای جنوب شرقی و عده‌ای را به خاور میانه وآفریقای شرقی فرستاده دچارکمبود سرباز شده و. گفته میشود دولت انگلیس در نظر دارد ازسربازان‌داخلی و گارد ملی بریتانیا برای خدمت در خارج استفاده کند .

گزارش رسیده از دارالسلام‌حاکی است که شهر آرام است . فقط‌بعضی سربازان افریقائی بااسلحه های خود پس از رسیدن انگلیسها بداخل بیشه ها گریختند . عده ای نیز بفرودگاه هجوم بردند و خواستند یك‌هواپیما را تسخیر کنند ولی نتوانستند .

محل ارزانتر
برای سلطان زنگبار

لندن ـ ۲۵ ژانویه ـ یونایتد پرس ـ به سلطان زنگبار و۵۹ نفراطرافیانش‌که‌به خرج‌بریتانیا در هتلی بسیار مجلل زندگی میکردند اطلاع داده شد که به محل ارزانتری نقل مکان کنند. سلطان و ۲۳ نفر از همراهان ازجمله خانواده ومنشیان اوبه هتلی در داخل شهر نقل مکان میکنند بقیه که پیشخدمت و آشپز وبادو و غیره هستند به ناهار خوری ارتش نقل مکان خواهند کرد.

مخارج چند روزه سلطان و اطرافیان بالغ بر ۱۵۰۰ لیره (۳۵ هزار تومان) شده بود ،تا آنکه وزارت مشترك المنافع انگلیس اعلام کرد که خرج آنان زیاد است و کیسه وزارت‌خانه تاب تحمل آن را ندارد .

سلطان زنگبار و همراهان‌پس ازانقلاب از راه منچستر وارد لندن شدند . مهماندار انگلیسی آنها گفت :من میکوشم خانه‌ای برای سلطان اجاره کنم و تا آخر هفته این کار را خواهم کرد .

● کشتی امریکائی

کشتی آمریکائی «مانلی» نیز در فاصله بین تانگانیکا و زنگبار به پاسداری پرداخته‌است.مردم باسکوت پیاده شدن انگلیسی هارا تلقی کردند. یك بازرگان عرب گفت : خوب شد، دیگر آرامش برقرار خواهد ماند .اما در سراسر صبح امروز صدای تیر‌اندازی در شهر و از بیشه ها بگوش میرسید .

(آسوشیتد پرس ـ یونایتد پرس ـ رویتر ـ خبرگزاری فرانسه)

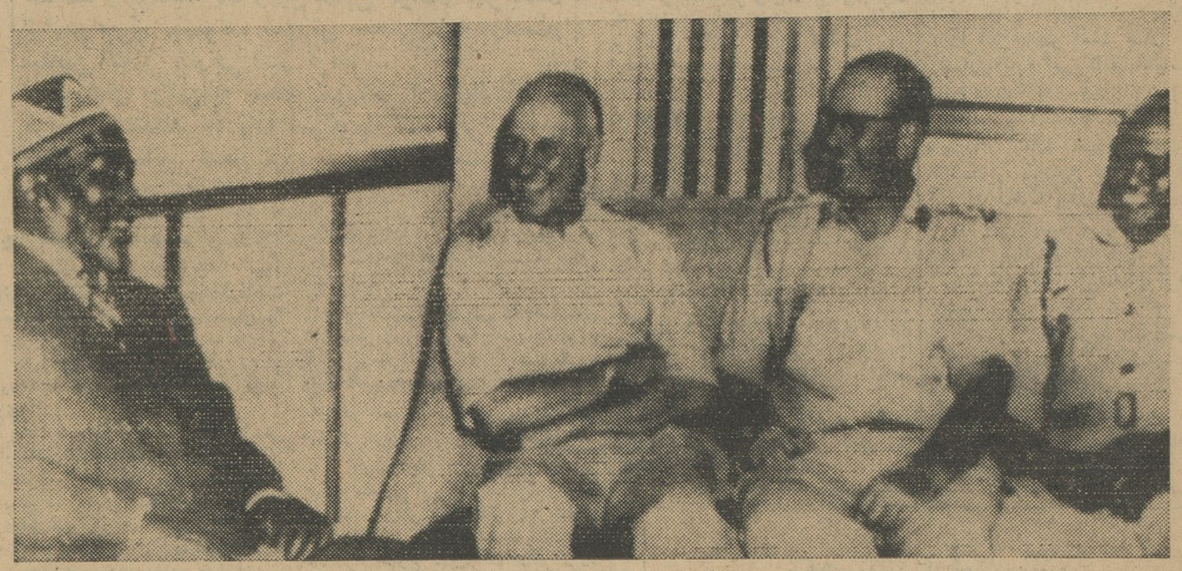

جومو کنیاتانخست‌وزیر کنیا(باکلاه)در باره تحولات اخیر افریقای شرقی با فرماندهان‌نظامی‌انگلیس‌وکنیا مذاکره میکند . (عکس‌رادیوئی اطلاعات)

● آرامش ظاهری

بدنبال مداخله نیرو های‌انگلستان اینك‌در کنیاظاهرا آرامش برقرار است. سربازان افریقائی هنك تفنگداران کنیابه تبعیت‌ازبرادران تانگانیکائی خود در صدد عصیان برآمدند ،اما بامداخله سریع‌نیرو های انگلستان عصیان در نطفه‌خفه شد .

سربازان انگلیسی در اسرع وقت نقاط سوق الجیشی نایروبی پایتخت کینا را اشغال کردند.

دراوگاندا (شمال غربی کنیا) نیز هنوز کم و بیش اغتشاشاتی‌دیده میشود .

گفته میشود شورش سربازان‌در اوگاندا شدید بود ، اما حکومت قانونی سریعا موفق باعاده نظم شد.

● ۱۲ ساعت جنك

در لندن اعلام شد که ورودسربازان انگلیسی به کنیا و اوگاندا نیز بر حسب تقاضای دول مربوطه آنها صورت گرفته است .

در کنیا سربازان انگلیسی پس از ۱۲ ساعت جنك در حدود ۱۵۰ نفرسرباز شورشی‌را تسلیم کردند این‌سربازان در واقع‌شورش‌نکرده بودند بلکه‌در کف حیاط سربازخانه نشسته از رفتن به کار تمرین‌نظامی خودداری نموده بودند ، و بلافاصله زنان‌وخانواده های افسران‌انگلیسی این سربازان از محوطه سرباز ـ خانه بمحل امنی برده شدند .

● جلسه کابینه

در کنیا جلسه کابینه تشکیل نشد و تصور میرود جومو کنیا تااز مقر خود پیامی برای اعاده صلح و آرامش بفرستد .

در یك نقطه دیگر کنیا یك عده سربازان که «عسکری» نامیده میشوند در میدان جلو سرباز خانه موضع گرفتندوباوجود دعوت‌افسران افریقائی به حفظ نظم تفنگهای‌خود را روی زمین گذاشتند و روی آنها نشستندتا بالاخره سربازان‌انگلیسی آن محل را محاصره کرده وآنان‌را وادار به تسلیم نمودند .

● هزار شورشی

رویهمرفته‌تعداد سربازان‌شورشی در محل های مختلف به ۱۰۰۰ تن رسید که همه‌آنها سر انجام‌تسلیم نیرو های انگلیسی شدند .

اکنون در سراسر افریقای شرقی آرامش بر قرار است . راه های بین شهر ها بوسیله زره‌پوش های انگلیسی محافظت میشود . پاسداران مسلح در خیابانها به گشت مشغولند .

جومو کنیا تا اعلام کرد که سربازان هنك پنجم که نیمی از ارتش کلینارا تشکیل میدهندبدولت وفادارندودرهیچگونه عمل‌شورشی وارد نشده‌اند .

● قدرت را بدست‌گرفتند

در لندن اعلام شد نیروهای انگلستان مجددا قدرت را در سراسر افریقای شرقی بدست گرفتند و با پیاده‌شدن نیروهای انگلستان در تانگانیکاوکنیا نظم در این دو کشور برقرار گردید .

در کنیا واحدهای «روآیال‌هورس آرتیلری» و یك گردان کماندو که به اوضاع محلی‌بخوبی وارداندموفق‌شدند سریعا به یاری «جومو کنیاتا»نخست وزیر قانونی کنیا(که در گذشته‌رهبر قبائل مائومائو بود) بشتابند وشورش سربازان افریقائی را که در دوسرباز‌ـ خانه برپا شده بود در نطقه خفه‌کنند.

● در تانگانیکا

درتانگانیکا بهنگام پیاده شدن نیروهای انگلستان ۳ افریقائی‌کشته شدند اماحکومت‌قانونی پرزیدنت‌نیره را که نمیتوانست در برابر فعالیت کمیته اسرار آمیز سربازان مقاومت کند نجات دادند .

هنوز معلوم نیست که بازگشت‌نیرو های‌انگلستان به افریقای شرقی چه حوادث دیگری را بدنبال خواهدداشت حکومت انگلستان نیرو های ذخیره‌را بزیر برچم فرا خوانده و هنك‌بیست‌و ششم توپخانه را که در سکسس‌مستقر است بحال آماده باش در آورده‌است.

● پشتیبانی امریکا

تلاش انگلستان در راه‌اعاده نظم‌درافریقای شرقی‌موردحمایت وپشتیبانی امریکا است که از حوادث زنگبار درس عبرت‌گرفته ونگران‌آنندمبادا درنواحی‌افریقای شرقی کمونیسم نضج بگیرد.

مذاکره بین مقامات امریکا وانگلستان در مورد روش واحد در افریقای شرقی ادامه دارد.

تانگانیکا ـ دردارالسلام پایتخت تانگانیکا اوضاع آرام است ونیروهای انگلستان در خیابانها گشت میدهد.

تفنگداران دریائی انگلستان بموجب دستور دونکان سندزوزیر مستعمرات آن کشور وارد تانگانیکا شدند . هدف شورشیان تانگانیکا اخراج افسران ـ انگلیسی از ارتش آن کشور بود .

سربازان افریقائی ارتش تانگانیکا ۵۰۰ تن غیر نظامی رابازداشت‌کرده بودند اما مبارزه آنها با پرزیدنت با انضباط خاص رهبری میشد وظاهرا یك کمیته اسرار آمیز بنام کمیته‌سربازان که هنوز هدفهای آن بخوبی روشن نیست فعالیتهای خود را جهت دردست گرفتن حکومت ادامه میدهد .

● مقاومت میکنند

در حالیکه سربازان انگلیسی در این کشور پراکنده‌شده‌وسربازخانه‌ها را اشغال میکنند بعضی از واحد های ارتش تانگانیکا در مقابل آنهامقاومت میکنند۱۲۰ نفر از سربازان‌تانگانیکا دراثر حمله ای که هلی‌کوپترهابریك

دیدگاه جهان

هوای عجیب‌شوروی

مسکو ـ در ماه ژانویه‌امسال هوای مسکوبقدری دچارتغییرات شگفت‌انگیز گردید که هشت میلیون نفر مردم پایتخت نظیر آنرا بیاد ندارند روز دوشنبه حرارت هوا ۲۵ درجه زیر صفر بود ولی روز سه‌شنبه هوامعتدل بود ومانند روزهای بهار باران میبارید اما روز بعد یعنی روز چهارشنبه مجددا هوا سرد و یخبندان شد دراین موقع تنها اهالی مسکو ناظر تغییرات‌عجیب هوانیستند در عین حالی که در نواحی شمالی اتحاد شوروی هوا معتدل است در نواحی جنوبی برای نخستین بار چنان سرمای شدیدی آغاز گردیده که‌زمستان یخبندان واقعی روسیه را بیاد می‌آورد در «کورسك» جنوبی‌ـ ترین‌شهرشوروی‌که اهالی آن سابقا بندرت ناظر باریدن برف در شهر خودبودند امسال‌ریزش برف‌سه‌بار بیشتر از مسکو بود

راسك در توکیو

توکیو ـدین راسك وزیرامور خارجه امریکا امروز وارد توکیو شد تا در سومین جلسه کمیته وزیران امریکا ـژاپن پیرامون امور اقتصادی وبازرگانی شرکت کند. کار این کمیته‌دوروز بطول میکشد.دین‌راسك هنگام ورودبه توکیو گفت باهایاتوایکدانخست وزیر وماسایوشی او مرا وزیر امور خارجه ژاپن مذاکراتی‌بعمل می آورد .

وزیر امور خارجه‌امریکاتائید نمود این مذاکرات پیرامون‌تمام مسائل مهم جهان خواهد بود .

فاجعه هنگام اسکی

اینسبروك ـاطریش برای بار دوم در بازیهای‌المپیك زمستانی اینزبروك واقعه غم آوری اتفاق افتاد . بدین معنی که یك اسکی باز اطریشی‌هنگام بازی از بالای تپه بزمین خورد و مرد. وی که «اوروزمیلن» نام داشت ۱۹ساله وکشاورز بود و بمحض رسیدن به بیمارستان درگذشت.

سه روزپیش‌نیز یك‌ورزشکار ۵۰ ساله انگلیسی سقوط کرد و مرد . علت سقوط اسکی باز اطریشی آن بود که‌باسرعت۱۰۰ کیلو متر از سربالائی پائین می آمد و نتوانست سر پیچ خوب بپیچد و از مسیر به بیرون‌پرت شد . علت طبی مرك او هنوز روشن نیست .

فیلم جنایات‌استالین

مسکو ـیك فیلم جدید از جنایات دوران استالین در مسکو بمعرض نمایش گذاشته شده است . دراین فیلم‌برای‌نخستین باریك‌بازداشت فیلم شبی‌توسط پلیس مخفی استالین نشان‌داده میشود .

استیونسن کاندیداست

سازمان ملل متحد ـ یك‌مقام نزدیك‌به آدلای‌استیونسن اعلام کردکه رئیس هیئت نمایندگی امریکا در سازمان ملل متحد پیشنهاد حزب دموکرات رابرای نامزدی معاونت ریاست جمهوری امریکا نپذیرفته است .

دختر ۱۱ ساله مادرشد

نیوهاون ـ پلیس نیوهاون گزارش دادکه دیروز یك‌دختر یازده ساله در بیمارستان این شهر نوزادی بدنیا آورد .

یك دختر ده ساله نیز تادو هفته دیگر در شیکاگو مادر خواهد شد .

جوانترین مادر در تاریخ پزشکی یك دختر پنج ساله‌اهل پرواست‌که چندی قبل صاحب فرزند شد .

کمونیستهای سیلان پشتیبان چین هستند

پکن ـ حزب‌کمونیست‌سیلان طی کنگره‌ای که‌از ۱۹ الی ۲۱ ژانویه در کلمبو تشکیل داد رسما طرفداری خودرا ازنظریات ایدئولوژیکی چین کمونیست اعلام کرد .

خانم فریده مدنی

اولین برنده خوشبخت دسته چك خوشبختی اعانه ملی که ۲۰۰ هزار تومان جایزه ممتاز و جایزه ماقبل ویك اتومبیل فورد آلمانی مدل ۶۴ نصیبش شد

جایزه ممتاز دسته چك خوشبختی

۲۲۰ هزار تومان پول نقد ویك اتومبیل فورد آلمانی مدل ۶۴

آب میوه گیری ناسیونال

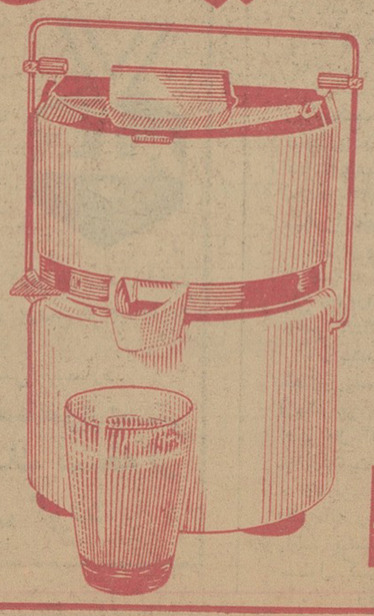

دارای تمام وسایل برای هرنوع میوه

National

هیوم و نهرو به پیام خروشچف پاسخ دادند

مسکو - ۲۵ ژانویه

امروز اعلام شدکه دوگلاس هیوم نخست وزیر انگلستان پاسخ پیام اخیر نیکیتا خروشچف نخست وزیر شوروی را درباره صلح در مرزها داده است هیوم ضمن رد پیشنهاد خروشچف درباره ژنو منع توسل بزور برای حل اختلافات مرزی باو گفته است که «پیمان صلح» پیشنهادی خروشچف سوء تعبیری ازسیاست دولت انگلستان و متحدین غربی آن است دراین پیام که دیروز در پاسخ پیام اول‌سال‌خروشچف داده شده همچنین گفته میشود که دولت انگلستان باخوشحالی امکانات پیشرفت در خطوط عمومی‌صلح وخلع سلاح را مورد مطالعه قرار میدهد.

● اساس سیاست خارجی

جواب دولت انگلستان از طرف سفیر انگلیس به گرومیکو تسلیم شده است . دراین پیام گفته میشود که سیاست طرد اعمال زور در مسائل بین‌المللی اساس سیاست خارجی انگلستان است . مانیز مانند شما عقیده داریم که صلح تقسیم ناپذیر میباشد و در اثر کشمکش نظامی هر چه هم‌کوچك باشد تهدید میشود .

در پیام دولت انگلستان گفته شده بعضی باصطلاح «نهضت های نجات بخش ملی »با اسلحه و داوطلب و وسایل خارجی ایجاد و تقویت میشود که خطر بروز جنك درآن نهفته‌است

● تصویب بین‌المللی

منافع مشترك ما ایجاب میکند که از هر درگیری نظامی اجتناب شودو غیر قانونی شدن اعمال زور به‌تصویب بین‌المللی برسد .

در پیام هیوم همچنین گفته می شود که آنچه در پیام خروشچف در باره سیستم مستعمراتی و سیاست آلمان غربی و کمك آمریکا به‌ویتنام و کره‌جنوبی گفته شده بر اساس سوء تعبیر سیاست غرب است وامید است در مباحثات آینده برای‌صلح بکنار گذاشته شود .

● درایزوستیا

روزنامه ایزوستیا به پاسخ هیوم نخست وزیر انگلیس به پیشنهاد خروشچف توجه خاص مبذول داشته و متن کامل آنرا منتشر کرده است این کاری است که مطبوعات شوروی معمولا برای احترام گذاشتن به - سیاستمداران خارجی میکنند .

البته در چندهفته اخیر متن پیام های جانسون نیز بطور کامل درج‌شده است چاپ متن کامل پیام هیوم رادر ایزوستیا ناظران علامت موافقت کلی رهبران شوروی بامتن‌پیام تلقی‌میکنند بخصوص که سرعت خاصی هم در انتشار آن بکاررفته است .

● پاسخ نهرو

جواهر لعل نهرو نخست وزیرهند پیامی در جواب پیام خروشچف‌فرستاده ویادآور شده است که بطور کلی باپیشنهاد های وی دایر بر غیرقانونی کردن توسل به زور در حل مسائل بین‌المللی موافق است. نهرو در پیام خود میگوید ما همیشه بر این عقیده بوده‌ایم که زور هیچ مسئله‌ای راحل نمیکند . ما حاضریم در مرزهای تاریخی کشور ها که‌در سالهای‌اخیر به‌زور درآن تغییراتی داده‌شده‌تجدید نظر شود . شما میدانید که مادرمرز های خود چنین گرفتاریهائی داریم (اشاره به اختلافات مرزی چین وهندو پاکستان و هند)ولی ما همواره از پیشنهاد شما استقبال میکنیم .

همزمان بااین پیام اعلام شد که وضع مزاجی نهرو ،روبه‌بهبود است و از دو هفته پیش که سکته ناقص کرده بود بهتر شده است امروز نهرو به تنهائی و بدون کمك در باغ خود قدم زدو عکاسان ازاو عکس برداشتند .

فیدل کاسترو گفت:

کوبا درحوادث پاناما دست نداشت

میامی -۲۵ ژانویه- خبرگزاری فرانسه -فیدل کاسترو نخست‌وزیر کوبا طی یك نطق رادیوتلویزیونی اعلام کرد کوبا‌ازتقاضای پاناما درلغو قرار داد کانال پاناما‌حمایت میکند. نخست وزیر کوبا این شایعات را که کوبا در حوادث اخیر پاناما‌دست داشته است تکذیب کرد.

وی گفت کوبا حاضر بهرنوع کمك اقتصادی به‌پاناما است.

نخست وزیر کوبا گفت هرچند کشورمابا پاناما‌مناسبات دیپلماسی ندارد اما حاضر است همان کمك اقتصادی‌راکه امریکابه پاناما‌میکند انجام دهد.

کاسترو آنگاه‌به مناسبات کوبا وامریکا اشاره نموده گفت ما علاقمندیم بهترین مناسبات را با آمریکا داشته باشیم.

ما امپریالیسم امریکا را درتمام جبهه‌ها شکست داده‌ایم، و اینك آنهاهستند که‌تا گردنشان گرفتاری دارند.

کاسترو به خرید اتوبوس از انگلستان توسط کوبا اشاره نموده وگفت این نمونه‌ایست و سایر کشورها نیز از انگلستان تبعیت میکنند.ما علاقمند به‌توسعه‌مناسبات اقتصادی خود هستیم.

قیام کنگو توسعه می‌یابد

لئوپولدویل

فراریان که امروز وارد لئوپولدویل شده‌اند می گویند تروریست هائی که باسلاح های قدیمی مسلح هستند و بوسیله یك وزیر سابق هوادار کمونیست کنگو رهبری میشوند، شورش سختی علیه دولت‌و مبلغین مذهبی خارجی آغاز کرده‌اند.

نیروهای دولتی به منطقه شورشی که‌درایالت‌کویلو قراردادردرفته‌اند تاآنهارا سرکوب کنند ولی تاکنون موفق نشده‌اند. شعار تروریستها این است: «همه مبلغین مذهبی را بکشید»

● بقتل رساندند

در پایتخت کنگو اعلام شدکه نیرو های شورشی مانگائی فرماندارناحیه شمال شرقی کویلو ودوتن پلیس را بقتل رسانیده‌اند.

قتل این سه نفر بدنبال زد و خورد با نیرو های شورشی مولن روی‌داد .

یك منبع موثق گفت یك کشیش کاتولیك‌ویك‌راهبه‌نیز توسط‌شورشیان در شرق کویلو بقتل رسیدند.

حکومت کنگو اینك سخت نگران اوضاع شهر کوچك «اید یوفا» است که اینك در محاصره شورشیان است و هیچگونه نیروی دفاعی ندارد .

از طرف دیگر از سرنوشت ٤۰۰ تن نیرو های کنگو که برای کمك به سوی شهر«ایدیوفا» فرستاده‌شده‌اند اطلاعی در دست نیست .

● محاصره شده‌است

«ایدیوفا» توسط‌باندهای‌تروریستی «پیرموئل» محاصره شده است .

دسته های‌شورشیان‌تمام ارتباطات این شهرستان را قطع کرده‌اند .

تنها ٤۰ ژاندارم از «ایدیوفا» حفاظت میکنند و تمام مردم مدت دو روز است در خانه های خود پنهان شده‌اند .

تمام معلمین و کشیش ها باستثنای ۱۲کشیش اروپائی‌ویك کشیش‌کنگوئی با هواپیما «ایدیوفا» را ترك کرده وارد لئوپولدویل شدند .

ظاهرا هیئت های مذهبی اروپائی بیش‌از سایرین مورد تهدید میباشند.

از طرف دیگر از سرنوشت‌چندین هیئت مذهبی اروپائی اطلاعی دردست نیست . ارتش ملی کنگو ۲٤ ساعت است که‌تلاش‌میکند ایدیوفاراز حلقه محاصره خارج سازد اما ظاهرامردم ازترس بادستجات شورشیان‌همکاری میکنند .

● بسیار وخیم

کامیتاتو وزیربرنامه حکومت‌مرکزی کنگو ضمن اشاره به اوضاع ایالت کویلو گفت اوضاع دراین ایالت‌بسیار وخیم است .

کامیتاتوگفت‌تصمیمات عاجلی‌برای حفظ ایالات دیگر و حتی لئوپولدویل اتخاذ شده است .

وی افزودچنانچه‌فورا بدرخواست کمك کومبو فرماندار شهر «ایدیوفا» باسخ مساعد داده نشود کشتار بی سابقه ای در ایالت کویلو برپا میشود .

کامیتاتو گفت پیرموئل رهبرشورشیان نه تنها با «کمیته ملی آزادیبخش» برازاویل (کنگو سابق فرانسه) در ارتباط است‌بلکه‌ضمناو یك‌کمونیست است .

● عزم راسخ

کامیتاتو اضافه کرد یکهزار تن طرفداران موئل اینك در زندانهای «کیکویت» و «مالاکا» هستند وهدف آنها اینست که رئیس شان را درراس حکومت کنگو قرار دهند . اما مردم غرب کنگو عزم راسخ دارند که‌نیرو های شورشی را عقب برانند .

وزیر برنامه حکومت مرکزی افزود اغتشاش بیشتر در شرق کویلواست که افراد «بابوندا» و «پاپند» ، قبایل طرفدار انتوان گیزنگا بسر میبرند.

کامیتاتو تایید نمود که در کوانکه (جنوب) و کازائی (شرق) کنگو نیز اغتشاشاتی وجود دارد .

عصمت اینونو

ازامریکائیها خواست حقایق اوضاع قبرس را درك کنند

انکارا - ۲۵ ژانویه -آسوشیتدپرس - عصمت اینونو نخست وزیر ترکیه در مصاحبه اختصاصی بامخبر آسوشیتدپرس از امریکائیان‌خواست « حقایق» اوضاع قبرس را که درآن دهها نفر زن و مرد و کودك دراثرنبرد بقتل رسیده‌اند درك کنند . اینونو عقیده دارد که اگراین حقایق درك شوند امریکا دیگر نمیتواند ازاجرای وظایف خود شانه خالی کند .

دراین مصاحبه اینونو از نظرترك های قبرس که‌میخواهنددولتی‌جداگانه برای خودداشته باشندپشتیبانی کرده است .

اینونو در پایان مصاحبه خودگفته بلائی که یونانیان برسرترکان‌قبرسی آورده‌اند آدم را بیاد فجایع قرون وسطی میاندازد .

تجدید آگهی مزایده

فروش‌کارخانه وسایراموال شرکت سهامی بوستان ورشکسته

چون برنده مزایده قبلی اموال شرکت سهامی بوستان ورشکسته برای انجام معامله حاضر نگردید لذا باستناد ماده ٤٤ قانون اداره تصفیه آگهی مزایده فروش کارخانه وسایر اموال‌شرکت بوستان ورشکسته تجدید ودر نوبت‌سوم مجددا باطلاع عموم میرساند که اموال مشروحه زیر :

۱- تمامی عرصه و اعیانی ابنیه کارخانه قدیم و جدید تحت پلاکهای ۱۱و ۱۲ اصلی ارزیابی شده بمبلغ ۲۵۲۹۱۳۱۳ ریال

۲- یك قطعه باغ مشجر و مثمر مشهور بباغ قناس دارای پلاك شماره ۱۳ مکرر بخش ۲ تبریز بمساحت ۳۰۷۷۷٫۰٦ متر مربع هر متر مربع‌بمبلغ ۱۵۰ریال ارزیابی شده وجمع ارزیابی‌آن معادل است با مبلغ ٤٦۱٦۵۵۹ ریال.

۳- مقدار شصت ساعت اب از گردش ۲۱ شبانه روز از قنات میرزا ابوالقاسم دارای پلاك شماره ۳۵۷۸ بخش ۲ تبریز ارزیابی شده بمبلغ ۲۰۰۰۰۰ ریال

٤- کلیه ماشین آلات منصوبه کارخانه ازقبیل موتورهای مولد برق‌وحلاجی و ریسندگی و بافندگی وپشم شوئی و سایر ابزار آلات مربوطه وقسمتهای نجاری و آهنگری وتعمیرات ارزیابی شده بمبلغ ۱۵۲۵۲۵۵۰ ریال.

۵- اثاثیه دفتری و سایر اشیاء متفرقه طبق صورت ریز موجود در اداره بمبلغ ٤۱٦٦۰ ریال ارزیابی شده است .

٦- فرش مستعمل سه قطعه و کناره یك قطعه و یکدستگاه‌تلفن جمعا بقیمت ۳۱۲۰۰ ریال

جمع کل قیمت ٤۵٤۳۳۲۸۲ریال

درساعت ۹ روز دو شنبه پنجم اسفند ماه ۱۳٤۲ در دفتر اداره تصفیه تبریز در محل عمارت دادسرا واقع در خیابان پهلوی تبریز ازطریق مزایده باشرایط مشروحه زیر بفروش میرسد :

۱- پیشنهاد دهنده در صورتیکه به تنهائی مایل بخرید باغ‌قناس پلاك ۱۳ باشد باید ۲۳۰۸۲۸ ریال بعنوان سپرده مزایده باغ مزبور و در صورتیکه مایل بخرید اموال دیگر غیر از باغ قناس باشد باید مبلغ ۲۰٤۰۸۳٦ ریال سپرده مزایده اموال مورد نظر خود غیر از باغ قناس و در صورتیکه مایل بخرید کل اموال باشد مبلغ۲۲۷۱٦٦٤ ریال بماخذ ۵درصد بهای کل ارزیابی را بعنوان سپرده قبلا بصندوق اداره تصفیه تبریز یا بحساب شماره ٤۳٦۲ ودایع اداره تصفیه نزد بانکملی تبریز تحویل داده فیش رسید صندوق یابانکملی را در ضمیمه پیشنهاد کتبی خود در پاکت لاك ومهرشده تاآخر وقت اداری روز یکشنبه چهارم اسفند ماه ٤۲ بدفتر اداره تصفیه تبریز تحویل داده رسید دریافت نماید به پیشنهاد های فاقد قبض سپرده ترتیب اثر داده نخواهد شد .

۲- کلیه هزینه‌های مربوط بانتقال از قبیل هزینه تنظیم سند ومالیات انتقال اموال غیر منقول و هرگونه عوارض مربوط بانتقال مورد مزایده و هزینه درج آگهی مزایده و غیره بعهده خریدار است .

۳- صورت ریزوعین کلیه اموال از تاریخ‌نشر آگهی تاآخر وقت روز یکشنبه چهارم اسفند ماه ٤۲ دراداره تصفیه تبریز ودر کارخانه بوستان دراختیار مراجعه کننده گذارده خواهد شد بعدا هیچگونه ادعا از پیشنهاد دهنده راجع بعیب ونقص و فرسودگی اشیاء و ماشین آلات و ابنیه و ساختمان و قنات و کلیه موارد مزایده مسموع نخواهد بود .

٤- به پیشنهاد های مبهم و مشروط ترتیب اثر داده نمیشود .

۵- کارخانه فعلا در اجاره کسی نیست و در حال تعطیل میباشد ولی باغ قناس و باغچه محصور و منفك از کارخانه بااطاقهای باغچه تاآخر اسفند ماه سال جاری باجاره داده شده است .

٦- پیشنهادات واصله درساعت ۹ دوشنبه ۵ اسفند ماه ٤۲ با حضور پیشنهاد دهندگان باز خواهد شد واگر پیشنهاد دهنده‌بیش ازیك نفر باشد بین آنان مزایده حضوری نیز بعمل خواهد آمد درهرحال اداره تصفیه در قبول و رد یك یاکلیه پیشنهاد ها مختار است :

۷- برنده مزایده پس از اخطار اداره تصفیه بلافاصله باید در دفترخانه رسمی برای انجام معامله حاضر شده بقیه بهای کارخانه راطبق پیشنهاد خود نقدا پرداخت نمایدوالا سپرده اوضبط شده‌و مسئول کسر قیمت بعدی نیز خواهد بود .

رئیس اداره تصفیه امور ورشکستگی تبریز - شکوری

شاهنشاه وشهبانو

بقیه از صفحه اول

شام صرف کردند . بامداد روز پیش از آن‌اعلیحضرتین از بالای یك ساختمان چند طبقه در میدان سنت استفن شهر وین را تماشا کردند.شب قبل از آن نیزشاهنشاه و شهبانو در ضیافت شام خصوصی «ادولف‌شارف»رئیس جمهوری‌اتریش حضور یافتند .

اعلیحضرتین مدت دو ساعت مذاکرات دوستانه‌ای با رئیس - جمهوری بعمل آوردند .

بازی«بولینك» شاهنشاه‌باقهرمان اتریشی باعث حیرت همگان گردید.

دور اول این بازی افراد پلیس محافظ شاهنشاه را حیرت زده کرد زیرا آنها انتظار داشتند شاهنشاه بسختی شکست بخورد اما شاهنشاه ایران در این بازی پیروز شد و قهرمان اتریشی‌را شکست دادروزها هنگامی که شهبانو در خیابان ها ظاهر میشوند عبور و مرور مختل میشود و مردم همه جا برای ایشان باگرمی ابراز احساسات میکنند .

بازدید موزه‌ها

وین - ۲۵ ژانویه - خبرگزاری فرانسه - دیروز اعلیحضرتین‌ناهار رادریك رستوران مرکز شهرصرف نمودند و سپس از موزه های قرن نوزدهم و بیستم دیدن کردندو شب به اپرای وین تشریف فرما شدند .

شاهنشاه و شهبانو روز دوشنبه فردا بوسیله اتومبیل برای حضوردر بازیهای المپیك زمستانی از وین رهسپار اینسبروك خواهند شد .

رئیس جمهوری پاکستان

نشان هلال پاکستان را بوزیر خارجه ایران اهداء نمود

رادیو کراچی-در ملاقاتی که صبح دیروز بین آقای عباس ارام وزیر امور خارجه ایران و آقای‌وحیدالزمان وزیر بازرگانی‌پاکستان در راول‌پیندی روی داد امکانات همکاری نزدیکتر بین‌پاکستان و ایران‌درزمینه‌بازرگانی و توسعه اقتصادی گفتگو گردید .

آقای ذوالفقار علی بهوتووزیرامور خارجه پاکستان در مذاکرات حضور داشت در خلال این مذاکرات آقای آرام از وحیدالزمان دعوت کرد از ایران بازدید کند و ممکن است وی در راه عزیمت بژنو برای شرکت در کنفرانس بازرگانی جهانی از ایران بازدید نماید

آقای عباس‌آرام دیشب در راول پیندی باحضرت پرزیدنت ایوب خان ملاقات کرد و پیام مخصوص‌شاهنشاه ایران را به معظم‌له تسلیم نمود و بهترین احساسات نیك و شادباش های شاهنشاه را برئیس جمهوری اطلاع داد رئیس جمهوری نشان هلال پاکستان را امروز به وزیر امورخارجه ایران اهداء نمود .

تیراندازی در کشمیر

سریناگار - کشمیر -آسوشیتدپرس ۲۵ ژانویه - براثرشلیك‌پلیس‌حداقل چهارنفر در سریناگار کشته وزخمی شدند . زیرا درسه محل عده‌ای از مسلمانان به پلیس هند حمله کردند و با «دبه‌های نفتی » که بعنوان وسیله گرماو روشنائی‌درسرمای منطقه‌هیمالیا بکار میرود ۱۲ نفر پلیس را مجروح ساختند. سخنگوی دولت هنداعلام کرد این تظاهرات در اثر اقدامات تحریك آمیز بوجود آمده است .

برسر شناسائی چین کمونیست توسط فرانسه :

چین ملی شدیدا بفرانسه اعتراض کرد

پاریس -۲۵ ژانویه-آسوشیتدپرس فرانسه امروز یك فرستاده مخصوص به‌چین ملی فرستاد تابه آن دولت‌قول دهد که روابط فرانسه وچین ملی‌ادامه خواهد یافت . این فرستاده عجیب ژنرال «زینوبی پشکوف »۷۹ ساله است که یك سرباز داوطلب بوده و بعدا دیپلمات شده است وی در دو جنك جهانی شرکت کرد و درزمان جنك دوم مدتی نماینده دوگل‌درچونك کینك بود. او به فرمز رفته‌تابه- چیانکایچك دلایل شناسائی چین کمونیست را از طرف فرانسه توضیح دهد .

«پشکوف » به «چیانکایچك » گفته است که شناسائی چین کمونیست بمعنای قطع روابط باچین ملی نیست دولت چین ملی به شناسائی‌رژیم‌پکن توسط دولت فرانسه شدیدا اعتراض کرده است .

● سرنوشت «سیتو»

از مسائلی که تاکنون بدان پاسخ داده نشده است سرنوشت سمان جنوب‌شرقی آسیا درصورت شناسائی چین کمونیست از طرف فرانسه میباشد . آیا این سازمان ۸ ملتی که از طرف دالس‌بوجود آمد قادر است این ضربه‌راتحمل کند ؟ این سازمان در سال۱۹۵٤ با شرکت امریکا ، انگلستان ، فرانسه، استرالیا، زلاندنو ،تایلند، فیلیپین و پاکستان تشکیل شده است .

دالس معتقد بود این سازمان میتواند از افزایش نفوذ و تجاوز کمونیستها بخصوص‌در جنوب‌شرقی آسیا جلوگیری نماید .کارنامه عملیات سیتو نشان میدهد که این سازمان توانسته‌است عاملی‌درقطع یاتقلیل شدت ضربات کمونیستها دراین منطقه باشد . مخالفین این سازمان را چیزی جز یك ببر کاغذی‌نمیدانند ودلیلی برای‌وجود آن نمی‌بینند . فرانسه بخصوص در سال های اخیر کمتر باین سازمان توجه داشت و در بسیاری از جلسات این پیمان مامورین کم رتبه خود را اعزام داشته است.

دستور آتش‌بس

در مرز مالزی امروز اعلام‌شد

جاکارتا - ۲۵ ژانویه - رویتر- به داوطلبان اندونزی که در مرز های مالزی درشمال برنئو میجنگند دستور آتش بس از امروز داده شده است. پرزیدنت سوکارنو در این دستور افزوده است که آنان هشیاری و مراقبت خودرا برای دستور های بعدی و وظایف جدید حفظ کنند .

این آتش بس بدنبال مذاکرات صلح رابرت کندی با سوکارنوصورت گرفته است . دراین دستور اشاره‌ای به چریك های اندونزی که در جنگل هابرضد مالزی میجنگند نشده است.

● پلیس سازمان ملل

مذاکرات رابرت کندی وزیر دادگستری امریکا با رهبران انگلستان پیرامون اوضاع جنوب شرقی‌آسیا وبخصوص مالزیاادامه دارد .

یك منبع موثق خاطر نشان‌ساخت اینك مذاکرات اصلی پیرامون طرحی است که بموجب آن‌پلیس سازمان ملل متحد جانشین نیرو- های انگلستان در بورنئو خواهند شد .

این‌منابع میافزایند هنوزرابرت کندی رسما از انگلستان تقاضا نکرده است که نیرو های خود را که اینك از مالزیا وبرنئو محافظت میکنند از این نواحی خارج کند .

چنانچه انگلستان‌با پیشنهادرابرت کندی در زمینه جانشین شدن‌نیرو های سازمان ملل متحد موافقت کند رسما از اوتانت تقاضا خواهد شد سازمان ملل متحد نیرو های خود را به برنئو بفرستد .

قتل مرموز

یك بازرگان مصری دررم

آیا این جوان بازرگان بخاطر فعالیت بر ضد رژیم کنونی مصر بقتل رسیده است؟

فاروق قرباغی

رم ۲٤ژانویه - آسوشیتدپرس - گزارش رسیده از رم حاکیست که هفته گذشته یك بازرگان جوان و خوش قیافه مصری که ۲۷سال‌بیشتر نداشته در دفتر کار خود در یکی از خیابانهای رم بطور اسرارآمیزی کشته شده‌است .

این بازرگان فاروق قرباغی نام داشته و از اهالی اسکندریه بوده است . گزارش پلیس حاکی‌ازآنست که براثر اصابت دو گلوله بسرفاروق قرباغی وی در دم‌جان سپرده است . در اطراف جسد مقتول چندین‌فشنك روی زمین پراکنده بود ولی ازاسلحه اثری بدست نیامده‌است این‌امرنشان میدهد که وی خودکشی نکرده بلکه قربانی جنایتی شده‌است . قرباغی از یکسال و نیم قبل در رم کار میکرده و منشی وی اظهار داشته هنگامی‌که صبح برای شروع کار در دفتر راباز کرده خودرا باجسدوی روبرو دیده است .

● برای دستگیری قاتلین

پلیس رم‌اینك برای‌دستگیری‌قاتل یا قاتلین فعالیت‌وسیعی را آغاز کرده و از جمله یك مرد مصری بنام‌یوسف بباوی و همسرش راکه یك اسلحه کمری‌کالیبر۳۸ باخود حمل‌میکرده‌اند دستگیر نموده‌است گلوله های این اسلحه شبیه سلاحی است که فاروق قرباغی باآن کشته شده‌است.باآنکه درباره ماهیت این قتل هنوز اطلاعات موثق وجود ندارد ولی محافل عربی بعید نمیدانند که قتل مذکور جنبه سیاسی داشته باشد . گفته میشود که قرباغی در رم با عده‌ای از عناصر مخالف ناصر که دراین شهر بسر میبرند از مدتها قبل روابط دوستانه داشته است ، وی شخص ثروتمندی بوده و بعید نیست که این عناصر را از لحاظ مالی نیز مورد تقویت قرار میداده است . بهرحال‌پلیس رم اینك با جدیت تمام در جستجوی قاتل و روشن کردن نکات تاریك این قتل اسرار آمیز است .

زمینی مسطح به مساحت تقریبی پنجاه هزار متر مربع‌در کنار جاده اصلی اسفالته‌ودر مجاورت راه آهن‌مورد نیاز است .زمینهائی که‌علاوه برمشخصات فوق دارای برق و تلفن هم باشند ترجیح‌داده میشوند . پیشنهادات کامل را همراه بانقشه زمین و قیمت وشرایط فروش لطفا به صندوق پستی شماره ۲۸۸۷ ارسال فرمائید .

اطلاعیه «۷ مجله»

از روزی که‌خبر انتشار «هفت مجله» باطلاع هموطنان‌عزیز رسید همه علاقمندان بمطبوعات باتوجه خاصی درانتظار این پدیده ابتکاری مطبوعاتی هستند. همه مشتاقانه می خواهند درباره «هفت‌مجله»اطلاعات بیشتری بدست آورند و با کنجکاوی میپرسند آیا «هفت مجله» بصورت هفت مجله جداگانه‌انتشار مییابد؟ آیا «هفت مجله» در هفت روز هفته منتشر میشود؟ و بالاخره سهام تضمین شده «هفت مجله» چیست و چگونه می- توان درمنافع «هفت مجله» سهیم شد؟

برای پاسخ باین سئوالات نشریه‌ای حاوی کلیه اطلاعات لازم درباره «هفت مجله» تدوین شده‌است که بخوبی شمارااز چگونگی این اقدام بزرك و بیسابقه مطبوعاتی آگاه می‌کند .

همچنین بدست آوردن سهام تضمین شده «هفت مجله» راروشن میسازد.

علاقمندان می توانند نام وادرس خودرا بصندوق‌پستی ۳۱٦ بعنوان «هفت مجله» بفرستند تایك نسخه از نشریه مزبور برایگان برایشان ارسال گردد.

آ-۳٦۱۵٦

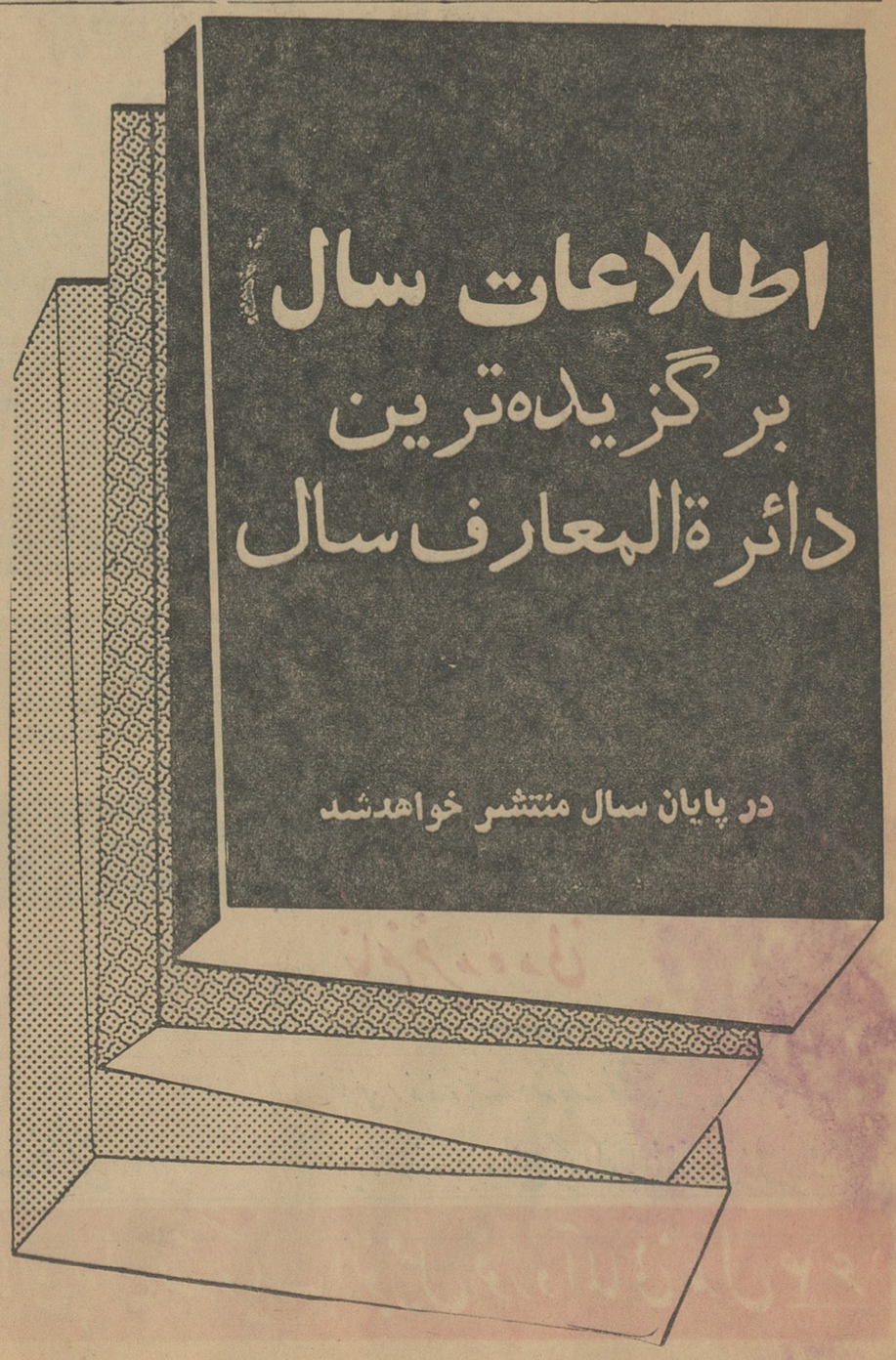

نوشته : ریموند کارتیه

از : پاری‌ماچ

ماه عسل جانسون بامردم امریکا

طوفانـ طوفان سهمگین قطبی قاره امریکا رادرهم می‌نوردد درمرز مکزیك رودخانه «ریو دوگراند» برای نخستین بار یخ می بندد . نیویورك زیر چهل سانتیمتر برف پوشیده شده است صد ها انسان و هزاران دام جان خود را در اثر قهر و خشونت قاره‌ای که گلف استریم را به اروپاسرازیر میکند از دست میدهد .

***

توتونـ ازده سال قبل که موضوع رابطه دخانیات با سرطان ریه برسر زبانها افتاده مصرف سیگار در امریکا از ۳۸۰ میلیارد به ۵۱۰ میلیارد افزایش یافته است . توتون پس از پنبه ، ذرت ، گندم و لوبیا پنجمین محصول کشاورزی امریکا را تشکیل میدهد .

تولید این «لوله های کوچك ـ سرطان‌زا» تنها در «وینستون سالم» مرکز کارخانه های سیگار سازی کامل باندازه ای است که با آن میتوان یك گردن بند چهار صد رشته‌ای بدور کره زمین تهیه کرد مردم کارولین شمالی دربرابر گزارش پزشکان امریکائی فقط شانه های خود رابالا می اندازند هیچ کس تصور نمی کند گزارش ده پزشك که پنج نفر آنها اعتیاد به سیگار دارند چنین رکن عظیم اقتصاد ملی را متزلزل سازد .

درست است که سرطان بیماری وحشتناکی است ولی در هر صورت ضرر توتون کمتر از الکل ، تریاك مورفین و سایر مواد مخدره است.

دشمنان سیگار در امریکا که در راس آنها دوستاتور زن امریکا قرار دارند میگویند که دست کم نباید حقائق را از نظر مردم پوشیده‌داشت آنها درخواست کرده اند که روی پاکتهای سیگار این جمله چاپ شود «من مولد سرطانم ، اگر دلتان می خواهد .. مرا بخرید»

***

پاناما ـ کانال پاناما موضوعی است که از لحاظ سیاسی جای بحث‌زیاد در باره آن وجود ندارد . زیرا از لحاظ قضائی قرار داد ۱۹۰۳ پاناما اداره امور این کانال را به امریکا واگذار کرده است و اگر امریکائیها معتقد باشند که کنترل کانال برای امنیت ملی آن کشور ضروری است تنها روش عاقلانه این است که حقوق خود را بآرامش در این منطقه حفظ کنند .

***

خوش‌بینی ـ ابر های تیره‌وتاری که آینده امریکا را پوشانیده بود اکنون کاملا برطرف شده وخورشید پیشرفت بار دیگر در افق درخشیدن گرفته است . منافع شرکتها در سال ۱۹۶۳ده در صد افزایش یافته است. در آمد ملی در سال ۱۹۶۴ باید به ۶۲۰ میلیارد برسد . دورنمای آینده از این هم درخشان تر است .

تنهانقطه تاریك‌کسرموازنه پرداخت ها است .

***

تناقض ـ هنگامی که سیستم سرمایه داری باردیگر پیش گوئی مارکسیست ها را در مورد تشدید قطعی بحرانهای مالی تکذیب میکند خود سیستم رقیب دچار بحران شده است .

اداره‌مرکزی اطلاعات امریکا اخیرا ضمن گزارشی وضع اقتصادی‌شوروی را مورد تجزیه و تحلیل قرار داده است . میزان تولید شوروی با ۳۰ میلیون جمعیت اضافی کمتر از نصف تولیدات‌امریکااست . توسعه‌اقتصادی سالانه به صدی دو و نیم رسیده است باین ترتیب شوروی بجای‌آنکه در مسابقه تولید بامریکا برسد بیش از پیش از آن فاصله می گیرد و اکنون دولت شوروی برای تامین نان مصرفی مردم این کشور از خارج‌گندم میخرد .

***

پرزیدنت ـ روابط لنیدن جانسون را باامریکا میتوان در یك کلمه‌خلاصه کرد : **ماه عسل .**

جانسون روز هشتم ژانویه پیام سه‌هزار کلمه ای خود را در باره اوضاع امریکا به کنگره تسلیم کرد.

او دقت زیادی در تهیه این پیام بکار برده و هر جمله آن را بدقت سنجیده بود و سر انجام اجرت زحمات خود را از کنگره دریافت کرد وباتحسین‌وکف‌زدنهای‌شدیدنمایندگان کنگره مواجه شد .

لنیدون جانسون اکنون تنها یك قائمقام ریاست جمهوری نیست که تا پایان دوران ریاست جمهوری‌کندی فقید زمام امور امریکا را بدست گرفته است بلکه او مرد لایق و شایسته‌ایست که‌امور ریاست‌جمهوری را باقدرت تمام در دست گرفته میخواهد به هیچ کس دیگر اجازه ندهد که در سال ۱۹۶۵ جانشین «لنیدون جانسون» شود .

تفسیر روز

گامی در راه صلح ؟

بن بستی که در روابط شوروی و کوبا وجود داشت و سبب نگرانی خروشچف و شادمانی مائو گردیده بودظاهرا در کنفرانس سران دو کشور در مسکو شکسته شده‌است .

کاسترو ده روز قبل برای دومین بار در کمتر از یکسال در حالی که برای معامله با خروشچف برگهای برنده‌ای‌در دست داشت روانه مسکو شد. کاسترو این بار بهنگام‌نشستن درمقابل خروشچف قراردادهای تجارتی کوبا را با انگلستان فرانسه اسپانیا و بلژیك در یك دست و حربه « جهش بسوی چین» را در دست‌دیگر وایده‌برپا ساختن انقلاب های خونین درآمریکای لاتین‌ازروی نمونه کوبا را نیز درسرداشت. موفقیت کوبا در بسط تجارت خود باکشورهای سرمایه‌داری و حتی بادشمنان خونی کمونیسم چون اسپانیا، نمیتواند تائید رضایت‌آمیز خروشچف‌رابدنبال نداشته باشد. این امر اگرچه حاوی تقلیل رشته‌های وابستگی کوبا بروسیه است، استحکام وافزایش این رشته‌ها را باچین نیز در برندارد. کوباوسیاست حساب شده‌اش کوشیده‌است ضمن تهیه وسایل تقلیه غیر نظامی وهواپیما از انگلستان، عطش سوزان دوگل را باحیاء نفوذ فرانسه در آمریکای لاتین چون اهرمی برای شکستن‌حلقه محاصره اقتصادی و خروج از انزوای سیاسی بکار گیرد.

وبدین ترتیب در کنفرانس مسکو همه هم‌خروشچف صرف آن شد که نوحربه «جهش به سوی چین» وبرپا کردن انقلاب های خونین در آمریکای لاتین را از چنك کاسترو برباید.

خروشچف بروشنی ازمیزان نفوذ کوبا دراحزاب کمونیست کشورهای عقب مانده آسیا ، آفریقا و آمریکای لاتین که مراکز مستعدکشت ونشوونمای افکار تندی نظیر آنچه درمغز مائو وکاسترو در جوشش اند آگاهی دارد و سرانجام اتحاد علنی و آشکار هوا خواهان کاسترو ومائو را در جهان توسعه نیافته بخوبی درك می‌کند. این امر نه فقط رهبری متزلزل شوروی را برجهان کمونیسم یکسره نابود میسازد بلکه زمام امور کشور واحزاب کمونیست را در یك سری از کشورهای جهان بدست افرادی که نسبت بسرنوشت میلیونها نفر از مردم ونسلهای آینده بهیچ‌روی احساس مسئولیتی نمیکنند می‌سپرد. کاسترو نیز بدرستی میزان حساسیت خروشچف را نسبت باین دو تهدید که با سیاست «وفور شیر وعسل» وی ناسازگاراست دریافت ودانست که وی این‌بار خواستار بدست آمدن نتایج قاطع‌تری از مذاکرات‌دو جانبه میباشد. این امرتوام باافزایش روزافزون تقاضاهای مردم‌کشور برای رفع‌نیازمندیهای مادیشان واجرای برنامه توسعه اقتصادی کاسترو را وادار نمود درازاء بدست آوردن امتیازاتی چندو دریافت کمك اقتصادی بیشترو تاکید تعهد شوروی مبنی بر حفظ رژیم وی آنچه را که خروشچف میخواست باوبدهد وخروشچف باید از این‌پیروزی عظیم ودیررس برخود ببالد ، زیرا در بحبوحه تلاش پردامنه چین بمنظور گرد آوردن «مارکسیست‌های اصیل و کمونیست‌های انقلابی که به منحرفین‌وخائنین پشت‌کرده‌اند، دریك کنفرانس، کاسترو این امید بزرك چین، آنها را فراکسیونیست و سکتاریست مینامد و همراه با خروشچف فعالیت‌های «ماجراجویانه» آنان را محکوم میسازد واگر در ـ گذشته وی همه تلاشش را صرف بثمر رساندن ایده‌های انقلابی چین درآمریکای لاتین مینمود ـ که این خود نه فقط مانعی بزرك در راه دوستی آمریکا وشوروی بشمارمیرفت بلکه این کشور را تا مرحله سقوط در جنك اتمی پیش می‌راند. امروز بخروشچف پیمان می‌سپرد که بیشتر بدرون‌بنگرد وبسامان دادن نابسامانی‌های‌خود بپردازد. خروشچف باپیش‌خرید شکر کوبا باسیستم خاص می‌کوشد اقتصاد این کشور را از آسیب نوسان قیمتها در بازار جهان حفظ کند ودر مقابل از وی میخواهد نگرانی غرب رااز سیاست خود وتلاش برای خلق «کوبای دوم» در آمریکای‌لاتین آفریقا ویا آسیا دریابد ودر اقدامات خود آنرابحساب‌آورد.

این امرکه موافقت‌نامه‌مسکو تاچه حدناشی از نزدیکی‌افکار وتا چه میزان نتیجه نیازهای اقتصادی وسیاسی بوده است‌به روشنی معلوم نیست. کاسترو درگذشته در مورد قرارداد منع آزمایشها ومبارزات ایده‌ئو ـ لوژیکی عملا در صف چینی‌ها قرار داشت واکنون اگر فشار نیازمندی‌های مادی وی را به فراموش کردن موقتی‌عقایدخود وادار کرده‌باشد، تاچه حد می‌توان برفع بحران اعتمادداشت؟

روبرت حین
لاماساری
خانم‌ها ! آقایان ! برای‌هیجان انگیز ترین سواری عمر خود قدم‌دراین آسانسور بگذارید!
آسانسور
برنامه آینده مولن روژها
محصول ۱۹۶۳ پارامونت
دوبله‌فارسی درآستودیومولن روژ

اتومبیلی که دنیارا تسخیرخواهدکرد
TAUNUS
فورد آلمانی ۱۲M
فورد آلمانی «تانوس ۱۲M»
با این مشخصات توانست ۳۵۶۴۳۰ کیلومتر مسافت را یکسره به پیماید
✿ تنها اتومبیل چهار سیلندر که موتور آن بشکل V ساخته شده است .
✿ نیروی موتور مستقیماً به چرخهای جلو منتقل میگردد و هرگز بکشواد نمیکند .
✿ چهار دنده سینکرونیزه آن بدون صدا حتی بطور معکوس عوض میشود .
✿ مجهز به محلول ضد یخ و ضد جوش برای مدت دو سال .
✿ وزش مخالف باد و طوفانهای شدید از سرعت آن نمی کاهد .
✿ فقط در چند لحظه سرعت آن از صفر به ۱۰۰ کیلومتر میرسد .
✿ فورد آلمانی ۱۲M دارای فنرهای قوی ، کمك فنرهای دو ضربه‌ای ، فرمان نرم استحکام زیاد ، تجهیزات کامل و صندوق عقب بزرك و جاداراست .
✿ فورد آلمانی ۱۲M در هر ۱۰۰ کیلومتر ۷/۵ لیتر بنزین مصرف دارد .
✿ در هر ده هزار کیلومتر روغن موتور تعویض میشود .
فورد آلمانی ۱۲M اتومبیلی که دنیا را تسخیرخواهد کرد
نماینده انحصاری : شرکت سهامی اتوپارس
تهران - خیابان شمیران - بالاتر از تخت جمشید - تلفن ۳-۷۱۵۶۱
Ford
فاکوپا

عید فطر در مولن روژها
نورمن ویزدم
نورمن فرمان
دوبله فارسی در استودیو مولن روژ

اطلاعات کودکان
مجله محبوب
خردسالان
روز های سه‌شنبه
منتشر میشود

(تخفیف مخصوص برنینا بمناسبت سالگرد روز بزرك ششم بهمن)
نمایندگی کارخانجات معظم‌چرخهای خیاطی زیگزاك و گلدوزی اتوماتیك
برنینا و الناساخت سوئیس و برلتی ساخت ایتالیا بمناسبت
روز بزرك ششم بهمن ـ بمدت ۶ روز ازبعدازظهر شنبه ۵ بهمن‌الی‌جمعه ۱ بعدازظهر
۱۲ بهمن ـ بکلیه خریداران محترم در تهران وشهرستانها (توسط نمایندگان برنینا ویابوسیله نامه وتلگراف‌به آدرس برنینا در تهران)
۱۰ در صد تخفیف استثنائی میدهد .
فروشگاه ونمایشگاه برنینا ـ خیابان شاه ـ بین چهارراه شاه وخیابان رازی ـ نمره ۶۰ ـ تلفن ۴۲۴۳۴

انتقاد

ناصر نجمی

هشدار !

فعلا فصل سرما و یخبندان است وقشون ظفرنمون سرما هنوز خیمه و خرگاه برنچیده است ، ولی ،روزهای سردو یخبندان وبرف هم بالاخره زمانی دارد وهرچند که سرسختی و لجاج و عناد بخرج دهند عاقبت الامر مغلوب سپاهیان بهار و آفتاب تموز خواهند شد، کما اینکه این چند روز، ازشدت سرما کاسته شده وهوا نسبتا کمی ملایم گردیده است . غرض نگارنده این است حالا که مادراطاق بسته وگرم نشسته ایم وخارج از اطاق سرما و بوران بدنها راشلاق میزند کمترمی‌توان روزهائی راینظر آورد که سردی هوا بیکسو شده وبرفهائی که در دل کوهها واعماق دره‌ها برروی هم قرار گرفته‌اند ذوب شده و تشکیل سیلاب های بنیان کنی‌را خواهند داد .نقطه اصلی مطلب ماهم همین برفهائی است که در چند هفته آینده جابجاخواهند شدتاپس‌از تغییرحالت بصورت‌موجهای ویران کننده بحرکت درآیند .من نمی‌دانم دستگاههای مسئول برای آن روزهاچه فکری کرده‌اند و آیا آلها واقعیت هولناکی را که امروزکمتر احساس میشود ولی فردا خواه‌وناخواه درمقابل آن قرار میگیریم دیده‌اندیا نه، چون اراده‌تمندو هر شخص‌دیگری که‌دراین شهر ودیار زندگی میکند گاهی‌بخود حق‌میدهیم ازبعضی چیزها که‌قبلا‌بحساب‌نمی‌آیند احساس‌نگرانی واضطراب بکنیم، روال غالب کارها این‌است که‌امروز بفکر امروزباشیم، هروقت گرسنه شدیم بدنبال قوت و روزی برویم وفردا رابسرنوشت وپیش آمدو تقدیر حوالت میدهیم .

و بقول‌شاعر ، چو فردا شود فکرفردا کنیم! ولی چه فردا را ببینیم یانبینیم، بهر حال فردائی وجود دارد که بحکم طبیعت و گردش چرخ وفلك قیافه‌اش را خواهیم دید .

صحبت ما برسر موضوع سیل بود، خطری که‌یکی دوماه دیگر باآن‌روبرو میشویم‌وزمینه‌ها ونشانه‌های‌آنهم‌همین توده‌های عظیم برف و یخی است که‌در چندسال اخیرابدا سابقه نداشته وفعلا مانند غولی مهیب ووحشتناك در قلب دره‌ها و گودالها بخواب فرو رفته که‌با دیدن آفتاب گرم بهاری چشم از هم بگشایدو بحرکت افتد.

آیاتهران‌دربرابر این خطریکه بااین مشخصات درکمین نشسته آمادگی‌دفاع ازخود را دارد یاخیر ؟ اگر خاطرتان باشد درهمین چندسال اخیر وقتی در بهاران ، بارانهاو رگبارهای تندشروع بباریدن میکردندرظرف یکی دوساعت سیلی براه میافتاد که‌چنان خیابان‌های تهران راغیرقابل‌عبوروخانه هاومساکن مردم جنوب شهر را تهدید بویرانی مینمود که ماموران‌نواحی‌و برزن باهمه فداکاری وهمت خود ازجلو گرفتن و دفعش عاجز میماندند ، زیرا متاسفانه دراطراف شهر ما نه مسیلی وجوددارد ونه سیل‌بندی ، آنچه‌که مسیل‌وگودال وبستر رودخانه بوده‌طعمه زمین‌خواران آزمند شده و بی‌حساب‌و کتاب درداخل آن خانه و کاشانه وکوشك و کاخ‌بنا شده است و در واقع مردم بدون توجه بعواقب خطرناك این کار آمده‌اند و ندانسته راه‌عبور ومسیراصلی‌سیل را بسته‌اند که‌البته‌معلوم است،سیل‌دیوانه نه خانه میشناسدونه کاشانه‌ونه کاخ عظیم، و وقتی بحرکت آمد همه‌چیز را طعمه امواج هولناك خود میکند و میگذرد. منظور توجه دادن مسئولین امور شهر به حقایقی است که‌دیر یا زود خودرا نشان خواهند داد وضمنا استفاده از کیفیت اقدامات احتیاطی و پیش گیر بهائی‌است که‌متصدیان شهرداری‌میبایدازهم‌اکنون‌بعمل‌آورند، چون اینگونه کارها که با سرنوشت و هستی هزاران نفر از ساکنین دار الخلافه‌تهران‌ارتباط‌دارد مسئله‌ای نیست که بتوان آنرا دست کم‌گرفت و یا بماند خیلی از مسائل‌دیگر که مبتلابه خلق‌الله میباشد به‌بی‌تفاوتی و اهمال و غفلت سپرده شود این یادآوری دراواسط فصل یخبندان و سرما و برف که خطر سیل هم کمتر احساس میشود لازم است تااگرخدای نکرده از نظر مهر مظاهر اولیای امور پوشیده مانده باشد از هم اکنون چاره و تدبیر و علاجی برای آن بیاندیشند ، چون ،(فرداخیلی دیر است) سرچشمه شاید گرفتن به‌بیل چوپرشد نشاید گذشتن به پیل .. چند روز پیش شنیده شد که‌لایحه سیل‌بند پایتخت را به مجلس برده‌اند این اقدام نشان دهنده مال‌اندیشی است و حالا این مجلس است که باید این لایحه حیاتی و مهم را هر چه زودتر مورد تصویب قرار داده و به وزارت کشور ابلاغ کند ، البته تصویب یك قانون فی‌نفسه‌کفایت نمیکند و دولت و مخصوصاشهرداری تهران باید بلافاصله و تاوقت نگذشته و فرصت از دست نرفته اقدامات مقدماتی را برای ساختن سیل بند تهران بعمل آورد و برای آن هر مبلغ اعتبار و بودجه لازم است‌بادار سازد تا خدای نکرده در برابرعمل انجام شده‌ای قرار نگیریم -(فردا خیلی دیر است) وآه حسرت وتاثر و عذر آوردن در روزهائی که امواج دیوانه سیل بحرکت در میآیدحاصلی نداشته و غفلت و سهل‌انگاری، هیچ کس را توجیه نمیکند .

گفتگوی تلفنی ۳۰۰۱۰

بین ساعت ٦ تا ۷٫۳۰ بعد از ظهر

● کار بی‌حساب و کتاب

خانم من رفته آزمایشگاه‌دکتر «ج» که ادرارش رابدهد تجزیه کنند بزور خونش را گرفته‌اند. البته دکتر اینکارراتجویز نکرده بود وآزمایشگاه سرخود اینکار راکرده است ،تازه خون‌گرفتن جای خود،٤٠تومان هم بابت‌خونی که بی‌جا گرفته‌اند دریافت داشته‌اند وقتی حساب وکتاب‌در کار نبود همینطور میشود که حضورتان عرض شد.

بزرك عمادی

● فیض آخرت دارد

آیا یك‌نفر مسلمان پولدار پیدا میشود که چشم ازمبلغی بپوشدو جلوخان‌مسجد جامع‌را که‌مساحتش بیشتر از بیست مترنیست اسفالت کند. این کار خیر هم اجردنیائی دارد وهم فیض آخرت!

داعی

● چه گناهی کرده‌اند

من یك دیپلمه متفرقه هستم و معدلم تقریبا کم است بعللی‌از جمله گرفتاریهای‌زندگی‌نتوانستم معدل بیشتر از یازده بیاورم ولی خوشبختانه قبول شدم‌اما حالابا هدف‌وآرزوئی که دارم‌واستعدادی که‌درخودم می‌بینم راه ورود به دانشگاه‌رابروی خودم‌بسته‌می‌بینم من حاضرم بایك دیپلمه معمولی که معدل پانزده‌دارد مسابقه‌بدهم از آن گذشته دیپلمه‌هائی که پشت کنکور مانده‌اند وخودرا کاملاآماده کرده‌اند چه گناهی دارند که بخاطر تصمیم امسال دانشگاه از ادامه تحصیل محروم شوند ؟

فریده ضرابیان

● دود قاتل !

لوله «اگزست» اغلب کامیونها سمت چپ است ودر جاده‌ها دود غلیظ وسیاهی که از این لوله‌ها بیرون‌می آیددید راننده‌های‌سواری را که میخواهند سبقت اضطراری بگیرند کور میکند در جاده هراز در یکی دو روز گذشته دوتصادف شدید بهمین علت صورت گرفته است پیشنهادمیکنم اداره‌راهنمائی ورانندگی وقتی میخواهد شماره جدید بدهد صاحبان کامیونها را وادار سازد که سمت‌لوله«اگزست» رابطرف راست تغییر دهند.

ح - افشار

● سال قحطی !

در شهر تهران‌گوشت پیدا نمی‌شود وقتی ماهیها ته دریا میروند، گوسفندان وگاوها هم لابد بقله کوهها فرار میکنند، طوریکه از دسترس دور میشوند خدائی شد که برف بند آمد والا سال قحطی میشد، رفتن ماهی به‌ته دریا وپیدا نشدن گوشت در شهر، میرساند که هنوز کارها آنطور هم‌که می‌گویند راه نیافتاده!

همشهری

● گویا خالی نمیکنند

یکی دو ماه است هرچه نامه وسیله صندوق پست کوچه‌شرکت بیمه میفرستم بدست طرف‌نمیرسد گویا اصلا نامه‌های این صندوق را خالی نمیکنند.

کیانوش

● کمرم خم شد !

چرا خانه‌هائی را که دولت‌برای کارمندان ساخته تحویل نمیدهند بانك ساختمانی هر چند دستگاه راکه آماده‌دارد دراختیار کارمندان بگذارد تا بقیه بتدریج حاضرشود یکماه هم یکماه است باشد که اجاره سنگین خانه از دوش ما بیافتد بخدا کمر ما زیر بارگرانی خم شد .

کارمند دارائی

● از واجبات

از قول‌بنده‌بوزارت پست‌وتلگراف وتلفن بگوئید که نصب‌یکدستگاه تلفن عمومی در باغشاه از واجبات است

سیدهاشم لواسانی

● چه خاکی بسر کنیم؟

حساب کرده‌ام سالانه ششصد تومان از حقوق مخلص بابت‌صدی سه فرهنك کم میکنند این مبلغی است که طبق قانون از من کم میشود واما بازهم در جای دیگر طبق مقررات سالی ۸۵۰ تومان برای مدرسه بچه‌ها میدهم، حالا هم میخواهند مدارس را مستقل کنند تا جور خرج آنها را مردم بکشند ،یکدفعه وزارت فرهنك‌را از دولت جدا کنند تا ما بدانیم چه خاکی بسرمان باید بریزیم .

کارمند دولت

● جاده نعل شکن !

نمیدانم تازگیها از جاده قدیم شمیران رد شده‌اید؟ دراین جاده مقابل بی‌سیم آنقدر دست‌انداز درست شده‌که آه وناله اتومبیلها وقتی باینجا میرسند بلند میشود، دیدن این محل مرا یاد نعل شکن جاده امامزاده داود میاندازد .

مهندس - ا

واحد های ارتش

همچنان به سرمازدگان و محاصره شدگان دربرف کمك می‌کنند

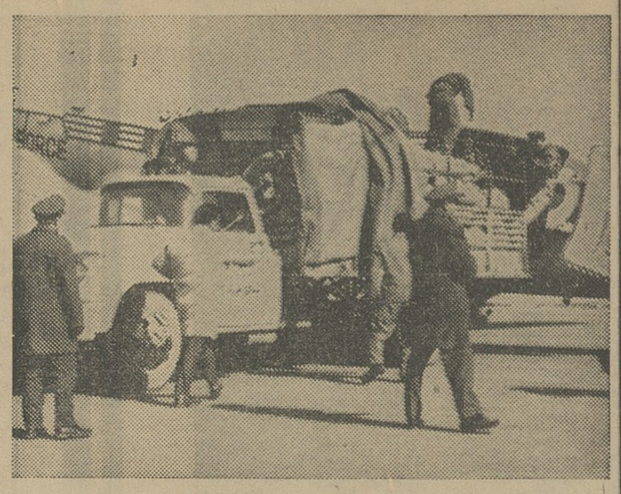

امروز سخنگوی ستاد بزرك‌ارتشتاران اعلام داشت : پیرو اقدامات قبلی‌که واحدهای ارتش شاهنشاهی در کلیه مناطق کشور درامر بازکردن راههاو معابر بسازمانهای مختلف کشوری کمك نموده‌اند اقدامات زیر نیز دردو روز گذشته انجام یافته است :

۱-لشگرتبریز بااعزام یکدستگاه بولدوزور وافراد مورد نیاز ایستگاه راه‌آهن تبریز رااز برف پاك‌نموده‌است وهمچنین یکصد نفر افسروسرباز و درجه‌دار ووسائل موردنیاز ازگردان مهندسی لشگر فرودگاه تبریز رااز برف پاك کرده‌اند ضمنا یکدستگاه بولدوزور باتریلی مربوطه وسربازان مورد نیازبرای بازکردن گردنه شیلی دراختیار اداره راه استان گذارده‌شد.

۲- بطوریکه ازلشگر تبریز اطلاع میدهند کلیه راههای‌منطقه استحفاظی لشگر تبریز بازشده است ودرراه‌اهر اکیپ‌برف روبی‌اداره راه باهمکاری سربازان ووسائل اعزامی لشگرمشغول بازکردن راه می‌باشند .

۳- لشگرمراغه‌باتمام امکانات‌موجود بابکار بردن واحدهای گردان‌مهندسی لشگر بااداره راه‌همکاری وسرگرم‌باز کردن راه فیروزآباد -میانه -ومیانه- تبریز می‌باشند .

٤-جاده بستان‌آباد -سراب بااعزام یکدستگاه تراکتور ازپادگان سراب وکمك مامورین اداره راه بازگردیده است .

٥- جاده شوسه میانه- قره‌چمن‌با اعزام یکدستگاه تراکتور باسربازان موردنیاز و کمك مامورین اداره راه بازگردیده است .

٦-هشت دستگاه کامیون «ریو»با یکدستگاه «بولدوزور» از تیپ اردبیل بمدت٤ روزدراختیار فرمانداری اردبیل قرارگرفته و خیابانهای شهررا برف روبی نموده‌اند و همچنین جاده‌اردبیل مشگین شهر بوسیله یکدستگاه بولدوزور که‌ازتیپ‌اردبیل‌ماموریت یافته‌و کمك مامورین اداره راه مشغول‌برف روبی هستند وتاکنون ٤٨ کیلومتر از راه مذکوربرف روبی شده است .

۷-بنابه‌پیشنهاددرخواست‌استانداری کردستان دو دستگاه «بولدوزور» و سربازان موردنیاز از مهندسی لشگر کرمانشاه بسنندج اعزام ویکصد و پنجاه نفر مسافرینی راکه دربین راه سنندج بسقز (دیواندره- ایرانشاه) درقهوه‌خانه زرینه در محاصره برف قرار گرفته‌بودند نجات داده و راه‌را بازنمودند .

۸-درشهرستان مهاباد دوگروهان سرباز باوسائل لازم خیابانها رابرف روبی وراه ها راباز نموده‌اند .

۹- روزهای‌شنبه و جمعه درحدود سی تن ذرت‌وسایرمایحتاج بوسیله هواپیما های‌نیروی هوائی شاهنشاهی باستان آذربایجان حمل گردیده واز صبح امروزنیز حمل ذرت‌برای تغذیه احشام ودامهای محصور دربرف باستان های کشور ادامه دارد .

ضیافت سفیر کبیر فرانسه

بافتخار پزشك ایرانی برنده جایزه آکادمی پزشکی‌فرانسه

بعداز ظهر روز پنجشنبه از طرف آقای «رنه‌سیوان» سفیرکبیر فرانسه درایران بافتخار آقای دکتر علی‌اصغر خوشنویس اولین پزشك ایرانی که موفق بدریافت جایزه بزرك آکادمی پزشکی فرانسه (فالره) گردیده است مجلس ضیافتی در سفارت فرانسه ترتیب داده‌شده‌بود که‌در آن آقای دکتر عالیخانی وزیر اقتصاد چند تن از استادان دانشگاه ، روزنامه نگاران وعده زیادی‌از پزشکان‌ایرانی تحصیل کرده فرانسه حضور داشتند .

ابتدا آقای رنه‌سیوان سفیرکبیر فرانسه ضمن اظهار خوشوقتی از این موفقیت‌بزرك گفت : این نمونه‌ای از علاقه‌و دلبستگی جوانان ایران بفرهنك وعلوم وطن من فرانسه است و این امربرای من‌مایه بسی مباهات است و امیدوارم که‌در آینده که‌دانشجویان ایرانی که‌درفرانسه تحصیل میکنند بکسب موفقیت های بزرگتری نائل آیند.

آنگاه آقای دکتر عالیخانی وزیر اقتصاد اظهارداشت ازاینکه یکی از دوستان صمیمی و قدیمی من چنین موفقیتی بدست آورده است بی‌نهایت خوشحالم ، ما همه نسبت به فرانسه که‌در آن تحصیل کرده‌ایم مدیونیم، سپس آقای دکتر عالیخانی چند جلدکتاب پزشکی گرانبها راکه‌توسط دوستان دکتر خوشنویس تهیه‌شده بود بایشان اهداء کرد .

دکترعلی‌اصغر خوشنویس نیز به نوبه خود از برگزاری این ضیافت توسط آقای سفیرکبیر تشکرنمود و اظهار داشت که موفقیت‌من مرهون فرهنك غنی‌فرانسه‌است دکترعلی‌اصغر خوشنویس تحصیلات خود را در مدرسه سن‌لوئی تهران بپایان رسانیدو سپس برای ادامه تحصیل دررشته پزشکی بفرانسه عزیمت‌نمود. مدتی اکسترن‌وانترن بیمارستان های پاریس بودو بمناسبت موفقیت در امتحانات انترنای فرانسه مبلغ ۹هزار تومان جایزه سلطنتی راربود .

دکتر خوشنویس بمناسبت تحقیقی که‌درباره یکی‌ازبیماریهای روانی‌نموده واثری که منتشر کرده است موفق‌به دریافت جایزه آکادمی‌پزشکی فرانسه درسال ۱۹٦۳ گردید .

این جایزه رادر سالهای قبل چند نفراز استادان دانشگاههای بزرك‌لندن میلان ونیویورك گرفته‌اند .

خوانندگان مینویسند!

اصل فدای فرع

بالفو کنکور عمومی اگر بناباشد شرائط‌قبول شدن در دانشگاه‌فقط معدل باشد کافی است که دانش - آموزان از راههای غلط دست بکار تشبث بشوند تامعدلشان بالا برود. تازه اگر دانشگاه بافرهنك همکاری کند و مشترکا امتحان بعمل بیاورند معلوم نیست که اینکار در امتحان شفاهی ممکن باشد - شاید این‌تصمیم خدای نکرده‌باعث شود شاگردان‌برای داشتن معدل بیشتر ، اصل را که‌همان درس خواندن باشد فدای فرع یعنی معدل بکنند .

اسماعیل حقیقی

دکتر نورالله رحیمیم
متخصص بیماریهای کودکان
تغذیه - واکسیناسیون
خیابان پهلوی بالای چهارراه امیراکرم - شماره ٥٦
تلفن ٤٣٢٩١ پذیرائی ٤ - ٨ بعدازظهر

آگهی مناقصه

بنگاه شیمیائی وابسته بوزارت کشاورزی بارگیری و حمل و صفافی (چیدن‌درانبار) مقدار درحدود دوهزار تن کود شیمیائی را از ایستگاه راه‌آهن کرج بکارخانجات شیمیائی کرج وبالعکس بارعایت آئین‌نامه معاملات دولتی از طریق مناقصه انجام میدهد . داوطلبان شرکت در مناقصه بایستی ٥٪ از مبلغ پیشنهادی را از اوراق اسناد خزانه بصندوق بنگاه شیمیائی تسلیم و رسید دریافت دارند شرکت کنندگان در مناقصه میتوانند با مراجعه به‌بنگاه شیمیائی واقع در خیابان شاهرضا بین پل چوبی و درختی و یا دفتر کارخانجات شیمیائی کرج برك شرایط و مشخصات حمل را دریافت وپس از امضاء ضمیمه پیشنهاد خود نمایند .

کلیه هزینه آگهی و مالیات و عوارض بعهده برنده مناقصه میباشد . پیشنهاددهندگان بایستی پیشنهادات خودرا حداکثر تا ساعت ۹ صبح روز ۲۰بهمن بدفتر بنگاه تسلیم و رسیددریافت دارند . به‌پیشنهاداتیکه دیرتر از موعد مقرر برسد و یا موکول بشرطی باشد ویا اینکه فاقد سپرده باشد ترتیب‌اثر داده نمیشود حضور پیشنهاد دهندگان درجلسه‌مناقصه آزادوبنگاه‌دررد‌یاقبول‌یك یاکلیه پیشنهادات رسیده مختار است . الف ٦٦١٣

۱-۲ آ-۳٦٤۲۰ بنگاه شیمیائی

پیشگاه مبارك اعلیحضرت همایون شاهنشاه محبوب

بدینوسیله بشرفعرض میرساند بافرارسیدن روز تاریخی ششم بهمن پشتیبانی خود وتمام منسوبانم راکه همه خدمتگزار و فدائی شاهنشاه هستیم از لوایح ششگانه که بتصویب ملت شاهدوست ایران رسیده اعلام و پیروزی ذات اقدس شهریاری را در راه ساختن ایرانی نوو مترقی از خداوند متعال خواستاریم .

چاکر سید احمد گودعربانی شیرازی

تهران - خیابان نظام‌آباد ایستگاه اسلامی کوچه حاتمی کاشی٦ منزل کاظم آگهی آ-۲۲۳۲۱

آگهی اداره تصفیه تهران

بدینوسیله باطلاع بستانکاران و اشخاص ذینفع شرکت‌نسبی فرجام خرمشهر ورشکسته میرساند که چون اموالی ازشرکت ورشکسته مزبور بدست نیامده که کفاف هزینه های کار را بنماید لذا مراتب آگهی می‌شود تاچنانچه طلبکاران نامبرده مایل باشند ظرف ده روز هزینه تصفیه امور ورشکستگی‌اورا به‌صندوق این اداره‌بپردازند والا پرونده‌ورشکسته خاتمه یافته و بایگانی خواهد شد

رئیس اداره تصفیه تهران

آ۲۲۲۹۱

اعضای انجمن وحیدیه شمالی و معتمدین محل

ضمن بزرك‌داشت انقلاب شاه وملت بابرپانمودن جشن به‌پیروی از تصمیمات کمیته واحد برگزاری جشن سال‌روز ششم بهمن‌را بملت ایران تبریك میگویند .

محمداحتشام - حاج‌رمزی گرگانی -مهندس کیامنش - یداله بیگی - فتح‌اله‌زاده حاج جبرئیلی - دولت‌آبادی - داروگر -عزیز آبادی - حق‌پرست - قاسم‌آبادی - امیرجاهد - علی قلی‌ده‌نشین سیدحسین آقامیر - حسن شکیب‌جو- ناصرمشگیان - نصرت‌اله خلج - محمد ضرابی - عباس ترکان‌پور - محمد صفائی - کمال آبادی - احمد ملاطایفه - موسی‌زاده کرمانی - سیدابوالفضل مظلوم - جعفر فرخی - کشاورز - اسداله گودرزی - محمود مرادی -علی‌فراهانی - عباسعلی حیدری-حسن نظری-کشمیرشکن

آ-۲۲۲٥۳

حراج کاموافروشی توماجیان لاله‌زار ادامه دارد

کتاب جیبی دختران و پسران

شماره ۲٥
منتشر شد

آگهی

وزارت بهداری جهت تکمیل کادر پرسنل بهداریهای خارج‌از مرکز از محل طرح تسهیلات بهداشتی ودرمانی احتیاج بافراد زیر دارد افراد حائز شرایط میتوانند همه روزه از ساعت ۹الی۱۰ باداره کل مطالعات و برنامه‌ها مراجعه نمایند.

پزشك — پزشك جراح
متخصص بیهوشی — کمك داروساز
مربی بهداشت — پرستار ماما
پرستار دیپلمه — بهیار
کمك‌بهیار — تکنیسین ژنراتور
تکنیسین آزمایشگاه

اداره کل مطالعات و برنامه‌های وزارت بهداری

۱-۲ آ-۳٦۲٦۲

آگهی مناقصه

دائره اردنانس ژاندارمری کل کشور خرید ۱٦۳ قلم قطعات یدکی جیپ - کمانکار - ریومورد احتیاج خودروهای ژاندارمری کل کشور را از طریق مناقصه طبق برك مشخصات وشرایط موجود در دائره اردنانس ژاندارمری واقع (در خیابان پهلوی‌بالای سه‌راه ونك) خریداری مینماید .

الف-شرکت کنندگان‌میتوانند همه‌روزه باستثنای ایام تعطیل در ساعات اداری بدائره اردنانس مراجعه وبرك شرائط ومشخصات رادریافت وپس از امضاء ذیل اوراق دریافتی ٥٪ بهای قطعات پیشنهادی را بصورت اسناد خزانه بسررسید آخر اسفند ماه سال ٤۲ تاساعت ۹ صبح روز شنبه ۱۹٫۱۱٫٤۲ تحویل دفتر ژاندارمری کل واقع در خیابان سی‌متری نموده و رسید دریافت دارند.

ب - پیشنهادات دریافتی درساعت ۱۱ صبح روز شنبه ۱۹٫۱۱٫٤۲ درباشگاه افسران ژاندارمری باز وقرائت خواهد شد . حضور شرکت‌کنندگان درمناقصه آزاد و به‌پیشنهادات دیررسیده ومبهم وناقص و مشروط وفاقداسناد خزانه وبرك مشخصات و شرائط ترتیب‌اثر داده نخواهد شد .

پ - کلیه هزینه‌هائی که ممکن است به‌این مناقصه از هرنظر تعلق گیرد به عهده برنده مناقصه خواهد بود .

ت- ژاندارمری کل دررد ویاقبول‌یك‌ویا کلیه‌پیشنهادات مختار بوده وسپرده نفر دوم تاتعیین تکلیف نفر اول نگهداری خواهدشد درصورت استنکاف نفر اول برنده ویا دوم به هر نحوی از انحاء که باشد سپرده هابنفع دولت ضبط خواهد شد الف ٦٦۱٦

آ-۳٦٤۱۸ ژاندارمری کل کشور

جناب‌آقایان دکترزندوکیلی و دکتر اسمعیل بیگی

از صحت نظر ودقت عملی که در تشخیص بیماری و جراحی مجاری صفرای مادرمان مبذول فرمودید بی نهایت متشکر و سپاسگزاریم شایستگی وکاردانی چنین اطباء و جراحان لایق را بعموم هموطنان عزیز توصیه مینمائیم .

هادی غایبی کارمند دانشگاه - مهدی عنایتی

پیشگاه اعلیحضرت همایون شاهنشاه

کارکنان واعضای انجمن همکاری خانه ومدرسه دبستان دولتی اوحدی بدینوسیله روز پرافتخار ششم بهمن را صمیمانه تبریك عرض مینمایند .

مدیر دبستان دولتی اوحدی - علائی -رئیس انجمن‌خانه‌ومدرسه- مهندس بیگلری آ-۲۲۳۰٥

پیشگاه اعلیحضرت همایون شاهنشاه

کارکنان واعضای انجمن همکاری خانه ومدرسه دبستان دولتی آراسته بدینوسیله روز پرافتخار ششم بهمن را صمیمانه‌تبریك عرض مینمایند .

مدیر دبستان دولتی آراسته - مافی - رئیس انجمن خانه ومدرسه مهندس بیگلری آ-۲۲۳۰۳

آگهی مناقصه شماره ٥۰۱

شهربانی کل کشور بیست هزار زوج پوتین کف لاستیکی بادوام برای مصرف سال ٤۳ راکه هرزوج دارای یك جفت بند اضافی باشد از طریق مناقصه به‌موجب برك شرایط جداگانه خریداری مینماید کارخانجات وشرکت‌ها ویاسایر فروشندگان که مایل بفروش وشرکت در مناقصه میباشند جهت دریافت برك شرایط مناقصه باین اداره مراجعه و پیشنهادات خودرا باتعیین حداقل قیمت فروش و همراه داشتن مبلغ سیصدوپنجاه هزارریال اسناد خزانه درپاکت لاك ومهرشده بابك زوج از نمونه پوتینی که قادر به تهیه آن باشند لاك ومهرشده تاآخر وقت اداری روز ۲۷٫۱۱٫٤۲ بدائره دفتر این اداره‌تسلیم‌ورسید دریافت دارند . پیشنهادات رسیده درساعت ۱۷ همان روز (۲۷٫۱۱٫٤۲) در کمیسیون خرید باز و مورد رسیدگی و نمونه پوتین‌ها موردبازدید قرار خواهد گرفت . حضور پیشنهاددهندگان در جلسه مناقصه الزامی است و کمیسیون مزبور دررد یاقبول یك یاکلیه‌پیشنهادات ونمونه‌های پوتین مختار است . الف ٦٦۱۰

رئیس اداره کارپردازی - سرهنك ناظمی افشار

۱-۲ آ-۳٦٤۲۲

آگهی استخدام

دانشگاه تبریز طبق لایحه قانونی استخدام هیئت آموزشی به ٤تن‌استادیار جهت خدمت در دانشکده ادبیات بشرح زیرنیازمند است :

۱- استادیار برای رشته جغرافیا
۲-استادیاربرای‌رشته‌تاریخ
۳- استادیار برای رشته علوم تربیتی
٤- استادیار برای رشته زبانهای زنده (رشته انگلیسی)

داوطلبان واجد شرایط از تاریخ پنجم بهمن ماه ٤۲ لغایت دوماه بادردست‌داشتن مدارك لازم درتبریز بدفتر دانشکده ادبیات ودر تهران باداره کل تعلیمات عالیه وروابط فرهنگی مراجعه و ثبت‌نام نمایند . استخدام پذیرفته‌شدگان موکول بتامین اعتبار خواهد بود .

رئیس دانشگاه تبریز -دکتربازرگان

۱-۳ آ-۳٦۳۲۸

تجدید آگهی مناقصه شماره ۲

بخش لجستیکی مراکز حرفه‌ای دانشگاه نظامی مقدار وسائل آهن آلات‌را (از قبیل تسمه آهنی -آهن نبشی -آهن ورق سیاه وگالوانیزه ووسائل لوله‌کشی برابر مشخصات مندرج در اوراق موجود در دفتر بخش لجستیکی مراکز حرفه‌ای)از راه مناقصه خریداری مینماید:

۱-کلیه پیشنهادات تاآخر وقت اداری روز پنجشنبه ۲٤٫۱۱٫٤۲ بایستی بدفتر بخش لجستیکی رسیده باشد.

۲-پیشنهادات رسیده در ساعت ۱۰ صبح یکشنبه ۲۷٫۱۱٫٤۲ در حضور کمیسیون (در ساختمان شماره ۱ آجری دانشگاه‌نظامی واقع در عباس آباد)بازوقرائت وبرنده مناقصه تعیین خواهد شد.

۳-داوطلبین برای کسب اطلاعات بیشتر واخذ شرایط مناقصه ومشخصات آهن آلات میتوانند همه روزه غیر از ایام تعطیل‌به‌بخش لجستیکی مراکزحرفه‌ای دانشگاه نظامی‌واقع درپادگان‌سلطنت‌آباد مراجعه نمایند. دانشگاه نظامی

اطلاعیه وزارت راه

چون اکثرا مشاهده می‌شود که وسائط نقلیه خصوصاکامیون ها برای‌تعویض لاستیك و یا بازدید از موتور و علل دیگر روی اسفالت ویاوسط جاده متوقف و درپاره‌ای موارد بعلت نداشتن چراغ خطر و علامت شبرنك روی جاده را در اطراف وسیله‌نقلیه سنك‌چین و حتی پس از حرکت سنگها را در همان وضعیت‌باقی گذارده وبالنتیجه موجبات ایجاد تصادفات و ضایعات غم‌انگیزی را فراهم می‌آورند . لذا بدین‌وسیله بکلیه آقایان رانندگان و صاحبان وسائط نقلیه بویژه کامیون و اتوبوس موکدااخطار می‌شود که موظفند مراتب زیر را توجه و کاملا اجراءنمایند

۱- کلیه وسائط نقلیه سنگین بدون استثناء وبدون‌هیچگونه عذری بایستی دارای چراغ خطر و دوعلامت مثلث شبرنك ثابت در عقب بوده و در تمام مدت توقف (از غروب تاصبح) از چراغ های باطری دارچشمك زن و یاچراغهای کوچك در جلو وسیله نقلیه استفاده نمایند

۲- رانندگان وسائط نقلیه می‌بایستی از توقف وسیله نقلیه خود در روی سفالت ویاوسط جاده خودداری نموده و در صورت احتیاج بتوقف حتی‌الامکان وسیله نقلیه خودرا بروی شانه خاکی و یاانتهی الیه کناره جاده منتقل نمایند چنانچه مشاهده گردد که امکان انتقال وسیله نقلیه بکنار جاده موجود داشته ولی راننده نسبت به‌کنار بردن وسیله نقلیه اقدام ننموده است‌شدیدا مورد بازخواست و تعقیب قرار خو هند گرفت .

۳- برای مدت توقف در شب بایستی در عقب کامیون از علامت مثلث شکل شبرنك‌پایه‌دار که مخصوص اینگونه موارد است ونمونه آن در پاسگاه های توزین و ادارات راه شهرستان‌هاموجود می‌باشد استفاده شود . باین ترتیب که یك مثلث‌پایه‌دار درسمت چپ در عقب بفاصله ٥۰متر از وسیله نقلیه گذارده شود که بالنتیجه هروسیله نقلیه بایستی در ظرف مدت یکماه از تاریخ انتشار این آگهی حداقل یکعدد ازمثلث‌مذکوررامانندسایر احتیاجات ضروری اتومبیل همیشه همراه داشته باشند . بدیهی است اجرای موارد فوق‌لذکر از طرف مامورین پلیس راه و ژاندارمری شدیدا مورد مراقبت بوده و عدم توجه در اجرای حتی یکی از موارد مزبور تخلف تلقی و مسئولیت‌هرگونه‌تصادفات وضایعات ناشی از آن بعهده راننده و مالك وسیله نقلیه بوده و شدیدا تحت تعقیب قرارخواهند گرفت . ضمنا از کلیه آقایان رانندگان وسائط نقلیه انتظار دارد که بمحض مشاهده تخلفی از سایر وسائط نقلیه در موارد فوق‌لذکر بلافاصله مراتب را باولین پاسگاه تورین ویامامورین پلیس‌راه ویامامورین‌ژاندارمری واقع‌در مسیرخوداطلاع‌فرمایند که‌وزارموردرسیدگی‌واقدام‌قرارگیرد قبلا از همکاری و تشریك مساعی آقایان رانندگان وصاحبان وسائط نقلیه که در اجرای موارد بالا معمول میدارندتشکر مینماید الف ٦٥۲۳

آ-۳٦۰٥۲ ۱-۳ وزیرراه ۲٥٫۱۰٫٤۲

آگهی

بدینوسیله باطلاع بستانکاران و اشخاص ذینفع شرکت‌نسبی فرجام خرمشهر ورشکسته میرساند که چون اموالی ازشرکت ورشکسته مزبور بدست نیامده که کفاف هزینه های کار را بنماید لذا مراتب آگهی می‌شود تاچنانچه طلبکاران نامبرده مایل باشند ظرف ده روز هزینه تصفیه امور ورشکستگی‌اورا به‌صندوق این اداره‌بپردازند والا پرونده‌ورشکسته خاتمه یافته و بایگانی خواهد شد

رئیس اداره تصفیه تهران

آ۲۲۲۹۱

مدرن: سازنده انواع عالیترین پرده کرکره آمریکائی بالاتر ازچهارراه‌یوسف‌آباد مقابل بانك‌ایرانیان پرده کرکره مدرن تلفن ٤۸۷٥٥

۶ بهمن، روز فراموش نشدنی

بقیه از صفحه اول

آزادیبخش شخص اول وطن ما آزادی دهقان والغاء رژیم فرون وسطائی ارباب ورعیتی - سهیم‌شدن کارگران در سود ویژه کارگاهها- اعطای حقوق سیاسی به نیمی از جمعیت فعاله کشور -تجهیز نیروی جوان در هدایت‌وآموزش‌روستائیان ملی کردن جنگلها و اصلاح قانون انتخابات بود که هریك از این اقدامات درخشان‌وعظیم‌باروح وحدت وایمان ملت وباتائید و هدایت شاهنشاه عدالت‌گستر ضمن گذشت یکسال آنچنان رشد و نضج گرفت وپیشرفت کرده که جهانیانرا به تحسین واعجاب واداشته است .

قانون سهیم‌کردن کارگران در منافع کارگاههای صنعتی وتولیدی که از مبانی اساسی انقلاب سفید شاه و ملت است مفهومی جزتامین عدالت اجتماعی ندارد زیرانخستین نشانه چنین تامینی توزیع عادلانه درآمدهااست .

دراین روز پرافتخار که ملت ایران برنامه اصلاحات اجتماعی شاهنشاه را تصویب کرده است ضروری نمیدانم که صحنه‌های سیاه ومحنت آلود زندگی گذشته کارگران شریف کشور را یادآوری ومجسم سازم .

بااجرای قوانین کار و بیمه های اجتماعی کارگران کشورازحمایت های قانونی واجتماعی برخوردار گردیده ودردیماه ۱۳۴۱ وزارت‌کار وخدمات اجتماعی ازنیات بلند شاهنشاه الهام گرفت و قانون‌سهیم کردن کارگران را تنظیم نمود تا در ارتباط عوامل انسانی تولید گامی بردارد که باروشهای صنعتی کشور های مترقی جهان برابر و همانند باشد .

دوروز پس از تصویب ملی این قانون ، اعلیحضرت‌همایون‌شاهنشاه هنگام گشایش کنفرانس اقتصادی فرمودند :

« باید صاحبان سرمایه وصنایع درست بفهمند و همچنین کارگر های ایران درست معنی قانون را بفهمند وبدانند که مقصود نهائی ما از این قانون ایجاد یك محیط‌اعتماد وحتی اگر ممکن باشد ایجادمحیط صمیمیت ودوستی و اینکه تقریبا محیط خانوادگی درکارخانجات ایران ایجاد بکنیم . کارفرما کارگر را بعنوان دوست‌خودش- یکی‌ازاعضای خانواده خودش‌حساب بکند »

بتحقیق میتوان گفت که وزارت کار در اجرای قانون سهیم کردن کارگران نکات حساس و دقایق این برنامه را آنگونه که بایددرك نموده و ضمن تفهیم قانون ازطریق انتشار کتب ، رسالات بروشورها و سخنرانی ها و مصاحبه‌ها موجباتی فراهم آورده تا افزایش عوائد کارگران با استقرار حسن رابطه بین کارگر وکارفرما همراه با افزایش‌و بهبود تولید تحقق پذیرد.

تصریح باید کرد که روح‌قانون باچنین کیفیت اجرائی توافق کامل دارد زیرا قانونگزار با پذیرفتن‌این اصل که باید رشته ارتباط مادی ومعنوی نیروی کاررا با کارگاه تقویت ومبانی تقسیم عادلانه منافع را بین عوامل مختلف تولید استوار ساخت اصل مسلم دیگری راپیش‌بینی کرده که در مرحله‌اول روشی مناسب وبهره بخش‌راتعیین ودراختیار کارگران‌و کارفرمایان قرار میدهد تا آنانرا بانعقادپیمان هائی که منطبق بامقتضیات صنعتی وشرائط کار کارگاه باشد تشویق وترغیب نماید.

امروز که فهرست اقدامات یکساله اخیر وزارت کار و خدمات‌اجتماعی رادر این زمینه باستحضار ملت ایران میرسانم خرسندم که اظهار کنم دراجرای این قانون مترقی همواره جانب عدالت را مراعات و همانگونه که شاهنشاه توانا امر فرموده‌اند اینکار مهم اجتماعی توام بارضایت کارگران وسرمایه - گذاران و صاحبان صنایع انجام پذیرفته است .

بنابر آخرین گزارش اداره‌کل سهیم کردن کارگران که تعداد کارگنان صدیق و مؤمنش از بیست نفر درسراسر مملکت‌تجاوزنمیکند، تاپایان دیماه ۱۳۴۲ قانون سهیم کردن‌کارگران در دویست و چهل وچهار کارخانه مختلف بدین‌قرار ۶۱ کارگاه نساجی - ۶۰ کارخانه سازنده مواد غذائی - ۴۵ کارخانه صنایع فلزی - ۱۹ کارخانه‌صنایع شیمیائی - ۵ کارخانه صنایع لاستیکی - ۷ کارخانه مقوا و کاغذ سازی- ۵- کارخانه پنبه پاك کنی ۱۱ کارخانه چرمسازی - ۳ کارخانه تهیه مواد ووسائل ساختمانی -۱۷ کارخانه شیشه و بلورسازی - ۶ کارخانه صنایع چوب و۵ کارخانه صنایع متفرقه اجرا گردیده‌است.

موضوع جالب و قابل توجه اینست که در هیچیك از این کارگاهها برای اجرای این قانون الزام واجبار بکار نرفته بلکه قانون در کلیه کارگاهها از طریق توافق بین کارگر و کارفرمابامضاء پیمان‌های دستجمعی بمرحله اجرا درآمده است .آنچه وزارت‌کار را به‌حسن اثر وفوائد روشهای مندرج در قانون معتقد ساخته قبول و اجرای آنها در رشته هائی‌ازفعالیت‌های‌دستجمعی اقتصادی است که شمول آن در قانون تصریح نگردیده و این خود اقوی دلیل استحکام و ثمر بخشی این قانون مترقی و مفید است . چنانکه طرفین پیمانها برای‌انتخاب روشهائی از سهیم کردن کارگران که منطبق با مقتضیات صنعت بوده‌و نظام صحیح صنعتی را در سایه فعالیت کارگران مرفه وعلاقمند در محیط‌کار بوجود آورد ضمن‌برآورد هزینه های تولید و ارزیابی جریان آن بهترین روش را انتخاب نموده و علاوه برآن در پیمانها مراتبی نیز جهت‌پیش‌گیری از بروزاختلاف و حصول هم‌آهنگی کامل مندرج ساخته‌اند . ضمنا ا زمقایسه‌پیمانها چنین برمی‌آید که در اوائل اجرای قانون به‌روشهای ساده‌تر توجه‌میشده ولی تدریجا صاحبان صنایع و نمایندگان کارگران دریافته‌اندکه تعمق وتدبیر بیشتر لازمه استفاده کامل طرفین از اجرای قانون است بنحویکه در پیمان‌های اخیر علاوه برروش سهیم شدن کارگران در منافع خالص روشهای جایز دیگری برمبنای تولید و سهم نیروی کار

بقیه در صفحه ۸

جدول کلمات متقاطع شماره ۲۶۰۴

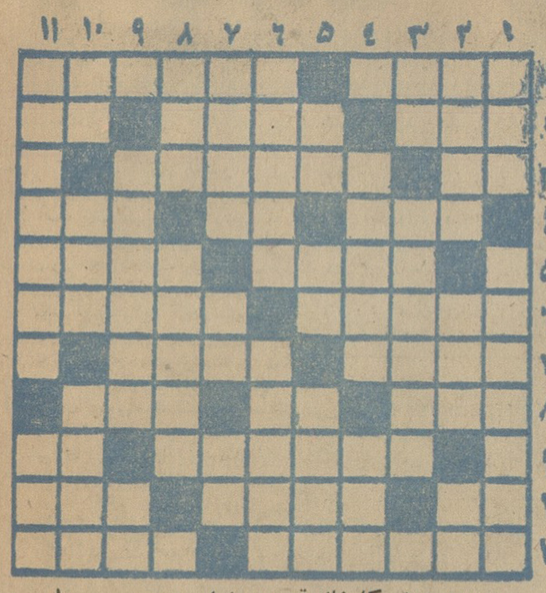

افقی : ۱- از صنایع لفظی -از منابع آهن در سفره غذای سرکار ۲- اجاقش روز بروز شعله‌ور تر میشود - بوی ناخوش - علامت جمع ۳- رودی دراروپا - از سلاح های آتشی در زمینه تفنك حسن موسی ۴- یك‌صدویازده - سودای ناله - جاویدان ۵- چهار پایان باشند - دیروز پس فردا ۶- اگرنو باشد ممکن است پلوهم بخورد -از شیرینی های وطنی ۷- عزیز ترین واحد - شهر شرقی غربی ۸- فعلا باچوب دشمنی دارد ولی در قدیم‌به سراغ گردن هم میرفت-حرف‌ندا- گنداب رو ۹-ازشهر های‌ترکستان- عددی است ۱۰- ضمیر متصل -در اصفهان جنبنده‌اش هست - زمان اکنون ۱۱- پوست خشخاش - به آن‌سونماز میگذارند .

عمودی : ۱- کارخانه قند و صفرا - در جیب ،بی‌پول می‌بندد ۲- از کتابهای معروف امیل‌زولا - میوه‌ایست - عددی است ۳- طمع - موتور افروز ! ۴- برای پختن مربا وشربت بکار میرود- در چنین مقامی ایمن توان زیست ۵- تیرشکسته - شراب فرنگی- صدای آشنا را میداند ۶- در تقسیم ممیز میزنند وبه‌آن میروند - فعلا که کاری ندارد ۷- سوراخ شده - فقط‌درراه‌عزیزان‌بار گرانی بردوش جان نیست - جنس قوی‌تر ۸- پایان هرچیز دراین دنیای فانی - محکمتر از آهن ۹- از اجناس و داروهای عطاری- دوستی ۱۰- سودای ناله - چیزی هم از بدبیشتر دارد- بزرگترین آرزوی دلداده ۱۱- قسمتی از جلوی سرنوزاد که در ماه های اول ولادت شل است - سیری نمی‌شناسد .

حل جدول شماره ۲۶۰۳

	۱	۲	۳	۴	۵	۶	۷	۸	۹	۱۰	۱۱
۱	ک	ر	ی	س	ت	و	ف	ک	ل	م	ب
۲	ا		خ	ن	ک		ا	ل	م	ا	س
۳	ر	ع	ن	ا		گ	ت		س	ت	ت
۴	و	ا	ی		ک	ل	ی	د		ح	ت
۵	ز	ر		م	س	ت		ی	ل	ه	
۶	د		ا	ج	ل		س	ز	ا		ق
۷	ح	ه		ر		ک	پ	ی		ه	ز
۸	س	ن		د	ک	ت	ر		ن	ع	ل
۹	ا	س	و		ل	ب		ن	ق	ا	ب
۱۰	ت	و	ت	ی	ا		ه	و	ا		ا
۱۱	ت	خ	و	د	ج	ی	و	ک	ش	م	ش

یك فرصت مناسب وبی‌نظیر برای مشتریان‌گرام

سیندرلا

امسال فروشگاه سیندرلا برخلاف سال های گذشته پیش‌ازانتهای‌فصل فروش‌فوق‌العاده‌اجناس زمستانی‌راباتخفیف‌قابل‌توجه‌تامیزان۵۰درصدبرای مدتی محدود شروع تا مشتریان گرامی بتوانند از انواع آخرین مدل پالتو - لباس- دوپیس - اجناس تریکو وسایر مایحتاج باب فصل برای امسال‌بابهای نازل ابتیاع و بهره‌برداری فرمایند.

فروشگاه سیندرلا- خیابان‌آناتول‌فرانس- شرق‌دانشگاه بالای تخت جمشید

۱-۳ آ-۳۶۲۲۲

سوپررستوران

SUPER RESTAURANT

خیابان شاهرضا مقابل دانشگاه تلفن ۶۷۷۲۸

نشانی جدید مکاتبات

قیافه شناس

تهران- صندوق پستی ۱۸۴۱

۲-۷

تشرف بدین اسلام

یکی از ارامنه‌درمسجد محمدی خیابان سپه غربی در محضرحضرت آقای حاج‌سیدرضاافتخاریان‌دامغانی امام جماعت مسجد مزبور به‌آئین جعفری گرویده و بدین‌اسلام‌تشرف حاصل نموده و نام خودرا محمدعلی گذارده‌است .

قرص

ساریدون

مُسکّن فوری وقابل اعتماد

درموقع خرید به کلمه

Saridon

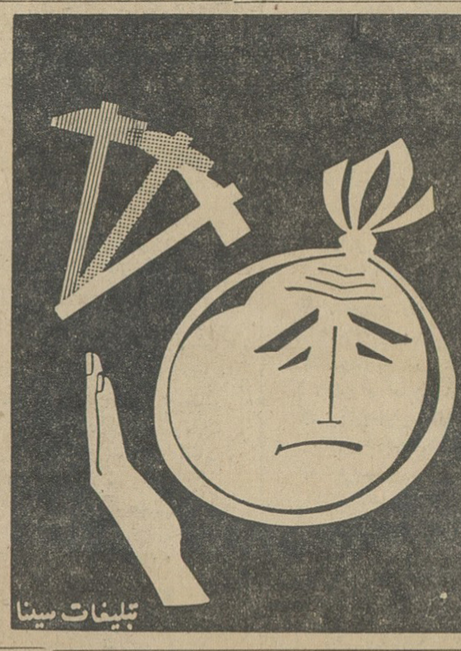

ساریدون توجه فرمائید .

تبلیغات سینا

فولکس واگن

در هر شرایطی براه خود ادامه میدهد

تنها

سرما و یخبندان برایش مفهومی ندارد

همینطور بیابانهای بی آب و گرمای سوزان

Sina ADVERTISING

بدنبال ایجاد تسهیلات ارزی برای صادرات بخلیج فارس

پیمان ارزی صادرات بافریقا

برای توسعه صادرات ایران بکشورهای آفریقائی باید لغو شود

تصمیمات اخیر بانك مرکزی درباره پیمان ارزی صادرات بکشور ها و شیخ نشین های خلیج فارس مورد استقبال بازار قرار گرفت . یکی از صادر کنندگان بخبرنگار ما گفت ما ازاینکه دولت بموضوع فوق که‌چندی قبل درروزنامه اطلاعات پیشنهادشده بود توجه کرد بسیار امیدوار شدیم. مامعتقدیم که‌دولت‌باید ایجادتسهیلات درپیمان ارزی رایکی ازوسایل‌تشویق صادرات تلقی کند وبدینوسیله برای کالاهائی که دوچار مشکلات‌صادراتی ورقابت های دیگراست بنحوی کمك نماید .

دربسیاری ازکشورها وضع‌صادرات مارضایت بخش نیست بخصوص در کشورهای افریقائی که‌زمینه بسیار زیادی برای توسعه صادرات ایران وجود دارد .

اگر صادرات هرچه ممکن است آسان‌تر بشود و مشکلات آن رفع گردد. صادرات تاحدود زیادی قابل توسعه است .

اگر برای صادرات بکشور های‌افریقا تقاضای پیمان ارزی نشود مطمئنا ما درچندسال آینده صادرات جالبی‌باین کشور ها خواهیم داشت .

دراین مورد باید توجه داشت که ازصادرات به‌افریقادرشرایط‌فعلی‌نمی‌توان انتظار ارزیابی داشت ودولت بالغو پیمان ارزی درافریقا چیزی از دست نمی‌دهد جزاینکه مقداری ارز بدست می‌آورد واز آن مهمتراینکه بازار جدیدی برای کالاهای ایران درست میشود .

اطلاعات راهنمای

بموجب بررسی هائی که‌در کشورهای عضواوپك‌درجریان‌است

اساسنامه سازمان اوپك تغییر میکند

دبیر کل ورئیس هیات مدیره اوپك با شرائط جدیدی‌انتخاب خواهند شد و مدت دبیرکلی بیش از یکسال خواهد شد

باتوافقی که‌در اوایل ماه آذر در بیروت بین نمایندگان‌کشور های‌عضو سازمان کشورهای تولید کننده‌نفت بعمل آمد اساسنامه اوپك در مورد تعیین دبیر کل اوپك تغییر خواهدکرد

قراربود این تغییرات درکنفرانس ریاض عملی شود اما بعللی انجام‌این تغییرات به کنفرانس ششم که در اندونزی تشکیل خواهدشد موکول گردید .

درحال حاضر دبیر کل‌اوپك هرسال ازیك‌کشور که ترتیب آنرا اساسنامه تعیین کرده انتخاب میشود واولین‌دبیر کل هم آقای فواد روحانی ازایران بودوقرار بود مطابق اساسنامه یکسال بعد نماینده عراق بسمت‌دبیر کل‌اوپك تعیین شودولی بعلت عدم شرکت‌عراق درجلسات کنفرانس بخاطر حفظ‌نوبت عراق‌وروی مصلحت و ضرورت‌فعالیت آقای روحانی مدت‌دبیر کلی‌ایشان‌دو باریکی بمدت یکسال ودیگری بمدت چهارماه تمدید گردید ودرتغییراتی که قراراست دراساسنامه داده شوددر نظراست‌که سمت‌دبیر کلی یك‌سمت ثابت باشد وبرای مدت بیشتری به عهده یکی‌از کارشناسان وشخصیت های معروف نفتی کشور های‌عضومحول گردد ولی ریاست هیات مدیره‌اوپك هرسال یکبار بعهده یکی از کشور های عضو اوپك باشد . از آن گذشته نحوه انتخاب دبیر کل وریاست هیات مدیره شبیه انتخاب دبیر کل ورئیس مجمع‌عمومی سازمان ملل‌متحد باشد.

در کنفرانس بیروت تقریبا این‌رویه مورد قبول واقع‌شد وجزء دستور کار کنفرانس ریاض قرار گرفت امادر کنفرانس ریاض معلوم شد بعضی از کشورهای عضو مهلت بیشتری برای مطالعه آن‌لازم دارند بهمین جهت‌تغییر اساسنامه به‌کنفرانس ششم موکول شد . هنوز روشن نیست که تغییر اساسنامه محدود بهمین نکته خواهد بودیا تاآنموقع پیشنهاد های دیگری درباره مواد دیگر اساسنامه‌هم توسط کشورهای عضو داده خواهد شد .

چهار کارخانه جدید

برای تولید دوچرخه ، دیك زودپز ، بادبزن برقی ، ریش‌تراش برقی، چرخ گوشت‌وآب‌میوه گیری تاسیس میشود

وزارت اقتصاد پروانه تاسیس‌چهار کارخانه جدید را صادرکرد ، این کارخانجات دوچرخه ،دیك زودپز ، انواع بادبزن برقی ، ریش تراش‌برقی چرخ گوشت وآب‌میوه گیری‌ویخچال های‌بزرك‌مخصوص‌بستنی‌تولیدخواهند کرد .

یك‌مقام وزارت‌اقتصاد دراین‌خصوص بخبر نگار ما اظهار داشت کارخانه دوچرخه‌سازی دراول سال آینده‌نصب خواهدشد و تولید آن مدتی بعدوارد بازار میشود .

کارخانه مزبور سالانه در حدودسی هزار دستگاه دوچرخه تولید میکند. درحالیکه مصرف ایران سالیانه به یکصدهزار دوچرخه می‌رسد . باین ترتیب وزارت اقتصاد آمادگی برای قبول تقاضای جدید دراین رشته‌صنعتی دارد کارخانه دوچرخه سازی قسمت اعظم قطعات دوچرخه رادرایران تهیه کرده وخواهد ساخت بموجب تعهد مدیران کارخانه تنه،فرمان، دوشاخه، گلگیر، زین وترك بند دوچرخه در کارخانه تهیه میشود .

کارخانه دیگریکه اجازه تاسیس آن صادرگردیده‌است کارخانه‌سازنده دیك‌زودپز می‌باشد، ظرفیت کارخانه مزبور دوهزار دیك می‌باشد . دراین کارخانه اسکلت دیك بایددرایران ساخته شود و فقط ورق‌های لازم که ازیك نوع‌الیاژ آلومینیو می ساخته میشود از خارج وارد خواهد شد .

ضمنا ماشین آلات مختلفی نیزوارد میشود تادیك ازنظر استحکام‌وقدرت تحمل فشار وغیره مورد آزمایش‌قرار گیرد .

دررشته صنایع برقی یك‌کارخانه بزرك تاسیس خواهدشد که محصولات آن عبارتست از بادبزن برقی ،ریش تراش برقوباطری ، چرخ گوشت‌برقی وآب‌میوه گیری،این کارخانه‌میتوانددر سال یکهزار دستگاه آب‌میوه گیری، هزار دستگاه پنکه سقفی ورومیزی ، پانزده هزار دستگاه چرخ گوشت برقی وپانزده هزار دستگاه ریش‌تراش برقی تولید کند .

کارخانه تهیه یخچال های بزرك برای بستنی، سالیانه دوهزار یخچال تولید خواهد کرد .

موسسه طرح‌ریزی و توسعه‌اقتصادی آسیا

باشرکت ایران و سایرکشور های آسیائی تشکیل شد

بنابدعوت دبیر اجرائی سازمان اقتصادی آسیا وخاور دور اعضای‌هیات عامل موسسه طرح ریزی و توسعه اقتصادی آسیا درروزهای چهارشنبه و پنجشنبه (بیست‌و دوم وبیست‌و سوم ژانویه) در شهر بانکوك‌درسیام‌اجتماع نموده ،بابررسی وتصویب بودجه و برنامه موسسه و تعیین خط‌مشی آن تصمیمات افتتاح موسسه را فراهم آوردند.

موسسه مزبور روز جمعه گذشته باتشریفات خاص افتتاح گردید . تشکیل این موسسه مرهون همکاری دول آسیائی‌ومقامات صندوق‌مخصوص سازمان ملل متحداست که دوثلث بودجه ۳٫۳ میلیون دلاری موسسه‌را تامین میکند وبقیه آنرا دول عضو میپردازند .

درحال حاضر کارموسسه فقط‌جنبه تعلیماتی و آموزشی دارد ولی امید میرود درسال بعد کارهای تحقیقاتی انجام داده بتواند دراین زمینه نیزدول آسیائی را کمك وراهنمائی کند .

موسسه طرح‌ریزی وتوسعه‌اقتصادی آسیا در آینده کلیه طرح های‌عمرانی وصنعتی راکه‌از طرف کشور های‌عضو درخواست شود مورد بررسی قرار داده ونتیجه رابه کشور مزبوراطلاع میدهد .

انبارهای بانك کارگشائی

از فرش پر شده وشعبه مرکزی بانك فقط جواهرو طلا میپذیرد

بانك کارگشائی ایران بزودی از محل مرکزی بساختمان خیابان‌مولوی انتقال خواهد یافت بانك کارگشائی مدتی است که موجودی [illegible] های خود را بشعب خیابان «امیریه» و«ری»منتقل کرده است واکنون فقط جواهر وطلا را در شعبه مرکزی قبول میکند.

انبارهای فرش شعبه‌های مزبورقریبا برخواهد شد وبانك‌ناگزیر ازپذیرفتن فرش خودداری خواهد کرد .

پس‌از پایان کار ساختمان شعبه خیابان مولوی مجددا فرش‌قبول خواهد شد. شعبه مرکزی بانك کارگشائی پس‌از تخلیه در اختیار بانك مرکزی قرار خواهد گرفت .

یك مقام بانك ملی ایران امروز بخبرنگار ما اظهار داشت: برای‌آن که طبقات پائین مردم بیشتر بتوانند از کمك بانك بهره‌مند شوند دقت بیشتری در پذیرفتن فرش صورت میگیرد .

٦ بهمن ، روز فراموش نشدنی

بقیه از صفحه ۷

از صرفه جوئی‌درمصارف مواداولیه یدکی‌ها اساس توافق را تشکیل داده و مخصوصا به‌تعیین رابطه‌میان هزینه‌ها و نتایج کار توجه لازم شده‌است .

باید یادآور نمود که بانظارت ماموران وزارت کار و خدمات اجتماعی کلیه این پیمانها بانهایت دقت بررسی و ارزیابی گردیده و تفهیم کامل قانون و تذکاراثرات مفید آن جهت کارگران و کار فرمایان و افزایش محسوس میزان تولید موجبات استقبال عمومی وروز افزون سرمایه‌گذاران و صاحبان صنایع بانعقاد پیمان های دستجمعی فراهم آمده است .

از طرف دیگر به‌موازات اقداماتیکه در پرتو انقلاب سفید شاهنشاه و ملت بمنظور بهریستی کار گران و تامین عوائد بیشتر آنان و تعمیم و استقرار صحیح نظام‌صنعتی‌وافزایش و مرغوبیت سطح تولیدات بوجود آمده وزارت کار وخدمات اجتماعی از هدایت اجتماعی و ارشاد و تنویر افکار کارگران کشور فارغ نبوده و به‌طرق مختلف این طبقه‌زحمتکش و شریف و شاهدوست را راهنمائی نموده‌است . تشکیل مرتب‌جلسات سندیکاها ـ نمایش‌فیلم‌های آموزنده اجتماعی ـ توسعه شرکت‌های‌تعاونی برگزاری مراسم واجتماعات‌بالاخره ایجاد روح وحدت‌وهم‌آهنگی‌درمیان کارگران ازجمله‌برنامه‌های‌اجتماعی وزارت کار و خدمات اجتماعی بوده است که در پیش برد برنامه های مترقی اجتماعی و سیاسی کشور همواره مورد استفاده صحیح قرار گرفته است .

وزارت کارو خدمات اجتماعی‌بادرك روشن‌بینی ورشد فکری کارگران وقابلیت هدایت آنان باتنظیم‌برنامه های اجتماعی برای این طبقه شریف موفق شده‌است کارگران را بحقوق اجتماعی و سیاسی خویش آگاه و آشنا سازدتاجائیکه توانستندباوقوف بحق حیات سیاسی وبرخورداری از مواهب بیدریغ شاهنشاه آزادیبخش در انتخابات مجلس شورای‌ملی وحدت وهم‌آهنگی و اتفاق نظرعلاوه آزادانه شرکت جویند و درسایه بدست آوردن مزایای مادی و معنوی از مزیت بزرك اجتماعی دیگری نیز برخوردار شوند وبرای نخستین‌بار در تاریخ‌مشروطیت‌ایران دوازده کرسی نمایندگی را در پارلمان احراز نمایند و بخانه‌خویش راه یابند وهمراه وهمپای‌نمایندگان دهقانان آزاد و سایر کسانی که از قیودامتیازات‌طبقاتی‌رهائی‌یافته‌اند سرنوشت سعادت آمیز هموطنان خودرا تعیین نمایند .

وزارت کاروخدمات اجتماعی‌سهم خود را درآینده کشورایران‌منحصر به‌توجه و حمایت از نیروی‌انسانی شاغل نخواهد نمود زیرا اهمیت برنامه ریزی نیروی انسانی درقالب برنامه‌های عمومی اقتصادی‌واجتماعی و اتخاذ شیوه‌هائیکه موجبات‌تقلیل میزان بیکاری را بنحو سریع و محسوس فراهم کند برای‌ماپوشیده نیست خاصه اینکه شاهنشاه بزرك لزوم طرح و اجرای چنین برنامه هائی را همواره تاکید وتصریح فرموده‌اند .

وزارت کار وخدمات‌اجتماعی‌امید فراوان دارد که بااتکاء و استظهار به‌عنایات عالیه‌شاهنشاه وهدایت‌های مستمر معظم‌له از درایت ورشد کارفرمایان و کارگران کشور همواره استفاده نموده و اقدامات‌خود را درزمینه تقویت ارکان صنایع و حمایت نیروی انسانی کشورهمچنان ادامه دهد .

در گمرك

تعداد کارمندان غیر رسمی بیش ازکارمندان رسمی‌است

احکام بازنشستگی چند تن از کارکنان گمرك امروز صادر شد و بایشان ابلاغ گردید .

آقای دکتر فتحی معاون کل‌گمرك دراین خصوص بخبرنگار ما اظهار داشت ، مطالعاتی درجریان است .تا درصورتیکه کارمندان دیگری به مرحله بازنشستگی رسیده‌اند حکم آنان صادر شود .

مسئله‌ایکه درگمرك مطرح می ـ باشد این‌است که تعداد کارمندان رسمی درمقابل کارمندان غیررسمی محدود می‌باشد . درحال حاضر در مقابل ۵۵۰تا ۵۶۰ نفر کارمندرسمی درسراسر گمرکات کشور بین۱۵۰۰ تا ۱۶۰۰ کارمند غیررسمی وجوددارد که‌وضع کلیه‌آنهابستگی به کارلایحه استخدام دارد .

خبرنگار ما گزارش میدهد که ریاست گمرك بندرمعشور دراین هفته تغییرکرد و آقای رضا شیخ بجای آقای خسروبد باین سمت منصوب گردید .

صید ماهی درشمال

هنوزوضع رضایتبخشی ندارد

امروز آقای ملکانی مدیر عامل شرکت‌سهامی شیلات ایران بخبرنگار ما گفت ، متاسفانه سرمای شدیدشمال فعالیت صیادان شیلات رابحداقل‌خود رسانده است و بهمین جهت ماهی‌کم صید میشود .

ماهی هائیکه‌در کیوسك های‌شرکت درتهران بفروش میرسد بیشتر ازماهی های جنوب می‌باشد خوشبختانه به تدریج مردم بامصرف، ماهی جنوب آشنا میشوند، این ماهی ها ازنظر ارزش مواد غذائی ازماهی های شمال بهتراست .

امیدواری ما اینست که بتدریج‌با بهترشدن هوا و آغاز فصل صید از اواسط بهمن ماه جاری بتوانیم صید رضایتبخشی درشمال داشته باشیم و ماهی بیشتری دراختیار مردم تهران بگذاریم .

ارز آزاد

دولار امریکانقد (اسکناس)	۸۰٫۲۰
دولار حواله‌پستی	۸۰٫۱۵
پوند انگلیسی نقد (لیره)	۲۲۶
پوند حواله پستی	۲۲۵
مارك‌آلمان نقد	۲۰٫۱۰
مارك‌حواله پستی	۲۰٫۰۵
فرانك‌سوئیس‌نقد	۱۸٫۵۰
فرانك سوئیس حواله	۱۸٫۳۰
هزارلیر ایتالیانقد	۱۳۲
هزارلیر ایتالیا حواله	۱۳۱
فرانك فرانسه‌نقد	۱۶٫۱۰

شرکت هاو بازرگانان‌محترم
برای مشاوره در امور حسابداری و تنظیم صحیح دفاتر بلمپ شده‌وحسابرسی ورفع گرفتاریهای مالیاتی رجوع فرمائیدبه‌تلفن ۳۲۰۷۰
گروه حسابداران خبره
۱ـ۲ آـ۲۲۳۱۱

شرکت سهامی انبارهای عمومی ایران
خیابان تخت جمشید ـ شماره ۳۸۱
انبارهای شرکت تمام روز آماده قبول وتحویل کالاهای شما خواهد بود
درقبال کالاهای تودیع شده برگ وثیقه صادر میشود که درکلیه بانکها و بازار قابل معامله است
کالاهای شما در مقابل خطر آتش سوزی ، دزدی وکسر وکمبود بیمه شده محسوب میشود .
برای کسب اطلاع بیشتر به تلفن های : ۶۶۳۰۴ - ۶۶۳۰۳ مراجعه فرمائید
آوازه

تجدید آگهی مناقصه

انستیتو انگل‌شناسی پزشکی وبهداشت گرمسیری یکدستگاه بیومیکروسکپ با مشخصات و منضمات زیر :
بیومیکروسکپ ٦ولت و ۲۵ وات بامیز مخصوص بیومیکروسکپ باترانسفورماتور مربوطه و دستگاه عکاسی کتارکس که‌برروی میکروسکپ قرار میگیرد ـ فلش الکترونیك ـ ابژکتیف های دوربین عکاسی ۵ × ۱۲۵ ودوابژکتیف اضافی را از طریق مناقصه خریداری مینماید .
علاقمندان باید برای کسب اطلاعات بیشتر و اطلاع از ریز مشخصات همه‌روزه بقسمت امور اداری انستیتو انگل‌شناسی‌واقع در دانشگاه مراجعه و پیشنهادات خودرا بانضمام بیست هزار ریال اسناد خزانه درپاکت لاك ومهرشده که‌روی آن جمله مربوط‌به مناقصه میکروسکپ انستیتو انگل‌شناسی قید شده باشد وتاظهر روز ۱۹٫۱۱٫۴۲ بدفتر امور اداری انستیتو دردانشگاه تسلیم و رسید دریافت دارند . پیشنهادات رسیده در ساعت ۱۰ صبح روز ۲۰٫۱۱٫۴۲ درجلسه مناقصه که در محل مذکور تشکیل خواهد شد باز وقرائت خواهد شد به‌پیشنهادات فاقد سپرده ویا مشروط ومبهم وپیشنهاداتی که بعد از مدت مقرر در آگهی برسد مطلقا ترتیب‌اثری داده نخواهد شد .
انستیتو دررد یاقبول هریك از پیشنهادات ویاقسمتی از آنها مختار بوده و در صورت استنکاف برنده مناقصه سپرده او بنفع سازمان برنامه ضبط خواهد شد . هزینه آگهی و مالیات و عوارض بعهده برنده مناقصه خواهد بود .
حضور پیشنهاددهندگان در جلسه مناقصه آزاد بوده و در صورتیکه نفر دوم برنده مناقصه نیز حاضر بانعقاد قرارداد نشود سپرده او نیز ضبط خواهد شد محل تحویل جنس انبار انستیتو انگل‌شناسی واقع در امیرآباد خواهد بود که باید در ظرف مدت ده روز از تاریخ انعقاد قرارداد تحویل نمایند در صورت تاخیر سپرده او ضبط خواهد شد .الف ٦٦٠٦
انستیتو انگل‌شناسی پزشکی وبهداشت گرمسیری
۱ـ۲ آـ۳٦٤١٦

تجدید آگهی مناقصه شماره ۳

بخش لجستیکی مراکز حرفه‌ای دانشگاه نظامی در حدود شش هزار اصله الوار خشك جنگلی (بابعاد ۲٦۰ × ۲۵ × ۱٤ سانتیمتر) مورد نیاز را ازراه مناقصه خریداری مینماید .
۱ـ کلیه‌پیشنهادات تاآخر وقت اداری‌روز سه‌شنبه ۲۲٫۱۱٫٤۲ بایستی بدفتر بخش لجستیکی رسیده باشد .
۲ـ پیشنهادات رسیده درساعت ۱۰ روزچهار شنبه ۲۳٫۱۱٫٤۲ در حضور کمیسیون در ساختمان شماره ۱ آجری دانشگاه نظامی واقع در عباس آباد باز و قرائت وبرنده مناقصه تعیین خواهدشد.
۳ـ داوطلبین برای کسب اطلاعات بیشتر میتوانند همه روزه غیر از ایام تعطیل به بخش لجستیکی مراکز حرفه‌ای دانشگاه نظامی واقع در پادگان سلطنت آباد مراجعه نمایند .
۱ـ۳ آـ۳٦۲۰۸ دانشگاه نظامی

SL
STEVENSON LINES
خطوط کشتیرانی استیونسن
سرویس سریع ازساحل شرقی ایالات‌متحده‌آمریکا و نیویورك به بنادرخلیج‌فارس و بالعکس
برنامه حرکت شماره ۳
کشتی S.S. "OCEAN DINNY" (پرچم‌آمریکا)

هوستن	نیواورلیان	نیویورك	خرمشهر
۲٤آذر	۲٦آذر	۳دی	۷بهمن

کشتی S.S. "AMERICAN HUNTER" (پرچم‌آمریکا)

لیك‌چارلز	نیواورلیان	بالتیمور	نیویورك	خرمشهر
۲۷دی	۲۹ دی	۹ بهمن	۱۱ بهمن	۸ اسفند

خواهشمنداست برای هرفرمایشی که‌داشته باشید بنمایندگی کل‌درایران‌مراجعه‌فرمائید
شرکت سهامی باروکشتیرانی
CARGO & SHIPPING S. A.

تهران	تبریز	بندرشاهپور	خرمشهر
تلفن	تلفن		تلفن
۳۰۴۵۴۰	۲۲۳۳		۲۹۶۰
۳۴۷۷۱			۳۶۷۷

برنامه سینماها

* آستارا (تجریش) غروب خونین (وسترن) ـ رنگی ـ دوبله‌بفارسی جان‌باریمور ـ۳۰ر۱۱ـ۲ـ٤ـ٦ـ۸ تلفن ۸٤۰۲۲ ـ ۸۵۹٦٦
* آسیا ـ دربی گمگشتگان ـ رنگی ـ دوبله‌بفارسی ـ هیلی میلر موریس شوالیه ۱۱ـ۳ـ۵ـ۷ ۹ (تلفن ٤۲۹۰۹)
* امپایر ـ عشق باشکوه است (عشقی) ـ اسکوپ‌ـرنگی ـدوبله‌بفارسی لوئی‌ژوردان‌ـمارتاهایر ـجون کرافورد‌ـ۱۵ر۱۱ـ۳۰ر۳ـ۳۰ر۵ـ۳۰ر۷ـ۳۰ر۹ تلفن ٦۲۳۹٤۲
* ادئون ـ تعطیلات تابستان (عشقی) ـ اسکوپ ـ رنگی ـدوبله‌بفارسی کلیفت‌ریچارد ـلوری‌پیترـ۳۰ر۱۰ـ۲ـ۱۵ر٤ـ۳۰ر٦ـ٤۵ر۸ تلفن۳۸۱۱۸
* ایران ـ مادر فداکار (درام) ـ فارسی ـ شهین ـ مصدق ـ پرخیده ـ ۳۰ر۱۰ـ ۳۰ر۱۲ـ۳۰ر۲ـ۳۰ر٤ـ۳۰ر٦ـ۳۰ر۸ تلفن ۳٦۳۵٤
* ایفل ـشهرزاد (عشقی) ـ رنگی ـ دوبله بفارسی ـآناکارنیاـژرارباری ۱۰ـ۱۲ـ۲ـ٤ـ٦ـ۸ـ۱۰ تلفن ۳۷۲۷۷ ـ ۷۵۸۸۸۸
* اسکار شهرزاد (عشقی) ـ رنگی ـ دوبله بفارسی ـ آناکارنیا ـ ژرارباری ـ۳۰ر۱۰ـ۳۰ر۲ـ۳۰ر٤ـ۳۰ر٦ـ۳۰ر۸ تلفن ٤۵۷۹۷ـ۷۵۸۸۸۸
* بخت‌جمشید ـ فرشته‌آبی (درام) ـ اسکوپ ـرنگی ـ دوبله‌بفارسی مای‌بریت کوردیورگنز ۳ـ۵ـ۷ـ۹ (تلفن ٤۳۵۵)
* تاج ـآنوشکا (درام) ـمحصول‌شوروی‌ـدوبله‌بفارسی‌ـایرنیااسکوبتسوا ۳۰ر۱۰ـ۳۰ر۲ـ۳۰ر٤ـ۳۰ر٦ـ۳۰ر۸ تلفن ۳۳۰٦۱
* سهیلا ـ دربی گمگشتگان ـ رنگی ـ دوبله بفارسی هیلی‌میلر موریس‌شوالیه ۳ر ۱ـ۳۰ر۲ـ۳۰ر٤ـ۳۰ر٦ـ۳۰ر۸ (تلفن ۳٦٤۲٤)
* تهران‌ـمادر فداکار (درام) ـ فارسی‌ـشهین‌ـ مصدق ـ پرخیده ۳۰ر۱۰ـ۳۰ر۲ـ۳۰ر٤ـ۳۰ر٦ـ۳۰ر۸ تلفن ۳۸۱٦۵
* ب.ب ـپریش (عشقی) ـ رنگی ـ دوبله بفارسی ـنری‌داناهیو ـ کانی‌اسپیوس ـ۳۰ر۱۰ـ۳۰ر۱ـ٤ـ۳۰ر٦ـ۹ تلفن ٦۹٦٤۱
* پلازا ـ نبرد گلادیاتورها (قهرمانی) ـ اسکوپ ـ رنگی ـدوبله‌بفارسی خوزه‌گرگی ـ۱۱ـ۳ـ۵ـ۷ـ۹ تلفن ٤٤۲۵۵
* دنیا ـ دختر ساری ـ فارسی ـ سهیلا ـدیهیم ـ بیات ـروشنیان ـ ۳۰ر۱۰ـ۳۰ر۲ـ۳۰ر٤ـ۳۰ر٦ـ۳۰ر۸ تلفن ۳۳۸۱۴
* دیانا ـ شهرزاد (عشقی) ـ رنگی ـ دوبله بفارسی ـ آناکارنیاـژرارباری ۳۰ر۱۰ـ۳۰ر۳ـ۳۰ر۵ـ۳۰ر۷ـ۳۰ر۹ تلفن ٤۷۳٦۵ ـ ۷۵۸۸۸۸
* حافظ ـ مردی که تسلیم نمیشود(درام) ـ دوبله بفارسی‌ـلایزالوژینا ۳۰ر۱۰ـ۳۰ر۲ـ۳۰ر٤ـ۳۰ر٦ـ۳۰ر۸ تلفن ۳٤۰۷٤
* چارلی ـ انوشکا (درام) ـ محصول شوروی ـ دوبله بفارسی ـ ایرنیااسکوبتسوا ـ۳ـ۵ـ۷ـ۹ تلفن ٦۸٤٦۱
* رکس ـ نبرد گلادیاتورها (قهرمانی) ـ اسکوپ ـ رنگی ـدوبله‌بفارسی خوزه گرگی ـ۳۰ر۱۰ـ۳۰ر۲ـ۳۰ر٤ـ۳۰ر٦ـ۳۰ر۸ تلفن ۳٤۱٦۹
* رویال ـ نبرد گلادیاتورها (قهرمانی) ـاسکوپ ـرنگی ـدوبله‌بفارسی خوزه گرگی ـ ۱۱ـ۳ـ۵ـ۷ـ۹ تلفن ٤۹۷۸۵
* رادیوسیتی ـ بطیلات تابستان (عشقی)ـاسکوپ‌ـرنگی‌ـدوبله‌بفارسی کلیفت‌ریچارد ـ لوری پینرز ـ۱۱ـ۲ر٤۵ـ۵ـ۱۵ر۷ـ۳۰ر۹ تلفن ٤۳۳۲۰
* کریستال ـ شهرزاد (عشقی) ـ رنگی ـ دوبله بفارسی ـ آناکارنیا ژرارباری ـ۳۰ر۱۰ـ۳۰ر۲ـ۳۰ر٤ـ۳۰ر٦ـ۳۰ر۸ تلفن ۳۷٦۷۵ـ۷۵۸۸۸۸
* سانترال ـ لورنس عربستان ـ ۷۰ میلیمتری ـ رنگی ـ دوبله‌بفارسی انتونی کوئین ـ پیپراونول ۱۱ ـ ۳ر۳۰ ـ ۸ ـتلفن ٤۸٦۸٦
* سعدی ـ روبی‌جنتری (عشقی) ـ دوبله بفارسی ـ چارلتون هستون ـ جیفرجونز ـ کارل‌مالدن ـ۳۰ر۱۰ ـ۳۰ر۱۲ ـ ۳۰ر٤ ـ۳۰ر٦ ـ۳۰ر۸ تلفن ۳٦٤٦۸
* مترو‌پل ـ غروب خونین (وسترن) ـ رنگی ـ دوبله بفارسی‌ـجان‌باریمور ۳۰ر۱۰ـ۳۰ر۲ـ۳۰ر٤ـ۳ر٦ـ۳۰ر۸ تلفن ۳۹٤۱۰
* مولن روژ ـ شهرزاد (عشقی) ـ رنگی ـ دوبله بفارسی ـ آناکارنیا ژرارباری ـ۱۱ـ۳ـ۵ـ۷ـ۹ تلفن ۷۲۹۲۹ ـ ۷۵۸۸۸۸
* مهتاب ـ سهرزاد (عشقی) ـ رنگی ـ دوبله بفارسی ـ آناکارنیا ـ ژرارباری ـ۱۱ـ۳ـ۵ـ۷ـ۹ تلفن ٤۷۷۷۷ ـ ۷۵۸۸۸۸
* میامی ـ مادر فداکار (درام) ـ فارسی ـشهین ـ مصدق ـ پرخیده ـ ۳۰ر۱۰ـ۳۰ر۲ـ۳۰ر٤ـ۳۰ر٦ـ۳۰ر۸ تلفن ۷٤۳۲۹
* ماندانا ـ معجزه‌گرگها ـ اسکوپ ـ رنگی‌ـدوبله بفارسی‌ـژان‌ماره روسانااسکیوفینو ـ۲ـ٤ـ٦ـ۸ تلفن ۷۹۹۸۲
* مونت‌کارلو ـ جك غول‌کش (افسانه ای) ـ رنگی ـ دوبله بفارسی ـ کروین‌ماتیور ـ ۳۰ر۱۰ـ۳۰ر۲ـ۳۰ر٤ـ۳۰ر٦ـ۳۰ر۸ تلفن ۷۹۷٤۱
* نیاگارا عشق با شکوه است (عشقی) ـ اسکوپ ـرنگی‌ـدوبله‌بفارسی لوئی‌ژوردان ـ مارتاهایر ـ جون کرافورد ـ ۴۵ر۱۰ ـ ۳ ـ ۵ ـ ۷ ـ ۹ تلفن ٦۵۳۰۷
* نادر ـدختر ساری ـ فارسی ـ سهیلا ـ دیهیم ـ روشنیان ـ بیات ۹ـ۱۱ـ۱ـ۳ـ۵ـ۷ـ۹ تلفن ۳۹۰۹۵
* همای ـ شهرزاد (عشقی) ـ رنگی ـ دوبله بفارسی ـآناکارنیا ـ ژرارباری ـ۱۱ـ۳۰ر۲ـ۳۰ر٤ـ۳۰ر٦ـ۳۰ر۸ تلفن ۳۰۲۱٦۹ـ۷۵۸۸۸۸
* سیلوانا ـ دختر ساری ـ فارسی ـ سهیلا ـ دیهیم ـ بیات ـروشنیان ۳۰ر۲ـ۳۰ر٤ـ۳۰ر٦ـ۳۰ر۸ تلفن ۳۳۷۷۷
* فری ـبابوسه شروع شد ـ رنگی ـ دوبله بفارسی ـ گلن‌فورد ـ دبی‌ریمولدر ـ۳ـ۵ـ۷ـ۹ تلفن ۲۷۸۹۳
* سینمای مخصوص فرهنگیان ـ ستارگان میدرخشند ـ فارسی ـ ملك مطیعی ـ پوران شروع‌ساعت شش بعدازظهر دردبیرستان‌هادیان
* رامسر‌ـدخترساری ـ فارسی ـ سهیلا ـ دیهیم ـ بیات ـروشنیان ۱ـ۳ـ۵ـ۷ـ۹ تلفن ۵۲۰٦۰
* برلیان ـ شهرزاد (عشقی) ـ رنگی ـ دوبله بفارسی ـ آناکارنیا ـ ژرارباری ـ۱۰ـ۱۲ـ۲ـ٤ـ٦ـ۸ تلفن ۳۳۵۳۵ـ۷۵۸۸۸۸
* زهره ـ شهرزاد (عشقی) ـ رنگی ـدوبله بفارسی ـ آناکارنیاـژرارباری ۱۰ ـ۱۲ـ۲ـ٤ـ٦ـ۸ تلفن ۳۰٤۸۰۸ ـ ۷۵۸۸۸۸
* جهان ـفرشته فراری ـفارسی‌ـ مهوش ـدلیله‌نمازی‌ـ۱ـ۳ـ۵ـ۷ ـ ۹
* خورشید ـ دختری سنگسر میشود ـدوبله‌بفارسی ۳۰ر۱۰ـ۳۰ر۱۲ ۳۰ر۲ ـ ۳ر٤ ـ ۳ر٦ ۳۰ر۸ (تلفن ۳۳۵۷۸)
* پرسپولیس ـ تاج محل ـ هندی ـ رنگی ـ دوبله بفارسی ـ ۳۰ر۱۰ ۳۰ر۱۲ـ۳۰ر۲ـ۳۰ر٤ـ۳۰ر٦ـ۳۰ر۸ تلفن ۵۸۱۰۸۳
* پارك ـ دام‌والدین (کمدی) ـ رنگی ـ دوبله بفارسی ـهیلی‌میلز ـ بریان کیت ـ۳۰ر۱۰ـ۳۰ر۲ـ۳۰ر٤ـ۳۰ر٦ـ۳۰ر۸ تلفن ۳۹٦۳۷
* آریا ـآنوشکا (درام) ـمحصول‌شوروی‌ـدوبله بفارسی‌ـایرنیااسکوبتسوا ۱۰ـ۱۲ـ۲ـ٤ـ٦ـ۸ تلفن ۳۹۸۸٤
* مشعل ـ ده ثانیه‌بجهنم ـ دوبله بفارسی ـجف‌چندلر ـ جك‌پالانس ـ ۱۰ـ۱۲ـ۲ـ٤ـ٦ـ۸ تلفن ۳۳۸۲٦
* البرز ـ جادوگر بغداد ـ اسکوپ ـ رنگی ـ دوبله بفارسی ـ ۹ ـ ۱۱ـ ۱ ـ۳ ـ ۵ـ ۷ ـ۹
* فردوسی ـ شمشیر انتقام ـ اسکوپ ـ رنگی‌ـدوبله بفارسی‌ـلکس‌بارکر لیاناورفئی ـ۹ ـ۱۱ـ۱ـ۳ـ۵ـ۷ـ۹تلفن ۳۵۷۸٤
* البرز ـ ۹ساعت به راما ـ اسکوپ ـ رنگی ـ دوبله بفارسی‌ـهورست‌ـ بوخهولتز ـ۳۰ر۸ـ۳۰ر۱۰ـ۳۰ر۱۲ ـ۳۰ر۲ـ۳۰ر٤ـ۳۰ر٦ـ۸ر۳
* مراثی‌ـدخترساری ـفارسی‌ـدیهیم‌ـسهیلاـبیات ـ روشنیان ـ۱۰ـ۱۲ ۳۰ر۲ـ۳۰ر٤ـ۳۰ر٦ ـ ۳۰ر۸ تلفن۷۳۳۸۲
* پردیس ـ ماجرای نیمروز (وسترن) ـ دوبله بفارسی‌ـ گاری‌کوپر ـ گریس کلی ـ۳۰ر۱۰ـ۳۰ر۲ـ۳۰ر٤ـ۳۰ر٦ـ۳۰ر۸
* فلور ـدختر ساری ـ فارسی ـ سهیلا ـ دیهیم ـ بیات ـ روشنیان ـ ۳۰ر۱۰ـ۳۰ر۲ـ۳۰ر٤ ـ۳۰ر٦ـ۳۰ر۸ تلفن ۲۸۰۹٦
* ژاله ـ تاج محل (هندی) ـ دوبله بفارسی ـ رنگی ـ ۲ـ٤ـ٦ـ ۳۰ر۸ تلفن ۳۰٤۱۲۰
* المپیا ـ تاج محل (هندی) ـ رنگی‌ـدوبله بفارسی ـ۱۰ـ۱۲ـ۲ـ٤ـ٦ـ۸ تلفن ٦۵۷۹۸

عبور از پنج قاره

۳۵ میلیون تومان
برای تهیه سیگار بدون ضرر پیشنهاد شد در اختیار دانشمندان قرار گیرد

«هارولد کولی» نماینده ویرجینیا وکارولینا در کنگره آمریکا اظهار داشت:

ـ یك «سوکمیسیون توتون» که ریاست آن برعهده نماینده‌دیگراین دوایالت در کنگره میباشد تشکیل شده است. این سوکمیته ماموریت دارد تا در باره «روشی که میتوان بوسیله آن حداکثر تضمین را به کسانی‌که سیگار میکشند داد»مطالعه نماید. یادآور میشویم که ویرجینیا وکارولینا دوایالت توتون‌خیز آمریکا هستند.

بعد از انتشار گزارش وزارت بهداری آمریکا در مورد مضرات سیگار کنگره آمریکا میکوشد تا راهی برای آشتی میان‌سلامت‌معتادین ومنافع کمپانی‌های سیگار سازی بیابد. نماینده‌ای که نام بردیم‌اظهار داشت:

ـمن بکنگره پیشنهاد کردم یك بودجه ۳۵ میلیون تومانی برای‌تحقیق درباره راه بیضرر ساختن سیگار اختصاص دهد.

تلاش در راه تسخیر فضا

اقمار مریخ مصنوعی هستند

شولفسکی ستاره شناس روسی عقیده دارد که اقمار اطراف مریخ اقماری مصنوعی هستند که از طرف ساکنین این کره بآسمان پرتاب شده‌اند. وی عقیده دارد که ستاره های بزرك نظیر مریخ‌و مشتری شرایط مناسب برای زندگی دارند.

ساگان ستاره شناس آمریکائی نیز بااین‌عقیده موافق میباشد. شولفسکی میگوید عناصر موجوددر این کرات شباهت زیادی بعناصر موجود درزمین دارند.

منتهی وی عقیده دارد که جز در مریخ در بقیه آنها شکلهای روشنی از زندگی دیده نمیشود.

این ستاره شناس روسی وهمکار آمریکائی او برای اثبات نظریه خود میگویند حرارت جو این کرات بین صفر تا پنجاه درجه سانتیگراد میباشد که ـ ای زندگی مناسب است.

فیگارو

لاورنس و مردم زادگاهش

انگلیسها ضرب‌المثلی دارند که میگویند: «هیچکس در زادگاه خود پیغمبر نیست» صحت‌این ضرب‌المثل بطرز عجیبی در شهر «ایست وود» انگلستان زادگاه «دی‌ـ اچ‌ـلاورنس» نویسنده شهیر به ثبوت رسید.

مردم این شهر بهیچوجه قدرهنر لاورنس نویسنده و معشوق«لیدی ـ چاترلی» را نمیشناسند «بین» ازسال ۱۹۵٤ تاکنون که‌شهردار «ایست‌وود» است سازمانی بنام «بنیاد لاورنس» ایجاد کرده اما مردم حتی‌یکشاهی‌هم باین سازمان کمك نکرده‌اند.

یکی از مامورین شهرداری دراین مورد گفت:

ـمردم «ایست‌وود» علاقه‌ای به لاورنس ندارند وعقیده دارند که این نویسنده شهیر از شهر زادگاهش‌و از مردم آن متنفر بوده است. جالب اینجاست که لاورنس در کشورهای غیرانگلیسی زبان‌شهرت‌بسیار زیادی دارد وآثار او در چندین هزار نسخه منتشر شده است.

در عصر ما

٦٤٨٠٧ کودك
تنها در یك سال در انگلستان سرراه‌گذاشته شدند

طبق اطلاعیه ای که از طرف‌مقامات مربوطه انگلستان منتشر گردید تعداد اطفال سر راهی در سال گذشته ٦٤٨٠٧ نفر بوده است.

مقاما ت‌مزبور اظهار نظرنموده‌اند که این تعداد در حدود ۱۵۹را نفر بیشتر از سال گذشته باستثنای سال ۱۹۵۳ بزرگترین رقم بعد از جنك بین‌المللی دوم بوده است.

دلایلی که برای این افزایش از طرف مقامات مزبور اظهار شده است از این قرار است.

۱ـ عدم مراقبت و کوتاهی در مسئولیت از طرف پدران اطفال و ندادن هزینه نگهداری آنان باعث میگردد که مادران، اطفال خود را سرراه قرار دهند تا دولت از آنان نگهداری نماید.

۲ـ وجود اطفال نامشروع که مادران اطفال نمیتوانند آنها را در خانواده خود آورده از آنها نگهداری نمایند.

میزان هزینه‌ای که سالیانه برای نگهداری اطفال سرراهی از طرف دولت انگلستان پرداخت میگردد در حدود ۲۲ میلیون پوند میباشد و مسئولین امور در صددند که راه‌حلی برای این مسئله اجتماعی و هزینه زیاد پیدا نمایند.

«دیلی اکسپرس»

رهبر ۱٤ میلیون بودائی

۱٤ میلیون بودائی ویتنام جنوبی «تیچ تینه گیت» ۷۸ ساله رابریاست کنگره بودائیهای ویتنام برگزیدند. در دوران حکومت نگودین‌دیم چندتن از بودائیهای ویتنام باآتش زدن خود سروصدای زیادی درجهان برپا کردند که‌بسقوط حکومت نگودین‌دیم ختم شد.

دراین عکس رهبر تازه بودائیهای ویتنام هنگام مراسم دعا دریکی از معابد ویتنام دیده میشود.

عکس از آسوشیتدپرس

قشر فوقانی ماه روی صخره قرار دارد

دانشمندان شوروی اعلام کرده‌اند که قشر فوقانی کره ماه که ازجسم متخلخل تشکیل یافته روی صخره‌ها قرار دارد ودر نتیجه بررسی امواج رادیو که بکره ماه‌فرستاده شدمعلوم گردیدکه درجه‌حرارت‌بنسبت‌افزایش عمق ایجاد میشود ازدیاد درجه‌حرارت نشان میدهد که تقریبا در عمق سی متری‌موادی قرارگرفته که‌بسیارمحکم است از اینجا میتوان چنین استنباط کرد که کره ماه از ماده متخلخل پوشیده شده و در پائین این قشر صخره واقع است.

رادیو مسکو

از لندن چه خبر؟

ماریا کالاس ۲۷ بار روی صحنه کشیده‌شد

پیروزی ماریا کالاس خواننده مشهور که مشغول اجرای اپرای «لاتوسکا» اثر پوچینی‌دراپرای‌کاونت گاردن لندن میباشد در تاریخ هنر موسیقی کم سابقه است. حاضران ۲۷ بار او را باکف زدنهای خودبروی صحنه کشیدند وسرورویش راغرق در گل ساختند.

روزنامه‌های لندن نوشته‌اند: «صدای» کالاس وقدرت هنرپیشگی‌او نظیر ندارد.»

دیلی میل نوشت: «ماریا کالاس هرگز بهتر از این آواز نخوانده‌بود. همه چیز او عالی بود.»

روزنامه دیلی‌تلگراف چنین اظهار عقیده کرد:

«نبوغ واستعداد کالاس در هیچ خواننده‌ای دیده نشده است.»

پاپای آنچه در جهان میگذرد

یك نقشه جهان که در قرن هفتم ترسیم شده کشف شد

یك دانشمند ارمنی ساکن‌شوروی بنام سورن ارمیان یك نقشه دنیا را که در قرن هفتم ترسیم شده است کشف نمود.

این نقشه اثر یك جغرافیدان ناشناس ارمنی‌میباشد وحاوی‌اطلاعات جالبی از وضع جغرافیائی دنیا قبل‌از فتوحات اسلام میباشد.

بنابگزارش خبرگزاری تاس‌ارزش این نقشه از نظر دقت برتر ازنقشه‌های مشابهی است که در قرنهای‌بعد ترسیم شده‌اند.

فیگارو

شوهر ملکه الیزابت انگلستان و حریق

«آرتور میچل» که ۵۷ سال دارد وکارمند دولت میباشد صاحب خانه زیبائی در «نور فلك» انگلستان‌است یکروز که آرتور مشغول سوزاندن کاغذهای باطله در بخاری دیواری منزلش بود زنك در بصدا در آمد. مردی که زنك میزد در حدود چهل سال داشت وپسرش که همراه اوبود ۱۵ ساله مینمود. این مرد گفت:

ـبنظرم خانه‌تان آتش‌گرفته‌است.

آرتور جواب داد:

ـچیز مهمی‌نیست. مشغول‌سوزاندن کاغذهای باطله هستم.

ـبااینهمه بهتر است باداره‌آتش نشانی تلفن کنید.

آرتور بلافاصله بعد از ابرازتشکر این مرد را شناخت. او پرنس‌فیلیپ همسر ملکه انگلستان‌وپسر همراهش شاهزاده چارلز ولیعهد انگلستان‌بود. آنها سر راه از اتومبیل خود پیاده شده بودند تاصاحب خانه را ازخطر آگاه سازند.

فرانس‌سوآر

امروز این خبر صفحه اول جراید جهان بود

یك کارگر کشور پرو اعلام کرد برای ادامه تحصیلات‌و تامین هزینه زندگی پدر و مادرم:
یك‌چشمم‌را ۵۲۵۰۰۰ تومان میفروشم

یك کارگر اهل پرو بنام کارلوس مارتینز که ۲٤ سال دارد اعلام داشت که حاضرست یکی از چشمهای خود رابقیمت ۵۲۵۰۰۰ تومان بری چارلز خواننده کور و سیاهپوست آمریکائی بفروشد ری چارلز چندی پیش اعلام کرده بودکه حاضرست دو چشم سالم که بینائی او را باز گردانند بقیمت ۲٫۱۰۰٫۰۰۰ تومان بخرد.

کارلوس گفت، بااین پول برای ادامه تحصیلاتش‌وتامین هزینه زندگی پدر ومادرپیرش نیاز منداست. زیرا در حال حاضر او خرج خانه را تامین میکند واجبارا نمیتواند درس بخواند.

مطبوعات جهان

۶۸۰٫۷۲۳ نفر طی پانزده ماه از آمریکا دیدن کردند

اداره توریست ایالات‌متحده‌آمریکا اعلام نمود که در مدت یازده ماه تا پایان نوامبر سال گذشته جمعا ۶۸۰٫۷۲۳ نفرخارجی از ایالات‌متحده آمریکا بعنوان توریست دیدن‌نمودند رقم مزبور ۱۹ در صد نسبت به تعداد توریست‌های سال ۱۹۶۲ و۴۲ درصد نسبت بتعداد توریستهای سال ۱۹۶۱ فزونی دارد.

اداره توریست آمریکا علاوه نمود که این رقم باستثنای ۲۲۶٫۹۱۰ نفری است که از مکزیك به‌آمریکا مسافرت کرده‌اند.

مطبوعات جهان

اخبار کوتاه سینمائی

*لسلی کارون که به فرانسه آمده است به خبرنگاران گفت:

ـبرای دیدار دوستانم وسرکشی بخیاطخانه ها به پاریس‌آمده‌ام‌و بزودی به امریکا باز میگردم تا در فیلمی بازی کنم بنام «جزیره ئی در اقیانوس آرام» در این فیلم کاری‌گرانت با من همبازی خواهدبود.

** هیئت داوران کمیته فرانسوی «منقدین جدید سینمائی» جایزه خودرابه‌فیلم «نتوت» اثر«ژان‌ـلوك‌گدار»تقدیم داشت.

**فرناندل هنرپیشه کمدی مشهور فرانسوی در یك برنامه‌تلویزیونی گفت:

ـبراه انداختن جنك کار ساده ایست، رهبران کشورها اگر راست می گویند راهی برای خنداندن مردم پیدا کنند!

حراج کاموافروشی توباجیان لاله‌زار ادامه دارد

جوسی پروداکشن ریسرچ کمپانی مقیم تولسا

اکلاهما در آمریکا صاحب اختراع راجع به «حفاری بوسیله مایع کفدار» که درایران تحت شماره ۳۲۰۷ به‌ثبت رسیده است اجازه بهره‌برداری از اختراع مزبور را باشخاص ذینفع عرضه مینماید. برای کسب اطلاعات بیشتر بدفتر وکالت ر. آقابابیان خیابان نادری کوچه نوبهار مراجعه شود.

آ‌ـ۳۶۳۶٤

تجدید آگهی مناقصه شماره ۲۲

مدت قبول پیشنهادات مربوط به خرید ۷ قلم پایه سیمانی برابر فهرست و مشخصات موجوددراداره مهندسی تاساعت ۹ صبح روزشنبه ۱۹ بهمن ماه سال جاری تمدید میگردد شرکت کنندگان جهت اخذ برك شرایط و مشخصات تا آخر وقت اداری روز ۱۶ بهمن ماه ٤۲ بدفتر دایره نگاهداری وتعمیر ابنیه این اداره مراجعه‌وپیشنهادات خودرا تاساعت ۹ صبح ۱۹ بهمن ماه ٤۲ تسلیم نمایند کمیسیون مناقصه در ساعت ۱۰ صبح روز۱۹٫۱۱٫٤۲ تشکیل خواهد شد.

اداره مهندسی ارتش

آ‌ـ۳۶۱۹۸ ۲ـ۲

آقای بقوض هاراطونیمیان مدت ۶ ماه است برای پیداکردن کاراز منزل خارج تاکنون از نامبرده‌اطلاع نداریم کسانی که از ایشان اطلاع دارند خواهشمند است به آدرس آغاجاری امیدیه مغازه واردان هاراطون‌هاراطونیان‌اطلاع‌ومژدگانی خودرا دریافت دارند.

آ‌ـ۳۶۲۷۲ ۱ـ۵

آگهی مناقصه

سازمان بیمه‌های اجتماعی برای مصرف سالیانه بیمارستان‌های تابعه در مرکز در حدود چهل هزار مرغ کشته (خشکه‌پر)احتیاج دارد که از طریق مناقصه برطبق شرائط زیر خریداری مینماید داوطلبین شرکت در مناقصه باید مبلغ ۵٪ بهای کل پیشنهادی خودرا بحساب شماره ۱۰۰۰۲ اداره حسابداری مرکزی در بانك رفاه کارگران تودیع نموده و قبض رسید را ضمیمه پیشنهادخود کنند. ضمانتنامه بانکی بهمین مبلغ درصورتی قبول خواهد شد که‌بی‌قید وشرط بوده و اعتبار آن از دوماه کمتر نباشد. به پیشنهادهای مبهم و فاقد سپرده و پیشنهادهائیکه بعد از مدت مقرر در آگهی میرسد مطلقا ترتیب‌اثر داده نخواهد شد. چنانچه پیشنهاد دهنده‌ای‌برنده مناقصه اعلام واز امضاء قرارداد امتناع ورزد سپرده بنفع سازمان ضبط خواهد شد. پیشنهادات رسیده درساعت ۱۰ صبح روز سه‌شنبه ۱۵٫۱۱٫٤۲ در کمیسیون مناقصه باز و قرائت خواهد شد و حضور پیشنهاددهندگان در جلسه اول رسیدگی آزاد است. هرگونه مالیات و عوارض و هزینه چاپ آگهی بعهده فروشنده میباشد و سازمان در قبول ویا رد یك یاتمام پیشنهادها مجاز است. طالبین شرکت در مناقصه میتوانند برای دریافت برك شرائط کامل شرکت در مناقصه و نمونه فرم قرارداد همه‌روزه در اوقات اداری و حداکثر تا آخر وقت روز دوشنبه ۱٤٫۱۱٫٤۲ که آخرین روز قبول پیشنهادات است باداره تدارکات سازمان مراجعه نمایند.

رئیس هیئت مدیره و مدیرعامل ـدکتر محمودخواجه‌نوری

آ‌ـ۳۶٤۰۰ ۱ـ ۲

عریضه سرگشاده
مقام منیع نخست‌وزیر محبوب ایران ـ رونوشت‌وزارت کار

محترما خاطر عالی را مستحضر میداریم بافرارسیدن سال‌روز ششم بهمن روز انقلاب شاه و ملت که بفرمان شاهنشاه محبوب پایه‌گذاری شده وزنجیر های اسارت و بردگی از هم گسیخته وچهره میلیونها نفر ایرانی بخصوص کارگران درخشیدن گرفت متاسفانه ماکارگران کارخانه کاغذو مقواسازی کهریزك‌همچنان دراسارت و بردگی کارفرما بسر میبریم بطوریکه در مدت۱۲ سال تاسیس این کارخانه تاکنون تعداد پنج‌نفر کارگر جوان براثر زور وفشار کارفرما بکارهائی‌که خارج از قدرت آنها بوده جان سپرده‌اند وخانواده آنها از هستی ساقط و در کمال‌تنگدستی بسر میبرند. ماکارگران فاقد نماینده کارگری میباشیم و از صدها مواد قانونی کاربی‌بهره‌ایم زیراکارفرما بانداشتن نماینده کارگری بخوبی میتواند حقوق حقه مارا بنفع خود ذخیره نماید. مراتب رابارها بوزارت کار گزارش داده‌ایم ولی تاکنون‌رسیدگی نشده است. استدعای عاجزانه داریم به‌پیروی از نیات خیرخواهانه اعلیحضرت همایون شاهنشاه عادل و دادگسترامرو مقرر فرمائید بوضع‌اسف‌انگیز یکصد نفرکارگران کارخانه کاغذ و مقوا‌ـ سازی کهریزك رسیدگی شود و عده‌ای محروم و رنج‌دیده را عمری دعاگوی خود سازید.

(بامضای یکصدنفرکارگران کارخانه کاغذومقواسازی کهریزك)

آ‌ـ۲۲۲۳۱

هنرهای زیبای کشور
قابل توجه هنرمندان نقاش و مجسمه‌ساز

چهارمین دورهٔ نمایشگاه بزرك دوسالانه «بی‌ینال»تهران در فروردین ماه ۱۳٤۳ باهتمام هنرهای‌زیبای کشور،در کاخ‌ابیض‌برگزار خواهد شد، ازآنجاکه این نمایشگاه نمودار کوششهای گوناگون هنرمندان ایرانی‌خواهدبودبدینوسیله‌ازهمه هنرمندان‌نقاش‌ومجسمه ساز پایتخت وشهرستانها دعوت میشودکه دراین‌نمایشگاه شرکت جویند آثاری که درنمایشگاه «بی‌ینال»تهران‌عرضه‌خواهدشدشامل نقاشی رنك‌روغنی، آب‌رنك،نقاشی بارنگهای‌جسمی(گواش)وطراحی سیاه قلم، حکاکی، چاپ سنگی (لیتو گرافی) و مجسمه سازی خواهد بود.

هیئت داوری صالح و بصیری مرکب از هنرشناسان ایران‌و خارجی از میان آثار عرضه شده درنمایشگاه مجموعه‌ای برای ارسال بغرفهٔ ایران در «بی‌ینال جهانی ونیز» برخواهدگزید.

از جانب موسسات‌ملی ودولتی جوائز نقدی و پاداش هائی برای اعطاء بصاحبان آثاربدیع نمایشگاه درنظر گرفته شده و جایزهٔ مخصوصی نیز ازطرف دولت ایتالیا (شامل بلیت هواپیمارفت و برگشت و سه‌ماه اقامت در ایتالیا) دراختیار بی‌ینال تهران قرارگرفته است.

هنرمندان شرکت کننده می توانند آثارخود را (یك تاسه قطعه در هرکدام از رشته های فوق‌الذکر) حداکثر تااول اسفند ماه‌سال جاری به‌اداره روابط بین‌المللی و انتشارات هنرهای زیبای کشور (خیابان حقوقی شماره ۱۸۲) باقید اسم و نشانی خود وقطع ومشخصات و بهای آثار، تسلیم و رسید دریافت دارند. هنرمندان مقیم شهرستانها بایستی آثارخود راباپست سفارشی ارسال‌فرمایند آثاری که در نمایشگاه دوسالانه تهران بمعرض نمایش گذاشته خواهد شد نبایستی قبلا در نمایشگاه دیگری عرضه‌شده باشد. شورای فنی نمایشگاه دررد یاقبول آثار درنمایشگاه وکلیه امور فنی مربوط به‌آن اختیار کامل خواهد داشت. الف ۵۷۸۵

آ‌ـ۳۱۵۰۸ -۱-

STRICK & ELLERMAN LINE

خط کشتیرانی استریك والرمن

حالت کشتیهای استریك‌والرمن برای بارگیری از بنادر انگلستان‌وآنتورپ بخرمشهر

نام کشتی	نام بنادر بارگیری وتاریخ‌حرکت	تاریخ‌تقریبی‌ورودبه‌بنادرایران
سرویس سریع‌السیر		
بندرعباس ـ برای تخلیه	نگارستان	درحدود٤مارس
	بالتستان	درحدوداواسط‌مارس
بوشهر برای تخلیه	رجیستان	درحدود۲۹ژانویه
	کوهستان	درحدوداواسط‌فوریه
	خوزستان	درحدوداواپل‌مارس
	سیتی‌اف‌خرطوم	درحدوداواخرمارس
خرمشهر برای تخلیه	طبرستان	درحدود۳۰ژانویه
	رجیستان	درحدود٤فوریه
	کراگستان	درحدود۹فوریه
	آلبستان	درحدود۱٤فوریه
	کوهستان	درحدوداواخرفوریه
	خوزستان	درحدوداواخرفوریه
	بلوچستان	درحدوداواخرفوریه
	نگارستان	درحدود۱۵مارس
	تنگستان	درحدوداواسط‌مارس
	ارمنستان	درحدوداواخرمارس
	بالتستان	درحدوداواخرمارس
	سیتی‌اف‌خرطوم	درحدوداواخرمارس
خرمشهر بارگیری	رجیستان	اوایل‌فوریه‌بارگیری بمقصدبنادرانگلستان
	آلبستان	اواسط‌فوریه‌بارگیری بمقصدبنادرانگلستان
جزیره خارك برای تخلیه	کراگستان	درحدود۲فوریه
	تروالگان	درحدود٤فوریه

برای کسب اطلاعات بیشتر خواهشمند است باین‌شرکت مراجعه‌فرمایید

نمایندگان

تهران

شرکت گری مکنزی محدود

تهران ـ خیابان فردوسی ـ ساختمان امینی

تلفن: ۳۰٤۲٦۰ـ ۳۵۱۸۳ ـ ۳۳۵۰۷

خرمشهر

شرکت گری‌مکنزی محدود

صندوق پستی شماره ۳

دستگاه برقی طبخ غذا وشیرینی پزی «مونتا» ساخت آلمان

'MONETTA'

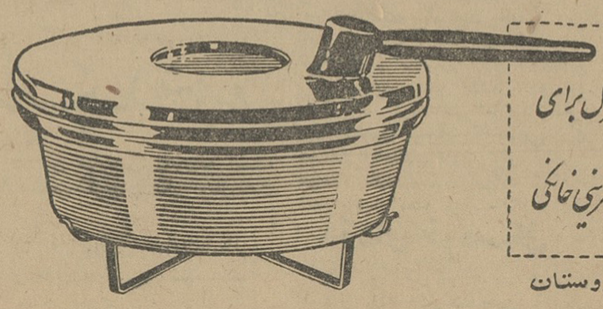

یکی ازضروری ترین وسایل منزل برای تهیه انواع غذاوهمه گونه شیرینی خانگی

جالبترین هدیه برای دوستان

بهترین جهیزیه برای عروسان

برای ملاحظه وخرید به تیمچه حاجب الدوله وکلیه فروشگاههای معتبرلوازم الکتریکی تهران وشهرستانها مراجعه نمائید

نمایندگان اطلاعات در خدمت مردم

مردم شهرستانها بوسیله نمایندگان اطلاعات خواسته‌های خود را مطرح میدهند

حقوق ما را نامرتب میپردازند

عده‌ای از نمایندگان آموزگاران جدیدالاستخدام فرهنگ کرمانشاه بامراجعه بدفتر نمایندگی اطلاعات گفتند: بااینکه ۱۶ ماه ازاستخدام ما در فرهنگ میگذرد ودراین‌مدت باکمال علاقمندی انجام‌وظیفه کرده‌ایم، معهذا هیچوقت حقوق ما مرتب پرداخت نشده و همیشه چندماه حقوق از فرهنگ طلبکار بوده‌ایم ..

باتوجه باینکه حقوق ماکفاف مخارج زندگیمان‌راآنطور که‌باید وشاید نمیدهد، جادارد اولیای فرهنگ ترتیبی دهندکه لااقل حقوق ماهیانه مان‌بطور مرتب پرداخت شود ...

برزن شهرآرا فعالیتی ندارد

جمعی‌از نمایندگان اهالی شهرآرا بدفتر نمایندگی اطلاعات آمدندو گفتند، مدتی است شهرآراضمیمهٔ حوزهٔ شهرداری‌ناحیهٔ یك شده ولی در این‌مدت برزن شهرآرا فعالیتی نداشته وعلت‌آنهم اینستکه کارمند وکارگر ووسائل لازم دراختیار برزن‌نیست وحتی یك ماشین زباله‌کشی دراینمنطقه وجود ندارد .

تقاضایمان اینستکه مسئولین امر توجهی کنند وبرای تامین‌نفرات وتهیه‌وسائل کاربرزن شهرآرا اقدام فوری شود ..

۳۶۰ کیلو تریاك

در ۴۰ کیلومتری تربت‌جام کشف شد

مامورین ژاندارمری ، در چهل کیلومتری تربت‌جام از چند نفرقاچاقچی مقدار ۳۶۰ کیلو گرم تریاك کشف کردند .

خبرنگارما درمشهد مینویسد ، مامورین از مدتی پیش قاچاقچیان‌مزبور را تحت‌نظر گرفته‌بودندودر پی فرصت مناسبی بودند تاآنان راباتریاك‌قاچاق دستگیر کنند .

چندروزقبل این‌فرصت درمحلی واقع در ۴۰ کیلو متری تربت‌جام دست داد وقاچاقچیان که سردسته‌آنها «غلام‌محمدرحیمی» نام دارد با ۳۶۰ کیلو گرم تریاك دستگیرشدند و تسلیم عدالت گردیدند .

گوهر وسکه های طلا

چند روز پیش زنی بنام گوهر که مشغول فروش یك سکه ۲۰ دلاری طلا ویك مریمی طلا بازنجیر آن بود مورد سوءظن مامورین آگاهی‌مشهد قرار گرفت وضمن بازجوئی که ازاو بعمل آمد گفت: سکه‌ها متعلق به شوهرم بنام «پابولی» میباشدکه برای فروش بمن داده است. چون احتمال میرفت سکه‌ها مسروقه باشد گوهر بازداشت گردید تا موضوع روشن شود.

قربانی کرسی

پریروز بانو حیدری از اهالی اصفهان دختر بچه ۶ ساله خود بنام خدیجه را زیرکرسی خواباندو مشغول رسیدگی بکارهای منزل شد ولی ساعتی بعد که بسراغ فرزندخود رفت او را بحال اغماء دید .

بلافاصله «خدیجه» را که براثر گاز ذغال‌مسموم شده‌بود به‌بیمارستان منتقل کرد ولی معالجات مؤثر واقع نشد وجان سپرد.

افتاد و مرد

چند روز قبل یکی از کسبه نجف آباد اصفهان بنام «حسین موحدیان» که میخواست سطلی را از شیر آب خیابان پر کند، ناگهان نقش برزمین شد وجان سپرد ودر معاینه پزشکی قانونی معلوم گردید وی براثرسکته قلبی جان سپرده است.

این گزارش را خبرنگار ما در اصفهان ارسال داشته است.

آموزگار ۲۲ ساله اصفهانی در خزینهٔ حمام خفه شد

جوان آموزگاری هنگام آب‌تنی در خزینه حمام «حاج مهدی» اصفهان بزیر آب فرورفت وخفه شد .

خبرنگار ما دراصفهان راجع‌باین واقعه مینویسد، این جوان آموزگار که «حسن کریمی» نام داشت و ۲۲ ساله بود ، هنگام آب‌تنی ناگهان بزیر آب فرورفت و کسانیکه در خزینه بودند متوجه جریان شدند و او را که رمقی در تن نداشت از آب بیرون کشیده به «رخت کن» حمام بردند ولی آثار حیات در او مشهود نبود . با معاینه جنازه‌بوسیله آقای دکتر محمد سیاسی پزشك قانونی معلوم شد وی سابقه بیماری صرع داشته و در خزینه دچار حالت صرع شده و خفه گردیده است .

لوحهٔ فرمایشات اعلیحضرت فقید

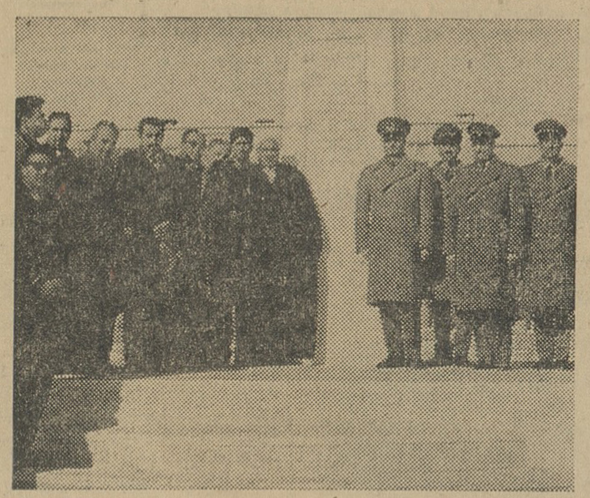

قبلا باستحضار خوانندگان عزیز رسید ، دو لوحه زیبا که بعضی از فرمایشات اعلیحضرت فقید رضا شاه کبیر برروی آنها حك شده است، یکی در مرکز سپه‌دژ و دیگری در فلکه مرکزی شهر تربت حیدریه نصب گردید و طی مراسمی از آنها پرده برداری شد . عکس بالا تیمسار سپهبد وفا فرمانده ارتش دوم ، مهندس کارآموز رئیس فرهنك و عده‌ای از روسای ادارات‌و معاریف تربت حیدریه را در کنار یکی از لوحه ها نشان میدهد ...

برق ۲۶۰ خانه تامین شد

کنتور های برق در اهواز تعویض میشود

طبق‌گزارش‌خبرنگار سیارما در خوزستان ، بقرار اطلاع بااقداماتیکه‌از طرف‌قسمت‌برق سازمان آب‌وبرق خوزستان بعمل آمده ، کلیهٔ کنتورهای قدیمی برق‌اهواز تعویض وکنتورهای جدیدی نصب خواهد شد . نصب این کنتورها سبب میشود که‌وضع برق عموم مشترکین یکسان گردد .

همچنین کارتامین برق۲۶۰خانه درمنطقهٔ خسروآباد آبادان نیز انجام شدو ترتیبی داده‌شده است‌که کلیهٔ اهالی دهکده «ملاثانی» اهواز نیز بتوانند ازبرق‌سد محمدرضا شاه پهلوی «نز» استفاده کنند .

حمل لوله

چند روز قبل مقدار ۲۷۰۰ متر لوله آب از طرف سازمان برنامه به مرودشت حمل‌وتحویل‌نماینده‌سازمان برنامه گردید .

این لوله‌ها برای لوله‌کشی از تخت‌جمشید بمرودشت بکار خواهد رفت .

کشتی‌گیر جوان هنگام مسابقهٔ کشتی

زمین خورد ومرد!

حریف این کشتی‌گیر زندانی شد

آنروز در قریه‌اندی شش چناران شورو غوغائی به پا شده بود . زیرا پهلوانان قریه با حضور صد ها نفر از اهالی با یکدیگر کشتی میگرفتند و تماشاچیان از زن و مرد و پیرو جوان بافریاد های بلند کشتی‌گیران راتشویق میکردند، اماناگهان یکی ازپهلوانان بشدت زمین‌خورد واز درد فریادی کشیدو بیهوش‌شد.. بلافاصله پهلوانان ازکشتی گرفتن‌دست‌کشیدند وهمگی برای معالجه این جوان که صمد سلیمانی نام داشت به فعالیت افتادند ولی این تلاش ها نتیجه‌ای نبخشید و صمد پس از چند ساعت جان سپرد .

با فوت این جوان ورزشکار جوان دیگری که اورا در حین کشتی‌بزمین زده بود به نام حاج ولی خود را به پاسگاه ژاندارمری معرفی کرد واز آنجا روانه دادسرا شد و با صدور قرارقانونی زندانی گردید .

از طرف شورای شهرستان کرمان

انجمن شهر کرمان منحل شد

قبلا انجمن شهر، رای بعزل شهردار داده بود

خبرنگار ما در کرمان گزارش میدهد: پریروز انجمن شهر کرمان به ریاست آقای دکتر ایرانی تشکیل جلسه داد و پس از مذاکرات مفصل با اکثریت آراء آقای توکلی شهردار کرمان را از سمت خود برکنار وآقای لنگری فرماندار فعلی نائین رابسمت شهردار انتخاب کرد تا در صورت موافقت وزارت کشور تصدی شهرداری را عهده‌دار شود .

بدنبال این اقدام انجمن شهر ، شورای شهرستان بدعوت فرمانداری با حضور آقای بنی آدم استاندار تشکیل جلسه داد .

دراین جلسه، آقای فرماندار گزارش مفصلی پیرامون طرز کار انجمن شهر باستحضار اعضای شورارسانید و سپس باانجام مذاکرات لازم ، از طرف شورا رای بانحلال انجمن شهر داده شد و آقای بنی آدم استاندار کرمان تصریح کرد که آقای توکلی همچنان شهردار می باشد و بکار خود ادامه خواهد داد .

خبرنگار ما اضافه می کند، ضمن تماسی که با آقای دکترایرانی رئیس انجمن شهر کرمان گرفته‌شد وی گفت ، مادام که وزارت کشور با انحلال انجمن شهر کرمان موافقت نکند ، انجمن همچنان بر سر کار خواهد بود . فعلا وضع انجمن شهر و شهرداری کرمان معلوم‌نیست

ایجاد بیمارستان

درورامین لازمست

ورامین ، منطقه وسیعی که‌بیش از چهار صد قریه و متجاوز از یکصد هزار نفرجمعیت دارد ، فاقد بیمارستان است واین موضوع سالها است‌موجب ناراحتی و نگرانی مردم این منطقه است ولی‌متاسفانه اولیای امور توجهی به آن ندارند .

همانطور که بارها اهالی ورامین بمقامات مربوطه تذکر داده‌اند ،ایجاد یك بیمارستان ولو ۱۰ تختخوابی هم که باشد در ورامین ضرورت دارد و بجا است مسئولین امر در این باره اقدام کنند . این مطلب را خبر نگار ما در ورامین ارسال داشته است .

فعالترین نوآموزان کلاسهای شبانه جایزه گرفتند

طبق گزارش خبرنگار ما در کازرون ، بمنظور تشویق نوآموزان کلاسهای شبانه کازرون ، آقای نصرالله رضوانی فرماندار کازرون باتفاق آقای‌حجت رئیس فرهنك و عده ای از روسای ادارات و معاریف از کلاسهای اکابر این شهر دیدن کرد و ضمن سئوال های‌درسی از نو آموزان ، بفعالترین آنها جوائزی داد عکس بالا هنگامی است که آقای فرماندار با یکی از نوآموزان کلاسهای شبانه بانوان گفتگو میکند واو را مورد تشویق قرار میدهد ...

میوه ها سوخت

بنا بگزارش خبرنگار ما در کرج پریشب مغازه میوه فروشی «حسین غلامی» واقع در میدان کرج بعلت نامعلومی آتش گرفت وچون دامنه حریق رو بتوسعه بود جریان به‌اداره آتش‌نشانی تهران اطلاع داده شد و مامورین‌با چهار دستگاه اتومبیل آتش‌نشانی در محل حضور یافتند و مشغول اطفاء حریق شدند. حریق‌با فعالیت زیاد خاموش شد ولی یکی‌از مامورین بنام «حسن فروتن» مجروح گردید که بلافاصله تحت معالجه قرار گرفت .

قربانی حادثه

طبق گزارش خبرنگار ما درماکو، پریروز شخصی بنام عبدالله ۳۸ساله از اهالی قریه «قره‌غاج» ماکوکه‌سعی داشت درختی رااز کنار کوه بکند، سنگی از بالای کوه بسرش سقوط کرد وبطرز رقت‌انگیزی جان سپرد. جنازه این جوان باانجام تشریفات قانونی مدفون شد.

ارتباط تلفنی قم‌و کاشان باتهران

نامطلوب است و مردم تقاضای رسیدگی دارند

وضع ارتباط تلفنی قم و کاشان باندازه‌ای نا مطلوب است که اهالی این د وشهر ترجیح میدهند بوسیله نامه و تگراف با اشخاص مورد نظر خود در تهران ارتباط بر قرار کنند و سرو کارشان با تلفن کاربر نیفتد!

هم اکنون همه روزه یکی از دو رشته سیم تلفنی که از قم بتهران کشیده شده خراب است و یکرشته دیگر نیز بیشتر اوقات اشغال میباشد و کسی که بخواهد از قم با تهران صحبت کند باید ساعتها نوبت‌بگیردو بالاخره معلوم نیست که موقع‌مکالمه صدای طرف باو می رسد و یاصدای اورامخاطبش خواهد شنید ، یا خیر .؟

ارتباط تلفنی کاشان ـ تهران نیزبمراتب از قم‌نامطلوب‌تراست زیرا در روز فقط دو ساعت ارتباط بین کاشان و تهران برقرار می باشد و علاوه براین در موقع مکالمه چند نفر باهم‌صحبت می‌کنند، بطوری که‌صدای هیچیك‌از آنهامفهوم نیست. این‌مطلب را سرپرست نمایندگان اطلاعات در مناطق مرکزی ضمن مسافرت به قم وکاشان تهیه کرده و اظهار امیدواری نموده است که اولیای امور بوضع ارتباط تلفنی‌این دوشهر توجه‌بیشتری مبذول دارند .

برفی که درسنندج بارید...

.. برفی که امسال در سنندج بارید ، کم سابقه بود و معمرین این‌شهر کمتر بیاد دارند که طی ۲۰ سال‌اخیر چنین برف سنگینی در شهر سنندج باریده باشد ...

عکس بالا در یکی از خیابانهای سنندج که از برف پوشیده شده‌گرفته شده است ، بطوریکه ملاحظه میکنید ، اتومبیل های کنار خیابان در زیر برف پنهان شده اند و همه جا از برف سپید پوش است ...

مشکل برق اصفهان حل شد

سازمان برق ایران، تامین برق اصفهان رابعهده گرفت

سال‌آینده ، یکدستگاه ژنراتور ۱۰هزارکیلوواتی نصب‌میشود

طبق گزارش خبرنگارمادراصفهان چند روز قبل جلسه‌ای باحضورآقایان مهندس پارسا استاندار ، مهندس یمین افشار رئیس سازمان برق ایران وجمعی از رؤسای شرکت «توربین» ومعتمدین اصفهان درسالن‌استانداری تشکیل شد.

دراین جلسه ،آقای استاندار با ایراد بیاناتی آقای مهندس یمین افشار را معرفی کرد وسپس گفت. البته شرکت برق اصفهان، بوضع برق این شهر سروصورتی داده است اما از انجاکه تامین برق همه‌شهرها ودهات از دست شرکتهای خصوصی ساخته نیست، تامین برق ، برای عموم مردم بعهده سازمان برق ایران گذاشته شده که برق اصفهان نیز تحت مدیریت آن‌سازمان اداره‌خواهد شد» پس‌از سخنان آقای استاندار، آقای مهندس یمین افشار رشته‌سخن را بدست گرفت وپیرامون تاریخچه برق بتفصیل صحبت کرد وافزود که بفرمان شاهنشاه تامین برق اصفهان بعهده سازمان برق ایران گذاشته شده وامید است این سازمان باکمك وحسن نیت اهالی موفق بخدماتی‌شود در پایان آقای استاندار اظهارامید ـ واری کردکه درسال‌آینده یکدستگاه ۱۰ هزار کیلوواتی برق نصب گردد وطی چند سال قدرت تولید برق به ۸۰ هزار کیلووات افزایش یابد و احتیاجات برق ۸۵۰ هزار نفر تامین شود.. جلسه باقدردانی از زحمات آقای‌خوئی مدیرشرکت برق«توربین» خاتمه یافت.

سوءاستفاده نکرده‌ام

چندی پیش باستحضار خوانندگان عزیز رسید که آقای هوتن رئیس کارخانه ریسندگی وبافندگی نجف آباد بدادگاه این شهرستان شکایت کرد که حسنابدار کارخانه بنام‌آقای علی‌اکبر عامری بیش‌از یك میلیون ریال از صندوق کارخانه سوءاستفاده کرده ومتواری شده است .

با درج این خبر، آقای علی‌اکبر عامری در تهران بروزنامه اطلاعات مراجعه کرد واظهار داشت، اینجانب براثر اختلافاتی بارئیس کارخانه‌ترك خدمت نموده‌ام وفعلا در تهران، خیابان ناصرخسرو، روبروی‌ساختمان وزارت دارائی سکونت‌دارم وبهیچوجه مرتکب عمل خلافی نشده‌ام که قصد فرار داشته باشم .

چند خبر خلاصه از چند شهر

کرج: مردی‌بنام رحیم‌پیغامی که‌از سارقین سابقه‌دار دوچرخه است، هنگام سرقت یکدوچرخه بوسیلهٔ مامورین آگاهی کرج دستگیر وبازداشت شد .

مرودشت: وضع گوشت وتره‌بار وخشکبار درمرودشت بصورت‌نامطلوبی درآمده وکسبه اجناس‌خود رابه نرخهای سرسام‌آوری بفروش میرسانند.

آشتیان: آقای دکتر محمدعلی حساس بریاست درمانگاه سازمان شاهنشاهی وخدمات اجتماعی آشتیان منصوب و مشغول کارگردید .

ورامین: مقداری خاکه وذغال بوسیله آقای سیدجواد حسینی یکی‌از نیکوکاران ورامین بین مستمندان تقسیم شد .

آشتیان: آقایان‌بهشتی بریاست انجمن همکاری خانه ومدرسه دبستان خاقانی، عباس صالحی بریاست انجمن دبیرستان مستوفی‌الممالك ـ رحمانی بریاست انجمن دبستان قاآنی واحمد شریفی بریاست انجمن دبستان فرخی آشتیان انتخاب شدند .

آتشی که‌شوخی بپاکرد..

سه نفر ، در محاصره شعله های آتش سوختند ...

بنابگزارش خبرنگار ما در زاهدان ، چند شب قبل دو نفر راننده باسامی سید کاظم و علی ساکن زاهدان که در یکی از اطاقهای گاراژ جغالی این شهر مشغول شوخی و خنده بودند ، بقصد شوخی مقداری بنزین بسرورویِ یکدیگر ریختند و چون در اطاق بخاری روشن بود ، حریق مدهشی رویداد ..

این حریق‌چنان با سرعت پیشروی کرد که دو نفر راننده مزبور و شخص دیگری بنام حسین صفر نتوانستند خود را بخارج از اطاق برسانند و درمیان شعله های آتش دچار سوختگی شدید شدند و سر انجام این سه نفر بکوشش آقایان سروان شریفی‌رئیس راهنمائی و رانندگی و ستوان کورش پروانه رئیس کلانتری محل و مامورین از میان آتش بیرون‌کشیده شدند و به بیمارستان‌انتقال‌یافتند ولی‌یکی‌ازآنها بنام «حسین صفر» براثر شدت جراحات‌جان‌سپرد..

عکس بالا هنگامی است که دو نفر از مجروحین بوسیله یکی از پزشکان بیمارستان زاهدان پانسمان میشوند .

رئیس انجمن ده

آقای تانره پشم زاده رئیس انجمن ده قره شیران از توابع اردبیل یکی از مردان خیرو نیکو کار قریه مزبور بشمار میرود .نامبرده از هنگام ورود سپاهی دانش حمید صراف اسماعیلی بقریه قره شیران باعلاقه مفرطی بهم کاری وی برخاسته و با تمام قدرت‌او را یاری کرده است .

او عقیده دارد که راهنمایی های سپاهی دانش در بهبود وضع اجتماعی ده بسیار موثر است و چون شخصا از آغاز کار بهدفهای عالی طرح‌سپاه‌دانش پی برده بوده به پیروی از منویات عالیه بندگان اعلیحضرت همایون ـ شاهنشاهی‌از کومکهای مادی ومعنوی و تشویق روستائیان بشرکت در این برنامه مقدس دقیقه‌ای فرو گذار نکرده است.

نتیجه این اتحاد و اتفاق این است که در مدت پنج ماه‌دهی که‌فاقددبستان بوده دارای مدرسه‌مجهزی شده و در زمینه های بهداشت وعمران‌وکشاورزی پیشرفتهای شایانی کرده است .

این رئیس انجمن ده بپاس‌خدمات و همکاریهای خود مفتخر باخذ نشان از دست شاهنشاه گردیده است .

فرمانداری کل یزد

بموجب‌اطلاع رسیده از فرهنك یزد سپاهی دانش ابوالقاسم شمشاد قد آموزگار قریه یخدان سید در بین‌کلیه سپاهیان‌آنحوزه نفر ممتاز شناخته‌شده است .

نامبرده در سال ۱۳۲۱ در یزدتولد یافته‌وپس از طی تحصیلات متوسطه‌در همان شهر باشوق سرشاریکه بخدمت آموزگاری داشته بخدمت سپاه دانش در آمده و دوره چهار ماهه تعلیمات مربوطه را با موفقیت بپایان رسانده‌و در قریه یخدان سید با سمت‌آموزگاری مشغول کار شده و تاکنون علاوه‌بر احداث دبستان و مسجد قدمهای‌مفیدی نیز بمنظور بهبود وضع اجتماعی‌اهالی این قریه برداشته است .

شهرت وی در محل ، بیشتر بعلت راهنمائی های سودمند وتحولات ثمر بخشی است که معمول داشته از اینرو مردم ویرا مشاور وراهنمای خودقرار داده‌اند .

د رزمینه عمران و بهداشت وکشاورزی نیزبا احداث جاده نمونه اقدامات ـ شایانی کرده است .

سپاهی مزبوردر جشن‌مهرگان‌بپاس خدمات خود باخذ نشان لیاقت ازدست مبارك شاهنشاه مفتخر گردیده است

برنامه تلویزیون ایران

فرستندهٔ آبادان

دوشنبه ـ ۷ر۱۱ر۴۲

ساعت ۶ر۳۰ سلام شاهنشاهی و اعلام برنامه
ساعت ۶ر۳۲ فیلم فلاش گوردون
ساعت ۷ فیلم مستند
ساعت ۷ر۳۰ برنامه سینما و تلویزیون
ساعت ۸ موسیقی ایرانی
ساعت ۸ر۳۰ اخبار
ساعت ۸ر۴۵ فیلم کوتاه
ساعت ۹ مسابقه ۲۰ سوآلی
ساعت ۹ر۳۰ تدریس زبان انگلیسی

نیازمندیها

استخدام

دکتر داروساز یا مجاز
استخدام میشود ، تلفن ۲۹۹۸۷
۱ـ۳ آـ۳۳۹۰

استخدام فروشنده
شرکتی که سازنده نوعی از محصولات ساختمانی مدرن است برای معرفی و فروش اجناس خود احتیاج به چند نفر فروشنده فعال وکاردان و مجرب دارد . کسانیکه دارای اتومبیل باشند حق تقدم بیشتری خواهند داشت .
طالبین میتوانند نام و آدرس وشماره تلفن خود را برای صندوق پستی ۲۱۱۸ ارسال دارند .
۱ـ۳ آـ۲۲۳۰۱

FULL TIME SHORTHAND AND TYPIST REQUIRED. EXTENSIVE EXPERIENCE IN CORRESPONDENCE AND KNOWLEDGE OF ACCOUNTS IS ESSENTIAL. APPLY TEHERAN MOTOR COMPANY, EKBATAN AVENUE, FROM 4 PM TO 6 PM
۱ـ۳ آـ۲۲۱۲۹

دوشیزه یا بانو
چند نفر دوشیزه یا بانو برای مصاحبه با خانم های خانه دار جهت کسب اطلاع از نظریات وسلیقه آنها نسبت به محصولات یك شرکت بزرك تولیدی استخدام میشوند .
کسانیکه دارای شرایط زیر باشند باداشتن یك قطعه عکس در خیابان ـ بوذرجمهری سرای حافظ (مقابل بانك پارس) به طبقه سوم از ساعت ۸ الی ۱ و ۲ الی ٤ مراجعه نمایند .
۱ـ تحصیلات در حدود دیپلم
۲ـ سن ۲۰ الی ۳۵ سال
۳ـ قدرت بیان وعلاقه به‌مکالمه
٤ـ هوش و حافظه قوی و دقت‌در کار
۵ـ آمادگی برای کار تمام روز
۱ـ۲ آـ۳۵۷۸٤

بیك بانو که‌ازعهده‌مواظبت
پسر بچه دوساله برآید و همچنین در امور خانه‌داری وارد باشد برای‌اقامت دائم در خانواده‌ای نیازمندیم‌طالبین‌بین ساعت ۱۱ صبح تا ۵ بعد از ظهر به تلفن ٤۷۲۹۲ مراجعه نمایند .
۱ـ۲ آـ۲۲۱۸۱

دونفر مکانیسین ایرانی
یاخارجی که تخصص کامل درتعمیرات ماشینهای سنگین راهسازی داشته باشند با حقوق مکفی استخدام می شود داوطلبان به تلفنهای ۶۱۲۱۷۸و ۶۱۱۲٤۵ مراجعه نمایند .
۱ـ۳ آـ۲۲۰۷۷

استخدام
مدیر
برای اداره یك شرکت توزیعی که مامور توزیع یکی از کالاهای پرسابقه‌دراستان خراسان‌خواهد بود مدیری با شرایط زیر استخدام میشود
۱ـ سن میان ۲۵ تا ٤۵ سال باشد .
۲ـ دارای تحصیلات مافوق دیپلم باشد .
۳ـ بتواند تا حدود ششصد هزارریال‌دراین شرکت‌سرمایه‌گذاری کند
٤ـ خراسانی یا آشنا به خط خراسان باشد
۵ـ بتواند برای همیشه در شهر مشهد مقیم‌و ساکن‌گردد.
واجدین شرایط تقاضا نامه‌های خودرا که حاوی نکات زیرباشد بموسسه تبلیغات‌و بازاریابی گردونه خیابان فردوسی کوچه برلن ارسال دارند .
۱ـ تعیین نام‌نام فامیل سن
۲ـ تعیین درجه تحصیلات و رشته تخصصی و محل دقیق تحصیلات .
۳ـ تعیین سوابق شغلی‌گذشته بشکل کاملا مبسوط با تعیین حقوق های دریافتی
٤ـ در چه شهر هائی‌اقامت داشته‌اند و تاچه حدود به آن شهر آشنائی دارند
۵ـ وضع تاهل‌و تکفل

راننده پایه ۲ همگانی
باسواد باضامن‌معتبر برای توزیع‌محصول در تهران‌برای‌تمام روزاستخدام‌میشود واجدین شرایط تقاضای خود را با مشخصات کامل‌و یك‌قطعه عکس ٤×۳ تادهم بهمن‌ماه به‌آدرس خیابان‌فردوسی کوچه برلن ارسال دارند .
موسسه تبلیغاتی وبازاریابی‌گردونه
آـ۳٦۳۸۰

کارمند فنی
چند نفر دیپلم آشنا بزبان‌انگلیسی وامور فنی‌در صنایع فلزی استخدام میشود . بخیابان شوش شرقی‌کارخانه ارج مراجعه بکنید .

فروش اتومبیل

فولکس‌واگن ٦۳
همه نوع پیش‌قسط کم اقساط طولانی منیریه ۲۵۷۷۷ فروشگاه بیستون ـ بادکوبه‌ای

فروشگاه اتومبیل حکیمی
مرکز خریدو فروش و معاوضه‌هر نوع اتومبیل خیابان پهلوی مقابل کافه شهرداری تلفنهای ٦۸۹٤۸و ٦۵٦۰٦
۱ـ۳۰ آـ۳۱۸۱

فولکس وانت نقد واقساط ۲۵۷۷۷
۱ـ۱۰ آـ۳۳۸۹

کالج بار
اثاثیه منزل شما را بیمه میکند
٦۱۱۱۱ - ٦۱۱۱۲
٦۱۱۱۳ - ٤۰۳۹۷

اتو سوپر
اولین نمایشگاه وفروشگاه اتومبیل بسبك اروپا تلفن ٦۷۵٦۹ و ٤۸۰۰۷
۱ـ۳۰ آـ۳۲۹٤

فولکس‌واگن ٦۳
پیش قسط‌کم اقساط چهل‌ماهه اتومبیل پارك ۳۰۵۰۹۲ جهانگیر
۱ـ۲۰ آـ۳۲۲۹

اتومبیل ولو ٦٤
اتومبیل کارکرده را بابت پیش قسط قبول‌میکنیم نماینده‌فروش‌تهران ٦۰۲۳۲
۱ـ۳۰ آـ۳۳۳۳

اتومبیل شما را خریداریم ٦٤۰۵۳
۱ـ۲ آـ۳٤۲۳

فورد فرانسوی ۸ سیلندر
برای فروش تلفن ٦٤۰۱۸
۱ـ۲ آـ۳٤۱۳

فولکس مدل ٦۳ ـ جهانگیر
پیش قسط کم‌و اقساط چهل ماهه ۳۰۵۰۹۲
۱ـ۲٦ آـ۳٤۱٤

فروشگاه اتومبیل سلطانی ۲۱٤٦۳
۱ـ۲٦ آـ۳۱۱۸

فروشگاه اتومبیل شرق
معاملات‌همه‌نوع‌اتومبیل‌خیابان‌شاهرضا شرقی ایستگاه آسیا ۷۵۸۰۰۰
۱ـ۳۰ آـ۳۰٤۹

فولکس ٦۳ و ٦٤
نقد واقساط در فروشگاه پیمان‌اتومبیل کار کرده شما را پیش قسط قبول می کنیم تلفن ٦۷۲۷۲
۱ـ۲ آـ۳٤۰۹

فولکس فروشی
یکدستگاه فولکس‌واگن مدل ۵۹ بدون عیب و تصادف به قیمت مقطوع ۱۱ هزارتومان بفروش میرسد .
طالبین به خیابان ویلاشماره ٦۲ تلفن ٤۰٦۲۰ و ٤۲۲٦۰ـ آقای قنبری مراجعه نمایند .
۱ـ۲ آـ۳٦۱٦٦

کرایه
پیمانکاری شبانه روزی
اتو آسیا
دارای اتومبیلهای آخرین سیستم سواری امریکائی برای همه جا و همه وقت آماده خدمت شماست ـ خیابان شیراز بهجت‌آباد ایستگاه ویلاکاشی ۱۷۳ ، ۱۷۵ تلفن ٦۱۳٤۰٤

گم شده

چون در تاریخ آذرماه‌ودیماه
۱۳۳۸ دسته‌چك سفید امضاءو مهر شده‌ازحساب‌جاری ٦۲۷۹ شعبه‌سنگسر مربوط باینجانب پرویز درخشانی و چندین برك سفته سفید امضاء شده بدون‌مهرچهارمیلیون ریال‌مفقودگردیده ودر دیماه ۱۳۳۸ قضیه‌را کتبا به اطلاع بانك ملی شعبه سنگسررسانیده‌ام نیز جهت اطلاع عموم در روزنامه اطلاعات درج میشود چون سفته های مذکور از طرف هرکس و هروقت ابراز شود از درجه اعتبار ساقط خواهد بود بدیهی است چك‌و سفته‌هائی‌که به خط‌امضاء ومهر اینجانب نباشد معتبر نخواهد بود ضمنا دو برك قبض عادی بمبلغ پانصدو چهل‌و پنج هزار ریال که‌وجه آن پرداخت شده به انضمام چك‌وسفته های فوق مفقود شده بدهی باشخاص بانك ندارم فقط به بانك ملی بدهکارم
پرویز درخشانی
آـ۲۲۳۲۵

چند نفر فروشنده که ازخود
اتومبیل‌وانت یا استیشن‌داشته‌باشند نیازمندیم تلفن ٦۱۲٤۹۸

مستغلات

نارمك . معاملات املاك‌وپول بازرگانی‌امینی تلفن ۷۹۰۰۹۰

تلفن ۷۹۳۵۳ رستمی
انواع خانه درنارمك نقدو اقساط
۱ـ۳۰ آـ۳۰۳۲

خرید زمین نیرو هوائی ۳۱۸۰۳
۱ـ۲٦ آـ۳۰۵٦

معاملات املاك واجاره تلفن ٦۲٤٤٦۰
۱ـ۳۰ آـ۳۱٦۱

برای خرید یا فروش املاك بهره‌دادن پول و معامله‌شرطی
با ۳۹۷۸٤ به بنگاه کوشان بفرمائید
۱ـ۱۰ آـ۳٤۵٦٤

اجاره برای خارجیان
آپارتمان وحیاط در بست‌جهت‌خارجیان مورد نیازاست تلفن ٦۰۳۷۳
۱ـ۵ آـ۳۳۵۷

جهت خانواده های خارجی
بچند آپارتمان دو و سه اطاقی مدرن باسوفاژ وویلای‌های‌لوکس برای اجاره احتیاج داریم بتلفن٤۹۷۱۳و ٦۱۲۹٦٤ مراجعه فرمائید
۱ـ٤ آـ۳۳۵۵

خیلی فوری
چون‌توریست‌آسیا جهت‌چندخانواده خارجی احتیاج فوری به آپارتمان و منزل مدرن دارد خواهشمند است‌فورا باتلفن ۳۵۳۰٤ تماس بگیرید .

برای سکونت خارجیان
بتعداد زیادی منازل و آپارتمان مدرن احتیاج داریم تلفن ۳۳۲۷۷ و ۳۲۳٦۸
۱ـ۳ آـ۳٤۲۲

تلفن ٦۰۰۰۰ ویژه‌تهیه‌مسکن درشهرشمیرانات بخصوص اجاره‌منازل مدرن بخارجیان

اجاره داده میشود

۲۵۰ دستگاه آپارتمان
وحیاط در بست برای اجاره‌موجوداست نشانی میدان کاخ کاشی ٤۰ تلفن ـ ٦۰۳۷۳
۱ـ۵ آـ۳۳۵۸

یکدستگاه آپارتمان دو اطاقه لاله‌زارنو اجاره داده میشود ۳۵۸۳۰
۱ـ۳ آـ۳۳۸۸

آپارتمان های مبله
۳ـ۲ اطاق ماهی ٦۰۰۰ ریال‌ـشاهرضا جنب خیابان رامسر تلفن ٦۹٦۰۸
۱ـ۱۰ آـ۲۱٤۵۹

خانه فروشی خیابان امیریه
خانه‌ای ۳طبقه دارای شش اطاق با آب‌وبرق، تلفن، حمام فروشی تلفن ٤۳٤۲۷
۱ـ۳ آـ۳٤۲۱

خیابان نواب
چهارراه سالار دوباب مغازه‌دونبش بدون‌واسطه‌بفروش‌میرسد تلفن ۵٦۰۲۰
۱ـ۱۰ آـ۳٤۲٦

بفروش میرسد

زمین فروشی بر خیابان اسفالته ونك بمساحت ۱۵۰۰ متر قیمت نازل‌آژانس فرصت تلفن ٤۰۱۵۵

حدود شمال ایرانشهر
منزل مستقل نوساز سه طبقه‌باسه سرویس کامل و آب و برق درخیابان بیست متری ۱۵۰۰۰۰ تومان بفروش میرسد ٦۲٤٤٦۰
۱ـ۳ آـ۳٤۰٤

در بهترین نقطه خیابان
سپهبد رزم‌آرا
سی‌هزار متر زمین دوبر باچاه آب تلفن وبرق‌و سایر تاسیسات برای فروش یا معاوضه آماده میباشدطالبین به تلفن ۲۰۸۱۲ مراجعه نمایند .

واگذار می شود

یك آپارتمان نوسازمشتمل
بر ٦اطاق وسائل باجاره واگذارمیشود تلفن ٤٦۷۱۲

جویای کار

جوانی باسابقه ده سال‌کار
در بانك وشرکتهای مختلف از قبیل تحصیلداری وبایگانی و غیره ووارد به ماشین نویسی فارسی جویای‌کار میباشد متمنی است براهنمای شماره ۳۵۹ مراجعه فرمائید

جوانی با معلومات سیکل‌اول
وآشنائی مختصری بانگلیسی باداشتن اتومبیل فولکس جویای کار است به راهنمای شماره ۳۵۸ روزنامه اطلاعات مراجعه فرمائید .

نیازمندیهای روزنامهٔ اطلاعات تلفن: ۳۱۵۳۳

معاملات پول

پول تومانی ۳شاهی وتومانی ۲شاهی نیم همیشه موجود ٦۹۲۳۷
۱ـ۲٦ آـ۳۰۹٤

پول تومانی دوشاهی موجود ۷۳۲٤۲
۱ـ۲۳ آـ۳۳۹۱

پول شرطی‌نیازمندیم تلفن ٤۰۱۵۵
۱ـ۱۰ آـ۳٤۰۱۳

کسانیکه احتیاج بپول‌دارند
میتوانند در مقابل شماره تلفن خود پول‌دریافت نمایند وباقساط طولانی بپردازند تلفن ۵۳۸٤۰
۱ـ۲٦ آـ۳٦۲۷٤

معاملات متفرقه

تلفن نقد واقساط فروشنده‌ایم ۵۵٤۹٦
۱ـ۲٦ آـ۳۰۱۹

هر نوع شماره تلفن نقد و اقساط‌خرید وفروش میشود تلفن ۵٦۳۲۹
۱ـ۲٦ آـ۳٦۲۷٦

تلفن و فیش تلفن خریداریم ۵۵٤۹٦
۱ـ۲٦ آـ۳۰۲۰

فروش تلفن نقد و اقساط ۳۰۳۳۳
آـ۳۱۸۹

شماره تلفن وفیش خریداریم ۳۰۳۳۳۳
آـ۳۱۸۸

فروش و معاوضه تلفن و فیش‌تلفن‌نقد واقساط بیواسطه ٤٤۲۲۰و ٦۰۰۲۵

تلفن وفیش تلفن خریداریم ۵۵٤۹٦
۱ـ۲۰ آـ۳٤۰۸

تلفن نقد و اقساط فروشنده‌ایم ۵۵٤۹٦
۱ـ۲۰ آـ۳٤۰۷

تلفن شما را نقدا میخریم و باقساط ماهی ۲۰۰ تومان میفروشیم ۵۱۹٦۱
۱ـ۵ آـ۳٤۱۰

تلفن٦و٤ خریداریم تلفن٤۱٤٤۰
۱ـ۱۵ آـ۳٤۲۰

تلفن ٦و٤ فروشنده‌ایم تلفن٤۱٤٤۰
۱ـ۱۵ آـ۳٤۱۹

تعمیر تلفن

از فروشگاه و نمایشگاه
تلفن الکتروتکنیك درودیان دیدن فرمائید لوازم یدکی موجود تعمیرات تلفن پذیرفته میشود.
اسلامبول پاساژ پلاسکو شماره٤۷ تلفن ۳٤۳۵۰ و ۳۸٦۸٦
۱ـ۳۰ آـ۳٤۰۳

آگهیهای متفرقه

آنتن تلویزیون
فروشگاه‌معطریان‌تلفن۳۳٦۹۲
آنتن تمام کانال ضد زنك‌امریکائی‌تاکو با نصب ولوازم و ضمانت نامه‌کارخانه ۹۵ و ۱۱۰ تومان نشانی ـلاله زار پاساژ ایران
۱ـ۳۰ آـ۳۳۸۷

جهان رکورد
بشمانوید فرحبخش‌میدهد تلفن٦۸٦۰۳
۱ـ۵ آـ۳۳۹۳

شستشوی مبل
درجای خود بدون شکافتن وسیله تلفن ٦۱۳٤۲٤

تلفن ۷۸۱۹۷۷
نقاشی ساختمانی عباس جان فدا

جرثقیل توکل
میدان شاه تلفن ۵۵۸۲۸ـ ۵۰٦۹۱
۱ـ۲٦ آـ۳۰۵۰

شین آب
تلفنهای ۷۵۷۸۲۵ ـ ٦۲۲۹۹۷
۱ـ۲٦ آـ۳۱٦۹

ELAC

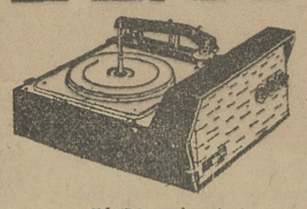

شماره لبت ۲٤۷٦۲
گرام الاك برقی ـ اتوماتیك چهار دوراستریومدل ۱۹٦٤
مونتاژ در ایران توسط مهندس آلمانی نماینده رسمی کار خانجات گرام الاك در ایران لاله‌زارنورادیو جهان نو کاشی ٤٤۵ تلفن ۳۲۵٦٦

یك ابتکار جدید
مبلهای کشیف بوسیله تلفن٦۱۳۵٦۷ سرجای خود شسته میشود
۱ـ۳۰ آـ۳۰۹۲

آموزشگاههای فنی وفرهنگی

مکتب نژاد
شاه نزدیك سینما نیاگارا ٤۱۸۵۹
۱ـ۲٦ آـ۳۰۹۳

انگلیسی توسط معلمین انگلیسی و امریکائی بیاموزیدتلفن ۳۰۵۵۸۱
۱ـ۸ آـ۳۳٤۲

تندنویسی زبان انگلیسی و فرانسه
فقط خانمها میتوانند در کمترین مدت باقیمت نازل‌تند نویسی انگلیسی و زبان فرانسه را بیاموزند ۷۲۸٦۸
۱ـ۷ آـ۳۳۵٤

اخذ لیسانس
ترجمه مدارك و دریافت پذیرش و دعوتنامه و معرفی برای گرفتن درجه لیسانس بوسیله‌مکاتبه همه روزه‌صبح وعصر بازار تیمچه‌قیصریه تلفن۲۳۵٦۷
۱ـ۳ آـ۳٤۲۵

کودکستان علاج
برای اداره کودکستان خود احتیاج بیانوئی فعال‌و علاقمند بکارکودکستان دارد که از عهده نگهداری و اداره‌بچه های ٤تا٦ ساله بخوبی برآید .
آشنائی بیکی از آلات موسیقی و همچنین اطلاع در کارهای دستی و سرگرم کننده ضروریست .
واجدین شرایط فوق شبها بتلفن ۷۹۸۱۵ و صبحهاباتلفن ۵۰۷۱۰ تماس گیرند .

درس خصوصی
انگلیسی
بوسیله آقای پطرسیان با تلفظ صحیح ـگرامر ساده و برنامه بسیار سودمند برای سریع آموختن مکالمه نامه‌نگاری ـ امتحان نهائی فرهنك و ورودی دانشگاه خیابان حافظ بالای عزیزخان جنب‌کوچه ایرج پلاك ۲۸۲

کلاس خیاطی
کلاس عمومی و خصوصی با ۵ نفر شاگرد زیر نظر استاد فارغ التحصیل از پاریس و با متدگرلاوین تشکیل‌می شود . قبلا نامنویسی کنید .

حسابداری و دفترداری دوبل
دوره جدید کلاس حسابداری و دفتر داری دوبل از روز ۱۳ بهمن ماه زیر نظر آقای اعتمادیه متخصص معروف حسابداری تشکیل میشود . قبلا نام‌نویسی کنید .

کاخ دانش
خیابان نادری ـ پاساژ معتمد خیابان فرانسه ـ کوچه مرجان

رانندگی شهاب‌تلفن ٦۱۱۲۲۱
۱ـ۳۰ آـ۳۳۷۲

سالن مد و آرایش

آموزشگاه آرایش هنگامه
باامتیاز رسمی وزارت‌فرهنك
دیپلمه‌پاریس و رم برای‌دوره‌جدید هنرجو میپذیرد و با ٤۰۰ تومان در صورت ازعهده برآمدن امتحان‌یکماهه دیپلم آرایش میدهد . خیابان شاه جنب ایران کالا دقیقی شماره ۱۵۵
۱ـ۱۵ آـ۳۲٦٤

آموزشگاه آرایش هنر
با امتیاز رسمی وزارت فرهنك‌زیرنظر
دیپلمه لندن وپاریس مدت‌یکماه کلیه متدو آرایش‌رابا ۳۰۰ تومان‌تعلیم ودیپلم میدهد سه راه ژاله روبروی ساختمان مجلس .
۱ـ۲٦ آـ۳٤۲٤

اعزام دونفر هنرجو به اروپا
آموزشگاه آرایش

با امتیازرسمی‌وزارتفرهنك
دوره کامل آرایش‌رافقط با ۳۰۰ تومان می‌آموزد و دو نفر از هنرجویان را پس‌از موفقیت در امتحان واخذ دیپلم به اروپا اعزام میدارد
خیابان شاه چهار راه سی متری
۱ـ۱۵ آـ۳۳٤۰

آموزشگاه آرایش ماهدخت
برای دوره جدید هنرجو میپذیرد نارمك اول جویبار تلفن ۷۹۹۹٤

آموزشگاه آرایش و زیبائی ماگنولیا
(با امتیاز رسمی وزارت فرهنك)
برای دوره جدید هنرجومیپذیردزیر نظر متخصص و معلم آرایش‌هنرستان نمونه رضا شاه کبیر خیابان پهلوی روبروی کاخ مرمر کاشی ۳۰٦ تلفن ٤۹۵۲۲
آـ۳۳۰۳ ٦ـ۱۵

در سالن آرایش ونیز
میزانپلی عالی‌باتافت٦۰ ریال‌میدان بهارستان ـکوچه نظامیه جنب‌دبستان سعدی دخترانه تلفن ۳۵۷۵۷

صاحب امتیاز و مدیر مسئول : عباس مسعودی
جای اداره : خیابان خیام چاپخانهٔ اطلاعات

راهنمای پزشکی اطلاعات

دکتر احمد جواهری
متخصص وجراح گوش و گلو و بینی‌ازدانشگاه پاریس خیابان‌شاهرضا نزدیك میدان فردوسی کاشی ۳۸٦ تلفن ٤۷۹٦۸

دکتر معانی
امراض مقاربتی ـ مجاری ادرار ـ معالجه قطعی سوزاك تازه و کهنه ـ ورم پروستات و سستی وناتوانی ـ ضیق مجرا ـ خیابان فردوسی مقابل بانکملی مرکز .

دکتر دانشگر
امراض مقاربتی و جلدی و سوزاك تازه و کهنه ورم پرستات ضیق‌مجرا سستی وبواسیر امراض زنانه‌ونازائی خیابان سپه مقابل پستخانه ۳۰۲٤۱٦

دکتر محمد رضا مسدد
دارای گواهینامه از بروك مدیکال امریکا درمان بیماریهای مقاربتی ـ زنان دروازه دولت روبروی کمیائی فیات پذیرائی عصرها ۵ تا ۸ تلفن ۳۰۲۵٤۸

درمان امراض مقاربتی
درمان ناتوانی جنسی مردان (دکتر احتیاطی) دارای گواهینامه از امریکا ـ قصرالدشت‌چهارراه‌هاشمی تلفن٦۸۸۲۹

بیماریهای خون وغده های سرطانی
دکتر اسکندر اخوان
اردیبهشت جنوبی تلفن ٤۸٦۲۸ .

دکتر فرهودی ـ چهار راه پل چوبی شاهرضا بعد از ظهروشب۷۵٦۲۸۳

دکتر علی میراحمدی
متخصص گوش گلو و بینی‌جامی استخر مقابل کوچه سپهبد ٦۱۳٦۸۵ عصرها

ترك تریاك دکتر رحمانی
متخصص امراض اعصاب و روح ازدانشگاه لندن خیابان پهلوی بالاتر از چهارراه امیراکرم تلفن ٤۵۱۱٤

دکتر رشتی ـ میدان تجریش۸۵۱٤۲٤

درمان قطعی سوزاك تازه و کهنه و تقویت قوای تناسلی
دکترعباس جناب راده دارای گواهی نامه از دانشکده طب فرانسه ـخیابان منوچهری مقابل کوچه ژاندارك اول کوچه مهر صبح‌و عصر .

دکتر مجاهدی ـدکترصدیقی
رزیدنت سابق بیمارستان های‌امریکا واسپستان بیمارستانهای پاریس‌بیماری های داخلی‌ـ اطفال‌ـ پوست‌ومقاربتی‌ـ ترك‌تریاك وسایر مواد مخدره ـترك الکل مجهز بدستگاههای رادیوسکوپی‌ـ لانتازول‌تراپی‌ـانروسل‌تراپی‌ـدیاترمی وبخور پنی‌سیلین وغیره ـ پذیرائی بعدازظهرها‌ـ خیابان شاه روبروی مسجد سجاد تلفن ٤۹۵۲٦

دکتر طیاری ـجراح‌عمومی ۲۹۰٤۵

دکتر عباس نیك‌نژاد
متخصص ازدانشگاه پاریس‌بیماری های معده ، روده ، کبد ، لوزالمعده ، درمان بواسیر بدون عمل ، فیستول فیستور ، متد مؤثر دروازه شمیران خیابان گرامی پذیرائی ۳تا۷بعدازظهر

دکتر در طب پولوسا
متخصص بیماری های مقاربتی ، (سوزاك تازه و کهنه و سفلیس) امراض مجاری ، ادرار و تناسلی ـ خیابان فردوسی شمالی کوچه صادق پذیرائی ۹ تا ۱۲ و ۵ تا۸تلفن٤٦۵۸۹

دکتر میرفخرائی
متخصص و جراح بیماریهای کلیه ومجاری ادرار ـ مقاربتی ـ تناسلی منوچهری مقابل کوچه ژاندارك پذیرائی عصرها

دکتر فرنوش
داخلی . مقاربتی . سفلیس . سوزاك و عوارض آنها دیپلم دانشگاه پاریس امیریه اول منیریه‌تلفن٤۸۵۵۵

دکتر آسایش
بیماریهای امیزشی وجریان ادرار خیابان منوچهری کوچه اوباو جمشید شماره۱۱ پذیرائی۵ تا۷ولزم بعدازظهر

دکتر عنایت‌اله تافتی
دیپلمه امریکا متخصص جراحی : بیماریهای زنان پذیرائی از ۳تا ۷بعد ازظهر تلفن ٤۳٤٦٦ نشانه ـ مجسمه فردوسی

دکتر ناصر داراب نیا
خیابان ایران تلفن ۳۲۸۰٤

دکتر رضا زهرائی ۷۹۲۸۳۸
نارمك ایستگاه هفت حوض

دکتر محمدرضا جبارپور
چیف رزیدنت سابق بیمارستان نمازی شیراز نشانی ـخیابان شاهپور مقابل خیابان فرهنك‌تلفن ۲۳۵۱۳

نرك : هروئین ـمروفین ـ تریاك با آخرین متد در هفت روز
دکترعلی اصغر سعادت متخصص بیماریهای داخلی و کودکان‌ازدانشگاه پاریس ساعت پذیرائی : صبحها از ساعت ۱۰ الی ۱۲ عصرها ٤ الی ٦ نشانی : امیریه ـ کاشی ۱٤۲ تلفن ۲۵٦٤۳

خرید اثاثیه

نمایشگاه وفروشگاه‌ایران‌کالا خیابان شاه چهارراه گلشن تلفنهای ٤۵٦۸۹ و ٤۵٦۸٦ اولین موسسه‌ایست‌که برای خرید وفروش لوازم منزل درتهران تاسیس شده
کسانیکه لوازم منزل خود را باین مؤسسه فروخته‌اند رضایت آنانراجلب نموده‌ایم شما هم چنانچه مایلید قالی قالیچه‌ـ یخچال‌ـ تلویزیون‌ـ گرام‌ـ اجاق‌گاز وسایر اشیاء منزل خود را بفروشید بهراندازه ومبلغی که باشد ما خریداریم واز هرجهت رضایت‌شما را فراهم مینمائیم پس قبلا به‌تلفنهای ٤۵٦۸۹ و ٤۵٦۸٦ مراجعه نمائید تا مغبون نشوید .

تلفن ۲۲۰۵۰
اولین موسسه خرید انواع فرشهای کهنه در ایران بقیمت‌صادرات . بشری
۱ـ۳۰ آـ۳۳۷۳

فرش کهنه و نو
خریداریم ٦۲۱۸۵۵ رضوی روزولت

فروشگاه خالقی
هرنوع قالی‌قالیچه یخچال‌تلویزیون رادیو گرام واجاق گاز بقیمت عادلانه خریداریم سه راه امین حضور تلفنهای ۳۲۸۷٦ و ۳۰٤۳۹

فروشگاه حاجیان
یخچال‌ـ قالی ـ تلویزیون‌ـرادیوگرام وسایر لوازم منزل شمارا عادلانه خریداریم سه‌راه امین‌حضور ۲۸۸۲۸

فروشگاه محمد حسان
تنها فروشگاهی است که میتواند کلیه اثاثیه منزل‌شما را بقیمت‌عادلانه خریداری کند تلفن ۵۸۱۵۵۸

فروشگاه فرش روزولت
خریدار فرش‌نوو کهنه ٦۹۰۲۷

فروشگاه امیرکبیر ۳۱٤۳۲
خریدار کلیه لوازم منزل باقیمت‌عادله نشانی سه راه امین حضور

نمایشگاه وفروشگاه‌فروردین
قالی . یخچال . تلویزیون. رادیوگرام وسایر اثاثیه منزل شما را خریدار است . خیابان شاه فروردین شمالی تلفن ٦۱۱٦۵۵

شاه آباد بازار فرش
معاوضه فرشهای نو باکهنه وفروش فرشهای نو باقساط ۱۲ ماهه تلفن ۳۰۲٦۱۹

فروشگاه فرش ۹۹
زیر نظر بهترین متخصص خریدارهر نوع فرشهای شماست به تلفن ـ ٦۱۲۸۸۱ مراجعه و امتحان فرمائید

فروشگاه آسیاتلفن ٦۱۲۸۳۲
مؤسسه خرید و فروش لوازم‌منزل خیابان شاه‌چهارراه پیروز

الکترو غرب تلفن ٤۹٤٦۹
خریداریخچال. تلویزیون. رادیوگرام فرش اسکندری چهارراه ساسان

فروشگاه‌سلطانی تلفن۳۸۵۷۷
یخچال ـ تلویزیون ـ ضبط‌صوت قالی وقالیچه شمارا خریدار است

فروشگاه فرهنك‌تلفن۳۱۱٤۸
یخچال . تلویزیون . قالی و ضبط صوت شمارا خریداریم

فروشگاه فرش پیروز
خریدار فرشهای کهنه و نو و هرنوع اثاثیه منزل با قیمت عادلانه٦۸۱۳۸
۱ـ۲٦ آـ۳۳۲٦

فروشگاه فردوست ۷۵۷٦۸۵
با حسن شهرت ده ساله‌خریدارهرنوع یخچال ـ تلویزیون ـ اجاق‌گاز‌ـرادیو گرام ـ ضبط صوت ـ فرش خیابان شهناز بالاتر از میدان ژاله

فروشگاه وسمساری صمد
خریدار همه رقم فرش کهنه و لوازم برقی اجاق گاز ـ بلور چینی وسایر لوازم منزل واشیاءعتیقه تلفن٤۹۹۸۵

دکتر سید جواد جلالی
امراض مقاربتی‌ـ ضعف اعصاب‌ـ ناتوانی جنسی پذیرائی ٤ تا۷ بعدازظهر میدان‌چهل متری‌نواب کوی‌نور محمدیان

گوش و حلق و بینی
دکتر منوچهر زرگرپور
خیابان شمیران کمی بالاتر ازمولن روژ پذیرائی ۵ تا ۸٫۵ عصر تلفن ۷۳۲٦۸

دکتر احمد سید امامی
دیپلمه برلن ـ متخصص بیماریهای پوست و آمیزشی از اروپا مراجعت کرده بعداز ظهر ها از بیماران‌پذیرائی مینماید خیابان شاهرضا جنب خیابان رامسر تلفن ٦۹٦۰۸

بیماری های داخلی
(ترك تریاك و هروئین)
دکتر صبفائی تلفن ۳۰٤۱۵۳ با ۲۵ سال سابقه و متدجدید ـ سعدی

ترك تریاك و هروئین
دره‌روزدکتر اسلامدوست‌حشمت‌الدوله چهار راه گلشن تلفن ٦۱۳۰٦۷

فروش اثاثیه

نمایشگاه وفروشگاه‌ایران‌کالا اولین موسسه‌خرید وفروش لوازم منزل دست‌دوم‌درایران خیابان شاه چهارراه گلشن تلفنهای ٤۵٦۸۹ و ٤۵٦۸٦
دراین مؤسسه همیشه مقداری‌لوازم منزل نو ودست دوم از قبیل سرویس های اطاق خواب فورمیکا سرویس‌اطاق پذیرائی میز وصندلی مبل هرنوع‌قالی وقالیچه وکناره باندازه وطرح ورنك های مختلف وزیبا بافت تمام‌شهرستان ها‌ـ یخچال. تلویزیون. رادیو گرام اجاق گاز اندازه‌های مختلف‌ازمارکهای معروف جهان وصدها رقم لوازم منزل که از دست دوم تهیه شده موجودمی‌باشد وقیمت آنها بقدری ارزان است که شما تصور نمیفرمائید لطفا قبل‌از خرید لوازم منزل باین فروشگاه‌سری بزنید تا حساب بدستتان بیاید بعد در خرید مختارید .

فروشگاه فرش مشرق
خریدار انواع مختلف فرشهای‌نوو کهنه شماست تلفن ۷۹۱۰۵۹

سمیرامیس تلفن ۷۵٦۸۹۸
فروشنده اجناس امریکائی‌دست‌دوم
خیابان بهار شماره ۱٤٦

رادیوگرام
درنمایشگاه ایران کابنیت
هرنوع رادیو گرام مدل روز بقیمت تجارتی دست اول در این نمایشگاه موجود است اسلامبول پاساژ پلاسکو طبقه دوم شماره ۲٤۹
۱ـ۳۰ آـ۳۳۳۲

فرش صبا
فروشنده انواع قالی وقالیچه نقدو اقساط فرشهای نووکهنه شما را ـ خریداریم ٦۱۱۵۱۷

فرش نوارزانتر از همه جا
چهارراه گلوبندك‌سدهی تلفن‌ـ۵۲۵۳٤
۱ـ۱۰ آـ۳۳۷۷

اثاثیه منزل یك اروپائی بفروش میرسد
آدرس‌ـ دروس خیابان هدایت‌شماره ۱۱٦ تلفن ۸۵۱۱۳۸
۱ـ۲ آـ۲۲۲۸۵

نمایشگاههای مبل

از سالن های‌مدرن نمایشگاه مبل ـ دکوراتور واقع در خیابان شاه بین‌ـ باستان واسکندری دیدن کنید تلفن ۷۵۰۵۲
۱ـ۳۰ آـ۳۳٦٦

نمایشگاه مبل شیك
نقد واقساط عالیترین مبلمان‌منازل خودرا با بهترین مدل و ارزانترین قیمت از نمایشگاه مبل شیك ابتیاع فرمائیدجاده قدیم‌شمیران بالای سه‌راه زندان تلفن ۷۰۵٤۷
۱ـ۳۰ آـ۳۳۱٤

مبل جهانکار نقد واقساط
قبل از تهیه هرگونه مبلمان از مبل جهانکار دیدن فرمائید خیابان تهران نو روبروی آزمایش تلفن ۷۹٦۰۸
۱ـ۲٦ آـ۳۲۳۷

نمایشگاه مبل افشار
مدرن . شیك . محکم . ارزان شاه چهارراه باستان ٦۰٤۳۲
۱ـ۲٤ آـ۳۲۵۷

تعمیرات

سرویس تلویزیون المپیك
تعمیرگاه نمایندگی تلویزیون المپیك وانواع مارکهای تلویزیون در منازل باسرویس مجهز سیار تلفن ٦۸۸۳۲
۱ـ۳۰ آـ

فرهنگی و ورزشی

تفسیر هنری

شش شخصیت در جستجوی نویسنده

دراین چند ماهه اخیر موسسه فرهنگی ایتالیا دست به یك سلسله فعالیت های هنری زده است و با ارائه فیلم های پر - ارزش ایتالیائی و همچنین دائر کردن یك نمایشگاه از آثار نفیس نقاشان ایتالیائی توجه مردم پایتخت را به تمدن و هنر ایتالیا جلب کرده است. در دنباله این اقدامات نمایشنامه «شش شخصیت در جستجوی نویسنده» اثر «لوئیجی پیراندلو» درام - نویس بزرك ایتالیائی که درسال ۱۹۳۴ موفق به دریافت جایزه نوبل گردید توسط «گروه هنری پازارگاد» و با همکاری موسسه فرهنگی ایتالیا بروی صحنه آمد این نمایشنامه با شرکت بانوان: فروغ فرخزاد ، شهلا هیربد ، نسرین ،دانی و آقایان : مسعود فقیه، پورحسینی ، فنی زاده ، بهنام، کاظمی ، پور صمیمی ، یوسفیانی بروی صحنه آمد و کارگردانی این نمایشنامه را خانم پری صابری عهده‌دار بود این نمایشنامه یکی از شاهکار های نمونه در هنر نمایشنامه نویسی است و نویسنده آن «لوئیجی- پیراندلو» یکی از بزرك ترین متفکرین عصر ما میباشد. لوئیجی پیراندلو درام نویس بزرك ایتالیائی باخلق شاهکارهای خود شخصیت جالب و استثنائی خود را برای ابد بدنیای هنر تحمیل کرد . و درراه قبولاندن عقاید و افکار خویش با اشکالات زیادی مواجه گردید زیرا او نیز از دسته نوابغ بود وچنین دسته هائی که عوامل موثر در تغییرات و تحولات بزرك تاریخی وادبی هستند، بناچار در صف افراد ناراضی و سد شکن قرار میگیرند . مرز های تثبیت شده وشکل گرفته تمدن نوابغ را در تنگنا قرار میدهد . آنها مجبورند بخاطر همین خاصیت مترقی بودنشان از این مرز ها بگذرند ودر اینراه ازهیچ نوع پافشاری ولجاجی فرو گذار نکنند بایستی عادتها رادرهم شکست. دراینراه پیراندلو کمال کوشش خود را کرد تا بالاخره بر سختی ها غالب شد ودرسال ۱۹۳۴ موفق بدریافت جایزه نوبل گردید . حتی باعث شد که لااقل طرز تفکر عده‌ای راجع به زندگی تغییر پیدا کند. قبل ازاو همه معتقد بودند که هنر نمایش یك بازی است درحالی که پیراندلو ثابت کرد آنچه بازیست زندگی است . زندگی بازی است چون ثباتی ندارد و چون ثباتی ندارد بنابراین نمی تواند یك اثر خلاقه مطلق باشد. زندگی ما را بسوئی میکشاند و مانمی توانیم در هیچ فرم ثابتی شکل بیابیم حقیقت وجود ما بر آن مطابق امکانات ، تحولات فکری وزمانی تغییر پیدامیکند وبالاخره باخود ما از بین میرود در حالی که هنر یك واقعیت تغییر ناپذیر ومطلق است و برای ابد زنده است . مثلا شاید کسی نداند «هاملت» چه کسی بوده و آیا اصولا بوده یانبوده ؟ ولی شخصیتی را که شکسپیر بصورت هاملت خلق کرد، برای ابد زنده و حاضر است .وواقعیت وجودش مصون از هر نوع تغییر وتحولی است . با این ترتیب پیراندلو ثابت میکند که تنها یك واقعیت در دنیا میتواند وجود داشته باشد و آنهم «واقعیت هنر» است .

تم اصلی نمایشنامه همینجاست. کشف واقعیت پیراندلو برای رسیدن به این واقعیت، دوگروه متفاوت را در مقابل یکدیگر قرار میدهد و از برخورد افکار این دو گروه، یعنی گروه هنر پیشه ها وکار گردان که معرف یك زندگی قرار دادی هستند، با گروه شش شخصیت که معرف زندگی حقیقی وواقعی میباشند ، نمایشنامه شش شخصیت در جستجوی نویسنده را میسازد و بالاخره به این نتیجه میرسد که آنچه برای من حقیقت است ممکن است برای شما بصورت وهم و خیال دربیاید . چون انسان ها نمی توانند بدنیای یکدیگر رخنه کنند وهمدیگر را بشناسند و هرکس ازدریچه چشم خودش بیك واقعیت واحد نگاه میکند و نتیجه میگیرد.

چرای نمایشنامه سه بار تمدید شد واین خود حکایت از استقبال مردم از کار های جالب نوابغ هنر و همچنین شخصیت و قدرت کارگردان وبازیکنان آن میکرد.

بجز نقائصی که در ترجمه این اثر بچشم میخورد کارگردانی خوب بود، مسعود فقیه در نقش پدر خانواده ای که (زندگی واقعی را میخواهد جلوه بدهد) بسیار خوب هنر نمائی کرده حرکات زائد کمتر داشت ، گاهی صمیمیتی که در بحث با کارگردان نشان میداد بسیار خوب بدل می نشست بازی او در پرده اول بمراتب بهتر بود و ظاهرا فقیه در پرده‌های بعدی خسته میشد و دیگر آن هیجان را در گفتار هایش نداشت . خانم «فرخزاد» بازی خوبی ارائه داد بازی دیگران مخصوصا پرویز فنی‌زاده درنقش کارگردان طبیعی ومثل همیشه گیرا بود . گروه هنری پازارگاد در مدت کوتاهی دو نمایشنامه اجرا کرده است باغ وحش شیشه‌ای وشش شخصیت در جستجوی نویسنده که هر دو قابل تقدیراست .

مسابقات تشویقی کشتی فرنگی

امشب خادم باحریفان خود در کشتی آزاد مبارزه میکند

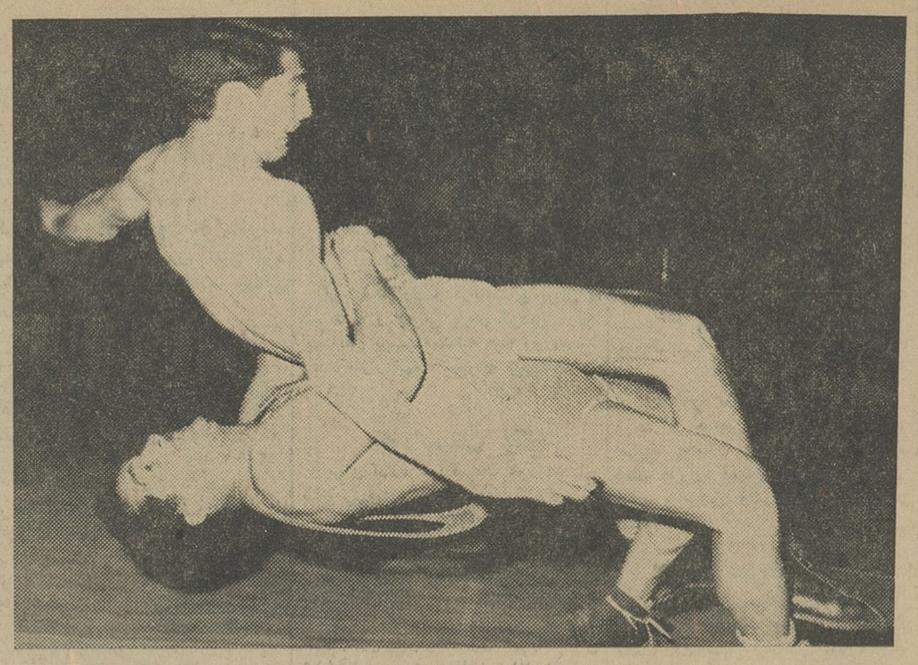

ساعت چهار بعداز ظهر جمعه مسابقه کشتی فرنگی زیر نظر فدراسیون کشتی کشور در سالن محمدرضاشاه پهلوی آغاز گردیده وامشب مراسم فینال مسابقات انجام خواهد شد .

امشب ضمن انجام فینال مسابقات کشتی فرنگی بین آقای خادم از خراسان و قهرمان سابق جهان و آقایان سیف‌اللهی، ابرقوئی وامن‌زاده یکدوره کشتی انجام میشود وبرنده این مسابقه در معیت تیم ملی آزاد به بلغارستان میرود در عکس مقابل آقای محمد عرب که از قهرمانان نیرومند کشتی فرنگی میباشد در حال «سالتو» بردن غفوری میباشدو باهمین کار حریف خود را ضربه فنی نمود

فورد — لوازم یدکی اصلی — Ford

فورد - مرکوری - اوسل - تندربرد - فالکن - کومیت - وانت باری - کمپرس وغیره ، مغازه عزیز اول خیابان سعدی پشت بانك بازرگانی تلفن ۳۰۴۹۴۷

وکیل پایه یک دادگستری

دفتر وکالت

علی لقائی - وکیل پایه یک دادگستری

خیابان حافظ شماره ۷۲ تلفن ۴۹۷۹۷

ایپتالیدن ساندوز

محصول سویس

Optalidon

مسکن دردها

مخصوصا در سرماخوردگی و زکام

لطفا در موقع خرید ایپتالیدن بشکل مثلث بالاکه در روی هر قرص دیده میشود دقت فرمائید

حراج کاموا فروشی توماجیان لاله زار ادامه دارد

۲ روز دیگر شما را بیشتر راهنمائی خواهیم کرد

آگهی حراج شماره ۳۷۵

ارتش دوم تعداد ۳ دستگاه جیپ ۴ر۱ تن جنگی و دودستگاه جمس ۲½ تن باری فرسوده را بشماره های زیر جیپ شماره ۱۵۴۲۵ و ۱۶۳۹۷ و ۱۶۷۰۶ وجمس شماره ۱۱۸۲۷ و ۱۳۰۷۷ که در پارك خودروهای فرسوده پادگان سپه دژ درمرکز ارتش ۲ (تربت حیدریه) موجود است از طریق حراج بفروش میرساند داوطلبان میتوانند جهت خرید خودروهای یادشده بالا درساعت ۸ صبح روز چهارشنبه ۱۶ر۱۱ر۴۲ درپاك خودروهای فرسوده پادگان تربت حیدریه که کمیسیون مربوطه تشکیل میگردد حاضر و نسبت به‌خرید وسائط فوق از طریق حراج اقدام‌نمایند ضمنا وجه هردو خودرو نقدا دریافت خواهد شد

پرداخت مالیات و عوارض وحق‌الدرج آگهی وحقوقات گمرکی و هرگونه هزینه دولتی دیگر که باین حراج تعلق گیرد بعهده خریدار خواهد بود

اردنانس ارتش ۲

آ-۳۶۳۸۶ ۱-۲

تبریکات

جناب آقای مهندس فیروزمجد

انتصاب جنابعالی را بسمت معاونت فنی وزارت کار از طرف خود و تمام دوستان به‌جنابعالی تبریك عرض نموده موفقیت آنجناب را در راه خدمت شاهنشاه و کمك به‌طبقه کارگر از خداوند متعال مسئلت مینمائیم

بانك صادرات بهشهر علی رضائی

آ-۳۶۳۴۰

سرکار سرهنك دکتر پروانه

انتصاب جنابعالی را به‌معاونت بهداری ارتش صمیمانه تبریك عرض نموده موفقیت آن دوست عزیز را از خدای بزرك آرزو میکنم

سرهنك ستاد مجید بهرامی

آ-۳۶۳۲۲

آگهی آموزشگاه عالی مامائی

آموزشگاه عالی مامائی برای اردیبهشت ۱۳۴۳ دانشجو می‌پذیرد داوطلبین باید دارای شرایط زیر باشند

۱-داشتن دیپلم دوره دوم متوسطه

۲-دارابودن دیپلم پرستاری سه‌ساله از آموزشگاهی که‌برنامه آن توسط دانشگاه ویاوزارت فرهنك شناخته شده‌باشد

۳-گواهی‌نامه ختم تعهد خدمت از آموزشگاه مربوطه

تاریخ اسم‌نویسی از ۵ بهمن الی ۲۶ بهمن‌ماه ۴۲ خواهد بود

داوطلبان می‌توانند همه روزه بغیر از روزهای تعطیل بین‌ساعت ۸ تا ۱۰ صبح برای ثبت‌نام و کسب اطلاعات بیشتری به‌آموزشگاه عالی مامائی واقع در بیمارستان زنان خیابان شاهرضا مراجعه نمایند الف ۶۶۰۸

آموزشگاه عالی مامائی

آ-۳۶۴۱۴ ۱-۳

انقلاب ششم بهمن بدون برخورد بامشکل موفق شد

زنان ،کارگران ، دهقانان ،سپاهیان دانش وطبقات‌دیگرمردم امروزسالروز ششم بهمن را باشکوه بسیار برگزار کردند .

در خیابانهای تهران مراسم رژه و تظاهرات انجام شد، مجلسین‌جلسه مشترك تشکیل دادند واجتماع بزرگی از زنان، کارگران ،دهقانان وسپاهیان دانش در میدان سنا که امروز بنام میدان ششم بهمن نامگذاری گردید تشکیل شد. همچنین امروز شاهنشاه پیامی خطاب بمردم فرستادند وآقای نخست وزیردرباره‌ششم بهمن بامردم سخن گفت .

● باسوت کارخانجات

سالروز ششم بهمن باسوت کلیه کارخانه‌ها، لکوموتیو های راه آهن و کشتیها در بنادر جنوب و شمال کشور از ساعت هشت بامداد آغاز شد وپس‌ازآن بلافاصله پیام‌شاهنشاه (که جدا گانه چاپ شده است) از رادیو ایران پخش شد .

رژه زنان ، کارگران ، سپاهیان دانش ، دهقانان در خیابان های پهلوی ، شاه ، کاخ ، سپه ، حافظ ، خیابان ورزش ، پاستور غربی ، سی متری ، میدان بهارستان ، شاه‌آباد اسلامبول و نادری انجام شد و رژه روندگان سپس در میدان جلوی کاخ سنا اجتماع کردند .

● رژه کارگران

کارگران تهران «دمونستراسیون» باشکوه خود را از خیابان «ورزش» در شمال پارك شهر آغاز کردند ، از اوایل صبح‌دهها‌اتوبوس شرکت‌واحد کارگران را باین خیابان میآورد و ازنزدیك‌ساعت‌نه‌صبح دمونستراسیون کارگران آغاز شد.

در صفوف مقدم ، کارگران شرکت واحد قرار داشتند ، در جلو کارگران یك عکس بزرك شاهنشاه روی دوش حمل میشد وبعد از آن شعار ها و پرچمها بچشم میخورد . کارگران‌شعار هائی مانند «در نوسازی ایران‌باید فداکاری کرد» ، «ششم بهمن روز آزادی ملت» ، «گرامی باد خاطره ششم بهمن» ،«فروزان‌باد مشعل‌ششم بهمن» و «جاوید باد همبستگی و اتحاد ملت ایران»باخودحمل میکردند و در صفوف طولانی آنها صد ها عکس از شهبانو فرح و والاحضرت ولیعهد دیده میشد .

در میان شعار های مختلف شعار های حزب ایران نوین نیز بچشم میخورد .

در صفوف بعد کارگران تعمیرگاه های شرکت واحد، سندیکای کارگران سیلوی تهران ، کارگران کارخانجات سیمان ایران ، سندیکای کارگران نوشابه های غیر الکلی ، کارگران فنی وزارت اقتصاد، کارگران کارخانه‌شیر پاستوریزه،سندیکای‌رفتگران،کارگران شهرداری ، کارگران موسسه رازی حصارك ، سندیکای کارگران دانشکده کشاورزی و کارگران کارخانجات و موسسات خصوصی حرکت میکردند ، دراین میان عده‌ای از زنان کارگر نیز باکودکان‌شیرخواره‌ایکه دربغل‌داشتند در بزرك داشت ششم بهمن دوش بدوش برادران کارگر خود شرکت داشتند .

● رژه بانوان

دستجات مختلف بانوان‌تهران نیز ازساعت هفت صبح‌امروزدر استادیوم فرح اجتماع کردند و از آنجا با صفوف منظم عازم میدان سناشدند.

بانوان که اجتماع عظیم‌و جالبی‌را تشکیل میدادند با «پلاکاتها»،شعارها و تابلوهای زیبائی از خیابانهای‌حافظ یوسف‌آباد و شاه گذشتندو دراین خیابان سپاهیان دانش نیز به زنان ملحق شدند و بحرکت خود بطرف سنا ادامه دادند .

پیشاپیش صفوف دستجات زنان ، دوتابلو بزرك که روی آنها یك‌زن آزاد شده نقاشی شده‌بود ، ازطرف شورایعالی جمعیتهای زنان ایران و بانوان فرهنگی حمل میشد .

دستجات‌شرکت‌کننده‌دردمونستراسیون عظیم زنان عبارت بودند از اعضای جمعیت های زنان عضو شورای عالی جمعیت های زنان ایران ، انجمن دوشیزگان و بانوان ، جمعیت شورای زنان ، جمعیت راه نو ،بانوان فرهنگی آموزگاران بخشهای مختلف فرهنگی تهران ، جمعیت زنان کارمند ، زنان کارمند شرکت ملی نفت ایران ، اختران‌دانش‌آموز ،پرستاران ،اعضای انجمنها و جمعیتهای زنان اقلیتهای مذهبی .

باهرکدام ازاین صفوف عکسهای بزرگی‌ازشاهنشاه،شهبانووولیعهدایران حمل میشد و زنان‌شعارهائی مبنی بر بزرگداشت ششم بهمن و آزادی خود میدادند.

«آزاد شدن زنان به تحکیم مبانی خانواده کمك میکند» ،«زنان‌خاطره روز بزرك ششم بهمن را گرامی میدارند»از جمله شعارهای متعددی بود که‌زنان باخود حمل میکردند .

ابتدای صف طولانی و باشکوه زنان در جلوی کاخ سنا و انتهای آن در چهار راه شاه قرار داشت .

● سپاه دانش

افراد سپاه دانش ساعت نه‌صبح از چهار راه پهلوی (کافه شهرداری سابق) باصفوف منظم ولباسهای‌متحد‌الشکل حرکت‌کردند،پیشاپیش صفوف سپاهیان دانش دسته موزیك دانشگاه نظامی مارش مینواخت درابتدا وانتهای صفوف سپاهیان دانش«آرم» مخصوص سپاه دانش حمل میشد .

سپاهیان دانش اولین‌دسته‌ای‌بودندکه بمحوطه مقابل مجلس سنا . رسیدند سر چهار راه شاه‌سپاهیان دانش‌مقابل صفوف متشکل و منظم زنان رسیدند وبدنبال سپاهیان دانش صفوف زنان براه افتاد .

● رژه دهقانان

کشاورزان و دهقانان ایران نیز در اجتماع وتظاهرات عظیم امروز نقش موثر و بزرگی بعهده داشتند صفوف فشرده دهقانان مسیر خیابان های شاه آباد ، اسلامبول، نادری ، شاه، کاخ، پاستور شرقی، پهلوی،سپه را پشت سرگذاشتند .

دهقانان وکشاورزان بوسیله اتوبوس های متعدد ازاطراف تهران ازشهرری ورامین ، کرج، وبسیاری دیگر از شهرستانها و دهات اطراف بتهران آمده بودند و در اجتماع بزرك‌امروز شرکت کردند.

در دست‌اغلب کشاورزان‌و دهقانان شعار های مختلف از قبیل «پیوند شاه و ملت ناگسستنی است» و «کشاورزان آزاد شده ایران پاسدار انقلاب شاهنشاه بزرك میباشند»خود نمائی میکرد **در میان دهقانان عده‌ای برقص وپایکوبی مشغول بودند وباساز ودهل میرقصیدند . این رقص و پایکوبی در مقابل مجلس سناهم‌ادامه داشت .**

● در میدان سنا

میدان مجلس سنا با تمثال های شاهنشاه و تصاویری از شهبانوی ایران و ولایتعهد و پرچم های ایران تزئین یافته بود .

در مقابل پلکان مجلس‌سناچندین میکرفون رادیو ایران، و تلویزیون ایران دربالای سکوئی قرارداده شده بود و نماینده کارگران‌شرکت واحد شعارهائی پخش میکرد . همچنین در مقابل مجلس سنا لوحه میدان ششم بهمن نصب شده و روی آن پرچم ایران کشیده شده بود تا بوسیله آقای نخست‌وزیر از لوحه مزبورپرده برداری شود .

در ساعت ده بامداد عده کثیری از سپاهیان دانش درحالیکه‌دسته موزیك و تیمسار سرتیپ قره‌باغی فرمانده دانشگاه نظامی در پیشاپیش آنان در حرکت بود و سرود سپاه دانش را میخواندند در میان ابرازاحساسات مردم که در قسمت جلوی دانشکده افسری اجتماع کرده بودند بمقابل مجلس سنا رسیدند و سپس درقسمت غربی میدان مستقر شدند .

در ساعت ده و پانزده‌دقیقه معلمین و روسای دبیرستانها و دبستانهای پایتخت و دانش‌آموزان دبیرستانها و بانوان کارمند وزارتخانه ها و ادارات و موسسات درحالیکه باخود تمثال شاهنشاه و شهبانو و شعار هائی‌مبنی بر تایید لوایح ششگانه‌حمل‌میکردند به محوطه مجلس سنا وارد شدند .

فریاد جاوید شاه و شهبانوی‌ایران لحظه‌ای قطع نمیشد .

● سخنان نمایندگان

دراین هنگام بانوان دکتر فرخ‌رو پارسا ، تربیت و جهانبانی باجتماع بانوان پیوستند و درحالیکه خانم تربیت یك بلندگوی دستی با خود آورده بود خطاب ببانوان چنین اظهار داشت :

سخن خودم را باسپاسگزاری از اعلیحضرت همایون محمدرضا شاه پهلوی آغاز میکنم . بشما زنان‌ایران این روز بزرك تاریخی‌راتبریك‌میگویم همه میدانید آزادی‌خودمان را مرهون الطاف دودمان پهلوی هستیم . مادر این روز تاریخی‌برروان‌پاك‌اعلیحضرت فقید رضاشاه کبیر نیزدرودمیفرستیم.

سپس خانم دکتر پارسا و خانم جهانبانی ضمن تایید لوایح ششگانه پیرامون آزادی زنان سخن گفتند و افزودند کوشش و تلاش کنید تا از موهبتی که بشما اعطاء شده بحداعلی بسود مردم استفاده کنید .

رهبر حزب ایران نوین

سپس آقای حسنعلی‌منصورنماینده مجلس شورایملی و رهبر حزب‌ایران نوین بلندگوی دستی را از خانم تربیت گرفت و خطاب به بانوان‌چنین اظهار داشت :

خواهران عزیز ، افتخار دارم که روز تاریخی ٦بهمن را بعموم زنان ایران که ازآزادی سیاسی واجتماعی بطورکامل بهره‌مند شده‌اند تبریك عرض کنم . این موهبتی که بشما اعطاء شده روی اراده‌شخص‌شاهنشاه ایران است .

شاهنشاه ما کوشش کردند که‌نیمی از جمعیت ایران یعنی زنان ایران رادر کار سازندگی ایران نوین‌سهیم و شریك کنند . امیدواریم‌شمابتوانید این نیت رهبر بزرك ایران را اجرا کنید .

● ورود کارگران وکشاورزان

دراین هنگام جمعیت‌انبوه‌کارگران کارخانجات و کارگاهها و کشاورزان حومه پایتخت وارد میدان مجلس سنا شدند .

در این هنگام یك فروند هواپیمای وزارت کشاورزی برفراز خیابان سپه در ارتفاع کوتاه به پرواز در آمد و اوراقی در مورد روز انقلاب ومسئله ملی شدن‌جنگلها از آسمان فرو ریخت

در ساعت ۱۱ میتینك عظیم ومشترك بانوان‌ـ کشاورزان‌ـ کارگران وسایر طبقات مردم که در میدان ششم بهمن (محوطه جلوی کاخ‌سنا) اجتماع کرده بودند با شرکت دهها هزار نفر زن و مرد آغاز شد .

ابتدا آقای مستعلی نماینده‌کارگران گفت :

رفقای کارگر من بمن اجازه داده‌اند تا امروز بنمایندگی تمام کارگران شریف و زحمتکش ایران سالگرد انقلاب تاریخی ششم بهمن ۱۳٤۱ را به پیشگاه مبارك اعلیحضرت همایون محمد رضا شاه پهلوی رهبر خردمند ملت‌ایران وموجد حقیقی انقلاب‌ششم بهمن و به همه آزاد مردان و آزاد زنان ایران تبریك وتهنیت بگویم .

ماگروه کارگران و زحمتکشان ، سال گذشته که همه با هم درتصویب ملی منشور انقلاب شاهنشاه در روز ششم بهمن آزادانه شرکت کردیم و آزادانه رای دادیم در قلب خودباخدای خود عهد کردیم که در راه انقلاب ـ شاهنشاه‌وحصول‌هدفهای عالی ومیهنی ومقدس آن برای انجام همه گونه‌خدمت و فداکاری آماده باشیم

سخنان نماینده بانوان

سپس خانم دکتر ملکه طالقانی به عنوان بانوان طی سخنرانی‌مشروح‌خود که‌پیرامون اصول انقلاب ششم بهمن و تاثیر آن دروضع زنان‌ایراد‌کردگفت:

برخورداری زنان ایرانی ازحقوق اساسی وشرکت‌درانتخابات‌پارلمانی وداشتن نمایندگانی از خود در مجلس شورای ملی و مجلس سنا بزرگترین ومهمترین واقعه‌ی‌تاریخ عصرما واز حوادث بزرك تاریخی در خاورمیانه است و این امرسبب‌شد که‌توجه جهانیان‌بیش ازپیش‌بایران عزیز .ایران‌نو که در راه انقلاب تاریخی خود قدم برداشته بود جلب شودو موجب آزادی نیمی از نفوس کشور گردد وتمام مواریث باقیه از آثار قرون وسطایی راکه درحیات اجتماعی خانواده ایرانی بود یکباره محو وبسینه‌ی‌تاریخ وابدیت‌بسپارد.

بعد آقای علی اکبر بریمانی نماینده کشاورزان‌ضمن سخنان‌خود گفت :

امروز، روز سالگرد انقلاب‌ششم بهمن است روز رستاخیز عظیم .روز آزادی ،آزادی دهقانان ،برزگران وروستائیان وروزی است که‌ملت رشید ایران منشور انقلاب تاریخی شاهنشاه را تائید و تصویب‌نمود.

ششم بهمن روز الغای کلمات ارباب ورعیتی‌از قاموس زندگی‌ملت ماست.

قطعنامه میتینك

سپس‌قطعنامه میتینك‌توسط‌آقای مستعلی نماینده کارگران بشرح زیر خوانده شد :

مازنان ومردان شرکت کننده‌ی در این نمایش عظیم نیروهای ملی ، نمایندگان قشرهای وسیع ملت ایران که‌بمنظور بزرگداشت روز ششم‌بهمن ۱۳٤۱ (روز انقلاب شاه‌و ملت) در این‌مکان گرد آمده‌ایم .

۱ـ بار دیگر مراتب حقشناسی و سپاسگزاری خودرا ازاقدام شجاعانه شاهنشاه در اعلام اصول ششگانه که منجر بانقلاب‌تاریخی‌ششم بهمن گردید اعلام‌وسوگند یادمیکنیم که‌تاپای جان‌با رهبری پدر تاجدار خود اعلیحضرت همایون محمدرضاشاه پهلوی‌شاهنشاه ایران درحفظ استقلال و تمامیت‌ارضی وطن وگرامی داشتن آرمانها وسنتهای ملی و بثمر رسانیدن انقلاب‌شاه‌وملت وتفهیم آن به‌نسلهای آینده‌ی‌این‌سرزمین کهنسال بکوشیم وفرمان‌تاریخی شاهنشاه را مبنی بر تشکیل سپاه بهداشت که مکمل اصول ششگانه و نشانه‌ای از عظمت فکر و عطوفت و خلوص نیت پدر تاجدار است‌تقدیس میکنیم .

۲ـ اکنونکه مفاهیم عمیق شش قانون اساسی انقلاب شاهنشاه بر یکایك مردم ایران عملا آشکار شده است همصدا با میلیونها هموطن‌خود درسراسر مملکت که‌در این ساعت درسایه توجهات پروردگار بزرك ـ داشت این روز تاریخی مشغول هستند وبعظمت و عمق این انقلاب مؤمن و معتقدند ششم بهمن راکه روزتصویب ملی و آغاز یك جنبش عظیم برای تحقق بخشیدن به نیات بشردوستانه شاهنشاه است (روز انقلاب شاه‌وملت) اعلام میکنیم واز مجلسین محترم‌سنا وشورایملی تقاضای تصویب‌آنرا داریم

۳ـ از جانبازی افسران شجاع و سربازان وطن که در پاسداری‌این‌مرز وبوم به‌رهبری شاهنشاه خودقیام کردند وهمچنین ازماموران فداکار اصلاحات ارضی و سپاهیان دانش و کلیه زنان ومردانیکه دراطراف واکناف‌مملکت‌در راه‌بثمر رسانیدن انقلاب شاه و ملت‌و تامین آزادی نیمی ازملت ایران‌تاپای جان فداکاری کرده‌اند سپاسگزاری میکنیم و بارواح پاك شهیدان گلگون کفنی که جان عزیز خود رابرای‌محو آثار رژیم ارباب‌ورعیتی فداکردنددرود میفرستیم وازخداوند متعال در این‌روز ماه مبارك عظمت شاهنشاهی ایران و تحقق تام‌و تمام آرزوهای شاهنشاه را درراه تامین خوشبختی و سعادت ملت ایران‌و نسلهای آینده آرزومندیم .

جاویدشاه ـ پاینده ایران‌ـ پیروز

درمیدان‌کاخ هزاران نفراز کارگران و بانوان اجتماع کرده و مراتب حقشناسی‌خودرا نسبت‌باقدامات انقلابی شاهنشاه ابراز داشتند

بادملت‌ایران

پس از آنکه اجتماع حاضر در محل‌باشعار جاوید شاه وبلندکردن دست قطعنامه را تصویب نمودند ، متن قطعنامه که با خطی بسیارجالب نوشته شده بود توسط خانم دکتر ملکه طالقانی نماینده بانوان‌به‌آقای مهندس شریف امامی رئیس‌مجلس سناکه باتفاق اعضای‌هیئت دومجلس در جلوی پلکان کاخ سنا ایستاده بودند تسلیم نمود .

آقای مهندس‌شریف امامی‌اظهار داشت : این احساسات پاك و بی شائبه مردم قابل تقدیر است . من مفاد این‌قطعنامه‌را باطلاع‌نمایندگان مجلسین خواهم رساند این نشانه پشتیبانی کامل ملت ایران ازاصول ششگانه شاه و ملت است . من از طرف همه نمایندگان مجلسین‌توفیق و سعادت همه‌را از خداوند بزرك مسئلت دارم .

پس‌از پایان‌سخنان آقای‌مهندس شریف امامی بانوان وکارگران و کشاورزان حاضر در محل یکبار دیگر بافریاد های جاوید شاه‌میدان را بلرزه در آوردند و سه تابلوی بزرك از تصاویر شاهنشاه و شهبانو ووليعهد ايران توسط كارگران در سکوی مقابل مجلس سنا قرارداده شد .

پس از آنکه هیئت رئیسه مجلسین داخل کاخ سنا شدند ، کارگران ، کشاورزان وبانوان باهمان صفوف منظم و ترتیبی که آمده بودند متفرق گردیدند .

● دمونستراسیون ورزشکاران

ساعت یك و نیم بعد از ظهر امروز کلیه ورزشکاران تهران وحومه در میدان ورزشی‌امجدیه اجتماع نمودند سپس وسیله اتوبوس جیپ کامیون که در روی آنها تصاویر شاهنشاه علیا حضرت و والاحضرت ولایتعهد نصب شده‌بوددر خیابانهای روزولت سعدی، نادری سه راه شاه، خیابان پهلوی وسپه در حالیکه سرود های شاد میخواندند عبور کرده درجلوی مجلس سنامستقر شدند و چند تن از نمایندگان روسای فدراسیون ها مدیران باشگاهها و ورزشکاران‌بیاناتی پیرامون بزرگداشت روز ششم بهمن ایراد نمودند .

● در شهرستانها

خبرنگاران ماازسراسر کشوراطلاع میدهند که‌در تمام شهرستانها مراسم سالروز ششم‌بهمن‌باشکوه تمام‌برگزار شده است .

جلسه‌مشترك مجلسین

بامداد امروزمجلسین‌سنا وشورای ملی در یك جلسه مشترك قطعنامه‌ای درباره روز ششم بهمن صادر کردند و رئیس سنا و چندتن از سناتورها و نمایندگان مجلس شورایملی درباره این روز تاریخی سخن گفتند .

● در تالار جلسه

جلسه در ساعت یازده و چهل‌دقیقه‌بریاست آقای‌مهندس‌شریف امامی رئیس مجلس سنا اعلام شد ، نمایندگان دومجلس‌درتالار جلسه‌علنی نشسته بودند ، آقای نخست وزیرو آقایان وزیر دربار و وزرای دیگر در لژ دولت حضور داشتند و در لژ سفرای خارجی و تماشاچیان عده‌ای از سفرای خارجی مقیم تهران و شخصیتهای مملکتی با بانوان خود جای گرفته بودند .

● سخنان رئیس سنا

در آغاز جلسه امروز آقای مهندس شریف امامی‌رئیس‌مجلس سناسخنانی باین شرح ایراد کرد:

بنام خداوند بخشنده توانا :

دراین ساعت‌فرخنده بانهایت‌مسرت و مباهات‌رسمیت‌جلسه مشترك‌مجلسین سناو شورایملی راکه بمنظور تجلیل از سالروز بزرك و تاریخی ششم‌بهمن تشکیل گردیده اعلام‌مینماید .

سال گذشته درچنین روزی‌فرخنده انقلابی عظیم وتحولی عمیق در شئون اجتماعی وسیاسی مابوقوع پیوست و اصول ششگانه پیشنهادی شاهنشاه، درمیان غریوشادی وفریادهای مسرت بخش بتصویب قاطبه ملت ایران رسید .

این‌اصول که موجب تشیید و تائید مبانی وارکان حکومت مشروطه و قانون اساسی هر کشور آزاد بشمار میرود در حقیقت وضع اجتماع مارا دگرگون ساخت و رسوم کهنه و فرسوده قرون‌وسطائی ارباب رعیتی را برانداخت .

هدف‌عالی این اصول که عبارت از برخورداری کلیه طبقات مردم ازحقوق طبیعی وبهره‌مندی همه مردم ازعدالت اجتماعی و بهبود وضع کشاورزان و کارگران و مبارزه با اهریمن جهل‌و بیسوادی و بالا بردن سطح تولید و رشد اقتصادی ودرآمد ملی و دانش و فرهنك است عموم ایرانیان را بآینده‌ای‌بهتر و مرفه‌تر و دورنمائی روشن‌تر که‌براثر توجهات وعنایات خداوند . انشاءاله باسعادت کامل‌توام خواهد بود ، امیدوار نموده است . (صحیح‌است)

ملت‌ایران باتصویب اصول‌پیشنهادی شاهنشاه ثابت کرد که در عصرحاضر راه رسیدن به هدفهای عالی خود را برای تغییر مسیراجتماع و اتخاذروش نوین دریافته و از طریق آزادی و مساوات وبسط عدالت اجتماعی و تعمیم فرهنك میخواهد اعتبار وعظمت و حیثیت ملی خود را افزایش دهد و فاصله خودرا باملل راقیه ازمیان بردارد .

قدمهای ترقی

خوشبختانه گامهای بلندی که ملت ایران در مدتی‌کوتاه تحت‌رهبری خردمندانه شاهنشاه دوراندیش وواقع بین خود برداشته و نتایج مثبت و عملی که در طول سال گذشته از اصول ششگانه گرفته است توجه‌ملت هارا بآینده درخشان ما وبازگشت دوران عظمت ایران معطوف داشته است .

این حقیقت رابايد بی پروا اظهار نمود : درایامی که اکثر ملل جهان گرفتار مشکلات سیاسی وکشمکش های داخلی و تهیه وسایل تسلیحاتی و بعبارت دیگر نگرانی باطنی هستند، خداوند چنان توفیقی بما عنایت‌فرموده که‌دریك محیط سالم وثابت وآرام باصطلاح‌اساسی و اجتماعی واقدامات عمرانی بپردازیم و برای وصول به هدف‌های ملی خود و اعتلای کشور صمیمانه کوشش و بذل جهد نمائیم. (صحیح‌است)

اجتماع امروز نمایندگان سنا و شورایملی بموجب صریح‌اصل سی‌ام متمم قانون اساسی بوکالت ازطرف قاطبه ملت بشکرانه توفیق و موهبت عظیمی‌است که‌درروز ششم‌بهمن نصیب ملت‌ایران گشته‌است .

خوشبختانه نخستین جشن امسال باصدور فرمان تشکیل سپاه بهداشت از طرف شاهنشاه در روز اول بهمن شکوه بیشتری یافته‌واین فرمان‌حیات بخش که ضامن سلامت جسم وجان ملت ایران است اصول ششگانه را تکمیل نموده و موجب امید بیشتری شده‌است .

در اینموقع بسیار مناسب میدانم که‌دراین مکان‌عالی باحضور نمایندگان ملت . همگی برای سلامت و طول عمر شاهنشاه عظیم‌الشان که موجد و بنیان گذار اصلی این تحول عظیم هستند از صمیم قلب دعا کنیم ودوام سلطنت پر افتخارایشان‌را ازخداوند متعال خواستار شویم (صحیح است)

اکنون ضمن عرض تبریك وتهنیت به‌عموم نمایندگان‌وسناتور های‌محترم وعموم افراد ملت ایران که در تمام نقاط کشور بمنظور تجلیل از روز تاریخی شش بهمن مجالس جشن برپا کرده‌اند از خداوند توانا مسئلت می نمایند که بهمه‌ما توفیق عنایت‌فرماید که‌تحت رهبری‌خر دمندانه شاهنشاه وزیر لوای مشروطیت و درحمایت قانون اساسی بتوانیم اصولی راکه‌از خواسته های ملت ایران است بثمر برسانیم واین سعادت راداشته باشیم که‌در دوره خدمت گزاری خودایرانی آباد و مترقی وسرافراز وسربلند بآیندگان تحویل دهیم (صحیح‌است)

آقای مهندس شریف امامی سپس گفت : بطوریکه خانمها و آقایان‌محترم مشاهده فرمودند ، جمعیت انبوهی از طبقات مختلف در میدان جلوی‌کاخ سنااجتماع کرده‌بودندوطی سخنرانی هائی متعدد سپاس خود را نسبت به شاهنشاه ابراز داشتند و قطعنامه‌ای صادر کردند که بعدا باطلاع خانمها و آقایان خواهد رسید.

سخنان نمایندگان دیگر

پس از سخنان آقای رئیس مجلس سنا آقایان وبانوان ، دکتر شفیع‌آمین نماینده تبریز ، سناتور دکتر شمس‌ـ الملوك مصاحب ، طالب زاده نماینده رودسر، سناتور جعفری ، نیاکان و خانم دولتشاهی نمایندگان کرمانشاه پیرامون روز تاریخی ششم بهمن‌سخن گفتند .

● گزارش نخست‌وزیر

آنگاه آقای اسداله علم نخست وزیر پشت تریبون رفت وچنین اظهار داشت :

یکسال گذشت ، یکسال از روز ششم بهمن ۱۳٤۱ ، روزی که‌منشور انقلابی شهریار عظیم ما بتصویب مردم رسید .

شعلهٔ درخشان این انقلاب زوایای کشور را روشن ، کلبه دهقانان و کاشانه کارگران راگرم کرد ، مردم ایران را امیدوارساخته و جهانیان را خیره نمود ، این شعله تابان ابدی و جاویدان خواهد بود . در قرنهائی **که خواهد آمدتاریخ‌ششم‌بهمن۱۳٤۱** مبداء تاریخ جدید شاهنشاهی ما شناخته خواهد شد .

پیش از آن تاریخ‌شاهنشاهی‌بانام جاویدان کورش بزرك آزادی بخش اقوام رنجدیده آغاز میشد ، و اکنون پس از دوهزار و پانصد سال هنگامی که برای بزرگداشت‌بنیاد کهن‌تاریخ خود آماده میشویم تاریخ‌جدیدایران شروع میشود ، تاریخی که توده‌ملت از بیدادگری جهل و فقر رهائی می‌یابد .

خونریزی و هرج و مرج انقلاب نیست .

مفهوم انقلاب تغییر روابط اجتماعی است ، باین معنی که‌امتیازات‌اجتماعی اقلیت لغو شود و توده مردم از قید اسارت آزاد گردند .

« منشور انقلابی شاه و ملت‌چنین معنائی را دارد »

ششم بهمن ۱۳٤۱ دهقانان کشور آزاد شدند ، ارزش واقعی کارگران مورد توجه قرار گرفت ، زنان کشور از حقوق اجتماعی برخوردار شدند . باایجاد سپاه دانش ، نوجوانان ما به جهادی عظیم علیه‌جهل و عقب‌ماندگی در روستاها دست زدند .

علل توفیق انقلاب

انقلابی بااین وسعت و عظمت در کشور ما رویداد و سرفرازیم که‌برای اجرای اصول آن بامشکلاتی که در کشور های دیگر جهان بروز کرد روبرو نشدیم .

قدرت اصلی ،از خرد وتدبیر وانسان دوستی معمارا‌ین انقلاب یعنی«شهریار بزرك ما » ناشی میشود . ملت ماباین معمار بزرك تعظیم میکند .

تمیزو رشد ملی ما عامل موثر دیگری در توفیق انقلاب آرام ومتین ما بشمار می‌آید .

● فتنه‌گران ناکام

در تحولی که رویداده است عده معدودی امتیازات نامعقول خودرا از دست داده‌اند ،برخی از اینان در آغاز کاردر فکر فتنه‌بودند اما قدرت ملی وهمچنین قدرت نیروهای انتظامی ماو وفاداری آنان باصول انقلاب دسائس و حیل مشتی سودپرست و سالوس را خنثی نمود .

نبوغ ملی مابلاتردید در بثمررساندن این انقلاب مقدس موثر بوده است بفکر و اندیشه‌مهندسان و کارشناسان اقتصادی و حقوقدانان و معلمان و کوشش صمیمانه آنهائیکه کردیم و این منشور مقدس انقلاب ملی را از عالم آرزو وایده‌آل بدنیای واقعیت و حقیقت منتقل ساختیم . امکانات‌مالی کشور یکی‌از عوامل‌توفیق مادرواقعیت بخشیدن باین انقلاب است .

برای اینکه کشاورزان بتوانند در زمینهای تقسیم شده ازوجودارباب‌بی‌نیاز شوند یك میلیارد ریال سرمایه گذاشته‌ایم و سازمان مرکزی‌تعاون روستائی بوجود آورده‌ایم ، تعداد شرکتهای تعاونی روز بروز افزایش یافته است و ازبهمن سال ۱۳٤۱ تا بهمن ۱۳٤۲ میتوان گفت روزانه بیش از دهشرکت تعاونی تاسیس یافته‌است

قریب چهار میلیاردوپانصد میلیون ریال صرف پرداخت وام به کشاورزان و هزینه حفر چاههای عمیق و رفع احتیاجات فصلی کشاورزان و هزینه اقدامات مربوطه باصلاح و تهیه نهال وبذر شده است .

اکنون نفرات سپاه دانش مشغول بخدمت بالغ بر ۳۵۰۰ نفر میشود و تعلیمات ۳۵۰۰ نفر دیگر هم تا اردیبهشت ماه خاتمه مییابد تا به‌روستاها اعزام گردند .

ازبودجه سازمان برنامه مملکت تاکنون مبلغ یکصد و پنجاه میلیون ریال صرف تعلیمات آنها شده‌است.

این بود اجمالی از راز توفیق‌انقلاب ششم بهمن ۱۳٤۱

مابايد باین قدرت باطنی شاعر و آگاه باشیم ، آگاهی بدانها بماعتماد بیشتر میخشد و جهانیان هم بایدباین نیروی ذاتی ماآگاه باشند ما اگر همچنان متکی بخود باشیم و باقدرت برسریای خود بایستیم تمام‌امکانات جهان حلقه بگوش شما خواهد بود.

جالبترین آثار انقلاب ششم بهمن این است که رعایای دیروز مردان آزاده‌ای شده‌اند که در سرنوشت دهکده خود در آبادی‌و عمران آن مستقلا درانجمنهای ده تصمیم می ـ گیرند و حتی برای حل و فصل دعاوی واختلافی که میان آنان بروز کند بوسیله معتمدان و ریش سفیدانی‌که خود انتخاب کرده‌اند منصفانه درخانه انصاف اقدام میکنند .

در جامعه نوین ایران‌روستائیان میبایستی تقویت شوند بهمین جهت ازبودجه سازمان برنامه مبلغ چهل میلیارد ریال برای اجرای پروژه های کشاورزی و آبیاری و عمران‌روستائی اختصاص داده شد

تاکنون صدها کیلومتر از راه‌های فرعی ساخته شده است و در طول برنامه سوم ده هزار کیلومتر ساخته خواهد شد :

● مبارزه بابیماری

در طی یکسال گذشته ماتوانستیم تقریبا دوزاته ده دبستان بسازیم که تعداد قابل توجهی ازآن بهمت و کوشش سپاهیان دانش ساخته شده است .

برای مبارزه بابیماری و تعمیم سلامت وبهداشت در روستاها بفرمان مبارك شاهنشاه معظم سپاه بهداشت ایجاد خواهد شد .

راه ساحلی جنوب را باسرعت میسازیم و تسهیلاتی در مبادلات‌مرزی در جهت بهبود وضع مردم جنوب فراهم کرده‌ایم .

در سیاست اقتصادی سال ، بعد از انقلاب نهایت کوشش بعمل آمد تا تولیدات دهاقین آزاد شده دربازار های جهانی قابل رقابت باشد .بدین جهت دویست میلیون ریال بعنوان جایزه برای‌تشویق‌صادرات اختصاص یافت و قیمتها قابل رقابت گردید.

● ذوب آهن

جریان انقلاب سرانجام مارا بیکی از آرزو های بزرك ملی نائل میسازد، این آرزو ایجاد ذوب آهن وتاسیس صنعت پتروشیمی است توجهی که‌در آینده کارگران بمراکز شهری‌خواهند داشت توفیق مارا در صنعتی کردن کشور تسهیل خواهد کرد.

فقط یکسال از تاریخ ششم بهمن ۱۳٤۱ میگذرد ولی‌در این فاصله‌کوتاه مظاهر اصول‌انقلابی‌شاه ومردم‌همچون مشعلهائی درخشان ازارس تاچهاربهار واز سرخس تاشاهپور را روشن کرده است .

این انقلاب بملت ما قوامی‌دیگر بخشیده است .

در خاتمه‌اجازه‌میخواهم بنام‌رئیس دولتی‌که افتخاراجرای قوانین‌مقدس ششگانه را داشته است از احساسات پاك و بی شائبه نمایندگان محترم‌و عموم ملت ایران که این چنین به بزرگداشت سالروز انقلاب شاه و ملت پرداخته‌اند سپاسگزاری نموده ودر برابر نبوغ ومکرمت شاهنشاه بزرك که بنیانگزار عظیم ترین‌تحولات اجتماعی تاریخ ایران بوده‌اند وبملت کهن ایران و به خردمندی این ملت بزرك بنام یك فرد ایرانی که‌ازمواهب آن برخوردار گردیده است‌سر تعظیم فرود آورم .

قطعنامه مجلسین

یکساعت بعداز ظهر سخنان آقای نخست‌وزیر پایان یافت و جلسه‌بعنوان تنفس ختم شد تاباتوجه به‌قطعنامه متینك میدان سنا قطعنامه مشترك مجلسین تهیه و تنظیم گردد .

یك‌ربع بعدجلسه مجددا رسمیت یافت و قطعنامه مجلسین بشرحی که جداگانه چاپ شده بتصویب رسید.

جلسه نزدیك یك‌و نیم بعد از ظهر بپایان رسید .

قطعنامه امروز جلسه مشترك مجلسین درباره :

روز شاه و مردم

قطعنامه زیر در جلسه مشترك امروز مجلسین صادر گردید :

بمنظور تجلیل از اقدام ثمربخشی که‌با پیشنهاد شاهنشاه و تصویب ملت در روز ششم بهمن ماه ۱۳٤۱ برای الغای رژیم‌ارباب‌و رعیتی وملی کردن جنگلها وفروش سهام کارخانجات دولتی بعنوان پشتوانه اصلاحات ارضی و سهیم کردن کارگران درمنافع کارگاههای تولیدی‌واصلاح قانون انتخابات وایجاد سپاه‌دانش بعمل آمده ودر همه آنها هدف عالی تامین عدالت اجتماعی واعتلای کشور وارتقاء شئون اجتماعی واقتصادی ملت وایجاد زندگانی مرفه وشرافتمندانه برای عموم مورد نظر بوده امروز که یکسال ازآنروز تاریخی میگذرد وآثار این تحول عمیق که عبارت ازعزیمت سپاهیان دانش بروستاها وخارج شدن املاك از انحصار مالکین بزرك ومالك شدن دهقانان در زمینهای مورد کشت خود وسهیم گشتن کارگران‌درمنافع کارخانجات وراه یافتن نمایندگان همه طبقات کشور به مجلسین است ظاهر گردیده و خوشبختانه نتایج موثر ومفید کلیه این‌اقدامات در شئون اجتماعی مردم هویدا شده است . مانمایندگان مجلس سنا و مجلس شورایملی جلسه مشترك خودرا تشکیل داده و پس ازاستماع‌بیانات نمایندگان مجلسین و گزارش جناب آقای نخست وزیر قطعنامه‌زیر را تصویب مینمائیم :

۱ـ از امروز روز ششم بهمن ماه هر سال بنام (روز شاه ومردم) نامیده میشود .

۲ـ در روز شاه و مردم دولت اقداماتی را که هر سال درراه بثمر رسانیدن تحول تاریخی ششم بهمن انجام داده بملت ایران‌گزارش خواهد داد .

۳ـبمنظور بزرگداشت این روز تاریخی میدان جنوب مجلس سنا بنام (میدان ششم بهمن) نامیده میشود .

بانك اعتبارات ایران بمناسبت سالروز فرخنده انقلاب شاه و مردم شادباشهای صمیمانه خود را به‌عموم ملت ایران تقدیم میدارد.

ماهی یخ زده روی بساط ماهی فروش زنده شد!

این ماهی که در بین ۳۲ ماهی دیگر شانس عمر دوباره یافته اکنون در یك طشت بزرك آب درمغازه ماهی فروش بسر میبرد؟

یك ماهی یخزده شیلات که برای فروش عرضه‌شده بود روی بساط‌ماهی فروش مشغول تکان خوردن شد و چند دقیقه بعد ماهی فروش متوجه‌شد و آنرا در یك طشت بزرك آب ولرم انداخت و ماهی یخزده که گویا عمرش بدنیا بود کم‌کم بحرکت درآمد و بالاخره کاملا زنده شد و مشغول چرخ زدن در طشت آب شدواز۸صبح روز جمعه که زندگی دوباره خودرا شروع کرده تابحال زنده مانده است

ما وقتی این خبر راشنیدیم تعجب کردیم و باورمان‌نشدازاینروخبرنگار خودرا فرستادیم تا شخصا تحقیقاتی انجام دهد .

خبرنگار ما گزارش داد : وقتی‌من به مغازه میوه فروشی آقای غلامرضا صفارزاده در خیابان سینا رسیدم عده زیادی مقابل مغازه او ایستاده بودند . میوه فروش کنارطشت‌بزرگی مشغول تعویض آب داخل آن بود .

من از میان تماشاچیان گذشتم و خودرا به آقای صفار زاده رساندم و او پس از اینکه متوجه‌شدمن‌خبرنگار روزنامه هستم لبخندی زد و گفت:

ـ آقا خودتان ملاحظه بفرمائید ، این ماهی واین هم‌شما ، از روزیکه این ماهی زنده شده اهالی محل‌دسته دسته برای تماشا می‌آیند و عده‌ای هم باورشان نمی‌شود که ماهی‌یخزده که لااقل ده یا بیست روزاست از دریا صید شده دوباره زنده شود !

ماهی زنده شد

آقای صفار زاده سپس بشرح‌زنده شدن ماهی پرداخت وضمن اشاره به ماهی داخل طشت آب گفت: روزجمعه من این موجود گرانبها را که امسال عده کثیری از اهالی تهران درآرزوی خوردن آن حسرت برده‌اند باعده‌ای دیگر از همجنسانش که دریك‌صندوق بودند در میدان سیروس خریدم .

ساعت ۸ صبح بود که‌صندوق‌ماهی های یخزده را بمغازه آوردم‌و مشغول خالی کردن آنها شدم . موقعی که سرگرم شستشو و جور کردن ماهی بودم دیدم گوش یکی از آنها تکان خورد . اول توجهی نکردم ولی‌دوباره گوش این ماهی تکان خورد . خیلی تعجب کردم و بطرف آن رفتم وماهی رادر طشت بزرگی انداختم و چون‌آب داخل طشت سردبود مقداری‌آب گرم از قهوه خانه‌گرفتم و توطشت‌ریختم. وقتی از سردی‌آب کاسته شد ماهی شروع به جنبیدن کرد وبالاخره‌پس از چند دقیقه ماهی‌جان گرفت و از روز جمعه‌ساعت ۱۱ تا الان که‌می‌بینید در طشت آب مشغول گردش است و لابد خودش هم نمیداند که دوباره زنده شده است !!

تعویض آب

آقای صفار زاده همچنانکه‌به‌ماهی که در طشت آب میچرخیدنگاه‌میکرد اضافه کرد :

از موقعی که این‌ماهی زنده شده کاری بکارهای مغازه من اضافه شده و آن تعویض‌آب طشت اوست زیرا هر ۲۴ ساعت یکمرتبه آب طشت را باید عوض کنم و آب تازه ولرم‌درآن بریزم .

ماهی زنده شده در طشت آب!

این ماهی از نوع « کپور »است و بیش از یك کیلو وزن دارد و در صندوقی که این‌ماهی در آن بود ۳۱ عدد ماهی دیگر هم وجود داشت ولی همین یکی زنده شد !

آقای صفار زاده میگفت : من ده سال است ماهی میفروشم و تابحال چنین اتفاقی برایم نیفتاده بود که یکی از ماهی‌هایم روی بساط زنده شود و من مجبور شوم در دکانم از آن نگهداری کنم !

نظر اساتید زیست شناس

خبرنگار ما پس از شنیدن اظهارات آقای صفارزاده وادعای عجیب و باور نکردنی او با مقامات دانشگاه تهران واساتید زیست شناس تماس گرفت و ادعای صفار زاده را با آنان در میان گذاشت .

یکی از آقایان اساتید گفت . ماهی یخ زده آنهم پس از یکسال زنده نمی شود . خاطرم هست که یکبار روسها ادعا کردند حیوانی را پس از قرنهااز زیر یخ خارج کرده و حیوان زنده شده‌است اما این ادعاراهیچکس‌باور نکردو درتحقیقات علمی‌هم‌ثابت‌نشد،در مورد این ماهی هم باید بگویم احتمال میرود این ماهی را از آب دریا گرفته و در صندوق‌گذاشته‌اند و چون‌مقداری آب ورطوبت در صندوق وجودداشته ۲۴ ساعت زنده مانده و در اینجابراثر

آبی که معمولا ماهی فروشها روی‌ماهها میریزند احساس زندگی کرده وماهی فروش متوجه شده است ولی اگراین ماهی در سرد خانه شیلات انبار بوده این ادعا باور کردنی نیست .

آقاجان کشته شد

دیروز دریکی ازدهات باقساران قزوین میان اهالی برسر چشمه آب‌زدو خوردی روی داد و مردی بنام آقاجان قنبری کشته شد .

کاشی پز ۶۰ ساله خودکشی کرد

اوکه یك‌کارخانه‌کاشی پزی، یك‌مغازه خرازی وخانه شخصی و دارائی فراوان داشت همیشه ازپیری‌می‌نالیدوازاینکه جوان‌نیست افسوس میخورد

دیروز پیرمرد شصت ساله‌ای که صاحب یکی‌از کاشی پزیهای تهران است درکارخانه خود دست بخودکشی زد .

ساعت یازده صبح دیروز بژاندارمری مرکز اطلاع‌رسید که غلامحسین‌دائی عابدینی کاشی پز شصت ساله در کارخانه‌اش واقع در قلعه‌مرغی خود راحلق آویز کرده‌است .

از طرف ژاندارمری مرکز آقایان صفا و استوار کریمی مامورسیدگی باین واقعه شدند هنگامیکه این دو مامور وارد کارخانه کاشی سازی شدند ، در کنار کوره چاه مانند کارخانه یك مهرو تسبیح مشاهده کردند و این اشیاء نشان داد که کاشی پز پیر پیش از خودکشی نماز خوانده است . هنگامیکه مامورین بکنار چاه رسیدند مشاهده کردند که نردبانی روی چاه گذاشته شده وپیر مرد از نردبان بداخل چاه حلق آویز شده‌است .

مرد مهربانی بود

مامورین جسد رابالا کشیدند در جیبهای پیر مرد ۵ تومان و هفت‌ریال پول بود و دیگر چیزی نداشت . مامورین از کارگران او جریان را پرسیدند آنها گفتند :

صاحب کارخانه مرد پرهیز کار و مهربانی بود واز روزیکه برف در تهران روی زمین‌نشست ، بعلت‌سردی هوا کارخانه را تعطیل کرده بود و آنان خبری از وضع او نداشتند تا امروز یکی از آنها برای ملاقات صاحب کارخانه آمد و او را در این وضع دید .

ترس از پیری

مامورین بسراغ همسر و پسر این مردکه در وحیدیه سکونت دارند رفتند . همسر او گفت :

شوهرم علاوه‌براینکه یکسی‌بدهکار نبود و چند صد هزار تومان سرمایه و یك کارخانه کاشی سازی ، یك منزل شخصی و یك مغازه خرازی‌هم داشت . اما اخیرا از زندگی سیر شده بود و میگفت از اینکه پیرشده و قدرت جوانی را ندارد ناراحت است.

همسر پیر مرد گفت رنج‌شوهرم فقط پیری او بود و ناراحتی دیگری نداشت ولی راجع بخودکشی هیچوقت بامن صحبت نکرده بود.

جنازه پیر مرد بعداز ظهر دیروز بادازه پزشکی قانونی حمل شد تادر آنجا علت مرك او معلوم شود .

جوانی پیرزنی رابطمع ثروتش کشت و بعد بدار آویخت

دیروز جوانی را که متهم بود پیر زنی را بقصد تصاحب اموالش کشته وسپس برای گمراه کردن مامورین و پنهان کردن جنایت خود ،جنازه‌مقتول را باطناب به چهار چوب درآویخته‌بود بدادگستری آوردند .

۶ ماه پیش وقتی دختر زهرا یکی از ساکنین دهی نزدیك ساوه بخانه مادرش آمد ، جنازه او را که به چهار چوب در آویخته بود دید . دروهله اول‌بنظر میرسید که پیرزن اززندگی سیر شده و دست بخودکشی زده‌است اما وقتی بازپرس و پزشك قانونی به محل آمدند نکته‌ای توجه آنهارا جلب کرد که از نظر مردم ده پوشیده‌مانده بود . بازپرس وقتی بجنازه آویخته زهرا نگاه میکرد مشاهده نمودبخلاف معمول این قبیل خودکشی ها پای‌متوفی روی زمین است وقتی پزشك قانونی از جنازه معاینه کرد نظربازپرس‌تائید گردید و معلوم شد ابتدا زهرارا خفه کرده‌وسپس‌باطناب اورابه‌درآویخته‌اند

تحقیقات بازپرس پیرامون قتل پیرزن شروع شد و باین نتیجه رسید که متوفی نسبتا ثروتمند بوده است واز طرفی پس از مرك وی‌جوانی‌بنام‌فتحعلی جعفری که دختر زهرا در کودکی‌وی‌را از سر راه پیدا کرده و بزرك کرده‌بود ناپدید شده است .

از طرف بازپرس دستور دستگیری فتحعلی صادر شد و مامورین پس‌از جستجو وی‌را پیدا کرده باتهام قتل زهرا بازداشت نمودند .

در کیفر خواست فتحعلی متهم‌شد که‌بطمع تصاحب ثروت‌پیرزن، یك‌روزکه کسی در منزل نبوده بسراغ‌وی رفته‌و اورا خفه‌کرده وسپس جسد او را با طناب کوتاهی به چهار چوب درآویخته است .

پرونده فتحعلی پس از طی مراحل قانونی بمرحله صدور کیفر خواست رسید و دادستان برای وی تقاضای اعدام کرد و پرونده را برای رسیدگی بدادگاه جنائی فرستاد .

دیروز متهم همراه مامورین‌مراقب بدفتر شعبه چهارم دادگاه جنائی آمدتا پرونده خود را مطالعه کند . پس از خاتمه قرائت پرونده برای محاکمه فتحعلی تعیین وقت میشود .

نوکر زن مقتول بازداشت شد

مردی‌که متهم بقتل شده‌بود خودرا ببازپرسی‌معرفی کردوگفت من‌بیگناهم

امروز کسب اطلاع شد که بازپرس شعبه ۱۵دادسرای تهران‌قراربازداشت نوکر زن جوانی را که در یکی از خانه های خیابان قوام دفتر جنازه او پیدا شده بود صادر کرد .

جنازه نصرت احمدی ۲۶ساله که روز پنجشنبه پیدا شده بود در اداره پزشکی قانونی مورد معاینه قرارگرفت وپزشك قانونی علت مرك را خفگی و ضربه مغزی اعلام کرده بود . بااعلام نظر پزشکی قانونی چون احتمال قتل این زن داده شده بودنوکر وی بنام علی رضائی نسب‌توسط‌مامورین‌دستگیر شد و بازپرس برای‌وی قرار بازداشت صادر کرد . تحقیقات از متهم ادامه دارد .

صبح‌امروز مردی که متهم بقتل‌شده بود خود را ببازپرس شعبه دوم‌دادسرا معرفی کرد و قرار بازداشت وی‌از طرف بازپرس‌صادرگردید . روزبیست ویکم اردیبهشت ماه گذشته درانتهای خیابان سی متری مردی بنام عیوضعلی نورزاد با چاقو کشته شد .

مامورین ضمن تحقیقات مفصل‌مردی بنام ابراهیم قره زاده کارمند راه‌آهن را متهم شناختند ولی موفق‌به پیدا کردن وی‌نشدندپرونده این‌قتل‌همچنان دربازپرسی مفتوح بود تا اینکه امروز متهم خود را ببازپرسی معرفی کرد و ضمن تکذیب شرکت خود در این قتل گفت بهیچوجه در کشته شدن مقتول دخالتی نداشته است . بدنبال صدور قرار‌بازداشت‌ابراهیم، تحقیقات‌بازپرس برای روشن شدن چگونگی وقوع قتل وشناختن قاتل شروع شد.

از فردا صبح درسینماهای

سهیلا ـ آسیا

خمیر دندان کلگیت با گاردُل

بوی بد دهانرا ازبین میبرد
بافساد دندان مبارزه میکند
دندان راسفیدتر میسازد

فقط خمیر دندان کلگیت دارای گاردل است

تحقیقات سالیان متمادی در آمریکا ثابت کرده است که گاردل عامل ضد باکتری خمیر دندان کلگیت باایجادکف فراوان بزوایای ناپیدای دندان نفوذ میکند وباکتریها راکه دراثر باقیماندن ذرات غذا بوجود آمده‌اند نابود مینماید کلگیت درتمام روز با فساد دندان مبارزه میکند و نفس راخوشبوتر میسازد .

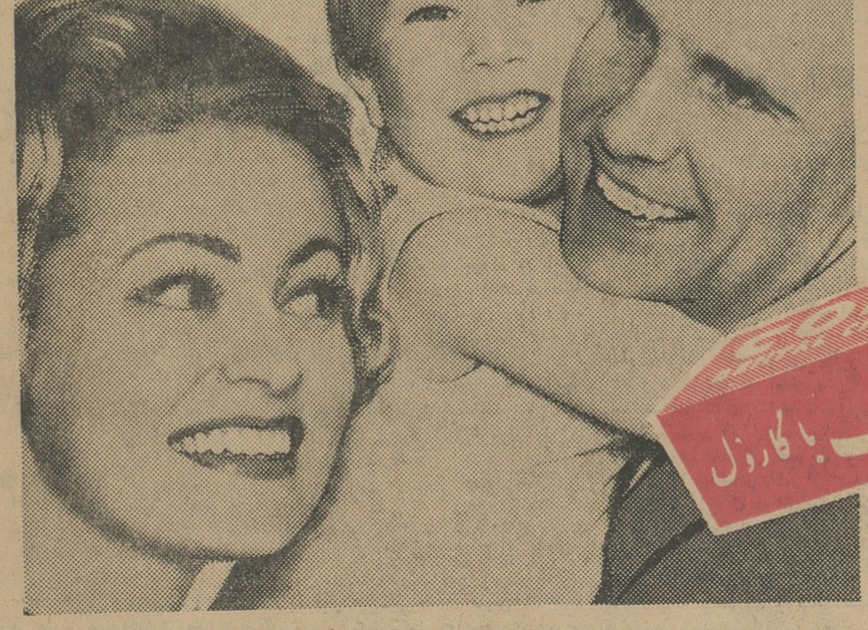

کودکان طعم دلپسند خمیردندان کلگیت را دوست دارند .

• نفس خوشبوتر
• دهان سالمتر
• دندان سفیدتر

کلگیت باگاردُل دارای سه مزیت برجسته

ازصبح سه‌شنبه درسینماهای

متروپل ـ پلازا

سرگذشتی پرشور از دلاوری از جان گذشته‌که بارشادت بیمانند خود برقلب مردمان اسپانیا حکومت میکرد

دلاور اسپانیا

باشرکت :
خوزه سوارز
ماریزا دلزا

رنگی
دوبله بفارسی

برای مردی‌که زنش را کشته بود تقاضای اعدام شد

امروز دادستان تهران برای حسن قربانی که چند روز قبل با ۱۹ضربه چاقو همسرش ربابه را در خیابان نازی آبادکشته‌بودتقاضای اعدام‌کرد. کیفر خواست صادره توسط دادستان باپرونده بدادگاه جنائی فرستاده‌شد.

بعلت‌استقبال‌شدیدو بیسابقه از جدیدترین فیلم کمدی ، حادثه «والت دیسنی»

در پی گمگشتگان

رنگی ـ دوبله بفارسی ـ باشرکت هیلی میلز ـ موریس‌شوالیه

از فردا درسینما

چارلی

نمایش این شاهکار بزرك ادامه‌خواهدیافت

پیام شاهنشاه

شاهنشاه امروز بمناسبت سالروز انقلاب ششم بهمن پیامی خطاب بملت ایران فرستادند ، متن پیام شاهنشاه بشرح زیراست :

سالروز ششم‌بهمن ۱۳۴۱ را که منشاء بزرگترین تحولات اجتماعی‌ملت باستانی ایران بشمار میرود بشماملت ایران تبریك میگویم .

سالهابود چنین میاندیشیدم که‌بجز انجام وظائف سلطنت که متضمن‌حفظ و حراست تمامیت و استقلال کشورو هدایت اولیاء مملکت در انجام امور محوله بود یك وظیفه ملی یا بعبارت بهتر یك‌رسالت تاریخی بعهده من محول گردیده است که بایستی در راه سربلندی و عظمت میهن عزیز انجام دهم و آن این اصل اساسی بود که وضع اجتماعی و عمومی ایران و ملت میهن‌پرست آنرا همگام و همپایه ملل مترقی و مرفه جهان سازم تا مزید براستحکام مبانی استقلال ونیك بختی مملکت و افراد ملت گردد .

این‌نکته مسلم است که در دنیای امروز ملتی که دچار فقرو عدم‌عدالت اجتماعی باشد و حقوق بشر وحرمت افراد درآن رعایت نگردد قابل بقاء و دوام نبوده و دیرا یا زود محکوم به زوال و اضمحلال خواهد بود .

● نواقص بزرك

من نیك دریافته بودم که درجامعه ایرانی که بعلت سابقه درخشان تاریخی و غرائز فطری و هوشمندی جامعه انصافا استحقاق زندگی بهترو وضع مترقی تر ورفاه بیشتری دارد نواقص بزرك و خلل‌های فراوانی وجود دارد‌که بحکم وظیفه‌ای که خدا و ملت بعهده من واگذارده‌اند میبایستی بدست من تمشیت و اصلاح یابد .

از آن جمله‌و مهمتر از همه یکی وضع ناهنجار روابط ارباب ورعیتی و دیگری محرومیت نیمی از جمعیت کشور یعنی بانوان و نیز بیسوادی اکثریت افراد فعاله کشور بود که مجموعا باسایر محرومیت های‌اجتماعی و نواقص عمومی دست بهم داده و موجبات عقب ماندگی و سر شکستگی مارا در میان جوامع مترقی بشری و کشورهای پیشرفته جهان فراهم می نمود .

کشور من با داشتن سوابق‌تاریخی درخشان و نوابغ بزرك علم و ادب که بجهان معرفت اهداء کرده که‌همیشه مایه افتخار و مباهات مادر عالم بوده و میباشند متاسفانه در دوقرن اخیر از کاروان ترقی جهان بازمانده ودچار انحطاط گردید و این دوران‌انحطاط باعصر ترقی وجهش وجنبش سریع ممالك متمدنه جهان که بسرعت خود راصنعتی کرده و در پرتو ترقیات صنایع و پیشرفت علوم موجبات رفاه و آسایش ملل خود را فراهم می نمودند مصادف گردید .

● در پرتگاه نیستی‌وزوال

این عقب ماندگی متضمن مضار بیشمار و منشاء عیوب فراوان بودکه فقر و گرسنگی واشاعه بیماریهای ، گوناگون وضعف تشکیلات دولتی و ملی وعدم توجه‌بشئون‌حساس اجتماعی ازمظاهر بارزآن بشمار میرفت‌که‌نتایج آنرا در خلال دو جنك جهانگیرگذشته دیده و دریافتم که چگونه ملعبه‌اغراض وآلت منافع دیگران واقع شده وچگونه کشور ما به پرتگاه نیستی‌وزوال‌سوق یافت .

در جنك دوم هم که ایران در پرتو لیاقت ونبوغ پدر بزرگوارم در راه ترقی وپیشرفت‌گامهای سریع‌برداشت که انظار وتوجه جهانیان را بخود معطوف داشته بود متاسفانه فرصت‌و مجال بهره برداری‌از زحمات‌آن‌پیشوای مصلح بما داده نشد و آثار ناشیه‌از جنك خدمات واقدامات مترقیانه آن‌مرد بزرك را به باد داد و خلاصه آنچنان‌در اثروقوع حوادث شگرف بسوی‌ورطه سقوط ونیستی شتافتیم که‌اگرهربار معجزه‌ای بوقوع نپیوسته و مارا در آخرین لحظات‌حساس نجات‌نمی‌بخشود شاید امروز اثری از استقلال وعظمت کشوری که حق ارتقاء بعالیترین‌مدارج ترقی را دارامیباشد نبود .قیام‌بوظائف خطیر سلطنت در مدت زیاده بربیست سال آنهم‌درسخت ترین‌وناماسبترین شرائط روزگار وخواست ومشیت‌الهی که همیشه مرا در انجام‌مسئولیتهای خطیرخویش یارو مدد کار بوده و در حفظ استقلال کشور راهنمائی وتائید فرموده است اندك اندك مکنونات قلبی و منویات باطنی مرا برای شما آشکار کرده و باحتیاجات حقیقی و مصالح واقعی و عوامل اجتماعی و مادی‌شما آگاه وواقف ساخت .

● اتخاذ تصمیم قاطع

مجموعه این افکار ونیات ووقوف‌به آلام و درد های درونی اجتماع شمامرا که هیچگاه از فکر شما فارغ نبوده‌ام وادار ساخت که یکباره تصمیم قاطعی اتخاذ کنم و تمام نقاط ضعف وفساد اجتماعی را ریشه کن کرده و همگام‌با فرو ریختن اساس وشالوده کهن و فرسوده که باعث عقب ماندگی‌شمابوده است اصولی برقرار و بنیادی بنا کنم که ملت و کشور من بتواند باپیشرفته ترین وضعی که در این عصر ممکن ومیسر گردد سنك بنای جامعه نوین و مترقی خود را بنا نهد. برروی‌این تصمیم چنانکه بیاد دارید درنوزدهم دیماه سال گذشته هنگام تشکیل ـ کنفرانس دهقانان شش اصل اساسی را که متضمن تجدید حیات اجتماعی شما بود بتصویب ملی گذاشتم و خوشبختانه شما درششم بهمن‌با چنان شور و هیجان و جنبش محیرالعقولی به پیشنهادات من پاسخ مثبت دادید که موجب حیرت گردید .

● جنبش تاریخی

این جنبش تاریخی شما همان راز و رمزی است که بقاء و دوام این‌ملت و مملکت رادر طول دو هزارو پانصد سال‌تاریخ‌مدون و پرافتخارش‌محافظت و تضمین نموده است .

میهن پرستی ذاتی و رشدملی‌شما باآن تجلی خیره کننده موجب‌گردید که انقلاب بزرك و همه جانبه ما بدون برخورد یکوچکترین مشکل و مانع وجاری شدن خونهائی که‌معمولا در این‌گونه حوادث شگرف پرهیزو احتراز از آن شاید ممکن نباشد به صورت عمل‌درآید و باچنین موفقیت های بزرگی مقرون گردد .

امروز هر تصمیمی که‌گرفته‌میشود صرفا برای تامین منافع اکثریت ملت است که در پناه آن منافع همه نیز بطور عادلانه و از روی شرط عقل و منطق و عدالت اجتماعی محفوظاست منافع دهقان ـ منافع کارگر و منافع یکایك دیگر طبقات مملکت بر همان اساس عدالت اجتماعی تامین میگردد.

باتصویب ملی شما که احتیاج به توضیح بیشتری ندارد میتوان گفت که برای نخستین بار بیست و دو میلیون زن و مرد این مرز و بوم‌بطور تساوی همگام باپیشرفته‌ترین جوامع بشری حاکم بر حقوق وسرنوشت خویش شده‌اند و اکنون که اصول کلی بر مبنای‌صحیحی‌استوارگردیده وپایه های‌بنای اجتماع مابی‌گذاری شده‌است باید از این پس‌بکارتزئین این انقلاب بزرك و تاریخی پرداخت بنحو مثال یکی از اقدامات ایجاد سپاه بهداشت بمنظور تامین صحت و سلامت جامعه خواهد بود که‌اجراء و انجام آنرا مقرر داشته ایم .

● دستگاه اداری پاك‌ومنزه

من ازدیر باز ایمان داشته ودارم که ثروت طبیعی و انسانی این‌مملکت که از مواهب و عطایای بی‌منتهای خداوندی است بی‌کران است و با تمهید مقدمات و ریختن نقشه ها و طرح های‌صحیح و ایجاددستگاه‌اداری پاك و منزه و منطبق‌بااحتیاجات‌کشور میتوان آینده بسیار افتخار آمیزی را برای این مملکت از هم اکنون پیش‌بینی نمود و من اینك به آتیه کشور چنان بااطمینان خاطر مینگرم که هیچگاه در تاریخ سابقه نداشته است .

بزرگترین موهبتی که یك جامعه هرچند مترقی و مرفه باشد نمیتواند بدون‌آن قوام‌ودوامی یابدوماخوشبختانه به بهترین وجهی واجد آن میباشیم دین مقدس و مترقی اسلام است که تمام احکام‌وفصول و دستورات‌آسمانی آن که عبارت ازعدل‌وانصاف‌ومواسات و مساوات میباشد مشوق و موید این انقلاب بزرك و تاریخی ماست .

در پایان ازدرگاه‌باریتعالی استدعا و استغاثه میکنم که من وشما را مانند گذشته در راه خیر و هدف مقدسی که در پیش‌گرفته ایم وهمانا شاهراه حق و حقیقت و عدالت بشمار میرود یاری و همواره پناه و پشتیبان ما باشد .

اولین روز مبارزه

بقیه از صفحه اول

فروش بلیط سینماها کمتر صف تماشاچی دیده میشد بلیط ها قبل‌از شروع سانسها فروش رفته بود

● بیشتر میشود

یکی‌از مدیران سینماها میگفت‌وضع تازه فروش بلیط هم بنفع مردم است‌و هم‌به‌نفع سینماها منتهابایدتوجه‌داشت که اگر دلالها بخواهند بلیط ها را قبلا خریداری کنندو بازار سیاه‌بوجود آورند درشرایط فعلی هم موفق می‌شوند چون فرصت بیشتری برای‌خرید بلیط دارند .

ولی برای‌جلوگیری ازفعالیت دلالها دوراه موجود است یکی شدت عمل در مقابل دلالها و دستگیری همه آنها ودیگر آنکه قطعی تر بنظر میرسد اینست که تماشاچیان بخاطر رفاه‌خود ازخرید بلیط ازبازار سیاه و خارج‌از گیشه خودداری کنند دراینصورت است‌که میتوان ازوضع تازه بنفع‌مردم سینما برونتیجه گرفت .

تماشاچیان باید توجه داشته‌باشند که‌همکاری آنان باماموران‌و مقامات وزارت کشور در مبارزه بابازار سیاه موثر وقاطع خواهد بود .

بلیط بمقدار زیاد حتی برای دوروز بعد در گیشه‌ها موجود است‌ومیتوانند برای سانسهای بعد بلیط از گیشه بخرند خبرنگار ما میافزاید درآینده نزدیك مردم باوضع تازه آشنائی‌پیدا میکنند و بتدریج چون برای دلالها صرف نمیکند خریدو فروش بلیط در بازار سیاه وخارج از گیشه منسوخ میشود و مشکل تهیه بلیط برای علاقمندان به سینما برای همیشه حل میشود .

● استقبال شد

رئیس اداره نمایش وزارت کشور گفت‌همانطور که پیش بینی‌میشدوضع جدید فروش بلیط مورد استقبال‌مردم وصاحبان سینماها قرارگرفته است‌این وضع در کشور های مترقی معمول‌است ومردم این کشورها اصولا مشکلی‌بنام بازار سیاه بلیط سینما ندارند ، خوشبختانه باهمکاری صمیمانه‌مدیران سینما این مشکل درشهر تهران نیز حل شده است‌منتها علاقمندان‌به‌سینما بیشتر از هرکس دیگر میتوانند با نخریدن بلیط از دلال ها به تامین رفاه خود کمك کنند .

دیشب عده‌ایکه از وضع جدیدآگاهی نداشتند از اینکه بلیط هاقبلافروخته شده‌بوداعتراض میکردندولی‌باتوضیحی که‌مدیران سینما میدادند از مردم‌رفع سوءتفاهم میشد. بلیط های‌لژآخرین سانس یك سینمای معروف تاساعت ۳بعد ازظهر دیروز بفروش رفته‌بود .

● دو پیشنهاد

خبرنگار ما عصر دیروز ازچندین سینما ووضع فروش بلیط آنهادیدن کرده وبامردمی که برای رفتن‌به‌سینما مشغول خرید بلیط بودند تماس‌گرفته و صحبت کرده‌است دو پیشنهاد بیش ازسایر نظریات جالب بود .

پیشنهاد اول این بود که سینماها فقط دوسوم بلیط های هرسانس را پیش فروش نمایند و یکسوم دیگررا مانندسابق نیم ساعت قبل از شروع سانس بموقع فروش بگذارندتاکسانی که فرصت برای مراجعه به سینما و پیش خرید بلیط ندارند بتوانند موقع مراجعه به‌سینما بلیط تهیه کنند

پیشنهاد دوم این بود که برای جلوگیری از بازار سیاه بلیط سینما و ممانعت از احتکار بلیط توسط‌دلال ها سینما برای پیش فروش بلیط‌روز های‌بعد، کارت‌های مخصوص « پیش فروش بلیط »تهیه ودرگیشه‌هاموجود داشته باشند .وقتی کسی برای‌خرید بلیط روز بعد مراجعه کردفروشنده تعداد بلیط و شماره های صندلی ، شماره سانس و تاریخ‌روز را در کارت قید و بادریافت وجه آنرادراختیار خریدار بگذارد . وتعداد بلیط وی‌را ذخیره کرده و کنار بگذارد وخریدار که‌در رسانس معینی به‌سینما مراجعه میکند باارائه کارت بلیط های ذخیره شده‌خود را از گیشه دریافت وداخل سینما بشود بااینکار عملا جلوی‌کار دلال ها گرفته خواهد شد و دیگر چند دلال نخواهند توانست قسمت‌عمده بلیط های سانس یك سینما را که فیلم جالب دارد پیش خرید کنندومردم را درمقابل عمل انجام شده‌قراردهند.

ازهمین هفته درسینماهای

نادر ـ دنیا ـ فری

مراد ـ سیلوانا ـ رامسر ـ فلور ـ کارون

پس از سالها انتظار شورانگیزترین اثر سینمای شوروی بروی پرده می‌آید

باشرکت: آنیا آرپینا (ستاره دلاوران دوران) ـ الك استریژینوف (هنرمند شبهای روشن)

آگهی استخدام حسابدار

اداره کنترولر ستاد بزرك ارتشتاران سی نفر حسابداروحسابرس راکه حداقل‌دارای درجه لیسانس در رشته حسابداری‌با هفت‌سال سابقه در امور مزبور بوده باشند با حقوق کاملا مکفی‌استخدام مینماید.

داوطلبان حائز شرایط میتوانند تا ساعت ۱۴ روز دوشنبه ۱۴ بهمن ماه ۱۳۴۲ برای نام نویسی و اطلاع از شرایط استخدام باداره کنترولرستاد بزرك ارتشتاران (جاده قدیم شمیران‌ـ چهارراه قصر) رجوع کنند.

اداره کنتر ولرستاد بزرك ارتشتاران

۳۶۴۵۰ـ۱ ۲ـ۱

آگهی انتخاب دستیار

دانشکده پزشکی اصفهان برای خدمت در هریك از رشته‌های رادیولوژی ـدندانپزشکی ـبیوشیمی ـبافت شناسی واسیب‌شناسی‌ـ انگل شناسی ـآزمایشگاه‌بیمارستان ـمامائی‌ـ داروخانه‌بیمارستان یکنفر دستیار وبرای رشته‌های داخلی و بیهوشی هریك دو دستیار از طریق مسابقه طبق آئین‌نامه مربوطه انتخاب مینماید.

داوطلبین با در دست داشتن مدارك لازم از تاریخ درج‌آگهی بمدت بیست روزدر اصفهان بدفتر دانشکده مراجعه و ثبت‌نام نمایند. پذیرفته شدن داوطلبان منوط بوجود اعتبار خواهدبود.

رئیس دانشکده پزشکی وداروسازی اصفهان‌ـدکترنفیسی

آ‌ـ۳۶۴۵۲

انجمن کلیمیان ایران

بنمایندگی از طرف عموم ایرانیان یهودی روز بزرك و تاریخی ششم بهمن راکه درآن انقلاب سفید شاهنشاه و ملت تکوین یافت بعموم خواهران و برادران گرام ایرانی صمیمانه تبریك عرض نموده دوام عمر و بقاء سلطنت شاهنشاه معظم و سلامت کلیه اعضای دودمان جلیل سلطنت را از درگاه ایزد منان مسئلت دارد.

آ‌ـ۲۲۳۳۹ **انجمن کلیمیان ایران**

جناب آقای مهندس قربان

بدینوسیله موفقیت شمارا نسبت باجرای قانون سهیم کردن کارگران در منافع کارگاه ها و کارخانجات تبریك عرض نموده وبقاء شمارا در راه خدمت بشاهنشاه‌ومیهن عزیز از خداوندمتعال خواستاریم .

محمد صالحی ـ محسن شریف‌ـ عباس یزدی

مجالس ترحیم و یاد بود

انالله و اناالیه راجعون

باکمال تاسف درگذشت‌سرور عزیزم‌شادروان **مهندس رحیم ستاری** را به اطلاع خویشان و آشنایان‌وهمکاران گرامی معظم‌له میرساند .

بانوخانمی ستاری

باکمال تاسف درگذشت پدر بزرگوارمان شادروان **مهندس رحیم‌ستاری** را باطلاع‌خویشان ودوستان می رساند .

شهریار ـ هرمزان ـ آذرـ بهمن ـ بزرگمهر فرج‌الله و کاوه ستاری

خانواده های : ستاری . زندی . زندنامدار یزدی . دانش .نراقی .عزمی . بیك‌زاده.نیك‌آئین کشاورز

درگذشت شادروان **مهندس رحیم ستاری** کارمند بازنشسته وزارت کشاورزی را به اطلاع خویشان وآشنایان میرسانند. مجلس ترحیم‌آن مرحوم از ساعت ۱۰ الی ۱۲روز دوشنبه ۷ بهمن ماه در مسجد قائم منعقد می گرددو مجلس‌ترحیم زنانه‌همانروز از ساعت ۳ الی ۵ بعد از ظهردر منزل آنمرحوم واقع در خیابان بهار کوچه طبا برگزار می شود .

غلامعلی ستاری . دکتر مهندس جمشید ستاری ـ داریوش ستاری ـ دکتر حسن ستاری هوشنك ستاری ـ منوچهر ستاری ـ استاد مرتضی ستاری ـ حاجی آقا و محمد ستاری ـ رحیم زند نامدارـ عباس زند ـ علی زندی ـ مهدی زندی . مهدی نراقی . حسن یزدی . علی عزمی ـ احمد بیك زاده ـ مهدی نیك آئین‌ـاحمد دانش ـ محمد کشاورز

آ‌ـ۲۲۳۳۷

به خانواده محترم ستاری بویژه بازماندگان آنمرحوم مصیبت وارده‌را تسلیت میدهیم .

خانواده های : **عطری . کاظم‌اف . قندی . محمد زاده . حاج عبدالعلی . زاهدی . توکلی. تهرانی .یزدانی پور.میر . بیژنی**

بدینوسیله باکمال تاسف فوت **بانوگوهرتاج بیژنی**(حاج بیژن‌خان) بزرك خاندان عطری‌را به اطلاع دوستان‌وخویشاوندان می‌رساند . مجلس ترحیم مردانه درروز دوشنبه ۷ بهمن‌ماه‌ازساعت ۷تا ۹ بعد از ظهردر مسجد حاج ابوالفتح واقع در میدان شاه ومجلس ترحیم زنانه در همان ساعت در منزل آقای دکتر علی عطری واقع در خیابان امیریه خیابان انتظام جنب کوچه نوید کاشی ۱۰۱ منعقد می باشد .

دکتر علی عطری . حسین عطری . حسن عطری . رضا عطری . اصغر عطری .کاظم‌اف . دکتر کاظمی .جواد زاهدی . محمد نقی قندی . علی محمد زاده . سید کاظم میر . رضا توکلی . قاسم حاج عبدالعلی

خانواده های : کیقبادی . شیخ‌الاسلامی . مهدوی . شیرانی باکمال تاسف و تاثر فوت نابهنگام**صدیقه شیخ‌الاسلامی** را به اطلاع خویشان و بستگان و دوستان می رساند .

مجلس شب هفت آنمرحومه روز دوشنبه (فردا) ازساعت ۳ تا ۵ بعد از ظهر در ابن بابویه برگزار می شود .

بانهایت تاسف فوت ناگهانی **مهندس یحیی بصیر پور** فرزند مرحوم بصیرالسلطنه راباطلاع خویشان و آشنایان می رساند مجلس ترحیم آن مرحوم روز چهارشنبه نهم بهمن ماه از ساعت نه الی ۱۱ صبح در مسجد مجد منعقد خواهدبود

الاحقر الحاج عبدالله ثقةالاسلامی

بانهایت تاسف درگذشت‌ناگهانی‌آقای**مهندس یحیی بصیر پور**را که از مهندسان صدیق و شایسته سازمان برنامه بودند به اطلاع عموم می رساند .

مجلس ترحیم فقید سعید روز چهارشنبه نهم‌بهمن ماه جاری از ساعت ۹ تا ۱۱ صبح در مسجد مجد منعقد می باشد . **سازمان برنامه**

با نهایت تاسف فوت ناگهانی **مهندس یحیی بصیرپور** را به اطلاع میرساند مجلس ترحیم آن مرحوم روز چهارشنبه نهم بهمن ماه از ساعت۹ الی ۱۱ صبح در مسجد مجد منعقد خواهد بود .

احمد بهادری . افتخار هشترودی . دکتر شفیع امین . دکتر غلامرضا عدل . مهندس‌مجید عدل . محمد دیهیم . منوچهر پزشکی. پرویز بهبودی . مهندس زنجانچی

درگذشت ناگهانی شادروان **مهندس یحیی بصیر پور** که از کارمندان با سابقه برق تهران بوده وخدمات شایانی انجام داده اند باعث تاثر وتاسف کلیه کارمندان برق تهران گردید . مجلس ترحیم آن مرحوم روز چهارشنبه نهم بهمن ماه از ساعت ۹ الی ۱۱ صبح در مسجد مجد منعقد خواهد بود .

مدیر عامل برق تهران ـ دکتر مهندس تقی اسکندانی

آ‌ـ۲۲۳۵۵

خانواده های**بصیر پور . انتخابی.ثقةالاسلامی ضیائی . امیر پرویز . صارمی . عدل . باستانی کمالی .فره‌وشی . افشائی . وثوق . پزشکی . کیکاوسی . موفقی . ناصری .کوبان . شهپر . ضرابی . خسروانی . ریاحی . وزیری . نصیر پور . فخیمی . امیرحاجبی . چیت ساز . امیر کبیریان .پناهی . ملك‌قاسمی.منوچهری.صادقی فرداد . میرآقاسی . مظهری . وکیلی . هروی. ثمری .پورفتحی . میلانی . بینا . صدقیانی . حسامی . اصغرزاده .ظهیری . مستشاری.صبور دقیق . دیده ور . نجف‌زاده**

بانهایت تاسف فوت ناگهانی **مهندس‌یحیی بصیرپور** را به اطلاع خویشان و آشنایان می‌رساند . مجلس ترحیم آنمرحوم روز چهارشنبه نهم بهمن ماه از ساعت ۹ الی ۱۱ صبح‌درمسجد مجد منعقد و مجلس ترحیم زنانه روز دوشنبه هفتم بهمن ماه از ساعت ٦ الی ۸ بعد از ظهر در منزل شخصی آن مرحوم واقع در خیابان امیرآباد شمالی کوچه هوشمندی شماره۲ برگزار خواهد شد .

آ‌ـ۲۲۳۵۵

به خانواده محترم آنمرحوم به ویژه‌بازماندگان مصیبت وارده‌را تسلیت می دهیم .

جناب آقای دکتر مجتبی فاطمی

درگذشت مادر گرامتانرا تسلیت عرض نموده بقاء عمر آنجناب را خواستاریم .

آ‌ـ۲۳۳۴۹ **عباس امامی و بانو**

تسلیت

جناب آقای دکتر علی کنی دبیر محترم دبیرستا نانوشیروان دادگر

با کمال تاسف مصیبت وارده‌را به حضرتعالی تسلیت عرض نموده و از خداوند بزرك‌سلامتی وسعادت جنابعالی‌را خواستاریم .

الهه ضرغام . سوسن کوچکزاده . سیما مینوئی . مینو محمدی . میترا محمدی تبریزی . پروانه فرین

آ‌ـ۲۲۳۳۱

دوست ارجمند جناب آقای مهندس عبدالله‌والا

مصیبت وارده‌را بشما و فامیل گرام تسلیت عرض می نمائیم .

مصطفی پاك‌طینت . مرتضی پاك طینت

افسران ودرجه داران و افراد اداره پلیس تهران مصیبت وارده‌را به سرکار سروان حسین بهروزفر تسلیت می گویند .

رئیس اداره پلیس تهران ـسرتیپ‌عبدالله وثیق

دوست عزیز و همکار ارجمند آقای رضا کاظمیان

مصیبت وارده‌را صمیمانه تسلیت گفته‌مزید عمر و سعادت شما وسایر بازماندگان رامسئلت دارد .

مصطفی سیمجور

جناب آقای مهندس والا نماینده‌محترم مجلس شورای ملی ورئیس فدراسیون ژیمناستیك ایران

بانهایت تاسف مصیبت وارده‌را به‌آنجناب وخانواده محترم تسلیت عرض می نماید .

فدراسیون والیبال ایران ـ امیر امین

جناب آقای مهندس والا رئیس هیئت مدیره سندیکای چاپخانه های مرکزی

مصیبت وارده را از طرف خود و کارگران شرکت چاپ تابان به جنابعالی تسلیت عرض می نمایم.

عبدالله ملکی

آ‌ـ۳۶۴۷۸

سرکار ستوان دوم عباس نوری نجفی

افسران ودرجه داران و افراد سازمان کمك آموزشی مصیبت وارده‌را تسلیت گفته و خودرا در غم شما وخانواده محترم شریك میداند .

سرهنك اصلاح . سرگرد دژپور . ستوان یکم جوانرودی . ستوان زارع

آ‌ـ۲۲۳۳۵

جناب آقای عبدالله تبریزی

بانهایت تاسف و تاثر مصیبت وارده‌را به جنابعالی وخاندان محترم تسلیت می گویم .

آ‌ـ۲۲۳۵۳ **عبدالمجید پور رضا**

درگذشت نابهنگام همسر آقای کیوان‌قهرمانی قاجار را بایشان و آقای‌جهانگیرحاجیانی‌تسلیت می گوئیم .

قدسی امیری. ساطعه محبوبی .فریده‌رفعت‌جاه آ. پیطر . رضا طباطبائی دیبا . ضرابی .ضرغام باب‌الله . شفا . مرادی .سام . اوهانیان .پیروان دهدشتیان . امیر علائی . قدیمی . سعربی .عاملی زنگنه . اسفندیاری . سخائی . مجربیان .

آ‌ـ۲۲۳۷۱

بعلت استقبال شدید وبی‌سابقه از جدیدترین فیلم کمدی، حادثه «والت دیسنی» نمایش این شاهکار بینظیر

از فردا صبح درسینما

آستارا (تجریش)

ادامه خواهد یافت

رئیس دادگاه بدوی

آقای شهباز پارساکه از صاحب‌منصبان عالیرتبه و تحصیلکرده می باشد بریاست دادگاه بدوی شهربانی کل‌کشور منصوب گردید .

درود

آقای رحمت الله جزنی‌مشاور عالی مدیر عامل سازمان برنامه که روز پانزدهم دیماه برای شرکت درسمینار آموزشی و مدیریت که درشهر«لاهور» پاکستان تشکیل‌شد به آنکشورعزیمت کرده بود به تهران بازگشت .

تقویم اطلاعات

یکشنبه ـششم بهمن ماه ۱۳۴۲ـ دهم رمضان المبارك ۱۳۸۳ـ بیست و ششم ژانویه ۱۹٦٤ توپ سحر ساعت ۳۱۹۵ دقیقه

طلوع آفتاب ساعت ۷و۸ دقیقه

ظهر شرعی ساعت ۱۲و ۱۷ دقیقه

توپ افطار ساعت ۱۷و ٤۳ دقیقه

پیش بینی وضع هوا

پیش بینی وضع هوای ایران تا ظهر فردا بدینقرار است .

هوای نواحی آذربایجان وشهرستان های غربی نیمه ابری و در بعضی‌نقاط تمام ابری همراه با ریزش برف‌خواهد بود . هوای تهران وشهرستانهای مرکزی و جنوبشرقی قسمتی ابری در بعضی ساعات بر مقدار ابرها افزوده میشود . هوای بقیه نقاط ایران صاف همراه باکمی ابر پیش بینی میشود .

ضمناهوای تهران وشهرستانهای غربی در حدود ۲ درجه گرمتر از روز گذشته خواهد بود .

گرمترین‌نقاط‌که‌ایستگاه هواشناسی دارای آبادان باحداکثر ۱۳ درجه بالای صفر وسرد ترین نقاط همدان وتبریز باحداقل ۱۹ درجه زیر صفرگزارش شده است .

اطلاعات

یکشنبه ٦ بهمن ماه ١٣٤٢
١٠ رمضان‌المبارك ١٣٨٣
٢٦ ژانویه ١٩٦٤
سال سی‌وهشتم
شماره ١١٣٠٣

نخست‌وزیر دیشب‌طی پیامی بمناسبت سالروز ششم بهمن گفت درباره :

استیفای حقوق ایران از نفت

اقداماتی بوسیله شاهنشاه شده که باطلاع مردم خواهد رسید

● انقلاب پایان نیافته وما باید بافداکاری عقب ـ افتادگی خودراجبران کنیم

دیشب آقای اسداله علم نخست وزیر ، طی‌یك پیام رادیوئی سالروز ششم بهمن را بمردم ایران تبریك گفت ، نخست‌وزیر دراین پیام چنین اظهار داشت :

خواهران ، برادران عزیزم من امشب اینجا حاضر شده‌ام که سالگرد روز فرخنده ششم‌بهمن را بشماتبریك بگویم . اما خواستم خیلی ساده با شما صحبت بکنم از جهت یکنفر ایرانی ساده بدون هیچ مقامی می خواستم اینجا با همدیگر تجزیه و تحلیل بکنیم که ظرف سال گذشته چه کرده‌ایم ؟

شمادر این مملکت چه کاری انجام دادید و واقعا مملکت ما امروز درچه مرحله‌ای است .

سخنان قلبی

باین جهت هیچ‌چیز را قبلا آماده نکردم میخواستم امشب قلبا باشما صحبت بکنم. یعنی آنچه که‌احساساتم حکم میکند ، فکر میکنم آنچه در دل من میگذرد در دل شما هم می گذرد .

من امشب احساس افتخار وغرور میکنم از آنچه که در مملکت‌انجام شده‌است . آنچه که بابتکارشاهنشاه بزرگ‌و توانای ما انجام شد و آنچه که شما تائید کردید . خاطرم می آید سال گذشته در فردای چنین شبی گروه گروه بپای صندوق ها رفتید و موادی راکه شاهنشاه ایران بشما پیشنهاد فرموده بودند تائید کردید، در همه جا ، در تمام نقاط ایران مردم ، آنهائی که می توانستند مواد انقلاب بزرك راتائید کردند .

صفحه‌ای ازتاریخ جلوی شماملت ایران گشوده شد که بیسابقه است‌و همانطور که‌شاهنشاه‌فرمودند:صفحه‌تازه‌ای در تاریخ ماگشوده میشود یعنی‌اتکاء مملکت باید به چهل میلیون دست باشدنه بیك عده دست های معدود . از همین‌جاست که‌وضع ماروشن‌میشود از همین‌جا است که پایه انقلابمان را میتوانیم ببینیم که بر چه استوار است .

اکثریت محروم

بعبارت دیگر مردم اکثریت این مملکت امروز صاحب ملك شده‌اند. این صحیح نبودکه یك طبقه‌ای یا طبقات کوچکی که در اقلیت‌بودند از تمام مواهب دراین مملکت استفاده بکنند و یك طبقه‌اکثریتی‌درمحرومیت باشند این چیزی است که انجام‌شده است یعنی حالا اکثریت ملت ایران دهقانان کارگران ـزحمتکشان از مواهب طبیعی که باید در اختیاریك فرد انسان باشد برخوردار هستند . این مطلب کوچك نیست . یك‌غفلت چند ساله‌ای در مملکت بود و فقط یك‌نفر باین مسئله توجه داشت . چنانکه خودتان میدانید مکرر درمکرر در مواقع مختلف میفرمودکه سلطنت بریك عده محروم برای من افتخار نیست .

خوشبختانه پیشوای ما توفیق پیدا کردکه این فکر بلند ـ این فکر انسانی ـ این‌فکر خدائی خودش را بمرحله عمل درآورد و مملکت رابه آن جائی سپردکه حقیقتا شایسته آن بودو هست . شما مردم هم .شما ملت کهن و پرافتخار ایران پایمردی کردید و باین ندای الهی شاه‌پاسخ مثبت دادید .

چرخ پرقدرت

آقای نخست‌وزیر افزود : البته‌همه میدانید از خاطرتان نرفته است که مختصر اشکالاتی در این زمینه‌فراهم بود . یعنی یك عده کوچکی که‌واقعا بسیار کوته بین بودند خیال کردند منافع‌شان بخطر افتاده است کار های کوچکی کردند ولی مسلم بود که در مقابل این چرخ پرقدرتی که بایك دست قوی متعصب باایمان بحرکت درآمده است ممکن نیست از حرکت بازایستد .

آن‌چیزی‌راکه‌میخواهم تکرار بکنم طبیعت انقلاب ماست ، شاید یك عده‌ای خیال میکردند که واقعا از همه چیز محروم میشوند . این مسئله صحیح نبود . این مطلبی بود که بدخواهان میخواستند در ذهن‌مردم جابدهند . طبیعت انقلاب شاه وملت این است که تمام مردم ایران‌احساس بکنند که صاحب این‌آب‌و خاك‌هستند تمام مردم ایران احساس بکنندکه از حداقل زندگی برخوردارند و تمام‌مردم ایران احساس بکنندکه این موهبت هائی که خدای متعال بما ارزانی‌داشته مخصوص یکعده معدود نیست.انقلاب شما انقلاب تعدیلی است . همه‌کس بایدبیك حد متوسطی از همه مواهب برخوردار باشند اما واقعا من اینجا یك‌احساس‌یك‌افتخار دیگری هم می کنم وآن این است‌که پس از این انقلاب حدود رانگهداشتیم ، زارع‌مان کارگرمان ، نسوان‌مان ،مردم مان تمام و تمام بایك حالت‌اعتدال بایك حالت واقع بین انقلاب را بثمر رساندیم .

قضاوت مردم

آقای نخست وزیر سپس گفت : جوابی که شما به ندای شاهنشاه‌تان دادید دلیل تشخیص صحیح‌تان است این تشخیص شما را دوهزار وپانصد سال حفظ کرده است ، علاقه به شاهنشاهتان ، علاقه به شاهنشاهی‌تان علاقه به مملکت‌تان ـعلاقه به آب و خاکتان ـعلاقه به افتخارتان ـعلاقه به میراث کهن‌تان تمام و تمام نشان داده است که قضاوت شماهمیشه‌درست بوده‌است.

مملکت ما مملکت کهن وپرافتخاری است و بنظر من یکی از چیزهائی که بمازحمت میداد ،یعنی بنظر من مثل سوهانی جان وروح مرا همیشه می سائید ،مسئله مملکت توسعه نیافته بود .حالا هم هر وقت اسم مملکت توسعه نیافته را در موردایران‌میشنوم روح وجسم مرتعش میشود وناراحتم

توجیه کلمه توسعه نیافته متاسفانه عقب افتادگی است امروز شما عقب افتاده نیستید . برای جبران عقب‌ـ افتادگی غفلت های صد و پنجاه‌ساله گذشته میبایست فداکاری بکنیم . می بایست از خود گذشتگی نشان بدهیم. جبران گذشته ما باید با کارمان با فعالیتمان ـبافداکاری مان‌جبران‌گذشته را بکنیم همانطور که شروع‌شده است البته ناچارم این نکته را بگویم که‌پس از این انقلاب کار به پایان نرسیده است .

مابايد الان دهاتمان را بجلو ببریم مابايد کار اداریمان اموراداریمان باعث گرفتاری کار مردم نشود مابايد از لحاظ قضائی تسهیلات فراهم‌آوریم در کار مردم ما باید راهها یمان را بسازیم مابايد عایدات نفت وعایدات دیگری که امکان دارد بیشتر بدست بیآوریم و در این راهها مصرف‌بکنیم، البته میدانیم که در این راهها ما عمل میکنیم . در اینجا اسم‌نفت آوردم لازم میدانم این‌نکته را به عرض شما ملت پرافتخارایران برسانم که‌مسائلی است که‌شما بعد ها خواهید دانست که شاهنشاه شما برای حقوق‌شماچه کرده است .

آقای نخست وزیر در پایان‌سخنان خود از ثبات مملکت یاد کردوسالروز انقلاب را بمردم‌ایران تبریك گفت .

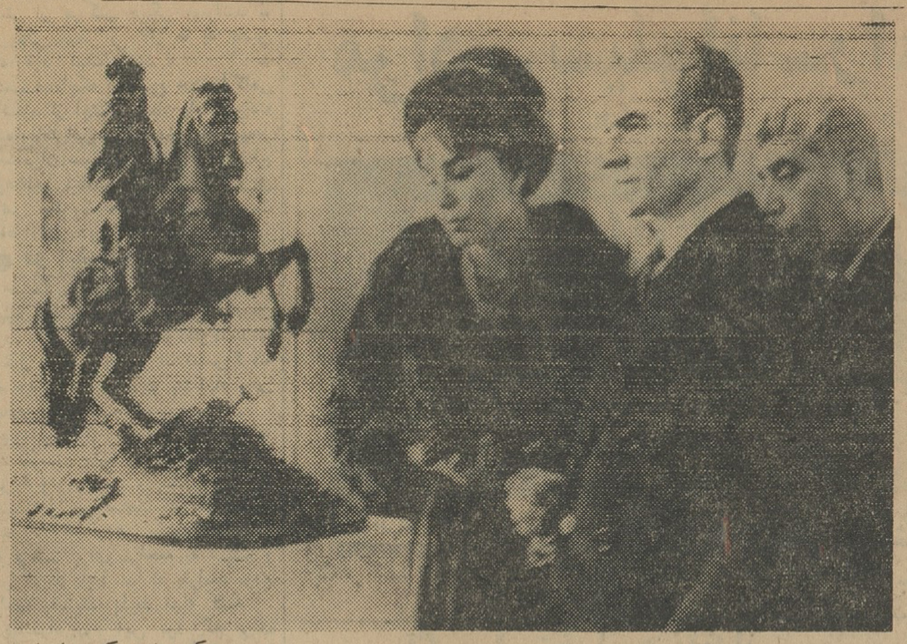

دیروز شاهنشاه‌وشهبانو فرح بتماشای مسجدمعروف «پرنس‌اوژن» رفتند .در سمت‌چپ عکس‌سفیر کبیر ایران‌در اتریش دیده میشوند .

پاسخ شاهنشاه

این تلگرام از طرف شاهنشاه در پاسخ تلگرام آقای علم نخست وزیر از اتریش مخابره شده است .

جناب اسدالله علم‌نخست وزیر

تلگرام شما راجع به تبریك ورود ما بکشور اتریش واصل و مایه‌مسرت خاطر گردید .

سعادت ملت عزیز خود را خواهانم .

شاه

تلگراف نخست وزیر بحضور شاهنشاه

دیشب این تلگراف از طرف آقای علم نخست وزیر به پیشگاه شاهنشاه مخابره شده است .

پیشگاه مبارك اعلیحضرت همایون شاهنشاه ـ وین .

در اینموقع که بیاری خدای‌متعال ملت‌ایران باشور وشعف‌سالگردانقلاب مقدس‌ششم بهمن ماه‌را جشن میگیرد دولت موفقیت این انقلاب عظیم راکه بابتکار ورهبری شاهنشاه عظیم‌الشان انجام یافت به پیشگاه مبارك تبریك و تهنیت عرض مینماید . از برکت تحولی که در کشور پدید آمده است دهقانان اسیر آزادی یافته‌اند .کارـ گران از منافع مشخصی برخوردارو در روستاها نود دانش جای تاریکی جهل را میگیرد . عقب ماندگی هزیمت یافته است . نیمی از جمعیت کشور که بحساب نمیآمدبنابفرمان همایونی بحساب جمعیت‌زنده‌کشورآمده است. نسل جوان سربلند و مفتخر و مردم بآینده مملکت امیدوارند .

این تحول‌بقدری عمیق‌است که‌همه آثار و نتایج‌آن‌هنوز ظاهرنشده است در سالهای بعد نتایج آن درخشنده‌تر ظاهر خواهد شد ونسلهای آینده سعادت بیشتری دارند که از آثار نیکوی این انقلاب مقدس برخوردار شوند .

خداوند عمر دراز بآن شهریارتوانا عطا فرماید تااین نهال‌جوان‌را مراقبت وحمایت فرمایندوشاهد ثمرات‌شیرین آنکه عاید مردم این سرزمین خواهد شد باشند .

نخست وزیر جان‌نثار اسدالله علم

درجلسه دیشب هیئت دولت

طرح رساندن علوفه بدامها

در نقاط مختلف کشور بتصویب رسید

از ساعت چهار ونیم بعد ازظهر دیروز جلسه هیئت دولت در کاخ نخست وزیری تشکیل شد . ریاست جلسه راآقای‌علم‌نخست وزیرعهده‌دار بود .

در آغاز جلسه آقای نخست وزیر از زحمات آقای مهندس شالچیان وزیر راه و کارکنان وزارت راه که‌در گشودن راه و راه‌آهن تهران ـ تبریز تلاش و فعالیت کرده‌اند تقدیرکرد.

آقای نخست وزیر سپس اظهار داشت فعالیت های ارتش شاهنشاهی و نیروی هوائی درباز کردن راهها و کمك بمردم شهرها در جریان سرما وبارندگی های اخیر ورساندن علوفه و خوراك به دامهای کشور شایسته نهایت تقدیر است .

پس از آن تیمسار سپهبد ریاحی وزیر کشاورزی گزارشی پیرامون اقدامات وزارت کشاورزی در باره رساندن خوراك‌وعلوفه‌به دامهای نقاط مختلف کشور مخصوصا در نواحی غربی که در معرض سرما و برفهای سنگین قرار گرفته‌اند باطلاع هیئت دولت رسانید .

بعد از آن طرح وزارت کشاورزی درباره رساندن علوفه به دامهای‌نقاط مختلف کشور باهمکاری کلیه سازمان های اداری بتصویب رسید .

دراین‌موقع لوایحی‌که‌بایدبمجلسین تقدیم شود مورد بررسی و تصویب قرار گرفت‌وآنگاه‌کارهای‌جاری دولت رسیدگی شد. جلسه هیئت دولت در ساعت هشت بعد از ظهر پایان‌یافت.

بدستور وزارت دارائی ازبودجه سال آینده

خرید اتومبیل

برای موسسات دولتی ممنوع شد

بموجب دستور وزارت دارائی در سال آینده‌تمام وزارتخانه‌ها وسازمان های دولتی از خرید اتومبیل ممنوع شده‌اند . در دستور العملی که برای تنظیم بودجه صادر شده دستور داده شده که از پایدار کردن اعتباربرای خرید اتومبیل خود داری شود . **اما وزارتخانه هامیتوانند از اعتبارفروش اتومبیل های‌اسقاط اتومبیل نوبخرند این مورد پس از کسب موافقت‌وزارت دارائی بلامانع خواهد بود.**

خرید اتومبیل در چندسال قبل‌هم ممنوع شد و حتی برای واگذاری تمام اتومبیل های اختصاصی دولتی هم اقدام شد اما بعدا این تصمیم متوقف گردید .

دستور جدید شامل تمام اتومبیل های سواری و جیپ و کلیه اتومبیل های سرویس و اختصاصی است

در دستور العمل بودجه خرید هر نوع لوازم لوکس و تجملی هم ممنوع شده است لوازم لوکس از قبیل قالی مبل و نظایر آنست و وزارتخانه ها وسازمانهای دولتی فقط میتوانند برای اثاثیه که به تعمیر ضروری احتیاج دارد مقداری اعتبار پایدار کنند .

بانك‌عمران برای جلوگیری ازترك محل خدمت در ساعات اداری اعلام‌کرد

تقاضاهای وام کارمندی

بایدباپست‌سفارشی ببانك ارسال‌شود

● دیروز ١٩٠٠ تقاضای وام از کارمندان مختلف تسلیم بانك شد

امروزبانك عمران‌اعلام کردبرای آنکه کارمندان دولت در ساعات اداری محل خدمت خود را برای تسلیم تقاضای وام کارمندی ترك نکنند از این پس کلیه تقاضا ها باید با پست سفارشی و با معرفی سازمان های مربوطه ارسال گردد واحتیاجی بمراجعه مستقیم‌کارمندان دولت به‌بانك عمران نمیباشد .

بقیه در صفحه ١٣ستون‌چهارم

آئین‌نامه سپاه بهداشت

تادو هفته دیگر آماده میشود

خبرنگار ما گزارش میدهد که‌کمیسیون مامور تهیه آئین نامه سپاه بهداشت شروع بکار کرد و ظرف دو هفته‌آینده آئین نامه لایحه قانونی سپاه بهداشت تهیه میشود .

خبرنگار ما میافزاید سازمان‌برنامه ووزارت جنك از اعتبارات سالانه خود برای سازمان سپاه بهداشت بودجه مخصوصی در نظر خواهند گرفت و قسمتی از اعتبارات سازمان برنامه و وزارت جنك به سپاه دانش تخصیص داده میشود .

کنکورعمومی

بقیه از صفحه اول

تهران تشکیل شود و آئین‌نامه‌اجرای اساسنامه امتحانات ورودی را تنظیم نمایند تا امتحانات ورودی دانشکده‌ها یکی ودر زمان‌واحد انجام گیرد و دانشکده هابطور مجزا امتحانی‌نداشته باشند وشرکت کنندگان در امتحانات ورودی دانشگاهها در پرسشنامه هائی که تنظیم شده‌است و در موقع ثبت نام بین‌آنهاتوزیع خواهد شددانشکده مربوطه را انتخاب و بسئوالات مربوطه بدانشکده مورد انتخاب خود پاسخ دهند .

علاوه‌برامتحانات‌ورودی ازداوطلبان ورود بدانشگاه‌مصاحبه‌نیزبعمل خواهد آمد و فقط از داوطلبان دانشکده‌های فنی ، هنرهای زیبا و دندان پزشکی بعداز امتحانات ورودی و مصاحبه امتحان کارهای دستی مانند رسم و نقاشی و غیره بعمل خواهد آمد .

کولاك درراه تبریز

امروزراه آهن اعلام داشت که‌ریزش برف وکولاك شدید در آذربایجان و منطقه مراغه میانه مجددا آغازشده‌است در مدت دو روز گذشته که راه بازشده ماموران باسرعت هر چه بیشترمخازن نفت را از منطقه برف گیر عبوردادند.

خانواده های کامرانی . دولو قاجار .ظهیرـ الاسلام .اشقی . پیرنیا . صفی‌نیا .زاهدی .تقوی ارفع . قدیری . اشیراصلانی . اشیرسلیمانی . عزیز سلطانی . موسوی . امیر قهاری . فجیعی. مظفری قاجار . عضدی قاجار .امیرعلائی .فرهاد عبدالله میرزا کامرانی (اعتضاد خاقان) فرزند مرحوم مبرور نایب‌السلطنه کامران میرزا قاجار را به اطلاع اقوام و دوستان می رساند ، مجلس ترحیم فقید سعید روز دوشنبه هفتم بهمن ماه ١٣٤٢ ساعت ٣ الی ٥ بعد از ظهر در مسجدمجد منعقد می‌باشد . مجلس ترحیم زنانه‌سه شنبه‌از ساعت ٢ تا ٨ بعداز ظهر در منزل شخصی آنمرحوم شمیران کامرانیه سه‌راه فرمانیه منعقد می باشد .

بعموم بازماندگان آنمرحوم بویژه آقای مهندس سیف‌الدین کامرانی مصیبت وارده را تسلیت می گوئیم .

اطلاعیه

شرکت سهامی توزیع آجر مرکز و حومه

باتائیدات خداوند متعال و به‌پیروی از منویات مبارك شاهنشاه مفخم‌و همزمان باجشن سالگرد روز تاریخی ششم بهمن و لزوم همکاری موثر صاحبان کارخانجات آجرسازی وابسته به صنف فخار در دوره سازندگی باروش و اصول اقتصادی سالم و لزوم‌کم شدن فاصله تولیدومصرف که نتیجتا رفاه وصرفه مصرف‌کنندگان و تولید کنندگان و کارگران وابسته رادربر خواهد داشت‌شرکت سهامی توزیع آجر مرکز و حومه‌که با شرکت قاطبه صاحبان کارخانجات آجر سازی تهران و حومه تشکیل شده است اداره مرکزی خود را در خیابان فردوسی جنوبی جنب‌کوچه خواندنیها افتتاح مینماید ازاین پس مصرف کنندگان محترم آجر درتهران و شهرستانها با تشکیلات منظم که دارای قدرت تولیدی عظیمی میباشد طرف معامله خواهند بود . این شرکت مصمم و امیدوار است‌که درتحولات‌آبادانی‌اخیر کشور که‌به‌همت والای اعلیحضرت همایونی رو بکمال است سهم بزرگی داشته باشد و رضایت‌خاطر مصرف کنندگان جزء و ادارات‌دولتی و شرکت های ساختمانی را ازهرجهت فراهم سازدتوزیع مرکزی وقیمت‌واحد ضمن اطلاعیه دیگری انتشار خواهد یافت برای کسب اطلاعات بیشتری مسئولین اداره مرکزی شرکت در اختیار علاقمندان محترم میباشند .

مدیر عامل شرکت‌ـ محمد حسن پیروز

درخشان یزد

برای‌تجلیل وبزرگداشت روزششم بهمن روزانقلاب شاه وملت بملت‌ایران‌هدیه‌میدهد،

هدیه درخشان یزد تقلیل‌قابل‌ملاحظه‌ای‌است درقیمت

پتو وپارچه‌های پشمی

بافت کارخانه درخشان یزد که از ششم بهمن تا مدت یکهفته‌ادامه خواهد داشت .برای‌استفاده ازاین‌هدیه بزرك‌بفروشگاه درخشان یزد خیابان بوذرجمهری مقابل بازاربزرك مراجعه‌فرمائید.

گردونه

اطلاعیه بانك عمران

باطلاع کسانیکه‌میخواهند ازوام‌کارمندی بانك‌استفاده‌نمایندمیرساند که بایستی تقاضای خود را بوسیله اداره حسابداری وزارت متبوعه باپست سفارشی ارسال‌وازمراجعه مستقیم به‌بانك خودداری‌فرمایند و مطمئن باشندکه تقاضای آنان به ترتیب مورد رسیدگی قرار گرفته و نتیجه باطلاع آنان خواهد رسید.

١ـ٢ آـ٣٦٤٢٦

بزرگترین حراج سال درآون بزرگ ادامه دارد

باکمال افتخار

گویندگان فیلم و مدیران دوبلاژ تهران نخستین سالگرد روز ششم بهمن را که روز انقلاب شاه وملت میباشد و ملت‌ایران برهبری شاهنشاه محبوب خود زندگی اجتماعی نوینی را آغازنموده صمیمانه به هموطنان عزیز خود تبریك میگویند.

آـ٣٦٤٦٠ کمیته بهبود امور دوبلاژ

جهت خرید وفروش اسناد خزانه ودستور پرداختهای اصلاحات ارضی تلفن شماره ٤٢٩٢٤ ویاخیابان پهلوی چهارراه شاه جنب کوچه سیمرغ

دفترفخرزاده مراجعه فرمائید

سالنامه١٣٤٣ دنیا

بضمیمه تقویم بغلی جلد پلاستیك

ویك مقاله از: امان‌الله اردلان سفیرکبیراسبق ایران در عراق

برنامه امشب سینماهای

امپایر ـ نیاگارا

اثری شورانگیز وعشقی اززنانی مغرور وجاه‌طلب که‌برای رسیدن بهدف‌های نامشخص وبی‌اعتبار ، در جوانی‌عشاق خودرا میرانند وهرگز لذت ازدواج را درك نمی‌کنند وهنگامی ازخواب غفلت بیدار میشوندکه ...

بمناسبت شرکت درجشن روز تاریخی ششم بهمن‌ماه روزانقلاب شاه‌وملت بشکرانه این‌موهبت‌بزرك که شاهنشاه عظیم‌الشان بملت ایران ارزانی بخشیده‌اند این اتحادیه از طرف کلیه صنف‌قصاب پنجاه خروار خاکه ذغال در محل اتحادیه واقع در امیریه بین مستمندان توزیع مینماید.

اتحادیه صنف کشتار کنندگان گوسفندی تهران وحومه

قابل توجه

بانکهاومؤسسات‌بزرك‌بازرگانی

ساختمان جدیدالبناء و مدرن‌دوطبقه‌در بهترین نقطه برخیابان مرکزی٢٤متری شهر اهواز دارای مغازه های بزرك‌وانبار وسیع واطاق های متعدد باتمام وسایل لازمه بشرط تخلیه در حین‌تحویل‌بفروش میرسد.طالبین برای اخذ توضیحات بیشتری می‌توانندازصبح تاظهرواز‌سه‌الی شش بعدازظهردرشهر اهواز بوسیله‌تلفن شماره (٣٧٣١) ودرتهران بوسیله‌شماره (٣٠٤٣٣٢) مراجعه نمایند.

شیر کاکائو پاستوریزه تهران نوشیدنی است مقوی، مغذی، مفرح و دلخواه بزرك و کوچك مرد و زن