اطلاعات

شنبه ۲۵ بهمن‌ماه ۱۳۵۴ ـ سال پنجاهم
شماره ۱۴۹۳۵ تکشماره ۱۰ ریال
۲۴ صفحه

پیام شاهنشاه آریامهر بمناسبت سالروز تاسیس دفاع غیر نظامی کشور

دفاع غیر نظامی جزء دفاع کلی کشور است

در صفحه ۲۱

ضوابط حقوق و مزایای دانشگاهیان تعیین شد

درصفحه ٤

ارتفاع آب کارون به ۱۵ متر رسید

اسرار سوءاستفاده خارجیها در خریدهای نظامی ایران فاش شد

ارتشبد طوفانیان مدیرعامل سازمان صنایع نظامی اعلام کرد:

ما پول اضافی را از حلقوم خارجی بیرون میکشیم

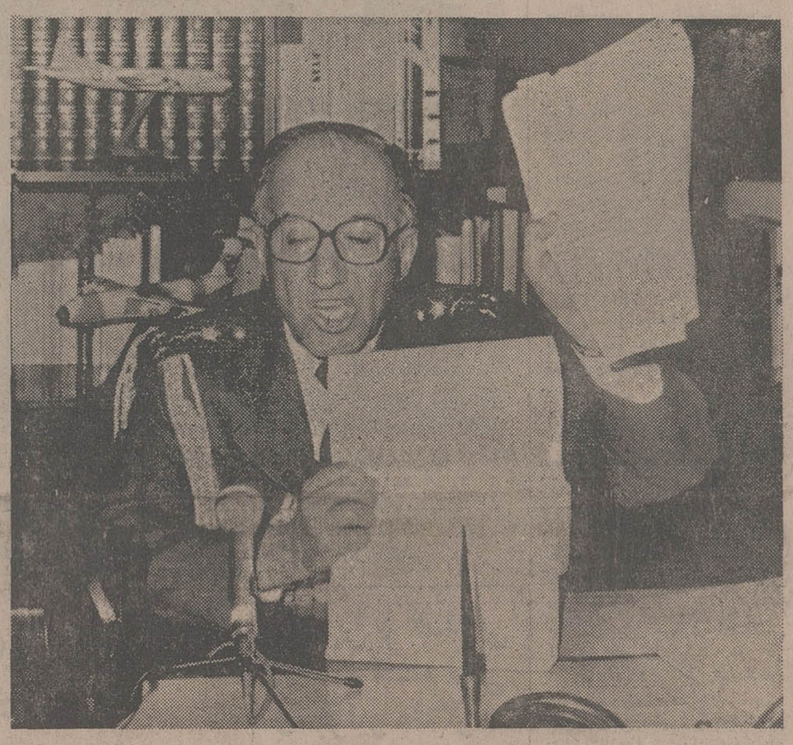

ارتشبد طوفانیان در کنفرانس مطبوعاتی امروز در حالیکه اسناد سوء استفاده کمپانی گرومن را به خبرنگاران نشان میدهد

● کمپانیهای خارجی میخواهند ما را بچاپند

● به وزیر دفاع امریکا اطلاع دادم حتی فرزندانم نمیتوانند خود را نماینده من معرفی کنند

● پرداخت ۵۶ میلیون تومان رشوه به شش ایرانی دروغ محض است

● من متوجه شدم سوگند امریکائی‌ها دروغ بود

● شرکت گرومن برخلاف نظر ایران به واسطه های غیرقانونی خود مبالغ کلانی حق‌العمل داده

● برادران لاوی که درلیست سیاه قرار دارند میخواستند بنام ارتشبد طوفانیان با امریکا معامله کنند

درصفحات ۲۳ و ٤

● سیل ۴ پل را در میناب خراب کرد

● صدها مسافر اتوبوس در راه ماندند

انجمن شهرستان اهواز اعلام کرد در ایام نوروز:

خواهش میکنیم به اهواز نیائید!

درصفحات ۳ و ٤

قطار مسافربری تهران ـ ترکیه در برف ماند

درصفحه ٤

اتوبوس مؤسسه اطمینان ۷ نفر را کشت

اتوبوس ۷۹۹۷۳ متعلق به موسسه مسافربری اطمینان که با ۴۰ سرنشین از مشهد بطرف بیرجند می‌رفت، بعلت سرعت‌بیش ازحد مقرر و لغزندگی سطح‌جاده واژگون شد. در این حادثه‌هفت نفر کشته و ۱۲ نفر بسختی مجروح شدند. رانندگی‌اتوبوس را «بیژن طباخ قزوینی» بعهده داشت.

کشته شدگان عبارت بودند از: فاطمه پسندیده، معصومه خوش‌نوید، عالیه امامی، یوسف قزوینی، حاج حبیب‌الله ذبیحی رجبعلی مظلومی و قربان (کمک راننده اتوبوس).

(عکس از سبحانعلی کاظمی، خبرنگار اطلاعات در بیرجند)

اسامی پذیرفته‌شدگان وذخیره‌های دانشگاه‌رازی

صفحه ۱۹

برندگان جوایز فروغ تعیین‌شدند

درصفحه ۲۰

امیرکبیر در بین‌راه به‌عرایض مردم رسیدگی میکرد

امروز نیز یك صفحه کامل (صفحه ۱۰)

GM IRAN

اطلاعیه شرکت جنرال موتورز ایران

باکمال خوشوقتی افتتاح نمایندگی جدیدخود را در تهران جهت فروش و سرویس اتومبیل های شورلت ایران باطلاع میرساند.

شرکت اتفاق
به مدیریت خلیل توکلی
آدرس: تهران خیابان شاهرضا ـ پیچ‌شمیران
تلفن ۷۵۰۱۹۳

جناب آقای دکتر همایون مهران
باکمال تاسف مصیبت وارده را بجنابعالی و خانواده محترم صمیمانه تسلیت عرض می‌نمایم.
پرویز خداداد

جناب آقای آلفرد آیسه
مصیبت وارده را تسلیت عرض نموده، سلامت و بقای عمر شما و خانواده محترمتان‌را‌ازدرگاه‌ایزد متعال‌خواستاریم.
هیئت مدیره و کارکنان شرکت سهامی‌ساتی ـ تهران

جنابان آقایان آلفرد آیسه و چارلز آیسه
درگذشت پدر بزرگوارتان را از صمیم قلب تسلیت می‌گوئیم.
تعمیرگاه مرکزی فیات ـ سارگن عیسی‌بی

جناب آقای مهندس نوریه برآوریان
مصیبت وارده به جنابعالی را از صمیم قلب تسلیت عرض می‌نماید.
هیئت مدیره فامابتون

درگذشت نابهنگام مرحوم آنتوان آیسه را به‌بانو یرانیک همسر و لیندا ـ آلفرد ـ چارلز و امیل فرزندان آن مرحوم صمیمانه تسلیت عرض می‌نمائیم.
خرمشهر ـ علیجان منصوری و خانواده

باکمال تاسف و تاثر درگذشت پدر گرامی جناب آقای دکتر شکراله برآوریان معاون‌وخزانه‌دار این بانک راباطلاع میرساند.
مجلس ترحیم آن شادروان روز یکشنبه ۲۶ بهمن ۵۴ از ساعت ۳تا۵ بعد ازظهر در کنیسای مدرسه اتفاق واقع در خیابان آناتول فرانس برگزار خواهد شد.
بانک توسعه صنعتی و معدنی ایران

جناب آقای آلفرد آیسه ـ جناب آقای چارلی آیسه
درگذشت پدر بزرگوارتان را تسلیت می‌گوئیم
شرکت سهامی کارخانجات کمک فنرسازی ایندامین

سپاسگزاری و اعتذار
بدینوسیله از ذوات معظم و سروران مکرم، بانوان و آقایان ارجمندی که با منتهای لطف و بزرگواری در مراسم تشییع و مجالس ترحیم ناوبان یکم خلبان احمد طاهری‌نخست شرکت فرمودند و یا بوسیله تلگراف، نامه، تلفن یا آگهی در جراید نسبت به ما ابراز همدردی و محبت فرموده‌اند، صمیمانه و باتمام قلب‌تشکر و سپاسگزاری نموده، سلامتی و توفیق آن بزرگواران را از درگاه خداوندبزرگ‌مسئلت می نمائیم استدعا داریم، چنانچه‌در شرفیابی‌وعرض تشکر حضوری بعلت تالمات روحی‌تاخیری‌حاصل شود، ما را معذور دارند.
از طرف خانواده‌های طاهری‌نخست
امیر ـ کریم ـ منوچهر و قاسم طاهری‌نخست

خاندان محترم آیسه
باکمال تاثر و تاسف درگذشت شادروان آنتوان آیسه بزرك خاندان ارجمند آیسه را تسلیت عرض نموده از درگاه ایزد متعال شادی روح آن‌مرحوم و سلامت و سعادت بازماندگان را آرزو مینمائیم
کارمندان و کارکنان شرکت تورین‌موتورز‌تهران

شاهی ـ حراج بوتیك مهران
از ۲۰ الی ۳۰ بهمن نصف قیمت بفروش میرسد.

عمره نوروزی
جنت رضوانی
بقیه در صفحه ۲۱

استقبال از «نسرین» در
شکوفه نو
«نسرین» خواننده معروف و محبوب روز چهارشنبه گذشته برای اولین بار بروی صحنه کاباره رفت. وی که در شکوفه‌نو برنامه اجرامیکرد در این‌شب‌آنچنان موردتوجه قرار گرفت که برای همه کس غیرقابل تصور بود ومشتریان شکوفه‌نو ضمن تشویق شدید صدها شاخه گل بزیر پایش ریختند.

جناب آقای آلفرد آیسه
باکمال تاسف درگذشت شادروان جناب آقای‌آنتوان آیسه پدر بزرگوارتان را تسلیت گفته سلامتی و بقاء عمر جنابعالی و خاندان محترم را از درگاه الهی مسئلت دارد.
هیئت مدیره شرکت سهامی بیمه دانا

جناب آقای آلفرد آیسه
درگذشت پدر ارجمندتان را صمیمانه تسلیت میگویم سلامت و بقاء عمر بازماندگان را از درگاه خداوندمتعال آرزو دارم.
حسین ابهری

جناب آقای دکتر وحیدی وزیر محترم نیرو
هیئت مدیره ومهندسین وکارکنان شرکت نوکار با نهایت تاسف مصیبت وارده را تسلیت عرض نموده‌سلامت وبقای عمر آنجناب وخاندان محترم را از درگاه خداوند متعال مسئلت دارند.

اطلاعیه
بانك بین‌المللی ایران
با تائیدات خداوند متعال، اولین شعبه این بانک بموجب موافقتنامه شماره نب / ۱۷۴۱ مورخ ۵۴/۹/۲۰ بانک مرکزی ایران بنام شعبه ویلا در خیابان‌ویلا بین خیابانهای‌ثریا و شیرین ازتاریخ یکشنبه ۲۶ بهمن ماه ۱۳۵۴ رسما افتتاح و شروع بکار خواهد نمود.
شعبه مذکور برای انجام کلیه امور بانکی اعم‌از ریالی و ارزی در سطح ملی وبین‌المللی آماده‌میباشد.
تلفن شعبه ۸۳۵۸۶۲

جناب آقای مهندس معتدل استاندار محترم گیلان
انتصاب شایسته جنابعالی را تهنیت عرض میکنیم.
کاظم المعی ـ عبدالعلی میرزائی

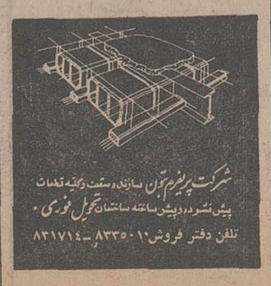

شرکت پرفرم کران سازنده سقف وکاشه تخصصی پیش‌فشرده و پیش ساخته ساختمان تحویل فوری.
تلفن دفتر فروش ۸۳۳۵۰۱۰ ـ ۸۳۱۷۱۴

حافظه الکترونیک کیو
بزرگترین تحول در دنیای صدا
تاسیسات فردا حیرت‌آورترین رادیو کاست جهان را که مجهز به حافظه الکترونیك کیو (موری کیو) میباشد معرفی میکند.
memory Q

کودتای نیجریه بایک ضدکودتا شکست خورد

لاگوس ـ خبرگزاری فرانسه ـ رویتر ـ دولت نیجریه رسما اعلام داشت که کودتای نظامی سرهنگ دوم «دیمکا» برای برانداختن رژیم نیجریه درهم شکست و رهبر کودتای‌نافرجام ساعت ۹ بعد از ظهر دیروز دستگیر گردید .

چند ساعت پس از شکست تلاش کودتا در لاگوس هنوز از سرنوشت ژنرال «مورتالا محمد» رئیس جمهوری نیجریه اطلاعی بدست نیامده است .

گزارش‌هائی که در روزجمعه در لاگوس انتشار یافت حاکی از این بود که رئیس‌جمهوری نیجریه هنگامی که با اتومبیل بدفتر کارش در پادگان «ندا» میرفت توسط مردان مسلحی که‌درسرراهش‌کمین کرده‌بودند به قتل رسیده است .

ژنرال اوبازانجو رئیس ستاد ارتش نیجریه نیز ناپدید شده تا آخرین ساعات دیشب از سرنوشت‌وی‌هیچگونه اطلاعی در دست نبود .

یک سخنگوی رسمی نیجریه اظهار داشت که گزارش های مربوط به جزئیات کودتا بعدا منتشرخواهد شد .معذلک کودتای سرهنگ «دیمکا» که گروه معدودی نیز با وی همدست شده بودند به قیمت کشته شدن عده زیادی تمام شده است .

در یک گزارش از قول‌منابع آگاه گفته میشود که تاکنون جسد ۲۴ نفر به گورستان لاگوس انتقال یافته است .

کودتای نیجریه بعد از ظهر دیروز هنگامی که رادیودولتی نیجریه برنامه خود را قطع کرد ، بطورحتم شکست‌خورد یکساعت بعد رادیو لاگوس برنامه خود را از سر گرفت و بجای مارش نظامی برنامه عادی خود را دنبال کرد .

رادیو لاگوس در ساعت شش بعد از ظهر بار دیگر برنامه عادی خود را قطع کرد و اعلام داشت که شورای عالی نظامی برای بررسی اوضاع جلسه فوق‌العاده تشکیل داده است .

رادیو لاگوس تاکید کرد که کنترل شهر لاگوس در دست نیروهای طرفدار دولت فدرال است معذلک مقررات منع‌عبور و مرور و حالت فوق‌العاده همچنان بموقع اجرا گذاشته میشود .

سرهنگ دوم دیمکا دیروز پس از آنکه بطور موقت‌کنترل فرستنده رادیویی نیجریه را بدست گرفت ضمن سخنان کوتاهی گفت‌رژیم ژنرال‌مورتلا « بدست انقلابیون جوان » سرنگون شده است .

وی افزوده که‌فرودگاه‌های کشور بسته شده و فرماندار و کارمندان بلندپایه کشور از کار برکنار شده‌اند . تانزدیکی های ظهر صدای تیراندازی های پراکنده از بخش‌مرکزی لاگوس و اطراف کاخ‌ریاست جمهوری بگوش میرسید .

گزارش های‌تائید نشده‌حاکی بود که یکی‌از دوشخصیت‌مهم نیجریه ژنرال محمد در جریان کودتا بقتل رسیده‌اند . خبر کودتای نیجریه سحرگاه‌دیروز از رادیو پخش شد .

این هنگامی بود که‌فرستنده رادیوئی باشغال نیرو های کودتا کننده در آمده بود . بلافاصله کسبه مغازه های‌خود را تعطیل کردندو مردم بخانه های خود پناهنده شدند . جزئیات کودتای نافرجام هنوز فاش نشده است اما تا ظهر دیروز صدای تیراندازی‌های پراکنده از خیابان های شهر بگوش میرسید .

ژنرال یاکو یوگوون رئیس جمهوری سابق‌نیجریه‌که‌اکنون در لندن بسر میبرد اظهار داشت که‌بهیچوجه درکودتای اخیر دست‌نداشته‌است .ژنرال گوون‌که‌در دانشگاه«دارویک» تحصیل میکند در یک‌مصاحبه مطبوعاتی تاکید کرد که از وجود گروه «جوانان‌انقلابی» در نیجریه کوچکترین اطلاعی ندارد .

نیروهای اونتیا برای جنگهای چریکی به جنگل‌ها پناه بردند

سراسر آنگولا بتصرف نیروهای «مپلا» درآمد

لواندا ـ خبرگزاری فرانسه ـ رویتر ـ آسوشیتدپرس ـ نیروهای جنبش‌خلق آزادی بخش آنگولا طی بیست و چهار ساعت اخیر با درهم‌شکستن ستون فقرات قوای اونیتا به‌پیروزی بزرگی دست یافته و تقریبا سراسرجنوب را ازوجود طرفداران «ساویمبی» پاک کردند .

بندر مهم «موگامدس» در ۱۶۰۰ کیلومتری لواندا و شهر «سیوا پورتو» درمرکز و «مانگوئالادوزمبو» درشمال یکی پس‌از دیگری به‌اشغال نیروهای مپلا درآمده و بندر «موگامدس» در سیصد کیلومتری مرزهای نامیبی بعد از ظهر روز پنجشنبه بتصرف نیروهای خلق آزادی بخش درآمد .

رادیو ملی آنگولا گزارش داد که نیروهای اونیتا ظاهرا شهرهای ساداباندیرا موکام را تخلیه کرده‌وبمناطق جنگلی فرار کرده‌اند. شهر موگامدس که در ماه اکتبر توسط نیروهای افریقای جنوبی اشغال شده بود بطور کامل باشغال نیروهای مپلا درآمد. اشغال «سیوا پورتو» توسط مپلا درمرکز ضربت سنگینی‌بودکه برپیکر نیروهای اونیتا وارد شد. طرفداران «ساویمبی» پس از تخلیه هوامبو باین شهر پناهنده شده وقصد داشتند با استفاده از استحکامات اطراف آن با «همه قوا» ازآنها دفاع‌کنند. تادیروز تنها شهر مهمی‌که درجنوب هنوز بتصرف نیروهای مپلا درنیامده بود شهر لوسو بود ولی پاره‌ای از گزارشها حاکی است‌که نیروهای اونیتا این شهر را نیز تخلیه کرده‌اند و از طرف دیگر خبرگزاری تاس اعلام‌کرد که لوسو نیز بتصرف مپلا درآمده است. درجبهه شمال نیروهای خلق آزادی‌بخش پس از آزاد کردن، «مانگوئالا دزومبو» درنزدیکی مرز زئیر کنترل تمام منطقه را بدست گرفته‌اند و تنها شهر «سانی سالوادور» هنوز به تصرف نیروهای مپلا درنیامده است .

رادیو ملی آنگولا گزارش داد سربازان افریقای جنوبی‌دربرابر پیشروی سریع واحدهای زرهپوش سخت بوحشت افتاده وشهرهای «مفونگ نگیوا» در یکصدکیلو متری «نامیبی» را تخلیه کرده‌اند .

رادیو ملی آنگولا افزود که طی‌بیست وچهار ساعت گذشته نیروهای «اونیتا» در همجا از برابر واحد های زرهپوش فرار کرده و به مناطق جنگلی پناه می‌برند .

گزارشهائی که به‌لوزاکا رسیده حاکی است‌که‌اونیتا خودرا برای جنگهای چریکی در جنگل‌های آنگولا آماده می‌کند درهمین گزارش گفته می‌شود که ۲۵۰ هزار نفر از غیرنظامیان آنگولائی که‌طرفدار اونیتا هستند خانه‌های خودرا ترک گفته ودر جنگل‌ها سرگردان شده‌اند ونیرو های اونیتا برای جلوگیری از پیشروی مپلا که با یک هزار زرهپوش به‌تعقیب آنها پرداخته‌اند حتی توپخانه سنگین نیز دراختیار ندارند درحالیکه مپلا از مدرن‌ترین سلاحها از جمله تانکهای ذوحیاتین وموشک اندازهای آخرین مدل استفاده می‌کند .

یک منبع وابسته به‌سازمان اونیتا در کینشازا به خبرنگاران گفت جنبش یوحنا ساویمبی که توانائی‌مقابله با سلاحهای ساخت شوروی ومردان‌جنگ‌آزموده کوبائی ندارند از جنگ‌های منظم دست برداشته وبرای ادامه مبارزه به‌جنگ‌های چریکی متوسل خواهند شد .

درشمال آنگولا که درسه هفته قبل به‌کنترل نیروهای مپلا درآمده از نیروهای «فنلا» کوچکترین اثری دیده نمی شود وتنها یک شهر کوچک واقع در نزدیکی زئیرهنوز در تصرف نیروهای «فنلا» است . خبرگزاری رسمی زئیر گزارش داد که شناسائی جمهوری خلق آنگولا از جانب سازمان وحدت کشورهای افریقائی غیرقانونی‌است. خبرگزاری زئیر افزود که‌از نظر دولت کینشازا تصمیم سازمان وحدت افریقا بی‌اعتبار است .

در لوزاکا دبیرکل حزب حاکم زامبیا بار دیگر تاکیدکرد که‌دولت لوزاکا طرفدار تشکیل یک دولت وحدت ملی در آنگولا است. دبیر کل حزب استقلال ملی زامبیا کسانی که دولت لوزاکا را به همکاری با ایالات متحده‌ و افریقای جنوبی متهم می‌کنند بشدت محکوم کرد و گفت دولت زامبیا تنها یک هدف دارد و آن تشکیل یک دولت ائتلافی در لواندا است .

از سوی دیگر دولتهای مصر، مغرب، ساحل عاج و لیبریا اعلام داشتندکه جمهوری خلق آزادی‌بخش‌آنگولا را برسمیت می‌شناسد وبسیاری دیگراز کشورهای‌افریقائی واروپائی نیز مسئله شناسائی رژیم لواندا را موردبررسی قرار داده‌اند .

در لندن وزیر امور خارجه زئیر اظهار داشت بیم آن می‌رودکه پس‌از پیروزی مپلا در آنگولا شوروی و کوبا بااستفاده از شش هزار ژاندارم سابق کاتانگا که اکنون در آنگولا بسر میبرند به‌ایجاد آشوب در زئیر، دست بزنند .

وزیر امور خارجه زئیر که پس‌از ملاقات با رهبران انگلیسی دریک مصاحبه مطبوعاتی شرکت کرده بودگفت خطر عملیات خرابکارانه وتحریکات شوروی وکوبا زئیر را تهدید می‌کند وما بااین عملیات جدا مقابله خواهیم‌کرد و امیدواریم دوستان اروپائی‌مان در چنین شرایطی مارا تنها نگذارند .

بدنبال سقوط پی‌درپی شهرهای تحت کنترل نیرو های هوادار غرب وتسلط کامل کمونیستها برآنگولا پرزیدنت فورد اخطار کرد اگر شوروی وکوبا بخواهند آنگولا را مستعمره خود کنند دولت امریکا اقدامات لازم بعمل خواهد آورد. دراین ضمن مقامات افریقای جنوبی ابراز نگرانی کردند که نیروهای کوبا ومپلا ممکن است به‌افریقای جنوبی نیز حمله کنند .

جنجال رشوه‌دادن شرکت لاکهید در سراسر جهان

گروه خودکشی برسر رشوه‌خواری فورد را تهدید کردند

لوس‌آنجلس ـ آسوشیتدپرس ـ رویتر ـ یونایتدپرس ـ درحالی که جنجال رسوایی پرداخت میلیون ها دلار رشوه ازطرف شرکت هواپیما سازی آمریکایی لاکهید در ممالک خارجی به‌اوج خود رسیده است دیروز دو نفر از مدیران طراز اول این شرکت استعفا کردند. استعفا کنندگان عبارتند از «دانیل هوتون» که رئیس هیئت مدیره شرکت بوده است و کارل کوچیان که نایب رئیس و درعین حال مدیر سابق قسمت عملیات لاکهید معرفی‌شده است.

خبر استعفای این دو نفر را رابرت‌هاک که از این پس موقتا ریاست شرکت لاکهید برعهده‌وی قرار خواهد داشت به‌خبرنگاران داده شد. دو مدیر درجه اول لاکهید استعفای خودرا درجلسه فوق‌العاده‌ای که هیات مدیره‌آن تشکیل داده بود تسلیم کردند.

تهدیدگروه انتحار

«تاکئومیکی» نخست وزیرژاپن دیروز بعداز ظهر با«کی‌میچی ـ میازاوا» وزیر خارجه این‌کشور ملاقات کرد و از وی خواست تابه سفیر ژاپن در واشنگتن‌فورا دستور دهد که تمام اطلاعات و مدارک برملا کننده را درباره پرداخت رشوه از طرف شرکت لاکهید به برخی از شخصیت‌های ژاپنی گردآوری کند و آنها را برای دولت متبوع‌خود بتوکیو بفرستد .

در واشنگتن یکی از سوکمیته های سنای آمریکا تلگراف تهدید آمیزی دریافت کرد که در آن اخطار شده که‌اگر کمیته مذکور اتهاماتی را که در مورد رشوه دادن شرکت‌لاکهید به‌مقامات‌عالی رتبه ژاپنی عنوان شده است پس نگیرد ممکن است با حملات دستجات انتحار گروه‌های دست راستی افراطی ژاپن روبرو شود .

یکی از سخنگویان سوکمیته امور شرکت های چند ملیتی به خبرنگاران گفت که این تلگراف تهدیدآمیز را روز یکشنبه‌گذشته ازتوکیو دریافت کرده است. دو روز قبل از تاریخ ارسال این تلگراف برئیس شرکت لاکهید در کنگره آمریکا شهادت داده بود که شرکت وی برای کمک به فروش هواپیما هایش در ژاپن میلیون هادلاردر این‌کشور رشوه پرداخت کرده است .

اولین گزارش در باره احتمال حمله عناصر دست راستی‌افراطی ژاپن که عملیات آنها «کامیکاز» نامیده میشود بوسیله خبرگزاری ژاپن کیودو منتشر شده است .

دست راستی های ژاپن جرالد فورد را نیز تهدید کردند که اگر جلوی انتشار اسناد رشوه را نگیرد با حمله‌آنها روبروخواهد شد .

«فردموزر» نماینده شرکت هواپیما سازی آمریکایی لاکهید در اروپا دیروز در مصاحبه‌ای با یک روزنامه هلندی اعلام کرد که وی ثابت خواهد کرد که پرنس برنهارد شوهر ٦٤ ساله ملکه هلند ۱ر۱ میلیون دلار رشوه‌ای راکه گفته میشود از طرف لاکهید بوی پرداخت شده دریافت نکرده است . در حال حاضر یک کمیته دولتی سرگرم تحقیق درباره این اتهام است‌و از پرنس برنهارد نیز بازپرسی کرده است . نماینده لاکهید در اروپا گفت: من‌ثابت خواهم کرد که پرنس برنهارد بی‌گناه است.

سلیمان دمیرل نخست وزیر ترکیه دیروزاعلام‌کردکه‌بازپرسان و مقامات مسئول نظامی کشور وی میکوشند تاملعوم کنند که ۸۷٦۰۰۰ دلار رشوه‌ای که گفته میشود از طرف شرکت لاکهید واز طریق نماینده فروش محصولات آن‌در ترکیه به بعضی از صاحب منصبان عالیمقام ترکیه پرداخت شده چگونه توزیع گردیده است .

دمیرل اضافه کرد که هنوز تحقیقاتی که در این زمینه‌جریان دارد به‌جایی نرسیده است و منصفانه نخواهد بود که قبل‌از روشن شدن حقایق انگشت اتهام بطرف اشخاص معین دراز کنیم.

درمونیخ ـ«فرانتزژوزفاشتراوس» وزیر دفاع سابق آلمان غربی دیروز تاکید کردکه برخلاف پاره‌ای گزارش هایی که در مطبوعات منتشر شده وی و یا حزب او رشوه‌ای از شرکت هواپیماسازی لاکهید دریافت نکرده‌اند . اشتراوس که ریاست حزب دست‌راستی اتحادسوسیال مسیحی آلمان غربی را برعهده دارد این مطلب را ضمن تلگرامی برای ناشر روزنامه واشنگتن‌پست اعلام کرده است . این روزنامه چند روز پیش نوشته بود که شواهدی دائر بردریافت شدن رشوه از شرکت لاکهید به وسیله اشتراوس و حزب وی وجود دارد واین مطلب‌بزودی اعلام خواهد شد .

ناپدید شد

یکی از بازپرسان دادگستری ایتالیا که درباره پرونده‌رشوه پردازیهای لاکهید در ایتالیا تحقیق می‌کند دیروز اعلام‌کرد که قسمتی از اوراق این پرونده بطور اسرار آمیزی ناپدید شده است .

از پارلمان اسپانیا خواسته شده است تا در اطراف این ادعا که برخی از مقامات اسپانیایی از شرکت لاکهید رشوه دریافت کرده تحقیق کند . این تقاضا از طرف‌نخست وزیر اسپانیا و از طریق یکی از معاونان وی بعمل آمده است .

پلیس لوس‌آنجلس جسد « سال‌مینو » بازیگر ۳۷ ساله سینمای آمریکا رادر آپارتمان‌اویدا کرد. تحقیقات اولیه پلیس نشان داد که هنرپیشه مشهور سینمای آمریکا به ضرب دشنه ازپای درآمده است. سال‌مینو در فیلم « شورش بی دلیل» در کنار جیمزدین معروف هنرنمایی‌کردو ایفای نقش یگترورویست در فیلم «اکسودوس» برای‌او جایزه بهترین «آکتور» را ببار آورد. درعکس جسد سال‌مینو ودوتن‌ازافراد پلیس که‌مشغول وارسی و عکسبرداری از جسد هستند دیده میشوند. «عکس رادیویی آسوشیتدپرس»

تظاهرات مسلمانان بیت‌المقدس علیه اسرائیل

بیت‌المقدس ـ اسوشیتدپرس اعراب بیت‌المقدس دیروز در درحالیکه بطرف نیروی پلیس اسرائیل سنگ پرتاب میکردند برای پنجمین بار در هفته اخیر علیه حکم یکی از دادگاه های اسرائیلی که به یهودیان‌اجازه داده است تا در معبد کوه (تامپل‌مونت) به دعا و نیایش پردازندتظاهرات کردند . معبد مذکور هم برای مسلمانان و هم برای یهودیان مقدس است .

درحدود ٤۰۰ نفر از اعراب با فریادهای «الله‌اکبر» از خیابان باریک «ویادولورکا» سرازیر شدند و بطرف ماموران پلیس و سربازان اسرائیلی که برای سرکوبی تظاهرات ـ مداخله کرده بودند سنگ پرتاب‌کردند.خیابان ویادولورکا طبق روایات مذهبی یک گذرگاه کوچک سنگی است که حضرت عیسی مسیح هنگامیکه بطرف محل شوالیه های عهد خود میرفت ازآن عبور کرد .

ماموران نیروی امنیتی اسرائیل در حالیکه سپر در دست داشتند تظاهر کنندگان را بطرف محله مسلمان نشین بیت‌المقدس عقب راندند . در پایان تظاهرات تعداد عربی که از هنگام صدور رای دادگاه اسرائیلی تا دیروز بازداشت شده‌اند به ۵۸ نفر رسید .حکم مذکورروز شنبه گذشته صادر شده است .

کی‌سینجر کمیته مجلس نمایندگان را به تقلب متهم کرد

کی‌سینجر : هدایا سرنوشت سیاست خارجی امریکا را تعیین نمی‌کنند

واشنگتن ـ آسوشیتدپرس ـ هنری‌کی‌سینجر وزیر خارجه آمریکا کمیته ضد اطلاعات‌مجلس نمایندگان این‌کشور رامتهم کرد که با تقلب و تحریف کردن کامل مفاد اسناد محرمانه‌ای که در اختیارش گذاشته شده نوع جدیدی‌ازیک کارتیسم بوجود آورده است .

کی‌سینجر کمروز پنجشنبه گذشته در یک کنفرانس مطبوعاتی شرکت کرده بود گفت : بنظر من سوء استفاده ازاسناد طبقه‌بندی شده و بسیار محرمانه باروش مغرضانه وگمراه کننده مسلما به سیاست‌خارجی آمریکا لطمه خواهد زد. وزیر خارجه آمریکا گفت: اگر نتیجه گیری کند که استعفایش از مقام خود بمنافع سیاست خارجی کشورش خدمت خواهد کرد استعفا خواهد داد اما احساس میکند که در شرایط کنونی کناره‌گیری وی ممکن است غیر عاقلانه باشد و بهیاداشی برای رفتار کاملاغیر مسئول کمیته«پایک» (کمیته امور ضد اطلاعات مجلس نمایندگان) تبدیل گردد.

کی‌سینجر این اظهارات را یکروز پس از انتشار قسمت هائی از یک گزارش محرمانه کمیته مذکور عنوان کرده است. دراین گزارش کی‌سینجر متهم شده است که دروغ گفته و شهرتی در پنهانکاری و محرمانه نگهداشتن اسرار و اطلاعات دارد و میکوشد که جلوی انتشار و یا تجزیه و تحلیل شدن اطلاعاتی را که کمیته ضداطلاعات مجلس نمایندگان آمریکا از وزارت خارجه مطالبه کرده‌بود بگیرد.

در جواب پرسش یکی‌از خبرنگاران که به قسمتی از گزارش کمیته مذکور مربوط میشد و حکایت ازاین داشت که‌وی و همسرش ازرهبر یکی از گروه های خودمختاری طلب خارجی هدیه‌ای دریافت کرده‌اند واکنشی خشم‌آلود نشان داد. وی در حالیکه انگشت خود را با عصبانیت به طرف سئوال کننده دراز کرده بود گفت :بیشرمی و نمک نشناسی است اگر ادعا شود که سرنوشت سیاست خارجی آمریکا را دریافت هدایا تعیین میکند.

نیروهای مرزی شوروی و چین باهم به‌زدوخورد پرداختند

پکن ـ رویتر ـ آسوشیتدپرس ـ خبرگزاری آلمان ـ خبرگزاری‌رسمی چین (شین‌هوا) دیروز گزارش داد که یک‌واحد از نیروهای چریک دولتی چین در مرز استان شمالی سین‌کیانگ که از ایالات‌خودمختار کشور چین است با عناصر مسلحی که از شوروی به مرز چین رخنه کرده بودند به زدوخورد پرداخته است . خبرگزاری رسمی شین‌هوا نگفته است که‌این‌زدوخورد جدید مرزی میان چین و شوروی دقیقا کجا و چه وقت‌صورت گرفته و آیا تلفاتی نیز ببار آورده است یا خیر .

گزارش شین‌هوا حاکی‌است که واحدی از چریکهای دولتی چین که افرادش را «خالکاها» (مردان وابسته به یک اقلیت ملی ساکن سین‌کیانگ)تشکیل میدهند چندین بار با تجاوزگران روسی در مرز دو کشور زدوخورد کرده‌اند و آنها را برسر جای خود نشانده‌اند . سین کیانگ منطقه‌ای‌است که محل آزمایش بمب های اتمی چین نیز در آن‌قرارگرفته است.خبرگزاری رسمی چین نوشته است که اکنون نیروی دفاعی چین در سین‌کیانگ تقویت شده است . در گزارش خبرگزاری رسمی‌چین‌نقش‌واحد«خالکاها» در نومید کردن تجاوز کاران روسی مورد ستایش قرار گرفته و از رهبران شوروی بعنوان تزار های جدید و تجدیدنظر طلبانی که نوطئه های تبه‌کارانه برضد چین ترتیب میدهند نام برده شده است .

خبرگزاری رسمی شوروی (تاس) دیروز علیرغم انتشار گزارشهای چند روز اخیر دایر بر اینکه همزمان با شدت یافتن جنگ تبلیغاتی میان چین و شوروی زدو خورد های مرزی تازه‌ای نیز در مرز دو کشور روی داده است قائم‌مقام جدید نخست‌وزیر چین‌را مردی‌معرفی کرد که‌ممکن‌است منطقی باشد .

خبرگزاری‌رسمی شوروی ـ تاس ـ ضمنا دولت چین را متهم کرد که‌بابراکندن گزارش های دروغ درباره وقوع‌جنگ های جدید مرزی میان چین و شوروی میخواهدتوجه‌افکار عمومی را از دشواری های داخلی چین منحرف کند .

تاس به تکذیب‌نامه‌ای که چند روز قبل در همین‌باره در مسکو انتشار یافته بود اشاره کرده و گفته است که این تکذیب را باید تکرار کند .

چیائوکوآن‌هوا وزیر خارجه چین دیشب به کشور های اروپای باختری اخطار کرد که در معرض تهدید خطر روزافزون برپا شدن جنگ از طرف شوروی قرار دارند و اظهارتاسف کرد که ملت‌آلمان در حالیکه ۳۰ سال از جنگ دوم جهانی میگذرد هنوز هم بایددر انتظار فرارسیدن‌روزی باشد که وحدت خود را بازیابد .

بومدین و قذافی در باره ادغام لیبی وانجزایر مذاکره کردند

طرابلس ـ رویتر ـ رهبران لیبی و الجزایر به گفتگوهای دو روزه خود درباره ادغام دوکشور پایان‌دادند. حواری بومدین رئیس جمهوری‌الجزایر که برای این منظور وارد طرابلس شده بود دیشب به کشورش بازگشت .

خبرگزاری لیبی گزارش داد قرار شده ملاقات های پیاپی دیگری بین رهبران لیبی ـ الجزایر درباره بررسی ادغام دو کشور صورت گیرد .

از رباط گزارش می‌رسد که نیرو های ارتش مغرب مواضع مهمی را در صحرای غربی تصرف کرده‌اند . «محبس» در روزهای اول جنگ‌بین‌الجزایر ـ مغرب بوسیله‌سربازان‌الجزایری و رزمندگان پولیزاریو تصرف شده بود فرمانده نیرو های مغرب در صحرا در این باره گفت اکنون می‌توان گفت که پایگاه محبس تحت کنترل‌نیرو های مغربی درآمده است .

کمیسیون حقوق بشر اسرائیل‌را به‌جنایات جنگی متهم کرد

ژنو ـ یونایتدپرس ـ کمیسیون حقوق بشر در سازمان ملل روز جمعه قطعنامه‌ای را تصویب‌کرد که در آن اسرائیل به ارتکاب جنایات جنگی در اراضی اشغال شده اعراب متهم شده است .در کمیسیون حقوق بشر که ۳۲ عضو دارد ۲۵ رای‌موافق و یک رای مخالف به قطعنامه جدیدضد اسرائیلی داده شد و نمایندگان هشت کشور دیگر آراء ممتنع دادند .

افراد پلیس فنلاند اعتصاب کردند

هلسینکی ـ یونایتد پرس ـ هفت هزار مامور پلیس فنلاند به منظور حمایت از تقاضای خود مبنی‌بر دریافت اضافه حقوقی برابر ۵۰ در صد حقوق فعلی‌شان دیروز در سراسر کشور اعتصاب کردند در عین حال ۲۰۰۰ کارگر راه‌آهن نیز به اعتصاب یک روزه‌ی دست زدند . مذاکرات بین اتحادیه ماموران پلیس ووزارت کار آغاز شده است . حقوق ماموران پلیس فنلاند بین ۲۰۰۰ تا ۲۸۰۰ مارک (۵۳۰تا۴۷۲ دلار) است .

بهمن ۲۷ نفر را درترکیه کشت

استانبول ـ خبرگزاری‌فرانسه ـ ۲۷ تن از روستائیان مناطق شرق ترکیه براثر سقوط بهمن بهلاکت رسیدند . گزارش های رسیده از مناطق مختلف ترکیه حاکیست که سرمای‌شدید و یخبندان تلفات جانی بسیاری ببار آورده و نظربه‌بسته بودن راه ها مقام های ترکیه هنوز نتوانسته‌اند آمار دقیقی از قربانیان را جمع آوری کنند .

یک گزارش حاکیست باکشته شدن ۲۷تن درجریان سقوط‌بهمن شماره کل قربانیان سرما و یخبندان ترکیه در سال جاری به ۱۲۱ تن رسیده است .

۶۰ هزارنفر درتیمور کشته‌شدند

جاکارتا ـ آسوشیتدپرس ـ یکرهبرگروههای‌طرفدارانرونزی درتیمور شرقی گفت جنگ شش ماهه داخلی این جزیره بقیمت جان ٦۰ هزار تن تمام شده است. این رهبر که «لوپزداکروز» نام‌دارد درعین‌حال مدعی شدکه طی‌سه‌الی چهار هفته آینده نیروهای اندونزی در تیمور بپیروزی کامل خواهند رسید .

وی گفت جنگ درتیمور عملا پایان یافته زیرا تعداد اندکی از نیروهای «فرونتی‌لین» که‌هنوزدرجنگلها مقاومت می‌کنند باقی مانده‌اند وآنها نیز در آینده نزدیک تارومار خواهند شد .

تنك هسیائوپینك متهم به پیروی از سرمایه داری شد

هنگ کنگ ـ آسوشیتدپرس ـ عده‌ای از اشخاص مطلعی کهدر پکن اقامت دارند در گزارش‌های تلفنی‌به دفترخبرگزاری‌آسوشیتد پرس در هنگ کنگ خبر دادند که بر دیوار های دانشگاه پکن اعلامیه هایی چسبانده شده که درآنها تنگ هسیائوپینگ معاون اول نخست وزیر چین بعنوان مردی که درراه کاپیتالیسم قدم برمی‌دارد محکوم شده است .

اعلامیه های مذکور بطور ناگهانی و تنها ظرف یک شب بر دیوار های دانشگاه پکن ظاهر شده است . در این اعلامیه ها صریحا از تنگ اسم نبرده‌اند اما نقل قولی که‌از وی بعمل آمده است آشکارا نشان میدهد که جزوی هیچکس‌دیگری نمیتواند هدف حمله تهیه کنندگان اعلامیه باشد . نقل قولی که از تنگ در این اعلامیه صورت گرفته یکی از جملات معروف وی است که زمانی در حمله به تئوری‌پافان چهنما بر زبان آورده است . تنگ در این جملات گفته است : برای من مهم نیست که گربه سیاه یا سفید باشد . مهم این است که آیا این گربه موش را می‌خورد یا خیر .

معاون اول نخست‌وزیر چین در انقلاب فرهنگی ۱۹٦٦ ـ ۱۹٦۹ چین نیز متهم شد که در راه اعاده سرمایه‌داری قدم‌برمی‌دارد و اتهاماتی که در آن زمان بروی وارد گردید چنان سنگین بود که او را کشان کشان در خیابان های پکن گرداندند.

دربی‌حملات شدیدبه‌هسیائوپینگ ناظران آگاه‌در پایتخت جمهوری خلق چین گفتند هسیائوپینگ نایب اول و چانگ چونگ ـ چیائو نایب دوم نخست وزیری چین ممکن است بزودی از مقام های خود برکنار شوند.

خبرگزاری ژاپن کیودو نیز در گزارشی از توکیو ضمن تایید نظرات ناظران پیش‌بینی کرده است دو شخصیت نامبرده ممکن است بزودی کنارگذارده شوند.

لوله‌کشی گازمنازل

با تائید شرکت ملی گاز

شرکت مهندسی بتاگام تلفن ۷۵٦۸۰۹

ALLSOP & CO
Real Estate

افتتاح دفتر نمایندگی آلسوپ درایران

یکی از بزرگترین و معتبرترین موسسات فروشنده املاک‌در انگلستان با سابقه۷۰ساله، در تهران نیز دفتر نمایندگی تاسیس نموده است و آماده است شمارا برای خرید خانه، ویلا ، آپارتمان و هرگونه سرمایه‌گذاری خصوصی و بازرگانی در کشور های‌اروپائی راهنمائی کند .

و نیز باطلاع میرساند که دفاتربین‌المللو آلسوپ برای انجام هرگونه معامله‌مستغلات و هرنوع سرمایه‌گذاری در اغلب ممالك ، آماده می‌باشند .

خیابان پهلوی. (نرسیده به تخت‌طاوس). کوچه افتخار شماره ٤۱ . تلفن ٦۲٦٤۳٤ و ۹۲٤۳۰۹

شرح بوستان

نویسنده: دکتر محمد قرائلی

سازمان چاپ و انتشارات جاویدان

مدیر: محمدحسن علی

جاویدان ـ بازاربین‌الحرمین شماره‌های ۸۱ـ۷۹ تلفن ۵۲۱۵۸٦

جاویدان ـ خیابان شاه‌آباد شماره ۲۷٦ تلفن ۳۱٦۰۳۳

جاویدان ـ خیابان شاهرضا ـ مقابل دانشگاه تهران شماره ۲۷۷ تلفن ٦٤۳۱۵٦

نشریه موتورسیکلت‌رانی منتشر شد

تلفن جدید دفتر وکالت نیک‌بخش زمانی ۸۹۷۷۹۹

پیری

(کتاب علمی ـ مستند و جامع) نگارش دکتر موسی برال . استاد دانشگاه منتشر شد لازمه و نتیجه پیری ضایعات و بیماری‌نیست پیری دوران پختگی و زمان درك حقایق بیشتری‌است.

CHAUFFAGEKAR

قابل توجه

شرکتهای تاسیساتی وصاحبان ساختمان

• دیگهای چدنی شوفاژکار از ۲۲۰۰۰ تا ۴۸۵۰۰۰ کیلوکالری درساعت ساخت آلمان

• رادیاتورهای چدنی درهفت اندازه

• مشعل تمام اتوماتیک کورتینگ

• منبع انبساط بسته مکرول

• «وان» چدنی لعاب چینی برنگهای مستوع

درپارتی های جدید وارد شد .

شرکت شوفاژکار

مرکزفروش : تخت جمشید شماره ۴۲۵

تلفن : ۸۳۸۶۷۷ ـ ۸۳۵۹۹۱

برق قسمتی ازخوزستان روشن شد

ارتفاع آب کارون به ۱۵ متر رسید

بالا آمدن‌آب کارون دراهواز ـ بلوار شرقی‌و تاسیسات آنرا زیر آب برد، ارتفاع آب کارون به۱۵ متر رسیده و برج خطر زیرآب رفته است.

باطغیان کارون.ماموران شهرداری وبرزنهای ششگانه شهرداری این شهر، بحال آماده باش درآمدندو با گذاشتن کیسه های شن در کنار رودخانه کارون- ازپیشروی آب به نقاط مسکونی ،جلوگیری کردند.

از زمین آب می‌جوشد.

دیشب بابالا آمدن آب کارون از سردابهای موسسات وبانکها وزیر زمین خانه ها آب بیرون‌زد واکنون در زیر زمین بعضی از خانه های اهواز به ارتفاع ۳۰ سانتیمتر آب جمع شده است.

در بعضی از محله های شهر اهواز، آب ازفاضلاب ها بیرون زد وسطح خیابان وبرخی از محله‌های شهر را آب پوشاند .

دیروز بدستور شهردار اهواز، ماموران شهرداری دریچه های فاضلاب اهواز را که‌به کارون می‌ریزد، بستند و برای هدایت آب فاضلاب‌ها که جاری شدن آن در خیابانها ، قسمتی ازشهر را بصورت لجنزار درآورده وبوی تعفن ساکنان شهر را آزارمی‌دهد .

همچنین ماموران شهرداری ۲۹ دستگاه موتور پمپ‌در نقاط‌مختلف شهر کار گذاشتند و اکنون‌آب فاضلابها بوسیله این موتورپمپ ها به طرف کارون هدایت می ـ شود .

طغیان زهره

در حالیکه آب رودخانه کارون، هر لحظه بالامی آید ،رودخانه «زهره» نیز در بخش هندیجان طغیان کرد و با شکسته شدن سد خاکی، آب زهره به سوی هندیجان سرازیر شد

دیروز درپی شکستن سدخاکی وسرازیر شدن آب رودخانه‌زهره به‌شهر هندیجان‌ازسوی‌استانداری خوزستان ،کمك های لازم به هندیجان فرستاده شدوماموران بخشداری وشهرداری هندیجان با همکاری سازمانهای اداری وافراد ژاندارمری با گذاشتن کیسه‌های شن‌وخاکریزی،سدساحلی‌رودخانه «زهره» را تقویت کردند و از پیشروی آب به قسمتهای مرکزی هندیجان، جلوگیری کردند.

باطغیان رودخانه زهره ، چند خانه را در هندیجان آب فرا گرفت و تعدادی از روستا های اطراف نیز به محاصره سیلاب افتاد.

جیپ در باتلاق‌فرو رفت

هنگام بازدید ایرج وحیدی وزیر نیرو از کارهای‌ترمیمی خط انتقال برق در هفت‌تپه ، چرخ جیپ حامل وی و همراهان در باتلاق و گل و لای فرو رفت و از حرکت‌باز ایستاد ، وزیر نیرو از جیپ پیاده شد و برای بازدید محل سرنگون شدن دکل های فلزی برق ، سوار یک گریدر جاده صاف کن شد .

محمد منصوری خبرنگار اطلاعات در اهواز که همراه وزیر نیرو به هفت‌تپه رفته است گزارش می‌دهد :

توفان ۱۳۰ کیلومتردرساعت که تاکنون در خوزستان‌سابقه نداشته است ، در هفت‌تپه خسارتی نیز ببار آورده و دهها درخت تنومند را ازریشه انداخته است . محصولات کشاورزی نیز آسیب زیادی دیده است .

همچنین توفان چند پایه تلفن را سرنگون کرده و ارتباط تلفنی شوش با دیگر شهر های خوزستان ، قطع شده است .

کارخانه تصفیه شکرهفت‌تپه وکارخانه کاغذ سازی پارس نیز به علت قطع برق ، تعطیل شده‌اند . تعدادی از واحد های صنعتی و تولیدی خوزستان هم ، عملا کارخود را تعطیل کرده‌اند .

وزیر نیرو ، در گفت‌وگویی با محمد منصوری خبرنگار اطلاعات در اهواز ، گفت :

تاکنون کارهای ترمیمی خط انتقال برق در هفت‌تپه ، پنجاه درصد پیشرفت داشته است باتلاقی بودن منطقه و سوز شدید باد ، تنها مانع پیشرفت کار مهندسین و تکنیسین‌ها است ولی با اینکه شبها سرمای هوا تا زیر صفر میرسد ، آنها باتلاش‌زیاد، سرگرم کار هستند .

وزیر نیرو افزود : اگر اوضاع جوی مساعد باشد ، بزودی کار آنها به نتیجه خواهد رسید .

تامین برق

دیشب بدستور وحیدی وزیر نیرو ، از طریق انتقال نیروگاه برق سد رضا شاه کبیر ، به اهواز و از طریق خط انتقال نیروی اندیمشک به مسجد سلیمان ، سی هزار کیلووات برق به‌اهواز ،آبادان، خرمشهر و نقاطی که برق‌آنها قطع شده است ، برق داده‌شد و برق قسمتی از این شهرها تامین شد .

در اهواز دیشب نورلامپها کم‌سو بود و در حقیقت برق در اهواز بصورت جیره‌بندی درآمده است .

رادیو اهواز عصر دیروز چند بار برنامه عادی خود را قطع کرد و با پخش پیام ، گوینده رادیو از مردم‌خواست تا در مصرف‌برق صرفه جویی کنند . رادیو آبادان نیز در پیامهای پیاپی خود از مردم این شهر میخواست تا لامپ های زیادی را خاموش کنند.

تامین نان

با اقدامهایی که از سوی استانداری خوزستان درباره تامین نان مصرفی اهوازصورت گرفت دیشب دویست هزار قرص نان از شهر های‌لرستان و دیگر شهر های خوزستان، به اهواز حمل شد و ازطریق شهرداری این شهر در اختیار بیمارستانها ، هتل‌ها ، اماکن عمومی و نانوایی‌ها گذاشته شد .

همچنین پنجاه تن آرد گندم از استانداری لرستان به‌اهواز فرستاده شد و بین نانوایان توزیع گردید .

شهرداری اهواز هم دیروز با تانکر ، آب به نانوایی‌ها توزیع کرد .

۵۰ هزار نفر به‌پیست‌های اسکی رفتند

هوای خوب و آفتابی تهران و حومه ، پنجشنبه و جمعه گذشته، عده زیادی را به پیست های‌اسکی کشاند و اسکی‌بازان ، تعطیلات‌آخر هفته را در پیست های پر برف گاجره (دیزین) ،آبعلی وشمشک گذراندند.

★ **بعلت سقوط بهمن سه ساعت راه گاجره بسته شد**

بیش ازبیست هزار نفر تعطیلات را به دیزین رفتند و عصر روز چهارشنبه هتل های گچسر و دیزین پر از مسافر شد .هجوم مسافر به گاجره (دیزین) باعث شد عده‌ای از آنان درخانه‌های محلی ، شب را به‌صبح برسانند.

ریزش بهمن

صبح دیروز (جمعه) ریزش یک بهمن بزرگ در راه گاجره، راه را به روی اسکی بازانی که قصد رفتن به پیست اسکی دیزین را داشتند بست وصدهااتومبیل باهزاران سرنشین سه ساعت در راه ماندند .

ساعت ۱۱ پیش‌از ظهر دیروز، راه باکوشش ماموران راهداری بازشد و اسکی بازان به سوی پیست اسکی دیزین راندند.

بعلت‌بسته شدن راه شمشک (دیزین) اسکی‌بازان،برای‌رساندن خود به پیست اسکی دیزین ، راه کرج ، گاجره را برگزیده بودند و بهمین جهت پریروز و دیروز راه کرج ـ چالوس ، ترافیک سنگینی داشت .

پیست اسکی شمشک ، دیروز نسبتا خلوت بود واکثر اسکی بازان به پیشت اسکی گاجره (دیزین) روی آورده بودند . سی‌هزار مسافر نیز پیست اسکی آبعلی‌رابرای‌تفریح واسکی‌برگزیده بودند ورودهن‌نیزازچهار شنبه گذشته ، کم‌کم رو به‌شلوغی گذاشت و اتومبیل هایی که‌قصد رفتن به پیست آبعلی‌را داشتند ، زنجیروار ـ وارد رودهن شدند.

توضیح شهردار مراغه

امروز آقای دلیر حقیقی شهردار مراغه و دبیر شورای شهرداری های کشور به روزنامه اطلاعات مراجعه کرد و در زمینه سوء استفاده در شهرداری تبریزو مراغه توضیح داد که انجام بازرسی از امور شهرداریها یک امر عادی است و حدود ۵ ماه قبل چنین بازرسی از شهرداری‌مراغه بعمل آمده که ناشی‌ازشکایتی‌بودکه به‌وزارت کشور ارسال شده بود .

و تا این تاریخ هم‌هیچگونه اظهار نظر قضائی از طرف مقامات دادگستری و دیوان کیفرنسبت باین امر نشده‌است و تنها مورد سوء استفاده اعلام شده مربوط به سازمان آب شهرداری است که از طرف‌خود اینجانب علیه‌مدیرعامل سابق صورت گرفته است .

کارگران ساختمانی کارت سرویس میگیرند

برای کارگران ساختمانی مراکز کاریابی‌ایجاد میشودوبه کارگران ساختمانی پراکنده کارت سرویس داده میشود.

این تصمیم بمنظور جلوگیری از پراکندگی کارگران ساختمان‌ها در میدانهای تهران و همچنین کوتاه‌کردن دست دلالان ساختمان ازطرف‌وزارت‌کار واموراجتماعی اتخاذ شده است.

طرح مزبورکه از طرف‌سازمان کارگران‌تهیه شده بزودی ازجانب وزیرکار و امور اجتماعی به‌مرحله اجرا گذارده میشود.

بااجرای این طرح از این پس متقاضیان‌کار بامراجعه به سازمان کارگران تعداد کارگر موردنیاز خودرا بادستمزد عادلانه و طبق ضوابط صحیح برای مدت معلوم استخدام خواهند کرد که بدین ترتیب از سود جوئی دلالان و اتلاف وقت متقاضیان و عرضه کنندگان کارجلوگیری خواهدشد. بهمین منظوراز هم اکنون‌سازمان کارگران برای تهیه آمار کارگران ساختمانی و کارگران پراکنده و جمع آوری آنها اقداماتی بعمل آورده تاپس‌ازتعیین تعدادکارگران برای‌هریک‌از آنها کارت‌مخصوص سرویس صادر کنند ودر موقع لزوم به کار گمارده شوند.

سازمان نظام دامپزشکی ایران تشکیل میشود

کمیته حزبی بررسی امور دام ودامپروری طرح قانون تشکیل نظام دامپزشکی ایران را تهیه و برای بررسی و مطالعه به قسمت طرح و بررسیهای حزب رستاخیز ملت ایران ارسال کرد.

در طرح‌فوق قید شده است‌که نظام دامپزشکی ایران سازمانی است مستقل ، دارای شخصیت حقوقی ومرجع صلاحیت‌دار برای پیشرفت امور دامپزشکی و ایجاد نظام در روابط حرفه‌ای‌بین دامپزشکان و موسسات ملی و دولتی مربوط در برابر صاحبان فنون دامپزشکی. براساس طرح تهیه شده کلیه دامپزشکان‌ایرانی فارغ‌التحصیل از دانشگاههای ایران‌وخارج از کشور میتوانند عضونظام دامپزشکی ایران باشند دو نظام دامپزشکی در مرکز دارای هیات مدیره‌ای بشرح زیر است :

۹ نفر از دامپزشکان غیرنظامی باانتخاب‌اکثریت دامپزشکان غیر نظامی عضو نظام دامپزشکی و دونفر از دامپزشکان ارتشی با انتخاب اکثریت دامپزشکان‌ارتشی عضو نظام دامپزشکی.

دوره فعالیت هیات مدیره‌نظام دامپزشکی چهار سال تعیین شده استو ۳ ماه قبل از انقضاء هر دوره باید اقدام‌به‌تجدید انتخابات بشود.

اولین انتخابات هیات مدیره‌نظام دامپزشکی پس از تصویب قانون فوق ظرف‌سه‌ماه طبق آئین‌نامه‌ای که بوسیله‌جامعه‌دامپزشکان ایران تهیه‌و به تایید وزارت کشاورزی ومنابع طبیعی‌خواهد رسید انجام میشود.

انتخابات دوره های بعدی‌طبق آئین‌نامه‌ای‌خواهد بود که‌بوسیله هیات مدیره نظام دامپزشکی تهیه وبتایید وزارت کشاورزی ومنابع طبیعی خواهد رسید.

MACO·MEUDON
AIR COMPRIME
کمپرسورهوای فشرده
ماکومدون
ساخت فرانسه
ظرفیت از ۱۳۰۰ الی ۱۷,۰۰۰ لیتر در دقیقه ـ مجهز به موتور دویتس
نماینده انحصاری وزنه (شرکت سهامی خاص)
خیابان ایزنهاور ۶۴۶ تلفن ۸۴-۹۵۰۰۸۱

BELTS
فروشگاه گیتس
نماینده انحصاری
پخش تسمه‌های گیتس در ایران
تسمه‌های گیتس
ساخت بزرگترین
کارخانجات آمریکا
جهت مصرف کارخانجات
ریسندگی و بافندگی ـ پنبه پاک‌کنی ـ چای ـ قند
سیمان ـ چاه عمیق و کلیه کارخانجات صنعتی
تهران : خیابان اکباتان کوچه ناظم‌الاطباء پلاک ۸۸ طبقه فوقانی
تلفن ۳۱۱۴۲۰ نشانی تلگرافی : فروشگاه گیتس

کاشی و سرامیك ایتالیا و فرانسه
تلفن ۸۳۷۷۸۴ـ ۸۳۲۲۹۹

گودبرداری ، تسطیح ، پیمانکاری
و اجاره کلیه ماشین‌آلات راهسازی وساختمانی
شرکت عانیك تلفن ۹۳۹۷۵۵

مشعل الکو ELCO
ساخت سوئیس
مخصوص سوخت گاز ـ گازوئیل ـ گازمازوت
نمایندگی انحصاری شرکت مهندسی
پاپلاین تلفن ۸۳۰۳۶۱
ازشهرستانهای شیراز ـ اصفهان ـ مشهد نمایندگی میپذیرد

از نمایشگاه بازرگانی فرانکفورت بدون بازدید هیچ کاری نکنید
بازارجهانی محصولات صنعتی خودتان بعلاوه اطلاعات لازم ارتباط تجارتی و مقایسه طرز عمل ترتیبی دهید که بموقع آنجا باشید درغیراینصورت خیلی چیزها را از دست خواهیدداد.
شرکت‌کنندگان در نمایشگاه محصولات کاغذی نوشت‌افزار لوازم‌دفتری در انتظار دیدار شما بخصوص در بخشهای زیر میباشند.

طبقه‌بندی محصولات	شرکت‌کنندگان
کاغذهای مختلف و پاکات	۴۹
کارت‌های تبریک و کارت‌پستال عکس‌دار	۹۰
نوشت‌افزار ولوازم دفتری	۹۴
آلبوم دفاترحسابداری‌ولوازم تشکیلات‌اداری‌ولوازم‌مدرسه	۹۲
دفاتر تحریر و نقاشی و لوازم مدرسه	۱۴۶
وسائل و کاغذ بسته‌بندی و لوازم بسته‌بندی کادو	۶۹
سالنامه و قاب‌عکس و غیره	۱۵۲
بازیهای مختلف و بازی ورق و کتب و "بازی خودتان تکمیل کنید" و عروسکهای زیبا	۱۵۸
وسائل مخصوص شب‌نشینیها و جشنواره‌ها ودکوراسیون	۷۳
شمع‌های مختلف	۷۲

هیچ فرصت دیگری همانند این یکی نیست
نمایشگاه بین‌المللی فرانکفورت
از ۲۲ تا ۲۶ فوریه ۱۹۷۶
شرکت پرس‌اکسپرس (سهامی‌خاص) خیابان سعدی ساختمان نمازی تهران تلفن ۹۵ـ ۳۹۱۲۹۱ تلکس ۲۰۵۸ تهران

لوازم بهداشتی لوکس
KOHLER OF KOHLER
«کهلر» آمریکا
در ۱۴ رنگ بی‌نظیر باشیرآلات طلائی
نماینده رسمی:
شرکت صنایع حرارتی
بلوار الیزابت شماره ۱۶۶ تلفن: ۶-۶۵۸۱۷۲

MACK
کامیون ماک آماده تحویل
با شرایط مناسب
شاسی ـ تریلرکش و کمپرسی
سری R-600 مدل ۷۵
تلفن ۹۳۹۷۵۵

قابل توجه پیمانکاران ومعماران
بالابر بوی
با ۲۰ ریال هزینه در روز، کار ۲۰ کارگر را انجام میدهد
STEINWEG
حمل بار تا ارتفاع ۱۵ طبقه
قابل استفاده با برق یک فاز ۵ آمپر
دارای کلید قطع ووصل
قابل انتقال ونصب سریع در تمام طبقات
ساخت کارخانه اشتاینوگ آلمان غربی
بازرگانی صادق مدنی ـ خیابان ویلا شماره ۲۸ تلفن: ۹-۸۳۸۵۸۷
نماینده فروش انحصاری:
سازمان پخش لوازم ومصالح ساختمانی کاك ـ روبروی پارکینگ بهجت‌آباد ساختمان افتخار تلفن: ۸۳۴۲۳۳
شرکت تکنون ـ میدان کندی ساختمان مرزاسکی آپارتمان (۴)
تلفن: ۹۳۰۳۱۱-۹۳۰۲۸۸

کوچین
منتظر آگهی بعدی باشید

مشهورترین ویلونیست مجارستانی
درهتل کینگز تهران
THE FAMOUS HUNGARIAN GYPSY
VIOLONIST AT SHAH ABBAS BAR
OF KINGS HOTEL
آدرس. خیابان پهلوی روبروی سینما امپایر کوچه خسروخاور

EXCITING CAREER
FOR YOUNG LADIES
MONTHLY INCOME
OF 40,000 TO 60,000 RLS
AS SALES CONSULTANTS
IRANO AMERICAN PUBLICATION COMPANY SEEKS IMMEDIATE EMPLOYMENT OF SMART YOUNG LADIES WHO ARE WILLING TO CHALLENGE A UNIQUE RESPONSIBILITY.
NO EXPERIENCE NECESSARY, AS FULL TRAINING GIVEN.
APPLICANTS SHOULD HAVE GOOD KNOWLEDGE OF ENGLISH.
PLEASE APPLY IN PERSON TO:
CUTRI COMPANY LTD.
SHAHREZA AVE. BRITISH AIRWAYS BLDG, NO. 323, 5th FLOOR.
OR PHONE: 312860, 312357,

قابل توجه: هتلها ـ رستورانها ـ تریاها
فروشگاه کنتی CONTI واردکننده
انواع دستگاههای قهوه‌ساز اتوماتیك و الکترونیکی فرانسوی و ایتالیائی با ظرفیتهای مختلف و سرویس مجهز برای نصب و تعمیر لوازم یدکی آماده تحویل می‌باشد .
در شهرستانها نمایندگی میپذیریم
نشانی: تهران ـ خیابان فرانسه چهارراه رازی مقابل سفارت واتیکان

ضوابط حقوق و مزایای دانشگاهیان تعیین شد

شورای مرکزی دانشگاهها در ششمین اجلاس خود که روز پنجشنبه دروزارت علوم و آموزش عالی تشکیل شده بقیه دستور جلسه پنجمین اجلاس شورا که در اهواز ناتمام مانده بود موردبررسی قرارداد و پس از هشتساعت طرحهای ارائه شده‌را بتصویب رسانید و ضوابط حقوق و مزایای دانشگاهیان بامحاسبه ۱۴۰۰ امتیاز برای هیئت‌علمی تعیین گردید.

همچنین درباره دانشجویانی که در سه نیمسال متوالی یا چهار نیمسال متناوب میانگین نمرات آنان کمتر از ۲ است تصمیماتی اتخاذ گردید.

امتیازات دانشگاهیان

۱۴۰۰ امتیازی که برای حقوق ویژه‌ای هیئت علمی دانشگاهیان در نظر گرفته شده بدین‌ترتیب تقسیم‌بندی شده است :

● برای شرایط زیستی محل خدمت ۴۲۰ امتیاز درنظر گرفته شده است که شامل بدی آب و هوا کمبود تسهیلات شهری و دشواری شرایط تامین مسکن است .

● امتیاز ویژه دانشگاهی این امتیازات به سه قسمت تقسیم میشوند :

الف ـ ۸۰ امتیاز برای بازار کار رشته تحصیلی باتصویب هیاتهای امناء و یا توجه به گزارش توجیهی هر دانشگاه یا موسسه آموزش عالی.

ب ـ ۱۰۰ امتیاز برای امتیازات ویژه شایستگی و کمال دانشگاهی براساس سطح کیفی علمی و کیفیت کار آموزشی و پژوهشی اعضاء هیات و براساس ارزشیابی علمی و برحسب رشته‌ای که با توجه به گزارش توجیهی هر یک از دانشگاهها و موسسات آموزش عالی کشور توسط وزارت علوم و آموزش عالی تعیین میگردد .

پ ـ ۱۰۰ امتیاز ویژه برای کمک به دانشگاهها و موسسات آموزش عالی نوبنیاد که باتوجه به گزارش توجیهی هر دانشگاه یا موسسه آموزش عالی ازطرف وزارت علوم و آموزش عالی تعیین میگردد .

● برای مدارک تحصیلی و مراتب علمی نیز ۷۰۰ امتیاز تعیین شده که بشرح زیر است:

الف ـ امتیازات مربوط به مدارک تحصیلی در تمام مراتب علمی دانشگاهی یکسان است و مستقل از مرتبه علمی است .

ب ـ امتیازات درجه تحصیلی با توجه به دامنه تحصیل مدت زمان لازم برای احراز درجات علمی و کیفیت تحصیلی و عوامل دیگر بشرح زیر طبقه‌بندی و یا تصویب امناء هر دانشگاه یا موسسه آموزش عالی یا پژوهشی تخصیص داده می شود .

لیسانس ۷۰ ـ ۱۰۰ امتیاز ، فوق لیسانس ۱۰۰ ـ ۱۴۰ امتیاز، دکترا ۱۴۰ ـ ۱۸۰ امتیاز .

تبصره ۱ ـ تا ۳۰ امتیاز برای تخصص های دیگر و بالاتر از مدارک دکترا اختصاص داده می‌شود .

تبصره ۲ ـ تا ۲۰ امتیاز برای تحصیلات تکمیلی که باخذ درجه دانشگاهی منتهی نمیشود داده میشود .

تبصره ۳ ـ در رشته های هنری که تحصیلات به مدارک فوق لیسانس یا دکترا ختم نمی شود هیات امناء هر دانشگاه و موسسه آموزش عالی به پیشنهاد دانشگاه و یا موسسه آموزش عالی و یاتوجه بمدت لازم برای احراز مدارک مزبور معادل امتیازات موضوع این ماده را تعیین خواهد کرد .

تبصره ۴ ـ در مورد کسانی که مدرک تحصیلی ندارند ولی دانشگاه یا موسسه آموزش عالی با تشخیص شورای دانشگاه یا موسسه آموزش عالی و هیات امناء مربوطه صلاحیت علمی آنها را پذیرفته است امتیاز درجه تحصیلی به پیشنهاد دانشگاه یا موسسه آموزش عالی و تصویب کمیته اجرائی شورای مرکزی دانشگاه ها و موسسات آموزش عالی کشور تعیین خواهد شد .

تبصره ۵ ـ تعیین ضوابط و نحوه تقسیم امتیازات فوق در هر مرحله بعهده هیات امناء هر دانشگاه یا موسسه آموزش عالی است .

ج ـ تخصیص ریز امتیازات بند های ب ـ پ ازقسمت ۲ (حقوق) شامل امتیازات کارآئی و تجربه علمی و آموزشی (۱۵۷ر۵ امتیاز) و امتیازات کارائی و دستاورد پژوهشی و ۱۵۷ر۵ امتیاز نیز به عهده هیات امناء هر دانشگاه یا موسسه آموزش عالی گذاشته میشود .

د ـ امتیازات مربوط به مراتب هیات علمی اعم از آموزشی و پژوهشی بشرح زیر است :

استاد ۱۵۰ تا ۱۷۵ امتیاز ، دانشیار ۱۲۵ تا ۱۵۰ امتیاز ، استادیار ۷۵ تا ۱۲۵ امتیاز ، مربی گروه ۲ از ۵۰ تا ۷۰ امتیاز .

مربی گروه ۱ از ۲۵ تا ۵۰ امتیاز

تعیین ضوابط تخصیص امتیاز در هر مرتبه دانشگاهی با توجه به شرایط در رتبه بعهده هیات امنای هر دانشگاه یا موسسه آموزش عالی است. مبلغ حقوق به ضریب پایه حقوق مربوط میشود که یک کمیته ۸ نفری مرکب از ۸ تن از اعضای شورای مرکزی دانشگاه ها آن را تعیین‌می‌کنند .

ششمین اجلاس شورای مرکزی دانشگاه ها همچنین استخدام خدمت تمام وقت و نیمه‌وقت اعضای هیات علمی دانشگاهها را تصویب کرد . و خدمت دانشگاهی اصولا ویژه افراد تمام وقت است اما دانشگاه هایی که اعضای نیمه وقت دارند همچنان میتوانند ازاین گروه برای امور آموزشی استفاده کنند اما دانشگاههائی که اعضای تمام وقت دارند فقط در موارد ضروری باید نیاز های خود را با دلایل کافی و ذکر جزئیات به شورای مرکزی دانشگاه ها ارائه‌دهند و در صورت تصویب شورای استخدام اعضای نیمه وقت امکان پذیر خواهد بود.

در مورد دانشجویانی که طبق مقررات آموزش هر دانشگاه نتوانند وضع تحصیل خود را با ضوابط آموزشی تطبیق دهند از ادامه تحصیل در آن دانشگاه محروم خواهند شد و قرار شد که دفتر راهنمای تحصیلی در سازمان دفتر امور دانشجویان کشور بوجود آید تا با توجه به قدرت فراگیری و استعداد و سابقه در رشته تحصیلی افراد مزبور نسبت به مقرری آنان در هریک از رشته های آموزش عالی اقدام گردد .

ضمنا موضوع مربوط به پذیرش و استخدام دانشجویانی که خدمت آنان در واحدهای وابسته به دانشگاه یا سازمان های دولتی مورد نیاز است نیز تصویب گردید.

نخست‌وزیر در بازدید از بانک تعاونی گفت :

حرکت کشاورزی باید سریعتر شود

★ سهم بانک در مقام مقایسه با صنعت درخشان نبوده است .

بامداد امروز آقای امیرعباس هویدا نخست‌وزیر، در اجتماع کارکنان بانک تعاون کشاورزی ایران شرکت کرد و پیرامون مسائل کشاورزی و سیاست های آینده دولت صحبت کرد.

نخست‌وزیر که بهمراه وزیر تعاون و امور روستا ها به بانک آمده بود ، مورد استقبال آقای امامی رئیس کل بانک و اعضای هیات عامل قرار گرفت و سپس در اجتماع کارمندان بانک مسائل مختلف کشاورزی مملکت را مورد بحث قرار داد .

آقای هویدا ضمن تاکید برموفقیتهای بانک در سال های گذشته یادآور شد که سهم بانک تعاون در مجموع در مقام مقایسه با صنعت درخشان نبوده و تاکید کرد که بایستی تغییراتی در دیدگاههای خود بعمل آوریم. آقای نخست‌وزیر ضمن اعلام بازدید از یک روستا در فروردین سال آینده گفت: هنوز روستا را مشخص نکرده‌ایم تا آنرا قبلا «بزرگ» نکنند .

وی سپس به حرکت کشاورزی مملکت اشاره کرد و یادآور شد که باید سرعت حرکت در کار کشاورزی افزایش یابد و اضافه کرد که هرچند که این سرعت درگذشته بدنبوده است .

در ردیف کشورهای قوی

سپس آقای نخست‌وزیر با تکیه بر اوامر شاهنشاه آریامهر گفت : همانطور که شاهنشاه خطوط اصلی پیشرفت کشور را ترسیم فرموده‌اند ، ما باید در عرض یک نسل به آن قدرتی برسیم که در ردیف ۶ تا کشور قوی جهان قرار بگیریم .

آنگاه نخست‌وزیر به سیاست افزایش درآمد کشاورزی اشاره کرد و گفت : برای افزایش درآمد روستائیان بایستی صنایع را به روستاها ببریم تا کشاورز درمحل خود باقی بماند و دهاتی که زراعت مهم ندارند و پراکنده است در یکدیگر ادغام کنیم و سیاست زراعی خود را مشخص نمائیم.

ملکه زیبائی ستارگان سینمای ایران انتخاب شد

طی یک مراسم دلپذیر که شب گذشته برگزار شد خانم سپیده ستاره مشهور سینمای ایران بعنوان ملکه زیبائی ستارگان معرفی شد.

در این مراسم که با حضور بیش از ششصد تن در سالن «باکارا» برگزار شد «وحدت» هنرپیشه و تهیه کننده سینمای ایران آرای مردم را که طبق آن ملکه زیبایی سینمای ایران تعیین شد قرائت کرد و بلافاصله شنل ، کاپ ، عصای مرصع و تاج ملکه زیبائی اهداء شد و «سپیده» ملکه زیبائی گریه‌کنان گفت : خدایا کمکم کن ! باور نمیکنم ! باور نمیکنم ... مادر ملکه زیبائی بروی «سن» دوید و گریه‌کنان دخترش را درآغوش گرفت و همانجا بیهوش نقش برزمین شد

شورانگیز و آیلین بعنوان نفرات دوم و سوم انتخاب شدند .

مسابقه انتخاب ملکه زیبائی ستارگان سینمای ایران بوسیله مجله جوانان برگزار شد و ملکه زیبائی برابر آرای رسیده مردم انتخاب و اعلام گردید و درجشنی که عواید آن بنفع بیمارستان کودک مسعودی اختصاص داده شده بود بیش از دوازده خواننده مشهور روز هنرنمائی کردند و عده‌ای از نیکوکاران نیز برای کمک ببیمارستان مبالغی فی‌المجلس پرداخت نمودند .

مشروح جریان برگزاری مسابقه مزبور را روز دوشنبه در مجله جوانان مطالعه فرمائید.

سپیده شنل مخصوص و عصای مرصع ملکه زیبائی را بدست دارد

سیل ۴ پل را خراب کرد

میناب جنوب ـ بارندگی در میناب ، برای ساکنان این شهر مشکلاتی بوجود آورد وبعلت جاری شدن سیل در خیابانها ترافیک شهر ، مختل شد .

سیل چهار پل را در مسیر میناب ، بندرعباس و میناب ـ جاسک ویران کرد و بعلت شکستن پل «چاه اسماعیل» در مسیر راه میناب ـ بندرعباس، این راه بسته شد . با بسته شدن راه میناب ـ بندرعباس، صدها مسافر که با اتوبوس به بندرعباس و میناب میرفتند ، در راه ماندند .

طغیان رودخانه میناب نیز راه های فرعی را زیر سیلاب برد و با طغیان رودخانه «جومحله» راه‌های بندرجاسک ـ میناب بندرجاسک ـ سیریک بسته شد.

رودخانه «کر» در فارس طغیان کرد و سیلاب راه‌های اصلی و فرعی فیروز آباد ، داراب ـ بندرعباس را بست و راه جهرم ـ لار بعلت جاری شدن سیل وریزش کوه ،بسته شد.

در جهرم ۵ روز است باران می‌بارد و آب رودخانه «شور» به سوی شهر و روستاهای أطراف سرازیر شده وخیابان های جهرم زیر سیلاب است .

سیل ، در روستا های محمود آباد ، منصور آباد و «حیدر آباد» جهرم چند خانه را ویران کرد .

● دیروز سیلاب بهمنشیر فرو نشست و آب رودخانه ، ۲ر۳۰ متر پایین رفت .

ارسال کمک

روز پنجشنبه گذشته ،جمعیت شیر و خورشید سرخ آبادان، ۵ر۱ تن خرما ، یکصد کیلو پنیر ،پانصد دست رختخواب، یکهزار بسته سیگار ،هشتاد کیلو قند ، پنجاه کیلو چای، یکصد کارتن کبریت و مقداری نفت در اختیار پایگاه نیروی دریائی خرمشهر گذاشت و این کمکها با هاورکرافت و به روستا های «دارخوین» که با طغیان کارون و جراحی به محاصره سیلاب درآمده‌اند .فرستاده‌شد.

خرمشهر برق نداشت

● با آنکه سازمان برق خوزستان طی اعلامیه های پیاپی به‌ساکنان خرمشهر اطلاع داده بود که برق خرمشهر تامین خواهد شد ، دیشب خرمشهر برق نداشت .

امروز در چالوس بمدت یک ساعت تگرگ ریزش کرد و شاخه‌های درختان مرکبات را شکست .

راه چالوس بسته است

● در منطقه سیا بیشه نیز برف می‌بارد . راه چالوس ـ کرج در منطقه بین سیاه بیشه و گچسر بعلت ریزش برف ، بسته است.

● فیروز آباد ـ رودخانه «تنگاب» در فیروز آباد فارس طغیان کرد وبعلت جاری‌شدن سیل ، راه فیروز آباد ـ فراشبند و راه فیروز آباد ـ قیر کازرین بسته شد .

راه های اصلی فیروز آباد ـ فارس از سه روز پیش بسته شده و راه های فرعی هم که عموما خاکی است بعلت جریان سیل، منهدم شده است .

در شهشوار ودیگر شهرهای گیلان و مازندران باران می بارید.

مربی و کاپیتان یکی از تیمهای والیبال رشت بازداشت شدند

رشت ـ خبرنگار اطلاعات : مربی و کاپیتان تیم والیبال «پیسی کولا» رشت باتهام اخلال درمیدان مسابقه و اهانت به مامور انتظامی بازداشت شدند.

در جریان برگزاری مسابقه فینال جام والیبال ششم بهمن که از چندی پیش با شرکت باشگاه ها دستجات آزاد در رشت آغاز شده بود دو تیم ایران مهر و پپسی کولا مقابل هم قرار گرفتند.

ـ تیم پپسی پس از دو گیم شکست پیاپی پیش از آغاز گیم سوم بهبهانه اعتراض به تیم ایران مهر همراه تماشاچیان باعث برهم خوردن نظم سالن مسابقه شد .

درجریان جنجال در سالن نامجوی رشت «تقی‌زاده» مربی تیم ایران مهر توسط یکی از بازیکنان تیم «پپسی» کتک خورد دربی زدو خورد مسابقه نیمه‌تمام ماند و دبیرهیئت والیبال استان «عباس میرزایی» کمخود داوری مسابقه را نیز بعهده داشت از سمت خود استعفا کرد .

این برای چندمین بار است که سالن های ورزشی در رشت کارشان به آشوب و جنجال می‌کشد .

اطلاعات دیپلماتیک

کره‌جنوبی از ایران نفت میخرد

تونگ چین‌پارک وزیر خارجه کره جنوبی بعد از ظهر روز پنجشنبه گذشته پس از پایان مذاکراتش با عباسعلی خلعتبری وزیر خارجه و هیات عالیرتبه سیاسی ایران که خلعتبری رادر مذاکره همراهی میکردند گفت که جمهوری کره خواهان خرید نفت ایران است.

این نفت بجز مقدار نفتی است که پس از توافق دو کشور در ساختمان یک پالایشگاه مشترک که قرار است در کره ساخته شود توسط این کشور از ایران خریداری میشود.

تونگ چین پارک که در یک مصاحبه مطبوعاتی با حضور عباسعلی خلعتبری وزیر خارجه ایران و هیات عالیرتبه سیاسی و اقتصادی کره در کاخ وزارت خارجه با خبرنگاران ایرانی و خارجی گفتگو میکرد پیرامون علت برگزاری کنفرانس سفیران جمهوری کره در خاورمیانه و شمال آفریقا که از دیروز کار خود را بمدت سه روز در تهران آغاز کرد گفت که گردهم‌آئی نمایندگان دیپلماسی کره در خاورمیانه و شمال آفریقا در تهران نشانه اهمیتی است که جمهوری کره به روابط خود با ایران قائل است.

شادباش شیخ زاید بحضور شاهنشاه

شیخ زایدبن سلطان آل نهیان رئیس امارات متحده عربی به منوچهر بهنام سفیر ایران اظهار داشت که روابط بین دو کشور، همچنان دوستانه و برادرانه است .

رئیس اتحادیه امارات متحده عربی خلیج فارس این مطلب را در ملاقاتی با سفیر ایران که بتازگی از تهران بازگشته است عنوان کرد و از دیپلمات ایرانی خواست بهترین شادباش های او را به‌حضور شاهنشاه ایران تقدیم کند.

همکاری سیجلز وایران

جیمز میجام نخست‌وزیر مجمع‌الجزایر سیجلز در اقیانوس هند که بدعوت امیرعباس هویدا نخست‌وزیر به تهران آمده است روز پنجشنبه گذشته با رئیس دولت ایران مذاکره و تبادل نظر کردو ناهار را میهمان او بود .

نخست‌وزیر مجمع‌الجزایر سیجلز سپس باعباسعلی خلعتبری وزیر خارجه نیز ملاقات وگفتگو داشت که طی آن مسائل مورد علاقه دو کشور و همکاریهای آینده ایران وسیجلز مورد مطالعه قرار گرفت جیمز میجام روز چهارشنبه گذشته برای یك بازدید چندروزه به تهران آمد و امکان دارد برای انجام مذاکرات مهمی با شاهنشاه به‌پیشگاه همایونی شرفیاب شود.

موقعیت خاص استراتژیك مجمع‌الجزایر سیجلز آن کشور را علاقمند کرد که بخاطر حفظ ثبات وامنیت منطقه باایران همکاریهای وسیعی را آغاز کنند .

---

۱۲۰ کارمند در گمرک تحت تعقیب قرار گرفته‌اند

معاون وزارت امور اقتصادی و دارائی و رئیس کل گمرک ایران در کمیسیون مجلس شورای ملی هنگام بررسی بودجه گمرک اعلام کرد ، مبارزه با فساد در گمرک که بدستور وزیر امور اقتصادی و دارائی از یکسال پیش آغاز شده و تاکنون حدود یکصد و بیست نفر از کارمندان متخلف تحت تعقیب قرار گرفته‌اند با شدت بیشتری ادامه خواهد یافت .

معاون وزارت امور اقتصادی و دارائی و رئیس کل گمرک اعلام کرد ، در گمرک برنامه مبارزه با فساد محدود به کشف سوء استفاده و اختلاس نخواهد بود بلکه با اجرای سیستم ارزیابی غیابی کالا و کاهش مراحل تشریفات گمرکی از موجبات تخلف ماموران نیز جلوگیری خواهد شد .

باین ترتیب از سال آینده ضمن اجرای ارزیابی غیابی کالا و از میان بردن ارتباط و تماس ماموران با وارد کنندگان وکاهش مراحل تشریفات گمرکی ترخیص کالا از ۲۶ مورد به شش تا هفت مورد مبارزه با فساد با ابعاد تازه‌ای دنبال می‌شود .

معاون وزارت امور اقتصادی و دارائی و رئیس کل گمرک ایران که در کمیسیون بودجه صحبت میکرد افزود : اعتماد گمرک به مسافران گسترش داده شده وبراساس آمار تشریفات گمرکی بیش از هشتاد درصد مسافران براساس اظهارات خود آنان صورت گرفته است بعبارت دیگر در برابر رفت و آمد دو میلیون مسافر درسال، گمرک فقط در مورد بیست درصد این تعداد مسافر با ضوابط گمرکی تشریفات رفت و آمد آنان را انجام میدهد .

بعلاوه هم‌اکنون با ارزیابی غیابی ۹۰ درصد هدایا ، حدود دویست هزار نفر در سال به گمرک مراجعه‌ای ندارند و هدایا و بسته های سوغات آنان در منزل و بدون مراجعه به گمرک تحویل میشود .

رئیس کل گمرک در مورد ارزیابی غیابی کالا در گمرک تهران و دیگر گمرکات شهرستانها توضیح داد، از سال آینده اظهارنامه گمرکی در صندوق های خاصی جمع‌آوری میشود و سپس این اظهارنامه‌ها بین ارزیابان توزیع و ظرف ۲۴ ساعت نتیجه ارزیابی از سوی ارزیابان گمرک تنظیم و در اختیار وارد کنندگان قرار خواهد گرفت باین ترتیب وارد کنندگان مطلع نخواهند شد که چه کسی ارزیابی کالای آنان را انجام داده است .

هواسردتر میشود

هوای سرد اروپا تهران ومناطق شمالی کشور را سردکرد. در جاده چالوس بهمن سقوط کرد .

امشب هم در تهران یخبندان خواهد شد و هوا سردتر می‌شود .

هواشناسی گزارش داد یک جبهه هوای سرد شمال اروپا از طریق آسمان ترکیه از شبگذشته به ایران نفوذ کرد و باعث ریزش برف در خراسان و باران در شمال کشور گردید . هوای پایتخت نیز تحت تاثیر سیستم مزبور از امروز سرد و توام با باد نسبتا شدید گردید . بهمین جهت امشب هم تهران زیر صفر خواهد رفت و یخبندان خواهد شد .

شب گذشته در جاده چالوس بهمن عظیمی سقوط کرد و بهمین جهت راه‌چالوس مسدود گردید.

همچنین بنابرگزارش اداره راهداری راه اهواز به بندر شاهپور در خوزستان مسدود میباشد و بقیه راههای کشور باز است .

توضیح

در عکس مربوط به مطلب عباس اقبال که در صفحه ۱۶ امروز درج شده نفر چهارم از راست «محمد سعیدی» است .

قطار بین‌المللی ایران پشت برف مانده‌است

راه‌آهن دولتی ایران امروز اعلام کرد: مسافرین قطار مسافری تهران ـ استامبول که بعلت ریزش برف شدید در منطقه ایستگاه مرزی راه‌آهن ترکیه در ایستگاه رازی توقف کرده کاملا سالم میباشند و از نظر وسایل گرما وخوراک هیچگونه مشکلی ندارند ازسوی راه‌آهن ایران وترکیه اقدامات لازم‌برای پاککردن برف ازمسیر خط‌آهن فوق ادامه دارد، وچنانچه تاآخر وقت امروز آزادی خط از سوی راه‌آهن ترکیه اعلام نشود ، قطار مسافری فوق به‌تهران مراجعت داده می‌شود .

خبرهای کوتاه

شرفیابی وزیر خارجه کره

شاهنشاه آریامهر امروز وزیر خارجه کره را در کاخ نیاوران بحضور پذیرفتند .در این شرفیابی وزیر خارجه‌کره پیام رئیس جمهوری کره را به پیشگاه شاهنشاه تقدیم کرد .

بیمه عمر نویسندگان و خبرنگاران

در مراسم صبح امروز قرارداد بیمه عمر اعضای سندیکای نویسندگان و خبرنگاران مطبوعات که ۱۴۸ نفر کادر تحریری مطبوعات و ۲۸۵ تن خانواده آنان را ازمزایای بیمه عمر وحوادث بهره‌ور میسازد با مقامات بیمه ایران تجدید شد . بر تعداد بیمه شدگان قرارداد امسال ۴۶ نفر افزوده شده و علاوه برخود بیمه‌شدگان خانواده آنان نیز از جمله پدر و مادر تحت تکفل در قبال هزینه های بیمارستانی و جراحی و همچنین در قبال نقص عضو جزیی وکلی ناشی از حوادث تا ۴۰۰ هزار ریال بیمه شدند.

نحوه محاسبه فرسودگی اتومبیلها

با صدور بخشنامه‌ای از سوی گمرک ایران نحوه محاسبه فرسودگی و استهلاک اتومبیلهای سواری که با معافیت ترخیص میشود ، مانند اتومبیلهای سیاسی یکنواخت شد .

چادر امداد جوانان شیرو خورشید

بمناسبت هفته خدمت‌جوانان شیرو خورشید سرخ، دانش آموزان مدرسه راهنمائی جلوه دانش دیروز، چادر کشیک امداد خود را با تجهیزات کامل با همکاری شیرو خورشید سرخ تهران پارس در سه راهی تهران پارس ـ آبعلی نصب کردند این برنامه زیر نظر خانم شایسته غنی‌زاده رئیس مدرسه راهنمائی جلوه دانش و آقای سعید نوبهار سرپرست شیرو خورشید ناحیه و خانم توران زجاجی مربی آموزشگاه مزبور انجام گردید.

شاهنشاه شرفیابی به حضور

شاهنشاه آریامهر بعداز ظهر پنجشنبه آقای عیاشی یاکو وزیر بازرگانی الجزایر را در کاخ نیاوران بحضور پذیرفتند در این شرفیابی سفیر الجزایر در دربار شاهنشاهی نیز افتخار حضور داشت .

روز ژاندارمری کشور

در روز ۲۷ بهمن ماه که به فرمان مطاع مبارك اعلیحضرت همایون شاهنشاه آریامهر بزرگ ارتشتاران بنام روز ژاندارمری نامگذاری شده است ، ازطرف ژاندارمری کشور برنامه ویژه‌ای بموقع اجرا گذارده خواهد شد.

کمك غیر نقدی بانوان فرهنگی

سخنگوی وزارت آموزش و پرورش اعلام کرد بانوان معلم و کارمند که همسرانشان حقوق بیشتر از ۴۵ هزار ریال میگیرند ، میتوانند برای فرزندانشان با رعایت مقررات، کمک غیر نقدی دریافت دارند.

اجلاس کشتیرانی هادر تهران

اجلاس مدیران ۴۰ شرکت کشتیرانی بکار خود پایان داد و تصمیماتی در جهت هماهنگی باطرح ضربتی دولت اتخاذ گردید .

در این اجلاس که از بامداد پنجشنبه با شرکت اعضای پنج شرکت کشتیرانی جهان که کشتیهای آن ها در خلیج فارس رفت و آمد دارند تشکیل شد با بیانات مهندس جواد شهرستانی وزیر راه و ترابری در هتل هیلتون شروع بکار کرد .

کارمند بانك چهارصد هزار تومان اختلاس کرد

اهواز ـ خبرنگار اطلاعات: اکبر حسن‌نژاد تحویلدار بانک ملی ایران شعبه هفتگل باتهام چهار صد هزار تومان اختلاس باقرار یک میلیون و ششصد هزار تومانی بازپرس شعبه‌یک دادسرای اهواز زندانی شد .

متهم امروز در بازپرسی شعبه یک دادسرای اهواز به برداشت چهار صدهزار تومان پول از سپرده مردم از سال ۴۹ تاکنون اعتراف کرد .

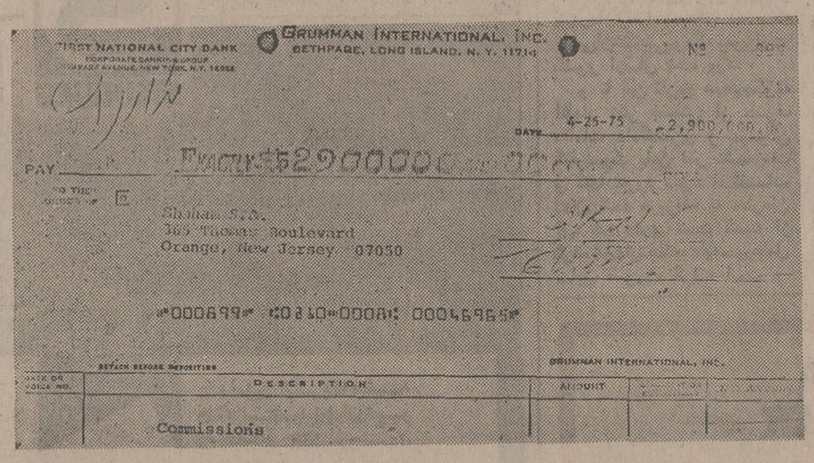

دوچک جمعا بمبلغ ۶ میلیون دلار از طرف کمپانی گرومن به حق‌العمل کاران پرداخت شده‌است چک اول به مبلغ ۳ر۱ میلیون‌دلار به‌برادران لاوی صاحب شرکت ایسترن اینترنشینال صادر شد چکدوم بمبلغ ۹ر۲ میلیون دلار به‌نام فیوچ حواله گردید که فیوچ خریدار شرکت ایسترن اینترنشنال ازبرادران لاوی می‌باشد .

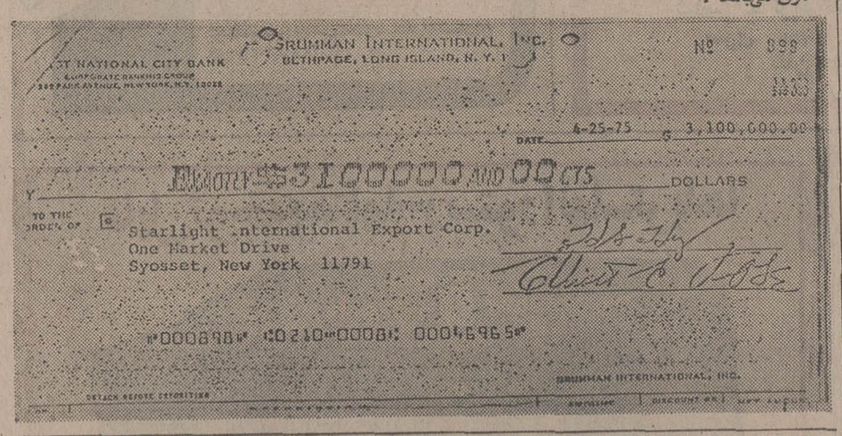

اطلاعات و نیازمندیهای فوری شما

نرخ مسکوکات

ربع پهلوی ۷۵۰ ریال .
نیم پهلوی ۱۴۵۰ ریال .
یک پهلوی ۲۸۰۰ ریال .
دو و نیم پهلوی ۷۰۰۰ ریال . پنج پهلوی ۱۴ هزار ریال .

نرخ ارز

یک دلار آمریکا ۶۹ر۴۰ ریال یک لیره انگلیس ۱۰ر۱۴۱ ریال ـ یکمارک آلمان غربی ۵۰ر۲۷ ریال ـ یک فرانک سوئیس ۴۵ر۲۷ ریال ـ یک فرانک فرانسه ۵۰ر۱۵ ریال ـ یکصد فرانک بلژیک ۹۵ر۱۷۹ ریال ـ یکصد لیر ایتالیا ۱۵ر۹ ریال ـ یکصد ین ژاپن ۳۰ر۲۳ ریال.

آسمان

آسمان تهران صاف تا کمی ابری در روز همراه با وزش باد در سطح زمین است . آسمان سواحل دریای خزر ، شمال خراسان، شهرستانهای شمالی استان خراسان ابری گاهی همراه با برف و باران و مه صبحگاهی . هوای استانهای سیستان و بلوچستان کرمان ـ سواحل بحرعمان ـ ابری همراه با وزش بادو رگبار که بتدریج از مقدار ابر ها کاسته میشود. هوای خوزستان ـ فارس نواحی غربی و مرکز کمی تا قسمتی ابری همراه با وزش باد.

در ۲۴ ساعت گذشته گرمترین شهر ایرانشهر با حداکثر ۲۹ درجه بالای صفر و سردترین شب را مسقز باحداقل ۱۳ درجه زیر صفر داشته‌اند

حداکثر درجه حرارت هوای تهران ۱۰ و حداقل ۱ درجه زیر صفر

تلفنهای ضروری

تصادفات راهنمائی و رانندگی ۳۳۳۳۳۳ ـ ۳۴۳۴۳۴ ـ ۳۵۳۰۳۵
ستاد مبارزه با گرانفروشی : ۸۲۹۶۱۳ و ۷ـ ۸۲۲۰۶۱
بیمه ایران (۲۴ ساعته) ۳۰۴۰۲۶
کمیته ملی حمایت ازمصرف کننده: ۸۵۴۷۴۷ و ۸۵۴۸۴۸ ـ ۹۵۶۷۶۷
اطلاعات فرودگاه : ۶۴۳۰۱۴
هواپیمائی ملی ۹۱۱۳۱۵ ـ ۹۱۱۳۱۴ ـ ۹۱۱۳۱۳
هواپیمائی ملی پرواز های خروجی ۶۴۳۰۱۳ ـ ۶۴۳۰۱۴
آتش نشانی تهران ۶۴۴۴۴۴
آتش نشانی شمیران ۲۷۷۷۷۲ ـ ۲۷۷۷۷۱
آمبولانس تهران : ۳۰۴۰۵۰ و ۳۹۳۶۶۶
مرکز اورژانس : ۶۶۹۹۹۱ و ۶۶۹۹۲۱

رؤسای دانشگاهها و جهادملی علیه فساد

نقش حیاتی دانشگاهها در مبارزه با فساد

بحث و بررسی صاحبنظران و گروههای مختلف‌مردم درباره «جهادملی علیه فساد» همچنان ادامه دارد.

در این شماره، عقیده دوصاحب‌نظر دانشگاهی راکه در باره مبارزه بافساد و راههای عملی‌شدن این جهاد ملی، با گزارشگران «کمیته مبارزه با فساد» روزنامه اطلاعات گفت‌وگو کرده‌اند، میخوانید:

ـ پرفسور عباس صفویان ـ رئیس دانشگاه‌ملی ایران

ـ دکتر محمد مشایخی ـ رئیس دانشگاه تربیت معلم

پروفسور عباس صفویان، رئیس دانشگاه ملی ایران، میگوید:

در راه مبارزه با فساد، «دانشگاهها» رسالت خاصی دارند، زیرا فساد که باید بمعنای وسیع کلمه تلقی‌شود، فقط فساد مالی و رشوه‌خواری نیست، بلکه شامل هرنوع قصور در انجام وظیفه، کم‌کاری، عدم احساس مسئولیت در ارائه خدمت محول شده را هم شامل می‌شود. فساد، اصولا ریشه‌های اخلاقی و اجتماعی دارد. بهمین جهت مبارزه بافساد برای نتیجه‌بخش بودن در سطح جامعه، باید بنیادی باشد، یعنی علاوه‌بر دورکردن افراد فاسد از مسئولیتهای اجتماعی لازم است به علل رشد ونمو این پدیده «بدخیم» اجتماعی توجه داشت وباآنها مبارزه بنیادی‌کرد. در این مبارزه بنیادی دانشگاهها باید پیشقدم باشند.

یکی‌از ریشه‌های اصلی فساد، وجود مفاهیم غلطی است که در فلسفه زندگی و بینش اجتماعی، یعنی تفسیر خوشبختی، موفقیت، عزت وشان فرد در اجتماع ـ بخصوص در زمان ما ـ در اذهان مردم القاء شده است. مبارزه بااین مفاهیم‌نادرست، یعنی مبارزه با ارجحیت مادیات برمعنویات از وظایف دانشگاههاست که کانون تربیت نسل های جوان جامعه هستند. در دانشگاه است که‌میتوان جوانان‌را ازهرگونه تاثیرناپذیری‌ازتفکرات‌ومفاهیم غلطی که ریشه فساد را آبیاری میکند، منزه‌داشت وآنها را در برابر برخوردهای احتمالی با فساد، مجهز کرد.

رئیس دانشگاه ملی ایران اضافه میکند:

مساله دراینجاست که دید بسیاری از افراد جامعه نسبت به‌مسائل ورویدادهای زندگی فردی واجتماعی غلط است. این دید، در بسیاری مواقع باآز وطمع بی‌مورد، با بی‌قیدی و باعدم مسئولیت توام میشود.

مفهوم رفاه وخوشبختی در ذهن بسیاری از افراد جامعه، مفهوم درستی نیست. نسل آینده‌این مملکت باید طوری پرورش یابدکه خوشبختی‌فردی خودرا جز زندگی کردن در یک اجتماع سالم و خوشبخت جستجو نکند. پروفسور صفویان می‌افزاید:

دانشجو در این سالهای سازنده زندگی خویش باید بیاموزد که مال و ثروت،هدف زندگی نیست بلکه وسیله‌یی برای آن است. رفاه تاحدی معقول و مقبول است که‌برای رسیدن به‌آن، حقی از دیگران بهیچ عنوان زایل نشود وهرگونه تخطی‌به‌حقوق‌دیگران و به خوشبختی جامعه، یک بدکاری، یک بدبختی و یک رسوائی است.

باشناخت چنین مسئولیتی است‌که‌دانشگاهها به‌پیروی از اوامر مکرر وموکد شاهنشاه آریامهر رهبر آگاه و دوراندیش ملت ایران، در زمینه مبارزه با فساد در صف اول قرار می گیرند. سخنان خردمندانه اخیر شاهنشاه در روز ۶ بهمن که فرموده‌اند: «هرفرد ایرانی موظف است در مقابل‌فساد ایستادگی کندواینقدر پایداری‌وپافشاری بکند که مطلب روشن بشود وآدم فاسد تعقیب بشود»، یک‌هشدار بزرگ برای‌بیدارکردن وجدان اجتماعی فرد فرد مردم است. یعنی در راه مبارزه با فساد، همه افراد مملکت مسئولیت دارند. وظیفه وجدانی وملی و مذهبی هرفرد ایرانی حکم‌میکند که وقتی بافساد ـ بهرنوع و شکلش ـ روبرو می شود حق ندارد رویش را برگرداند و بگوید بمن ربطی ندارد ویا بادیده اغماض بنگرد و بگذرد!

کلمات «پایداری» و «پافشاری» که شاهنشاه آریامهر به‌آن تاکید کرده‌اند خیلی‌پرمعناست وباید مورد توجه عمیق قرار گیرد. مبارزه با فساد مثل یک جهاد، جنبه مثبت وفعال دارد، شهامت می خواهد، پایداری میخواهد، پافشاری میخواهد.

سالم سازی جامعه

با بیدار شدن چنین حساسیت و حس مسئولیتی در فرد فرد مردم است که‌جامعه بیدارمیشود وفساد، دربطن‌جامعه میمیرد واز بین میرود. وظیفه بیدار کردن جامعه تاحدودزیادی درعهده دانشگاه‌هاست.زیرا علاوه‌بر تعلیم، تربیت مردان و زنان فردای جامعه‌نیز یکوظیفه اساسی دانشگاههاست.

رئیس دانشگاه ملی ایران ادامه میدهد:

نقش دانشگاهها در سالم سازی جامعه، به دانشجویان محدود نمی‌شود. رسالت دانشگاهها، همه افراد مملکت را دربرمیگیرد، زیرادانشجویی که در دانشگاه درس میخواند واستادی که در دانشگاه تعلیم می‌دهد، در همه رفتارها و نحوه تفکرخود، برای مردمی‌که‌بنحوی اورا می‌شناسند، یک الگو و یک سرمشق تمام عیاراست. بنابراین مسئولیتی که‌درسالم‌سازی جامعه بعهده‌دانشگاهها و دانشگاهیان است مسئولیتی بسیار گسترده و همه‌جاگیر است.

«پروفسور صفویان» درباره ریشه‌های اصلی فساد در جامعه میگوید:

ما در جامعه‌یی زندگی می‌کنیم که همه‌بنیادها ونوامیس حاکم برآن طبیعتا و ذاتا ضدفساداست. ملیت ما، نظام شاهنشاهی‌ما، تاریخ چندهزارساله ما، فرهنگ ملی کهنسال ما، مذهب ما همه وهمه برضد فساد حکم میکنند، یعنی ماهیت و طبیعت‌نهاد های اجتماعی ایران وایرانی با فساد در تعارض است، بنابراین باید جستجو و تحقیق کردکه‌چرا در چنین جامعه‌یی، فساد پیدا شده‌است واین‌مرض مهلک ازکجا به‌جان ما افتاده است؟

در پاسخ این پرسش، به عوامل زیادی میتوان برخورد کرد، اما بعقیده من من دو عامل ارجحیت دارد: یک عامل داخلی که عبارتست‌ازکهنگی‌های نظام اداری‌ناموزون، بوروکراسی، کاغذبازی، پیچیده ساختن مقررات، ایجاد مقررات مطالعه نشده وخلق الساعه، ایجاد مقررات نامعقول و خلاف حقایق (که از ابتدا معلوم است اجرا نخواهد شد بلکه‌ازکنار آن بنحوی‌خواهند گریخت ....)، ایجاد کمیته‌ها و شوراهای گوناگون برای لوث مسئولیتها، عدم دقت کافی در سپردن مسئولیتها به افراد و در مقابل، صلاحیت مسئولان را هر آن مورد تردید قرار دادن وسعی در محدود کردن مسئولیت آنان ... اینها همه فساد می آفرینند. برای از بین بردن این عامل بزرگ، در یک کلام باید اصل انقلاب اداری راکه شاهنشاه سالها پیش با بصیرت ودورنگری خاص اعلام فرمودند جدا وسریعا به‌مرحله اجرا درآورد.

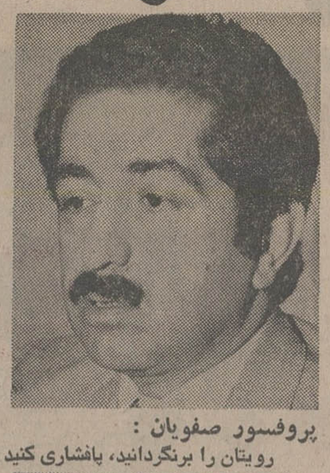

پروفسور صفویان:
رویتان را برنگردانید، پافشاری کنید

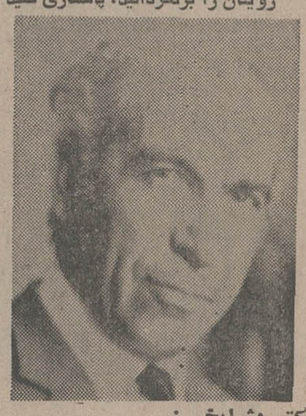

دکتر مشایخی:
بهترین مدیران را به‌کار بگمارید

درحالیکه‌فرهنگ‌ملی‌ونهاد های تاریخی ما،ضد فساد است، باید دید فساد از کجا و چرا به جان ما افتاده است؟

عامل دیگر، عامل «وارداتی» است. یعنی بازتاب فساد اخلاقی و اجتماعی که خواسته یا نخواسته از خارج به جامعه ما القاء شده است. در گذشته قدرتهای استثمارگر و استعمارگر بین‌المللی دراین زمینه برای کشورهای مورد توجه‌و مورد طمع‌شان برنامه‌های خاصی‌داشتند، ولی امروز این فساد وارداتی بصورت بینش خاصی از زندگی، فلسفه موفقیت از دیدگاه مخصوصی، بصورت یک «اپیدمی» همه‌جاگیر در جهان‌گسترده شده است.

این ایدئولوژی «نفع از همه‌جا، پول بهرطریق» در رسوخ به‌جوامع درحال ترقی و توسعه هر چقدر قدرتمندتر است که از کشورهای قدرتمندتر صادر شده باشد.

پروفسور صفویان در نتیجه‌گیری میگوید:

بنا براین در مبارزه با فساد باید دو برنامه ضربتی و بلند مدت را تواما اجرا کرد. یعنی ضمن آنکه مسئولان اجرائی بمحض مشاهده هر نوع فساد با قاطعیت وشدت ودر اسرع وقت‌اقدام می‌کنند باید برنامه‌ریزی‌وسیعی‌نیز برای‌بازگرداندن اعتقاد وایمان گروههای مختلف مردم به‌مبانی ملی وفرهنگی و مذهبی خاص ایرانی انجام گیرد که دراین میان دانشگاهیان ومتفکران بایدنقش‌اساسی را ایفا نمایند.

مدیر فاسد ومدیر نالایق

دکتر محمد مشایخی ـ رئیس دانشگاه تربیت معلم ـ در زمینه مبارزه با فساد می‌گوید:

مبارزه با فساد، یک برنامه تکمیل‌کننده‌انقلاب اداری است. درادامه این‌مبارزه باید نحوه‌انتخاب مدیران تغییر اساسی یابد. انتخاب مدیران‌هر واحد دولتی باید براساس اصل «انتخاب اصلح» انجام گیرد، یعنی بهترین مدیران، اداره سازمانهای‌دولتی را بعهده بگیرند.

دکتر مشایخی اضافه میکند: منظور ازبهترین مدیران تنها بهترین متخصصان زمینه های علمی و فنی نیستند، زیرا مدیریت، فن و هنری است که شاید با تخصص‌های علمی زیاد در رابطه نباشد. یک مدیر غیرمتخصص در رشته‌های علمی هم‌ممکن است مدیری لایق، مبتکر و اداره کننده‌یی واقعی باشد و بعکس. آدمی که عالیترین تخصص های علمی دنیا راگذرانده درمقام یک مدیر، شاید نتواند کارآیی و کاربری لازم راکه اولین اصل مدیریت است، از خود بروز دهد. بنابراین ریشه‌اصلی پیدایی فساد درجامعه را باید در ضعف نظام مدیریت جستجو کرد زیرا در موارد فساد، شخص مدیر یا فاسد است ویا در عین پای‌بند به مبانی اخلاقی و اجتماعی، آنقدر کارآیی نداردکه‌بتواند کارمند خاطی زیردست خودرا بموقع تنبیه کند و کار را به رسوایی نکشاند.

دکتر مشایخی در توجیه نقش دانشگاهها در مبارزه بافساد میگوید: مساله اساسی برای دانشگاهها، تربیت مدیران ومسئولان آینده جامعه است که در حیطه کار خود، قدرت، قابلیت و مسئولیتی را که به آنها تفویض می‌شود، توام با امانت‌ودرستکاری درمسیرمنافع جامعه اعمال کنند.

ایستادن روی پل ممنوع!

دنبالهٔ خاطرات «آلبرت‌اشپیر» وزیر تسلیحات هیتلر و معمار و مغز متفکر ارتش نازی را در شماره آینده، ملاحظه خواهید فرمود.

پلیس راهنمائی با آنهایی که اتومبیل‌خودرا روی پل خانه یا محل کار دیگری به امان خدا می سپارند و میروند، باشدت‌بیشتری مبارزه می کند: پانصد تومان جریمه!! ... آنهایی که دلشان‌ازدست‌رانندگان خلافکار خون است ازین افزایش جریمه، خشنودند اما دیگران، ضمن تائید این‌که باید خلافکاران را نقره‌داغ کرد، معتقدند که باید درفکر ساختن پارکینگهای بیشتر وبیشتر بوده مردم درباره تصمیم جدید پلیس راهنمایی، باخبرنگاران ما گفت‌وگو کرده‌اند:

تهدید و هشدار! صاحبان خانه‌ها برای‌جلوگیری از توقف اتومبیل‌ها به تهدید های گوناگون متوسل میشوند، مثل این: «عدم توجه به این اخطار موجب پنچر شدن هرچهار چرخ اتومبیل شما خواهد بود!»

دکتر عباس عزیزی ـ طبیب ـ دل‌خونی از آنهایی که‌اتومبیلشان را روی پل جلوخانه دیگران‌پارک می‌کنند، دارد: «باورکنید بارها بهمین خاطر، حتی جان‌بیماران من درخطرافتاده است. آنها که راه خانه دیگری رابااتومبیلهایشان می بندند، موجوداتی‌خودخواهند و بویی از تمدن نبرده‌اند. آنها اصلا حساب نمی کنند که وقتی اتومبیلشان را جلو پل محلی گذاشتند، صاحبخانه چگونه می‌تواند بیرون بیاید یاداخل شود. به عقیده من، قانون جدید، بسیار بجاست و باید باشدت‌عمل هرچه بیشتر، چنین رانندگان خودپرست را گوشمالی داد.»

اما خانم فاطمه مدرسی مهندس ـ عقیده دیگری دارد. این خانم مهندس به دکترعزیزی پاسخ میدهد:

«فراموش نکنید که بیشتر کسانی که اتومبیلشان را در برابر پلها می گذارند، از روی‌ناچاری مرتکب چنین خلافی میشوند. مثلا: پزشکی که بایدفورا بر سر بالین بیمار مشرف به مرگی‌حاضر شود، امانه پارکینگی می یابد نه جایی خالی برای پارک، ناسزاهای یک صاحبخانه را بجان میخرد، اتومبیلش را روی پل پارک می‌کند تاجان بیمارش رانجات دهد.»

همین گفته را آقای جعفر ماهر ـ دوزنده ـ باتاکیدبرنکاتی دیگر، یادآور می شود:

«تهران، بیحساب و کتاب بزرگ شده است اما درین شهر بزرگ، کمتر نقطه‌یی برای‌پارک اتومبیل میتوان یافت. یک راننده که کاری فوری دارد، مدتهاباید بگردد تاجای خالی در خیابانی بیابد. تازه اگر راننده‌یی بختیار بود و چنین جایی‌یافت، با تابلوی هیولایی (توقف ممنوع!) یا (ایستادن ممنوع) روبرو میشود. درتهران تاچشم کار میکند،جابه‌جا، تابلو های توقف یا ایستادن‌ممنوع سبز شده است.»

ازسوی دیگر: آقای مسعود ملکزاده‌ـ شریک دریک نمایندگی فروش اتومبیل ـ آه و ناله‌اش از رانندگان سد معبر کننده، به هواست‌اماخاطرنشان میکند:

«همه دعواها برسر پارک اتومبیل روی پل‌ها نیست بلکه در بسیاری از موارد، همسایه‌های بی انصاف حتی مدخل کوچه‌هارا هم مسدود میکنند! همین چندشب پیش که در شمیران برف‌مختصری باریده بود، دوساعت بعد از نیمه شب، مادرم دچار ناراحتی قلبی شد. باعجله ازخانه بیرون پریدم تا اورا به نزدیکترین‌طبیب برسانم ولی ناگهان دود ازکله‌ام پرید چون همه همسایه‌ها اتومبیل های خود را در دوردیف پارک کرده بودند و کوچه را بکلی بسته بودند! ناچار، همه اعضای خانواده‌ام، درآن هوای سرد و برفی‌به تلاش افتادند، یکی‌یکی زنگ خانه‌هارا بصدا درآوردند تا اتومبیل های خود را کنار بزنند وراه را بازکنند!

اما این کار بسادگی انجام نشد تاجایی که مجبور شدم‌شیشه های خانه روبرویی را خرد کنم، چون هرچه زنگ زدیم،کسی جواب نداد ناچار با سنگ به درآهنی کوبیدیم بازهم پاسخی نشنیدیم. ومن، که بی‌نهایت عصبانی شده بودم، چکشی را از صندوق عقب اتومبیل درآوردم و ناگزیر بطرف پنجره‌های خانه پرتاب کردم. از نتیجه آن حرفی نمیزنم. توخود حدیث مفصل بخوان از این مجمل!»

صاحب اتومبیل‌شماره۹۲۶۰۸۳ تهران ج ـ ساکن کوچه حقیقت ـ هم میگفت: «اگر میخواهید حقیقت را ببینید، کافیست‌که‌یکروز ساعت ۸ صبح به اینجا سری‌بزنید این‌کوچه‌یی که همه عرض آن از ۱۵۰ سانتی متر تجاوز نمیکند، پیچ‌وخم های فراوانی هم دارد، هرشب بیش از ۱۲ اتومبیل را در خود جای میدهد! حالا فکرکنید که اگر صاحب‌آخرین‌خانه بخواهد مثلا ساعت هفت صبح حرکت‌کند تاخودرا به اداره‌اش برساند، دچار چه مشکل عجیبی خواهد شد!»

اما رضا روحی صاحب‌اتومبیل شماره ۴۵۶۱۴۰ ـ یکی دیگر از ساکنان همین کوچه ـ جواب میدهد: من که نوکر این همسایه‌ها نیستم! شاید آنها بخواهند که نصف شب از منزلشان خارج شوند، من چه تقصیری دارم که از رختخواب گرم ونرم بیرون بیایم تاراه را برای این آقا بازکنم! من‌هم یکی از همسایه‌های‌این‌کوچه هستم و حق دارم اتومبیلم رامقابل خانه‌ام پارک کنم حالا اگر ایشان ناراضی هستند، منزلشان راعوض کنند و بیخودی سریسر ما نگذارند»

به حسن‌حیدری‌مقیم‌تهران‌پارس

به حسن حیدری مقیم تهران‌پارس گفتم از اینکه‌روز درمنزلتان نوشته‌اید بر پدر کسی لعنت که روی این پل توقف کند!» چه نتیجه‌یی گرفته‌اید، پاسخ داد:

«اگراز غریبه‌ها نتیجه‌یی نگرفته‌ام و آنها کماکان اتومبیلشان را در اینجا متوقف میکنند تا برای پدرشان طلب آمرزش کنند (!) در عوض، مدتی است که ازشر همسایه‌ها خلاص شده‌ام چون مدتیست که از پارک‌اتومبیلشان در اینجا خودداری میکنند و تاحدود زیادی خیال مارا راحت کرده‌اند.»

صاحب اتومبیل ۵۶۹۸ تهران ـ د هشدار میدهد: «مدتی است که من بادلاستیک هر اتومبیلی را که روی پل خانه‌ام پارک کند، بلافاصله خالی میکنم. حالا این ماشین مال‌هرکه میخواهد باشد البته این انتقامجویی،چندان ساده‌هم انجام نگرفته، چون تابه‌حال بیش‌از ده مرتبه با رانندگانی که طعم انتقام را به آنها چشانده‌ام، زدوخورد کرده‌ام و چندبار هم کارمان بکلانتری کشیده است. اما چون‌چاره جز این ندارم، قصد دارم که بازهم همین کاررا ادامه دهم چون صاحبان اتومبیل از ترس پنچرشدن لاستیک‌هایشان ناچارند جای دیگری را برای توقف‌بیابند!»

افسانه زهری صاحب‌اتومبیل ۸۲۳۹۴ تهران الفهم حرف‌جالبی دارد: «ماناچاریم‌که‌روزی‌پل یاهر جای‌دیگر حتی اگر درخانه‌یی‌باز باشد، داخل حیاط بشویم و پارک‌کنیم! چون‌شمایک‌وجب جادریکی از خیابانهای اصلی‌شهر بمن نشان بدهید تاهمه حرفهای معترضین را قبول کنم!

پری ساعدی کارمند وزارت بازرگانی از کوچکی پارکینگ‌محل کار خود گلایه دارد و می گوید: «من معمولا اتومبیلم را در خیابان سعدی، توی پارکینگ ـ اگر جای خالی باشد! ـ میگذارم و با تاکسی به وزارت بازرگانی‌درمیدان ارک میروم! البته اگر ناچار باشم، اتومبیلم را روی پل هم پارک میکنم!»

دکتر شهیدزاده ـ متخصص اعصاب ـ معتقد است که این مشکل، موجب ضعف اعصاب وبیماریهای مختلف در مردم میشود:

«وقتی که شما ناگهان متوجه شوید که اتومبیل غریبه‌ای مقابل پل خانه‌تان توقف کرده و از صاحبش خبری نیست، و شماهم احتمالا کار فوری وفوتی داشته باشید، اگر اعصابتان ازپولادهم ساخته شده باشد باز عصبانی و ناراحت خواهید شد و به زمین‌و زمان بدوبیراه خواهیدگفت‌ازطرفی آن روی سکه‌راهم درنظر بگیرید: راننده‌یی‌هم که بدوبیراه و عواقب شوم پارک اتومبیل جلو پل خانه دیگری را به جان می‌خرد، اعصابش خرد میشود بهرحال باید به فکر ساختن پارکینگ های بیشتر بود.»

آگهی از شرکت مخابرات ایران

بمنظور گسترش و فراهم‌آوردن امکانات بیشتر برای واگذاری شماره‌های جدید قسمتی از کابلهای منطقه زیر مربوط به‌مرکز تلفن تهران نو (تعویض شماره ۷۹ به ۷۳) بعلت ضرورت فنی از تاریخ ۲ر۱۲ر۵۴ برگردان میشود و ناگزیر اختلالاتی درارتباط تلفنی مشترکان محترم روی خواهد داد.

شماره های جدید قبلا باطلاع مشترکان گرامی رسیده و در اختیار قسمت اطلاعات (۱۱۸) نیز گذاشته خواهد شد.

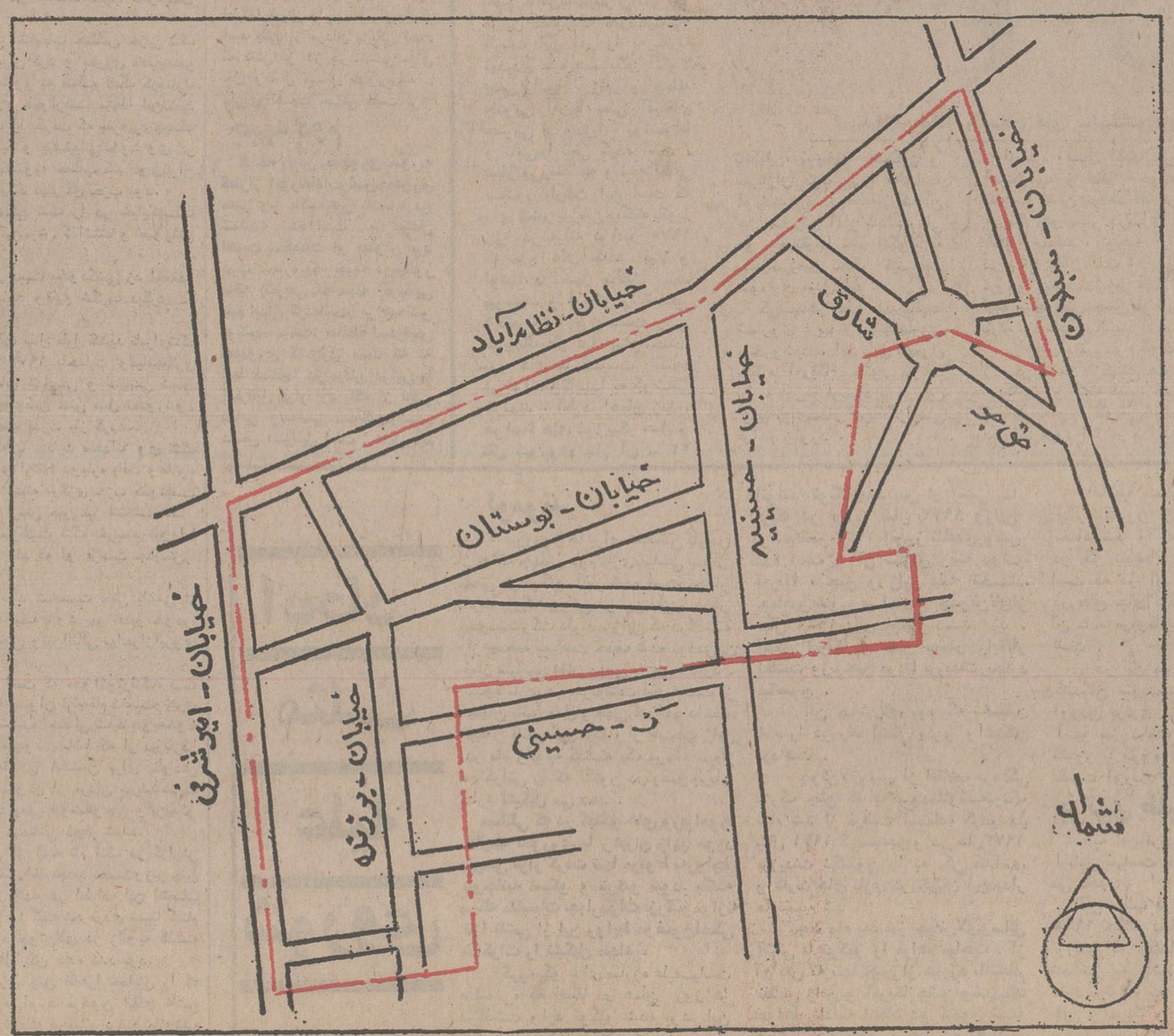

اداره نصب شبکه شرکت مخابرات ایران

تعطیلات دلپذیر عید را با اپیکور خوش بگذارنید

لندن ۱۴ روز
۱۴ روز اقامت در لندن
۵۴۰۰ تومان باصبحانه

لندن ـ پاریس ۱۴ روز
تاریخ حرکت از ۲۲ اسفند تا ۲ فروردین هرروز
دیدار از لندن ـ پاریس
۵۹۹۰ تومان باصبحانه

لندن هامبورگ ۱۵ روز
تاریخ حرکت ۲۳ـ۲۴ـ۲۵ـ۲۶ اسفند
دیدار از لندن ـ هامبورگ
۶۲۰۰ تومان باصبحانه

فرانسه ۱۲ روز
تاریخ حرکت از ۲۶ اسفند تا ۲ فروردین هرروز
دیدار از لندن ـ هامبورگ ـ پاریس
۶۴۰۰ تومان با صبحانه

ریویرا ۲۱ روز
تاریخ حرکت ۲۶ـ۲۸ـ۲۹ اسفند ۱و۲ فروردین
دیدار ازنیس ـ بارسلون ـ لندن ـ پاریس
رم با صبحانه و ناهار ۸۵۴۰ تومان

جزایر قناری ۱۹ روز
تاریخ حرکت از ۲۰ تا ۲۴ اسفند و ۱ فروردین
دیدار از مادرید ـ سانتاکروز ـ لندن
رم ـ با صبحانه و ناهار ۸۸۵۰ تومان

آمریکای جنوبی ۲۷ روز
تاریخ حرکت از ۲۶ اسفند تا ۲ فروردین هرروز
دیدار از ریودوژانیرو ـ سائوپولو
ایگوآسو بئنوس‌آیرس ـ لیما ـ ایکیتوس مکزیکو ـ آکوپولکو
درهتل درجه یک باصبحانه و ناهار ۱۸۵۰۰ تومان

تاریخ حرکت ۲۹ اسفند

قیمتها شامل بلیط رفت وبرگشت باهواپیمای جت ـ اقامت درهتلهای درجه یک ـ عوارض فرودگاهها ـ نقل وانتقال از فرودگاهها وبالعکس میباشد

برای اطلاع بیشتر ورزرو جابه آژانس مسافرتی وجهانگردی یونایتد اکسپرس خیابان ویلا ـ شماره ۱۹/۱ ـ تلفن: ۸۲۰۱۹۳ ـ ۹ تا ۸۳۸۱۰۷ ـ ۸۲۰۸۸۵ مراجعه فرمائید

54.U.E.4

بلیط کلیه شرکت های هواپیمائی جهت پرواز به سراسر جهان همه‌روزه بفروش میرسد. ساعت‌کار از ۵ر۸ صبح تا ۸ شب یکسره ـ جمعه‌ها ۹ تا ۱۲

مقالات سیاسی

سرمقاله

درباره دارو

هنگام رسیدگی به اعتبارات بهداشتی و رفاهی ، وزیر تندرستی‌و رفاه‌اجتماعی به مساله دارو اشاره کرده و گفته است «سال آینده‌مساله‌دارو رادر زمینه‌های مختلف حل خواهیم کرد و ترتیبی خواهیم داد که دارو کم بها باشد ولی مجانی نباشد» .

درباره قیمت دارو ، انصاف باید داد که این چند ساله کنترلی برقرار بوده و در مقایسه با ترقی سایر اجناس، قیمت دارو افزایش چندانی نداشته است . اکنون که امر دارو به وزارتخانه جدیدالتاسیس تندرستی و رفاه محول میشود ، ازآنجا که هم تندرستی و هم رفاه اجتماعی‌در حوزه‌مسئولیت این وزارتخانه قراردارد طبعاباید کوشش‌بیشتری‌در موضوع تهیه و عرضه دارو و نظارت برقیمت آن بخرج دهد .

نکته‌یی که درباره دارو باید توجه داشت این استکه در حال حاضر انواع دارو های ضروری و دارو های فانتزی و مواد آرایشی‌و بهداشتی‌در دایره‌معاملات دارو قرار گرفته‌اند و سیاست داروئی کشور باید از جهتی بطور تجرید و از جهتی بطور ترکیب ، ناظیر انواع دارو باشد .

برای توضیح مطلب لازم استیادآور شویم‌که موسسات تولیدکننده دارو ، محصولات مختلفی را از انواع مواد شیمیائی و لوازم آرایشی و بهداشتی گرفته تا دارو های ضروری و حیاتی تولید و به بازارها عرضه میکنند .در اکثر موارد ، از لحاظ تجارتی برای‌این موسسات ،تولیدو عرضه دارو های فانتزی یالوازم بهداشتی و آرایشی بیشتر مقرون به‌صرفه است تا داروهای اساسی و حیاتی. علتش هم روشن است ، تولید دارو های ضروری یک کار پیچیده و دقیق علمی است . برای آنکه یک قلم داروی موثر ساخته شود ، میبایستی تیمهای تحقیقاتی مدتهامطاله کنند،آزمایش کنند،اثرات دارو را بر حیوانات آزمایشگاهی تجربه‌کنند تا خواص آن مسلم شود و بعد ، آنقدر تحقیق و تفحص کنند تا مطمئن شوند این دارو بر افراد بشر تاثیر مثبت خواهد داشت و اگر فی‌المثل شفابخش امراض کلیوی است بر اعضای دیگر بدن اثر منفی نخواهد گذاشت . طبعا برای تولید کنندگان دارو دشوار است که بعد از همه این حرفها ، زیر فشار دولتها و مدافعان حقوق عمومی دارو را با سود عادلانه و بقیمت نازل در دسترس مصرف کننده بگذارند در حالی که می توانند از فروش لوازم آرایشی و بهداشتی گران قیمت ، استفاده سرشاری ببرند .

بدین خاطر است که وقتی قیمت دارو تحت کنترل‌قرار میگیرد و از افزایش نرخ آن بنفع مصرف کننده جلوگیری میشود ، تولیدکنندگان یا واردکنندگان در نهایت خونسردی از عرضه دارو به بازار امتناع میکنند و ناگهان‌چندقلم داروی اساسی که برای بیماران جنبه حیاتی دارد ، در بازار نایاب میشود .

اما مساله مهمی که دولت در موضوع دارو باید هدف اساسی اقدامات خود قرار دهد تامین دارو های ضروری‌و تثبیت قیمت آنهادر سطحی است که مصرفکننده در هر سطحی از لحاظ امکانات مالی ، قادر باشد داروی موردنیاز خودرا تهیه کند. این مساله همانقدر مهم استکه تامین آذوقه و مایحتاج عمومی ، بنابراین وقتی دولت با عمل سودجویانه تولیدکنندگان و واردکنندگانی روبرو میشود که ازوارد کردن و عرضه‌کردن داروهای مورد نیاز خودداری میکنند باید عکس‌العمل متقابل نشان دهد و جلو منافع سرشاری را که آنها از فروش دارو های فانتزی و مواد بهداشتی و آرایشی عاید میکنند، بگیرند. بعد هم ، جهت تامین احتیاجات مردم راسا یا از طریق واردکنندگان دیگر ، دارو های مشابه را تامین و به‌بازار عرضه کند .

تفسیر سیاسی

فنگ جانشین چوئن‌لای

چرا مردی عملا گمنام مانند «هواکوئوفنگ» و نه«تنگ هسیائوپینگ» معاون نخست وزیر چین که اغلب ناظران فکر میکردند جای چوئن لای نخست وزیر فقید کشورش را خواهد گرفت، بعنوان کفیل نخست‌وزیری چین معرفی شده است.

روابط «تنگ» با رئیس سالخورده حزب کمونیست چین همواره چندان دوستانه نبوده است.

در ۱۹۵۳ هنگامیکه اوولیوشائوچی نخستین قانون اساسی چین کمونیست را طراحی میکردند مائو رابخشم آوردند .

بعداز «جهش بزرگ بپیش» لیوشائوچی جای مائورا در مقام ریاست کشور گرفت و «تنگ» را به معاونت خود برگزید. مائو بعدها شکایت کرد که در طول هفت سالی‌که پس از آن تاریخ گذشت وی در جلسات حزب کمونیست مورد بی‌اعتنائی «تنگ» بود.

در ۱۹٦۵ در جریان یک انتخابات حساس حزبی تنگ اندکی از گناهان گذشته را جبران کرد و بطرزی قاطع‌بنفع مائوتسه‌تونگ رای داد. این مائور به «تنگ» کمک کردتاراه بازگشت به قدرت را برای خود هموارکند. معهذا این‌تمهید جلوی جناح چپ افراطی حزب را نگرفت که بمرهبری‌چیانگ چینگ همسر مائو و مسلمایاناتائید و پیشتیبانی خود وی در گیرودار انقلاب فرهنگی باتنگ تسویه حساب کند. وی‌درآن وقت که انقلاب فرهنگی آغاز میشد دبیر کل حزب بود.

برپا کنندگان انقلاب فرهنگی تنگ را در خیابانها کشاندند وگرداندند کلاه بوقی برسرش گذاشتند و صورتش را رنگ کردند .

گفته میشود که او یکبار دست بخودکشی زد امامقدر بود که زنده بماند وبازهم شاهد وقایع شگرف دیگری در صحنه سیاست باشد.

بعد از انقلاب فرهنگی هفت سال طول کشید تابرای‌تنگ اعاده حیثیت شود. وی در ۱۹۷۳ باحمایت ومیانجیگری چوئن‌لای از گرداب مصیبت‌های شخصی و سیاسی نجات یافت. تا قبل از ۱۹۷۳ برای هیچکس حتی قابل تصورنبود که تنگ بتواند بار دیگر به‌عرصه قدرت باز گردد.

به همت‌چوئن لای و تحت حمایت مجدانه وی تنگ بسرعت تا معاونت نخست‌وزیری ارتقاء دوباره یافت و علاوه برآن عضویت در دفتر سیاسی کمیته مرکزی حزب کمونیست را پس گرفت و بریاست ستاد ارتش چین نیز انتخاب شد.

شاید مائوتسه‌تونگ از بازگشت تنگ خرسند نبوداما بهرحال اغماض کرد و اجازه داد که او فرصت جدیدشرا بدست آورد.

بااینکه تنگ از لحاظ ابعاد شخصیت حتی بانیمی از شخصیت چوئن‌لای نیز قابل مقایسه نبود بهر تقدیر خودرا تبرئه کرد و در صحنه‌های داخلی و بین‌المللی به‌احرازآبروی دوباره‌ای نایل آمد.

در محافل سیاسی شایع است که «هواکوئوفنگ» ب انتخاب شخصی‌مائوتسه‌تونگ» بعنوان قائم‌مقام نخست‌وزیری چین تعیین شده است و این انتخاب احتمالی شاید بنوبه‌خود یکی از نمونه‌های پیشداوری معهودی باشد که از دیربازدر مائوتسه‌تونگ نسبت به هر قماش جانشین برای خودش وجود داشته است. درگذشته دوتن از مردان سرشناسی‌که قرار بود جای مائو را بگیرند یعنی لیوشائوچی ولین‌پیائو هردو به سرنوشتهای شوم ودردناکی دچار شدند.

تقریبا تا ۳٦ ساعت پس از آنکه نام فنگ در گزارش خبرگزاری رسمی چین بعنوان قائم مقام جدید نخست‌وزیر چین اعلام شد هنوز هم هاله‌ای از ابهام در اطراف این انتصاب وجود داشت. وی چنانکه قبلا نیز گفته شد مردی نسبتا گمنام بوده و از روز تشییع جنازه چوئن‌لای در ژانویه گذشته حتی یکبار در مجامع و محافل پکن دیده نشده‌بود.

کفیل جدید نخست وزیری چین ظاهرا حمایتی را که مائوتسه‌تونگ از وی بعمل می‌آورد مرهون ایفای نقشی است که سالها قبل در کشف توطئه لین‌پیائو برضد مائوتسه تونگ برعهده داشته است. وی تا قبل از رسیدن به مقام جدید وزیر امور امنیت ملی چین بوده و چین شناسان عقیده دارند که باقی ماندنش در پست جدید ممکن است‌قابل تردید باشد.

یک شاهکار دیپلماسی

حافظ اسد ولبنان

از : پاری‌ماچ

نمیتوان اطمینان داشت که جنگ داخلی در لبنان بطور قطع پایان یافته باشد اما اگرآرامشی که اکنون در لبنان برقرار است هنوز بمعنای صلح واقعی نیست ـ در عوض آتش‌بسی که به همت دولت سوریه در لبنان برقرار شده امید را به مردم این کشور بازگردانده است .

این نتیجه عبارت از وضعی است که بعد از ۸ ماه جنگ و خونریزی در لبنان و پس ازآنکه بیش از ده هزار نفر در زد و خوردهای خونین خیابانی میان ارتشهای غیر رسمی مسیحیان دست راستی و مسلمانان دست چپی کشته شدند و بیش از۱۸ میلیارد دلار زیان مالی به لبنان رسید و بعد از آنکه تقریبادهها آتش‌بس، یکی پس از دیگری دچار ناکامی‌گردید ،موفقیتی‌است که تا چند هفته پیش هیچکس‌حتی جرئت تصور کردن آنرا نداشته است.

متارکه جنگ داخلی لبنان‌ضمنا یک پیروزی درخشان شخصی برای حافظ اسد رئیس‌جمهوری سوریه و یاران و فرستادگان‌وی به بیروت یعنی عبدالحلیم خدام وزیر خارجه و معاون نخست‌وزیر و ژنرال حکمت شهابی رئیس ستاد ارتش و ژنرال نقی جمیل فرمانده نیروی هوایی سوریه است. از طرف دیگرکاری که حافظ اسد در لبنان انجام داده جواب دندان شکنی برای ژنرال رابین (نخست وزیر اسرائیل) نیز بشمار میرودکه در یکی از مصاحبه‌های اخیر خود سوریه‌ایها را متهم کرده بودکه مایلند هرج و مرج در لبنان‌ادامه یابد تا از آب گل‌آلود بنفع سوریه ماهی بگیرند . اما صرف نظر از تمام این جنبه ها پیروزی سیاست حافظ اسد در لبنان‌در عین حال شاهکاری در میدان کوششهای دیپلماسی‌است. رئیس جمهوری سوریه نه‌تنها در مجاهدات خود برای برقرار کردن آرامش در لبنان مورد تشویق اتحاد شوروی قرار داشته واز احساسات دوستانه‌و آمیخته باهمبستگی فرانسه نیز بهره‌برده‌است‌بلکه نهایتاخشنودی دولت آمریکا را نیز جلب کرده است. واشنگتن‌ناچار شداعتراف کند که «نقش سازنده سوریه را در پایان دادن به جنگ داخلی‌در لبنان ستایش میکند و به اهمیت آن اذعان دارد.»

موفقیت تلاش‌ها وميانجی‌گری سوریه و مخصوصا کوششهای شخصی حافظ اسد در لبنان بالاخره حقیقت بزرگ دیگری را نیز که از مدتها قبل مورد وقوف آمریکائیان و رهبران اسرائیل و شوروی قرار داشته بار دیگر به ثبوت رسانده و همچنانکه این قدرتها قبول دارند: ژنرال‌حافظ اسد یکی از مردان بزرگی است که نقش او در هر تلاشی برای حل وفصل مسائل خاورمیانه ـ دارای اهمیت حیاتی است .

جبهه دوم

گرچه رئیس جمهوری سوریه کمتراز انورسادات‌رئیس‌جمهوری مصر ویا ملک‌حسین پادشاه‌اردن شناخته شده است با اینحال اهمیت شخصیت او بعنوان مرد عرب شماره یک جبهه دوم‌خاور میانه (تعریفی که مجله آمریکایی تایم ابداع کرده‌است) بر هیچکس پوشیده نیست. حافظ اسدرئیس جمهوری کشوری است که نه تنها مستقیما در میدان درگیری‌با اسرائیل قراردارد بلکه از نظر نظامی وسیاسی سهمگین‌ترین دشمن اسرائیل است . عامل مهم دیگری که برعظمت نقش سوریه میافزاید مربوط به شکل‌استثنائی رابطه آن‌بافدائیان فلسطینی‌است. دمشق در حقیقت بزرگترین پشتیبان‌بیدریغ سازمان آزادی ـ بخش فلسطین در مبارزه آن‌بر ضد اسرائیل است.

در لبنان وزن سوریه زائیده ملاحظات مضاعف تاریخی و جغرافیائی است . بدون آنکه نیازی داشته باشیم تا در باره حضور بیش از ۳۰۰هزارنفر از اتباع سوریه که در لبنان‌کار می‌کنند وارد جزئیات شویم مجاورت جغرافیایی سوریه و لبنان چنان‌عامل حیاتی وحساسی است که تنها بسته شدن مرز سوریه کفایت خواهد کرد تا لبنان را بسرعت در زیرسنگینی کالاهای تجارتی ترانزیتی خفه کند زیرا بسته شدن مرز سوریه بدین معنی خواهد بود که‌لبنان راه ارتباط خود را با بازارهای سایر ممالک دنیای عرب از دست خواهد داد. این همسایگی در عین حال برای‌سوریه‌نیز درحدی حیاتی لازم و سودمند است . پس از پایان یافتن جنگ اکتبر ۱۹۷۳ در حالیکه بسیاری از کارخانه‌های برق سوریه‌بوسیله نیروی هوایی اسرائیل بمباران شده واز کار افتاده بود شهر دمشق تا مدتی بخش عمده برق وروشنایی مورد نیاز خودرا از لبنان دریافت کرد. بر همین روال از طریق کابلهای بیروت است که ارتباط مخابراتی دمشق با اروپا تامین میشود.

آوردن مثالهایی از این قبیل برای نشان دادن تداخل‌ارتباطات ومنافع دوجانبه لبنان و سوریه بسیار آسان است وارزش این رابطه بیش از آن است که هر ادعایی دایر بربیگانه بودن‌عنصر سوریه‌ای در لبنان و یا بالعکس قابل دفاع باشد.

ژنرال حافظ اسد با همسر و فرزندانش در کاخ ریاست‌جمهوری دمشق

ستاره سرخ در آسمان افریقا

فریبرز عطاپور

سربازان «مپلا» با سلاح های ساخت‌شوروی در جریان جنگ آنگولا

همان سناتور بارتلت ، برگزیده ایالت اوکلاهما که شش ماه پیش در اواخر تابستان ۱۹۷۵ به سومالی سفر کرد ، بتازگی از آنگولا بازگشته است و در آن‌جابود که‌بارهبران مپلا و نیزرهبران فرقه های‌هوادارغرب :«فنلا» و «اونیتا» گفت‌وگو کرده است .

او در بازگشت به واشنگتن گفته‌است که اگر سنای‌آمریکا در دسامبر پیش از واقعیت های مربوط به وضع آنگولا آگاهی داشت به قطع کمک‌از فرقه های ضد شوروی در آنگولا رای نمی‌داد.او اضافه کرد که مپلا قصد دارد پس از پایان‌جنگ‌های داخلی آنگولا، تکنیسین‌های‌کوبایی رابمنظور تعلیم دادن‌به‌سربازان‌آنگولائی دراین کشورنگه دارد.سناتور بارتلت این امر را به منزله تهدیدی علیه همسایگان آنگولا یعنی زامبیا ، زئیر و منطقه جنوبی آفریقا یعنی آفریقای جنوبی ، رودزیا ، بوتسوانا و نامیبیا تلقی کرده است . بنظر می‌رسد که وظیفه اصلی سناتور بارتلت این است که برای ششیر برزمین ریخته بگرید زیرا در میانه نوامبر ۱۹۷۵ که نیرو های متحد فنلا و اونیتا در شهر مالانژ به‌هم پیوستند و لوبیتو را تسخیر کردند و تا مرز دست رسی توپخانه‌بلواندا پیش‌تاختند، نیرو های مارکسیست «نتو» در لواندا‌وگابیندا به گوشه‌یی خزیدند . اما در همان زمان، هواپیما های غول‌پیکر حمل و نقل شوروی بنام آن ـ ۲۲ تانکها ، توپخانه سنگین و سربازان کوبایی را به‌لواندا آوردند وضد حمله بزرگ آن ها بصورتی آغاز شد که طی دو ماه تقریبا تمام انگولا به یک سرزمین تحت قیمومیت شوروی مبدل شد .

کی‌سینجر علیه امپریالیسم شوروی غرید و موینیهان‌نیز برخروشید ، اما طبق معمول کنگره آمریکا سناتور بارتلت را به آفریقا فرستاد تا در این زمینه‌برای‌سنای‌آمریکاگزارشی فراهم بیاورد .

امسال ، سال انتخاباتی‌در آمریکاست و نظر خواهی عمومی نشان میدهد که مردم آمریکا خواستار درگیری در آنگولا نیستند . روحیه آن ها در واقع همان است که پی‌پر ـ ترودو ، نخست‌وزیر کانادا ، چند سال پیش چنین توصیف کرد : «کجاست بیافرا ؟»

همین «ترودو» که تازه از سفر کوبا بازگشته هاوانا به کاسترو و گفته است که کوبایی‌به‌هرجا که می‌خواهد میتواند برود اما در مراجعت به‌اوتاوا در پارلمان کانادا‌گفت که در هاوانا به کوبایی ها گفته است که بهتر است از سرزمین خود خارج نشوند .

گره گشائی

ظاهرا هنگامی که هنری ـ کیسینجر وزارت امور خارجه رااز ویلیام راجرز تحویل گرفت ، به دوستانش گفت که گره خاورمیانه را با خروج شوروی ها از مصر خواهد گشود .

او هنوز مدعی است که افتخارچنین گره گشایی‌ازآن اوست اگر چه همه‌میدانندکه که خروج شوروی ها ازمصر باتوفیقی که نصیب شخص انور سادات شد ، بی آن که هیچ کمکی از کی‌سینجربگیرد **درواقع هنگامی که کی‌سینجر هنوز درگیر گرفتاری هند و چین بود این جرات و منطق شخصی انورسادات بود که در حساس‌ترین لحظه های‌ماه مه۱۹۷۱داردودسته « شوروی خواه» را در قاهره درهم شکست ، و عجیب آن که بین او و شوروی خواه‌های مصری چنان‌نقاری پدید آمدکه سادات تمایل شدید خود را به‌اتحاد نزدیک با معمر قذافی که در آن موقع دشمن خونی مارکسیسم‌بود ، ابراز داشت و در آن هنگام هیچ کس‌حدس نمی‌زد که مرد آتشین مزاج لیبی‌خیلی‌زود به‌دشمن خونی سادات و به کودک‌دست‌آموز مسکو مبدل شود . حتی هنری کی‌سینجر با تمام آن قدرت تصور و ابداع که دارد نمی‌توانست چنین سناریوی غیر منتظره‌ای را تدوین کند ـ تاریخ‌غالبا‌مبتکرتر ازسازندگانش است .**

از ۱۹۷۱ تا ۱۹۷۳ اتحاد شوروی چند بخت واژگون را هم در سودان و هم در مصر تحمل کرد . اما تقریبا بطورهمزمان متوجه‌دو مشتری تازه در جهان‌عرب شد :سومالی ولیبی .این‌هردو سرزمین‌هایی وسیع با جمعیت اندک‌هستند. سومالی همه چیز برای‌عرضه کردن به شوروی ها در راه پایگاه های نظامی داشت ،و شوروی ها این‌همه رادرازای یک آواز بدست آوردند .

لازم به یادآوری است که کوبا این همه را در ازای میلیارد ها روبل و خطرجنگ اتمی‌که منجربه‌سقوط‌خروشچف شد بدست آورد . در مورد لیبی باید گفت که این کشور همه چیز را به خاطر«کوبایی شدن »به اتحادش وروی‌عرضه کرد . رهبر سرزمین اسلامی لیبی را آمریکا وبریتانیای کبیر بناچار رها کردند . ناصر او را شاگرد دمدمی مزاجی‌یافت وسادات متوجه شد که او دوست نامطمئنی است .نتیجه آن که بیشتر رهبران جهان آزاد اورابه منزله مردبدعهدی تلقی کردند که ممکن است بزودی بوسیله سایر اعضای شورای انقلاب‌سرنگون شود. آنها قدرت‌او را دست‌کم‌گرفتند درست همانطور که ضعف‌سایر اعضای شورای‌انقلاب رادست کم گرفتند بطور مثال استعداد الکلیک برخی از آنها را در سرزمینی که الکل درعداد محرمات مذهبی است ،و نیز تمایلات بورژوازی دیگران‌را در سرزمینی که بیشتر مردم‌آن هنوز در ویلاهای متروک ایتالیایی زندگی نمی کنند ولی با شوق تمام در چادر های قبیله‌یی زندگی میکنند مانند پدر و مادر خود قذافی .

افسانه نیل

شوروی ها خود با چنین
بقیه درصفحه ۸

انحاد مثلث علیه شوروی

لوموند

این روز ها برای نخستین بارپس از جنگ جهانی دوم بازی‌سیاسی بسیار مهمی در توکیو آغاز شده است .چهار قدرت بزرگ جهانی در این بازی بسیار فشرده شرکت دارند . ژاپن که درگذشته از صحنه سیاست حذف شده بوددراین قمار سیاسی نقش مهمی به عهده دارد . نتیجه بازی در سرنوشت این قسمت از جهان تاثیر قابل‌توجهی خواهد داشت. دیدار «اندرمگرومیکو» از پایتخت ژاپن در ماه ژانویه گذشته یک مرحله مهم‌از مذاکراتی را که اکنون درتوکیوجریان دارد تشکیل می دهد .

مسائلی که در گفتگو های وزیرامور خارجه شوروی با رهبران ژاپن مورد بررسی قرار گرفت تنها مربوط به‌روابط دوجانبه مسکو و توکیو نبود. بلکه مسئله مناسبات چهاردولت بزرگ‌وموازنه قوا ناشی از این روابط موضوع‌اصلی مذاکرات را تشکیل میداد .

گرومیکو برای مبارزه علیه‌سیاست «دشمنی» که اتفاقا در همان روز ها درگذشت وارد توکیو شده بود .این «دشمن» چوئن‌لای نخست وزیر چین بود .

سیاست چوئن‌لای که همان سیاست مائوتسه تونگ بود پس از آشتی با آمریکا در فوریه سال ۱۹۷۲ وژاپن در سپتامبر ۱۹۷۲ امروز تاحدی‌روشن شده است و آن سازش سه دولت آمریکا ، چین و ژاپن علیه اتحاد جماهیر شوروی است چوئن‌لای‌از سال ۱۹٦۹ باین ابتکار دست زد . آشتی آمریکا و چین بیشتر ابتکار نخست وزیرچین بودتا پرزیدنت‌ریچارد نیکسون .

این چوئن‌لای بود که نخستین قدم را در راه آشتی پکن‌و واشنگتن برداشت .

چوئن‌لای پس از انقلاب فرهنگی بزرگ چین که به سودمائوتسه‌تونگ تمام شد از فرصت استفاده کردو در سال ۱۹۷۱ کی‌سینجر و در سال۱۹۷۲ پرزیدنت نیکسون را به پکن کشاند، و کارت های بازی در جریان این‌دیدار ها تقسیم شد .

چند ماه بعد نیز چوئن‌لای‌وسائل آشتی با توکیو را فراهم ساخت . از آن پس نه تنها چین از مبارزه بااتحاد نظامی ژاپن و آمریکا چشم پوشیدبلکه خواهان ادامه اتحاد دو کشور شدتا حضور نیرو های دریایی و هوایی آمریکا در همسایگی چین‌قدرت‌شوروی را در این منطقه متعادل سازد .

اعلامیه شانگهای که در پایان دیدار نیکسون از جمهوری خلق چین امضاء شد و اعلامیه چین وژاپن‌که در پکن بامضاء رسید شامل ماده‌ای است که در آن زمان جز در مسکو در هیچ جای دیگر جلب توجه نکردو آن ماده مربوط به «ضد برتری طلبی» است .

در این ماده آمده‌است : امضاء کنندگان متعهدمیشوندکه درصددبدست آوردن برتری در منطقه جنوب‌شرقی آسیا نیز نیامده وبا تلاش های هر کشور یا گروه کشور های دیگربرای بدست آوردن برتری مخالفت کنند .

برتری طلبی

به این ترتیب «ضد برتری طلبی» اساس سیاست خارجی چین را تشکیل می دهد .

این مطلب در اعلامیه‌ای‌که در سال ۱۹٦۸ هنگام تجاوز نیرو های پیمان ورشو به چکسلواکی در پکن صادر شد نیز به چشم میخورد . سیاست «ضد برتری» که بعدا در اعلامیه های چین ، آمریکا و چین و ژاپن قید شد برنامه نهمین‌کنگره‌حزب کمونیست‌چین را در سال ۱۹۷۳ تشکیل‌میداد. از آن پس چینی ها کوشیدند این مطلب را در کلیه اعلامیه های مشترک باکشور های آلبانی ، برمه ، مالزی وبتنام وکره شمالی بگنجانند هدف پکن این بود که شبکه‌ای از کشور هائی که‌با سیاست توسعه طلبی شوروی درآسیا مخالف هستند بوجود آورده و یک سنگر امنیت جمعی از کشور های آسیایی بدور خود تشکیل دهند .

حقیقت این است که چین‌ازپیشرفت هائی که در خاوردور نصیب‌شوروی شده سخت به وحشت افتاده است.

به عقیده رهبران چین شوروی میخواهد با استفاده از شکست‌آمریکائی ها در هندوچین و خارج شدن نیرو های آمریکایی از این منطقه سیاست خود را درباره محاصره چین‌بمرحله اجرا درآورد . ناوگان شوروی در اقیانوس آرام پیوسته تقویت میشود وبرای نخستین بار در اقیانوس هند مستقر میشود .

شوروی در عین حال که قدرت نظامی خود را تقویت‌می کند به یک حمله دیپلماتیک دست میزند حضور شوروی و توسعه نفوذ آن در جنوب شرقی آسیا بویژه در ویتنام روزبروز افزایش می یابد . از سوی دیگر با برقراری سیاست تفاهم و تشنج زدایی در اروپا دست شوروی در آسیابیش از پیش باز میشود . چینی ها این فعالیت های مسکو را به برتری‌طلبی تعبیر می کنند و برای جلوگیری‌ازآن‌با آمریکا و شوروی از در آشتی درمی آیند .

ژاپن و آمریکا پس ازمدتی شک وتردید سرانجام در سال ۱۹۷٤سیاستی پیش گرفتند که با سیاست پکن‌هماهنگی داشت .

تا آنجا که معلوم است نخستین سنگ بنا یعنی روابط چین‌و آمریکا بسیار خوب کار گذاشته شده است دیدار پرزیدنت فورد از پکن و نطقی که وی درباره دکترین جدیداقیانوس آرام ایراد کرد این موضوع رابخوبی ثابت می کند .

دومین سنگ بنا ، روابط ژاپن و آمریکا نیز تاکنون هرگز به این خوبی نبوده است .

سومین سنگ بنا ، یعنی روابط چین و ژاپن هنوز آنطور که باید استوار نشده است . درست است‌که مذاکره برای امضای یک قراردادودوستی آغاز شده ولی از همان نخستین‌روز مذاکرات موانعی بوجود آمده است. زیرا ژاپن با گنجانیدن ماده مربوط به «ضد برتری طلبی» در قراردادمخالفت می کند .

بسکتبال جام ولیعهد

پرسپولیس گرگان ـ پهلوی: پیشتازان دو گروه

★ چهارمین روز از مرحله دوم دیدارهای بسکتبال جام والاحضرت ولیعهددرحالی‌پشت‌سر گذارده شد که سه تیم تهرانی و یک شهرستانی پر فروغ ، فاتحین چهارپیکار برگزاری بودند.

پرسپولیس گرگان در خانه ، حریف نیرزی‌اش ماشین‌سازی را ۶۶ـ۸۱ برد و باین ترتیب روی نوار درخشان پیروزیهایش یک گام دیگربرداشت. درجمع بازیهابهترین نتیجه را پهلوی از مصاف باپاس کرمانشاه بدست آورد که ۷۰ـ۹۱ براین حریف غلبه کرد و دو پیروز دیگر بازیها پاس تهران و هماتهران‌بود .

دراصفهان ، هما بدنبال‌نبردی سخت از ذوب‌آهن برد ودر تهران نیز پاسیها اولین شکست را نصیب پرسپولیس تهران کردند .

بازیهای این مرحله‌یکشنبه ۲۴ اسفند با جدال پهلوی تهران ـ پرسپولیس تهران‌به آخر میرسد و ۲ تیم برگزیده از هرگروه بیکار های نهائی را برگزار خواهند کرد .

ضمن اینکه تاحال حاضر پرسپولیس گرگان در گروه اول و پهلوی تهران در گروه‌دوم‌پیشتازند. با توجه به این مسئله که تنها تیمهای بدون شکست مسابقات نیز میباشند .

پرسپولیس گرگان ـ ماشین‌سازی

★ ۵شنبه ۲۳ بهمن ـ سالن تربیت بدنی گرگان (بسکتبال جام ولیعهد ـ مرحله دوم) پرسپولیس گرگان ۸۱ ـ ماشین‌سازی تبریز ۶۶ (وقت‌اول۲۸ـ۳۸ پرسپولیس). سرداور : عباس مقدس‌زاده. داور: هوشنگ قائمخواه . تماشاگرکمتر از ۱۰۰۰ تن .

پرسپولیس گرگان : جلال‌آل عقیل ، محمدرضا یعقوبی، علیرضا براغی ، محمدرحیم مخدومی ، رضانوری ، حمید منصوریان ، حسن طیبی (کاپیتن) ، یوسف صادق‌نژاد ، بیژن جبازی ، قاسم محسنی . مربی : شعبان قاری .

ماشین‌سازی : محمد حمایت، فرهنگ ارغوانی ، حسین کوشاور (کاپیتن) ، مسعود فتوت ، خسرو اصلانی ، علیرضابوردبی،جمشید پور واحد ، روبیک جورجیان ، سرژیک مختاریان،کریم ماهوتچی، احد بیل‌چیانی . مربی: علی‌عطائی.

● سرخبوشهای شمال با درخششی تازه یک گام‌پیروزمندانه دیگر برداشتند و اینبار ماشین‌سازی تبریزباتمام‌سرسختی یارانش نتوانست در مصاف با گرگانیهای شجاع ، استواری‌اش را حفظ کند و در پایان ۴۰ دقیقه بیکار شکست را ضمن۱۵ امتیاز اختلاف پذیرفت .

بازی آغازی سریع و دلپذیر داشت و تا پایان نیزگرمی خودرا حفظ کرد ، باحساب اینکه در زمانهای نزدیکی امتیازها هیجان واضطراب شکلی جلب کننده‌تر داشت .

۱۱ دقیقه پس از شروع‌دیدار، گرگان ۱۲ـ۲۷ از حریف جلو بود واین جنگندگی وجوش وخروش یاران تیم میزبان را میرساند که بهرحال وقت اول ۲۸ـ۳۸ بسود پرسپولیس به آخر رسید .

سه دقیقه نخستین وقت دوم بازی‌برای‌پرسپولیس‌دقایق‌وحشت‌بود چه طول این دوران ماشین سازی با جبران عقب افتادگی حساب‌بازی‌را به۳۸ـ۳۸ تبدیل کرد !

و در اینجا ۲ شوت‌شاهانی که توپ را از تورحلقه تیم تبریزی گذراند ، دگرگون تازه درپرسپولیسی‌ها پدید آورد و تحت این شرایط باآمدن منصوریان‌که۴ خطای‌شخصی بیرون کشیده‌شده‌بود، باردیگر ماشین‌سازی درمنگنه میزبان قرار گرفت .

وضمن این گیرودار که پیکار دوحریف تب‌وتابی‌خاص بخود گرفته بود، درفاصله ۸دقیقه‌به‌آخر وقت «بوروا حد» و ۳ دقیقه بعد «کوشاور» : دویارخوب‌تبریز با ۵ خطای شخصی میدان را ترک گفتند و این راه رسیدن پرسپولیس برای رسیدن به‌پیروزی را همواز ترکرد وسرانجام‌بازی باشکست ۶۶ ـ ۸۱ تبریز به پایان‌برده‌شد.

رضانوری با۲۳ امتیاز و منصوریان با ۲۲ امتیاز پر ثمرترین مهره‌های پرسپولیس ومسعود فتوت و مختاریان با۲۲ و ۱۴ امتیاز پرتعرین بازیکنان ماشین‌سازی بودند.

پهلوی تهران ـ پاس کرمانشاه

★ پنجشنبه ۲۳ بهمن ـ سالن محمدرضاشاه‌پهلوی (بسکتبال جام ولیعهد ـ مرحله دوم) پهلوی تهران ۹۱ ـ پاس کرمانشاه ۷۰ (وقت اول ۳۸ـ۴۲ هما) سرداور : جمید کیان ارثی ، داورمهدی‌کری. تماشاگر حدود ۲۰۰۰ تن . پهلوی تهران : مظفر بنی‌هاشمی ، محسن خاخالی (کاپیتن) ، رئوف مشایخ ، امیر ایلیاوی ، جلال‌کازرونی، اسفندنگهبان ، مصطفی‌نستار، ستایش نگهبان . مربی : خمامی .

پاس کرمانشاه : مهدی آحیل‌چی ، حسین عصری ، اصغرفوائدی ، حسین‌صامت، حسین معتضدی ، اکبر فوائدی امان‌اله امانی . مربی : اصغر عصری .

★ پیروزی پهلوی برابر این حریف کرمانشاهی و باخت پرسپولیس تهران در مصافبا پاس تهران سبب گردید ،حالا از جمع نمایندگان پایتخت ، پهلوی تنها تیم بدون شکست جام باشد با حساب اینکه پرسپولیس گرگان نیز همپای پهلوی از گروه دیگر بدون شکست پیش آید .

پهلوی دیدارش با پاس کرمانشاه را با حساب۷۰ـ۹۱ به پایان برد که این بهترین نتیجه در جمع چهار جدال روز چهارم میباشد . پاسیها اگرچه در مصاف با پهلوی مغلوب شدند ولی دست یافتن به ۷۰ امتیاز برابر این حریف پرتوان تهرانی‌نمایانگر کیفیت سخت کوش آنهاست .

مظفر بنی‌هاشمی و محسن خلخالی دو مهره آشنای پهلوی باکار دلپذیرشان نقشی بزرگ در پیروزی تیم خود داشتند .

پاس تهران ـ پرسپولیس تهران

★ ۵شنبه۲۳بهمن ـسالن‌محمد رضاشاه پهلوی (بسکتبال‌جام ولیعهد ـ مرحله دوم) : پاس تهران ۷۹ ـپرسپولیس تهران ۶۰ (وقت اول ۲۸ـ۴۱ پاس).سرداور: هاشم‌مصباحی داور : حسین ذوالفقاری تماشاگردحدود ۲۰۰۰تن‌پاس: سعیدخلخالی ، نادر کاشانی (کاپیتن)، عباس حیدری ، ابوالقاسم صادقی ، محمود زاده شیرازی ، خسرورضائی، سعید شیبه ، بیژن دادخواه ، امیر درودیان .مربی :رضا مشحون .

پرسپولیس : امیرسبکتکین، احمدمحمدپور(کاپیتن) ،رسول جوادی ،منوچهر مرادی ، محمدوکیلی ، محمود نیکدل، قربان وفا ،کامبیز خلیلی‌مربی: حسن اشتری .

● پرسپولیسی‌های تهران برخلاف همنامهای‌گرگانی‌خود همنامهای گرگانی خود نتوانستند فاتح میدان دیدارخود باشند و در دومین پیکار در مرحله دوم رنگ شکست را دیدند .

پاس تهران در جدال با پرسپولیس یک حریف کوبنده و موفق بود که سرانجام باپیروزی با۱۹ امتیاز اختلاف از میدان بیرون آمد.

پرسپولیس باتمام امیدواری هایش در آخر وقت اول ۲۸ ـ ۴۱ عقب ماندواین چنین‌فاصله‌ای طول نیمه دوم شکلی فاحش‌تر بخود گرفت و آخر کار ۶۰ـ۷۹ بسود پاس بود.

عباس حیدری و نادرکاشانی کاری چشم‌گیرتر داشتند.

ذوب‌آهن ـ هما

★ ۵شنبه ۲۳ بهمن ـ سالن ۲۵ شهریور اصفهان (بسکتبال جام ولیعهد ـ مرحله دوم) . ذوب‌آهن اصفهان ۷۳ـ هما تهران ۷۶ (وقت اول ۳۲ـ ۳۷ ذوب‌آهن) . سرداور :حسن نوربخش . داور : فخرالدین حمزه علیپور. تماشاگر حدود ۱۰۰۰ تن.

ذوب‌آهن : احمد طبائیان (کاپیتن) ، امیر جمال‌زاده،خسرو عباس‌زاده، محسن هاشمی نژاد، حسین فیاض منش، اکبر رجائی زاده، نصرالله امیدی ، حمید نوروزی. مربی: جلال امجد .

هما: جعفر قرمخانی، احمد بیگی، شاهرخ‌خرمشاهی، علی‌یاراحمدی، فریدون‌انتظاری، مجیدلاجوردی، کامبیزقائمیان. مربی:ایرج‌لارودی.

● جدال هما ـ ذوب آهن پرحرارت وبی‌آرام بود ، وقتی نیمه اول را اصفهانی‌ها بابرتری ۳۲ـ۳۷ به آخر بردند ، سخت امید داشتند این حکومت را تابه آخر حفظ کنند ولی‌پایان کار پیروزی هما با ۳ امتیاز اختلاف بود. ضمن اینکه اصفهانیهادلیل بزرگ شکست خود را عدم‌تعادل «داور» در قضاوتش میدانستند !

جعفر قرمخانی از هما و احمد طبائیان از ذوب‌آهن موفق‌ترین مهره‌های میدان بودند ، اینبدو هر کدام ۲۴ امتیاز برای تیمخود بدست آوردند.

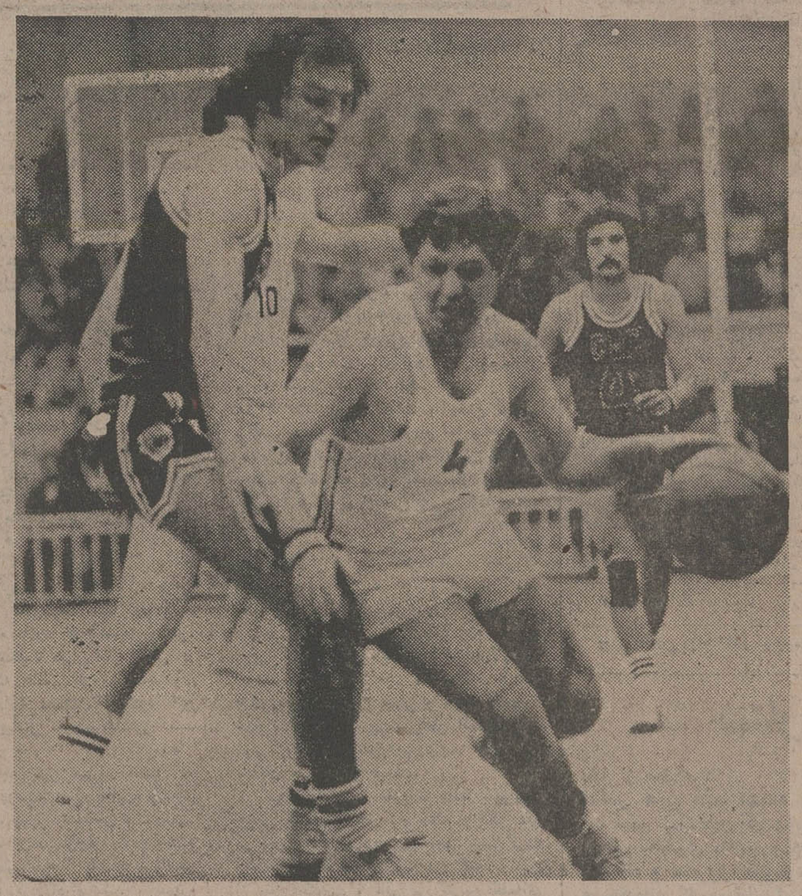

★ پرسپولیس تهران در مصاف باحریف پایتخت‌نشین خود «پاس» مغلوب میدان را ترک کرد، این لحظه‌ای از جدال ایندوست که‌سعید خلخالی (٤) یار آشنای پاس ازدفاع محمود نیکدل بازیگر پرسپولیس عبور می‌کند.

والیبال جام پاسارگاد

بعدازظهر امروز تهران، قزوین وشیراز شاهد برگزاری سه پیکار درکادر دیدارهای هفته بیست‌ویکم والیبال جام پاسارگادمیباشند.

دخانیات نایب‌پیشاهنگ بازیها درسالن محمدرضا شاه پهلوی‌باپاس‌همدان دیدارمیکندو تهرانجوان‌میهمان‌آبگینه قزوین است.ضمن این که‌ذوب‌آهن‌اصفهان نیزدر شیراز به میدان میرود.

جدال بزرگ هفته بیست‌ویکم ،بازی پرسپولیس ـ تاج‌است که چهارشنبه انجام میگیرد.

پیروزی ۰ـ۳ تیم ملی امید ایران

تیم ملی‌امید ایران درتنها مسابقه خود در مسقط مرکز عمان بانتیجه ۰ـ۳ تیم ملی فوتبال عمان رامغلوب‌کرد.

محمود ابراهیم‌زاده دردقیقه ۳۰اولین‌گل تیم ایران را وارد دروازه حریف کرد وباهمین‌گل ایران وقت‌اول رابابرتری ۰ـ۱پشت‌سر گذاشت.درنیمه دوم‌نیزحسین حسینی در دقیقه ۶۰وهادی نراقی دردقیقه۸۰ دوبار دیگر دروازه حریف را بازکردند.

تیم‌امید ایران که‌به‌قصدعمان‌سه‌شنبه گذشته‌تهران را ترک‌گفت ،تنها دیدارخودرا دربرابر ۱۰هزار تماشاگر،بعداز ظهر پنجشنبه دورزشگاه پلیس مسقط انجام‌دادو دیروز به تهران بازگشت .مسابقه‌ایران وعمان درزیرنور خوب‌وبداوری مصطفی‌کامل داورمصری انجام‌شد.

بازیکنان تیم‌امید ایران دراین دیدار اینهابودند :

حسین راغفر «محمدرضا گریکندی از دقیقه ۵۵ » ـ اسماعیل نوربخش، علی شجاعی «اکبر میثاقیان ازدقیقه ۵۵»، ناصر میرزائی، محمد پنجعلی ـهادی‌نراقی ،حسین حسینی ، همایون مشتری «محسن یزدخواستی ازدقیقه ۵۵ـنوری‌خدایاری «طاهر خانی ازدقیقه ۵۵»، مصطفی مسلمی «حمید شهبازی از دقیقه ۵۵»، محمود ابراهیم‌زاده.

کرویف قهر کرد

یوهان کرویف کاپیتن هلندی تیم آ‌ی‌سی‌بارسلون، پنجشنبه‌گذشته اقدام‌به‌ترک این‌تیم‌نمود.

کرویف خودابن خبررا پنجشنبه دراختیار خبرنگاران گذاشت. دلیل جدائی غیر مترقبه آمس هلندی بارسلون ، مشاجره لفظی شدیدی است‌که بین‌اووهانس وایرواپلرمربی آلمانی تیم‌دوی داده‌است .کرویف ضمن اعلام‌جدائی‌اش از بارسلون گفت:

ـمن رسما تقاضای آزادی ازبارسلون راکرده‌ام ودیگر کمترین‌شانسی‌برای‌باقیماندنم دراین‌تیم وجودندارد.

در پاسخ این‌گفته کرویف، یکی‌ازمقامات باشگاه بارسلون اظهار داشته‌است‌که زمان‌آزادی کاپیتن هلندی تیم روزسی‌ام ژوئن «۹تیر۱۳۵۵»آینده‌که‌قرارداداو با بارسلون‌پایان‌می‌یابد، خواهدبود.

باورزش بدن بچه ها را تقویت کنید

باپس انداز آینده شان را تأمین نمائید

با مزایای پس انداز بانک عُمران ، آسایش همه تأمین است

پس اندازکنندگان بانک عُمران میتوانند ۵ برابر پس انداز خود

تا مبلغ سه میلیون ریال وام طویل المدّت دریافت نمایند .

متل قو

یك برنامه جدید و جالب بمنظور استفاده بیشتر و رفاه خانواده های محترم از مزایای کنار دریا متل‌قو از شب عیدنوروز ۱۳۵۵ تا آخرشهریور بمدت ۱۸۰ روز

یك اطاق ۲ نفره در متل‌غربی ۳۹۲۰۰ ریال

یك اطاق سه‌نفره در متل‌غربی ۴۹۰۰۰ ریال

یك اطاق چهارنفره ۷۵۰۰۰ ریال

برای کسب اطلاع بیشتر لطفا بدفترزرو متل‌قو از ساعت ۱۰ تا ۱۲٫۵ و عصر ها ۴٫۵ تا ۷٫۵ بمیدان وبک ملاصدرا خیابان شاد پلاک ۱۸ طبقه اول یا به تلفن شماره ۶۸۷۶۶۹ مراجعه فرمائید .

ضمنا متذکر میگردد در اجرای اوامرو دستورات مقامات محلی و همچنین برای رفاه و آسایش بیشتر مهمانان عزیز از دادن چادر و نصب‌آن‌بهرشکل وصورتی خودداری خواهد شد .

۶۰۰۰ ریال

وام پس انداز مسکن

وام پس انداز مسکن بانک رفاه کارگران به ۶ میلیون ریال افزایش یافت

شما میتوانید براساس مقررات جدید از بانک رفاه کارگران تا ۶ میلیون ریال وام پس‌انداز مسکن دریافت نمائید .

وباقساط ۱۵ ساله بپردازید

مزایای حساب پس‌انداز بانک‌رفاه‌کارگران قابل انتقال به همسر ـ فرزند ـ پدر ـ مادر ـ برادر و خواهر شماست.

هادی خرسندی

بنگاه بخت‌آزمائی برندگان خوشبخت را معرفی میکند

آقایان علیزاده وصیرفی، کارمند دولت ، ساکن تهران ،شراکتی شکرخریدند و برنده جایزه ممتاز ۳۰۰ میلیون تومانی شدند .

این هفته ، نوبت شماست!

آخرین خبر : در آخرین لحظه اطلاع رسید که برندگان خوشبخت به علت شکر خوردن‌های زیادی «بدبخت» شدند !

با این توضیحات ،حالا اگر باز هم دلتان میخواهد، این هفته نوبت شماست .

روابط منصفانه بین موجر و مستأجر!

دکتر محمود شفیعی

در بارهٔ مقالات انتقادی این بنده‌غالبا پس از انتشار، تلفنی یا ضمن ملاقات‌گاه ابراز لطفی و گاه اظهار نظری می کنند. راجع به مقالات مربوط به مقررات اجاره اظهار نظر موجران ومستاجران هر یک بنوبهٔ خود حقیقتی را روشن میسازد که نقل یکی از بیانات در اینجا بصورت مقدمه‌یی مورد نیست . می گفت :

لایحهٔ روابط موجر و مستاجر در کمیسیون دادگستری مجلس شورای ملی مطرح است و موضوع در حزب رستاخیز ملت ایران وجراید مهم پایتخت نیز به‌نظر خواهی گذاشته شد ولی من معتقدم که با همه‌این‌احوال بالاخره به‌نظر مردم‌چنانکه باید توجه نخواهد شد و همان کاری که خودشان می خواهند می کنند.

گفتم این بدبینی ها مورد ندارد . اگر نمی خواستند که به افکار عمومی ترتیب اثری بدهند مجبور به نظر خواهی نبودند . گفت اینها سیاست کار است‌ومن به این سیاستها کاری ندارم امابالاخره خواهید دید که درست‌می‌گویم یانادرست.

با این مقدمه، رئوس مطالب خود را در این مقاله فهرست وارمطرح می‌کنیم باشد که مورد توجه واقع گردد.

۱ـ اجاره نیز مانند بسیاری از امور تابع قانون مهم اقتصادی « عرضه‌وتقاضا» است و این اصل طبیعی را که چون‌قانون جاذبه و قانون ثقل اجسام همه جا نافذ و معتبر است نمیتوان باقانونگذاری‌تغییر داد. چنانکه ظرف سی و چند سال در کشورما نشد و در کشور های دیگر هم نشده‌است. بنابراین برای مبارزه با گرانی اجاره‌بها باید بموازات تقاضا عرضه را زیاد کردو این کاری است که دولت به تنهایی از عهدهٔ آن برنمی‌آید دولت باید تا آنجاکه مقدور است برای ادارات دولتی وسازمانهای وابسته بدولت مسکن تهیه کند بحدی که این ادارات و سازمانها خود مستاجرنباشند و موجب افزایش تقاضا نشوند ولی اقدام اساسی در امر مسکن این است که‌بخش خصوصی بامن تهیه مسکن تشویق شودو در این مورد بنظر ما باید بدو چیز کامل توجهرا کرد. یکی آنکه تشریفات‌ومقدمات را اگر نمی‌توانند حذف کنند بحداقل ممکن برسانند مشکل محدوده ر ابردارند، پروانه ساختمان سریعتر بدهند ، ساختن آپارتمان ها را در داخل شهر با معافیت مالیات وعوارض وامثال آن تشویق کنند، برای فراوانی وارزانی نسبی مصالح‌ساختمانی از هر اقدامی فروگذار نکنند ، ازمعاملات بی‌رویه روی زمین بطرزی معقول (نه بی‌مطالعه) جلوگیری شود ، دست وامسطه ها را کوتاه نمایند (یعنی کسانی که برای احتکار و سودجوئی معامله می کنند نه دلالها) و از این قبیل امور که در نتیجه به‌فزونی عرضه کمک شود.

مساله دوم و مهمتر اینکه باید متوجه باشند که بخش خصوصی موقعی در امر خانه سازی راغب می شود که این کار صرف داشته باشد. این یك مساله‌اقتصادی است که با قانون درست نمیشود. باید سود سرمایه گذاری در امر خانه سازی متناسب باسودواوراق‌قرضه،سودسهم‌شرکت ها، بهره سپرده ثابت ، بهره پس‌انداز و نظایر اینها باشد . اگر میزان اجاره بها از این گونه درآمد ها کمتر باشد سرمایه ها بطرف دیگر سوق خواهد یافت حتی منجر به فرار سرمایه ها از کشورخواهد شد. و در چنین صورتی صاحبان خانه هم نفع خود را در این میدانند . که خانه را بفروشند و خود مستاجر باشند و هم‌اکنون بسیاری ازتجارکه راه استفاده ازسرمایه را می‌دانند خانه اجاره‌ای دارند و پول را بکار های سودآورتری میزنند. مردبازاری تمام تئوریهای اقتصادی را عملا درك کرده است و اجرا می‌کند .

۲ نسبت بتمام خانه‌های اجاری‌قانون عادلانهٔ واحدی اجرا گردد نه مثل امروزکه سه نوع قانون نسبت بموارد اجاره قابل اجراست یکی راجع به اجاره هائی مربوط به ۱۳۳۹ و مقدم برآن، دیگری مربوط به سال ۱۳۵۱ و۱۳۵۲ و سومی در بارهٔ قیر ماه ۱۳۵۴ باین طرف. یعنی کسانی که بیشتر رعایت قانون را کرده‌اند زیادترچوب قانون را می‌خورند و مثلا امروز اجاره‌بهای ده سال پیش را میگیرند . بایدتوجه‌داشت که اگر سه خانهٔ مشابه در یك کوچه مشمول سه قسم مقررات باشد طبعا و قهرا موجب نارضائی خواهدشد و قانون ومقررات ولو اینکه صدای مردم را بگیرد در دلهای آنها تصرفی نمیتواند کرد. این هم‌صحیح نیست که می گویند ملکی که در ده سال پیش مثلا ماهی ده‌هزار ریال باجاره داده شده باید هنوز هم همان اجاره را بگیرد واستدلال کنند که اگر میزان‌اجاره کم است در عوض ارزش خانه بالا رفته است. در اینجا دو مساله قابل بحث است: یکی اینکه تنزل ارزش پول را با ترقی کالا اشتباه می کنند زیرا که خانه همان خانه است (بلکه خرابتر) اگر قیمت آن زیادتر شده دلیل کاهش ارزش پول است نه چیز دیگرو این بحث‌در بارهٔ همه کالاها، حقوقها ،دستمزد هاو غیره صادق است و احتیاج به‌استدلال ندارد. دوم اینکه اگر واقعا هم خانه ترقی کرده است‌مگر مالیات این درآمد را باید به مستاجر داد.مگر هر صاحب خانه‌ای باید یك عوارض به شهرداری، یك مالیات مستغلات به دولت‌و یك نوع باج هم به مستاجر بدهدواگر باید بدهد چرا همه مستاجران نگیرند به بطور تساوی نگیرند . از این گونه‌حرفها زیاد می زنند که نتیجه آن خودداری مالکان از اجاره دادن خانهٔ هاست و می‌گویند حدود یکصد هزار خانه خالی در تهران هست که حاضر بفروش هستندولی راضی باجاره دادن نیستند. و ضرر این گونه مقررات بیشتر متوجه مستاجر است نه موجر.

۳ـ با توجه باین مسائل است که همان طور که نوشته‌ایم در قانون‌عدلانه‌ای که برای روابط موجر ومستاجر تنظیم می‌شود حتما باید برای قرارداد آنان‌احترام قائل شد . یعنی طرفین با هر شرایطی توافق کردند و قرارداد نوشتند بایدملزم باجرای آن باشند . هیچ بهانه‌ای از هیچ یك از دو طرف قبول نباشد نه از مالك بعنوان احتیاج شخصی ظرف مدت‌ونه از مستاجر مثلا بعنوان پیدا نکردن جو امثال آن.

مستاجری می گفت من سالها اجاره داده‌ام و حقی نسبت به ملك پیدا کرده‌ام گفتم سالها هم نان، گوشت ، تخم‌مرغ‌و غیره خریده‌ای پس بانانوا و قصاب وعطار و بقال هم شریکی . نه تنها تو بلکه همه مشتریان آنها شریك آنها هستند ؟

همان‌طور که نوشته‌ایم از اهم‌شرایط اجاره که در حقیقت مقتضای عقدورکن اساسی آن است مدت میباشد و از نظر حقوق تزلزل مدت بمفهوم عقد اجاره است. بنابراین موجر ومستاجر برای هر مدت (یك یا چند سال) که توافق کردند باید ملزم باجرای تعهد باشند . این بی‌اعتباری وبی ارزشی امضای قرارداد معایب و مفاسد زیادی دارد . باصطلاح تالی فاسد آن از هر چیز در تربیت اجتماعی و اخلاقی موثر است .

مردمی که برای‌گفته و نوشته خود ارزشی قائل نباشند شایستگی اعتماد را ندارند وبنیان زندگی اجتماعی بر اعتماد و اطمینان متقابل است .

۴ـ در قانون گذاری باید از تجارب گذشته نتیجه گرفت . باید دید در قانون مدنی ایران که پایه آن فقه اسلامی است و با هزار سال تجربه تدوین شده شرایط اجاره چیست . باید دید در کشور های دیگر ، در شهر های پرجمعیت‌تر وصنعتی تر از شهر های ما روابط موجر ومستاجر برچه مبنائی است. باید دید از سال ۱۳۲۰ تاکنون که دولت با وضع قوانین مختلف میخواهد در قرارداد اجاره خود را جانشین اراده متعاملین بداند و درکاری دخالت میکندکه نباید بکند (از متقضیات حکومت نیست) از این قانون گذاری چه طرفی بربستیم جز اینکه مشکل‌اجاره‌راهی بار مشکل‌تر از پیش کرده‌اند تا جائی‌که مشکل اجاره بصورت گرهی کور در آمده است و همه از کشودن آن اظهارعجز می کنند . اما حقیقت این است که با این مبانی که خود ساخته است مشکل‌لاینحل گردیده اگر این خود ساخته ها رابدور افکنیم و به قانون مدنی و روش کشور-های دیگر برگردیم و بنظر اشخاص بی غرض و خیراندیش هم توجه کنیم حل مشکل غیر ممکن نیست.

۵ـ قانون و مقررات باید باموازین طبیعی و منطقی سازگار باشد و اگر غیر از این باشد مردم بهر نحو میسر گردد راه فرار از قانون را پیدا می کنند و این از نظر اجتماعی و ملی بزرگترین لطمه‌ای است که ممکن است بروحیه یك ملت وارد آید. نباید ملت به قانون و مقررات بی‌اعتنا باشند و به‌سرپیچی از قانون عادت کنند .

۶ـ اگر بخواهند اجاره بها را بر مبنای ارزش ملك از روی ارزش‌منطقه‌ای یا مبنای عوارض نو سازی و مالیات‌مستغلات وامثال اینها تعیین کنند بعقیده بنده اگر تعلیق بر محال نباشد لااقل چند سالی طول خواهد کشید و در این مدت کماکان موجر و مستاجر سرگردان‌خواهند ماند.

۷ـ باید مبنای اجاره توافق طرفین باشد و هر دو طرف ملزم به ایفای تعهد باشند حتی‌الامکان راه طرح دعوی بسته شود. در این سی و چند سال به تجربه ثابت شده که باز بودن راه اختلاف‌ومراجعه بمقامات دادگستری جز اتلاف وقت قضات و شدت فاراحتی بلکه خصومت بین موجر و مستاجر وفساد اخلاقی فایده‌ای ندارد .

نامه‌های کوتاه

کنکور شبانه

اسامی قبول شدگان کنکور شبانه بعضی از دانشگاه ها ، هنوز اعلام نشده است اگر در اعلام این اسامی ، بیش از این تاخیر شود،دیگر فرصت تشکیل کلاس های درس باقی نماند .

مرجانی نژاد

رانندگان تاکسی

چرا رانندگان تاکسی‌اجازه ندارند ازتاکسی‌خودشان‌برای رفتن به مسافرت استفاده‌کنند.

یک راننده تاکسی

جرم بازنشستگی

بازنشستگان‌دولت که‌عمری را در راه خدمت به مملکت گذرانده‌اند، نبایدازهمه‌مزایائی که‌گارمندان‌شاغل‌دارند محروم باشند . چرا مسئولین امر به این مسئله توجه نمیکنند .؟

علی حسن زاده

خانه‌سازمان مسکن

اخیرا از طرف‌سازمان‌مسکن خوزستان ، یک خانه ارزان قیمت در «آریاشهر» اهواز به من‌تحویل‌شد ، اما در و دیوار این ساختمان‌ازداخل وخارج ریزش میکند ، چندین بارهم به سازمان مسکن مراجعه و موضوع را مطرح کردم اماتا این زمان نتیجه‌یی نگرفتم .

رسول حاج میرزائی

اشغال پیاده‌رو

پیاده‌رو های‌خیابان جنوبی فروردین در اشغال‌کاسب های محله درآمده است.یک گوشه پیاده‌رو را تعمیرگاه یخچال که در این خیابان واقع‌شده اشغال کرده ،بقیه قسمتهای پیاده‌رو را هم کارگاه فنی و تعمیرگاه اتومبیل متصرف شده‌اند .

رفیع لیقوانی

نرخ ماشین‌شوی‌ها

اگر شست وشوی اتومبیل درکنار خیابانها بخصوص در اطراف پارک فرح ،آزاد است باید برای ماشین شوی‌های‌این منطقه حتمانرخ تعیین شود ، درغیراینصورت چرا مانع‌کار آنان نمیشوند ؟

مژدهی

سرما در هنرستان!

هنوز بخاریهای هنرستان صنعتی پیشه تهران شروع‌بکار نکرده وهنر جویان از شدت سرما درکلاسهای‌درس وکارگاه هامی‌لرزند !

مرتضی‌لطفی

در سالن ها را نبندید !

درجلسه‌یی که‌مدیرکل تربیت بدنی همدان بامربیان تیمهای ورزشی داشت ، بعلت نداشتن بودجه پیشنهادشد که درهای سالن ورزش رابرای تمرین ببندند ! این پیشنهاد ، باتوجه به‌نیازهمدان‌به‌سالن‌های‌ورزشی، غیرمنطقی وبی پایه است .

هیات والیبال‌استان همدان ـ راجی

مستاجر خوش نشین

من یک کارآموز هستم وبه علت ماموریت‌همسرم ،پنج سال است که درتبریز بسرمیبرم . خانه‌یی درشمیران‌تهران دارم که در اجاره است .

دراجاره نامه ذکر شده ،به محض اینکه به تهران منتقل شدم ، مستاجر باید خانه را تخلیه کند . مدت یکسال‌است که‌به مستاجرم اطلاع داده‌ام ماموریت شوهر من در تبریز باتمام رسیده وعازم تهرانم اما مستاجر حاضر به تخلیه منزل نیست وبا اینکه میدانم خودش صاحب خانه است و حتی منزل ییلاقی هم دارد ، حاضر نمیشود خانه موردنیاز مراتخلیه کند !

مریم ذاکری

چهل سال قبل در همین روز

اخطار به مقنی ها و کناسان وعملجات حفر و پاك کردن چاه‌ها

بطوری که تابحال دیده شده است بعضی از مقنی‌ها در مواقع تنقیه چاهها در اثر عدم اطلاع تولید مخاطراتی برای خودمینمایند لذا اداره بهداری‌وصحیه‌شهرداری برای جلوگیری‌ازاینگونه مخاطرات دستوری برای عموم مقنی‌ها و کناسان و عملجات بشرح ذیل‌صادر نموده است : چون گاز های‌سمی که در چاهها وجود دارد اغلب هیدرژن سولفور ویا اسیدکربنیک است لذا بوسایل ذیل می‌توان‌وجود آنها را تعیین نمود ۱ـ حیوان پستاندار کوچکی از قبیل گربه و موش و طیور وپرنده مانند مرغ و کبوتر بوسیله ریسمانی داخل در چاه نگهدارند و پس از یکساعت بیرون آورده اگر حیوان تلف ویا پژمرده گردیده بود قطعی است‌که درچاه گاز های سمی وجود دارد ۲ـ شمعی در داخل زنبیلی قرار داده روشن نمایند و زنبیل را در چاه آویزان نمایند . اگرشمع خاموش شد وجود گاز های سمی سبب خاموش شدن آن گردیده است با امتحانات فوق‌الذکر اگر وجود گازهای سمی مسلم گردید بایستی‌ازورود بدان‌چاه خودداری نموده و قبلا بوسایل دیگری ازقبیل حفرچاه دیگری در مجاور آن و ایجاد جریانی بتوسط حفره‌ها و سوراخها بین‌دوچاه‌یا‌توبه‌بوسیله‌دم گاز های سمی را خارج سازند .

تهران و تاسیس وایجاد مریضخانه وسیعی و مفصلی در حضرت عبدالعظیم که تکافوی احتیاجات مردم قراء اطراف زاویه مقدسه رابنماید جندی است از طرف وزارت داخله در محل مریضخانه فیروزآبادی اقدام به ساختمان‌بنای سه طبقه و مطابق آخرین سیستم مفصلی گردیده است این بنا از اصول بهداشت در دست ساختمان است . گنجایش آن برای صد تختخواب تعیین شده ولی در نقشه بنا طوری‌پیش‌بینی شده است که‌تا ۱۵۰ بلکه ۲۰۰تختخواب‌هم‌میتوان درآن دائر نمود . با اتمام این‌بنا مریضخانه فیروزآبادی دارای دو موسسه‌خواهدبودیکی‌موسسه‌فعلی‌که دارای ۵۰ تختخواب است ودیگری بنائی که دردست ساختمان‌میباشد واتمام آن برای سال آینده صورت خواهد گرفت .

ورود بمرکز

علی‌اکبر اخوی فرانسه مشغول عمل بوده و در انگلستان نیز در

آقای دکتر علی‌اکبر اخوی که ازسال۱۳۰۸ از طرف وزارت عدلیه مامور تحصیل‌ومطالعات در اروپا شده‌بود باختم تحصیلات حقوقی دراپاریس سالها در دوائر قضائی و مالیه مشغول

نرخ روغن

رشت ـ در اثر کمی روغن وگران‌فروشی دارندگان آن‌موضوع مورد توجه اداره شهرداری قرار گرفته و برای رفاه اهالی کمیسیون منعقد و در نتیجه بادرنظر گرفتن قیمت روغن در ولایاتی که روغن ازآنجا به رشت حمل میشود و اضافه کردن مخارج حمل و نقل قیمت را هر ۶ کیلو به ۶۴ ریال تعیین نموده است .

کانون ورزش ایران

برنامه عملیات ورزشی کانون ورزش ایران ساعت ۸ بعدازظهر روز پنجشنبه‌درسالن تهمینه‌سیرک سابق طهران:۱ـ مشت‌زنی«بوکس» بین دونفر وزن‌سبک «آماتور» آقای ح . داروگر ورقیب ایشان ۲ـ عملیات آکروبات زمینی تحت نظر آقای صفوی و ۱۲ نفر از دانش‌آموزان کلاس ورزش ۳ـ شمشیربازی بین دونفر قهرمان طهران تحت نظر آقای ورزنده ۴ـ عملیات اکروبات با اسباب ۵ـ عملیات زورخانه با شرکت ۱۵ نفر از ورزشکاران معروف طهران‌تحت نظر پهلوان معروف آقای حاج محمدصادق بلورفروش ۶ـ کشتی عباس وخسرو ۷ـ عملیات آکروبات هوائی .

«نقل‌ازاطلاعات ۲۵بهمن ۱۳۱۵ »

مسائل مزبور مطالعه مینمود وارد طهران شدند .

ستاره سرخ در آسمان افریقا

بقیه از صفحه ۶

تناقض هایی آشنا نیستند و به همین سبب باین پدیده‌غریب لیبیایی به‌نحوی مناسب‌مواجه شده‌اند و سفیررا به‌تریپولی فرستاده‌اند که مسلمان است ووعده داده است که سلاح های زیادی برای لیبی بارمغان می آورد که ممکن است لیبی را به یک «قدرت» معظم مبدل کند . جرج حبش ،به کمك مسکو و دیگر همقطار های (قذافی) قصد آزاد سازی جهان ، از اولستر گرفته تا فیلیپین را کردند . اما بنظر شوروی ها قذافی «هدیه»یی است که حتی «ک.جی.ب»نمی توانست آن را اختراع کند. زیرا در حالی که کاسترو صندوق های پول شوروی را خالی میکرد صندوق های‌پول قذافی بقدری پر از دلار های نفتی بود که میتوانست‌حواله های شوروی را نقدا بپردازد. او می توانست نفت خود را به کشور های اروپای شرقی به بهای بین‌المللی بفروشد ـ چیزی که شوروی ها راست نگران میکرد .

و بدین ترتیب بود که مصر، سودان و اتیوپی‌یا جمعیتی نزدیک به یکصد میلیون تن‌از چنگ شوروی به در رفتند . اگر این‌امرکی‌سینجر راخوش آمده باشد مسلما کرملین را بیشتر خوش آمده است زیرا در ازای از دست دادن‌دوجناح استراتژیک آفریقا که با آن جمعیت هنگفت دارای ذخایر طبیعی‌اندکی‌است اتحادشوروی توانست به‌کوبایی کردن، دو کشور که روی هم رفته‌جمعیتی برابره میلیون دارد چنگ‌اندازد و از آنها هم سود استراتژیك ببرد و هم از منابع مادی‌شان برای ایجاد تعادل قدرت دراین منطقه از جهان استفاده کند. در کرملین خیلی ها ممکن‌است از ته قلب بخندند اما کی‌سینجر به احتمال قوی‌هنوزاز افسانه واعجاز رود نیل که ازاتیوپی مصر و سودان میگذرد چنان اغواشده‌است که‌حتی‌تشخیص نمی دهد که تا چه حدشقاوت آمیزی‌ازاین منطقه بدورانداخته شده است .

آگهی تبدیل سهام شرکت سهامی خاص شبرنك از بی‌نام به با نام

باطلاع صاحبان سهام شرکت سهامی خاص شبرنك می رساند که برطبق تصویب مجمع عمومی،سهام‌شرکت از بی‌نام به بانام تبدیل‌گردیدو مراتب برابرماده ۴۴ قانون تجارت به نوبت آگهی میگردد تادارندگان سهام حداکثر تا اول‌شهریور ۱۳۵۵ برای تبدیل سهام به دفتر شرکت مراجعه وترتیب لازم رابدهند.

بدیهی است در انقضاء مهلت مذکور کلیه‌سهام بی‌نام شرکت باطل شده تلقی وطبق مواد ۴۴و۴۵و۴۶ قانون تجارت عمل خواهدشد.

آگهی مناقصه

سازمان مسکن بمنظور تامین مایحتاج کارخانجات تیربتونی خود آهن آلات زیر را :

۱ـ آهن مینه‌گرد نمره ۸ بصورت کلاف	۲۰تن
۲ـ مفتول سیاه نرم نمره ۳	۱۵تن
۳ـ مفتول سیاه نرم نمره ۴	۱۵تن
۴ـ مفتول سیاه نرم نمره ۵	۱۰تن

از طریق مناقصه خریداری مینماید از فروشندگان کالا های فوق تقاضامی شود یا مراجعه به‌اداره تدارکات‌سازمان مسکن واقع در خیابان شاهرضا اول لاله‌زارنو کوچه‌مفخم پرك‌شرایط‌مناقصه را دریافت و مبلغ دویست هزار ریال بعنوان سپرده شرکت در مناقصه به حسابجاری ۱۰۰۵ سازمان مسکن نرد بانك رهنی باجه خیابان کوشك تودیع و رسید بانکی مزبور و پیشنهادات خود راهمراه باقبول‌مفادپرك شرایط مناقصه در پاکت لاك و مهر شده با ذکرشرکت در مناقصه آهن‌آلات کارخانه تیربتونی روی پاکت از ساعت ۸ حداکثر تا۱۰ صبح روز سه شنبه ۵ر۱۲ر۵۴ به‌اداره تدارکات سازمان تسلیم نمایند. به ـ پیشنهادات‌مبهم و فاقد سپرده و خارج از موعد ترتیب اثر داده نخواهد شد و سازمان مسکن‌درردیك‌یاکلیه‌پیشنهادات مجاز است جلسه مناقصه در ساعت ۱۱ صبح همان روز ۵ر۱۲ر۵۴ در اداره کل امور مالی سازمان مسکن تشکیل وپیشنهادات رسیده‌قرائت خواهد شد. حضور پیشنهاد دهندگان یانمایندگان آنان در جلسه مناقصه بلامانع است. م‌الف ۳۳۶۷۳

مدیر کل امور مالی. مساح

نیروی دریائی شاهنشاهی

آگهی استخدام «اعزام به‌خارج»

نیروی دریائی شاهنشاهی برای تکمیل کادر درجه‌داری خود تعدادی داوطلب بامدرك‌قبولی‌سوم‌متوسطه یا«پایان دوره راهنمائی» استخدام وپس‌از موفقیت درآزمایشات جهت‌طی‌دوره بخارج‌از کشور اعزام مینماید

داوطلبینی که سن آنها بین ۱۵ تا ۲۰ سال تمام می باشد می توانند همه روزه با دردست داشتن آخرین مدرك تحصیلی و اصل شناسنامه و یك قطعه عکس ۴×۳ بمعاونت پرسنلی نیروی دریائی شاهنشاهی واقع در طهران خیابان سپهبد زاهدی‌بالاترازبیمارستان آپادانا (مدیریت استخدام)و یابه‌پایگاه هاو نمایندگی های نیروی دریائی شاهنشاهی در شهرستان های بندر پهلوی . خرمشهر .بندرعباس .بوشهر. کرمانشاه . رضائیه .اصفهان . مشهد یزد . زاهدان . کاشان.شیراز . کرمان مراجعه نمایند. م‌الف ۱۱۳۴۱

مردم و مسائل روز

تلفن های آبکی

دکتر اسمعیل دهناد

اگر دوستان و همکاران همسن وسال بنده اعتراض نکنند که چرا سن آنها را بالا می برم (چون مال خودم عیبی ندارد) بایستی بعرضتان برسانم زمانی که ما بچه بودیم وسیله ارتباط در تهران‌کوچك (هنوزتهران بچه‌بود وبزرگ نشده و بلقب تهران بزرگ مفتخر نگشته) تلفونهای مغناطیسی بود واین تلفون های مغناطیسی بمرکزی وصل میشد مثل تلفونخانه ادارات و موسسات فعلی‌منتهی بامقیاسی بزرگتر ودر آن‌مرکز یکنفر خدائی نشسته بود که سرنخ تمام این تلفونهابه‌بخشید سرسیم دست ایشان بود شما اگر میخواستیدبایک بابای‌دیگر درمنزل یا مغازه‌اش تماس بگیری میبایستی دسته مخصوصی را در تلفون خودت بچرخانی و بچرخانی ومرتب هوار بکشی مرکز مرکز جواب بده تاکم‌کم دل آقای متصدی‌نرم شده و شمارا به محل مقصود ارتباط بدهد یا ندهد . حالا تشریفات اینکار چقدر طول میکشید بماند...ولی‌خوشبختانه حالا صاحب تلفون خودکار با مغز الکترونیک و کامپیوتر وو... شده‌ایم وباآنکه سالها بایستی برای وصال تلفون صبر کرد همه خواه و ناخواه درد هجران را تحمل کرده ودم برنمی آوردند تاصاحب تلفون شوند اما امان ازاین باران های (بیموقع) که بانزول خود باعث (آب کشیدن) ودم بر نیاوردن تلفون های خلق‌اله شده ومزاحمت برای کارکنان مراکز تلفون بوجود می آورد. راستی چرا تلفون واتریروف مثل همه‌چیز واتریروف درست نمیکنند یالااقل‌برای ما درست نمیکنند در حالیکه ما مردم مجبوریم بعلت خشکی هوا گاه وبیگاه برای نزول باران به مصلی برویم و باعث شویم رحمت الهی باعث زحمت مامورین مربوط گردد.والا مردم دیگر نقاط باران خیز دنیا که بعلت بارندگی کافی‌گرفتاری مارا ندارند . نه منتظر رحمت‌الهی میشوند و نه بمصلی می روند تاتلفونشان قطع گردد.

• • •

امروز صبح به آقائی‌که متصدی رسیدگی باینگونه عرایض است در مرکز تلفون یکی از نقاط شمالی تهران‌عرض کردم تلفون های تمام خانه های خیابان فلان دسته جمعی قطع شده است فرمودند مگر بارندگی های‌این چند روز را ندیدی عرض کردم چرا ولی بهرحال تکلیف چیست وکی درست میشود امروز هم که آفتابی است در جواب‌فرمودند نمیدانم جانم معلوم نیست گفتم سایه عالی مستدام قربان‌شما.

دانشگاه تهران
دانشکده پزشکی پهلوی
سمپوزیوم کیسه وراههای صفرا

در ساعت ۹ بامداد روز دوشنبه ۲۷ر۱۱ر۵۴ بمدت چهار روز در تالار اجتماعات بیمارستان دکتر آقبال برگزار میگردد .

بدینوسیله از همکاران ارجمند و دانشجویان علاقمند دعوت میشود که در جلسات این سمپوزیوم شرکت نمایند .

م الف ۲۳۴۳۶

مجله دنیای ورزش با مطالب خواندنی امروز منتشر شد

الو، اطلاعات؟

مشکلات خودرا با «اطلاعات» درمیان بگذارید :

تلفن :۳۲۸۲۷۷ هرروز باستثنای پنجشنبه ها)از ساعت شش تاهشت‌و نیم بعداز ظهر

• الو . من مهری‌محبیان هستم .
من وظیفه بگیروزارت دادگستری هستم‌مدتی است‌که‌شنیده‌ام وزارت دادگستری به وظیفه بگیران کمك غیرنقدی می‌دهدمن به‌دادگستری رفتم .برای من و امثال من که سرپرست‌ندارند البته چنین کمکی لازم است وبعد ازدوندگی زیادو سرگردانی‌گفتند باید از فروشگاه دادگستری خرید کنید. منزل من در ونك‌است چقدر باید پول حمل ونقل بدهم و چه‌عاید من خواهد شد . اگر کوپن خواربار بدهند تااز نزدیکترین‌فروشگاه شرکت تعاونی شهرو روستاخرید کنم‌آیابهتر نیست ؟

• الو . من کاظم منتظری هستم
پیشنهاد می کنم در روزنامه بنویسید که دولت از هر وسیله نقلیه به غیر از وسائط نقلیه کسبه مانندوانت هنگام نمره گذاری از هرکدام در سال مبلغ ده هزار تومان بابت هزینه‌نمره‌گذاری برای اسفالت خیابان ها ساختن پل‌های هوائی شاهراه ها خرید اتوبوس اخذ شود . در تهران یک میلیون وسیله نقلیه‌وجوددارد که در سال میشود ده میلیارد تومان با این پول کار های مهمی‌می توان انجام داد .

• الو . من مسعود عماری الهیاری هستم
سپاهیان دانش که در لواسان بزرگ تدریس میکنند سازمان‌آموزش وپرورش برای‌اینگونه سپاهیان سرویس گذاشته که آنها را از تهران به لواسان‌بزرگ می آورد . اینکارنباید انجام‌شودزیرا کاربرد وانجام کار سپاهیان را به حداقل خود می رساندبرای اینکه‌ساعت ۹ زنگ مدرسه‌میخورد و ساعت ده بامداد سپاهیان می‌رسند و بچه ها نمی توانند از سپاهیان حداکثر استفاده را بنمایند .

• الو . من حسین مجیدی هستم: در فروشگاههای شهر وروستا هنگامیکه خرید میکنیم فاکتور اجناس را از خریدار میگیرند چون فاکتوردر دست نیست در خانه نمیتوان‌اجناس خریداری شده راکنترل کرددستور داده شود فاکتور رااز مشتری نگیرند.

• الو. من غلامحسین فریهی هستم واز گوهر دشت کرج صحبت میکنم من یک تلویزیون بلر خریدم هروقت‌که خراب‌میشود مدت دو الی ۳ ماه باید منتظر تعمیر آن باشم چون شرکت بلر قطعات یدکی آنها را نه در اختیارتعمیرکاران‌معمولی میگذارد و نه بصاحب تلویزیون میفروشد و اظهار میکند. باید خودمان تعمیر کنیم اکنون مدت سه ماه‌است که تلویزیون من خراب‌و هر هفته که‌تلفن بشرکت بلر میکنیم‌هنوز تعمیرکار نفرستاده‌اند.

بحث و انتقاد

علیرضا صدیق منش

شهرستانی ها گول ظاهر تهران را میخورند!

حدود سی سال است که تهران با دردسر مهاجرت‌مردم از شهرها و روستاهای کشور روبرو شده است . همه‌ساله، گروه کثیری از جمعیت فعال و مولد که میتوانند درشهرهای خود در زمینه‌های کشاورزی، دامداری، صنایع دستی، عمران وآبادی موثر باشند، دست به تحرك و جابجائی اجتماعی میزنند.

جمعیت شهرها وروستاها در طول این مدت دچار نوسانات شدیدی شده است . ممکن است تداوم این امر موجب شود تولیدات کشاورزی پائین بیاید ، لذا مسئولین امر میتوانند با توجه بنیازهای روستائیان و شهرستانها، جلوی مهاجرت و هجوم آنان را بتهران بگیرند. توسعه صنعت و تکنولوژی در تهران سبب میشود که شهرستانها بیشتر به تهران جذب شوند. از طرف دیگر افزایش بی‌رویه قیمتها در زمینه ساختمان وزمین در محدوده قانونی تهران سبب هجوم افراد کشور بتهران شده است.

عده‌ای سودجو با خرید قطعه زمین یا ساختمانی دراین محدوده میخواهند از درآمد بدون رنج وزحمتی برخوردار شوند. مزایا، حقوق و امتیازات کارمندان دولت در تهران و استفاده آنان از خدمات رفاهی‌و محرومیت کارمندان در شهرستانها سبب شده که کارمندان شهرستانی به هرطریقی که میتوانند، خود را باین دروازه طلائی‌برسانندتا ازهمه مواهب رفاهی این شهر بهره‌مند شوند.

بطور کلی ظاهر فریبنده تهران را باید علت اصلی مهاجرت شهرستانیها به‌این شهر دانست. برای جلوگیری از این هجوم، دولت باید امکانات و تسهیلات رفاهی را در شهرستانها وروستاها افزایش دهد تا اهالی شهرستان‌رغبت چندانی برای روی آوری بتهران نشان ندهند.

از خبرنگار اطلاعات در :
نمین ـ بوشهر ـ اصفهان ـ همدان

زیر آسمان کبود

جوانان نمین، «بدن» خود را در کجا «تربیت» کنند؟

نمین ـ خبرنگار اطلاعات در نمین برای صفحه زیر آسمان کبود خبر نفرستاد ، نفرستاد وقتی هم که فرستاد ۳ موضوع را یکجا فرستاد !

یک :

نمین تربیت بدنی ندارد و بدن‌های مساعد معلوم نیست در کجا باید تربیت شوند . اگر موضوع زمین باشد، از چند سال پیش ۱۰۰۰ متر زمین از طرف ورزشدوستان مفت و مجانی برای ساختن محل «تربیت‌بدن» واگذار شده، این موضوع را چند جوان که کارشان شده سیر و سلوک در قهوه‌خانه ، به خبرنگار اطلاعات گفته‌اند .

دو

کشاورزان و باغداران نمین خاطره بد تابستان گرم و طولانی گذشته را که بی‌آبی باغهایشان را چزاند، فراموش نکرده‌اند

آنها وقتی بیاد می‌آورند که چگونه درخت های نازنینشان در تابستان خشک شد و در زمستان ناچار آنها را بجای نفت توی بخاری‌ها ریختند و سوزاندند می‌خواهند گریه کنند ، اما نمی کنند و بخود دلداری میدهند که مسئولان امر به جبران گذشته امسال فکری بحالشان خواهندکرد.

سه :

دو سال است که پی کنی ساختمان پیشاهنگی تمام شده، اما نشان به آن نشان که از ساختمان درودیوار این‌ساختمان خبری نیست . **این که نمی‌شود نمین هم‌اداره تربیت‌بدنی‌نداشته باشد، هم ساختمان پیشاهنگی!.**

این مرد بلد نیست هوا را چطور آلوده کند!

اصفهان ـ فکر می‌کنید، این آقا چکار می‌کنند؟ هیچ دارند با سوزاندن زباله هوا را آلوده می‌کنند! چراآلوده می‌کنند؟ برای اینکه می‌بینند هوا خودش آلوده هست !

تنها ایرادی‌که به‌این آقا وارد است، ناشیگری او در «بد» آلوده کردن هوا است، چون معمولا هوا را بادود گازوئیل اتوبوس‌های شهری، سواریها و وانت‌بارها و کامیونها آلوده می‌کنند نه با سوزانیدن زباله در معابر عمومی. اگر یک مامور نظافت هوا سربرسد، به‌این آقا چه خواهد گفت ؟ ...

عکس از بختیار شفیع‌زاده

همدانیها، از استاندار و شهردار رودربایستی دارند!

همدان ـ سال ۵۴ نزدیک به‌اتمام است اما بودجه عمرانی‌اش روی دست شهرداری مانده و غصه‌اش راهم‌اهالی میخورند! البته دلواپسی همدانیها این نیست‌که چرا پس‌اقدار شهرداری زیاد شده، بلکه آنها نگران تمام شدن سال مالی «طرحهای عمرانی» و برگشت دادن پولها به مرکز هستند.

اگر پولها برگردد، در آن صورت هروقت اهالی‌همدان از خیابان کمربندی بوعلی ـ سیروس عبور کنند موقعی که نگاهشان به جدول‌کشی این خیابان‌بیفتد، به‌یاد وجوهات برگشت داده شده می‌افتند و چشمشان پراز اشک میشود.

از همه مهمتر اینکه خیابان مزبور روبروی شهرداری و استانداری واقع شده و گردو خاک موجود، همدانیهای اهل رودربایستی را نزد استاندار و شهردار، ناراحت‌می‌کند!

سرویس زیر آسمان کبود ـ چنانکه خدای نکرده‌بودجه امسال‌برگشت داده‌شد، غصه ندارد ـ خدا برکت بدهد،به بودجه طرحهای عمرانی سال مالی ۱۳۵۵ و ۱۳۵۶ و ۱۳۵۷ والی آخر ...

بفرمائید، اینهم درد دل یک پیمانکار دلسوخته!

اشاره :

همانطور که در جریان کشمکش های همیشگی مالک و مستاجر ، حرف مالک نیز شنیدنی است برای یکبار همکه شده به حرف «پیمانکار» نیز میشود گوش داد ، مخصوصا پیمانکاری که طبع شعر داشته باشد .

ـ در زیر شعر پیمانکار دل سوخته‌یی (!) را میخوانید:

اگر ز صدق و صفا گوش میکنی یکبار ،
بگویمت کمی از درد های پیمانکار :
دهیم بهر ضمانت همیشه‌ده درصد
برای کار بماند فقط نود درصد (!)
سه درصد است از آن ، حق شرعی نظار ،
که بهرما نتراشند مشکلی در کار
به هر مهندس ناظر دوازده درصد
برای مرکزیان جمله، سیزده درصد
به‌ذیحسابی و دفتر بقیه‌اعضاء
که زودتر بکنندی «قرار» را امضاء :
چهار درصد مبلغ ، هزینه هر ماه
(بشو تو مدعی از حال و روز ما آگاه)

. . . . . .
. . . . . .

بدون پول نباشد ، قبول «کمپاکشن»
وگرنه یکسره گردد خراب ، ماسه و شن !
چو مستمری‌مامور آزمایشگاه
دو روز دیر شود، یا که‌کم شود ، ناگاه
مصالحی که بود پای «کار» یا معدن ،
تمام رد بشود ، با تمام‌جان کندن !
چه گویمت به چه زور و چقدر وعده، وعید
توان گرفت از این قوم ، نرخ‌های جدید

. . . . . .
. . . . . .

به‌لفظ خویش جناب رئیس، با من گفت :
«برای «صورت مجلس»نباشد امضا مفت !»
به این مطالب واقع‌که هیچ نیست خلاف
عمل اگر نشود، لاجرم‌شوبم علاف .

سرویس زیرآسمان کبود:

به فرض آنکه، چو حاتم «رسی» به‌این و به آن ،
چه غم، که بذل تو باشد زکیسه دگران !

بالای تپه، علف زیر پایشان سبز میشود !

بوشهر ـ گرفتن گواهینامه پایه یکم رانندگی در بوشهر، واقعاکه صبر ایوب می‌خواهد .

رانندگانی که در امتحان فنی قبول شده‌اند، هی میروند می‌نشینند سر تپه‌که مامور امتحان هم بیاید بالا از آنها امتحان کند، اما علف زیر پایشان سبز می‌شود و ممتحن بالای سرشان سبز نمی‌شود ! عده‌یی از این افرادنوشته‌اند: باتوجه باینکه گرفتن گواهینامه پایه یک برای ما جنبه معیشتی دارد ، خواهش می‌کنیم برای امتحان تپه بوشهر مامور فرستاده شود .

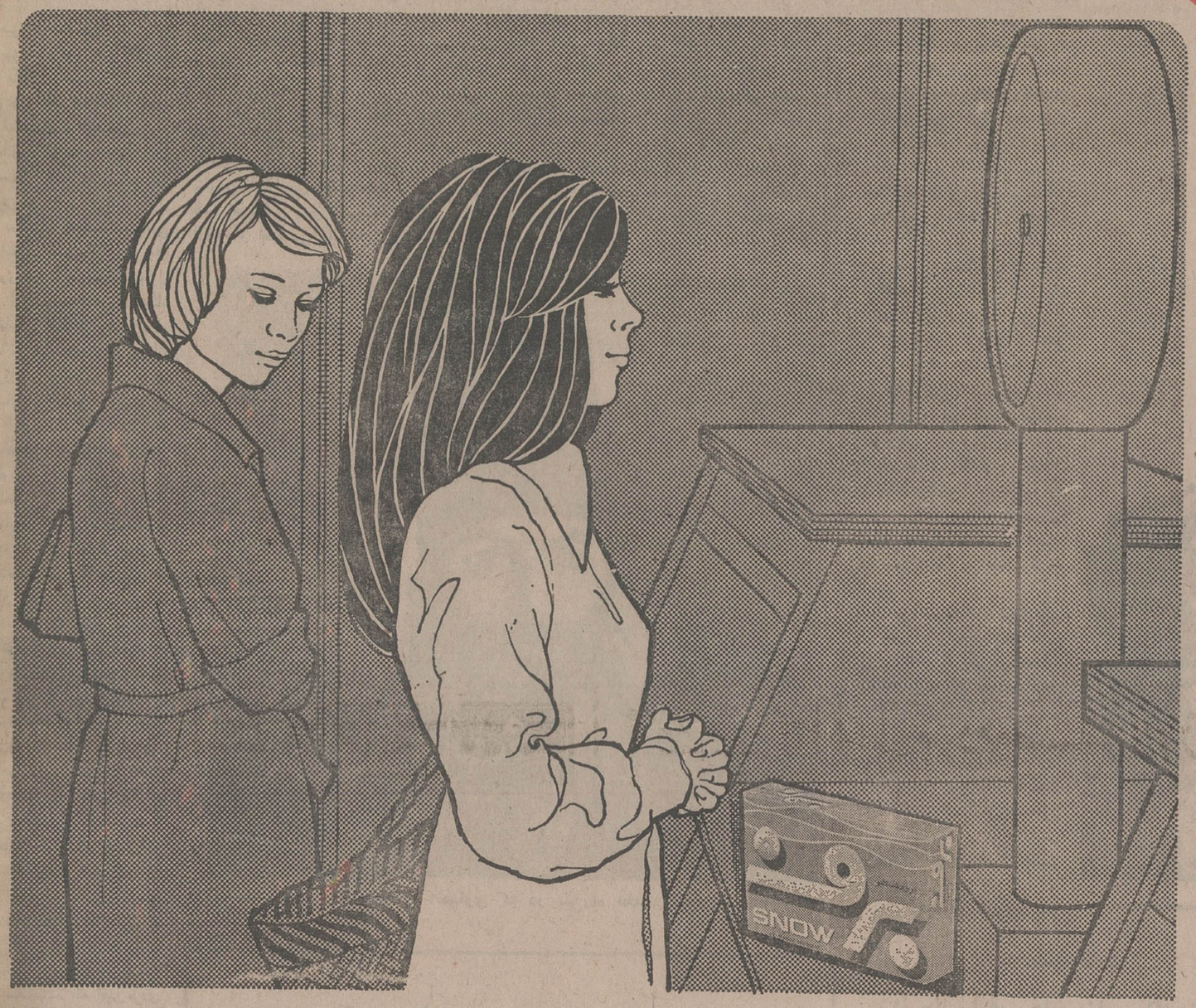

بدرخشش برف

با پودر برف

A-36

Mitsui O.S.K. Lines

خط کشتیرانی میتسوئی او ـ اس ـ کی

کشتی «شونکای مارو» سفر ۳۵

بدینوسیله باطلاع تجار محترم می رساند که کشتیهای فوق‌الذکر بدستور سازمان بنادر و کشتی رانی محمولات خرمشهر خود را دربندرشاهپور تخلیه مینماید لذا جهت اخذ ترخیصیه به‌شعبه بندرخرمشهر این‌شرکت‌مراجعه‌فرمائید

نمایندگی کل در ایران :

لوانت اکسپرس
ترانسپورت ایران (شرکت سهامی خاص)

تهران : خیابان سعدی شماره ۴۴۷ـ تلفن ۳۰۵۳۱۳ و ۵ـ ۳۰۴۹۳۱
خرمشهر : خیابان شاهرخ تلفن ۲۸۱۴ـ ۲۸۱۵ـ ۳۹۳۵
تبریز : خیابان فردوسی تلفن ۳۳۷۰ـ ۴۶۹۰
آبادان :شماره ۱۶ سان‌شاین بریم تلفن ۲۱۵۱
بندرپهلوی : آقای مهدی شعبانیان
(غازیان)

امیر در بین راه به عرایض مردم رسیدگی میکرد

امیر دستور داد هر کس به اموال مردم دست اندازی کند بشدت مجازات خواهد شد

بقیه از شماره قبل

بنابراین در روز ۱۹ شوال موکب همایونی باتفاق میرزا تقی خان وزیر نظام وعده از سران قوم با ده هزار سوار و ۱۶ عراده توپ از تبریز به قصد دارالخلافه تهران بحرکت در آمد.

درمنزل با سمنج نزول اجلال فرموده

امیرنظام همه طور پیش بینی کرده بود تا همراهان و سپاهیان از لحاظ مایحتاج خویش و علوفه اسبان درمضیقه نیفتند که ناچار شوند به اهالی و روستائیان بین راه تعدی و اجحاف نمایند برای این منظور آنچه را ممکن بود درتبریز تهیه دید به علاوه پول کافی دراختیار احمدخان نوائی نایب ایشیک آقاسی قرار داد و او را مامور کرد تا همیشه یک منزل جلوتر از موکب شاهی، دستگاه آبدارخانه را حمل و برقرار کرده چادرها را برپاداشته لوازم اسکان و خوراک سربازان و علیق چهارپایان را بنحو شایسته‌ئی فراهم کند.

مخصوصا به احمدخان تاکید کرد طوری دقت بخرج دهد که برای اهالی محل زحمتی ایجاد نشود واردوی شاهی باعث نشوند که مردم به کمبود غله و خواربار دچار شوند امیربتمام سربازان و همراهان اخطار کرد که دربین راه ازدست اندازی بمال و منال وزراعت مردم خودداری نمایند که درغیراینصورت بسختی تنبیه و مجازات خواهند شد. گفته‌اند:

«درقدم اول امیربه جمیع سپاهیان و همراهان شاه امراکید داد که درعبور از دهات وزراعات مردم باید طوری رفتار کنند که دیناری به کسی خسارت نرسد و اگر احیانا چهارپای کسی در زراعت رعیتی دیده شود آن حیوان از هرکس باشد بصاحب زراعت داده خواهد شد. حتی که اگر از کسی تعدی و تجاوزی سرزند شکم او را پاره خواهد کرد و همه میدانستند که امیر مردی گزافه گونیست و امری را که داد ممکن نیست از آن عدول نماید صلابت و شخصیت امیر و اصابت رای و کاردانی او باعث شد که موکب شاه جوان با جلال و حشمت چشم گیری روانه پایتخت شد امیرنامه هائی، به عنوان امرا و خوانین و روسای عشایر و ایلاتی که در نزدیکی مسیر تبریز - تهران قرار گرفته بودند نوشته از آنها دعوت کرد تا به استقبال موکب شاه جوان شتافته مراتب بنده‌گی و خدمتگذاری را بجاآوردند.

از اینرو بسیاری از بزرگان و خوانین با شتاب بسیار تحف و هدایائی تهیه دیدند و باتفاق نزدیکان و نخبه سواران خویش به اردوی همایونی پیوستند و موردتفقد قرار گرفتند.

شاه که تمام موفقیت خود را مرهون حسن تدبیر و صداقت و کاردانی میرزاتقی خان میدانست هرلحظه علاقه و اعتماد و اطمینانش نسبت بوی زیاد میشد و به عناوین مختلف او را موردمرحمت قرار میداد. درمنزل اوجان لقب امیرنظامی را که پس از محمدخان زنگنه بکسی داده نشده بود بمیرزاتقی خان اعطا کرد لازم بیاد آوریست که برخلاف دوره فتحعلی شاه که لقب دادن برجال و بزرگان دربار رواج و رونق بسیاری پیدا کرد و خاقان که ذوق ادبی داشت به اغلب فرزندان و وزیران، امیران و اطرافیان خود لقب های مناسبی اعطا کرد، در سلطنت محمدشاه بکمتر کسی لقب داده شد.

از اینرو اعطای لقب برجسته امیرنظامی بمیرزاتقی خان خیلی با اهمیت تلقی شد. زیرا محمدخان امیرنظام زنگنه که تا هنگام مرگ دارای این لقب بود از شخصیت های بزرگ سیاسی و نظامی ایران محسوب میشد بطوریکه نه تنها فتحعلی شاه و عباسمیرزا و محمدشاه برای او ارزش و احترام فوق‌العاده‌ئی قائل بودند وزرای مختار دولتین روس و انگلیس هم اورا پدیده دیگری مینگریستند و برای شأن و شخصیت ممتازش اهمیت زیادی قائل بودند.

حتی برای جلب دوستی امیر نظام بین سفیر انگلیس و روس رقابتی پنهانی وجود داشت بنابراین ناصرالدین شاه بااعطای لقب امیرنظامی بمیرزاتقی خان ارزش و اهمیتی را که برای اوقائل بود بمنصه بروز رساند.

یکی دیگر از کارهای برجسته امیر دربین راه رسیدگی به عرایض مردم و شنیدن دردل متظلمین بود - اوعریضه های اشخاص را با نهایت مهربانی از آنها میگرفت، مطالعه میکرد و به مستدعیات آنان میرسید درعین حال استعدادهای نهفته را کشف میکرد به آنها امکان تجلی میداد از جمله دربامسمنج مرد ملائی عریضه‌یی در خصوص موضوعی جزئی به امیر نظام تقدیم داشت زیبائی خط وشیوهٔ انشاء نظر امیر راجلب کرد لذا طرف را احضار کرد و بااو به مذاکره پرداخت از طرز رفتار و فصاحت بیانش دانست که مردی ادیب و دانشمند است. به اوگفت توبااین کمال و خط وربط چراعمرخودرا صرف کارهای کوچک نموده‌ئی؟ سپس دستور داد خلعت مناسبی به او بخشیدند و درسلک مستوفیان دیوانی در آمد دربین راه نیز نوشتن پاسخ چند نامه را به اورجوع کرد. که بخوبی از عهده بر آمد و کارش مورد پسند واقع شد ازاینرو در منزل یافت آباد منشی گری مخصوص خودرا به او محول کرد و آن شخص که در ولایت خود ملاسعید نامیده میشد. براثر توجهات امیر کبیر میرزاسعید خان انصاری شد و بعد ها مدارج ترقی را طی کرده به لقب موتمن الملک و منصب وزارت امور خارجه نائل گردید.

هنگامیکه موکب شاه بقزوین رسید حکیم نظر علی قزوینی که بواسطه جاه طلبی و رفتار احمقانه خویش در سلطنت محمد شاه به قم تبعید شده بود به خیال احراز صدارت باششصدنفر سوارو پیاده باستقبال آمد.

امیر که ماجرای اورا میدانست و براثر پرسش ازهمراهانش متوجه شد که همراهان خویش رااغفال کرده و بسودای صدارت بدون اجازه تبعیدگاه خودرا ترک کرده است، جریان کار اورا بعرض شاه رساند سپس به یکی از سرکردگان سپاه دستور داد تا حکیم را بشلاق بسته و از همانجا دست بسته به تبعید گاه بازش گرداندند. زیرا این قبیل سختگیریها در آغاز سلطنت شاه جوان ضرورت داشت.

همچنین باطلاع امیر رسانیدند که میرزاقا خان نوری که از سال ۱۲۶۲ در مقام وزیر لشکری برای دولت انگلیس جاسوسی کرده و بواسطه آن، از مقام خویش خلع و باتفاق برادرش بکاشان تبعید شده بود خودسرانه تبعیدگاه خویش را ترک گفته، به تهران آمده ودرعمارت خورشید مسکن گزیده است...

چون میرزاآقاخان نوری یکی از منفورترین چهره های تاریخ ایران است که یکی از عملیات خائنانه‌اش به قتل امیر کبیر منجر شد و در مقام صدارت (که پس از امیر نصیبش شد) خیانتهای دیگری را مرتکب گردید.

دراینجالازم میدانیم که قبلاً شمهٔ ازسوابق احوال و علت عزل و تبعید اووبرادرش را به کاشان بازگوکرده سپس بدنبال مطلب بازگردیم.

بقیه در شماره بعد

میرزاتقی‌خان امیرنظام

میرزا سعیدخان انصاری که در بین‌راه بخدمت‌امیردرآمد

چند نامه از میرزاتقی خان بناصرالدینشاه

توضیح:

نامه هائیکه امیرکبیر برای ناصرالدین شاه نوشته است همه بخط خود او نیست بدین معنی که برخی را میرزا سعیدخان انصاری و یامنشیان دیگر بدستور امیر نوشته‌اند که آشنایان بخط امیر خود متوجه میشوند.

هو

قربان خاکپای همایون مبارک شوم

دستخط همایون زیارت شد درباب رخت مبارک و محمدحسن بیک که مقرر فرموده بودید آقامحمدحسن حضور داشت حکم همایون را به تفصیلی که مقرر فرموده بودید ابلاغ حکم را به او نموده درباب روزنامچه نقل صورت مجالس که مقرر فرموده بودید تا مجلس هفتم را خوانده چون مقرر فرموده بودید به حضور همایون ارسال شود فرستادم اما استدعا دارم که تافردا دوسه ساعت از روز گذشته به این غلام برسانند که باقی را بخواند

باقی الامرهمایون مطاع

هو

قربان خاکپای همایون مبارکت شوم

دستخط مبارک زیارت شد از راه مرحمت احوال این غلام را پرسیده منزل مبارکی فرموده بودید این غلام زبان شکرگزاری ندارد که تواند ازعهده شکرگزاری مراحم سرکار شهریاری برآید حقیقتا هم لایق آنطور خدمتگزاری نیست که تواند بزور خدمت از عهده مرحمتهای شما برآید همینقدر عرض می کند که خداجان ناقابل این غلام را فدای خاکپای همایون نماید منزل اندرون این غلام که یک طرف آن را ساخته‌اند اگرچه بی قرینه و وسیله نامناسب مانده و یک طرف آن ساخته لکن از مرحمت شما یک دواطاق جای زمستانی و یک مهتابی تابستانی بهمرسانده خودوعیال مشغول دعاگوئی وجود همایون هستیم زیاده جسارت نورزید باقی‌الامر همایون

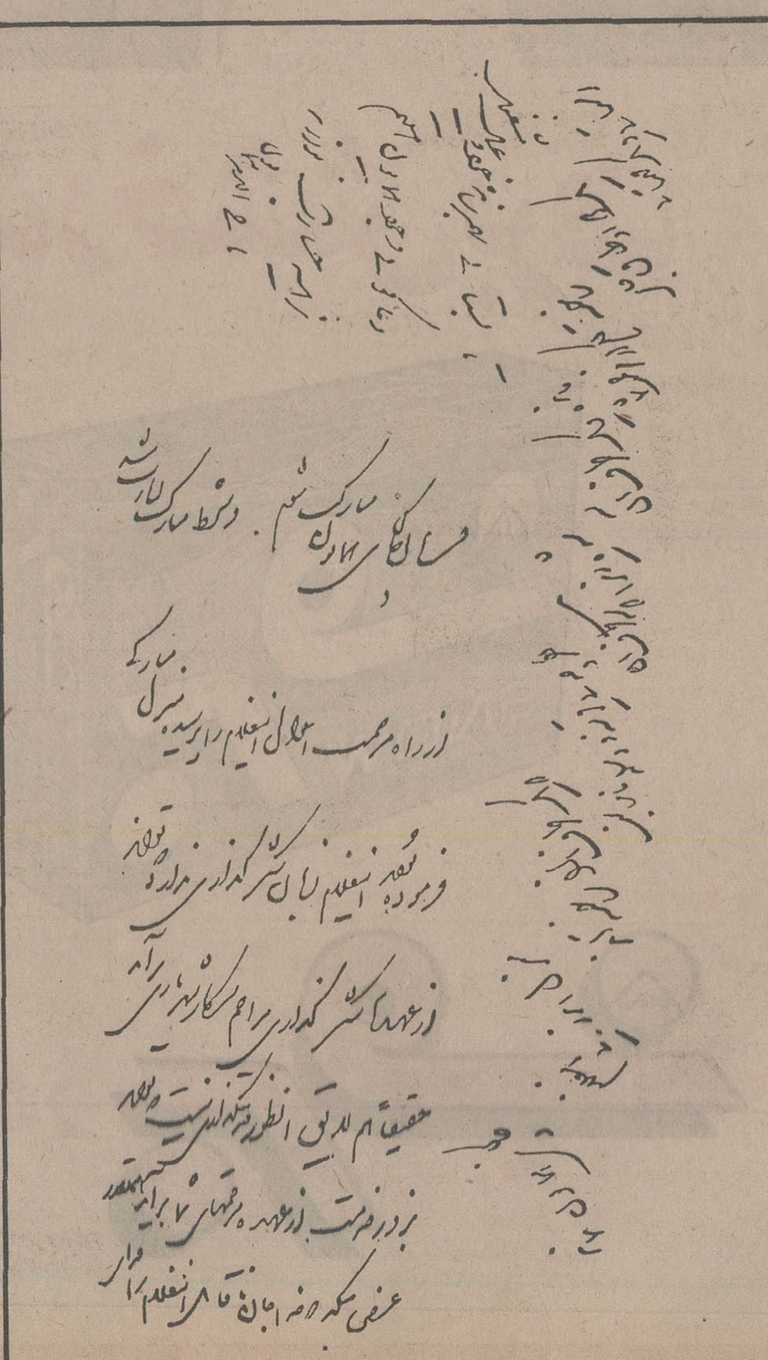

نیازمندیهای اطلاعات تلفنی آگهی میپذیرد
تلفنهای ۳۱۱۲۲۴-۳۱۱۲۲۵ ۳۱۱۲۲۹-۳۱۱۲۳۰

آپارتمان فروشی

آپارتمان فروشی در میدان شهباز تلفن ۹۷۹۴۰۰ ۱ـ۱۳ آ ۲۴۱۲۸

آپارتمان
۳و۴و۵ طبقه با قیمت مناسب نقد و اقساط تلفن ۷۹۴۶۵۴

یوسف‌آباد و امیرآباد
همه نوع آپارتمانهای نوساز بفروش میرسد ۶۲۲۳۸۰

آپارتمان های فروشی دفتر جمشید تلفن ۹۲۸۰۸۲

با ۱۵۰ هزار تومان پیش قسط باوام بانکی طویل‌المدت مالک آپارتمان ۴ اطاقه در آیزنهاور می‌شوید ۹۳۷۳۵۶

بلوار الیزابت خیابان‌ها کوی پنجم
تعداد کمی از آپارتمان های مهندسی‌ساز و مستقل با تاسیسات و آسانسور ۶ نفره تمام‌اتوماتیک با قیمت ۶۵۴۲۶ و ۶۵۰۲۷۴

آپارتمان فروشی در منطقه عباس‌آباد برای محل کار و سکونت ۲ الی ۴ اطاق با سرویس کامل ۲۵۰ الی ۴۵۰ هزار تومان ـ ۸۴۱۷۴۷ ۱ـ۲ آ ۲۸۰۲۲

درسیدخندان مقابل پارک کورش کوچه پیکان پلاک ۲۸ آپارتمان شخصی‌ساز زیربنا ۱۶۰ متر با پارکینگ وحیاط زیرزمین ۵۳۰ هزار تومان بابدهی بانکی ـ ۲۳۶۲۶۲ ۱ـ۵ آ ۲۷۴۰۱

در بهترین نقطه گیشا
آپارتمانهای شخصی‌ساز ۴ اطاقه با تلفن تونل‌کشی گاز و موکت کاغذ خارجی ۲۸۰ هزار تومان ۶۳۶۵۳۶

آپارتمان از ۳ اطاق ببالا خانه مستغلاتی و ویلائی ۶۵۱۵۲۴

۴۵ متری سید خندان
چند دستگاه آپارتمان ۵ اطاقه پاشوفاژ روشن فروشی ۸۴۵۱۰۸ ۱ـ۵ آ ۲۷۲۳۰

آپارتمان ۴ اطاق خواب با ۲ هال بزرگ آشپزخانه وسیع ۲ حمام و سرویس کامل و پذیرائی به مساحت ۳۰۴ متر با آب و برق و کولر شوفاژ روشن ، تلفن ، پرده گرکره ، کاغذ دیواری ، تفکیک شده بدون واسطه بفروش میرسد مهندسین مشاور تهران آکتیو تلفن ۶۸۵۴۲۱ و ۶۴۴۳۵۸

۴ دستگاه آپارتمان
مهندسی سازبا پارکینگ وشوفاژ روشن مبلغ ۳۵۰۰۰۰ تومان واقع در تهران پارس بفروش میرسد ۷۹۷۴۹۵

چند دستگاه

آپارتمان لوکس با دو اطاق خواب خیابان شاه عباس کبیر شمالی کوچه ورهرام پلاک ۱۱

آپارتمان همکف باحیاط شوفاژ روشن ۳۱۰ متر بنا ۴۵۰ هزار تومان ۸۴۳۰۶۵

با ۹۵ هزار تومان مالک آپارتمان شوید ۸۴۳۰۶۵

آپارتمان وخانه‌در شمال غرب نهران . نوکلی ۹۴۳۳۷۷

نیاوران خیابان علم
مشرف ببپارک مهر آپارتمان ۲ اطاق خوابه بفروش میرسد تلفن ۴۶۰۲۳ ۶۶۱۸۷۰

آپارتمان های فروشی
برای شرکتها ، تمام وسایل آریامهر غربی خیابان سیندخت تلفن ۹۳۶۴۶۵

بهترین نقطه خیابان ظفر
آپارتمان ۳ اطاق خوابه‌مهندسی ساز ۲۰۰ متر زیربنا ۷۵۰ هزار تومان ۸۴۰۲۲۳ و ۸۴۵۷۰۱

آپارتمان فروشی

یوسف‌آباد جنب پارک شفق آپارتمان ۲ اطاق خوابه ، با سالن و تمام سرویس و شوفاژ ۶۲۱۵۳۸

آپارتمان مروشی ابتدای خیابان کوروش کبیر چهار دستگاه آپارتمان مهندسی‌ساز دو اطاق خواب هال ـ سالن ناهارخوری باشوفاژ تلفن مستقل لوله‌کشی گاز و پارکینگ بطور یکجا یا جداگانه بفروش میرسد تلفن ـ ۸۵۲۲۱۴ ـ ۸۴۹۹۵۳ از ۸ تا ۱۲ بعدازظهر

آپارتمانهای محکم‌ومجهز ارزان‌با پارکینگ در خیابانهای جردن داودیه گاندی آماده فروش تلفنهای ۶۲۲۰۶۵ و ۶۲۰۱۰۷ آ ۲۸۰۸۷

فروش فوری
بعلت مسافرت سه دستگاه آپارتمان برخیابان آپادانا عباس‌آباد مجهز به شوفاژ و کولر قیمت مناسب تلفن ۸۴۲۸۱۹ ساعت ۸ تا ۱۲ ۱ـ۳ آ ۲۸۰۸۳

نقد و اقساط

آپارتمان های فروشی برای دفتر کار تلفن ۳۰۳۱۳۵

تخفیف بی‌نظیر

آپارتمانهای سه اطاقی باشوفاژ روشن و گاراژ و موکت به مساحت ۱۵۰ متر مربع بقیمت ۲۵۰ هزار تومان و چهار اطاقی با شوفاژ روشن و گاراژ و آسانسور بقیمت ۲۸۵ و ۳۰۰ هزار تومان بفروش میرسد، ضمنا آپارتمانهای ارزانتر نیز موجود است تلفن ۷۹۱۵۰۴ و ۷۹۵۷۷۱

بالاتر از میدان سنائی آپارتمان شخصی سازبا ۲ اطاق خواب بفروش میرسد ۶۲۱۵۳۸

فرح اندیشه

آپارتمان چهار اطاق خوابه بمساحت ۱۹۷ متر باپارکینگ و شوفاژ روشن بیواسطه فروشی تلفن ۸۵۳۸۰۷ ۱ـ۳ آ ۲۷۶۸۵

آپارتمان برای فروش

یک آپارتمان بادو اتاق خواب، سالن و سرویس کامل دارای شوفاژ ، کولر ... تلفن در انتهای ۴۵ متری سیدخندان به مبلغ ۲۴۵۰۰۰ تومان بفروش میرسد طالبین میتوانند باتلفن ـ ۸۰۹۶۲۵ از ساعت ۱ تا ۵ بعداز ظهر تماس بگیرند .

چند دستگاه آپارتمان
و ساختمان مسکونی ۳و ۴ اطاق خواب باسرویس کامل در بهترین نقطه شهر بدون واسطه بفروش میرسد مهندسین مشاور تهران آکتیو تلفن ۶۸۵۴۲۱ و ۶۴۴۳۵۸

دروازه شمیران

منزلی ۶ اطاقه بمساحت ۲۳۰ متر ۱۸۰ متر زیربنا دارای آب‌وبرق تلفن کولر کاغذ دیواری بدون واسطه مقطوع ۶۵۰ هزار تومان بفروش میرسد باتلفن ۷۰۹۳۲۶ تماس بگیرید .
۱ـ۳ آ ۲۷۹۸۶

اکازیون

آپارتمان فروشی مهندسی‌ساز همکف وزیرزمین باحیاط وتلفن مستقل ۲۳۰۰۵۶
۱ـ۲ آ ۲۷۹۸۲

اکازیون ـ آپارتمان

آپارتمان باقیمتهای مناسب واقع درتهران پارس سیدخندان و پلدرومی ، داودیه فروشی ـ ۲۳۱۴۹۲ و ۲۳۳۳۷۲
۱ـ۸ آ ۲۸۶۳

در بهترین منطقه گیشا در خیابان سیمتری
آپارتمانهای دواطاق خوابه با شوفاژ موکت و پارکینگ ۳۰۰ هزار تومان مشاور املاک همایون تلفن ۶۳۶۵۳۶ ـ ۶۳۶۶۷۳
۱ـ۱۷ آ ۲۷۷۲۷

آپارتمانهای فروشی

در بهترین نقطه فرح شمالی آپارتمان های دو اطاق خوابه سالن ناهار خوری آسانسور انباری پارکینگ آب برق و شوفاژ روشن ۴۸۰ هزار تومن نصف نقدا بقیه بمدت ۱۰ سال باسود بانکی ، آماده تحویل . شرکت ساختمانی پیام تلفن ۸۲۹۶۷۷ و ۸۳۹۵۷۷
۱ـ۳

۳ دستگاه آپارتمان دو اطاق خوابه با استخر و تصفیه شوفاژ و آب گرم کولروفیش تلفن بفروش میرسد تلفن ۸۲۵۱۷۹

سید خندان آپارتمان
۱ اطاق خوابه و سالن باشوفاژ روشن ۲۸۰ هزار تومان و ۲۳۶۶۶۲
۱ـ۵ آ ۲۷۴۰۳

خانه فروشی

فروش خانه های مستغلاتی و ویلائی و اپارتمان تهران‌پارس ـ ۷۸۲۱۲۸
۱ـ۱۵ آ ۲۶۵۶۵

خانه فروشی در قلهک دو طبقه دارای ۵ اطاق با آب و برق و تلفن مقطوع ۴۰۰ هزار تومان تلفن ۲۶۳۸۷۸

خانه مستغلاتی فروشی
۳ بر نوساز انتهای نظام آباد شمالی روبروی باشگاه تاج به مساحت ۳۲۳ متر ۳ طبقه که یک طبقه دارای پارکینگ و موتورخانه و دوطبقه دیگر دارای ۳ اطاق خواب پذیرائی بزرگ هال و سرویس کامل تلفن ۷۵۵۷۶۴

خانه ویلائی محکم
اول جاده تهران‌نو جنب بیمارستان جرجانی بر خیابان ناجی بمساحت ۵۷۶ متر دارای ۳ اطاق خواب پذیرائی و ناهار خوری بزرگ و هال با سرویس کامل و تلفن مقطوع ۹۵۰ هزار تومان تلفن ۷۵۵۷۶۴

خانه‌فروشی

خانه‌ای در نارمک چمن غربی پلاک ۱۶۶ بمساحت ۲۶۸٫۵ متر ۱۹۲ متر بنا یک طبقه و نیم باسرویس کامل حمام و آشپزخانه مدرن بقیمت ۶۰۰ هزار تومان مقطوع بیواسطه فروشی و یا با منزلی در شیراز معاوضه میشود از ساعت ۹ صبح الی ۶ بعداز ظهر ۵۳۶۹۴۳ و از ۷ ببعد ۷۵۹۴۰۴

اکازیون

منزل شخصی سازجدید سه طبقه دارای ۶ اطاق ۲ زیر زمین وسیع و آشپزخانه بزرگ واقع در میدان ژاله تلفن ۳۴۹۹۶۳ ـ ۳۵۳۱۸۵

منزل شمالی قدیمی‌ساز
تخلیه شده ۱۷۷ متر ۷ اطاق با تلفن وتجهیزات واقع در خیابان حشمت‌الدوله کیوان بیواسطه بفروش میرسد تلفن ۹۶۵۲۳۴

ساختمان اسکلت فلزی ۲ نبش با ۶۰۰ هزار تومان بدهی در خیابان شمیران ۴٫۵ طبقه تفکیک شده ۶ اطاقی شوفاژ موکت ۵ شماره تلفن بنا ۹۵۰ متر ۲۳۰۰۰ تومان اجاره به خارجی‌ها یکجا ۲٫۵ میلیون تومان فروشی تلفن ۲۳۵۸۸۴ آ ۲۷۷۳۹

عباس آباد

بر ۲۰ متری خانه ۲ طبقه با زیرزمین تلفن و شوفاژ خیلی اکازیون بفروش میرسد تلفن ـ ۸۵۳۸۰۷
۱ـ۳ آ ۲۷۹۱۳

خانه‌ای بمساحت ۲۷۳ متر خیابان مولوی روبروی بانک کارگشائی باموقعیت خوب تجارتی بفروش میرسد تلفن ۳۱۴۶۷۰ و ۶۴۸۶۴۴
۱ـ۲ آ ۲۸۱۱۸

پهلوی بازار صفویه
یک اطاق باتلفن شوفاژ فروشی ۸٫۵ تا ۱۰ تلفن ۷۶۲۹۰۹
آ ۲۸۰۸۶

حیاط ساختمان بسیار تمیز ـ ۴۳۵ متر در حوالی میدان موزه بفروش میرسد تلفن ۳۳۲۷۹۴
۱ـ۲ آ ۲۷۹۱۶

خانه فروشی واقع در خیابان بهبودی درب شمالی شش‌اطاقه طالبین می توانند از ساعت ۲ بعداز ظهر الی ۱۱ شب تماس بگیرند ۹۷۴۷۲۷

پیش‌فروش نقد و اقساط
آپارتمان ۳ اطاقه مدرن مهندسی ساز فعلا نیمه‌کاره با تعهد ۳ ماهه تکمیل خواهد شد ۲۵۰ هزار تومان شرق باغ صبا خیابان سرباز ـ ۸۵۲۱۷۶
۱ـ۴ آ ۲۷۹۸۳

اطراف میدان فردوسی
ساختمان ۴ طبقه زیربنا حدود ۱۴۰ متر بفروش میرسد تلفن ـ ۸۲۶۰۹۹ ساعت ۸ تا ۱۰ صبح
آ ۲۷۹۰۲

خانه ویلائی میرداماد
رازانی شخصی مهندسی باشوفاژ و تلفن بقیمت دو میلیون و دویست هزار تومان بفروش میرسد تلفن ۲۳۰۴۶۷
۱ـ۲ آ ۲۷۹۵۱

خانه فروشی
خانه‌ای واقع در چهارراه قصر خیابان نیروی دریائی ، پیک دریاپلاک ۱٫۴۶ بادو طبقه مجزا ۲۶۰ متر زمین . ۲۵۰ متر ساختمان دارای هوا ومنظره خوب، بعدازظهرها تلفن ۸۴۹۴۵۲
۱ـ۲ آ ۱۸۵۷۹

یك منزل سه طبقه کلنگی با آب و برق و تلفن شمال کریمخان‌زند بابعاد ۲۷٫۵ × ۱۴ با تراکم بسیار زیاد بفروش میرسد تلفن ۸۲۳۲۰۰

اکازیون
یکباب خانه درمیدان خراسان به مساحت ۱۹۸ متره اطاق با سرویس کامل آب و برق وفیش تلفن مروشی از ۱ تا ۳ ـ ۵۳۶۹۰۰ و ۶ تا ۷
۱ـ۳ آ ۲۶۹۲۷

دوباب خانه مسکونی
باکلیه تجهیزات هریک به مساحت ۵۰۰ متر مربع واقع بین بولوار الیزابت و آریامهر وصل بیکدیگر باتراکم خیلی زیاد به علت مسافرت فوری جداجدا یاباهم بفروش میرسد طالبین به تلفن ـ ۶۵۰۱۹۸ مراجعه فرمایند .
۱ـ۳ آ ۴۵۱۸۸

تهران‌نو فلکه اطلاعات کوچه اطلاعات پلاک ۱۸ دارای دو اتاق باسرویس ۱۵۰۰۰ ریال.
آ ۱۸۶۴۱

فرمانیه
ویلائی بمساحت ۱۸۰۰ متر با ۸۰۰ متر زیربنا بفروش میرسد تلفنهای ۸۴۷۹۸۲ و ۸۵۳۷۳۶
۱ـ۲ آ ۲۷۹۵۵

آژانس املاك با جواز
فرح‌شمالی باسرویس ۲۳۰۲۷۳
آ ۲۸۰۲۸

باغ فروشی

باغ مرکبات ۱۵۰۰ متری درشهر چالوس بفروش میرسد ۲۳۱۷۲۸
۱ـ۳ آ ۲۷۶۸۷

باغ و خانه ویلائی فروشی

در بهترین نقطه شمیران ـ الهیه ـ دو نبش به مساحت ۲ هزار متر دارای درختهای تزئینی ۱۸ ساله دو رشته برق ۳ فاز ـ استخر با دستگاه تصفیه مخصوص ـ چاه آب با تلمبه شناور ـ ویلادارای ۶ اطاق خواب با شوفاژ و کولر و تلفن بدون واسطه بفروش میرسد. به تلفن ۸۲۴۶۷۲ فقط بین ۱۱ صبح تا ۱۲ ظهر مراجعه شود.

زمین فروشی

برخیابانهای ۱۶ و ۲۰ متری از اراضی سرخه‌آباد کرج ۴ کیلو متری خروجی اتوبان کرج به تهران بمساحتهای ۱۱۲۵ و ۲۲۵۰ متری باسند مالکیت تفکیک‌شده برای احداث باغ و ویلا بفروش میرسد طالبین به خیابان شاه ساختمان آلومینیوم شماره ۱۵ هکمف) تلفن ۶۶۶۴۹۲ مراجعه فرمایند
۱ـ۶ آ ۲۸۱۳۰

زمین فروشی
۱۰ هزار متر اول جاده ورامین ۹۵۲۳۰۳
۱ـ۵ آ ۲۷۶۳۳

تقاطع جلفا انتهای ـ سیمرغ جنب طرح عباس‌آباد زمینی به ابعاد ۳۵٫۵ × ۱۶ بدون واسطه بفروش میرسد ، تلفن ۹۳۸۸۸۱

زمین فروشی

یک قطعه زمین مرغوب ساختمانی، جنوبی ، مصور بادیوار اساسی ودرب بزرگ آهنی ۵۹۰ متر انتهای خیابان پیراسته برمیدان جنوب دانشگاه ملی ایران تلفن ۲۹۰۴۴۱
آ ۲۷۹۹۰

زمین

۹۰۰۰ متر زمین درجاده جنوبی کرج منطقه صنعتی یا پروانه ۴۰۰۰ متر سالن بفروش میرسد

تلفن ۳۵۳۱۸۲ رضا تسلیمی

زمین فروشی در شهرك غرب تلفن ۵۳۳۷۸۸ از ساعت ۴ ببعد

دفتر شهباد

زمینهای پرسپولیس کرج
متری ۳ تومان
با سند مالکیت
نقد و اقساط
خیابان خراسان نبش لرزاده
تلفن ۳۵۸۱۰۵ تلفن ۳۵۲۱۶۴

جردن چند قطعه زمین تجاری و مسکونی آماده فروش تلفن ۲۹۱۱۷۱ و ۲۹۱۱۸۱

زمینهای صنعتی و غیره
تهران، کرج و قزوین ۹٫۵ الی ۱۲ ظهر تلفن ۹۷۹۲۳۹
۱ـ۱۵ آ ۲۷۹۵۹

سرقفلی

سید خندان تعدادی مغازه و ۵۰۰ متر زمین واگذار میشود ـ ۲۳۶۲۶۲
۱ـ۵ آ ۲۷۴۰۲

مغازه عمده فروشی خواربار با جواز وسهام شرکت تعاونی با تلفن و لوازم بفروش میرسد تلفن ۷۵۴۳۱۶

یکباب مغازه باتجهیزات فروشی روزانه هزار و سیصد تومان . آدرس خیابان استخر دخانیات روبروی کوچه مشکین‌ساندویچ فروشی چلچله بفروش میرسد ـ ۵۴۵۳۴۱
آ ۲۷۹۴۶

حوالی میدان ثریا
مغازه ۲ نبش فروشی ۷۶۱۸۱۱ و ۷۶۵۱۷۹
۱ـ۲ آ ۲۷۹۵۳

مغازه فروشی

چند باب مغازه یا کلیه تجهیزات و سرویس کامل در شمال شهر بفروش میرسد تلفن ۸۵۵۲۲۰

مغازه لوکس فروشی
باجواز کسب تلفن ۸۵۳۷۵۲ واقع در شاه‌صفی
۱ـ۳ آ ۲۷۷۸۳

مغازه ساندویچ فروشی باموقعیت خوب واقع درتهران‌نو فلکه آشتیانی بفروش میرسد طالبین به تلفن های ۸۳۵۰۰۸ و ۸۳۵۰۰۹ ادرمی‌مراجعه فرمایند
۱ـ۳ آ ۲۷۷۰۹

ویلا فروشی

آپارتمان ،ویلا فروشی واجاره بخارجی ۸۳۱۳۴۹ ۲۱۶۵۸

ویلای کنار دریا

نزدیك خزرشهر با آب و برق و تلفن آماده فروش است تلفن ۷۵۴۴۴۶

سلطنت آباد

یکدستگاه ساختمان ویلائی مهندسی‌ساز شمالی بقیمت ۲ میلیون و ۴۰۰ هزار تومان فروشی دفتر املاک تهران تلفن های ۲۳۶۹۸۹ و ۲۳۴۶۲۸
۱ـ۲ آ ۲۸۰۹۰

شمال بلوار شهرزاد
ویلائی مدرن با ۴ اطاق خواب پذیرائی وسرویس کامل مستخدم اسنجر و گاراژ بعلت مسافرت بفروش میرسد ۲۳۱۴۹۲ و ۲۳۳۳۷۲
۱ـ۲ آ ۲۷۸۵۱

۳ دستگاه ویلائی
درفلکه وشمیران فروشی ـ ۲۶۱۸۶۱
۱ـ۱۲ آ ۲۵۸۲۷

ویلا شخصی ساز

واقع در دروس خیابان شیبانی کوچه عدل بمساحت ۷۱۵ متر مربع ب ۳۵۰ متر زیربنا دارای ۹ اطاق سرویس کامل تلفن کولر بعلت مسافرت بفروش میرسد خواهشمند است جهت بازدید باتلفنهای ۲۸۰۸۴۹ تماس حاصل فرمائید .
۱ـ۲ آ ۲۷۸۴۸

ویلای فروشی یا اجاره

ویلای بسیار مدرن واقع در دروس بمساحت ۱۰۰۰ متر مربع ۴۰۰ متر زیربنا دارای سرویس کامل آب لوله‌کشی برق. تلفن. کولر استخر شناباد دستگاه منصفیه وباغ مشجر فروش ۳ میلیون تومان اجاره ۲۵ هزار تومان تلفن ۸۳۶۱۲۹

تعدادی ویلا آپارتمان
درشمیرانات فروشی ۲۶۴۷۵۵
۱ـ۱۱ آ ۲۳۴۱۳

ویلا و آپارتمان
برای فروش موجود است ۸۵۳۷۳۶

یکباب ویلا ی شخصی، نوساز واقع در یک کیلومتری بعداز رودهن ۵ کیلومتری ایعلی پر خیابان جنب کافه آقامعلی بمساحت حدود ۴۰۰ متر و ۲۰۰ متر زیربنا دارای آب . برق . زیرزمین . گلخانه . سه‌اطاق. حمام گرم . آشپزخانه وسیع. موکت وکاغذ دیواری شده با تجهیزات کامل بعلت مسافرت فوری بفروش میرسد خواهشمند است برای تعیین وقت جهت بازدید باتلفنهای ۳۴۸۲۹۶ و ۳۹۱۰۰۴ تماس حاصل فرمائید
آ ۲۴۱۳۵

ویلا و آپارتمان

یکباب مغازه خرازی و کاموا فروشی با جواز کسب و امتیاز تلفن واقع در ۱۶ متری امیری جنب سینما جی واگذار ۹۵۸۸۹۲

بهترین نقطه لاله‌زار نو
مغازه سه نبش و نمایشگاه در حدود ۳۰۰ متر مربع با وسایل و دکوراسیون عالی واگذار میشود تلفن ۳۱۸۹۷۰

واگذاری سرقفلی
یکباب مغازه ـ طبقه دوم پاساژ کمپانی تلفن ۳۰۱۰۴۵
۱ـ۲ آ ۱۸۶۶۱

ملك فروشی

کارخانه‌ای واقع در خیابان آرامگاه انتهای انبار سیلو خیابان شیر وخورشید دست چپ کوچه دوم به مساحت ۱۱۴۹ متر با ۴۰۰ متر زیر بنا واگذار میشود تلفن ۵۳۳۸۲۰

کارگاه نوارچسب
سازی باتمام وسایل اجاره یا واگذار میشود تلفن ۹۵۶۴۶۰
۱ـ۳ آ ۲۷۶۹۰

یکباب کارخانه بمساحت ۱۲۰۰ متر مربع با آب و برق و تلفن واقع در فرح‌آباد خزانه بفروش میرسد تلفن ۵۲۷۴۳۴

خشکشوئی رامسر سی‌متری نارمک چهارراه سرسبز تلفن ۷۹۲۱۰۹ بفروش میرسد.

کارخانه فروشی

واقع در جاده مخصوص کرج کیلو متر ۱۶ (چیت‌گر) به مساحت ۸۰۵۰ متر مربع با آب و برق و تلفن و سالن با جرثقیلهای سقفی و ساختمان های مسکونی و اداری و انبار بفروش میرسد تلفن ۹۳۸۰۳۰

دفتر فروشی مبلمان ، تلفن ،واقع درشاهرضا تلفن ۷۹۰۳۹۰

فروش اکازیون
یک باب فروشگاه میزرگ چهاردهنه با مساحت ۷۵۰ متر زمین وسه امتیاز کسب آهن‌فروشی، مصالح ساختمانی ولوازم بهداشتی در بهترین نقطه جاده تهران پارس که با موقعیت عالی دایر است بفروش میرسد تلفن ۷۸۲۱۲۸
۱ـ۳ آ ۲۷۹۸۹

در ۲۴ اسفند

یك دفتر فنی تاسیساتی با جواز و تلفن واگذار میشود تلفن ۹۲۸۹۷۶ از ۸ تا ۱۲

انباری بمساحت ۴۵۰۰ مترمربا سالن‌های مسقف و برق و آب در جاده قدیم کرج بفروش میرسد ۳۹۳۲۲۳
۱ـ۲

اجاره داده میشود

اجاره کاوش

آپارتمان های ۳ تا ۳۰۰ اطاقه جهت دفترکار وسکونت ۶۶۵۲۲۳
۱ـ۱۰ آ ۲۷۰۳۵

موسسه پرسو ۸۲۵۴۱۲
مرکز اجاره خارجی و ایرانی برای سکونت و محل کار
۱ـ۲۲ آ ۲۰۶۵۱

جهت محل کار

اجاره داده میشود
دودستگاه آپارتمان اولی واقع در تخت طاوس آق‌اولی با ۳ اطاق هال پذیرائی ودومی در تخت جمشید ایرانشهر با ۹ اطاق با تلفنهای مستقل کولر و شوفاژ پارکینگ اجاره داده میشود تلفن ۸۲۵۴۱۲
۱ـ۳ آ ۲۷۹۵۸

اجاره محل کار وسکونت
۵ الی ۱۰۰ اطاقه در جردن پهلوی گاندی عباس‌آباد موجود است تلفن ۶۲۲۰۶۵ و ۶۲۰۱۰۷

آپارتمانهای ۲ تا ۱۲۵ اطاقه
درتخت‌طاوس، عباس‌آباد، وزراء امیرآباد ونک . شمیران برای اجاره خیابان وزراء نبش خیابان یازدهم ساختمان ۱۳۸ طبقه‌سوم دریچه تلفن ۶۲۴۶۱۳ و ۶۲۲۹۰۴
آ ۲۷۲۰۲

اپارتمان های رهن واجاره موجود است تلفن‌های ۷۹۰۷۷۱ و ۷۹۱۰۵۴

اکازیون اجاره
آپارتمانی نوساز ومدرن با ۳ اطاق خواب پذیرائی هال بزرگ تلفن شوفاژ و کولر پرده کرکره موکت برای اجاره آریاشهر تلفن ـ ۹۷۰۰۰۵

مورد نیاز اجاره

مورد نیاز خارجیان
سازمان خارجی بتعداد زیادی ویلا و اپارتمان مبله وغیرمبله محل کار در شمال شهر فوری یازمدیم ۸۲۴۹۵۲ و ۸۲۳۱۰۵

جهت سکونت روسای چند شرکت خارجی به تعدادی ویلا و طبقه همکف با استخر برای اجاره فوری نیازمندیم ۸۴۸۴۲۴ و ۸۵۳۸۵۳

طالب تعدادی آپارتمان جهت سکونت خارجیان در شمال شهر مبله و غیر مبله ۸۴۱۹۷۹

نیاز ویلا و آپارتمان

اجاره برای خارجی
۶ دستگاه ویلا و آپارتمان طبقه همکف با استخر از قنا ۳۰ هزار تومان فوری نیازمندیم با آقای سیمون تلفن ۸۴۹۶۴۴ و ۸۵۸۰۹۸ تماس بگیرید .

مورد نیاز طبقه اول یاویلاجهت اجاره بخارجیان تلفن ۸۴۹۶۲۵

آپارتمان یاویلا مدرن حدود ۲ اطاق خواب باتلفن مستقل مبله یاغیر مبله بدون واسطه تلفن ۶۵۹۱۲۰ از ۱ تا ۱ بعدازظهر .
۱ـ۲ آ ۲۸۰۱۱

۲ اطاق باسرویس کامل برای کارمند مجرد حدود ۱۵۰۰ تومان ۹ الی ۱۲ صبح تلفن ۳۱۸۰۶۰

مورد نیاز برای خرید

زمین
خانه‌های کلنگی و زمینهای ساختمانی
درشمال‌شهر خریداریم
دفتر جمشید تلفن ۹۲۸۰۸۲

تهران پارس

زمین خریداریم ۷۸۱۹۵۷

شمال شهر زمین و خانه خریداریم تلفن ۸۲۶۳۳۷

زمینهای تهرانپارس خریداریم ـ ۷۹۳۰۲۰

خریدار زمین های تهران پارس تلفن ۷۸۰۰۶۱

تعدادی قطعات زمین

کوچک تجارتی یاسرقفلی مغازه در تمام سطح شهر تهران و شهرری و شمیرانات نیازمندیم ـ ۸۴۱۰۵۸
۱ـ۵ آ ۲۷۷۸۰

خانه‌های کلنگی درشمال شهر خریداریم ۹۳۷۰۶۲ و ۹۳۸۴۴۹

یك قطعه زمین فرهنگی در حوالی میدان ونك خریداریم ۶۴۵۱۰۹ و ۶۴۷۸۷۱

بنگاههای معاملات املاک

دفتر امیر پل رومی خریدار و فروشنده زمین و مستغلات ۲۷۹۴۹۱

زمین ساختمانی یاخانه شمال‌شهر خریداریم ۸۴۱۷۰۰

زمینهای صنعتی کارخانه و انبار

خریدار و فروشنده‌ایم ۹۷۹۱۹۵

بورس اراضی گوهردشت مهر شهر فردیس و ملارد ۹۲۲۷۳۹

زمین صنعتی فروشنده وخریداریم تلفن ۹۵۱۲۷۵

دفتر سانترال بهروزی

مرکز خرید و فروش زمین درکرج سرحدآباد جاده ملارد و خانه و آپارتمان تلفن ۹۳۵۵۶۲

مشارکت در پروژه های آپارتمان سازی ۸۴۲۸۶۲

دفتر پارس
مرکز معاملات املاک شهر و شمیرانات ۸۴۱۵۵۸

اگر فروشنده املاک باشید باتلفن ۲۱۹۷۸۴ یاباپاست لاله‌زار به بنگاه کوشان بفرمائید .
۱ـ۳ آ ۴۵۴۳۶

مرکز فروش آپارتمان و خانه های کوچک و بزرگ در تمام نقاط شمال شهر تلفن ۹۳۷۰۶۲ شامی

اراضی گیشا و قلقلی خریدار و فروشنده‌ایم ۶۳۶۶۶۰

خریدار اراضی شمیران دره قشلاق زعفرانیه وولنجک تلفن ـ ۶۸۵۰۳۳

معاملات پول

پول موجود
آقایان مهندسین و معماران و خریداران ـ خانه و آپارتمان برای تهیه وام شرطی از دو میلیون ریال ببالا با ما تماس بگیرید تلفن ۶۶۶۲۶۳ ـ ۶۶۴۶۱۸ و ۶۶۰۲۰۰

پول در مقابل مبیع ارزنده نیازمندیم ۸۵۹۹۶۳

پول شرطی
در مقابل چك . کارمندی اتومبیل و ملك فوری تلفن ۸۵۹۹۶۳

وام فوری باتومبیل تلفن فرش جواهر ۲۳۲۵۲۰

وام درمقابل ملک، تلفن، فرش و قبض بانک کارگشائی ۴۴۹۸۱

خانه پول ـ فرح شمالی مرکز معاملات پول تهران ۸۴۸۳۸۸

وام با چك فوری ۷۵۴۴۹۲
مرکز داد و ستد پول ۸۴۹۱۸۴

پول

در مقابل چک هزاری ۲۰ تومان در مقابل سند

اتومبیل تلفن و مازاد ملک هزاری ۱۵ تومان

چنانچه در رهن یا گرو باشد در اسرع وقت فورا پرداخت می‌نمائیم

فقط تا ۲۰ اسفند فرصت دارید

۶۶۰۴۰۰ ۶۶۹۷۰۰

شاهرضا مقابل سینما دیانا شماره ۱۶۲ طبقه سوم شرکت اورورا

پول

در مقابل اتومبیل و تلفن هزار ۱۵ تومان

فقط تا پایان سال ۵۴ فرصت دارید

چك کارمندی مازاد ساختمان ارزانتر از همه‌جا

۸۳۰۸۵۲

دوست‌من

به شما در مقابل چك ، اتومبیل ، تلفن ومازاد ملك در صورتی که در گرو باشد فورا پول تقدیم میکنیم

۶۴۲۲۲۷

پول

در ۳ دقیقه با بهره ۲ ـ درصد در مقابل اتومبیل تلفن تاکسی ساختمان چك کارمندی مازاد ملك میدان رشدیه

۹۲۵۰۰۸

پول شرطی فوری جهت خانه و مستغلات ۸۳۰۸۳۵

خانه‌شمار ابخار جیان اجاره میدهیم

سازمان نیازمندیهای خارجیان خانه‌شمار اجاره میدهد ۸۲۳۱۵۵ ـ ۸۳۸۱۰۶ ـ ۸۲۳۹۳۹

موسسه کیو ۲۸۵۶۸۵ ۲۸۵۳۸۰ مرکز اجاره بخارجیان

NCOA Service Center (انجمن خارجیان مقیم ایران)

خانه ویلا و آپارتمان شما رافورا اجاره میدهد تلفن ۲۳۵۳۷۸ واز ۸ تا ۸ بعدازظهر ۷۹۵۹۸۹

آژانس هایلند مرکز اجاره به خارجیان ۳۶ تلفن ۸۴۶۱۶۳ ـ ۸۵۶۱۷۴

مشاور خارجیان
اجاره بخارجیها ۸۲۴۴۱۶ و ۸۳۲۹۰۸

شرکت هماهنگی خدمات
شخصا یا بوسط آژانس مورد نظر مشخصات دفاتر کارومحل‌های مسکونی را مشخصا برای اجاره بخارجیان بدایره منازل این شرکت اعلام فرمائید ۶۲۲۴۷۰ و از ۶۲۲۴۳۰

وزیری ایمان همه خارجیان
۸۴۶۱۶۳ ۸۵۶۱۷۴ ۸۳۳۹۱۲ ۶۵۶۹۵۷

تهیه مسکن کورش
مرکز اجاره به ایرانی وخارجی مبله و غیرمبله و محل کار تلفن ۸۴۷۹۸۲ و ۸۵۳۷۳۶
۱ـ۲۷ آ ۲۷۹۰۴

آژانس بین‌الملل
۸۳۰۸۴۱ ـ ۸۳۰۸۴۲ ـ
اجاره هر نوع مستغلات مبله‌وغیرمبله به‌خارجیان

۲۴ ساعته اجاره بخارجیان فرخ با ده سال تجربه ۲۳۸۷۹۹ ـ ۲۳۹۱۱۸

هرنوع آپارتمان ویلا
مبله و غیر مبله اجاره بخارجی و ایرانی نیازمندیم ۸۵۸۰۹۸ و ۸۴۹۴۶۹
آ ۲۵۴۳۵

آژانس سی ـ اند ـ ار اجاره بخارجیان ۸۴۹۶۲۵

موسسه اطمینان ZAFAR اجاره فوری خانه بخارجیان اجاره میدهد . آپارتمان بابهای شما تلفنهای ۲۲۷۷۴۶ ۲۲۸۵۸۹

اجاره ویلا و آپارتمان بخارجیان فوری تلفن ۸۵۹۹۸۸۰

اجاره بخارجی وایرانی از ۴ تا ۵۰ اطاقه ۸۴۲۸۸۴

پیشتاز پشتبان اجاره بخارجیان ۳۱۷۷۴۲ ـ ۳۹۱۰۵۵

سازمان مسکن پارس مرکز ۸۵۳۸۵۳ ۸۴۸۴۲۴ ابهار ۸۵۷۵۸۵ بخارجیان

سازمان نیازمندیهای موفق تلفن ۶۱۷۳۹۴ ـ ۶۱۷۳۷۶ مرکز اجاره ـ خرید و فروش مربوع منزل ـ آپارتمان

موسسه امپایر ۲۳۷۵۰۰ خانه بخارجیان اجاره میدهد ۲۳۸۹۵۵ ـ ۲۳۲۲۲۲

موسسه امور خارجیان مرکز اجاره تخت جمشید جنب سارتر ۵۰

نیازمندیهای اطلاعات

برای دادن آگهی تلفنی باشماره‌های ذیل تماس حاصل فرمائید

تلفنهای: ۳۱۱۲۲۵-۳۱۱۲۲۴

استخدام

شرکت نیووی
بیکنفر دوشیزه مسلط بتایپ فارسی برای تمام وقت ۶۵۸۸۲۱ و ۶۵۶۱۷۹
آ ـ ۲۷۹۸۰

به تعدادی دوشیزه یا بانو
نصف روز یا تمام روز با حداقل مدرک ششم ابتدائی نیازمندیم خیابان شاه ساختمان آلومینیوم طبقه پنجم شماره ۵۴۴
آ ـ ۲۷۹۶۶

SECRETARY
An International Mfg. Co. requires an Iranian national bilingual secretary for 5 dags a week work. Good command of English and short-hand is required. Farsi typing an ad-vantage.
You can send a hand-written resume to:
PLANT MANAGER
P.O. BOX 2531
TEHRAN

فروشگاه تشکری
واقع در میدان ۲۴ اسفند احتیاج به چندنفر فروشنده خانم یادختر خانم به طور تمام وقت دارد. داوطلبین میتوانند صبحها به دفتر فروشگاه مراجعه بفرمایند.
۱ـ۲ آ ـ ۲۷۸۸۶

استخدام مسئول عینک‌سازی
باحقوق مکفی، ایران عینک کرمانشاه خیابان سپه صندوق پستی ۹۰
۱ـ۱۰ آ ـ ۹۳۹۷

چند نفر کارگر نصاب موکت و پرده کرکره فوری نیازمندیم تلفن ۵۹۲۲۰۷

استخدام
دوشیزه سکرتر مسلط به زبان انگلیسی برای کار تمام وقت با حقوق مکفی
متقاضیان با تلفن های ۳۲۸۳۸۱ و ۳۱۱۲۳۵ تماس حاصل فرمایند.

چند نفر دوشیزه ازصبح ساعت ۸ تا ۷ بعداز ظهر برای پر کردن نوار نیازمندیم استریونگار تلفن ۳۰۲۱۶۹

یک نفر بانوی وارد به‌امور خانداری برای تمام‌وقت‌شبانه ـ روز پاداشتن ضامن با حقوق مکفی استخدام میشود به تلفن ـ ۸۲۹۹۶۳ مراجعه شود.
۱ـ۵ آ ـ ۱۸۳۵۳

تعداد چند نفر کارگر سری دوز، تنه‌دوز و لائی چسبان و اطو کارو مادگی دوزفوری نیازمندیم تلفن ۵۲۵۵۹۳

سکرتر
بیکنفر دوشیزه یابانو جهت سکرتری نیازمندیم تلفن ۷۵۹۱۳۲
آ ـ ۲۷۹۹۲

سکرتر و دیپلمه آشنا بحسابداری نیازمندیم ۶۶۷۷۰۱

مهندس ناظر کارگاه در ساری مورد نیاز است تلفن ۸۲۱۶۹۰

بتعدادی دوشیزه یابانوی چرخکار جهت کارپیراهن دوزی نیازمندیم تلفن ۸۲۰۱۵۱

تایپیست لاتین نصف روز یا تمام وقت باحقوق مکفی تلفن ۶۴۳۸۳۵ و ۶۶۵۵۶۰

یکنفر باطری ساز ویک نفر دینام پیچ جهت کار در استان سیستان و بلوچستان استخدام می شود تلفن ۶۴۵۴۹۱

کمک برشکار
بیک کمک‌برشکارپیراهن تریکو نیازمندیم تلفن ۳۰۲۸۸۳

راننده
شرکت آرایه دونفر راننده با شرایط زیر استخدام مینماید داشتن ضامن معتبر و سابقه کار روی سواری‌شخصی‌طالبین از ساعت ۵ بعدازظهر ببعد بخیابان روزولت خیابان نامجو پلاک ۱۰+۱۲ مراجعه نمایند.
۱ـ۲ آ ـ ۲۸۱۱۳

بیک نفر مستخدم برای تمام‌روز احتیاج است بعدازظهرها بین ۳تا۶ بعدازظهر ـ شرکت‌ایران‌ـ پرشاب تلفن ۸۳۷۵۵۶
۱ـ۲

شرکت بتون ۷۰
به مهندسین آرشیتکت که پروانه اشتغال بکار داشته باشند نیازمند است تلفن ۷۹۶۴۹۴

راننده پایه دو همگانی یاشخصی با حد اقل ۸ سال سابقه برای کارـ هـای صحرائی مورد نیاز است. تلفن ۸۲۹۴۸۵

شهرپرده
استخدام‌مینماید
به چند نفر نصاب پرده و چند خانم دوزنده‌پرده نیازمندیم تجربش پهلوی مقابل پمپ بنزین تلفن ۱۴۱ـ ۲۷۷۱۴۰

راننده پایه۲ شخصی با در دست داشتن معافی و حداقل ۲ سال سابقه کارنیازمندیم ۶۵۱۲۱۷

موسسه تی.تی.اس به تعدادی دانننده پایه یك و دو نیازمند است آدرس: خیابان آیزنهاور ۲۱ متری جی

کدبانوی منزل
یکنفر بانوجهت اداره امورمنزل سمنفری باضامن‌بطورشبانه‌روزی استخدام میشود تلفن۵ بعدازظهر ببعد ۹۳۱۲۱۳
۱ـ۳ آ ـ ۲۸۰۰۶

دوشیزه یابانو بامعلومات‌محدود سیکل جهت امور دفتری‌تمام‌وقت درسپیدخندان نیازمندیم تلفن ـ ۲۳۲۵۲۰
۱ـ۲ آ ـ ۲۸۱۲۰

ماشین‌نویس
بیك دوشیزه یا بانوی ماشین‌نویس‌فارسی‌برای تمام‌وقت احتیاج است تلفن۸۲۰۹۳۰و۸۳۰۸۳۲ و ۸۳۰۸۳۳

استخدام‌فوری
۱ـ کمك حسابدار ـ جوانی دیپلمه دوره ـ حسابداری دیده‌باداشتن تجربه در نوشتن دفاتر تمام وقت.
۲ـ یك نفر دوشیزه تلفنچی وارد به تایپ فارسی مورد نیاز است
تلفن ۸۳۱۰۶۵

استخدام میشود
۱ـ حسابدار برای اهواز.
۲ـ انباردار برای ۴۰ کیلومتری تهران.
۳ـ راننده پایه یک برای ۴۰ کیلومتری تهران‌تلفنهای۳۱۲۰۵۴ ۳۱۲۴۸۵
۱ـ۲ آ ـ ۲۷۰۹۷

به یکنفر بانوی ماشین نویس جهت شرکت تاسیساتی آب روشن نیازمندیم تلفن ۸۳۴۵۷۹

آشپز درجه یك‌مورد‌نیاز است تلفن ۶۳۶۶۱۹ از ساعت ۱۲ الی ۲۰

تزئینات دنیای پرده
بیکنفر تلفنچی و یکنفر خیاط نوری نیازمند است‌تلفن۵ بعدازظهر ۵۴۰۰۹۷

بچندنفر میان‌دوز و چرخکار زن و مرد نیازمندیم تریکوبل
خیابان پهلوی جنب سینما آتلانتیک اول کوچه خورشید شماره ۳ تلفن ۶۲۶۰۷۷ و ۶۲۹۳۳۱

سازمان آلپ
بیکنفر دوشیزه تلفنچی آشنا بتایپ فارسی‌ویکنفر کارگرساده جوان جهت نظافت تمام وقت نیازمند است خواهشمندیم از ساعت ۱۱الی ۷بعدازظهر باتلفن ـ ۷۵۴۲۸۱ تماس بگیرید.
آ ـ ۲۸۰۲۵

استخدام

شرکت سهامی خاص میخ‌سازی ایران
برای کار در کارخانه واقع در جاده فرحزاد بتعدادی کارگر ساده نیاز دارد که منزل و آبو برق دراختیارشان گذاشته میشود داوطلبان میتوانند از ساعت ۹ صبح تایک بعدازظهر به دفتر شرکت درخیابان بوذرجمهری غربی مقابل پمپ بنزین شماره ۱۸۰ مراجعه‌نمایند
۱ـ۳ آ ـ ۲۸۱۳۶

گروه پزشکی تاج
نیاز بتعدادی بهیار. کمکبهیار باسابقه و مستخدم مردوزن‌دارد خیابان شیخ‌هادی‌تلفن۶۶۸۲۱۰
آ ـ ۲۸۰۹۲

تولیدی میس پاری‌کارگر چرخکار و دست دوز نیازمندیم تلفن۶۴۱۵۲۸

بدو نفرکارگر متخصص بستن داربست فلزی نیازمندیم‌تلفن ۲۳۶۳۱۱

استخدام‌نقشه‌کش‌فنی
نقشه کش فنی باحقوق مکفی و با شرایط زیر استخدام میشود.
۱ـ داشتن برك خاتمه خدمت
۲ـ حداقل ۲ سال‌سابقه نقشه کشی فنی
واجدشرایط با تلفن ۶۶۶۴۱۷ شرکت ـ اپتیموس تماس بگیرند.

دوزنده دوشیزه‌موردنیاز است با حقوق مکفی‌تلفن ۶۴۳۷۷۷

یکنفر بانو یا دوشیزه وارد به امور حسابداری و دفتر داری تمام وقت نیازمندیم تلفن۶۶۵۳۱۹

امداد سرویس با حقوق مکفی استخدام مینماید
۱ـ تعدادی سرویسکار
۲ـ تعدادی‌لوله‌کش
۳ـ کارگر واردبامور برق
۴ـ ویزیتور مرد.
تلفن۶۲۸۰۴۷و۶۲۴۱۹۳۶

سکرتر آشنا بتایپ فارسی مورد نیاز است تلفن ۶۵۲۷۶۶
۱ـ۲ آ ـ ۲۸۱۴۲

یک پیشخدمت زن جهت انجام امور منزل مورد نیاز است تلفن ۸۳۸۶۲۷ تماس از ساعت ۳۰ر۵ ببعد (عصرها)
۱ـ۳ آ ـ ۲۷۸۳۵

استخدام

یک شرکت معتبر داروئی جهت ویزیت و فروش تعدادی جوان دیپلمه علاقمند و فعال را به همکاری دعوت مینماید.
شرایط: معافیت نظام ـ عدم سوء سابقه ـ افراد باسابقه‌کار فروشندگی ویاویزیت حق تقدم دارند لطفا باصندوق پستی ـ ۱۵۴۶ ـ ۱۱ مکاتبه فرمائید.
۱ـ۲ آ ـ ۲۷۸۹۲

جوانی با سواد حداقل سیکل تمام وقت تلفنچی استخدام میشود تلفن ۹۵۲۵۴۶

بیکنفر انباردار لوازم یدکی وارد به امور ـ گارتکس و دو نفر کمك انباردار نیازمندیم ۳۰۵۳۶۵ شالچی

CAMBRIDGE EXAMINATIONS JUNE 1976
Registration for PRIVATE CANDIDATES for the First Certificate (formerly Lower Cambridge) will be held 14, 15 and 16 (morning) February (25-27 Bahman). General Registration for First Certificate and Cambridge Proficiency Examinations will be held between 21 and 25 February (2-6 Esfand). For full details of Registration times, fees and conditions on entry please call at the British Council, 38 Ferdowsi Avenue.

زن وشوهر پرستار و آشپز مورد نیاز است. تلفن ۲۸۳۱۳۶

به چند نفر کارگر سرویسکار یخچال، کولر، آبگرمکن نیازمندیم تلفن ۸۴۶۱۰۵و ۵۹۳۲۶۵

بچندنفر موتورسوار برگزیده‌برای پخش سیگارکه‌دارای گواهینامه موتورسواری میباشند با حقوق مکفی مورد نیاز است از ساعت ۸ صبح تا ۷ بعدازظهر باتلفن ـ ۵۳۲۱۵۲ تماس حاصل نمایند.
۱ـ۲ آ ـ ۹۳۹۶

شریک

سرمایه‌گذاری درشرکت های انگلیسی
صندوق پستی ۱۸۵۹ تهران

شریك جهت کار های ساختمانی از ۲میلیون ریال ببالا نیازمندیم ۸۴۲۸۶۲

جویای کار

راننده پایه یک همگانی جویای کار است راهنمای ۳۸۱ تلفن ـ ۳۱۱۰۸۰ روزنامه اطلاعات.
۱ـ۲ آ ـ ۱۸۴۹۱

پرستار بچه جویای کار است راهنمای ۳۸۲ تلفن ۳۱۱۰۸۰ روزنامه اطلاعات.
۱ـ۲ آ ـ ۱۸۴۹۷

آشپزفرنگی وایرانی
باضامن معتبر جویای کار است تلفن ۳۱۱۰۸۰ راهنمای ۳۷۲ روزنامه اطلاعات.
آ ـ ۱۸۰۸۷

حسابدار وارد نیمه وقت از ۲ بعدازظهر ببعد جویای کاردر دفاتر و شرکتهای خصوصی راهنمای ۳۶۶ روزنامه اطلاعات تلفن ۳۱۱۰۸۰
آ ـ ۱۸۶۹۲

راننده پایه دو همگانی جویای کار راهنمای ۳۷۱ تلفن ۳۱۱۰۸۰ روزنامه اطلاعات.

راننده ۲ شخصی با ۱۵ سال سابقه جویای‌کارتلفن ۳۱۱۰۸۰ راهنمای ۳۷۳ روزنامه اطلاعات
۱ـ۲ آ ـ ۱۸۱۴۳

جوانی باگواهینامه دوشخصی‌و مدرک سیکل از ساعت۸ونیم تا۲ جویای کار تلفن ۹۵۲۸۱۴

زن‌وشوهر بابچه ۶ ساله جویای کار در منازل زن برای آشپزی وشوهر برای‌باغبانی‌وپیشخدمتی تلفن ۳۱۱۰۸۰ راهنمای ۲۸۵ روزنامه اطلاعات.
۱ـ۲ آ ـ ۱۸۰۹۹

بانوئی بادیپلم آرایشگاه درجه۱ رشته آرایش عروس باسن ۲۰ سال سواد سیکل تمام‌وقت‌آماده کار است تلفن ۳۵۸۹۰۸
۱ـ۳ آ ـ ۲۸۰۹۴

راننده ۲ همگانی متاهل باهشت سال سابقه‌شبانه روز در خانواده‌ای جویای کار است راهنمای شماره ۲۸۶ روزنامه اطلاعات تلفن ۳۱۱۰۸۰ مراجعه فرمایند.
آ ـ ۱۸۶۵۳

راننده ۲ همگانی متاهل که‌ضمنا آشپزی نیز میداند جویای کار است بتلفن ۳۱۱۰۸۰ و راهنمای شماره ۲۸۷ مراجعه فرمایند.
آ ـ ۱۸۶۵۳

Pfizer

شرکت سهامی لابراتوارهای فایزر ایران‌به افراد زیر برای خدمت در اداره مرکزی‌باحقوق ومزایای مکفی و ۵روز کار در هفته استخدام می نماید.

۱ـ مسئول کاردکس (زن)
دیپلم طبیعی یا ریاضی با حداقل یکسال کار در رشته حسابداری و داشتن معافی نظام وظیفه حداکثر سن ۲۵ سال

۲ـ مامورخرید
دیپلمه یا فوق دیپلم با حد اقل دو سال سابقه کار در قسمتهای مختلف خرید داخلی‌و داشتن معافی نظام وظیفه و گواهینامه رانندگی حداکثر سن ۳۰ سال.
لطفا تقاضای کتبی خودرا به صندوق پستی ۷۲۵ تهران اداره کارگزینی باذکر شماره تلفن جهت تماس فوری ارسال فرمائید.

قابل توجه جویندگان کار
از دارندگان گواهینامه دیپلم کامل متوسطه در رشته‌های ریاضی، طبیعی، ادبی‌و فنی که‌واجد شرایط زیر باشند دعوت مینمایندجهت‌مصاحبه واستخدام در یکی از سازمانهای دولتی باحقوق مکفی بمرکز کاریابی واشتغال شماره یك‌تهران واقع در خیابان امیرآباد جنوبی خیابان رهنما، پلاك ۲۳ مراجعه نمایند.
۱ـ حداقل میانگین نمرات گواهینامه دیپلم ۱۴
۲ـ انجام خدمت وظیفه
۳ـ حداکثر سن ۲۸ سال
م‌الف ۱۳۲۲۹ ۱ـ۱۲
اداره کل اشتغال ـ وزارت کار وامور اجتماعی

شرکت هاماراگ
افراد زیر را استخدام مینماید
۱ـ دونفر کارمند فروشنده
۲ـ یک نفر کارمند لوازم یدکی ماشین آلات راهسازی
۳ـ یک نفر فروشنده جهت لوازم یدکی اتومبیل‌وکامیون
با آشنائی به زبان انگلیسی و داشتن معافی
متقاضیان همه روزه از ساعت ۷الی ۱۴ر۳۰ به‌کارگزینی شرکت هاماراگ واقع در بیست کیلومتری جاده قدیم کرج مراجعه نمایند.

رئیس حسابداری
پست ریاست حسابداری‌شرکت بزرگ و پرسابقه ما خالی است. ساعت کار کم، کادر حسابداری کم (بخاطر عمده فروشی)، جنك اعصاب نداریم، حقوق و مزایا فوق‌العاده خوب، امکان ترقی‌فراهم است. فرد مورد نظر باید دارای سابقه درخشان در پست ریاست حسابداری و از تحصیلاتی علمی یا تجربی برخوردار باشد و حداکثر سن او از ۴۰ سال نجاوز نکند.
لطفا ساعت ۱۰ تا ۱۲ر۵ به‌سعدی جنوبی شماره ۶۷۸ مراجعه‌فرمائید

آگهی درخواست پرداخت سی درصد ارزش اسمی پرداخت نشده‌سهام شرکت صنایع سیمان غرب (سهامی عام)
طبق تصمیم متخذه در پنجمین جلسه هیئت مدیره شرکت صنایع سیمان غرب (سهامی عام) وبراساس بند ۲ماده ۱۱ اساسنامه و با رعایت مقررات مواد ۳۵ و ۳۶ قانون اصلاح قسمتی از قانون تجارت مصوب اسفند ماه ۱۳۴۷ بدینوسیله از کلیه سهامداران محترم تقاضا میشود ۳۰ درصد ارزش اسمی پرداخت نشده‌سهام خود را (۳۰۰۰ ریال برای هر سهم) حداکثر تاپایان فروردین ماه ۱۳۵۵ به یکی از حساب های بانکی شرکت که ذیلا اعلام‌خواهد شد واریز فرمایند.
کرمانشاه حساب جاری ۱۹۷۷ بانک صادرات شعبه مرکزی.
تهران حساب جاری ۳۸۷۲ بانک اعتبارات‌صنعتی خیابان آتشکده
تهران حساب جاری ۲۹۴۰۰۹ بانک بین‌المللی‌ایران وژاپن شعبه سپهبد زاهدی (گروه صنعتی بهشهر) خیابان سپهبد زاهدی شماره ۷۰
هیئت مدیره شرکت صنایع سیمان غرب (سهامی عام)

چیلر آماده تحویل
یکدستگاه چیلر ۴۵ تن واقعی آماده تحویل‌است
تلفن ـ ۷۵۶۸۱۷ ـ ۷۵۱۱۰۲

شرکت هاوس هلد استخدام میکند
شرکت هاوس‌هلد جهت تکمیل کادرسرویس خود درشته لوازم خانگی‌در تهران‌وشهرستان نیاز به تعدادی مراکز سرویس دارد.
علاقمندان میتوانند ضمن ارسال کروکی‌محل کارگاه و میزان سرقفلی و قید تعداد کارگران خود بانضمام‌دوقطعه عکس‌و فتوکپی جوازکسب به صندوق پستی ۶۲۶۰ر۸ تهران ارسال‌دارند.

آگهی استخدام
شرکت ایمپرجیلوتسا
بمنظورتکمیل نیروی انسانی خود تعدادی دیپلمه فنی (رشته ساختمان) را که قادر به خواندن ونوشتن زبان انگلیسی باشند از طریق مصاحبه‌با حقوق مکفی برای خدمت در یکصد کیلومتری جاده تهران هراز استخدام مینماید. داوطلبین میتوانندبا در دست‌داشتن مدرک تحصیلی همه روزه از ساعت ۸ الی ۱۷ به دفتر مرکزی کارگزینی شرکت واقع در بلوار الیزابت خیابان هما کوچه هفتم پلاک ۹۳ مراجعه فرمایند.
شرکت ایمپرجیلوتسا

آگهی استخدام
مرکزانفورماتیک وزارت کشاورزی و منابع‌طبیعی به تعدادی همکار بامشخصات زیر نیازمنداست.
۱ـ سیستم آنالیست مسلط بزبان انگلیسی باتجربه کار درزمینه‌سیستمهای علمی وتجاری.
۳ـ برنامه‌نویس ارشدباتجربه‌کاردر زبانهای مختلف
۳ـ پانچیست ورزیده با سابقه کار.
۴ـ اپراتور باتجربه در زمینه سیستمهای کامپیوتری بزرگ
۵ـ مهندس کشاورزی مسلط‌بزبان انگلیسی‌ودارای تخصص وتجربه کافی در رشته اگرونومی وزراعت
۶ـ متخصص در رشته های مختلف سنجش‌ازدور
۷ـ منشی مسلط بزبان انگلیسی.
۸ـ ماشین نویس فارسی ولاتین ورزیده‌باتجربه‌کار
از داوطلبان واجد شرایط خواهشمند است مشخصات کامل ونشانی وشماره تلفن خود را به مرکزانفورماتیک کاخ جدید وزارت کشاورزی و منابع طبیعی واقع در بلوار الیزابت نبش خیابان لوس آنجلس ارسال نمایند.
م‌الف ۲۳۶۶۷

قابل توجه جویندگان کار
مراکز کاریابی واشتغال کشوربه تعدادی کارآموز در رشته‌های ملوانی، آشپزی، کارگری سالن‌وکارگر فنی کشتی نیاز دارنداز جویندگان کارواجد شرائط زیردعوت مینماید جهت مصاحبه‌وراهنمائی شغل به‌نزدیکترین مرکز کاریابی‌و اشتغال محل‌سکونت خود مراجعه نمایند.
۱ـ داشتن گواهینامه ششم ابتدائی.
۲ـ برگ‌پایان خدمت وظیفه یامعافیت دائم ازخدمت‌وظیفه.
۳ـ حداکثر سن۳۵ سال.
۴ـ دارا بودن ضامن معتبر.
داوطلبان باید هنگام ثبت‌نام مدارك‌زیر راهمراه داشته باشند اصل شناسنامه، اصل آخرین مدرك تحصیلی، اصل برگ‌پایان خدمت وظیفه یامعافیت دائم ازخدمت نظام‌وظیفه.
م‌الف ۳۳۷۰۵
اداره کل اشتغال،وزارت کارواموراجتماعی

یك فروشگاه و سوپرمارکت با کلیه‌تاسیسات مربوطه که سطح فروش آن حدود ۵۲۰ مترمربع میباشد در بهترین نقطه شمال شهر تهران به فروش میرسد تلفن ۸۴۸۶۹۸ ساعت ۱۰ تا ۱۷

آگهی استخدام
یك شرکت بزرك فروشنده ماشین‌آلات به تعدادی مهندس مکانیك و برق و افراد فنی با تجربه برای امور فروش ماشین‌آلات نیازمند است حقوق مکفی و امکانات کارآموزی درخارج از کشور و مزایای دیگر از داوطلبین متمنی است‌باشماره‌تلفن ۳۱۴۸۹۸ و ۳۱۹۱۵۴ جهت مصاحبه تماس حاصل فرمایند

کارگر باسواد
تعدادی کارگر که دارای تحصیلات ششم ابتدائی باشند باحقوق و مزایای مکفی استخدام میشوند.
متقاضیان همه روزه به آدرس کیلومتر ۱۱ جاده کرج خیابان استادیوم آریامهر کارخانه شیشه سازی‌مینا مراجعه نمایند.

موسسه دفتر ماشین
جهت توسعه پارکینك ـ تحویل ـ تعمیر و سرویس دستگاههای میتسوبیشی یوبیکس که بهترین کپی را بر دوطرف هرنوع کاغذ عادی میگیرد افراد زیر را برای کار دعوت‌مینماید.
تکنسین تعمیر وسرویس: یك‌نفر ـ حداقل سه سابقه کار در تعمیر دستگاه های فتوکپی سه‌سال.
متصدی ترخیص‌گمرك‌وتحویل: یك‌نفر ـ سه سابقه ترخیص کالا ازگمرك سه‌سال، داشتن گواهینامه رانندگی.
رسپشنیست: دونفر ـ دوشیزه‌یابانو یاآقاخوش‌برخورد وبیان آشنائی کامل‌به تکلم‌انگلیسی.
سکرتر: یك‌نفر ـ دوشیزه یابانوآشنائی کامل‌به‌مکالمه انگلیسی مسلط به‌ماشین نویسی فارسی وبایگانی، حداقل سابقه کار سه سال.
کمك حسابدار: یك‌نفر ـ دوشیزه یابانو یاآقا سابقه کار سه‌سال.
مزایا: تعطیلات رسمی ـ مرخصی سالیانه ـ بیمه ـ تایك ماه پاداش درسال، محیطی جوان‌وفعال، امکان ترقی‌سریع، آموزش مداوم‌توسط‌متخصصین خارجی‌وایرانی درحین کار ـ حقوق خوب از بدو استخدام ـ ساعات کار مناسب دچهل ساعت در هفته.
فقط کاندیدهای واجد شرایط‌جهت آشنائی با امکانات ـ مذاکره جزئیات ـ و مصاحبه استخدامی در ساعات اداری هرروز تا هفتم اسفند ماه به محل کار خیابان عباس‌آباد تقاطع روزولت ساختمان دفتر ماشین مراجعه‌فرمایند.

آگهی استخدام
دانشگاه صنعتی آریامهر به دو نفر فوق لیسانس کتابداری و دونفر لیسانس کتابداری با حقوق مکفی ومزایای فوق‌العاده جهت‌استخدام در کتابخانه های خود نیاز دارد. علاقمندان می‌توانند به کتابخانه مرکزی دانشگاه صنعتی آریامهر مراجعه و یا مکاتبه نمایند.
تلفن: ۹ـ۹۷۲۰۰۱

شرکت پارکت استخدام میکند
آهنگر جوشکار ـ کمك میکانیك درجه یك
انباردار با حقوق مکفی برای خوزستان
تهران کریمخان زند نبش خردمند شماره ۸
تلفن ۸۳۱۴۵۰ـ ۸۲۴۱۶۳

آگهی استخدام
مدیریت مهندسی نیروی هوائی شاهنساهی
در نظر دارد جهت خدمت در تهران تعدادی مهندس رامو ساختمان و تاسیسات و تکنیسین های فوق دیپلم راه و ساختمان و تاسیسات که سابقه کافی در تهیه مترموصورت وضعیت‌داشته باشند از طریق خرید خدمت استخدام نماید.
داوطلبین واجد شرائط میتوانند همه‌روزه باستثنای پنجشنبه و روزهای تعطیل از ساعت ۸الی ۱۰ بادردست داشتن مدارك تحصیلی و سوابق کار خود شخصابه‌کارگزینی این مدیریت واقع در ستاد نیروی هوائی خیابان ـ فرح‌آباد مراجعه نمایند.
مدیر مهندسی نیروی هوائی
م‌الف ۲۳۳۹۳
۱ـ۲

شرکت ملی نفت ایران

استخدام پزشك عمومی
شرکت ملی نفت ایران‌جهت خدمت دربهداری وبهداشت مناطق نفتخیز خوزستان بچند نفر پزشك عمومی با شرایط زیر نیازمند است.
۱ـ ملیت ایرانی
۲ـ شاغل‌نبودن‌درسازمانهای‌دولتی وموسسات‌وابسته‌به‌آن
۳ـ دارابودن کارت پایان خدمت وظیفه عمومی یا معافیت دائم
۴ـ دارابودن درجه دکتری در رشته پزشکی
۵ـ داشتن حداقل دوسال تجربه
۶ـ آشنائی بزبان انگلیسی
۷ـ حداکثر سن ۴۰ سال
متقاضیان واجد شرایط میتوانند همرامابفتوکپی مدارك‌مربوطه ویکبرگ رونوشت‌شناسنامه وچهارقطعه عکس ۴×۶ ظرف مدت دوهفته ازتاریخ انتشار این آگهی ازساعت ۸ تا ۱۱ صبح روزهای شنبه تاچهارشنبه باستثناء ایام تعطیل به اداره استخدام وکاریابی شرکت ملی نفت ایران واقع درتهران خیابان کاخ‌شمالی شماره ۷۶ مراجعه فرمایند.
م‌الف ۲۳۶۰۹

شرکت ملی نفت ایران

استخدام منکنه زن وممیز ارشد
شرکت ملی نفت ایران بچند نفر منکنه‌زن و ممیز ارشد جهت خدمت در تهران با شرایط‌زیر نیازمند است:
۱ـ ملیت‌ایرانی
۲ـ شاغل‌نبودن‌درسازمانهای‌دولتی وموسسات‌وابسته‌به‌آن
۳ـ دارابودن‌برگ خاتمه خدمت نظام وظیفه عمومی ویامعافیت دائم.
۴ـ دارا بودن دیپلم کامل متوسطه و داشتن سه‌سال سابقه‌کار در منکنه‌زنی.
۵ـ آشنائی بزبان انگلیسی.
متقاضیان واجد شرایط‌میتوانند بادردست داشتن فتوکپی مدارك مربوطه ویکبرگ رونوشت‌شناسنامه‌و یکقطعه عکس ظرف مدت دوهفته از تاریخ‌انتشار آگهی از ساعت ۸تا۱۱صبح روزهای شنبه تاچهارشنبه به اداره استخدام وکاریابی شرکت ملی نفت ایران واقع درتهران خیابان کاخ شمالی شماره ۷۶ مراجعه‌فرمایند.
م‌الف ۲۳۶۱۰

یك فروشگاه و سوپرمارکت با کلیه‌تاسیسات مربوطه که سطح فروش آن حدود ۵۲۰ مترمربع میباشد در بهترین نقطه شمال شهر تهران به فروش میرسد تلفن ۸۴۸۶۹۸ ساعت ۱۰ تا ۱۷

قابل توجه
اگر علاقمند بسرمایه‌گذاری تجارتی و یا خرید منزل و آپارتمان در انگلستان هستید. بدینوسیله به‌اطلاع میرساند
که‌آقای ساندرز نماینده‌گروه‌شرکت‌بازرگانی انگلیسی در تاریخ پنجشنبه ۲۹ بهمن‌ماه جاری الی‌پنجشنبه‌هفتم‌اسفندماه ۱۳۵۴ درپارك‌هتل تهران خواهند بود و شما میتوانید وسیله تلفن های ۶۴۹۹۶۰ و ۶۴۰۴۱۱ و ۶۶۱۷۴۷ وقت ملاقات را با ایشان تعیین فرمائید.
ضمنا باستحضار میرساند آقای ساندرز مترجم زبان هم در اختیار دارند.

زمین اطراف تهران خریداریم
زمین محصور برای مصارف صنعتی کارخانه و انبار تجارتی بمساحت ۲۰ الی ۵۰ هزار متر مربع امکانا با پروانه‌ساختمان، بر جاده‌مخصوص کرج یا جاده ساوه و جاده هراز و یا سایر جاده های اطراف تهران به‌شعاع ۲۰ کیلومتر. تلفن ۳۴۳۱۱۳ـ ۳۲۰۵۲۶۲ از ۳ر۵ الی ۸ بعدازظهر (فرخزاد)
۱ـ۴

نیازمندیهای اطلاعات

برای دادن آگهی تلفنی باشماره‌های ذیل تماس حاصل فرمائید

تلفنهای: ۳۱۱۲۲۵-۳۱۱۲۲۴

یك شرکت تولیدی در تهران

بیك متخصص مالت‌سازی که دارای درجه علمی و حداقل ۵سال سابقه در امر تهیه‌وتولید مالت داشته باشد نیازمنداست خواهشمنداست باصندوق پستی شماره ۶۳۰۳ـ ۸ مکاتبه‌فرمایند

مکانیك-برقکار-تراشکار

۵ نفر مکانیك ، ۵ نفربرقکار و ٤ نفر تراشکار که‌حداقل سه‌سال سابقه کار داشته‌باشند برای کار در شیفت استخدام خواهند شد.
متقاضیان همه‌روزه به آدرس کیلومتر ۱۱ جاده کرج خیابان استادیوم آریامهر کارخانه شیشه‌سازی‌مینا مراجعه نمایند.

یکنفر دوشیزه دیپلمه

وارد بامور دفتری آشنا به زبان انگلیسی و تایپ فارسی و لاتین‌برای یك موسسه وارداتی مورد نیاز است ـ تلفن ۸۲۳۹۸٤ الی ۸ ازساعت ۹ صبح تا ۱۲ ۱ـ۲

آگهی استخدام پزشك

بیك‌نفرپزشك‌عمومی از ساعت ۸ صبح تا ٤ بعدازظهر برای کار درمانگاه با حقوق مکفی نیازمندیم .
علاقمندان میتوانند همه‌روزه در ساعات‌اداری با تلفن ۸۳۳۰۷۱ تماس حاصل نمایند .
بیمارستان و زایشگاه تهران

استخدام مکانیك

بیمارستان توان‌بخشی شفا یحیائیان یکنفر مکانیك اتومبیل که‌دارای مدرك‌ششم‌ابتدائی‌باشد با حقوق مکفی استخدام مینماید داوطلبان واجد شرایط میتوانند همه روزه در ساعات اداری تا تاریخ ۳۰ر۱۱ر۱۳۵٤ به‌کارگزینی بیمارستان‌واقع در سه‌راه ژاله مراجعه نمایند
م‌الف ۲۳٦۳۰ ۱ـ۲

کارگر بسته‌بند

۲۰ نفر دوشیزه با سواد برای کاربسته‌بندی لوازم آرایش‌استخدام میشوند.بکارخانه‌بلنداکس خیابان قدیم شمیران بالاتراز سه‌راه ضرابخانه انتهای کوی لاجوردی مراجعه فرمایند. ۱ـ۳

آگهی استخدام

یك‌شرکت بزرك تولیدی (کاشی) بمنظور تربیت قسمتی از کادر فنی خود نیاز به افراد زیر دارد .
۱ـ متخصص تهیه مواد یکنفر ۲ـ متخصص کوره یکنفر ۳ـ تکنیسین آزمایشگاه یکنفر ٤ـ پرسکاریکنفر .
شرایط ۱ـ دارابودن دفترچه پایان خدمت‌زیر پرچم یا معافیت دائم (غیرپزشکی) ۲ـ حداقل تحصیلات دیپلم متوسط ۳ـ آشنائی بیکی از زبانهای فرانسه یا انگلیسی ٤ـ حداکثر سن ۳۵ سال ۵ـ کسانی‌که در رشته های فوق دارای تجربه بیشتری باشند ارجحیت خواهند داشت
واجدین شرایط میتوانند همه‌روزه از ساعت ۱۱ر۳۰ تا ۱٤ر۳۰با تلفن‌های۶۵۲۰۳۲ و۶۵۹۹٤۲ تماس یا به آدرس زیر مراجعه نمایند .
خیابان کاخ شمالی شماره ۷۸ طبقه سوم

یك‌نفر راننده پایه دو همگانی با ضامن‌معتبر و یك‌نفر دوشیزه یا بانو تلفنچی آشنا به‌ماشین نویسی با حقوق مکفی استخدام می‌شود. تلفن ۹۵۵۱۶۲ـ ۹۵٤۵۲۶

استخدام

مهندسین مشاور سمکا بهمکاری تمام وقت یك پانچیست آشنا به زبانهای‌فارسی وانگلیسی که‌حداقل یکسال تجربه کار با دستگاه پانچ I.B.M ۱۲۹ داشته باشد نیازمند است . واجدین شرایط غیر ازروز های پنجشنبه وتعطیل به‌کارگزینی شرکت واقع درخیابان خردمند جنوبی‌شماره ۲۰ ساختمان کامران مراجعه نمایند .

بانك‌روس‌وایران استخدام‌مینماید

۱ـ ۲نفر خانم یا آقا با تحصیلات حداقل سیکل تا دیپلم و آشنائی بزبان روسی‌اعم از کتبی و شفاهی
۲ـ دو نفر خانم یاآقا با تحصیلات دیپلم و آشنائی بزبان انگلیسی اعم از کتبی و شفاهی
کسانیکه تحصیلاتشان بالاتر از دیپلم و آشنائی بامور بانکی داشته باشند حق تقدم خواهند داشت

استخدام

مهندسین مشاور سمکا
برای خدمت در کارگاه کرمان‌به‌یك نفرراننده با گواهی‌نامه پایه دو و سابقه کار نیاز دارد واجدین شرایط بغیراز روزهای ۵شنبه وتعطیل بکارگزینی شرکت‌واقع‌درخردمند جنوبی‌ساختمان کامران شماره ۲۰ مراجعه نمایند

لیسانسیه

گروه صنعتی خاور
(شرکت سهامی عام)
نیاز به همکاری چند نفر لیسانسیه اقتصاد یا بازرگانی با شرایط استخدامی خوب وامکان پیشرفت در شرکت دارد . از افرادیکه دارای شرایط زیر باشند .
۱ـ مدرك لیسانس اقتصاد یا بازرگانی
۲ـ حداکثر سن ۳۰ سال
۳ـ انجام خدمت وظیفه یا برك معافیت دائم
دعوت میشود همه روزه بجز ایام تعطیل به اداره پرسنلی گروه صنعتی خاور واقع دربلوار نبش کوچه سوم مراجعه نمایند.

جهت استخدام فوری در تهران
شرکت ساختمانی جهت کارگاه تهران‌خودبه تعدادی کارگر متخصص رادیو گرافی که حداقل ۲سال تجربه داشته باشد احتیاج دارد .حقوق و مزایای حدود ۷۰ هزار ریال در ماه . لطفا باتلفن ٦۸۰۵۹٤ آقای‌رجبزاده‌تماس گرفته‌شود.

به یك‌برشکار ورزیده باسابقه‌کار باحقوق مکفی فوری مورد نیازاست

تلفن ۸۵۱۵٦۹

راننده‌لیفتراك

تعداد یراننده لیفتراك با حقوق و مزایا یمکفی‌استخدام میشوند .
متقاضیان همه روزه به آدرس کیلومتر ۱۱ جاده کرج خیابان استادیوم آریامهر کارخانه شیشه سازی‌مینا مراجعه نمایند .

شرکت سهامی خاص ایران‌گاز چند نفردیپلمه بازرگانی و ریاضی فنی را با تضمین ملکی‌جهت تصدی سرپرست مرکز توزیع‌گاز مایع‌شهرستان با شرایط و مزایای خوب استخدام میکند .
متقاضیان واجد شرائط که‌وضع نظام‌وظیفه آنها روشن شده باشد میتوانند همه‌روزه از ساعت ۸ تا ۱۳ به آدرس :
تهران ـ خیابان سپهبدزاهدی (فیشرآباد) خیابان نیکو شماره ۵ دائره کارگزینی مراجعه نمایند

آگهی استخدام

شرکت لامپ ایران برای کارخانه خود واقع‌درشهر صنعتی البرز (قزوین) به‌افراد زیر با حقوق مکفی نیازمند است .
۱ـ رئیس اداره‌حسابداری لیسانس حسابداری یا اقتصاد و یا بازرگانی با حداقل ۳ تا ۵ سال تجربه‌با آشنائی‌کامل بزبان‌انگلیسی و یا دیپلم بازرگانی یاه‌تا۷ سال تجربه در حسابداری
۲ـ سرپرست انبار : دیپلم بازرگانی باحداقل ۵ سال تجربه و آشنائی بزبان انگلیسی
۳ـ انباردار لوازم یدکی : دیپلمه باحداقل ۳ سال تجربه در انبارداری و آشنا بزبان انگلیسی
٤ـ کارمندبرای تحویل کالا دیپلم حسابداری بایك تا ۲ سال تجربه در انبار و حسابداری
۵ـ کارمند برای‌امورخرید کالا :
دیپلمه با ۲ سال‌تجربه در خرید کالا
٦ـ دیپلم فنی یا مکانیك: با ۵سال‌تجربه درکارخانجات‌تولیدی و آشنا بزبان انگلیسی
۷ـ دیپلم فنی تراشکار و فرزکار : با ۲سال تجربه
۸ـ دوشیزه‌یا بانوی‌دیپلمه با آشنائی بزبان انگلیسی
متقاضیان به محل کارخانه واقع‌در شهر صنعتی البرز (قزوین)فلکه دوم بکارگزینی کارخانه لامپ ایران مراجعه فرمایند

کارخانه‌های صنعتی آزمایش

شما را به همکاری دعوت میکند
تعدادی کارآموز با مزایای عالی جهت سرویس تلویزیون در تهران و شهرستانهابا حداقل معلومات ششم ابتدائی و داشتن برك معافی غیر پزشکی استخدام میکند کسانی که گواهینامه رانندگی‌داشته‌باشند حق‌تقدم خواهند داشت متقاضیان به جاده آبعلی سه‌راه آزمایش کیلومتر ۱۲ کارگزینی مراجعه نمایند. ۱ـ۳

استخدام مهندس مکانیك ماشین‌آلات

یك کارخانه بزرك تولیدی در شهر صنعتی البرز (قزوین) مهندس مکانیك ماشین‌آلات (ذوب‌فلز) را جهت سرپرستی قسمت تعمیرات ماشین‌آلات باحقوق و مزایای خوب با داشتن شرایط زیر به همکاری دعوت مینماید :
۱ـ دارابودن حداقل ۵سال سابقه کار موثر
۲ـ تسلط کامل بزبان انگلیسی
از داوطلبین واجد شرایط تقاضا می‌شود مشخصات کامل خود را به همراه یك قطعه‌عکس به صندوق پستی ۱۵۱۳ تهران ارسال‌نمایندیا با تلفن ٦٤۱٤٦۳ تماس حاصل فرمایند .

Pars International Manufacturing Company

requires a bilingual secretary with following qualifications:

— Good typing experience both Farsi and Latin
— Good command in English
— No military obligation

We offer:
— 5 days work a week
— Good fringe benefits
— Transportation is provided

Applicants should send their resume with own handwriting indicating salary required to P.O. Box 2531 Tehran. Buying Department or call 668161 — 660157.

یك‌شرکت ساختمانی

بچندین نقشه بردار مجرب با حداقل ۵ سال سابقه کار جهت اجرای محوطه های صنعتی نیاز دارد داوطلبان بین ساعت ۹ الی۵ بعدازظهر با تلفنهای ٦٦۰۳۲٦ و ٦٦۳۷۲٦ تماس حاصل نماید ۱ـ۳

استخدام

بتعدادی آتشکار و سرپرست ترانسپورت با حداقل۵ سال سابقه جهت کارگاه دشت‌مغان نیازمند است تلفن ٦۹ـ۸۳٦۰٦۵ داخلی ٤٤

آگهی استخدام

یك نفر مهندس تاسیسات جهت اداره‌بمودن یك‌کارگاه درتهران باداشتن چهارسال‌سابقه‌کار کارگاهی نیازمندیم . متقاضیان با تلفن ۱۸ الی ٦۲٤۰۱۵ صبح‌ها از ساعت۹الی ۱۲ وبعدازظهر ها ٤ الی۷ تماس حاصل نمائید

شرکت علاءالدین به کارمندان زیر احتیاج دارد

۱ـ منشی مسلط به تایپ‌فارسی و لاتین و سه سال سابقه کار
۲ـ برقکار صنعتی باسابقه کار
از متقاضیان واجد شرایط تقاضا میشود در یکی از ساعات اداری به کارگزینی شرکت علاءالدین واقع‌درکیلومتر۱٤جاده مخصوص‌کرج مراجعه نمایند .

کار خوب باپیشرفت جالب درمحیطی مناسب برای دخترخانمها و آقایان

شرکت کارخانجات پارس الکتریك عده‌ای دوشیزه جهت مونتاژ رادیو و تلویزیون و عده‌ای کارگر ساده مرد را برای قسمت‌های مختلف کارخانه باامکانات و مزایای زیر استخدام مینماید .
امکانات :
۱ـ امکان ادامه تحصیل
۲ـ حقوق خوب‌با سود ویژه‌مناسب
۳ـ استفاده از بیمه (بیمه درمانی ، بیمه حوادث ، بیمه بازنشستگی)
٤ـ استفاده از تعاونی اعتبار (جهت دریافت وام)
۵ ـ استفاده از تعاونی مصرف (جهت خرید خوار بار و لوازم منزل)
٦ـ استفاده از سرویس ایاب و ذهاب رایگان (برای ساکنین مناطق مورد نظر)
۷ـ استفاده از غذای گرم وارزان
۸ـ آموزش ضمن کار تاتبدیل‌بکارگر متخصص .
داوطلبین بکارگزینی شرکت کارخانجات پارس الکتریك واقع در خیابان آیزنهاور ایستگاه شاوبلورنس ۵٦۳ مراجعه نمایند .
داشتن برگ پایان خدمت یا کارت معافیت از خدمت برای کارگران ساده مرد الزامی است .

(استخدام فوری)

کارخانجات پارس الکتریک (شرکت سهامی عام)
افراد زیر را جهت کارتمام وقت باحقوق ومزایای مکفی بهمکاری دعوت مینماید.

۱ـ تعمیرکار تلویزیون با داشتن۳سال سابقه کار و تحصیلات حداقل سیکل اول .
۲ـ تعمیرکار مکانیك ماشین آلات صنعتی باداشتن ۳سال سابقه کار و تحصیلات حداقل ششم ابتدائی .
۳ ـ تعمیر کار و مونتاژکار برق باداشتن۳سال سابقه کار وتحصیلات حداقل ششم ابتدائی
٤ـ شوفاژکار باداشتن ۳سال‌سابقه‌کار و تحصیلات حداقل ششم‌ابتدائی .
۵ـ کارگر ساده مرد باتحصیلات حداقل دوم دبیکار.
داوطلبان واجدشرایط وبدون موانع‌استخدامی‌میتوانند بکارگزینی شرکت واقع درخیابان آیزنهاور ایستگاه شاوبلورنس شماره ۵٦۳ مراجعه نمایند.

سازمان انرژی اتمی ایران

سازمان انرژی اتمی ایران استخدام مینماید

سازمان انرژی اتمی‌ایران‌از طریق مصاحبه و در صورت‌نزوم‌مسابقه افرادزیر را استخدام مینماید
۱ـ لیسانسیه فیزیك‌ـبیولوژی‌و بهداشت‌صنعتی با داشتن‌سابقه‌کار ۱۲ نفر
۲ـ ماشین‌نویس لاتین با حداقل مدرك تحصیلی دیپلم و تسلط‌کامل بزبان انگلیسی و داشتن سابقه‌کار کافی در زمینه مربوط ۳ نفر
داوطلبان واجد شرایط می‌توانند برك درخواست ذیل این آگهی را تکمیل نموده و با دو قطعه از آخرین عکس ٤ × ٦ خود حداکثر تا ۱۰روز پس‌از انتشار این آگهی با پست سفارشی‌به نشانی صندوق پستی شماره ۱۱۹۸ـ۱۲ باذکر کلمه(امور کارکنان) در روی پاکت ارسال‌دارند
از داوطلبان واجد شرایط برای شرکت در مصاحبه یا مسابقه کتبا دعوت بعمل خواهد آمد

نام خانوادگی	نام	نام پدر
شماره شناسنامه		محل صدور
تاریخ تولد		آخرین‌مدرك ورشته تحصیلی
وضع خدمت وظیفه		داوطلب شغل
سابقه کار		نشانی کامل
شغل		خیابان
کوچه	شماره منزل	تلفن
		امضاء داوطلب

یکشرکت بزرگ تجارتی

دوشیزه‌ای وارد به امور واردات که به تایپ فارسی و انگلیسی تسلط داشته باشد باحقوق‌و مزایای مکفی استخدام مینماید . داوطلبین لطفا روز های شنبه تا چهارشنبه از ساعت ۵ تا۷ بعداز ظهر به کارگزینی‌شرکت نمود خیابان تخت‌جمشید ـ بین بهار و روزولت ـ ساختمان بلر ـ طبقه اول مراجعه نمایند. ۱ـ۳

قابل توجه جویندگان کار

از جویندگان کار برای مشاغل زیر دعوت میشود جهت مصاحبه و راهنمائی شغلی‌تاتاریخ ۵ر۱۲ر۵٤ به مرکز کاریابی‌و اشتغال خرمشهر و یا به نزدیکترین مرکز کاریابی و اشتغال محل سکونت خود مراجعه نمایند . کارگران ماهر و نیمه ماهر که دارای گواهینامه مهارت حرفه‌ای از مراکز آموزش حرفه‌ای ذیصلاح باشند حق‌تقدم خواهند داشت

ردیف عنوان شغل	جنس تحصیلات	سابقه‌کار	تعداد
۱ـ متخصص الکترونیك‌هوا پیما	مرد ـ فوق دیپلم	۳سال	۱
۲ـ راننده پایه یکم و دو همگانی و شخصی	مرد ـ ششم ابتدائی‌یا خواندن‌و نوشتن	۱سال	۲۷
۳ـ کارآموز ملوانی	مرد ـ ششم ابتدائی	ـ	۵۰
٤ـ پیشخدمت هتل	خواندن ونوشتن	۵سال	۱۵
۵ـ مستخدم منزل	مرد یازن ـ	ـ	۱۰

اداره‌کل‌اشتغال ـ وزارت‌کار و امور اجتماعی
م‌الف ۲۳۷۰۷

نیازمندیهای اطلاعات

برای دادن آگهی تلفنی باشماره‌های ذیل تماس حاصل فرمائید

تلفنهای: ۳۱۲۴۱۳-۳۱۱۲۲۷

فروشگاه مبل

مبل هنر

وابسته بتعاونی های کشور خیابان پهلوی جنب‌سینمای‌شهرقشنگ

تلفن ۶۶۳۲۱۵

شهرک مبل

بهترین مبلمان و دکوراسیون‌آخرین مدل۱۹۷۶راجهت منزل‌و محل کار عرضه می نماید خیابان کورش‌کبیر سه‌راه‌ضرابخانه

تلفن ۲۳۶۱۵۷

نمایشگاه مبل افشین

عرضه کننده زیباترین مبلمان وسرویس اطاق خواب. ـ فرح شمالی مقابل کنیک فرح تلفن ۸۴۲۶۱۸

فروش دست اول

فروش فوق‌العاده

پالتو پوست

با تخفیف استثنائی به نقد و اقساط در شرکت (خز)

آدرس ظاهرا طالبان سینما کاپری طبقه سوم پائین ساندرات

تلفن ۶۶۵۹۶۹

فروش دست دوم

آخرین فرصت

مبلمان واردانی ایتالیائی‌مدرن بفروش میرسد تلفن ۸۲۹۳۴۵

۱-۳ آ- ۲۷۶۷۱

یکعدد اکسترودر کامل ساخت زیگلر آلمان مخصوص‌انجکشین‌چهار صد گرمی موجود است

۹۶۲۰۱۸

اطاق‌خواب ، ناهارخوری

ومهمانخانه و سالن پذیرائی و لوازم دیگر کاملاتو آمریکائی بعلت مراجعت مجدد به آمریکا بفروش میرسد لطفا از ساعت صبحها ۱۰ الی ۱۲ر۵ و بعداز ظهرها از ساعت ۱۵الی۷ر۵ به آدرس دروس.بلوار شهرزاد. خیابان شیبانی بن بست سایه پلاک ۳ مراجعه فرمائید.

۱-۳ آ- ۲۷۷۱۱

بعلت مسافرت فوری‌پوشاکزنانه مردانه و بچگانه نو از آلمان، فرانسه و ایتالیا حراج‌میشود

۸۲۱۰۵۴

آ- ۲۸۰۹۳

یکدست اطاق خواب کامل بهارخوری و سالن همگی استیل کاملا نو ساخت ایتالیا بفروش میرسد برای تعیین وقت به تلفن ۸۴۵۰۱۹ تماس بگیرید.

۱-۳ آ- ۲۷۹۲۲

خرید اثاثیه

فرش خیام

خرید و فروش فرش‌نو با کهنه ۹۳۸۷۲۳

فرش ایران نوین

خریدار قالی وقالیچه وتعویض فرشهای کهنه بانو ۶۵۲۱۹۵

۱- آ- ۲۵۳۱۵

فروش اتومبیل

داتسون ۷۶

کوپه اسپرت ۱۲۰و۱۸۰ چهار درب‌اقساط‌باپهره بانکی در ۳۰ قسط

۹۳۵۰۵۰-۵۳

پژو

پژو ۴۰۴ مدل ۱۹۶۸ تمیز و سلامت بدون واسطه و بدون تخفیف ۲۹۰۰۰ تومان بفروش میرسد تلفن ۶۶۳۶۶۲

پژو ۵۰۴ مدل ۷۱ دانشجوئی ۸۳۱۳۳۴

۱-۲ آ- ۲۷۹۸۱

شورلت

شورلت ایران

روبال ۲۸۰۰ و ۲۵۰۰ آماده تحویل با بهره بانکی ۳۰ ماهه

۹۳۵۰۵۰-۵۳

شورلت ۲۸۰۰ ایران طلائی متالیک‌کولر، ادیوفرمان‌هیدرولیک شیشه رنگی تودوزی ۲ حلقه لاستیک یخ‌شکن۱۰۵۰۰کیلومتر کارکرد بعداز ظهرها تلفن ـ ۲۳۵۰۲۸

۱-۳ آ- ۲۷۹۱۸

شورلت ایمپالا ۶۶ بسیار تمیز با پخش ۸۳۱۷۴۷

آ- ۲۸۰۲۳

جیپ

تعدادی جیپ ۲۴ ولتی واترپروف ساخت‌امریکا حاضر بکار درنوع های مختلف آماده فروش می باشد برای مشاهده و اطلاع بیشتر به اول خیابان قزوین بعد از بیمارستان فارابی جنب چلوکبابی سلیمی مغازه پرلسچی تلفن ۵۴۲۵۶۰ مراجعه نمایند

فولکس واگن

فولکس استیشن‌ووانت۷۹۷۶۸۰

۱-۲۶ آ- ۲۲۷۱۲

فولکس‌واگن کمپینگ ۷۲باموتور نو ، سقفتمام‌تاشو، تخت‌خواب کولر ، بخاری ، یخچال نمره شده فروشگاه اتومبیل تکرو (تویوتا) تخت طاوس- بین جمهو شاه‌عباس تلفنهای ۸۳۲۴۵۶ الی۵۹ ضرابیان .

آ- ۱۸۴۴۹

فولکس ۴۱۱ مدل ۷۰ بسیار تمیز و مرتب کارکرد ۵۰ هزار کیلومتر قیمت ۳۵ هزار تومان تلفن ۲۳۰۳۰۸

۱-۳ آ- ۲۸۰۱۳

فولکس استیشن دوکابین ۶۶ تمیز بدون عیب فروشی تلفن- ۷۵۳۸۷۰

۱-۲ آ- ۲۸۱۴۴

پیکان

پیکان آخر ۵۳ رنگ سفیدشیشه رنگی ۱۷۰۰۰ کیلو متر بدون واسطه بفروش میرسد تلفن ـ ۲۶۲۹۱۳

آ- ۲۷۸۲۳

یکدستگاه پیکان ۵۴ نو از ساعت ۸ به بعد

۳۵۵۲۳۸

پیکان ۴۹ دولوکس تودوزی جوانان فروشی، تلفن ۲۷۴۲۴۵

۱-۲ آ- ۸۱۳۸،

بیوک ۷۵ چهاردرب کولر بارادیوفابریک بیمه‌کامل و یخ‌شکن بدون واسطه ۱۳۰ هزار تومان تلفن ۲۲۵۶۳۸ و۲۷۹۱۲۰

بنز

بنز-اس ۲۸۰ مدل مدل ۷۵

برنك‌نقره‌ای متالیك‌دنده کیربکسی فرمان هیدرولیت با رادیوپخش صوت ـ کولر در ها اتوماتیك شیشه رنگی گمرك و نمره شده ـ ۵۲۰۰ کیلو متر کار کرده از ساعت یك تا چهار بعد از ظهر تلفن ۹۳۶۳۶۵

مرسدس بنز ۱۲۸۰س دانشجوئی مدل ۷۵ـ ۷ هزار کیلومتر متالیك قرمز فرمان هیدرولیك سقف الکتریك تودوزی مخمل گمرك نشده به فروش میرسد تلفن ۲۳۰۰۳۷

مکوان مدل ۷۱ بسیار تمیز با کولر ورادیو پخش کارکرده ۴۸ کیلومتر رنگ سبز بفروش میرسد تلفن۵۴۰۴۴۸ از ۹تا۱۱ و بعدازظهرها ۳تا۶

۱-۲ آ- ۲۸۰۹۶

لندرور ۵۹ بسیار مرتب ۱۵هزار تومان تلفن ۲۳۰۳۰۸

۱-۳ آ- ۲۸۰۱۲

اتومبیل ۲۰٪ نقد و بقیه به اقساط یکساله ـ فروشنده و خریداریم

تلفن ۶۳۹۱۷۱

کامیون جرثقیل با شرایط بسیار مناسب بفروش میرسد تلفن: ۶۵۲۹۴۹-۶۵۹۹۲۷

ماك

تعدادی ماك مدل ۷۲ اطاق‌دار ۶۰۰ فروشی

۷۵۱۱۶۶ و۷۵۴۳۲۱

توجه

اتومبیل های سرویس‌شبانه‌روزی اتوبیکاب شمارا در اسرع وقت به مقصد میرساند

۶۵۴۹۴۲ و ۶۵۳۲۱۰

کرایه اتومبیل کیان

تلفن ۵۲۰۸۸۸ منیریه

۱-۲۰ آ- ۲۶۷۰۳

تندرتاکسی

مدرنترین اتومبیلهای نشریفاتی‌را دراختیار شما بارانندہ میگذارد تلفن ۶۲۹۴۳۰ و ۶۲۱۲۱۷

۱-۱۰ آ- ۲۸۱۴۳

شرکت آ. جی. آ

با انواع اتومبیلهای مدرن، آماده خدمت به شماست

۶۲۶۲۳۰

پرنس تاکسی

اتومبیلهای تشریفاتی کرایه‌جاده قدیم شمیران نرسیده بمیدان تجریش ۲۷۱۸۴۰ و ۲۷۵۱۱۲

کمان سرویس تاکسی

درتمام مدت ۲۴ ساعت با مجهزترین اتومبیلهای آخرین سیستم بارانندہ وبدون‌رانندہ‌در اختیار شماست تلفن ۶۵۴۴۴۶و ۶۵۶۵۴۴

تهران‌توریست‌تاکسی

با اتومبیلهای سواری و لندرور با راننده بدون راننده در ۲۴ ساعت تلفنهای ۶۵۵۵۶۰ و ۶۵۵۵۷۰

جرثقیل

جرثقیل ۵ کامیون فرح بار ۸۵۵۵۴۴ ۸۴۸۴۴۴ پارکینگ شیرستان

شوشش بار

تلفن ۳۶۱۱۱۱

پارکینگ شهر و شهرستان

ماشین آلات

اجاره و فروش ماشین های راهسازی انجام مرکوبه خاکبرداری پیرسازی آسفالت تلفن ۸۲۸۵۷۷

تعمیر ژنراتور

تعمیر و نصب موتور ژنراتور ۷۶۴۰۳۰

پیمانکاری صادقیان

مجهز به وسیله خاکبرداری و راهسازی لودروبلدوزر وکامیون تلفن ۸۵۱۹۲۹

۱-۱۱ آ- ۱۸۱۴۱

خریدار و فروشنده ماشین‌آلات دست دوم نجاری‌ایرج حسینی- ۷۹۱۳۶۶

۱-۳۰ آ- ۲۷۶۹۲

یکدستگاه بتونیر با کامیون بنز ده چرخ‌مدل ۷۰ خیلی تمیز بفروش میرسد برای کسب ـ اطلاعات بیشتر با تلفن ۵۴۶۹۰۲ عباس حصیر تماس حاصل فرمائید.

پیمانکاری شرق

لودرکامیون‌آماده‌برای‌خاکبرداری تسطیح زمین درهرنقطه ایران

تلفن ۷۶۱۶۱۶ ـ ۷۶۱۵۱۵

آموزشگاهها

ماشین نویسی بیژن

باحسن شهرت میدان ژاله‌لطفن ۳۴۸۳۸۴

کلاسهای جدید

اعزام

تضمینی ـ فشرده

تلفن ۹۲۵۴۲۸

تدریس خصوصی

نظری ریاضیات ۶۶۰۷۷۹ راهنمائی و

تدریس خصوصی مخصوص ششم ـ توسط دانشجوی‌مجرب فنی ۹۵۸۴۷۰

ادبیات سیکل دوم و ریاضیات راهنمائی

۵۴۵۰۹۳

ریاضیات فیزیك شیمی دبستان

تضمینی ـ فشرده

۹۷۱۸۷۶

فروشگاههای اتومبیل

شورلت ایران

آماده‌تحویل نقد واقساط با بهره بانکی

تلفن ۸۴۸۸۸۷

ژیان

نقد موجود است

نمایشگاه سهیل

تلفن های ۹۲۸۳۳۱ - ۹۲۳۳۱۶ و۹۲۰۰۶۱

سواری مزدا

آماده تحویل با بهره بانکی ۳۰ ماهه ،، بلوار کریمخان زند بازرگانی سورتمه‌تلفن۳، ۸۳۳۰۳۱

برای اتومبیل شما

مژده

با نصب

تاندرجت

به دارندگان اتومبیل

موتور اتومبیل چه نو باشد چه کهنه تا ۲۰٪ در سوخت آن صرفه‌جوئی و تا ۳۰٪ نیرومندتر و تا ۴۰٪ آلودگی هوا را کمتر ودرهرهوائی آسانتر روشن‌میشود

چطور ؟

باتنظیم و تقویت بی سابقه‌جرقه شمع‌ها و ممکن ساختن احتراق کامل سوخت ـ مرکز فروش‌در تهران خیابان سعدی ـ اول منوچهری شماره۴۲تلفن۸۲۴۵۸۱ و ۳۰۱۴۶۶

نماینده فعال ازشهرستان میبذیریم

آ- ۲۸۱۳۴

شرکت اتو اویل

نماینده پخش‌محصولات‌کاسترول اکباتان تلفن ۳۰۲۴۷۲

۱-۴ آ- ۲۶۵۰۳

فروشگاه محمدمعزی

فروشنده کلیه لوازم مستعمل اتومبیل و خریدار اتومبیلهای تصادفی ۳۱۲۳۳۶

۱-۸ آ- ۲۶۳۹۰

لوازم یدکی

اصلی ژیان

میدان محمدرضاشاه فروشگاه امیر تلفن ۹۳۰۰۹۱-۵۳

کوچار

فروش، نصب ، تعمیر

انواع دستگاههای‌صوتی‌اتومبیل زیرنظر متخصص خیابان شاهرضاپیچ شمیران تلفن - ۳۹۲۵۳۱

۱-۲۰ آ- ۲۶۰۷۷

دفتر سفارشات‌لواسانی

مروشنده واردکننده لوازم یدکی اتومبیل (سازنده تولیدکننده انواع واقسام‌لوازم‌یدکی‌اتومبیل) ۳۰۳۵۹۳

۱-۱۰ آ- ۲۶۰۷۵

رنج‌روور

بازرگانی ایران رنج بمدیریت عباس باقری

مروشنده کلیه‌لوازم‌یدکی رنجرور تلفن ۷۶۰۶۱۶ آدرس:شاهرضا چهارراه پل چوبی

۱-۱۰ آ- ۲۶۰۷۰

فروشگاه سعدی پارت

نماینده فروش کلیه رادیاتورهای ایرکورد (باری - سواری - تراکتور) خیابان ملت پاساژ شرین شماره ۲۴ تلفن ۳۰۴۹۲۳

آ- ۲۶۲۲۲

کرایه اتومبیل

اتوآسیا

اتومبیل های تشریفاتی کرایه با راننده در ۲۴ ساعت در خدمت شماستتلفن۷۵۴۹۸۰و۷۵۱۶۲۰

آریاتاکسی

شبانه روزی

اتومبیل با راننده بدون راننده تلفن ۳۴۹۸۷۹ـ ۳۴۵۸۲۹ ـ ۳۳۸۷۴۱ـ

آژانسی احتیاج به چنداتومبیل باراننده و بدون راننده دارد - ۳۴۹۸۷۹ ـ ۳۴۵۸۲۹

۱-۲ آ- ۲۷۹۰۸

ایزوبام تکس

جلوگیری از چکه بام و رطوبت با تضمین فوری ۸۵۴۸۲۵ و۲۳۶۵۷۵ و ۸۴۸۹۷۹

نقاشی ساختمان

پذیرفته میشود

تلفن ۳۳۰۴۱۵

ایزوفیل

در مقابل باران و برف با عایق رطوبت پلاستیکی ایزوفیل محفوظ‌میباشد ۳۱۱۱۸۱ و ۳۱۱۱۸۴

پیمانکاری یاوری

مجری شهرکهای‌تعاون‌روستائی درهرنقطه ایران- اجاره دهنده ماشین‌آلات سنگین و آسفالت- کاری و جاده سازی

تلفن ۵۲۳۰۸۶

پاکسازان

نظافت کلی ساختمان

۸۳۶۴۷۱

ایران پالاگر

نظافت کلیه‌قسمت‌های ساختمان

۷۵۵۷۷۹ و۷۵۷۳۶۹

آسفالت وعایق

شمیران ـ فلکه ـ تلفن

۲۶۱۳۲۷

رابیتز

فروش و نصب سقفهای کاذب تلفنهای ۸۱ـ۷۶۱۲۸۰

آ- ۲۵۴۳۵

نقاشی ساختمان در اسرع‌وقت جعفرگوزلی

۳۳۶۵۱۱

موسسه‌ساختمانی نماشور

شستشوی سنگهای ساختمانی کف ساب‌آجر ورول پلاك ۳۵۹۳۰۰

بام‌شما

در مقابل باران و برف با عایق رطوبت‌پلاستیکی‌ایزوسیل‌محفوظ میماند شرکت ایران اس‌آم ساختمان شماره۳۵البرز تلفن‌های ۳۱۱۱۸۴ و ۳۱۱۱۸۱

۱-۱۰ آ- ۲۶۲۷۱

شرکت پرتوان

مقاطعه کلیه‌کار ساختمان وجاده کاغذ دیواری موکت با شرایط سهل ۶۴۸۰۶۳

نقاشی ساختمان

تلفن ۹۲۸۹۷۶

نقاشی ساختمان

۸۲۹۳۳۴

شرکت دموس

تاسیسات ، طرح، نظارت و اجراء ساختمان

۶۶۱۴۲۰

طرح، نظارت و اجراء ساختمان تلفن۶۶۵۶۴۳

ایزوسیل

بام شمارا در مقابل باران وبرف حفظ می‌کندتلفن‌های۳۱۱۱۸۴ـ ۳۱۱۱۸۱شرکت ایران‌اس.آ.ام

آ- ۲۷۵۸۶

دوده پاك كن جدید صددرصد آزمایش شده آلمان (اسپری فاخ) ـ شوفاژ ، آبگرمكن ، بخاری تلفن ۹۷۷۴۳۳ و۹۷۳۲۰۸

نقشه ـ نظارت ـ اجرای ساختمان

تلفن ۷۵۴۴۲۵

ایزولاپ پشت‌بام

چکه ورطوبت در هرفصل با تضمین مدت اسفالت محوطه‌راه و بتون تعمیرات ساختمان با متخصصین کارآزموده .

۸۵۴۸۲۵ و ۸۴۸۹۷۹

۱-۲ آ- ۲۸۱۱۰

نقاشی ساختمان تلفن ۹۲۴۳۸۰ و۶۴۷۱۴۳

تزئینات شاهین

نقد و اقساط

موکت ـ کاغذ دیواری- پرده کرکره ـ کفپوش- وکلیه امورتزئیناتی‌شما را در اسرع وقت می پذیرد تلفن ۳۳۸۱۱۴

نقدواقساط

شرکت تکسچر

طراحی دکوروتزئینات- موکت کاغذدیواری تلفن ۶۶۱۰۷۹

آ- ۲۵۴۱۰

نقدواقساط

انواع کاغذ دیواری ، موکت ونقاشی‌ساختمان

۳۴۰۶۴۵

کاغذ دیواری موکت نقاشی ساختمان و تعمیرات کرکره

تلفن ۷۳۱۳۷۰ ـ ۷۳۳۷۴۴

نقدواقساط

پرده کرکره ، موکت ، کاغذ دیواری ، پرده پارچه‌ای‌وتعمیرات کرکره بی‌تا تلفن ۹۲۱۰۴۹

تعمیرات پرده کرکره و نقاشی ساختمان

تلفن ۷۳۱۳۷۰

تزئیناتی پاتوك

کلیه کارهای‌تزئیناتی‌در۲۴ساعت

نقد و اقساط

تلفن های ۶۴۹۰۹۳ و۶۴۷۹۵۸

۱-۱۰ آ- ۲۶۹۳۸

تزئینات ساختمان شباهنك

تعمیر انواع دربازکن برقی ـ ۳۰۱۵۴۵

۱-۱۰ آ- ۲۷۲۳۹

تزئینات

شرکت ایربرج

بهترین موکت وارده پائین‌ترین قیمت ـ کفپوش ـ کرکره- کاغذ دیواری- درب کشوئی و کلیه کارهای تزئیناتی

۶۴۹۶۳۸

برای ساختمان شما

پاکتان

انجام کلیه امور نظافتی نقاشی و دکوراسیون ساختمان ۸۳۸۱۷۲ و ۸۲۴۵۸۱

چکه‌سقف

ایزولاسیون پشت بام بدون خرابی درهر فصل ۷۵۰۶۳۴

کابل‌کشی و سیم‌کشی و تعمیرات برق تلفن اف‌اف‌ایمون ۶۴۰۴۱۴

آ- ۲۷۸۰۶

تعمیرات ساختمان و آسفالت وبنائی۹۵۳۰۰۴

نقاشی ، تزئین،آسفالت ۶۲۵۷۳۲

آسفالت‌قیرگونی‌آسفالت بام۵۳۶۲۱۶ـ ۶۳۸۱۴۳

پیمانکاری هر نوع ساختمان

شرکت هاتکول

تلفن ۸۴۵۴۳۹

آسفالتکاری و بنائی ساختمان

۳۵۴۸۸۳

شرکت نشتجو

محل آسیب‌دیده و ترکیدگی لوله های آب را بادستگاه پیدا کرده وبا جزئی حفاری قسمت فرسوده راتعویض‌مینماید تلفن ۲۷۷۹۹۳ ـ ۲۷۷۹۹۲

نقشه ـ نظارت ـ اجرای ساختمان

تلفن ۷۵۴۴۲۵

ایزولاپ پشت‌بام

چکه ورطوبت در هرفصل با تضمین مدت اسفالت محوطه‌راه و بتون تعمیرات ساختمان با متخصصین کارآزموده .

۸۵۴۸۲۵ و ۸۴۸۹۷۹

۱-۲ آ- ۲۸۱۱۰

نقاشی ساختمان تلفن ۹۲۴۳۸۰ و۶۴۷۱۴۳

دروس‌دبستان‌دبیرستان راهنمائی نظری تضمینی با استادان ورزیده

۶۵۵۷۰۵

انگلیسی توسط آقای انگلیسی و خانم‌ایرانی ۳۳۶۸۷۳

تدریس خصوصی زبان دوره راهنمائی باتضمین قبولی تلفن ۹۶۶۶۹۲

پانسیون

پانسیون مدرن مینا

ویژه بانوان‌ودوشیزگان۸۴۷۹۸۱

تزئینات‌ودکوراسیون

کاغذدیواری آلمانی موکت‌مخملی‌ونمدی پلاستر

(باشرایط دلخواه شما)

نمایشگاه مرکزی، چهارراه‌امیراکرم

۶۶۶۶۶۱۰-۶۶۶۶۶۵

۶۶۸۸۳۳-۶۶۸۸۳۲

شعبه‌کیش { ۹۳۲۹۱۴ ۹۳۱۹۴۷

شعبه‌باشگاه ۶۶۰۷۷۲

نمایشگاه‌تجریش ۲۷۴۳۰۲

سنجاقک

موکت ـ کاغذ دیواری- پرده کرکره ـ کف‌پوش

تلفن ۷۶۷۳۵۴

سان‌استور

مرکز جالبترین محصولات‌تزئینی ساختمان از معروفترین کارخانجات دنیا بقیمت تجارتی هوگاموکت در ۵ نوع مختلف پرزدار ـ مخملی اسپرت‌وساده بصورت تابل صددرصد قابل شستشو وانتقال کاغذ دیواری مخملی سدانیر ساخت آلمان پدیده‌ای بی‌نظیر در صنعت تزئینات کاغذ دیواری سانسرر ساخت هلند درصدها طرح و رنگ موکت پرزدارموم دارو بدور موم ساخت آلمان انواع موکت های نمدی گلدار و ساده کبریتی خارجی

سان‌استور

میدان ۲۵ شهریور اور حیابان سینا شماره ۲۲ تلفنهای ـ ۸۳۷۸۰۷ ـ ۸۳۴۹۵۴

با۳تومان

باروزی ۳ تومان منزل و محل کار خود را بابهترین انواع‌کاغذ دیواری پرده کرکره موکت و کفپوش تزئین فرمائید

تزئینات مارال ۹۷۵۵۱۸

بزك کاغذ دیواری موکت کفپوش

وکلیه تزئینات ۳۱۴۸۰۵

ایران ساید

موکت کاغذ دیواری کفپوش-پرده نصب فوری نقد و اقساط

۶۶۴۱۰۴۲

۳تومان

کفپوش ـ کرکره و موکت باروزی ۳ تومان کاغذ دیواری

سانار

۹۲۳۹۲۰

کاغذ دیواری باتخفیف کلی و نصب قهری سازمان نصب ـ ۸۴۷۱۱۱

انگلیسی

کنتراتی تضمینی

۶۵۲۶۵۹

انگلیسی

فرانسه . آلمانی خصوصی در منزل و موسسه

۶۴۵۰۲۷

معلمین مدارس راهنمائی و دبیرستانهای پائتخت آماده‌تدریس درمنزل‌شما

۹۳۹۸۹۳

تدریس دروس دبستان راهنمائی دبیرستان تلفن ۸۳۷۶۸۲

۱-۶ آ- ۲۷۶۷۰

انگلیسی فرانسه آلمانی عربی

مقدماتی تا عالی

۹۲۰۶۲۵

مکالمه روزمره

انگلیسی تضمینی در ۳۰ ساعت

تلفن ۹۳۶۱۸۱

انگلیسی کنتراتی تضمینی تلفن ۹۷۱۸۷۶

انگلیسی کنتراتی ۸۴۳۵۴۸

تدریس ترسیمی وریاضیات راهنمائی توسط دانشجوی مهندسی‌راه وساختمان۷۵۹۲۸۲ مرهاد .

۱-۲ آ- ۲۷۸۹۶

تدریس کلیه دروس راهنمائی‌نظری‌دبیرستان توسط استادان مجرب با حداقل هزینه درتمام نقاط شهر ۹۴۲۱۱۱

کلیه دروس‌راهنمائی‌ودبیرستانی توسط دانشجو تلفن ۳۵۱۸۱۹

آ- ۱۸۴۹۹

تدریس خصوصی فیزیک ، ریاضیات‌چاپ‌دانشگاهی ۶۲۸۰۷۱

۱-۳ آ- ۱۸۶۰۵

خصوصی

انگلیسی-فرانسه-آلمانی

تلفن ۹۲۵۴۲۸

تدریس دروس نظری جامع دبیرستان بویژه ششم توسط دانشجویان فوق‌لیسانس آریامهر

تلفن ۹۷۸۲۳۴

آ- ۲۷۹۷۹

بانوار کاست وپلی‌کپی

انگلیسی را درکوتاهترین مدت بیاموزید تلفن ۲۹۱۴۳۸

۱-۲ آ- ۲۷۹۷۰

تدریس فرانسه توسط تحصیلکرده فرانسه

۶۳۴۶۲۱

مکالمه

انگلیسی ۳۰ ساعته

۶۵۲۴۵۷

تدریس انگلیسی و آلمانی توسط تحصیلکرده‌های خارج ۷۵۸۵۸۰

آ- ۲۷۹۷۲

تدریس خصوصی

ششم طبیعی تضمینی

جبرومثلثات ـ حق‌پرست شیمی ـ فرهنگی- فیزیك مهندس عربشاهی

۳۵۷۲۱۴

تماس ۴ الی ۱۰

آ- ۲۷۹۸۰

ریاضیات فیزیك شیمی

باتضمین۵ بوکی ۸۳۳۳۱۹

خشکشوئی ناتاشا

شستشوی مبلمان،موکت، فرش، پرده،داخل اتومبیل در محل ـ

تلفن ۹۷۲۷۵۱

پارس کلین

موسسه خدمات نظافتی

خشکشوئی فرش، موکت، مبلمان کفپوش ، پارکت،کاشی،موزائیک شیشه و تشك اتومبیل درمحل

۷۵۳۶۵۶ـ ۷۵۴۴۹۳

۱-۳۰ آ-

آمریکن سرتیفایدهم سرویس کلینیك تلفن‌های ۷۵۴۸۱۲ و۷۵۸۴۹۶

تعمیر و شستشوی پرده کرکره

تلفن ۹۷۲۲۵۷

تهران اکسپرس

خشکشوئی کلیه‌وسائل منزل و شرکتها درمحل

۹۶۰۷۴۴

خشکشوئی مبلمان‌اطلس

یك دست ۵۰ تومان

تلفن ۹۷۵۴۳۰

کلین سرویس

اولین موسسه خشکشوئی مبلمان فرش‌موکت‌بادستگاه‌تلفن۹۵۲۰۴۶

۱-۳۰ آ- ۲۷۹۳۹

تعمیر تلویزیون

تعمیرگاه مجاز شماره ۱۱ شاوب لورنس

سرویس سیار فوری برای کلیه نقاط تهران و شمیرانات

تلفنهای ۶۶۷۱۷۱ ۶۶۹۵۱۴ ۴۲۷۳۳

SCHAUB-LORENZ

مرکز تعمیرات فوری درمنازل رنگی وسیاه وسفید

خرید، فروش، تعویض، انواع تلویزیون

تلویزیون پارك سکام درسالن

۹۶۴۹۶۸ ۹۵۴۳۰۶

نصب آنتنهای خارجی ضدسیاه

تلویزیون فوری درمنزل تعمیر میشود ۸۲۸۳۴۷

شاوب لورنس فیلیپس

آر . تی . آی، بلر تلفنکن، وسایر مارکها

۲۳۶۹۴۴

نصب آنتن تمام کانال

تعمیرگاه مجاز شماره ۱۶ شاوب لورنس

بلاپونکت ـ تلفونکن ـ پلور

آر.تی.آی

سرویس سیار فوری

۳۱۳۲۶۲

سرویس سیارگارانتی تلفن ۶۲۸۳۷۱

R.T.I-R.C.A گراندیک

شاوب‌لورنس جنرال‌الکتریک

سیترا دربهران بویژه‌شمیرانات

ایران‌نظیف‌خشکشوئی

فرش موکت کفپوش، مبلمان پرده، تشك اتومبیل در محل

۸۴۵۵۶۴ و ۸۴۴۴۰۶

کلین ماستر

خشکشوئی مبلمان موکت‌فرش‌تشك اتومبیل پرده‌درمحل با کادرورزیده درخدمت خانواده ها و

۸۲۸۶۶۶ ۸۳۳۷۷۷

کارخانه قالیشوئی‌اطلس

تلفن ۹۵۲۰۴۶ و ۹۷۵۴۳۰

شرکت ایران پالاگر شستشوی‌موکت،مبلمان تشك اتومبیل و نظافت کلیه قسمتهای‌ساختمان

۷۵۷۳۶۹ و۷۵۵۷۷۹

کارخانه قالیشوئی بیوك

تلفن های ۵۲۹۹۱۵ و ۹۷۷۱۱۸

خشکشوئی پرده و نصب فوری تلفن ۸۴۳۸۴۵

ایران‌ناوارا

خشکشوئی مبل‌و موکت

۸۵۷۵۲۴

کلین پیام

مبل موکت ـ پرده

تلفن ۳۲ـ۸۵۳۰۳۱

دوراکلین سرویس آمریکا

خشکشوئی مبلمان موکت فرش و تشك اتومبیل در محل مطابق با آخرین تکنیك متداول آمریکا گران‌تر مطمئن‌تر

۸۴۵۵۸۳ و ۸۴۸۳۹۶ و ۸۴۸۳۹۵

کلین‌سرویس آمریکا

بزرگترین موسسه خشکشوئی مبلمان فرش موکت و تشك اتومبیل نظافت شیشه وزمین‌در محل تلفن ۸۴۷۵۰۲

کارخانه قالیشوئی

زمرد ۶۶۳۸۰۳

قالیشوئی رضوان ۳۵۲۶۸۷

آ- ۲۷۰۸۲

کلین سرویس پاکزا

خشکشوئی مبلمان موکت فرش پرده‌وکفپوش باآخرین‌متددرمحل

تلفن ۸۵۳۹۹۵

خشکشوئی پرده ظرف ۲۴ساعت ۷۳۵۳۰۷

دیاموند سرویس اکسپرس

خشکشوئی موکت میل فرش‌پرده اتومبیل درمحل ۷۶۹۷۲۵

۱-۱۸ آ- ۲۶۸۸۵

قالیشوئی شمس

شستشوی فرش با دستگاه های مدرن قالیشوئی و قیمت مناسب تحویل در مدت ۲۴ ساعت‌تلفن- ۹۶۳۷۱۱

خشکشوئی

مبلمان . موکت - پرس، پرده وتشك اتومبیل در محل

تلفن ۷۳۱۳۷۰ ـ ۷۳۳۷۴۴

آناهیتاسرویس‌بزرگترین

خشکشوئی مبلمان فرش موکت

نظافت کلی ساختمان

۷۳۵۳۰۷

قالیشوئی شربت‌اوغلی

۵۲۳۲۰۳-۹۲۶۱۸۹

کلینر هوم سرویس

خشکشوئی مبل، فرش موکت ،پرده داخل اتومبیل‌درمحل۷۶۹۹۰۳ و۷۵۳۸۷۳ و۷۵۳۸۸۵

ایران‌نظیف‌خشکشوئی

فرش موکت کفپوش، مبلمان پرده، تشك اتومبیل در محل

۸۴۵۵۶۴ و ۸۴۴۴۰۶

کلین ماستر

خشکشوئی مبلمان موکت‌فرش‌تشك اتومبیل پرده‌درمحل با کادرورزیده درخدمت خانواده ها و

۸۲۸۶۶۶

کارخانه قالیشوئی‌اطلس

تلفن ۹۵۲۰۴۶ و ۹۷۵۴۳۰

شرکت ایران پالاگر شستشوی‌موکت،مبلمان تشك اتومبیل و نظافت کلیه قسمتهای‌ساختمان

۷۵۷۳۶۹ و۷۵۵۷۷۹

کارخانه قالیشوئی بیوك

تلفن های ۵۲۹۹۱۵ و ۹۷۷۱۱۸

خشکشوئی پرده و نصب فوری تلفن ۸۴۳۸۴۵

ایران‌ناوارا

خشکشوئی مبل‌و موکت

۸۵۷۵۲۴

کلین پیام

مبل موکت ـ پرده

تلفن ۳۲ـ۸۵۳۰۳۱

شستشوی مبل وفرش

قالی شوئی تاج درخدمت شما

حتما به تلفن های ۵۲۱۳۴۴ ـ ۵۳۳۲۶۲

در تماس باشید

مدت تحویل ۲۴ ساعت

فسادی دیگر، ازنوع اکبر!

نوشته: علی‌اصغر امیرانی

در گرماگرم آغاز پیکار بی گیر با فساد اداری‌ازنوع‌نادرستی، بصورت جهاد ملی، این‌پدیده‌شیطانی،باجلوه‌های‌پیداو پنهانی خوددرجاهاوجبهه های دیگر، بخودنمائی پرداخته.گوئی میخواهد بابرخ کشیدن‌عمق ریشه‌وگسترش‌شاخ‌وبرگ وتنه واهمیت وعظمت کار، بمبارزان این پیکار مقدس که دولت وملت ایران باشند، دندان نشان بدهد.

فساد در هر سر زمین و اجتماع بتعداد مردم نادرست و گمراه آن هست . ولی فساد اداری ، پدیده‌ایست که میتواندنباشد ویا دست کم بحداقل برسد. که متاسفانه بعلل مختلف که مهمترین‌آنها،عدم وجود بازخواست و بدون کیفر گذاشتن فساد کاران است امروزه بحداکثر و تامرز اعلام خطر رسیده‌است.

عیب بزرگ این نوع فساد، صرفنظر از مقدار زیان وزن و حجم آن، یکی هم‌این است که بعضی بیگانگان‌ویا جوانان‌تازه از مدرسه بیرون آمده خودما، ممکن‌است آنرا نوعی رویه و روش ویا سر مشق والگو پنداشته کار خودرا با آن تطبیق دهند ویا از آن تقلید کنند، در صورتیکه در هرکار بتوان اهمال کرد،درکارهای علمی و فنی و پزشکی نمیتوان ونباید مسامحه وسهل‌انگاری کرد.

همین دیروزبود که روزنامه هانوشتند: در یک بیمارستان خصوصی زنی « دختری سفیدرو و کشیده‌قد) سالم بدنیا اورد و پس از چندی‌مردبرای اینکه « دکتر دراطاق عمل فریاد میزد آکسیژن بیاورید. اکسیژن نیاوردند! دکتر داد زد آمپول بیاورید ، آوردند، عوضی بود و دکتر امپول رازد بدیوار».

قطع برق استانی چون خوزستان که ساکنان شهرهای آنرا ناگهان و برای‌مدتی نامعلوم از روشنائی وانرژی حرکتی و حرارتی و سمعی و بصری محروم نمودکه درزمان جنگ همنظیر آن‌نبود ،قبل از اینکه علت طبیعی و فنی داشته باشد سبب اداری دارد که مسامحه کاری است.

چرا باید پایه های انتقال یک چنین‌نیروی عظیم و مهمی‌کمقدان آن طبق شرح مندرج در روزنامه ها کار توزیع نان و آب و بنزین وهرنوع حرکت و آمد ورفت را فلج کرده بر روی دگل‌هائی باشد که سیل ویا طوفان‌درنخستین حمله‌آنها رابرانداز‌د؟ پس دگلهای عظیم نفت دریای شمال‌را با آن شرایط جوی‌نامساعد انگلیسها در آن دریای طوفان زا چگونه نصب کرده‌اند که همچنان استوار مانده است؟ برای اینکه در آنجا ، وجدان کار هست و باز خواست و کیفر وجوددارد.

قطع تلفونهای مرکز کریم خان زند که شرکت مخابرات‌گناه‌هجوم آب باران‌بداخل کابلهای‌آنرابسبک‌قاضی‌دیوان‌بلخ(۱)گردن صاحب زمین انداختو با استفاده‌ازاین پیشامد، برقراری ارتباط تلفونی مردم‌را بماهها بعد حواله داده، نوع و نمونه دیگری‌ازفقدان وجدان کار و وجود سهل انگاری وعدم پیش بینی احتمال حوادث حتی بصورت باران میباشد.

امروزه هر رفتگر شهرداری و راننده تاکسی میداند که در خیابانهای شرقی و غربی این شهر ، براثر عدم وجود شیبو آبرو ، هنگام بارندگیهای ممتد درهمه آنها آب جمع میشود: آب وقتی جمع شد و فشار آورد باولین سراشیبی و سوراخی که در سر راه خود پیدا کند سرازیر می شود ، خواه ساختمان و زمین آن متعلق بسرمایه داری چون القانیان باشد، خواه یک بینوای دیگر، خواه مسیر ومحل‌کابل برق باشد و خواه مرکز تلفن . آنها کمیک چنین کابل‌وکار حساس رادر کنار گودال از قبل کنده ویابعدا کنده شده آنهم در خیابانهای شرقی ـ غربی با آن خاصیت ، قابل استخر شدنشان بامید خدا، بی هیچ نوع حفاظ و پیشگیری رها میکنند ، چه جوابی دارند بدهند؟

باران در تهران تا وقتیکه فاضل آب این شهر کشیده نشده در تمام خیابانهائیکه از شرق‌بغرب ویابالعکس‌کشیده‌شده، چون آبرو ندارد مرداب و گنداب بوجود می آورد ، چنانکه در مسیر خیابانهای شمالی بجنوب سیل ایجاد میکند، سیلی در همین باران اخیر مانندچندسال پیش ادم باخود برد و کشت ، این را یک نویسنده غیرفنی میداند ومینویسد آنها که اهل‌فن‌هستند چرا نباید بدانند و پیش بینی کنند؟

من بنمایندگی‌ازطرف‌آن مادر نوزادمرده وخانواده‌ایکه فرزند ۸ ساله خودرا در خیابان شهباز تهران‌در مسیر باران سیل‌آسا از دست دادند و حتی از طرف ساکنان‌شهر های خوزستان که میلیونها زیان بی برقی برده‌اند و نیز از طرف کسانیکه در تهران بعلت خرابی ناشی‌ازکابل تلفن کار وفرصت واعصابشان را باهم از دست داده‌اند، از تعقیب مسئولان امر حتی بصورت نفرین، میگذرم‌و نسبت‌بخطاها و اشتباهاتشان‌گذشت نشان‌میدهم،مشروط براینکه‌درآینده‌دست کم بهمین علل ، نه کسی راآب ببرد، نه‌کسی راخواب . تاچه رسد باینکه برق و تلفن از کار بیفتدویاآمپول و اکسیژن در دسترس نباشد .

آیا کسی هست که یک چنین تعهدی را تضمین‌کند؟ اگرنیست‌و این حوادث‌که‌هر یک بنحوی بادستگاه‌اداری و ندانم کاریهای مسئولان آنها ارتباط دارد، در آینده بازهم تکرار خواهد شد ، فساد اصلی واساسی درهمین جاست.هرپیکاری داریم باید برعلیه آن آغازکنیم.مابااانگشت گذاشتن برروی درد و دمل موضع آنرا نشان دادیم.اینک بردادگستری ودادستان‌است که‌یک‌نیشتر را در محل درد فرو برده مانع فسادگردد، که جلو فساد رانگرفتن‌و گذاشتن و گذشتن، خود فسادی دیگر، آنهم از نوع اکبراست.

(۱)ـمیگویند در روزگاران‌قدیم درشهر بلخ دیوان عدالتی وجودداشت که قاضی های آن مانند بعضی مردم دوران ما حکم برظاهر قضایا میکردند و آنچه مدعی می گفت هر قدرهم‌که‌چرند بود و بدون منطق پایه قضاوت خود قرار میدادند.

روزی براثر نزول باران دیوار خانه‌ای برروی یکی از عابران خراب‌شدواورا کشت.کسان‌مقتول بقاضی دیوان بلخ‌شکایت بردند.

قاضی صاحبخانه را خواست‌وگفت چرا دیوار خانه‌ات را چنین سست بنیان ساختی که بر سر مردم فرو ریزد؟

صاحبخانه گفت تقصیر از من نیست از بنائی‌است‌که‌آنراساخته،بنارا بدادگستری احضار کردند،گفت‌قصور از خشت‌زن‌است که خشت‌هاراخشک و محکم نساخته،خشت زن راراحضار کردندگفت،تقصیرعمله‌است که برای من بقدر کافی آب نمی آورد تاگل را درست بهم بزنم و باآن خشت محکم بسازم، وقتی عمله را احضار کردند، گفت آنروز دختر همسایه لب بام بود وحواس مرا پرت میکرد.

قاضی فرستاد دختر همسایه را آوردند وخسارت مردی را که زیر دیوار رفته‌بود از او مطالبه کردند.

مناسبت پیوستگی بااشخاص ذینفوذ ، یک مرتبه مدارج ارتقاء را یکی پس ازدیگری زیر پا گذاشته و دارای‌مقام شامخ و رفیعی میشود . انصافا در این‌موارد پیدایش عقده و احیانا کجروی را نمی توان مجازات کرد ، چون این کجروی خود معلول یک فساد دیگریست. باید آن فساد اصلی را از بین برد .

بنا براین باید جهاد سختی را با فساد و عوامل فساد شروع کردولی مراقبت بسیار به عمل آورد که‌مبارزه با فساد در مواردی به تسویه‌حساب های شخصی بین اشخاص نشود .

یعنی عقده هائی که افراد نسبت به یکدیگر دارند در زیر سرپوش‌مبارزه با فساد حل و فصل نشود علاوه بر این ، به موازات مبارزه با فساد‌باید مردم را تربیت کرد که خود متوجه ننگ و زشتی فساد شوند و دامن خود را از آلوده شدن به هر نوع فساد حفظ کنند . از طرف دیگرباید عواملی که مردم را به سوی فسادمی کشاند تشخیص داد و مبارزه‌شدیدتری علیه آنها آغاز کرد .

باید متوجه هم بود که برای‌این سه رشته فعالیت متخصص لازم داریم. بخصوص در مورد تربیت اشخاص‌و یافتن عواملی که فساد را بوجودمی آورند تعلیم و تربیت ، مسئله‌ایست که جز از عهده متخصص ، برنمی‌آید .

نگذارید عقده‌ها، مردم را به فساد بکشاند!

نوشته: پروفسور منوچهر وارسته

در بی گیری مبارزه با فساد باید حقیقت بین بود . شاید ریشه کنی‌فساد بطوری که در یک کشور ۳۴میلیونی یک نفر فاسد هم پیدا نشود ، ممکن نباشد ، زیرا بعضی از اقسام فساد در نهاد اشخاص سرشته و نهفته است، یعنی بعضی افراد با این غرایزمتولد می شوند . (مانند جنایتکاران‌بالفطره) منتها در هنگام تولد آنها، آشکارنیست ولی به مرور آشکار میشود . بهمین دلیل ، جامعه‌ایدر جهان وجودندارد که در آن فساد اصلا وجود نداشته باشد . ولی میتوان با وقوف کامل به روش کارورو‌شهای اصلاحی ، سطح فساد را خیلی پائین آورد و راه اصلاح هم منحصرا شدت عمل‌و مجازات نیست .

متخصصان تعلیم و تربیت میدانند که رخنه کردن در احساسات و غرایز افراد مختلف و اصلاح آنها ،در تمام موارد یکسان نیست . در بعضی‌موارد راه اصلاح فقط مجازات و سختگیری است ولی در موارد دیگر مجازات اثر معکوس دارد (مثل تربیت کودکان ونوجوانان در دبستان ها و دبیرستان ها) ...

قبل از بحث در موضوع مثالی میزنم : ده سال قبل وقتی‌در آمریکا معلم زبان تربیت میکردند ، به آنهامی گفتند اینطور درس بدهید آنطور درس ندهید ، ترجمه بکنید ، دیکته نگوئید یا بگوئید ! بهر حال برای تمام‌مراحل آموزش ، راهنمائی هائی میکردند ، ولی دهسال قبل مکتب جدیدی‌بنظرشان رسید که اصل و پایه آن ،برقراررزیر است:

به جای این راهنمائی هاوگفتن اینکه « اینکار را بکن و از آن کار خودداری کن » ، یک نوع آموزش مخصوصی به‌معلمان می‌دهند که پس‌از فراغ از تحصیل ، در آنها شمو‌قومیی پیدا میشود که به محض اینکه‌یکربع ساعت با محصلان خود تماس میگیرند، به کمک اطلاعاتی که در دوران کار‌آموزی فرا گرفته‌اند خودشان‌تشخیص می‌دهند که بااین گروه‌محصلان چه باید بکنند ؟

بدیهی است این فکر بسیارعاقلانه و نتایج آنهم خیلی رضایت بخش‌است. به عقیده من ،به موازات سختگیری‌و تنبیه ، برای ریشه‌کن ساختن فساد باید در دو زمینه دیگر هم کوشش‌جدی و اساسی به عمل آید :

۱ـ مردم را تربیت کردوبه آنها فهماند که وجود فساد موجب‌بدبختی و سرافکندگی آنهاست و پاکی ، درستکاری و وظیفه شناسی نشان‌های افتخاریست که افراد میتوانند حقیقت بینی و نیروی اراده خود بر سینه خویش نصب کنند .

۲ـ باید بررسی دقیق به عمل آورد تا انگیزه پیدایش فساد را در افراد یا گروه های مختلف پیدا کردز یرا عده قابل ملاحظه‌یی ازافراد ، با خلوص وپا کی نیت شروع بکار میکنند وضمنا متوجه طرز کار اشخاص دیگر هم هستند ، اما پس از چند سالی‌می‌بینید که درستی و امانت و حسن نیت آنها بهیچوجه نظر کسی را نگرفته ،ولی عوامل دیگری موجب پیشرفت وترقی افرادی شده است . باین‌جهت‌اشخاص به عقده هائی مبتلا می شوند واین عقده ها ، آنها را بفساد میکشاند .

یکی از عوامل مهمی که در حقیقت «ام‌الفساد» محسوب می شود «تبعیض» است . نه تنها تبعیض خود فسادبزرگی است بلکه بسیاری اشخاص را بسوی فساد سوق می دهد .

در همه جای دنیا تعداد کسانی که در برخورد با تبعیض راه راست خود را ادامه داده و منحرف نمی ـ شوند و حتی عقدمیی هم در دل آنها ایجاد نمی شود ، بسیار اندک است.

جوان تحصیل کرده که با پاکترین احساسات میهن پرستی وظایفخودرا انجام می دهد ناگهان متوجه می شودفردیگری که‌اطلاعاتش از او خیلی کمتر است به

نیازمندیهای اطلاعات

برای دادن آگهی تلفنی باشماره‌های ذیل تماس حاصل فرمائید
تلفنهای: ۳۱۲۴۱۳-۳۱۱۲۲۷

تلویزیون سما فوری در منزل تعمیر میشود
۲۷۴۷۷۰

تعمیرگاه مجازفیلیپس، گروندیک رنگی تلفن ۹۶۰۸۳۳ آـ ۲۷۳۱۶

تعمیر همه‌نوع‌تلویزیون ونصب آنتن فوری
۷۵۱۷۲۰

تعمیر فوری همه نوع تلویزیون های لامپی و ترانزیستوری ۷۹۰۴۱۸

تعمیروسرویس‌شوفاژ

شرکت تنابل
راه‌اندازی ـ سرویس ونگهداری شوفاژ ـ تهویه مطبوع ـ چیلر ـ کندانسینگ‌یونیت ـ پکج‌یونیت برق‌وتابلو های فرمان .
تلفن ۸۴۱۶۳۶

نصب‌وتعمیر ـ نگهداری
شبانه‌روزی شوفاژ ۷۹۳۸۹۷

الکترو پطروسیان
سرویس و نصب شوفاژ وتهویه
تلفن ۷۶۴۱۳۹ ـ ۷۶۴۳۷۸

شرکت آناژتکنیک
سرویس و نصب شوفاژ وتهویه وسردخانه تلفن ۷۶۲۶۴۲

سرویس و نگهداری شوفاژ
شبانه روزی
۶۲۱۴۴۸

سرویس و نگهداری شوفاژ
فوری ۷۹۶۱۰۳

سازمان فنی ۱۱۰ تعمیر و سرویس شوفاژ
۷۶۰۹۹۳ ـ ۷۶۵۸۹۴ـ
۷۶۳۷۸۵ ـ ۷۵۵۷۰۹

نصب نگهداری تعمیرات شوفاژ تهویه با شرایط بهتر شرکت روفتاپ
۸۵۸۰۱۹

شبانه‌روزی
سرویس و تعمیرات
شوفاژ ـ تهویه
۸۴۱۲۴۶
سرویس شوفاژ ۶۸۲۷۱۹

نصب شوفاژ گازسوز
۷۵۸۶۷۹

تعمیرگاه‌شوفاژسرویس شبانه‌روزی ۹۲۱۷۷۰ و شب‌ها ۹۵۳۳۸۵

نصب سرویس شوفاژ بخاری ، آبگرمکن‌فوری
۳۱۸۴۱۴

ام‌ای ـ سی
نصب و سرویس و نگهداری شوفاژ و تهویه مطبوع دراسرع وقت تلفن ۳۰۵۳۲۳ آـ ۲۸۱۰۷

راهنمای سرویس
ارنست
درسراسرکشور
۹۶۲۰۴۵
ازساعت ۷½ صبح تا ۷½ بعدازظهر

تعمیروسرویس‌یخچال

تعمیرگاه یخچال وازگن تعمیرات تریزر وشوفاژ فوری۸۴۶۷۹۳

تعمیرات انواع یخچال ۷۳۰۰۶۷و۷۳۹۲۸۵

تعمیروسرویس‌لوازم‌منزل

تعمیرلباس شوئی‌وظرف شوئی فوری ۹۲۵۶۴۷

تعمیر لباسشوئی فوری ۷۶۴۰۳۰

سرویس بخاری‌آبگرمکن لوله‌بازکنی ۷۵۵۷۰۹

تعمیرات چراغ گاز و آبگرمکن گازی تعمیرگاه داریوش تلفن ۶۴۷۵۳۰

لوله‌کشی گاز

لوله‌کشی گاز با تائید شرکت ملی گاز بیمتال
۸۴۴۲۴۹

لوله‌کشی گاز با تائید شرکت ملی گاز هومیکو تلفن ۷۵۵۶۹۱

لوله‌کشی گاز با تائید شرکت ملی‌گازمهندسی هژیر ۹۲۸۹۷۶

لوله‌کشی گاز با تائید شرکت ملی گاز تلفن ۹۲۱۵۵۲ـ ۹۲۴۳۸۰

لوله‌بازکنی

لوله‌بازکنی ولوله‌کشی مقدم ۹۲۵۲۷۴

لوله بازکنی ولوله‌کشی روزولت۶۴۷۱۴۳

لوله بازکنی فقط ۲۵ تومان فوری بکساعته ۷۶۵۲۴۴

لوله بازکنی روزولت
۳۶۰۴۳۹

لوله بازکنی یکساعته
۹۲۴۳۸۰

سازمان فنی ۱۱۰
رفع گرفتگی هر نوع لوله با دستگاه الکتریکی ۷۶۰۹۹۳ و ۷۶۳۷۸۵ و ۷۶۵۸۹۴

لوله بازکنی فوری سعدی ۳۵۵۴۷۳

لوله باز کنی فوری
۹۲۱۵۵۲

لوله باز کنی فوری
۷۵۰۲۴۴

لوله بازکنی و لوله‌کشی نوین ۶۵۰۵۴۴

تخلیه‌چاه

تخلیه چاه
تعمیرچاه ولوله‌بازکنی موری‌هما ۵۴۶۴۱۶

تخلیه‌چاه
۵۳۱۵۵۰

لوله بازکنی ۲۵شهریور
۳۵۴۸۸۳

تخلیه‌چاه
و لوله‌بازکنی
۹۲۹۳۲۰
متر مکعب ۲۰ تومان

نشت‌یابی اتحاد
محل ترکیدگی لوله های سردو گرم بادستگاه الکترونیکی ـ ۹۴۱۷۲۸

تخلیه‌چاه و لوله‌بازکنی ۹۵۳۸۶۸ شرکت سپاد

فروش شیشه

پخش شیشه خیام
فروشنده انواع شیشه های ساختمانی خارجی وایرانی از یک میلیمترالی۲۰ میلیمتر کلی‌و جزئی بقیمت تجارتی ۵۲۷۵۶۰ ۵۳۸۸۴

شیشه فروشی رجبی
ایزنهاور مقابل سمراه‌آذربایجان ۹۷۸۸۶۱ ـ ۹۵۵۱۳۷

آگهیهای متفرقه

نمایندگی محصولات‌جدید چند کارخانه خارجی با کالای موجود ونمایشگاه بزرگ و شرایط مناسب واگذار میشود تلفن ۳۱۸۹۷۰

نصب پارکت و تعمیروساب ولاك ، فروشگاه پرده ترمه
تلفن ۸۳۳۶۲۰

پارکت
مرکزتعمیرپارکت
۳۶۱۲۱۰

باربری احمدی
با سابقه چندین ساله و کامیونهای آخرین مدل آماده قبول حمل کالا به تمام نقاط کشور بویژه خوزستان ، شیراز ، اصفهان ، خیابان شوش ایستگاه قند و شکرنلفن ۵۲۹۰۰۰ و ۵۳۹۰۴

شماره جدید
گرانیولیت
۶۴۹۱۶۸

شاهین
موسسه‌حمل‌ونقل
قبول حمل کالا به تمام نقاط کشور به ویژه سیستان ، بلوچستان، بندرعباس ، خوزستان، اصفهان، شیراز و آذربایجان .
خیابان شوش میدان زاهدی تلفن۵۳۹۰۳۱ ، ۵۳۷۵۶۲ ، ۵۳۵۱۰۸ ، ۵۳۲۲۷۴

پازوکی
موسسه‌باربری
قبول حمل کالای‌تجارتی بتمام نقاط‌کشور بویژه یزد ، کرمان ، بندر عباس، اصفهان،شیراز، مازندران و خوزستان خیابان‌شوش اول‌خزانه. تلفن۵۳۱۷۲۷،۵۳۱۹۳۹

شرکت‌باربری
فردوس
قبول حمل کالا های تجارتی و مصالح ساختمانی به تمام نقاط کشور بویژه اهواز ، خرمشهر ، آبادان‌وتوابع خوزستان
خیابان سپهبد رزم‌آرا جنب مسجد مهدیه تلفن ۵۳۰۶۱۵ و ۵۳۵۶۱۵

تخفیف کالای گمرکی با استفاده از کارت بازرگانی ما تلفن۸۴۱۹۷۸

کرکره چوبی
میشلر MISCHLER
سرما، گرما و نور از کرکره چوبی میشلر عبور نمیکند
پارکت BW
نمایشگاه: شاهرضا کرچ قنبری
۸۲۹۳۹۰-۸۲۴۳۰۷
۸۲۴۸۷۰-۸۲۹۵۹۶

اینجانب آقای هنبرک در جستجوی آدرس دوستم‌ازلوزان آقای مهندس خان‌بابا سرداری هستم .
آدرس اینجانب :
A. HANBERK
KONSTANZERSTR 5
8280 KREUZLINGEN
SUISSE

رستوران‌ها

حاتم
رستوران حاتم
با عالیترین سرویس و جوجه کباب مخصوص حاتم
حاتم جاده پهلوی تلفن: ۲۲۲۲۳۲ و ۲۲۲۲۳۳

کاباره

باکارا
پیشرو کاباره‌های ایران همه شب مجموعه‌ای از برنامه های خارجی و ایرانی را برای شما انتخاب کرده است تلفن های رزرو ۶۲۸۲۰۸ـ۶۲۵۱۷۷

شکوفه‌نو
یکی از چهار کاباره بزرگ جهان
بهترین برنامه های ایرانی و خارجی را همه شب تقدیم میکند .
تلفن های رزرو ۵۴۴۰۴۴ ـ۵۴۳۰۳۳

افق طلائی
یك شب خاطره‌انگیز و رویائی برای شما تدارك دیده است .
از بهترین برنامه ها و دلپذیر ترین غذاهای متنوع ماستفاده کنید
تلفن های رزرو
افق طلائی
۳۰۴۴۵۵ـ ۳۹۱۰۴۴

یك‌شب عالی و فراموش نشدنی در بزم‌خانوادگی
کاودرژان
شماهم دراین‌بزم‌شرکت کنید
تلفن های رزرو ۶۸۷۰۸۰ ـ ۶۸۶۰۸۰

کابااره
لوکولوس
با برنامه های سرگرم کننده ودلنشین ایرانی‌و خارجی‌وغذاهای دلچسب ازخانواده های‌محترم پذیرائی میکند. تلفن‌رزرو میز
۳۱۸۶۶۳

کمشده
پروانه ازمایشگاهی تشخیص طبی دکترمحمدتقی‌قویمی‌بشماره ۳ر۶۱۹۰ ـ ۱۱ر۲ر۴۸ مفقود گردیده از درجه اعتبار ساقط است .
آـ ۱۸۶۶۵

دسته چک از شماره ۴۶۴۷۵۷ تا ۴۶۴۷۷۵ بانک صادرات‌شعبه ۲۶۱۷ اول خیابان شیوا از حساب شماره ۴۰ اینجانب عبدالله زرنوشه فراهانی‌درتاریخ ۱۶ر۱۱ر۵۴ مفقود شده‌وازدرجه اعتبار ساقط است .
آـ ۱۸۶۲۳

وام‌ارزان
درمقابل اتومبیل تلفن و ملك
فرح شمالی
۸۵۹۵۰۶
پول ارزان فوری ۸۲۲۶۵۹
وام‌درمقابل چك‌کارمندی
۶۴۶۴۵۵

اخوان گلپایگانی
مرکز فروش انواع مینی بوس
نشانی : انتهای خیابان شاهپور پارکینك اتو توکل تلفنهای
۵۲۱۷۸۹-۵۲۰۴۷۱
مرتضی- مجتبی - محمد نظری گلپایگانی

شرکت تضامنی مصطفی گلپایگانی پسران وبرادران
مینی‌بوس ۳۰۹ واتوبوس ۳۰۲
مرسدس بنز ایران ناسیونال
وانت دیفرنسیال بزرگ تبدیلی
بصورت مینی بوس مسافربری با ۲۱ سرنشین

دردونوع «شیشه خم وشیشه راست»

تلفنهای ۵۲۳۱۲۵-۵۳۹۳۲۰
۵۲۷۹۰۰ - ۵۳۶۳۰۱

تخلیه‌چاه‌فاضلاب
تخلیه چاه فاضلاب و توالت و سپتك‌تانك و فوسپتیك و حفر چاه با دستگاه موتوری شرکت ایران شوشتر ۸۲۹۵۵۶ـ ۸۳۰۷۲۲

اطلاعیه
شرکت سهامی‌ساختمانهای کشوری از مشتریان‌محترم پارکت BW خواهشمنداست‌حفظ‌پارکت‌خودرابه دست افرادی دوره‌گردوبی‌اطلاع نسپارندوازمصرف‌پولیشهای‌چربی دار خودداری فرمایند. پارکت BW دارای پولیش مخصوص می‌باشدکه استفاده آن‌آن فوق‌العاده آسان‌است و نیازی به متخصص ندارد . برای ردن پولیش و تجدید لاك و احتمالا تعمیرپارکت‌وکسب هرگونه‌اطلاعاتی باتلفنهای‌شماره۸۲۹۳۹۰ـ۸۲۹۵۹۶ـ۸۲۴۳۰۷ و یا به‌نشانی‌شرکت واقع در خیابان شاهرضا ـ کوچه فتوحی شماره ۶ با ما تماس حاصل‌فرمائید.

قابل توجه
سرویس و تعمیرات تلویزیون های تلفنکن و شهاب هیتاچی منحصرامربوط‌بشرکت‌کارخانجات رادیو شهاب میباشد
آدرس: خیابان آیزنهاور ۲۱ متری جی تلفن ۹۶۱۴۸۹ـ ۹۵۴۴۶۳

پول شرطی مقابل خانه مستغلات فورا نیاز
۹۲۰۸۲۹

پول شرطی در مقابل مبیع ارزنده نیازمندیم
۸۵۹۹۶۳

قبوض
خرید اوراق‌قرضه‌دولتی و قبوض مرحله سوم‌و قبوض شهرداری
۶۴۵۹۵۷

پول شرطی موجود رستگار تلفن ۹۲۷۳۰۰

وام‌درمقابل چك‌کارمندی
۶۶۳۳۳۱

پول فوری باسودبانکی مقابل خانه تلفن
۹۲۸۴۶۵

مورد نیاز
پول شرطی نیازمندیم ۸۲۲۶۵۹

معاملات تلفن

فروش
فروش تلفن ۵۲۳۰۳۰
تلفن ۶۲ فروشی ۵۲۹۰۲۲ آـ ۲۷۹۷۴

خرید
خرید تلفن ۵۳۳۰۳۰

وام‌بهر طریق
تلفن ۹۳۱۷۲۱ـ۹۳۱۷۲۱

تجزیه و تحلیلی از ادبیات کودکان در ایران و کشور های جهان

آثار ایرانی برای کودکان ایرانی

از: دکتر حسن صدر حاج سیدجوادی

ادبیات به‌یک تعبیر وسیله انتقال تمدن و فرهنگ از نسلی به نسل دیگر است . به تعبیر دیگر هنری است که هدف آن مانند تمام هنرها آفرینش زیبائی است و وسیله‌ای که برای خلق زیبائی‌بکار میبرد کلمه است، همانطور که در هنر باله‌ازحرکت و در هنر نقاشی از خط ودر هنر موسیقی از صوت استفاده می‌شود .

هنرهائی مانند موسیقی، نقاشی، باله و نظائر آنها توجهی به سودمندی ندارند وجز زیبائی‌هدف دیگر را مطمح نظر قرار نمی‌دهند درحالیکه برای هنر معماری مسئله سودمندی اهمیتی بیش‌اززیبائی دارد. ادبیات‌ازاین‌نظر بی شباهت به معماری نیست زیرا یک قطعه شعر زیبا ویا نثر دل‌انگیز ممکن‌است اثری عمیق در فکر واندیشه انسان باقی گذارد و در تجزیه وتحلیل مسائل زندگی و نیز برداشت شخصی از عوامل حیات و مشکلات یا راه حل های آن به‌گونه‌ای تاثیر گذارد .

بدینجهت کتاب نه همچون یک تابلوی نقاشی، اثری هنری است که برای درک لذت ووسیله سرگرمی مورد استفاده قرار گیرد و نه ابزاری از قبیل گونیا وپرگار است که مارا در اجرای کاری یاری دهد. درعین حال هم به منزله یک اثرهنری است که شور وحالی چون یک قطعه موسیقی به انسان می‌بخشد وهم در حکم وسیله وابزاری‌است که در آموزش بسیاری از مسائل جای استاد با تجربه وکارکشته را میگیرد .

تالیف و تصنیف کتاب در سرزمین ما از دیرباز رواجی فراوان و قابل توجه داشته است‌بطوری که حتی‌درقرون وسطی واعصاری که هنوزصنعت چاپ کار نشر کتاب را آسان نکرده بود کتابخانه های بزرگ ری، بخارا، جندی‌شاپور، اصفهان، سمرقند و بسیاری ازشهرهای ایران هرکدام به تنهائی دارای صدها هزار جلد کتاب در رشته‌ها و فنون مختلف بودند ولی امروز از آن رونق گذشته نشانی واثری وجود ندارد .

باآنکه صنعت چاپ اختراع نشده بود ومشکلات فراوانی از نظر تنسیخ و تهیه کتاب های خطی وجود داشت ولی‌کتاب، واجدارزش و رونق فراوانی بود و در دسترس مردم حتی نوجوانان و کودکان قرار می‌گرفت .

در آن زمان ها تالیف کتاب برای کودکان مرسوم نبود ولی درخلال صدها هزار جلد اثر ادبی، اجتماعی، اخلاقی، دینی ویا داستان‌وافسانه وقصه مطالب بسیاری برای‌استفاده نوجوانان و کودکان بچشم‌می‌خورد که‌مورد استفاده‌نوجوانان وکودکان برخی از طبقات قرار میگرفت . گرچه دراین آثار بزبان کودک، محتویات ذهن وسن او ونیز احساسات وعواطف و میزان درک وفهم وی توجه زیادی نشده بود ولی بسیاری ازمطالب این کتابها برای اطفال ونوجوانان مخصوصا در کار آموزش مورد استفاده‌واقع میشد که‌هم‌امروز نیز بخش مهمی از مسائل ومطالب کتاب های درسی را تشکیل میدهد.

مرسوم نبودن تالیف و تصنیف کتاب برای کودکان تنها مربوط به کشور ما نمیشد، اصولا در هیچ نقطه جهان رشته‌ای بنام ادبیات کودکان وجود نداشت.درهر کشوری اشعار ساده وروان وداستانها وحکایات شیرین که درک آنها نیاز چندانی به تامل‌وتفکر نداشت مورد استفاده کودکان قرار میگرفت و معلمان و آموزگاران در تعلیم اطفال از متون ساده و روان استفاده میکردند.

از اوائل قرن نوزدهم اندک اندک مقدمات پیدایش رشته‌ای بنام ادبیات کودکان پیداشد زیرا ازیک سو ادبیات ملت‌ها براثر پیشرفت و گسترش زیاد ونیز آشنائی بیشتر نویسندگان و شاعران باطرز تفکر علمی‌به‌رشته‌های مختلف تقسیم وطبقه‌ـ پیدایش رشته‌ای بنام ادبیات کودکان پیداشد زیرا روانشناسان‌درمورد تاثیر عوامل گوناگون‌برروی اطفال و بازتابهای آن در سنین جوانی ومیانسالی داشت و موجب گردید که در پرورش کودکان‌و وپیری توجه بیشتری را به سوی کودکان‌معطوف تعلیم وتربیت آنان مراقبت زیادتری مبذول شودو نسبت به زندگی آنها هنگام اشتغال و فراغت و استراحت توجه خاصی بعمل آید .

امروز در غالب کشورهای جهان نشریات و کتابهای مخصوص کودکان‌وجود دارد‌که‌داستانها ومطالب خاصی را منتشر میسازند و حتی برای کودکان درسنین مختلف نشریات وکتابهای‌جداگانه منتشر میگردد. نویسندگانی وجود دارند که تخصص آن ها نگارش مقالات و یا کتاب‌های مخصوص کودکان است و سخنرانیانی پیدا شده‌اند که تنها برای کودکان شعر میسرایند.

اما باید دانست که ادبیات امروز، نوجوانان‌و کودکان هیچ کشوری را از میراث های گذشته بی نیاز نمی‌سازد مخصوصا کشورهائی نظیر ایران‌که دارای بزرگترین و غنی‌ترین ثروتهای فرهنگی و ادبی بوده واز قرنها پیش آثار ارزنده وبیشماری برای آنها باقی مانده است .

باچنین میراث غنی و ثروتمندی از ادبیات‌کهن وآثار زیبا وجذاب، جای افسوس خواهد بودکه تنها به ترجمه آثار دیگران قناعت کرده وکتابهائی راکه نویسندگان امریکائی واروپائی باتوجه به روحیات کودکان کشورهای خود برای آنها نوشته‌اند به کودکان خود بدهیم .

متاسفانه از هرده کتابی که‌برای کودکان ماچاپ شده نه جلد آن ترجمه‌ای از آثار نویسندگان امریکائی واروپائی است. این آثار با طرز تفکر و زندگی اجتماعی وآداب و رسوم و سنت‌های‌ملی ما هیچگونه تطابقی ندارد و گاه مطالعه آنهابجای سودبخشی زیان‌آور می‌باشد !

منظور آن نیست که آثار نویسندگان خارجی برای کودکان نباید مورد استفاده قرار گیردبلکه مقصود آنست که آثار ایرانی مخصوصا شاهکار های کلاسیک ادبیات‌ایران مقدم بر هرگونه اثری باشد و کودک قبل از آشنائی با آثار امریکائی‌و

کودکان ایرانی باید در عوض داستانهای وسترن آمریکائی با آثار ایرانی و داستانهای‌جذاب‌وشیرین ادبیات فارسی آشنائی پیدا کنند

اروپائی وداستانهای وسترن و قهرمانان عجیب‌و غریب و خارق‌العاده باآثار ایرانی وداستان های جذاب و شیرین ادبیات پارسی و چهره‌های‌آشنای جامعه خود انس والفت پیدا کند .

گرچه در کشور ما ادبیات کودکان برای خود راهی گشوده‌وفعالیتی‌آغاز کرده است اما هنوز گام مهم واساسی دراین زمینه برداشته نشده‌است. این گام عبارتست از بررسی تمام متون و آثار گذشته نویسندگان و شاعران ایران از دوره های قبل از اسلام تا عصر حاضر و گزینش آثارمربوط به‌کودکان و نوجوانان و کتابها واشعار ونوشته هاو بطور کلی آثار مورد استفاده آنان.

نگاهی به تاریخ تحول فرهنگ وادبیات برخی از کشورها لزوم جنین‌اقدام اساسی وسودمندرانشان می‌دهد .

در نخستین سالهای قرن نوزدهم اولین قرائت خانه وکتابخانه کودکان مخصوص اطفال ۹ تا ۱۶ ساله درامریکا دائر گردید و هم زمان با تاسیس این کتابخانه جمع‌آوری داستانها واشعار مناسب برای اطفال شروع شد زیرا در این زمان هنوز آثار مخصوص کودکان تالیف نگردیده بود و به فرض چنین اقدامی باز در وهله نخست لازم بود که‌از میراث های‌گذشته استفاده شود و توجه‌کودکان ونوجوانان به‌ادبیات وفرهنگ وآداب و سنتهای ملی جلب گردید .

در شوروی تاسیس کتابخانه های مخصوص کودکان از اوائل قرن بیستم رواج یافت‌وبسرعت توسعه پیدا کرد زیرا متفکران شوروی ادبیات‌را وسیله مناسبی جهت آشنا ساختن کودکان‌بامسائل اجتماعی، اقتصادی، فرهنگی و سیاسی میدانند .

باآنکه ادبیات کودکان در شوروی بشدت‌تحت کنترل است وانتشار هرنوع نوشته وداستانی که موجبات تزلزل عقیده کودک را نسبت به اصول سوسیالیسم و مارکسیسم فراهم سازد ممنوع می باشد ولی از گنجینه پرارزش ادبیات گذشته روس در کتابخانه‌های کودکان آثار فراوانی وجود دارد و محققان و متخصصان مدتهای مدیدی را بگزینش آثار مناسب کودکان ونوجوانان‌ازمیان مولفات و مصنفات قرون واعصار گذشته‌صرف کرده‌اند .

در فرانسه ادبیات کودکان بمفهوم واقعی خود از زمان ناپلئون بناپارت شروع شدومعروف است که ناپلئون نخستین کسی بود که فرمان تهیه‌کتاب های مخصوص کودکان را در فرانسه صادر کرد. در این کشور نیز مانند هرکشور دیگر قبل‌ازآنکه کتابهای مخصوص نوجوانان وکودکان بوجود آید بسیاری از کتب کلاسیک مورد استفاده قرار میگرفت که‌امروز نیز بسیاری از آنها بیش از آثار معاصر توجه کودکان و نوجوانان‌راجلب می‌کنند مانند روبنسن‌کروزوئه‌و قصه‌های‌لافونتن که در اصل برای بزرگسالان برشته تحریر کشیده شده‌اند .در ادبیات قرنهای هفده و هجده فرانسه کتابهائی ازاین قبیل بسیار منتشر شدبطوری که نوجوانان وکودکان فرانسوی‌نسبت بهمه‌همسالان خود در سایر کشورها منابع بیشتری برای‌مطالعه در اختیار داشتند. در سال ۱۸۳۳ میلادی دولت فرانسه کتابهائی را که برای مطالعه کودکان و نوجوانان مناسب تشخیص‌داده‌شده بود بمدارس می‌فرستاد ودر ۱۹۲۴ تعداد کتابخانه‌های مدارس فرانسه از پنجاه هزار تجاوز کرد. در تمام این کتابخانه‌ها آثار پرارزشی‌ازادبیات کلاسیک‌فرانسه وجود داشت وحتی قسمت مهم محتویات‌کتابخانه ها را شامل می‌شد.

در آلمان، انگلستان، کشورهای اسکاندیناوی وسایر کشور های جهان نیز وضع کم و بیش بهمین منوال بود.

امروز ادبیات کودکان از لحاظ پرورش‌بچه‌ها اهمیت بسزائی حاصل کرده و نفوذ قابل‌توجهی در تربیت فکر وذوق آنان یافته است .

نویسندگان کتابهای کودکان در فرانسه وبسیاری دیگر از کشور ها به داستانهای اعجاب‌انگیز و افسانه های سنتی و ملی توجه خاصی مبذول میدارند .بیشتر آنها بااین عقیده موافق نیستند که داستانهای اعجاب‌انگیز وخارق‌العاده کودک را از دنیای واقعی دوره کرده و در جهان اوهام و تصورات غرق میسازد. آنها میگویند طرز فکر انسان بزرگ با کودک فرق دارد. در زمان‌ما انسان بزرگسال‌بسحر وجادو اعتقاد ندارند امادرگذشته قبل‌از آنکه با علوم آشنائی حاصل کند ومسائل‌را بصورت علمی تجزیه و تحلیل نماید بدان اعتقاد داشت و چنین است حالت کودک .

خلق دنیاهای شگفت‌انگیز برای کودک‌لازم‌است زیرا همین شگفتی هاست که کانون اصلی شوق‌و کوشش حقیقی کودک‌رابوجود میاوردوکنجکاوی وی را برای درک مبانی و موجبات امور تحریک می‌نماید، چنانکه داستانهای ژول ورن در قرن نوزدهم چنین احساسی را در کودکان ونوجوانان وحتی متفکران بزرگسال بوجود میاورد . چون کودک در جستجوی تازه‌هاست و افکاری مملو از تضادها و تشابهات دارد بدون شک ازداستان های شگفت‌انگیز و مسافرت به سرزمین های‌عجایب و قصه‌های ... حادثه وبالاخره برخورد باچهره‌های وحشتناک و بالاخره آنچه دقت و حیرت اورا جلب مینماید لذت میبرد .

چنین داستانها و آثاری دراد‌بیات‌فارسی و متون گذشته ما از دوره‌های قبل از اسلام تاعصر حاضر به فراوانی وجود دارد اما مطالعه متون کهنه بهمان صورت اصلی‌وبدون هیچگونه گزینش وانتخابی برای کودکان ما در این زمان مقدور و مقرون به‌صرفه و صلاح نیست .

بدینجهت لازم است که ابتدا بررسی وامعان نظر در یکایک آثار ایرانی توسط محققان آغاز شود ودر هراثر که‌قطعه‌ای مناسب برای‌کودکان ونوجوانان تشخیص دادمشود‌آنرا انتخاب نموده وبه‌تهیه وتنظیم فهرست کاملی ازنام‌آثاروصفحات ومطالب آنها که جهت استفاده کودکان انتخاب شده مبادرت گردد .

مطالب مورد نظر از میان آثاری که مطالعه‌شده باید بازنویسی، تصحیح، تحشیه ، تنقیح و در صورت لزوم دستکاری شود. سپس متون مزبور که تصحیح و تنقیح شده‌مراختیار طراحان‌ونقاشان قرار گیرد تابرای هرقسمتی طرحها و نقاشی های مناسب تهیه شود و آنگاه به چاپ وانتشارتمام آثار مزبور یکی پس از دیگری اقدام گردد و در مرحله بعد کتابخانه مجهزومفصل‌و معتبری بوجود آید که کلیه آثار مورد بحث و نیز آثار مناسب معاصر و کاملترین فهرست‌ها از انتشارات‌کودکان در آن جمع‌آوری شود ودر اختیار کودکان ، نوجوانان و نیز دانشجویان و محققان‌قرارگیرد.

مدرک تحصیلی شعور نمیآورد

نوشته پروفسور فرهت قائم‌مقامی

مدرک طلبی باعث بی‌خانمانی خانواده‌ها شده است و سبب شده عده‌ای پیرمرد شرافتمندانه و بیچاره که قطعا متوانستند در ادارات دولتی واقعا مفید باشند برای کسب مدرک علیرغم گرفتاری خانوادگی به تحصیل روی آورند ، بیائید محض رضای خدا از اینها بپرسید که چه‌یادگرفته‌اند؟ صدها نفر از اینها گرد من هستند و من در قیافه آنها اندوه و خستگی می‌بینم ولی مسئله اینست که آخر چرا آنها را مثل بچه مکتبی‌ها به مکتب فرستاده‌اند ؟ آخر اینها که فکر علم‌اندوزی نیستند و فقط می‌خواهند چندرغازی را به حقوق بخور و نمیر خود بیفزایند .

بخاطر همین قوانین ارتجاعی استخدامی است که خانواده های ما به جای اینکه کودکان و جوانان ما را به رفتن به کارهای فنی مملکت تشویق کنند . آن ها را گرفتار تب مدرک ساخته‌اند . شدت تبلیغات در این مورد به حدی رسیده که بااینکه برهمگان روشن است که یک تکنیسین کره‌ای ۶۰۰۰ تومان در ماه حقوق می‌گیرد و یک لیسانسیه که حداقل ٤ سال بیش از او تحصیل کرده ۲۰۰۰ تومان و تازه باز هم همگی گویی در خواب هستیم .

از یک طرف مرتبا دم از کمبود تکنیسین می‌زنیم و از طرف دیگر در هیچ یک از وسائل ارتباط جمعی تبلیغاتی جهت هشیاری مردم به این حقایق مسلم نداریم .

گویی ما دوست داریم برای خود مسئله خلق کنیم ، اگر مطبوعات و رادیو تلویزیون مردم را نسبت به بیهودگی مدرک تحصیلی تشویق کنند و اگر دولت در قوانین و آئین‌نامه‌های استخدامی خویش تجدید نظر کند دیگر مسئله‌ای بنام کمبود نیروی انسانی نخواهد بود . یکی از بدبختی های جامعه مصرف این است که به جای اینکه به کیفیت بپردازند به کمیت‌توجه می‌کنند و شعور آدمی را با سالهای تحصیل او اندازه می‌گیرند .

و کسب اضافه حقوق را فقط در کسب مدرکی که آنها می‌گیرند امکان پذیر می‌سازند . بدون اینکه از آنها بپرسیم از ۱۴۲ واحد درس حتی یک واحد آن به درد درست شدن کار ها و دستگاهشان خورده است ؟ آیا واقعا ٤ سال تحصیل اینان که همواره‌توام با ایجاد نارضایتی است ، نارضایتی ارباب رجوع بعلت اینکه با چهره های خسته و غم دیده این پیرمرد های بچه مکتبی روبرو هستند ، وبه‌علاوه ساعاتی را که از کار در اداره‌میدزدند آیا واقعا با مدرک بی‌مصرفی که می‌گیرند قابل مقایسه است ؟ البته که نه ، پس سئوال اینجاست که چرا کارمندان شریف ، زحمت‌کش و مسئول را با دست خودمان تبدیل به انسان های غیرمسئول می‌کنیم که از وقت اداره برای تحصیل بدزدند پس‌مدرک به‌هیچوجه کمکی برای بهتر گرداندن چرخ های مملکت نمی‌باشد و در سال های گذشته تنها از آن بعنوان وسیله‌ای برای تمایز طبقاتی بین افراد بهره برده‌اند .

در جامعه مصرف هرکسی تعداد بیشتری واحد گرفته باشد از قدرت و اعتبار بیشتری برخوردار است . آمده‌ایم برحسب سالهای تحصیل‌مدرک خلق کرده‌ایم و به صاحب مدرکان آن قدرت خرید بیشتری داده‌ایم ، زیرا آن ها زحمت کشیده‌اند و دود چراغ خورده‌اند ! ازخوشی‌ها و شادی‌های حال چشم پوشی کرده و زندگی خود را صرف علم و دانش و یادگیری کرده‌اند ! ولی آیا واقعا تاکنون این چنین بوده است ؟ .

گویی اولیای امور غافلند که در دانشگاههای ما چه درس می‌دهند و چگونه این دروس تهی از هرگونه محتوای آموزشی و ملی است . دانشگاههای ما بیگانه گرایی‌راشاعه می‌دهند ، زیرا دائما در دانشجویان احساس حقارت نسبت به فرهنگ‌خودی و احترام به بیگانه می آفرینند ، پس دانشجو هرچه در دانشگاه می‌ماند نسبت به فرهنگ و اصالت مای‌خویش بیگانه‌تر می‌شود .

مگر نه اینست که اکنون هرکه دستش به دهنش میرسد برای کسب مدرک راهی دیار فرنگ‌میشود ؟ ولی تمامی این صاحب مدرکان بخصوص در رشته‌های علوم اجتماعی وسیاسی به چه درد این مملکت میخورند ؟

این چنین بما تلقین شده که‌بایدتیتر داشت و تیتر و عنوان که شعور ملی نمی آورد. مدرک تحصیلی که انسانیت نمی‌آفریند ، و در حقیقت اگر در جستجوی مردمیت وانسانیت هستیم باید به میان توده ها رویم ، زیرا آنهایند که اصالت دارند . گوئی فراموش کرده‌ایم که تمدن ایرانی ۲۵۰۰ سال بدون این تیتر گرفته‌ها به حیات معنوی خویش ادامه داده است ، مگر امیر کبیر تئوریسین اجتماعی وبرنامه ریزاقتصادی ، مهر دانشگاههای اجنبی بربیشانیش خورده بود که حال فکر کنیم برای برنامه ریزی اقتصادی و اجتماعی احتیاج به صاحب مدرکان مهر دار داریم .

بی.اف.گودریچ میسازد !

وازشمابرای همکاری دراین سازندگی دعوت میکند.

بی.اف.گودریچ ۱۰۶ سال است که درسراسرجهان محصولات لاستیکی تولید میکند ودرایران بی اف گودریچ اولین تولید کننده ایست که‌لاستیک اتومبیل ساخت ایران رابابازار عرضه‌کرد امالاستیک اتومبیل تنها محصول بی اف گودریچ نیست .

سرسره نجات برای هواپیما ـ سکوهای‌حفاری نفت ـ تانکرها ـ قایق نجات

تسمه نقاله ـ تسمه وی ـ تسمه نقلیه .

شیلنگ برای مواد نفتی ـ شیمیائی ـ آب ـ هوا ـ مواد خوراکی ـ اسید ـ سوخت گیری حفاری و سایر خدمات .

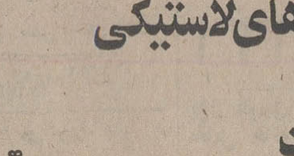

محصولات مورد استفاده در بنادر: ضربه‌گیر لاستیکی اسکله و کشتی ـ سیستم جلوگیری ازآلودگی‌آب بعلت‌نشت نفت هنگام بارگیری یا تخلیه کشتی های نفت کش .

مخازن تا شونده لاستیکی ثابت و یا قابل انتقال برای ذخیره مایعات از قبیل سوخت مواد شیمیائی مایعات خوراکی و سایر مایعات .

چسب های‌مورداستفاده درعملیات‌ساختمانی و تولید هواپیما ـ لوازم ـ وسائط نقلیه ـ وسایل الکترونیک ـ مبلمان و صنایع مربوط به تهیه مواد لاستیکی .

ورق لاستیکی برای‌پوشش‌مخازن ـ حوضچه ها و کانال ها .

محصولات ساختمانی : لاستیک هایل درزو لای دیوار برای جلوگیری از نشت آب ـ چسب های ساختمانی و سیستم ایزولاسیون بیست ساله بام .

و سایر محصولات لاستیکی و شیمیائی و پلاستیکی .

بی.اف.گودریچ برای محصولات مختلف خود علاقمند به مذاکره درباره واگذاری نمایندگی وامکان همکاریهای مشترک میباشد. لطفا جهت اطلاعات بیشتر با تلفن های ۹ـ ۹۷۳۰۰۱ (داخلی ۲۹) آقای کیان کریمی تماس بگیرید.

B.F.Goodrich

- اولین درفرآورده های لاستیکی
- اولین درایران
- اولین درمرغوبیت

BF.168

memoryQ

حافظه الکترونیک کیو

بزرگترین تحول در دنیای صدا

ناسیونال

فرد احیرت آورترین رادیوکاست جهان را که مجهز به حافظه الکترونیک کیو (موری کیو) میباشد معرفی میکند.

بزرگداشت عباس اقبال آشتیانی در دانشگاه تهران

سخنرانان : حبیب یغمائی ـ مجتبی مینوی ـ دکتر نجم آبادی

عباس اقبال، میراث او نام نیک و کتاب بود

نجم‌آبادی : اقبال معلمی دلسوز و دانشمند بود
مجتبی مینوی : حق فرصان او را بیکار کردند
حبیب یغمائی : او یکی از بهترین نثر نویسان معاصر بود

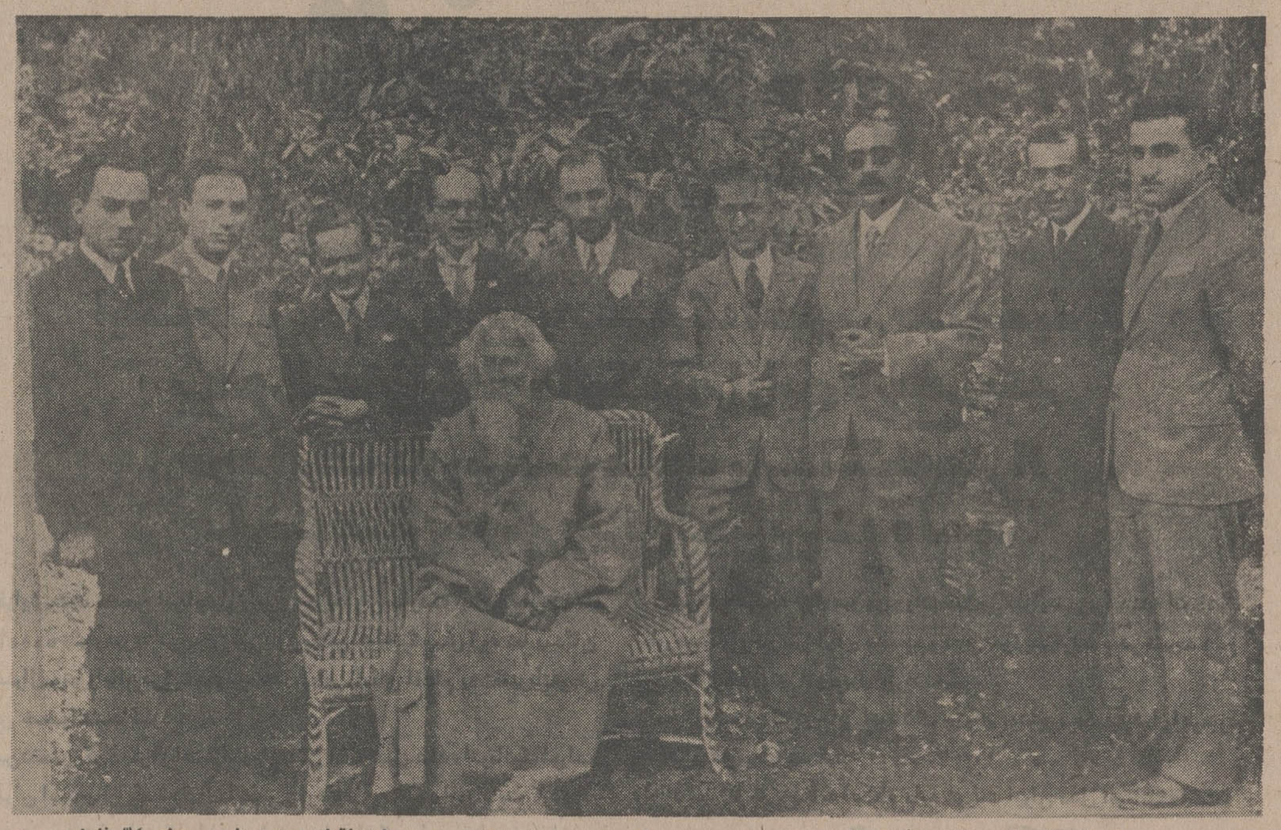

ملک‌الشعرا بهار دینشاه ایرانی علی دشتی سعید نفیسی عباس اقبال رشید یاسمی نصرالله فلسفی
(نشسته را بیندرانات تاگور)

بمناسبت پیستمین سال درگذشت عباس اقبال آشتیانی محقق و استاد پیشین دانشگاه تهران نمایشگاهی از آثار علمی و یادداشتها و خطوط آنمرحوم درکتابخانه مرکزی و مرکز اسناد دانشگاه تهران برپا گردید. دراین مراسم تنی چند از اساتید سخنانی ایراد کردند. نخست دکتر محمود نجم آبادی از مشاهدات شخصی و خاطرات خود با عباس اقبال چنین سخن گفت: عباس اقبال را اولین بار درسن شش سالگی در مدرسه شرکت گلستان دیدم، مدرسه‌ای که به همت عبدالوهاب سهراب، میرزاجوادخان، شیخ صادق نجم آبادی و مرتضی نجم آبادی تاسیس گردید. بواسطه همجواری با خانواده اقبال، پدرم با محمدعلی اقبال دوستی و الفتی پیدا کرد بطوریکه گاه بگاه بخانه آنها سری میزد. یکبار درمنزل آنمرحوم بدوطفل برخورد که مشغول نوشتن «مشق» بودند پدرم بی نهایت از کار آنها خرسند گردید و آندو برادر را موردمحبت قرار داد. برادر بزرگتر سلمان و کوچکتر عباس نام داشت. سلمان و عباس درمدرسه شرکت گلستان به تحصیل مشغول شدند. پس از اتمام تحصیلات دراین مدرسه پدرم عباس را با کمک میرزاابوالحسن فروغی بدارالفنون فرستاد. جائی که عباس اقبال بدریافت دیپلم متوسطه نائل آمد و درهمانجا به تدریس مشغول شد. عباس اقبال بسیار موردعلاقه پدرم بود. بطوریکه در مسافرت هایش بیوسته سفارش او را بمادرم میکرد و از او بعنوان پسرش یاد مینمود. اقبال درداوالفنون به تدریس جغرافیا و سپس تاریخ پرداخت. تا پیش از سال ۱۲۹۸ شمسی، دارالفنون تنها دبیرستان تهران بود لیکن دراین سال دبیرستان دیگری بنام دارالمعلمین تاسیس گردید و برای تدریس از عباس اقبال و اساتیدی همچون اسماعیل مرآت، دکتر محمودشیبی، دکتر علی اکبر سیاسی و کسان دیگر دعوت بعمل آمد. اقبال در دارالمعلمین به تدریس تاریخ و جغرافیا، تاریخ و جغرافیای اکتشاف و برخی دروس دیگر مشغول شد و الحق که روشنی بخش بود و پرفروغ، وی از نخستین کسانی بود که کار جزوه نویسی را کنار گذاشت و چیزی شبیه پلی کپی امروز بشاگردان میداد تابدینوسیله از اتلاف وقت آنها در نوشتن جزوه جلوگیری بعمل آید. روزی قصد ملاقاتش را داشتم بهنگام عبور از کوچه آنها دیدم که نخست وزیر وقت حکیم الملک ازخانه آنها بیرون آمد وقتی خدمتش رسیدم از احوال جویا شدم گفت: نخست وزیر باوپیشنهاد وزارت معارف را نموده است ولی او بواسطه علاقه به تحقیق و مطالعه وتدریس آنرا نپذیرفته است. اصولا او با معدودی از خلق خدادوستی داشت. با علامه قزوینی، عبدالعظیم قریب، حسن فرزام، سیدحسن تقی زاده سعید نفیسی و نصراله فلسفی الفتی خاص داشت.

وی تا روزی که عازم اروپا گردید علاوه بردارالمعلمین در دیگر مدارس نیز تدریس میکرد. ولی چه در ایران وچه دراروپا دمی از مطالعه و تحقیق غفلت نورزید. پس از فوتش تنها خانه‌ای از اوبرجای ماند بادواطاق مملو از کتاب. مادرش نیز پس از وقوف از مرگ او آنقدر گریست که از چشم نابینا شد و دو سه سال بعد نیز در فراق او درگذشت.

سخنرانی مجتبی مینوی

«عباس اقبال معلم نمونه» چنین سخن گفت: مرحوم عباس اقبال آشتیانی را برای نخستین بار درسال ۱۳۳۶ قمری در دارالفنون دیدم. گویا اولین سال معلمی او بود. ازهمان زمان حس میکردم که این معلم بادیگر معلمان تفاوتی چشمگیر دارد چراکه سبک او در تدریس همچون دیگر معلمها نبود. او درپی تربیت شاگردان بود و اگرچه تدریس تاریخ و جغرافیا با و واگذار شده بود ولی شیوه اصلی او آموختن درس زندگی بشاگردانش بود. او همچنین بجای جزوه گفتن بشاگردان با کمک شاگردان خوش خط کلاس مطالب را تهیه و ژلاتین میکرد درواقع او مبتکر نوعی پلی کپی در مدارس بود. همچنین علیرغم عقیده‌اش که میگفت کتابی که قرض میدهد یا بکلی ازبین میرود و یا خراب میشود اصرار داشت که کتابهای شخصی‌اش را برای مطالعه بدانش آموزان قرض بدهد و پیوسته میگفت من از قرض دادن کتاب شاگردان ابا ندارم. تالیفات او در تاریخ و جغرافیا برای مدارس به هفده جلد میرسد. ازهمان ابتدا شنیده بودم که اقامرتضی نجم آبادی و میرزابوالحسن فروغی ازکسانی بودند که دریشرفت او سهمی عظیم داشتند. بهمین دلیل هرکجا که اقبال اسمی از نجم آبادی آورده است او را بنام مخدومی یاد کرده است. متاسفانه مغرضان او را از استادی دارالمعلمین بیکار کرده و شخص دیگری را بجای او قرار دادند و او دراین هنگام سفری به اروپا نمود. درانجا با میرزامحمدقزوینی محشور گردید و از مکتب او کسب فیض نمود بطوریکه تعدادی از کتابهای علمی او براساس نظریات میرزامحمد قزوینی نگاشته شد. از اقبال همچنین سلسله پنج ساله مجله یادگار و مقالات بیشماری درمجلات ازمان بیادگار مانده است. وی همچنین دارای ترجمه های زیادی است چنانکه شرح حال قابوس و شمگیر و این مقفع را دربرلن بچاپ رسانید. همچنین «تاریخ مغول» را برشته تحریر دراورد. یاداوپیوسته در خاطر همه شاگردانش زنده و برجاست.

سخنرانی حبیب یغمائی

حبیب یغمائی آخرین سخنگوی این مجلس بود که درمورد «خاطراتی از استادم اقبال» ۱۸۷ است آغاز کرد: بنظر من نجیب‌ترین و با ارزشترین تجلیلی که درمورد عباس اقبال صورت میگیرد همین مجلس است چراکه او چون دیگر بزرگان دارای فرزندی نبوده و بستگان آنچنانی ندارد و غریب و تنهاست تنهاخواهری دارد وبس. شاگردانش هم غالبا پیرو فرسوده و رفتنی هستند. او فرزند خصال خویشتن است. او استاداستادان دانشگاه است و بدین جهت حقی عظیم بگردن دانشگاه دارد.

اقبال را با خواندن مقالاتش درمجله دانشکده که بوسیله ملک الشعراء بهار درسال ۱۲۹۸ شمسی تاسیس گردید شناختم. چندسالی بعد که به دارالمعلمین راه یافتم خود را درکلاس درس او دیدم. فراموش نمیکنم وقتی برای اولین بار بکلاس ما وارد شد درمیان شاگردان گم شد چراکه دارای جثه‌ای کوچک بود. دراین زمان او معلم تاریخ بود اما در کلاسهای او از شعر و ادبیات سخن میرفت. ازجمله اینکه منشات قائم مقام در کلاس او خوانده شد. درواقع بخاطر شمع وجود او دوران شاگردی من از بهترین دوران حیاتم بشمار میرود. هنگامیکه باروپا رفت با او مکاتبه داشتم و زمانی که مجله یغما را درسال ۱۳۲۷ تاسیس کردم مقاله‌ای از او بنام «اندیشه و عشق» بچاپ رسانیدم که درحقیقت شرح احوال خود او بود. او درسرودن شعر نیز دارای طبعی لطیف بود هرچند که شعر کم میگفت.

آخرین مطلبی که از او بچاپ رسید شرح مسافرتش بود به شیراز که درسال ۱۳۰۳ منتشر شد. عباس اقبال آشتیانی از محققان و نثرنویسان درجه اول ایران است. بزرگانی داریم که ازنظر تحقیق و تتبع همردیف محققان ارجمند اروپائی هستند لیکن فاقد نثری زیبایند و برعکس ادیبانی نیز داریم که دارای نثری عالی هستند ولی در تحقیق چندان توفیقی نداشته‌اند. اقبال این هردورا توام داشت چراکه نوشته هایش هم رسا و بدیع و قوی بود و هم دارای جنبه های عالی تحقیقی «تاریخ مغول» نشانگر وجود همه این خصوصیات است. افسوس که در اواخر عمر عوامل گوناگون باعث دلسردی او گردیدند بطوریکه گاهی چنان سخن میگفت که گوئی میخواست بگرید. مردی شایسته چون او دراین عصر کم است.

بزرگداشت عباس اقبال آشتیانی در دانشگاه تهران

محمد ابراهیمیان

تجلیل ارزشهای نمایشی سریال سلطان صاحبقران

هنوز گردوخاک «سلطان صاحبقران» فرو ننشسته

سینما اگر مثل مورخ مساله را عنوان نمی کند

اکنون گرچه سریال سلطان صاحبقران به پایان رسیده اما گردوخاک این معرکه فرونشسته است. موافق و مخالف درباره ارائه این سریال تاریخی مقالاتی منتشر می کنند و در محافل به ردوقبول آن اهتمام دارند.

دراین مقاله که دردو شماره تمام میشود، ارزشهای نمایشی این اثر و توجیهات تازه‌یی درباره قهرمانان این سریال عنوان شده است.

هر داستان، افسانه و یا روایتی تاریخی یا اجتماعی میتواند بگونه‌ای وسیله مورخ یا مورخانی نوشته شود و در این گونه گون نوشتن است که بایگاه فکری مورخ نمایانده میشود که از کدام قشر و یا از کدام طبقه برخاسته است، چرا که طرز تلقی واندیشیدن و بیان کردن روایتگر، بایگاه او را نمایان میسازد. بهمین دلیل است که بیشتر وقایع و افسانه های تاریخ درعصرهای مختلف بابیان های گوناگون نوشته و ثبت شده است.

ناپلئون را هر کس بنوعی روایت میکند و قهرمانان دیگر تاریخ را هم. از ایشان که بافراتر بگذاریم حتی مسیح را متی ـ یوحنا ـ مرقس و لوتا بنوعی روایت کرده‌اند و خاقانی نیز که مادرش عیسوی نسطوری بوده مسیح را بنوعی دیگر روایت کرده است. او در قصیده ترسا: که با مطلع فلک کجروتر است از خط ترسا ـ مرادارد مسلسل راهب آسا

آغاز میشود به مسیح شخصیتی دیگر میدهد که یارانش از آن بی خبر بوده‌اند و یا جنین مینماید که بی خبر بوده‌اند.

همین دوشخصیت را که نام بردم، مسیح و ناپلئون را وقتی به سینما برگردانده‌اند روایتهای سینمایی نیز گونه گون و هر کارگردان تحت تاثیر یک روایت بوده است و نیز برداشتهای عقیدتی و پژوهشی خویش را به آن افزوده است. مسیح را «بریانولو پازولینی» بنوعی ترسیم میکند که از آنچه از سازنده «شاه شاهان» که درتهران باعنوان «فروغ بی پایان» دیدیم تفاوت دارد و البته روایت روسلینی نیز از مسیح بگونه‌ای دیگر است. سوفوکل، ادیب شهریار و انتیگون را مینویسد و بازولینی از ادیب روایت دیگری میکند. ژان انوی وزان کوکتو نیز انتیگون را با طرز تلقی های خاص خودشان دوباره می نویسند. درست همانگونه که سیزیف راالبرکامو بنوعی دیگر بیان میکند.

از آنوشیروان عادل روایتهای بسیار دردست داریم. گروهی سخت عادلش خوانده‌اند و یا ره‌ای نیز سفاکش نامیده‌اند. آنها که عادلش دانسته‌اند درتوجیه روایتهاشان دلایل و شواهدی دارند و آنها که سفاکش می نامند به باغ مزدک اشاره میکنند که جنگلی از کشته مزدکیان بجا گذاشت. همین مساله انوشیروان اگر به سینما منتقل شود، هر سینماگر حق دارد هر یک از دوجنبه مثبت و منفی انوشیروان را به سینما برگرداند و اگر سینماگری خصوصیات خوب انوشیروان را درتصویر خود ضبط کند کسی نمیتواند ادعا کند که او دارای چنین خصوصیاتی نبوده است چرا که مامعمولا برای صحت و سقم مساله‌ای به تاریخ و تاریخ نگاران پناه میبریم و همینطور درمورد کسی که بخواهد کشتار جمعی مزدکیان را نشان بدهد نیز ایرادی وجود نخواهد داشت و البته این بستگی به طرز تلقی شخص سینماگر از مثلا انوشیروان دارد. و این را قبول کنیم که شخص سینماگر بعنوان یک مورخ مساله‌ای را عنوان نمی کند. بلکه برداشت های شخصی خودش را درمورد کسی که برگردانده فیلم برگردانده میشود رعایت میکند. باین معنی که به برداشت های خود «بعد» نمایشی میدهد، نه تاریخی و علی حاتمی نیز درمورد ناصرالدینشاه چنین نگرشی داشت. اونه بعنوان یک مورخ، اما بعنوان یک نمایش پرداز قصه فیلم را به خدمت گرفته بود. اثر تاریخی یا ادبی با اثر هنری میتوانند مثل دوخط موازی باشند یعنی هر چه خط مستقیم قصه می گوید اثر هنری نیز همان را بیان کند. اما گاه امکان دارد این دوخط یکدیگر را در نقطه‌ای قطع کنند و کارگردان اثر هنری میتواند دست روی همان نقطه تقاطع بگذارد و درست همان نقطه را به سینما برگرداند. کارحاتمی را میشود درهمان نقطه تقاطع دوائر و دو خط توجیه کرد.

اما آیراد حاتمی درساخت و پرداخت سینمائی این روایت دراین بود که تمام فیلمش منهای یکی دوقسمت پایان یک رجعت بود. رجعتی که وسیله شخص ناصرالدینشاه به زندگی گذشته‌اش می شد و مروری درانچه که براوگذشته است. لاجرم اینجا دست حاتمی بسته می ماند چراکه او تا پایان فیلم میبایست عناش را بدست راوی داستان فیلم بسپارد بهمین دلیل انچه درفیلم آمد حدیث نفس شخص ناصرالدینشاه بود و حاتمی خود را در چهار حوبی از ممنوعیت های موجود حصار کرد جون سلطان صاحبقران فقط به خود میپرداخت از اینرو نمایش بعد یک جانبه‌ای داشت حاتمی اینگونه آزاد نبود تا بتواند به غیراز ناصرالدینشاه به جامعه انروز نیز بپردازد.

انچه حاتمی درسلطان صاحبقران ارائه کرد بررسی روانی و شخصی ادمهای نمایش ناصرالدینشاه و ملیجک دوشخصیتی بودند که مورد بررسی طولی و عرضی قرار گرفتند و دراین توجیه افقی و عمودی شخصیت آنان ـ بادید روانکاو ـ نمایانده می شد. دیدیم که ناصرالدین شاه خود را تحلیل طولی کرد بکبار گذشته‌اش را بخاطر اورد که چه کرده است و چه کارهائی نمی باید میکرد و کرد و چه کارهائی میباید میکرد و نکرد. ملیجک نیز چنین تحلیلی شد اما شخصیت های دیگر مجموعه که برتریشان امیرکبیر و میرزارضاکرمانی بودند دراین وضعیت قرار نگرفتند. امیرکبیر خیلی کم بررسی شد و هویتش بخوبی برای تماشاگر آشنا نشد و درمورد میرزا رضا نیز چنین شد. دو شخصیت مهم دیگر مجموعه مهدعلیا، و زن امیرکبیر بودند که دراین میان زن امیرکبیر بدلیل خصائص اخلاقی خوبی که داشت عمیق تر جلوه کرد.

اما درمورد شخصیت های دیگر مجموعه، علی حاتمی هر یک را بازپربنای فرهنگی ـ اقتصادی و اجتماعیشان بررسی کرده بود و البته دراین میان سهم جامعه ان روز نادیده گرفته شد.

حاتمی دراین اثرش بیش از آنکه صرفا به خود تاریخ بپردازد فلسفه تاریخ را بررسی کرد و در این حوزه شگردهای سینمائی را نیز بکار گرفت و اگر درغیر اینصورت عمل میکرد و

آگهی

شهرداری پایتخت در اجرای قانون نوسازی و باستناد تصویبنامه شماره ۳۳۹٦ مورخ ۸ر۱۱ر۱۳۵٤ انجمن شهر پایتخت در نظردارد طرح خریدیك‌باب مغازه نانوائی واقع‌درخیابان صاحب‌جمع را بمرحله اجرا درآورد لذا مراتب باستناد ماده ۱۷ قانون نوسازی و ماده ۱۵ ـ آئین‌نامه طرز اعلام طرحهای مصوب به‌اطلاع مالکین میرسد که با مراجعه به اداره‌کل املاك واقع در خیابان ایرانشهر شمالی ساختمان شماره ٤ نقشه و سیاهه ارزیابی را ملاحظه‌و چنانچه به ارزیابی شهرداری اعتراض دارند ظرف مدت دوماه از تاریخ نشر اولین آگهی اعتراض کتبی خود را منظم به فتوکپی اسناد و مالکیت به اداره مذکور تسلیم ورسیددریافت دارند.

م‌الف ۲۳۷۰٤

شهردار پایتخت

شرکت ملی ذوب آهن ایران

آگهی استخدام

واحد ساختمانی آریاشهر به‌تعدادی کارشناس مترور برای مدت معینی با حقوق مکفی نیازدارد متقاضیان می توانند با دردست داشتن‌اصل‌مدرك تحصیلی ،برگ‌پایان خدمت یا معافیت از خدمت‌و شناسنامه عکس‌دار وچهار قطعه عکس‌جهت‌انجام مصاحبه و آزمایش بواحد مزبور واقع در کیلومتر ۳۵ اصفهان ـشهرکرد مراجعه نمایند.

م‌الف ۷٦۸۸

سرپرست کل عملیات ذوب آهن‌آریاشهر

آگهی مناقصه نوبت‌اول شماره ۳ تاریخ ۱٤ر۱۱ر۵٤

منطقه ژاندارمری زابل ۹ قلم لبنیات و فاسدشدنی مورد نیاز خود را بشرح مندرج در برگ شرایط و مشخصات از طریق مناقصه خریداری مینماید.

پیشنهاد دهندگان میتوانند با مراجعه به پشتیبانی منطقه زابل و دریافت برگ شرایط و مشخصات معامله پیشنهاد خود را طبق مفاد مندرج‌درآن تنظیم و حداکثر تاساعت ۹روز ۱۸ر۱۲ر۵٤ به دفتر منطقه ژاندارمری زابل تسلیم نمایند.

منطقه ژاندارمری زابل

آگهی مناقصه نوبت‌اول شماره ۱ تاریخ ۱٤ر۱۱ر۵٤

منطقه ژاندارمری زابل گوشت گوسفند مورد نیاز خود را بشرح مندرج در برگ شرائط و مشخصات از طریق مناقصه خریداری مینماید.

پیشنهاد دهندگان میتوانند با مراجعه به پشتیبانی منطقه زابل و دریافت برگ شرایط و مشخصات معامله پیشنهاد خود را طبق مفاد مندرج‌درآن تنظیم و حداکثر تاساعت ۹ روز ۱۳ر۱۲ر۵٤ بدفتر منطقه ژاندارمری زابل تسلیم نمایند.

منطقه ژاندارمری زابل

GM IRAN

افزایش مدت تضمین

اینک جنرال موتورز ایران به شما یک تضمین جدید میدهد

هر شورلت ایران اتوماتیک که از این تاریخ ببعد خریداری شود بمدت ۲٤ ماه یا ۶۰۰۰ کیلومتر از طرف جنرال موتورز ایران تضمین شده است.

افزایش‌مدت تضمین این‌امتیاز را برای خریداران داردکه چنانچه‌طی ۲۴ ماه یا ۶۰۰۰کیلومتر هرنوع‌نقص فنی درگربکس اتوماتیک‌پیش آید نمایندگان جنرال‌موتورزایران درکوتاهترین‌مدت ،بطور رایگان اقدام به تعمیریاتعویض آن خواهند کرد.

این‌تضمین‌یکی‌دیگر از امتیازات رانندگی بااتومبیل دنده اتوماتیک‌شورلت ایران است،بطوریکه تحقیقات علمی کارشناسان پزشکی اروپاثابت کرده ، مهمترین امتیاز رانندگی‌با اتومبیل‌دنده اتوماتیک برای حفظ بیشترسلامت جسمی وروحی شماست.

گربکس‌اتوماتیک‌به طول‌عمر موتور اتومبیل‌می افزاید زیرا دنده اتوماتیک بطورخودکار و در سرعتهای مناسب و معین عوض میگردد و در نتیجه هیچ نوع فشاری به موتور اتوموبیل وارد نمیشود.

ما مطمئن‌هستیم که گربکس اتوماتیک جنرال موتورز، عقیده شما رادرمورد رانندگی عوض خواهد کرد.

زیرا تضمین‌ما خود نشانه اعتماد مابه شورلت ایران مدل اتوماتیک است.

Chevrolet Iran

اتومبیلی ساخته شده برای رانندگی امروز

گربکس اتوماتیک
درمدل های رویال و
۲۸۰۰ به دلخواه‌شما

اطلاعیه گروه‌فرهنگی خوارزمی

گروه فرهنگی خوارزمی سری اول کلاسهای کنکور را ازشنبه دوم اسفند ماه ۱۳۵٤ در دو نوبت با شروع از ساعت ۳ و ٤½ بعداز ظهر دایر مینماید.

۱ـ کلاسهائی که در آنها منحصرا مواد کنکور عمومی تدریس میشود (دو روز در هفته و هرروز ٦جلسه).

۲ـ کلاسهائی‌که علاوه برمواد کنکور عمومی به منظور بالا بردن سطح معدل‌امتحانات نهائی ششم متوسطه دروس‌علمی کلاسهای ششم هم تدریس‌میشود.

(در خرداد ماه ۱۳۵۵ از کلیه‌شرکت کنندگان دراین کلاسها‌امتحانی به‌روش کنکور عمومی به عمل خواهد آمد که‌نتیجه آن وسیله ماشینهای کامپیوتر تصحیح وبطور کتبی به‌امتحان دهندگان‌اطلاع داده خواهد شد.)

برای کسب اطلاع بیشتر ازساعت ۸½ تا ۱۲ و از ساعت ۱٦ تا ۲۰ به‌تلفن ٦٤۰۸۸٤ مراجعه شود.

نام‌نویسی داوطلبان از ساعت ۱٦ تا ۲۰ هرروز درواحد های زیر بعمل می‌آید:

۱ـ واحد شماره(۱)ـ خیابان‌شاهرضا ـ خیابان دانشگاه ـ دبیرستان شماره۱ خوارزمی ٦٤۳۱۸۰

۲ـ واحد شماره (۲)ـ خیابان شاه‌آباد ـ بهارستان ـ دبیرستان شماره ۲ خوارزمی ۳۱۸٦۳۳ ۲ـ۲

گروه‌فرهنگی دکتر هشترودی

برای دونوع کلاس آمادگی آزمون همگانی دانشگاهها و مدارس عالی

که بترتیب از روز شنبه دوم اسفند ماه ۱۳۵٤ ویکشنبه ۱۵ فروردین‌ماه ۱۳۵۵ بعداز ظهرها تشکیل میشود ثبت‌نام مینماید.

۱ـ دروس آزمون همگانی ۱۲ ساعت (۲ روز درهفته)

۲ـ دروس آزمون همگانی و تقویتی کلاس ششم ۲٤ ساعت (٤ روزدرهفته)

محل ثبت‌نام

۱ـ میدان کاخ دبیرستان دکتر هشترودی

۲ـ خیابان تخت جمشید غربی مقابل دبستان فردوسی دبیرستان خجسته

تلفن ٦٤۸۲۱۸ ـ ٦٦۲۲۱۲ ـ ٦٤۳۵۹۵

سینمای کسری : استیسی

برنامه سینماها

تماشای فیلمهائی که باعلامت (×) مشخص‌شده برای اشخاص کمتر از ۱۸ سال ممنوع است

★ آتش‌برفرازتلمارک ـ ساباتاوارد‌می‌شود
البرز (۳۰٤۲۵۸) ۳۰ر۸ـ ۱۲ـ ۳۰ر۳ـ ۷ـ ۸ر۳۰

★ (×) استیسی ـ رنگی ـ آن‌راندال
کسری (۸۲٦۹۳۹) ۱۰ـ ۱۲ـ ۲ـ ٤ـ ٦ـ ۸ـ ۱۰

★ انسان وحیوان ـرنگی ـ سینما سکوپ
شهر قصه (٦۲۷۲۹۰) ۱۱ـ ۲ـ ٤ـ ٦ـ ۸ـ۱۰

★ افسونگر سوئدی ـ رنگی ـ جنتاگرن
امپایر (٦۲۳۹٤۲) ۳۰ر۱۱ـ ۲۰ر ۱ـ۳۰ر۳ـ۳۰ر۵ـ۷ر۳۰ـ۹ر٤۵

★ اژدها واردمیشود ـ رنگی ـ بروس‌لی
تخت‌جمشید (٦۵۲۵۵۰) ۱۱ـ ۲ـ ٤ـ ٦ـ ۸ـ ۱۰

★ (×) جنگ گرم ـتختخواب نرم ـرنگی ـ پیترسلرز
پولیدور (٤۲٦۳۱) ۳۰ر۱۱ـ۳۰ر۱ـ۳۰ر۳ـ۳۰ر۵ـ۷ر۳۰ـ۹ر٤۵

★ خشم عقاب‌ها ـ بهارجوانی
پردیس (۳۰٤۲۵۹) ۹ـ ۱۱ـ ۱ـ ۳ـ ۵ـ ۷ـ ۹

★ دو آقای باشخصیت ـ سعیدراد ـ بیک‌ایمانوردی
اونیورسال (۹۲٦۹۵۳) ۱۱ـ ۱ـ ۳ـ ۵ـ ۷ر۱۵ـ ۳۰ر۹

پاسیفیک (۷۵۳۳۱۱) ۱۵ر۱۱ـ ۳۰ر۳ـ ۳۰ر۵ـ ۳۰ر۷ـ ۳۰ر۹

ایران (۳۱٦۲۵٤) ۳۰ر۱۰ـ۳۰ر۲ـ ۳۰ر٤ـ ۳۰ر٦ـ ۳۰ر۸

سایتا (۳۵۲٤٤۲) ۱۰ـ ۱۲ـ ۲ـ ٤ـ ٦ـ ۸ـ ۱۰

تیسفون(۹۵۸۸۸۲) ۹ـ ۱۱ـ ۱ـ ۳ـ ۵ـ ۷ـ ۹

رنگین‌کمان (۷۵٦۷٦۰) ۹ـ ۱۱ـ ۱ـ ۳ـ ۵ـ ۷ـ ۹

پرسپولیس (۵۳۸۰۸۱) ۱۰ـ ۱۲ـ ۲ـ ٤ـ ٦ـ ۸

دریا (۳٤۱۷٤٦) ۹ـ ۱۱ـ ۱ـ ۳ـ ۵ـ ۷ـ ۹

کارون (۹۵۵۱٦۵) ۳۰ر۱۰ـ ۳۰ر۲ـ ۳۰ر٤ـ ۳۰ر٦ـ ۳۰ر۸

آستارا (۸۷٤۰۲۲) ۳۰ر۱۰ـ ۳۰ر۲ـ ۳۰ر٤ـ ۳۰ر٦ـ ۳۰ر۸

موناکو (۷۹۵۵۷٦) ۹ـ ۱۱ـ ۱ـ ۳ـ ۵ـ ۷ـ ۹

★ دایره خطر ـ رنگی ـمورگان‌وودوارد
گلدن‌سیتی (٦٦۳۲٦۹) ۱۵ر۱۱ـ ۳۰ر۲ـ ۳۰ر۵ـ ۳۰ر۷ـ۹ر٤۵

★ دختری بنام لائورا ـ سینماسکوپ ـ رنگی
پارک (۳۱۹٦۳۷) ۹ـ ۱۱ـ ۱ـ ۳ـ ۵ـ ۷ـ ۹

★ زنجیرهای شکسته ـ پنجه‌یرحم
فلور (۵۲۸۰۹٦) ۹ـ۱۱ـ ۱ـ ۳ـ ۵ـ ۷ـ ۹

★ (×) سرآلفردورا برای‌من‌بیاور ـ رنگی ـ ایزلادی
رادیوسیتی (٤۳۳۲۰)۱۰ر۱۱ـ ۳۰ر۲ـ ۵ ۳۰ر۷ـ ۹ر٤۵

★ (×) شکوفه های لطیف عشق ـرنگی
ب.ب (۸۲۹٦٤۱) ۱۰ـ ۱۲ ـ ۲ـ ٤ـ ٦ـ ۸ـ۱۰

★ سه غروس زیبا ـ رنگی ـ ششی‌کالا
حافظ (۳۹۱۰۷٤) ۳۰ر۱۰ـ ۳۰ر۲ـ ۳۰ر٤ـ ۳۰ر٦ـ ۳۰ر۸

★ سرزمین دلاوران ـ مردبی‌ستاره
آسمان آبی (۳٤۱٦٦۸) ۹ـ ۱۱ـ ۱ـ ۳ـ ۵ـ ۷ـ ۹

★ (×) شامبو ـ رنگی ـ وارن‌بیتی ـ گلدی‌هان
آتلانتیک (٦۲۷۱۷۱) ۱۵ر۱۱ـ ۳۰ر۳ـ ۳۰ر۵ـ ۳۰ر۷ـ ۳۰ر۹

★ شیر وباد ـرنگی ـ شون‌کانری ـکندیس‌برگن
شهرفرنگ (٦۲٦٦۲۸) ۱۵ر۱۱ـ ۳ـ۱۵ر۵ـ ۳۰ر۷ـ ۹ر٤۵

★ شریک زندگی ـ رنگی ـ شمی‌کاپور
همای (۳۱۱٦٦۹) ۳۰ر۱۰ـ ۳۰ر۲ـ ۳۰ر٤ـ ۳۰ر٦ـ ۳۰ر۸

★ عقرب ـرنگی ـ برت‌لنکستر
ماژستیک (٦٦۸٤٦۱) ۱۱ـ ۱ـ ۳ـ ۵ـ ۷ر۱۵ـ۹ر۱۵

برلیان (۳۹۳۵۳۵) ۹ـ ۱۱ـ ۱ـ ۳ـ ۵ـ ۷ـ ۹

★ فرشته یاشیطان ـ الهه آفتاب
ستاره (۵۳۸۷۲۱) ۹ـ۱۱ـ ۱ـ ۳ـ ۵ـ ۷ـ ۹

★ قلب های‌یخزده رنگی ـ آلن‌دلون ـمیری‌دارک
ریولی (۷۵۷۷۷۷) ۱۱ـ ۳۰ر۳ـ ۳۰ر۵ـ ۳۰ر۷ـ ۳۰ر۹

★ کاملیا۲۰۰۰ ـرنگی ـ سینماسکوپ
شهرقشنگ (٦٤۷۷۷۷) ۱۱ـ ۳ـ ۵ـ ۷ـ ۱۵ر۹

★ گلوله برفی ـ رنگی ـ محصول‌والتدیسنی
سانترال (۹۲۸٦۸٦)۱۵ر۱۱ـ ۱۵ر۱ـ۱۵ر۳ـ۱۵ر۵ـ۱۵ر۷ـ۹ر۱۵

سینه‌موند (٤۸۳۲۲) ۴۵ر۱۰ـ ۴۵ر۲ـ ٤۵ر٤ـ ٦ر٤۵ـ ۸ر٤۵

★ گوزن‌ها ـ بهروزوثوقی ـ نصرت‌پرتوی
کاپری (۹۲۸٤۰۱) ۱۱ـ ۱ـ ۳ـ ۵ـ ۷ـ ۱۵ر۹

آسیا (٤۲۹۰۹) ۱۱ـ ۱ـ ۳ـ ۵ـ ۷ر۱۵ـ ۳۰ر۹

رکس (۳۱۵۲۹۳) ۳۰ر۱۰ـ ۳۰ر۲ـ ۳۰ر٤ـ ۳۰ر٦ـ ۳۰ر۸

شهوند (۳۵٤۰٤۰) ۳۰ر۱۰ـ ۳۰ر۲ـ ۳۰ر٤ـ ۳۰ر٦ـ ۳۰ر۸

لیدو (۵٤۱۲۸۲) ۱۰ـ ۱۲ـ ۲ـ ٤ـ ٦ـ ۸

نپتون (۷٦۰۱۳٦) ۹ـ ۱۱ـ ۱ـ ۳ـ ۵ـ ۷ـ ۹

ژاله (۳۰٤۱۲۰) ۳۰ر۱۰ـ ۳۰ر۲ـ ۳۰ر٤ـ ۳۰ر٦ـ ۳۰ر۸

توسکا (۵۳۹۵٤٤) ۳۰ر۱۰ـ ۳۰ر۲ـ ۳۰ر٤ـ ۳۰ر٦ـ ۳۰ر۸

المپیا (۹۲٦۷۹۷) ۴۵ر۱۰ـ ۱ـ ۳ـ ۵ـ ۷ـ ۹

پاسارگاد (۳٤۲۷۸۲) ۹ـ ۱۱ـ ۱ـ ۳ـ ۵ـ ۷ـ ۹

چرخ‌فلک (۹۵۰۵۵۸) ۱۰ـ ۱۲ـ ۲ـ ٤ـ ٦ـ ۸

ناتالی (۵٤٤۵۳٤) ۳۰ر۱۰ـ ۳۰ر۲ـ ۳۰ر٤ـ ۳۰ر٦ـ ۳۰ر۸

سیلورسیتی (۲٦۱۲۰۵) ۳۰ر۱۰ـ ۳۰ر۲ـ ۳ر٤ـ ۳۰ر٦ـ۸ر۳۰

★ مردان تنها ـ رنگی ـ دین‌استاکول
شهرتماشا (۹۲۸٦۸٦)۱۵ر۱۱ـ۳۰ر۱ـ۳۰ر۳ـ۳۰ر۵ـ۷ر۳۰ـ۹ر۳۰

★ مرگ چشمان‌تراخواهدگرفت ـ رنگی ـماریزامل
پارامونت (٤۸۳٤۱)۱۵ر۱۱ـ ۳۰ر۳ـ ۳۰ر۵ـ ۳۰ر۷ـ ۳۰ر۹

★ مشت‌زن‌سرکش ـ سینماسکوپ ـرنگی
متروپل (۳۱۹٤۱۰) ۹ـ ۱۱ـ ۱ـ ۳ـ ۵ـ ۷ـ ۹

رویال (۸۲۹۷۸۵) ۱۰ـ ۱۲ـ ۲ـ ٤ـ ٦ـ ۸ـ ۱۰

★ مردشرقی ـزن فرنگی ـ شهناز تهرانی
مولن‌روژ (۷۵۲۹۲۹) ۱۱ـ ۱ـ ۳ـ ۵ـ ۷ـ ۹

اروپا (۳۰۳۱۷۹) ۳۰ر۱۰ـ ۳۰ر۲ـ ۳۰ر٤ـ ۳۰ر٦ـ ۳۰ر۸

نیاگارا (٦٦۵۳۰۷) ۱۱ـ ۱ـ ۳ـ ۵ـ ۷ـ ۱۵ر۹

میامی (۷۵٤۳۲۹) ۱۱ـ ۱ـ ۳ـ ۵ـ ۷ـ ۱۵ر۹

الوند (۳۵٦۵۳۸) ۱۰ـ ۱۲ـ ۲ـ ٤ـ ٦ـ ۸ـ ۱۰

کیهان (۵٤٦۳٦۰) ۹ـ ۱۱ـ ۱ـ ۳ـ ۵ـ ۷ـ ۹

مارلیک (۹٦۳٦۱٦) ۱۱ـ ۱ـ ۳ـ ۵ـ ۷ـ ۹

ارانوس (۵۲۷۹۷۱) ۳۰ر۱۰ـ ۳۰ر۲ـ ۳۰ر٤ـ ۳۰ر٦ـ ۳۰ر۸

شهرام (۸٤٤۵٤۹) ۹ـ ۱۱ـ ۱ـ ۳ـ ۵ـ ۷ـ ۹

شرق (۵۳٤۰۲٤) ۱۰ـ ۱۲ـ ۲ـ ٤ـ ٦ـ ۸

سیلوانا (۳٦۳۷۲۷) ۳۰ر۱۰ـ ۳۰ر۲ـ ۳۰ر٤ـ ۳۰ر٦ـ ۳۰ر۸

★ ناچاوخدایان هفت دریا ـ سه‌غول‌امپراتوری‌کرم
نادر (۳۱٤٤۹۵) ۹ـ ۱۱ـ ۱ـ ۳ـ ۵ـ ۷ـ ۹

★ (×) وداع باعشق ـ رنگی ـ سینما اسکوپ
آریا (۳۱۹۸۸٤) ۹ـ ۱۱ـ ۱ـ ۳ ـ۵ـ ۷ـ ۹

★ ابراهیم توپچی وآقابیک کارگردان : رکن‌الدین خسروی
باشرکت : جعفر والی ـ جمشیدلایق ـ سرورروحانی
تالار ۲۵شهریور (۵۲۵٤٤٤) شروع ۷ر۳۰

★ (×) چشمان هوسباز ـ رنگی ـ باربارابوشه
ونک (٦۸٤۱۱٦) ۱۱ـ ۲ـ ٤ـ ٦ـ ۸ـ ۱۰

★ ونوس نفرین شده ـ رنگی ـ زعودی آرایا
دیاموند (۸۲۸٤۰۰)۱۵ر۱۱ـ۳۰ر۱ـ۳۰ر۳ـ۳۰ر۵ـ ۳۰ر۷ـ۹ر٤۵

★ غول بقدرت خدایان ـ سینماسکوپ ـ رنگی
سهیلا (۳۱٦٤۲٤)۱۰ـ ۳۰ر۲ـ ۳۰ر٤ـ ۳۰ر٦ـ ۳۰ر۸

پلازا (٤٤۲۵۵) ۱۵ر۱۱ـ ۱۵ر۳ـ ۱۵ر۵ـ ۱۵ر۷ـ ۱۵ر۹

مراد (۷۵۳۳۸۲) ۹ـ ۱۱ـ ۱ـ ۳ـ ۵ـ ۷ـ ۹

ناهید (۳٤۵۹۰۵) ۱۰ـ ۱۲ ـ ۲ـ٤ـ٦ـ ۸

★ تابستان گرم طولانی ـ رنگی ـ پل‌نیومن
بولوار (٦۵۵۲۹۲) ۱۱ـ ۱ـ ۳ـ ۵ـ ۷ر۱۵ـ ۹ر۱۵

★ نخاله‌های تفنگدار ـ رنگی ـ گروه شارلو
درو ازطلائی (۳۵۲۱٦۰) ۹ـ ۱۱ـ ۱ـ ۳ـ ۵ـ ۷ـ ۹

★ بکش وزنده‌بمان ـ رنگی ـ راجرمور
گلدیس (٦۲۸۷۱٤) ۳۰ر۱ـ ۳۰ر۳ـ ۳۰ر۵ـ ۷ر۳۰
سانس انگلیسی
گلدیس ساعت ۹ر۳۰ بکش‌وزنده‌بمان)

مجله دنیای ورزش
شنبه‌ها
منتشر میشود

آگهی

هموطنان عزیز

فرشهای شمارا با هر نوع اتومبیل سیستم آمریکائی و اروپائی معاوضه مینمائیم. آلمان‌غربی باما مکاتبه نمائید

ORIENT-TEPPICHE- TEHERAN SIGRIDKAZEMI

33 BRAUIVSCHWEIG
STEINWEG 31
TELEFON: 0531/43284
PRIVAT: 49957

WEST-GERMANY

---

memoryQ

حافظه الکترونیک کیو

بزرگترین تحول در دنیای صدا

ناسیونال

فرد احیرت آورترین رادیو کاست جهان را که مجهز به حافظه الکترونیك کیو (موری کیو) میباشد معرفی میکند.

بحث اقتصادی

نوشته دکتر
منوچهر کیانی
استاد اقتصاد
دانشگاه تهران

تجزیه و تحلیل لایحه بودجه

هدف بودجه:
توزیع اعتبارات براساس رشد متوازن

تجزیه و تحلیل بودجه ، بررسی ارقام و اعداد نیست . تجزیه و تحلیل بودجه ،محدود به درآمد یا مخارج وزارتخانه‌ای یا سازمانی خاص نمی شود . بررسی بودجه از دیدگاه اقتصاد مالی و سیاست‌اقتصادی یعنی تجزیه و تحلیل :

۱ـ درآمد های دولت وترکیب و نسبت آن.
۲ـ مخارج دولت و نحوه توزیع اعتبارات .
۳ـ بررسی اثرات درآمد هاو مخارج‌براقتصادملی درکوتاه مدت .
٤ـ بررسی برنامه های عمرانی و سرمایه گذاری های اجتماعی در چارچوب بودجه سالیانه یا بودجه چند ساله دولت .

به عبارت دیگر ، تجزیه و تحلیل بودجه عبارتست از مطالعه هدف های اقتصادی و تطبیق‌هدف های‌بودجه با این هدف ها که متقابلا بر یکدیگر تاثیر دارند . هیچ هدف اقتصادی ،نظیر رشد سریعتر ، افزایش اشتغال و توسعه زیربنای اقتصادی را نمی توان بدون امکانات مالی تعقیب کرد . از طرف دیگر ، هدف های اقتصادی است که در دراز مدت وسائل تامین مالی را نظیرافزایش مالیات های ، ازدیاد سود شرکت ها فراهم میسازدو بدین وسیله امکان وصول به هدف های دیگر اقتصادی‌نظیر بسط وگسترش رفاه اجتماعی تسهیل میگردد .

ازاینرو ، برای بررسی هدف های بودجه می‌باید هدف های اقتصادی که سازمان برنامه وضع کرده و تعقیب مینماید ، مورد بررسی قرار گیرد . هدف های اقتصادی که سازمان برنامه دنبال مینماید و طبق آن بودجه کشور را تنظیم و اعتبارات مالی را توزیع می کند برمبنای سیاست اقتصادی «رشد متوازن» پایه ریزی شده است . سیاست و روشی که در تئوری اقتصادی مورد بحث و انتقاد بوده و در عمل نتایجی به بار می آورد که امکان مباحثات و ایرادات فراوانی رامیدهد.

بعلاوه تجربه تاریخی کشورهای صنعتی درست برخلاف چنین روش‌و سیاستی میباشد.

مطابق استراتژی «رشد متوازن» اعتبارات تقریبا بطور متساوی بین‌بخشهای مختلف پخش‌وتقسیم میگردد. به بخش کشاورزی بالنسبه همانقدر اعتبار اعطاء میشودکه وسائل‌الی دراختیار صنایع سنگین‌قرار میگیرد. برای توسعه شبکه مخابرات‌طبق سیاست رشد متوازن‌ـبالنسبه ،دولت‌همان‌اندازه سرمایه‌گذاری میکندکه درآموزش عالی حاضربه خرج کردن است.

البته امکان این وجود داردکه‌بعلل مختلف زمانی به بخش‌ورشته معینی به‌تناسب اعتبارات بیشترداده شود یاممکن است بخاطر شخص‌خاصی که‌در راس سازمان یا دستگاهی قرار گرفته واعمال نفوذ میکند، سازمان برنامه مجبور شود وسائل مالی بالنسبه‌زیادتری دراختیارآن‌اداره قرار دهد، ولی اگر تمام ردیف‌های بودجه جمع‌شده وبه‌چند گروه منقسم گردد، معلوم‌میشودکه تقسیم و توزیع اعتبارات درین گروه‌ها تقریبا مساوی است.برای‌مثال‌اگرکل اعتبارات بودجه سال آینده‌رابه سه‌گروه «امور اقتصادی »، امور دفاعی »و«امور اجتماعی وعمومی »تقسیم کنیم کاری که‌ازجهت بررسی وتوزیع اعتبارات‌واثرات آن ضرورپست‌می‌بینیم که سازمان برنامه‌قصد دارد کل اعتبارات وامکانات‌مالی حدود۲۹ درصد رابه امور اقتصادی، بیش‌از ۲۸ درصد رابه‌امور دفاعی وجمعا حدود۳۰ درصد رابه امور اجتماعی‌و عمومی درسال‌آینده تخصیص‌دهد. ۱۳ درصد مابقی اعتبارات ازکل ۲۰۵٫٦ میلیارد تومان عواید دولت برای هزینه های متفرقه «۸٫٥ میلیارد تومان» بهره‌و کارمزد وامها «۷٫٥ میلیارد تومان» وبازپرداخت وامها ودیون دولت «٦٫۱ میلیارد تومان» درنظر گرفته شده‌است.

این نحوه توزیع اعتبارات نشان میدهدکه چگونه در مرحله‌اول ،کل اعتبارات به‌تناسب بین‌چند گروه‌تقسیم می گرددوسپس درداخل گروه‌ها، بازتخصیص اعتبارات به‌همان تناسب و نسبت بین رشته‌های مختلف پخش میشود.

این‌طرز ومنوال توزیع عواید دولت‌ناشی ازتعقیب‌سیاست رشد متوازن‌است که‌آگاهانه ازاوایل برنامه عمرانی سوم‌اعمال گردیدوهنوز ناآگاهانه ـباتمام نتایجی که‌ببار میاوردو درین‌ج مورد تجزیه وتحلیل قرار خواهدگرفت ـ ازطرف مسئولین‌بودجه در سازمان برنامه دنبال میشود.

اقتصاد جهان

موسسه بنزدر سال گذشته:افزایش تولید، فروش بیشتر و سود بالاتر

شرکت آلمانی بنز در سال ۱۹۷٥ تولید بیشتر فروش بیشتر و سود بیشتر داشته است .

فروش این شرکت در سال ۱۹۷٥ به مقدار ۲۳ درصد افزایش یافت و از ۱٦٫۹ میلیارد مارک در سال ۱۹۷٤ به ۲۰٫۸میلیارد مارک در سال ۱۹۷٥ بالغ‌گردید .

سود خالص شرکت نیز از ۲٦۹میلیون مارک در سال ۱۹۷٤ به ۲۷۷ میلیون دلار در سال ۱۹۷٥ افزایش یافته است . تولیدشرکت نیز ۳ درصد افزایش یافته و از ۳٤۰۰۰٦ دستگاه در سال ۱۹۷٤ به ۳٥۰۰۹۸ دستگاه در سال ۱۹۷٥ رسیده است .

سومین موافقت‌نامه بین‌المللی‌قهوه

بنابراعلام سازمان بین‌المللی قهوه،مکزیک و کستاریکا ، دو کشور تولید کننده قهوه که روی‌همرفته ٥ تا ٦ درصد صادراتی دنیا را تولید میکنند ، سومین موافقت نامه بین‌ـ المللی قهوه را امضاء کردند . سازمان بین‌ـ المللی قهوه گفته است که موافقت نامه بین المللی قهوه در سال ۱۹۷٦ در سوم دسامبر ۱۹۷٥ بوسیله شورای بین‌المللی‌قهوه تصویب شد، و به دولت های عضو سازمان تسلیم‌گردید تا پس از تصویب‌درمقرسازمان ملل درنیویورک بامضاء برسد .

مکزیک روز دوم فوریه ۱۹۷٦، و کستاریکا روز ٥ فوریه این موافقت نامه را امضاء کرده‌اند . این موافقت نامه از اول اکتبر ۱۹۷٦به‌مرحله اجرا درمیاید ،وبه‌موجب آن ، بهای قهوه صادراتی از هر کشورتولید کننده ، هرگزکمترازرقم مورد توافق‌نخواهد بود .

دولت برزیل و تجدید واردات

دولت برزیل بمنظور تقویت وضع ارزی کشور و متعادل کردن موازنه پرداخت های خود برنامه شش ماهه‌یی برای تحدیدواردات را به مرحله اجرا گذارده است . ورود انواع اتومبیل ،هواپیماهای تفریحی ،اسباب بازی عطر و غذاهای گران قیمت را تحریم کرده است . ویسکی و خاویار در عداد این‌مواد تحریمی نیست .

با اجرای این برنامه‌بنا بر گفته‌وزیر دارایی برزیل‌میتوان۳۰۰ میلیون دلارآمریکایی صرفه‌جویی کرد .

نرخ برخی از کالاها در نیویورک

تازه‌ترین نرخ های برخی از کالاهای مورد نیاز عمومی در بورس نیویورک،بدین شرح گزارش شده است :

روغن نارگیل هرپاوند ۱٦ سنت
روغن سویاهرپاوند ۱۷٫۷٥ سنت
ذرت هربوشل ۲٫۷ دلار
گندم هربوشل ۳٫۸۱ دلار
جو هربوشل ۱٫٦٤ دلار
سویا هربوشل ٤٫۷ دلار
پنبه هرپاوند ٥٦٫۰۷ سنت
فولاد قراضه هرتن ۷۹٫٥ دلار
سیمان هر تن ۳٦٫۳٥ دلار

پرداخت ٤۷ میلیون دلار وام به الجزایر با شرایط آسان

هفته پیش ، بانک جهانی ، از طریق سازمان عمران بین‌المللی وابسته بدین بانک، وامی با شرایط آسان به مبلغ ٤۷ میلیون‌دلار برای اجرای برنامه آموزش فنی الجزایر،در اختیار این کشور گذارده است . این‌وام ۲۰ ساله ، و سود آن ۸٫٥ درصد است. همین بانک ۸ میلیون دلار هم برای اجرای یکبرنامه آموزش روستایی ، در اختیار یمن گذارده است که مدت آن ٥۰ ساله است و سودی به آن تعلق نمی گیرد ، فقط کارمزدی‌بمیزان ۷٥ر۰درصد آن برداشت میشود .

در سال آینده

هزار ها تن مرغ و تخم‌مرغ بیش از امسال تولید میشود

یك مقام مطلع به‌خبرنگار ماگفت‌افزایش روزافزون‌مصرف مرغ‌وتخم‌مرغ درایران بخصوص‌تهران موجب‌شده است ه سرمایه‌گذاری دراین رشته افزایش یابد.

این مقام افزود:«در چند سال اخیرعلاوه برسرمایه‌گذاری بخش عمومی وکمك‌های‌زیاد موسسات وابسته بدولت به‌بخش خصوصی جهت توسعه‌این صنعت جوان،مقدار قابل ملاحظه‌ای نیز بخش خصوصی به‌تنهایی دراین‌رشته درنقاط مختلف‌کشور بخصوص دربین‌راه‌کرج‌وقزوین وشهرری وساوه وبعضی از شهرستان های شمالی‌کشور سرمایه‌گذاری کرده است.

این مقام گفت هم‌اکنون یك‌طرح بزرك تولید کننده‌مرغ وتخم‌مرغ دریکی ازشهرهای‌شمالی ایران دردست اجرا است که پیش‌بینی میشود محصولات این‌واحد بزرك در اوایل سال آینده به‌بازار عرضه شود، مقدار تولیداولیه‌این‌واحد سالانه متجاوز از پنجهزار تن‌مرغ و صدها تن‌تخم مرغ‌خواهدبود.با عرضه محصولات‌این موسسه که‌ازطرف بخش خصوصی‌سرمایه گذاری شده میتوان پیش‌بینی کرد کمبود مرغ‌وتخم‌مرغ درسال آینده زیاد محسوس نباشد وازخارج نیزیان محصولات کمتر وارد شود.

این مقام گفت‌چون روزبه‌روز مقدارتقاضا روی مرغ‌وتخم مرغ در سراسر کشوربیشتر میشود، بهمین‌جهت باید باز هم دراین رشته سرمایه‌گذاری بشود تابموازات افزایش مقدار تقاضا ،مقدار عرضه نیز افزایش یابد.

احداث ساختمانهای دولتی در سال آینده ۱۲۲ میلیارد و ٦٤٤ میلیون ریال هزینه برای دولت در برخواهد داشت،درتوجیه اعتبارات مربوط به ساختمانهای دولتی در لایحه بودجه سال۱۳٥٥ کل کشور گفته شده‌است ، برای استقرار کارکنان دستگاههای دولتی در ساختمانهایی متناسب بانوع وحجم فعالیتهای آنها اقدام به ایجاد ساختمانهای دولتی میشود تا بدین ترتیب کمك موثری درتسریع‌اداره امور وتسهیل در مراجعات‌مردم و انجام کار بعمل آید و نیز کارکنان دولت‌حتی‌المکان‌محیط کار مناسبی داشته باشند .

براین اساس در لایحه بودجه سال ۱۳٥٥ که هم‌اکنون درمجلس شورای ملی تحت رسیدگی‌است اعتباری در حدود ۱۲۳ میلیارد ریال پیش‌بینی‌شده که عمده‌اقدامات اعتبار ساختمانهای دولتی عبارتند از: خرید زمین مستحدثات برای ساختمان مجلس شورای ملی ، ادامه کارهای ساختمانی سازمان ثبت‌احوال کشور ، سالن پزشکی قانونی تهران ، ساختمانهای‌ادارات دولتی در اصفهان،نمایشگاه فرش، ساختمان های ادارات گمرك ، ساختمان اداری جمعیت خیریه‌فرح پهلوی ، مرکز اداری و فنی کانون پرورش فکری کودکان و نوجوانان، ادارات کار وامور اجتماعی در شهرستانها ساختمان تالارهنرهای معاصر ، ساختمان استانداریها و فرمانداری‌های کل ، ساختمانهای دادگستری و ثبت اسناد ، اتمام ساختمان کاخ وزارت کشاورزی‌و منابع طبیعی در تهران ،ساختمان مرکز هواشناسی در فرودگاه مهرآباد و همچنین ساختمان‌حوزه وزارتی پست و تلگرافو تلفن .

اسامی پذیرفته‌شدگان وذخیره‌های دانشگاه‌رازی

اطلاعیه‌سازمان‌سنجش آموزش کشور

درباره‌پذیرفته شدگان اصلی وافراد ذخیره مسابقه ورودی نیمسال‌دوم‌تحصیلی ٥٥ـ٥٤ دوره‌شبانه‌دانشکده علوم کرمانشاهان وابسته به دانشگاه رازی

ازپذیرفته‌شدگان و افراد ذخیره مسابقه ورودی دوره‌شبانه دانشکده علوم کرمانشاهان وابسته به دانشگاه رازی برای نیمسال دوم سال تحصیلی ٥٥ـ۱۳٥٤ که اسامی آنان ذیلا درج گردیده است‌به ترتیب زیر در محل دانشکده علوم کرمانشاهان ثبت نام بعمل می‌آید .

الف‌ـپذیرفته‌شدگان اصلی روزدوشنبه۲۷ بهمن ماه٥٤ از ساعت ۸ صبح الی ۱۲ و ازساعت ۲بعداز ظهر الی ٦

ب‌ـ افراد ذخیره روز چهارشنبه ۲۸ بهمن ماه٥٤ راس ساعت ۸ بامداد .

مدارك لازم برای ثبت نام

۱ـ رونوشت یافتوکپی‌شناسنامه ۳ برگ
۲ـ فتوکپی دیپلم یاگواهی ششم متوسطه ۱ برگ
۳ـ فتوکپی دفترچه پایان خدمت یامعافی دائم ۱ برگ
٤ـ گواهی‌اشتغال به خدمت برای آموزگاران‌ودبیران شاغل (ازاداره آموزش وپرورش محل) .
٥ـ تعهد نبتی‌ه‌سال خدمت دبیری‌بعدازفراغ‌ازتحصیل برای دیپلمه های آزاد طبق فرم موجود در اداره‌تربیت معلم‌اداره‌کل آموزش وپرورش استان‌کرمانشاهان .
٦ـ رسید مبلغ یکهزار ریال برای ورزش بحساب٥٤٥ بانك عمران شعبه کرمانشاهان .
۷ـ عکس ٤×٦ ٦ قطعه
۸ـ عکس ۲×۳ ٦ قطعه

پذیرفته شدگان دوره شبانه دانشگاه رازی نیمسال دوم‌تحصیلی ٥٥ـ٥٤ گروه اول

نام‌خانوادگی‌ونام	شماره‌شناسنامه	نمره کل
ربیعی حجت‌اله	۲٥٥	۷٤۷۲
مطیعی همایون	۱۹	۷۱۳۹
عاطفی غلامرضا	۳٤۲	٦۹۷۰
شکوهیان‌یزدی‌کوهبنانی‌محمدرضا٦۷		٦۹۰۸
عابدی‌حسن	۳۲٥	٦٦۸٤
یزگین‌خرم‌آبادی مجتبی	٥۹	٦٦۳۱
طاهرسیما محمود	۱۱۱٤۷	٦٦۱۳
رمضانی قراکلایی‌کمال	۳٦٥	٦٥۹۰
بهپور خیرعلی	٤۹٤۰۸	٦٤۷٥
نری‌میسا فرنگیس	۱٦۷	٦٤۳٦
الماسی مصطفی	۲٦٦	٦۳۷٥
اکرمی سرمد غلامرضا	۹۷۹۸۸	٦۳٦٦
موریم فریدون	۲٦٦	٦۳٦۳
امدادی پوران	٤٤۷۱	٦۳۱۲
قسمت‌آبکنار منوچهر	۲۹۳	٦۱٥۹
قادرپور احمد	۸۳۹	٦۰۸٦
سلاطی محمدجعفر	۹٦۲	٦۰٦۷
امیرخانی عیسی	۱۲	٦۰٦۲
فتاحی محمدحسن	۱۹	٦۰٤۳
مرندی‌شیروان خلیل	۷۳	٦۰۳۷
صدقی فاطمه	٤۰۷	٦۰۰۱
آزموده مسعود	۸٥٦	٥۹٦۷
نیکویی اسداله	٥٥۹	٥۹٤۷
سیهو طوطی	۱۱	٥۹۱۸
رضایی کرمانشاه شهلا	۳۸۱	٥۸۹۷
پرنگ همایون	٥۰۷	٥۸۸۷
مرسلین عبدالرحمن	٥۸٥	٥۸۸۱
داور محمد	۱	٥۸٦٦
سوده مسعود	۲٤٤	٥۸۲٤
نشنی محمد	۱۱٦	٥۷۹٦
شریفی احمد	۲٦٤٤	٥۷۹۲
نفیسی محمدتقی	۳٤۸	٥۷۸۳
بشیرزاده اردشیر	۲٤۲	٥۷۷٦
جمشیدی قربانعلی	۱۷٤	٥٦۳٥
حسن‌زاده لیاسی محمود	۳۱٦	٥٦۱۸
سپهری اکبر	۷٥۹۲	٥٥۹٤
شاهرخیان دهکردی ذبیح‌اله	٤٦۰	٥٥۸٥
امیری یوسف	۳٤۸۹	٥٥۸٤
خلیلیان وایقان علی	۲۳۸٤	٥٥۸۲
صوفیوند نصرت‌اله	٤۸٦	٥٥۸۰
قاسمویی داریوش	۹۹	٥٥۷٥
خلعتبری خسرو	۱	٥٥۷۲
صفری منیژه	۸۹۹	٥٥۷۲
کریمی بهرام	۱۰۲۷	٥٥٥۷
عبدالهی عبداله	۲٦٦	٥٥٤۷
کهزادی طبقه خانمراد	۲۲۳٥	٥٥٤۰
پرچمی فتح‌اله	٤۲	٥٥۳٥
پورمومن اعرابی غلام‌حسن	٤٤	٥٥۲۷
موسی‌پور نسرین	٤۰۷	٥٥۲۱
رویین زهره	٦٥۸۱	٥٥۱۷

ذخیره‌ها

کفاش عزیزاله	۱۸٤	٥٥۱٦
وکیلیان یزدان بخش	۷٤۳	٥٤۷۹
متقی خامنه حسین	۱۰۰۷	٥٤٥٥
سلیمی غلامرضا	۱٦۸۳	٥٤۳۸
نقابی ذبیح‌اله	۹۳۲	٥٤۲۹
مسافریان جعفر	۲۸۳	٥٤۰۹
الماسی علی‌اصغر	۱٦	٥٤۰٥
دلگشایی فرجواد	٥۹۲	٥۳۹۳
خشایی علی	۱۹٤	٥۳۹۱
لطیفی خوراسکانی‌عبدالعلی	٦۸٥٥	٥۳۸۹
سلیمانپور شمس محمدصادق	۳۸۷	٥۳۷٦
مستولی‌تاش رضا	۳۲۰۳۹	٥۳۷۲
باروتچی لنگرودی غلامرضا	۳۱۸	٥۳٦۹
حسن‌زاده لشت‌نشایی نقی	۱۱	٥۳٥۱
مقصودلو صفرعلی	٤۲	٥۳٥۱
موقوفه‌ای نوراله	۳٥۲	٥۳۲٦
ژولایی محمود	۲	٥۳۰۹
سام دلیری نعمت‌اله	۱۸۳	٥۲۹۲
حسینی‌چاپلقی‌رادسیدابوالقاسم	۳۲	٥۲۹۰
بهاروند احمدی نصیر	۱۰۲۳	٥۲۷۷
فهیم عظیم	۱٦٦	٥۲۷۱
مرادی پور جمشید	۳	٥۲٦٤
برزگری صدقیانی مقصود	۱۰	٥۲٤۲
خسروی عمر	٦۳٥	٥۲٤۲
آقاخانی محسن	۱۰۲۲	٥۲۲۰

پذیرفته شدگان دوره شبانه دانشگاه رازی نیمسال دوم‌تحصیلی ٥٥ـ٥٤ گروه دوم

دهستانی کلاگر عین‌اله	۹	٦۷۰۱
تکاسی موسی	۲۱	٦٦۰٦
برناحسین	۳۲۷۱۷	٦٥۱٥
برزگری‌علمداری محمدجلیل	۹۳	٦٤٥٥
خنده رو ناصر	۲۱٤	٦٤۳٥
حضرتی میاندوآب احمد	۱۰۹	٦٤۲۳
رحیمی‌شادعلی‌محمد	۳٦٥	٦٤۲۲
علوی کورانه‌سیدخالد	۲۰۰	٦٤۱٦
شایوری محمدرضا	۱۷۷۱	٦٤۰٤
نقدی عیدی	۱۷٤۹٤	٦۳۹٤

پذیرفته شدگان دوره شبانه دانشگاه رازی نیمسال دوم تحصیلی ٥٥ـ٥٤ گروه سوم

فارغی نادعلی	٥۸	۷۲۳۳
درفش‌زن معصومه	۲٦۱۸	۷۰٥۱
قربانی تونکابنی جمشید	۳۹۹	٦۷۷۱
میرزاپور اهل‌میاندوآب صبیه	۱۷۹	٦٦۹٦
سلطانیان محمد	۹۳۳	٦٦۷۷
ناپاك علی	۱۰۰٤	٦۳۷۳
رجبی‌نیاسانی عباس	۲۲۸	٦۲۳۷
از ادفر رمضان	۱	٦۱۲٥
صمیمی اصغر	٤	٦۱۱۰
رستمی‌پوشانلویی محمود	۷	٦۰۷۳
معصومه‌لاری ناهید	۲۸۲	٦۰۷۳
فلاح‌کسمایی محمود	٦	٦۰٥۱
فاضل پورنهزمی‌سیدحسین	۱۱۷۱	٥۹۷۱
رزاقی احمد	۸۹۷	٥۹٥۱
مهرمندعطاله	۸۸٥٤	٥۹۱۳
جدیدی علمداری ایوب	۳٤	٥۹۱۲
دهقانی علی اکبر	٤٦۸	٥۹۰۹
خبازیان محمدرضا	۱٥٦	٥۸۷۹
آقاجانی هدایت	۲۱۳۸	٥۸٥۲
جدیدی گیلی ناهید	٦۹۰٤	٥۸۳۸
نایب‌مهدی‌آبادی خلیل	۸۳۱	٥۸۳۷
لطیفی شاهاندشتی جمشید	۲	٥۸۳۷
متقی‌خامنه صمد	٥۱	٥۸۳۷
اجابتی سید محمود	۳۱٦	٥۸۲۷
به‌نهاد ابراهیم	٤٥۳	٥۷۷۸
پورقربان ابراهیم	۱۷۱	٥۷۷۲
امیدیان نعمت‌اله	۷۳۲	٥۷۳٦
کلانتریان محمدرضا	۱٥٦	٥٦۷۰
رضایی کبری	٥۳٤	٥٦٦٦
برزگریان عیسی	۱	٥٦٤۲
ایمانلو زین‌العابدین	۸۲٦	٥٥۸۱
غلامزاده بهرام	٥۳	٥٥٥۲
دوستی‌طایی ملک محمد	۳	٥٥٥۲
صدرایی سیدعلی	٤۸	٥٥۱۷
سعادتمند محمدعلی	۲۷۸	٥٥۰۱
سلیم‌پور سرور	۷۷٦	٥٤۹٥
نیکومنش سهراب	۱۹٥	٥٤۷٦
رشیدی علی‌اصغر	٤٤	٥٤٤۷
یارالهی محمد صدیق	٥۲۱	٥٤۳٥
مناجاتی رضا	۹	٥٤۱٥
میرشمسی رمضانعلی	۲٦	٥۳۹۹
فضلی ابوالقاسم	۸	٥۳٤۹
خضرایی محمدحسین	۳٤۳	٥۳۳۰
ادیب بهروز حسن	۹۸	٥۳۲٦
فولادگر رضا	٦٦۱	٥۳۲۲

ذخیره‌ها

رفیعی اسکویی رسول	۲۰۸	٥۳۰۱
فرتاش علی اصغر	٤٦۹٤۹	٥۲۹٦
رمضان قمبری اردشیر	۳۱۰	٥۲۷۷
زینلی احسان	۱	٥۲۷٥
صالحی مسیح‌اله	٥٥	٥۲۷٥
یزدانی کچویی بهمن	٦۰	٥۲٦۷
مالمیر علی‌اشرف	۱٤٥۸	٥۲٦٥
بلوردی نادعلی	۱۱	٥۲٤۷
جعفری پناه محمد	۳	٥۲٤۱
مردوخ پروین	۱۲	٥۲۱۱
کهنه قهرمان	۳	٥۱۹۸
ملک‌آرایی محمدحسین	۲۸٥	٥۱۹۳
بربری مرتضی	٦۰۳	٥۱۸۷
سیدیان شاهرودی سیدحسن	۷۷۷	٥۱٦۷
چوبدار نادر	۲٦۸	٥۱٦٦
هندسی بیگوند خسرو	۲٤۹۰٥	٥۱۰۱
ناصریان محمدرضا	۷٥	٥۱۰۰
تدین‌وکیل کندی ناصر	۲۸۳	٥۰۸۳
شیرزادی لسکوکلایه محمود	۱۸۰۹	٥۰۲٥
عباس‌زاده عبدالرحیم	۱٦٥	٥۰۲٥
نجفی‌فر صحبت‌اله	۱۰٥	٥۰۲٥
رضایی مجتبی	٦٤٦۹	٥۰۲٤
میدانشاهی منصور	۱۱۰۱	٥۰۰۲
طهماسبی سی‌سخت‌امیدعلی	۱۲۷۰	٤۹۷۹
عسکرآبادی حبیب‌اله	۳٥۲۰	٤۹٦۹

پذیرفته شدگان دوره شبانه دانشگاه رازی نیمسال دوم تحصیلی ٥٥ـ٥٤ گروه چهارم

ابراهیمیان احمدرضا	۱	۷٦۲٦
بیگی حسن	۱۳۸۲	٦٦٤٥
مفدائی‌خوراسکانی محمد	۱٥	٦٦۲۱
ولی‌زاده سماکوش مسلم	٤	٦٥۹۳
طالبی‌قانع عباس	۸٥	٦٥٥۱
پیش‌بین احمد	۱	٦٥۳۹
رهبر ناهید	۸۸۹	٦٤۷٤
سبکروح علیرضا	۷٦۱۹	٦٤۷۱
زین‌العابدینی ابوالفتح	۲۳۸۷۹	٦٤٦۱
رنجبری سلطان‌احمدی همت	۱٤	٦۳۹٦
کارگر اردهجانی محرمعلی	۹	٦۳٦٦
زین‌العبادی حسین	٤۱۸۳۷	٦۳٥۲
دهقانی محمودآبادی‌محمدمهدی	۳٥	٦۳٤٥
حسن‌خالی پروین	٤۹۸	٦۳۳٤
باقری‌علی	۱۳۷۲۹	٦۳۱۸
معظمی گودرزی شکراله	٤۲۷٥۹	٦۳۰۹
پروال محمود	٥۰٤	٦۲۹۷
داوری پریوش	۲۸٦۱۲	٦۲۹۰
یعقوبی امامچایی شاپور	۳٦	٦۲۷۰
علی‌دوست رسول	۱۰۳	٦۲٤۸
یاوری وسطی کلایی سیدنظام	۱۹۰۸	٦۲۳٥
جعفری اصغر	۱۱٥	٦۲۲۸
رخ‌زادی زردویی بهروز	۱۰۸	٦۲۱۹
مرزبان حمیدرضا	٤۲	٦۲۰۹
موسس غفاری محمدصالح	٥۲۲	٦۱۸۲
کرمی ولی	۱٤۰	٦۱۷۷
اقبالی خسرو	۸٤۹	٦۱۷۳
پاکزاد ننه‌کران برات	۱٦۸۲	٦۱۷۲
سلطانی احمدقلی	۲۱٤	٦۱٤۹
فلاح بهزاد	۸٤۱	٦۱۲۸
مجیدی علی‌آقا	۱۳۰	٦۱۱۳
جوادی علی‌اکبر	۱۸	٦۱۰۳
رسولی منوچهر	۲۱	٦۰۷۳
ناظمی صمد	۸۳٦٥	٦۰٦٥
اشرافزاده غلام‌حسین	٦۹۸	٦۰٥۷
آرام عبدالرضا	۱٦۹٥	٦۰٥٥
براری ملکشاه بختیار	۲۰	٦۰٥۰
پورعاطفی احمد	۷	٥۹۹٦
آهی پرویز	۱۱٤	٥۹۸۳
سلحشور فرخزاد	۱۷۹	٥۹۸۲
ایمانی خوشخو ناهید	٤۸	٥۹٦۳
اظهری ناصر	۱۷۰	٥۹٦۳
یاهوشی مرتضی	۱۲۸۰	٥۹٤٦
کردعلی‌وند آقارضا	۱۹۸	٥۹٤۲
ملاوردی غلامرضا	۳۰۲	٥۹۳۱
خسروی مهوش	۹۰٤	٥۹۲۰

ذخیره‌ها

مصطفی ماهیدشتی محمدرضا	۲۷۲	٥۹۱٤
صیادی رفعت	۸٦۷	٥۹۰٤
محمدی طباطبایی اقدس	۳۸	٥۸۷۸
رمضان‌زاده کلده صادق	۲۱	٥۸۷۲
ملکی ضامنجانی جعفر	۱۲	٥۸٥۳
اژدهاکش ابوالوردی هدایت	۹۱۷	٥۸٥۱
علیرضازاده نودهی علیرضا	۱۹	٥۸۳۹
هجرانی‌پور مرضیه	۱۰۳	٥۸۱٦
حسین‌پور هاشم	۱۰۳۱	٥۷۹٤
پورمهر عیسی	۱	٥۷۹۲
بهاری علی‌اکبر	۱۷٥٥۱	٥۷۸۹
اساسه مصطفی	٥۸۸	٥۷۸۸
ولیبی محمدآبادی رضاعلی	٥۳۱٤	٥۷۸٥
یغموری بهروز	٥۰٥	٥۷۷۹
بیگلری فرد براتعلی	۱۰۳	٥۷٦۲
خدیوی سهیلا	۱۲۰	٥۷٥۹
رضایی‌کهر نورتاج	۱۳۰	٥۷٥۷
مهری عبدالحسین	۱۹	٥۷٤۷
حسینی قاسم‌آبادیان علی‌اکبر	۹	٥۷٤٥
قربی پروین	٥۲۱	٥۷٤۳
بابایی‌ریزوندی مرادعلی	۲	٥۷۳۹
میرابوالقاسمی اسداله	۳۳۰۸۱	٥۷۲٦
نمکچیان نمکین محمد هادی	۱۳۸	٥۷۲۹
شاه‌آبادی غلامحسین	٦	٥۷۲٥
ملاحمدی شکوفه	۹٥	٥۷۲۰

پذیرفته شدگان دوره شبانه دانشگاه رازی نیمسال دوم تحصیلی ٥٥ـ٥٤ گروه چهارم

ابراهیمیان احمدرضا	۱	۷٦۲٦
نورانی کلیجی ابوبکر	۷۹٦	۷۲۸٤
اشرفی‌زاده حسن	۱٤۷	۷۰٦٦
نبیی کاظم	۳۲٦۱٦	۷۰۲٦
کتابی مهوش	٥۱۲	٦۹٤٦
فتحی وحدانی	۷۱۹	٦۹۲٥
مرادی مسعود	٤۷۹	٦۸۷۲
رزاقی محسن	۳۰٤	٦۸٥۹
امیری الیاسی حسن	۱٥۸	٦۷۲٥
خاکسار فسایی غلامحسین	۷۹	٦٦۸۷
سید یوسفی ششده عبدالصالح	۲٤	٦٦۸۲
ناطقی غلامعلی	۹٦	٦٦٦٥
همتیان زهره	۳۰۷۳۰	٦٦۱۹
حیدریان شیرین	۲٦۳	٦٦۱۷
جلال توکیل‌کندی بهرام	۱٥۲۰	٦٥۹٥
صادقی محمد رضا	۷۹۹٥	٦٤۹٤
عظیم‌زاده‌دهخوارقانی‌محمدحسین	۲٥٦	٦٤٦٥
کتابی منصوره	۲٤۲٤	٦٤٥۱
جوادی زنوز آذر	۹	٦٤٤۳
عاقل‌کهن داود	۳۷٥	٦٤۳۱
احمدی افسر	۲٤٥۰	٦٤۱۸
غلامی ولی‌آبادی فخرتاج	۱۳	٦٤۱٦
مصطفی‌پورگلچین‌لنگرودی‌علی	۱۰۷٥۹	٦۳۷۱
شیخی شهلا	۲۱۰	٦۳٦٥
فرج‌زاده منصور	۱٦	٦۳۳۸
رضایی‌پورعلم‌آبادی محمدعلی

برندگان جوایز ادبی فروغ

امسال جوایز فروغ فرخزاد به ۲۲ نفر از ادبا و هنرمندان تعلق گرفت

منیر وکیلی — پری صابری — کلنل علینقی وزیری

سهراب سپهری — جواد مجابی — باستانی پاریزی

اردشیر محصص — علی‌اصغر گرمسیری — اسماعیل شاهرودی آینده

بعدازظهر روز پنجشنبه در تالار اجتماعات «مدرسه عالی ارتباطات» هفته فروغ‌بپایان رسید و جوایز فروغ فرخزاد از سوی هیئت داوران به برندگان آن اهدا گردید.

● جایزه موسیقی به کلنل علینقی وزیری که عبدالعلی وزیری از جانب وی جایزه را جایزه را دریافت داشت.

● جایزه موسیقی کلاسیکو ابرا به خانم منیر وکیلی بخاطر هشت سال خدمت او در تالار رودکی.

● جایزه تئاتر به علی اصغر گرمسیری هنرمند قدیمی‌تئاتربخاطر بهسازی تئاتر و هنر نمایش در ایران.

● جایزه تئاتر امروز به پری صابری‌بخاطر کارگردانی‌نمایشنامه جزیره بزها.

● جایزه‌قصه‌نویسی‌به‌عباس پهلوان بخاطر کتاب تشریفات

● جایزه رمان نویسی به‌بهرام صادقی بخاطر کتاب سنگر ها قمقمه های خالی

● جایزه طنز نویسی به ایرج پزشگراد بخاطر کتاب «دائی جان‌ناپلئون» و ادب مرد به زدولت اوست».

● جایزه ترجمه به حمید عنایت.

● جایزه شعر به اسماعیل شاهرودی (آینده).

● جایزه تالیف‌به‌دکترباستانی پاریزی بخاطر آثار ارزنده‌اش.

● جایزه‌تحقیق‌به‌دکترمصطفی رحیمی بخاطر شناسائی انسان امروز و تحقیقات جامع وی در ادبیات کلاسیک ایران وادبیات فرانسه و بویژه آثار سارتر.

● جایزه روزنامه‌نگار سال‌به دکترجواد مجابی.

● جایزه نویسنده مطبوعات به‌مهرانگیز کار وعلیرضا میبدی.

● جایزه‌منقاشی به‌رضا مافی.

● جایزه کاریکاتور به‌اردشیر محصص بخاطر جهانی کردن‌هنر کاریکاتور ایران.

● جایزه هنرپیشه در تئاترو سینما به جمشید مشایخی.

● جایزه هنرپیشه سینما به همایون بخاطر بازی درفیلم تیلی.

● جایزه برای هنر بصورت مطلق به سهراب سپهری بخاطر نقاشیها و شعرهایش.

جایزه شعر جوان بخانم همایونتاج طباطبائی بخاطر شعر هایش و فرشاد عشقی. بخاطر ترانه‌هایش.

● جایزه هنرمند خارجی به ملینامرکوری.

در هنگام اهدا این جوایز شش نفر از برندگان: دکتر باستانی پاریزی- مصطفی رحیمی- دکتر جواد مجابی-ایرج‌پزشکزاد- حمید عنایت حضور نداشتند و جایزه ملینا مرکوری نیز برای‌او فرستاده خواهد شد.

درهفتمین روز «هفته فروغ» دیروز گروهی‌ازدوستان‌وطرفداران فروغ برمزار او در قبرستان ظهیرالدوله گردهم آمدند.

ستارهٔ بخت شما

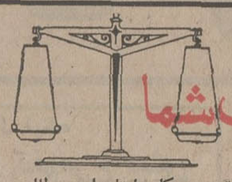

● فروردین ـ برای موفقیت درکارهایتان‌باید مطالعه بیشتری‌داشته‌باشید. دیداری‌شیرین‌و دلپذیر خواهید داشت.

● اردیبهشت ـ ازجروبحث با اعضای فامیل‌خودداری کنید،بضررتان تمام میشود، روز آرامی را با انجام کارهای‌معمولی‌میگذرانید.

● خرداد ـ کاریدون برنامه‌شما را خسته‌میکندو موفق‌هم نمیشوید- عقاید دیگران‌راهم‌درنظربگیرید.

● تیر ـ موفقیت‌هائی بدست می‌آورید، امانباید دست‌از تلاش بردارید. از ماجرای تازه‌ای درباره یک دوست باخبرمیشوید.

● مرداد ـ درمحیط شغلی‌بزودی‌ارتقاء مقام پیدامیکنید. نامه‌ای را که بابی صبری منتظرش هستید دریافت میدارید.

● شهریور ـ فرصتی بدست می‌آورید تا استعدادو لقی خودتان رابشناسانید ـ هدیه‌ای دریافت می‌کنید.

● مهر ـ سفری درپیش دارید که برایتان بسیارضروری ولازم‌است-بیکی ازهدفهایتان دسترسی پیدامیکنید.

● آبان ـ کارهایتان رابدقت بررسی کنید ونظم وترتیب به‌آنها بدهید. برای یکی از نزدیکانتان حادثه شیرینی رخ‌میدهد.

● آذر ـ آشنائی بایک شخصیت مهم برزندگیتان‌تاثیر می‌گذارد. شانس پیروزیتان‌در زمینه‌های هنری‌زیاد است.

● دی ـ یکی از نزدیکان به کمک شمامحتاج است. درمیان خانواده امکان‌بیشتری برای آسایش آرامش شمافراهم می‌شود.

● بهمن ـ دریک کاردسته‌جمعی ویا اجتماعی نقش پراهمیتی راعهده‌دار میشوید. روزهای خوبی در انتظار شماست.

● اسفند ـ طرح کاری رامیریزید که ثمره آن‌چندی‌بعد بچشم خواهد خورد.بانوشتن نامه‌ای به یکی‌ازدورت فامیلی خاتمه میدهید.

تلویزیون

برنامه های تلویزیونی زیر از طرف سازمان رادیو تلویزیون ملی ایران اعلام شده‌است مسئولیت هرگونه تغییر در ساعات و چگونگی برنامه‌ها با آن سازمان است

برنامه اول کانال ۷

۱۶ـ۳۰ اخبار
۱۶ـ۳۵ برنامه روستائیان
۱۷ـ۰۰ نقالی
۱۷ـ۱۱ برنامه کودکان
۱۸ـ۲۰ اخبار استان
۱۸ـ۳۰ برنامه آموزشی
۱۸ـ۴۵ اخبار ورزشی
۱۹ـ۰۵ ماجرا های هاکل ـ بری‌فین
۱۹ـ۳۰ گزارش مسابقات المپیک زمستانی
۲۰ـ۰۰ اخبار
۲۰ـ۳۵ راهنما
۲۱ـ۴۰ آقای مربوطه
۲۱ـ۴۵ شما و تلویزیون
۲۲ـ۲۵ تئاتر

برنامه نیمروز یکشنبه

۱۲ـ۰۰ اخبار
۱۲ـ۰۵ برنامه کارگران
۱۲ـ۳۵ موسیقی ایرانی
۱۳ـ۱۰ دان‌اگوست
۱۴ـ۰۰ اخبار

برنامه دوم کانال ۹

شنبه

برنامه بین‌المللی

۱۶ـ۰۰ دنیای اطراف ما
۱۶ـ۱۶ مقدمه برنامه ـ اخبار
۱۶ـ۲۰ مایا
۱۷ـ۰۴ شهردار
۱۷ـ۵۵ برای آگاهی شما
۱۸ـ۱۵ لنسر
۱۹ـ۰۰ اخبار

برنامه عادی

۱۹ـ۱۵ موسیقی و تصویر
۱۹ـ۳۰ اتاق اخبار
۱۹ـ۳۵ چیس
۲۰ـ۲۵ ایران زمین
۲۰ـ۵۷ قانون‌دوست‌شماست
۲۱ـ۰۰ اخبار از برنامه دوم
۲۱ـ۳۰ شهر آفتاب
۲۲ـ۰۰ تصویر وسایه‌ها

تلویزیون امریکا

شنبه

۱۶ـ۰۰ تلویزیون امروز
۱۶ـ۰۵ بیمارستان عمومی
۱۶ـ۲۵ خیابان سسام
۱۷ـ۲۵ سندباد
۱۷ـ۳۰ زین‌گری
۱۷ـ۵۵ آگهی
۱۸ـ۰۰ اخبار
۱۸ـ۳۰ یادداشت برنامه‌ها
۱۸ـ۳۵ انتقاد
۱۸ـ۵۰ برنامه ورزشی
۲۱ـ۱۰ دست شیطان
۲۱ـ۳۵ سانفورد وپسر
۲۱ـ۵۵ آگهی
۲۲ـ۰۰ اخبار
۲۲ـ۱۵ مروگریفین
۲۳ـ۴۵ اخبار ویژه

جدول

جدول عادی شماره ۹۲۶۶

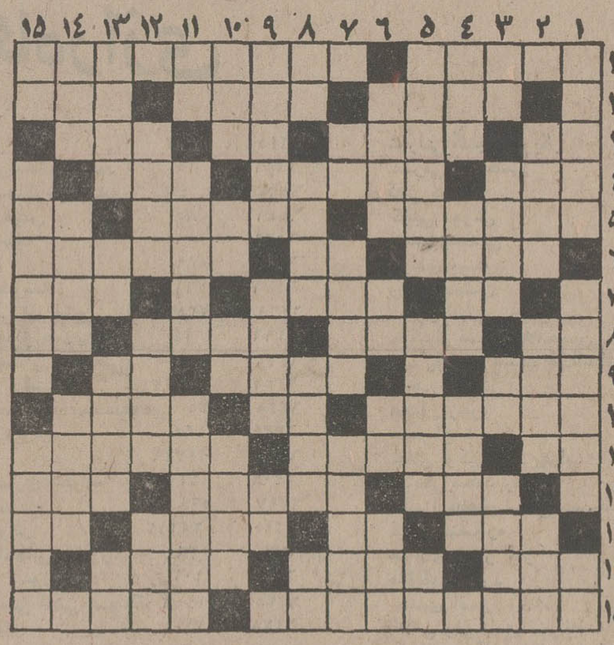

افقی:

۱ـ زمین ها ـ از گیاهانی که مصرف داروئی دارد ۲ـ شهرهای عرب ـ هر وقت از آب بگیرند تازه است ـ پرچم۲ـ معاون معروف هیتلر ـ هدف و مقصود ـ همسر ماده ـ با کنار می‌آید ۴ـ مبحثی در شیمی ـ کمک ویاری ـ از الات طرب ۵ـ نوعی ورزش دواست ـ کتاب شعر ـ خانه و ده را گویند ۶ـ همه راهها به ان ختم میشود ـ علامت نداشتن ـ زهری که امان نمی دهد ۷ـ برای مرکش ترانه‌ای سرودند ـ صبرش زیاد است ـ برای بی‌عرضه کسی خرد نمیکند۸ـ مایه حیات ـ وای از درازش که سر میبرد ـفرزندان عرب ـ بلی به زبان روسی ۹ـ حرفی که در وقت آرزو بر زبان می‌آورند ـ دادن وگرفتنش هردو گناه است ـ حرف‌صریح ۱۰ـ لقبی در بین پیشاهنگان ـ حرف دهن‌کجی ـ نقطه‌مقابل ذهاب ۱۱ـ برابر ـ مظهر باریکی است ـ می گویند برای مرد تجربه می آورد ۱۲ـ پایه و اساس ـ پایان کار ـ قسمت سکسی‌پا ۱۳ـ پدران ـ حرف ربط ـ تازه که باشد پروبتامین‌تر است ـ فاصله‌را میرساند ۱۴ـ حالتی که بیهوش گرفتار آتشگریه و زاری به طریقه خانم ـ نالیدن ۱۵ـ اثری معروف از مارگارت میچل که از آن‌فیلمی هم ساخته‌اند ـ ظاهر ساختمان.

عمودی:

۱ـ یکی از انگشتان دست ـ به هر طبعی میسازد ـ با آب کباب است ۲ـ خون می ریزد بی آنکه جرمی مرتکب شده باشد ـ زمین کشت‌نشده ـ فعلی در دستور ۳ـ هدف بوسه شیرین ـ زین و برگ اسب ـ بدی و فساد را! ـ از آلات‌طرب ۴ـ درد ورنج ـ درخشان‌تر ـ به زیر سر مینهند و استراحت می کنند ۵ـ ورزش مد روز ـ خراب شده ـ مقابل نشد ۶ـ لباس خانم‌است ـ عدد قرن ـ سنگ گرانبها ـ بزرگ قوم ۷ـ بالا آمدن آب دریا ـ درخشان و نورانی ـ احتیاجی به شهرت ندارد ۸ـ تردستی در کار ـ علم ادب می‌داند ـ رقصی در هند ـ زبان موسیقی ۹ـ مرد آزاده سر زمین هند که به تیری از پا درامد ـ روایتگر ـ شهر سوهان ۱۰ـ یکی از شهرهای آذربایجان ـ مثل و مانند ـ میوه‌ایست ـ بیان‌کننده ۱۱ـ ضمیر مفرد ـ غرامت است و از زبان رساننده می گیرند ـ درجه‌ای در ارتش۱۲ـ نوعی بازی قمار ـ قوم خودمان ـ میوه‌ایکه پوست کنده‌اش را بیشتر می‌پسندند ۱۳ـ شیشه مرغوب ـ برهنه ـ اینهم همه را به کیش خودمی پندارد!ـ سایه تردید ۱۴ـ از طوایف مشهور عرب ـ گاهی به‌استخوان میرسد ـ از اسناد بانکی ۱۵ـ بوی رطوبت ـ سرشتی زشت دارد ـ بزرگ جثه.

جدول ویژه شماره ۶۲۶

افقی:

۱ـ اثری از ماکسیم‌گورکی ـ یکی از برادران سازنده‌سینما ۲ـ خانه‌گیلانی در صحرا ـ اکنون فصل آن نیست ـ ازفلاسفه قرن‌هجدهم انگلستان ۳ـ خانم بیشتر با چانه می‌زند ـ و احدی در طول ووزن ـ نقطه و خال ـ همگان ۴ـ ردن شاخه های زائد درخت ـ از ناراحتی هایی که پاکرفتار آن می‌شود ـ قلاده سگ ۵ـ حتما پشتیبان هم هست ـ از آثارهم وپیام شکسپیر ـ آش ۶ـ نوعی قمار در قمارخانه ـ سودن ـ سیسوف و ریاضی‌دان دوره رنسانس فرانسه ۷ـ علامت جمع ـ آشنا کننده و شناسانده ـ دانشمند از آن بهره برده ۸ـ از دهای خوشبو ـ کسیکه بد دیگران را بگوید ـ گاهی از زندگی‌چنین می‌شود ـ بلی به زبان آلمانی ۹ـ هستی ووجود ـ عقربه‌اش از حرکت نمی‌ایستد ـ سیب زمینی ندارد ۱۰ـ آهنگ سازفرن هجدهم ایتالیا که بیشتر آثارش درپاراست ـ جنس‌فوی‌بر ـ ازمعروفترین مساجد ۱۱ـ اگر ـ زن خوبرو و زیبا را خویند ـ حرمت او را باید نگهداشت ۱۲ـ می‌گویند یکی از هفت‌بچه‌اش بلبل می‌شود ـ داروهای خوشبو ـ اکنون همه دارند ۱۳ـ اشتهایش آرزوست ـ عضوی در درون ـ همان سیبل است ـ از مرغان افسانه‌ای ۱۴ـ شتر کشتن ـ گذشتن ـچسمداشت و انتظار ۱۵ـ از معروفترین خانقاه های تهران ـ بیماری که باعث زردی میشود.

عمودی:

۱ـ آوای‌بلبل ـ اثری‌از پاسکال ـ کلام معتبر ۲ـ پانصد هزار ـ مشهورترین‌موزه‌اروپا ـ نامه ها و کتاب ها ۳ـ زغال طبیعی ـ شهری در استان مرکزی ـ گرداگرد دهان ـ لباس خانم هندی ۴ـ عدد سه در لفظ آذری ـ عشوه و ادا ـ یکی از فرزندان یعقوب نبی ۵ـ آسمانها ـ زاهد است و پارسا ـ گل بنونه ۶ـ بیماری‌شکمروش ـ ضمیر جمع ـ تکرار یکحرف ـ از مشروبات خارجی ۷ـ آب پاک ـ گرامی داشته شده ـ آمیخته شده و غیر خالص ۸ـ مثل و مانند ـ سهل و آسان ـ عملی درحساب خدای خورشیددر مصر قدیم ۹ـ جوراست ـ سفالگر ـ خالص ازهرچیز ۱۰ـ بروبازو و گردن ـ گونه ـ بالاکه رود ناراحتی پیش می‌آورد ـ گل شب‌بو ۱۱ـ بغل و آغوش ـ افسردگی و بیزاری ـ یکی از انواع حکومت ۱۲ـ خانم کاش همیشه چنین بود ـ بیم و ترس ـ چاشنی غذاست ۱۳ـ شیره چغندرقند ـ از کاشفین‌مشهور میکرب ـ حدس و پندار ـ بردگی و بندگی ۱۴ـ اسب چاپار ـ خالق‌و آفریدگار ـ مردجالاک و تندرو ۱۵ـ سخن خشمناگین زیرلب ـ سرباز و سپاهی خارجی ـ برادر که باشند چنین هم هستند.

حل جدول شماره ۶۲۵

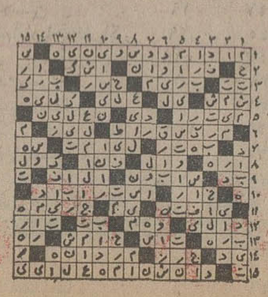

حل جدول شماره ۹۲۶۵

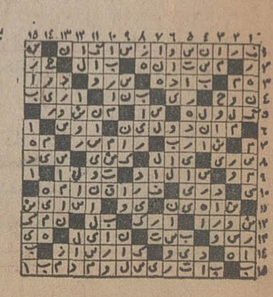

ارگ یاماها

آنچه یاماها به دنیای موزیک تقدیم مینماید کاملترین است

یاماها همیشه ۹۰ سال جلوتر است

چون در سال ۱۸۸۷ میلادی ارگ الکترونیک توسط یاماها اختراع شد و به مرحله کمال رسید.

یاماها توصیه می‌کند...

قبل از خرید ارگ یاماها از ارگ های دیگر که ادعاهائی دارند نیز دیدن نمائید، در این صورت مسلما برگزیده ارگ های دنیا یعنی:

ارگ الکترونیک یاماها را انتخاب خواهید کرد.

YAMAHA SINCE 1887

ماشین سازی تبریز
شرکت سهامی خاص

آگهی استخدام

ماشین‌سازی تبریز شرکت‌سهامی خاص

ماشین‌سازی تبریز به همکاری افرادزیر نیازمند است.
۱ـ تعمیرکار مکانیکی ماشین‌آلات
۲ـ تعمیرکار الکتریکی ماشین‌آلات
۳ـ تکنیسین نگهداری و تعمیر سیستم تلفن مرکزی با تجربه
۴ـ اپراتور تلکس باتجربه
۵ـ برقکار ماشین‌آلات
۶ـ آهنگر
۷ـ اپراتور کوره مازوتی
واجدین شرایط استخدام میتوانند به کارگزینی شرکت واقع در تبریز قراملك مراجعه و یا با صندوق پستی شماره ۱۸۳ مکاتبه فرمایند.

ماشین‌سازی تبریز ـ شرکت‌سهامی خاص

هیئت تجاری تاسمانیا فرصتها را به‌ارمغان می‌آورد

یک هیئت ده نفری تجاری از تاسمانیا ـ ایالت جزیره‌ای استرالیا از ۲۸ بهمن تا ۲ اسفند از ایران‌دیدن خواهند کرد. ریاست هیئت را یک وزیرلندپایه دولتی عالیجناب‌اس‌سی‌اچ فراست مراقبت و بعهده دارد. اگر علاقمند به ملاقات جهت بحث و گفتگو در باره واردات هریک از کالا های ذیل هستید لطفا با وابسته سفارت استرالیا در تهران تماس بگیرید تا ترتیبات مربوطه به ملاقات داده شود.

تلفنهای ۸۲۴۵۵۴ ـ ۸۲۵۶۹۸ ـ ۸۲۲۷۱۱

فرآورده هاعبارتند از:
دستگاه کنترل کننده‌آلودگی‌هوا
گوشت گوساله
فلزکادیوم، میوه‌جات، گوشت (کمپوت ـکنسرو)
محصولات لبنیات ـکودها ـ سیب‌تازه ـسبزیجات‌یخ‌زده‌ـ
گوشت بره وگوسفند ـ گوسفندزنده‌ـروی‌ـچوب.

کاشی سعدی
پیشرو صنعت سرامیک ایران

چینی ممتاز آلمانی ـ الگانت ـ شیک

با رومیزی آبی
گل الگانت آبی «با شکوه و اشرافی»

IR Porzellan
MADE IN GERMANY

ایرپرسلان

ایرپرسلان کریمخان زند شماره ۱۳۲ تلفنهای: ۲ ـ ۸۳۵۸۰۱

عروسی ۱۴۹ ریال
تشریفات بی‌نظیر استقبال فیلمبرداری رنگی سالن‌های مجلل دیسکوته استریوفونیک آهنگی مجانی
تلفن ۶۶۳۶۳۵

کشتیرانی جنوب ـ خط ایران
(وابسته به کشتیرانی ملی آریا)

حمل ونقل کالاهای فله به ایران وسراسر جهان
باکمال احترام: ورودکشتی باری وفله برخود رابه استحضار میرساند

نام کشتی	سفر	ظرفیت وکالا	تاریخ ورود	بندر تخلیه
قوی‌مارو وینجان	۳۰	۳۸۰۰ تن پرتقال	۵۴/۱۰/۲۹	بندرعباس
دیمتریوس‌ک	۳۱	۲۲۱۸ تن پرتقال	۵۴/۱۱/۶	خرمشهر
یرشین ریفر	۳۲	۳۸۰۰ تن پرتقال	۵۴/۱۱/۱۶	خرمشهر

آدرس: خیابان کریم‌خان زند، شماره ۲۲۲؛ صندوق پستی ۳۸۷ ـ تهران.
تلفن ۱ـ۸۳۴۲۳۰ ـ ۲ـ۸۳۴۸۹۱؛ تلکس ۲۱۲۸۳۳؛ تلگرافی ۵۲۲۲

memory Q

حافظه الکترونیک کیو
بزرگترین تحول در دنیای صدا
ناسیونال
فردا حیرت‌آورترین رادیوکاست جهان را که مجهز به حافظه الکترونیک کیو (موری کیو) میباشد معرفی میکند.

پیام شاهنشاه آریامهر بمناسبت سالروز تاسیس دفاع غیرنظامی کشور

دفاع غیر نظامی جزء دفاع کلی کشور است

شاهنشاه آریامهر بمناسبت روز ۲۵ بهمن سالروز تاسیس دفاع غیرنظامی کشور پیامی باین شرح فرستادند :

بمناسبت هجدهمین سالروز تاسیس سازمان دفاع غیرنظامی کشور، باردیگر اهمیت دفاع غیرنظامی وتوجه به‌اصل حفاظت و ایمنی و آمادگی عمومی را بمنظور پیشگیری و مقابله باحوادث و سوانح طبیعی وغیرطبیعی چه در زمان صلح وچه در موارد اضطراری یادآور میشویم .

لازم بتذکر نیست که‌برای حفظ سرمایه های مادی و معنوی کشور و نگهداری تاسیسات عظیم تولیدی‌که در ایران‌امروز پیوسته روبه‌گسترش است، وجود وفعالیت سازمان دفاع غیر نظامی‌مجهزی که بتواند بارعایت کامل اصول پیش‌بینی و پیشگیری ملت ایران را برای مقابله با پیش‌آمد های غیرمترقبه درزمان صلح و جنگ آماده سازد ازهر جهت ضروری است. بدیهی است تا زمانی که دردنیای ماتهدید های نظامی و اقتصادی و روانی وجود داشته باشد ،دفاع غیرنظامی باید جزء غیرقابل تفکیک دفاع کلی کشور بشمار آید .

در آستانه هجدهمین سال فعالیت سازمان دفاع غیر نظامی کشور باردیگر لزوم همکاری همه‌جانبه کلیه سازمان های دولتی و ملی وفرد فرد افراد ملت‌ایران را بااین سازمان که وظایف آنچنانی از دفاع کلی کشور است یادآور میشویم ، وبرای سازمان دفاع غیرنظامی کشور توفیق روز افزون در انجام وظائف ملی و میهنی خود خواستاریم

پیام نخست‌وزیر

آقای امیرعباس هویدا نخست وزیر نیز بمناسبت هجدهمین سال تاسیس سازمان دفاع غیرنظامی کشور پیامی فرستاد .

درپیام نخست وزیر گفته شده است :تاسیس واحد های‌دفاع غیرنظامی در مراکز استان و شهرستان ها مقدمه‌ای برای استقرار و گسترش دفاع غیرنظامی‌در سراسر کشور تا کوچکترین و دور افتاده‌ترین روستای ایران است تا کلیه افراد ملت در سراسر مملکت زیر پوشش دفاع غیرنظامی قرار گیرند .

انجام این‌امر بویژه دراین دوران که ثروت های ملی روز بروز افزایش یافته و تاسیسات عظیم صنعتی و کشاورزی دربخش های عمومی و خصوصی گسترش می‌یابد اهمیت ضرورت همکاری همه جانبه مردم و سازمان های دولتی‌و ملی را بیش از پیش‌آشکار میسازد .

توفیق روزافزون سازمان دفاع غیر نظامی کشور را در اجرای منویات شاهنشاه آریامهر فرمانده انقلاب ایران ، وخدمت بیشتر به‌هم‌میهنان ازدرگاه خدای بزرگ مسئلت میکنم .

وزیر جدید بازرگانی اعلام کرد

در قیمت گذاریهائی که تاکنون‌شده‌تجدید نظر میشود

دکترتسلیمی وزیر بازرگانی شمت چپ وتونکچین‌یانگ وزیر امورخارجه جمهوری کره درمراسم‌امضاء موافقتنامه بازرگانی دوکشور

★ سال آینده حمایت از صنایعی که برشد کافی رسیده‌اند کمتر خواهد شد

وزیر جدید بازرگانی یک بار دیگر تاکید کرد ، ضمن آنکه تولید کننده ایرانی در بخش های مختلف تولیدی تشویق خواهند شد ، در عین حال با گران فروشی بشدت مبارزه میگردد و حمایت از مصرف کننده مورد توجه‌خاص قرار دارد .

افزایش حجم تولیدات

دکتر تسلیمی وزیر بازرگانی که در جمع خبرنگاران بعد از امضاء موافقت‌نامه بازرگانی با جمهوری کره جنوبی‌صحبت میکرد ، افزود:وزارت‌بازرگانی برای تامین و تدارک مواد غذائی و مصرف کوتاه مدت و بویژه در ایام نوروزبرنامه گسترده‌ای خواهد داشت اما درکنار این برنامه‌ها ، بررسی های دقیقی هم برای تامین و تدارک مواد غذائی درازمدت آغاز کرده است که اساس آن برافزایش حجم تولیدات داخلی قرار دارد .

وزارت بازرگانی کوشش خواهد کرد کارهائی را که بخش خصوصی‌میتواند انجام دهد ، به مردم واگذار کند و نقش این وزارتخانه درآینده بیشتر روی سیاست‌بازاردا‌خلی متمرکز خواهد شد .

تجدید نظر در قیمت‌گذاری

در مورد نحوه قیمت‌گذاری تاکید برسود عادله است و بهمین جهت از گران فروشی که متضمن سود غیرعادلانه است بشدت جلوگیری خواهد شد . نحوه‌قیمت‌گذاری‌بصورت علمی تغییر خواهد کرد ، بنابراین قیمت‌ها براساس نوسانات تغییر خواهند کرد . باین ترتیب که در کلیه قیمت گذاری هائی که تاکنون بعمل آمده تجدید نظر میشود و در آینده نیز همواره در نرخهای تعیین شده برحسب زمان و عوامل‌مختلف تغییر داده‌خواهد شد .

تسلیمی درباره مقررات صادرات و واردات سال آینده گفت : تاکید بیشتر برحمایت از مصرف کننده و تشویق به تولید در داخل‌است. حمایت از صنایعی که برشد کافی رسیده‌اند کمتر خواهد شد ، این حمایت درحدمعقول ومطلوبی ادامه خواهد داشت. در جائی که نیاز به واردات باشد اقدام خواهد شد و در غیر اینصورت سیاست های جمایتی از تولیدات داخلی بقوت خود باقی خواهد ماند.

افزایش مبادلات تجاری

وزیربازرگانی‌ضمن‌توضیحاتی درباره موافقتنامه‌بازرگانی‌ایران و جمهوری کره جنوبی گفت: در مذاکراتی که میان ایران و جمهوری کره صورت گرفت دو کشور توافق کردند که درزمینه عرضه تولیدات‌صنعتی طرفین در بازار خاورمیانه و بازار خاور دور با یکدیگر همکاری کنند .

طرح سازمان‌دانشجویان

پیش‌نویس طرح تشکیل‌سازمان دانشجویان ایرانی در اجتماعی با حضور ابراهیم کوهستانی مسئول امور اجتماعی و منوچهر سلیمی عضو هیات اجرائی‌حزب رستاخیز ملت ایران‌و باشرکت بیش از ۳۰۰ نفرازنمایندگان دانشجویان دانشگاهها‌ومدارس عالی تهران بعدازظهر پنجشنبه گذشته درمحل‌ساختمان‌آپادانای حزب مورد بررسی قرار گرفت و دانشجویان نظریات اصلاحی خود را در مورد این طرح‌ابراز داشتند .

۲۴ ساعت گذشته : کشته‌شدگان، مجروحین‌وحوادث گوناگون

۷ نفر کشته حوادث رانندگی

تربت حیدریه ـ کامیون۵۶۷۹۶ رانندگی «محمود محمدیان» در ۱۸ کیلو متری تربت حیدریه مشهد با اتوبوس ۸۹۸۲۸ متعلق به مسافربری قم برخورد کرد . در این حادثه راننده کامیون ، علی‌اکبر رحمتی مامور توزیع‌مواد خوراکی تغذیه رایگان مدارس بجنورد ویکی ازسرنشینان‌اتوبوس کشته شدند .

دختر ۱۱ساله کشته شد

دزفول ـ کامیون بنز خاور ۴۹۵۶۷ خرم‌آباد برانندگی«جاسم اهری» دختر ۱۱ ساله‌ای بنام «مریم سید محمودی» را در خیابان سیروس مقابل‌دادگستری دزفول زیر گرفت و کشت.

۲ کشته ، ۱ مجروح

رفسنجان ـ وانت بار ۳۳۴۱۲ تهران‌ع که برانندگی «علی جان حسینی»و به سرنشینی «جهانگیر عبدالهی» و دو نفر دیگر با سرعت در جاده رفسنجان ـ کرمان در حرکت بود واژگون شد و سه سرنشین وانت کشته شدند راننده وانت نیز بشدت مجروح گردید .

۳ کشته ، ۵ مجروح

رشت ـ بنز کرایه ۱۲۲۵۵ ـ رشت برانندگی «محمد عندلیب کشوری» که با ۵ سرنشین‌عازم بندرعباس بود در ۵ کیلومتری رشت با وانت‌بار۴۹۱۸۹ تهران‌ق برانندگی «حسن واصفی» بشدت تصادف کرد.

در این حادثه‌راننده بنز کرایه، راننده وانت‌وعباس‌رفعتی،سرنشین وانت جان سپردند و۵ سرنشین بنز کرایه بشدت‌مجروح گردیدند، قربانعلی رضا پور ـ حسن گلزار سهرام یزدانیان یاسمین یزدانیان‌وفاطمه‌فرد‌کوهی مجروحین حادثه در بیمارستان کورش کبیر رشت بستری شدند .

کارگر در حریق کشته‌شد

دیشب، شرکت ساختمانی «سمن کاف» در خیابان‌دماوند دچارحریق شدو کارگرانی که‌دراتاقی درمحل شرکت خوابیده بودند درمحاصره آتش قرار گرفتند . جریان‌حریق باطلاع آتش نشانی رسید وآتش نشانان کارگران را از محاصره آتش نجات دادند . در این‌حریق که از سرایت شعله های آتش بخاری در اتاق کارگران ایجاد شده بود، یك کارگرساختمانی بنام «چنگیز آبی» براثرسوختگی شدید جان سپرد و چند تن‌دیگر از کارگران که دچار سوختگی شده‌اندبه بیمارستان انتقال‌یافتند.

خفگی در حوض

پسر دو ساله‌یی بنام «قاسم هاشم آبادی» در سلطنت آباد بداخل حوض خانه سقوط کرد و خفه شد .

انجمن شهرستان اهواز:

ایـام نوروز خواهش میکنیم به اهواز نیائید !

اهواز به مسافران نوروزی‌خوش نخواهد گذشت.

اهواز ـ خبرنگار اطلاعات : انجمن شهرستان اهواز مك بار دیگر به مسافران نوروزی هشدار داد در ایام نوروز به اهواز سفر نکنند .

نورالدین محمدی عضوانجمن شهرستان در این زمینه گفت: در حال حاضر اهوازیها برای تهیه مایحتاج عمومی خود می بایست در صف بایستند . به ویژه نانوائیها که همیشه صف های طولانی در کنار آن دیده میشود.

ترکی عضو دیگر انجمن شهرستان گفت : اهواز یك شهر آشفته و نابسامان است. وضع ارزاق عمومی به‌هیچوجه خوب نیست . وقتی از تامین ارزاق مردم شهرمان بی‌خبریم چگونه می خواهیم از چندهزار مسافر نوروزی پذیرائی کنیم بایداز مسافران نوروزی‌خواهش کردبه‌شهرمانیایندوشرمنده‌مان نکنند . قدر مسلم اینکه در

قابل توجه داوطلبان استخدام در وزارت تعاون وامور روستاها

پیرو آگهی قبلی باطلاع کلیه کسانی که برای استخدام در مشاغل خطاط، کارگزین، بایگان ، متصدی‌امور دفتری وکاربرداز ، حسابدار متصدی حفاظت ، انباردار ثبت‌نام نموده‌اند می‌رساند امتحان مربوط در ساعت ۲ بعد ازظهر روز پنجشنبه ۳۰ر۱۱ر۵۴ درمحل دبیرستان دارالفنون‌برگزارخواهد شداز داوطلبان‌مذکوردعوت‌میشودجهت‌دریافت پروانه ورود بجلسه امتحان‌در روز های سه‌شنبه و چهارشنبه ۲۸ و ۲۹ بهمن ماه جاری به وزارت تعاون و امور روستاها واقع در خیابان پهلوی‌روبروی سینما آتلانتیك مراجعه‌نمایند ضمنا پروانه ورود بجلسه داوطلبان‌شغل ماشین‌نویسی در صبح روز شنبه ۲ر۱۲ر۵۴ توزیع و امتحان مربوط در ساعت ۱ بعدازظهر همان روز برگزار خواهد شد .

م الف ۲۳۷۰۱

آ ـ ۴۵۵۲۶ وزارت تعاون و امور روستاها

آگهی مناقصه

سازمان برنامه و بودجه نگهداری، راهبری دستگاه های حرارت مرکزی و تهویه مطبوع ساختمان های خود رابه مناقصه میگذارد :

موسسات وشرکت هائی که دارای تجارب و سوابق کافی در این زمینه بوده و داوطلب شرکت در مناقصه می باشند می‌توانند با مراجعه بدبیرخانه امور اداری و مالی واقع در خیابان صفی‌علیشاه ساختمان شماره (۹) طبقه دوم، برگ شرایط و مشخصات مناقصه را دریافت و پس از مطالعه پیشنهاد خود را در پاکت لاك ومهرشده (باتوجه به شرایط شرکت در مناقصه) تنظیم وتا ساعت (۹) صبح روز ۱۲ اسفند ۱۳۵۴به دبیرخانه مدیریت‌مذکورتسلیم ورسید دریافت دارند .

پاکات مناقصه با حضورپیشنهاد دهندگان در ساعت ۱۰ صبح روز ۱۲ اسفند ماه ۱۳۵۴ در کاخ‌مرکزی‌سازمان برنامه و بودجه ، طبقه ششم اطاق شماره ۶۲۳باز وبرنده مناقصه تعیین‌خواهد شد، هرگونه مالیات و عوارض که برطرف قرارداد تعلق گیرد بعهده‌برنده مناقصه است .

سازمان برنامه وبودجه در رد یا قبول یك یا کلیه پیشنهادها آزاداست.

م الف ۲۳۶۹۷ امور اداری و مالی سازمان برنامه و بودجه

باتهام اخذ رشوه و احاذی

مدیر کل سابق پست اصفهان بازداشت شد

اصفهان ـ خبرنگاراطلاعات : مدیر دل سابق‌پست اصفهان با تحقیق دراطراف پرونده‌اتهامی «مصطفی جبلی» رئیس توزیع پست آن شهرستان بازداشت شد .

«جبرانی» مدیر کل سابق‌پست اصفهان با افشاء شدن‌اخاذی ورشوه‌خواری «مصطفی‌جبلی» رئیس‌توزیع پست به‌بندرعباس منتقل شده بود .

براساس محتویات پرونده ، راننده مدیر کل سابق پست اصفهان «فرش» و لوازم دیگر در تهران به خانه‌مقامات موثر وزارت پست‌و تلگراف تحویل میداده‌است ، همچنین‌پرونده حاکی است متهمان‌با‌اخذرشوه از متقاضیان ترتیب استخدام آنان رامیداده‌اندو از کارمندان بابت‌هزینه‌وسایل نقلیه‌موتوری ولباس کار نامبرسان ها نیز اخاذی میکرده‌اند .

«مصطفی جبلی» متهم دیگر پرونده در مهرماه گذشته با صدور قرار بازداشت مجدد از طرف‌بازپرس‌شعبه یکم‌دادسرای اصفهان زندانی شده است .

عده‌ای از کارکنان پست در مراحل‌مقدماتی‌و نهایی‌تحقیقات اقرار کرده‌اند که‌مبالغی رشوه به رئیس توزیع پست داده‌اند قسمتی از وجوهی که‌بعنوان رشوه دریافت میشده به‌حساب جاری متهمان واریز میگردیده است .

انجام مسابقه اسکواش در باشگاه بانک‌ملی

باشگاه بانک ملی ایران طبق معمول همساله یک دوره‌مسابقه اوپن اسکواش بین کلیه‌بازیکنان مقیم‌تهران ترتیب داده که‌بنفرات اول تاسوم این مسابقه جایزه داده‌خواهدشدازکلیه سازمانهای ورزشی و بازیکنان ایرانی و خارجی خواهشمند است تا آخر وقت اداری روز پنجشنبه ۳۰ بهمن ۵۴ برای نام‌نویسی به باشگاه بانک ملی مراجعه فرمایند .

قرعه‌کشی بعدازظهر همانروز دردفتر باشگاه بانک ملی‌ایران برگزار خواهد شد .

این مسابقه از روز شنبه دوم اسفند ماه ۵۴ همه روزه در سالن‌اسکواش باشگاه بانک‌ملی ایران برگزار خواهد شد .

صاحب عکس بنام سوره لاغر اندام و قد کوتاه با حافظه ضعیف و ترک زبان از روز ۱۱ر۱۰ر۵۴ در تهران مفقود شده خواهشمند است کسانی که از او اطلاعی دارند بتلفن ۶۲۷۸۷۱ اطلاع دهند .

آگهی اصلاح دستور جلسه

پیرو آگهی دعوت مجمع عمومی فوق‌العاده منعکس در صفحه ۱۳ روزنامه اطلاعات شماره ۱۴۹۲۹ اعلام میدارد کمچنانچه مجمع مزبور با اساسنامه جدید شرکت موافقت وتبدیل آنرا به عام اجازه دهد بدستور جلسه تصمیمات زیر اضافه میشود .

انتخاب هیئت مدیره اصلی و علی‌البدل ـ انتخاب‌بازرس اصلی و علی‌البدل ـ انتخاب موسسه حسابرس عملیات‌شرکت

هیئت مدیره شرکت سهامی خاص صنعتی بوتان

آ ـ ۱۸۶۵۹

عمره‌نوروزی جنت‌رضوانی با اجازه سازمان محترم اوقاف

طبق معمول سنوات گذشته برنامه خود را برای زیارت مکه معظمه و مدینه منوره‌وسوریه و مصراعلام میدارد . برای‌کسب‌اطلاعات بیشتر وثبت‌نام با تلفنهای ۳۴۰۶۰۶ و ۳۵۲۱۴۱ و ۳۴۱۷۵۲ تماس‌حاصل فرمائید.

رنك زیراکس ۳۶۰۰

یک چاپخانهٔ مجهّز

اما ساکت وتمیز برای مؤسّسهٔ شما

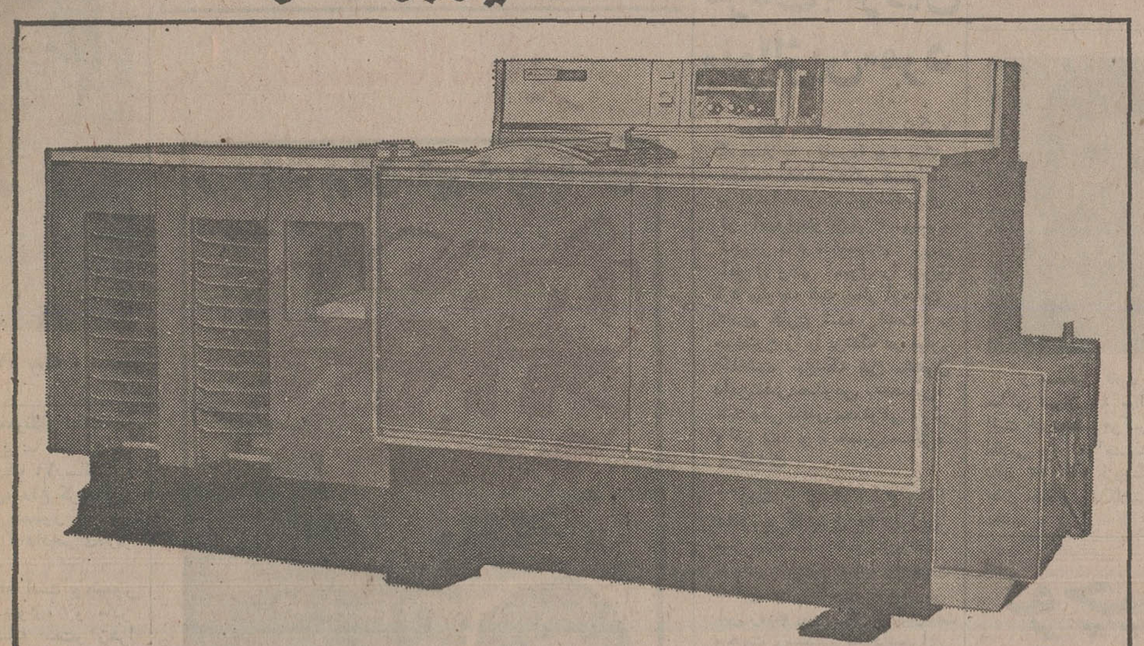

ما عقیده‌داریم رنک‌زیراکس ۳۶۰۰ یک‌چاپخانه مجهز ،اما ساکت و تمیزبرای هر نوع‌موسسه‌ایست که احتیاج به کارهای چاپی‌درنیراژ پائین دارند .

اما آنها که تا کنون از این‌ماشین استفاده کرده‌اند و احتیاجات بزرگ و فوری خودرا رفع نموده‌اندمیگویند رنک‌زیراکس ۳۶۰۰ حتی از یک چاپخانه هم مجهزتر و قابل استفاده تر است . زیرا

* احتیاج به هیچگونه مواد شیمیائی ندارد و کپی‌های تمیز و خشک میدهد.
* بسیار سریع است و در هر ثانیه یک نسخه میتوان گرفت .
* احتیاج به نگاتیف‌نیست و مستقیما "ازروی مدارک‌نسخه میدهد .
* احتیاج به کاغذمخصوص ندارد و روی‌کاغذهای معمولی‌هم‌میتوان کپی گرفت .
* کیفیت کار چنان‌عالی است که بهیچوجه‌هیچ‌ماشین نسخه‌برداری در جهان قادرنیست با آن رقابت‌کند و باین تمیزی نسخه‌بدهد .
* احتیاج به متخصص ندارد و کار کردن با آن آنقدر آسان است که فقط کافی است‌تعداد نسخه‌های موردنیاز رامشخص کنید و یک دکمه را فشار دهید . بقیه‌کارها راماشین بطوراتوماتیک انجام میدهد .
* در انتخاب مدل محدودیت‌ندارید و میتوانید مدلی را که بیشتر متناسب‌کار شماست تهیه کنید .
* و بالاخره قادرید این‌ماشین را حتی بدون احتیاج به خرید، در اختیار داشته باشید و هر وقت میزان کار شما تغییر کرد ، یا نوع ماشین را عوض کنید .

رنك زیراکس ایران

سازمان فروش و مارکتینگ ـ خیابان ایرانشهر ـ خیابان کامیار شماره ۸ ـ تلفن ۸۲۹۵۱۶

اهواز ـ خیابان ششم بهمن ـ خیابان داریوش شماره ۴۰۲ ـ تلفن ۲۴۲۸۶

اصفهان ـ خیابان کمال اسماعیل ـ خیابان فردوسی ـ ساختمان غزال گو تلفن ۲۱۸۰۵

RANK XEROX

آگهی تجدید مناقصه شماره ۲۶ مورخ ۲ر۱۰ر۵۴

مدیریت مهندسی و تاسیسات نیروی دریائی شاهنشاهی تعداد ۹قلم وسائل سردکننده مورد نیاز خودرااز طریق مناقصه خریداری می‌نماید .

پیشنهاددهندگان می‌توانند از تاریخ شنبه۲ر۱۲ر۵۴ بادردست‌داشتن معرفینامه به‌مدیریت مهندسی و تاسیسات نیروی دریائی شاهنشاهی (دایره پیمانهای پیشتیبانی) واقع در خیابان تخت طاووس ، خیابان کوه‌نور مراجعه مدارك ومشخصات معامله رادریافت و پیشنهاد خودرا طبق مفاد مندرج درشرایط‌مناقصه‌تنظیم‌وتاساعت ۱۰صبح روزشنبه ۱۶ر۱۲ر۵۴ بدفتر مدیریت مهندسی وتاسیسات نیروی دریائی شاهنشاهی تسلیم و رسید دریافت دارند .

م الف ۲۳۶۱۷

مدیریت مهندسی وتاسیسات نیروی دریائی شاهنشاهی

آگهی دعوت

از کلیه صاحبان سهام شرکت سهامی خاص خوراك دام پارس دعوت میشود تادر جلسه مجمع عمومی فوق‌العاده و مجمع عادی بطور فوق‌العاده‌شرکت که‌ساعت ۹صبح‌روزچهارشنبه ششم اسفند ماه ۵۴ در محل شرکت خیابان کندی‌شماره ۳۵ تشکیل‌میشودحضوربهمرسانند

دستور جلسه :

۱ـ استماع گزارش هیئت‌مدیره درموردتبدیل تمام سهام بی‌نام به بانام و سایر تغییرات‌لازمه

۲ـ رسیدگی به پیشنهاد هیئت مدیره درباره عام شدن شرکت وسایر مسائل مربوطه

۳ـ اصلاح مواد اساسنامه و یاتهیه وتنظیم اساسنامه جدید

۴ـ اتخاذ تصمیم در مورد تغییر سال مالی شرکت

۵ـ بررسی خط‌مشی شرکت و درصورت لزوم انتخاب هیئت‌مدیره و بازرسان هیئت‌مدیره شرکت سهامی خاص خوراك دام پارس .

عمره نوروزی و زیارت اماکن متبرکه باکسب اجازه از سازمان اوقاف

به مدیریت رحیم سیفی حرکت ۲۲ اسفند نشانی بوذرجمهری نو جنب کوچه امامزاده یحیی .تلفن ۳۵۰۶۹۸

عمره نوروزی و زیارت اماکن متبرکه با کسب اجازه ازسازمان اوقاف

به مدیریت سید مرتضی‌جلیلی خونساری حرکت۲۲اسفند نشانی تهران نو مقابل فرح آباد پلاك ۱۳۵۲تلفن دفتر ۷۹۲۱۲۷ منزل ۷۹۳۸۳۷

عمره نوروزی و زیارت اماکن متبرکه با کسب اجازه ازسازمان اوقاف

به مدیریت حسن اسعدی حرکت ۲۲ اسفند نشانی بوذرجمهری نو طبقه فوقانی بانك اعتبارات و تعاونی توزیع دفتر ۳۵۱۶۷۸ منزل ۷۹۴۱۷۰

بعلت ریزش یك ساختمان قدیمی

۳ برادر، در کنار هم کشته شدند

در تهران ناگهان زمین دهان باز کرد و مادر بزرك و نوه‌اش را بلعید

در تهران وسمنان ۵ نفر براثر ریزش آوار جان دادند. در تهران مرد ۵۵ ساله‌ای ۲ ساعت زیر آوار بود اما زنده خارج شد.

۳ برادر کشته شدند

سمنان ـ خبرنگار اطلاعات: سقف خانه‌ای در محله «چوب مسجد» سمنان، شب هنگام بر سر ساکنانش خراب شد و سه برادر که کنار هم خفته بودند کشته شدند ومادرآنان بسختی آسیب دید.

کشته شدگان: ابوالفضل موسوی «۱۷ساله» ـ دانش آموز سال چهارم رشته‌خدمات‌دبیرستان «پهلوی» ـ محمد «۱۰ ساله» دانش آموز سال چهارم‌دبستان «صدیقی» وامیر «۱۷ ساله» دانش آموز سال اول دبستان «گویا»ی‌سمنان بودند. مادر این سه‌برادر «مریم نوروزی» ـ در بیمارستان شیرو خورشید سرخ سمنان بستری است.

پدر این خانواده ـ رجبعلی موسوی ـ در ذوب‌آهن شاهرود کار میکندو بهنگام حادثه درخانه‌نبود و ۳دختر اونیز شب‌درخانه مادر بزرگشان میهمان بودند.

خانه‌ای که‌خراب شد، یك ساختمان قدیمی بودو سقف آن به علت ریزش باران های دو روز قبل خیس خورده بود.

قسمتی از حیاط خانه ناگهان دهان باز کردومادر بزرك‌و نوه‌را بلعید.

حادثه بعد از ظهرپنجشنبه گذشته «پریروز» در چهارراه قنات کوچه بیشه‌چی رخ‌دادو طی‌آن «توران عبدی» ۴۵ساله و «رضا ایزد ـ پناه» یکسال و نیمه در چاه خفه شدند.

جسد کشته شدگان بوسیله گروه امداد آتش نشانی از چاه خارج شدوبه پزشکی قانونی‌انتقال یافت. پرونده این حادثه بوسیله ماموران کلانتری۱۲ تحت‌رسیدگی قرار دارد. خانه‌یی که حادثه درآن رخ‌داده استیجاری است.

۲ساعت زیرآوار

مردی بنام «سید محمد رضا حسینی» ۵۵ساله نیزدرخیابان ابوحسین زیرآوار ماندو پس‌از۲ ساعت بوسیله گروه امداد آتش نشانی زنده ازدل‌خاك خارج شد. «محمد رضا» به بیمارستان انتقال یافت.

زن‌ومرد، باحیله‌سوار اتومبیل شدند وباتهدید، جیب‌راننده‌را خالی کردند

چهارشنبه شب گذشته یک مرد حدود ۴۰ ساله‌همراه زنی که چادر سفید گلداربسر داشت و ظاهرا کودکی زیر چادر ببغل گرفته بود، از راننده‌اتومبیلهایی که ازبزرگ راه شاهنشاهی میگذشتند، کمک می‌خواستند تا فرزند خود را به‌بیمارستان برسانند. سرانجام مهندس «س» که‌مدیر عامل یک شرکت‌بزرگ صنعتی است، بقصد کمک‌جلوی‌آنان توقف کرد و زن و مرد روی صندلی عقب اتومبیل سوار شدند.

مهندس «س» در شکایتی که تسلیم اداره آگاهی کرده نوشته است: همینکه زن و مرد وارد اتومبیل شدند، فهمیدم که کودک بیماری در بین‌نیست‌وزن زیرچادرطوری دستهای خودرا قرار داده بود که بیننده تصور میکرد کودکی در بغل دارد.

ابتدا مرد و پشت‌سراوزن سوار اتومبیل شدند. مرد بمحض اینکه وارد اتومبیل شد یک درفش کفاشی پشت گردن‌من‌قرار داد و درحالیکه آنرابشدت می‌فشرد تکلیف‌کرد در امتداد بزرگراه حرکت‌کنم. دراین بین زن و مرد ضمن تهدید، مرتب با مشت بسرو صورتم می‌کوبیدند و به هیچ وجه اجازه نمیدادند کلمه‌یی بر زبان بیاورم.

بدستور آنها از بزرگ راه شاهنشاهی بطرف پارک وی رفتم و از آنجا به ابتدای اتوبان کرج رسیدم. مرد یک سکه یک تومانی بمن داد و تکلیف کرد در دستگاه ابتدای اتوبان بیندازم. بدین‌ترتیب راه‌ورود به اتوبان آزاد شد و چون این راه تقریبا خلوت بود، اجازه پیدا کردم، حرف بزنم. هرچه گفتم چه‌می‌خواهند و چرا با من چنین رفتار می‌کنند، جواب سربالا شنیدم. وقتی بانتهای اتوبان در حصارک رسیدیم تکلیف‌کردند، توقف کنم. آنها درحالیکه زوزه می‌کشیدند، گفتند که اکنون در محاصره بیست نفر از همدستانشان هستم و آنها بازوزه‌هایی که میکشند به دوستان‌خود علامت می‌دهند. در آن محل بود که مقصود خود را گفتند و بمن تکلیف کردند هرچه پول دارم به‌آن ها بدهم. وقتی جیب‌هایم را خالی کردند در یک چشم‌بهم زدن در تاریکی انتهای‌اتوبان گم شدند.

مهندس «س» نشانی‌های زن و مرد را چنین در اختیار ماموران گذاشت:

مرد ـ چاق. نسبتا قدکوتاه. سبیلو. پیشانی بلند. موهای جلوی سرش‌ریخته‌بود و کت و شلوار طوسی بتن داشت.

زن ـ لاغر اندام باصورتی کشیده و لکوپیس، متوسط‌القامه و کمی زرد رنگ.

کارآگاهان براساس‌شکایت مهندس «س» و نشانی هایی که‌او در اختیارگذاشته درصدد یافتن این زن و مرد هستند.

آجر از سقف حمام فروافتاد و زنی را فلج کرد

تبریز ـ خبرنگار اطلاعات: یک آجر که از سقف حمام عمومی جداشده‌بود، برستون فقرات زنی فرود آمد و اورا فلج کرد. زن‌که «عظمت‌آقایانی» نام دارد، از حمام به بیمارستان انتقال یافت ولی چون امکان معالجه وی در تبریز کم‌بود، به یکی از بیمارستان های تهران منتقل شد، اما در تهران نیز معالجات موثر واقع نشد و قسمتی ازبدن «عظمت‌آقایانی» فلج باقی ماند.

«قدرت‌فرهادی» همسر «عظمت» که آموزگار دبستان «خیابانی» تبریز است، از مسئول‌گرمابه «آذربایجان» واقع در «راسته کوچه» تبریز که حادثه در آن اتفاق افتاده بدادستانی شکایت کرده است.

عظمت آقایانی (فلج شد)

قدرت فرهادی (به دادستانی شکایت کرد)

سگ‌های جیرفت یک‌مرد را خوردند!

کرمان ـ خبرنگار اطلاعات: سگ های ولگرد، مردی رادر جیرفت تکه‌تکه کردندو قسمت هایی از بدن او را خورند.

در چند روز گذشته، عده‌ای از ساکنان یکی از خیابان های خلوت جیرفت که ازمرکزشهر فاصله دارد، مورد حمله‌سگ های ولگرد قرار گرفته‌وزخمی شده‌اند.

سگ های‌ولگرد، این‌خیابان را قرق کرده‌اند و شب هاراه را بر رهگذران می بندند و به آنها حمله میکنند. مردی که وسیله سگ های ولگرددریده شد، شیخ علی امیری نام داشت.

اعظم قربانی، خدا مراد کرمی، حاجی بسالاری ویک نفر دیگر که هویت او روشن نیست‌درحمله سگ های ولگرد مجروح شده‌اند که از این عده حاجی سالاری که حالش خوب نبود، به کرمان انتقال یافت و بقیه در بیمارستان‌شیر وخورشیدسرخ جیرفت‌بستری هستند.

کارآگاهان در جستجوی قاتل این مرد هستند

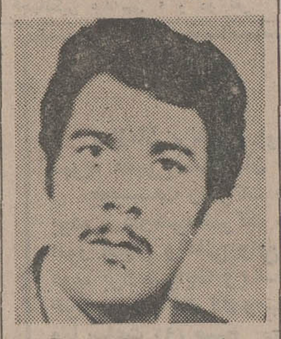

مامورین شعبه‌یک‌اداره آگاهی سه نفر ازکسانی را که شهادت داده‌بودند «اصغر فروتن اقلیدی» بعلت اعتیاد در گاراژ مسافربری پی.ام.تی واقع در خیابان امیرکبیر، مرده به‌آگاهی احضار کردند.

این سه‌نفر چندروز قبل در کلانتری ۹ تهران شهادت داده بودند که «اصغر» وارد دفتر شرکت پی.ام.تی شد و لحظه‌ای بعد ناگهان برزمین افتاد و مرد. علیرغم شهادت این ۳ تن پزشکان قانونی اعلام کردند اصغر معتاد نبود و براثر ضربات وارده به بدنش فوت شده است.

درتحقیقاتی که مامورین کرده‌اند روشن شد: اصغر جوان تحصیل‌کرده‌یی بوده‌و به‌سه زبان خارجی آشنایی داشته است.

پدر باتهام شکنجه فرزند، زندانی شد

تیمور (۳۶ ساله به زندان رفت).

مسعود (۱۱ ساله، شکنجه شد)

تبریز ـ خبرنگار اطلاعات: مردی در تبریز با کمک مادر پیرش، کودک ۱۱ ساله‌خود را با «قاشق» داغ کرد. این مرد و مادرش بدستور دادیار تحقیق شعبه ۳ دادسرای‌تبریز زندانی شدند.

مرد ۳۶ ساله است و «تیمور خیرالدین موسوی» و مادر پیرش ۷۰ ساله است‌و زهرا نام دارد.

«تیمور» چند شب قبل‌پسر ۱۱ ساله خودرابه جرم اینکه چند بارازخانه فرار کرده‌است لخت کرد و در سرمای ۱۰ درجه زیر صفر با بدن عریان به حیاط فرستاد تا برف‌روبی کند، سپس با کمک مادرش زهرا، قاشقی را روی آتش گرم کرد و با آن چند نقطه بدن مسعود را داغ کرد!

چهار سال پیش، مادرمسعود از شوهر خود (تیمور) طلاق گرفته و تیمور پسرش را در یک مغازه آهنگری به شاگردی گذاشته و چون‌او از کارکردن در آهنگری ناراضی است، از خانه میگریزد.

ماجرای حیرت‌انگیز و تکان‌دهنده‌ای که در تبریز اتفاق افتاد

زن‌جوان، دختر ۸ ساله‌اش را به‌همسری شوهر دوم خود درآورد!

★ این زن‌بدون طلاق‌گرفتن از شوهر اولش، با مرد دیگری ازدواج‌کرد ودختر ۸ساله‌اش را «هوو»ی خود کرد!!

تبریز ـ خبرنگار اطلاعات: زن دوشوهره تبریزی ـ زندانی شد وبازپرس شعبه پنجم‌دادسرای تبریز، شوهردوم‌اورانیزبه اتهام اغفال دختر ۸ ساله زنش، زندانی کرد. شوهر اول این زن نیز به اتهام قتل درزندان به سرمی‌برد.

«ننه‌بیگم» زن جوانی که شوهرش ـ محمدعلی ـ به‌اتهام کشتن دخترشان درزندان‌است‌برای اینکه درغیاب شوهرش، نان‌آور و به اصطلاح «سرپرستی» داشته باشد، بدون اینکه ازشوهرش، طلاق بگیرد بامرد دیگری طرح دوستی ریخت و چندی بعد بطور غیر رسمی بااین مرد که حسین نام دارد و ۳۴ ساله است، ازدواج کرد.

آنها مدتی باهم بودند تااینکه حسین‌از ننه بیگم، «سیر» شد وخواست اورا از خانه‌اش براند. «ننه‌بیگم» که حاضر نبود به این آسانی «حسین» را از دست بدهد، برای‌راضی ساختن او به زندگی باخودش، «زمینه» دختر۸ ساله خود را که از شوهر اولش دارد، به ازدواج‌غیررسمی حسین درآورد.

حسین نیز برای اینکه به‌وصال دختر خردسال برسد، ابتدا با چرب‌زبانی و بعد با توسل به زور، «زمینه» دختر ۸ ساله را اغفال کرد.

اکنون علاوه بر محمدعلی، حسین و ننه بیگم نیز در زندان بسر می‌برند. و «زمینه» در انتظار تعیین تکلیف.

مردی باتزریق «نوالژین» مرد

مردی بنام «حسین ده نمکی» که مبتلا به «پادرد» بود برای معالجه به‌مطب دکتر «ب» واقع در نظام‌آباد رفت. پزشک‌برای او آمپول «نوالژین ۵سی‌سی» تجویز کرد، متصدی تزریق آمپول وقتی آمپول را تزریق کرد متوجه شد بیمار ازحالت عادی خارج شده است. موضوع را با پزشک در میان گذاشت. پزشک نیز مشغول دادن‌تنفس‌مصنوعی به «حسین» شد ولی تنفس مصنوعی موثر واقع نشد و «حسین‌ده‌نمکی» درگذشت.

بستگان او موضوع را با مامورین کلانتری ۲۰ تهران‌در میان گذاشتند. ماموران‌پزشک ومامور تزریق مطب را جهت تحقیق به کلانتری بردندو در این زمینه پرونده‌ای تشکیل‌یافت وجهت رسیدگی به دادسرای تهران فرستاده شد.

از اسماعیل تقوی اهل تبریز ساکن تهران ۴۴ ساله پنجروز است خبری‌نیست‌هرکس ازنامبرده اطلاعی دارد خواهشمند است به تلفن ۵۴۲۳۵۷ فروشگاه پوشاك جلال مصطفوی باکلانتری ۱۶ خبر دهد.

تبریکات

جناب آقای حسن شاه‌بیگی
انتصاب شایسته حضرت عالی را تبریک عرض‌می‌نمائیم
منصور ازغندی ـ مهدی سید حسینی

جناب آقای مهندس هورفر مدیر عامل محترم سازمان عمران غرب ایران
سپاس بی‌کران بحضور آن جناب که انتصاب‌شایسته آقای احمد قربانی به عنوان عضو هیئت مدیره آن سازمان موجب مسرت و دلگرمی گردید. رضا معماری

جناب آقای مهندس سوهانی
انتصاب شایسته آنجناب را بریاست دفتر امورپیمانکاران تبریک عرض نموده و موفقیت بیشتر سرکار را خواهانیم.
کارخانه صنعتی مجهز ـ خلیل توکلی

جناب آقای مهندس محمد بوترابی
انتصاب شایسته آنجناب‌را تبریک عرض‌نموده و موفقیت بیشتر سرکار را خواهانیم.
کارخانه صنعتی مجهز ـ خلیل توکلی

آگهی مناقصه نوبت‌اول شماره ۲ تاریخ ۱۴ر۱۱ر۵۴

منطقه ژاندارمری زابل ۷ قلم تره‌بار مورد نیازخود را بشرح مندرج در برگ شرایط و مشخصات از طریق مناقصه خریداری مینماید.

پیشنهاد دهندگان میتوانند با مراجعه به پشتیبانی منطقه زابل و دریافت برگ شرایط و مشخصات معامله پیشنهاد خود را طبق مفاد مندرج‌درآن تنظیم و حداکثر تا ساعت ۹ روز ۱۶ر۱۲ر۵۴ به دفتر منطقه ژاندارمری زابل تسلیم نمایند.

منطقه ژاندارمری زابل

بوفه سنتی ایرانی

محیط گرم. غذاهای انتخابی. سرویس عالی مناسب شخصیت شما

رستوران هتل کینگز خیابان پهلوی روبروی سینما امپایر کوچه خسروخاور

درجاده‌ها بخاطر پنچری توقف نکنید

بامینی‌کمپرسورفورا لاستیک را بادکرده وراه‌بیفتید فروش درنوفروشیهای معتبر.
نماینده درایران: ایران‌عینک کرمانشاه‌صندوق‌پستی ۹۰

آماده تحویل

چیلر از ۲۰ الی ۱۲۰ تن اسمی
تهویه از ۵ الی ۳۰ تن اسمی
برای‌کسب اطلاعات بیشتر به شرکت
برودت
خیابان روزولت ـ روبروی دانشسرایعالی کوچه ثاقب شماره ۱۴ تلفن ۸۳۰۸۷۳ ـ ۸۳۰۸۷۴ مراجعه فرمائید.

شرکت نسبی هاماز اسب مارتین وشرکاء

Rollei
Linhof
MINOX
MIRANDA
Leitz WETZLAR

نمایندگی محصولات عکاسی آگفا ـ گورت در ایران جهت فروش تولیدات کارخانجات معظم دیگر خود از قبیل:
لینهف، رولای، فوکلندر، میراندا، لایتس و مینوکس
بدو نفر ویزیتور با شرایط ذیل احتیاج دارد.
دانستن یکی از زبانهای آلمانی یا انگلیسی
دارا بودن برگ پایان خدمت یامعافی دائم
دارا بودن گواهینامه رانندگی
واجدین شرایط با تلفن های: ۶ـ۸۲۸۵۶۵ـ۸۲۷۲۰۹
با آقای وارطان مارتین تماس بگیرند.

کوچین

منتظر آگهی بعدی باشید

حماسه‌ای از دلاوری، فداکاری و نبرد بخاطر نجات میهن از تسلط آلمان نازی

از صبح دوشنبه فقط در

سینما امپایر

ریچارد برتن. ایرن پاپاس
در فیلم رنگی
پنجمین حمله
محصول ۱۹۷۵ • موزیک از: میکیس تئودوراکیس

اطلاعات

نشریه ایرانیان مقیم خارج از کشور
هفته‌ای سه بار در سراسر دنیا در دسترس علاقمندان قرار میگیرد
باتلفن ۳۲۸۴۰۸ اطلاعات هوائی را برای فرزندان خود آبونه شوید

حافظه الکترونیک کیو

بزرگترین تحول در دنیای صدا

ناسیونال

فردا حیرت آورترین رادیو کاست جهان را که مجهز به حافظه الکترونیک کیو (مموری کیو) میباشد معرفی میکند.

memoryQ

یک خبر مهم سینمائی

«راجرمور» قهرمان قهرمانان از همزادخود وحشت دارد وحشت «راجرمور» از همزاد خود چیست؟...
منتظر آگهی فردا باشید

مجالس ترحیم

باکمال تاسف درگذشت مرحوم دکتر ملک طبیبی که‌عمری را بطبابت وخدمت بخلق در کرمان و سیرجان و رفسنجان بپایان رسانده، باطلاع عموم همشهریان، دوستان و آشنایان میرساند. مجلس‌ترحیم آنمرحوم ازساعت٤تا٦ بعدازظهر روز یکشنبه ۲۶ر۱۱ر۵٤ (فردا) در خانقاه صفی علیشاه منعقد خواهد بود.

دکتر ناظرزاده کرمانی

آ ـ ٤۵۵۷۱

بانهایت تاثر وتاسف درگذشت مرحوم دکتر ملک طبیبی پدر آقای محمد طبیبی ریاست محترم ثبت شهری را باطلاع دوستان و همکاران میرساند ضمن عرض تسلیت به کلیه بازماندگان مجلس ختم مردانه وزنانه ازساعت ٤ الی ٦ بعد ازظهر روز یکشنبه ۲۶ر۱۱ر۵٤ در خانقاه صفی علیشاه‌برگزار خواهد بود.

کارکنان ثبت املاک شهری

آ ـ ۹٤٦۱

بانهایت تاثر وتاسف درگذشت پدر عزیزمان مرحوم دکتر ملک طبیبی را باطلاع همشهریان ، دوستان و آشنایان می رساند، مجلس ترحیم زنانه ومردانه آنمرحوم از ساعت ٤تا٦ بعداز ظهر روز یکشنبه ۲۶ر۱۱ر۵٤ (فردا) در خانقاه صفی علیشاه برگزار خواهد شد.

محمد. احمد. بتول. صدیقه. شوکت. عطیه . عفت(طبیبی).

آ ـ ٤۵۵۷۲

خانواده مرحوم دکتر ملک طبیبی درگذشت بزرگ خاندان خودرا باطلاع همشهریان، آشنایان ، دوستان می رسانند: مجلس ترحیم آنمرحوم از ساعت ٤تا٦ بعداز ظهر روز یکشنبه ۲۶ر۱۱ر۵٤ (فردا) در خانقاه صفی علیشاه منعقد خواهد بود.

خانواده‌های : طبیبی. صداقت. سردار شهرکی. عرفان کرمانی. هاشمی. ناروئی‌نژاد. جهانگرد. امیرپور.

آ ـ ٤۵۵۷۳

اطلاعات ـ مصیبت و اردہ را بعموم بازماندگان آنمرحوم تسلیت می‌دهد .

با اندوه فراوان فوت نابهنگام حاج حسین مهاجر مطلق را باطلاع اقوام و آشنایان می‌رساند . مجلس ختم مردانه و زنانه از ساعت ۳ تا ٥ بعد از ظهر روز یکشنبه ۲۶ بهمن ماه در مسجد ابو الفضل واقع در میدان کندی خیابان تاج نبش ده متری کوکب برگزار می‌گردد .

خانواده های مهاجر مطلق ـ مساعد ـ رزمی ـ طیار ـ اشرفیان ـ ستاره ـ رضایت ـ جزایی جوقانی ـ جنتی عطائی ـ ابراهیم زاده ـ سعادت ـ میرشفیعی ـ صمدی‌نیا .

بانهایت تاسف درگذشت پدر عزیزمان آقا میرمیر باقری طباطبائی مهرآبادی را باطلاع‌کلیه‌همشهریان گرامی‌ودوستان محترم می‌رسانیم .

مجلس ترحیم آنمرحوم روز یکشنبه ۲۶ر۱۱ر۵٤ ازساعت ۲ الی٤ بعدازظهر در مسجد حاج ابو الفتح واقع در میدان شاه ومجلس ترحیم زنانه‌درهمانروز وساعت در منزل‌شخصی واقع درخیابان بوذرجمهری نو ـ کوچه صاحب دیوان ـ پلاک ۱۹ منعقد است .

سید ولی‌الله. سید اسدالله و سید احمد میرباقری طباطبائی و خانواده‌های : طباطبائی. عسگری. لطفعلی‌زاده. جعفرزاده. تقی‌زاده. توکلی. مهرآبادی. بهرامی . نصرالله‌زاده . شیخ الاسلامی. لیلازی. میرباقری. هاشمی . رشیدی . کشاورز . اقبالیان. نظری. مشیریان. عادلی. محمدی. غلامرضائی. نوروزی. حسینی .

آ ـ ۱۸۶۷۵

اطلاعات ـ بعموم‌خانواده‌های عزادار تسلیت می‌دهد.

خانواده های غفاری ـ حاتمی ـ عسگری ـ لطیفی ـ مجلج نژاد ـ حمیدی ـ جوادی ـ آقاکی ـ فقیه ـ نقیبی ـ لطفی ـ بهزادی ـ قنبرزاده ـ یوسفی ـ جلایر ـ شایان ـ سلطانی .

باکمال تاسف و تاثر فوت مرحوم مغفور حاج امین غفاری بزرگ خاندان غفاری را باطلاع بستگان و دوستان و آشنایان می‌رساند.

مجلس ترحیم فقید سعید روز دوشنبه ۲۷ر۱۱ر۵٤ از ساعت ۳ تا ٥ بعد از ظهر در مسجد جامع چالوس منعقد می‌گردد .

با قلبی اندوهناک درگذشت مرحوم مبرور حاج امین غفاری پدر و برادر و عمو و دائی عزیز و گرامی خود را باستحضار اقوام و دوستان می‌رسانیم . مجلس ترحیم آن مرحوم از ساعت ۳ تا ٥ بعداز ظهر دوشنبه ۲۷ر۱۱ر۵٤ در مسجد جامع چالوس برقرار خواهد بود .

حاج‌عباس‌غفاری ـ اسدالله‌غفاری ـ اسفندیارغفاری ـ دکتر غفار غفاری ـ مختارغفاری ـ دکترنادرغفاری ـ مهندس‌لطفعلی غفاری ـ حیدر غفاری ـ مهندس رحمن غفاری ـ رضا غفاری ـ رمضان غفاری ـ محمد غفاری ـ محمود غفاری ـ فرج‌اله غفاری ـ خلیل غفاری ـ رحمت غفاری ـ مهندس یوسف غفاری ـ سبحان غفاری ـ دکتر ابوالحسن غفاری ـ عبدالحسین غفاری ـ مسعود غفاری ـ بهزاد غفاری ـ عزت‌اله غفاری ـ جهانگیر غفاری ـ ابوالقاسم عسگری ـ تیمور عسگری ـ دکتر احمد عسگری ـ یزدان عسگری ـ شکرعلی حاتمی ـ اردشیرحاتمی ـ جعفر حاتمی ـ کیومرث حاتمی ـ علی‌اصغر نقیبی ـ کاظم فقیه ـ سیروس لطفی ـ حاج حمید لطفی ـ هدایت غفاری .

آ ـ ۱۸۶٤۳ ۲ـ۲

انالله و انا الیه راجعون

بانهایت تاسف فوت شادروان آقای فتح‌الله بحری دبیر بازنشسته وزارت آموزش و پرورش را باطلاع دوستان و آشنایان می‌رساند. مجلس ترحیم زنانه ومردانه آنمرحوم از ساعت ۱٤ الی ۱٦ روز دوشنبه ۲۷ بهمن‌ماه درمسجد الجواد برگزار می‌شود .

خانواده‌های: طیوری. بحری. بسطامی‌پور. دیلمی. فلکشاهی. وحشورزاده. حق‌شناس. شکیبی وخانواده‌های وابسته.

آ ـ ۱۸۶۸۹

اطلاعات ـ مصیبت و اردہ را بعموم خانواده‌های عزادار تسلیت می‌دهد .

باکمال تاسف درگذشت ناگهانی شادروان محمد شادابی را باطلاع عموم خویشاوندان ودوستان می‌رساند .

مجلس ترحیم زنانه ومردانه آنمرحوم از ساعت ٤ الی٦ بعد از ظهر روز دوشنبه ۲۷ر۱۱ر۵٤ در خانقاه صفی علیشاه منعقد می‌باشد .

خانواده‌های: شادابی. صانعی. بغدادچی. میرزا شفائی. زمزمیان. ساغرچیان. قاراگز. بشاش .

آ ـ ۱۸۶۸۱

اطلاعات ـ بعموم بازماندگان آنمرحوم تسلیت میدهد

پدر عزیزمان ابراهیم متین محسنی در اثر تصادف‌ناگوار اتومبیل درگذشته است طبق تمایل آن مرحوم از برگزاری مجلس ترحیم صرفنظر وهزینه آن صرف کمک به مستمندان خواهد شد، مراتب بدینوسیله به استحضار بستگان‌ودوستان می‌رسد .

مهندس احمد متین محسنی. مهندس محمود متین‌محسنی. قاسم متین محسنی. محمد متین محسنی.

آ ـ ٤۵۵٤

اطلاعات ـ بعموم بازماندگان آنمرحوم تسلیت میدهد

با اندوه فراوان درگذشت آقای ربنو برآوریان بزرگ خانواده برآوریان را باطلاع خویشان ودوستان میرساند.

مجلس ترحیم آنشادروان روز یکشنبه ۲۶ بهمن ماه ۱۳۵٤ از ساعت ۳ تا ٥ بعد از ظهر در کنیسای‌مدرسه اتفاق واقع در خیابان آناتول فرانس برگزار می‌شود .

خانواده های برآوریان ـ احدودت ـ یگانه ـ کهن‌صدق ـ مرادپور ـ پیرنظر .

آ ـ ٤۵٤۶۰

بانهایت تاسف و تاثر درگذشت همسر عزیز و پدر ارجمند و بزرگ خانواده برآوریان را باطلاع خویشان و دوستان می‌رساند .

مجلس ترحیم آن شادروان روز یکشنبه ۲۶ بهمن ماه ۱۳۵٤ از ساعت ۳ تا ٥ بعد از ظهر در کنیسای مدرسه‌اتفاق واقع در خیابان آناتول فرانس برگزار می‌شود .

طاووس ـ خانم‌آغا ـ بنایاهو ـ شکرالله ونوربه برآوریان

آ ـ ٤۵٤۶۲ ۲ـ۲

همکار گرامی آقای غلامعباس مجیری آزاد

کارکنان حسابداری ایران‌چاپ بانهایت تاسف و تاثر درگذشت نابهنگام فرزند گرامیتان را بجنابعالی و سایر بازماندگان تسلیت عرض نموده و بقای عمر شما وخانواده محترمتان را از درگاه خداوند یکتا مسئلت دارند .

همکار محترم جناب آقای مجیری آزاد

درگذشت اندوهناک جوان ناکام محمد تقی مجیری‌آزاد را بفرد فرد افراد آن خانواده محترم صمیمانه تسلیت گفته خودرا شریک غم واندوه شما میدانیم .

کارکنان تلفنخانه موسسه اطلاعات و ایرانچاپ

فامیل محترم جناب آقای دکتر غفاری

مصیبت وارده را بشما وسایر بازماندگان تسلیت عرض کرده خودرا درغم بزرگ شما سهیم میدانیم .

چالوس ـ هادی غفاری و خانواده

دوست عزیز جناب آقای دکتر غفاری

مصیبت وارده را بشما و خانواده گرامیتان و دیگر بستگان صمیمانه تسلیت گفته، سلامتی بیشتری را برای شماو کلیه بازماندگان آنمرحوم از خداوند متعال آرزومندیم .

چالوس ـ دکتر رودبارکی. دکتر آقایان. دکتر معیر . دکتر نظری. دکتر پهلوان. دکتر کاظمی. دکتر حقیقی . دکتر دراج. دکتر صفرپور. دکتر انجم. دکتر فرید. دکتر سینگ . دکتر پال. دکتر پاترا. وکلیه پرستاران وکادر درمانی و اداری بیمارستان شیر و خورشید سرخ چالوس .

جناب آقای مهندس نوربه برآوریان

مصیبت وارده را بجنابعالی و خانواده محترمتان تسلیت می‌گوئیم .

مهندسین مشاور فیاوار

جنابان آقایان محسن علوی ـ رضا شیخ‌الاسلامی و مهران

مصیبت‌های وارده را عمیقا تسلیت میگویم.

اهواز ـ مهدی نقشینه‌پور

باکمال تاسف مصیبت وارده را بخانواده‌های محترم غفاری کلاردشتی وخانواده‌های وابسته تسلیت عرض می‌کنم و از خداوند بزرگ بقای عمر و سلامتی بازماندگان عزیزرا مسئلت می‌نمایم .

تهران ـ سید عبدالکریم نقیبی

جناب آقای غلامعباس مجیری آزاد

بایکدنیا تاسف و تالم درگذشت فرزند عزیزتان را بجنابعالی و خانواده محترمتان تسلیت عرض نموده و صمیمانه درغم شما شریکیم.

مدیران و کارکنان شرکت تاسیساتی‌لیسبن

جناب آقای غلامعباس مجیری آزاد

بااندوه فراوان مصیبت وارده را به حضورتان تسلیت عرض نموده بقاء عمر جنابعالی و خانواده محترم را از ایزدتعالی آرزومندیم .

هیئت مدیره و کارکنان شرکت تاسیساتی لیتکو

جناب آقای غلامعباس مجیری آزاد

بانهایت تاسف و تاثر مصیبت وارده را به حضورتان تسلیت عرض نموده بقاء عمر جنابعالی و خانواده محترم را از درگاه خداوند متعال مسئلت داریم.

هیئت مدیره و کارکنان شرکت تهران آسانسور

جناب آقای امیر بومند

مصیبت وارده را بشما و خانواده محترم از صمیم قلب تسلیت می‌گوئیم .

زهرا علی‌بخشی ـ حسین فرامرزی

دوست عزیز جناب آقای هوشنگ مستوری

باکمال تاسف مصیبت وارده را به جنابعالی و خانواده محترم تسلیت عرض و خود را در غم شماشریک می‌دانیم .

نوشهر ـ بدیعی ـ مجد ـ نیکزاد ـ علوی ـ پورعیسی ـ بافتی ـ عطائیان ـ هاشمیان ـ شجاعی‌عامری ـ بوذرجمهری ـ رشاد ـ هادی زاده .

جناب آقای سید محسن علوی و بانو

مصیبت وارده موجب نهایت تاثر و تالم گردید ضمن عرض تسلیت خود را در غم شما شریک میدانیم .

تبریز ـ نصیرالدین دهلوی و بانو

جناب آقای امیرحسین شیرازیان

دوستان شما خود را در این اندوه شریک دانسته و تسلیت می‌گویند .

شهین و کمال حجازی ـ سیمین و شهاب جوادی ـ لادن و حسین حاجی جعفری ـ مریم و قنبر سبحانفر ـ هما و احمد شریعت ـ صدیق و رضا کریاسیان ـ مهری و محمد بهزادنیا ـ مهوش و حسین کریمی ـ حسین واثقی ـ بیژن ایل‌اسلانلو ـ بابک کاظمی ـ نسرین وعباس ارباب سلیمانی ـ ترکمان و بانو ـ مینو و رحیم حاجی جعفری ـ سیمین و قاسم توکلی ـ سیمین وجواد فرنشان ـ پریوش و منوچهر راکعی .

سرکار خانم صدیقه تقی‌آبادی

درگذشت پدر گرامیتان را تسلیت عرض مینمائیم .

نوشهر ـ دانش‌آموزان دوم نظری رشته علوم تجربی دبیرستان شاهدخت

جناب آقای آلفرد آیسه

بانهایت تاسف وتاثر درگذشت ناگهانی شادروان آنتوان آیسه پدر گرامی آنجناب را تسلیت گفته خودرا درغم شما و سایر بازماندگان شریک می‌دانیم .

مدیر وکارکنان آهن صدقی

جناب آقای مهندس نوربه برآوریان

مصیبت وارده را از صمیم قلب تسلیت عرض می‌نمائیم .

شرکت ساختمانی ریما

جناب آقای مهندس قاهری

مدیریت محترم امور اداری دانشکده علوم صنعت ایران

درگذشت پدر بزرگوار تان را به جنابعالی و خانواده محترم تسلیت عرض نموده خودرا در غم شما شریک میدانیم.

اسدالله مهلوجی. کریم طاهری. حسین زرنگار. اصغر اخوتی. کریم نادمی. علی‌خسروی. سیروس وحیدی. کریم اقبالی پور. اسدالله محمدی. رحیم زادگان. محمد جواد برقی. حسن رحیمی.

آقای دکتر یاراحمدی

مصیبت وارده را صمیمانه تسلیت میگوئیم.

گامران معافی. سیروس مقصدی. حسین تیموریور. اسداله بنائی. ناصر امیدوار. علی برتو اعظم.

یاد بود

امروز شنبه ۲۵ر۱۱ر۵٤ مصادف است با دومین سال درگذشت حسین علی بلغاری (کیومرث عزیز) بارفتن تو امید ها به یاس و شادیها به غم و ماتم تبدیل شد گرچه عمر تو خیلی کوتاه بود ولی خاطره های بسیار از فدارکاریها و انسان دوستیهایت بیادگار مانده است به ۲ فرزند شما

زهرا و منوچهر دل خوش می کنیم. روانت شاد وروحت قرین رحمت باد مخارج مراسم یادبود به امور خیریه اختصاص داده شده است .

پدر ، مادر، همسر ، فرزندان ، برادران و خواهرداغدیده

بمناسبت سالگرد درگذشت دوشیزه آندره اسحق بئی(خواهر مرحوم دکتر یوسف بئی) روز یکشنبه ۲۶ بهمن ساعت ٤،۳۰ بعد ازظهر مراسمی در آرامگاه ابدی آنمرحومه در دولاب وساعت ٦بعد ازظهر همانروز در کلیسای آشوری گلدانی واقع درشاهرضا خیابان فرصت برگزار خواهد بود. آشوت هوسپیان

مجالس وعظ و سوگواری

السلام علیک یا اباعبدالله الحسین (ع)

بمناسبت فرا رسیدن اربعین حضرت خامس آل‌عبا ـ ابیعبدالله الحسین علیه‌السلام مجلس سوگواری شبها در مسجد الحسینی تهران‌نو ـ خیابان فرخی ـ بعد از نماز جماعت حضرت حجةالاسلام والمسلمین آقای حاج آقا ترابی تا شب اربعین ادامه دارد و از شب یازدهم صفر تا شب اربعین از ساعت ۷ الی ۸ جناب آقای شمس و از ساعت ۸ الی ۹ جناب آقای دکتر مقصودی دانشمند محترم مستفیض می‌فرمایند .

مجلس وعظ و خطابه در شهرستان بافق

استاد معظم جناب آقای حاج شیخ عباس کبیری ازبیست ویکم صفر بمدت ده شب در حسینیه امامزاده عبداله بافق پیرامون «علل پیروزی و شکستهای مسلمین» علاقمندان را مستفیض میفرمایند .

هیئت امنا امامزاده عبداله بافق

تسلیت

جناب آقای حاج جعفر محقق هرندی دبیر دبیرستان مروی

بانهایت تاسف و تاثر مصیبت وارده را بسرکار و خانواده محترمتان تسلیت می‌گوئیم .

ارسلان نصری ـ دکتر فریور ـ بزرگی ـ مصطفوی ـ آینی ـ انصاری ـ اخوان ـ احمری ـ امامی ـ امامی ـ غفاری ـ افلاطون ـ بروجردی ـ بخشائی ـ بایگان ـ پورثابت ـ جوانبخت ـ پاچنارى ـ بهرامی ـ حسینی ـ هرندی ـ حائری ـ حاجی بنده ـ حسین‌زاده ـ خیرخواه ـ دانشفر ـ رحیمی ـ سلیمی ـ جباری ـ شکیبا ـ شفیع‌زاده ـ کتیرائی ـ کابلی ـ گرکانی ـ ثقةالاسلامی ـ موسوی ـ مکی ـ منصوری‌پور ـ مسعودی ـ منصوری ـ نیوشا ـ ناصری ـ نوحی ـ نوذری ـ زمانی ـ یوسفیان ـ تقی زاده ـ عماد ـ اسلامی .

جناب آقای رضا آرین نژاد

بانهایت تاسف مصیبت وارده را بشما و خانواده محترم تسلیت عرض نموده سعادت و بقاء آن خانواده محترم را آرزو داریم .

حسین نوذری. کریم مهوری. رضا باقریان. علی وکیلی. سیروس اقبالی. شریف ایمانپور. پرویز نوروزی. واحدی . خورسندی.. ناصحی. کاظمیان. رئوفی. بختیار پور.

سرکار خانم مهاجر

باکمال تاسف مصیبت وارده را تسلیت عرض مینمائیم.

نوری. ثریا. مهرانگیز. حوری. شورانگیز. فروغ. جهان. نوران. ابهام. شکوه. مهری. راله

آقای دکتر یاراحمدی

مصیبت وارده را از صمیم قلب تسلیت میگوئیم.

اردشیر حسینی. ناصر عبداللهی. پرویز سرشار. رحیم‌قانونی. اسداله رحیمی. اسداله یحیوی. نوروز رحیمی پور. کاظم عطائی

جناب آقای ایرج اصلانی

مصیبت وارده را به مناسبت درگذشت پدر بزرگوارتان بشما وخانواده محترم تسلیت گفته بقای عمر بازماندگان را خواستاریم.

محمد ناصر ابیگچی. صادق بهرامی. حسین آذری. رحیم ولی زاده. کریم باقری. صادق‌مهرابیان. کاظم بهفر. حسین خورشیدی. رحیم آبادیان. کریم صادقی. محمود نوذری. پرویز ایمانوردی.

خانم پوراندخت توحیدلو

باکمال تاسف مصیبت وارده را بسرکار و خانواده محترم تسلیت عرض مینمائیم.

شریف داودی. رحیم مهرابی. پرویز اکبری اسدالله‌فقیدی. کاظم فرهمندی. اسداله صلاحپور. اصغر نیروئی. رضائی. محمد کاظم حائری. بهرام حائری. سیروس ارومیان.

آقای مهندس ایرج اصلانی

مصیبت وارده را تسلیت گفته و بقای عمر بازماندگان را از خداوند متعال ،خواستاریم.

کاظم کشمیری. رحیم طوبائی. رسول عبادیان. پرویز کریم زاده. محمد حسن کریمی‌پور. رضا پرویزی. احمد مرآتی. رضا نژادپور. بهمن حسینی‌پور. رحیم توحیدی . رضا طالبی‌پور . اسفندیاری.

سپاسگزاری

عرض تشکر

بدینوسیله از حضرات آقایان علماء اعلام و حجج‌اسلام بخصوص حضرت آیت‌اله جلیلی وکلیه دوستان وهمکاران همشهریان عزیز وحق‌شناس وباوفای کرمانشاهی کهبامنتهای لطف و بزرگواری در مراسم تشییع ومجالس ترحیم وشب جمعه شادروان بانو مهری مجد شرکت فرموده و با صدور اعلامیه، تلگرام و تلفن همدردی وسبب تسکین آلام درونی ما گردیده‌اند صمیمانه وباتمام‌قلب‌تشکر و سپاسگزاری‌مینماید.

خانواده دکتر مجد وخانواده‌های وابسته

بدینوسیله از سروران گرامی ـ دوستان و خویشان عزیز که در مراسم تشییع و تدفین و مجالس ختم و مراسم شب هفت شادروان‌مرحومه بانو فاطمه مادر عزیزمان‌شرکت فرموده‌اند ویا با ارسال تلگراف و نامه و درج آگهی در جراید اظهار محبت و همدردی فرموده‌اند صمیمانه تشکر و سپاسگزاری ـ سلامتی و توفیق همگان را از درگاه ایزد متعال خواستاریم .

حاج سید جواد بهفر ـ حاج سید مرتضی بهفر و خانواده های وابسته .

تشکر و اعتذار

بدینوسیله از سروران گرام، دوستان و آشنایان عزیز و همکاران محترم که در تشییع جنازه و مجالس ترحیم و شب هفت پدر بزرگوارمان آقای حاج هارون فرهمند شرکت فرموده ویا بوسیله تلفن وتلگراف ونامه‌ودرج آگهی درجراید اظهار همدردی نموده‌اند سپاسگزاری‌وتشکر می‌نمائیم‌وچنانچه بعلت تالمات روحی در ارسال پاسخ یاعرض تشکر حضوری تاخیری رخ داده امید بخشش داریم .

مریم فرهمند و بازماندگان

اسرار سوءاستفاده خارجیها از خریدهای نظامی

صبح امروز تیمسار ارتشبد حسن طوفانیان جانشین وزیر جنگ و مدیر عامل سازمان صنایع نظامی طی یک مصاحبه مطبوعاتی مطلبی‌پیرامون‌نوشته های‌روزنامه‌های دنیا در مورد اینکه در خریدهای نظامی «پورسانت» هائی به افرادایرانی پرداخت شده است در اختیار نمایندگان مطبوعات قرار داد .

اولین سئوالی که ازتیمسار مدیر عامل صنایع نظامی ایران شد این بود که ممکن است‌در باره خبرهایی که درروزنامه‌ها ومجلات خارجی نسبت به کمپانی های بین‌المللی و پرداخت هایی که به کشورهای صنعتی و در حال رشد شده است اطلاعاتی در اختیار ما قرار دهید .

تیمسار طوفانیان در جواب این سئوال گفت: محققا اطلاعاتی در روزنامه‌ها داده شده و پستر هایی منتشر شده و این‌نتیجه تحقیقات کنگره آمریکا میباشد. برای اینکه مساله روشن‌شود و مردم اطلاع پیدا کنند باید بگویم که مساله مبارزه با فساد که مساله روز شده است در ارتش مساله روز نیست و از گذشته دور همواره از ایجاد فساد جلوگیری شده است و باید بگویم من به فرمان مطاع شاهانه از سال ۱۹٦۳ برابر با سال ۱۳٤۲که وضع اقتصادی روبه بهبود گذاشت، مسئول خرید اقلام دفاعی مملکت‌شده‌ام و این ماموریت را تا به امروز انجام داده‌ام و ازابتدا فرامینی شرف صدور یافته‌بود و موظف شده بودم با عرف تجارت و تجارت آزاد در مملکت مبارزه‌ای نکنم‌چون‌مایک مملکت‌دموکراسی وآزاد هستیم و مقرر فرموده بودند که چون بنیه دفاعی کشور برا ی‌ایجاد امنیت دریک مملکت در منطقه و پشتیبانی از فرهنگ و بهداشت وتمدن است از خرید اقلام دفاعی‌کسی نباید منتفع بشود و معاملات وزارت جنگ باید به بهترین نحوه ارزانترین قیمت وبدون واسطه انجام پذیرد. دراجرای این فرمان حداکثر تلاش‌و مبارزه را هموار کرده‌ام و امروز سربلندم که اعلام بکنم ما به بهترین وجه کار خود را انجام دادیم .

در مورد اینکه روزنامه ها مطالبی در این زمینه نوشته‌اند من مقامی نیستم که تائید یا تکذیب بکنم ولی می‌توانم‌مساله را صد درصد روشن بکنم که سوء استفاده هایی از طریق خود کمپانی‌ها انجام شده‌است.

ماجرای خرید اف ۱٤

دومین سئوال این بود که آیا حقیقت دارد که کمپانی گرومن آمریکایی که هواپیما های « اف ۱٤ » را از او خریداری کرده‌ایم ، پرداخت هائی به مبلغ ۸ میلیون دلار به ٦ نفر ایرانی کرده است آیا چنین مطلبی صحت دارد یاخیر ؟

تیمسار طوفانیان در جواب این سئوال گفت : این خبر صد درصد غلط است و به هیچ ایرانی چنین پولی‌پرداخت نشده است ولی باید نسبت به شرکت گرومن توضیحاتی بدهم و روشن نمایم .

در خرید های اقلام دفاعی خود یا افرادی به هیچ وجه دخالت نمی‌کنند . انتخاب براساس تحقیق روی لوازم مورد نظر ، وسایل موردنظر و جنبه های‌سیاسی و اقتصادی صورت می‌گیرد و تصمیم نهایی و انتخاب هرسیستم باشاهنشاه آریامهر است .

شاهنشاه آریامهر درمقام‌رهبر و فرمانده کل قوا انتخاب‌نهایی را انجام‌می‌دهند . ما واشخاص مسئول اطلاعات لازم را به پیشگاه شاهنشاه تقدیم می‌کنیم و در جلسات توجیهی مطالب را به عرض ملوکانه می‌رسانیم و یا شخصا تشریف‌فرما میشوند و وسایل را بازدید می‌کنند و تصمیم نهایی‌را اتخاذمی‌فرمایند.

درباره هواپیما های اف۱٤ باید باطلاع برسانم که شاهنشاه آریامهر به آمریکا تشریف‌فرما شدند و هواپیما های اف ۱٤و اف ۱٥راشخصا بازدید نمودند و بدین ترتیب اگر فرد یا سازمانی اظهاردارد که دخالتی در این خریدها داشته دروغ محض است .

خرید های دفاعی ایران بین دولت آمریکا و دولت ایران انجام می‌پذیرد و در ابتداء این قراردادها این ماده درآن گنجانیده شده که هیچ کس به عنوان حق‌العمل‌کار حق ندارد دخالتی در موضوع خریدهای دولت ایران از دولت آمریکا بنماید .

برای اینکه مساله برای‌مردم روشن شود ناچارم قسمتی از سوابق پیشنهاد وخرید هواپیما های اف ۱٤ را تشریح کنم.

در سپتامبر ۱۹۷۳ من به دعوت دولت آمریکا برای‌بازدید از هواپیما های اف ۱٤ و اف ۱٥ به آمریکا مسافرت‌کرده بودم ملاقاتی با مدیر عامل و مدیران شرکت گرومن‌داشتم و نظر دولت‌ایران را که‌خرید های ارتش از دولت آمریکا و وزارت دفاع آمریکا باید بی‌واسطه باشد به اطلاعشان رساندم .

مدیر عامل این شرکت که یک آدمیرال بازنشسته آن کشوراست از من‌اجازه‌خواست که یک سرهنگ دریایی‌بازنشسته را نماینده فروش اف ۱٤ به ایران معرفی کند من گفتم حق ندارید و نمی‌گذارم دیناری به احدی داده شود و مساله را برای مدیران گرومن روشن کردم .

دستورالعمل وزیر دفاع

در ژانویه ۱۹۷٤ این هواپیماها راخریدیم و معامله بین دولت با دولت انجام شد و به تقاضای من وزیر دفاع آمریکا دستورالعملی طی‌شماره ۱۱۷ به کلیه کمپانیهای‌صنعتی صادر می‌کنند که در معاملات دولت با دولت‌نبایدپورسانتاژی (حق‌العمل) به کسی یابه شرکتی‌داده‌میشود و این ماده همیشه در قرارداد هایی کمبا دولت آمریکا منعقد می‌کردیم گنجانیده میشود .

لیست سیاه

در دسامبر ۱۹۷٤ مسئله خرید هواپیماهاخاتمه پذیرفت ودر آوریل ۱۹۷٥ بوسیله یکی‌ازدوستانم بطورخصوصی اطلاع پیدا کردم اشخاصی بنام‌برادران لاوی که درلیست سیاه قرار دارند واز سال ۱۳٥۱تحت‌تعقیب دولت ایران بودند در آمریکا به استناد آشنایی با من میروند و می‌خواهند با ایران معاملاتی انجام دهند . در همان زمان‌به وزیر دفاع آمریکا اطلاع دادم که هیچکس حتی فرزندان من که هم‌اکنون سه‌نفرشان در آمریکا هستند حق ندارند به عنوان نماینده من خود را معرفی کنند .

صبح امروز تیمسار ارتشبد حسن طوفانیان جانشین وزیر جنگ و مدیر عامل سازمان صنایع نظامی طی یک مصاحبه مطبوعاتی مطلبی‌پیرامون‌نوشته های‌روزنامه‌های دنیا در مورد اینکه در خریدهای نظامی «پورسانت» هائی به افرادایرانی پرداخت شده است در اختیار نمایندگان مطبوعات قرار داد .

اولین سئوالی که ازتیمسار مدیر عامل صنایع نظامی ایران شد این بود که ممکن است‌در باره خبرهایی که درروزنامه‌ها ومجلات خارجی نسبت به کمپانی های بین‌المللی و پرداخت هایی که به کشورهای صنعتی و در حال رشد شده است اطلاعاتی در اختیار ما قرار دهید .

تیمسار طوفانیان در جواب این سئوال گفت: محققا اطلاعاتی در روزنامه‌ها داده شده و پستر هایی منتشر شده و این‌نتیجه تحقیقات کنگره آمریکا میباشد. برای اینکه مساله روشن‌شود و مردم اطلاع پیدا کنند باید بگویم که مساله مبارزه با فساد که مساله روز شده است در ارتش مساله روز نیست و از گذشته دور همواره از ایجاد فساد جلوگیری شده است و باید بگویم من به فرمان مطاع شاهانه از سال ۱۹٦۳ برابر با سال ۱۳٤۲که وضع اقتصادی روبه بهبود گذاشت، مسئول خرید اقلام دفاعی مملکت‌شده‌ام و این ماموریت را تا به امروز انجام داده‌ام و ازابتدا فرامینی شرف صدور یافته‌بود و موظف شده بودم با عرف تجارت و تجارت آزاد در مملکت مبارزه‌ای نکنم‌چون‌مایک مملکت‌دموکراسی وآزاد هستیم و مقرر فرموده بودند که چون بنیه دفاعی کشور برا ی‌ایجاد امنیت دریک مملکت در منطقه و پشتیبانی از فرهنگ و بهداشت وتمدن است از خرید اقلام دفاعی‌کسی نباید منتفع بشود و معاملات وزارت جنگ باید به بهترین نحوه ارزانترین قیمت وبدون واسطه انجام پذیرد. دراجرای این فرمان حداکثر تلاش‌و مبارزه را هموار کرده‌ام و امروز سربلندم که اعلام بکنم ما به بهترین وجه کار خود را انجام دادیم .

در مورد اینکه روزنامه ها مطالبی در این زمینه نوشته‌اند من مقامی نیستم که تائید یا تکذیب بکنم ولی می‌توانم‌مساله را صد درصد روشن بکنم که سوء استفاده هایی از طریق خود کمپانی‌ها انجام شده‌است.

ماجرای خرید اف ۱٤

دومین سئوال این بود که آیا حقیقت دارد که کمپانی گرومن آمریکایی که هواپیما های « اف ۱٤ » را از او خریداری کرده‌ایم ، پرداخت هائی به مبلغ ۸ میلیون دلار به ٦ نفر ایرانی کرده است آیا چنین مطلبی صحت دارد یاخیر ؟

تیمسار طوفانیان در جواب این سئوال گفت : این خبر صد درصد غلط است و به هیچ ایرانی چنین پولی‌پرداخت نشده است ولی باید نسبت به شرکت گرومن توضیحاتی بدهم و روشن نمایم .

در خرید های اقلام دفاعی خود یا افرادی به هیچ وجه دخالت نمی‌کنند . انتخاب براساس تحقیق روی لوازم مورد نظر ، وسایل موردنظر و جنبه های‌سیاسی و اقتصادی صورت می‌گیرد و تصمیم نهایی و انتخاب هرسیستم باشاهنشاه آریامهر است .

شاهنشاه آریامهر درمقام‌رهبر و فرمانده کل قوا انتخاب‌نهایی را انجام‌می‌دهند . ما واشخاص مسئول اطلاعات لازم را به پیشگاه شاهنشاه تقدیم می‌کنیم و در جلسات توجیهی مطالب را به عرض ملوکانه می‌رسانیم و یا شخصا تشریف‌فرما میشوند و وسایل را بازدید می‌کنند و تصمیم نهایی‌را اتخاذمی‌فرمایند.

درباره هواپیما های اف۱٤ باید باطلاع برسانم که شاهنشاه آریامهر به آمریکا تشریف‌فرما شدند و هواپیما های اف ۱٤و اف ۱٥راشخصا بازدید نمودند و بدین ترتیب اگر فرد یا سازمانی اظهاردارد که دخالتی در این خریدها داشته دروغ محض است .

خرید های دفاعی ایران بین دولت آمریکا و دولت ایران انجام می‌پذیرد و در ابتداء این قراردادها این ماده درآن گنجانیده شده که هیچ کس به عنوان حق‌العمل‌کار حق ندارد دخالتی در موضوع خریدهای دولت ایران از دولت آمریکا بنماید .

برای اینکه مساله برای‌مردم روشن شود ناچارم قسمتی از سوابق پیشنهاد وخرید هواپیما های اف ۱٤ را تشریح کنم.

در سپتامبر ۱۹۷۳ من به دعوت دولت آمریکا برای‌بازدید از هواپیما های اف ۱٤ و اف ۱٥ به آمریکا مسافرت‌کرده بودم ملاقاتی با مدیر عامل و مدیران شرکت گرومن‌داشتم و نظر دولت‌ایران را که‌خرید های ارتش از دولت آمریکا و وزارت دفاع آمریکا باید بی‌واسطه باشد به اطلاعشان رساندم .

مدیر عامل این شرکت که یک آدمیرال بازنشسته آن کشوراست از من‌اجازه‌خواست که یک سرهنگ دریایی‌بازنشسته را نماینده فروش اف ۱٤ به ایران معرفی کند من گفتم حق ندارید و نمی‌گذارم دیناری به احدی داده شود و مساله را برای مدیران گرومن روشن کردم .

دستورالعمل وزیر دفاع

در ژانویه ۱۹۷٤ این هواپیماها راخریدیم و معامله بین دولت با دولت انجام شد و به تقاضای من وزیر دفاع آمریکا دستورالعملی طی‌شماره ۱۱۷ به کلیه کمپانیهای‌صنعتی صادر می‌کنند که در معاملات دولت با دولت‌نبایدپورسانتاژی (حق‌العمل) به کسی یابه شرکتی‌داده‌میشود و این ماده همیشه در قرارداد هایی کمبا دولت آمریکا منعقد می‌کردیم گنجانیده میشود .

لیست سیاه

در دسامبر ۱۹۷٤ مسئله خرید هواپیماهاخاتمه پذیرفت ودر آوریل ۱۹۷٥ بوسیله یکی‌ازدوستانم بطورخصوصی اطلاع پیدا کردم اشخاصی بنام‌برادران لاوی که درلیست سیاه قرار دارند واز سال ۱۳٥۱تحت‌تعقیب دولت ایران بودند در آمریکا به استناد آشنایی با من میروند و می‌خواهند با ایران معاملاتی انجام دهند . در همان زمان‌به وزیر دفاع آمریکا ا

اطلاعات ۱۳۰۴

بنیانگذار : عباس مسعودی
صاحب امتیاز ومدیر : فرهاد مسعودی
سردبیر : منصور ناراجی
محل اداره : خیابان خیام. ساختمان اطلاعات. تهران
تلفن : ۳۲۸۱
تلکس : ۲۱۲۳۳۶ - تلگرافی : اطلاعات - تهران

تقویم اطلاعات

شنبه - بیست و پنجم بهمن ماه ۱۳۵٤
سیزدهم صفر ۱۳۹٦ - چهاردهم فوریه ۱۹۷٦
استخراج دکتر ریاضی کرمانی

ساعات شرعی

اذان مغرب . . . . . ساعت ٦ و ۱ دقیقه
اذان صبح (فردا) . . . . ساعت ٥ و ۲۱ دقیقه
طلوع آفتاب (فردا) . . . ساعت ٦ و ٥۱ دقیقه
ظهر شرعی (فردا) . . . ساعت ۱۲ و ۱۹ دقیقه
اذان مغرب (فردا) . . . ساعت ٦ و ۲ دقیقه

راه‌حل‌های حزب در مورد روابط مالک و مستأجر

دفتر سیاسی حزب رستاخیز ملت ایران گزارش نظرخواهی در باره لایحه «روابط موجر و مستاجر» راکه در امور نظارت و ارزشیابی حزب تهیه شده است مورد بررسی قرارداد.

کمیته هائی که در حزب رستاخیز ملت ایران لایحه روابط موجر و مستاجررا مورد رسیدگی قرارداد عبارت بود از کمیته مستاجرین مرکب از دو کمیته‌فرعی مستاجرین محل سکنی ومستاجرین محل های‌کسب و پیشه و تجارت- کمیته موجرین ، مرکب از دوکمیته فرعی موجرین محل سکنی و موجرین محلهای کسب و پیشه و تجارت .

کمیته‌سردفتران - کمیته‌دلالان وواسطه های معاملات ملکی - کمیته حقوقی - کمیته هماهنگی در این‌گزارش تاکید شده‌که‌به مشکلات عنوان شده نباید فقط ازدیدخاص‌حقوقی نگریست ، بلکه باید به مسائل اجتماعی واقتصادی موضوع مسکن نیز توجه کرد .

عوامل افزایش احتیاجات

دراین گزارش که مستاجر مالک را به طمع فراوان و مالک‌مستاجر را به بهره‌مندی از حمایت یکطرفه قوانین اخیر متهم کرده است،رشد جمعیت و بخصوص رشد سریع شهرنشینی‌در ایران - گرایش‌افراد جامعه‌ازبخش کشاورزی به‌بخشهای صنعت و خدمات - بالارفتن سطح درآمد و فرهنگ مردم جزو عوامل اساسی درافزایش‌احتیاجات مسکن تشریح شده است .

از سوی دیگر ، گران بودن قیمت زمین - کمبود مصالح ساختمانی - نامرغوبی و گرانی آن - کمی کارخانه‌ها و کارگاههای تولید مصالح ساختمانی - تنگنای نیروی انسانی دربخش ساختمان - رهاکردن شیوه سنتی ساختمان و عدم استفاده از مصالح ساختمانی بومی - عدم تخصیص اعتبارات کافی و بموقع برای بخش‌ساختمان بعنوان دلایل اساسی در ایجاد مشکل مسکن توجیه شده است .

درگزارش حزب تاکید شده‌که وجود چهار قانون مختلف که در برخی موارد در روابط موجر و مستاجر ایجاد تضاد کرده است خود یکی از دلایل اساسی بروز اختلاف بین این دو طبقه است .

قوانین متضاد:

این چهار قانون شامل قانون مدنی - قانون روابط مالک و مستاجر مصوب ۱۳۳۹ قانون‌تثبیت مال‌الاجاره و تمدیدآن‌مصوب سال ۱۳۵۲ و قانون معاملات زمین میباشد .

در گزارش حزب پیشنهادات و راه‌حلهایی ارائه شده که بترتیب عبارتست از تهیه ضوابط برای اجاره اقدام در مورد خانه‌سازی و افزایش واحد های مسکونی - ایجاد سازمانی واحد برای تمرکز امور اجاره ومسائل موجر و مستاجر - تجدیدنظر در امور حقوقی واجرائی مسائل موجر و مستاجر - ابطال قانون فعلی مالک ومستاجر و جایگزین کردن قانون مدنی - اصلاح قوانین مربوط به زمین - ایجاد و حفظ تفاهم میان موجر ومستاجر - ایجاد ضوابط تشویقی برای افزایش اماکن مورد اجاره دست کشیدن دولت از اجاره‌نشینی .

رسیدگی به لایحه بودجه بعدازظهر امروزخاتمه‌خواهد یافت

۳ تبصره جدید به لایحه بودجه اضافه شد

رسیدگی به لایحه بودجه سال ۱۳۵۵ کل کشور در کمیسیون بودجه بعد از ظهر امروز خاتمه خواهد یافت

درجلسه صبح و عصردیروز که نخست‌وزیر و تنی چند از اعضای کابینه حضور داشتند، چند تبصره که بررسی نهائی آن متوقف‌مانده بود مطرح گردید . و پس از توضیحات نخست وزیر ، این تبصره ها به‌تصویب رسید و چند تبصره جدید به لایحه بودجه اضافه شده است .

تغذیه مدارس

هنگام رسیدگی به تبصره مربوط به تغذیه رایگان‌کودکان نخست‌وزیر از مدیران ومعلمان مدارس سراسر کشور که در پیاده‌کردن‌این برنامه مهم تلاش کرده و فرمان شاهنشاه را با وجود کمبود امکانات لازم و دشواریهای متعدد به مرحله اجرا درآورده‌اند تقدیر کرد.

رئیس‌کمیسیون بودجه گفت بایدیک وزارت خانه رامسئول مراقبت از تمام جریانات تغذیه مدارس کرد .

هنگام طرح تبصره مربوط به راههای روستائی وزیر راه گفت نگهداری از راههای روستائی راروستائیان نمی توانندانجام دهند و یا باید دستگاهی ماموراین کار باشد و یا اینکه اعتبارات نگاهداری راههای روستائی‌را به وزارت راه بدهند تا کار نگهداری راههای روستائی را بعهده بگیرد .

وزیرتعاون و امور روستاها گفت : وزارت تعاون و امور روستاها ده میلیون تومان اعتبار برای نگهداری راههای روستائی دارد که حاضر است آنرا در اختیار وزارت راه بگذارد .

درجلسه دیروز کمیسیون بودجه مجلس شورای ملی - سرنوشت چند تبصره که رسیدگی‌به آن معوق مانده بود- تصویب شد. در عکس از راست به چپ دکتر حبیب‌دادفر رئیس کمیسیون بودجه- نخست وزیر- مجیدی وزیر مشاور ورئیس‌سازمان‌برنامه-صفویان معاون سازمان برنامه- روحانی وزیر کشاورزی و منابع طبیعی - نسیمی وزیر بازرگانی دیده میشود.

تبصره جدید

در جلسه دیروز کمیسیون بودجه تبصره تازه‌ای تصویب شد که براساس آن ٤ر۱ میلیارد ریال‌از مانده اعتبارات سال۵۳ وزارت جنگ به مصرف‌طرحهای خانه سازی برسد متن تبصره‌به این شرح است .

تبصره- اجازه داده میشود مبلغ ٤ میلیارد و یکصدمیلیون ریال از مانده اعتبارات سال ۱۳۵۳وزارت جنگ به اعتبارات سرمایه گذاری ثابت وزارت مسکن و شهرسازی منتقل‌شود تا طبق طرحی که به تصویب سازمان برنامه و بودجه‌خواهد رسید به مصرف برسد.

● به‌موجب‌یک تبصره دیگر که‌به تصویب رسید اجازه داده میشود تا مبلغ یک میلیاردریال بابت وجوه موضوع تبصره ٤ قانون تشکیل سازمان کسترش مالکیت واحد های تولیدی در سال ۱۳۵٤ به عنوان سرمایه آن سازمان پرداخت و مبالغ پرداختی به هزینه قطعی‌منظور گردد .

● تبصره دیگری که مورد تصویب قرار گرفت اجازه میدهد که مفاد تبصره۲۰ قانون بودجه اصلاحی سال ۱۳۵۳ و بودجه سال ۱۳۵٤کل کشوردر مورد مصرف‌اعتبارات ردیف مربوط به شرکت‌جوانان در اجرای برنامه های عمرانی و ردیف مربوط به هماهنگی‌و توسعه اجتماعی و اقتصادی خاص لرستان تا پایان سال ۱۳۵۵ تمدید میشود .

تغییر کلی یك تبصره

کمیسیون‌بودجه‌مجلس شورای ملی تبصره ٤۷ لایحه بودجه سال آینده را بکلی تغییر داد

شکایت استخدامی کارمندان شهرداریها در یك هیئت مخصوص رسیدگی میشود

درکلیه‌استانها وفرمانداری های کل کشور شورای استخدامی شهرداری‌ها تشکیل میشود شورای فوق مامور اجرا ورسیدگی به‌مقررات اداری واستخدامی شهرداری های واقع در حوزه هراستان یافرمانداری کل است .

همچنین برای رسیدگی به شکایات استخدامی کارمندان شهرداری و صدور رای در باره آنها یک هیات‌رسیدگی به‌شکایات استخدامی کارمندان شهرداری‌ها مرکب از مدیر عامل اتحادیه شهرداری ها ، یکی از اعضای هیات مدیره اتحادیه شهرداری ها بانتخاب هیات مدیره ونماینده رئیس سازمان‌بازنشستگی‌کشوری تشکیل میشود .

رای صادر شده بوسیله هیات رسیدگی بشکایات استخدامی کارمندان شهرداری ها درصورتی که به نفع کارمند باشد قطعی و لازم‌الاجرا خواهد بود و هر گاه به زیان کارمند باشد ،کارمند میتواند ظرف ده روز از تاریخ ابلاغ رای بدیوانعالی کشور شکایت کند .

یک خبر مهم سینمائی

«راجرمور» مرد بنام سینمای هالیوود بدنبال همزاد خود میگردد «راجرمور» مرد افسانه‌ای هالیوود بدنبال همزاد خود میگردد

منتظر آگهی فردا باشید

میزگرد پزشکی

دانشگاه ملی ایران

در کادر برنامه‌های آموزشی فوق دانشکده پزشکی دانشگاه ملی ایران .

موضوع: مسائل جمعیت و تنظیم خانواده

سخنرانان : سناتور دکتر جهانشاه صالح - دکترامیر سرداری سرپرست بهداشت و تنظیم خانواده - خانم دکتر قربانی - دکتر معیلی - دکتر امانی - دکتر خطیبلو - دکتر همایون نفیسی - دکتر احتشام‌زاده- دکتر زاهدی- دکترمتین.

ساعت ۹ونیم بامداد دوشنبه ۲۷ بهمن ماه ٥٤

محل برگزاری : مرکز پزشکی آموزشی و درمانی جرجانی (اول خیابان تهران‌نو).

ورود برای عموم پزشکان و دانشجویان پزشکی‌آزاد است.

دانشگاه ملی ایران

استخدام مدیر فروش

شرکت تهران الکتریك به همکاری یکنفر مدیر فروش جهت قسمت ماشینهای تحریر و حساب اولیویتی‌نیازمند است

دارا بودن‌حداقل ٤سال‌تجربه و آشنائی بزبان‌انگلیسی و برك خاتمه خدمت و یا معافیت غیرپزشکی ضروری‌است

از واجدین شرایط خواهشمند است به خیابان ویلا نبش‌شیرین شماره ٦٤ شرکت تهران الکتریك قسمت سیستمهای اداری مراجعه و یا با تلفن ۸۳٤۱۲۲ تماس حاصل نمایند .

یک خبر مهم سینمائی

«راجرمور» مرد بنام سینمای هالیوود بدنبال همزاد خود میگردد «راجرمور» مرد افسانه‌ای هالیوود بدنبال همزاد خود میگردد

منتظر آگهی فردا باشید

مجله دنیای ورزش امروز منتشر شد

جایزه‌ای که هرگز تکرار نخواهد شد

۷ گنج

جایزهٔ بلیط های نوروزی

نظر به اهمیت این جایزه، بلیطهای نوروزی امسال، استثنائا زودتر از هر سال منتشر شده و از هم اکنون در دسترس شماست .

باخرید سری ٥ تائی ۷ گنج نوروزی را به‌ارزش

دومیلیون وپانصد هزار تومان

خالص وبدون مالیات یکجا برنده شوید

حافظه الکترونیک کیو

بزرگترین تحول در دنیای صدا

فردا حیرت آورترین رادیو کاست جهان را که مجهز به حافظه الکترونیك کیو (موری کیو) میباشد معرفی میکند.

memory Q

اطلاعیه بانک عمران

از خانمها و آقایان که پرسشنامه استخدامی این بانك مندرج در روزنامه‌های اطلاعات و کیهان را تکمیل و به کارگزینی ارسال‌داشته‌اند دعوت میشود برای دریافت کارت ورود به جلسه امتحان در روز های ۲۷ و۲۸ و۲۹ بهمن‌ماه جاری از ساعت۹ صبح تا۲ بعدازظهر به‌کارگزینی بانك واقع در خیابان امیرآباد شمالی بالاتر از پمپ بنزین. طبقه دوم‌بانك‌عمران مراجعه‌نمایند.

سازمان زنان ایران‌به تعدادی خانم‌لیسانسیه حقوق ، مددکاری ، علوم اجتماعی و حسابداری باتجربه‌جهت‌تصدی قسمتهای مدیریت‌کارشناس حقوقی ، راهنمای شعب شهرستانها با حقوق و مزایای مکفی برای کار تمام‌وقت و پاره وقت در تهران و شهرستانها باآمادگی سفر درایران نیاز دارد . کارمندان بازنشسته واجد شرایط پذیرفته میشوند .

داوطلبین در ساعات اداری ۸-٤ بعدازظهر بکارگزینی سازمان زنان ایران واقع در انتهای خیابان قوام‌السلطنه مراجعه نمایند .

مبلیران meubliran

مبل راحت میخوای.....؟ مبلیران بخر
مبل پردوام میخوای.....؟ مبلیران بخر
مبل قشنگ میخوای.....؟ مبلیران بخر
اگر میخوای راحت باشی وهر روز مبل عوض نکنی.. مبلیران بخر

اسامی نمایندگان مبلیران در تهران

نمایشگاه ظهوریان خیابان شاه چهار راه جمشید آباد تلفن ۹۲۸٤۸٦ نمایشگاه جلسی خیابان کریم خان زندنبش فیشرآباد تلفن ۸۲۰٥۳٤ نمایشگاه مهستی خیابان تاج نرسیده به‌پمپ بنزین تلفن ۹۳۰۹۹۷ نمایشگاه هدایتی جاده قدیم شمیران سه‌راه ضرابخانه تلفن ۲۳٥۹۰۸ نمایشگاه پرنس خیابان میرداماد نرسیده به‌میدان پهلوی تلفن ۲۳۹٦٦٤نمایشگاه عطا خیابان هدایت جنبشورای داوری‌تلفن ۷٦۱٤۲٤نمایشگاه طاوس خیابان تخت طاوس بعد از چهار راه فرح تلفن ۸٤٥۹٤۸ نمایشگاه غیاثو ندنارمک٤٦ متری‌غربی جنب درمانگاه خصوصی نارمک تلفن ۷۹٦۲۸۹ نمایشگاه صبوری خیابان تخت جمشید تلفن ٦٤۸٦٤۱ نمایشگاه شادرو خیابان پهلوی جنب تلویزیون کانال ۳ پلاک۱۱ تلفن ۳- ٦۸۱۱۸۲ فروشگاه بزرگ پارس خیابان آیزنهاور تلفن ٤- ۹۲۳۳۱۱ - مبلیران شماره ۲ تخت جمشید چهارراه فیشرآباد تلفن ٥- ۸۳۱٥٥٤- مبلیران شماره ۱ تخت جمشید مقابل بیمارستان ٥۰۲ ارتش تلفن ۸۲۱٥٥۱- ۸۳۳٤۱۹ نمایشگاه پیکاسو جاده قدیم‌شمیران بالاتر از میرداماد تلفن ۲۲۰۹٥٦- نمایشگاه رسولی خیابان پهلوی نرسیده بمیدان و نک تلفن ٦۸٦٦۲٥ نمایشگاه‌مرضوان خیابان تخت جمشید شماره ٤٤٤ تلفن ۸۳۲٤۲٥ - ۸۲٦۷۸۳

۱-٤٥٤۹٥