اطلاعات

پنجشنبه ٤ دی ماه ۱۳٤۸ شماره ۱۳۰۷۷
سال چهل و چهارم. . . . . تکشماره ٤ ریال
۲۰ صفحه

حکم اعدام یك قاچاقچی دیگر به مرحله قطعی و اجرائی رسید

یک قاچاقچی موادمخدر هفته آینده تیر باران میشود

قاچاقچیان مواد مخدر راه تازه‌ای پیدا کرده‌اندواززنان‌وکودکان‌استفاده‌میکنند — درصفحه ٤

*یك مقام دادرسی ارتش اخطار کرد که زنان و بچه هائی که در قاچاق شرکت کنند به حبس های طویل المدت محکوم میشوند

امروز اعلام شد با واگذاری اموردرمانی‌به شیر وخورشید

وضع استخدامی کارکنان بهداریها تغییر نمی کند

* دکتر خطیبی گفت :روسای بهداری هاعضو هیئت‌مدیره‌شیر و خورشید سرخ خواهند بود — درصفحه ٤

روزنامه های قاهره نوشتند باشکست کنفرانس رباط :

دنیای عرب با بحران وخیمی روبروشد

مطبوعات بیروت نوشتند : شکست کنفرانس سران لبنان را بخطر می‌اندازد

رادیو جده گفت اعراب در کنفرانس رباط بتوافق رسیدند

امشب یك کنفرانس کوچك سران با شرکت رهبران‌مصر سوریه و لیبی تشکیل‌میشود

درصفحه ۲

سخنی درباره کنفرانس رباط

روزنامه ها ، ناظران سیاسی و مردم جهان بخصوص در خاور میانه همچنان در باره شکست حیرت‌انگیز کنفرانس سراب عرب ، علل و نتایج آن برای عرب و جهان اسلام سخن میگویند .

باعتقاد بسیاری از مطلعین سیاسی شکست کنفرانس سران عرب ، لطمه‌ای بمراتب بزرگتر و جراحتی بمراتب عمیق تر ازشکست در جنك شش روزه ژوئن ۱۹٦۷به پیکر مسلمانان بطور اعم واعراب

در صفحه چهارم

بمناسبت‌انجام مراسم (عیدکریسمس) در بیت‌اللحم واقع‌دراورشلیم نیروهای نظامی اسرائیل به حالت آماده‌باش درآمدند . با اینحال در چند نقطه بیت‌اللحم انفجار هائی روی داد .
این عکس سربازان اسرائیلی‌را هنگام عبور از محله بیت‌اللحم و چند عرب را که به آنها نگاه میکنند نشان میدهد .
عکس‌رادیوئی اطلاعات

وزیر دادگستری گفت :

رسیدگی به‌تخلفات گرانفروشی بشوراهای داوری سپرده شد

درصفحه ٤

دیشب بمناسبت کریسمس :

ناقوس کلیساها در دنیای مسیحیت بصدادرآمد

در بسیاری ازنقاط‌جهان مراسم کریسمس همراه بابحران و آشوب بر - گزار شد

آتش بس کریسمس ویتنام هشت بارشکسته شد

پاپ گفت بشر در دنیای تاریکی گام برمیدارد

در صفحه ۳

مالیات فروش صفحه

باگماردن مامور درکارخانه وصول‌خواهدشد

درصفحه ٤

برای نجات نسل های آینده از ضایعات جسمی و روحی

تناسب خونی دخترها و پسرها کنترل میشود

* بوجود آمدن‌کودکان‌ناقص‌الخلقه و نارس‌ناشی‌ازازدواج فامیلی است

سیما دبیرآشتیانی

در صفحه چهارم

در اصفهان

پیرمرد ۹۰ ساله با دختر ۲۵ ساله ازدواج کرد

خواهر این مرد که ۸۵ سال دارد ، هنوزازدواج نکرده است

در صفحه‌چهارم

هیپی‌ها یک کوزه مار را سرراه پلیس انداختند

مارها ازکوزه درنیامدند و پلیس کوزه مار را بعنوان مدرك جرم توقیف کرد — درصفحه ۳

٤٤ سال زندان برای عامل آتش‌زدن‌مسجدالاقصی

جوان استرالیائی که مسجد الاقصی را آتش زده بود به ٤٤ سال زندان محکوم شد

در صفحه ۳

آگهی جهت اطلاع داوطلبان شغل بخشداری — در صفحه ۲

افتتاح مطب
دکتر آندره نهورایوف
متخصص درجراحی بیماریهای زنان وزایمان ازامریکا
خیابان تخت جمشید ـ صبای شمالی شماره ـ ۱٦۸
پذیرائی‌ـباتعیین‌وقت قبلی‌ـ تلفنهای: ٦۱۲۰۸۷ـ٦۲٤۵۸٤

کارفرمایان محترم
توجه فرمایند که از مهلت بخشودگی خسارت تاخیر تادیه حق بیمه مربوط‌ببدهی‌تاآخر سال٤٦ کارفرمایان محترم(موضوع) تبصره ماده ۸۷ قانون بیمه‌های اجتماعی)فقط ۳۳ روزباقیمانده است.
امیدوار است قبل از پایان مهلت مقرر که در آخر روز ۴۸ر۱۱ر۷ منقضی میشود باداره کل وصول حق بیمه تهران ـ خیابان فرانسه ویا شعب سازمان در تهران‌وشهرستانهامراجعه وترتیب پرداخت بدهی خود را بدهند.
سازمان بیمه‌های اجتماعی

آگهی تشکیل موزه پزشکی ایران
۱ـ۲ آـ٦٤٦۹٤ درصفحه ۱۷

آگهی پذیرش دانشجو
مدرسه‌عالی بازرگانی رشت
در صفحه ۱۱

بانك مرکزی ایران باطلاع میرساند
هفتاد وهفتمین جلسه سخنرانی ماهانه بانك مرکزی ایران که هفتاد وهفتمین جلسه سخنرانی ماهانه بانك مرکزی ایران که قراربود ساعت ٥بعدازظهر روزشنبه ٦دی‌ماه ۱۳٤۸ در تالار سخنرانی این بانك تشکیل شود بعلت کسالت جناب آقای‌محمد یگانه وزیر آبادانی‌و مسکن ببعد موکول گردیده است.تاریخ تشکیل جلسه سخنرانی بعداً باطلاع خواهد رسید .
آـ٦٤٥۹٦ ۲ـ۱

اطلاعیه
نظر باینکه مطالعه مقررات عمومی واردات وصادرات سال ۱۳٤۹ در وزارت اقتصاد آغاز گردیده‌است . ازآقایان بازرگانان وصاحبان صنایع وعلاقمندان خواهشمند است هرنظر یاپیشنهادی درمورد مقررات‌مذکوردارند بطورمستدل ومشروح مرقوم وحداکثر تا پایان دی‌ماه ۱۳٤۸ بقسمت بازرگانی خارجی وزارت اقتصاد ارسال دارند .
وزارت اقتصاد
م. الف ۹۷٤۰ آـ٦٤٥٥٤ ۲ـ۱

حوزه ۲ ناحیه ۲
نوبت سوم
آگهی برای اطلاع عموم در اجرای قانون نوسازی و عمران شهری
باطلاع کلیه مالکین وصاحبان اعیانی وعرصه وصاحبان حقوق قانونی مربوطه واقع در محدوده ممیزی زیرازحوزه ۲ ناحیه ۲ شهرداری پایتخت :
شمالاـ جنوب‌خیابان بلوار الیزابت از میدان ولیعهد تاکوچه‌سعید غرب‌کوچه‌سعیدتاکوچه‌ابرار جنوب‌کوچه ابرار تاخیابان میکده، شرق خیابان میکده تاکوچه گیتی ، جنوب کوچه گیتی تاخیابان سازمان آب وشرق خیابان سازمان آب تا بلوار الیزابت‌و جنوب بلوار الیزابت تاتقاطع باخیابان امیر آباد .
شرقاـ غرب‌خیابان پهلوی‌از میدان ولیعهد تا چهارراه پهلوی شاهرضا .
غرباـ شرق خیابان امیرآباد از تقاطع بلوار الیزابت تامیدان ۲٤ اسفند .
جنوباـ شمال خیابان شاهرضا از چهارراه پهلوی تا میدان ۲٤ اسفند .
میرساند که ممیزی منطقه مزبور پایان یافته است . از کلیه مودیان محترم دعوت میشود با مراجعه بناحیه ۲ شهرداری واقع دربلوار الیزابت‌نبش سباازنتیجه ممیزی املاك خود که در تابلو اعلانات الصاق گردیده است اطلاع حاصل فرمایند . درصورتیکه مودیان به نتیجه ممیزی اعتراض‌قانونی داشته‌باشند می توانند با توجه به تبصره ۲ ماده ۸قانون نوسازی وعمران شهری عوارض مورد قبول خودرا بحساب شماره ۱٥۰۰۰ که در تمام شعب بانك ملی درتهران مفتوح گردیده‌است پرداخت ورسید آنرا بضمیمه نامه‌ای‌متضمن موارد اعتراضی‌با ذکر دلیل و استناد به مدارك که پیوست اعتراض‌نامه خواهندنمود حداکثر ظرف مدت چهار ماه‌به سازمان ممیزی ودرآمد نوسازی شهرداری پایتخت واقع‌درخیابان روزولت میدان ۲٥شهریور خیابان نمونه کاشی ۷۷ تسلیم دارند. درصورتیکه مودیان عوارض ملك خودرا قبلاز پایان مدت مقرر درقانون نوسازی وعمران شهری پرداخت نمایند باتوجه به تبصره یك ماده ۱۰ قانون نوسازی و عمران شهری‌ده‌درصدعوارض آنسال بعنوان جایزه بنفع آنان منظور و از حساب کسر خواهد شد .
مدیر کل سازمان ممیزی ودرآمد نوسازی
آـ٦۲۲٥٤ ۳ـ۱

آقای حسن‌هراتی امروز در دفتر روزنامه حاضر شد و نامه‌زیر رابرای انتشار تسلیم نمود :
روزنامه شریفه اطلاعات
در صفحه چهارم شماره ۱۳۰۷٥ مورخ دوم دیماه جاری خبری تحت عنوان «باتهام‌دخالت در ناپدید شدن سرمایه‌دار اصفهانی دستور بازداشت دو نفر از ساکنین اصفهان صادرشد» درج و اضافه‌شده بود که «روزگذشته حسن شیخ‌زاده هراتی را دستگیر نموده و فریبا جهت بازجوئی و تحقیقات به تهران اعزام خواهند داشت» لزوما اعلام میدارم خبرمذکور عاری از حقیقت است و بنده‌هم‌اکنون آزادانه‌بکارخود مشغولم و تاکنون با داشتن منزل مسکونی در تهران و نشانی روشن هیچگونه احضاریه‌ای دریافت نداشته‌ام .
حسن هراتی

آموزشگاه عالی پرستاری
آگهی پذیرش دانشجو
شرح‌درصفحه۱۱

حراج لزور
لزور فردا جمعه تا شب یکسره باز است

دعوت عام
آریانافیلم
تنها موسسه سازنده آثار ستایش شده سینمای ایران ، از تمام کسانی که معتقدبه ثبات و اعتلای صنعت سینمای ملی ایران می باشند بخصوص از روشنفکران و دانشجویان و تمام کسانی که باسینمای ملی‌ما بیگانگی احساس می کنند، دعوت بعمل می‌آورد قادراین رفراندوم سینمائی شرکت کنند.
«آریانافیلم » بانمایه « قیصر»که در حقیقت اولین سنك‌بنای سینمای نوین ایران می‌باشد ، جهاد هنری خود را اعلام‌میدارد.
ما از تمام مردم کوچه‌وبازار ، از کارگر ریسنده اصفهانی تا نفتگر خوزستانی و شالیکار گیلانی واز تمام پیشه‌وران و کارمندان که معتقد به پیشرفت‌صنایع‌داخلی خود هستند دعوت می‌کنیم تا دراین رفراندوم سینمائی شرکت کنند باشد تاشرکت همگان و اظهار نظر وقضاوت آنان رهنمون راه بس دشوار ما باشد ومارابرای رسیدن به سینمای اصیل ایرانی تائیدمان‌نماید.
آریانافیلم که معتقد به‌ایجاد یك جبهه سوم درسینمای ایران می‌باشد ،اینك اثر ستایشگرانه خود.
قیصر
رابه قضاوت عموم میگذارد.
فیلم‌قیصر: تلفیقی است ازنو آوران وروشنفکران مسئول با هنرمندان حرفه‌ای سینمای ایران .
فیلم قیصر : یك زندگی است ،زندگی مردم کوچه و بازار.
فیلم قیصر : تجلی نوینی است از مردانگی و موجی است از صداقت .
صمیمانه از همه دعوت می کنیم تابا مشاهده «قیصر» در باره آن قضاوت کنندو نظریات خودرابرای«آریانا فیلم» ارسال دارند . باشد تابا نمایش این فیلم سینمای واقعی ایران چهره خودرا نشان داده و موردتائید همه طبقات‌مردم واقع گردد .
مدیر عامل آریانا فیلم ـ عباس شباویز

بنا بتقاضای مکرر علاقمندانی که مایل بودند فیلم «زندگی برای زندگی» را مشاهده نمایند اینك این فیلم
ازامشب‌فقط برای‌چهارروزمجددا
در سینما شهرفرنگ

ایومونتان ـ کندیس برگن ـ آنن ژیرارדו
درخیلی‌از: کلودرللوش
زندگی برای زندگی
Live For Life رنگی ـ پخش از یونایتدآرتیست

وآگهی ستون سینمائی بدینوسیله تصحیح می گردد .

ایران‌گاز
سیلندرهای ایران‌گاز که فقط برنك زرد میباشد نشانه‌مرغوبیت و اطمینان است .
برای سفارش گاز از ساعت ٦٫٥ صبح الی ۱۱ شب فقط با تلفن های ٦۱۱۳۰۷ الی ٦۱۱۳۰۱ تماس بگیرید .

بانك‌مرکزی‌ایران
باطلاع عموم میرساند
میزان عرضه اوراق قرضه در هفته جاری بالغ بر ٤۰۰ میلیون ریال اوراق یکساله‌با بهره ۸½ درصد درسال و ٦۰۰ میلیون‌ریال اوراق دو ساله با بهره ۹ درصد در سال خواهد بودکه‌بهره‌متعلقه از مالیات بردرآمد معاف و هر ششماه یکبار پرداخت میگردد.
اوراق قرضه بصورت بی‌نام در برگهای ۱۰۰۰ ریالی،٥۰۰۰ ریالی، ۱۰۰۰۰ ریالی، ۱۰۰۰۰۰ ریالی ، ۱۰۰۰۰۰۰ ریالی ،۱۰۰۰۰۰۰۰ ریالی منتشر میگردد. (اوراق قرضه ۱۰۰۰ ریالی فقط در شهرستانها و بخشها و روستا ها برای فروش عرضه میشود) اوراق قرضه روز های شنبه ، دوشنبه و چهار شنبه در تالار معاملات بانك مرکزی ایران و کلیه شعب بانك ملی ایران‌در تهران و شهر های اصفهان ، مشهد. تبریز ، شیراز ، اهواز ، رشت ، ساری ،خرمشهر و آبادان بمعرض فروش گذارده میشود.
بانك مرکزی ایران

سرمقاله

مزرعه‌یی در کنار زندان

گزارشی داشتیم که‌برای بکار گماشتن زندانیان در کارهای کشاورزی مطالعاتی جریان دارد‌وقرار است ده‌هزار هکتارازاراضی زیر سد محمدرضاشاه بجهت این منظور اختصاص پیدا کند.

یك‌چنین برنامه‌یی چندسال است درتهران اجرا میشود و گروهی از زندانیان روی زمین‌های مزروعی که‌درزندان قزل‌حصار باختیارشان‌قرار داده‌اند بکارکشت و زرع میپردازند. معهذا تعمیم این‌نظر واجرای این برنامه‌در سطحی وسیعتردرخور کمال اهمیت‌است.

یکوقتی مجازات‌صرفا بقصد قصاص وانتقامجوئی در باره‌مجرمین و محکومین اعمال میشد. زندان در چنان شرایطی یك کانون شکنجه و رعب‌بود که وقتی زندانی قدم بدرون آن میگذاشت ناگزیر میبایستی خودرابرای تحمل مشقات و ناملایمات فراوان آماده سازد. زندانی غالبا پای در زنجیر درون دخمه های تاریك بسر میبرد و مصاحبی جز موشها و حشرات مزاحم نداشت. بطوری‌که سوای شکنجه‌های مختلف، نفس اقامت درچنان‌سیاه چالی‌خود بالاترین عذاب و شکنجه محسوب میشد وکمتر کسی طاقت میاورد که برای مدتی طولانی درآنجا اقامت‌کند.

امروزه نه مجازات‌آن مفهوم را دارد‌و نه زندان. یعنی مجازات بیشتر بخاطرتنبه وتربیت‌مجرم‌اعمال میشود وافراد بزهکار رابااین امید بزندان میفرستند که‌روزی باروحیه ورویه دیگر از زندان خارج شوند و گذشته خودرا فراموش کرده عنصری مفید و موثر ازآب درآیند. بهمین جهت کوشش میشود که زندانی در زندان با محیط‌تازه‌یی آشنا شود‌و دوران زندان برای‌دسته‌یی از زندانیان گذرگاه روشنی‌است که‌ایشانرا با مظاهر دلچسب زندگی آشنا و بزندگی طبیعی و سالم علاقمند میسازد. درمقابل هستند دسته‌دیگری که زندان در آنها تاثیر معکوس میگذارد. یعنی درست مثل آنکه یك‌سمینار بزهکاری دعوت شده باشند از غذا و مکان و بهداشت و درمان رایگان بهره‌مند میشوند و این فرصت را مغتنم میشمارند برای مبادله اطلاعات و فرا گرفتن معلومات و پیداکردن دوستان و همکاران تازه‌یی برای آنکه وقتی از زندان خارج شدند درکلاس بالاتری دنبال گذشته پلید خود رابگیرند.

همین چندروزپیش داستان زندگی یك‌دزدجوان را در روزنامه خواندید که اعتراف کرده‌بود بعداز آنکه یکبار بجهتی مورد سوء ظن‌قرار گرفته و بدون آنکه گناهی مرتکب شده باشد بزندان میافتد، درآنجا باگروه دزدان و جنایتکاران حرفه‌یی آشنا میشود و راه‌و رسم دزدی را ازآنها آموخته با دسته‌های مختلف دزدان و خریداران اموال مسروقه ارتباط حاصل میکند و بعد از بیرون آمدن از زندان تبدیل میشود بیك سارق‌زبردست حرفه‌ای!

چنین چیزی راکدام منطق‌توجیه‌میکند که دولت‌غذاو مکان مجانی در اختیار دزدان بگذارد تاآنها معلومات خودرا تکمیل و ارتباطات خودرا تحکیم کنندو عوض‌تنبیه، بتکرار جرائم تشویق بشوند؟

این‌یك نکته. مطلب دیگرا‌ینست‌که در چنین شرایطی مکافات جرائم و جنایات بزهکاران را عملا خانواده ایشان متحمل‌میشوند. یعنی در حالیکه شخص مجرم درزیر سقف زندان زندگی نسبتا آرامی دارد وبا استفاده از بودجه‌یی که دولت برای اداره‌زندانها تخصیص میدهد، از غذای‌منظم و مکان گرم‌و کلاس‌درس ودواو درمان مجانی بهره‌مندمیشود خانواده اوناچارند طعم تلخ گرسنگی، بی‌سامانی، دربدری، بیماری، محروم ماندن از تحصیل و مشقات دیگری را که خانواده های بی سرپرست بمتراز کیفیت آن مسبوفند متحمل شوند وبعداز آنکه آخرین تکه‌اثاث خانه را فروختند و ببهای لقمه‌نانی پرداختند هرکدام بدنبال سرنوشت سیاه خودبروند.

زندگی خانواده های زندانیان، از دردناکترین مظاهر زندگی اجتماعی است و ستمی که برآنهامیرود بهیچ کیفیت قابل توجیه نیست. آنها حتی نمیتوانند بامید روزی که سرپرست ونان‌اورشان از زندان آزاد میشود مشکلات و مصائب زندگی را تحمل کنند. زیرافرد زندانی، بعداز گذراندن دوره محکومیتو در حالیکه داغ‌بزهکاری بر پیشانی او خورده است، بدون سرمایه، بدون آنکه هنرو صنعتی بداند چگونه میتواند گلیم خودش و خانواده‌اش را در چنین دنیایی ترحمی از آب بیرون بکشد؟

تبدیل زندانها بکارگاه های صنعتی و کشاورزی، منطقی‌ترین راه‌حلی است که میتواند پاسخگوی این مشکلات قرارگیرد. زیرااولا باآموزش زندانیان میتوان این‌امکان را برای‌آنها فراهم ساخت که بعد از خاتمه دوران محکومیت بلافاصله دستشان بکاری بند شود و مجبور نباشند برای تامین معاش دنبال زندگی گذشته خود بروند. ثانیا بادرآمدی که ازراه اشتغال بکار در دوران زندان تحصیل میکنند هم میتوانند تاحدودی بتامین‌مخارج خانواده خود کمك کنند و هم‌چیزی بعنوان سرمایه یا پشتوانه زندگی بعداز زندان بیندوزند. ثالثا اشتغال بکار در دوره‌زندان جای آن فرصتی را که صرف نشست‌و برخاست و معاشرت های زیان آورو فساد انگیز زندانیان میشود پرخواهد کرد و زندانی بجای آنکه درس تبهکاری ازهم زنجیران خودبیاموزد در مزرعه یا در کارگاه زندان درس زندگی خواهد آموخت. بالاخره با ارائه محصولات کار زندانیان ببازار، اعم از محصولات صنعتی یاکشاورزی یا صنایع دستی وآثار هنری، میتوان باری راکه ازحیث تامین بودجه زندانها بردوش دولت سنگینی میکند سبك ساخت و کاری کردکه هزینه زندانها از همین طریق تامین‌شود.

باملاحظه این نکات، بنظر مافکر استفاده از زندانیان در مزارع‌و کارگاه ها یك‌فکر اصولی و انسانی استو باید بطور اکید و در سطح وسیع آثرا تعقیب واجراکرد.

کنفرانس کوچك سران

قاهره ـ روزنامه الاهرام در شماره امروز خود نوشت که در ماه آینده یك کنفرانس کوچك سران باشرکت رهبران کشور های عربی همسایه اسرائیل تشکیل میشود تا طرح سیاست مشترکی را در قبال اسرائیل تهیه نماید. روزنامه الاهرام نوشت بدنبال شکست‌کنفرانس رباط‌ضرورت تشکیل چنین کنفرانسی بیشتر احساس میشود.

ضمنا قرار است از اعضب نیز یك کنفرانس سران مرکب از رهبران مصر، سودان و لیبی در پایتخت لیبی تشکیل شود تا مقدمات نزدیکی بیشتر این سه کشور را بهم فراهم کند.

رباط ـ خبرگزاری فرانسه ـ شکست کنفرانس سران‌کشورهای عربی همچنان‌موردبحث‌مطبوعات و محافل سیاسی در سراسر جهان است.

روزنامه نیمرسمی «الاهرام» چاپ قاهره درشماره امروز خود گزارش مفصلی پیرامون آخرین‌جلسه کنفرانس انتشار داده و اشاره کرده است که جمال عبدالناصر نیز تصمیم گرفته بود جلسه نهائی کنفرانس رباط را تحریم کند ولی بر اثر وساطت سران چهارکشور عربی از تصمیم خود صرفنظر کرد.

وحدت عربی و کنفرانس سران عرب

نیویورك ـ آسوشیتدپرس ـ باردیگر رویای وحدت اعراب در اثر حقایق‌ناشی ازاختلافات عمیق آنها برباد رفت. نفاقی که‌در رباط منجر به شکست کنفرانس سران عرب شده‌مایه راحتی‌اسرائیل است که در اقیانوسی از صد میلیون‌عرب گرفتارآمده‌است.

وحدت عربی در جهان‌عرب شعار هیجان انگیزی است که به سیاستمداران وروشنفکران امکان خطابه های درخشان‌می دهد، در حالی‌که عملابعلت اختلافات عمیق نه‌چنین وحدتی وجود داردونه چنین جهانی. عربیت از زمینه مشترك مذهبی وزبانی مردمی سرچشمه می‌گیرد که‌از کناره‌های‌اقیانوس هندتا کناره‌های اقیانوس‌اطلس زندگی می کنند. اعراب‌اصلا از قبایل شبه جزیره‌عربستان سرچشمه گرفته‌اندو با الهام از مذهب اسلام قسمت اعظم جهان قدیم را زیرسلطه خود گرفتند.

در عصرجدید کشف‌منابع عظیم نفت دوباره نام اعراب رابرسرزبان ها انداخت. پس از سال ۱۹٤۸ که اسرائیل به وجود آمد آنچه اعراب را متحد می کرد نفرت از وجود اسرائیل بود. اعراب اعلام کردند فقط «وحدت‌عربی و ناسیونالیسم عربی می تواند جلواین دشمن نوسامان را بگیرد.

امااین کلمات تاکنون بیشتر شعاربوده استواز مدتی‌پیش جهان عرب به چند قطب‌تقسیم شده‌است، بطوری که‌بار ها یك دولت عربی مثلا مصر در صدد برانداختن‌رژیم های‌عربی دیگربرآمده‌است و در هیچ موردبرجسته‌ای توافق کامل بین دول عرب حاصل نشده است.

معهذا اعراب به رویای وحدت‌علاقمندند و با آنکه شعار «خداوند باصابران»است شعار همه آنهاست، هیچیك از رهبران اردو های مختلف نمیتوانند‌دربرابرقیبان صبر و حوصله از خودنشان دهند.

رهبر الفتح اعلام کرد:

از کنفرانس سران نباید انتظار پیروزی داشت

روزنامه الاخبار درباره مذاکرات این جلسه نوشته است پاره‌ای از کشورهای عربی سابقاوعده داده بودند که به سرعت واحدهائی از نیروی مسلح خودرا به‌جبهه بفرستند بطوری که ما اطلاع یافته‌ایم آنها تازه میخواهند این‌واحدها راتحت تعلیمات نظامی قرار دهند.

روزنامه‌های قاهره بدون پرده‌پوشی شکست کنفرانس رباط را با حروف درشت در صفحات اول خود و مقالات جدید ناصر و موقعیت شخصی او شکست بزرگی وارد شده است.

از ماه ژوئیه گذشته ناصر استراتژی جدید خود را که عبارت از بسیج جهان عرب علیه اسرائیل بایك کنفرانس سران عربی بود مطرح‌ساخت و سرانجام پس از تلاشهای فراوان این کنفرانس تشکیل شد ولی بطوریکه دیدیم نتیجه‌ای از آن بدست نیاورد.

اکنون رئیس جمهوری مصر فقط یك راه در پیش دارد و آن‌اینکه چند کشور عربی وفادار به مصر را در خود گرد آورد ولی در هر حال کنفرانس رباط به همبستگی کشور های عربی لطمه شدیدی‌وارد ساخته است.

روزنامه لوموند نوشته است‌تنها کسی که در کنفرانس رباط پیروز شد یاسرعرفات بود که در جرگه سران کشور های عربی‌در کنفرانس شرکت کرد.

بسیاری از سران کشور های عربی که در کنفرانس‌رباط‌شرکت کرده بودند به کشور های خود بازگشته‌اند ملك حسین پادشاه اردن هاشمی برای یك دیدار خصوصی ده روزه وارد لندن شد و از هرگونه اظهاری به‌خبرنگاران خودداری کرد.

ملك‌فیصل پادشاه عربستان‌سعودی نیز برای یك دیدار رسمی از فرانسه وارد پاریس شد.

* مشمول شکست

سرهنك معمر قذفی رئیس شورای انقلاب لیبی‌دولتهای‌میانه‌رو اعراب را مسئول شکست کنفرانس رباط قلمداد کرد وگفت‌این‌دولتها در هدف های ملت عرب خرابکاری کردند.

قذفی افزود که با وجود شکست کنفرانس رباط به وحدت وپیروزی ملت عرب اطمینان کامل دارد.

* کاملا مثبت است

یاسرعرفات رئیس کمیته اجرائیه سازمان آزادی بخش فلسطین در مصاحبه اختصاصی به خبرنگارخبرگزاری فرانسه اظهار داشت که نتیجه پنجمین کنفرانس عالی‌سران عرب مثبت بود زیرا زمامداران عرب که کلیه نقشه‌های ناصر و هدفهائی که او میخواست با تشکیل این کنفرانس به آنها دست‌رسی پیدا کند شکست کامل خورده است و اکنون باید کشورهای عربی چشمان خود را باز کنند و به حقایق اوضاع‌بی‌ببرند.

مطبوعات کشور ها بطور کلی کنفرانس رباط را شکست سیاسی بزرگی برای رئیس جمهوری مصر میدانند کارشناسان مسائل عرب در پاریس عقیده دارند که به استراتژی جدید ناصر و موقعیت شخصی او شکست بزرگی وارد شده است.

استراتژی جدید خود را که عبارت از بسیج جهان عرب علیه اسرائیل بایك کنفرانس سران عربی بود مطرح‌ساخت و سرانجام پس از تلاشهای فراوان این کنفرانس تشکیل شد ولی بطوریکه دیدیم نتیجه‌ای از آن بدست نیاورد.

اکنون رئیس جمهوری مصر فقط یك راه در پیش دارد و آن‌اینکه چند کشور عربی وفادار به مصر را در خود گرد آورد ولی در هر حال کنفرانس رباط به همبستگی کشور های عربی لطمه شدیدی‌وارد ساخته است.

روزنامه لوموند نوشته است‌تنها کسی که در کنفرانس رباط پیروز شد یاسرعرفات بود که در جرگه سران کشور های عربی‌در کنفرانس شرکت کرد.

بسیاری از سران کشور های عربی که در کنفرانس‌رباط‌شرکت کرده بودند به کشور های خود بازگشته‌اند ملك حسین پادشاه اردن هاشمی برای یك دیدار خصوصی ده روزه وارد لندن شد و از هرگونه اظهاری به‌خبرنگاران خودداری کرد.

ملك‌فیصل پادشاه عربستان‌سعودی نیز برای یك دیدار رسمی از فرانسه وارد پاریس شد.

* مشمول شکست

سرهنك معمر قذفی رئیس شورای انقلاب لیبی‌دولتهای‌میانه‌رو اعراب را مسئول شکست کنفرانس رباط قلمداد کرد وگفت‌این‌دولتها در هدف های ملت عرب خرابکاری کردند.

قذفی افزود که با وجود شکست کنفرانس رباط به وحدت وپیروزی ملت عرب اطمینان کامل دارد.

* کاملا مثبت است

یاسرعرفات رئیس کمیته اجرائیه سازمان آزادی بخش فلسطین در مصاحبه اختصاصی به خبرنگارخبرگزاری فرانسه اظهار داشت که نتیجه پنجمین کنفرانس عالی‌سران عرب مثبت بود زیرا زمامداران عرب بالاتفاق‌اهمیت انقلاب فلسطین و فانونی بودن آنرا تائید کردندوباین ترتیب ادامه این‌انقلاب‌وتحقق هدف های آن به صورت وظیفه مقدس همه‌اعراب درآمد وکلیه شرکت کنندگان در کنفرانس هدف‌انقلاب ما را که آزادی فلسطین است‌تائید کردندوتنها راهی که موجب تحقق این هدف خواهدبود جنگ ملی است.

یاسرعرفات ضمن اشاره به‌فعالیت هائی که در جریان کنفرانس برای فشرده تر کردن صفوف کشور های عربی به عمل آمد گفت‌سازمان فلسطین درحال حاضر قبل‌از هر چیز بیك نیروی عربی متحد احتیاج دارد که‌پشت‌سر آن قرار گرفته باشد. وی گفت برای سازمان‌الفتح جنك حقیقی همان است که درسر‌زمین‌های اشغالی ادامه دارد. عرفات ضمن بحث از روابط سازمان الفتح باسایر سازمان های فلسطین گفت اگر‌بتاریخ‌جنك های آزادی بخش نظر‌افکنیم می‌بینیم که موفقیتی که دراین‌مدت‌کم نصیب الفتح‌شده در «تاریخ»منحصر بفرداست.

وی ضمن اشاره به پیشنهادی که به سرهنك‌بومدین نسبت داده میشود‌و بموجب آن باید یك کشور فدرال اسرائیل و فلسطین بوجود آید‌گفت هدف نهائی ما آزادی فلسطین از صهیونیسم و تشکیل یك فلسطین دموکراتیك که یهودیان مسیحیان و مسلمانان به عنوان تبعه این کشور در برابر قانون از حقوق مساوی برخوردار شوند.

در مورد خودداری از کشورهای عربی از دادن کمك مادی به‌سازمان فلسطین گفت بعقیده وی تعدد سازمان های فلسطین کشور های عربی را باتخاذاین‌تصمیم‌وادار کرده است‌ولی درهرصورت‌سازمان‌مقاومت فلسطین درصورت‌بروز جنك جدید نقش مهمی بعهده خواهدداشت.

مالیات کمك به فلسطین

عرفات در یك مصاحبه دیگر که در حضور عده زیادی از خبرنگاران بین‌المللی تشکیل شده‌بوددرمورد مسئله کمك کشور های عرب به سازمان آزادی بخش فلسطین‌همین قدرگفت که سلطان حسن دوم تصمیم گرفته است در سراسر مراکش مالیات جدیدی برای کمك به فلسطین وضع کند. در مورد کمك کشور های دیگرگفت هر کمکی که‌بکنیم خودیك پیروزی است.

عرفات گفت جنگجویان مسلح نمی‌توانند انتظار داشته باشند که پیروزی‌از یك کنفرانس سردرآورد. فتح و پیروزی جز ازراه ادامه‌مبارزه مسلحانه‌امکان‌پذیر نیست.

رئیس کمیته اجرائیه سازمان آزادی بخش فلسطین ضمن اشاره به‌این‌ضرب‌المثل‌قدیمی که‌«کس نخاردپشت من جز ناخن انگشت‌من» گفت فلسطین‌قبل‌ازهرچیز بایدروی مبارزه خودشان حساب کنید. وی باردیگرراه حل مسالمت آمیز را در مسئله فلسطین رد کرد و در پاسخ سئوالی دائر بر اینکه سازمان آزادی بخش‌فلسطین حاضر است بااسرائیل مذاکراتی نظیر گفتگو هائی که بین فرانسه و الجزایر بعمل آمد انجام دهد‌گفت جنگجویان نمی‌توانند قبل از آنکه شاهدپیروزی‌رادرآغوش گرفته‌اند با دشمن وارد مذاکره شوند.

یاسرعرفات در پایان مصاحبه‌خود گزارشهائی دائر بر اینکه کماندو های فلسطین در نظر داشته‌اند میلیاردر های یهودی انگلیسی را بربایند جداانکذیب کرد و گفت این‌شایعات کاملا بی‌اساس است.

ناصر که‌قراربود دیروزبرباط رابقصد تریپولی ترك کند‌مسافرت خود را ۲٤ساعت‌به‌تعویق انداخت ودیروز ناهار رابااسلطان‌حسن دوم صرف کرد. امروز رئیس جمهوری پایتخت مراکش را بقصد لیبی‌ترك میکندو ممکن‌است درسرراه‌خود شش‌ساعت درالجزایر توقف کند.

قول‌عراق

عراق قول داد که نیرو های کمکی به اردن بفرستد و کمك مالی و نظامی خود را به چریك‌های فلسطینی افزایش دهد. رادیوبغداد ضمن تفسیری در باره شکست کنفرانس سران عرب درربا‌ط گفت: برای جلوگیری از آثار این‌شکست دولت عراق منابع جدیدی برای تشدید جنك آزادی بخش علیه اسرائیل بمیدان خواهد آورد.

رادیو بغداد هیچکدام از این دو کمك به اردن‌وچریك ها را‌مشخص نکرد. عراق از سال ۱۹٦۷ ببعد یك لشکر در خط آتش بس اردن‌ـ اسرائیل متمرکز کرده است.

«یاسر عرفات» رهبر سازمان چریکی الفتح تنها کسی بود که از تشکیل کنفرانس سران عرب‌در رباط حداکثر بهره‌برداری راکرد. زیرا صرفنظر از گرفتن قول کمك های مالی بیشتر ازکشور های‌عربی با او مانند یك رئیس کشور رفتار شد و تمام تشریفات معمولی در مورد اوبکار رفت. این عکس‌یاسر عرفات را در کنفرانس مطبوعاتی دیروز خود پس‌از پایان کنفرانس سران عرب نشان میدهد.

عکس رادیوئی اطلاعات

نبردهای شدید در کانال سوئز

قاهره ـ خبرگزاری فرانسه ـ همزمان با شکست کنفرانس‌سران عرب نبرد های شدیدی در خطوط آتش‌بس کانال سوئزروی داد و هواپیما های اسرائیل مواضع‌نظامی مصر در ساحل غربی کانال را بمباران کردند.

سخنگوی نظامی مصردرقاهره اظهار داشت که‌آتشبار های ضد هوائی مصر یك هواپیمای «میراژ» اسرائیل را در جنوب کانال سوئز سرنگون کردند.

سخنگوی نظامی مصر افزود که هواپیما های اسرائیل کوشیدند هدفهای واقع در منطقه پرت تریلیق را مورد حمله قرار دهند ولی‌آتشبار های ضد هوائی مصر پس از آن که یك میراژ دشمن را سرنگون ساختند بقیه هواپیما ها را مجبور بفرار کردند.

در تل‌آویو سخنگوی نیروی اسرائیل اعلام داشت که هواپیما های اسرائیل پس از بمباران هدف های خود سالم به فرودگاه های خویش بازگشتند.

وی گفت که حمله هوائی‌بدنبال شلیك توپهای سنگین‌مصر بسوی مواضع اسرائیل در ساحل شرقی کانال سوئز انجام شد.

مقررات آتش بس ویتنام هشت بار نقض شد

واشنگتن ـ خبرگزاری‌فرانسه ـ کمیسیون تحقیق که از طرف ارتش آمریکا برای بررسی درباره کشتار دهکده «سونك‌مای»تشکیل شده است فردا واشنگتن راپسوی سایگون ترك خواهد گفت.

ریاست‌این کمیسیون را ژنرال «ویلیام پیرز» بعهده داردوو‌کیل دادگستری غیر نظامی نیز در آن عضویت دارند.

اعضای کمیسیون که‌ازیازده‌نفر تشکیل می شود در مدت اقامت خود درویتنام جنوبی‌پیرامون‌حادثه کشتار (سونك‌مای) تحقیقاتی در محل بعمل خواهند آورد.

ضمنا از دیروز درسراسر ویتنام مقررات آتش بس بمورد اجرا گذارده‌شد. مقامات امریکائی امروز گفتند که در بیست و چهار ساعت گذشته ویتکنك ها هشت‌بار مقررات آتش بس را نقض کردند.

جامعه معظم روحانیت، استادان، دانشمندان، دانشجویان عزیز

ترجمه

تفسیر المیزان

جلد هجدهم بانضمام فهرست

سایر مجلدات منتشر شد

ترجمه تفسیر المیزان تنها تفسیری‌است که‌درشرایط کنونی جهان نوشته شده وعالیترین مزیت آن بر سایر تفاسیر آن است‌که تفسیر قرآن بقرآن است.

شما خواننده عزیز ازهرطبقه‌ای‌که باشید تفسیر المیزان عالیترین ومطمئن‌ترین رهبر شما بسوی جهان پرعظمت مفاهیم عالیه قرآن است.

دوره‌کامل موجود و دردسترس‌کلیه علاقمندان‌میباشد

هدیه هر جلد ۱۵۰ ریال

مرکز انتشار: کانون انتشارات محمدی

تهران ـ خیابان شاه‌آباد تلفن ۳۳۸٦۳۵

آموزشگاه زبان

انگلیسی طاهری

برای ترم زمستانی در کلاسهای زیر ثبت نام میکند.

۱ـ کلاسهای کنکور و اعزام دانشجو بخارج

۲ـ کلاسهای دوره اول‌ودوره دوم دبیرستان

۳ـ کلاسهای مبتدی

ثبت نام همه روزه صبح و عصر.

نشانی: خیابان پهلوی بالاتر ازچهارراه‌امیراکرم‌کوچه ماه

تلفن ٤۲۳۱۵

KOUROSH

Language House

کورش خانه زبان

ترم زمستانی

کورش، خانه زبان

باهمکاری استادان دانشگاه تهران و دانشگاه ملی شروع میشود.

کلاسهای انگلیسی

باروش E. Frank Candlin کلاسهای‌متوسطه، کنکور و اعزام دانشجو

ومکالمه کلاسهای آمادگی‌زبان انگلیسی‌برای داوطلبان شرکت در امتحانات نهائی ششم‌متوسطه

کلاسهای آلمانی

باروش Schulz-Griesbach

کلاسهای فرانسه

باروش G. Mauger

ثبت نام دانشجویان قدیم‌فقط روزهای چهارشنبه سوم و پنجشنبه چهارم دیماه دانشجویان جدید تاظهر روز جمعه پنجم دیماه.

شروع کلاسهای زوج شنبه هفتم و کلاسهای‌فرد یکشنبه هشتم دیماه

ساعت تشکیل کلیه کلاسها از ۹ صبح تا ۹ شب

آدرس: خیابان پهلوی ـ بین چهارراه پهلوی (شاهرضا) وامیراکرم ـ روبروی کوچه بیدی تلفن ٦۱۲۰۱۱

چند نکته مهم از گرامر انگلیسی

تالیف: غ. ح ـ هشایخی مقدم

که مدتی نایاب بود منتشرشد

ازموسسه مطبوعاتی شرق خیابان‌شاه‌آباد تلفن۳۰۱۵۷٦ وسایرکتابفروشیهای معتبرتهیه فرمائید. بها: ۱۲۰ ریال

۱ـ۲ آ ـ ٦٤۵۲۸

کلاسهای انگلیسی ماد

برای ترم زمستانی تا ششم دیماه

ثبت‌نام مینماید ـ کلاسها صبح‌وبعدازظهر دایرمیباشد

میدان کندی ـ ضلع‌غربی

۱ـ٤ آ ـ ٦٤۳۰٤

موسسه فرهنگی آلمان

انستیتو گوته تهران

کلاسهای زبان آلمانی با متد سمعی و بصری

برای مبتدیان و پیشرفته‌ها ـ کلاس معمولی ٤ ساعت‌وفشرده ۱۰ ساعت در هفته ـ صبحها از ساعت ۸ تا ۱۲ و عصرها از ساعت ۱٦ تا۲۰شروع کلاسها از روز ۱۳ دیماه ٤۸ میباشد. امتحان ورودی (برای کسانیکه آشنائی بزبان آلمانی دارند) روزهای٦و۸و۱۰دیماه بین ساعت ٤ تا ٦ بعدازظهر ثبت نام همه روزه تا دهم دیماه ٤۸ از ساعت۱٦ تا ۱۹.

آدرس خیابان پهلوی چهار راه امیر اکرم خیابان شاهین‌شماره۱٤

تلفن ٤۱۰٦٤ ۱ـ٦۳۲۱۸ ۲ـ۱

... وحتی شاید در همه جهان کمتر کتابی دراین زمینه نوشته شده باشد که‌به کار پزشکان ودانشجویان بیاید، صرفا علمی و هدف آن راهنمایی خوانندگانی‌باشد که برای دریافت مسائل علمی پزشکی دارای اطلاعات اولیه هستند. آنچه معمولا دراین زمینه نشر میشود به منظور درآمد و استفاده رسیدن به مولف وناشر است. دراین میان خواننده وسیله قرار میگیردو چه بسا که گمراه نیز میشود. بنابراین نشر یك کتاب‌علمی مستند و محققانه مثل

رفتارجنسی

برپایه سکسو فیزیولوژی

نوشته: حسین خصوری

از موارد نادر است و علی‌الخصوص برای فارسی زبانان تنها کتاب جامعی است که در دسترس قرار میگیرد.

مرکز فروش کتابفروشی طهوری، شاهرضا، روبروی دانشگاه وسایر کتابفروشی‌های تهران

٦٤۵۵۰ـآ

آگهی جهت اطلاع داوطلبان شغل بخشداری

بدینوسیله باطلاع کلیه‌کسانی که در امتحان کتبی ومصاحبه استخدامی شغل بخشداری پذیرفته شده‌و مدارك مربوطه راتسلیم نموده‌اند میرساند که روز شنبه ٦ر۱۰ر٤۸باداره آموزش وزارت کشور مراجعه نمایند تا ترتیب‌معرفی‌وشرکت آنان در کلاس کار‌آموزی داده شود. م الف ۱۰۲٦۹

وزارت کشور

۱ـ۲ آ ـ ٦٤٤۸۲

آموزشگاه فرهنگی ذره

برای کلاسهای کنکور اختصاصی اقتصاد و علوم سیاسی دانشگاه تهران ودانشگاه‌ملی، مدرسه‌عالی بازرگانی، موسسه‌عالی‌حسابداری، مدرسه عالی دختران

شامل ریاضیات، انگلیسی معلومات عمومی، ادبیات فارسی ثبت‌نام مینماید.

شروع کلاسها ۱۰ دی ماه

سه راه تخت جمشید (جاده قدیم شمیران) بالای بانك صادرات طبقه سوم باآسانسور

۱ـ۲ آ ـ ٦٤۱۷۸

مشکل تلفن

در آینده بسیار نزدیك برای مشترکین عزیز پرسی‌گازحل‌خواهد شد

شرکت‌سهامی‌پخش‌گاز ایران (پرسی‌گاز)از۷صبح تا۱۰ شب بلاانقطاع سفارشات گاز مراجعین‌محترم‌خودرا با شماره های زیر می‌پذیرد

٦٤۵۹۲ ٦٤۵۹٤ ٦٤۵۹۳ ٦٤۵۹۵ ٤۷۲٤۷ ٤۷۹۹۰

ضمنا از آنعده از مشترکین گرامی که صبحها در اثراشغال‌شماره های ٤و٦ موفق به‌تماس بامانمی شوند خواهشمندیم بعداز ظهر ها سفارشات خود را بما اطلاع دهند.

از تشریك مساعی شما بینهایت متشکریم

آگهی مناقصه

مهندسی نیروی هوائی تهیه و نصب و رنك آمیزی ۹۰۰ متر مربع (۲۸۸عدد) رادیاتورچدنی خارجی باضافه کلیه متعلقات‌مربوط به نصب نیازمندی ساختمانهای نیروی هوائی شاهنشاهی را طبق مشخصات و نقشه های مربوط و شرائط فنی موجود بمناقصه میگذارد. فروشندگان و انجام دهندگان معامله بایستی‌بامراجعه به مهندسی نیروی هوائی و اخذ برك مشخصات و سایر اسناد مناقصه پیشنهادات خودرا تا تاریخ ۱٦ر۱۰ر٤۸ تنظیم و بدفتر مهندسی نیروی هوائی تسلیم دارند. م‌الف ۱۰۳٤٦

مهندسی نیروی‌هوائی

۱ـ۳ آ ـ ٦٤۷۰۹

آگهی مناقصه

دانشکده پزشکی دانشگاه تهران ۲۰تن پنیر تبریز اعلاء مورد احتیاج سال ۱۳٤۹ بیمارستانها و قسمت های تابعه را از طریق مناقصه کتبی خریداری می نماید‌داوطلبان فروش‌میتوانند‌بادریافت برك شرایط و مشخصات از این اداره پیشنهادات خود راتاساعت ۱۰ صبح روز ۲۷ر۱۰ر٤۸ باداره کل دفتر دانشکده‌پزشکی‌تسلیم و رسید دریافت نمایند. پیشنهادات واصله در ساعت ۱۱صبح همان روز در کمیسیون مناقصه قرائت میشود. پیشنهادات بایستی بنام اداره تدارکات دانشکده پزشکی باشد و روی آن جمله مربوط به مناقصه پنیر ذکر شود. م‌الف ۱۰۳٤۵

رئیس اداره‌تدارکات دانشکده پزشکی ـ علوی

۱ـ۲ آ ـ ٦٤۷۳٦

پیشوای بردگان شیطان وکیل مدافع خود شد

لوس آنجلس - چارلز مانسون پیشوای بردگان شیطان بالاخره موفق شد رضایت اکراه‌آمیز قاضی‌دادگاه راجلب کند تا خودوکیل مدافع خودباشد. وی باتهام توطئه و قتل شارون تیت، لابیانکا و پنج نفر دیگرمحاکمه میشود.

قاضی دادگاه یکساعت تلاش کرد تا چارلز مانسون را از این کار منصرف کند،اما در برابر اصرار مانسون تسلیم شدو گفت متاسف است که با این موافقت« اشتباه غم‌انگیزی مرتکب میشود ».

مانسون گفت: من هیچ گناهی ندارم واین‌را درجریان محاکمه نشان خواهم داد. وی۳۵ سال دارد و رهبر یك گروه هیپی بنام « بردگان‌شیطان» بوده است که‌مرتکب قتل ها شده‌اند.

از پنج نفرپیروان مانسون، دونفرشان تقاضای‌تبرئه کرده‌اند و دونفرشان چارلز واتسون و پاتریشیاکرن‌ونیکل که بترتیب در تکزاس و آلاباما زندانی هستند میکوشند آنها را تحویل دادگاه لوس آنجلس ندهند.

معاون هیتلر پس از ۲۸ سال با زن و فرزندش ملاقات کرد

برلن غربی - رودلف هس ۷۵ ساله، معاون سابق هیتلر دیروز برای اولین بار پس‌از ۲۸ سال با همسر و پسرش ملاقات کرد. این ملاقات نیمساعته دراطاق بزرك بیمارستان نظامی انگلیس انجام شدکه هس برای درمان زخم معده در آن بسر می‌برد.

وقتی پسر هس برای آخرین بار پدرش را دیده بود ۳ساله بود. خانم هس اکنون ۷۰ سال دارد. پس از ملاقات هیچکدام حاضر نشدند با خبرنگاران حرف بزنند. خانواده هس از چهار دولت اشغال کننده آلمان تقاضا کردند رودلف هس آزادشود، اماشوروی بشدت مخالفت کرده‌است.

هس در سال ۱۹٤۱ به اسکاتلند پرواز کرد، باین امید که با انگلیس صلح جداگانه برقرار کند - درسال ۱۹٤٦ وی بجرم جنایات جنگی به حبس ابد محکوم شد و هنوز در زندان بسر می‌برد.

٤٤ سال زندان برای روهان

اورشلیم - مایکل دنیس روهان جوان پشم چین استرالیائی بجرم آتش زدن مسجدالاقصی به ٤٤ سال زندان محکوم شد.

مقامات اسرائیلی امروزاعلام کردند که حکم مزبوررابمورد اجرا میگذارند.

مغزهای الکترونیکی که حرف میزنند و فکرمیکنند

کالیفرنیا - دانشمندان مشغول کار برای ساختن مغزهای الکترونیك هستند که راه برود، حرف بزند و فکر کند.

در دانشگاه استانفورد یك آدم آهنی بنام «شیکی» ساخته‌اند که در یك اطاق راه میرود و اشکال هندسی معینی را جمع آوری میکند. یك مغز الکترونیك دیگر درست شده که بیماران را روانکاوی میکند و به فرمانهای شفاهی پاسخ میدهد.

رئیس مرکز ساختمان مغزهای الکترونیك میگوید: برحسب اینکه چه بخواهیم میتوان تا ۲۰۰ نوع‌از اینگونه مغزهای الکترونیك ساخت. خلاصه درصدد هستند زبان مخصوصی که برای همه کامپیوترها مشترك باشد پیدا کنند.

لیز تیور در هاوائی

هونولولو - ریچارد برتون‌و همسرش الیزابت تیلور برای گذراندن تعطیلات کریسمس وارد هاوائی شدند.

آنها بایك‌هواپیمای‌اجاره‌ای آمدند و تمام مدت کریسمس را در خانه خصوصی خود خواهند گذراند.

سرمای شدید در چکسلواکی هرج و مرج ایجاد کرد

وین - طبق گزارش رادیو پراك کمبود سوخت‌همراه با برف و سرمای غیر عادی در برخی از نواحی‌چکوسلواکی هرج‌و مرج ایجاد کرده است.

این رادیو گفت: معدنچی های موراوی شب و روز فعالیت میکنند تا زغال سنك بیشتری تولید کنند و به بیمارستانها و کارخانه ها سوخت برای گرما و تولید برق برسانند. در این منطقه‌کمبود غذائی نیز بوجود آمده زیرا بعلت کولاك برف راهها بسته شده است. در بوهم شرقی در چند دهکده آرد، نان، کره و شیر تمام شده است و مقادیری غذا با هواپیما برایشان‌فرستاده شده است.

مسابقه کلی و جوفریزر

نیویورك - قاضی دادگاه فدرال امریکا حاضر نشد به کمیسیون ورزشی نیویورك دستور بدهد که اجازه کاسیوس کلی‌را برای شرکت مجدد در مسابقات مشت زنی تجدید کند.

این کمیسیون در سال ۱۹٦۷اجازه‌مشت‌زنی کاسیوس کلی را لغو کرد، زیرا او حاضر نشده بود به‌خدمت نظام برود.

قرار است کاسیوس کلی با « جوفریزر » در میامی مسابقه بدهد و وی برای آن آماده میشود. یك تلویزیون انگلیسی امتیاز پخش این مسابقات را به مبلغ ٦۰۰ هزار دلار خریده است.

موسسات تلویزیونی‌امریکا که میدانند این برنامه‌مسابقه برایشان تماشاگر فراوان‌جمع خواهد کرد اصرار دارند که رسما به کاسیوس کلی‌اجازه داده شود که با «جوفریزر» مسابقه بدهد.

۵۲۸ میلیون دلار بودجه دفاعی ترکیه

آنکارا - بودجه دفاعی ترکیه در سال ۱۹۷۰ از هر سال دیگر بیشتر خواهد بود و به ۵۲۸ میلیون دلار خواهد رسید.

این مطلب توسط احمد - توپال اوغلو وزیر دفاع‌ترکیه اعلام شد. در بودجه جدید معادل ۳۸۹ میلیون لیره ترك (٤۳ میلیون دلار) به بودجه سال ۱۹٦۹ افزوده شده‌است.

مردان مسلح ۲۸۲ هزار دلار اسکناس کهنه، را ربودند

واشنگتن -سه مرد مسلح که دونفر آنها مسلح بودند وسومی خود را به لباس‌پست‌چی ها درآورده‌بود یك کیسه محتوی ۲۸۲هزاردلاراسکناس قدیمی راکه‌برای‌سوزاندن به خزانه‌داری حمل میشدربودند.

این اسکناس ها از پایگاه نظامی آمریکا در آلمان غربی بواشنگتن فرستاده شده‌بودو دریك کامیون کوچك‌پستی‌قرار داشت.

دو مرد مسلح دست وپای راننده کامیون را بسته‌و او را در پشت‌کامیون زندانی کردند و همدست آنها که لباس پست‌چی هاراپوشیده‌بود پشت‌فرمان نشسته کامیون را بحرکت درآوردندزدان بعدا کامیون را در یکی از محله های واشنگتن رها کرده و فقط کیسه محتوی اسکناس را با خودبرده‌اند.

هیپی ها با یك کوزه مار

کالیفرنیا- وقتی‌پلیس کالیفرنیا برای بهم زدن یك کمون‌هیپی هارفت‌و ۱٤نفر از آنها را به اتهام داشتن موادمخدر توقیف کرد،بایك کوزه پر از مار روبروشد، که هیپی هابرای جلوگیری‌وکند‌کردن عملیات پلیس‌در سر راه پلیس‌انداخته بودند.

در این‌کوزه یك مار زنگی بطول یك‌مترونیم و پنج شش مار مرجانی بود. اما مارهااز کوزه درنیامده بودند و در نتیجه پلیس کوزه پر ما را بعنوان مدرك جرم توقیف کرد.

پزشك شوروی صد ساله شد

مسکو - یك‌پزشك‌دانشمند شوروی، آکادمیسین زاخاری فرنکل، که ٤۹ سال پیش کتابی در باره طول عمرنوشته بود، دیروز صد ساله شد و صدمین سال تولد خود را جشن گرفت.

وی دیروز صبح بلند شد طبق معمول هر روزه نیمساعت در باغ خانه خود در لنینگراد گردش کرد - شش ساعت کار کرد -و بعد برای شرکت در ضیافت عازم شهر شد.

بقول خبرگزاری تاس او هنوز سالم، سر حال ومشتاق کار است. خود او گفته‌است تا۸۹ سالگی هرگز پیری را احساس نکردم.

انگلستان به - نمایشگاه زنان برهنه تبدیل‌شده

نیویورك - مجله« واریتی» نوشت انگلستان امروز یك نمایشگاه زنان برهنه شده است. این‌روزنامه‌در گزارشی از لندن نوشته است:« شما اگر بخواهید کافی است به نزدیکترین ایستگاه متروسر بزنید و در کافه آن دخترانی راکه لباس بدون بالا تنه و بدون پائین تنه پوشیده‌اند ببینید.»

در خانه‌تان از تلویزیون تصاویر لخت پخش میشود. کار سینما و تئاتر که جای خود دارد. در آگهی های روزنامه ها برای تبلیغ پنیر هم عکس زن‌لخت چاپ می‌کنند.

مجله مزبور نوشته است که مخالفت بااین‌همه آزادی در مسائل جنسی بالا میگیرد و به یك مقاله دیلی اکسپرس دراین مورد اشاره کرده‌است.

علیرغم اقدامات احتیاطی شدید ارتش اسرائیل:

در مراسم میلاد مسیح سه‌انفجار ساختمانهای بیت‌اللحم را بلرزه درآورد

بیت‌اللحم -یونایتدپرس - آسوشیتدپرس - کریسمس دربیت‌اللحم‌باسرود های شادمانه و بصدا درآمدن ناقوس ها شروع شد، در حالی که سربازان اسرائیلی با تفنگهای خود در بیرون کلیسا ها به‌پاسداری ایستاده‌اند.

برای حفظ آرامش در جریان عید میلاد مسیح اقدامات امنیتی فوق‌العاده بعمل آمده‌است و روی بامها سربازان‌پشت‌مسلسل‌نشسته‌اند وجیپ های پر از سرباز مسلح در خیابان ها میگردند.

در حدود ۳ هزار نفر برای‌زیارت کلیسای شهر آمده بودند، اما در اثر رفت وآمد سربازان و محیط رعب، ۱۰۰ نفر آنها در میدان آغل ماندند.

یك ژنرال اسرائیلی بنام ژنرال «رافائل‌واردی » که فرماندارنظامی شهراست در تمام مراسم حاضر بود. تصویر مراسم باتلویزیون مداربسته‌روی یك صفحه‌بزرك می افتاد. عید کریسمس امسال در محل میلاد مسیح بشدت محدود بود بطوریکه در پایان وعظ وشروع مراسم برای مجسمه مسیح به‌محل آغل فقط معدودی در میدان آغل مانده بودند وبیشتر جمعیت را سربازان اسرائیلی‌تشکیل میدادند.

درشهراورشلیم، جاده های مشرف بشهر راه بندان شده بود ومسافران واتومبیلهائی را که‌وارد می شدند بازرسی می کردند. در داخل شهر نیز سربازان اسرائیل بامسلسل سبك پاس میدادند.

*** مداخله نمیکند**

پاپ پل ششم رهبر کاتولیك‌های جهان بابرقراری نماز در نیمه‌شب دیشب کریسمس ر ااستقبال کرد. در این مراسم دیپلمات های خارجی مقیم واتیکان نیز حضورداشتند.

پاپ در نمازخانه « سیستین » برمنبررفت‌و ضمن نطقی گفت: کلیسای کاتولیك جهان خواهان کسب قدرت این جهان نیست‌و به قدرت دولت ها مداخله‌ای‌نمیکندو آزادی‌عمل هیچ دولت کاتولیکی‌را محدود نمیسازد. زیرا مسیح‌برای بخشیدن زاده شد نه برای محدود ساختن. ولی وی از همه دولت های کاتولیك ومسیحی درخواست کرد که به کلیسا بپیوندند و«آتش محبت وصلح»را در زمین روشن کنند.

پاپ که به زبان فرانسه سخن میگفت افزود: بشرامروزی در تاریکی گام برمیدارد، تاریکی شك وتردید که چون چادر شب‌سیاهی همه‌چیز را دربر گرفته است، تاریکی تنهائی درونی و تاریکی‌در جهانی که مادر آن زندگی می کنیم

وی وعده داد که‌باپیروی از روش زندگی مسیحی این‌تاریکی برطرف میشود.

*** جنك در مراسم صلح**

با آنکه پیام میلاد مسیح «صلح برروی زمین» است در عید میلاد امسال جنك در بسیاری از نقاط جهان که رسما در حال صلح بسر میبرد جریان‌دارد. حتی در بین‌اللحم، مولد مسیح سه انفجار روز چهارشنبه ساختمانها را بـه لرزه درآورد. این انفجارهاعلیرغم اقدامات‌احتیاطی شدید اسرائیل صورت گرفت.

در ویتنام که به مناسبت کریسمس آتش‌بس اعلام‌شده، تدارکات‌جنگی در ضمن همین‌آتش‌بس صورت‌میگیرد. رادیو هانوی پیام اسیران امریکائی‌را پخش کرد که در آنها به خانواده‌هایشان تبریك گفته شده بود.

درامریکا مراسم کریسمس‌بی‌رنك‌تر ازسال پیش است. کمیته ضد جنك ویتنام قصد داردتظاهرات صلح‌راه بیندازد. دراروپا اعتصاب های ایتالیا که باعث قطع عبور و مرور شده مانع مهمی دربرگزاری جشن ها دیده نشد.

امادر خارج از اروپا درنیجریه جنك همچنان ادامه دارد، و یکی از کانونهای بزرك جنك را تشکیل میدهد. درشمال افریقا کشورهای عربی پس‌از شکست کنفرانس‌رباط همچنان به تدارکات‌جنك‌مشغولند.

*** درخت استعماری**

روزنامه المجاهد، بزرگترین روزنامه الجزایر، دیروزدرخت کریسمس را بعنوان بقایای استعمار محکوم کرد و نوشت الجزایری‌هائی که درخت کریسمس درخانه‌شان درست میکنند بچه‌های خود راآلوده میسازند وباین‌ترتیب خطای خودرا در پرورش نسل‌جوان جاودان میسازند. روزنامه مزبور نوشت این کار شخصیت ملی ما را به صورت فرنگی در می‌آورد و برخلاف مصالح‌و روش های انقلاب است.

در برلن

مردم شهر تقسیم شده برلن چهارمین کریسمس را جشن گرفتند بی‌آنکه اجازه عبور از دیوار برلن به مقیاس عظیم داده شود و ساکنان برلن غربی اقوام خود را در برلن شرقی ملاقات کنند.

تا قبل از کریسمس سال۱۹٦٦ دولت آلمان شرقی این اجازه را در ایام کریسمس به ساکنان‌برلن غربی میداد.

اخطار بهمه جهانیان

عمان -جبهه‌خلق برای نجات فلسطین « اخطارنهائی» خود را به جهانیان صادر کرد که از اسرائیل و تاسیسات اسرائیلی‌دور بایستند. این جبهه ادعاکرد که بیش از ده فقره عملیات ضد اسرائیلی در اروپابعمل آورده است. از دستور های جبهه این هاست:

- «به اسرائیل سفر نکنید ... اسرائیل زیر آتش است.»
- «به سفارت خانه های اسرائیل، ادارات، دفاتر هواپیمائی و کشتیرانی آن مراجعه نکنید. ممکن است بمبی منتظر شما باشد.»
- «به اسرائیل کمك مالی نکنید - ممکن است با گلوله جوابتان داده‌شود.»
- «بیطرف باشید، درایمنی بسر برید- دور بمانید!»

تلویزیون بلر
جام جهان نما

سازمان توریستی آپادانا

بلیط کلیه شرکت های هواپیمائی:

آلیتالیا، ارفرانس، اراینديا، بی. او. اسی، کانتاس، پان‌آمریکن، لوفت‌هانزا، سویس‌ار، سابنا، تی-دبلیو- ا، کویتی، پاکستانی، ژاپنی‌و غیره‌رابرای کلیه نقاط جهان به اقساط ۱۲ الی ۲٤ماه بدون پیش‌قسط یا در مقابل اوراق قرضه ملی در اختیار شما میگذارد.

آپادانا به کلیه کارمندان محترم دولت و بستگان آنها وام مسافرتی میدهد تابلیط شرکت هواپیمائی ملی ایران (هما) را از آژانس مسافرتی دلخواه خود خریداری نمایند.

آپادانا هزینه دریافت گذرنامه شما را می‌پردازد.

آپادانا مخارج اقامت شما را در هتل های خارجی می پردازد.

آپادانا ۵۰۰ دلار وام مسافرتی به‌شما میدهد.

آپادانا پیشرو، مبتکر مجرب‌وصدیق‌ترین‌مشاور مسافرتی شما است.

آدرس - خیابان قدیم شمیران، چهارراه حقوقی، اول خیابان ایرج شماره ٤ ساختمان آپادانا تلفن های ۷۵٦۲۰۳ - ۷٤۸۳۰

ساختمان خود را با
عایق پشم شیشه
ایزوران
ایزوله نمائید و تا
٪٤۰
در هزینه سالیانه گرم و سرد کردن ساختمان خود
صرفه جوئی کنید
مضافاً
پنجاه تا صد درصد
پولی راکه بابت خرید پشم شیشه میپردازید از
صرفه جوئی
در تأسیسات حرارت مرکزی و تهویه مطبوع تأمین مینمائید.
ISORAN
برای کسب اطلاعات بیشتر به:
شرکت سهامی پشم شیشه ایران
خیابان شاهرضا - صبای جنوبی - شماره ۱۳ - تلفن‌های ٤۸۵۲۱ و ٦۷۵۳۷ مراجعه فرمائید.

پرواربندان
نوشته: گوهرمراد
کارگردان: محمدعلی جعفری
بعلت محدود بودن مدت نمایش (فقط تا ۱۳ دی ماه) واستقبال تماشاچیان روزهای جمعه (۵ و ۱۲ دی‌ماه) در ساعت ½۵ بعدازظهرسئانس اضافی نمایش داده خواهدشد.
تالار ۲۵ شهریور تلفن رزرو ۲۰٤٤٤

آگهی مناقصه شماره ٤٦

نیروی هوائی شاهنشاهی تهیه و نصب وسایل تصفیه آب استخر های مورد نیازخود را دریکانهای نیروی‌هوائی برمبنای سی‌انداف یکی‌از بنادر ایران به مناقصه میگذارد. پیشنهاد دهندگان میتوانند بامراجعه بستادفرماندهی نیروی هوائی(خیابان فرح‌آباد) و دریافت برك شرایط و مشخصات پیشنهادات خود رابرطبق مفاد مندرج دربرك شرایط تنظیم تاساعت ۱۵ روز یکشنبه ۲۱ر۱۰ر٤۸ بدفتر آجودانی ستاد فرماندهی تسلیم نمایند م‌الف ۱۰۲۷۳

نیروی هوائی شاهنشاهی
آ- ٦٤٤٦٦ ۱-۲

تمدید آگهی مزایده آهن آلات

تاریخ قبول پیشنهادات موضوع بند سه آگهی مزایده شماره ۲ر۷۲۵۷۷-۲ر۹ر٤۸ اداره گمرك خرمشهربه‌تاریخ روز سه‌شنبه سی دیماه ٤۸ ساعت ۱۰ صبح تمدید شد.
م‌الف ۱۰۱٦٤

اداره فروش کالای متروکه وضبطی کل گمرك
۱-٦۳۹۸۰ ۱-۳

مادام العمر ماهی سه هزار تومان- مادام العمر ماهی سه هزار تومان- مادام العمر ماهی سه هزار تومان

برای شرکت در قرعه کشی جایزه مادام العمر ماهی ۳ هزار تومان بانک عمران

فقط فردا (جمعه) و پس فردا را فرصت دارید. این دو روز در تغییر سرنوشت شما و خانواده‌تان مؤثر است

حراج فروشگاه بزرگ کازرونی تهران - خیابان سعدی باصدها جایزه

بزودی
نمایش فیلم وسترنی در تهران آغاز خواهد شد که بعنوان قویترین و پرفروش‌ترین وسترن تاریخ، پرده سینما را از خون و آتش و حادثه لبریز خواهد کرد!

ویلیام‌هولدن - رابرت‌رایان ارنست‌بورگناین - ادمه‌نداوبراین
در فیلم
این گروه خشن

رنگی - ۷۰ میلیمتری

باصدای استریوفونیك ٦ باندی

THE WILD BUNCH
محصول برادران‌وارنر
پخش ازمتروگلدوین‌مایر

آنها نه نفر بودند، خشن، وحشی، بیباك و عاشق‌حادثه آمده بودند تا در خونین‌ترین ماجرای غرب شانس خود را بیازمایند..

ساعت گالو
دقیق - اتوماتیك - تقویم‌دار - واترپروف - ضد ضربه - ضد مغناطیس
ساعت گالو (ساخت سویس)
مرکز پخش شرکت گالاسا بامسئولیت محدود کوچه برلن شماره ۲۱ تلفن ۳۱۳٤۲٤
آ-٦٤۵۱۸ (شهرت ماه)

شرکت سهامی آبادانی جهان کرج
انواع نهال‌های چنار، کبوته، تبریزی باصول فنی تهیه شده و برای فروش موجود است.
تلفن کرج: ۵٤۹۲۵
تلفن تهران: ٤٤٤۸٦
آ-٦٤۵۳٦

«قصر زرین» کولاك کرد!

در دوهفته گذشته که فیلم بزرك وبی‌نظیر«قصرزرین» دربزرگترین سینماهای پایتخت وشهرستانها روی اکران آمدهزارها هزار نفر باذوق وشوق زایدالوصفی ازآن دیدن کردند وتماشایش را به دیگران توصیه کردند.
شما هم از کسانی که این فیلم را دیده‌اند بپرسید که «قصر زرین» چگونه فیلمی است؟..

ازامشب سومین هفته نمایش در سینماهای
اروپا - اونیورسال - آسیا
میامی - ایران - تیسفون
ساینا- پانوراما- مونت کارلو
وآستارا (تجریش) و- مارلیک
(کارون- چهارراه هاشمی)

امروز اعلام شد با واگذاری امور درمانی بشیرو خورشیدسرخ

وضع استخدامی کارکنان بهداریها تغییر نمی کند

بامداد امروز در جلسه‌ای با شرکت مدیران کل‌وروسای‌بهداری استانها امر واگذاری امور درمانی و بیمارستانهای وزارت بهداری به جمعیت شیرو خورشید سرخ ایران تشریح شد .

آقای دکتر خطیبی نایب رئیس مجلس شورای ملی و مدیرعامل جمعیت شیرو خورشید سرخ ایران طی سخنانی ضمن تشکر از وزیر بهداری برای تشکیل این جلسه اظهار داشت بامر شاهنشاه‌آریامهر اموربیمارستانها درشهرستانها به شیروخورشید سرخ واگذار می ـ شود و این واگذاری طبق مقاوله نامه‌ای که اصول آن به تصویب وزارت بهداری و شیرو خورشید سرخ خواهد بود میباشد ولی‌بدیهی است که معنی این واگذاری آن نیست که‌شیرو خورشید سرخ یا وزارت بهداری از همکاری متقابل در اجرای هدف های مشترك خود را بی‌نیاز بدانند .

مدیر عامل جمعیت‌شیروخورشید سرخ ایران یادآور شد طبق اساسنامه جمعیت که بتوشیح شاهنشاه آریامهر رسیده است امور درمانی شیرو خورشید سرخ در سراسر کشور زیر نظر وزیر بهداری انجام میشود و بهمین جهت نیز وزرای بهداری در هیئت مدیره شیرو خورشید سرخ ایران عضویت داشته و همین وظیفه را تحت نظر دارند و بهمین طریق نیز باید در تمام شهرستانهاروسای بهداری درسمت‌عضویت‌هیئت‌مدیره جمعیت ها در اجرای امور درمانی جمعیت همکاری نمایند وباین‌ترتیب در عین آنکه این تفکیك انجام‌می‌ـ پذیرد روسای بهداری شهرستانها وظیفه خودرا در هیئت های مدیره جمعیت در رشته های امور درمانی به صورت همکاری ادامه خواهند داد .

آقای دکتر خطیبی‌افزود مابابد ترتیبی فراهم کنیم که‌در اجرای اوامر شاهنشاه آریامهراز امکانات یکدیگر استفاده کنیم تادرنتیجه استفاده از امکانات موجود توام با دوستی و یگانگی درپیشرفت هدف های ملی‌درزمینه‌توسعه اموردرمانی توفیق پیدا نمائیم.

مدیر عامل جمعیت شیرو خورشید سرخ ایران در پایان سخنان خود گفت شیر وخورشید سرخ‌سازمانی است داوطلب که امور آنرا افراد داوطلبی که‌بهیچوجه بمادیات‌چشم ندوخته‌اند اداره میکنند و روسای بهداری هانیزدرشمار این‌داوطلبان هستند و یقینا همکاری آنها در اجرای وظیفه سنگینی که برعهده جمعیت محول شده است بسیار موثر خواهد بود و شیر وخورشید سرخ این انتظار را دارد ومسلما که بدین ترتیب نتیجه مطلوب حاصل خواهدشد .

آقای دکتر خطیبی اضافه کردما در دوره‌ای زندگی میکنیم که بحمدالله در زیر سایه شاهنشاه آریامهر همه امکانات‌برای کشور مافراهم است واین‌امکانات باامنیت و ثبات کشور بما امکان میدهید که هریك در موقعیت و مقام خود در پیشرفت هدف های ملی‌باسرعت وهمت بیشتری پیش برویم و با روشن‌بینی و دقت‌نظرو توجه به واقعیات سهم خود را دراین دوران تحول و انقلاب بنحو مطلوب اداء سازیم .

آقای دکترخطیبی آنگاه آقای دکتر دانشور را بسمت معاون خود در امور بیمارستانهای واگذارشده به جمعیت‌شیر و خورشید سرخ ایران معرفی کرد

سخنان وزیر بهداری

در همین جلسه آقای دکتر شاهقلی وزیر بهداری گفت که شیرو خورشیدسرخ از ارکان‌های مهم مملکت استو تاکنون خدمات فراوانی در کار درمانی انجام داده است .

وزیر بهداری یادآور شد که وضع استخدامی کارکنان بهداری ها در واگذاری این امور به شیر وخورشیدسرخ‌تغییری‌نخواهدکرد و همان ترفیعات را خواهند داشت و از مزایای کارمندان استفاده خواهند کرد .در واگذاری بیمارستان ها بابهترین نظر تنظیم شده است و کار وزارت بهداری توسعه امر بهداشت خواهدبود.

بعداز سخنان‌وزیر بهداری‌جلسه تاآخر وقت امروز برای تشریح اصول مقاوله‌نامه واگذاری امور درمانی وبیمارستان ها به شیر و خورشید سرخ ادامه یافت .

این عکس از ابوخلیل دختر ۲۲ساله عرب برداشته شده که متهم‌به همدستی با دو جوان عرب است که‌میخواستند در آتن یك هواپیمای جت بوئینك‌متعلق به خطوط‌هواپیمائی‌امریکا را بربایند . ابوخلیل و دو جوان عرب دیگر اکنون در مرکزپلیس آتن بازداشت‌هستند وبازجوئی از آنها ادامه دارد . عکس رادیوئی اطلاعات

دنباله اخبار خارجه

کشور های ثروتمند عرب به مصر و اردن کمك بیشتری میدهند

قاهره ـ خبرگزاری فرانسه ـ روزنامه الاهرام گزارش داد که کشور های عربستان سعودی، کویت و لیبی‌علاوه بر مبلغی که طبق تصمیمات کنفرانس خرطوم‌به‌کشور های همجوار اسرائیل می پردازند سی و پنج میلیون لیره اضافی‌در اختیار این کشورهاخواهندگذاشت

ازاین مبلغ بیست میلیون لیره لیبی ، ده میلیون لیره عربستان سعودی و ٥ میلیون لیره راکویت خواهند پرداخت .

علاوه براین سازمان آزادی بخش فلسطین نیز در کنفرانس رباط توانسته است کمك خوبی معادل ۲۶ میلیون لیره انگلیسی دریافت کند.

اطلاعیه وزارت کار

اخراج نمایندگان کارگران

با عکس‌العمل جدی و قانونی روبرو میشود

وزارت کار وامور اجتماعی‌امروز باصدور اطلاعیه‌ای به کارفرمایان یادآوری کرد که اخراج‌نمایندگان کارگران مخالف قانون کار است و کارفرمایان در صورت چنین کاری‌بااقدامات «قانونی سریع جدی» وزارت کار مواجه خواهند شد .

متن اطلاعیه

متن اطلاعیه بدین شرح است: «نظر باینکه وزارت کاروامور اجتماعی‌در جهت ایجاد و تقویت سندیکا ها و برقراری اصول سندیکالیزم تمام سعی و کوشش خود را مبذول میدارد وچون این احتمال همیشه وجود دارد که‌بعضی از کارفرمایان بعلت عدم آشنائی به‌مفاد قانون کاربدون‌رعایت‌مقررات قانون مندرج در تبصره ۲ماده ۳۳ قانون کار اقدام باخراج‌نمایندگان اصلی،علی‌البدل‌وداوطلبان‌نمایندگی کارگران وهمچنین هیئت مدیره سندیکاههای کارگری نمایند ، بدینوسیله خاطرنشان می‌سازد که چنین‌اقدامی مخالف‌صریح قانون کار است و موجب می گردد که بمنظوراحقاق‌حق کارگران وزارت کاروامور اجتماعی در اسرع وقت‌و باجدیت تمام اقدامات قانونی لازم را بعمل آورد . »

«بنابراین برای جلوگیری از هرگونه سوءتفاهمی درروابط بین کارگرو کارفرما توجه دقیق به مفاد تبصره ۲ ماده ۳۳ قانون کار راخواستار است . »

وزارت کار وامور اجتماعی

طولانی ترین خط اتوبوسرانی دایر شد

از دیروز بین میدان هفت حوض نارمك و پارك‌وی ، خط اتوبوس‌رانی سراسری دایر شدواین خط طولانی‌ـ ترین وپرمسافرترین خطوط اتوبوس‌ـ رانی تهران تا این تاریخ میباشد .

خط جدید از میدان هفت حوض نارمك شروع شده و ضمن عبور از خیابان سی‌متری نارمك ، چهار راه جاده دماوند ، امتداد سی متری ، نیروی هوائی ، فرح‌آباد ، میدان‌ژاله، شاه‌آباد ، نادری ، شاه ، میدان نواب ، خیابان نواب ، میدان کندی، اول پارك وی .

شرکت واحد اعلام کرد که از این خط استقبال قابل توجهی شده و خطوط مجاور خط جدید به‌عکس کم مسافر شده است .

در آستانه اجلاسیه وزیران «منطقه‌ای» وزیر خارجه گفت:

درهای عمران منطقه‌ای

به‌روی تمام کشورها باز است

آقای‌اردشیرزاهدی وزیر خارجه بامداد امروز در جریان استقبال‌از رئیس هیئت نمایندگی پاکستان در اجلاسیه وزیران عمران منطقه‌ای که جلسات آن‌از روزشنبه‌درتهران تشکیل‌خواهد شد درپاسخ‌به‌پرسش خبرنگاران مطبوعات‌تاکید کردکه عمران منطقه‌ای درهای‌خوددرابروی تمام کشور ها باز گذاشته است.

وزیر خارجه گفت‌سازمان‌همکاری های منطقه‌ای از هیچ‌دولتی‌خواهش شرکت‌دراین همکاری نخواهد کرد ولی هرکشوری که مایل به الحاق باین سازمان باشد قدمش را گرامی میداریم .

ریاست هیئت نمایندگی‌پاکستان‌را دراجلاسیه وزیران «آر-سی-دی» آقای محمود هارون‌وزیر کار و کشاورزی پاکستان برعهده دارد. اوبامداد امروز همراه دیگر اعضای هیئت نمایندگی پاکستان وارد تهران شد و مورد استقبال وزیرخارجه شهنواز خان سفیر پاکستان‌در ایران و مشایخ‌فریدنی سفیرایران‌در پاکستان قرارگرفت. آقای احسان صبری چاگلایانگیل وزیرخارجه ترکیه نیز امشب‌همراه هیئت نمایندگی ترکیه به تهران وارد خواهد شد ومورد استقبال وزیرخارجه قرار می گیرد .

تناسب خونی دخترها وپسرها کنترل میشود

با تدوین مقررات خاصی برای نجات نسلهای آینده از ضایعات روانی و جسمی که علم پزشکی قسمتی از آنرا ناشی از ازدواج هم‌خونها تشخیص داده ، آزمایش خون دختر هاو پسر ها قبل از ازدواج الزامی میشود .

علم پزشکی امروز ثابت کرده است که عوامل هم خونی وازدواج های فامیلی که بین دختر عمو ها و پسر عمو ها صورت میگیرد در بوجود آمدن کودکان ناقص ـ الخلقه ، عقب افتاده و کند ذهن و کودکان نارس که مرده بدنیا میایند موثراست .

از چندی قبل مطالعات وسیعی در زمینه جلوگیری از ازدیاد کودکان ناقص‌الخلقه و عقب افتاده در دستگاه های بهداشتی آغاز شد و پس از این مطالعات ضرورت انجام آزمایش خون‌و تشخیص گروه‌های خونی و کنترل ازدواج ها از جهت تناسب خون پسر و دختر توصیه گردید .

یك مقام بهداشتی امروز اظهار داشت :در حال حاضر انجام آزمایش خون قبل از ازدواج‌برای مردان الزامی است و زنانی که برای دومین بارقصد ازدواج‌داشته باشند نیز باید این آزمایش را انجام دهند ولی این آزمایش ها در حال حاضر فقط از جهت کنترل بیماریهای امیزشی است‌وبهیچ‌وجه از جهت سلامت آینده فرزندان تضمینی ندارد . برای کنترل‌ازدواج های نامتناسب از نظرخونی‌لایحه‌ای در دست تهیه است بموجب‌مقررات که تنظیم میشود گروه هاوفاکتور های خونی کنترل خواهدشد.زیرا در اغلب خانواده ها اتفاق میفتد که کودك مرده یا نارس بدنیا می‌ـ آید و یاپس از زمان کوتاهی‌می‌ـ میرد.

درلایحه‌ای که در دست تهیه و تدوین است سایر آزمایش های خونی پیش بینی شده‌است .

پیش بینی میشود پس‌ازتصویب این لایحه ازدواج ها از جهت‌عدم تناسب خونی پسر و دختر تحت کنترل دقیق درآید.

باوجود آنکه چندی قبل‌مسئله کودکان عقب افتاده مورد بررسی قرار گرفت و همخونی فامیلی در ایران در ازدیاد بدنیا آمدن این کودکان عامل موثری ذکر شد معهذا هنوز اقدامی در این مورد بعمل نیامده ولی پیش بینی میشود که همزمان باکنترل ازدواج ها از جهت عدم هم آهنگی خونی‌این مسئله نیز مورد توجه قرار گیرد.

یک قاچاقچی مواد مخدر

هفته آینده‌تیر باران میشود

فیروزمجللی

محکومیت یك‌دسته دیگر از قاچاقچیان مواد مخدر در دادگاه های‌نظامی تهران و شهرستان ها قطعیت یافت ، دربین احکام‌صادره دادگاه ها حکم اعدام ومحکومیت های طویل‌المدت وجود دارد فرصت فرجام خواهی یکنفر از قاچاقچیان که‌محکوم به اعدام شده است ، امروزپایان یافت و اول هفته‌آینده یك قاچاقچی دیگر تیرباران میشود

حدود دو هفته قبل اولین دسته قاچاقچیان مواد مخدر که بموجب قانون تشدید مجازات قاچاقچیان دردادگاه های نظامی محکوم‌به‌اعدام شده بودند در میدان تیرچیتگر تیر باران شدند.

همزمان باتیرباران ده‌نفر قاچاقچی مزبوراعلام‌شد که‌پرونده های‌دیگری نیز ازقاچاقچیان درداد گاههای‌نظامی تهران‌وشهرستانهاتحت‌رسیدگی‌است در خبری که‌دیروز در صفحه‌حوادث روزنامه چاپ شد محکومیت اعدام سه قاچاقچی در تبریز که سابقه حمل مسلحانه تریاك داشتند اعلام شد،این محکومیت مربوط به‌قانون تشدید مجازات نبودزیرا این‌قانون از تیر ماه‌سال جاری بموردداجرا گذاشته شده‌و قاچاقچیانی کـه دادگاه نظامی تبریز آنها رامحکوم باعدام ساخته است متهم به‌قاچاق مسلحانه بودندوبهمین علت‌قاچاق مسلحانه نیز در دادگاه نظامی‌به اتهام آنان رسیدگی شدو حکم اعدام صادر گردید .

قانون تشدید مجازات قاچاقچیان که‌ازتیرماه سال جاری بمورد اجرا گذاشته‌شد صلاحیت رسیدگی به پرونده مرتکبین اصلی جرائم حمل‌و نگهداری مواد مخدر را به دادگاه های نظامی‌واگذار کرد و ازهمین زمان دادگاه های نظامی آماده رسیدگی‌به‌پرونده قاچاقچیان مواد مخدر شدند . جزاین هم راهی‌برای ریشه کن ساختن فعالیت سوداگران مرك که هدف‌اصلی تلاش های غیر انسانی آنان معتاد کردن جوانان کشور بودوجود نداشت ، دراین رهگذر که پای‌سلامت نسلهای آینده کشور در میان است‌سزای سوداگران مرك‌همان‌تیرباران شدن است.

هم‌اکنون پرونده هائی که درمراحل رسیدگی داد گاه های‌بدوی وتجدید نظر نظامی‌است نشان میدهد باز هم‌دسته ها وافرادی محکـوم به اعدام‌خواهندشد. باین‌ترتیب‌میتوان امیدوار بود که شدت مجازات ، ازبوجود آمدن دسته ها و باندهای جدید قاچاقچی‌موادمخدر جلوگیری خواهد کرد تاقبل از تصویب‌واجرای قانون تشدید مجازات ، قاچاقچیان حرفه‌ای‌و دست‌اول اشخاص درمانده رافریب میدادندو از آنهابرای‌حمل تریاك‌و هروئین استفاده میکردند همین قاچاقچیان دست دوم بودند که‌به‌اتهام حمل مواد مخدر روانه زندان هامیشدندو خرج عائله آنها راقاچاقچیان‌دست‌اول تقبل میکردند تادوره‌محکومیت حبس آنها تمام شود. باین‌ترتیب قاچاق رواج‌داشت وهرروز باند هاودسته های‌جدیدی واردکار میشدندولی‌با اجرای قانون جدید‌وصحبت حبس و زندان واداره زندگی عائله محکومین ازمیان‌رفته و پای جان‌و مرك‌در میان است. طبیعی است قاچاقچیان دست دوم هرقدر هم درمانده‌وآماده فریب باشند، چون پای جان در میان‌است تن به حمل مواد مخدر نمیدهند بخصوص که‌ماموران آگاه‌و هشیار درکشف‌باند ها ونقشه های حمل قاچاق ورزیدگی کامل پیدا کرده‌اند وتسلط کامل بر مرز های کشور حکمفرماست.

زن‌هاوبچه ها

هشدار دیگری که باید دادااین است که سوداگران مرك وقتی امیدشان ازبکارگرفتن مردان‌برای حمل‌قاچاق قطع شده‌است به فریب زنهاوبچه ها که‌اعدام‌نمیشوندزده‌اند وباید این هشدار نیز به‌زنهاوبچه ها داده شودکه دادگاه های‌نظامی برای آنان محکومیت زندان های طویل‌المدت صادر خواهد کرد به طوریکه‌راه بازگشت به زندگـی عادی نخواهند داشت، ۱۰ سال یا ۱٥سال زندانی شدن‌یك زن یقینا برای اوچیزی‌باقی نمیگذارد کـه خوشی‌زندگی‌آینده رااحساس کند.

نوزاد ۲ سر و ٤ پا!

شب گذشته زنی در بخش زایشگاه‌بیمارستان‌فیروزآبادی یك‌نوزاد عجیب‌الخلقه بدنیا آورد ، این نوزاد که دختربود نیمساعت پس‌ازتولد،درگذشت ودارای چهارپا ودوسر بود!

مادر نوزاد که « آسیه اسماعیلی» نام‌دارد، به‌خبرنگار مادر شهر ری گفت : تاکنون پنج‌طفل‌بدنیا آورده‌ام از این تعداد فقط یك‌دختر ٦ساله برایم‌مانده و بقیه پس‌ازتولد فوت کرده‌اند .مسئولین بیمارستان فیروزآبادی ،جسد نوزاد عجیب‌الخلقه را بمنظور بررسی بیشتر تحویل‌دانشگاه تهران‌دادند .

مالیات صفحه‌در کارخانه‌وصول میشود

وزارت دارائی به‌صفحه فروشها اطلاع داد که مالیات صفحه را از این پس باگماردن مامور وصول در محل تولید، دریافت خواهد کرد، وصفحه فروشها هم امروز اطلاع دادند که تولید کنندگان درنظردارند قیمت صفحه را گران کنند ولی کارخانه‌داران مدعی‌اند که هنوز قیمت صفحه را گران نکرده‌اند ولی اگر وزارت دارائی تصمیم جدیدش را عملی سازد خود بخود قیمت صفحه گران می‌ـ شود .

اختلاف بین وزارت دارائی و کارخانه‌دارها با مذاکرات دیروز وامروز حل نشد وامروزنمایندگان صفحه فروشها بدون آنکه از مذاکراتشان نتیجه بگیرند اطاق رئیس اداره کل مالیاتهای غیر مستقیم را ترك کردند .

گماردن مامور

وزارت دارائی بموجب قانون بودجه دو سال قبل موظف است‌از هر صفحه یك تومان‌مالیات‌دریافت کند. درسال اول این مالیات با گماردن ماموردر‌کارخانه‌هامحاسبه ووصول شد. اما بعد وزارت‌دارائی متوجه گردید که خرج ماموررقم بزرگی است وتازه عملا ماموراقادر نیست در تمام ساعات در کارخانه باشد ودر نتیجه چه‌بسا بسیاری از صفحه‌ها در ساعاتیکه مامور در کارخانه نیست پرمیشود .

تغییر رویه

وزارت دارائی پس از توجه‌باین مسئله رویه ونحوه اصول راتغییر داد و قرار شد از هرپرس ۲٥۰ تومان در روز برای هشت ساعت کار دریافت شود. اما چندی قبل متوجه شدند که این عمل هم صحیح نیست چون هر پرس حد متوسط در هشت ساعت‌کارروزانه هزار صفحه چاپ میکند واگرقرار است مالیات مقطوع وصول شود حداقل باید روزی ۱۰۰۰ تومان باشد .

بهمین جهت قرار شد برای تامین حقوق دولت واجرای صحیح قانون ازاین پس مامور درکارخانه تولید را کنترل کند. و مراتب‌نیز به کارخانه‌دارها ابلاغ شد اما کارخانه‌دارها با این کار مخالفت کردند .

آنها معتقدند که اعزام مامور موجب میشود که باز مثل گذشته مارا متهم به‌قرار ومدار باماموورین خود بنمایند وبهترین راه اینست که روی صفحه تمبر چسبانده‌شود وصفحات موجود در کارخانه و مغازه‌ها راهم مهر بزنند و بایـن ترتیب کنترل منطقی درتولیدبعمل آورند .

رسیدگی به تخلفات گرانفروشی ، به شوراهای داوری سپرده شد

درجلسه امروز کنفرانس‌شهرداران و روسای انجمن های شهر که از طرف وزارت کشور در تهران تشکیل شده است آقای پرتووزیر دادگستری صحبت کرد و ضمن تشریح ماهیت کارخانه های‌انصاف وشورای داوری و حدود صلاحیت کار آنها را برشمرد .

وزیر دادگستری گفت شورای داوری در باره مسائلی که تابحال در هیچ مرجعی رسیدگی نمی شد حکم میدهد و اعلام داشت که‌وزارت دادگستری برنامه منطقه‌ای شدن خانه های انصاف را دنبال میکند وی افزود درشهر تهران سی حوزه به یکصد و پنجاه هزار پرونده شورای داوری در مدت چند ماه رسیدگی کرد و آنها را مختومه ساخته است اینکار یعنی سبك شدن فوق‌العاده کار دادگستری و در این شرایط دادگستری فرصت می‌یابد تابه مسائل اساسی که احتیاج به دقت دارد رسیدگی کند.

وزیر دادگستری به سئوالات شهرداران پاسخ‌داد وگفت‌افزودن حد نصاب رسیدگی درشورا های داوری را نمی‌شود از دو هزارتومان به پنج هزار تومان افزایش داد زیرا که اگر دو هزار تومان در تهران و رضائیه پول قابل توجهی نیست در دیگر نقاط‌مملکت این مقدار پول یك سرمایه است واگر طرفین دعوا توافق کنند شورای داوری به میلیونها تومان‌اختلاف نیز رسیدگی میکند.

وزیر دادگستری در پاسخ‌پیشنهاد یکی ازشهرداران که خواسته بود جرائم تخلفات رانندگی و دیگر امور خلافی به شهرداری ها داده شود گفت : این پیشنهاد عملی نیست زیرا آنوقت مفهوم خزانه از میان میرود . در مورد واگذاری تخلفات گرانفروشی‌وزیردادگستری گفت :

رسیدگی باین تخلفات را به شوراهای داوری خواهیم داد ولی برای خانه های انصاف هنوز اینکار زود است .

سخنی درباره کنفرانس رباط

بقیه از صفحه‌اول

بطور اخص وارد کرده است . زیرا اگر بتوان شکست درمیدان نبرد را بهر عنوان توجیه کرد ، این حقیقت را که رهبران عرب حتی نتوانستند مدت چند ساعت همدیگر را در کنار خود تحمل کنند و در پایان ، لااقل برای‌حفظ ظاهر امر ، در مورد کلمات‌،عبارات اعلامیه مشترك توافق نمایند . در دنیای پیشرفته امروز که حصم های دیرینه‌ای مانند امریکا و شوروی و چین باهم بگفتگو می‌ـ نشینند و تفاهم پیدا میکنند به هیچوجه قابل توجیه نیست و متاسفانه دنیای متمدن که شاهد این ماجرا است آن را به حساب عقب ماندگی همه مسلمانان و همه اعراب می گذارند . نشانه‌ای ازعدم آگاهی و ریشه سیاسی آنان می دانند در چنین حالی ، وظیفه کلیه مسلمانان و بخصوص آندسته از ملل و دول عربی که تمام قدرت و امکانات خود را برای پیروزی کنفرانس بکار بردند است که پرده از روی حقایق بردارند و علل واقعی شکست اجتماع رباط را به‌گوش جهانیان برسانند

باید دید که کنفرانس رهبران عرب چرا باچنین شکست‌بیسابقه‌ای روبرو شد و چرا چنان جاروجنجال بزرگی برپا گردید ؟

از مدتی قبل از تشکیل کنفرانس رباط ، سخنگویان مصری اعلام کردند که هدف اصلی کنفرانس رباط ، بسیج کلیه نیرو ها ومنابع عربی برای جنك با اسرائیل‌است.» و در توضیح این عبارت میگفتند که کشور های غیر همسایه با اسرائیل باید نیرو های نظامی‌خود را به مرز های اسرائیل گسیل دارند . اما از همان آغاز روشن بود که کشور های کوچکی‌مانند کویت و لیبی قادر نیستندارتش و اسلحه قابل ملاحظه‌ای ، که‌بتواند در جنك با اسرائیل موثر باشد، در مرز های اسرائیل متمرکز کنند و خیلی زود در جریان کنفرانس علنی شد که منظور سخنگویان مصری از « بسیج کلیه نیرو ها و منابع عربی » دریافت پول بیشتر از کشور های ثروتمند کویت ، لیبی و عربستان سعودی بود .باین ترتیب و با این فکر بود که ناصر در کنفرانس سران عرب شرکت کرد . ناصر در عین حال امیدوار بود که باشرکت در کنفرانس‌رباط یکبار دیگر موقعیت خود را بعنوان رهبر بلامنازع دنیای عرب وپیشتاز جنك با اسرائیل استحکام بخشد

عربستان سعودی و کویت که بعد از شکست در جنك بزرك ۱۹٦۷ و بسته شدن کانال سوئز تامین قسمتی از بودجه مصر واردن رابعهده گرفته بودند ناگهان با این حقیقت مواجه شدند که باید پول بیشتری به ناصر بدهند ودر عین حال سرنوشت ملتهای خود را با تمایلات شخصی او پیوندبزنند. آنها از جریان فشار شوروی به قاهره برای اجتناب از درگیری در یك جنك بزرك دیگر با اسرائیل آگاه بودند و میدانستند که‌ناصر قصد جنك ندارد . آنچه در حال حاضر بیشتر از هرچیزمورد توجه او است دریافت پول بیشتر واحیای قدرت رهبری بر دنیای عرب است که بدنبال شکست در جنك و افزایش فعالیت کوماندو ها سخت به خطرافتاده‌است.

کار رسوائی به آنجا کشید که سرهنك بومدین‌رهبرانقلاب‌الجزیر در جلسه کنفرانس رسما به ناصر گفت هرگاه شما واقعا تصمیم به جنك گرفتید ما تمام ارتش و امکانات خود را بمیدان میفرستیم و در غیر این صورت هیچ انتظاری از ما نداشته باشید . رهبران عربستان و کویت هم مطالبی در همین زمینه عنوان کردند وپادشاه سعودی از ناصرخواست‌که لیست مخارجی راکه از محل کمك های مالی عربستان و کویت دریافت داشته در اختیار او بگذارد تا وی بتواند در مورد دادن پول بیشتر تصمیم بگیرد .

ناصر البته حاضر بدادن چنین لیستی نشد و در عوض بنای‌جنجال را گذارد که « در اینجا هیچکس خواستار جنك نیست » وسرانجام همانطور‌که شاهد بودیم کنفرانس در میان بایکوت عراق، سوریه و یمن جنوبی و فریاد های ناصر پایان یافت .

و رهبران عربی در حالیکه دنیای عرب بیش از هر زمان دیگر دچار چند دستگی و تفرقه شده بودسالن کنفرانس راترك کردند . بدیهی است سرنوشت کنفرانسی که با سوءنیت واغراض شخصی گروهی از شرکت کنندگان همراه باشد، هرچند که کسانی نظیر سلطان حسن پادشاه مراکش با تمام قدرت برای تدارك و موفقیت آن‌بکوشند، سرنوشتی جز آنچه در رباط‌اتفاق افتاد نمیتواند داشته باشد،بااینحال دنیا نباید «باج‌گیری» و حساب‌و کتابی مانند آنچه در کنفرانس سران عرب دیده شد به حساب همه مسلمانان و اعراب بگذارد . جهانیان هنگام قضاوت در باره مسلمانان باید افتخارات درخشان‌و جاودانی دنیای اسلام رابخاطرداشته باشند و در مقایسه‌باکنفرانس‌رباط کنفرانس سران اسلامی را که اخیرا در رباط با شرکت قاطبه رهبران جهان اسلام باشکوه تمام شروع شد بیاد آورند و توجه داشته باشند که کنفرانس مزبور علیرغم کار شکنی های‌ناصر و عدم شرکت او و رهبران عراق وسوریه، باین دلیل که با هدف همبستگی اسلامی و نه بخاطر پول گرفتن‌و تحمیل رهبری یکی بر دیگران تشکیل شده بود با پیروزی پایان یافت . یك‌گام بلند در تحکیم رشته های پیوند با همه کشورهای اسلامی حتی با دولتهای افراطی ، برداشت .

مرد ۹۰ ساله بادختر ۲۵ ساله‌ازدواج کرد

داماد ۹۰ساله در حالیکه عروس۲٥ساله‌اش در کنارا و نشسته به سئوالات خبرنگار ما پاسخ‌میدهد .

پیرمردی از اهالی‌روستای «دستجرد» جرقویه اصفهان نه‌ناسن نودسالگی مجرد مانده‌بود ، چند روز پیش ، هوس‌ازدواج بسرش زد و بایك‌دختر ۲٥ساله‌پیوندزناشوئی بست !

این پیر مرد زنده دل که« محمد طباطبائی »نام دارد در گفتگوئی به خبرنگار ما در اصفهان گفت : پدرم از ثروتمندان ایـن ده بود ،ده‌ هانوکر و کلفت‌داشت، اماآنقدر دیکتاتور بود که من و خواهرم بدون اجازه اوحق آب خوردن نداشتیم ! بهمین جهت‌هر بارکه صحبت از ازدواج میکردم. مرانفرین می کردوباین ترتیب تا زمانی که اودرقید حیات بود من از اختیار همسر محروم ماندم ، وپس از آن نیز ، از این‌امر دوری‌جستم اما چندی پیش ، بهزن ۲٥ساله‌ای دل بستم ، ورسما بخواستگاری او فرستادم خانواده‌اش رضایت دادند وازدواج ماسر گرفت .

محمدافزود : از طرفی چون در این ده ، سرشناس و در ردیف معتمدین هستم‌وباحالت تجرد هر گز نمی‌توانستم ،بوظایفم عمل کنم لازم دانستم ، همسری اختیار کنم . تاالااقل ، کار های خانه را انجام دهد.سید محمد خواهری‌دارد بنام «شهربانوبیگم »که حدود ۸۰سال از سر اومیگذرد .اما تاکنون ، تصمیم به‌ازدواج‌نگرفته است !

«شهربانو بیگم » نیزدرپاسخ‌خبرنگار ماگفت : پدرم بواسطه‌اخلاق خاصی که‌داشت ، هیچوقت به ازدواج من رضایت ندادو معتقدبود ، باید در خانه‌بمانم وبعد از مرك اوو مادرم ، خانه‌پدری اورا اداره کنم !پس از مرك پدرم ، سن من از سی گذشته بودوبعد از آن ، چندخواستگار برایم آمدندولی‌حاضر بازدواج‌نشدم وفعلاهم تنهاکسی که در خانه‌پدری مازندگی میکند، من هستم .

همسر ۲٥ساله«محمد» که صدیقه مهدی‌زاده نام دارد،درموردازدواجش باپیر مرد نودساله گفت : چون میدانم ، همسرم در طول عمرش تجربه‌زیادی آموخته و باصطلاح‌مرد زندگی شده‌است ! از ازدواج با او خوشحال هستم و او را برجوانان امروزی ترجیح میدهم !

داماد نودساله ، قصد دارد ، ماه‌عسل‌رابااتفاق‌همسرش درخراسان بگذراند.

خبرهای روز

والاحضرت شاهدخت اشرف پهلوی بتهران بازگشتند

بعد ازظهر دیروز والاحضرت شاهدخت اشرف پهلوی پس از یك بازدید سه روزه ازاستان خوزستان به تهران‌بازگشتند .

خبرنگار ماازاهوازمینویسد: در فرودگاه اهواز آقای‌سالور استاندار خوزستان ، فرمانده لشگر ، فرماندار ، مدیران کل ، هیئت مدیره سازمان زنان و گروهی ازروسای‌ادارات دولتی و طبقات مختلف مردم والاحضرت شاهدخت اشرف پهلوی را بدرقه کردند .

آقای عبدالرضا انصاری نماینده تام‌الاختیار والاحضرت و آقای مجید رهنما وزیر علوم و آموزش عالی نیز دیروز به تهران بازگشتند .

سالروز تولد قائد اعظم پاکستان

امروز مصادف با ۲٥ دسامبر سالروز تولد محمد علی جناح بنیانگذار پاکستان است .

امروز مردم کشور دوست و هم‌پیمان ایران سالروز تولد قائد اعظم خویش را جشن می گیرند و با بر پا کردن‌مراسمی از خدمات و جانفشانی‌های او در راه آزاد ساختن مسلمانان تجلیل میکنند .

از نخستین روز تاسیس پاکستان جناح برای اتحاد و دوستی با ایران اهمیت قائل شد و ایران‌نیز نخستین‌کشوری بود که موجودیت پاکستان را به رسمیت شناخت و از همان زمان مناسبات دوستی وبرادری چندین صد ساله میان دو ملت ایران و پاکستان توسعه یافت و امروز دو کشور از روابطی در عالیترین درجه دوستی و تفاهم برخوردارند .

سخنرانی و سمینار در دانشگاه پهلوی

طبق دعوت دانشگاه‌پهلوی، آقای دکتر جواد صدراستاد دانشگاه ملی ضمن مسافرت بشیراز سخنرانی جامعی تحت عنوان «جامعه شناسی در کشور های در حال توسعه» برای دانشگاهیان ودانشجویان دانشگاه پهلوی ایراد کرد.

طی این سخنرانی آقای دکتر صدر توضیح داد که‌هر برنامه‌یی احتیاج بیك سلسله عوامل اجرائی دارد که مقدم بر همه آن عوامل ، کادر اجراء کننده است و کشور های در حال تحول باید در تقویت و تجهیز کادر فنی و اداری خود بکوشند . چنانکه در مورد دو اصل انقلاب اجتماعی ایران ـ انقلاب آموزشی و اداری ـ این‌نکته مصداق دارد و باید برای به ثمر رسانیدن تحول ،اعتقادو ایمان ماموران بحقوق عمومی و وجدان کار ایشان انگیخته شود .

نظر باین که سخنرانی مزبور موردتوجه دانشگاهیان قرار گرفت باجلب موافقت سخنران سمیناری به منظور بررسی بیشتر موضوع در دانشگاه پهلوی تشکیل شد.

تمام حقوق کارمندان آماده بخدمت باید پرداخت شود

شورای سازمان امور اداری عمل برخی از وزارتخانه‌ها و موسسات دولتی را درمورد برقرار کردن نصف حقوق‌گروه و پایه کارمندان آماده به خدمت مردود دانست ، و اعلام داشت که در این قبیل موارد باید کارمند آماده به خدمت مدت شش ماه تمام حقوق خود را دریافت دارد .

شورای سازمان امور اداری این نظر را به دنبال شکایت عده‌ای از کارمندان آماده به خدمت داد .

برگزاری شب ژانویه بکسب اجازه نیازدارد

شهربانی کل کشور امروز با صدور اطلاعیه از صاحبان اماکن‌عمومی که‌قصدبرگزاری جشن شب ژانویه را درمحل کار خود دارند دعوت کردکه قبلا اجازه مخصوص از اداره اماکن عمومی شهربانی کل کشور اخذ نمایند ودرصورت عدم کسب چنین اجازه‌ای از برگزاری جشن های آنان جلوگیری خواهد شد .

توزیع جوائز

ساعت هفت ونیم بعد از ظهر دیروز طی مراسمی که‌باحضور آقای عالیخانی رئیس دانشگاه تهران و معاون آموزشی و دانشجوئی در کوی دانشگاه برگزار گردید جوائز قهرمانان رشته‌های مختلف ورزشی‌توزیع گردید . در این مراسم چند برنامه هنری توسط قسمت فعالیتهای فوق برنامه اجرا گردید .

مدیر کل اطلاعات ، وزارت اطلاعات

آقای علی اصغر خطابخش که از صاحب‌منصبان‌با سابقه‌و تحصیل‌کرده وزارت اطلاعات میباشد از طرف آقای منصور وزیر اطلاعات به سمت مدیر کل اطلاعات برگزیده شد .

آقای‌خطابخش‌از نویسندگان با سابقه مطبوعات است وچندی سردبیری یکی‌دو روزنامه‌یومیه و هفتگی را عهده‌دار بود..

سخنرانی معاون نخست‌وزیر

بامداد امروز آقای نصیر عصار معاون نخست وزیر و رئیس سازمان اوقاف تحت عنوان اهمیت‌منابع‌وقفی‌در اسلام و ایران در دانشگاه پدافند سخنرانی مبسوطی ایراد کرد

بازدید از نمایشگاه ٦۰ ساله نفت

سخنگوی شرکت ملی‌نفت ایران اظهار داشت ساعت ٥ بعد از ظهر دیروز عده‌ای از مقامات عالیرتبه حزب ایران نوین از نمایشگاه ٦۰ سال صنعت نفت دیدن نمودند.

دانشجویان «پلی تکنیک» به نخست‌وزیر ناهارمیدهند

دانشجویان پلی تکنیک بانخست‌ـ وزیرقرار گذاشتند که اگرتا ده‌روز دیگر موفق شود مقاطعه کار فراری راوادار کند‌که تعهد عقب افتاده خود را انجام دهدوسالن جدیـد رستوران پلی‌تکنیك راآماده‌تحویل نماید ازایشان در همین رستوران بایك ناهار « سلف سرویس » پذیرائی کنند.

جریان قضیه اینست که برای‌پلی‌ـ تکنیك قراردادی با مقاطعه کاری بسته شد که میبایستی مدتی قبل از این ، یك سالن ناهارخوری‌ویك امفی‌تاترویك‌سالن‌سرپوشیده‌ورزشی بنا نماید . مقاطعه کارپس ازآنکه قسمتی از تعهدات خودرا انجام داد از ادامه کارشانه خالی کرد . چندی قبل‌دفترنظارت‌و همکاریهای‌اجتماعی نخست‌وزیر مامور مطالعه امر شد وگزارش مبسوطی از تخلف‌مقاطعه کار دادوازنخست‌وزیر درخواست کرد که‌باید دراین مورد شدت‌عمل بخرج‌داده شود ،چون‌دانشجویان در یك‌سالن بسیار نامتناسب که تعلق به‌۸۰سال قبل‌یعنی‌زمان دکترجردن است‌استفاده می کنندو از این‌لحاظ سخت در مضیقه می‌باشند.

قرار جدید

بدستور آقای نخست وزیر،اداره فنی‌وزارت آبادانی‌و مسکن مامور پیدا کردن وتعقیب مقاطعه کارشد. مقاطعه‌کار وقتی «سمبه »را پرزور دید ، حاضر به‌اجرای تعهدات‌خود شدوبالاخره پس از چانه زدن هاو گزارش امر به نخست‌وزیروکسب موافقت‌وی مجددا با مقاطعه کار توافق جدیدی شدکه اولارستوران تایك هفته دیگر وسالن آمفی‌تاتر تاچهارم آبان تحویل گردد و ساختمان سالن‌ورزشی هم پس از دریافت لوازم سفارش داده شده‌از خارج،پایان یافته‌وتحویل گردد .

این‌وضع به‌اطلاع دانشکده و دانشجویان رسید و کاردوباره‌شروع شد.اما مجددا دانشجویان متوجه شدند که‌پیشرفت کار دچار تاخیر شده‌است ولذابرای نخست‌وزیرپیغام فرستادند که‌اگررستوران‌تا ده روز دیگر آماده شود ما از شمابایك ناهار مخصوص پذیرائی میکنیم‌واز طرف نخست‌وزیر هم‌دستورات‌جدیدی دراین خصوص صادرشد . حالا دانشجویان بامید ده روز دیگر ومقاطعه‌کار در تلاش اتمام کار و احتمالا نخست‌وزیر هم بامید ناهار آنروزبسر میبرند.

پیش بینی هوا

هوای کرانه های دریای مازندران ابری گاهی همراه با بارندگی‌شدید.ـ هوای‌شهرستان های شمالی استان خراسان و استانهای آذربایجان قسمتی ابری همراه‌با رگبارهای‌پراکنده برف ، هوای تهران صاف گاهی همراه با مقداری ابر ، هوای بقیه نقاط صاف تا کمی ابری پیش‌بینی میشود ـ ضمنا درجه حرارت استانهای‌خراسان کرانه‌های دریای مازندران و استانهای آذربایجان چند درجه سردتر خواهد شد . و درجه حرارت تهران در ۲٤ ساعت آینده تغییر محسوسی نخواهد کرد ، گرمترین نقطه در ۲٤ ساعت گذشته چاه‌بهار با حد‌ـ اکثر ۲۸ و حداقل ۱۷ درجه سردترین نقطه همدان باحد ـ اکثر ۹ و حداقل ٤ درجه زیر صفر ، هوای تهران با حداکثر ۱۲ و حداقل ۲ درجه بالای‌صفر بوده است .

ع. مسعودی

باخاور دور سرزمین شگفتی باآشنا شوید (۱۴)

چه تفریحاتی در ژاپون وجود دارد؟

سرزمین‌هائی که دراین یادداشت‌هاخواهد آمد عبارتند از: ۱- کره ۲- ژاپن ۳- هنك‌هنك ٤- فیلیپین ٥- اندونزی ٦- مالزی ۷- سنگاپور
عکسها از : محمود محمدی عکاس موسسه اطلاعات

* زندگی گیشاها

خانه های کوچك چند اطاقه چوبی و کاغذی برای ضیافت و مهمانی مناسب نیست وژاپونی ها هروقت میهمان داشته باشند در رستوران های خارج بسبك مغرب زمین یا بسبك ژاپون پذیرائی می کنند واکثریت مردم ژاپون عادت دارند مهمانان خود را در کافه رستوارنهائی که سبك‌محلی دارند در همان سالون ها واطاق های کاغذی و حصیری پذیرائی کنندو برروی تشکچه ها بنشانند . در این رستورانها که از لحاظ قیمت درجه بندی هم شده دختران گیشا خدمت میکنند . گیشا هادخترانی هستند که کلاس مخصوص‌پذیرائی از میهمان را می آموزند و رقص های محلی یاد می‌گیرند .

آرایش تندی در صورت دارند که بانوعی پودر که از آرد برنج ساخته میشود چهره خودرا تازیر گلو مثل برف سفید میکنند ، لباس فاخر کیمونو می پوشند و کلاه گیس سیاه رنگی بر سر میگذارند وبرآن زینت آلات می‌آویزند، گیشا ها باقدم های ریز وتند راه میروند و در مجالس میهمانی موظفند موجبات خوشی و انبساط میهمانان را با مصاحبت و گفتگوی شیرین خود ورقص ها و آواز های محلی فراهم آورند و هرگز از حدود اخلاق خارج نمیشوند .

گیشاهائی که بمنظور خدمت در رستورانها تعلیم می گیرند از دهسالگی باید شروع به آموختن این فن کنند ، آداب معاشرت، چگونگی برخورد ،تعظیم و لبخند، طرز آماده کردن چای وتعارف‌غذا باچوب های مخصوص بجای کارد وچنگال ، گل آرائی ، فراگرفتن آواز و رقص و موسیقی و اشعار دلپسند را طی دوران تعلیم وتربیت گیشائی می آموزند، آنها که نوآموزند تامدتی زیر نظر گیشای کاردان تمرین میکنند، هرخانه‌ای که چنین رستوران ها درآن قرار داردمدیره‌ای دارد که گیشا هارا استخدام میکند و لباس های فاخر برای آنها تهیه‌مینماید وازدستمزد آنها قیمت لباس را کم میکند .

خارجی هائی که بژاپون سفر میکنند علاقه بسیاری بشرکت در این قبیل مهمانی ها ابراز میدارند چون طریقه خاصی است که در هیچ کجای عالم نظیر نداردوبعلاوه اینهم خود وسیله‌ایست برای جلب درآمد از جهانگردانی که بکشور آفتاب تابان در تمام مدت سال‌سفر میکنند و مهمانخانه‌های عظیم‌توکیو راخالی از مسافرین نمیگذارند .

* سیصد دختر روی صحنه

در ژاپون صنعت سینما پیشرفت فوق‌العاده‌ای پیدا کرده تا جائی که باپای امریکا فیلم میسازند وحتی صادر میکنند . بسیاری از فیلم‌های ژاپونی در مسابقات بین المللی سینمائی امتیازات بزرگی بدست آورده‌اند و مردم علاقه زیادی به تماشای فیلم های خود نشان‌میدهند تاجائی که نزدیك به هفت هزار سینما در کشورژاپون دائر گردیده وسالون های بزرك همیشه مملو از جمعیت میشود، این نکته شایان توجه است که در تهیه فیلم ها رعایت نکات ظریف اخلاقی میشود و من خود فیلمی را در سالن تماشاخانه‌ای که بی شباهت به رادیوسیتی نیویورك نبود تماشا کردم ، قبل از شروع نمایشات فیلمی از عشق میان دختر و پسری روی پرده سینما آمد که عاری از حرکات جلف پاره‌ای از فیلم های مغرب زمین بود .

این تماشاخانه که بیش از دو-هزار جمعیت را در خود جای داده بود از طرف موسسه‌ای اداره میشد که مرکز آن در اوساکا است ، این موسسه دارای مدرسه‌ایست که دوشیزگان شبانه روزی در آنجا تعلیم می گیرند و برای هنرنمائی روی‌صحنه تاتروایرا آماده میشوند، میصد دختر یك‌قدوقامت از طرف آن موسسه دراختیار تماشاخانه‌ای بود در توکیو که برنامه‌اش ماهها نشان داده می-شد .

گاهی دسته های شصت نفری و گاه بیشتر وکمتر در لباس های زیبا یك شکل، با دکور های خیره کننده روی صحنه ظاهر میشدند و با هنرنمائی در رشته باله و آواز بینندگان را سرگرم میساختند . دختران داوطلب در مدرسه اوساکا بهنگام ورودقرار-دادی را امضاء می کنند که پس‌از پایان تحصیل سه سال تا پنجسال در استخدام این موسسه باشند و بعد هم اگر داوطلب ادامه شغل رقص وآواز و اجرای هنرهای خود بودند در استخدام دائم موسسه در می‌آیند . بهترین بالرین های این تماشاخانه خانم های مسنی بودند که در فن خود مهارت بسیار یافته ومردم در هر نمایش برای‌آن ها آنقدر دست میزدند وابراز احساسات میکردند که‌ناچاربتکرار میشدند .

این دختر خانم ها که گاه‌در لباس مردانه با دختران دیگربازی میکردند در اجرای رقص های اسپانیولی و شرقی و غربی مهارتی بی نظیر نشان میدادند .

ملت ژاپون هم دررشته موسیقی محلی ژاپونی و هم موسیقی غربی ابراز علاقه میکند . در مدارس ژاپون موسیقی غربی نیز تعلیم‌داده میشود وانجمن های موسیقی نه فقط در مدارس بلکه در محلات شهر هم وجود دارد که علاقمندان زیادی جمع میشوند و تعلیم می - گیرند .

* بازدیدی از رادیو

روزی باتفاق آقای کیا برای تماشای تاسیسات رادیو تلویزیون دولتی ژاپون رفتیم ، موسسه عظیم تازه سازی مجهز بتمام وسایل مدرن، تشکیلات رادیو وتلویزیون رادر طبقات وسیع خودجای میداد. مدیران N.H.R تاسیسات رادیو تلویزیون در جلوی مدخل ورودی انتظار ما را در ساعت چهار بعد از ظهر آن روز داشتند ، پس از پذیرائی در تالار، قسمت های مختلف این موسسه بما نشان داده شد که از جمله آرشیو صفحات گرامافون برای پخش در رادیو بود، دراین آرشیو آهنك های تمام کشور ها کلاسه شده بودو بطرزی اتوماتیك در دسترس‌قرار میگرفت و صفحاتی از آواز های بدیع ایران نیز در آرشیو صفحات شرقی این سازمان وجود داشت ، دویست هزار صفحه بزرك وکوچك گرامافون منحصر بکشور های جهان‌دراین آرشیو گردآوری‌شده است .

* ۲۲ میلیون تلویزیون

تلویزیون دولتی ژاپون دارای دو کانال میباشد و پنج کانال تجارتی خصوصی دارند که اعلان پخش میکند ولی در دو کانال‌دولتی اعلان پخش نمیشود ، هرتلویزیون آبونه ماهانه دارد با تفاوت رنگی وسیاه و سفید .

جمع تلویزیونی که در سراسر ژاپون وجود دارد بالغ بر۲۲میلیون میباشد که ۳ میلیون آن رنگی گرفته میشود و ۱۹ میلیون سیاه وسفید و آبونمان ماهانه رنگی با سیاه و سفید فرق دارد ، رنگی گران تر است و نکته جالب‌توجه اظهارات مدیر امور مالی این موسسه بود که‌در پاسخ این‌سئوال که چگونه آبونمان را وصول می‌کنید ؟ گفت: مردم در هر ماه با طیب خاطر آبونمان خود را می‌پردازند و بندرت اتفاق می افتد کسی بتاخیر اندازد و دستگاه کنترل موسسه راوادار به تذکر کند .

عده ایستگاه های تلویزیون در تمام کشور فعلا ۸۰۰ ایستگاه‌است وطبق اظهار رئیس موسسه تا دو هزار ایستگاه توسعه خواهد یافت .

قسمتی از مذاکراتی که درتالار پذیرائی با مدیران موسسه رادیو تلویزیون ژاپون داشتیم پیرامون انعکاس فیلم های ایرانی در تلویزیون ژاپون و نیز نشان دادن برنامه های هنری ودارا بودن اینگونه روابط فرهنگی و هنری بود که پاسخ آن از طرف روسای سازمان مثبت بود، گفتند: ما باتوجه بدوستی وروابط عمیق و دیرینی که با ایران داریم آماده همه گونه همکاریهای هنری‌هستیم و آقای کیا در نظر گرفت نسبت باین موضوع اقدام نماید .

**

دیدار از استودیو ها و قسمت های مختلف رادیو تلویزیون که درهر تالار آن‌اجتماعی ازهنرمندان وجود داشت ، بعضی به تمرین و برخی باجرای برنامه مشغول‌بودند، زمان درازی لازم داشت که یك دهم‌آنراهم موفق‌بتماشانشدیم ولی‌از کارگاهی که مشغول برداشتن فیلمی ازززندگی فئودالهای صدسال پیش ژاپون بودند دیدن کردیم، خانه وآشیانه‌ای بطرز یکصد سال قبل ساخته بودند،جدال وزدوخورد میان دو قبیله فیلم برداری میشد که لباس و شکل وقیافه آنها تماشائی بود.اطاقك های کنار استودیوها مخصوص گریم‌یاآرایش آرتیست هائی بودکه در صحنه های مختلف باید بازی میکردند ، این هنرمندان زیر دست خانم ها جلوی آئینه یکی بعد از دیگری نشسته بودند وسر وصورت وهیکل آنها از روی نقشه‌ای که جلوی چشم خانم ها قرار داشت آرایش میشدند .

* چای سبز در قهوه‌خانه

قهوه‌خانه هائی‌که سابق‌درایران وجود داشت نمونه‌هائی از آنها در توکیو وجود داردبا تفاوت هائی که مطابق ذوق وسلیقه ژاپونی ترتیب یافته، این قهوه‌خانه ها یکی از تفریحات مردمی است که در آنها جمع میشوند وچای میخورند، چای آنها سبز وبدون شکر وقند است، از هر تیپ و طبقه دراین چای خانه های کوچك و بزرك جمع میشوند و دختران ژاپونی با لباس محلی (کیمونو) خدمت در چای خانه را بر عهده دارند .

در بعضی از این قهوه خانه ها میز وصندلی گذارده‌اند ولی‌بیشتر بسبك ژاپونی روی حصیر بافته شده ریز ونرم می نشینند و چای سبز خودرا صرف میکنند اما سرو صدا در قهوه‌خانه بگوش نمیخورد مستخدمین آهسته کارمیکنند و مردم ساکت وآرام با تعظیم‌وتکریم ولبخند داخل و خارج میشوند و اینهم‌یکی از تفریحات مردم‌ژاپون است .

* آرایش گل

گل وگیاه درژاپون‌نقش‌بزرگی در زیبائی وتفریح و لذائذ زندگی ژاپونی بازی میکند، باید دانست انواع گل در تمام‌فصول وجود دارد ونمایشگاه های گل در همه‌جا ترتیب داده میشود که قسمتی از تفریح روز تعطیل مردم را بازدید از نمایشگاه های گل است. ژاپونی ها این سنت را بخوبی حفظ‌کرده و هنرگل آرائی و تزئین خانه های خودرا با گل های خوشرنك همه روزه مورد توجه دارند وهر خانم خانه داری یکی‌از وظایف‌روزانه‌اش گل‌آرائی داخل خانه است .

بایك نظر کلی میتوان دریافت که دراین شهر یازده میلیون نیمی زندگی قدیم و جدید مظاهر خود را بخوبی آشکار ساخته‌است. یکطرف آسمان خراش ها، سوی دیگر خانه های کوچك چوبی و حصیری، یکسو ترن های‌زیرزمینی وروی زمینی و برق و رادیو و تلویزیون‌و سوی دیگر لباس های ملی و قیافه های تمام عیار ژاپونی که‌روی‌بمعابدمذهبی‌بودیست‌میروند بدین ترتیب‌شرق وغرب رادرشهر توکیو درکنار هم می بینید بااین تفاوت که ملت بهیچوجه دست‌از آداب و رسوم و سنت های قدیم خود بر نداشته‌و ظواهر تمدن‌غربی رابخود راه نمیدهد و معنویات و تمدن واقعی واختراعات واکتشافات را نه فقط بسرعت اقتباس میکند بلکه آنرا با قریحه و استعداد ذاتی بی سروصدا و آرام بصورتی دگرگون میسازد که امروزه‌دنیائی را مبهوت هنر و صنعت و تکنیك خودساخته است .

* بلای زلزله درژاپون

این قسمت را خارج ازمسائل تفریحی ملت ژاپون علاوه کنیم که درازمنه قدیم هرچند یك‌بارشهر ودیار و منطقه‌ای را زلزله درهم فرو میریخت و تلفاتی سنگین ببار می آورد و بهمین جهت مردم‌برای مصونیت جان خود از این بلای ناگهانی مبادرت بساختمان خانه های چوبی و کاغذی میکردند ولی امروزه دانشمندان ژاپونی‌براین‌قهر طبیعت غلبه کرده و زلزله را تا حدودی که در قدرت داشته‌اند مهار کرده‌اند . ساختمانهائی که از چند سال باینطرف ساخته شده، آسمان خراش هائی که بالا میرود همه براساس پیش بینی های ضد زلزله ساخته میشود . از آن‌سالی که این اصول و تتبع در مهندسی ساختمانهای ژاپون بکار رفته حوادثی نظیر وقایع سابق که هر ساله هزار ها و ده ها هزار نفر تلف میشدند روی نداده است .

هم اکنون در شبانه روزگاه و بیگاه زمین می لرزد ولی نه ایجاد وحشت میکند و نه اثری در ساختمانها میگذارد .

یکی از هنرمندان معروف سینمائی ژاپون در لباس فئودال‌های قدیم ژاپونی در استودیوی فیلم برداری آقای نورالدین کیا سفیر ایران در توکیو و سناتور مسعودی در طرفین او قرار دارند .

یك صحنه از تاتر دختران ژاپونی در لباس مردانه

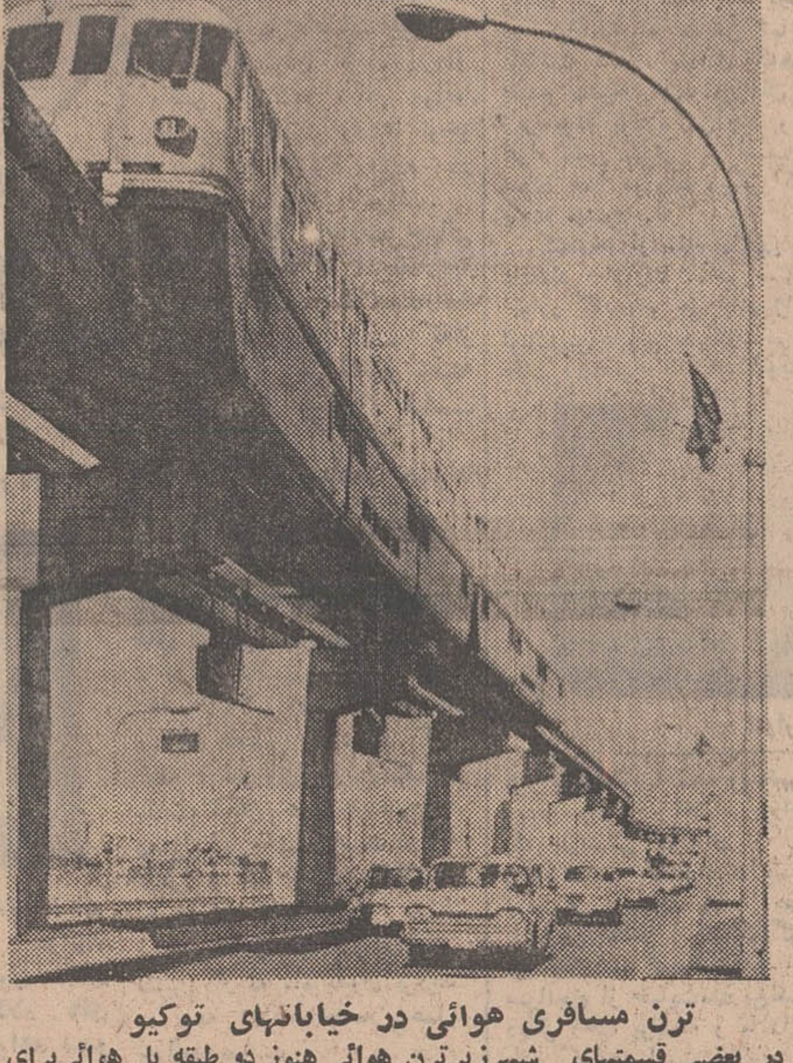

ترن مسافری هوائی در خیابانهای توکیو
در بعضی قسمتهای شهرزیرترن هوائی هنوز دو طبقه پل هوائی برای عبور ومرور اتومبیل دیده میشود .

طرحی نو : از ایرانین اکسپرس

بموجب این طرح همه‌کس درهمه جا با هرمیزان درآمد میتواند از تمام دنیا دیدن کند

سفر به خاوردور

برنامه اول دیدار از : بانکوک . تایپه . مانیلا . توکیو . اوزاکا (نمایشگاه جهانی) هنگ کنگ .
مدت مسافرت : ۲۲ روز تاریخ حرکت : ۲۲ اسفندماه سرویس : لوکس قیمت : ۸۹۵۰ تومان

برنامه دوم دیدار از : پاکستان . هندوستان . تایلند . هنگ کنگ . نپال . ژاپن (نمایشگاه جهانی) چین ملی .
مدت مسافرت : ۷۰ روز تاریخ حرکت : ۵ اسفند وسیله : اتوبوس «سوئیت سرویس» سرویس درجه یک . قیمت : ۷۵۳۰ تومان

IATA

سفر به اروپا

برنامه اول دیدار از : رم . بارسلونا . مادرید . لندن . پاریس . ژنو
مدت مسافرت : ۲۱ روز تاریخ حرکت : ۲۵ اسفند سرویس درجه یک . قیمت : ۵۴۰۰ تومان

WATA

برنامه دوم دیدار از : رم . پاریس . لندن . هامبورگ . ژنو
مدت مسافرت : ۱۷ روز تاریخ حرکت : ۲۵ اسفندازفرودگاه مهرآباد سرویس : درجه یک قیمت : ۵۲۵۰ تومان

قیمت کلیه تور های بالا شامل مخارج زیر میباشد .

۱- هزینه رفت وبرگشت وسیله هواپیمای جت در درجه توریستی . (برنامه دوم خاوردور وسیله اتوبوس مخصوص «سوئیت سرویس» انجام میشود) .
۲- هزینه اقامت در هتلهای لوکس و درجه یک (طبق برنامه بالا) ، صبحانه وناهار درتمام مدت مسافرت .
۳- هزینه سیاحت درشهرها طبق برنامه . ۴- حمل ۲۰ کیلو بار ۵- ورودیه موزه ها طبق برنامه ۶- راهنمای فارسی زبان

ASTA

وشما میتوانید از شرایط ویژه ایرانین اکسپرس بشرح زیر استفاده نمائید .
ایرانین اکسپرس قیمت اعلام شده بالا راکه مربوط بمسافرت واقامت شما در خارج ازکشور میباشد پرداخت مینماید .
مخارج گذرنامه وویزاهای خروجی شما رامیپردازد . معادل ۵۰۰ دلار دراختیار شما میگذارد .
وپس از پایان مسافرت آنرا با بهره بانکی و بدون پیش قسط در ۲۴ ماه دریافت مینماید .

AFTA

ایرانین اکسپرس
تهران - خیابان ویلاشماره ٦ تلفنهای ۴۵۵۱۲-۶۴۶۲۷-۶۸۷۲۳-۴۵۷۹۴ - آبادان - خیابان شاهپورشماره ۷۶ تلفن
اصفهان - خیابان چهارباغ تلفن ۳۰۱۰ - طوس «مشهدمقدس» خیابان پهلوی تلفن ۹۱۱۶۶ - شیراز - خیابان شاهپور تلفن ۵۷۵۱
۴۲۴۳

ایرانین اکسپرس جمعه ها از ساعت ۹ صبح تا ۱۲ ظهر بازاست

حراج فروشگاه بزرگ کازرونی تهران - خیابان سعدی باصدها جایزه

سینما آتلانتیک

درسه هفته گذشته رکورد فروش و موفقیت تازه‌ای‌را بدست آورد که نظیر آن کمتر دیده‌شده واین بعلت‌فوق‌العاده بودن فیلمی است‌که درتمام دنیا باتحسین همگان روبرو گشته است .

ازامروز آغازچهارمین هفته نمایش

قویترین فیلم پرماجرا ی‌سال

بطریقه «سینه‌راما» CINERAMA رنگی . باصدای استریوفونیك ٦ باندی

KRAKATOA, EAST OF JAVA

شرق جاوه

محصول کمپانی سینه‌راما

ماکزیمیلین‌شل دایان‌بیکر برایان‌کیت سال‌مینو روسانوبرانسی بارباراورله جان‌لیتون

شرکت‌مسافرتی‌مهاجری‌وشرکاء

باتجهیزات کافی خودرا آماده نموده است تا ترتیب مسافرت تمامی علاقمندان بدیدار از

خاوردور

را بصورت انفرادی - گروه‌های ٤ نفری و ۲۵ نفری بدهد لطفا به

شرکت مهاجری وشرکاء

خیابان ویلا شماره ۳ مراجعه فرمائید تلفن ۶۸۲۴۲

آگهی مناقصه

دانشکده پزشکی دانشگاه تهران یکصد تن مرغ وچهل تن‌تخم مرغ مورداحتیاج سال ۱۳۴۹ بیمارستان هاو موسسات تابعه را از طریق مناقصه کتبی خریداری مینماید .داوطلبان فروش‌میتوانند بادریافت‌برك شرائط ومشخصات ازاین‌اداره پیشنهادات خودرا تا ساعت ۹صبح روز شنبه ۲۷ دیماه چهل‌و هشت باداره کل‌دفتر دانشکده پزشکی تسلیم‌ورسید دریافت نمایند پیشنهادات واصله درساعت۱۰ همانروز قرائت میشود مالف ۱۰۲۷۱

رئیس‌اداره‌تدارکات دانشکده‌پزشکی . علوی

هفته پرهیاهو و تاریخی در خاورمیانه عربی

دوتفسیر پیرامون پنجمین کنفرانس سران عرب

درست در لحظه‌ایکه اسرائیل ننها تر از هر زمان است وانتظار میرفت اعراب به توافق برسند بحران دنیای عرب را فرا گرفت

فاجعه در جهان عرب

از : مطبوعات جهان
ترجمه : علی بهادلو

شکست دردناک

در کنفرانس رباط محیط بین‌المللی از هر حیث برای اعراب مساعد بود .

سران کشورهای عربی هنگامی پشت میز کنفرانس گرد آمدند که اسرائیل بحرانی‌ترین و حساس‌ترین لحظات خودرا میگذرانید از یکطرف روابط واشنگتن و تل‌اویو پیوسته رو بسردی میرفت و از طرف دیگر شایعات مبنی بر تصمیم دولت فرانسه درمورد فروش هواپیما و مواد جنگی به دولت لیبی نگرانی شدیدی در محافل نظامی اسرائیل بوجود آورده بود .

بحران روابط امریکا و اسرائیل که با نطق هفته گذشته ویلیام راجرز آغاز شده بود به دنبال سفر برق‌آسای ابابان وزیر امور خارجه اسرائیل به واشنگتن همچنان رو به توسعه میرود . درمورد تصمیم فرانسه به امضای قرارداد تحویل اسلحه به لیبی نیز با اینکه هنوز موضوع بطور رسمی تائید نشده ظاهرا جای شك و تردید باقی نمانده است .

وزیر امور خارجه امریکا هفته گذشته در تشریح سیاست ایالات متحده در منطقه عربی خاورمیانه مسائلی را پیش کشید که اسرائیلی‌ها نسبت به آن حساسیت فوق‌العاده‌ای نشان میدهند .

یکی از این مسائل تخلیه سرزمین‌های اشغالی ازنیرو های اسرائیلی است که تاکنون امریکا در این مورد جانب تل‌اویو را می‌گرفت .

این تغییر روش ناگهانی امریکا نسبت به اسرائیل ظاهرا در اثر فشار شدیدی است که کمپانیهای نفتی ایالات متحده به پرزیدنت نیکسون وارد آورده‌اند .

* نفت

مدیران شرکت‌های نفتی آمریکا که در منطقه عربی خاورمیانه منافع عظیمی دارند در گفتگوهای اخیر خود بارئیس جمهوری امریکا اخطار کرده‌اند که درصورت ادامه سیاست فعلی واشنگتن باقیمانده نفوذ اقتصادی و سیاسی خود را در کشورهای عربی از دست خواهند داد .

مسائل روز و همسران جهان

موقعیت مناسبی که از دست رفت

سرانجام پنجمین کنفرانس سران عرب بدون صدور اعلامیه مشترك در میان بحران فوق‌العاده‌ای پایان یافت و این فاجعه بزرگی بود در دنیای عرب . اختلاف نظرهائی که نخست درمورد انتخاب رئیس جلسه بروز کرد به خوبی نشان دهنده شکاف عمیقی بود که بین دول تندرو و محافظه‌کار عرب وجود داشت - و دارد . به تعویق افتادن گشایش کنفرانس ،درمیان افکار عمومی تاثیری منفی داشت و همه را نسبت به کار این کنفرانس بدبین کرد . حوادثی که در سه روز اتفاق افتاد به خوبی واقع بینی کسانی را که قبلا اظهار میداشتند ایجاد وحدت نظر بین همه اعراب در شرایط فعلی غیر ممکن است نشان داد و درحالیکه همگان تا آخرین روز گمان میبردند اتفاق آراء حاصل خواهد شد به ناگاه جلسات در نتیجه فرو رفت و حتی نمایندگان چند کشور در جلسه نهائی حضور نیافتند .

* شکست عرفات

«یاسر عرفات» رهبر نهضتهای مقاومت فلسطین که به‌عنوان یکی از سران عرب در جلسات شرکت کرده بود تقاضا داشت که کشورهای ثروتمند عربی مبلغی حدود ٨٠ تا ٩٠ میلیون دلار به سازمانهای چریکی کمك کنند ولی در عمل با بیش از ٢٠ میلیون دلار آن موافقت نشد بدین ترتیب «عرفات» که‌امید بسیار به نتایج کنفرانس داشت نخستین کسی بود که تقریبا با شکست مواجه شد و دول ثروتمند عرب را خسیس خواند و بعد سایر نارضایتیها و اختلاف نظرها یکی پس از دیگری نمودار شد . دو جناح میانه‌رو و افراطی عرب هرگز نتوانستند با یکدیگر به وحدت نظر برسند درحالیکه اینك زمینه توافق از هر موقع دیگری برای آنها مناسب‌تر بود .

* دول بزرگ

شوروی ، فرانسه و امریکا همگی اعلام میکنند که‌دوست اعراب هستند . شوروی پشتیبانی نظامی و اقتصادی خود را از اعراب پنهان نمیکند و با دادن مدرن‌ترین تجهیزات درتقویت آنها میکوشد ، فرانسه که همچنان به تحریم صدور اسلحه- و بویژه هواپیماهای میراژ ، یکی از اساسی‌ترین عوامل پیروزی اسرائیل در جنك ١٩٦٧ - به اسرائیل ادامه میدهد تلویحا اعلام کرده که به لیبی اسلحه صادر خواهد کرد و این عمل بدون شك موجب تقویت اعراب و تضعیف اسرائیل خواهد شد.

اختلاف نظر اسرائیل و امریکا مهلت سه ماهه‌واشنگتن به تل‌آویو در مورد روشن کردن وضع سرزمینهای اشغالی به اضافه طرحهای صلحی که توسط کاخ سفید اخیرا ارائه‌شده است و گفتار همه رهبران آمریکا منجمله ویلیام راجرز در مورد دوستی امریکا با اعراب ، به خوبی نشان دهنده تغییر روش - حداقل لفظی ، واشنگتن است بدین ترتیب به نظر میرسد که همه قدرتهای بزرگ به اعراب روی خوش نشان میدهند و اگر سران عرب میتوانستند از این زمینه مساعد به نحو اکمل استفاده کرده به وحدت نظر رسند از نظر بین- المللی موقع قابل توجهی کسب میکردند .

اسرائیل

در هرصورت اکنون که کنفرانس حتی بدون صدور اعلامیه مشترك و با برخوردهای تند سران عرب به پایان رسیده است هیچیك از کشورهای‌خاورمیانه‌به اندازه اسرائیل‌خوشحال نیست چرا که این کشور ، با توجه به اوضاع جهان ، ازنتیجه کارکنفرانس بیمناك بود زیرا توافق آرا منجربه‌ایجادجبهه‌ای واحد علیه اسرائیل میشد .

کشورهای همسایهٔ اسرائیل که بیشتر در معرض خطر هستند از نقشهٔ بسیج عمومی پشتیبانی میکردند در حالیکه اول دارای رژیم دست چپی یعنی عراق ، سودان ، لیبی ، یمن ویمن‌جنوبی و همچنین سازمان نجات فلسطین نیز با این طرح موافق بودند ولی میانه‌روها پاسخ قطعی نداده ، بسیج را موکول به مطالعهٔ بیشتر طرح کردند . بدین ترتیب ناصر دریافت که نمیتواند نقشهٔ نظامی خود را با تکیه بر کشور های محافظه‌کار بریزد و فریاد زد :

هیچکس حاضر به جنك نیست ، این‌جامعطل‌چه‌هستیم!

و سپس از جلسه خارج شد .

واین آغاز بحران بود . نمایندگان عراق ، یمن سوریه و یمن‌جنوبی اعلام کردند که در جلسهٔ نهائی حاضر نمیشوند و بدین ترتیب برای اولین بار اختلاف نظر به آنجارسید که کنفرانس بدون صدور اعلامیه‌مشترك خاتمه یافت .

شاید بسادگی بتوان تحمل کرد که چرااعراب سرانجام به اتحاد واقعی نرسیدند. دو جناح‌افراطی و محافظه‌کار دنیای عرب را به دو قسمت تقسیم کرده است . تندروها مایلند جنك چهارم با اسرائیل آغاز شود و محافظه‌کاران بااین طرح کاملامخالفند و برای‌اثبات عقاید خود به نتایج جنگهای پیشین استناد میکنند . توافق کلی فقط درمورد فلسطین حاصل شد و آنهم بدون نشان دادن راه‌عملی.

باین ترتیب کاملا روشن است که جنك طلبان و صلح جویان نمیتوانستند باهم به توافق رسند مگر اینکه اعضای یکی از دو جناح از نظرات قبلی خود عدول میکرد و در شرایط فعلی چنین اتفاقی غیرممکن مینمود .

پرسش همچنان مطرح است

صلح کنیم یا بجنگیم ؟ این پرسشی بود که در آغاز کنفرانس سران عرب بر لب همهٔ اعراب‌بودوهمگان میپنداشتند نتیجهٔ کنفرانس پاسخ آنرا معلوم خواهد کرد در حالیکه اینك کنفرانس پایان یافته و پرسش همچنان مطرح است.

سئوالی که شاید ماهها و سالها بدون جواب باقی بماند.

آنچه که ممکن است جز توافق تند روهای عرب برای‌جنك با اسرائیل نیست و این تنها امکانی است که‌برخی‌سران‌عرب‌را دلخوش نگاهداشته‌است در حالیکه محافظه‌کاران بهیچوجه قصدندارندبه‌چنین گروه احتمالی ملحق شوند .

از : خبرگزاری های خارجی
ترجمه : شاهین شهیدی

مبارزه برای کسب قدرت در قاره سیاه

چین - شوروی:

کشور های آفریقائی صحنه‌ای تازه برای مبارزه پکن - مسکو است

از: مطبوعات خارجی

افریقا که زمانی قاره‌سیاه نامیده میشد اکنون صحنه مبارزه شدید چین و شوروی برای اشاعه نفوذ آنها شده است درسال ١٩٦٤ چوئن‌لای نخست‌وزیرچین کمونیست این قاره را در آستانه انقلاب و میوه رسیده انقلاب مینامیدو اکنون میگوید که تحولات انقلابی در قاره‌افریقا باشدت وحدت جریان دارد وقول‌داده که چین باتمام قدرت از این مبارزه حمایت کند چندی‌قبل بدنبال اظهارات«لی‌هسین‌نین» معاون نخست‌وزیر چین در ملاقات با اعضای یك هیات حسن نیت کشور افریقائی زامبیا اظهار داشت که مردم چین‌بوظایف انترناسیونالیستی خود در کمك‌به مبارزه‌عادلانه خلق افریقا وزامبیابطورکامل عمل خواهند کرد. قبل از آنکه یکماه‌از اظهاراینمطلب بگذرد یك هیات مرکب از ٩ نفر از کارشناسان رادیو و تلویزیون چین وارد زامبیا شد تا به خرج دولت چین سه ایستگاه قوی رادیوئی یکی با موج متوسط و دو ایستگاه دیگر باموج کوتاه در زامبیا تاسیس نمایدوکمی بعد یك هیات مرکب ازچهل نفر مهندس راه و ساختمان چینی وارد زامبیا شدتاشروع به ساختمان یك جاده آسفالته‌ای بطول‌تقریبا ٦٣٠ کیلومتر از «لوزاکا» به «مونکویا» بنماید.

همین «لی‌هسین‌نین» در نطقی که روز دوم اکتبرسال جاری در سفارت گینه‌دربکر ایراد کرد دو روز بعد چوئن‌لای مطالب‌و مضمون‌آن را مجددا عنوان نمود . وی گفت مبارزه انقلابی مردم افریقا تا اعماق این قاره نفوذ کرده است ومردم چین مصمم‌اند که وظایف انترناسیونالیستی خودرا درب‌ه ثمر رساندن این مبارزه مشترك کامل‌تر وبهتر از گذشته انجام‌دهند .

* تشویق جنگهای‌چریکی

خبرگزاری رسمی چین‌نیز در همان موقع در تشویق جنگهای چریکی در کنگو (کینشازا) مطالبی عنوان کرد. گزارشی که‌روز بیست‌وسپتامبر در پکن از قول یکی‌ازاعضای مسئول «نیروهای مسلح‌میهن پرست کنگو» عنوان گردید حاکی است که «نیروهای‌میهن پرست کنگو توطئه های جنایتکارانه تجدیدنظر طلبان شوروی را محکوم میکنند . و تاکید میکنند که «مردم کشور ما مصمم‌اند شعله‌های مبارزه مسلحانه را طبق تعلیمات مائوگسترش دهند»

* شوروی

روسها نیزاز انقلاب‌افریقا حمایت میکنند اما‌اشکال کار آنها صرفنظر از تلاش‌چینیها برای بیرون کردنشان ازاین قاره اینست که چینی‌هاخیلی سریع جلو میروند. روسها میگویند درسال١٩٦٤هنگامی که چوئن‌لای میگفت افریقا میوه رسیده انقلاب است اشتباه میکرد وامروز هم‌وقتی میگوید مبارزه انقلابی در اعماق جامعه افریقا پیشرفت میکند اشتباه می نماید . شورویها علیرغم تلاش خود برای تسکین بحران در مرز های چین و شوروی از هیچ اقدامی برای مقابله بامبارزه طلبی چین در افریقاخودداری نمی‌کنند .

مبلغین شوروی بکرات‌به افریقائیها گوشزد میکنند‌که چینی‌ها استعمارگران نژاد پرستی هستند که همه تلاش آنها متوجه ازبین بردن حکومت های افریقائی است. چینی‌ها نیز همین اتهام را به روسها وارد میکنند وغربیها این اتهام را بهر دو دولت چین وشوروی وارد میسازند.

* بانژاد پرستان

«پراودا اوکراینی» نشریه شوروی روز شانزدهم اوت نوشت که: چین تجارت خود را بانژاد پرستان افریقای جنوبی مرتبا گسترش‌میدهد این نشریه ضمن افشای این موضوع نوشت که‌سیاست‌چین در افریقا درست از یك ضرب‌المثل قدیمی‌چینی‌تبعیت میکند. این ضرب‌المثل می- گوید :

«یك لبخند در صورت و یك دشنه در دست.»

چینی‌ها در سفارت‌خانه‌های خود در کشورهای افریقائی مرتبا فیلمهای ضدروسی‌نشان میدهند و شورویها که ازاین امر به‌خشم آمده‌اند چینی‌ها را متهم میکنند که‌میکوشند در ارتش‌ها و احزاب حاکمه کشور های افریقائی نفوذ کنند وبا اهدای اتومبیل‌های گران قیمت وخانه‌های مجلل به رهبران فاسد وبا رشوه ، تهدید وتطمیع آنها را تحت نفوذخوددرآورند. این‌اتهاماتی است که روز چهارم سپتامبر رادیو مسکو به چین وارد کرد .

نشریه «نوویه ودمیا» چاپ مسکو ضمن برشمردن «تحریکات مائوئیستی»نوشت برنامه‌چینی‌ها فحاشی‌بشوروی وتحمیل دکترین تبهکارانه مائو برهمه ملتها واز جمله ملل افریقائی است. نشریه «مسائل جهانی» چاپ مسکو در شماره ماه سپتامبرنوشت سیاست چین تفرقه انداختن در جنبش‌های انقلابی‌ودخالت آشکار در امور داخلی کشور های مستقل است .

* توسل به زور

مجله کمونیست نشریه کمیته‌مرکزی حزب کمونیست شوروی در شماره ماه اوت خود نوشت خط مشی ماجرا- جویانه پکن در افریقا ونقاط دیگر که براساس بدست گرفتن قدرت باتوسل به‌زور، یك نظریه ناپخته است وفقط میتواند موجب از بین بردن جنبش های آزادی بخش‌ملی شود. مجله کمونیست‌نوشت بجای نظریه «انقلاب فوری» که مائو عنوان کرده درحال حاضر باید به «کار واقعا انقلابی» دست زد تا توجه توده‌ها جلب شود ومردم در سازمانها متمرکز شوند .

بعبارت دیگر انقلاب جهانی هدف است چه در افریقا وچه درنقاط دیگر، اما اینکارفقط وقتی امکان‌پذیر است که‌از طریق نفوذ وخرابکاری زمینه فراهم شده وزمان مناسب باشد .

در حمله به سیاست چینی‌ها گوید :

«یك لبخند در صورت و یك دشنه در دست.»

چینی‌ها در سفارت‌خانه‌های خود در کشورهای افریقائی مرتبا فیلمهای ضدروسی‌نشان میدهند و شورویها که ازاین امر به‌خشم آمده‌اند چینی‌ها را متهم میکنند که‌میکوشند در ارتش‌ها و احزاب حاکمه کشور های افریقائی نفوذ کنند وبا اهدای اتومبیل‌های گران قیمت وخانه‌های مجلل به رهبران فاسد وبا رشوه ، تهدید وتطمیع آنها را تحت نفوذخوددرآورند. این‌اتهاماتی است که روز چهارم سپتامبر رادیو مسکو به چین وارد کرد .

نشریه «نوویه ودمیا» چاپ مسکو ضمن برشمردن «تحریکات مائوئیستی»نوشت برنامه‌چینی‌ها فحاشی‌بشوروی وتحمیل دکترین تبهکارانه مائو برهمه ملتها واز جمله ملل افریقائی است. نشریه «مسائل جهانی» چاپ مسکو در شماره ماه سپتامبرنوشت سیاست چین تفرقه انداختن در جنبش‌های انقلابی‌ودخالت آشکار در امور داخلی کشور های مستقل است .

* توسل به زور

مجله کمونیست نشریه کمیته‌مرکزی حزب کمونیست شوروی در شماره ماه اوت خود نوشت خط مشی ماجرا- جویانه پکن در افریقا ونقاط دیگر که براساس بدست گرفتن قدرت باتوسل به‌زور، یك نظریه ناپخته است وفقط میتواند موجب از بین بردن جنبش های آزادی بخش‌ملی شود. مجله کمونیست‌نوشت بجای نظریه «انقلاب فوری» که مائو عنوان کرده درحال حاضر باید به «کار واقعا انقلابی» دست زد تا توجه توده‌ها جلب شود ومردم در سازمانها متمرکز شوند .

بعبارت دیگر انقلاب جهانی هدف است چه در افریقا وچه درنقاط دیگر، اما اینکارفقط وقتی امکان‌پذیر است که‌از طریق نفوذ وخرابکاری زمینه فراهم شده وزمان مناسب باشد .

در حمله به سیاست چینی‌ها در افریقا، روسها تنها نیستند. پرزیدنت «زولیوس نایره» رئیس‌جمهوری تانزانیا که بیش از هر رهبر دیگر افریقائی از کمکهای پکن برخوردار بوده چند ماه قبل خطاب به مردم خود گفت تانزانیا ازکمکهای‌چین برای ساختمان خطوط راه‌آهن و سایر پروژه‌ها استقبال میکند اما چینی‌ها خواهند دید که اگر بخواهند ما را تحت کنترل‌خود درآورند‌بامشکلات زیاد مواجه خواهند شد.

«نایره» چندی‌قبل‌برای حفظ موازنه بین قدرت‌های چین و شوروی در افریقا به مسکو سفر کرد ودر کرملین‌مورد پذیرائی رهبران شوروی‌قرار گرفت .

اما علیرغم این اخطارها پکن پای محکمی در زنگبار دارد‌ظاهرا‌مصمم است‌تعهدات تازه‌ای در زامبیا بعهده‌بگیرد

«اوضاع بسیار بد شده‌است . برای جلوگیری از بدترشدن باید مقداری پول‌خرج کرد.»
کاریکاتور از: هرالد تریبون

١٩٦٩: بدترین و جالبترین حوادث سال از نظر انگلیسی ها

سال ١٩٦٩ نزدیك به آخر دهه (١٩٧٠-١٩٦٠) است و یك کیفیت غیر از سالهای دیگر داشت: رژالیسم.قهرمانان و پهلوانان بزیر آمدند و افسانه‌ها رویاها ناپدید شدند، و کشمکش‌های «واستر» بصورت معمائی حل نشدنی باقی مانده و ممکن است سال آینده‌تجدید شود - همچنین از نظر تعداد اعتصاب سال بدی بود.اعتصاب ها ٣٠ درصد بیشتر از سال

ژاکی‌اوناسیس

١٩٦٨ بود. آموزگاران‌مدارس، کارمندان بانکها ، تمام ١٦ اتحادیه فولاد، خلبانهای‌خطوط هواپیمائی ، سیورها، کارگران اتومبیلها ، کارگران اسکله ها،مراقبان مستراحها ، کارگران زیر زمین لندن ، و کارگران پست درمیان سایرین همگی اعتصاب کردند . در یك زمان یك سوم آموزگاران ما بدون اینکه حتی منتظر شنیدن پیشنهادات تازه شوند در حال اعتصاب بودند .

گریه‌آورترین سخنرانی‌سال

ادوارد کندی

سکس ، سقط جنین و مرك با دیدی طبی نگریسته شد ،رانها در خیابانها به معرض نمایش گذاشته شد . بچه‌ای که‌هنوز عقیده داشته باشد نوزادان در زیر بوته بوجود می‌آیند و یا افراد مسن سوار بر اسبها به سوی خدا میروند دیگر کمتر یافت میشود .

کندی‌ها از مقام والائی که داشتند افتادند ، هم سناتور ادوارد کندی و هم خانم ژاکی اوناسیس . ولی مشکلات‌امریکا «لوس‌آنجلس» تا «پینك‌ویل»، نزد بریتانیائیها معنا و مفهومی دیگر دارد . احساس راحتی که بازندگی بسیاری از ما وجود داشت که برادری بزرك ، موفق و ثروتمند در آنسوی اقیانوس اطلس است که‌اگرچه از اعمال ما انتقاد میکند ولی سرانجام از حمایت‌مادریغ‌ندارد، دیگر رخت برسته و ما راتنها باقی گذارده است .

خبر خوش برای انگلیسی‌ها استعفا و کناره‌گیری ژنرال دوگل بود که دری به اروپا باز کرد .

بدترین حوادث نزاع داخلی در خاك بریتانیا بود-تظاهرات

ژنرال دوگل

نطق «براندت دولین» درمجلس عوام بود که دستمالها را از جیب‌های اعضای دولت و سایر افرادی که در ردیف‌های عقب نشسته بودند و حتی آنها که در لژ مطبوعات جای داشتند خارج ساخت .

یکی از غم‌انگیزترین‌حوادث سال ، در جهان قتل شارون‌تیت به دست تعدادی از هیپی‌های امریکائی بود که جریان آن پس از مدتی کشف شد و مسئولان آن به پای میزمحاکمه کشیده شدند . این واقعه بدبینی نسبت به «هیپی‌ها» را افزون ساخت . ساندی‌تایمز

زندگی در دههٔ هفتاد

از : ساندی تایمز :

تمام توجه انسان متوجه زندگی در فضا خواهدبود

چندی پیش دکتر«نیکولای کاروسکو» وابسته آکادمی علوم شوروی اعلام کرد برای بررسی و درك علائم رادیوئی فضائی که به زمین میرسد یك گیرنده چند کانالی در شوروی ساخته است .

کاروسکو گفت : دانشمندان شوروی آنچنان تحت تاثیر وجود علائم رادیوئی و امواج رادیوئی فضائی قرارگرفته‌اند که اکنون با اشتیاق فراوان دنبال این امواج و علائم رادیوئی میگردند تا آن‌شکل و الگوی را بیابند که ممکن است به وجودیك‌ریشه مصنوعی در کهکشانها دلالت کند.

تفسیر ساده این نظریه دانشمندان شوروی اینست : این امواج وعلائم از طرف موجوداتی بسیار باهوش در فضای لایتناهی پراکنده می شوند و میخواهند چون مابه مجهولات پی ببرند .

تا بامروز هیچ‌نوع‌شکل قابل تشخیص کشف نشده است . اماگفتن اینکه این اشکال هیچگاه وجود نداشته‌اند نیز فرضیه غلطی است .بهتر است بگوئیم اشکال وجود دارند اما ما از وجودشان بی خبریم و هر آن ممکن است با آنها روبروشویم .

از پدیده های شگفت‌انگیز عصرمدرن تکنولوژی یکی‌هم اینست که‌شما هیچگاه‌نمیدانید یکساعت ، یکروز ، یکماه یایکسال دیگر چه‌رخ‌میدهد. در سال ١٩٥٩ چه کسی میتوانست پیش‌بینی کند که درعرض دهسال بشر دوبار به کره‌ماه سفر میکند ودوبار انسان در این سیاره پیاده روی میکند ؟

لذا توفیق های دهسال‌آینده چه بسا بمراتب بهتر وخیره کننده تر از پیشرفت هائی باشد که دردهسال گذشته نصیب بشر گردید . برای مثال چه بسا معمای دیرباز بشر «کائنات چگونه پیدا شدند ؟» نیزدر این دهسال حل‌شود.

فرض کنیم دانشمندان‌در دههٔ‌سال ١٩٧٠ پی برند که یك‌انفجار عظیم اتمی سبب تشکیل منظومه کهکشانی به ترکیب کنونی گردید و این انفجار را تاریخ پیدایش کره زمین بدانند . پی بردن باین امر تاثیر عمیقی بر روی اعتقادات مذهبی و اندیشه های فلسفی بر جای خواهدگذارد.

* پیدایش کائنات

بعید نیست در سال ١٩٧٠ یك نتیجه گیری قاطع در زمینه چگونگی‌پیدایش کائنات بعمل آید و اینکه جهان های موجود چگونه بوجود آمدند، بررسی این مسئله در راس جدول تحقیقات فضائی‌سازمان فضائی و فضانوردی امریکا قرار دارد . سازمان امیدوار است که با مطالعه علائم رادیوئی و امواج رادیوئی پراکنده در جو لایتناهی‌پاسخ قطعی این پرسش را بیابد . تا بامروز اقسمسفر ابر آلود مانع حصول این ایده‌آل گردیده و مانع بزرگی‌درراه بررسی اشعه های موجود در فضای بالا بوده است .

درسفر های آینده فضائی قرار است‌فضانوردان‌تلسکوپ های نیرومند و دیگر وسایل پژوهشی را درگوشه های دور دست کیهان‌بکاربگمارند و نگذارند ابرهای غلیظ‌جوی مانع راه بررسی اشعه‌ها و علائم مرموزکهکشانهاشوند. مخصوصا فضانوردان‌ماموریت خواهند داشت بوسیله این تلسکوپ های نیرومندتحقیق کنند . دریابند که تشعشع های جوی که در کره زمین نمی‌شود آنهارابی‌گیری کرد و یافت از کدام منبع سر - چشمه می‌گیرند ؟

آیا بخاطر می‌آورید که اعلام خبر امکان برخوردتخته سنك عظیم آسمانی‌بکره‌زمین همین یکسال پیش چه نگرانی عمیقی را موجب گردید. این تخته سنك که «ایکاروس» نامیده شد تقریبا از ٤ مایلی کره ما رد شد و رفت تا به سفر تنهای خود بدورخورشید ادامه دهد . ما اکنون از ایکاروس و سرنوشت آن اطلاعی نداریم اما بعید نیست در دهه ١٩٧٠ روزی روزنامه خود را بدست گیرید و با شگفتی چشم به‌تیتر درشت صفحه اول آن بدوزید : «فضانوردان ایکاروس را پیدا کردند.»

* هتل

فرضیه ایجاد ایستگاه‌های بزرك فضائی که مانند هتل های شناور کلیه‌وسایل‌راحت برای دست کم ١٢نفر را داشته باشد از سالها پیش ذهن و اندیشه دانشمندان را بخود مشغول داشته است . دانشمندان میخواهند این ایستگاه های بزرك مانند هتل های مدرن همه شرایط زندگی کره زمین را داشته باشند تا پژوهشگران‌بتوانند زمانهای طولانی در درون‌آنها بسر برند . بی‌وزنی احساس نکنند و خلاصه چون‌لابراتوار های کره زمین بکار وبررسی خود ادامه دهند منتها در دوز دست ترین نقاط فضای لایتناهی که بتوان به‌آنجاها مسافرت کرد .

دانشمندان در زمینه‌اندازه بزرك و کوچکی این‌ایستگاه هاوهمچنین پیچیدگی‌دستگاه هایش محدودیتی قائل‌نیستند. اما آنها اصرار دارند این ایستگاهها باید طوری ساخته شوند (مثلا بشکل ارابه‌های چهار چرخه قدیم منتها بسیار بزرك) که با دارابودن‌جاذبه های مصنوعی کوچکترین ناراحتی برای دانشمندان و فضانوردان ایجاد نکند .

قدرت های فضائی فعلا در کنکاش‌اند و میکوشند تا نخستین کسانی باشند که فضای بالا را به تسلط و قیمومیت خویش درآورند .

در مورد شوروی ما فقط میتوانیم حدس بزنیم که چه نقشه‌هائی درسر میپروراند‌اما در باره امریکا ، طبق معمول، همه چیز آشکار و پیشاپیش دانسته شده است . زیرا امریکا بر عکس شوروی در چگونگی برخورد و از بین بردن مشکلات موجود چیزی را پنهان نکه نمی‌دارد.

* میکروفونهای الکترونیکی

در دهه ١٩٧٠ ، ما شاهد تحولات عظیم دیگری درزمینه تکامل سفاین فضانورد و تجهیزات فضانوردان خواهیم بود ، گفتیم که دانشمندان و فضانوردان در گروه های دستجمعی به سفر های فضائی و سیاره‌ای مبادرت خواهند ورزید . میکروفون های الکترونیکی در کلاه های فضانوردان نصب خواهد شدو آنها حین گردش در فضا دستورات دانشمندان را از فواصل نزدیك دریافت‌خواهند داشت و مسیر و حرکت خود را بر مبنای این فرامین‌تنظیم خواهند کرد .

آنگاه دستگاهی که‌بوسیله امواج کنترل میشود کار و وظیفه دست های‌فضانوردان‌را بعهده خواهد گرفت‌بطوریکه دست های فضانوردان کاملا آزاد گردد .

در دهه ١٩٧٠ درساختمان پایگاه های فضائی نیز دگر- گونی های بزرگی صورت خواهد گرفت . وسایل و ادوات لازم پیشاپیش در این پایگاه ها قرار خواهد گرفت و بوسیله این ایستگاه ها سفر به مریخ یا کرات و سیارات دوردست‌تردیکر‌سهل و ساده خواهد بود .

سفر به سیاره سرخ یکی از هدف های عمده پژوهش های فضائی دهه ١٩٧٠ است و امریکا و شوروی برای‌فتح وپیاده شدن درآن‌به‌مبارزه‌ای شدید و آشکار دست خواهند زد .

روسها به برنامه های آپولو که رقیب را از توفیق پیاده کردن نخستین انسان در ماه بهره ور ساخت با دیدگانی خیره مینگرند . اما عاقلانه نیست که بطور دربست‌فکر کنیم سال های دهه ١٩٧٠ نیز چون دهه ١٩٦٠ پیروزی های فضائی امریکا را در برخواهد داشت . در سالهای دهه ١٩٦٠ امریکا برنده مسابقه فضائی گردید . اما بنظر ، شوروی ازاین‌شکست سخت تکان خورده‌وبطوریکه معمول این کشور است درخفا تلاش میکند تا این شکست را جبران کند .

فرستادن یك سفینه‌سر - نشین دار به ماه بدون تردید در دهه ١٩٧٠ جامه عمل خواهد پوشید .

در عین حال هر دو قدرت فضائی دستگاه های متعدد «ربوت» (دستگاه خودکاریکه وظایف انسان را انجام‌میدهد) «انسانهای خودکار ماشینی - مترجم» درستاره سرخ قرار خواهند داد و اندکی پس از آن سفر انسان و پیاده شدن برسطح‌این کره عملی خواهد شد .

امریکائی ها که‌قبلاسفاین فضائی را برای بدست آوردن عکس های دقیق از مریخ در مدار این کره قرار داده‌اند دردهه ١٩٧٠ نقشه بسیار عظیمی را پیاده خواهند کرد و آن اینکه در فاصله پنجاه میلیون مایلی زمین این‌انسان خودکار ماشینی را از سفینه خارج کرده و بر روی سطح مریخ خواهند نشاند .

برنامه پرواز انسان های خودکار ماشینی ممکن است از اواسط دهه ١٩٧٠ آغاز شود و آن هنگامی‌خواهدبود که سفاینی بنام «وایکینك» از کیپ کندی راه مریخ را در پیش خواهد گرفت .

«وایکینك‌ها» در اوایل ١٩٧٤ به مدار مریخ خواهند رسید و درانثنای‌دورزدن مدار مریخ‌درنقاط‌معینی‌آدمهای‌خود کار ماشینی را پیاده خواهند کرد . این آدم های مصنوعی بوسیله چتر بر سطح مریخ فرود خواهند آمد و بوسیله دستگاه های رادیوئی‌نیرومند در باره خاك آنمسفر حوزه مغناطیسر - و تغییرات‌درجه حرارت مریخ اطلاعاتی‌به‌زمین مخابره خواهند کرد .

در دهه ١٩٧٠ میزان سفر های انسان بماه نیزافزایش خواهد یافت تا به آن حدکه رادیو هاتلویزیونها ومطبوعات جهان دیگر برای درج اخبار مربوط سرودست نخواهند شکست و چه بسا چند سفر را اصلا به اطلاع‌شنوندگان، بینندگان و خوانندگان خود نخواهند رساند . سفر به ماه مثل سفر از لندن‌به نیویورك جلوه‌گر خواهد شد .

در دهسال آینده فضانوردان شوروی و امریکا در سطح ماه بایکدیگر ملاقات خواهند کرد .

بدین ترتیب درسحرگاه آغاز دهه ١٩٧٠ سطح ماه مملواز کارشناسان و کارگران امریکا و شوروی خواهد بود که زیر پوشش محفظه های مخصوص و بزرك پلاستیکی به ساختن پایگاه های سفر به کرات دیگر مشغول‌اند.

گرچه در دهه ١٩٧٠ ماه بصورت یك محل گذراندن تعطیلات در نخواهدآمدلیکن این آرزو نیز در دهه های بعد تحقق خواهد یافت . در آن موقع تعداد زیادی از انسانهای زمینی که حتی کوچکترین تجربه و تمرین فضانوردی هم ندارند بوسیله پایگاه های فضائی به ماه و بالعکس سفر خواهند کرد .

اتوبوس های الکتریکی درسکوت مطلق فضا راه‌گره ماه را در پیش خواهندگرفت جت هائی که باگاز مخصوص بحرکت در خواهند آمدمدت سفر را کاهش خواهند داد . آنوقت است که کاوشگران تا اعماق آتشفشانهای ماه‌نفوذ خواهند کرد و این کره را وجب به وجب خواهند گشت.

فتح ماه باسفرهای آپولوی ١١ و ١٢ پایان نپذیرفت و این آغاز کار و شروع‌مراحل بعدی است پیاده شدن در ماه دو «گل» موفقیت آمیزی بود که بشر در دروازه کهکشانها کاشت .

در دهسال آینده‌ممکن است ماه اسراری را فاش کند که اکنون تصورش هم در ذهن بشر نمی‌گنجد ...

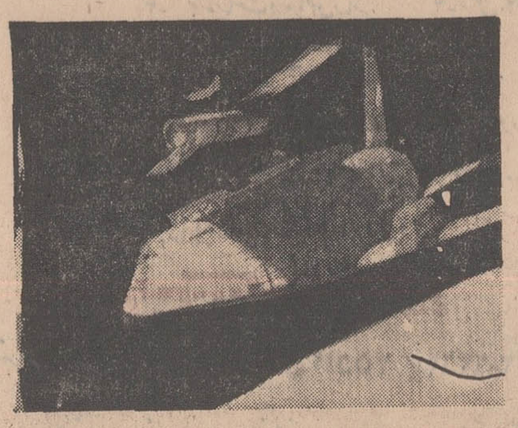

تصویر یك «اتوبوس‌فضائی» است که در دهه ١٩٧٠ افراد عادی‌رابماه خواهد برد . از این اتوبوس ها به تعداد فراوان ساخته خواهد شد و سفر علاقمندان از سراسر زمین به ماه عملی خواهد شد .

تصویری است از هتل های شناور که ساختمان آنهاجزو برنامه سازمان فضائی‌امریکا (ناسا) است ومهندسان‌پروژه ساختمان آنرا مورد بررسی قرار داده‌اند .

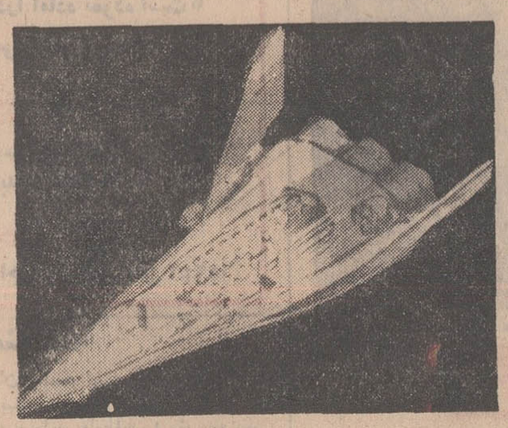

در سالهای آخر دهه ١٩٧٠ تغییرات مهمی در ساختمان سفاین فضائی به وقوع‌خواهد پیوست و سفاین فضائی‌شکل هواپیما خواهند داشت .

عکس فوق تصویر سفاینی است که دانشمندان فضائی هم‌اکنون مشغول ساختمان آن ها هستند .

مراسم توزیع جوائز دانشجویان پیروز

دراولین دوره مسابقات کاپ هنرسرایعالی

ورزش

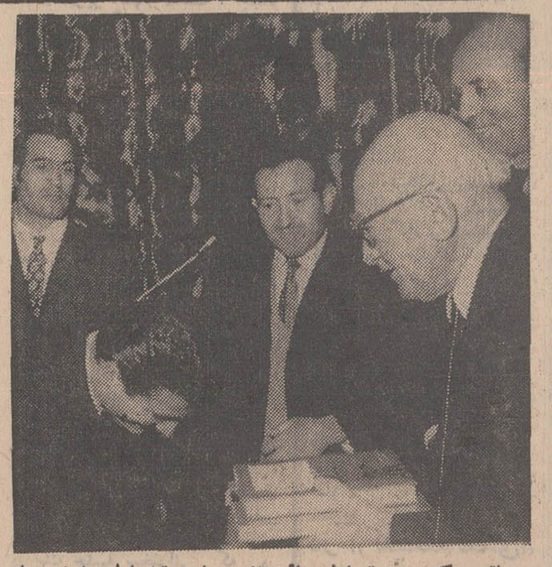

مناتور دکتر صدیق اعلم جوائز دانشجویان رتبه اول رشته های مختلف را بین آنها توزیع کردند

* سه شنبه گذشته با حضور مناتور دکتر صدیق اعلم، تیمسار سرلشگر خسروانی، دکتر حقدان، آقای کاشفی و گروهی از روسا ومعاونین دانشکده های روسای فدراسیون های ورزشی کشور جشن ورزشی و فرهنگی هنرسرایعالی در تالار این هنرسرا برگزار گردید. حاضرین در این جشن ساعته بعد از ظهر در هنرسرایعالی حضور یافتند وبعد از بازدید از مراکز آموزشی و ورزشی هنرسرایعالی از مسابقه هیجان انگیز بسکتبال که بین تیمهای مدرسه عالی بازرگانی و هنرسرایعالی برگزار شد ، در سالن ورزش دیدن کردند .

برنامه جشن در تالار هنرسرای عالی با سلام شاهنشاهی آغاز گردید و دکتر هنربخش رئیس هنرسرایعالی نارمك ضمن خیر- مقدم وتشکر مطالبی پیرامون فعالیت های ورزشی و هنری و آموزشی این موسسه ایراد کرد ، آنگاه مناتور صدیق اعلم پشت میکروفون قرار گرفتند و پس از گفتگوئی کوتاه و تجلیل از فعالیت های هنرسرایعالی جوائز دانشجویان رتبه اول این موسسه را در رشته های مختلف بین آنها توزیع کردند.

بدنبال این مراسم آقای واعظ تهرانی سرپرست تربیت بدنی هنرسرایعالی پس از گزارشی مختصر از فعالیت های ورزشی و برگزاری اولین دوره مسابقات ورزشی این موسسه انجام شده‌بود که در آن معاون سازمان تربیت بدنی و جمع کثیری از شخصیت های ورزشی و دانشجویان حضور داشتند .

* **عنوان‌های بدست آمده**

بازیها با شرکت بیش از هزار دانشجو برگزار گردید و نتایج آن به این شرح اعلام شد .

مدرسه عالی علوم ارتباطات‌اجتماعی در رشته بسکتبال صاحب جام پیروزی گردید و تیمهای‌هنرسرای عالی- مدرسه حسابداری به‌ترتیب دوم و سوم شدند .

مدرسه عالی بازرگانی با ۱۸ امتیاز در رشته پینگ‌پنگ به‌مقام قهرمانی رسید ، علوم ارتباطات‌با ۱٦ و هنرسرای عالی با ۱٤ امتیاز سکو های دوم و سوم را تصاحب کردند .

در قسمت کشتی تیم‌هنرسرای عالی ۳۷ امتیاز بدست آورد و با ۱۰ امتیاز برتری سیت به تیم دوم در صدر قرار گرفت ، مدرسه عالی حسابداری با ۲۷ امتیاز و مدرسه عالی بازرگانی با ۲٦ امتیاز دوم و سوم شدند .

تیم والیبال مدرسه عالی‌بازرگانی بابرتری مطلق در این رشته‌صاحب جام شد و موسسه‌عالی‌حسابداری- هنرسرایعالی بدنبال آن قرار گرفتند .

در مسابقات دو وميدانی تیم هنرسرایعالی ۱۲۰ امتیاز بدست آورد و تیمهای حسابداری - علوم ارتباطات به‌ترتیب با ۹۱ و ۷۱ امتیاز بعداز فاتح مسابقات سکو های دوم و سوم را پر کردند .

* **جوائز هنری**

و سرانجام مقام قهرمانی را در رشته فوتبال موسسه عالی حسابداری بدست آورد و تیمهای هنرسرایعالی - مدرسه عالی بازرگانی بدنبال آن عنوانهای‌دوم و سوم را کسب کردند .

باین ترتیب در مجموع امتیازات هنرسرایعالی فاتح جام پیروزی گردید .

بعداز توزیع جوائز قهرمانان گروه‌ی هنری این موسسه ، نمایشنامه‌ای اجرا کرد و جوائز قهرمانان رشته هنری بوسیله آقای دکتر حقدان مدیرکل دفتر امور دانشجویان بین آنها توزیع گردید

قاسم رایگان سرپرست تیم کشتی هنرسرایعالی هنگام دریافت کاپ پیروزی از تیمسار خسروانی معاون نخست‌وزیر و سرپرست سازمان تربیت بدنی

ابتکاری کاپ هنرسرایعالی واظهار تشکر از حاضرین در این جشن‌از تیمسار سرلشگر خسروانی معاون نخست وزیرو سرپرست سازمان تربیت بدنی دعوت کردبادانشجویان گفتگو و جوائز قهرمانان رشته‌های مختلف را توزیع نمایند.

* **توزیع جوائز قهرمانان**

سرپرست سازمان تربیت بدنی گفت :ضمن اظهار خشنودی دراین جشن پزشکوه دانشجوئی آرزو میکنم در سایه توجهات و رهبری شخص‌اول‌مملکت شاهنشاه‌آریامهر و علیاحضرت شهبانو فرح پهلوی در کار ورزش انقلابی که آغاز کرده‌ایم هرچه زودتر با کمك کلیه مردم به بهترین شکل‌ممکن بارور گردد .

ورزش ما نیاز به توجه‌وپشتیبانی کلیه طبقات مردم بخصوص دانشجویان دارد و سازمان تربیت بدنی با همه قدرت میکوشد ، هر روز امکاناتی تازه در ورزش کشور بخصوص طبقه دانشجویان بوجود آورد .

زیرا خشنودی شاهنشاه آریامهر در رضایت طبقات مختلف مردم‌می باشد .

سپس مراسم توزیع جوائز صورت گرفت و قهرمانان رشته‌های‌مختلف جوائز خود را از سرپرست سازمان تربیت بدنی دریافت داشتند.

اولین دوره مسابقات ورزش کاپ هنرسرایعالی با حضور تیمهای دانشگاه آریامهر - مدرسه عالی بازرگانی - مدرسه‌عالی‌حسابداری- مدرسه عالی‌علوم‌ارتباطات اجتماعی- انستیتوتکنولوژی -مدرسه‌عالی‌پارس

خبرهای کوتاه

* **لندن - انگلستان**

جف‌هورست زننده سه‌گل تیم ملی فوتبال انگلستان در دیدار نهائی مسابقات فوتبال جام جهانی لندن در برابرتیم آلمان ، این هفته در یك بیمارستان در لندن بستری گردید.

جف‌هورست که مهره‌بزرك پیروزی «۴-٤» انگلیس در دیدار نهائی جام جهانی قبل‌و عضو دائمی تیم ملی تامسابقه هفته پیش انگلستان وپرتقال بود . بخاطر آسیب سختی که از ناحیه پشت دیده در بیمارستان بستری شده‌است.

جف هورست که عضو تیم فوتبال باشگاه وستهام‌است ، هنوز معلوم نیست پس از چه مدتی ازاین آسیب رهائی پیدا خواهد کرد. ولی‌سرالف- رمزی مربی تیم ملی فوتبال انگلیس امیدوارد ، هرچه زودتر او به تمرینات باز- گردد .

* **هنك‌کنك**

«کیم‌چواهوان » ورزده بیست‌و یکساله کره‌ای که‌با شرکت درنخستین‌دوره‌مسابقه دوماراتن هنك‌کنك ،دراولین مسابقه بین‌المللی خودشرکت کرده بود ، پیروزمندانه وبا وجود قهرمانان ده کشور به مقام قهرمانی در این مسابقه رسید .

وی موفق شد با حضور۲۸ دونده در مدت ۲ ساعت ، ۲۰ دقیقه و ۳۹ ثانیه ، چهل‌کیلو متر مسیر مسابقه را زودتراز سایرین به پایان برساند.

* **پاریس - فرانسه**

در کادر مسابقات بسکتبال قهرمانی باشگاه های اروپا، طی چندروز گذشته‌مسابقاتی انجام شد که نتایج آنها از این قرار است .

دروبلربان فرانسه ، تیم بسکتبال ویلربان «۶۱»«۸۱ » بر تیم هوفل اسرائیل پیروز شد . در بوداپست پایتخت مجارستان تیم هونو بوداپست «۸۵»«۶۸» بر تیم رئال مادرید از اسپانیا غلبه کرد . ولی بخاطر نتیجه بهتر رئال در این بدور بعدی مسابقات راه پیدا کرد.

در قسمت مسابقات‌زنان تیم «م. تی . کا »بوداپست‌قهرمان مجارستان «٤۴-۵۶» بر تیم «آ.ك» صوفیه از بلغارستان پیروز شد . ولی بخاطر نتیجه بهتر «آ. ك» در دیدار رفت، این تیم خود بدور بعدی راه یافت .

* **پاکا «مازورکا»**

شطرنج باز دانمارکی ، بنت لارسن روز پیش میکوشد، مادورف قهرمان آرژانتینی را در حرکت سی و پنجم‌مات‌کرد و با این پیروزی موفق به حفظ موقعیت خود در صدور جدول مسابقات ، در کنار قهرمان شطرنج شوروی، تیگران‌پطرو- سیان گردید . اینبدو در حال حاضر هریك صاحب‌هشت‌امتیاز می باشند و طبق اظهار نظر صاحب نظران ، قهرمان دانمارکی، خطرناکترین حریف پطروسیان برای کسب عنوان قهرمانی در این مسابقات است .

رانندهٔ عزیز

قبل از اطمینان باینکه اتومبیل شما بدون عیب است، آنرا از توقفگاه خارج نسازید

شما چه زن باشید چه مرد

جوان یا مسن

قد بلند یا کوتاه

چاق یا لاغر

شهری یا روستائی

کارگر یا کارمند ..

فرقی نمیکند

مهم اینست که چه پوشیده‌اید

برای کسانی که با شما روبرو میشوند فرقی نمیکند که شما درچه وضعیت و کدام‌موقعیت اجتماعی هستید بلکه دراولین برخورد تا زمانی که لب بسخن بازنکرده‌اید لباس شمانظرهارا بخود جلب می کند و برازندگی یا نامتناسبی شیکی یابد ریختی ، خوب‌پوشی‌یابدپوشی شما مورد قضاوت قرار می‌گیرد. شمابابد برای لباسهایتان پارچه‌هائی راانتخاب کنیدکه از نظردوام ، طرح ثبات رنگ، خوش بافتی، مرغوبیت و قیمت با موقعیت شما درهروضعی که هستید مطابقت داشته باشد .

پارچه‌های تمام پشم

افشار یزد

ایده‌آل شیك پوشان

ازمحصولات کارخانجات پشمبافی افشار یزددر فروشگاه و نمایشگاه افشار یزد واقع در سه‌راه شاه ساختمان رویال و سایر فروشگاههای معتبر در سراسر کشور دیدن کنید و همیشه از فروشندگان پارچه‌های افشار یزد بخواهید .

48 A 10

موتور دیزل لومباردینی

برای انواع کارهای کشاورزی و صنعتی با بیش از ۵۰ سال سابقه‌و تجربه

موتورپمپ از $1\frac{1}{2}$ الی ۶ اینچ؛ موتورژنراتور از ۲ کیلووات به‌بالا-از ۵ الی ۶۰ قوه اسب.

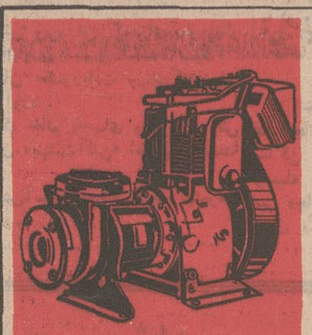

LOMBARDINI
FABBRICA ITALIANA MOTORI S.P.A

نماینده انحصاری
شرکت سهامی ایرتراکو
نمایشگاه ودفتر مرکزی : خیابان ایزنهاور شماره ۵۸۲ ، تلفن ۹۵۷۶۰۶ -۹۵۶۳۰۵
شعبه پخش در تهران : خیابان حافظ‌مقابل پارك هتل - تلفن ٤۲۷۶۲

بانوئی فارغ‌التحصیل‌دانشکده هنرهای‌زیبای‌وین
(اطریش) در رشته مد وطراحی وبرش باداشتن‌سه سال سابقه کار در کشور های اروپائی جویای کاردریکی از موسسات مد و پوشاك است در صورت احتیاج بتلفن ۳۳۷۲۰۰ مراجعه فرمایند .
۲-۱ آ-٦٤۳۹٦

مقام منیع فرماندهی ژاندارمری کل کشور

تیمسار ارتشبد اویسی

احتراما در تاریخ شنبه ۱۵ آذر به منزل این جانب کاظم مهین بخت واقع در امیرآباد دستبرد زدند واموال زیادی بسرقت‌بردند بلافاصله به واحد ژاندارمری امیرآباد اطلاع‌داده شد و دراثر مساعی و کوشش های شبانه روزی افراد ژاندارمری واحد فوق‌وبالاخص . سرکار سرهنك نصرالله غائم فرمانده هنك ژاندارمری مرکز و سرکار سروان هاشم صنوی خیاط فرمانده گروهان ژاندارمری شهر آرا سرکار ستوان یکم حشمت‌الله نیکزاد فرمانده پاسگاه امیرآباد .سارقین اموال دستگیر و اموال تحویل اینجانب داده شده است . ضمن تشکر و سپاس فراوان از آقایان نامبرده و تمام افراد واحد فوق تقاضا و استدعا دارد که آن‌مقام‌منیع‌موجبات تشویق‌ودلگرمی‌اینگونه افسران لایق و کاردان را که موجب رفاه و آسایش هممشهریان عزیز میباشند فراهم فرمایند .

کاظم مهین بخت

آگهی استخدام

شرکت ملی نفت ایران جهت خدمت‌در مناطق نفتخیز (جنوب) یکنفر پزشك متخصص روانشناسی که واجدشرایط زیر باشد نیازمند است .

۱- دارابودن دیپلم پزشکی‌ودیپلم‌تخصصی در رشته بیماریهای روانی(فارغ‌التحصیلان کشور انگلستان ارجحیت‌دارند) .
۲- ۲تا۳ سال سابقه کاردربخش‌های‌عمومی
۳-٦تا۸سال سابقه‌کار دربخش های‌روانی.
٤- حداکثر سن ٤۰سال .
۵- شاغل نبودن در موسسات دولتی ویا وابسته بدولت .

متقاضیان میتوانند با در دست داشتن فتوکپی مدارك فوق‌الذکر در روز های‌اداری بین ساعات ۸ الی ۱۱ صبح باداره‌استخدام شرکت ملی نفت ایران - خیابان سپهبد زاهدی کوچه شریف مراجعه فرمایند .

۲-۱ آ-٦٤۳۳۲

آگهی دانشگاه تبریز

دانشکده علوم دانشگاه تبریز تعدادی دانشجو برای دوره فوق‌لیسانس‌شیمی(M.S.)میپذیرد حداقل دوره تحصیلات چهار نیم- سال است داوطلبان باید تا۱۲-دیماه ۱۳٤۹ مدارك زیر رابعنوان قسمت آموزش دانشگاه تبریز با پست سفارشی ارسال دارند.

۱- دو قطعه عکس ٤×٦
۲- یك فتوکپی دانشنامه لیسانس .

سن داوطلبان نباید از سی و پنج سال متجاوز باشد.

امتحان ورودی از زبان انگلیسی و مواد شیمی آلی در سطح کتاب موریسن و بویدشیمی تجزیه در سطح کتاب والتون ، شیمی فیزیك در سطح کتاب موروشیمی معدنی در سطح کتاب مولر در روز هیجدهم دیماه ٤۹ در دانشگاه علوم دانشگاه تبریز انجام خواهد گرفت .

به پذیرفته شدگان در قبال کار در بخش شیمی و کمك به کار های آزمایشگاهی دوره لیسانس حق‌الزحمه پرداخت خواهد شد.

معاون آموزشی و پژوهشی دانشگاه تبریز
آ-٦٤٦۱۲

ازاعضای انجمن بیماریهای قلب وعروق دعوت‌میشود که درتاریخ پنجشنبه هیجدهم دیماه جاری ساعت یك بعد ازظهر درکانون ایران جوان واقع درخیابان تخت جمشید چهارراه سپهبل برای انتخاب مجدد سردبیر وتکمیل هیئت مدیره حضور بهمرسانند .

رئیس انجمن

دراین شماره مجله رقابت ناپذیر پست ایران

رویدادها ، دکتر هشترودی و فضا ، ازلابلای‌روزنامه ها- مادر های امروزه ؟ ، کشف سیگار ضدسرطان ،روسپی های واقعی ، قیچی و قلم ، در حاشیه سفر ، جدال سعدی‌و مدعیان - یادی از پورداود ، سخنی پیرامون اپرا های توسکا ، دغدغه‌و کوچه های بی آواز ، تجربه بیشتر از تحصیل ارزش دارد (فانتزی)، شکار هشت پا ، هنرنقاشی از روزگاران گذشته تاحال معرفی هنرمندان ، شیطان سفید ، چشم انداز ، ماجرای قطب‌جنوب ، شعرو شعرا، مردی برای همه ، داستانی از عجائب رفتار مرتاضان‌نکته ها و لطیفه ها، و بخش مخصوص‌بانوان شامل اخبار ، مد ، زیبائی ، بیوگرافی و دهها مطلب جالب وکاریکاتور های انتقادی دیگر دراین شماره از مجله‌بنظر روشنفکران واقعی و علاقمندان بمطالعه میرسد .

اگر مطالعه این مجله رضایت خاطر شمارا فراهم نساخت بدفتر مجله مراجعه و پول خودرا دریافت فرمائید .

صاحب اختراع مربوط به -گیره جهت فشار خودکاردستگاه های کشش و بالا کشنده بوسیله طناب کابل - که‌در ایران تحت شماره ٦٤۳۳ به‌ثبت رسیده بهره برداری اختراع خود را درایران پیشنهاد مینماید اشخاص ذینفع‌به

SECALT S.A. , Luxembourg-Pulvermuhl, Grand-Duché de Luxembourg.

مراجعه نمایند. آ- ۲۹٦٤۱

قابل توجه صاحبان ساختمانهای مدرن

دستگاههای سیدله در ۳ مدل جدید عرضه میشود

تنها دستگاه دربازکن الکتریکی که دهها سال است بیش از هشتاد درصد ساختمانهای مدرن کشور آلمان را تسخیر کرده است باسابقه چندین سال درایران اینك با مزایای بیشتر عرضه میشود

بلندگوهای سیدله مجهز به مدار صوتی است که تاکنون در هیچیك از دستگاههای مشابه پیش بینی نشده ودارای چشمك مخصوص روی صفحه

نماینده انحصاری در ایران
گالای تلفن
بخش انحصاری در ایران

شرکت صدامگ با مسئولیت محدود - اول خیابان نادرشاه پلاك ۲ و ٤ تلفن ٦۳۵٤۱۷

در مرکز شهر تهران
داروخانه شبانه روزی سپنه نو
میدان سپه اول خیابان سپه تلفن ۳۰۳٦۷۵

صفحه ۸
پنجشنبه ٤ دیماه ۱۳۴۸
شماره ۱۳۰۷۷
اطلاعات

نمایندگان اطلاعات
در خدمت مردم

ساختمان سد شاه عباس کبیر

دو هفته دیگر باتمام میرسد

۳۰ هزار هکتار دیگر از اراضی اصفهان را مشروب خواهد کرد

ساختمان سد شاه عباس کبیر تا دو هفته دیگر خاتمه می‌یابد و بهره برداری از آن آغاز خواهد شد.

عملیات بتون ریزی سد شاه عباس کبیر رو به پایان است و نصب دریچه های آن نیز حداکثر تا دو هفته دیگر خاتمه می‌یابد - با نصب دریچه سد و شروع بهره‌برداری از تونل انحرافی آن ودر نتیجه هدایت آب بدریاچه پشت سد احتمال میرود که آب‌رودخانه زاینده رود از اواخر سال جاری در مخزن پشت سد جمع گردد، و بهمین جهت وزارت آب وبرق‌از هم اکنون کار پرداخت غرامت بزارعین ومالکین‌اراضی ومستحدات دریاچه‌ای را که پشت سد ایجاد میشود واراضی این افراد را بزیر آب میبرد، شروع کرده است.

ظرفیت مخزن سدشاه‌عباس کبیر ۱٫٤۵۰٫۰۰۰٫۰۰۰ متر مکعب‌است ومیتواند سالانه شصت هزار کیلو-وات برق تولید کند.

از طرفی‌عملیات بتون‌ریزی نیروگاه برق این سد پایان یافته و نصب یکی از توربین های آن آغاز گردیده است.

بابهره برداری ازسدشاه‌عباس-کبیر و تاسیسات آبیاری آن‌علاوه بر تامین آب مورد نیاز کارخانه نوب آهن، سیستم آبرسانی‌هشتاد هزار هکتار از اراضی مزروعی اصفهان دگرگون خواهد شد و سی هزار هکتار اراضی جدید نیز زیر کشت قرار خواهد گرفت.

هزینه احداث سدشاه‌عباس‌کبیر که ۹۵ متر ارتفاع دارد بالغ بر سیصد میلیون تومان می باشد.

۲۰۰۰ خروار گندم سوخت

در جریان آتش‌سوزی شدیدی، دویست خروار گندم سوخت‌و یك‌نفر مجروح گردید.

بنابگزارش خبرنگارما دراهر: این آتش سوزی، درانبار گندم شخصی بنام «مصری» ساکن‌قریه «دشت‌آباد جدید» اهر رویداد. وطی آن درحدود دویست خروارگندم خاکستر شد.

یکی از اهالی آبادی مذکور که برای اطفای حریق اقدام کرده‌بود، براثر سوختگی مجروح گردید.

افتتاح درمانگاه

درمانگاه شماره۲ سازمان بیمه های‌اجتماعی‌شعبه‌استان کرمان‌وسیله آقای معتمدی استاندار کرمان‌بنام شاهنشاه آریامهر گشایش یافت

بنابگزارش خبرنگارمادر کرمان: این درمانگاه در خیابان پهلوی کرمان واقع است.

خرابی تلفن بندربوشهر-تهران

سه روز است، ارتباط تلفنی بین‌بندر بوشهر-شیرازو کازرون، بعلت خرابی خط، در چند کیلو متری شیراز قطع گردیده است. ضمنا بعلت تعمیر کانال های تلفنی و تلگرافی بین شیراز - تهران و کمبود کانال، بیش از۱۵ روز است که ارتباط تلفنی بین بندربوشهر و تهران ازطریق کازرون قطع میباشد.

واگذاری بیمارستانهای خراسان

به شیروخورشید سرخ ودانشگاه مشهد

بیمارستانهای شهرستانهای تابعه خراسان بتدریج به‌جمعیتهای شیروخورشید سرخ واگذار میشود.

این مطلب راآقای تیمور سپاهی مدیر عامل‌جمعیت شیروخورشید سرخ مشهد به خبرنگار اطلاعات دراین شهر اظهار داشت. وی‌اضافه کرد مقاوله نامه‌ها واسناد واگذاری بیمارستانهای‌مشهد وشهرستان‌های تابعه خراسان بین بهداری وجمعیت شیر وخورشید سرخ‌بامضارسیده است. کلیه این بیمارستانها به‌شیر وخورشید سرخ واگذار میشود.

آقای سپاهی اضافه کرد: ازآنجا که دانشگاه مشهد از نظر کادر وامکانات مجهز میباشد، تعدادی ازبیمارستانهای مشهدبدانشگاه این شهر واگذار میشود.

۲۰ درمانگاه درآذربایجان ایجاد میگردد

امسال بیست درمانگاه در نقاط مختلف آذربایجان شرقی احداث می‌شود.

یك مقام مطلع در اداره کل بهداری آذربایجان‌شرقی به‌خبرنگار ما در تبریز اظهار داشت: ایجاد بیست درمانگاه درنقاط مختلف استان به تصویب رسیده که این درمانگاه ها وسیله اداره کل آبادانی و مسکن آذربایجان‌شرقی ساخته میشود.

این مقام افزود: اخیرا ساختمان دودرمانگاه در مناطق «خمارلو» و «برین‌دیزج» شروع شده است، همچنین کادر مرکز بهداشتی اردبیل، بعلت ازدیاد مراجعین تقویت شده و ۱۸ نفر پس از استخدام‌به این شهر اعزام‌خواهند شد.

سازمان ملل متحد و نهضت جوانان

معاون ادارهٔ اطلاعات سازمان ملل پیرامون اینموضوع درکرمانشاه سخنرانی کرد

آقای ناصر فراسیون معاون اداره اطلاعات سازمان ملل متحد در ایران که برای تشریح پاره‌ای از فعالیت‌های سازمان ملل متحد به کرمانشاه آمده‌بود، درسالن دبیرستانهای دخترانه «شاهدخت»و «پروین اعتصامی» این شهر سخنرانی کرد.

آقای فراسیون دراین دو جلسه، به تفصیل پیرامون فعالیتهای سازمان ملل متحد و تشکیل سازمان نهضت جوانان که سال آینده، در مقرسازمان ملل دائر وبوسیله خودجوانان اداره‌خواهد شد سخنرانی کرد.

خبرنگار ما درکرمانشاه گزارش داد: معاون اداره‌اطلاعات سازمان ملل متحد سپس، کرمانشاه رابه‌صوب مناطق شاه‌آباد غرب، سرپل ذهاب و قصر شیرین ترك گفت:

عکس بالا، آقای ناصر فراسیون را هنگام سخنرانی برای دختران دانش آموز کرمانشاه نشان میدهد.

دختران «شاه‌آباد» و تقاضایشان

دبیرستان دخترانه شاه آباد غرب» کلاس پنجم متوسطه دارد ودختران برای بپایان رساندن سال ششم واخذ دیپلم باید به کرمانشاه ویا شهر های دیگر بروند و این امر از نظر هزینه و وسایر امکانات، برای‌دختران محصل مشکلاتی‌پدیدمی‌آورد وبعضی از دختران بهمین‌علت موفق به گرفتن دیپلم نمی‌شوند، درسالهای اخیر، وزارت آموزش و پرورش، اقدامات موثری در مورد ایجاد دبیرستانهای دخترانه درسراسر کشور معمول‌داشته وجا دارد به تقاضای اهالی شاه آباد غرب، نیز توجه شود، گروهی از اولیاءدختران دانش آموز شاه‌آباد غرب، مطالب بالا را در محل نمایندگی روزنامه اطلاعات مطرح کردند.

در «کلیسا کندی»

علوفه گران است

در «کلیسا کندی» علوفه کمیاب شده است. این کمبود بخاطر خشکسالی‌پیش آمده است، «دامداران» که هرسال در چنین موقعی، «علوفه »دامهای خود را خریداری میکردند ودر انبار ها جای میدادند، امسال‌بعلت کمیابی و گرانی علوفه، موفق به‌اندوختن خوراك دامهای خود نشده‌اند، عده‌ای از کشاورزان ودامداران کلیسا کندی که بدفتر نمایندگی روزنامه‌اطلاعات مراجعه کرده بودند پس از عنوان کردن مطالب فوق، تقاضا کردند، مقامات مسئول ترتیبی دهند که، کمبود علوفه در «کلیسا کندی» جبران شود ودام - داران از نگرانی بیرون‌آیند

استفاده‌شخصی‌ازاتومبیلهای‌دولتی

درسمینار روسای آموزش وپرورش گیلان تحریم شد

• ۲۵۰۰ دبستان روستائی در روستاهای ایران تاسیس میشود

سمینار یکروزه روسای آموزش و پرورش و راهنمایان تعلیماتی سپاهیان دانش شهرستانهای تابعه گیلان که باحضور آقای‌میرفخرائی مدیر کل آموزش وپرورش استان درسالن اجتماعات مرکز آموزش سپاه دانش دختران رشت، تشکیل شده بود، بکار خود پایان داد.

بموجب گزارش خبرنگار ما در رشت: دراین سمینار مدیر کل آموزش وپرورش گیلان و آقای عزت خواه نماینده سپاه دانش اعزامی از مرکز درباره پیشرفت امور تحصیلی روستازادگان‌صحبت کردند و فعالیت سپاهیان دانش‌را در نو سازی روستا ها تشریح نمودند.

دراین جلسه گفته شد متاسفانه بعضی از روسای آموزش وپرورش از اتومبیلهائی که برای سرکشی به روستا ها ووضع سپاهیان دانش در اختیار آنان گذاشته میشود، بطور اختصاصی استفاده میکنند وباید از اینکار جلوگیری شود.

ضمنا دراین سمینار گفته شد، سازمان سپاه دانش در نظر دارد، برای برگزاری جشنهای ۲۵۰۰ مین سالگرد شاهنشاهی، درسال ۱۳۵۰ ۲۵۰۰ مدرسه روستائی در سراسر کشور تاسیس کند.

وزیر آموزش و پرورش زنك زد!

خانم فرخ‌روپارسای وزیر آموزش وپرورش که‌برای بازدیداز کلاسهای پیکار بابیسوادی اصفهان به این شهر آمده بود در محل دبیرستان «بهشت‌آئین» اصفهان حضوریافت وزنك کلاسهای شبانه این دبیرستان را شخصا بصدا درآورد.

عکس هنگامی گرفته شده‌است‌که خانم پارسای وزیر آموزش وپرورش زنك کلاسهای شبانه دبیرستان «بهشت‌آئین» اصفهان‌رابصدا درمی‌آورد.

گروهی از فرهنگیان ودختران دانش‌آموز درعکس دیده میشوند.

کشت گندم مکزیکی در «ارسنجن»

در اجرای طرح افزایش تولید گندم در«ارسنجان» فارس، هفتصد هکتار از اراضی زراعی این‌منطقه زیر کشت گندم «مکزیکی»میرود.

تاکنون با همکاری شرکتهای تعاونی روستائی، یکصد وپنجاه هکتار زمین بزیر کشت بذر گندم «مکزیکی» درآمده است.

این طرح از طرف اداره ترویج کشاورزی ارسنجان بسرپرستی آقای محمدعلی توکلی اجرامیشود

دزد رودبار در منجیل بدام افتاد

سارقی که در رودبار گیلان، باسوراخ کردن سقف مغازه‌ای مقدار زیادی اجناس لوکس‌سرقت کرده بود، هنگام فروش اجناس مسروقه، در منجیل دستگیر شد.

به ماموریں شهربانی رودبار اطلاع رسید که‌مغازه‌لوکس فروشی اخوان واقع در «بالابازار» این شهر مورد دستبرد قرارگرفته ومقدار زیادی اجناس لوکس به سرقت رفته است.

ماموریں بدستور سرکارسروان جعفریان رئیس شهربانی رودبار برای دستگیری سارق به فعالیت پرداختند، تااینکه ،سارق راهنگام فروش اجناس مسروقه در منجیل بدام انداختند.

اموال مسروقه که عبارت از: ۴۲ عدد ساعت زنانه ومردانه، پنج دستگاه ریش‌تراش برقی‌دودستگاه رادیو ترانزیستوری، یکعدد ساعت رومیزی و مقدار دیگری اشیاء لوکس بود بصاحبش مسترد شد.

متهم که پرویز غفاری‌نام دارد بازداشت گردید.

۳ طرح عمرانی در روستاهای آذربایجان

سه‌روستادر آذربایجان غربی لوله کشی شد وساختمان دودبستان روستائی‌در قراء این استان آغاز گردید.

لوله کشی آب آشامیدنی روستا های «چریك آباد»، «جهنی» و «شوریك» از توابع شهرستانهای شاهپور ورضائیه که از چندی پیش از طرف اداره کل آبادانی ومسکن آذربایجان غربی آغاز شده پایان یافت ومورد استفاده قرار گرفت.

همچنین کارهای‌ساختمانی‌دودبستان روستائی‌در آبادیهای «یولاگلدی» ماکو و «سرنق» شاهپور آذربایجان آغاز گردید.

۱۸ گاو وگوسفند خفه شدند

خبرنگار ما درکلیسا کندی گزارش داد: روزگذشته پشته‌های علوفه‌هائی که بالای پشت‌بام محل نگهداری احشام مشهدی «باشا» ساکن قریه «عریدوزگی» کلیساکندی تبریز روییهم انباشته شده‌بود، وسیله چندتن ازکودکان دهکده آتش گرفت. ساعتی بعدسقف آغل نیز دچار آتش‌سوزی شد ودود حاصله ۱۸گاو وگوسفند راکه دراین محل نگهداری میشدند خفه کرد.

بلوار ۲۷۰۰ متری در بابلسر ایجاد میگردد

قرارداد احداث بلوار ساحلی بابلسر، بین دفتر فنی‌شهرداریها و پیمانکار مربوطه مبادله شد.

این بلوار با هزینه دویست میلیون‌ریال ایجاد میگردد. مبلغ فوق، از محل کمك های بلاعوض وزارت کشور تامین و پرداخت میشود.

طبق گزارش خبرنگار ما در ساری: کارهای ساختمانی بلوار ساحلی بابلسر، که دو کیلو متر و هفتصدمتر طول دارد، بزودی‌آغاز خواهدشد.

دانشسرای مقدماتی تبریز

پس از ده سال، مجددا دائر میشود

پس از ده سال دانشسرای مقدماتی پسران تبریز مجددا دائر میشود، این تصمیم بمنظور رفع کمبود معلم دراستان آذربایجان شرقی اتخاذشده‌است.

خبرنگار ما، تبریز گزارش داد: ازدیروز ثبت نام داوطلبان شغل آموزگاری در شهر ها وبخش های استان شروع شدو کلاس های دانشسرایمقدماتی نیز ظرف چند روز آینده دائرمیشود، دوره تعلیماتی دانشسرای مقدماتی پسران‌تبریز دوسال است ودانشجویان‌دانشسرا پس‌از طی‌دوره در مدارس روستا های تبریز، بتدریس خواهندپرداخت.

مدیرکل آموزش‌وپرورش استان آذربایجان شرقی به خبرنگار ما گفت: چوه‌مدت‌زیادی‌ازسال تحصیلی جاری‌گذشته‌است، برمدت‌برنامه تعلیماتی دانشسرای مقدماتی افزوده خواهدشدو کلاس های دانشسرادر تابستان نیز مفتوح‌است، وی‌افزود: از سال آینده کلاس های‌دانشگاه بطور شبانه روزی تشکیل خواهدشد.

۵۸ کیلوتریاك

در اطراف «راور» کرمان کشف شد

مقدار ۵۸ کیلو وپانصد گرم تریاك ازدو نفر قاچاقچی در ارتفاعات اطراف راور کرمان کشف گردید.

خبرنگار ما در کرمان گزارش داد: کشف تریاکهای مذکور وسیله ماموریں ژاندارمری کرمان صورت گرفت.

متهمین که ابراهیم شیرین‌کار و محمدواثق نام دارند پس از دستگیری به‌دادسرای شهرستان کرمان معرفی شدند.

قاچاقچی در دام ماموریں

ماموریں گروهان ژاندارمری شهر بابك دربازرسی ازیك اتوبوس مسافربری موفق به کشف مقدار زیادی اشیاء لوکس قاچاق به شرح زیر شدند.

۱۲۳۰ یاردپارچه تترون -۸۵بسته چای گلابی-۱٤۸ عدد روسری زنانه -۹جفت کفش -۲۷عدد کیف دستی زنانه -۲۵عدد آلبوم عکس-۳۷ جفت جوراب -۲٤عدد دستمال -۲۰کیلوقهوه -۳۰عدد جاسوییچی-۷۵بسته آدامس -۵۵قوطی کمپوت آناناس -چهار تخته شال‌گردن-۱۶۱شیشه فلفل- ۹۰یارد پارچه زنانه وسی‌عدد پیراهن مردانه.

صاحب این اجناس وسیله ماموریں تحت تعقیب‌قرارگرفته است.

قله «سلطان سنجر»

زیرپای کوهنوردان تبریزی

کوهنوردان تبریزی ضمن‌صعود به قلل آذربایجان، در حوالی‌خوی موفق به‌کشف غاری شدند.

کوهنوردان تبریز وابسته به خانه کوهنوردی برنامه صعود سه روزه به قله «علمدار» را با موفقیت انجام دادند ارتفاع این قله ۳۲۰۰ متر است. در این برنامه آقایان: علی کلانتری، صمد صدیق، یعقوب اصفهانی و ابراهیم علی قلیان شرکت داشتند.

شش نفراز کوهنوردان طی‌برنامه جالب «سنك‌نوردی» در اطراف شهرستان خوی، غاری راکه کسی تا بحال به آنجا نرفته بود کشف کردند.

خبرنگار ما در تبریز گزارش داد: دسته دیگر از کوهنوردان تبریز، موفق شدند به‌قله معروف «سلطان سنجر» واقع در منطقه زنوز آذربایجان صعود کنند. ارتفاع این قله ۳۶۰۰ متر است.

در «فراشبند» شیراز

استادیوم ورزشی ساخته میشود

انجمن دهنر «فراشبند» شیراز برای ساختمان استادیوم ورزشی‌در این منطقه، قطعه زمینی به‌مساحت هزار متر مربع در اختیار اداره آموزش وپرورش فراشبند قرار داد.

خبرنگار مادر فراشبند گزارش داد: واگذاری زمین مربوطه با حضور اعضای انجمن دهنرفراشبند و آقای خردمند نماینده آموزش و پرورش این منطقه صورت گرفت.

نرخهای شوشتر

برتقال درجه یك: کیلوئی ٤۰ ریال.

* سیب‌درختی اعلا: هرکیلو ۵۰ ریال.

* گلابی: یك کیلو ۵۰ ریال.

* نارنگی درجه یك: کیلوئی ٤۰ ریال.

* انار: هرکیلو۳۰ ریال.

* لیمو شیرین: یك کیلو ۳۵ ریال

* سرشیر: کیلوئی ۷۰ ریال.

پنیر محلی: هرکیلو ٤۵ریال.

* ماهی: یك کیلو ۵۰ ریال

* سیب‌زمینی: کیلوئی ۸ریال.

از: پورنك
سیمای شهرستانها (۵۰۵)

شیراز ازدریچه چشم یك‌شاعر

از آنجائیکه شیراز شهر گل‌و شعر است.. واز آنجائیکه دامان پرگل وریحانش مرغان غزلخوان بسیاری آفریده، مناسب دیدم‌شیراز را از دریچه چشم یکی ازشعرای معروف معاصر پیش روی شماقرار دهم.

بدیدن فریدون مشیری رفتم، خوشبختانه با سلسله مطالبی که درباره شیراز نوشته بودم آشنائی داشت.

ساعتی در خانه این‌شاعر حرف ماحرف شیراز بود که شما نیزدر این محفل عزیزی یگانه هستید.

پورنك

«شیراز» را سالها پیش ازآنکه ببینم درجهان‌نمای «سعدی» و «حافظ» دیده بودم وآن شهر دراندیشه من، شهری رویائی وافسانه‌ای جلوه میکرد وهمواره آرزوی دیدنش را داشتم

سعدی فرموده بود:

خوشا تفرج شیراز، خاصه درنوروز
که برکند دل‌مرد مسافر از وطنش

وحافظ:

شیراز وآب رکنی وآن باد خوش نسیم
عیش مکن که‌خال رخ هفت کشور است

وهمچنین:

شهری است پرکرشمه وخوبان زشش‌جهت
چیزیم نیست، ورنه خریدار هر ششم

از بس که‌چشم مست در این شهر دیده‌ام
حاشا که می نمیخورم اکنون وسرخوشم

ونیز آن شعری که در کلاسهای ابتدائی بارها خوانده بودیم:

خوشا شیراز ووضع بی‌مثالش
خداوندا نگهدار از زوالش

در فروردین ماه ۱۳۲۷ بود. بیست ویکسال پیش، که من نیز بیست ویکسال داشتم، باتفاق دوستی که‌روانش شادباد به‌شیراز رفتیم.

فریدون مشیری

ساعت چهار بامداد بود، که در شیراز جلوی گاراژ ازماشین پیاده شدیم. هوا غبارآلود مینمود و ده‌ها سك دوروبر اتوبوسها در هم می‌لولیدند وده‌ها گدای سمج‌ما را محاصره کرده بودند.. سروها بحالتی غمگین و گرد گرفته مثل این بود که‌ورود ما را بسکوت برگزار می‌کردند.

وقتی بخانه میزبان رسیدیم گفتم:

ما ندیدیم دراین شهر شما هیچ‌چیز جزاین‌سه:
سك وسرو وگدا

ولی میزبان مهربان گفت: باش تا «شیراز»رابینی. وآنروز مارا بباغ دلگشا برد.

صدها درخت نارنج پراز گل دیدیم وچنان عطری‌در فضا موج میزدکه تاب وتحمل ازما می‌گرفت، گویا اسم آن قسمت باغ «نارنجستان» بود، که دیگر مگرش به خواب بینیم.

همانجا بود که احساس کردم‌سعدی چراگفته‌است: «بوی‌گلم چنان مست‌کردکه دامنم ازدست برفت».

خیابان باغ دلگشا راتاانتها قدم زدیم. دردوطرف و در وسط، باغچه‌ها لبریز ازگل اطلسی‌بود. میتوانم‌بگویم که گلوی من از شیرینی عطر اطلسی‌ها میسوخت!

آن‌روز وروزهای دیگر جاهای دیدنی شیراز را تماشا کردیم وشعر لحظه ورود را صمیمانه پس گرفتیم!

اما از شما چه پنهان نه‌لب لعلی‌دیدیم ونه‌کان‌حسن ونه‌چشم مستی.. ودلم سخت بحال حافظ سوخت که آن زنده دل وزیبا پرست چگونه آنهمه خوبرورا که‌ماآشکارا ندیدیم درحجاب دیده است!!

به تهران بازگشتیم و نزدیك به ۱۵ سال، خاطره همان چندروز تماشای شیرازمرا زنده میکرد ونیرومیداد.

شاعر در گهواره!

سوغات شاعرانه‌گهواره

از آنجا که شاعر فرموده: «زگهواره‌تا گور دانش بجوی»، آقای‌سید مجیدپناهی، دوست عزیز ما که ساکن گهواره‌ا هستند، این شعر را از همان گهواره برای ما فرستاده‌اند که‌برای شادی روح فردوسی و سعدی و حافظ در اینجا نقل می‌کنیم.

شاعر میفرماید:

غمزه مزن جانا به چه مینازی!
(توضیح اینکه در گهواره غمزه را میزنند)
اگر دل فریبی تو هم دل میبازی!
گرتوگلی دلبرا، من بلبل خوشخوانم!
(آقا لطفا آن قفس را بیاورید)

توای گل خوشرنك با هر بلبل چرا میسازی!
گل گفتا که این پندم از عاقلان بجاست.
(بلا نسبت شاعر)
تابگویم من بتو، این نکو پندراست!
خوش باش. روزگار ببین. گلی‌بچین!
که دنیای فانی راهر گنجش فناست!

جواب شاعرانه سوغاتچی

آفرین بر تو باد ای شاعر
شاعر خوب دوره حاضر
شعر تو بود واقعا عالی
از همه عیب ونقص‌ها خالی
نیست اکنون بغیر از این چاره
که‌بمانی درون گهواره!

میخواهندرئیس انجمن‌دررابخورند!!

سوغات رامهرمز

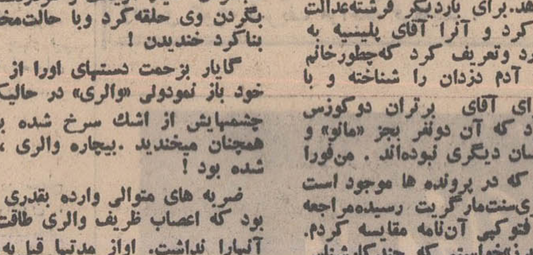

برای اولین بار در روستای «حاجی شهریاری» رامهرمز بانوئی بسمت رئیس انجمن ده برگزیده شد.

رئیس انجمن ده‌حاجی شهریاری بانوئی است بنام «ماهی»

بدنبال چاپ خبر فوق در روزنامه‌ها چند روز پیش، یکی‌ازاهالی رامهرمزتلگرافی به سوغاتچی اطلاع داد که عده‌ای از اقوام و آشنایان او، باشنیدن نام«ماهی» به رامهرمز آمده‌اند و یقهٔ او راگرفته‌اند که ما آمده‌ایم ماهی بخوریم!

وی میافزاید هرچه‌من خواستم‌به‌مهمانان ماهی ندیده از تهران رسیده حالی‌کنم که این «ماهی» باماهی خوردنی فرق دارد، و رئیس انجمن ده را نمیشود خورد، بخرجشان نرفته که نرفته و میگویند باید ما را به ده حاجی شهریاری ببری‌تا ماهی بخوریم برگردیم!

در خاتمه از آقای سوغاتچی تقاضادارم، این مهمانان شکمو را در اسرع وقت راهنمائی کنند چون میترسم اگر دیر بجنبیم آنها رئیس انجمن ده را خورده باشند.

سوغاتچی -اولا مقصر اصلی در این ماجرا، خود ماهی خانم است که در این دوره کمبود ماهی نرفته اسمش را عوض کند واز خطرات احتمالی‌برحذر بماند.

دوما به میهمانان خود بگوئید بجای رئیس انجمن ده، بروند شرکت شیلات را بخورند!

پلیس در صحنه

-۸۵-

- مانوی بیچاره. همانقدر که تو باعث ننك‌ورسوائی پلیس شده‌ای، دلم بحالت میسوزد خیلی دلم میخواست بدانم بازاء چه مبلغی حاضر شدی تن باین خیانت و پستی بدهی و باجانیتکاران همکاری کنی؟ آیا آنقدر ذخیره داری که‌زن‌وفرزندت در دورانی که تو در زندان بسر میبری بدریوزگی نیفتند؟ یقین دارم پاسخ من منفی است. بهمین دلیل‌دلم بحال بدبختی ونفهمی تومیسوزد. تودست بعملی‌زده‌ای که‌هنوز خودت ازدرك عواقبش بی‌خبری! تو موقعیت خودت را نتوانسی درك کنی و بفهمی که توبایك فرد معمولی‌که دست به خیانت میزند، فرق داری. افسر پلیسی که در مقام کلانتر باشد و شب بزنان مردم حمله کندو آنها را بدزدد و مایدان نامه نمی‌افتاد و اقدامات بعدی را بعمل نمی‌آوردیم، ازوحشت موبرتنم‌راست میشود. بااینکه همانروز «بواور» را با لباس کارگر برق به‌اطاق آقای پلیسیه فرستادی و نامه را از کشوی میز تحریر او دزدید اماتیز هوشی‌و روشن‌بینی «پرز» کمك فراوانی در حل مسئله کرد. در همان مدت کوتاهی که آقای «پلیسیه» دراطاق کلانتری نزد من نشسته و من‌نامه را به «پرز» داده بودم، «پرز» بلافاصله فتوکپی آنرا برداشت‌واز روی مشخصات همین فتوکپی بود که‌ماموفق شدیم پرده ازروی رازوحشتناك برداریم و ثابت کنیم که‌این نامه درخود کلانتری سنت - مارگریت یعنی‌محل‌کار«مانو» وهمدستش «بواور» تهیه شده وبوسیله ماشین‌تحریر کلانتری ماشین شده است ماقبل از آزمایش ماشین تحریر کلانتری امکان داشت تمام ماشین های تحریر دنیا را آزمایش کنیم و بدانیا مظنون شویم اما فقط یك ماشین تحریر هرگز سوءظن پیدا نمیکردم‌وآنهم‌ماشین تحریر کلانتری «سنت‌مارگریت» بود. ازروی مشخصات حروف ماشین نامه نمی‌افتاد و اقدامات بعدی را بعمل نمی‌آوردیم، ازوحشت موبرتنم‌راست میشود. بااینکه همانروز «بواور» را با لباس کارگر برق به‌اطاق آقای پلیسیه فرستادی و نامه را از کشوی میز تحریر او دزدید اماتیز هوشی‌و روشن‌بینی «پرز» کمك فراوانی در حل مسئله کرد. در همان مدت کوتاهی که آقای «پلیسیه» دراطاق کلانتری نزد من نشسته و من‌نامه را به «پرز» داده بودم، «پرز» بلافاصله فتوکپی آنرا برداشت‌واز روی مشخصات همین فتوکپی بود که‌ماموفق شدیم پرده ازروی رازوحشتناك برداریم و ثابت کنیم که‌این نامه درخود کلانتری سنت - مارگریت یعنی‌محل‌کار«مانو» وهمدستش «بواور» تهیه شده وبوسیله ماشین‌تحریر کلانتری ماشین شده است ماقبل از آزمایش ماشین تحریر کلانتری امکان داشت تمام ماشین های تحریر دنیا را آزمایش کنیم و بدانیا مظنون شویم اما فقط یك ماشین تحریر هرگز سوءظن پیدا نمیکردم‌وآنهم‌ماشین تحریر کلانتری «سنت‌مارگریت» بود. ازروی مشخصات حروف ماشین ما مجبور بودیم ابتدا نوع ماشین راپیدا کنیم تا تحقیقات تنگتر شود. ولی این کارهم بسادگی امکان - پذیر نبود و ماشین های تحریر اکثرا شبیه همدیگر و انسان باید خیلی دقیق ومتخصص باشد تاپس از مدتها بررسی بتواند اختلافات جزئی و نامشهود را تشخیص دهد. برای باردیگر فرشته‌عدالت بما کمك کرد و آنرا آقای پلیسیه به دفتر من‌آورد وتعریف کرد که‌چطورخانم واندوه‌ولد، آدم دزدان را شناخته و با قاطعیت برای آقای برتران دوکوزنس تعریف کرد که آن دونفر بجز «مانو» و «بواور» کسان دیگری نبوده‌اند. من‌فورا بنامه هائی که در پرونده ها موجود است واز کلانتری‌سنت‌مارگریت رسیده‌مراجعه وآنهارا با فتوکپی آن‌نامه مقایسه کردم. ضمنا از «پرز»خواستم که چندکارشناس دعوت کندکه آنها رابامقایسه نمایند. نتیجه همان بود که پیش‌بینی میشد، نامه تقاضای قدیه در کلانتری سنت - مارگریت ماشین شده بود.

آنگاه کلانتر گایاربه «والری» نزدیك شد او راهمراه خود به اتومبیل برد و به «زولیوس» و «پرز» دستور داد آن سه نفررا با اتومبیل تحویل زندان دهند. اما همینکه دست والری را گرفت و اورا از روی صندلی بلندکرد «والری» مانند بچه هابگردن گایار آویخت و هردودستش را بگردن وی حلقه‌کرد وبا حالت‌مخصوص بناکرد خندیدن!

گایار بزحمت دستهای اورا از گردن خود باز نمودولی «والری» در حالیکه‌هنوز چشمهایش از اشك سرخ شده بود. همچنان میخندید. بیچاره والری، دیوانه شده بود!

ضربه های متوالی وارده بقدری شدید بود که اعصاب ظریف والری طاقت‌تحمل آنهارا نداشت. اواز مدتها قبل‌به‌بیماری اعصاب مبتلا بود وداائمانزد پزشك وروان پزشك و متخصص اعصاب برای معاینه و درمان میرفت. یك ضربه شدید کافی بود اورا دچار بحران کند! ضربه آن روز، خارج‌از حد توانائی‌زن بیچاره بود واورا ازپادرآورد.

«کلانتر» گایار ناچار والری را در بخش اعصاب بستری نمود و ژرژپلیسیه گفت:

-چه‌بهتر، والری از حضور در دادگاه جنائی و نشستن روی نیمکت متهمین و جایگاه جنایتکاران معاف گردید اعصاب ضعیف‌او توانائی تحمل این ضربه آخری یعنی نشستن در جایگاه جنایتکاران را نداشت و بطور قطع ازپا درمی‌آمد. در هرحال بسر بردن در بخش‌اعصاب، برای والری بهتر از حضور در دادگاه جنائی وتکرار خاطرات وحشتبار اخیر بود.

درخارج از عمارت، درون باغ، پلیس های مسلح موتورسوار، اطراف اتومبیل زندان حامل‌جنایتکاران‌را محاصره کرده وآنرا تازندان بدرقه نمودند و گل‌هائی راکه درجهنم «مافیا»روئیده بود، تحویل زندان دادند..

بررسی دو برنامه
«جمعه‌شو» و «میخك نقره‌ای»

از: بیژن امامی

«شو» بهرصورت «شو» است حالا هر اسمی می‌خواهدداشته باشد«جمعه‌شو» که بقول آقای کاردان اجراء کننده آن، منظور(جمعه‌شب) میباشد و حتما بینندگان تلویزیون هم باور کرده‌اند و این کلاه شرعی را در مورد نام صد در صد ایرانی این برنامه فرنگی مآبانه بسر پذیرفته‌اند! یا (میخك نقره‌ای) که در واقع «شو»ی دیگری است بااجرای فریدون فرخزاد .

بهرحال اینطور بنظرمی‌رسد که تلویزیون مصمم گشته است هرهفته برنامه‌ای «شو»گونه ! داشته باشد و بی‌تردید این کارپسندیده‌ای است ، چرا که اینگونه برنامه ها از قسمت هائی ترکیب می‌یابد که‌بینندگان را کم و بیش خوش‌می‌آیدو سرگرمشان می‌سازد .

پس‌از پخش اولین برنامه های (شو) توسط پرویز کاردان و سپس فریدون فرخزاد خواستم ضمن‌بررسی تاحدودامکان به‌شرح‌محاسن و نقاط ضعف آنان‌بپردازم . اما این مقال را به زمانی موکول‌کردم که رفقا قدری بیشتر جابیافتند ! و حقیرهم مطالعه بیشتری نموده‌باشد.

... و حالا همان زمان است .

سه برنامه از فرخزاد دیده‌ایم و چهارمین برنامه آقای کاردان را هم فرداشب خواهیم دید .

مهمترین مسئله در برنامه (شو)مسئله‌اجراوگردانندگی برنامه است .

*** میخك نقره‌ای**

این (شو) را فریدون فرخزاد ارائه میدهد .فرخزاد از همان اول مورد حمله‌خلایق قرار گرفته است . چرا که برنامه (شو) نی که اوسال گذشته ارائه داد بعللی با اعتراض‌مردم‌و مطبوعات‌مواجه گردید ! حال فرخزادتجربه بیشتری آموخته است . او مجری خوبی است و بخوبی از عهده اداره برنامه برمی‌آید البته نقطه ضعفهائی‌دارد. از جمله اینکه فارسی راخوب ادا نمی‌کند . کلمه (من) رازیاد بکار می برد و هنوز حرکاتش برای بینندگان تلویزیون قدری‌ثقیل است!

موسیقی برنامه‌اش جنبه مردم پسندی کامل ندارد .ولی در مقابل مسابقات ابتکاری جالبی دارد و کارگردانی آگاهانه فرشید رمزی به زیبائی‌برنامه. او می‌افزاید .

هفته گذشته باتجلیل از روح‌انگیز پروچهه برنامه‌خود افزود و رقص روسی گروه باله پارس جلب توجه فراوان می کرد.

او در نظر دارد از گروه های تاتری مورد علاقه مردم بیشتر استفاده کند و چه بهتر که در زمینه موسیقی و آواز ها نیز چنین کند .اگر چه خوانندگان برنامه (میخك نقره‌ای) در نوع خود خوب هستند .

*** جمعه شو**

کاردان قبل از این که‌در این برنامه ظاهر شود برای بینندگان تلویزیون چهره‌ای آشنا و محبوب بود . اما به جرات می توان گفت‌اومهارتی راکه در برنامه های دیگر از خود نشان می دهد .نمی تواند در «جمعه‌شو » ارائه دهد !

او از گوگوش ، ویگن ، عارف و نظیر اینان استفاده می کند و طبیعی است که این خوانندگان در میان‌مردم از محبوبیتی بسیاربرخوردارند و می توانند به جالب نمودن برنامه کمك کنند.

برنامه قبلی « جمعه‌شو» چیزی شبیه برنامه «یکی‌بدو» بود که تابش و نوذری اجراء می‌کردند البته باتنوعی کمتر!

امتیاز دیگری که‌کاردان دارد وجود هنرمندان گروه نمایشی پدید از جمله پرویز صیاد است که در نقش های مختلف ظاهر میشوند.

مسابقه کاردان و بهادردر برنامه قبل بهیچوجه چیز جالبی نبود ! اگر قرار باشد برنامه‌ای با این فرم گذاشته شود تابش و نوذری استادفن هستند.

رویهمرفته این نکته را نباید ندیده گرفت که هردو برنامه کم و بیش ایراداتی دارند و امید این هست که‌در حدی بهتر و جالبتر ارائه گردند.

شما و رادیو
«واریته» درحدی متنوع

(مارك آريان) خواننده فرانسوی چند ترانه ارمنی وترکی می‌خواند

«مارك آريان» در برنامه فردا رادیو وتلویزیون شرکت‌دارد

دلکش با ترانه جدیدی بنام «آخرین شب» ازساخته های‌هنرجو که‌آنرا کسروی تنظیم کرده‌برنامه را آغاز میکند آنگاه مشکین و مقبلی با یکدیگر گفتگوئی دارند تحت عنوان «اگرها ومگرها» .

سپس آهنگ جدیدی بنام «مستی در خاموشی» از ساخته های رضا یاوری پخش میشود ، ماجرای شوهر پرکار ، شوهری که‌ادعادارد همه کار خانه‌داری بلد است وبعد معلوم میشود‌که هیچ کاری‌نمیداند در نتیجه از ناهار خبری نیست زن وشوهر ناچارا گرسنگی میخورند این قطعه را نوذری وتاجی احمدی اجرا میکنند ، آهنگ معروف «عطار باشی» باصدای ایرج پخش میگردد ، قنبری و تابش ، مورین نمایشنامه کوتاهی تحت عنوان‌بچه فضول اجرا میکنند وآهنگی با صدای پروین «من فدائم» پخش می گردد ودر اینجا قسمت اول شما و رادیو بپایان میرسد ونوبت به واریته هفته میرسد .

*** واریته هفته**

نوذری اجرا کننده واریته یك شعر به لهجه اصفهانی میخواند اولین خواننده این هفته واریته عارف میباشد دو ترانه جدید بنام های «دیر آمدی» و «مبخشا» از ساخته های عطاء اله خرم و افشین ارائه میدهد ، اسمهای جدیدی که مشکین از خود ابداع کرده وبرای اشیاء گذارده‌خواهید شنید میهمان این هفته واریته هفته «مارك‌آریان» خواننده فرانسوی است که چهار ترانه (ارمنی‌بخواهش‌ویگن)،(کتی) (آنی‌یس) ، (استانبولی) میخواند، آقای اخمالو نمایشنامه کوتاهی‌است که تابش اجرا میکند ، خواننده دیگر واریته رامش است که‌آهنگ جدیدی بنام «تولدت مبارك» و زیر «چراغ آسمون» از آهنگ های

دلکش آغازگر برنامه‌فرداست

ویگن

گذشته خود را میخواند بتعدادی از نامه های شنوندگان واریته پاسخ داده میشود و سپس نوذری یك شعر به لهجه قزوینی میخواند، آهنگ تازه‌ای با صدای پوران‌بنام «کولی» از ساخته های انوشیروان روحانی که کارلوس ویلونیست آرژانتینی هم با ویلن پوران را همراهی کرده خواهید شنید ، بررسی آهنگین این هفته مربوط است به (جام) ، (باده) ، (پیمانه) ودر پایان ترانه (ساقی) ویگن که مناسبتی هم به این بررسی دارد پخش میشود، برای جسن ختام واریته این هفته نوذری باردیگر یکی ازشعرهای اصفهانی رامیخواند

*** دونه دونه**

قنبری و ثریا با نمایشنامه کوتاهی بنام «بچه‌دار شدن» برنامه شما و رادیو را دنبال میکنند و آنگاه ترانه معروف «دونه دونه» روانبخش بار دیگر پخش میگردد ، قسمت اول مسابقه سرگرمی را خواهید شنید ودرفواصل قسمت دوم‌مسابقه وسرگرمی ترانه «شکایت دل» با صدای الهه را خواهید شنید و سپس‌نمایشنامه آرایشگاه زنانه‌که توسط چند تن از هنرمندان شما و رادیو اجرا میشود خواهید شنید این نمایشنامه را منوچهر اشتهاردی یکی از طنز نویس‌های شما و رادیو نوشته که شنیدنی است ، به تقاضای شنوندگان آهنگ «حریم دل» رویا مجددا پخش میشود آنگاه هنرمندان شما ورادیو دسته جمعی قطعات کوتاه جالب را تحت عنوان رنك وارنك ارائه میدهند ، آخرین ترانه راکه یك آهنگ شیرازی میباشد بنام «گم کرده» با صدای زیلگری‌می‌شنوید ، اسامی نظارت کنندگان هفته دیگر شما و رادیو اعلام می گردد که بااعلام این اسامی برنامه این هفته پایان میبابد .

حراج فروشگاه بزرگ کازرونی
تهران-خیابان سعدی
باصدها جایزه

اطلاعیه سازمان‌آب منطقه‌ای تهران

قابل توجه ساکنان محترم داودیه‌واقع درمحدوده‌زیر:

شمالا : بر جنوبی خیابان ظفر (بلوار حمید) بین خیابان مهناز (جردن) و خیابان نفت .

شرقا : بر غربی خیابان نفت‌بین خیابان ظفر (بلوار حمید)و خیابان ششم بهمن .

جنوبا : بر شمالی خیابان ششم بهمن بین خیابان نفت و خیابان مهناز (جردن).

غربا : بر شرقی خیابان مهناز (جردن) بین خیابان ششم بهمن و خیابان ظفر (بلوار حمید .

پیرو آگهی شماره ۱۱۲ مربوط بقبول درخواست انشعاب آب‌مجددا باستحضار میرساند .

با آنکه نصب انشعابات این محدوده شروع و قریباخاتمه‌خواهد یافت و مهلت قبول درخواست انشعابات نیز در این ناحیه منقضی گردیده بلحاظ رعایت کسانی نه بجهاتی تاکنون برای درخواست انشعاب مراجعه ننموده‌اند و یا به علت عدم‌پرداخت بدهی بابت‌اقساط معوقه از نصب انشعاب مستغلات آنان خودداری شده است مدت قبول درخواست انشعاب تا تاریخ ۲۳ر۱۰ر۴۸ تمدید میگرددبنابراین کسانی که تاکنون در این ناحیه از آب تصفیه شده‌بهره‌مندنشده‌اند میتوانند با استفاده از این مهلت در تصفیه حساب گذشته اقدام ویا دراین فرصت مراجعه و درخواست انشعاب نمایند . بدیهی است چنانچه تاساعت ۱۵ روز سه شنبه بیست‌و سوم دیماه ۴۸ بباجه‌مرکزی سازمان آب منطقه‌ای‌تهران(شرکت سهامی) واقع در برخیابان‌آریامهر (قزل قلعه) مراجعه ننمایند این ناحیه مشمول مقررات خارج از نوبت که مستلزم پرداخت مخارج اضافی و تحصیل پروانه حفاری‌از شهرداری ناحیه مربوطه است می گردد . ضمنا نصب انشعابات‌خارج ازنوبت زودتر از سه ماه بعد از تقاضا مقدور نخواهد بود .

سازمان آب منطقه‌ای تهران (شرکت سهامی)

۲_۱ آ_۶۴۳۷۰

۲،۵۰۰،۰۰۰ ریال
جوایز امسال
حساب پس انداز زندگی
بانك اعتبارات ایران

انجمن دانشوران ایران

روزهای پنجشنبه هر هفته از ساعت ۷ تا۹بعداز ظهر بابرنامه های ادبی و اجتماعی برقرار است .

مجمع‌دین‌و دانش روز های جمعه ازساعت ۱۰ تا۱۲ صبح مجلس قرائت و تفسیر قرآن و وعظ و خطابه وشعرو سخن‌دارد .

آ_۲۹۵۸۷

آگهی دعوت مجمع عمومی عادی

از آقایان صاحبان سهام شرکت سهامی قند اصفهان دعوت میشود برای شرکت در مجمع عمومی عادی سالیانه شرکت‌که در ساعت ۵بعد از ظهر روز سه شنبه بیست‌و سوم دی ماه یکهزارو سیصدو چهل‌و هشت در دفتر شرکت واقع در تهران ـ خیابان سعدی شمالی ، کوچه تلگرافخانه شماره ١٤ تشکیل میشود حضور بهمرسانند .

دستور جلسه عبارت خواهدبود از:

١ـ رسیدگی بعملیات و حسابهای یکساله مالی ٤٨ر٤٧ و تصویب ترازنامه .

٢ـ اجازه پرداخت سود ویژه برابر اساسنامه .

٣ـ انتخاب دونفر بازرس .

٤ـ شور و بحث در اطراف امور جاری وخط‌مشی آینده .

شرکت سهامی قنداصفهان

آ_٦٤٦٨٠

گالری الیزابت
افتتاح شد
خانمهای مشکل پسند میتوانند مدرن ترین جواهرات
انواع ساعتهای درجه اول سویس
طلاونقره استاندارد شده رادر
گالری الیزابت
میعادگاه مشکل پسندان تهران بیابند
گالری الیزابت
نماینده ساعتهای سارا کار - هامیلتون - اترناماتیك
گالری الیزابت
بلوارالیزابت-نبش‌کاخ شمالی - تلفن : ٦٢٤٠٠٩

آگهی حراج

بیمارستان روانی رازی واقع درامین آباد در ساعت ۹ روز دوشنبه ۱۵ر۱۰ر۴۸ مقداری اثاثیه و لوازم اسقاطی ازقبیل .پتو. پالتو. بلوز . وشلوار .و ملافه و غیره رااز طریق حراج بفروش می رساند .

طالبین درموقع مقرر باین بیمارستان مراجعه نمایند .م‌الف۹۹۷۶

۱_۲ آ_٦٣١٥٨ بیمارستان روانی رازی

آگهی مناقصه
(نوبت دوم)

موعدقبول پاکات مربوط به مناقصه شماره ١٥٨٠٦_٢ر٩ر٤٨ موضوع‌حمل چهارهزار تن ریلو ماشین آلات وچوب را از ایستگاه سگزی بکرمان وواحد های تابعه با همان شرایط قبلی تاساعت نه صبح‌روز ۲ر۱۰ر۴۸ تمدید مینماید . م‌الف۱۰۲۷۰

شرکت ملی ذوب‌آهن‌ایران ـحوزه کرمان

۱_۲ آ_٦٤٤٩٠

آگهی دعوت مصاحبه

بدین وسیله باطلاع ۱۸نفر آقایان مشروحه زیر میرساند که چون در امتحانات ادواری سازمان‌اموراداری واستخدامی کشوردر گروه فنی و کشاورزی قبول و برای استخدام به هواپیمائی کل کشوری معرفی شده‌اند لازم‌است با دردست داشتن فتوکپی دیپلم . فتوکپی دفترچه‌پایان خدمت زیر پرچم یابرك معافیت‌دائم ٦ قطعه عکس ٤×٦ برقی که در سال جاری گرفته شده باشد در راس ساعت ۹ صبح روز چهار شنبه ۱۷ر۱۰ر۴۸ برای انجام مصاحبه در آموزشگاه عالی اختصاصی هواپیمائی کل‌کشوری واقع در سه راه فرودگاه مهرآباد حضور یابند.

ردیف	نام‌و نام خانوادگی	نام‌پدر
۱ـ	فیروز حکمی	ابراهیم
۲ـ	جواد راجی‌نیا	حسن
۳ـ	احمد برادران سلماسی	محمد
٤ـ	سید مسعود قائم‌مقامی فراهانی	سیدعلی
٥ـ	حبیب تورتیز	علی
٦ـ	امیرناصر میرشکرائی	عبدالحسین
۷ـ	علیرضا شکوری	ابول
۸ـ	مرتضی ابوطالب‌نیا	علی
۹ـ	اسماعیل سعیدی	علی‌اصغر
۱۰ـ	اسداله‌مشهدی کاظم	زین‌العابدین
۱۱ـ	احمد نفیسی	ماشاءاله
۱۲ـ	سید خلیل سعادتی	سید اصغر
۱۳ـ	جانعلی رفیعی	غلامحسین
۱٤ـ	سید محمد حسینی نژاد	سید کریم
۱٥ـ	غلامرضا آزادمنش	حبیب‌اله
۱٦ـ	بیژن دریابیگی	رستم
۱۷ـ	سید احمد نقیبی	اکبر
۱۸ـ	منوچهر کهن‌بت	لولو

هواپیمائی کل‌کشوری

۱_۳ آ_٦٣٩٢٦

تبریکات

کارمندان شهرداری جیرفت

انتصاب بجاو شایسته جناب آقای هوشنك امیر بهزادی را بسمت معاونت استانداری کرمان تبریك عرض مینمایند.

قاسم‌نصری ، ناصر همایونی ،تیمورزرم‌دیده ،دادمولا رومانی، امیرقلی افشاری ، خانجان رئیسی ،موسی محمدرضا خانی، حسین شفیعی ، صاحب سالاری ، علی‌گیلانی ، صمداله اسفندیارپور ، ابوالقاسم فرخی ، مرتضی کردستانی ،بختیار کردسادوئی ،محمد عظیمی.

آ_٦٤٢٥٠

استاد گرامی و عزیزم جناب آقای دکتر جهانشاه صالح

انتصاب آنجناب به سناتوری شهر تهران شهری که مدت سی و پنجسال بعنوان یك پزشك دلسوز شب‌و روز در آن مشغول انجام وظیفه بوده‌اید و هر فامیل تهرانی چه فقیر و چه غنی از فداکاری های فراوان شما خاطره های فراموش نشدنی دارد ـ شهری که سالها در آن بعنوان یك استاد محبوب و دانشمند هزاران‌پزشك متخصص و عالیقدر تربیت و تحویل اجتماع داده‌اید موجب گردید که کلیه پزشکان کشور غرق در شادی و شعف گردیده و از شاهنشاه محبوب و معظم خود شاکر باشند که این چنین به افراد لایق و خدمتگزار خود پاداش میدهند.

دکتر حسین پارسا

آ_٢٩٥٣١

استاد معظم : جناب آقای دکتر صالح سناتور محبوب

مراتب تبریکات خالصانه‌این جانبان را بپذیرید .

دکتر اسمعیل صادقی ،دکتر داریوش شیروانی

آ_٢٩٦٤٥

جناب آقای مهندس حسینی

ارتقاء جنابعالی رابه سمت مدیر کل آموزش حرف روستائی تبریك گفته و موفقیت روز افزون آنجناب را آرزومندیم.

تبریز ـ مهندس افزوزه ، گرانمایه ، مهندس لطیفی ،مهندس اقتصادی ، مهندس شیبانی ، مهندس میلانی ، نوتاش ، ذبیحی، رفیعی ، صالحفر ، قائمی ، عبدل‌نژاد ، شمیلی ، ابتهاج‌فر،فخری.

آ_٦٤٦٠٤

جناب آقای حاج جعفر جوادی نماینده محترم مجلس شورای ملی و معاون مدیر عامل شیرو خورشید سرخ‌ایران

از طرف خودو هیئت مدیره مرکزی و کارمندان جمعیت‌اذر شهر افتخار دریافت مدال ارزنده سپاس راتبریك عرض و توفیق بیشتر شما را در راه‌خدمت بوطن و مردم از خداوند متعال آرزومند است .

مدیر عامل جمعیت شیرو خورشید سرخ آذر شهر ، آهنگری

آ_٦٤٦٠٢

Vitana

چرا وجود «تاریخ مصرف» برای بیسکویت لازم است

اینطور که میگویند ...

ویتانا تنها بیسکویت تاریخ دار سراسر جهان است.

اگر چنین است، افتخار بر تو ایرانی که خدمتگزارانت وظایف انسانی خود را صادقانه تر از تمام دنیا به ثمر میرسانند

توجه بفرمائید

۱- درج تاریخ مصرف برای کارخانجات سابقه دار و پر تجربه «عملاً» ممکن است بدلیل آنکه کارخانجات ویتانا در طی پانزده سال گذشته این خدمت را «عملاً» بانجام رسانده است.

۲- درج تاریخ مصرف «علماً» نیز برای کارخانجاتی که دارای لابراتوارهای مجهز باشند امکان دارد - در این مورد جعبه نمونه را در گرمترین و نامناسبترین شرایط آب و هوا (که مصنوعاً در لابراتوار بوجود میآورند) نگاهداری کرده و حداکثر زمانی را که بیسکویت در چنین شرایطی سالم میماند تعیین میکنند و سپس نصف این مدت را ملاک تعیین تاریخ قرار میدهند.

توجه بفرمائید

درست است که بیسکویت مانند خامه، گوشت و امثال آن در نتیجه مرور زمان فاسد نمیشود ولی این زمان مسلماً دو سال، پنج سال و ده سال نمیباشد.

شما چگونه میتوانید مطمئن شوید که یک جعبه بیسکویت بدون تاریخ در میان انبوه جعبه های موجود در یک فروشگاه دو سال، پنج سال و ده سال عمر کرده است؟

غیر از تاریخ مصرف چه چیز میتواند عمر یک جعبه را تعیین کند؟

ما مفتخریم که با درج تاریخ مصرف، خریدار خود را عملاً در جریان بازرس محصولات خود قرار میدهیم.

ضبط صوت کاست سونی
راحت، مطمئن

با کاست سونی، TC – 100 برق و باطری لحظات خوش زندگی را حفظ کنید
کاست سونی دارای دستگاه ضبط اتوماتیک است

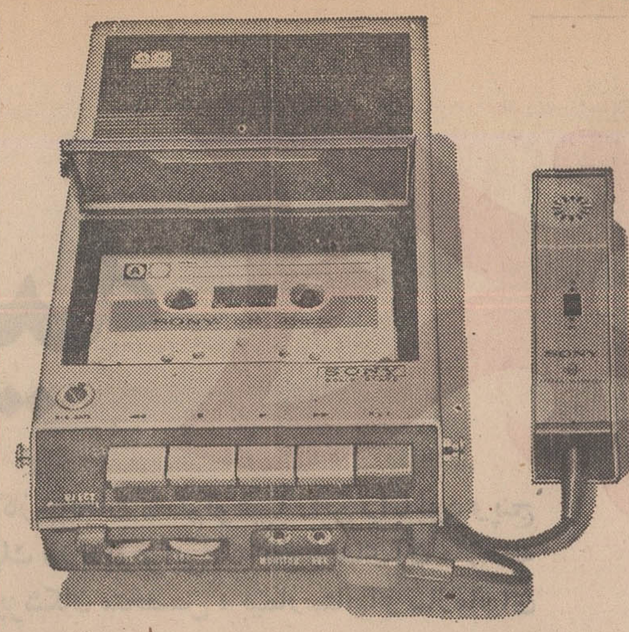

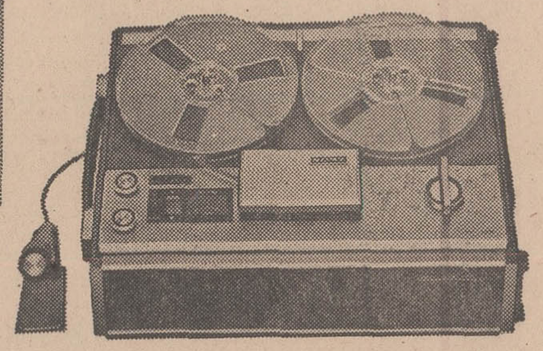

ضبط صوت کوچک و زیبای TC – 106
با بهترین طرح و صحیح ترین اسلوب، مناسب ترین ضبط صوت دولبه، مونو، سه سرعت حلقه ۷ اینچی

ضبط صوت استریوفونیک TC – 230
کوچکترین ضبط صوت استریوفونیک که تاکنون به بازار عرضه شده است چهارلبه، حلقه نوار ۷ اینچی، با سه سرعت، امپلی فایر استریو (قابل استفاده با رادیو یا گرام بطور جداگانه)

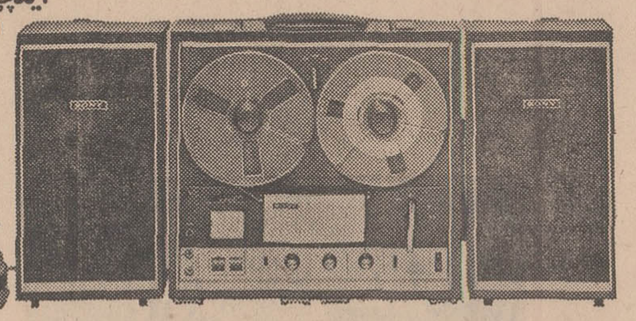

ضبط صوت استریوفونیک TC – 252
اعجاز تکنیک و تجربه، چهارلبه، سه سرعت
با قدرت ۱۲ وات ... خیلی ارزان

نمایشگاه – فروشگاه و تعمیرگاه مرکز سونی تهران
خیابان نادری شماره ۴۲۰ تلفن ۳۱۲۹۸۵-۳۱۳۹۰۷

Research Makes The Difference
SONY

دوشاهکار
صنایع الکتروستاتیک ژاپن
دوماشین فتوکپی که مشابه آن در تمام دنیا وجود ندارد

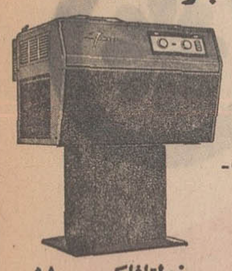

مینولتافاکس ۴۱
تنها دستگاهی است که قادر است هر نسخه اصلی را ۵۰٪ کوچکتر کند و بطور خودکار ۲۵۰ فتوکپی از آن تهیه نماید. رمز کار آن وجود دوربین عکاسی مشهور مینولتا است که در داخل ماشین کار گذاشته شده.

فتوکپی اوراق و اسناد وحتی اشیاء فوری – دقیق – ارزان – و راحت تهیه می‌شود.
مطمئن باشید نظیر آنرا هرگز ندیده‌اید.

مینولتافاکس ۱۱۰۰
تنها دستگاه فتوکپی رومیزی است که کار ماشین‌های بزرگ و گران قیمت را انجام میدهد.
هیچ دستگاه هم اندازه آن قادر نیست بسرعت و دقت آن فتوکپی تهیه نماید. رمز آن وجود دوربین عکاسی عالی مینولتا در داخل دستگاه است.
مینولتافاکس ۱۱۰۰ عملا از تمام اندازه‌های متداول، اوراق و اسناد عکس برداری میکند.
سرعت کار آن ۱۰ نسخه در دقیقه و قیمت آن از تمام دستگاههای مشابه ارزانتر است.

برای مشاهده و آزمایش این دو دستگاه فوق‌العاده بنشانی ذیل مراجعه فرمائید.
شرکت سهامی نوراد
(خیابان شاهرضا – شماره ۱۵۶ – جنب کالج (مقابل خیابان خارك) تلفن ۶۰۳۳۹ و ۶۶۲۲۱

آگهی استخدام استادیار

دانشکده کشاورزی دانشگاه جندی‌شاپور برای تکمیل کادر آموزشی خود به ۱٤ نفر استادیار بشرح زیر احتیاج دارد که از طریق مسابقه وانتخاب استخدام خواهد نمود.

۱– برای گروه علوم گیاهی سه نفر
الف– درختکاری ۱نفر
ب– کشت و اصلاح سبزیجات ۱نفر
ج– نباتات علوفه‌ای ۱نفر
۲– برای گروه علوم حیوانی سه نفر
الف –فیزیولوژی دامهای اهلی و تلقیح مصنوعی ۱ نفر
ب– لبنیات ۱نفر
ج – تغذیه دام یکنفر
۳– برای گروه مهندسی زراعی سه نفر
الف –آبیاری ۱نفر
ب– هیدرولیك وهیدرولوژی ۱نفر
ج– ماشین آلات کشاورزی ۱نفر
٤– برای گروه خاکشناسی دو نفر
الف –شیمی خاك ۱نفر
ب– حاصلخیزی خاك ۱ نفر
۵– برای گروه اقتصاد کشاورزی
الف –ترویج و آموزش کشاورزی ۱نفر
۶– گروه گیاه پزشکی ۲نفر
الف – حشره شناسی ۱نفر
ب–امراض نباتی ۱نفر

داوطلبان میتوانند از تاریخ نشر اولین آگهی تا مدت دو ماه همه روزه باستثنای ایام تعطیل باتسلیم مدارك مشروحه زیر بدفتر دانشکده کشاورزی دانشگاه جندیشاپور واقع‌در (ملاثانی) مراجعه وثبت نام نمایند یااینکه مدارك خود را بایست سفارشی ارسال دارند.

۱– کلیه مدارك تحصیلی ودانشنامه‌دکترا ویا معادل آن ویا درجه M.S در رشته مربوطه.
۲– کلیه مدارك تدریس و یاتحقیقات علمی در دانشکده‌های خارجی یا داخلی در صورتیکه موجود باشد.
۳– برك انجام خدمت زیر پرچم یامعافی‌از خدمت وظیفه عمومی
٤– مدارك و سوابق استخدامی (در صورتیکه سابقه استخدامی داشته باشد)
۵– شش قطعه عکس و دوبرك رونوشت مصدق شناسنامه.

سرپرست دانشکده کشاورزی دانشگاه جندیشاپور. فرخ‌درویش

م‌الف ۱۰۱۶۵ ۱–۲ آ–۶٤۰۰۲

تاریخ ۳۰ر۹ر٤۸ – شماره ۱٤۹۰۷
شهرداری خرم‌آباد

آگهی مناقصه نوبت اول

شهرداری خرم‌آباد باستناد مصوبات انجمن محترم شهر دو فقره عملیات عمرانی را از محل کمك‌بلاعوض بشرح‌زیر:
۱– ساختمان غسالخانه خرم آباد بمبلغ ۱۲۰۰۰۰۰ ریال.
۲– ساختمان رختشویخانه خرم آباد بمبلغ ۵۰۰۰۰۰ ریال.
را با مشخصات موجود در دفتر مهندسی فرمانداریکل لرستان بارعایت کامل آیین‌نامه معاملات شهرداری‌جمعا بمبلغ ۱۷۰۰۰۰۰ ریال تحت نظارت کامل دفتر مهندسی و در نظر گرفتن شرائط ذیل از طریق مناقصه به پیمان واگذار مینماید.

پیمانکارانی که دارای صلاحیت فنی‌و مالی بوده و مایل بشرکت در مناقصه مزبور میباشند بدوا بدفتر مهندسی فرمانداریکل لرستان واقع در خیابان فرهنگ مراجعه و پس از احراز صلاحیت شرکت در مناقصه فوق‌الذکر باپرداخت ۵۰۰ ریال (پانصدریال) بحساب شماره ۵۱۹۱ بانکملی خرم‌آباد بابت هزینه چاپ و انتشار آگهی بلاعوض و مبلغ ۸۵۰۰۰ ریال (هشتادو پنج هزار ریال تمام) سپرده بحساب شماره ۱۰٤۳ شهرداری خرم‌آباد بانکملی شعبه خرم‌آباد پرداخت و سپس پیشنهادات خود را در پاکت های الف محتوی دوبرك احراز صلاحیت و رسید بانکی سپرده ب– پیشنهاد شرکت در مناقصه لاك‌ومهر شده تا ساعت ۱۱ صبح روز دوشنبه ۱۵ دیماه (۱۵ر۱۰ر٤۸) بدفتر شهردار ی‌خرم‌آباد در مقابل اخذ رسید تسلیم دارند وجه‌نقد و اسناد خزانه و چك بانکی دربا کت پیشنهاد مناقصه قبول نخواهد شد. پیشنهادات واصله در ساعت ۱۲ صبح همانروز در کمیسیون متشکله باز و قرائت خواهد شد. حضور پیشنهاد دهندگان در جلسه آزاد است. شهرداری خرم آباد در رد یاقبول یك یاتمام پیشنهادات جهت صرفه‌و صلاح شهرداری مختار است چنانچه برنده مناقصه حاضر بعقد قرارداد نشود سپرده وی ضبط و قرارداد بانفر دوم برنده مناقصه منعقد خواهد شد.

در ضمن به پیشنهادات مشروط و مبهم ترتیب‌اثر داده نخواهد شدو قیمت آهن آلات‌بکار رفته در ساختمان هنگام بکار بردن آنها در ساختمان توسط کمیسیونی ذیصلاح تعیین و ملاك احتساب صورت وضعیت قرار خواهد گرفت.

کفیل شهرداری خرم آباد – مظفری

آگهی
«اخطاریه به آقایان پازوکی – شوکت فرد»

نظر باینکه آقایان حسین پازوکی راننده پیمانی و صادق شوکت‌فرد مکانیسین پیمانی وزارت راه به ترتیب از تاریخ ۳۰ر۵ر٤۸ و ۱ر۱۲ر٤۷ ترك خدمت نموده‌اند و طبق کیفرخواست شماره ۱٤۲۲–۲۳ر۷ر٤۸ و ۱۲٦٤–٦ر٦ر٤۸ دادستان دادگاههای ثابت بدوی اداری وزارت راه درخواست صدور حکم اخراج برای آقای‌پازوکی و یکسال اخراج‌جهت آقای شوکت‌فرد شده است و باتوجه باینکه درآدرسهای معینه شناخته نشده‌اند، لذا بدینوسیله درسه‌نوبت بفاصله ۵ روز یکبار بنامبردگان اخطار میگردد که‌ظرف مدت ۱۵ روز ازتاریخ نشراولین آگهی هرگونه دفاعی‌دارند به‌دفتراداره کل‌حقوقی‌وزارت راه‌واقع در میدان ارك درکاخ وزارت راه تسلیم نمایند. م‌الف ۱۰۲٦۸

مدیرکل حقوقی وزارت راه – سوادکوهی

آ– ٦٤٤۷٦ ۱–۲

آگهی مناقصه
شماره ٦۰۸۷۷ تاریخ ۲٦–۹–٤۸

اداره سرپرشته‌داری ژاندارمری هشت قلم اجناس مشروحه زیررا

ردیف	نوع	میزان جنس
۱–	نوار کمربند مشکی	٤۵۳۰۰ رشته
۲–	نوارکمربند طوسی	۵۵۰ رشته
۳–	ساك‌فرمی برزنتی	۵۰۰۰ عدد
٤–	کوله‌پشتی برزنتی فرمی	۵۰۰۰ عدد
۵–	فانسقه برزنتی فرمی	۵۰۰۰ عدد
۶–	لپ‌سرنیزه برزنتی‌فرمی	۲۰۰۰۰ عدد
۷–	جلدبیل	۶۰۰۰ عدد
۸–	آرم‌بازو	۶۰۰۰۰ عدد

از طریق مناقصه جهت مصرف سال ٤۹ خریداری مینماید.
پیشنهاد دهندگان میتوانند با مراجعه به‌اداره سررشته‌داری ژاندارمری واقع در میدان ۲٤ اسفند اول سی‌متری و ملاحظه نمونه مشخصات اجناس و دریافت برك شرایط، مشخصات معامله پیشنهاد خود را طبق مفاد مندرج در شرایط معامله‌تنظیم وتاساعت ۹صبح روز ۲۷ر۱۰ر٤۸ به‌دفتر کل ژاندارمری واقع در ستاد ژاندارمری تسلیم نمایند. م‌الف ۱۰۱۷۰

اداره سررشته‌داری ژاندارمری

۱–۲ ۶۳۹۷۶–۱

دریافت نشان تاجگذاری

آقای محمود نیکزاد نراقی مدیر فنی تربیت بدنی شهرستان شاهی بدریافت نشان تاجگذاری اعلیحضرتین مفتخر گردید. آ–٦۳۹۷۸

اطلاعیه سازمان آب منطقه‌ای تهران
قابل توجه ساکنان محترم کوی گیشا:

پیرو آگهی شماره ۹۳ مربوط بقبول درخواست انشعاب آب مجددا باستحضار میرساند.

با آنکه نصب انشعابات این محدوده شروع و قریباخاتمه خواهد یافت و مهلت قبول درخواست انشعابات نیز در این ناحیه منقضی گردیده بلحاظ رعایت کسانی که بجهاتی تاکنون برای درخواست انشعاب مراجعه ننموده‌اند و یا به علت عدم‌پرداخت بدهی بابت‌اقساط معوقه از نصب انشعاب مستغلات آنان خودداری شده است مدت قبول درخواست انشعاب تا تاریخ ۲۰ر۱۰ر٤۸ تمدید میگرددبنابراین کسانی که تاکنون در این ناحیه از آب تصفیه شده‌بهره‌مند‌نشده‌اند میتوانند با استفاده از این مهلت در تصفیه حساب گذشته اقدام ویا دراین فرصت مراجعه و درخواست انشعاب نمایند. بدیهی است چنانچه تا ساعت ۱۵ روز شنبه بیستم دیماه ٤۸ بباجه مرکزی سازمان آب منطقه‌ای‌تهران(شرکت سهامی) واقع در برخیابان آریامهر (قزل قلعه) مراجعه ننمایند این ناحیه مشمول مقررات خارج از نوبت که مستلزم پرداخت مخارج اضافی و تحصیل پروانه حفاری‌از شهرداری ناحیه مربوطه است می گردد. ضمنا نصب انشعابات‌خارج ازنوبت زودتر از سه ماه بعد از تقاضا مقدور نخواهد بود.

سازمان آب منطقه‌ای تهران (شرکت سهامی)

۱–۲ آ–٦٤۳٦٦

اطلاعیه سازمان آب منطقه‌ای تهران
قابل توجه ساکنان محترم سلطنت‌آبادواقع درمحدوده زیر:

شمالا: بر جنوبی خیابان هروی بین خیابان بیست متری دوم و خیابان بیست متری احدائی.
شرقا: بر غربی خیابان بیست متری احدائی بین خیابان هروی و خیابان ۱۰ متری خاکی.
جنوبا: بر شمالی خیابان ۱۰ متری خاکی بین خیابان بیست متری احدائی وخیابان بیست‌متری دوم.
غربا: بر شرقی خیابان بیست متری دوم بین خیابان ۱۰ متری خاکی و خیابان هروی

پیرو آگهی شماره ۱۱۱ مربوط بقبول درخواست انشعاب آب مجددا باستحضار میرساند

با آنکه نصب انشعابات این محدوده شروع و قریباخاتمه‌خواهد یافت و مهلت قبول درخواست انشعابات نیز در این ناحیه منقضی گردیده بلحاظ رعایت کسانی که بجهاتی تاکنون برای درخواست انشعاب مراجعه ننموده‌اند و یا به علت عدم‌پرداخت بدهی بابت‌اقساط معوقه از نصب انشعاب مستغلات آنان خودداری شده است مدت قبول درخواست انشعاب تا تاریخ ۱٦ر۱۰ر٤۸ تمدید میگرددبنابراین کسانی که تاکنون در این ناحیه از آب تصفیه شده‌بهره‌مند‌نشده‌اند میتوانند با استفاده از این مهلت در تصفیه حساب گذشته اقدام ویا در این فرصت مراجعه و درخواست انشعاب نمایند. بدیهی است چنانچه تا ساعت ۱۵روز سه شنبه شانزدهم دیماه ٤۸ بباجه مرکزی سازمان آب منطقه‌ای‌تهران(شرکت سهامی) واقع در برخیابان‌آریامهر (قزل قلعه) مراجعه ننمایند این ناحیه مشمول مقررات خارج از نوبت که مستلزم پرداخت مخارج اضافی و تحصیل پروانه حفاری‌از شهرداری ناحیه مربوطه است می گردد. ضمنا نصب انشعابات‌خارج ازنوبت زودتر از سه ماه بعد از تقاضا مقدور نخواهد بود.

سازمان آب منطقه‌ای تهران (شرکت سهامی)

۱–۲ آ–٦٤۳٦۲

آگهی مناقصه

دانشکده پزشکی ۲۰۰ تن‌برنج صدری درجه یك مورد احتیاج‌سال ۱۳٤۹ مورد نیاز بیمارستان های تابعه را از طریق مناقصه‌خریداری مینماید داوطلبان فروش می‌توانند با دریافت برك شرایط ومشخصات از این اداره پیشنهاد خود را تا ساعت ۹ صبح روز شنبه بیستم دیماه چهل‌و هشت باداره کل‌دفتر دانشکده پزشکی تسلیم نمایند پیشنهادات واصله در ساعت ۱۱ صبح همانروز قرائت میشود م الف ۱۰۱۸۰

رئیس اداره تدارکات‌دانشکده پزشکی. علوی

۲–۲ آ–٦٤۱۸۲

آگهی پذیرش دانشجو

آموزشگاه عالی پرستاری وابسته بدانشگاه اصفهان برای سومین دوره لیسانس پرستاری تعداد ۲۰ نفر دوشیزه یا بانوی مجرد دیپلمه را ازطریق مصاحبه میپذیرد. (مصاحبه روز یکشنبه ۲۸ر۱۰ر٤۸ در ساعت ۸صبح درمحل آموزشگاه واقع درخیابان آذر انجام میشود.) آموزشگاه شبانه روزی است و تابع مقررات دانشگاه میباشد.

شرایط:
۱– دارا بودن دیپلم ششم متوسطه رشته طبیعی یا ریاضی
۲– سن داوطلبان موقع نام نویسی از ۱۸ سال کمتر واز ۲۵ سال بیشتر نباید باشد.
۳– هر داوطلب باید فرم زیر را تکمیل نموده همراه مدارك خواسته شده با پست سفارشی بنشانی اصفهان– خیابان آذر – آموزشگاه عالی پرستاری ارسال نماید.
ضمنا ٤– مدت ثبت نام از تاریخ ۱ر۱۰ر٤۸ تا۲۰ر۱۰ر٤۸ میباشد وبدرخواست کسانیکه دیرتر اززمان مقرر مدارك خود را به پست تسلیم نموده باشند ترتیب اثر داده نخواهد شد.
۵– وجه ثبت نام بهیچوجه استرداد نمیشود.

مدارك لازم:
۱– عکس ٤×۳ که مشخصات داوطلب پشت آن نوشته شده باشد ٤ قطعه
۲– رونوشت شناسنامه که در سال جاری تهیه شده باشد ۱ برك
۳– فتوکپی مدرك تحصیلی ۱ برك
٤– رسید بانکی مبلغ ۵۰۰ریال وجه ثبت نام که بحساب جاری شماره ۲۵۰۸۷ بانك ملی ایران شعبه اصفهان پرداخت شده باشد.

نمونه درخواست:

نام . . . . نام خانوادگی . . .
شماره شناسنامه . . . تاریخ تولد . . .
محل تولد . . . محل صدور شناسنامه . . .
نام پدر . . . . فارغ‌التحصیل ششم متوسطه
رشته . . . . از دبیرستان . . .
شهرستان . . . بااطلاع از مفاد آگهی فوق

تقاضای ثبت نام درمصاحبه آموزشگاه‌عالی پرستاری دانشگاه اصفهان را دارم.

سرپرست آموزشگاه‌عالی پرستاری – دکتر محمد مجبی

آ–٦٤۲۳٤ ۱–۲

آگهی پذیرش دانشجو
مدرسه عالی بازرگانی رشت

مدرسه عالی بازرگانی رشت برای دوره لیسانس بازرگانی در نیمسال دوم سال تحصیلی ٤۹–٤۸ (هفته اول بهمن ماه) ازطریق مرکز آزمون شناسی وزارت علوم و آموزش عالی تعداد ۱۲۰نفر دانشجو از بین دارندگان دیپلم طبیعی، ریاضی، بازرگانی، منشیگری، از طریق مسابقه میپذیرد.

الف– مدارك لازم:
داوطلبان برای شرکت در مسابقه باید مدارك زیر را باپست سفارشی طوری ارسال دارند که تا آخر وقت روز بیستم دیماه در تهران به مرکز آزمون شناسی خیابان نادرشاه جنب کوی عدل برسد.
۱– تقاضا نامه کتبی برای شرکت در مسابقه.
۲– فتوکپی دیپلم.
۳– شش قطعه عکس ۳×٤
٤– یك برك رونوشت شناسنامه.
۵– تعهد کتبی مبنی بر پرداخت شهریه در صورت پذیرش.
۶– فیش بانکی مبنی بر پرداخت ۵۰۰ ریال بحساب شماره ۷٤۸ بانك مرکزی ایران واریز شده باشد.

ب– مواد امتحان
ریاضیات مقدماتی – زبان انگلیسی – زبان فارسی – معلومات عمومی.

ج– محل و تاریخ امتحان
توزیع کارت صبح و عصر روز پنجشنبه ۲۵ دیماه در محل مدرسه عالی بازرگانی تهران واقع در خیابان عباس آباد انجام میگیرد. محل و تاریخ امتحان در موقع دزیافت کارت ورودی باطلاع داوطلبان خواهد رسید.

مدرسه عالی بازرگانی رشت

۱–۲ ۶٤۱۲۶–۱

قابل توجه صاحبان صنایع و مصرف کنندگان آجر نسوز

بطوریکه مشاهده شده است اخیرا دربازار تهران عده‌ای که بهیچوجه صلاحیت تهیه آجر های نسوز راندارند مخفیانه بدون مجوز آجرهائی که‌حتی شکل ظاهری آن‌از آجر فشاری‌بدتراست بنام آجر نسوز این‌شرکت تهیه وبمصرف کنندگان عرضه می نمایند ومصرف کنندگان هم بعلت اینکه بهای آنرا باقساط‌می پردازند فریب خورده ولی پس‌از اینکه خسارتی متوجه دستگاه آنان شد باین شرکت مراجعه وتقاضای آجر مرغوبتری رادارند. لذا بدین‌وسیله باستحضار موسسات دولتی و شخصی میرساند که برای‌خرید انواع‌و اقسام آجر های نسوز بسیار مرغوب وبهای خیلی ارزان مستقیما باین شرکت واقع درامین‌آباد شهرری مراجعه فرمایند.

۱–۲ شرکت سهامی مواد نسوز امین‌آباد

تراکتور مینی (نافیلد) ساخت انگلستان
برای امور کشاورزی مکانیزه و باغات مفید و ارزنده میباشد
برای کسب اطلاعات بیشتر بنماینده انحصاری
شرکت سهامی ماشین فلاحتی تهران مراجعه فرمائید
تلفن ۷۵۸۰۲۲ – ۷۱۷۱٤ – ۷۲۳٦٦

آگهی مناقصه
شماره ٦۱٤۲۹ تاریخ ۳۰ر۹ر٤۸

اداره سررشته داری ژاندارمری یك قلم‌اجناس مشروحه زیررا ازطریق مناقصه جهت مصرف سال ٤۹ خریداری مینماید.

ردیف	نوع	میزان جنس
۱–	پلیور کرکی	۳۰۰۰۰ ثوب

پیشنهاددهندگان میتوانند بامراجعه به اداره سررشته‌داری واقع درمیدان ۲٤ اسفند اول سی‌متری‌و ملاحظه نمونه‌و مشخصات اجناس و دریافت برك‌شرایط و مشخصات معامله پیشنهاد خودرا طبق مفاد مندرج درشرایط معامله تنظیم و تاساعت ۹ صبح روز ۳۰ر۱۰ر٤۸ بدفتر کل ژاندارمری‌واقع درستادژاندارمری‌تسلیم نمایند. م‌الف ۱۰۲۷٦

اداره سررشته‌داری ژاندارمری

۱–۲ آ– ٦٤٤۷۰

آگهی استخدام در نیروی هوائی شاهنشاهی

۱– نیروی هوائی شاهنشاهی بمنظور تعلیم و تربیت درجه‌داران فنی تعدادی داوطلب برای تحصیل در آموزشگاه گروهبانی فنی باشرایط زیر میپذیرد.
الف تابعیت دولت شاهنشاهی.
ب– متدین بیکی از ادیان رسمی کشور.
پ– سن بین ۱۸ تا۲۲ سال.
ت– دارا بودن حداقل گواهینامه قبولی سوم دبیرستان(دارندگان مدارك تحصیلی بالاتر حق تقدم دارند).
ث– داشتن صحت مزاج و تناسب اندام طبق گواهی‌بهداری نیروی هوائی شاهنشاهی.
ج– نداشتن پیشینه بد.
چ – نداشتن کسان تحت تکفل.
۲– مدت تحصیل در آموزشگاه مزبور حداقل یکسال و هنر آموزان در مدت تحصیل شبانه روزی بودمو هزینه زیست و پوشاك آنها بعهده نیروی هوائی میباشد و ماهانه مبلغ ۱۸۷۵ ریال بعنوان حقوق‌و فوق‌العاده سختی خدمت دریافت خواهند داشت.
۳– داوطلبان پس از خاتمه دوره و احراز موفقیت درآزمایشات بدرجه گروهباندومی مفتخر و پر طبق مقررات قانون استخدام نیرو های مسلح شاهنشاهی از حقوق و مزایای مربوط استفاده خواهد نمود.
٤–داوطلبان میتوانند برای کسب‌اطلاعات بیشتر و ثبت نام با دردست داشتن یك‌نسخه فتوکپی گواهینامه تحصیلی – عین شناسنامه (بفرم‌جدید باعکس) ۱۰ برك رونوشت مصدق شناسنامه ۲۲ قطعه عکس ٤×٦ از تاریخ نشراین آگهی تا تامین احتیاج (باستثنای روز های تعطیل و پنجشنبه ها) از ساعت ۷ الی ۱۲ بمرکز آموزش‌های هوائی واقع در خیابان تهران نو ایستگاه فرودگاه مراجعه نمایند .م‌الف ۱۰۱۷٤

۱–۵ آ–۶۳۹۱٦ نیروی هوائی شاهنشاهی

چرا؟
بیسکویتهای مینو

این مهر نشان میدهدکه مراحل تولید وکیفیت این کالا زیرنظر متخصصین مؤسسه استانداردو تحقیقات صنعتی ایران بازرسی‌و آزمایش شده و با مشخصات استاندارد ملی مطابقت دارد.

با داشتن مهر استاندارد

تاریخ مصرف ندارد

در هیچ یك از ممالك پیشرفته دنیا تاریخ مصرف روی بسته های بیسکویت و یفر وجود ندارد زیرا تعیین تاریخ مصرف بیسکویت و یفر عملا و علما امکان ندارد.

سالم ماندن بیسکویت باطرز نگهداری و آب و هوا و طرز بسته بندی وغیره بستگی دارد. و وزارت بهداری طی نامهٔ شماره ۵۱۱۸۵ تاریخ ۴۷/٤/۵ بمؤسسهٔ استاندارد و تحقیقات صنعتی ایران این نظر را تائید نموده است.

اطلاعیه

نمایندگی کارخانجات توشیبا در ایران کلیه دستگاههای طبی ساخت کارخانجات معظم توشیبا ژاپن را با نود و پنج سال سابقه درخشان وشهرت جهانی درزمینه‌های مختلف«د یا گنستیك ورادیو تراپی» که نمونه های آن ملاحظه میگردد، درمدت کوتاه وباشرایط پرداخت نقد واقساط در اختیار پزشکان متخصص، بیمارستانها و سازمانهای بهداشتی کشور قرار میدهد.

این نمایندگی پیش بینیهای لازم را برای انجام عملیات نصب، تعمیرات احتمالی و سرویس دستگاههای نامبرده بعمل آورده و بدینترتیب موجبات اطمینان خاطر خریداران محترم‌را فراهم نموده است.

دستگاههای طبی توشیبابا داشتن امتیازات فنی فراوان باسودبسیارناچیز ودر نتیجه باقیمتهای ارزان‌و باشرایط پرداخت ساده در اختیار علاقمندان گذاشته میشود.

برای کسب اطلاعات بیشتروهرگونه‌مشاورات فنی‌درباره دستگاههای فوق بقسمت‌طبی‌شرکت‌سهامی تهران الکتریك ۶۱۱۵۳۱-۳

تهران خیابان شاه ساختمان آلومینیوم مراجعه و یا مکاتبه و یا از تلفنهای ۶۱۱۱۵۵ استفاده فرمائید.
٤۳۱۶۶

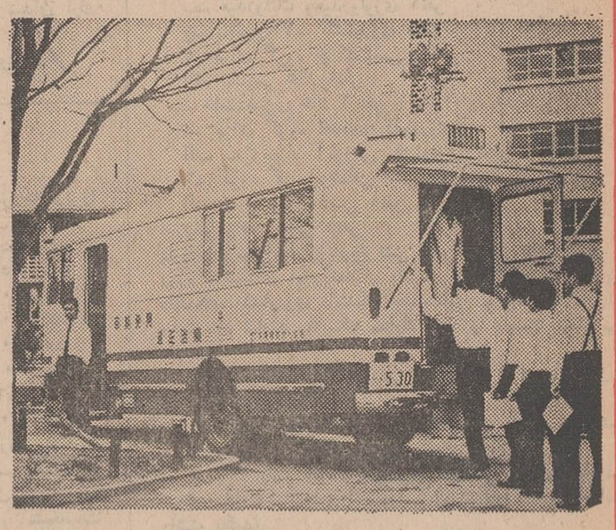

دستگاه مینوگرافی سیار ودرمانگاه سیار(داخل اتوبوس)

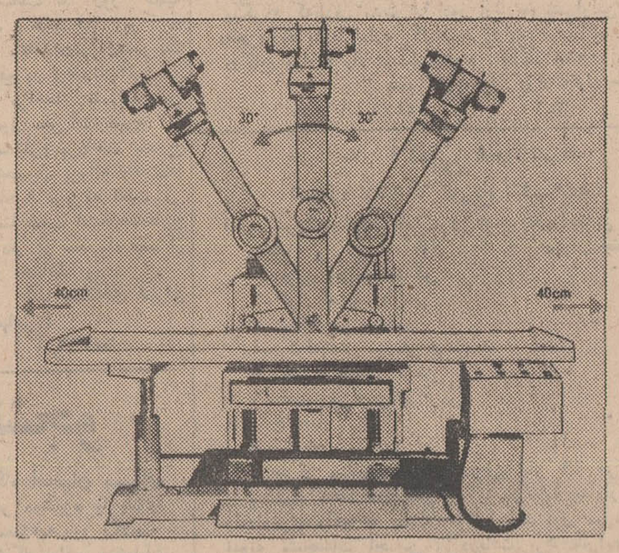

دستگاه تومـوگرافی وسنوگـرافی بـا کاست سیمولتانه و رادیوگرافی با میزبـوکی دارای رویه شناور

دستگاه رادیولژی باسیستم کنترل‌از فاصله‌دور با تقویت کننده اشعه و تلویزیون

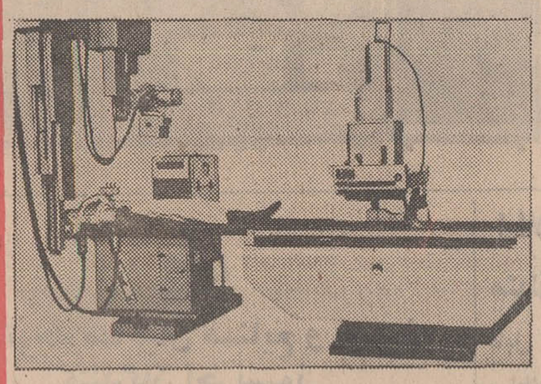

دستگاه رادیولژی همراه با آنژیوگرافی در دو سطح مجهز به تقویت کننده اشعه و تلویزیون

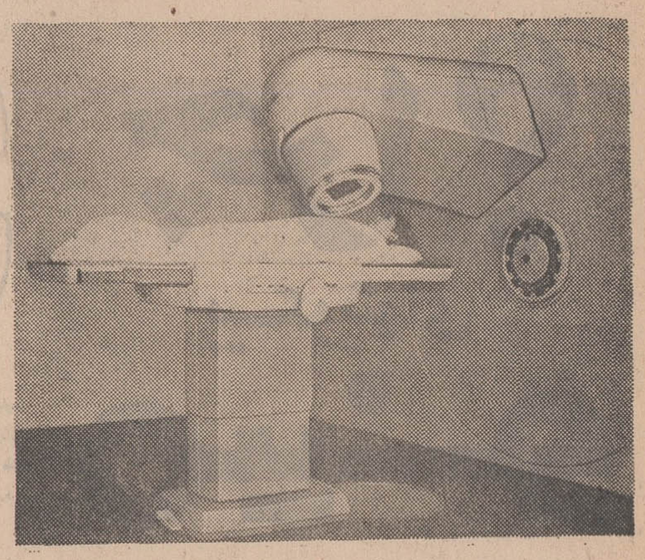

دستگاه تراپی بسیار مؤثربا انرژی ۱۳ میلیون الکترون ولت با حرکات دورانی و پـاندولی با استفاده از الکترونهای شتاب‌دار واشعه مجهول

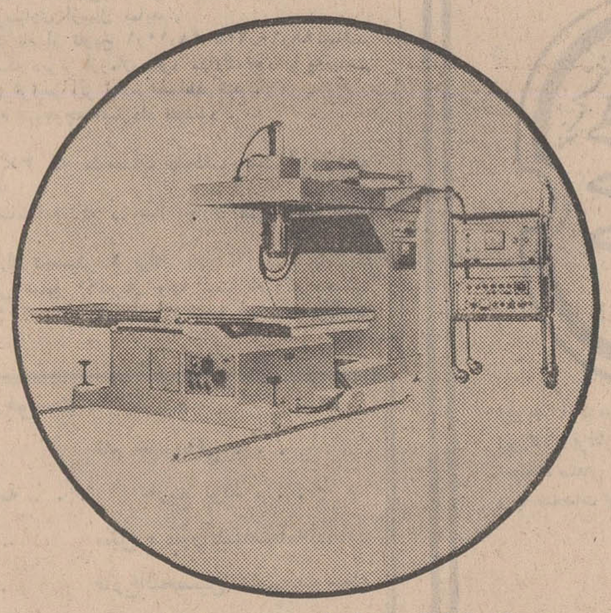

دستگاه اسکانر همراه‌بامیزشناور بایك کریستال سه‌اینچی مجهز بیك کانال رسم‌کننده ویك کانال فتوگراف (سیاه سفید و یا رنگی)

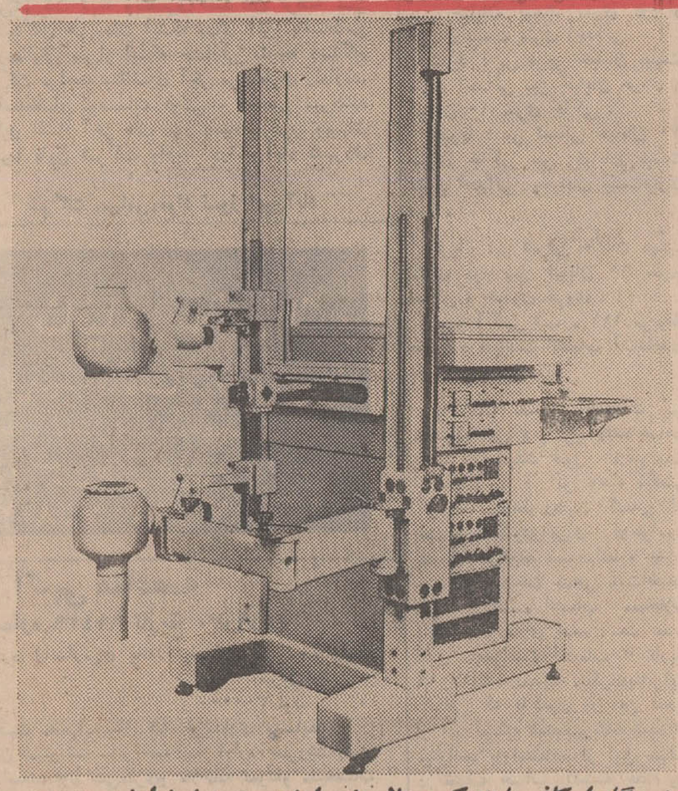

دستگاه اسکانر با دوکریستال پنج اینچی و یـاسه اینچی مجهز بدوکانال رسم‌کننده و دوکانال فتوگراف (سیاه وسفیدویا رنگی)

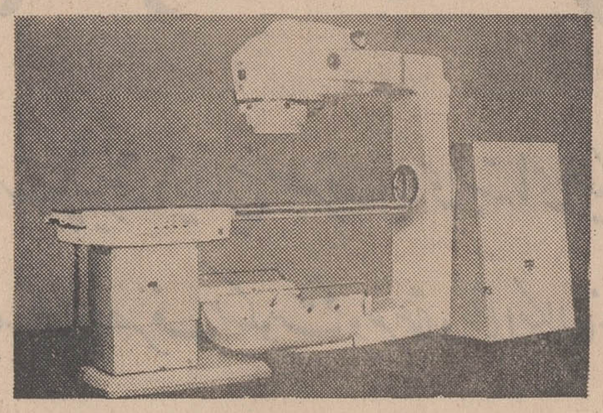

دستگاه تراپی‌کبالت۶۰ بظرفیت ۸۰۰۰ کوری با حرکات دورانی، پاندولی ودر وضع ثابت

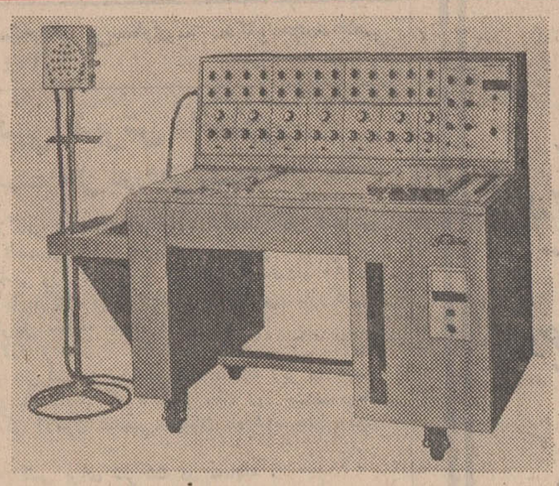

دستگاه الکتروانسفالوگراف ۱۳ کانالی

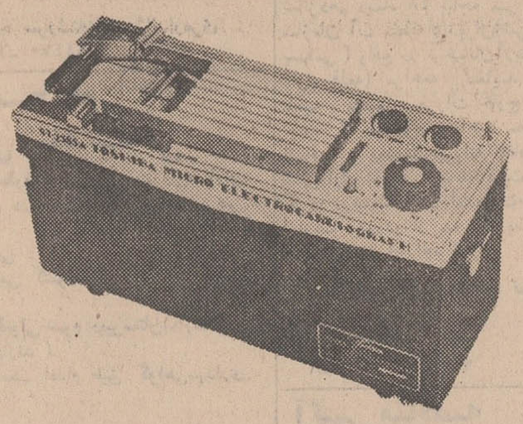

دستگاه الکتروکاردیوگراف ترانزیستوری‌یك‌کانالی با باطری شارژ شونده ـ وزن دستگاه ۴/۸ کیلوگرم

توشیبا سازنده بیش از ۶۰۰۰ نوع لوازم الکتریکی والکترونیکی

Toshiba

چرا سرود ملی ایران ساخته نمیشود؟

چهل سال قبل درهمین روز

دوشیزه‌ای که‌نخواسته است نامش در روزنامه چاپ شود تحت عنوان ناله یك دختر ایرانی مقاله‌ای ازپاریس ارسال‌داشته و می نویسد :

اگرقابل دانستید این چند کلمه رادر یك گوشه‌ای از صفحات آن جریده شریفه بگنجانید مستدعی است عنوان‌آن (ناله‌یك‌دختر ایرانی) راتغییر ندهید چون مقصودازارسال این چند کلمه تلف کردن وقت خوانندگان واظهار حیات نیست بلکه خواستم بوسیله این ناله ضعیف یکی ازدردهای درونیمرا بگوش جامعه ایرانی برسانم ، ای کاش قلم داشتم ومی توانستم بعضی از احساساتی‌که من‌واغلب جوانهای‌ایرانی رازجر می-دهد اظهار کنم ویا اینکه ذره‌ای از پرستشم را نسبت بوطن عزیزم بیان نمایم .

کاش می توانستم قطرات اشکی که از فکرایران از چشمانم‌جاری‌می-شود بعبارت وکلمه درآورده وفریاد بزنم ای پدران امروزه ، آیا اجداد خودرا لعنت‌نمی کنید که در عوض فداکاری‌درراه‌وطن مدت‌عمرخودرا به بطالت‌و عیاشی گذرانده و برای شما یك‌مملکت خراب بیادگار گذاردند؟ آیا فکر نمی کنید که هزارهاجوانان هستند که در گوشه و کنار زجر کشیده و این بی‌فکری های گذشته زندگی‌را برای آنها بدتر از مرگ کرده ؟ آیا هنوزبا مشاهده این وضعیت پس‌از نوشیدن یك‌گیلاس عرق وچرت‌زدن بانتظار وافور پیش خود می گوئید پس‌از من بجهنم !؟

موضوعی که مرا وادار به‌نوشتن‌این چند خط کرداتفاقی بود که امروز درسالون مدرسه افتاد و بقدری مرا متاثرکرد که‌دیدم جز اظهار این درد ولوبا همین زبان الکن باشد چاره دیگری ندارم .

جمعی‌از شاگردان ، اغلب‌خارجی، دور هم جمع بودیم وصحبت ازممالك مختلفه شد.این موضوع هااغلب بین محصلین مطرح میشود و لازم بشرح نیست چون‌اغلب ایرانی هاومخصوصا محصلینی‌که دراروپا بوده‌اند تجربه دارند که دردناك‌ترین دقایق آن موقعی است‌که موضوع ایران‌وطن عزیزم مطرح میشود وبایستی بهمه قسم سئوالات شروع‌با آثار تمدن امروزه وختم باحرم مردهای ایرانی جواب‌داده‌شود . برای من شخصاکه با هرفلاکتی شده ازدادن‌جواب‌مکفی بازنمی‌مانم سئوالات نکیرین معروف آن دنیا بمراتب گواراتر از بعضی ازاین‌استنطاقات است .

این دفعه سئوالی که جوابش از سایرین مشکلتر بود خواندن سرود ملی‌بود ، هرکسی سرودش‌را خواند ونوبت‌بمن رسید هیچ می‌توانید‌تصور کنید من چه حالی داشتم ؟ آیا می-توانستم بگویم من سرود ملیم را نمی‌دانم ؟ و اگر نگویم چه اختراع کنم ؟ پس‌از مدتی عذر وبهانه‌سرودی که از یکی ازشاگردهای مدرسه امریکائی شنیده بودم وفقط‌خط‌اولش را بخاطر داشتم خواندم (ای وطن داریوش) از همه طرف صدای تعجب بلند شد . امریکائیها گفتند این سرود امریکااستو انگلیسها گفتند مربوط به ما می شو دو من مجبور بودم باتمام قوا پرتست کنم وقانعشان نمایم که این همان وزن است ولي سرودی است خیلی کهنه وشاید از آن دوسرود دیگر پیشتر نوشته شده وبالاخره توانستم خودرا خلاص کنم ولی بعد چیزی که از آن خجالت بنظرم ناگوارتر آمد این‌بود که یکدفعه فهمیدم که سرود ملی ام رانمی‌دانم ! بعد ازخودم سئوال کردم آیا سرود ملی‌درایران وجود دارد یا خیر ؟ اگر هست پس چرا من‌اسمش رانمی‌دانم . پس آیا این چیزی که‌در صلح و جنك مایه تشویق ملت و تحریك احساسات است‌چراهرایرانی نمی‌داند ، چرادر مدارس دخترانه و پسرانه اجباری نیست ، چرا این‌یك عامل و محرك وطن پرستی‌رامافاقدیم؟

هرچه فکر کردم چیزی بخاطرم نرسید بالاخره عقلم باینجا رسید‌که جریده محترم اطلاعات‌رابکمك‌طلبیده درخواست نمایم که از نشر این چند کلمه خودداری نکند .

تاسیس مریضخانه در قم

روز جمعه دکتر امیراعلم به اتفاق ممتاز الدوله و آقایان وثیقی و عبدالرسولی و آقا میرزا سید محمد قمی برای دیدن محل مریضخانه که آقای میرزا سید محمد قمی به شیر و خورشید سرخ واگذار می کند رفتند و پی ریزی مریضخانه در یك زمین ۱۳ هزار ذرعی انجام گردید ، ضمنا هیئت مزبوراز حضرت‌آیت‌الله آقای حاج شیخ عبدالکریم مجتهد ملاقات نمودند و ایشان نهایت درجه ابراز مسرت وخوشوقتی‌نموده وبرای هرگونه مساعدت نسبت‌به پیشرفت افکار جمعیت شیروخورشید وعده مساعد تدادندوقرار شد شعبه‌جمعیت تحت توجه آیت‌الله در قم تشکیل‌و شروع بکار نماید ...

نظامنامه اخذ شهریه

در تعقیب تصویب‌نامه هیئت وزراء کمیسیونی در وزارت معارف تشکیل گردید و نظامنامه اخذ شهریه تحت سیزده ماده تنظیم وابلاغ گردیدطبق ماده نهم این نظامنامه میزان شهریه محصلین و محصلات مدارس عالیه‌و متوسطه دولتی بقرار ذیل تعیین شد :

سال اول‌متوسطه‌ماهی‌۱٦قران. سال‌دوم متوسطه ۱۸ قران . سال سوم ۲۰قران . سال چهارم ۲۲قران. سال پنجم ۲٤ قران . سال ششم ۲٦ قران .

در کلیه کلاس های مدارس عالیه از قرار سالی ۳۰ تومان به سه قسط‌اخذمیشود.درمدرسه‌دارالمعلمین عالی برای شاگردانی که تعهدمعلمی نکرده‌باشند سالی ٤٥ تومان .

(نقل از اطلاعات ٤دیماه ۱۳۰۹)

درباره یك خبر

درباره خبر مربوط‌به‌جمعیت‌نسوان شیروخورشید سرخ ، اطلاع میرسد که در چهل سال پیش خانم فروغ ظفربختیارسمت نیابت‌این جمعیت را بعهده داشته است .

مشکل گرافیک بجای مشکل ترافیک !

از: هادی خرسندی

انتقاد

مشکل ترافیك که بحمدالله حل شد (!) حالا فقط مانده مشکل «گرافیك» !

گرافیك چیزی است بروزن ترافیك که گویا یك نسبت خانوادگی هم‌بینشان باشد و از آنجا که مشاهده شده است مشکل ترافیك کم‌کم دارد برای مردم بصورت یك امر عادی در می‌آید ، ودیگر بگونه سابق باعث‌تکدر خاطر و جنك اعصاب نمی‌شود ، تصور میرود مشکل ترافیك حل شده و حالاقرار است مشکل«گرافیك» را جانشین مشکل «ترافیك» کنند بقول شاعر : طاعت از دست نیاید گنهی باید کرد .دردل‌دوست بهر حیله رهی باید کرد .

در مورد ایجاد این مشکل، خوشبختانه طی مدت‌کوتاهی ، گام های موثر برداشته شده است . بدین ترتیب که‌مقامات محترم‌شرکت‌واحداتوبوسرانی و مینی بوسرانی تهران و حومه ، چندتن از کارشناسان قسمت کنترل راه آهن را دعوت کرده‌اند که‌بیایند در اسرع وقت‌برای‌شرکت‌واحد ، «اداره گرافیك»تاسیس کنند.

گویا یك قیچی طلائی هم قرار است بخرند که یکی از مقامات محترم ، بوسیله آن طی مراسم باشکوهی‌نوار افتتاح را مثل خیارتر به دو نیم کند ! و اداره ترافیك شرکت واحد اتوبوسرانی و مینی‌بوسرانی تهران و حومه بمبارکی و میمنت گشایش یابد .

این روزها خبر های‌مربوط به شرکت واحد را زیاد می-خوانیم . ممکن است عده‌ای آدم ناوارد ، تصور کنند شرکت واحد ، متعاقب این تبلیغات و سرو صدائی که اخیرا به راه انداخته ، درنظر داردتوی خیابان های تهران فیل هوا کند ! و یحتمل اسم آن ازشرکت‌واحداتوبوسرانی تهران و حومه ، به‌شرکت واحد فیل هواکنی تهران و حومه ارتقاء یابد . درحالیکه حقیقت غیر از این است .

بدیهی است شرکت واحد نمی‌خواهد فیل هوا کند ،ولی کاری که میخواهد بکند کمتر از فیل هوا کردن نیست ! شرکت‌میخواهدبرای اتوبوس های خود ورقه های «گراف» تهیه کند . ورقه گراف هم ، آنطور که حقیر در روزنامه ها خواندم ، ورقه‌ایست که بر روی آن وضعیت حرکت قطار ها را از مبدا و ساعت رسیدن آنها به ایستگاه های بین راه وایستگاه مقصد رامشخص می‌کنند و حالا ، همین کار را میخواهند در مورد اتوبوس ها بکنند ، یا بقول مقامات مربوط میخواهند این طرح را روی اتوبوس های شرکت واحد پیاده کنند .

آنطور که مقامات مربوط اظهار داشته‌اند میخواهند ساعت حرکت اتوبوس ها را هم مثل ساعت حرکت قطارها مشخص کنند که مثلاکنترل فلان خط بداند و آگاه باشد فلان اتوبوس چه ساعتی از فلان ایستگاه حرکت‌می‌کند وازروی نصف‌النهارگرینویچ، چه ساعتی به‌ایستگاه بعدی میرسد !

بنابراین ، در آتیه‌ای‌نزدیك، وقتی پیچ رادیو را میچرخانیم که به برنامه ساعت حرکت قطار های مسافربری گوش کنیم ، گوینده پس از اعلام ساعت حرکت قطار ها به‌ذکر ساعت حرکت اتوبوس هامی-پردازد .

- شنوندگان عزیز . حالا به ساعت حرکت اتوبوس های مسافربری‌توجه‌بفرمائید. اتوبوس سریع‌السیر توپخانه میدان شوش . حرکت از توپخانه همه روزه ساعت هشت و سی وپنج دقیقه صبح، ورود به میدان شوش ساعت هفت‌و نیم روز بعد !...

در شرایطي که آدم نمی-تواند تعیین کند چه مدتی طول خواهد کشید تا ازراه بندی های یك خیابان صد-متری جان بدر برد ، اتخاذ چنین تصمیمی ازطرف‌مقامات مسئول ، نه‌تنها عجولانه وبی مطالعه نیست بلکه نشانه شهامت و همت بلند و اتکاء به نفس بیش از حد مسئولان مربوطه است .

مسئله تعیین ساعت‌حرکت اتوبوس ها ، مثل قطار ها ، بار دیگر ثابت کرده که مقامات مربوط،ازهیچ‌مشکلی نمی‌ترسند . و هیچیك ازراه-بندی های یکساعته‌ودوساعته نمی‌تواند سد راه طرحها و ابتکارات آنان بشود .

بدنبال تصمیم به ایجاد کارخانه کتلت سازی - که معلوم نیست به علت چاپ مقاله قبلی حقیر در این ستون !یا بعلت دیگر منتفی شد - این،دومین اقدام است که انجام میگیرد .بخصوص که قاطبه اهالی نجیب تهران و حومه ، همواره اقدامات شرکت واحد را تائیدمی‌کنند و پشتیبانی بی قید و شرط خود را از تصمیمات شرکت اعلام میدارند .

شاهد این مدعا ، یك‌تکه از خبری است که اخیرادر روزنامه ها چاپ شده بود . توجه بفرمائید :

«از امروز (یعنی سه‌شنبه دو هفته قبل) خط ۱۱٦ سابق شرکت واحد تعطیل شد و مسافران این خط ، با خط سراسری حشمتیه -قلعه‌مرغی رفت وآمد خواهند کرد . شرکت واحد اعلام ،کرد که از بیست و دو هزار مسافران خط ۱۱٦ تنها دو هزار نفر از تعطیل خط ناراضی‌هستند و مانده آنها یکسره شدن خط اتوبوسرانی را تائید کرده‌اند.»

براستي که چه‌افتخارآمیز است ، وقتی بیست هزار نفر مسافر خط ۱۱٦ به مقامات شرکت مراجعه می‌کنند و اقدامات شرکت را رسما تائید میکنند و افتخارآمیزتر اینستکه این تائیدات بیست هزار نفره ، تماماظرف یك‌روز انجام میشود(یکبار دیگر خبر بالارا بخوانید) .

باور بفرمائید چنین‌چیزی، چنین تائید همه‌جانبه‌ای ، تاکنون سابقه نداشته است، و هیچ شرکت واحدی در طول تاریخ ، بدینگونه مورد تائید مسافرانش قرارنگرفته که مسافران جمع شوند و بیست هزار نفری بروند روی مقامات شرکت واحدشان را ماچ کنند و براقدامات آنان صحه بگذارند وبرگردند !

بنابراین‌بدانیدوآگاه‌باشید که هماکنون ، قاطبه مردم تهران وحومه ، در دستجات بیست هزار نفری‌دارندمیروندشرکت واحد که از مسئولانش تشکر کنند . ولی اینها کافی‌نیست. مردم‌هم باید همکاری بیشتری نشان بدهند ، مردم هم باید در مقابل این خدمات ، کار کوچکی انجام دهند .

چرا هنوز اولین مسافرانی که صبحهاسوار اتوبوس‌می-شوند ، باید با لباس خود گردو خاك روی صندلی را پاك کنند ؟ چرا ما مردم‌هنوز یاد نگرفته‌ایم که وقتی صبح زود میخواهیم سوار اتوبوس شویم . یك لنك هم با خودمان برداریم و باآن‌لنك صندلی اتوبوس را پاك کنیم تا لباسهایمان کثیف نشود ؟

به راستی چرا ؟ چرا ما مردم در مقابل اینهمه لطف و محبت شرکت واحد هنوز به وظایف خود آشنا نشده‌ایم .

آیا اسم این کار ناسپاسی نیست ؟ به این برکت،هست.

وسائل نقلیه شخصی حق سوارکردن مسافر ندارند

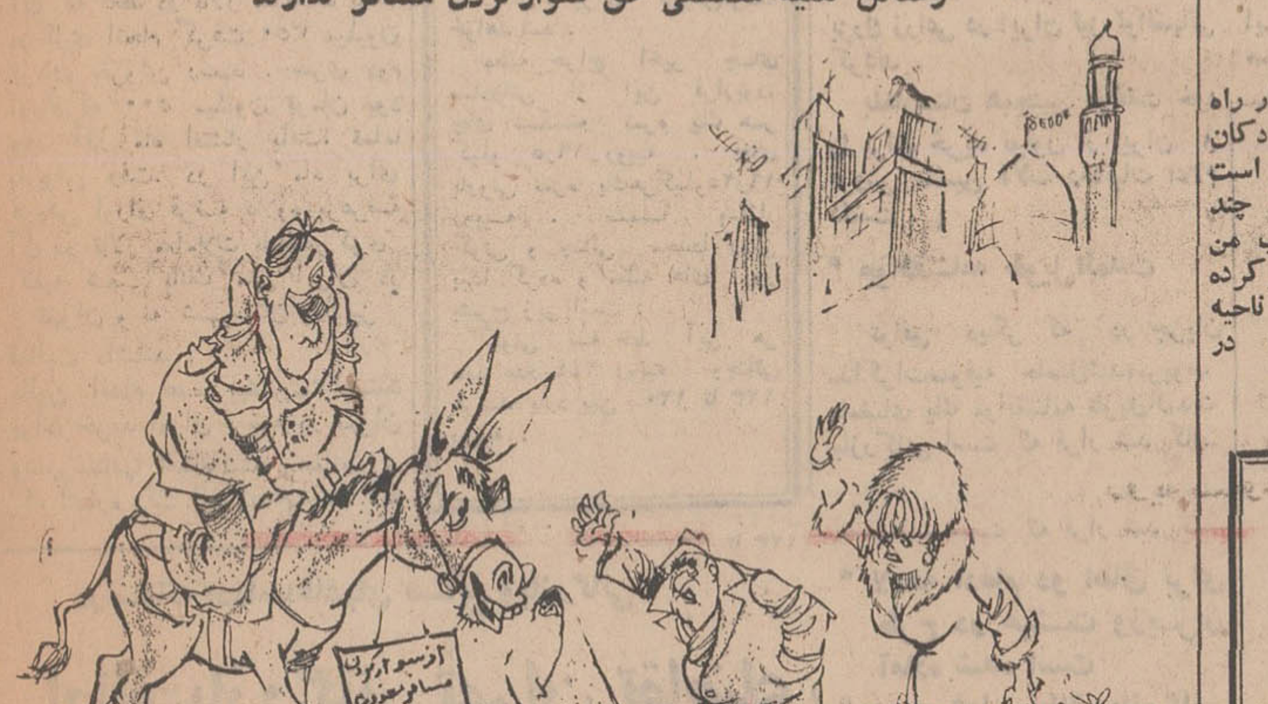

مسائل روز ازنظر نویسندگان اطلاعات

بازهم خانه‌ووام خانه

روز سه‌شنبه دوم‌دیماه‌آگهی باعنوان «فروش خانه، زمین و آپارتمان در تهران» آنهم‌با این تیتر تکمیلی «یك پنجم پیش قسط بقیه باقساط دهساله» چاپ شده بود که همه را وسوسه میکرد .

تمام مطالب آگهی بخصوص نحوه وام دادن ، خانه فروختن، خانه ساختن ، همه و همه با بهترین تسهیلات و تصمیمات همراه بود . بطور سرانگشتی میتوان حدس زد که این کمك از این پس مشمول تمام امور ساختمانی و حتی وام بمقروضین ساختمان هم میشود . کاری بهتر از کار بانك رهنی ، حدی معادل تمام حد وحدود بانکها، شرایطی آسانتر از شرایط دولتی و خصوصی است . اما پولش چقدر است ؟ معلوم‌نیست. تضمینش چیست ؟ آنهم معلوم نیست .

آنچه مسلم است وقوع‌حادثه‌ای شبیه شرکت «شین» که چند سال قبل ازبی‌خبری وخام‌طمعی، سادگی مردم مستمند و محتاج استفاده شده بود ، در این‌روزها کمتر امکان پذیر است . اما امکان تمام آنهم بکلی ازبین نرفته است . چند روز قبل یکی از شعبات دادسرای تهران‌ازیك ماجرائی‌که توسط صاحبان‌یکی از دفاتر معاملات ملکی انجام گرفته بود پرده برداشتند. باز در همین دو روز قبل پرده از یك واقعه‌ای برداشته شده بود که علیه‌یك سرمایه‌داراصفهانی انجام گرفت اینها همه نشان میدهد که هنوز مردم در مقابل احتیاج بخانه چگونه عقل معاش را از دست میدهند. بهمین‌جهت دولت نمیتواند خود را از قضیه دور نگهدارد وباید روی این نوع فعالیتهای حداقل یك اقدام تحقیقاتی و تجسساتی انجام‌دهد.

موسسه‌ایکه آگهی کرده ، هنوز در شرف تاسیس است . باحتمال قوی کسی که آگهی میکند بفکر کلاهبرداری نیست. هدف منهم در این مقاله متهم کردن موسسه نیست . بلکه توجه دادن خود موسسه باین نوع سوابق میباشد، این‌موسسه باید بداند که موسسات قبلی چه نوع بلا و مصیبت فراوان برای مردم مستمند و بی‌خانه فراهم ساخته‌اند . پس مصلحت خود موسسه و موسسات نظیر آن‌که در شرف تاسیس هستند اینست که همه امکانات خود را در روز تاسیس و آغازمعامله‌در اختیار مردم بگذارد و دولت بخصوص وزارت‌آبادانی‌ومسکن که کم وبیش چه از طریق‌بانك رهنی وچه از نظر وظایف دیگر مسئولیت و وظایفی بعهده‌دارد تحقیقاتی روی کار این نوع موسسات بعمل آورد و اگر همانطوریکه در آگهی مژده داده شد تاسیس و تشکیل گردیده واقعا به آن کمك کند والا مردم را هم متوجه ومطلع سازد .

یکی ازگرفتاریها وقتی‌شروع میشودکه موسسه‌ای بفکر ان بیافتد ، از سرمایه های کوچك مردم برای تقویت سرمایه و طرحهای خود استفاده کند.این امر اگربا تفهیم عمیق ومذاکره ومصاحبه صریح به سرمایه - گزار انجام نگیرد فردا جلوی همان شرکت هزاران نفر ی- تقاضای پول خود را خواهند کرد ویاتقاضای خانه وآپارتمان خواهند داشت . همین کار ها موجب شکست موسسه ، وبرباد رفتن سرمایه های کوچك مردم خواهد شد، علاوه برضرروردی ضررهای اجتماعی‌هم واردخواهد کرد ، وآن اینست که مردم دیگر دنبال سرمایه‌گذاری نخواهند رفت. علی باستانی

اطلاعات و مردم

ریخت شناسی

نمای خارجی اداره آموزش و پرورش استان تهران با لوله های بخاری سیاه ورنك‌زده ازهم دررفته و پرده‌ای حصیری پاره و از هم گسسته و شیشه های شکسته که با مقوا یا حلبی ترمیم شده است بصورت بسیار زننده درآمده‌است و چون این ساختمان نزدیك موزه ایران باستان ناست مورد توجه و جلب توریست‌های خارجی قرار میگیرد ! و چه بساز این نمای خارجی ! آموزش و پرورش استان تهران عکسبرداری و فیلم‌برداری نیز میکنند! درجامعه‌شناسی‌بحثی است درباره‌ریخت شناسی که از ظاهر و نمای جامعه یا سازمان پی‌بحالات درونی و وضع اجتماعی‌و اقتصادی آن‌جامعه یاسازمان‌میبرند امیدواریم حداقل برای‌صورت‌ظاهر هم که‌شده‌بااین‌وضع‌زننده‌خارج‌اداره سرو صورتی ،دهند که این ساختمان مرکزجلبی برای توریست های خارجی نباشد!!

مهندس علي سلطاني مروستائي

کامل است

باتوجه بشرح مندرج در شماره ۱۳۰۵۹ مورخ۱۲ر۹ر٤۸ آن گرامی نامه تحت عنوان (کادر درمانی مریوان ناقص است) استحضارمی دهد :

در حال حاضرعلاوه برپزشك مرکز بهداشت و جراح بیمارستان ۲۵ تختخوابی رضا پهلوی مریوان یك پزشك ویك پرستار لیسانسیه نیز اخیرا استخدام شده‌اند که مشغول انجام وظیفه میباشند .

ازطرف رئیس دفتر اطلاعات و روابط عمومی ایرج تودوشنی

همکار جگر فروش !

من مدتهاست که درچهار راه رضائیه خیابان نواب دکان جگر فروشی دارم مدتی است که شخص دیگری در چند قدمی مغازه محل کسب من بساط جگرفروشی دایرکرده است ، از شهرداری ناحیه چهار تقاضا میشود که در این مورد اقدام کند .

عزیز رمزی‌فرد

گزارش اصلاحی بدهند

۳۱۱۰۸۰

طبق آئیننامه‌و اساسنامه شهرداری‌ها موظف هستند که هر ششماه یکبار گزارش فعالیت خود را باطلاع مردم برسانند و ازاین تاریخ حد اکثر تا هفتمین‌ماه میتوانند استفاده کنند ، و پس‌از هفت ماه حتما بایستی گزارش شهرداری باطلاع‌مردم برسد. من در تمام طول مدت عمرم یکبار و آنهم درچندسال قبل یك گزارش از شهرداری تهران دیده‌ام و اکنون که کارمند بازنشسته می‌باشم ، آرزو دارم یکبار دیگر این مقررات توسط شهرداری مورد عمل قرار گیرد تا همه بدانند فعالیتهای شهرداری درچه مورد بوده است .

فرج‌الله بهروان

خیابان ۱+۱۲

چندروز پیش یکی از دوستان روزنامه اطلاعات را بدست گرفته و آمده بنده منزل که فلانی دیدی ؟دیدی بالاخره معمای خیابانهای تهران حل شد و راحت شدیم در ضمن خبری را نشانم داد که نوشته بود (شماره گذاری خیابانهای تهران بزودی شروع میشود) . گفتم دوست‌عزیز باز هم گز نکرده پاره کردی اولا هزار وعده خوبان یکی وفا نکند ثانیا تو فکر میکنی باشماره گذاری خیابانهاهمه مشکل‌های این شهر ۳ میلیون نفری حل میشود . یالااقل وضع ترافیك و پست بهبود میابد ؟ و نامه های پستی بدست گیرنده میرسد ؟ گفت من به اینها کاری‌ندارم ولی ازبعضی تبعیضات که اکنون هست جلوگیری میشود گفتم مثلا؟ گفت همین خیابانی که احمدیه را به خیابان غیاثی متصل میسازد و ازشمال به جنوب است قسمتی بنام (قوامی) است که مردی ثروتمند و صاحب نفوذ است و قسمت دیگر بنام (خلیلی) که مردی کاسب و کم‌درآمد است نامیده شده آن قسمت که خیابان قوامی است‌اسفالت شده و مرتب است این قسمت که خیابان خلیلی است حتی حدول بندی هم نشده چه رسد به‌آسفالت وتسطیح. گفتم خوب این چه ربطی بموضوع شماره گذاری دارد ؟ گفت نکته همین‌جاست که دیگر بین شماره ها نمی توان تبعیضی قائل شد چون اعداد فقیر وغنی ندارند و ... دیدم دوستم‌خیلی‌ازمرحله‌پرت‌است فکرمیکند که‌مثلا‌گرخیابان تخت طاوس شماره ۱۵۲ و خیابان شوش ومیدان‌غارشماره ۲۵۱ باشد مثلا خرابی خیابان شوش یکسال بطول نمی-انجامد و ظرف چند روز بهشت برین خواهد شد روی‌این اصل گفتم از کجا معلوم همین خیابان احمدیه که تو میگوئی قسمت شمالی آن ۱٤ و قسمت جنوبی آن ۱+۱۲ شماره گذاری نشود ؟

خیابان ۲۱۸٤ سپه سابق ،کوچه ۱۷٦ اطلاعات‌سابق موسسه محترم اطلاعات قسمت اطلاعات ومردم .

فرستنده : ازتهران ، خیابان اصلی ۱۸۲٦ شهباز سابق خیابان فرعی۲٤٦۹۵ غیاثی سابق، کوچه شماره‌۷۵ محمودی سابق پلاك ۱۲۹ غلامحسین اخوان .

اطلاعات و مردم

۳۱۱۰۸۰

همه روزه ازساعت ٦ تا ۷ بعد ازظهر نظریات شمارا منعکس می کنند

تلفنها مرمت‌شود

۳۱۱۰۸۰

ساعت ده‌ونیم دیشب‌بطور ناگهانی احتیاج به‌تلفن پیدا کردم ، لباسهایم را پوشیدم و بقصد استفاده از تلفن عمومی به‌خیابان آمده وخود را بیك تلفن همگانی که در اول خیابان‌آریانا بودرساندم، گوشی رابرداشتم و باسکوت تلفن مواجه شدم ، بااینکه در چهارراه گلی تلفن وجود دارد خود را به‌آن مکان رساندم ،ولی اینجا هم تلفن خراب بود ، بخیابان‌مرتضوی رفتم ، ولی بازهم با خرابی تلفن مواجه شدم ، بالاخره مجبور شدم که خود را با تاکسی• بمحل برسانم . امروز نیز احتیاج به تلفن داشتم ، چون نزدیك‌خیابان اشرف پهلوی بودم به تنها تلفن عمومی آنجا مراجعه کردم متاسفانه این تنهاتلفن این محل هم خراب بود ، ناچار پرسان پرسان خود را به خیابان هاشمي رساندم و چند قدمی که نزدیك شدم عده زیادی را دور باجه تلفن دیدم که نوبت گرفته بودند، مدتها منتظر شدم تا توانستم یك تلفن بزنم، لذا ازشرکت تلفن درخواست میشودنقائص تلفنهای حدود ذکر شده را مرمت کند عبدالله صدیقی

جدول کلمات متقاطع

شماره ٤۱۱٦

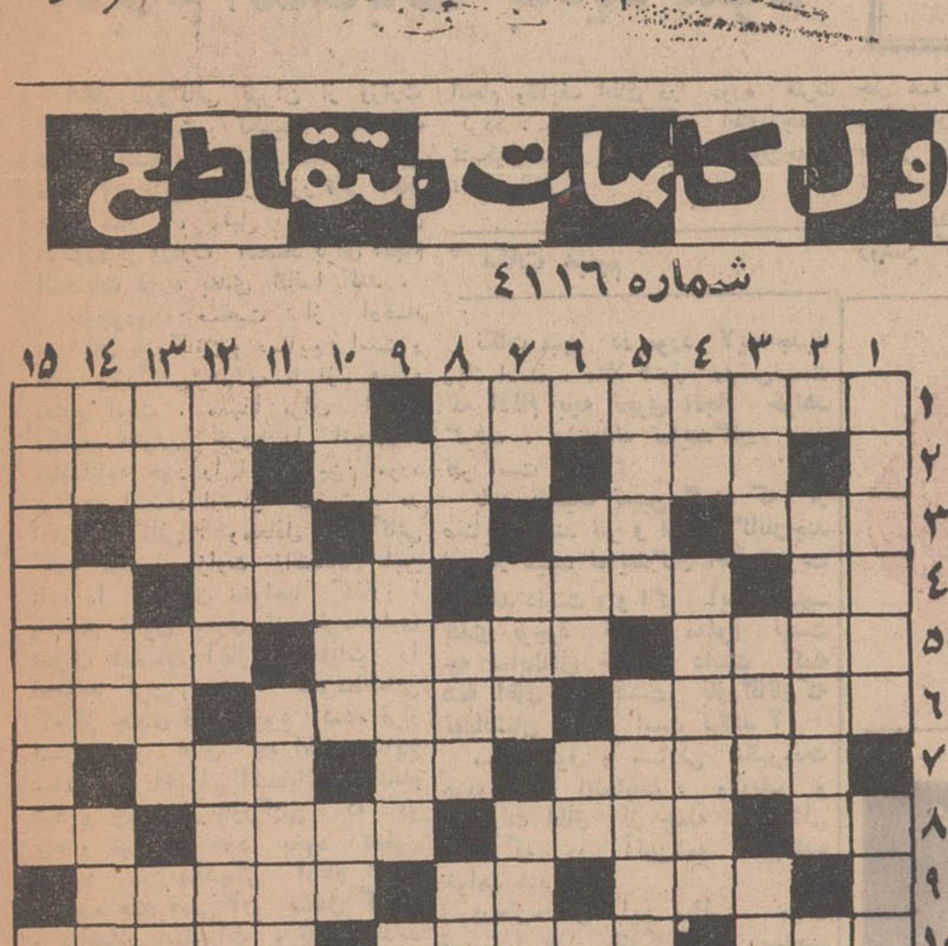

افقی : ۱- توضیح خواستن و مواخذه کردن - تقاضا با گریه و زاری ۲- عقاید و نظریات - در قمار بیشتر نصیب‌می شود - مدد کردن و کمك نمودن ۳ - فرستادگان -ازحروف نفی‌عرب - بچه‌ها در بازی میزنند وگاهی هم بزرك ها - باید داشت تا از آن باخبر بود ٤- مادر تازی - بزرگوار- مورداعتماد همه هست - میوۀخوب ۵- مرامی که ازمیان رفت - پایتخت بام‌دنیا -در روسی به • معنی آباد است و در دنبال اسم بسیاری از شهر های روسیه پیدا می شود ٦-یکی‌از چهار انجیل معتبر - یکتاو بی‌نظیر -منطقه‌ای‌بین ساری و بهشهر ۷ - برسر این سرزمین بین آمریکائیها و مکزیکیها چند جنك خونین رخ‌داد - رودی در اروپا- علامت تجارتی ۸-فرانسوی میگوید بگذار-هاون‌و دسته هاون - مدد دهنده - عددبست ۹- پرتو- گوسفند بی‌دنبه -یاری ندارد ۱۰- بااهمیت - راهنمائی کردن- می گویند با آدمی متولد میشود ۱۱- حلوایش را بقال میفروشد - از بیماریهای مغزی - نورانی‌ترین ۱۲- الفبای موسیقی - از راه رسیده و مطلع - زینت‌انگشتری- پسوندی در فارسی ۱۳- شتر -از اسماء باریتعالی - علامت مفعول صریح- سنت‌ها و رسوم کهن - ۱٤- خواب خوش - ارشمیدس‌می گفت اگر نقطه اتکائی داشتم با آن زمین را از جای خود حرکت میدادم - سازمان جاسوسی وضد جاسوسی آمریکا ۱۵- گجسته‌ای که به‌ایران حمله‌برد-یکی‌از سه شعار ایرانیان باستان .

عمودی : ۱- مخلوط ماست و اسفناج - اسم تازه‌ای برای هتل ۲- آسمانها - در چنین شهری‌هر کس هرچه بخواهد میکند - از آنطرف بمعنی طرف ونور است۳- انسان سپیدموی وپدررستم -یکی از سیارات‌منظومه‌شمسی -روکش تابستانی - گاهی اوقات نباید از آدمی برآید ٤- درازگوش‌معروف - رنك مینا دارد - برادر پیران ویسه که بدست بیژن کشته‌شد ۵- شیدا وعاشق - حاضر ومهیا- طایفه و خانواده ٦- رودی در آفریقا - شراب فرنگی - غذای بعداز غذا - ازواحد های سطح۷- لعن و دشنام- بازداشتن -منطقه‌ای بین تهران و دماوند ۸- شاهان‌بر سرمینهند - حرف شرط - سکه اول بازی لیس پس‌لیس- پارچه پشمی‌بافت ایران ۹- اهل‌خراسان است و سبکی در شعر فارسی-از ضمایر ملکی - حرف حق چنین است ۱۰- گوشت به‌ترکی - از مارکهای موتور دیزل - پدرعرب- اینهم حرف شرط است ۱۱-ماهی که‌در آنیم- جهنم -قانون‌چنگیزی ۱۲- قرقاول راگویند - پدرسام - زمین به‌ترکی ۱۳- اولین قوم آریائی‌که درایران حکومت‌یافت- بردر و دیوار میزنند - یکی از گازها - بازدید از سپاهیان ۱٤- اگرباشد - ترس‌وبیم و مخزن سوخت -شهری در استان‌سیستان و بلوچستان ۱۵- نانوا روی نان می‌باشد - بسیار درد دارد .

حل جدول شماره ٤۱۱۵

تقویم اطلاعات

پنجشنبه - چهارم دیماه ۱۳٤۸ -پانزدهم شوال ۱۳۸۹. بیست و پنجم دسامبر ۱۹٦۹

ساعات شرعی

استخراج‌دکتر ریاضی‌کرمانی اذان صبح ساعت ۵ و۳۱ دقیقه . طلوع آفتاب ساعت۷و ۹ دقیقه . ظهر شرعی ساعت ۱۲ و ٤ دقیقه . اذان مغرب ساعت ۵ و۱۷ دقیقه

برنامه اول

برنامه امشب

۱٦ر۳۰ اسلاید و موزیك
۱٤ر۳۰ نوجوانان
۱۳ر۳۰ سرزمین عجایب
۱۳-۰۰ ستارگان
۱۲-۳۰ موسیقی ایرانی
۱۲-۰۰ تفسیر وقایع هفته
۱۱-۳۰ آلاخون‌والاخون
۱۰ر۰۰ ورزش «فیلم فوتبال»
۹ر۳۲ کودکان
۹ر۳۰ اعلام برنامه
۹ر۱۵ اسلاید و موزیك

برنامه فردا

۱۷-۰۰ پخش مستقیم‌مسابقات کشتی
۲۰ر۳۰ مشروح اخبار همراه‌با فیلمهای خبری
۲۱-۱۸ غرب وحشی
۲۲-۰۸ مشکل گوشت
۲۲-۲۵فیلمی از کریسمس
۲۲-٤۰ فیلم‌سینمائی
در صورت قطع مسابقات کشتی برنامه های عادی بدینشرح پخش می گردد .
۱۷ر۰۵ کودکان « کارتون. پله‌پله . چشم چشم دوابرو از گذشته های دور »
۱۸ر۰۰ کینك کنك
۱۸ر۳۰ نوجوانان (ورزش)
۱۹-۰۰ واریته استودیوب
۱۹ر۳۰ فیلم « جون‌آلیسون»
۲۰ر۰۰ موسیقی وزارت‌فرهنك وهنر .
۱۵ر۰۰ واریته
۱۵ر۳۰ رنگارنك
۱٦ر۰۰ ویرجینن
۱۷-۱۰ پخش مستقیم‌مسابقات کشتی
در صورت عدم پخش‌مسابقات کشتی برنامه های عادی باین شرح پخش می گردد
۱۷ر۱۲ جمع رفیقان
۱۷-۳۰ آنچه شماخواسته‌اید
۱۸ر۰۰ پیوند
۱۸ر۳۰ اعتراف
۱۹ر۳۰ شما و تلویزیون
۲۰ر۰۰ موسیقی ایرانی
۲۰ر۳۰ مشروح اخبار همراه با فیلمهای خبری
۲۱ر۰۰ آلفرد هیچکاك
۲۲-۰۰ «جمعه‌شو» باشرکت مارکاریان . گوگوش . عارف . رامین . تیلا تیی‌نا

برنامه نیمروز شنبه

۱۲-۳۰ کارتون « ماجرای ساتورنن»
۱۲ر٤٦ کارگر
۱۳ر۰۰ روز های زندگی
۱۳ر۳۰ سر کاراستوار
۱٤ر۰۰ آخرین اخبارنیمروزی
۱٤ر۱۵ زنان هفت‌تیربند

برنامه دوم

برنامه امشب

۱٦ر۳۰ آهنگهای درخواستی
۱۷ر۰۰ اعلام برنامه
۱۷ر۰۲واریته
۱۷ر۳۰ فیلم مستند
۱۸ر۰۰ روهاید
۱۹ر۰۰ زندگی حیوانات
۱۹ر۳۰ ورزش
۲۰ر۰۰ شهر آفتاب
۲۰ر۳۰ مشروح اخبار همراه‌با فیلمهای خبری
۲۱ر۰۰ فیلم ویژه
۲۲-۰۰ نمائی از رقص
۲۲-۳۰ جنك بزرك
۲۳-۰۰ اخبار
۲۳-۳۰ اسرار شهر بزرك

برنامه جمعه

۱٦ر۳۰ آهنگهای درخواستی
۱۷ر۰۰ اعلام برنامه
۱۷ر۰۲ ورزش-
۱۷ر۳۰ سفر به ناشناخته ها
۱۸ر۳۰ بما بگوئید
۱۹ر۰۰ اختاپوس
۱۹ر۳۰ ماجرا
۲۰ر۰۰ مسابقه نیم‌میلیون ریالی
۲۰ر۳۰ مشروح اخبار همراه با فیلمهای خبری
۲۱-۰۰ تاتر «محکومین اثر کافکا »
۲۲ر۰۰ واریته
۲۲ر۳۰ تلویزیون شما
۲۳ر۰۰ موسیقی ایرانی

تلویزیون آموزشی

برنامه امشب

۱٦-۰۰ آهنگهاو چشم‌اندازها
۱٦-۳۰ برنامه کودکان
۱٦-۵۰ فیلم آموزشی
۱۷-۰۵ فیزیك دوره دوم
۱۷-۳۰ برنامه هنری
۱۷-٤۵ ریاضیات کلاس‌ششم
۱۸-۱۰ زبان فرانسه
۱۸-۲۵ طبیعی دوره دوم
۱۹-۱۰ ادبیات فارسی
۱۹-۳۰ برنامه هنری
برنامه فوق‌العاده فردا
۸ر۰۰ آهنگها وچشم‌اندازها
۸ر۳۰ برنامه کودکان
۹ر۰۰ مسابقه جدول و هوش و حوصله
۹-۳۰ مسابقه شیمی
۹-۵۰ مجله تلویزیونی
۱۰-۲۰ مسابقه تلفنی ضرب‌المثل شعر مصور
۱۰-۵۰ مسابقه طبیعی
۱۱-۰۰ برنامه هنری
۱۱-۳۰ فیلم آموزشی
۱۱-٤۵ ره‌آورد هفته
۱۲-۰۰ مسابقه ریاضی
۱۲-۱۰در میان هنرمندان
۱۲-۳۰ فیلم سینمائی

تلویزیون آمریکا

برنامه امشب

۱٤-۱۰ برنامه مخصوص کریسمس
۱۵-۱۵ هدیه استعداد
۱۵-۵۵ برنامه کینك بمناسبت کریسمس
۱٦-۲۵ برنامه ماگرو
۱۷-۱۸ روز کریسمس
۱۷-۲۵ واریته مخصوص کریسمس
۱۷-۵۵ برنامه « تهران بیل‌بورد»
۱۸-۰۰ اخبار
۱۸-۱٦ نمایش رانی‌توماس
۱۹-۱۰ نمایش جیمی‌دین
۲۰-۰۰ نمایش دانیل‌مور
۲۱-۰۰ عید شما مبارك
۲۱-۲۰سلام برکریسمس
۲۱-۵۵ برنامه «تهران بیل‌بورد»
۲۳-۰۰ فیلم سینمائی
۲۳-۰۰ حضرت مسیح
۲٤-۰۰ سرود ارمغان

برنامه فردا

۷-۳۰ نمایش کارتون
۸-۳۰ کاپیتان کانگرو
۹-۳۰ جولیا
۱۰- ، برنامه جف‌کولی
۱۰-٤ برنامه بیورلی هیلبیلیز
۱۱-۰۰ دشت سرسبز
۱۱-۳۰ بی‌صفریك
۱۱-۵۵ تعطیل تا ساعت ۱٤ر۲۵
۱٤-۲۵ مسابقه ورزش
۱۵-٤۰ برنامه مخصوص
۱٦-۵۵ کاخ هالیوود
۱۷-۵۵ برنامه « تهران بیل‌بورد »
۱۸-۰۰ اخبار
۱۸-۱٦ برنامه مخصوص کریسمس
۱۹-۱۰ برنامه رداسکلتون
۲۰-۰۰ موسیقی
۲۱-۰۰ برنامه رادیوسیتی
۲۱-۵۵ برنامه « تهران بیل‌بورد »
۲۲-۰۰ نمایش گریمور
۲۳-۰۰ برنامه تلفن بل
۲٤-۰۰ موسیقی شبهای زمستان

طی دوماهه آبان وآذر

۸۵۰ میلیون تومان اوراق قرضه بفروش رفت

احمد مرادی

*** دو میلیون تومان اوراق قرضه یکهزارریالی وهشت میلیون تومان اوراق‌قرضه با ارزش بیشتر در شهرستانها و بخش‌ها و روستاها عرضه میشود**

که کلیه اوراق قرضه منتشره آذر ماه (سری دوم) بفروش برسد که مجموع فروش اوراق قرضه در آبان و آذر (سری اول و دوم) ۸۵۰ میلیون تومان است.

*** صاحبان پس‌اندازها**

باید توجه داشت که میزان اسناد خزانه‌ایکه در ماههای آبان‌و آذر سررسید آنها منقضی شد ، مبلغی حدود ۶۰۰ میلیون تومان بوده و چنانچه فرض شود که‌کلیه صاحبان اسنادخزانه‌ایکه سررسید آنها منقضی شده بود ، با نقد کردن اسناد خزانه خود اقدام به خرید اوراق قرضه کرده‌اند ، باز ۲۵۰ میلیون تومان از اوراق‌قرضه فروخته شده را ، صاحبان پس‌اندازها ، خریداری کرده‌اند.

در این مورد یك مقام بانکی اظهار داشت که مبلغی‌از وجوهات شده، اسناد خزانه که تاریخ آن منقضی شده بازپرداخت گردیده است.

*** کنترل**

نکته اساسی‌تر اینکه خودبانك مرکزی ایران ، نیز تا آخر آذر ماه مبلغی حدود ۱۸۰ میلیون تومان از اوراق‌قرضه منتشره(سری اول و دوم) را خریداری کرده ایز. رویه ایست که بانك‌های مرکزی در تمام دنیا انجام میدهند وهمیشه مقداری از اوراق قرضه را قبلا خریداری میکنند، تا در مواقع ضروری بتوانند برای کنترل و توازن حجم پول در بازار ، مقداری از آنرا عرضه نمایند و یا برعکس مقداری از اوراق قرضه را ازبازار آزاد برای کنترل‌ارزش وجلوگیری از افتادن قیمت آن خارج نمایند.

بانك مرکزی ایران نه تنها از طریق خریداری اوراق قرضه به نقدینگی پول در بازار آزاد کمك نموده ، بلکه باعث شده که پولهای کشیده از طریق تبدیل اسناد خزانه نیز مجددا ببازار برگردد . و تنها در این مدت مبلغی در حدود ۵۰ میلیون‌تومان از محل فروش اوراق قرضه وباز خرید اسناد خزانه از نقدینگی بازار کاسته شده است. این‌رقم بدون در نظر گرفتن عوامل دیگری از قبیل تنزیل مجدد و اعتباراتی که بانك مرکزی‌دراختیار بانکهای کشور قرار داده‌و همچنین افزایش حسابهای جاری بانکها محاسبه گردیده است.

اقتصادی

خبرهای اقتصادی جهان

ساختمان خانه‌های کارگران در ژاپن

توکیو - رویتر دولت ژاپن تصمیم گرفته است به منظور ایجاد تسهیلات در امور کشتی‌رانی ، خانه های سبك در مناطق ساحلی اینکشور بسازد .

در منطقه‌ای که این خانه های سبك و قابل حمل‌و نقل ساخته خواهد شد ، شش گروه از صنایع عظیم ژاپن مشغول بکارند ، که از میان آنها میتوان از صنایع‌سنگین کارخانجات پالایشگاه سازی و کشتی سازی ، نام برد .

ساختمان این خانه ها پنج سال بطول خواهد انجامید و کلیه ملزومات و تجهیزات خانه‌های مدرن شهری را دارا خواهد بود . این خانه‌ها برای سکونت کارگران کارخانجات در نظر گرفته خواهد شد و هدف صرف‌جوئی در وقت رفت‌وآمد کارگران صنایع سنگین ژاپن است .

بهبود ذخیره ارزی هند

دهلی نو - رویتر وزارت دارائی هندوستان اعلام کرد که از آوریل گذشته تا نوامبر امسال افزایش چشمگیری در ذخایر ارزی هند بوجود آمده و میزان ذخایر ارزی این کشور ۱۳۰۰ میلیون روپیه « ۲۱۱ میلیون لیره استرلینك» افزایش یافته است .

وزیر دارائی هندوستان که در باره وضع اقتصادی یکساله هندوستان در پارلمان این کشور صحبت‌میداشت، ضمن اعلام افزایش ذخایر ارزی هند ، به نمایندگان هندوستان گفت که‌میزان وام‌های خارجی که هندوستان باید تا آخر سپتامبر امسال به پردازد ۴۱۹۰۷ میلیون‌روپیه « ۲۳۲۷۹ میلیون لیره » میباشد . وزیر دارائی هندوستان همچنین گفت که شکاف تجاری بین ماههای آوریل‌وسپتامبر ۷۵۰ میلیون روپیه « ۴۱۶ میلیون لیره » بوده است .

تقلیل تولید پنبه

واشنگتن - رویتر اداره ارزیابی محصولات آمریکا اعلام‌کرد که در فصل پائیز مجموع ۹٫۹۲۴ر۱۰۶ عدل پنبه در آمریکا تولید شده است . اداره ارزیابی در گزارش خود به مقایسه محصول پائیز سال پیش پرداخته و اعلام نموده‌است که محصول پنبه امسال نسبت به سال پیش کاهش محسوسی پیدا کرده است .

طبق اعلام اداره ارزیابی ، محصول پنبه سال قبل امریکا - ۱۰٫۰۴۸ر۹۴۷عدل بوده است

بلغارستان ازایران چوب وتوتون میخرد

باهمکاری بلغارستان ایستگاههای پرورش دام درایران تاسیس میشود

بموجب توافقهای جدید ایران و بلغارستان سالانه۴۵هزار تن‌چوب‌از ایران به بلغارستان صادر خواهد شدومتقابلا ماشین‌آلات بهره‌برداری از جنگل در اختیار ایران‌میگذارد. دوکشور در زمینه تاسیس‌ایستگاه های پرورش دام وتاسیس واحد های بزرك زراعی در ایران نیز توافقهائی کردند .

بلغارستان همچنین موافقت خود را برای خرید توتون از ایران و فروش ماشین آلات دخانیات اعلام داشت .

*** موافقتنامه طویل‌المدت**

توافق دیگر که در جریان مذاکرات‌صوفیه حاصل‌شد، مربوط بامضای یك موافقتنامه طویل‌المدت بازرگانی است که قرار شد کار- شناسان دوکشور ظرف ماه های آینده در زمینه آن مطالعه نمایند. وطرح موافقتنامه را آماده کنند.

توافق‌های دو کشور ضمن‌پروتکلی که بنام «پروتکل سومین اجلاسیه کمیسیون مشترك برای همکاریهای اقتصادی و بازرگانی و علمی بین ایران و بلغارستان» نامیده شده و همچنین در موافقتنامه بازرگانی ذکر گردیده است .

*** صادرات وواردات**

در پنج ماهه اول سال جاری در حدود سه هزار و۵۶ تن کالابه‌ارزش ۶۶میلیون و۴۱۶ هزار و ۹۶۶ریال از بلغارستان به ایران وارد شده است . درهمین مدت صادرات‌ایران به بلغارستان (بدون مواد نفتی و حلالهای هیدورکربن حاصله از نفت) حدود ۶ هزارو۷۲ تن‌به‌ارزش ۱۱۳ میلیون و۳۲۷ هزار و ۹۰ ریال بوده است .

تعدادی از کالاهای صادراتی ایران به بلغارستان بدین شرح است : روده گوسفند و بز، کشمش، مویز و سبزه ، زردآلو و قیسی ، تخم پنبه ، وزیره سبز اقسام پنبه (جز پنبه لینستر)

گزارش حراج چای کلکته

در حراج اخیر چای کلکته ۵۶ هزارو ۳۶۲ صندوق چای صادراتی در روزهای ۲۴ و۲۵ آذرماه برای فروش عرضه شد . در این حراج برای خرید کلیه ارقام فعالیت میشد و قیمتهای فروش حدود برآورد دلالها بود .

بمناسبت تعطیلات سال مسیحی یك هفته حراج چای کلکته تعطیل خواهد بود و حراج آینده که روز هشتم دیماه انجام میشود ، حدود۴۶ هزار و ۶۴۱ صندوق چای صادراتی برای فروش‌عرضه خواهد شد .

مظنه حراج اخیر چای صادراتی از این قراربود: چای شکسته نمره یك هر کیلو ۱۹٫۵ روپیه . چای باروتی نمره یك‌هرکیلو۱۶٫۲۵ روپیه . ضمنا بازار گوئی و چتائی مجددا رونق پیدا کرده و مظنه های روز بشرح زیر است :

گونی سه خط آبی هر صد عدد ۲۴۴ روپیه وچتائی هرصد یارد بین ۱۲۰ تا ۱۲۳ روپیه .

درآستانه ادغام اطاقهای صنایع وبازرگانی :

اطاق بازرگانی تهران تقاضای انجام انتخابات جدید نمود

علی باستانی

*** لایحه ادغام دو اطاق برای طرح در هیئت وزیران آماده شده است**

*** دوره فعلی اطاق بازرگانی دو ماه و نیم دیگر به‌پایان میرسد**

اطاق بازرگانی تهران از وزارت اقتصاد خواست تکلیف انتخابات دوره آینده را روشن کند . طبق ماده ۱۳ قانون اطاق بازرگانی اطاق باید سه ماه قبل از انقضای هردوره از وزارت اقتصاد برای انجام انتخابات دوره بعدی تقاضا کند .

باوجودیکه صحبت از ادغام دو اطاق بازرگانی و صنایع است و اطاق بازرگانی هم رسما از قضیه مطلع است ، معهذا برای اینکه تکلیف قانونی خود را انجام‌دهد تقاضانامه خود را در این مورد بوزارت اقتصاد ارسال داشت . در اطاق بازرگانی ومحافل بازرگانی گفته میشود وزارت اقتصاد این نامه را بجریان نخواهد گذارد ، و طبق قانون جاری از فرمانداری تهران تقاضای آغاز انتخابات را نخواهد کرد . زیرا طبق‌مطالعاتی که از چندی قبل شروع شده قرار است هردو اطاق چه اطاق صنایع معادن که اخیرا انتخاباتش انجام شد و چه اطاق بازرگانی که دو ماه و نیم بعد خود بخود تعطیل میشود در یکدیگر ادغام شوند و دوره های فعلی آن منحل گردد، و براساس مقررات و قانون جدید اطاق جدید تاسیس و اعضای جدید انتخاب شوند .

انجام وظایف اطاق در دوره فترت حل همه این معضلات قبل از پایان گردد . وپس از آنکه اطاق جدید سال جاری کمی خوش‌بینانه‌است. تشکیل شد آنرا به مسئولین‌جدید بهمین جهت انتظار میرود که تحویل دهد . تکلیف کار اطاقهای فعلی وتاسیس اطاق جدید دراوایل سال آینده روشن گردد .

*** نکات مبهم**

نکات مبهم در مورد لایحه‌جدید زیاد است ، مثلا هنوز روشن‌نیست که ادغام بچه نحوی انجام خواهد گرفت ، و تعداد نمایندگان چند نفر است .

باید تفکیك تعیین گردد که از صنایع چند نفر و از بازرگانان‌چند نفر در هیئت نمایندگان اطاق‌عضویت خواهند داشت ، و اگر این تقسیم‌بندی بوجود نیاید معلوم نیست چه ضابطه‌ای خواهد داشت که همه اطاق در دست بازرگانان که تعدادشان زیادتر است نیافتد ؟

مسئله فوق و مسائلی نظیرمدت هردوره از انتخابات ، وظایف و اختیارات اطاق از جمله مسائلی است که در آئین‌نامه گنجانده خواهد شد .

درحال‌حاضر این مطلب برای قریب ۴ هزار بازرگان و صاحب صنعت و هزاران نفر اعضای اتحادیه ها و اصناف وابسته به بازرگانان مسئله روز است . پیش‌بینی در باره‌رئیس آینده این اطاق مشترك نیز یکی از مسائل داغ است . از آنجائیکه رئیس اطاق مشترك آینده نقشی بزرك دارد ، هردسته و گروهی پیرامون یکی صحبت میکنند و تاخیر تقدیم لایحه مهمترین زمینه مساعد برای تشدید این نوع شایعه سازی خواهد بود .

بنظر محافل بازرگانی و صنعتی

*** علت تاخیر**

در مورد لایحه ادغام گفته میشود: پس از بررسی مجدد در وزارت اقتصاد چندی قبل تقدیم دولت شد و هم اکنون آماده طرح در هیئت دولت است مسافرت‌نخست‌وزیر و وزیر دارائی در چندی قبل و مسافرت وزیر اقتصاد در حال‌حاضر، علت اصلی تاخیر در تصویب طرح است . با توجه باقدامات انجام شده ، وزارت اقتصاد منتظر است بزودی طرح در هیئت دولت‌بتصویب برسد و بصورت لایحه تقدیم مجلس گردد . در حال حاضر وزیر اقتصاد در بلغارستان است و بعد هم باید بهندوستان برود و اگر بین دو مسافرت امکان بررسی و تصویب لایحه درهیئت وزیران پیدا شد ، وبر آن ایراد و اشکالی گرفته نشد ، ممکن است لایحه در ماه جاری تقدیم مجلس گردد .

اما تصویب آن در دو مجلس زودتر از پایان سال جاری بعید بنظر میرسد . و بفرض آنکه تصویب شود تازه آئین‌نامه اطلاق جدید که اهمیتش از خود قانون هم بیشتری است باید تدوین و تصویب گردد .

بهمین جهت پیش‌بینی میشود اطاق بازرگانی در نیمه اسفندبعلت اختتام دوره فعلی تعطیل شود و طبق قانون هیئت رئیسه عهده‌دار

استخدام

بچند نفر دانشجو ودانش‌آموز دوشیزه و آقا جهت معرفی آموزشگاه عالی رقص بین‌المللی نیازمندیم تلفن ۷۱۳۷۷ آ-۶۲۳۴۲ ۱-۵

کارخانجات کفش بلا

تعدادی‌کارگر زن مبتدی جهت کارآموزی با حقوق‌مکفی‌استخدام مینماید داوطلبین میتوانند با در دست داشتن ۴ قطعه عکس و شناسنامه بکارخانه کفش بلاواقع در جاده اصلی تهران — کرج کیلومتر ۲۳ مراجعه نمایند. ۱-۳ آ-۲۹۴۱۱

شرکت کفش بلا

به دو نفر تکنسین برقی و ۲ نفرمیکانیك با شرائط‌زیراستخدام مینماید .

۱- حداقل سن ۲۵ سال
۲- پایه تحصیلات-متوسطه
۳- تجربه حداقل ۵ سال
۴- ورقه خاتمه خدمت یا معافیت
۵- ضامن معتبر

داوطلبین میتوانند همه روزه به شرکت کفش بلا واقع در جاده اصلی تهران کرج کیلومتر ۲۳ مراجعه نمایند .

۱-۳ آ-۲۹۴۰۹

بسته بند

عده‌ای دوشیزه که دارای تحصیلات شش ابتدائی تا هشتم متوسطه باشند برای کاربسته‌بندی لوازم آرایش‌استخدام می شوند با در دست داشتن مدرك تحصیلی دو برك رونوشت شناسنامه وچهار قطعه عکس به ساختمان پلاسکو طبقه سوم شماره ۳٫۶ مراجعه فرمائید. ۱-۳ آ-۶۴۰۷۶

بیکنفر بانوی‌خانه‌دار

مجرب و تحصیلکرده برای اداره امور خانه نیازمندیم تلفن ۷۷۲۵۹۳ آ-۶۴۷۷۰

خدمتکار زن

برای منزل نیازمندیم تلفن ۴۷۲۴۸ ۱-۲ آ-۲۹۴۸۹

شرکت سهامی سردخانه جنرال

راننده‌پایه‌یك باسواد و دارای ضامن استخدام مینماید داوطلبان با در دست داشتن مدارك خود بین‌ساعات ۸ صبح تا ۵ بعد ازظهر به محل شرکت واقع در جاده قدیم کرج ایستگاه جنرال‌مراجعه نمایند .

۱-۳ آ-۶۴۷۸۲

کانون فنی و فرهنگی بهروزنو

احتیاج‌بیك نفر جوان خدمتگزار با داشتن ششم ابتدائی و ضامن معتبر دارد ■

فقط صبحها بنشانی : میدان مخبرالدوله اول شاه آباد ساختمان‌ده‌طبقه شماره ۲۳۳ مراجعه فرمائید .

آ-۴۰۵۹

دوشیزه یا بانو جهت

مطب دندانپزشکی تلفن ۷۳۹۹۳ ۱-۲ آ-۶۹۶۵۱

دو نفر اطوکار زرنك

مورد احتیاج است ۳۰۳۰۵۹ آ-۲۹۶۰۱

به افراد زیر نیازمندیم

۱- یکنفر مترجم که تسلط کامل بزبان انگلیسی داشته‌باشد، (کسانیکه به زبان آلمانی یا فرانسه نیز آشنائی داشته باشند مقدمند) ■

۲- ماشین نویسی فارسی — لاتین باسابقه کار .

۳- کارمند دفتری آشنا به ماشین نویسی (افرادیکه به امور حمل ونقل بین‌المللی وارد باشند مقدمند) ■

۴- حسابدار مجرب آشنا به زبان انگلیسی ..

واجدین‌شرایط به تلفن۳۰۴۲۷۱ مراجعه نمایند ■ ۲-۱ آ-۲۹۴۹۵

نویسنده تبلیغاتی

یك نفر که در نوشتن پیامها و شعار های تبلیغاتی و تهیه و تنظیم‌آگهی های مطبوعاتی سوابق کار و تجربیاتی داشته باشد استخدام میشود ■

داوطلبان مشخصات کامل‌خود را به آدرس : خیابان فخرآباد شماره ۴۲ ارسال دارند تا بموقع برای مصاحبه دعوت شوند■

مجله پست ایران

یك نفر تحصیلدار با سابقه با ضامن معتبر استخدام مینماید کانیکه‌دارای وسیله نقلیه باشند حق تقدم خواهند داشت طالبین بدفتر مجله ساختمان آلومینیوم طبقه سوم مراجعه نمایند ■

۶۴۵۸۲-آ

راننده ۲ شخصی

موسسه‌ای به چند نفر راننده ۲ شخصی جهت موتور سه چرخ نیازمند است حداکثر سن ۳۰سال حقوق‌ماهانه ۴۵۰۰ ریال‌داوطلبان مشخصات خودراهمراه بایکقطعه عکس‌بنشانی تهران صندوق‌پستی ۱۱۳۷-۱۱ ارسال دارند.

۱-۲ آ-۲۹۵۰۹

PERSONNEL MANAGER REQUIRED

by an established leading industry in Tehran under European management.

This is a senior level managerial position of independent personnel management, with attractive salary and employment conditions. The successful condidate will receive an *initial training* within the organization. Applications containing a short curriculum-vitae, a recent photograph, brief outline of previous experience, and expected salary, should be addressed in English (handwritten) to:

The Plant Manager
P.O. Box 2767, Tehran.

Only qualified, male iraniens under 40 years of age need apply.

فروش خانه ، زمین وآپارتمان درتهران

بایك پنجم پیش قسط واقساط ده ساله

موسسه‌ای درحال تشکیل جهت استفاده از سرمایه واعتبارات خود در راه تامین مسکن بمنظور تعیین خط مشی آینده و تهیه اساسنامه‌ای که با احتیاجات اکثریت منطبق باشد ازهمه‌هموطنان عزیز تقاضا دارد باارسال نظرات و پیشنهادات خود موسسه را در این راه یاری نمایند .

علاقمندان با درنظر گرفتن برنامه های زیر باید حداقل تا پایان سال جاری تقاضا های خود را باذکر آدرس دقیق و نمره پلاك به صندوق پستی شماره ۱۸۱۹ر۱۱ بفرستند .

۱- به کسانی خانه، زمین ویا آپارتمان فروخته خواهد شد که خانه ویا زمین ویا آپارتمان دیگری در تهران نداشته باشند (کسانیکه خانه ویا آپارتمان ویا زمین دارند میتوانند آنرا بانوع بهتری عوض کرده ویا بعنوان پیش قسط به موسسه واگذار نمایند).

۲- موسسه خانه ها و زمینها و آپارتمانهائی در نقاط مختلف تهران دارا میباشد که در صورت توافق بایك پنجم پیش قسط و اقساط ۱۰ ساله وبا بهره معمولی به متقاضیان خواهد فروخت .

۳- خرید خانه وزمین ویا آپارتمان از موسسه محدود نبوده و متقاضیان میتوانند در هر نقطه تهران که مایلند خانه‌و یازمین ویا آپارتمان مورد نظر را انتخاب نمایند و پس از بررسی و کار شناسی قیمت از طرف موسسه معادل ۸۰ درصد قیمت خانه را از موسسه وام دریافت و ۱۰ ساله تقسیط نمایند .

۴- موسسه از سرمایه خود و طبق دلخواه و نقشه متقاضیان در زمینهای خود و یا زمینهای آنان خانه ساخته و بهای آنرا ۱۰ ساله دریافت میدارد .

۵- متقاضیانی که دارای منزل مسکونی بوده وبابت آن بدهی دارند میتوانند بد از کارشناسی های لازم مبلغ بدهی خود رااز موسسه وام دریافت نموده وباقساط دهساله پرداخت نمایند .

۶- پیشنهادات واحتیاجات متقاضیان مورد قبول بوده و مسلما بعد از تصویب شرکاء در اساسنامه گنجانده خواهد شد .

تاسیس موسسه و تحویل و اقدام بفروش خانه وزمین و آپارتمان از اردیبهشت ماه سال ۱۳۴۹ آغاز و قبل از اقدام بتدریج برگ های پرسش نامه برگهائی حاوی اطلاعات بیشتر و همچنین پرسش نامه‌هائی بمنظور آگاهی از وضع متقاضیان ارسال میگردد .

تقاضاهائی که زودتر واصل شود ارجح خواهد بود وتقاضا های سایرین در ردیف نوبت قرار خواهد گرفت .

۱-۶۴۰۴۰

دکتر داروساز جهت تهران و شهرستانها مورد نیازاست ۳۳۶۴۵۰ آ-۶-۲۰ آ-۳۸۳۷

یك خدمتکار زن موردنیازاست تلفن ۴۶۵۱۲ ۱-۳ آ-۲۹۶۶۳

استخدام کارگر مونتاژ نئون و پلاستیك

کارخانه زیبا سازنده تابلو های نئون و پلاستیك احتیاج به چند نفر کارگر سیم‌کش‌ومونتاژ دارد داوطلبین به جاده آبعلی یك کیلومتر بعد از سه‌راه تهران پارس مراجعه نمایند .

■ ۱-۳ آ-۶۴۰۹۶

کارگر بسته‌بند

تعدادی کارگر جهت بسته‌بندی مورد نیاز است تلفن ۶۰۲۷۱ ۱-۲ آ-۶۴۱۰۶

استخدام ماشین‌نویس

دانشکدهٔ حقوق دانشگاه ملی‌ایران‌بیکنفر ماشین‌نویس درجه‌یك نیازمند است . داوطلبانی‌که لااقل دوسال سابقهٔ کار و مهارت کافی داشته باشند میتوانند با در دست داشتن مدارك لازم به دبیرخانهٔ دانشکده حقوق دانشگاه ملی ایران واقع در اوین مراجعه کنند .داوطلبانی که باتساوی شرایط ماشین نویسی لاتین هم بدانند مقدم خواهند بود .

رئیس دانشکده حقوق - محمدعلی معتمد

شرکت سهامی تهران فارما استخدام میکند

۱- یکنفر ویزیتور دیپلمه‌تمام وقت برای معرفی فرآورده های بهداشتی‌وآرایشی برای‌آذربایجان شرقی با تضمین کافی ■

۲- بیکنفر ویزیتور تمام‌وقت دیپلمه برای معرفی فرآورده های آرایشی و بهداشتی بسالنهای آرایش در تهران با تضمین کافی و وسیله نقلیه ■

۳- یکنفر ویزیتور پارت‌تایم جهت‌وزیت فرآورده های‌داروئی به پزشکان تهران با تضمین کافی و وسیله نقلیه .

دانشجویان دانشکده‌های‌پزشکی و داروسازی حق تقدم دارند ■

۴- یکنفر تحصیلدار تمام‌وقت با داشتن تضمین ملکی و وسیله نقلیه . واجدین شرایط صبحها از ساعت ۱۰ الی ۱۱ به کارگزینی شرکت واقع در خیابان تخت — جمشید غربی چهار راه سهیل شماره ۱۲۸ مراجعه نمایند ■

۱-۳ آ-۴۰۱۲

شرکت سهامی تولیدارو

چند نفر لیسانسیه اقتصاد فارغ‌التحصیل از دانشگاه پهلوی را بطور تمام وقت استخدام‌میکند داوطلبان میتوانند از ساعت ۱۴ الی ساعت ۱۶ بکارگزینی این شرکت واقع در خیابان نادری چهار راه یوسف آباد پلاك ۲۴۷ مراجعه فرمایند ■

استخدام ویزیتور

تعداد ۸۴ نفر ویزیتور مرد بطور پورسانتاژ مورد لزوم‌است (دانشجویان دانشگاه حق تقدم دارند) خیابان شاهرضا اول فروردین پلاك ۲۱ شرکت سهامی بازاریابی و اقتصاد خانواده

۱-۲ آ-۴۰۶۲

استخدام حسابدار

یك شرکت بزرك خارجی یك نفر دیپلمه را که دارای سابقه کار در امور حسابداری باآشنائی بزبان انگلیسی و دارای معافی‌از خدمت نظام باشد بطریق امتحان قوه‌ای استخدام مینماید ■

خواهشمنداست تقاضای خودرا بانضمام‌یك‌قطعه عکس و یك برك رونوشت شناسنامه با ذکر محل وسابقه‌کاروسایر حقوق‌درخواستی را به راهنمای شماره ۷۱۹ ارسال دارید ■

۱-۲ آ-۲۹۴۷۵

استخدام صندوقدار

خانم یا آقا برای فروشگاه خیابان پهلوی مقابل سینما رادیوسیتی‌خیابان دمشق شماره۳۱ ۸ صبح تا ۱۳ و ٤ تا ۷ بعدازظهر مراجعه نمائید .

آ-۶۴۶۳۰

آموزشگاه رانندگی و مکانیکی تشکری

بتعدادی مربی کارآزموده پایه دوم همگانی احتیاج دارد بنشانی بین‌سیدنصرالدین و میدان‌اعدام تلفن ۲۳۵۵۵ مراجعه شود ■

۱-۲ آ-۶۴۲۷۸

شرکت

شریك نیازمندیم

۵۸۰۱۳۵

مربای کار

حسابدار باسابقه

وارد به حسابداری دوبل بعد از ظهر ها جویای کار میباشد با راهنمای شماره ۷۲۱ روزنامه اطلاعات مکاتبه فرمائید ■

حسابداری که سالها متصدی امور مالی و اداری دستگاه‌دولتی میباشد بعد از ظهر طالب کار تلفن ۶۳۳۶۲۱

آ-۲۹۶۴۳

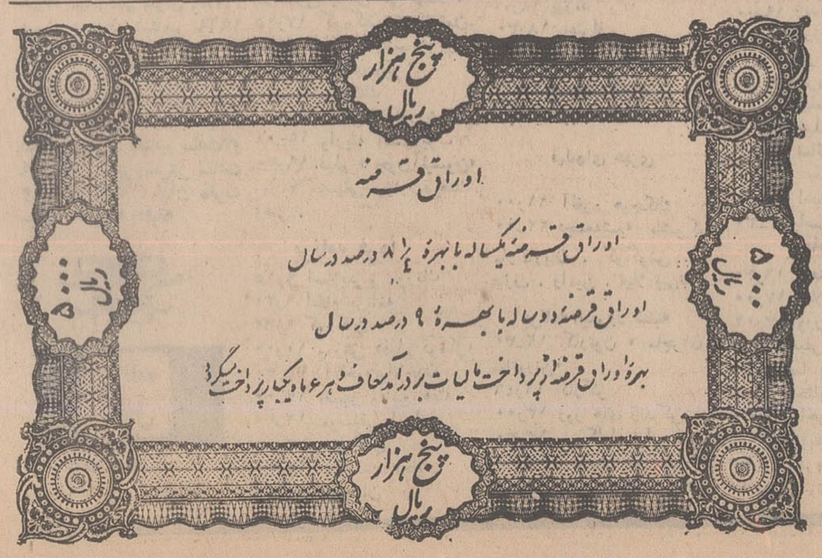

استاندارد بین‌المللی منسوجات پشمی باعلامت

پشم خالص نو

- این علامت بر روی هر پارچه که باشد و در هرکشوری که تهیه شود نشانه مرغوبیت و کیفیت عالی آن است.
- تنها کالاهای پشمی حق استفاده از این علامت را دارند که اجناس آنها تحت نظارت وکنترل دبیرخانه بین‌المللی پشم تهیه شده والیاف بکار رفته از پشم خالص نو بوده واستاندارد پارچه از نظر ثبات رنگ کیفیت عالی بافت ،دوام و استقامت مورد تایید قرارگرفته باشد.
- این علامت توسط دبیرخانه بین المللی پشم در اکثرکشورهای جهان و ازجمله ایران به ثبت رسیده وحق استفاده از آن انحصاری است.

منسوجات پشمی در هر نقطه‌ای از جهان با علامت دارای کیفیت مشابه بوده وصددرصد قابل اطمینان است.

دبیرخانه بین المللی پشم. تهران صندوق پستی ۱۶۸۷-۱۱

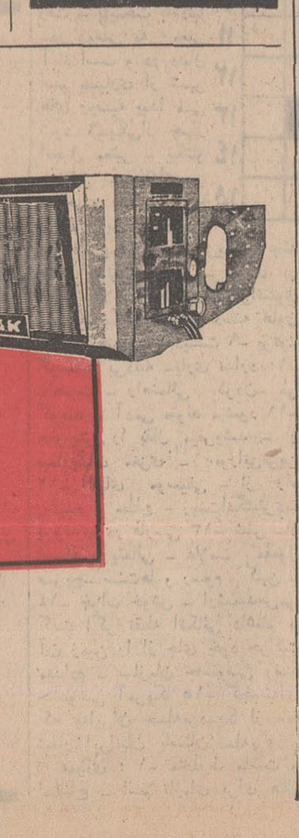

سوماك SUMAK

تقدیم می‌کند

بهترین،مدرنترین،باصرفه‌ترین‌دستگاههای سردکننده‌برای کامیونهای‌مجهز به‌اطاق‌سردخانه‌باموتور جداگانه‌دیزل - یابنزینی

بهارستان مقابل مجلس

نماینده انحصاری باسرویس مجهزدرایران: شرکت‌مهندسین‌مشاورونمایندگی اف ـ ام
تهران خیابان‌کریم‌خان زند شماره ۷۷ر۳ تلفن ۶۲۸۱۸۹ ـ ۶۲۸۳۸۰

نیازمندیها

اگهی تلفنی
با تلفن ۳۱۱۲۳۴
در صفحه نیازمندیها
قبول میشود

خرید وفروش اثاثیه

خرید

فرش کیهان تلفن ۷۶۳۷۷۶
خریدار انواع قالی وقالیچه در منازل می‌باشد لطفا یادداشت فرمائید برای معاملات همه نوع فرش با تلفن ۷۶۳۷۷۶ فرش کیهان مکالمه فرمائید خیابان روزولت میدان ۲۵ شهریور

فرش رضوی تلفن ۷۶۴۸۰۰
خریدار انواع فرشهای کهنه و نو صادراتی سنگین قیمت ، فروشنده بهترین فرش های نو کاشان روزولت میدان ۲۵شهریور

فرش پارس‌نو ۷۳۳۰۶
فرشهای کهنه و نوسنگین قیمت جهت صادرات باوجه‌نقد ازمنازل با عالیترین قیمت خریداریم ضمنا قبوضات فرش بانکی ارزیابی‌شده زیادتر خریداریم تلفن ۷۳۳۰۶

فروشگاه‌شایان ۶۱۳۳۸۱
با اطلاع تلفنی خریدار هر نوع قالی و قالیچه کهنه نو جهت صادرات یخچال تلویزیون اجاق گاز - لباسشوئی بخارو غیره.

نمایشگاه فرش گلشن تلفن ۶۲۱۴۲۱
همه نوع فرشهای کهنه خریداریم وهمه رقم فرش نو موجود میباشد فرشهای کهنه با نو معاوضه‌میشود خیابان پهلوی بالا ایستگاه بیمه جنب بانک ملی یوسف‌آباد

فرش محسن
فرشهای کهنه ونو شما نقدا خریداری ومعاوضه میشود تلفن ۶۰۹۴۰
سیمتری‌بین شاه‌وحشمت‌الدوله

فرش‌اردیبهشت تلفن ۶۸۱۹۴
بمدیریت اسماعیل اسدی فرشهای کهنه و سنگین قیمت جهت صادرات نقدا خریداریم.

فروشگاه خالقی
تلفنهای ۳۰۳۰۸۰و ۳۵۳۰۹۰
فرش کهنه‌و نو ویخچال،تلویزیون لوازم منزل شما را خریداریم

فروشگاه ایران فرش
تلفن ۷۷۴۹۷۲
کلیه لوازم شما بهر مبلغ‌باشد بیشتر از سایرین نقد خریداریم.

فروشگاه و نمایشگاه آسیا
یخچال - تلویزیون - اجاق گاز و فرش عادلانه خریداریم شاه‌چهار راه پیروز تلفن۶۱۲۸۳۲
آ—۴۰۰۵ ۲—۲۶

فروشگاه بختیاری‌تلفن ۷۵۹۳۳۹
منصف‌ترین خریدار کلیه لوازم منزل کولر پنکه بخاری رادیو

فروشگاه آریا ۴۹۳۹۳
بهترین خریدار یخچال نفتی‌و برقی ، فرش ، تلویزیون خیابان شاه .

فروشگاه وفرش صدری
خیابان بهار شمالی نبش کوچه شیمی
تلفن ۷۶۵۲۹۴

فروشگاه فرش فرشاد
فرشهای کهنه شما را بعالیترین قیمت تجارتی خریدار است و با فرشهای نو معاوضه‌مینمایدنادملک سی‌متری‌ایستگاه‌بیمه تلفن۷۹۲۳۱۵
۱—۱۰ آ—۴۰۶۸

فرش‌فرودین تلفن ۴۳۰۸۵
بهترین خریدار فرشهای کهنه‌ونو
آ—۳۶۴۰ ۱—۲۶

فرش دادگستر تلفن ۹۵۰۹۷۱
خریدار فروش فرشهای نووکهنه
۱—۲۶ آ—۴۰۰۱

فروشگاه صمد تلفن ۴۹۹۸۵
خریدار همه رقم فرشهای کهنه و نو اشیا قدیمی و لوازم منزل
آ—۳۵۳۱ ۱—۲۶

فروشگاه آرمان تلفن ۶۹۶۴۳
بهترین خریدار تلویزیون فرش چراغ گاز و هر نوع یخچال‌نفتی
آ—۳۷۲۷ ۱—۲۶

تعمیرات

تعمیر گاه تلویزیون الکترون تلفن ۷۶۳۶۸۴
تعمیر تلویزیونهای R.C.A. شاوب‌لورنس - تلفنکن - سیبرا فیلیپس - و سایر مارکها ونصب کونتور و آنتن تمام کانال با سرویس مجهز سیار بویژه شمیرانات .

اهم الکترونیك سرویس
تعمیر تلویزیونهای شاوب لورنس فیلیپس -تلفنکن- R.T.I گروندیك وکنورتور تلفن۶۲۴۸۱۷
آ—۳۸۵۹ ۷—۳۶

یگانه تعمیرگاه مجهز
R.T.I-R.C.A
فیلیپس . شاوب‌لورنس. تلفونکن. وستینگهاوس بلاپونکت و تلویزیونهای اروپائی وامریکائی . تلفن ۶۹۵۱۴ و۴۲۷۳۳

تعمیرگاه تلویزیون سرویس هیلتون ۷۵۸۴۰۰
تحت نظر مهندسی بیجانی متخصص RFT آلمان‌آماده سرویس تعمیرات ونصب کنورتور انواع تلویزیون
۱—۱۵ آ—۳۹۶۷

تلویزیون سرویس خاورمیانه تلفن ۳۳۳۳۱۷
تعمیر تلویزیونهای آمریکائی‌و اروپائی - فیلیپس - سیبرا - دمونت .شاوب لورنس .C.A جنرال‌الکتریك .زیمنس R.T.A و غیره با سرویس مجهز سیار در تهران .
۱—۱۰ آ—۴۰۳۸

غرب الکترونیك
تلفنهای ۷۶۵۳۱۷ و ۷۵۴۵۰
تعمیر گا. مجهز تلویزیون های اروپائی و امریکائی و نصب کنورتور اتوماتیك آلمانی باتضمین کتبی و سرویس سیار در منازل

شرکت تلویزیون سرویس آرسی‌آ - RCA تعمیر انواع تلویزیون ۳۱۳۲۷۸ و ۳۱۳۲۶۲

تعمیرگاه فریجیدر ۷۳۳۳۶
۱—۱۳ آ—۳۸۵۲

تعمیر تلویزیون شوفاژ‌یخچال
با تضمین تلفن ۷۶۱۴۹۵

تعمیرگاه تلویزیون فیلایان
تعمیر کلیه تلویزیون های اروپائی وامریکائی با نازلترین قیمت تلفن ۳۳۲۴۶۳
۱—۱۰ آ—۳۹۱۸

کولر
روکش برزنتی محافظ
هرنوع کولر تلفن ۷۶۵۲۶۴

روکش کولر
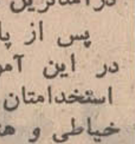
روکش پلاستیکی صنعتی مخصوص
قیمت باسرویس ونصب
فقط ۲۵۰ ریال
سازمان رکا تلفن ۴۵۷۷۱

بخاری
جنرال سرویس
سرویس آبگرمکن بخاری شوفاژ تلفن ۷۹۳۰۵۷
۱۹—۲۶آ—۳۳۹۹

رفع گرفتگی لوله
سرویس بخاری آبگرمکن
۷۵۵.۷۵۵

رنك و سرویس هر نوع بخاری‌آبگرمکن ۷۶۵۲۶۴

شوفاژ وتهویه
سرویس و تعمیرات
تلفن ۶۴۴۸۵ مسعود
۱—۱۴ آ—۴۰۳۹

سرویس‌آبگرمکن بخاری۶۲۱۰۶۱
آ—۳۷۳۵ ۱۵—۲۶

وایت

تنها ماده‌ایست که باثر معجز آسای خود انواع ملافه و پیراهن لباسهای سفیدی را که بمرور زمان زردوکدر گشته سفیدترودرخشانتر از روز اول مینماید وبضخامت پارچه نیز میافزاید .
مرکز پخش دروازه شمیران
موسسه ایران اسکرین تلفن۷۳۷۶۶
آ—۴۰۱۵ ۲—۱۰

نمایشگاه های مبل

پیراهن مبل ۳۲۹۵۰۵
نعویض پارچه مبل ۳۳۹۵۰۵
پرده دوزی شهرزاد ۳۳۹۵۰۵
پرده دوزی ارجمند ۳۳۷۲۷۰

مبل کریستال
محکم شیك بادوام خیابان‌کندی جنب بانك اعتبارات
۱—۳۰ آ—۶۴۱۴۰

مبل جاویدان
از نمایشگاه‌مبل جاویدان‌دیدن فرمائید شاه چهار راه اسکندری ۹۶۱۸۲۲
۱—۴ آ—۳۹۴۵

پاری دکور فرح شمالی چهارراه تکش‌تلفن ۷۱۱۴۵۴ دوخت و نصب پرده روتختی پیراهن مبل کفپوش پرده‌و موکت کاغذ دیواری تحت نظر متخصصین کارآزموده دراسرغ وقت انجام میشود. آ- ۳۲۲۵

نمایشگاه مبل ابتکار ۹۵۳۷۳۶
همه نوع مبلمان مدرن نقد و اقساط بفروش میرسد از این نمایشگاه دیدن فرمائید سلسبیل مقابل سینما خرم .
آ—۳۹۲۰

اطلاعیه نمایشگاه مبل‌افشار
باعالیترین‌ومجهز ترین‌سرویس مبلمان‌آماده هر نوع سفارش‌می‌باشد خیابان شاه ، چهار راه باستان مقابل بانك ملی تلفن ۹۵۰۰۶۳
۱—۱۲ آ—۴۰۵۷

لوازم فلزی
OSTAD
کارخانجات‌صنعتی‌استاد
مدرنترین‌لوازم دفتری صندوق نسوز ، نردبان کشوئی با تریلی: نمایشگاه‌فردوسی شمالی شماره ۷۷ تلفن ۳۱۲۸۵۰
۱—۳۵ آ—۴۰۵۶

شستشوی مبل وفرش

شستشوی مبل و فروش کلین سرویس مهر مبتکروپیشرو
نظافت مبل و فرش در جای خود باامواد آزمایش شده با دستگاه محصربفرد تلفن ۹۵۲۵۴۶

سرویس مبل شوئی نوین
نظافت مبلمان فرش موکت با دستگاه اتوماتیك مواد خارجی درمنزل‌تلفنهای ۲۷۲۹۰—۶۲۴۹۰۰
۱—۳۰ آ—۳۹۱۹

دوراکلین سرویس امریکا
خشکشوئی مبلمان فرش وابسته بکارخانجات تاول ماستر ایران ۷۳۶۸۳ و۷۵۸۳۹۶،۷۵۸۳۹۵

شستشوی مبل و فرش‌ادیب
مبل و فرش تشکهای ماشین در جای خود تمیز مینماید ۹۵۲۴۵۴

شستشوی مبل‌و فرش‌ساحل
نظافت مبلمان و پلیش بوسیله دستگاه برقی در جای خود ۹۵۵۵۶۵

سازمانهای فنی وفرهنگی

آموزشگاه خیاطی‌یوسفی
دانشجویان عزیز ساعات بیکاری خود را در آموزشگاه خیاطی یوسفی بفن خیاطی و هنر های ارزنده بپردازید .
هنر خیاطی امروز یکی ازپر-درآمدترین مشاغل است .
پس از پایان‌دوره تکمیلی‌شما در این آموزشگاه ترتیب استخدامتان را در کارگاههای خیاطی و هنری میدهیم .
نشانی - قلهك ایستگاه‌شهرداری تلفن ۸۱۹۱۰ برای آقایان خیابان شاه بین کوچه لاله و یغما پلاك ۱۴۹

آموزشگاه عالی رقص بین‌المللی هنرجومیپذیرد جنوب غربی‌چهار راه قصر تلفن ۷۱۳۷۷

برای استخدام فوری
در آموزشگاه فائز تعلیم ماشین نویسی‌بامتدجدید شاه‌آبادروبروی دبیرستان شاهدخت ۳۱۰۶۵۷

موسسه زیبائی لیلی اعتضادی
بیکنفر آرایشگر باتجربه که بتواند شریك شود نیازمند است ضمنا بدو نفر هنرجو مجاناتعلیم داده میشود ، خیابان حقوقی شماره ۱۵۶

تعلیم رانندگی

آموزشگاه رانندگی‌ومیکانیکی تشکری
مرکز آموزش صحیح رانندگی ومکانیکی مجهز به بهترین وسیله آموزش تهران با مربیان باتجربه بین سیدنصرالدین و میدان‌اعدام تلفن ۲۳۵۵۵

تدریس خصوصی

انگلیسی یا فرانسه
توسط خارجی تلفن ۴۷۱۴۱

کلاس فرانسه وانگلیسی
توسط بانوی خارجی خیابان قدیم شمیران بین پیچ شمیران و چهار راه حقوقی شماره ۹۹ فتو آندره طبقه دوم دست چپ

درس و معلم انگلیسی برای منزل شما تلفن ۶۴۱۳۳
۱—۶ آ—۲۹۴۱۳

معاملات تلفن

تلفن ۵۶۱۳۹ بفروش میرسد ۳۰۳۰۵۹
۱—۲ آ—۲۹۶۰۱

تعمیرات
تعمیرات هرنوع تلفن درمحل‌نصب و سرویس دستگاه های مرکزی تلفن ۴۹۸۹۴
آ—۳۷۲۵ ۹—۱۳

فروشگاههای اتومبیل

فروشگاه کریمی گشتی نمایندگی‌رسمی اتومبیل های سیتروئن (ژیان) با حداقل‌پیش‌قسط واقساط طولانی و شرائطی که تاکنون سابقه نداشته تحویل فوری در انواع رنگهای استاندارد . خیابان امیرکبیر اول خیابان ملت ساختمان کریمی گشتی. تلفن ۳۳۴۹۴۵

نمایشگاه اتومبیل درخشنده
نماینده رسمی آریا و شاهین باقساط طولانی با شرایط سهل ۳۱۰۲۳۸ و ۳۳۷۸۵۵
۱—۱۰ آ—۴۰۶۶

فروش اتومبیل

فوردموستانك فاست‌بك (کوپه) مدل ۶۵
بعلت مسافرت فوری بیواسطه بفروش‌میرسد - تلفن—۶۲۴۶۶۷

اتومبیل فولکس‌واگن
۱۷۰۰مدل ۶۹ چهار درب‌شیری نمره نشده داخل گمرك بفروش میرسد تلفن ۸۵۱۶۳۴

یکدستگاه‌بنز ۲۸۰ (اس) وزرائی مدل ۷۰ و یکدستگاه کادیلاك الدرادو (مدل ۶۹) گمرك‌نداده بفروش میرسد به تلفن ۳۵۳۳۵۵ مراجعه شود .
۱—۲ آ—۶۴۷۰۰

برای اتومبیل شما

محافظت اتومبیل
قیرپاشی اتومبیل بوسیله قیر صداگیر پلاستیکی بندیکسر . بندیکسر عایقی است ضد زنك‌که تا حرارت ۱۸۰ درجه مقاوم بوده و اتومبیل شما را در مقابل پوسیدگی بیمه مینماید ضمنا از ورودگرد و خاك بداخل و صدا های حساس جلوگیری مینماید برای انجام کار های قیرپاشی و خریدانواع قیر صداگیربندیکسر باین نشانی مراجعه فرمایند . پیسی کولا جیحون (لشکری) پائین‌تر ازدامپزشکی جنب‌فروشگاه قیربندیکسر سالن قیرپاشی .
۱—۱۰ آ—۴۰۶۴

فروشگاه وتعمیرگاه مجازشماره ۲۴ رابکان

آوانس
خیابان‌فرح جنوبی‌جبابان خوشسودی تلفن۷۶۵۳۶۵ منصور بیست متری

یك مغازه درخیابان چهل‌متر واگذار مشود تلفن ۶۳۳۳۸۴

کرایه

اتولو کس
اتومبیلهای تشریفاتی باراننده برای داخل‌وخارج تهران‌میدان فردوسی تلفن ۴۴۶۰۵ و۶۱۱۲۷۰

کالج بار
بارکشی شهر وحومه
بیمه اثاثیه منزل
تلفن
۴۱۱۱۱
۶۱۱۱۱۱

جرثقیل وتریلی جاسب تلفن ۲۵۷۶۵ و ۲۷۸۱۸

کرایه
کرایه هر نوع ماشین تحریر بنگاه فنی ناصر تلفن۷۵۶۲۰۵ دروازه دولت مقابل سعدی .
آ—۴۰۱۰ ۱—۱۳

گمشده !

چك شماره ۱۶۶۷۴۵ بانك‌ملی شعبه شوش از حساب شماره ۱۱۶۵ بمبلغ پانزده هزار ریال در وجه حامل بسررسید ۴۸/۱۰/۲ مفقود شده و از درجه اعتبار ساقطاست.
غلامعلی‌ابراهیمی
آ—۲۹۶۵۹

دسته چك از شماره ۳۷۸۷۵۶ تا ۳۷۸۷۷۶ از حساب جاری ۷۰۰۰۱ بانکملی‌ایران‌شعبه کوچه‌هامبورك اینجانب خاور عمرانی پور مفقود گردیده و از درجه اعتبار ساقط است .

یکبرك چك بشماره ۶۳۶۶۴۱ ۴۸/۱۰/۲۴ بمبلغ ۸۵۰۰۰ریالو بانك‌صادرات‌همدان در وجه‌حامل از حساب شماره ۳۳۵ سررسید يك‌برك سفته بمبلغ پنجاه هزار ریال شماره ۷۲۳۱۷۸ و مبلغ دو هزار ریال وجه نقد مفقود شده چك و سفته از درجه اعتبار ساقط است .
اکبر نودی
آ—۲۹۶۱۵

حاتم

خیابان پهلوی تلفن - ۶۲۲۲۸۱

معاملات املاك ومستغلات

فروش

اراضی نارمك تهران‌پارس
پول شرطی امینی تلفن ۷۹۰۰۹۰

آژانس‌شایسته ۳۰۵۳۴۹
باکادری مجرب و صلاحیتدار آماده انجام امور ملکی شما و مرکز عمده خرید و فروش املاك درشهر و شمیرانات

فروش فوری
یکطبقه لوکس ویلائی شخصی ساز و بسیار محکم در خیابان سلطنت آباد شمالی و بمساحت ۶۰۰ متر ۴۰×۱۵دارای سالن و نهارخوری هال وسیع ۳ اطاق خواب -اطاق مستخدم و کلیه لوازم با تلفن - شوفاژ سانترال استخر و آب لوله‌کشی .
دراختیار آژانس شایسته ۳۰۵۳۴۹
۱—۲ آ—۴۰۴۱

بهترین نقاط شمال شهر
خانه های مدرن از ۱۵۰ هزار تا ۲ میلیون تومان برای فروش آماده است سیدخندان مقابل نمایشگاه مسکویچ دفتر محمدی تلفن ۷۷۱۱۵۵
۱—۳ آ—۳۹۷۵

دارندگان املاك‌ومستغلات بمنظور تسهیل وانعقاد قرارداد امور مباشرتی خود. به تلفن ۲۷۹۴۳ مراجعه فرمائید .

آژانس فرهمند (فردسابق)
از سی متری نظامی عباس آباد به فرح جنوبی ۲۰ متری منصور ۲۰ متری خشنودی پلاك ۲۰ منتقل از سروران گرام خواهشمند است بمحل مزبور مراجعه فرمایندتلفن ۷۵۷۱۵۴
۱—۴ آ—۴۰۲۶

سالن آرایش مردانه وزنانه
مجهز در حوالی میدان‌فردوسی خیابان فردوسی بفروش میرسد تلفن ۳۱۲۶۸۰
۱—۴ آ—۴۰۱۶

زمین فروشی با آب و برق
خیابان شاه - کوچه نوبهار ۳۰۰ متر ۳۳۹۷۸۴ بنگاه کوشان
۱—۶ آ—۶۴۰۰۸

در بهترین نقطه قیطریه
زمینی بمساحت ۴۳۰ متر با موقعیت عالی و قابل ساختمان فوری‌بفروش میرسدتلفن۷۵۶۹۵۷
آ—۴۰۴۳ ۱—۳

خانه دو طبقه قدیمی ساز
میدان شاه فروخته میشود تلفن ۷۷۹۸۲
آ—۴۰۲۸ ۱—۳

سوپر گوشتی با اجاره ماهانه
هشت هزار تومان واقع در میدان شهناز به فروش میرسد تلفن ۷۶۳۴۰۰
آ—۳۹۸۵ ۲—۶

مشاور املاك شمال شهر
خانه های ویلائی و مستغلاتی مدرن و آپارتمان های اجاره‌ای با سرویس کامل و اجاره به خارجیان تلفن ۷۵۶۵۱۸
۱—۴ آ—۳۹۳۳

پلاژ در شهسوار
۱۲۰ متر مربع بفروش میرسد. تلفن ۷۷۳۴۷۸
۱—۳ آ—۳۹۲۵

نیاوران فرمانیه . اختیاریه
دروس ، مبارك‌آباد و ضرابخانه آژانس پارس تلفن ۷۷۰۲۴۲
۱—۱۵ آ—۳۸۳۳

خانه ۲ اطاقه و۳ اطاقه
اقساط طولانی تلفن ۳۳۴۳۵۶
۱—۲۰ آ—۳۸۰۳

خانه های ویلائی مستغلاتی
داودیه چالهرز تفکری ۷۷۰۶۹۹
۱—۱۳ آ—۳۷۷۳

يك واحد صنعتی و تولیدی
کارخانه چاپ پارچه آماده بکار داخل شهر بعلت مسافرت بفروش میر سد تلفن ۴۹۴۸۳
۱—۳ آ—۶۳۵۸۸

یکدستگاه خانه ویلائی
در فرح شمالی شامل ۵ اطاق باشوفاژ و تلفن بفروش میرسد فرح شمالی ایستگاه بی‌سیم موسسه بورس‌زمین ۷۷۴۵۴۴
۱—۴ آ—۴۰۷۴

بین آریامهر وزرتشت
ساختمانی‌بمساحت ۲۰۰ مترزیر بنا ۵۰۰ متر شخصی ساز ومهندسی ساز جنوبی ۹ اطاق دارای ۲ هال ۲ حمام ۲ انباری گاراژ و شوفاژ و کولر و تلفن طالبین با تلفن ۶۲۹۱۱۵ آژانس آراسته تماس‌ویا باژانس سودمند اول خیابان کاج مراجعه فرمائید .
آ—۴۷۵

در بهترین نقطه کرج
خانه دو طبقه شمالی‌شخصی‌ساز بمساحت یکصد و پنجاه متر با آب و برق و فیش تلفن برای فروش یا معاوضه با منزلی در تهران تلفن ۳۳۳۳۰۵
آ—۳۹۸۶ ۳—۳

کافه رستودان دایر
در بهترین نقطه شاهرضا با سالن و وسایل دارای آب برق تلفن بفروش میرسد ۳۱۱۷۹۰
۱—۳ آ—۴۰۷۲

ساختمانی نوساز ٤ طبقه
هرطبقه شامل ٤ اطاق وسرویس کامل در خیابان هدایت بفروش میرسد و یا با زمین معاوضه میگردد تلفن ۴۹۶۵۲
۲—۲ آ—۴۰۱۸

یکباب حیاط شامل چهاراطاق
با کلیه وسایل : حمام ، کولر، پرده کرکره ، برق و آب واقع در خیابان شمیران سه راه زندان بفروش میرسد قیمت مقطوع ۶۵۰۰۰۰ ریال ، بین ساعت ۲تا ۴ بعد از ظهر تلفن ۸۸۰۰۱۶
۱—۳ آ—۴۰۶۳

زمینی با موقعیت استثنائی
بمساحت ۴۷۰ متر واقع در روبروی در ورودی شمال امجدیه بعلت‌مسافرت فوری بفروش‌میرسد تلفن ۷۵۶۹۵۷

دوباب خانه ویلائی
يك طبقه بمساحتهای ۴۵۰ متر و ۳۰۰ متر مربع با ۵ و ٤ اطاق و آب و برق و تلفن واقع در مابین خیابان بهار و جاده قدیم شمیران‌بعلت مسافرت بخارج‌فوری بفروش میرسد تلفن ۷۵۶۹۵۷

خانه ای بمساحت ۳۰۰ متر
دونبش واقع در خیابان بهار بالای‌چهار راه تخت جمشیددارای ۸ اطاق آب ، برق و تلفن بعلت مسافرت فوری بفروش میرسدتلفن ۷۵۶۹۵۷

دفتر بیستون ۷۷۱۱۶۱
بورس‌معاملات داودیه ودره‌قشلاق
۱—٤ آ—۳۷۵۶

مغازه فروشی
يك باب مغازه فروشی البسه اطفال با در آمد مناسب ماهانه واقع در بهترین موقعیت شهر واگذار میشود .
طالبین بشماره تلفن ۶۲۸۳۲۴ مراجعه فرمایند .

خانه‌ای کاملا شخصی ساز
بالای دوراهی یوسف‌آباد با آب و برق و تلفن و مجهز بتمام وسائل و سرویس کامل يك طبقه ویلائی در حدود پانصد متر بعلت مسافرت بخارج فوری بفروش میرسد . تلفن ۷۵۶۹۵۷

خریداری میشود

بورس املاك شمیران
دفتر براتی باغ فردوس ۱۵۲۵۷۵
۷—۲۶ آ—۲۸۶۸

زمینهای زعفرانیه دره قشلاق مکانیر وسعادت آباد عباس‌آباد ، فرحزاد
را خریداریم بازرگانی حلالی خیابان پهلوی تلفن‌های ۱۲۶٤۱۱ و۶۲٤۱۹۳

اراضی جنت آباد
بدون واسطه نقدا خریداریم ۶۷۶۵۷

پهلوی‌دره‌قشلاق‌داودیه
قیطریه ولنجك عابدی۸۵۰۰۹۵

املاك شمیرانی
تلفن ۸۹۲۹۸۲

زمین در داودیه چالهرز
فروشی شهرزاد تفکری ۷۷۰۶۹۹
۱—۱۳ آ—۳۷۹۰

اراضی‌شمس آباد و کاظم‌آباد
خریداریم املاك‌پارس ۷۷۰۴۷۹
آ—۳۵۸۲ ۱—۱۰

املاك نیك ٦٢١٦٠٦
مرکزخریدوفروش اراضی‌ونك ویوسف آباد و کوی مکانیر

دفترپارس اراضی سیصدمتری
داخل طرح عباس آباد خریدار است تلفن ۷۶۱۵۵۸
۱—۱۵ آ—۴۰۶۹

بورس اراضی دره‌قشلاق
ونك - شمیرانات جاده پهلوی بازرگانی یاس تلفن ۶۲۸۶۲۹
آ—۶۳۶۹۲ ۱—۱۰

دفتر پارس مرکز معاملات
زمین و مستغل در عباس آباد و شمیرانات تلفن ۷۶۱۵۵۸
آ—۳۷۴۳ ۱۵—۲۶

اراضی یوسف آباد خریداریم ۶۲۴۳۵۲
۱—۱۲ آ—۴۰۶۱

اجاره داده می‌شود

آپارتمان ۵ اطاقه
برجاده سلطنت آباد طبقه دوم با شوفاژ و کانال کشی کولر ماهیانه ۱۵۰۰ تومان جهت دفاتر تجارتی و یا سکونت اجاره داده میشود تلفن ۷۷۲۰۰۳
۱—۳ آ—۳۹۸۸

خیابان فرودین
آپارتمان ٤ اطاقه باهال‌وسرویس کامل اجاره داده میشود تلفن ۷۵۶۹۲۷
۱—۲ آ—۴۰۵۸

اجاره میشود

سازمان نیازمندیهای خارجیان
خانه‌شمارا اجاره میدهد ۶۱۳۹۳۹

موسسه امور خارجیان
مخصوص اجاره منازل تخت- جمشیدشرقی کاشی ۵۰۳—۷۱۷۸۲

شمال شهر ویلائی آپارتمان
اجاره بخارجیان نیازمندیم ۷۵۶۵۱۸
۱—۶ آ—۴۰۱۹

مرکز اجاره منازل
اجاره بخارجیان تلفن۲۲۳۸۲
۱—۱۰ آ—۳۹۳٤

واگذار می‌شود

آپارتمان سه طبقه
با پنج دهنه مغازه دارای آب برق و تلفن یکجا و یا جداگانه برای شرکتهای بزرك و بانکها و سوپرمارکت با سرقفلی ، بدون سرقفلی واگذار میشود طالبین به تلفن ٤٤٦٨ مراجعه و مایند

یکباب مغازه
با موقعیت جالب
باتلفن در تجریش اول خیابان دربندواگذارمیشودتلفن ۸۵۱۸۶۹
۱—۲ آ—۴۰۷۶

بخش تزریقات مجهزی
باسابقه‌چند ساله واگذارمیشود تلفن ۹۵۷۸۷۳ مراجعه شود .

برای ساختمان شما

کاغذدیواری‌و نقاشی‌ساختمان جانفدا‌باقساط تلفن ۷۸۱۹۷۷

خانه حود را باقساط تعمیر و تکمیل کنید بهادر ۶۵٤٦٤

کارخانه صنعتی پولاد
سازنده اسکلت فلزی انواع تانکر - درب و پنجره فلزی و اجرای‌لوله‌کشی ساختمان‌وشوفاژ تلفن ٦٢٤٢٣٤
۱—۲۵ آ—٤٠٢٤

کارخانجات‌تولیدی نیولئوم
عالیترین کفپوش یکپارچه دنیا را برنگهای مختلف بطور ساده مرمریت با طرحهای‌کوبیسم یا بنفش زیباترین قالیهای‌ایران عرضه میدارد تلفن ٦٢٤٢٣٤
۱—۲۵ آ—۴۰۲۳

موزائیك های کهنه و فرسوده ساختمان شما بوسیله دستگاه برقی مدرن از اول هم تمیز ترو شفافتر میشود موزائیك سازی ستوده . بوذرجمهری جنب‌اتوتاج تلفن ۵۸۰۱۳۵ کارخانه ۳۵۶۱۴۶

دفتر ایران ساختمان
مرکز مهندسین و معماران خانه سازی بتلفن ۳۱۱۶۶۵ از ٤ تا ۷بعد از ظهر مراجعه فرمائید .
۱—۸ آ—۳٤۲۲

رفع گرفتگی لوله ساختمان در ۲ دقیقه سازمان تراکم تلفن ۸۸۱۶۸۱

لوله بازکنی فاضل اب با دستگاه تراکم هوا تلفن ۶۲۶۳٤۸

رفع گرفتگی هرنوع لوله ساختمانی
بادستگاه‌تراکم‌هوا-تلفن ۷۸۷۲۷

لوله باز کنی فاضل اب با دستگاه تراکم هوا تلفن ۸۶۶٤۲

لوله بازکنی فاضل آب
بادستگاه تراکم هوا
مقدم ٦٤٦٣٥

لوله بازکنی فاضل آب
بادستگاه تراکم هوا
تلفن ٧٦٣٢٨٦

لوله بازکنی فاضل آب
بادستگاه تراکم هوا
تلفن ۷۵۶۴۰۸

لوله بازکنی فاضل آب
بادستگاه تراکم هوا
تلفن ۹۵۵۱۱۶

معاملات پول

پول موجوداست
پول درمقابل‌املاك شمال شهر وشمیرانات موجود است. بتلفنهای۳۳۹۰۶۷ و۳۳۶۸۸۵مراجعه فرمائید

پول با درآمدتضمین شده ۳۰٪ مورد نیاز است تلفن ۲۷۹٤۳

پول شرطی با سود بانکی ٤٨٤٦٣
۹—۲٤ آ—۳٤۶۸

پول شرطی نیازمندیم ٤٨٤٦٣
۱—۱۳ آ—۳۴۵۰

خانه پول تلفن ۷۳۵٤۱
آ—۳٦٤٠ ۵—۱۵

پول شرطی با سودبانکی موجود است ٤٥١٤٢

قبوض اصلاحات ارضی

قبوض قالی بانك کار - گشائی ۳۰٪ اضافه تر ۳ساعته خریداریم . تلفن ۲۳۴۸۲

فدوسیان خریدار قبوض‌قالی و قالیچه بانك کارگشائی را اضافه تر از ارزیابی بانك.تلفن ۲۸۴۹۷ سبزه میدان سرای حاجی‌رحیم خان پلاك ۷
۱—۶ آ—۲۹۱۱

قبوض اصلاحات ارضی و سهام یاکپور ۳۲۷۲۹ و ۶۲۷۶۹۷
آ—۳۵۵۵ ۲۲—۲۶

قبوض قالی وقالیچه بانك کارگشائی بحداکثر قیمت خریداریم . سبزه میدان اول سرای حاج رحیم خان شماره ۲ خامسی تلفن ۵۸۶۶۰
آ—۳۹۷۰

قبوض قالی
قبوض قالی بانك کار - گشائی اضافه‌تر ازقیمت ارزیابی شده خریداری میشود فرش‌اردهالی‌اول بازار کفاشهاسرای‌مهدیه تلفن ۲۳٤۸۲
آ—٤٠٧٠ ۱—۲۶

گاز مورد نیاز شما

اسماگاز
از ۷ ونیم صبح تا ۷ و نیم شب تلفن پخش گاز و سرویس ٤٤٨٠٢ - ٤٦٧٦٦ - ٦٩٧٤٥ دایره فروش ٦١٢٤٧١

پخش گاز شرکت بوتاگاز از ۷و نیم صبح تا۸شب تلفن های ۳۳۳۲۲۳ - ۳۳۲۳۸۹ .

شرکت پیتان گاز
از ۷ صبح الی ۹ شب تلفنهای پخش گاز ۹۵۰۸۵۰ و ۹۶۲۹۰۵

شرکت پرسی گاز

از۷صبح تا۱۰شب بمشتریان خود که بگاز و سرویس نیاز دارند جواب میدهد . تلفنهای ٦٤٥٩١ تا ٩٥ مراجعه شود

پخش گاز شرکت بوتان
BUTANE
از ۷/۵ صبح تا ۸ شب بتلفنهای ۹۵۳۰۵۱ تا ۵۵ و ۳۳۸۲۲۱ و ۳۳۸۲۲۲ و ۳۳۲۹۲٤ آماده قبول سفارشات مشتریان محترم خود در تهران میباشد

ایران گاز

همه روزه از ساعت ۷ صبح الی۱۱شب تلفن بخش گازوسرویس ٦١١٣٠١ ۷ شماره

سرویس پخش گاز جنرال
تلفنهای: ۹۵۸۲۵۲-۹۵۷۶۹۳ ۹۵۹۱۶٤-۹۵۷۷۹٤
پخش گاز درتمام ایام هفته

متفرقه

غرفه ارزان هدیه درپولانکا گرام‌استریوفونیك ۵۵۰ تومان صفحات‌کلاسیك استریو ۳۵تومان استریو۳۳دور ۲۵ تومان ۳۳ دور معمولی ۱۶ و ۲۰ تومان شاهرضا جنب سینما پلازا ٤١٩٤٤

انواع درخت میوه زینتی اگر میخواهید باغی از درختهای مطمئن باپیوند های مرغوب‌خارجی‌ایجاد نمائید باتلفن ۷۰۲٤۷ تماس حاصل فرمائید .

يك شعبه نفت بفروش میرسد . تلفن ۹۵۷۱۸۲

(رنگرزی انواع‌پارچه‌و تریکو)
بارنگهای صددرصدثابت دروازه شمیران ابتدای فخرآباد موسسه ایران اسکرین تلفن ۷۳۷۶۶
۱۰—٤ آ—۳۷٤۸

دانسینك پاستیس
همراه با ارکستر ماسیموپیکوتی
نرسیده به سه‌راه ونك تلفن ٦٢٢٧٥٩

SIEMENS

هواکشهای زیمنس ساخت‌آلمان الکتریکی‌گریشا تلفن ۳۳۸۸۸۲

مقداری آهن قراضه و تابلو مستعمل بفروش میرسد آدرس سیدخندان شماره ۱۲٤۱
۱—۳ آ—۲۹۶۲۹

گراورسازان محترم چند دستگاه کنتاك وقید کپی مجهز به‌پمپ‌خارجی ساخت اسلامی آماده فروش است ۹۵۲۷۱۲
آ—۳۸۰۱ ۳—٤

داروخانه‌ها

داروخانه مهران خیابان شیر و خورشید چهار راه استخر
داروخانه شبانه روزی پارس جاده پهلوی شمال پارك ساعی تلفن۶۴۰۲۷۹ و ۶۲۹٤٩١
داروخانه دکتر مالی‌تجریش خیابان پهلوی ۸۵۱۹۶۵

تهران نیویورك

دوسره
٤٦٦٦٥ ریال*
* بدون حق توقف
مسافرت ۱۴-۲۱ روزه کمترین هزینه صرفه‌جوئی درجه جهانگردی
مسافرت با پان‌آمریکن باشکوه‌تر است
تهران : خیابان شاهرضا نبش ویلا - تلفن ٦٥٩٩١/٥
آبادان : هتل بین‌المللی آبادان - تلفن ۳۰۱۱

دربازکن برقی
بکد B.K.D
مشهورترین نام درجهان
بامناسبترین قیمت وبهترین شرایط
مرکزفروش ونصب : شرکت بکد
خیابان پهلوی - مقابل پارك ساعی شماره ۹۸۰
تلفن : ٦٢٧٨٨٢ - ٦٢٨٧٧٤

Husqvarna Swedish Quality
سرویس هسکوارنا تلفن : ٦٨٨٨٥

برنامه سینماها

* دختر مسخره - رنگی - ۷۰ میلیمتری - عمرشریف - باربارا
دیاموند (۶۲۸۴۰۰) ۱۱- ۳ر۳۰- ۶ر۳۰- ۹ر۳۰
* شرق جاوه - رنگی سینه‌راما - ماکزیملین‌شل - سال‌منیو
آتلانتیك (۶۲۷۱۷۱) ۱۱ر۱۵- ۳ر۳۰- ۶ر۳۰- ۹ر۳۰
بل‌دوژور - رنگی - کاترین دونوو
شهر فرنك (۶۲۷۶۲۸) ۱۱ر۱۵- ۳- ۵ر۱۵- ۷ر۳۰- ۹ر۴۵
* روباه - رنگی - سندی‌دنیس - آن‌هیوود
پارامونت (۴۸۳۲۲) ۱۱- ۳- ۵ر۱۵- ۷ر۳۰- ۹ر۴۵
گراجوئت - رنگی - آن‌بانکرافت - داستین‌هافمن
امپایر (۶۲۳۹۴۲) ۱۱ر۱۵- ۳ر۳۰- ۵ر۳۰- ۷ر۳۰- ۹ر۴۵
پیوند دوستی - رنگی - نوتان - رحمان - دارمندرا
مولن‌روژ (۷۲۹۲۹) دیانا (۴۷۳۶۵) ۱۱ر۱۵- ۳ر۳۰- ۵ر۳۰- ۷ر۳۰- ۹ر۳۰ مهتاب (۴۷۷۷۷) نپتون (۷۶۰۱۳۶) ۱۱- ۳- ۵- ۷- ۹ لیدو (۹۵۱۰۱۲۸۲) رکس (۳۳۵۲۹۳) شهوند (۳۵۴۰۴۲) ۱۰ر۳۰- ۱ر۳۰- ۴ر۳۰- ۶ر۳۰- ۸ر۳۰
مرد جنگل - رنگی باشرکت - استیوهاکز - کیتی‌سوان - کریستال (۳۳۷۶۷۵) اسکار (۹۵۰۸۹۸) ۱۰ر۳۰- ۲ر۳۰- ۴ر۳۰- ۶ر۳۰- ۸ر۳۰ ارانوس (۲۷۹۷۱) پاسارگاد (۷۹۲۷۸۲) ۱۱- ۳- ۵- ۷- ۹
الماس داغ وخون‌سرد - سینماسکوپ - رنگی-ریچاردهریس
کاپری (۴۸۴۰۱) حافظ (۳۳۴۰۷۴) ۱۱- ۳- ۵- ۷- ۹
ب.ب (۶۹۶۴۱) ۱۰ر۱۵- ۲- ۴- ۶- ۸- ۱۰ سهیلا (۳۳۶۴۲۴) ۱۰ر۴۵- ۲ر۳۰- ۴ر۳۰- ۶ر۳۰- ۸ر۳۰
طلای مك‌کنا - رنگی - گریگوری‌پك - عمرشریف
سانترال (۴۸۶۸۶) ۹ر۳۰- ۱۲- ۲ر۳۰- ۵- ۷ر۳۰- ۱۰ رویال (۴۹۷۸۵) پولیدور (۶۴۵۸۵) ۱۱ر۳۰- ۲- ۴ر۳۰- ۷- ۹ر۳۰ متروپل (۳۳۹۴۱۰) ۱۰ر۳۰- ۱ر۳۰- ۴- ۶ر۳۰- ۹
پرده‌پاره - رنگی - پل‌نیومن
بولوار (۶۰۲۹۲) ۱۱- ۲- ۴- ۶- ۸- ۱۰
خیلی‌ها پول را دوست دارند - رنگی - جك‌لمون
ادئون (۳۳۸۱۱۸) ۱۰ر۳۰- ۲- ۴ر۱۵- ۶ر۳۰- ۸ر۴۵
نیاگارا (۶۵۳۰۷) ۱۱- ۵- ۷ر۱۵- ۹ر۳۰ رادیوسیتی (۴۳۳۲۰) ۱۱ر۱۵- ۳- ۵ر۱۵- ۷ر۳۰- ۹ر۴۵
باباکوهی - لاله‌جزایری - خسروفرزین - عزت‌اله وثوق
پلازا (۴۴۲۵۵)ری (۲۲۵۷۸) فردوسی (۳۳۵۷۸۴)پرسپولیس (۵۸۱۰۸۳) جهان (۶۰۳۵۰) ۱۱- ۱- ۳- ۵- ۷- ۹ کیهان (۹۵۷۳۶۰) الوند (۳۵۶۵۳۸) مراد(۷۳۳۸۲) دنیا(۳۳۳۸۱۲) فلور (۲۸۰۹۶) قصرطلائی (۷۵۹۶۲۴) کارون (۹۵۱۰۶۵) دریا (۷۹۱۷۴۶) رز-شرق(۵۴۰۲۴) ۱۰ر۳۰- ۲ر۳۰- ۴ر۳۰- ۶ر۳۰- ۸ر۳۰
حادثه توماس کراون - رنگی - استیومك‌کوئین - فی‌داناوی
پردیس (۱۰ر۳۰- ۱۲ر۳۰- ۲ر۳۰- ۴ر۳۰- ۶ر۳۰- ۸ر۴۵)
* کاملوت - رنگی- ونساردگریو- ریچاردهریس- فرانکونرو
گلدن سیتی (۶۱۳۲۶۹) ۱۱- ۳ر۳۰- ۶ر۳۰- ۹ر۳۰
در گرمای شب - رنگی - سیدنی‌پواتیه - روداستایگر
ایفل (۳۱۱۴۷۷) ۱۰- ۱۲- ۲- ۴- ۶- ۸- ۱۰
* قصرزرین - سینما سکوپ - رنگی - فردین ملك‌مطیعی
اروپا (۳۰۳۱۷۹) پانوراما (۷۹۳۵۷۰) ۱۰- ۱۲ر۱۵- ۲ر۳۰- ۴ر۴۵- ۷- ۹ر۱۵ اونیورسال (۶۶۹۵۳) ۱۰- ۱۲ر۱۵- ۲ر۳۰- ۴ر۴۵- ۷ر۱۵- ۹ر۳۰ تیسفون (۹۵۸۸۸۲) مونت کارلو (۷۹۷۴۱) ۹- ۱۱ر۱۵- ۱ر۳۰- ۳ر۴۵- ۶- ۸ر۱۵ ساینا (۳۵۲۴۴۲) ۹ر۱۵- ۱۱ر۳۰- ۱ر۴۵- ۴- ۶ر۱۵- ۸ر۳۰ میامی (۷۴۳۲۹) ۱۰ر۱۵- ۱۲ر۳۰- ۲ر۴۵- ۵- ۷ر۱۵- ۹ر۳۰ آسیا (۴۲۹۰۹) ۱۰ر۳۰- ۱۲ر۴۵- ۳- ۵ر۱۵- ۷ر۳۰- ۹ر۴۵ مارلیك(کارون-هاشمی) (۹۶۳۶۱۶) ایران (۳۳۶۳۵۴) ۹ر۳۰- ۱۱ر۴۵- ۲- ۴ر۱۵- ۶ر۳۰- ۸ر۴۵
آستارا (۸۴۰۲۲) ۱۰ر۳۰- ۲- ۴ر۱۵- ۶ر۳۰- ۸ر۴۵
* لحظه به لحظه - رنگی - شون‌گریسون
تخت جمشید (۴۳۵۵۰) ۳- ۵- ۷- ۹
* ماشین سحرآمیز رنگی - دین‌جونز - میشل‌لی
سینه‌موند (۴۸۳۲۲) ۱۱- ۳- ۵- ۷- ۹
شن‌های کالاهاری - رنگی - اسکوپ - استانلی‌بیکر
ماندانا (۷۹۹۸۲) ۲ر۳۰- ۴ر۳۰- ۶ر۳۰- ۸ر۳۰
۱۳ جانباز - سینما سکوپ رنگی
آریا (۳۳۹۸۸۴) ۹- ۱۱- ۱- ۳- ۵- ۷- ۹
ساحل انتظار - فردین - فروزان - جعفری
شهرام (۷۷۴۵۴۹) ۱۰ر۳۰- ۲ر۳۰- ۴ر۳۰- ۶ر۳۰- ۸ر۳۰
* انتقام خونین - سینماسکوپ - رنگی
پارك (۳۳۹۶۳۷) ۹- ۱۱- ۱- ۳- ۵- ۷- ۹
رویای‌زندگی- رنگی- مارچلوماسترویانی - کاترین‌اسپاك
کسری(۷۵۶۹۳۹) ۱۰ر۳۰- ۲- ۴- ۶- ۸- ۱۰
غارتگران - شب قهرمانان
البرز (۳۰۴۲۵۸) ۸ر۳۰- ۱۲- ۳ر۳۰- ۷- ۸ر۳۰- ۱۰
شهر قصه - آلریژن‌مفید
انجمن‌دوشیزگان وبانوان (تلفن ۷۵۶۴۴۶) شروع۸ر۱۵
چشم‌گربه - رنگی - مایکل سارازین - گیل‌هانیکات
ریولی (۷۵۷۷۷۷) ۱۱ر۱۵- ۳ر۳۰- ۵ر۳۰- ۷ر۳۰- ۹ر۴۵
درایوین‌ونك (۶۲۲۵۵۷) ۶ر۳۰- ۹
نیرنگهای شیرین‌سوزان - سینماسکوپ - رنگی -پاسکال‌پتی
گلدیس (۶۲۸۷۱۳) ۳ر۳۰- ۵ر۳۰- ۷ر۳۰
سانسهای انگلیسی امشب
گلدیس ۹ر۳۰ فیلم (نیرنگهای شیرین‌سوزان)
درایوین‌ونك ۶ر۳۰- ۹ فیلم (چشم گربه)
* پروار‌بندان - (کارگردان جعفری - توسط گروه تئاترامروز)
تالار ۲۵ شهریور (تلفن رزرو ۲۵۴۴۴) شروع ۸ر۱۵

تالار پذیرائی شهرزاد- بامجلل ترین سالن‌وارزانترین قیمت وبهترین پذیرائی برای عروسیها‌ومیهمانیها خیابان نظام آباد تلفن ۷۶۰۱۴۳

اجتماعی

اختلاف شهرداری وفخاران ـ شهرداری :

عوارض فخاران، عوارض دروازه‌ای نیست

خبرنگار اجتماعی

مسئله عوارض فخاری میان اتحادیه صنف فخار و اداره درآمد شهرداری مورد اختلاف است . شهرداری که درمورد وصول عوارض بطور کلی درهمه‌حال محق است از افراداتحادیه صنف فخار مطالبه عوارض فخاری را مینماید . شهرداری میگوید اگر قرار باشد این سازمان از وصول عوارض مختلفی که عوارض فخاری یکی از آنهااست خودداری کند پس تکلیف پرداخت های شهرداری که برای اجرای برنامه‌ها صورت میگیرد چه میشود و سازمان شهرداری که در مدت روز نزدیك به یك میلیون تومان هزینه داردا ین پولها را از کجا بیاورد واداره امور شهررا بگرداند .

*** عوارض خرابکاری !**

در این مورد شهرداری عقیده دارد که عوارض فخاری عوارض دروازه‌ای نیست و از سالیان پیش این عوارض از اتحادیه صنف فخار دریافت شده و داعی شهرداری مبنی بر وصول این عوارض صدمه‌ایست که از اینکار عاید شهر و مردم میشود . بعبارت دیگر آلودگی هوای تهران ، حفاری دراراضی اطراف و حومه تهران ، ترمیم حفاری های ادوار گذشته که طی سالهای پیش خاك آنها تبدیل به آجر شده به قیمت گزافی بفروش رفته و پول آن عاید افراد اتحادیه صنف فخار شده و حالا همین آقایان از این اراضی بهره برداری نکرده و آنها را برای روزی که بتوانند به قیمت گزافی بفروشند راکد گذاشته‌اند .

شهرداری میگوید این گودهای جنوب تهران را که هم‌اکنون بصورت یك مسئله بزرك شهری است چه کسانی بوجود آورده‌اند ، آیا این گودالها روزگاری زمین صاف ومسطح بوده است و حالاکه بصورت گودالی درآمده و شهرداری باید برای تسطیح و مرمت آنها اقدام کند ازچه کسی جز فخاران پول نگیرد و خرابی‌هائی را که افراد این صنف با کسب و کار خود در این اراضی بوجود آورده‌اند ترمیم نماید .

مسئولان شهرداری عقیده دارند که فلسفه وصول عوارض فخاری همین است وشهرداری از فخاران برای ترمیم خرابی های ناشی از کسب و کار افراد این صنف عوارض میگیرد و ماهیت عوارض فخاری که فخاران مدعی دروازه‌ای بودن‌آن هستند همین است و نمیشود آنرا نديده گرفت .

*** ادعای فخاران**

در برابر استدلال شهرداری افراد اتحادیه صنف فخار مدعی دروازه‌ای بودن عوارض فخاری هستند . افراد این صنف می‌گویند عوارض فخاری دروازه‌ای است و بموجب قانون لغو شده است و شهرداری نباید این عوارض را از افرادصنف دریافت نماید . افراد صنف فخار می‌گویند وصول عوارض دروازه شهر یك نوع مزاحمت است و چون قانونگذار این امر را مزاحمت تشخیص‌داد ، آنرافسخ کرده است و روی این اصل شهرداری نباید این پول را دریافت دارد روی این اصل و استدلال چون طی جلسات متعددی هنوز شهرداری و فخاران در این زمینه به توافق نرسیده‌اند ،

۳۰۰ کوره تهران

در شهر تهران نزدیك به سیصدکوره آجرپزی و آهکی و گچی موجود است که ازاین کوره‌ها درمدت روزحدوددویست میلیون قالب آجر به تهران حمل میگردد از کوره ها همه روزه هزاران تن گچ و آهك و سایر مصالح ساختمانی نیز به شهر حمل میشود که گاهی به نرخ شهرداری و زمانی بطور آزاد فروخته میشود .

در کوره‌های تهران هزاران نفر کارگر خشت‌زن و آب‌کار و آتشکار مامور تخلیه وبار-گیری کار میکنند که در تمام مدت سال و ایام مساعدت هوا میلیونها خشت آماده کرده و برای فصل مساعدانبار میکنند.

شهرداری پیاده روهای خراب تهران را ترمیم میکند

نصب ظروف زباله در تهران ادامه دارد

پیاده‌رو های خراب تهران بوسیله ماموران شهرداری ساخته میشود و سازمان جدیدی در شهرداری بنام سازمان پیاده‌رو سازی تشکیل شد. این سازمان کار خود را در ضلع‌شمالی‌جاده‌تهران‌نو که از زمان ساختمان این خیابان تابحال بصورت موجود باقی مانده بود شروع کرد.

ماموران سازمان پیاده‌رو سازی شهرداری در سراسر تهران صورت پیاده‌رو های خراب شهر را تهیه کرده‌اند وبراساس این صورت بطور حق‌تقدم دراین مناطق عملیات میکنند .

اقدامات شهرداری همچنین درمورد نصب ظروف زباله در پیاده‌رو های تهران نیز ادامه داردو تا بحال در چندین خیابان ازاین ظروف نصب شده است. برنامه شهرداری آنست که پس از پایان عملیات نصب ظروف زباله در قسمت اعظم محلات از مردم شهر درخواست گردد تا افراد را باتذکرات خود وادار به ریختن اشغال و ته‌سیگار در ظروف بنمایند. ماموران گزارش داده‌اند که در بسیاری از معابر طی چندین‌روزه بعضی افراد همانطور زباله را در نهرآب وکنار خیابان وبیخ درختان میریزند و توجهی باین مطلب که شهرداری روی چه‌اصلی اقدام به نصب ظروف کرده‌است ندارند .

اداره نان واسطه نمیخواهد

ازطرف اداره‌نان‌برای تنظیم‌امور نان شهر اقداماتی معمول گردیده ودر مرحله اول تعطیل دکانهای نانوائی بدون پروانه را شروع کرده‌اند . ماموران اداره‌نان امروز اعلام کردند که‌طی یك هفته‌حدود سی باب‌دکان نانوائی بدون پروانه تعطیل گردیده است .

در حال حاضر کلیه اسناد و مدارك مربوط‌به دکانهای‌نان شهر راکه در ادارات غله ونان ، وزارت دارائی ، کمیسیون نخست‌وزیری بوده به‌اداره نان تهران ارسال داشته‌اند و ترتیبی داده میشود که بطور کلی کلیه‌نانوائیهای‌تهران‌گندم مورد احتیاج خودرا برخ دولتی‌از سیلو خریداری‌وبه‌قیمت تعیین‌شده به‌مصرف کنندگان بفروشند .

اساس اقدامات اداره‌نان تهران مبنی براین نظر است که نان به قیمت حاضر بدست مصرف کننده گران میرسد و درواقع قیمت نان درتهران از قیمت گندم دربازار بیشتر است و نظر دولت آنست که مازاد قیمت به تولید کننده و کشاورز داده شود نه‌به‌واسطه ها و دلالها اداره نان اعلام کرد که در نظر دارد برای نان تهران نظمی برقرار سازد و دراین مورد رفاه مردم را تامین نماید .

نرده‌های ایمنی کنار سد کرج

برای جلوگیری از سقوط اتومبیلها به سدکرج اخیرا از طرف وزارت راه نرده‌های ایمنی در سراسر کنار سد کرج نصب شده است.

جنس این نرده‌ها از فولاد سخت است وچون اتومبیلها درصورت انحراف از جاده وبرخورد باآنها تغییر مسیرداده بسمت دیگر جاده که خطر سقوط ندارد منحرف میشوند. نظیر این نرده‌های ایمنی در اتوبانهای پرفرت وآمد کشور های اروپائی نصب است. درعکس بالا یك قسمت از نرده های ایمنی که رنك‌آمیزی شده است دیده میشود .

حراج
فروشگاه بزرگ کازرونی
تهران ـ خیابان سعدی
باصدها جایزه

در دست من تازه‌ترین محصول کارخانه آدامس خروس نشان است ،همه بخوبی میدانید که کارخانه آدامس خروس نشان یکی از بزرگترین کارخانجات آدامس در دنیا وعظیمترین کارخانه آدامس در خاورمیانه است .
این کارخانه که بر۲۲ سال سابقه درخشان وتجربیات گرانبهامتکی است ،همیشه محصولات خود را در ردیف جدیدترین وبهترین محصولات جهانی تولید نموده وکوشیده است که از آخرین ومدرنترین وسائل تکنیکی عصرجدید ، در تولید محصولات خود استفاده نماید . بهمین دلیل کارخانه آدامس خروس نشان بعنوان کارخانه‌ای پیشرو در تولید آدامس شناخته شده است .

کارخانه پیشرو آدامس خروس نشان با خوشوقتی به اطلاع هموطنان عزیز میرساند که با استفاده از مدرنترین ماشین آلات وعالی‌ترین موادا ولیه اقدام به تولیدیکسری محصول تازه با طعمهای مخصوص نموده است که اولین محصول این سری

آدامس پونهٔ خروس نشان

با طعم دلپذیر پونه ببازار عرضه شده است

باتوجه به تائید خدمات گذشته کارخانه آدامس خروس نشان از طرف هموطنان عزیز و شناخت ذائقه مصرف کنندگان عزیز آدامس،اطمینان داریم که آدامس پونهٔ خروس نشان هم مقبول طبع مشکل پسند شما واقع خواهد شد چون :

طعم آدامس پونهٔ خروس نشان ،معرکه است

48S4

صفحه ۱۰
اطلاعات دوشنبه ۱۷ شهریورماه ۱۳۴۸ ـ شماره ۱۲۹۸۷

امسال هم مردم پرتقال کمتری میخورند

قیمت پرتقال سبز

دوبرابر سال قبل است .
* بعلت کمی محصول ، مرکبات شمال به دوبرابر نرخ سال قبل پیش فروش شده است .

سه‌شنبه ۱۸ شهریورماه ۱۳۴۸ ـ شماره ۱۲۹۸۸

محصول مرکبات شمال
امسال ۷۰ درصد کاهش یافته است

PLASCO KAR CO.

چرا ؟

چرا باید میلیونها تومان خسارت راتحمل نمود ؟
چرا باید برف ویخبندان زندگی را فلج نموده واینهمه مشکل بوجود آورد ؟

ورق پلاستیك **پلی اتیلن** پلاسکوکار بعرض تا ۸ متر وطول نامحدود برای حفظ نگهداشتن باغهای مرکبات وانواع میوه ، مزارع ، ساختمانهای نیمه‌تمام وگلخانه‌ها از سرمای شدید زمستان .

بااستفاده ازورق پلاستیك **پلی اتیلن** پلاسکوکار میتوانید محصولات کشاورزی راحتی یکماه زودتر ببازار عرضه نمائید

ورق نایلن پلی اتیلن یکی دیگر از محصولات کارخانجات **پلاسکوکار**

لطفاً برای اطلاعات بیشتر به مرکزپخش ـ بازار ـ اول پامنار ـ فروشگاه پلاسکوکار ـ تلفن ۵۰۷۱۷ ـ ۹۵۰۰۳۳ مراجعه فرمائید .

آگهی مناقصه شماره ۴۷

نیروی هوائی شاهنشاهی تهیه و نصب وسایل کارخانه یخ‌سازی موردنیاز خود را برمبنای سی‌انداف یکی از بنادرایران به مناقصه میگذارد . پیشنهاد دهندگان میتوانند باه‌راجعه بستاد فرماندهی نیروی هوائی (خیابان فرح‌آباد) و دریافت برك شرائط ومشخصات پیشنهادات خود را برطبق مفاد مندرج دربرك شرائط تنظیم تاساعت ۱۵روز دوشنبه ۲۲ر۱۰ر۴۸ بدفتر آجودانی‌ستاد فرماندهی تسلیم نمایند.م‌الف ۱۰۲۷۴

۱ـ۲ آـ۶۴۴۶۲ نیروی‌هوائی شاهنشاهی

خلاصه آگهی مزایده

آستانقدس رضوی اراضی‌آزاد اطراف‌میدان عدل پهلوی را از طریق مزایده برای مدت۲۰ سال باجاره‌واگذار میمابد.
داوطلبان می‌توانند پیشنهاد خود را براساس آگهی تفصیلی شماره ۲۹۲۰۳ر۱۴۶۸۸ـ۲۹ـ ۹ـ۴۸ که درمعابر عمومی‌وتابلو اعلانات درب ورودی دارالتولیه نصب گردیده منتهی تاآخروقت اداری روز سه‌شنبه ۱۶دیماه ۱۳۴۸ باداره دفترنیابت تولیت عظمی تسلیم نموده‌ورسید اخذ نمایند. پیشنهادات رسیده در روز چهار شنبه ۱۷ دیماه جاری در کمیسیونی که بهمین منظور درعمارت شماره ۱ آستانقدس تشکیل میشود بازوقرائت خواهدشد.حضور پیشنهاد دهندگا ن‌در جلسه‌آزاداست.
سپرده مزایده برای هر قطعه سی هزار ریال میباشد .
آستانقدس در رد یا قبول یك یا کلیه پیشنهادات رسیده مختار است.

آستانقدس

نوجوانان :

هم اکنون بیماری نیازمند خون شما است
ما به تجربه گفته : شاید شما هم روزی محتاج خون بشوید
مرکز انتقال خون شیره خورشید سرخ آماده است
با اهدای خون ... دیگران ...

اطلاعات
دختران و پسران روزهای یکشنبه
منتشر میشود

دکتر الموتی در مجلس گفت:

یک کار مهم دینی ومذهبی

با ارشاد شهبانوی ایران صورت گرفت

آقای دکتر مصطفی الموتی نماینده رودبار الموت و قائم مقام لیدر فراکسیون پارلمانی حزب ایران نوین در جلسه اخیر مجلس شورای ملی در باره چاپ و ترجمه وتفسیر کلام‌الله مجید که بارشاد علیاحضرت شهبانو صورت گرفته است نطقی ایراد نمود که خلاصه آن بنظر خوانندگان گرامی میرسد.

آقای دکتر الموتی در ابتدای سخنان خود گفت در حالی که در کشور ما اقدامات وسیع عمرانی و اصلاحات عمیق اجتماعی صورت می گیرد برهبری شاهنشاه و شهبانوی مسلمان و خداپرست ایران درجهت ترویج شعائر مذهبی و تقویت مبانی دین اقدامات مهمی صورت میگیرد که از آن جمله چاپ قرآن بخط نیریزی توسط شاهنشاه آریامهر و بارشاد و حمایت شهبانو در چاپ ترجمه و تفسیر کلام‌الله مجید می باشد. (نمایندگان صحیح‌است)

ترجمه و تفسیر کلام‌الله مجید که اخیرا با ارشاد شهبانوی گرامی ایران توسط دانشمند محترم آقای زین‌العابدین رهنما بملت ایران هدیه شده کار بسیار مهمی است. در شرائطی که در مملکت برائر انقلاب سفید ترقیات زیادی در رشته های مختلف نصیب شده است خوشبختانه در امور مذهبی وعلمی نیز تحولات دامنه داری صورت گرفته است که نمونه آن همین اقدام برجسته میباشد چون شاید برای حفظ یك جامعه و برای حفظ یك كشور تنهاپیشرفت های عمرانی و اقتصادی و اجتماعی کافی نباشد بلکه هرجامعه‌ای احتیاج دارد که مبانی معنوی خود راتقویت نماید.

بنده فکر میکنم مطالعه‌وخواندن تفسیروترجمه کلام‌الله مجید برای هر فرد ملت ایران و هر مسلمانی لازم است. این تفسیر و ترجمه با منابع ذیقیمتی که در اختیار داشته و به صورت جالبی که تهیه شده یکی از بهترین تفسیر هائی است که فکر میکنم تابحال در زبان فارسی چاپ شده است وحق این است که از چنین اقدام مهمی که جنبه علمی و جنبه مذهبی و جنبه معنوی دارد همانطوری که شهبانوی بزرگوار تائید فرموده‌اند همه ملت ایران تجلیل و تکریم کنند (صحیح است) تا دنیابدانند که ملت ایران یك ملت مسلمانی است که سعی دارد در عین حال که از ترقیات مختلف بهره‌مند باشد مبانی اخلاقی و مذهبی خود را بشدت تحکیم نماید (صحیح است، احسنت) شهبانوی گرامی ایران نیز مقدمه‌ای بر این ترجمه و تفسیر نوشته‌اند.

ناطق گفت این ترجمه وتفسیر از بهترین منابع معتبر به فارسی ترجمه شده است و بهر صورت این اثر گرانبها برای ما ایرانیان موجب سربلندی است که در میان چهارده کشور مسلمان و ششصد میلیون نفوس اسلامی و زبان های مختلف چنین تفسیری تهیه شده است (آفرین، احسنت) البته بنده باید واقعا از محقق دانشمند آقای زین‌العابدین رهنما تشکر کنم که سی سال در این راه زحمت کشیده و توانسته است این کار مهم را در زبان فارسی انجام بدهد وهدیه‌اش هم بسیار ارزان است یعنی درائر اوامر شاهنشاه و شهبانو هدیه‌اش قرار شد طوری باشد که برای همه ملت ایران و همه فارسی زبانان قابل استفاده باشد.

امروز من فکر کردم موقع رسیده است که مجلس ایران در چنین شرائطی از این اقدام بسیار موثر باعظمت یاد کند (صحیح است، صحیح است) وبه‌شهبانوی مسلمان و معتقد خود درودبفرستد (احسنت) واز مقام علمی آقای زین‌العابدین رهنما صمیمانه‌تجلیل نماید (صحیح است، صحیح‌است)

بنده دیدم آقای وزیر خارجه‌از این کار تجلیل کردند باین‌صورت که با دعوت سفرای اسلامی وهدیه این ترجمه و تفسیر کلام‌الله‌مجید نشان دادند که ملت ایران یك ملت مسلمان واقعی است که در جهت اشاعه و نشر کلام‌الله‌مجید واحکام مقدس اسلام تا این اندازه پیشرو و پیشقدم میباشد(آفرین، احسنت) و بشعائر دین مبین‌فوق‌العاده احترام میگذارد.

از خداوند متعال برای شاهنشاه مسلمان ایران و شهبانوی خدا پرست دوام عمر آرزو میکنم واز زحمات ارزنده آقای رهنما دراین خدمت مهم علمی و دینی تشکرمی نمایم.(احسنت، آفرین - همه ما متشکریم)

شهردار در جلسه فوق‌العاده انجمن شهر گفت:

واحدهای اسفالت در نواحی دهگانه دایر میشود

دیشب انجمن شهر تهران جلسه فوق‌العاده داشت و در این جلسه پیشنهادات شهرداری در زمینه‌استخدام مهندس، معمار، لیسانسیه حقوق، تشکیل دفتر حسابرسی درشهرداری، خرید برف‌روب، خرید جیپ مطرح و به تصویب رسید.

در آغاز جلسه گزارش شهرداری در زمینه استخدام کادر فنی‌وحقوقی و حسابداری مطرح شد. به موجب این گزارش شهرداری از انجمن شهراجازه استخدام هفتادنفر مهندس راه و ساختمان معمار و تاسیسات تا پنجاه نفر نقشه کش و تکنیسین، ده نفر لیسانسیه حقوق، ده نفر لیسانسیه حسابداری و پنجاه نفر راننده جهت مکانیزه کردن حمل زباله تهران خواسته بود که پس از خواندن گزارش و توضیحات آقایان رستگار رازی، دکتررشید یاسمی و شهردار به تصویب رسید.

سپس گزارش شهرداری درزمینه خرید دوازده دستگاه ماشین آلات سنگین برای شهرداری مطرح شد

آقای شهردار گفت: از وضع اسفالت خیابانها و پیاده‌روهای تهران همه اطلاع دارند و من عقیده دارم‌که دستورات شهردار و شهرداری موقعی اجرا میشود که ماموران ابزار کار داشته باشند. اکنون اداره امانی شهرداری بسیار خوب کار میکند، این واحد بطور شبانه روز در خدمت شهر تهران است و من در نظر دارم ده واحدامانی‌برای ده ناحیه‌شهرداری تهران آماده کنم تا هر واحد عملیات اسفالت و پیاده‌رو سازی منطقه خود را انجام دهد.

به پیشنهاد شهرداری در زمینه خرید ماشین آلات سنگین رای گرفتند و تصویب شد.

*** زیبائی تهران**

آقای سپهر درموردطرح زیباسازی تهران صحبت کرد و سپس مشخصات طرح زیبا سازی خیابان شاهرضا به وسیله کارشناس مربوطه که در جلسه حضور داشت برای نمایندگان تشریح گردید. به موجب این طرح درخواست شده است که بمنظورزیبا ساختن اطراف خیابان، بعضی احتیاجات مردم مانند، سیگار، روزنامه و شیر و نوشابه‌هادر کیوسك هائی که در پیاده‌روها نصب میگردد فروخته شود. پس از بحث و بررسی در زمینه زیباسازی خیابانها گزارش شهرداری درمورد خرید ده دستگاه اتومبیل جیپ مطرح وبه تصویب رسید. هنگام طرح این گزارش‌بین نمایندگان بر سر قدرت و کشش و کمك دنده اتومبیل جیپ و لندرور بحث درگرفت که‌با توضیحات معاون شهرداری رفع ابهام شد. جلسه فوق‌العاده انجمن در ساعت نه شب پایان یافت.

دیدار برگزیدگان کشتی

بقیه از صفحه آخر

دیدار مقابل شرکت کننده شوروی که از قدرت جسمانی کافی برخوردار بود مغلوب شد، درحالیکه مشکل‌به نظر میرسد این چهره تازه شوروی بتواند مقابل نبی‌الله قاضی و علی اکبر حیدری خودی نشان دهد.

در دومین دیدار وزن ۵۲ کیلو علی اکبر حیدری چهره سرشناس وزن۵۲ کیلوایران‌ودارنده عنوان‌سومی المپیك ۱۹۶۴ با برتری کامل حریف بلغاری خود را ۱-۱۱ مغلوب کرد، کشتی گیر بلغاری عموما در چنگال تجربه و فنون مختلف حیدری که با سنگ شروع و به باراندازختم‌میشد گرفتار بود. نبی‌الله قاضی سومین شرکت کننده ایرانی این وزن استراحت داشت.

*** دیدار دو هموطن**

۵۷ کیلو: ۲ شرکت کننده از شوروی و ۲ شرکت کننده ایرانی در کنار مالف از بلغارستان در این وزن حضور دارند.

اولین دیدار این‌وزن بین ۲هموطن از شوروی آغاز شد و کولیشف که عنوان قهرمانی شوروی را به دوش میکشد بر حریف هموطن خود با نتیجه ۱-۳ پیروز شد.

کوهدره‌ای چهره‌آشنای کرمانشاهی در دومین دیدار فستیوالی از فنون مختلف مقابل قهرمان بلغاری ارائه کرد و سرانجام ۰-۱۱ به پیروزی رسید. ناصر نصیری شرکت‌کننده دیگر ایرانی در این دوره به حکم قرعه استراحت داشت.

*** طالبی در ۶۲ کیلو**

۶۲ کیلو: ابوطالب طالبی برنده ۴ مدال برنز پیاپی جهان‌و المپیك در ۵۷ کیلوبرای نخستین‌بار دریك‌اجتماع بین‌المللی به جمع شرکت کنندگان ۶۲ کیلو درآمد و با شایستگی در نخستین دیدار خود در این وزن‌مقابل قهرمان بلغاری ۰-۵ صاحب پیروزی شد. طالبی در این دیدار به خوبی مقابل بلغاری که اشتهای کافی‌برای پیروزی از خود نشان میداد قرار گرفت و سه خاك پیاپی و یك پل که چاشنی آن شد طالبی را صاحب ۵ امتیاز کرد.

محمد علی حساس شرکت‌کننده دیگر این وزن در سه دقیقه دوم مغلوب قهرمان شوروی شد. قهرمان شوروی قبل از پیروزی نهائی‌امتیاز کافی برای پیروزی اندوخته بود. و او بدون تردید حریف نهائی طالبی در این وزن خواهد بود.

*** نماینده تازه ۶۸ کیلو**

۶۸ کیلو: منصور برزگرنماینده پرتوان این وزن در اولین مسابقه «کراستف» اهل بلغارستان رادیدار کرد. شکل بخصوص‌مبارزه‌برزگر هیچ شانسی برای قهرمان بلغاری باقی نگذاشته بود و سرانجام۲-۸ قهرمان بلغاری مغلوب شد.

حسن عادلی شرکت‌کننده‌دیگر ایرانی مغلوب توگالف از شوروی شد، ۱-۶ امتیازات بدست آمده ایندو بود، و محمد رضا عشری شرکت کننده‌دیگرایران‌استراحت داشت.

۷۴ کیلو :نمایش‌جالب‌میر مالایف ازشوروی مقابل قهرمان بلغاری چیزی بود که هیچکس نسبت به‌آن بی‌تفاوت نگذشت. قهرمان‌بلغاری با اینکه از انعطاف پذیری کامل بدنی برخوردار بود مقابل‌یك‌قدرت برتر مجبور بقبول شکست شد. قهرمان بدون‌نام شوروی محققایکی از امید های بزرك‌شوروی‌درمسابقات بین‌المللی آینده است که با فن یکدست‌و یکپا و فنون دیگر برتری‌خودرا بر قهرمان بلغاری تحمیل کرد.

عباس عباسی و عزیزامیرزاده‌در دومین دیدار این‌وزن‌مقابل‌یکدیگر قرار گرفتند. ضمن اینکه عباسی برائر پاره‌ای صدمات بدنی مدتی خارج از تمرین بودو‌مقابل‌امیرزاده بکلی هیچکاره‌بود و این نشانه‌ای است از کم‌تمرینی و صدمات‌وارده.

پیروزی امیرزاده

در عوض امیرزاده از همان‌ابتدا میل‌شدید خودرا به پیروزی نشان داد و پس‌از اینکه ۲بار بازیر یك خم موفق بخاك کردن شد، یکبار توسط عباسی در خاك قرار گرفت ولی بعد از این ضعف‌عباسی که برائر یك اشتباه در کنار تشك سه‌امتیاز دیگر به حریف بخشید بیشترنمایان شدوسرانجام امیرزاده ۱-۱۴ پیروز شد.

۸۲ کیلو: رضا خرمی در یك دیدار یکجانبه دقت‌پوررا ۰-۸ شکست داد.

گنادی‌استراخوف قهرمان اروپا وچهره سرشناس شوروی در این وزن مقابل روزبهانی قرار گرفت ونتیجه ۱-۶ پیروزی بود برای قهرمان شوروی

مشهدی‌آقابامهره‌ای نو

۹۰ کیلو منوچهرمشهدی‌آقاپس ازمدتی غیبت‌در مسابقات‌باچهره‌ای پرتوان وبا ارزش به مسابقات قدم گذارد. شکل مبارزه و بیداری کامل‌دراو پیدا شده‌است، ضمن اینکه این‌بار از تنگی نفس نیز شکایت نداشت و براحتی تا دقایق آخر مسابقه برحریف جوان‌خود که عنوان قهرمانی جوانان جهان را بدوش می کشد می‌تاخت‌و سرانجام ۰-۲ براو پیروز شد.

دروزن ۱۰۰ کیلوسهیل‌سهیلی با امتیاز مغلوب قهرمان شوروی شد و جواهری مقابل چهره امید بلغاری که عنوان سوم جهان را داراست در دقیقه دوم مبارزه بافن «سروته‌یکی» مغلوب‌شد و سرانجام ابوالفضل انوری‌در وزن ۱۰۰کیلو به‌بالا مغلوب نادرژوین ازشوروی شد .درحالیکه‌انوری‌برائراشتباهات مکرر خود مغلوب دوباره این‌جوان اهل‌شوروی شده ودر آخرین دیدار کی‌تف ازشوروی با ۲امتیاز اختلاف مغلوب پوتوف‌ازبلغارستان گردید.

دسته چك مفقود شده

چون کت اینجانب درروز پنجشنبه ۲۷ر۹ر۴۸ که محتوی اوراق‌و دسته‌چك بانك‌پارس شعبه میدان غرب از شماره ۷۶۴۳۸۲ تا۷۶۴۴۰۰ و بانك اصناف شعبه‌رباط کریم ازشماره ۷۷۶۶۷۶ تا ۷۷۶۷۰۰ بوده مفقود گردیده از جوینده تقاضا دارم دسته چکها و اوراق مزبور رابه آدرس گمرك خیابان انبار نفت جنب‌مسجد علوی چاپ تیراژ مسترد و مژدگانی دریافت دارد چکها از درجه اعتبار ساقط است.

مقدم آ-۶۴۸۴۲

آگهی وزارت آموزش و پرورش

بەزنان و دوشیزگان دیپلمه و بالاتر

بفرمان مطاع مبارك شاهنشاه آریامهر و در اجرای قانون خدمات اجتماعی زنان بکلیه زنان و دوشیزگان دیپلمه و بالاتر که از اول شهریور ماه ۱۳۴۸ تاآخر سال جاری درشهرستان تهران فارغ‌التحصیل میشوند اطلاع‌داده میشود که بمنظور تامین احتیاجات دولت در فروردین ماه ۱۳۴۹ و رسیدگی بوضع‌مشمولی خود از اول آذرماه تاآخر سال ۱۳۴۸ بادر دست داشتن فتوکپی مدرك تحصیلی و عین‌آن‌و عین شناسنامه و ۴ قطعه عکس ۴×۳ باداره آموزش و پرورش استان مرکز مراجعه و ثبت‌نام نمایند ثبت نام این‌قبیل فارغ‌التحصیلان الزامی است و افرادی که در مدت‌قید شده دراین آگهی خود را معرفی نکنند غایب شناخته میشوند و باستناد تبصره ماده ۲۰ آئین‌نامه اجرای قانون مذکور غایبین بمنزله کسانی هستند که از انجام خدمت مقرر در قانون خدمات اجتماعی زنان سر باز زده‌اند ضمنا فارغ‌التحصیلان سال های قبل و نوبت اول سال ۱۳۴۸ در صورت تمایل بخدمت در یکی از واحد های آموزشی بهداشت و خدمات مربوط به رفاه عمومی و مددکاری‌اجتماعی و ترویج‌وخانه‌داری با داشتن شرایط سنی مندرج در قانون میتوانند در مدت معینه باداره آموزش و پرورش مراجعه و داوطلبانه ثبت‌نام نمایند ازاین افراد تنها کسانی که بعداز تصویب قانون فارغ‌التحصیل شده‌اند علاوه بر سایر مدارك باید برك معافی از خدمت وظیفه نیز همراه داشته باشند.

م‌الف ۱۰۳۳۳

آ-۶۴۷۵۸ ۱-۲

سخنرانی

هیئت فرهنگی شوروی ونمایش‌فیلم درانجمن روابط فرهنگی ایران و شوروی، شنبه ششم دیماه ۱۳۴۸ ساعت ۶ بعداز ظهر.

آ-۲۹۶۸۵

دانشگاه ملی ایران

اداره سالن غذاخوری دانشجویان را بظرفیت در حدود ۲۵۰۰ نفر بشخصی که سابقه و صلاحیت کافی داشته باشد واگذار مینماید.از داوطلبان خواهشمنداست برای دیدن محل واطلاع از شرایط تاروز سیزدهم دیماه جاری در روزهای غیرتعطیل صبحها از۸ تا۱۲ وبعدازظهر از۴تا۶ (پنجشنبه‌ها فقط قبل از ظهر) باداره کل دبیرخانه دانشگاه واقع دراوین مراجعه فرمایند.

آ-۶۴۷۸۴ ۱-۳

تالار رودکی

برنامه‌ی دیماه ۱۳۴۸

پنجشنبه ۴ دی	اپرای کاوالریا روستیکانا - از ماسکانی و اپرای سروایادرونا - از پرگولزی بوسیله گروه اپرای تهران
یکشنبه ۷ دی	اپرای نی‌سحرآمیز از موتسارت بوسیله گروه اپرای تهران
دوشنبه ۸ دی	باله‌ی سیندرلا - از پروکفیف بوسیله‌ی سازمان باله‌ی ملی ایران (بعداز ظهر ساعت ۵ر۵ - بلیط ها نیم‌بها)
دوشنبه ۱۵ دی	کنسرت موسیقی ایرانی و رقص های بومی بوسیله ارکستر موسیقی ایرانی تالار رودکی و سازمان ملی فولکلور
یکشنبه ۲۱ دی	اپرای دون‌ژوان - از موتسارت بوسیله گروه اپرای تهران - (نخستین اجرا)
سه‌شنبه ۲۳ دی	کنسرت تریوی هایدن - از اطریش باآثاری از: هایدن - بتهوون - برامس
چهارشنبه ۲۴ دی	کنسرت ارکستر سنفنیك تهران باآثاری از: دورژاك - بتهوون -پژمان
۵شنبه۲۵دی	اپرای دون‌ژوان از موزار بوسیله گروه اپرای تهران
شنبه ۲۷ دی	موسیقی اصیل‌ایرانی(اولین‌برنامه) باشرکت نوازندگان و خوانندگان برجسته‌ایران.
یکشنبه ۲۸ دی	اپرای دون‌ژوان - از: موتسارت بوسیله‌ی گروه اپرای تهران

ساعت آغازبرنامه ها: ۸ بعدازظهر

آگهی مزایده

شرکت‌تعاونی تهیه‌وتوزیع گوشت‌گاو وگوساله تهران و حومه کلیه سیراب‌وشیردان گاو وگوساله و گاومیش محصول کشتار روز کشتارگاه تهران را (دم کارد)برای‌مدت‌یکسال‌از تاریخ ۱ر۱۱ر۴۸ لغایت دیماه ۱۳۴۹باشرایط زیربفروش میرساند:

۱- پیشنهاد دهندگان بایستی در موقع تسلیم پیشنهاد مبلغ پنجاه هزار ریال بحساب ۸۰۰ شرکت‌دربانك اعتبارات تعاونی شعبه‌کشتارگاه پرداخت‌ورسید آنراپیوست پیشنهاد خود بدفتر شرکت‌تسلیم نمایندوچنانچه پس از اصابت مزایده از انعقاد قرارداد امتناع‌نمودند مبلغ سپرده مزبور بسودشرکت ضبط خواهدشد:

۲- داوطلبان شرکت در مزایده بایستی در ساعات‌اداری (صبح وعصر)برك شرایط مزایده را از دفتر شرکت دریافت وپس از امضاءبضمیمه پیشنهاد خود تسلیم نمایند:

۳- پیشنهاد دهدگان بایستی پیشهاد خود را از تاریخ نشر این آگهی تاتاریخ هشتم‌دیماه ۱۳۴۸ (۸ر۱۰ر۴۸)لاکو مهر شده‌بدفتر شرکت‌واقع درخیابان هدایت دروازه شمیران تسلیم ورسیددریافت‌نمایند:

۴- پیشنهادات بایدصریح‌وواضح بوده‌وشرکت به پیشنهادات مشروط و فاقدسپرده بانکی‌ویاخارج از موعد مقرر رسیده باشدترتیب اثرنخواهد داد:

۵- پیشنهادات رسیده در روز سه شنبه ۹ر۱۰ر۴۸ ساعت پنج بعدازظهر در محل شرکت بازوقرائت خواهدشد حضور پیشنهاد دهندگان در جلسه مزایده آزاد خواهدبود وشرکت در رد و قبول یك یاکلیه پیشنهادات مختاراست و هزینه‌نشر آگهی بعهده برنده مزایده می‌باشد.

مدیرعامل شرکت‌تعاونی تهیه‌وتوزیع گوشت‌گاو: تهران‌وحومه

آ-۶۴۸۴۰

موسسه ملی زبان

THE NATIONAL INSTITUTE OF ENGLISH LANGUAGE

ثبت‌نام ترم زمستان ۱۳۴۸

دراین ترم تعداد ۲۵۰ نفر دانشجوی جدید پذیرفته میشود و دفتر موسسه برای قبول دانشجوی جدید و تعیین کلاس آماده است. (صبحها از۸ تا ۱ بعداز ظهر عصرها از ۴ تا ۸ بعدازظهر)

از این ۲۵۰ نفر:

۵۰نفر برای کلاسهای صبح(کلاسهای صبح منحصرا برای‌بانوان و دوشیزگان است)
۵۰ نفر برای کلاسهای نیم تا یك ونیم‌بعدازظهر
۲۵ نفر برای کلاسهای ۵ر۲و ۵ر۳ بعد ازظهر
۲۵ نفر بر ای کلاسهای ۵ر۴ و۵ر۵ بعد ازظهر
۵۰ نفر برای کلاسهای ۵ر۶ و۵ر۷ بعد از ظهر
۵۰ نفر برای کلاسهای فشرده ثبت‌نام‌میشود.

دانشجویان موسسه:

نوبت دانشجویان موسسه محفوظ‌است ومیتوانند‌درتاریخی که برای هرکلاس پشت کارت تحصیلی‌ذکر شده‌است‌برای ثبت‌نام مراجعه فرمایند.

رئیس‌موسسه ملی زبان - حری

شاهرضا - چهارراه پهلوی - تلفن ۴۴۶۸۴-۴۴۶۷۵

نتیجه قرعه‌کشی سری ۹۹۲

۶ تومان — بلیطهای ماهانه اعانه‌ملی — چهارشنبه ۴۸/۱۰/۳

برندگان جوایز یك هزار تومانی

۲۱۴۰۳ ۴۴۳۰۵ ۱۸۴۲۷ ۷۰۲۲۷ ۱۲۷۶۵

برندگان جوایز پنجهزار تومانی

۰۱۱۹۳۶۳	۰۸۱۹۳۶۳	۱۵۱۹۳۶۳	۲۲۱۹۳۶۳
۰۲۱۹۳۶۳	۰۹۱۹۳۶۳	۱۶۱۹۳۶۳	۲۳۱۹۳۶۳
۰۳۱۹۳۶۳	۱۰۱۹۳۶۳	۱۷۱۹۳۶۳	۲۴۱۹۳۶۳
۰۴۱۹۳۶۳	۱۱۱۹۳۶۳	۱۸۱۹۳۶۳	۲۵۱۹۳۶۳
۰۵۱۹۳۶۳	۱۲۱۹۳۶۳	۱۹۱۹۳۶۳	۲۶۱۹۳۶۳
۰۶۱۹۳۶۳	۱۳۱۹۳۶۳	۲۰۱۹۳۶۳	۲۷۱۹۳۶۳
۰۷۱۹۳۶۳	۱۴۱۹۳۶۳	۲۱۱۹۳۶۳	

برندگان جایزه ده هزار تومانی: ۱۳۰۳۳۵۰ — ۲۳۰۳۳۵۰

برندگان جایزه پنجاه هزار تومانی: ۰۸۷۴۴۳۷ — ۱۸۷۴۴۳۷

برنده جایزه پنجهزار تومانی: ۰۳۰۳۳۵۰

برندگان جایزه هفتاد هزار تومانی: ۰۵۴۱۸۳۰ — ۱۵۴۱۸۳۰

برندگان جایزه سی هزار تومانی: ۱۰۹۰۹۷۴ — ۲۰۹۰۹۷۴

برنده جایزه سی و پنجهزار تومانی: ۲۵۴۱۸۳۰

برنده جایزه ۳۰۰هزار تومانی: ۰۵۱۶۲۳۲

برنده جایزه ۳۰۰هزار تومانی: ۲۵۱۶۲۳۲

برنده جایزه ۱۵۰هزار تومانی: ۱۵۱۶۲۳۲

برندگان جوایز ۵ هزار تومانی به بالا که حداکثر تا روز چهارشنبه هفته آینده برای دریافت جایزه خود به بنگاه اعانه ملی مراجعه کنند، میتوانند در قرعه‌کشی قهرمان‌شانس‌شرکت نمایند.

جشن کریسمس روی یخ برای کودکان

شنبه ۶ دیماه ۵ تا۸ بعد از ظهر در قصریخ برگزار میشود

ارکستر - رقص - بازی - مسابقه شیرینی و چائی - سرگرمیهای مختلف در این جشن برقرار است.

برای کسب اطلاعات بیشتر ورزرو بلیط به دفتر باشگاه یا تلفن ۶۲۸۳۹۱ مراجعه‌فرمائید

آگهی

تشکیل موزه پزشکی ایران

نظام پزشکی ایران برای گرد آوردن آثار - اسناد ومدارکی که درزمینه امور مربوط به طبابت درایران وجود دارد و می تواند معرف چگونگی این حرفه در گذشته و نمودار تحول رشته پزشکی درایران باشد مصمم بایجاد موزه‌ای خاص بنام موزه پزشکی ایران است.

برای فراهم آوردن اسناد و مدارك ووسائلی که پزشکان‌قدیم در طبابت بکار میبرده‌اند، چنانچه این گونه مدارك ووسائل‌در اختیار همکاران محترم یا خانواده های پزشکان درگذشته باشد و مایل باشند بنظام پزشکی اعطاء فرمایند بنام خودشان در موزه نگهداری و بطرز شایان در معرض ملاحظه و استفاده عموم گذاشته خواهد شد، ونیز چنانچه صاحبان آنها مایل بفروش باشند سازمان نظام پزشکی‌بابهای‌عادلانه خریداری خواهد کرد.

از همکاران ارجمند تمنی دارد در اجرای این برنامه نظام پزشکی را یاری و درتاسیس موزه پزشکی ایران که قطعابسیار جالب توجه خواهد بود شرکت فرمایند.

رئیس هیئت مدیره مرکزی نظام پزشکی‌دکتر اقبال

آگهی دعوت به‌مصاحبه

بدینوسیله باطلاع ۱۳۰ نفر آقایان مشروحه زیر که درامتحانات ادواری سازمان امور اداری و استخدامی کشور در گروه فنی و کشاورزی قبول‌وبرای شرکت در کلاسهای عالی‌اختصاصی‌مهندسی مخابرات و رشته مراقبت پرواز به هواپیمائی کل کشوری معرفی شده‌اند میرساند که با در دست داشتن فتوکپی دیپلم. فتوکپی دفترچه پایان خدمت زیر پرچم یابرك معافیت دائم و۶ قطعه‌عکس ۴×۶ برقی که در سالجاری گرفته شده باشد بترتیب‌زیر:

از ردیف ۱الی ۴۰ ساعت ۹ صبح شدنبه ۱۳ر۱۰ر۱۳۴۸

از ردیف ۴۱ الی ۸۰ ساعت ۹ صبح دوشنبه ۱۵ر۱۰ر۱۳۴۸

از ردیف ۸۱ الی۱۳۰ ساعت ۹ صبح سه‌شنبه ۱۶ر۱۰ر۱۳۴۸

برای مصاحبه به آموزشگاه عالی اختصاصی هواپیمائی کل کشوری واقع در سه‌راه فرودگاه مهرآباد حضور یابند.

ردیف نام و نام خانوادگی	نام پدر
۱- علی اکبر فلاح شیروزی	اصغر
۲- یداله وکیلی	نصرت‌اله
۳- محمد رضا کشاورز	غلامحسین
۴- محمد رضا خطاطان	مرتضی
۵- انه‌محمد طواق محمدی	محمد
۶- حسین داداشی مطلق	محمد
۷- محمد بلند قامت‌پور	حاجی بابا
۸- منوچهر کاوه‌زاده	فرج‌اله
۹- عباس حاج حنیفه	ابراهیم
۱۰- کاظم افتخار زاده	اصغر
۱۱- مرتضی آزادیان	ابوالقاسم
۱۲- جعفر قلی خردمند	باقر
۱۳- حسین قوام‌زاده	سید محمد علی
۱۴- محمدعلی علی‌افردستانی	حسین
۱۵- سید مرتضی مهرجو	سیدجواد
۱۶- حسین مقدس‌فر	اسماعیل
۱۷- شهاب‌الدین رضائی	ابوالقاسم
۱۸- سعید پدرام	محسن
۱۹- سید ضیاء حسینی	سید رضا
۲۰- عبدالحسین دولت‌آبادی	شاراله
۲۱- ابراهیم جمالی	عباس
۲۲- محمد رضا عابدین خوان‌همدانی	احمد
۲۳- رحیم زمانی	ابراهیم
۲۴- محمدعلی بوستجانی	غلامحسین
۲۵- قدرت‌اله شرعی نائینی	عباس
۲۶- محمود برجسته	میرجلال
۲۷- حسن جعفر زنجانی	صفر
۲۸- مسعود شیخ‌الاسلامی	محمد سعید
۲۹- فرامرز اردلان	هوشنك
۳۰- فیروز مهاجری	محمد حسن
۳۱- بیژن همتیان	ابراهیم
۳۲- فرهاد قهرمانزاده مقدم	مظفر
۳۳- عبدالحمید مطهری	مسعود
۳۴- جلیل سهمانی	غلامعلی
۳۵- احمد جلالی	اکبر
۳۶- جلیل شریعتی	محمد کاظم
۳۷- محمد مهدی صفاریان	ناصر
۳۸- بهروز موسائی نیرنك	عرب
۳۹- محمد نبی نجاریان	محمد باقر
۴۰- محسن هاشمی	مهدی
۴۱- ناصر تاجبخش	علیمحمد
۴۲- امیر حسین جلالیان	مهدی
۴۳- جواد ادیب‌نیا	محمد حسین
۴۴- علی رستمی نژاد	علی اکبر
۴۵- رحیم شمعونی	جبار
۴۶- حسین فروغی محصل	محمد
۴۷- محمد تقی رحیمی‌نژاد	محمد ابراهیم
۴۸- عباس ملك‌زاده	سیف‌اله
۴۹- علی حکمت شعار	غلامرضا
۵۰- ارسلان مکرمی قرطال	محمد
۵۱- سیدمحمد علی علامه	سید محمد
۵۲-داود اقبالی اردبیلی	غلامحسین
۵۳- حسن شعله	علی اکبر
۵۴- حسن کریمیان	غلامحسین
۵۵- سید محمد خوش پیکر	سعید
۵۶- حسن گر کاس‌زاده	محمد
۵۷- علی اصغر بهره‌مند	محمدعلی
۵۸- سید حسین هاشمی	سید یحیی
۵۹- داود نوروزی قلعه باباخانی	کاظم
۶۰- محمد خوشخو	صادق
۶۱- حسین یادگاری	قاسم
۶۲- بهرام مهاورانی	محمد
۶۳- ابوالقاسم زهرائی	مصطفی
۶۴- فرامرز آپرین	فریدون
۶۵- حسن باقیزاده	محمد رضا
۶۶- حسین بلاغی	اسماعیل
۶۷- محمد جلالی	ابراهیم
۶۸- ابراهیم علیزاده اسکوئی	حسین
۶۹- محمدعلی نامداران گوران	مصطفی
۷۰- محمدرضافرجود کوهنطائی	حسین
۷۱- محمد جواد متوسلی	اسداله
۷۲- منوچهر سنجابی	نادعلی
۷۳- سید مهدی موسوی	سید احمد
۷۴- اسماعیل افلاکی چالشتری	هاشم
۷۵- غلامرضا حقیقی فرد	حسن
۷۶- جواد دانش پژوه	حسین
۷۷- محمدعلی ولیخانلو	محمود
۷۸- اشراق اله وجدانی	عرفان‌اله
۷۹-محمدجمیل‌غفرائی‌قائم‌مقامی	محمد صالح
۸۰- ابراهیم بوستانی	محمد
۸۱- یداله کریم دهنوی	محمدعلی
۸۲- عبدالکریم احمدی حداد	علی
۸۳- حسین رنجکش	غلامعلی
۸۴- احمد معینی نالکیاشری	خلیل
۸۵- ولیمحمد خدارحمی	رحمان
۸۶- محمود چای‌چی زاده	حمید
۸۷- رضادرویش شهربابکی	موسی
۸۸- اسفندیار جهانشیری	جان میرزا
۸۹- سهراب اسفندیاری	علیمراد
۹۰- محمد فرزین کیا	احمد
۹۱- سیدرضا خدیریا	سید عیسی
۹۲- احمد محبوبی بهائی	محمود
۹۳- سیدنصراله باقرزاده‌حسینی	سیدعلی
۹۴- اسد سیاوشی	رستم
۹۵- پیره شمون	ایلیا
۹۶-مصطفی آقا شیخ اسماعیل‌مداح	محمد
۹۷- سید حسین حسینیان	محمود
۹۸- محمد حسینی	اسماعیل
۹۹- محمد مقدم میرشکاری	قاسم
۱۰۰- مرتضی علی‌آبادی	احمد
۱۰۱- حسن ساسانی	فاضل
۱۰۲- اکبر تقی‌نژاد فردتاجی	آزاد
۱۰۳- عزیزاله سالارکیا	محمد
۱۰۴- بهروز اعتضادپور	علی
۱۰۵- ابراهیم یعقوبی	علی
۱۰۶- مجید غفوری‌آذر	غفار
۱۰۷- محسن عسکری آزاد	اکبر
۱۰۸ علی‌صدوقی همدانی	عبدالمجید
۱۰۹- ماشاءاله بهشتی	عبدالصمد
۱۱۰- میرمنصور اشرفی‌دوست سلماسی	میرقاسم
۱۱۱- قدرت‌اله عامری	علی
۱۱۲- سیروس عباس‌زاده‌چرندابی	محمدعلی
۱۱۳- علی اکبر نیکزاد فرخی	محمد
۱۱۴- غلامعلی ابراهیمی	نورعلی
۱۱۵ کرمعلی شیرازی فرد	قربانعلی
۱۱۶- کریم فرح‌خواه	محمد
۱۱۷- نوراله بهرامی پناه	ابوالقاسم
۱۱۸- موسی رفعتی	قربان
۱۱۹-محمدحسن‌حدادیان‌چرودکلی	حسین
۱۲۰- رجبعلی رهبری	علی اصغر
۱۲۱- اسماعیل برادران جمیلی	حسین
۱۲۲ اردشیر سلاح برزین	عین‌اله
۱۲۳- بهنام پزشکی	هادی
۱۲۴- محمد جعفر امیرعلائی	محمد مهدی
۱۲۵- محمد حسین فضل‌الهاعرانی	علی اصغر
۱۲۶- حسن ناصریه	احمد
۱۲۷- صابر نریمانی	کریم
۱۲۸- محمد زارع	محمدقلی
۱۲۹- محمد آخوندزاده نوغابی	حسین
۱۳۰- ناصر سپهرپور	عبدالوهاب

۱-۳ ۱-۶۳۹۴۳ هواپیمائی کل کشوری

یك هروئینی معتاد کننده خود راادب کرد!

شاگرد قصاب، گوش قصاب رااز بیخ برید!

جوان معتادی در حال مستی گوش معتاد کننده‌اش را با کارد از بیخ برید و کف دستش گذاشت !

ساعت ۹ شب چند روزپیش‌مرد سی وپنج ساله‌ای درحالیکه ازچند ناحیه بدنش خون جاری بود و گوشش نیز دردست راستش بود، همراه‌جوان ۲۱ ساله‌ای‌وارد محوطه پاسگاه ژاندارمری نعمت آبادشد. جوان بیرون ساختمان پاسگـــاه ایستاد و بمرد گوش بریده‌گفت: «زودباش برو تو وازمن شکایت کن!»

مرد گوش‌بریده نیز در حالیکه از مستی سرپای خود بند نبود ، وارد اطاق رئیس پاسگاه شد و گفت :

من از جوانی که بیرون اطاق ایستاده ونامش «حمید عظیمی»می‌باشد، شکایت دارم زیرا گوشم‌را بریده است !

رئیس پاسگاه بلافاصله دستور دادکه مجروح را بوسیله اتومبیل پاسگاه به بیمارستان برسانند و سپس حمید را بداخل پاسگاه فراخواند. حمید نیز که مست بود در بازجوئی اولیه گفت من معتاد هستم و گوش اسماعیل را هم‌من بریده‌ام !

وقتی علت آنرا پرسیدند، حمید اظهار داشت: من واسماعیل اهل لنگرود هستیم ودیشب وارد تهران شدیم. اسماعیل کسی‌است که‌مرا معتاد کرده وتمام ثروتم رااز‌دستم بیرون آورده است .

حمید افزود: ازپدرم مبلغ‌زیادی بمن ارث رسید ومن با داشتن سرمایه کافی کارمیکردم وزندگیم را بخوبی میگذرانیدم. امااسماعیل که در لنگرود قصاب میباشد،پایم را بکافه ومشروب‌خوری باز کردو در عالم مستی مرا بهروئین معتاد نمود وبدین ترتیب در مدت کمی تمام ثروتم را برای بدست آوردن هروئین از دست دادم و بشاگردی اسماعیل درآمدم .

شب گذشته برای خرید با اسماعیل وارد تهران شدیم و باهم بکافه‌ای رفتیم ،درآنجا مشروب خوردیم وبعد تصمیم گرفتیم که‌به «نعمت‌آباد» بیائیم تاصبح‌زود برای خرید آماده باشیم . اما در بین‌راه ناگهان و بدون جهت اسماعیل کشیده محکمی بصورت من زد . وقتی باو اعتراض کردم، اسماعیل ازجیبش کارد سلاخی‌اش رابیرون آورد وبمن حمله کرد ولی من مچ دستش را گرفتم وچون او خیلی مست بود، توانستم کاردرااز‌دستش خارج کنم .

وی سپس گفت: ابتدا دوضربه بدستش زدم وبعد چندضربه‌دیگر نیز به‌پشتش وارد کردم واسماعیل روی زمین افتاد وباو گفتم:توباعث تیره‌روزی من شدی؟

در این موقع گذشته‌هارابرایش تکرار کردم و باسماعیل گفتم که از روی زمین بلند شود، با هم بپاسگاه برویموازدست من‌شکایت کند. ولی اسماعیل از آمدن به پاسگاه خودداری میکرد ومیگفت که ازتو شکایت نخواهم کرد . برای آخرین‌بار اورا تهدید کردم که اگر به‌پاسگاه نیاید گوشش را خواهم برید !

تهدیدهای من بی ثمر بود و اسماعیل از جایش بلند نشدومنهم بیدرنگ گوشش را از بیخ بریدم وباو نشان دادم که اگر دوباره‌از فرمانم سرپیچی کند، اورا خواهم کشت. در این موقع بود که اسماعیل بطرف پاسگاه ژاندارمری برای افتاد .

مامورین پاسگاه گوش اسماعیل را در داخل یك شیشه الکـــل انداختند وهمراه‌پرونده بدادسرای تهران فرستادند . این پرونده و شیشه محتوی گوش بریده در بازپرسی زیر نظر آقای لواسانی تحت بررسی است‌وبازپرس«حمید» را باقرار بازداشت بزندان فرستاد.

گوش بریده «اسمعیل» قصاب لنگرودی به ضمیمه پرونده به دادسرای تهران فرستاده شد

۵ سارق ۱۰ تا ۱۵ ساله بدام افتادند

۵جوان ۱۰ تا ۱۵ ساله به اتهام‌سرقت لوازم اتومبیـــل دستگیر شدند و چون برای اولین‌بار دست‌به ارتکاب جرم زده‌بودند ، در دادگاه اطفال باسپردن تعهد از طرف‌اولیای آنان آزادشدند .

روز گذشته مامورین ژاندارمری تهران‌نو ضمن گشت در یکی از خیابان های خلوت آن بخش متوجه شدند که دوپسربچه ۱۲و ۱۴ساله‌در داخل یك‌اتومبیل سواری با هم‌سرگرم گفتگو هستند.

هنگامی که مامورین بنزدیکـی اتومبیل رسیدندو بداخل اتومبیل نگاه کردند متوجه‌شدند که‌آنها بزیرتشك اتومبیل رفته و خود را مخفی نمودند.

مامورین‌آندورا از زیر تشك‌بیرون آوردندومشاهده کردند که رادیو-گرام اتومبیل بازشده و در زیرپای یکی‌از آنهاست.

مامورین ژاندارمری آن دو رابه پاسگاه ژاندارمری بردند . آنهادر پاسگاه خود رابه‌بهروز و داودمعرفی کردندواعتراف نمودند که قصـد سرقت‌رادیو گرام‌اتومبیل‌رادا‌شته‌اند.

درتحقیقاتی که‌از بهروز و داود بعمل آمد ، آنها گفتند که تاکنون لوازم زیادی از اتومبیلهای‌مختلف باز کرده‌وبفروش رسانیده‌اندو در ضمن اعتراف کردند که دوستان دیگری نیز دارند که با هم باندی تشکیل داده‌اند . مامورین‌توانستند سه نفردیگر بنامهای مهدی ۱۰ ساله وعباس پانزده‌ساله وفریدون ۱۳ساله را دستگیر کنند .

مامورین از آنها مقداری لوازم اتومبیل کشف کردندو پرونده‌آنها بدادگاه اطفال فرستاده شد و چون سن آنها قانونی نبود واولین باربود که‌مرتکب‌سرقت شده‌بودند ، طبق قانون برای اولین بار از اولیای‌آنها در دادگاه ضمانت‌گرفته شدوهمگی آزادشدند.

فرمانده گروهان تهران نو در این‌باره به خبرنگار ما گفت که‌جای تاسف‌است که‌بعضی‌ازپدران‌ومادران رفتار فرزندانشان را درخارج ازخانه کنترل نمیکنندو مسلم‌است که‌اگر جلواین بچه ها را از حالا‌نگیرند، در آینده سارقین‌سابقه‌داری‌خواهند شد. ستوان کاشانی افزود :بیشتر سارقینی که گرفتار می‌شوند‌اعتراف میکنند که‌در کودکی دست‌بسرقت کوچکی زده‌اندوچون‌جلوآنهـــا گرفته نشده ، باین کار زشت‌تشویق شده‌اند.

۲۷ متقلب در مواد غذائی در دادگاه محاکمه میشوند

باتهام تقلب در مواد غذائی و دخالت در امور پزشکی ، دندانپزشکی و تقلید علائـم تجاری، در دادسرای تهران تحت تعقیب قرار گرفتند واز طرف آقای دکتر قوامی‌زاده معاون دادستان علیه آنـان کیفر خواست صادر وپرونده های آنان‌جهت تعیین‌مجازات بدادگاه جنحه فرستاده شد.

بااینکه دادگاه برای هر یك از متهمین که به نحـوی از انحاء وبعناوین مختلف‌در مواد غذائی و خوراکی و داروئی تقلب مینمـایند ، مجازات‌زندان وغرامت تعیین میکند، بااینحال این گونـه افراد سودجو وطماع به خاطر کسب‌درآمد نامشروع‌بیشتری حتی پس از خروج‌از زندان به‌اعمال ننگین گذشته‌خویش ادامه میدهند وبا تقلب در مواد غذائی‌و خوراکی‌وداروئی باجان مردم بازی میکنند .

تنها افرادی که با تصمیم قبلی ویا هنگام نزاع باچاقو اشخاص را ازپای‌درمی‌آورند قاتل نیستند، بلکه این گونه افراد که بخاطر سودجوئی و کسب درآمد نامشروع بیشتر موجب‌بیماری ویاقتل‌دستجمعی مردم میشوند، بالفطره قاتل هستند .

اگر به‌آمار کیفرخواست های صادره توجه کنیم، می‌بینیم بااینکه قانون، مجازات سنگینی را برای افرادی که در مواد غذائی وداروئی تقلب میکنند و موجب بیماری‌احیانا مرگ مردم میشوند در نظر گرفته است، با اینحال‌گوئی این افراد طماع ترسی از مجازات ندارند و کماکان‌به اینگونه اعمال ادامه میدهند.

در میان متقلبین مـــواد خوراکی متاسفانه زن‌ها نیز دخالت کرده‌اند ودر بین ۲۷ نفر متهمین ماه گذشته نام‌دو نفر زن باسامی فرح‌دخت و هاجر نیز بچشم میخورد که بافروش مواد خوراکی فاسد، موجب مسمومیت عـده‌ای شده‌اند که البته دادگاه‌آنها را نیز به‌مجازات‌مقرر خواهد رسانید .

خبرنگارقضائی-فردوس‌قربانی

«سیدعلی» ارث بیشتری میخواهد!

سیدعلی ضمن گفتگوئی‌با خبرنگار ما در آبادان‌گفت: چند ماه قبل که پدرم فوت کرد، من هنوز دختر بودم و در نتیجه طبق قوانین اسلام میراث کمتری بمن تعلق گرفت ولی حالا که « مرد» شده‌ام تصمیم دارم‌سهم‌الارث بیشتری از ارث پدرم مطالبه کنم . اما نمیدانم آیا این امکان‌پذیر است یانه ؟

خبرنگار اطلاعات درآبادان برای روشن شدن‌این‌موضوع باآقای دکتر بامداد دادستان آبادان‌تماس گرفت‌ودادستان دریاسخ اظهارداشت: مادام‌که «علی» شناسنامه دوران‌دختری خود بنام «سیده خاتون» رادر دست دارد، همان سهمی به‌او تعلق خواهد گرفت که‌پدرش در وصیت خود و منطبق‌بادین اسلام برای وارث خودتعیین کرده است اما چنانچه در مراجع رسمی دولت نام وی بعنوان یك مرد ثبت‌وپذیرفته شود وضعیت وی تغییر‌کرده وطبق قوانین اسلامی میتواند از سهم‌الارث یکمرد استفاده کند .

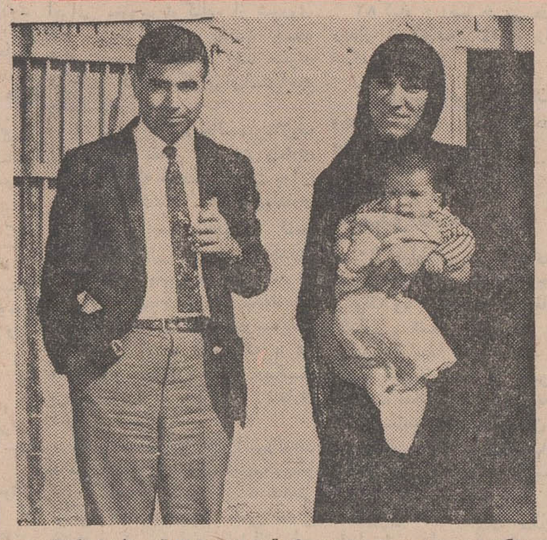

دکترنحریر و «سیده تقیه» که‌قراراست باتفاق‌مسافرت کنند.

مطالعه بر روی خانواده «دوجنسی» آبادانی از سر گرفته شد

نتیجه مطالعات و تحقیقات منتشر شده و در اختیار مراجع علمی قرار خواهد گرفت

دکتر حسام نحریر استاد ژنتیك‌عمومی‌وانسانی دانشکده علوم دانشگاه اصفهان که برای ادامه تحقیقات در بارهٔ افراد خانواده «سیده‌خاتون» سالها، وسیدعلی‌فعلی به‌آبادان آمده است ، برای تحقیقات بیشتر برروی افرادا‌ین فامیل باتفاق «سیده تقیه» که قرار است بزودی‌برای‌تغییر جنسیت تحت‌عمل جراحی قرارگیرد ، برای دیدن چندتن ازبستگان او سفری به‌مشهد و کویت خواهد نمود .

دکتر نحریر به خبرنگار ما در آبادان گفت : برای اخذ نتیجه کلی احتیاج بیك بررسی کامـل وتحقیق کافی و همچنین آزمایش «کروموزم‌های» این فامیل دارد .

زن‌و مرد عقیم !

یکی از زنان این خانواده‌که بیش‌از بیست‌سال است باشوهرش درخرمشهر زندگی میکند ،هنوز صاحب فرزند نشده‌است .

همچنین یکی از مردان این خانواده ، تاکنون پنج زن اختیار کرده ولی از هیچکدام صاحب فرزندی نشده است .

دلگرمی استاد

هرچه دکتر نحریر در میان‌این خانواده‌به جستجوپیردازد، بیشتر به‌نتایج جالب میرسدو این‌امرباعث دلگرمی وی شده است و جالب‌این که استاد نحریر در زمره نزدیکان این خانواده درآمده است !

آماده برای خدمت !

دکتر نحریر وقتی به‌آنها می‌گوید :«شما بااطلاعاتی که درمورد زندگی خودتان در اختیار ما می‌گذارید کمك موثری به‌همنوعان خودمیکنید، آنها خوشحال می‌شوند و میگویند :«برای خدمت‌به خلق تاپای جان آماده هستیم !»

عزیمت بمشهد و کویت

دکتر نحریر قرار است پس از تحقیق ، در بین فامیل سید علی موسوی ،جهت تماس باسایر افراد این فامیل سفری به مشهدو سپس باتهیه گذرنامه به‌کویت نماید . البته دراین دوسفر «سیده تقیه» نیز همراه استاد دانشگاه اصفهان خواهد بود .

انتشار کتاب

دکتر نحریربه‌خبرنگار اطلاعات در آبادان گفت : کلیه وسایـل آزمویشگاهی در آبادان متمرکـز خواهد شد و چند تن دیگـر از استادان دانشگاه‌اصفهان‌برای‌انجام آزمایشات لازم به‌این شهرستان خواهند آمد .

وی اضافه کرد:شمارش «کروموزم‌ها» هنگام تولد نوزاد ضروری است واین عمل‌دراکثر کشور های خارجی انجام میگیرد . شناسائی‌و مطالعه روی افراد این خانواده ،در امر پزشکی، خدمت بزرگی برای جامعه پزشکی خواهد بود .

دکتر نحریر در پایان سخنان خود اضافه کرد : کلیه تحقیقات، آزمایشات پس‌ازاخذ‌نتیجه بصورت کتاب علمی و مصور چاپ شده و در اختیاردانشگاه‌هاوپزشکان کشور قرار خواهد گرفت .

از صبح چهارشنبه ۱۰ دیماه فقط در

سینه‌موند

ماجرائی مملو از لحظات غم‌و شادی ، شیطنت و بازیگوشی ، ماجرا و حادثه با شرکت دوسك و یك گربه با هوش‌که برای بازی‌دراین‌فیلم‌شیرین کاندیدجایزه اسکار شده‌اند ...

«سینه‌موند » بعد از نمایش موفقیت‌آمیزفیلم«ماشین‌سحرآمیز» اینك این اگر پر جاذبه را به تمام خانواده ها تقدیم می کند و انتظار دارد برای رفاه خود از هم‌اکنون اقدام به رزرو بلیط های مورد احتیاج خود بنمایند .

از صبح دوشنبه در سینما

شهر فرنگ

اولین سینمای ممتاز چهار ستاره ★★★★

این با مزه‌ترین داستانی است که تاکنون شنیده‌اید.

جینالولوبریجیدا ـ شلی‌وینترز

فیل‌سیلورز ـ پیترلافورد و ... تلی‌ساوالاس در فیلم

شب‌بخیر، خانم‌کمپبل

رنگی

باشرکت : لی‌گرانت جنت‌مارتولین ـ فیلیپ‌لروی و ... ستاره جوان وزیبا ماریان‌موزز

محصول یونایتدآرتیست

United Artists

گیشه سینما شهرفرنگ همه‌روزه برای رزرو بلیط آماده‌است لطفا از همراه آوردن اطفال خودداری فرمائید.

سالن خانوادگی صفا افتتاح شد

عباس‌آباد. بین‌پمپ بنزین‌سینماشهرفرنگ تلفن ۶۲۹۰۰۰

بزودی ـ افتتاح

سینمارنگین کمان

درمیدان شهناز ـ خیابان شهرستانی

ماشینهای جوجه‌کشی ، لوازم مرغداری وتولیدکننده جوجه‌یک‌روزه نژاد تخمی

مؤسسه ایران طیور

خیابان آیزنها و رجنب پمپ بنزین خیابان خوش شمالی خیابان فرصت شماره ۱۱۱ تلفن ۹۵۳۹۸۹ تلگرافی «کاط» نماینده فروش شاهرضا جنب میدان فردوسی تلفن ۳۱۲۶۰۹ کاتالوك وفهرست قیمت مجانا ارسال میشود

بزودی

تهران این اثر بزرك را تحسین خواهدکرد

رایان‌اونیل

(ایفاکننده،نقش‌رادنی‌هرینگتون)

لی‌تیلوریانگ

(ایفاکننده نقش راشل)

دوستاره درخشان داستان تلویزیونی «پیتون‌پلیس» برای نخستین‌بار درفیلمی پرحادثه‌تر و شیرین‌تر از «پیتون پلیس»

بازیهای عشق و هوس

پاناویژن ورنگی

باشرکت : لی‌گرانت ـ جیمزدالی رابرت‌وبر و ... وان‌هفلین

محصول برادران‌وارنر

پخش‌از متروگلدوین‌مایر

دنیائی ازعشق، دنیائی ازهوس، دنیائی ازحادثه، دنیائی از دلهره ، دنیائی از زیبائی

تمام ایران درانتظار نمایش

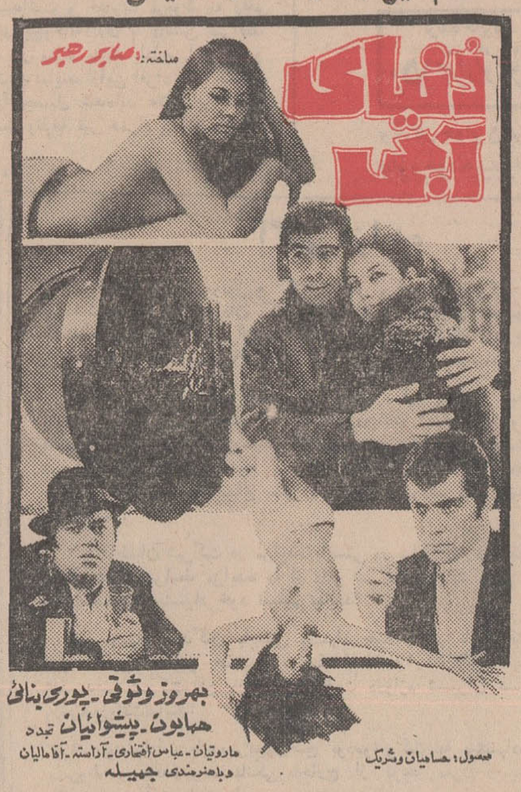

ازامشب در سینماهای مهتاب

مولن‌روژ ـ شهوند ـ دیانا

نپتون ـ لیدو ـ رکس

داستانی از عشق و دلدادگی ، وفا و محبت ، دوستی ورفاقت وماجرائی که‌قلب همگان را تسخیر خواهد کرد ... همراه با بهترین آهنگها ورقصهای هندی

ازامشب فقط در سینما آریا

لی‌وان‌کلیف ـ جك‌کلی

مارینوماس در فیلم سینماسکوپ و رنگی

۱۲ جانباز

کنسرت باشکوه و بیسابقه در سینماتئاتر پلازا (هرصبح جمعه ساعت ۱۰ر۳۰ صبح) بهای بلیط لژ پائین ۵۰ ریال ـ بالکن ۳۰ ریال

گیشه سینما پلازا جهت‌رزرو بلیط آماده است

باشرکت هنرمندانی چون : سوسن (خواننده محبوب) رسائی (خواننده نسل امروز) شیلا (خواننده نسل جوان) ـ برادران‌رسولی (فکاهی) رقص عربی ناهید وده‌هابرنامه‌متنوع‌دیگر

مجالس ترحیم

بانهایت تاسف فوت ناگهانی مرحوم مهندس کمال نوروزی رئیس تلفن استان خراسان را در مشهد مقدس باطلاع میرساند مجلس ختم مردانه و زنانه مرحوم فقید سعید درتهران روز دوشنبه ۸دیماه ازساعت ۱۰ الی ۱۲ در مسجد الجواد میدان ۲۵ شهریور برگزار خواهد شد .
خانواده‌های : محمد تقی نوروزی . نصراله نوروزی. محمد نوروزی . علی نوروزی . سرتیپ محمد علی نوروزی .سرهنگ رضا نوروزی . آشوری . محمودیان . ملکی .حمیدخانی .
آ_۲۹۷۰۹ ۱_۲
بعموم بازماندگان آنمرحوم مصیبت‌وارده‌را تسلیت‌میگوئیم

وفات علویه مکرمه خانم حاجیه شهربانو سلطانی‌بهبهانی والده ماجده آقایان عزیزاله مهرورز ورحمت‌اله مهرورز وجده آقایان حبیب‌اله‌مهرورز ومهندس پرویز مهرورزوایرج‌مهرورز وحسین مهرورز وفریدون‌مهرورز وخاله‌آقای سیدمصطفی‌پیروز بهبهانی‌وعمه‌آقای سیدهدایت‌اله جدبابائی‌بهبهانی وجده مقامی آقایان مهندس امیر حسن مهرورز و مهندس امیر هوشنك مهرورز وصادق فرشیم‌راد واسمعیل آقاظرفچی ومهندس رضا هدایتی‌پور ومنوچهر هدایتی‌پور وعباس آقاکسائی را باطلاع خویشاوندان ودوستان وآشنایان میرساند. موقع‌ومحل ترحیم رادیلا ملاحظه میفرمایند .
شیخ حسین لنکرانی
آ_۲۹۵۷۱ ۲_۲

باکمال تاسف وتاثر درگذشت بانوی نیکوکار حاجیه شهربانو سلطانی بهبهانی راباطلاع اقوام ودوستان و آشنایان میرساند. مجلس ترحیم مردانه وزنانه آنمرحومه ازساعت ۱۰ صبح روز جمعه پنجم دیماه تا۱۲ درمسجد الجواد واقع در میدان ۲۵شهریور منعقد میباشد .
خانواده‌های: مهرورز. پیروز بهبهانی. جدبابائی. بهبهانی. اخلاقی. هدایتی‌پور، فاضلی. بهادر قنواتی. ظرفچی. مجلسی. فرشیم‌راد. مظفری. کسائی. دژم‌فر.شاکری. دستمالچی.ناجی. حسینی. روشن‌قیاس. نوری قدیری
آ_۲۹۵۷۱ ۲_۲

بانهایت تاسف درگذشت جانگداز شیر زن همدم‌الملوك خواجوی رئیس اسبق سازمان شیرزنان لاینز تجریش راباطلاع میرساند .
مجلس ترحیم روز شنبه ششم دیماه جاری ساعت ۱۰ونیم تا ۱۲ درخانقاه صفی علیشاه منعقد خواهد بود .
رئیس سازمان شیرزنان لاینز تجریش عظیمی‌امیرسلیمانی
آ_۲۹۶۲۵ ۲_۲

باشگاه لاینز بین‌المللی تجریش باکمال تاسف و تاثر درگذشت شیرزن همدم الملوك خواجوی همسر محترمه‌شیرمرد ارجمند مهندس فتح‌اله خواجوی رئیس اسبق باشگاه رابایشان و فامیل محترمشان تسلیت میگوید . مجلس ترحیم مردانه روز شنبه۶ دیماه ۴۸ از ساعت ۸ونیم صبح وزنانه‌ازساعت ۱۰ونیم صبح همانروز در خانقاه صفی‌علیشاه برگزارخواهد شد .
رئیس باشگاه لاینزبین‌المللی تجریش - محمود اخوان
آ_۲۹۶۱۳ ۲_۲

سازمان شیرزنان باشگاه لاینز بین المللی تهران با کمال تاسف درگذشت شیرزن همدم الملوك خواجوی همسر محترم شیرمرد ارجمند مهندس فتح‌اله خواجوی رابه ایشان و فامیل محترمشان تسلیت عرض مینماید مجلس ترحیم زنانه روز شنبه ۶ر۱۰ر۴۸ از ساعت ۱۰ونیم تا ۱۲ در خانقاه صفی علیشاه منعقد خواهد بود .
رئیس سازمان‌شیرزنان باشگاه‌لاینزتهران - مهرجان سوسنبری

دوستان جناب‌آقای مهندس فتح‌الله خواجوی بانهایت تاسف و تاثر درگذشت نابهنگام بانوی نیکوکارهمدم‌الملوك خواجوی همسر محترمه ایشان رابااستحضار میرسانندمجلس ترحیم مردانه روز شنبه ۵ دیماه ۴۸ ازساعت ۸ و نیم وزنانه از ساعت ۱۰و نیم همانروز در خانقاه صفی علیشاه برگزار میگردد .
ابوالحسن نورافشار . جواد قدیمی . دکتر ناصرپرتوی. عزیزاله‌اکبر . مهندس نادر ریشار، رحمت‌اله سلیمی پور . مهندس حسین جلی . حسین میرزائی، عبدالحسین امیر سلیمانی .حسین خداداد. حمیدنیری . غلامرضا مهین .حسین توانگر . مهندس محمود شفیع‌زاده . محمود اخوان .
آ_۲۹۶۱۳ ۲_۲

خانواده‌های : خواجوی . فاتحی . شیبانی . سپهر . استوان.قائم‌مقامی . قاضی خواجوی . بادکوبه‌ای .نورائی.آسا. تاجبخش . بهبهانی . مهران . متین . بهزادی . مسعودی . نیك‌پی . جمهری . ظهیر . ملکی . اربابان غفوری . زند . کیکاوسی سپهرنوری . نوائی .امشه‌ئی. غفاری. همایون‌پور.
باکمال تاسف‌درگذشت دردناك‌بانو همدم الملوك‌خواجوی همسر مهندس فتح‌اله خواجوی را باطلاع اقوام و دوستان میرسانند . مجلس ترحیم روز شنبه ششم دیماه ۴۸ از ساعت ۸ونیم تا ۱۰ ونیم مردانه و از ۱۰ونیم تا ۱۲ برای بانوان در خانقاه صفی‌علیشاه منعقد خواهد بود .
آ_۲۹۵۵۱ ۲_۲

درگذشت بانوی نیکوکار و با تقوی قدسیه وکیل‌مظفری صبیه مرحوم حاج وکیل‌الدوله مادر بانوان شکوه و فرح وثریا و گیتی و آقای محمود تهرانچی را باطلاع اقوام و آشنایان میرساند . مجلس ترحیم مردانه روز یکشنبه هفتم دیماه از ساعت ۹ تا۱۱ در خانقاه صفی علیشاه و مجلس ختم زنانه ساعت ۱۱ ببعد در همان مسجد برگزار خواهد شد .
تهرانچی . وکیل . مظفری . سهرابی .
آ_۲۹۷۱۷ ۱_۲

درگذشت بانو قدسیه وکیل مظفری صبیه مرحوم حاج وکیل‌الدوله خواهر آقای حسین سهرابی و مادر همسران‌جناب آقای احمد امامی و آقای مهدی احمد وکلاءپایه‌یك‌دادگستری را باطلاع آقایان قضات و همکاران میرساند مجلس ترحیم روز یکشنبه هفتم دیماه ازساعت ۹ الی ۱۱ صبح در خانقاه صفی‌علیشاه برگزار خواهد شد .
رئیس کانون وکلاء دادگستری احمد هومن
آ_۲۹۷۱۷ ۱_۲

بدین وسیله فوت همسرو مادرمان بانو قدسیه صبیه مرحوم حاج میرزاعلیخان وکیل‌الدوله را باطلاع میرساند . مجلس ختم مردانه آنمرحومه در تاریخ یکشنبه هفتم دیماه از ساعت ۹الی ۱۱و ختم زنانه از ساعت ۱۱ الی یك بعد از ظهر در خانقاه صفی‌علیشاه منعقد خواهدبود .
محمدرضا تهرانچی ، شکوه ، فرح ، محمود ، ثریا، گیتی تهرانچی ، صائمه عادلی نیا ،میرسید احمد امامی ، محمود سپهر ، سرتیپ صمصامی ، مهدی احمدو خانواده های وکیل مظفری ، سهرابی ، دکتر باقر نصیرپور ، دکتر جبار نصیر پور ، عرفان ، ابراهیمی ، قدوسی ، شاهین ،اوزار
آ_۲۹۷۸۷ ۱_۲

خانواده‌های : تهرانچی ، وکیل مظفری .سهرابی.سپهر، احمد امامی . سرتیپ‌صمصامی . مهدی احمد . عادلی نیا . دکتر باقر نصیرپور . دکتر جبارنصیرپور . عرفان ،تهرانچی کاشانی . ابراهیمی . قدوسی . خلیلیان .شاهین ،اوزار . سرتیپ محمد علی صفاری ، سرتیپ حسین قطبی . سمیعی . نصیر سمیعی . رفیع . رضا . رحمت سمیعی . کشکولی . میرهاشمی . نعیمی اکبر . صادق فضل سمیعی . اصغرفیاض. سرتیپ‌پور ، ابتهاج‌سمیعی ، رئیس سمیعی . شمس محمدی. مشکوتی . غفاری. کاظمی . صمد زاده . کاشانی .
باکمال تاسف وتاثر فوت مرحومه مغفوره بانو قدسیه وکیل مظفری صبیه مرحوم وکیل‌الدوله را باطلاع بستگان و دوستان میرسانند مجلس ترحیم آن مرحومه روز یکشنبه هفتم دیماه ازساعت ۹ تا۱۱ در خانقاه صفی علیشاه و مجلس ختم زنانه از ساعت ۱۱ ببعد در همان خانقاه دائر خواهد بود .
آ_۲۹۷۱۷ ۱_۲
بعموم افراد خانواده‌های عزادار بویژه بازماندگان آنمرحومه مصیبت وارده را تسلیت میدهیم .

حزب‌ایران‌نوین با کمال تاسف‌فوت‌والده ماجده‌هم‌مسلك محترم آقای‌فتح‌اله منتظمی رئیس کمیته شهرستان شهسوار حزب‌ایران‌نوین را باطلاع هم مسلکان گرامی میرساند .مجلس یادبود آن شادروان ازساعت ۹ الی‌یازده بامداد روز یکشنبه هفتم دیماه در تالارتبلیغ مسجد الجوادواقع‌در میدان ۲۵شهریور برگزاراست
دبیر کل‌حزب‌ایران‌نوین -منوچهر کلالی

سناتور هاونمایندگان مازندران با کمال تاسف‌درگذشت والدهٔ‌محترم آقای فتح‌الله منتظمی را که از خانواده های قدیم و اصیل مازندران هستندباطلاع میرسانند . مجلس ترحیم‌زنانه ومردانه آن مرحومه ازساعت۹ تایازده روزیکشنبه‌هفتم‌دیماه در تالارتبلیغ مسجدالجواد منعقد خواهدبود.
مصطفی تجدد -موسی نوری اسفندیاری -دکترجواد سعید- عزت‌اله یزدان‌پناه - افراسیاب کیا-فضل‌اله کاسمی -حسن‌متین- حبیب‌اله ملك‌زاده -عبدالوهاب کیاکجوری- موسی‌صالحی - ابوالفضل بریمانی -قادرپناه -رحمت‌اله‌فهیمی -مهدی یعقوب تهرانی
آ_۶۴۸۷۸

باقلبی مملو از تاثروتاسف فقدا ن‌مرحومه مادربزرگوارم را بااستحضار خویشاوندان ودوستان میرساند . مجلس یادبود آن شادروان از ساعت۹ تا ۱۱بامداد روز یکشنبه هفتم دیماه درتالار تبلیغ مسجدالجواد منعقداست.
فتح‌اله منتظمی
آ_۶۴۸۷۸

خانواده های منتظمی . خلعت‌بری . جزایری.صدر .حاج سیدجوادی .مستوفی. طالقانی . مدیری . مسعودی تنکابنی. نیکنام . مجد . ادیب‌زاده تهرانچی . جمالی . مهران.زهری. طلوعی. اصانـــلو . شکی .بهرامی . فرح.فلسفی.رضائی. اسکندری پور . عمیدی نوری . غضنفریان .بحرینی .جاهد. کشاورز . معانی .موحد . رحمانی.گورزن.مولائی. چگینی .
بانهایت‌تاسف فوت مرحومه مغفوره‌بانو گل‌دوستی منتظمی متعلقه‌مرحوم عباس منتظم تنکابنی (منتظم‌الملك) راباطلاع‌عموم بستگان و خویشاوندان و دوستان محترم میرساند . مجلس ترحیم‌مردانه‌وزنانه آن‌مرحومه‌از ساعت ۹ تا ۱۱ بامداد روز یك شنبه هفتم‌دیماه درتالار تبلیغ مسجدالجواد واقع‌درمیدان ۲۵شهریور منعقد می‌باشد .
آ_۶۴۸۷۸
درگذشت بانو منتظمی رابعموم خانواده های بازمانده‌بویژه به‌آقای فتح‌اله منتظمی تسلیت میگوئیم.

بانهایت تاسف درگذشت مرحومه بانوزیورآتشی رنك را باطلاع‌دوستان‌و آشنایان میرساند . مجلس ترحیم آنمرحومه دررضائیه برگزار گردیده‌است ومجلس تذکر درتهران روز شنبه ۶ر۱۰ر۴۸از ساعت ۵تا ۸ در منزل‌واقع‌در نیاوران کوچه ظهیری پلاك۱۷برگزار خواهدشد.
از دوستان و آشنایانیکه بامهندس قاسم‌آتشی رنك فرزند آنمرحومه در آمریکا مکاتبه دارند خواهشمند است مراتب‌را باطلاع‌نامبرده نرسانند.
عباس آتشی رنك ، سروان احمدآتشی رنك ، سرهنك حسن‌رضوانی ،احمدرضوانی ، سروان ناصررضوانی
آ_۲۹۷۲۱
بعموم‌بازماندگان آنمرحومه مصیبت‌وارده راتسلیت میدهیم.

شرکت سهامی کل معادن وذوب فلزات ایران
درگذشت‌آقای مهندس یعقوب ناصر مرادی معاون شرکت رابخانواده آنمرحوم تسلیت عرض نموده و باطلاع همکاران و آشنایان میرساندکه مجلس ترحیم انمرحوم از ساعت ۱۰ الی ۱۲ روز جمعه پنجم دیماه در سالن دبیرستان اتفاق واقع در خیابان آناتول فرانس منعقد خواهد بود.
شرکت سهامی کل معادن‌وذوب فلزات ایران
آ_۲۹۶۴۷

بانهایت تاثر و تالم درگذشت شادروان‌مهندس ناصر مرادی را باطلاع خویشان و دوستان میرساند مجلس تذکر آن مرحوم روز جمعه ۵ دیماه از ساعت ۱۰ الی ۱۲ درسالن دبیرستان اتفاق (خیابان اناتول فرانس) برگزار خواهد شد
طلعت مرادی . مهناز مرادی . شهپر مرادی . سهیل مرادی . خانواده داود مرادی . دکتر حیاوی‌مرادی . ویکتوریا مرادی . دکتر صالح مرادی . دکتریوسف مرادی.منیرمرادی. خانواده کاشی.خانواده ویکتوری .موسی فرهادی .ژن‌کاستلی. حکیمه حکیم . محترم هارونیان . خانواده بنایان . خانواده دانش بخش . خانواده خرمیان . خانواده روبنی . خانواده الیاس پور . خانواد دکتر بینافرد . خانواده مرادیان .خانواده قاطان .خانواده فروزان . خانواده فروزان پور . خانواده‌تیشبی. خانواده خسروا . بروخیم .
آ_۲۹۶۷۷

خانواده های : عبداللهیان (ممتاز) . سیاسی پور .فیض. دیس‌آبادی . انصاری . اسکندری . اثنی‌عشری . جاجرمی. شاهسون . افراز .مداح .
بانهایت تاسف فوت مرحومه بانو کبری عبداللهیان را باطلاع اقوام و دوستان میرسانند . مجلس ختم مردانه ازساعت ۳ تا۵بعدازظهر روز شنبه ششم دیماه در مسجد درب‌اندرون واقع در خیابان ناصر خسرو و مجلس ختم زنانه از ساعت ۳ تا ۵ بعد ازظهر روز جمعه پنجم دیماه در منزل برپا خواهدبود.
آ_ ۲۹۶۸۷
مصیبت وارده را به خانواده های عزادار بویژه‌بازماندگان آنمرحومه تسلیت میدهیم .

هوالحی‌الذی لایموت
با نهایت تاسف و تاثر فراوان فوت مادر عزیزمان را باطلاع کلیه اقوام و دوستان و آشنایان میرسانیم .
مجلس ترحیم آنمرحومه روز شنبه ششم دیماه جاری‌در مسجدالجواد واقع در خیابان روزولت میدان ۲۵ شهریورمنعقد میگردد .
محمد هادی کیخواه ، دکتر محمد مهدی کیخواه ، احمد کیخواه ، بهرام کیخواه.
آ_۲۹۶۵۵

یاران و دوستان احمد کیخواه ضمن عرض تسلیت به خاندان کیخواه مصیبت جانگداز فوت مادر مهربان وارجمند دوست خود را باطلاع کلیه دوستان و آشنایان میرسانند.
مجلس ترحیم آن مرحومه روز شنبه ششم دیماه جاری از ساعت ۳ تا۵ بعدازظهر در مسجدالجواد واقع در خیابان روزولت میدان ۲۵ شهریور منعقد است.
عباس سمر ، پرویز جعفری ، خسروهادیان ، دکتر عبدالرحیمیان ، عبداله زاده ،حقیقی ، مهدی صمیمی ،مهندس قندی ، بهروز عراقی ، عین‌اله رضائی، فیروز زاهدی ،حبیب‌اله صدیق.

بسمه تعالی
خانواده های : کیخواه ، کبودوند ، کشوادی ،کیالیان، قائمی ، نخعی ، دانشبدی ن رفیعی ، مسچی، میر آفتاب ، مستشاری ، نبوی ، حسینی ، فرهادی ، درودی ، کوهی ، اخلاق‌پاك ، تقی‌خانی .
با کمال تاسف و تاثر فوت‌بانو فاطمه کیخواه را باطلاع خویشاوندان و دوستان و آشنایان میرسانند . مجلس ترحیم زنانه و مردانه آنمرحومه روز شنبه ششم دیماه جاری ازساعت ۳ تا۵ بعداز ظهر در مسجدالجواد واقع در خیابان روزولت میدان ۲۵ شهریور منعقد میباشد.
آ_۲۹۶۵۵
مصیبت وارده را بعموم بازماندگان انمرحومه تسلیت‌میدهیم

باکمال تاسف فوت مشهدی علی ملاگلابی نطنزی رابه اطلاع دوستان و آشنایان میرساند. مجلس ختم آنمرحوم از ساعت ۲ونیم تا۴ ونیم‌روز جمعه ۵ر۱۰ر۴۸ در مسجد حسینی خیابان سلطانی مقابل کلانتری ۱۱و مجلس زنانه در منزل شخصی آنمرحوم برقرار میباشد . باتشریف فرمائی خویش روح آنمرحوم راشاد نمائید.
محمدطیبی ، حسن شریف زاده
آ_۲۹۷۵۵
بعموم‌بازماندگان آنمرحوم مصیبت‌وارده‌را تسلیت می دهیم .

تغییر محل مجلس ختم
مجلس‌ختم مردانه دوشیزه شلیرمنگوری روز جمعه ۵ر۱۰ر۴۸ _از ساعت ۳تا۵ونیم بعدازظهر بجای مسجد مجد، در خیابان فرصت امیرآباد پلاك۲۱۳ منعقد خواهدبود .
خانواده منگوری
آ_۲۹۷۰۷

بدینوسیله درگذشت تاسف‌انگیز بانو ماه‌خانم جفرودی مادر عزیز آقای پرویز لوشانی همکار گرامی نویسنده‌ارجمند مطبوعات راباطلاع عموم میرساند، مجالس ترحیم آن‌شادروان برای‌بانوان‌ازساعت ۲تا۴ وبرای‌آقایان۴تا۶بعدازظهر روز شنبه ششم دیماه درخانقاه صفی‌علیشاه برگزار خواهد شد .
جامعه مطبوعات ایران

بانهایت اندوه فوت تاثرانگیز مادر دوست وهمکارگرامی آقای پرویز لوشانی راباطلاع دوستان وعلاقمندان میرساند . مجالس ترحیم بانوان وآقایان بعداز ظهر روز شنبه‌ششم‌دیماه درخانقاه صفی‌علیشاه برگزار میشود .
البته حضور وشرکت درمجلس ترحیم باعث تسلای‌دل مصیبت‌دیدگان خواهد بود .
داریوش همایون. علی حافظی. خسرو شاهدوستی.عباس پهلوان. فرج‌اله صبا. ناظریان. ایرج‌نبوی. اکبرمعاونی .

خانواده‌های: جفرودی. لوشانی. مسعودی . پیشوائی . هاشم‌زاده. سرهنك رخشا. پورحسن .
بانهایت تاثر وتاسف فوت جانگداز بانوماه‌خانم‌جفرودی مادر آقایان پرویز لوشانی وسیروس لوشانی راباطلاع‌دوستان وآشنایان وخانواده میرساند، مجالس ترحیم آن مرحومه ، برای همشهریان روز پنجشنبه چهارم دیماه در مسجد جامع شهرستان بندرپهلوی ودرتهران روزشنبه برابر باششم دیماه در خانقاه صفی‌علیشاه ازساعت دوتاچهار بعدازظهر زنانه و از ۴تا۶ برای آقایان برگزار خواهد شد .
حاجی حبیب جفرودی. پرویز لوشانی. سیروس لوشانی. عفت مسعودی. پرویوش ملکشاهی. هرمز پیشوائی.هاشم‌زاده. سرهنك رخشا. قلی‌زادگان. ایل‌بیگی. غفارپور. علاقبان .
آ_۲۹۵۹۷ ۲_۲

بانهایت تاسف درگذشت شادروان محمد جمشیدی رابه اطلاع دوستان و آشنایان میرساند . مجلس ترحیم مردانه آنمرحوم روز جمعه ۵ر۱۰ر۴۸ در مسجد آیت‌ا... نوری واقع در سرچشمه از ساعت ۲ تا۴ بعدازظهر و ختم زنانه در همان روز و ساعت در منزل جمشیدی واقع در خیابان ترقی کوچه قربانپور پلاك۸ منعقد میباشد.
عباس جمشیدی ، مجید جمشیدی ،علی‌نجفی، محمد شریف جمشیدی ، قربانعلی جمشیدی ،علیرضاضمیریان، علی‌اصغر اسفندیاری.
آ_۱۹۴۹۷
بعموم بازماندگان آنمرحوم مصیبت وارده را تسلیت‌میدهیم

یادبود

باطلاع اقوام و دوستان میرساند شب هفت بانوهمدم‌الملوك خواجوی از ساعت ۲ونیم تا۴و نیم بعدازظهر روز یك‌شنبه‌هفتم دیماه ۴۸ در ابن‌بابویه آرامگاه خاندان خواجوی منعقدخواهد بود .
خانواده خواجوی
آ_۲۹۵۵۳

خانواده‌های : خوانساری . عراقی . پرتوی .
باعرض تشکر از بستگان و دوستان عزیز باستحضار میرسانند که مراسم چهلم چهارتن عزیزان از دست رفته برگزار نمی‌شود هزینه مربوطه برای شادی روح درگذشتگان بمصرف امور خیریه خواهد رسید .
آ_۱۹۶۹۳

(بسمه‌تعالی شانه)
روز جمعه ۵ر۱۰ر۴۸ مصادف با اولین سال درگذشت مرحومه‌بانومحدث‌قمی طاب‌ثراها والده اینجانبان است بهمین مناسبت مجلس یادبودی از ساعت ۶ تا۸ بعدازظهر در مسجد حاج عبداله واقع در شهباز جنوبی خیابان شقاقی منعقد است، شرکت عموم مومنین خاصه علماء اعلام و وعاظ گرام موجب تشکر و امتنان خواهدبود.
علی محدث زاده - محسن‌محدث زاده
آ_۲۹۵۷۳

چون روز جمعه ۵ دیماه مصادف با هفتمین شب درگذشت یگانه گوهر گرانقدر زندگی مادر فداکار ومهربانم‌بانوصاحب سلطان خانم امیر حمزه می‌باشد به این مناسبت مجلس یادبودی از ساعت ۳ الی ۵ بعدازظهر بر مزار آن مرحومه در ابن‌بابویه برگزار می‌گردد .
سید جواد امیرحمزه
آ_۶۴۸۵۴

تسلیت

دوست عزیز ، آقای قاسم شفیعی
درگذشت مادر گرامی‌تانرا بشماتسلیت گفته وبقای‌شما و خانواده محترم را خواهانیم .
ازطرف کارگران شعبهٔ مسطح ،ایران‌چاپ
سیدرضا ناصری -سید حسین موسوی

دوست عزیز آقای کاملان کافی
چهلمین روز درگذشت پدر گرامیتان را تسلیت میگوئیم
ملازاده. معتمدی. سادات‌طلب . رمضانی . امیدوار . عرفانیان. محبی. تربتی. ایزدپناه. رضائی
آ_۲۹۶۶۹

جناب آقای حسین بصیری رئیس محترم اداره‌خسارت بیمه اتومبیل شرکت سهامی بیمه ایران
با نهایت تاسف و تاثر فراوان حادثه جانگدازی راکه منجر به درگذشت برادر عزیزتان شد تسلیت عرض نموده ضمن ابراز همدردی از درگاه خداوند متعال برای جنابعالی و سایر بازماندگان محترم صبر و شکیبائی مسئلت مینمائیم.
کارکنان دفتربیمه عبدی
آ_۲۹۶۵۳

تیمسار سرتیپ نوروزی
مصیبت وارده را از طرف خودو افسران و همردیفان و درجه‌داران اداره راهنمائی رانندگی کشور تسلیت عرض مینماید.
سرهنك موید گیلانی
آ_۲۹۷۰۹

جناب آقای دکتر حیاوی مرادی
هیئت عامل و کلیه پایوران و کارمندان بانك‌اعتبارات ایران بانهایت تاسف درگذشت برادر گرامیتان را بشما و آن‌خاندان محترم تسلیت عرض نموده و خود را دراین‌مصیبت شریك و سهیم میدانند.
بانك اعتبارات ایران
آ_۶۴۶۹۲

جناب آقای دکتر رسولی
بانهایت تاسف مصیبت وارده راتسلیت گفته سلامتی شما را از خداوند متعال خواهانم .
رحیم هیراد
آ_۲۹۶۶۱

استادان عالیقدر آقایان منصور و حبیب‌اله صهبا
درگذشت پدر عزیزتان ما را اندوهناك و بدین وسیله خودرا در غم‌شما شریك میدانیم.
نوروزخانی ، طاهری نخست ، شیخ‌زین‌الدین ،گوهرور، رجب‌خانی ، تهرانی، آذرمهر ، بهارلو ، بهبهانی ، شهابی ، صفاخو ، نژاداصلی ، نوروزی ، یزدان .
آ_۶۴۸۸۲

همکار محترم
سرکار خانم مهندس روزا میرزایان
درگذشت پدر گرامی شما موجب نهایت تاسف وتاثر کلیه همکاران گردید .
فقدان آن مرحوم رابشما ووابستگان تسلیت گفته و شکیبائی آن خاندان رامسئلت دارد .
آ_۶۴۸۳۸ انجمن آرشیتکتهای ایران

منگوری عزیز
باکمال تاسف وتاثرضایعه فقدان ناگهانی خواهردلبندت را صمیمانه تسلیت گفته وخودرا در این سوك و ماتم عظیم سهیم میدانیم .
دانشجویان سال سوم پزشکی دانشگاه تهران
آ_۲۹۶۸۹

جناب آقای دکتر رفیع
پزشکان وکارمندان بیمارستان بازرگانان درگذشت‌پدر بزرگوارتان را بخاندان محترم رفیع تسلیت عرض و بقاء و سعادت آن خاندان جلیل راازخداوند خواستارند .
آ_۶۴۸۶۲

زود بودش سفر مرك ولی
گل مگر دیر تواند پژمرد
منوچهر عزیز: دقایق‌شب و روزمان باخیال تومیگذرد ، باقلبی ناآرام‌و سینه‌ای‌طوفانی خاموش بدنیائی مینگریم که انسان‌های واقعی را قربانی میکند .
منوچهر ناکام: تـو چون مرغکی معصوم از آشیان به پرواز درآمده و با ابدیت درآمیخته‌ای ولی ماهنوزچشم احساس و محبت بودی و به براه درانتظار توایم، تو دریای کوچکترین ملال‌خاطر دوستانت راضی نمیشدی، اکنون بیاو ببین که چگونه‌داغ‌عظیم‌تو برقلب‌وروح دوستانت سایه‌افکنده یاد تو، خاطره تو وداغ تو برای همیشه در قلبمان بـاقی خواهد ماند .
دوستان داغدارت: دانشجویان سال پنجم‌پزشکی تبریز .
آ_۶۴۹۰۴

جناب آقای دکتر عایلی
مصیبت وارده رااز طرف خود واعضاء ارکسترسمفونیك تهران صمیمانه بجنابعالی تسلیت میگوید .
حشمت سنجری
آ_۶۴۸۴۸

سرکار سرگرد غیائی وبانو
بااندوه فراوان مصیبت وارده را تسلیت میگوئیم
خرم‌آباد لرستان- سرتیپ ایران‌نژاد و بانو
آ_۶۴۸۱۸

بانهایت تاسف وتاثر درگذشت تیمسار سرلشکرمجید نقدی را بخانواده‌های نقدی ودادفر تسلیت عرض مینمائیم .
خانواده فرشچی - کاشانی
آ_۶۴۹۰۲

جناب آقای احمد خوشنویس
با قلبی افسرده درگذشت پدر گرامیتان را تسلیت عرض می‌نمائیم
دبیران وکارکنان دبیرستان دولتی پسران محمد رضاشاه پهلوی ناحیه ۱۱
آ_۲۹۶۶۵

دوست ارجمند آقای هاشم چمنیان
دراندوه بی‌پایان درگذشت نابهنگام پدر ارجمندتان ما را نیز سهیم وشریك بدانید .
دانشجویان سال‌سوم راه‌و ساختمان
آ_۲۹۶۷۵

جناب آقای مهندس مرادی مدیر کل اصلاحات‌ارضی وتعاون روستائی استان کرمانشاهان
مصیبت وارده را بجنابعالی وخانواده محترم تسلیت عرض نموده بقاء عمر ودوام عزت آن جناب وبازماندگان رااز خداوند متعال مسئلت داریم .
مجید فاتحی. ابراهیم کرمی. حاج‌باباولدبیگی . محمد جاهدی. شاهرخ رحیم‌زاده. منوچهر کنگاورزاد. مرادبابائی. علی‌اصغراعمی‌پور. مظفرریزوند. اکبرمروت‌منش. خانم‌حسینی. سپاهیان نعمت‌اله کبیری. منصور رضیانی. عربعلی نیك‌فرد . محسن دیبائی. اکبر سلیمی.جواد ابریشمی. سیف‌اله زارعی
آ_۶۹۴۱۰

دبیران و کارمندان دبیرستان بهبهانی از واقعه مولمه فوت پدر بزرگوارجناب آقای‌مهدی رفیع دبیرمحترم‌دبیرستان متاثرند و این مصیبت عظمی را بخانواده رفیع تسلیت‌عرض می‌نمایند .
ظهیریه
آ_۲۹۷۱۵

سرکاران سرهنك محسن رستگار وسرهنك ناصحی
افسران وهمردیفان وکارکنان اداره آگاهی کل و آگاهی تهران مصیبت وارده را بشما وخانواده محترمتان تسلیت میگویند .
سرتیپ جلال البرزی
آ_۲۹۶۳۱

سرکاران سرهنك محسن رستگار وسرهنك ناصحی
از سوی خود وافسران وهمردیفان بازرسی اداره آگاهی کل مصیبت وارده رابشما وخانواده محترمتان تسلیت عرض می‌نمائیم .
آ_۲۹۶۳۱ هوشنك بهمن‌پور

آقای مهدی احمد وسرکار علیه گیتی تهرانچی
در مصیبت وارده خودرا شریك میدانیم بقاء عمر آن سروران گرامی راازخداوند بزرك مسئلت داریم .
اکبر کاشانی وکیل دادگستری وبانو
آ_۲۹۷۱۹

سرکار سرهنك ستاد محمد مکری
با نهایت تاسف درگذشت غم‌گداز والده گرامی رابه جنابعالی‌وفامیل محترم تسلیت عرض مینمائیم.
سرهنك‌ستادخورسند، سرهنك ستاد فاطمی ،سرهنك ۲ ستاد برجیان ، سرگرد ستاد گوشه.
آ_۲۹۷۵۳

سرکار سرهنك ستاد محمد مکری
از طرف خودو کلیه همکارانم مصیبت وارده را به سرکار و کلیه بازماندگان تسلیت میگویم .
آ_۲۹۷۵۳ سرلشگر سعید رضوانی

دوشیزه شهپر مرادی
مصیبت وارده رابشما و خانواده محترمتان تسلیت‌میگوئیم
آ_۲۹۷۵۱ دوستان ژاندارکی شما

آقایان علی‌اکبر گمین‌چی‌و عباس وارث
مصیبت وارده رابشما و خانواده محترم تسلیت عرض نموده بقای عمر شما را خواهانیم .
ابوالفضلی - محمدی
آ_۲۹۷۴۹

بدین وسیله مصیبت وارده رابهمکار عزیزمان آقای ذبیح‌اله فولادی تسلیت میگوئیم.
کارکنان اداره کل فنی وزارت اطلاعات
آ_۲۹۶۵۷

سپاسگزاری

بسم‌اله‌الرحمن‌الرحیم
از عنایات و همدردی های سروران عظام . علمای‌اعلام. قضات محترم . امراء و افسران شریف . روساو استادان‌گرام دانشگاه آقایان پزشکان ، روسا و کارمندان ادارات ، بازرگانان و اصناف وکلیه طبقات و دوستان و خویشاوندان عزیز که بمناسبت مرك جانگداز حضرت‌آیةاله مرحوم سید جواد زاهدی بزرك خاندان زاهدی باشرکت در مجالس ختم تهران و شهرستان هاو شب هفت و تشییع جنازه به نجف اشرف حضورا و یا از طریق جراید و یاتلگراف ونامه‌ابراز همدردی فرموده و قلوب جریحه‌دار ما راتسلی بخشیده‌اندقبلا سپاسگزاری مینمائیم و چنانچه بعلت تالمات روحی در عرض تشکر و امتنان حضوری تاخیری رخ‌دهد امیدعفو داریم.
حاج سید ابوالقاسم زاهدی ، سیدمحمد زاهدی ،سید علی‌زاهدی ، سیداحمد زاهدی ، حاج‌سید محمدتقی زاهدی، سید موسی زاهدی ، امیر حسین آل‌آقا ، احمدنیك مردتهرانی، دکتر محسن شاملو ، حاج محمدحسین نونهال ، ماشاالله آذرفر، میر محمد حسین‌زاهدی ، حسین زاهدی ، علی نوید ، حسن کلباسی ، هادی نواب ، رضافهیمیا ، مهدی افضل، غلامرضا توکلی.
آ_۶۴۶۹۸

بدین وسیله از کلیه سروران گرامی ، دوستان و آشنایان و همکارانی که در مراسم تدفین و مجلس ترحیم فقید سعید تاری‌وردی فرمانفرمائیان شرکت نموده‌و یااز طریق ارسال نامه و تلگرام ویاحضورا ابراز لطف و مرحمت‌فرموده‌اند سپاسگزاری مینماید وامیدوار است در صورتی که بعلت‌تالمات روحی در انجام بازدید تاخیری رخ‌دهد معذور فرمایند.
خانواده فرمانفرمائیان و فیروز
آ_۶۴۶۸۸ ۲_۱

بدینوسیله از کلیه دوستان و آشنایان وسروران عزیز که به مناسبت درگذشت شادروان تاری‌وردی فرمانفرمائیان بوسیله نامه و تلگراف و تشریف فرمائی خود اینجانبان را مورد لطف و محبت بی پایان قرار داده‌اند صمیمانه تشکر میکنیم .
آ_۲۹۶۶۷ خانواده طلائی مفرد

عرض تشکر
از عنایات سروران عظام .دوستان . آشنایان . وخویشاوندان‌وهمکاران گرامی‌که درواقعه مولمه درگذشت شادروان احدوهاب زاده حضورا و کتبا و یابوسیله آگهی ابراز همدردی فرموده وتسلی‌بخش بازماندگان آن‌فقیدسعید بوده‌اند صمیمانه تشکر نموده و از تاخیری که در عرض مراتب امتنان رخ داده‌است امیدعفو داریم .
خاندان وهاب‌زاده
آ_۲۹۷۳۱

از سروران معظم ، دوستان ، آشنایان و بستگان‌گرامی که بمناسبت درگذشت پدر عزیزم شادروان‌غلامرضا عسکری (امنع‌الملك)درتشییع جنازه ومراسم ختم‌و شب‌هفت حضورا یا بوسیله‌ارسال‌نامه‌وتلگرام‌ودرج آگهیهای‌تسلیت در روزنامه‌ها ابراز عنایت فرموده و موجبات تسلای فرزندان آنمرحوم و خانواده های عزادار را فراهم آورده‌اند و همچنین از ذوات محترمی که در مدت بیماری از پدر عزیزم در بیمارستان عیادت فرموده‌اند و اینجانب افتخار نداشته‌ام که حضورا از ایشان تشکر کنم بدینوسیله صمیمانه سپاسگزاری مینمایم واز آن جهت‌که ناچار از بازگشت به خارج هستم و فرصت شرفیابی و عرض تشکر حضوری نخواهد بود بدینوسیله از قصوری که رخ میدهد پوزش خواسته ، از خداوند متعال برای همگی سلامت و توفیق آرزو میکنم .
آ_۲۹۷۳۵ ایرج‌عسکری

سپاسگذاری
خانواده های :دولو، وکیلی ، زاویه ، شیبانی ، میرزاده و خانواده های وابسته از ذوات محترم‌بانوان وآقایان که در مراسم ختم شادروان بانوکبری دولو ابراز تفقد فرموده‌و با تشریف فرمائی خودشان و همچنین ضمن مخابره تلگراف‌و ارسال نامه موجبات تسلی خاطر بازماندگان را فراهم‌فرمودند صمیمانه سپاسگذار وچنانچه بسبب‌تالمات روحی توفیق‌شرفیابی وتشکرحضوری میسر نگردید استدعای قبول معذرت دارد . سعادت‌و موفقیت همگان را از ایزد متعال مسئلت‌داریم .
آ_۶۴۸۸۸

تشکروسپاسگزاری
بدین‌وسیله از اظهار لطفی که‌همکاران محترم -دوستان ارجمندو دانش‌آموزان ودانشجویان عزیز‌که باتشریف فرمائی در مجالس ختم منعقد در تهران‌واصفهان یابوسیله تلگراف . جرایدونامه بمناسبت درگذشت‌مرحوم حاج محمدحسین‌رادمنش اظهار تفقدوهمدردی فرموده‌تحمل‌این‌اندوه را برما آسان کرده‌اند تشکروسپاسگزاری مینمائیم.
آ_۶۴۸۹۲ خانواده‌رادمنش

مجالس وعظ وسوگواری

سخنرانی اسلامی
جلسات سخنرانی خطیب ارزنده جناب‌آقای‌فخرالدین‌حجازی همه هفته شبهای شنبه از ساعت ۷ بعدازظهر در مسجد سنگی (خاتم‌الانبیاء)برقرار است لذا از عموم اهالی مخصوصا طبقه جوان دعوت میشود در این مجلس شرکت فرمایند .
مسجد سنگی (خاتم‌الانبیاء)
نشانی - خیابان ری . خیابان ادیب‌الممالك .
آ_۶۴۸۵۲

جناب آقای دکتر رسولی
بانهایت تاسف مصیبت وارده را تسلیت گفته خود را در غم شما شریك میدانیم .
حسینعلی هیراد ، شاهرخ‌هیراد ، محمدتقی هیراد
آ_۲۹۶۶۱

همکار عزیز آقای‌مهندس سرژ مارکاریان
مصیبت وارده را به آن همکار گرامی تسلیت گفته، سلامت و بقاء فامیل محترم را از خداوند متعال مسئلت دارد
آ_۶۴۹۲۶ شرکت سهامی ارج

جناب آقای مهندس اربابی و بانو با نهایت تاسف درگذشت نابهنگام فرزند گرامی را از صمیم قلب به انجناب و بانو تسلیت عرض مینماید .
یوسف رضوی ، شرکت آبادان
آ_۲۹۷۲۵

آگهی اخطار به آقای ارغوانی

بدین وسیله به آقای غلامحسین ارغوانی راننده پیمانی سابق‌وزارت راه (اداره راه استان سیستان و بلوچستان) که از تاریخ ۱ر۵ر۴۸ ترك خدمت نموده و طبق کیفر_ خواست شماره ۱۴۴۷ _۲۶ر۷ر۴۸ دادستان دادگاه های ثابت بدوی اداری وزارت راه درخواست صدور حکم اخراج از خدمت در وزارت راه شده است و در آدرس های معینه شناخته نشده‌بدین وسیله‌در سه نوبت بفاصله ۵ روزیکباراخطار میگردد که ظرف مدت ۱۵ روز از تاریخ نشر اولین آگهی هرگونه دفاعی دارد بدبیرخانه اداره کل حقوقی وزارت راه واقع در میدان ارك کاخ وزارت راه مراجعه و تسلیم نماید . و پس از انقضاء دادگاه اخذ تصمیم خواهد نمود . م‌الف ۱۰۳۳۴
مدیر کل حقوقی -سوادکوهی
۱_۲ آ_۶۴۷۵۲

آگهی مناقصه

دانشکده پزشکی دانشگاه تهران مواد علافی ، عطاری ورزازی مورداحتیاج سال ۱۳۴۹ بیمارستانها و قسمتهای تابعه را از طریق مناقصه کتبی خریداری مینمایدداوطلبان فروش میتوانند بادریافت برك شرائط و مشخصات از این اداره پیشنهاد خود را تا ساعت ۹ صبح روز سه‌شنبه سی‌ام دیماه‌باداره کل‌دفتردانشکده پزشکی تسلیم و رسید دریافت نمایند ، پیشنهادات واصله در ساعت ۱۰ صبح همانروز در کمیسیون مناقصه دانشگاه قرائت میشود . پیشنهادات بایستی بنام اداره تدارکات دانشکده پزشکی باشد و روی پاکت جمله مربوط به مناقصه مواد علافی ، عطاری ورزازی ذکر شود . م‌الف ۱۰۳۴۴
۱_۲ رئیس اداره تدارکات دانشکده پزشکی . علوی

تجدید آگهی مزایده شماره ۲ مورخه ۳۰ر۹ر۴۸

دانشکده افسری خرده‌نان و مازاد غذای دانشجویان و افراد دانشکده افسری و دانش‌آموزان دبیرستان نظام را ازتاریخ‌انعقاد پیمان بمدت یکسال از طریق مزایده کتبی بفروش میرساند . داوطلبان شرکت درمزایده مذکور میتوانند بامراجعه بسررشته داری دانشکده افسری برك شرایط مزایده رادریافت و پیشنهاد خودرا باتوجه‌بمفاد برك‌شرایط تنظیم‌و حداکثر تاساعت ۸ر۳۰ صبح روز ۱۵ر۱۰ر۴۸ به دفتر سررشته‌داری دانشکده افسری واقع درخیابان سپه روبروی مجلس سنا تسلیم نمایند . کلیه پیشنهادات واصله همانروز درحضور کمیسیون باز و قرائت خواهد شد . م‌الف ۱۰۱۷۹ ۱_۲ آ_ ۶۴۱۸۶
سررشته داری دانشکده افسری

اطلاعات
۱۳۰۴
پنجشنبه
• پانزدهم شوال ۱۳۸۹
• بیست‌وپنجم دسامبر ۱۹۶۹
• شماره ۱۳۰۷۷
• سال چهل و چهارم

متن کامل آئین‌نامه اشتغال به کسب قصابی که در انجمن شهر تهران بتصویب رسید

مقررات جدیدی برای دکانهای قصابی تعیین شد

به‌تجویز بند ۱۹ ماده ۵۵ قانون شهرداری مصوب ۱۳۳٤ آئین‌نامه اشتغال بکسب قصابی در پایتخت بشرح زیر تصویب میگردد :

ماده اول- اشتغال به کسب قصابی مشروط به‌داشتن پروانه‌ایست که با رعایت حدود صنفی مفاد این آئین‌نامه از طرف شهرداری صادر خواهد شد . شعاع حدود صنفی برای هریک ازقصابی های گوسفندی وگاوی ۳۰۰ متر خواهد بود و شهرداری مجاز است برای قصابی هائیکه تاتاریخ تسلیم این آئین‌نامه طبق گواهی سازمان گوشت کشور مشغول بکسب قصابی بوده‌اندبدون رعایت حد صنفی طبق این آئین‌نامه پروانه صادر نماید .

تبصره - در اجرای ماده فوق شهرداری حداکثر ظرف شش ماه لحاظ تعداد قصابی واحتیاج هر محل براساس اعلام سازمان گوشت کشور از برطبق این آئیننامه پروانه صادر می نماید .

ماده دوم - پروانه اشتغال به کسب قصابی با رعایت کلیه مواد این آئین‌نامه برای اشخاصی صادر میشود که واجدشرایط زیر باشند.

الف -تابعیت ایران

ب- تسلیم مدارک لازم برای صدور پروانه کسب طبق مقررات شهرداری

پ- گواهی تندرستی

ت- داشتن هیجده سال تمام و همچنین گواهی پایان خدمت نظام وظیفه یامعافی به‌غیر از معافی تحصیلی (در صورت مشمولیت)

ث- سپردن تعهد دائر به‌مفتوح نگاهداشتن محل کسب در تمام ایام سال باستثنای تعطیلات مقرر درماده هشتم این آئین‌نامه .

ج- ارائه گواهی سازمان گوشت کشور یاقائم‌مقام یا نماینده قانونی آن دائربفروش گوشت به‌متقاضی صدور پروانه در محل موردتقاضای او .

ماده سوم -دارنده پروانه در موارد بیماری ، مسافرت ، کهولت وامثال آن که‌بعلت عذر موجه شخصا قادر به‌مباشرت نباشد می‌تواند با اجازه قبلی شهرداری مباشرت را به‌شخص واجد شرایط دیگری واگذار نماید ولی درهر حال دارنده پروانه مسئول اجرای مفاد این آئین‌نامه می‌باشد وتخلف از آن موجب لغو پروانه کسب میشود .

ماده چهارم- پروانه کسب بدون اجازه شهرداری به هیچ صورت و عنوان قابل انتقال بدیگری نیست ودرمورد فوت صاحب آن به‌تقاضای وارث یاورثه ممکن است حداکثر بمدت ٤سال از تاریخ فوت محل کسب بوسیله مباشر واجد شرایط طبق این آئین‌نامه اداره بشود وهر گاه تا انقضای مدت مزبور وارث یاورثه متفقا شخص یا اشخاصی‌را که‌واجد شرایط باشندبرای صدور پروانه بنام آنان‌معرفی‌نکنند پروانه ابطال میشود و شهرداری میتوانداز نظر نیازاقدام به‌صدورپروانه جدید بنام شخص‌واجدشرایط به‌تشخیص خود بنماید .

ماده پنجم - پروانه فقط برای محل ونوع گوشت تعیین شده در آن اعتبار داردودر صورت ضرورت ازتاریخ تصویب‌این‌آئین‌نامه ممکن است‌محل یانوع گوشت مذکوردر پروانه بنابه تقاضای صاحب‌پروانه وتائید نظرسازمان گوشت کشورو موافقت شهرداری تغییر یابد ودر اجازه تغییر محل ونوع گوشت حدود صنفی لازم‌الرعایه است .

ماده ششم - درموارد احتیاج و اضطرار شهرداری میتواند به‌تعداد مورد نیاز با رعایت ماده دوم این آئین‌نامه پروانه جدید کسب صادر نماید .

ماده هفتم -دارنده‌پروانه مکلف است پروانه کسب‌و همچنین لوحه تعیین نرخ گوشت رادر معرض دید عمومی نصب نماید .

ماده هشتم- دکان‌قصابی باستثنای تعطیلات مندرج‌درقانون کارتعطیل پذیر نیست‌مگر در مواردا‌ضطراری وبااجازه قبلی شهرداری .

ماده نهم- سه‌بار محکومیت در دادگاه بجهت کم فروشی یاگران فروشی یا عرضه گوشت قاچاق‌یا فقدان هریک از شرایط مذکور در ماده دوم موجب ابطال پروانه و جلوگیری از کسب خواهد بود .

ماده دهم- صاحبان‌پروانه قصابی باید منتهی تاپایان اسفند ماه هر سال عوارض تعیین شده از طرف شهرداری را پرداخت نمایند و در غیراینصورت خودبخودپروانه کسب لغو و صدور مجدد آن منوط به موافقت شهرداری می باشد .

***

آئین‌نامه فوق‌مشتمل بر ده ماده بر اساس پیشنهادشماره ۳۹۷۸۲شصت وششمین جلسه رسمی انجمن‌شهر پایتخت مورخ ۳۰ آذرماه ۱۳٤۸ بتصویب انجمن رسید .

رئیس‌انجمن شهر پایتخت
دکتر حسین فرهودی

دیدار برگزیدگان کشتی ارتشهای جهان در تهران

* تیم پرتوان شوروی مدعی بزرگ ایران برای مقام قهرمانی
* طالبی - بزرگر - مشهدی آقا وحیدری چهره های برتر نخستین شب تیم ایران بودند

والاحضرت شاهپور غلامرضاپهلوی ریاست عالیه کمیته ملی المپیک ایران ساعت ۵بعداز ظهر دیروز بنام شاهنشاه‌مسابقات کشتی سه‌جانبه ارتش های شوروی بلغارستان وایران‌را افتتاح‌نمودند.

ساعت ۵ بعد از ظهر روز گذشته با حضور والاحضرت‌شاهپور غلامرضا پهلوی ریاست عالیه کمیته ملی المپیک ایران مسابقات سه جانبه ارتش‌های شوروی ، بلغارستان و ایران افتتاح گردید .

گزارش مسابقات ارتش وسیله سرهنگ خاکبیز به عرض رسید و به دنبال آن رژه‌تیم‌های شرکت‌کننده انجام گرفت و سپس اولین مبارزه بین دو شرکت‌کننده ٤٨ کیلوایران و شوروی آغاز شد که اولین دیدار با نتیجه مساوی به پایان رسید .

* تیمهای حاضر در مسابقات

این دوره مسابقات که جانشین مسابقات ارتشهای جهان شده با عذر خواهی کشورهای یونان وپاکستان که آمادگی خود را قبلا اعلام کرده بودند ، به صورت سه‌جانبه برگزار خواهد شد دو تیم مرکب از ۲۲ شرکت کننده ایرانی در ۱۰ وزن برای دستیابی به یك عنوان غیر رسمی ، تیم‌های ارتش شوروی و بلغارستان را سر راه دارند شوروی که با سود بردن از چند کشتی گیر پر قدرت و بین‌المللی بدین مسابقات قدم گذارده است، حریف‌شناخته‌شده ایران به حساب می‌آید ، ضمن‌اینکه بلغارها نیز با در خدمت داشتن چهره‌هائی چون ولیکف در ٤٨ کیلو، دیمیتریوف در ۵۲ کیلو و واسیلی تودروف در ۱۰۰ کیلو ، که لباس ملی کشور خود را در مسابقات‌جهانی اخیر بر تن داشتند چیز هائی برای قدرت‌نمائی دارند .

بهرحال شب گذشته با برگزاری ۱۹ دیدار دور اول مسابقات به پایان رسید و امشب و فرداشب نیز شاهد مبارزات حاد کشتی گیران ارتش‌های ایران ، شوروی و بلغار خواهیم بود.

* اولین دیدار مساوی

رومان دیمیتریوف قهرمان اروپا در سال ۱۹۶۹ در اولین کشتی وزن٤٨ کیلو مقابل حسین بیطرفان شرکت کننده ایرانی متوقف شد ودرپایان ضمن اینکه میتوانست فاتح مسابقه باشد ۲-۲ مساوی شد .

داود بکوبك دومین چهره ایرانی این وزن مقابل‌ولیکوف شرکت‌کننده آشنای تیم بلغار قرار گرفت،قهرمان بلغاری صاحب عناوین دوم اروپا ، ششم جهان ، قهرمان مسابقات «دان‌کولف» و برنده مدال نقره مسابقات جام آریامهر سال گذشته بودکه‌سرانجام درمقابل شایستگی و ظهور خوب داود بکوبك با نتیجه۲-۳ موفق به پیروزی شد. ابراهیم جوادی قهرمان جهان در اولین دور استراحت داشت .

* چهره تازه تیم شوروی

۵۲ کیلو : در این‌وزن سه‌شرکت کننده ایرانی در کنار گاوریل دیمیتریوف از شوروی و رومان دیمیتریوف از بلغارستان حضورداردند که محمد قاسمی از ایران دراولین

بقیه در صفحه هفدهم

جمعه فردا
کلیه شعب بانك عمران
درسرتاسرایران
برای افتتاح حساب
آماده‌اند

جمعه فردا
کلیه شعب بانك عمران
درسرتاسرایران
برای افتتاح حساب
آماده‌اند

جمعه فردا
کلیه شعب بانك عمران
درسرتاسرایران
برای افتتاح حساب
آماده‌اند

جمعه فردا
کلیه شعب بانك عمران
درسرتاسرایران
برای افتتاح حساب
آماده‌اند

جمعه فردا
کلیه شعب بانك عمران
درسرتاسرایران
ای افتتاح حساب
آماده‌اند

فقط تا
پس فردا
فرصت باقی است

مادام العمر
ماهی ۳ هزار
تومان
حساب تشکیل سرمایه
بانک عمران

جناب آقای سناتور دکتر صالح
انتصاب شایسته آنجناب را صمیمانه تبریک‌میگوید.
دکتر محمد مهدی جزایری - استادیار بیمارستان‌زنان

اطلاعیه شرکت سهامی تلفن ایران

بمنظور تسهیل در مکالمات تلفن خودکار مشترکان محترم شهر های رشت، کرمانشاهان ،همدان ،ساری، قزوین ، گرگان، گنبدقابوس، زاهدان ، بابل تعداد ۳۳ هزار جلد دفتر راهنمای تلفن چاپ وبرایگان از روز پانزدهم دیماه جاری توزیع خواهد گردید .

از مشترکان محترم شهر های فوق تمنا دارد چنانچه ظرف یکهفته راهنما تحویل نگردید به مراکز تلفن جهت دریافت آن مراجعه نمایند . مالف ۱۰۳۳۸ آ-٦٤٧۱٤ شرکت سهامی تلفن ایران

تلفن جدید منزل
دکتر ناصر برجیس
٦۲٤٦۹۷
مطب خیابان سپه‌چهارراه‌پهلوی
صبح وعصر- ٦۱۱٤۰۷
۱-۲

اتحادیه صنف پارچه فروش

باطلاع عموم صاحبان مغازه های پارچه فروشی اعم از پارچه های نخی . حریر . پشمی . پرده . میلی و غیره که فاقد جواز کسب میباشند و یا مدت جواز آنها منقضی شده میرساندتاآخر دیماه ۱۳٤۸ به محل اتحادیه واقع‌درخیابان شاه ، مقابل مسجد سجاد مراجعه و اقدام به تهیه کارت صنفی و جواز کسب نمایند .

از تاریخ مزبور به بعد کسانیکه جواز کسب معتبر نداشته باشند وسیله مقامات صلاحیت دار از کسب آنها جلوگیری بعمل خواهد آمد .

رئیس اتحادیه صنف پارچه فروش وابسته
به اطاق بازرگانی علی‌اصغر پرتوی

اطلاعیه
اتحادیه صنف پارچه فروش

پیرو اطلاعیه - مورخه ۱۰آبان ٤٨ اشخاصیکه در نظر دارند محل جدیدی را بمنظور پارچه فروشی اعم ازپارچه های نخی - حریر - پشمی - پرده - میلی و غیره احداث نمایند مکلفند با رعایت مقررات اساسنامه و آئین نامه صنفی اقدام به تهیه پروانه کسب نمایند .

لذا بمنظور جلوگیری از هر نوع‌خسارتی ناشی از عدم آشنائی با مقررات صنفی به اطلاع کلیه متقاضیان میرساند ، قبل از تهیه مغازه و محل کسب خود به محل اتحادیه واقع در خیابان شاه ، مقابل مسجد سجاد مراجعه و پس‌از مشورت و اطلاع کامل از مفاد اساسنامه وآئین نامه اقدام به تهیه محل و تقاضای پروانه نمایند . در غیر اینصورت اتحادیه هیچگونه مسئولیتی را نمی‌پذیرد .

رئیس اتحادیه صنف پارچه فروش وابسته
به اطاق بازرگانی علی‌اصغر پرتوی
۱-۲ آ-۲۹٤۵۹

چهارمین دیدار
تاج قهرمان باشگاههای تهران -
بانیک استراوا از چکسلواکی
ساعت ٤ بعداز ظهر فردا - استادیوم امجدیه

HAWI LUX
هاویلوکس
معتبرترین نام درصنعت رنگسازی

مجله هنر و مردم
شماره ۸۵
بامطالب آموزنده‌ای پیرامون هنر و فرهنگ انتشاریافت

فروشگاه بزرگ ایران

فردا جمعه از ساعت ۹ صبح الی یك بعداز ظهر بازاست. نارهار فردا جمعه درسلف‌سرویس رستوران فروشگاه بزرك ایران

چلوکباب مخصوص فروشگاه
باقلاپلو باگوشت بره
ته چین پلو با مرغ
وانواع غذاهای مطبوع

ساعات کار رستوران و سلف سرویس فروشگاه ۹ صبح الی ۳ بعدازظهر.

آگهی استخدام رسمی

وزارت تولیدات کشاورزی و مواد مصرفی طبق مفادقانون استخدام کشوری ازطریق‌امتحان ومسابقه‌۸ نفرمنشی‌ماشین‌نویس راکه حداقل دارای گواهینامه سال سوم متوسطه ، گواهینامه ماشین‌نویسی و یکسال سابقه خدمت بوده‌و از فن‌منشیگری اطلاع کافی‌داشته باشند استخدام می‌نماید . داوطلبان میتوانند فرم‌زیر راتکمیل نموده همراه دوقطعه عکس ٤×٦ و فتوکپی مدرك تحصیلی، فتوکپی گواهینامه ماشین‌نویسی‌و یکبرك گواهی مبنی برداشتن یکسال سابقه خدمت حداکثر تاتاریخ ۱۰ر۱۰ر۴۸ باپست سفارشی باداره کل امور اداری وزارت تولید کشاورزی و مواد مصرفی واقع درخیابان شمیران شماره ۹۸۱ ارسال دارند بتقاضاهائیکه‌ناقص باشندو یابعداز تاریخ فوق برسد ترتیب اثر داده نخواهد شد . تاریخ امتحان بعدا درهمین روزنامه آگهی خواهد شد . مالف ۱۰۰۸۳

وزیر تولیدات کشاورزی و مواد مصرفی

فرم تقاضانامه

نام نام خانوادگی نام‌پدر
شماره شناسنامه‌و محل صدور
تاریخ‌تولد شماره تلفن
نشانی کامل
امضاء داوطلب

آ ٦۳۷۱٦ ۱-۳

ازامروز درسینماهای
ب.ب - کاپری
سهیلا - حافظ

داستانی شگفت از حرص و طمع بشر ،از مردانی که خون داغ‌خودرا بخاطر الماس سرد از کف میدهند و... از زنانی که باسلاح دلربائی و فریبندگی بالاخره برنده‌این بازی خطرناك و مرگبار هستند ! ...

ریچارد هریس ◦ آلیرا چلی
دیانا لوریس درفیلم سینماسکوپ و رنگی
الماس داغ
و خون سرد

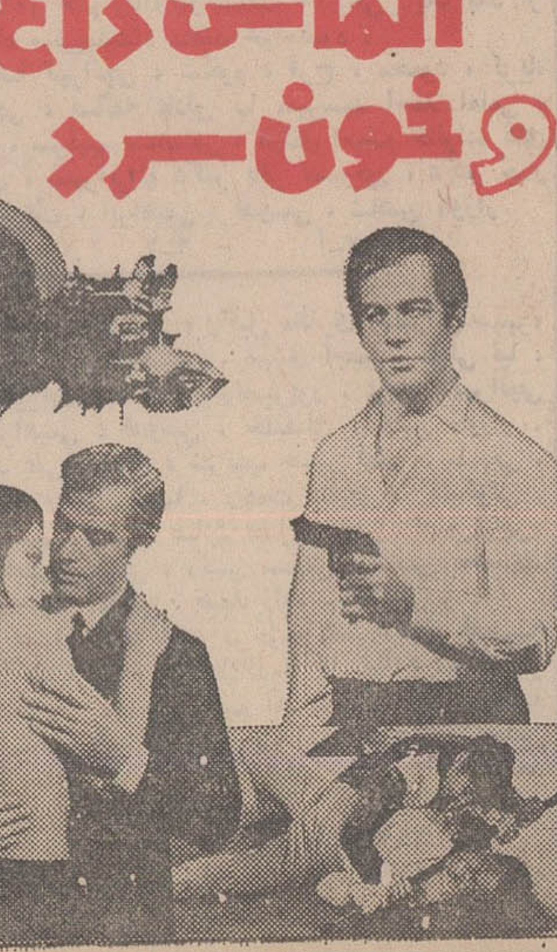

فردا ناهار
درسلف‌سرویس پلاسکو
چلوکباب - سبزی‌پلو کوکوماهی- شیرین پلو بامرغ - خورش فسنجان بامرغ - آش‌رشته مخصوص سلف سرویس وانواع غذاهای‌ایرانی وفرنگی تلفن ۳۰۱۳۱٦

آگهی مناقصه

دانشکده پزشکی دانشگاه تهران شستشوی در حدود دومیلیون تکه البسه بیمارستان ها و آزمایشگاه و سایر واحد های خود را که بایستی در سال ٤۹ بوسیله کارخانه های لباسشوئی معتبر شسته و تحویل شود بمناقصه واگذار مینماید . داوطلبان می‌توانند با دریافت برك شرائط و مشخصات از این اداره پیشنهادات خود را تاساعت ۹ روز چهار شنبه اول بهمن ماه ۱۳٤۸ باداره کل دفتر دانشکده پزشکی تسلیم و رسید دریافت نمایند . پیشنهادات رسیده در ساعت ۱۰ صبح همانروز در کمیسیون‌مناقصه قرائت خواهد شد. مالف ۱۰۳٤۳

رئیس اداره تدارکات دانشکده پزشکی . علوی
۱-۲ آ-٦٤٧٤٨

پارک‌هتل
شب نشینی مخصوص‌ژانویه
با ارکستر معروف ایتالیائی
پیینونگری
میز را قبلا رزرو فرمائید.
۱-۵ آ-۲۹٤٦۳

آگهی به‌شرکت کنندگان در مناقصه ۱۱۵۱ر٤٨

راه آهن‌دولتی‌ایران باطلاع علاقمندان شرکت‌درمناقصه ۱۱۵۱ر۴۸ که تاریخ قبول پیشنهادها ساعت ۹ صبح روز ۱ر۱۱ر۴۸ میباشد میرساند شرکت کنندگان در مناقصه میتوانند برای سه‌چرخه و موتور چهار چرخه روی ریل پیشنهاد بدهند هر دو نوع مورد قبول و رسیدگی قرار خواهد گرفت . مالف ۱۰۳۳۷

آ- ٦٤٧٤۰ ۱-۲ راه آهن دولتی ایران

آگهی تجدید مناقصه شماره ۳۱٦

سازمان آب و برق خوزستان تهیه تعداد ۱٤٧٦۱۲۰ عدد تنبوشه گلی ماشینی (کارخانه‌ای) بطول ۵۰ سانت وبقطر های ۱۰و ۱۵و ۲۰ سانت و بضخامت بدنه ۱ و۵ر۱و ۲ سانتیمتر برای سالهای ۱۳٤۹ و ۱۳۵۰و ۱۳۵۱ و تعداد ۷۹۷۷۰۰ عدد تنبوشه گلی دستی (غیرماشینی) بطول ٤۰ سانتیمتر وبقطر های ۱۰و ۱۵ و ۲۰ سانتیمتر و بضخامت بدنه ۵ر۱و ۲و ۵ر۲ سانتیمتر برای سال ۱۳٤۹ راتحویل انبار طرح‌نیشکر هفت‌تپه واقع در۵۵ کیلو- متری اندیمشك از طریق مناقصه خریداری مینماید.

داوطلبان مایل به شرکت در مناقصه میتوانند با مراجعه به اداره تدارکات سازمان در اهواز یاتهران - بلوار الیزابت - خیابان میکده شماره ۱۲و دریافت برك مشخصات و شرائط معامله پیشنهاد خود رابرطبق مفاد مندرجه در برك مزبور تنظیم و تا آخر وقت اداری ۱۷ر۱۰ر۴۸ بدفتر اداره تدارکات سازمان در اهواز تسلیم نمایند .

پیشنهادات در ساعت ۱۱ صبح روز ۱۸ر۱۰ر۴۸ دردفتر مدیر امور اداری سازمان بازو قرائت خواهدشد .

حضور پیشنهاد دهندگان در جلسه آزاد است و سازمان در ردو یا قبول یك‌یاکلیه پیشنهادات مختار میباشد . مالف ۱۰۳٤۰

۱-۲ آ-٦٤٧۲٤ سازمان آب و برق خوزستان

فروش خانه،زمین وآپارتمان درتهران با
۱/۵ پیش قسط و اقساط ده‌ساله

رجوع شود به صفحه ۱٤

وانت دوتنی داتسون «نیسان»
DATSUN
NISSAN

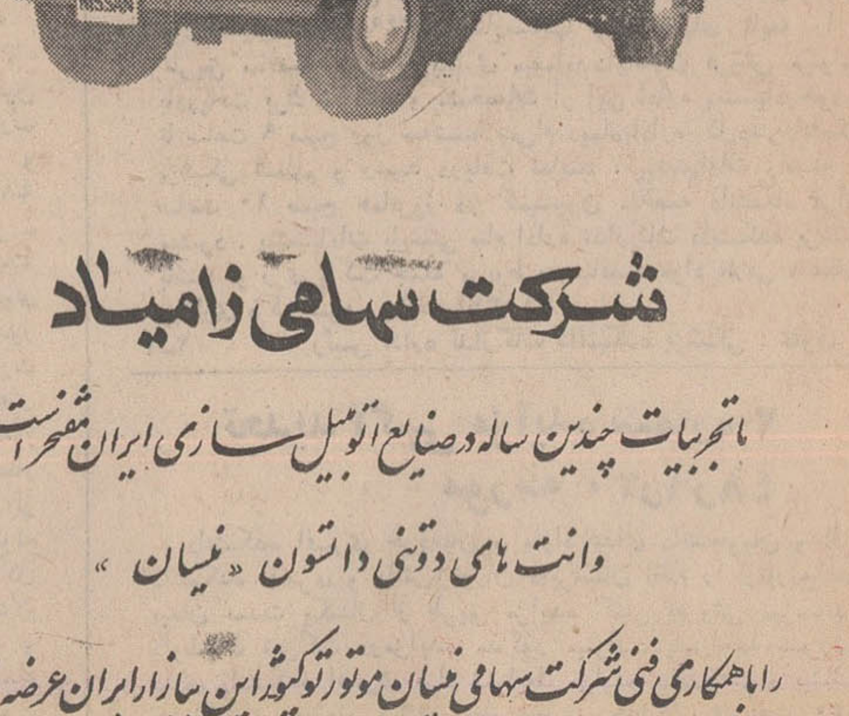

شرکت سهامی زامیاد
باتجربیات چندین ساله درصنایع اتومبیل سازی ایران مفتخراست
وانت های دوتنی داتسون «نیسان»
راباهمکاری فنی شرکت سهامی نیسان موتور توکیو به بازار ایران عرضه نماید
شرکت سهامی زامیاد :خیابان سعدی شماره ۷۳۲- تلفن ۵ - ۳۰۵۰۰۱