۲۴ صفحه

اطلاعات

یکشنبه ۲۹ تیرماه ۱۳۵٤ ـ شماره ۱٤۷٦۳

تکشماره ۱۰ ریال

بموجب طرحی که دردست بررسی است:

مالیات خانه‌هائی که اجاره ارزان داشته باشد بخشوده میشود

★ سرمایه‌گذاری در احداث واحد های مسکونی از تشویق مالیاتی برخوردار میشود

از مستغلات خالی مالیات گرفته میشود

درصفحه ٤ ستون سوم

بررسی تغییرات جدید در آموزش متوسطه

توضیحات معاون آموزشی وزارت آموزش و پرورش درباره تغییرات تازه‌در نظام جدیدآموزش متوسطه

درصفحه ٥

در آخرین جلسه علنی مجلس شورای ملی گفته‌شد

چرا به متقاضیان حج، پاسخ درست نمیدهید!

درصفحه ٤ ستون چهارم

اطلاعات از قاتل قهرمان نمیسازد

اخبار جنائی ومطالب منحرف کننده وبدآموز دیگر در اطلاعات جائی ندارد

در صفحه ۲۱ ستون هشتم

کمونیستهای مسلح، پایتخت پرتغال را محاصره کردند

شهر لیسبون پایتخت پرتغال اکنون در اشغال نظامیان دست چپی و واحدهای مسلح کمونیست است با اینحال علیرغم مخالفت شدید کمونیست هادیروز بیش از ۵۰ هزار سوسیالیست در خیابانها رژه رفتند و خواستار سقوط نخست وزیر کمونیست و بازگشت دمکراسی شدند. عکس یک صحنه از یکی از خیابانهای لیسبون رادر جریان حوادث دیروز نشان میدهد.

عکس رادیو بی آسوشیتدپرس

از : حسن صدر

دنبال ریشه کرانی می‌گردید؟... بفرمائید! اینهم ریشه اش،

نظر مردم و صاحبنظران درباره ریشه‌های گرانی

درصفحه ۱٦

مصر پیمان دوستی باشوروی را لغو میکند

درصفحه۲ ستون پنجم

چراغ ارزانی روشن شد

ضوابط نقل و انتقال کارمندان دولت تغییر میکند

به‌موازات شکل گرفتن برنامه‌های مبارزه باگرانفروشی ، اثرات تصمیم گیری‌های سازمان های مسئول در تهران آشکار می‌شود: کسبه جراغ ارزان فروشی می افروزند واطاعت خودرا ازاوامر شاهنشاه و تصمیمات دولت اعلام می کنند.

عکس قسمتی از پیاده روی خیابان پهلوی ـ از میدان ولیعهد به سوی سینما آتلانتیک ـ را نشان می دهد که به اشغال چراغ ها و شعارهایی که کسبه برای اعلام ده درصد ارزانی کالاهایشان روشن کرده و آویخته‌اند، درآمده است.

★ کارمندان می‌توانند پس از ٥ سال خدمت در نقاط بد آب و هوا تقاضای انتقال کنند

★ در چند مورد به تقاضای انتقال کارمندان خارج از نوبت رسیدگی میشود

در صفحه ۲۱ ستون اول

دنیای ورزش روزهای شنبه منتشر میشود

نرخ جدید ٦۴۰ قلم کالا

تا پس فردا اعلام میشود

★ مبنای کاهش قیمتها، اول دی‌ماه سال ٥۳ خواهد بود

★ از گرانفروشی نان که بصورت کم‌فروشی صورت میگیرد ، جلوگیری بعمل می‌آید

★ استاندار آذربایجان غربی : گرانفروشان تعبید میشوند

★ در اصفهان نماینده فروش زوغن اتومبیل ده هزار تومان جریمه شد

درصفحه ٤ ستون سوم

نرخ مصالح ساختمانی کاهش می‌یابد

درصفحه۲۱ ستون دوم

دهها هزار سوسیالیست درخیابانها فریاد میزدند نخست ـ وزیر کمونیست را برکنار کنید

کمونیست ها یك گروه از سوسیالیستها را بگوله بستند

درصفحه۳ ستون اول

پیکان دوماهه تحویل میشود

پیکان دو در و استیشن چند ماه دیگر ببازار می‌آید

درصفحه۲۱ ستون هشتم

هشدار بازپرس به‌خانواده‌ها

درصفحه ۲۲

دیروز و امروز ۱۵ هزار درخواست دریافت‌شده است

مهلت درخواست پذیرش دانشگاه تهران فردا پایان میابد

داوطلبانی که در فرم مخصوص تقاضا نفرستاده‌اند میتوانند تا آخر وقت فردا فرم مخصوص بفرستند

درصفحه ٤ستون دوم

دانشگاه علم و صنعت ایران

قابل توجه داوطلبان تحصیل در رشته های مهندسی

بقیه در صفحه ۱۰

آگهی پذیرش دانشجو برای سال تحصیلی ٥٥ـ ۱۳٥٤

مدرسه عالی تکنولوژی سمنان

بقیه در صفحه ۱۷

در اجرای اوامر شاهنشاه آریامهر

اتحادیه صنف خراز و بوتیک شیراز از این تاریخ بهای کالای خود را ٥٪ کاهش دادند.

جهت فرشهای طرح ایرانی شهباف

درسراسر ایران نماینده واجد شرایط میپذیریم

با صندوق پستی ٤۳٦ تهران مکاتبه فرمائید

از سروران ارجمند و دوستان و بستگان پر- مهرم که باشرکت در مراسم تشییع و ترحیم پدرم، شادروان محمد بهادری (سردارسطوت) موردلطف و مرحمت قرارم داده‌اند صمیمانه سپاسگزاری می نمایم .

کریم پاشا بهادری

سپاس و تشکر

اکنونکه بابرخورداری از الطاف ایزد متعال در نخستین انتخابات حزب رستاخیز ملت ایران که در پرتو عنایات رهبر اندیشمند شاهنشاه آریامهر در نهایت آزادی انجام پذیرفت . باحمایت و پشتیبانی صمیمانه همشهریان عزیز بنمایندگی مجلس شورایملی از شهرستان کرج انتخاب شده‌ام ، وظیفه خودمی دانم که سپاس فراوان خودرابه‌فردفرد اهالی محترم‌شهرستان کرج‌خصوصا همشهریان شهریار ، ساوجبلاغ ، طالقان، کن، سولقان، اشتهارد، برقان وپیلقان ،وردآورد وقلعه حسن‌خان وسعید آباد وهمچنین کارگران عزیز وابسته به سندیکا های کارگری شهرستان کرج که با شرکت فعالانه درانتخابات وبا دادن‌رای مثبت خوداین خدمتگزار رامورد عنایت قرارداده‌اند ونیز از کلیه سروران، دوستان و بستگان گرامی که حضورا ویابوسیله جراید و نامه و یاتلفن و تلگراف از الطافبی‌پایان خود بنده رامفتخر ومباهی فرموده‌اند صمیمانه تشکر نمایم موفقیت و سربلندی بیش‌از پیش کلیه هموطنان عزیزم راتحت رهبری شاهنشاه آریامهر از خداوند متعال مسئلت دارم.

عباس اخباری

آگهی استخدام جهت تدریس مدرسه عالی کشاورزی همدان

شرح در صفحه ۲۱

دانشسرای عالی فنی (بابل)

اسامی هنرآموزان فوق دیپلم هنرستان‌های صنعتی که برای شرکت در دوره لیسانس دبیرفنی مخاطبه‌ای و تابستانی دانشسرای عالی فنی پذیرفته شده‌اند

شرح در صفحه ۱٥

مدرسه عالی ترجمه

پذیرش دانشجو برای سال تحصیلی

۱۳٥۴-٥٥

شرح در صفحه ۱۰

ازهمین هفته

سعیدراد ـ بهمن مفید

سپیده در فیلم

کمین

بانک ایران و خاورمیانه

باکمال خرسندی به اطلاع هموطنان عزیز میرساند

شعبه اصفهان

این بانک واقع درخیابان چهارباغ، مقابل آمادگاه ساختمان بختیار، تلفن ۳۴۱۲۳ طبق اجازه‌نامهٔ شماره‌نب ۸۰۰ مورخ ۱۳٥٤/٤/۱٥ بانک مرکزی ایران روز سه‌شنبه ۳۱ تیرماه جاری افتتاح وجهت انجام کلیه امور بانکی آماده خواهد بود .

حراج لباسهای تابستانی

مزون خانم یمینی

از فردا آغاز میشود

خیابان کاخ شمالی کوچه شاهدوست شماره ٦۰ تلفن ٦٥۰۹۳٥

جلسه فوق‌العاده شورای امنیت برای بررسی مسئله ابقای قوای صلح در سینا تشکیل میشود

قاهره ـ خبرگزاری فرانسه- در آستانه پایان ماموریت نیروهای سازمان ملل متحد در صحرای سینا فعالیت سیاسی شدیدی برای ابقاء کلاه آبی ها در این منطقه صورت می گیرد.

در نیویورک دیشب کورت والدهایم دبیرکل سازمان ملل متحد رئیس شورای امنیت (نماینده ایتالیا) و پس‌از آن نماینده دائمی آمریکا را در سازمان ملل متحد پذیرفت و درباره تشکیل جلسه فوق‌العاده شورای امنیت با آنها به گفتگو پرداخت.

شورای امنیت قرار است در یک جلسه فوق‌العاده مسئله ابقاء نیروهای ویژه سازمان ملل متحد را در صحرای سینا مورد بررسی قرار دهد.

از سوی دیگر بین آمریکا و مصر تماس دائمی برقرار است و اسرائیل نیز نظریات خود را درباره ماموریت نیروهای فوق‌العاده سازمان ملل متحد به نماینده سیاسی آمریکا در تل‌آویو اطلاع داده است.

قرار است «هرمان الیتس» سفیر آمریکا در قاهره که اکنون در واشنگتن بسر میبرد درجریان تعطیلات آخر هفته (امروز) به محل ماموریت خود بازگردد و آخرین پیشنهاد های متقابل اسرائیل را درباره امضای یک قرارداد جدید جداسازی نیروها به اطلاع مقامات مصری برساند.

بطل امنیتی تاریخ دقیق بازگشت دیپلمات آمریکا به قاهره فاش نشده است. وی قرار است قبل‌از عزیمت از واشنگتن باردیگر با هنری کی‌سینجر ملاقات کرده و از نتایج آخرین گفتگو های او با سفیر اسرائیل آگاه شود.

ناظران سیاسی اظهار عقیده کردند که تاکنون از گفتگو های کی‌سینجر و سفیر اسرائیل نتیجه‌ای بدست نیامده معذلک دیپلمات اسرائیلی گفته‌است که دولت وی برای فراهم کردن زمینه امضای یک قرارداد جدید جداسازی نیروها امتیازات تازه‌ای بمصر داده است.

محافل سیاسی آمریکا نیز اظهار میدارند در مذاکرات برای امضای قرارداد جدید پیشرفت هائی حاصل شده است.

سفیر آمریکا همچنین ماموریت دارد نظریات دولت متبوع را درباره سرنوشت نیروهای فوق‌العاده سازمان ملل متحد در صحرای سینا به مقامات مصری اطلاع دهد.

ماموریت نیروهای سازمان ملل متحد در این منطقه روز پنجشنبه آینده پایان می‌یابد. روز جمعه گذشته دولت آمریکا اظهار امیدواری کرد که ماموریت نیروهای کلاه آبی در سینا تمدید شود.

روزنامه الاهرام در شماره امروز خود ضمن تائید خبر بازگشت «هرمان الیتس» نوشت که هنری کی‌سینجر، سفیر آمریکا را در قاهره به واشنگتن فرا خوانده بود تا نتیجه گفتگو های اخیر خود را با اندره گرومیکو و اسحق رابین‌بوی اطلاع دهد.

در تل‌آویو رادیو اسرائیل دیشب متن مصاحبه خبرنگار خود را با کورت والدهایم دبیرکل سازمان ملل متحد انتشار داد. والدهایم اظهار امیدواری کرده است که راه‌حلی برای مسئله خاورمیانه پیدا شود و شورای امنیت بتواند فرمولی برای باقی‌ماندن نیروهای صلح سازمان ملل متحد در صحرای سینا بیابد.

والدهایم افزود: «من احساس می کنم هیچیک از طرف‌های ذینفع ازجمله مصر نمی خواهند که نیروهای فوق‌العاده سازمان ملل متحد منطقه را ترک گویند. چیزی که مصر میخواهد این است که این نیروها تنها به حفظ وضع موجود اکتفاء نکنند و خیال می کنم شورای امنیت بتواند تصمیم مناسبی در این مورد بگیرد. حنیف هرزوگ سفیر اسرائیل درسازمان ملل متحد نیز دیروز مصاحبه مطبوعاتی گفت اطمینان دارد که شورای امنیت خواهد توانست راه‌حل مناسبی پیدا کند زیرا مصری ها مایل‌نیستند که خارج‌شدن نیروهای سازمان ملل متحد از صحرای سینا درگیری‌یک جنگ جدید را در منطقه بدنبال داشته باشد.

نیروهای اردن از عمان احضار شدند

عمان- یونایتدپرس- زیدالرفاعی نخست وزیراردن دیروز اعلام کرد که نیروهای اعزامی این کشور به عمان تاقبل از پایان سپتامبر آینده به کشورشان باز خواهند گشت. نیروی اردنی که گفته میشود مرکب ازتقریبا یکهزار نفر است در حدود یکسال پیش به عمان رفت تا ارتش سلطان قابوس را درجنگ برضد شورشیان مارکسیست جبهه خلق برای آزادی عمان (منطقه ظفار) یاری دهد.

رفاعی گفت که ملک حسین پادشاه اردن به فرماندهی کل نیروهای مسلح این کشور دستور داده است تا اقدامات لازم‌را همکاری مقامات عمان جهت بازگشت نیروهای اردنی به کشورشان بعمل‌آورد و این سربازان بتوانند قبل از پایان سپتامبر به اردن بازگردند.

رفاعی اضافه‌کرد که وظایف نیروی اردنی به ارتش عمان واگذار خواهد شد. در باره دلایل احضاری نیروی اردن‌از عمان‌هنوز توضیحی داده نشده است.

فدائیانی که قصد داشتند فرودگاه اسرائیل‌را منفجر کنند دستگیر شدند

بیروت ـ خبرگزاری فرانسه- فرماندهی سازمان مقاومت‌فلسطین مسئولیت‌عملیات نافرجام روز جمعه را که قرار بود در فرودگاه «لود» انجام شود بعهده‌گرفت. در اعلامیه فرماندهی مقاومت فلسطین که توسط خبرگزاری وفا انتشار یافت تصریح شده گروه «عثمان‌الحمصی» که در داخل سرزمین های اشغالی فعالیت میکند مامور اجرای این عملیات بود. هنگامی که انقلابیون در داخل فرودگاه بودند نیروهای پلیس و گارد های مرزی آنها را غافلگیر کردند و پس از آن‌عده زیادی از نیروهای مسلح دشمن نیز به کمک افراد پلیس رسیدند.

بلافاصله پرواز هواپیما ها از فرودگاه متوقف شد و در مناطق اطراف حالت آماده‌باش اعلام شد.

انقلابیون فلسطین که بدام افتاده بودند در صدد برآمدند با انفجار نارنجک هائی‌که همراه داشتند دست بخودکشی بزنند ولی نیروهای دشمن توانستند آنها را دستگیر کنند. در اعلامیه مقاومت فلسطین خاطر نشان شده این مسئله که انقلابیون فلسطین با وجود اقدامات امنیتی شدید دشمن توانسته‌اند خود را بفرودگاه برسانند یک اقدام شجاعانه و قهرمانانه است. در اعلامیه اضافه شده است که سازمان مقاومت فلسطین باوجود همه مشکلاتی که در سرراه آنها قرار دارد به انقلاب ادامه خواهند داد و در این راه از هیچگونه فداکاری و جانبازی دریغ نخواهندکرد.

عکسهای فدائیانی که مامور اجرای این عملیات بودند نیز به اعلامیه‌سازمان مقاومت فلسطین پیوست شده است آنها ماموریت داشتند فرودگاه «لود-بن گوریون» را بوسیله بمب منفجر سازند.

رادیو تل‌آویو گزارش داد دوعرب مظنون که روز جمعه در فرودگاه لود دستگیر شدند میخواستند یک آشیانه هواپیما را منفجر سازند.

بازجوئی از دوکماندوی فلسطین‌بطور کاملا سری انجام میشود.

یک مامور پلیس زن مقداری مواد منفجره از نزد یکی از فلسطینی‌هاکشف کرده است.

مخالفت سازمان آزادی‌بخش فلسطین با آشتی با اردن

بیروت ـ یونایتدپرس ـ سازمان آزادیبخش فلسطین دیروز طرحی راکه طبق‌ادعای خودش بوسیله امپریالیستها برای آشتی دادن سازمان آزادیبخش فلسطین و اردن تهیه شده است محکوم کرد.

در سرمقاله روزنامه فلسطینی الثوره ارگان رسمی سازمان آزادیبخش فلسطین گفته شده که مفاد طرح‌مذکور از این قرار است:

۱- تبدیل ملک حسین پادشاه اردن‌به نماینده‌فلسطینی ها در حالیکه کنفرانس سران کشورهای عرب در رباط سازمان آزادی بخش فلسطین راتنها نماینده واقعی مردم فلسطین شناخته است.

۲- اجازه دادن به عده‌ای ازفدائیان‌فلسطین برای‌بازگشت به‌اردن بشرط آنکه تحت کنترل دولت و ارتش اردن قرار داشته باشند.

روزنامه مذکور اضافه میکند که فلسطینی‌ها اکنون‌در حال حداکثر آماده باش و هشیاری قرار دارند تادسیسه امپریالیستی را با شکست روبرو کنند.

روزنامه‌های بیروت نوشته‌اند روز سه‌شنبه

مصر پیمان دوستی باشوروی را لغو میکند

بیروت ـ خبرگزاری آلمان ـ رویتر ـ

روزنامه لبنانی النهار گزارش داد که انورسادات رئیس جمهوری مصر طی نطقی که قرار است روز سه‌شنبه ایراد کند ممکن است الغاء پیمان دوستی ۱۹۷۱ مصرو شوروی را اعلام نماید. النهار از قول منابع دیپلماتیک صلاحیتدار خاورمیانه نوشته است که محافل شوروی در کشور های مختلف عرب توجه روز افزونی به امکان لغو پیمان دوستی مصر و شوروی نشان میدهند.

طبق گزارش روزنامه لبنانی انورسادات براین‌عقیده است که پیمان ۱۹۷۱ مصر و شوروی دیگر هیچ‌فایده‌ای ندارد. گفته میشود که این مسئله اخیرا در سفر «بوریس یونامارف» از رهبران طراز اول حزب کمونیست شوروی به دمشق بین وی و رهبران سوریه نیز بررسی شده و علاوه براین‌لئونید برژنف دبیر کل حزب کمونیست شوروی نیز در پیامی که برای حافظ اسد رئیس جمهوری سوریه فرستاده به همین مسئله اشاره کرده است.

روزجمعه‌گذشته روزنامه نیمه رسمی قاهره ـ الاهرام ـ نوشته بود که اگر دولت مصر به این نتیجه برسد که اتحاد شوروی با خودداری از ارسال قطعات یدکی جنگ افزار هایی که به مصر فروخته مرتکب نقض مفاد پیمان دوستی دو کشور و نقض قرار داد های مربوط به خرید سلاح های شوروی از طرف مصر شده است ممکن است مصر از پرداخت میلیارد ها دلار قرضی که بابت دریافت سلاح های شوروی باین کشور دارد خودداری کند از طرف دیگر خبرگزاری اطلاعاتی عرب دیروز در بیروت از قول منابع موثق گزارش داد که سادات اکنون با دولت های مختلف عرب در تماس است تا بامشورت کردن با آنها موجبات تشکیل سریع کنفرانسی از سران دنیای عرب را فراهم کند. طبق این گزارش رئیس جمهوری مصر قصد دارد کاری کند که در صورت وقوع جنگ دیگری در خاورمیانه از حمایت موثرتر کشور های عرب برخوردار شود. هفته نامه مصری اخبارالیوم دیروز نوشت که اتحاد شوروی ممکن است با تمدید اقساط طلبهایی که از مصر دارد موافقت کند و احمد ابواسمعیل وزیر دارایی مصر نیز برای گفتگو کردن در باره همین مسئله به مسکو رفته است مصرتاکنون بار ها شکایت کرده است که اتحاد شوروی از بتاخیر انداختن بازپرداخت وامهای مصر به شوروی اکراه دارد.

روزنامه الحیات چاپ بیروت نیز دیروز بدون آنکه منبع خبر خود را ذکر کند گزارش داد که مصر تصمیم گرفته است تسهیلات بندری را که در ساحل مدیترانه‌ای خود در اختیار ناوگان شوروی گذاشته است پس بگیرد و این تصمیم از روز اول اوت به مرحله اجرا درخواهد آمد.

الحیات اضافه میکند که مصر به این ترتیب میخواهد شوروی را تحت فشار بگذارد تا بجای سلاحهایی که‌در جنگ اکتبر ۱۹۷۳ از دست داده است جنگ افزارهای جدیدی از شوروی دریافت کند. الحیات نیز اضافه کرده است که انتظار میرود انورسادات ظرف چند روز آینده الغای پیمان دوستی مصر و شوروی را که در ۱۹۷۱ امضاء شده است اعلام کند.

ملک خالد و سادات دیروز در شهر فیصل که‌بایکصد میلیون‌دلارپول اهدائی پادشاه سابق عربستان سعودی ساخته شد. بخانه یکی از ساکنان آن رفتند و مدتی رادر آنجا بگفتگو بااعضای خانواده ساکن آن گذراندند. عکس رادیوئی یونایتدپرس

نماینده اسرائیل: درسازمان ملل همه‌چیز علیه اسرائیل است

تل‌آویو ـ رویتر ـ یونایتد پرس ـ حییم هرزوگ که بعنوان نماینده جدید اسرائیل در سازمان ملل تعیین شده است دیروز در تل‌آویو اظهار داشت که همه چیز در آن سازمان جهانی علیه اسرائیل است. از هرزوگ که مصاحبه‌ای برپا کرده بود در باره امکان کوشش اعراب برای اخراج کردن اسرائیل از سازمان ملل سئوال شد، وی جواب داد که در جایی مانند مجمع عمومی سازمان ملل میتوان وقوع هر پیشامد ضد اسرائیلی را انتظار داشت.

هرزوگ اضافه کرد که با اینحال خطری‌که‌بوجود آمده است تنها اسرائیل راتهدیدنمی‌کندبلکه متوجه تمام موجودیت سازمان ملل است. این مسئله که آیا اسرائیل از سازمان ملل اخراج خواهد شد و یا در آن باقی خواهد ماند مسئله‌ای است که در عین حال بود و نبود خود سازمان ملل را نیز تعیین خواهد کرد‌وجواب این پرسش را مجمع عمومی سازمان ملل خواهد داد.

هرزوگ که قرار است تصدی پست جدیدش را از هفته آینده آغاز کند‌اضافه کرد که کشور های باختری اکنون باجدو جهد بیشتری در برابر استبداد اکثریت سازمان‌ملل که اراده‌اش را بطرزی‌بسیار ناهنجار براین سازمان تحمیل کرده و آبرو وحسن شهرتی را که سازمان ملل بیک مرکز جهانی حسن نیت داشت‌نابود کرده است مقاومت نشان میدهند.

هرزوگ در عین حال اخطار کرد که اگر اسرائیل از سازمان ملل اخراج‌شود ارزش‌هر قرار داد‌جدید جداسازی‌نظامی در صحرای سینا که باید میان مصر و اسرائیل بسته شود بنحوی بسیار جدی در معرض تردید قرار خواهد گرفت.

نظر ترکیه

احسان صبری چاگلایانگیل وزیر خارجه‌ترکیه که برای یک دیدار دوروزه به کویت رفته است در یک کنفرانس مطبوعاتی‌اعلام‌کرد که تنها راه حل‌مسئله قبرس‌این‌است که این جزیره به‌کشوری غیر متعهد تبدیل شود و در داخل‌مرکب از فدراسیونی باشد که دو دولت متعلق به ترکها و یونانیان قبرس صاحبان آنها باشند.

وزیرخارجه‌ترکیه اضافه کرد که دولت متبوع وی با دولت یونان در تماس‌است تا حصول توافق نهایی برای رفع‌بحران قبرس را آسانتر کند. از چاگلایانگیل سئوال شد که آیا ترکیه به پیروی از تصمیمی که در کنفرانس اسلامی اخیر جده گرفته شده است با اسرائیل قطع رابطه نخواهد کرد تا به اخراج‌اسرائیل از سازمان ملل کمک کند؟ وزیر خارجه ترکیه گفت که اخراج کردن اسرائیل از سازمان ملل بعنوان مجازات بی‌اعتنائی اسرائیل به قطعنامه های شورای امنیت باعث‌جلوگیری‌ازوجود روابط دیپلماتیک میان اسرائیل و کشور های دیگر نمی‌شود. چون فرق است میان کشوری که درمعرض‌مجازات قرار میگیرد و کشوری که موجودیت آن انکار میشود. وزیر خارجه ترکیه با اینحال تاکید کرد که تا وقتی اسرائیل از تخلیه اراضی اشغال شده اعراب و از جمله شرق بیت‌المقدس خودداری‌کند و به مرز های قبل از ژوئن ۱۹۶۷ بازنگردد صلح‌درخاورمیانه برقرار نخواهد شد.

چاگلا یانگیل اضافه کرد که ترکیه مخالف حفظ وضع موجود خاورمیانه است و تصرف قهری اراضی کشور های دیگر را محکوم میکند.

هفته‌نامه محافظه‌کار انگلیسی ساندی تلگراف‌امروز نوشت که فرانسه و امریکا و انگلستان باید آماده باشند تا برای جلوگیری از اخراج جابرانه کشور هایی نظیر اسرائیل و آفریقای جنوبی از سازمان ملل‌ازحق وتوی خود درشورای امنیت استفاده کنند.

ساندی تلگراف در سرمقاله خودسران کشور های عضو بازار مشترک اروپایی‌را بخاطر پشتیبانی آنان از کوششهای‌هنری کیسینجر وزیر خارجه آمریکا که برای جلوگیری از اخراج اسرائیل از سازمان ملل تلاش میکند ستوده است.

نشریه محافظه کار انگلیسی نوشته است‌که‌اعراب خواستار اخراج‌اسرائیل و آفریقای سیاه خواهان طرد آفریقای جنوبی‌از سازمان‌ملل‌هستندو بلوک‌کشور های کمونیست برای رسیدن به هدفهای خاص خود از هر دو تقاضا حمایت میکند اما خوشبختانه هنگامیکه پای مسئله اساسی عضویت یک کشور در سازمان ملل به میان آید ـ حکم نهایی را کشور های بزرگی مانند امریکا و فرانسه و انگلستان که از حق وتو در شورای‌امنیت برخوردارند صادر خواهند کرد.

اخبار کوتاه جهان

مجازات تیرباران برای جاسوسان در یمن

● بیروت- آسوشیتد پرس ـ دادستان کل یمن جنوبی دیروز برای شش نفر که متهمند برای اسرائیل و شرکت‌آمریکایی‌آی ـ تی‌تی (اینترنشنال تلفن‌اندتلگراف) جاسوسی کرده‌اند تقاضای مجازات تیرباران شدن کرد طبق گزارش خبرگزاری عراق که این خبر را داده است برای دو متهم دیگر نیز از طرف دادستان کل یمن جنوبی تقاضای‌پانزده سال حبس شده است.

از هشت متهمی که مجازات های‌فوق‌برایشان‌درخواست شده است شش نفر ازاتباع یمن جنوبی ـ یکنفر هندی ویکنفر لبنانی است. دادستان مدعی است که‌این جاسوسان باعوامل دیگری از همکارانشان در یمن شمالی و مصر و لیبی و لبنان و کویت رابطه داشتند.

انفجار بمب در بلفاست

● بلفاست ـ خبرگزاری‌ها ـ دیروز براثر انفجار بمبی که بسوی یک بار متعلق‌به یک کاتولیک پرتاب شده بود، چهار تن از جمله دو کودک‌بشدت مجروح‌شدند. دوجوانی که بمب رابرتاب کرده بودندبا موتورسیکلت گریختند.

همان دیروز انفجار یک نارنجک کمدو سربازنگهبان را در شرکت‌مرزی «نیوری» به شدت زخمی کرد و دیوار یک فروشگاه رافرو ریخت.

ناظران دو ویتنام در سازمان ملل

● سازمان ملل ـ رویتر ـ دیروز اعلام شد که ویتنام شمالی‌و دولت‌موقت انقلابی ویتنام جنوبی، تصمیم گرفته‌اندکه ناظرانی‌به‌سازمان ملل اعزام دارند. در اوایل هفته گذشته هر دو دولت بطور جداگانه تقاضای عضویت در سازمان ملل کردند.

او امریکائی در اری‌تره ربوده شدند

● لندن، رویتر ـ رادیو آدیس‌آبابا، دیروز خبر ربوده‌شدن دو آمریکائی وچهار تبعه‌اتیوپی راکه درمرکز مخابرات آمریکا دراسمره مرکز ایالت اریتره کارمیکردند. اعلام کرد.

این رادیو به نقل از سخنگوی وزارت‌اطلاعات اتیوپی گفت که این۶تن روزیکشنبه گذشته‌ربوده شده‌اند.

هویت ربایندگان هنوز مشخص نشده است اما گمان میرود که آنها از عوامل وابسته بتجزیه طلبان مرتیره هستند.

فورد و برژنف در هلسینکی

● واشنگتن ـ خبرگزاری فرانسه ـ کاخ سفیدواشنگتن اعلام کرد که پرزیدنت جرالدفورد روز ۳۰ ژوئیه برای شرکت در کنفرانس عالی امنیت و همکاری اروپا رهسپار هلسینکی خواهد شد.

دراین کنفرانس سران‌کلیه کشورهای اروپائی ازجمله لئونید برژنف دبیر کل‌حزب کمونیست شوروی نیز شرکت خواهند کرد.

عضویت چین در اوپک

● پاریس ـ طبق گزارشهای رسیده چین‌که‌بسرعت تولید نفت خودرا افزایش می دهد ممکن است بزودی خواستار عضویت‌در اوپک شود. چین در حال حاضر ۶۰ میلیون تن نفت تولید میکند.

نفت فلات قاره‌در امریکا

● واشنگتن ـ آسوشیتدپرس ـ شرکت‌های نفتی آمریکا و نیز دولت آمریکا ادعا کرده‌اند که حفاری‌های تازه در کف اقیانوس این‌امیدرا پدید آورده است که‌آمریکا از وابستگی به واردات نفتی آسوده شود.

شرکت نفتی شل تخمین‌زده است که نفت فلات قاره میتواند‌واردات‌نفتی آمریکا رابه ۳۶ درصد نفت مصرفی آمریکا محدود کند، در حالی بدون این نفت آمریکا در ۱۵ سال دیگر باید ۵۰ درصد نفت مصرفی خودرا از خارج وارد کند.

ملک‌خالد‌وسادات بتوافق رسیدند

قاهره‌خبرگزاری فرانسه ـ دیدار چهار روزه ملک‌خالد ازجمهوری مصر باضیافتی که دیشب ازجانب پادشاه عربستان سعودی بافتخار پرزیدنت انورسادات داده شد پایان یافت وملک خالد بامداد امروز قاهره راترک گفت.

اعلامیه مشترک عربستان سعودی ومصر امروزدریک زمان درقاهره وریاض‌انتشار خواهد یافت.

روزنامه های امروزقاهره عموما سرمقاله های خودرا بنتایج دیدار ملک خالد از مصر اختصاص داده‌اند و نوشته‌اند رهبران دو کشور درمورد مسائل‌مورد بحث‌بتوافق رسیدند. پادشاه عربستان سعودی در مدت اقامت خود درمصر از اسکندریه وشهرسوئز دیدن کرد.

شهرسوئزدیروز ازپادشاه عربستان سعودی وپرزیدنت انورسادات بگرمی استقبال کردملک خالد وسادات‌اندکی قبل ازظهر باهواپیما وارد سوئز وبلافاصله به دیدن شهرک ملک‌فیصل که هزینه ساختمان آن از طرف‌پادشاه عربستان سعودی پرداخته شده رفتند، ودر مراسم افتتاح رسمی آن شرکت کردند. ملک فیصل در روز یازدهم ژوئیه ۱۹۷۴ نخستین سنگ بنای‌این شهر راکار گذاشت.

جلسه وزیران سازمان وحدت افریقا متشنج شد

شورای وزیران کشورهای عضو سازمان وحدت‌افریقا دیروز وامروز به گفتگو های خود برای‌تهیه مقدمات کنفرانس عالی کشور های افریقائی ادامه داد. ضمن افریقائی ادامه دادو ضمن بحث های خود چندبار متشنج برخواست نماینده «زئیر» مسئله انگولا در دستور مذاکرات بیست وپنجمین شورای وزیران سازمان وحدت افریقا گنجانیده شد. برخواست نماینده‌اوگاندا مسئله‌افریقای جنوبی نیز دردستور کار کنفرانس قرار گرفت.

درجلسه دیروز جبهه «موریتانی» ومراکش‌را به استقلال صحرای غربی) «موریتانی» ومراکس را به تلاش برای تقسیم صحرای غربی متهم کرد. نماینده‌این سازمان که بعنوان ناظر در جلسات کنفرانس شرکت میکند گفت اظهارات روز جمعه وزیران امور خارجه «موریتانی» ومراکش اورا بشدت دچار حیرت ساخت.

پس از آن بدنبال تصمیم آدیس آبابابه قطع مناسبات سیاسی باتونس، مذاکرات تندی بین نمایندگان این دو کشور درگرفت‌نماینده تونس بشدت‌ازتصمیم‌مقامات اتیوپی انتقاد نمود وگفت تصمیم آدیس‌آبابا در مورد قطع روابط سیاسی باتونس یک تصمیم‌بیرویه‌بود‌و هیچگونه علتی برای اتخاذ این تصمیم وجودنداشته است.

نماینده اتیوپی گفت این تصمیمی است که از طرف دولت نظامی اتیوپی گرفته شده وکنفرانس سازمان وحدت افریقا جای بحث درباره چنین‌مسائلی نیست.

آنگولا در آستانه یک جنگ داخلی بزرگ قرار گرفت

لواندا ـ خبرگزاری‌فرانسه ـ سربازان جبهه‌ملی آزادی‌بخش آنگولا که در دژ «سائوپدرو» واقع درهفت‌کیلومتری لواندا موضع‌گرفته‌اند بامداددیروز بار دیگر با سلاحهای سبک و خمپاره‌اندازشروع بتیراندازی کردند.

طبق‌گزارشهای رسیده‌سربازان جبهه آزادی بخش ممکن است برای مدت زیادی بتوانندسنگر های خود را در این منطقه حفظ کنند. در یک گزارش دیگر گفته میشود که تعدادی از نیروهای جبهه آزادی‌بخش آنگولا که در شمال کشور به حرکت درآمده‌اند اکنون به پنجاه کیلومتری پایتخت رسیده‌اند.

وزیر کشور آنگولا امروز ضمن یک نطق رادیوئی‌اظهار داشت‌که‌اوضاع کشورپیوسته روبه‌وخامت میرود و اینکه‌ما در آستانه یک جنگ داخلی بزرگ قرار گرفته‌ایم.

وی نهضت خلق آزادی ـ بخش آنگولا وپرتغال رامسئول اصلی تیرگی اوضاع معرفی کرد وگفت جنبش خلق با پشتیبانی پرتغالیها به حملات تجاوزکارانه خود ادامه‌میدهد ونیروهای پرتغالی نیز علناً از آنها طرفداری میکنند.

فارفیسا
ارگ فارفیسا ۱۰ سال جلوتر از رقبا
تاامروز باین کاملی ارگی بدنیا ارائه نشده
مگر فارفیسا

شامل سیستم های اتوماتیک: اکامپانیمنت ـ ریتم ـ باس ـ جاز و بالاخره پاساژ اتوماتیک، شما با فارفیسا میتوانید صدای تمام سازهای دنیا را تولید کنید و ارکستر کاملی را در منزل داشته باشید. قبل از هر خریدی فارفیسا را هم ببینید و بعد تصمیم بگیرید.
نماینده انحصاری در ایران شرکت کیترائی
نمایشگاه خیابان کاخ نرسیده به بلوار الیزابت شماره ۱۷۸۰
تلفن های ۶۵۴۸۱۲ ـ ۶۵۵۵۳۵ ـ ۶۵۵۵۱۵

eumig
با محصولات اویمیگ
فیلمبرداری لذت بخش ...
و تماشای آن لذت بخش‌تر است
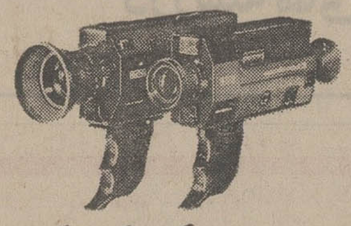
لحظات دلنشین و خاطره‌انگیز زندگی زود گذر است، با دوربین فیلمبرداری ۸ میلیمتری اویمیگ آنها را ضبط کنید و از تماشای آن با پروژکتور اتوماتیک اویمیگ لذت ببرید.
پروژکتور ناطق ۸۱۰ اویمیگ (های کوالتی)
● آمپلی فایر ۱۵ وات
● میکس مخصوص صدا
● پروژکتور ۶۱۰ اویمیگ
● با وسائل اضافی نمایش فیلم وادیت

ازانواع دوربین فیلمبرداری اویمیگ دیدن کنید
شرکت ادکا
۲۴۵ خیابان سپهبدزاهدی (فیشر آباد شمالی) ساختمان پارکر
تلفن ۸۲۶۳۰۴ ـ ۸۳۰۵۲۸

دنیای ورزش شنبه‌ها منتشر می‌شود

۷۰هزار سوسیالیست علیه کمونیستها به تظاهرات پرداختند

کمونیستهای مسلح پایتخت پرتغال را محاصره کردند

لیسبون ـ آسوشیتدپرس ـ در حالیکه شایعه یک کودتای دست راستی در لیسبون بگوش می رسد احزاب سوسیالیست و کمونیست پرتغال‌که رقیبان یکدیگرند و هردو میکوشند تا رهبران نظامی کشور را باخود همراه کنند دیروز دامنه کشمکش خودرا بار دیگر به خیابانها کشاندند. وضع دولت نظامی پرتغال علیرغم تسلط کامل و کلی آن براوضاع کشور بیش از هرزمان دیگر مبهم و آشفته بنظر میرسد. دیروز کمونیست‌های مسلح برای جلوگیری از ورود سوسیالیستها به پایتخت، لیسبون را محاصره کردند.

رهبران نظامی ابتدا گفته بودند که استفاده ازاندرز کمونیستها برای هشیاری دربرابرتظاهرات حزب سوسیالیست وبرپا کردن موانعی برای‌بستن خیابان‌ها ضرورتی ندارد امابعدا واحدهای نخبه ارتش پرتغال دیروز وارد خیابانهای لیسبون شدند و به کمونیستها پیوستند. در همان حال‌فرماندهی عملیاتی ـ کوپکون ـ که سازمان‌یافته‌ترین نیروی امنیتی کشور است برای متوقف کردن راه‌پیمایی سوسیالیستها به لیسبون هیچ نوع اقدام رسمی به عمل نیاورد درحالیکه قبلا همه اطمینان داشتندکه سوسیالیستها در شعارهایشان حزب کمونیست و رهبران نظامی کشور را بشدت مورد حمله قرار خواهند داد.

در ورای کشمکشها و قدرت‌نمائی های خیابانی مسئله‌ای که‌بطور جدی‌درپرتغال مطرح شده مربوط به شانس بقای دولت «واسکوکنگالوس» نخست وزیر پرتغال است که‌تقریبا بطور علنی ازطرفداران کمونیستها و مورد حمایت آنان است. خروج حزب سوسیالیست و حزب دموکراتهای خلق بزرگترین دو حزب پرتغال بشمار میروند از کابینه ائتلافی به اعتبار کنگالوس لطمه‌ای بسیار سخت وارد کرده است. سوسیالیستها دیروز هم بدون اعتنا کردن به اخطارها و تهدیدهای کمونیستها پیروزمندانه وارد لیسبون شدندو تظاهرات‌بزرگشان راکه درآن نزدیک به هفتاد هزار نفر شرکت‌داشتند برپا کردند.

در برخی گزارشهای دیگر عده تظاهر کنندگان سوسیالیست بیش از ۵۰ هزار نفر ذکر شده است دراین‌تظاهرات‌ماریو سوارس‌رهبرحزب‌سوسیالیست که بارها برایش بشدت ابراز احساسات گردیدبدون آنکه صریحا از «کنگالوس» نام ببرد خواستار برکناری وی از نخست‌وزیری شد.

تظاهر کنندگان این تقاضا را علنا عنوان‌کردند و با شعارهای «کنگالوس را بیرون کنید» نشان دادند که چه میخواهند.

سوارس در سخنرانی خود کمونیستها را بشدت مورد حمله قرار داد وآنها را متهم کردکه میخواهند پرتغال را بیک زندان واردوگاه بزرگ اسیران تبدیل کنند.

دولت اتحاد خلق

تظاهرات سوسیالیستهای پرتغالی درلیسبون در حدود ساعت ۲۳ر۳۰ دیشب بوقت محلی رفته رفته به‌پایان خود نزدیک شد. قبل از پراکنده شدن تظاهرکنندگان‌ماریو سوارس‌رهبرحزب سوسیالیست سخنرانی کرد وخواستار روی‌کارآمدن یک دولت ملی براساس اتحاد نیروهای خلق گردید.

در اواخر تظاهرات گروهی از حاضران که بیش ازحد به هیجان آمده بودند یک جیپ ارتشی را محاصره کردند واین جیپ بزحمت توانست از چنگ تظاهر کنندگان خشمگین خلاص شود. سوارس میکوشید که مردم را آرام کند. تظاهر کنندگان فریاد میکشیدند (به کاخ ریاست جمهوری برویم.)

در سراسر لیسبون توسط کمونیستها راه‌بندان هائی ایجاد شده که در آنها کمونیستها وسربازان اتومبیل‌ها و افراد را هنگام عبور بازرسی‌میکنند. عکس رادیوئی آسوشیتدپرس

سوارس قبلا گفته بود که شورای انقلاب پرتغال در مقر ریاست جمهوری تشکیل جلسه‌داده است. رهبر سوسیالیستها بعد از آنکه تشکیل یک دولت مبتنی برائتلاف ملی‌راتقاضا کرد اظهارداشت که بنظر وی «واسکو کنگالوس» نخست‌وزیرکنونی پرتغال نباید ازیک دولت اتحاد ملی خوشش‌بیاید. درتمام عصر روز گذشته‌که‌تظاهرات سوسیالیستها در لیسبون جریان‌داشت فریادهای «فورا واسکو» «واسکو بیرون برو» بگوش میرسید.

سوارس اظهار امیدواری کرد که ریاست پنجمین دولت موقتی را شخصیتی از رهبران نهضت نیروهای مسلح برعهده بگیرد که در قبال احزاب دارای استقلال باشد.

در تظاهرات لیسبون نیزمانع اجتماع‌مشابهی که قبلا بوسیله سوسیالیستها در شهر شمالی‌پورتو برپا شد ـ کمونیستها و رهبرانشان آماج اصلی حملات بودند.

روی پرده‌های متعددی که در دستهای‌تظاهر کنندگان به‌چشم‌میخورد شعارهایی‌ازاین قبیل جلب توجه میکرد. آنها (کمونیستها) صرع گرفته‌اند چون ناتوانند واز پشتیبانی مردم بهره‌ای ندارند. تظاهر کنندگان سوسیالیست شعارهای اخطارآمیز متعددی خطاب به کمونیستها و مخصوصا به‌نهضت نیروهای مسلح که قدرت دولتی را در دست‌دارد میدادند.

یکی از شعارها چنین بود: «نهضت نیروهای مسلح باید به صدای مردم گوش دهد» برخی دیگر از تظاهر کنندگان فریاد میکشیدند: «حزب‌کمونیست، گوش کن، حزب سوسیالیست در نبرد است» در اوایل تظاهرات دیروز لیسبون یکی از نخستین سخنرانان اعلام کرد که از طرف کمونیستهابروی عده‌ای‌ازسوسیالیستها در محله سانتارم تیراندازی شده است. پس از شنیدن این خبر انبوه تظاهر کنندگان که از ده‌ها هزار نفر تشکیل میشدند با فریادهای آدمکشان وباید عمل کنیم واکنش نشان دادند و دشمنی خود را نسبت به کمونیستهاابراز کردند.

سخنران مذکور با لحنی بسیار تند کمونیستها و سازمان سندیکایی پرتغال‌راکه بوسیله‌کمونیستها رهبری میشود متهم کرد که به روشهای ترور و مرعوب کردن سوسیالیستها روی آورده‌اند.

در تظاهرات لیسبون نیز نمایندگان سوسیالیست های چندین کشور خارجی واز جمله فرانسه ـ ایتالیا ـ بلژیک ـ انگلستان ـ اسپانیا ـ سنگال ـ برزیل و شیلی حضور داشتند.

در حوادثی که روز گذشته در برابر مقرحزب کمونیست پرتغال در آویرو ۲۵۰ کیلومتری شمال لیسبون روی‌داد یک سرباز بقتل رسید.

اعلامیه‌ای که از طرف ستاد ارتش پرتغال منتشر شده حاکیست که سرباز مقتول بعد از آنکه از طرف ارتش به تظاهرکنندگان دستور داده شده بود تا از برابر محل حزب کمونیست در آویرو پراکنده شوند از پشت سر مورد اصابت دوگلوله قرار گرفته است.

ارتش ترکیه‌درقبرس باقی می‌ماند

آتن ـ یونایتدپرس ـ ژرژ ماوروس‌رهبرحزب اقلیت‌یونان و عده‌ای از اعضای دیگر حزب اتحادمیانه‌رویونان دیروزبرای شرکت در تظاهراتی که قرار است روز یکشنبه (امروز) به مناسبت نخستین سالگرد پیاده شدن نیروهای ترک در قبرس ـ در نیکوزیا برپا شود واردآین شهر شدند.

ماوروس قرار است از شهر های لارنکاونیکوزیا واردوگاه های آوارگان یونانی‌دیدن کند و پس از اسقف ماکاریوس ـ نطقی در تظاهرات نیکوزیا ایراد نماید.

«یوهان کریستوفیدس» وزیر خارجه قبرس دیروز ترکیه را متهم کرد که در نظر دارد تمام جزیره قبرس را که براثرجنگ دچار تجزیه شده است به‌ترکیه ضمیمه کند. «کریستوفیدس» ضمن سخنرانی‌دریک کنفرانس همبستگی بین‌المللی باملت‌قبرس که بمناسبت اولین سالگرد پیاده شدن نیروهای ترک در قبرس برپاشده‌بود اظهارداشت که آنکارا اولین قدم را برای بلعیدن تمام‌قبرس با تجاوزبابن جزیره واشغال کردن مسلحانه ۴۰ درصد از خاک آن در تابستان گذشته برداشته است و اکنون ترکها مترصد فرصت مناسب هستند تا در صورتیکه اوضاع بین‌المللی اجازه دهد تمام خاک قبرس را به ترکیه ضمیمه کنند.

از طرف دیگر ژنرال «سمیع سنجر» رئیس ستاد کل نیرو های مسلح ترکیه طی نطقی به مناسبت اولین‌سالگرد لشکرکشی ترکها به قبرس اعلام کرد که ارتش ترکیه تا وقتیکه راه‌حلی برای مسئله قبرس پیدا شود و حقوق ترکهای آن جزیره را تضمین کنددرقبرس باقی‌خواهد ماند.

در عین حال ترکیه دیروز تشکیل یک ارتش «ژاندارمری» را برای دفاع از سواحل غربی ترکیه اعلام کرد. نیرو های مسلح یونان اخیرا مواضع و استحکامات خودرا درجزایری که نزدیک سواحل ترکیه قرار دارند تقویت کرده‌اند. نیروی جدیدی‌که برای‌دفاع ازسواحل غرب ترکیه بوجود آمده است ارتش چهارم‌نام‌دارد و مسئولیت آن دفاع از امنیت ترکیه دردریای‌اژه خواهدبود. امروز قرار است واحدهای‌این ارتش بمناسبت اولین سالروز پیاده شدن نیروهای ترکیه در قبرس رژه‌ای در ازمیر برپا کنند.

دنیای ورزش

با مطالب خوانی منتشر شد

مقررات سانسور مطبوعات در هند شدیدتر شد

دهلی نو ـ خبرگزاری آلمان

دولت هند سختگیری خود را برای اجرای مقررات‌سانسور مطبوعات که از ۲۶ ژوئن همزمان با فوق‌العاده اعلام شدن وضع هند بمرحله‌اجرا درآمده است افزایش داد.

اداره سانسور هند از خبرنگاران خارجی خواسته است تا تعهدنامه‌ای‌را امضاء کنند که بموجب آن خود را موظف خواهند دانست تا مقررات سانسور اخبار را رعایت کنند.

یکی از خبرنگاران روزنامه امریکایی واشنگتن پست هنگامیکه در فرودگاه دهلی‌نو پیاده شد از امضای تعهدنامه مذکور خودداری کرد و در نتیجه ناگزیر گردید تاباولین هواپیمای بعدی از هند باز گردد.

طبق اطلاعاتی که بدست‌آمده است خبرنگاران‌دیگرو ازجمله نمایندگان خبرگزاری های امریکایی آسوشیتدپرس و یونایتدپرس تعهدنامه رعایت مقررات سانسور را در هند امضاء کرده‌اند.

روز گذشته «راجسوارا ـ رائو» دبیرکل‌حزب کمونیست هند (جناحی که طرفدار شوروی است) توصیه کرد که اقدامات مجدانه‌تری برای اجرای برنامه اقتصادی‌دولت ایندیرا گاندی نخست وزیر هند صورت‌گیرد رائوپیشنهاد کرد که درسراسر کشور کمیته های خلق بوجود آیند تا سوء استفاده‌ها و فساد دستگاه اداری را کشف‌کنند.

سایوز و آپولو مقدمات بازگشت بزمین را فراهم میکنند.

آپولو یک کسوف مصنوعی بوجود آورد

هوستون ـ خبرگزاری فرانسه ـ سفینه های فضائی آپولو و سایوز در ساعت شش و پنجاه و هشت دقیقه بعد از ظهر از یکدیگر جدا شدند و باین ترتیب پرواز فضائی مشترک آمریک و شوروی با موفقیت پایان یافت.

نخستین مانور جدا شدن دو سفینه پس از یک پرواز مشترک دو روزه در ساعت سه و سی و چهار دقیقه‌بدون‌بروز کوچکترین اشکال فنی انجام شد. این‌مرحله دارای اهمیت‌زیادی‌بود زیراهدف این مانور آزمایش سیستم الحاق سفینه‌ها بود. جریان این‌مانور مستقیما بوسیله دستگاه فرستنده تلویزیون آپولو پخش میشد. سفینه آپولو پس از انجام این مانوربین خورشید و سایوزقرار گرفت و باین ترتیب برای مدت کوتاهی یک‌کسوف مصنوعی‌برای سرنشینان سایوز بوجود آورد. فضانوردان شوروی با استفاده از این کسوف مصنوعی با فیلم هائی که برای این منظور تهیه شده بود از تاج خورشید عکس‌برداری‌کردند.

در تمام مدت نخستین‌مرحله جدا شدن دو سفینه که ۳۲ دقیقه‌طول کشید الکسی لئونف و والری کوباسف لباس های فضائی خود را پوشیده بودند.

پس‌ازمرکسه فضانوردشوروی در سال ۱۹۷۱ براثر کاهش ناگهانی فشار هوا در کابین فضانوردان در چنین مواقع از لحاظ احتیاط از لباس های فضائی خود استفاده میکنند. ولی‌سه‌فضانوردامریکایی باهمان پیراهن های معمولی این مانوررا انجام دادند.

در ساعت پنج و چهار دقیقه بعد از ظهر (بوقت‌تهران) باردیگر سرنشینان آپولو برای‌الحاق به سفینه سایوز نزدیک‌شدند. هنگامی که آپولو به سایوز نزدیک میشد و لئونف خطاب به اسلایتون فضانورد آمریکایی‌گفت «آهسته، خیلی آهسته» دراین هنگام‌فاصله دو سفینه در حدود سی متر بود سرانجام آپولو و سایوز برای دومین بار بیکدیگر ملحق شدند.

در ساعت شش و پنجاه‌وهشت دقیقه بعد از ظهر دوسفینه بطور قطع از یکدیگر جدا شدند.

از ساعت ده و سیزده دقیقه آپولو و سایوز دیگردر کنار هم پرواز نمیکردند. سخنگوی‌سازمان ملی فضائی آمریکا در هوستون اظهار داشت مانورهای دوسفینه کاملا رضایتبخش و عالی بود. ازاین‌ساعت آمریکائی‌هاوشورویها ماموریت خود را جداگانه انجام میدهند.

در نخستین دقایق جدا شدن دو سفینه از فاصله‌کم از یکدیگرعکس گرفتند. در ساعت ۱۰ و سی دقیقه سایوز از آپولوهشتصد متر فاصله گرفته بود. در این موقع لئونف به «استافورد» گفت من تو را خیلی خوب می‌بینم. استافورد پاسخ داد متاسفانه‌بعلت نور خورشید که بروی پنجره سفینه افتاده است نمیتوانم تو را به‌بینم. اکنون آپولو در یک مدار تقریبا دایره‌ای قرار گرفته که نزدیکترین فاصله‌آن بزمین۲۱۷ کیلو متر است.

در آخرین گفتگوی رادیوئی فضانوردان آمریکائی و شوروی از یکدیگر سپاسگزاری و خدا ـ حافظی کردند و اظهار امیدواری کردند که درزمین‌با یکدیگرملاقات کنند.

ازامروز والری کوباسف‌و الکسی لئونف مقدمات باز گردانیدن‌سفینه را به زمین فراهم میکنند. ضمنا بیک رشته آزمایش های علمی دست خواهند زد. سایوز روز دوشنبه (فردا) در قزاقستان به زمین خواهد نشست‌و آپولوروز چهارشنبه در اقیانوس آرام‌فرود خواهد آمد.

دماگ آلمان DEMAG

غلطک فشنگی
فینیشر آسفالت
غلطک‌ویبره کششی

نماینده انحصاری: شرکت‌ارکان‌ماشین ـ آیزنهاور‌مقابل دانشگاه‌آریامهر‌شماره۶۲۸ تلفن ۸۸ـ۹۵۰۰۰۸۵ ـ ۹۵۸۵۵۵

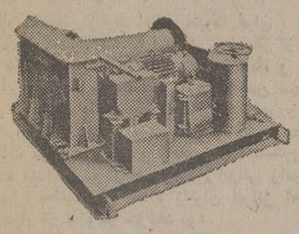

Haff silberblau

وینچهای تمام برقی ودستی ساخت کارخانجات فاف آلمان.

نماینده انحصاری: ونـچ (شرکت سهامی خاص)
خیابان آیزنهاور ـ بعد از دانشگاه آریامهر ـ ۶۴۶
تلفن: ۸۴ـ۹۵۰۰۸۱

HAP_CRANE

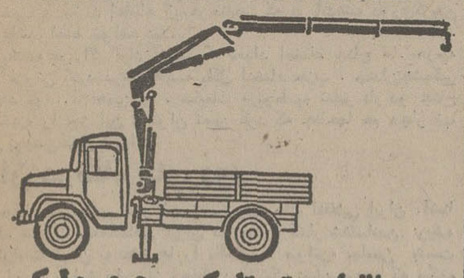

جرثقیل ۵ تن تلسکوپی هیدرولیکی
هاپ ساخت آلمان غربی
نماینده انحصاری شرکت هیدروماشین
آیزنهاور شماره ۶۲۸ تلفن ۸۸ـ۹۵۰۰۸۵ ـ ۹۵۸۵۵۵

آژانس مسافرتی موندیال تقدیم میدارد:

تور های تابستانی با هواپیمای جت ـ در هتل‌های درجه ۱ ـ صبحانه و ناهار ـ ایاب و ذهاب گردش و ورودیه ها ـ عوارض فرودگاهها ـ در معیت مترجم ایرانی و راهنمایان محلی.

اروپا ۲۱ روز قیمت ۸۲۵۰ تومان
رم، نیس، موناکو، مونت‌کارلو، پارسلون، پاریس، لندن، حرکت: ۹،۱۶، ۲۳،۳۰ مرداد و ۲۰ شهریور

اروپا ۲۲ روز قیمت ۸۴۵۰ تومان
هامبورگ، لندن، پاریس، بارسلون، رم، حرکت ۲۰ و ۲۷ مرداد ۳ و ۱۷ شهریور

اروپا ۲۳ روز با قیمت استثنائی ۸۷۵۰ تومان
رم، ناپل، کاپری، سورنتو (۳شب)، نیس، موناکو، مونت‌کارلو، بارسلون، پاریس و لندن. حرکت ۴ شهریور.

تور ممتاز ۲۳ روزه اروپا قیمت ۸۸۵۰ تومان
رم، نیس، موناکو، مونت کارلو، مادرید، پاریس، لندن حرکت: ۱۸ و ۲۵ مرداد

اروپا ۲۳ روز قیمت ۸۸۵۰ تومان
موناکو، مونت‌کارلو، بارسلون، پاریس ولندن. حرکت ۷، ۱۴،۲۱، ۲۸ مرداد و ۴ و ۱۱ شهریور.

تورممتاز ۲۸ روزه اروپا قیمت ۹۹۵۰ تومان
رم، نیس، موناکو، مونت کارلو، مادرید، پاریس، لندن، هامبورگ. حرکت: ۱۱ مرداد

ساعات کار ۸ر۳۰ صبح الی یک و ۴ر۳۰ الی ۸ر۳۰ بعدازظهر

IATA MEMBER WATA MEMBER AMERICAN SOCIETY OF TRAVEL AGENTS ASTA UFTAA

توجه
تورهائیکه از اگهی حذف شده تکمیل گردیده است لطفا برای شرکت در جلسات معارفه با آژانس مسافرتی موندیال تماس بگیرید

آژانس مسافرتی موندیال جمعه‌ها باز است

اروپا ۱۶ روز قیمت ۶۴۵۰ تومان
لندن، پاریس و رم. حرکت ۸ و ۲۴ مرداد و ۸ شهریور.

اروپا ۲۸ روز قیمت ۹۹۵۰ تومان
استانبول، رم، نیس، موناکو، مونت کارلو، بارسلون، پاریس، لندن، هامبورگ، ژنو. حرکت ۳، ۱۰،۱۷، ۲۴،۳۱ مرداد و ۷ شهریور.

اروپا ۳۰ روز قیمت ۱۰۳۵۰ تومان
هامبورگ، لندن، پاریس، بارسلون، رم، فلورانس، آتن، (۲روز گردش در جزایر آگینه و جزایر زیبا یونان)
حرکت ۵، ۱۲،۱۹، ۲۶مرداد و ۲، ۹ شهریور

اروپا ۳۸ روز قیمت ۱۲۱۵۰ تومان
رم، ناپل، کاپری، سورنتو، نیس، موناکو، مونت کارلو، بارسلون، پاریس، لندن، آمستردام، هامبورگ، ژنو، وین و استامبول حرکت ۱۴، ۲۱مرداد و ۱۸ شهریور

آمریکا ۲۱ روز قیمت ۱۲۵۰۰ تومان
نیویورک، واشنگتن، شیکاگو، بوفالو (آبشار نیاگارا)، لوس‌آنجلس، هالیوود، سانفرانسیسکو و ۵ روز اقامت در لندن حرکت ۳۰ تیر ۱۰ مرداد ۲۵ مرداد

توجه: قیمت‌های اعلام‌شده مخصوص مسافرانی است که تا ۱۵ مردادماه برای رزروجا وتصفیه حساب اقدام نمایند

برای‌رزرو جا به آژانس مسافرتی موندیال
خیابان ویلا شماره ۱۵ تلفن ۸۲۱۹۹۰ ـ ۸۳۲۹۷۹ ـ ۸۲۵۳۶۶
مراجعه‌فرمائید

قایق موتوری تفریحی لوکس
فایبرگلاس ـ ساخت انگلستان
به تعداد کمی وارد شد
ایران یاماها ـ تخت‌طاووس‌نزدیک چهارراه‌روزولت
تلفن های ۸۵۴۶۹۸ ـ ۸۵۴۷۰۱ ـ ۸۴۹۰۴۰

خنک در تابستان ـ گرم در زمستان
با استفاده از سوخت ارزان گازوئیل یا گاز بجای برق
با دستگاه تهویه مطبوع آبزروبشن
نیگاتا محصولی از ام.تی.سی
خیابان تخت‌طاووس ـ روبروی امیرآباد ساختمان مدرن تکنیک
تلفن ۸۵۶۶۹۰ ـ ۹ و ۸۵۸۷۷۸ ـ ۶ و ۸۵۳۲۲۵

ایست... نه!نه!... نه‌ایست
خبرمهم برنینا ـ سویس
هزارتومان هدیه برای شما
بمناسبت آغاز بیستمین سال فعالیتهای برنینا درایران
کارخانجات برنینا سویس
از ۱۰ دقیقه بعداز نیمه‌شب ۲۹ تیر
تا ۱۰ دقیقه بعداز نیمه‌شب ۲ مرداد
به کسانی که
چرخ خیاطی تمام اتوماتیک
برنینا خریداری می‌کنند
نقداً هزار تومان هدیه سالگرد
می‌دهد
برنینا چهارراه شاه تلفن: ۴۲۴۳۴
علاقمندان برنینا در شهرستانها درصورتی از هدیه سالگرد برنینا استفاده خواهند نمود که قبل‌ازپایان مهلت مقررمبلغ‌دوهزار تومان بیعانه بحساب ۲۲۴۲۲ بانک تهران چهارراه پهلوی تهران حواله نمایند

شرکت شپارد بامسئولیت‌محدود
خیابان عباس‌آباد، نرسیده به چهارراه قصر، شماره ۳۰۸، طبقه دوم. تلفن ۸۴۶۰۶۷ ـ ۸۴۶۷۶۳ ـ ۸۵۲۷۴۳

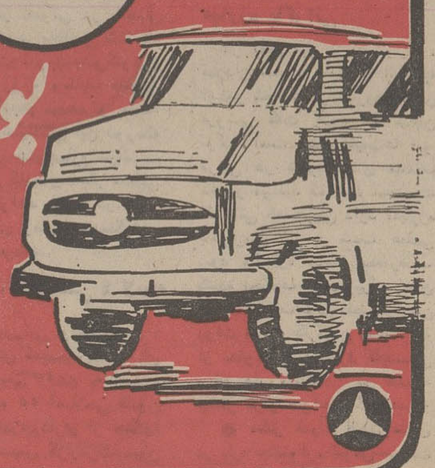

بورس کامیون
باطلاع میرساند:
تعدادی کامیون مرسدس بنز آماده به تحویل در تهران، جهت فروش عرضه مینماید

نرخ جدید ۶۴۰ قلم کالا تا پس فردا اعلام میشود

کمیته مشترک مامور کاهش قیمت ها امروز ۳ ساعت جلسه داشت و به فهرست قیمت های ۶۴۰ قلم از مواد خوراکی، پوشاکی و مصالح ساختمانی رسیدگی کرد وچون نرخ بعضی از این ۶۴۰ قلم روشن نبود، قرار شد در جلسه آینده که بعداز ظهر پس فردا تشکیل میگردد، تکلیف رخها روشن شود.

رسیدگی نهائی به نرخ در این اجلاس پایان می گیرد و بلافاصله قیمت های جدید از جانب اتاق اصناف اعلام خواهد شد. با اعلام نرخهای جدید کمیته مشترک مامور کاهش قیمت ها، در ۲۴ ساعت شبانه روز نرخهای جدید را زیر نظر و کنترل خواهد گرفت.

امروز گفته شد که مبنای کاهش قیمت ها اول دیماه ۵۳ خواهد بود و باین ترتیب ۱۰ درصد از قیمت این ۶۴۰ قلم کالا بر مبنای اول دیماه سال گذشته کاهش داده خواهد شد.

گرانفروشی نامرئی

خبرنگار ما می نویسد: در مورد قیمت نان، کاهش ده درصد مورد نظر نیست زیرا نوع گران فروشی نان با سایر کالاها تفاوت دارد و گرانفروشی نامرئی در این ماده غذائی بصورت کم فروشی وجود دارد قیمت مصوب نان به این شرح است: نان لواش زمینی کیلوئی ۱۵ ریال. نان لواش هوائی کیلوئی ۱۴ ریال. نان فانتون کیلوئی ۱۳ ریال. نان سنگک و بربری کیلوئی ۱۳ ریال.

نرخ مصوب انواع گچ که در حال حاضر قیمت های آن در بازار آزاد از خرواری ۷۰ تومان تجاوز کرده است، بدین شرح میباشد: گچ ساختمانی کیسه‌ای، یک تن ۱۶۶ تومان، گچ ساختمانی فله تنی ۱۲۲ تومان.

نرخ مصوب خرده فروشی انواع کالاهای کارخانجات نورد ایران وپولادسازی ایران بشرح زیر است: تیر آهن نمره ۱۴ کیلوئی ۲۸ ریال. نمرات ۱۰ و ۱۲ کیلوئی ۲۹٫۵ ریال. مفتول ساده ۶ و ۸ و ۱۰ و ۱۲ بصورت کلاف کیلوئی ۲۸ ریال. میله گرد آجدار پیچیده ۱۰ الی ۳۲ کیلوئی ۳۰٫۵۰ ریال. مفتول آجدار نمره ۶ و ۸ کیلوئی ۳۱٫۵ ریال. میله گرد ساده ۴ الی ۳۲ کیلوئی ۲۸ ریال.

قیمت تیر آهن و انواع میله گرد تولید داخل در بازار بالاتر از نرخ های مصوب است بویژه نرخ میله گرد آجدار پیچیده نمرات ریز تولید داخل از مرز کیلوئی ۳۸ ریال گذشته است.

در مورد نرخ های ذکر شده (بجز نان) باید ۱۰ درصد از قیمت ها کاهش یابد.

پرزیدنت لوئیس اچ‌ویریا و همسرشان با نثار تاج گل بر آرامگاه رضاشاه کبیر ادای احترام میکنند. در این مراسم که روز جمعه انجام گرفت والاحضرت شاهپور عبدالرضا پهلوی نیز حضور داشتند.

استخدام لیسانسیه‌ها وفوق دیپلم‌ها برای دبیری وهنرآموزی

وزارت آموزش وپرورش تصمیم گرفت برای دبیری در دبیرستان ها و هنرآموزی در هنرستان ها بجز تهران، تبریز، اصفهان و مشهد لیسانسیه و فوق دیپلم استخدام کند.

رشته هائی که لیسانسیه های آنها استخدام میشوند از این قرارند:

فیزیک، شیمی، طبیعی، ریاضی، ادبیات فارسی، زبان انگلیسی و فرانسه، ادبیات عرب، روانشناسی، تربیت بدنی، مدیریت، حسابداری، حسابرسی، اقتصاد، بانکداری، بهزیستی و تغذیه.

همچنین در رشته های دکوراسیون و تزئینات داخلی، بازرگانی، تهویه و تبرید، میکانیک خاک، علوم آزمایشگاهی، تاسیسات، کتابداری و حسابداری، لیسانسیه و فوق دیپلم استخدام میشود.

وزارت آموزش و پرورش برای کار در هنرستان ها و مدارس حرفه‌ای تهران، مشهد، تبریز و اصفهان عده‌ای فارغ‌التحصیل فنی نیز استخدام می کند.

این استخدام ها از طریق امتحان مسابقه صورت میگیرد. ضمنا فارغ‌التحصیلان دانشسرا های عالی می توانند از بیست و پنج مرداد برای استخدام و تعیین محل کار خود به اداره کل امور اداری وزارت آموزش و پرورش مراجعه کنند.

لیسانسیه هائی که قصد استخدام در وزارت آموزش و پرورش را دارند، باید با اداره کل امور اداری این وزارتخانه در تهران مکاتبه کنند ومدرک خود را ارسال دارند.

جمع لیسانسیه ها و فوق دیپلم‌هائی که در تابستان امسال بوسیله وزارت آموزش و پرورش استخدام خواهد شد ۱۸۰۰ نفر است.

نرخ تازه انواع گوشت

هر یک از قصابیها که بعذر نداشتن گوشت از ۱۰ صبح تا شش بعد از ظهر از عرضه آن خودداری کنند و یا گوشت را در پستوی مغازه خود مخفی نمایند و یا به قیمت بیشتر از نرخ تعیین شده بفروش برسانند، مغازه قصابی آنان تعطیل و پروانه کسب آنان لغو خواهد شد.

دکتر محمود علومی با اعلام این تصمیم که از جانب سازمان گوشت اتخاذ شده است، یادآور شد که قصابیها بهر میزان که مایل باشند میتوانند سهمیه گوشت دریافت کنند و موظف به رعایت نرخ مقرره می‌باشند.

دکتر علومی یادآور شد که سهمیه گوشت دریافتی از سازمان گوشت کشور بایستی منحصرا در همان واحد صنفی فروخته شود و فروش آن به قصابی دیگر موجب لغو پروانه هر دو واحد خریدار و فروشنده خواهد شد. بعلاوه فروش گوشت غیر از گوشت سهمیه دریافتی از سازمان در واحد صنفی قدغن است و این تخلف نیز سبب لغو پروانه کسب می‌شود.

نرخ گوشت

نرخ تثبیت شده گوشت گوسفند گاو به تمام قصابیها اعلام شد. و هر یک از قصابیها موظف به رعایت نرخ بشرح زیر هستند.

گوشت گوسفند، ران با استخوان هر کیلو ۱۳۰ ریال (داخلی) ۱۲۰ ریال استرالیائی ـ سردست و ماهیچه با استخوان ۱۲۰ ریال (داخلی) و ۱۱۰ ریال استرالیائی ـ قلوه‌گاه و سرسینه ودنبه و چربی ۷۰ ریال (داخلی) و ۶۰ ریال استرالیائی ـ راسته بی‌استخوان ۱۵۰ ریال (داخلی) و ۱۳۰ ریال استرالیائی.

سازمان گوشت در مورد فروش قسمت های مختلف لاشه گوسفند توضیح داد که قسمت های لاشه که فروش آنها با استخوان منظور شده است فقط استخوان مربوط همان قطعه بایستی تحویل خریدار شود و فروش گوشت بی استخوان جز در مورد راسته و گردن مجاز نمی باشد.

نرخ گوشت گاو ـ گوشت ران وراسته با استخوان و چربی متصل به آن (گاو ـ گاومیش) هر کیلو ۱۴۰ ریال و گوشت گوساله بومی پرواری بصورت بسته‌بندی شده با بهشقاب مقوائی و پوشش نایلونی هر کیلو ۱۶۵ ریال و گوشت گاو و گوساله گوشتی اصیل خارجی در بسته‌بندیهای نایلونی یا خلا (کریواک) با دو نرخ نایلونی هر کیلو ۱۸۰ و بسته‌بندی در خلاء هر کیلو ۱۸۵ ریال.

گوشت سردست، ماهیچه و گردن با استخوان گاو و گاومیش هر کیلو ۱۳۰ ریال و گوشت گوساله بومی و در بسته‌بندی مقوائی و پوشش نایلونی هر کیلو ۱۵۰ ریال و گاو و گوساله خارجی در بسته نایلونی هر کیلو ۱۶۰ ریال در خلا ۱۶۵ ریال.

گوشت سینه و قلوه‌گاه با استخوان و خورده گوشت متعلق به گاو و گاومیش هر کیلو ۷۰ ریال ـ گوشت گوساله بومی بسته‌بندی شده در بشقاب مقوائی و پوشش نایلونی هر کیلو ۸۰ ریال و گوشت گاو و گوساله خارجی بسته‌بندی شده در نایلون ۸۰ و در خلاء ۸۵ ریال.

قصابها گوشت راسته بدون استخوان گاو و گاومیش و گوساله بومی پرواری بصورت بسته‌بندی نایلونی را ندارند و نرخ تثبیت شده گوشت راسته بدون استخوان فقط از گوشت گاو و گوساله گوشتی اصیل خارجی دربسته‌بندی نایلونی و خلاء خواهد بود که قیمت هر کیلو بسته‌بندی نایلونی ۲۲۰ ریال و خلاء ۲۲۵ ریال می باشد.

مالیات خانه‌هائی که اجاره ارزان داشته باشد بخشوده میشود

بررسی درمورد تغییر برخی از مقررات مالیات مستغلات و احداث واحد های مسکونی در وزارت امور اقتصادی و دارائی آغاز شد.

براساس این بررسی ها، درآمد مستغلات طبقه‌بندی می شود و در این طبقه بندی، مالیات مستغلات با توجه به میزان درآمد نوسان خواهد داشت و واحد های مسکونی که با اجاره کم در اختیار مستاجرین قرار میگیرد مالیات نخواهد داشت.

بعلاوه در این مقررات برای جلوگیری از خالی ماندن مستغلات پیش‌بینی لازم بعمل می آید و از مستغلاتی که بیش از حد متعارف خالی باشد مالیات و عوارض بیشتری اخذ خواهد شد. در این مقررات همچنین سرمایه گذاری در احداث واحد های مسکونی از تشویق مالیاتی برخوردار خواهد بود تا حجم سرمایه‌گذاری در این بخش افزایش یابد و با ایجاد تسهیلات بیشتر تعداد واحد های مسکونی در تهران و شهرستان ها توسعه یابد.

یک مقام مسئول در این مورد توضیح داد تغییر در برخی از مقررات مالیات مربوط به مستغلات در قالب لایحه مقررات تازه مالیات بر درآمد، پس از آغاز کار دوره جدید مجلسین تقدیم مجلس شورای ملی می شود و هم اکنون کارشناسان اقتصادی و مالیاتی، وزارت امور اقتصادی و دارائی بررسی های وسیعی را پیرامون مالیات مستغلات آغاز کرده‌اند.

«تدلاپیدوس» در دادگاه تهران محکوم شد

«تدلاپیدوس» طراح معروف قمارهای مردمانه طبق حکم یک دادگاه تهران محکوم به پرداخت ۱۲۵ هزار دلار غرامت به یک سرمایه‌گذار ایرانی شد.

حکم محکومیت طراح معروف «تدلاپیدوس» سبتنبل شکایت منوچهر سعدلو صاحب رستوران «شرمیشل» صادر شد.

منوچهر سعدلو در شکایت خود مدعی شده است که طراح برجسته فرانسوی، بطور یک جانبه قراردادی را که چندی پیش باوی منعقد کرده بود، نقض کرده است.

طی این قرارداد لاپیدوس حق باز کردن یک بوتیک بزرگ در تهران را برای فروش لباس هایی که با طرح لاپیدوس تهیه شده است، به سعدلو واگذار کرده بود.

علیرغم انعقاد این قرارداد، سعدلو چندی پیش نامه‌ای از لاپیدوس دریافت کرد که طی آن طراح معروف انصراف خود را از اجرای قرارداد اعلام کرده بود و ودیعه‌یی را که از سعدلو پیش خود داشت پس فرستاده بود.

سعدلو چندین بار در پاریس با لاپیدوس تماس گرفت و سعی کرد تا با مذاکره، راه حل دوستانه‌یی برای اجرای قرارداد پیدا کند.

مذاکرات لاپیدوس و سعدلو سرانجام با شکست مواجه شدو در نتیجه برای سرمایه‌دار ایرانی چاره‌یی نماند جز آنکه به دادگاه مراجعه کند.

در دعوایی که سعدلو علیه لاپیدوس طرح کرد طراح فرانسوی محکوم به پرداخت ۱۲۵ هزار دلار غرامت شد.

چرا بمتقاضیان حج پاسخ درست نمیدهید

★ **نماینده مشهد: از گرانفروشی، کارمندان و کارگران بیش از همه ضرر می‌بینند**

در طول چهار سال عمر قانونی بیست و سومین دوره قانونگزاری مجلس شورای ملی، امروز دویست و سی و چهارمین جلسه علنی این مجلس تشکیل گردید و در پایان آن اعلام شد تا آغاز دوره مجدد که ۱۷ شهریور خواهد بود، مجلس شورای ملی جلسه علنی نخواهد داشت و نمایندگان بالیاقت و شایستگی، در تنقیح آن، خدمات ارزنده‌ای انجام داده‌اند.

● دکتر الموتی در سخنان مشروح خود یادآور شد که مجلس بیست و سوم (مجلس کنونی) تا آخرین روز، وظایف قانونی خود را انجام میدهد و مسلما از وجود نمایندگان این دوره که در دوره بیست و چهارم شرکت ندارند، در کارهای دیگر مملکتی استفاده خواهد شد و در سنگر های جدیدی وظایف خدمتگزاری را انجام میدهند.

تصویب نهائی ٤ لایحه

● در بررسی لوایح دولت، ابتدا گزارش کمیسیون کشاورزی و منابع طبیعی راجع به اصلاح تبصره ماده ۵۵ اصلاحی قانون حفاظت و بهره‌برداری از جنگلها و مراتع و سپس گزارش کمیسیون تعاون و امور روستاها راجع به تعیین تکلیف اراضی مزروعی و اعیان مستحدث از طرف دولت (نماینده رودبار الموت) به عنوان رهبر گروه پارلمانی حزب رستاخیز ملت ایران، یکی از ناطقین پیش از دستور جلسه امروز بود کمتر از یک ساعت در تشریح خدمات و اقدامات مجلس شورای ملی در پست و سومین دوره قانونگزاری، صحبت کرد.

دکتر الموتی از خدمات نمایندگان در بیست و سومین دوره قانونگزاری تجلیل کرد و گفت در این دوره ۶۷۰ لایحه بصورت قانون درآمد و نمایندگان بالیاقت و شایستگی، در تنقیح آن، خدمات ارزنده‌ای انجام داده‌اند.

● دکتر الموتی در سخنان مشروح خود یادآور شد که مجلس بیست و سوم (مجلس کنونی) تا آخرین روز، وظایف قانونی خود را انجام میدهد و مسلما از وجود نمایندگان این دوره که در دوره بیست و چهارم شرکت ندارند، در کارهای دیگر مملکتی استفاده خواهد شد و در سنگر های جدیدی وظایف خدمتگزاری را انجام میدهند.

تصویب نهائی ٤ لایحه

● در بررسی لوایح دولت، ابتدا گزارش کمیسیون کشاورزی و منابع طبیعی راجع به اصلاح تبصره ماده ۵۵ اصلاحی قانون حفاظت و بهره‌برداری از جنگلها و مراتع و سپس گزارش کمیسیون تعاون و امور روستاها راجع به تعیین تکلیف اراضی مزروعی و اعیان مستحدث از طرف دولت و آنگاه گزارش کمیسیون نیرو راجع به تشکیل شرکتهای تامین و توزیع آب و تاسیسات فاضلاب شهرها، مطرح شد که پس از بحث و بررسی به تصویب رسید و برای اجرا بدولت ابلاغ شد.

● در پایان جلسه علنی امروز مجلس شورای ملی، شور اول لایحه اراضی مستحدث ساحلی مطرح گردید. برای این لایحه تقاضای فوریت شد که با تصویب فوریت، لایحه از تصویب نهائی گذشت و برای طی تشریفات لازم جهت اجرا بدولت فرستاده شد.

مبارزه باگرانی

در نطق قبل از دستور، قدردان نماینده مشهد با اشاره به اوامر شاهانه در مبارزه باگران فروشی گفت آنچه که شایان توجه است سطح قیمت‌ها و گرانی در شهرستانهای مختلف کشور میباشد که امید است با اقداماتی که جریان دارد، مبارزه باگران فروشی با شدت عملی شود و اجازه ندهند بمصرف کننده اجحاف شود زیرا درمیان طبقات مختلف مردم فقط کارمندان دولت بویژه کارگران هستند که از حقوق و دستمزد ثابتی برخوردار میباشند در مضیقه بیشتر قرار خواهند گرفت.

● دکتر ضیاء الحق ناوی در باره جشنواره طوس صحبت کرد و سپس از افزایش قیمت اتومبیلهای ساخت ایران انتقاد کرد و یادآور شد تعمیرگاه و وسایل یدکی این اتومبیلها ناقص است.

مسئله حج و زائران خانه خدا

● دکتر حبیب دادفر (نماینده مراغه) با طرح تلگراف رسیده از سوی علاقمندان بزیارت خانه خدا، گفت هرسال وقتی مسئله حج مطرح میشود عده کثیری علاقمند، داوطلب میشوند ولی عده‌ای معین به سفر میروند. من نمیدانم چرا در حالیکه برای رفتن به اروپا، محدودیتی وجود ندارد و هرکس در هر موقعیتی که باشد، میتواند به سفر اروپا و آمریکا یا توهای گرانقیمت برود، چرا در مورد حج چنین عمل میشود و اگر واقعا مسئله‌ای وجود دارد، چرا صریحا بیان نمیشود.

● ناطق افزود: این صفهای طولانی را که برای نامنویسی رفتن به خانه خدا وجود دارد وضع ناپسندی بخود گرفته است. میتوان از بین برد، یعنی مشخص کرد که چه تعداد افراد امسال به سفر میروند و سهمیه هر شهرستان چند نفر خواهد بود. تا مردم بدین صورت ناراضی و ناراحت نباشند.

درباره انتخابات

● دکتر سلیمان انوشیروانی (نماینده بوکان) آخرین ناطق پیش از دستور بود که در باره چگونگی انجام انتخابات دوره جدید مجلس صحبت کرد

طرح سئوالات ششم متوسطه آغاز شد

اداره کل امتحانات از طراحان سئوالات امتحانات نهائی ششم متوسطه دعوت کرد که برای امتحانات شهریور ماه به طرح سئوال بپردازند.

به طراحان تاکید شده است سئوالات در حد خردادماه باشد و طوری انتخاب شود که صریح و واضح باشد. طراحان سئوالات امتحانات تجدیدی همان طراحان خرداد ماه هستند.

امتحانات شهریور ماه از شنبه هشتم شهریور ماه آغاز و تا نوزدهم شهریور ماه ادامه خواهد داشت. (برنامه امتحانات قبلا در روزنامه اطلاعات چاپ شده است)

هنوز تصمیمی برای ثبت نام داوطلبان آزاد (جدید) برای امتحانات شهریور گرفته نشده است.

در خرداد ماه ۲۲۵ هزار نفر از امتحانات رشته های مختلف ششم متوسطه شرکت کرده‌اندو گفته میشود که حدود نیمی از شرکت کنندگان تجدیدی شده‌اند.

مهلت درخواست پذیرش دانشگاه تهران فردا پایان میابد

دفتر مرکزی بررسی درخواست پذیرش دانشگاه تهران دیروز و امروز تعداد ۱۵ هزار برگ انتخاب رشته تحصیلی دریافت کرده است.

بررسی‌های اولیه برگهای درخواست پذیرش نشان میدهد که اکثر شرکت کنندگان در این مرحله بادقت کافی و توجه زیادی مدارک خود را ارسال داشته‌اند و پیش بینی میشود تا فردا ۳۰ تیر که آخرین مهلت انتخاب رشته است ۱۰ هزار درخواست دیگر فرستاده شود.

علی‌رغم اخطارها و توضیحات قبلی مسئولان دانشگاهی که یادآور شدند تا پیش از انتشار فرم‌های مخصوص در جرائد و زمان تعیین شده مدارک خود را به دانشگاه ارسال ندارند عده‌ای از داوطلبان بدون توجه باین تذکر و شاید به امید ایجاد سرعت بیشتر در گذراندن مراحل انتخاب رشته مدارک خود را بدون فرم های چاپ شده به دانشگاه تهران ارسال داشته‌اند که فاقد اعتبار است.

یک مقام مسئول دانشگاه تهران امروز ضمن گفتگوئی با خبرنگار ما تاکید کرد که این عده از داوطلبان با استفاده از فرصتی که هنوز دراختیار دارند باید مجددا فتوکپی مدارک خود را همراه با فرم‌های چاپ شده در روزنامه‌ها به این دانشگاه ارسال دارند زیرا بدرخواست‌های قبلی آنان به هیچوجه ترتیب اثر داده نمیشود و در صورت عدم تجدید درخواست از تحصیل در دانشگاه محروم خواهد شد.

دانشگاه تهران در رشته لیسانس کتابداری دانشجو می‌پذیرد

دانشگاه تهران در سال تحصیلی جدید از میان دارندگان دیپلمه های ادبی ـ طبیعی ـ ریاضی ـ بازرگانی برای دوره لیسانس کتابداری دانشجو می‌پذیرد.

این نخستین بار است که دانشگاه تهران تدارک پذیرش و قبول دانشجو را برای گذراندن دوره لیسانس کتابداری فراهم ساخته است.

در سالهای قبل این دانشگاه فقط در سطح فوق‌لیسانس رشته کتابداری داشت و سال گذشته شورایعالی دانشگاه تاسیس دوره لیسانس این رشته را نیز به تصویب رسانید.

شرط پذیرش دانشجو در این رشته کسب بیش از ۶۰ درصد از جمع امتیازات آزمایش بزرگ همگانی است.

اطلاعیه نیروی زمینی شاهنشاهی

شرکت کنندگان در آموزش احتیاط باید تا سی‌ام تیر خود را معرفی کنند

امروز نیروی زمینی شاهنشاهی اطلاعیه زیر را منتشر کرد:

بدینوسیله به آگاهی آن تعداد از پرسنل خدمت منقضی مهر ـ آبان ـ آذر ـ دی ـ بهمن ـ اسفند ماه سال ۵۳ و همچنین فروردین ـ اردیبهشت و خرداد ماه سال ۵۴ که جزء شرکت کنندگان در آموزش احتیاط انتخاب و مراتب به آنان ابلاغ گردیده ولی تاکنون خود را معرفی ننموده‌اند میرساند کما استفاده از این فرصت تا تاریخ ۳۰ـ۵۴ـ۴ خود را بمیکان احتیاط مستقر در پایگان فرح آباد تهران معرفی نمایند. در غیر اینصورت جزء غائبین منظور و برابر مقررات با آنان رفتار خواهد شد و در ضمن از خروج این قبیل پرسنل بهر عنوانی از کشور جلوگیری به عمل خواهد آمد.

میخواستند ملکه‌های زیبائی جهان را منفجر کنند

سان سالوادور، رویتر ـ آن پوتامو، اهل فلاند دیشب در مسابقه جهانی زیبارویان، بعنوان ملکه زیبائی ۱۹۷۵ برگزیده شد، و ملکه زیبائی هائیتی و ملکه زیبائی آمریکا به ترتیب مقامهای دوم و سوم را احراز کردند.

ملکه زیبائی جهان، مانکن زیبای ۲۰ ساله‌یی از اهالی هلسینکی، دارای اندامی کشیده، پاهای بلند، موی پلوند، چشمان سبز، با اندازه های ۸۶، ۶۱، ۸۳ سانتی‌متر است.

در جریان انتخاب ملکه زیبائی جهان که کشورش را برای نخستین بار، پس از ۲۳ سال به عنوان موطن زیبا رویان معرفی کرده، تمام سالن، و جمعیت تماشاگر، در محاصره صد ها تن از افراد مسلح نیرو های نظامی و پلیس قرار داشتند زیرا که دانشجویان سان سالوادور تهدید کرده بودند که سالن را منفجر خواهند کرد، و برای اثبات ادعای خود، در دفتر ملی توریست ها بمبی کار گذارده بودند که به موقع کشف و بی‌اثر شده بود.

آن پوتامو، با احراز مقام ملکه زیبایی جهان ۱۰۰۰۰ دلار نقداً، یک شنل خز، ومقدار دیگری هدایای گران بها پیشنهاد های شرکت در فیلم و تلویزیون دریافت کرده است.

مقام دوم را «ورتی دیوید» دانشجوی ۲۱ ساله ملکه زیبایی هائیتی و مقام سوم را «سامر بارتولمی» ۲۳ ساله ملکه زیبایی آمریکا، بدست آوردند.

اخبار، رویدادها، شایعات و گفتگوها در بازار سیاست

زیارت نجف و کربلا، انتظاری نه‌چندان دور

انتظار مشتاقان زیارت اماکن متبرکه عراق، چندان طول نخواهد کشید. چنین بر می آید که بزودی ـ زودتر از آنچه انتظار میرفت ـ شرائط سفر زایران ایرانی به نجف و کربلا و کاظمین و بغداد اعلام شود. این پیش‌بینی را گفته‌های دیروز حسین شهیدزاده سفیر شاهنشاه آریامهر در بغداد تائید میکند. شهیدزاده دیروز اعلام کرد: مقدمات سفر زایران ایرانی به عراق تقریبا آماده شده است.

مقدمات مورد نظر شهید زاده، تهیه اسکان، وسایل رفت و آمد وخدمات بهداشتی و درمانی زایران ایرانی رادرعراق، در برمیگیرد. کارشناسان معتقدند که تعداد زایران ایرانی اماکن متبرکه عراق از چندین هزار تن افزونتر خواهد بود.

جانشین برای ترقیخواه و لیبرال سازنده

محافل نزدیک به حزب رستاخیز ملت ایران فاش ساختند که گروهی از صاحبنظران سرگرم یافتن اسامی فارسی و مناسب برای دو جناح لیبرال سازنده و ترقیخواه هستند. از هم اکنون زمزمه برگزیدن نام «پیشرو» بجای نام ترقیخواه از گوشه و کنار شنیده میشود. گروهی عقیده دارند: انگیزه تغییر نام جناح های حزب رستاخیز ملت ایران این است که «لیبرال های سازنده» و «مترقیخواهان» نمیخواهند بخاطر بکار گرفتن واژه‌های بیگانه، مایه‌یی برای انتقاد دیگران پدید آورند. بنابرین، تصور این که تغییر نام، کوششی است برای یافتن استقلال بیشتر، بهیچوجه نمیتواند مورد قبول باشد چون باتوجه به عظمت «رستاخیز» و کثرت اعضاء آن، هرجناحی که در آندیشه دوری گزیدن از کل باشد، لطمه خواهد دید.

بخصوص اگر بیاد آوریم که تعداد اعضاء جناح ها، هرچه قدرهم فزونی گیرد ـ درمقام مقایسه باکل اعضاء حزب، چندان چشمگیر نخواهد بود. از همین رو، شایعات مربوط به تغییر نام دو جناح «رستاخیز» را جز این نمیتوان تعبیر کرد که جناحها هم دچار تب نامی نویسی کامل شده‌اند.

ایران در نگاه خاوردور

«پکن» نیز باسیر تحولات و پیشرفت های انقلابی ایران، آشنا میشود. سفارت شاهنشاهی ایران در «پکن» کار شناساندن ریشه های ترقیات ایران به چینی‌ها را با انتشار «بولتن» جامعی بدست گرفته است. گزارش‌هایی از محافل دیپلماتیک نشان میدهد که «پکن» از این اقدام استقبال کرده و مسائل ایران را از این طریق، بادقت دنبال میکند.

آنچه بیش از پیش توجه «پکن» را به آگاهی از پیشرفت های ایران علاقمند ساخته، نقش موثر دیپلماسی بین‌المللی ایران است: «پکن» می تواند از طریق بولتن سفارت شاهنشاهی که بزبان فرانسوی همراه مقالاتی به زبان انگلیسی، بطور ماهانه منتشر میشود از حقایقی در باره جامعه امروز ایران و سیاست جهانی آگاهی یابد. سفارت شاهنشاهی در پکن در بولتن یاد شده، حتی از مسائل تاریخی و هنری چشم نپوشیده است. این بولتن، در مجموع آمیزه‌یی است مناسب باسلیقه محافل دیپلماتیک کشورهای خاوردور.

باردیگر انجمن وزیران خارجه خلیج فارس

برای تهیه مقدمات تشکیل کنفرانس سران ممالک خلیج فارس، وزیران خارجه این ممالک تا پیش از پایان تابستان انجمن خواهند کرد.

کارشناسان مسائل سیاسی خلیج فارس معتقدند که کنفرانس وزیران خارجه ممالک اسلامی در جده، زمینه را برای تشکیل کنفرانس دیگر فراهم آورده است. درآستانه تشکیل این کنفرانس پیش‌بینی می شد که وزیران خارجه ممالک خلیج فارس در حاشیه کنفرانس جده، انجمن کنند و به بررسی مساله حفظ امنیت خلیج بدون دخالت بیگانگان بپردازند. در همین دیدار جنبی، نکته مهمتری نیز مورد بررسی قرارگرفت: این که سران ممالک خلیج فارس برای امضاء قرارداد حفظ صلح و امنیت خلیج فارس به یاری یکدیگر، در کجا و چه وقت باید گردهم آیند.

اما کارشناسان آگاه معتقدند که این گفت وگوها ظاهرا کافی نبوده است و از همین رو، وزیران خارجه ممالک خلیج فارس به یک انجمن دیگر نیازمندند تا آخرین گامها را برای تشکیل کنفرانس سران این ممالک بردارند.

مبارزه باگرانفروشی بسبک ژاپنی

بنظر منابع آگاه کار مبارزه با گرانفروشی بدون همکاری مردم امکان‌پذیر نیست. در این میان، مسئولین کاهش قیمت‌ها نیز دست مصرف کنندگان را کاملا باز گذاشته‌اند و به آنها توصیه میکنند گرانفروشها را تحریم کنند. اینک دولت از مردم توقع دیگری دارد: دولت از مردم میخواهد که با گرانفروشها بسبک ژاپنی مبارزه کنند. ژاپنی‌ها در ماههای گذشته موفق شدند با تحریم اجناس گران، قیمت بعضی کالاها را تا پنجاه در صد کاهش دهند. اینک مقامات دولتی چشم براه بسیج عمومی هستند تا قیمت‌ها را «بسبک ژاپنی» بشکنند.

گرانفروشی ـ به اعتقاد صاحبنظران ـ بجایی رسیده که حتی زمان و مکان و سرو وضع خریدار ـ هرکدام بنوعی عامل ایجاد آن شده است. از سوی دیگر تغییر نام برخی از کالاها نیز بهانه دیگری برای گرانفروشی است. مثلا با پس و پیش کردن حروف، نام کالاهای شناخته شده‌یی را تغییر میدهند و به‌عنوان یک محصول جدید و مرغوب، قیمت آن را بالا میبرند. خوشبختانه، مسئولان مبارزه با گرانفروشی دست گرانفروشان را کاملا خوانده‌اند. اما اشکال کار این است که گرانفروشان هر روز و هفته و ماه باشگرد جدیدی وارد میدان گرانفروشی میشوند.

خبرهای کوتاه

تلگرام همدردی شاهنشاه

بمناسبت وقوع سیل در پاکستان تلگرامی پائین شرح از جانب شاهنشاه آریامهر به اسلام آباد مخابره شد.

حضرت فضل‌الهی چودری رئیس‌جمهوری اسلامی پاکستان ـ اسلام آباد.

با کمال تاسف از خبر وقوع سیل در ناحیه پنجاب که موجب خسارات فراوانی شده است اطلاع یافتم. در این موقعیت تاثرانگیز مراتب همدردی صمیمانه خویش را به آن حضرت ابراز میدارم و برای مصیبت زدگان این حادثه تندرستی و رفاه آرزومندم.

محمد رضا پهلوی

تبریک به رئیس‌جمهوری کلمبیا

ازجانب اعلیحضرت همایون شاهنشاه آریامهر بمناسبت سالگرد استقلال کشور کلمبیا پیام تبریکی به حضرت رئیس جمهوری این کشور مخابره شد.

مذاکرات تازه ایران، شوروی و آلمان‌غربی

فردا مذاکرات جدیدی بین ایران و آلمان‌غربی و شوروی پیرامون احداث لوله گاز دوم آغاز میشود. بهمین جهت امشب آقایان کلیف و اوسیپف دو تن از معاونان وزارتخانه های شوروی و دکتر «لیزن» مدیر عامل کمپانی معروف «روز» آلمان وارد تهران میشوند.

مذاکرات فردا با شرکت هیئت ایرانی بریاست آقای تقی مصدقی مدیر عامل شرکت ملی گاز ایران آغاز میشود. این مذاکرات در جهت تکمیل جزئیاتی است که قرارداد اصلی آن چندی قبل در مسکو پاراف شد.

مقدمات ایجاد مرکز پزشکی شاهنشاهی

علیاحضرت شهبانو درسفر اخیر خود به ایالات متحده آمریکا هنگام بازدید از «میو» کلینیک واقع در شهر روچستر اظهار تمایل فرمودند که نظیر چنین مرکزی در ایران احداث شود.

دستور بررسی و مقدمات امر بوزیر علوم و آموزش عالی که افتخار حضور داشت صادر گردیده و در اجرای این دستور از طرف دکتر سمیعی وزیر علوم و آموزش عالی ۳ تن از مقامات برجسته این کلینیک برای انجام مذاکره پیرامون ایجاد یک مرکز پزشکی بزرگ و مجهز به ایران دعوت شدند.

این پزشکان طی ۵ روز اقامت خود در ایران از چند مرکز درمانی از جمله دانشکده های پزشکی دانشگاه پهلوی و اصفهان بازدید خواهند کرد.

کمیته اقتصادی ایران و مکزیک

اساسنامه کمیته اقتصادی ایران و مکزیک درمحل اتاق بازرگانی و صنایع و معادن ایران بامضاء رسید. این اساسنامه راکه اجازه می دهد بین اتاقهای ایران و مکزیک کمیته مشترکی برای توسعه همکاری تشکیل شود از طرف ایران آقای دکتر طاهر ضیائی رئیس اتاق ایران و از جانب مکزیک آقای «ویدالس آپاریسیو» رئیس اتاق بازرگانی مکزیک امضاء کردند.

این کمیته طبق اساسنامه خود سعی خواهد کرد که روابط بازرگانی و همکاری های اقتصادی بین بخش‌های خصوصی دو کشور را توسعه دهد.

انتصابات

معاونان اداره کل آموزش و پرورش سمنان باین شرح انتخاب شدند: مهدی طاهری معاون آموزشی و پرورشی ـ کاظم نوربخش معاون اداری و مالی.

● محمد باقر بوشهری به سمت معاون آموزشی و پرورشی اداره کل آموزش و پرورش فارس تعیین شد.

معاون پارلمانی وزارت خارجه

تشکیلات و سازمان معاونت پارلمانی وزارت خارجه در سازمان اداری آن وزارتخانه ادغام شد و آقای بهرامی معاون اداری وزارت خارجه عهده‌دار سمت معاونت پارلمانی نیز شده است.

برگزاری شورای مرکزی دانشگاهها در مشهد

شورای مرکزی دانشگاه ها و موسسات آموزش عالی صبح روز چهارشنبه درمشهد تشکیل میشود و سه روز ادامه خواهد داشت.

این جلسه که در واقع اولین جلسه پس از تعیین حدود و وظایف جدید آن میباشد در ابعادی وسیعتر تشکیل میشود و مسائل مختلف دانشگاه ها موسسات آموزش عالی در آن مورد بررسی و واقع‌خواهد شد و خط مشی دانشگاه ها و موسسات آموزش عالی تعیین میشود.

ساختمان یکهزار آپارتمان

یکهزار دستگاه واحد مسکونی ارزانقیمت درمجاور میدان شوش (خیابان شهزاد) ساخته میشود. اداره کل مسکن و شهرسازی مرکز، قرارداد ساختمان واحد های مسکونی مذکور را با پیمانکار امضاء کرد.

هزینه ساختمان هردستگاه ۶۴٫۵ هزار تومان خواهد بود.

ساختمانهای مذکور در آپارتمانهای چهار طبقه بدون آسانسور ساخته میشود و شامل دو اتاق خواب، حمام سرویس، هال و آشپزخانه خواهد بود

مهلت پرداخت مالیات

مهلت پرداخت مالیات سال ۵۳ مودیان درسراسر کشور پس فردا پایان میپابد و وزارت امور اقتصادی و دارائی برای آن دسته از مودیان که درمهلت قانونی نسبت به تنظیم اظهارنامه مالیات بردرآمد سال ۱۳۵۳ اقدام نکرده باشند با محاسبه زیان و دیرکرد مالیات علی‌الراس صادر خواهد کرد.

پخش مستقیم فینال جام ایران

ساعت ۶٫۳۰ دقیقه امروز فینال فوتبال جام ایران بین تیم های امید ایران (ب) وچکسلواکی از ورزشگاه آریامهر بطور مستقیم از شبکه سراسری تلویزیون ملی ایران پخش خواهد شد.

واگذاری اختیارات

سازمان بنادر و کشتیرانی، امور استخدامی و امور بندری و دریایی را به ادارات بنادر واگذار خواهد کرد. این تصمیم بدنبال تشکیل جلسه اخیر مدیران سازمان بنادر و کشتیرانی اتخاذ شده است.

در این جلسه همچنین مسایل مختلف امور بنادر بازرگانی کشور مورد بررسی قرارگرفت و اقداماتی بمنظور خودکفائی بنادر پیش‌بینی شد.

پیش‌بینی هوا

هوای کرانه های دریای مازندران، دامنه های البرز نیمه ابری و در بعضی نقاط همراه با بارند گیهای خفیف، هوای ته

دوره متوسطه در سال آینده

اطلاعات: تازه درباره:

مردم و تغییرات در نظام آموزش متوسطه

روزنامه اطلاعات به پرسش های خانواده ها درباره سرنوشت فرزندانشان پاسخ میدهد

تلفن: ۳۱۱۰۸۱ از ۴½ تا ۸½ بعدازظهر

یکسال پس از اجرای نظام جدید آموزش وپرورش در دوره متوسطه تغییرات نسبتا وسیعی در آن بوجود آمد. با توجه باینکه عده‌دانش‌آموزان متوسطه کشوریک‌میلیون نفراست، گزارش امشب را به‌این تغییرات اختصاص داده‌ایم.

همچنین‌علاقمندان درصورت برخوردبه‌نکته مبهمی‌درتغییرات جدیدویادانستن‌سئوالاتی درباره‌این‌تغییرات می‌توانندباتلفن۳۱۱۰۸۱ از ۴½ونیم‌بعدازظهر تا هشت‌ونیم بعدازظهر تماس بگیرند.

روزنامه‌اطلاعات‌ضمن‌درج‌نظرات خوانندگان سئوالات را با مسئولان آموزش وپرورش درمیان خواهند گذاشت و پاسخ‌هارا در روزنامه درج خواهند کرد.

به گذشته بر میگردیم پس از تاسیس دارالفنون واستقرار مشروطیت درایران، دولت بفکر افتاد برای آموزش و پرورش‌خود نظامی همگانی تنظیم کند زیرا یکی از اصول قانون اساسی، کنترل همه مدارس و مکاتب را در اختیار وزارت علوم ومعارف گذارده بودو تاکید کرده بود که‌این مدارس باید طبق قانون معارف اداره شوند.

قانون اساسی معارف بعدابه تصویب پارلمان رسیدو شرایط ایجاد مدرسه وهدف از آن و وظایف و تکالیف و شرایط‌معلم شدن و مدیر شدن را روشن ساخت.

دوره دبیرستان‌ها شش‌ساله بودو در پایان به فارغ‌التحصیل مدرکی بنام دیپلم کامل متوسطه «علمی» میدادند و دیپلمه های‌آن زمان غالبا به‌ادارات دولتی که پی‌درپی تاسیس میشدند جذب میشدند.

پس‌از تاسیس‌دانشگاه‌تهران این دانشگاه متوجه شد که‌دیپلم ها شاخص استعداد دیپلمه ها نیست، بعضی از آنها استعداد ادبی پاره‌یی طبیعی‌وبرخی ریاضی دارند و باید در دبیرستان‌استعداد ها مشخص میشدتا مسئله هدایت به رشته عالی حل میگردید.

وزارت فرهنگ آنزمان‌مسئله راپذیرفته و دوره متوسطه راکه مواد درسی آن ترجمه‌یی از برنامه درسی متوسطه فرانسه بودبه دو دوره پنجساله و یک ساله تقسیم کرد. یعنی درپایان کلاس پنجم به‌دانش آموزانلحاظ استخدام ونظام وظیفه مدرک‌دیپلم داده میشد ولی دیپلمه ها برای ورود به‌دانشگاه بایدیکسال‌دیگر تحصیل میکردند و یکی از سه شعبه ریاضی، ادبی و طبیعی را طی میکردند.

این نظام سالها ادامه‌داشت تا این‌که دوره متوسطه به دو دوره سه ساله تقسیم شد و پس ازمدتی شرط ورودبه دوره دوم متوسطه مستلزم آوردن نمراتی در دروس اختصاصی شدو این وضع ادامه داشتو در حال‌حاضر از عمرآن فقط دوسال دیگر باقی مانده است.

بتدریج که عده دیپلمه ها زیاد شد دیگر نه ادارات دولتی ظرفیت استخدام آنها را داشتند ونه همه میتوانستند بدانشگاه راه یابند ونه‌درطول دبیرستان‌حرفه‌یی آموخته بودند که بتوانند جذب بازار کار شوند. بدین جهت در سال ۱۳۴۳ تصمیم گرفته شد که نظام آموزش و پرورش ایران تغییر کند.

پس‌از دوسال مطالعه آموزش و پرورش ایران دگرگون شد، بدین ترتیب که دوره‌ابتدائی به پنج سال کاهش یافتو قرارشد دوره متوسطه هم چهار سال‌شود وبین این دودوره یك دوره سه ساله راهنمایی تحصیلی بوجود آید تا دانش آموز را ازدبستان بگیردو در طول سه سال‌استعداد او را کشف‌کند و باتوجه به‌این استعداد کشف شده و تمایلات واقعی دانش‌آموز عمل هدایت او به دوره متوسطه صورت گیرد.

قرار شد دوره متوسطه پنج شاخه باشد: شاخه نظری برای کسانی که استعداد دانشمند شدن دارند، شاخه خدمات‌برای کسانی که‌استعداد حرفه‌یی‌دارند، شاخه صنعت برای استعداد های فنی وشاخه حرف روستایی برای علاقمندان کار های کشاورزی و دامپروری و شاخه جامع برای آنانکه دردوره راهنمائی‌تحصیلی در همه شاخه ها، استعدادمساوی نشان داده بودند، بمنظورکشف استعداد برتر آنها و هدایت به رشته عالی‌مورد نظر.

دوسال پیش که نظام جدید آموزش وپرورش به سال سوم راهنمائی رسیدبرای خانواده ها ترتیب هدایت دانش آموزان به دبیرستان ها مبهم بود، به‌ابتکار روزنامه اطلاعات‌خانم دکترپارسی وزیر وقت آموزش وپرورش‌قبول کرد به سئوالاتی که در باره شاخه های متوسطه‌و چگونگی هدایت بدین شاخه ها از طرف خوانندگان‌میشد جواب دهد واین پرسش‌و پاسخ هابیش ازیکماه طول کشیده سال گذشته عمل هدایت‌بایك‌امتحان‌عمومی‌سراسری ازکلاس سوم راهنمائی و نیزجمع نمرات سه ساله دانش آموزان انجام شدو فارغ‌التحصیلان دوره راهنمائی تحصیلی باتوجه به تعداد نمرات‌نتایج‌امتحان‌سراسری و نظر مشاوران راهنمایی و مدارس متوسطه نظری، جامع، صنعت،خدمات و حرف روستایی هدایت شدند.

هنگام تصویب اصول‌جدید نظام آموزش و پرورش درسال ۱۳۴۶ قرار بود از دانش آموزان کلاس سوم یك امتحان نهائی منطقه‌یی «استانی» بعمل آیدکه این‌کار عملی نشدو اینك‌امتحان کلاس سوم راهنمائی تحصیلی‌با وجود تفاوت سلیقه ها در دادن نمره و اختلاف سطح مدارس به صورت داخلی انجام میشود.

در هر صورت سال گذشته دبیرستان های نظام جدید در سراسر کشور گشایش یافت‌ولی طولی نکشید که شاخه نظری به دو شاخه ۱و۲ تقسیم‌شد.

شاخه ۱ ساعات دروس ریاضی و علوم تجربی بیشتری پیداکرد و شاخه ۲ در برابر ساعات دروس ادبی و تاریخ و جغرافیای بیشتری داشت. با این که ضمن سال کتابها تغییر یافت میخواستند درس تاریخ را از شاخه نظری ۱ حذف کنند که با اعتراض انجمن دبیران تاریخ و جغرافیا و نیز انهائی که‌عاشق تاریخ‌کشور خود بودند روبرو شدو قرار شد بار دیگر درشاخه نظری ۱ نیزتاریخ تدریس شود.

از اواسط سال تحصیلی گذشته زمزمه تجدید نظر در نظام آموزش متوسطه بگوش رسید مخصوصا که گفته شد مدرسه متوسطه جامع آنطور که قبلا گفته میشد موفق نبوده‌است.

آقای دکتر ودیعی معاون آموزشی وزارت آموزش‌وپرورش پیشنهاد تجدید نظر در نظام آموزش متوسطه را مطرح کرد و سپس مطالعات برای تغییر این نظام آغازشد.

هفته گذشته سخنگوی‌وزارت آموزش و پرورش خبرنگاران را دعوت کرد و خبر مربوط به وقوع تغییراتی درنظام آموزشی‌متوسطه را دراختیار گذاشت.

عده‌دانش‌آموزان کشو ر همه ساله هفت‌درصد افزایش می یافت‌اما درسال گذشته که تعلیمات عمومی‌مجانی وهمچنین تحصیلات دردوره متوسطه باسپردن تعهد خدمت‌رایگان شد عده دانش‌آموزان یازده و هفتم دهم درصد افزایش یافت.

البته لازم به یادآوری است در قطعنامه کنفرانس آموزشی سال گذشته رامسر توصیه شده بود که بهتر است دوره متوسطه به دو دوره سه ساله و یکساله‌تغییر یابد و همین توصیه مبنی‌تغییرات اخیر شده است.

تغییرات جدید

طبق تغییرات جدیددانش‌آموزان سال اول شاخه نظری۱ میتوانند به شعبه (ریاضی فیزیک) و شعبه (علوم تجربی) منتقل شوند. مقررات انتقل هنوز ابلاغ نشده ولی ظاهرا براساس تمایلات و نمرات خواهد بود.

رشته‌های ریاضی، فیزیک و علوم تجربی در سه سال اول خود هفته‌یی ۳۶ ساعت درس خواهند داشت و اساس غالب دروس نسبت به سابق تغییرکرده است.

درس ورزش که طبق قانون در مدارس اجباری است بنام ورزش و بهداشت فردی تغییر یافته و هر هفته دو ساعت برای آن در نظر گرفته شده است.

سوم هفته‌یی دو ساعت درسی‌بنام محیط شناسی بدینکه بر تاریخ تمدن ایران دیده میشودکه معلوم نیست ریز مواد آن از چه قرار است.

شاخه نظری ۲ به دو شعبه (فرهنگ و ادب) و (اقتصاد و اجتماعی) تقسیم شده است. برای این دو شعبه نیز هفته‌یی ۳۶ ساعت درس در نظر گرفته شده است. در این دو شعبه در سال های اول و دوم درس تاریخ وجود ندارد و جغرافیا تحت‌عنوان محیط شناسی و محیط زیست فقط در سال‌های دوم تدریس میشود.

درس مستقلی بنام تعلیمات‌مدنی دیده نمیشود، زبان فارسی تحت عنوان زبان و فرهنگ ملی در برنامه گنجانده شده است.

درس عربی درمیان دروس این دو شعبه دیده میشود.

زبان خارجه درحد ساعات نظام قدیم است. فلسفه و منطق که در نظام قدیم تدریس میشدحذف شده و بجای فلسفه و منطق و روانشناسی فقط در سال‌سوم دو ساعت روانشناسی گنجانده شده است.

۳۹ رشته

شاخه‌های‌صنعت، حرفه‌روستایی و خدمات به ۳۹ رشته تقسیم شده است. بعضی از رشته‌ها نسبت به رشته‌هایی که در سال پیش اعلام شد تازگی دارد و پاره‌ای از رشته‌های اعلام شده قبلی حذف شده‌است فقط جدول ساعات هفتگی‌و مواد درسی‌دوره متوسطه در سه سال اول اعلام شده است. قرار است مواد درسی سال چهارم بعدا تصویب‌و ابلاغ شود.

بنظر میرسدکه آئین‌نامه‌دبیرستان های نظام جدید که شامل وضع امتحانات و سن ورود به این مدارس بعدا تنظیم خواهدشد.

درهرحال درمورد ۳۹ رشته فنی و حرفه‌یی تاکید شده است که دایر شدن رشته‌ها با تصویب شوراهای آموزش و پرورش شهرستانها براساس امکانات و نیازهای عملی خواهد بود.

درمیان رشته‌های تازه مطبوعات و رشته عکاسی و فیلمبرداری و رشته خیاطی تازگی دارد.

دکتر کاظم ودیعی مامون‌وزارت آموزش و پرورش در گفتگوی تلفنی با خبرنگار مادربارەتغییرات آموزش متوسطه و علل آن گفت:

براساس مصوبات کنفرانس آموزشی رامسر و تذکرات این کنفرانس ما دوره متوسطه را به دو دوره سه ساله و یکساله تقسیم کردیم که دروس سه ساله مشخص شده و درآینده نزدیکی دروس یکساله‌را نیز اعلام‌خواهیم ما در تغییرات جدید کوشش کرده‌ایم که با گنجاندن دروس مختلف کسانی را تربیت کنیم که پس از فارغ‌التحصیل شدن از دوره دبیرستان، حداقل یک کار عملی را بطور احسن بتوانند انجام و به آسانی جذب بازارکار شوند.

دکتر ودیعی در پاسخ‌این‌سئوال که تکلیف رشته جامع چه خواهد شد گفت: جامع یک رشته‌نیست بلکه جامع یکنوع مدرسه است که در آن ضمن آموزش دروس متوسطه به یک سری آموزشهای حرفه‌یی و فنی نیز می‌پردازد.

دکتر ودیعی در پاسخ این سئوال که تکلیف کتابهای درسی با توجه به اینکه بشروع سال تحصیلی جدید دو ماه باقی مانده است چه خواهد شد، گفت:

از کتابهای سال گذشته برای سال آینده نیز استفاده خواهیم کرد و در بعضی از دروس‌جزوه های کمکی برای استفاده دانش آموزان تهیه خواهیم کرد.

ما سعی خواهیم کرد که در کتابها بجای افزودن به قطر کتابها به کیفیت آنها توجه کنیم‌و کتابهای جدید از لحاظ کیفی فرق زیادی با کتابهای گذشته خواهند داشت

البته تمام این تحولات از اول مهرماه آینده اجرا نخواهد شد بلکه ما طی یکی دو سال با بررسی دقیق کتابهای جدید را تهیه خواهیم کرد.

یک دبیر دبیرستان گفت: آموزش و پرورش دستگاهی است که‌همه مردم‌علت داشتن فرزند بکارهای آن علاقمند هستند. بهتر بود که قبلا طرح تغییرات نظام آموزش متوسطه اعلام‌میشدتا صاحبنظران درباره آن اظهار عقیده میکردند و آنگاه با توجه به نظریات‌ارائه شده به‌تصویب‌شورایعالی‌آموزش و پرورش میرسید.

اصولا من اعتقاد دارم که در جلسات شورایعالی آموزش و پرورش‌خبرنگاران‌جرایدمانندپارلمان حاضر شوند و خلاصه مذاکرات وپیشنهادات را به اطلاع مردم برسانند تا صاحبنظران نظرات خود را ارائه دهند تا اینکه‌دفعتا آئیننامه‌یی اعلام نشود.

این دبیر اضافه کرد که من نمیدانم باتوجه به تغییرات جدید چگونه دروس‌رامیان‌دبیران تقسیم خواهند کرد. با توجه باینکه به شروع سال تحصیلی‌جدید بیش‌از دو ماه باقی نمانده است تکلیف کتابهای درسی چه میشود. ریز مواد کتابها ازچه قرار خواهد بود، آیا لازم است دبیران برای تدریس این کتابها کارآموزی کنند یانه، ممکن است درپاره‌یی از مواد دبیر اضافی پیدا کنیم و درباره دیگر باکمبود دبیر مواجه شویم.

دبیرستانها چگونه تقسیم میشوند، سابقا دو شاخه نظری داشتیم واین شاخه‌ها اینک به چهارشعبه تقسیم شده‌اند، تکلیف مدارس جامع چه خواهد شدزیرا اصلا اشاره‌یی بوجود آنها نشده وجدول ساعات هفتگی ومواد درسی برای‌آن‌تعیین نشده است.

احمدبخشاولی سه دانش‌آموز دبیرستانی گفت: من‌نمیدانم که تکلیف دبیرستان جامع چه میشود بعضی از فرهنگیان میگویند این شاخه حذف شده است. یکی از بچه‌های من در مدرسه جامع‌درس میخواند. سال گذشته مدیراین مدرسه میگفت که مدرسه جامع همان نظری است ولی باید وضع کاملا روشن شود که آیا مدرسه جامع انطور که دوسال پیش گفته‌اند داریم یاخیر و تکلیف بچه‌من چه میشود؟

بقیه‌در صفحه ۱۶

دیکته، انشاء، فارسی و دستور زبان دیگر مستقل نیستند

تاریخ از سالهای اول ودوم متوسطه حذف شد

شما بهتر میدانید که مشکلات انبارداری فقط با ساختن انبار تمام نمیشود

قفسه بندی خود یکی از مسائل مهم انبارداری و حفظ کالاست

دسته بندی کالا • ضوابط ایمنی در انبار • استفاده صحیح از حجم انبار

راه‌عبور ومرور و دسترسی آسان و سریع به‌کالا

فقط با پیش‌بینی دقیق از طرف متخصص قفسه بندی مرتفع می‌گردد

ما تجارب ۴۵ ساله انتروپوز در امر قفسه بندی (STOCKAGE) را با:

کی‌فیکس یاران‌تپال

بطور رایگان در خدمت شما قرار میدهیم

مسائل انبارداری خود را با «قسان» درمیان بگذارید. ارائه راه‌حل بعهده «قسان» است

شرکت قسان ـ تهران خیابان اناتول فرانس شماره ۹۹ تلفن های ۲۶-۶۵۹۰۲۲

از صبح سه‌شنبه فقط در سینما پارامونت

قویترین فیلم استثنائی و پرحادثه امسال

از امشب فقط در سینما حافظ

(نمایش‌دهنده محصولات ممتاز و استثنائی سینمای هند

از چهارشنبه اول مردادماه

ساعت ۸ شب

بوفه آزاد شام

درهتل میامی افتتاح میشود

وشما باتفاق مهمانان خود می توانید باپرداخت

۵۰۰ ریال برای هرنفر

دهها نوع غذای خوشمزه راهمراه باپیش غذاها ودسرهای عالی

ببینید و انتخاب کنید

وهرچه میل دارید نوش جان کنید

اطلاعات
بنیانگذار : عباس مسعودی
صاحب امتیاز و مدیر : فرهاد مسعودی
سردبیر : احمد شهیدی
سال پنجاهم
محل اداره : خیابان خیام . ساختمان اطلاعات. تهران
تلفن : ۳۱۱۰۷۱ تا ۳۱۱۰۷۹
تلکس : ۲۳۳۶ ـ تلگرافی : اطلاعات ـ تهران

پرتغال در یک قدمی هرج و مرج کامل

خروج حزب دمکراتهای خلق ازدولت ائتلافی پرتغال لزوما بمعنی زوال امیدهای دمکراتیک در این کشور نیست ولی این واقعه نقطه عطف دیگری در تحولات‌سیاسی پرتغال است و شاید نقطه عطفی است که باید مهم تلقی شود پرتغالی‌ها اکنون به دیکتاتوری نزدیکند . اما درعین حال با هرج و مرج نیز فاصله زیادی ندارندممکن است پرتغال هنوز به آن قماش سیستم دمکراتیک که مورد علاقه اکثریت مردم است نیز نزدیک باشد اما فرصتی که برای رسیدن به این نوع دمکراسی باقی مانده دیگر بسیار اندک‌است .

ماریو سوارس رهبر حزب سوسیالیست پرتغال که رژیم نظامی رابه مبارزه طلبیده است.

خروج دمکراتهای خلق‌از کابینه‌متعاقب کارمشابهی است که چند روز جلوتر ازآن بوسیله حزب سوسیالیست صورت گرفت . این دو حزب برروییهم ۶۴درصداز کل آراء شمرده شده در انتخابات مجلس موسسان پرتغال را که ماه آوریل گذشته برپا شد بدست آوردند آنها بدین سبب از دولت ائتلافی خارج شدند که احساس کردند در شرایط حاضرضمانتی‌برای‌حفظ دمکراسی در کشورشان وجود ندارد . اوضاع در پرتغال بجای اینکه بهتر شود در ماه های اخیر آشکارا وخیم‌ترشده است .گرچه نباید تردید داشت که دلایل ناشی ازائتلاف وهیجان نقشی در برانگیختن سوسیالیستها ودمکراتهای‌خلق و تصمیم آنهابه‌خارج شدن از دولت داشته است . معهذا اقدام آنها درعین حال نوعی تدبیرتاکتیکی بوده است. دو حزب مذکور در حقیقت خواسته‌اند این پرسش را مطرح کنند که آیاپرتغال‌خواستار یک نظام دمکراتیک هست یا خیرواگرهست برای رسیدن به آن باید چه راهی درپیش گیرد ؟

مخاطب این سئوال قبل از هرکس نظامیان پرتغال هستند . این نهضت نیرو های مسلح است که قدرت حکومتی‌راگرچه نمی‌داند با آن‌چه‌کند ، در پرتغال دردست دارد .

بنابراین نهضت نیروهای مسلح‌است که باید تصمیم بگیرد گام بعدی در کدام جهت برداشته شود. از طرف دیگر دلیلی وجود ندارد تا به استناد آن بتوان باور کرد که نهضت نیروهای مسلح‌پرتغال‌دارای‌یکپارچگی است .

این نهضت مرکب از افسرانی‌است که عده‌ای از آنان را کمونیستها ، عده‌ای‌دیگر را افراد نزدیک به کمونیستها ، عده‌ای را جویندگان منافع فردی و علاوه براینان‌گروه های فن سالاران ، میانه‌روهاوحتی‌افسرانی که هنوز از نظر مسلکی و سیاسی تصمیم نگرفته‌اند که از کدام طرف حمایت کنند تشکیل میدهند . کاری که تاکنون ازنهضت نیروهای مسلح پرتغال برنیامده‌این است که طی ۱۴ ماهی که از شروع موجودیت آن در مسند قدرت حکومت میگذرد نتوانسته است مرد نیرومندی پیدا کند که توانائی رهبری کردن کشور را داشته باشد .

شورای عالی انقلاب نهضت نیروهای مسلح‌ازژنرال«واسکوکنگالوس » نخست‌وزیر دولت ائتلافی پس از خروج دمکراتهای‌خلق خواسته است تا برای تشکیل دادن کابینه دیگری که درآن‌هیچیک از احزاب شرکت نخواهند داشت و تنهانظامیان وافراد واجد تخصصهای فنی و مدیریت بایکدیگرهمکاری خواهند کرد اقدام کند به این ترتیبهم کمونیستها که در انتخابات آوریل اندکی بیش از ۱۱ درصد از آراء را بدست آوردند وهم سوسیالیستها که با تحصیل۳۷ درصد از آزاء خود را بعنوان اولین حزب بزرگ پرتغال نشان دادند ، حق عضویت‌در دولت جدید « کنگالوس » را از دست خواهند داد .

اما بسیار محتمل است که دولت‌آینده ژنرال « کنگالوس » نیز نتواند دوام یابد وحتی میتوان تصور کرد که شورای‌انقلاب به این ترتیب « کنگالوس » را عهده‌دار ماموریت دولت جدید کرده است که وی دچار شکست شود ومیدان را برای دیگری خالی کند . شواهدی دردرست است که نشان میدهد در ماههای اخیر فشارهائی برای سرنگون کردن « کنگالوس » از مقام نخست‌وزیری اعمال شده است .

در صورتیکه رهبران نظامی پرتغال‌مایل باشند که قدرت دولتی را به سیاستمداران غیرنظامی بدهند ، اینکاربه‌آسانی برایشان ممکن است اما جواب این پرسش که آیا نهضت نیروهای مسلح از فرصت کوتاهی‌که برایش مانده است تا دمکراسی را نجات دهد تا حدود زیادی بستگی به این‌خواهد داشت که‌درمجمع عمومی نهضت مذکور در جلسه موعود هفته آینده عناصر میانه‌رو بتوانند وزن خود را نشان دهند .

درخارج از پرتغال ، مخصوصا بازار مشترک اروپا نیز میتواند نقش قاطعی در کمک به تعیین سرنوشت دمکراسی‌درپرتغال ایفا کند . سران کشورهای عضو بازار مشترک هفته گذشته بسیار بموقع اعلام کرد که اعطای کمکهای اقتصادی از طرف بازار به پرتغال صرفا مشروط به بقای‌نظام دمکراسی چند حزبی در این‌کشور خواهد بود.

مفهوم ضمن اعلامیه سران بازارمشترک این است که پرتغال‌در صورت برگزیدن دیکتاتوری تنها دمکراسی راازدست‌نخواهد داد ، بلکه در صحنه بین‌المللی به‌انزوا نیز محکوم خواهد شد.

تایمز مالی

دردسری بنام کرایه‌خانه

مبارزه‌باگرانی همچنان بحث‌روزاست وازآن جمله، گزارشی داشتیم‌که دولت‌درنظر دارد‌برای پائین‌آوردن کرایه خانه، تغییرات تازه‌یی درقانون مالک‌و مستاجر بدهد.

خبرنگار «اطلاعات»درگزارش خود مینویسد مقامات مربوط از هرگونه توضیحی درباره نوع‌تغییرات ونظریاتی‌که‌نسبت به قانون مالک و مستاجر وجود دارد خودداری میکنندوهمانقدر شنیده میشود این تغییرات درجهت‌حمایت ازمالکان وحفظ حقوق مستاجر است.

درین یکی دوسال، دولت برای متعادل‌ساختن هزینه مسکن، پیوسته‌برهمین سیاست تاکید داشته‌است که‌ازیکطرف حقوق‌مستاجر وازطرف دیگرمنافع‌مالک رابوسیله‌قانون تضمین وتامین‌کند. چنانکه درلایحه مربوطه‌به‌معاملات‌زمین‌وتشویق سرمایه‌گذاری‌برای خانه‌سازی، مساله تضمین منافع مالکان‌واحد های مسکونی قیدشده است ودرعین حال قانون دیگری دادگاه‌های‌بخش رااز‌قبول درخواست افزایش اجاره بها منع میکند. ولی‌اشکال کاردراینست‌که هرقانونی درین کشور وضع میشود، بلافاصله کسانی‌برای حفظ منافع‌خصوصی خودشان راه های‌فرار از قانون وخنثی‌کردن مقررات قانون راپیدا میکنند وپس‌از چندی این‌شیوه ها رایج میشود. مثلا مالکانی که‌نمیتوانند بعنوان بالا بردن‌کرایه خانه‌علیه مستاجر خود عرضحال بدهندبه مواد دیگر قانون متوسل میشوندبعنوان این‌که خانه‌مورد اجاره را برای‌استفاده فرزندان‌وبستگان درجه‌اول خود لازم‌دارند حکم تخلیه از دادگاه می گیرند یاعده‌دیگری برای‌آنکه‌مستاجررا درهرحال اسیرومطیع‌خودشان داشته باشند ازهمان ابتدا مبلغی‌پول‌نقد یاچک‌وسفته بعنوان‌ودیعه از مستاجر دریافت میکنندو باصطلاح ریش مستاجر را بگرو میگیرند تا مستاجر نتواند مدعی آنهاشود. البته مستاجران نیز بنوبه خودحربه هایی‌علیه مالکان دارندو پرواضح است‌که‌مسائلی ازین‌قبیل را با قانون نمیتوان‌حل وفصل‌کرد.

باید توجه‌داشت‌که مشکلات موجود در روابط‌مالک‌و مستاجر با مسائلی که‌درگذشته باعث کشمکش مالکان و مستاجران میشد، نوعا تفاوت کرده وعامل اصلی درگیریهاوعدم تفاهم مالک ومستاجر، افزایش روزافزون کرایه‌خانه است.

عواملی مثل افزایش غیرعادی قیمت‌زمین، بالارفتن نرخ‌مصالح‌ساختمانی و دستمزدکارگر وعمله، رشد فوق‌العاده جمعیت درشهرو بهم‌خوردن رابطه منطقی سودوسرمایه ،ظرف این‌چندسال کرایه مسکن را آنچنان ترقی‌داده است‌که امروز اجاره بهای یک‌اتاق به‌ماهی‌هزار تومان میرسدو طبیعی‌است‌که‌این نرخها هیچ‌تناسبی با درآمدمتعارف مردم ندارد. کارمندی‌که حقوق ماهانه‌اش به‌دوهزار تومان نمیرسدو ده، پانزده سال‌پیش خانه‌یی را به‌ماهی چهارصد ،پانصد تومان اجاره کرده‌است نه‌توانایی آن‌دارد‌که یکمرتبه اجاره‌خانه راتادو و سه برابر این مبلغ بالابرد، نه‌حاضر میشودخانه راتخلیه‌کند چون میداند اگر پای خودرا ازآنجابیرون گذاشت بابت اجاره هراتاقی باید هزارتومان بپردازد. ازطرفی مالک‌خانه‌که مستاجرماهی دوهزار ودوهزاروپانصد تومان‌پشت درخانه‌اش ایستاده‌است به‌هردری میزند تا مستاجر پانزده‌ساله‌راازسرخودبازکندواین‌مقدمه قهری یک‌اختلاف و کشمکش و حتی زدوخورد میشودکه پرونده های مشابه آن‌هرروزدر دادگستری روبه‌افزایش میرود.

اینست‌که‌مشکل اجاره‌خانه وروابط مالک‌و مستاجر را درشرایط کنونی جامعه مانمیتوان صرفا یک‌پدیده اقتصادی تلقی‌کرد ونباید برای‌چاره‌جویی دنبال استدلال‌های مندرج درکتب اقتصادی رفت یا از ماده قانون انتظار معجزه داشت. این مساله رابا‌ید بعنوان‌یک امر اقتصادی ـ‌اجتماعی مورد توجه قراردادو باتوجه به‌همه‌عوامل وجنبه‌ها وریشه‌های قضیه، برای‌آن‌راه‌حلی‌اساسی پیدا کرد.

مبارزه مسلحانه در آنگولا

پس‌از پایان نبردهای شش‌روزه درآنگولا که به‌پیروزی نهضت خلق آزادی‌بخش دکتر «اوگوستینونتو» تمام‌شد اوضاع در لواندا همچنان بحرانی است. همه میخواهند پایتخت را ترک‌کنند. پرتغالی ها به پرتغال ،برزیل یاکشورهای دیگر بروند وآنگولائی های‌شمال وجنوب بازداگاه خودبازگردند...

درجریان نبردهای اخیرهزاران نفراز آنگولائیهای شمال وجنوب به پایگاه هوائی ودریائی پرتغال پناهنده شده‌وزیر مراقبت ارتش لیسبون قرار گرفته‌اند .

قحطی شدید بویژه قسمت‌های شمال آنگولا راتهدید میکند. بعلت وخامت اوضاع نظامی خواربارهای‌که بشمال فرستاده میشود به دست اهالی نمیرسد قحطی درپایتخت نیزکاملا احساس میشودوذخیره موجود تکافوی مصرف بیش‌از۱۵ روزشهر را نمیکند‌اما درهر حال باپیروزی نهضت خلق‌آزادی‌بخش آنگولا در «لوندا» جنبش « دکتر اوگوستینونتو »نسبت به‌جبهه‌ملی آزادی‌بخش آنگولا برهبری«هولدن روبرتو» در موقعیت محکمتری قرارگرفته است اکنون که‌نهضت‌خلق آزادی‌بخش گنترل اوضاع را در«لواندا» بدست گرفته میتواند در باره بازگشت جبهه‌ملی آزادی‌بخش به‌صحنه سیاست درپایتخت در برابر حضور این‌نهضت در دوایالت شمال بارهبران نهضت خلق‌وارد مذاکره شود.

اکنون باپیروزی نهضت‌خلق در آنگولا یک‌نوع موازنه بین‌دو حزب بوجودآمده است درحال‌حاضر اگر جبهه ملی آزادی‌بخش‌آنگولا دو ایالت شمال‌کشور «زیر»و «یوک»راکاملا‌تحت کنترل دارد نهضت خلق آزادی‌بخش درعوض به‌منطقه‌ای که‌ازپایتخت‌تاشهر سالازارکشیده میشود مسلط‌است.

درسایر مناطق آنگولا تقریبا موازنه‌کامل بین نیروهای‌سیاسی برقرار است تنها «اتحادملی برای استقلال کامل‌آنگولا» برهبری «یونناس ساویمبی » درمنطقه جنوب«نووالیسبناتو » واقع در ششصد کیلومتری لواندا اکثریت کامل دارد.

اکنون در بسیاری از محافل ازخطر تجزیه آنگولا سخن به میان آمده‌است.

درحال‌حاضر تجزیه آنگولا بدون آنکه رسما اعلام شود عملا تحقق یافته‌است . جبهه‌ملی‌آزادی‌بخش آنگولا شمال کشور، نهضت خلق‌آزادی‌بخش‌مرکز، و«اتحادیه‌ملی برای استقلال کامل آنگولا» جنوب‌آنرا تحت‌کنترل خود درآورده‌اند و در حقیقت آنگولا به‌سه کشور مجزا تقسیم شده‌است درحالیکه این « فرمول » مخالف نص صریح کلیه قرارداد هائی است‌که بین سه سازمان سیاسی و دولت پرتغال امضاء شده‌و برای افریقا که پیوسته وسرسختانه بافعالیت های تجزیه‌طلبی‌خواه درکاتانگا وخواه در نیجریه مبارزه کرده قابل قبول نیست هرشخصیت سیاسی که ابتکار تجزیه‌آنگولا رابدست دهد‌وبراین تاریخ مسئولیت سنگین خواهد داشت و به بی‌شک مسئول جنگ اجتناب ناپذیری خواهدبود که بدنبال این تمایلات تجزیه‌طلبی درآنگولا روی خواهدداد.

عده زیادی ازصاحب‌نظران معتقدند که رقابت بین سازمان های سیاسی آنگولا اکنون به نقطه‌ای رسیده‌که‌راه بازگشت ندارد چه دامنه اختلافات بسیار وسیع وریشه‌دار است.

از هنگام آغاز مبارزه آزادی‌بخش درسال ۱۹۶۱ دونهضت آنگولا طرفدارانی پیداکردندکه‌از لحاظ ایده‌ئولوژی کاملا‌بایکدیگراختلاف نظر داشتند . آنها درتمام سالهای مبارزه برسر مسائل مربوط به منطقه نفوذدرقالب‌های شخصی بایکدیگر برخورد های شدیدی‌داشتند. اکنون این رقابت هاشدیدتر شده‌وبازی کشورهای بزرگ درآنگولا بیشتر بروخامت اوضاع میافزاید. برای روشن‌شدن وخامت‌اوضاع در آنگولا بایدگفت شماره تلفاتی که‌ازماه مارس گذشته درجریان برخورد های مسلحانه بین نهضت های سیاسی بعردم آنگولاوارد شده بیشتر از تلفات مبارزه چهارده ساله علیه استعمار پرتغال بوده است.

مکزیک: تلاش برای ایجاد یک نظام اقتصادی عادلانه در جهان

فریبرز عطاپور

این‌که پرزیدنت اچه‌وریا ، رئیس جمهوری مکزیک ، بسرسر راه خود به تهران ، درالجزایر توقف کوتاهی کردو با پرزیدنت بومدین به گفت وگو پرداخت ، زیاد شگفت انگیز نیست .

در آوریل ۱۹۷۴ پرزیدنت بومدین بود که ریاست اجلاسیه ویژه کنفرانس مواد اولیه رادر سازمان ملل برعهده داشت و منشور «اچه‌وریا» در باره‌حقوق اقتصادی کشور ها که دردسامبر ۱۹۷۴ توسط سازمان ملل تدوین شد، کوششی بود بمنظور پایه گذاری نظام اقتصادی جدیددر جهان که شاهنشاه ایران و پرزیدنت بومدین پیشنهاد تدوین آن را کرده‌اند .

بسیاری از افکار مندرج در این منشور را، شاهنشاه ایران بیش ازده سال پیش توجیه‌کرده بودند و بسیاری ازاین نظرات شاهنشاه ، طی دوسال گذشته، بهنحو درخشانی از جانب دولت الجزایر مورد تفسیر و تعبیر قرار گرفته است .

شاید لازم به‌گفتن نباشد که آمریکا تنها کشور بزرگی بود که بامنشور «اچه‌وریا» مخالفت کرد. «اچه‌وریا» باآن سابقه درخشان که به عنوان یک‌حقوقدان برجسته دارد ، و مکزیک با آن توجه شدیدی که بمنیاد گزاری اصول دارد ، کوشیده بودند دراین منشور الزامات اقتصادی کشور های‌در حال رشد را تجلی بخشند .

بدین ترتیب منشور اچه‌وریا، نه یک اعلامیه «برتون وودز» دیگر، بلکه بیان نامیی‌است‌برای استقراررواب‌ط اقتصادی بین‌المللی معتدل تروترغیب تحولات‌بنیادی در اقتصاد جهانی و تقویت استقلال اقتصادی کشور های‌در حال رشد .

این منشور ضمن یک قطعنامه سازمان ملل ، آن‌خواست های اقتصادی را تجسم بخشیده‌است که اعضای مترقی اوپک سال ها عنوان کرده بودند.

مکزیک نخستین کشوری بود که صنایع نفتی خود را ملی‌کرد. بدین ترتیب ،اگرچه مکزیک‌عضو اوپک نیست بجای شگفتی‌نیست که نقش عمده‌یی درمبارزه بخاطر بهره‌مندی کشور های در حال رشد ازحقوق‌اقتصادی عادلانه‌تر برعهده دارد .

مکزیک از ۱۵۰ سال پیش که استقلال یافت ، بخاطر آزادی اقتصادی‌مبارزه‌یی‌همیشگی داشته است . در سال ۱۸۴۸ مکزیک مجبور شد که نگزاس ،کالیفرنیا ونیومکزیکو رابخاطر ۱۵میلیون دلار به ایالات متحده آمریکا واگذارد .درسال ۱۸۶۱ ناپلئون سوم که در آن زمان خود را حاکم بر رم و بیروت میدانست دایره قیمومت خودرا از مکزیک نیز توسعه بخشید .

در سال ۱۹۱۴ یکلشکر کشی آمریکائی به «وراکروز» صورت گرفت . در ۱۹۱۶ یک لشکرکشی دیگر برای مجازات معاندان صورت گرفت و در برابر این فشار های شدید امریکا بود که دولت جدید مکزیک پدید آمد.

قانون اساسی‌مکزیک درهمان روزی به اجرا درآمد که‌واحد های نظامی آمریکائی از مکزیک خارج شدندو اصلاحات‌کشاورزی فرهنگی و صنعتی آغاز شد. در ۱۹۲۷ مایملک کلیساها ملی شد. اما فقط در سال۱۹۳۴ و درتحت ریاست جمهوری ژنرال کادناس بود که قدم های اساسی برای اصلاحات اجتماعی تسریع شد. او با حمایتی که از جانب کنفدراسیون‌کارگران مکزیک‌میشد دستور اصلاحات ارضی وسیعی را صادرکردو زمین‌های‌مزروعی را بصورت جمعی‌بین کشاورزان تقسیم کرد .

در سال ۱۹۳۷کارگران نظارت بر راه آهن ملی را برعهده‌گرفتند و از آن پس تاسی سال فقط چند کشور جهان بودند که از لحاظ رشد اقتصادی و ثبات سیاسی‌به درجه مکزیک رسیده باشند . میانگین رشداقتصادی مکزیک‌طی ۲۰ ساله اخیر، سالی ۶٫۵درصد بوده است .

طی این سال‌ها ، بنیادبیشرفت های همه جانبه مکزیک، استوار شده است . پنج میلیون هکتار زمین بایر آبیاری شده وبصورت دایر درآمده است . یک شبکه وسیع جاده ها احداث شده و ثبات مالی مکزیک نیز تامین گردیده است .

مکزیک اینک بزرگترین تولید کننده نقره در جهان و یکصادر کننده بزرگ سولفور ، روی و قلع است .

صنایع پتروشیمی مکزیک‌به قدری پیشرفته است که قسمتی علاوه بر نفت مقدار مواد نفتی نیز به خارج صادر میکند .

پرزیدنت اچه‌وریا مخصوصا به عدم تمرکز خوش بختی وبه عبارت دیگر بتوزیع هرچه عادلانه تر درآمد ها و ثروت ، توجه زیادی دارد .

مکزیک اینک روزنه آمریکابه سوی آمریکای لاتین است و از لحاظ تدارک نفتی برای آمریکا اهمیتی حیاتی دارد . مکزیک همچنین کشوری است متعلق به جهان سوم که مردم آمریکا بهتر از کشوردیگری‌آنرا می شناسد وبیش از هر کشور دیگر ،بدان سفر میکنند .

دوره ریاست جمهوری اچه‌وریا در سال ۱۹۷۶ هنگامی که وی فقط ۵۵ سال خواهد داشت‌پایان می یابد و بنابراین او میتواند تمام انرژی خود را به انتقال اصول مندرج در منشور خود از دایره تدوین به عرصه عمل مصروف دارد .

این مشتوت فقط یک راه حل نیست ، بلکه بیشتر تقاضائی‌است برای یک راه حل صحیح‌بنابراین این منشور فقط آغاز مبارزه‌یی است در برابرکشور های درحال رشد که‌امروزه‌میتوانند امیدوار و مطمئن باشند که راه حلی را که خواستار آنند پیدا خواهند کرد .

موبوتو :طرفدار ریاست مارشال امین بر سازمان وحدت افریقا

الحاج فیلدمارشال ایدی‌امین‌دادا رئیس جمهوری‌اوگاندا هنگام گشودن دوازدهمین اجلاسیه وزیران سازمان وحدت افریقا .
عکس‌رادیوئی آسوشیتدپرس

مقالات کوچک از روزنامه‌های بزرگ

Herald Tribune — خطر برای صلح خاورمیانه

هرالدتریبون

مصر، بی‌اخطار قبلی یا اعلام دلایل مناسبی، ازتمدید ماموریت نیروهای صلح سازمان ملل متحددرصحرای سینا خودداری کرد. بنظر میرسد که این‌اقدام ، خطر جنگ دیگری رادربرندارد. زیرا اکنون سال ۱۹۶۷ نیست‌وپرزیدنت سادات هم آن خصوصیات عبدالناصر راندارد. پس‌چرا پرزیدنت سادات مایل‌است مردم دنیارا بیاد روزگاری بیندازدکه پرزیدنت ناصر باخودداری از تمدیدماموریت نیروهای صلح‌سازمان ملل، مقدمات جنگ ۱۹۶۷ رافراهم کرد.

تاسف بیشتر این‌است که مصر موقعی رابرای اتخاذاین تصمیم واجرای آن‌انتخاب کرده‌که نیروهای صلح سازمان ملل در مضیقه شدید مالی‌قرار گرفته‌اند.

این تصمیم مغایرت صریحی با الزامات حراست از صلح دارد، و درست درهنگامی که‌فعالیت های دیپلماتیک جدی برای برقراری صلح درخاورمیانه دردست اجرا است ، اوضاع این منطقه راممکن است بشدت مختل کند.

France-Soir — تقاضای جهانی نفت

وال استریت جرنال

بنابرگفته پاره‌یی ازصاحب‌نظران امور نفتی ،کاهش بهای‌نفت به‌مرحله‌یی‌نزدیک میشودکه‌اگر تقاضای جهانی نفت دوباره افزایش نیابد ، «ارزان» کردن‌نفت که‌تاکنون اندونزی‌ونیجریه ودراین اواخر لیبی واکوادور بدان‌تن داده‌اند ،به‌وسیله دیگر اعضای «اوپک»مورد توجه وعمل‌قرار بگیرد. به‌همین علت‌است که‌طرح «اوپک» برای‌اصلاح سیستم قیمت گذاری، جنبه‌فوریت پیدا کرده‌است.

لازم‌به‌گفتن‌است‌که در اندونزی ،شرکت‌ملی نفت‌این کشور، به‌پاره‌یی ازشرکت‌های عامل نفتی‌خارجی‌اجازه داده‌است که‌قسمتی از نفت‌خام اندونزی رابه‌قیمت هربشکه ۱٫۲۰دلار ارزان‌تر از نفت‌صادراتی این‌کشور که‌هربشکه ۱۲٫۶۰ دلاراست ،بفروشند .

در نیجریه هم ، دولت به‌تازگی موافقت کرده است که‌در سومین فصل سال ،قسمتی‌ازنفت‌نیجریه از قرار هر بشکه ۲۰ سنت به شرکت‌های تولیدکننده ارزان‌تر فروخته شود.

سیاست فلسطینی‌ها برای پیروزی بر اسرائیل

نوشته: عبدالکریم ابوالنصر — از : النهار

هرقدر لجاجت» اسرائیل‌افزون شود وروشهای آن برای فرار از مسئولیت گوناگون گردد ، صحت منطق فلسطین ، در درک ماهیت موجودیت صهیونیسم و چگونگی رویائی‌یاآن‌ثابت میگردد.

گذشته از این گفتگو هائی که اینک برای امضای قرارداد در موردسیناصورت میگیرد نشان دهنده سرسختی اسرائیل‌نسبت به هر اقدامی است که میتواند به پیشرفت تلاشهای مسالمت‌آمیز کمک کند ، همین گفتگوهاهمچنین نشان میدهد که منطق فلسطین «معیار صبح » امروزه است که میتوان بوسیله آن روشها و فعالیتهای اسرائیل را ارزیابی نمود

منطق فلسطین کاملا روشن است‌وبرنکات زیر استناد مینماید.

۱ـ نمیتوان جنگ با اسرائیل راچه نظامی باشد و یا سیاسی و دیپلماسی به پیروزی رساند ، مگر بافرسایش دادن مداوم نیروـ هایش و جنگ یاآن در تمام جبهه ها .

۲ـ هرگونه‌آتش‌بس حتی اگر موقت باشد ، باعث تقویت اسرائیل‌میگردد‌وهرگونه «رکودی» در مناقشات با اسرائیل به آن فرصت میدهد تا قدرت از دسته رفته را باز یابد .

۳ـ اسرائیل خواهان صلح با اعراب نیست . زیرا معنی‌صلح شکست بزرگ‌وپایان کار اسرائیل میباشد . بهمین جهت هرگاه در افق امیدهائی برای تسویه مسالمت‌آمیز پیدا شود ، اسرائیل لجاجت راپیشه میکند و ازآن راه حل فرار میکند وهر وقت‌احساس وارد شدن فشاری را برخودنمود از زیربار فشار فرار میکند .

٤ـ باستناداین‌حقایق (اضافه برعدم قبول فلسطین نسبت به موجودیت صهیونیسم) سازمان مقاومت فلسطین جنگ پیگیری را علیه اسرائیل دنبال میکند . چه‌از طریق افزایش عملیات فدائیان در داخل و یا از طریق تلاش برای کاهش دادن امکانات بین‌المللی اسرائیل.

همین امرنشان‌دهنده پیوستگی ماجرای بیت‌المقدس باتلاشهای سازمان رهائی‌بخش فلسطین‌برای طرد اسرائیل از سازمان ملل متحد میباشد .

●

اگر گفتگو هائی راکه اینک برای عقد قراردادی در مورد سینا جریان دارد به بررسی بگذریم خواهیم دید که تمام تلاشهای اسرائیل براین امرپی‌ریزی شده است که از زیربارچنین‌قراردادی فرار کند و بهانه هائی برای‌فرارو لجاجت‌خود پیدانماید و درحالیکه آمریکا برای رسیدن‌به‌قراردادی‌در مورد سینا ، به استناد وعده‌ای‌که به‌انورالسادات داده است عجله بخرج میدهد . رابین خود را مربوط به این عجله نمیداند و بهمین جهت احتمال‌میرودکه‌قبل‌از رسیدن به نتیجه محسوسی‌گفتگو های فعلی تایکسال‌دیگرادامه‌یابد.

ودرحالیکه مصر اصرار میورزد که هرگونه قراردادی در مورد سینا باید با پیشرفتی در جبهه جولان مربوط باشد ، رابین حاضر نیست‌میان دو جبهه ارتباط دهد و حتی به قراردادی تازه در مورد جداسازی‌نیروهادرجبهه جولان بسان قرارداد سینا را بعید میداند ودرحالیکه آمریکا سعی دارد بازی تعادل را داشته باشد و عصارا از وسط بدست بگیرد تا روش مشترکی میان دو طرف جهت تامین قرارداد سینا ایجاد نماید ، مشاهده مینمائیم‌که اسرائیل تمام تلاش خود رابکار میبرد تا این نقش را خنثی سازد

منطق فلسطین

اسرائیل دراین راه تا امروز موفق شده است زیرا صرف‌نظراز تلاشهای گیسینجر و تمام طرحها و پیشنهادهای و تضمین‌هائی که ارائه شده تاکنون طرح‌مشترک آمریکائی اسرائیلی ارائه‌نشده که کیسینجر باستناد آن بتواند مصریان و تمام اعراب را نسبت‌به قرارداد سینا قانع سازد .

اگر به منطق فلسطینیها باز گردیم و باین گفتگوها به دیده فلسطینیها نگاه کنیم خواهیم دید که این منطق تاچه‌اندازه صحیح‌و چقدر ساده است و بوسیله‌منطق فلسطین باین نتیجه میرسیم که اسرائیل خواهان صلح نیست و نمیتوان جنگ با آن را بپیروزی رساند مگر از راه نبرد مداوم در تمام جبهه‌ها.

این برسش باقی میماند : آیا دول عربی و بطور اخص‌دولتهای ذینفع در مناقشات اسرائیل ، منطق فاسطین را بکار خواهند گرفت ؟

در حقیقت قدرت این منطق‌از آنجا الهام میگیرد که انقلاب فلسطین مفید به هیچگونه‌قرارداد ویا گفتگو های صلح وبالاتشهای بین‌المللی نیست ، درحالیکه دول عربی ذینفع در مناقشات درداخل احترام صلح مقید به تعهدات محدودی هستند که نمیتوانند از آن رهائی یابند مگر از طریق‌یک جنگ همه جانبه بگونه‌ای که در جنگ اکتبر ۱۹۷۳ روی‌داد .

البته این نمود ، منطق فلسطین را ضعیف نمیسازد ، بلکه برعکس اعتماد دول عربی را به انقلاب فلسطین افزون میکند .

در همین اوضاع ، انقلاب فلسطین عملا بصورت « قدرت ایستادگی » در برابر اسرائیل چه از جنبه سیاسی وچه ازجنبه نظامی بشمار میرود ، زیراهرقدر دول عربی ، سازمان مقاومت را تقویت نمایند تامیزان فعالیت و عملیات خود را گسترش دهد ، این سازمان قدرتی برای‌رویاروئی با اسرائیل بدون ازدست دادن نقش خود در فعالیتهای صلح کسب مینماید .

وبدین ترتیب انقلاب فلسطین میتواند به دول عربی کمک‌نمایدتا در داخل‌فعالیتهای‌صلح‌باقی بمانند ودرعین‌حال بتوانند به لجاجت اسرائیل پاسخ دهند واین فرصت برایشان فراهم شود که چنانچه احساس کنند، تلاشهای‌مسالمت‌آمیز به بن‌بست رسیده است ، ساعت آغاز جنگ راتعیین کنند .

قدرت منطق فلسطین در این است که نمیتوان از طریق‌تجاوز و تعدی بر آن غلبه کرد ، بلکه هرگاه یک شهید از افراد آن در خاک و خون غلتد قدرت انقلاب وقدرت‌منطق‌آن افزون میشود .

تجاوز اسرائیل‌به« عین‌الحلو» هم مانند ماجرای بیت‌المقدس بنوبه خود یک پیروزی بود برای منطق فلسطین .

کنفرانس سران افریقا:

گاردین
جنگ همه‌جانبه برای نابودی رژیم یان اسمیت

انبوهی خطیر از مسائل مورد ابتلای سازمان وحدت آفریقائی تاحدود زیادی تحت‌الشعاع جرو بحثهاو اختلاف نظرهای مربوط به شخصیت و صفات ایدی‌امین رئیس جمهوری اوگاندا که‌اخیرا خودرا بدرجه فیلد مارشالی ترفیع درجه داده‌است و نقش اوبعنوان میزبان کنفرانس آینده سران کشورهای عضو سازمان وحدت آفریقائی درکامپالا قرار گرفته‌است .

دولت‌های آفریقائی هنگام بررسی سطح و ابعاد هیئت‌هائی که‌باید به‌کامپالا بفرستند برسر این دوراهی گرفتار شده‌اندکه ازیک طرف میل دارند به‌اعزام تیم‌های دیپلماتیک در سطح های پائین به کامپالا اکتفا کنند، اما ازطرف دیگر براین حقیقت‌وقوف‌دارند‌که‌دستور‌مذاکرات‌کنفرانس امسال سران وحدت آفریقا پراهمیت‌ترین ـ‌دستور مذاکراتی است که‌از یازده سال پیش ، ازتاریخ برگزاری اولین کنفرانس سران آفریقائی در قاهره تاکنون در چنین کنفرانسی مطرح شده است.

دبیرخانه سازمان وحدت آفریقائی که ۴۳ کشور درآن عضویت دارند بابی‌صبری انتظارمی کشند تا مشاهده کنند که در کنفرانس سران ممالک آفریقائی که‌روز ۲۸ ژوئیه گشایش‌خواهد یافت و ۵روز طول‌خواهد کشید چه کسانی‌شرکت خواهندکرد.

احتجاج منابع رسمی در دبیرخانه سازمان وحدت آفریقائی این‌است‌که‌اگر عده زیادی از رهبران قاره سیاه از رفتن به‌کامپالا خودداری کنند غیبت آنان موجب‌خواهد شدکه‌کنفرانس‌ـ اوگاندا ظرفیت وتوانائی لازم‌را برای بکاربستن تدابیر قاطع وکنترل کردن رئیس جمهوری‌اوگاندا چه درجریان کنفرانس وچه‌بعد از آن از دست بدهد.

همانطور که نامبرده رئیس جمهوری تانزانیا هفته قبل در سفرش به سومالی اعلام‌کرد آن زمان بسرعت فرامیرسد که آفریقائیان جنگ همه جانبه‌ای رابرای نابود کردن رژیم نژادپرست‌یان اسمیت آغاز کنند.

بدیهی است که‌میانه‌روها درکامپالا جواب خواهند داد که‌انصراف آزمشی پیش بینی شده در تصمیمات دارالسلام هنوزخیلی‌زوداست.

سومین‌و آخرین مسئله مهمی که سازمان وحدت آفریقائی درآستانه کنفرانس کامپالا با آن روبروست ، حالت جنگ‌داخلی در آنگولاست. قرار است نمایندگان هردوجبهه آزادیبخش ولی رقیب و متخاصم آنگولا که برای به چنگ‌آوردن قدرت‌حکومتی‌بجان‌یکدیگرافتاده‌اند نمایندگانشان رابه کامپالا بفرستند. بنابراین میتوان انتظار داشت‌که میان‌آنان‌و طرفدارانشان جروبحث های سختی درگیرشود. بدون آنکه هیچ‌نوع امید و انتظارجدی وجود داشته‌باشدکه‌کنفرانس کامپالا بتواند راه‌حلی برای‌پایان دادن به‌جنگ داخلی در آنگولا بیابد.

وحدت آفریقائی پشتیبانی کرده‌اند بنظر نمی رسد که هیچیک از ممالک عضو سازمان مایل و یا آماده باشدکه بر سر ریاست امین چون‌وچرا کندوبخاطرآن کشمکش درکنفرانس کامپالابرپا سازد.

اهمیت کنفرانس کامپالا چنانکه قبلانیز یادآوری شدناشی از عظمت مسائل پیش‌بینی شده در دستور مذاکرات آن‌است.

دولت‌های آفریقائی وجود دارد که می‌توان عنوان آنرا دردستور مذاکرات به مسئله عدم‌همکاری اعراب وآفریقائیان نیز تغییرداد.طعم تلخ‌اختلافات وآشفتگی هائی که‌از چندی قبل در روابط دو طرف یادشده بوجود آمده‌است تنها هنگامی‌زایل خواهد شدکه آفریقای سیاه به دلایل قانع‌کننده **اطمینان یابدکه به ازای حمایت دیپلماتیک خود از اعراب در دعوای‌خاورمیانه متقابلا ک

گزارش هدایت بهبهانی فرستاده دنیای ورزش از کابل

پامیر ۰ـ۴ بر اردو اسپرت پیروز شد

اصفهان با یک پنالتی کابل را مغلوب کرد

پس از تیم فوتبال منتخب اصفهان که در اولین دیدار مسابقات جام استقلال افغانستان ۰ـ۱ تیم منتخب کابل را شکست داد، دومین تیم پیروز در کادر این بازیها «پامیر تاجیکستان» از شوروی بود که در بازئی برگل ۰ـ۴ بر «اردو اسپرت» ترکیه غلبه کرد.

برای تماشای مسابقه پامیر تاجیکستان که عنوان قهرمانی سال پیش این مسابقات را دارد و «اردو اسپرت» ترکیه ۳۵ هزار تماشاگر به استادیوم شهر کابل آمده بودند.

در ایندوره بازیهای فوتبال جام استقلال افغانستان تیمهای منتخب اصفهان از ایران ـ اردو اسپرت از ترکیه ـ پامیر تاجیکستان از شوروی (قهرمان تاجیکستان)، منتخب کابل و جوانان کابل شرکت دارند.

دراولین مسابقه برگزاری منتخب اصفهان که بازیکنان تیمهای سپاهان و ذوب آهن آنرا تشکیل میدهند، بانتیجه ۰ـ۱ منتخب کابل را مغلوب کرد.

تنها گل بازی در دقیقه ۶۶ از روی نقطه پنالتی توسط «محسن یزدخواستی» برای اصفهان بدست آمد.

دومین بازی تیم اصفهان برابر پامیر است.

ساعت ۶ بعدازظهر امروز امید ایران ـ «گلاس اکسپورت» چکسلواکی در استادیوم آریامهر بازیگران دیدار سرنوشت جام فوتبال ایران هستند، چکها دردور گذشته نیز به فینال رسیدند وبعد از مساوی دروقت قانونی واضافی برابر تیم ملی فوتبال ایران، روی ضربه های پنالتی ۵ـ۶ مغلوب شدند.

ولی دراین دوره تیم ملی ایران (آ) حتی به بازیهای نیمه نهائی نیز راه نیافت و تنها درسایه شهامت فداکاری جوانان با تیم امید، ایران یک پای فینال شد.

فینالی که پیروزی در آن گذشته از فتح جام برشکوه ایران وحدود صدهزار تومان جایزه افتخاریست بر واقعیت تحرک، شهامت و فداکاری جوانان مادر میدانهای خارجی.

این جام درواقع همشکل جام «دوستی» است که در زمان قدراسیون تیمسار مکری سه دوره انجامشد و تیمهائی چون اسپارتاک مسکو ـ پیکان تهران وزاگلبی سوسنویچ از لهستان به عنوان های قهرمانی آن دست یافتند.

دورنخست جام ایران سال گذشته بهمین هنگام برگزار شد و تیمهای زاگلبی سوسنوویچ، قهرمان دوره سوم جام دوستی ـ امید شوروی ـ منتخب تونس ـ استیگل روسو از رومانی وگلاس اکسپورت یونیون نیلسی از چکسلواکی ودو تیم از ایران «ملی الف و ب» در دران حاضر بودند.

باپایان بازیهای مقدماتی ایران الف ۱ـ۳ زاگلبی لهستان را مغلوب کرد و گلاس اکسپورت چکسلواکی ۰ـ۱ استیگل روسورومانی را شکست داد که دو تیم پیروز بازیگر فینال شدند و دو تیم مغلوب بازی رده بندی را برگزار کردند.

استیگل روسو ۱ـ۳ زاگلبی را مغلوب کرد ودر جای سوم ایستاد ولی دیدار ملی ایران گلاس اکسپورت چکسلبه ضربه های پنالتی کشید که درنتیجه ۵ـ۶ ایران پیروز شد، فاتح جام.

چکها، حاکم درگروه اول دراین دوره اعتبار و تعداد تیمهای حاضر بیشتر از گذشته نبود ولی موجودیت فوتبال ما در سطح ملی تحلیل رفتتر ارائه شد واین بگمان اکثر کارشناسان بدلیل انتخاب و آرایش تیم ملی بود که باروشن بینی کافی صورت نگرفت.

تیمهای ملی ایران ـ گلابی اکسپورت چکسلواکی و زیر ۲۳ ساله های شوروی در گروه «الف» و تیمهای ملی «ب» یا امیدایران ملی زئیر ـ ملی مصر و امید لهستان درگروه «ب» بازیها را آغاز کردند، یعنی رویهم ۳ تیم اروپائی ـ ۲ تیم آفریقائی و ۲ تیم از ایران که هیچکدام از تیمهای حاضر با کیفیتی که درتهران ارائه کردند، نشانی ازفوتبال برترقاره خود نداشتند.

ملی ایران «آ» طول دوبازی برگزاری صاحب یکمتیجه مساوی و یک باخت شد که این اجازه نداد به دیدار های مرحله بعد راه یابد.

در برابر گلاس اکسپورت چکسلواکی نتیجه برای ملی پوشها ۱ـ۱ بود، گلی که دردروازه تیم ما نشست گل نخست جام بود و «بیچوفسکی» در دقیقه ۳۰ بثمر رساند و گل مساوی را ٤ دقیقه بعد عادلخانی پاسخ گفت:

دردیدار دوم ملی پوشها سرگردان تر بودند و در مقابل گل دقیقه ٤ «کوزنینان» مهاجم روس ۸۶ دقیقه بدربسته کوبیدند وبا سوت پایان این دیدار با جام وداع کردند.

درحالیکه پیروزی ۰ـ۱ گلاس اکسپورت برامید شوروی سبب شد این تیم باعنوان قهرمانی و روسها با مقام دوم دسته خود به نیمه نهائی راه یابند.

درگروه دوم امید ایران ۳ پیروزی داشت ۱ـ۲ بر لهستان، ۳ـ۱ برزئیر و ۱ـ۲ برمصر که از این میان با ۶ امتیاز ۷ گل زده و ۳ گل خورده، عنوان قهرمانی گروه رابدست آورد امید لهستان با پیروزی ۱ـ۳ برزئیر و ۲ـ۵ بر مصر مقام دوم گروه دوم را تصاحب کرد.

درنیمه نهائی چکها با گل دقیقه ۱۶ جان تورووفسکی از سد لهستان گذشتند وامید ایران با گل دقیقه ۸۳ حمید شهبازی، شوروی رابشدت سر گذاردند.

شهامت و فداکاری امیدها

امروز دیدار سرنوشت را امید ایران ـ گلاس اکسپورت چکبرگزار میکنند، شهامت فداکاری وتلاش خستگی ناپذیر چیزیست که تیم امید ما طول ٤ دیدار بنمایش گذارده و بدست آوردن ۸ گل از چهاربازی نشانه قدرت نفوذی و تحرک فراوان تیم است ولی در این میان تیم گلاس اکسپورت ویژگی خاصی دارد که در سایر تیمها کمتر دیده شد.

چکهابگاه دفاع خشن و پر تعصب و بوقت حمله بیرحم و زهردارتر از سایر تیمهای جام نشان دادند واگربه این خصوصیات بازی سنجیده و تا حدودی حیله گری را اضافه کنیم، میبذیریم که امروز تیم جوانان ما ضمن تمام صفات خوب یادشده که دردیدارها بنمایش گذاردند، نیاز کلی به نکته سنجی و روشن بینی کامل دارند تا حیله های حریف کارگر نیفتد.

تیم امید ما به آنچه ارائه کرد شایسته فتح جام است مگر آنکه درکار رهبری تیم واقعیتها فراموش شود، چرا که یک تیم جوان ـ سرشار از وحید باچهار پیروزی ـ پرتحرک ـ جنگجو با شهامت فراوان که در کلیه جبهه ها دارای مهره های کارساز میباشد در شرایطی که درخانه و با پشتیبانی تماشاگران خودی دیدار میکند تنهانیازبه یک آرایش درست و انتخاب نقشه ای حساب شده برای پیروزی برتیم گلاس اکسپورت دارد.

زیرا این تیم علیرغم تمام ویژگیها درجمع سه بازی سه گل زده ویک گل خورده بدست آورده که نشانه ای قابل بحث درکار حمله واشتهای گل نمیتواند باشد.

پله و فوتبال آمریکا

درفوتبال تازه پای آمریکا که مدتی است تلاش برای بالابردن آن آغاز شده و سرمایه ها برای بهره گیری ازاین ورزش بکار افتاده است، چشمها بدنبال سلطان پله توپچی استثنائی برزیلی است که برای آمریکائیها یک مافوق ستاره انگشت نما بشمار می آید.

«پله» که باقرار دادی ۳۰ میلیون تومانی بخدمت تیم کاسموس نیویورک در آمده است، در هر مسابقه جمع انبوهی را با نام خود به استادیوم میکشاند، تاشاهد هنرنمائی او باشند.

این عکس صحنه ای از مسابقه کاسموس ـ بوستون در کادر مسابقات فوتبال قهرمانی باشگاههای آمریکای شمالی را نشان میدهد که «پله» (سمت چپ) با شکلی جالب برای تصاحب توپ با یارحریف درگیر است.

این مسابقه در استادیوم نیویورک برگزار گردید و نتیجه مساوی بود.

امید ایران همه چیز را برای پیروزی در خدمت دارد

اگر رهبری تیم باروشن بینی همراه باشد

گزارش جعفر دهقان فرستاده دنیای ورزش از بوداپست

یک شکست و یک مساوی برای تیم اپه مردان ایران

۲ چهره متفاوت تیم اپه مردان ایران موجب شد باوجود بازی جالب برابر تیم صاحب نام اتریش، ایران از صعود به دور دوم مسابقات محروم گردد.

چهره بد و پر انتقاد تیم ایران در بازی اول مقابل ژاپن بود که کیفیت کار ضعیف سرژیک آسادوریان و بهزاد ذوالفقاری ۲ چهره شماره ۲ و ۳ تیم منجر به شکست غیر منتظره ای با حساب ۶ـ۱۰ گردید.

پیروز آدمیت مرد اول تیم بود که ۳ برد داشت، ۴ـ۵ از سودا، ۴ـ۵ از موراتا و ۴ـ۵ از میرای.

تنها باخت او ۲ـ۵ به ناگویا بود.

۳ برد دیگر را با ۳ نفر دیگر بدست آوردند، اصغریاشاپور چهره اول تیم فلوره و یسار کمکی تیم اپه ۲ـ۵ از ناگویا برد، بهزاد ذوالفقاری ۲ ـ۵ بر سودا پیروز شد و آسادوریان ۴ـ۵ هیرای را مغلوب کرد.

برای جبران شکست به ژاپن، در دیدار با اتریش بچهها چهره فوق العاده ای ارائه کردند. اما در اینجا پس از ۱۶ بازی ۲ حریف از نظر نتیجه و هم از جهت ضربه شماری مساوی گردیدند و بدین ترتیب ضمن همه امیدواری ایران در «اپه» تیمی هم حفظ شد.

در نبرد با اتریش که لندلر، نفر ۴ مسابقات انفرادی آس بزرگ به حساب می آید، بازهم پیروز آدمیت با ۳ برد چهره برتر تیم ایران بود.

او بغیراز برد ۴ـ۵ ازلیندلر، ۲ـ۵ نیدرمولر و ۱ـ۵ مزوبل وسلی، را مغلوب کرد.

• پیروزی دیگر تیم، ۲ برد از آن ذوالفقاری و ۲ برد از آن آسادوریان و یک برد توسط پاشاپور بود.

نتیجه ایران ـ اتریش ۸ـ۸ مساوی شد.

در فینال سابر تیمی مردان که پیش از این صورت گرفت، روسها مدال طلای دیگری بدست آوردند.

حریف فینالیست شوروی، مجارستان بود که پس از تساوی ۸ـ۸ با معدل گل بهتر قهرمانی نصیب شوروی شد.

رومانی نیز در مسابقه ردهبندی پس از تساوی ۸ـ۸ با ایتالیا بخاطر معدل بهتر ضربات به مقام سوم رسید.

تیم ملی زئیر به اراک میرود

تیم فوتبال جوانان اراک، صاحب عنوان چهارمسومین دوره مسابقات جام والاحضرت همایون ولایتعهد فردا میزبان ملی پوشان زئیر خواهد بود.

تیم ملی زئیر که برای شرکت در بازیهای دومین دوره جام ایران به کشور ما آمده، روز دوشنبه با جوانان اراک دیداری دوستانه خواهد داشت. اراکی ها، که سال پیش در بازیهای ضربدری جام ولیعهد بعد از تیم جوانان آذربایجان شرقی صاحب مکان سوم جام ایستادند، امسال با دیدارهای تدارکاتی و برنامه های سنجیده قصد تلافی ناکامی دوره چهارم بازیهای جوانان را دارند.

تنیس قهرمانی ایران در مهر ماه انجام میشود

طبق اطلاع از فدراسیون تنیس ایران مسابقات تنیس قهرمانی سال ۱۳۵۴ کشور طول نیمه اول مهرماه بمرحله انجام در خواهد آمد.

محل برگزاری مسابقات هنوز کاملا تعیین نگردیده و یکی از دو شهر تهران و یا شیراز خواهد بود.

رکورد تازه جهان

تیم دو ۱۱۰×۴ یارد زنان آلمانغربی با دویدان این مسافت درمدت ۴۴٫۰۷ ثانیه یک رکورد جهانی جدید بجای گذارد.

دوندگان آلمانی این رکورد را در جریان تورنمنت سه جانبه ای که بین تیمهای آمریکا ـ آفریقا و آلمانغربی درکارولینای شمالی برگزار می شود بدست آوردند.

هنرستانهای عالی موسیقی وزارت فرهنگ وهنر هنرجو می پذیرد

هنرستان های عالی موسیقی برای کلاس های چهارم و پنجم ابتدائی و اول راهنمائی در سال تحصیلی ۵۵ ـ ۵۴ درکلیه رشته های ساز های ایرانی و غربی ـ آواز و بالله هنرجوی بااستعداد می پذیرد.

هنرجویان بااستعداد و داوطلبان شهرستانی از شبانه روزی هنرستان استفاده خواهند کرد.

آدرس: خیابان پهلوی بالاتر از چهارراه سپه تلفن ۴۲۹۶۶

خیابان کاخ جنوبی بین حشمت الدوله و شاه تلفن ۴۲۳۴۵

م الف ۷۱۸۳

مسابقه تهیه آرم

سازمان تامین خدمات درمانی تهیه طرح آرم خود را بین طراحان و هنرمندان برجسته کشور بمسابقه میگذارد و به بهترین طرح که از طرف گروهی از صاحب نظران انتخاب شود مبلغ یکصد هزار ریال جایزه نقدی میپردازد.

طراحان و هنرمندان ارجمندی که مایلند در این مسابقه شرکت نمایند میتوانند از این تاریخ همه روزه غیراز ایام تعطیل تا روز دوازدهم امرداد ماه سال جاری برای آگاهی از شرایط تهیه طرح آرم مورد نظر به دفتر ارتباطات عمومی سازمان تامین خدمات درمانی واقع در خیابان ـ آبان ـ مقابل خیابان سپند مراجعه نمایند.

م الف ۸۴۵۴ ۱ـ۲

استخدام

جمعیت شیرو خورشید سرخ استان تهران برای تکمیل کادر کمک بهیاری بیمارستانهای خود به تعدادی دوشیزه یا بانو با مدارک تحصیلی سوم متوسطه یا اول دوره دوم راهنمائی (نظری، جامع، تجربی) و شرایط سنی حداقل ۱۸ وحداکثر ۲۹ سال احتیاج دارد.

داوطلبان میتوانند همه روزه در ساعات اداری صبحها از ۸ـ۱۲ بعداز ظهر ها از ۵ـ۸ به محل جمعیت واقع در خیابان بهجت آباد شماره ۱۴۳ مراجعه نمایند.

آگهی

شرایط ثبت نام در مدرسه عالی فنی

دانشجویانیکه مایل بتحصیل در مدرسه عالی فنی می ـ باشند لازم است مدارک خودرا طبق دفترچه راهنمائی که در صفحه ۹۲ راجع به این مدرسه نوشته شده است تا تاریخ دهم شهریورماه ۵۴ به مدرسه ارسال دارند. تا پس از رسیدگی بمدارک ترتیب ثبت نام آنان داده شود.

مدرسه عالی فنی

آگهی شرکت سهامی خاص فران جردن کنستروکسیون ثبت شده بشماره ۲۰۸۳۸

برابر صورت جلسه مجمع عمومی فوق العاده و هیئت مدیره شرکت سهامی خاص فران جردن کنستروکسیون مورخ اول تیر ماه ۱۳۵۴ تغییرات زیر در شرکت صورت گرفت.

۱ـ سرمایه شرکت از مبلغ یک میلیون ریال به مبلغ شصت میلیون ریال افزایش یافت و در نتیجه ماده ٤ اساسنامه شرکت بشرح زیر اصلاح گردید.

ماده ٤ـ سرمایه شرکت شصت میلیون ریال است که به ششهزار سهام بانام ده هزار ریالی تقسیم میشود. تمام سهام شرکت تعهد گردیده و کلیه بهای آن نقدا پرداخت شده است.»

۲ـ آقایان کلودروژه کارتیه و برنارد رنه ژان کارتیه از عضویت هیئت مدیره استعفا کردند و آقایان فریدون میکده سوی و ی تراست اس.آ. پاناما (با نمایندگی آقای فیلیپ ریویس) با کلیه اختیارات مندرج در اساسنامه برای مدت دو سال بسمت اعضای هیئت مدیره شرکت انتخاب شدند که آقای فریدون میکده رئیس هیئت مدیره ـ آقای فیلیپ ریویر نایب رئیس هیئت مدیره می باشند ضمنا آقای برنارد رنه ژان کارتیه نیز برای مدت دو سال مدیر عامل شرکت میباشند.

۳ـ کلیه اسناد و مدارک تعهد آور شرکت از جمله کلیه چک ها ـ سفته ها ـ بروات ـ قرارداد ها و غیره باید دارای امضای تنهای آقای برنارد رنه ژان کارتیه مدیر عامل شرکت باشد. مدیرعامل شرکت اختیار دارند درصورت لزوم حق امضای خودرا به مسئولیت خود به شخص یا اشخاص دیگری واگذار نمایند.

٤ـ مرکز اصلی شرکت از محل سابق به تهران ـ خیابان دولت ـ کوچه خسروپور ـ شماره ۳۷ منتقل گردید.

مراتب ثبت دفتر گردید و در تاریخ ۱۷ر٤ر۱۳۵٤ از لحاظ امضاء ذیل دفاتر تکمیل گردید.

اداره کل ثبت شرکت ها و مالکیت صنعتی

م الف ۸۶۸۳ آ ـ آ ـ ۲۳٤۲۶

(اطلاعیه شرکت سهامی پخش کودشیمیائی)

بدینوسیله باطلاع کلیه کشاورزان باغداران. صاحبان مزارع وحرف کشاورزی میرساند که این شرکت کودشیمیائی مورد مصرف برای کشت پائیزه را بمقدار کافی ازهم اکنون تامین کرده است تا بادریافت درخواست ارسال کود فورا اقدام نماید.

عاملین فروش آزاد ومصرف کنندگان کودشیمیائی درسراسر کشور میتوانند درخواست مقدار مصرف کودشیمیائی خودهرچه زودتر ارسال نمایند تادر اسرع وقت اقدام شود.

شرکت سهامی پخش کودشیمیائی

سومین فستیوال تابستانی کانون پرورش فکری کودکان ونوجوانان

تئاتر. موزیک. فیلم

از اول تیر تا ۳۱ مرداد پارک نیاوران ساعت ۱۹½ شنبه ها تعطیل است

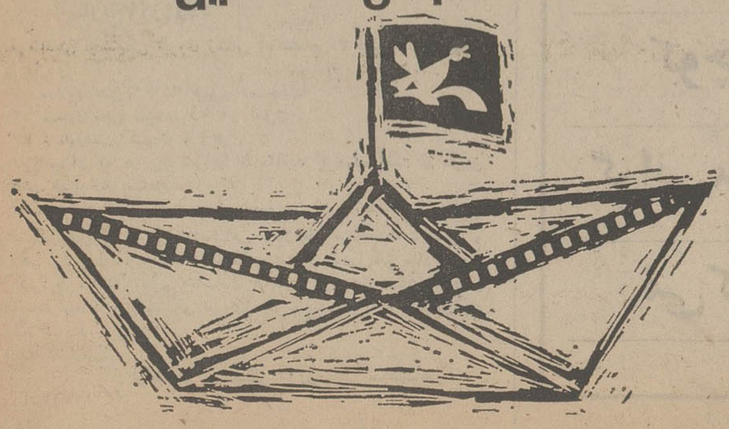

آگهی تغییرات در شرکت ملدام (سهامی خاص) ثبت شده بشماره ۱۷۹۳٤

برابر تصمیم مجمع عمومی عادی سالیانه مورخ ۳۱ر۳ر۱۳۵٤ تغییرات زیر در شرکت نامبرده بعمل آمد.

۱ـ ترازنامه سال مالی ۱۳۵۳ شرکت بتصویب رسید.

۲ـ آقای مجتبی معتمدی بسمت بازرس اصلی و آقای محمد پورکسری بسمت بازرس علی البدل شرکت برای سال مالی ۱۳۵٤ تعیین شدند.

۳ـ روزنامه اطلاعات جهت درج و نشر آگهی ها و اطلاعیه های شرکت تعیین شد.

م الف ۸۶۸۸

اداره کل ثبت شرکت ها و مالکیت صنعتی

آ ـ ۲۳٤٤۲

آگهی تغییرات در شرکت سهامی خاص ساختمانی کنسرسیوم شرق ثبت شده بشماره ۱۱۰۶۲

طبق صورتجلسه مورخ ۷ر٤ر۵٤ مجمع عمومی عادی شرکت سهامی خاص ساختمانی کنسرسیوم ترازنامه و حساب عملکرد سال ۵۳ بتصویب رسید و نیز آقای علی اصغر یاسمی بسمت بازرس اصلی و آقای عبداله شکوهی بسمت بازرس علی البدل برای مدت یکسال تعیین شدند.

اداره کل ثبت شرکت ها و مالکیت صنعتی

م الف ۸۶۷۰

نوشته : حسن تهرانچی
کارمند وزارت کار و امور اجتماعی

کمیت کارمندان در مورد بازنشستگی هنوز هم لنگ است

باوجودی که قرار است بر اساس لایحه‌جدید قانون‌استخدام مزایای کارمندان دولت درتعیین حقوق بازنشستگی آنان منظور شود، در مورد کارمندانی که مزایای آنان کمتر از یک چهارم جمع حقوق ایشان است این مزایادر تعیین حقوق بازنشستگی نقش موثری نخواهد داشت .

در لایحه نهائی قانون استخدام کشوری یکی از خواسته های مهم کارمندان دولت که‌احتساب مزایا درتعیین حقوق بازنشستگی آنان است ، مورد توجه قرار گرفته است .

کارمندان دولت سال ها است که درصدد کسور بازنشستگی از بابت حقوق و مزایای خود می‌پردازند ولی در تعیین حقوق بازنشستگی آنان فقط حقوق منظور میشود و مزایا بحساب نمی‌آید ، در حالیکه کارمند در طول خدمت خود از بابت مزایا هم کسور بازنشستگی پرداخت کرده است .

درماده ۸۰ لایحه نهائی‌قانون استخدام کشوری (متن کامل‌آن در اطلاعات مورخ چهارشنبه ۷ خرداد ماه سال ۱۳۵۴ چاپ‌شد) این اجحاف از بین رفته و قید شده است که : میزان حقوق بازنشستگی مستخدمین رسمی عبارتست از یک سی و پنجم متوسط حقوق و مزایای شغلی خالص سه سال آخر خدمت ضربدر سنوات خدمت ،مشروط بر آنکه از متوسط حقوق و مزایای شغل خالص تجاوز نکند.

هریک سال سابقه خدمت‌قبل از ۱ر۱ر۴۷ از لحاظ احتساب سنوات خدمت جهت برقراری حقوق بازنشستگی و وظیفه معادل ده ماه محسوب خواهد شد .

همچنین در تبصره یک ماده ۸۰ لایحه نهائی قانون استخدام نیز ذکر شده است که حقوق و مزایای شغل خالص عبارتست از حقوق و مزایای شغل به‌میزانی که مبنای برداشت کسور بازنشستگی و مالیات متعلق به آن می‌باشد.

بطوریکه ملاحظه میشود از جمع متوسط حقوق و مزایا ، هم ۸٫۵ درصد بازنشستگی ،و هم مالیات کسر خواهد شد و این بازنشستگی بتوان دو و مالیات برهزینه خواهد بود .بغیر از موردفوق، درمتن ماده ۸۰ لایحه نهائی نیز دو محدودیت برای کارمندان‌در نظر گرفته شده است .

در محدودیت اول میزان متوسط حقوق سه سال آخر خدمت برای برقراری حقوق بازنشستگی که در مقررات فعلی یک سی‌ام است به یک سی و پنجم متوسط حقوق و مزایای شغلی خالص سه سال آخر خدمت تبدیل شده است .

بدین ترتیب هر کارمند باید پنج‌سال بیش از گذشته خدمت کند و سابقه خدمت او به ۳۵ سال برسد تا بتواند از آخرین حقوق و مزایای خود استفاده کند.

در محدودیت دوم که مربوط به سنوات خدمت قبل‌از۱ر۱ر۴۷ می‌باشد قید شده است که هر یکسال سابقه خدمت قبل از ۱ر۱ر۴۷ معادل ده ماه محسوب میشود و فلسفه آن نیز اینست که قبل از این سال از مزایای کارمندان کسور بازنشستگی برداشت نمی‌شد، دو محدودیت فوق باعث میشود که کارمند نتواند در زمان بازنشستگی از قسمتی از حقوق و مزایای خود استفاده کند و یا بطور دیگر آنچنانکه از کارمندان دولت که مزایای آنان کمتر از یک چهارم جمع حقوق و مزایایشان است باوجود آنکه بابت مزایاکسور بازنشستگی می‌پردازند باز هم‌این مزایا دربرقراری‌حقوق‌بازنشستگی آنان تاثیری نداشته باشد .

دراین مورد برای اینکه مسئله بهتر و بیشتر روشن شود وضع کارمندان سطوح میانی دولت‌رادر نظر میگیریم .

فرضا چنانچه کارمندی با پایه ۱۵ در گروه ۷ بازنشسته شود و دارای ۱۳ هزار ریال مزایای شغل باشد ، جمع حقوق و مزایای او۴۷ هزارو ۹۳۰ ریال میشود که باکسر مالیات و کسور باز نشستگی ، دریافتی خالص وی ۴۳ هزارو۱۹۲ ریال خواهد شد .

حال برای برقراری حقوق بازنشستگی‌چنین‌کارمندی‌درصورتیکه متوسط دریافتی سه سال آخر خدمتش نیز همان حقوق آخرین‌ماه اشتغال فرض شود و چیزی ازبابت متوسط حقوق‌کسر نگردد،براساس ضوابط جدید بشرح زیر عمل میشود :

چنانچه‌این‌کارمند قبل‌از۱ر۱ر۴۷ دارای ۲۴ سال خدمت باشد بنابر محاسبه هر ۱۲ ماه معادل ده‌ماه مجموعا ۴ سال از سنوات خدمتش کسر میشود ، و اگراین کارمند جمعا دارای ۳۱ سال سابقه خدمت باشد با کسر ۴ سال از آن فقط ۲۷ سال آن برای برقراری حقوق بازنشستگی قابل محاسبه است .

حالا با ضرب کردن یک سی‌و پنجم حقوق و مزایای شغل در سنوات خدمت چنین کارمندی حقوق بازنشستگی وی بمیزان حداکثر معادل ۳۳هزارو ۳۱۹ ریال خواهد شد .

درصورتیکه‌برای‌برقراری حقوق بازنشستگی چنین کارمندی،براساس ضوابط فعلی‌قانون استخدام که مزایادرتعیین حقوق بازنشستگی دخالتی ندارد و یک سی‌ام متوسط ۳ سال آخرخدمت ضرب درسنوات خدمت میشود اقدام کنیم سی‌هزارو ۹۷۲ ریال بعنوان حقوق بازنشستگی کارمند تعیین میشود که باکسراین رقم ازحقوق بازنشستگی که‌مزایا نیز در آن احتساب شده است (۳۳ هزارو ۳۱۹ ریال ، میتوان بی‌بردکه درضوابط جدیدبرقراری حقوق بازنشستگی‌از ۱۳ هزاریال مزایای شغل کارمند فقط ۲هزارو ۳۴۷ ریال آن در باز نشستگی‌وی موثر است که برابر با حدود یک ششم مزایای شغل او است و در نتیجه پنج ششم آن بدون تاثیر بوده است .

دخالت نداشتن مزایا دربرقراری حقوق بازنشستگی درموردکارمندان گروه‌های پائین‌تر بیشتر صدق میکند و چنانچه مورد ذکر شدم‌اربرباره کارمندی با پایه ۱۵ در گروه ۶ درنظر بگیریم فقط‌یک‌نوزدهم‌مزایای شغل او در بازنشستگی موثر بوده و هیجده نوزدهم آن بدون تاثیر است .

از آنجا که هر انتقادی باید متضمن پیشنهاد اصلاحی بوده و جنبه سازندگی‌داشته‌باشداینجانب پیشنهاد میکنم که بجای مبنای یک سی‌وپنجم درمتن ماده ۸۰ مبنای یک سی‌ام‌مورد محاسبه قرار گرفته و احتساب هر ۱۲ ماه‌خدمت‌قبل از ۱ر۱ر۴۷ معادل ده ماه برای بیشتر شدن حقوق بازنشستگی از متوسط حقوق و مزایای شغل کافی تشخیص داده شود .

همچنین کلمه خالص‌از متن‌ماده ۸۰ برداشته شود و تبصره یک آن‌نیز حذف گردد که بدین‌ترتیب متن ماده ۸۰ لایحه نهائی قانون استخدام کشوری بشرح‌زیرخواهد شد :

میزان حقوق بازنشستگی مستخدمین رسمی عبارتست ازیک سی‌ام متوسط حقوق ومزایای شغل سه سال آخر خدمت‌ضربدر سنوات خدمت مشروط برآنکه از متوسط حقوق و مزایای آخرین شغل تجاوزنکند .

هر یک سال سابقه خدمت‌قبل از ۱ر۱ر۴۷ از لحاظ احتساب سنوات خدمت جهت برقراری حقوق بازنشستگی و وظیفه‌معادل ده‌ماه محسوب‌خواهدشد واجرای این ماده در مورد بازنشستگان برمبنای آخرین شغل قبل از بازنشستگی قابل اجرا خواهد بود .

روی دست مانده است

کشاورزان گرگان و دشت سالهاست براثربی‌ثباتی نرخ گندم ، پنبه و سایر اقلام کشاورزی متحمل ضررهای جبران‌ناپذیری میشوند ! سال گذشته دولت ناگهانی بابحران گندم مواجه شد و درشرایط سخت ، ناگزیر از خارج گندم وارد کرد که طبعا با خارج شدن مقدار معتنابهی‌ارزبهمراه بود . از طرفی دولت بوسیله مطبوعات ورادیو و تلویزیون کشاورزان را باوعده های امید دهنده تشویق به کشت گندم کرد و اعلام داشت برای کشاورزان گندم‌کار امتیاز های زیادی قائل‌میشود . کشاورزان به امید حمایت دولت و جبران کمبود گندم که سروصدای آن همه‌جا را پرکرده بود ، زمین های خود را به کشت گندم اختصاص دادند ، درحالیکه بذر گندم را در بازار سیاه کیلوئی ۲۰ ریال یعنی تنی ۲۰ هزار ریال خریداری کردند . همچنین سایر هزینه‌ها از قبیل دستمزد کارگر و گشت وبهای کود و آب را که چند برابر سال گذشته شده است تحمل کردند

اماحالا که موقع برداشت محصول است ، دولت علیرغم وعده های خود اعلان کرد انبارهای گندم پرشده‌است.حالا معلوم نیست کشاورزان باگندم جمع‌آوری شده سال‌جاری که روی دستشان مانده است چه میتوانند بکنند ؟ بانرخی که سازمان غله برای گندم تعیین کرده کشاورزان ضررهای هنگفتی خواهند کرد .

گرگان : علی‌اصغرامامی

جام فیروزی مسابقه پاریس نصیب محصلین ایرانی شد

چهل سال قبل در همین روز

چند روز قبل آژانس پارس خبر داد که در نتیجه مسابقه فوتبالی که در پاریس بین‌کلوب محصلین ایرانی و کلوب ورزش داشگا پاریس به عمل آمد، محصلین ایرانی گوی سبقت را ربودند و به اخذ جام فیروزی که از طرف والاحضرت همایون ولایتعهد اعطا شد بود موفق گردیدند . محصلین مزبور کمدر مسابقه شرکت داشته‌اند از این قرارند : اصانلو ، ساشا ،علائی «کاپیتان بازی» دیبا ، شفازندی زنگنه ، کیا، فرهنگی ، فرهمند، جمهری ، معتمدی ، روبر ، امیر معتمد .

فیلم لیلی و مجنون

البته خوانندگان اطلاع دارند که چندی پیش‌عده‌ای از آرتیست های ایرانی برای تهیه فیلم های گویای پارسی از ایران به هندوستان مسافرت‌کردند .بقرار اطلاع و اصله هیئت مزبوراخیرا موفق به تهیه فیلم لیلی‌ومجنون گردیده وخلاصه افکار وتخیلات شاعرانه نظامی ومکتبی وجاهلی را در فیلم‌مزبور مجسم بوده‌اند. این فیلم بازیسوری آقای‌سپنتا تهیه و ستاره این فیلم خانم‌فخر جبار وزیری میباشد .

آقای سپنتا در لباس مجنون

احضار مشمولین

نظر به اینکه یازدهمین مجلس نظام وظیفه‌برطبق مقررات‌قانونی روز پانزدهم‌مهرماه‌افتتاح خواهد شد و قبلا‌بایستی از طرف‌اداره نظام وظیفه صورت مشمولین دوره مذکور تهیه و برای اطلاع مشمولین اعلام گردد تا در روز افتتاح مجلس نظام‌وظیفه خودرا آماده برای حضور و معرفی نمایند ، لذا از طرف اداره نظام وظیفه صورت اسامی مشمولین سال ۱۲۹۵ بر طبق مقررات‌قانون تهیه و روز گذشته‌در تمام‌نواحی شهر الصاق گردید که تا روز پانزدهم مهر ماه که مجلس نظام وظیفه تشکیل میشود در آن مجلس حضور بهمرسانده خود را معرفی کنند .

تشرف بدیانت اسلام

دیروز یک نفر خانم مسیحی‌از اهالی تهران به محضر آقای‌حاج سید محمود لاریجانی صاحب دفتر اسناد رسمی نمره ۵۱ رفته و اظهار داشته است که تصمیم دارد بدیانت اسلام تشرف‌حاصل نماید . آقای لاریجانی نیز با حضورجمعی‌ازمعتمدین‌و مترجمین آداب و تشریفات مذهبی را به مشارالیها تلقین کرده و توسط مترجمین کلمه شهادتین را ادا و بدیانت اسلام تشرف حاصل‌کرد. چند روز قبل نیز در مشهد یک نفر خانم مسیحی «آنه» نام سی ساله مشرف به دین مبین اسلام شده و در محضر رسمی نمره۳ توسط آقای سیدالعراقین ادای شهادتین نموده است .

حریق در اداره احصائیه

اصفهان ـ دیشب ساعت یازده وبیم شعبه ضبط اداره احصائیه دچار حریق سختی گردید. به محض وصول اطلاع به حکومت و رئیس احصائیه و رئیس پلیس اقدامات عاجل و فوری برای خاموش کردن آتش به عمل‌آمد. ماموربن آتش نشانی برای اطفاء حریق ابراز فعالیت و جدیدیتو ماموربن پلیس به آنها کمک می کردند و لیکن حریق سخت و چهار ساعت ادامه داشت تاآنکه موفق به خاموش کردن آتش و جلوگیری از سرایت آن باطراف گردیدند. هنوز معلوم نیست که آیا تمام دفاتر و دوسیه های شعبه ضبط و اثاثیه دچار حریق گردیده است یانه ؟همینقدر موفق شدند آتش را قبل از اینکه به اطراف سرایت کند خاموش نمایند .

رسیدگی به امور اداره

رسیدگی به امور اداره

قزوین ـ آقای سروری مدیر کل وزارت مالیه برای رسیدگی به امور اداره تثبیت غله بقزوین آمده رئیس اداره‌مزبور را منتظر خدمت و مراجعت کردند .

«نقل از اطلاعات ۲۹ تیر ۱۳۱۵»

نامه به سردبیر

روزنامه اطلاعات
خیابان خیام
تهران

حق اعتراض گرفته شد !

قراربود نتایج امتحانات‌ششم متوسطه را ، همانطور که‌در جراید اعلام شده‌بود ، پنجم تیرماه اعلام کنند ولی این تاریخ به دهم تیر موکول شد. ازاین تاریخ بود که بطور ناهماهنگ هرروزنتایج امتحانات سال ششم برخی ازدبیرستانها معین می شد. دبیرستان مروی در تاریخ یازدهم خرداد لیست قبولشدگان کلاسهای ششمرا دادوبقیه‌که نامشان در این لیست نبود ، تجدیدیها بودند اما تعداد تجدیدی انها معلوم نبود ودانش آموزان‌نمیدانستند ازچه درسی تجدید شده‌اند ، چون بنا به‌گفته‌رئیس‌دبیرستان ریز نمرات و تعداد تجدیدیها را ازچهاردهم تیربه‌بعدمیدادند در عین حال مهلت‌حق‌اعتراض به ورقه امتحانی فقط تا روز پانزدهم تیرماه بود.روزپانزدهم که ریز نمرات داده شد من وعده دیگری به اوراق‌امتحانی خود اعتراض داشتیم ولی چون تا آخر وقت اداری آن روز ، دیگر فرصتی برای‌تطبیق نمرات داده شده بانمراتی که قبلا خودمان از روی برم سئوالاتی را که نوشته وحدس زده بودیم وجود نداشت ، از همین‌رو عدمی‌نتوانستند به موقع تقاضانامه خود راجهت رسیدگی بمرئیس‌حوزه‌برسانند تا موفق به گرفتن حق واقعی خود شوند .

جوادجلالیان

عکس روز

وسیله‌ای برای آزار خلق‌الله

درتهران ، زمین های بایر زیادی وجود دارد . بسیاری از زمین‌ها ظاهرا زمین های بی صاحبی هستند ! مالک ، بانتظارگران‌ترشدن قیمت زمین آنها را به‌حال خود رها کرده است ، اما با این کار خود بلای جان ساکنان اطراف‌شده است زیرا در اثر سهل‌انگاری مالک ، زمین‌ها به جهنمی از زباله و کثافت تبدیل شده‌است. آنچه در این عکس می بینید، نمونه کوچکی از تعداد زیاد زمین‌های بایر است که در گوشه و کنار تهران وجود دارد .

این عکس از یک زمین مخروبه در خیابان تهران‌نو ، اگر ساختمان شود‌میتواندکمک زیادی به مساله مسکن کند اگر این کاربه‌دلایل عملی نباشد ، لااقل شهرداری میتواند بااحداث یک حصار، ازآن پارکینگ مجانی موقتی بسازد و مشکل بی پارکینگی تهران را جبران کند اگر این کارهم امکان نداشته باشد میشود آنرا به فضای سبز تبدیل نمود و تازه اگر بودجه وامکانات فنی وشرایط قانونی این کار فراهم نباشد ، لااقل میتوان صاحب ملک را احضار کرد وباو گفت :

ـ آخرآدم طمع‌کار، اینطوربرای مردم ایجاد مزاحمت نکند ! شهرداری‌های نواحی ، همه اینها را میدانند اما نشان به آن‌نشانی که درچند سال اخیر حتی یک زمین مخروبه‌هم باپارک‌های آجر محصور نشد!

لحظه به لحظه گران میکنند

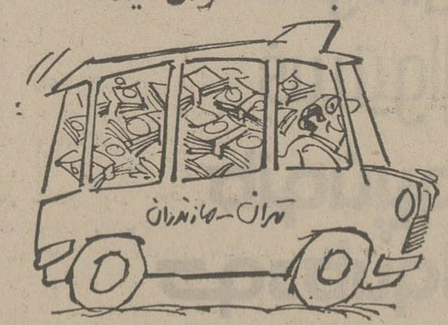

بنگاه های، اتوبوسرانی واتومبیل های کرایه «تهران-مازندران»، مظهر گرانفروشی های بی‌حساب‌و کتاب هستند! دراین بنگاه ها کرایه‌ها لحظه‌به لحظه بالا میرود.

دوسال پیش، کرایه اتوبوس‌ها به شاهی هشت‌تومان بود اماحالا سه‌برابر شده است.کرایه ، کرایه‌ها هم حدود ۱۵ تومان بود اماحالا درروزهای معمولی ۳۵ تومان است ودر روزهای تعطیل تا۷۰ تومان هم میرسد .درروزهای تعطیل کرایه این اتومبیل‌ها از۴۰ تومان شروع میشودو لحظه به لحظه افزایش می‌یابد.

البته این‌کرایه درعید امسال به ۱۲۰ تومان هم‌رسیده بود.

هر سواری کرایه پنج مسافر سوار میکندکه جمعا در روز های تعطیل ۳۰۰ـ۴۰۰ تومان از آنها میگیرد، اماهیچکس از آنها نمی‌پرسد دراین دویست اندی کیلومتر، چند ریال گازوئیل مصرف میشودو هزینه استهلاک‌اتومبیل‌وارزش‌کار شماچقدراست که‌بایدحدود هزار تومان از مسافران بگیرید؟

شاهی:رضا مرعشی

نامه یك دانشجوی ایرانی مقیم اتریش

سوغاتی خواهر کوچکم رادزدیدند!

من‌دانشجوی ایرانی مقیم اتریش هستم . چهارشنبه گذشته برای استفاده از تعطیلات تابستانی به‌ایران آمدم. وقتی از فرودگاه‌مهرآباد خارج شدم پدرم‌پیشنهاد کردباتاکسی مخصوص فرودگاه بمنزل برویم، اما وضع تاکسی‌فرودگاه دراینجا از وضع اتوبوس‌ها هم بدتراست . در اینجا هر تاکسی ازهر نفر دوازده تومان میگیرد و تازه مسافرتکی هم سوار میکندکه بتواند پنج مسافر ۱۳ تومانی رابغل هم سوارکند! حدود بیست دقیقه منتظر جور شدن مسافران آقای راننده‌شدیم اما راننده یك مسافرکم داشتو همچنان ما را معطل میکرد.

پدرم پیشنهاد کردکه باتاکسی معمولی یا اتومبیل شخصی به منزل برویم. یك اتومبیل شخصی کنار ما توقف کردومن چمدان‌هایم راکه محتوی سوغاتی برای خانواده‌ام بود درصندلی عقب اتومبیل گذاشتم، درعقب اتومبیل راایستم‌تا همراه پدرم در صندلی جلوبنشینم اما راننده اتومبیل شخصی ،ناگهان‌به‌پدال گاز فشار آورد وفرکرد متاسفانه نتوانستم شماره اتومبیل را یادداشت کنم‌و با دست‌خالی به منزل رفتم. در خانه، همه چشم‌براهم بودندو کوچکترها ـبخصوص خواهره ساله‌ام ـ انتظار سوغاتی داشتنداما سوغاتی‌هائی راکه باپول دانشجوئی‌ام از «وین» خریده بودم بهتر میدانستم که‌چه‌کسی آنها را خواهد برد.

آقای راننده باخود برده‌بود!

بهرحال کاری است‌که اتفاق افتاده و من انتظار ندارم پلیس بتواند اتومبیلی راکه‌شماره‌اش راندارم پیداکندولی میخواهم دررونزامه بنویسید که‌این‌کار حتی دزدی و کلاهبرداری هم‌نیست.

این پستی ورذالت وبیشرفی است، یخدا حتی در «دزدان» ممکن‌است ذره‌یی انصاف و شرف باشد اماآن راننده که‌درکمال ناجوانمردی و در روز روشن باچمدان های یك‌دانشجو گاز میدهد و فرار میکند اصلا بوئی از شرف نبرده‌است، آنهم دانشجوئی که هموطن اوست‌و در واقع‌برای چند روز میخواسته میهمانان هموطنان « میهمان نوازش »باشد.

وفا ریحانی

مرغداران کوچك از گرانی مرغ ضرر می کنند!

حتما اطلاع‌داریدکه چند روز پیش، در بحبوحه گرمای ۴۳درجه تهران ،مرغ هم‌گران شد، اما شاید کمتر کسی اطلاع داشته باشد که واحدهای کوچك تولید مرغ از این گرانی به تنها نصیبی نبردند بلکه وضع مالی بسیاری از آنها بقدری بداست که در آستانه ورشکستگی قرار گرفته‌اند.

همزمان باتابستان، دشواریهای زیادی در تولید و پرورش مرغ‌بوجودمیایدو همین دشواریها، میدان‌رابرای تعدادی واسطه سودجو باز میکند. آنها ازپائین‌آمدن میزان مصرف سوء استفاده‌می کنندو مرغها را از مرغداران به‌نصف قیمت می خرند وتازه به‌آنها چك چند ماهه میدهند!

ادامه این‌وضع واحد های کوچك تولیدمرغ رابه ورشکستگی تهدید میکند، درحالیکه دولت میتواند با ایجاد کشتارگاه وسردخانه های‌مناسب هم دست‌واسطه‌ها راکوتاه کندو هم‌مرغ‌داران کوچك را ازخطر نابودی برهاند. این‌کار درحد خودقدم مثبتی برای مبارزه باگرانی و تثبیت‌قیمت هانیز به‌حساب میاید.

شهر است یاده ؟

بالاخره ما نفهمیدیم قمصر شهر است یا یک روستای دور افتاده ؟

این شهر آب‌ندارد،اسفالت جاده‌اش تکمیل نیست مدرسه و معلم ندارد و برقش هم هرشب خاموش میشود.

چند سال پیش درمانگاه مجهزی در اینجا ساخته شد که فقط یک پزشک داشت‌اما وجود همین یک پزشک نیز برای قمصریها نعمت بزرگی بود. حالا حدود یکسال است که « پزشک » ، بیمار شده و از اینجا رفته است . پس‌از مدتی‌حال پزشک خوبشد اما از ماندن در قمصر پشیمان‌شد ودر تهران ماند . در این یکسال مردم قمصر درمانگاه مجهز دارند اما پزشک‌ندارند.

حسین‌توحیدی

آگهی مناقصه خرید سماور نفتی شماره ۳۵

تاریخ ۱۷ر۴ر۵۴

فرماندهی لجستیکی نیروی زمینی شاهنشاهی ۳ قلم جنس‌مشروحه زیر را :

۱ـ سماور نفتی ۲+۲۲ لیتری «مسجدی»
۲ـ سماور نفتی متوسط ۱+۱۰ لیتری
۳ـ سماورنفتی کوچك ۱+۵

به‌میزانی‌که در برگ شرایط معامله‌قید گردیده است از طریق مناقصه خریداری مینماید.

پیشنهاد دهندگان میتوانند بامراجعه به دفتر انتظامات فرماندهی لجستیکی نیروی زمینی شاهنشاهی وملاحظه مشخصات اجناس و دریافت برگ‌شرایط ومشخصات معامله پیشنهاد خودرا طبق مفاد مندرج در شرایط معامله تنظیم وتاساعت ۱۲صبح روز ۲۰ر۵ر۵۴ به دفتر انتظامات فرماندهی لجستیکی نیروی‌زمینی‌شاهنشاهی واقع درعباس‌آباد تسلیم نمایند.

م الف ۸۴۸۳

فرماندهی لجستیکی نیروی‌زمینی شاهنشاهی

آ ـ ۲۳۳۰۷

حلقه اول

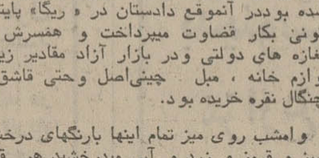

نوشته : الکساندر سولژنیتسین
ترجمه : ناصر خلیر

ـ ۱۷۰ ـ

همسر اول دادستان بهنگام تولد «کلارا» از جهان رفته بود . او بهنگام جنگ داخلی در کنار همسر خود جنگیده بود ، با مسلسل بروی‌دشمن تیراندازی کرده بود و بدون چون و چرادستور های حزبی را اطاعت کرده بودولی او زنیستی نبود که بتواند با ترقی تدریجی همسرش پابه‌پای او زندگی مناسبی برای دادستان ترتیب دهد و موقع و مقام اورا حفظ کند . به حقیقت نمیشد فکر کرد که اگر این زن زنده مانده بودچه وضع و حالی میتوانست داشته باشد ـ درحالی که «وانیا» همسر فعلی دادستان ماکاریگین برای همه چیز شایستگی داشت . میدانست که یک خانواده محترم باید آشپزخانه مرتبی داشته باشد، غذای خوب به میهمان بدهد ، خانه باید فرش و میزباید رومیزی داشته باشد و برای یک جشن باید از گیلاسهای بلو اصل استفاده کرد.

آلوتینا بلورهای اصل قدیمی را جمع آوری میکرد ، بلورهائی راکه بدستور مقامات قضائی بیان سالهای ۱۹۲۰ تا ۱۹۴۰ توقیف و ضبط کرده بودند ، ولی بعد در حراجهای خصوصی که فقط قضات در آن شرکت داشتند بفروش می رسید.

همسر دادستان ماکاریگین نایاب‌ترین و زیبا ترین کریستال هارا دراین حراجها جمع آوری کرده بود ، هرکدام شاهکاری بود و بویژه‌در دوران ماموریت دادستان در سرزمین « لتونی» در دوسال اول بعد از جنگ این گلکسیون تکمیل شده بوددر آنموقع دادستان در « ریگا» پایتخت لتونی بکار قضاوت میپرداخت و همسرش در مغازه های دولتی ودر بازار آزاد مقادیر زیادی لوازم خانه ، مبل چینی‌اصل وحتی قاشق و چنگال نقره خریده بود.

وامشب روی میز تمام اینها بارنگهای درخشان سبز و قرمز و زرد و آبی میدرخشید هر قطعه از این ظروف و کریستالهای گرانقیمت درگذشته بخانو ده‌ای تعلق داشت.

در بالای میز شام ، کسی که جشن رابخاطر او برپاساخته بودند ، نشسته‌بود و بر روی سینه‌اش نشان جدیدی که دریافت کرده بود، جلوه میکرد . برای هریک از مدالها و نشانهائی که امشب دادستان بر سینه داشت در سابق یک جشن برپا شده بود.

دو میز را بطور عمودی در کنار هم قرارداده بودند ، دور یکی افراد مسن‌تر ودر اطراف میز دوم جوانها جا گرفته بودند و گرداگرد این‌میز صحبت در جریان بود ، صدای خنده های جوان در میان آهنگ مطبوع جامهای بلور که بیکدیگر میخورد در اطراف طنین میافکند.

گیلاسهای اول که معمولا بسلامتی استالین و بعد مقامات مهم دستگاه قضائی‌وبالاخره دادستان ماکاریگین نوشیده میشد ، مدتها بود که ازگلو ها پائین رفته بود حتی بکنفر گیلاس خودرا بسلامتی : که این آخرین نشان جناب دادستان نباشد، سرکشیده بود.

تاساعت ده و نیم‌شبده‌ها نوع غذا را بسر میز آورده بودند و پس‌ا ز آنکه‌مدعوین از آنها صرف کرده بودند ظرف های خالی آنها را برده بودند بعضی از این غذاها . واقعا لذیذ و کم نظیربود ولی هیچکس از خوردن این غذا های مطبوع آنچنان که باید لذت نمیبرد ،زیرا معمولا در میهمانیهای مدعوین آنچنان در فشار تشریفات هستند که فرصت آنرانمی یابند تاتوجه کافی به غذای خود بکنند ولی « شاگه» که سالها بوددر ناهار خوری های دانشکده ها مجبور بود باغذا های نامطبوع بسازد،و همچنین دو دوست«کلارا» که در انستیتو بتحصیل ادامه میدادند شکمی از عزا در آوردند و از هرغائی‌که برسر میزمی‌آمد بحدکافی میخوردند . یکی دیگر از میهمانان نیز بی پروا و بدون توجه به تشریفات و دیگر مدعوین فقط بخوردن این طعام های لذیذ مشغول بود. او زنی از همکلاسهای همسر دادستان بود و در کنار او سر میز نشسته بود ، از طبقه‌پست بود و شوهرش نیز در یکی از شهرهای دور افتاده‌شغل « مربی حزبی» راداشت . زنی بدبخت بود، وضعی داشت که نمیتوانست با طبقات‌بالای اجتماع رفت و آمد داشته باشد .همسر دادستان از اینکه دوستش‌ازهمه غذا میخورد واز شرکت در این جشن خرسند است ، لذت میبرد ، و در عین‌حال‌ازاینکه‌چنین‌دوستی‌داردخرسند.بویژه در برابر یکی از شخصیتهای مهم که در این‌جشن شرکت‌نداشت: ژنرال « سلووتا» . از سوی دیگر «آلوتینا»از حضور دوست قدیمی و پسرداستان «دوشارادوییچ» نیز خیلی ناراحت بود . این دوست پیر دادستان هم دست کمی از دوست خود « آلوتینا» نداشت. هر دو قیافه « گـدا» داشتند .

برای آلوتینا هر کس که در زندگی موفق نمی شد حقوق زیاد دریافت دارد و بمقامات‌عالی برسد، «گدا» بود و بهمین جهت تنها کسی که‌در واقع بهره کافی از این جشن نمیگرفت خودخانم صاحبخانه بودو سعی داشت حتی‌المقدور نگذارد دوستش زیاد صحبت کند و به ژنرال سلووتا نزدیک شود .

«دینه‌را» که از نشستن بر سر میز بزرگترها خسته شده‌بود از«جابرخاست» و بسوی میزجوان ها رفت، لباس اطلس مشکی اندام زیبای اورا می پوشاند و بازوان سفیدش را جلوه خاصی‌می داد، «دینه‌را» در حالیکه به « لانسکی» اشاره‌می کرد گفت :

ـ الیوشا، آلان نزد شما خواهم آمد ، آیا «۱۹۱۹ فراموش نشدنی» را دیده‌ای؟

لانسکی بالبخندی پاسخ داد؟

ـ دیشب !

ـ چرا شب‌اول‌نیامدی ؟ . . .من در تمام‌مدت بادوربین شمارا درمیان جمعیت جستجو می‌کردم.

لانسکی در کنار کلارا نشسته بود ودر انتظار پاسخی بود که برای او اهمیت زیاد داشت وقتی دینه‌را نزدیک شد . لانسکی بدون رضایت خاطر خودرا برای بحثی طولانی آماده کردو میدانست که ممکن‌نیست سرانجام‌بحث‌او بادینه‌را بیک‌مشاجره نیانجامد . بارها این موضوع قبلا در باشگاه نویسندگان و دراجتماعات فرهنگی و ادبی رخ داده بود ، دینه‌را که در یک سازمان ادبی حزبی رسما عضویت نداشت و پایبند بعضی اصول و دستور ها نبود ، بشدت انتقاد میکرد و دست رد بسینه هیچکس حتی شوهر خود نیکولا گالاخف نمیگذاشت . نویسنده کارگردان و همه را بباد انتقاد میگرفت . بی‌پروایی و جسارتی که نظیرآن را در همه امور بکار میبرد «قضاوتها ، زندگی ، گفته‌ها و حتی لباسهائی که بتن میکرد سرشارازبی پروائی و گستاخی بود و همه این مطلبرا میدانستند . دینه‌را بطورکلی از کسانی کمکارشان نقد ادبی بود و بویژه از الکسی لانسکی بشدت ایراد میگرفت و لانسکی نیز بدون خستگی‌ناپذیری دینه‌را خطاهای‌غیر اصولی‌و انحراف های‌سلیقه‌ای خودرا که رنگ « بورژوازی» داشت تشریح میکرد.

۱۹۱۹ فراموش نشدنی «نمایشنامه تازه» «ویشنوسکی» باتاریخ انقلاب در شهرپتروگراد» و در میان نیروی دریائی روس در دریای«بالتیک» ارتباط داشت ولی در حقیقت در تمام‌نمایشنامه دراطراف «استالین» صحبت میشد که چگونه «پتروگراد» و بعد از انقلاب شوروی و بالاخره روسیه را از خطر نابودی نجات داده بود .این نمایشنامه بخاطر هفتادمین سالروز تولد استالین پدر و فرمانروای شوروی نوشته شده بود ودر آن توضیح داده میشد که چگونه زیر رهبری استالین‌وراهنمائی های او ،لنین موفق شده بود کارهارا سرو صورتی دهد و به هدفهای خود دست یابد .

دینه‌را در حالی که مقابل لانسکی سرمیز می نشست گفت: **برای نوشتن یک نمایشنامه قدرت تخیل فوق‌العاده لازم است زیرکی ، شیطنت و بی شرمی ضرور ندارد . آیا نمایشنامه دیگر ویشنوسکی « یک فاجعه» را بخاطر دارید ؟ در این نمایشنامه دو ملوان باهم شوخی میکردند. یکی میگفت : آیا دراین فاجعه باندازه کافی خون ریخته نشده است ؟ و دیگری پاسخ می داد : « بیشتر از تراژدی های شکسپیر نه . خوب این یک چیز تازه بود . و حالا نمایشنامه جدید و یشنوسکی ، چه چیز تازه‌ای دارد؟خوب یک نمایشنامه‌ایست که بواقعیات تکیه کرده . از نظر تاریخی اصالت رویداد ها حفظ شده و در حقیقت چهره واقعی رهبر ما را به بهترین وجه نشان میدهد، ولی چیزتازه‌ای ندارد.**

جوانکی که صندلی خودرا به «دینه‌را» داده بود و نشان لنین را بسینه داشت گفت:

ـ چطور ؟ همین کافی نیست؟ من هرگز ندیده بودم که چهره استالین رااین چنین حقیقی و درست بملت نشان بدهند . یوسف ویسارینوویچ را نویسنده چنان طبیعی نشان میدهد که تمام تماشاچیان از شدت تاثر اشک میریختند.

دینه‌را برای‌اینکه از شر جوانک‌خلاص‌شود گفت .

ـ منهم وقتی نمایشنامه را دیدم اشک ریختم ، موضوع این نیست.

بعد دو باره رو به لانسکی کرد و گفت:

شرایط محیط زیست

در کاهش با افزایش بیماران سرطانی مؤثر است

برای مبارزه علیه بیماری های عفونی واگیردار ، مانند تیفوئید و وبا ، کارشناسان بهداشت عمومی نقشه‌هایی می‌کشند، ومناطق بیماری زده را به نام «مناطق داغ» درآن مشخص‌می کنند. انستیتوی ملی سرطان شناسی امریکا ، نیز با استفاده ازاین روش ، یک اطلس جغرافیایی چاپ و منتشر کرده که درجه‌های مختلف مرگ ومیر براثر سرطان های مختلف را درسراسر امریکا مشخص میکند .

بررسی‌های این انستیتو نشان داده‌است که اختلاف‌های جغرافیایی شدیدی در اشاعه سرطان وجود دارد که کلیدهای مهمی را درباره علل و نحوه جلوگیری ازرشد این بیماری مشخص میکند ، و نیز معلوم میشود که شرایط محیط زیست عامل مهمی در اشاعه سرطان وحتی اشاعه نوع معینی ازسرطان است . در گذشته ، براساس اوضاع جغرافیایی امریکا نقشه‌ی تهیه شدکه معرف میزان مرگ‌ومیر براثر سرطان‌های مختلف در ۳۰۵٦ شهرستان ، از ٤۸ ایالت امریکا بین سالهای ۱۹۵۰ تا ۱۹٦۹ بود .

دکتر جوزف فراومنی ، یکی از پنج عضو هیات تشخیص و بررسی بیماری های واگیردار که مسئول تهیه این نقشه بوده گفته است: **«میزان مرگ‌ومیر برای ملانوما» یعنی سرطانی که از فساد یاخته های پوست ناشی میشود ، در جنوب امریکا بیش از هر منطقه دیگری است . و این امر دلیل برآن است که قرار گرفتن انسان در معرض آفتاب ، نقش مهمی در ابتلا بسرطان پوست وملانوما بازی میکند : میزان مرگ‌ومیر دراثرسرطان معده ، در مینه‌سوتا ، میشیگان جنوبی . ویسکونیسن وداکوتا که بیشتر مردم دارای اصالت اسکاندیناوی‌هستند و نیزدرایالات جنوب غربی امریکا که بیشتر مردم امریکایی ـمکزیکی هستند ، بیش از سایر مناطق است .**

سرطان معده ، مدتها است‌که در کشورهای اسکاندیناوی و مکزیک بیداد میکند . باتوجه‌بدین نکته، معلوم میشود که نوع غذا و نحوه تغذیه مردم اسکاندیناوی و مکزیک ـ خواه در خود این کشورها و خواه‌در ایالتی‌ازامریکا که‌اکثریت‌شان دارای اصالت اسکاندیناوی و مکزیکی هستند در ابتلا به سرطان معده اثر قاطع دارد .

اما یک شگفتی عمده کشف این نکته این بود که بزرگترین رقم مرگ‌ومیر از سرطان ریه ، به مناطق شهری که سیگار کشیدن وآلودگی هوا بیشتر است‌محدود نیست بلکه بیشترین رقم مرگ‌ومیر از سرطان‌ریه درشهرهای ساحلی شرق امریکا خاصه درلوئیزیانا دیده شده است . اگرچه نقش قاطع سیگار در ابتلا به سرطان ریه کاملا محرز است اما بنا بگفته دکتر جوزف فراومنی ،چیزدیگری هم اثر قاطع دارد «ولی‌این‌چیز» هنوز کشف نشده است . حتی در مناطقی که هوا آلوده بمرادیو اکتیو یا براثر وجود معدن های اورانیوم،شن‌های رادیواکتیو وجود دارد ، هیچ افزایش محسوسی در میزان مرگ‌ومیر براثر سرطان ریه مشهود نبوده است .

اما در نقشه‌دیگری سرطان این نکته کاملا معلوم شده است که آلودگی های محیط زیست به آثار و عوامل صنعتی درابتلا به انواع سرطان‌ها اثر فعالی داشته است.میزان‌مرگ‌ومیر براثرسرطان ریه وکبد هم در نزد زنان و هم در نزد مردان ، در مناطقی که هوای آلوده به آثار و عوامل صنعتی دارند بیش‌از هرجای‌دیگر است . میزان مرگ‌ومیر براثر سرطان مثانه درمیان مردان مناطق صنعتی شمال شرقی امریکابسیار زیاد است . بطور مثال از ۲۱ شهرستان در ایالت نیوجرسی ۱۸ شهرستان آلوده به سرطان مثانه بوده است .

بیشترین‌میزان‌مرگ‌ومیردرسطح امریکا در شهرستان «سالم» واقع در نیوجرسی روی داده که یک چهارم مردان آن در کارخانه‌های شیمیایی کار می‌کنند .

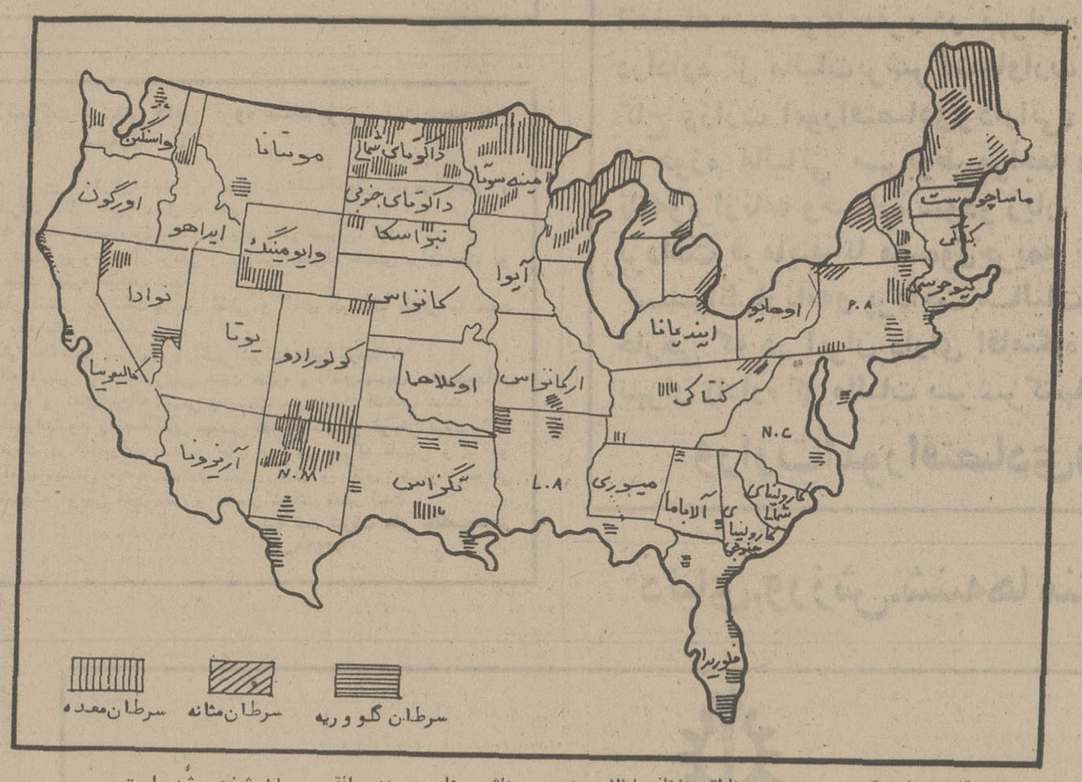

دراین‌نقشه میزان‌مرگ‌ومیرسه‌نوع در مناطق مختلف ایالات متحده با هاشور های عمودی، افقی و مایل‌مشخص شده است .

کوچک‌وخواندنی

امید تازه برای بیماران‌قلبی

زیادی چربی‌های خون (لیپید) یکی از عوامل مهم بیماری های قلبی و ناراحتی های گردش خون است .

براساس تحقیقات متخصصین آمریکائی این امکان بوجود آمده که از هر چهار نفر مبتلا به بیماری عروق قلبی یک نفر از طریق کاهش ده درصد چربی خون نجات داده شود .

کاهش دهنده های لیپید که تاکنون از آنها استفاده میشد در موارد بسیار کمی موثر واقع شده است . دانشمندان یک شرکت دارویی .در فرانکفورت (آلمان فدرال) موفق شدند پس از سالیان دراز تحقیقات ماده‌ای تهیه کنند که سریع و بطور یکسان چربی‌خون را پائین‌می‌آورد .

این ماده که توسط سازمان بهداشت جهانی بنام (اتوفیبرات) خوانده شده است :دارای ویژگی ها ایست‌که بوسیله آزمایش روی‌حیوانات وبررسی های کلینیکی باثبات رسیده‌اند .

این دارو برای کلیه مداوای هیپرلیپید ها مناسب می‌باشد . یک هفته پس از مداوا کاهش لیپید معلوم میشود .

اتوفیبرات بمقدار کم موثر واقع شده وتحمل آن بخوبی صورت میگیرد . در صورت‌استفاده مداوم آن در معده یا روده ناراحتی ایجاد نمی‌شود . وهیچگونه تهدیدی در جهت ناراحتی های کبدی یا مرض قند بوجود نمی‌آورد .

این کاهش دهنده جدید لیپید جریان خون‌را نیز بهبود میبخشد و قدرت استفاده از اکسیژن را زیاد میکند .

وضع تحصیل درامارات متحده عرب

تعداد شاگردان مدارس امارات متحده عرب، در سال تحصیلی آینده از ٥٤۰۰۰ تن به ۷۰۰۰۰ تن افزایش می‌یابد. عبدالله بن عمران وزیر آموزش این کشور ضمن اعلام این ارقام گفت که در سال تحصیلی ۱۹۷٥ر۷٦ تعداد ۷۰۰ آموزگار جدید هم برعده آموزگاران فعلی‌اضافه خواهد شد . ودر حال حاضر یک صد مدرسه تازه در دست ساختمان است که بیشتر آنهابیش از پایان سال ۱۹۷٦ مورد بهره برداری قرار خواهد گرفت.

ساده‌ترین راه لاغری

یک پزشک انگلیسی بنام آن‌هوارد ، از بخش پزشکی دانشگاه کمبریج باقاطعیت علمی قابل اطمینانی گفته است که اگر اشخاص‌چاق، غذای‌شان را آهسته‌تر بجوند ، لاغر می‌شوند اوگفته است که تجربه های متعددی که روی یک گروه از پسران دانش آموز بعمل آمده نشان میدهد که آنها با استفاده از این روش طی۸ ماه ۲۰ پاوند از وزن شان کاسته شده است .

دکتر هوارد می‌گوید : مردم چاق تقریبا همیشه تند تند غذا میخورند- شاید هم بدین علت که نسبت به هیکل خود احساس مجرمیت می‌کنند. اگر آن‌ها غذای خود را دروقع‌نبلعند مسلما کمتر می‌خورند و مسلما وزن‌شان کاهش می‌یابد.

عمر ژاپنی‌ها بیشتر شده

حدمتوسط سن در ژاپن به ۷۱ر۱٦ سال درمورد مردها ، وبه ۷٦ر۳۱ سال در مورد زنان افزایش یافته است .

وزارت رفاه ژاپن اعلام کرده است که‌این ارقام به ترتیب ۰ر٤٦ سال و ۰ر۲۹ سال بیش‌از سال پیش است .

بیشترین میانگین سن در جهان ۷۱ر۹۷ سال در مورد مردان و ۷۷ر٤۱ سال در مورد زنان بسال ۱۹۷۲ در سوئد بود. این ارقام درامریکا وبریتانیا و فرانسه مابین ٦۸ر٤ تا ٦۷ر۲٤سال است .

با باد برق می‌سازند

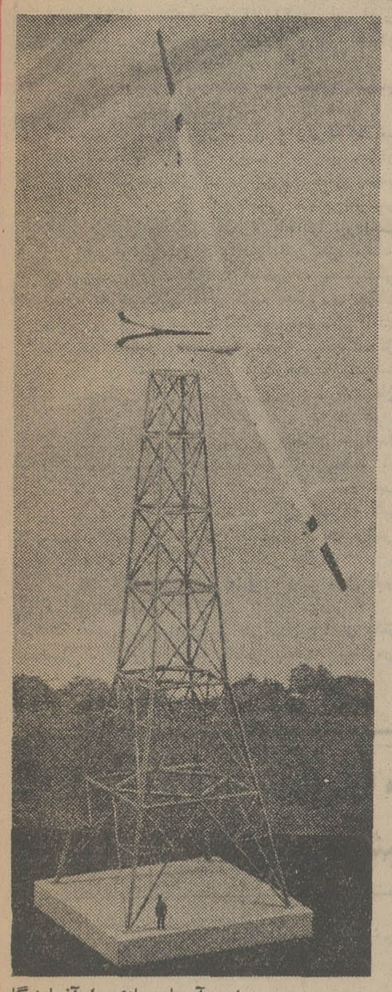

این آسیاب بادی را آزمایشگاه ساندیا ساخته‌است .

بهای‌نفت ممکن است بسیارگران شود،وبحران انرژی ممکن‌است فزونی وکاهش یابد اما باد همیشه می‌وزد. برای استفاده ازاین منبع بزرگ‌و پایان ناپذیر انرژی،همه ، ازکارشناسان دانش فضایی در «ناسا» گرفته تا آهنگرانی‌که کوره‌بادی دارند، سعی‌کرده‌اند ومی‌کنند که‌یکی از دیرینه‌ترین تکنولوژی های‌شناخته شده انسان متمدن، یعنی نحوه استفاده از آسیاب بادی رادوباره کشف‌کنند.

در نزدیکی ساندوسکی، واقع در اوهایو، مرکز پژوهش «لوی» وابسته به آژانس ملی هوایی وفضایی آمریکا کار ساختن یك‌آسیاب بادی وتجربی به ارتفاع یك‌صدپا «در حدود سی‌متر » راکه‌دو تیغه آلومینیومی ،هرکدام به‌درازای ۲٦پا « درحدود ۸متر» دارد به پایان‌رسانده است. وقتی این تیغه ها«پره‌ها» بانسیم تابستانی دریاچه «اری» بحرکت درآیند یك‌صد کیلووات برق‌تولید میکنند که برای رفع نیازمندی سه خانواده کافی است.طرح های دیگری هم‌ازجمله آسیاب بادی عظیمی بشکل تخم‌مرغ برهم‌زن، که آزمایشگاه سانديا در نیومکزیکو ساخته ، وآسیاب بادی بادبان مانندی که‌موسسه وسایل بادی فولر در ویسکونسین ساخته‌است ـدردست تجربه‌و بررسی است .یك‌شرکت صنعتی دیگر واقع در لانك آیلند، به تازگی‌دستگاه بادپیمایی رابمعرض فروش گذارده که‌از ۷۵۰ تا۱۲ر۵۰۰ وات‌برق تولید میکنند« یك یخچال برقی‌به ۲۵۰ وات‌برق نیاز دارد ».

پاره‌یی از دانشمندان حدس میزنند که‌باحمایت دولت فدرال امریکا از فعالیت های پژوهشی وتجربی «درسال جاری یك‌بودجه ۱۸ میلیو ن‌دلاری بدین‌کار اختصاص یافته» آسیاب های بادی ممکن است ۲۰ درصد برق‌مورد نیاز امریکارا ـوشاید هم بیشتر ـ تاسال ۲۰۰۰ فراهم‌کنند.

آسیاب بادی های کوچك ، زمانی درآمریکا رواج فراوان داشتند، دردهه ۳۰و۴۰ سده جاری،هزاران

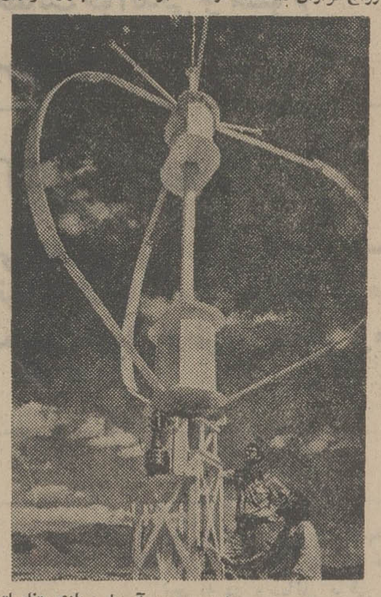

واینهم برج آسیاب بادی «ناسا»

آسیاب بادی ، برق مزارع غرب‌میانه را در ایالات متحده امریکاتولید وتامین میکردند ولی بعد ها، برق ارزانی که براساس اجرای برنامه برقی کردن کشور در اختیار کشاورزان قرارگرفت ،این آسیاب های بادی پردوام رامیجورکرد.

در جریان جنك جهانی دوم، یك ژنراتور ۱۱۰ پایی «۲٤ متری» بادگردکه ۱۲۵۰ کیلو وات برق‌تولید میکند، روی تپه‌یی در روتلند ساخته شدو باعث‌تجدید جلب توجه‌مردم به برق‌بادی شد.

پیشرفت‌هایی در دانش متالوژی وآیرودینامیك این توجه را تشدیدکرد. بطورمثال آسیاب بادی‌ساخته «ناسا» دراوهایو ، ازروی طرح هلی‌کوپتر ساخته‌شده است وتیغه‌ها «پره‌ها»ی سنگین‌آن چنان آسان به گردش درمی‌آیدکه در هردقیقه چهل دور میزند، اگرچه سرعت بادکم یازیاد بشود.

وزارت‌امورخارجه

آگهی استخدام‌رسمی

وزارت امور خارجه برطبق مقررات استخدامی خود ٤۰ نفر از دارندگان مدارك تحصیلی لیسانس یا بالاتر در علوم سیاسی ، اقتصادی ، قضائی را بعنوان کارآموز سیاسی درگروه شغلی۶ از طریق امتحان و مسابقه استخدام مینماید .

درصورتیکه مدرك تحصیلی مندرج دراین آگهی از کشور های خارج صادر شده باشد ارزش آن قبلا باید بگواهی مقامات صلاحیتدار ایران‌رسیده باشد

سایر شرائط داوطلبان :

۱ـ تابعیت ایران مشروط براینکه اکتسابی نباشد.
۲ـ نداشتن همسر خارجی و یا همسری که تابعیت‌ایرانی او اکتسابی‌باشد.
۳ـ داشتن حداقل ۲۱ سال و حداکثر ۳۹ سال‌تمام.
٤ـ داشتن صحت مزاج و توانائی انجام کار .
٥ـ انجام خدمت زیر پرچم یا دارا بودن معافیت‌دائم.
٦ـ نداشتن سابقه محکومیت جزائی موثر .
۷ـ عدم معروفیت به فساد اخلاق و عقیده و معتادنبودن باستعمال مواد مخدر .

داوطلبان واجد شرایط می توانند برگ درخواست ذیل این آگهی را با خط خوانا تکمیل و بانضمام‌مدارك ذیل حداکثر تا تاریخ ۱٥ر۰٤ر۱۳٥٤ به‌صندوق پستی‌شماره ۲۳۹ ارسال نمایند .

۱ـ عکس ٤×۳ دو قطعه (مشخصات داوطلب درپشت عکس ها قید گردد).
۲ـ فتوکپی شناسنامه یك برگ (در صورت‌تاهل ازصفحه مربوط به مشخصات همسر نیز فتوکپی ارسال گردد).
۳ـ فتوکپی مدرك تحصیلی یك برگ .
٤ـ فتوکپی خاتمه خدمت یا معافیت دائم .
٥ـ فیش بانکی مبنی بر ٤۰۰ ریال به‌حساب‌شماره ۹۸۰ خزانه‌نزد بانك مرکزی بعنوان «حساب حق ثبت نام داوطلبان » در یکی از شعبات بانك ملی ایران .

«وجه مذکور بهیچوجه مسترد نخواهد شد ».

بمدارکی که بعد از تاریخ ۱٥ر۰٤ر۱۳٥٤ به پست‌تحویل داده شود و نیز بمدارك ناقص ترتیب اثر داده‌نخواهد شد .

کارت شرکت در جلسه امتحان و مسابقه در تاریخ شنبه ۱٥ شهریور ماه ۱۳٥٤ از ساعت ۸صبح تا ۷ بعداز ظهر در موسسه روابط بین‌المللی وابسته به‌وزارت امور خارجه (خیابان ویلای شمالی کوچه رهبر، شماره ۷)بین داوطلبان (با ارائه شناسنامه یا کارت‌شناسائی) توزیع خواهد شد .

تاریخ برگزاری امتحان روز چهارشنبه ۱۹شهریور ماه ساعت ۸ صبح خواهد بود . محل امتحان ومسابقه در کارت شرکت در جلسه درج خواهد گردید.

مواد امتحان :

۱ـ مواد اختصاصی (روابط‌خارجی‌ایران ومسائل سیاسی جهان ،حقوق بین‌الملل‌عمومی و سازمانها و مسائل‌بین‌المللی، حقوق اساسی و سازمانهای سیاسی‌واداری ایران ، حقوق بین‌الملل خصوصی‌مسائل مهم اقتصادی ایران و جهان ، زبان فارسی ، تاریخ و تاریخ تمدن و فرهنك ایران)
۲ـ هوش
۳ـ اطلاعات عمومی
٤ـ زبان خارجی (آلمانی ، اسپانیولی ، انگلیسی،روسی ، عربی ،فرانسه).

برك درخواست شغل از وزارت امور خارجه

نام: نام خانوادگی: نام پدر : شماره شناسنامه
محل صدور : تاریخ تولد : (روز ماه سال)
مدرك و رشته تحصیلی :
وضع خدمت وظیفه :
نشانی کامل : شهر خیابان کوچه
م‌الف ۸۷۱۱ شماره تلفن امضاء داوطلب

آگهی استخدام‌رسمی

دانشگاه تربیت معلم ، طبق‌مفادقانون‌استخدام‌کشوری، تعداد پنج نفر را از طریق امتحان ومسابقه برای خدمت‌در دانشسرای عالی شعبه سنندج‌به‌شرح زیراستخدام میکند

ردیف	عنوان طبقه شغلی	شرایط احراز	تعداد موردنیاز	گروه قطعی
۱	حسابدار ۱	دارا بودن مدرك دیپلم کامل متوسطه وطی دوره‌حسابداری مقدماتی و موفقیت در آن	۱ نفر	٤
۲	متصدی امور دفتری ۲	دارا بودن دیپلم کامل متوسطه و طی دوره کارآموزی در زمینه مربوط	۱ نفر	٤
۳	منشی ۱	دارا بودن مدرك دیپلم کامل متوسطه دررشته منشیگری ویا دیپلم وطی دوره منیشگری	۱ نفر	٤
٤	کتابدار ۲	دارا بودن مدرك پایان تحصیلات کامل متوسطه وطی‌دوره کارآموزی در زمینه مربوط	۱ نفر	٤
٥	تلفنچی ۲	دارا بودن مدرك تحصیلات پایان دوره اول متوسطه و آشنایی لازم به زبان خارجی موردنیاز و گذراندن دوره آموزشی یا آشنایی لازم در رشته مربوط	۱ نفر	۳

داوطلبان واجد شرایط می توانند برگ درخواست ذیل این آگهی را تکمیل نموده و با دو قطعه از آخرین عکس ٤×۳ خود و رسید بانکی مبنی بر پرداخت مبلغ ۳٥۰ریال دریکی از شعب بانك ملی ایران به حساب شماره ۹۸۰ خزانه نزد بانك مرکزی ایران حداکثر تا ده روز بعد از انتشار این آگهی باپست سفارشی به نشانی :اداره کارگزینی نرسیده به جاده قدیم شمیران پلاك ۵۹۹ دانشگاه تربیت معلم ، خیابان تخت جمشید ارسال دارند به‌مدارکی که فاقد رسیدبانکی بوده و یا بعد از مهلت فوق‌به پست تحویل داده شود ترتیب اثر داده نخواهد شد .(وجه مذکور به‌هیچوجه مسترد نمیشود) پروانه ورود به جلسه امتحان و مسابقه در تاریخ ۲٦ر۰٤ر۱۳٥٤در محل اداره کارگزینی بین داوطلبان توزیع خواهد شد ، و محل‌امتحان و مسابقه درپروانه مذکور مندرج‌است .

دانشگاه تربیت معلم

برك‌درخواست‌شغل از دانشگاه تربیت معلم

نام خانوادگی نام نام پدر شماره شناسنامه
محل‌صدور تاریخ تولد مدرك تحصیلی وضع خدمت وظیفه
داوطلب شغل (فقط یك شغل) نشانی کامل :
شهر خیابان کوچه شماره منزل
تلفن امضای داوطلب

م الف ۸۷۱۰ آـ۲۳٤٤٤

آگهی تغییرات در شرکت سهامی خاص دانه داران ثبت شده بشماره ۱۲٤٦٥

طبق نامه شماره ۲۰۱ مورخ ۷ر٤ر٥٤ شرکت مذکور منضم به صورت جلسه مورخ ۲۷ر٤ر٥٤ تغییرات ذیل بعمل آمده :
۱ـ ترازنامه سال ۱۳٥۳ که بتائید بازرس شرکت رسیده است مورد تصویب قرار گرفت
۲ـ آقایان عباس حمیصی بسمت بازرس اصلی و آقای عبدالرضا محمدی بسمت بازرس علی‌البدل برای مدت یکسال انتخاب شدند.
۳ـ روزنامه اطلاعات برای درج آگهی های شرکت تا مجمع عمومی اینده تعیین گردید.

م‌الف ۸٦۸۹

اداره کل ثبت شرکت هاو مالکیت صنعتی

دنیا ورزش با مطالب خوانی منتشر شد

آگهی تاسیس شرکت سهامی‌خاص سرمایه گذاری ساختمان

خلاصه اظهارنامه و اساسنامه شرکت‌سهامی خاص سرمایه گذاری ساختمان که در تاریخ ۱۳۵٤ر٤ر۱۵ تحت شماره ۲۲۲۷۳ در این اداره به ثبت رسیده و در تاریخ ۱۳۵٤ر٤ر۱۵ از لحاظ امضاء ذیل ثبت تکمیل گردیده برای اطلاع عموم در روزنامه رسمی و روزنامه کثیرالانتشار اطلاعات آگهی میشود .

۱ـ موضوع شرکت : مشارکت و سرمایه گذاری و پیمانکاری در امور ساختمان داخل و یا خارج از کشور

۲ـ مدت شرکت :از تاریخ ۱۳۵٤ر٤ر۱۵ ثبت بمدت نامحدود .

۳ـ مرکز اصلی شرکت : تهران خیابان صبا شماره ۸۸

٤ـ سرمایه شرکت : مبلغ یکصد و پنجاه میلیون ریال منقسم به ۱۵۰۰ سهم یکصد هزار ریالی بنام که تمام مبلغ اسمی سهام بموجب گواهی شماره ۲۲۰٤ ـ ۱۳۵٤ر۳ر۲۹ بانک کار شعبه مرکزی بحساب شماره ۲٤۱۸۵ پرداخت شده است .

۵ـ اولین مدیران و دارندگان حق امضاء: شرکت ساختمانی تسابه نمایندگی آقای مهندس عبدالمجید اعلم ـ شرکت اصغرزاده بنمایندگی آقای حاجی اصغرزاده ـ شرکت ساختمانی ستاک به نمایندگی آقای کاظم جفرودی شرکت سهامی ملی ساختمان بنمایندگی آقای عبدالحمید قدیمی نوائی ـ شرکت خارکو بنمایندگی آقای علی نیلفروشان ، شرکت ساختمانی روشه به نمایندگی آقای ابوالفضل ناصحی ـ شرکت‌تونل ساختمان بنمایندگی آقای سیامک فریدی .

مدیران اصلی شرکت : شرکت پارکت به نمایندگی آقای غلامرضا عظیمی ـ شرکت‌جلگه به نمایندگی آقای ناصر برزین ـ شرکت فاخ بنمایندگی آقای اکبر خندانی ـ شرکت فریدن به نمایندگی آقای تورج اتحادیه ـ شرکت هوبر نمایندگی آقای سیروس سمزاد ـ شرکت جهان‌بین بنمایندگی آقای‌منوچهرجهان بین‌اعضای علی‌البدل بنمایندگی آقای‌منوچهرجهان بین‌اعضای علی‌البدل هیئت مدیره برای مدت دو سال می‌باشند که آقای حاجی اصغرزاده را بسمت رئیس هیئت مدیره و آقای ابوالفضل ناصحی را بسمت نایب رئیس و آقای مهندس عبدالحمید قدیمی نوائی را بسمت مدیر عامل انتخاب نموده‌اند که کلیه اسناد و بروات و چک و سفته وقرارداد ها و اسناد تعهدآور شرکت بامضای ثابت رئیس هیئت مدیره بامدیر عامل باامضای یکی ازاعضای هیئت‌مدیره و مهر شرکت صادر میگردد .

٦ـ اختیارات مدیر عامل : مدیر عامل طبق اساسنامه و مصوبات هیئت مدیره امور شرکت را اداره مینماید .

۷ـ بازرس اصلی و علی‌البدل : آقای دکتر عبدالمهدی شریف امامی و منوچهر ملکیان‌بازرس اصلی و آقای احمد فاطمی بسمت بازرس علی‌البدل برای مدت یکسال میباشند.

اداره‌کل ثبت شرکت ها و مالکیت صنعتی

آ۲۳٤۳۹ م‌الف ۸٦۸٤

تجدیدآگهی مناقصه‌شماره۱

پشتیبانی ستاد نیروی زمینی شاهنشاهی ۱٤۳ قلم نوشت‌افزار مصرفی سالیانه را از طریق مناقصه خریداری می نماید . پیشنهاددهندگان می‌توانند با مراجعه به قسمت آمار پشتیبانی ستادنیروی‌زمینی‌شاهنشاهی واقع‌در پادگان لویزان و ملاحظه مشخصات اجناس و نمونه های موجود ودریافت برگ شرایط و مشخصات پیشنهاد خود را طبق مفاد مندرج در شرایط معامله تنظیم و حداکثر تاساعت ۹ر۳۰ روز ۱۲ر۵ر۵٤به چادر انتظامات پادگان لویزان تسلیم نمایند . م الف ۸۵۰۵

پشتیبانی ستاد نیروی زمینی شاهنشاهی

آگهی تغییرات در شرکت سهامی خاص گروه سنگ برتون ثبت شده به شماره ۱۲٤۰۰

برابر نامه شماره ۰۵۸ مورخ ۲۵ر۳ر۵٤ منضم به صورت جلسه مجمع عمومی عادی و فوق‌العاده مورخ ۱ر۳ر۵٤ شرکت بالا تغییرات ذیل به عمل آمد.

۱ـ ترازنامه سال ۱۳۵۳ که به تائیدبازرس شرکت رسیده است تصویب گردید .

۲ـ آقایان مهندس‌محمد شهدادی وشهنواز موثقی و مهندس نصراله قادسی برای مدت دو سال به سمت اعضاء اصلی هیئت مدیره انتخاب شدند .

۳ـ آقای ابراهیم وفادار افشار به سمت بازرس اصلی و آقای هوشنگ طلائی به سمت بازرس علی‌البدل برای مدت یک سال انتخاب شدند .

٤ـ روزنامه کثیرالانتشار اطلاعات برای درج آگهی شرکت تعیین گردید .

۵ـ آقای مهندس نصراله قادسی به سمت رئیس هیئت مدیره و آقای‌مهندس محمدشهدادی به سمت نایب رئیس هیئت مدیره و آقای‌ذبیح‌اله مومنی به سمت مدیر عامل انتخاب شدند .

٦ـ هیئت مدیره کلیه اختیارات‌خود را به آقای مهندس نصراله قادسی تفویض نمود .

۷ـ حق امضاء مجاز شرکت در تمام‌موارد بامضاء آقای مهندس نصراله قادسی و یا دو اعضاء توام از سه اعضاء آقای مهندس محمد شهدادی نایب رئیس و آقای شهنواز موثقی عضو هیئت مدیره و آقای ذبیح‌اله مومنی مدیر عامل و با مهر شرکت معتبر است .

اداره ثبت شرکت هاو مالکیت‌صنعتی

م‌الف ۸٦۹۰ آ۲۳٤۲۱

قابل توجه‌شرکتهاوسایراشخاص حقوقی

بدینوسیله باطلاع کلیه‌شرکت ها و سایر اشخاص حقوقی که‌طبق مقررات‌قانون‌مالیاتهای مستقیم مکلف به تسلیم اظهارنامه و ترازنامه‌مصوب مجمع عمومی‌وحساب سودوزیان مربوط به‌عملکردسال ۱۳۵۳وپرداخت مالیات متعلق تاپایان تیر ماه جاری‌هستند میرساند که قبل از انقضاء مدت موعد مقرر در تهران بحوزه مالیاتی مربوط دراداره کل مالیات‌برشرکت‌هاوارث (خیابان‌ناصرخسرو کاخ وزارت اموراقتصادی‌ودارائی) و در شهرستان ها به حوزه مالیاتی مربوط مراجعه وضمن تسلیم اظهار نامه‌وترازنامه وحساب سودو زیان مالیات متعلق را پرداخت فرمایند تا مشمول‌جریمه نشوند . ضمنا محل تسلیم‌اظهارنامه‌و پرداخت مالیات اشخاص حقوقی خارجی که در ایران دارای اقامتگاه یا نمایندگی نیستند تهران (اداره کل مالیات برشرکتها وارث) است .

وزارت‌اموراقتصادی‌ودارائی

مجله دختران و پسران با مطالب خواندنی و متنوع منتشر شد

دنیای.ورزش.شنبه‌ها منتشر می‌شود

آگهی استخدام

وزارت جنگ (اداره لجستیکی هلیکوپترهای نیرو های مسلح شاهنشاهی) بمنظور تامین نیروی انسانی موردنیاز خود تعدادی کارمند غیر نظامی که‌واجد شرایط‌زیر باشندجهت‌خدمت‌در تهران ازطریق انجام آزمایش‌ومصاحبه‌انتخاب و استخدام مینماید .

ردیف	تحصیلات موردنیاز	تجربه موردنیاز
۱	مهندس هواپیما	تجربه در تعمیر و نگهداری هواپیما
۲	مهندس راه وساختمان	تجربه در مهندسی ساختمان
۳	مهندس الکترونیک	تجربه در وسائل برقی و الکترونیکی
٤	لیسانس علوم کامپیوتر	تجربه دربرنامه‌نویسی سیستمها وپروژه‌هاو مدیریت کامپیوتر
۵	لیسانس فیزیک وشیمی	تجربه در امور آزمایشگاهی
٦	لیسانس ریاضی ـ فیزیک	تجربه در کنترل موجودی قطعات هواپیما ، مدیریت آتش‌نشانی
۷	لیسانس‌امور مالی یا خرید وسفارشات	تجربه درقوانین مربوط به امور مالی و خرید و سفارشات
۸	لیسانس مدیریت بازرگانی	تجربه د رمدیریت صنعت هواپیما و امور تدارکات
۹	دیپلم کامل فنی رشته های (تاسیسات ، مکانیک ، فلزکار ، الکترونیک ، هیدرولیک) در مکانیکی هواپیما .	تجربه

داوطلبان بمنظور ثبت‌نام و کسب‌اطلاعات‌بیشتر می‌توانند روز های شنبه و دوشنبه از ساعت ۱۷۳۰الی ۱٤۰۰باهمراه داشتن عین آخرین مدرک تحصیلی و تخصصی به مدیریت امور اداری اداره لجستیکی هلی‌کوپترهای نیرو های مسلح شاهنشاهی واقع‌در امیرآباد شمالی ساختمان پری مراجعه نمایند.

شرایط استخدام :

۱ـ تابعیت دولت شاهنشاهی

۲ـ متدین بیکی از ادیان رسمی

۳ـ داشتن برگ خاتمه خدمت سربازی‌یامعافیت دائم یاسپردن تعهد خدمتی

توضیح : کسانی که بزبان انگلیسی آشنائی کامل داشته باشند درشرایط مساوی‌ارجحیت‌دارند.

آ۲۲٤۰٤ م الف ۷۹۱۱

وانشکده علم و صنعت ایران

قابل توجه‌داوطلبان تحصیل در رشته‌های مهندسی

دانشکده علم وصنعت ایران درسال تحصیلی ۵۵ـ ۱۳۵٤ جهت تحصیل در رشته های مهندسی دوره های روزانه و شبانه خود تعدادی داوطلب بشرح زیر می پذیرد :

رشته تحصیلی	حداکثر ظرفیت روزانه	حداکثر ظرفیت شبانه	انواع دیپلم مورد پذیرش: ریاضی	انواع دیپلم مورد پذیرش: دیپلمه های دیگر
۱ـ مهندسی برق	۱۰۰ نفر	۸۰ نفر	×	برق . الکترونیک
۲ـ مهندسی راه و ساختمان	۱۰۰ نفر	۸۰ نفر	×	ساختمان
۳ ـ مهندسی معماری	۸۰ نفر	۸۰ نفر	×	ساختمان . صنایع چوبی و مدلسازی . طراح وتزئینات داخلی ونقشه کشی
٤ـ مهندسی مکانیک	۱۲۰ نفر	۱۲۰	×	تهویه‌وتبرید . اتومکانیک . مکانیک‌ماشینها .
۵ـ مهندسی متالورژی و ذوب فلزات	٦۰ نفر	۵۰ نفر	×	ذوب فلز . شیمی‌صنعتی
٦ـ مهندسی صنایع	٦۰ نفر	۵۰ نفر	×	صنایع فلزی سبک . ماشینهای افزار
۷ـ مهندسی طراحی ماشین	٦۰ نفر	٦۰ نفر	×	اتومکانیک . ماشینهای افزار صنایع فلزی سبک

الف ـ داوطلبان‌باید کلیه شرائط مندرج در راهنمای رشته‌های‌تحصیلی . شرائط اختصاصی ونحوه انتخاب دانشجو در دانشگاهها وموسسات آموزش‌عالی (صفحه ۵۰و۵۱) که وسیله سازمان سنجش آموزش‌کشور انتشار یافته حائز باشند .

ب ـ مدارک لازم جهت قبول پذیرش

۱ـ یک‌برگ فتوکپی کارنامه آزمایش‌همگانی گزینش دانشجو برای دانشگاهها وموسسات آموزش عالی

۲ـ تکمیل و ارسال اصل یافتوکپی برگ درخواست پذیرش دانشجو باقید تحصیل‌در دوره روزانه وباشبانه همراه بایک قطعه عکس ٤ × ٦ مشابه عکسی که قبلا به‌سازمان‌سنجش آموزش کشور جهت صدورکارت‌آزمون‌همگانی ارسال شده بود .

۳ـ یک برگ فتوکپی کارنامه سالهای‌چهارم و پنجم متوسطه که دارای‌معدل‌کل سالیانه‌بوده‌و همچنین فتوکپی گواهی قبولی یاجواز ویاکارنامه ششم متوسطه(که درهرحال باید برای دیپلمه های ریاضی حاوی معدل کتبی امتحانات نهائی و برای دیپلمه‌های هنرستانی حاوی معدل کل ششم باشد) بدیهی‌است‌مدارک‌مذکورباید‌بتائیدوزارت آموزش‌وپرورش مربوطه رسیده باشد درغیراینصورت به‌تقاضا ها‌ترتیب‌اثر داده‌نخواهدشد.

٤ـ فیش بانکی بمبلغ ۲۰۰ ریال بابت ارزشیابی مدارک که بایستی به‌حساب ۲۰۱۰۹۰ دانشکده علم و صنعت ایران‌در بانک ملی ایران واریز شده باشد .

۵ـ فتوکپی دفترچه پایان خدمت یامعافیت دائم ازخدمت وظیفه برای داوطلبان پسردر دوره شبانه .

تذکر : مدارک را حداکثر تاآخروقت‌روز پنجشنبه (۲) امردادماه ۵٤ باپست‌سفارشی به‌نشانی اداره پذیرش وثبت نام دانشکده علم و صنعت ایران ـ نارمک ارسال دارید به‌مدارک ناقص و همچنین مدارکی که بعد از موعد مقرر (۲مردادماه) به‌ادارات پست تسلیم گردد ترتیب اثر داده نخواهد شد .

پ ـ نحوه انتخاب دانشجو

۱ـ داوطلبان باید فقط یکی از رشته های مهندسی این دانشکده را انتخاب و مدارک‌خودرا جهت بررسی دریکی از دوره های روزانه وباشبانه ارسال دارند .

۲ـ امتیازات کل هرداوطلب از طریق فرمول $M = X + 90\,Y + 15\,(Z + W)$ محاسبه می‌شود . دراین فرمول (×) نمره کل آزمایش همگانی (Y) معدل‌امتحانات‌کتبی نهائی برای دیپلمه های ریاضی ومعدل‌کل ششم نهائی برای دیپلمه های هنرستانی (Z) معدل کل پنجم‌متوسطه W معدل کل چهارم متوسطه می‌باشد .

ت ـ شرائط اختصاصی تحصیل در دانشکده علم وصنعت ایران

۱ـ پذیرفته شدگان باسپردن تعهد خدمت به‌دولت می‌توانند از مزایای آموزش رایگان استفاده کنند والاموظف به‌پرداخت شهریه بمیزانی خواهد بود که همه ساله ازطرف وزارت علوم وآموزش عالی تعیین میشود . این شهریه نقدا دریافت‌خواهدشد.

۲ـ بداوطلبان پذیرفته شده پس ازپایان تحصیلات دانشنامه مهندسی در رشته‌مربوطه اعطاء خواهدشد

۳ـ زبان خارجی در دوران تحصیل انگلیسی است

٤ـ برطبق مقررات آموزشی چنانچه‌دانشجوئی درسه نیمسال متوالی یاچهار نیمسال در دوران تحصیل معدل کمتر از (۲) داشته باشد از ادامه‌تحصیل در این‌دانشکده محروم خواهدشد

آ۲۲۹۰۸

مدرسه‌عالی ترجمه

پذیرش‌دانشجوبرای‌سال تحصیلی۵۵-۱۳۵۴

مدرسه عالی ترجمه درسال تحصیلی ۵۵ ـ ۵٤ برای رشته های انگلیسی فرانسه ـ آلمانی ـ عربی و ایتالیائی دوره روزانه خود ازبین دارندگان‌دیپلم های طبیعی ـ ریاضی ـ ادبی ـ بازرگانی ومنشیگری باشرایط زیر دانشجو می پذیرد :

۱ـ داوطلبان ورودباین مدرسه باید درهریک از آزمونهای استعداد تحصیلی و زبان فارسی و شناخت ایران حداقل ۳۰۰ نمره و درآزمون زبان خارجی‌حداقل ۵۰۰ نمره بدست آورده باشند (باستثنای رشته‌زبان ایتالیائی که حد نصاب زبان خارجی ندارد)

۲ـ حداقل معدل‌امتحانات کتبی‌نهائی ششم‌متوسطه داوطلبان برای دیپلمه های طبیعی و ریاضی و ادبی۱۲ و حداقل‌معدل‌کل برای دیپلمه های بازرگانی‌ومنشیگری نیز ۱۲ است.

۳ـ داوطلبان رشته زبان ایتالیائی یک‌نیمسال‌اضافه بردوره لیسانس به عنوان دوره مبتدی طی‌خواهندکرد.

٤ـ موفقیت در معاینات جسمی و روانی و مصاحبه

نکات قابل توجه داوطلبان

۱ـ در مدرسه عالی ترجمه محدودیت سنی وجود ندارد

۲ـ میزان هزینه سرانه تحصیلی‌درهر سال‌براساس ضوابط وزارت علوم و آموزش عالی تعیین و آگهی خواهد شد .

۳ـ دانشجوی روزانه یا شبانه هیچیک از دانشگاه ها و موسسات آموزش عالی نباشند.

٤ـ دانشجوی اخراجی هیچیک‌ازدانشگاهها‌وموسسات آموزش عالی نباشند .

۵ـ کارمندان بایستی موافقت محل کار خودرادائربر ادامه تحصیلات در هرساعتی‌که مدرسه تعیین نماید ارائه دهند.

نحوه ارسال تقاضا ومدارک لازم

۲ـ فتوکپی‌کارنامه‌آزمایش همگانی سازمان‌سنجش آموزش کشور

۳ـ فرم درخواست پذیرش که از طرف سازمان سنجش آموزش کشور چاپ شده است .

٤ـ قبض پرداخت۳۰۰ریال بابت هزینه های‌گزینش دانشجو که بحساب شماره ۱۲ مدرسه عالی ترجمه‌در بانک پارس چهارراه شاه منظور شده باشد.

داوطلبان مدارک بالا را تکمیل نموده‌وحداکثر تاپایان روز ۹ر۵ر۵٤ با پست سفارشی به آدرس مدرسه عالی ترجمه خیابان پهلوی ـ کوچه بیدی ارسال دارند .

داوطلبانیکه قبلا تقاضای پذیرش بمدرسه ارسال داشته‌اند مجددا بایستی تقاضا نامه های خودرا مطابق مدارک خواسته شده ارسال دارند.

بتقاضا هائیکه بعداز تاریخ۹ر۵ر۵٤ توسط پست سفارشی ارسال گردد ترتیب اثر داده نخواهد شد.

اسامی پذیرفته شدگان بعدا اعلان خواهد شد.

مدرسه عالی ترجمه

نیازمندیهای اطلاعات تلفنی آگهی می‌پذیرد

۳۱۱۲۲۴-۳۱۱۲۲۵-۳۱۱۲۲۷
۳۱۱۲۲۹-۳۱۱۲۳۰-۳۱۲۴۱۳

اثاثیه

فروش دست اول
یکدستگاه‌ضبط صوت‌آی.تی.تی پارادیو اف.ام . بفروش میرسد تلفن ۸۹۰۲۸۵ از صبح‌تاعصر ۱ـ۲ آ ـ ۴۰۴۴۳

فروش‌دست‌دوم
فروش لوازم آراش وزیبائی،از ساعت پنج تاهفت شب تلفن ـ ۸۴۷۷۸۴۱

لباسهای خارجی و ایرانی ، زنانه ، مردانه ، بچگانه بسیار ارزان ، کمد لباس ، کالسکه بچه، یخچال ، تلویزیون‌بمدت ۳ روز بفروش میرسد تلفن ـ ۹۷۰۵۳۹ آدرس تهران‌ویلا خیابان دوم کاشی ۴۱

بفروش میرسد
سرویس‌کامل نهارخوری‌وسالن پذیرائی بفروش میرسد. تلفن ۸۸۰۵۴۱ ۱ـ ۱۰۵۴۳

حراج لباسهای‌خارجی‌نو
میدان ۲۵ شهریور‌خیابان‌سینا روبروی منبع آب پلاک ۲۷ تلفن ۸۲۴۷۲۲ آ ـ ۱۰۱۲۰

تعداد محدودی اجناس والبسه ایتالیایی وارد و بفروش می رسد پهلوی خیابان‌امانیه‌شماره ۶۰ تلفن ۸۹۴۲۶۱ از ساعت۳ تا۷ بعدازظهر مراجعه شود . آ ـ ۱۰۶۰۰

فرش محسن
خریدار فرش کهنه وتعویض‌با فرش‌نو ـ کریمخان زند
تلفن ۸۲۲۶۹۲
۱ـ۳ آ ـ ۱۰۱۲۳

جهان کالا ۹۲۵۴۵۸
خریدار یخچال تلویزیون و لوازم منزل شما

شستشوی مبل وفرش
دوراکلین سرویس‌آمریکا خشکشوئی مبلمان‌موکت فرش تشك اتومبیل در محل مطابق با آخرین تکنیك متداول آمریکا گرانترمطمئن‌تر۸۴۵۶۸۳ و ۸۴۸۳۹۶ و ۸۴۸۳۹۵

آمریکن‌سرتیفاید
هوم‌سرویس خشکشوئی مبلمان فرش موکت پرده با آخرین تکنیك امریکائی در محل ۷۵۴۸۱۲ و ۷۵۸۴۹۶

خشکشوئی مبلمان ادیب یکدست ۵۰ تومان
خشکشوئی پرده بارچه وکرکره **بانصب‌مجانی ۹۵۶۵۶۵**

شرکت ایران پالاگر
شستشوی فرش، موکت،مبلمان پرده و تشك اتومبیل با مواد منحصر بفرد در محل .
۷۵۵۷۷۹ و ۷۵۷۳۶۹

کارخانه قالیشوئی ادیب
۹۵۶۵۶۵ و ۹۵۲۴۵۴

قالیشوئی رضوان
۳۵۲۶۸۷

کلین سرویس
خشکشوئی مبل فرش موکت با دستگاه وپرده بانصب مجانی ۹۵۲۵۴۶

آناهیتاسرویس‌بزرگترین
خشکشوئی مبلمان فرش موکت **پرده در محل ۷۹۵۳۰۷**

آریو انگلیش سرویس
خشکشوئی
مبلمان ـ موکت ـ فرش پرده و تشك اتومبیل‌در محل
تلفن ۸۴۳۸۴۵

کارخانه قالیشوئی بیوك
تلفن۹۷۷۱۱۸و۵۲۹۹۱۵

کارخانه قالیشوئی فردممتاز ۶۶۳۸۰۳

کارخانه‌قالیشوئی‌اطلس
تلفن ۹۵۲۵۴۶ و ۹۷۵۴۳۰

تعمیرات

تلویزیون
تعمیرگاه تلویزیون الکترون با تائیدوزارت‌کار**۷۶۳۶۸۲**
تعمیرتلویزیونهای R.C.A-R.T.I
شاوب‌لورنس . فیلیپس . سیرا تلفونکن وسایر مارکها سرویس مجهز سیار درشهروشمیرانات

SCHAUB-LORENZ
شاوب‌لورنس
سرویس فوری۸۸۳۲۶۲

تعمیرگاه مجاز ۱۱ شاوب لورنس
سرویس سیار فوری برای کلیه نقاط تهران و شمیرانات
تلفنهای ۶۶۷۱۷۱ ۶۶۹۵۱۴ ۴۲۷۳۳
SCHAUB-LORENZ

تعمیرگاه مجاز آر.تی.آی آر.سی.آ
۳۱۳۲۷۸ ـ ۳۱۳۲۶۲

تعمیرگاه‌فیلیپس‌سرویس تلویزیون تلفن۳۱۶۶۱۵

تعمیر فوری همه نوع تلویزیون های لامپی و ترانزیستوری ۷۹۰۴۱۸

سرویس تلویزیون گارانتی تلفن ۶۲۸۳۷۱
سرویس‌سیار R.C.A-R.T.I
سیپرا مدیاتور جنرال الکتریک وگراندیك بویژه شمیرانات

تعمیرگاه وستینگهاوس انواع تلویزیون های اروپائی و آمریکائی ۸۶۲۷۱۲

تلویزیون شما فوری در منزل تعمیر می شود ۸۷۴۷۷۰

کولر
نصب و سرویس کولر کانال کشی فوری
تلفن ۷۹۳۸۹۷

سرویس کولر ویخچال فوری ۳۴۴۱۷۳

کانال کشی،تهویه،کولر نصب و سرویس فوری
شرکت ۶۲۱۴۴۸
کارگاه ۷۹۶۱۰۳

سرویس و نصب کولر ۷۵۴۴۹۳

سرویس کولر فوری ۴۷۷۹۹

لوازم یدکی
مرکز پخش لوازم یدکی کولر آبی
تلفن ۹۷۷۴۳۳ و ۹۷۳۲۰۸

شوفاژ
طرح‌واجرا، تهویه،کولر شوفاژ ،برق ،سرویس و نگهداری شبانه روزی
شرکت ۶۲۱۴۴۸
کارگاه ۷۹۶۱۰۳

نصب شوفاژ لوله‌کشی ساختمان شرکت شامیلا ۸۲۱۶۶۰ و ۸۳۰۶۸۹

سرویس و نصب و نگهداری‌شوفاژ ـ تهویه مطبوع تلفن ۷۷۰۴۳۸

یخچال

تعمیرگاه سید حسین تعمیر همه‌نوع‌لباسشوئی یخچال‌آبکرمکن۸۸۲۴۳۸

تعمیرگاه‌یخچال‌فریجیدر اثاث یدکی موجود۸۴۸۷۰۵۶

تعمیر یخچال و شوفاژ فوری تلفن ۵۳۷۲۴۹

تعمیریخچال فریزیدر ۸۳۹۲۲۵

فروش اتومبیل

رنجرور برای فروش موجود است از ساعت ۴ تا ۸ بعدازظهر با تلفن ۸۷۳۹۰۲ تماس بگیرید

بی.ام.و ۲۰۰۲ مدل۷۵
باشرایط مناسب‌بفروش میرسد
تلفن ۸۴۴۹۷۲

ب.ام.و۲۰۰۲ مدل ۷۱ تمیز با دو حلقه یخ‌شکن و بیمه بدنه‌تا ۵۰ هزار تومان بعلت مسافرت بفروش میرسد تلفن ۸۳۹۱۷۷ آ ـ ۱۰۵۵۱

ب ام و ۲۰۰۲ مدل ۷۵ نو بدون‌واسطه ترانزیت تلفن ۹۲۱۷۸۰

پژو استیشن ۵۰۴ مدل ۷۲ گمرک نشده بدون واسطه بفروش میرسد از ۴ره بعداز ظهر الی ۷ بعدازظهر تلفن ـ ۸۵۸۲۴۱ ۱ـ۲ آ ـ ۷۳۷۹

انواع پیکان ۵۴ موجود
نقد واقساط باسود بانگی شاهرضا چهارراه پهلوی‌نبش رازی اتومبیل بی‌ام‌و

فقط انواع پیکان ۵۴ ۷۵۹۴۱۹

یکدستگاه تاکسی پیکان مدل ۴۹ بدون واسطه ۳۰۴۴۶۶ و ۳۹۳۰۲۵

پیکان دولوکس آخر۵۲
رنگ قرمز کیلومتر ۳۲۰۰۰ با ۱۵ هزار تومان بدهی‌واگذار میشود تلفن ۸۴۳۴۹۵ آ ـ ۱۰۶۱۶

پیکان ۵۲ کارگر ۲۰ هزار کیلومتر بسیار تمیز دزدگیر ـ ۳۱۵۰۰ تومان تلفن ۷۶۳۶۲۳ آ ـ ۱۰۵۹۸

پیکان ۵۳ ـ ۲۵ هزار کیلومتر کارکرده بسیار مرتب ۳۶ هزار تومان تلفن ۸۸۶۲۱۲ ۱ـ۳ آ ـ ۱۰۶۰۵

فقط هیلمن ۷۵ موجود ۷۵۹۴۱۹
۱ـ۴۲ ا ـ ۸۵۱۶

هیلمن نقد و اقساط ۶۶۶۶۷۴

فولکس واگن مدل ۶۸
۱۳۰۰ شیری رنگ موتور که احتیاج به تعمیر جزئی دارد‌با رادیو پلاپونکت بفروش میرسد قیمت ۲۱۵ هزار ریال تلفن صبحها ۳۲۵۲۰۷۰ ۱ـ۳ آ ـ ۱۰۳۳۶

فولکس‌وارینت ۱۶۰۰ مدل ۷۲ بفروش میرسد تلفن ۸۷۴۱۲۸ ۱ـ۲ آ ـ ۱۰۴۹۰

پژو۷۵سفارشی‌مخصوص‌گمرک ونمره شده فروشی ۹۳۲۰۶۷ آ ـ ۱۰۵۵۵

مزدا ۹۲۹ سال ۷۴
چهاردرب ، رنگ متالیک ، کولر ، رادیو بانمره‌قطربفروش میرسد . نشانی : خیابان میرداماد خیابان رازانی‌جنوبی کوچه مرجان ـ شماره ۵۴ ۱ـ۲ آ ـ ۷۳۶۵

بنز ۲۲۰ مدل ۷۰ گمرک شده بدون نمره تلفن ۷۵۵۸۶۷ ۱ـ۳ آ ـ ۱۰۴۴۹

یکدستگاه بنز تریلی‌کش ۶چرخ کابین‌دار مدل ۷۱ نمره‌ترانزیت بفروش میرسد تلفن ۹۷۹۱۱۳ آ ـ ۱۰۳۷۱

یک دستگاه بنز باری سه تن ترانزیت ۶۰۸ گمرک شده تمیز بقیمت مناسب تلفن ۳۴۱۱۸۵ آ ـ ۱۰۳۶۴

ماشین بی‌ام و ۲۰۰۲ توربو مدل۷۴باراديو پخش‌الکترونیک آ‌ام‌وافـام بلاپونکت بسیار تمیز بقیمت خیلی مناسب بعلت مسافرت بفروش‌میرسدباتلفنهای ۶۵۰۶۸۷ و ۶۵۶۹۶۰ تماس بگیرید . ۱ـ۳ آ ـ ۳۱۲۲

مینی‌هوندا مدل ۶۹
تمیز قرمزرنگ بدون واسطه بفروش‌میرسدتلفن۸۳۱۲۵۶ـ۰۷ آ ـ ۱۰۵۰۳

دوج ۷۵
دنده اتوماتیک فرمان‌هیدرولیک رنگ سبز متالیک نمره نشده گمرک پرداخت شده تلفن ـ ۸۴۵۹۱۵ ۱ـ۲ آ ـ ۱۰۶۰۹

فورد مستانگ ۶۹قیمت۴۵هزار تومان تلفن ۶۳۸۷۴۶ ۱ـ۲ آ ـ ۱۰۶۱۰

فروشگاههای اتومبیل

پیکان
پیکان نو اماده نقد و اقساط شاهرضا چهارراه‌گرگان۱۰۶۸

برای اتومبیل شما

کرایه

اتولوکس
اتومبیلهای تشریفاتی با راننده برای داخل و خارج از تهران میدان فردوسی تلفن ۸۲۱۲۷۰ و ۸۲۶۶۰۵

کاسپین‌تاکسی سرویس
کرایه اتومبیلهای تشریفاتی با راننده فرح‌شمالی پالیزی ۱۴۵ **تلفن۷۷۷۱۱۰و۷۷۸۰۹۰**

اتوآسیا
اتومبیل کرایه باراننده وبدون شماست‌تلفن۷۵۴۹۸۰و۷۵۱۶۲۰

کمان‌سرویس‌تاکسی
درتمام مدت ۲۴ ساعت با مجهزترین اتومبیلهای اخرین سیستم باراننده‌وبدون‌راننده‌در اختیار شماست تلفن۶۵۴۴۴۶ و ۶۵۶۵۴۴

جرثقیل لیف‌تراك ۷تنی نو اجاره داده می‌شود تلفن صبح و عصر ۵۲۲۰۲۹ و از ۸ تا ۱۰ شب ۷۷۸۷۵۱

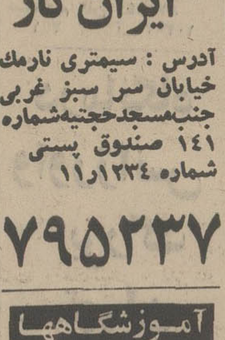

شنر
بی رقیب در دنیا
۱ـ نقطه جوش درقدرت های مختلف
۲ـ دستگاه های جوش در قدرت های مختلف
۳ـ اره های برقی‌آهن‌بر
۴ـ خم‌کن دراندازه‌های مختلف
۵ـ قیچی های برقی در اندازه های مختلف
۶ـ ماشین‌آلات نجاری در تهران و شهرستان ها نماینده فروش می پذیریم .
نماینده‌انحصاری در ایران
ایران کار
آدرس : سیمتری نارمك خیابان سر سبز غربی جنب‌مسجدحجتیه‌شماره ۱۴۱ صندوق پستی شماره ۱۲۳۴ر۱۱
۷۹۵۲۳۷

ماشین آلات

کارخانه ضربه
قبول پرسکاری کشش۷۹۰۴۵۶

همنوع ماشین‌آلات راهسازی خریدار و فروشنده‌ایم اهن‌آلات و ماشین‌آلات اوراقی خریداریم تلفن ۹۲۱۰۳۲ ـ ۹۲۱۰۳۴ ۱ـ۲۲ آ ـ ۸۹۵۰

چند دستگاه موتور های مولد برق بفروش میرسد سلیمانی تلفن ۷۷۲۳۸۱

غلطک ویبره لوکوموبا تراکتور رومانی آماده بکار ۸۲۱۶۱۶ ۱ـ۳ آ ـ ۴۰۴۴۴

جرثقیل لیف‌تراك ۷تنی نو اجاره داده می‌شود تلفن صبح و عصر ۵۲۲۰۲۹ و از ۸ تا ۱۰ شب ۷۷۸۷۵۱

اتومبیلهای‌لوکس کرایه باراننده و بدون‌راننده برای داخل و خارج تهران
۷۵۷۲۹۴ ـ ۷۵۷۰۳۵
۷۶۷۷۵۵ ـ ۷۵۷۶۰۲

آسیا توریست تاکسی
شبانه‌روز اتومبیلهای مدرن با راننده وبدون راننده۷۵۰۹۰۱

موسسه مسافرتی‌پارس توریست
اتومبیلهای مدرن باراننده و بدون راننده در۲۴ ساعت‌آماده خدمت تلفن ۳۴۴۸۵۰

آموزشگاهها

ماشین‌نویسی بیژن
باحسن شهرت میدان ژاله‌تلفن ۳۴۸۳۸۴

تدریس خصوصی

تدریس خصوصی توسط دبیر شیمی تلفن ۹۲۲۴۶۸ ۱ـ۳ آ ـ ۱۰۴۰

تدریس خصوصی توسط دانشجوی آریامهر ۸۶۲۱۹۶ آ ـ ۱۰۳۹۹

تدریس دروس‌دبستان‌وراهنمائی ودبیرستان با تضمین۸۳۷۶۸۲

تدریس ریاضیات فیزیک دوره متوسطه و راهنمائی توسط دانشجویان دانشکده های مهندسی دانشگاه آریامهرتلفن ۳۵۴۷۵۳ ۱ـ۲ آ ـ ۱۰۵۶۴

تدریس خصوصی
انگلیسی توسط‌دبیرتحصیلکرده انگلستان تلفن ۸۹۲۱۱۷ ۴ـ۱ آ ـ ۱۰۵۶۵

تدریس خصوصی با تضمین قبولی توسط دانشجوی مهندسی برق تلفن ۵۳۲۵۱۲از ۴بعدازظهر ببعد . ۱ـ۲ آ ـ ۷۳۳۹

تدریس خصوصی انگلیسی تضمینی ظرف یکماه توسط دبیر لیسانسیه زبان راهنمای ۲۰۶ روزنامه اطلاعات تلفن ـ ۳۱۱۰۸۰ آ ـ ۷۳۶۱

دروس‌دبیرستان وراهنمائی

۴۹۰۵۵
انگلیسی توسط‌بانوی انگلیسی ۴۷۱۴۱

انگلیسی از دانشگاه تگزاس ـ ۸۵۰۰۸۴ ۱ـ۲ آ ـ ۱۰۴۳۰

تدریس خصوصی توسط فارغ‌التحصیل دانشگاه صنعتی آریامهر تلفن ۹۴۱۷۸۵ ۱ـ۲ آ ـ ۱۰۴۰۰

ریاضیات و فیزیک متوسطه توسط کادر دانشجویان سال آخر دانشگاه آریامهر ۹۲۴۶۹۲ آ ـ ۱۰۴۰۳

مکالمه فشرده
تضمینی ۸۳۳۳۱۹

راهنمائی نظری‌دبیرستان با تضمین قبولی ۸۳۳۳۱۹

ریاضیات
فیزیك وشیمی
راهنمائی ، نظری ، دبیرستان توسط لیسانس ببالا با تضمین ۱۰۰درصد قبولی
۸۳۳۳۱۹
۱ـ۰

MR. SMITH
انگلیسی
۸۴۳۵۴۸

تدریس شیمی توسط لیسانس شیمی ۹۰۴۹۶۴ آ ـ ۷۱۰۹

تدریس ریاضیات‌فیزیك وشیمی‌توسط‌دانشجوی آریامهر تلفن ۵۴۴۸۶۵

انگلیسی توسط فارغ ـ التحصیل کالیفرنیا ۸۲۹۷۴۳

تدریس خصوصی امار ـ حسابداری ـ ریاضیات رشته های بازرگانی‌ومنشیگری تلفن ۸۳۳۸۰۴

پانسیون

پانسیون مدرن مینا
ویژه بانوان ودوشیزگان ـ ۸۴۷۹۸۱ ۱ـ۲۴ آ ـ ۸۵۴۴

پانسیون کازابلانکاتلفن۴۹۰۸۷ شاهرضا ـ وصال‌شیرازی‌پلاک۴

پانسیون فردای کودك
اطفال ازسن ۵ تا ۱۱ سالگی پذیرفته میشوند تلفن ۶۲۷۱۰۷ ۵ـ۱ آ ـ ۲۳۳۸۱

انگلیسی فرانسه کنتراتی
تضمینی ۸۳۳۳۱۹

انگلیسی کنتراتی
۸۵۰۷۳۶
ریاضیات شیمی‌توسط لیسانس ۹۵۴۹۶۴ بین ساعت ۴ تا۷ ۱ـ۲ آ ـ ۱۰۶۰۱

ریاضیات فیزیك شیمی باتضمین‌قبولی۸۳۳۳۱۹

تضمینی
ریاضیات فیزیك‌وشیمی چهارم و پنجم و ششم‌و اول نظری و راهنمائی ۶۹ـ ۶۳۰۰۶۰ داخلی ساختمان ۳ رشیدی

تدریس‌خصوصی‌ویترای (نقاشی برجسته روی شیشه) بعدازظهر ها تلفن ۶۲۰۸۲۳

تدریس خصوصی کلیه دروس راهنمائی ـ دبیرستان و متوسطه توسط‌دانشجوی‌آریامهر تلفن ۹۵۵۵۰۳

تدریس خصوصی توسط دانشجو **تلفن ۹۷۴۹۲۶** ۱ـ۲ آ ـ ۷۳۲۳

تدریس خصوصی زبان‌انگلیسی برای خانمها تلفن ۴۲۱۷۱ ۱ـ۳ آ ـ ۱۰۵۲۹

تدریس کلیه دروس راهنمائی ودبیرستانی توسط دانشجویان دانشگاه آریامهر تلفن۷۶۸۱۲۲ آ ـ ۱۰۵۳۰

تدریس کلیه دروس دبیرستانی توسط دانشجوی مکانیک دانشگاه آریامهر تلفن۵۴۷۱۸۷ آ ـ ۱۰۵۲۶

تدریس‌خصوصی‌دروس‌جدیدی و تقویتی توسط دانشجویان دانشگاه صنعتی آریامهر تلفن ۷۹۳۲۹۷ ۱ـ۳ آ ـ ۱۰۵۱۹

کلبه‌دل
میزبان پذیرائی باغذاهای ایرانی درتمام وقت
ودر منازل شما تلفن ۸۷۶۸۷۶
تجریش اول خیابان پهلوی‌روبروی قنادی لادن

یخچال ۲۴فوتی
جنرال الکتریك مونتاژ در آمریکابه رنگهای مختلف برای فروش آماده و حاضر بدون واسطه
قیمت نقد۱۵۵۰۰تومان
ناصر خسرو سرای اخوت شماره ۷و ۸ صبحها از ۹ تا۱۲ ظهر
تلفن۳۱۸۲۰۹

قابل‌توجه کارخانجات
انواع لباس کارجهت کارگران کارخانه‌پذیرفته میشود .بازار چهارسوق بزرك حسین کاشانی
تلفن۵۳۹۹۵۷

B.K.D
دربازکن برقی
۲۵۰ تومان بکد
بوسیله تلفن سفارش دهید ، شرکت بکد الکتریک تلفن ۱۵ الی ۶۸۱۰۱۱
فروش درکلیه الکتریکی‌ها درتهران وشهرستانها

بیکنفر گیتاریست اسپانیش نیازمندیم . فورا باتلفن‌های : ۸۳۱۶۷۵ ـ ۶۲۹۳۳۶ آقای زندی تماس بگیرید .

آگهی استخدام
افرادیکه مایلند در زمانی کوتاه ترقی‌نموده‌و از دوره های‌تخصصی در امر فروش وسائل‌فنی در خارج از کشور بهره‌مند شوند باحقوق‌مکفی و درآمد عالی استخدام میشوند ،افرادیکه واجد شرایط زیر هستند لطفا باصندوق پستی شماره ۱۱۱۱ـ۱۱ تهران مکاتبه فرمایند .
۱ـ تحصیلات حداقل دیپلم
۲ـ داشتن برگ پایان خدمت نظام‌وظیفه و یا معافی دائم
۳ـ سن بین ۲۵ الی ۴۰ سال
۴ـ داشتن دوسال سابقه در امر فروش و بازاریابی دستگاههای مکانیکی و هیدرولیکی .
۵ـ آشنا بودن به زبان انگلیسی و یاآلمانی .

استخدام ماشین‌نویس فوری
یکنفر بانو یا دوشیزه ماشین‌نویس فارسی‌و لاتین که سابقه کار داشته باشد برای تمام‌وقت با حقوق ماهیانه ۲۰ هزار ریال برای یك شرکت ساختمانی استخدام میشود لطفا برای اطلاعات بیشتر با تلفن ۴۷۶۵۳ تماس بگیرید .

رستوران کازبا بفروش میرسد
رستوران کازبا واقع‌درجاده پهلوی با موقعیت عالی بمساحت ۱۰۰۰ متر مربع بفروش میرسد. تلفن ۸۳۶۸۲۹

آموزشگاه‌عالی پرستاری‌میثاقیه
از تاریخ۲۵تیرماه‌ثبت‌نام مینماید برای کسب اطلاع همه روزه در ساعات‌اداری‌بدفتر آموزشگاه‌واقع در خیابان کاخ شمالی‌ـخیابان‌دی‌ـ شماره ۳۲ مراجعه نمائید . تلفن ۶۵۵۵۳۶

قابل توجه شرکت های راه‌سازی و کشاورزی
استیشن بلیزر ـ استیشن جمس ـ اشتیشن تویوتا آماده تحویل تلفنهای۳۱۶۵۹۰ـ ۳۱۹۳۵۱

برادران گلپایگانی
نمایندگی مجاز فروش محصولات بنز ایران ناسیونال
وانت ۵۰۸ ـ انواع مینی بوس بنز ۳۰۹
آمبولانس ۳۰۹ ـ انواع اتوبوس بنز ۳۰۲
تلفنهای نمایشگاه ۵۲۷۹۰۰ ـ ۵۳۶۳۰۱

کامیون
کامیون
کامیون
کامیون با کمپرسی ـ کامیون با بتون‌مخلوط‌کن کامیون با تریلی(۶چرخ و ۱۰ چرخ) تحویل تهران یا آلمان فوری موجود است تلفن ۶۶۳۶۶۲

کارخانه تولیدات شرکت سهامی خاص ژنرال الکتریك ایران
واقع‌در جاده مخصوص کرج (بین کیلومتر۱۴و۱۵ بعدازکارخانه کیم)
افراد مشروحازیر را فوری استخدام‌مینماید:
۱ـ تکنیسین مکانیك درجه‌یك ماشین‌آلات کارخانه باحداقل سه‌سال سابقه کارو آشنا بزبان انگلیسی ۲نفر.
۲ـ طراح ونقشه‌کش دیپلمه ماشین‌آلات کارخانه با حداقل سه‌سال سابقه کار وآشنا بزبان انگلیسی یك‌نفر.
شرایط: حداکثر سن ۴۰ سال ـ دارابودن‌برگ پایان‌خدمت زیر پرچم یامعافی دائم ـ ارائه سوابق‌کار قبلی .
«فارغ‌التحصیلان هنرستان های صنعتی وحرفه‌ای حق‌تقدم خواهند داشت» .
داوطلبان و واجدین شرایط می‌توانندهمه روزه بین‌ساعات ۸تا۱۲ «غیر ازایام تعطیل» به نشانی فوق‌مراجعه یاباتلفن‌های ۹۵۲۴۰۵یا ۹۷۶۰۲۵ باآقای مهندس آشوت‌کارابد تماس حاصل نمایند.

آگهی
دعوت مجمع عمومی عادی بطور فوق‌العاده صاحبان سهام شرکت تولیدی پلی‌بافت (سهامی خاص)
بدین‌وسیله باطلاع عموم سهامداران شرکت تولیدی پلی‌بافت «سهامی‌خاص» میرساند جلسه مجمع عمومی عادی بطور فوق‌العاده درساعت ۹صبح روز سه‌شنبه ۱۴ره۱۳۵۴ در محل دفتر شرکت واقع‌درخیابان حافظ کوچه ایرج پلاك ۴۶ تشکیل میگردد.
دستور مجمع
۱ ـ انتخاب هیئت‌مدیره ومدیر عامل.
۲ـ اتخاذ تصمیم درباره خط‌مشی آینده شرکت.
از سهامداران محترم خواهشمند است بارعایت مفاد اساسنامه در راس ساعت مقرر اصالتا و وکالتا درمحل فاءبرده حضور بهم‌رسانند.
هیئت مدیره

SCOTSMAN
یخسازی اسکاتسمن

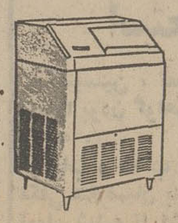

▲ ۱۰۰۰،۲۰۰۰،۵۰۰۰ کیلو
در۲۴ساعت‌وارد شد
فروشگاه منصور تلفن ۷۵۴۲۹۲ ۷۶۲۵۲۷

قابل‌توجه داروخانه‌هاوعمده‌فروشی های محترم کشور
آنتی‌اسید
GELUSIL
تلفنهای مرکزپخش ۶۶۱۷۴۷ـ۶۶۷۹۰۸ـ۴۹۱۲۶

نیازمندیهای اطلاعات تلفنی آگهی می‌پذیرد

۳۱۱۲۲۴-۳۱۱۲۲۵-۳۱۱۲۲۷
۳۱۱۲۲۹-۳۱۱۲۳۰-۳۱۲۴۱۳

استخدام

به یک نفر دوشیزه یا بانو که ماشین نویسی فارسی بداند تمام وقت نیازمندیم تلفن ۳۱۱۲۰۶ ماشین نویس برای کار قبل از ظهر استخدام میشود تلفن ۸۲۴۵۳۹
آ ـ ۱۰۶۱۷

کارخانه کوپلکس صنایع پلاستیکی
تعدادی کارگر ساده با سواد و معافیت با حقوق مکفی استخدام مینماید تلفن ۹۶۱۵۴۵

کارگر ساده دو نفر کارگر ساندویچ‌پیچ باسابقه دونفر با تلفن ۶۲۵۸۰۷ تماس بگیرند .
۱ـ۲ آ ـ ۱۰۴۵۰

بچند نفر زن که درمنزل بتوانند دوخت ساده انجام دهند مورد نیاز است تلفن ۹۵۱۹۳۰

خانمی با تحصیلات فوق دیپلم مورد نیاز است تلفن ۸۳۷۰۰۴

آگهی استخدام
چندنفر ماشین‌نویس فارسی (زن یامرد) که تجربه ومهارت کافی داشته باشند برای تمام وقت (۸الی۳۰ر۱۶) با حقوق مکفی موردنیاز است . خیابان پهلوی روبروی فروشگاه کوروش کوچه نوربخش شماره ۱۹ سازمان کاسپین تلفن ۶۲۲۵۱۲ـ ۶۲۵۱۲۰
۱ـ۲ آ ـ ۲۳۲۹۹

یك شرکت تجارتی افراد زیر را بهمکاری دعوت مینماید
۱ـ چندنفر ماشین‌نویس فارسی ولاتین باتجربه و آشنا بزبان انگلیسی .
۲ـ چندنفر سکرتر با آشنائی کامل بزبان انگلیسی .
۳ـ یکنفر تلفنچی مرد با سابقه کار و آشنائی بزبان انگلیسی متقاضیان باتلفنهای ۸۲۹۶۳۰ و ۸۲۸۵۱۹ یا صندوق پستی ـ ۱۱۵۸ـ۱۲ تماس بگیرید .
آ ـ ۱۰۴۹۸

یک دوشیزه آشنا به امور دفتری حداقل تحصیلات سوم متوسطه مورد نیاز تلفن ـ ۹۶۳۶۸۱
۱ـ۵ آ ـ ۱۰۴۱۸

استخدام حسابدار
دو نفر حسابدار (معین نویس) باتجربه استخدام میشوند به‌خیابان سپهبد زاهدی شماره ۱۰۲ طبقه پنجم داینرز ـ کلوپ ایران مراجعه فرمائید .

سکرتر باآشنائی کامل بزبان انگلیسی وتایپ فارسی وانگلیسی مورد نیاز است داوطلبان بین ساعت ۹ صبح الی ۲ بعدازظهر بامدارک لازم جهت مصاحبه بشرکت شهریار میدان ایران ـ نوین خیابان بیستون پلاک ۱۹ مراجعه فرمایند تلفن ۶۲۶۱۰۴ و ۶۲۸۸۲۳
۱ـ۳ آ ـ ۱۰۵۰۹

تلفنچی
بیك نفر جوان تلفنچی باتحصیلات حدودسیکل تمام‌وقت نیازمندیم داوطلبین با تلفن شماره ۸۲۲۷۰۸ تماس بگیرند.

بدونفر دوشیزه یابانوی مجرد که به زبان انگلیسی یا آلمانی آشنائی داشته باشند جهت اعزام به خارج استخدام میشوند طالبین مشخصات کامل خود را به صندوق پستی ۱۷۱۷ر۱۴ ارسال دارند .
آ ـ ۱۰۵۰۱

سازمان کارچر
کارگر تشك‌دوز استخدام میکند ایرانشهر جنوبی تلفن ۸۲۰۳۵۲

استخدام
یك دوشیزه یا بانوی جوان آشنا به امور دفترداری نیمه‌وقت مورد احتیاج است . تلفن ۷۶۸۵۳۹

فرنگی ساز ـ نجار کلاف‌ساز ـ استادکار ـ وردست ـ کارآموز
باحقوق مکفی استخدام میشود تلفن های ۶۵۳۱۸۴ و ۶۵۲۷۹۲
۱ـ۲ آ ـ ۱۰۲۰۷

زنانه دوز در نارمك نیازمندیم تلفن ۷۹۵۲۳۳

سکرتر باتسلط کامل به تایپ فارسی و لاتین استخدام میشود دارندگان دیپلم منشی‌گری حق تقدم دارند تلفن ۴۰۹۳۹ و ۵۳۰۴۹۴
۱ـ۳ آ ـ ۱۰۲۴۴

آگهی استخدام
شرکت داروئی فرهنگی وشرکاء بافراد زیر نیازمند است . راننده پایه دوشخصی باسواد باضامن .
پیشخدمت باسواد با ضامن. مسئول اطلاعات باسواد باضامن ماشین‌نویس فارسی و لاتین با سابقه (زن) .
چهارراه امیراکرم خیابان فرانسه شماره ۳۹
آ ـ ۱۰۵۱۲

بچند خدمتکار زن شبانه روزی با حقوق مکفی جهت خارجیان نیازمندیم ۶۸۲۱۶۸ و ۶۸۲۱۶۹

شرکت ماژیکال استخدام میکند
۲ نفر تراشکار درجه‌یك ۲ نفر قالب ساز درجه یك و تعدادی کارگر ساده جهت مونتاژ واجدین شرایط میتوانند به آدرس جمشیدآباد جنوبی خیابان فریدون ساختمان سروش طبقه سوم مراجعه یا باتلفن ۹۳۹۷۵۸ تماس حاصل فرمائید . ازساعت ۱۷ به بعد .

دفترخانه ۳ تهران بدو نفر منشی مطلع نیازمند است عصرها با تلفن شماره ۴۵۴۶۴ مذاکره فرمایند .

استخدام
یکنفر دوشیزه یابانو حداقل ۲سال سابقه کار در ماشین نویسی فارسی و لاتین تلفن ـ ۴۳۷۱۶

بیك خانم پرستار
جهت نگهداری بچه یکسال ونیمه نیازمندیم تلفن ۸۷۵۹۴۱
۱ـ۲ آ ـ ۱۰۳۹۳

درمانگاه واورژانس بزرگ تهران
بدو نفر پزشك برای شیفت‌شب نیازمنداست، خیابان تخت‌جمشید بین میدان کاخ و دانشگاه تلفن ۴۲۰۳۳

استخدام نگهبان
شرکت سهامی تولیما ۳نفر نگهبان برای تمام وقت استخدام مینماید همه روزه از ساعت ۴ تا ۶ بعدازظهر در تهران خیابان آیزنهاور مقابل وزارت کار شماره ۴۳۲ مراجعه فرمائید .

به تعدادی جوان خوش تیپ و خوش برخورد جهت کار ویزیتوری مطبوعات نیازمندیم تلفن ۳۱۱۲۰۶

به یك نفر حسابدار نیازمندیم تلفن ۹۳۲۳۳۷

پرستار برای نگهداری بچه نیازمندیم تلفن ۸۷۸۸۶۸
۱ـ۳ آ ـ ۱۰۵۱۴

بیک سکرتر که ماشین نویسی فارسی و لاتین وهمچنین بزبان انگلیسی آشنائی کامل داشته باشد نیازمندیم تلفن ۶۶۲۸۸۸ و ۶۶۳۹۱۳
۱ـ۴ آ ـ ۱۰۵۳۵

به پرستار باتجربه برای نگهداری بچه ۵ ماهه نیازمندیم تلفن ۷۷۹۳۳۵

آگهی استخدام
موسسه خدمات‌مدیریت کاربرد
بدودوشیزه یابانو تمام‌وقت جهت انجام کارهای امور تایپ وتلفن نیازمند است . متقاضیان جهت مصاحبه بعدازظهرها از ساعت ۵تا۸ به آدرس جاده قدیم شمیران نرسیده به سینما پاسیفیک شماره ۶۳۷ طبقه‌دوم شماره ۶ مراجعه نمایند تلفن ـ ۷۶۰۹۴۸
آ ـ ۱۰۵۷۳

شرکت فریگان
بچند نفر سرویسکار سردخانه نیازمندیم تلفن ۴۴۳۰۸ و ۴۲۴۴۳

استخدام کارگر
کارگر درجه یک ریخته‌گری مورد نیاز است تلفن ۷۹۴۰۲۴
۱ـ۳ آ ـ ۱۰۳۴۰

بیکنفر موتورسوار جهت سرویس اجاق گاز نیازمندیم اول مجیدیه شرکت پاسارگاز
۱ـ۲ آ ـ ۱۰۳۴۱

کارگر ساده نیازمندیم تلفن ۳۹۳۸۴۲

کمك‌حسابدار تمام وقت استخدام میشود تلفن ۶۶۳۰۱۱ و ۶۶۹۵۱۲

یك پرستار آزموده برای کودك تمام روز باحقوق مکفی استخدام می‌شود تلفن ۲ تا ۸۳۴۰۰۰

شرکت سهامی کارخانجات پارس ماشین
استخدام می نماید
کارگر ساده ۳۰نفر
جوشکار کاربیت ۳نفر
مونتاژ کاریخچال وکولر ۱۰نفر
پیستول‌کار ۲نفر
صافکار ۲نفر
واکیوم‌کار ۲نفر
تعمیرکار یخچال ۵نفر
داوطلبان واجد شرایط به‌اول جاده کرج روبروی پل جدید مهرآباد جنب کارخانه ساکا کوی اول بیمه بازرگانان کارخانجات پارس ماشین تلفن ۹۵۳۰۷۵ مراجعه فرمایند .
۱ـ۳ آ ـ ۲۲۷۸۷

توجه
جهت کارهای فنی و نصب ماشین آلات در خارج از تهران به چند نفر کارگر نصب، مکانیك و برق احتیاج است . افرادی که به زبان‌های آلمانی و یا انگلیسی آشنا باشند حق تقدم دارند لطفا با تلفن‌های ۶۵۲۲۲۸ و یا ۸۳۱۴۵۱ تماس بگیرند و یا به آدرس صندوق پستی شماره ـ ۱۷۲۳ـ ۱۱ مکاتبه فرمایند .

موسسه تی . تی .اس تعدادی راننده پایه یکم و دوم همگانی نیازمند است آدرس آیزنهاور بعد از دانشکده‌صنعتی آریامهر ۲۱ متری جی

استخدام
سازمان حقوقی تعاون
دونفر بانو یادوشیزه باسواد که ماشین‌نویسی فارسی را بخوبی بداند یکی برای تمام وقت دیگری برای ساعات‌بعداز ظهر استخدام میکند جهت مصاحبه به آدرس‌چهارراه‌شاه پاساژ آزاد طبقه سوم شماره ۷۵ مراجعه نمایند .

استخدام کارگر ساده‌و پلاستیك‌کار به شماره تلفن ۷۹۱۶۸۴

یکنفر آشپز مرد که دارای ضامن معتبر باشد برای‌خدمت‌درمنزل بطور تمام‌وقت (شبانه‌روزی) با حقوق کافی استخدام‌می شود .
تلفن قبل ازظهر ها : ۸۳۹۲۳۸

استخدام سکرتر باحقوق مکفی
بدو نفر سکرتر با دانستن شورت‌هندتایپ فارسی و لاتین ودانستن زبان نیازمندیم متقاضیان با تلفن ۸۴۲۹۶۱ از ساعت ۸ صبح تا ۴ بعدازظهر تماس حاصل فرمایند

راننده دوشخصی که خدمت وظیفه انجام داده‌باشد باضامن نیازمندیم .
خیابان شمیران بی‌سیم خیابان امیرابراهیمی شرکت پاسارگاز
۱ـ۳ آ ـ ۱۰۵۴۲

پرستار بچه مورد نیاز است تلفن ۶۵۸۲۰۵

هنرپیشه زن‌و مرد
آموزشگاه هنری پاترا باامتیاز رسمی از وزارت فرهنگ وهنر عده‌ای خانم و آقا جهت تعلیم هنرپیشگی . فن بیان وشرکت در فیلم سینمائی و سریال تلویزیونی میپذیرد ضمناچندنفر خواننده زن و مرد و نوازنده مرد مورد نیاز است .
داوطلبان همه روزه ازساعت ۱۰ صبح ۵ر۱۱ واز ۵ر۴ الی ۵ر۷ بعدازظهر مراجعه نمایند. احمد کاشانی کارگردان تئاتر ـ نشانی دروازه‌دولت روبروی پمپ‌بنزین کوچه حمیدالدوله تلفن ۳۱۴۵۳۹
آ ـ ۱۰۵۴۵

دوشیزه تلفنچی
آشنا بزبان انگلیسی جهت هتل نیازمندیم ۹ـ۶۸۲۱۶۸

تلفنچی زن
آموزشگاه هنری پاترا بیکنفر دوشیزه یابانو جهت تلفنچی نیازمند است داوطلبان ازساعت ۱۰ صبح الی ۵ر۱۱ واز ۵ر۴ الی ۵ر۷ بعدازظهر مراجعه نمایند تلفن ۳۱۴۵۳۹ نشانی ـ دروازه‌دولت روبروی پمپ‌بنزین کوچه حمیدالدوله .
آ ـ ۱۰۵۴۴

خدمتکار زن
با حقوق مکفی نیازمندیم ۶۹ـ۶۸۲۱۶۸

سکرتر (درشمیران)
آشنا به تایپ فارسی و لاتین و سایر امور ـ منشیگری آشنا به‌زبان های آلمانی یا انگلیسی کسانیکه سابقه‌کاردارند مقدمند تلفن
۸۹۵۶۱۵

شرکت سهامی اتو بوسرانی مدرسه ایران و آلمان راننده های پایه یک ودوی همگانی را باحقوق مکفی استخدام می نماید علاقمندان میتوانند از ساعت۷ الی۲ بعدازظهرروزهای اداری بمدرسه آلمانی واقع در قلهک خیابان یخچال ویا به تلفن ۸۶۱۹۵۱ مراجعه نمایند.
آ ـ ۱۰۵۹۶

شرکت تولیدی اف.ام
بچند نفر کارگر ساده نیازمند است بنشانی جاده مخصوص کرج روبروی پمپ بنزین ۳۰ متری اعلم کارخانجات اف‌ام مراجعه نمایند .

استخدام دربان
یک جوان خوش‌برخورد و نیرومند جهت کنترل ورود و خروج مراجعین بعنوان دربان برای یک شرکت تجارتی استخدام میشود علاقمندان به تلفن ۶۲۵۱۲۰ یا ۶۲۷۷۷۲ مراجعه نمایند .

به دوشیزه یا بانوئی که تسلط کامل به زبان انگلیسی داشته باشد برای کار درقسمت امور تاکسیرانی شرکت اتو پیکاپ نیازمند است طالبین به دفتر شرکت خیابان آریامهر اول باباطاهر ساختمان ۲۲۰ شرکت اتوپیکاپ مراجعه نمایند .
تلفن ۶۵۴۹۴۲

یکنفر کارگر نصب‌پرده نصفروز یا تمام روزاستخدام میشود تلفن ۸۵۹۹۷۹

استخدام سکرتر
یک دوشیزه یابانو که آشنائی بماشین نویسی فارسی داشته باشد برای امورتجارتی تمام وقت مورد احتیاج‌است‌عصرها از ساعت ۵تا۷ مراجعه نمایند نمایشگاه یونیورسال دیاموند ـ خیابان آیزنهاور شماره ۳۷۰ مابین چهارراه خوش‌وسلسبیل تلفن ۹۲۸۰۲۲
۱ـ۲ آ ـ ۷۳۶۷

بیکنفرتحویل‌دار باموتورسیکلت نیازمندیم تلفن ۸۵۹۱۱۲ از ۵ بعدازظهر به‌بعد .
۱ـ۲ آ ـ ۷۳۷۵

استخدام تلفنچی
شرکت بامرودبه یکنفر تلفنچی باحداقل ۵ سال سابقه کار تمام وقت احتیاج دارد . بلوار الیزابت خیابان کاخ شمالی خیابان دوازدهم شماره ۱۷ از ساعت ۴تا۷ بعدازظهر به آقای داود نادری مراجعه فرمایند .
۱ـ۳ آ ـ ۱۰۵۸۷

یک موسسه بزرگ به یکنفر متصدی پارکینگ اختصاصی‌که دارای تجربه بوده و تسلط کامل به رانندگی‌وجابجاکردن اتومبیل و همچنین دارای‌برگ معافی وضامن معتبر باشند نیازمند است داوطلبین میتوانند همه روزه از ساعت ۵ر۵ الی ۵ر۷ بعدازظهر به آدرس‌میدان فردوسی ابتدای سپهبد زاهدی ساختمان کاوه شماره ۱۹ طبقه اول مراجعه نمایند .
۱ـ۲ آ ـ ۱۰۶۰۸

چندنفردوشیزه صندوق چند نفر دوشیزه صندوقدار باتجربه‌جهت سوپر مارکت
با حقوق مکفی مورد احتیاج است ۸ صبح تا۸ شب تلفن ۸۹۳۵۷۴

کارخانجات اتومبیل سازی مزدا استخدام مینماید : تعدادی
پیشکار برق ، پرسکار ، مونتاژ کار، صافکار ، نقطه‌جوشکار نقاش،مکانیک برق‌کارتاسیسات سراج، نگهبان ، وکارگرساده باسواد ۲ پیکار و برگ پایان خدمت نظام وظیفه مورداحتیاج است‌واجدین‌شرایط به‌کارگزینی کارخانجات اتومبیل سازی‌مزدا واقع در ۲۱ کیلومتری جاده قدیم کرج مراجعه نمایند .

آگهی استخدام ۲۴۰۴
یک شرکت مهندسین مشاور بچندنفر نقشه‌کش و همچنین چندنفر دیپلمه ریاضی‌که‌خدمت وظیفه انجام داده باشند برای خدمت درتهران نیازمند است داوطلبان میتوانند همه روزه به استثناء روزپنجشنبه وتعطیلات از ساعت ۸ لغایت ۱۳ با تلفن ۸۳الی ۶۵۳۰۸۱ بادفترشرکت تماس بگیرند .
۱ـ۲ آ ـ ۱۰۵۸۰

عده‌ای علاقمند به موزیک و خوانندگی پذیرفته میشود،شاه مقابل نیاگارا دفتر هنرمندان .
آ ـ ۹۷۴۱

شریک

یکنفر مدیرباتجربه‌بطور تمام وقت با داشتن دو میلیون‌ریال‌سرمایه‌نقدی جهت یك فروشگاه که‌از کل درآمد سود حاصله برداشت‌نماید مورد نیاز است تلفن ۹۲۳۹۶۱

جویای کار

افسر فنی ۴۰ ساله با تقاضای شخصی بازنشسته دارای گواهی کمک مهندسی رشته مکانیک ومدرک عالی فنی‌جهت سرپرستی ومدیریت و خرید لوازم وصول مطالبات کارخانجات و شرکتها آماده کار بعدازظهرها به تلفن ـ ۹۷۱۰۲۲ مراجعه فرمایند .
آ ـ ۷۳۰۳

دکتر داروساز نیمه وقت
آماده همکاری است.از ساعت ۹الی۱۰شب تلفن ۹۷۳۶۰۲
آ ـ ۳۵۶۰

دیپلمه فنی‌ودانشجوی مهندسی مکانیک با ۳ سال سابقه کار آماده تدریس و کارگاهی در مدارس حرفه‌ای‌وکاردرشرکتها ودفاتر فنی راهنمای ۲۰۷ تلفن ۳۱۱۰۸۰ روزنامه اطلاعات .
۱ـ۲ آ ـ ۷۳۷۷

املاك ومستغلات

فروش
خانه فروشی
چهار طبقه فروشی
با ۳۰۰ متر زمین هرطبقه پنج اتاق‌بالوازم‌یکمیلیون وچهارصد هزار تومان میفروشیم رجوع فرمایند ۳۱۹۷۸۴ بنگاه‌کوشان
۱ـ۲ آ ـ ۲۳۲۶۸

خانه ۳طبقه مدرن محکم
یکجا و طبقه‌ای فروشی به‌تلفن ۷۷۲۲۹۲ مراجعه شود .
۱ـ۳ آ ـ ۱۰۶۱۵

خانه‌ای ویلائی
درشمال غرب بمساحت ۴۲۰متر (۱۲ × ۳۵) زیربنا ۲۴۰متر یکطبقه و نیم شمالی دارای ۵ اطاق وهال‌ودوحیاط خلوت‌در خیابان ۱۰ متری دارای آب و برق و تلفن کولر جای‌پارک ماشین زیر ساختمان، مشجربا فضای باز بدون واسطه ۹۵۰ هزار تومان از ساعت ۵ تا۷ بعدازظهر تلفن ۹۴۲۱۷۹
آ ـ ۱۰۶۰۳

خانه‌ای شخصی ساز دارای ۶ اطاق کامل محکم ، دارای‌حیاط‌بزرك با تمام وسائل مجهز به کولر ، تلفن ،آبگرمکن‌به مساحت ۲۰۰ مترو۱۸۰ متر زیر بنا بمبلغ۴۵۰ هزار تومان بفروش می رسد ،آدرس : خیابان تهران نو ایستگاه ـ فرودگاه هشت‌متری‌دوم پلاك ۱۹۵ تلفن۷۵۸۶۲۳

منزلی در خیابان مازندران کوچه شکوفه‌شماره۲۱بمساحت ۲۰۵ متر زمین ۳۵۰ مترزیربنا دوطبقه‌ونیم دارای ۸ اطاق‌تلفن آب و برق ۱۵ آمپر با تمام تجهیزات بعلت مسافرت بدون واسطه بفروش میرسد ساعت ۵تا۸ بعدازظهر تلفن ۷۵۶۶۰۰
آ ـ ۱۰۴۸۷

خانه‌ای سه طبقه واقع در خیابان هدایت نبش اعلائی بفروش میرسد تلفن ۳۰۱۱۵۱
آ ـ ۱۰۴۸۹

منزلی در جردن بمساحت ۲۵۰ متر دو طبقه مستغلاتی هر طبقه ۳ اطاق خواب و سالن پذیرائی باضافه گاراژو اطاق خدمه با شوفاژ و تمام لوازم‌بفروش‌میرسد دفترنمونه قلهك ۸۶۶۱۸۱

یک باب خانه شمالی دوطبقه دارای سه اطاق خواب بازیر زمین و یک دستگاه تلفن واقع در میدان ۲۵ شهریور ۲۰متری دیبا پلاک ۱۰۹ به مبلغ‌هفتصد هزار تومان‌بدون‌واسطه‌بفروش میرسد .
تلفن ۸۲۱۹۸۶
۱ـ۵ آ ـ ۲۳۴۰۳

یك شرکت بزرك امریکائی احتیاج به‌آپارتمان ها و ویلا های مدرن برای کارمندان خود دارد . در صورتیکه مستقیما به‌یمامراجعه‌نمائیدهیچگونه هزینه اضافی تعلق نخواهد گرفت .فرمهای‌اجاره توسط این شرکت تهیه خواهد شد . خواهشمند است بین ساعات ۱ الی ۴ بعداز ظهر با تلفن ۶۶۶۷۲۷تماس حاصل نمائید. ـ۱ـ

یك کارخانه تولیدی بافراد زیر احتیاج دارد
۱ـ متخصص فنی ماشینهای شکلات‌وآب‌نبات و بسته‌بندی یکنفر
۲ـ اپراتور ماشینهای بسته‌بندی شکلات و آب‌نبات دونفر
۳ـ کارگر ساده ۱۰ نفر
متقاضیان با داشتن سواد خواندن و نوشتن همه روزه به استثناء روز های تعطیل با تلفن ۸۲۴۹۴۹ تماس حاصل فرمایند

یکنفر تحصیلدار باداشتن گواهینامه‌موتورسیکلت برای تمام‌وقت مورد نیاز است .
علاقمندان میتوانند با تلفن ۸۲۷۰۹۱ تماس بگیرند

شرکت نسبی
کارخانجات مهندس سیروس ارجمند وشرکاء
یکنفرماشین نویس مرد
باسابقه‌وورزیده استخدام مینماید
آدرس . جاده آبعلی نرسیده به سه راه تهران پارس تلفن ۶ـ۷۸۸۷۵
۱ـ۳

آگهی استخدام
بیکنفر کمك حسابدار با سابقه که‌دارای‌ضامن معتبر باشد نیازمندیم تلفن ۳۹۳۴۱۸ـ ۳۰۴۹۵۳

دیپلمه‌ریاضی مرد
گروه صنعتی خاور (شرکت سهامی عام)
برای تکمیل کادر پرسنلی خود نیازبه‌همکاری تعدادی دیپلمه ریاضی که‌دارای‌برك خاتمه خدمت وظیفه ویا برك معافیت غیر پزشکی بوده‌وحداکثر سن آنان۲۵ سال باشد دارد.
از واجدین شرایط دعوت میشود در هر یك از روز های هفته بجزجمعه‌وتعطیلات به‌کارگزینی گروه صنعتی خاور واقع در بلوار المیزابت نبش کوچه سوم مراجعه نمایند .
۱ـ۲

شرکت کفش جم
افرادمشروحه‌زیررا باحقوق‌مکفی استخدام‌میکند
۱ـ لیسانسیه‌حسابداری‌بازرگانی با ۵ سال سابقه کار
۲ـ حسابدار صنعتی با ۲ سال سابقه کار
۳ـ مامور آتش نشانی‌حداقل‌سواد ۴ ابتدائی .
۴ـ ماشین نویس فارسی و لاتین با سابقه کار
داوطلبین خانم یا آقا میتوانند همه روزه تا ساعت ۴ بعدازظهر به‌محل شرکت واقع در کیلومتر ۲۴ جاده مخصوص تهران ـ کرج مراجعه نمایند .

استخدام
شرکت شیمیکو برای تکمیل کادر فنی‌و اداری خود افراد مشروحه زیر را با مزایای جالب دعوت بهمکاری می نماید .
۱ـ تراشکاروفرزکاردرجه۲
۲ـ مکانیک‌ماشین آلات درجه۱
۳ـ دیپلمه‌بازرگانی
کسانیکه‌مایلندازاین موقعیت‌استفاده کنند روز های دوشنبه ۶ وسه‌شنبه ۷ مرداد با دردست داشتن مدارك معمول استخدام‌به خیابان آریامهر جنب بانك اعتبارات ایران شماره ۹۲ از ساعت ۸الی۱۲ ظهر مرجعه فرمایند .
د۷۷ستم

چلیپا
انستیتو ترمیم مواستخدام میکند
عده‌ای دوشیزه یا بانوی جوان که حداقل دارای مدرك‌سوم متوسطه بوده و به‌کارآرایش مو علاقمند و یا درآن دارای تجربه باشند، درصورت‌داشتن تضمین معتبرجهت سپردن تعهدکاراستخدام‌شده‌و پس ازطی یك دوره‌آموزش درحین خدمت زیرنظر متخصصین خارجی، بکار درانستیتو ترمیم موی «چلیپا» گمارده میشوند .
امیر آباد شمالی ـ خیابان هفدهم پلاك ۱۵ـ تلفن ۶۳۶۸۸۵

کارخانجات صنعتی ایران ناسیونال عده‌ای کارگر متخصص در رشته های زیر را استخدام مینماید .
۱ـ برقکار کارگاه
۲ـ جوشکار
۳ـ جوشکار برق
۴ـ لوله کش
۵ـ حلبی ساز
۶ـ تعمیرکار مکانیك
واجدین شرایط استخدامی میتوانند روز های شنبه الی چهارشنبه از ساعت ۶½ الی ۱۲و از ۱۲¾ الی۱۴¾ و پنجشنبه ها از ساعت۶½ الی ۱۲ بکارخانجات صنعتی ایران‌ناسیونال واقع در کیلومتر ۱۸ جاده مخصوص کرج اداره استخدام مراجعه نمایند .
۱ـ۴

PHILIPS
شرکت رادیوالکتریک ایران «فیلیپس» باموقعیت خوب استخدام میکند
تکنیسین ، تعمیرکار تلویزیون باسابقه‌تجربی و دارا بودن گواهینامه رانندگی و معافیت خدمت وظیفه . .
ایاب و ذهاب مجانی ـغذای مناسب ـحقوق مکفی متقاضیان به کارخانه در کیلومتر ۱۲ جاده آبعلی شنبه تا ۴شنبه بین ساعات ۸ صبح‌الی۴ بعداز ظهر برئیس‌قسمت سرویس مراجعه نمایند تلفنهای ۵۴ـ۷۸۵۵۱
۱ـ۴

LONDON Modern new flats/houses in Kensington, Knightsbridge, Chelsea, Bayswater, around Hyde and Holland Parks, Hampstead, Swiss Cottage, Grosvenor Square and other parts of London and England; freehold and lease at 120,000 to 8,000,000 tomans cash and installments.
Riviera-250,000 tomans and up.
Riviera: 250,000 tomans and up.
SPAIN 175,000 tomans for a fully furnished/equipped 2-bedroom apartment overlooking Mediterranean and Canary Islands with 12% bank guaranteed rent contract for 3 years. Villas to your specs: 250,000 tomans and up.
USA Florida or California: 250,000 tomans % 10 to 20% cash only. Other states
also available good USA investments in office and apartment buildings; Hilton Hotels, inns, motels, land, shopping centers, etc. Offering 10% net income with banks mortgaging upto 75%. Phone 822991, 822293, 823591, home 833466.

نیازمندیهای اطلاعات تلفنی آگهی می‌پذیرد

۳۱۱۲۲۴-۳۱۱۲۲۵-۳۱۱۲۲۷
۳۱۱۲۲۹-۳۱۱۲۳۰-۳۱۲۴۱۳

ساختمان قدیمی‌ساز در محل پرتراکم خیابان پهلوی ۴۰۰متر مربع مقطوع ۱۶۰۰۰۰۰ تومان ۶۲۰۱۶۳
۱ـ۲ آ ـ ۱۰۰۰۸

خانه فروشی باغ صبا مساحت ۳۱۸ متر ـ ۷۵۳۸۹۸

فروش خانه کلنگی ۵۰۰ متر شمالی خیابان‌شاه‌دوبر درمنطقه تجارتی ۸۴۱۳۱۵ بین ۳تا۶
۱ـ۲ آ ـ ۱۰۴۱۹

مستغل‌شخصی ساز فروشی

یك‌مستغل مهندسی‌ساز در ٤ طبقه دارای ۱۶اطاق شوفاژ کولر تلفن کفها پارکت استخر باتصفیه و پارکینك در بهترین منطقه جردن و پهلوی بعلت مسافرت فورا بفروش میرسد موریس ۶۲۷۳۹۴ و۶۲۳۷۴۶
۱ـ۳ آ ـ ۱۰۳۱۵

خانه فروشی یوسف آبادخیابان مستوفی

٦٤٣ متر زمین دونبش دوطبقه مستقل ۵۰۰ متر بنا نوساز مهندسی ۹ اطاق سرویس‌کامل تلفن‌کولر ـ موکت قیمت‌مناسب بخون واسطه تلفن ۶۲۱۵۸۱
۱ـ۳ آ ـ ۷۱۸۰

داخل محدوده نوشهر

منزلی تمیز ۱۸۱ متر دو اطاق ایوان سرویس‌برق‌وآب‌لوله‌کشی شهر درب ماشین‌رو مشرف به رودخانه بدون تخفیف نقدا ۹۲ هزار تومان تلفن ۸۴۳۴۹۵ بازدید همه روزه از چالوس بطرف نوشهر نرسیده به پمپ بنزین فروشگاه کالای جهان بوسیله آقای طهماسبی .
۱ـ۷ آ ـ ۹۸۳۷

مستغلات وویلا های شخصی و مهندسی‌ساز با مساحتهای متفاوت در شمال تهران خیابان های پهلوی جردن و شمیرانات آماده فروش شرکت‌تهیه‌مسکن آسیانکو تلفنهای ۶۲۲۰۶۵ و ۶۲۰۱۰۷

مستغلیکه ۵۰۰ هزار تومان اجاره ثابت درسال دارد میفروشیم رجوع فرمائید ـ ۳۱۹۷۸۴ به بنگاه کوشان .
۱ـ۲ آ ـ ۲۳۲۶۹

فروش فوری

منزلی ۳ طبقه مستقلاتی‌جنوبی ۲۰۰ متر زمین ٤٦٠ متربنا مابین امیرآباد و یوسف‌آباد بالای منبع آب خیابان‌مدیر خیابان ۲۷ بر ٤٥ متری‌پلاك ۱۳۲ باشوفاژ روشن سرویس کامل با ۳ فیش تلفن یکمیلیون‌و پنجاه هزار تومان‌تلفن۶۴۱۹۹
۱ـ٥ آ ـ ۱۰۲۴۷

خانه های نوساز تهران‌پارس با وام‌بانکی تلفن ۷۸۱۹۱۸

خانه های‌ویلائی درتهران پارس ۷۸۱۳۷۳

خانه ویلائی جنوبی در آریاشهر یک طبقه‌بین دوبلوار ۲۲۰ متر ۱۰ × ۲۲ دارای ٤ اطاق ، هال ، گاراژ، زیرزمین آب و برق تلفن کولر کفپوش ٦٥٠ هزار تومان‌تلفن۹۷۸۰۴٦
۱ـ۲ آ ـ ۱۰۰۵٤

خانه‌ای ۱۵۵ متر مربع دوطبقه مجزا با ٦ اطاق، سرویس کامل و فیش تلفن واقع در جی‌بفروش میرسد . تلفن ۵۴۷۰۹۹

یکدستگاه ساختمان ویلائی مستقلاتی در۳٫۵ طبقه در بهترین نقطه ونك مقطوع چهارمیلیون تومان بفروش میرسد املاك شریفی ۶۸۰۱۳۶

منزل ٤ طبقه

۷ اطاق باوسایل ۳۵۰ هزار تومان تلفن ۹۲۱۱۷۲
۱ـ۳ آ ـ ۱۰۴۱۷

خانه فروشی

شمالی بمساحت ۱۰۰ متروا‌قع در خیابان بوستان سعدی دو طبقه ٤ اطاق ۱۰۰ مترزیربنا تلفن ٤١٧٠٤
۱ـ۲ آ ـ ۱۰۴۱۱

پشت باغشاه اول سپه غربی کوچه فرخ پلاك۸خانه ۵اطاقی ۱۰۲ متر زمین باسرویس کامل و فیش تلفن چهار صدهزار تومان طالبین به آدرس فوق مراجعه فرمایند .
۱ـ٦ آ ـ ۱۰۳۴٦

اکازیون آپارتمانهای فروشی

چند دستگاه آپارتمان‌نو ساز دارای ٤ـ٥ـ٦طاق واقع در خیابان پهلوی نزدیك میدان ونك و خیابان میرداماد و عباس آباد با شوفاژ و کولر و تمام وسائل فورابفروش می رسد ، موریس ۶۲۷۳۹٤ـ ۶۲۳۷۴٦ ـ ۷۷۲۹۶٦

آپارتمان های فروشی

آپارتمانهای فروشی در سید خندان از۲٤۰هزار تومان ببالا ۷۷۷۷۵٤

آپارتمانهای‌لوکس‌فروشی در شمال شهر۸٤٥٥٥٤

آپارتمان

۳ و ٤ و ٥ اطاقی باپهرمبانکی نقد واقساط تلفن ۷۹٤٦٥٤
۱ـ۱۰ آ ـ ۸۷۸۲

آپارتمانی در طبقه اول باآب و برق٤اطاق وهال‌حیاط باسرویس کامل عباس‌آباد خیابان پاکستان نبش خیابان دوازدهم بفروش میرسد تلفن ـ ۹۷۰۷۸۹
۱ـ٦ آ ـ ۱۰۵۵۳

آپارتمان فروشی دو اطاق خواب‌سالن‌پذیرائی ونهارخوری فرصت شمالی تلفن ۷٦٤۸۸٤
۱ـ۳ آ ـ ۱۰۳۵۱

آپارتمان فروشی جهت شرکت ،مطب ومسکونی ٤ اطاقی ۲ نبش خیابان قدیم‌شمیران و میرداماد تلفن ۷۷۲٦۸۵ نامی

فروش آپارتمان لوکس در گیشا تلفن ۶۳۹۳۱۵

آپارتمان‌های‌آیزنهاور ۲ اطاق‌خوابه‌مجهزشخصی ساز لوکس با وام بانکی فروشی ۹۳۷۳۵۶

فروش آپارتمان لوکس‌در خیابان وزراء

یکدستگاه آپارتمان‌مدرن کاملانوساز دارای۱۳اطاق هال ـ سرویس کامل ایرانی و فرنگی ـ شوفاژ روشن ـ کولر ـ حیاط خلوت ـ حیاط برای پارك‌ماشین به۴۵۰هزار تومان فروخته میشود نشانی : خیابان هجدهم وزراء روبروی پلاك ۲٤ از خیابان پهلوی قدری بالاتر از هتل میامی (جنوب پارك ساعی) روبروی پمپ بنزین نیز میتوان بدون‌وسیله نقلیه وارد خیابان هجدهم‌شد. پس‌از بازدید با تلفن ۹۳٦٦۹۸ تماس گرفته شود .

خانه‌های ویلائی مستقلاتی و آپارتمانهای فروشی‌تهران‌پارس ۷۸۲۱۲۸

آپارتمانهای مهندسی‌ساز با سرویس مجهز ۲ الی۵ اطاق خوابه درعباس‌آباد جردن پهلوی گاندی داودیه شرکت تهیه مسکن اسپانکو تلفنهای ۶۲۲۰۶۵ و ۶۲۰۱۰۷

اکازیون

میدان ۲٤ اسفند اول جمشید آباد جنوبی۱۰دستگاه‌آپارتمان چهار اتاقه‌مهندسی‌سازدونبش سه‌اب مغازه‌دوطبقه‌به‌مساحت ۱۷٦ متر یکزیرزمین‌بمساحت ۲٤۲ متر با۱۵دستگاه‌تلفن‌دایر برق آب شوفاژ و آسانسور مناسب جهت محل‌کاروسکونت تفکیك شده تکتك ویکجا بفروش‌میرسد تلفن ۹۳۲۲۵۳

یکدستگاه آپارتمان

نوساز بمساحت ۱۰٤ مترمربع واقع در خیابان روزولت بین تخت طاوس و عباس‌آبادکوچه هشتم ساختمان قهوه‌ای‌طبقه دوم مجهز به آسانسور ، یک اطاق‌خواب ، شوفاژ ، کولر ، موکت ، تلفن خصوصی ، بالکن ۳½ × ۳½ ، سیستم دفع زباله ، آماده فروش فوری خواهشمند است جهت بازدید از محل به سرایدار ساختمان مراجعه و جهت مذاکره بعداز ظهرها از ساعت ۵ الی ۸ با تلفن ۷۷۰۵۸۰ تماس حاصل نمائید .

یوسف‌آباد همه نوع آپارتمان فروشی‌موجود است تلفن ۶۲۲۳۸۰

لوکس‌ترین آپارتمانهای ۳ و ٤ و ٥ اطاقی باشوفاژ و پارکینگ ووام بانکی گیشا ـ ۶۳۷۳٤۹
۱ـ۲۰ آ ـ ۸۹۹۱

همه نوع آپارتمان فروشی موجوداست ۸٤٥٥٤٤
۱ـ۱۷ آ ـ ۹۱۲۹

آپارتمان‌فروشی ٤۹۷٤۰

ویلای فروشی

دررامسر

ویلا های بسیار مدرن باسند مالکیت ، اب و برق شهرقیمت از ۲۰۰ الی ۳٤۵ هزار تومان بفروش میرسد تلفن ۸۳۰۵۸۱

ویلادر ضرابخانه

بمساحت ۲۱۲ متر ۳ اطاق خواب هال و پذیرائی تلفن مستقل بقیمت ۷۰۰ هزار تومان فروشی تلفن ۸۵۱۰۲۱
۱ـ۳ آ ـ ۱۰۱۹۷

ویلای فروشی در لاهیجان

یک خانه ویلائی بمساحت۴۵۰ متر یکصد و هفتاد متر زیربنا باتجهیزات کامل شوفاژموکت‌و سه اطاق‌خواب سالن‌پذیرائی‌و ناهارخوری با گاراژ و حیاط سازی واقع در تپه های‌مشرف به استخر لاهیجان‌بدون‌واسطه ۳۰۰ هزار تومان تلفن تهران‌ـ ۸۵۱۳۶۵ تلفن لاهیجان ۲۳۷۷
۱ـ۳ آ ـ ۱۰۰۹۲

باغ فروشی

باغ ییلاقی دربهترین نقطه زاگون فشم‌یک‌قطعه‌باغ‌بمساحت ۱۰۳۷ متر با اشجار میوه بفروش میرسد صبحها با تلفن ۵۳۰۸۱۲ عباس فولادی تماس بگیرید .
آ ـ ۱۰۵۸۱

باغات سرسبز

به قطعات ۱۰۰۰ متری با آب‌لوله‌کشی وشرایط سهل تلفن ۹۲۶۹۶٤

مزرعه‌ای بمساحت ۲۰۰ هکتار که دارای ۱۲ هکتار زیرکشت یونجه و۱۰ هکتار موستان و ۲۰۰۰ درخت بادام‌ودوعددچاه عمیق دایر آبده و ۳ حلقه چاه عادی و ساختمانهای رعیتی و۳ طویله بزرگ برای نگهداری گوسفند در۳٦ کیلومتری جاده ساوه ـ همدان بفروش میرسد طالبین میتوانندباتلفن۷۹۰۳٤۷ تماس بگیرند .
۱ـ٦ آ ـ ۱۰۵۷۰

باغی بمساحت ۵۰۰۰متر باانواع درختان میوه ۲۰ساله باخیابانهای اسفالته و برق۳فاز ۲عدد موتوشناور آب و حق‌آب ملکی باسالنهای مرغداری‌ولوازم آن ـ ساختمان اربابی‌وکارگری استخر بزرگ واقع در کنار جاده آسفالته جنب کارخانه برق شهریار بعلت مسافرت‌کلا فوری بفروش میرسد تلفن ـ ۸۸٤۱۷۸ ساعت ۱٤تا۱۸بعدازظهر
۱ـ۲ آ ـ ۴۰۴۴۹

زمین فروشی

کرج از باغچه های مصفای کوی بهروزدیدن فرمائید ۹۳۷۳۵۶

داودیه خیابان نفت‌زمین بمساحت ۳۸۱ متر دو نبش‌شمالی فورابفروش میرسد ۷۷۲۲۲۲ و ۷۷۷۵۰۰

زمین مناسب طرح زراعی‌شمال خراسان و ۵هزارمترمرزوعی بین شاهی دریافوری فروشی‌ـ ۶۳۵٤۵۳
۱ـ۳ آ ـ ۱۰٤۹۵

فرح‌آباد ژاله

مقابل آپارتمان های نیروی هوائی زمین ۲۰۰ متری ، متری ۱٤۵ تومان ۱٤ هزار تومن نقد بقیه۲٤ماهبیواسطه ۳٤۱۳۵٦
۱ـ۱۲ آ ـ ۹۲۰۱

۱ـ زمین در زعفرانیه ٦۸۰ متر متری ۱۸۰۰ تومان
۲ـ زمین دریاگوشه ۷۲۰متر ـ متری ۲۰۰ تومان .
تلفن ٤۰۸٤۵ منزل ۹۳۱۰۷٤
۱۰٤۳۷؟

قطعات ۵۰۰و۸۰۰متری

اقبالیه کرج
متری ۱٦۰ ریال
۱۰۰۰ متری حومه‌کرج
متری ۷ تومان

قطعات ۱۰۰۰ متری مقابل مهرشهر با آب برق واسفالت شده نقد واقساط موسسه ساختمانی زمین و مسکن‌مقابل درب شمالی کاخ دادگستری طبقه فوقانی بانک صدرات‌تلفن

۳۱٦۹۲۱

زمین مناسب

برای کوره آجر، کارخانه با جواز و مرغداری تلفن ۹٦۳٦۷۸

زعفرانیه

۵۰۰ مترمربع‌باغ‌مشرف به ٦۰۰۰ متر باغ۳٤متر بر خیابان متری ۳۰۰۰ تومان تلفن ۸۲۳۰۰۳

فروش سرقفلی

چند باب مغازه و یکزیرزمین باجوازهای‌بوتیک‌اغذیه‌فروشی ورستوران در خیابان جردن بلوار داور واگذار یابطورملک بفروش میرسد تلفن۶۸۲۵۸٤
۱ـ٤ آ ـ ۱۰۰۸۵

یکباب مغازه خیاطی با جواز یا بدون جوازواقع در خیابان شهناز اول صفا شرقی شماره ٤٤۰ واگذار میشود تلفن ۷٦۰۹٤۸

دودهنه مغازه درفرح‌آباد ژاله با جواز پیراهن دوزی آب و برق تلفن واگذار میشود تلفن ۳۳۱٦٦۳

دوباب مغازه سالن آرایش‌زنانه مدرن درآریاشهر به ۲۲۰هزار تومان فروشی تلفن ۹۷٤۰۲۰
۱ـ۲ آ ـ ۱۰۵۰۷

یکباب مغازه واقع در فرح ـ جنوبی بفروش‌میرسد ـ بتلفن ـ ۸۳۳۷۵۰ مراجعه‌فرمائید .

مغازه‌ای واقع‌درخیابان‌استخر دخانیات روبروی کوچه‌مشگین ساندویچ فروشی چلچله با تجهیزات واگذار میشود خواستاران بهمان آدرس یا تلفن ۵٤۵۳٤۱ نوروزی‌مراجعه فرمایند .
آ ـ ۷۳۷۱

آزمایشگاه درحال کار در مرکز شهر واگذار میشود ـ ۷۱٤٤۹۱
آ ـ ۲۳۳٤۲

داروخانه فروشی در شمال شهر ٤٤۲۲۰

دفتر کار مجهز واگذار میشود تلفن ۷٦٦۸۲۱

مرغداری بفروش میرسد ۱۳۵۳۰مترزونبش دارای۱٦۵۰ متر ساختمان نوساز پروانه ساختمانی جهت توسعه از شهرداری پایتخت آبوبرق‌تلفن مصربیعد۸۳۲۳۷۳ و ۸٦۱۱٦٤
۱ـ۲ آ ـ ٤۰٤٤٤۲

فروش کارگاه

یک کارگاه صنایع‌فلزی‌باحدود هزارو دویست متر مساحت ۳۰۰ مترزیربنا دارای پروانه اصناف‌برق‌صدآمپرآبلوله‌کشی بفروش میرسد . تلفن۸٤٤۲۹۵
آ ـ ۲۳۲۹۸

مرغداری مشجری بمساحت ـ ۸۰۰۰ متر مربع باآب و برق و تاسیسات لازم واقع در کیلومتر ۲۰ تهران ـ قم‌بفروش میرسدازساعت ۵تا۷ بعدازظهر تلفن ۸۷۲۳۱٦ مراجعه شود .
۱ـ۲ آ ـ ۷۲۲۳

اغذیه فروشی باموقعیت بسیار عالی بفروش می رسد . شاهپور مقابل ژاندارمری‌اغذیه‌شیرامرا

اجاره‌داده‌میشود

آپارتمان اجاره

اجاره به خارجیها

یکدستگاه آپارتمان طبقه سوم با ۳ اطاق خواب موکت سالن غذاخوری وهال پذیرائی‌پارکت و کولر شوفاژ تلفن مشترك واقع در خیابان‌نفت‌کوی‌چهارم بعدازپل دست راست خیابان اناهیتا به تلفن ۷٦۵٤۷۷ از ساعت ۸ الی ۱۲مراجعه‌فرمایند
آ ـ ۱۰۲۳۵

خانه‌ای باشش اطاق و هال بزرگ و سرویس کامل موکت وکاغذ دیواری اجاره داده میشود تلفن ۸٤۳۲۷۲
۱ـ۲ آ ـ ۱۰۲۸٤

آپارتمان

۲تا ۲۵ اطاق خوابه

از تخت طاوس تا شمیران برای سکونت و محل کارهوری اجاره داده میشود وزراء نبش خیابان یازدهم ساختمان ۱۳۸ طبقه سوم‌دریچه‌تلفن۶۲۲۹۵٤و ٦۲٤٦۱۳
آ ـ ۸۱٤۳

ویلای اجاره

ویلای مبله دریاکنار ٥½اطاق۸½ تلفن ۷۹۷۹۳۳ باجاره داده میشود .
۱ـ۲ آ ـ ۳۵۳٤

ساختمان اجاره

ساختمان ٤۰ اطاقه اجاره ـ ۸٤۹۱۸٤
۱ـ۲ آ ـ ۱۰۰۷۱

یك اطاق جهت پانسیون یك خانم دانشجو موجود است تلفن ۹۲۲۲۱۰
آ ـ ۱۰۵۷۹

مورد نیاز اجاره

مورد نیاز طبقه اولیا ویلاجهت اجاره بخارجیان‌تلفن ۸٤۹٦۲۵
۱ـ۱۳ آ ـ ۸٤۰٦

بخارجیان

خانه های ویلائی یا آپارتمانی خصوصا طبقه اول مبله و غیر مبله شما را در شمال شهر ونك پهلوی الهیه جردن داودیه جاده قدیم دروس سلطنت‌اباد
باتضمین تخلیه و عدم خرابی به مدت دلخواه شما فقط به خارجیان اجاره می دهیم تلفن ۷۷٦٦۲۵ و ۷۷۳٤٦٦

مورد نیاز برای خرید

مالکین‌محترم‌برای‌فروش زمین های فرمانیه ـ دروس ـ الهیه ـ جردن پهلوی فوری نقدا ـ خریداریم . دفتر نمونه قلهك ۸٦٦۱۸۱

زمینهای قیطریه والهیه را خریداریم آژانس یزدی تلفن ۸۷٤۲۸۵

فوری خریداری میشود بتعدادی منازل شخصی ساز ویلائی و مستغلاتی با حداقل ۸۰۰ متر مساحت در مناطق نیاوران ـ دروس ـ پهلوی زعفرانیه دفتر نمونه قلهك ۸٦٦۱۸۱

مورد نیاز

بیك دستگاه آپارتمان ۳ اطاق خوابه‌حوالی‌دروس سلطنت‌آباد جهت خانم و آقای ایرانی احتیاج است تلفن ۷۷۲۲۷۱
۱ـ۲ آ ـ ۱۰۳۵۲

زمین

اراضی تهران پارس خریداریم ۷۸۰۰٦۱

زمین‌های صنعتی خریدار و فروشنده‌ایم تلفن ـ ۹۳۹۱٦٤ـ ۹۲۵۹٤۷

خریدار زمین تهران‌پارس ـ ۷۹۱۳٦٦

زمین تهران‌پارس خریداریم‌تلفن ۷۹۳۰۲۰

خرید زمین تهران‌پارس۷۸٦۷۰

بنگاههای معاملات املاك

خرید و فروش زمین وخانه‌در نارمك وتهرانپارس ۷۹۰۵۳٦

بورس املاك شمیران دفتربرانی ۸۷۲۵۷۵ـ۸۷۲۸۷۵

اگرفروشنده‌املاك‌باشید باتلفن ۳۱۹۷۸٤ یا با پست **به مجمع مشاورین‌املاك** لالهزار به بنگاه‌کوشان‌بفرمائید
آ ـ ۱۰۰٤۲

دفتر مرکزی جلالی

خریدار اراضی سعادت‌آباد و عباس‌آباد و دره قشلاق و شمیرانات ومبارك‌آباد تلفن ـ ٦۲٦٤۱۱ ـ ٦۲٤۱۹۳

زمینهای بلوار رضابهلوی بدون واسطه بفروش میرسد۳٤٦۳۹٤ جواد سیروس

زمین ساختمانی یا خانه کلنگی و خانه مستغلاتی حوالی پهلوی جردن ـ امیرآباد ـ عباس آباد خریداریم ۸٤۱۷۰۰

خریدار فوری یك قطعه زمین یا خانه‌در شمیران ۸۷۱۱۵۳

خریدزمین‌تهران‌پارس۷۸۲۰۵۰
۱ـ۲۰ آ ـ ۸۵۸۱

زمین

اراضی تهران پارس خریداریم ۷۸۰۰٦۱

زمین‌های صنعتی خریدار و فروشنده‌ایم تلفن ـ ۹۳۹۱٦٤ـ ۹۲۵۹٤۷

خریدار زمین تهران‌پارس ـ ۷۹۱۳٦٦

زمین تهران‌پارس خریداریم‌تلفن ۷۹۳۰۲۰

خرید زمین تهران‌پارس۷۸٦۷۰

بنگاههای معاملات املاك

خرید و فروش زمین وخانه‌در نارمك وتهرانپارس ۷۹۰۵۳٦

بورس املاك شمیران دفتربرانی ۸۷۲۵۷۵ـ۸۷۲۸۷۵

اگرفروشنده‌املاك‌باشید باتلفن ۳۱۹۷۸٤ یا با پست **به مجمع مشاورین‌املاك** لالهزار به بنگاه‌کوشان‌بفرمائید
آ ـ ۱۰۰٤۲

دفتر مرکزی جلالی

خریدار اراضی سعادت‌آباد و عباس‌آباد و دره قشلاق و شمیرانات ومبارك‌آباد تلفن ـ ٦۲٦٤۱۱ ـ ٦۲٤۱۹۳

زمینهای بلوار رضابهلوی بدون واسطه بفروش میرسد۳٤٦۳۹٤ جواد سیروس

یك شرکت تجارتی بیك بانوی سکرتر باحداقل ۳۵ سال سن مسلط بزبان انگلیسی و تایپ فارسی و انگلیسی با سابقه کار احتیاج دارد واجدین شرایط با تلفنهای ۸۵۱۰۳۵ بین ۱۸الی ۱۲ ظهر تماس بگیرند .

شرکت سستو تینوماتیك

یك دوشیزه یابانوی ماشین‌نویس فارسی و لاتین با آشنائی کامل بزبان آلمانی یا انگلیسی استخدام مینماید تلفن ۸۲۹۲۲۵
آدرس : خیابان رامسر کوچه بهبهان پلاك ۱

افراد مشروحه زیراستخدام میشوند

۱ـ نگهبان ورزیده
۲ـ راننده پایه دو شخصی و همگانی
۳ـ مامور پخش کالا
٤ـ کارگر ساده زن و مرد
تلفن ۹۵٤۷۱۱ و۹۵۹٤۹۲

تعدادی کارگر ساده‌زن‌ومرد

باسواد باشرایط زیر استخدام میگردند

حداقل درآمد ماهانه در بدو استخدام ۵۵۰۰ ریال وپس‌از سه‌ماه ٦۰۰۰ ریال برخورداری از بیمه کامل درمانی و بازنشستگی سازمان بیمه های اجتماعی تسهیلات خرید از تعاونی مصرف برخورداری از سود ویژه به مبلغ قابل ملاحظه برخورداری از غذای مناسب و ارزان تسهیلات رفت وآمد
متقاضیان با دردست داشتن مدارك‌استخدامی به شرکت ترانسپیك واقع در کیلومتر ۲٤ جاده مخصوص کرج مراجعه نمایند .
۱ـ۳

استخدام مهندس و تکنسین تاسیسات

یك‌شرکت تاسیساتی جهت‌کارتمام‌وقت درتهران و شهرستانها احتیاج به تعدادی مهندس جوان تاسیسات و تکنسین با تجربه تاسیسات دارد تلفن ۹۳٦٤٦۰ ، ۹۳۷۸۷۱

آگهی استخدام

کارگروبرقکار

شرکت تولیدی ایران رول تعدادی کارگرساده بطور دائم و با حقوق ماهیانه ۵۳۰۰ ریال و ۲نفر برقکار مسلط به‌تابلوهای‌برق فشارقوی‌استخدام مینماید . داوطلبین میتوانند همه روزه باستثنای ایام تعطیل و پنجشنبه ها از ساعت ۱۰ صبح‌الی ۵ بعداز ظهر به امور اداری شرکت‌درمحل کارخانه واقع در جاده‌قدیم کرج‌سرآسیاب مهرآباد‌مراجعه نمایند .

شرکت ایران رول

آگهی استخدام

نیروی هوائی شاهنشاهی تعدادی دامپزشك را جهت خدمت درمرکزوخارج ازمرکز استخدام می‌نماید داوطلبان‌واجد شرائط میتوانند ازتاریخ ٤ر۵٤ازساعت ۸ الی ۱۲ بادردست داشتن مدارك تحصیلی ،شناسنامه عکس‌دار کارت پایان خدمتی یابرك معافیت «غیرپزشکی» و «ستاد فرماندهی نیروی هوائی شاهنشاهی «مدیریت بهداری» واقع درخیابان فرح‌آباد ژاله مراجعه نمایند. م‌الف ۸٤۸۲
نیروی هوائی شاهنشاهی

کارگر باسواد

مطلع در امورماشین‌آلات تهیه‌مواد غذائی‌برای کار در یك واحد تولیدی واقع در خیابان آرامگاه استخدام میشود .
واجدین شرایط با تلفنهای ۵۳۳۱۵۹ ـ۵۳۰٤۲۵ تماس بگیرند .

آگهی استخدام

اداره‌ساختمان فرماندهی لجستیکی نیروی‌زمینی‌شاهنشاهی تعدادی مهندس‌و تکنیسین رامو ساختمان وتاسیسات رابمنظور خدمت درچاه بهار باحقوق ومزایای مکفی ازمحل اعتبارطرح های‌عمرانی استخدام مینماید. متقاضیان میتوانند با دردست داشتن عین مدرك‌تحصیلی وبرك‌پایان خدمتی وظیفه یا معافی و عین شناسنامه عکس‌دار خودبه‌ایره اموراداری این‌اداره‌واقع در امیرآبادشمالی چهارراه آریامهر اداره‌مهندسی طبقه‌دوم مراجعه نمایند.
فرماندهی لجستیکی نیروی زمینی شاهنشاهی
م‌الف ۸۵۰٦

مکانیك

شرکت تولیدوتصفیه روغن(اسو) تولید کننده انواع روغنهای‌موتور وصنعتی برای تکمیل کادرتعمیرات خود یکنفر مکانیك ژنراتور مولد برق برای‌کار درشیفت(نوبتکاری) و چند نفر مکانیك درجه یك ودرجه دو و درجه سه برای کار در ساعات عادی روز باحقوق و مزایای مکفی و ۵ روزکاردرهفته استخدام‌مینماید متقاضیان می توانند در روزهای غیر تعطیل به پالایشگاه تولید و تصفیه روغن اسو واقع دراول‌جاده قم جنب انبارنفت‌ری مراجعه‌نمایند

PERSONNEL AND ADMINISTRATION

Iran National Industrial Manufacturing Company is expanding rapidly which has necessitated the creation of new and responsible positions in Personnel and Administration. Some examples of our requirements are:

Manager Employee Housing — To administer all aspects of our employee housing program in a multi-apartment complex with specific responsibility for the coordination of maintenance and services, apartment usage controls and associated financial controls.

Training Curriculum Development Specialist — Research and prepare curriculum for training programs peculiar to the automotive industry as well as company familiarization and orientation programs.

Safety Engineering Supervisor — Will be required to supervise all safety and accident prevention programs and advise management on current and potentially hazardous working conditions as well as advising on the appropriate safety equipment and facilities design standards.

Supervisor — Wage and Salary Administration — Supervise the activities of wage and salary analysis in developing wage and salary structures, job and position analysis classification programs and compensation systems.

MANAGEMENT, Training and Development Coordinator — Assist in planning for the establishment of training and rotational development programs for future key management positions. Council management on career path development opportunities and requirements.

All the above positions require a minimum of a college degree with at least three years directly applicable experience.
Applicants should apply in person, INIM, Personnel Office, 18 Km. Karadj Road, everyday 7 a.m. to 3 p.m. & Thurs. 7 to 12.

کارگر

تعمیرگاه‌گروه‌صنعتی خاور (شرکت سهامی‌عام) برای‌تکمیل‌کادر کارگری خود تعدادی کارگر را با شرایط زیر استخدام میکند .
۱ـ علاقمند بودن به فراگیری کلیه‌امور تعمیر کامیون
۲ـ داشتن برك خاتمه‌خدمت وظیفه ویامعافیت غیر پزشکی
۳ـ دارا بودن گواهینامه ششم ابتدائی
٤ـ حداکثر سن ۲۲سال
از واجدین‌شرایط دعوت میشود که در روز های سه شنبه ۳۱ تیر ماه و چهارشنبه اول مردادماه ۱۳۵٤ به کارگزینی تعمیرگاه واقع‌درکیلومتر ۸ جاده تهران ساوه ـ مراجعه نمایند .

نیروی دریائی شاهنشاهی

آگهی استخدام لیسانسیه‌زن جهت کادر افسری

نیروی دریائی شاهنشاهی جهت‌تکمیل‌کادر افسری خود تعدادی لیسانسیه زن از طریق مصاحبه بصورت نظامی استخدام‌مینماید ضمنا دانشجویانی که ترم آخر دورلیسانس خود را میگذرانند نیز میتوانند با معرفی‌نامه از دانشکده مربوطه خود دراین نیرواستخدام
شرایط استخدام
۱ـ تابعیت دولت شاهنشاهی ایران .
۲ـ متدین بیکی ازادیان (اسلام .
۳ـ داشتن حداکثر سن ۲٦ سال ومسیحی . کلیمی . زرتشتی) .
چنانچه دوره خدمات اجتماعی زنان را طی کرده باشند یکسال به حداکثر سن آنان‌اضافه میشود .
٤ـ داوطلبین میبایستی دربدو استخدام‌و درطول دوره های آموزشی مجرد باشند.
۵ـ داشتن صحت مزاج بتائید بهداری نیروی دریائی شاهنشاهی (قدداوطلبین نبایستی کمتر از ۱٦۰ سانتیمتر باشد .
مزایا :
۱ـ واجدین شرایط پس از طی دوره‌زبان در نیروی دریائی شاهنشاهی برای مدت یکسال بمنظور گذرانیدن دوره تعلیمات نظامی به آمریکااعزام و سپس بدرجه ناوباندومی مفتخر و درجات بعدی آنها برابر قوانین استخدام نیروهای مسلح شاهنشاهی‌میباشد .
۲ـ استفاده از مزایائی نظیر پس‌انداز تامین آتیه که با کمك وزارت جنگ مبلغ آن در صورت ۳۰ سال خدمت حدود ۲۸۰۰۰۰ ریال میگردد .
۳ـ برخورداری کامل از قانون استخدام‌نیرو های مسلح شاهنشاهی واستفاده از کلیه مزایای افسران نیروی دریائی شاهنشاهی منجمله وام مسکن بشرایط مناسب امکان استفاده از خانه های سازمانی . درمان‌رایگان خود و خانواده .
٤ـ بترنمودن یونیفرم مخصوص نظامیان زن در نیروی دریائی شاهنشاهی .
مدارك موردنیاز
۱ـ یکبرگ فتوکپی لیسانس .
۲ـ دوبرگ فتوکپی شناسنامه .
۳ـ سه قطعه عکس ٤ × ٦
داوطلبان میتوانند بادردست داشتن‌مدارک فوق حداکثر تاتاریخ ۳۱ر٤ر۵٤ بپرسنل نیروی دریائی شاهنشاهی دایره استخدام‌دانشجویان واقع در خیابان سپهبدزاهدی‌جنب مسجدالرحمن مراجعه نمایند .
م‌الف ۷۷۱۵
۱ـ۷ آ ـ ۲۲۳۵۱

نیازمندیهای اطلاعات تلفنی آگهی می‌پذیرد

۳۱۱۲۲۴-۳۱۱۲۲۵-۳۱۱۲۲۷
۳۱۱۲۲۹-۳۱۱۲۳۰-۳۱۲۴۱۳

خانه شما را بخارجیان اجاره میدهیم

مؤسسه نیازمندیهای خارجیان
خانه بخارجیان اجاره میدهد
۸۳۰۰۸۲-۸۳۰۰۸۱
۸۲۱۷۲۳-۸۲۱۸۱۱
۳۶۱ تخت جمشید مقابل سفارت آمریکا

سازمان نیازمندیهای خارجیان
خانه شما را اجاره میدهد
۸۲۳۱۵۵
۸۲۳۹۳۹ ۸۲۸۱۰۶

آژانس نامبروان
No1 AGENCY
مرکز اجاره بخارجیان
846163-856174

مؤسسه امپایر ۷۷۷۵۰۰
خانه بخارجیان اجاره میدهد
۷۷۸۹۵۵-۷۷۲۲۲۲

مؤسسه ظفر ۷۷۷۷۴۶
خانه بخارجیان اجاره میدهد
۷۷۸۶۰۰-۷۷۸۵۸۹

مؤسسه امور خارجیان
مرکز اجاره تخت جمشید جنب بهار ۵۰۳
۷۵۱۷۸۲-۷۵۲۳۵۸

شرکت سلحشور
با گروه مجهز خود خیلی خیلی سریع اجاره بخارجیان
۶۲۳۶۷۴ و ۶۲۷۴۵۵

سازمان مسکن پارس
مرکز ۸۵۳۸۵۳
۸۴۸۴۲۴
اجاره ۸۵۷۵۸۵
بخارجیان

اجاره ویلا و آپارتمان
بخارجیان فوری
تلفن: ۸۵۹۹۸۸

۲۴ ساعته
اجاره بخارجیان
سازمان نیازمندیهای بین المللی
۷۷۸۷۹۹
۷۷۹۱۱۸

پیشتاز
پیشتاز اجاره به خارجیان
۳۱۷۷۴۲

مؤسسه کوئیک
خانه بخارجیان اجاره میدهد
۸۵۵۵۵۶-۸۵۵۶۰۵

۸۲۹۷۶۶-۸۳۵۱۲۰
سازمان کورش
اجاره منازل بخارجیان

آژانس بین‌الملل
به خارجیان هر نوع مستغلات شما را اجاره میدهد ۳-۲-۸۳۰۸۴۱

سازمان نیازمندیهای موریس
تلفن ۶۲۳۷۴۶-۶۲۷۳۹۴
مرکز اجاره ـ خرید و فروش
هر نوع منزل ـ آپارتمان

مؤسسه پارامونت
در کوتاهترین مدت منزل شما را بخارجیان اجاره میدهد تلفنهای ۸۵۸۰۱۱
۸۵۸۰۱۲ ـ ۸۵۸۰۱۳

تهیه مسکن کورش
مرکز اجاره همه نوع مستغلات و ویلا به خارجیان
تلفن ۸۵۳۷۳۶ و ۸۴۷۹۸۲

سوپلایز
آپارتمان و ویلای شما را ۲۴ ساعته به خارجیان اجاره میدهد تلفن ۶۶۵۲۳۱

آژانس سی ـ اند ـ ار
اجاره بخارجیان ۸۴۹۶۲۵

اجاره ایرانی و خارجی ۸۴۹۱۸۴

معاملات پول

پول موجود
پول
نیاز پولی شما را در مقابل
چک
کارمندی
و در مقابل هر نوع
اتومبیل
تلفن
و مازاد سند
ملک
چنانچه در رهن یا گرو باشد بدون خرج محضر پرداخت مینمائیم تلفن
۶۶۰۴۰۰
۶۶۹۷۰۰

وام بهر طریقی
۹۳۱۷۳۱
۹۳۱۷۲۱
۹۳۱۸۲۱

وام سنگین و طویل المدت
برای پروژه‌های ساختمانی داده میشود ۶۲۷۰۸۹

پول ۵ر۱ شاهی ۶۲۴۸۷۳

دوست من
بشما در مقابل
چک
اتومبیل
تلفن
مازاد ملک
درصورتیکه در گرو باشد فورا پول تقدیم میکنیم
۴۲۲۲۷

وام
در مقابل ملک، تلفن، فرش و قبض بانک کارگشائی تلفن ـ ۴۴۹۸۱

پول روی خانه ارزنده موجود است ۷۶۳۸۷۹ و ۷۶۳۸۴۰
۱ـ۸ آ ـ ۱۰۰۶۲

وام در مقابل اتومبیل تلفن
۶۶۳۳۳۱

پول فوری
باچک کارمندی
۷۵۴۴۹۲

پول شرطی روی خانه و مستغلات همیشه موجود
۸۳۹۵۰۰

پول فوری با سود بانکی در مقابل خانه مستغلات
۹۲۸۴۶۵

پول ارزان و فوری
موجود است دفتر سام ۸۲۲۶۵۹

پول
باسود بانکی
در مقابل سند
اتومبیل تلفن
بدون خرج محضر
ملک
وچک
کارمندی
از همه جا ارزانتر
۷۵۶۴۲۴
۷۵۶۴۲۵
۷۵۷۵۳۵
۷۵۷۲۹۴

آدرس جاده قدیم شمیران مقابل سینما مولن روژ جنب شهناز ۱ ساختمان ۳۱۲ طبقه اول پلاک ۵ شرکت ویکتوریا

فلک وام میدهد
درمقابل مبیع ارزنده فلک فورا وام میدهد تلفن ۷۶۵۷۴۵

وام در مقابل چک کارمندی
۶۶۳۳۳۱

پول شرطی فوری جهت خانه و مستغلات
۸۳۰۸۳۵

دادوستد پول از ۲ میلیون ریال ببالا پاکپور
۶۶۴۶۱۸، ۶۶۶۲۶۳، ۶۶۰۲۰۰

خانه پول ـ فرح شمالی مرکز معاملات پول تهران ۸۴۸۳۸۸

مورد نیاز
پول شرطی درمقابل خانه مستغلات فوری نیازمندیم
۹۲۸۴۶۶

به پول راکد شما با انتقال مبیع ارزنده هزاری ۵۰ تومان سود میدهیم
۷۶۳۸۷۹

به پول راکد شما در مقابل ملک ارزنده ـ نیازمندیم ۷۵۴۳۰۸

بپول راکد شما باانتقال مبیع هزاری ۵۰ تومان سود میدهیم ۷۵۶۴۲۵

پول درمقابل خانه ارزنده نیازمندیم ۷۵۶۴۲۵

پول شرطی نیازمندیم ۸۲۲۶۵۹

قبوض

قبوض شهرداری و اوراق قرضه دولتی را خریداریم
۴۵۹۵۷

قبوض شهرداری و قرضه‌های دولتی را خریداریم پاکپور
۶۶۴۶۱۸، ۶۶۶۲۶۳، ۶۶۰۲۰۰

معاملات تلفن

خرید
خرید هر نوع تلفن
۶۶۷۱۷۲

به نفع شماست قبل از خرید و فروش تلفن با ۸۵۳۰۳۱ تماس بگیرید.

تلفن ۳ و ۷ و ۶۲
خریداریم ۳۰۳۲۳۷

خرید تلفن در هر مکان
۶۶۱۸۱۸

خرید و فروش تلفن
۳۱۷۴۳۷ اسلامبول کمپانی ۱۷ و ۲

خرید تلفن در هر مکان
۷۷۰۰۵۸

فروش تلفن در هر مکان
۶۶۱۸۱۸

خرید و فروش تلفن
۶۶۲،۶۶۲

خرید و فروش هر نوع تلفن ۸۹۴۰۵۰

فروش
تلفن در هر نقطه تهران با نصب فوری فروشنده‌ایم ۶۶۵۷۵۷

فروش تلفن در هر مکان
۷۷۰۰۵۸

تلفن در هر نقطه تهران فروشنده‌ایم ۵۳۰۰۰۰

تزئینات و دکوراسیون

کاغذ دیواری آلمانی
موکت مخملی و نمدی
پلاستر
(باشرایط دلخواه شما)
نمایشگاه مرکزی: چهارراه امیراکرم
۶۶۶۶۶۵، ۶۶۶۶۶۱
۶۶۸۸۳۳-۶۶۸۸۳۲
شعبه گیشا ۶۳۲۹۱۴ ۶۳۱۹۴۷
شعبه باغشاه ۶۶۰۷۷۲
نمایشگاه تجریش ۸۷۴۳۰۲

با ۳ تومان
باروزی سه تومان منزل و محل کار خود را با بهترین انواع کاغذ دیواری. پرده کرکره موکت و کفپوش تزئین فرمائید تزئینات مارال ۹۷۵۵۱۸

قابل توجه مهندسین و آرشیتکت‌ها
انواع صراحی و ستونهای سنگی برای نرده جلو بالکن و کنار پله‌ها تلفن ۵۹۰۲۹۷
آ ـ ۹۸۷۱

حراج اجناس تزئینات ساختمان
کفپوش ویلیل تایل خارجی ۲۰۵ ریال.
موکت نمدی خارجی ۲۰ تومان
پرده کرکره آمریکائی درجه یک ۵۲ تومان
فرش ماشینی درجه یک ۵۱ تومان
کلیه کارهای تزئیناتی ساختمان بانازلترین قیمت متخصصین دکوراتور انجام میدهند تلفن ۸۵۹۶۱۴ هنر هشتم.

شرکت تزئیناتی کاماراد
با جدید ترین وسایل تزییناتی و کلیه کارهای دکوراسیون توسط مهندسین مجرب موکت با عرض چهار متر پرز دار خارجی با فوم، اکوستیک، کاغذدیواری پرده کرکره، کفپوش، پرسیانا، با سهل ترین شرایط نقد و اقساط با نصب بلوار الیزابت کاخ شمالی اول کوچه سمنان طبقه سوم بانک اعتبارات
۶۲۸۲۹۴

تلفن ۷۷۱۰۶۰
اگوستیک معمولی و نسوز
عمده فروشی

اکوسبتیک نسوز
ومعمولی بازرگانی صالحی ـ ۸۴۲۲۸۵

برای ساختمان شما

پاکتان
انجام کلیه امور نظافتی نقاشی و دکوراسیون ساختمان ۸۳۸۱۷۲ و ۷۵۴۷۵۳

شیروانی
آکوستیک
فروش و نصب سقفهای کاذب
۷۶۱۲۸۰
۷۶۱۲۸۱

عایق و آسفالت
شمیران ـ قلهک ـ تلفن
۸۶۱۳۲۷

تعمیر ـ اسفالت و نقاشی
۶۲۵۷۳۲

چکه سقف
ایزولاسیون پشت بام بدون خرابی، اسفالت و قیرگونی ۷۵۰۶۳۴

شرکت ایران پالاگر
نظافت کلیه قسمتهای ساختمان
۷۵۵۷۷۹ و ۷۵۷۳۶۹

تخلیه چاه و لوله بازکنی
سرویس کولر و آبگرمکن
سازمان فنی رفاه ۸۲۲۲۸۶

شرکت نقشبند ۸۳۱۳۴۹
کلیه بنائی رنگ امیزی ساختمان

بامها نباید چکه کند
۸۲۲۱۲۳ ـ ۸۳۷۵۱۶

تخریب ساختمان و خرید مصالح کهنه و خاکبرداری ـ ۵۳۴۱۹۹

اسفالت منازل
در اسرع وقت ۹۲۲۰۷۵

لوله بازکنی
لوله بازکنی فوری یکساعته
تلفن ۷۶۵۲۴۴

لوله بازکنی و لوله کشی
دروازه دولت ۸۲۷۴۰۸

لوله بازکنی یکساعته
فوری ۹۲۴۳۸۰

لوله بازکنی فوری سعدی
تلفن ۳۵۵۴۷۳

لوله بازکنی و لوله کشی
مقدم ۹۲۵۳۷۴

تخلیه چاه
ولوله بازکنی
۴۷۲۸۲

تخلیه چاه
ولوله بازکنی ۵۴۸۱۶۸

تخلیه چاه
لوله بازکنی ولاروبی
تلفن ۵۳۷۸۸۵

تخلیه چاه
ولوله بازکنی
تلفن: ۵۳۱۷۰۵

تخلیه چاه
ولوله بازکنی
تلفن: ۵۳۲۵۵۰

تخلیه چاه توالت و لوله بازکنی ۵۳۱۵۵۰

تخلیه ولاروبی
تاکف چاه و لوله بازکنی
تلفن ۵۳۸۷۱۵

تخلیه چاه
ولوله بازکنی
تلفن: ۵۳۷۱۸۳

تخلیه چاه و لوله بازکنی
خجسته
۵۴۹۹۶۹

گاز

بوتان گاز
BUTANE
بوتان
قبول سفارشات گاز از ۷ صبح تا ۹ شب
باشماره‌های ۹۵۳۰۵۱-۵۹
صدور کارت اشتراک ۳۱۳۱۶۳
سرویس و تعمیرات ۳۱۳۱۶۱-۲
دفتر مرکزی و فروش ۳۰۴۷۱۱-۱۵
شکایات گازرسانی ۹۶۲۰۶۰
بوتان

آگهیهای متفرقه

قابل توجه
شرکتها و مهندسین مشاور
اکیپ نقشه برداری آماده بکار میباشد ۸۵۰۸۱۶

آهنگهای کلاسیک
مورد علاقه شما را بابهترین کیفیت صوتی ضبط میکنیم تلفن ۷۵۴۲۰۶
۱ـ۳ آ ـ ۱۰۵۸۲

در بازکن برقی اف باکس
EFBOX
«با قفل برقی خارجی»
با گوشی نشکن و مغناطیسی منحصر بفرد
شرکت کارور ـ میدان ۲۵ شهریور
بوسیله تلفن‌های ۸۲۲۳۸۴ ـ ۸۲۳۶۹۸ ـ ۸۳۱۸۷۷ سفارش دهید
فروش در کلیه الکتریکی‌های تهران و شهرستانها
مرکز پخش تبریز ـ تلفنهای ۵۱۰۰۳ ـ ۵۳۷۵۸

یک نفر دیپلمه ریاضی برای حسابداری موردنیاز است دروازه دولت شماره ۳ ساختمان فیات

MECHANICAL ENGINEER PURCHASING ASSISTANT

An International Manufacturing Company with good pay, fringe benefits and working hours has the following vacancies:

1. Mechanical Engineer

With engineering degree from a recognized university. Minimum 2 years of effective experience and good command of English language.

2. Purchasing Assistant

High school graduate with excellent knowledge of Farsi and good English language and at least 2 years of effective experience in Local and Foreign purchases.

We will welcome qualified applicants. They are requested either to send their resume/qualification to P.O. Box 11-1436, Tehran or to contact Tel: 963284 on odd days (Sunday & Tuesday).

تخلیه چاه فاضلاب

تخلیه چاه فاضلاب و توالت و سپتیک تانک و فوسپتیک و ساختمان آنها و کانال کشی و حفر چاه با دستگاه موتوری ـ لوله بازکنی
شرکت ایران شوشتر تلفن:
۸۲۹۵۵۶-۸۳۰۷۲۲

سکرتر باسابقه

آشنا به مکاتبات بازرگانی و امور مربوط به اعتبارات بانکی با تسلط کامل به زبان انگلیسی با حقوق عالی استخدام میشود. تلفن ۹۵۹۴۹۲ و ۹۵۴۷۱۱

برای سرپرستی کارگران

یک کارخانه واقع در جاده آرامگاه به آقائی که تجربه کافی داشته باشد نیاز است. درجه‌داران بازنشسته ارتش یاشهربانی ارجحیت دارند. واجدین شرایط باتلفنهای ۵۳۳۱۵۹ و ۵۳۰۴۲۵ تماس بگیرند.

آگهی اجاره ساختمان:

سازمان تامین خدمات درمانی نیروهای مسلح شاهنشاهی به یک ساختمان که شامل ۴۰ اطاق کاملا مجهز باشد در محدوده زیر نیازمند است.
حدشمالی خیابان ۲۵ شهریور عباس‌آباد.
حد جنوبی خیابانهای سپه و امیرکبیر
حد شرقی خیابانهای بهارستان و کورش کبیر
حدغربی خیابانهای سی متری و امیرآباد
لطفا به تلفنهای ۳۹۳۳۰۸ و ۳۱۹۵۹۱ و یا خیابان سوم اسفند وزارت جنگ ساختمان شماره ۲ از ساعت ۸ الی ۱۲ باستثناء روزهای تعطیل مراجعه فرمایند.

شرکت معابر

افراد زیر را باحقوق مکفی جهت کار در بندرلنگه استخدام مینماید.
۱ـ مهندس راه و ساختمان باحداقل ۵ سال سابقه کار راه‌سازی.
۲ـ مکانیک باحداقل ۱۰ سال سابقه کار
۳ـ نقشه‌بردار راه‌سازی باحداقل ۵ سال سابقه کار
۴ـ تکنیسین راه‌سازی باحداقل ۵ سال سابقه کار
آدرس: تهران خیابان پهلوی بالاتر از فروشگاه کورش کوچه جاوید پلاک ۶ شرکت معابر

کارخانجات صنعتی نپتون افراد زیر را با حقوق و مزایای عالی دعوت بهمکاری مینماید.
تراشکار
صفحه تراشکار
فرزکار
سوهان‌کار
خواهشمنداست با تلفنهای ۳۱۵۲۷۹ ـ ۳۱۶۶۷۱ تماس گرفته شود.

x We are a leading manufacturing complex looking for career minded professionals for our expansion projects.

x If you:

- Are a graduate in Mechanical Engineering and allied fields
- Are 25 to 35 years of age
- Have fulfilled your service obligation
- Have a full command of English
- Have a minimum of 3 years experience in light goods industries
- Are seeking a responsible and challenging job

Apply now and grow with an expanding industry.

x We offer excellent salary and fringe benefits commensurate with your experience and ability and excellent working conditions.

x We offer excellent and unlimited growth possibilities for the truly professional performer.

x We have a pleasant and friendly working atmosphere.

x We offer ample opportunities for on the job training in Iran and foreign countries.

x Please apply with full particulars to Advertiser, Ref. No: 190:

انجمن ملی حمایت کودکان
استخدام روانپزشک و متخصص اطفال

انجمن ملی حمایت کودکان افراد زیر را بهمکاری دعوت مینماید.
۱ـ روانپزشک.
۲ـ پزشک متخصص اطفال.
داوطلبان میتوانند ازساعت ۸ الی ۱۳ بواحد پرسنل انجمن واقع در اوین انتهای خیابان دانشگاه ملی مراجعه نمایند.

آگهی استخدام

افراد ذیل استخدام میشوند.
۱ـ حسابدار با ۵ سال سابقه تجربی در حسابداری صنعتی یکنفر
۲ـ صندوق دار با یک میلیون ریال ضامن اسنادی یک نفر
۳ـ انباردار وارد به تحویل و تحول کالاشناسی جنس ۲ نفر
۴ـ مامور خرید آشنا به مواد خام مورد نیاز صنایع فلزی باضامن معتبر یکنفر
داوطلبین واجد شرایط که خدمت نظام راانجام داده و یا دارای برگ قانونی باشند میتوانند تا اول مرداد ماه ۵۴ درخواست خود را بضمیمه یک قطعه عکس به نشانی خیابان ویلا خیابان دامغان شماره ۶ شرکت صنعتی ساراول آقای ثانی ارسال دارند.
۱ـ۳

آگهی استخدام

تعمیرگاه بزرگ کامیون تهران بتعدادی کارمند و کارگر که ساکن جنوب غربی تهران باشند بشرح زیر احتیاج دارد.
۱ـ دیپلمه ریاضی ۳ نفر
۲ـ تلفنچی زن وارد بامور تلفنی یک نفر
۳ـ نگهبان باگواهی‌نامه ششم ابتدائی و دفترچه پایان خدمت و تضمین کافی دو نفر
۴ـ کارگر آهنگر کامیون ۳ نفر
۵ـ کارگر متخصص پمپ انژکتور یک نفر
۶ـ کارگر ساده باسواد علاقمند بکارهای فنی چهل نفر
داوطلبین میتوانند هرروز بغیراز روزهای پنجشنبه و جمعه از ساعت ۱۱ صبح لغایت ۱۵ با تلفن ۹۵۴۰۷۶ تماس گرفته و یا مستقیما به آدرس جاده قدیم کرج ۲ کیلومتر بالاتر از شیر پاستوریزه مراجعه فرمایند.

شرکت مرغداری ایران و آلمان

برای کارگاه فنی خود بتعدادی کارگر که دارای سواد در حدود ششم ابتدائی و خدمت سربازی را انجام داده باشند نیازمند است.
داوطلبین از ساعت ۹ الی ۱۷ با شماره ۹۷۱۰۴۹ تماس حاصل فرمایند

Soils Technicians/Field Supervisors

are required for supervising interesting and major site investigation projects. Minimum requirement is Technicians Diploma in Civil Engineering or a related field and working knowledge of English. Training can be arranged for persons with adequate academic background. Please apply to Mr. Ebrahim of Adibi Harris Associates, Aluminium Building, Tehran.
Tel: 666142-4 or write P.O. Box 3394.
Attn: Personnel Manager.

شرکت سهامی دیزل الکتریک نماینده انحصاری محصولات بوش در ایران

برای تمام وقت ایام هفته (۷ تا ۴ بعداز ظهر) به افراد زیر نیازمند است.
۱ـ چند نفر حسابدار ورزیده
۲ـ چند نفر تایپیست فارسی و لاتین
۳ـ چند نفر پانچیست ورزیده
متمنی است با دردست داشتن مدارک زیر
۱ـ رونوشت شناسنامه ۲ـ دوقطعه عکس ۳ـ گواهی انجام خدمت نظام وظیفه یا معافیت ۴ـ گواهی عدم سوء پیشینه.
به دفتر مرکزی این شرکت واقع در خیابان امیرکبیر پلاک ۱۸۰ رجوع فرمایند.

آگهی تغییرات شرکت سهامی خاص کمپف(ك.م.پ.ف) ثبت شده بشماره ۶۶۱۶

برابر صورتجلسه مورخ۱۷ر۳ر۵۴ مجمع‌عمومی عادی شرکت مذکور اولا ترازنامه و حساب سود و زیان‌سال۵۳ شرکت بتصویب رسید ثانیا آقایان محمود صفائی و عباس منصوری‌بسمت بازرسان اصلی و ناصر فلاحی بسمت بازرس علی البدل برای مدت یکسال انتخاب گردیدند . ثالثا روزنامه‌اطلاعات جهت درج آگهی های شرکت تعیین گردید . رابعا آقایان محمد خسروـ شاهی ، محسن سهرابی و علیرضا بیات بسمت اعضاء اصلی و آقای تقی سهرابی و بانو پرینوش سهرابی (بیات) بسمت اعضاء علی البدل برای مدت‌دوسال انتخاب گردیدند و آقای مهندس حبیب نفیسی بسمت مدیرعامل برای مدت یکسال انتخاب‌گردیدآقایان محمد خسروشاهی‌بسمت‌رئیس‌محسن سهرابی بسمت نایب‌رئیس‌هیئت‌مدیره انتخاب شدند .و مقرر گردید اسناد و اوراق الزام‌آور و چکها با امضاء متفق آقایان مهندس حبیب نفیسی و عزت‌اله منصوری معتبر خواهد بود دارندگان حق امضاء حق‌دارند در صورت غیبت و در موارد ضروری حق امضاء خود را باتصویب هیئت مدیره بیکی‌ازهمکاران خود واگذار نمایند .

م الف ۸۶۷۸

اداره کل ثبت شرکتها و مالکیت صنعتی

آگهی تغییرات در شرکت سهامی خاص اشتادموتورز ثبت شده ۱۷۷۱۸

طبق صورت جلسه مورخ ۸ر۲ر۵۴ مجمع عمومی عادی شرکت سهامی خاص اشتادموتورز تغییرات زیر در شرکت نامبرده به عمل آمده‌است:

۱ـ ترازنامه سال ۵۳ به تصویب رسید

۲ـ روزنامه اطلاعات جهت درج آگهی‌های شرکت تعیین شد .

۳ـ آقایان خدارحم ایدون ـ بهرام‌ایدون‌وبانو فرنگیس مهربانی‌زردشتی وآقای فریدون ایدون فرزند سروش به سمت اعضاء هیئت مدیره برای مدت دو سال انتخاب شدند و به شرح‌صورت جلسه هیئت مدیره‌آقای خدارحم ایدون به سمت رئیس هیئت مدیره و مدیر عامل و آقای فریدون ایدون فرزند سروش بسمت نایب رئیس برگزیده شدند و حق امضاء کلیه موارد و امور با هریک از اعضاء هیئت مدیره به تنهائی و با مهرشرکت معتبر میباشد۴ـ آقای خدارحم هرمز زاده به سمت بازرس اصلی و آقای گستاسب بهزیز به سمت بازرس علی‌البدل برای مدت یک سال تعیین شدند .

اداره کل ثبت شرکت ها و مالکیت صنعتی

م الف ۸۶۹۱ آ ـ ۲۳۴۲۲

تجدید آگهی مناقصه شماره ۱ مورخه ۱۸ر۴ر۵۴

مدیریت مهمات فرماندهی لجستیکی نیروی زمینی شاهنشاهی سه‌قلم‌اجناس شرح‌زیر را از طریق مناقصه خریداری می نماید .

پیشنهاد دهندگان می توانند با مراجعه بانتظامات سربازخانه‌فیشرآباد و ملاحظه نمونه ـ اجناس و دریافت‌برگ شرایط و مشخصات معامله پیشنهاد خود را طبق مفاد مندرج‌درشرایط معامله تنظیم‌وتاساعت ۸۳۰روز۸ر۵ر۵۴ بانتظامات سربازخانه فیشرآباد واقع در تهران‌خیابان ایرانشهرمابین‌خیابان تخت جمشید و کریمخان‌زند تسلیم نمایند .

۱ـ طناب نایلونی رویه ۴۰ عدد نخ نایلونی ۸۴۰ دنیرونخ داخل ۲۸ عدد نخ پنبه‌ای نمره ۱۰ چهارلا طبق نمونه ۲۵۰، ۴۷ متر .

۲ـ چرم نازك (معروف به چرم همدانی) بریده شده بابعاد ۶ × ۱۲ سانتی‌متر ۹۰۰کیلوگرم .

۳ـ منگنه برنجی آب‌سیاه داده شده طبق نمونه ۵۰۰ ، ۲۲جفت

م الف ۸۵۰۴

مناقصه‌گذار فرماندهی لجستیکی نیروی زمینی شاهنشاهی

دانشسرای عالی فنی (بابل)

اسامی هنرآموزان فوق‌دیپلم هنرستان های صنعتی که برای شرکت در دوره لیسانس دبیر فنی مخاطبه‌ای و تابستانی دانشسرای عالی فنی پذیرفته شده‌اند

با توجه به ضوابط تعیین‌شده وبراساس بالاترین مجموع نمرات امتحان‌ورودی افرادنامبرده زیربرای‌رشته های‌دبیر فنی ـ برق مکانیك ـ ساختمان انتخاب شده‌اند :

مکانیك

۱ـ آقای علی دریانی
۲ـ آقای فیروز بروشکی
۳ـ آقای اسماعیل خسرو مرادی
۴ـ آقای اردشیر دارائی
۵ـ آقای صالح حبیبی
۶ـ آقای مرتضی زرکوب
۷ـ آقای حسن مهرآوران
۸ـ آقای سید حسن رضویان
۹ـ آقای عبدالصمد هراتیان
۱۰ـ آقای هوشنك علی اصفهانی
۱۱ـ آقای حسن گلچین‌زاده
۱۲ـ آقای محمود روزی طلب
۱۳ـ آقای منصور پیروزان
۱۴ـ آقای عبدالنبی وحیدی
۱۵ـ آقای حسن سالم میلانی
۱۶ـ آقای سید هاشم شفیعی تهرانی
۱۷ـ آقای حسن بهامین‌فر (قزل‌بلاغی)

برق

۱ـ آقای محمد حسن شاهدی گیلانی
۲ـ آقای سید زین‌العابدین موسوی
۳ـ آقای حسن فصاحت
۴ـ آقای فضل‌اله بهنام ملکی
۵ـ آقای سیروس خاکی خطیب
۶ـ آقای رحیم مقدس زاده اهرابی
۷ـ آقای حمید بابا حیدریان
۸ـ آقای محمد حامدی

ساختمان

۱ـ آقای‌عباس‌بوجار
۲ـ آقای نورالدین سبحانی
۳ـ آقای حسین حسنی صالح
۴ـ آقای کمال محمدی جاویدی

نامبردگان بایستی جهت ثبت نام صبح روز پنجشنبه ۹ر۵ر۵۴ مدارك مشروحه زیر را به اداره آموزش ـ دانشسرای عالی فنی ارائه نمایند .

۱ـ فتوکپی دیپلم هنرستان صنعتی و فیش تقاضای ارزش تحصیلی به عنوان دانشسرای عالی فنی از اداره کل امتحانات وزارت آموزش و پرورش.

۲ـ فتوکپی مدرك فوق دیپلم فنی وفیش تقاضای ارزش تحصیلی آن به عنوان دانشسرای عالی فنی .

۳ـ گواهی سه سال سابقه تدریس دروس فنی و کارگاهی در هنرستانهای صنعتی از دفتر آموزش صنعتی.

۴ـ ۶ قطعه عکس ۴ × ۳ که در سال جاری برداشته شده باشد .

۵ـ ۲ برك رونوشت یا فتوکپی شناسنامه .

تذکر :

چنانچه داوطلب دوره عالی دیگری مشغول تحصیل بوده یا عدم صحت مدارك فوق‌الذکر برای دانشسرای عالی فنی باثبات برسد موجب محرومیت او از تحصیل در این دوره خواهد شد .

شروع کلاسها از روز یازدهم مردادماه خواهد بود .

م الف ۸۴۹۱ **دانشسرای عالی فنی**

آگهی پذیرش دانشجو

مدرسه عالی معدن شاهرود برای نیمسال اول سال تحصیلی ۵۵ـ۵۴ ازبین دارندگان دیپلم ریاضی طبیعی و هنرستان های فنی تعداد ۱۵۰ نفر دانشجو بجهت رشته معدن بشرح زیر می‌پذیرد :

شرایط اختصاصی :

بصفحه ۹۹ راهنمای رشته های تحصیلی شرایط اختصاصی و نحوه انتخاب دانشجو مراجعه شود .

قابل توجه داوطلبان :

چون فارغ‌التحصیلان این مدرسه عالی می توانند علاوه بر استخراج معدن‌درامور راه سازی وسد سازی (جهت حفر تونل وعملیات سونداژ) خدمت نمایند بدیهی است می‌بایست نقص عضو نداشته واز سلامت کامل جسمی برخوردار باشند.

نحوه انتخاب دانشجو :

۱ـ انتخاب دانشجو در این مدرسه عالی بر اساس رجحانی معدل امتحانات کتبی نهائی شش متوسطه (برای دیپلمه های طبیعی و ریاضی) و معدل کل نهائی برای دیپلمه های هنرستان فنی انجام میشود .

نحوه ارسال تقاضا:

۱ـ داوطلبان میتوانند تا آخر روز پنجشنبه نهم مرداد ماه ۵۴ مدارک خود را بشرح زیر :

الف ـ فتوکپی برگ درخواست پذیرش که تکمیل شده باشد .

ب ـ فتوکپی کارنامه آزمایش همگانی گزینش دانشجو برای دانشگاه ها و موسسات آموزش عالی .

ج ـ فتوکپی کارنامه ریز نمرات امتحان‌نهائی ششم متوسطه .

باپست سفارشی به آدرس : شاهرود ـ مدرسه عالی معدن ارسال دارند.

داوطلبان میتوانند جهت کسب اطلاعات‌بیشتر با تلفن های ۳۸۸۷ ، ۳۳۳۳، ۳۳۳۴ با کد۰۷۷۳۱ تماس بگیرند .

مدرسه عالی معدن شاهرود

آگهی انتخاب اعضاء هیئت‌مدیره و تغییرات دیگر در شرکت سهامی خاص تله‌تك ثبت‌شده بشماره ۹۹۰۳

برابر تصمیم مجمع عمومی‌عادی سالیانه مورخ ۱۸ر۳ر۱۳۵۴ تغییرات زیر در شرکت نامبرده بعمل آمد :

۱ـ ترازنامه مالی سال ۱۳۵۳ شرکت به تصویب رسید .

۲ـ آقای امیرهوشنك اللهوردی بسمت بازرس اصلی و آقای ادوارد الیاس بسمت بازرس علی البدل برای سال مالی ۱۳۵۴ تعیین گردیدند .

۳ـ آقایان : دکتر غفار فرمانفرمائیان ـ مهندس‌شاپورفرهاد ـ مهندس‌مسعود مسعودانصاری‌ودرویش زنگنه خانی بسمت اعضای اصلی‌هیئت مدیره و آقای محمد روستابسمت‌عضو علی‌البدل هیئت مدیره برای مدت دو سال انتخاب شدند .

۴ـ روزنامه اطلاعات جهت درج‌و نشر آگهی های شرکت تعیین شد .

۵ـ بموجب صورتجلسه هیئت مدیره مورخ ۱۹ر۳ر۱۳۵۴ آقای دکتر غفار فرمانفرمائیان بسمت رئیس‌هیئت مدیره و آقای مهندس مسعود مسعود انصاری بسمت‌نایب رئیس‌هیئت‌مدیره وآقای مهندس شاپور فرهاد بسمت مدیرعامل برگزیده شدند .

م الف ۸۶۸۷

اداره کل ثبت شرکت ها ومالکیت صنعتی

آگهی مناقصه شماره ۵۹۸ـ۴۵۵ـ۸۹۲ر۵۴

راه‌آهن دولتی ایران مفت دستگاه خودروپیش‌روآتش‌نشانی موردنیاز خود را برطبق شرایط و مشخصات مربوطه از محل‌طرح‌حفاظتی از طریق مناقصه تحویل تهران انبار مرکزی و خریداری می نماید .

داوطلبان شرکت در مناقصه می توانند درساعت اداری جهت دریافت اسناد مناقصه باداره کل کارپردازی مراجعه فرمایند شرکت کنندگان در مناقصه باید مبلغ ۳۴۰۰۰۰ ریال به‌عنوان سپرده شرکت در مناقصه به حساب ۱۰۹۵ راه‌آهن نزد بانك‌مرکزی ایران پرداخت نموده وفیش آن‌یامعادل همان مبلغ ضمانت‌نامه بانکی صادر یکی از بانك های مجاز ایران که لااقل یکماه اعتبار داشته باشد بضمیمه پیشنهاد خودتاساعت ۹ صبح روز ۲۸ر۵ر۵۴ در صندوق پیشنهاد ها واقع‌درادارہ کل کارپردازی بیاندازند. پیشنهاد های واصله ساعت ده روز مزبورباز وقرائت خواهد شد . حضور پیشنهاد دهندگان یا نمایندگان مجاز آنها در جلسه مناقصه آزاد است و راه‌آهن دررد ویاقبول هریك یا تمام پیشنهاد ها مادامی که قرارداد مبادله نشده است جزا وکلا مختار می باشد به پیشنهاد فاقدسپرده و مشروط و مبهم وپیشنهادی که بعد از موعد مقرر برسد ترتیب اثر داده نخواهد شد سپرده برنده اول و نفر دوم مناقصه نگهداری و در صورت استنکاف از انجام معامله‌بدون تشریفات‌بنفع‌راه‌آهن ضبط خواهد شد . مالیات متعلقه و هرگونه عوارض دیگر بعهده برنده‌مناقصه می‌باشد .راه‌آهن می‌تواند تا صدی بیست و پنج از میزان معامله کسر یا اضافه نماید . ضمنا اسناد مناقصه در مقابل فیش بانکی‌بمبلغ ۲۰۰ ریال که بحساب ۱۰۳۹ راه‌آهن نزد بانك مرکزی ایران پرداخت‌شده‌تسلیم خواهد شد .

م الف ۸۵۰۱ **راه‌آهن دولتی ایران**

اطلاعیه شرکت مخابرات ایران

ده شماره تلفن برای مراجعان تلفن خارج از کشور

از بامداد روز ۲۷ر۴ر۵۴ برای رفاه بیشتر مراجعان و درخواست کنندگان مکالمه تلفنی با خارج ازکشور وهمچنین اطلاع از چگونگی مکالمات درخواستی ده شماره تلفن جدید به سرویس تلفن خارجه اختصاص داده‌می شود . شماره تلفن های مزبور بایـن شرح‌است:

۳۱۱۰۴۰ ـ ۳۱۱۰۴۱ ـ ۳۱۱۰۴۲ ـ ۳۱۱۰۴۳ ـ ۳۱۱۰۴۴ ـ ۳۱۱۰۴۵ ـ ۳۱۱۰۴۶ ـ ۳۱۱۰۴۷ ـ ۳۱۱۰۴۸ ـ ۳۱۱۰۴۹ .

ضمنا یادآوری می نماید که پنج شماره‌تلفن‌های از ۳۴۸۰۵۶ تا ۳۴۸۰۶۰ که قبلا به این سرویس اختصاص داشت به سرویس دیگری‌انتقال خواهد یافت .

م الف ۸۴۸۴

آگهی رسمی اجرای استاندارد اجباری وزارت صنایع ومعادن

موسسه استاندارد وتحقیقات صنعتی ایران در اجرای مواد «۴» و«۵» قانون موادالحاقی به قانون تاسیس موسسه و بند «۵» از ماده«۳»آیین‌نامه استانداردهای اجباری‌وتشویقی استانداردهای زیررا درانقضای مهلت هائیکه در جلسه مورخ۱۳ر۳ر۱۳۵۴ شورایعالی استاندارد به‌تصویب‌رسیده‌اجباری اعلام و با مقررات مربوط جهت اطلاع عموم آگهی مینماید .

ردیف	موضوع استاندارد	پایان مهلت و تاریخ شروع اجرا
۱ـ	سردخانه (تاسیسات تجهیزات‌و روشها)	اول اردیبهشت ۱۳۵۵
۲ـ	دستمال کاغذی در جعبه وبسته	اول اردیبهشت ۱۳۵۵
۳ـ	آبجو	اول اردیبهشت ۱۳۵۵
۴ـ	لامپ‌های رشته‌ای تنگستن برای مصارف عمومی	اول اردیبهشت ۱۳۵۵
۵ـ	سرپیچهای بارزوه ادیسون	اول خرداد ۱۳۵۵
۶ـ	سیلندرهای اکسیژن وئیدروژن	اول خرداد ۱۳۵۵

الف ـ رعایت مقررات استانداردهای مزبور و آئینهای‌کارمربوط‌الزامی وخلاف آن ممنوع خواهدبود.

ب ـ نشانه‌گذاری فرآورده های استاندارد شده با علامت استاندارد الزامی و عرضه و فروش فرآورده های مزبور بدون علامت موسسه استاندارد ممنوع خواهد بود .

پ ـ علامتگذاری فرآورده های مشمول استاندارد مستلزم اخذ پروانه بکار بردن علامت استاندارد می‌باشد.

ت ـ برای هر فرآورده استاندارد شده‌که‌دارای استاندارد مستقل باشد یك پروانه صادر خواهدشد .

ث ـ اعطاء پروانه علامتگذاری به‌واحد های تولیدی موکول به تامین شرایط عمومی تولید و انطباق کیفیت‌فرآورده با استاندارد مربوط است .

ج ـ ورود کالای‌مشمول‌استاندارد اجباری به کشور با کیفیتی پائین‌تراز استاندارد رسمی به تشخیص‌موسسه استاندارد غیر مجاز می‌باشد .

کلیه اشخاص حقیقی و حقوقی ذیربط برای کسب اطلاعات لازم و دریافت جزوات استاندارد به نشانی دفتر مرکزی موسسه استاندارد واقع در خیابان پهلوی کوچه هروی‌مراجعه نمایند .

م الف ۷۵۶۲

موسسه استاندارد وتحقیقات صنعتی ایران

قابل توجه مؤدیان مالیاتی

بکلیه مؤدیان مشمول ماده۵۹ قانون مالیاتهای مستقیم و همچنین سایر اشخاص حقیقی که تا پایان تیر ماه جاری مکلف به‌تسلیم‌اظهارنامه مالیاتی‌میباشند یادآوری میشود که تا فرصت باقی‌است بحوزه مالیاتی مربوط مراجعه وضمن تسلیم اظهارنامه وترازنامه (در صورت مکلف بودن به تسلیم ترازنامه)مالیات‌متعلق‌راپرداخت فرمایند تا مشمول جریمه‌نشوند .

وزارت‌امور اقتصادی ودارائی

قابل توجه مشمولین مالیات بر جمع درآمد

بدینوسیله باطلاع آندسته‌ازاشخاص حقیقی که در سال ۱۳۵۳ از یك یا چند منبع تحصیل درآمد کرده‌اند بطوریکه در مجموع مشمول‌مقررات مربوط به تسلیم اظهارنامه تکمیلی وپرداخت‌مابه‌التفاوت شده‌اند میرساند که تا آخر تیر ماه‌سال‌جاری اظهارنامه‌تکمیلی حاوی جمع کل درآمد مشمول‌مالیات که‌درسال مالیاتی‌قبل تحصیل کرده‌اند با توجه به‌مقررات مواد ۱۳۱ و ۱۳۲ قانون مالیاتهای مستقیم تنظیم و بحوزه ممیزی محل سکونت خود تسلیم و مابه‌التفاوت مقرر را پرداخت فرمایند تا مشمول جریمه نشوند .

وزارت‌امور اقتصادی ودارائی

نیروی دریائی شاهنشاهی

آگهی استخدام جهت خلبانی هلیکوپتر نیروی دریائی شاهنشاهی

نیروی دریائی شاهنشاهی جهت تکمیل کادر افسری خلبانی هلیکوپتر تعدادی دانشجو از طریق معاینات پزشکی ومصاحبه باشرایط وامتیازات زیر استخدام مینماید .

الف : شرایط

۱ـ تابعیت دولت شاهنشاهی ایران

۲ـ متدین‌بیکی‌ازادیان(اسلام.مسیحی کلیمی .زرتشتی)

۳ـ دارا بودن دیپلم کامل متوسطه‌در یکی از رشته های ریاضی یا طبیعی

۴ـ داشتن حداقل سن ۱۷ سال و حداکثر ۲۴ سال (برای کسانیکه خدمت زیر پرچم را انجام داده‌اند ۲۵ سال)

۵ـ داشتن صحت مزاج به تائید بهداری نیروی هوائی شاهنشاهی (حداقل‌قدبایستی ۱۶۱ سانتیمتر باشد)

۶ـ نداشتن پیشینه بد

۷ـ نداشتن همسروافراد تحت‌تکفل

ب: حقوق و مزایا

۱ـ دانشجویان پس از احرازموفقیت در معاینات پزشکی و مصاحبه‌استخدام سپس جهت فراگرفتن زبان به مرکز آموزش زبان نیروی دریائی شاهنشاهی اعزام و پس از طی دوره آموزش زبان به کشور امریکا اعزام میگردند .

۲ـ داوطلبین در طول‌مدت تحصیل‌در مرکز زبان شبانه‌روزی بوده و هزینه زیست و پوشاك آنان توسط ارتش شاهنشاهی تامین میگردد .

۳ـ دانشجویان بلافاصله پس از استخدام در مدت‌اقامت‌درایران ازحقوق ماهیانه ۹۲۶۰ ریال و درخارج ازکشور علاوه بر مبلغ فوق از فوق‌العاده روزانه بارز خارجی استفاده خواهند نمود .

۴ـ دانشجویان پس از تکمیل دوره وموفقیت در سال سوم‌تحصیلی‌دانشگاه بدرجه ناوباندومی مفتخر میگردند .

۵ـ به فارغ‌التحصیلان در نیمه اول‌و آخر سال برابر حقوق ماهانه پاداش تعلق میگیرد .

۶ـ فارغ‌التحصیلان از مزایای‌فراوان نظیر پس‌انداز تامین آتیه بانك سپه‌که در صورت ۳۰ سال خدمت با توجه به مبلغ پس‌انداز و مبلغ معادل آن که بلاعوض از بودجه وزارت جنك اضافه بعلاوه بهره مربوطه وام مسکن‌باشرایط مناسب ، استفاده ازخانه‌های سازمانی، درمان رایگان خود و خانواده تحت‌تکفل و خرید از فروشگاههای‌ارتش باتخفیف قابل ملاحظه و غیره بهره‌مند میشوند.

ج: مدارك مورد نیاز

۱ـ یکبرك فتوکپی دیپلم

۲ـ دو برك فتوکپی شناسنامه

۳ـ ۴ قطعه عکس ۴ × ۶

داوطلبین جهت کسب اطلاعات بیشتر وثبت‌نام‌میتوانند همه روزه باستثنای‌روزهای‌پنجشنبه وایام تعطیل از ساعت ۷ الی ۱۲ به معاونت‌پرسنلی نیروی دریائی شاهنشاهی واقع در خیابان‌سپهبد زاهدی جنب مسجد الرحمن مدیریت استخدام‌دانشجویان مراجعه نمایند.

م الف ۸۴۴۵ **نیروی دریائی شاهنشاهی**

ریشه‌های گرانفروشی ـ نظر شما چیست؟

مقاله اول از: حسن صدر

روزنامه اطلاعات نظرات مردم و کارشناسان مسائل اجتماعی را درباره گران‌فروشی درج میکند

دنبال ریشهٔ گرانی می‌گردید؟... بفرمائید! اینهم ریشه‌اش

نوشته: حسن صدر

... مردم حق دارند از دولت و اتاق اصناف بخواهند قبل از دستگیری و تبعید گرانفروشان توضیح بدهند که چه عواملی سبب شد .طی ،پنج ششماه قیمت آجر که محصول داخلی است دو برابر ، و طی دو سال چهار برابر شده است .

گرانی بی‌حساب و بالا رفتن سرسام آور قیمت‌ها، دولت رابر آن داشته تادر صدد چاره‌جوئی برآید و از تمام امکانات ، ازپیکارگرفتن وزرا تا تهدید گرانفروشان بتسلیم به محاکم نظامی، استفاده کند، شاید این بلای خانمانسوز و درعین حال ساختگی رااز جان مردم مملکت و بخصوص طبقه محقوق بگیر دور سازد .

روزنامه های دوروز قبل دراین باب مطالب جالبی داشتند ، از جمله اینکه قیمت اتومبیل در سال گذشته دردنیا تنزل داشته ولی در مملکت ما «بدلیل» تابیست وچهار درصد ترقی کرده است .

البته وصف «بدلیل» بی‌لطفی روزنامه است ،زیرا دلیلی بالاتر از اینکه چند تن معدود که ابتکار وانحصار مونتاژ اتومبیل را دارند و سال‌ها است موتور وکلاچ ودیسک ورینگ پیستون وجعبه دنده ودیفرانسیل را از انگلیس وامریکا و فرانسه می‌آورند و بعد از ساختن بدنه و صندلی و رنگ کاری بیچ و مهره های آن را می‌بندند و بجای میلیونر مولتی میلیونر میشوند .

یک طرف قضیه گفتگو پذیر نیست و آن حمایت بیدریغ دولت در تحمیل سود بازرگانی ناچهارصد درصد بر اتومبیل های خارجی‌است، طرف دیگر هم بالا رفتن تصاعدی قیمت اتومبیل های فعلی است ، یک نوع اتومبیل وطنی از پنج سال قبل از ۱۷۰۰۰ تومان به ۳۲۰۰۰ تومان رسیده ، یک نوع هم دوازده هزار تومان‌دفعتا ترقی کرد ، البته بیدلیل نیست چه دلیلی بهتراز آنچه دربالا گفته شد .

مطالب جالب دیگر اینکه اصناف مامور شده‌اند وسیله بازرسانی که آنها هم از اصنافند ، از اجحاف اصناف جلوبگیرند !

شاید من بدبین و سوء ظنی شده‌ام ، شاید واقعا سطح اخلاق و تقوای شغلی در این جماعت که گران فروشی طاقت‌فرسا را درست کرده‌اند بحدی بالا رفته و اوج گرفته که میخواهند برخلاف ضرب‌المثل کهنسال معروف جاقویی باشند که دسته خود را ببرد . عجبا ! ایکاش آمار قابل اعتمادی داشتیم ودرصد ترقی کالا های ضروری و تفننی راطی دو سه سالی که اتاق اصناف باآن بودجه هنگفت بوجود آمده در یک ستون ودر صد تورم اجتناب ناپذیر جهانی را در ستون‌دیگر ثبت میکردیم آنگاه بدرستی ودور از مبالغه‌واغراق‌اثر منفی واقعی وانکار ناپذیرمداخله اصناف و نرخ دادن واتیکت زدن را بالمشافهه میدیدیم .

محرک من در نوشتن این مقاله گرانی عجیب و حیرت انگیز مصالح ساختمانی و تصمیم دولت به تبعید این دسته اجحاف کاران و آگهی شرکتی است کمی‌ـ خواهد در نواحی شمال کارخانجات عظیم‌آجر سازی دائر کند.

هشت ماه پیش، یعنی شهریور و مهر سال ۵۳ من شخصا حاجت به‌آجر داشتم میخریدم تنی ۷۰۰ ریال یک تن ۶۰۰ الی ۶۵۰ آجر داشت بنابراین هزار عدد آجر که سال قبل یعنی سال ۵۲ شصت تومان بود . درسال ۵۳ به حدود صد و دمتا صد و پانزده تومان رسیده بود. همان ایام طبق فرمان‌اتاق اصناف فروشنده بایستی هزاری هشتاد تومان میفروخت، مغازه های مصالح ساختمانی اگر مشتری ۳۵ تومان نقد میداد و برای بقیه فاکتور ۸۰ تومانی قبول میکرد فبهاوگرنه میگفت آجر ندارد .

حقیقت این بود که آجر برای فروشنده بیش از صد تومان تمام می‌شد اطاق اصناف هم ازاین مساله آگاه بود، ولی برای آراستن ظاهر مثل بسیاری از موارد دیگر میخواست دل مصرف کننده را بااین قیمت گذاری خوش کند وباکمال تاسف این بیماری مزمن چندین قرنی است که از روبرو شدن با واقع کەگاهی تلخ و زشترو است باک داریم وامساک میکنیم.

خوانندگان گرامی یکی دو بار داستان نادر شاه و میرزا مهدیخان را درنوشته های من خوانده‌اید ، نادر از عثمانی ها بسختی شکست خورد و به همدان عقب نشینی کرد . مشی مخصوص به پایتخت نوشت به اردوی همایونی چشم زخم وارد شده قوای کمکی بفرستید ، نادر نامه را پاره کرد و باتندی گفت‌چشم زخمیعنی چه بنویس ترکها سپاه مارا تار ومار کرده‌اند .

این تنها موردی است که من درتاریخ ایران بیاد دارم مرد صریح‌اللهجه‌ای از ظاهر سازی وخود گول زدن بیزار بودو چهره حقیقت راهرچه تلخ ووحشتناک بود می‌پسندید.

بهر حال این آجر نیماه بعد یعنی امروز و حتی ازدوسه ماه پیش بجای هزاری ۱۱۵ تومان ۲۴۰ تومان فروش میرود ـ آقای نخست وزیر گفته‌اند مردم برای تنبیه گرانفروشان از خرید چشم بپوشند. کسی که مبالغی آلوده شده و در بخبوحه بنائی احتیاج به‌آجر دارد بنای روزی صد تومان و کارگر چهل ـ چهل‌و پنج تومان را بیکار نگه دارد تا آجر قیمت رسمی پیدا کند ؟ یا اصلا کارزا نیمه تمام تعطیل نماید. ؟

مردم حق دارند از دولت و اتاق اصناف بخواهند قبل از دستگیری و تبعید گرانفروشان توضیح بدهند که چه عواملی سبب شده طی پنج ششماه قیمت آجر که محصول داخلی است دوبرابر ، وطی دوسال چهار برابر شده است ؟

اگرابن گرانی معلول علل معقولی باشد تحمل آن آسان میشود ولی اگر صرفا سود جوئی بیحساب و چپاول و غارت است چگونه اینهمه دستگاه کنترل از اتاق اصناف گرفته تاکمیته عالی تثبیت نرخها و کمیته حمایت از مصرف کننده در این مدت بخواب ناز رفته بودند وبچه دلیل درآینده‌این خط مشی خونسرد واین خط سیر وحشتناک ادامه نخواهد یافت ؟

جالب ترین مطلبی که در این باب در روزنامه های معتبر پایتخت دیدم آگهی شرکت در شرف تاسیس است که میخواهد درچند شهرستان کارخانه آجرسازی مدرن آلمانی دائر کند. هرواحدی سی و شش میلیون تومان سرمایه گذاری میخواهد که نصف آن را بانکها قرض میدهند، و هیجده میلیون بقیه را شرکا بایدتامین کنند .

شرکت برای جلب شریک و تامین سرمایه فکر جالبی ارائه کرده : چون میداند سوابق شرکت های سهامی اطمینان بخش نیست وتجربه نشان داده که سرمایه گذاری ولوبرای چاپ اسکناس یا استخراج طلای خالص و بیدردسر بدون‌اینکه شریک شخصا مداخله و مدیریت داشته باشد کار عاقلانه‌ای نیست (که این مشکل چنانکه بارها نوشته‌ام از بزرگترین موانع صنعتی شدن مملکت ما است) پیشنهاد کرده هرکس لیسانس بازرگانی داشته باشد وبیست در صد سرمایه لازم یعنی سه میلیون و ششصد هزار تومان سرمایه گذاری کند، به مدیریت عامل کارخانه منصوب میشود

حالا ببینیم برای مدیر عاملی که چنین سرمایه قابل توجهی بکار انداخته چه مزایائی قائلند

آگهی میگوید حقوق ماهانه ده هزارتومان وسود متوسط ، ماهانه دویست هزار تومان یعنی سه میلیون و ششصد هزار تومان درسال دو میلیون و چهارصد هزار تومان سودخواهد داد !

منهم مثل شما در صحت ارقام شک کردم وبا خود گفتم ممکنست غلط چاپی باشد ، با تلفن پرسیدم گفتند رقم درست چاپ شده و چون‌کار پردرآمدی‌است و احتیاج‌مردم به‌آجرروزافزون‌است، انتظار چنین سودی را معقول می‌دانیم .

من از شما می‌پرسم کدام جامعه رشید و بالغی و کدام ملت روبه‌رشد و توسعه‌ای تجویز میکند کمجماعتی کەتنها مزیتشان پول داشتن است از خرید کارخانه صنعتی که دیگران ساخته‌اند و همان دیگران پس از فروش می‌آیند ماشین آلات را نصب میکنند و بازهمان ها مارا تعلیم میدهند که سوئیچ ماشین را چگونه بزنیم چمجور راه بیاندازیم وچمجور خاموش کنیم و عاقبت آجرهارا چمجور دسته کنیم از آنچه گفتم سالی ۷۵ درصد سرمایه‌ای که بکار انداخته‌ایم سود ببریم.

عجبا خود آلمان هاکه سازنده ماشین آنند چمار فروش آن وچه از کارکردن با آن بیش از هشت تاده درصد سود نمی‌برند. ماکه هنرمان فقط دادن ارز و خرید کالای آنهاست ۷۵ درصد سالانه سود میبریم ، یعنی ظرف یکسال ونیم سرمایه مستهلک میشود .

بااین وضع منتظرید آجر به هزاری دویست و چهل تومان نرسد این داستان خاص آجر و این شرکت نیست سایر واحد های صنعتی هم کم و بیش معتقدند ظرف دویا سه سال باید سرمایه مستهلک شود .

دولت دیگر کجا دنبال ریشه گرانی میگردد ؟و جز سرکوب کردن این قبیل مطامع چمراه حلی پیش خواهد گرفت ؟

کتاب

شناخت هنر

کاری دشوارتر از خلاقیت

انسان زبان هنر را قبل از زبان ارتباطی شناخت وآنچه به‌عنوان یادگار از خود بجای گذاشت نقاشیهایی بود بردیوار غارها که‌این نقوش را می‌توان پایه نقاشی در حال تحول دانست.

هنر و اجتماع

هربرت‌رید

ترجمه سروش حبیبی

«... یکی از عمیق‌ترین معتقدات من این است که ممکن نیست اثری هنری که از حیث‌قدرت شکل‌وزیبائی اجرا اززشمند نباشد ، دیر بیاید و جاودانه گردد و عکس وجود این دو کیفیت ، حتی یك کتاب فرهنك‌لغات را ، جاویدان خواهد کرد ...»

ص ۱۹۸ هنرو اجتماع

هنر واجتماع دربرگیرنده‌ماهیت روابط‌موجود بین جامعه وافرادی است‌که مسئول آفرینش‌آثار هنری هستند.

«هربرت‌رید» در این مجموعه روابط‌موجود بین جامعه وهنرمندان را بطریقی که هست و نه آنکه باید باشد، بررسی میکند و با یاری‌گرفتن از ریشه های سنتی هنر های اقوام مختلف ،در زمانهای دور و نزدیك ،هنرمند و هر کسی که‌به کار خلاقه دست میزند باز می‌شناساند. اویکی از ارکان خلاقیت را داشتن امکان عمل بسطور نامحدود میداند.

بنظر «هربرت‌رید» که خود یکی ازمنتقدان هنری صاحب نام است، هیچ‌طرحی حتی طرح های مثبت وحمایت کننده از هنرمند نمی ـ تواند برای او نافع باشد.

چون در یك طرح و دریك برنامه خاص گام برداشتن، الزاما پذیرفتن قید و بندی را نیز به همراه دارد که این قید وبند خاصیت انضباط پذیری را به همراه می‌آورد.

«هنر تلاشی مستقل است مانند همه‌تلاش های ماکه از شرایط مادی وجود تاثیرمی‌ـ پذیرد اما به عنوان وجهی از دانش،واقعیت ودر عین حال هدف خود را نیز دربردارد . البته با سیاست، بادین و با دیگر واکنشهای ما در برابرسرنوشت انسانیمان روابطی‌ضرور دارد. اما بعنوان یك واکنش بکلی ازواکنش های دیگر متمایز است و به‌صورتی حیاتی، درفرایندی که تمدن یا فرهنك میخوانیم دخالت دارد...»

پایه هنرها

به اعتقاد هربرت رید، هنر در هرسطحی دارای یك‌ماهیت و یا تکنیك است وبه‌همین دلیل هرگز هنر را به‌عنوان یك پدیده‌فرعی نمی‌پذیرد وبعنوان یك عنصر اصلی ،که در شکل‌وپیوند دادن جامعه موثر است ، ازآن یاد میکند.

مولف با توجه به جلوه های گوناگون‌فرهنك به این نتیجه میرسد که هنریك عامل اصلی است. این گوناگونی جلوه ها تنها به سبب‌آن نیست که جوامع جنبه های ممکن وجود را به آسانی می‌پالایند و می‌پذیرند و یا به دورمی‌ـ ریزند، بلکه بیشتر حاصل در هم‌بافتگی‌ویژگی های فرهنگی است. نتیجه این که ممکن است‌در حین عمل باتفکیك تارهائی از نسج فرهنك که هنر نامیده میشود، نقش کلی هنر را موقتا از نظردور داریم.

دوره های نمونه‌یی

بهترین راهی که هربرت ریدارائه می ـ دهد، توجه به دوره های نمونه‌ای وانتخاب پنجی این دوره ها است. مولف طبق این دستورالعمل پس از انتخاب دوره نمونه رابطه هنر آن‌دوره را با سایر خصوصیات فرهنگی واجتماعی‌آن‌معین میکند.

«...کشف استعداد هنری در انسان قبل از تاریخ،ـ استعدادی که با ملاکهای ما توسعه یافته می نماید ـ برای انسانشناسان‌و بطور کلی جامعه شناسان‌مشکلات قابل‌توجهی به‌بار آورده است. وبه‌راستی، زمانی‌که درسال ۱۸۸۰ میلادی نخستین پر نقوشی بردیوارهٔ غاری متعلق به دوره پارینه سنگی در اسپانیا کشف شد، دانشمندان فورا اصالت آن‌نقوش را به دیده تردید نگریستند.»

هنر و مذهب

هربرت‌رید، به هنگام بازگوئی سیرتکاملی هنر به این نتیجه میرسدکه در مجموع ،مذهب یاری دهندهٔ هنر بوده است واگر درپاره‌ای‌موارد مساله اختلاف اعتقادی وجود داشته، هرگزاین اختلاف وتغییر مسیر زیانبخش نبوده است.

ناگفته نماند که مذهب نیز در این‌خط سیر فقط یکی از چند جلوه اجتماع است و هرگز عاملی نیست‌که توجه را صد درصد به انحصار خود درآورد. چون اگر تاثیرمذهب در هنر به‌عنوان یك عامل انحصار کننده مورد بررسی قرار گیرد، ابتدا باید تمدن را در مجموع حاصل سیرتکاملی مذهب دانست در حالیکه مذهب خود در دل تمدن زندگی‌می ـ کند.

هربرت‌رید در سیر تکاملی تمدن، هنر را به عنوان یك واسطه می‌پذیردو به دنبال همین‌تصور است که هیچگاه هنروتمدن را از یك دیگر جدا نمیداند.

هربرت‌رید در این مجموعه نشان می ـ دهد که شناخت هنر اگر بصورت واقعی‌انجام گیرد کاری آسان‌تر از خلاقیت هنری‌نیست.

عبداللهی

اجتماعی

خداحافظ توس ...

مرشدترابی نقال معروف هنگام اجرای بخشی از برنامه خود در قهوه‌خانه‌خوانسالار.

بقیه از صفحه ۲۰

اجراکنندگان باارائه فرمهای متنوع توانستند تاحد زیادی از تاثیر ناخوش طولانی بودن و یکنواخت بودن گفت و گویکاهند وازیک اسطوره‌ی کهنسال نمایشنامه‌یی نو بوجود بیاورند . این نمایشنامه همانگونه که هر نمایشنامه‌ی برگرفته از اساطیر جنبه سمبولیک وراز آمیز داشت . دلقک مبارزه‌ی‌خنده‌آورانسان را در برابر سرنوشت‌بیادمی‌آورد و « کورمرد» تقدیرکور راتداعی میکرد و همه میدیدند که کوهولین جهان پهلوان ایرلندی ، شهریار شهریاران و بالاخره پسرکوهولین که در این نمایشنامه بدست پدر کشته میشود بازیچه هائی‌بیش نبودند .

نمایشنامه کوهولین داستان رستم و سهراب شاهنامه بودبارنگ و بوئی دیگر . شخصیت کوهولین همانندیهای آشکاری باشخصیت رستم‌دستان شاهنامه داشت . کوهولین برسر سرپیچی ازفرمان کونهار شهریار شهریاران بود و رستم‌ازفرمان کاووس‌شاه سرپیچی کرد

کوهولین‌بفرمان تقدیر فرزند خویش را میکشد ورستم نیز با چنین سرنوشتی‌روباروی میشود. اما عیب هائی نیز در کاراین نمایشنامه واجرای آن بچشم میخورد زبان نمایشنامه آنگونه که باید جان حماسی نداشت و برگرداننده اثر درگزین کردن واژه‌ها چندان که باید دقت و وسواس بخرج نداده بود.

بیژن ومنیژه (کارگردان داریوش ارجمند) و رستم و سهراب (کارگردان سپاسدار) دونمایشنامه برگرفته واز شاهنامه بود که علاوه‌برنارسائیهای‌اجرائی ازنظر نقص ریتم و بیان و فضا ـ سازی اصولا برداشت درستی از روایت شاهنامه نداشتند و بیشتر بیک تمرین اولیه برای رسیدن‌به تجربه های ابداعی شبیه بود.

مثلا در نمایش رستم وسهراب آن دو سیاهپوش که حرکاتی دلقکوار داشتند کارشان اصلا تناسبی با بقیه اجزاء نمایش نداشت و معلوم نبود که آن شیرینکاری بچه منظوری درنمایش آمده بود ؟ در تمام متن‌کارگردان به اثر وفادار ماندن‌بود مگر در این بخش که ناگهان قوه‌ابداع‌او گل کرده بود و یک تکه نمایشی‌را ازجائی بریده و به آن نمایش وصله کرده بود .

در مورد بیژن ومنیژه نیز بیش‌از این بـــه تفصیل سخن گفته‌ایم .

نقالی و شاهنامه خوانی

در برنامه هـــای نقالی و شاهنامه‌خوانی تماشاچی کافی در سالن‌ها به انتظار مرشدها مـی نشستند چهار مرشد درباغ توسو خوانسالار برای حاضران صحنه هائی از شاهنامه را باز میگفتند .

مـرشد محسن ابوالحسنی ، مرشدباقر محمدنژاد،مرشدترابی، مرشدصادق علیشاه نکه هائی از رستم وسهراب ، سیاوش ، جنگ اشکبوس ، هفت‌خوان ، زال‌و رودابه را داستان میزدند .

دراین میان کار مرشدترابی جلوه خاصی داشت . هرچند مرشد پیر حاج صادق علیشاه در نقل بیژن‌و منیژه چنان مهارت‌و قدرتی بکار میبرد که از پیرمردی هشتاد ساله بعید بنظرمیرسد . این نیرو و شورو شوق از عشق به شاهنامه وقصه پهلوانی‌میزاید وبس.

موسیقی خراسان

موسیقی خراسان در دو قسمت اجراشد .موسیقی دره‌گز که شامل آوازو دوتار بود به وسیله اولیاء قلی بخشی‌یگانه در باغ‌توس اجرا شد. تماشاگران بیشتر روستائیان بودند که به موسیقی و آواز محلی خودعشق میورزند در نیمه‌برنامه‌هشتهریان محترم سکو راترك گفتند، انگار منتظر یك‌برنامه داغ هنری مثل کنسرت شماعی‌زاده بودند.

شب بعد در برنامه‌موسیقی تربت جام ، نظر محمد سلیمانی دوتار میزدو مرادعلی سالاراحمدی آواز میخواند.

این برنامه ها اصیل و برگزیده ونادرند دراین شکی نیست . اما هوز شنوندگانی‌در بین مردم شهری که کم‌حوصله و تنوع طلبند ندارد یاکم‌دارد.

این رسالت جشنواره است که باعرضه مداوم و مصرانه‌این نوع برنامه های اصیل غبار از ذهن های خوکرده به ابتذال بزداید، البته‌لازمه‌اش اینست که در ارائه این برنامه ها حسن سلیقه‌بکار رودو دستکم بهترین نوازنده هاو خواننده های این گروه برگزیده شوند که‌درنحوه ارائه کارشان جای حرف ـ بین محلی‌ها ـ نماند.

سعر در دیارشاعران

شعرخوانی می بایددرخراسان میدرخشید چراکه خورشیدشعر همواره از خراسان کرماو نور داده است.

اماشب شعر انجمن های ادبی آنچنانکه باید و شاید پر جاذبه نبود . شاید برگزاری یك شب شعر برای شهریار یااخوان ثالث که‌هردو در جشنواره‌حضور داشتند میتوانست جمعیتی صد برابر آنچه درشعر خوانی‌شاعران انجمن های ادبی بود گردآورد. اما گویا هدف این بود که‌از شیفتگان فردوسی و سوختگان ادب کهن دلجوئی شود.پیشنهاد میکنیم که جشنواره‌به بخش‌شعر بیشتر توجه کندچرا که‌جشنواره توس میتواند باتکیه بر بخش شعر بیشترین تماشاگر وشنونده را درخراسان گردآورد.

میراث خراسان شعر است و آنرا نباید سرسری گرفت و باتعارف برگزار کرد.

در مورد سایر برنامه های جشنواره‌پیش‌از این گزارش‌هائی آمده است. دریك عبارت کوتاه میتوان درباره جشنواره توس چنین گفت که :

برگزاری این جشنواره بی شك یك حرکت فرهنگی اصیل و لازم بود. اگرشتابزدگی و بی‌ـ تجربگی « نخستین ها»رابرآن نیز بخشائیم این حرکت میتواند گسترده‌تر شودو شعله‌یی که از ادب‌قدیم «شاهنامه» فروزان‌شده فرهنك معاصر را سراسرروشن کند.

این میسر نیست مگر با برنامه گزاری دقیق تر،کوشش بیشتر از سوی گردانندگان ، توجه همکاران‌ومخاطبان‌جشنواره.

باید جشنواره تحمل انتقاد داشته باشد ونیك‌و بد را بـا آگاهی بسنجد و داوری کند و راه خودرا که‌آغازی خوش‌داشته، باکیفیتی بیشتر و کمیتی‌سنجیده دنبال کند.

آنچنانکه از آگاهینامه روزانه وزارت فرهنك و هنر در خراسان برمی‌آمد ، هرروز دهها برنامه هنری وادبی در سراسر کشور ازسوی کارگزاران‌فرهنگی و هنرمندان محلی در شهرهای مختلف ایران برای مردم اجرا میشد که با هدفهای جشنواره هماهنك بود پیداست که این کوشش جمعی در سراسر کشور برای بزرگداشت فرهنك ملی یکبار دیگر شاهنامه و فردوسی وادب کهن‌رابه‌گستردگی‌روشنی بیشتر مطرح میکندو نسل‌حاضر راباآنچه از دسترس اوبدورمانده پیوند میدهد.

دوره متوسطه در سال آینده

بقیه‌از صفحه ۵

نظام تغییر نکرده

خانم دکتر فرخ‌روپارسای‌وزیر سابق آموزش و پرورش درپاسخ سئوالات تلفنی ماگفت :

بعقیده من نظام متوسطه تغییر نیافته است فقط اسامی پاره‌یی ازدروس تعدادرشته‌هاوشعبه‌ها تغییر کرده است . مثلا بجای دو دوره دوساله میخواهند یکدوره سه‌ساله و یک دوره‌یکساله‌تاسیس کنند ، اساس تغییر نیافته وهدف همان است که دانش‌آموز ضمن تحصیل در دوره متوسطه‌حرفه‌یی هم فرا گیرد تا بتواند درصورت انزوپس‌ازپایان تحصیلات‌متوسطه وارد بازار کار شوند .

خانم دکتر پارسا اظهارداشت گفته میشود که درس تاریخ رااز بعضی از سالها حذف کرده‌اند . اگر چنین باشد بنظر من کار درستی نیست چون یک ایرانی وظیفه‌ش‌بایدتاریخ وطن خود را بطور کامل فرا گیرد.

انتخاب‌دانشجو

حسین سیادت‌پور پدر یک دانش‌آموز درپاسخ به سئوال ما گفت :

قبل ازآنکه بدقت مطالعه کنم، نمیتوانم درباره تغییرات تعلیمات متوسطه اظهارنظر کنم ولی با کاهش درس تاریخ در مدارس متوسطه مخالف هستم . درس تاریخ ایران یعنی درس‌وطن‌پرستی و تعجب میکنم که چرا ازسالهای اول ودوم متوسطه آنرا حذف کرده‌اند . اگر کسی تاریخ ایران وجهان را نداند چگونه میتواند اخبار را بفهمد واز داستانها لذت ببرد .

دراغلب نطق های رسمی به تاریخ پرافتخار ایران‌اشاره‌میشود چرا باید رابطه جوانان خود را باگذشته قطع کنیم . از طرف‌دیگر چرا باید هرروز برنامه های آموزش و پرورش را عوض‌کنند و بی ثباتی در آموزش و پرورش اولیاء دانش‌آموزان را سرگردان میکند و نمیدانند که بافرزندان خود چه باید بکنندوآنها راچگونه راهنمائی کنند وچه برنامه هائی برای انها درنظر بگیرند . مردم باید قبلا از هرگونه تغییری در برنامه های دروس آگاه و توجیه شوند . تازه برنامه دروس اعلام شده و هنوز معلوم نیست مطالب کتابها چه خواهد بود.

مسعودهلالی‌ولی‌یک دانش‌آموز گفت : حالا که این تغییرات‌ایجاد شده خوبست مواد سال چهارم متوسطه راطوری تنظیم کنند که انتخاب دانشجو برای دانشگاهها از دوره دبیرستان صورت گیرد و دیگر آزمون عمومی سراسری وجود نداشته باشد و برنامه‌هـا طوری نوشته شود که بچه‌هـا باسواد ومعلومات کافی باربیایند.

چند روزپیش یک کتاب‌درسی فرزندم را ورق زدم دیدم فصول آن شرح وظایف بعضی ازبنگاهها وادارات است . بعقیده من بایددر کتابهای درسی متوسطه اصول و تعاریف بیان شود نه شرح‌وظایف یک بنگاه .

آقای ایزدی یکی از اولیای دانش‌آموزان به خبرنگار ما گفت :

من در روزنامه تمام نکات و تغییرات جدید رابه دقت مطالعه کردم و بنظر من این تغییرات بسیار خوب واساسی است و کمک خواهدکردتادانش‌آموختگان آینده بتوانند بسادگی جذب‌بازار های‌کار شوند و جوانان پس از فراغت از تحصیل دردوره‌متوسطه دچار سردرگمی نشوند .

گنجاندن دروسی مانندابزار شناسی ، محیط شناسی و حسابداری و سایر رشته های جدید ومورد نیاز اقدام بسیار خوبی بوده است .

گمشده

دسته چک سفید ۲۵ برگی به حساب جاری ۲۵۲ بانك سپه شعبه میدان‌فرحناز‌واسناد‌بانکی مربوط به شرکت پروفیل نیمه سبك سند مالکیت ۳٫۰۷۸ ـ ۳٫۰۷۷ بنام سید باقر زارع و شناسنامه سید باقرزارع و کارت آزمایش رانندگی مفقود شده از یابنده تقاضا میشودبه تلفنهای ۷ـ۹۶۱۰۰۵ اطلاع‌دهد ومژدگانی دریافت دارد.

آ ـ ۷۳۲۹

گواهینامه باضافه کارت بیمه شخص ثالث داخل یک کیف جیبی پیدا شده به تلفن ـ ۹۷۶۰۸۵ مراجعه کنید.

آ ـ ۱۰۳۱۳

تعداد ۱۱ برگ چک بشماره های ۵۶۷۳۷۰ ـ ۵۶۷۳۷۱ ـ ۵۶۷۳۷۳ ـ ۵۶۷۳۷۲ ـ ۵۶۷۳۷۴ ـ ۵۶۷۳۷۵ ـ ۵۶۷۳۶۱ ـ ۵۶۷۳۶۳ ـ ۵۶۷۳۶۶ ـ ۵۶۷۳۶۸ ـ ۵۶۷۳۶۹ ـ عهده حسابجاری ۱۱۸ بانك تهران میدان شهیاد مفقود واز درجه اعتبار ساقط است . تلفن ۹۵۶۶۸۶

آ ـ ۱۰۶۱۱

چك شماره ۷۵۱۶۰۵ زیره بانك سپه شعبه رودکی بمبلغ ۱۰۰۰۰۰ ریال که بتاریخ ـ ۵٫۳ر۵۴ دروجه حامل صادر شده مفقود واز درجه اعتبار ساقط است . تلفن ۹۲۶۰۸۵

آ ـ ۱۰۶۱۲

آگهی تبدیل نوع تغییرات در شرکت سهامی خاص تلویزیون ایران ثبت‌شده بشماره ۸۹۷۵

برابر تصمیمات مجامع عمومی مورخ ۲۰ر۲ر۵۴ ـ ۲۵ر۲ر۵۴ و ۳۰ر۲ر۵۴ تغییرات‌زیر در شرکت مزبور به عمل آمده است :

۱ـ ترازنامه سال ۱۳۵۳ تصویب گردید.

۲ـ روزنامه اطلاعات برای درج آگهی‌های شرکت تعیین شد

۳ـ بانو فائقه رمزی به سمت بازرس اصلی و حبیب‌اله رافتی به سمت بازرس علی‌البدل‌برای مدت یک سال انتخاب گردیدند .

۴ـ جمله (واردات و صادرات کلیه کالا های مجاز بازرگانی) بموضوع شرکت اضافه گردید .

۵ـ نوع شرکت از سهامی خاص به بـا مسئولیت محدود تبدیل گردید .

۶ـ اساسنامه‌ای مشتمل بر پنج فصل و۲۷ ماده و سه تبصره‌تصویب و جایگزین اساسنامه سابق گردید .

۷ـ آقایان ایرج ثابت به سمت رئیس هیئت مدیره ـ هرمز ثابت به سمت مدیر عامل و مضو هیئت‌مدیره ـ حبیب‌ثابت‌و یوسف‌ویژه بسمت‌اعضاء‌هیئت مدیره برای مدت نامحدود انتخاب‌و امضاء کلیه اوراق و اسناد مربوط به شرکت از قبیل‌چک و سفته و برات و قرارداد های تعهد آور و اسناد رسمی با مدیر عامل باتفاق یک نفر از اعضاء هیئت مدیره متفقا و با مهر شرکت‌میباشد

۸ـ برابر صورت جلسه مجمع شرکاء مورخ ۳۰ر۲ر۵۴ وبنا به تجویز ماده ۲۲۲قانون تجارت سرمایه شرکت از مبلغ‌شصت میلیون‌ریال به مبلغ شش میلیون ریال تقلیل یافت و اسامی شرکاء و میزان‌سهم‌الشرکه آن‌عبارتست ازآقایان ایرج ثابت و هرمز ثابت هریک مبلغ دومیلیون و هفتصد هزار ریال حبیب ثابت مبلغ چهارصد و هشتاد هزار ریال و یوسف ویژه مبلغ‌یکصد وبیست هزار ریال .

اداره کل ثبت شرکت ها و مالکیت صنعتی

م‌الف ۸۶۸۲ — آ ـ ۲۳۴۳۰

آگهی تغییرات در شرکت صنعتی مالی تکس ایران (سهامی خاص)ثبت شده۱۹۰۸۸

طبق تصمیم مورخ ۱۲ـ۱ر۵۴ مجمع عمومی فوق‌العاده بند ۳و ۴و ۵ بشرح مندرج در صورت جلسه مذکور بماده پنج اساسنامه شرکت اضافه گردید.

اداره کل ثبت شرکت ها و مالکیت صنعتی

م‌الف ۸۶۶۹

آگهی تمدید مناقصه

پیرو آگهی شماره ۱۳۸۳ ـ ۵٤٫۳٫۲۲ مندرج در روزنامه مورخ ۵٤٫۳٫۳۱ چون در وقت مقرر پیشنهادی مربوط بمناقصه موزائیک فرش و باغچه بندی پیاده‌روی خیابان های اردکان نرسیده بود لذا طبق رای کمیسیون آگهی مناقصه بمدت ۱۰ روز از تاریخ صدور آگهی تمدید میگردد داوطلبین میتوانند باهمان شرایط قبلی در مناقصه شرکت نموده و پیشنهاد خود را تا پایان وقت اداری روز ۵٤٫٤٫۳۰ بدفتر شهرداری تسلیم که پیشنهادات در ساعت ۱۰ صبح روز سه‌شنبه ۵٤٫٤٫۳۱ باحضور اعضاء کمیسیون باز و مورد رسیدگی قرار خواهد گرفت.

شهردار اردکان ـ عباسی

آگهی تغییرات در شرکت سهامی پوکه ساز (سهامی خاص) ثبت شده بشماره ۱۸٦۵٤

طبق صورت جلسه مورخ ۵٤٫۱٫۲۷ مجمع عمومی عادی سالانه شرکت سهامی پوکه‌ساز (سهامی خاص) تغییرات زیر در شرکت نامبرده به عمل آمده است :

۱ـ ترازنامه سال ۱۳۵۳ شرکت به تصویب رسید .

۲ـ آقای احمد فاطمی و موسسه حسابرسی امین به ترتیب بسمت بازرس علی‌البدل شرکت برای مدت یک سال تعیین شدند .

۳ـ روزنامه اطلاعات جهت درج آگهی های شرکت تعیین شد .

اداره کل ثبت شرکت ها و مالکیت صنعتی

آ ـ ۲۳٤۲٤

آگهی تصویب ترازنامه شرکت سهامی خاص کاریکس ثبت شده بشماره ۳۸۸۹

برابر صورت جلسه مورخ ۵٤٫۲٫۱٤ مجمع عمومی عادی شرکت مذکور ترازنامه و حساب سود و زیان سال ۵۳ تصویب گردید.

اداره کل ثبت شرکت ها و مالکیت صنعتی

م الف ۸٦۷۹

آگهی ازدیاد سرمایه

درشرکت سهامی «خاص» طبع ونشر کتابهای درسی ایران

برابر تصمیم مجمع عمومی فوق‌العاده ۳۱ خرداد ماه ۱۳۵٤ اینک به اطلاع کلیه سهامداران علاقمند به‌خرید سهام جدید شرکت میرساند .

۱ـ سهام جدید دوهزار سهم ده هزار ریالی می‌باشد که پس از درج این آگهی قابل پرداخت خواهد بود .

۲ـ سهامداران علاقمند میتوانند حداکثر ظرف دوماه پس از نشر تاریخ این آگهی اقدام به خرید سهام جدید بنمایند.

۳ـ سهامدارانی که کمتر از یک سی‌ام سهام شرکت را داشته باشند برای خرید سهام جدید حق‌تقدم خواهند داشت و چنانچه قسمتی یا تمام سهام جدید خریداری نگردد در اینصورت همه سهامداران داوطلب به نسبت سهامی که دارند میتوانندسهام جدید را خریداری نمایند .

۴ـ سهامداران باید کل مبلغ سهام خریداری جدید را بحساب شماره ۳۵۹۱٦ بانک تهران شعبه بازار واریز و فیش پرداختی را بهمراه درخواست خرید سهام بحسابداری شرکت تسلیم نمایند.

هیئت مدیره شرکت

آ ـ ۲۳۳۸۵

آگهی مناقصه شماره ۵۱

نیروی هوائی شاهنشاهی تعدادی قفل ولولا و دستگیره مورد نیاز خود را از طریق مناقصه خریداری مینماید، داوطلبان شرکت در مناقصه میتوانند پس از پرداخت مبلغ ۵۰۰۰ ریال بحساب ۱۲۰۱ دارائی نیروی هوائی در بانک مرکزی ایران به ستاد فرماندهی نیروی هوائی (خیابان فرح آباد ژاله) مراجعه و با ارائه فیش بانکی برگ شرائط دریافت و پیشنهادات خود را بر طبق مفاد مندرج در برگ شرائط تنظیم نموده و تاساعت ۱۳روز یکشنبه ۵٤٫۵٫۱۲ بدفتر دبیرخانه ستاد فرماندهی نیروی هوائی تسلیم نمایند .

م الف ۸٤۲۷

نیروی هوائی شاهنشاهی

آگهی تعیین حق‌امضاء در شرکت سهامی خاص تولی پرس ثبت شده بشماره ۱٦٦٤۹

طبق تصمیم مورخ ۱۳۵٤٫۳٫۲۸ هیئت مدیره کلیه چک های صادره از حساب جاری ۱۲۹ بانک سپه شعبه یغما با امضاء دو نفر از سه نفر خانم دکتر عذرا عراقی آقای محمد زردوزیان ـ آقای محسن اسکمانی و یا با امضاء یکی از سه نفر فوق با یکی از آقایان جواد خسروشاهی ـ مجید خسروشاهی ـ کاظم‌خسروشاهی صادر و معتبر خواهد بود .

م الف ۸٦۷۱

اداره کل ثبت شرکت ها و مالکیت صنعتی

آ ـ ۲۳٤۳۳

آگهی انحلال شرکت

برابر آگهی مورخه ۱۳۵۳٫۱۱٫۲۲ مستند بصورت جلسه مورخ ۱۳۵۳٫۱۰٫۲۸ مندرج در روزنامه رسمی شماره ۸۷٦۸ شرکت‌ابزار ماشین با مسئولیت محدود منحل گردیده و اینجانب مسعود بسیجی بنشانی بانک صنایع ایران ـ تقاطع خیابان تخت‌جمشید و فیشرآباد بسمت مدیر تصفیه تعیین وانتخاب گردیده‌ام و محل تصفیه نیز خیابان کریمخان زند شماره ۵٤ دفتر وکالت‌آقای‌دکتر جواد واحدی تعیین شده است .

بدینوسیله باطلاع عموم میرساند چنانچه اشخاص اعم از حقیقی ویا حقوقی مطالباتی از شرکت دارند بمدیر تصفیه مراجعه ومطالبات خود را دریافت نمایند.

این آگهی بنا بمجوز ماده ۲۱۵ قانون تجارت سه مرتبه در روزنامه رسمی و سه مرتبه نیز در روزنامه کثیرالانتشار آگهی میگردد.

مدیر تصفیه شرکت منحله ابزار ماشین. مسعود بسیجی

آ ـ ۷۲٤۵ ۳ـ۱

آگهی تغییرات در ساختمانهای کشوری (شرکت سهامی خاص) ثبت شده بشماره ۱۱۵۱

برابر تصمیم مورخ ۱۳۵٤٫۳٫۲۸ مجمع عمومی عادی‌تغییرات زیر درشرکت مذکور به عمل آمد :

۱ـ ترازنامه سال ۱۳۵۳ شرکت به تصویب رسید .

۲ـ آقای عباس امیرسالاری به سمت بازرس اصلی و آقای سرهنگ محمود گلریز به سمت بازرس علی‌البدل برای مدت یکسال انتخاب گردیدند .

۳ـ روزنامه اطلاعات جهت درج آگهی های مربوط بشرکت تعیین شد .

اداره کل ثبت شرکت ها و مالکیت صنعتی

م الف ۸٦۷٤

آ ـ ۲۳٤۲۳

قابل توجه اعضاء محترم صنف‌سرایداران وانبارهای کالای تجارتی وسردخانه‌تهران

از کلیه افراد صنفی وابسته به اتحادیه سرایداران و انبارهای کالای تجارتی و سردخانه تهران دعوت می‌شودجهت تجدیدپروانه های صنفی خود ودر صورتیکه تاکنون پروانه صنفی نگرفته‌اند جهت تکمیل پرسشنامه و صدور پروانه حداکثر تا تاریخ ۵٤٫٦٫۱ به اتحادیه واقع در خیابان خیام مقابل باربری خاور پلاک ۱۰٤ مراجعه نمایند در غیراین صورت طبق بخشنامه موکد اتاق اصناف چنانچه واحدی بدون پروانه باشد از طریق شبکه نظارت از کسب واحد صنفی جلوگیری بعمل خواهد آمد .

رئیس اتحادیه صنف سرایداران و انبار های کالای تجارتی و سردخانه تهران

حاج محمد حسین شیخ‌الاسلامی

آ ـ ۲۳٤۰٦

خلاصه تصمیمات مجمع عمومی عادی سالیانه شرکت سهامی بازرگانی پرشاژ در ساعت ۹ صبح روز ۵٤٫٤٫۲٤

۱ـ تصویب سود وزیان عملکرد سال ۱۳۵۳ .

۲ـ آقای ابوالقاسم پورکمال بسمت رئیس هیئت مدیره ومدیر عامل و خانم شادان وخانم ژنانپورکمال برای مدت دوسال بسمت اعضای هیئت مدیره شرکت انتخاب شدندو ضمنا کلیه اسناد و چکهاو مدارک الزام آور با امضای آقای ابوالقاسم پورکمال بمنتهائی با مهر شرکت دارای‌اعتبار است.

۳ـ آقای عباس حسین‌زاده بعنوان بازرس اصلی و آقای دکتر احمد صرافی رفسنجانی بسمت بازرس‌علی‌البدل برای مدت یکسال انتخاب شدند.

۴ـ راجع به خط مشی آتی شرکت قرار شد دنباله عملیات قبل ادامه داده شود .

۵ـ روزنامه اطلاعات برای‌درج اطلاعیه ها و دعوتنامه های شرکت برای مدت یکسال تعیین شد.

آگهی خلاصه رای غیابی

به مهناوی دوم اخراجی فضل‌اله صلاحی که محل اقامت او آبادان ، سده لین ۱۳ کوچه سجادی ، پلاک ۱۷ ، تعیین‌گردیده وفعلا مجهول‌المکان میباشد ، اعلام میگردد بموجب رای غیابی شماره ۴۰ـ۵٤٫۲٫۲ دادگاه عادی غیر سازمانی نیروی دریائی شاهنشاهی به اتهام فرار از خدمت باستناد قسمت اول بند الف‌ماده ۳۵٦ اصلاحی قانون دادرسی و کیفر ارتش بسال حبس جنحه‌ای محکوم گردیده است و هرگاه قبل از حصول مرور زمان دستگیرو یا شخصا حاضر شود.برابر ماده ۲٦۳ قانون‌دادرسی‌و کیفر ارتش حکم صادره به او ابلاغ و تا پنج روز از تاریخ ابلاغ حق اعتراض وتقاضای رسیدگی مجدد در این دادگاه را خواهد داشت .

م الف ۸٤۳٤

رئیس دادگاه عادی غیر سازمانی نیروی دریائی شاهنشاهی

آ ـ ۲۳۲۲۵

آگهی استخدام

دانشگاه پهلوی تعدادی لیسانسیه با شرائط زیر استخدام مینماید :

۱ـ آشنائی کافی بیکی از زبانهای برنامه نویسی Fortran (PL/1)

۲ـ دارا بودن مدرک تحصیلی لیسانس ریاضی

۳ـ دارا بودن برگ پایان خدمت یا معافیت دائم

۴ـ حداکثر سن ۳۵ سال

تاریخ و محل انجام مسابقه : ساعت ۸ صبح روز شنبه ۵٤٫۱۱٫۹ در اداره تشکیلات وارزیابی مشاغل .

داوطلبان میتوانند تا آخر وقت اداری روزپنج شنبه ۵٤٫۱۱٫۹ با دردست داشتن فتوکپی ، شناسنامه ، برگ پایان خدمت ـ مدرک تحصیلی و دو قطعه عکس ۴×۳ـ باداره تشکیلات و ارزیابی مشاغل دانشگاه واقع در خیابان هدایت شبکه دوم مراجعه نمایند .

دانشگاه پهلوی

دانشگاه تهران

آگهی پذیرش دانشجودردورهٔ لیسانس کتابداری‌دانشکده‌علوم‌تربیتی

دانشکده علوم‌تربیتی دانشگاه تهران درسال‌تحصیلی۵۵ـ ۱۳۵٤ازطریق مسابقه‌ورودی‌اختصاصی‌حداکثر ٤۰تن‌دانشجو دردوره لیسانس کتابداری می‌پذیرد. کسانی میتوانندبرای شرکت دراین مسابقه داوطلب شوندکه:

۱ـ دارای دیپلم کامل متوسطه دریکی از رشته‌های ریاضی یاطبیعی یا ادبی یابازرگانی باشند.

۲ـ متولدین سال ۱۳۲٤ یابعدازآن باشند.

۳ـ درآزمایش همگانی سازمان سنجش آموزش کشور شرکت‌کرده باشندونمره آنان درهریك از مواد سه‌گانه زبان‌فارسی وفرهنك ملی‌ـزبان‌خارجی ـهوش و استعداد تحصیلی جزوچهل درصد بالا نسبت‌به کل شرکت کنندگان درآزمایش همگانی باشد.

٤ـ دردوره متوسطه زبان انگلیسی یافرانسه تحصیل کرده باشند.

الف ـ مدارك لازم برای شرکت درمسابقه ورودی

داوطلبان واجدشرایط باید مدارك زیر را ازتاریخ نشراین آگهی تاهشتم مردادماه ۱۳۵٤ باپست سفارشی به‌نشانی دانشکده‌علوم تربیتی دانشگاه‌تهران گ،ه، کتاب داری ،ساختمان شماره۲، میدان‌کندی، شماره۱۲ ارسال دارند:

۱ـ برگ درخواست :که طبق نمونه زیر تکمیل و بوسیله داوطلب امضاء خواهد شد.

۲ـ قبض پرداخت پانصد ریال حق ثبت‌نام بحساب شماره ۳۰۷ دانشکده علوم تربیتی دربانك‌رهنی شعبه امیر آباد «تهران» ،داوطلبان میتوانند مبلغ مذکور را ازطریق شعب‌بانکهای دیگر نیز به‌حساب دانشکده علوم تربیتی‌در بانك رهنی حواله نمایند.

۳ـ اصل‌یافتوکپی کارنامه آزمایش همگانی‌سازمان سنجش آموزش کشور .

٤ـ یکبرگ فتوکپی مدرك قبولی درامتحانات نهائی ششم متوسطه.

۵ـ دوقطعه عکس همانند وتازه وتمام رخ ٤×٦ که مشخصات داوطلب درپشت‌آن نوشته شده باشد. داوطلب باید یك قطعه ازاین‌عکس را دربالای برگ درخواست الصاق کند.

٦ـ یك‌برگ فتوکپی شناسنامه داوطلب یارونوشت مصدق آن.

یادآوری

به‌درخواست هائی که‌مدارك ضمیمه آن ناقص باشدو یاپس‌از هشتم مرداد ماه ۵٤به‌پست تسلیم شود ترتیب‌اثر داده نخواهدشد. مبلغ حق‌ثبت نام‌ومدارك نیز مسترد نمیشود.

ب ـ امتحان اختصاصی و شرایط پذیرش

امتحان اختصاصی به‌استعداد کتابداری و میزان مطالعه وآشنائی باکتاب مربوطخواهد بود. این امتحان به صورت‌تستی چهارجوابی است.

داوطلبانی‌دراین دوره درحدود گنجایش آن پذیرفته خواهندشد که گذشته ازبرخورداری از سلامت نوروان جمع‌نمره های آنان در مواد امتحانی زبان فارسی و فرهنك ملی ـزبان‌خارجی ـ هوش و استعداد تحصیلی که بوسیله سازمان سنجش آموزش کشور بعمل‌آمده است ونیز درامتحان اختصاصی مذکور درفوق ازداوطلبان‌دیگر بیشتر باشد. دراحتساب نمره‌های چهارگانه فوق به‌نمره های زبان‌فارسی وفرهنك‌ملی وامتحان اختصاصی ضریب «۲»وبه دونمره دیگر ضریب«۱» داده خواهدشد.

ج ـ تاریخ ومحل توزیع کارت و برگزاری امتحان

۱ـ کارت شرکت در مسابقه ورودی روزهای چهارشنبه و پنجشنبه ۲۲و ۲۳ مردادماه ۱۳۵٤ صبح ازساعت ۸تا۱۲ وبعدازظهر هاازساعت ۲تا٦ درساختمان‌شماره۲ دانشکده علوم‌تربیتی میدان‌کندی ،شماره۱۲ توزیع‌خواهد شد.

داوطلبان باید با دردست داشتن عین دیپلم کامل متوسطه یاجواز قبولی درامتحانات نهائی ششم متوسطه شخصا برای دریافت‌کارت مراجعه کنند ضمن مدرك تحصیلی‌پس از بررسی به‌داوطلب پس‌داده خواهد شد.

۲ـ امتحان اختصاصی ساعت۸ صبح‌روز جمعه ۲٤ مرداد ماه ۱۳۵٤ برگزار خواهدشد

«محل برگزاری امتحان هنگام توزیع کارت ورودی به‌اطلاع داوطلبان خواهدرسید».

یادآوری

۱ـپذیرفته شدگان دردوره لیسانس کتابداری در صورتی میتوانند برای تحصیل دراین دوره‌ثبت‌نام کنند که ثبت‌نام آنان در دانشگاه طبق مقررات وظیفه عمومی بلامانع باشد.

۲ـ پذیرفته‌شدگان بایدطبق آگهی رسمی دانشکده تهران درموعد مقرر برای ثبت نام در نیمسال اول سال تحصیلی ۵۵ـ۵٤ مراجعه ودرامتحانات پایان نیمسال اول ۵۵ـ۵٤ شرکت‌کنند، درغیر اینصورت حق قبولی آنان ازبین خواهدرفت.

۳ـ داوطلبان میتوانند برای‌کسب اطلاع بیشتر در باره لیسانس کتابداری بادانشکده علوم‌تربیتی «گروه کتابداری» مکاتبه نمایند.

م الف ۸۲۷۷

دانشگاه تهران

محل چسباندن عکس

دانشگاه تهران

درخواست شرکت در مسابقه ورودی دورهٔ لیسانس کتابداری

سال تحصیلی ۵٤ـ۱۳۵۵

محل درج حروف‌نام خانوادگی از راست به چپ

نام خانوادگی : _____

محل درج حروف نام از راست به چپ

نام : _____

جنس: زن ☐ مرد ☐

شماره شناسنامه _____ محل صدور _____ سال تولد ۱۳۱۱ محل تولد _____ تاهمدرس _____

رشته تحصیلی در دورهٔ دوم متوسطه: ادبی ☐ ریاضی ☐ طبیعی ☐ بازرگانی ☐

(با زدن علامت x در یکی از مربع‌ها رشته تحصیلی خود را مشخص‌کنید) .

زبان خارجی که داوطلب در دورهٔ متوسطه تحصیل کرده است: انگلیسی ☐ فرانسه ☐

(با زدن علامت x در یکی از مربع‌ها زبان خارجی خود را مشخص‌کنید) .

تاریخ اخذ دیپلم..... ماه..... ۱۳..... نام دبیرستان..... شهر.....

مدارکی که همراه این درخواست ارسال میدارد :

۱ـ اصل یا فتوکپی کارنامه نمره های آزمایش همگانی که بوسیله سازمان سنجش آموزش کشور بعمل آمده

۲ـ فتوکپی مدرك قبولی در امتحانات نهائی ششم متوسطه

۳ـ یك برگ فتوکپی شناسنامه داوطلب یا رونوشت مصدق آن

٤ـ دو قطعه عکس تمام رخ و همانند ٤×٦ که در سال ۵٤ گرفته شده و مشخصات ـ داوطلب پشت آنها نوشته شده است

۵ـ رسید شماره _____ بانك _____ شعبه _____ مربوط به پرداخت _____ پانصد ریال به حساب شماره ۳۰۷ دانشکده علوم تربیتی دانشگاه تهران نزد بانك رهنی

امضاء داوطلب _____ تاریخ _____

نشانی کامل داوطلب: شهر: _____ خیابان _____ کوچه _____ شماره پلاك _____ تلفن _____

آگهی پذیرش دانشجو برای سال تحصیلی ۵۵ر۱۳۵٤

مدرسه عالی تکنولوژی سمنان برای سال تحصیلی ۵۵ر۱۳۵٤ برای رشته های الکترونیك و مکانیك و طراحی صنعتی از بین دارندگان دیپلم های ریاضی وطبیعی و هنرستان صنعتی با شرایط زیر دانشجو میپذیرد :

۱ـ حداقل نمرات برای آزمون استعداد تحصیلی ۵۰۰ و برای آزمونهای زبان فارسی و شناخت ایران‌و زبان خارجه ٤۰۰ باشد .

۲ـ حداقل معدل کتبی امتحان ششم نهائی برای رشته های ریاضی و طبیعی ۱۲ و حداقل معدل کل برای‌امتحانات ششم متوسطه دیپلمه های هنرستان ۱۲ است .

۳ـ مدت تحصیل در این مدرسه عالی دو سال‌وزبان خارجه دوره تحصیل‌انگلیسی است‌وشرایط سنی ندارد.

٤ـ موفقیت در مصاحبه

۵ـ میزان هزینه سرانه تحصیلی‌درهرسال براساس‌ضوابط وزارت علوم و آموزش عالی تعیین و آگهی خواهد شد.

نحوه ارسال تقاضا

فرم های مربوط بسازمان سنجش و فتوکپی ریز نمرات ششم متوسطه را تکمیل نموده‌تا پایان روز ۱٦ر۵٤ همراه با یك نسخه فتوکپی شناسنامه و رسید بانکی بمبلغ ۳۰۰ ریال بحساب جاری شماره ۱٤٤۵بانك صادرات شعبه سمنان با پست سفارشی به‌آدرس سمنان ـ مدرسه‌عالی تکنولوژی‌سمنان‌ارسال‌دارند داوطلبانیکه‌قبلا مدارك‌خودرابطور ناقص‌ارسال‌داشته‌اند تا تاریخ فوق فرصت دارند آنرا تکمیل نمایند .اسامی پذیرفته شدگان وتاریخ‌ثبت‌نام بوسیله‌روزنامه اعلان خواهد شد .

مدرسه‌عالی تکنولوژی‌سمنان ـ سمنان

یک هفته انتظار، برای تعمیر یک شیرآب!

باگذراندن دوره مخصوص در مرکز بین‌المللی آموزش «تورن» (ایتالیا):

جوانان ایرانی، کارگران ماهر فنی تربیت می‌کنند

از: م. تربتی

آقای «لک وود»، در حالی که با یک دست عینک ذره‌بینی‌اش را پشت گوش محکم میکرد، به خیل جوانانی که در فاصله چند قدمی ما گرم کار بودند اشاره کرد و آرام گفت:

ـ این جوان های ایرانی مرا متعجب میکنند ...

بعد دستی به مو های خرمایی رنگش که روی پیشانی‌اش افشان شده بود کشید، آنها را مرتب کرد و فنجان قهوه‌اش را که از آن بخار مطبوع و اشتها انگیزی بر میخاست بدست گرفت و ادامه داد:

ـ ما، در این مرکز، از تمام دنیا کار آموز داریم، اما این کار آموزان ایرانی، چیزدیگری هستند.

آقای «لک‌وود»، ۴۰ ساله و خونگرم است و ریاست مرکز بین‌المللی آموزش تورن ایتالیا که از طرف سازمان ملل متحد اداره میشود، با اوست، جوانانی از تمام نقاط دنیا به این مرکز می‌آیند تا در آن دوره های تکمیلی و عالی فنون‌مختلف را بگذرانند و وقتی به کشور خود بر میگردند یک مربی فنی ماهر شده باشند.

آقای «لک‌وود» که با تمام کار آموزان ایرانی که در این مرکز گرم آموزش فنون مختلف‌هستند به‌خوبی و با نام و نشان کامل و حتی با دقت در احوال و روحیاتشان آشناست گفت:

ـ کارآموزان ایرانی، بهترین کار آموزان خارجی هستند که در این مرکز بین‌المللی آموزش می‌بینند.

بعد به اطراف خود، به سوی یک جوان ایرانی که در کنار یک ماشین غول پیکر الکترونیک گرم کار بود خیره ماند و با اشاره‌به او افزود:

ـ مثلا همین آقای «جوانمرد»، همین جوانی که دارد با چشم الکترونیکی و طرز کار آن آشنا میشود، از روزی که به اینجا آمده، یک لحظه هم از آموختن غافل نمانده است وباآن که‌خود یکی از کارشناسان‌مکانیسم‌ماشین است و در این زمینه اطلاعات وسیعی دارد، باز سعی میکند اطلاعات خود را با تکنولوژی جدید، که هر روز گامی بلند سوی پیشرفت و تکامل هرچه سریعتر برمیدارد، هماهنگ کند و بردانش و مهارت فنی خود بیفزاید.

فنجان قهوه‌اش را که خالی‌شده بود روی میز گذاشت و بالحنی مهر آمیز ادامه داد:

ـ البته تنها او نیست، من‌در این مدت، با هرکدام از کار ـ آموزان ایرانی‌حرف زده‌ام،بخوبی متوجه شده‌ام که آنها بگونه‌ای روشن بینانه همه چیز را بررسی میکنند و میدانند که تکنولوژی، چهار اسبه پیش میتازد. میدانند که اگر کسی در این زمینه، حتی یک روز از آموختن باز بماند، ازمدارگردش‌چرخ های‌تکنولوژی عقب مانده است . . .

آقای «لک‌وود» درباره این مرکز آموزش بین‌المللی، هدف های آن، نتایج کار آن، کار ـ آموزان و بویژه کارآموزان ایرانی آن، همچنان با شور و حرارت حرف میزد ومن‌و عده‌یی از دوستان مطبوعاتی‌ام که‌گرد او نشسته بودیم میخواستیم در این باره، هرچه بیشتر وبیشتربدانیم.

هیات مطبوعاتی ایران، از چند روز پیش، همراه امیرقاسم معینی وزیر کار و امور اجتماعی وارد ایتالیا شده بود. یکی از برنامه‌هائی‌که این‌هیات مطبوعاتی هم در آن شرکت داشت، بازدید از مرکز بین‌المللی آموزش، در شهر «تورن» ایتالیا بود. و حالا، ما، پس از بازید از مرکز در کنفرانس مطبوعاتی رئیس مرکز ـ آقای لک‌وود ـ شرکت کرده بودیم.

★ اینها، عده‌یی از جوانان ایرانی هستند، که در «تورن» ایتالیا آماده می‌شوند تا پس از بازگشت به‌ایران، از کارگران‌ساده، کارگران ماهر فنی‌بوجودآورد و مشکل سرگردانی وانتظار مردم‌را برای سرویس‌ها و خدمات فنی‌از میان بردارند. وزیرکار وامور اجتماعی، درحال گفت و گو، با یکی از این کارآموزان دیده‌میشود.

همه به‌ایران‌احترام می گذارند

پیش‌ازاین کنفرانس‌مطبوعاتی، از کارگاه‌های آموزشی این‌مرکز بازدید کردیم. مهندس معینی، وزیر کار و امور اجتماعی، پس از این بازدید، درآمفی‌تئاتر مرکز آموزش «تورن»، از طرز کار و آموزش کارآموزان‌ایرانی بازدید کرد و آنگاه، با این کارآموزان به گفت و گو ایستاد.

ـ من‌امروز از کنفرانس «ژنو» به‌اینجا می‌آیم و لبریز از غرور و شادی هستم، زیرا در«ژنو»، هیات ایرانی از چنان استقبالی برخوردار شد که براستی به آدمی غرور می‌بخشید. وامروز هم که وارد ایتالیا شده‌ام و به «تورن» آمده‌ام، بازهمان‌استقبال گرم وهمان احترام خاص و غرورانگیز را دیده‌ام. نه فقط در «ژنو» و در «تورن» بلکه همه‌جا، هرجا که میرویم همین استقبال و احترام را می‌بینیم و افتخار می‌کنیم. اینهمه استقبال و احترام، که‌هیات ایرانی‌همراه من همه‌جا با آن مواجه شده، نه بخاطر این است که من، به عنوان یک وزیر، در راس این هیات قرار دارم، بلکه بخاطر آن است که ما ازکشوری می‌آئیم که رهبر عالیقدر آن، در عرصه سیاست جهانی نقشی شگرف دارد و از احترامی بی‌مانند برخوردار است. این، حقیقتی است شیرین که امروز، ایران، به واسطه رهبریهای خردمندانه و خیره‌کننده‌شاهنشاه آریامهر، در تمامی محافل و مجامع بین‌المللی مقام و موقع خاصی یافته است. در چنین وضعی است که کشور ما، میخواهد در تمام شئون، خود رابا مقام‌وموقع خاص‌جهانی‌اش هماهنگ سازد ویکی ازاین‌شئون مساله آموزش و تربیت کادر ماهر است.

وزیر کار وامور اجتماعی، در جمع کارآموزان ایرانی‌مرکز آموزش «تورن» گفت:

ـ ما امروز در کشور خود، هم «کار» به‌اندازه کافی(وحتی در مواردی بیش‌از حد) داریم، هم نیروی انسانی لازم برای آن راه اما مساله‌یی که اکنون باآن روبرو هستیم، این است که نیروی آماده‌کار خود را،چگونه برای اشتغال در رشته‌های‌مختلف صنعتی، کشاورزی، ساختمانی ودیگر فنون وحرفه‌ها آماده سازیم.

درراه تکامل صنعتی

معینی در این جمع افزود: کشور ما، امروز در راه‌تکامل صنعتی گام برمیدارد.ما، درچهار چوب سیاست مستقل ملی به موفقیت‌های چشمگیر فراوانی نایل آمده‌ایم. امااکنون بایدسعی کنیم که این توفیق و پیشرفت، استمرار داشته باشد و حتی آهنگی سریع‌تر و همه‌جانبه‌تر پیدا کند تا بتوانیم هرچه زودتر به آن «تمدن بزرگ» که مورد نظر رهبر عالیقدر ماست برسیم و کشور خود را به‌صورت‌یک کشور عظیم صنعتی درآوریم. برای رسیدن به چنین هدفی است که باید از تمامی نیروها واستعدادهای انسانی خود، استفاده‌های لازم و مقتضی را بکنیم.

معینی آنگاه به کمبود نیروی کارگر ماهر فنی اشاره کرد و گفت:

در حال حاضر به‌علت عدم تکافوی تعداد کارگر وکارکنان ماهر فنی، ازعده زیادی‌متخصص خارجی، در سطوح مختلف، استفاده می‌کنیم. و اکنون، ما دست به تربیت عده‌یی مربی‌فنی زده‌ایم،که‌این عده بوسیله‌وزارت کار وامور اجتماعی، راه و ترابری، کشاورزی، آموزش وپروش، اداره کل آموزش‌فنی و حرفه‌یی، صندوق کار ـ آموزی، سازمان شاهنشاهی خدمات اجتماعی و کلیه دوایری که به‌نحوی در امر آموزش حرفه‌یی دخالت دارند انتخاب شده، به‌ایتالیا اعزام گردیده‌اند. این عده پس‌ازطی دوره‌مربیگری، به‌ایران برمیگردند، تا هرکدام، صدها کارگر ساده را تعلیم دهند واز آنها کارگر ماهر فنی‌بوجود آورند. والبته، وقتی این دویست نفر کارآموزمربیگری به ایران برگشتند، باز عده دیگری بجای آنها به‌ایتالیا اعزام‌میشوند.

مشکل مردم

امروزه یکی از مشکلات اساسی ما مخصوصا درتهران این است که مردم، وقتی یکی از وسایل ولوازم ضروری خانه‌شان نقص فنی پیدامی‌کند، سرگردان و مستاصل می‌شوند. مثلا وقتی کولر، یخچال، اجاق گاز، ماشین رختشویی، تلویزون یاحتی شیرآب‌خانه‌شان نقصی پیدا می‌کند مستاصل می‌شوند ونمیدانند به‌کجامراجعه کنند. چون در هر چند خیابان ومحله پرجمعیت،فقط یک مرکز، که کارگر فنی ماهر برای تعمیر این لوازم دارد، پیدا می‌شود وطبیعی‌است که یکی دو کارگر فنی ماهر، برای هزاران خانه چند محله و خیابان کافی‌نیست. بهمین علت، تازه وقتی هم که کسی، چنین مرکزی را پیدا کند، هنگام مراجعه به آن، با جواب های سربالا مواجه میشود. متصدیان این مراکز، معمولا مشتریان خود را با بی‌اعتنائی می‌پذیرند واز آنها میخواهندکه چند روز منتظر بماند تا هروقت کارگر این مرکز، فرصت پیدا کرد، برای تعمیر وسیله مورد نظر مراجعه کند.

مشکل دراینجا تمام نمیشود: تعمیرکار، پس از مراجعه به منزل، اولا برای انجام یک‌کار جزئی، دستمزد گزاف‌می‌گیرد، ثانیا وسیله‌یی که تعمیر می‌کند به‌احتمال فراوان، چند روزبعد دوباره همان عیوب را ـ وحتی گاهی چند عیب اضافی ـ پیدا می‌کند و باز مساله انتظارکشیدن وپرداخت دستمزد گزاف وعدم اطمینان به‌اینکه وسیله موردنظر بدرستی تعمیر شده است، برای صاحب وسیله باقی میماند.

وزیر کار، باتوجه به این مشکلات بود که خطاب به کار ـ آموزان این مرکز گفت:

ـ شما وگروههای دیگری که پس از شما برای آموزش‌فنون وحرفه‌ها به این مرکز می‌آیید، وقتی در ایران، کارگر ماهرفنی به‌تعداد کافی تربیت کردید، این مشکل‌حل‌می‌شود باتوسعه‌امکانات وارائه سرویس‌های فنی ساده‌و غیر بغرنج، برنامه‌یی به مرحله اجرا درمی‌آید که دیگر مردم مجبور نخواهند بودبرای وصل کردن‌یک‌تکه سیم‌کوتاه‌تلویزیون، که گرچه تلویزون را از کار انداخته ولی وصل کردن آن‌یک دقیقه وقت میخواهد، چندین روز انتظار بکشند.

کارآموزان این مرکز، در رشته‌های اتومکانیک، برق و الکتریک، هتلداری، حسابداری، مدیریت، تربیت مربیان‌آموزش حرفه‌یی، امور مربوط به آموزش سمعی و بصری، حرفه ساختمان، صنایع فلزی و جوشکاری،دوره‌های مخصوص را می‌گذراند. اما در این میان، یک نکته نیز در خورتوجه است و آن اینکه سرپرست کارآموزان ایرانی می‌گفت: باید برای گذراندن دوره‌های این مرکز، کسانی را اعزام داشت که‌علاوه برداشتن تمام شرایط، اقتضای سن و سالشان‌نیزحال وحوصله آموختن را از آنها نگرفته‌باشد، تانتایج دلخواه، سریع‌تر بدست آید.

اطلاعیه

بزودی دو واحد عظیم کارتن سازی وگونی‌بافی در استان فارس‌معرفی میشوند

آگهی احضار

بدینوسیله به آقایان محمدزین‌الدینی فرزندحسینعلی وعلی زین‌الدینی فرزند عباس اهل و ساکنین میمند شهربابک فعلا مجهول‌المکان‌متهمان‌پرونده۱ر۴۱ر۳۱ کیفری جانشین بازپرسی‌شهر بابک باتهام حمل ذغال قاچاق وسرقت مجدد ذغالهای توقیف شده اخطار میشود که ظرف دو ماه پس از نشر آخرین آگهی خود را بجانشین بازپرس شهربابک معرفی نمایند در صورت عدم حضور قرار مقتضی صادر خواهد شد.

جانشین بازپرس شهربابک ـ محمد نوروززاده

Revlon

باسری جدید لوازم آرایش رولن آشناشوید

خانم متخصص زیبائی رولن‌برای آشنا نمودن شما با آخرین پدیده های آرایش وزیبائی اروپا و آمریکا آماده ملاقات وراهنمائی شمااست

فروشگاه کوروش ـ خیابان پهلوی شنبه ۲۸ تیرماه الی پنجشنبه ۲ مرداد

ما ملاقات با خانم متخصص زیبائی لوازم آرایش رولن رابشماخانمها ودوشیزگان محترم‌توصیه میکنیم.

تورهای تابستانی

آژانس جهانگردی مهاجری وشرکاء

نام تور	تاریخ حرکت	مسیر تور	مدت
کالسکه زرین	۳ ۱۱ ۱۸ ۲۵ مرداد	تهران. برلین. هامبورگ آمستردام لندن پاریس بارسلون. رم تهران	۳۱ روزه
آناکاپری	۲ و ۹ و ۱۶ و ۲۲ و ۳۰ مرداد و ۶ شهریور	تهران. رم. ناپل کاپری. سورنتو. نیس بارسلون پاریس. لندن هامبورگ ژنو تهران	۳۳ روزه
ماتادور	۲ و ۹ و ۱۶ و ۲۳ و ۳۰ مرداد و ۵ و ۱۲ شهریور	تهران پاریس. لندن. مادرید. نیس تهران	۲۸ روزه
بیک بن	۱۰ و ۲۴ مرداد	تهران لندن تهران	۱۴ روزه
دوردیا	۱۱ مرداد	تهران بانکوک. سنگاپور. هنگ کنگ. هونولولو سانفرانسیسکو. لوس آنجلس. شیکاگو. بوفالو. واشنگتن. نیویورک. لندن. تهران	۴۲ روزه
گلدن کیت	۴ و ۱۱ و ۱۸ و ۲۵ و ۳۱ مرداد	نیویورک. واشنگتن. بوفالو. شیکاگو. سانفرانسیسکو. لوس آنجلس. لندن. تهران	۲۱ روزه
ایفل	هر دو هفته یکبار تا آخر شهریور	تهران. لندن. پاریس. تهران	۱۵ روزه
هایدپارک	۳ و ۱۷ و ۳۱ مرداد و ۱۴ و ۲۸ شهریور	تهران. لندن. پاریس. رم. ناپل. کاپری. سورنتو. تهران	۲۱ روزه

برای کسب اطلاعات بیشتر با:

آژانس جهانگردی مهاجری وشرکاء

ویا آژانس مسافرتی خودتان تماس بگیرید

خیابان ویلا ـ شماره ۳

تلفن: ۸۳۱۰۸۱، ۸۲۵۰۵۲، ۸۲۴۰۷۴

همچنین برای رزرواسیون هرنوع بلیط انفرادی بتمام نقاط جهان

فیزیک الکترونیک

تالیف

عبدالحمید اردلان

ناشر

مؤسسهٔ انتشارات و چاپ دانشگاه تهران

مراکزفروش: فروشگاه شماره ۱ خیابان غربی دانشگاه (۲۱ آذر). فروشگاه شماره ۲ خیابان شاهرضا ایستگاه لاله‌زار

خانمهای باسلیقه وخانه دار پول درکیف نمیگذارند

پولشان رابه بانک میسپارند وازدسته چک استفاده میکنند

دسته چک بانک عُمران معرّف شخصیّت واعتبار شماست

بازار پشم در مشهد راکد است

روزانه حدود ده تن پشم داخلی به بازار مشهد عرضه میشود و مصرف کنندگان با این وجود ناچار به استفاده از الیاف مصنوعی خارجی هستند .

باتوجه به فصل عرضه‌پشم های بهاره همه ساله در این فصل بازار پشم دچار تحرک و جنب و جوش بود ولی امسال کمبود پشم بهاره این تحرک را به رکود تبدیل‌کرده است مشهدآقای رضازاده یک دست اندرکار خریدو فروش پشم گفت : یکی دیگر از علل عدم تحرک در بازار پشم ، کمبود کارگر نخ‌ریس است . این کارگران که دارای تبحر هستند اکثرا به ولایات دیگر رفته‌اند و تجار پشم را دچار اشکال کرده‌اند .

بااین وجود انتظار نمیرود که رکود دربازار پشم‌خراسان بیش‌از این دوام داشته باشد، چراکه بافرا رسیدن تیر ماهو همچنین اواخر مرداد واوایل شهریور ماه مقدار پشمی که بازار عرضه خواهد شد جبران کمبود میکند و رونق بازار پشم از سر گرفته‌میشود

درحال حاضر قیمت گذاری روی نرخ پشم‌های بهاره که به‌بازار خراسان عرضه‌میشود امکان پذیر نیست واین امر ناشی از نوسان قیمت های‌این کالا در بازار است .

خبرنگار اطلاعات : درمشهد

آجر و گوشت در سمنان ارزان شد

خبرنگار ما در سمنان می ـ نویسد ،بر اساس نرخ جدید بهای آجر فشاری تا ده درصد کاهش یافته است .

نرخ‌جدید آجرفشاری یکهزار قالب پای کوره۱۱۲۴ ریال تعیین شده است .

همچنین نرخ یکهزارقالب آجر فشاری تحویل درمحل کار۱۲۸۴ ریال اعلام‌شد. قبلا بهای یکهزار آجر فشاری‌پای‌کوره ۱۲۶۰ ریال ودرمحل کار ۱۴۱۰ ریال بود.

نرخ آجر فشاری و گوشت‌در جلسه هیات نظارت اتاق اصناف سمنان که در محل فرمانداری‌کل سمنان تشکیل شده بود تعیین شد .

دراین جلسه همچنین نرخ‌گوشت گوسفند کیلوئی ۱۶۰ ریال‌تعیین شد ـ گوشت قبلا هر کیلو بین ۱۸۰ تا۲۰۰ ریال به مردم‌فروخته میشد .

بورس‌های دنیا

تازه ترین نمودار میانگین بهای سهام در بورس نیویورک بدین شرح گزارش شده است .

بهای کل سهام ۰٫۱۷ واحد تنزل کرده و به۵۰٫۰۷ واحد رسیده است .

سهام صنعتی ۰٫۲۳ واحد تنزل کرده و به ۵۵٫۴۹ واحد رسیده است .

سهام حمل و نقل ۰٫۱۱ واحد تنزل کرده و به۳۳٫۷۳ واحد رسیده .

سهام خدمات شهری ۰٫۰۸ واحد تنزل کرده و به ۲۳٫۳۲ واحد رسیده است .

سهام مالی ۰٫۱۰ واحد ترقی کرده و به ۵۲٫۰۴ واحد رسیده است .

پول از نظر طلا

بهای دلار امریکا برای هفتمین روز بی‌دربی افزایش یافته ولی بهای طلا اندکی فرو افتاده است .

بهای طلا در بورس زوریخ ۲۵ سنت تنزل کرده و به هراونس ۱۶۴ دلار رسیده است، ولی‌در لندن از۱۶۴ دلار به ۱۶۴٫۱۲۵ دلار افزایش یافته است .

بهای دلار در بورس فرانکفورت از ۲٫۴۸۹ به ۲٫۴۹۴ مارک آلمان ، در زوریخ از ۲٫۶۱۹۵ به ۲٫۶۳۸۷ فرانک سویس ، در بروکسل از ۳۹٫۰۸به ۳۹٫۱۱ فرانک بلژیک، در آمستردام از۲٫۵۶۰ به ۲٫۵۶۹ گیلدر ،درمیلان‌از۶۴۹٫۲۵ به۶۵۳لیر، در توکیو از ۲۹۶٫۲۵ به ۲۹۶٫۲۸ ین افزایش یافته است . بهای پاوند استرلینگ در بورس لندن از۲٫۱۸ دلار به ۲٫۱۷۱۵ تنزل کرده ولی در فرانکفورت از ۴۱۸٫۵ به ۴٫۴۳۵ مارک آلمان ، ودر زوریخ از ۷۱۰۲٫۵ به ۷۳۴۷٫۵ فرانک سویس افزایش یافته است .

اقتصاد جهان

کاهش تولید فولاد درغرب

میزان تولید فولاد در جهان غیر کمونیست از میانه سال ۱۹۷۴ تاکنون بی دربی پایین‌افتاده است . موسسه بین‌المللی آهن و فولاد درتازه ترین گزارش خود که روز جمعه پیش منتشر دستمزد یک کارگر ، منتج به افزایش دستمزدآن کرده نوشته است که تولید فولاد در این کشور کارگر دیگر میشود و این وضع بصورت یک

این تنزل در صنایع فولاد ریزی امریکا ۲۸ درصد ، در کشورهای عضو بازار مشترک‌اروپا بطور متوسط ۱۶ درصد ، دربریتانیا ۲۸٫۵درصد در آلمان ۲۰٫۱ درصد و در ژاپن ۱۰ درصد بوده است .

طی نخستین شش ماهه ۱۹۷۵ جمع تولید فولاد در کشور های‌غیر کمونیست بطورمتوسط ۱۰٫۱ درصد ، تولید فولاد امریکا ۱۴٫۴درصد، بازار مشترک اروپا بطور متوسط ۱۵ درصد ، بریتانیا ۲٫۳ درصد ، آلمان غربی ۱۷٫۷ درصد وژاپن ۱۱٫۱ درصد کاهش یافته است .

اخطار ویلسون به‌کارگران

هارولد ویلسون نخست وزیر بریتانیا به کارگران انگلیس اخطار کرده است که اگرنسبت به تجدید میزان‌افزایش دستمزدهای‌خود دپافشاری بیشتری بکنند ، تمام کشور را به سوی بیکاری کامل می کشانند .

ویلسون خطاب به کارگران یک معدن‌ذغال سنگ گفت : « در این روز های تاریک افزایش به مدت مشابه در سال ۱۹۷۴ تنزل کرده است. ها در ماه ژوئن بطور متوسط ۱۴٫۵درصدنسبت دور تسلسل ادامه می یابد .

ویلسون این اخطار را پنج روز پس از آنکه تعداد بیکاران بریتانیا از رقم یک میلیون‌تن درگذشته عنوان کرده است .

تا اواسط ماه ژوئن تعداد بیکاران‌بریتانیا بالغ بر ۸۶۹۸۲۲ تن یا ۳٫۷ درصد نیروی کار بود .

اتحادیه کارگران معادن ذغال سنگ که تعداد افراد آن‌بالغ‌بر ۲۵۰٫۰۰۰ تن‌است‌هفته‌پیش در کنفرانس سالانه خود رای دادند که دستمزد آنها باید دستکم به هفتمین ۱۰۰ پاوند بالغ گردد .

تنزل هزینه زندگی

اداره آمار مرکزی اسرائیل ، اخیرا اعلام کرد که نمودار هزینه زندگی طی ماه ژوئن ۰٫۴ درصد تنزل کرده است و علت این امر کاهش نرخ‌میوه و سبزی های تابستانی است اما سایر اقلام مورد نیاز عمومی همچنان در ترقی‌اند ـ منتها با درصدی کمتر از ماه های پیش. لازم‌به گفتن است که در سال گذشته نرخ تورم در اسراییل بالغ بر ۴۰درصد بود .

وام‌های عربستان سعودی به مالزی

دولت عربستان سعودی ، به موجب چهار موافقتنامه یی که با مالزی امضاء کرده چهار فقره وام ـ روی هم رفته به مبلغ ۸۰ میلیون دلار ـ به مالزی داده است .

این وام ها که بطور کلی دراز مدت‌وکم بهره است ، برای اجرای طرح های مربوط به احداث یک دانشکده پزشکی (در حدود ۱۶٫۵ میلیون دلار) یک دانشگاه فنی (در حدود۱۸٫۶ میلیون دلار) و دو طرح عمرانی به مبلغ ۴۶٫۹ میلیون دلار برای پرورش نخل و توسعه صنایع لاستیک سازی ، بکار میرود .

محسون جلال ، معاون صندوق عمران اقتصادی عربستان سعودی این موافقت نامه ها را از جانب دولت عربستان‌سعودی‌امضاء کرده و قادر شمس‌الدین معاون نخست‌وزیر مالزی ازجانب دولت‌مالزی .قادرشمسالدین‌همچنین‌گفت‌که دولت‌عربستان سعودی تمایل خودرا به شرکت در برنامه های بزرگ چون الوار سازی و دیگر صنایع وابسته به فرآورده های کشاورزی و احتمالا برای بهره برداری‌از نفت کرانه‌شرقی‌شبه جزیره مالزی و صباح اعلام کرده است .

بی کاری در سوئیس

تعداد بیکاران سویس ، درپایان ماه ژوئن به رقم ۷۵۳۱ تن رسید که از پایان جنگ جهانی دوم تاکنون بی‌سابقه است .باوجود این نسبت بیکاران فقط ۰٫۲۵ درصد جمعیت شاغل است. رقم بیکاران در پایان ماه مه ۶۵۲۷ تن بود که نسبت به پایان ماه مه ۱۹۷۴ فقط ۶۲ تن‌افزایش نشان می داد .

ترقی تولید ملی

هیئت ضخایر فدرال امریکا اخیرا گزارش داد که تولید ملی‌کارخانه ها،معدن ها وتاسیسات آب و برق و تلفن درماه ژوئن ،برای‌نخستین‌بار در ۹ ماهه اخیر ترقی کرد- است .

نمودار تولید صنعتی در ماه ژوئن چهاردهم درصد افزایش یافته و این افزایش ماهانه پس از رقم ۶ دهم در مه ۱۹۷۴ طی این یک سال‌و دوماه بی‌سابقه بوده است .

رقم تولید اتومبیل‌در ژوئن امسال ۸درصد ترقی کرد و اگر همین روند ادامه یابد میزان تولید سالانه ۱۹۷۵ به رقم ۷٫۲ میلیون دستگاه اتومبیل میرسند .

نقش آقای لاتسس در بازگشائی کانال سوئز

روز پنجم ژوئن ۱۹۷۵ یکی‌از وقایع مهم تاریخی روی داد و کانال سوئـز پس از هفت سال بسته‌بودن، طی‌تشریفات‌باشکوهی بازگشائی شد . بسته‌بودن کانال سوئز بمدت هفت سال ، بی‌گمان نتایج منفی اقتصادی برای کلیه ملل جهان در برداشت ، که‌غیر قابل انکار است .

آقای «ژان‌لاتسس» که صاحب کشتی‌های بزرگ است و درزمینه صنایع پتروشیمی و بازرگانی در کشورهای عربی دارای معروفیت فراوان میباشد ، با ناوگانی‌شامل ۱۴ کشتی که توسط مهندسین و ملاحان وزرنده هدایت میشوند درکار بزرگ و تاریخی بازگشائی کانال سوئز مجدانه همکاری‌نمود.

پرزیدنت «انورسادات» ریاست جمهوری مصر ضمن‌خطاطی‌نامه‌ای که برای آقای «لاتسس» فرستاد از ـ همکاریهای وی صمیمانه ابراز تشکر کرد و نسبت‌به‌توسعه روابط برادرانه و دوستانه دو کشور اظهار خوشنودی نمود .

همچنین ، مطبوعات و روزنامه های کشورهای عربی‌ـمخصوصا کشور جمهوری عربی مصر ـ از فعالیتهای آقای «لاتسس» قدردانی بعمل آوردند . این روزنامه ها نوشتند :

همکاری این شرکت یونانی در انجام کار بزرگ باز گشائی کانال سوئز ، بینهایت قابل توجه و سزاوار تحسین و ـ ستایش بوده است .

انجام کار بزرگ باز گشائی کانال سوئز ،برای کلیه کشورهای جهان منافعی بزرگ در برخواهد داشت ، اکنون آقای «لاتسس» یک ناوگان بزرگ در اختیار مصر قرار داده است تا این کشوربتواند پس از هفت سال بسته بودن کانال سوئز دریای مدیترانه را با دریای سرخ مرتبط سازد ، که این امر بی‌تردیدبنفع کلیه کشورهای جهان بویژه‌کشور بیانیه آقای «لاتسس» کـه در های خلیج فارس خواهد بود .

روزنامه الاهرام منتشر گردیده است‌حائز اهمیت فراوان میباشد، وی در این بیانیه گفته است : باز گشائی کانال سوئز برای تمـام جهانیان منافعی‌در برخواهدداشت که خیلی بیش از در آمدی است که مصر از راه عواید کانال برای خود بدست خواهد آورد. در بیانیه‌آقای «لاتسس»همچنین گفته شده است :

درجریان بازگشائی کانال‌سوئز پرزیدنت‌سادات، منافع بشری را در نظر داشته است ، نه منافع سیاسی کشور خود را .

آگهی تغییرات در شرکت سهامی خاص فارماشیمی ثبت شده بشماره ۸۶۳۵

برابر تصمیم مورخ ۳۱٫۳٫۱۳۵۴ مجمع عمومی عادی سالیانه تغییرات زیر در شرکت مذکور به عمل آمد .

۱ـ ترازنامه سال ۱۳۵۳ شرکت به تصویب رسید

۲ـ آقای آقاجان نوید بخش بسمت بازرس اصلی و بانو مهشید فروزان به سمت بازرس علی‌البدل انتخاب گردیدند .

۳ـ روزنامه اطلاعات جهت درج آگهی های مربوط به شرکت تعیین شد .

اداره کل ثبت شرکت ها و مالکیت صنعتی

م‌الف ۸۶۸۰

آ ـ ۲۳۴۳۵

آگهی تغییرات در شرکت سهامی خاص ستایش ثبت شده بشماره ۱۰۶۶۲

بموجب صورت‌جلسات مجامع عمومی عادی و فوق‌العاده مورخ۱٫۴۵ تغییرات زیر درشرکت فوق بعمل‌آمده است :

۱ـسرمایه شرکت از مبلغ۳۳۰۰۰۰۰ ریال به مبلغ ۹۹۰۰۰۰۰ ریال منقسم به ۱۹۸ سهم پنجاه هزار ریالی بنام افزایش یافت که مبلغ افزایش‌یافته برابر گواهی۱۹۳۱ـ ۱۰٫۴۵ بانك بازرگانی ایران بحساب جاری شماره ۴۳۶۷۶ پرداخت شده است‌و ماده ۵ اساسنامه به شرح فوق اصلاح شد۲ـ ماده ۱۶ اساسنامه به شرح زیراصلاح شد «شرکت توسط هیئت مدیره مرکب از چهارنفراداره میشودکه مجمع عمومی عادی صاحبان سهام ازبین سهامداران انتخاب می‌نماید تجدید انتخاب هیئت‌مدیره بلامانع است ماده ۲۳ اساسنامه بشرح زیراصلاح شده حق امضاءکلیه اسناد،چکها وسفته هاو بروات مربوط به‌شرکت بامضاء دونفر از چهارنفر اعضاء هیئت‌مدیره با مهرشرکت معتبر خواهدبود» ۴ـترازنامه سال‌مالی ۵۳ به‌تصویب‌رسید ۵ـ آقایان علی‌حکمت پناه‌و محمدرحیم نباتی وبانوان پروین‌دخت وائقی و مهرانگیز براتی خواجوئی برای مدت دوسال به سمت اعضاء هیئت‌مدیره انتخاب شدند۶ـ آقای علی آقاربیع بسمت بازرس‌اصلی وآقای‌اسماعیل جاهدی درویش بسمت بازرس علی‌البدل برای‌مدت یکسال انتخاب شدند۷ـ روزنامه اطلاعات‌جهت درج آگهی های‌شرکت تعیین شد۸ـ بموجب صورت جلسه هیئت‌مدیره مورخ۱٫۳۵۴ آقای علی‌حکمت پناه بسمت رئیس هیئت‌مدیره وآقای محمد رحیم نباتی بسمت مدیرعامل وخانم پروین‌دخت وائقی به سمت نایب‌رئیس وخانم مهرانگیز براتی‌خواجوئی بسمت عضو هیئت مدیره انتخاب شدندو کلیه چکها و سفته‌ها و بروات واوراق واسناد بهادار با امضاء دونفر از چهارنفر فوق‌الذکر با مهر شرکت معتبراست‌امضاء ذیل‌ثبت‌درتاریخ۱۷٫۴۵ تکمیل شد.

اداره کل ثبت‌شرکتهاومالکیت صنعتی

م‌الف ۸۶۸۵

آ ـ ۲۳۴۳۸

آگهی انتخاب اعضاء هیئت مدیره و تغییرات دیگر در شرکت سهمفر (سهامی خاص)ثبت شده بشماره ۱۸۰۵۴

برابرتصمیم مجمع‌عمومی عادی سالیانه‌مورخ ۲۹٫۳٫۱۳۵۴ تغییرات زیر در شرکت نامبرده به عمل آمد:

۱ـ ترازنامه سال مالی ۱۳۵۳ شرکت به تصویب رسید۲ـ آقای محمد پورکسری بسمت بازرس اصلی وآقای محمدتقی نور محمدیان به سمت بازرس علی‌البدل برای مدت یکسال تعیین گردیدند ۳ـ روزنامه اطلاعات جهت درج ونشر آگهی های شرکت تعیین‌شد۴ـ سرکارخانم جهان اعلم وآقای دکتر غفارفرمانفرمائیان و شرکت عمرانی وکشاورزی‌دشتفر «سهامی‌خاص» بنمایندگی آقای امیر هوشنگ‌اله‌وردی بسمت اعضاء اصلی هیئت‌مدیره انتخاب شدندو سرکارخانم جهان‌اعلم و دکتر غفار فرمانفرمائیان بسمت مدیران موظف تعیین گردیدند ۵ـ بموجب صورت جلسه هیئت مدیره مورخ۳۱٫۳٫۱۳۵۴ سرکار خانم جهان‌اعلم بسمت رئیس هیئت‌مدیره وآقای دکتر غفار فرمانفرمائیان بسمت نایب رئیس هیئت مدیره و مدیرعامل برگزیده شدند.

۶ـحق امضاءکلیه اوراقو اسناد بهادار ، چکها ،بروات، وسفته‌ها وقرارداد ها و هر نوع سندی‌که برای شرکت ایجاد تعهدکند با امضاء رئیس هیئت‌مدیره باتفاق یکی دیگراز اعضای‌هیئت مدیره بامهر شرکت ویابا امضای مدیر عامل شرکت باتفاق یکی دیگراز اعضای هیئت‌مدیره با مهر شرکت معتبر میباشد. اوراق عادی‌واداری رارئیس هیئت مدیره ویامدیرعامل هریك به‌تنهائی امضاء مینماید.

اداره کل ثبت‌شرکتهاومالکیت صنعتی

م‌الف ۸۶۸۶

آ ـ ۲۳۴۳۷

آگهی افزایش سرمایه‌شرکت سهامی عام بانك ایـران و خاورمیانه ثبت‌شده بشماره۶۵۲۱

طبق تصمیم مـورخ ۲۸٫۳٫۵۴ هیئت مدیره و باستناد صورتجلسه مورخ ۲۷ بهمن ۵۳ مجمع عمومی فوق العاده سرمایه شرکت مذکور از مبلغ چهارصد میلیون ریال به مبلغ یـك میلیارد ریال افزایش یافت و طبق گواهی شماره ح‌ك‌ر۱۱۸۶ ـ۹٫۴۵ اداره حسابداری کل بانك مرکزی در بانك نامبرده تودیع گردیده است‌بنابر این ماده ۸اساسنامه شرکت بشرح‌زیر اصلاح گردیده ماده ۸ـ سرمایه شرکت یك‌میلیارد ریال است که به شصت و پنجهزار سهم ده هزار ریالی بانـام (سهام الف) متعلق باتباع دولت‌ایران غیرقابل انتقال باتباع بیگانه وسی و پنجهزار سهم ده هزار ریالی بانـام (سهام ـب) متعلق به بانك خارجی و مدیران آن بانك تقسیم شده است‌بهای سهام تماما پرداخت شده است ازلحاظ امضاء ذیل‌ثبت در تاریخ پانزدهم‌تیر ۵۴تکمیل گردید .

م الف ۸۶۷۲

اداره کل ثبت شرکتها و مالکیت صنعتی

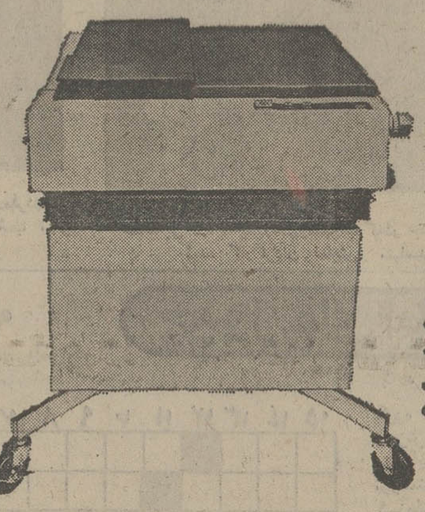

این حرکتی ظریف‌تر ازماهرانه‌ترین حرکت در بازی شطرنج است حرکت یك‌ماشین نسخه‌برداری کوچك برای نقل وانتقال ازاتاقی به اتاق دیگر ونسخه برداری از اسناد ومدارك محرمانه‌ای که مخصوص شخص‌شماست وهیچکس‌جزشما نباید آنها را ببیند .

رنك زیراکس ۳۱۰۰ همان‌ماشین نسخه‌برداری کوچکی است که روی چهارچرخ حرکت میکند زیراکس جدید۳۱۰۰ بامزایای ماشین‌های‌نسخه برداری بزرگ عالی‌ترین کپی داروی کاغذ معمولی میدهد. (دردقیقه ۲۰ نسخه) از نسخه‌هـای کم رنگ ، کهنه ، عکسهای‌گرادری یازمینه سیـاه وصفحات کتاب کپی میدهد وطرز استفاده ازآن‌بسیار آسان است . طرح‌مدرن،

دنکهای شاد و بی صدائی مطلق رنك زیراکس ۳۱۰۰ این امکان‌رامیدهدکه همیشه‌دراتاق‌کارشما باقی بماند.

.....واین حرکتی‌است که همه‌رامات‌میکند.

زیراکس جدید ۳۱۰۰ را فقط میتوانید کرایه کنید.

رنك‌زیراکس ایران

نمایشگاه‌تهران ـ خیابان‌ایرانشهر ـ خیابان‌کامیاد شماره ۱۷

سازمان‌فروش‌ایرانشهر شمالی‌شماره۱۳۳ ساختمان ۵۵۵ تلفن ۱۳ـ۸۳۶۷۱۱ـ۸۲۵۷۱۷

اهواز ـ خیابان ششم بهمن ـ خیابان داریوش پاساژ احمدزاده شماره ۴۰۷ تلفن ۲۴۲۸۶

حرکتی که همه رامات میکند.

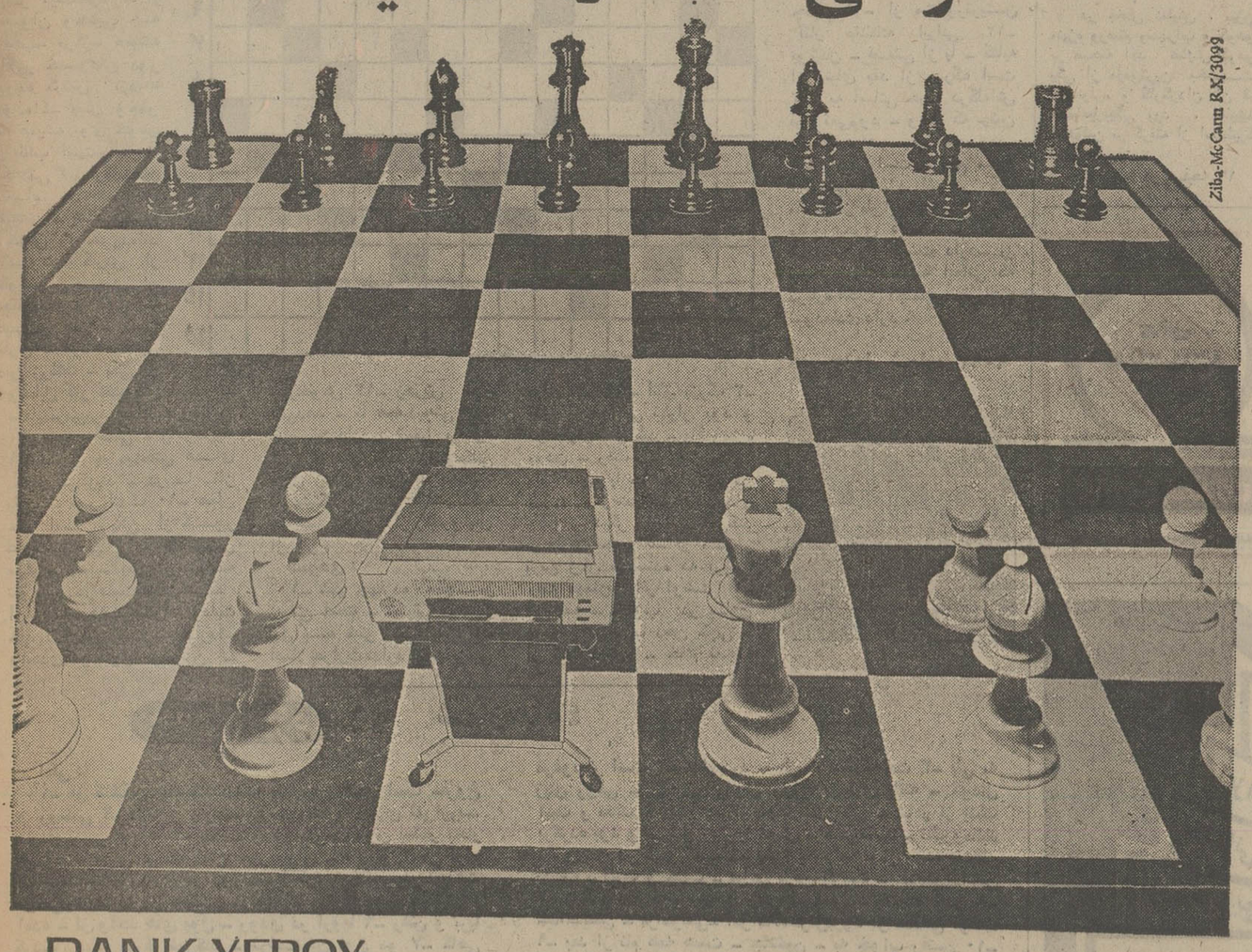

Ziba-McCann RX/3099

RANK XEROX

صاحبان صنایع وبازرگانان کشور

الاتحاد

تنها مجله عربی زبان ایران از گروه نشریات موسسه اطلاعات با داشتن نمایندگی در ۱۱ کشور عربی

روزهای شنبه منتشر میشود

دانشگاه اصفهان

آگهی انتخاب دستیار

دانشکده پزشکی دانشگاه اصفهان از طریق مسابقه برای تکمیل هیئت‌علمی گروه آموزشی بهداشت در رشته های مختلف تعدادی دستیار که دارای درجه دکترای پزشکی باشند می پذیرد . پذیرفته شدگان پس از طی دوره خاص آموزشی جهت تکمیل معلومات به خارج اعزام میشوند و پس از کسب درجه تخصصی باعنوان استادیاری‌دردانشکده پزشکی انجام وظیفه خواهند نمود .

داوطلبان‌میتوانندبرای کسب اطلاع و نام نویسی تا آخر مرداد ماه‌سال‌جاری به دفتر گروه بهداشت دانشکده‌پزشکی اصفهان مراجعه یا مکاتبه نمایند .

معاون آموزشی دانشگاه‌اصفهان

فضل‌الله حکمتیار

آگهی مناقصه

دفتر جنگلداری و پارک های سازمان جنگل هاو مراتع کشور اجرای سیستم آبیاری قطره‌ای در جنگلکاری جزیره کیش به مساحت ۵۰ هکتار برابر برگ مشخصات و شرائط شرکت‌در مناقصه با شرایط ذیل مناقصه میگذارد .

۱ـ داوطلبان شرکت در مناقصه میتوانند همه روزه در ساعات اداری تاتاریخ۱۶٫۵۴ به ذیحسابی بودجه عمرانی سازمان جنگل ها و مراتع کشور واقع در بلوار الیزابت دوم ساختمان شماره ۲ مراجعه و برگ شرائط و مشخصات در مناقصه را دریافت دارند .

۲ـ شرکت کنندگان در مناقصه بایستی باتوجه به مشخصات فنی تاریخ و نحوه تحویل موضوع آگهی رادر پیشنهاد خود ذکر نمایند.

۳ـ پیشنهاد دهندگان بایستی ۵ درصد بهای پیشنهادی خود را بصورت ضمانتنامه بانکی یا(در حساب شماره ۱۴۰۶۵ بانک مرکزی ایران وارین) وضمانتنامه یافیش مربوطه را ضمیمه پیشنهاد خود نمایند .

۴ـبه‌پیشنهادات فاقد سپرده و مشروط ومبهم و خارج از نوبت رسیده ترتیب اثر داده نخواهد شد.

۵ـ پیشنهاد دهندگان بایستی حداکثر ۹ صبح روز ۲۰٫۵۴ پیشنهادات خود را در پاکت لاک و مهر شده بدفتر جنگلداری و پارکها تسلیم و رسید دریافت دارند .

۶ـ کمیسیون مناقصه ساعت ۱۰ صبح روز ۲۰٫۵۴ در ذیحسابی بودجه عمرانی سازمان‌جنگل ها و مراتع کشور تشکیل میگردد و حضورپیشنهاد دهندگان در جلسه کمیسیون مناقصه آزاد است .

۷ـ کمیسیون مناقصه در رد یا قبول هریک‌از پیشنهادات آزاد است .

۸ـ افزایش یاکاهش ۰٫۲۵ از میزان کل کار در اختیار کارفرما (سازمان جنگل ها و مراتع کشور) می‌باشد .

۹ـ کلیه مالیات و عوارض متعلقه بعهده برنده مناقصه خواهد بود .

معاون وزارت کشاورزی و منابع طبیعی و رئیس سازمان جنگل ها و مراتع کشور

م‌الف ۸۴۸۶

آ ـ ۲۳۳۰۲

گزارشی از جشنواره حماسی توس

جواد مجابی

خدا حافظ توس، تا سال دیگر

شب شعر، بحث درباره شاهنامه، نقالی میتوانست موفق‌ترین بخش جشنواره توس باشد

فرهنگ و هنر در شهرستانها، جشنواره توس را با برنامه‌های هنری خود یاری داد

جمعه شب نخستین جشنواره توس با صدور قطعنامه‌یی بپایان رسید. این جشنواره که از ۲۳ تیر تا ۲۷ تیر ادامه داشت، جلسات بحث و تحقیق درباره شاهنامه، نمایش فیلم نمایشگاه های هنری، نقالی، شب شعر و موسیقی را در بر میگرفت.

در این یادداشت بیک بررسی کلی درباره این جشنواره می‌پردازیم:

جلسات بحث و تحقیق شاهنامه پربارترین بخش جشنواره بود که در آن پژوهشگران ایرانی و خارجی شرکت داشتند.

از جالبترین سخنرانی های جشنواره که بحث‌برانگیخت‌سخن استاد محیط طباطبائی درباره آرامگاه فردوسی، بحث استاد مجتبی مینوی درباره نسخ مغلوط شاهنامه، حرف پرفسور رضا درباره اخلاقیات درشاهنامه و بحث جلال خالقی مطلق‌درباره زادگاه دقیقی و سخنان آندره‌ای برتلس و نوری عثمان‌اف ایران شناسان شوروی‌در زمینه‌شاهنامه و مفاهیم آن بود.

اظهار عقیده مجتبی‌مینوی‌درباره اینکه شاهنامه‌یی که فعلا دردست است بجز آن شاهنامه‌ایست که فردوسی آنرا سروده و علت آن عدم امانت‌داری ملت ایران است جنجال آفرید که پارمی از صاحبنظران حاضر در جلسه به آن پاسخ گفتند.

جلسات بحث این‌فرصت رافراهم کرد که آگاهیهای تازه‌یی درباره فردوسی و شاهنامه فراهم آید. اگرچه با حضور آنهمه محقق‌که ترکیبی از فردوسی‌شناس و فردوسی‌نشناس بود انتظارمیرفت که جلسات پربارتریاشدو سخنرانی ها مختصر و امکان بحث بیشتر فراهم آید که میسر نشد.

غالب سخنرانیها از یک روش علمی برخوردار نبود بیشتر احساساتی و انشاء پردازی بود. حتی فرنگیه‌ئی‌که‌به‌جشنواره آمده بودند چون «کانوس‌کرده» ناشری‌از آلمان، رابینسون‌محققی از انگلستان، برداشتی نادرست از شاهنامه‌و فردوسی داشتند. باری این امید هست که در جشنواره سال بعدبخش «بررسی و تحقیق» که مهمترین قسمت جشنواره است نتیجه موثرتری داشته باشد و این جز درارتباط دائمی با همکاران جشنواره و محققانی که کارشان با شاهنامه فردوسی مربوط میشود‌ثمربخش نخواهد بود.

اولیاء قلی‌بخشی یگانه خواننده‌و دوتار نواز دره‌گزی در باغ توس.

شهریار شاعر معروف بمناسبت جشنواره توس شعری‌درباره‌فردوسی میخواند، فخری نیکزاد گوینده تلویزیون برنامه‌گردان شب شعر در کنار شاعر دیده میشود.

صحنه‌یی از نمایش‌رستم‌وسهراب که‌در جشنواره توس ـ مشهد عرضه شد. کارگردان نمایش سپاسدار بود.

فیلمهای فریدون رهنما

آثار فریدون رهنما بخش فیلم جشنواره را نجات داد. سیاوش در تخت‌جمشید که فیلم پیشین رهنماست پیش از این چندین‌بار بنمایش درآمده است. فیلم دوم رهنما بنام «پسر ایران از مادرش بی‌خبر است» برای اولین‌بار درجشنوارهتوس بتماشا درآمد.

این فیلم اثری جالب توجه‌است، تکنیکی سالم‌و محتوائی‌اندیشمندانه دارد. هردو فیلم رهنما به‌قهرمانانی که در تاریخ بوده‌اند می‌پردازد. در فیلم تازه‌اش آدمی امروزی در کار بازسازی تاریخ گذشته است و میخواهد از راه واقعیت های امروزی حقایق فراموش شده را باز شناسد. سازنده‌اثر تعارض‌ها را عرضه میکند، نومیدیها و تلخی‌هائی را که از عدم تفاهم میزاید یادآور میشود.

فیلم یک اثر روشنفکرانه‌است، حرف و پیامش برای اهل تفکر آشناست، در حقیقت نوعی زندگینامه میتواند بشمار آید که با بینائی سالم و رسا نه‌ومیت می‌یابد.

فیلم خوب دیگری که عرضه شد «شاهنامه و مردم» بود اثر ترابی که برخورد قشرهای مردم را با شاهنامه فردوسی تصویر میکرد. اگر از طولانی بودن قسمت‌های فیلم و عدم ارتباط هر بخش با بخش دیگرصرفنظر کنیم، دقت نظر کارگردان و کنجکاوی او برای ساختن یک فیلم مستند ارزشهائی به اثر می‌بخشد.

البته عرضه فیلمی از نصیب نصیبی که عاری از یک ظرافت متوسط بود و ارائه چند فیلم تکراری زورخانه و گود مقدس حکایت از خلائی‌در زمینه فیلمهای مربوط به شاهنامه داشت که شاید در سالهای بعد باهتمام سینماگران جوان درزمینه‌کارهای مرتبط با شاهنامه‌واساطیرایرانی جنبشی پدید آید.

فیلم نسخ خطی شاهنامه و فیلم شاهنامه شاه طهماسبی را که در برابر یکدیگر میگذاریم معلوم میشود که یک کارگردان ایرانی‌ـ منوچهر خادم‌زاده ـ چگونه از آنهمه مدارک واسنادفیلمی بیروح و کشدار میسازد و یک کارگردان آمریکائی از تصاویر یک کتاب فیلمی درخشان عرضه میکند.

کوهولین و رستم‌وسهراب

در بخش نمایش، بیژن و منیژه ورستم وسهراب و کوهولین بر صحنه امد نمایش کوهوبین یکی از موفق‌ترین بخشهای جشنواره و کارگردان آن فرود اسماعیل‌بیگی بود، نمایشنامه کوهولین بر گرفته از اساطیرکهن ایرلندیها بود.

بقیه در صفحه ۱۶

جدول های اطلاعات

جدول عادی — شماره ۹۰۹۴

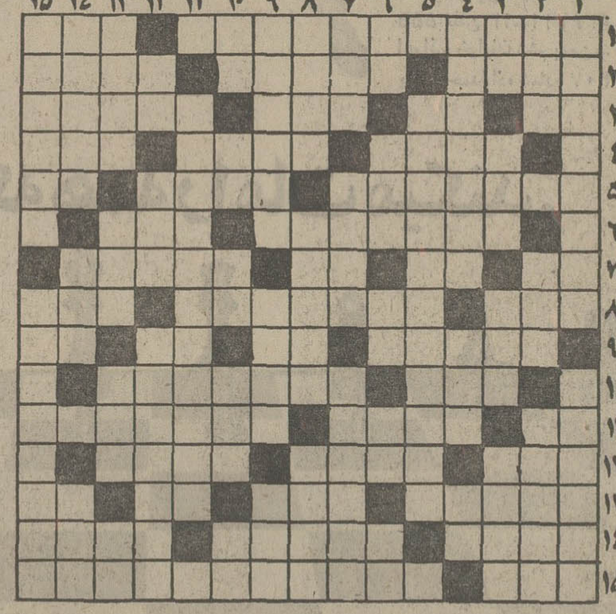

افقی:

۱ـ از آثار تاریخی و معروف در شهر مشهد ـ درختی که خزان ندارد ۲ـ از اقوام سفید پوست ـ نایستدانستن‌چیزی ـ مجلس نمایندگان ۳ـ دوتا که باشد شانه بسر میشود ـ از حیوان وحشی چه عجب ـ مرکز ـ همیشه اگر خودش دور بوده کرتش نزدیک بوده ۴ـ پیش وجلو ـ همیشه بوی خوش واطالب است ـ پارچه مالیدنی ۵ـ فرماندهان سیاه ـ هوس آبستن ـ شامی که آخرش را خورده‌اند ۶ـ وسیله کارش از کوهستان میرسد! ـ حافظه و ذهن ۷ـ عیب و عار ـ نفی تازی ـ مرد مذهبی دین زرتشت ـ یکی از وسایل کار نقشه‌کش است ۸ـ مامابهترمی‌برد! ـ از معروفترین آثار عبید زاکانی ـ راه‌وطریقه ۹ـ اکنون به میهمانی های مجلل می‌گویند ـ دریا ـ فاز بادیه ـ نور اندک ۱۰ـ همان مادر است ـ یکی از کشور های اروپائی ۱۱ـ انگلیسی میگوید بله ـ اگر در باغچه نبود پس در دست ساقی‌است ـ اولین کسیکه نوبترا رعایت کرد! ۱۲ـ کیست که ندارد؟ ـ واحدی در طول و وزن ـ کرده ۷ـ حجمی در هندسه ـ ورزش صبحگاهی ـ درخت میوه‌ایست ـ نویسنده ـ ثروتمندان ـ واحدی در وزن ۹ـ زمانی دور پایتخت ایرانیان بود! ـ هیئتش را مردمان قابل اطمینان تشکیل‌می‌دهند ـ واحد چهارپا ۱۰ـ گوشت ترکی ـ حرف ندا ـ پیدانیست ـ سن‌و سالی از او گذشته ـ تازه و جدید ۱۱ـ از مشهورترین آثار عاشقانه ایرانی ۱۲ـ بوئیدن ـ قسمتی از پا ـ کنایه از دنیای بعد از مرگ است ۱۳ـ به آسانی حرف درکله‌اش فرو نمی‌رود ـ وقتی که چنین بیایندزود هم میخواهندبروند ـ همان جگر است ـ تخم مرغ انگلیسی ۱۴ـ دریائی در کره ماه ـ از طوایف عربی ـ نقطه مقابل بحری ۱۵ـ حتما جان شیرینش را دوست دارد ـ از مشهورترین فلاسفه آلمانی که درباره اخلاق اجتماعی نظریات سودمندی دارد.

عمودی:

۱ـ شب چهارده مظهر زیبائی است ـ نسبتی که از ازل به شتر داده‌اند! ۲ـ اصلا حرارت ندارد! ـ جایزه‌یی برای قهرمان ـ اتاق بزرگ ۳ـ یکی از نواحی تهران بود و در تهران حل شد ـ پاکوبه‌زه بودن ـ رنگ ـ روزبروز اختلافش با مستاجر بیشتر می شود ۴ـ از معروفترین تنگه‌های جهان ـ دیگر سرکشی نمی‌کند ـ علامت جمع ۵ـ از مشهور ترین زنان نویسنده که برباد رفته مهمترین اثر اوست ۶ـ قورباغه ـ مغلوب در بازی شطرنج ـ حرف دهن کجی ـ از کلمات نفی ـ خانم تعجب خبرخوش ۱۳ـ زهرش امان نمی‌دهد ـ با همه‌بدبوئی چه خاصیتی دارد ـ ضمیر متصل ـ آش ۱۴ ـ با خنده ـ جاوکانی برای زندگی ندارد ـ همیشه با پشتک می‌زنند ۱۵ـ ناحیه هتل‌خیز تهران ـ ازفرمانروایان آلزیار.

حل جدول شماره ۹۰۹۳

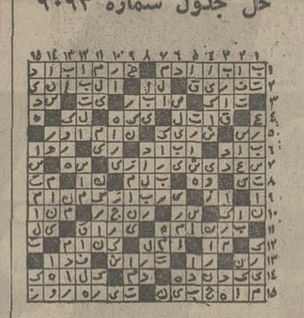

جدول ویژه — شماره ۴۵۴

افقی:

۱ـ از کاشفین بنام که کاشف میکرب دیفتری است ـ فروغ و روشنی ۲ـ کهنه و پاره ـ دوستی که به پیزی نمی‌ارزد ـ دارای پدیبضاء بود ۳ـ محبت و دوستی ـ اکنون بیشتر بخار میشود ـ بی‌بی در اصطلاح قمار بازان ـ سهل‌و آسان شده ۴ـ باانگشت به چیزی در دوردست اشاره می‌کند ـ در شباهت مونمی‌زند! ـ کارش جنگیدن دردریاست ۵ـ به معنی پایداری‌هم آمده ـ از واحد های پول ـ رودی در اروپا ۶ـ رفتن و برپا کردنش دیگر صرف نمی‌کند ـ درشت‌ترین نوع مو ۷ـ گاهی برانگشتری جلوه می‌دهد ـ به غربال است ـ بلی به زبان انگلیسی ـ از فرشتگانی که مغضوب خدا شد و در چاه بابل سرنگون گشت ۸ـ بیم و ترس ـ انس و الفت گرفتن ـ بنیان گذار اصول مکانیک ۹ـ با آن سرمیشویند ـ ضمیریست ـ آخر ـ خدای خورشید در مصر باستان ۱۰ـ رشد کردن ـ علم‌تشریح ۱۱ـ پایتختی در اروپا ـ خانه تابستانی ـ از اصطلاحات بانکی است در مورد نوعی بدهکار و بستانکار ۱۲ـ سرشب ـ از انواع آش ـ سعی را در راهش حاجی انجام میدهد ۱۳ـ توجه داشتن به‌کسی ـ پسوندیست ـ صفت عدد ـ ناپیدا ۱۴ـ بشارت است و مژده ـ کوه چربی در دریا ـ اشراف اینگونه زندگی می‌کنند ۱۵ـ سحرباران که بین مغولان باب بود ـ از داستانسرایان قرن‌نوزدهم فرانسه‌که داستانهای کوچکو لطیف بسیاری دارد.

عمودی:

۱ـ حتما امر مهمی پیش آمده‌که چنین ناتوان شده ـ گیوه‌اش مرغوبتر است ۲ـ چشم درد ـ طریقه ـ نیک‌بخت ۳ـ بلی به زبان روسی ـ اکنون ایرانیش رواج بیشتری یافته ـ گودال است و مغاک ـ آینده ۴ـ از سبک های ادبی ـ شاعر از اشک پرکرده بود و شب و روز به دوش مژه می‌کشید ـ نظیرومانند ۵ـ رودی در کشور تبت ۶ـ بخیه به جامه ـ از رانده شدگان بهشت ـ طرف و جهت ـ دباغی کردن پوست ـ علامت نداشتن ۷ـ دیبا و حریر ـ شب به زبان انگلیسی ـ کشیده شدن ۸ـ خداحافظی ـ فراموشی ـ اگر کلامسرش‌برود از سادگی اوست ۹ـ بعد از نام همه هست ـ جانشین ـ به خواب رفتن ۱۰ـ از کلمات نفی ـ شکوه از جدائیها دارد ـ ضمیریست ـ ازواحد های زمان در تحصیل ـ تازه ۱۱ـ اثری از شیللر ۱۲ـ حرفی‌درزبان موسیقی ـ سگ مریض ـ آدم خبیث ابدا ندارد ۱۳ـ اسب شوخ و سرکش ـ ملامت و نکوهش ـ اگر چیزکی اضافه نداشت تنها بود ـ از انواع خاک ۱۴ ـ دستبند ـ نخی‌در پارچه ـ همیشه باسگ دشمنی داشته ۱۵ـ زمانی قسمتی از خانه بود ـ منطقه‌یی از آسیا.

حل جدول شماره ۴۵۳

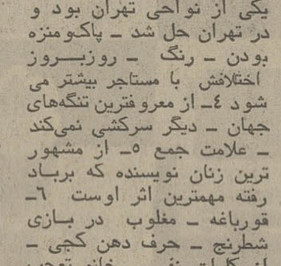

سینما کسری: اژدها وارد میشود

برنامه سینماها

تماشای فیلمهائی که با علامت (X) مشخص شده برای اشخاص کمتر از ۱۸سال ممنوع است

★ اژدها وارد میشود ـ رنگی ـ بروس‌لی
کسری (۸۲۶۹۳۹) ۱۰ـ۱۲ـ۲ـ۴ـ۶ـ۸ـ۱۰

★ آخرین برف بهاری ـ رنگی ـ سینماسکوپ
رادیوسیتی (۴۳۳۲۰) ۱۵ر۱۱ـ۳۰ر۳ـ۳۰ر۵ـ۳۰ر۷ـ۹

★ این فرار مرگبار ـ رنگی ـ استیومک‌کوئین
تاج (۳۱۳۸۶۴) ۱۰ـ۱۲ـ۲ـ۴ـ۶ـ۸ـ۱۰

★ بله بله قربان ـ رنگی ـ ژاک‌دوفیلو
گلدن‌سیتی (۶۶۳۲۶۹) ۱۵ر۱۱ـ۳۰ر۱ـ۳۰ر۳ـ۳۰ر۵ـ۷ر۳۰ـ۹ر۳۰

★ پلیس زن ـ رنگی ـ سینما سکوپ
پارک (۳۱۹۶۳۷) ۹ـ ۱۱ـ ۱ـ ۳ـ ۵ـ ۷ـ ۹

★ پول‌را بردار فرارکن ـ رنگی ـ وودی‌آلن
شهرقصه (۶۲۷۲۹۰) ۱۱ـ۲ـ۴ـ۶ـ۸ـ۱۰

★ پلنگ صورتی ـ رنگی ـ کارتون
سینه‌موند (۴۸۳۲۲) ۱۱ـ ۳ـ ۵ـ ۷ـ ۹

★ پلنگ سیاه ـ ماسیست وغول‌سیاه
فلور (۵۲۸۰۹۶) ۹ـ۱۱ـ۱ـ۳ـ۵ـ۷ـ۹

★ حادثه‌ساز ـ رنگی ـ رابرت‌هوکز
ریولی (۷۵۷۷۷۷) ۱۱ـ۳۰ر۳ـ۳۰ر۵ـ۳۰ر۷ـ۹ر۳۰

★ خاموشی در نیویورک ـ کبی
آسمان‌آبی (۳۴۱۶۶۸) ۹ـ۱۱ـ۱ـ۳ـ۵ـ۷ـ۹

★ جنگ جادوگران ـ سینماسکوپ ـ رنگی
نیاگارا (۶۶۵۳۰۷) ۱۱ـ۳ـ۵ـ۳۰ر۷ـ۹ر۴۵

میامی (۷۵۴۳۲۹) ۱۱ـ۱ـ۳ـ۵ـ۷ـ۹

الوند (۳۵۶۰۳۸) ۱۰ـ۱۲ـ۲ـ۴ـ۶ـ۸

کیهان (۵۴۶۳۶۰) ۹ـ۱۱ـ۱ـ۳ـ۵ـ۷ـ۹

مارلیک (۹۶۳۱۱۶) ۹ـ۱۱ـ۱ـ۳ـ۵ـ۷ـ۹

اسکار (۹۲۰۸۸۸) ۱۰ـ۱۲ـ۲ـ۴ـ۶ـ۸

ارانوس (۲۷۹۷۱) ۳۰ر۱۰ـ ۳۰ر۲ـ ۳۰ر۴ـ ۳۰ر۶ـ ۸ر۳۰

شهرام (۸۴۴۵۴۹) ۹ـ۱۱ـ۱ـ۳ـ۵ـ۷ـ۹

سیلوانا (۳۶۳۷۳۷) ۳۰ر۱۰ـ ۳۰ر۲ـ ۳۰ر۴ـ ۳۰ر۶ـ ۸ر۳۰

سیلورسیتی (۸۶۱۲۰۵) ۱۰ـ۳۰ر۲ـ۳۰ر۴ـ۳۰ر۶ـ۸ر۳۰

اروپا (۳۰۳۱۷۹) ۳۰ر۱۰ـ ۳۰ر۲ـ ۳۰ر۴ـ ۳۰ر۶ـ ۸ر۳۰

★ تفنگدار ـ رنگی ـ الیورید ـ راکل‌ولش
دیاموند (۸۲۸۴۰۰) ۱۵ر۱۱ـ۲۰ر۱ـ۳۰ر۳ـ۳۰ر۵ـ۳۰ر۷ـ۹ر۴۵

★ (X) دیوانه عشق ـ رنگی ـ جان‌کارلوجانینی
آتلانتیک (۶۲۷۱۷۱) ۱۵ر۱۱ـ۳۰ر۳ـ۲۰ر۵ـ۳۰ر۷ـ۹ر۳۰

★ دوشیاد ـ رنگی ـ هامفاآینی
حافظ (۳۹۱۰۷۴) ۳۰ر۱۰ـ ۳۰ر۲ـ ۳۰ر۴ـ ۳۰ر۶ـ ۸ر۳۰

★ رازکیهان ـ سینماسکوپ ـ رنگی
گلدیس (۶۲۸۷۱۳) ۳۰ر۱۲ـ۳۰ر۳ـ۶ر۳۰

★ راه‌اژدها ـ رنگی ـ بروس‌لی
کاپری (۹۲۸۴۰۱) ۹ـ۱۱ـ۱ـ۳ـ۵ـ۷ـ۹

★ ریش آبی ـ دختر همسایه
ستاره (۵۳۹۷۲۱) ۹ـ۱۱ـ۱ـ۳ـ۵ـ۷ـ۹

★ زمین‌لرزه ـ سینماسکوپ ـ رنگی
پارامونت (۴۸۳۲۱) ۱۵ر۱۱ـ۳۰ر۳ـ۳۰ر۵ـ۳۰ر۷ـ۹ر۳۰

★ زنها ـ رنگی ـ بریژیت‌باردو
آریا (۳۱۹۸۸۴) ۹ـ۱۱ـ۱ـ۳ـ۵ـ۷ـ۹

★ سوزن‌های طلائی ـ رنگی ـ جودون‌بیکر
امپایر (۶۲۳۹۴۲) ۱۵ر۱۱ـ۱ر۲۰ـ۳۰ر۵ـ۳۰ر۷ـ۹ر۴۵

★ سانتو مرد شکست‌ناپذیر سرنگی ـ سینماسکوپ
سهیلا (۳۱۶۴۲۴) ۳۰ر۱۰ـ۳۰ر۲ـ۳۰ر۴ـ۳۰ر۶ـ۸ر۳۰

پلازا (۴۴۲۵۵) ۱۵ر۱۱ـ۱۵ر۳ـ۱۵ر۵ـ۱۵ر۷ـ۹ر۱۵

مراد (۷۵۳۳۸۲) ۹ـ ۱۱ـ۱ـ۳ـ۵ـ۷ـ۹

ری (۵۲۲۰۷۸) ۹ـ۱۱ـ۱ـ۳ـ۵ـ۷ـ۹

ناهید (۳۴۹۵۰۹) ۱۰ـ۱۲ـ۲ـ۴ـ۶ـ۸

داریوش (۵۲۶۲۶۵) ۳۰ر۱۰ـ۳۰ر۲ـ۳۰ر۴ـ۳۰ر۶ـ۳۰ر

★ سربلند ـ رنگی ـ جودون‌بیکر
مازستیک (۶۶۸۴۶۱) ۱۱ـ۱ـ۳ـ۵ـ۷ر۱۵ـ۹ر۱۵

★ (X) شکوفه‌های لطیف عشق ـ رنگی ـ سینماسکوپ
ونک (۶۸۴۱۱۶) ۱۱ـ۲ـ۴ـ۶ـ۸ـ۱۰

★ عملیات آقاموشه ـ امپراتور شمال
تخت‌جمشید (۶۵۲۵۰۰) ۱۱ـ۲ـ۴ـ۶ـ۸ـ۱۰

★ کتاب عشق ـ رنگی ـ زینت‌امان
همای (۳۱۱۶۶۹) ۳۰ر۱۰ـ۲۰ر۲ـ۳۰ر۴ـ۳۰ر۶ـ۸ر۳۰

★ گیتای بیباک ـ رنگی ـ سونیل‌دات
حافظ (۳۹۱۰۷۴) ۳۰ر۱۰ـ۳۰ر۲ـ۳۰ر۴ـ۳۰ر۶ـ۸ر۳۰

★ مردی برای تمام فصول ـ رنگی ـ رابرت شاو
تراس امپایر ۸ـ ۱۰

★ ماسیست‌وغول سیاه ـ شاهین سرخ
نادر (۳۱۴۴۹۵) ۳۰ر۱۰ـ۳۰ر۲ـ۳۰ر۴ـ۳۰ر۶ـ۸ر۳۰

★ مبارزه‌قدرت‌ها ـ رنگی ـ ماریزا‌مل
برلیان (۳۹۳۵۳۵) ۹ـ۱۱ـ۱ـ۳ـ۵ـ۷ـ۹

★ نخاله‌ها برمی‌گردند ـ رنگی ـ گروه‌شارلو
پولیدور (۴۲۶۳۱) ۳۰ر۱۱ـ۳۰ر۱ـ۳۰ر۳ـ۳۰ر۵ـ۳۰ر۷ـ۹ر۳۰

★ نبرد گانگسترها ـ سینماسکوپ ـ رنگی
سانترال (۹۲۸۶۸۶) ۱۱ـ۱ـ۳ـ۵ـ۷ـ۹ر۱۵

رویال (۸۲۹۷۸۵) ۱۰ـ۱۲ـ۲ـ۴ـ۶ـ۸ـ۱۰

متروپل (۳۱۹۴۱۰) ۹ـ۱۱ـ۱ـ۳ـ۵ـ۷ـ۹

★ مردی بنام اسب ـ رنگی ـ ریچاردهریس
دروازه طلائی (۳۵۲۱۶۰) ۹ـ۱۱ـ۱ـ۳ـ۵ـ۷ـ۹

★ نخاله‌ها در المپیک ـ سینماسکوپ ـ رنگی
بولوار (۶۵۵۲۹۲) ۱۱ـ۱ـ۳ـ۵ـ۷ـ۱۵ر۹

★ (X) وقتی کلفت خوشگل باشه ـ رنگی ـ اسکوپ
پ.ب (۸۲۹۶۴۱) ۱۱ـ۲ـ۴ـ۶ـ۸ـ۱۰

★ وسوسه تابستان ـ رنگی ـ سوزان‌پلیر
شهرتماشا (۹۲۸۶۸۶) ۱۵ر۱۱ـ۳۰ر۳ـ۳۰ر۵ـ۳۰ر۷ـ۹ر۳۰

★ لجن‌مال ـ رنگی ـ پیرریشارد ـ جین‌برکین
شهرفرنگ (۶۲۷۶۲۸) ۱۵ر۱۱ـ۳ـ۱۵ر۵ـ۳۰ر۷ـ۹ر۴۵

★ همت ـ ناصرملک‌مطیعی ـ مرجان
اونیورسال (۹۲۶۹۵۳) ۱۱ـ۱ـ۳ـ۵ـ۱۵ر۷ـ۹ر۳۰

پاسیفیک (۷۵۳۳۱۱) ۱۵ر۱۱ـ۳۰ر۳ـ۳۰ر۵ـ۳۰ر۷ـ۹ر۳۰

ایران (۳۱۶۳۵۴) ۳۰ر۱۰ـ۳۰ر۲ـ۳۰ر۴ـ۳۰ر۶ـ۸ر۳۰

ساینا (۳۰۲۴۴۲) ۱۰ـ۱۲ـ۲ـ۴ـ۶ـ۸ـ۱۰

تیسفون (۹۵۸۸۸۲) ۹ـ۱۱ـ۱ـ۳ـ۵ـ۷ـ۹

رنگین‌کمان (۷۵۶۷۶۰) ۹ـ۱۱ـ۱ـ۳ـ۵ـ۷ـ۹

موناکو (۷۹۵۰۹۶) ۹ـ۱۱ـ۱ـ۳ـ۵ـ۷ـ۹

پرسپولیس (۵۳۸۰۸۱) ۱۰ـ۱۲ـ۲ـ۴ـ۶ـ۸

کارون (۹۵۵۱۶۵) ۳۰ر۱۰ـ۲۰ر۲ـ۳۰ر۴ـ۳۰ر۶ـ۸ر۳۰

دریا (۳۴۱۷۴۶) ۹ـ۱۱ـ۱ـ۳ـ۵ـ۷ـ۹

آستارا (۸۷۴۰۲۲) ۳۰ر۱۰ـ۳۰ر۲ـ۳۰ر۴ـ۳۰ر۶ـ۸ر۳۰

★ هفتسم ـ فاضلی ـ مرجان ـ شیراندامی
رکس (۳۱۵۲۹۳) ۳۰ر۱۰ـ۳۰ر۲ـ۳۰ر۴ـ۳۰ر۶ـ۸ر۳۰

آسیا (۴۲۹۰۶) ۱۱ـ۱ـ۳ـ۵ـ۱۵ر۷ـ۹ر۳۰

مولن‌روژ (۷۵۲۹۲۹) ۱۱ـ۱ـ۳ـ۵ـ۷ـ۹

شهوند (۳۵۴۰۴۰) ۳۰ر۱۰ـ۲۰ر۲ـ۳۰ر۴ـ۳۰ر۶ـ۸ر۳۰

لیدو (۹۵۱۲۸۲) ۱۰ـ۱۲ـ۲ـ۴ـ۶ـ۸

نپتون (۷۶۰۱۳۶) ۹ـ۱۱ـ۱ـ۳ـ۵ـ۷ـ۹

ژاله (۳۰۴۱۲۰) ۳۰ر۱۰ـ۲۰ر۲ـ۳۰ر۴ـ۳۰ر۶ـ۸ر۳۰

توسکا (۵۳۹۵۴۴) ۳۰ر۱۰ـ۳۰ر۲ـ۳۰ر۴ـ۳۰ر۶ـ۸ر۳۰

المپیا (۹۲۶۷۹۷) ۴۵ر۱۰ـ۱ـ۳ـ۵ـ۷ـ۹

پاسارگاد (۳۴۲۷۸۲) ۹ـ۱۱ـ۱ـ۳ـ۵ـ۷ـ

چرخ‌فلک (۹۵۰۵۵۸) ۱۰ـ۱۲ـ۲ـ۴ـ۶ـ۸

شرق (۵۳۴۰۲۴) ۳۰ر۱۰ـ۳۰ر۲ـ۳۰ر۴ـ۳۰ر۶ـ۸ر۳۰

سانس انگلیسی
گلدیس ساعت ۹ر۳۰ فیلم (رازکیهان)

تلویزیون

برنامه اول — کانال ۷

یکشنبه

۱۷ـ۰۰ اخبار
۱۷ـ۰۵ روستائیان
۱۷ـ۳۰ کارتون
۱۸ـ۰۰ داستانهای شاهنامه
۱۸ـ۱۵ حلقه جادو
۱۸ـ۲۵ نقالی
۱۸ـ۴۰ برنامه آموزشی
۱۹ـ۰۰ اخبار ورزشی
۱۹ـ۱۵ یکی‌بود یکی‌نبود
۱۹ـ۳۰ خانواده
۲۰ـ۳۰ اخبار
۲۱ـ۰۰ آیرونساید
۲۲ـ۰۰ آقای مربوطه
۲۲ـ۰۵ در راه
۲۲ـ۳۵ فیلم‌هفته

نیمروز دوشنبه

۱۲ـ۰۰ اخبار
۱۲ـ۰۵ کودک
۱۲ـ۳۰ کارگر
۱۲ـ۵۰ جستجو
۱۴ـ۰۰ اخبار

برنامه دوم — کانال ۹

یکشنبه

۱۹ـ۳۰ موسیقی و تصویر
۲۰ـ۰۰ اخبار
۲۰ـ۰۵ زندگی دوگانه‌هنری‌فایف
۲۰ـ۳۰ موسیقی تکنوازی
۲۰ـ۵۰ برگهای اندیشه
۲۱ـ۳۰ اخبار از برنامه دوم
۲۲ـ۰۰ اسمیت و جونز:
۲۲ـ۵۰ جهان تئاتر

تلویزیون آموزشی

بخش اول برنامه دوشنبه
۱۴ـ۳۰ حرفه‌ونن سال اول
۱۵ـ۰۰ ریاضیات سال دوم

تلویزیون امریکا

یکشنبه
۱۶ـ۰۰ خیابان سسام
۱۶ـ۵۵ شرکت برق
۱۷ـ۲۵ شوی جیم‌باوی
۱۷ـ۵۰ کاپیتان فاتوم
۱۸ـ۰۰ اخبار
۱۸ـ۳۵ بعدا اعلام میشود
۱۸ـ۵۰ اگر این دیوارها حرف میزدند.
۱۹ـ۲۰ اوقات خوش
۱۹ـ۴۰ کوجاک
۲۰ـ۰۵ دنیای سرگرم کننده کرلسکین
۲۰ـ۲۵ فیلم سینمائی
۲۲ـ۰۰ اخبار
۲۲ـ۱۵ شو ی‌امشب

ستاره بخت شما

فروردین ـ از تلاش هائی که کرده‌اید نتیجه مطلوب عاید تان می شود.

اردیبهشت ـ گفتگوی‌سودمندی با شخص مهمی خواهید داشت.

خرداد ـ نقشه هائی که برای آینده دارید به مرحله عمل می رسد.

تیر ـ درمحیط خانواده‌مشکلی پیش می آید که حل آن‌از دست شما ساخته نیست.

مرداد ـ در اثر حادثه‌ای‌غیر مترقبه بر سر دوراهی‌قرار میگیرید.

شهریور ـ با اقدام غیرعاقلانه خود در مسیری پرمخاطره خواهید افتاد بهتر است مواظب باشید.

مهر ـ کمی احساس کسالت می‌کنید بهتر است مدتی به استراحت بپردازید.

آبان ـ در میان‌دوستان‌آرامش خود را باز می‌یابید.

آذر ـ ازشنیدن یک خبرعجیب احساس ناامنی و اندوه خواهید کرد.

دی ـ برای یکی از افراد خانواده حادثه و خوش‌فرجامی پیش می آید.

بهمن ـ موقعیت هاو فرصت های خوبی بدست می‌آورید.

اسفند ـ مسئولیت های‌گوناگون شما را دچار سرگردانی‌می کند.

ماشینهای حساب
وساعتهای الکترونیکی
یونی ترکس
شرکت زیگزاگ ماشین — تلفن: ۳۰۰۹۹ ۳۱۲۸۰۳

تور استثنائی تابستان ۱۳۵۴
شرکت جهانگردی ارمیترا
۱۵ روز پاریس
تاریخ های حرکت ۱۲ و ۲۶ مرداد
۴۸۵۰ تومان
شامل بلیط هواپیمای دوسره اقامت در هتل شرایتون صبحانه ایاب وذهاب ازفرودگاه به‌هتل و بالعکس
دفتر فروش و ورزرواسیون
عباس‌آباد: خیابان میترا: تلفنهای ۸۴۶۲۳۷ـ۸۵۱۶۷۰
هتل آریا شرایتون: میدان ونک: تلفنهای ۲۹ـ۶۸۳۰۲۱
وکلیه آژانس های مسافرتی هوائی

کاشی سعدی — پیشرو در صنعت سرامیک ایران

زبان کنکور سراسری
اعزام دانشجو ـ زبان ششم (تضمینی)
مقدماتی تا عالی ـ کودکان
لوور کمبریج ـ مکالمه
THE FIRST CERTIFICATE IN ENGLISH
سازمان آموزشی خسروی
زبان انگلیسی K.T.I
برای ترم های تابستانی ثبت نام مینماید
شاهرضا نرسیده بمیدان شهناز جنب پمپ‌بنزین تلفن ۷۵۵۹۹۵

آگهی تغییرات در شرکت سهامی هاویلوکس (سهامی خاص)

طبق صورتجلسه مورخ ۵۴ر۳ر۲۵ مجمع عمومی عادی‌شرکت سهامی هاویلوکس تغییرات زیر در شرکت نامبرده به عمل آمده است.

۱ـ ترازنامه و حساب سود و زیان سال ۱۳۵۳ شرکت‌تصویب شد.

۲ـ آقای هویک بلوزیان به سمت بازرس اصلی و آقای پرویز بیدا بسمت بازرس علی‌البدل شرکت برای مدت یک سال انتخاب شدند.

۳ـ روزنامه اطلاعات جهت درج آگهی های شرکت تعیین شد.

الف ۸۶۷۵
اداره کل ثبت شرکت ها و مالکیت صنعتی
آ ـ ۲۴۳۲۵

ضوابط نقل و انتقال کارمندان دولت تغییر میکند

تغییر محل خدمت کارمندان دولت درسراسر کشوربراساس ضوابط معینی انجام خواهد شد ووزارتخانه ها وسازمان های دولتی از این‌پس باید برای نقل وانتقال کارمندان خود برنامه ریزی کنند.

هدف‌ازتهیه مقررات جدید تغییرمحل خدمت جغرافیائی کارمندان‌ایجادتحرک و استفاده ازتخصص ها وتجارب آنان وتوزیع صحیح نیروی انسانی درمناطق مختلف کشوراست.

بررسی مقدماتی برای تهیه طرح تغییرمحل‌خدمت کارمندان دولت براساس پیشنهادات وزارتخانه ها وسازمان های دولتی آغاز شد. براساس مقررات جدید، کارمندانی که در نقاط بدآب وهوای‌کشور خدمت میکنند، میتوانند پس ازپنج سال خدمت در این مناطق تقاضای‌تغییر محل‌خدمت خود را بکنند.

پس ازتهیه وتصویب طرح تغییرمحل جغرافیائی خدمت کارمندان دولت، هریک از وزارتخانه ها و سازمانهای دولتی ضوابط تغییرمحل‌خدمت کارمندان خود را براساس‌این طرح تهیه وبمورد اجرا خواهند گذاشت.

در مورد تغییر محل

درضوابط‌تغییر محل‌خدمت کارمندان دو موضوع مورد توجه است: مورد اول‌حداکثر مدتی است‌که کارمنددریک‌نقطه بدآب وهوا خدمت میکند که نباید ازپنج سال بیشترباشد، مگر بارضایت خود کارمند و مورد دوم انتقال کارمندان‌به مراکز استانها است کمستلزم حداقل پنج سال سابقه خدمت درنقاط خارج از مراکزاستان هاخواهد بود.

براساس‌این مقررات‌وزارتخانه ها وسازمانهای دولتی یک کمیته نقل وانتقال‌تشکیل‌میدهند ودر اواخر هرسال برنامه‌نقل وانتقال سال بعد راتنظیم‌می کنند.

تغییرمحل‌خدمت‌کلیه‌کارمندان رسمی، اعم ازکارمندانی که تقاضای تغییر محل خدمت کرده‌اند یاکسانیکه طبق‌ضوابط وبنابه نیاز وزارتخانه تغییر محل خدمت آنان ضروری تشخیص میشود در برنامه پیش‌بینی میشود.

رسیدگی خارج ازنوبت

وزارتخانه ها وسازمانهای دولتی‌بتقاضای‌انتقال‌کارمندانی که‌همسرویایکی ازفرزندان‌آنان دچار بیماری‌شودو به‌تشخیص پزشک، معالجه در محل میسر نباشد و یا اینکه‌شرایط آب وهوای محل خدمت‌سبب ادامه بیماری شود، خارج ازنوبت رسیدگی میکنندوموارد دیگری که به‌تقاضای نقل و انتقال کارمند خارج ازنوبت رسیدگی خواهدشد عبارتست از: زمانیکه محل جغرافیائی خدمت همسرکارمند تغییر کند ویا اینکه تسهیلات آموزشی برای ادامه تحصیل فرزند کارمند تاحد دیپلم متوسطه در محل خدمت او وجودنداشته باشد.

مقررات‌تغییر محل‌جغرافیائی خدمت کارمندان رسمی دولت پس ازتهیه نهائی برای‌تصویب به‌هیئت وزیران داده خواهد شد.

ایدی امین سوار بازرگانان انگلیسی شد!

کار مبارزه ایدی امین‌رئیس‌جمهوری اوگاندا باانگلیسی‌های سفید پوست بجاهای باریک کشیده است. ایدی‌امین‌پس از افتتاح کنفرانس‌وزیران خارجه کشورهای افریقائی روی یک تخت روان نشست‌وچهاربازرگان‌انگلیسی‌راواداربرکرد اورا حمل‌کنند. او در همان‌حال‌بطرف‌مردم‌ونمایندگان شرکت کننده در کنفرانس افریقائی دست تکان میداد. ایدی امین بعد از پائین آمدن از تخت روان به نواختن آکوردئون و شوخی با نمایندگان کنفرانس وحدت‌افریقاپرداخت.یکی‌از بازرگانان انگلیسی‌که در حمل ایدی امین شرکت داشت. بعدا گفت امین بسیار سنگین‌است ودر حدود ۱۲۰ کیلو وزن‌دارد و چندبار نزدیک بود شانه‌ام زیر فشار سنگینی او بشکند. عکس رادیویی آسوشیتدپرس

برای توسعه امور در قطب‌های کشاورزی

سازمانهای گسترش کشاورزی

بامشارکت ۳ وزارتخانه تشکیل خواهد شد

برای تمرکز و توسعه نظارت بر فعالیت های‌زراعی دراراضی مورد استفاده در بیست قطب کشاورزی ،سازمان جدیدی با همکاری‌ومشارکت سه‌وزارتخانه تشکیل میگردد.

این سازمان هاکه در درجه نخست‌زجانب وزارت‌کشاورزی و منابع طبیعی پیشنهاد می شود ، نمایندگان تام‌الاختیاری از وزارتخانه های‌نیرو و تعاون امور روستا ها نیز در آن بعضویت درمی آیند.

سازمان های فوق که بنام سازمان های گسترش‌کشاورزی و در قطب های کشاورزی فعالیت خواهند داشت امور اجرائی در هریک از چند قطب کشاورزی رادریک منطقه‌بهمده خواهند گرفت با همکاری و هماهنگی سه وزارتخانه طرح های گسترش کشاورزی را در قطب‌ها پیاده خواهند کرد.

نماینده تام‌الاختیار زارعان

وزارت نیرو از این پس با هیچیک از استفاده کنندگان آب در امور کشاورزی قرارداد جداگانه منعقد نمیکند و هرچند نفر مالک اراضی مزروعی ، (بدون توجه بمساحت اراضی که دراختیار دارند) میتوانند یک نماینده تام‌الاختیاراز طرف خود برای‌عقدقرارداد به وزارت نیرو معرفی نمایند و نماینده تام‌الاختیار قرارداد استفاده از آب را با وزارت نیرو از طرف سایر مالکین امضاء و متعهد پرداخت آب بها به وزارت‌نیرو خواهد بود.

زارعانی که بدین ترتیب از یک دریچه آبیاری استفاده خواهند کرد،مکلف‌اند که حقابه خود را به نماینده تام‌الاختیار پرداخت کنندچون این نماینده متعهد پرداخت آب‌بها می باشد.

وظایف اجرائی اعتبارات

وزارتخانه های کشاورزی و منابع طبیعی ـ نیرو و تعاون و امور روستا ها مکلف شدند که کلیه وظایف اجرائی هریک از وزارتخانه ها را در امور کشاورزی با معرفی نمایندگان خوددرسازمان‌گسترش‌کشاورزی به آنان تفویض و کلیه وظایف اجرائی و حاکمیت همچنین اعتبارات طرح های عمرانی مربوط به محدوده قطب هارا به آنان تفویض کنند.

بنابر این اعتبارات هرچند قطب کشاورزی که فعلا در بودجه وزارتخانه های سه‌گانه قرار گرفته عینا به سازمان‌های مشترک جدید منتقل خواهند شد تا این سازمان ها باتوجه

مصالح ساختمانی ده‌درصد ارزان میشود

هجوم به سومین عامل‌گرانی و هزینه‌های اصلی‌زندگی یعنی مسکن، باتمام قدرت از سوی دولت آغاز شده است و انتظار میرود آثار آن ظرف این هفته و یاهفته آینده ظاهر شود. دو عامل‌مهم‌دیگر غذا و پوشاک می‌باشند ، که مبارزه با گرانی آنها شروع شده است.

درمورد مسکن مبارزه باگرانی از چند طریق انجام میشود. طریقه اول مبارزه باگران تمام شدن خانه و مسکن است. برای‌این‌منظور ابتدا باید زمین ارزان فراهم کرد که دولت تصمیم دارد زمینهای خارج از محدوده‌شهرهارا خریداری کند وبااجرای مجتمع‌های مسکونی شهرکهائی‌را بصورت‌اقمارشهرها بنیان گذارد.

وزارت مسکن و شهرسازی در اجرای همین سیاست، در نظر دارد پس از تهیه زمین‌کافی و مقدمات شهرک سازی همه‌ی آنها را در اختیار شرکتهای ساختمانی خصوصی یا بخش دولتی قرار دهد و باین‌ترتیب ماده اولیه مسکن را با قیمت ارزان فراهم آورد.

بدون تعادل

مسئله بعد مصالح ساختمانی است.

دولت معتقداست که مصالح ساختمانی رشدی غیر منطقی و سودجویانه داشته است،هزینه نیروی انسانی، سوخت ودیگر مواد اولیه مورد نیاز تولید مواد اولیه مصالح ساختمانی درماههای اخیرترقی کرده است ولی تمام این گرانیها نمیتواند باین بیانجامد که آجر فشاری سیصد تا چهارصد تومان به فروش برسد و یا آهک وگچ نیز به‌قیمتهای امروز برسد. وزارت مسکن اکنون مشغول تهیه‌قیمت جدید مصالح‌ساختمانی است که اساس آن ده درصد ارزانتر از قیمتهای مصالح ساختمانی دراول دیماه گذشته باشد. کارشناسان اظهار نظر میکنند که اشکال اساسی قیمت مصالح ساختمانی اعمال نرخها است نه ارزان کردن آن.

تولید بیشتر مسکن

کاهش قیمت مصالح‌ساختمانی که عامل اساسی تشکیل‌دهنده قیمت‌واحدمسکونی‌است موجب میشودکه‌ساختمان ارزانتر تمام و بدنبال آن اجاره خانه نیز کاهش یابد.

در کنار این برنامه‌ها دولت با کمکهای مالی بانکهاراتشویق کرده است که وام مسکن را افزایش دهند و تسهیلاتی در این زمینه برای مردم بوجود آمده است که این خود در تولید بیشترمسکن موثرخواهد بود.

دولت راسا نیز در ایجاد واحد مسکونی تلاش وسیعی دارد و وزارت مسکن و شهر سازی و سازمان مسکن نیز مستقلا هزاران واحد مسکونی درتهران و شهرستانهاخواهند ساخت واز هم‌اکنون اجرای چندین‌طرح‌ساختمانی نیزشروع شده است. این نوع برنامه‌ها مسلما بصورت «اقتصادی» در مهار کردن مسکن و کرایه‌خانه موثر خواهد بود ولی دولت‌از طریق‌دیگری نیز به‌اجاره‌خانه و روابط مالک و مستاجر توجه میکند.

همانطور که دیروز نوشتیم طرح جدید روابط مالک و مستاجر هم‌اکنون مورد بررسی دولت است. احترام به مالکیت کسیاست اساسی مملکت‌است، همچنان در طرح جدید مورد توجه است و مالک میتواند هر تعداد واحدمسکونی که‌بخواهد در تعلق داشته باشد.

در این طرح حقوق مالکان هر زاویه محترم شمرده شده است و علاوه براین ، منافع مستاجران نیزازهرجهت تامین خواهدشد. دراین‌مورد توضیح این نکته لازم است که بهبود روابط مالک و مستاجر بتولید بیشترمسکن و تقلیل اجاره‌واحد مسکونی کمک میکند و این یک هدف منطقی است که در زمان بلند میتواند مفید و موثرباشد.

یک گروه ازشورشیان ظفار تسلیم شدند

مسقط ـ براساس یک‌اعلامیه رسمی در تاریخ ۱۴ر۴ر۵۴ یک گروه ۱۶نفری ازشورشیان‌ظفار که قرار بود بااستفاده ازهوای نامساعد ومه‌آلود فصل باران های موسمی «این فصل» جهت یک سری عملیات نفوذی و تهاجمی از غرب بطرف مناطق شرقی کوه های ظفار بروند ، خود را تسلیم مقامات دولتی نموده‌اند. این گروه اظهار میدارند اقدامات مردم یاری و شجاعت و حسن رفتار نیرو های دولتی و افراد ارتش شاهنشاهی تاثیر عمیقی بر شورشیان ظفار و بخصوص‌بر افراد بومی و محلی مناطق کوهستانی داشته و مردم اینک با خوشبینی و اعتماد بیشتری آماده‌اند تا در هرفرصتی که بدست می آورند خود را تسلیم نیرو های دولتی بنمایند.

خبرهای تلفنی شهرستانها

رئیس دانشکده‌وادبیات دانشگاه پهلوی

شیراز ـ از طرف آقای دکتر فرهنگ‌مهر رئیس دانشگاه پهلوی ، آقای دکتر ناصرحدیدی استاد و معاون دانشکده ادبیات و علوم ، برپاست‌این دانشکده‌منصوب شد.

درجلسه معارفه‌ای که در دفتر رئیس دانشگاه پهلوی برگزار گردید از خدمات آقای دکتر بهبودیان رئیس سابق دانشکده تقدیر بعمل آمد.

زلزله در علمدار گرگر

علمدار گرگر ـ ساعت ۳ر۳۰ دقیقه سحرگاه امروز زمین لرزه نسبتا شدیدی علمدار گرگر و منطقه جلفا را تکان داد. زمین لرزه خوشبختانه خسارات مالی‌و جانی‌بهمراه نداشت.

جشنواره تئاتر کاخهای جوانان

رشت ـ شهریورماه امسال کاخ جوانان رشت ، میزبان هنرمندان تئاتر کاخهای جوانان سراسر کشور خواهد بود.

جشنواره بزرگ تئاتر کاخهای جوانان کشور ۱۵ روز ادامه خواهد داشت و طی آن گروههای تئاتری از ۱۴کاخ جوانان به هنرنمائی می‌پردازند.

چگونگی اجرای جشنواره، بعد از ظهر دیروز باحضور آقای توانا استاندار گیلان‌و دست‌اندر کاران تئاتر رشت در تالار کنفرانس کاخ جوانان این شهر بررسی شد.

اعتراض‌به گرانی سیگار

شیراز ـ در جلسه دیشب کمیته حمایت از مصرف‌کننده شیراز ، نسبت به افزایش نرخ سیگار ایرانی ازطرف سازمان دخانیات ایران ، بشدت اعتراض شد.

در این جلسه گفته شد وقتی دولت در گرماگرم نهضت مبارزه‌با گرانفروشی، خود قیمت یکی از اجناس تولیدی‌اش را افزایش‌دهد ، روحیه گرانفروشی تقویت میشود. در جلسه دیشب کمیته حمایت از مصرف‌کننده شیراز پیشنهادشدهیئاتی بنام «هیات معتمدان»نرخ میوه و ترمبار را در میدان کنترل کند.

کشف آبجو فاسد

کرمانشاه ـ هفتصد بطری آبجو فاسد از مشروب فروشیهای کرمانشاه جمع آوری شد و ماموران انتظامی و اداره مهندسی بهداشت این شهر ، آنها را از بین بردند.

عده‌ای به مقامات قضایی کرمانشاه شکایت کردهبودند که مشروب فروشیهای این شهر ، آبجو فاسد می میفروشند.

در پی این شکایت ، توفیقی دادستان شهرستان کرمانشاه دستور داد ،آبجو های فاسد را جمع آوری کنند و آنها را از بین‌ببرند.

خسرو دلخواه یکی از متهمین ، به اتهام فروش آبجو فاسد ، باقرار ۱۵ هزار ریال ، به قیدکفیل، آزاد شد و بقیه متهمین ، تحت تعقیب قرار گرفتند.

پیکان دوماهه تحویل میشود

پیکان از این پس دو ماهه تحویل خریدار میشود. ایران ناسیونال برای شکستن بازار سیاه پیکان از امروز نوبت تحویل خرید پیکان را که‌حداقل ۶ تا ۷ ماه بود، به۲ ماه تقلیل داد وآنچه که تا کنون پیکان پیش‌فروش شده ومهلت تحویل آنها تا آخر بهمن ماه سال جاری تعیین شده است، حداکثر تا آخر شهریورماه آینده‌تحویل خریداران خواهد شد.

میزان تولید

امروز یک مقام ایران‌ناسیونال گفت: تاکنون بیش از ۸هزار دستگاه مدلهای مختلف پیکان پیش‌فروش شده است که‌مهلت تحویل آنها به‌ترتیب در ماههای آینده وتاآخر بهمن سال جاری است. ایران‌ناسیونال‌برای‌شکستن بازار سیاه پیکان که‌قیمت تحویل فوری آن در بعضی نمایندگی ها برای‌دولوکس به۳۷ هزار تومان رسیده، تصمیم گرفت به‌میزان تولید خود بیافزاید و آنچه‌پیکان تاکنون پیش‌فروش شده ظرف‌دو ماهه مرداد وشهریور تحویل خریداران نماید. از اول مهرماه حداکثر مهلت تحویل از هنگام خرید ۲ ماه خواهد بود و انتظار میرود با بهره‌برداری از قسمت‌های‌جدیدتاسیسات‌ایران‌ناسیونال، مهلت دوماهه نیز از میان برود وخریداران بتوانند بلافاصله اتومبیل خود را تحویل بگیرند.

براساس برنامه های جدید قرار است میزان تولید ایران ـ ناسیونال در سال جاری به ۱۵۰ هزار دستگاه رسانده شود.

همین مقام گفت: ایران‌ناسیونال در طول سال جاری سه‌مدل‌جدید از جمله پیکان استیشن، پیکان اتوماتیک‌و نوع جدید پیکان دو در بازار عرضه خواهد کرد.

پیکان دو در از اواخر آبان ماه جاری با نام جدید به‌بازار عرضه خواهد شد. اما پیکان اتوماتیک و نوع استیشنی آن زودتر بازار عرضه خواهدشد.

اطلاعات از قاتل قهرمان نمیسازد

از امروز در «اطلاعات» صفحه حوادث با «عکس و تفصیلات» جنایتکار نداریم ، چه از قاتل قهرمان ساختن و یا الگو دادن بدست آنها که استعداد فساد‌پذیری دارند ، با نشر جزئیات هر جنایت،دزدی ، کلاهبرداری و هزاران مصائب مبتلابه جامعه ، دیگر در عصری که «رستاخیز ملت ایران» گره‌گشای مشکلات است نه‌تنها زیبنده نیست بلکه گامی است درست در جهت مخالف مسیر سازنده آن.

یک نگاه اجمالی در محیطی گسترده تر از مسائل مربوط به حوادث بیان کننده واقعیتی است از اینکه‌این «خانه تکانی» در بسیاری از آنچه برای مردم بعنوان «مسائل روز» مطرح است لازم بلکه واجب است.

«اطلاعات» میکوشد از این پس رویه‌ای داشته باشد که خواننده فقط نگاهش روی ستون «اخبار جنائی» متوقف نشود ولی اینکار که اگر گفته شود «سهل ممتنع»،بی‌جا نیست از یکسو زمان لازم دارد و از سوی دیگر ایجاد یک واقع‌بینی بیشتر در محافل اجتماعی و سیاسی و خلاصه همه دست اندرکاران در بخش‌های‌مختلف.

این واقعیت به کرات گفته شده که عصر شانه ها را بالا انداختن و بی‌تفاوت از کنار مسائل مملکتی گذشتن و احیانا بهر واقع و غیرواقع لبخند معنی‌دار زدن‌تمام شده وهرکس در هر رتبه‌ومقام اگر میخواهد در این چهار دیواری زندگی کند و از مواهب آن برخوردار باشد لاجرم باید قبول کند که بعنوان یک عامل از میلیون ها عاملی که‌درمجموع گرداندگان چرخ های مملکت را تشکیل میدهند«مطرح»است بی‌اعتنائی تحت عنوان«بمن‌مربوط نیست» و یا تلاش امثال من چه اثری دارد ، اگر در عصر رستاخیز خیانت تلقی نشود بدون شک شانه خالی کردن از زیربار وظیفه است ، وظیفه‌ای که با حیات سیاسی و اجتماعی فرد، خانواده وملت بستگی دارد.

بهمین منظور «اطلاعات» از عموم بخصوص آنها که پست های حساس و موثر را در رشته های گوناگون دراختیار دارند طلب میکند توجه به موقعیت زمان داشته باشند.

رهبر ملت ایران ، مردم را در زیر یک چتر برای کار گروهی‌گردهم‌آورده و«اطلاعات» در اجرای این فرمان مقدس میکوشد با طرح آنچه که‌ازنظر اطلاع مردم لازم و برای این همبستگی ملی و شرکت دادن همه افراد در کار های مملکتی موثر است وظیفه واقعی یک «روزنامه» را در شرایط کنونی بدرستی ایفا کند ستون های روزنامه «اطلاعات»برای اظهار نظر مردم ومتقابلا مقامات‌دولتی و مسئولان مملکتی آماده‌است.

۱۲ کشته و ۸۰ مجروح

بقیه از صفحه حوادث

رانندگی به قتل رسیدند . در این مدت چهار نفرزیدر اثرسوختگی به سختی مجروح شدندکه‌پس از انتقال به بیمارستان سوانح جان سپردند .مریم ۲۲ساله ، بتول ۷۵ ساله ، بانو ۲۸ ساله وزهرا ۲۰ ساله مقتولین این نوع حادثه هستند . جوان ۲۵ ساله‌ی بنام اسماعیل نیز هنگام شنا دراستخر دچار خفگی شد و جان سپرد.

★ شکم‌پرستی جوانی او را به کشتن داد

علی جان بخشی ۲۲ ساله ،روز گذشته برای چیدن میوه به‌بالای یک درخت رفت ولی در حین خوردن میوه ها ،ناگهان به‌پائین سقوط کرد و بسختی مجروح شد.

علی به بیمارستان سینا انتقال یافت ولی در بیمارستان معالجات موثر واقع نشد وجوان ۲۲ساله قربانی شکم پرستی خود شد!

★ شاگرد تراشکاردز بشکه

صاحب یک تراشکاری واقع در خیابان قزوین (گاراژ شرق)صبح دیروز هنگامی که به‌محل کارش رفت با جسد اسماعیل جباری ـ شاگرد ۱۸ ساله‌اش‌روبرو شد.

آقای سلامت ـ معاون دادسرای تهران ـ از آنجائی که مرگ این جوان مشکوک بنظر میرسیدآقای کمال ـ بازپرس شعبه ۱۸ ـ را مامور رسیدگی‌به‌این پرونده‌کرد.

با آغاز تحقیقات بازپرس ، در بازرسی بدنی از متوفی‌نامه‌ی از جوراب وی بدین مضمون‌بدست آمد:

«هیچکس مسئول‌مرگ من‌نیست. من خودکشی کرده‌ام».

جدول مواددرسی مدارس متوسطه‌اقتصاد وعلوم‌اجتماعی

در آئین‌نامه جدید متوسطه، اشاره‌ای به مدرسه متوسطه جامع نشده است

در شماره دیروز جدول ساعات هفتگی و مواد درسی مدارس متوسطه نظام جدید درشعبه های «ریاضی ـ فیزیک» علوم تجربی و فرهنگ ـ ادب» را چاپ کردیم و اینک دنباله آن:

اقتصاد و علوم اجتماعی

جدول ساعات هفتگی‌ومواد درسی رشته اقتصاد وعلوم اجتماعی به این شرح تعیین شده است:

دین واخلاق ۲ ساعت ـ ورزش وبهداشت فردی ۲ ساعت ـ ابزار شناسی ۲ساعت ـ محیط شناسی باتکیه برتاریخ تمدن ایران و جهان در سال سوم ۶ ساعت ، محیط شناسی باتکیه‌برجغرافیای محیط زیست فقط در سال دوم۶ ساعت ـ محیط شناسی تکیه بردانش اجتماعی سال اول ۴ ساعت مسال دوم ۲ ساعت ـ زبان وفرهنگ ملی۶ ساعت ـ زبان‌بیگانه ۴ساعت ـ عربی ـ سال‌اول ۴ ساعت سال دوم۲ ساعت ـ اقتصادسال‌دوم ۲ ساعت و سال سوم ۴ساعت ـ بازرگانی فقط سال سوم ۴ساعت ـ جامعه شناسی سال دوم ۴ ساعت سال سوم۲ساعت ،رسانه های گروهی فقط سال اول ۲ ساعت، ریاضی فقط سال اول ۴ ساعت ـ آمار سالهای سوم وسوم ۲ساعت ـ علوم‌تجربی‌وآزمایشگاهی سال‌اول ۶ساعت سال‌دوم ۲ساعت ـ روانشناسی فقط سال سوم ۲ ساعت.

برنامه های‌چهارم متوسطه‌طبق اظهار مقامات آموزش‌و پرورش‌تا مهرماه آماده میشود.

تغییرات

از ظاهر موادرسی چنین‌برمی آید با وجود اینکه رشته علوم تجربی در نظام قدیم که باسم رشته طبیعی معروف بود. ساعات متعددی به‌گیاه شناسی ،جانور شناسی زمین شناسی اختصاص داده بود در تغییرات جدید فقط در سال اول ۲ ساعت وسالهای دیگر ۴ ساعت ، زیست شناسی باتکیه بربهداشت محیط درسال سوم فقط ۲ ساعت زمین شناسی دارد. با اینکه گفته میشدشاخه های نظری ۱و۲ در کلاس اول که سال گذشته تشکیل شدبا سال اول این چهار شعبه‌همانند است اما بنظر میرسد که فرق دارد.

جامع ؟

در جدول ساعات درسی اشاره مستقیمی به رشته جامع نشده است ـ هنگامیکه ۹ سال بیش نظام آموزش وپرورش کشورتغییر یافت وکتابی حاوی اصول‌و مواد درسی نظام جدید انتشار یافت در آن فصلی بمدرسه جامع اختصاص یافته بود که در مقدمه آن تصریح شده بود دانش آموزانیکه در دوره راهنمائی تحصیلی در همه رشته هااستعداد مساوی نشان دهند باین مدرسه منتقل میشوند تا در آنجااستعداد برتر آنها کشف شود.

۳۹ رشته فنی وحرفه‌ای

از جدول ساعات هفتگی ومواد درسی رشته های فنی وحرفه‌ای (۳ شاخه صنعتی ، خدمات و حرف روستائی) چنین برمی‌آید که این رشته ها شامل مکانیک عمومی، اتومکانیک، ساختمان ، صنایع کود، صنایع شیمیائی ، برق، رنگرزی، نساجی، ماشین ـ های کشاورزی، آبیاری‌وآبرسانی، زراعت، باغبانی، دامپروری‌وجنگل، مدیریت روستاو کشاورزی، صنایع غذائی آزمایشگاه مواد غذائی ، بانکداری، حسابداری، منشیگری، بازرگانی ترابری، طراحی پوشاک، تزئینات داخلی‌و گرافیک ـ بهره‌ری، کودکیاری، رادیولوژی ، بهداشت محیط ، تشخیص پزشکی ، فیلمبرداری وعکاسی ـ مطبوعات ـ سمعی وبصری و خیاطی جمعا۳۹ رشته تقسیم شده است. تمام این رشته ها ۴۸ ساعت درس‌در هفته دارد‌باستثنای طراحی‌پوشاک، تزئینات داخلی و گرافیک که۴۵ ساعت است. ورشته خیاطی در سالهای اول و دوم۴۲ ساعت‌درس دارد.

خوانندگان جوان ایرانی

باعتراض «دلکش» جواب میدهند

داغترین مباحث‌ومطالب روز ـ حوادث هفته ـ مطالب اجتماعی ـ مشاوره های‌اجتماعی و روانی ـ کتابهای روز ـ جالبترین عکسهای‌رنگی.

دوشنبه‌هاشماهم‌مجله‌جوانان

پرتیراژترین نشریه‌ایرانی رامطالعه کنید

آگهی استخدام جهت تدریس مدرسه‌عالی کشاورزی همدان

مدرسه عالی کشاورزی‌همدان بمنظور تکمیل کادر آموزشی بتعدادی مدرس تمام وقت در رشته‌های زیر:

۱ـ دامپروری ۱
۲ـ جامعه شناسی ۱
۳ـ خاکشناسی ۱
۴ـ زراعت ۱

باحقوق مکفی از بین دارندگان درجه دکترا ، فوق‌لیسانس یا معادل آن‌استخدام می‌کند.

متقاضیان میتوانند حداکثر تا پایان‌مردادماه سال جاری برگ مشخصات زیررا تکمیل و با پست سفارشی به نشانی زیر ارسال فرمایند:

همدان ـ مدرسه عالی کشاورزی

داوطلبانی که سوابق تحقیقاتی وآموزشی داشته باشند مقدمند.

★ برگ مشخصات

نام و نام خانوادگی سن ملیت

وضع خدمت وظیفه بالاترین مدرک تحصیلی

رشته تخصصی زبان خارجی سالهای خدمت علمی

کار فعلی تلفن نشانی پستی

لطفا نوع مدارک تخصصی و خلاصه‌ای از سوابق کار و تجربیات خود را در برگ جداگانه بنویسید و به این ورقه ضمیمه فرمائید.

رئیس مدرسه عالی کشاورزی همدان ـ دکتر علی اقبالی

آگهی دعوت

جلسه مجمع عمومی عادی سالیانه شرکت سهامی خاص عمران و آبادی کیان‌مهر در روز سه‌شنبه هفتم مرداد ۵۴ در ساعت ۱۰ صبح در محل شرکت واقع در خیابان امیرکبیر شماره ۸۲ تشکیل از کلیه سهامداران تقاضا میشود در روز و ساعت مقرر در جلسه حضور بهمرسانند.

دستور جلسه
گزارش هیئت مدیره و بازرسان
تصویب عملکرد سود و زیان سال ۵۳
انتخاب بازرسان

شرکت سهامی خاص کیان‌مهر

اگر به آلمان ـ هامبورگ میروید

برای معاملات انواع اتومبیل های سواری و کامیون و خرید ومعالجه بموسسه راهنمائی ابوالفضل‌اعتمادیه به‌آدرس ذیل مراجعه نمائید

2-HAMBURG-13
GRINDELBERG-41
تلفن ۴۵۷۳۴۵ (۰۴۱۱)

اطلاعیه

از عموم خانمها و آقایان اعضاءکمیته ملی حمایت از مصرف‌کننده دعوت میشود در جلسه عمومی فوق‌العاده کمیته ملی که در ساعت ۵ بعدازظهر روز چهارشنبه اول امردادماه ۵۴ در محل کمیته‌ملی تشکیل‌میگردد حضوربهمرسانند.

رئیس کمیته ملی حمایت از مصرف کننده ـ سناتور محمدعلی صفاری

مشارکت همه‌مردم گرانی راازپای درمیآورد و بجامعه امنیت اقتصادی میبخشد

اطلاعیه

دراجرای اوامر شاهنشاه آریامهر به مشارکت افرادکشور در نهضت عمومی مبارزه باگرانفروشی کمیته ملی حمایت از مصرف کننده از عموم هم میهنان خود میخواهد با مراجعه‌به کمیته واعلام همکاری دراین مشارکت سهیم باشند. دبیرخانه کمیته ملی همه روزه از ساعت ۸ صبح الی ۱۲ و ۴ الی ۸بعد از ظهر آماده ثبت نام جهت آموزش نحوه بازرسی در بررسی نرخها و صدور کارت شناسائی است.

رئیس کمیته ملی حمایت از مصرف کننده
سناتور محمدعلی صفاری

نشانی: عباس‌آباد ـ انتهای‌مهناز ـ آپادانای غربی ۱۸۷ر۱ تلفن: ۸۵۴۷۴۷ ـ ۸۵۴۸۴۸ ـ ۸۵۶۷۶۷

آگهی مناقصه

بانک مرکزی ایران درنظر دارد یکدستگاه ترازوی حساس برای توزین سکه با مشخصات زیر از طریق مناقصه خریداری نماید:

حداکثر توزین ۲۰ کیلوگرم
حساسیت تا یک‌گرم
دارای دستگاه ضدنوسان

صفحه مدرج با درجات‌یک‌گرم درجه بندی‌شده موسسات میتوانند از تاریخ‌نشر آگهی ظرف‌مدت ۱۰ روز برای گرفتن برگ شرایط مناقصه به دفتر اداره خدمات بانک مرکزی ایران. واقع در خیابان فردوسی مراجعه نمایند.

بانک مرکزی ایران

جناب آقای دکتر قدرت‌اله واحدی

انتخاب جنابعالی را به نمایندگی مردم بابل در مجلس عصر رستاخیز تبریک میگویم.

آمل ـ عزت آقاجانی نوائی

آ ـ ۲۳۴۸۲

تلفن سرویس حوادث ۳۱۱۲۱۲

هشدار بازپرس دادسرای تهران به پدران و مادران

در ایام تابستان و تعطیلات مدارس :

فرزندان خود را از خطر بچه‌دزدها در امان نگاه دارید!

بازپرس دادسرای تهران ، امروز به همه پدران و مادران هشدار داد که در روز های تابستان و ایام تعطیل مدارس ، بیش از پیش مراقب فرزندان خردسال خود باشند .

بازپرس در هشدار خود افزود : پدر و مادر ها نباید اجازه دهند فرزندان خردسال آنها ، بدون اطلاع والدین‌خود از خانه خارج شوند و درکوچه ها و نقاط خلوت مشغول بازی شوند .

انگیزه هشدار بازپرس ، حادثه‌یی بود که عصر دیروزدر بیابان‌های‌شترخان اتفاق افتاد.

در این حادثه ، جوان ۲۵ ساله‌یی بنام اصغر پرمندپسربچه ٤ ساله‌یی را از نزدیکی‌خانه‌اش درشهریار جنوبی ـ ربود و او رابه‌بیابان های شترخان برد.

وی ، هنگامی که پسربچه را بسختی شکنجه میداد ، توسط مرد رهگذری بنام عبدالله‌حمزه‌لو دستگیر شد .

عبدالله به خبرنگار ما گفت : وقتی به خانه آمدم ، همسرم گفت مردی را دیده ، که پسر بچه‌یی را با خود به طرف‌بیابان های شترخان می‌برده است .

چون‌همسرم پسربچه را درحال گریه و شیون دیده بود ، من ظنین شدم و به طرفی که‌همسرم گفته بود دویدم و ناگهان مرد جوانی را دیدم که در قسمتی از بیابان پسربچه‌یی را شکنجه میدهد . من با لگد ضربه‌یی به‌صورت‌او زدم و چون از پادر افتاد ، او را به تیر چرغ برق بستم و بعد برای دستگیری‌اش از ماموران کلانتری ۱٤ کمک خواستم .

رسیدگی‌به پرونده این حادثه به آقای مصطفی محجوب بازپرس شعبه ۹ دادسرای‌تهران سپرده شد و وی در زمینه حوادثی از این قبیل ، گفت : بعضی‌ازپدران‌ومادران ، اجازه

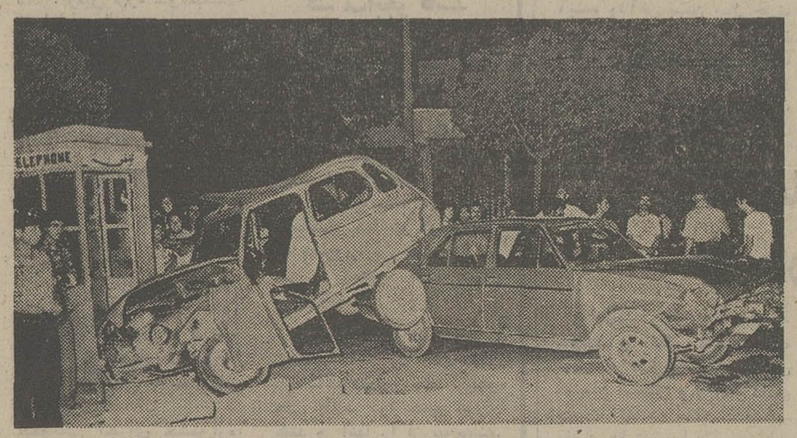

باردیگرسرعت زیاد حادثه‌آفرید! شب گذشته اتومبیل ژیانی که از شرق به غرب درخیابان‌مرتضوی در حرکت بود با اتومبیل پیکانی که از جنوب به شمال درخیابان خوش حرکت میکرد ، بشدت تصادف کرد و صحنه‌یی آفریدکه تماشاچی را بی اختیار در یک نگاه به یاد سال های آینده می‌اندازد ! زمانی که بشر برای خلاصی از مشکل‌ترافیک اتومبیل های پرنده اختراع خواهد کرد!

در اثر حادثه دیشب رحیم‌آقایی ۲۵ ساله ـ یکی از سرنشینان اتومبیل ژیان ـ به سختی‌مجروح شد که‌درحال حاضر دربیمارستان سینا بستری است .

عکس از : مهدی کاشیان

اصغرپرمند ، بچه دزد :بازپرس دادسرای‌تهران می‌گوید پدر و مادر ها باید فرزندان خود را از خطر اینگونه‌افراد در امان نگاه‌دارند.

میدهند که فرزندانشان از خانه خارج شوند و ساعت ها ، دور ازچشم‌والدین خود ، در کوچه ها بازی کنند . این بی توجهی برای جان کودکان خطرات فراوانی دارد ، از جمله آن که ممکن است بچه ها ، بدست افراددیو سیرت و بیماران‌جنسی بیفتند .

بازپرس که اصغر پرمند را روانه زندان کرده است تا بعدا در دادگاه عالی جنایی محاکمه شود افزود : من نمی‌خواهم والدین را دچار وحشت کنم ، ولی‌آنها باید بدانند ، مخصوصا درایام‌تابستان و تعطیلات‌مدارس حتی‌یک‌ثانیه‌غفلت‌از فرزندانشان برای آنها خطرناک است و هر پدر و مادری ، هر لحظه باید بداند که فرزندش در کجاست و چه می کند .

«حادثه نویس» قدیمی ، اتومبیل خودرا پیدا کرد، اما ...

ماجرای شنیدنی و آموزنده کشف یک اتومبیل مسروقه

همکار ما نوشیروان‌کیهانی‌زاده سرانجام پس‌ازهشت روزاتومبیل مسروقه خود هیلمن ٥۱٥٦٤ طهران ع را بدست آورد .

ماجرای کشف‌اتومبیل کیهانی‌زاده شنیدنی و در عین حال‌آموزنده است .

وی میگوید اتومبیل ،۳٦ساعت پس از سرقت در ۲۲ کیلو متری غرب هشتپر طوالش بعلت از کار افتادن واتر پمپ‌متوقف شده بود مسیر اتومبیل بطرف هشتپر بود ، پس معلوم میشود که اتومبیل پس از سرقت از تهران به آذربایجان برده شده و از طریق آستارا،ازمبندر پهلوی‌بوده است .

یک کشاورز خطبه‌سرائی گفت سرنشینان اتومبیل یک زن ومرد بودند که گفتند برای آوردن مکانیک به هشتپر میروند ،ولی من بعدا به آنان سوء ظن پیدا کردم و جریان را به پاسگاه‌لیسار (۲ کیلو متری خطبه‌سرا) اطلاع دادم .

رئیس پاسگاه که مشخصات اتومبیل و شرح سرقت آنرا در روزنامه خوانده بود ، بمحض مشاهده اتومبیل آن را با وجود اینکه قفل بود به پاسگاه منتقل کرد و همان روز جریان کشف را با ذکر نام صاحب اتومبیل دوبار به ژاندارمری منطقه اعلام کرد تامن با خبر شوم ، ولی کسی پیدا شدن اتومبیل را بمن اطلاع نداد و من و ماموران آگاهی همچنان در جستجوی‌آن بودیم ، قبلا آگاهی و من از ژاندارمری استمداد کرده بودیم.

سرانجام یکهفته پس از سرقت، آقای صدرائی رئیس آموزش و پرورش طبس و همکار روزنامه اطلاعات در سازمان شهرستانها ، که در مرخصی سالانه‌بودگذارش به پاسگاه لیسار افتاد ،اتومبیل را مشاهده کرد ـ قبلا سازمان شهرستان های روزنامه اطلاعات از همه خبرنگاران خود خواسته بود که پیدا شدن اتومبیل را اطلاع دهند ـ آقای صدرائی‌فورا ماجرا را به تهران اطلاع دادو من به لیسار (٤۰۰ کیلو متری تهران) رفتم ، ولی اتومبیل بعلت صدماتی که در جریان انتقال به پاسگاه ـ بسبب‌قفل بودن‌فرمان‌ـ خورده بود قادر به حرکت نبود چون شب بود،آقای حسام‌الدین نظامی‌شهردار هشتپرکه‌خواستم بی دریغ و صرفا بخاطر اینکه‌یک هموطن از شهر او راضی‌بیرون برود و خاطره بد نداشته باشد میکانیسین در اختیار من گذارد، بنزین تهیه کرد و به لطف وی اتومبیل من شبانه آماده شد و به تهران بازگشتم .

تجربه‌ای که‌من ازسرقت‌اتومبیل خود بدست آوردم این بود که باید در ستادژاندارمری کل‌کشور یک مرکز سرقت اتومبیل تاسیس شود تا مشخصات اتومبیل های مسروقه باین مرکز داده شود و این مرکز بهمه پاسگاه ها ـ نه فقط پلیس راه ـ اطلاع دهد و پاسگاه ها نیز کشف اتومبیل را بهمین مرکز اطلاع‌دهند تاصاحب اتومبیل زودتر از نگرانی نجات یابد . بعلاوه ماموران راهنمائی بیش از پیش به ماموران‌آگاهی در کشف اتومبیل های مسروقه کمک کنند و کلانتریها تلفنی نیز شکایات مربوط‌به سرقت اتومبیل را بپذیرند و به گشتی های خود با بی‌سیم اعلام دارندو معتقدم‌اگر کلانتری نارمک آن بامداد تلفنی اعلام سرقت مرا پذیرفته بود ، اتومبیل قبل از خارج شدن از تهران کشف میشد و اشیائی هم که از خانه‌ام بسرقت رفته بود بدست می‌آمد ولی کلانتری ازمن خواست که به آنجا مراجعه کنم و شکایت خود را بنویسم واین کاردوساعت‌طول کشیدو باصطلاح مرغ از قفس پرید !

در ۲٤ ساعت گذشته :

۱۲ کشته، ۸۰ مجروح ۱۰٦ مسموم

در حوادث مختلف ۲٤ ساعت گذشته تهران ۱۲ نفر جان خود راباختند ، در خلال این‌مدت ۸۰ نفربراثر حوادث‌رانندگی‌و سقوط از بلندی‌مجروح‌وروانه‌بیمارستان های تهران شدند و ۱۰٦ نفر نیز بعلت مسمومیت‌شدید تحت‌درمان قرار گرفتند .

دیشب یکی از بیمارانی که در بیمارستان مسمومین‌بیشتری بود، جان‌سپرد ،هویت این شخص‌که دچار مسمومیت شدید غذایی‌شده بود هنوز معلوم نیست .

ضمنا در مدت شبانه روزگذشته ۳۰ نفر از این‌عده ،کسانی بودند که باخوردن سموم نباتی ، قرص و تریاک اقدام به خودکشی‌کرده بودند . آماربقیه مسمومین،متعلق به افرادی است که با خوردن بستنی و غذای مسموم تحت نظر پزشکان قرار گرفتند .

علاوه بر فوت یکی از بیماران بیمارستان مسمومین ، ۱۰ نفرنیز در حوادث مختلف دیگر کشته شدند . اسامی این عده عبارتست از : تقی ۲۸ ساله ، هوشنگ ٤٥ ساله ، حسین ٦٥ ساله ، پریوش ۸ ساله که همگی آنها درحوادث

بقیه در صفحه ۲۱

حسن مگسی با ۱۸۰ گرم هروئین دستگیر شد !

یک قاچاقچی حرفه‌یی با ۱۸۰ گرم هروئین دستگیر شد .

یکی از معتادانی که از دست قاچاقچیان به عذاب آمده بود . به ماموران مراجعه کرد و گفت که‌حاضر است یکی از قاچاقچیان حرفه‌یی را «لو» بدهد .

بدنبال اظهارات وی ماموران اداره اول مبارزه با مواد مخدر شخص معتاد را تحت نظرگرفتند وهنگامی‌که‌وی‌قصد خریدهروئین از یک قاچاقچی‌حرفه‌یی بنام‌حسن مگسی را داشت او را دستگیر کردند .

ماموران از جیب حسن مگسی ۱۸۰ گرم هروئین کشف کردند و وی‌راهمراه‌پرونده‌تنظیمی‌بمقامات قضائی دادرسی ارتش تحویل دادند.

سارق مسلح ، دستگیر شد

سارق مسلح «دروفرامان» کرمانشاه پس از مدتها که‌از چنگ ماموران میگریخت بدام افتاد.

خبرنگار ما در گزارش خود از کرمانشاه مینویسد :از مدتها پیش شخصی بنام خاصعلی کله‌هوشی ساکن «کله‌هو» از توابع منطقه دروفرامان کرمانشاه به‌اتهام چندین فقره‌سرقت مسلحانه تحت تعقیب بود.

خاصعلی که بارها از چنگ ماموران گریخته بود سرانجام دیروز در ارتفاعات کوه «سوله دروفرامان» کرمانشاه به محاصره ماموران ژاندارمری درآمد و پس از چند ساعت تیراندازی بدام افتاد.

خاصعلی که قبلا در دادگاه نظامی کرمانشاه محاکمه شده بود مستقیما بزندان شهربانی تحویل گردید.

تولیدات فایبرگلاس را دست اول وبیواسطه بخرید
شرکت نرسی
مبلمان مخصوص رستورانها، سلف سرویسها، بیمارستانها، دانشگاهها، منازل، ورقهای روشنائی، قایق ولوازم صنعتی
خیابان آریامهر مقابل سازمان آب تلفن: ٦٥٣٣١٥-٦٥٣٦٧٧

آژانس مسافرتی سرویس
موسسه توریستی پیشتاز ونمونه ایران
تور های دولوکس تابستانی خود را تقدیم میدارد

باهمکاری: هواپیمائی ملی ایران، بریتیش‌ایرویز (بی.او.ا.سی)، آلیتالیا، لوفت‌هانزا، پان امریکن، سوئیس‌ایر، ارفرانس، ایبریا، آژانس مسافرتی سرویس

اروپا ۲۲ روز قیمت ۸۸۵۰ تومان
آمستردام، لندن، پاریس، بارسلون، رم، نایل، سورنتو، کاپری. اقامت در هتلهای هیلتون ـ آونیداپالاس ـ شرایتون ـ آمباسارور
تاریخ حرکت ۱۱ و ۲۵ مرداد

تور شماره ۳ کنزینگتون
۱٦روزلندن ٤۸۰۰ تومان
با صبحانه ورفت و برگشت با هواپیمای پان‌آمریکن و بی.او. ا.سی حرکت ۱۰،۳ و ۱۷ مرداد.

لندن ۱٥ روز قیمت ٦٥۰۰ تومان
۱٥ روز اقامت در لندن در هتل هیلتون
باپرواز بدون توقف جمبوجت ۷٤۷ «بی.او.ا.سی» اقامت در اطاقهای مجهز بتمام وسایل‌از جمله تلویزیون رنگی بهمراه صبحانه کامل انگلیسی حرکت ۱۰، ۲٤مرداد

لندن ۱٥ روزقیمت ٤۷۰۰ تومان
اقامت‌درهتل‌استاندارباصبحانه‌حرکت ۳ ،۱۷،۱٥مرداد

اروپا۲۹روزدر٤شهر ۱۰٤۰۰ تومان
۲۹روز اقامت درمونیخ،آمستردام ،پاریس،لندن، باپرواز بدون توقف لوفت‌هانزا به مونیخ «بوئینگ ۷۰۷» با صبحانه‌کامل و ناهارو اقامت‌در هتل های هیلتون ـ آلفا ـ شرایتون و هیلتون حرکت ۸ و ۲۲ مرداد و ٥شهریور.

اروپا ۲۱ روز قیمت ۷۸۰۰ تومان
۲۱روز اقامت درلندن بارسلون باپرواز DC10 سوئیس‌ایر در هتل هیلتون ـ آویندا پالاس
باصبحانه کامل انگلیسی حرکت ۲و ۳۰ مرداد.

۲۰ روز رم ، پاریس و لندن قیمت ۸۱۰۰ تومان
۲۰روز اقامت دررم، پاریس، لندن باپرواز جمبوجت پان‌امریکن‌و DC8 آلیتالیا بهمراه‌صبحانه‌کامل انگلیسی درهتل‌های آمباسادور ـ شرایتون ـ هیلتون
حرکت ۷ و۲۱ مرداد و ٤ شهریور

تورپرنده‌عشق‌قیمت ۱۱۸۰۰ تومان
۳۳روز اقامت درژنو،مونیخ،آمستردام، لندن، پاریس،بارسلون، نیس، مونت‌کارلو، رم،نایل، سورنتو،کاپری باپرواز سوئیس‌ایر حرکت ۹و۳۳مرداد.

اروپا ۱۹ روز قیمت ۷۸٥۰ تومان
۱۹روز اقامت درژنو، لندن، پاریس، باپرواز های ارفرانس و سوئیس‌ایر باصبحانه‌کامل درهتل‌های رویال ـ شرایتون ـ هیلتون حرکت ۸ شهریور

توجه :
تورهایی که از آگهی حذف شده‌اند تکمیل میباشند لطفا جهت‌شرکت در جلسات معارفه به آژانس مسافرتی سرویس مراجعه و یا تماس حاصل فرمائید

آژانس مسافرتی سرویس از ۸ صبح تا ۸ شب یکسره باز است

جهت کسب اطلاعات بیشتر به: آژانس مسافرتی سرویس عرضه کننده تورهای I.T.O. خیابان ایرانشهر شمالی پلاک ٤ر۲۸٤ بالاتر از خیابان ناصر وکامیار . تلفن‌مستقیم رزرواسیون ۸۲٤۹٥٦ـ ۸۳٤۹۲۱ و تلفن‌های ۹ـ۸ـ۷ـ٦ـ۸۲۹۱٤٥
وبا شرکت سیاحت ایران ـ بلوار کریمخان زند ـ نبش خردمند شماره ۱٥ تلفن ۸ـ۷ـ٦ـ۸۲٥۱۰٦ مراجعه‌فرمائید.
شعبه‌ما درشهرستان‌ها نیزآماده فروش‌عرضه تورها میباشد. مشهد : شعبه مستقل آژانس‌مسافرتی وتوریستی سرویس‌واقع درهتل دولوکس هایت تلفنهای ۲۳ الی ۳۷۰۲۱ ـ اصفهان:آژانس‌مسافری ایران‌تراول‌ـ خیابان‌چهارباغ تلفن‌های ۲٦۳٦۳ـ ۲۳۰۱۰ـ شیراز:پرشیاتور ـ خیابان نمازی شماره ۳۹ تلفن‌های ۲۸۱۸۸ـ۲٦۸۸۳

برای زیستن خانه دارید
برای آسوده زیستن کجارا؟
ویلای مدرن شما
درمحیطی ایده آل باامکانات
رفاهی کامل آماده است

دریاشهر
شهرک مدرن درمنطقه ییلاقی شمال بادریای آرام و ویلاهای مدل امریکائی، برزیلی، اسپانیولی
کیلومتر ۴۰ نوشهر به محمودآباد

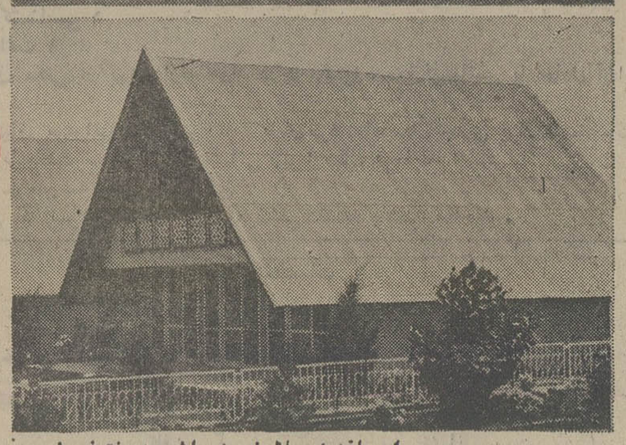

ساحل‌قو
شهرک ساحلی باویلاهای مدرن مجهز به آب، برق تلفن وتاسیسات شهری
۲ کیلومتری غازیان جنب دهکده توریستی

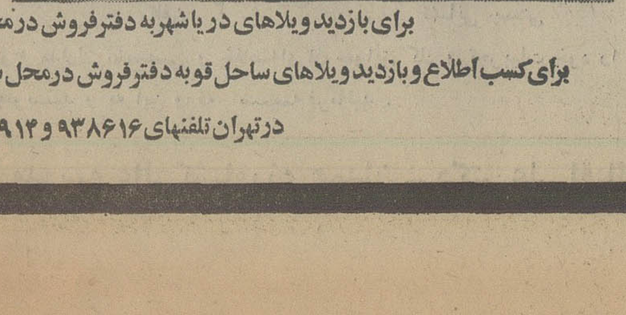

برای بازدید ویلاهای دریاشهر به دفترفروش درمحل شهرک کیلومتر ۴۰ نوشهر به محمودآباد
برای کسب اطلاع و بازدید ویلاهای ساحل قو به دفترفروش درمحل شهرک یا تلفن های ۴۴۱۴ - ۲۷٥۰ غازیان مراجعه فرمائید.
درتهران تلفنهای ۹۳۸٦۱٦ و ٦۸٦۹۱۴ راهنمای شماست.

اطلاعیه دریاشهر
بدینوسیله باطلاع می رساند:
مرحله دوم عملیات شهرسازی شهرک ساحلی دریاشهر به پایان رسید. طالبین بمنظور حفظ نوبت درتحویل ویلاهامی توانند به دفترفروش شهرک کیلومتر ۴۰ نوشهر به محمودآباد، ودرتهران با تلفنهای ۹۳۸٦۱٦ـ٦۸٦۹۱۴ تماس حاصل فرمایند.

مجالس ترحیم

سرکار علیه عالیه علویه مرضیه خانم که مایه افتخار و برکت و زنی بود صالحه و عابده عمه اینجانب برحمت ایزدی پیوست .
بمناسبت شب هفت مجلس ختمی بیادبود آن نامیه سامیه در عصر دوشنبه (فردا) از ٥ الی ۷ بعداز ظهر در شهر ری مسجد خاتم‌النبیین (ص) منعقد است.
از خویشان و دوستان مخصوصا علمای اعلام دعوت می شود که بایفاء فیض جهت آن مرحومه و بقدوم خود بازماندگان را مسرور سازند .
السید محمدمهدی الحسینی (لاله‌زاری) ، عفی عنه
آ ـ ۷۳۹۳

بمناسبت شب هفت‌علویه عالیه مرضیه خانم فخرفاطمی مجلس ترحیمی در حضرت عبدالعظیم (ع) مسجد خاتم‌النبیین عصر دوشنبه ۰٤ر۳۰ برقرار است و همچنین شب‌هفت زنانه در همان روز و ساعت در منزل آن مرحومه منعقد . امید است شرکت ارحام و دوستان مزید اجر و ثواب بوده‌باشد.
الاحقر محمدتقی الحسینی میرعلوی ، الاحقرمحمدحسین الحسینی الطهرانی .
خانواده های : لشگری ، میرعلوی ، میرحجازی ، ولوی ، حسینی،امامی ، شیعی ، جلالی تهرانی ، نوربخش، هاشمی ، مهدوی‌پور ، افراز ، عسگری ، حاج سید رضی فروغی ، فخر فاطمی ، موسوی ، مرادخانی ، ملک‌عسگر ، مرتضائی‌فرد ، تهرانچی ، کدخدا ،مفیدنژاد ، ادیانی‌فر ، سلوک ، فرشته ، مهندس میرصنایع ، لاله‌زاری ، گوهری .
روزنامه اطلاعات ـ مصیبت وارده رابعموم خانواده‌های عزادار بویژه بازماندگان فقیده سعیده تسلیت میدهیم .

بسمه تعالی
باکمال تاسف فوت مرحوم **حاج غلامرضا رحیم صالحی** بزرگ خاندان رحیم صالحی‌ازارادتمندان خاندان‌خنمی‌مرتبت را باطلاع اقوام و دوستان میرساند مجلس ترحیم آن مرحوم از ساعت ٥ تا۷ بعدازظهر روز سه‌شنبه ۳۱ر٤ر٥٤ درمسجد الجواد برپا میباشد از علمای اعلام و حجج اسلام در بزرگداشت اسلام و خانواده عصمت و طهارت دعوت‌میشود دراین مجلس شرکت فرمایند .
الاحقر نصرالله شاه‌آبادی عفی‌عنه

باکمال تاسف فوت مرحوم پدر عزیزمان حاج غلامرضا **رحیم صالحی** کارمند بازنشسته سازمان ثبت اسناد بزرگ خاندان را باطلاع اقوام و دوستان میرساند مجلس ترحیم مردانه وزنانه آن مرحوم از ساعت ٥تا۷ بعداز ظهر درمسجد الجواد برقرار میباشد .
حسن. مرتضی. محسن. عباس. مهین‌تاج . بری‌رخ . سیمین‌دخت. شهین دخت رحیم صالحی .
خانواده های : رحیم صالحی . شاه‌آبادی . نادری . نادرشاهی. دکتر کلالی. سلیمانی. شاهرخشاهی . امیرفیض. تاجری. گلبخت . صمیمی. کندری. مطیعا. رحمانی. فرشادپی. هرانی. سعادت . شارمهد . تیمسار امیرصادقی . وزیری . یزدانی. شکیبا. الیائی. مقدم. صبا. اسدی. خطیبی. سلامت. خانبداغی. و خانواده‌های وابسته .
فوت مرحوم حاج **غلامرضا رحیم صالحی** بزرگ‌خاندان را باطلاع میرساند مجلس ترحیم مردانه وزنانه آن مرحوم از ساعت ٥تا۷ بعداز ظهر روز سه‌شنبه ۳۱ر٤ر٥٤ در مسجد الجواد برقرار میباشد .
آ ـ ۷۳۸۱
روزنامه اطلاعات ـ مصیبت وارده را بعموم خانواده‌های عزادار بویژه بازماندگان آنمرحوم تسلیت میدهیم

خانواده های : عبدالله‌زاده همدانی ،مبین ، فخیم ، مرشد ، پژوهش ، غفاری ، جهانشاهی ، مکی ،مصدق ، اکباتانی ، شفیعیان ، سلامت ، نافذ ، اطمینان ،میرزاتاولی، لاجوردی .
با کمال تاسف درگذشت شادروان حسن عبدالله‌زاده **همدانی** را باطلاع خویشان و دوستان میرسانند .
بنابه وصیت آن مرحوم مجلس ترحیم برگزار نخواهد شد .
شب هفت پنجشنبه دوم مرداد از ساعت ٤ونیم تا ٦ونیم بعداز ظهر در شبستان شماره ۱ بهشت‌زهرا برقرار خواهد بود .
آ ـ ۷۳۹۷
روزنامه اطلاعات ـ مصیبت وارده را به خانواده های عزادار تسلیت میدهیم .

بانهایت تاسف فوت ناگهانی سرکار **سرهنگ مهدی منوچهری** را باطلاع فامیل و دوستان میرساند. مجلس ختم آن مرحوم روز دوشنبه ۳۰ر٤ر٥٤ در قلهک مسجد اعظم برپا است .
از طرف حوزه ۲ شورای داوری ـ پروین جوانشیر
آ ـ ۲۳٤۸۱

بمناسبت درگذشت ناگهانی فقید سعید مرحوم سرهنگ مهدی **منوچهری** عضو انجمن محلی قلهک مجلس ترحیمی ازطرف‌انجمن مرکزی محلی قلهک از ساعت ٥ تا۷ بعد ازظهر روز دوشنبه ۳۰ر٤ر٥٤ در مسجد اعظم قلهک برقرار است.
نایب رئیس انجمن محلی مرکزی قلهک ـ سرهنگ خلیل طهماسبی
آ ـ ۲۰۷٥

بمناسبت درگذشت ناگهانی فقیدسعید مرحوم سرهنگ مهدی **منوچهری** رئیس شورای‌داوری حوزه۲قلهک‌ضمن تسلیت‌بخاندان آن مرحوم ، مجلس ترحیمی ،از طرف شورای داوری قلهک از ساعت ٥ تا۷ بعداز ظهر روز دوشنبه ۳۰ر٤ر٥٤ در مسجد اعظم قلهک برقرار است.
جوانشیر . ارم. خواجه نصیرطوسی. حاجی عبدالله‌آشتیانی. محمدعلی اویاحسین. کرور. حاجی قربانی. محمد منتظری . نظام خانی. بهشتی.
آ ـ ۳٥۷٦

بانهایت تاسف درگذشت سرکار سرهنگ مهدی‌منوچهری را باستحضار فامیل و دوستان میرساند. مجلس ختم آن مرحوم روز دوشنبه ۳۰ر٤ر٥٤ از ساعت ٥الی ۷بعد ازظهر در مسجد اعظم قلهک برپا خواهد بود .
خانواده‌های منوچهری . مقیمی. سپهبد مجیدی. سدهیان. رحیمی. فرجود. فرخ‌نیا. مطلق. طارمسری .
آ ـ ۲۳٤۷۹
روزنامه اطلاعات ـ مصیبت وارده را بعموم بازماندگان آنمرحوم تسلیت میدهیم

خانواده های : صیرفی. امیر قاسمخانی. فاطمی . شهراد آذری . فرجنظام . عامری. شاکری. امیر سلیمانی . دکتر فصیحی. ناصر قندی. غروی. قلمکاری . مددی. دکتر حکیم افضلی . شیخ‌الاسلامی. میرآفتابی . نژند. نوش آذران. عسگری.
درگذشت جانگداز و ناگهانی **بانو ایران صیرفی** را به اطلاع اقوام و آشنایان میرسانند مجلس ختم زنانه و مردانه در مسجد الجواد میدان ۲۵ شهریور روز دوشنبه سی‌ام تیر ماه‌از ساعت ٥ تا۷ بعد از ظهر منعقد میشود و ضمنا شب هفت ازساعت ٥تا۷ بعد از ظهر روز سه‌شنبه سی ویکم تیر ماه در منزل آن مرحومه خیابان ساسان کاشی ٦۲ منعقد خواهد بود.
آ ـ ۷۳٤۳

با نهایت تاسف فوت **بانو نسرین دخت محسن‌زاده** را باطلاع میرساند .
مجلس ختم آنمرحومه از ساعت ٤ الی ٦ بعداز ظهر روز دوشنبه (فردا) درمسجدخاتم فخرالدوله واقع‌دردروازه شمیران منعقد میباشد .
خانواده‌های : محسن‌زاده. ماتگیران. وثوق کیاد. و خانواده‌های وابسته .
آ ـ ۷۳۹۹
روزنامه اطلاعات ـ مصیبت واردرا بعموم بازماندگان آنمرحومه تسلیت میدهیم

باکمال تاسف و تاثر درگذشت نابهنگام **حاج‌حسین فکری** بزرگ خاندان فکری را به‌اطلاع بستگان و دوستان میرساند . مجلس ختم آن مرحوم روز دوشنبه ۳۰ر٤ر٥٤ از ساعت ٥الی ۷بعد ازظهر در مسجد اعظم قلهک برپا خواهد بود .
خانواده‌های منوچهری . مقیمی. سپهبد مجیدی. سدهیان. رحیمی. فرجود. فرخ‌نیا. مطلق. طارمسری .
آ ـ ۲۳٤۷۹
روزنامه اطلاعات ـ مصیبت وارده را بعموم بازماندگان آنمرحوم تسلیت میدهیم

خانواده های : صیرفی. امیر قاسمخانی. فاطمی . شهراد آذری . فرجنظام . عامری. شاکری. امیر سلیمانی . دکتر فصیحی. ناصر قندی. غروی. قلمکاری . مددی. دکتر حکیم افضلی . شیخ‌الاسلامی. میرآفتابی . نژند. نوش آذران. عسگری.
درگذشت جانگداز و ناگهانی **بانو ایران صیرفی** را به اطلاع اقوام و آشنایان میرسانند مجلس ختم زنانه و مردانه در مسجد الجواد میدان ۲۵ شهریور روز دوشنبه سی‌ام تیر ماه‌از ساعت ٥ تا۷ بعد از ظهر منعقد میشود و ضمنا شب هفت ازساعت ٥تا۷ بعد از ظهر روز سه‌شنبه سی ویکم تیر ماه در منزل آن مرحومه خیابان ساسان کاشی ٦۲ منعقد خواهد بود.
آ ـ ۷۳٤۳

با نهایت تاسف فوت **بانو نسرین دخت محسن‌زاده** را باطلاع میرساند .
مجلس ختم آنمرحومه از ساعت ٤ الی ٦ بعداز ظهر روز دوشنبه (فردا) درمسجدخاتم فخرالدوله واقع‌دردروازه شمیران منعقد میباشد .
خانواده‌های : محسن‌زاده. ماتگیران. وثوق کیاد. و خانواده‌های وابسته .
آ ـ ۷۳۹۹
روزنامه اطلاعات ـ مصیبت واردرا بعموم بازماندگان آنمرحومه تسلیت میدهیم

باکمال تاسف و تاثر درگذشت مرحوم جنت مکان **جناب آقای باقر** طلیعه و الدماجدجناب آقای‌منوچهر طلیعه باطلاع‌دوستان و آشنایان میرسد به یقین دوستان مکرم در مجلس ترحیم آن مرحوم که از ساعت ٥تا۷ بعداز ظهر روز سه‌شنبه سی ویکم تیرماه در مسجد مجد منعقد میگردد شرکت کرده و باعث آمرزش روح آن مرحوم و آرامش و تسلی خاطر خاندان وی گردند.
دکتر احمد علی آبادی

یادبود

محمد رضای عزیزمان
مطمئن باش که داغت نرود از یادم
مگر آنروز که در خاک شود منزل ما

یکسال است‌که‌عزیزترین عزیزان ما به‌ابدیت‌پیوسته و قلبهای‌ما را خونین کرده‌است.
رضاجان تازنده‌ایترا فراموش نمی کنیم و همیشه در یاد تو خواهیم زیست . مراسم سالگردروز دوشنبه ۳۰ تیر ماه است که هزینه مراسم آن بمصرف امور خیریه میرسد.
خانواده مجاوری
آ ـ ۷۱۹۱

باقلبی آکنده از غم و اندوه فراوان باطلاع بستگان و دوستان میرساند . مراسم شب هفت شادروان تیمسار دریابان **شاهرخ هدایت** روز دوشنبه ۳۰ر٤ر٥٤ از ساعت ٥ ونیم الی ۷ونیم بعدازظهر در مقبره خانوادگی هدایت واقع در دروس برگزار میگردد .
درخشنده هدایت. مریم هدایت (رکنی) . ماهرخ هدایت (قوامی) . سرهنگ داراب هدایت. فرهاد هدایت.

سالگرد
مراسم سالگرد درگذشت شادروان **پرویز کشوری راد** رایزن سفارت شاهنشاهی ایران در بیروت از ساعت ٥ تا ۷ بعد از ظهر روز دوشنبه ۳۰ تیرماه در شبستان شماره ۱ بهشت زهرا برگزار میشود.
خانواده های : کشوری‌راد ـ برزگر ـ پدرام پارسی و خانواده های وابسته .

با نهایت اندوه و تاسف مراسم شب هفت **حاج‌محمد لاجوردی** را باطلاع دوستان و اقوام میرساند .
مجلس شب هفت در روز دوشنبه ۳۰ر٤ر٥٤ از ساعت ۱٦ونیم الی ۱۸ونیم در سالن شماره ۲ بهشت‌زهرا منعقد میباشد .
خانواده های : لاجوردی ، حجازی ، قلمزن،زنجانی، خاوری ، نیوندی ، پاینده ، جهانگیری ، خداداد ، نوروزی، نیک‌نژاد ، علاقمند ، نوری ، رزاقی ، دهشید ، زجاجی ، آذری ، هراتی .

تسلیت

جناب آقای مهندس بنی‌اسد
بانهایت تاسف در گذشت پدر گرامیتان را تسلیت گفته بقای عمر جنابعالی و خانواده محترم را از خداوند متعال‌آرزو مندیم.
جوادی. آقائی. یوسفی. وکیلی. شیرزاد. کنی‌فر. آموخته. صالحی. صادق وابراهیم زمانی . مشرف هاشمی نژاد. گرایلی . نباتی . آلکسانیان. لطفعلیان. وفائی . توحیدی . رشید زاده . سلجوقی.فوذ. نقشینه. کیارس جاوید . حجریان. قریشی نیاکی. طالبیان. جمارانی . شهبازپور. صفاهانی . مهرابی. گلبخش . مقدم. حسینی. اقبالی. شیرازی.محمد نژاد. کمالی. ابراهیم زاده. جهان. کلباسی. سلیمان آبادی. عبادی. خسروی. زینلی . گل محمدی . غروی.
آ ـ ۷۳۷۳

جناب آقای دکتر حسین الماسی
باانده وتاسف بسیار مصیبت وارده را تسلیت گفته‌دوام وبقاء سایر بازماندگان را از خداوند آرزو مینمائیم.
محمد رضا هادوی ـ ناصر مودتیا ـ علی حسنی‌پور ـ عباس اولیائی ـ عباس زندی‌پور ـ ناصر خداکرمی ـ رحیم‌ستوده ـ خلیل برویزی ـ اسماعیل حلیمی.

جناب آقای دکتر ابراهیم عباسی
باانده وتاسف بسیار مصیبت وارده را از صمیم قلب‌تسلیت عرض نموده دوام وبقاء کلیه بازماندگان‌را از خداوندآرزو مندیم
کاظم شیبانی ـ مرتضی هرمزی ـ کاظم خداپرست ـ ایرج مقدمی ـ سیروس اشتری ـ ابراهیم کریمیان ـ عباسعلی‌رفعتی ـ حبیب‌اله رضوی ـ کریم معتمدی .

تسلیت

دوست عزیز آقای ناظم گنجاپور
مصیبت وارده را بشما تسلیت میگوئیم .
منوچهر مهجوری و بانو
آ ـ ۲۳٤۷۲

همکار محترم آقای کتابچی
باکمال تاسف درگذشت ناگهانی برادر عزیزتان را تسلیت‌می گوئیم .
کارکنان : صنایع بسته‌بندی ایران (شرکت سهام عام)
آ ـ ۲۳٤۱٤

سرکار سروان صالح‌مهر
درگذشت پدر بزرگوارتان را تسلیت عرض مینمائیم .
درفول ـ رخشانی ـ هاشملو
آ ـ ۳٥٦۳

جناب آقای آهنگری رئیس آموزش وپرورش منطقه پهلویدژ
مصیبت وارده را به شما و خانواده‌های آخوندزاده تسلیت میگوئیم .
کارکنان آموزش و پرورش منطقه پهلویدژ : صحنه. طعنه. پوری. سقری. قرمخانی . تارم . زایدلی.مدنی.اونق.
آ ـ ۳٥٦۲

با کمال تاسف و تالم مصیبت وارده به‌خانواده بنی‌اسد بویژه آقای رضا بنی‌اسد را تسلیت میگوئیم .
علی‌اشرف شاهقلی ، جهانگیر جهانبانی ، محمدجواد منشی‌زاده ، عبدالله ایزدی ، عبدالعلی افخمی ، جواد میراحمدیان ،منوچهر فرمان‌آرا ، جهانگیر نظامی ، سیروس برملا ، محمد آذرمنش ، علی‌اکبر علوی،احمد بهنیا ،سهراب حسابی .
آ ـ ۲۳٥۰۹

دوستان قدیم و یاران صمیم
مصیبت وارده به‌آقای علی قلی حکیمی‌نژاد را خالصانه تسلیت گفته برای بازماندگان صبر و سلامت آرزو دارند .
غلامحسین آذرم . علی‌افشار. احمد احری. علی‌اصغر پیرزاد. اکبر حق‌شناس. شاهپور زند. محمد شعراوی. مهدی عظیما. حسین علاقبند. محمد علوی. علی علوی. احمدفرهی. محمدحسن گنجی. فضل‌الله مهرپور. اصغر نگهبان .
آ ـ ۲۳٤۸۰

خانواده محترم هدایت
درگذشت شادروان تیمسار دریابان هدایت همگی مارا غرق در اندوه ومانم نموده بقای عمر وسعادت آن خاندان عزیز را از خداوند متعال مسئلت داریم .
دزفول ـ ناصر رکنی و بانو
آ ـ ۳٥٦۹

مصیبت وارده را به جناب آقای مهندس حسین شمسا و خانواده محترم تسلیت می‌گوئیم .
مهندسین مشاور کوانتا
آ ـ ۲۳٤۷۸

خانواده محترم ماهانی
کارمندان اداره و فروشگاه صنایع دستی استان‌اصفهان مصیبت واردرا‌زصمیم قلب تسلیت گفته، بقاء عمر بازماندگان را از خداوند بزرگ مسئلت دارد .
مهندس سیروس خدایار
رئیس صنایع دستی استان اصفهان
آ ـ ۳٥٦٥

به خانواده نیوی ضایعه اسفناک را تسلیت میگوئیم .
سمنان ـ عبدالحسین مجتبی‌نژاد و بانو
آ ـ ۳٥٦٤

آقای رضا شفیعیان
درگذشت پدر گرامیتان را بشما و خانواده محترم تسلیت میگویم .
سرتیپ کمن

جناب سروان نوری
بدینوسیله درگذشت مادر گرامیتان را خدمت شما و خانواده محترم تسلیت عرض نموده، سلامتی و بقاء عمر همگی را ازخداوند متعال خواستارم .
مشهد ـ اکبر جمعه زاده
آ ـ ۳٥۸۰

کمیته فوتبال سازمان تاج
بانهایت تاثر مصیبت وارده را به خانواده های‌جمالی‌بویژه آقایان کامبیز و کیوان جمالی تسلیت گفته ، بقاء عمرو سعادت خانواده محترم ایشان را از درگاه ایزدمتعال آرزو دارد.
آ ـ ۲۳٥۱۳

جناب آقای ناظم گنجاپور
بایک دنیا اندوه درگذشت مادر گرامیتان را بشما و خانواده محترم تسلیت میگوئیم.
از طرف فوتبالیستهای کارخانه سیمان تهران ـ رامین‌منش
آ ـ ۲۳٤۹۱

آقای ابوالفضل رحمانی
باکمال تاسف مصیبت وارده را از صمیم قلب تسلیت گفته دوام و بقاء سایر بازماندگان را از خداوند آرزو داریم.
ناصر وکیلی ـ هوشنگ زندی ـ ناصر زینل‌زاده ـ حسین کفاش‌زاده ـ حسین پور فرد ـ رحیم زعیمی ـ عبدالله زمانی ـ جان محمد ریزه‌ای ـ اصغرسخوری .
آ ـ ۲۳٤۸۳

آقای علی دزری
بانهایت تاسف مصیبت وارده را تسلیت عرض نموده صبر و شکیبائی برای جنابعالی آرزو داریم .
کاظم سلحشور ـ ناصر کاظمی ـ مرآت اصغری ـ محبتی سیف‌الدینی ـ عباس سیف‌الهی ـ اسدالله مجتبائی ـ عباس مینائی ـ ناصر سلطانی ـ کریم سالمی .

آقای جنت خواه
با اندوه و تاسف بسیار مصیبت وارده را تسلیت گفته صبر و شکیبائی برای کلیه بازماندگان آرزو مینمائیم .
محمدجواد سلطانزاده ـ ناصر محبوبی ـ جوادتبریزی ـ یوسف سخوری ـ ناصر ساعدی ـ پرویز موقرزاده ـ حسین سهرابی ـ کریم اسدالهی ـ محمد ناصر کیخسروی .

آقای علیرضا فراهانی
با اندوه و تاسف بسیار مصیبت وارده را از صمیم‌قلب تسلیت عرض نموده امید است ما را در غم خود شریک و سهیم بدانید .
کریم چگنی ـ ناصر ثروت ـ کوروس حسین پور ـ محمد علی اشتریانی ـ صادق شهنازی ـ ناصر کریمی ـ اسماعیل رفعتی ـ ناصر رضوانی ـ مینو طاهریان .

آقای ایرج شاهرخی
درگذشت نابهنگام ابوی گرامیتان را از صمیم قلب تسلیت گفته دوام و بقاء سایر بازماندگان را از درگاه ایزد متعال خواهانیم .
شهریار مهنوری ـ باقر اسدزاده ـ ناصر اردلان ـ محمد ناصر اوانکی ـ رحیم اردستانی ـ شهرام آقایی ـ بهرام بیگی‌راد ـ حسین انیسی ـ رحیم حاجیان .

آقای عباس موسوی
باکمال تاسف مصیبت وارده را از صمیم قلب تسلیت عرض نموده برای جنابعالی صبر و شکیبائی آرزو مینمائیم .
پرویز اصلاحی ـ حسین محمودی ـ اکبر زرشکی ـ حسین ایمانی ـ پرویز قدوسی ـ بهرام امیر کلاهی ـ صمد اصفهانی ـ عبدالحمید آذری ـ کریم ناصری .

آقای علی اکبر مکی
بانهایت تاسف مصیبت وارده را تسلیت گفته و برای جنابعالی و بازماندگان صبر و شکیبائی آرزومندیم .
اصغر شهابی ـ مسعود شمشکی ـ عباسعلی افخمی ـ حسین طاهبازی ـ اصغر مفیدی ـ محمد صادق اکرمزاده ـ اصغر ظریفیان ـ حسین غلیخانی ـ کریم عبدالهی .

جناب آقای حسین شمسا
باانده وتاسف بسیار مصیبت وارده را از صمیم قلب تسلیت گفته‌از خدای بزرگ‌صبروشکیبائی‌بازماندگان‌راآرزو مندیم.
ناصر اقدسی ـ جلال سلیمانی ـ محمد صادق بهرامی ـ خسرو میرعمادی ـ تورج قدیمی ـ ناصر بوشهری ـ هادی رحیمی ـ خلیل گلابی ـ حسین سربازی .

دوست عزیز جناب آقای حسین اقوامی
مصیبت وارده را از صمیم قلب تسلیت عرض مینمایم.
سید رضی بنی‌هاشمی
آ ـ ۷٤۱۱

آقای ایرج زمانی
باانده و تاسف فراوان مصیبت وارده را تسلیت‌عرض نموده دوام‌وبقاء سایر بازماندگان را از خداوند آرزو مینمائیم.
علی محمد اسماعیلی ـ نادر اکبرنیا ـ صادق‌گودرزی ـ کریم نعمت‌الهی ـ ایرج بهارلو ـ ناصر افخمی پور ـ صادق پناهی ـ رسول عربزاده ـ منصور فردیال .

آقای تورج زمانی
درگذشت غم‌انگیز پدر گرامیتان را از صمیم قلب تسلیت عرض نموده دوام و بقاء آن خانواده ارجمند را از خداوند متعال خواستاریم .
محمد حسین صلاح‌پور ـ ابراهیم محمدیان ـ شریف نصرالهی ـ کاظم نژاد پور ـ پرویز سماواتی ـ ناصرایلخانی ـ محمد هادی عباسی ـ ناصر بوشهری ـ بهروزوحدتی.

آقای فرهاد هدایت
باانده و تاسف بسیار مصیبت وارده را از صمیم قلب تسلیت عرض نموده برای یک یک فامیل محترمتان صبر و شکیبائی آرزو مینمائیم .
مجید باغبانی ـ عبدالرضا بیات ـ بهرام نیکخوئی ـ سعید پاشائی ـ علی بالائی ـ ناصر پژوهش ـ کریم‌توتونچی ـ پرویز صادق‌پور ـ مجید پازوکی .

آقای مجید لاجوردی
بدینوسیله مصیبت وارده را تسلیت گفته برای جنابعالی صبر و شکیبائی آرزومندیم .
فرج‌الله محمدنیا ـ صادق کاشانی ـ علی غریبی‌پور ـ مرادحسن‌زاده ـ مراد عظیمی ـ عزیزالله عبدی‌زاده ـ علی غفاری ـ صادق خسروی ـ صادق طاهرپور .

آقای مجید رضا مرتضائی
باکمال تاسف و تاثر مصیبت وارده را از صمیم قلب تسلیت عرض نموده برای سایر بازماندگان صبر و شکیبائی آرزودارید .
الیاس کاشانی‌پور ـ فرهاد معطریان ـ اکبر فرجی ـ صمد فیض آبادی ـ وحیدتمرچی ـ وحید قنادی ـ اسماعیل تیموری ـ محمد قادری ـ کریم وحیدپور .

جناب آقای دکتر مصطفی هروی
باکمال تاسف وتاثر مصیبت وارده را از صمیم قلب‌تسلیت گفته دوام وبقاء سایر فامیل را ایزد متعال خواستاریم.
ایرج گلابدره‌ای ـ باقر حاتمی‌زاده ـ مجید دشتی‌زاده ـ ابراهیم گردوانی ـ مجید روح‌الهی ـ مراد خانیازی ـ عبدالمجید اکبری ـ سیروس اعتمادی ـ رضا کاظمیان.

خانواده های محترم زمانی
بانهایت تاسف و تاثر مصیبت وارده را از صمیم قلب تسلیت عرض نموده دوام و بقاء سایر بازماندگان را از خداوند متعال آرزو مینمائیم .
مرتضی فرحدل ـ نیکزاد وثوقی ـ حسین قبولی ـ صدرالله قاسمی ـ کوروس مجیدی ـ عباس‌عربزاده ـ عبدالله نصرت آبادی ـ اصغر کاظمی ـ باقر کنی پور .

خانواده های محترم صیرفی
بدینوسیله مصیبت وارده را به آن خاندان گرامی‌تسلیت گفته‌دو اموبقاء سایر بازماندگان را از خداوند متعال‌آرزومندیم.
اصغر کاظم زادگان ـ اصغر کیان‌پیشه ـ ناصرپیشه‌ور ـ عبدالله قیومی ـ ناصر خیرآبادی ـ علی اصغر کدخدائی ـ محمد اسماعیل حبیبی ـ محمد مهدی کریمی ـ ناصربهجتی.

آقای سید علی اصغر مکی
مصیبت وارده را تسلیت عرض نموده برای یکیک بازماندگان بخصوص جنابعالی صبر و شکیبائی آرزو مینمائیم.
علی‌اصغر مهدوی ـ غلامعلی گلزاری ـ غلامعلی‌گلبادیان ـ کمال عیوبی ـ اسدالله کتی‌پور ـ هوشنگ اکبری ـ احمد تاجدینی ـ محمود کابلی‌زاده ـ رحیم سلطانزاده .
آ ـ ۲۳٤۸۳

جشنهای میلاد

انجمن اخوت

بمناسبت میلاد با سعادت حضرت مولی الموالی علی علیه‌السلام مجالس جشنی از ساعت ٥ بعد از ظهر روز سه‌شنبه ۳۱ تیر ۱۳۵٤ مطابق با شب سیزدهم ماه رجب۱۳۹٥ در محل انجمن اخوت واقع در خیابان فردوسی (روبروی صندوق پس‌انداز ملی) وروز چهارشنبه اول‌مرداد ماه ۱۳۵٤ در خانقاه حضرت صفی علیشاه قدس‌سره برگزار می شود . شرکت اخوان و برادران ارجمند در این مجالس مغتنم و موجب تشکر خواهد بود .
دفتر انجمن اخوت

قابل توجه شرکتها وسایر اشخاص حقوقی

بدینوسیله باطلاع میرساند که‌حوزه‌های مالیاتی اداره کل مالیات‌برشرکت ها وارث در روزهای ۳۰و ۳۱ تیر ماه‌جاری بشرح زیرآماده دریافت‌اظهارنامه مالیاتی (و ترازنامه وحساب سودوزیان) عملکرد سال ۱۳۵۳ شرکتها و سایر اشخاص حقوقی میباشند :

روز دوشنبه ۳۰ر٤ر٥٤ از ساعت ۷½ تا ۱۹½ یکسره
روز سه‌شنبه ۳۱ر٤ر٥٤ ازساعت ۷½ تا ۲۲ یکسره

شماره حساب اداره کل مالیات بر شرکتها وارث ۹٦۰۱٦ بانك ملی ایران میباشد .

اداره کل مالیات برشرکتها وارث

آگهی تغییرات در شرکت‌سهامی خاص ایران مینتك ثبت شده بشماره ۱٥۳۸۰

طبق صورتجلسه مورخ ۳۱ر۳ر٥٤ مجمع عمومی عادی و فوق‌العاده شرکت سهامی خاص ایران مینتك تغییرات زیر در شرکت نامبرده بعمل آمده است .
۱ـ آقایان مهندس فرامرز ایرانی‌نژادو سیروس ایرانی نژاد بعنوان نمایندگان گروه الف و آقای محمدرضا رضائی بعنوان نماینده گروه ب بعنوان اعضاء اصلی هیئت مدیره جدید شرکت برای مدت دو سال انتخاب شدند و سپس بشرح‌ضورتجلسه‌مورخ ۳۱ر۳ر٥٤ازبین خود آقای مهندس فرامرز ایرانی نژاد را بعنوان مدیر عامل برای مدت یکسال و آقای محمد رضا رضائی را بعنوان رئیس هیئت مدیره انتخاب نمودند حق امضاء کلیه اوراق و اسناد و چکها و سفته‌ها و بروات و سایر اوراق‌تعهدآور همچنان طبق اساسنامه با آقایان مدیر عامل و رئیس هیئت مدیره متفقا می باشد .
اداره کل ثبت شرکتها و مالکیت‌صنعتی
م‌الف ۸٦۷۷

آگهی ثبت‌تغییرات‌درشرکت سهامی خاص لیوان سازی پارچ ثبت‌شده‌بشماره۷۹٥۲

۱ـ برابر صورتجلسه مجمع عمومی عادی سالانه مورخ ۲٤ر۳ر٥٤ شرکت‌ترازنامه و حساب سود و زیان شرکت بتصویب رسید ، آقایان ناظم شاه‌محمدی و محمد علی جمشیدی‌برای مدت یکسال بترتیب پسمت بازرس اصلی و بازرس علی‌البدل شرکت انتخاب گردیدند و روزنامه اطلاعات جهت درج آگهی های مربوط بشرکت تعیین گردید .
۲ـ برابر صورتجلسه هیئت‌مدیره مورخ ۲٤ر۳ر٥٤ آقای عباس‌زراعی به سمت رئیس هیئت مدیره ، آقای‌عبداله انصاری لاری‌بسمت نائب رئیس‌هیئت مدیره و آقای محمد قاسمیه تهرانی بسمت عضو هیئت مدیره و مدیرعامل شرکت انتخاب گردیدند . کلیه‌اسناد و مدارك تعهدآور شرکت از قبیل قراردادها ، چکها ، بروات ، سفته‌ها وغیره باید بامضاء دونفر از اعضاء هیئت مدیره متفقا یا مدیر عامل باتفاق یکی از اعضاء هیئت‌مدیره بامهر شرکت برسد .
م الالف ۸٦۷٦
اداره کل ثبت شرکتها و مالکیت صنعتی

آگهی تاسیس شرکت پلی‌کلینیك تجریش شرکت سهامی خاص

خلاصه اظهارنامه واساسنامه شرکت پلی کلینیك تجریش شرکت سهامی خاص که در تاریخ ۱٤ر٤ر۱۳٥٤ تحت شماره ۲۲۲٦۲ دراین اداره به ثبت رسیدمو در تاریخ ۱٤ر٤ر۱۳٥٤ از لحاظ امضاء ذیل ثبت تکمیل گردیده برای‌اطلاع عموم درروزنامه رسمی وروزنامه کثیرالانتشار اطلاعات آگهی میشود.
۱ ـ موضوع شرکت: تاسیس مرکز درمانی وبهداشتی بمنظور انجام امور درمانی وبهداشتی و درکلیه رشته‌های پزشکی «وایجاد بیمارستان، زایشگاه ،درمانگاه ،آزمایشگاه ، رادیولوژی» و بستری نمودن بیماران درسایر بیمارستان ها.
۲ـ مدت شرکت: ازتاریخ۱۰ر٤ر۱۳٥٤بمدت نامحدود.
۳ـ مرکزاصلی شرکت:تهران خیابان‌پهلوی خیابان ظفر شماره ٦٤
٤ـ سرمایه‌شرکت :مبلغ یك میلیون ریال منقسم به یکصد سهم ده هزار ریالی باتمام پرداخت توضیح این‌که مبلغ یك میلیون ریال‌به موجب گواهی شماره ۱۰۰ر۲۳ بانك تهران شعب تجریش بحساب شماره ۹۸۰ پرداخت گردیده است.
٥ـ اولین مدیران ودارندگان حق امضاء : آقای دکتر سید حسن صمصام شریعت رئیس‌هیئت مدیره ،آقای دکترجواد دهدشتی مدیرعامل وعضو هیئت‌مدیره ،آقای دکتر محمد باقر دهگانی‌نایب رئیس هیئت‌مدیره مدت خدمت اعضاء هیئت‌مدیره دوسال میباشد امضاء کلیه اوراق بهادار «چك‌و سفته‌و برات» واسناد رسمی و تنظیم قرارداد هو مکاتبات وبطورکلی اوراق‌مالی وتعهدآورشرکت همچنین اختیارات مصرح درماده ۳۹ اساسنامه‌با آقای دکتر سید حسن صمصام شریعت ودکتر جواد دهدشتی متفقا بامهرشرکت معتبر می‌باشد.
٦ـ اختیارات مدیرعامل مطابق بند ٥
۷ـ بازرس‌اصلی وعلی‌البدل :آقای دکتر حسینعلی حکمت نژاد بازرس اصلی وخانم‌انتیه صمصام شریعت بازرس علی‌البدل برای مدت یك سال.
م‌الف ۸٦۸۱
اداره کل ثبت‌شرکتهاومالکیت صنعتی
آ ـ ۲۳٤٤۰

سال پنجاهم ـ شماره ۱۴۷۶۳

اطلاعات ۱۳۰۴

یکشنبه ـ بیست و نهم تیرماه ۱۳۵۴
دهم رجب ۱۳۹۴ ـ بیستم ژوئیه ۱۹۷۵

ساعات شرعی

استخراج دکتر ریاضی کرمانی

اذان مغرب . . . . . ساعت ۷ و ۳۷ دقیقه
اذان صبح (فردا) . . . . ساعت ۳ و ۱۵ دقیقه
طلوع آفتاب (فردا) . . . ساعت ۵ و ۳ دقیقه
ظهر شرعی (فردا) . . . ساعت ۱۲ و ۱۳ دقیقه
اذان مغرب (فردا) . . . ساعت ۷ و ۳۷ دقیقه

تأسیس مدارس کوچک پزشکی و بهداشتی در شهرستانها

امروز همزمان با ورود اولین گروه پزشکان هندی اعلام شد در سه سال آینده ایران شصت هزار متخصص مورد نیاز خود را از خارج وارد می‌کند . در شهر های کوچک کشور نیز مدارس پزشکی و بهداشتی تاسیس میشود . در این مدارس پزشکان خارجی جوانان روستائی را آموزش پزشکی و بهداشتی میدهند . از همسران پزشکان خارجی برای تعلیم آموزش زبان خارجی به جوانان روستائی استفاده می شود .

امروز اولین گروه پزشکان هندی که از طریق وزارت کار و امور اجتماعی باستخدام وزارت خانه‌های بهداری و رفاه اجتماعی و جمعیت شیرو خورشید سرخ درآمده‌اند باخانواده خود وارد تهران شد . اولین گروه پزشکان هندی ۱۶۰ پزشک هستند .

همزمان با ورود این گروه، دکتر فریدون ناصری معاون طرح و برنامه‌های وزارت کار و امور اجتماعی در گفتگوئی با خبرنگار ما اعلام کرد : تا سه روز دیگر عده دیگری از پزشکان هندی و کره‌ای به ایران خواهند آمد و جمع عده این پزشکان به ۴۰۲ نفر خواهد رسید . وی اضافه کرد مهمترین هدف برنامه پنجم تعمیم رفاه اجتماعی مردم کشور است و ارائه خدمات درمانی و بهداشتی به تمام افراد کشور در سرلوحه این برنامه قرار دارد. بهمنزدیک کردن شرایط زندگی افراد و از بین بردن اختلاف توسعه اجتماعی جزو هدفهای برنامه پنجم است و بهمین جهت استخدام پزشکان هندی ، کره‌ای و پاکستانی این امکان را به دولت میدهد تا بتواند به تمام مردم خدمات پزشکی و درمانی مطلوب ارائه دهد .

مدارس کوچک پزشکی و بهداشتی

دکتر ناصری اضافه کرد : از سوی دیگر براساس برنامه وطرحی که تنظیم خواهد شد در شهرهای کوچک اقدام به تاسیس مدارس کوچک پزشکی وبهداشتی میشود . در این مدارس از پزشکان خارجی برای تدریس علوم بهداشتی وپزشکی و تربیت جوانان روستائی در این رشته ها استفاده خواهد شد . از وجود همسران این پزشکان نیز در کادر آموزشی، خاصه آموزش زبان خارجی به جوانان روستائی- استفاده میشود . معاون وزارت کار و امور اجتماعی در مورد استفاده از متخصص خارجی گفت : با توجه به نیاز های کشور، در سه سال آینده شصت هزار متخصص و کارشناس خارجی بایران خواهند آمد و بدین ترتیب تمام نیاز ما و نیروی انسانی متخصص چه از جهت امور درمانی و بهداشتی و چه از لحاظ امور فنی برآورده خواهد شد .

در مورد کمبود راننده دکتر ناصری خاطرنشان کرد یک برنامه ضربتی در این مورد از طرف وزارت کار و امور اجتماعی بمورد اجرا گذارده شده است و تا شش ماه دیگر دو هزار راننده پایه یک جهت تامین نیاز بخش دولتی و خصوصی تربیت و به بازار کار تحویل داده خواهد شد .

سیمان کیسه‌ای ۱۰۰ ریال بدون محدودیت تحویل متقاضیان میشود

امروز شرکت معاملات خارجی اعلام کرد به همه متقاضیان هر مقدار سیمان که بخواهد بدون پروانه ساختمان به قیمت کیسه‌ای ۱۰۰ ریال تحویل میدهد

این تصمیم بدنبال افزایش موجودی های وارداتی و تولیدات داخلی اتخاذ شده است . اخیرا قیمت سیمان در نواحی شمال شهر از کیسه‌ای ۱۴۰ ریال تجاوز کرده بود، در صورتیکه نرخ مصوب هر کیسه تحویل مراکز تولید وانبار های ذخیره سیمانی ۱۰۰ ریال است که باید باین مبلغ ، کرایه حمل را نیز افزود.

در سال گذشته مجموعا ۴ میلیون و ۷۳۶ هزار و ۴۸۱ تن سیمان بفروش رفته و بمصرف رسیده است ، که ۴ میلیون و ۵۴۰ هزار و ۷۰۱ تن آن تولید داخلی بوده است.

شاهنشاه و رئیس جمهوری مکزیک

در یک مصاحبه مطبوعاتی ورادیو تلویزیونی شرکت میکنند

حضرت رئیس جمهوری مکزیک امروز از اصفهان عازم شیراز شدند و به بازدید از مراکز اجتماعی و آثار تاریخی تخت جمشید پرداختند. در عکس دو کودک خردسال، در فرودگاه اصفهان به پرزیدنت اچه‌وریا و همسرشان دسته گل تقدیم میکنند

پرزیدنت اچه‌وریا رئیس جمهوری مکزیک و همسرشان که بدعوت رسمی شاهنشاه آریامهر و علیاحضرت شهبانو ، بعد ازظهر پنجشنبه هفته وارد تهران شده‌اند ، فردا قبل ازظهر تهران را ترک میکنند.

قبل از ترک تهران، شاهنشاه آریامهر و پرزیدنت اچه‌وریا باتفاق علیاحضرت شهبانو وبانو اچه‌وریا در یک مصاحبه مطبوعاتی ورادیو تلویزیونی با خبرنگاران ایرانی و مکزیکی پیرامون روابط دو کشور سخن خواهند گفت .

امشب ازجانب رئیس جمهوری مکزیک و همسرشان ضیافت شامی بافتخار شاهنشاه آریامهر و علیاحضرت شهبانو در هتل هیلتون ترتیب خواهد یافت که در آن اعضای خاندان جلیل سلطنت . اعضای کابینه . همراهان رسمی رئیس جمهوری مکزیک و مقامات مملکتی حضور دارند.

پرزیدنت اچه‌وریا و همسرشان امروز پس از ورود به تهران و بازدید از موزه شهیاد آریامهر، ناهار را میهمان سرکار علیه شهبانو فریده دیبا بودند . بعدازظهر امروز نیز کارخانجات ایران - ناسیونال مورد بازدید پرزیدنت اچه‌وریا قرار میگیرد.

همسر رئیس جمهوری مکزیک همچنین بعد ازظهر ازکتابخانه کانون پرورش فکری کودکان و نوجوانان و اردوگاه ده‌هزار نفری پیش آهنگان در منظریه دیدن میکنند.

پرزیدنت اچه‌وریا و همسرشان دیروز از اصفهان و شیراز آثار تاریخی تخت جمشید و چندمرکز کشاورزی و آموزشی شیراز دیدن کردند.

مشمولان عادی متولد ۱۳۳۶ باید امسال تکلیف خود را روشن کنند

مشمولان متولد سال ۱۳۳۶ که فرمان احضار آنها در فروردین ماه گذشته صادر شده باید در سال جاری برای روشن کردن وضع مشمولیت خود در تهران به حوزه های وظیفه عمومی ، و در شهرستانها به بخش های وظیفه یا گروهانهای ژاندارمری محل سکونت خود مراجعه کنند.

در صورتی که نام این مشمولان در سال جاری ثبت نشود غائب محسوب خواهند شد و مطابق ماده ۱۵ قانون وظیفه عمومی از کلیه مزایای قانونی نظیر کفالت و معافیت پزشکی محروم می - شوند .

وظیفه عمومی امروز ضمن اعلام این خبر یادآور شد که طبق ماده ۱۵ قانون وظیفه عمومی به وضع مشمولان خدمت وظیفه عمومی یکسال قبل از اعزام ، بخدمت زیر پرچم - یعنی زمانی که وارد نوزده سالگی میشوند- رسیدگی خواهد شد .

چنانچه مشمولان خود را در سال احضار معرفی نکنند غائب محسوب میشوند و چون اداره وظیفه موظف به اجرای قانون است و از طرفی لازم میداند برای اینکه مشمولان بدلیل عدم اطلاع از قوانین دچار اشکال نامبرده نگردند بدینوسیله مراتب را به اطلاع آنها میرساند .

مشمولان متولد سال ۱۳۳۶ که فرمان احضار آنها صادر شده است مکلفند هرچه‌زودتر خود را به سازمان های وظیفه محل صدور شناسنامه یا محل سکونت خود معرفی کنند تا اگر ادعای کفالت یا بیماری دارند سازمان های مسئول با در اختیار داشتن فرصت کافی بتوانند درخواست های آنان را مورد رسیدگی قرار دهند و در سال اعزام (سال آینده برای متولدین ۱۳۳۶) تکلیف آنها از لحاظ وظیفه عمومی روشن شده باشد.

اگر مشمولان عادی متولد ۱۳۳۶ سراسر کشور امسال خود را معرفی نکنند غائب محسوب خواهند شد و چنانچه بلامانع و قادر به خدمت تشخیص داده شوند ، پس از انجام خدمت سربازی نیز برگ پایان خدمت به آنان داده نمی - شود مگر آنکه تکلیفشان ازطریق مراجع قضائی روشن شود .

مشمولان غائب اگر کفیل باشند لیکن جزء غائبین محسوب شوند و نیز معافیت کفالت به آنها داده نمیشود و حتی اگر بیمار هم تشخیص داده شوند برگ معافیت پزشکی به آنها داده نخواهد شد مگر اینکه مراجع قضائی تکلیف آنها را روشن کنند . ارجاع شغل به مشمولان غائب بوسیله موسسات خصوصی و دولتی هم جرم محسوب میشود .

با توجه به محرومیت مشمولان غائب، اداره وظیفه عمومی از کلیه مشمولان عادی متولد ۱۳۳۶ خواسته است که امسال وضع خود را روشن کنند و همچنین سایر مشمولان متولد سال ۱۳۲۳ تا ۱۳۳۵ که تاکنون خود را معرفی نکرده‌اند نیز باید هرچه زودتر به حوزه های وظیفه مراجعه ووضع خود را روشن کنند .

مشمولان متولد ۱۳۳۶ تازمانی که به تحصیل اشتغال دارند نیازی به مراجعه به اداره وظیفه عمومی را نخواهند داشت .

گروهی از مسئولان «رستاخیز» این هفته معرفی میشوند

★ نام دو جناح حزب، احتمالا تغییر کند .

ظرف یکی دو روز آینده گروهی از مسئولان حزبی از سوی هویدا نخست وزیر و دبیرکل حزب رستاخیز ملت ایران معرفی میشوند . مسئولان حزبی هیچگونه حقوقی دریافت نمیکنند.

اعزام هیاتهای کارشناس حزبی به شهرستانها برای سازماندهی تشکیلات حزب نیز از همین هفته آغاز میشود.

تغییر نام جناح‌ها

امروز منابع آگاه اعلام داشتند که با شروع تشکیل کانونها و شوراهای حزبی در نقاط مختلف کشور، حزب رستاخیز ملت ایران وارد مرحله جدیدی از فعالیت خود میشود.

همین منابع پیش‌بینی میکنند که بموازات این برنامه ، جناح های حزبی نیز برنامه‌های کار خود را تسلیم مراجع بالای حزب خواهند کرد تا پس از تصویب و تائید دفتر سیاسی به مورد اجرا گذاشته شود.

امروز یک صاحبمقام آگاه فاش ساخت که احتمالا نام دو جناح حزبی تغییر کند و اصولا برنامه این جناحها در آینده بصورت کاملتری درآید .همین صاحبمقام افزود:

«باتوجه به هدفها و برنامه های آینده حزب رستاخیز ملت ایران ، احتمالا هریک از دو جناح حزبی، از هواداری شاخه های کوچکتر شکل بگیرند. زیرا افرادی که باین جناح ها می پیوندند.در آینده افکار و برنامه های جدیدتری راارائه خواهند داد.»

امروز یک صاحبمقام آگاه نیز در دبیرخانه موقت حزب اعلام داشت که ۳۷ کمیسیون حزبی همچنان سرگرم رسیدگی بمسائل مملکتی هستند . «خوراک» کمیسیونهای حزبی را دولت در اختیار اعضاء کمیسیونها قرار میدهد و سپس تحقیق و بررسی درباره آنها شروع میشود.

نتیجه بررسی کمیسیونها مجددا در اختیار دولت گذاشته میشود. بدین ترتیب میتوان گفت کمیک همکاری گسترده و ریشه‌دار میان تشکیلات حزب و دولت آغاز شده است.

آخرین اخبار ورزشی

شریف پیشتاز است

مسابقات شطرنج قهرمانی منطقه غرب آسیا درشرایطی در تهران دنبال می‌گردد که مهرشاد شریف چهره موفق ایران درصدر جدول قرارداردد.

شریف که در دیدار چهارم خود با «آرون» هندی روبرو شد باپیروزی بر او جمع امتیازاتش را به چهار رساند.

بدنبال شریف، کوانلی از لبنان با ۲٫۵ امتیاز قرارداردد.

تیم واترپلو ایران ۲-۱۲ به اسپانیا باخت

کالی - کلمبیا : تیم ملی واترپلو ایران در اولین مسابقه خود در کادر مسابقات قهرمانی جهان با نتیجه ۲-۱۲ مقابل اسپانیا مغلوب شد. داریوش موحدی و حسین‌نسیم ۲ گل ایران را بثمر رساندند.

ایران با شوروی (قهرمان المپیک) آمریکا واسپانیا همگروه است که دیدار دوم را امشب با شوروی برگزار می‌کند.

اصفهان ۲- پامیر ۲

تیم فوتبال منتخب اصفهان در دومین دیدار درمسابقات جام استقلال افغانستان با تیم «پامیر» شوروی ۲-۲ مساوی شد.

بازی در وقت اول صفر - صفر خاتمه پذیرفت و طول وقت دوم ٤ گل ردوبدل گردید که حسن‌اف ویونکین ۲ گل برای شوروی وحیدر اهری ۲ گل برای اصفهان بثمر رساندند.

کاراته بازان ایران ، برآلمانغربی غلبه کردند

اولین دیدار کاراته‌بازان تیمهای ایران و آلمان‌غربی که تحت عنوان مسابقات کاراته جام شهبانو برگزار می‌گردد، بانتیجه ٦٤- ١١٦ بسود ایران پایان گرفت.

این مسابقه که شب گذشته برگزار شد، دوشنبه و چهارشنبه نیز تکرار می‌گردد.

مسابقه در دو قسمت رفت و برگشت صورت گرفت که در مرحله رفت ایران ۳۶- ۴۸ حریف را پشت‌سر گذارد.

فغانی - اتحاد - مشفق- خاوباری، آریان‌پور ودهلمی نفرات تیم ایران را تشکیل میدادند .

سازمان اوقاف

خلاصه آگهی مزایده

با نظارت اداره اوقاف تهران بهره‌برداری از محل شمعخانه و کفشداری و روضه‌خوانی امامزاده حسن بمدت سه سال با حداقل مبلغ سه ساله ۱۰۸۳۶۰۰ ریال طبق شرایط آگهی مزایده تفصیلی شماره ٤٥٤١ مورخ ۵۴ر۴ر۱۱ موجود در دفتر اداره اوقاف تهران واگذار میگردد داوطلبین میتوانند تاآخر وقت‌اداری روز ۵ر۵ر۵۴ پیشنهادات خودرا در پاکت لاک ومهر شده بدفتر اداره اوقاف تهران تسلیم ورسید دریافت دارند .

سازمان انرژی اتمی ایران

آگهی استخدام

بمنظور ایجاد کادرفنی برای نیروگاههای برق اتمی کشور سازمان انرژی اتمی ایران ازطریق آزمایش و مصاحبه تعدادی کارآموزمرد باحقوق ومزایای مکفی تحت شرایط زیر استخدام مینماید :

۱- تابعیت دولت شاهنشاهی ایران
۲- دارا بودن دیپلم ریاضی یا طبیعی و یا دیپلم هنرستان صنعتی باحداقل معدل کل ۱۳ و معدل ۱۴ در دروس انگلیسی
۳- حداکثر سن ۲۵ سال
٤- نداشتن همسر و افراد تحت تکفل
۵- برخورداری ازسلامت کامل و گذراندن آزمایش پزشکی
٦- دارا بودن برگ پایان خدمت زیر پرچم یا معاف دائم غیرپزشکی
۷- نداشتن سوءپیشینه
۸- آمادگی برای کارآموزی در امور فنی نیروگاههای برق اتمی کشور به مدت ۵ سال
۹- موفقیت در آزمایشات ورودی
۱۰- نداشتن تعهد خدمت درسازمان ها و ادارات دولتی
۱۱- آمادگی خدمت در جنوب کشور

داوطلبان مقیم استانهای جنوبی کشور حق تقدم دارند . از داوطلبان واجد شرایط در ازای ۵ سال آموزش برای مدت ۱۰ سال خدمت درنیروگاههای برق اتمی کشور تعهد رسمی اخذ میگردد.

واجدین شرایط میتوانند حداکثر تا تاریخ اول شهریورماه ۱۳۵٤ مدارک زیر را :

۱- فتوکپی دیپلم و ریز نمرات دو سال آخر تحصیل
۲- فتوکپی شناسنامه
۳- فتوکپی برگ پایان خدمت یا معافی
٤- دوقطعه عکس ٤ × ٦

به آدرس : شرکت اتم نیرو ایران
صندوق پستی ۱۲ر۱٦۹۸ تهران ۱۵

استخدام

چند دختر جوان ، تحصیل کرده و فعال برای کار خبرنگاری مجله اطلاعات بانوان استخدام میشود .

داوطلبان صبح‌ها بین ۱۰ تا ۱۲ بدفتر مجله اطلاعات بانوان خیابان خیام مراجعه فرمایند .

(شرکت سهامی عام)
شیشه قزوین

بزرگترین تولیدکننده :
- انواع شیشه‌های جام
- شیشه‌های رنگی و آئینه

بزودی
انواع شیشه‌های مشجر
با طرحهای بسیار جالب را عرضه میکند

اداره مرکزی:
تهران - خیابان محمد رضاشاه - خیابان هفتم شماره ۳۴

داروگر
اطلاعیه
شرکت سهامی کف (داروگر)

بدینوسیله باطلاع مشتریان محترم ، بانکها و موسساتی که با این شرکت روابط تجارتی دارند میرساند :

کلیه واحد های سازمانی شرکت در تهران و شهرستانها بعلت تعطیلات تابستانی از تاریخ سوم لغایت هفدهم مرداد ماه جاری بمدت ۱۵ روز تعطیل میباشد . تلفن کشیک شرکت بشماره‌های ٦٢٣٦٦٨ و ٦٢٨٤٨٠ در تمام این مدت دائر است.

هیئت مدیره

او شکارچی نازیهای فراری و مامورین سابق سازمان گشتاپو بود ... و اینست ماجرای بزرگترین شکار پرحادثه او ...

از فرداصبح فقط در
سینما امپایر

گیشه سینما امپایر همه روزه برای رزرو بلیط آماده است .

خانه ۷۰۰ هزار تومانی این هفته

واقع در تهران ، خیابان شاه بعداز میدان محمد رضاشاه

ساختمان ، سه طبقه ، طبقات کاملا مستقل ، طبقه اول پارکینگ ، دو طبقه دیگر هر طبقه دارای سه اتاق خواب ، هال وسالن ناهارخوری و پذیرائی ، و سرویس کامل
این ساختمان دارای آب وبرق، کانال کشی کولر، لوله کشی شوفاژ ومنبع گازوئیل میباشد .

همین چهارشنبه

قرعه کشی میشود.

آیا شما بلیط این هفته را خریده اید ؟